اطلاعات

سال سی‌وچهارم- شماره ۱۰۰۷۵ | دوشنبه هشتم آذرماه ۱۳۳۸ | تکشماره دوریال‌ونیم

۲۰ صفحه

سفر آیزنهاور کنفرانس سران را بعقب میاندازد

خروشچف دربرابر افزایش عظیم حیثیت آیزنهاور ترجیح میدهد بجای اوبارئیس‌جمهوری آینده امریکا روبرو شود

★ «حمله صلح» خروشچف تحت‌الشعاع قرارگرفته واو دربرابر آیزنهاور موقعیت دفاعی اتخاذ کرده‌است

★ خروشچف باتحکیم موقعیت آیزنهاور وجبهه غربی علاقه وپافشاری سابق را به کنفرانس سران ندارد

★ نخست‌وزیر شوروی باقبول دعوت دوگل بتعویق تشکیل کنفرانس سران کمك کرد.

★ جبهه غربی پس ازمسافرتها وملاقاتهای آیزنهاور محکم‌تر ازهمیشه خواهد شد. درصفحه۳

پس ازسه ماه مطالعه، درجلسه امروز شورایعالی‌معاونین:

لایحه استخدام کشوری بتصویب نهائی رسید

بموجب لایحه جدیدکلیه کارمندان غیر رسمی دولت رتبه دریافت میدارند

لایحه استخدام کشوری امروز بتصویب نهائی شورایعالی معاونین ثابت وزارت خانه ها رسیدوگزارش آن برای ملاحظه آقای نخست‌وزیر ارسال شد.

لایحه مزبور پس از تصویب‌درهیئت دولت به پارلمان تقدیم می شود. با تصویب و اجرای لایحه استخدام کشوری وضع‌کلیه کارمندان‌دولت از رسمی و غیر رسمی روشن خواهد شد و همه از مزایای یکسان‌استفاده خواهند کرد و تبعیض و اختلافاتی که در حال حاضر وجود دارد از بین خواهد رفت.

امروز دبیر شورای عالی معاونین وزارت خانه هابخبرنگار ما گفت: قانون استخدام کشوری که‌حسب‌الامر آقای نخست‌وزیر وسیله شورای‌عالی معاونین تهیه و در جلسات متعدد شورای عالی معاونین مورد بررسی دقیق واقع شد و در جلسه امروز از تصویب نهائی گذشت و گزارش آن برای تقدیم به آقای نخست‌وزیر تهیه گردید.

بقیه در صفحه هفدهم

جریان روز

زغال روسیاه | باندونك دوم

سرمقاله وتفسیرجهان را درصفحه دوم مطالعه فرمائید

برنامه اقامت‌کوتاه ایزنهاور درتهران

فردا ازطرف وزارت خارجه منتشرمیشود

هشتاد خبرنگار وفیلمبردار آمریکائی چنددقیقه پیش از ایزنهاور بتهران میرسند وچند دقیقه پس‌ازاو تهران را ترك میگویند

یونایتدپرس طی گزارشی مینویسد:

شاهنشاه باپرزیدنت‌ایزنهاور عضویت کامل آمریکادرسنتو تقویت بیشتر نیروی هوائی ایران وتقلیل نرخ نفت را مورد بحث قرار خواهندداد.

امروز کسب اطلاع شد که فردا وزارت امور خارجه طی یك‌مصاحبه مطبوعاتی برنامه اقامت پنج ساعت و نیم پرزیدنت ایزنهاور را درایران منتشر خواهدساخت. امروزدراداره تشریفات وزارت خارجه این برنامه بفارسی ترجمه شد تاصبح فردا در اختیار خبرنگاران قرار گیرد

طبق این برنامه همانطور که قبلا بخوانندگان اطلاع‌داده شد در ساعت نه‌وسی دقیقه صبح ۲۲آذرماه پرزیدنت ایزنهاور باهواپیمای جت نظامی بوئینك ۷۰۷ازدهلی جدید وارد فرودگاه مهرآباد میگردد. شاهنشاه و هیئت دولت ازریاست جمهوری امریکا در فرودگاه‌مهرآباد استقبال خواهند کرد.

پانزده‌دقیقه پیش‌از فرودهواپیمای‌حامل برزیدنت ایزنهاور یك‌هواپیمای‌غول پیکر آمریکائی هشتاد خبرنگار و عکاس را بتهران خواهد آورد. طبق پروتکل آمریکاخبرنگاران و عکاسان باید قبل از ورود رئیس جمهوری درمحل حاضر باشند و پس ازخروج رئیس جمهوری کشور مورد بازدید را ترك کنند. بهمین دلیل هواپیمای حامل خبرنگاران باسرعت بیشتری حرکت می‌نماید.

ساعت‌دوونیم بعدازظهر همانروز پرزیدنت ایزنهاور وهمراهان‌تهران راترك خواهند گفت ودرساعت دو و چهل‌دقیقه خبرنگاران امریکائی عازم آتن میگردند.

بقیه درصفحه هفدهم

شاهنشاه و ملکه آینده ایران در آرامگاه رضاشاه کبیر

دوشیزه فرح دیبا برای نخستین بار تاج‌گلی برمزار رضا شاه کبیر ووالاحضرت فقید علیرضا نثار نمودند

شاهنشاه درحالیکه شخصا اتومبیل را هدایت میفرمودند باتفاق ملکه آینده ایران به‌آرامگاه اعلیحضرت فقیدرفتند

● عروس دربار ایران همراه مادر خود بکاخ علیاحضرت ملکه پهلوی انتقال یافتند

● دربرابر آرامگاه رضا شاه کبیر، اشك در چشمان دوشیزه فرح حلقه زده بود.

● دعوت یك ثروتمند ترك از شاهنشاه وملکه آینده‌ایران

درساعت سه بعدازظهر دیروز ملکه آینده ایران تاج گلی نثار آرامگاه رضاشاه کبیر نمودند. دوشیزه فرح دیبا همراه‌شاهنشاه بودند و بااتومبیل بنز سیاه رنگی که شاهنشاه هدایت میکردند به آرامگاه آمدند.

درآرامگاه نخست ملکه آینده ایران برمزار رضاشاه کبیرایران مراسم مذهبی انجام داده و تاج‌گلی قراردادند، دوشیزه فرح دیبا سپس برآرامگاه والاحضرت فقیدشاهپور

بقیه درصفحه هفدهم

شاهنشاه وملکه‌آینده پس‌ازخروج‌ازآرامگاه هنگامیکه‌برای مراجعت بشهر سوار اتومبیل‌میشوند. تیمسار سرلشگرنصیری فرمانده‌گارد شاهنشاهی وآقای عشقی‌پور رئیس آرامگاه درعکس دیده میشوند

لیسانسیه های اداری از مزایای قانون استخدام مهندسین استفاده میکنند

شورایعالی معاونین بدولت توصیه‌کرد که لیسانسیه‌های اداری نیز شامل قانون استخدام مهندسین شوند

امروز اطلاع حاصل شد که‌شورای معاونین وزارت خانه‌ها حسب‌الامر شاهنشاه باطرح پیشنهادی لیسانسیه های کادر اداری دولت بمنظور افزایش حقوق آنان براساس‌لایحه استخدام مهندسین موافقت کرده است خبرنگارما اظهار نظر میکند که طبق مصوبات جلسه امروز شورای معاونین قراراست از طرف شوری بدولت توصیه شود که با جرح و تعدیل لایحه استخدام مهندسین لیسانسیه های کادراداری دولت را نیز مشمول قانون اخیر بنماید.

لایحه استخدام مهندسین چندی قبل برای تصویب تقدیم پارلمان شد و تاکنون قسمتی ازمراحل‌خود رانیز طی کرده است.

اخیرا کارمندان لیسانسیه اداری در خواست کردند که مزایای لایحه مزبور شامل آنان نیزبشود و دلایلی نیز ابراز داشتند که‌مورد توجه واقع شد.

بدستور مقامات عالیه و موافقت دولت قرار شد که شورایعالی‌معاونین راه حلی دراین مورد پیداکند و اصلاحاتی درلایحه مهندسین بنفع کارمندان لیسانسیه اداری بعمل‌آید.

حمل ذغال درسراسر کشور آزاد شد

بعلت کمبود زغال یکصدبنگاه تعطیل شده‌است- رئیس اتحادیه زغال‌فروشان‌گفت: ورود زغال بتهران نوددرصد کاهش یافته است

امروز آقای دکتر جمشید آموزگار وزیر کشاورزی بخبرنگار ما اظهار داشت که حمل زغال در سراسرکشور آزاد گردید.

قبلا حمل زغال در بعضی از نقاط کشور بمنظور حفظ جنگلهائی که‌رو بخرابی گذاشته بود ممنوع گردیده بود.

همچنین طبق اطلاع حاصله امروز وزارت کشور طی تلگرافی که‌برای استانداران و فرمانداران ارسال‌داشت دستور داد تا مامورین از حمل زغال جلوگیری نکنند.

از چندی قبل‌شکایات زیادی درمورد جلوگیری مامورین از حمل زغال بوزارت کشور رسیده بود.

تعطیل یکصد بنگاه

خبرنگار ما امروز گزارش داد که در تهران اکنون یکصد بنگاه بزرك زغال فروشی بعلت نبودن زغال‌تعطیل است برخی ازبنگاههای زغال فروشی که خود کامیون دارند بدنبال زغال رفته و از کوره‌ها زغال جمع آوری کرده و سپس‌بتهران می‌آوردندوهمین زغال است که‌اکنون‌به‌مصرف‌کنندگان عرضه میشود.

رئیس اتحادیه زغال فروشان‌گفت واردات زغال تهران نود در صدکاهش یافته است و بطور کلی اگر روزی صد خروار زغال بتهران وارد میشد اکنون ده خروار وارد میشود.

رئیس اتحادیه زغال فروشان اضافه کرد دستوری که امروز از طرف وزارت کشاورزی صادر شده از چندماه قبل مورد تقاضای ما بوده است. وی افزود که وضع زغال در تهران

بقیه درصفحه هفدهم

شهردارجدیدتهران

امروز اعلام شد که آقای ناصر ذوالفقاری معاون نخست‌وزیربسمت شهردار تهران تعیین گردیدوبعد ازظهر امروز بحضور شاهنشاه معرفی شد.

آقای ذوالفقاری چندین دوره‌سمت نمایندگی مجلس شورای ملی را داشته واز فروردین‌ماه سال ۳۴در پست معاونت نخست‌وزیری انجام وظیفه میکرده است.

آقای ذوالفقاری که ضمنا دارای مقام سفیر کبیری می باشد درسال ۱۲۹۳ متولد شده و خدمت خود را از وزارت کشاورزی شروع نموده و سپس بوزارت امور خارجه منتقل شده سالها در پست های مختلف‌آن وزارتخانه انجام وظیفه نموده، اسیتو در دوره های پانزدهم و شانزدهم و هفدهم سمت نمایندگی‌مجلس‌شورای ملی را داشته است.

نامه سرپرست سازمان شاهنشاهی دانشجویان به روزنامه اطلاعات

درباره رسیدگی بکار دانشجویان ایرانی درخارج وتقاضای‌دانشجویان مقیم بیروت

امروز درباره خبری که از آقای واقفی خبرنگار اطلاعات دربیروت تحت عنوان «تقاضای دانشجویان ایرانی دربیروت» درشماره پنجشنبه چهارم آذرماه درروزنامه درج شد نامه‌ای بشرح زیر ازآقای مهندس اردشیر زاهدی سرپرست سازمان شاهنشاهی‌دانشجویان واصل گردید

روزنامه محترم اطلاعات

بفرمان جهان مطاع بندگان اعلیحضرت همایون شاهنشاهی تاسیس شده برای رفع اشکال دانشجویان عزیز ایرانی میباشد.

خواهشمندم بوسیله خبرنگار خود که با برادران و خواهران دانشجوی ایرانی تماس داشته باطلاع آنها برسانید که این سازمان همیشه سعی دارد با تاییدات خداوند متعال و پشتیبانی و رهبری شاهنشاه عظیم‌الشان و محبوب آنچه که مقدور باشد و مقررات اجازه دهد به آنها کمك و با آنها همکاری نماید واگر نظری دارند میتوانند این سازمان

بقیه درصفحه نوزدهم

امروز در روز نامه اطلاعات خبری در باره «تقاضای دانشجویان ایرانی در بیروت» توسط خبرنگار اطلاعات در بیروت ملاحظه شد و خواسته های آنهابنظر من صد در صد منطقی و همانطور که قبلا هم متذکرشده‌ام سازمان شاهنشاهی دانشجویان که

بنابگزارش تلفنی خبرنگارما ازکرمانشاه:

دولت عراق صدنفر از ایرانیان را اخراج کرد

این‌عده واردکرمانشاه شدند وازطرف استاندار کرمانشاه به‌آنها کمك لازم بعمل آمد

بدستوردولت: ایرانیانی‌که بدون گذرنامه بخاك عراق واردشده‌اند بمرزبانان ایرانی تحویل میشوند

بنا بریك گزارش رسیده از کرمانشاه صدتن ایرانی ازخاك عراق اخراج شدند.

مقامات مطلع در تهران امروز اظهار داشتند ایرانیان اخراج شده ازعراق بدون گذرنامه بوده‌اند.

گزارش کرمانشاه

طبق گزارش تلفنی خبرنگار ما ازکرمانشاه روز گذشته یکعده یکصد نفری ازایرانیان مقیم‌عراق در حالیکه وضع‌خوبی نداشتند بوسیله مامورین عراقی از مرز عراق بایران هدایت شدند و بکر مانشاه وارد گردیدند طبق اظهار این عده یکصد نفری دولت عراق عده‌ای‌از ایرانیان ساکن‌آن کشور را ازخاك خود به‌ایران‌تبعید میکندو هم‌اکنون باتبعید ایرانیان بی‌بضاعتی که‌در عراق بسر میبردند اینکار راشروع کرده‌است.

خبرنگارما اضافه میکند چون‌این عده ازاهالی شهرستانهای مختلف کشور بودند و ضمنا هیچگونه وسیله‌ای نداشتند آقای ملکی استاندار کرمانشاه شخصا مبلغ بیست هزارریال به‌آنان پرداخت‌و این عده یکصد نفری رابکرمانشاه بخوزستان اعزام داشت‌تالااقل در این فصل‌زمستان‌درمنطقه گرمسیر خوزستان بسر برند.

ایرانیان بدون گذرنامه

امروز خبرنگار ما پس از تحقیقاتی که از منابع مطلع ومحافل نزدیك بوزارت امورخارجه بعمل آورد چنین گزارش میدهد.

مقامات مطلع در برابر خبر فوق اظهار بی‌اطلاعی میکنند و اظهار می دارند که هنوز خبر رسمی در اینمورد بمانرسیده است.

یك مقام مطلع اظهار داشت: آنچه مسلم است ایرانیهائی‌که بدون گذرنامه به خاك عراق میروند از

بقیه درصفحه هفدهم

طوفان درشمال درختهارا ریشه کن کرد

درآبادان مردم لباسهای ضخیم پوشیده‌اند- دراثر سردی هوا قسمتی از بازار شمال تعطیل شد- از چندروز دیگر هوا سردتر میشود

خیابانهای آبادان را آب فراگرفته است

هوای تهران و کلیه نقاط کشور اکنون ابری و بارانی است و این ابرها وبارندگیها از دو روز دیگر بتدریج برطرف میشود و هوای این نواحی سردتر خواهدشد.

سردی هوا

بعقیده اداره هواشناسی در اثر ورود چند جبهه هوای سرد و کم‌فشار بکشور و تمرکز آنها در اغلب‌نقاط بخصوص در تهران و سواحل‌دریای مازندران و خوزستان و کرمان هوای کلیه نقاط کشور در دو روز گذشته ودو روز آینده ابری همراه بارزیش برف و باران خواهد بود این جبهه

بقیه درصفحه هفدهم

من و تهران

مصاحبه مهام شهردار سابق پایتخت

★ مهام به‌کارمندی‌که ضمن مصاحبه اعلامیه‌ای را برای امضای او آورده بود گفت: «من دوروز است‌که شهردار نیستم.»

شایعه تغییر شهردار تهران با مصاحبه امروز آقای مهام‌شهردار سابق قطعیت یافت.

آقای مهام ساعت ده صبح امروز ازخبرنگاران و نمایندگان جراید دعوت کرد که‌در دفتر کار وی‌در شهرداری حضور یابند.

شهردار سابق تهران در این مصاحبه درباره اقدامات وفعالیت های بیست‌ماهه خود اطلاعاتی در اختیار خبرنگاران گذاشت.

آقای مهام ضمن اظهارات خود گفت «شایعاتی وجود دارد که شهرداری تهران درمدت تصدی من بیش ازیکصد وچهل میلیون تومان مقروض شده‌است درحالی

بقیه درصفحه هفدهم

پس از رفع توقیف‌روزنامه

روزایران

صبح روز چهارشنبه منتشر میشود

آ-۲۴۷۷۷ ۱-۲

دعوت شرکت سهامی مبل‌سازان (روبه‌کوب) تهران

شرح درصفحه پنجم آ-۲۴۶۷۱

چند قواره زمین مرغوب درخیابان امیرآباد ... کوچک تقسیم شده است خرید ارزان به بازرگانی بهار خیابان شاه جنب سینما ماکارا ... تلفن ۴۱۲۰۳

چای جهان
۲۵۲ ۱۵۱

جریان روز

زغال روسیاه

این زغال روسیاه چه بلائی برای مردم شده است .

پریروز که آقایان اعضای اطاقهای بازرگانی شهرستانها در اداره اطلاعات جمع بودند ودر اطراف کارهای اقتصادی مذاکره میشد یکی از ایشان بطور خصوصی گفت آیا میدانید مسئله زغال هنوز در کرمانشاه حل نشده ومردم در زحمت هستند .

از این گفته او خیلی تعجب کردم زیرا اکنون بیش از سه هفته از آن تاریخ که دولت دستور آزادی فروش زغال را صادر کرده میگذرد چطور ممکن است این مشکل بزرگ مردم برجای مانده باشد .

دیروز باشخص دیگری تماس گرفتم وبگزارش‌های شهرستانها مراجعه کردم معلوم شد راست است هنوز این کار کوچك که دولت خود مسبب و باعث زحمت مردم بوده ، حل نگردیده است!

در کرمانشاه درجه حرارت خیلی پائین آمده ، سرما فوق‌العاده شدت یافته اما وضع سوخت که در درجه اول نیازمندی مردم به همین زغال میباشد هنوز در همان مشکل اولیه باقی مانده یعنی دستور آزادی فروش زغال همچنان در پیچ و خم مطالعه ووعده گیر کرده است .

خیلی افسوس خوردم که چرا باید کارها در مملکت ما این کندی پیش برود. مگر میشود فکر کرد که یك دستورالعمل تلگرافی دولت نزدیك یك ماه معطل و معوق بماند.

درست بیست وسه روز پیش بود که دو روزی در کرمانشاه گذراندم و در مراجعت مشکلات و شکایات مردم رانزد متصدیان امور آوردم، خوشبختانه بدان توجه شد تلگرافات و بخشنامه نه فقط برای کرمانشاه و همدان بلکه برای سایر نقاط نیز صادر گردید که فروش زغال آزاد باشد ، زیرا زغال موجود در انبار ها ربطی به قطع اشجار جنگلی نداشت فقط راه سوءاستفاده را بازمیگذاشت که زغال خرواری سی چهل تومان را تحت عنوان قاچاق و محرمانه تا یکصد و پنجاه تومان بمردم تحمیل نمایند .

شاید مطلبی که در تلگراف گنجانیده شده بود موجب اینهمه تاخیر واشکال گردید. مطلب این بود که برای جلوگیری از سوء استفاده و ترقی قیمت لازم است نرخ زغال تحت نظر استاندار و شهردار معین شود تا اجحافی بمردم نگردد در همین موقع کرمانشاه استاندارش عوض شده بود طبعا این دستور بموقع اجرا درنمی‌آمد چنانچه درنیامد .

سرما معطل ورود استاندار جدید نشد، سرما روز بروز شدت یافت ومشکلات مردم و گرانی زغال باقی ماند !نواقص وعیوبی که در کارها دیده میشود از همین قبیل است که ابتکار و تشخیص مشکل و موقعیت دو افراد و اشخاص وجود ندارد وقتی بخشنامه‌ای که بازندگی مردم تماس دارد برای نبودن استاندار معوق و معطل میماند و سرما راهم نمیتوان جلو گرفت ، مسئولین امور باید فورا چاره‌جوئی کنند .اصولا دخالت استاندار وشهردار در تعیین نرخ و جلوگیری از اجحاف چه معنی و مفهوم دارد جز اینکه مشکلی برمشکلات مردم بیفزایند چیزی نیست زیرا هرچه د راین امور مداخله مامورین کمتر باشد بهتر است.

مگر دردهمین شهر تهران نبود که هرقدر مامورین شهرداری در امر نرخ گزاری و نظارت در ارزاق بیشتر وارد میشدند قیمت‌ها بالاتر میرفت وزحمت ومشکلات مردم برای تهیه آذوقه خود مشکلتر میشد ، چون فروش جنس های مرغوب صورت مخفی ومحرمانه پیدا میکرد و بچند برابر قیمت بفروش میرسید ، و بنجل ها بمردم تحمیل می گردید در صورتیکه اگر مامورین شهرداری دخالت نمیکردند وآزارو زحمت کسبه واصناف رافراهم نمی نمودند خودبخود نرخ ها تعدیل میگردید زیرا هیچ فروشنده‌ای هرقدر بی‌انصاف باشد وقتی میفهمد که جنس مشابه او را دکاندار دیگری‌هم موجوددارد نمیتواند قیمت آنرا بیش ازمعمول وقیمت عادله معین کند چون اصل عرضه وتقاضا در معاملات شرط اساسی ومهم است .

هروقت شهرداری بخواهد نرخ جنسی را پائین بیاورد و گشایشی برای مردم تولید کند باید خود جنس راعرضه کند مراکزی برای فروش در اختیار بگیرد ومستقیما اداره کند تا بدین وسیله عرضه زیاد شود و کسبه نتوانند اجحاف کنند. تشکیل میدان های خواربار فروشی که شهرداری فقط باید تسهیلات آنرا فراهم نماید خودیکی از عوامل مبارزه باگرانفروشی است حالادولت برای زغال دستور داده که استاندارو شهردار موضوع قیمت را تحت نظر بگیرند که نسبت بمردم مستمند اجحاف نشود . اشتباه درهمین دوکلمه بود زیرا استاندار و شهردار چه میتوانند بکنند که نرخ پائین بیاید جزاینکه مراکزی برای فروش زغال بوجود آورند و زغال فروشی کنند و این کارهم از شهردار و استاندار ساخته نیست بلکه باید سعی شود قاچاق وفروش محرمانه و سوء استفاده موقوف شود یعنی وقتی دولت دستور داد زغال آزاد باشد و تمام قید و بندها و مداخله مامورین غلاظ و شداد از میان برداشته شود و عملیات آنها برای گرفتن قاچاق

باندونك دوم

دنیای آسیائی وافریقائی تنها در یك امر اشتراك دارد- از اروپائیان واستعمار اروپائی زیان دیده است وخودرا قربانی تسلط آنان میداند وعقب ماندگی خودرا باین امر نسبت میدهد .این احساس مشترك تاکنون کافی بوده است که درسازمان ملل متحد گروهی از این کشورها تشکیل گرددودر ۱۹۵۵ نیز اجتماعی ازنمایندگانشان در باندونك برپا شود.

گروه آسیائی وافریقائی درسازمان ملل متحد ،خصوصا در مجمع عمومی، قدرت قابل ملاحظه‌ای شده است. این جبهه شاهین ترازوی مجمع را بدست دارد واگر هم نتواند هرچه را موفق است به کرسی بنشاند قادر است هرچه رامخالف است ازمیدان خارج سازد. تعداد زیاد وروزافزون دول آسیائی وافریقائی عضو ملل متحد یك مزیت عددی وعملی بوجود آورده است که براختلاف نظرها ومنافع دول عضو گروه غالب می‌آید وآنرا پایدار نگه میدارد.

درواقع این اختلاف عقاید ومنافع بسیار وعظیم است. دراین گروه کشورهائی مانند چین وهندعضویت دارند که کارشان فقط به جنك علنی نکشیده است. دولی هستند که بیطرفی خودرا باسرسختی وسواس نگه میدارند ودولتهائی که یکسره به گروه‌بندیهای نظامی پیوسته‌اند. حتی در مناطق محدودتر -مانند خاورمیانه -وجوداین اختلاف نظرها آشکارا محسوس است. صرفنظر از مورد اعراب واسرائیل، اختلافات عراق ومصر یااردن وعراق بیش از آن جدی است که امکانی برای ایجاد یك جبهه واقعی ازاین کشورها نمی‌گذارد.

حتی کنفراس باندونك نتوانست قدمی در این راه بردارد. اصول پنجگانه همزیستی وعدم مداخله که دریاندونك به تصویب رسید پایدار نماند. از آنجاکه دول آسیائی و افریقائی منافع ونظریات مشترکی ندارند حتی به این اصول کلی نیز نتوانستند پایدار بمانند .پس از باندونك در خاورمیانه وخاور دور بارها برسر نقض اصول مزبور غوغا برخاست بحدی که وفاداری به اصول باندونك تنها بصورت یك عبارت تشریفاتی در اعلامیه‌ها و عهدنامه‌ها درآمد.

اکنون که کوششی برای تشکیل مجدد این کنفرانس بعمل می‌آید، مسئله اساسی دریافتن نقاط مشترك ومشابهی است که درمیان کشور های عضو آن وجود دارد. آیااین نقاط مشترك به اندازه‌ای هست که تشکیل دومین کنفرانس باندونك را موجه سازد وبتواند از آنها جبهه واحدی بوجود آورد؟ بنظر نمی‌رسد پاسخ این سئوال رضایت بخش باشد.

دول آسیائی وافریقائی اکنون کم‌وبیش از مرحله‌ای گذشته‌اند که تجدید خاطرات دورانهای استعمار وتسلط بیگانگان اشتغال عمده ایشان باشد. همچنان که پایه‌های استقلال ملی‌شان مستحکم‌تر میشود به‌مسائل ناشی از استقلال بیشتر می‌پردازند. موضوع عمده اکنون برای همه آنها توسعه وبیشرفت است ودراینجا است که بیشتر رقیب یکدیگراند تاهمکار. آنها درصورت لزوم امتناعی ازاین ندارند که به ضرر دیگران پیشرفت کنند یاخاك خودرا توسعه بخشند.

اگر زمینه‌ای برای همکاری گروه آسیائی و افریقائی وجود داشته‌باشد مبارزه بابقایای استعمارو کوشش برای ایجاد سازمانهای توسعه اقتصادی منطقه‌ای است. کارمبارزه بابقایای استعمار رامیتوان درسازمان ملل متحد با موفقیت دنبال کرد و

بقیه در صفحه هفدهم

ومزاحمت مردم موقوف گردد خودبخود قیمت پائین می‌آید محتاج به نرخ گزاری نیست . زغال هم حکم میوه را در تابستان دارد. کسانیکه زغال را در انبارهای خود ذخیره میکنند که بعیمت گران بفروشند اگر بخواهند همچنان انبارهای خودرا مخفی نگاهدارند ودر موقع خود جنس عرضه ندارند چیزی نمیگذرد که زمستان و سرما پایان می‌یابد و روسیاهی به زغال میماند باینجهت ضرورت ندارد دولت دراین امر مداخله مستقیم کند و نرخ گزاری نماید فقط آزادی فروش زغال رااعلام کندو بگذارد عرضه زیاد شود تمام این مشکلات مرتفع میگردد .

بهر حال سرمای سخت کرمانشاه مردم را آزار میدهد و مشکل زغال گویا هنوز در فورمالیته بازی گیر کرده است . مسئولین امور باید باین مسائل توجه خاص نمایند و این کندی هارا لااقل در اموری که بازندگی مردم اصطکاك دارد از میان بردارند.

عزیزان خودرا به جنرال‌مد بیاورید

چون‌هرچه پوشیدنی آنها بخواهند

شما درآنجا پیدا میکنید

جنرال مد

کوچهٔ برلن

زنان‌نامی اسلام و ایران

جلد اول

تالیف: شمس‌الملوك جواهرکلام

مشتمل برحالات حضرت زهراء - حضرت زینب سلام‌الله علیها- خیرالنساء بیگم- مهرالنساء - سیده ملك خاتون- سه زابعه - وچند بانوی‌دیگر باعکس‌های مناسب ازطبع خارج شد

بها: چهل ریال

محل‌فروش: کتابفروشیهای ابن‌سینا- اقبال- نیل

بشارت

چندین جلد کتاب نفیس بشرح زیر جدیدا از چاپ خارج ودر تمام نقاط کشور در دسترس علاقه مندان گرامی گذارده شده است.

۱-تسخیر ستارگان -تالیف پیرروسو -ترجمه آقای رضا اقصی

۲-تاریخ دول معظم -تالیف ماکسیم مورن -ترجمه آقای علی اصغرشمیم

۳- تاریخ دیالمه و غزنویان -بقلم آقای عباس پرویز

٤- معصومین چهارده گانه از یك الی صیزده -بقلم آقای‌جوادفاضل

٥-کار وزندگی -بقلم آقای مجید یکتائی

بنگاه مطبوعاتی -علی اکبر علمی -شاه‌آباد وناصرخسرو

۱-۳ آ-۳۰۸۷۶

درمطب

دکتر محمدحسین اردوبادی

دانشیار کرسی بیماریهای داخلی دانشکده پزشکی

دستگاه مخصوص کشش (تراکشن) جهت درمان روماتیسم های گردن و دردهای سینه و شانه و دست ناشی از روماتیسم‌های ستون فقرات

آ-۲٤۷۱۱ نشانی : خیابان شاه - تلفون ٤۰٥۲۰ ۱-۲

از یکصد هزار تومان به‌بالااگر پول‌بخواهید

مستقیم با ورقه مالکیت رجوع فرمائید لاله زار ۳۹۷۸٤به

۱-٤ آ-۳۱٦٥۲ **بنگاه کوشان**

کیمیای درویش

قلندر وارستهٔ قرن اخیر مظفرعلیشاه کرمانی اززمره دراویشی بود که‌بقول عارف شیراز خاك رابه نظر کیمیا مینمود اینك که‌در نتیجهٔ سالها رنج ومشقت اثرنفیس خودرا به‌دانشمندان بطور رایگان تقدیم وگوشهٔ چشمی به‌صاحبدلان مینماید جادارد که مشتاقان هنرمند و استادان ارجمند قبض پیش‌فروش آنرا بلادرنك از کتابخانهای شمس ومصطفوی دریافت دارند که‌تعداد دردست چاپ محدود وپس‌از انتشار بامبلغ پانصد ریال بدست نخواهد آمد.

آ-۲٤٦٥۱ ۱-۲

قابل توجه کارخانجات قالی شوئی

کلور جهت قالی‌شوئی از انگلستان وارد خواستاران بتجارتخانه آقای خراسانچی رحیمیه دوم تلفن ۲۳۸۹٥ یاتجارتخانه صبوریان‌سرای امید تلفن ۲۳٦۲٥ مراجعه فرمایند .

آ-۲٤۷۲۹

پانسیون شبانه‌روزی شهپر تجریش

بمدیریت بانو ملکه بقائی کرمانی

باسابقه درخشان درامر تعلیم وتربیت احتیاج به تبلیغ ندارد.

همه روزه برای نام‌نویسی به‌نشانی تجریش اول خیابان نیاوران باغ شهپر دفتر پانسیون میتوانید رجوع فرمائید. تلفن ۸٤۷۱۳

تاریخ مفصل ادبیات ایران

تالیف جناب آقای دکترشفق ازروی نسخه چاپ وزارت فرهنك با حاشیه وملحقات طبق برنامه دوره دوم ادبی منتشرشد.

مرکز فروش شرکت طبع کتاب وکتابفروشی مرکزی ناصرخسرو اصفهان چاپ ونشر کتاب وکتابفروشی‌های معتبر.

خانه فروشی نزدیك میدان فردوسی

بمساحت ۳٥۰ متر بنای دو طبقه دارای چهار اطاق دو زیر زمین دو اطاق مجزا برای خدمه با سایر لوازم رجوع فرمایند لالهزار پلاك ۲۲ نزدیك توپخانه ۳۹۷۸٤ ۱-٤ آ-۳۱۰۷۲ به: **بنگاه کوشان**

مجالس سوگواری

فاطمه بضعة منی

طبق معمول سنواتی بمناسبت شهادت حضرت‌صدیقه طاهره سلام‌اله علیها از لیله چهار شنبه غره جمادی‌الثانی الی ده شب مجلس سوگواری در منزل بنده زاده حاج سید قاسم افجهٔ در خیابان پامنار منعقد است .

حاج سیف‌الاشراف افجهٔ

بر حسب معمول سنواتی از شب چهار شنبه غره ماه جمادی الثانیه تا پنج شب مجلس ذکر مصائب حضرت صدیقه طاهره (ع) در منزل اینجانب واقع در خیابان ری کوچه خوشنویسان منعقد است **سیدعبدالکریم لواسانی**

حسب‌المعمول سنواتی روضه فاطمه علیها سلام در منزل حجت‌الاسلام آیت‌الله حاجی‌سیدمحمدصادق‌هاشمی ازشب چهار شنبه اول ماه تا شب پنجم ماه از ساعت شش تا ده منعقد است انشاءاله حضرات آقایان حجج‌اسلام و دوستان شرکت خواهند فرمود . **هاشمی**

از اصفهان

درگذشت یکی از بازرگانان خدمتگذار اصفهان

هفته گذشته میرسید محمدصدریه صدرالسادات بزرك خاندان صدریه که یکی از بازرگانان معروف اصفهان بودند درسن ۸۳ سالگی بدرود حیات گفت . از طرف طبقه تجار و محترمین شهر اصفهان مراسم تشییع جنازه مطلوبی بعمل آمد و دوروزنیز در مسجدجامع اصفهان از طرف فامیل صدریه و مردم اصفهان مجالس‌تذکری برگذار شدکه در آن علماء اعلام و روسای ادارات و عموم طبقات‌مختلف شهر شرکت نمودند . مرحوم میرسید محمد صدریه (صدرالسادات) مردی خیرو نیکو کار بود و همیشه اوقات در کارهای خیرو اساسی پیشقدم بوده و از مردان نیکنام اصفهان‌بشمار میرفت مرحوم میرسید محمدصدریه (صدرالسادات) در طول عمر خود باستخراج معادن و احداث قنوات و کارهای عام المنفعه مشغول بود و در کار تجارت نیز مهارت خاصی‌داشت از جمله کارهای بزرك و خیر او کمك برای تعمیر پل تاریخی خواجو دطرح ریزی ساختمان بیمارستان خورشید میباشد . مرحوم میرسید محمدصدریه تا این اواخر هم دست از کارهای خیرنکشید و در معاشرت بامردم‌نیز خلیق‌و مهربان بود. مردم اصفهان‌از درگذشت این مرد نیکو کار بسیار متاثر میباشند و در مقابل بقای عمر بازماندگان آنمرحوم راخواستارند.

بیماریهای آمیزشی- مجاری ادرار- سستی وناتوانی- میدان بهارستان- خیابان

صفیعلیشاه دکتریحیی صدری.

هوالباقی

بانهایت تاسف‌فوت مرحومه خانم **انیس‌الملوك اشراف اسلامی** را باطلاع اقوام و دوستان میرساند هزینه ترحیم مردانه بمصرف فقرا و مساکین ومجلس ختم زنانه از ساعت ۳ تا ٥ بعد از ظهر روز سه شنبه-نهم آذر ماه (فردا) درمنزل آقای دکتر شفیعیان خیابان دربند متصل به زرین نعل‌کاشی ۲۰ بر قرار است .

دکتر علی نور- جعفر نور - دکتر شفیعیان - اسداله نور - عبدالولی نور - محمد نور - مهدی نور

آ-۲٤۷٦۳

بعموم بازماندگان آنمرحومه‌مصیبت‌واردرا تسلیت‌میدهیم

عرض تشکر

بازماندگان فقید سعید (حاج‌حبیب‌اله نیکزاد توتونچیان)بدینوسیله مراتب سپاسگزاری خودرا حضور آیات‌اله عظام وموالیان گرام‌ودوستان ارجمند که باتشریف فرمائی خود درمجالس ختم وشب هفت وتشکیل مجالس ختم جداگانه قبول زحمت‌فرموده‌اندتقدیم‌وازخداوندمتعال‌بقاءعمر ومزید توفیق‌همگی رامسئلت نموده مراتب عذرخواهی خودرا ازتاخیر در شرفیابی وعرض تشکر حضوری تقدیم میدارند. آ-۲٤٦۰۷

تشکرواعتذار

از کلیه دوستان وخویشاوندان محترم وذوات وسروران ارجمندی که‌در مراسم تشییع ومجالس ختم وهفته شادروان حسن **خانمرادی** شرکت فرموده یابوسیله تلگراف وروزنامه اظهار همدردی فرموده‌اند متشکر وسپاسگذاریم‌سلامتی وسعادت همگی‌رااز خداوند متعال‌خواهانیم

سروان امیرحسین خانمرادی- امیرعباس بختیاری -علی اصغر طلوع احمد افشار -عبداله افشار -ابراهیم عامری -حاجی محمدعلی‌فرهنك‌نراقی

از آقایان وخویشان ودوستان که‌در مجلس ختم (ترحیم)وشب‌هفت وتشییع جنازه جوان ناکام مرحوم محمد علی مقصودی تفقد واظهار همدردی فرموده‌اند سپاسگذاری‌نموده چنانچه بواسطه تالمات روحی از شرفیابی وعرض تشکر تاخیر حاصل شود امیدعفودارند.

آ-۲٤٦٦۹ **خانواده مقصودی -فلاحی -خسروی**

بدینوسیله باطلاع خویشان و آشنایان میرساند به مناسبت در گذشت شادروان بانو **فخرالسادات سالاری** مجلس ترحیم مردانه از ساعت ۱۰ تا ۱۲ صبح روز چهار شنبه دهم آذر در مسجد حاجی حسن واقع در خیابان شاهپور -خیابان ارامنه منعقد و مجلس ختم زنانه همانروز از ساعت ۳ الی ٥ بعد از ظهر در منزل شخصی آنمرحوم واقع در میدان شاهپور - خیابان مهدیخان جنب سقا خانه عزیز محمد - کوچه سعادت منعقد خواهد بود .

محمد سالاری -مهندس احمد سالاری - محمودسالاری- مهندس جلال شهابی - دکتر محمد علی شهابی - سیدمحمد تقی تقوی - رجبعلی نقیبی - احمد پاشائی - محمد علی طاهری- علی دیبادین -حسین بختیاری - عباس اصفهانی- محسن اصفهانی - کریم نیا - عباس نیا - رحیم نیا -حبیب نیا - محمد پور سالاری آ-۲٤۷٦۷ ۱-۲

بعموم بازماندگان آنمرحومه‌مصیبت واردرا تسلیت‌میدهیم

با کمال تاثر و تالم فوت مرحوم **محمد ربیعی** کارمند صدیق و باز نشسته این وزارت را باطلاع عموم میرساند مجلس ختم آنمرحوم روز سه شنبه ۹ آذر ماه از ساعت ۱۰ تا ۱۲ در مسجد مجد منعقد خواهد بود .

وزارت پست و تلگراف و تلفن

خانواده های **ربیعی -پایا - مجیدی - صفائیان -فرزاد- معزی - صدری - شریفی خراسانی -فضل - اطمینان - میرشکرائی-روحانی-صابر -سید احمدیان- فراهانچی**

با نهایت تاثر در گذشت شاد روان **محمد ربیعی** که از صاحب‌منصبان باز نشسته وزارت پست و تلگراف بوده‌اند باطلاع اقوام و دوستان میرساند مجلس ترحیم آن مرحوم از ساعت ۱۰ الی ۱۲ روز سه شنبه ۹ آذرماه جاری در مسجد مجدبر گذار میشود که با حضور خود روح آن مرحوم را شاد فرمایند .

مجلس ترحیم زنانه بعد از ظهر همان روز در منزل آنمرحوم واقع در قلهك کوچه نوبهار جنب کارخانه مهشید کوی تقوی بر گذار میشود روز دوشنبه ۸ آذرماه در مسجد تکیه قلهك مجلس ترحیم مردانه از ساعت ۳ الی ساعت٥ بعد از ظهر بر گذار میشود .

بانهایت تاسف‌درگذشت مرحوم **عبدالحسین ادیب‌زاده** کار شناس شرکت سهامی فرش ایران را که از مردان صالح و خدمتگزار کشور بوده است باطلاع دوستان و همکاران آنمرحوم میرساند مجلس ترحیم روز سه شنبه‌دهم آذر ماه ۱۳۳۸ از ساعت ۳ الی ٥ بعد از ظهر در مسجد مجد بر گذار خواهد شد .

آ-۲٤٧٥۹ **مدیر عامل شرکت‌سهامی‌فرش‌ایران‌حسنعلی‌رفیعا**

خانواده های ادیب زاده - امیر افشاری -انتظامی- سرتیپ‌زاده - میرشب - انصاری - زرمندیلی - حمیدی- گلریز - دکتر صدرالدین امین

با نهایت تاسف در گذشت **مرحوم عبدالحسین ادیب‌زاده** را باطلاع اقوام و دوستان میرساند . مجلس ختم مردانه روز سه شنبه ۹ آذر از ساعت ۳تا ٥ در مسجد مجد و ختم زنانه روز چهار شنبه ۱۰ آذر از ساعت ۳تا ٦ در منزل آنمرحوم واقع در خیابان شمیران- خیابان میر اشرافی - منزل شخصی منعقد است آ-۲٤٦۸۷

بعموم‌بازماندگان‌آنمرحوم مصیبت‌وارده را تسلیت‌میدهیم

با کمال تاسف مصیبت وارده را به خانواده محترم صانعی بخصوص بانو بدری الزمان صانعی دبیر محترمه : هنرستان مد جهان تسلیت عرض میکنیم .

احتشامی -واعظی - حاج اسمعیل -شکوری -جهانسوز- شریفی -محمدی - رفیعی - هاشمی-کامران نژاد -حاجیلو- اسبق-مدنی‌حسینی- سعیدی-عمادی - متقالچی- حاجی ملاعلی - قلیائی - نورزاد -محمودی -محمدی - پریوش - زاهدی - روستائیان -وزیری -وزیری فارسی - تقی زاده- اشرافی -محمدی -حاج محمدی

آگهی‌های تسلیت

مصیبت وارده را بخانواده محترم ربیعی بخصوص به جناب آقای احمد ربیعی تسلیت میگوئیم .

حسن تزینی -فریدون بودجه -محمد مهدی شریعت محرری -شاهپور شیبانی آ-۲٤٦۹۱

افسران انتظامی اداره راهنمائی و رانندگی درگذشت شادروان سرهنك عشقی را بعموم بازماندگان آنمرحوم بویژه ستوان یکم امیر عباس عشقی پور دفتر راهنمائی تسلیت میگویند .

معاون انتظامی سرگرد ناصر شیرانی - رئیس دایره انتظامی سروان‌حسین گل تپه آ-۲٤۷٤۳

در گذشت ناگهانی ابوتراب بهشتی را بعموم بازماندگان آن مرحوم بخصوص آقای محمد بهشتی تسلیت عرض‌میکنم

آ-۲٤۷۲۷ **مهندس پژوهی**

کارمندان دارائی آبادان از درگذشت ناگهانی مرحوم حسن نیك سیر کارمند عالیرتبه وزارت دارائی فوق‌العاده متاثرند و بدینوسیله مراتب همدردی و تسلیت خود را ببازماندگان آنمرحوم عرض مینمایند .

آ-۳۱۹۰۰ **از طرف کارمندان دارائی آبادان-فهیمی**

افسران و کارمندان اداره کار گزینی ژاندار مری کل کشور فوت مرحوم مغفور آقای سید شکراله خروزان را ببازماندگان آنمرحوم بویژه سر کار سرهنك خروزان‌همکار و همقطار خود تسلیت عرض مینمایند .

رئیس اداره کارگزینی‌ژاندارمری‌کل کشور -سرتیپ‌پاشائی

سرکار ستوان یکم حسن اشتری

بدینوسیله مصیبت وارده را از طرف خود و عموم افسران‌کادر ودانشجوی‌مرکزآموزش‌زبان به سرکار و خانواده محترم تسلیت میگوییم .

فرمانده مرکز آموزش زبان سرهنك دوم ارفعیان

در گذشت آقای کاظم پرند و خانمشان را بجناب آقای دکتر صادق پرند و سایر بازماندگان تسلیت عرض‌مینمایم

آ-۲٤٦۷۷ **مسعود مصطفوی**

جناب آقای دکتر محمد صدقی مدیر داروخانه‌سلامت‌نو

در گذشت مرحوم احمد صدقی پدر ارجمندتان نهایت موجب تاسف و تاثر گردید این مصیبت بزرك رابجنابعالی خصوصا و بخانواده صدقی عموما صمیمانه تسلیت عرض نموده -سلامتی و بقای عمر همگی را از خداوند خواهانم

آ-۳۱۸۹۸ **آبادان- غلامرضا گلگون**

تیمسار سرتیپ رضاگوهری

مصیبت وارده به آنجناب را تسلیت عرض مینماید

آ-۲۳۷۰۹ **سرهنك سعید برزگر**

بقیه آگهیهای ترحیم وتسلیت درصفحات ۱۷ و ۲۰

دولندن میگویند:

درخاورمیانه بادخوشی وزیدن گرفته است

روابط انگلستان بتدریج باجمهوری متحده وعربستان ویمن بهبود مییابد

لندن ۲۹ نوامبر رویتر ـ مقامات رسمی از تائید و یا تکذیب این خبر قاهره که «کولین کرو» رئیس هیئت نظارت بر اموال انگلیس ها در قاهره به‌سمت کاردار انگلیس در آن شهر تعیین میشود خودداری کرده‌اند .

هیئت نظارت بر اموال انگلیس درقاهره پس‌ازحصول موافقت مالی دو کشور به آنجا رفت این‌هیئت باید اموال توقیف شده انگلیس‌را که پس‌از حصول توافق جمهوری متحد عرب وانگلیس از توقیف مقامات جمهوری متحد عرب آزاد شده تحت نظر بگیرد .

بهبود تدریجی

فعلا منافع انگلیس را در قاهره سفارت سوئیس حفظ میکند . برقراری روابط جمهوری متحد عرب وانگلیس‌که بزودی بهرحال صورت خواهد گرفت نشانه بهبود تدریجی روابط انگلیس و دنیای عرب است .

مقامات انگلیس اخیرا با عبدالرحمن عزام پاشا نماینده شخص ملک سعود نیز مذاکراتی کرده‌اند .

روابط سیاسی انگلیس وعربستان سعودی نیز از هنگام بحران‌سوئز قطع شده است ضمنا اختلاف دو کشور بر سر واحه بوریمی وضع بحرانی میان آنها ایجاد کرده است .

ولی سفر اخیر ملک سعود به قطر که دوست انگلستان است نشانه تمایل آن کشور به بهبود روابط خود با انگلیس بشمار می رود وراه را برای برقراری روابط سیاسی دو کشور آماده میسازد .

نشانه امید بخش

سفر هفته گذشته فرماندارعدن سر ویلیام لوس به یمن و اقامت چند روزه اودرخانه کاردارانگلیس در آنجا نشانه امید بخشی است .

گرچه یمن مدعی قسمت غربی تحت‌الحمایه عدن‌است ومرتبا در مرز عدن به شبیخون می پردازد ولی پذیرائی مجلل یمن از فرماندار عدن نشان میدهد که یمنی ها به بهبود روابط علاقمند هستند .

ملک حسین پادشاه اردن نیز در این هفته درلندن‌با مقامات‌انگلیس مذاکره خواهد کرد .

با توجه به این جریانات‌انگلیسها میگویند «درخاورمیانه بادخوشی میوزد»

خروشچف بخوشبینی مجارهاپایان میدهد

ممکن است قسمت دیگری ازقوای شوروی مجارستان را ترك گوید

پاریس ـ ۷ آذر ـ خبرگزاری‌فرانسه ـ سفر خروشچف به مجارستان که سومین بار در ظرف سه سال اخیر میباشد میرساند که نخست وزیر شوروی مایل است در لحظه ایکه مسئله مجارستان مجددا در دستور سازمان ملل متحد قرار گرفته توجه خاص شوروی رابه مجارستان باردیگر نشان دهد .

بدون شك خروشچف در کنگره حزب کمونیست مجارستان خاطرنشان خواهد کرد که مسئله‌مجارستان بطور کلی حل شده و هر نوع کوششی‌که جهت بمیان کشیدن مسئله مجارستان بعمل آید در واقع مانوری است جهت تقویت و زنده کردن جنگ سرد .

خروج قوای‌شوروی

ناظرین امور معتقدند احتمال دارد که خروشچف تصمیم مجددی درمورد خروج نیروهای شوروی از مجارستان اتخاذ کند . شوروی یك بار در ۱۷ مارس ۱۹۵۸ نیمی از قوای خود را از مجارستان بیرون برد و باقیمانده نیروهای‌شوروی در نقاطی مستقرند که کاملا از دید چشم مردم پنهان میباشند .

بهر حال هدف خروشچف از سفر مجدد بمجارستان هرچه که باشدیك موضوع کاملاروشن‌است و آن اینکه خروشچف میخواهد بدینوسیله خوش بینی بی‌اندازه مردم‌مجارستان رانسبت به سیاست نرمی شوروی از بین‌ببرد.

خروشچف در حقیقت معتقد است همانطوریکه اخیرا در امریکا گفت و بدون شك‌دربوداپست نیز خواهد گفت همزیستی مسالمت آمیز باید از «وضع موجود» شروع شود و بهیچ صورتی نباید سیستم های کنونی در کشور کمونیستی تغییر یابد .

آیزنهاور خروشچف را در وضع دفاعی قرار داده است

موقعیت محکم آیزنهاور خروشچف را نسبت به‌کنفرانس سران دلسردکرده‌است ـ چینی‌ها فشار می‌آورند کنفرانس تشکیل نشود

نیویورك ـ ۷ آذر ـ آسوشیتدپرس سفر آیزنهاور به یازده کشور آسیا وافریقا واروپا ممکن‌است پافشاری خروشچف را نسبت به‌تشکیل سریع کنفرانس سران سست سازد .

تا آنجا که به ملل آسیائی و افریقائی مربوط است این سفر نشانه آنست که ظاهرا رئیس جمهوری امریکا دعوت خروشچف رابه رقابت‌در کمك به ملل‌ضعیفتر پذیرفته است .

در مورد اروپا نیز ایزنهاور با شرکت در کنفرانس سران غرب در پاریس سعی خواهد کرد شکافهای کوچك جبهه غرب را در آن قاره در برابر حمله صلح خروشچف پرسازد .محبوبیت‌عظیم ژنرال آیزنهاور سابق وپیروزیدنت آیزنهاور کنونی محتملا به‌موفقیت او در اینکار کمك خواهد کرد.

موقعیت محکم

قیام رئیس جمهوری امریکابه عنوان «مرد صلح»در برابرخروشچف پس‌از سفر نخست وزیر روسیه‌به امریکا حمله صلح خروشچف را تحت الشعاع قرار داده است .حال نوبت خروشچف است که حالت دفاعی بخود گیرد و به وضع آینده‌ای که در کنفرانس سران برای او پیش می آید فکرکند .

درکنفرانس آینده سران‌آیزنهاور مسلما در حالی شرکت‌میکند که جبهه متحد یرا پشت سر داردو از احترام وستایش دنیای بیطرف برخوردار است . بنابراین موقعیت او کاملا محکم خواهد بودمقاومت سخت غرب در برابر نظریات خروشچف در کنفرانس سران‌او را دچار موقعیت دشواری خواهد ساخت . زیرا مردی با او مقابله میکند که خروشچف بار ها اورا بعنوان مرد صلح و شخصیت قابل احترام مورد تمجیدقرار داده‌است. اما در طول زمان در سال ۱۹۶۱ خروشچف با رئیس جمهوری‌دیگری باید مقابله کند که‌از چنین‌مزایائی برخوردار نیست . بنابراین برای وی مرجح‌است‌صبرکندوکنفرانس سران را عقب بیاندازد .

دلسردی به کنفرانس

اینکه خروشچف دعوت دوگل را به پاریس با خوشوقتی پذیرفت یکی‌از نشانه های همین دلسردی نسبت به کنفرانس سران بشمارمی رود. با قبول این دعوت خروشچف به تعویق تشکیل کنفرانس کمك کرده است .

ضمنا او امیدوارماست باتحریك دوگل به مخالفت با سایرمتفقین غربی شکاف جبهه غرب را توسعه دهد .

دراین مورد نیز سفر ایزنهاور می تواند اثر جالبی داشته باشد. چه اگر خروشچف فقط دوگل را می بیند ایزنهاور دوگل ومك میلان وادنائر را یکجا ملاقات خواهد کرد . ومیتواند میان آنها میانجیگری کند .بنابراین مسلما موفقیت بیشتری نصیب وی خواهد شد .

سفر آیزنهاور به ایتالیا وضع دمکراتیهای مسیحی‌ودولت «سن‌پی» را تقویت خواهد کرد واتفاق‌ایتالیا و غرب‌محکم خواهدشد .ودریونان آیزنهاور اتفاق آن کشور وغرب را تحکیم میکند .

اثر سفر به هند

ارزش سفر آیزنهاوررا به‌اسپانیا نباید از نظر دور داشت . امریکا در آن کشور پایگاههای دریائی و هوائی اجاره کرده جلب دوستی رهبر مطلق‌العنان اسپانیا فرانکو برای امریکا مغتنم است . اما این سفر ممکن است در کشور های اروپای غربی که فرانکورا دوست نمیدارند اثر خوبی نداشته باشد. اما اثر سفر رئیس جمهوری‌امریکا به آسیا وخاور میانه در کنفرانس آینده سران شرق وغرب کمتر نیست . این سفر درست وقتی صورت میگیرد که چین در هند به حمله پرداخته میخواهد باوزنه سنگین خود دنیارا مجبور سازد تا اورا بعنوان قدرت بزرك درحل مسائل عمومی سیاسی دعوت کند

چینی‌ها با هر کنفرانس سرانی بدون شرکت خود مخالفت دارند و خودرا نماینده آسیا میدانند . سفر آیزنهاور به دهلی حیثیت‌هند را بعنوان قدرت بزرك آسیا می افزاید و علاقه چینی ها به تشکیل کنفرانس سران که چین راقبلا قدرت آسیا نخواهد شناخت کمتر میشود و آنها به خروشچف فشار خواهند آورد چنانکه در ۱۹۵۸ نیز فشار آوردند تا در کنفرانس سران شرکت نکند .

ویکتوریوس ناوهواپیمابر ۳۰ هزار تنی انگلیسی درحال ورود به‌مالت. افراد وهواپیماهای ناو همه روی عرشه ۴۴۰ متری آن صف‌آراسته‌اند.
آسوشیتدپرس

کنفرانس دوم باندونك باسردی روبرو شد

لندن ـ رویتر ۲۹ نوامبر ـ محافل قاهره و دهلی نو و کراچی دعوت تشکیل کنفرانس دوم باندونك راباسردی تلقی کردند .

دعوت بتشکیل کنفرانس دوم‌از ناحیه سه کشور کامبوج ـ گینه و اندونزی بمنظورمطالعه وطرح‌ریزی یك‌برنامه توسعه برای کشورهای عضو وبحث درباره تصادم چین‌و هندواختلاف کامبوج‌وتایلند بعمل آمده است .

وحدت عمل بیشتر

منابع دیپلماتیك‌در لندن‌میگویند که‌یکی ازهدفهای کنفرانس جدید اینست که کشورهای آسیائی و آفریقائی عضو سازمان ملل‌متحد وحدت عمل بیشتری پیدا کنند.

مخبر رویتر ازدهلی نوتلگرافی اطلاع میدهد که‌محافل هندی با تشکیل کنفرانس دوم کشورهای آسیائی وافریقائی بهمین زودیها موافقت ندارند زیرا آنرا درحال حاضر مفید نمیدانند .

محافل هند معتقدند که چون دوکشور چین وهند همدیگر را متهم بنقض مقررات صلحجویانه کنفرانس باندونك کرده‌اندتشکیل کنفرانس جدید ممکن‌است وضع را بدترسازد .

محافل کراچی گفته‌اند که تشکیل کنفرانس دوم احتمال‌بسیار ضعیفی دارد . آنها نیز مانند محافل دهلی نواز اختلافات چین و هند نگران هستند و وضع خاور میانه‌رابهیچوجه خوب‌نمیدانند. درقاهره محافل سیاسی میگویند که دولت جمهوری متحده عرب در خصوص تشکیل کنفرانس دوم کشور های آسیائی و آفریقائی هیچگونه‌تصمیمی نگرفته واقدامی بعمل نیاورده است .

هفته گذشته پرنس سیهانوك بخبرگزاری نیمه‌رسمی خاورمیانه گفت تشکیل کنفرانس جدیدی از کشور های آسیائی مفید بنظر میرسد و ازاختلافات میان آنها می‌کاهد .

گفته های اورا روزنامه های قاهره چاپ‌کردند ولی هیچگونه تفسیر واظهار نظری در باره آن بعمل نیامد . بهرصورت ناظرین خارجی معتقدند که‌اگر چند کشور معتبر تقاضا کنند قاهره موافقت مینماید .

ترك الکل وسیگار باهیپنوتیزم

واشنگتن ـ آسوشیتدپرس ـ ۲۹ نوامبر ـ دکتر میلریك پزشك امریکائی متخصص روانکاوی طی مقاله‌ای درروزنامه جمعیت پزشکان امریکائی گزارش‌داده بااستفاده‌ازهیپنوتیزم عده‌ای از الکلی‌های معتاد را ازدیدن یابوئیدن یا لب زدن به الکل بیزار کرده‌است.

دکتر میچل میلر که یکی ازمحققین پزشکی دانشگاه هاروارد درواشنگتن میباشد اظهار داشت از ۲۴ نفر بیمار الکلی که با هیپنوتیزم مورد معالجه قرار داده است فقط چهارنفرشان مجددا پناه به الکل برده‌اند .

برای ترك سیگار

وی اضافه کرد که روش‌هیپنوتیزم برای معالجه اعتیادات دیگر از قبیل سیگار و برای استعمال قهری دارو نیز مفید میباشد .

طرز معالجه بیماران معتاد اینستکه در ضمیرنابخود آگاه آنها عکس‌العمل مخالفی ایجاد کرد وحس نفرت آنها را نسبت باعتیاد مورد معالجه تحریك نمود .

دکتر میلر میگوید وی ادعا ندارد که هیپنوتیزم علامت قطعی وکافی‌برای اعتیادات میباشد بلکه قدم اولی‌است که معتادرا آماده معالجات پزشکی و اجتماعی مینماید .

اعتیاد به الکل درحقیقت بمنظوررهائی از مشکلات مشخصی صورت میگیردو بهمان اندازه‌ای که برای ناراحتیهای بشر علت و دلیل وجود دارد برای الکلی شدن هم دلیل و علت میتوان یافت .

الکل بانمك

دکتر میلر بیماران را دریك‌وضع بسیار بدی قرار میدهد سپس باآنها تکلیف میکند که مشروب را بچشند یابیویند . همین امر باعث میشود که هرگاه مشروب بخورند یابوکنند و یا حتی ببینند خاطره‌های ناراحتی‌در وجود آنها تجدید گردد و بالنتیجه‌از مشروب و الکل بطور کلی متنفر شوند .

عده‌ای از بیماران معالجه شده‌سعی کردند مگر الکل را بانمك بنوشند وطعم آنرا قابل تحمل سازند ،ولی عکس‌العمل نفرت و بیزاری که در نهادشان تحریك شده بود مانع‌شد ولذا بکلی‌از مشروب خوری دست برداشتند .

اعتبار بانکهای فرانسوی بمصر

۱۲ میلیارد فرانك لوازم صنعتی بمصر داده میشود

قاهره ـ ۷ آذر ـ «ژیبرت» معاون مدیرکل بانك «اونیون دمین» ضمن سفر به قاهره مذاکرات بسیار مهمی با وزرای دارائی و صنایع مصر و همچنین رهبران بانك مصر بعمل آورد . ناظرین امور خاطر نشان نمودند که‌نتیجه مذاکرات مفید بوده ودر نظراست بین طرفین موافقتنامه‌ای بامضاء برسد .

بموجب این موافقت نامه برابر ۱۲ میلیارد فرانك فرانسه لوازم صنعتی به مصر داده میشود دراین موافقت‌نامه ازطرف فرانسه‌گروهی از بانکداران ن‌از جمله اونیون‌دمین بانك ژنرال اندوستریل و چند بانك دیگر شرکت دارند . یکی دیگر از بانکهائی که در کمك مالی بمصر شرکت‌میکند «اونیون روبین اندوستریل فیناسید» میباشد که جزء گروه «شنیدر» میباشد وبدین ترتیب‌باحتمال‌قوی «شنیدر» دراین موافقت نامه سهم عمده‌ای دارد .

بوئینك ۷۰۷ درخدمت هواپیمائی سابنا

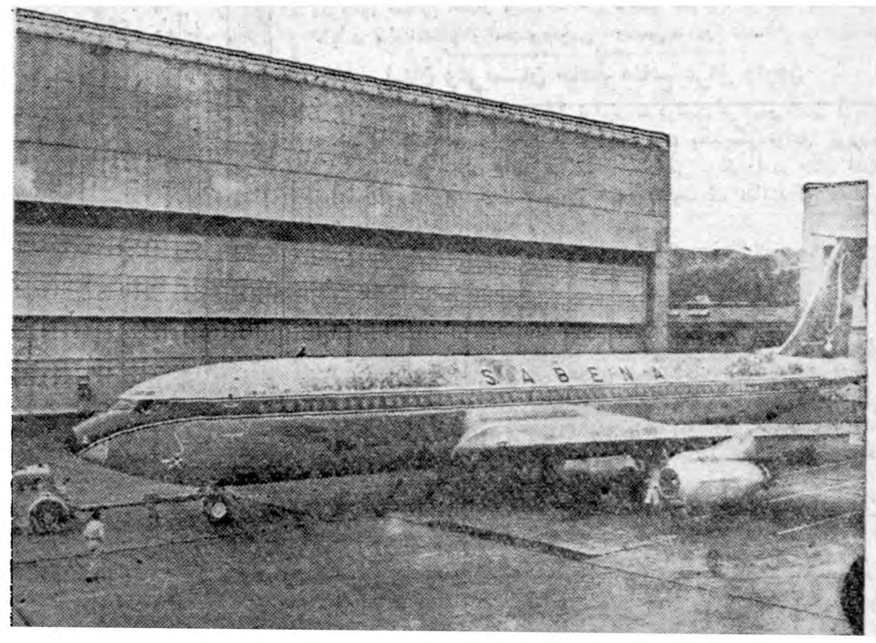

در دنیای کنونی موضوع وقت وسرعت درکار دل بزرگی را درزندگی روزمره بشر باری‌میکند و بهمین‌جهت کوشش بشر کنونی بیشتر مصروف‌اموری میشود که بتواند منظورفوقرا ببهترین وجهی عملی سازد .

درامور هواپیمائی پیدایش هواپیماهای جت انقلاب بزرگی بوجود آورد ولی این تحول عظیم بابکار افتادن بوئینك کاملتر گردید .

شرکت هواپیمائی سابنا همیشه همت خودرا مصروف بهتر کردن کار خود کرده‌است این بار نیز بابراه‌انداختن پنج‌فروند هواپیمای جت بوئینك ـ همانطور که بابکار انداختن هواپیمای هلیکوپتربمنظور مسافرت درشهرهای مهم اروپا پیشقدم دراین راه بود اولین شرکت هواپیمائی اروپائی‌است که درامور مسافرت‌از جتهای‌دوربروازبوئینك استفاده‌خواهد کرداین هواپیما که‌باسرعتی معادل ۱۰۰۰ کیلومتر درساعت پرواز میکند قادراست که فاصله بین بروکسل و نیویورك را در ۸ساعت ودرموقع مراجعت یعنی از نیویورك بروکسل در کمتر از ۷ساعت (بعلت وجود بادموافق) بپیماید این شرکت درنظر دارد از پرواز هفتگانه خود بامریکا از (۱۵فوریه سال آینده) یعنی تقریبا دوماه ونیم دیگر چهار پرواز آنرا باجت بوئینك انجام‌دهد.

برای آشنا شدن خوانندگان عزیز بطرز کار هواپیمای سابنابدنیست سراغ ارقام برویم رویهمرفته سابنا ۱۰۸۰۰ نفر کارمند زن ومرد دارد که از این عده ۹۳۳نفر خلبان و کمك خلبان و مهماندار میباشند .

غیر ازهواپیماهای آزمایشی و هواپیماهای جت فعلا بیش از ۷۷فروند هواپیمای چهار موتوره و دوموتوره و مسافربری دارد درسال ۱۹۵۸ رویهمرفته شرکت ۹۵۴۰۰۰مسافر درمسافتی بطول ۴۴۶۶۸۰۴۲ کیلومتر حمل کرده‌است سابنا شبکه هوائی این شرکت ۲۱۲۰۰۰ کیلومتر که شامل ۱۰۵ شهریا۳۷ ممالک و چهار قاره میباشد .

بدنیست بدانید سی‌وشش سال از تاسیس ین شرکت می‌گذرد.

سفارت تهران

مرغوبترین وباصرفه‌ترین سیمان‌هاست

خیابان شاهرضا ـ کوچه فتوحی
تلفن : ۶۷۸۳۵ ـ ۶۹۵۹۶ ـ ۶۹۳۹۰

آیامیخواهید پوستی نرم ولطیف داشته باشید

دکتر گیلوردهاوزر (ژرموئیل) یاروغن مایع جوانهٔ گندم را علاوه بر مصرف خوراکی برای لطافتو نرمی پوست خانمهاتوصیه‌مینماید صبح وشب‌بعدازشستشوی صورت انگشتان‌خودرا باچندقطره‌روغن‌مایع جوانهٔ گندم آغشته کرده به پوست خود بمالید طراوت ونرمی خاصی که ژرموئیل به چهره وپوست شما میدهد حیرت‌آوراست.

محل فروش تهران خیابان اسلامبول مغازه‌های ایران ـ گیلان ـ خاویار بزرك وداروخانه ناجی. آ ـ ۳۱۸۸۸

سرمای کابل، مانع مسافرت آیزنهاور

کراچی ـ ۲۹ نوامبر ـ رویتر ـ گزارش های رسیده حاکی است که برف‌شروع بباریدن درکابل نموده واین تردید را ایجاد میکند که آیا پرزیدنت آیزنهاور خو اهد توانست هنگام مسافرت به آسیا باین کشور مسافرت کند یانه .

مسافرانی که ازکابل می‌آیند اظهار میدارند اگر هوای کنونی ادامه یابد، ممکن است یخ فرودگاه نظامی کابل راکه ۶ هزارپا بالاتر از سطح دریا است، بپوشاند وهواپیمای جت‌بزرك آیزنهاور نتواند درآن فرودآید.زمستان امسال در افغانستان زودرس بوده است.گفته میشودکه بدولت پاکستان اطلاع داده شده است‌که اگر هوای افغانستان بهبود نیابد مدت اقامت آیزنهاور نیم روز ویا بیشتر درکراچی بیشتر خواهد شد:

آیزنهاور میان مسافرت خودبکراچی ودهلی قرار است درکابل پنجساعت اقامت کند .

عبدالعزیز دردمشق

دمشق ـ امیر احمدبن عبدالعزیز برادر پادشاه عربستان سعودی‌ووزیر دفاع این کشور بهمراهی پنج‌نفر دیگر وارد دمشق شدند

امیر احمدبن عبدالعزیز چندروزی درمرز ایالت شمالی جمهوری‌متحد عربی توقف خواهد کرد.

رکورد جهانی جنایت

دوربان ـ ۲۹ نوامبر ـ آسوشیتد پرس روزنامه سندی تریبون چاپ دوربان مینویسد که از ژانویه گذشته تا بحال ۵۰۰ جنایت‌قتل‌در جوهانسبورك یا معادل هفته‌ای ده جنایت اتفاق افتاده است . و بدین ترتیب جوهانسبورك در نیمکره غربی از لحاظ جنایات در درجه اول قرار گرفته است .

شهرهای‌نیویورك با ۳۰۶ جنایت و شیکاگو ۲۹۶ و لندن ۱۵۴ بترتیب درجه دوم وسوم و چهارم را احراز کرده‌اند .

دادگاههای جوهانسبورك میگویند که در سال جاری ۱۵۰۰ نفر براثر جنایت بقتل رسیده اند که ۳۸۰ نفر آنها باچاقو کشته شده اند .

از ژانویه گذشته تا بحال ۷۲ نفر خودکشی نموده‌اند و۲۷ طفل جدیدا لولاده براثر ماندن در کنار خیابان مرده‌اند و ۱۵ نفر زن براثر سقط جنین دارفانی را ودیع گفته اند و۶ نفر مردیکه در مقابل پلیس مقاومت نشان داده مورد شلیك گلوله قرار گرفته‌اند .

یك فیلم باب‌طبع کلیه‌طبقات‌خصوصاجوانان

کمدی ـ انتقادی

درایتالیا
دوبله بفارسی

شوفر

والتر کیاری

ناتو

برنامه آینده

سینمانیاگارا — سینماسهیلا

آنتونلالوآلدی ـ میریام‌بروـ رونا توسالواتوری

آ ـ ۳۱۸۵۴ «پخش‌کننده: شرکت سهامی نیاگارا»

جناح چپ حزب کارگر شکست خورد

بلاك‌پول ـ ۲۹ نوامبر ـ یونایتدپرس ـ هیوگیت‌اسکل دبیرکل حزب‌کارگر انگلستان در اولین کنفرانس داخلی حزب پس از انتخابات اخیر توانست پیروزی مهمی بدست آورد وجناح چپ افراطی حزب را شکست دهد.

انورین بوان رهبر جناح چپ که اکنون معاون گیت‌اسکل میباشد عامل مهم این پیروزی بــود و توانست با پشتیبانی از گیت‌اسکل از گرایش حزب بسوی چپ جلو گیری کند . «میکاردو» رهبر جناح‌چپ‌افراطی وکاندیدای‌ریاست حزب کارگر برای سال ۱۹۵۹ شکست سختی خورد . این‌شکست بمعنی آنست کهوی‌نه تنهابریاست حزب انتخاب نخواهد شد بلکــه کرسی خودرا در کمیته اجرائیه حزب نیز از دست خواهد داد .

با انتخاب جرج برینهام‌بریاست حزب بجای باربارا کاسل ، میکاردو دچار شکست شدیدی شد .جرج برینهام ۳۹ سال دارد وازفعالین سندیکای کارگران است .

معاون ریاست جدیدحزب ریچارد کرسمن است که نماینده مجلس نیز بودوضمنا وقایع نگارروزنامه یومیه حزب کارگر ودیلی‌میرور می باشد که ٥ میلیون تیراژدارد

ملك‌سعود ازقطر بازگشت

عمان ـ رویتر ۲٦ نوامبر ـ رادیو مکه گفت ملك سعودپادشاه عربستان سعودی پس‌ازیك بازدید از شیخ نشین مستقل «قطر» در خلیج فارس که تحت‌الحمایه انگلستان میباشد به کشور خود بازگشت پس‌از مذاکراتی که ملك سعود با شیخ‌علی ابن‌عبدالله آل‌ثانی شیخ قطر بعمل آورداعلامیه‌ای صادر نگردید مسافرت ملك سعودبه قطر بدعوت شیخ انجام گرفت .

بنظر محافل سیاسی ملك سعود و شیخ قطر درباره‌ناحیه «خورالحدید» که در مرزهای دو کشور واقع شده و طرفین نسبت به آن مدعی هستند مذاکراتی انجام داده اند .

روزنامه متنفذ الاهرام چاپ قاهره در شماره امروز خود مینویسد عربستان سعودی با انگلستان روابط سیاسی برقرار نخواهد کرد مگر آنکه نیرو های انگلیسی ناحیه «خورالحدید» را تخلیه کنند .

بازگشت بالون

مانهاتان ـ کانزاس ـ ۲۹ نوامبر ـ رویتر ـ دو دانشمند امریکائی که بوسیله یك بالون برای مطالعه از وضع کوه زهره تا ارتفاع ۱۵ میل بفضا صعودکرد ، بودند پس‌از ۲٤ ساعت سالم بزمین بازگشتند رانننده بالون «مالکولم روس » هنگام فرود آمدن اندکی مجروح گردید و بــه وسیله آمبولانس به بیمارستان منتقل شد .

اما نفر دوم پروفسور چادلز مور بدون احتیاج به کمك بالون را ترك گفت .

این دو دانشمند بوسیله تلسکوب نیرومندی که همراه داشتند مطالعاتی درباره «زهره» بعمل آورد و کشفیات تازه‌ای درباره‌اتمسفرسیارات کرده‌اند.

درباره مشاهدات آنها اعلامیه‌ای صادر نشد .

پولهای نفت را درعربستان چه میکردند

برنامه‌های عمرانی امیرفیصل باتوجه به عواید کشور مایه افتخار نیست ـ تزلزل ریال سبب صرفه‌جوئیهای مهمی گردیده‌است

ریاض ـ آسوشیتدپرس ـ ۲۹نوامبر ـ ظرف پنجسال گذشته در عربستان سعودی فقط ۲۰۰میلیون دلارخرج تجدید بنای شهر ریاض شده‌است این قسمت کوچکی‌از مبالغ‌هنگفتی است که‌دراین کشور از محل‌عواید نفت بی‌حساب خرج کرده‌اند.

اگر تعداد اعضای خانواده ملك سعود رابااحتساب‌فرزندان ـ نوادگان برادران وفرزندان ونوادگان آنها درنظر بگیریم خواهیم دید کــه تعداد آنها از هزار نفر نیز متجاوز است وبااین ترتیب روشن میشود دستگاه ملك‌سعود چه‌هزینه‌سنگینی درسابق داشته است.

پیراهنهای کریستیان دیور

ملك سعود پس‌از مراجعت ازسفر اخیری که به‌اروپا کرده بود برای هریك اززنان حرم خود که تعداد آن شاید از صد نفرافزون باشد پیراهن‌هائی از موسسه کریستیان‌دیور خریداری کرد که قیمت هریك از پیراهنها ٥هزار دلار بود. اما زن های ملك سعود کجا میخواستند این‌پیراهنها رابپوشند معلوم نبود. بااین وصف پیراهن‌ها مرتبا کهنه میشد وتقاضای پیراهن‌های جدیدی از موسسه کریستیان دیورمیگردید

شاهزادگان سعودی باولخرجی‌های خود وعملیاتی نظیر شرکت‌در بازار سیاه کاررا بجائی رسانیدند که حتی وضع ریال سعودی‌متزلزل گردید. برای سالهای متمادی سرزمین عربستان سعودی کشور ایدئال اعرابی بودکه میخواستند پولهای هنگفت بدست آورند.

علت اصلی این جریان عایدی‌نفت وافزایش سریع آن در کشوری بود که سابقا در منتهای فقر و مسکنت بسر می‌برد.

بنظر میرسید که‌عایدی‌نفت‌درآمدی بی‌انتها است وبرای ملك‌سعودتصور این موضوع که روزی ممکنست عایدی قطع گردد محال مینمود

تزلزل ریال سعودی

اما درسال ۱۹۵۸ که‌ریال‌سعودی متزلزل ودورنمای سیاسی کشورهای عربی عوض گردید وضع جدیدی پیش آمد. ملك سعود ناگزیــر گردید براثر بحران مالی ناشی‌از تزلزل ریال ویك سلسله مسائل سیاسی اختیارات خودرا به امیر فیصل برادر ولیعهد خود تفویض کند. بازمامداری فیصل عربستان سعودی در آستانه تحولات جدیدی قرار گرفت .وی توانست ازمخارج بیهوده تاحدود زیادی جلوگیری کند وکنترلی برعواید نفت‌برقرار سازد. امیر فیصل که از حوادث گذشته درس گرفته بود برنامه جدیدی تنظیم کرداماًاو نیزنتوانسته است ازعایدی نفت استفاده مهمی برای اجرای‌پروژه‌های عمرانی‌بنماید معذلك کارهائی که وی انجـام داده درخور توجه میباشد .ازجمله این اقدامات باید تحولاتی راکه‌در وضع کشاورزی ایجاد شده‌تاسیس یك بندرگاه جدید در «دمان» و فرودگاهی در «ظهران» نام برد. بعلاوه راه آهن جدیدی بین ظهران ودمان کشیده شده است. گرچه سعودیها نمیتوانند باتوجه‌به‌عایدی که‌دارند از اجرای این پروژه‌هـا احساس افتخار کنند معذلك باید دانست اگردرآمد نفت نبود همین کارها نیز انجام نمی‌گرفت.

خلاصه اخبار

سازمان ملل متحد ـ کمیسیون قیمومیت سازمان ملل متحد باتفاق آرا قطعنامه‌ای را تصویب کرد که بموجب آن از اول ژوئیه ۱۹۶۰ به سومالی استقلال داده خواهد شد ، دراین قطعنامه از ایتالیا و سومالی خواسته شده‌است تا ترتیب رفراندم رادر سرزمین سومالی فراهم سازند .

***

قاهره ـ خبرگزاری خاور میانه دیشب گزارش دادکه جمهوری متحده عرب تقاضا کرده است‌تاریخ تشکیل شورای اقتصادی اتحادیه اعـراب از روز۷ دسامبر به وقت دیگری درماه ژانویه موکول‌شود.

***

اوکلند ـ عصر دیروز یك سرباز ژاپنی درجزیره پولینزی دستگیر شد. این سرباز ۱۷سال پیش به دستور فرمانده خود دریك نقطه کوهستانی گمارده شده بود ودیگر حاضر نمیشد پست خودرا تـرك کند. وی در مدت هفده سال ازراه شکار حیوانات ومیوه‌های کوهستانی تغذیه میکرد.

***

دمشق ـ یك روزنامه سوریــه مینویسد که‌مانور پائیزی ارتش جمهوری متحده عرب دراقلیم‌سوریه نشان داد که‌این ارتش‌برای درهم شکستن هرتجاوزی آماده است.

این روزنامه مینویسد زمینه‌مانور بافرض هجوم کلیه نیروهای‌دریائی هوائی وزمینی اسرائیل برای‌تسخیر دمشق طرح شده بود.

***

سان‌فرانسیسکو ـ آقاخان رهبر ۲۰میلیون اسمعیلیه جهان امروزدر کنفرانس مطبوعاتی گفت به«بنیاد مطالعات افریقائی» که ریاست افتخاری آنرا برعهده دارد بسیار علاقمند است.

وی گفت این موسسه برای‌اجرای طرح‌های خود دومیلیون ونیم‌دلار کسر بودجه دارد. آقاخان اولین قسمت برنامه موسسه رااایجادیك بیمارستان بزرك در نایروبی‌پایتخت کنیا ذکر کرد.

اعتراض متقابل چین به امریکا

هونك‌کونك ـ ۲۹نوامبر ـ رویتر ـ وزارت‌خارجه چین امروزطی‌اعلامیه شدیداللحنی مقامات کنسولگری امریکا را دربمبئی متهم کرده است که یکی‌از اعضاء ژنرال کنسولگری چین را درآن شهر نزدیده‌اند .

این اعلامیه از طرف خبرگزاری رسمی چین کمونیست منتشرشده است .

چینیها شدیدا حکومت هندوستان را بمناسبت سهل‌انگاری در حفظ امنیت مامورین سیاسی چین‌مورد اعتراض قرارداده‌اند .

چون دیروز امریکائیها بحکومت هند اعتراض کرده بودند کــه یك‌امریکائی‌را درکنسولگری چین در بمبئی برده و شکنجه کرده‌اند حال چینیها اعلامیه متقابلی منتشر کرده‌اند دراین اعلامیه چینیها میگویند یکی‌از مامورین آنها بنام چیانك‌چین یوتوسط امریکائیهادر کنسولگری آن کشور در بمبئی شکنجه شده‌است .

اما امریکائیها میگویند این‌چینی از کنسولگری چین در بمبئی فرار کرده به‌کنسولگری آنها پناهنده شده است .

قرارداد وام کانال سوئز

بانك بین‌المللی ٥٦٫٥ میلیون دلار برای‌توسعه‌کانال‌میپردازد

قاهره ـ رویتر ـ ۲۹ نوامبر ـ جوزف روشینسکی مدیر شعبه خاورمیانه بانك جهانی پس از یك هفته مذاکره با مقامات جمهوری متحده عرب‌دیشب بسوی نیویورك پرواز کرد .

روشینسکی جنبه‌های قانونی قراردادی را با مقامات قاهره مورد بحث قرارداد که بین جمهوری متحده وبانك‌جهانی بسته خواهد شدو باستناد آن بانك جهانی مبلغ ٥٦ میلیون و ٥٠٠ هزار دلار برای توسعه کانال سوئزبجمهوری متحده خواهد داد.

وی به یوجین بلاك رئیس بـانك گزارش میدهد. انتظار میرود که یوجین بلاك بزودی هیئت مدیره‌بانك را دعوت باجتماع نماید تا تصمیم نهائی گرفته شود .

شورای دولتی جمهوری متحده عرب دیروز متن موافقتنامه را مورد تصویب قرار داد .

اسیران وکشته‌شدگان

الجزایر ـ ستاد ارتش فرانسه در الجزایر اعلام کرد که‌درطی دوروز (شنبه وجمعه) ۲۸٦ نفراز شورشیان الجزایر کشته و۱۰۰نفر امیرشدند ضمنا ۲٦۷ قبضه تفنك بدست‌نیرو های فرانسوی افتاد.

اسکندرون را از ترکیه میخواهند

دمشق ـ ۲۹نوامبر ـ آسوشیتدپرس ـ **هزاران تن ازاهالی سوریه و آوارگان فلسطین دیروز طی تظاهرات مسالمت جویانه‌ای علیه قطعنامه ۱۲سال قبل سازمان ملل متحد برای تجزیه فلسطین اعتراض کردند.**

متظاهرین ایجاداسرائیل را «تجاوزعظیم‌بکلیه‌ملل‌عرب» نامیدند و دعوت کردند که یك اردوگاه متحد عرب برای بازگرفتن فلسطین تشکیل شود .

تظاهرکنندگان علیه تقسیم فلسطین وواگذاری ایالت اسکندرون به‌ترکیه شعارهائی دادند .

یك قمر مصنوعی بسوی‌زهره‌پرتاب‌میشود

واشنگتن ـ ۲۹نوامبر ـ امریکا می‌کوشد تادردهم دسامبر یـك قمرمصنوعی‌بسوی زهره‌پرتاب‌کند.

این‌قمر مصنوعی سپس درمدار خورشید قرارگرفته‌و بدورخورشید میچرخد. موشك بالیستیك «ثور» که تاکنون چندین بارموردآزمایش قرار گرفته حامل این‌قمرمصنوعی خواهد بود .

این قمر مصنوعی گرداست و رادیوی آن باباطری خورشیدکار میکند . دانشمندان آمـریکائـی معتقدند عبوراین قمرمصنوعی از کناز زهره حائز اهمیت بسیاری است و اولین بارامست که‌بشر باین کار دست میزند .

ساعتی ۲٤هزار کیلومتر

این قمرمصنوعی ۲۲٤ روزیك بار مدار خورشید راطی خـواهد کرد . گفته میشود امواجی راکه این‌قمر مصنوعی بفرستد تا فاصله ۸۰میلیون کیلومتری میتوان اخذ کرد وبدین ترتیب تافاصله های بسیار دوری دانشمندان امریکائی باقمر مصنوعی درتماس خواهندبود. هدف دانشمندان امریکا ازپرتاب این قمر مصنوعی اندازه گیری میدان مغناطیسی در نـواحی‌بین سیارات است .

پرتاب موشك‌حامل قمرمصنوعی بسوی کره زهره باید بادقت‌خاصی صورت گیرد زیرا زهره باسرعت حیرت‌آوری اززمین دور شده و بآن نزدیك میشود . برای مثال کافی است گفته شود که‌در ۱۰ فوریه متخصصین‌امریکائی محاسبه کردند زهره در۳٤ میلیون‌کیلو متری زمین است ودوروز بعدزهره در ٤٥میلیون کیلومتری‌زمین‌دیده شدو بدین ترتیب کره مزبور با سرعتی برابر ۲٤هزار کیلومتردر ساعت طی مسافت میکند .

هند درصورت جنك‌بامریکا متوسل میشود

اگرجنك روی دهد هند خودرا مجاز میداند ازهرکشوری اسلحه بگیرد

واشنگتن ۲۹نوامبر ـ یونایتدپرس ـ یك سیاستمدار هندی امروز اظهار داشت اگرکشور اوبوسیله کمونیست های چین مورد حمله قرار گیرد از امریکا و سایر ملل دوست کمك نظامی خواهد خواست .

اما نماینده هند در سازمان ملل متحد گفت هند سیاست بی طرفی‌خود را نسبت به اردوی دمکراتیها واردوی کمونیستها حتی در صورتیکه بقیمت صرفنظر کردن از کمك نظامی‌ضروری تمام شود حفظ خواهد کرد .

وی گفت هند نهایت کوشش خود را مبذول خواهد داشت تا حـوادث جاری مرزی هندوستان و چین به‌جنك نیانجامد . اما اگر لازم شود هندتا آخرین نفس خواهد جنگید .

منافات ندارد

اقدام به دفاع نظامی با فلسفه‌مقاومت منفی ماهاتما گاندی منافاتی ندارد .

اگر جنك روی دهد هند خود را مجاز میداند از هر کشوری اسلحه بگیرد از جمله از امریکا سفیرهند در سازمان ملل متحد در مصاحبه رادیوتلویزیونی خود در پاسخ‌این سئوال که آیا هند به سلاحهای بیشتری در حال حاضر نیازمند نیست اظهار داشت ارتش هند دلیرونیرومند است و هند کشور بزرگی است و جائی برای نگرانی نیست .

ولی چنانکه شخص نهرو نیزمعتقد است هند به کمك اقتصادی امریکا نیازمند است تا برنامه پنجساله فعلی و برنامه پنجساله سوم خود راعملی سازد .

از او پرسیدند آیا ممکن است وقتی آیزنهاور به هندمیرود کمونیست ها علیه او تظاهراتی ترتیب دهند ؟ وی پاسخداد که مطمئنا چنین‌تظاهراتی نخواهد شد و ملت هند اجازه نمی دهد کمونیستها به اقدامات تنددست بزنند وی گفت روسها بمراتب بیش از کمونیستهای هند واقع‌بین‌هستند لذا سیاست خارجی هند را تائید می کنند .

آماده‌باش درپاناما

پاناما ـ رویتر ـ ۲۹نوامبر ـ گروه عظیمی از مردم پاناما امروزبه‌تظاهرات ضد امریکائی‌دستزدند . ولی‌مامورین امنیت پاناما در همه جا مستقرشده بودند تا مانع بروز حوادث خونین شوند و نگذارند حمله ای ماننددحمله اخیر مردم پاناما به مراکز امریکائی ها صورت گیرد .

افراد پلیس امریکائی کانال‌پاناما نیز در سنگرهائی که از کیسه های شن موضع گرفته بودند و بمب‌های گاز اشك آور و ماسکهای خود را نیز آماده کرده بودند .

جمعیت سعی کرد پرچم پاناما را بر فراز موسسات امریکائی و کانال برافرازد ولی گارد ملی پاناما مانع شدند . بهمین‌سبب فرماندارامریکائی منطقه کانال از مامورین گارد ملی پاناما تشکر کرد .

سفیر امریکا نیز گفت :«عالیترین مراتب ستایش خود» را نسبت به گارد ملی پاناما به امریکا گزارش خواهد داد .

آگهی مزایده فاضل آب کارخانه

تصفیه خانه قند ورامین فاضل آب کارخانه را معادل دو سنك مستمرا و مقطوع در تمام مدت سال وایام بهره برداری ودر غیر بهره برداری دوسنك آب غیر از چاه عمیق کوچك داخل کارخانه از طریق مزایده با شرایط زیر بفروش میرساند .

۱ـ خریداران میتوانند آب را از داخل کارخانه در نهر فاضل‌آب ملاحظه و بطور مقطوع خریداری نمایند .

۲ـ آب برای مدت یکسال فروخته میشود برای‌سال بعد در مزایده حق تقدم با خریدار قبلی می باشد .

۳ـ خریداران باید بهای آب‌را هریکماه قبلا بصندوق کارخانــه پرداخت وقبض رسمی اقساطی خودرا وصول نمایند .

٤ـ حداقل نرخ فاضل آب در هر شبانه روزی یکصد و پنجاه ریال (نرخ متوسط بهای آب رودخانه جاجرود)می باشد و نرخ آب تمیز منحصرا در ایام غیر بهره برداری و تعطیل کارخانه فقط از چاه کوچك داخل کارخانه هرشبانه روز یکهزار ریال می باشد .

٥ـ داوطلبین خرید فاضل آب باید هر کدام مبلغ پنجهزار ریال بعنوان سپرده به صندوق کارخانه تسلیم و رسید آنرا به پیوست‌پیشنهاد خود تا آخر روز وقت اداره ۱۳۳۸٫۸٫۹ بدفتر کارخانه تحویل‌نمایند پیشنهادات در ساعت ۱۰ صبح روز ۳۸٫۸٫۱٥ باز وقرائت خواهدشد .

٦ـ شرکت در مزایده بمنزله قبولی کلیه شرایط مزایده خواهدبود

۷ـ کارخانه در رد و قبول یك یاکلیه پیشنهادات مجاز است‌طالبین میتوانند برای اطلاعات کاملتری بکارخانه مراجعه نمایند .

رئیس تصفیه خانه قند ورامین . دکتر مهندس محمود وفا

آ ـ ۲٦۷۸۸ — ۳ـ۳

تظاهرات عظیم بالباس زندانیان

بروکسل ـ آسوشیتدپرس ـ ۲۹ نوامبر ـ روز یکشنبه سی هزارنفر از مردم بلژیك که عده ای از آنها در لباس زندانیان نازی بودنــد تظاهرات عظیمی تشکیل دادندو علیه هرگونه عفو و بخشش احتمالی دولت نسبت بخائنین زمان جنك اعتراض نمودند .

سربازان قدیمی و زنانی که درجنك بیوه شده اند و سایر صدمه دیدگان جنك تظاهرات علیحده ای ترتیب دادند واعتراضات مشابـهی بعمـل آوردند .

علت این تظاهرات اینست که اخیرا عده ای از خائنین زمان جنك بلژیکی بعلت ضعف مزاج و بیماری شدیداز زندان به بیمارستان مخصوصی‌منتقل گردیده اند و تحت نظر مامورین وزارت دادگستری بستری شده اند .

این اقدام دولت بلژیك واهمه ای در میان مردم ایجاد کرده که درنظر است ۱٥۰ نفر خائن زندانی را آزاد نمایند .

موسسه رنگرزی و لباسشوئی جنرال اروپ

محترما باستحضار مشتریان خود میرساند بعلت مسافرت وتعطیل موسسه حداکثرالی دهم آذر۱۳۳۸ باارائه قبض البسه خوددادریافت فرمایند بعداز انقضای مدت مذکور هیچگونه مسئولیتی متوجه این موسسه نخواهد بود .

آ ـ ۲۳٦٤٥ — ۳ـ۳

«مینودروئه» هم هنرپیشه شد

پس از غوغای زیادی که سال گذشته«مینودروئه» شاعروموزیسین خرد سال فرانسوی در جهان بپا کرد و صفحات اکثر مطبوعات رامتوجه خود ساخت‌تهیه کنندگان فرانسوی در صدد برآمدند با شرکت وی در یك فیلم از محبوبیت و شهرت وی استفاده نمایند، لذا بزودی وی را در فیلم «کلارا ودزدان» که دارای سوژه بسیار جالب وبی نظیری بود شرکت دادند و عجیب آنجا است که وی توانست نقش محوله خودرا بنحو بسیار تحسین انگیزی ایفا نماید.

موفقیت این فیلم در کشورهای اروپائی بحدی بود که تصور آنرا هم خود تهیه کنندگان فیلم‌نمی‌توانستندبنمایند.

این فیلم که بزبان فارسی بنحو بسیار جالبی دوبله شده وبرای نمایش در ایران خریداری گردیده‌است در حال حاضر درسینما حافظ بنام «دزدان هالو» بمعرض نمایش گذارده شده و بدون تردید در ایران نیز موفقیت بسیار زیادی بدست خواهد آورد و مشاهده آن برای علاقمندان بفیلمهای جالب لاز ماست .

مسئله‌الجزایر درسازمان‌ملل

الجزایر ـ ۳۰ نوامبر ـ آسوشیتدپرس بحث مسئله الجزایر از امروز در مجمع عمومی سازمان ملل متحد آغاز خواهد شد. این مسئله‌بنابر درخواست مراکش وپشتیبانی کشور های آسیائی وآفریقائی در دستور جلسات سازمان ملل متحد قرار گرفت .سال گذشته قطعنامه‌استقلال الجزایر در مجمع عمومی سازمان ملل توانست دوسوم آراء رابدست آورد. امسال وضع باپیشنهادهای دوگل چندان روشن نیست. منابع آفریقای شمالی اظهار میدارندکه مایلند قطعنامه‌ای از مجمع‌عمومی بگذرد که طی آن‌مذاکره میان فرانسه والجزایر توصیه شود.

فرانسویها اظهار میدارند که‌مجمع عمومی نباید تصمیمی بگیرد کـه وضع رابغرنج‌سازد. وباید به‌دوگل اجازه داد که راه‌خودرا بدون‌مداخله سازمان ملل متحد ادامه دهد وطرح خود را اجراکند. لکن محمدیزید وزیر اطلاعات دولت موقتی‌الجزایر اظهار داشت که پیشنهادهای‌اخیر دوگل راپاسخ قطعی نمیدانندواظهار امیدواری کرد که طی مباحثات مجمع عمومی، فرانسه یك اعلامیه رسمی صادر کند.

نماینده انحصاری شرکت سهامی مفرح بازار
سرای حاجی ملاعلی تلفن ۲۷۷۹۸
محل فروش: فروشگاه فردوسی ـ سوپر مارکت
وسایر فروشگاههای معتبر — آ ـ ۳۱۸۳٦

لبنان وعربستان حافظ منافع عراق واردن

عمان ـ یونایتد پرس ـ ۲۹ نوامبر ـ دولتین عراق و اردن درمورد نمایندگی های سیاسی خود در پایتخت های یکدیگر توافق کرده‌اند طبق این توافق لبنان وظائف نمایندگی سیاسی عراق را در عمان بعهده خواهد گرفت وعربستان سعودی عهده‌دار وظایف نمایندگی سیاسی اردن در بغداد خواهد شد .

روابط سیاسی عراق و اردن پس از کودتای سال ۱۹۵۸ ژنرال عبدالکریم قاسم قطع گردیده است .

نماینده دست راستی فرانسه توقیف شد

پاریس ـ ۲۹ نوامبر ـ رویتر ـ «روبرت‌پسکت» نماینده سابق مجلس فرانسه که باتهام شرکت در ماجرای سناتور میتراندو بمب انداختن به بنای مجلس ملی دستگیر شده‌است‌اعتصاب غذا نموده و اعلام کـرده است که برای بازجوئی حاضر نخواهد شد. روبرت یکی از نمایندگان پوژادیست در مجلس ملی فرانسه‌در۲۱ مـاه قبل بود. وی از نـمایندگان دست راستی مجلس بود . طبق قانون کسانی راکه بناهای اجتماعی را خراب میکنند ،میتوان باشد مجازات یعنی مرك محکوم کرد . روبرت پسکت پس از آنکه خانه پاریس و ییـلاقی او مورد بازرسی قرار گرفت توقیف شد ولی معلوم نیست چه مدارکی علیه او پیدا شده‌است .

آگهی تجدید مناقصه نوشت‌افزار

پیرو مناقصه شماره ۷٥۰٦ـ۳۸٫۷٫۳ قسمت کارپردازی‌سازمان برنامه ،دوقلم نوشت افزاررا که عبارت از پوشه فنردار فیبری و کاغذ استنسیل باشد باشرائط سابق تجدید می‌نماید .مشخصات پوشه فنردار فیبری طبق نمونه موجود دراین قسمت و مشخصات کاغذ استنسیل‌از کالیته‌های مختلفی که ابعاد آن ۲۱یا۲۲در۳۸سانتیمتر ـ ۲۱یا۲۲در۳۳ سانتیمتر و ۲۱یا۲۲در۲۸سانتیمتر است‌می‌باشد. درمورد کاغذاستنسیل تشخیص این قسمت برای برنده بودن جمع مقایسه میزان مرغوبیت‌و قیمت کالا می‌باشد و پیشنهاددهنده مکلف بقبـول تشخیص ایـن قسمت میباشد .

پیشنهادات باید حداکثر تاآخروقت اداری روز دوشنبه ۲۲آذرماه ۳۸بدفتر این قسمت واقع‌درخیابان استخر تسلیم گردد. پیشنهادات واصله ساعت ۱۱صبح روز سه‌شنبه ۲۳آذرماه ۳۸دردفتر این قسمت باحضور اعضای کمیسیون مربوطه باز وقرائت خواهد شد و حضور پیشنهاددهندگان یانمایندگان رسمی آنها در جلسه مناقصه آزاداست.

ازطرف رئیس قسمت کارپردازی

آگهی دعوت مجمع عمومی فوق‌العاده

بدین‌وسیله از سهامداران شرکت سهامی پورکان دعوت میشود که برای تشکیل مجمع عمومی فوق‌العاده ساعت ۱۷ روز ۳۸٫۹٫۲٤در دفتر شرکت واقع‌درخیابان قزوین روبروی دخانیات حضوربهمرسانند. دستور جلسه :۱ـ تغییر پاره‌ای از مواد اساسنامه ۲ـ ازدیادسرمایه .

آ ـ ۲٤۷۲٥ — شرکت سهامی‌پورکان

آگهی خرید سنك گچ

کارخانه سیمان لوشان مقدار ٦۰۰۰تن سنك گچ مرغوب‌را طبق شرائط زیر از طریق مناقصه خریداری مینماید.

۱ـ داوطلبین شرکت در مناقصه بایستی مبلغ ۲۰۰ریال به‌حساب شماره ۱۲٥٤ نزدبانك اعتبارات صنعتی واقع در خیابان استخر ویـا صندوق کارخانه سیمان لوشان واقع در لوشان (منجیل) تسلیم نموده ودرمقابل ارائه فیش بانك مزبور دفترچه مشخصات سنك گچ‌وشرائط مناقصه ونمونه قرارداد را ازدفتر امور صنایع واقع در طبقه چهارم کاخ سازمان برنامه ویاازدفتر کارخانه سیمان لوشان دریافت نمایند.

۲ـ پیشنهادات باید تاآخر وقت‌اداری‌روز پنجشنبه یازدهم آذرماه ۳۸تسلیم دفتر امور صنایع ویادفتر کارخانه سیمان لوشان گردد.

۳ـ پیشنهادات واصله به‌دفتر امور صنایع ویادفتر کارخانه‌سیمان لوشان روز سیزدهم آذرماه ۳۸ درامور صنایع وکارخانه سیمان‌لوشان افتتاح وقرائت خواهدشد.

٤ـ حضور پیشنهاددهندگان درکمیسیون مناقصه آزاد وسازمان برنامه دررد ویاقبول یك ویاکلیه پیشنهادات مختار است .

٥ـ هزینه آگهی ومالیات وعوارض‌ویاهرنوع هزینه دیگری که‌باین مناقصه تعلق گیرد بعهده برنده مناقصه خواهد بود.

٦ـ شرکت‌کنندگان در مناقصه باید قرارداد وشرائط مناقصه و برك مشخصات راامضاء نموده وباپیشنهاد خود یك‌جا تسلیم‌نمایند.

۷ـ امضای اوراق مزبور معرف اعلام قبولی شرائط مناقصه وقرارداد وشرکت در مناقصه میباشد.

آ ـ ۲۹۷۸۸ — مدیر امور صنایع ـ مهندس نعمت سمیعی

ایطالیدون ساندوز را فقط درکاغذهای زرورقی که دارای علامت مخصوص ساندوز است خریداری فرمائید

★ بقیه خبرهای خارجی ★

خروشچف وارد بوداپست شد

بوداپست ـ رویتر ـ ۲۹ نوامبر ـ نیکیتا خروشچف نخست‌وزیر شوروی بهمراه همسرش نینا پطرونا در راس هیئت نمایندگی شوروی بوسیله هواپیما وارد بوداپست شد.

وی قرار است در اولین جلسه کنگره هفتم حزب کمونیست مجارستان که فردا در بوداپست تشکیل میشود شرکت کند. بمحض پیاده شدن خروشچف از هواپیمای غول پیکر تی‌یو ـ ۱۰۴ جماعتی که قریب ۵۰۰ نفر بودند منفع وی ابراز احساسات کردند.

خروشچف کلاه خاکستری خودرا بالای سرش برد و باتبسم باحساسات جمعیت پاسخ داد.

روبوسی باکادار

روسای دولت و حزب کمونیست مجارستان از خروشچف استقبال کردند واو هردو گونه یانوش کادار دبیر کل حزب کمونیست این کشور را بوسید.

سپس مدت کوتاهی برای پاسخ به خوش آمد سایر مستقبلین از جمله نخست وزیر ومعاون حزب کمونیست درفرودگاه توقف کرد.

پس ازآنکه نخست وزیر شوروی با تکان دادن دست بمردم مجدداً ابراز احساسات کرد ودست وزیر خارجه مجارستان و دیگر اعضای عالیرتبه حزب ودولت رافشار داد به صف طویل ومشکی‌رنگ اتومبیل های لیموزین روسی نزدیک شد وبایکی از آنها عازم شهر گردید.

جلسات کنگره حزب کمونیست چهار روز بطور سری برگزار خواهد شد و طی آن حوادث قیام ۱۹۵۶ وبرنامه پنج ساله این کشور مورد بررسی قرار خواهد گرفت.

عطر فرانسوی درمسکو

مسکو ـ خبرگزاری فرانسه ـ در آغاز سال جدید مسیحی مغازه های شوروی عطر های فرانسوی که روی شیشه های آن پرچم فرانسه منقوش شده خواهند فروخت یك قرار داد فروش بین کارخانه سازنده عطر و اداره خرید شوروی منعقد شده است.

بطوریکه تحقیق شده کارخانه سازنده عطر هنگام پرتاب سومین موشك شوروی تعداد زیادی عطر که شیشه های آن بشکل ماه بوده به خروشچف هدیه کرده است.

اخبار الیوم مینویسد :

قاسم قادر باداره عراق نیست

دول بزرك برای برکناری قاسم توافق کرده اند و فقط مسئله تعیین جانشین او باقی مانده است

قاهره ـ روزنامه هفتگی اخبار الیوم مقاله‌ای تحت عنوان « سقوط قاسم فرا میرسد » بقلم علی امین چاپ کرده و طی آن نویسنده مدعی شده پس از تحقیقات دامنه‌داری که در پایتخت های مهم اروپای غربی بعمل آورده چنین نتیجه گرفته است که دولت های بزرك از سرلشگر قاسم دل‌خوشی ندارند و در خصوص کنار رفتن او توافق کرده‌اند فقط مسئله تعیین جانشین او است که باقی مانده است.

علی امین مینویسد گزارشهای سفرای دولت های بزرك بوزارت خارجه کشور های متبوعه خود حکایت دارد که قاسم قادر باداره عراق نمیباشد وبالفعل اقتدارات از دست اوبیرون رفته است وعده‌ای ناشناس حکومت واقعی را دردست دارند. سفرای مزبور دلیل می آورند که چندین بار سرلشگر قاسم با غرور به آنها گفته است که در فلان تاریخ فلان عمل را انجام میدهم ولی بعدا کارهائی در نقطه مقابل ادعای مغرورانه اوانجام شده است گزارشهای دیپلماتیك سفرای غرب و عقیده عمومی مقامات دیپلماتیك کشور های اروپائی بر این است که علت ضعف سیاسی و اداری قاسم کسالت مزاج او نیست بلکه ناشی از این نکته است که وی تکیه گاه مطمئن و واقعی ندارد.

سوء قصد نسبت بقاسم و از بین بردن او مثمر ثمر نیست زیرا قاسم در حال حیات سقوط معنوی وسیاسی کرده است ودیگر کشتن او سودی ندارد.

کسانی که در رکاب او شمشیر میزنند کاملا درنظر دارند که ازوضع ناپایداری دفاع میکنند و همیشه آمادهٔ تغییر جبهه دادن و پیوستن برئیس جدید میباشند.

تجدید روابط انگلیس وجمهوری عرب

قاهره ـ آسوشیتد پرس ـ ۲۹ نوامبر ـ روزنامه های امروز صبح قاهره نوشته‌اند که دولتین جمهوری متحده عربی و انگلستان برای تجدید روابط سیاسی توافق کرده‌اند و اعلامیه رسمی مربوط باین موضوع پس‌فردا در لندن و قاهره منتشر خواهد شد. این گزارش درروزنامه های الاهرام و الجمهوریه که هردو روابط نزدیکی با دولت دارندانتشار یافته است.

الاهرام مینویسد در این باره روز سه شنبه دولت جمهوری متحده عربی اعلامیه صادر میکند درحالیکه الجمهوریه خاطر نشان میسازد که بیانیه مشترکی ازطرف دو کشور در لندن و قاهره انتشار خواهدیافت.

تقریبا تعیین شده

درحالیکه کاردار دولت انگلیس « گولین کرو » تقریبا تعیین شده هنوز معلوم نیست از طرف جمهوری متحده چه شخصی نامزد کارداری این کشور در لندن می‌باشد.

درلندن منابع مطلع و مسئولیت‌دار خبر تجدید روابط بین دو کشور را تائید و تاکید کردند پس از مبادله کاردار بین طرفین شاید یکسال طول بکشد تا دو کشور مبادرت به تبادل سفیر کبیر نمایند.

مذاکرات مربوط به تجدیدروابط از مدتی قبل در قاهره شروع شده و هفته قبل لوید در مجلس عوام انگلستان رسما موضوع را عنوان کرد. بدین ترتیب روابط گسیخته دو کشور پس از بحران کانال‌سوئز در سال ۱۹۵۶ دوباره برقرار می گردد در حال حاضر مذاکراتی برای تجدید روابط بین انگلیس و عربستان سعودی نیز در جریان است که احتمال دارد ظرف چند روز آینده به نتیجه برسد.

سربازان مسلح کنگوی بلژیك (که خود افریقائی هستند) گروهی از زندانیان را که درحوادث اخیر کنگو بازداشت شدند محافظت میکنند. بین یك قبیله کوتاه‌قدان واربابان سابق آنها چندی پیش زدوخوردهای سختی روی داد. یونایتدپرس

یك پسر آمریکائی درمطالعات فضائی خوداز خروشچف کمك گرفت

ممفیس ـ آمریکا ـ ۲۸ نوامبر ـ آسوشیتدپرس ـ یك پسرچهارده ساله از روسها تقاضاکرده است درمطالعات فضائی که درکشور خود میکند به‌اوکمك کنند. روسها نیز به‌این تقاضا توجه کرده‌اند.

رابرت گراهام برنده سه حمایل افتخار علمی نامه هائی به‌خروشچف وفرهنگستان علوم روسیه نوشته است. رابرت مدتی است در آزمایشگاهی که در خانه‌خودترتیب داده در مورد وجود زندگی باکتریها (موجودات تك یاخته‌ای) در کره مریخ مطالعه میکند.

وی برای مطالعات خود به‌مقداری از خاکهای اراضی منجمده‌نیازمند بود. لذا مبارزه ای را برای بدست آوردن این‌خاکها آغاز کرد.

توسل به فرماندار

ابتدا او به وزارت کشور امریکا درواشنگتن مراجعه کرد ونمونه‌های مختلف خاك را خواست آنها موضوع را به وزارت کشاورزی امریکا احاله کردند. این وزارتخانه فهرستی از انواع خاکها ومشخصات آنها برای پسر جوان فرستاد و محل وجود خاکها را نیز تعیین کرد.

سپس رابرت به ویلیام اگان فرماندار آلاسکا نامه ای نوشت و مشکل خود را با وی در میان گذاشت ونمونه ای از خاکهای فلات مرکزی آلاسکا و جبال بروکز را خواست فرماندار در پاسخ وی با اشاره به وسعت خاك آلاسکا اظهار داشت انجام این تقاضا عملی نیست.

بعدا رابرت نامه ای به رصد خانه مونت پالومار نوشت و از آنها خواست که ترکیب جو مریخ را به او اطلاع دهند.

آنها نیز یك کتاب راهنما در این باره برایش فرستادند. نخستین نمونه خاك راسفارت امریکا در کشور ایسلند برای رابرت فرستاد. آنگاه رابرت به سفارت امریکا در روسیه مراجعه کرد ونمونه هائی از خاکهای دشتهای سیبری وخاکهای سیاه اوکرائین وخاکهای توندرای مجاور اوقیانوس منجمد شمالی درخواست کرد.

تقاضا از خروشچف

سفارت امریکا جواب داد ماموریتش مجاز نیستند به این نواحی سفر کنند لذا انجام خواهش رابرت ممکن نخواهد بود. لذا این پسردانشمند به خروشچف و فرهنگستان علوم شوروی نامه نوشت و احتیاجات آزمایشگاه خود را با آنها درمیان گذاشت.

روسها نیز برای وی یك صندوق بزرك چوبی فرستادند که در آن چند صندوقچه حاوی خاکهای نقاط مردسیر روسیه و سیبری وخاکهای اوکرائین قرارداشت. برای صندوقچه کتابچه راهنمائی نیز بزبان روسی فرستاده بودند.

درنامه ای که بهمین مناسبت جهت رابرت ارسال شده روسها چنین نوشته اند :

«ما آرزومندیم بشما در رسیدن به هدف علمی خود کمك کنیم. بهمین جهت نمونه خاکهای مختلفی را که لازم دارید برای شما فرستاده‌ایم»

کشورهای ناتو دچار رخوت شده‌اند

فرماندهی ناتو فاقد حداقل لشکرهای لازم برای دفاع دربرابر شوروی است ـ بهبود روابط شرق‌وغرب مسئله تسلیحات را در اروپا از رونق انداخته است

لندن ۲۸ نوامبر ـ آسوشیتدپرس ـ گزارش سالانه «ناتو» حاکی است که بعضی کشور های عضو چنانکه باید قوای خود را در تحکیم ناتو بکار نیانداخته‌اند. این امر سبب نگرانی امریکا و سایر قدرتهای غربی گشته است.

منبعی که این خبر را منتشر کرده از ذکر نام کشور هائی که تساهل نشان داده‌اند خودداری کرد.

بعضی کشور های عضو « ناتو » سهم خود را در بودجه نظامی ناتو تقلیل داده‌اند از جمله بلژیك از ارتش صد و بیست هزار نفری خود میان بیست و پنج الی سی‌هزار تن کاسته و بهانه این کشوربحران کنگو است.

بدین سبب فرماندهان نظامی ناتو بیم آن دارند که در ۱۹۶۲ ناتو نتواند طبق برنامه تنظیمی خود ۲۸ لشگر آماده به جنك در اروپاداشته باشد.

فرمانده فرانسوی ناتو در اروپای مرکزی ژنرال « ژان اتین والوی » در این مورد گفته است بنظر میرسد بر متفقین یکنوع احساس عدم‌تعهد اخلاقی مستولی شده است.

اطمینان به ادنائر

انگلستان هفته گذشته به صدر اعظم آلمان آدنائر اطمینان داد که پنجاه و پنج هزار تن از قوای خودرا در آلمان غربی نگاه خواهد داشت. طبق توافق متفقین انگلستان حق دارد قوای خود را در اروپا تا چهل وپنج هزار تن تقلیل دهد.

قسمتی از عواملی که سبب تساهل اعضاء ناتو شده بشرح زیراست :

۱ـ بهبود روابط شرق و غرب. این‌امر به متفقین «ناتو» القاء کرده است که نباید پول زیادی صرف تهیه سلاحهای گران قیمت کرد. صحبت خلع سلاح نیز در تشجیع دول غرب به تعدیل برنامه های دفاعی کمك کرده است.

۲ـ کاسته شدن کمکهای نظامی امریکا در قاره اروپا کاملامحسوس است. حال در اروپا میگویندوقتی امریکا میتواند از بودجه نظامی خود بکاهد ما هم میتوانیم اینکار را بکنیم.

۳ـ اختلاف نظر میان کشور های کوچکتر با کشور ها ی بزرگتر ناتو برسر مسائل سیاسی ـ ایتالیا ـ بلژیك ـ هلند و ترکیه و یونان نسبت به روش امریکاو انگلیس و فرانسه و آلمان غربی در مذاکرات میان خود و مذاکرات شرق وغرب معترض هستند و میخواهند در این مذاکرات سهیم باشند. آنها نمی خواهند فقط از طریق پل هانری اسپاك سخن گویند و میخواهند مستقیما نظر بدهند و خط مشی سیاسی ناتورا تعیین کنند.

نگرانی انگلیس و امریکا

طراحان سیاسی امریکاوانگلیس همیشه از وقوع چنین امری‌نگران بودند آنها احساس میکردند که هرگاه روسیه از گرمی جنك‌سرد بکاهد ممکن است در اتفاق غرب رخوتی بوجود آید.

تقلیل کمك‌های خارجی آمریکا

میزان کمك آمریکا درسال جاری ۶ درصد کمتراز سال گذشته بوده است

واشنگتن ـ آسوشیتدپرس ـ ۲۹ نوامبر ـ وزارت بازرگانی آمریکا روز یکشنبه اعلام کرد که در سال مالی ۱۹۵۹ کشور های خارجی از آمریکا مبلغ ۵۰۰ر۰۰۰ر۵۷۱ر۴ دلار کمك بلاعوض وقرضه دریافت کرده‌اند سال مالی در ۳۰ ژوئن پایان‌یافت. مبلغ کمك و قرضه سال ۱۹۵۹ به میزان ۶ درصد کمتر از مبلغ سال ۱۹۵۸ میباشد.

علت کم شدن مبلغ قرضه و کمك تاحدی مربوط ببهبودی وضع کشور های خارجی، وپرداخت قسمتی از قرضه های خود میباشد.

بیش از یك هشتم تمام صادرات آمریکا اعم از کالا و خدمات در ظرف ۱۲ ماه اخیر از محل کمك‌های اقتصادی تامین شده‌است.

گزارش وزارت بازرگانی آمریکا حاکی است که در حدود یك‌سوم از صادرات کشاورزی آمریکا از محل برنامه های دولتی‌تامین گردیده است.

در سال ۱۹۵۸ اروپای غربی‌معادل یك میلیارد و ۱۶۲ میلیون دلار کمك نظامی دریافت کرده بود ولی در ۱۹۵۹ فقط ۷۰۶ میلیون دلار دریافت‌نمود.

خاورمیانه وآفریقا و جنوب آسیا بیش از سایر کشور ها کمك دریافت داشته‌اند ولی علاوه بر اروپای غربی کشور های خاوردور هم امسال کمك کمتری دریافت داشتند.

جمهوری عربی به‌مراکش اسلحه میدهد

رباط ـ رویتر ـ ۲۹ نوامبر ـ ژنرال سعدابن سلام رئیس‌هیئت نظامی جمهوری متحده عربی‌درمراکش اظهار داشت که‌دولت متبوع‌وی حاضراست هرگونه تقاضای‌مراکش را برای ارسال اسلحه‌ومهمات‌وسایر تجهیزات نظامی عملی سازد.

درمصاحبه‌ای که‌وی باخبرنگار روزنامه «التحریر» بعمل‌آورده اظهار داشته است مانمیتوانیم ازانجام تقاضاهای هریك ازارتشهای عربی دراین مورد امتناع کنیم.

هیئت نظامی جمهوری متحده که‌مدتی به‌رباط آمده‌بود روز پنجشنبه گذشته مراکش راترك گفت.

بشارت باهالی محترم شهرستان آبادان وسایرشهرستانها

مهمانخانه مجلل دماوند واقع در خیابان زندی روبروی باشگاه ایران محل سابق شرکت‌بیمه افتتاح گردید این مهمانخانه با رعایت کامل اصول بهداشتی و اسلوب مدرن آماده پذیرائی از مشتریان‌محترم بویژه خانواده‌هائیکه خارج‌از منزل شام‌ونهار میل میفرمایند میباشد بایکمرتبه مراجعه صدق گفتار ماثابت خواهد شد.

سپاسگزاری ازاهالی محترم شهرستان ساوه

بدینوسیله سرویس عدل ساوه ازاهالی محترم شهرستان ساوه که‌در جریده شریفه اطلاعات مراتب رضایت‌مندی خودشان را از این سرویس بمقام ریاست معظم اداره شهربانی کل کشور و اداره راهنمائی ورانندگی ابراز فرموده‌اند سپاسگزاری و موجب گردید که کارکنان این سرویس بیش از پیش وسایل آسایش مسافرین محترم اهالی آن شهرستان را فراهم نمایند. مدیر سرویس عدل ساوه ـ اسکوئی

آگهی نرخ ماهی

بمنظور رفاه عموم شرکت سهامی شیلات ایران نرخ ماهی سفید وکفال منجمدو تازه رابرای فروش در معابر تهران بشرح زیر اعلام میدارد :

ماهی سفید		ماهی کفال	
ممتاز دانه‌ای	۵۰ ریال	درشت دانه‌ای	۱۵ ریال
درشت دانه‌ای	۴۰ ریال	متوسط دانه‌ای	۱۰ ریال
متوسط دانه‌ای	۳۰ ریال	ریز دانه‌ای	۵ ریال
ریز دانه‌ای	۲۰ ریال		

ضمنا باطلاع میرساندکه کلیه ماهی مورد نیاز اهالی محترم درتمام مدت فصل صید تامین گردیده که روزانه حمل و بوسیله کامیون در نقاط زیر :

۱ـ دروازه غار ۲ـ میدان تجریش ۳ـ سلسبیل ۴ـ جلوی شهرداری ۵ـ جلو ی‌مسجدشاه ۶ـ جلوی وزارت کشور و سبزه‌میدان ۷ـ میدان فوزیه (شهناز) ۸ـ سوپر مارکت ۹ـ شاه‌آباد مخبرالدوله ۱۰ـ اسلامبول ۱۱ـ میدان خراسان ۱۲ـ میدان گمرك ۱۳ـ چهارراه عباسی د ردسترس مصرف کنندگان گذارده خواهد شد.

۱ـ۲ آ ـ ۳۱۷۳۴ شرکت‌سهامی شیلات ایران

هتل پالاس

بدینوسیله باطلاع مشتریان‌گرام میرساندکه امشب بواسطه جشن عروسی از پذیرائی مشتریان گرام خود معذور است.

بارهتل استثنائا باز است (مدیریت)

آ ـ ۳۱۸۲۶

دعوت‌شرکت‌مبل‌سازان رویه‌کوب‌تهران

بدینوسیله باستحضار عموم آقایان افرادصنف رویه کوب‌میرساند که‌اولین مجمع‌عمومی عادی شرکت سهامی مبل‌سازان (رویه کوب) تهران درساعت۹ صبح جمعه ۱۲ر۹ر۳۸ در محل کارگاه مبل نور واقع درخیابان فردوسی کوچه‌طبس تشکیل خواهد شد.

دستور جلسه ۱ـ تصویب اساسنامه شرکت.

۲ـ انتخاب هیئت مدیره

از کلیه آقایان تمنی میشود باتشریف فرمائی خود هیئت موسس راقرین تشکر فرمائید.

هیئت موسس‌شرکت سهامی مبل‌سازان (رویه‌کوب) تهران

آ ـ ۲۴۶۷۱

آگهی مناقصه خرید ۵۰ تن روغن زیتون خوراکی

شرکت سهامی مواد غذائی و شیمیائی ایران مقدار پنجاه تن‌روغن زیتون خوراکی مورد نیاز خودرا ازطریق مناقصه خریداری مینماید داوطلبان شرکت درمناقصه میتوانند همه روزه باستثنای ایام تعطیل در ساعات اداری برای دریافت برك شرایط و مشخصات مناقصه بدفترشرکت واقع‌در خیابان آمل کوچه دقت مراجعه نمایند.

پیشنهادات تاآخر وقت اداری روز یکشنبه بیست و هشتم آذرماه سال جاری پذیرفته ودرساعت دهصبح روز بعد بازوخوانده خواهدشد.

مدیرعامل شرکت سهامی مواد غذائی و شیمیائی ایران ـ مهندس اسمعیل سمیعی

۱ـ۳ آ ـ ۳۱۷۵۴

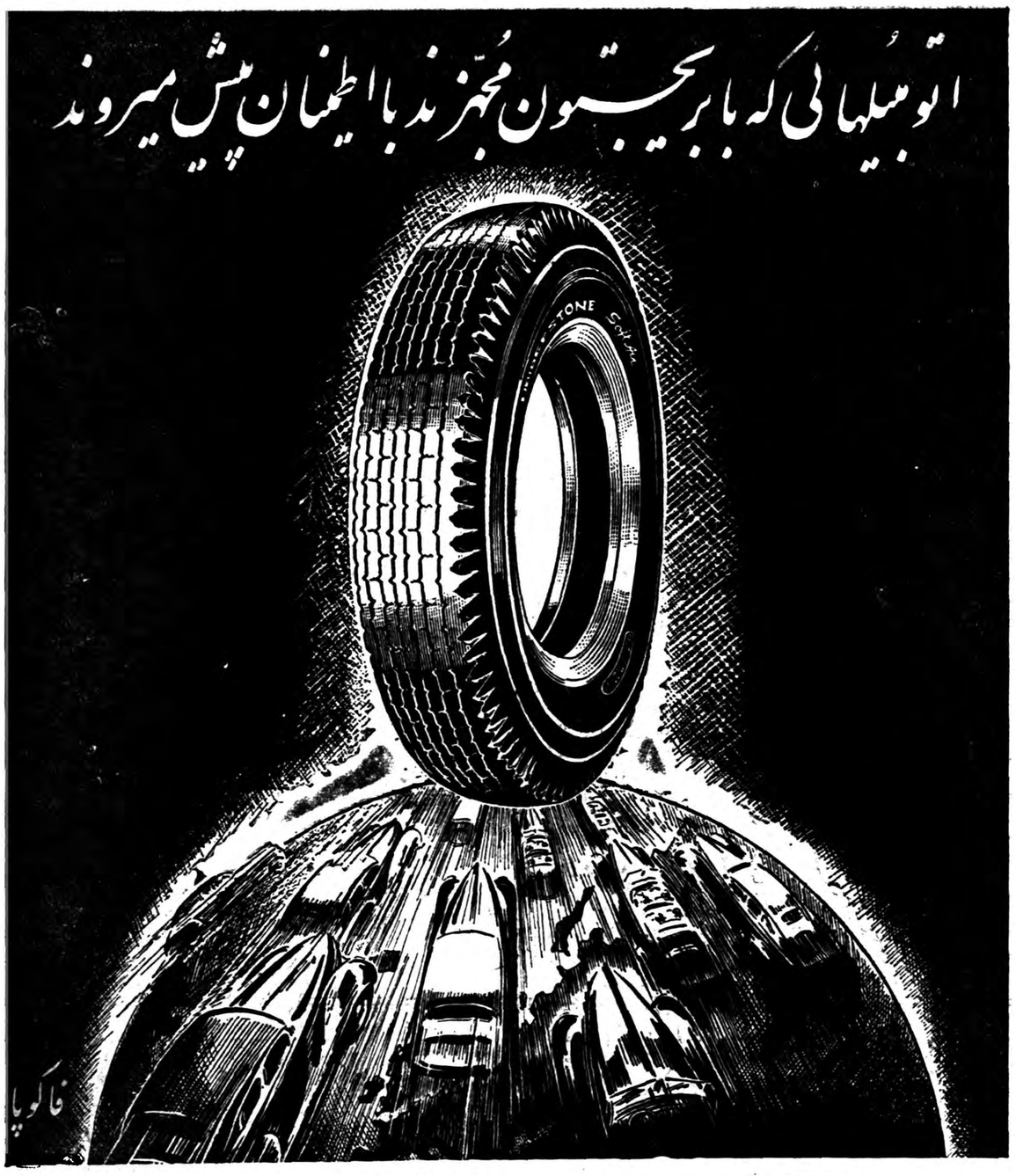

بریجستون

جالبترین حوادث جهان

روزنامه دیلی میل اخیرا نوشت که انتظار میرود شهر های بزرك انگلستان درسال ۱۹۶۳ باتوبوسهای هلیکوپتر «هلی‌بوس» بهم‌مربوط گردند.

یك روزنامه مینویسد که دولت انگلستان مبلغ سه میلیون ونهصد هزار دلاربرای پیشرفت کار تاسیس سیستم «هلی بوس» پرداخت نموده است.

شرکت های هوا پیمائی انگلستان در اروپا بزودی استفاده از «هلی‌بوس» آغاز خواهند کرد.

انتظار میرودکه هواپیماهائی از نوع «بشقاب پرنده» در هواپیمائی کشوری متداول گردد.

***

باغ وحش واشنگتن تصمیم دارد مجموعه ای ازمار های خودرا بکشورایرلند بفرستد. درایرلند مار وجود ندارد و طبق یك افسانه تاریخی «پاتریك مقدس» مار ها رااز این سرزمین بیرون کرده است.

مجموعه اهدائی باغ وحش نیویورك مقارن باجشن تولد «پاتریك مقدس» به ایرلند ارسال خواهد شد.

طبق اطلاعات مدیر باغ وحش واشنگتن این‌مجموعه ازمارهای بدون زهرامریکای شمالی تشکیل خواهد شد.

***

کارگرانی که مشغول نصب کابل درشهر «ایشا» واقع‌در نیجریه بودند، ضمن حفاری اسکلت‌یکی از رهبران قبایل را پیدا کردند که از ۲۰۰ سال پیش باقی مانده بود. اطراف این اسکلت بقایای اجساد چهار تن از غلامان او نیز یافته شد. اسکلت را پوشش سلطنتی پوشانیده بود.

سران قبایل محلی بمناسبت این حادثه به مقامات اداری اعتراض شدیدی کردند و گشودن مدفن آن رئیس قبیله راتوهین بخود شمردند.

اطلاعات اقتصادی

سی میلیون دلار درسال

هرکنفرانس‌پرورش نیروی انسانی خاورمیانه که اکنون درتهران‌برگذار میشود آقای دکتر ایرج دهقان بنمایندگی ازطرف آقای اردشیر زاهدی‌رئیس اداره بازگشت محصلین وزارت دربار بیاناتی ایراد نمودند که از چندنقطه نظر جالب توجه میباشد .

تسهیلاتی که وزارت فرهنگ وسایر موسسات دولتی واداره بازگشت محصلین وزارت دربار برای دانشجویان ایرانی مقیم خارج فراهم می‌آورند چه درموقع اقامت‌آنها درخارج وچه هنگام مراجعت آنها بایران ازهر لحاظ قابل تقدیر است. لکن جالب ترین نکته ای‌که دراین کنفرانس بدان‌اشاره شد تعداد ومخارج ارزی محصلین ایرانی درخارج میباشد. بطوریکه ایشان اظهار نمودند تعداد دانشجویان ایرانی درخارج درحدود ۱۲ هزارنفرمیباشد که دوهزارنفر آنها دردبستان ودبیرستان ومابقی دردانشگاه های ممالک مختلفه مشغول تحصیل میباشند .

بودجه‌ای‌که وزارت فرهنگ به تنهائی برای کمک به محصلین و سرپرستی آنها دراختیار دارد ۳۰۰ میلیون ریال یامعادل چهار میلیون دلار میباشد. چنانچه بودجه سازمان برنامه وسایر موسسات دولتی که برای ارسال محصل بخارج متحمل مخارجی میشوند محاسبه شود یقینا این مبلغ درحدود پنج میلیون دلار خواهد بود .

لکن بدیهی است‌که تمام مخارج محصلین درخارج بوسیله وزارت‌فرهنگ پرداخت نگردیده بلکه قسمت عمده این هزینه ها توسط اولیاء دانشجویان تامین میگردد. ولی چون این مخارج بصورت ارز پرداخت میگردد میزان کل این مخارج ازنقطه نظرموازنه پرداخت های کشوردارای اهمیت بخصوصی میباشد. اگر هزینه سالیانه هردانشجو بعلاوه مخارج سرپرستی ویرا درحدود ۲۵۰۰ دلار درسال فرض کنیم جمع پرداختهای ارزی کشور بابت تعلیم و تربیت وسرپرستی دانشجویان ایرانی درخارج کشور بالغ بر۳۰ میلیون دلار درسال خواهد گردید . این مبلغ درحدود ٦ درصد کل پرداخت های ارزی کشور درسال ۱۳۳۷ ودرحدود ۱۵ درصد میزان سرمایه گذاری ارزی کشور درهمان سال میباشد .

باتوجه باینکه مخارج محصلین ایرانی درخارج چه دربودجه کشورو چه درموازنه پرداختهای ارزی کشوررقم قابل توجهی رانشان میدهد خواه وناخواه این سئوال مطرح میشودکه بایک چنین سرمایه هنگفتی آیا نمیتوان درایران دانشگاهی تاسیس نمود که تاحد زیادی از صرف این مخارج خارق العاده درخارج ازکشور جلوگیری بعمل آید ؟

هزینه ساختمان دانشگاهی که گنجایش پنج تا ده هزار دانشجو را داشته باشد با در نظر گرفتن کلیه وسائل بیش از پنج تا شش میلیون دولار نخواهد بود . برای مخارج جاری این دانشگاه نیز هر سال در حدود ده تایانزده میلیون دولار بایستی تخصیص داد . لیکن موسسات خیریه خارجی از قبیل بنیاد کارنگی ویا بنیاد فورد ممکن است قسمت عمده مخارج پنج تاده سال اول این دانشگاه را تامین نمایند وچنانچه بتوان از چنین مزایائی استفاده نمود نه تنها از لحاظ مادی کمکی به کشور شده است بلکه چون این گونه موسسات اغلب در پیدا نمودن استادان ومتخصصین معروف بین المللی نیز کمک های لازمه را می نمایند بنا براین می توان امیدوار بود که ایجاد یك دانشگاه بین المللی بزرك در تهران مانند دانشگاه بیروت غیر ممکن نباشد .

نکته جالب توجه این است که چند موسسه خیریه بین‌المللی چندین‌بار تاکنون نمایندگانی به ایران فرستاده ودر مورد این موضوع مطالعه نموده‌اند لکن چون با حسن استقبال مقامات فرهنگی کشور روبرو نشده و بخصوص هیچ دستگاهی حاضر نشده است که مسئولیت اورا قبول نموده وبودجه لازمه جهت مخارج ریالی یك چنین طرحی را قبول نماید لذا این مطالعات اغلب بی نتیجه مانده است . اکنون که سازمان برنامه در شرف تهیه برنامه سوم می باشد واداره بازگشت محصلین وزارت دربار مشغول مطالعه در باره تنظیم یك برنامه کلی اعزام محصل به خارج می باشد بد نیست که مسئولیت تماس و مذاکره با چنین موسساتی دراداره بازگشت محصلین وزارت دربار تمرکز وبا تحصیل بودجه از محل برنامه سوم مقدمات پی ریزی این امر بزرك ومفید ازهم اکنون آغاز گردد .

ایجاد یك دانشگاه بین المللی در تهران نه فقط موجب آن می شود که افرادی برای توسعه اقتصادی ایران تعلیم یابند بلکه از خروج مقدار قابل ملاحظه‌ای از ارز کشور جلوگیری‌بعمل میاید .

دکتر حسین مهدوی

خلاصه‌ای از قطعنامه کنگره توزیع اعتبارات کشاورزی

با ازدیاد جمعیت سطح کشت باید افزایش پیدا کند

کشور یك نقشه توسعه اقتصادی جامع ومتمرکز و متعادل لازم دارد

اصلاحات ارضی برای تثبیت وضع کشاورزان لازم است

توسعه کشاورزی برای بالا بردن درآمد هشتاد درصد ازمردم‌ایران که‌درآمدشان ازکشاورزی است‌مؤثرترین‌وسیله‌میباشد

در دو شماره گذشته قطعنامه کمیته های هفتگانه کنگره توزیع اعتبارات کشاورزی را باطلاع‌رسانیدیم. اکنون نکات برجسته قطعنامه‌کنگره راکه با توجه بکلیه قطعنامه ها تهیه شده است بنظر خوانندگان می رسانیم . وظیفه کنگره این بود که راجع به بهترین ومناسبترین سیستم وسیاست اعتباری کشاورزی کشور بمنظور بالابردن‌قدرت تولیدی‌کشاورزان وبهبود وضع زندگی آنان . بحثو ومداقه نماید وتوصیه هائی بنماید تا مورد استفاده سازمان های‌مملکتی قرار گیرد .

چون توسعه کشاورزی و مسئله اعتبارات کشاورزی واتخاذ یك سیاست مترقی اعتباراتی به نحوی که توسعه اقتصادی همه جانبه کشور را تسریع نماید مستلزم‌بحث راجع بهدف‌وعوامل توسعه اقتصادی و همچنین سازمان های اقتصادی وبانکی ومالی کشور بود لذا هفت کمیته وابسته به کنگره ضمن جلسات متعددد‌راطراف توسعه‌کشاورزی ومقام آن در توسعه اقتصادی ایران سیستم بانکی کشور توزیع اعتبارات بین رشته های مختلف صنعت ، تجارت ، کشاورزی- اعتبارات‌کشاورزی ونظارت در مصرف آن - هم آهنك کردن عملیات موسسات توزیع کننده اعتبارات کشاورزی مطالعه‌در ایجادا یك سازمان بانکی واعتباری مناسب برای احتیاجات مالی‌کشاوزان لزوم کمکهای اعتباری و تعاونی در برنامه اصلاحات ارضی - تعلیمات تعاونی‌وتهیه کادربمطالعه‌پرداخته‌وبالاخره پس‌ازبحث‌جداگانه‌ای که‌درجلسه‌عمومی کنگره در اطراف مطالعات کمیته‌ها به عمل آمد مسلم گردید که طرح واجرای یك نقشه توسعه اقتصادی جامع و متمرکز ومتعادل برای کشور ما واجب استو فقط در داخل چنین نقشه ای است که می توان یك‌سلسله برنامه های توسعه کشاورزی و صنعتی وسایررشته‌هارامنظم نمود .

در قطعنامه کنگره اضافه شده‌است کشاورزی میدهند لازم است . در که قریب ۸۰ در صد مردم ایران اعطای اعتبارات کشاورزی باید مفردات درآمد شان از کشاورزی است وبرای بالا بردن سطح زندگی چهار پنجم مردم توسعه کشاورزی موثر ترین وسیله است .

افزایش بهره‌وری و درآمد در کشاورزی از جهت تامین غذا ومواد اولیه کار خانجات بسود همه برای همه وسدی جلو واردات وکمکی است برای صادرات ونیز ازدیاد سطح کشت به علت ازدیاد جمعیت لازم است و بخصوص که هزینه خوراك نصف‌خرج مردم شهر ودو ثلث خرج مردم دهات را تشکیل میدهد وازدیاد تولید از عوامل ضد تورمی است و رشداقتصادی را تسهیل می کند .

توسعه کشاورزی وصنعتی با هم ملازمه داشته وازدیاد در آمدکشاورزان سبب ازدیاد قدرت خرید آنها برای کالا های صنعتی وحتی کشاورزی می شود واز طرف دیگر توسعه صنایع مربوط به کشاورزی خود بازارمطمئنی برای مصرف محصولات کشاورزی است وبالا رفتن سطح تولید سبب آزاد شدن روستائیانی است که‌تولد کافی نمی کنند

پیشرفت اقتصادی مستلزم سرمایه گذاری کافی است زیرا آبهای مورد نیاز روستائیان ایران یا بصورت‌سیلاب است ویادر اعماق زمین واستفاده از آنها سرمایه لازم دارد . پیشرفت کشاورزی از طریق ساختن سیلو مبارزه با آفات نباتی وحیوانی نیاز به سرمایه گذاری دارد .

آمار نشان میدهد که نسبت اعتبارات بانك کشاورزی باعتبارات سایر بانکها ٦در صد است بنابراین لازم است اعتبارات وامکانات بانك کشاورزی توسعه کافی پیدا کند

بانك کشاورزی بایدشعب ونمایندگی ها و همچنین شرکت های تعاونی روستائی را برای توزیع اعتبارات توسعه بخشد . تاسیس یك شوری برای هم آهنك ساختن اعتبارات بانك کشاورزی وسایر موسسات که‌اعتبارات متحدالشکلی رعایت شده و رعایت اصول یك اعتبار صحیح بشود .تقویت روح عمرانی‌و تعاونی‌بین طبقات‌بخصوص محصلین ضروری است .

یك سازمان برای نظارت وهدایت شرکت های تعاونی لازم وممکن است این سازمان بانکی باشد که به تدریج شرکت ها آنرا اداره کرده وممالك آن باشند .

برای تثبیت وضع کشاورزان لازم است علاوه بر ثبات عمومی وضع اقتصادی در یك برنامه اصلاحات ارضی وبا توجه بشرایط زمینی که در اختیار کشاورز گذاشته میشودباز ازیك واحد اقتصادی کمتر نباشد و باید تدابیر لازم برای تثبیت قیمت محصولات کشاورزی وتامین بازار داخلی وخارجی اتخاذ گردد .

تشکیل شوراهای کشاورزی در۱٦شهر

اداره‌کل اقتصاد وزارت کشاورزی در دوماهه اخیر دراجرای‌قانون تشکیل شوراهای کشاورزی درشهرستانهای سمنان . کاشمر . تربت حیدریه . اصطهبانات . کازرون . فسا . فومن . شهرری . طوالش . سقز . دامغان . بندرپهلوی . آستارا . نیشابور . شهسوار . بجنورد شوراهای کشاورزی تشکیل داده است .

این شوراها که از بین کشاورزان و مالکین ومعتمدین محلی انتخاب می‌گردد و بانجام وظایف قانونی خود و همکاری‌باسازمانهای وزارت کشاورزی مشغول بوده و دربالابردن سطح زندگی کشاورزان کوشش مینمایند .

انتخابات درمراکز استانها وسایر شهرستانها ادامه دارد .

از بهار سال آینده

بهره‌برداری از سدکرج شروع می‌شود

تا پایان سال ارتفاع سد به ۱۰۵ متر میرسد

هزینه ساختمان سد پنج‌میلیارد ریال است وطی‌چندسال از محل فروش آب و برق سد بتهران مستهلك خواهد شد

فعالیت ساختمانی در سد کرج‌با وجود فرا رسیدن زمستان همچنان ادامه دارد در حال حاضر ارتفاع سد به٦۰ متر از سطح رودخانه رسیده و تا آخر سال جاری طبق محاسباتی که بعمل آمده این‌ارتفاع به ۱۰۵ متر خواهد رسید بعد از آنکه ارتفاع باین میزان رسیدآب بهاره رودخانه کرج پشت سدبسته خواهد شد این آب باید تا ارتفاع ۱۰۵ متر بالا بیاید و تا بتون‌ریزی بدنه سد را که ۸۰ متر است‌شروع کنند باید دانست که سدکرج از لحاظ عرضی قوسی است تا از ریزش بدنه‌جلوگیری کند بموازات آب بستن به پشت سد کار های نصب دو توربین برق‌نیز خاتمه خواهد یافت هنگامیکه سد به ارتفاع ۱۰۵ متری رسیدبهره - برداری از آن عملا شروع خواهد شد و آب آن بسازمان آب تهران‌و برق آن هم به بنگاه کل برق‌تهران تحویل داده میشود با اینکه بهره برداری از سال آینده شروع میشود اتمام کامل کار سد در اوایل سال ۱۳٤۰ خواهد بود. این سد قریب پنج میلیارد ریال هزینه دارد کهاز عواید آن سالی ۳۰۰ تا ۳۵۰میلیون ریال مستهلك خواهد شد. درحقیقت هزینه سد پس از سی سال ازمحل عواید مستهلك خواهد گردید . عایدی سد از دو محل فروش برق وآب‌تهران تامین خواهد شد زیرا آبی که برای کشاورزی‌تحویل میشود بهمان میزان سابق بوده و در حقیقت حق‌آب زارعین و مالکین است و چون آب اضافی برای کشاورزی اختصاص داده نخواهد شد بهمین علت هم از این محل عوایدی بدست نخواهد آمد.

گزارش روابط اقتصادی با ترکیه

نکات مشترك تصمیمات شورای عالی بازرگانی باتصمیمات ترکیه

چنانکه خوانندگان اطلاع دارند چندی پیش آقایان دکتر برزگر معاون وزارت بازرگانی جهانگیر معاون وزارت گمرکات ضمن‌سفر بترکیه بسیاری از مشکلات‌اقتصادی فی‌مابین را حل کردند .

اکنون گزارشی در این موردبرای وزیر بازرگانی تهیه شده بود که ایشان بعلت گرفتاری های‌ناشی از کنفرانس عالی بازرگانی موفق به مطالعه آن نشده است ولی اینك گزارش مزبور تحت مطالعه است در گزارش مزبور علل پیشرفت اقتصادی وصنعتی ترکیه‌دقیقاتشریح شده وممکن است ازبعضی تجارب کشور ترکیه استفاده شودبخصوص پس از انجام کنفرانس بازرگانی لزوم حمایت صنایع‌و توسعه آن وازدیاد تولید نظارت برواردات و اعتبارات پیش آمده است و این‌نیز خود راهی است که ترکیه قبلا در پیش گرفته است .

بازار اصفهان

گزارش بانکملی اصفهان درباره وضع بازار اصفهان حاکی است که معاملات کالاها دربازار اصفهان درطول هفته گذشته خوب بود .

معاملات خشکبار مخصوصا مغز بادام ازرکود خارج شده وفعالیتی پیدا کرد وبعلت‌کمی عرضه معاملات روغن نباتی محکم بود .

روی کتیرا معاملات خوبی شد وبهای آن نیز ترقی‌کرد روی پنبه معاملات خوبی‌انجام گرفت و بعضی از ارقام آن ترقی کرد ودر نرخ فلزات هم مختصر ترقی دیده شدمعاملات قند وشکر وقماش وپشم و پوست وروده باندازه مصرف معامله شد فقط چای بازار ساکتی داشت .

تلفن ۳۱۹۳٤

آگهی ثبت‌نمایندگی شرکت ساوس ایسترن دریلینك کمپانی ایران

شرکت سهامی ساوس ایسترن دریلینك کمپانی ایران
Southeastern Drilling Co. of Iran.

که در ایران بوسیله نمایندگی‌خود بانجام امور مقاطعه کاری و حفاری مبادرت مینماید و مرکز اصلی آن درکشور پاناما شهر پاناما میباشد و در کشور نامبرده در شهرپاناما بشماره ۸۱۷٦۲ بثبت رسیده است و سرمایه آن یکهزار دلار تعیین گردیده در تاریخ بیست و هفتم آبانماه ۱۳۳۸ در دفترثبت شرکت های خارجی بشماره ۲۷۵ بثبت رسیده و نماینده آن در ایران آقای کلارنس ادگارویلیامز
Mr. Clarence Edgar Williams ساکن تهران خیابان تخت جمشید- خیابان‌فرصت شماره ۱۱۹ معرفی‌شده که‌صلاحیت دریافت کلیه ابلاغات مربوط به شرکت را دارا است .

رئیس اداره‌ثبت شرکتها وعلائم تجارتی‌و اختراعات-مهدی نراقی

آ-۲٤٦۱۳

قابل توجه علاقمندان کارخانجات آجرسازی ودارندگان کوره‌های هوفمان

افزایش سرعت وصرفه‌جوئی درسوخت وقدرت تولید بیشتر عوامل اقتصادی بزرگی است که بوسیله ماشینهای بن‌جوانی و سابق تامین میگردد

ماشینهای آجرسازی بن‌جوانی ۳ الی ۱۲هزار آجر درساعت محصول میدهد دستگاه سوخت سابو قادر است بیش‌از شصت‌هزار آجر در روزپخته وتحویل نماید - ضمنا کوره‌های آجرپزی که‌درحال حاضر مشغول کار میباشند میتواند از دستگاه سوخت سابوکه هزینه سوخت را به‌٪ تقلیل میدهد استفاده نمایند شرکت سهامی مزرعه نماینده انحصاری کارخانجات بن جوانی و سابو از کلیه علاقمندان و خریداران محترم‌که مایل به‌خرید ماشینهای فوق باشند دعوت مینمایدکه از نزدیك باطرز کار ماشینهائی که فعلا درتهران نصب و مشغول کار است بازدید نمایند .

نماینده انحصاری شرکت‌سهامی مزرعه خیابان شمیران

جاده قدیم پلاك ٦٤۷ تلفن ۳٦٤۹۳

آ- ۳۱۸۳۰

بکمپانی کشتیرانی بلژ

BELGIAN MIDDLE EAST LINE

COMPAGNIE MARITIME BELGE

(LLOYD ROYAL) S.A

m/s MOBEKA کشتی مبکا

که تخلیه وبارگیری خودرا درکلیه بنادر خلیج فارس باتمام رسانده درتاریخ ٤ آذرماه بخرمشهر وارد شده ودر ضمن تخلیه کالای صادراتی برای بنادر :

لیورپول - لهاور - لندن - هامبورك - رتردام وآنتورپ

وبنادر دیگر اروپائی اگر بار باندازه کافی باشدبارگیری خواهد نمود.

این‌کشتی اواخر آذرماه از خرمشهر حرکت ودر حدود ۲۲ روز به لیورپول خواهد رسید.

m/s CAPITAINE HEUSERS کشتی کاپیتان هویزرز

اوائل دیماه بخرمشهر وارد خواهدشد ودر ضمن‌تخلیه‌بار صادراتی برای بنادر فوق‌الذکر بارگیری خواهد نمود

برای‌کسب اطلاعات بیشتر وتامین‌جانمایندگی کل درایران

شرکت‌سهامی لوانت اکسپرس ترانسپورت (ایران)

خیابان سعدی کاشی ٤٤۷

تلفنهای- ۳۷۲۷۰- ۳٤٦٦۹- ۳۳۹۹٤ - ۳٦۱۵۷ -۳۹۰۵۸

ویابشعبات ایرشرکت‌درخرمشهروتبریز مراجعه فرمائید

آ- ۳۱۸٤٦

نمایندگان اطاقهای بازرگانی تقاضا دارند

درشهرستانها انبار رسمی تاسیس شود

تاسیس انبار های رسمی در کمیسیون سازمان های اقتصادی‌و سایر کمیسیون های کنفرانس‌عالی بازرگانی از طرف اکثریت بازرگانان مورد استقبال قرار گرفت تاجائیکه یك کمیسیون فرعی نیز مخصوص مطالعه ورسیدگی باین امر تشکیل شد واین کمیسیون نیز توصیه‌کرد که برای تاسس انبار های رسمی چند عامل دیگر ضروری است یکی آنکه اصولا کالا استاندارد شده از صورت نامرتب فعلی خارج گردد انبار رسمی نمیتواند کالائی که دقیقا وضع استاندارد آن روشن نیست بپذیرد زیرا قبضی که‌انبار رسمی در مورد کالائی میدهد در حقیقت سند استاندارد بودن آن خواهد بود .بااین ترتیب قبل از تاسیس انبار رسمی موضوع استاندارد باید عملی گردد دوم اینکه کالا باندازه کافی برای صدور و یابیش از مصرف وجود داشته باشد اگر این مورد هم عملی نباشد تاسیس انبار رسمی منتفی است زیرا در انبار رسمی ممکن است مدتی کالا های صادراتی بماند .بااین وصف شهرستانهائی که جنبه تجارتی قوی دارند به شدت خواهان ایجاد انبار رسمی درشهر خود میباشند .

کنترل واردات از طریق سود بازرگانی

واردات از طریق تعرفه گمرکی وسود بازرگانی تنظیم میشود

امروز یك مقام مطلع به خبرنگار ما گفت که اکنون دیگر مسلم است که کمیسیون سنجیه وارد ادت برای آنکه از واردات غیر ضروری جلوگیری واز صنایع داخلی که اکنون درحال توسعه است حمایت نماید ممکن است از طریق بازرگانی اقدام کند وسود بازرگانی بعضی کالا های غیر ضروری را اضافه خواهد کرد .

همچنین‌برای آنکه‌این‌تصمیمات‌موجب گرانی بیمورد قیمت ها نشود وزارت بازرگانی یك سلسله اقدامات جدی وسیله اداره تثبیت قیمت ها به عمل خواهد آورد و مقامات وزارت بازرگانی نیز این کار را عملی میدانند زیرا اظهار میدارند که با همین سیاست توانسته‌اند از سال ۳۲ تاکنون نرخ دارورا ثابت نگاه دارند .

البته برای کنترل در امر خورده فروشی وزارت بازرگانی ازشهرداری ها خواهندخواست که از امکانات‌خود استفاده کنند و جلو ترقی بی‌مورد نرخها رابگیرند .

ضمنا سعی خواهد شد که از طریق ازدیاد تولید نیز همین زمینه بیشتری برای صادرات فراهم شود .

مقامات‌مزبورهمچنین اضافه میکنند‌که برنامه ازدیاد تولید طبعا مدتی طول می‌کشد ولی آنقدر زمینه کالا های خارجی در ایران زیاد است که تا هنگامی که اولین آثار اقداماتی که برای‌ازدیادتولید میشود آشکارگردد کمبودی در کالاها بنظر نخواهد رسید .

نماینده ایران به هند عزیمت‌کرد

آقای شاهرخ فیروز رئیس مرکز راهنمائی صنایع ومعادن بنا بدعوت کمیسیون اقتصادی آسیا وخاور دور برای شرکت درسمینار اصول‌اداری صنایع عمومی‌که ازنهم تا نوزدهم آذر در دهلی جدید منعقد میگردد با هواپیما عازم هندوستان شد .

پرداخت ۱۷۷ وام کشاورزی

این وام‌ها دربیست شهرستان بمصرف امور کشاورزی خواهد رسید

صورت وامهای کشاورزی واعتباراتی که درمهرماه ۳۸ وسیله ۸ شعبه از شعب بانك کشاورزی پرداخت شده است از اینقرار است :

بندر عباس ۷وام بمبلغ ۱٫۰۷۵٫۰۰۰ ریال
ریال خوی ۲۷وام بمبلغ ۹۱۸٫۰۰۰ ریال
ریال دزفول ۹وام بمبلغ ۸۵۰٫۰۰۰ ریال
ریال دماوند۲۷وام‌بمبلغ ۱٫۸۳۰٫۰۰۰ ریال‌سیرجان۳۱وام بمبلغ ۱٫۳٦٦٫۰۰۰ ریال گرگان ۲۲وام بمبلغ ۲٫۳٦٤٫۵۰۰ ریال‌مراغه ٤۷وام‌بمبلغ ۲٫٤۵٦٫۰۰۰ ریال نائین۷وام بمبلغ ۳٤۷٫۰۰۰ ریال
جمع‌کل وام ۲۰٦٫۵۰۰ ر۱۱ ریال میباشد .

آگهی بخریداران باطری برك

باطلاع عموم خریداران باطری برك "Berec" ساخت کارخانه برك اینترنشنال لیمیتد انگلستان
Berec, international Limited, England

میرساند که چون اخیرا اشخاصی درایران مبادرت به‌تقلید وتقلب باطریهای معروف برك نموده‌اند کارخانه برك اینترنشنال لیمیتد اقدامات جدی برای تعقیب تقلب‌کنندگان بعمل آورده وآنان رااز لحاظ جزائی مورد تعقیب قرار داده وجرم تقلب‌کنندگان مزبور بموجب دادنامه‌شماره ۱۵۱ شعبه ۲۱دادگاه جنحه تهران مورخ ۱۳۳۷٫٤٫۲۹ که به موجب دادنامه شماره ٤۵٤ دادگاه استان مرکز تایید وقطعی شده است محرز شناخته شده ومحکوم گردیده‌اند . بنابراین بموجب این‌آگهی رسما اعلام میگردد که کارخانه‌برك اینترنشنال لیمیتد علامت "Berec" راتحت شماره ۱۰۳۲۷ درایران به‌ثبت رسانیده وکلیه تقلب‌کنندگان آنرا جدا مورد تعقیب قرار خواهدداد.

وکیل کارخانه برك اینترنشنال لیمیتد -دکتر حسن ستوده

آ-۲٤٦۰۹ ۱-۲

فیلیپس پترولیوم کمپانی مقیم اکلاهما - آمریکا

صاحب اختراع راجع به «اصلاحات مربوط بسیمان بطی العمل و طریقه تهیه آن» که در ایران بشماره ۱۹۵۲ به‌ثبت رسیده‌بهره‌برداری از اختراع نامبرده را پیشنهاد مینماید. برای کسب اطلاعات بیشتر بدفتر وکالت رفائیل آقابابیان خیابان شاه کوچه نوبهار مراجعه‌شود.

آ-۳۱۸۰٦

پترولیت کورپوریشن مقیم میسوری آمریکا

صاحب اختراع‌راجع به اصلاحا ت‌مربوط به‌جلوگیری‌از اکالیت‌و تحلیل دراثر اکسیداسیون که‌در ایران تحت شماره ۲۳۱۱ به‌ثبت رسیده است بهره‌برداری از اختراع نامبرده راپیشنهاد مینماید. برای کسب اطلاعات بیشتر بدفتر وکالت رفائیل آقابابیان خیابان شاه‌کوچه نوبهار مراجعه شود.

آ-۳۱۸۰۸

پترولیت کورپوریشن‌لیمیتد مقیم دلاوار آمریکا

صاحب اختراع مربوط به«اصلاحات مربوط به‌تبدیل‌کننده برقی برای امولسیون» که‌درایران بشماره ۱۸۱۷ به‌ثبت‌رسیده بهره برداری از اختراع نامبرده راپیشنهاد مینماید. برای کسب اطلاعات بیشتربدفتر وکالت رفائیل آقابابیان خیابان شاه کوچه نوبهار مراجعه شود.

آ-۳۱۸۱۰

اقتصاد

چرا زن بگیریم ؟

ه رکرسی آزاد اطلاعات همه‌روزه از مردم میپرسند «چرا ازدواج نمی کنید ؟ بعد هم هر خانم یا آقائی مطابق ذوق و تشخیص و یاگرفتاری خودش جواب میدهد که چون مهریه سنگین است زن نمیگیرم و یا چون مردهای امروزه بیوفا تشریف دارند از آن جهت شوهر نمیکنم . ولی تا کنون این سئوال پیش نیامده که اصلا چرا زن بگیریم و یا شوهر بکنیم ؟ لابد این سئوال هم جوابی دارد که هرکس مطابق ذوق وسلیقه اش شرح میدهد. مثلا خانم ها و آقاهای دیندار میگویند زن میگیریم وشوهر میکنیم تا باقیات صالحات و فرزندان خدا پرست پیدا کنیم البته این حرف حسابی است و خیلی هم حسابی است اصلا فلسفه وجود انسان همین است که تولید مثل کند و بقول آقایان فیلسوف ماب اسباب بقای جامعه باشد ولی دقت آنجاست که باوضع امروزه دنیا مخصوصا برای بسیاری ازطبقات نه تنها در ایران بلکه در همه جای دنیا انجام این وظیفه خیلی دشوار شده است . یعنی اگر کسی بخواهد سه یا چهار فرزند درست حسابی باتربیت با اخلاق بتمام معنی باین جامعه تقدیم کند لااقل باید برای هر یك از آن نورچشمان از ابتدای تولد تامین رشد صد هزار تومان مصرف نماید غیر از این باشد باری بر سربار جامعه تحمیل کرده است و افراد بی‌گناهی را گرفتار محنت و مصیبت این دنیا ساخته است که هیچ دین وآئینی هم آنرا نمی‌پسندد .

زن گرفتن و شوهر کردن و بچه پیدا کردن کار پسندیده‌ای میباشد اما پسندیده تر از آن حفظ جان خودو اشخاص دیگری مانند زن و فرزند است که آدم باوجدان عهده دار شده است والا بقول شاعر :بچه ناوردن به از شصماهه افکندن بود .

در همین روزها که هوارو بسردی گذارده شخص محترمی که بحمدالله کارش روبراه بوددرمجلسی میگفت زمستان بهترین فصل عبادت است‌چون روزها کوتاه و شبها هم برای‌شب زنده داری ورازونیاز خیلی مناسب است .

رآننده‌ای که جزو شنوندگان بود گفت الحمدالله بنده این توفیق را دارم چون هرشب تاساعت ده ویازده سر اتوبوس کار میکنم و تا ماشین را تحویل بدهم و نان و آبی تهیه نمایم و بمنزل برسم ساعت دوازده میشود هنوز توی رختخواب نرفته‌ام که ساعت چهار بعداز نصف شب باید برخیزم وبروم ماشین را تحویل بگیرم. این که قسمت شب زنده داری من بود واما روز .روز هم اینطور بسرگذار میشود که درهر ایستگاهی نصف نان تافتون دهن میگیرم و افطار میکنم .اینوضع منحصر بایران نیست در تمام کشورهای متمدن‌و مترقی جهان هم همینطور زندگی مشکل شده‌سلیقه ها بالا رفته و زن و بچه ـ غذای خوب ـ لباس خوب ـ گردش خوب و هزار جور وسایل زندگی خوب میخواهند و تهیه این همه‌لوازم زحمت دارد .مشقت دارد و خوشا بحال مردی که بقول قدیمی‌ها یك جو غیرت داشته و بن خودرا بزحمت بیاندازد نقشه زندگانی راحت و آسوده‌ای برای اهل و عیال خود میکشد و میتواندبجای یك همسر چهار همسر نگاهدارد و از هرکدام هم چند پسر کاکل‌زری و دختر گیس گلابتون پیداکند .امااینهاآرزوست وتقریبا محال مینماید. پس چه‌بهتر که هم مردها هم زنها بقدر گلیم پای خودشان را درازکنند و تا همه اطراف کار را ملاحظه نکرده‌اندا سباب زحمت‌رافراهم نسازند حالا گذشته‌از وسایل زندگی یك گرفتاری دیگری هم در زناشوئی های امروزه هست‌که باید آن قسمت را هم در نظرگرفت این قسمت بیشتر مربوط به بلبوسی ودمدم مزاجی مردهاست که با عشق آتشین بفکر زن گرفتن میافتند و دخترهای بدبخت مردم را باهزارجور وعده و امید بخانه می‌آورند اماهمان طور که از قدیم گفته‌اند تب تند زود عرق می‌آورد . عشق آتشین ناگهان چنان سرد و خاموش میشود که‌خاکستر آن آتش هم بباد هوا میرود وهمان عاشق بیقراری که دیروز برای نامزد خود قسم میخورد که بی توزندگی نمیخواهم پس از یکی دوماه به محضر میرود دادو فریاد راه میاندازد که ای آقای رئیس محضر بدادم‌برس مرا از دست این عفریته خلاص کن یك دقیقه هم نمیتوانم با او زندگی کنم . البته این بی‌وفائی بیشتراز مردهاسر میزند .اما در عین حال بسیاری از خانم‌های فرنگی مآب امروزه هم بعد از خواندن‌پاره‌ای‌رمان‌هاو دیدن بعضی فیلم ها خیال میکنند ستاره هولیوود شده‌اند و باید مث ل‌آنهازود بزود شوهر عوض کنند .

پس‌ای آقایان محترم وای خانم‌های محترمه او لاین گرفتاری های چور بجور را بخاطر بیاورید بعد پای آن دفتر کذائی را امضاء کنید !

گفتگوی خریدار

قدری زودتر

عده‌ای از مستاجرین بوسیله این روزنامه از نمایندگان محترم مجلس تقاضا دارند که پیش از انقضاء دوره فعلی قانون مالك و مستاجررا تصویب کنند تا این مشکل اجتماعی بوسیله قانون جدید حل و تسویه گردد .

دل درد و ورزش

آقای قربانعلی سلیمانی نامه‌شما رسید برای دل درد مزمن خودتان بهتر است که با جلب نظریه چند پزشك حاذق بمعالجه مشغول شوید راجع بورزش هم آنچه اطباء بگویند عمل کنید .

قاتل را مجازات کنید

نامه‌ای از کرمان رسیده طی آن اظهار شده که چندی قبل شخصی بنام محمود تقفی مرتکب قتل شده وتاکنون برای مجازات او اقدامی بعمل نیامده از دادگستری کرمان تقاضای مجازات قاتل را داریم .

گرانی غیر مشروع

بعضی از علاقه مندان میگویند شهرداری نرخ شستشو واوتوی یك کت و شلوار و جلیقه مردانه راسی و پنج ریال معیین کرده اما بعضی از لباس شوئی ها دو برابر این مبلغ را میگیرند بشهرداری یا آوری کنید از این گرانی غیر مشروع جلو گیری نماید .

اطلاعات ـبهتر است با قبضی که از لباسشوئی متخلف در دست‌دارید بشهرداری مراجعه کنید .

لباس همردیفان

آقای محمد احمدی در پاسخ‌پرسش شما راجع بلباس همردیفان اعلام میدارد بطور کلی‌همردیفان حق‌ندارند لباس نظامی بپوشند .

کارشناس چای

آقای سید رضا میر شقاقی از کار شناسان چای شکایت دارد که بیش از بیست و دو سال کارشناس چای بوده‌ام در چهار فصل سال کار میکردم و ده سر عائله را نان می دادم اخیرا کار من فصلی شده‌وسالی ششماه کار دارم تقاضا آنکه در سازمان چای وزارت گمرکات شغل مناسبی بمن بدهند .

روزی یك قربانی

آقای محمودی یاد آور میشود که در خیابان فزوین بواسطه تنگی جاده و عبور دیزلهای متعدد و سایر وسایل‌نقلیه‌تقریباروزی یك‌قربانی‌رخ میدهد از اداره راهنمائی بخواهید برای این خیابان فکری بکند .

زمین مرحوم همایونی

بعضی از کارمندان فرهنك شیراز تقاضا دارند زمینی که مرحوم‌همایونی بفرهنك اهداء کرده میان کارمندان دولتی شیراز تقسیم کنند تا این بینوایان از خانه بدوشی نجات‌یابند.

برای رعایت حال زوار

چند نفر از زائرین مشهد مقدس از گرانی نرخ مهمانخانه افشار و یکی دو مهمانخانه دیگر شکایت‌دارند از شهرداری مشهد میخواهند که برای رعایت‌حال زوار باوضاع مهمانخانه ها توجه بیشتری بکند .

از اینجا و آنجا

برای اولین بار

برای اولین‌بار درتاریخ آمریکا حکم اعدام یك شخص که از هردویا فلج بود اجرا گردید . این شخص که «فرانك وجکولویکز » نام داشت درنوامبر ۱۹۵۱ قصد سرقت از یکی از بانکهای نیویورك را داشت ولی مامورین پلیس بموقع رسیدند وبین سارقین و مامورین تیراندازی شدو گلوله‌ای به ستون فقرات فرانك‌اصابت نمود و او را فلج ساخت .

وکلای مدافع او ظرف هشت سال اخیر برای نجات او از اعدام تلاش زیادی کردند ولی موفق نشدند و بالاخره حکم اعدام درباره او اجرا گردید .

نوار تمیز

درماه گذشته برای اینکه خانم‌های ماشین نویس از رنك نوار ماشین ناراحت نشوند یکنوع نوار جدیدوارد بازارهای آمریکا شد .

این نوار طوری ساخته شده که اگر خانم ماشین‌نویس آنرا دردست خود بگیرد و حرکت دهد هیچگونه اثر و رنگی روی دست او باقی نمی گذارد .

کارخانه سازنده این نوار اکنون درصدد است که یکنوع کاغذ کربن مانند این نوار بسازد و دربازار ها عرضه کند .

از بین بردن حشرات

استاد حشره شناسی دانشگاه کالیفرنیا موفق به‌تهیه هو نوع گرد تازه برای از بین بردن حشرات کبوترها و سنگهاشده‌است .

با استفاده از این گردها از این ببعد به آسانی می‌توان حشره های گربه و سگها را از بین‌برد .

مداد پاك‌کن تازه

اخیرا یك نوع مداد پاك‌کن تازه دربازار های آمریکا عرضه شده-که درنوع خود بی‌نظیر است .

این مداد پاك‌کن پس‌از برطرف کردن‌نوشته‌ها و نقاشیها از روی‌کاغذ هیچگونه اثری ازخود بجانمیگذارد .

مداد‌پاك‌کن‌مزبورکه مورد استفاده محصلین قرار گرفته از پلاستیك و روغن تهیه شده و لاستیك درآن‌بکار نرفته است

همیشه یك لوله دردسترس داشته باشید

زیر و روکردن زمینهای تپه‌دار وعمیق
جاری نمودن آب رودخانه به زمینهای
بایر تقسیم‌بندی و جدول‌سازی‌زمینها
به‌قطعات ساختمانی
قسمتی‌از عملیات شرکت سهند دراراضی مالکین خوشبختی است که علاقه به عمران کشور دارند میباشد
شرکت سهندشت تلفن ۲۶۷۱۳
آ ـ ۳۱۷۸۰ آگهی‌مودت

جدول

کلمات متقاطع

شماره ۱۳۸۲

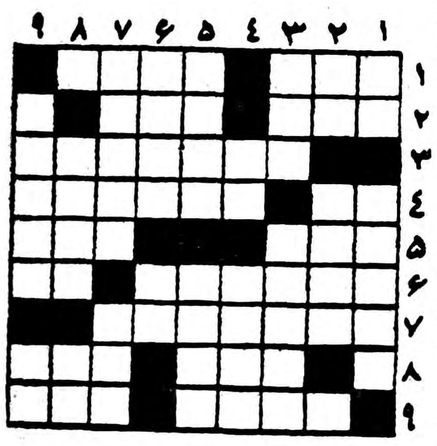

افقی : ۱ـ ازفلزات‌ـ پایوشی که سابقا بیشتر بپا میکردند ۲ـ بابودن آن وجو بی سیم را پنهان نتوان کرد ـدستور است ودستور هم میدهد ۳ـ اگر بخانه‌ای چوبین را افتد بزودی سقف برسر صاحبش‌فرو می‌آید ۴ـاز علوم بسیار مفیدـیك نوع ماهی‌آب شیرین که آنرا علاج‌بسیاری از دردها نیز دانسته‌اند ۵ـگندم ازآسیاباز آمده ـبامرك نسبت نزدیك دارد ۶ـشاعر حسرت خورده که چرا لانه جغد شده است ـ چند سال پیش باولگاپیوندش‌زدند ۷ـشهری که‌برای خود کشوری است ۸ـدر گرفتاری و برای برآمدن حاجات می کنند ـ منزلگاه آخرین در این دنیای خاکی ۹ـعشق از آن شروع میشود ـ چسبناك

عمودی : ۱ـ از کشیدنیها ـشاعر که بجای پرش خرمنی گل دیده است ۲ـاثر چرکی ـچند سال پیش در شوروی آتشی می سوزاند که عاقبت خودش هم در آن سوخت ۳ـاگر عمل همراهش نباشد یعنی شاخ بی‌بر ـ از کتابهای آندرمژید ٤ ـ طرف از آنطرف !ـآزار رساندن ۵ـ از انواع پایوش ـ گردن کلفت قلدر ۶ـ اقدامی در راه شکار ـعلامت جمع ۷ـبیا ـمجلس را گرم میکند و دهان را شیرین ۸ـ مژده ـاخفش هم یکی داشت ۹ـدستش را حتی برنگین سلیمان نیز دیده‌اند ـردیف .

حل جدول شماره ۱۳۸۱

افقی : ۱ـ سز ـدلواپس ۲ـقیان ۳ـتا ـلدنی ٤ـوصل ـنجش ۵ـرکاب ـداود ۶ـوازـرسا ۷ـکلان‌ـیر ۸ـلوبل ۹ـفالگوش‌ـهم

عمودی : ۱ـ تورگینف ۲ـرقاصك ۳ـلاوك ٤ـدال ـبال ۵ـلندن‌ـ زالو ۶ـنجد ـنوش ۷ـیسار ۸ـ وسیله ۹ـ سردمدار .

آ.ا.گ ریش تراش بی بند ـ خط زن و خودکار
باریش تراش آ.ا.گ نشسته وایستاده همیشه ودر هرحال بااستفاده ازکوتاهترین فرصتها میتوانید اصلاح کنید آ.ا.گ بند ندارد وقبلا بوسیله برق شارژ میشود و تیغ آن هنگام تراشیدن صورت شما تیز میگردد. آ.ا.گ بایك بار شارژ شدن ده بار صورت شمارامیتراشد
محل‌فروش : فروشگاه ایران فیلکو چهارراه مخبرالدوله ـ فروشگاه ایران‌یورك و سرویس فیلکو میدان فردوسی وکلیه فروشگاههای معتبر لوازم الکتریکی

پیروگار
فنوباربی‌تون ـ فنازون ـ امیلو پیرین‌و .....

گی گز Guigoz
شیرخشك غذا

۱ـ۳ آ ـ ۳۱۲۶۶

۷۵نوع ازعالیترین
درخت میوه داخله و خارجه باقید تضمین ۱ـ کشاورزی مظاهری کرج جنب بیمارستان ۲ـ تهران تخم‌گل فروشی تقوی ۳ـ تهران تلفن ۲۱۳۳۵ـ ۲۵۷۵۱ موقع خریدبمارك مظاهری توجه کنید.
آ ـ ۳۱۷۹۲

وارد شد
هانومك آلمانی
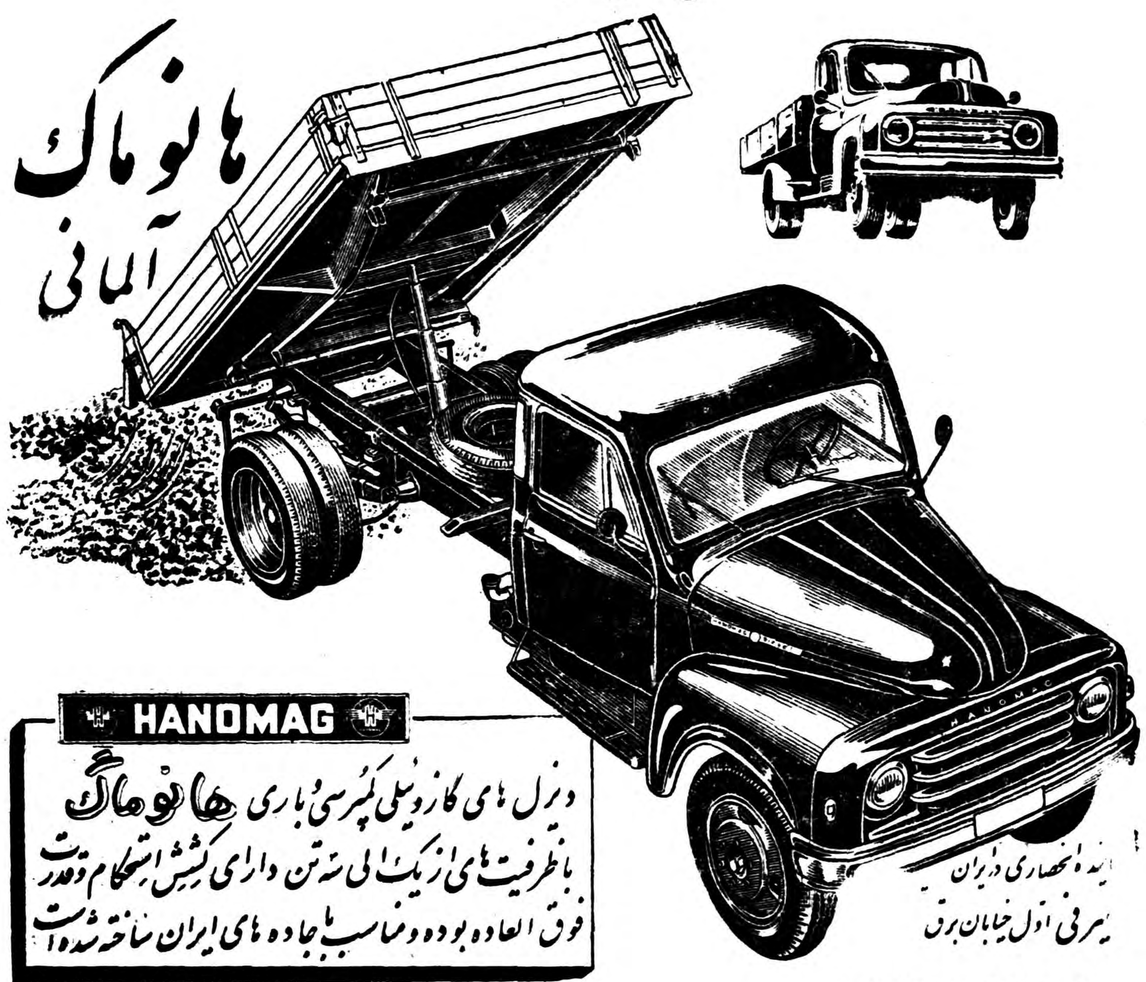
HANOMAG
دیزل های کارزوئیلی کمپرسی وباری هانومگ
باظرفیت های از یك الی سه تن دارای کشش استحکام وقدرت فوق العاده بوده ومناسب با جاده های ایران ساخته شده است
نماینده انحصاری در ایران
بمرفی اول خیابان برق
تلفن ۳۰۴۴۹۳ـ ۳۰۴۹۶۳

مقالات وگزارشهای خارجی

تجزیه اروپا بدو گروه مخالف * Newsweek

پنجره‌های تیره‌وزارت خارجه‌سوئد دراستکهلم یخزده بود. امادرون تالارهای گرم آن قیافه‌های شاد وزیران بازرگانی ودارائی‌هفت کشور اروپائی به چشم میخورد که‌جامهای خودرا بسلامتی اتحادیه جدید اقتصادی بنام «منطقه بازرگانی‌آزاد اروپائی» مینوشند.

تالحظه آخر مخالف وجود داشت نروژیها اصرار داشتند که «ماهی منجمد «نیز» تولید صنعتی» اعلام شود واز تقلیل تعرفه‌ها برخوردار گردد.

این تقلیل قرار است‌از اول‌ژوئیه بمورد اجرا گذشته شود (درآن تاریخ دول عضوتعرفه‌های خودرا نسبت به‌یکدیگر ده‌درصد تقلیل میدهند) ولی انگلیسها که‌سلسله جنبان تشکیل بازار آزاد هستند بخاطر حمایت از ماهیگیری ملی خودبا نظرنروژیها مخالفت‌میکردند اما هیچیک از وزیران حاضر نمی خواستند چیزی مانع حصول توافق شود. درنتیجه وزیران ماهیگیری دانمارک ونروژ به‌استکهلم آمدند تادر مذاکرات شرکت کنندو کابینه انگلیس نیز جلسه فوق‌العاده تشکیل داد تابه‌این‌مسئله رسیدگی کند.

باکمال افتخار

سپس وزیران هفت کشورموافقت کردند که‌دریك مهمانی شام نیم شب درغرفه‌های رستوران «صلح زرین» گردآیند وتصمیم نهائی‌را اتخاذ کنند.

روز بعد هفت کشورباکمال افتخار به‌اطلاع دنیا رساندند که بازارآزاد راتشکیل داده واحد «هفت‌تائی» خودرا بوجود آورده‌اند.

قرارداد آنها که‌باید به تصویب یکایك پارلمانهای دول عضوبرسد یك منطقه عظیم بازرگانی با۹۰ میلیون جمعیت ویك‌میلیون‌وسیصد هزار کیلومتر خاك بوجودمی‌آورد وطبق آن درده‌سال آینده کلیه تعرفه‌های گمرکی از میان ایـن کشورها برداشته میشود. معنی‌این امرآنست که یك سوئدی‌میتواند بهمان راحتی که اتومبیل «ولوو» سوئدی میخرد یك آستین‌انگلیسی خریداری کند وکره وتخم‌مرغ دانمارکی بمراتب بیش‌از گذشته سرمیز خوراك انگلیسها قرارخواهد گرفت وچوب پنبه پرتقالی الوار نروژی وعدسیهای اطریشی بازار هفت کشوررا اشغال خواهد کرد.

جذابیت چنین بازار روبه توسعه‌ای چنان است که فنلاندیها میخواهند علی‌رغم همسایه نیرومند ومقتدر خود روسیه بعضویت پیوسته این بازار درآیند ومسلما هفت‌کشوراز اینکه هشت‌کشور بشوند خشنود خواهند بود.

موانع راه

اما درقبال این همه اخبار خوب جنبه‌ای که کمتر خوشایند بودنیز درهفته گذشته وجود داشت.آنهائی که‌پیوسته از تجزیه اروپای آزادبه دواردوی بازرگانی مخالف بیمناك بودند وقوع این امررا دیدند.درون پرده نازك «هفت‌کشور خارجی‌اروپا» دژسنگی «شش کشور داخلی»چون سدشدیدی برپای ایستاده است. این دژبازار مشترك شش کشور اروپائی است که‌از ژانویه گذشته مقرراتش به مرحله اجراء گذاشته شده است. تجزیه اروپا به‌دوگروه مخالف برای آمریکائیها نیز مانند اروپائیان واقعه خطرناکی بشمار میرود. یك‌جنك بازرگانی میان دوگروه سبب خواهدشد که‌هردو علیه واردات یکدیگر ووارداتخود از آمریکا تعرفه‌های سنگین‌وضع کنند.

ناتمام

دراین نقشه اروپائی دیده میشود که مدتها همه فکر میکردند که کشورهای آن بزودی بصورت‌جامعه واحد «کشورهای متحده اروپا» در- خواهند آمد. اما چنانکه در ایـن نقشه دیده میشود فعلا بدوگروه‌بازار مشترك درمیان وبازار آزاد در حاشیه خارجی‌تقسیم شده‌کشورهائی مانند فنلاند واسپانیا نیز بلاتکلیف مانده‌اند.

فعلاهمه میکوشند میان ایندو گروه پلی بوجود آورند.

بازار مشترك ۱۷۰ میلیون جمعیت ویك میلیون‌وصدو پنجاه هزار کیلو متر وسعت دارد ویك پنجم‌تجارت جهانی (۵۰هزار میلیون دلار در سال) دراختیار اوست.

اعضاء این بازار تصمیمات تولید ذغال وپولاد وانرژی اتمی خودرا متحد کرده وطی دهسال آینده به صورت یك واحد اقتصادی درمی آیند وهدف نهائی آن‌ها وحدت سیاسی است .ازلحاظ تولیدصنعتی دنیا این ناحیه پس‌از آمریکاقرار دارد.

منطقه تجارت آزاد شامل کشور های انگلیس وسوئد نروژ، دانمارك پرتقال ،اطریش وسوئیس بوده‌دارای ۱۲۵۰،۰۰۰ کیلومتر مربع خاك‌و نود میلیون جمعیت است سهم‌آن درتجارت خارجی جهان ۳۶ هزار میلیون دلار است ووحدت آن در نهایت خود پس‌از دهسال یك‌وحدت گمرکی خواهد بود.

خبرنگاران اطلاعات در خارجه گزارش میدهند

رم ـ شیروانی خبرنگار اطلاعات

یك دانشجوی ایرانی برنده کنکور بین‌المللی طرحهای تزئینی شد

آقای منوچهر مجذوب جایزه‌ای بمبلغ یك میلیون «لیر» دریافت داشت

از طرف یکی از کارخانه های مواد پلاستیك ایتالیا بمنظور استفاده از مواد پلاستیکی در امور ساختمانی و تزئین بناهای جدید کنکوری در شهر «تورین» ترتیب داده شده بود که جایزه آن یك میلیون لیر ایتالیابود، در این کنکور معماران و مهندسین ایتالیائی وخارجی‌حتی مهندسین‌خارجی در کشورهای دیگر اروپا شرکت‌کرده بودند وطرحهائی جهت استفاده ازمواد پلاستیکی در امور تزئینی ساختمان داده بودند .

در میان اسامی شرکت کنندگان نام یك دانشجوی ایرانی (دانشجوی رشته معماری) هم‌بنام منوچهر مجذوب دیده میشد که تعداد زیادی طرح تهیه ودر کنکور شرکت کرده بود .

طرحهای آقای مجذوب بیشتر برای طارمی بالکن وسرسرا وديوار های زیبای پلاستیك وپاراوان ولوستر تهیه شده بود که بی‌نهایت جالب ومفید تشخیص‌داده‌شدند.هیئت‌داوران‌کنکور که از بین برجسته ترین مهندسین معماری اروپا انتخاب شده بودند پس از مطالعه ودقت روی آثار کلیه شرکت‌کنندگان طرحهای‌آقای‌مجذوب را برنده کنکور اعلام داشتند .

روز جشنی که بمنظور اعطای‌جایزه کنکور ترتیب داده شده بود آقای «مارکواسپوریتی» فرماندارشهرتورین جایزه آقای مجذوب را که عبارت از یك چك یك میلیون لیر بود باو عطا نمود .

شرح کامل جشن از تلویزیون شهر تورین پخش گردید واو را بعنوان یك هنر مند ایرانی که برنده کنکور بین‌المللی شده است معرفی کردند .

دراین عکس آقای مجذوب درحال دریافت جایزه دیده میشود

آمریکا ـ خبرنگار اطلاعات

فعالیت نماینده ایران درسازمان ملل‌متحد

درکمیسیون چهارم سازمان ملل‌متحد دردوره اجلاسیه کنونی سازمان اقدامات و فعالیتهائی بنفع مردم افریقا صورت گرفته و برای مسائل مورد بحث‌راه حلهای منصفانه‌ای اتخاذ شده است. نماینده‌ایران دراین کمیسیون آقای دکتر مجید رهنما سرکنسول شاهنشاهی در سانفرانسیسکو است که‌در فعالیتهای این کمیسیون بطورمؤثری‌شرکت داشته ونظریات مفیدی پیرامون مسائل سیاسی بین‌المللی مورد بحث ابراز میدارد .

آقای دکتر رهنما نسبت بقطعنامه کمیسیون ایرادات اساسی داشت که‌پس‌از مذاکره بسیاری ازآنها واردتشخیص داده‌شدو درنتیجه اختلاف رفع گردید ونماینده ایران نیز درمسئله آفریقای‌جنوب غربی بقطعنامه آنها رای داد .

آقای دکتر رهنما پس‌از پایان کارکمیسیون ،روزچهار دهم‌آذر نیویورك رابقصد سانفرانسیسکو ترك کرد .

مشکلات سودان میراث انگلستان است

THE TIMES

پیدا کردن نظر وعقاید مشترك ملی در جنوب سودان بسیاردشوار تر است . زیرا دور افتادگی ، عدم پیشرفت ، سنن قبایلی و رقابت و تقسیمات زبانی و بی سوادی در جنوب سودان باشدید ترین شکلی وجود دارد. جنوب سودان جزء «آفریقای سیاه» است ودرسه ایالت‌آن تقریبا چهار میلیون نفر بحالت قبایلی و بدوی در جنگلها زندگی میکنند عربهای شمال بااین اوضاع و احوال کاملا آشنا هستند . مقامات شمال باید بااین ناحیه بانهایت احتیاط و دقت‌رفتار کنند، زیرا اگر قدمی باشتباه بردارند ممکن است در سودان‌نیز الجزیره ای پدید آید .علت آنکه این نواحی‌جزء سودان شده اینست که انگلستان در قرن نوزدهم می خواست از توسعه آفریقای مرکزی فرانسه به سوی نیل جلو گیری کند . تاچند سال پیش فرمانداران انگلیسی به شمالی ها اجازه نمی دادند که باین منطقه وارد شوند و همین نکته موجب جدائی میان شمال و جنوب شده است . در نتیجه اکنون دوناحیه سودان نمی توانند با یکدیگر بطور مساوی و برابر زندگی کنند. اکنون دولت خرطوم میخواهد مسئله جنوب را حل نماید وجنوبیهارا بتدریج عربی کند .

رژیم نظامی که سیستم پارلمانی وآزادی گفتار رااز میان برده ، فقط سبب خشم جنوبیها رافراهم ساخته است . زیرا نمایندگان جنوبی در پارلمان میتوانستند لااقل امید ها وبیم های خودرا اظهار دارند . ولی اکنون هیچ وسیله‌ای برای این کار ندارند و حتی‌جنوبیها نمیتوانند از تشکیل فدراسیون شمال و جنوب که‌نزد آنها محبوب است نام ببرند، جنوبیها مایلند ، بجای وحدت شمال و جنوب فدراسیونی ازاین دو ناحیه تشکیل شود . درنتیجه ،ظاهرا امور آرام است ولی در باطن اختلات عمیقتر میشود .

فصل شورش در سودان بسته شده است . اکنون معدودی ازشورشیان درنواحی دور دست شرق نیل آزاد هستند ، لکن‌اکثر شورشیان سابق در کلبه های‌دهاتی خود سکونت اختیار کرده ، یا به اوگاندا‌گریخته ویا تیرباران و زندانی و تبعید شده اند . بتدریج خانه های غیر مسکونی در اطراف جاده های اکواتوریا (یکی از سه ایالت جنوبی) مسکون میشود .

ولی مایه اصلی شورش سال۱۹۵۵ هنوز وجود داردو فرمانداران‌شمالی نیز کمتر با افکار و احساسات‌مردم آشنا هستند . جنوبی ها ، شمالی ها را بعنوان صاحب جدید خودکه جانشین انگلیسها شده اندمیدانند وتعداد کافی از جنوبی ها در امور دولتی دخالت ندارند تا احساس وضع مستعمراتی از آنها دورشود نیروهای نظامی در جنوب اغلب از افراد شمالی تشکیل شده است . قوای پلیس از جنوبیهاست ولـی فرماندهان آن شمالی هستند . از نظر کشاورزی و فرهنگی نیزشمالی ها برای جنوب تضیقاتی فراهم‌می- سازند . میان دولت و فرقه های مذهبی جنوب نیز که اغلب‌بوسیله هیئت های مذهبی اداره میشود تصادماتی وجود دارد .

بدین ترتیب مشاهده میشود که میان شمال و جنوب یك محیط عدم اعتماد حکمفرماست . روابط این دو بخش از زمان‌شورش ۱۹۵۵ وخروج نیروهای انگلیسی بهبود نیافته است . اما درك نظر خرطوم مبنی بر جلب و گرد آوردن‌جنوبیها در اطراف یك دولت عربی قابل‌درك است .

آن دسته از جنوبی ها که مایلند با شمال فدراسیونی تشکیل دهند باین نکته توجه ندارند که هر شکلی از خود مختاری جنوب ، مسئولیت هائی که بگردن آنها خواهد گذاشت که نمیتوانند آنرا تحمل کنند . خرطوم باید ۹۰ در صد از درآمدهائی را که در جای دیگر بدست می‌آورد در جنوب‌خرج کند . یکی از علل کمبود جنوبیها در دستگاه دولتی اینستکه اشخاص آماده در میان آنها باندازه کافی وجود ندارد . در این اوضاع و احوال استقرار فدرالیسم مایه‌تقویت وضع قبایلی خواهد شد .

وضع قبیله ای

در این تردیدی نیست که هدف دولت سودان باید از میان بردن وضعیت قبیله ای در جنوب باشد. ولی این امر ممکن است سبب برخورد ها و تشنجات تازه ای‌میان شمال و جنوب و کشور های‌جدید- التاسیس غیر اسلامی آفریقا و سودان شود . زیرا جنوبی هامتوجه این کشور ها میشوند و ازآنها کمك و رهبری میخواهند . هر اندازه کشور های آفریقائی‌سریعتر مستقل میشوند ،وضع‌جنوب ناراحت- تر میشود و بدین سبب‌این‌ضرورت بیشتر میشود که مردم‌سودان در داخل مرزهای خود ،خویشتن را یك ملت واحد احساس کنند .یکی از عللی که شمال در جلب و جذب جنوب عجله دارد ، همین نکته‌است. ولی عجله ممکن است سبب‌دردسر- هائی شود که میخواهند از آن پرهیز کنند .معمای سودان درهمین نکته نهفته است .برای حل آن بردباری و متانتی لازم است کـه وبخصوص از دوستی انگلیسها که رهبری سودان تاحال آنرا ازخود نشان نداده است . ولی رهبران سودان باید از محبت دوستان خود مشکلات جنوب میراث حکومت آنهاست ، برخوردار باشند .

وزارت کشور اداره‌کل امور شهرداریها
شهرداری خرمشهر

آگهی مناقصه

شهرداری خرمشهر ساختمان پایه مجسمه واطراف آن‌در میدان جلوپل راطبق مشخصات موجوده در دایره‌فنی شهرداری که بقرارتقریبی ۱،۸۰۰،۰۰۰ ریال است باشرایط زیر از طریق مناقصه بمقاطعه‌واگذار مینماید.

۱ـ پیشنهاد دهندگان بایستی دارای سوابق و اطلاعات فنی بوده ویایك نفر نماینده‌که دارای مدارك‌و معلومات فنی باشد بشهرداری‌معرفی نماید ۲ـ پیشنهاد دهندگان بایستی قبلا بدایره فنی شهرداری مراجعه دفترچه مشخصات و شرایط فنی و فهرست واحد بهاء و نمونه قرارداد رابابپرداخت مبلغ یکهزار ریال دریافت‌و نمونه قراردادی راکه برای اینکار تنظیم خواهد شد ملاحظه‌و امضاء نمایند .۳ـ پیشنهاد دهندگان بایستی مبلغ نودهزار ریال بعنوان سپرده بصندوق شهرداری و یا بحساب ۱۵۲۹ بانك‌ملی شعبه خرمشهر تودیع نموده وقبض سپرده و یارسید بانکی راضمیمه پیشنهاد خود بنمایند ضمنا ضمانت‌نامه بانکی‌که مدت‌آن کمتراز دوماه نباشدپذیرفته میشود.

٤ـ پیشنهاد دهندگان بایستی پیشنهاد های خود را در دوپاکت‌لاك ومهر شده الف وب بشرح زیر تنظیم ودرمقابل اخذ رسید بدفترشهرداری تسلیم نمایند درپاکت الف بایستی برگ صلاحیت فنی قبض سپرده یا ضمانت نامه‌بانکی دفترچه مشخصات شرایط همگانی نمونه قرارداد فهرست واحد بهاءکه ذیل یکایك آنها گواهی و امضاء شده باشد ضمیمه گردد درپاکت ب‌برگ تعهدو میزان صدی‌چند اضافه یا تخفیف ازفهرست‌واحدبهاءبطور وضوح‌وروشن باحروف‌ورقم نوشته‌ذیل‌آنرا امضاء نمایند ٥ـ پیشنهاد دهندگان بایستی پیشنهادات خودراتا آخر وقت اداری روز ۱۷آذر ماه۳۸ بدفتر شهرداری تسلیم و رسید دریافت‌دارند.

٦ـ پیشنهادات واصله در ساعت ٥بعداز ظهر همان روز با حضور کمیسیون مربوطه باز وقرائت و حضور پیشنهاد دهندگان در جلسه مناقصه آزاد میباشد.

۷ـ پیشنهاداتیکه پاکت الف آن طبق شرایط فوق تکمیل نباشد پاکت‌ب آن‌بازنخواهد شد.

۸ـ پیشنهادات مشروط و مخدوش ومبهم وفاقد سپرده و همچنین پیشنهاداتیکه دیرتر ازموعد مقرر برسد ترتیب‌اثر داده نخواهد شد ۹ـ مدت‌انجام کاراز تاریخ مبادله قرارداد لغایت دوماه تمام خواهد بود.

۱۰ـ شهرداری از لحاظ کمك به‌پیمانکار و تسریع درکار مبلغی معادل ۱۰٪ که‌کار درمقابل اخذ ضمانت‌نامه بانکی بمدت دوماه بعنوان پیش پرداخت بمقاطعه کار پرداخت وبطور مساوی از هر صورت وضعیت‌کسر مینماید .۱۱ـ حداکثر مدت برای بررسی پیشنهادهاو تشخیص حائز حداقل یکماه ازتاریخ قرائت پاکات استو برنده مناقصه ملزم است بمحض اخطار شهرداری ضمانت‌نامه بانکی معادل ٥٪ کل‌کار پس‌از تخفیف بشهرداری بسپارد وبرای عقد قرارداد حاضر شود پس‌از تسلیم تضمین‌نامه حسن‌انجام کارو عقد قرارداد سپرده شرکت در مناقصه مسترد خواهد شدچنانچه برنده مناقصه ازعقد قرارداد خودداری نماید سپرده اوبنفع شهرداری ضبطو معامله بانفردوم انجام ودرصورتیکه نفر دوم‌از انجام معامله امتناع نماید سپرده‌ها ونیز بنفع شهرداری ضبط خواهد شد.

۱۲ـ شهرداری میتواند طبق پیمان مبلغ کل کار راتا میزان ۲٥٪ کسر یا اضافه نماید.

۱۳ـ پرداخت هرگونه مالیات و عوارض و حق الدرج آگهی بعهده برنده مناقصه خواهد بود.

۱٤ـ شهرداری در رد وقبول یك‌یا کلیه پیشنهادات مختاراست.

شهردار خرمشهر- شهریاری آ ـ ۳۱۸٦۸

تقویم بغلی سال ۱۳۳۹

شرکت مشغول چاپ تقویم‌برای سال ۱۳۳۹ میباشد در تقویم‌سال مزبورعکس ۲٤تن از بزرگان دیگر ایران و کشور های جهان غیر از عکسهای سال‌های قبل اضافه شده است.

کمپانیها وشرکتها

توجه‌داشته باشند که‌بهترین راه تبلیغ تقویم است که یکسا ل تمام‌در جیب هرصاحب تقویمی مورد استفاده خواهد بود برای معرفی اجناس خود از تقویم‌های بغلی‌این شرکت که بالاترین تیراژ تقویم در ایرانست استفاده فرمائید. ازتقویم‌های رومیزی مسیحی وایرانی شرکت که‌از هر جهت نفیس‌میباشد استفاده فرمائید .شرکت‌سهامی‌تحریرایران

آ ـ ۲٤٤۸٥ ۱ـ۲

آگهی تجدید مناقصه خرید ۲٤۰ تن نمك طعام

شرکت سهامی مواد غذائی وشیمیائی ایران مقدار دویستو چهل‌تن نمك طعام مورد نیاز خود را از طریق مناقصه خریداری مینماید داوطلبان شرکت درمناقصه میتوانند همه‌روزه باستثنای ایام تعطیل در ساعات اداری برای دریافت‌برگ شرایط و مشخصات مناقصه بدفتر شرکت واقع درخیابان آمل کوچه دقت مراجعه نمایند.

پیشنهادات تاآخر وقت اداری روز سه‌شنبه سی‌ام آذرماه سال‌جاری پذیرفته و در ساعت ده صبح روز بعد باز و خوانده خواهد شد.

مدیر عامل شرکت‌سهامی مواد غذائی وشیمیائی ایران‌ـمهندس اسمعیل سمیعی

آ ـ ۳۱۷٥۲ ۳ـ۱

فرهنگ خانواده

میان بچه های خود تفاوت نگذارید

بی‌توجهی بیکی ازکودکان، ازوحشتناك‌ترین‌جنایاتی است‌که بی‌مکافات میماند

منیژه لب شکری است . طبیعت او را از زیبائی چهره محروم کرده است . هیچکس او را بعلت این نقص محکوم نمیکند ولی پدرو مادر بی مبالات و کم فهم او ، دختر بیگناه را محکوم کرده‌اند. به پسر خود توجه میکنند ، او رابه مهمانی میبرند، برای او هرچه میخواهد ، آماده میسازند و منیژه‌که کم کم ، دختر بزرگ‌شده است ،رنج میبرد، شرمنده میشود، جلو مهمانان نمی‌آید و وقتی هم که بخانه کسی میروند ، از اتومبیل پدر خود که‌سر کوچه می‌ایستد ، پا بیرون نمیگذارد . پدر ومادر منیژه او را محکوم کرده‌اند ، زندگی کودك پر از غصه و رنج‌شده است . من گاهی میبینم‌که در صورت معصوم وبچگانه او ، خطوط و چین و چروك هائی که در صورت بزرگترها بوجود می‌آید، ظاهر میشود . پدر ومادر منیژه یکی از آن جنایاتی را که معمولا بی مکافات میماند، مرتکب میشوند و دختر بینوای خودرا که میتواند باوجود نقص چهره آینده وزندگی خوبی داشته باشد، در هم میشکنند و شخصیت اورا پایمال میسازند .

این پدرو مادر منحصر بفرد نیستند و همه کودکانی که دچار تبعیض میشوند لبشکری بدنیا نیامده‌اند . در بعضی خانواده‌ها دیده میشود که پدر و مادر بعلل گوناگون ،بیکی از بچه‌ها بی‌توجهی میکنند ، میگویند از نظر آنها افتاده‌است ، دوستش ندارند و درخواستهاو آرزوهای او به چیزی گرفته نمیشود . علت این‌رفتار خشن و غیر عادلانه جز خود خواهی والدین چیزی نیست .زیبائی يك بچه نمیتواند و نباید وجه امتیاز اوبر دیگری باشد . وقتی پدرو مادری در مقابل يك بچه خود به کودك زیباتر توجه میکنند، او را بهمه نشان میدهند و فی‌المثل میخواهند که آواز و شعر بخواند و برقصد کودك دومی را پ راز حسادت و غصه میکنند و فقط خود خواهی ، ظاهر سازی و احساسات دروغین خود داتسکین داده‌اند . این دسته از پدران و مادران فقط دربند ظواهر امور هستند، افرادی هستند سطحی و باید پذیرفت که خوب‌تربیت نشده‌اند. کودك ، کودك است . میان بچه‌ها نباید تفاوتی گذاشت همه آنها مستحق توجه و تربیت یکسان والدین خود هستند و دلیلی برای تفاوت گذاشتن میان آنها وجود ندارد. حتی اگر یکی از آنها استعداد برجسته‌ای داشته باشد ، نباید از نظر محبت والدین امتیاز خاصی داشته باشد .

اغلب بدین نکته توجه ندارند که در داخل خانواده ،باید وحدت و هماهنگی وجود داشته باشد . برای تربیت درست بچه‌ها این هماهنگی ضرورت دارد. خانواده‌هائی که در آنهاتبعیض‌هست، محیط خوبی برای رشدو نمو کودکان نیست ، محیط مسمومی است که هم کودك از چشم افتاده را خراب میکندو هم«سوگلی» را. یکی بر اثر بی‌توجهی خراب میشود و دیگری براثر توجه فراوان و پیوسته میان آنها نفاق و احساس عدم اعتماد جریان‌خواهد داشت . کودکی که مورد توجه نیست تمام اعتماد خود را نسبت بوالدین از دست میدهد و در راههای خطرناکی وارد میشود . او حتی گاهی قلبش از کینه نسبت به‌پدر ومادری‌که میان اووسایر برادران و خواهرانش تبعیض میگذارند ، پر میشود . زیرا او دلیلی برای تفاوت نمی‌بیند و حتی کسانی راکه باید حامی او باشند، ظالم مشاهده میکند، در حقیقت نسبت بدانهافقط میتواند احساس کینه و بیزاری کند و همین نکته به مشکلات تازه‌تری در زندگی او و خانواده‌اش منتهی میگردد .

فریال زندگی مستقلی پیداکرد

دختر پادشاه سابق مصر باتدریس دریکی ازمدارس لوزان زندگی خودرا اداره میکند

پرنسس فریال دختر فاروق‌پادشاه سابق مصردراین هفته بیست و یکمین سال تولد خودرا جشن گرفت . اما این جشن تنها بخاطر بیستو یکمین سالروی برپا نشد بلکه بیشتر اهمیت آن ازاین‌لحاظ بود که توانسته است شغل جدیدی برای خود پیدا کند

این شغل تدریس «شورت‌هند» درمدرسه منشی گری لوزان است که‌خود اوفارغ‌التحصیل این‌مدرسه می‌باشد . وقتی فریال این مدرسه را تمام کردپدرش بااین موضوع که وی بسمت‌منشی استخدام‌شود یا تحصیلات خودرا دررشته پزشکی ادامه دهد مخالفت کرد واوناگزیر شد که شغل دیگری برای خود دستو پاکند .

فریال اظهار داشته که‌ازشغل جدید و داشتن‌استقلال مالی کاملا راضی است واز این پس میتواند شخصا زندگی خودرا اداره کند.

« ساشادیستل » معشوق سابق «بریژیت‌باردو»

ایدال دختران هیجده ساله فرانسه شده است

«ساشادیستل» گیتار زن خوش صدای فرانسه که محبوبیتی در میان دختران فرانسه کسب‌کرده‌ دراوائل سال گذشته آقای باردو نامیده شد .

سنالوادور» معروف آشنا کرد.نزد او گیتار یادگرفت .اوبرای مطالعه به‌نیویورك رفت ودربرگشت دریك کافه زیرزمینی‌پاریس‌آواز میخواند در همین‌جابود که با«بریژیت‌باردو» آشناشددراین‌میان‌ازاصلاح‌عیوب‌هنر خود عقب‌ماندودرعین ماجرای‌شدید عشق آوازش پس‌رفت . پس‌از شکست در عشق گفت :

ازهمیشه خودرا تنها ترمی‌بینم و ازهمیشه هم‌بیشتر دربی موفقیت هنری میروم .

وقتی ازاو میپرسند «بریژیت» چه‌شد باتبسم‌خاصی‌انتقام شاعرانه‌ای از «بریژیت» می‌گیرد .

«ساشا» ماجرای عشقی عظیم‌ولی بربادرفته‌ای با «گربه» داشت اما امروز وجهه وآبروی حقیقی يك خواننده مردم پسند راپیدا کرده بطوریکه مامورین آژانسهای‌موسیقی پشت درخانه‌اش کلاه بدست‌انتظار می‌کشند .

«ساشا» در موسیقی تفریحا و اتفاقاوارد نشدبلکه‌بسبب استعدادش مادرش اورادر کودکی به‌برنامه کودك فرستاد اوخودرا برتردانست سرانجام عمویش اورا بادگاری

بتازگی هرجا میرود خوشگل‌ها دسته جمعی دنبالش راه می‌افتند . آهنك تازه‌اش «اسکوبیدو» یعنی «هیچ» بقدری پرشور است که اسم مغازه‌ها ،شرابها و ویلاها را «اسکوبیدو» گذاشته‌اند .

اکنون مادرش ازاو پرستاری میکند واو در جریان گرم هنر خودواقع‌است.ولی‌مانند «ژان‌کوکتو» این پندرا آویزه ، گوش کـرده اگر مشهور شدی دلیك آن نیست که دانسته‌ومفهوم مردم هم‌شده‌ای!

زن آلمانی بگیریم ! !

زن‌آلمانی خادمه قابل ستایشی است وتنها حقی که دربرابر شوهر دارد اینست که کراوات او را انتخاب کند

تنها عیب زن آلمانی اینست‌که مرتبا شیرینی میخورد و خیلی زود چاق میشود

درآلمان زنهای موطلائی بقدری مورد توجه هستند که اگر احیانا زنی پیدا شود که‌موهای مشگی داشته باشد برای هم‌آهنگی‌باسایرین موهای خودرا رنك میکند. امابابد دانست تنها برظاهرزنان آلمانی عادات ورسوم دیرین حکفرمائی **ندارد بلکه این امر درسایر شئون زندگی آنها نیز کاملا و** بطور وضوح بچشم میخورد .از **اینرو تشریح خصوصیات ملی‌زن های آلمانی آسانتر ازنهای سایر کشورها میباشد .**

اخیرا روزنامه «بیله‌زتیونك » از شوهران آلمانی سئوال کرده که که خصوصیات همسران خودرا معرفی کنندونتایج آنر!این‌روزنامه که مهمترین وپرتیراژترین‌روزنامه آلمان غربی است باعنوان «زن‌سال ۱۹۵۹» انتشار داده‌است. نتیجه‌ای که روزنامه مذکور ازمراجعه به‌آراء خوانندگان خود گرفته است که شوهران آلمانی زنان خودرا بعنوان خادمه خانگی قابل ستایش میدانند و نقش مقدسی که آشپزخانه در خانه هرآلمانی دارد از طرف‌آنها بهیچ‌وجه انکار نشده است‌بخصوص موضوعی که آلمانها روی آن‌تکیه کرده‌اند آنست که زن آنهامیتواند باپولی که‌دراختیارشان گذاشته میشود امورخانه‌را اداره کند .

درآلمان بندرت دیده می‌شودکه زنی لباسهای خودرا برای‌شستشو به لباس‌شوئی بفرستد و ۷۵درصد آنها تمام کارهای رختشوئی خود را شخصا انجام میدهند .اکثر شوهران آلمانی درپاسخ‌های خود گفته‌اند همسر آنها بهمان اندازه که‌مادر مهربانی است آشپزخوبی نیز بشمار میرود .باتمام این کارهای مشکل یعنی بچه‌داری‌آشپزی رختشوئی و غیره زن آلمانی باید خودرا برای هنگامیکه شوهرش بمنزل مراجعت میکند بیاراید و در نظر اوزیبا جلوه کند. باآنکه شوهران آلمانی بزنهای خود‌جازه نمیدهند که برای پیروی از مد و تهیه لباسهای خوب زیاد پول‌خرج کنند معذالك زن آلمانی باید هنگامی که شوهرش پس‌از کار روزانه بمنزل می‌آید بهترین لباس های خودرا بپوشید برای‌رقصیدن و مشروب خوردن آماده باشد و بعبارت ساده‌تر به‌تمام رویاهای شوهر خود درباره يك زن ایده‌آلی جامه عمل بپوشاند .زن آلمانی از این مسئله که عصرها شوهرش

اظهار نارضایتی نمیکند اماخودش شخصا دوستان را برای خوردن میوه بمنزل دعوت نمیکندوباهمسایه هابه‌وراجی نمی‌پردازد.

تنهاسرگرمی‌زن کدبانوی‌آلمانی آنست که‌همواره‌بسته‌ای‌از شیرینی‌و شکلات های مختلف جلوی خود داشته و بخوردن مشغول شود . **بهمین دلیل غالبا زنهای شوهردار آلمانی چاق وسنگین وزن هستند. شوهر آلمانی معمولا بازن خود درباره مسائل مختلف بحث میکند اما کمتر تسلیم نظریات وی میشود. فقط درمورد مسائل بی‌اهمیت رای زن قاطع‌است ویکی‌ازاین‌موارد انتخاب کراوات برای شوهر** می‌باشد.

گربه مثل يك‌گردباد بیابانی بی‌صدا ومثل يك گاومیش ازکارافتاده موقر وتوداراست

گربه ــ يك دنیای نامکشوف

خاطرات يك‌مرد باگربه‌اش !

دیروز امروز

مردی که تیز بینانه در حرکات و وجنات گربه غور کرده ونتایج‌قابل ملاحظه‌ای بدست آورده است خاطرات دوره گربه شناسی خودرا چنین شرح می دهد :

اغراق نیست اگر بگویم مطالعه گربه وانس باو به عمر های ما کفاف نمیدهد ، سرگرمی خاص من اکنون کوشش در راه الفت گرفتن بابازی گوشی های شیرین گربه است .

اگر زمانی سك دا رفیق میدانستند اولین روزی که گربه در دنیای من قدم گذاشت من اورا مونس بشر دیدم .

من همیشه می پنداشتم گربه موجودی ویژه مرموز ودست نخورده استو نمك نشناس وخود پرست می باشد . ومی پنداشتم که او ساکت ثابت قدم و «رونرو» بنظر می رسد همچنین با وقاری که که از يك شبح انتظار میرود حرکت می کند . ممکن است در مورد بعضی گربه ها اینطور باشد ولی تجربه من چنین چیزی نشان ندارد . گربه من تمام چرندو پرند های بچه هارا بجان می‌خرد . زمانی به عنوان عید يك بچه جن کوچولو از کدو تنبل تراشیدیم گربه به گمان‌این که‌یکی‌ازبچه‌هاست‌دوروز تمام با آن عشق ورزید اما تعجب من از طرز حرکت گربه است نمی دانم حرکتش را زیبا یا خاموش یابی لغزش بگویم بهر حال او چون گاومیش از کار افتاده‌ای وقار داشته مثل گردباد بیابان بیصدا مهر می‌رسد موقع شکار خود از يك دسته سك هار بیشتر هرج ومرج ایجاد می کند . گربه عجیب است البته نه از لحاظ این که او چگونه موجودی است بلکه از لحاظ این که بنظر شما چه موجودی بیاید .

****

ارسن‌ولز و فیلم جدیدش

سینما و شما

اخیرا داریل زانوك کارگردان‌بزرك سینما دراستودیوی فیلمبرداری بولو سینما در استود یوی فیلمبرداری بولونی مشغول تهیه فیلم جدیدی‌بنام «حادثه درآینه» میباشد

ستاره این فیلم ژولیت گرکو و هنرپیشه آن ارسن ولز میباشد .

عکس فوق ژولیت گرگورا درحالیکه گراوات ارسن ولز رامرتب میکند دیده میشود .

کرسی آزاد

نوشته: هوشنك بنی‌هاشمی
دانشجوی دانشکده پزشکی

چرا جوانان دیر ازدواج میکنند؟

(مشکلات مادی ونقص تربیت اجتماعی دربی بردن بمفهوم حقیقی زندگی- موانع ازدواج‌جوانان‌هستند)

امروز جوانان اجتماع ما بحکم جبر و تمدن و تکامل دانش به دنبال مدرسه و دانشکده میروند حداقل ۱۲سال از عمر خود را در پشت میز های رنك و رورفته کلاسها می گذارند تا سرانجام‌بتوانند نانی در آورند و نیز مقامی آبرومند داشته باشند شاید اگر بجای درس خواندن کسب و حرفه ای را در پیش گیرند آسانتر بنان‌ونوائی برسندامادرعصر علم‌وصنعت‌زندگی بدون‌تحصیل‌دانش‌جان‌کندن‌برای شکم سیر کردن است .

اکثر جوانان تحصیل کرده چشم بدانشگاه دوخته اند حتی آنها که نمی توانند از این‌دربگذرند سالها در پشت آن بانتظار میمانند ووقتی از این انتظار نتیجه ای نمی گیرند ناچار می شوند تن بشغلی دهند اما امروز کاربجائی کشیده است که‌برای مشاغل کم ارزش و کم درآمد هم افرادتحصیل کرده مورد نیاز است در ستون‌استخدام هرروزنامه که نگاه‌کنیدجوان دیپلمه یا لیسانسیه و آشنا بزبان های خارجی احتیاج‌دارند با این ترتیب جوانانی که‌نتوانسته اند در دانشگاه تحصیل کنند و بحکم ضرورت شغلی برگزیده اند چگونه می توانند با در آمد ناکافی و عدم‌امکانات مادی در اجتماع پر درد سر امروز بتشکیل خانواده اقدام کنند ؟

اما جوانانیکه قدم بدرون دانشکده ها نهاده اند چه می‌کنند ؟ عده ای از آنها برای ادامه زندگی و تحصیل خود ناچارند ساعات فراغت را در خارج از دانشکده بکار بپردازند و عده ای دیگر که‌چنین نیازی ندارند از درآمد خانواده خود بتحصیل ادامه می دهند .

آنها بعد از اتمام دوره دانشکده و مجموع ۱۵ یا ۱۸سال‌تحصیل در حالیکه بسن ۲۵ و ۳۰سالگی رسیده اند تازه با دست خالی و جیب تهی میخواهند وارد عرصه اجتماع شوند آنوقت باید چند سالی بگذرد تا بتوانند خود را برای زناشوئی آماده سازند بنابراین بی‌جهت نیست که این قبیل جوانان از زود ازدواج کردن رو بر می گردانند .

از طر فدیگر دخترانی که چند کلاسی درس خوانده اند یا دیپلم گرفته اند انتظار دارند شوهرانی که دکتر و مهندس باشند بچنك آورند اما با دانشگاهی که هر سال از میان هزار ها داوطلبی که خود را به پشت نرده های آن می رسانند فقط چند صد تن را در میزهای خودجای می دهدچگونه می توان باین انتظار امیدداشت؟

دختران و زنانی هم یافت می شوند که دلهایشان در حسرت ماشین های رنگارنك و خانه های چند طبقه لك زده است و در راه تحقق بخشیدن باین امیال وجدان و اخلاق خود را آلوده ساخته اند لیکن خطاست که همه را چنین تصور کنیم بسیاری از دختران نیز هستند که بهمین زندگی معمولی و متوسطی که بیشتر پسران می توانند صاحب آن‌باشند قانع‌اند ولی در این مورد پسران هستند که پا جلو نمی گذارند تنها مشکل مادی نیست که آنها را از اقدام باین کار می هراساند عدم توافق اخلاقی و معنوی و نقص تربیت اجتماعی در درك مفهوم حقیقی زندگی مانع بزرك دیگری است که در سر راه ازدواج جوانان قرار دارد .

زندگی من باخطر توام است

اخیرا جمس استوارت هنرپیشه‌ای که بیش از همه طرف توجه هیچکاك تهیه کننده بزرك فیلم ها می باشد به پاریس وارد شد . همه مردم از خود **می پرسیدند که آیا این مرد برای** انجام ماموریتی از جانب هیچکاك آمده است ؟ ولی در حقیقت جمس استوارت برای شکار به اسپانیا عازم است ومیل دارد چند روزی در پاریس توقف کند .

جمس می گوید فیلم «تشریح‌يك جنایت» و «جاده کوهستان» کاملا مطابق ذوق وسلیقه من بود .

همه مردم ملاحظه می کنند که در فیلم ها ، من یا مجروح ، میشوم یا در استانه خطر قرار می گیرم این مسئله صحیح است زیرا هیچکاك مراهم موجودی شبیه خود ساخته است . جمس که اینك عازم شکار در اسپانیا است می گوید من خیلی تفنگی را که خالی باشد دوست دارم زیرا در غیر این صورت حادثه‌ناگوار خیلی زود اتفاق می افتد .

خانم سفیدپوش

اثر ویلکی کالینز نویسنده معروف انگلیسی

ــ۱۰ــ

«فیلیپ، من علاقه خاصی به شاگرد تازه‌ام پیدا کرده‌ام علت آنرا بعد خواهم گفت. مادر ازبچه اش زیاد حرف نزده بود ولی من شخصا متوجه شدم که هوش بچه بیچاره نسبت به سنش خوب رشد نکرده است روز بعد بیبهانه‌ای بچه رابه خانه خواستم وضمنا ازطبیب خانوادگی خواستم‌پیش مابیاید وبا معاینه اونظرش رابمن بگوید .

عقیده طبیب اینست‌که بابردباری وپافشاری میتوان این کندی ذهن بچه راعلاج کرد. ولی میگویدکه باید ازهم اکنون باکمال دقت در تعلیم و وتربیت او اقدام شود. زیرا کند فهمی اوممکن است‌موجب شودکه به بعضی چیزهایا بعضی عقاید بطرز خطرناکی پابند شود.

«آن‌کاتریك» بیچاره موجود مهربان وحق شناسی است، کلمات شیرین ودلنشینی برلب می‌آورد. همیشه لباس تمیزولی بدوخت و بدشکل بتن دارد. ازاینجهت تصمیم گرفتم که چند لباس سفید «لورا»ی عزیز راباو بدهم. دوسه کلاه سفید هم باو دادم وگفتم‌که رنك سفید بچهره اش بسیار برازنده است .

بعداز لحظه‌ای تردید، دست مراگرفت وغرق دربوسه کرد سپس با لحن متاثری گفت : «بعداز این تاآخر عمرم لباس سفید میپوشم تاهمیشه بیاد شماباشم، خانم خوشحالم که بااین لباس مورد پسند شماقرارگرفته‌ام!» بیچاره بچه! تصمیم دارم آنقدر پیراهن سفید برای اوتهیه کنم که برای چند سالش کافی باشد .»

«ماریان هلکومب» ناگهان سر بلند کرد وپرسید :

ـ زن تنهائی که شما آنشب دیدید بنظرتان بیش ازبیست ودویابیستو سه سال داشت ؟

ـنه. سنش درهمین حدود بود .

ـ سراپا سفید پوشیده بود ؟

ـ بله، لباسش کاملا سفید بود .

وقتی این جواب ازلبهای من خارج میشد، مادموازل «فرلی» درمقابل درایستاد. پشت بما

به دیوار جلوی تراس تکیه کرد . نگاهم روی پیراهن موسلین سفید او خیره ماندو حال غریبی‌که قادر به توصیف آن نیستم بمن دست داد .

ـ«ماریان هلکومب» ادامه داد :

ـلباس کاملا سفید ؟ مهم ترین جمله‌ها در پایان نامه است ولی نمیتوانم از این تصادف بگذرم . شاید طبیب که کندی ذهن بچه را قابل علاج دانسته اشتباه کرده است و حس حقشناسی دختر بچه نسبت به مادرم در مغز او يك فکر ثابت و قوی شده و تاکنون برجا مانده است .

من لباس نازك و سفید«لورافرلی»رانگاه کردم‌وجوابی‌ندادم. مصاحب من گفت :

ـآخرین جمله‌های نامه راگوش کنید ، فکر میکنم این جملات مورد توجه شما قرار خواهد گرفت .

د داینموقع «لورافرلی» برگشت وما رانگاه کرد .

«ماریان» با عجله آخرین جمله‌های نامه راخواند :

«حالا ، عزیزم، چون به آخر صفحه رسیده‌ام میخواهم علت علاقه خود به « آن کاتریك» رابرای شما شرح بدهم . این دختر بچه با اینکه‌در خوشگلی بپای دختر مانمیرسد ولی در واقع يك تصویر زنده اوست . زلف، خطوط صورت ، رنك چشمهاو اندامش بطرز عجیبی به «لورا» شبیه است.»

ناگهان ازجا برخاستم .همان لرزشی‌که‌آنشب‌ازتماس دست‌خانم‌سفید پوش بدنم احساس کرده بودم دوباره سراپایم را تکان داد .

مادموازل لورافرلی که‌در مهتاب درمقابلم ایستاده‌بود تصویر زنده خانم سفید پوش بود ! آن چیزی که نمیتوانستم دروجود او درك و توصیف کنم و از لحظه اول آزارم میداد همین بود ! هنوز متوجه شباهت خارق‌العاده فراری تیمارستان و شاگرد قصر نشین خود نشده بودم !

«ماریان هلکومب » گفت :

ـحالا او را همانطوری می‌بینند که مادرم در یازده سال پیش دید .

گفتم :

ـبله . متاسفانه همینطور است ! حس میکنم که نزدیك کردن زن بیکس و بیچاره به مادموازل «فرلی» حتی در خیال برآینده موجود معصوم وزیبائی که‌مارا نگاه‌میکند سایه شومی میاندازد .این نگرانی آزارم میدهد. خواهش میکنم خواهرتان را صدا بزنید تا از این مهتاب شوم رودتر بیرون بیاید !

ـخیلی تعجب میکنم ، آقای هارترایت ، فکر میکردم مردهای این دوره دیگر از عقاید خرافی در امان هستند .

ـمادموزال هلکومب ، خواهش میکنم از او بخواهید به سالن‌برگردد !

ـساکت ! خواهرم بطرف مامی‌آید ،در حضور او چیزی نگوئید راز این شباهت باید بین من و شما بماند !

لورا ، بیائید و مادام «ویزی» را بایك آهنك موسیقی بیدار کنید. آقای هارترایت علاقه دارد باز موزیك بشنود ولی ایندفعه طالب موزیك نشاط انگیز است !

۹

باین ترتیب اولین روز اقامتم در «لیمریج هوس» بپایان رسید .

من و «ماریان هلکومب» راز خود را پنهان‌کردیم ، ولی بعد از این کشف اولی دیگر ،هیچ نکته‌ای نیافتیم که بتواند معمای خانم سفید پوش را روشن کند .

«ماریان» در اولین فرصت مناسب باخواهرش از «آن کاتریك» صحبت کرد ولی دختر جوان از این شاگرد کوچك مدرسه «لیمریج» خاطره‌بسیار مبهمی داشت . از شباهتی که بین آنها وجود داشته و در آنموقع نقل محافل بوده‌است یاد آوری کرد ولی از پیراهنهای سفیدی که مادرش به دختر بچه داده‌بود همچنین از حقشناسی زیاده‌از حد بچه چیزی بیاد نمی آورد . فقط بخاطر داشت که «آن کاتریك» چند ماهی در «لیمریج» اقامت کرده و سپس به «همپنشایر» برگشته است . هیچ نمیدانست‌که اوو مادرش دیگر چه شده‌اند و کجا رفته‌اند .کشف بزرگی کرده بودیم و میدانستیم که خانم سفید پوش «آن کاتریك» است ولی تمام اطلاعات ما بهمین محدود بود .

روزهاوماهها‌گذشت.پائیز میگذشت و جای پای طلائی خودرا در مسیرش باقی میگذاشت زندگی من گوئی دریك رویا طی میشد . ناچارم به دیوانگی غیر قابل بخشش خود اعتراف کنم . راز این اعتراف بآسانی از پرده برون می‌افتد زیرا کلامم‌تا اینجا بمن خیانت کرده‌است . !او را دوست داشتم !

امروز متوجه میشوم که در این سه چهار کلمه چه دنیائی از اندوه ودر عین حال مسخرگی میتواند پنهان شود ! در مقابل يك زن بادل نازك که بتواند حال مرا درك کند میتوانم برین کلمات اشك بریزم ولی در مصاحبت يك مرد سنگدل که مسخره‌ام کند میتوانم بر آنها بخندم ! او را دوست داشتم !

آیا وضع وشرایط زندگی من در«لیمریج‌هوس» نمیتواند عذرگناهم باشد ؟ صبح ها در آرامش اطاقم میگذشت . در همان حال که دستهایم نقاشی های آقای «فرلی» را اصلاح میکرد ، فکرم میتوانست ولگردی کندو هرجا میخواهد برود . تنهائی خطرناکی بود . زیرا پس از آن بعد از ظهرها و شبها بودکه در مصاحبت دوزن میگذشت .یکی از آن‌ها مظهر لطف ، طنازی ، هوش و تربیت عالی بودو دیگری سحر زیبائی،شیرینی ، وصفا رابکجا جمع کرده بود .

در این دنیای صمیمیت شاگرد و معلم حتی یکروز نمیگذشت که دست من با دست «لورافرلی» تماس پیدا نکند.و آنموقع که هردوروی دفترچه نقاشی خم میشدیم گونه‌هایم حرارت چهره قشنگش را احساس بکند،هرقدراو درحرکات قلم‌موی‌من دقیقتر میشد عطر نوازشگر زلف وحرارت نفسش‌رابیشتر احساس میکردم .

زندگی در پرتو خیره کننده چشمهایش ، خم شدن بااو روی دفترچه نقاشی ، احساس کردن روبانهای بلوزش روی چهره‌ام باشنیدن صدای زمزمه دلنوازش ، همه اینها جزء وظیفه من بود . شبهای موسیقی که بدنبال گردشهای بعد از ظهر داشتیم این رشته‌ها را محکم‌تر میکرد .

نیازمندیها و آگهی‌های کوچک

استخدام میشود

استخدام ماشین نویس

بیکنفر ماشین نویس لاتین که به زبان انگلیسی آشنائی کامل داشته وبامور تجارتی‌وارد‌باشد نیازمند است واجدین شرایط با صندوق پستی شماره ۱۵۸۸ مکاتبه نمایند .

۳ـ۱ آـ۳۱۶۷۸

چند نفر جوان دیپلمه

که واجد شرایط زیر باشند با حقوق مکفی استخدام میشوند :

۱ـ دیپلمه طبیعی .

۲ـ خدمت نظام وظیفه را انجام‌داده باشندویامعافیت دائم داشته باشند.

۳ ـ بزبان انگلیسی آشنائی داشته باشند .

٤ـ حاضر بمسافرت در شهرستانها باشند .

واجدین شرایط با تعیین آدرس کامل بصندوق‌پستی‌شماره ۶۶۳تهران مکاتبه نمایند .

۶ـ۱ آـ۳۱۶۹۲

سازمان ثلاث

بچند نفر جوان دوچرخه سوار با سواد با داشتن دوچرخه نیازمنداست بعد از ظهرهابه‌خیابان نواب چهارراه خاکباز کوچه نجاتی شماره ۸ مراجعه نمایند .

۲ـ۱ آـ۲٤٤٤۱

آگهی انتخاب دستیار

دانشکده پزشکی‌ودارو سازی‌تبریز چهار تن دستیار بشرح زیر بمسابقه انتخاب مینماید :

۱ـ دستیار برای بیمارستان ریوی یك تن .

۲ـ دستیاری برای بخش پوست یك تن .

۳ـ دستیاربرای‌آزمایشگاه‌سم‌شناسی یك تن .

٤ـ دستیار برای آزمایشگاه‌مرکزی داوطلبان واجد شرایط می‌توانندبا یك تن .

در دست داشتن مدارك لازم ازتاریخ بیستو نهم آبانماه ۱۳۳۸ تابیست‌روز در تبریز بدبیرخانه دانشکده پزشکی ودر تهران به‌اداره تعلیمات عالیه مراجعه و ثبت‌نام نمایند ضمنا باطلاع میرساند که استخدام قبول شدگان از مسابقه دستیاری موکول بصدور اجازه استخدام جدید و تامین‌اعتبار خواهد بود .

رئیس دانشکده پزشکی ودارو‌سازی تبریز . دکتر امیرکبیریان

۳ـ۲ آـ۳۱۰۶٤

موسسه کاریابی ملی ایران

برای انجام پروژمو طرحهای نوین خود به شریك فعال وباذوق نیازمند است .

نشانی ـ خیابان اکباتان شماره ۱۰٤

موسسه کاریابی ملی ایران

برای مدیریت شعبات اصفهان ـ تبریز ـ شیراز به سه نفر کارمند با شرایط زیر نیازمند است .

۱ـ سن بین۳۵الی ۵۰ سال .

۲ـ دارابودن دیپلم ادبی .

۳ـ داشتن اطلاعات اداری واجتماعی .

٤ـ سپردن تضمین معادل ۶۰هزار ریال .

نشانی ـ خیابان اکباتان شماره ۱۰٤

آـ۳۱۸۷۰

آگهی استخدام

اداره عمران استان مرکزی شصت نفر را برای آموزش خدمت دهیاری در دهات استان تهران میپذیرد سن داوطلبان بین ۲۰و۲۷ سال و حداقل دارای گواهینامه‌سوم متوسطه باشند .مدت نام نویسی از اول تا بیستم آذرماه جاری است داوطلبان برای نام‌نویسی واطلاع‌بیشتر ازشرایط استخدام به‌اداره عمران استان تهران واقع در استانداری تهران خیابان تخت‌جمشید شرقی مراجعه نمایند .

آـ۲٤۵۸۵

بیك‌جوانی که خدمت نظام

راکرده وباسواد باشد نیازمنداست اشخاصیکه از حسابداری با اطلاع باشند حق تقدم دارند لاله‌زار گراند هتل شماره ۲۱ .

آـ۳۱۷۷۸

آگهی استخدام

دوشیزگان یابانوانیکه آشنائی کامل به فن ماشین نویسی‌وتندنویسی آلمانی داشته باشند از ساعت ۸ تا ۱۳ واز ۱۵تا۱۸ با در دست‌داشتن گواهینامه‌های مربوطه‌بشرکت‌سهامی زیمنس ایران ـ خیابان سعدی ـ ساختمان ایران ماشین مراجعه فرمایند .

۲ـ۱ آـ۳۱۷۳۶

بچند نفر آپاراتچی خیلی‌ماهر

نیازمندیم بسینما مولن روژ مراجعه شود .

آـ۳۱۸۳٤

یك خانم فروشنده

برای یکی از فروشگاه های درجه اول برای فروشندگی لوازم آرایش مورد نیاز است .

کسانی که بزبان خارجی آشنائی داشته باشند حق تقدم دارند داوطلبین بخیابان ناصر خسرو سرای روشن شماره (۳۵) مراجعه فرمایند .

آـ۳۱۸۵۸

معاملات

چند میلیون پول

شرطی موجوداست

بدفتر معاملات پول شاهرضا مقابل کافه شهرداری تلفن ٤۲۵۱۲ رجوع فرمائید .

۱۰ـ۱ آـ۲۳۷۷۷

مزایده دوقطعه باغ

هیئت عالی تقسیم وفروش خالصجات دوقطعه باغ شماره یك ودو واقع دردارآبادکه اولی به پنج قسمت و دومی به چهار قسمت مجزاشده از طریق مزایده نقد ویا اقساط پنج ساله بفروش میرساند .

داوطلبین خرید میتوانندبرای‌اطلاع ازشرایط مزایده ومشخصات هریك از باغها بدفتر هیئت عالی تقسیم وفروش درتهرانو باداره خالصجات گرمسار درمحل مراجعه وپس ازکسب اطلاع ازمیزان حداقل مورد مزایده و میزان سپرده پیشنهادات خودرا با پرداخت سپرده تاآخرروز یکشنبه (۲۸) بیست وهشت آذرماه بدفتر هیئت عالی تقسیم وفروش خالصجات واقع درخیابان وصال شیرازی(بنگاه خالصجات) درتهران واداره خالصجات گرمسار درمحل تسلیم دارند .

پیشنهادات واصله درروز دوشنبه بیست ونهم (۲۹) آذرماه ساعت ده صبح در دفتر هیئت عالی تقسیم وفروش خالصجات وخالصجات گرمسار باز وقرائت خواهد شد.

حضور پیشنهاد دهندگان درجلسه مزایده آزاد وهیئت عالی تقسیم و فروش خالصجات دررد یاقبول‌یك‌یا کلیه پیشنهادات مختار است.

ضمنا‌پیشنهاد دهندگان بایستی‌یکبرگ ازمشخصات وشرایط آگهی‌راامضاء کرده ضمیمه پیشنهاد خود تسلیم دارند .

هیئت عالی تقسیم وفروش خالصجات

۳ـ۱ آـ۳۱٤۸۸

اگر پول میخواهید

مستقیم باورقه مالکیت رجوع‌فرمائید لاله‌زار ۳۹۷۸٤ به : بنگاه کوشان

۵ـ۱ آـ۳۱۰۷۶

برای اجاره منازلتان بخارجیان به ت نه‌سیاح‌تلفن ٤۱۷٤۲ مراجعه‌فرمائید

۲۶ـ۱ آـ۲٤۶۶۳

خانه‌های دربست یا آپارتمان‌مدرن باکلیه لوازم زندگی وآب‌لوله کشی برای خارجیها مورد نیازفوریست ساعت اداری به تلفن ۶۹۷۸۹ مراجعه فرمائید .

آـ۲٤۶۷۳

آگهی فروش

یك کارخانه بمساحت ۲۲۰۰ متر دارای دو سالن بزرك کار و انبار و دفتر بابرق ۵۰ آمپر و ماشین آلات لاستیك سازی برای کفش واقعه در خیابان ضرابخانه جنب آنتریوز با ماشین‌آلات وبدون‌ماشین‌آلات‌جداگانه بفروش میرسد طالبین برای مشاهده به محل از ساعت ۳تا ۵ بعد از ظهر مراجعه فرمایند .

واگذار میشود

مغازه سه‌دهنه نبش در خیابان شاه چهارراه باستان باتلفن و برق واگذارمیشود عصرها تلفن ۶۵۸۰۲

۵ـ۱ آـ۲٤۳٤۷

اجاره داده میشود

صدها منزل دربست وآپارتمان

خالی جهت اجاره موجود داریم لاله‌زار سازمان تهیه مسکن ۹٤۰ تلفن ۳۹۹۵۳و ۳۹۲۹۳

۱۵ـ۸ آـ۲۱۰۹۷

به‌اجاره واگذار میشود

دو اطاق باکلیه لوازم طبقه اول‌برای دفتر کار یا مطب سه راه شاه‌خیابان پهلوی شماره ۲۱۰ صبحها .

آـ۲٤۶۷۳

یکدستگاه آپارتمان

دارای چهار اطاق کوچك تمیز با برق وآب لوله کشی در چهارراه حشمت‌الدوله باستان نبش باستان جهت سکونت ـ مطب ـ محضر ـ عکاسی مناسب است طالبین به‌تلفن ۶۸۱۲٤ مراجعه فرمایند .

آـ۲٤۶۰۵

خانه اجاره

وسیع مشجر اطاقها طبق اصول بهداشتی آب وبرق میدان شاپور به تلفن ۲۰۷۵۰ مراجعه فرمائید .

۳ـ۱ آـ۲٤۶۳۵

ماشین‌نویسی که آشنائی‌کامل بزبان انگلیسی داشته واز عهده مکاتبات انگلیسی وفارسی برآید برای اداره کار های شرکتی موردنیاز است به تجارتخانه اسد فتح‌اللهزاده سرای چیت‌ساز تلفن ۲٤۶۵۲ مراجعه شود .

۲ـ۱ آـ۲٤۵۸۷

چند نفر کارگر متخصص برق وکار های‌فنی‌موردنیازاست داوطلبین بشرکت جار تلفن ۳۱۹۳٤ مراجعه نمایند .

آـ۳۱۸۶۰

بفروش میرسد

قابل توجه خریداران اراضی

چند قطعه زمین از هزار متر ببالا واقع در کنار جاده اسفالته‌تهران آبعلی کیلومتر ۳۱ و مشرف‌برودخانه زیبای جاجرود با آب وسند مالکیت که برای ویلا و احداث باغو مرغ‌داری مناسب است با قیمت نازل بفروش میرسد . طالبین به بنگاه آراسته پیچ شمیران تلفن ۳۹۰۰۰ مراجعه نمایند اراضی مزبور مشمول مالیات و عوارض نمیباشدوبکارمندان دولت نقد واقساط فروخته میشود.

۵ـ۱ آـ۲٤۵۶۵

خانه فروشی

نزدیك میدان فردوسی

۳۵۰ متر دوطبقه چهار اطاق دو زیر زمین دو اطاقمجزا برای خدمه‌باسایر لوازم رجوع فرمایند .لاله‌زار شماره ۲۲ نزدیك توپخانه ۳۹۷۸٤ به : بنگاه کوشان

۶ـ۱ آـ۳۱۰۷٤

خانه شخصی ساز بابرق و تلفن

تهران‌نو اوایل خیابان فرح‌آباد چهارصد متر ۱۵۰ متر زیر بنا یك طبقه به ارزان‌ترین قیمت بفروش میرسد با تلفن وبرق بشماره ۹۱۷۰۰ مراجعه شود .

۲ـ۱ آـ۳۱۶۸۸

باکسر قیمت بفروش میرسد

یکباب خانه واقع در خیابان‌دانشگاه (شماره۵۵) دارای پنج اطاق ،گاراژ حمام بابرق با بیوتات باکسر قیمت بفروش میرسد بمحل یا تلفن۳۷۶۰۵ مراجعه فرمایند .

۳ـ۱ آـ۲٤۶۰۱

زمین فروشی در عباس آباد

ساختمانی دونبش بمساحت ٤۵۶متر مربع فروخته یابا خانه شهری‌معاوضه میشود برای توضیحات بیشتر رجوع فرمائید به‌تلفن۳۵۳۱۸ بنگاه‌استیفانی

۳ـ۱ آـ۲٤۶۵۷

بفروش میرسد

۱ـ پنجاه هزار متر زمین واقع در دهکده دوتوعه هر متری یك ریال بفروش میرسد .

۲ـ چهار باب خانه بمساحت‌هرکدام ۵۲ متر دارای دو اطاق باتمام‌لوازمات قیمت هرباب خانه شصت هزار ریال.

۳ـ یك قطعه زمین تهران پارس بمساحت ۲۶۶ متر هر متری ٤۰۰ریال بفروش میرسد آدرس خیابان شهباز کوچه جنب در مسجد سلمان پلاك شماره ۱۱ تهرانی ..

آـ۲٤۶۶۷

یکقطعه زمین ساختمانی

بمساحت ۱۵۰۰ متر در کوی مهران نزدیك بی‌سیم بفروش میرسد به‌تلفن ۶۸۶۸٤ مراجعه فرمائید .

آـ۲٤۶۶۱

یك‌منزل شخصی ساز ومدرن

واقع در داودیه شمیران بمناسبت مسافرت بفروش میرسد بتلفن۳۶۷۵۲ مراجعه شود .

۲ـ۱ آـ۲٤۶۳۷

جویای کار

مهندس مکانیك باتجربه

وتحصیل کرده در انگلستان که‌به زبانهای انگلیسی‌وآلمانی‌تسلط‌کامل دارد در تهران حاضر بکار است بشماره ۱۰۵۰راهنمای روزنامه‌اطلاعات مراجعه فرمایند .

۲ـ۱ آـ۲٤۵۸۹

یکنفر حسابدار درجه یك

برای بعد از ظهرها یا چند ساعت در هفته جویای کار است لطفا به‌تلفن شماره ۲۵۶۶۹ مراجعه فرمایند .

۳ـ۱ آـ۲٤۵۷۷

دو جوان دیپلمه ماشین‌نویس

فارسی ودارای گواهینامه رانندگی برای بعد از ظهرها جویای کارند به تلفن۳٤۲۸۱از ۶ر۵تا۸مراجعه‌شود.

آـ۲٤۵۶۵

جوانی دیپلمه بامعافی پنجساله

وضامن معتبر جویای هرگونه کاری است بشماره ۱۰۵۷راهنمای‌اطلاعات مراجعه فرمائید .

آـ۲٤۶۸۹

گم شده

فقدان چك

چون دسته چك حساب شماره۱۶۹ بانکملی حافظ که دارای برگهای شماره ۸۷۷۷٤۸و۸۷۷۷٤۹ و۸۷۷۷۵۰ و۸۷۷۷٤۵ و ۸۷۷۷٤٤ سفید بوده مفقود گردیده عدم اعتبار آنان اعلام میشود .

آـ۲٤۶۳۳

صاحب امتیاز و مدیر مسئول: عباس مسعودی
چاپ و اداره خیابان خیام چاپخانه اطلاعات

آگهی‌های کوچک

فیلم آدوکس

بهترین فیلم دنیا

باحساسیتهای مختلف

شرکت نیالا تلفن ۶۹۰۳۷

خیابان شاه ـ چهارراه رازی ۱۳ـ۱۱۱

۱۲ـ۱ آـ۳۰۹٤۶

سالن آرایش و زیبائی

اول خیابان چرچیل روبروی دیوار سفارت انگلیس ساختمان پیرفیاپس از چهار ماه تعطیل دایر شد تلفن ٤۹۷۲۷و ٤۷۲۰٤

۲ـ۱ آـ۲٤٤۶۵

آگهی فروش مصالح ساختمانی

نظر باینکه بعضی از اهالی‌محترم پایتخت اشتباها تصور کرده‌اندکه شرکت سهامی لوازم ساختمان‌بانك رهنی ایران محصولات ساختمانی خودرا فقط بموسسات دولتی می فروشد بدین وسیله باطلاع مــی رساند که مصالح ساختمانــی محصول این شرکت برای استفاده عموم بوده واهالی محترم تهرانو توابع میتوانند برای ابتیاع انواع آجر های فشاری‌و بهمنی وماشینی مجوف و توپر وهمچنین انواع‌سنك های مرمر والوان و تراورتن همه روزه در ساعات اداری‌بدفتر شرکت واقع در خیابان پهلــوی کوچه فیروز گر «بوتکلاب» شماره ۱۱ مراجعه فرمایند .

شرکت سهامی لوازم ساختمــان بانك رهنی ایران

۳ـ۱ آـ۲٤۲۸۷

آگهی مناقصه خرید

شاربن اکتیف

شرکت سهامی کارخانجات قند ایران خرید یکصد و پنجاه تن شاربن اکتیف مورد نیاز خود را بمناقصه می گذارد . شرایط و مشخصات مربوطه در اداره شرکت واقع در خیابان شاهرضا مقابل فرصت موجود امست پیشنهادات تا آخر وقت اداری روز سه شنبه سوم اسفند ماه قبول ودر ساعت ده صبح روز بعد باز و خوانده خواهد شد . شرکت در مناقصه به منزله قبول کلیه شرایط مناقصه‌است

۲ـ۱ آـ۳۱۶۵۰

قابل توجه اشخاصی

که عازم آمریکا هستند خصوصا دانشجویان راهنمائی کامل توسط مترجم وکارمند سابق کنسولگری آمریکا ترجمه و تنظیم هر جورمدارك وپرسشنامه های لازم .

نشانی ـ خیابان پهلوی پائین نرسیده بدبیرستان هدف کوچه‌خلوت شماره ۳

آـ۲٤۶۷۵

زرین کار

مدرن ترین تابلو ساز در ایران

زیباترین تابلو های تبلیغاتی وچاپ سیلك اسکرین را با نصف بهای معمول در اسرع وقت تقدیم میدارد .دروازه دولت مقابل خیابان سعدی تلفن ۶۹٤۹۵

آـ۳۱۷۲٤

یکی از قدیم ترین

تجارتخانه‌های بوشهر که بااسلوب جدید وسیله حمل اشیاء تجارتی را اعم از زمینی ،دریائی و یا هوائی‌باشد دارد حاضر است هر نوع سفارشی را در اسرع وقت انجام دهد علاقمندان بدفتر راهنمای شماره ۱۰۵۱ اطلاعات مراجعه نمایند .

آـ۲٤۶۱۹

رابطه باآلمان

هرنوع رابطه بادوایر دولتی و ملی ویا نمایندگی کارخانجات آلمان را می‌توانید در اسرع وقت عملی نمائید علاقمندان باسئوالهای خود به شماره ۱۰۵۲ دفتر راهنمای روزنامه اطلاعات مراجعه نمایند .

۲ـ۱ آـ۲٤۶۱۷

آموزشگاههای علمی

یك موقعیت مهم

کلاس دیپلم مدرسی گشایش یافت با شرکت دراین کلاس عقب ماندگی شما جبران گردیده بدون گذراندن امتحانات چند ساله باخذ دیپلم موفق می شوید . برای اطلاع بیشتر به آموزشگاه متفق مقابل مسجد سپهسالار مراجعه فرمائید .

۱۳ـ۱ آـ۲۱۷۱۵

احتیاجات زندگی

بنعمر تخت خواب

تختخواب انگلیسی ونو

تهران‌اروپ ـ میدان‌فردوسی

۲۰ـ۱ آـ۲۵۳۹۸

فروش اتومبیل

یکدستگاه اپل کاپیتان

مدل ۵۷ باراديو بدون واسطه نقدا بفروش میرسد از ساعت ۸تا۱۳ واز ۱۶تا۱۸ به تلفن ۶۹۶۲٤ مراجعه نمایند .

آـ۲٤۶۲۱

پیدا شده

یك توپ بازی مردانه پیدا شده صاحب آن به‌تلفن ۲۰۱۸۰ مراجعه کند .

آـ۲٤۶۲۳

آموزشگاههای فنی

کلاس خیاطی

با امتیاز رسمی وزارت فرهنك

دوره جدید کلاس خیاطی با متد گرلاوین پاریس زیر نظر استاد فارغ التحصیل ازپاریس وبرلین از روز پانزدهم آذرماه تشکیل میشود. قبلا نام نویسی کنید

کاخ دانش

نادری. نرسیده بچهارراه اسلامبول

آـ۳۱۷۸۶

کلاس حسابداری

دوره جدید کلاسهای حسابداری ودفتر داری دوبل زیر نظر آقای اعتمادیه متخصص عالی حسابداری روز پانزدهم آذر تشکیل میشود قبلا نام نویسی کنید .

کاخ دانش

نادری ـ نرسیده بچهارراه اسلامبول

آـ۳۱۷۸۸

کلاس عکاسی

دوره جدید کلاس عکاسی زیر نظر آقای دکتر شفائیه (هادی) از روز پانزدهم آذر درکاخ دانش‌تشکیل‌میشود قبلا نامنویسی کنید .

کاخ دانش

نادری ـ نرسیده‌بچهارراه اسلامبول

آـ۳۱۷۹۰

کلاس‌رادیو پاریس

سیزدهمین سال تاسیس

با امتیاز رسمی از وزارت فرهنك نام نویسی پنجاه و هشتمین دوره تا ۲۹آذر ـ شروع ۳۰ آذر برای شهرستانها تدریس با مکاتبه خیابان اسلامبول ـ پاساژ میزبان .

آـ۳۱۷۸٤

تجدید آگهی مناقصه

اداره فرهنك شهرستان کرج برای تکمیل ساختمان دبستان جلوه اشتهارد را که مبلغ کل اعتبار ان دویست هزار ریال است بشرح‌زیر بمناقصه واگذار مینماید .

۱ـ ساختن درب و پنجره با چوب جنگلی .

۲ـ شیشه های‌دومیلیمتری بلژیکی.

۳ـ سفید کاری دو کچه .

٤ـ کف بندی اطراف ساختمان بعرض ۲ر۵ متر باسنك قلوه‌رودخانه

۵ـ رنك درب و پنجره ها واطاقها

۶ـ فرش داخلی کلاسها

۱ـ شرکتها و مقاطعه کارانیکه داوطلب در مناقصه میباشند‌میتوانند پس از انتشار آگهی‌باداره فرهنك شهرستان کرج‌مراجعه و در قبال پرداخت مبلغ سیصد ریال وجه نقد و دریافت مدارك لازم در مناقصه شرکت نمایند .

۲ـ داوطلبان شرکت در مناقصه باید ۵٪ کل پیشنهادی خودرا به حساب شماره ۱۵۰۵۵۵ بانك ملی شعبه کرج ریخته و فیش آنرا ضمیمه پیشنهاد خود نمایند در صورتیکه پیشنهاد دهنده برنده مناقصه شناخته شد وازانجام قرار داد خود داری نمود سپرده بسود دولت برداشت و قرار داد با برنده بعدی منعقد خواهد شد .

۳ـ کسانیکه مایل بشرکت در مناقصه باشند باید پیشنهاد خودرا تاساعت ۱ر۵ بعداز ظهر روز ۱۷ آذرماه ۳۸ در پاکت سر بسته و لاك و مهر شده (که جمله مربوط بمناقصه ساختمان دبستان جلوه اشتهارد) باشد بدفتر اداره فرهنك کرج تسلیم و رسید دریافت‌دارند .

٤ـ کلیه پیشنهادات رسیده در ساعت ۱۰ صبح روز ۱۸ آذر ماه ۳۸ در حضور پیشنهاد دهندگان باز و قرائت خواهد شد شرکت در جلسه مناقصه آزاد و کمیسیون در ردیا کلیه‌پیشنهاد های رسیده‌مختار است .

۵ـ کلیه هزینه ها از قبیل حق الدرج آگهی و مالیات و غیره‌بعهده برنده مناقصه خواهد بود .

رئیس اداره فرهنك شهرستان کرج ـ علیخانلو

آـ۲٤۵۹۷

آهن ورق

ترانسفورماتور

شرکت تهرانشهر محدود

خیابان سعدی‌تلفن ۳۰۲۱۱۵و۳٤۳۵۳

آـ۳۱۷۷۲ آگهی‌ممنوع

راهنمای پزشکی اطلاعات

دکترهای متخصص درمجاری ادرار وتناسلی

دکتر محمدرضا مسدد

رزیدنت سابق بیمارستانهای امریکا درمان قطعی بیماریهای مقاربتی‌دروازه دولت روبروی فیات‌تلفن ۳۰۲۵٤۸

دکتر معانی

امراض مقاربتی ـمجاری‌ادرار امراض زنانه‌وسستی خیابان فردوسی مقابل بانك‌ملی ایران .

دکترهای متخصص در بیماریهای جهاز هاضمه

دکتر رفیعی

از دانشگاه پاریس ـ معده ـ کبد روده ـ پذیرائی ٤تا ۸بعدازظهر خیابان جامی اول کوچه پاریس

دکترعباس نیك‌نژاد

متخصص ازدانشگاه پاریس

دربیماریهای معده ـروده ـ کبد ـ لوزالمعده ودرمان بواسیر بدون عمل فیستول ـفیسور بامتد موثر .

دروازه شمیران خ ـ گرامی

دکتر ا ـ پولوسا

متخصص بیماریهای مقاربتی مجاری ادرار تناسلی خیابان فردوسی‌شمالی کوچه صادق تلفن ٤۶۵۸۹ پذیرائی صبح و عصر .

پلی کلنیك

دکترصدیقی ـ دکتر مجاهدی

رزیدنت سابق بیمارستانهای ـ ریکا بیماریهای داخلی ـ اطفال ـ مقاربتی ترك تریاك وسایر مواد مخدره ترك الکل

مجهز به دستگاههای رادیوسکپی و اگروسل ترامو (بخور بنی‌سیلین غیره) دیاترمی

پذیرائی بعدازظهر هاوایام تعطیل وشنبه تاصبح

خیابان شاه روبروی مسجد سجاد شماره تلفن ٤۹۵۲۶

آخرین متد درمان

سوزاك حاد و مزمن

وضعف قوای تناسلی دکتر جناب زاده دارای گواهینامه از دانشکده طب فرانسه خیابان منوچهری مقابل کوچه دبیرستان ژاندارك تلفن۵۳ ۳٤

آزمایشگاه دکتر زمردی

افتتاح وآزمایشهای پزشکی را با روش سپکتر وفوتومتری وگــروپ خون روی کارتهای مخصوص انجام میدهد .

نشانی ـخیابان شاهرضا ـبین چهار راه کالج وویلا ـجنب کوچه سرشاد کاشی ۲۵٤ تلفون ٤۳۹۰٤

دکتر رحمانی

از دانشگاه لندن خیابان پهلوی بالاتر از چهارراه امیر اکرم تلفن ٤۵۱۱٤ پذیرائی صبح وعصر .

کشیك امشب پزشکان

آقایان دکتر محمد حسن‌رازانی : دوراهی یوسف آباد ـ دکترغلامحسین محمد علی : چهارراه سلسبیل‌تلفن ۶۶۶۶۰ـ دکتر علینقی رستگار : خیابان شاه آباد ـ کوچه‌ظهیرالاسلام.

تقویم اطلاعات

دوشنبه ـ هشتم اذر ۱۳۳۸

« بیست‌وهشتم جمادی‌الاول۱۳۷۹

« سی ام نوامبر ۱۹۵۹

اذان صبح : ساعت ۵و ۱۶دقیقه

طلوع آفتاب : ساعت ۶ و ۵۱دقیقه

غروب‌آفتاب : ساعت ۱۶و ٤٤دقیقه

امشب بکدام سینما میروید

سینماهای درجه یک

سینما آسیا

ورق سرنوشت (واید اسکرین ـ رنگی ـ دوبله بفارسی) با شرکت : جینا لولو بریجیدا ـ ژان‌کلودپاسکال شروع : ۱۰ر۵ صبح ـ ۲ر۵ ـ٤ر۵ ـ ۶ر۵ ـ۸ر۵ بعداز ظهر ـ تلفن٤۲۹۰۹

سینما ایران

ساده لوح (دوبله بفارسی)باشرکت: راج کاپور .شروع ۱۰ر۵ صبح ـ۲ـ ٤و ربع‌ـ۶ ـ۸ وسه ربع بعداز ظهر تلفن ۳۶۳۵٤

سینما ایفل

صحرای زنده (رنگی ـدوبله‌بفارسی) شروع ۱۰صبح ـ۲ـ٤ـ۶ـ۸ بعداز ظهر تلفن ٤۰۱۱۶

سینما آریا

شیر های جوان (سینما سکوپ ـ دو بله به فارسی) باشرکت : مارلون براندو ، مونتگمری کلیفت . شروع: ۱۰ر۵ صبح ۱ر۵ ـ ٤ ـ ۶ر۵ ـ ۸ وسه ربع بعداز ظهر ـ تلفن :۳۷۹۵۶

سینما اسکار

گربه وحشی (سینما سکوپ ـ رنگی ـ دوبله بفارسی) با شرکت: بریژیت باردو ـ کوودبور گنز شروع ۱۰ر۵ صبح ۲ر۵ ـ ٤ر۵ ـ۶ر۵ـ ۸ر۵ بعد از ظهر تلفن: ٤۵۷۶۷

سینما برلیان

طوفان (تکنی راما ـرنگی ـ دوبله بفارسی)با شرکت :سیلوانامنگانو ـ وان هفلین شروع: ۱۰ صبح ـ۲ـ ٤و ربع ـ۶ر۵ ـ ۸ و سه ربع‌بعدازظهر تلفن : ۳۳۵۳۵

سینما پلازا

غروب عشاق (رنگی ـ دوبله به فارسی) باشرکت : راك هودسن ، سید چاریس ، شروع : ۱۰ر۵ صبح ۲ر۵ ـ ٤ر۵ ـ ۶ر۵ ـ ۸ر۵ بعداز ظهر ـ تلفن ٤٤۲۵۵

سینما پارك

آشنا باشرکت شهلا ـ منیری‌شروع ۱۰ر۵ صبح ـ۲ر۵ـ٤ر۵ـ۶ر۵ـ۸ر۵ بعداز ظهر تلفن ۳۹۶۳۷

سینما تهران

آقا جنی شده باشرکت: تفکری شهین ـ شروع: ۱۰ر۵ صبح ۲ر۵ ـ ٤ر۵ ـ ۶ر۵ ـ ۸ر۵ بعداز ظهر تلفن ۲۸۱۶۵

سینمای تخت‌جمشید

شاهد برای تعقیب (دوبله بفارسی) با شرکت تیرون پاور ـچارلزلافتون شروع۳ـ۵ـ۷ـ۹ بعداز ظهر تلفن ٤۳۵۵۰

سینما چارلی

جنگجویان بنگال (رنگی ـدوبله بفارسی) باشتراك رادهودسن ـآرلن دال شروع ۱۰ر۵صبح ـ۲ر۵ـ٤ر۵ـ ۶ر۵ ـ۸ر۵ بعداز ظهر رتلفن ۶۸٤۶۱

سینما حافظ

وزدان هالو (دوبله به فارسی) با شرکت: مینودرونه . شروع :۱۰ر۵ صبح ـ ۲ر۵ ـ ٤ر۵ ـ ۶ر۵ ـ ۸ر۵ بعداز ظهر . تلفن ۳۷۶۷۵

سینما دیانا

آقا جنی شده باشرکت تفکری ـ شهین .شروع: ۱۰ر۵ صبح ـ۲ر۵ ـ ٤ر۵ ـ ۶ر۵ ـ۸ر۵ بعد ازظهر تلفن ٤۲۰۱۰

سینما رویال

جنگجویان بنگال (رنگی ـدوبله‌به فارسی) باشرکت راك هودسن .آرلن دال شروع ۱۰ر۵ صبح ـ۲ر۵ـ٤ر۵ ۶ر۵ـ۸ر۵ بعداز ظهر تلفن ۲۸۲۰۶

سینما رکس

غارتگران طلا (رنگی ـسینماسکوپ) باشرکت : آلن‌لاد ـ اونست‌بورگنین شروع : ۱۰ر۵ صبح ـ۲ر۵ـ٤ر۵ـ۶ر۵ ۸ر۵ بعد از ظهر ـتلفن ۲۸۲۰۶۰

سینما رادیوسیتی

ورق سرنوشت «واید اسکرین ـ دوبله بفارسی» باشرکت جینالولو بریجیدا ـژان کلود پاسکال شروع ۱۰ر۵ صبح ۳ـ۵ـ۷ـ۹ بعداز ظهـر تلفن ٤۳۳۲۰

سینما سعدی

ورق سرنوشت «وایدا سکرین ـ رنگی ـدوبله بفارسی» با شرکت جینالولو بریجیداـ ژان‌کلودپاسکال شروع ۱۰ر۵ صبح‌ـ۱۲ر۵ ـ۲ر۵ـ ٤ر۵ـ۶ر۵ـ۸ر۵ بعداز ظهر تلفن ۳۶٤۶۸

سینما سهیلا

جنگجویان بنگال (رنگی ـ دوبله بفارسی) با شرکت راك هودسن ـ آرلن دال ـ شروع ۱۰ صبح ـ۲ـ٤ـ ۶ـ۸ بعداز ظهر تلفن ۳۶٤۲٤

سینما کریستال

طوفان (تکنی راما ـرنگی ـ دوبله بفارسی)با شرکت :سیلوانامنگانو ـ وان هفلین شروع : ۱۰ر۵ صبح‌ـ۲ر۵ ٤ و سه ربع ـ۷ـ۹و ربع بعد از ظهر تلفن : ۳۷۶۷۵

سینما کارون

آشنا با شرکت شهلا قنبری ـ شروع ۱۰ر۵ صبح ـ۲ر۵ـ٤ر۵ـ۶ر۵ ۸ر۵ بعداز ظهر تلفن ٤۰۰۶۵

سینما متروپل

غروب عشاق (رنگی ـ دوبله بفارسی) با شرکت : راك هودسن ـ سیدچاریس شروع : ۱۰ر۵ صبح ـ ۲ر۵ ـ ٤ر۵ ـ ۶ر۵ ـ ۸ر۵ بعد از ظهر ـ تلفن : ۳۹٤۱۰

سینما مولن‌روژ

طوفان (تکنی راما ـ رنگی ـدوبله بفارسی) باشرکت : وان هفلین ـ سیلوانامنگانو ـ شروع : ۲ـ٤وربع ـ ۶ر۵ ـ ۹ بعداز ظهر ـتلفن: ۳۸۷۶۵

سینما نیاگارا

کارملا عروسکه (دوبله بفارسی)با شرکت ماریزا آلاسیو ـنینو مانفردی شروع ۱۰ر۵صبح‌ـ۲ر۵ ـ٤ر۵ ـ ۶ر۵ـ۸ر۵ بعداز ظهر (جمعه ها از ۹ صبح)تلفن ۶۵۳۰۷

سینما همای

ساده لوح (دوبله بفارسی) با شرکت راج کاپور شـروع ۱۰ر۵ صبح ـ۲ـ٤وربع ـ۶ ـ۸ وسه ربع بعداز ظهر ـتلفن ٤۲۱۶۹

سینماهای درجه دو

سینما المپیا

هولش بده «دوبله بفارسی» بـا شرکت آشوك کمار شروع ۲ـ٤ـ۶ـ ۸ بعداز ظهر تلفن ۶۵۷۹۸

سینماپردیس

طبلهای آتشوی بودخانه (رنگی) با شرکت : ادی‌مورفی ـ لیزاگای ـ شروع :۱۰ر۵ صبح ۲ر۵ـ٤ر۵ـ۶ر۵ـ ۸ر۵ بعداز ظهر

سینماتاج

بسوی طنجه (رنگی) با شرکت جك پالانس ـ جون‌فونتین ، شروع : ۱۰ر۵ صبح ـ ۲ر۵ ـ ٤ر۵ ـ ۶ر۵ـ ۸وسه ربع بعداز ظهر. تلفن: ۳۳۰۶۳

سینما سیلوانا

حمله آتیلا (رنگی ـ دوبله بفارسی) باشرکت: جف چندلر شروع:۲ر۵ـ ٤ر۵ـ ۶ر۵ـ ۸ر۵ بعداز ظهر ـ تلفن ۳۳۷۷۷

سینما فری

آشنا با شرکت شهلا ـقنبـری شروع ٤ر۵ـ۶ر۵ـ۸ر۵ بعداز ظهر تلفن ۲۷۸۹۳

سینمافردوسی

آشنا باشرکت شهلا ـقنبری ـ شروع ۱۰ـ۱۲ـ۲ر۵ـ٤ر۵ـ۶ر۵ ـ ۸ر۵ بعداز ظهر تلفن ۳۵۷۸٤

سینما مشعل

وعده باشرکت: صبیحه ـ سانتوش ـ شروع ۲ـ٤ـ۶ـ۸ بعداز ظهر تلفن ۳۳۸۲۶

سینمامراد

افسانه شمال باشرکت : دیپیم ـ ویدا قهرمانی ـ شروع ۲ـ٤ـ۶ـ۸بعد از ظهر ـ تلفن : ۳۷۳۸۹

تأترها

تأتر پارس آناهیتا

اتللو باشرکت :آزوم سمیـن ـ اسکوئی ـبالاسانیان ـ مصطفـی اسکوئی شروع ۸ بعداز ظهر تلفن ۳۳٤۳۳ـ ۳۸۸۱۱

تأتر تهران (سالن اول)

عاشق بازنشسته باشرکت :وحدت. مورین . شروع ۶ ـ۸ر۵ بعد از ظهر

تأتر تهران (سالن‌دوم)

افسانه (سومین شب از هزار و یکشب) با شرکت :فرید ـسیماه. شروع: ۶ر۵ ـ ۸ر۵ بعداز ظهر

جامعه باربد

بالابزن خانم وبندرمیر . باشرکت مهرزاد ـ شهلا ـ جعفری . شروع: ۸ر۳۰ بعداز ظهر (جمعه‌ها دوسآنس) تلفن : ۳۲۲۶۵

تازه های پزشکی — بقیه‌از شماره قبل

امراض پوستی که منجر بسرطان میشوند

چگونه زخم‌ها و زگیل‌ها ممکن است موجب سرطان شود

کرسی و منقل درایجاد سرطان مؤثرند

مطالعه این مقاله شمارا باآخرین تحقیقاتی که درزمینه امراض پوستی مقدمه سرطان بعمل آمده آشنا میسازد

میخچه جلدی میخچه جلدی عبارتست از شاخك کوچکی که روی پوست بدن بوجودمی آید برائر اختلالات موضعی مبادلـه مواد پدیدار میشود ودر نتیجه این اختلالات است که سلول ها در موضع مربوطه بسرعت و بطور غیر عادی متحجر میشوند میخچه جلدی ظاهر تیره رنگ ودر صورت لمس سفت است در بعضی‌موارد درشتی آن به ۳۰ سانتیمتر میرسد قاعدتا میخچه جلدی ۲ لك‌است و روی صورت یا روی سر دومی آیدودر سایر اعضاء بدن‌فوق‌العاده به ندرت مشاهده میشود .

اگر روی بینی در‌آید بینی‌را بشکل عجیب و غریبی در میآورد معمولا دوران این بیماری بی زبان می گذرد اما درصورت تحریکات متمادی ممکن است بسرطان منجر شود معالجه میخچه جلدی معمولا عمل جراحی است میخچه راهمراه بافت های سالم مجاور آن قطع میکنند . میخچه جلدی را بـا داروهائی که بطور کلی تشر متحجر پوست را منهدم میکند نیز با موفقیت مورد معالجه قرار مـی دهند (محلول کاردیف و غیره)

ورم های جلدی عبارت ازورمی است که شکل سر پستان شبیه زگیل در مواضع مختلف پوست بوجود میاید ورم‌های جلدی بیشتر در سنین متوسط یاکهولت دیده میشود .این ورم‌ها ممکن است مدت مدیدی وجود داشتـه باشند در صورتیکه مورد تحریك واقع نشوند هیچگونه ناراحتی‌برای مریض نداشته باشند .و اما اگـر در نتیجه خاراندن کندن پوست ودر قسمت های‌رستن مو درصورت‌خراش دایم بوسیله شبانه این ورم ها شروع بـه ترکیدن وخون ریزی نمایندخطر- پیدایش سرطان بوجود می‌آورند.

ورم‌های جلدی زگیل مانند که اطراف نشیمنگاه یا روی حشفه مردها یادر اطراف آلات تناسلی زنان بوجود میاید بخصوص خطرناك هستند . معالجه ورم هـای جلدی بوسیله رادیوتراپی بخوبی‌معالجه میشوند وهمچنین باعمل جراحی بوسیله چاقوهای الکتریکی آنها را قطع میکنند .ورم‌های جلدی را بوسیله دستگاه مخصوص برقی یادلمه کردن بوسیله دیاترمی‌بطور اطمینان بخشی معالجه میکنند .

برای اشخاصی که دارای ورم‌های جلدی میخ دارپایه مانندی(باصطلاح زگیل معلق)هستند به معالجـه بدون کمك پزشك اقدام می‌کنند بانخ‌ابریشم باریك بیخ ورم را می‌بندند بعداز این عمل ورم سیاه رنك میشود کرخ میشود ومی‌افتد اما این قسم معالجه برای اشخاص مسن توام بامخاطراتی است یعنی اگر در ورم سلولهای تك وتوك موذی پیدا شده باشد این سلول‌ها در «ریشه ورم» باقـی می‌ماندو ممکـن اسـت بمـرور زمـان یك سطح زخمی نهپس دهنده‌ای بوجود آوردکه غالبا منجربه سرطان میشود .

سل پوست ـ سل پوست درموارد معمول روی صورت بروز میکند و برامدگی بینی و قسمت های مجاور را فرا میگیرد بصورت یك قسمت مجزا شده پوست قرمز رنك و به شکل پروانه و پوشیده از پوسته های مجحر در می‌آید در سایر موارد .قرحه های سل پوست‌دارای شکل زگیل هستند که بیش ازهمه روی انگشت ها بشت‌مچ دست روی کف پادر ناحیه پاشنه پا و سایرنقاط بدن جای میگیرد و پوست آسیب دیده برنك حنائی چرکتاب متمایل به سیاه و پوشیده از ترك های شیار مانند بسیاری‌است که قطرات کوچك چرك پس میدهد سل پوست بیماری است که ممکن است زمینه‌ای‌برای ایجاد گسترش سرطان واقع شود. معمولا در مواردی این امکان تحقق میبابد که پوست آسیب دیده ازسل پوست مورد تحریکات پی در پی از طرف عوامل مختلف شیمیائی حرارت تشعشع یا عوامل مکانیکی قرار گیرد. تاثیر متمادی اشعه خورشید بر پوست آسیب دیده از سل‌پوست (مخصوصا در تابستان مناطق‌جنوبی) تحریکات متوالی از لباس ناراحت و ضربت های پی‌د ربی نیز دارای همان اهمیت تحریکات فوق‌الذکر میباشد.

ناسورها و جای زخم‌ها

ناسور هائی که مدت طویلی باقی بمانـد و دائـم از آنـها چـرك ترشح کنـد و جـای زخم هـای بزرك یا سوختگی یا تحریکات‌است بماند همواره درمعرض سائیده‌شدن قرار داشته باشد اغلب بصورت‌زخم در می‌آید و از جمله بیماریهائی هستند که‌ممکن است موجب‌بیدایش گسترش سرطان پوست شونـد تغییرات خیلی‌محسوس درجه‌حرارت هوا با تاثیر متمادی گرمای زیاد در حدودی به جای زخم های بزرك پوست اطراف ناسورهائیکه دائما چرك میکند کمك میکند که بـه بیماری موذی منجر گردد سایـر عوامل مشابه عبارت از تحریك دائم پوست بیمار بوسیله لباس یاناراحتی های متواتر سائیدگی و یا مواد مسموم کننده میباشد روی جای‌زخم ها خراشهائی (زخم های کوچکی) بوجود می‌آید که چرکهای‌میکروبی بدنبال دارد در این‌گونه موارد شفا یافتن بخودی خود بسیار بعیـد است.

بیماریهای جلدی مقدمه سرطان که بصورت سوختگی های بزرگی میباشد گاهی اوقات اهالی مناطق جنوبی را که در زمستان به‌دستگاه های مختلف گرم کننده بدوی از قبیل منقل ذغال و کرسی متوسل میشوند مبتلا میکند درصورتیکه پاهای انسان به کرات بسوزنـد سوختگی های مزمن پوست پابوجود می‌آید براثر این سوختگی هـا گاهی اوقات سرطان پوست تولید میشود.

بهترین وسیله برای جلوگیری از تبدیل احتمالی جای زخم هـای بزرك پوست فاسور های چرکی بسرطان معالجه اساسی حتی قطع آنها بوسیله عمل جراحی میباشد.

لکه‌های (خال) سطحی‌پوست

لکه های خال دارای رنك قندی هستند و غالب بچشم میخورند . چون دارای اندازه های کوچك و شکل گرد و سخت قری هستند گاهی اوقات بصورت زنان زیبائی میدهند مخصوصا اگر در لب‌بالائی نزدیك پرده های گوش روی‌شقیقه نزدیك گوش و امثال آن قرار گرفته باشد در اکثر موارد ایـن لکه های جلدی مادر زاد از لحاظ امکان عواقب سرطانی دارای هیچ گونه خطر مهمی نیستند .معذالك لکه های جلدی که اغلب درمعرض سائیده شدن بوسیله لباش قـرار دارند مثلا در مچ دست ،زیر بغل روی گردن در جاهای یقه لای کشاله ران ، پشت پاشنه پا و غیره

باین جهت لکه های جلدی صاف یا زگیل مانند که‌در مواضع مورد تحریك جزئی و پی‌درپی قرارگرفته باشد باید با عمل جراحی قطـع شوند لکه های جلدی که‌در نقاطی از بدن مانند صورت و سر قرار گرفته باشد که‌از خطر سائیده شدن مصون باشد. فقط درصورتی باید قطع شوند که بیمار راناراحت کنند (درد داشته باشد) یا اغلـب برافروخته شوند ویاشروع به بزرك شدن کنند .

برای اطلاع پزشکان محترم

Transpulmine Homburg

ترانسپولمین «شربت- آمپول- پماد»

محصول لابراتوار داروسازی همبورك آلمان

وارد ودرکلیه داروخانه‌های‌کشور موجوداست

فروش فوری

سه قطعه باغ پرتقال وقطعات کوچك وبزرك اززمین‌های قابل‌کشت چای ومرکبات برای فروش فوری حاضر است .

مرکز بورس زمینهای کرانه دریای خزر- باغ مرکبات وچای- جنگل آژانس افق آبی شهسوار تلفن ۱۲۷ تلگرافی فقیه.

درتهران تلفن ۳۷۱۶۹ حاجی لطفی آ-۳۱۷۴۸

اطلاع‌مفید بباغداران و کشاورزان

پارتی جدید انواع کودهای شیمیائی ارزان

قیمت روسی وارد شد

خیابان‌سعدی ساختمان‌نمازی شرکت خاوران

تلفن ۳۲۲۶۱

ویترین جردن

عالیترین نوع یخچال وبزرگترین ساخت معروفترین کارخانه امریکا

مخصوص قنادی ـ اغذیه فروشی باندازه های مختلف رسید

شرکت تهرانشهر ـ محدود خیابان سعدی تلفن ۳۲۲۵۳ ۳۰۲۱۱۵

آگهی تجدید مناقصه خرید لوازم برق شعبه اهواز

بانك‌ملی ایران خرید شش‌قلم لوازم زیر :

۱ـ سیم سربی دولا نمره ۲ صدیاردی ۱۰۰بسته

۲ـ سرپیچ چراغ‌معمولی ۵۰۰عدد

۳ـ کلید روکارسفید اعلامارك‌بولایا مشابه‌آن ۵۵۰عدد

٤ـ پریز روکار سفیداعلا مارك‌بولایا مشابه آن ۲۳۰عدد

۵ـ شاسی زنك روکارسفید اعلا مارك‌بولایا مشابه آن ۳۰عدد

٦ـ جعبه تقسیم روکارسفید چینی ٤۰۰عدد

موجود درمرکز را ازطریق‌مناقصه خریداری مینماید .

پیشنهاددهندگان بایستی‌مبلغ‌پنجهزارریال بحساب شماره۱۰۰۰۸ نزدشعبه فردوسی تودیع نموده وقبض آنرا بضمیمه نمونه اجناس‌بالا همراه پیشنهاد خود نموده تاآخر وقت اداری روزچهارشنبه ۱۷ آذر ماه بدفتر اداره ساختمان تسلیم دارند .

پیشنهادات واصله درساعت ۱۰صبح روز ۵شنبه ۱۸ آذرماه با حضورپیشنهاددهندگان باز وقرائت خواهدشد .

بدیهی است به‌پیشنهادات فاقد قبض سپرده ترتیب‌اثر داده‌نشده وهرگونه هزینه‌ای اعم از مالیات ووجه آگهی وباربری تا انبار بانك بعهده برنده مناقصه میباشد وبانك در رد وقبول پیشنهادات واصله مختار خواهد بود .

آ- ۳۱۵۳۰ ۱-۳ بانك‌ملی‌ایران

اطلاع به استودیوهای فیلمبرداری

مؤسسات آموزشی سمعی و بصری - بهداشتی - تربیتی

پارتی جدید آماراتهای سینما به اندازه های ۱۶ و ۳۵ میلیمتری ساخت

اتحاد جماهیر شوروی وارد و به بهای نازل عاده میگردد

شرکت خاوران خیابان سعدی ساختمان نمازی تلفن ۳۲۲۶۱

آ- ۳۱۸٤۰

پلو گوارد شد

الکتروپمپ مستقرق پلوگن باندازه های مختلف از ۱/۲ اسب به بالا یک فاز و سه فاز ،

شرکت تهرانشهر ـ محدود خیابان سعدی تلفن ۳۴۲۵۲ ۳۰۲۱۱۵

آ- ۳۱۷۷٤

برای آشپزخانه

برای مشاهده وخرید عالیترین اجاق های گازسوز اتوماتیك

کامل وبدون خطر که اخیرا باندازه های مختلف وارد شد

به شرکت تهرانشهر ـ محدود خیابان سعدی تلفن ۳۴۲۵۲ ۳۰۲۱۱۵ مراجعه فرمایید

آ- ۳۱۷۷۰

پارکر کوئینك زیبانوشتن با مرکب آغازنمیشود

کوئینك ساخت کارخانه معظم پارکر ـ ی ماده سلواکس SOLV-X بوده هنگام نوشتن قلم را تمیز میکند.

آ- ۳۱۷۵۸

آگهی مزایده

حساب عملیات مخصوص دانشکده کشاورزی سه دستگاه‌اتومبیلهای مستعمل مشروحه ذیل را از طریق مزایده بشرح مندرجات ذیل بفروش میرساند .

۱ـ اتومبیل جیپ مدل شماره ۲۳۰۰ پرچم

۲ـ اتومبیل جیپ مدل شماره ۲۲۱۵ پرچم

۳ـ اتومبیل پونتیاك اطاق چوبی مدل شماره ۱۰۱۵ پرچم

الف ـ پیشنهاد دهندگان بایستی اتومبیلهای فوق را که در محوطه دانشکده کشاورزی واقع درشهرستان کرج میباشد قبلا بازدید و پس از اطلاع کامل از چگونگی آن پیشنهادات خود را در پاکت لاك ومهر شده که روی آن نوشته باشد راجع به آگهی مزایده فروش ۳دستگاه اتومبیل مستعمل تا آخر وقت اداری روز چهارشنبه ۱۷ آذرماه ۳۸ بدفتر دانشکده کشاورزی واقع در شهرستان کرج تحویل و رسید دریافت دارند .

ب ـ پیشنهاد دهندگان بایستی صدی ده ۱۰٪ قیمت پیشنهاد را بعنوان ودیعه بحساب ۹۰۲ خزانه داریکل در بانك ملی شعبه فردوسی پرداخت و فیش آنرا ضمیمه پیشنهاد خود نمایند .

ج ـ دانشکده در رد یا قبول یك یا کلیه پیشنهادات آزاد است .

د ـ هزینه نشر آگهی مزایده و هرنوع مالیاتی که بفروش سه دستگاه اتومبیل تعلق گیرد بعهده خریدار است .

ه ـ پس از تعیین برنده مزایده خریدار بایستی قیمت سه دستگاه ماشین را طبق پیشنهاد خود در ظرف ۲٤ ساعت‌پرداخت و الا سپرده او به نفع حساب عملیات مخصوص ضبط خواهد شد و در ظرف ۲٤ساعت اتومبیلهای مورد مزایده را بایستی از محوطه دانشکده خارج نماید و دانشکده در مدت مقرر بمسئولیت خریدار نگاهداری مینماید مضافا باینکه هرگاه خریدار در ظرف ۲٤ساعت از خارج کردن آنهاخودداری نماید اتومبیلهای مزبور بدانشکده تعلق پیدا خواهد کرد و خریدارحق هیچگونه ادعائی را نخواهد داشت .

و ـ پیشنهادات رسیده در ساعت ۱۰ صبح روز پنجشنبه ۱۸آذر ۳۸ در دفتر دانشکده کشاورزی واقع در شهرستان کرج باز و قرائت خواهد شد و حضور پیشنهاد دهندگان در جلسه مزایده آزاد وپیشنهادات مبهم و مشروط و فاقد فیش بانك (سپرده) ترتیب اثر داده نخواهدشد .

آ- ۳۱۸۸۰ رئیس دانشکده کشاورزی

آگهی مناقصه

دانشکده کشاورزی برای دامهای خود احتیاج به ۳۵ تن یونجه مرغوب دارد که باید بقسمت دامپروری دانشکده تحویل گردد .

۱ـ داوطلبان شرکت در مناقصه باید پیشنهادخود را تا آخر وقت اداری روز شنبه ۱۳ آذرماه بدفتر دانشکده تحویل نمایند .

۲ـ سپرده ای بمبلغ ۵٪ بهای پیشنهادی‌بصندوق حسابداری عملیات مخصوص تحویل و رسید دریافت ورسید آنرا ضمیمه پیشنهاد خود نمایندچك و ضمانت‌نامه بانکی مورد قبول‌نخواهد بود .

۳ـ پیشنهادات رسیده در ساعت ۹ صبح روز ۱٤ر۹ر۳۸ در دفتر دانشکده باز و قرائت‌خواهدشد.

٤ـ دانشکده در رد و یا قبول پیشنهادات واصله مختار خواهدبود .

۵ـ برنده مناقصه باید پس از ابلاغ‌دانشکده‌برای تحویل یونجه حد اکثر در ظرف ۲۰ روزبانبار دانشکده تحویل و رسید دریافت دارد و چنانچه از تحویل خودداری نماید سپرده او بنفع دانشکده ضبط خواهد شد .

٦ـ هزینه نشر آگهی و مالیات و عوارض متعلقه بعهده برنده مناقصه خواهد بود .

۷ـ بهای جنس تحویلی پس از تحویل جنس‌بانبار وصدور قبض انبار در ظرف یکهفته به‌برنده مناقصه پرداخت خواهد شد .

آ-۳۱۸۷٦ دانشکده کشاورزی

آگهی مناقصه

حساب عملیات مخصوص دانشکده کشاورزی کرج جهت محصور کردن مزارع آزمایشی وسائل زیر را خریداری مینماید .

۱ـ پایه فلزی طبق نمونه ساخته شده در دانشکده از آهن نبشی ۵ × ۵ سانتیمتر از آهن بلژیکی سبك وزن که برای هرشاخه یك پایه شش متری مصرف میشود و یا از آهن سه‌نبش (سپری) ٤ × ٤ سانتیمتر یکهزار و صد عدد .

۲ـ سیم خاردار گالوا نیزه بقطر های مختلف پنجاه هزار مترطولی . پیشنهاد دهندگان میتوانند برای هریك ازدو اقلام‌فوق یابرای هردوبرحسب کیلو پایه ساخته شده یا هر کیلو سیم خاردار باندازه های مختلف پیشنهاد دهند .

۳ـ هریك از پیشنهاد دهندگان بایستی مبلغ سی هزار ریال بعنوان سپرده بحساب ۹۰۲ خزانه در بانك ملی شعبه فردوسی ریخته و رسید آنرا ضمیمه پیشنهاد خود نمایند .

٤ـ پیشنهادات رسیده در ساعت یازده روز شنبه ۲۰ آذرماه در دفتر دانشکده باز میشود و به پیشنهاداتیکه بعد از این تاریخ برسد یا فاقد برك سپرده (فیش بانك) ترتیب اثرداده‌نخواهدشد.

۵ـ دانشکده در رد یا قبول یك یا کلیه پیشنها دات آزاد است و هزینه نشر آگهی مناقصه و مالیات و عوارض متعلقه بعهده برنده مناقصه‌میبا شد .

آ-۳۱۸۷۸ دانشکده کشاورزی کرج

از دخانیات ومدیر کل آن چه میدانید ؟

یك‌کارگر بابیانی ساده دراین‌باره توضیح میدهد و میگوید

ای‌کسانیکه عقیده دارید نمیشود دراین مملکت کارکرد واکر کار کنیم کیست قدردانی کند . ای‌کسانیکه ازدستتان کاری ساخته است وباذکر این‌حرفها شانه اززیر بارمسئولیت خالی میکنید ، شمارا بشرافتتان قسم توجه‌کنید ! که‌میشود کارکرد و مردم هرقدر آن‌را میدانند ازبیسواد گرفته تاباسواد . برای نمونه خود من که‌یکنفر کارگرم و ۲۲سال‌هم سابقهٔ خدمت‌درکار خانجات دخانیات دارم بمن ثابت شدکه‌میشود کارکرد فقط‌مقداری وجودوشخصیت لازم‌دارد که کار را بانجام برساند . برای نمونه ازروزی که آقای ملکانی‌مدیر کل‌فعلی بدخانیات آمده‌اند مثل آنست که برکت راباخود آوردهو کارهائی کرده که هریك از آنها بنظر من حداقل یکسال وقت‌لازم داشت .این‌دخانیاتی که ۲۲سال است آنرا تاسیس نموده‌اند تامدتی پیش سیگار آن بیش ازدورقم نبود و سیگار خارجی درتمام نقاط مملکت فروخته میشدولی از روزیکه ایشان آمده‌اند کارهای بزرگی شده‌که برای همه‌سخت واغلب بعید بود ومن چون‌بهمهٔ‌آنها وارد نیستم رقم‌کارها ئیکه انجام شده و با چشم خود دیده‌ام توضیح میدهم ،یکی ازآنهانوع سیگارت است که تابحال متجاوز از ده رقم شده که باسیگار های خارجی کاملا رقابت میکند ودیگر کمتر کسی است که‌سیگار خارجی مصرف کند . کار بزرك دیگری که‌شده اینست که‌دراثر مرغوبیت جنس درنمایشگاه بین‌المللی بکالاهای این کارخانه مدال دادند . دیگر ازلیاقت وکاردانی ایشان یکی‌آنکه تقریبا ۷۰۰ الی ۸۰۰ کارگر باین‌کارخانه اضافه‌شده که اگر باعائله آنها حساب کنیم چندین هزارنفر می‌باشند که‌ازاین محل نان میخورند . عده نیز از جوانان تحصیل کرده این کارخانه بخارج کشور رفته‌اند که تعلیمات لازمه رافرا گیرند تاروز بروز بر مرغوبیت کالای دخانیات افزوده شده وسطح محصول رابالا ببرند .

٤۰۰ یا ۵۰۰نفربرای کارهای ساختمانی ونصب ماشینهای جدید مشغول کارند که امیداست تااوایل سال نو کارخانهٔ جدیدنصب و آماده بهره‌برداری شود که‌نتیجتا محصول دوبرابر حال‌خواهد شد . اینها بود نمونه‌های مختصری ازکارهای قابل ارزشی که‌انجام یافته است البته اینها ازدریچه چشم من کارگر استو الاممکن‌است وحتماهم هست کارهای بزرك دیگری که‌درااینجا وچه‌در شهرستانها شده باشد که من‌ازآنها خبرندارم . بداندیشان ممکن‌است این کارها را کوچك جلوه دهند وبگویند اینها چیزی نیست ولی هریك‌ازاینها رادر مدت این ۲۲ سال کسی نتوانست انجام دهد و سیگار همان چندرقم بود، یك‌باشگاه برای دخانیات ساخته‌اند که‌درنوع خود مسلما در تمام کارخانجات ایران بی‌نظیر است . شخصیت ایشان این‌وضع رابوجود آورده که تمام مرئوسین دخانیات همه‌در فعالیت باشند زیرا شخص اول موسسه فعال‌است . برای نمونه یکی از کارکنان فعال ایشان آقای ظهیرالدینی رئیس کارخانه سیگارت است که من‌افتخار عضویت ایشان را دارم وازنزدیك شاهدم که‌باچه فعالیتی دستورهای این مدیرکل را اجرا میکند . منکه ازنزدیك شاهد این پشتکار وپیشرفت هستم اغلب‌ازخود سئوال میکردم که انتخاب کننده‌این شخص باید چه‌عنصر فعالی باشد تا آنکه ضمن بررسی پی‌بردم که تیمسار ضرغام خود نیز خدمات ذیقیمتی باین کشور نموده که هیچکس نمیتواند آنهارا نادیده بگیرد . ازآن جمله چیزهائی که خاطره آن‌فراموش نخواهد شد موضوع قندوشکر است که ایشان درزمان تصدی‌خود ترتیبی برای اینکار دادند که ماافراد طبقهٔ ۳همیشه ازاین حیث‌دررفاه وآسایشیهو مقدار زیادی هم اضافه از قند وشکر میماند که آنرا بمصرف تهیه مربا و چیز های دیگر میرسانیم و قیمت آنهم همیشه ثابت‌است همین‌مسئله نان . من صبحها که‌بمحل‌کارم میرفتم میدیدم که‌دکانهای متعدد نانوائی مشغول پخت هستند وقافیهای مرغوب میپزند وخریدارزیادی هم نیست ودربین این دکانها یك نانوائی بچشم میخورد که مردم درآن از سر و کول هم‌بالا میرفتند .اینجا را نانوائی دولتی میگفتند زنان‌ودختران معصوم برای گرفتن دوسه‌نان مدت دوسه ساعت منتظر میماندند . ولی از روزیکه تیمسار ضرغام قافیهارا بیك قیمت نمودند باین بدبختی خاتمه دادشد وحالا همه‌بیك قیمت‌نان سالم‌ومرغوب میخورند . چیزی که‌مرا وادار نمود این مختصر را بنویسم آنست که‌من چون‌کارگری هستم و۲۲سال است باین‌وطن بوسع خود خدمت‌میکنم خواستم ادای وظیفه کنم و با این بیان ساده ادای وظیفه نموده وخادمین ملت‌را معرفی نمایم وخدای راشاهد میگیرم که‌نه حضرت‌تیمسار ضرغام مرامیشناسند ونه آقای مدیر کل دخانیات . بلکه من‌بشهادت تمام همکارانم کارگری هستم که بجزوظیفه اداری خود بهیچ‌کار دیگری کارندارم ولی‌مشاهدات من‌درمورد سرو صورت دادن‌بنان‌و قندوشکرو سایر اقتصادیات‌ومبارزه مثبت ومؤثری که‌درراه مبارزه باقاچاق انجام شده وادارم نمود که بدین صورت این حس حق شناسی را نشان دهم و ازحق تعالی مسئلت میکنم که خادمین جامعه رادر هرلباس وموقعیتی که‌هستند منصور بدارد . ولی‌در ماوراء این مجاهدات دیده میشود که اینهمه آوازه ها از شه بود .

آ-۴۴۶۴۵ کارگر فنی بریش سیگارت .عباس گلچین

SIEMENS

دستگاه اعلام حریق زمینس

یا بیمه آتش سوزی

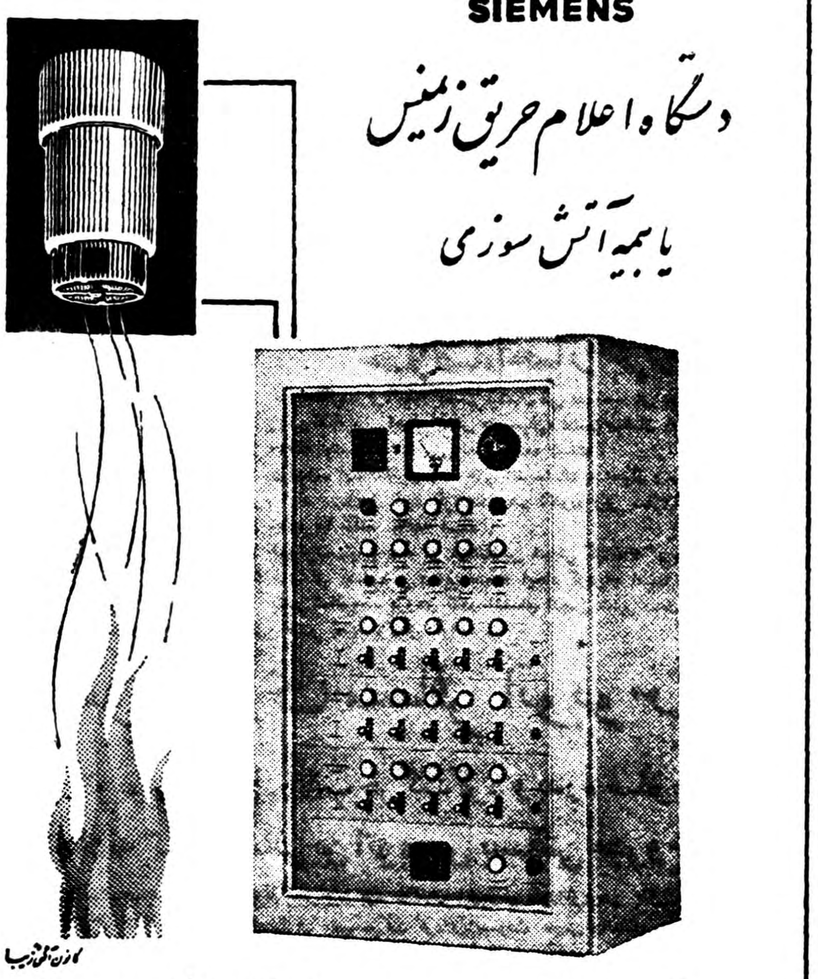

کاریکاتور تلویزیونی

دستگاه اعلام حریق زمینس همیشه بیدار و هشیار است و بمحض بروز آتش شما را آگاه می سازد

برای اطلاعات بیشتر به :

شرکت سهامی زمینس ایران ، خیابان سعدی ـ تلفن : ۳۰۵۱۶۱ الی ۶۸ مراجعه فرمائید

نمایندگی زیمنس دراصفهان ـ نورسته (برادران نبوی‌نژاد) چهارباغ اول‌فتحیه

فروشگاه جام ـ خیابان شمیران مقابل باغ‌ملك

آ-۳۱۷٤۲

رئیس دانشگاه نیویورك درشیراز

دانشگاه‌شیراز بدانشگاه‌نیویورك‌میپیوندد

چند روز قبل آقای دکتر اسلوکم رئیس دانشگاه نیویورك بشیراز وارد گردید وبراهنمائی آقای دکتر قربان‌رئیس دانشگاه این شهرستان از قسمتهای مختلف دانشکده های دانشگاه شیراز بازدید نمود متعاقبا به در ضیافت ناهاری که از طرف دانشگاه بافتخار ورود وی ترتیب داده شده بود شرکت کرد قرار است آقای دکتر اسلوکم پس از بازگشت بامریکا برای وابستگی دانشگاه شیراز بدانشگاه نیویورك با اعضای شورای عالی دانشگاه نیویورك مذاکره نماید ودر این مورد اقداماتی بعمل آورد .

تقسیم زمین‌های خالصه

مقدمات‌تقسیم خا[illegible]ه اشنویه بین‌کشاورزان فراهم‌میشود

از هم اکنون مقدمات تقسیم زمینهای خالصهٔ اشنویه بین کشاورزان‌اینمنطقه فراهم میگردد وپس ازتهیه مقدمات لازم‌برای تقسیم زمینهای مزبور بین‌کشاورزان اشنویه اقدام میشود چندروز قبل آقایان نظام رئیس کل کشاورزی استان آذربایجان غربی ،خانقاهی رئیس ادارهٔ امور عمومی وخالصجات استان ورضائی رئیس ادارهٔ بررسیهای کشاورزی جهت رسیدگی بوضع کشاورزی املاك‌خالصهٔ اشنویه باینمنطقه عزیمت نمودند آقایان مزبور پس از رسیدگ بوضع کشاورزی در زمینهای‌خالصهٔ اشنویه برای تهیه مقدمات تقسیم این زمینها بین کشاورزان بخش اشنویه‌بابخشدار اینمنطقه ملاقات کردند وپس از اخذ تصمیم لازم برضایتیه باز گشتند گزارش بالارا خبرنگار ماازرضایتیه اطلاع‌دادهاست

سرنوشت الاغهای سرگردان چه میشود ؟

دکترسلمانی عقیده‌داردکه‌الاغها باید به‌اندیمشك‌منتقل‌گردند

باتمام محافظتی که از الاغهای مزبور میشود تاکنون ۹راس از آنها سقط شده‌اند

قبلا اطلاع داده شد کشاورزان‌قراء تابعه اراك براثرعدم علوفه کافی الاغهای خودرا دربیابان رها کرده‌اند واین الاغهای سرگردان را یکنفر سلمانی اراکی بنام محمد نورافزا معروف به دکتر سلمانی جمع آوری نموده واز آنها نگهداری میکندگفته شدکه دکتر سلمانی برای نگاهداری این الاغها از جمعیت مرکزی حمایت حیوانات تقاضای کمك کرد وجمعیت مزبور نیز بوسیله موسسه اطلاعات مبلغ دوهزار ریال برای وی ارسال داشت .

اینك خبرنگار ما از اراك بدنبال گزارشهای قبلی اطلاع میدهد مبلغ دوهزاررریال پرداختی جمعیت مرکزی حمایت حیوانات به آقای محمد نورافزا تسلیم گردید ولی باید گفت مبلغ مزبور فقط هزینه علوفه چهار شبانه روز الاغهای سرگردان راتامین خواهد کرد زیرا بامحاسبه دقیقی که بعمل آمده است مبلغ ۶۴۰ ریال در یك شبانه روز هزینه نگاهداری الاغهای مزبور میباشد .

خبرنگار ما اضافه میکند باتمام توجهی که هم‌اکنون ازالاغهای‌سرگردان میشود دوشب قبل ۷راس ازالاغهای مزبور سقط شد وشب گذشته نیز دوراس سقط گردید. فعلا درحدود یکصد راس الاغ دیگر باقی است که آقای محمد نورافزا ازآنهانگاهداری میکند .

باوضع موجود وباتوجه باینکه گاه خرواری ششصد ریال دراراك‌خرید وفروش میشود نگاهداری این الاغها

بامحاسبه دقیق همانطورکه گفته شد مستلزم صرف ششصد وچهل ریال درشبانه روز میباشد. تاکنون دکتر سلمانی آنچه ازدستش بر می‌آید انجام داده است ولی فعلا بیش ازاین دیگر قادر بنگاهداری الاغهای مزبور نیست وتقاضا دارد ترتیبی داده‌شود که بوسیله دوواگن این الاغها به اندیمشك که منطقه گرمسیر است منتقل شوند زیرا ممکن است درآنجا هنوز دربیابانها علف برای تعلیف الاغهای سرگردان موجود باشد .

این تنها راهی است‌که برای‌نگاه داری الاغهای جمع آوری شده بنظر دکتر سلمانی واهالی اراك رسیده

سیستان و بلوچستان آباد میشود

هنگامی که آقای نخست وزیر واعضای هیئت دولت برای افتتاح نهر آذر به زابل عزیمت کردند پس‌از افتتاح نهر مزبور پروژه های عمرانی ونقشه هائی که برای اجرای این پروژه ها ترسیم گردیده بود به هیئت وزراء ارائه داده شد وباارائه نقشه های مزبور یقین حاصل گردید که‌در آینده نزدیکی منطقه بلوچستان و سیستان آباد می شود در عکس بالا آقایان وزرای گمرکات وانحصارات ، بهداری و مشاور هنگام مشاهده نقشه های عمرانی منطقه سیستان که به وسیله شرکت ایتال‌کنسولت‌اجرا میگرددیده میشوند.

قربانی سرعت

یکی مقتول و دیگری مجروح شد

چند روز قبل اتومبیل شماره ۲۲۸ برانندگی اسد[illegible] محمد که از کردکوی بطرف بندرگز حرکت میکرد در پانزده کیلومتری بندرگز بر اثر سرعت زیاد با دو چرخه سواری بنام محمد علی قدبیلی‌تصادف نمود و بطرف خارج از جاده منحرف شد . باین تصادف پای دوچرخه سوار شکست ولی هنگامیکه اتوبوس بطرف خارج از جاده منحرف میشد پیر مردی بنام عباس‌صابری که در قسمت جلوی اتومبیل نشسته بود برای آنکه خود را از خطر واژگون شدن اتومبیل نجات دهد ازداخل اتومبیل خود را بخارج پرتاب کرد ولی با اصابت سرش بدرختی که در کنار جاده بود آنا جان‌سپرد و اتومبیل نیز پس از تصادف بدرخت متوقف گردید جنازه‌مقتول با انجام تشریفات قانونی مدفون شد و دوچرخه سوار مجروح تحت‌معالجه قرار گرفت . راننده دستگیر گردید و قضیه تحت تعقیب میباشد .

تسلیم تقدیرنامه

خبرنگار ما از کرمان اطلاع می دهد ، چند روزقبل آقای اقبال استاندار کرمان اداره انحصارات و گمرکات کرمان رامورد بازدید قرار داداستاندار کرمان در پایان این بازدید تقدیرنامه هائی را که از طرف تیمسار سر لشکر ضرغام وزیر انحصارات وگمرکات برای چند نفر از کار کنان اداره انحصارات و گمرکات کرمان صادر شده بود به آنان تسلیم نمود .

خلاصه‌اخبارخوزستان

سوسنگرد- فرماندار دشت میشان طی مصاحبه ای اظهار داشت، بمنظور تامین آب آشامیدنی اهالی بخش دهوسیانه دشت میشان درکنار رودخانه های این منطقه چند تلمبه دستی نصب شده است .

دزفول- اسفالتکاری جاده های اندیمشك به اهواز وخرمشهر واندیمشك بخرم آباد دردزفول آغاز گردیده وهم اکنون زیر سازی قسمتی ازاسفالت این جاده ها خاتمه یافته است .

شوش- بهبت عده ای ازمتمکنین شوش کارخانه ایجهت وصل ونصب لوله های آب آشامیدنی دراین منطقه ایجاد گردیده است .

بندر شاهپور- بزودی کادر اعضای انجمن شهر بندر شاهپور باانتخاب دونفر عضو جدید تکمیل خواهد شد .

هوسبازی مسافر اتوبوس

ناگهان اتوبوس بطرف عقب حرکت‌کرد وبدره سقوط نمود

دراین حادثه کلیه مسافرین اتوبوس بسختی مجروح شدند

چندروز قبل براثرهوس رانندگی یکنفر مسافر درجاده تبریز- اهر اتوبوسی بدره سقوط کرد وسرنشینان آن بشدت مجروح‌گردیدند.

خبرنگار ما از اهر مشروح این جریان راچنین گزارش میدهد.

اتوبوس شماره ۷۲۳ درسربالائی جاده تبریز- اهر مقابل قهوه خانه‌ای متوقف شد ورحیم عمو راننده آن برای رفع خستگی بداخل قهوه خانه رفت واز مسافرین اتوبوس مزبور عده‌ای بقهوه خانه رفتند وجمعی هم صندلیهای اتوبوس رابه تختهای زوار درفته قهوه خانه ترجیح دادند .

هنگامیکه رحیم عمودرقهوه خانه پا روی پاانداخته وبگفتگو با سایر رفقدگان که درآنجا اجتماع کرده بودند سرگرم بود ناگهان اتوبوس وی بطرف عقب حرکت کرد وباپیمودن سراشیبی جاده بدره نسبتا عمیقی سقوط نمود .

بامشاهده اینوضع راننده و دیگر افرادیکه درقهوه خانه‌بودندبسروقت مسافرین اتوبوس مزبور شتافتند وآنانراکه بشدت مجروح شده بودند ازداخل اتوبوس خارج کرده برای معالجه به اهر منتقل نمودند.

باتحقیقاتی که درباره علت‌حرکت توبوس بعمل آمد مسافرین مجروح گفتند هنگامیکه رحیم عمو راننده اتوبوس درداخل قهوه خانه مشغول رفع خستگی بود مسافری که‌جایش دراتوبوس بغل دست راننده بود هوس رانندگی بسرش زد وبتقلید از راننده پشت فرمان قرار گرفت با نشستن وی درپشت فرمان ناگهان اتوبوس بطرف عقب حرکت کرد و مسافر هوسباز نتوانست ازحرکت اتوبوس بطرف عقب جلوگیری‌کند درنتیجه چنین وضعی پیش آمد.

خبرنگار ما اضافه میکند که فعلا توبوس مزبور بکلی درهم شکسته و غیر قابل استفاده شده است‌مسافرین مجروح نیز تحت معالجه قرار دارندو قضیه ازطرف مقامات مربوطه تحت تعقیب است .

سه‌قلوهای علمدار

تنها پناهشان افراد نیکوکار و مؤسسات خیریه است

طبق گزارش خبرنگار ماازاز علمدار آذربایجان چند روز قبل همسر حامله‌آقای غلامحسین پناهی یکی‌ازافراد کم بضاعت‌علمدار سه قلوزائید . سه‌قلوها که‌دو پسر و یك‌دختر می‌باشند همراه‌بامادرشان‌سلامت‌بوده‌وضع مزاجی آنان رضایتبخش است‌تنها نگرانی خانواده سه‌قلو آقای علمدارعدم بضاعت کافی برای نگاهداری نوزادان می‌باشد بااین سرمای زمستان و وضع خانواده سه‌قلوهای مزبور امید میرود موسسات خیریه‌و افراد نیکوکار ازکمك بخانواده سه‌قلوهای علمداری دریغ نکنند چه‌تنها پناه خانواده پناهی باوجود این‌نوزادان سه‌قلو دراین سرمای زمستان افراد نیکوکار و موسسات‌خیریه می‌باشند .

تامین برق

خبرنگار ما از رضوانده گزارش می دهد با اقداماتی که از طرف مقامات مربوطه به عمل آمده است تا پایان ماه جاری نیروی برق مصرفی اهالی رضوانده تامین خواهد شد چند روز قبل مهندسین شرکت پیمانکارزیکوف وابسته بسازمان برنامه همراه باآقای مهندس شایگان وارد رضوانده‌شدند وپس‌از مذاکراتی که با شهردار این منطقه به عمل آوردند برای تامین برق رضوانده تا پایان ماه جاری وعده مساعد دادند .

منظرهٔ نامطلوب درشهر

برای بهبود وضع کشتارگاه ووسیله حمل لاشه‌های گوسفندان بشهرفکری نشده

هم اکنون روزانه درحدود بیست‌راس گاو ویکصد راس‌گوسفند برای تامین گوشت مصرفی اهالی بابل دراین شهرستان کشتار میشود ولی‌با این کشتار نسبتازیاد بایدگفت از طرف‌شهرداری برای بهبود وضع کشتارگاه واحشام وحمل لاشه‌های آن‌بشهر توجهی مبذول نمیگردد ودرحال حاضر لاشه گوسفندان بوسیله گاریهای اسبی‌روباز از کشتارگاه بشهرحمل میشود. علاوه برآن چون درکشتارگاه بابل وسائل پوست‌کندن لاشه‌های کشتارها موجود نیست. کشتارکنندگان لاشه ها را در برابر چشم مشتریان پوست می کنند وباین ترتیب منظرهٔ نامطلوبی ایجاد مینمایند. انتظار میرود حالاکه شهرداری سالیانه چندین میلیون ریال از محل عوارض گوشت عایدی داردلااقل برای حمل‌لاشه های گوسفندان ازکشتارگاه بشهر وتوزیع گوشت وسیلهٔ‌نقلیهٔ مناسبی خریداری نماید وعلاوه برآن برای تهیهٔ‌وسائل‌پوست کندن لاشه ها در کشتارگاه اقدام لازم بعمل آورد.

کشتارگاه درمیان خانه‌های مردم

اهالی تقاضای انجام وعدهٔ شهرداری را دارند

در آنهنگام که شهرستان بهشهر بوسعت کنونی نرسیده شهرداری این شهرستان در بیابانهای خارج‌شهر اقدام بایجاد کشتارگاه نمود ولی با وسعت روز- افزون بهشهر ، در اطراف ساختمان کشتارگاه نیز مردم این شهرستان بساختمان خانه اقدام نمودند اهالی که وجود کشتارگاه را درنزدیکی خانه های خود مخالف بهداشت میدیدند ازشهرداری تقاضا کردندکه شهر وسعت یافته خوب است ساختمان کشتارگاه نیز بخارج از شهر منتقل شود مقامات شهرداری برای‌انجام این تقاضای اهالی‌وعده مساعد دادند ولی هم اکنون مدتها میگذرد و از انجم این وعده خبری نیست در حالیکه مردم بهشهر تقاضای تسریع درانجام‌این وعده‌رادارند.

فرمان برید و ..

خبرنگار ماازبجنورد اطلاع میدهد چند روز قبل اتوبوس شماره ۷۷۱ متعلق بآقای حسین معروف به حسین «بکسی» در چهار کیلو متری قریه کریك از توابع بجنورد برائر بریدن فرمان واژگون گردید .

در این حادثه یك نفر از سرنشینان اتوبوس قربانی شدودیگر سرنشینان مجروح گردیدند .

بادفن‌جنازه‌مقتول ،مجروحین تحت معالجه قرارگرفته ورانده دستگیر گردید .

باهمت مردم

یك جاده ۷کیلومتری ساخته شد

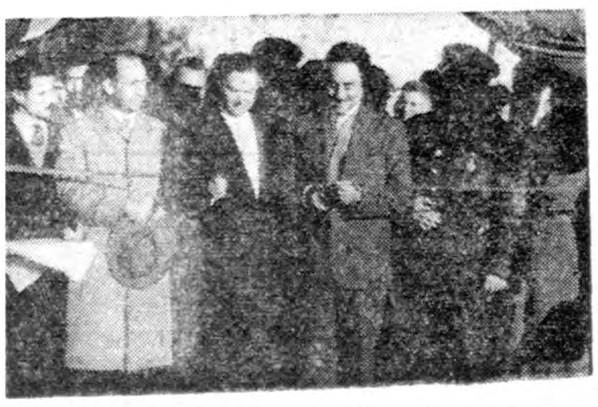

چندروز قبل آقای دوالفقاری استاندار مازندران طی مراسمی با قطع نوارسه رنك جاده جدیدالاحداث « عالیواك ـچمازك » واقع درفرح‌آباد ساری را افتتاح نمود این جاده که‌طول آن درحدود ۷کیلومتر میباشد بهمت مالکین،و اهالی این‌دو قریه باکمك صندوق مشترك ایران وامریکا و همچنین کمك‌فنی اداره عمران ساخته شده است .پنجاه در صدهزینه ایجاد این جاده بوسیلهٔ اهالی و مالکین قراء عالیواك و چمازك تامین شده‌وبقیه رأنیز صندوق مشترك ایران و امریکا و ادارهٔ عمرآن استان مازندران پرداخته‌اند . عکس بالا هنگامی است که استاندار با قطع نوارسه‌رنك جادهٔ مزبور را افتتاح میکند.

مایه‌کوبی آبله

طبق گزارش خبرنگار ماازاز ساوه بااینکه طی ماه گذشته اکیپهای‌اعزامی سازمان بهداشت گلیه اهالی ساوه وقراء تابعه رابرضد آبله مایه کوبی نمودند واین مایه کوبی هنوز هم ادامه دارد معهذا دوروز قبل یکنفر بیمار مبتلابه آبله بنام علی فرزنـد ابراهیم ازاهالی اصفهان که کارگـر راهسازی بود دربهداری زاویه‌زرند ازتوابع ساوه تحت معالجه قرار گرفت .

رفع شر سگهای ولگرد

خبرنگار ماازاز رضوانده گزارش میدهد چون تعداد روز افزون سگهای ولگرد در رضوانده موجب زحمت‌اهالی بود از طرف شهرداری برای از بین بردن سك های ولگرد این منطقه اقدام لازم‌به عمل آمد و آقای بصیری پزشکیار بهداری پره‌سر از توابع رضوانده بنا به تقاضای شهرداری برای از بین بردن سگهای مزبور اقدام نمود واهالی رضوانده ازمزاحمت سگهای ولگرد رهائی یافتند .

انتصابات در شهرستانها

بابلسر - آقای سلیمان دریائی رئیس شیلات
سوادکوه - آقای محمد شایگان رئیس ثبت اسناد واملاك و آقای عنایت نژاد رئیس انحصارات - آقای حسن طاهری رئیس اوقاف
جیرفت - آقای اکبر شفیعی رئیس ثبت اسناد واملاك
بندرگز - آقای عباس کریمی بخشدار .
شهریری - آقای سرگرد صدرائی رئیس کلانتری .
زنجان - آقای سرهنگ‌ابراهیمی رئیس شهربانی .
کرمان - آقای حسین‌منزوی رئیس شرکت نفت .
رفسنجان - آقای محمدی شهردار انتصابی .
بابل - آقای ذبیح‌الله علوی رئیس شعبه ۲ دادگاه بخش .

بازدید حوزه انتخابیه

خبرنگار ماازاز شاهرود گزارش میدهد آقای دکتر امیر حکمت نماینده مجلس بمنظور بازدیداز حوزهٔ انتخابیه خود بشهرستان شاهرود وارد شد .آقایان توماج وبوزبور نمایندگان مجلس‌شورای ملی نیز باآقای دکتر امیر حکمت همراه بودند .

مسابقات قهرمانی استان خراسان

باشرکت یکصدنفر قهرمان ادامه دارد

قبلا اطلاع داده شد که هشتمین دوره مسابقات قهرمانی کشتی و دوومیدانی استان خراسان در طبس تشکیل‌گردید وقهرمانان دوازده شهرستان خراسان در این مسابقات شرکت کردند . اینك خبرنگار ما از طبس گزارش میدهد بیش از یکصد نفر قهرمان کشتی و دو ومیدانی‌شهرستانهای مشهد ، بیرجند، بجنورد ،درگز ،قوچان، فردوس ، تربت جام ، تربت حیدریه و تربت برای شرکت در اردوی مسابقات قهرمانی استان در میان استقبال ورزشکاران طبس باینمنطقه وارد گردیدند کلیه روسای دوایر دولتی و محترمین شهر تا ده کیلومتری باستقبال قهرمانان رفتند و چندین‌راس گاو و گوسفند قربانی کردند هم اکنون مسابقات قهرمانی استان خراسان در رشته های کشتی آزاد ، کشتی فرنگی ، کشتی پهلوانی و دوومیدانی ادامه دارد .

وعده های مساعد

خبرنگار ما از سبزوار گزارش میدهد چند روز قبل که آقای دکتر رضائی نماینده مجلس شورای ملی برای بازدید از حوزه انتخابیه خود به سبزوار وارد شد باوی تماس‌حاصل گردید و پیرامون امور عمرانی این منطقه از وی سئوالاتی شد آقای‌دکتر رضائی در باره انجام امور عمرانی در سبزوار وعده های مساعدی داده

اعضای انجمن آثار ملی درمشهد

خبرنگار ما از مشهد گزارش میدهد چند روز قبل تیمسارآقاولی آقایان دکتر صدیق اعلم ، علی هیئت ، گلشائیان ، تیمسارجهانبانی ، آقایان نبوی ، صدیقی ،صمیمی ،علمی و مصطفوی مدیر کل‌باستانشناسی جهت بازدید آثار تاریخی مشهد باقطار باین شهرستان وارد شدند و در ایستگاه راه آهن مورد استقبال استاندار ونیابت تولیت عظمی‌قرار گرفتند اعضای انجمن مزبور پس از تشرف به آستانه حضرت علی‌ابن- موسی الرضا علیه السلام از آرامگاه فردوسی ، هارونیه ، خواجه ربیع‌و بناهای تاریخی آستانقدس و مسجد گوهرشاد وسایر آثار باستانی دیدن کردند در عکس بالا اعضای انجمن آثار ملی در ایستگاه راه‌آهن مشهد در حالیکه مورد استقبال استاندار و نایب التویه‌آستانقدس‌قرار گرفته اند دیده میشوند .

قاچاقچیان بدست‌وپا افتاده‌اند ؟!

دادستان بروجردشخصا بمبارزه باقاچاقچیان برخاسته‌است

دوروز قبل ناگهان در شهرستان بروجرد و بین مغازه داران این شهرستان جنب و جوشی در گرفت وهنوز هنگام خانه تکانی فرانرسیده مغازه داران باصطلاح مشغول خانه تکانی شدند ! پس‌از تحقیق معلوم شد آقای زندی دادستان بروجرد شخصا پاشنه کفش هارا کشیده و برای کشف قاچاق به بازرسی از مغازه ها و خانه های شهر پرداخته است باین ترتیب مبارزه باقاچاق را که از چندی قبل در شهرستان‌بروجرد شروع شده بود تشدید کرده است

در تماسی که با دادستان به عمل آمد آقای‌زندی اظهار داشت چون نامه‌هائی بدادسرا می رسید مبنی بر این که قاچاق فروشان در بروجرد با خیال راحت مشغول خرید‌و فروش تریاك‌و سایر اجناس قاچاق هستند باین‌جهت شخصا به اتفاق آقایان‌نراقی دادیار وسلطانی معاون دادسرا ومامورین انتظامی مغازه های شهر را بازدید کردم ودراین بازدید مقادیری تریاك از چند مغازه کشف گردید که‌صاحبان آن دستگیر و تحویل دادگاه جنائی شدند . خبر نگار ما اضافه می کند که‌این عمل دادستان بین قاچاق‌فروشان شهر بروجرد رعب وهراسی ایجاد کرده ودد نتیجه فعالیت های‌مامورین مبارزه با مواد مخدره که همزمان با فعالیت دادستان تشدید یافته‌است از یك قهوه خانه تعداد ۴۱ لول تریاك کشف گردید .

خلاصه‌اخبارآذربایجان

مهاباد - برای‌تبدیل گورستان متروك مهاباد بجنگل مصنوعی اقدام‌شد وسرتاسر محوطهٔ‌این‌گورستان که در وسط‌شهرقرار دارد درختکاری‌شد .

اشنویه - باسرمای شدید ومضیقه زغال اهالی اشنویه در ناراحتی بسر می‌برند و انتظار دارند برای تهیه سوخت زمستانی آنان اقدام لازم بعمل آید ....

اهر - عملیات ساختمانی لوله‌کشی‌آب‌شهرستان اهرشروع گردید واهالی ازاین لحاظ خشنود می‌باشند .

سراب- بافعالیت مامورین مبارزه‌بامواد مخدره شهرستان سراب چند روز قبل‌یك‌کیلو تریاك قاچاق کشف گردید .

یك دبستان و ده پل بزرك ایجاد شده

کرمان

طی‌سه ماه اخیراز طرف‌ادارهٔ‌عمران‌استان‌کرمان فعالیتهای‌عمرانی‌زیادی در قراء‌تابعهٔ شهرستان کرمان‌انجام گردیده است ظرف این سه‌ماه ساختمان یك دبستان چهار کلاسه دهستگاه پل‌بزرك ، هفده کیلومتر جاده بین قراء اطراف و دو خیابان بطول ۱۴۴۰ متر ایجاد شده است همچنین ساختمان ۹ گرمابه ترمیم گردیده و این گرمابه که خزینه‌ای بوده مجهز بدوش شده است ضمنا در قراء اطراف کرمان کلاسهای آکابر افتتاح گردیده است.

خشخاش سوزی

خبرنگار ماازاز شیراز گزارش میدهد :چندروز قبل‌طی مراسمی که در شیراز انجام شد تعداد۱۶ گونی محتوی خشخاش در میان آتش معدوم گردید .این خشخاش هابوسیله‌مامورین‌بهداری‌اصطهبانات فارس کشف شده بود وبا حضور مقامات مربوطه آتش زد ه شد .

پرداخت وام صنعتی

خبرنگار ماازاز کرمان گزارش می دهد چند روز قبل پرداخت پنج وام کوچك صنعتی از طرف اداره صنایع ومعادن استان کرمان مورد تصویب قرار گرفت وبیانك ملی دستوربرداخت آن صادر گردید این وامها بمصرف ایجاد ، تکمیل و توسعه کارگاه های موزائیك سازی ، آجر فشاری ،تهیه شیر وکره پاستوریزه خواهد رسید

۸کارخانه قندریزی تعطیل شد

دراین کارخانجات مقررات بهداشتی رعایت نمیشد

بطوریکه خبرنگار ما از کرمان گزارش میدهد چند روز قبل از طرف مقامات بهداشتی شهرستان کرمان تعداد هشت دستگاه کارخانه قندریزی موتوری و دستی شهرستان کرمان بعلت عدم رعایت بهداشت تعطیل گردید مقامات‌مربوطه درباره تعطیل این کارخانجات اظهار داشتندچون کارخانجات مزبور اصول و مقررات بهداشت را رعایت نمیکردند باینجهت تعطیل شدندتاهنگامیکه صاحبان این کارخانه ها اصول بهداشت را در کارخانجات خودرعایت نکنند از ادامه کار آنها جلوگیری خواهد شد .

جشن سربازی

چند روز قبل بمناسبت پایان دوره خدمت سیصد نفر از سربازان تیپ پنج پیاده قزوین مجلس جشنی در مرکز ستاد تیپ مزبور ترتیب داده شد در این مجلس عده‌ی زیادی از افسران ارشد تیپ ، محترمین‌شهر وسیصد نفر سربازان مزبور شرکت داشتند پس از ایراد بیاناتی ازطرف تیمسار آزموده‌فرمانده تیپ، سربازان بوسیله اتومبیلهای ارتشی هریك‌بمحل سکونت خود بازگشتند .

انحلال انجمن شهر

خبرنگار ما از جیرفت طی‌گزارشی اطلاع میدهد چون مدت قانونی انجمن شهر جیرفت بسر رسیده بود باین جهت بنا بپیشنهاد آقای اقبال استاندار استان کرمان بااطلاع جریان بوزارت کشور ، انجمن شهر منحل گردید قرار است در آینده نزدیکی برای انتخاب نمایندگان انجمن شهر اخذ رای به عمل آید .

درباره تحدید مالکیت نظر شما چیست

از: مهندس بیژن باوندی

مناسب‌تر از تحدید مالکیت

قانون اصلاح اراضی است

معمولا قوانین تعدیل مالکیت هابخاطر احراز سه غرض اساسی وضع میگردد:

اول ـ تشویق و ترغیب کشاورزانی که مایل هستند تا بااستفاده ازاین قوانین ، از منابع طبیعی موجود که در اختیارشان قرار می گیرد وهمچنین از نیروی انسانی خود وبالاخره از ماحصل دسترنج خویش ، حداکثر تمتع را حاصل کنند .

دوم ـ عمران واستفاده کامل از منابع طبیعی مملکت بوسیله زارعین بدون صرف هزینه های زائد ازخزانه دولت .

سوم ـ به علت افزایش در آمد کشاورزان امکان اخذ مالیات بیشتر به نفع خزانه دولت که در نتیجه آن صندوق دولت برای ایجاد موسسات عام المنفعه تقویت می گردد .

حال باید دید که آیا قوانین‌تعدیل مالکیت هااین سه مقصود اصلی را بر آورده می سازد یانه؟

به نظر من برای کشاورزان ، بغیر ازمشکل مالکیت که وضع قوانین تعدیل مالکیت ها آنرا حل‌می کند، مشکلات دیگری‌هم وجود دارد که‌در مقایسه با مشکل مالکیت زمین، توجه بدان در مرتبه اهمیت بیشتری قرار می گیرد ، ذیلا بشرح آن می پردازیم :

مالکین و کشاورزان ایرانی در باره نحوه زراعت نوین جهان صاحب هیچگونه علم و اطلاع صحیحی نیستند واین عدم اطلاعشان مشکلات عدیده‌ای را پدیدار می سازد مانند عدم‌انتخاب زمین مناسب برای کشت‌مورد نظر وهمچنین فقدان وسائل مودد لزوم کشت وتا آشنائی با مصرف کودهای شیمیائی وحیوانی و کود سبز وبکار بردن روش غلط آبیاری و حفاظت آب وانتخاب بذر نا مناسب وعدم شناسائی دشمنان محصول یعنی‌آفات نباتی وعدم رعایت تناوب زراعی که بدینگونه همیشه نیمی از زمین های مزروعی به حالت آیش وبدون مصرف باقی می ماند و ندانستن طرز برداشت صحیح محصول ومحافظت آن .

اما زارع می پندارد که نامساعد بودن وضع معیشتش معلول پرداخت حق المالکانه است واین توهم شاید در واضعین قانون تعدیل مالکیت‌ها نیز بی اثر نبوده است . در حالی که اگر درست دقت شود وقوف برمشکلات فوق وهمچنین سعی در رفع آن‌بیش از تامین مالکیت برای زارع ، در بهبود وضع زندگی او موثر می باشد غیراز این مشکلات ، پائین بودن قوه خرید در دهات ومراکز نزدیك به آن ، گروهی تاجر و سلف خر را وارد میدان کرده است که این گروه محصول کشاورزان رابا نازلترین قیمت ها خریداری می کنند و با گران ترین‌قیمت هابه فروش میرسانند

مشکل دیگر نبودن راهنمائی‌برای شناساندن این مشکلات به زارعین‌و هدایت آنان در رفع آن می باشد . دراینجا باید نامی از سازمان جوان ترویج کشاورزی برد که متاسفانه به علت قلت وجود مروج کافی وضعف دستگاه های بررسی آن وزارتخانه نمی تواند بوظائف محوله به نحومطلوبی عمل کند .

باتوجه بمسائل بالا ملاحظه میشود که قانون تعدیل مالکیت هاآنطور که بایسته وشایسته است هدف های اساسی واضعین قانون راتامین‌نمیکند. برای‌اینکه‌راهی‌برای نیل‌بدان‌اغراض‌پیدا کنیم بهتر است تایجای آن قانون ، قانون اصلاح اراضی راتصویب‌کرده ومورد عمل قرار دهیم .

در قانون اصلاح اراضی، اراضی از مالکین وکشاورزان اخذ میگردد و بدست «کئوپراتیو» ها سپرده میشود وبرای هر زارع فقط قطعه زمین کوچکی درنظر گرفته میشود که‌کشاورز بتواند درآن خانه بسازد وگاو و گوسفند وطیور بپرورد وباغی احداث کند وبدینوسیله مواد مصرفی یومیه خانواده خودرا بدست آورد. وعلاوه براین کشاورز نسبت به مابقی‌اراضی کئوپراتیو، سهم مشاعی پیدا میکند وخود تابع اوامرکئوپراتیو میگردد.

مزیتی که این کئوپراتیو هانسبت بمزارع مفروض دارند، بشرح ذیل است :

۱ـ یك کئوپراتیو راخیلی بهتر از چند قطعه‌کوچك زمین میتوان سازمان داد .

۲ـ می‌توان بابکار انداختن ماشین های کشاورزی اززحمت کار زارعین کاست .

۳ـ ساعات کار راتقلیل داد .

۴ـ ازاعتبارات بنحو مفیدتری‌استفاده کرد .

۵ـ تناوب زراعی رارعایت نمود .

۶ـ دامداری راکه لازمه حیات زراعت جدید است رواج داد .

۷ـ اصول صحیح دهداری رابمنظور منافع اقتصادی رعایت کرد .

۸ـ رهبری این کئوپراتیو ها را بدست افراد تحصیلکرده سپرد و مشکلات کشاورزی رابیاری و هدایت آنان ازمیان برداشت وبدین نحو بودجه ای‌که تاکنون بردولت تحمیل میشده‌است ازمنبع‌درآمد کئوپراتیو هاکسب کرد .

۹ ـ کئوپراتیو هاملزم بساختمان راه ووسائل ارتباطی میگردند.

۱۰ـ برای زارعین ازمحل درآمد ، حقوق ماهیانه‌ای تعیین میشود .

۱۱ـ محصولات بهتر جمع آوری و محافظت میشود وبدون مداخله دست دیگری دربازار بفروش میرسد .

۱۲ـ از هجوم زارعین بشهر ها مانع شد. زیرا کئوپراتیو هاوسائل زندگی آنهارا ازقبیل برق وآب و مدرسه وبیمارستان بهمان نحوی که اهالی شهرها ازآن بهره مند میشوند، دراختیار شان قرار میدهد .

ومزایای دیگری که بیان همه‌آنهاباعث تطویل میگردد .

نکته لازمی که درپایان این مقال باید افزود اینست که دولت‌میتواند برای جلب اعتماد زارعین و همچنین اطمینان برمفید بودن این قانون ، ابتدا چند کئوپراتیو مختلف در نواحی گوناگون کشور تشکیل دهد و این عمل قبل ازاجرای قانون ضروری تشخیص‌داده میشود .

نمایشگاهی از تابلوهای کمال‌الملك

ترتیب داده میشود

طبق اطلاع رسیده قرار است نمایشگاهی از آثار استاد محمد غفاری (کمال الملك) بهمت‌اداره کل موزه‌ها و فرهنك عامه ترتیب داده شود.

خبرنگار ما پیرامون این خبر اطلاعاتی کسب کرد و مصاحبه‌ای با آقای بامشاد رئیس اداره کل موزه ها و فرهنك عامه بعمل آورد ایشان در پاسخ سئوالات خبرنگارما گفتند :

احیای هنر های زیبا و معرفی‌هنر های « فلکوریك » ایران از هدف های نهائی اداره می باشد ، همواره‌سعی‌میشودباتشکیل نمایشگاه های هنری و استفاده از آثار هنرمندان بزرگی چون کمال الملك ایران را بهتر و ارزنده‌تر ازهمیشه در نظر سایر ممالك معرفی کنیم چندی پیش بخاطرم رسید که نمایشگاهی از آثار استاد فقیدکمال الملك ترتیب دهم در تعقیب آن از آقایان آشتیانی ،شیخ ، امینی و شهبازی شاگردان استاد کمال الملك دعوتی‌بعمل آمد تا با کمك ها و راهنمائیهای آنان بتوان تابلو های‌استاد را جمع آوری نمود .

طی همین راهنمائیها معلوم شد که تعدادی از این تابلو ها در مجلس شورای ملی ،کاخ گلستان،وزارت امور خارجه، کتابخانه حاج حسین آقا ملك و نیز تعدادی‌نزددوستداران استاد از جمله مرحوم علی آقای اشتری ، آقای حکیم الملك ،آقای شهنواز می باشد.

آقای بامشاد در پاسخ اینکه آیا اشخاصیکه تابلو های استاد رادارند حاضرند آنها را در نمایشگاه بمعرض نمایش بگذارند گفت :این خود یکی ا زمشکلات کار استزیرا دوستداران آثار استاد تابلو ها را چون جان شیرینی دوست دارند و در حفاظت و نگهداری آن کوشا هستند امیدوارم با علاقه‌ایکه درآنان نسبت به تجلیل از مقام استاد و خشنودی روح آن مرحو مسراغ‌دارم بتوانیم از تابلو های مورد نظر در این نمایشگاه استفاده کنیم.

بطوریکه خبرنگار ما کسب اطلاع کرده است محل این نمایشگاه در کاخ ابیض ومدت آن حداقل ۴۰ روز خواهد بود. تاریخ افتتاح نیز بستگی به‌اتمام جمع آوری وآمادگی نمایشگاه دارد.

این نمایشگاه بایران بیایند این خود برای معرفی هنر ملی وهنرمندان ما به جهانیان قدم موثری خواهد بود که توسط اداره هنر های زیبا برداشته می شود . ضمنا ناگفته نماند که مجموعه‌ای از شرح حال استاد کمال‌الملك وکار های آنمرحوم به زبانهای فارسی و خارجی بین بازدید کنندگان نمایشگاه توزیع خواهد شد .

سئوال شد که چند تابلو ازاستاد دراین نمایشگاه گذاشته می شود؟ پاسخ دادند . استاد کمال الملك از پرکارترین هنرمندان بود وکار های آنمرحوم دو قسمت است ، یك قسمت کپی است که از روی کارهای‌استادان بزرك دنیا از جمله رافائیل برداشته شده که شهرت جهانی پیدا کرده است وپاره‌ای نظر داده‌اند که زیبائی اصل تابلو را مجسم ساخته وقسمت دیگر شبیه سازی واصل است که از روی طبیعت کشیده شده است ، رویهم رفته سعی می شود باهمکاری شاگردان استاد ودوستداران آنمرحوم بیش از صد نمونه از کار های کمال‌الملك جمع‌آوری ودر نمایشگاه‌گذاشته شود .

آقای بامشاد درباره اهمیت این نمایشگاه گفت :

این اولین نمایشگاه از آثار استاد کمال الملك می باشد وامکان دارد از خارج نیز اشخاصی برای دیدن

از چهارگوشه دنیا

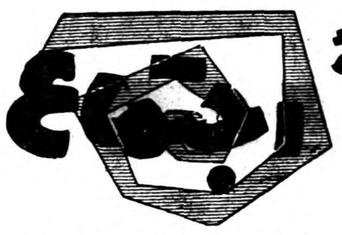

گوشت ...

در چند روز اخیر عده‌ای بروزنامه تلفن کرده و سئوال می کنند بالاخره گوشت را باید کیلوئی چند بخرند ؟ !

نرخ گوشت هنوز وضع ثابتی بخود نگرفته است .

قصابها گوشت را از ۵۴ ریال ببالا میفروشند وکمیسیونی که قرار است در این مورد تصمیم بگیرد تشکیل نگردیده‌است نرخ رسمی ۴۸ ریال است ولی د رکشتارگاه ۵۱ ریال و در دکانهای قصابی ۵۴ ریال میفروشند .

امروز گفته شد که مسئله نرخ گوشت بعلت تغییر شهردار تهران تاکنون حل نشده است .

بعضی از سوء استفاده چی ها به ۵۴ ریال نیز قناعت نکرده و گوشت را به بهای بیشتری میفروشند . این‌موضوع درروی سایر چیز ها مانند کباب و کله وپاچه نیز کم و بیش تاثیر کرده است .

برای جلوگیری ازهرگونه بی‌بندو باری و تامین رفاه‌مردم و آسودگی خیال آنها باید هرچه زودتر نرخ رسمی تعیین‌گردد ومخصوصا دقت شود که نرخ جدید گران نبوده و ایجاد نارضایتی ننماید و ثانیا هیچکس از نرخ تعیین شده تجاوزنکند و گوشت کمافی‌السابق بمقدار فراوان در دسترس‌عموم قرار داشته باشد .

انجمن‌ها

کاشت ـ داشت ـ برداشت

انجمن محلی بخش هفتمیروس بریاست آقای سیدتقی تقوی‌تشکیل گردید . دراین جلسه مطالبی در باره درختکاری ونقشه‌شهرداری گفته شد وانجمن درباره درخت و اهمیت آن بحث کرد رئیس انجمن گفت مسئله اساسی در امردرخت کاری مه مطلب است . کاشت ـ داشت‌ـ برداشت واگر شهرداری درامر درختکاری این مه اصل‌را درنظر نگیرد از اقدام به درخت کاری بهره‌ای نخواهد برد.

لوله‌کشی ودرخت‌کاری

درانجمن گفته شد که امر لوله‌ـ کشی اشکالاتی درراه آبیاری و رشد درختان خیابان‌ها بوجود آورده وتقاضا شد که‌برای آبیاری درختان در فصل تابستان اقدام‌شود

شاگردان مدارس

د رانجمن وضع رفتار وطرزرفت‌و آمد اطفال نوآموز درکوچه‌ها و خیابانها مورد بحث قرار گرفت‌و انجمن تصویب کرد که‌بااولیای فرهنك دراین باره تماس بگیرد.

درخیابان رباط‌کریم

جلسه انجمن محلی خیابان رباط کریم در منزل آقای جهانی وبا حضور آقایان خطیبی، حاجی‌صمدی ابوالقاسمی ،بیگانه ،اسلامی،تشکیل شد آقای جهانی‌گفت براثراقدامات انجمن چندین باجه بلیط فروشی اتوبوس درخیابان رباط کریم‌نصب گردیده و بزودی اتوبوس های شرکت واحد دراین خیابان‌حرکت خواهد کرد . یکی از اعضاء گفت آقای فرود نماینده محلی تیزبرای شروع لوله‌کشی این محل‌اقدام کرده‌اند واهالی از این موضوع مسرور هستند.

درانجمن محلی جی‌علیا

آخرین جلسه انجمن محلی جی علیا درمحل دبستان‌طاهر تشکیل‌شد ورئیس انجمن پس‌از گزارش‌هیئت مدیره انحلال انجمن وشروع انتخابات را اعلام نمود .دراین‌جلسه آقای ثقةالاسلام بسمت رئیس و آقایان توکلیان ، سعیدی، خالدی ولدخانی، رفیعی، چایچی، طالب‌لو، سید عبداله اچاق، حاجی عابدی، حاجی ابراهیمی، معتمدی، حاجی اکرمی، اسکندپور، خاکباز،خیاطان شهسوار خانی، امیر خلیلی،سعیدی شاه محمدی، اردکانی ،صالحی، بهجو، سرفراز بسمت عضو انتخاب گردیدند.

اتوبوسرانی

رئیس انجمن گفت درجلسات آینده دراصلاح وضع اتوبوسرانی اقدام خواهیم کرد.

تلفن محل

درانجمن گفته شد که شرکت تلفن بعنوان نبودن کابل در این منطقه نتوانسته است تلفن زیر کند ولی ساکنین تقاضا دارند که ترتیبی داده شود که هرچه‌زودتر مشکل تلفن حل شود

مردم کمك خواهند کرد

رئیس انجمن گفت دراین محل چاه عمیقی حفرشده ولی موتوربرای آن تهیه نگردیده است وافزود که‌اگر شهرداری نتواند موتورمورد لزوم چاه را خریداری نماید انجمن از خود مردم کمك خواهد گرفت تااین محل را ازبی‌آبی برهاند.

شعبه آمار وپست‌وتلگراف

یکی از اعضاء پیشنهاد کرد که دراین محل شعبات آمار وپست‌و تلگراف وتلفن دایر شود وچون فاصله‌این‌محل‌تاپست‌و تلگراف‌چندین کیلومتر راه است درصورت‌اقدام وزارت پست‌وتلگراف هم کار مردم پیشرفت خواهد کرد وهمدرآمد مست اضافه خواهدشد

آگهی انتخاب مدیر شرکت‌سهامی فیلیپس ایران

طبق‌نامه شماره ۱۲۵۸ ـ۴ر۹ر۳۸ شرکت‌سهامی فیلیپس ایران بپیوست صورتجلسه مجمع‌عمومی فوق‌العاده مورخه ۳ آذرماه ۳۸ آقای البرت ژان‌نیوونهویس تبعه دولت هلند بسمت مدیر شرکت برای مدت یکسال باکلیه اختیارات پیش بینی‌شده در اساسنامه شرکت با حق امضاء انفرادی برای تمام اسناد شرکت و حق توکیل تمام یاقسمتی از اختیارات خود بغیر انتخاب شده است .

آ ـ ۲۴۶۱۱ رئیس اداره ثبت شرکتها وعلائم تجارتی واختراعات ـ مهدی ثراقی

گرمای مطبوع با بخاری

والور

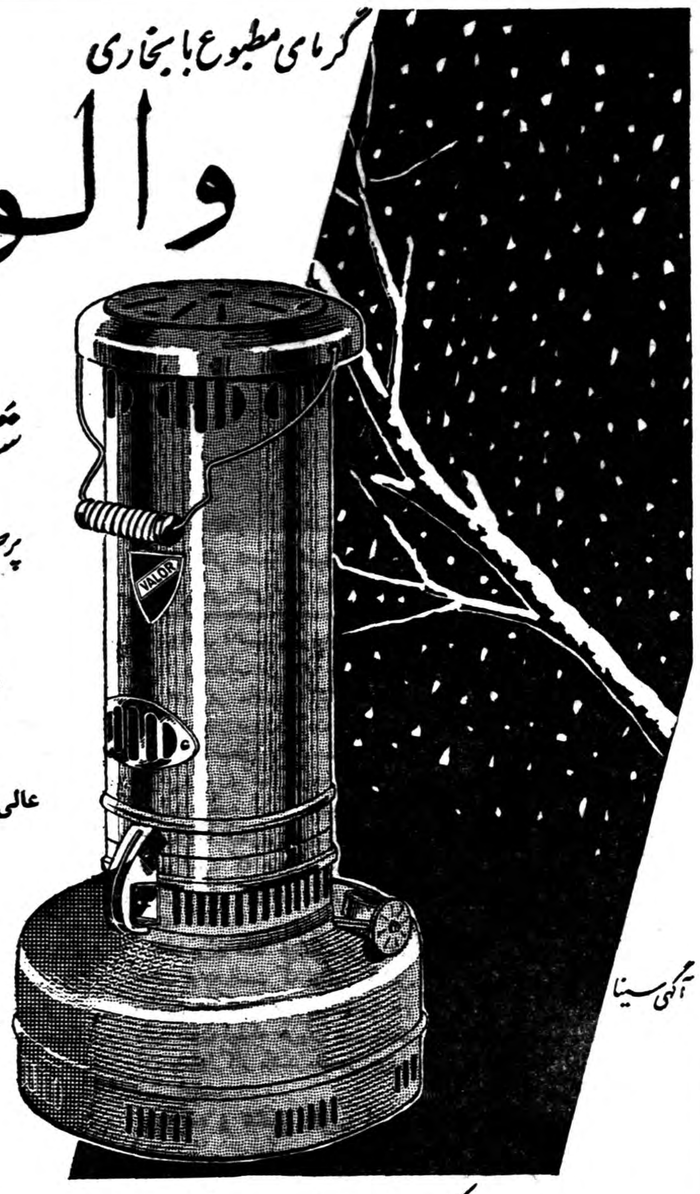

مدل جدید

شعله آبی

پرحرارت ـ کم مصرف

ساخت انگلستان

محصولات

والور

عالی ومورد اطمینان

آگهی سینا

نماینده انحصاری درایران: شرکت نبی عبدالصمد خویلو وشرکاء اول خیابان سعدی تلفن ۳۸۸۴۹

آ ـ ۳۱۷۰۸

حتی کمی از آن کافی است

خمیر ریش ژیلت

مقداری ناچیز ازخمیر ریش ژیلت خیلی بیشتر ازحدلزوم کف میکند ومانند سایرمحصولات ژیلت محبوبیت جهانی‌دارد . ماده ضد عفونی K ـ ۳۴ در آن‌موجب تمریع‌دراصلاح ولطافت‌پوست‌میگردد .

همین امروز یک لوله ازآن بخرید

دوام استحکام

ازمزایای اولیه آسترهای ابریشم مصنوعی ساخت‌چکسلواکی بارنگها وطرحهای گوناگون

CENTROTEX

Praha Czechoslovakia

امتعه ابریشمی وابریشم مصنوعی ومنسوجات نقش‌گلدار

نماینده انحصاری

والودیا هونانیان

تهران سرای‌یوعلی تلفن ۲۲۶۸۴

آ ـ ۳۱۵۹۴

بازرگانان کشور در مؤسسه اطلاعات

دستگاههای خبرگیری و حروف‌چینی خودکار و رتاتیو برای بازرگانان جالب توجه بود

سناتور علی‌وکیلی رئیس‌اطاق بازرگانی پیشرفت‌های امروز مؤسسه اطلاعات را باسی‌سال پیش مقایسه کرد و خطاب به آقایان بازرگانان گفت ... بازهم درمعجزه پشتکارشك بکنید.

یکی‌از بازرگانان موفقیت اطلاعات را درپیروی از بی طرفی وراه و روشی متین ومورد پسند مردم دانست .

اعضای اطاقهای بازرگانی ایران کار دستگاههای جدید حروف‌چینی خودکار «تی.تی.اس» را مشاهده مینمایند

دیروز اولین قسمت از جریان بازدید اعضای اطاقهای بازرگانی کشور را از موسسه اطلاعات بنظر خوانندگان گرامی رساندیم در شماره امروز جریان بازدید ازقسمت های فنی موسسه چاپ میشود.

***

اولین قسمتی که مورد بازدیدآقایان اعضای اطاق بازرگانی شهرستانها واقع گردید دفتر پست خانه‌موسسه اطلاعات بود. د راین قسمت توضیح داده شد که موسسه اطلاعات از نظر تسریع کار خود ناچار نیست تمبر روی نشریات ارسالی خود الصاق نماید بلکه با دو دستگاه مخصوص که تهیه شده است نشریات ارسالی بداخل و خارج‌از کشور راموسسه با ماشین تمبر نموده و ارسال میدارد.

معجزه پشتکار

اطاق « کلیشوگراف »ودودستگاه گراور سازی و کلیشه سازی که مشغول کار بودند فوق العاده‌مورد توجه آقایان بازرگانان قرارگرفت. حیرت و تعجب میهمانان ما وقتی زیاد شدکه دانستند موسسه‌اطلاعات درچند دقیقه عکس را تبدیل‌بگراور میکند. در همان چند لحظه‌ای که در اطاق « کلیشو گراف » بودند یك گراور ساخته شد آنوقت‌آقای سناتور وکیلی گفت : «سی سال پیش کجا از این خبرها بود ؟»وقتی آقای سناتور مسعودی توضیح داد که این دستگاه جدیدا اختراع‌شده و هنوز خیلی از جراید بزرك دنیا فاقد آن هستند آقای سناتوروکیلی خطاب به سایر آقایان گفت «بفرمائید ... باز هم در معجزه پشتکار شك بکنید .»

در تالار سازمان شهرستان هاآقای‌نوری‌رئیس سازمان‌شهرستان ها از آقایان بازرگانان استقبال کرد. این قسمت بیشتر مورد توجه آقایان بازرگانان شهرستانها قرار گرفت زیرا بدقت از طرز کار آن سئوالاتی میکردند و وسایل‌مجهزی راکه‌برای ارتباط مرتب‌باشهرستان ها در این قسمت از موسسه فراهم شده بود بچشم میدیدند.

مایه خوشوقتی

تلفن‌خانه مجهز و جدید اطلاعات سومین قسمتی‌بود که بازدید شد بعد مهمانان به اطاق مخصوص خبرگیری راهنمائی شدند برای عده‌ای از آقایان بازرگانان باور کردنی نبود که موسسه اطلاعات آخرین دستگاهها و وسایل خبرگیری‌را دراختیار داشته باشد و در تمام بیست و چهار ساعت با سراسر جنهان با خبرگزاریهای بزرك دنیا در تماس بوده و کوچکترین اتفاق و حادثه را که در هر نقطه جهان بوقوع می‌پیوندد ظرف چند دقیقه کسب می‌نماید.

یکی از آقایان درحالیکه کار دستگاهها را تماشا میکرد گفت « من هرگز فکر نمیکردم یك چنین موسسه مجهزی آنهم بااین تجهیزات و وسایل در ایران باشد» وقتی باین میهمان عزیز گفته‌شد که موسسه اطلاعات با وسایل نوین خودعلائم مخابراتی‌اولین قمرمصنوعی راکه بفضافرستاده شد روی نوار ضبط کرد. در نهایت اعجاب و تحسین گفت «حقیقتا مایه خوشوقتی است ».

تالار بزرك هیئت تحریریه وسالن وسیع حروف‌چینی قسمت بعدی‌بود که مورد بازدید میهمانان گرامی اطلاعات قرار گرفت.

در تالار ماشین های حروف چینی

«لاینوتایپ » قسمت مربوط‌به‌انعکاس اخبار و مطالب بر روی نوار که‌بعد نوارها بزیر ماشین گذاشته‌میشود وبدون بکار بردن دست با سرعت فوق‌العاده سطور پشت سر هم قرار میگیرد مورد کمال توجه آقایان‌قرار گرفت خاصه اینکه گفته شد این دستگاهها آخرین سیستم حروف چینی است که هنوز در بسیاری از کشور های اروپائی بکار نیافتاده است.

حتما برای شما خواننده عزیز هم جالب توجه است که ببینید که‌این ماشین ها که « تی. تی. اس» نام دارد بدون اینکه حروف چینی‌پشت آن مشغول کار باشد مشغول حروف چینی است.

پرونده و عکس خوب !

آرشیو مجهز اطلاعات بعدازحروف چینی مورد بازدید قرار گرفت و میهمانان اطلاعات چند عکس و پرونده مطلب را خواستند بفاصله کمتر از یکدقیقه ارائه شد . در اینجا آقای سناتور وکیلی درحالیکه میخندید بشوخی گفت «در اینجا از هرکس که بخواهید عکس و پرونده دارند سعی کنید که عکس وپرونده خوبی اینجا داشته باشید!».

در سالن شرکت چاپ آقایان بازرگانان ماشین چاپی را که‌اولین شماره روزنامه اطلاعات در سی‌و‌چهارسال پیش با آن چاپ شده بود مشاهده کردند این ماشین درکنار ماشین های جدید بعنوان یادگار نگاهداری شده است . قسمت چاپ «افست» و کارهای نفیس آن مورد تحسین بازرگانان قرار گرفت هنگامیکه نمونه کارهائی را که برای خارج از کشور در این‌قسمت تهیه شده بود دیدند یکبار دیگر کوشش کارکنان موسسه رابخاطر بوجود آوردن یك موسسه مطبوعاتی کامل و مجهز ستودند .

آقایان بازرگانان وقتی وارد حیاط شدند که روزنامه فروشان باعجله وشتاب روزنامه اطلاعا ت‌را گرفته وبیرون میرفتند و شتاب روزنامه فروشان برای مدعوین اطلاعات‌خالی از تفریح نبود .

تعجب میهمانان

هنگامیکه آقایان وارد سالن «رتاتیو» شدند که روزنامه در حال چاپ بود و ماشین رتاتیو کارمیکرد طرز چاپ روزنامه با رتاتیو وطرز تهیه پلاك صفحات روزنامه برای آقایان بازرگانان توضیح داده‌شد وقتی گفته شد که این رتاتیوسیزده متر ونیم طول دارد و ازسه قسمت تشکیل میشود و قدرت آن را دارد که در آن واحد پنج رنك را چاپ کند آقایان بازرگانان بسیارمتعجب شدند .

بعد ازسالن رتاتیو قسمت چاپ مسطح مورد بازدید قرار گرفت‌در اینجا یکی از آقایان پرسید اگر برق شهر نا منظم باشد یا قطع‌شود با این ترتیب کار شما می‌خوابد مدیر موسسه توضیح داد که‌موسسه دارای دو دستگاه مولدبرق‌اختصاصی بقدرت ششصد و بیست قوه اسب است در این صورت جای نگرانی نیست آقایان بازرگانان بعدفروشگاه تعاونی کارکنان موسسه رابازدید کردند که فوق‌العاده مورد توجه قرار گرفت و بعد از آن مدعوین مجددا بسالن باشگاه اطلاعات‌برای استراحت مراجعت نمودند .

در اینجا آقای معتمدی یکی از بازرگانان خطاب به آقای سناتور مسعودی مدیر موسسه‌اطلاعات گفت علاقه وپشتکار جنابعالی واقعا در خور تقدیر است موسسه ای‌بوجود آورده اید که حقیقتا مایه افتخار این مملکت است .

توجه و حمایت مردم

آقای سناتور مسعودی در جواب گفت اگر کاری انجام گرفته برای خدمت بمردم بوده است زیرا اینجا متعلق بمردم ایران است و شما حالا درخانه خودتان تشریف دارید .اگر موفقیتی بدست آمده فقط در سایه توجه و حمایت و پشتیبانی ملت‌ایران بوده و امیدواریم که بعد از این نیز از این پشتیبانی برخوردارباشیم.

یکی دیگراز آقایان گفت بعقیده من موفقیت جنابعالی در سایه‌پشتکار وایمان بکار بوده چه قبل ازاطلاعات وبعد از اطلاعا ت‌جراید زیادی بوجود آمده ولی هیچکدام نتوانستند بپایه امروزی اطلاعات برسند این فقط در سایه ثبات قدم‌واستقامت وایمان بوده است .

پیروی از روش متین

یکی دیگر از آقایان اظهارداشت بعقیده من علت اینکه اطلاعات‌مورد قبول عامه قرار گرفته و همه به آن علاقمندند از این جهت است که در این مدتی که از عمر اطلاعات‌می‌گذرد هرگز از راه و روش متین خود دست برنداشته و همیشه‌سعی کرده است رعایت بیطرفی و بیغرضی را بکند و در انتشارمطالب رعایت صحت و امانت را بنماید .

آقای سناتور مسعودی در جواب گفت این یکی از خوشوقتی های موسسه اطلاعات است که توانسته در این مدت نسبتا طولانی با وجود حوادث و اتفاقات گونا گون ازراه وروش خود منحرف نشود و سعی کند رضایت خوانندگان عزیزخود را از این حیث فراهم کند وامیدوار است در آینده هم همواره ازروش همیشگی خود پیروی نماید .

ساعت پنج ونیم بعد از ظهر پس‌از چند دقیقه استراحت و گفتگو درباره مسائل مختلف دیگرآقایان بازرگانان در حالیکه دست مدیر اطلاعات رامیفشردندموسسه‌اطلاعات را ترك گفتند .

زیرپوش پرلون
با بالاتنه زیبا و شیک
۵۵۰ ریال ۳۹۰ ریال
۴۵۰ « ۲۹۰ «
۲۶۰ « ۱۹۰ «
فروشگاه فردوسی
آ ـ ۳۱۷۶۶

پارکر ۵۱ شاهکاری است
که باروش درخشان ومعروف پارکر ساخته میشود

کارگرانی که در مؤسسه باعظمت پارکر کار میکنند مانند استادان صنعتگر قدیم باحد اعلای دقت وظرافت قلم خودنویس پارکر ۵۱ را که زیباترین خودنویس جهانست وهمه آرزوی آنرا دارند میسازند
خودنویس پارکر ۵۱ بوسیله دقیقترین وکاملترین ماشینهای جدید، با بهترین و بادوام‌ترین مصالح و دقت فنی زیاد تهیه میگردد
در سراسر دنیا پارکر ۵۱ باستحکام وزیبائی معروف است

برای خودتان وهدیه بدوستان پارکر ۵۱ را انتخاب کنید
Parker "51" پارکر ۵۱ یکی از محصولات شرکت پارکر است.
آ ـ ۳۱۷۶۰

روکش پلاستیکی نرده
بساختمانهای شما جلوه میدهد
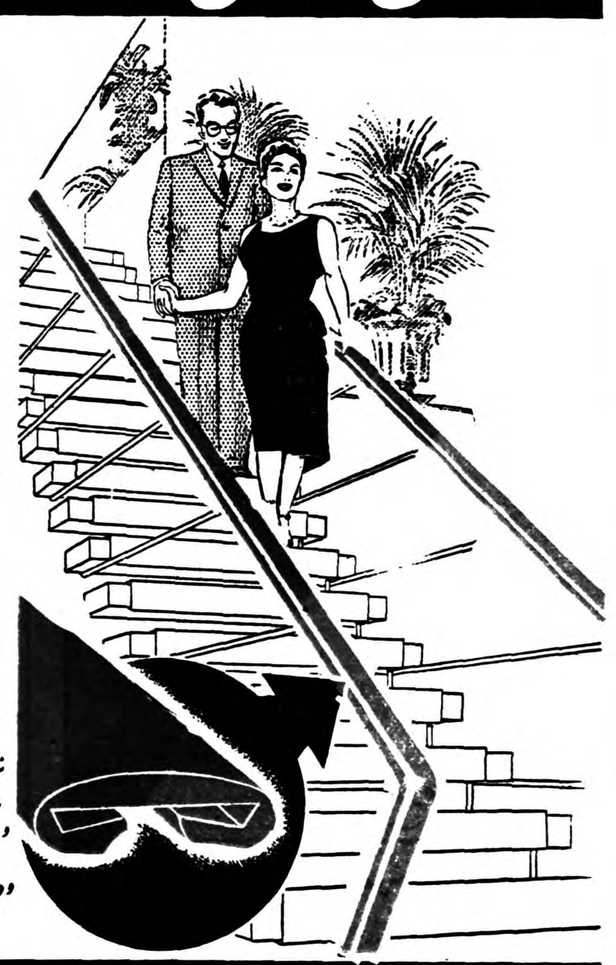
روکش پلاستیکی نرده
آخرین ابتکار جهان صنعت
برای زیباتر کردن ساختمانهای شماست
روکش پلاستیکی نرده
برنگهای مختلف واندازه های:
۳ - ۴ و ۵ سانتیمتر
از قرار هر متر:
۱۸۰ - ۲۰۰ و ۲۲۰ ریال
برای فروش آماده است .
روکش پلاستیکی نرده
نرده های شما را از رنگ و تجدید رنگ بی نیاز میسازد
و با یک پارچه نم دار بآسانی تمیز شده زیبائی
و درخشندگی خود را باز مییابد .
نماینده انحصاری : شرکت سهامی فروشگاه سعدی - کوچه مهران تلفن ۳۹۴۱۲
مرکز فروش : شرکت سهامی کاشی - اول خیابان فردوسی

فرهنگی - ورزشی

مسابقات والیبال

دنباله مسابقات والیبال قهرمانی باشگاه های تهران روز جمعه از ساعت ٦ بعد از ظهر در سالن ورزشی دانشگاه انجام گردید . آقای امین رئیس فدراسیون والیبال کشور و جمعی از روسای ورزشی کشور در این مسابقات حضور داشتند و برای تماشا بیش از سه هزار نفر تماشاچی گرد آمده بودند .

اولین مسابقه بین والیبالیست های تاج و تهران جوان انجام شد که در نتیجه سه بر یك بنفع تاج خاتمه یافت .

در مسابقه دوم قهرمانان بوستان و قهرمانان والیبال دارائی بایکدیگر روبرو شدند هیجان‌ترین مسابقه والیبال بین این دو دسته انجام گردید. بازیکنان دارائی باحرارت خاصی بازی میکردند و بالاخره موفق شدند سه بریك قهرمانان بوستان را شکست دهند .

مسابقات والیبال مقارن ساعت ۸ بعد از ظهر خاتمه یافت .

گشایش کلاسهای زبان فارسی در استانبول

بقراریکه آقای محسن سیدزاده خبرنگار ما اطلاع میدهد روزشنبه بیستو نهم آبان مراسم گشایش کلاسهای زبان فارسی در استانبول در عمارت سرکنسولگری ایران بعمل آمد.

دراین مراسم بموجب دعوت سرکنسول دولت شاهنشاهی ایران و بانو اعضای انجمن دوستی ایران و ترکیه و بسیاری از روزنامه‌نگاران و دانشمندان حضور یافته بودند پس از سخنرانی آقای نورالدین کیا آقای مجتبی مینوی نطقی بزبان ترکی ایراد نمود وسپس پرفسور رعناطرخان مفصلا ازدوستی دوملت صحبت کرد ویك رباعی که خودش بزبان فارسی سروده بودخواند رباعی مزبور باین قرار است:

دیار شعر و عرفان کشور عالی نژاد ایران
جمو نوشیروان راتخت گاه عدل وداد ایران
چوشیران پر دل و در دست تیغ عظیم چون خورشید
به فر و عز و شوکت تا قیامت زنده باد ایران

سپس پرفسور ودادفراتلی نیز شرح مبسوطی درباره شیرینی زبان فارسی بیان نمود.

درخاتمه فیلم رنگی ازهمکاری افسران ایرانی و ترك در پیمان مرکزی نمایش داده شد وجلسه ساعت نوزده‌خاتمه یافت.

جشن درباشگاه پهلوی

ساعت هفت بعدازظهر روزجمعه مجلس جشن و تودیعی بافتخار فوتبالیست‌های آبادانی که‌بدعوت سازمان فوتبال ارتش بتهران آمده‌اند درباشگاه پهلوی برپا گردید. آقای سرهنك موحد رئیس فدراسیون تیراندازی کشور و آقای سرهنك مکری رئیس فدراسیون فوتبال‌در این مجلس حضور داشتند .

بعداز سخنرانی آقای سرهنك مکری جوایز قهرمانان فوتبال آبادان بوسیله آقای سرهنك موحد توزیع گردید .

ضمنا از طرف روسای ورزشی نفت آبادان جوایزی بین روسای ورزشی ارتش توزیع شد .

انجمنهای خانه و مدرسه

در دبستان کفایه

انجمن همکاری خانه و مدرسه دبستان کفایه در تاریخ ۲ر۹ر۳۸ با حضور بانو راد مدیره دبستان و اکثریت اولیاء دانش آموزان تشکیل و بیلان سال ۱۳۳۷ بوسیله دبیر و سخنگوی انجمن قرائت سپس نسبت به تعیین اعضاء جدید انجمن اخذ رای بعمل آمددرنتیجه آقایان مشروحه زیر بسمت اعضاء انجمن خانه‌ومدرسه تعیین گردیدند

۱ـ آقای دکتر گروسیان رئیس.
۲ـ آقای سید عباس حریرچیان نایب رئیس
۳ـ آقای جمال صمصامی دبیر و سخنگوی انجمن
٤ـ بانو سهین میر حیدر منشی
٥ـ آقای عباس ترانه خزانه‌دار
٦ـ آقای شمس‌الدین نجم عراقی عضو
۷ـ آقای جم‌نژاد عضو
۸ـ آقای عباس صادقی تمیزعضو
۹ـ آقای علینقی شرفی معتمدمحل
۱۰ـ آقای شیرزاد عامری معتمد محل

ضمنا آقای حسن شاهی یکی از اولیاء دانش آموزان تقبل نمودند محوطه دبستان که در حال حاضر شن‌زار میباشد به هزینه شخصی اسفالت نمایند اعضاء انجمن‌خانه و مدرسه از اقدام خداپسندانه آقای حسن شاهی سپاسگزاری نمودند.

در دبستان فیروزکوهی

انجمن خانه و مدرسه دبستان فیروزکوهی تشکیل وپس‌ازشوراانتخاب اعضا جدید بعمل آمد در نتیجه آقایان زیر بعضویت انجمن انتخاب گردیدند .

۱ـ آقای صادقی نماینده مجلس شورایملی ۲ـ آقای بزرك‌نیا نماینده مجلس شورای ملی ۳ـ آقای مهندس جفرودی‌نماینده مجلس شورای ملی ٤ـ تیمسار سرتیپ گوهری ٥ ـ آقای هاشمی ٦ـ آقای دکترنجم‌آبادی .

ضمنا خانم تیمسار سپهبدباتمانقلیچ وآقای دکتر احمد نجم آبادی‌بعنوان معتمد محل انتخاب شدند .

در دبستان فیروز

طبق دعوت مدیر دبستان فیروز انجمن همکاری خانه و مدرسه‌بشرح زیر انتخاب شدند .

۱ـ آقای ابوالقاسم احمدی اردبیلی رئیس
۲ـ آقایان علی مروی و حسن جهانی نایب رئیس
۳ـ آقای اسمعیل خلیقی‌خزانه‌دار
٤ـ آقای غلامرضا طیرانیان‌منشی
٥ـ آقایان عباس عباسی ـ حاج سیفعلی صمدی معتمدین محل
٦ـ آقای دکتر حسین فتحی اقدم پزشك انجمن
۷ـ آقایان محمد اسماعیل راهنما ـ نوراله خلعتبر ـ کریم معتمدی‌عضو انجمن

در دبیرستان قریب

بموجب دعوتی که از ۱۵۰ نفر اولیاء دانش آموزان دبیرستان‌قریب بمنظور اجراء ماده ۷ اساسنامه انجمن همکاری خانه و مدرسه‌بعمل آمده بود در جلسه مورخ ششم آذرماه اعضاء انجمن و هیئت رئیسه ودو نفر عضو شورای مالی‌دبیرستان بشرح‌زیر تعیین گردیدند.

آقایان حسین سلطان زاده‌دیدار رئیس، تیمسار سیدنصراله افضلی نایب رئیس ، آقای سید حسن‌شفیعی لاریجانی خزانه دار ، آقای حسین قریب منشی ، رحمت‌اله سلیمی‌پور عضو شورای مالی ، محمد حسن شرافت عضو شورای مالی ، خانم منصوره کنی عضو انجمن ، خانم فخر ایران شریلی عضو انجمن ، فتح‌اله معتمدی خوانساری عضو انجمن، علی‌اصغر ملك‌محمدی عضو انجمن، ابوالفضل صدرالاشرافی‌عضو انجمن ، شاهرخ‌عضو انجمن وضمنا مقرر گردید همه هفته روز های شنبه درساعت ٤ر٥ بعداز ظهرجلسات انجمن در دبیرستان تشکیل گردد

ضیافت باشگاه دارائی بافتخار فوتبالیست‌های برزیل

ساعت هفت بعد از ظهر روز پنجشنبه گذشته ضیافت‌باشکوهی در منزل آقای علی اکبر محب‌رئیس سازمانهای ورزشی دارائی کشور بافتخار فوتبالیست های برزیلی‌برپا گردید .

در این ضیافت جمعی از شخصیتهای ورزشی ،لشگری و کشوری حضور داشتند آقای محب طی نطق خود در این شب اظهار داشت باشگاه دارائی بدنبال اجرای منویات‌ملوکانه که تعمیم ورزش در سراسر کشور است گام برمیدارد . و خواهد کوشید هدفهای شاهنشاه عظیم ـ الشان را یك بیك در راه پیشرفت ورزش در کشور اجرانماید .

در خاتمه این ضیافت هدایائی‌از طرف باشگاه دارائی به قهرمانان فوتبال برزیل اهداء گردید .

تشکیل جلسه دفاع از رسالات‌دکتری دانشکده‌حقوق

اولین جلسه دفاع از رسالات دکتری دانشکده حقوقو علوم سیاسی‌واقتصادی روز چهار شنبه دهم‌آذرماه جاری ساعت ٤بعداز ظهر در تالار دانشکده حقوق تشکیل می شود.چون طبق اساسنامه دوره دکتری جلسات دفاع علنی است ورود به آن جلسات برای عموم دانشجویان وعلاقمندان آزاد میباشد.

ایجاد درمانگاه جهت بیماران فرهنك در جوادیه

بمنظور ایجاد درمانگاه درجوادیه اداره بهداری آموزشگاههای کل کشور محلی اجاره کرده است‌سایر مقدمات کار از لحاظ دارو و وسائل دیگر نیز فراهم نموده و یکنفر پزشك جهت‌اداره‌این‌درمانگاه تعیین گردیده است. این درمانگاه قریبا افتتاح و از بیماران فرهنگی ودانش آموزان بخش مربوطه معاینه ومعالجه بعمل خواهد آورد .

وصول پذیرش ازآلمان‌غربی

تعداد پنج فقره پذیرش از کشور آلمان غربی باسامی زیر رسیده است از صاحبان آنان خواهشمند است که جهت دریافت آن ها قبل از انقضای مدت پذیرش به قسمت راهنمائی اداره اعزام دانشجو بخارجه مراجعه‌نمایند.

۱ـ فرج‌اله مهدی‌زاده
۲ـ مصطفی نوریان .
۳ـ محمد باقر شریفی
٤ـ عباس نیکجور فرد
٥ـ نادر تدین .

آگهی مزایده موقوفه

اداره اوقاف تهران ششدانك یك باب یخچال غراب و چهار دانك مشاع از ششدانك یخچال جنب‌آن را موقوفه مدرسه فیلسوف الدوله واقع در خیابان شهباز خیابان عالی و باقر آباد با حداقل اجاره بهای سالیانه مبلغ یکصد هزار ریال‌نقد ، از طریق مزایده اجاره داده‌میشود داوطلبان اجاره بایستی ۱۰۰۰۰ریال برسم سپرده بصندوق اوقاف یاحساب شماره ٤۰۲۸ بانکملی‌بازار بسپارند و پیشنهاد خودرا با قید سپرده در پاکت سر بسته تا پایان وقت اداری روز چهار شنبه ۸ دیماه ۱۳۳۸ به دفتر کل‌اوقاف تسلیم‌و رسیددریافت دارند .

پیشنهاد های رسیده‌در روزپنجشنبه ۹ دیماه ۳۸ ساعت ۱۰ صبح دراداره اوقاف تهران خوانده میشود .

برای کسب‌اطلاع‌از شرایط‌مزایده به آگهی تفصیلی یا بدفتر کل اوقاف مراجعه نمایند .

ازطرف رئیس اداره اوقاف تهران ـ ذوالقدر

آ ـ ۲٤٦٥٥

«اداره بیمه کارمندان دولت وفرهنگیان ـ بهداری ـ درمانگاه و آزمایشگاه شرکت سهامی بیمه ایران»

بخیابان شاهرضا جنب خیابان کاخ (محل سابق سفارت هند) انتقال یافت . شماره تلفن ٤۲۰۲٥

۱ـ۲ آ ـ ۳۱٦۸٤

آموزشگاه نمونه حرفه‌ای

درمحل دبستان آیت‌الله بهبهانی دائراست همراه خبرنگارما این آموزشگاه را تماشا بفرمائید

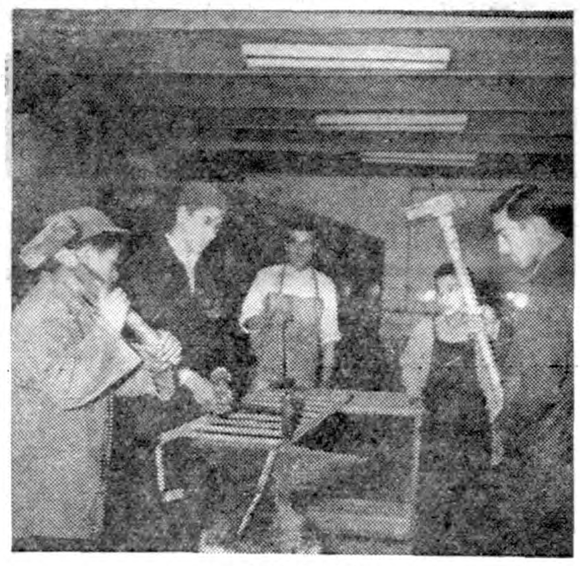

درکارگاه فلزکاری

پرسیدم پسر جان چرا رشته فلز تراشی‌راانتخاب کردی‌اوهمانطوری که مشغول کار بود در جواب گفت

ـ بخدا از بچگی میخواستم مکانیك باشم !

ـ پرسیدم قبلا چه میکردی ، گفت:

ـ پدرم چند ماه قبل شاگردبقال کرده بود .اما از آنجا فرار کردم آخرش مادرم مرا آورد اینجا... دست های ظریف آن پسربچه که شاید دوازده سال بیشتر نداشت مجددا بکار افتاد و صدای خراش سوهان او در میان صدای سایر ماشین ها گم شد

این کارگاه فلزتراشی آموزشگاه حرفه‌ای نمونه تهران بود که‌مورد بازدید ماقرار می‌گرفت.

این آموزشگاه بصورت نمونه اداره میشود ودر آینده نزدیکی باید نظیر آن در گوشه و کنار مملکت ساخته‌شود محل‌آموزشگاه در محل دبستان آیت‌الله بهبهانی در سه راه سیروس قرار دارد در تاریخ سوم اسفند ماه‌سال گذشته آموزشگاه حرفه‌ای‌نمونه تهران افتتاح شد .

شعباتی که در آموزشگاه‌حرفه‌ای فعلا وجود دارد به ترتیب عبارتند از :

فلز تراشی شامل تراشکاری سوهانکاری ، جوشکاری ، آهنگری ریخته گری ،لوله کشی ، وزقکاری وبالاخره رشته‌های برقودودوگری و حالا اجازه بفرمائید از بعضی از این کارگاههای جالب بازدید کنیم .

ریخته گری و درودگری

در کارگاه ریخته گری ٦ هنر آموز بایك استاد کار مشغول فعالیت بودند استاد شاهرخی ریخته‌گر به شاگردان خودبدقت طرز قالب گیری انواع و اقسام دمبل رانشان میداد .

اما کارگاه درودگری از همه کارگاهها کمتر مشتری دارد آقای مهندس مینا رئیس آموزشگاه حرفه‌ای نمونه بمن اظهار داشت که از میان تمام رشته ها بنجاری داوطلب کمتری دارد و علت آنهم فکر نامصحیحی است که اغلب اولیای دانش‌آموزان از نجاری دارند .

رئیس آموزشگاه سپس اضافه کرد که در ظرف چند ماه گذشته مقدار زیادی میز و نیمکت برای مدارس تهران ساخته و تحویل فرهنك استان داده‌ایم

قیمت یك مبل راحتی لوکس در کارگاه آموزشگاه حرفه‌ای‌نمونه چهارصد ریال وقیمت یك میز تحریر هزارو ششصد ریال می باشد وباین ترتیب کارگاههای حرفه‌ای بتدریج نرخ نجار ها را خواهند شکست.

حساب دقیق

ساخت لوازم‌فنی در این آموزشگاه حساب و کتاب دارد از روی‌نقشه و با متد صحیحی کار ها انجام میگیرد ابتدا نقشه کار رابهتر جویان نشان می دهند و بعدبقول اهل‌فن‌نقشه را بپاده میکنند با این حساب هیچوقت لازم نخواهد بود که‌برای نصب یك در ساختمانی قبلا دیوار را بتراشند !

استادان

آقایان معلمانی که‌در بازدید ما در هر قسمت توضیحات لازم را میدادند از اینقرار است آقایان زراعی،نواب‌از هنرآموزان و آقایان ناصحی ، آئینه‌چی ،شاهرخی از استادکاران

بقیه درصفحه شانزدهم

مسابقه پینك‌پنك در دبیرستان اسفندیار

روز چهارشنبه گذشته مسابقه جالبی بین قهرمانان پینك پنك دبیرستان اسفندیار درمحل‌دبیرستان انجام گردید . چهل و هفت نفر از ورزشکاران دبیرستان در این مسابقات نام نویسی نموده بودند . مسابقات زیر نظر آقای‌محمدشیخی مسئول ورزش دبیرستان انجام گردید .

در روز فینال مسابقات آقای‌علینقی مبین رئیس دبیرستان و جمعی از دبیران حضور داشتند و در نتیجه یك مبارزه مهیج آقایان میرشمس معصومی ، ادوارد میرزاخانی ، حسن آزادان بترتیب مقامهای اول تاسوم را کسب کردند جوایز این قهرمانان که عبارت از کاپهای قهرمانی بود طی تشریفات جالبی بوسیله آقای مبین تقسیم گردید .

شرکت تعاونی فرهنگیان

چون در اولین جلسه مجمع‌عمومی شرکت تعاونی فرهنگیان بعلت‌عدم حصول اکثریت انتخاب هیئت‌مدیره بعمل نیامد مراتب طی‌بخشنامه‌ای بدارندگان سهام ابلاغ گردید که روز چهته ۱۲ آذرماه ساعت ۹صبح جهت انتخابات مزبور در تالارفرهنك حضور بهمرسانند .

آموزشگاه نمونه حرفه‌ای

بقیه‌از صفحه‌پانزدهم

هنگامی که از ابتدای سال تحصیلی ۳۸-۳۷ در آموزشگاه حرفه‌ای نمونه شروع به ثبت نام شد تعداد صدو پنجاه نفر هنرجو برای کلاس اول اسم‌نویسی کردند اما چون اطلاعات مردم در اطراف این قبیل آموزشگاهها آنطوری که باید کافی نبود از کلیه اولیای‌دانش آموزان دعوتی بعمل آمد وهدف آموزشگاههای حرفه‌ای که عبارت از تربیت کارگران تحصیل کرده طبق اصول متداول در سایر کشور های مترقی می باشد برای آنها شرح مبسوطی بیان گردید و سپس کلیه وسایل فنی که‌در مدت کوتاهی تهیه‌شده بود بکار افتاد

برنامه و مواد

برنامه آموزشگاهها طوری تنظیم گردیده که‌در سال اول کلیه‌هنرجویان در شعبات فوق مدت یك سال بفراگرفتن دروس نظری و فنی مشغول بوده واز طرفی در کارگاه های مختلف‌آموزشگاه مدتی بتناسب کار می نمایند ولی در سال دوم رشته موردعلاقه خودرا انتخاب نموده ومدت دو سال در آن رشته مخصوص تخصص پیدا میکنند و بعدازاتمام دوره آموزشگاه میتوانند کارهای فنی مختلف را عهده دار شده یا در کارخانجات و موسسات فنی مشغول کارشوند .

بعداز تحصیل

فارغ التحصیلان این آموزشگاه در صورتی که بخواهندبهنرستان تهران داخل شوند میتوانند با گذرانیدن امتحان دروس علمی ریاضی ، فیزیك ،شیمی و زبان خارجه در حدود سوم متوسطه‌در امتحان ورودی هنرستان تهران شرکت کرده پس‌از قبول شدن بهنرستان داخل شوند .

آمار وارقام

ارقام زیرآخرین‌آماری ازتعداد معلمان و محصلین این آموزشگاه می باشد :

سال اول ۱۴۶ هنر جو . سال دوم .در چهار رشته مختلف ۹۸ هنرجو ، هنر آموز ۹نفر، دبیر ۶نفر ،استادکار ۵نفر

مهمترین فعالیتی که از سال گذشته تاکنون در آموزشگاه حرفه‌ای نمونه بعمل آمده بقرار زیر است :

تشکیل کلاس حرفه‌ای تکمیلی تربیت معلم بمدت یکماه برای آموزش کار های فنی‌بمعلمین‌کار های دستی که بتوانند در سایر آموزشگاهها به‌تدریس اشتغال ورزند .

قبول سفارش کارهای ساختمانی و چوبی جهت فرهنك‌استان تهران بقرار زیر :

میز و نیمکت و پایه آهنی۸۰۰ دستگاه ، صندلی پایه آهنی ۲۵۰ عدد، جمعادر حدود هشت هزار ریال

عاید آموزشگاه شده امست کار های ساختمانی‌فوق با کمك استادکاران و هنر جویان درایام تعطیلات تابستانی انجام‌شده است.

صف طویل

ساعت یازده‌ونیم بود و پس‌از دو ساعت‌بازدید ما تمام شده بود مقابل انباربزرك آموزشگاه صف بزرگی از هنرجویان قدو نیم‌قد تشکیل‌شده بوداینها آمده بودند تا لوازم کار و ابزار فنی خود راکه از انبار تحویل گرفته‌بودند پس بدهند و قبوض رسید خودراپاره کنند !

چند دقیقه بعد زنك خورده بود وهمه از مدرسه خارج شده بودند

مرتضی شهیدی

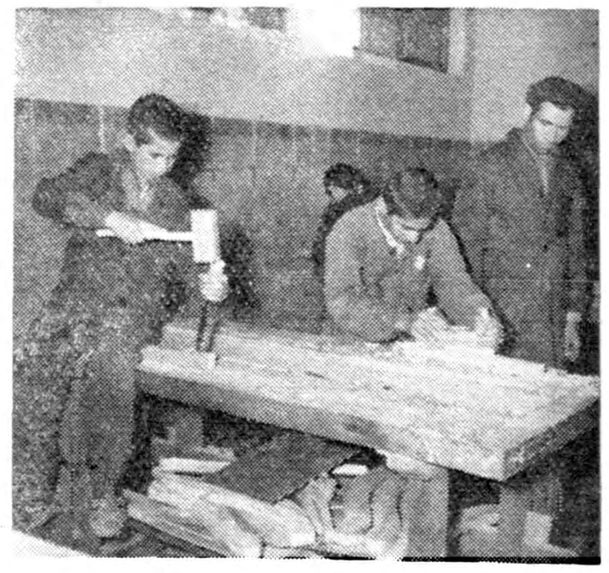

درکارگاه نجاری

BOAC
اکنون مستقیما با بی. او. ا. سی
به آمریکا
ازراه تل اویو و ژنو
به نمایندگان مجاز بی. او. ا. سی مراجعه فرمائید
خطوط هوائی بریتانیا وماوراء بحار

STRICK & ELLERMAN LINE
خط کشتیرانی استریك و الرمن
سرویس مرتب از انگلستان وقاره اروپا
حمل مستقیم
به
ایران و سایر بنادر خلیج فارس
کشتیها برای انگلستان وقاره اروپا بار قبول مینمایند وهمچنین برای بنادر دریای قرمز وبنادر دریای مدیترانه درسر راه بار قبول مینمایند
(بطور مستقیم یا غیرمستقیم)
برای تعیین نرخ کرایه وسایر مشخصات بادرس زیر مراجعه فرمائید
FRANK.C. STRICK & Co (BUSRAH) Ltd.
KHORRAMSHAHR BASRAH BAGHDAD
OR TO THE JOINT BOOKING AGENTS :-
S. DORABJEE & SON
PIRNIA BUILDING
5, AVENUE CHURCHILL. TEHERAN
(TELEPHONE : No. 45357)
S. A. LEVANT EXPRESS TRANSPORT (IRAN)
403. AV SAADI. TEHERAN.
(TELEPHONE : Nos. 34669, 37270)
OR TO
FRANK C. STRICK & Co. Ltd.,
12-20, CAMOMILE STREET.
LONDON. E.C.3

برنامه حرکت کشتیهای استریك‌والرمن از انگلستان به خرمشهر

نام بندر	نام کشتی	تاریخ خروج	تاریخ ورود به‌بندرخرمشهر
ازلندن	بالنستان	۳ دسامبر	ورود به‌بندر خرمشهر آخر ژانویه
	سیتی‌اف مدرس	۱۸ دسامبر	ورود به‌بندر خرمشهر اوایل‌فوریه
	بلوچستان	٤ دسامبر	ورودبه‌بندر خرمشهراواسط‌ژانویه
	تبرستان	اوایل ژانویه	ورودبه‌بندرخرمشهر اواسط‌فوریه
از لیورپول	خوزستان	۲٤ نوامبر	ورود به‌خرمشهر اوایل ژانویه
	تست لیمور	اواسط دسامبر	ورود به خرمشهر اواسط ژانویه
	ترکستان	نیمه‌اول ژانوایه	ورود به‌خرمشهر نیمه اول فوریه
ازمنچستر	تولسی‌هیل	۵ دسامبر	ورود به‌خرمشهر نیمه اول فوریه
	باردستان	اوایل ژانویه	ورود به‌خرمشهر اوایل مارس
از گلاسکو	تولسی‌هیل	بارگیری را تکمیل میکند درمنچستر	-
	باردستان	بارگیری را تکمیل میکند درمنچستر	-
ازآنتورب	سیتی‌اف مدرس	بارگیری را تکمیل میکند در لندن	-
	تبرستان	بارگیری را تکمیل میکند در لندن	-

تکنیساز
خیابان شاهرضا ـ ساختمان ایران وغرب تلفن‌های ٤۲۵۱۸ـ٤۰۷۹۳
دارای نمایندگی کارخانجات درجه اول جهان
بمنظور تهیه ونصب وانجام خدمات شما بامتخصصین‌فنی ومهندسین خود همیشه آماده‌است
تهیه کننده ونصب‌کننده مصالح ومصنوعات ساختمانی جدید ازقبیل:

COMPTOIR FRANCAIS D'EXPORTATION DE GLACES (ST GOBAIN — BOUSSOIS)	شیشه‌های نشکن وضخیم سکوریت SECURIT	
	درب‌های نشکن استاندارد کلاریت CLARIT	
	آجرهای شیشه‌ای نشکن بابعاد مختلف پریمالیت PRIMALITH	
	پوشش‌های شیشه‌ای برای نمای ساختمان امالیت EMALIT	
	ساخت‌کارخانجات کنتوارفرانسه دکسپرتاسیون دوگلاس بوسوا سن‌گوبن	
ISOVER SAINT—GOBAIN	پشمهای‌شیشه‌ای برای‌عایق‌کردن حرارت وصوت	ساخت‌کارخانجات ایزور ـ سن‌گوبن
VILLEROY & BOCH	کاشیهای الوان مختلف برای حمام	ساخت کارخانجات ویلرواوبوخ
DALAMI	کف فرش الوان دالفلکس	ساخت کارخانجات دالامی
FIBROCIMENT DE POISSY	روپوش تزئینی دیواری‌مخلوط فیبروسیمان	ساخت‌کارخانجات فیبروسیمان دوپواسی
FREITAG	رنگهای مختلف ممتاز برای ساختمانها	ساخت‌کارخانجات فرتاك
VACHETTE	انواع قفل وچفت ولولا برای دربهای شیشه‌ای وغیره	ساخت‌کارخانجات واشت
Cie ST - QUENTINOISE	آشیانه وانبارهای‌فلزی محکم وخرپا وتیرهای فلزی	ساخت کارخانجات کمپانی سن‌کنتینواز
ETERNIT	لوله‌های محکم وسبك وپلاك‌های اترنیت	ساخت کارخانجات اترنیت
PORCHER	وانها وروشوئیهای چینی ممتاز وکلیه لوازم صحی	ساخت کارخانجات پرشه

تکنیساز همچنین تهیه ونصب تهویه هوا ـ شوفاژ ـ انواع آسانسور را انجام میدهد
نمایشگاه دائمی خیابان شاهرضا
آ ـ ۳۱۷٦٤

شاهنشاه وملکه آینده ایران

بقیه از صفحه اول

علیرضا دسته گلی نهادند .

دوشیزه فرح دیبا سپس در موزه آرامگاه از تصاویر- لباسها و نشانهای نظامی و جنگی رضاشاه کبیر دیدن کرده و فوق‌العاده‌تحت تاثیر واقع شدند .

پس ازاین بازدید شاهنشاه و دوشیزه فرح‌دیبا باطاق استراحت رفتند ودرآنجا قهوه صرف نمودند. درداخل این اطاق عود میسوخت .

شاهنشاه و ملکه آینده ایران‌بدون اطلاع قبلی به‌آرامگاه آمده بودند لیکن عده زیادی ازمردم و اهالی شهری ،وقتی ازاین خبر مطلع شدند. پشت موزه آرامگاه اجتماع کرده ودرطرفین جاده نسبت به شاهنشاه و نامزدشان صمیمانه‌ابراز علاقه می‌نمودند .

چند خبرنگار خارجی واز جمله عکاس مجله «پاری ماچ» در محل آرامگاه از شاهنشاه و دوشیزه‌فرح دیبا عکس گرفتند .

شاهنشاه و نامزدشان نزدیك یکساعت در آرامگاه رضاشاه‌کبیر توقف کرده و مقارن ساعت چهار ونیم بعداز ظهر بتهران بازگشتند.

درمراسم دیروز آقای عشقی‌پور متصدی آرامگاه افتخار حضور داشت .

انتقال بکاخ سلطنتی

ملکه آینده ایران باتفاق‌مادرشان بانو فریده دیبا ازخانه مسکونی خود بکاخ علیا حضرت ملکه‌پهلوی انتقال یافتند . از بامداد امروز دوشیزه فرح دیبا ومادرشان درکاخ علیا حضرت ملکه پهلوی بسر میبرند.

ملکه آینده ایران تاروز بیست و نهم‌آذرماه که قرارامت مراسم فرخنده عقد وازدواج انجام گیرد درکاخ علیا حضرت ملکه پهلوی بسر خواهند برد.

در کاخ علیا حضرت ملکه پهلوی دوشیزه فرح‌دیبا تنها بامادرشان خواهند بود ودوستان وبستگانشان دراین کاخ ازملکه آینده ایران دیدن میکنند .

عزیمت به شاهنشت

علیا حضرت ملکه پهلوی از دیروز کاخ خودشان را در اختیار ملکه آینده ایران و مادر ایشان قرار دادندملکه در چندروزاخیردستورات لازم برای تنظیم کارهای کاخ صادر نموده و تاکید فرمودند که مراقبت کامل در پذیرائی از دوشیزه فرح و بستگان و دوستان ایشان که‌بدیدار ملکه آینده ایران میآیند بشود و علیا حضرت ملکه پهلوی دیروز خودشان عازم مزرعه ملکی خود در «شاهنشت» حوالی کرج گردیدند وکاخ را بطور کامل در اختیار دوشیزه فرح و مادرشان قراردادند

لباس و کتاب

دیروز هنگامیکه ملکه‌آینده‌ایران بکاخ علیا حضرت ملکه پهلوی انتقال می‌یافت ، اتومبیل دیگری مقداری لباس ،کتاب‌ووسایل‌دیگر دوشیزه دیبارا بکاخ سلطنتی‌انتقال داد.

گزارشهای خبرگزاریهای خارجی

خبرگزاریهای خارجی همچنان گزارشهای زیادی پیرامون‌زندگی روزانه ملکه آینده ایران پخش می‌نمایند :

تهران - آسوشیتدپرس - ۲۹ نوامبر- فرح دیبا دختری که‌ملکه ایران خواهدبود امروز باتفاق شاهنشاه برای ادای احترام به آرامگاه رضاشاه کبیر پدرشاهنشاه فعلی ایران و سرسلسله دودمان پهلوی رفت .

این اولین‌بار بود که‌فرح‌به‌آرامگاه رضاشاه میرفت ودسته گلی نثار میکرد .فرح‌درآرامگاه دعا کرد و یك مقام رسمی اظهارداشت که دراین حال چشمان او پرازاشك شده بود .

قبلا شاهنشاه بانامزدشان ناهار خورده و سپس‌از تهران عازم‌شهرری در ۶کیلومتری پایتخت که‌آرامگاه درآن قراردارد شدند.

هنگامیکه اهالی شهرری ازعزیمت شاهنشاه به‌آرامگاه مطلع شدند برای استقبال ازایشان و فرح بصورت دسته‌های چند هزار نفری به خیابانها ریختند . شاهنشاه و فرح چند دقیقه درآرامگاه توقف کردند سپس‌به‌بازدید از موزه‌جنب آن که اسلحه واونیفورم شاه فقید درآن قراردارد پرداختند

تقاضای یك ثروتمند ترك

آنکارا- خبرگزاری فرانسه-۲۹ نوامبر- یك ثروتمند ترك ساکن یك شهر کوچك واقع درآناطولی غربی نامه‌ای بدربار شاهنشاهی در تهران فرستاده وطی آن‌ازشاهنشاه و ملکه آینده ایران دعوت کرده که‌ماه عسل را درکنار دریاچه‌آبانت یکی از مراکز ییلاقی ترکیه بگذرانند .

این شخص درنامه خود اظهار داشته که اگر این دعوت مورد قبول‌واقع‌شود هدیه‌ایکه در تمام طول حیات فراموش نخواهد شد به‌شاهنشاه تقدیم خواهد داشت .

باستانداران اختیاراتی داده شد

امروز اطلاع حاصل شد که وزارت کشور به استانداران اختیار داده است‌که ازقسمتی‌از اختیاراتی که‌قانون‌به‌قائم مقامی انجمن شهر بوزارت کشور محول نموده استفاده نمایند بقرار اطلاع از اختیارات مزبور در مورد انتخاب و تعویض شهرداران نقاط مختلف باستثنای شهرداران درجه یك استفاده خواهد شد .

طوفان‌درشمال درختهاراریشه کن کرد

بقیه از صفحه اول

ها اکنون درجه هوای این‌نواحی‌را ثابت نگاهداشته است اما پس از خروج آنها درجه حرارت هوا دراین نواحی پائین آمده و سردترخواهد شد .

۱۵ میلیمتر برف در شمیران

در ۲۴ ساعت آینده هوای تهران ابری همراه باریزش برف و باران است بارندگی اخیر در اغلب نواحی‌سیلاب هائی جاری ساخته است ارتفاع‌متوسط برف دیشب شمیران ۱۵ میلیمتربود ودر روز گذشته ۶۰ میلیمتر دربابلسر باران باریده‌است .

گزارش خبرنگاران ماازاغلب شهرستانها حاکی است که سرما و بارندگی در بیشتر شهرستانها ادامه دارد و برائی بارندگی و ریزش برف هرلحظه سرمای هوا شدت مییابد .

در شهرستانهای شمالی

خبرنگاران ما در رشت و رودسر و دیگر شهرستانهای شمالی گزارش میدهند که همراه با بارندگی های شدید و مداوم‌درمناطق مختلف‌گیلان طوفان و وزش باد نیز شروع گردیده است شدت این طوفان بحدی است که درشهرستان رودسر اغلب درختان کهنسال را ریشه کن کرده و علاوه بر آن ریزش باران و وزش طوفان موجب تشدید سرمای هوا شده است بطوریکه بازار شهر بصورت نیمه‌تعطیل در آمده و چنانچه سرمای هوا و ریزش باران و شدت طوفان افزایش یابدبیم آن میرود که آموزشگاهها نیز مجبور به تعطیل شوند .

در آذربایجان

در شهرستان خوی نیز ریزش باران ادامه دارد و بااین بارندگی گاهگاه ریزش برف نیز توام‌میشود. بطوری که تاکنون طبق گزارش اداره هوا شناسی این منطقه‌بیش از ۷میلیمتر باران باریده و ارتفاع برف نیز بیش‌از بیست سانتیمتر شده‌است باریزش‌برف وباران هوای این منطقه به‌شدت‌سرد شده و هم‌اکنون بارندگی و سرمای شدید همچنان ادامه دارد .

در یزد

گزارش خبرنگار ماازیزد حاکی است که روز گذشته در تمام مدت ، بارندگی در شهرستان یزد ادامه داشت و گرچه این بارندگی شدید موجب خشنودی کشاورزان گردید ولی موجب سرمای شدید هوا شد و هم‌اکنون نیز هرلحظه‌برشدت سرمای هوا افزوده میشود فعلا هوا ابری و مستعد بارندگی میباشد

در جنوب

گزارش تلفنی خبرنگار ما از آبادان حاکی است که هم‌اکنون‌ریزش‌باران بشدت در آبادان و خرمشهر ادامه دارد و هوای این منطقه رو بسردی میرود فعلا در آبادان که یك‌شهرستان کرمسیر بشمار میرود مردم لباسهای ضخیم پوشیده‌اند .

یقرار اطلاع این بارندگی دراغلب شهرستانهای جنوبی مخصوصا در شهرستانهای ساحلی خوزستان ادامه دارد و بااین بارندگی‌هوای این مناطق نیز رو بسردی گذاشته است .

درشهرهای مختلف

گزارش تلفنی آخروقت خبرنگاران ماازشهرستانهای مختلف کشور حاکی است که‌دربعضی ازشهرستان ها هنوز ریزش باران وبرف ادامه دارد .

خبرنگار ما تلفنی از آبادان‌اطلاع داد که‌بارندگی‌در آبادان‌وخرمشهر شدت یافته وهم‌اکنون بیشترخیابان های آبادان راسیلاب فرا گرفته است بطوریکه فقط بوسیله اتومبیل میتوان از این خیابان‌ها عبورکرد رفت‌وآمد مردم در خیابانها براثر بارندگی بندرت انجام میگیرد و سرمای هوانیز شدت یافته است.

گزارش تلفنی خبرنگارما از کرمانشاه حاکی است که ازصبح امروز ریزش‌برف‌شدیدی‌درکرمانشاه شروع گردید وتاهنگام ظهرادامه داشت ولی از ظهر امروز ریزش برف پایان یافت وفعلا هوای این شهرستان ابری است واحتمال‌می رود آفتابی شود.

طبق گزارش تلفنی خبرنگار ماازتبریز ازشب گذشته طوفان‌شدیدی در تبریز شروع گردید وهوای این شهرستان بشدت سرد شد این طوفان شدید تاصبح امروز ادامه داشت.

یکصد کامیون‌در راه

امروز رئیس اتحادیه کامیونداران اطلاع داد که یکصد کامیون بعلت انسداد راه درگردنه‌های «رازان» و «زاغه» متوقف است و درجاده کناره نیز بعلت خرابی‌پل های بین محمود آباد وآمل و بابلسر کامیونها نمیتوانند عبور کنند. آقای آذر فرافزود که‌توقف کامیونها خسارات زیادی بصاحبان کالاها ووسائط نقلیه وارد کرده است :

رئیس اتحادیه کامیونداران گفت مامورین وزارت راه اکنون فعالیت می کنند تاهرچه زود تر راه را باز و وسائط نقلیه را عبور دهند

لایحه استخدام

بقیه از صفحه اول

سه ماه مطالعه

لایحه استخدام کشوری از سه ماه قبل در شورای عالی معاونین مطرح و سو کمیسیونی مرکب از چند تن از معاونین و عده ای از کارشناسان امور استخدام مامور تهیه آن گردید و پس از تهیه در جلسات متعدد شورایعالی معاونین بررسی شد .

بطوری که خبرنگار ما کسب‌اطلاع کرده است لایحه استخدام کشوری قانون جامع و کاملی است که شامل تمام کارمندان دولت خواهد بود .

بموجب این لایحه وضع کارمندان غیر رسمی روشن شده و مقرراتی برای تبدیل عنوان آنان پیش بینی گردیده است .

همانطوری که در چند شماره قبل باطلاع خوانندگان رساندیم بموجب لایحه استخدام کشوری کلیه کارمندان غیر رسمی که شاغل شغل ثابتی در دستگاههای دولتی هستند رتبه رسمی دریافت خواهند داشت واز حقوق ومزایای آخرین رتبه‌استحقاقی‌بهره‌مند خواهند شد .

لایحه استخدام کشوری بزودی تقدیم پارلمان میشود و بطوری‌که مطلعین اظهار میدارند باتوجهی‌که شاهنشاه به بهبود وضع کارمندان دولت داشته وهمیشه اوامر موکدی به دولت صادر میفرمایند ،احتمال میرود باکوششی‌که دولت درتهیه این لایحه و گنجاندن آن بعمل می آورد قبل از پایان سال جاری به تصویب قوه مقننه رسیده واز اول‌سال آینده‌وضع کلیه‌کارمندان دولت وهمچنین بودجه کل کشور براساس وضعیت جدید روشن و تهیه گردد .

حمل ذغال

بقیه ازصفحه اول

فعلاخوب نیستواکنون زغال‌مخلوط ۱۴۰۰ ریال میرند کرده ۱۶۰۰ و خاکه ۱۲۰۰ ریال بفروش می‌رسد وی همچنین اضافه کرد که اگر تسهیلاتی برای تهیه زغال وحمل آن فراهم نمایند قیمت زغال کم‌کم پائین خواهد آمد.

خوشی هوا

اتحادیه زغال‌فروشان تهران‌معتقد است که باوجود صدور چنین دستوری باز فراوانی زغال احتیاج بزمان دارد زیرا درحال حاضر در جنگل بارندگی است واحداث کوره قبل‌از قطع‌باران امکان ندارد.

اتحادیه زغال فروشان تهران‌عقیده دارد که‌بهرحال درصورت‌اجرای سریع دستور ومساعدت مامورین قیمت زغال کم‌کم تنزل خواهد کرد

تهران وشهرستانها

رئیس اتحادیه زغال فروشان گفت وضع تهران ازلحاظ مصرف‌سوخت باشهرستانها تفاوت کلی دارد در تهران جمعیت هرروز در توسعه‌است مردم درتابستان‌بفکر احداث‌ساختمان وسایر گرفتاریها میباشند واطمینان دارند که باتهیه مختصر خاکه و زغال فصل سرما وزمستان رامر- میآورند ولی درشهرستانها تهیه سوخت زمستانی از مهمترین‌مسائل زندگی است.

باندونك دوم

بقیه ازصفحه دوم

گروه آسیائی وافریقائی با حفظ وحدت کنونی خود سرانجام‌خواهد توانست‌وزنهٔ سنگین واصلی مجمع عمومی گردد.

آنچه می‌ماند کوشش‌برای‌همکاری های اقتصادی منطقه‌ای است و مجاهدت دراین راه مسلماسودمندتر از تشکیل اجتماعاتی است که جز تصویب قطعنامه‌های کلی‌وتشریفاتی وسعی درپوشاندن نقاط اختلاف کاری از آنها برنخواهد آمد.

کنفرانس باندونك به‌عنوان‌یادبود وروحیه‌ای میتواند پایدار بماند. ولی سعی دراحیای آن بی‌حاصل است. ترتیبات سیاسی مخض‌برای دنیای آسیائی وافریقائی سودی نخواهد داشت مگر آنکه قبلازمینه های اقتصادی لازم فراهم آید ودر رتبه اول احتیاجات‌فوری واساسی کشورهای این گروه مرتفع شود.

من و تهران

بقیه ازصفحه اول

که‌باید باطلاع شما برسانم مطابق مدارك صحیحی که داریم شهرداری تهران فقط ازچهل میلیون تومان اعتبار خود دربانك ملی استفاده کرده وهمه‌ماهه‌مبلغی بابت‌استهلاك آن به‌بانك پرداخته است علاوه‌بر این هنگامیکه من شهرداری را ترك‌میکویم خوشحالم که‌به مقاطعه کاران هیچ بدهی نداریم

عملیات پارك‌شهر تقریبا بکلی تمام شده‌است واکنون درآنجا مشغول ساختمان کتابخانه‌میباشند خیابانهای داخلی پارك شهر اسفالت شده است .

سپس آقای مهام فهرست کار های شهرداری درزمان تصدی خود را شرح‌داد وگفت ۳۹میدان شهر بصورت آبرومندی تزیین شده‌است ساختمان سه شعبه آتشنشانی در نقاط مختلف‌شهرنیز تکمیل گردیده است وبزودی مورداستفاده قرار خواهد گرفت .باغ کودکان ،باغ فردوس ومیدان کاخ‌نیاوران وپارك عمومی درمحل سابق رسومات‌نیز پایان یافته است .

علاوه براین اراضی جنوب کاخ صاحبقرانیه بمساحت هفتاد هزارمتر مربع خریداری شده که‌در آینده بصورت پارك زیبائی درخواهدآمد شهردار سابق تهران در مورد اقدامات شهرداری درمورد‌تاسیس فروشگاه خواربار شهرداری نیز اطلاعاتی داد وگفت بعقیده من‌برای جلوگیری از افزایش نرخ اجناس تنها راهی که ممکن است تاسیس هفتاد شعبهٔ فروشگاه در نقاط‌مختلف شهر میباشد.

موضوع جالبی که ضمن‌مصاحبه امروز آقای مهام پیش‌آمد این‌بود که‌یکی ازروسای شهرداری‌پرونده‌ای رابرای امضاء نزد شهردار سابق آورد ولی آقای مهام از امضای‌آن خودداری کرد.

آقای مهام گفت‌آقا من ازدوروز قبل دیگر مسئولیتی ندارم‌ونمیتوانم این پرونده را امضاء کنم. حق‌امضاء فعلا تامعرفی شهردار جدید باآقای عقیلی معاون شهرداری است.

دراینموقع یکی‌از خبرنگاران گفت آقای مهام تاریخ امضاء را دوروز قبل بگذارید مهام در حالی که بشدت میخندید گفت آقاجان‌مرا بخیر تومید نیست شرمسار.

مهام سپس دست خبرنگاران و نمایندگان جراید را فشرده وباخدا حافظی گرمی گفت شاید شما را مجددا در آذربایجان زیارت بکنم وباین ترتیب مصاحبه درساعت‌یازده پایان پذیرفت.

نکاتی از لایحه اصلاحات ارضی

هیئتی مرکب ازچندنفر ازوزرا بریاست‌آقای نخست‌وزیردراجرای قانون‌وآئیننامه‌های اصلاحات ارضی نظارت خواهند کرد- کارمندان دولت درصورت استعفا می‌توانند از لایحه اصلاحات ارضی استفاده کرده وصاحب اراضی کشاورزی شوند

بطوریکه در شماره پیش‌نوشتیم لایحه اصلاحات ارضی امشب‌برای شور نهائی در جلسه هیئت دولت که‌در حضورشاهنشاه تشکیل می گردد مورد بحث واقع خواهدشد از این لایحه دیروز قسمتی از اطلاعاتی را که خبرنگار ماکسب کرده بود منتشر کردیم واینك اطلاعات دیگری را که خبرنگار ما بدست آورده درج می‌نمائیم ولی همانطوری که ذکر شد از متن این لایحه هنوز اطلاع صحیحی در دست نیست .

امشب مهمترین موضوع مورد بحث هیئت دولت که‌در حضور شاهنشاه تشکیل خواهد شدلایحه اصلاحات ارضی است . این‌لایحهٔ چنانکه گفته‌شدطوری تنظیم‌شده است که سطح تولید بالا رود و دهاتی که بی‌سرپرست مانده ویا از وسایل‌مکانیزه کشاورزی‌استفاده نمی نمایند آباد گردد و مواد غذائی کافی برای جمعیت روز افزون کشور آماده شود و هم صادرات کالاهای کشاورزی‌افزایش یابدوبالنتیجه‌وضع‌زارعینی که‌درایر دهات مشغول کارند بهبود یافته و سطح‌زندگی‌بهتری داشته‌باشند طبق این لایحه مالکینی که‌در افزایش تولید فعالیت میکنند و آب قنوات خودرا افزایش میدهند واز آب مزبور استفاده میکنند می توانند اضافه بر حد نصاب زمین داشته باشند ولی در صورتی که طی‌مدت معینی‌این عملیات‌انجام نشد املاك بلا استفاده بمالکیت دولت در خواهد آمد اما در هر صورت ابنیه ومدارس وتاسیساتی که مستقیما ارتباط با کارزراعتی ندارند از انتقال مستثنی می‌باشند علاوه‌براین در صورتی که مالکی بخواهدموسسات دامپروری‌تاسیس نماید میتواند زمینی اضافی برای این امر جهت خود حفظ کند .

در مورد تقسیم اراضی خالصه‌باید گفت که نسبت باین اراضی طبق قانون تقسیم و فروش خالصجات عمل خواهد شد .

نظارت اجرای قانون و آئین نامه

هائی که جهت این امر لازم است با هیئتی خواهد بود که از چند نفر از وزراء بریاست نخست‌وزیرتشکیل می گردد و اعتباراتی که برای خرید زمین اختصاص داده می شود دراختیار هیئت مزبور خواهد بود و نظارت کلی در انتقال و تقسیم با این هیئت است ولی در هر استان عمل نظارت با کمیسیونی خواهد بود که بریاست استاندار و عضویت‌نمایندگان وزارت دادگستری و کشاورزی و عده ای دیگر تشکیل خواهد شد .

در هر صورت زمین هائی که‌دولت اضافه تشخیص دهد از مالکین خریداری نموده و طی ۱۵ سال‌بهای آنرا با سود صدی سه خواهدپرداخت. قیمت ملك بر پایه ده برابر درآمد مالك خواهد بود . ضمنا دولت‌اراضی مزبور را بپهای خریداری شده بین مالکین تقسیم و بهای آنرا ۱۵ساله دریافت خواهد نمود . برای آنکه املاك تقسیم شده بی حاصل نماند و بقطعات جزء تقسیم نگردد اراضی تقسیم شده به رئیس خانوار تحویل داده می شود مشروط بر اینکه خود یا خانواده او بحد کفایت زمین نداشته‌باشند علاوه براین بکسانی که تحصیل رشته کشاورزی نموده‌و از خود ملکی ندارند کارمندان دولت نیز که حاضر باشند از شغل خود استعفا دهند زمینی داده خواهد شد و آنها حق انتقال و فروش آن را نخواهند داشت . مساحت زمینی که بیك خانواده کشاورز یا متخصص کشاورزی ویا کارمند دولت داده خواهد شد مشخص نگشته استزیرا دستگی به نوع کشت و آب و جنس خاك و موقعیت محل دارد ولی در هر صورت بمیزانی خواهد بود که زندگی یك خانواده را تامین کندو بتوانند در پرتو کشت زمین خوراك و پوشاك کافی و مسکن بدست‌آورند.

بیست‌وپنج بورس تحصیلی‌دانشگاه تهران برای دانشجویان خارجی

دانشجویان خارجی بااستفاده ازبورس‌های تحصیلی دانشگاه درزشته زبان وادبیات فارسی تحصیل خواهندکرد- دانشجویان مزبور مهمان دانشگاه بوده وماهیانه چهار هزار ریال دریافت خواهند کرد

دانشگاه تهران بیست و پنج‌بورس تحصیلی در اختیار دانشجویان‌خارجی قرار داد . خبرنگار ما برای‌کسب اطلاع بیشتر از نحوه استفاده‌وتقسیم این بورس ها بمقامات‌مختلف‌دانشگاه مراجعه کرده و اطلاعاتی باین شرح کسب کرد .

ادبیات فارسی

بورس های مزبور منحصرا برای دانشجویان کشور های خارجی می باشد که بخواهند در رشته زبان و ادبیات فارسی در دانشگاه تهران به تحصیلات خود ادامه دهند .

دوره تحصیل

دوره تحصیل استفاده کنندگان از بورس های دانشگاه سه سال می باشد ، دانشجویان خارجی که‌برای استفاده از بورس های تحصیلی دانشگاه وارد تهران می شوند .

در باشگاه دانشگاه که مجهز بتمام وسایل زندگی است اقامت کرده و از رستوران باشگاه دانشگاه نیز استفاده خواهند کرد .

افزایش بورسها

بطوریکه خبرنگار ماگزارش میدهد دانشگاه تهران در نظر دارد بر تعداد استفاده کنندگان‌از بورسهای‌دانشگاه بمقدار زیاد بیافزاید. هم‌اکنون دونفر ا زدانشجویان خارجی که سابقا با استفاده از بورس های دانشگاه‌درتهران تحصیل کرده‌اند بمقام استادی در دانشگاه بغداد و در دانشگاه لاهور نائل شده‌اند .

کمك هزینه

دانشگاه بهریك‌از استفاده کنندگان از بورس‌های خودماهیانه چهار هزار ریال کمك‌هزینه تحصیلی میپردازد. بقراریکه امروز یکی از مسئولین دانشگاه بخبرنگار ما اظهار داشت فعلا بورس‌های دانشگاه در رشته‌زبان وادبیات فارسی استو با نقشه‌هائی که طرح شده‌است بزودی در رشته‌های علمی و فنی نیز بدانشجویان خارجی بورسهائی اعطا خواهد شد .

وزیر بازرگانی وضع صادرات به آمریکا را رسیدگی‌میکند

گزارشی که درمورد راه توسعه صادرات ایران بامریکا چندی قبل از طرف مستشار اقتصادی ایران در امریکا بوزارت بازرگانی واصل‌شده بود برای مطالعه وزیر بازرگانی‌ارسال شده ومورد مطالعه وزیر بازرگانی قرار گرفته است.

خلاصه ای از این گزارش دو هفته پیش در روزنامه اطلاعات درج شد همانطور که درهمان موقع باستحضار خوانندگان رسید دراین گزارش گفته شده است که نقش تبلیغات و خوبی جنس وبسته بندی وبموقع رسانیدن کالا ببازار امریکا بسیار موثر است وعوامل اصلی درراه توسعه صادرات ایران بامریکا میباشد .

پایان پنجمین دوره آموزشگاه پلیس‌گمرك

عصر دیروز پنجمین دوره آموزشگاه پلیس گمرك پایان یافت تیمسار ضرغام وزیرگمرکات گواهی نامه ۲۵۳ نفر از فارغ‌التحصیلان را طی مراسمی به‌آنها تسلیم نمود.

برنامه اقامت کوتاه آیزنهاور

بقیه از صفحه اول

گزارش یونایتدپرس

یوسف مازندی خبرنگاریونایتدپرس اینترنشنال طی گزارشی ازتهران مینویسد :

باآنکه مسافرت ایزنهاور بتهران رسمی نیست اعلیحضرت شاهنشاه برای استقبال ایشان درفرودگاه حاضر شده و ۲۱تیر توپ بافتخار ورود رئیس جمهوری آمریکاشلیك خواهدشد .

سپس آیزنهاور فاصله ۵میلی فرودگاه تاکاخ‌مرمر راطی خواهد کرد ودرآنجا دوساعت بااعلیحضرت و مشاورین معظم‌له مذاکره خواهد نمود . سپس مدتی برای استراحت و صرف نهار ایزنهاور در نظرگرفته شده است. رئیس جمهوری‌امریکا ساعت ۲ر۳۰ دقیقه بوقت محلی رهسپار آتن میشود .

انتظار نمیرود دوشیزه فرح دیبا بین ۲۰نفر میهمانانی که درناهار شرکت دارند وجود داشته باشند . باآنکه او درست یکهفته پس ازاین مسافرت باشاهنشاه ازدواج میکند بااین همه مقامات درباری چنین تفسیر می‌کنند قبل‌ازآنکه‌رسما ملکه ایران شوددرچنین مراسمی‌شرکت نخواهد داشت .

به‌مقامات ایرانی گفته شده محدودیت ساعات توقف ایزنهاور در ایران بخاطر آنست که‌بخاطر تامین یك‌پرواز سالم‌رئیس‌جمهوری آمریکا مایل نیست پس‌از تاریك شدن هوا حرکت کند .

ناظرین سیاسی عقیده دارند که شاهنشاه با ایزنهاور در مسئله عضویت کامل آمریکا را درسنتو مطرح کردوهمچنین اصرارخواهندا کرد که کمك بیشتری برای‌توسعه بهبود وضع نیروی هوائی ایران بعمل آید . احتمال دارد پیشنهاد دریافت سلاحهای مدرن نیز دراین مذاکرات طرح گردد .

یك مسئله‌دیگر مربوط بمسائل اقتصادی است .تقلیل قیمت نفت حصه عواید ایرانرا تقلیل داده و دولت ایران مایل‌است که آمریکا خریدهای سنگین‌تری‌ازاین کشور بکند .

ایرانیان انتظار دارند این موضوع راتاکید کنند که کشور آنها ستون غرب دراین ناحیه از جهان است وزمانی بخاطر حمل اسلحه امریکائی ازطریق ایران‌به شوروی به «پل‌پیروزی» موسوم‌شده بود .

آمریکا ئی‌ها تذکرمیدهند که ایرانیها ظرف سال گذشته ۱۱۰ میلیون دلار بصورت وام ،هدیه‌و کمك فنی ازآن کشور دریافت داشته اند .

دولت عراق

بقیه از صفحه اول

طرف پلیس عراق توقیف میشوند و باسطلاع عراقی ها بصورت «سوقی» بایران سوق داده میشوند .

بقرار اطلاع اخیرا عده زیادی از ایرانیان بدون گذرنامه وشناسنامه درخاك عراق توقیف شده‌اند و مقامات عراقی‌مراتب‌رابدولت‌ایران‌اطلاع‌داده‌اند واز طرف دولت نیز بمرزبانان‌دستور داده شده که ایرانیان بدون‌گذرنامه راکه مامورین عراق تحویل‌میدهند تحویل گیرند .ممکن است اینعده همان ایرانیان بدون گذرنامه باشند.

بقرار اطلاع بدستور دولت این‌گونه ایرانیان پس از تحویل گرفتن از عراقیها بازجوئی و تحقیق خواهند شدو سپس به محل کارهای سکونت خودشان اعزام میگردند .

بی‌اطلاعی سفارت عراق

در تماسی که خبرنگار ما باکاردار سفارت عراق‌امروز بعمل آورده‌مشارالیه اظهار داشت سفارت عراق از این جریان اطلاعی ندارد و فکر نمینماید این موضوع صحت داشته‌باشد .

بازگشت

اعضای انجمن آثار ملی و نمایندگان اداره کل باستانشناسی که بمنظور بازدیدو بررسی آثار تاریخی‌خراسان به نیشابور و مشهد عزیمت کرده‌بودند قبل از ظهر دیروز با ترن وارد تهران شدند .

ضمنا در خبری که در همین شماره در صفحه شهرستانها چاپ شده‌است دو اشتباه رخ داده که بدینوسیله تصحیح میشود اول اینکه آقای گلشائیان همراه هیئت نبوده‌اندودیگر اینکه آقای مصطفوی مدیر کل سابق بوده و فعلابازنشسته میباشند و آقای صادق صمیمی عهده‌دار امور اداره کل باستان شناسی میباشند .

آگهیهای تسلیت

مصیبت وارده را بخانواده محترم زارعی بویژه خانم فاطمه زارعی صمیمانه تسلیت میگوئیم .

آ-۲۴۷۸۷ **دانشجویان سال اول حقوق**

افسران‌ودرجه‌داران دارائی تیپ۱ پیاده پهلوی

مصیبت وارده را بخاندان محترم صدقی بخصوص سرکار سرگرد صدقی ریاست دارائی تیپ تسلیت عرض می نمایند .

سروان جهانفر - ستوان ۲ نادی - ستوان ۲ مرادی - ستوان ۲ اعرابی - ستوان ۳ نجاتی - ستوان ۳محبوبی- استوار ابی زاده - استوار دانش وزیری - گروهبان جلیلی

بدین وسیله مصیبت وارده را بخانواده محترم پرند بخصوص آقای دکتر صادق پرند تسلیت‌عرض میکنم

آ-۲۴۷۷۱ **سروان کمانگر**

مصیبت وارده را بخاندان محترم نور مخصوصا بجناب آقای عبدالولی نور رئیس حسابداری عملیات مخصوص پروژه ۵ تسلیت میگوئیم **اطلسی - امیرانی**

با کمال تاسف فوت ناگهانی شادروان احسان احسانی را بعموم بازماندگان و بخصوص دوست عزیزمان آقای عنایت‌اله احسانی تسلیت عرض میکنیم

داود سید اشرفی -محمد مفتون - حسین فاریابی - محمد مشهدچی - عباس مظفری - بابا احمدی

با کمال تالم و تاثر مصیبت وارده فاجعه جانگداز رابه خانواده های اقبال -قهرمانی - جهانسوز مخصوصا سرکار سرهنك‌مهدیقلی‌قهرمانی‌وخانم سرکارسرهنك‌فقیدجهانسوز تسلیت عرض کرده‌وازدرگاه خداوند تعالی صبر وشکیبائی برای بازماندگان آنمرحوم خواستاریم .

آ-۳۱۹۵۲ **شعبان فاتح - علی فاتح**

با نهایت تاسف و تاثر در گذشت بانو زرین تاج قوانلو قاجار را ببازماندگان آنمرحومه مخصوصا آقایان محمد محقق پور - محمد حسن ورجاوند -(جلال‌السلطان)- سرهنك حسین فرزانه - سرهنك احمد فرزانه - سرهنك مجتبی حریری - سروان محمود ناظمی و محمود جزایری تسلیت عرض مینمایم . **باقر ناظمی**

با نهایت تاسف در گذشت شادروان آقای محمدربیعی را ببازماندگان آنمرحوم بخصوص به خانم عزت پایا وآقای دکتر پایا تسلیت عرض مینمائیم .

حبیب‌اله قدیم پور - یدالله و موسی شهری - اسداله زوندی

آ-۲۴۷۰۵

از طرف خود و افسران و درجه داران گارد مرزی مصیبت وارده را به خانواده آقای محقق‌پور - ورجاوند - فرزانه بویژه سرکار سروان محمود ناظمی افسر گارد مرزی تسلیت گفته بقای عمر بازماندگان آنمرحومه را از خداوند متعال خواستارم

فرمانده گارد مرزی- سرلشگر حسن رزم‌آرا

مصیبت وارده بخانواده محترم سجادی خصوصاجناب سرکار سروان سید مصطفی سجادی ریاست محترم گلانتری شمیران تسلیت عرض نموده بقای عمر شریف را خواهانیم .

علی یزدان منش -ایرج‌یزدان منش - جوادفرشچی

مصیبت وارده را بخاندان جلیل سمیعی صمیمانه تسلیت عرض مینماید . **فومن- شاد دل بصیر**

تیمسار سرتیپ‌اشتری

با عرض تسلیت نسبت به مصیبت وارده به آن جناب از خداوند سلامتی بازماندگان را خواهان است

آ-۲۴۷۰۹ **سرهنك سعید برزگر**

درباره قبرهای کشف شده درحسنلو

در تعقیب خبری که بوسیله خبرگزاری آسوشیتد پرس در باره کشف سی قبر تاریخی در حسنلو مخابره و در شماره دیروز چاپ شد خبرنگار ما باداره کل باستان شناسی مراجعه کرده و اطلاعات زیر را از قول مسئولین اداره کل باستان شناسی گزارش میدهد حفریات علمی در تپه های حسنلو تا بیستم شهریور از طرف باستان شناسان ایرانی و آمریکائی انجام شده و از آن تاریخ بعلت سردی هوا فعالیت ها متوقف شده است و تا آن تاریخ باستان شناسان ایرانی و آمریکائی کشفیات مهمی در حسنلو کرده‌اند که از جمله کاسه معروف طلائی است که هم اکنون در موزه ایران باستان قرار دارد .

اما اخباری دایر بر اینکه جسد یك اشراف زاده ایرانی با جواهرات کشف شده مورد تایید مقامات اداره کل باستان شناسی نمی باشد .

جشن جمهوری ملی یوگسلاوی در تهران

دیشب سفارت یوگوسلاوی در تهران شانزدهمین سال پیدایش جمهوری یوگوسلاوی را جشن گرفت .

مهمانی دیشب سفارت یوگوسلاوی در محیط بسیار گرم و دوستانه‌ئی برگذار شد و در حقیقت پس از مدتها یك ضیافت دیپلماتیك بود که‌تقریبا همه روسای نمایندگی های سیاسی دول اروپای شرقی در کناردیپلماتهای غربی در آن شرکت کرده بودند . در بین سفرای خارجی سفیر شوروی سفیر امریکا و سفیر انگلستان دیده میشدند .

آقای آرام وزیر امور خارجه نیز در این میهمانی شرکت کرده وجشن جمهوری ملی یوگوسلاوی را به وزیر مختار یوگوسلاوی و بانو تبریك گفت .

درعکس بالا آقای آرام بوزیرمختار یوگسلاوی وبانوتبریك میگوید

سفیر پاکستان گفت:

دوستی ایران و پاکستان ابدی است

در طی یك مصاحبه مطبوعاتی باخبرگزار خبرگزاری ملی پاکستان ژنرال رضا سفیر این کشور در تهران اظهار داشت که پاکستان وایران بقدری بیکدیگر نزدیك‌میباشند که جدائی بین آنها غیر قابل تصور است.

سفیر پاکستان در طی این مصاحبه افزود : پاکستان و ایران عضو یك پیمان میباشند و مرزهای مشترك‌دارند .راجع به بازدید اخیر حضرت مارشال ایوب‌خان از ایران ژنرال رضا اظهار داشت این واقعا موجب خوشوقتی میباشد که نه تنها محافل رسمی ایران بلکه عموم مردم نیزبا صمیم قلب از حضرت‌رئیس جمهوری پاکستان استقبال کردند .

پاکستانیها بهمان اندازه محبت وعلاقه‌نسبت‌به‌برادران‌ایرانی‌خوددارند که‌ایرانیان نسبت به برادران‌پاکستانی خوددارند . وی گفت تعدادزیادی از ایرانیان در پاکستان میباشند و بدون احساس غربت در پاکستان زندگی میکنند .

٥٦٤ تقاضای ترفیع درکمیسیون ترفیعات قضائی

امروز خبرنگار ماکسب اطلاع کرد که ٥٦٤ نفراز قضات‌دادگستری تقاضای ترفیع خودرا تسلیم کمیسیون ترفیعات قضائی نمودند .

امروز نیز کمیسیون ترفیعات قضائی باحضور آقایان وزیردادگستری ودادستان کل وروسای دیوان عالی‌کشور ومدیران کل قضائی واداری کارگزینی در دفتر آقای هدایت معاون ثابت دادگستری تشکیل شد .

در این کمیسیون آقای وزیر دادگستری پیرامون ترفیع قضات مطالبی اظهار داشت و سپس کمیسیون بتعدادی از تقاضا ها رسیدگی کرد .

کار کمیسیون در اواخر این ماه خاتمه خواهد یافت و قضاتی که استحقاق دارند به‌ترفیع نائل خواهند آمد .

ظرفیت تولید نفت درمنطقه‌کرمانشاه دوبرابر شد

ظرفیت تولید نفت درناحیه‌نفت خیز نفت‌شاه که‌جزومنطقه کرمانشاه می‌باشد اکنون باحفرسه‌چاه جدید بدوبرابر سابق‌رسیده‌است ومیتوان روزانه تامیزان ۲۵ هزار بشکه (۳۳۹۲ تن) نفت‌خام ازچاههای‌نفت شاه استخراج نمود .

بموازات افزایش میزان تولید نفت در منطقه کرمانشاه ظرفیت تصفیه نفت پالایشگاه کرمانشاه نیز باتغییراتیکه درآن داده شده افزایش یافته و نصب‌دستگاههای جدید سبب شده‌است که این پالایشگاه درآینده بتواند بنزین و سایر مواد نفتی رامرغوب‌ترازسابق تهیه نماید .

برای آنکه نفت‌خام تولید شده درنفت‌شاه به پالایشگاه کرمانشاه منتقل گردد ساختمان یك‌خط‌لوله بقطرچهاراینچ‌بین کلانترو کرمانشاه نزدیك باتمام است . این‌خط‌لوله ۱۷۵ کیلومتر طول وچهارتلمبه‌خانه دارد و بهره‌برداری ازآن بزودی آغاز میگردد .

علاوه برپالایشگاه کرمانشاه‌یك دستگاه تصفیه نیزدر نفت‌شاه‌قرار دارد که مواد سبك نفت خام را مانند بنزین -نفت‌و گازوئیل جدا نموده آنرابرای تصفیه به‌پالایشگاه کرمانشاه میفرستند .

دریافت نشان پاس

آقایان داوریان معاون دادسرای تهران مقیم شهربانی کل کشورو میرمحمد علی قاری رئیس کلانتری ۲۰ بدریافت نشان درجه سه‌پاس مفتخر گردیدند.

رئیس باشگاه افسران

بقرار اطلاع بفرمان ملوکانه تیمسار سرتیپ نبی‌اله همایون بریاست باشگاه افسران منصوب و مشغول کار گردید .

مدیرعامل شرکت بیمه گفت:

بیمه‌های غیربازرگانی باید دراختیار دولت باشد

برای جلوگیری ازصدور ارزکشور توسط شرکت‌های بیمه باید ازهم‌اکنون تدابیری اتخاذ کرد

عصر دیروزیك کنفرانس‌مطبوعاتی در باشگاه شرکت بیمه باحضور اعضای هیئت مدیره شرکت و مدیران و سردبیران روزنامه هاو مجلات پایتخت تشکیل گردید .

در این کنفرانس آقای دکتر مشرف نفیسی مدیر عامل شرکت بیمه ایران ابتداء وضع کنونی شرکت بیمه را تشریح کرد وگفت شرکت بیمه ایران فعلا برای هر نوع بیمه مجهز است بعد گفت ما هیچوقت مدعی نبوده‌ایم که انحصار معاملات بیمه در ایران‌به شرکت بیمه ایران تفویض شود ودر هر مورد از تشویق وتقویت شرکت های بیمه‌ایرانی خودداری نکرده‌ایم بشرط آنکه بیمه های خصوصی تابع مقرراتی‌باشند که مانع از رقابت‌های زیان آورگردد ما با ادامه فعالیت آنها در بازار ایران و همچنین با تاسیس‌شرکت های جدید موافقت داریم همچنین ایرادی نداریم که این شرکت ها قسمتی از سرمایه خودرا بشرکت های خارجی یا افراد بیگانه بفروشند بشرط آنکه سهام ایرانی در اکثریت باشد اما شرکت بیمه ایران هیچوقت با تشکیل شرکت های بیمه خارجی علاوه بر آنچه فعلا کار میکنند مخالف است زیرا تاسیس شعبه شرکت های بیمه خارجی درایران ایجاد رقابت شدیدی بین‌موسسات ایرانی و اجنبی میکند وموسسات ایرانی برای چنین رقابتی مجهز نیستند .

بیمه های اجتماعی

آقای دکتر [illegible] بعد گفت‌من

[illegible]

هواپیمائی کشوری جت

ازساعت هشت بعداز ظهر دیروز مجلس ضیافتی از طرف شرکت هواپیمائی ك.ال.ام درتآتر آناهیتا بر‌گزار بودکه‌درآن بعضی ازرجال وارباب جراید حضورداشتند . در این میهمانی یك‌حلقه فیلم‌مربوط به‌هواپیمائی کشوری جت بمعرض نمایش گذاشته شدو مورد تحسین حضار قرار گرفت

بهبود وضع بهداری شمیرانات

خبرنگار ما از شمیران‌گزارش می دهد . از طرف آقای دکتر خسرو بسیطی رئیس بهداری شمیرانات اقداماتــی برای بهبود وضع بهداری های تابعه بعمل آمده است از جمله درمانگاه های دزاشیب و نیاوران‌که یکروز در میان پزشك داشت هم اکنون برای مداوای بیماران همه‌روزه مفتوح می باشد .

توضیح

در مطلب مربوط به مشکلات شرکت تلفن که‌قبلا چاپ شددر مورد استفاده‌ازباطری منظورشرکت استفاده مشترکین ازتلفنهای‌متعدد در منازل بوده است .

در شهرستانها

بطهران منتقل شد

آبادان ـ بطوریکه خبرنگار ما اطلاع میدهد آقای سید خلیل‌کازرونی رئیس اداره کل‌پرسنلی‌شرکت سهامی تصفیه نفت ایران و عضو هیئت مدیره کنسرسیوم نفت بطهران منتقل شدو تا دو هفته دیگر از آبادان عازم مرکز میشود .

افتتاح دادگاه

اردستان ـ خبرنگار اطلاعات گزارش میدهد دادگاه بخش شهرستان‌اردستان طی مراسمی با حضور رئیس‌دادگستری استان اصفهان ، فرماندار اردستان وعده زیادی از روسای دوایر دولتی این شهرستان افتتاح شدبا افتتاح دادگاه بخش‌در این شهرستان درانجام امور قضائی اهالی تسریع بیشتری بعمل خواهد آمد .

برادرش را بقتل رسانید

آبادان ـ طبق گزارش تلفنی‌خبرنگار اطلاعات صبح امروز یکمده شش‌نفری شخصی بنام عبداله راکه در حال اغماء بسر میبرد برای معالجه به بیمارستان شرکت‌نفت آبادان منتقل کردند طی تحقیقاتی که بعمل آمد معلوم شدعبداله طی اختلافات‌خانوادگی با علی برادر خود بزدو خورد پرداخته وبراثر ضربات وارده از طرف‌برادرش بیهوش شده است عبداله ساعت ۱۱ صبح امروز در بیمارستان جان‌سپرد وعلی باتهام قتل‌برادرش دستگیرشد قاتل فرزند راضی شهرت مانعی از اهالی آبادان میباشد .

نتیجه زدوخورد زنها

خرم آباد ـ گزارش خبرنگار اطلاعات حاکی استکه در قریه‌«چهارشاخ» ازتوابع الشتر خرم آباد بین زنان قریه نزاع وزدو خورد درگرفت ودر این زدو خورد مردان قریه هم‌شرکت کردند طی این زدو خورد زنی از اهالی قریه بنام سیاه گیس بقتل رسید و عده‌ای نیز مجروح شدند.

روزنامه تلخ وشیرین

ازهفته آینده روزهای سه‌شنبه باطرز نوینی‌دردسترس عموم هم‌میهنان گذارده خواهدشد

ورود

آقای مصطفی پایدار بازپرس دادسرای تهران که‌بمنظور مطالعات حقوقی بفرانسه عزیمت کرده‌بود به‌تهران بازگشت.

***

خانم رزان امینی یالمان‌خبرنگار معروف روزنامه وطن چاپ‌استانبول وهمسر سردبیر این روزنامه برای دادن گزارش‌درباره ازدواج‌شاهنشاه به‌تهران وارد شد.

***

آقای محمد آذرخان روزنامه‌نگار پاکستانی از امریکا واردتهران‌شد

خروج

آقای محسن میبوئی مدیر کل وزارت بازرگانی باهواپیما به‌پاریس عزیمت کرد.

***

آقای دائی‌زاده رئیس‌اداره آموزش وزارت فرهنگ به‌اروپا رفت.

***

آقای دکتر محمد حسین علی آبادی استاد دانشگاه صبح امروز تهران رابقصد آتن ترك گفت.

***

آقای مهندس احدپور مشاور وزارت کشور بدعوت دولت انگلستان بلندن پرواز نمود.

***

آقای عبدالحمید رضوانی برای ادامه تحصیل دررشته مهندسی‌عازم امریکا شد.

این بچه مال کیست ؟

خبرنگار ما ازشمیران گزارش میدهد صبح امروز پرونده زن و مردی بنام حسین صفری وصغری میرشکاری که‌بر سر کودك ۹ ساله‌ای بنام ناصر کشمکش‌داشته، همراه باسه نفر مزبور بناحیه ۸ دادسرا فرستاده‌شد . حسین و صغری هریك میگفتند ناصرباید نزدمن بسربرد ولی کودك مزبور باگریه تقاضا داشت که‌نزد مادر خود باشد . طی بازجوئیهائی که بعمل آمد حسین اظهار داشت از هشت‌ماه قبل تادیروز ازفرزندم‌ناصر که حاصل زندگی مشترك سابق من‌و صغری است خبری نداشتم تااینکه روز گذشته اورادر یك آرایشگاه واقع‌در بازار تجریش یافتم وحالاکه میخواهم اورا نزد خود ببرم صغری نمیگذارد ولی صغری میگفت بیش‌از شش‌ماه از معاشرت من‌وحسین نگذشته بود که‌این کودك بدنیا آمد وباینترتیب ناصر فرزند شوهراسبق من‌میباشد وحالاهم که مدتهااست ازحسین طلاق گرفته‌ام شوهر سابق من ادعای پدری ناصر را دارد ناگفته نماند که‌حسین وصغری فاقدمدارك ازدواج بودند وحسین میگفت .من صغری را بمدت شش‌ماه نزد یك نفر مجتهد درشمیرزی صیغه‌کردم ولی صغری این گفته ویرا نیز تکذیب میکردا

سابقه دارد

خبرنگار مااضافه میکند یکبار دیگرنیز کاراین زن ومرد بدادسرا کشیده بود ولی چون‌فاقد مدارك ازدواج بودند باینجهت دعوای‌آنان مطرح نشده‌بود .

آقای یوسف‌زاده بازپرس ناحیه ۸دادسرا پس‌از رسیدگی دستور داد ناصر تحویل حسین‌شود ولی صغری ازانجام اینکار امتناع‌کرد ومیگفت ناصرزا باو نخواهم داد فعلا صغری ادعا دارد که‌ناصرباید نزدوی باشد ودادگاه نیز دستور داده که ناصرنزد حسین بسربرد کودك‌مزبورخودش‌باگریه میخواست نزد صغری باشد ودراین میان‌هنوز بدرستی معلوم نشده‌است که‌این بچه مال کیست !

۹۰ کیلو تریاك ترکیه کشف شد

از تبریز خبرنگارما تلفنی گزارش میدهد روز گذشته بدائره‌مبارزه بامواد مخدره شهربانی تبریز اطلاع‌داده شد که اتومبیل پابدای شماره ۱۳۹۰۷ که‌از رضائیه وارد تبریز شده حامل تریاك میباشد مامورین پس‌از جستجو دریکی از گاراژهای تبریز این اتومبیل راکشف کردند راننده اتومبیل مزبور بنام‌یداله‌لطفی‌فرزند اسداله دستگیرشد. مقدار هشتاد و نه‌کیلو ونهصد گرم تریاك که‌درکیسه های نایلونی قرارداشت کشف شد. راننده بازداشت شد و تریاکهای مکشوفه نیز ضبط گردید

زن دوشوهره بزندان محکوم شد

امروز شعبه ۳۱ دادگاه جنحه تهران زنی بنام زلیخا را که ازخانه شوهرش فرارکرده‌وهمسر مرد دیگری شده بود به یکسال حبس تادیبی محکوم کرد .

زلیخا ۲۲ ساله دوسال قبل با مردی ازدواج کرد وباهم زندگی خوبی‌داشتند.تااینکه‌شبی‌در تابستان گذشته‌زلیخا باشوهرش براثردیر آمدن بخانه نزاع کردند . روزبعد که شوهر زلیخا از خواب بیدارشد متوجه شد که همسرش نیمه‌شب از خانه فرار کرده است .

شوهر زلیخاکه کارمنداست‌مدتی بدنبال زن فراری خود بود و حتی پدر زلیخا میخواست علیه‌اوشکایت کند که دخترش را کشته است تا اینکه یکماه قبل شوهر زلیخا همسرش را سرپل تجریش درحالی که با مردی مشغول صحبت بود پیدا کرد و هردوی آنهارا تحویل پلیس داد .مردی که با زلیخا بود در بازجوئی گفت که زلیخا باو گفته است شوهر ندارد و رسما بعقد ازدواج او در آمده است . زلیخا پس‌از بازجوئی در کلانتری تحویل دادگاه شد .

صاحبخانه دروپنجره راکند تامستاجر دوبرابر کرایه خرج حکیم ودواکند!

امروز صاحبخانه‌ای که باکندن درهای اطاق‌میخواست‌مستاجرش‌را مجبور بتخلیه کند بشکایت مستاجر از کلانتری ۸ روانه‌دادسرا شد.

مستاجر که بی‌تاب نام داشت در بازپرسی میگفت صاحبخانه‌ام محمدرضا خدائی که در حدود صد سال دارد در این هوای سرد در و پنجره اطاق‌را کنده و درگوشه‌ای گذاشته و میگوید حالاکه نمیخواهید اطاق را تخلیه کنید همینطور زندگی کنید تا دوبرابر کرایه‌خانه هم خرج حکیم و دوا کنید !

اما صاحبخانه اظهارات مستاجرش را تکذیب کرد و میگفت چون بی‌تاب هرروز عده زیادی مهمان تریاکی بخانه می‌آورد وبوی تریاك هوای منزل را آلوده میکند تصمیم باخراج وی گرفته است .

بازپرس پس از خاتمه تحقیق از مالك و مستاجر باقیدالتزام آنها راآزاد کردو طرفین در حالیکه برای یکدیگر خط و نشان میکشیدند از بازپرسی خارج شدند .

حوادث روز

✤ تصادف درمیدان ۲٤ اسفند

بعد از ظهر دیروز اتومبیل فولکس واگن شماره ١٦٠٩٦ برانندگی‌بهمن بلور فروش در میدان ۲٤ اسفند با عابری بنام منصور تصادف کرد . مجروح که ببیمارستان پهلوی منتقل شده بود نیمه شب گذشته‌درگذشت

✤ زیر آوار رفتند

عصر دیروز دو کارگر باسامی‌علی اصغر داودی فرزند علی و نعمت اله داودی فرزند آقاخان که درگاراژی واقع در خیابان خواجه نظام الملك مشغول کار بودند زیر آوار ماندهء مجروح‌شدند .

✤ تصادف بااتومبیل

امروز بموجب اعلام کلانتری سه جنازه جوان ۲۲ ساله‌ای بنام ازدر ابراهیمیان فرزند سیفان که بر اثر تصادف با اتومبیل در خیابان‌نادری در گذشته بود بوسیله آقای دکتر مصطفوی پزشك قانونی معاینه شده

✤ ارسطو سوخت

عصر دیروز طفل ۸ ماهه‌ای بنام‌ارسطو فرزند غلام که بعلت سوختگی‌شدید در بیمارستان شهرداری بستری بود در گذشت . این طفل در نتیجه‌سرایت آتش از چراغ پریموس بلباسهایش سوخته بود .

✤ قربانی تصادف

امروز بموجب اعلام بیمارستان پهلوی جنازه‌زنی‌بنام منصوره‌منتظری که‌براثر تصادف درگذشته بود بوسیله آقای دکتر مصطفوی در اداره پزشکی قانونی مورد معاینه قرار گرفت وجواز دفن صادرشد.

✤ سقوط ازچوب بست

صبح امروزبموجب اعلام‌بیمارستان ایران جنازه کارگری بنام محمد ابراهیم حامدیان فرزند علی‌بابا که براثر سقوط از چوب‌بست‌درگذشته بود بوسیله آقای دکتر مصطفوی مورد معاینه قرار گرفت وجواز دفن صادر شد.

حوادث و وقایع

عروس ازمادرشوهرشکایت داشت داماد ازمادرزن!

صبح امروز دو زن سالخورده وزن وشوهر جوانی از طریق کلانتری ۲۱ همراه پرونده ای بناحیه ۲ دادسرا آمده بودند .

بموجب محتویات پرونده زن‌جوان بنام زهرا از مادر شوهر خود بنام فاطمه شکایت داشت و مرد جوان مقابلا از زن دیگر که مادر زنش بود شکایت می کرد .

زهرا مدعی بود که مادر شوهرش در خانه مزاحم اوست و ازشوهرش تقاضا داشت که بطور مستقل و جداگانه زندگی کند .ولی مرد جوان بعنوان آنکه امکان جدا شدن از مادرش موجود نیست حاضر بقبول پیشنهاد همسرش نبود . فاطمه مادر شوهر زهرا ضمن طرح شکایت خود مدعی بود روز گذشته زهرا از خلوتی خانه استفاده کرده و او را مضروب کرده است . فاطمه می گفت دیروز زهرا بمن گفت سال گذشته می خواستم ترا کتك بزنم ولی باحترام آنکه مادر شوهرم بودی یکسال تامل کردم !

سرانجام پس از طرح‌شکایت این عائله چهار نفری از طرف آقای‌ذوالمجد به آنها تکلیف سازش شد ولی در تمام این کشمکش مادر زن و مادر شوهر حاضر به سازش نبودند .

خلاصه چند خبر

● مجلس سوکواری وکتك!

دیشب مردی همسرش راکه منور نام دارد بعلت اینکه بدون اجازه او به مجلس سوگواری رفته بود به سختی مضروب کرد . زن مزبور در بیمارستان سینا بستری شد و شوهرش بدادسرای ناحیه شش اعزام گردید .

● سمساری وکار دیگر...

امروز بازپرس دادسرای ناحیه ٤ تهران زنی بنام شمسی را که‌در پستوی مغازه سمساری خود مرکز فساد دایر کرده بود بازداشت کرد

● سارق ترازو

عصر دیروز مامورین کلانتری ۲۰ جوانی بنام قدرت‌الله امینی راباتهام سرقت ترازو و وسائل فروش‌جنس دستگیر کردند . اموال بصاحبش پس داده شدوقدرت تحویل آگاهی گردید .

● توطئه شوهر!

دیروز زنی بنام ملیحه ازشوهرش علی بدادسرای‌ناحیه٤ شکایت‌کرد و گفت که شوهرش هنگامیکه او روی میز ناهار خوری ایستاده بود ومیخواسته سقف اطاق را تمیز کند میزرا واژگون کرده تا اورا بقتل رساند ! در تحقیقاتی که‌بعمل‌آمد اظهارات او تکذیب شد زیرا در ساعت‌وقوع حادثه علی دراداره‌اش بود ! .

بانامه جعلی به‌بستگان‌آدم‌زنده تسلیت‌گفت!

کارگر معدن‌که خبر مرك کارفرمای خودرا بخانواده او داده بود دردادگاه محکوم شد

علي غازياني

صبح‌امروز مردی بنام علی غازیانی فرزند حسین در شعبه اول دادگاه‌عالی جنائی محاکمه شد .

بموجب پرونده ای که در دادگاه رسیدگی شد علی که کارگر معدن نمك در حوالی تهران است متهم بود نامه ای بخانواده آقای زاهدیان صاحب معدن نوشته و ضمن اعلام خبر انفجار معدن و مرك صاحب آن بخانواده وی تسلیت گفته و درزیر نامه نیز امضای دونفر دیگر را گذاشته است .

خانواده آقای زاهدیان پس ازوصول این نامه بشدت نگران شدند ولی پس از چند ساعت تحقیق متوجه دروغ بودن خبر شدند و در این‌میان علی باتهام جعل این نامه تحت‌تعقیب قرار گرفت .

امروز دادگاه باین پرونده رسیدگی کرد و چون جعل نامه محرز نبود علی را بیك ماه زندان تادیبی‌محکوم کرد .

مجازات یك متلك

ساعت یازده صبح امروز شعبه ۳۱ دادگاه جنحه به ریاست آقای پرندیان تشکیل شد و جوانی بنام حسین قاسمی را که باتهام متلك گوئی بزنی تحت تعقیب دادسرای ناحیه ٤ تهران واقع شده به یکماه حبس تادیبی محکوم کرد . ازوقوع حادثه تا صدور رای سه روز فاصله داشت .

حسن قاسمی هنگامی که از خیابان بیست متری عبورمی کرد به زن عابری فقط گفته بود که «چه هیکل قشنگی داری!» وزن عابر نیز همانجا او را به پلیس‌تحویل داده بود . قاسمی در دادگاه میگفت که هیچگاه در عمرش چنین کاری نکرده است وآن روز بدون اراده چنین حرفی زده است .

در ۲٤ ساعت گذشته

۱۱ نفردراثرحوادث مختلف مجروح‌شدند

در ۲٤ساعت گذشته شش‌نفر باسامی :احمد ابراهیمی فرزند میکائیل ـبانو نزاکت میرهاشمی فرزند میرهاشم .مصطفی محرابی فرزند محمد . زهرا کشاورز فرزند محمد . علی محمدی‌فرزند اکبرو مقصود فرزند رحمن دراثر حوادث رانندگی وزنی بنام منور نوری فرزند بایرام دراثر نزاع ودونفر باسامی همدم جوانمردی فرزنداکبر. احمد شعله فرزند یدالله دراثر سقوط ازبلندی ودونفر باسامی فضایل بهرام خانی فرزند صادق‌ـ عبدالله حسنی فرزند اصغر بعلت سوختگی در نتیجه انفجار پریموس مجروح شده‌اند .

۳۰۳۵٦۹

تلفن مستقیم سرویس حوادث اطلاعات

بدنبال تیراندازی یك دانشجوی ایرانی در امریکا

فرهاد ازعشق خود صرفنظر کرد !

پلیس اعلام‌کرد هفت‌تیری‌که باآن شلیك شده مخصوص اعلام مسابقات بوده‌است

واشنگتن‌ـ ۲۹نوامبر ـیونایتد پرس‌ـ فرهادآجودانی ۱۷ساله از عشق یکساله‌خودبایك‌دختر محصل آمریکائی براثر واقعه‌ای که‌منجر به‌سیلی زدن وی‌بدختر شد صرف نظر کرد .

پلیس اظهارداشت که‌علیه فرهاد فقط اتهام‌حمله بدخترمزبور وارد آمده است زیرا اوپسر محمود آجودانی است که‌از مصونیت‌سیاسی برخوردار است . فرهاد آجودانی اعتراف کرد‌که «بدوست دخترخود براثر مباحثه‌ای که‌کرده بود سیلی زده است . فرهاد به روزنامه‌نگاران گفت دیگر روابط عاشقانه ماپایان یافته است . ما عشق خودرا درمدت یکسال حفظ کردیم وبرای هم نامه مینوشتیم ومن درست مانند پسران آمریکائی دراین‌مورد رفتار کردم و من‌بعادات شما کاملا آشنا هستم . هیچ دختر‌ایرانی درحالی‌که دوست پسراو درمسافرت است ، دوست دیگری نمیگیردو بااوقرار ملاقات نمیگذارد .«ساندرا»دوست فرهاد به‌افسران پلیس‌اظهارداشت که فرهاد باپشت دست‌خود به صورت او زده‌است .واین واقعه‌در منزل آجودانی اتفاق افتاده اوپس از سیلی زدن هفت‌تیری درآوردو شلیك نمود وسپس به «ساندرا» پیشنهاد کردکه‌وی‌را بخانه‌برساند! در تحقیقات بعدی که‌بعمل آمد معلوم شد هفت‌تیر مزبور ازنوع هفت‌تیرهائی که‌برای اعلام شروع مسابقات بکار میرود بوده وفقط صدا ودود دارد .

یك زن از خطر نجات یافت

دیشب یك هواپیمای شرکت ارتاکسی که بیماری را از نهاوند به تهران می آورد در فرودگاه مهرآباد بزمین نشست و بیمار مزبور که خانمی بنام ملوك شهابی بود توسط مامورین شرکت مزبور بستگان وی که‌در فرودگاه بانتظار او بودند تحویل داده شد وخانم ملوك شهابی که احتیاج بدرمان فوری داشت بلافاصله به‌بیمارستان منتقل گردید وباین ترتیب بانوی مزبور که بشدت در خطر بود نجات‌یافت

یك لگد چهارسال زندان مجازات داشت

صبح امروز مردی بنام اروج باتهام ایراد ضرب منتهی بفوت درشعبه اول دادگاه عالی جنائی محاکمه و بزندان محکوم شد .

بموجب کیفرخواست دادستان :چند ماه‌قبل بین اروج که باربر میدان بارفروشها بود با باربر دیگری بنام اکبربر سر بردن بار نزاعی درگرفت وبالاخره پس از وساطت عده‌ای نزاع پایان یافت ولی نیمه شب اکبر بطور ناگهانی درگذشت و پزشك قانونی مرك را براثر ضربه وارده تشخیص‌داد وبهمین علت اروج که ضربه‌ای با لگد به اکبر وارد‌کرده بود بازداشت‌شد.

امروز دادگاه پس از چند ساعت دادرسی متهم را به چهار سال زندان با اعمال شاقه محکوم کرد .

دنباله خبرهای اقتصادی

ملاقات بازرگانان بامدیرکل بانك ملی

مشکلات اعتباری بازرگانان شهرستانها دراین ملاقات مطرح وبررسی گردید

بعد از ظهر دیروز نمایندگان اطاق های بازرگانی شهرستانها که برای شرکت در کنفرانس عالی بازرگانی بتهران آمده بودند باتفاق آقای صناتور وکیلی رئیس اطاق بازرگانی تهران با مدیر کل بانك ملی ملاقات ومشکلات اعتباری وتقاضا های خود را مطرح‌ساختند . تقاضا های بازرگانان عبارت بود از اینکه اولاباید اعتبارات شهرستانهاافزایش یابد و بین تهران و شهرستانها در دادن اعتبارات رعایت عدالت از طرف بانك ملی بشود .

دوما هر یك از شعب بانك های مجاز اجازه داشته باشند پیمان های ارزیرا در قبال انجام تعهدات ارزی باطل ساخته و تجار مجبور نباشند برای انجام هر تعهد ارزی با تهران صرو کار پیدا کنند .

سوما کارخانجات بجای آنکه‌در فاصله ۶۰ کیلومتری تهران‌ازمالیات معاف باشند در ۲۰۰ کیلو متری معاف باشند یعنی ۱۴۰کیلومتر باین شعاع برای استفاده از معافیت‌مالیاتی اضافه شود .

بالاخره‌بموجب‌اسنادحمل کالای‌صادراتی در خشکی یعنی قبل از رسیدن‌کالای صادراتی بکشتی اسناد حمل خشکی قابل استفاده و دریافت اعتبار ازبانك باشد زیرا تجار تا بارشان بکشتی برنند سرمایه ای در اختیار ندارند وکارشان لنك میماند .

در مورد قسمت اول گفته شد امکان ندارد که بانك ملی افراد را مجبور سازد برای گرفتن اعتبار به شهرستانها بروند . بهر صورت در تهران کارخانجاتی بوجود آمده و صادرات وواردات بیشتری صورت می گیرد که سبب می شود اعتبار بیشتری را جذب کند .

در مورد باطل ساختن تعهدات‌ارزی نیز موافقت شد که نظر تجار تامین گردد .

ولی در مورد اینکه شرط معافیت کارخانجات از مالیات ۲۰۰ کیلومتر فاصله از تهران باشد موافقتی‌بعمل نیامد زیرا که در این صورت مثلا کار خانه ای که در قزوین‌ودر ۱۴۰ کیلومتری تهران است یا کارخانه‌ای در شهر دیگری که در فاصله کمتر از ۲۰۰ کیلومتری تهران واقع شده است نمی‌تواند از معافیت مالیاتی استفاده کند و این خلاف نظریاتی است که‌برای عمران شهرستانها وجود دارد در مورد دادن اعتبار بصرف‌ارائه اسناد حمل خشکی وعده داده شد که مطالعه شود و اگر امکان داشت با آن موافقت گردد .

ملاقات تجار شهرستانی با مدیر کل بانك ملی یکساعت و نیم بطول انجامید و در ساعت پنجو نیم ختم شد .

بیمه های‌غیربازرگانی

بقیه از صفحه۱۸

معتقدم که بیمه های غیربازرگانی که آنها را بیمه های اجتماعی می نامند باید منحصرا در دست‌دولت باشد و شرکت های بیمه ایرانی غیر دولتی به بیمه هائی که‌جنبه بازرگانی دارند بپردازند بهمین علت است من کوشش میکنم که بیمه اشخاص‌ثالث‌در مقابل‌حوادث ناشی از وسائط نقلیه تحت نظرو سرپرستی شرکت بیمه ایران در آید چه‌دراین صورت اشخاص صدمه دیده یا بازماندگان آنها میدانند طرف‌آنهاکیست ومقامات دولتی میدانند بچه مقام مراجعه کنند تصور نمیرود این طرز فکر به‌حقوق‌حقه اشخاص یابه آزادی کسب و تجارت خللی وارد آورد در حالی‌که عده‌ای تصور میکنند که من میخواهم برای توسعه فعالیت شرکت بیمه ایران‌موجبات اختناق دستگاههای باربری یابیمه های خصوصی را فراهم آورم .

بیمه های اتکائی

در اینجا آقای دکتر مشرف نفیسی توضیحاتی‌پیرامون بیمه‌های اتکائی‌دادوگفت برای‌جلوگیری از صادرات ارز برای بیمه های‌اتکائی از حالا تدابیری اتخاذ شود .طی دو سال اخیر شرکت بیمه با مشجاوز از بیست شرکت خارجی قرار داد های اتکائی دارد .

با این ترتیب حداکثر ارزی‌که بمناسبت معاملات این شرکت‌به خارج میرود از ۲۵ درصد کل معاملات تجاوز نمیکند حال‌آنکه درسال قبل از پنجاه درصدتجاوز نمیکرد .انتظار میرود به‌تدریج میزان صادرات‌ارزی شرکت‌کمتر شده و صادرات و واردات ارز شرکت بیمه موازنه داشته باشد .

نکات دیگری از کنفرانس مطبوعاتی مزبور در شماره های آینده بنظر خوانندگان خواهد رسید .

بقیه خبرهای فرهنگی و ورزشی

سخنان رئیس سازمان تندرستی‌جوانان

همانطور که اطلاع دادیم ساعت دوازده و بیست دقیقه بعداز ظهر دیروز تیم ملی فوتبال ایران مرکب از نوزده فوتبالیست جهت شرکت در مسابقات آسیائی فوتبال عازم هندوستان شدند آقای سرهنك مکری رئیس فدراسیون فوتبال کشور بعنوان سرپرست هیئت .آقای سرهنك وحدتی خزانه‌دار فدراسیون و آقای اسمعیل اکبری خبرنگار ورزشی روزنامه اطلاعا ت‌نیز همراه آنها حرکت کردند .

قبل‌از حرکت اعضای این هیئت ا زتیمسار سرلشکر دفتری رئیس سازمان تندرستی جوانان و تربیت بدنی ایران ملاقات نمودند ،دراین ملاقات تیمسار دفتری خطاب بورزشکاران اظهار داشت من از شما جوانان برومند ایران انتظار دارم در این مسافرت نمونه اخلاق ورفتار باشید ودر مراجعت نیز شاهد موفقیت های شما باشم .دریاسخ تیمسار دفتری آقای سرهنك مکری‌اظهار داشت تیمی که‌امروز بهندوستان مسافرت میکند باتیمی که‌در مسابقات آسیائی توکیو شرکت نمودبکلی تفاوت دارد بطوریکه همه نفرات ازبین جوانان انتخاب‌شده‌اند . هرآینه در مسابقات هندوستان موفقیتی هم نداشته باشیم ماطمینان داریم‌نفرات جوان این تیم در آتیه فوتبال کشور را در دست خواهند گرفت .

اولین مسابقه تیم فوتبال ایران با فوتبالیست های اسرائیل درتاریخ شنبه سیزدهم آذرماه انجام خواهد شد .

نامه سر پرست سازمان شاهنشاهی

بقیه از صفحه اول

را مطلع نمایند که در اولین فرصت از راهنمائی های آنها استفاده‌شود.

بااظهارتشکر

آجودان کشوری‌شاهنشاه

مهندس اردشیرزاهدی

اطلاعات: ماازتوجه سرپرست سازمان شاهنشاهی دانشجویان به خبرهای مربوط بدانشجویان‌ایرانی در خارج ومشکلات وتقاضاهای‌آنان که‌در صفحات اطلاعات منتشر می شود خوشوقتیم واطمینان داریم‌که این حسن توجه دررفع مشکلات‌و انجام خواسته‌های دانشجویان‌بسیار مؤثر خواهد بود.

عین نامه آقای مهندس زاهدی‌در روزنامه اطلاعات هوائی نیز که‌در تمام نقاط جهان مرتبا بدست‌دانش‌جویان ایرانی میرسد منعکس‌خواهد شد وبه خبرنگار مادر پیروت نیز جداگانه ماموریت داده میشود که مراتب راشخصا باطلاع قرد فرد دانشجویان برساند.

نشریه ورزشی

بقرار اطلاع مجمع باشگاه‌های متفق همه هفته روزهای شنبه نشریه ورزشی ضمیمه‌آزادگان شرق‌منتشر خواهد نمود. اولین شماره این نشریه روز سیزدهم آذر منتشر خواهد شد.

تبریکات

جشن ازدواج فرخنده آقای‌امیرفرصت بادوشیزه کازرونی را به‌خانواده محترم کازرونی و مخصوصا بجناب آقای محمدعلی کازرونی و آقای امیر فرصت صمیمانه تبریك میگوییم .

آ-۲۴۷۶۵ سرهنك سلحشور

جناب آقای دکتر محمد بهشتی

باقلبی سرشار از احساسات مودت آمیز سمت جدید آن جناب‌را تبریك عرض نموده موفقیت های بیشتری برای آن استاد عالیقدر از درگاه خداوند متعال مسئلت دارم سرهنك جواد آذرپی

همکار ارجمند جناب آقای دکتر فضل‌الله صفا

موفقیت اخیر شما مبنی بر گذرانیدن رساله دکتری ادبیات‌فارسی موجب خشنودی قاطبه فرهنگیان است واینجانب باصمیم قلب بشما تبریك میگوییم رئیس دبیرستان حافظ ـ مرتضوی

تقلید ناقص و معیوب خارجیها از کالای مرغوب زاینده رود!

پارچه‌های معیوب بارنگهای غیر ثابت کشورهای خارجی را بجای امتعهٔ مرغوب زاینده رود بشما نفروشند

خریداران محترم! اخیرا عده‌ای سود طلب وکسانیکه حاضر نیستند ببینند کشور مادرمقابل بیگانگان قوی وبی نیازاست ومیتواند درهر رشته‌ای ازخارجیها سبقت جوید

نقشه های طرح شدهٔ کارخانه زاینده رود

را بژاپن فرستاده وعین آنرا روی‌پارچه‌های معیوب ورنگهای غیرثابت گل‌زده وبکشورما عودت داده ودرمعرض فروش‌گذارده‌اند!

بنابراین خاطر محترم هم‌میهنان عزیز را باین نکتهٔ مهم معطوف میداریم که‌در موقع خرید اینگونه پارچه‌ها نسبت به‌جنس ورنك آن‌کمال مراقبت را بفرمایندکه اشتباها کالای معیوب آنان بجای

پرده مرغوب زاینده‌رود

بخریداران محترم فروخته نشود.البته‌ضمن اینکه مرتکبین اینگونه اعمال ناجوانمردانه وخلاف مصالح اقتصادی‌کشور وسیله مقامات صالحه تعقیب خواهندشد. باستحضار خریداران ارجمند کالای مرغوب زاینده رود میرسانیم که بمنظور اطمینان کامل نیازمندیهای‌خودرامستقیمادرتهران فروشگاه کارخانه وطن خیابان سعدی‌ودراصفهان ازشعبه فروش‌کارخانه وطن خیابان چهارباغ تهیه نمایند

شرکت سهامی ریسندگی وبافندگی زاینده‌رودواصفهان

آ-۳۱۸۷۲

(۱)

سازمان شاهنشاهی خدمات اجتماعی تخریب وتسطیح وحمل مصالح قسمتی ازعمارات قدیمی کانون‌کار وآموزش واقع درخیابان ری را بمزایده میگذارد علاقمندان میتوانند شرایط مزایده را تاتاریخ پانزدهم آذرماه ۳۸ از دفترکانون کار وآموزش دریافت دارند.

۲-۱ آ-۳۱۸۹۰

قدردانی ازدوپزشك عالیقدر

فرزندم بیمار بود طبیبش دوا داد وخدایش شفاء سپاس آفریننده یکتا راکه هم اورا صحت بخشید وهم پزشکان شرافتمند و دلسوزی همانند آقایان دکترغیور ودکتر برادران جراحان عالیقدر بیمارستان زنان را بدرمان دردش برانگیخت.

من این موهبت را شکر میگویم وامیداست طبیبانم فن تشکرات قلبی‌ام را بپذیرند. آ-۲۴۶۹۳ اعتمادی

بخاری ارج

محصول

سال تجربه وتکامل

بزرگترین واحد صنعتی وطن ماست

کانادولا مجانی

زیرچوب پنبه تشتك بعضی ازشیشه‌های **کانادولا** یکی ازانواع کانادادرای کلمه مجانی نوشته شده اگربخت باشما یاری کندویکی ازاین تشتك هاروی شیشه کانادولای شما باشد میتوانید آنرا بجای پول مایع شیشه بفروشنده بدهید **کانادادرای** برای هرنوع سلیقه

اطلاعات

دوشنبه بیست‌وهشتم جمادی‌الاول ۱۳۷۹ـ سی‌ام نوامبر ۱۹۵۹

سال سی‌وچهارم ـ شماره ۱۰۰۷۵

شرفیابی امروز نمایندگان دومجلس

پیش از ظهر امروز طبق اطلاع‌قبلی نمایندگان مجلسین سنا و شورایملی در کاخ مرمر بحضور شاهنشاه رسیدند و این شرفیابی تا سه ربع بعدازظهر بطول انجامید . در این جلسه شاهنشاه پیرامون مسائل مختلف اقتصادی و اجتماعی و پیشرفتها و اصلاحاتی که در شئون مختلف کشور در جریان است، بیاناتی ایراد فرمودند که متن بیانات ملوکانه در شماره بعد درج میگردد .

معرفی

استانداران جدید

مهام

قراراست عصر امروز آقای وزیر کشور حضور اعلیحضرت همایونی شرفیاب شود وسه‌استاندار جدید را بحضور شاهنشاه معرفی کند. دراین شرفیابی آقای مهام‌بسمت استاندار آذربایجان شرقی معرفی خواهدشد .

سومین ملاقات پکوف باوزیر خارجه

امروز پکوف باردیگر دوساعت باوزیرخارجه گفتگو کرد

سفیر کبیر شوروی پیش از ظهر امروز نزدیك دوساعت باوزیرامور خارجه گفتگو کرد .

این سومین ملاقاتی است که نیکلای پکوف سفیر کبیر شوروی طی ده روز اخیر از آقای آرام بعمل آورده‌است .

ملاقات امروز صبح پکوف باوزیر خارجه ساعت ۹ صبح انجام گرفت .و در حدود دوساعت بطول انجامید و درملاقات امروز بدنبال مذاکرات روز پنجشنبه گذشته پیرامون بهبود روابط دو کشور و احتمالا درباره پیشنهاد های دولت شوروی صحبت بعمل آمده‌است .

بعقیده ناظرین سیاسی ، در مذاکرات امروز نیز پیشنهاد های اخیر شوروی در زمینه روابط دو کشور مطرح بوده‌است .

امروز این‌شایعه قوت گرفته بود که آقای‌عبدالحسین مسعود انصاری سفیر کبیر ایران در مسکو تازه روز دیگر بتهران وارد خواهدشد تا گزارش حوزه ماموریت خودرا بمقامات مربوط بدهد.

رئیس سوکمیسیون خارجی کنگره‌آمریکا در تهران

دیشب آقای والتر جاد عضو متنفذ کنگره امریکا و یکی از کارشناسان معروف سیاسی این کشور برای مذاکره با مقامات مسئول ایرانی در باره روابط سیاسی خارجی ایران و امریکا بتهران وارد شد. آقای والتر جاد که از چند سال پیش ریاست کمیسیون سیاسی مجلس نمایندگان امریکا را بر عهده دارد در مسائل آسیائی بسیار متبحر میباشد و برای بررسی وضع سیاسی این منطقه بخصوص افغانستان به دهلی جدید ـ کراچی و کابل سفر کرده ولی نظر باینکه برای شناختن وضع افغانستان مشورت با مقامات مسئول ایران نیز نهایت لزوم داشت آقای جاد بتهران آمده است

صبح امروز آقایان والتر جاد با دکتر اقبال نخست وزیر و وزیر دربار شاهنشاهی ملاقات و گفتگو کردند . قرار است صبح زود فردا آقای جاد تهران را مستقیما بقصد واشنگتن ترك نماید .

کل‌من علیها فان

با کمال تاسف در گذشت خلد آشیان **حسن زارعی** والد آقای پرویز زارعی را در قم باستحضار دوستان و آشنایان محترم آن فقید میرساند . بر حسب وصیت آن مرحوم مجلس ختم بر قرار نگردید و مخارج آن بمستحقین داده شد **سید حسن امامی امام جمعه تهران**

با قلبی آکنده از تآثر و تاسف فوت نابهنگام شادروان **حسن زارعی** را در قم باطلاع خویشاوندان و دوستان میرساند و بنا بوصیت آنمرحوم از تشکیل مجلس تذکر خود داری و مخارج آن بمصرف خیریه رسید .

حسن عاطفی ـ شریعه نجومی ـ عزت نجومی ـ سید احمد ماهوتیها ـپرویز زارعی ـپروانه زارعی ـ فرزانه زارعی ـ ابوالقاسم خدابنده لو آ ـ ۳۱۹۳۴

بعموم‌بازماندگان‌آنمرحوم مصیبت‌وارده را تسلیت‌میدهیم

بمناسبت فوت ناگهانی جوان ناکام **جمشید نیك گو** دانشجوی دانشکده علوم باطلاع دوستان و خویشاوندان میرساند مجلس ختم مردانه آنمرحوم از ساعت ۹ صبح روز سه شنبه ۹ آذر ماه در مسجد ارك و مجلس زنانه عصر همانروز در منزل شخصی بر گزار میشود .

اکبر نیك گو ـ اصغر نیك گو ـ حمید نیك گو ـ علی هاشمی ـحاج احمد کامکار ـ سعید ظهوری

بعموم‌بازماندگان‌آنمرحوم مصیبت‌وارده را تسلیت‌میدهیم

کل‌نفس ذائقةالموت

شورای عالی انجمن های جنوب شهر با کمال تاسف فوت نابهنگام **آقای احسان‌اله جعفریان** پاسبان کلانتری ۱۵ را که در حین انجام وظیفه شربت شهادت نوشیده بخانواده آنمرحوم و ریاست محترم شهربانی کل کشور و ریاست محترم کلانتری ۱۵ تسلیت عرض نموده و باین مناسبت مجلس ختمی از طرف این شورا در مسجد غار واقع در دروازه غار در روز سه شنبه ۹ آذر ماه جاری از ساعت ۳ تا ۵ بعد از ظهر بر قرار میباشد .

آ ـ ۲۴۷۱۹ **شورای انجمن های جنوب شهر**

با کمال تاسف در گذشت آقای**سید محمد حسین‌کازرونی** پسر مرحوم حاج سید محمد رضا کازرونی بوشهر را در شیراز باستحضار آقایان دوستان میرساند .مجلس ختم‌در شیراز بر گذار شده است **حاج‌سیدابوطالب کازرونیان**

آ ـ ۲۴۷۶۹

بعموم‌بازماندگان‌آنمرحوم‌مصیبت‌وارده راتسلیت میدهیم

بمناسبت فوت خلد آشیان **سید محمد باقر عمرانی** والده جناب آقای حاج عمرانی مجلس ختمی روز سه شنبه ۹ر۹ر۳۸ از ساعت دو و نیم الی چهار و نیم بعد از ظهر در مسجد سادات واقع در خیابان خواجه نظام‌الملك پشت برق فیروز منعقد است از اقوام و دوستان و آشنایان‌تقاضا داریم شرکت فرمایند .

محمد قوانینی بروجردی ـ سید محمد تقی کشفی

بعموم‌بازماندگان‌آنمرحوم مصیبت‌وارده را تسلیت‌میدهیم

پیش بینی هوا

تقلیل درجه هوا وریزش برف وباران

پیش بینی هوای ایران تا ظهر فردا طبق‌گزارش اداره پیش بینی کل هواشناسی بدینقرار است :

هوای شهر تهران و حومه ابری همراه با برف وباران پیش بینی می شود .

هوای کلیه نقاط ایران ابری و در نواحی غربی و شمالی و مرکزی و شمال شرقی و کلیه نواحی کوهستانی کشور همراه با ریزش برف و در بقیه نواحی همراه با باران پیش‌بینی می شود .

حداکثر درجه حرارت هوای شهر تهران در روز گذشته ۶ (۳ درجه سردتر از روز قبل) و حداقل آن یکدرجه سانتیگراد بالای صفر بوده است.

گرمترین نقاطی که‌ایستگاه هواشناسی دارند در ۲۴ ساعت گذشته بندربوشهر با حداکثر ۲۱ درجه سانتیگراد بالای صفر و سردترین‌نقاط‌شهر خوی با حداقل ٤ درجه سانتیگراد زیر صفر بوده است .

میزان بارندگی روز گذشته در بابلسر ۵۹ میلیمتر باران بوده است .

سپهبد باتمانقلیچ ازآنکارابتهران‌بازگشت

همانطور که در شماره دیروز اطلاع داده بودیم ساعت هشت بامداد امروز تیمسار سپهبد باتمانقلیچ ژنرال آجودان شاهنشاه ونماینده ایران در گروه دائمی نمایندگان وابسته به پیمان «سنتو» باهواپیما از آنکارا بتهران بازگشت و برای عرض‌گزارش ماموریت‌بحضور شاهنشاه‌شرفیاب‌گردید.

قرار است تیمسار باتمانقلیچ مجددا به آنکارا باز گردد تادر جلسه گشایش گروه مذکور (اول ژانویه) حضور داشته باشد .

سه دادگاه برای رسیدگی بوضع‌مشمولین

اعلامیه اداره نظام وظیفه عمومی

چون در اثر استقبال بی نظیر متولدین ۱۳۱۸ و مشمولین سنواتی از ۱۳۱۲ الی ۱۳۱۸ مقیم تهران و معرفی تعداد زیادی بحوزه تهران در روز یك دادگاه قادر برسیدگی بوضعیت آنان و صدور رای قانونی نبودبرای رفاه و آسایش مشمولین مراجعه کننده و تسریع در کار از تاریخ ششم آذرماه جاری بجای یك دادگاه سه دادگاه همه روزه از ساعت ۸ الی ۱٤ در حوزه تهران تشکیل و در اسرع وقت و حداقل مدت ممکنه بوضعیت مشمولین رسیدگی مینمایند ضمنا از ساعت ۱۲ الی ۱۹ نیز افسران و کادمندان حوزه تهران بانجام امور اداری و تنظیم پرونده هاو کارهای روزانه اشتغال دارند .

اداره نظام‌وظیفه عمومی ضمن اظهار امتنان و قدردانی از جوانانی که برای روشن شدن وضع مشمولیت وانجام خدمت مقدس سربازی شخصا خودرا معرفی نموده و بوظیفه وجدانی‌و ملی خود باکمال میل و رغبت عمل نموده‌اند انتظار داردکه بقیه مشمولین ۱۳۱۲ تا پایان۱۳۱۸ که‌تا این تاریخ بعللی نتوانسته‌اند خودرا معرفی نمایند بفرزندان برومند وظیفه شناسی که خودرا معرفی نموده‌اند تاسی نموده‌وقبل‌ازپایان آذرماه سال جاری بنزدیکترین حوزه محل سکونت (مشمولین مقیم تهران بحوزه‌تهران واقع در خیابان سپاه . پل چوبی) خود را معرفی نمایند تابعلت غیبت وعدم اجرای قانون موجبات ناراحتی و گرفتاری خود و عائله و بستگان‌خویش را فراهم نسازند.

رئیس‌اداره نظام‌وظیفه‌عمومی‌در یادداررسائی

در گذشت شادروان بانو بتول درودیان

با کمال تاسف و تاثر فوت ناگهانی شادروان مرحومه **بانو بتول درودیان** را باطلاع خویشان و دوستان میرساند مجلس ختم مردانه از ساعت ۳ الی ۵ بعدازظهرروزسه‌شنبه ۹ آذر ماه در مسجد ارك و مجلس ختم زنانه همان روز در خیابان دلگشا کوچه نیکنام دست راست کوچه نیك زاد منزل محبی شماره ٤۱ بر قرار خواهد بود .

روح‌اله درودیان ـ محمد حسین درودیان ـ امیر خاکسار ـ غلامحسین درودیان ـ حسن درودیان ـ قاسم درودیان ـ عباسعلی شرفی آ ـ ۲۴۷۰۱

بعموم بازماندگان آنمرحومه‌مصیبت وارده‌راتسلیت‌میدهیم

با کمال تاسف در گذشت بانو **ربابه آبشاری** را باطلاع دوستان و آشنایان میرساند مجلس ختم مردانه آنمرحومه روز سه شنبه ۹ آذر ماه از ساعت ۲ الی ۵ بعد از ظهر در مسجد جامع در بند و مجلس ختم زنانه همانروز عصر در منزل مرحوم سید محمد باقر میری جنب تکیه دربند منعقد میباشد .

کربلائی حسین آبشاری ـمحمد علی مکری ـ محمد صادق ملائی ـ علی اصغر نمازی ـ حاج قاسم صمد بابا ـ سید جعفر خالقی آ ـ ۲۴۶۹۷

بعموم بازماندگان آنمرحومه‌مصیبت وارده‌راتسلیت‌میدهیم

یك گاراژ بزرك ومجهز

با آب و برق صنعتی و تلفن در خیابان امیر کبیر تخلیه واگذار . یا باجاره داده میشود . خواستاران از ۵ تا ۷بعداز ظهر به‌تلفن۳۰۴۸۲۷ مراجعه فرمایند .

۱ـ۳ آ ـ ۳۱۳۸۲

بهترین‌وعالیترین روغنهای نباتی

«روغن آراشید»

محصول کارخانه روغن کشی

ورامین میباشد

محل فروش — مغازه عاملین فروش

فروشگاه شماره۱ — میدان بهارستان

فروشگاه شماره۲ — خیابان‌آمل ـ کوچه‌دقت

شرکت سهامی‌مواد غذائی‌وشیمیائی ایران

۱ـ۵ آ ـ ۳۱٤۸۰

افتتاح رستوران دانسینك خلیفه

پنجشنبه۱۱ آذرماه

خیابان شاهرضا ـ جنب پمپ‌بنزین ـ خیابان وصال شیرازی

شماره ٦ تلفن ٤۹۵٤٤

آخرین خبرتا ٤ بعد ازظهر

مشاوره ایزنهاور پیرامون مسافرت‌خود

واشنگتن ـ۳۰ نوامبر ـ یونایتدپرس ـ امروز پرزیدنت‌آیزنهاور د رمورد مسافرت آینده خود بازهبران احزاب جمهوری خواه و دمکرات مشاوره وتبادل نظر میکند . در این مذاکرات ریچارد نیکسون و رهبران جمهوریخواهان و دمکراتهای مجالس‌آمریکا و گروه دیگری ازنمایندگان شرکت دارند. نخستین عکس‌العمل‌کنگره نسبت به مسافرت آیزنهاور دوستانه بوده‌است . سناتور اسپارکمن‌از حزب دمکرات اظهار داشت‌که مسافرت آیزنهاور علاقه آمریکا را به‌صلح نشان میدهد. آیزنهاور در مسافرت خود با روسای ممالکی که بآن کشورها مسافرت میکنند تبادل نظر خواهد نمود .

ادامه جنك سرد درآسیا وآفریقا

نیویورك ـ۳۰ نوامبر ـرویتر ـفیلدمارشال مونتگمری طی یك مصاحبه تلویزیونی اظهار داشت که بر اثر مسافرت خروشچف به آمریکا ومك‌میلان به مسکو و مسافرت آینده پرزیدنت آیزنهاور به شوروی از سرمای جنك کاسته شده و راه برای تشکیل کنفرانس سران دول باز است . وی افزود که روسها از آلمانی ها میترسند و بدین‌جهت آنها با وحدت آلمان درآینده نزدیك موافقت نخواهند کرد .وی افزود که کنفرانس سران بمعنای پایان جنك سرد نیست زیرا این جنك در کشور های توسعه نیافته آسیا و افریقا باسلاح مبارزه اقتصادی ، سیاسی و مالی ادامه خواهد یافت .

نهرو میگوید نوعی افسانه است

دهلی ـ ۳۰ نوامبر ـرویتر ـ پاندیت نهرو نخست‌وزیر هند در پارلمان این‌کشور اظهارداشت که چین و آمریکا کنسولهای یکدیگررامتهم‌کرده‌اند که اتباع هم را ربوده اند و در اظهارات طرفین راجع‌به واقعه تناقضی دیده می شود . نهرو تفسیری پیرامون قضیه نکرد و فقط گفت بنظر میرسد در این قضیه نوعی افسانه وجود دارد . بهر حال دولت هند به سفارت آمریکا و چین اطلاع داده است که افراد مزبور نباید بدون اجازه دولت هند از این کشور خارج‌شوند تا از آنها تحقیقات شود .

درتوکیو ٤۰۰ نفر مجروح شدند

توکیو ـ۳۰ نوامبر ـ رویتر ـ گزارشهای رسیده حاکی است در زدو خوردی که روزجمعه در برابر مجلس ژاپن انجام یافت در حدود ٤۰۰نفر زخمی شدند . در روز جمعه اتحادیه دانشجویان ژاپن به قرارداد امنیت متقابل‌آمریکا و ژاپن اعتراض کردند و میان آنها و پلیس زدو خورد در گرفت . بقرار‌اطلاع اعضای حزب دمکرات که دولت در دست آنهاست ، میخواهند قانونی‌بگذرانند که دمونستراسیون در برابر مجلس ممنوع گردد .

ازدیاد جرائم در آمریکا

واشنگتن ـ۳۰ نوامبر ـرویتر ـطبق آماری که‌امروز از طرف وزارت دادگستری آمریکا انتشار یافت میزان قتل ، تجاوز بزنان ، چاقو زدن و سایر جرائم ، در ۹ ماهه ۱۹۵۹ همچنان روبافزایش بوده‌است . رقم جرائم عادی نسبت به سال گذشته ۷ در صد، تجاوز بزنان ۵ در صد و قتل٤ ددصد افزایش یافته‌است .

شورش درچین

تایپه ـ ۳۰نوامبر ـآسوشیتدپرس ـ خبرگزاری چین ملی گزارش داد که پلیس چین کمونیست در چکیانك بروی عده ای از شورشیان تیراندازی کرده و ٤۰ نفر از آنها را در ۳۰ سپتامبر سال جاری‌کشته است . خبرگزاری چین ملی گفت بیش از دو هزار نفر از افراد گرسنه از حرکت یك ترن‌حامل برنج بسوی نقطه دیگری جلوگیری کردند و در نتیجه زدو خوردی که با پلیس درگرفت ٤۰نفر کشته و صد نفر دستگیر شدند .

۲۳ کشته و ۲۰۰ مجروح

دهلی ـ ۳۰ نوامبر ـ یونایتدپرس ـ بر اثر انفجار یك انبار موادمنفجره در شهر جاموا واقع در ۱۵۰ کیلومتری کلکته ، ۲۳ نفر کشته و ۲۰۰نفر مجروح‌شدند . بر اثر این انفجار ، آتش سوزی مغازه های اطراف را فرا گرفت .

توزیع جوائز قهرمانان تیراندازی ارتش

ساعت ده وسی دقیقه بامداد امروز مراسم توزیع جوایز قهرمانان تیر اندازی ارتش در کاخ اختصاصی والاحضرت شاهپور غلامرضا پهلوی ریاست عالیه کمیته جهانی المپیك بر گزار گردید .

در این مراسم تیمسار سر لشگر نوذری رئیس ستاد نیروی زمینی و آقایان سرهنك ستاد وشمگیر رئیس ستاد بازرسی نظامی اعلیحضرت همایونی و سرهنك ستاد رزم آزما رئیس دایره آموزش نیروی زمینی شرکت داشتند .

پس از گزارش تیمسار سر لشگر نوذری در باره مسابقات قهرمانان زیر بدریافت جوایز از دست والاحضرت نائل آمدند .

در قسمت تیراندازی باکلت (قهرمانی) آقایان سروان علیین نفر اول سرهنك نراقیان نفر دوم و سرگرد کریمی نفر سوم در قسمت تیراندازی با تفنك (قهرمانی) آقایان ستوان دوم هاشمی اول ـسرگرد بیدآبادی دوم و سرگرد جرجانی سوم در قسمت تیراندازی کلت(مبتدی) سرگرد کلانتری سرگرد مهدی پناه و سروان عبدالهی فرد در قسمت تیراندازی با تفنك (مبتدی) آقایان سروان ممتحن و استوار دوم امامقلی زاده و سرهنك‌جزائری همچنین آقایان سرهنك دوم ایروانی افسر آموزش تیراندازی ستوان یکم رحیمی فرد مدیر نیروسرگرد غیاثی نژاد احد آموزش تیراندازی نیز هریك جوایزی گرفتند .

ایران صاحب طویل‌ترین لوله

زیردریائی جهان شد

خبرنگار ما از شرکت های عامل نفت اطلاع می دهد که لوله کشی بین دو جزیره خارك و خارگو ماه گذشته پایان یافت و اکنون لوله از جزیره خارگو بطرف بندرگناوه پیش میرود تا بحال شانزده کیلو متر لوله گزاری شده و چهارده کیلومتر دیگر نیز باید کشیده شود در صورتیکه وضع نامساعدی پیش نیاید کار لوله کشی دو هفته دیگر پایان می یابد .

تا هفته قبل حد نصاب لوله کشی زیر دریائی متعلق‌به خطی بود که برای شهر لوس‌آنجلس کشیده شد در صورتیکه اکنون رکورد لوله کشی چهل اینچی متعلق‌بایران است و سال‌ها طول دارد تا خط جدیدی رکورد ایرانرا بکشند .

این لوله قسمتی از آن در خشکی از گچساران به بندر گناوه‌کشیده شده و تفتررا از گچساران به جزیره خارك میرساند .

افتتاح‌کنفرانس اتمی درتهران

ساعت نه صبح امروز کنفرانس افسران انگلیسی در مورد دفاع در برابر سلاحهای اتمی در باشگاه افسران افتتاح گردید . در این کنفرانس عده‌ای از امراء ارتش شاهنشاهی مقیم مرکز و افسران واحد های مختلف ارتش شرکت داشتند .

هیئت نظامی انگلیس در تهران در مورد دفاع در برابر سلاحهای اتمی کنفرانسهائی برای افسران ایرانی ترتیب خواهند داد دیروز هیئت مزبور اولین جلسه کنفرانس خود را در دانشگاه نظامی ترتیب داد و طی دو روز آینده نیز در دانشکده افسری و دانشگاه جنك کنفرانسهائی خواهند داد .

توضیح وزارت خارجه

امروز سخنگوی وزارت خارجه اظهار داشت : در بعضی از جراید خبری انتشار یافته که فرهاد فرزند محمود آجودانی دیپلمات ایرانی درآمریکا مرتکب خلاف گردیده‌است .

وزارت امورخارجه بدینوسیله اطلاع میدهد که آقای محمود آجودانی وفرزند او هیچکدام عضو وزارت امورخارجه شاهنشاهی نمیباشند .

خلاصهٔ اخبار کشور

★ وزارت بهداری امروز اسامی قبول‌شدگان ومردودشدگان در امتحان کمك داروسازی را انتشار داد. طبق‌این صورت ۲۰۰ نفراز داوطلبان مردود شده‌اند.

★ بامداد روز پنجشنبه آقای‌اتابکی وزیرکشور وآقای بهبهانیان مدیرعامل بنیاد پهلوی برای بازدید پل فلزی خرمشهر وترتیب اتصال جاده‌های دوطرف پل، بخرمشهر عزیمت مینمایند.

رب‌گوجه‌فرنگی ـ کنسرونخودسبز ـ کنسرو لوبیا سبز

محصول کارخانه کنسروشاهی

که با رعایت کامل بهداشتی و به بهترین وجهی تهیه شده و در دسترس فروش گذارده شده مشتریان محترم میتوانند هرمقدار که لازم دارند از مغازه عاملین فروش و یا از فروشگاههای شرکت :

فروشگاه شماره ۱ — در میدان بهارستان

فروشگاه شماره ۲ — در خیابان آمل کوچه‌دقت

خریداری فرمایند . ۱ـ۵ آ ـ ۳۰۷۹۰

پارك‌هتل

هرجمعه ته‌دانسان

بارکستر معروف ایطالیائی

واند رفول

۱ـ٤ آ ـ ۳۱۸۸۲

آگهی حراج

شرکت سهامی نساجی ایران مقدار ۲٤٤۲ر۵۵ مترانواع‌حریربابعاد مختلف در (۲۰٤۵تیکه) و تعداد۲۵ عدد دستمالی و کراواتی و ۷زوج جوراب باطله رااز روز شنبه ۲۲ آبانماه هفته دوروز روزهای شنبه وسه‌شنبه تاخاتمه فروش ازساعت ۱۰ صبح الی ۱۲ ظهر ازطریق‌حراج درانبار حریر بافی چالوس واقع‌در خیابان پهلوی روبروی خیابان‌حشمت الدوله جنب کلانتری ۱بفروش می‌رساند.

ضمنا بهای آن فی‌المجلس‌دریافت خواهد شد وهرگونه مالیات متعلقه بعهده خریداراست .

شرکت سهامی نساجی ایران

آ ـ ۲۹۱٦۰ ۲ـ۲

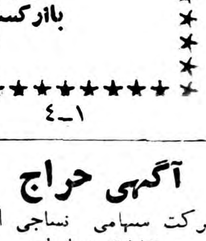

(عکس بالا) ابوالقاسم کهائی ۱۲ ساله پانزده روز است گم شده هر کس اطلاعی‌داردبتلفن ۳۵۵۳۸بازرگانی فردخیر داده‌ومژدگانی خودرا دریافت دارد .

آ ـ ۲٤٦۷۹

بنظر شما

یک مجله بیست صفحه‌ای

با جلد عالی رنگین

چند رقیبت دارد؟

بهرحال شما کاری بقیمتش نداشته باشید زیرا

روشنفکر

این هفته چنین مجله‌ای را امیدوارانه بصمیمه خود مجله تقدیم شما میکنند

هم میهنان عزیز قبل از خرید هر نوع بخاری از بخاری آزمایش دیدن کنید

«دِگا»