۲۸ صفحه

# اطلاعات

دوشنبه ۲۱ آذر ماه ۲۵۳۶ ـ شماره ۱۵۴۸۵ تکشماره ۱۰ ریال

# برنامه مبارزه با آلودگی هوا در تهران و شهرهای بزرگ

## مهاجمان سفارت ایران در رم شناخته شدند

مقاله نیویورک تایمز درباره
**رفتار دانشجویان ایرانی در آمریکا**
در صفحات ٤ و آخر

هشدار مشاور رئیس جمهوری امریکا درباره

## خطر جنگ بین امریکا و شوروی برسر خاورمیانه

در صفحه ۲ ستون هفتم

مراسم روز ۲۱ آذر در پیشگاه شاهنشاه و شهبانو

## جدیدترین سلاح های ارتش بنمایش گذاشته شد

شاهنشاه آریامهر قبل از شروع رژه ۲۱ آذر از واحدهای مستقر در محل سان دیدند و آنگاه واحدهای نمونه و آخرین سلاح های پیشرفته ارتش شاهنشاهی از مقابل اعلیحضرتین رژه رفتند.
در صفحات ٤ و ۱۲

① ورود اتومبیلهایی که تولید گاز سمی میکنند از اول سال آینده ممنوع میشود

② سازندگان اتومبیل های داخلی باید موتور اتومبیل های خود را تغییر دهند

③ تمام تاکسی های تهران در ظرف ۳ سال بتدریج گازسوز خواهد شد

در صفحه ۳ ستون اول

## دستور نخست وزیر برای صرفه جوئی در سازمانهای دولتی

★ گنجاندن تبصره‌های غیر بودجه‌ای در بودجه ممنوع شد

★ وزارتخانه‌ها مکلفند بودجه سال آینده خودرا تا دو هفته دیگر تحویل دهد صفحه آخر ستون هفتم

## حقوق افسران پاسبانان و کارمندان شهربانی افزایش مییابد

متن اصلاح بودجه شهربانی کشور شاهنشاهی از طریق وزارت کشور جهت تصویب تقدیم مجلسین شد.

در این طرح اصلاحی، حقوق و دستمزد کارکنان شهربانی افزایش یافته است.

پس از تصویب متن اصلاحی بودجه شهربانی کشور شاهنشاهی در کمیسیون بودجه مجلس شورای ملی و سنا برای اجرا به وزارت کشور ابلاغ میشود.

در طول سال جاری براساس بودجه اصلاحی احکام جدیدی برای افزایش حقوق و دستمزد کارکنان شهربانی صادر و به آنها ابلاغ خواهد شد.

## ۴۰ کارگر بندر عباسی با تشعشعات اتمی عقیم شدند

بندرعباس ـ خبرنگار اطلاعات

تعداد کارگرانی که در تماس با تشعشعات اتمی در یکی از شرکت های بندرعباس عقیم شده‌اند به چهل نفر رسید.

مدتی بیش ۷ نفر از کارگران شرکت ایتالیائی «جی. آی. ای» که در نیروگاه بندر عباس فعالیت دارد بعلت تماس با رادیو اکتیو و ماده «ایریدیوم» که شبیه اورانیوم می‌باشد و برای عکسبرداری از آهن بکار میرود عقیم شدند.

درپی آزمایشات متعددی که از اینعده وسیله مقامات پزشکی انجام گرفت اعلام شد با اختلال در خون کارگران «اسپرم» آنها از بین رفته است.

با شکایت کارگران عقیم شده و تائید پزشک قانونی حکم تعطیل شرکت «جی. آی. ای» از سوی دادستان بندرعباس صادر شد.

در خلال این مدت چند تن از کارشناسان سازمان انرژی اتمی کشور به بندر عباس آمدند و مطالعاتی را در این زمینه آغاز کردند همزمان تعداد کارگرانی که دچار اختلال جنسی شده بودند رو به افزایش گذاشت تا امروز که رقم کارگران شاکی به چهل نفر رسیده است.

گروهی از شاکیان پرونده که فعلا بیکار و بلاتکلف هستند در دفتر نمایندگی اطلاعات در بندر عباس اجتماع کردند.

اینعده که ازلحاظ روحی و جسمی در شرایط بدی بسر میبرند از مقامات مسئول خواستند هرچه زودتر نسبت به وضع روحی، جسمی و شغلی آنها رسیدگی شود.

حسین داودی معمار ۲۵ ساله اهوازی که مجرداست و ۳ سال سابقه کار دارد اظهار داشت:

ـ در آغاز طرح ماجرا یکی از کارگران شرکت با مراجعه به آزمایشگاه بهداری و بهزیستی به این نتیجه رسید که براثر مجاورت با اشعه ایکس عقیم شده است.

کارگران دیگر که از این مسئله باخبر شده بودند اقدام به آزمایش خود کردند و به این ترتیب معلوم شد کلیه کارگران قسمت از جمله خود من دچار اختلالات جنسی شده‌ایم.

بقیه در صفحه ٤

## چلوکبابیها تقاضای تغییر نرخ چلوکباب را دادند

★ نرخ چای استکانی و لیوانی تعیین شد
در صفحه ٤ ستون ششم

در دو تصادف جاده‌ها

## ٦ نفر کشته شدند

طی یک حادثه رانندگی در جاده گرمسار ۳ نفر کشته شدند.

کامیون بنز خاور شماره ۳۷۲۸٤ تهران ب، برانندگی محمد حسین رمضانی که از گرمسار به طرف تهران در حرکت بود، در حدود حوزه پاسگاه امین‌آباد بالای جاده مسگرآباد با یک وانت بار مزدا شماره ۱۵۹۹٦ تهران ل که باسه سرنشین در خلاف جهت حرکت میکرد بشدت برخورد نمود. براثر این برخورد راننده وانت بار و ۲ سرنشین آن دردم کشته شدند. پرونده‌ای در این مورد در پاسگاه امین‌آباد تشکیل و به دادسرای تهران گزارش شد.

هویت کشته‌شدگان روشن نشد و اجساد قربانیان به پزشکی قانونی حمل گردید.

**در راه فسا**

شیراز ـ خبرنگار اطلاعات

طی یک حادثه رانندگی در نزدیکی فسا ۳ نفر کشته و ۱۰ نفر مجروح شدند.

یک اتومبیل نیسان به رانندگی الله‌کرم در یک کیلومتری روستای «بانوح» فسا بعلت سرعت زیاد واژگون شد.

در این حادثه ۳ نفر از سرنشینان نیسان کشته شدند و ده نفر دیگر که هنوز هویت هیچیک از آنها معلوم نیست مجروح شدند.

حال دو نفر از مجروحین که در بیمارستان فسا بستری هستند وخیم اعلام شده است.

## دست مردم تهران بدامن ماهی سفید نرسید!

دیروز، در نخستین روز توزیع ماهی شمال در سال جاری، عده زیادی ازتهرانیها به امید یافتن و خرید ماهی سفید به هشتاد فروشگاه تعاون مصرف شهر وروستا که عرضه کننده ماهی شمال هستید، هجوم بردند، اما حتی یکنفر موفق به خرید ماهی سفید نشد. در این روز فقط ماهی کفال وکپور عرضه شد و بنظر نمیرسد حالا حالاهم دست کسی به ماهی سفید برسد.

عکس، اجتماع گروهی از طرفداران ماهی سفید را در فروشگاه تعاون مصرف شهر وروستا در بهجت آباد نشان میدهد.

اظهارات معاون دانشگاه تهران و رئیس کمیته روابط بین‌المللی حزب درباره

## تعطیل دانشکده اقتصاد و مدرسه عالی کامپیوتر

در صفحه آخر ستون پنجم

## طرح ادغام روستاها تهیه شد

۲۰ تا ۳۰ روستائی کنونی تشکیل یک واحد روستائی جدید میدهند

★ در واحد های جدید روستائی مدارس حرفه‌ای و صنایع غذائی تاسیس میشود

در صفحه آخر ستون سوم

### آلودگی آب، دست کمی از آلودگی هوا ندارد

امروز گزارش صفحه خود را به مسئله آلودگی آب اختصاص داده‌ایم و از همه مردم می خواهیم که برای حفظ سلامت محیط زیست در جنبش ملی «روزنامه اطلاعات» برای مبارزه با آلودگی محیط زیست شرکت کنند، چراکه اکنون میزان آلودگی هوا و آب در کشور ما بویژه در تهران تاده برابر استاندارد بین‌المللی فزونی گرفته است.

### سعدی بدنام نمی‌شود

نوشته دکتر نصرت‌اله باستان همراه دیگر مقاله ها، نامه های خوانندگان و درد دل تلفنی مردم در صفحات ٦ و ۷ چاپ شده است.

### دیدنی‌ها و شنیدنی های رادیو و تلویزیون

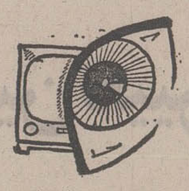

خبرهای مربوط به رادیو ـ تلویزیون و شرح برنامه‌های دو روز تلویزیون را در صفحه ۲٤ می‌خوانید.

### عرفات نمی‌خواهد مصر کاملا منزوی شود

تفسیر های سیاسی و بررسی مسایل جهان سیاست را در صفحه ۸ بخوانید.

### گذرباشی و گود زنبورک‌خانه

در صفحه «روز با روز با اطلاعات» گزارشگران ما درد دلها و خواست های ساکنان گذرباشی و گود زنبورک خانه را منعکس کرده‌اند. صفحه ۹

### هیتلر دارایی خود را به خواهرش بخشید

بیست و هشتمین بخش از «اورقی» آدولف هیتلر» در صفحه ۱۹ چاپ شده است.

## کارکنان بانک ایرانیان بیمه عمر و حوادث شدند

بیمنت سالروز نجات آذربایجان بانک ایرانیان ترتیبی داد، که کلیه کارکنان این بانک بیمه عمر و بیمه حوادث شوند.

این اقدام مورد استقبال کارکنان بانک ایرانیان قرار گرفت.

استخدام مهندس برق یا مکانیک

بقیه در صفحه ۲۰

توجه!
موتوژن
نماینده فروش می‌پذیرد
شرح در صفحه ۲٤

دانشگاه جندی شاپور
پذیرش دانشجو در دوره های فوق لیسانس
شرح در صفحه ۱۲

آ ـ ۸٦۲۸

باکمال خوشوقتی به اطلاع میرساند دویست و نودو هفتمین شعبه این بانک درشهرستان برازجان خیابان پهلوی بنام شعبه برازجان بموجب اجازه نامه شماره نب /۱۳۹۱ مورخ ۲۵۳٦/٦/۲۳ بانک مرکزی ایران افتتاح و آماده انجام امور بانکی میباشد.

بانک تهران

سپاسگزاری

از ذوات محترم و همکاران گرامی، همشهریان، دوستان و اقوام که در مصیبت وارده درگذشت مادرگرامی‌مان خانواده توکلی را مورد تفقد و محبت قرار داده و باتشریف فرمائی در مراسم تشییع و تدفین و مجالس ترحیم در تهران و الیگودرز یا با ارسال تلگرام و نامه و درج در جراید اظهار همدردی فرموده و همچنین دوستان عزیزی که با برپا نمودن مجلس ترحیم در الیگودرز خانواده توکلی را تسلی داده‌اند کمال تشکر و سپاسگزاری را دارد.

چنانچه بعلت تالمات روحی در شرفیابی حضوری تاخیری رخ دهد پوزش میطلبیم از از خداوند قادر متعال سلامت و عزت و شادکامی همه عزیزان را مسئلت دارد.

از طرف خانواده توکلی ـ ذبیح‌اله توکلی ـ عبدالله توکلی

از پیکان خودتان بیشتر مراقبت کنید
شرح در صفحه ۱۳

# سوریه کنفرانس ژنو را تحریم کرد

کویت- یونایتدپرس- سوریه اعلام کرد که تحت هیچ شرایطی از ابتکارهای انورسادات برای صلح با اسرائیل پشتیبانی نخواهد کرد ودر کنفرانس صلح خاورمیانه درژنو شرکت وحضور نخواهد یافت.

عبدالحلیم خدام وزیر خارجه سوریه دیروز در جواب پرسشی درباره سفر جاری سایروس ونس وزیر خارجه آمریکا به‌خاورمیانه، به خبرنگار روزنامه کویتی الرای العام گفت:

دولت سوریه به ونس اطلاع خواهد داد که از شرکت جستن درکنفرانس ژنو خودداری خواهد ورزید ومخالفت خود را با اقداماتی که رئیس جمهوری مصر باسفر اخیرش به‌اسرائیل برای صلح کردن بااین کشور بعمل آورده است ادامه خواهد داد.

خدام اظهار داشت که‌سفر سادات به اسرائیل باعث تباهی تمام مجاهداتی گردیده است که تاقبل ازآن برای رسیدن به‌یک صلح عادلانه درخاورمیانه انجام‌گرفته است وسوریه اکنون مصمم است تمام نتایجی را که از سفر سادات به اسرائیل و یا برمبنای اقدامات و ابتکار های اخیر رئیس جمهوری مصر بدست خواهد آمد، بکلی مردود بداند.

وزیر خارجه سوریه سپس گفت: ازنظر دولت سوریه سفر سادات به‌اسرائیل تنها به‌سود اسرائیلی‌ها بوده و برای سوریه غیرممکن است درشرایطی به‌کنفرانس ژنو برودکه درآنجا اسرائیل ومصر را درکنار یکدیگر ودر مقابل سوریه ببیند. سفری که سادات به‌اسرائیل انجام داد، موازنه‌ای راکه ما انتظار داشتیم که کنفرانس ژنو براساس آن تشکیل شود برهم زده است.

**وزیر خارجه سوریه اعلام کرد که‌سوریه درهیچ مذاکره‌ای شرکت نخواهد کرد رئیس جمهوری سوریه گفت عربستان سعودی و کویت از اقدام سادات به‌خشم آمده‌اند**

### اظهارات اسد

رئیس‌جمهوری سوریه‌نیز درمصاحبه‌ای با این روزنامه کویتی گفت‌که رهبران عربستان‌سعودی وکویت نسبت به موضع سوریه در کشمکش آن با مصر «تفاهم» نشان داده‌اند و «خشم» خودرا ازسفر سادات‌به‌اورشلیم ابراز کرده‌اند.

ناظران اوضاع خاورمیانه برآنند «تفاهمی» که‌طبق اظهار حافظ اسد ازطرف رهبران سعودی وکویت‌نسبت به‌موضع سوریه در اختلاف آن با سادات ابرازشده‌است بسیار کمتر ازاعلام یک پشتیبانی رسمی و تمام عیار از سوریه در کشمکش آن با سادات است. به عبارت دیگر حافظ اسد در مصاحبه‌اش با روزنامه کویتی ناگزیر شده است تلویحا اعتراف کند که عربستان سعودی و کویت حاضر نشده‌اند حمایت وموافقتی راکه رئیس جمهوری سوریه ازاین دو کشور ثروتمند انتظار داشته است ابراز کنند.

## ۳ اسیر جنگی

### خلبانان هواپیمائی خواهند بود که هیئت اسرائیلی را به مصر خواهند برد

تل‌آویو - شرکت هواپیمائی اسرائیلی «ال‌عال» سه خلبانی را که مدتی اسیر مصری ها بودند، برای نخستین پرواز به قاهره انتخاب کرد.

هیئت نمایندگی اسرائیل را الیاهوبن‌السیار، مدیر کل نخست وزیر اسرائیل، مدیر- روسن مشاور وزارت امور خارجه‌اسرائیل، ژنرال‌یارهام تامیر تشکیل می دهند.

این هیئت‌که قرار است‌فردا عازم قاهره شود ۲۵ عضو دارد.

خلبان های هواپیمای العال عبارتند از: سروان باراک ۴۰ ساله که در جنگ ۱۹۶۷ به اسارت مصری ها درآمد، جوناتان الکه ۴۲ ساله که در نبرد صحرای سینا بوسیله مصری‌ها اسیرشد،و«آوینوام کلارز» ۳۱ ساله که در جنگ ۱۹۷۳ در کرانه سوئز اسیر شد.

در صورت شکست کنفرانس قاهره

## خطر جنگ آمریکا و شوروی افزایش می یابد

نیویورک - آسوشیتدپرس- برژینسکی‌مشاور ویژه‌پرزیدنت کارتر در مسایل امنیت ملی هشدار داد که اگر کنفرانس صلح قاهره به نتیجه مطلوب نرسد، این احتمال‌وجوددارد که بین امریکا و شوروی بر سر خاورمیانه جنگ مهیبی درگیر شود.

برژینسکی گفت تنها در صورت موفقیت مذاکرات‌قاهره است که خطر یک درگیری مستقیم آمریکا و شوروی بر سر خاورمیانه کاهش خواهد یافت.

مشاور ویژه امنیتی کارتر خاطر نشان ساخت شوروی درحال‌حاضروحدت مستحکمی با کشور هاو گروه های رادیکال و تندرو نظیر سوریه فلسطینی هاو دیگر کشورهای مخالف ابتکار های صلح‌سادات بوجود آورده است و با در نظر گرفتن این مسئله‌که امریکا در کنار کشور هاو جناح‌های موافق ابتکار های سادات‌قرار دارد میتوان نتیجه گیری کرد که دو ابر قدرت‌در خاورمیانه در برابر هم صف آرایی و جبهه بندی کرده‌اند.

به عقیده مشاور امنیت ملی رئیس جمهوری آمریکا اگر کنفرانس قاهره شکست بخورد سوریه و فلسطینی ها دست‌به تحریکات نظامی خواهند زد و شوروی عملا از این عملیات پشتیبانی خواهد کرد و کاربه جنگی وسیع و تمام عیار در مدیترانه شرقی خواهدکشید.

## قتل مرموز یک خبرنگار انگلیسی در قاهره

### این خبرنگار برای تهیه گزارشهائی درباره کنفرانس قاهره به‌مصر رفته بود

دیوید هلدون

قاهره - آسوشیتدپرس - سفارت انگلیس در قاهره اعلام کرد دیوید هلدون خبرنگار روزنامه انگلیسی ساندی تایمز در قاهره بقتل رسیده است.

قاتل یا قاتلان با شلیک گلوله از پشت سر این روزنامه‌نگار انگلیسی را ازپا درآورده‌اند.

خبرنگار مقتول که ۳۷ سال داشت سه شنبه‌گذشته وارد قاهره شده بود.

جسد خبرنگار انگلیسی در نزدیکی فرودگاه قاهره بدست آمده است.

سخنگوی پلیس قاهره گفت تحقیق پیرامون علت قتل خبرنگار ساندی تایمز ادامه دارد و مادراین مرحله نمی‌توانیم بگوئیم که وی چرا و به چه انگیزه‌ای بقتل رسیده است.

ساندی تایمز نوشته‌است: با توجه به تحولات جاری منطقه خاورمیانه هلدون به این منطقه‌اعزام شد وی پس از دیداراز اورشلیم و اردن با هواپیما به قاهره پرواز کرد و ازهمان لحظه ناپدید شد.

هلدون ازجمله خبرنگاران انگلیسی بود که با مسائل خاورمیانه آشنائی کامل داشت.

هنوز معلوم‌نیست که این قتل جنبه راهزنی داشته یا انگیزه سیاسی باعث آن بوده است.

هلدون ماموریت داشت از مذاکرات‌قاهره گزارشهائی به لندن بفرستد و همچنین نظرات مردم و مقامات‌مصری را پیرامون تحولات جاری استفسار کند.

## سادات: برای مصر راهی جز مذاکره مستقیم با اسرائیل باقی نمانده است

### سادات مخالفان خود را موشهائی خواند که به سازمسکو میرقصد

قاهره- خبرگزاری فرانسه- پرزیدنت انورسادات در مصاحبه‌ای باهفته‌نامه «اکتبر» تاکید کرد مصر راهی را که در پیش گرفته است تا آخر ادامه خواهد داد حتی اگرهمه اعراب و همچنین شوروی از شرکت در مذاکرات بااسرائیل خودداری کنند. سادات گفت تماس‌های مستقیم در شرایط کنونی اجتناب‌ناپذیر شده است و برای مصر راه دیگری‌باقی نمانده است.

رئیس جمهوری مصر تاکید کرد نیازی نبود که قبل‌از اتخاذ تصمیم به‌یک ابتکار سیاسی، بادیگران مشورت کند.

سادات یادآور شد که پس از بازگشت از سفررومانی بفکر دیدار از اسرائیل افتاد.

سادات گفت هنگامی که در بخارست بودم ازپرزیدنت چائوشسکو پرسیدم: خیال می‌کنید بگین واقعا خواستارصلح باشد؟ آیا بگین آنقدر نیرومند است که بتواند تصمیمی‌بگیرد و آن را به ملتش بقبولاند؟

رئیس جمهوری رومانی که قبلا بابگین دیدار وگفتگو کرده بود به‌این دو سئوال پاسخ مثبت داد.

سادات خاطرنشان کرد که قبل از تصمیم به‌دیدار از اسرائیل به‌این فکر افتاد که پنج کشور بزرگ و همچنین اعراب درگیر در اختلافهای خاورمیانه را به‌اورشلیم دعوت کند اگر شوروی این پیشنهاد را پذیرفته بود سوریه و سازمان آزادی بخش فلسطین نیز بطور قطع باآن موافقت می‌کردند. اگر این کنفرانس تشکیل میشد میتوانست رامرا برای بازگشایی کنفرانس ژنو هموار سازد. بااینحال من‌وقت زیادی نداشتم و اگر این فکر را عملی می‌کردم ممکن بود پای دولتهای بزرگ بمیان آید و از این‌رو تصمیم گرفتم به‌تنهائی باورشلیم بروم.

سادات گفت: اکنون برای من ثابت شده است که‌سوریه خواستار برقراری صلح در خاورمیانه نیست.

رئیس جمهوری مصر از سوریه و دیگر کشورهای‌عرب بعنوان میمونها وموشهائی که باساز مسکو میرقصند نام‌برد وگفت: سوریه، الجزایر، یمن جنوبی، عراق وسازمان آزادی بخش فلسطین در جنگ و صلح خاورمیانه نمی‌توانند نقش موثری داشته باشند ومصر به تنهائی کلید صلح ویا جنگ رادر دست دارد.

مثلا یمن‌جنوبی در جنگ با اسرائیل چه‌کاری میتواند انجام دهد؟ ویا از دست الجزایر که‌صدها مایل باجبهه جنگ فاصله دارد چه‌کاری ساخته است؟عراق چه کار می‌تواندانجام دهد؟ معمر قذافی چگونه میتواند اسرائیل را به‌دریابریزد، کدام دریا، چگونه و ...؟

سادات باردیگر تاکید کرد که مخالفانش میمونهائی هستند که با ساز مسکو خود رابراست و بمچپ پیچ وتاب میدهند ورئیس جمهوری مصر ضمن اشاره به کنفرانس اخیر طرابلس گفت: چیزی که مسلم است این است که همه شرکت کنندگان در این کنفرانس بازنده شده‌اند، اما بزرگترین‌بازنده پرزیدنت اسد است. اوهم من‌وهم‌مصر را از دست داده است.

سادات بومدین رئیس جمهوری الجزایر را نیزبه‌باد انتقاد گرفت و گفت: وقتی بومدین بمن‌گفت خیال می‌کندبهتر است که فلسطینی‌ها بطور مستقیم با اسرائیل به‌گفتگو بپردازند همانطور که الجزایر بافرانسه وارد گفتگو شد، چون رامحل دیگری در پیش نداشت، اما من نتوانستم این مطلب را با فلسطینی‌ها در میان بگذارم.

## سایروس ونس در اردن

امان- سایروس ونس‌وزیر امور خارجه امریکا بامداد امروز برای یک دیدارییست وچهار ساعته از اردن‌وارد امان شد تا با ملک حسین پیرامون آخرین تحولات اوضاع خاورمیانه گفتگو و تبادل‌نظر کند.

ونس که از اورشلیم‌به‌اردن رفته است نتایج گفتگوهای خود را با رهبران‌اسرائیل به آگاهی پادشاه اردن می رساند و کوشش خواهد کرد موافقت ملک حسین را به شرکت در کنفرانس‌قاهره جلب کند.

در گفتگوهای دیروز مناهم بگین و سایروس ونس، دستور کار کنفرانس قاهره و مسایلی که دراین‌کنفرانس مطرح خواهد شد مورد بررسی قرار گرفت.

بگین در پایان دور دوم مذاکراتش با وزیر امور خارجه امریکا اظهارداشت که مذاکرات «بسیار مهم و سازنده» بود.

نخست وزیر اسرائیل در پاسخ یکی از خبرنگاران گفت: مسئله اصلی در کنفرانس قاهره قرارداد‌صلح خواهد بود و امیدواریم این قرارداد بامضاء برسد.

بگین گفت: اسرائیل نمی خواهد کشورهای عربی همسایه‌اش را از مذاکرات کنار بگذارد و مایل است با همه‌این‌کشورها قرارداد صلح امضاء کند.

بگین در پاسخ یک سئوال دیگر گفت مسئله «اعراب فلسطین» نیز به‌بحث‌گذاشته خواهد شد و بطور قطع راه حلی برای این مسئله پیدا خواهد شد وما بارها تاکید کرده‌ایم که مسئله فلسطین قابل مذاکره است.

نخست‌وزیر اسرائیل‌درپایان اظهار امیدواری کردکه‌کلیه موانع‌موجوددرراه‌برقراری صلح برطرف شود.

### احتمال شرکت سازمان آزادیبخش فلسطین در کنفرانس قاهره

قاهره - آسوشیتدپرس - بطرس غالی وزیر خارجه مصر اعلام کرد دولت مصر درتماس دائم با سازمان آزادی بخش فلسطین است و این تماسها ممکن است موجب شود که در آخرین لحظه سازمان‌آزادیبخش فلسطین در کنفرانس قاهره شرکت کند.

بطرس غالی همچنین امکان شرکت اردن در کنفرانس را مطرح کرد.

در حال حاضر کنفرانس قاهره با شرکت‌مصرواسرائیل، آمریکا و سازمان ملل‌تشکیل خواهد شد.

از سوی دیگرسازمان‌آزادی بخش فلسطین با آنکه آشکارا سفر انورسادات به اورشلیم را محکوم کرده است اما رسما اعلام نکرده است که به‌قاهره نخواهد رفت.

غالی اعلام کردکه دعوت‌نامه شرکت در کنفرانس قاهره مستقیما برای عرفات فرستاده شده و این امکان وجود دارد که عرفات یا شخصا به قاهره آید یا نمایندگان خود را به کنفرانس صلح بفرستد باوجود این، غالی این مسئله را روشن نکرد که‌چه عاملی‌موجب تغییر ناگهانی نظر سازمان آزادی بخش فلسطین شده است.

### برای تهیه گزارش های کنفرانس قاهره

## هزار خبرنگار خارجی واردمصر میشوند

قاهره - خبرگزاری فرانسه -مقامهای مصری‌بسرعت‌مقدمات تشکیل کنفرانس قاهره را که قرار است چهارشنبه این‌هفته با شرکت نمایندگان مصر، اسرائیل، آمریکا و سازمان ملل‌متحد تشکیل شود فراهم میکنند.

مصریان این هفته را «هفته بزرگ صلح» نام نهاده‌اند. کنفرانس در هتل «مناهاوس» که در گذشته برای پذیرائی‌از ملکه «اوژنی» ساخته شده و یکی از زیباترین کاخهای‌مصر است تشکیل خواهد شد.

هیئت های نمایندگی در ساختمان اصلی مسکن خواهند کرد و روزنامه نگارانی که همراه این هیئت ها به قاهره می‌آیند دریک ساختمان‌نزدیک «مناهاوس» اقامت خواهند کرد.

روزنامه‌نگاران سایرکشور ها که عده آنها به یک هزار نفر میرسد در هتلی واقع در سیصد متری «مناهاوس»مسکن خواهند کرد. در مدت‌برپائی کنفرانس رفت‌وآمددرخیابانهای اطراف اهرام‌مصروهتل‌مناهاوس ممنوع خواهد بود. وزارت کشور مصر برای حفظ جان شرکت کنندگان در کنفرانس باقدامات امنیتی فوق‌العاده‌ای دست زده است.

یک مرکز مطبوعاتی با ۵۰ رشته تلفن و دستگاههای‌رادیو فتو و فرستنده های تلویزیون و رادیو تدسیس شده است‌تا روزنامه‌نگاران بتوانند دراسرع وقت گزارشهای کنفرانس را بخارج مخابره کنند.

### به اظهار نخست‌وزیر اسرائیل:

## کنفرانس قاهره یک طرح صلح تهیه‌خواهد کرد

بیت‌المقدس - یونایتدپرس- مناهم‌بگین نخست‌وزیراسرائیل اعلام کرد که مقصود از برپا کردن کنفرانسی که قراراست چهارشنبه، پس‌فردا، درقاهره گشایش یابد عبارت از این است که فرمولی برای توافق مصر و اسرائیل روی شرایط صلح‌کردن با یکدیگر بیابدتا در مراحل بعدی بتوان از این فرمول بعنوان الگویی که‌سایر کشور های عرب، از آن جهت صلح کردن اسرائیل پیروی کنند استفاده بعمل آید.

نخست‌وزیر اسرائیل که در یک‌مصاحبه مطبوعاتی شرکت کرده بود کراراً نسبت‌به‌شانس پیروزی کنفرانس قاهره اظهار خوشبینی کرد و گفت که این کنفرانس سرمشقی‌بوجودخواهد آورد تا آن عده ازکشورهای عرب که مخالفتی با انورسادات ابراز نمی‌کنند از آن سرمشق برای برقرار کردن‌روابط‌مسالمت آمیز با اسرائیل پیروی‌کنند.

بگین صریحا گفت که‌اشاره وی در اینجابه‌آن‌عده ازکشور های عرب است که برخلاف سوریه تصمیم‌ندارند کنفرانس قاهره را تحریم کنند.

نخست‌وزیر اسرائیل گفت: ما علاقه داریم بهترین تلاش خود را بحرج دهیم تا با همه کشورهای‌عرب‌همسایه‌اسرائیل، در جنوب، در شمال ودرشرق، قرارداد های صلح منعقدکنیم. من تاکید می‌کنم‌که کنفرانس قاهره و یا توافق اسرائیل و مصر بهیچوجه پایان کار هایی نخواهد بود که اسرائیل علاقمند به انجام دادن آنها و برای رسیدن به‌یک صلح‌واقعی و فراگیر در خاورمیانه است.

بگین گفت:زمان‌حاضریک‌فرصت تاریخی است.

برای اولین بار در تاریخ، اسرائیل و بزرگترین کشور دنیای عرب (مصر) خود را آماده کرده‌اند تا در کنار هم بنشینند و مذاکرات جدی در باره صلح انجام دهند. درمورد صلح اسرائیل با سایرکشورهای عرب، بگین گفت که در اینجا تنها مسئله مهمی که مطرح است مسئله زمان است و بنابراین بگذارید کاری‌کنیم که فرصتهای مطلوب را بدست آوریم.

**خدمات ثبتی و گمرکی**
**ثبت شرکتهای داخلی و خارجی ثبت علائم و اختراعات ترخیص کالااز گمرکات کشور:**
**تلفن ۶۸۵۳۳۳ - ۶۸۱۲۳۲**

**ساختمان لوکس برای**
**مطب پزشکان یا کلینیک**
**در بهترین نقطه خیابان کورش کبیرشمال چهار راه سیدخندان چند دستگاه از۱۴ آپارتمان دو اطاقه‌بایک سالن و سرویس کامل مجهز به دستگاه فن‌کویل، پارکینگ بزرگ عمومی باقی‌و آماده اجاره است لطفا از ساعت ۱۶ الی۲۰ با**
**تلفن ۲۳۱۱۵۵**
**تماس حاصل فرمائید.**

## اطلاعیه

### شرکت تعاونی‌مسکن کارکنان وزارت آموزش و پرورش

برای‌حضوردرجلسه مجمع‌عمومی فوق‌العاده (نوبت‌سوم) که در ساعت ٤ بعدازظهر روز دوشنبه ۲۸ آذرماه ۲۵۳۶ در باشگاه معلمان تهران‌تشکیل میشود همراه داشتن کارت‌عضویت شرکت الزامی است کسانیکه کارت‌عضویت در دست ندارند میتوانند بعدازظهرها بدفتر شرکت مراجعه و کارت عضویت خود را دریافت دارند.

هیئت‌مدیره

## درجریان انتخابات دیروز ترکیه ۱۳ تن کشته‌شدند

استانبول- بروز خشونت شدید میان جناح‌ها و گروه های‌مختلف سیاسی‌درجریان انتخابات محلی ترکیه، روز گذشته به مرگ ۱۳ تن انجامید. در چند نقطه‌گروه های متخاصم و رقیب در جریان رای‌خیری بجان هم افتادند.

در میان قربانیان خشونت های سیاسی ترکیه نام سه زن درترکیه مردزی به چشم می خورد.

در «هوروزام» واقع در جنوبشرقی ترکیه، نامزد های رقیب با اسلحه گرم بجان هم افتادند که بر اثر این‌درگیری یک کاندیداکشته و سه تن بشدت‌زخمی‌شدند دمحال هر سه وخیم گزارش شده است.

با وجود این خشونت‌ها و خونریزی ها، میلیون‌ها تن‌از مردم ترکیه روزدهشنبه برای انتخاب۱۷۰۹ شهردار و ٤٥ هزار مقام محلی و اعضای شوراها به پای صندوق های رای رفتند و به کاندیداهای مورد علاقه خود رای دادند.

بولند اجویت رهبر حزب خلق ترکیه که خشونت های سیاسی دیروز بیشتر میان طرفداران او و هواداران حزب عدالت‌ترکیه بروزکرد، امید بسیار دارد که بااحراز پیروزی‌مطلق،بتواندحکومت ائتلافی کنونی ترکیه را به سقوط بکشاند.

### استعفا

اکثریت ضعیفی که‌سلیمان دمیرل نخست‌وزیر ترکیه در حال حاضر از آن برخوردار است دیروز با کناره‌گیری سه‌تن‌ازنمایندگان از عضویت حزب عدالت ضربه دیگری بخود دید و ضعیفتر شد. با استعفای این سه نماینده در حال حاضر سلیمان‌دمیرل‌بااکثریت فقط یک‌کرسی حکومت‌ترکیه را در دست دارد.

### ازچهار گوشه‌جهان

## بیماران روانی به سرطان مبتلا میشوند

کوپنهاک - آسوشیتدپرس- کلاوس یاهنسون پروفسور دانمارکی‌الاصل دانشگاه‌توماس جفرسون (فیلادلفیا) اعلام داشت بطور روز افزونی دراین عقیده ثابت قدم میشود که سرطان علت یا علل روانی‌دارد و این بیماری مهلک بیشتر در اشخاصی بروز می‌کند که از بیماری روانی در عذاب بوده باشند.

پروفسور ۵۵ ساله که برای ایراد چند رشته سخنرانی به کپنهاک آمده است گفت که پژوهش های گسترده او در موسسه روانپزشکی فیلادلفیا و مرکز سرطان این شهر نشان داده است که سرطان بیشتر علل روانی دارد و در پنج تا دهسال آینده می‌توان ۵۰ تا۵۷ درصد قربانیان بالقوه سرطان را در میان بیمارانی پی‌گیری کرد که بطریقی از یک یاچند ناراحتی روانی رنج می‌برند.

## دختر رئیس‌جمهوری فرانسه شوهر کرد

پاریس - آسوشیتدپرس - کاخ‌ریاست جمهوری‌فرانسه دیشب اعلام کرد که والری آن ژیسکاردستن، دختر بزرگ پرزیدنت ژیسکاردستن رئیس جمهوری فرانسه با یکدیپلمات فرانسوی‌ازدواج کرد.

در اعلامیه کاخ الیزه گفته شده است که داماد جرالد- مونتاسیه ٤١ ساله، عضو وزارت امور خارجه فرانسه است. وی قبلا نیز یک بار ازدواج کرده بود.

## شیئی فضائی اسرارامیز امریکا

کیپ‌کاناورال - نیروی هوائی امریکا بی‌هیچ اعلام‌قبلی و بطور ناگهانی یک محموله اسرار آمیز را با یک راکت اطلس به فضا پرتاب کرد

سخنگوی نیروی هوائی امریکا، ضمن اعلامیه‌ئی که پس از پرتاب این محموله صادر کرد، توضیح داد: «گروهی از کارشناسان نیروی هوائی، دیروز از مجتمع شماره ۱۳ پایگاه فضائی کیپ‌کاناورال، محموله‌ئی را با راکت اطلس به فضا پرتاب کردند.»

**جان باختن درراه فرمان بزرگ شهریار ایران**
**برای ایرانیان یک آئین تغییر**
**ناپذیر است وروز ۲۱ آذر ارتش غیور ومردم جانباز درراه نجات آذربایجان این حقیقت راعریان کردند وباشجاعت مهدشیر مردان تاریخ رااز چنگال بیگانگان نجات دادند**
**گروه تولیدی وصنعتی کفش بلا**

**درمان چاقی ولاغری، بیخوابی و میگرن (سردرد)و سواس و بی - ارادگی، کمرونی و لکنت زبان، تقویت حافظه و تمرکز فکر،دست یافتن به آرامش درونی در برابر ناملایمات و دشواری ها، غلبه بر ترسهای موهوم، پی‌بردن به راز موفقیت و علاقه به کار و کوشش با کمک:**
**روانشناسی هیپنوتیزم**

**نوشته کابوک متخصص در هیپنوتیزم ازامریکا وعضو سازمان هیپنوتیزم بین‌المللی نیویورک.**
**مرکز پخش فروشگاهها ونمایندگیهای‌موسسه انتشارات امیرکبیر تلفن ۹۸۱۱۹۷ و۹۵۰۳۰۲**

# برنامه مبارزه با آلودگی هوای تهران و شهرهای بزرگ کشور

**باگاز سوز شدن تماماتاکسی های تهران و تبدیل سوخت تمام کوره های اجر پزی و تعداد زیادی از کارخانه های حومه پایتخت اجرای طرح بزرگ مبارزه با آلودگی هوای پایتخت وشهر های بزرگ دیگر کشور آغاز میشود . همچنین برای تولید وورود انواع اتومبیل ها ضوابط جدیدی تدوین خواهد شدو از ساخت وورود اتومبیل هائی که موتورآنها با آخرین استاندارد های بین المللی از لحاظ تولید کمترین میزان گاز های سمی منطبق نباشدجلوگیری خواهد شد .**

این مطالب دیروز در نخستین جلسه کمیته دائمی جنبش ملی روزنامه اطلاعات برای مبارزه با آلودگی محیط زیست ، از سوی مقامات مسئول شرکت کننده در این کمیته اعلام شد.

اعضای این کمیته درنخستین نشست خود با دیدی انتقادی مسائل مربوط به انواع آلودگی های محیط زیست را مورد بررسی و تجزیه و تحلیل قرار دادندو ضمن تائید اقدام موسسه اطلاعات خواستار اجرای برنامه های فوری برای مبارزه با آلودگی هوا شدند.

در این جلسه اعلام شد بر اساس گزارشی که در صفحه ۵ دیروز روزنامه اطلاعات چاپ شده بود ، و برخلاف پندار همگانی بیشترین عامل آلودگی هوای تهران ناشی از کار وسائط نقیه بنزین سوزاست. این جلسه کوتاهی های دستگاه های مسئول را در موردکنترل سلامت موتور اتومبیل های بنزینی و گازوئیلی نکوهش کردو احداث کارخانه ها و کوره ها را در اطراف تهران مورد انتقاد قرار داد .

در پایان تذکرات و مباحث کمیته ، مقامات مسئول اعلام کردند بموجب طرحی که تهیه شده ، از آغاز سال جدید ورود اتومبیل هائی که موتور آنها از لحاظ تولید هرچه کمتر گازهای سمی منطبق باآخرین استاندارد های جهانی نباشد به کشور ممنوع خواهد شد.

همچنین با توجه به تولیدزیاد گازهای سمی بوسیله موتور های اتومبیل های ساخت داخل، بسازندگان آنها طی یک برنامه زمان بندی شده ، مهلت داده خواهد شد ، موتور اتومبیل های تولیدی خود را ازلحاظ کاهش دادن گازهای سمی حاصل از احتراق بنزین با استاندارد های پذیرفته شده بین المللی منطبق کنند .

### مشکل پمپ گاز

در مورد نوع و سوخت تاکسی های تهران که بعلت کار مداوم سهم عمده ای در آلودگی هوای تهران دارند، گفته شد که کارخانه ایران ناسیونال اعلام آمادگی کرده است که از اول سال آینده ، هر سال پنج هزار دستگاه تاکسی گازسوز تحویل دهد و باتوجه به اینکه مجموع تاکسی های تهران نزدیک به پانزده هزار دستگاه است میتوان امیدوار بود که طی ۳ سال آینده سوخت تمام تاکسی های تهران تبدیل به گازخواهد شد .

مسئولینی که ازجانب شرکت ملی گاز ایران در این جلسه شرکت داشتند ضمن اعلام آغاز اجرای طرح گازسوز کردن تاکسی های شیراز ،بمشکلات خود در زمینه تهیه زمین های مناسب جهت احداث پمپ توزیع گازمایع برای سوخت اتومبیل ها در تهران اشاره کردندقرار شد سازمان های مسئول ،و از جمله شهرداری در این زمینه همکاری کنند تا طرح گازسوز کردن تاکسی های تهران هر چه زودتر شروع شود .

مقامات مسئولی که در این کمیته شرکت دارند با توجه به مباحث نخستین جلسه کمیته پذیرفتند که باتوجه به رشد صنایع و افزایش تعداداتومبیل در شهرهای بزرگ و کوچک کشور، وبرای پیشگیری از ابتلاء مردم شهرستان ها به گرفتاریهائی که مردم تهران از لحاظ اب و هوا اکنون با آنها دست بگریبانند برنامه های مبارزه با آلودگی های محیط زیست را به سراسر کشور گسترش دهند .

**مباحث روشن کننده و سرشار ازانتقادنخستین جلسه کمیته دائمی جنبش ملی روزنامه اطلاعات برای مبارزه باآلودگی محیط زیست در شماره های آینده درج خواهد شد .**

عکسی از نخستین جلسه کمیته دائمی جنبش ملی روزنامه اطلاعات برای مبارزه باآلودگی محیط زیست

ناصر خادمی — مهندس ورزنده — فرهنگ فرهی — مجید نویدی — مهندس مستوفی زاده

## اعضاء وشرکت کنندگان درجلسه دیروز

سناتور جهانشاه صالح

منوچهر فیلی

مهندس بابازاد

مهندس شیرازی

سناتور اکبر جهانشاه صالح
منوچهر فیلی ـ معاون نخست وزیر ورئیس سازمان حفاظت محیط زیست
مهندس بابازاده ـ محققارشد وزارت بهداری و بهزیستی درواحد بهداشت محیط زیست
مهندس محسن شیرازی ـ عضو هیات مدیره شرکت ملی گاز ایران
مهندس محمدعلی مستوفی زاده ـ رئیس سرویس های فنی و آزمایشگاه شرکت ملی گاز ایران و مسئول طرح تبدیل اتومبیلهای گاز سوز این شرکت
مهندس جمشید ورزنده ـ رئیس پخش و فروش داخلی شرکت ملی گاز ایران
ناصر خادمی ـ معاون شهردار پایتخت
هوشنگ بکائی ـ مدیر عامل سازمان پارکهای شهرداری پایتخت
مهندس مجید نویدی ـ مشاور شرکت نفت ایران ـ پان امریکن
فرهنگ فرهی ـ عضو انجمن شهر پایتخت و نویسنده

## نمایندگان خودرا برای گفتگو باشهردار به مؤسسه اطلاعات بفرستید

شرکت کنندگان میشود ، وهم مانع آن خواهدشد تااین گفتگو منتج به نتیجه ای برای رفع مکلات تهران و تهرانی ها شود، اقدام به چاپ کارت مخصوص شرکت در این جلسه شده است. این کارت ها در شعب موسسه اطلاعات در تهران وحومه که آدرس آن ها در همین صفحه درج است توزیع خواهد شد . زمان توزیع کارت ها از ساعت ده صبح تا چهار بعد ازظهر روز سه شنبه ۲۲ آذر ماه جاری (فردا) خواهد بود . و نمایندگان اطلاعات در این شعب دراین ۶ ساعت کارت ها را بین کسانی توزیع خواهند کرد که زودتر مراجعه کنند.

باتوجه به اینکه سهمیه کارت هر یک از شعب اطلاعات در تهران و حومه محدود است (۱۵ کارت برای هر شعبه ) امیداوریم مردم محلات خود همت کنند و نمایندگانی آگاه از بین خود برگزینند و آنان را ؛ ادارسازندتابموقع برای دریافت کارت شرکت درجلسه گفتگو با شهردارپایتخت به شعب اطلاعات بروند.بدیهی است، باتوضیحاتی که پیرامون محدودیت تالار اجتماعات موسسه اطلاعات و نحوه توزیع کارت ها داده شد،اگر کسی دیرتر از دیگران جنبید نمی تواند گله مند باشد. همچنین از خوانندگان عزیز اطلاعات تقاضا داریم در پایان توزیع کارت ها، مسئولین شعب اطلاعات را برای دریافت کارت تحت فشار قرار ندهند که چنین امکانی برای آنها و برای موسسه وجود ندارد.

### آدرس وشماره تلفن شعب وموسسه اطلاعات در تهران و حومه

| نام شعبه | تلفن | آدرس |
|---|---|---|
| ۱ـ آیزنهاور | ۹۳۵۰۴۳ ۹۳۹۹۸۶ | خیابان آیزنهاور ، جنب پمپ بنزین ، خوش شمالی |
| ۲ـ امین حضور | ۳۵۰۶۰۲ | سه راه امین حضور خیابان ایران جنوبی |
| ۳ـ بهار | ۷۵۲۹۳۷ | خیابان شاهرضا. خیابان بهار کوچه سمنان |
| ۴ـ پهلوی | ۶۴۰۱۳۰ | خیابان پهلوی بالاتر از جامی کوچه خلوت |
| ۵ـ ثریا | ۷۵۰۵۷۱ | خیابان نظام آباد.بین ایستگاه کهن و حسینی، اول خیابان نهم آبان |
| ۶ـ خراسان | ۳۵۷۵۹۳ | خیابان خراسان، بالاتر از سه راه زیبا نبش کوچه قاضی |
| ۷ـ سلسبیل | ۹۵۵۹۹۷ | خیابان خوش، بین چهارراه دامپزشکی وطوس |
| ۸ـ شهناز | ۳۴۹۶۷۰ | خیابان شهناز ،ایستگاه رسومات کوچه پوریان |
| ۹ـ شاهپور | ۵۳۵۹۱۹ | خیابان شاهپور ، نزدیک چهارراه شاهپور کوچه امیرکبیر |
| ۱۰ـ فردوسی | ۳۱۱۲۰۶ | خیابان فردوسی، کوچه فروشگاه فردوسی، کوچه میرشکار |
| ۱۱ـ کاخ | ۶۶۷۲۸۵ ۶۶۱۸۲۸ | کاخ شمالی، نرسیده به میدان کاخ کوچه گیو |
| ۱۲ـ لاله زار | ۳۱۲۴۱۱ ۳۲۸۳۵۵ | خیابان لاله زار ـ پاساژ مناسبیان |
| ۱۳ـ مولوی | ۵۳۲۷۰۸ | اول خیابان مولوی نبش کوچه برق |
| ۱۴ـ مخصوص | ۵۴۲۰۸۲ | خیابان قزوین خیابان مخصوص کوچه خوارزمی |
| «حومه تهران» | | |
| ۱ـ یوسف آباد | ۶۲۷۱۷۹ | خیابان پهلوی پله اول |
| ۲ـ سیدخندان | ۲۳۹۹۱۳ | خیابان کوروش کبیر ، نبش ۴۵ متری ، سید خندان |
| ۳ـ قلهک | ۲۶۵۸۹۱ ۳۲۸۳۵۲ | خیابان کوروش کبیر، نبش کوچه تلفنخانه |
| ۴ـ شمیران | ۲۷۲۱۸۹ ۳۲۸۳۵۱ | شمیران ، میدان قدیم تجریش |
| ۵ـ نارمک | ۷۹۰۷۲۳ | نارمک ، نبش میدان هفت حوض |
| ۶ـ تهران نو | ۳۲۸۳۵۴ | تهران نو ، خیابان مازندران نرسیده به خیابان فرح آباد |
| ۷ـ تاج | ۹۷۲۲۰۷ | خیابان تاج نرسیده به پل هوایی |
| ۸ـ شهرآرا | ۳۲۸۳۵۳ | شهر آرا، مقابل پارک شهرآرا خیابان ۳۲ |

جواد شهرستانی شهردار پایتخت پنجشنبه این هفته ـ ۲۴ آذرـ دریک اجتماع همگانی در سالن اجتماعات موسسه اطلاعات پیرامون مسائل مختلف تهران سخن خواهد گفت.

این اجتماع در ساعت ۱۱ صبح روز پنجشنبه تشکیل خواهدشد و چون پیش بینی میشود عده علاقمندان به گفتگوی رو دررو باشهردارشان بسیار بیشتر از صندلی های سالن وسیع اجتماعات موسسه اطلاعات باشد ناگزیر وبرای جلوگیری ازازدحامی که هم موجب ناراحتی

## تبریکات

**استاد معظم جناب آقای دکتر چشمت الله عاملی**
انتصاب شایسته حضرتعالی راتبریک عرض نموده توفیق روزافزونتان را آرزومندیم.
مهناز کاوه ـ مسعود مجتبوی نائینی
آـ ۳۶۲۵۰

**جناب آقای دکتر عظیم الله خلیل زاده**
انتصاب شایسته آن جناب را بسمت معاونت سازمان ثبت اسناد و املاک کشور تبریک عرض میکنیم .
نجات الیاشار ـ ابراهیم الیاشار

**جناب آقای عظیم آقا وبانو ومریم لنکراتی**
ورود فرزند و برادر عزیزتان جناب آقای مهندس امیر لنکراتی را به کشور عزیز تبریک گفته آرزوی سلامتی از خداوند متعال خواهانم .
میرزا آقا عظیمی

**جناب آقای یاسینی دادستان محترم شهرستان دماوند**
انتصاب شایسته جنابعالی را بسمت رئیس دادگستری شهرستان دماوند تبریک عرض مینمائیم .
رودهن ـ رضا قلی محمدی و اسماعیل حنیفی
آـ ۸۶۱۴

**جناب آقای علی اصغر کاشانی**
انتصاب شایسته آنجناب رابسمت معاونت اداره آموزش و پرورش شهرستان دماوند تبریک میگوئیم .
رودهن ـ اسماعیل حنیفی و رضا قلی محمدی

**جناب آقای دکتر عظیم الله خلیل زاده**
انتصاب شایسته و بجای آنجناب را بمعاونت سازمان ثبت اسناد و املاک کشور تبریک عرض ،موفقیت جنابعالی را در راه خدمت بشاهنشاه آریامهرو میهن عزیز خواستاریم.
صادق اکبرزاده آزرم ـ نصیر پناهنده
آـ ۳۶۲۲۴


## آبگرمکن گازوئیلی بامشعل

کارخانه صنعتی شومینه تلفن ۹۶۲۳۱۸

**Do you want GCE**
**and other qualifications?**
Let Wolsey Hall the Oxford correspondence college help you. Personal tuition by our expert tutors regularly achieves over 90% success in examinations.
Courses include: GCE, RSA, LCC, qualifications in Banking, Admin. Management, ICSA, Statistics, Teaching, Theology, Law, Languages, Business, etc.
Free prospectus from
W Milligan, MA,
Dept NC2, Wolsey Hall, Oxford OX2 6PR, England.
**Wolsey Hall**

واکسن خوراکی فلج اطفال، سلامت کودکان شما رادربرابر این بیماری حفظ میکند
م الف ۲۱۳۱۳

موکتهای ممتاز «بسیار اعلای آلمانی»
درنگ های گلدار وساده وارد شد . فروش کلی وجزئی
خیابان روزولت ، چهارراه تخت جمشید شماره ۱۹۲ ساختمان راسیونال
تلفن: ۸۳۶۱۴۴-۸۲۵۵۴۸

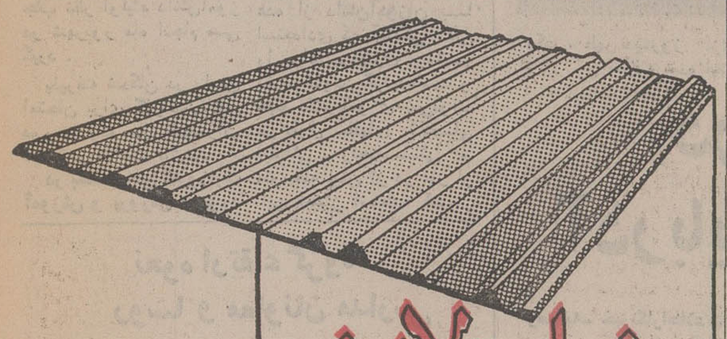

شادولاین
SHADOWLINE
پوشش های سقف وبدنه شادولاین بانصب آسانتر، هزینه کمتر وطول دلخواه در رنگهای گوناگون آلومینیوم وگالوانیزه برای پوشش سقف وبدنه تأسیسات بزرگ.
آپرین
شرکت سهامی خاص
تهران: جاده جنوبی کرج ـ کیلومتر ۲۲ـ خیابان سولاکام
تلفن: ۴ـ۹۵۴۷۴۱ و ۹ـ۹۶۵۰۸۵ ، تلگرافی: آتروبین
AP_۱۰۹_۳۶

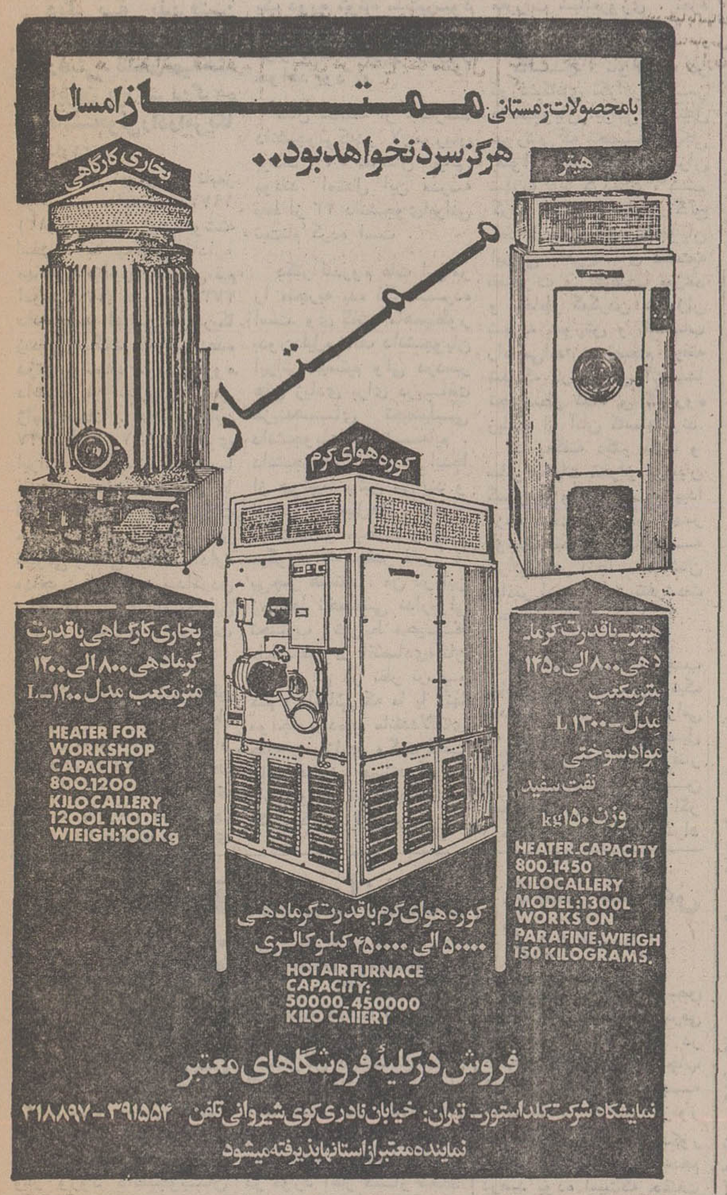


ضدیخ بتون
بزرگترین پارک ایران ۶۴۰۱۶۲

ماشین بلوک زنی سیمانی
کادونا CADONA
تولید از ۱۵۰۰ الی ۱۲۰۰۰ بلوک در روز
ساخت ایتالیا

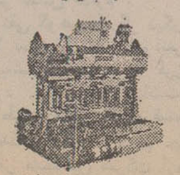

شرکت بتون ماشین
خیابان آیزنهاور بین کوکب و کسکری شماره ۲۳۳
تلفن ۹۳۲۷۲۶ ـ ۹۳۹۵۰۳ ـ ۹۳۱۷۲۰

PATRIARCA
شاهکار هنر ظریف ایتالیا و تکنیک برتر امریکا
پاتریارکا
DOODEJ CO.
انواع آشپزخانه های پیش ساخته تمام چوبی، ساخته شده از چوب کاج ، موهاگنی، بلوط و چوب افرا
آشپزخانه های فرمیکا ، مبلمان چوبی از چوب کاج مدل روستیک برای اتاق پذیرائی ، ناهارخوری ، اتاق خواب ، اتاق بچه ، کتابخانه ، دفتر کار
وسائل دکوراسیون وزیباترین لوسترها را شرکت تدافر نماینده انحصاری کارخانجات پاتریارکا درخاورمیانه زیر نظر و نصب متخصصین خارجی ارائه مینماید
نمایشگاه خیابان وزرا (پارک) خیابان بیست ونهم پلاک ۱۲ تلفن: ۶۸۲۵۳۷

# شرایط گذراندن امتحان دو کلاس در یک سال

از آغاز سال تحصیلی ۳۶ـ۳۵ به دانش‌آموزان سراسر کشور در دوره‌های ابتدائی، راهنمائی و متوسطه اجازه داده شد درصورت آمادگی‌کافی از نظرجسمانی و تسلط بر مواد درسی و قدرت فراگیری بیشتر، دریک سال دو کلاس رابگذرانند.

درخواست این گروه از داوطلبان در شورای‌معلمان مدرسه طرح‌میشود وشرایط تحصیلی و آخرین نمرات امتحانی و همچنین امکانات روانی دانش‌آموز بررسی خواهد شد.

شرایط پذیرش دانش آموزان داوطلب برای گذراندن دو کلاس در یک سال گذراندن امتحانات خردادماه با موفقیت استو نمرات سالانه آنها نبایدکمتر از ۱۴ باشد.

آموزان داوطلب در صورت موافقت شورای معلمان و جلب نظر اولیاء دانش‌آموز در شهریور ماه انجام می گیرد.

پذیرفته شدگان در این امتحان برای گذراندن‌کلاس دوم در یک سال بایدنمرات ۱۲ کمتر نداشته باشند.

در بخشنامه‌ای که وزارت آموزش و پرورش درمورد این عده از دانش‌آموزان به مدارس ابلاغ کرده است یادآوری شده که داوطلبان گذراندن دو کلاس در یک سال نمی‌توانند از ارفاق تکماده‌ای استفاده کنند و فقط هنگامی از قبولشدگان محسوب میشوندکه هیچیک از نمرات امتحانی شهریور ماه آنان از حد تعیین شده کمتر نباشد.

### فقط دوبار

همچنین در این‌بخشنامه یادآوری شده که گذراندن دو کلاس در یک سال‌شامل دانش‌آموزانی که سال آخر یک مقطع تحصیلی نمیشود بدین معنی که دانش‌آموزان سال پنجم ابتدائی نمیتوانند این دوره را در یکسال با امتحان سال اول راهنمائی بگذرانند.

یک مقام آگاه امروز خاطرنشان ساخت: این طرح بخاطر تامین نظر آن عده از دانش‌آموزان با استعدادی که آمادگی لازم را برای فراگیری بیشتر دارند تدوین گردیده‌است و هیچ دانش‌آموزی نمی‌تواند در طول سالهای تحصیلی ابتدائی ـ راهنمائی و متوسطه بیش از دو بار از این امتیاز استفاده کند.

## نحوه ارتقاء گروه روسا و معاونان مدارس

روسا و معاونان مدارس فقط در صورت تدریس هفتگی‌درمدارس‌ارتقاء گروه می‌یابند.

وزارت آموزش‌وپرورش امروز اعلام کرد: بمنظور ایجاد رابطه مدیریت با امر آموزش و برای آنکه متصدیان مشاغل سرپرستی از قبیل ریاست، معاونت آموزشگاه و سرپرستان شبانه‌روزی مراکز تربیت‌معلم و مشاغل مشابه بتوانند از امتیازات مربوط به گروه های‌ممتاز برخوردار شوند از این‌تاریخ‌روسا و معاونان مدارس وسایر مشاغل‌مذکور که دارای مدرک تحصیلی لیسانس و بالاتر هستند مکلفند در هفته حداقل‌شش ساعت و کسانیکه مدرک تحصیلی کمتر از لیسانس دارند حداقل سه ساعت در هفته‌بدون‌دریافت‌حق‌التدریس در مدارس به‌تدریس اشتغال ورزند. نحوه کار وحضور افراد مذکور در کلاسهادر هنگام ارتقاء گروه آنان بدقت مورد کنترل قرار خواهد گرفت.

## همکاریهای اقتصادی ایران‌وشوروی توسعه‌می‌یابد

هشتمین اجلاس دائمی همکاری های اقتصادی‌ایران وشوروی از بامداد امروز در مسکو تشکیل شد.

در این اجلاسیه که بمدت چهار روز ادامه خواهدداشت هیات نمایندگی ایران بریاست محمد یگانه‌وزیر اموراقتصادی و دارائی شرکت کردند.

خبرنگار ما گزارش میدهدکه درجلسات چهار روزه مسکو، امکان تشریک مساعی ایران‌و شوروی در زمینه های تازه اقتصادی مورد بررسی قرار خواهد گرفت.

گفته میشود، موضوع‌هائی که مربوط به همکاریهای دو کشور است ازجمله ذوب‌آهن و مسائل مربوط به خط دوم لوله گاز و نیز همکاری های احتمالی ایران و شوروی در طرح عظیم صنعتی بنیاد اسفراین مورد تبادل نظر قرار خواهد گرفت. پیش بینی می‌شود که هیات ایرانی شرکت کننده در این کمیسیون در محیطی آمیخته به تفاهم مذاکرات خود را ادامه دهند تا بتوانند توافق های تازه‌ای در زمینه توسعه همکاری‌های اقتصادی ایران و شوروی بدست آورند.

### هیات نمایندگی ایران

هیات ایرانی که بریاست وزیر امور اقتصادی ودارائی بمسکو عزیمت کرده‌اند عبارتند از جواد وفا معاون این وزارتخانه ـ ناصرگنجه معاون وزارت بازرگانی ـ عاطفی معاون هماهنگی و نظارت وزارت راه و ترابری ـشیبانی مدیر عامل شرکت ملی ذوب آهن ایران ـ ثابتی مدیر عامل سازمان گسترش و نوسازی صنایع طباطبایی دیبا رئیس‌کل راه‌آهن دولتی ایران ـمسعود مدیر عضو علی‌البدل هیات مدیره و معاون امور بین ـ المللی شرکت ملی نفت ایران‌ـ شیرازی‌مدیر برنامه‌ریزی بخش و فروش شرکت ملی گاز ایران ـ همایونی فرد مدیر عامل شرکت ماشین سازی اراک ـ موسوی جلال مدیر عامل سازمان آب و برق آذربایجان وگروهی دیگر از مسئولان وزارتخانه ها و سازمانهای فوق درهیات ایران خواهند بود که تعداد هیات نمایندگی ایران را به ۳۰ نفر میرسانند.

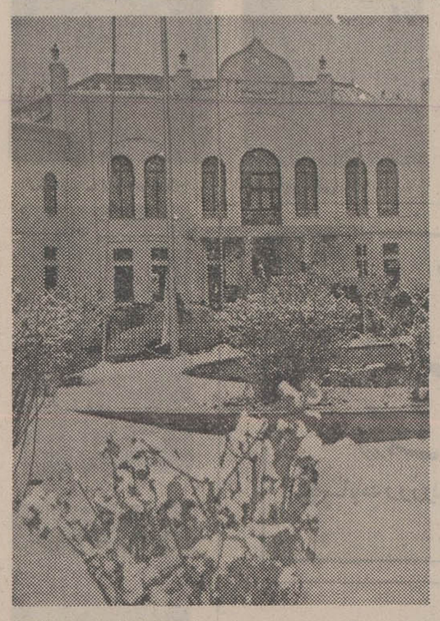

عکس، ظهر دیروز ازمیدان شهرداری رضائیه گرفته شده است.

## در گردنه‌های آذربایجان برف میبارد

رضائیه‌ـ خبرنگاراطلاعات برف و سرما بار دیگر شهرهای آذربایجان رافرا گرفت و به این شهرها، چهره زمستانی بخشید.

ریزش ۷ ساعت برف مداوم، شهر رضائیه را سفیدپوش کرد و درپی آن سرمای این‌شهر به ۵ درجه زیر صفر کاهش یافت.

ریزش برف در آخرین روزهای پائیزی کشاورزان رضائیه‌را خوشنود ساخت.

● ریزش برف و باران‌در اغلب شهرهای‌کشور هوای‌این مناطق بویژه آذربایجان را به شدت سرد کرد.

ریزش باران شدید که از بعدازظهر دیروز در چالوس شروع شده بود تاصبح امروز ادامه یافت.

وزش باد شدیدبه محصول مرکبات چالوس خساراتی وارد کرد احتمال ریزش برف صاحبان باغهای مرکبات رادر وحشت فرو برده است.

در جاده چالوس ـ کرج تا کیلومتر ۴۵امروز باران‌میبارید ضمن اینکه از ناهار خوران تا گچسر برف سنگینی بزمین نشست.

● آسمان تبریز و کلیه شهرهای آذربایجان امروز نیمه ابری بود.

هوای تبریز۳، رضائیه ۲، سقز ۳ و اردبیل ده درجه زیر صفر گزارش شده است.

در اغلب گردنه‌های‌آذربایجان از جمله اسالم کولاک برف ادامه داشت اما راهها باز و عبور ومرور در آنها برقرار بود.

درعلمدار گرگر ریزش برف از ساعت دو بعدازظهر دیروز شروع شد وتانیمه شب‌گذشته ادامه یافت.

در اردبیل تادیشب برف می‌بارید وسرمای ده درجه زیر صفر زندگی مردم را فلج کرده بود. اتوبوسها دیشب‌با دو ساعت تاخیر به اردبیل رسیدند.

ریزش برف در اردبیل از ساعت ۸صبح امروز شروع‌شد وتا پیش از ظهر ادامه یافت.

از سحرگاه امروز ریزش باران شدید در اهواز واکثر شهرهای خوزستان‌شروع شد.

میزان بارندگی در اهواز تا پیش ازظهر امروز ده میلیمتر بود و هوای این شهر به یازده درجه بالای صفررسید.

براثر بارندگی شدید در اغلب گذرگاههای اهواز امروز سیلاب جاری شد.

## تکمیل خانه‌های نیمه‌تمام به‌پیمانکاران واگذارمیشود

شهرداری‌پایتخت تکمیل‌خانه های نیمه تمام را بعهده پیمانکاران میگذارد.

هماکنون کمیسیونی بهمین منظور تشکیل شده تاصلاحیت پیمانکاران در آن موردبررسی قرار گیرد.

امروز در شهرداری‌پایتخت گفته شد: برای تکمیل خانه های نیمه تمام از بانک رهنی ایران برای ادامه عملیات ساختمانی وام گرفته میشود.

این وام را شهرداری در اختیار پیمانکاران صاحب صلاحیت قرار میدهد و ظرف مدت تعیین شده بایدپیمانکاران خانه‌های نیمه ساز را تکمیل کنند و در اختیار شهرداری قرار دهند.

خبرنگار ما در مورد علت واگذاری کار تکمیل خانه‌ها به پیمانکاران مینویسد: بمنظور اجرای سریع قانون تکمیل‌و اجاره خانه‌های خالی‌شهرداری پایتخت ناچار است کار های ساختمانی مربوط به تعداد زیادی از خانه‌های نیمه سازرا دریک زمان آغاز کندکه اینکار باتوجه به نیروی انسانی مورد لزوم و کنترل شدیدی که از لحاظ انجام بموقع کارها لازم دارد تماما از عهده شهرداری ساخته نیست.

بهمین جهت کار تکمیل خانه ها بعهده پیمانکاران زبده گذاشته میشود که صلاحیت این پیمانکاران را کارشناسان وزارت مسکن و شهرسازی ـ سازمان برنامه وبودجه و شهرداری‌پایتخت موردرسیدگی قرار میدهند.

## مراسم رژه ۲۱ آذردر پیشگاه اعلیحضرتین

در پیشگاه شاهنشاه آریامهر وعلیاحضرت شهبانو فرح پهلوی مراسمسان و رژه‌ارتش ایران بمناسبت ۲۱ آذرسالروز نجات آذربایجان در جاده اتوبان کرج برگزار شد.

والاحضرت ولایتعهد نیزدر این مراسم شرکت داشتند که در رژه هواپیماهای جنگی نیروی هوائی شاهنشاهی خلبانی هواپیمای‌اف۴ رابعهده داشتند و پس از پایان رژه هواپیماها کواهینامه خودرا از دست مبارک پدرتاجدارشان دریافت داشتند.

در مراسم رژه امروز والاحضرت شاهدخت فرحناز پهلوی والاحضرت شاهپور غلامرضاپهلوی، والاحضرت شاهپور عبدالرضا پهلوی، والاحضرت‌شاهپور محمودرضا پهلوی دکتر جمشید آموزگار نخست‌وزیر امیر عباس‌هویدا وزیر دربار شاهنشاهی‌روسای مجلسین چند تن از وزراء و شخصیت های مملکتی افتخار حضور داشتند.

بهنگام‌تشریف‌فرمائی‌اعلیحضرتین احترامات نظامی به عمل آمدو سپس شاهنشاه آریامهر از واحد های مستقر در میدان رژه سان دیدندو پس از پایان سان شاهنشاه آریامهربجایگاه مخصوص تشریف فرما شدند ونمایندگان بازماندگان شهداء واقعه آذربایجان را بحضور پذیرفتند و مورد تفقد قرار دادند

بهنگام آغاز رژه هواپیماهای نیروی هوائی هلیکوپتر های هوانیرودر بالای سرمیدان به پرواز درآمدند و آنگاه واحد های مستقر در میدان با رژه گاردشاهنشاهی آغازگردید سپس واحد های‌تهران بترتیب رژه رفتند.

در مراسم رژه امروز واحد های مختلف نیروی زمینی شاهنشاهی نیروی هوایی شاهنشاهی، نیروی دریائی شاهنشاهی، شهربانی و ژاندارمری در پیشگاه شاهنشاه آریامهر رژه رفتند و آنگاه وسائط موتوری، و جنگنده های نیرو های مختلف ارتش شاهنشاهی از جلوی جایگاه عبور داده شدند. در این مراسم سلاح های مدرن‌ارتش شاهنشاهی به نمایش گذارده شد.

## پیش‌بینی هوای ایران و جهان

وضع هوای کشور و شهرهای مهم جهان در ۲۴ ساعت آینده

**ایران:**

تهران: نیمه ابری که بتدریج ابری خواهد شد و در شب احتمالا با بارندگی پراکنده و در شمیرانات بصورت برف خواهد بود.

سایرنقاط کشور: سواحل دریای خزر ابری بابارندگی و مه‌آلود، استانهای آذربایجان، شهرهای شمال خراسان، همدان، کردستان، اراک ابری گاهی بارندگی‌با ریزش برف. خوزستان، کرمانشاهان ابری گاهی بارندگی ـ نواحی مرکزی ابری گاهی بارندگی در ارتفاعات با ریزش برف.

**جهان:**

شهرهای جهان: لندن ابری با رگبار، زوریخ‌ابری و مه‌آلود، ژنو ابری گاهی با بارندگی، پاریس گاهی ابری بابارندگی، فرانکفورت ابری با بارندگی و مه‌آلود، آمستردام ابری و بارانی، وین ابری‌با مه، مسکو ابری با برف، عراق ابری بابرف، آنکارا ابری با برف.

## خبرهای کوتاه

### مجالس عزاداری دربار شاهنشاهی

این اعلامیه امروز از سوی وزیر دربار شاهنشاهی انتشار یافت.

حسب‌الامرمطاع اعلیحضرت همایون شاهنشاه آریامهر بمناسبت‌ایام سوگواری‌حضرت سیدالشهدا حسین بن‌علی صلواةالله والسلام علیه طبق معمول همه ساله روزهای سه‌شنبه نهم و چهارشنبه دهم وپنجشنبه یازدهم محرم ۱۳۹۸ هجری قمری برابر با ۲۹ـ ۳۰ آذر و اول دیماه ۲۵۳۶ شاهنشاهی از ساعت پانزده‌و سی دقیقه الی هفده وسی‌دقیقه مجلس‌عزاداری‌دربارشاهنشاهی در مسجدعالی سپهسالاربرگزار خواهد شد.

وزیر دربار شاهنشاهی ـ امیر عباس هویدا

### تغییر روسای ثبت استان مرکز

امروز در سطح استان مرکز تغییرات و انتصابات در اداره کل ثبت اسناد استان‌مرکز صورت گرفت.

صمد تحویلداری بسمت رئیس ثبت شاهرود، علی متقی بسمت‌رئیس‌ثبت‌محلات، عباس خضرحیدری بسمت رئیس ثبت زنجان، علی‌اکبر تمجیدیان کفیل ثبت کاشان، عبدالحسین نبوی بسمت رئیس ثبت سمنان، عزت‌اله حیدری‌رئیس ثبت شهریار

### برابری حق‌التدریس دبیران

حق‌التدریس دبیران‌دوره عمومی آموزش بزرگسالان باحق‌التدریس دبیران‌مدارس راهنمائی روزانه برابر شد.

بااجرای این تصمیم‌که از ابتدای سال تحصیلی آینده ۳۸ـ۳۷ اجراء خواهد شد میزان هزینه سرانه هردانش آموز دوره عمومی آموزش بزرگسالان‌ازپنجهزارو ۴۰۰ریال به۶۰۰۰ریال‌افزایش خواهد یافت، استفاده‌ازدوره‌عمومی آموزش بزرگسالان برای داوطلبان رایگان میباشد و هزینه مذکور توسط وزارت آموزش و پرورش بمناطق حواله میشود.

### قیمت طلا تنزل کرد

بانک ملی ایران امروز قیمت طلای شمش را نسبت به دوروز قبل هر کیلو ۶۰۰۰ ریال کاهش داد و قیمت آنرا کیلوئی ۳۸۹ هزار ریال اعلام کرد.

براساس گزارش‌خبرگزاریها در دوسه روز اخیرمعاملات طلای شمش در بورسهای مهم جهان وضع عادی و آرامی دارد ونوسان‌نرخ‌ها زیاد نبوده است.

دادوستد روی این فلز در بازار آزاد نیز درحدود مصرف زرگرها است و بهمین‌جهت نوسان قیمت‌طلا در بازار هم زیاد نیست و قیمت آن در حدود کیلوئی ۳۹۵ تا ۴۰۰ هزار ریال است.

### راههای اصلی کشورباز است

سخنگوی وزارت راه و ترابری امروز اعلام کرد: در حال حاضر باوجودریزش باران در پاره‌ای از نقاط کشور وهمچنین ریزش برف در ارتفاعات کلیه راههای استحفاظی کشور غیر ازراه فرعی درکه به اوراوان در سنندج باز است و رفت وآمد در آنها جریان دارد.

ـ رانندگانی که قصد عبوراز گردنه‌های برفگیر کشور را دارندتوصیه میشودکه‌اتومبیل خود را بزنجیر چرخ وسایر لوازم ایمنی مجهز کنند.

### انتصاب

منوچهر مظلوم بسمت مدیرکل تدارکات وزارت‌راه وترابری منصوب شد.

### دریافت مدال

آقای معزالدین‌مهدوی که از فرهنگیان با سابقه‌وزارت آموزش و پرورش است به دریافت یک قطعه‌مدال‌پهلوی مفتخر شد.

## الحاق سفینه سرنشین‌دار شوروی به ایستگاه فضائی این کشور

مسکو، خبرگزاری‌ها ـ دو فضانورد شوروی که پریروز با سفینه سایوز۲۶ در مدار زمین قرار گرفتند، دیروز پس از آن که‌سفینه خود را به ایستگاه فضائی سالیوت ۶ پیوند دادند یک سلسله تجربه‌های تازه را آغاز کرده‌اند.

حال دو فضانورد، پس از آن که از سفینه خود به ایستگاه فضائی سالیوت ۶ رفتند، بسیار خوب است. سالیوت ۶، که ۷٫۵ تن‌وزن دارد، در ارتفاع ۲۶۷ تا ۳۲۹ کیلومتری سطح زمین در گردش است.

«تاس» خبرگزاری رسمی شوروی این تصویر را از دو فضانورد شوروی‌درداخل‌ایستگاه فضایی سالیوت‌ـ۶مخابره کرده است. دو فضانورد دیروز پس از الحاق موفقیت آمیز سفینه سایوزـ۲۶ به سفینه مداری سالیوت‌ـ۶ بداخل‌ایستگاه سفینه مداری رفتند.
عکس رادیوئی: تاس

## مقاله نیویورک تایمزدر باردانشجویان ایرانی درامریکا

★ دانشگاههای امریکائی دیگر به پذیرفتن دانشجویان ایرانی رغبتی نشان‌نمیدهند

★ ایران بزرگترین‌گروه دانشجوئی‌رادرامریکا دارد

روزنامه نیویورک تایمز در شماره ۴دسامبر ۱۹۷۷ (۱۳ آذرماه) خود نوشته است: بنا به‌گفته اداره مهاجرت واتباع خارجی‌مقیم امریکا، ۱۲ هزار و ۳۷۳ دانشجوی ایرانی درامریکا زندگی میکنند که این عده دوبرابر تعداد دومین گروه دانشجویان خارجی یعنی ژاپنی‌هاست. علاوه براین ۲۷ هزار و ۱۳۲دانشجوی ایرانی نیز هستند که یا فارغ‌التحصیل شده‌اند و یا آنکه‌بعلت‌تمام نکردن‌تحصیلات خود در امریکا بطور غیر قانونی زندگی میکنند. اداره مهاجرت امریکا درپیداکردن واخراج آنان از امریکاطبق قوانین مربوط، موفقیت چندانی نداشته است.

فالک لندروم رئیس کالج لان‌موریس درجکسون ویل تکزاس گفت: «بسیاری از کالجهای کوچک بخصوص آنهائیکه دچار اشکال مادی هستند، پذیرفتن محصلین خارجی را فرصت پرسودی میدانند، اگر چه این امر یک دوره کوتاه مدت‌پرسود بنظر میرسد ولی در دوره دراز مدت مضر و زیان‌بار خواهد بود.»

سال گذشته از چهارصد دانشجوئی‌که‌در لان‌موریس بودند، ۵۶ نفرشان ایرانی بودند. امسال این مدرسه فقط از ۲۳ دانشجوی‌ایرانی ثبت‌نام کرده است.

دکتر لندروم علت این‌امر را «تجربه بد» ذکر کرده است. وی گفت: ماهمینطور بدون‌دلیل‌مخالف دانشجویان ایرانی نیستیم ولی دردسر های زیادی برای دریافت هزینه‌های تحصیلی دانشجویان داشته‌ایم. دانشجویان ایرانی در اینجا از هواپیما پائین می‌آیند و ای‌بسا اتومبیل‌هائی چون مونت‌کارلو میخرند و بعد میگویند که چقدر فقیر و بی‌چیز هستند. من در این زمینه‌ها تخصصی ندارم‌ولی تجارب شرایط محیط «اجتماعی ـ اقتصادی»آنان را میتوانم در نظر ترسیم کنم و آنهائی که ما با آنها مواجه بوده‌ایم مانند‌دلالهای چانه‌زن بازاری وگردن‌کلفت های خیابانی هستند که نام دانشجو به خود نهاده‌اندو فکر میکنند برای‌هرچیز در روی زمین ـ میزان شهریه، مقررات شبانه‌روزی، نمره درس ـ باید چانه زد.

کالج «ناوارو» در کورسیکانای تکزاس نیز دانشجویان ایرانی رابدنبال شورشی که محصلین‌خارجی بعنوان اعتراض به میزان شهریه برپا کرده‌اند، کم کرده است. رئیس کالج گفت: بعلت‌اینکه‌دانشجویان ایرانی به‌هربهانه‌ای دست‌به تظاهرات و اعتصاب میزنند و بخاطر کم‌کردن میزان شهریه شورش و اعتصاب راه می‌اندازند تصمیم گرفته شد که در پذیرش آنها تجدیدنظر شده و گروه زیادی از آنان کاسته‌شوند.

بنا به‌گفته دکتر فالک و سایر مقامات تنفراز ایرانیان گسترش و عمومیت پیدا کرده است ولی در شهر کوچک تکزاس جائیکه ایرانیان در آنجا تعدادشان زیادتر است، این تنفرشدت وحدت بیشتری دارد.

★★★

این اظهارات موجب نهایت تاسف است زیرا نیک میدانیم که جوانان ایرانی که در خارج‌از وطن‌تحصیل می‌کنند همه از لحاظ رفتار و اخلاق اجتماعی ممکن است یکسان نباشند و اگر درمیان آنان برخی افراد ناباب دیده میشوند نباید رفتار آنان را عمومیت داد. اما اینرا هم نمیتوان منکر شد که رفتار ناهنجار حتی یک نفر میتواند موجب بدبینی نسبت به دیگران گردد.

بنابراین، بعهده خانواده هاست که فرزندان خود را مطابق اصول اجتماعی و مقید به‌رفتارصحیح واطاعت از قوانین بارآورند.

## برای معالجه‌محمدعلی فروغی پزشکان خارجی وارد تهران شدند

چند پزشک متخصص خارجی برای مشاوره و همکاری با پزشکان ایرانی وبمنظور مداوای محمدعلی فروغی پسر سناتور محسن فروغی بتهران آمدند.

پسر بیست ساله سناتور محسن فروغی عصر روز شنبه بهنگام مسابقه چوگان در زمین چوگان فدراسیون چوگان‌کشور درخرگوش‌ـ دره از اسب به‌زمین خورد و براثر ضربه شدید مغزی و خون‌ریزی بیهوش شدو بلافاصله‌به‌بیمارستان‌داریوش کبیر منتقل گردید.

باوجود تلاش پزشکان متخصص محمدعلی فروغی هنوز در حالت بیهوشی بسر میبرد.

محمد علی فروغی دومین چوگان‌بازی است‌که‌طی سال جاری درزمین چوگان فدراسیون به زمین‌خورده و دچار یک چنین آسیبی شده است.

نظیر این حادثه برای پسر تیمسار حجت چند ماه قبل در همین‌زمین روی‌داد.

میگویند علت بروز این حادثه زمین نامناسب‌چوگان است که خاکی، سخت و پرسنگ است درصورتیکه باید زمین چوگان نرم و یا چمن باشد.

## دانشکده‌اقتصاددانشگاه تهران‌موقتاً‌تعطیل شد

بدنبال اعتصابات چند روز اخیر در دانشگاه تهران و خودداری دانشجویان دانشکده اقتصاد از حضور در کلاسهای درس،دانشگاه تهران دیروز این دانشکده را بطور موقت تعطیل کرد و از ورود دانشجویان جلوگیری کرد.

دکتر داریوش شیروانی معاون دانشگاه تهران‌امروز ضمن تایید این مطلب تاکید کرد که دانشجویان اصولا طی هفته گذشته از حضور دردانشکده خودداری‌کردند ومسئولان دانشگاه‌نیزتصمیم گرفتند که دانشکده‌را تعطیل کنند، مدت تعطیل کلاس‌های دانشکده بهیچوجه هنوز معین نیست و تصمیم قطعی در مورد آغاز کار مجدد دانشکده برعهده شورای دانشگاه‌تهران است.بهرحال مسئولان دانشگاه تاهرزمان که مقتضی بدانند به این تعطیلی ادامه خواهند داد.

## تشکیل انجمن های خانه ودانشگاه پیشنهاد شد

در اجتماع کارکنان آموزش و پرورش اصفهان که پیرامون وقایع اخیر دانشگاه‌ها در تالاردبیرستان فردوسی این شهر برگزار شد، تشکیل انجمن‌های‌خانه و دانشگاه از سوی یکی از استادان دانشگاه اصفهان پیشنهاد شد.

در این مراسم دکتر دبیری‌نژاد ضمن پیشنهاد تشکیل انجمنهای خانه و دانشگاه درباره ضایعات اخیر دانشگاه‌ها و بویژه پیرامون آنچه در دانشگاه اصفهان روی داد سخن گفت: وی طی سخنانی به معلمان و اولیاء دانشجویان هشدار داد که مراقب فرزندانشان باشند. وی‌گفت با تشکیل انجمن‌های خانه‌و دانشگاه اولیاء دانشجویان نیزمانندا‌ولیاء دانش‌آموزان میتوانند درزمینه‌های‌مختلف ومسائل دانشگاهی‌بادانشگاه ها روابط نزدیک‌داشته باشند

## کاهش شاخص گروه مسکن

در مورد خبر شاخص بهای‌کالاها وخدمات‌مصرفی مربوط به آبانماه که در صفحه چهارم دیروز چاپ شد این نکته قابل توجه است که در گزارش مزبور قید گردیده که‌افزایش‌مذکور نسبت بماه قبل فقط سه‌دهم درصد بوده است‌که حقیقت کمترین افزایشی است که‌در دوسال اخیر داشته‌ایم.

مفسرین‌اقتصادی افزایش سه‌دهم درصد را موفقیتی مطلوب در کاهش شاخص بهای کالاهاوخدمات‌مصرفی میدانند زیرا باتوجه به‌اینکه افزایش شاخص مذکور در سالهای قبل افزایش‌چشمگیر داشته دراواقع‌سه‌دهم درصد افزایش فعلی یکنوع کاهش محسوب میشود که نتیجه اعمال‌سیاستهای‌جدیددرمورد جلوگیری از افزایش بیشتر دستمزد ها و کنترل‌معاملات بی‌رویه زمین و مسکن‌بوده است چنانکه در گزارش بانک مرکزی ایران نیز آمده است که در ماه مورد بحث شاخص گروه مسکن نه‌دهم درصد کاهش یافته است.

## دختر سپاهی کشته شد

شیرازـ خبرنگاراطلاعات طی یک حادثه رانندگی که در «سعادت‌آباد» شیراز رخ داد یک دختر سپاهی کشته شد.

«مهرانگیز قربانی صحرا نوردی» سپاهی‌دانش مامور خدمت در روستای«سعادت آباد» شیراز قصد عبور از عرض خیابانی در «سعادت آباد» را داشت که اتومبیل ۱۳۹۸۸ تبریز ـ ۱۱ وی را زیر گرفت و بشدت مجروح کرد.

مجروح به بیمارستان نمازی شیراز انتقال یافت، اما پیش از شروع معالجات جان سپرد.

## آموزگار «کلاردشتی» خود را کشت

کلاردشت ـ خبرنگار اطلاعات: یک آموزگار جوان کلاردشتی که در مدرسه خسروی نوشهر تدریس می کرد، دیروز با خوردن سم گیاهی خودکشی کرد.

وی کریم‌دارابی نام‌داشت و ۲۸ساله بود که بعلت ناراحتی‌های خانوادگی در نوشهر خود را کشت. از او دو فرزند خردسال‌بجای مانده است. جنازه آموزگار جوان دیروز به کلاردشت حمل و در گورستان شهر بخاک سپرده شد.

## کشف ۱۲۶ کیلو تریاك درکاهدان

توسط مامورین پاسگاه مرکزی گروهان ژاندارمری بجنورد ضمن بازرسی از کاهدان منزل شخصی بنام محمد حسن رحیمی واقع در روستای آبچور، وگنداب‌مقدار ۱۲۶ کیلو و۵۰۰ گرم تریاک بدست آمد.

همچنین در چند روزگذشته توسط مامورین ژاندارمری شیروان، قوچان و مشهد جمعا مقدار ۲۶ کیلو و ۵۷۰۰ گرم تریاک کشف شد. متهمین دستگیر و تحت پیگرد قانونی قرار گرفتند.

## زلزله، شاهین‌شهر را لرزاند

«شاهین شهر» اصفهان ـ خبرنگار اطلاعات

ساعت ۸ شب زلزله نسبتا شدیدی شاهین شهراصفهان را لرزاند. زمین لرزه با صدای مهیبی همراه بود که موجب ترس ووحشت‌اهالی شد. مردم سراسیمه از منازل بیرون ریختند ولی خوشبختانه به‌غیر ازشکستن چند شیشه پنجره، زیان دیگری وارد نیامد و کسی هم صدمه ندید.

## چلوکبابی‌ها تقاضای تغییر نرخ چلوکباب‌راداد‌ند

چلوکبابی های پایتخت‌به نحوه نرخ گذاری از طرف مرکز بررسی قیمت‌هااعتراض کردند و تقاضای تغییر نرخ انواع غذا در چلوکبابی‌ها را داده‌اند.

همچنین نرخ چای در قهوه‌خانه های درجه یک و دو پایتخت افزایش یافت براساس نرخ های جدیدی که در جلسه اخیر شورای عالی قیمت ها طرح و مورد تصویب قرار گرفت از این پس نرخ چای کوچک (استکان) در قهوه‌خانه های درجه یک و درجه دو ۲٫۵ ریال و نرخ چای بزرگ (لیوان معمولی) در قهوه‌خانه های درجه یک و دو ۵ ریال است، قبلا نرخ چای کوچک (استکان) در قهوه‌خانه های درجه یک و دو ۱٫۵ ریال و لیوان ۴ ریال بوده است.

همچنین نرخ فعلی چلوکباب در چلوکبابی‌های لوکس، درجه یک و دو و سه بشرح زیر است.

چلوکباب برگ در چلو ـ کبابی‌های لوکس ۲۴۰ریال درجه یک ۱۴۰ ریال، درجه دو ۱۲۰ ریال، درجه سه ۱۱۰ ریال ـچلوکبابگوبیده در چلوکبابی های درجه‌یک ۸۰ ریال، درجه دو ۷۵ و درجه سه ۷۰ ریال و نرخ باقلاپلو با گوشت در چلو ـ کبابیهای درجه یک ۱۰۰، درجه دو ۹۰ و درجه سه ۸۵ ریال است، نرخ باقلا پلو با مرغ درچلوکبابی‌های درجه یک ۱۱۰ریال‌درجه‌دو ۱۰۰ ریال و درجه سه ۹۰ ریال است، نرخ کباب برگ اضافی در چلوکبابیهای لوکس ۱۸۰ ریال درجه یک ۱۰۰ ریال و درجه‌دو ۷۵ و درجه سه ۶۵ ریال است، نرخ انواع چلوخورشت نیز درچلوکبابی های درجه یک ۷۵ درجه دو ۶۵ و درجه سه ۶۰ ریال است.

## میزان گمرک اتومبیلهای وارداتی تغییر میکند

گمرک ایران اعلام کرد ضوابط‌و میزان‌گمرک اتومبیل های وارداتی از ۲۰ روزدیگر تغییر میکند و تفاوت مدل لغو خواهد شد.

براساس ضوابطی که از دهم دی ماه، همزمان باشروع سال جدید مسیحی بمورداجرا در می‌آید گمرکات میزان سود بازرگانی و حقوق گمرکی اتومبیل های مدل ۷۷ و ۱۹۷۸ را یکسان وصول میکنند و وارد کنندگان آن مکلفند برای هر نوع اتومبیل مدل پائین گمرک آخرین‌مدل یعنی ۱۹۷۸ را بپردازند.

در حال حاضر گمرکات کشور از اتومبیل مدل ۷۷ براساس ارزش صادراتی سال ۷۷ و از اتومبیل های مدل۷۸ برپایه ارزش صادراتی سال ۱۹۷۸ گمرک آن را محاسبه‌و از صاحبان آنها دریافت می ـ کنند. مطابق مقررات اتومبیل هائی که از آغاز سال جدید وارد کشور شود اعم ازاینکه آخرین مدل و یا مدل پائین باشد دارای سود بازرگانی و حقوق گمرکی اتومبیل آخرین مدل ۱۹۷۸ را خواهد داشت و گمرکات با توجه به ارزش صادراتی سال ۷۸ ارزش و قیمت اتومبیل ها را برآورد خواهند کرد. گمرک ازچندی پیش طبق ضوابطی قیمت صادراتی تعدادی از اتومبیل های وارداتی را تعیین و به گمرکات ابلاغ کرده و پیش بینی میشود در طی یک ماه آینده قیمت صادراتی اغلب اتومبیل ها تعیین و اعلام گردد. گمرکات‌قیمت صادراتی را که براساس ارز داده شده برمبنای نرخ ارز در تاریخ ترخیص اتومبیل تبدیل کرده‌و سپس سود بازرگانی وحقوق گمرکی را برآورد میکنند.

## تشعشات اتمی ۴۰ کارگر را ...

بقیه از صفحه اول

رئیس کارگزینی شرکت که مسئولیت اداره چهارهزار کارگر هموطن مرا داردحتی حاضر نیست در اینموردبا کارگران صحبت کند.

مسئولین شرکت باید آموزشهای‌لازم‌را به کارگران میدادند تا مجاورت وتماس خطرناک با مواد رادیو ـ اکتیو بوجود نیاید تهماسب سیفی ۱۸ ساله اهل چهار ـ محال و بختیاری که مجرد است و ۴ ماه سابقه کار در شرکت دارد گفت:

ـ من و برادرم هر دو عقیم شده‌ایم. کار من در قسمت مونتاژ لوله است و اسکلت های آهنی را می ـ بستم و آماده جوش و عکسبرداری می‌کردم‌ازساعت ۱۱ و نیم صبح که کار عکسبرداری شروع میشد تمام مهندسین محوطه‌کارگاه را ترک می‌کردند وبدستور مهندس من سرکارگر میشدم. در بندر عباس طی ۳ مرحله معاینه دقیق شدم و پزشکان اعلام کردند که ۸۵ درصد از اسپرم‌بدنم را از دست‌داده‌ام از طرفی مهندس طیاری‌رئیس کارگزینی شرکت «جی. آی. ای» می‌گوید من اعتقادی به تشخیص‌پزشکان بندر عباس ندارم.

نفی کوهی کارگر دیگرکه ۲۷ ساله و اهل ایوانغرب می‌باشد همسر و ۳ فرزند دارد. او اظهار داشت: طی ۴ ماهی که در قسمت لوله‌کشی کار می‌کردم حتی یکبار مسئولین شرکت ازمن نخواستند حین عکسبرداری از اهن محوطه کارگاه را ترک کنم.

جنبش ملی «روزنامه اطلاعات» برای مبارزه با آلودگی محیط زیست

# آلودگی آب، دست کمی از آلودگی هوا ندارد

**اکثر ایرانی ها به بیماریهای انگلی روده مبتلا هستند.**
**اگر بموقع اقدام نشود، حادثه مرگ ماهی های رودخانه زرجوب گیلان تکرار خواهد شد. در شمال تهران، مردم فاضلاب خانه های خود رابا پمپ به کوچه و خیابان می ریزند.**

مردم باید بدانند که محیط زیست را نباید آلوده کرد. به این عکس نگاه کنید. در رودخانه‌ای که آب باید جریان داشته باشد تا به لطافت هوا کمک کند، آنقدر اشغال و زباله ریخته شده که محل تولید پشه و مگس شده است. این رودخانه در خیابان تهران نو قرار دارد.

**از همه کسانی که خواهان زندگی در محیط بهتر و سالم تر هستند، دعوت می کنیم در این جنبش عملا شرکت کنند**

گزارش ۲
ـ در باره آب

فاجعه‌ای که چند سال قبل در یک شهر دور افتاده ساحلی ژاپن اتفاق افتاد جهان را متوجه این واقعیت کرد که حتی پهنه وسیع دریاها و ژرفای اوقیانوس ها از اسیب زوائد صنعتی مصون نیست.
علت حادثه هنگامی دریافته شد که فاجعه تا اعماق دور افتاده ترین خانه‌های این شهر آرام و منزوی ژاپن رسوخ کرده بود:
ماجرا زمانی آغاز شد که اعضای نسلی نگون بخت یکی بعد از دیگری پا بعرصه حیات نهادند. دربین اینان نوزادان معلول ـ ناقص الخلقه و کودن فراوان بودند. علاوه براین دربین نسل فعال شهر نیز بیماریهایی که به از کار افتادن اعضا و حواس منجر میشد شیوع روزافزونی یافت تا سرانجام محققان و مسئولان بران شدند که ریشه این دگرگونی دهشت بار را کشف کنند.
علت وقوع این رویداد همان اندازه که ساده بود دردناک و تکان دهنده هم بود: جریان مداوم فاضلاب یک کارخانه پلاستیک سازی به خلیجی که این شهرک در کنار آن واقع است، این مصیبت را بوجود آورده بود. همراه با فاضلاب کارخانه مورد بحث مقدار زیادی جیوه به آبهای خلیج می‌ریخت و بمرور زمان، بدن ماهیانیکه از مواد ذره بینی اغشته به این جیوه تغذیه می کردند، سرشار از جیوه شد، و چون عمده غذای اهالی شهر هم از ماهیان خلیج بود، سرانجام سم مرگبار جیوه نصیب اینان می‌شد و برایشان مرگ و بیماریهای هولناک به ارمغان می‌آورد.

## امواج قیرگون

شاعران و خیالپردازان همواره دریا و امواج ان را نیلگون توصیف کرده‌اند. اما اینک دیگر کسی نمیتواند این وصف را در مورد آبهای دریاها و اوقیانوس‌ها بکار برد. در بسیاری از مناطق گیتی اینک تنها وصفی که از آبهای دریاها و اوقیانوس‌ها می‌توان کرد این است که بگویند:
عجب آبهای قیرگونی.
گر چه برای پاک سازی مجدد دریاها هنوز امیدهائی وجود دارد، اما بسیاری از رودها را اینک باید مرده دانست. رودخانه‌هائی نظیر تایمزو سن از نظرگاه خیلی‌ها دیگر رودهائی حیات بخش نیستند.
ریزش مداوم فاضلاب صنایع و تخلیه مواد نفتی حیات را در سواحل بسیاری از دریاها و رودخانه‌ها نابود کرده است. آبهای این سواحل که روزگاری جایگاه انواع متنوعی از زندگی‌ها بود، اینک عقیم و آلوده است.
راه دور نرویم... سواحل بندر پهلوی نمونه‌ای است از تخریب تکنولوژی در آب. هنگامی که امواج یک توفان فرو می‌نشیند، بهترین موقعیتی است که می‌توان اثرات زوائد صنعت و مواد شیمیائی گوناگون را بر این بزرگترین دریاچه جهان دید. در سواحل دور افتاده پهلوی اجساد انواع مختلفی از موجودات آبزی و نیز پرندگانی که در لایه‌های نفتی و روغنی گرفتار شده‌اند و مرده‌اند، فراوان دیده میشود. این لایه‌ها ناشی از نشست مواد نفتی بهنگام بهره برداری از منابع نفتی شمال این دریاچه، و نیز مواد سمی فاضلاب‌هائی است که به رودخانه‌هائی که به این دریاچه منتهی میشود، نفوذ می‌کند.

## نخستین ضربه

خیلی پیش از انکه مرگ صدها هزار و به روایتی میلیونها، ماهی در رودخانه زرجوب گیلان چون ضربه پتکی بر سر علاقمندان به سلامت محیط زیست در ایران فرود آید، کسانی بودند که می‌دانستند منابع مختلفی سلامت آبهای داخلی و ساحلی ایران را تهدید می‌کند، اینان حرف هم می‌زدند و هشدار هم میدادند.
گر چه به آلودگی آبهای ساحلی توجهی نسبی مبذول میشد، اما کسی خطر را برای آب رودخانه‌ها جدی نمی‌گرفت. ضربه ماجرای رودخانه زرجوب اولین ضربه بود، اما آخرین ضربه نبود. از ان پس باز هم خبرهائی از آلودگی آب رودخانه‌های مختلف و مرگ و میر ماهی‌ها در جراید منتشر شد. (آخرین خبر هفته پیش چاپ شد و مربوط به آلودگی آب رودخانه اترک در خراسان بود).

ماجرای رودخانه زرجوب می‌توانست برانگیزاننده یک سلسله اقدامات شدید و جدی برای جلوگیری از تکرار این حادثه باشد. اما از آنجا که ما هنوز نه خاطراتی به دردناکی خاطره مردم شهرک فوق‌الذکر ژاپنی داریم، و نه هم قوانین و مقررات جامع‌الاطراف در این زمینه، موضوع بسادگی برگزار شد. کارخانه پارس توشیبا که مسئول آلودگی آب رودخانه زرجوب، مرگ صدها هزار (و به روایتی میلیون‌ها) ماهی و تعداد زیادی گاو که از آب رودخانه نوشیده و مرده بودند، شناخته شد، غرامتی بسیار اندک برای جبران این حادثه پرداخت.
البته این حادثه سازمان حفاظت محیط زیست را برانگیخت که در چهار چوب اختیارات و مقررات اندک خود بازرسی از کارخانه‌هائی را که فاضلاب ان‌ها به رودخانه‌ها می‌ریزد تشدید کند. اما بدین لحاظ که قوانین ما در این موارد ناقص، گنگ و کم اثر است، علیرغم این بازرسی، تکرار حادثه رودخانه زرجوب بعید بنظر نمی‌رسد.

## گریه بی اثر

در دسترس بودن آب لوله کشی و تصفیه شده در شهرهای ما این توهم را بوجود آورده است که خطرات آلودگی آب‌ها شهرنشینان را تهدید نمی‌کند. و لذا، طی سالهای اخیر در بحث از مسائل مربوط به آلودگی آب، و خطرات ناشی از آن، همواره بیشترین توجه معطوف به آلودگی آبهای رودها و دریاها به مواد وزوائد صنعتی بوده است. اصولا توجه به رابطه زوائد صنایع با آلودگی آبها در سالهای اخیر چندان بوده که اذهان را از خطرات آلودگی آبهای شهری به میزان زیادی دور کرده است، حال انکه در شهرها هنوز هم آبهای آلوده یکی از پر مخاطره‌ترین مسائل بهداشتی است.
یک آمار رسمی می گوید اکثریت ایرانیها به انواع بیماریهای انگلی روده دچارند و علت هم
آلودگی مداوم آب هاست. گرچه آب های آلوده شهری به مصرف شرب نمی رسد، اما در نقل و انتقالات متعدد، انگل های موجد در آنها بهر ترتیب، به معده ورود مردم می رسد.
بررسی وضع فاضلاب های جنوب تهران، ودر راس آنها نهر فیروز آباد، بسادگی نشان میدهد که آلودگی آب‌های شهری اگر خطرناکتر از آلودگی آب رودها ودریاها نباشد، کم خطرتر هم نیست. مردم در آبهای آلوده این گند آب‌ها لباس می شویند وبچه ها در آن‌ها شنا می کنند. این آبی که در غایت به دشت های جنوبی میرسد، به مصرف آبیاری مزارع، جالیزها وسبزی کاری های این مناطق میرسد، واین فقط چند نمونه از طرقی است که میکرب‌ها وانگل های موجود در آبهای آلوده شهری به انسان منتقل میشود.
همین چند هفته پیش بود که فرماندار تهران در انجمن شهرستان تهران اعلام کرد که اخیرا او بهنگام بازدیدش از مناطق خارج محدوده جنوب تهران، از مشاهده وضع آب آشامیدنی مردم ومسیل‌ها وجوی های کثیف گریه کرده است. ولی آیا دو قطره اشک یک مقام مسئول می تواند صدها هزار متر مکعب آب آلوده به انواع میکرب ها وانگل ها را تصفیه وزلال کند؟
گمان نرود که آلودگی آب در تهران ویا دیگر شهرها مسئله ای خاص محلات جنوبی وقدیمی ویا اماکن مسکونی مردم کم در آمد است. هرگز! آلودگی آب‌ها وفاضلاب‌ها در شهرهای ما مسئله ای مبتلا به عمومی است. از جویهای آب شمال ومرکز تهران همان بوی گندی به مشام می رسد که در جنوب وغرب وشرق شامه ها را می آزارد و بهداشت عمومی را بخطر می اندازد. این اشتراک در سهم گیری از آبهای آلوده شهری نیز بنوبه خود معلول روحیه مشترک مردم در عدم توجه به تمیز نگهداشتن مجاری جویها ومسیل هاست. ریختن زباله در آبروهای شهری چون تهران که فاقد فاضلاب است، امری عادی شده است. از شمال، تا جنوب همه جا، نهرها ومسیل ها سهل ترین ودردسترس ترین زباله دانی تلقی میشود ونتیجه اینکه نه فقط بهنگام ریزش باران خیابانهای تهران به مردابی تبدیل می گردد که سطح آن را انواع زباله پوسیده وفاسد شده فرا گرفته، بلکه مسیل هایش بستر لجنی متعفن وبیماری زا شده است. نحوه تخلیه گاه گاهی لجن این مسیلها خود نیز عامل پراکندگی انواع انگل هاست. زیرا بجای آنکه این لجن ها را پس از تخلیه در نقاط خارج شهر دفن کنند، در هوای آزاد می ریزند ودر نتیجه پس از انکه خشک شد، وزش باد غبارهای آلوده به میکرب وانگل آن را در فضا می پراکند.
جز این‌ها که آمد، عوامل دیگری هم هست که عوارض آلودگی را جبرا به تهرانیها تحمیل می کند. در جنوب ومرکز تهران وجود چاههای آب در نزدیکی چاههای فاضلاب سبب نفوذ میکرب‌ها وانگل های فاضلاب‌ها در آب چاههای عادی میشود واین خود یک وسیله انتقال موثر ومداوم انگل‌ها از محیط آلوده به چاههائی است که آب آن به مصرف پر کردن حوضها، آبیاری باغچه‌ها ویا حتی بمصرف آشامیدن میرسد. این اشکال دردیگر شهرهای ایران وخصوصا در قسمت های قدیمی آن‌ها نیز وجود دارد.
تحقیقات ثابت کرده است بیماریهای انگلی در شمال ایران بیش از سایر نقاط رواج دارد وعلت آن هم همین وجود چاههای کم عمق آب وفاضلاب در کنار یکدیگر تشخیص داده شده است.
در شمال تهران که پندار عمومی بر آنست که از لحاظ فاضلاب مشکلی وجود ندارد، مردم به گونه ای دیگر با عوارض آبهای آلوده دست بگریبانند: در محلاتی نظیر قیطریه، کوچه ها وخیابانهای واقع در بالای میدان ونک وپاره ای از قسمتهای قلهک والهیه وجود صخره های سنگی در اعماق کم زمین مانع حفر چاههای عمیق فاضلاب است وبهمین سبب چاههای کم عمق فاضلاب خانه‌ها ودیگر اماکن این قسمت‌ها خیلی زود پر میشود ومردم که از تخلیه مکرر چاهها ودرد سرهای آن بستوه آمده اند با نصب یک پمپ به روی چاهها وتخلیه فاضلاب متعفن والوده به انواع میکربها وانگل‌ها خیال خود را به قیمت زحمت دیگران راحت کرده اند.
بهر تقدیر، آلودگی اب های شهر وبیابان به مواد زائد ومسموم کارخانه‌ها ونیز میکرب‌ها وانگل‌ها، از جمله مشکلات جاری ما در زمینه امور محیط زیستی است. کنترل آلودگی آبهای ساحلی ورود خانه‌ها در حیطه وظایف ومسئولیت های حفاظت محیط زیست قرار دارد.
متاسفانه این سازمان اکنون نه از حمایت قوانین ومقرراتی مستحکم برخوردار است ونه هم از همکاری وهمگامی دستگاههای مسئول دیگری نظیر وزارت صنایع ومعادن.
در زمینه آلودگی آبهای شهری صرفنظر از لزوم برنامه های دراز مدتی نظیر احداث شبکه‌های فاضلاب، اجرای یک سلسله برنامه های فوری، امری است حتمی و ضروری.
مسئول اجرای این برنامه هم در درجه اول شهرداری، وادارت بهداشت محیط زیست هستند وسپس مردم. شهرداریها وادارات بهداشت محیط زیست مکلفند با تمام قوا به مبارزه با عوامل آلوده کننده آبهای شهری برخیزند ومردم باید بخاطر سلامت خود، خانواده وهم شهریانشان اهمیت پاکیزه نگاه داشتن مجاری آبها وفاضلاب های شهری را درک کند.


# دختران بلّا پوش، شیکپوش ترند

مابهترین مدلهای کفش را از سراسر دنیا انتخاب کرده‌ایم ودر مجموعه کفشهای این فصل بشما ارائه میکنیم.
کفشهائی که تنها امتیازشان برسایر کفشها، مواد اولیه عالی، دوخت فوق العاده وراحتی بسیار آن نیست بلکه زیبائی آن بحدی شما را راضی میکند که خواهید پذیرفت: بلّا پوش‌ها، شیک پوش ترند

BELLA

فروشگاه‌های بلّا درخدمت شیک پوشان

اطلاعات

بنیانگذار: شادروان عباس مسعودی
صاحب امتیاز و مدیر: فرهاد مسعودی
سردبیر: حسین بنی احمد
سال پنجاه و دوم
محل اداره: خیابان خیام. ساختمان اطلاعات
تلکس ۲۱۲۳۳۶ ـ تلگرافی: اطلاعات: تهران.
تلفن ۳۲۸۱

## سخن روز

### روز نجات آذربایجان

امروز بیست و یکم اذر است: روز نجات اذربایجان.
ما شرقی ها نسبت به حوادث تاریخی با نظر اغماض نگاه میکنیم و بسهولت، از انها میگذریم. شاید به دلیل ان که شرق در یک دوران طولانی عرصه حوادث فراوان بوده و ملل شرق از بس پست و بلند دیده اند، از بس در معرض رویدادهای تلخ و شیرین قرار گرفته اند، وقایع را اسان میگیرند.

در اثر همین طرز تلقی هم مورخان شرقی ـ و از جمله تاریخ نگاران خودمان که خوشبختانه تعدادشان کم نیست اکثرا در ثبت وقایع تاریخی به وقایع نگاری اکتفا کرده و کمتر به تجزیه و تحلیل رویدادها پرداخته اند.

اگر این سهل نگری نبود، فرزندان این سرزمین نسبت به حوادثی که بر کشورشان گذشته است حساسیت بیشتری نشان میدادند و از تاریخ عبرت ها می اموختند. چرا که شأن تاریخ جز این نیست و در صورتی که یک جوان امروزی بهنگام مطالعه تاریخ قضایای اذربایجان را در پایان جنگ دوم جهانی و حوادث منتهی به قرارداد گلستان و عهد نامه ترکمانچای را در یک قرن پیش از ان بمانند دو قصه بخواند و بگذرد، نمیتوان گفت تاریخ از عهده ادای نقش هشدار دهنده و هشیار کننده خود برامده است.

حوادث آذربایجان، سومین ضربه تکان دهنده یی بود که در فاصله سالهای ۲۰ تا ۲۵ «۲۵۰۰ تا ۲۵۰۵ شاهنشاهی» بر کشور ما فرود امد. نخستین حادثه، تهاجم ناگهانی نیروهای نظامی بیگانه بود که نیمه شب سوم شهریور مرزهای ما را در نوردیده به بهانه وجود معدودی اتباع المانی در ایران بر شهرها و مردم بیدفاع ما تاختند. هنوز ملت ایران از تاثیر این ضربت گیج کننده بخود می پیچید که ضربه دوم فرود امد و باوجود ان که سران کشورهای متفق در کنفرانس تهران استقلال و تمامیت ایران را تضمین کرده و متعهد گشته بودند بلافاصله بعد از خاتمه جنگ قوای خود را از خاک ایران فراخواندند، یکی از ارتش های اشغالگر جاخوش کرد و اشکارا نشان داد خیال خارج شدن از خاک کشور ما را ندارد.

بالاخره نوبت به ضربه سوم رسید که این یکی از همه ناگوارتر بود و از توطئه بیگانه و بیگانه پرستان برای تجزیه کشور ما وجدا ساختن اذربایجان و کردستان از خاک وطن حکایت میکرد.

در اثر این توطئه، یکسال آذربایجان سرنوشت تلخی را تجربه کرد. براین خطه پاک و مردم شریف و نجیبش رنجها گذشت و شکنجه ها متحمل شدند تا سرانجام، علیرغم تمام تهدیدهایی که وجود داشت شاهنشاه جوان ما عزم بر بازگردانیدن اذربایجان و پایان دادن به بساط حکومت پوشالی مزدوران بیگانه استوار فرموده ارتش شاهنشاهی را ماموریت دادند تا به نجات اذربایجان بشتابد.

بیست و یکم آذر، خاطره پیروزی ارتش و ملت ایران ـ بویژه مردم شریف و نجیب و دلاور اذربایجان ـ در قیام مردانه برضد دسیسه ننگین دشمنان و بازگشت اذربایجان عزیز را به اغوش مام وطن تجدید میکند و فرصتی است برای انکه یکبار دیگر بر روان تابناک شهدای این جهاد بزرگ ملی درود بفرستیم و یاد همه کسانی را که در این قیام سهمی داشته اند گرامی بداریم.

## نظرها واندیشه‌ها

# سعدی بدنام نمی‌شود

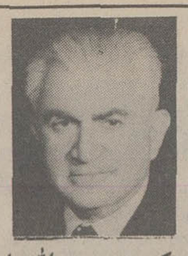

دکتر نصرت الله باستان

تیمسار ارتشبد آریانا بانوشتن مقاله ای تحت عنوان «چرا سعدی خلیفه خونخوار عباسی را ستود؟» روی احساسات میهن پرستی شاید درنتیجه مطالعه تاریخهائی راجع به ان روزگاران سیاهی که ایران درتصرف اعراب درامده بود به هیجان امده و برای تسکین خاطر خود ناچار بایستی کسی را دم چک بگیرد مثل اینکه دیواری کوتاه تراز دیوار سعدی پیدا نکرده و با انکه در پایان مقاله مقداری از اشعار نغز، رساو شیرین و اموزنده (بقول خودایشان) سعدی را اورده اند و با انکه جزو که میفرماید: اشعار سعدی این بیت را نیز یاداور شده اند که میفرماید: «سخندان پرورده پیرکهن ـ بیندیشد انکه بگوید سخن» بااینحال مفاد انرا فراموش کرده و یکی ازقصائد شیخ اجل را که ازراه تعصب مذهبی درمدح خلیفه وقت که درانموقع مسلمانان اورا جانشین پیغمبر میدانسته اند سروده دلیل برکمبود میهن پرستی سعدی دانسته اند و اورا مورد نکوهش قرار داده اند و بزرگترین مفاخر ادب ایران را سرزنش کرده اند و علاوه بران ایراد گرفته اند که چرا سعدی واژه های عربی را زیاد استعمال کرده است غافل ازاینکه تنها چیزی که ایران را درمیان سایر اقوام و کشورهای بزرگ سرافراز داشته است همین زبان مخلوط فارسی سره بالغات عرب است و اگر گویندگانی مانند سعدی و حافظ و نظامی و مولوی و خیام و امثال انها نبودند ازایران نامی درمیان ادباو نویسندگان و دانشمندان دنیا بجای نمی ماند الحق که «هزار بلبل دستان سرای عاشق را ـ بباید ازتو (سعدی) سخن گفتن دری اموخت»

اگر مستعصم زنده بود و سعدی درمدح او چیزی گفته بود شاید میشد به او ایراد گرفت و اورا ابن الوقت و چاپلوس خواند درصورتیکه دراینجا قضیه بالعکس است و ممکن بود او باکشندگان المستعصم درگیر شود و مورد مواخذه قرار گیرد. خوب بود ارتشبد آریانا نگاهی هم بیکی از قصائدی که سعدی درمدح سلطان مغول «انکیاتو» گفته است می انداختند که درزمان اقتدار ان سلطان بجای مدح تمام قصیده را به نصیحت گذرانده است که برای نمونه و اگاهی خوانندگان این مقاله چند بیت انرا ازنظر میگذرانم:

بس بگردید و بگردد روزگار
دل بدنیا درنبندد هوشیار
ایکه دستت میرسد کاری بکن
پیش ازآن کزتونیاید هیچ کار
اینکه درشهنامه ها آورده اند
رستم و روئینه تن اسفندیار
تابدانند این خداوندان ملک
کزبسی خلق است دنیا یادگار
آنهمه رفتند و مای شوخ چشم
هیچ نگرفتیم ازایشان اعتبار
ایکه وقتی نطفه بودی درشکم
وقت دیگر طفل بودی شیرخوار
مدتی بالاگرفتی تابلوغ
سروبالائی شدی سیمین عذار
همچنین تامردنام آورشدی
فارس میدان و مردکارزار
آنچه دیدی برقرار خود نماند
و آنچه بینی هم نماند برقرار
دیروز وداین شخص و شکل نازنین
خاک خواهد گشتن و خاکش غبار
اینهمه هیچ است چون می بگذرد
تخت و بخت و امرو نهی و گیرودار
چون زبردستیت بخشید آسمان
زیردستانرا همیشه نیکدار
عذرخواهانرا خطاکاری به بخش
زینهاری را بجان ده زینهار
پادشاهانرا ثناگویند و مدح
من دعائی میکنم درویش وار
یارب الهامت بنیکونی بده
وزبقای عمربرخورداردار
سعد یاچندانکه میدانی بگوی
حق نشاید گفتن الاآشکار
هرکراخوف و طمع درکارنیست
ازختاکارش نباشد و ازتتار

همانطور که ملاحظه میفرمائید سعدی بجای اینکه بگوید: «نه کرسی فلک نهاد اندیشه زیرپای ـ تابوسه بررکاب قزل ارسلان زند» به پادشاه تتار میگوید چون طمع وترس درمن نیست ازختاوختن وتتارترسی ندارم ودرجای دیگر میفرماید:

زورباز وداری و شمشیر تیز
گرجهان لشکر بگیرد غم ندار
ولی: ازدرون خستگان اندیشه کن
و ازدعای مردم پرهیزگار
منجنیق آه مظلومان بصبح
سخت گیرد ظالمانرا درحصار

تیمسار آریانا بانوشتن آن مقاله درواقع «سرود به یادمستان داده اند» بطوریکه نویسنده دیگری تحت عنوان (دشمن زبان فارسی تنها زبان تازی نیست» خواسته بایک تیردونشان بزند یعنی هم واژه های عربی را که داخل زبان فارسی شده است محکوم کند هم ازاینکه فرهنگهای خارجی به فرهنگ ما آسیب میرساند اظهار نگرانی کرده. من گمان میکنم مقصود جناب بزرگمهر از فرهنگ بیگانه شاید لغات خارجی (انگلیسی یا فرانسه و آلمانی) باشد که بنده هم دراین باره باایشان هم عقیده هستم و ازاینکه می بینم بعضی از جوانها درموقع بیان مطلبی برای اظهار فضل سعی میکنند از کلمات خارجی مخصوصا انگلیسی استفاده کنند ناراحت میشوم. همانطور که وارد کردن واژه های جعلی یانامانوس پارسی سره درفارسی، فهم عبارات رادشوار کرده است چنانکه بنده برای فهم قسمتی از مطالبی را که اقای بزرگمهر وزیری راجع به نگرانی از فرهنگهای بیگانه نوشته بودند مجبور شدم دوبارانرا بخوانم با انکه زیادهم سره نویسی نکرده بودند، برای نمونه چند سطر انرا اینجا یاداور میشوم: «دراین دوران گسترش فرهنگ صنعتی که همه چیز درپناه کارائی روشهای گرداوری و پراکنش و به یاری رسانه های گروهی به تندی درمیان مردم پخش میشود اسیب هائی را که تاخت و تاز فرهنگهای بیگانه درطی سالیان دراز برپیکر فرهنگ این مرزو بوم وارد اورد فرهنگ باخترزمینی میتواند درزمان کوتاهتری به فرجام برساند» درصورتیکه بقیه مقاله را که بفارسی معمولی نوشته بودند براحتی میتوانستم بایکبار خواندن درک کنم.

خود مخلص هم درچهل سال پیش که شاید سن و سال نویسندگان دومقاله یاداور شده راداشتم درتحت تاثیر افکار مرحوم پورداود که بتوسط اقایان دکتر جلالی و مهندس انصاری باینجانب رسیده بود واقع شده بودم، درکتاب «بیماریهای چشم و درمان انها» که برای استفاده دانشجویان پزشکی نوشته بودم کوشش زیادی بکار برده بودم که ازبکاربردن واژه های تازی دوری جویم و برای اینکار ازمرحوم ذبیح اله بهروز کمک خواستم و قراربراین شد که درهر هفته دو سه روز به خانه ایشان بروم و باهمکاری اقایان دکتر محمود حسابی و دکتر فردید و دکترادیب و خود اقای بهروز برای هر لغت و اصطلاحی همردیف فارسی انرا پیدا کنیم که اتفاقا ریشه بسیاری از ان واژه ها دراصل یکی بود همانطور که کلمه پدر یا برادر درفارسی و فرانسه و آلمانی بیکدیگر شباهت کامل داردزیرا اصل لغت اریائی بوده است. باری کتاب مادر ۶۵۰ صفحه بچاپ رسید و دردسترس دانشجویان گذاشته شد و مورد تمسخر واستهزاء انان قرار گرفت و باانکه همانطور که تیمسار آریانادر مقاله خودشان هرجا که لغت نامانوسی بکار برده اند همردیف معمولی انرا دروسط دو پرانتز (ببخشید، دوابرو) گذاشته اند: فراگرد (محیط) یافرزانش (فلسفه) بنده هم هرجا «سرونه» نوشته بودم، «قرنیه» را هم جلو ان گذاشتم و انجا که بجای «نزدیک بینی» پرکوژی بکار برده بودم نزدیک بینی راهم نوشته بودم. باهمه این احوال کتاب من بادکرد و هنوز هم که هنوزاست شاید درکتابخانه ها موجود باشد درصورتیکه چند سال بعد که سه جلد کتاب مفصل بافارسی معمولی یعنی آنچه سعدی و حافظ بما یاد داده اند نوشتم دست بدست میگردد و بعضی از جلدهای آن نایاب است و دانشجویانی که دوره تخصص را میگذرانند بنده را درفشار گذاشته اند که دوباره انها را بچاپ برسانم.

باید خدمت آقای بزرگمهر وزیری عرض کنم که برادر، همه زبانها همین حال را دارند و لغت ها ازیکی داخل دیگر میشود. مگر نه این است که ریشه بیشتر زبانهای اروپائی و امریکائی از «لاتین» است ولاتین هم ازیونانی اقتباس شده، پس حالا انگلیسی زبانها بیایند و به شکسپیر یا اسکاروایلد اعتراض کنند که چرا لغتی بکار برده اند که ریشه ان از خارج امده است؟

اسم اسکاروایلد را اوردم که تیمسار آریانا توجه فرمایند این شخص که یکی از شاهکارهایش مکاتباتی است که به یک پسر که معشوق او بوده و بخاطر او به حبس افتاده، از زندان فرستاده است و امروز جزو افتخارات انگلیسی زبانها است.

حالا سعدی بیچاره بانوشتن یکی دو حکایت درباب پنجم گلستان پس از سالهای سال باید بدو بیراه دریافت کند درصورتیکه همان فصل پنجم هم مخصوصا دراین دوره که دنیا را «سکس» برداشته است جزو شاهکارهای بسیار ارزنده است. برای حسن ختام این دو سه بیت را که از غزلیات خود درگلستان تکرار کرده است اینجا میاورم که درتوصیف محبوبی میگوید:

معلمت همه شوخی و دلبری آموخت
جفا و نازوعتاب و ستمگری آموخت
من آدمی بچنین قدو شکل و خوی و روش
ندیده ام، مگر این شیوه از پری آموخت

***

نگارمن چودرآید بخنده نمکین
نمک زیاده کند برجراحت ریشان
چه بودی ارسرزلفش بدستم افتادی
چو آستین کریمان بدست درویشان

***

نه آنچنان بتو مشغولم ای بهشتی روی
که یادخویشتنم درضمیر می آید
زدیدنت نتوانم که دیده بردوزم
و گرمعاینه بینم که تیرمی آید

میخواهم بدانم واژه های عتاب ـ جراحت ـ کریمان ـ ضمیر ـ معاینه که دراین اشعار امده چه زیانی به زبان بقول شما پارسی زده است که انقدر جوش و خروش راه میاندازید؟

شرکت های تعاونی ادارات با تهیه لیست مصرف، ماهی سفید دریافت می کنند

# اصل مهندسی در بهبود ترافیک

محمد فرآورده

دیروز در اولین بخش از این بحث به علل ترافیک فشرده تهران اشاره کردیم و امروز به دنباله آن میپردازیم: به راه حل های درمان این بیماری.....

اجرای اصل مهندسی مستلزم بررسی، مطالعه و طرح نقشه های اجرائی و اجرای یک سری از عملیاتی است که نتیجتا موجب میگردد که استفاده‌ی بیشتری از ظرفیت خیابانها برده شود. این عملیات بدو گروه تقسیم میگردند: عملیات ساختمانی مربوط به مسیر ترافیک و عملیات مربوط به کنترل ترافیک.

عملیات ساختمانی مربوط به مسیر ترافیک ـ تعدادی از این عملیات عبارتند از: (۱) ساختن پارکینگهای یک و یا چند طبقه در نقاط مختلف شهر، (۲) ساختن گودگذر (۳) تعریض برخی از خیابانها، (۴) توسعه و تعریض بعضی از تقاطع ها و چنلایز کردن انها، (۵) در صورت امکان ساختن یک باند برامده بعرض معین از جدول بتنی در محور طولی خیابان، (۶) ساختن تونل و مترو، (۷) ایجاد شاهراهها و خیابانهای جدید برای حجم ترافیک آینده، (۸) ایجاد مراکز پمپ بنزین در تمام سطح شهر متناسب با حجم روز افزون ترافیک.

عملیات مربوط به کنترل ترافیک

برخی از این عملیات عبارتند از: (۱) خط کشی خیابانها، (۲) نصب تابلوهای راهنمائی و رانندگی، (۳) نصب چراغهای راهنمائی درتقاطع ها و همزمان کردن انهائیکه در خیابانها های اصلی شهر قرار دارند، (۴) محدود و یا ممنوع نمودن کامیون درزمان معینی از روز (مثلا بین ساعات ۶ الی ۲۲) در قسمت های معینی از شهر، (۵) ممنوع نمودن وسایط نقلیه خصوصی در زمان معینی از روز (مثلا بین ساعات ۸ الی ۲۰) در قسمت های معینی از شهر، (۶) اضافه نمودن وسائط نقلیه عمومی و مدرن نمودن وسائط موجود، (۷) یکطرفه نمودن بعضی از خیابانها با بخدمت گرفتن اپریشن ریسرچ و با در نظر گرفتن حداقل زمان حرکت برای تمام رانندگان، (۸) اعزام سریع کار شناس اداره راهنمائی و رانندگی به محل و بر کناری اتومبیلهای در گیر از محل تصادف در حداقل زمان.

در اجرای عملیات ساختمانی مربوط به مسیر و کنترل ترافیک، از طرف شهرداری اقداماتی تا کنون در این زمینه بعمل امده است که بعلل عدم مطالعه دقیق مهندسی نه تنها به حل مسأله ترافیک کمکی نکرده است بلکه موجب حاد شدن آن نیز گردیده است. بعضی از این اقدامات عبارتند از:

۱ ـ یکطرفه کردن خیابانها ـ در حال حاضر تعداد بیشماری از خیابانهای یکطرفه تهران نه تنها کمکی بازدیاد ظرفیت خیابانها نمیکنند، بلکه موجب نقصان ظرفیت سایر خیابانها نیز شده اند که در نتیجه مجموع زمان حرکت برای سیستم را بالا برده است.

۲ ـ نصب نمودن علائم راهنمائی ـ بسیاری از تابلوهای راهنمائی دارای معایبی هستند که عملا مورد استفاده قرار نمیگیرند. این معایب عبارتند از: (۱) در پشت درختها و یا تیز چراغ پنهان بودن، (۲) در جهت صحیح و در شعاع دید راننده نصب نشدن، (۳) نوشته های بسیار طولانی داشتن، (۴) اندازه های حروف استاندارد نبودن، (۵) در محل ضروری نصب نشدن.

۳ ـ ساختن پلهای هوائی ـ پلهای هوائی که اخیرا در تهران نصب شده است نه تنها تاثیری در بهبود وضع ترافیک نداشته (و نخواهد داشت) بلکه اثرات سوئی هم بر روی ترافیک، محیط زیست، زیبائی شهر گذارده است.

اثر سوء بر روی ترافیک ـ غالبا در ابتدا و انتهای پل، خیابانهائی در جهت عمود بر خیابانی که پل در وسط ان واقع شده وجود دارد بعلل مجاورت این خیابانها در ابتدا و انتهای پل و همچنین طرز رانندگی رانندگان، عبور از این نقاط فوق العاده بطئی بوده و با تأخیر قابل ملاحظه ای انجام میشود بنحویکه وجود پل موجب شده که از سرعت متوسط حرکت در سطح شهر کاسته گردد.

اثر سوء بر روی محیط زیست ـ اثر صدای حاصله از لوله اگزز اتومبیل ها، در بالای پل بیشتر از سطح هم کف خیابان میباشد.

اثر سوء بر روی زیبا سازی شهر ـ وجود پل سبب نقصان زیبائی محیط اطراف پل شده بطوریکه همین امر موجب زوال مرغوبیت ساختمانها و مغازه هائی که در مجاورت پل قرار دارند شده است.

بطور کلی انگیزه ایجاد پلهای هوائی در شهرهای پر ترافیک کشورهای صنعتی که تا قبل از ۱۹۵۵ متداول بود، بدلایل فوق الذکر از بین رفته و در بیست سال اخیر در شهرهای نظیر نیویورک، سانفرانسیسکو و چند شهر دیگر امریکا، ساکنان این شهرها و نمایندگان انها در انجمن شهر مبارزات شدیدی بر علیه تکرار اینگونه اشتباهات نموده اند. این مبارزه در شهر سانفرانسیسکو بقدری شدید بود که در سال ۱۹۶۸ شهردار شهر پیشنهاد خراب کردن پلهای هوائی واقع در این شهر را به دولت ایالتی کالیفرنیا نمود.

۴ ـ چنلایز کردن تقاطع ها ـ اکثر تقاطع ها که در تهران چنلایز شده اند، از نظر حرکت و مانور اتومبیل نا متناسب، و راننده را سر در گم نموده و با عمال خلاف مقررات راهنمائی و رانندگی تشویق مینماید.

# درخت ناپاک گرانفروشی را سرچشمه مصرف کننده آب میدهد

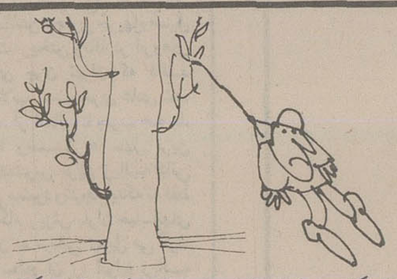

چندیست کمیته‌ای بنام (حمایت از مصرف کننده) در کشور ما فعالیت دارد که هراینه (کمیته مشاور مصرف کننده) نیز نامیده شود از رهگذر مشاوره و تفاهم و ایجاد اشتراک مساعی بیشتر وظیفه حمایت از مصرف کننده را موثرتر از این انجام خواهد داد و مشاور صدیق امین هم کسی است که غرایز و استعدادهای نهفته و نا آگاه طرف مشورت را بسود او آگاه و بیدار و بینائی و هشیاری وی را بواقعیتهای امر و وظایف و منافع او افزونتر سازد.

نخستین نکته دانستن این است که همه ما مصرف کننده ایم و نیک آگاهیم که کالاها نسبت بروزگاران گذشته گران شده و بیم آن است که باز هم گرانتر شود نکته دیگر اینکه ما چون همه جهانیان گرانی را خود بخانه خود نیاورده‌ایم حتی در پشت مرزهایمان به گرانی فرمان(ایست) دادیم اما چکنیم که اقتضای روزگار فرمان پذیر نیست لذا این هیولا نیز قهرا آمد و بر شانه ما نشست نکته مهم دیگر اینکه اگر مصرف کنندگان سطح کشور خود بنوعی همکاری مثبت با سازمانهای مربوط تن در ندهند کار مبارزه با گرانفروشی و گرانی و حمایت از مصرف کننده دشوارتر، بلکه محال خواهد بود.

بنابر این اکنون چه باید کرد؟

بنظر ما باید مطلقا روی خط واقع گرائی و زمان شناسی بخود باز گردیم و آنچه را که از دیگران میخواهیم از خود بخواهیم زیرا ما ادمهائی هستیم بالغ و رشید و متمدن با همه ویژگیها و نشانه های درونی و برونی این صفات چه اصولا ادمی اندیشمند و مدبر و مبدع و چاره جو با شعور و خردمند است انجا که جان و مال و شرفش را در شرف تهدید میبیند همه جان و تنش لبریز از عقل و فکر و حرارت میشود جدائی و تنهائی از دیگران را رها میکند به تصمیمات و پیمانهای جمعی دست میزند و بدین تدابیر و با قتضای نیاز، میتواند هر هست(یا مطلوب) را نیست و هر نیست (مطلوب) را هست کند. بنابر این ادمی باسانی میتواند با گرانی خاصه گرانفروشی نیز در اویزد و ان را مهارو رام و ارام کند.

گرانی ـ گرانفروشی ـ کم فروشی ـ بدفروشی ـ هر یک از دیگری ازار دهنده تر است نخست امکان پس انداز و سپس قدرت خرید را به تحلیل میبرد و توازن در آمد و هزینه خانواده ها و طبعا رفاه و امنیت خاطر همه را بر هم میزند و اینها همه چاره پذیر است اما چاره کار در عصبانیت، خود خوری، تکروی، پراکنده گوئی و سبک سری و تلاشهائی از این مقوله نیست چاره کار در خویشتن داری از اعمال بیهوده و تفکر و فرزانگی و هماهنگی و همدلی و ابراز اراده و پایمردی است ساده تر بگوئیم چاره کار در تدبیر و اتخاذ و تشکل و ارشاد افکار و همکاری وسیع و فعال با این کمیته است که اعمالی موثر و کار ساز و مثبتند

اگر شجره نا پاک گرانی و گرانفروشی در سرزمینی میروید و تناور میشود ریشه آن از سر چشمه مصرف کننده سیر اب میشود. اگر گرانفروشی بی پروا به تجاوز خود ادامه میدهد لابد خریداران و حامیانی دارد که میدان را برای جولان او باز گذاشته اند لذا اگر مصرف کنندگان هم با اندیشه‌ای صحیح و مثبت آهنگ تصمیمات خود را یگانه و باسازمانهای مربوط همکاری کنند گرانی و گرانفروشی تاب ایستادگی ندارند فرضا تاثیر این تدابیر درمقیاس وسیع مورد تردید باشد آنچه مسلم است در مقیاس محدود زمان و مکان انجام شدنی است باری برای کمک بمصرف کننده باید دو جبهه را تقویت و آنگاه بمبارزه با گرانی برخاست.

جبهه نخست دولت و سازمانها و قوانین مربوط است و دیگر جبهه طبیعی مردم مصرف کننده یعنی کسانی که مستقیما از درد گرانی رنج میرند گیرم عناصری از جبهه نخست نارسا باشد این نمیتواند عذر موجهی برای ایجاد ضعف و پراکندگی جبهه دوم گردد گیرم سازمانهای مسئول بهر سبب نتوانند گرانی را مهار و گرانفروشی را منکوب کنند ایا پچ پچ و زمزمه و شکوه و نفرین و ناله کار ساز است؟

گیرم مردمی با پولهای باد آورده هر کالا را با هر قیمت میخرند آیا مردم کم در امد و شریف هم باید با چشم و گوش بسته براه خطای انها بروند؟ گیرم گروهی بست و زبون و نالایق با منافع حیاتی خود نوعی قهر جاهلانه دارند ایا دیگرانهم باید از تفکر و تعقل و عمل مثبت و ابراز شخصیت باز مانند؟

هموطن مصرف کننده:

چنانکه گفته شد ما هم میدانیم که کالاها گران است و گرانفروشان بیداد میکنند و نیز میدانیم که مراجع مسئول حریف کار نیستند اما نمیدانیم چه چیز مانع شکایت و باز هم شکایت و باز هم شکایت فردی و جمعی شما بمراجع است.

گیرم مرجعی در کار خود مسامحه کرد نمیدانیم چرا باید آن مرجع را بحال خود گذاشت؟ چه میشود اگر کالاهای غیر ضرور خریده نشود و کالای ضرور باندازه حاجت خریده شود چه میشود اگر درهر مجلس لحظاتی هم سخن از منافع صرفه جوئی و مضار اسراف و خودنمائی و نوکیسه‌ای بمیان اورید چه میشود اگر معلم و استاد ساعاتی را هم درس مقاومت در برابر تجاوز و تعدی بدهند؟ چه میشود اگر واعظان بهنگام سخن دقایقی را هم باستناد تعالیم خدائی سخنانی پند آموز و عبرت انگیز پیرامون اقتصاد خانواده بدهند چه میشود اگر در اجتماعات دوستان یا خانواده ها بجای سخنان بیهوده و مبتذل سخن از فضایل اتحاد و مبارزه علیه گرانفروشی و در جهت صرفه جوئی و ساده زیستن بگویند.

چه شده که انهمه تعلیمات دینی ـ مذهبی ـ فلسفی ـ عرفانی ـ پیرامون اقتصاد جامعه اثر مطلوب بجا نگذاشته؟

چرا نویسندگان ـ گویندگان ـ سرایندگان ـ و هنرمندان که خود را وابسته بمردم میدانند سوژه های خود را از مطالب اقتصادی و اجتماعی ومسایل جدی امروزی بر نمی گزینند؟

بفرض که سازمانهای مسئول و این کمیته خالی از هر کمبود باشد ایا تا زمانی که خود شما مصرف کننده ارجمند مستقیما در برابر مطامع صاحبان منافع نامشروع از اراده خود سدسدیدی برپا ندارید از تلاش سازمانها چه انتظار دارید؟ بیائید تا همه تلاشهای خود را با کمیته ملی حمایت از مصرف کننده هماهنگ کنین والا

توگر اختر خویش را بدکنی بد
مدارازفلک چشم نیک اختری را

«فیض»

## چهل سال قبل...

# کرایه خانه و مستغلات بیش از حد ترقی کرده است

«اطلاعات» درسرمقاله موضوع لایحه دولت را درباره تعدیل کرایه خانه مورد بحث قرارداده مینویسد: دراین لایحه اصول مفیدی گنجانده شده است. درماده اول قید شده که تقاضای خلع ید مستاجر باستناد انقضاء مدت اجاره پذیرفته نخواهد شد مشروط باینکه مستاجر مال الاجاره را مرتبا پرداخته و از شرایط مقرر تخلف نکند. باید متذکر شویم یک قسمت عمده از شکایت مستاجرین و نگرانی انها درسالهای اخیر که میزان کرایه ترقی نمود این بود که موجرین درانقضاء مدت اجاره کرایه را بالابرده و یا به اندک بهانه و عذری قرارتخلیه مورد اجاره را اعم از اینکه خانه یا مستغل بود صادرنموده و مستاجر را دراین مورد مستاصل میکردند.

اینک لایحه تخلیه مورد اجاره را تنها به دلیل انقضاء مدت اجازه نمیدهد. چه بسا اشخاص کاسب دریک دکان یا مستغل سه سال زحمت کشیده و حسن شهرتی برای محل خود پیدا کرده و خلع ید انها روا نمیباشد مگر اینکه حقیقتا بشرایط مقرره از قبیل پرداخت مال الاجاره مرتب عمل نکرده باشند.

### افزایش کرایه ها

موضوع مهم دیگری که درلایحه قانونی مورد توجه قرارمیگیرد موضوع میزان مال الاجاره است. برطبق ماده سوم این لایحه ماخذ مال الاجاره خانه ها و مستغلات حداکثر مال الاجاره تعیین شده که درمهرماه ۱۳۱۵ معمول بوده است. بطوری که از شاخص بهای زندگانی مجله بانک ملی معلوم میگردد کرایه نشیمن از مهر ۱۳۱۵ تا شهریور ۱۳۱۷ پنجاه درصد ترقی نموده است. باین معنی که اگر عمارتی یا مغازه ای درمهرماه ۱۳۱۵ ماهی ۵۰۰ ریال کرایه آن بوده درشهریور ۱۳۱۷ به ۷۵۰ ریال ترقی کرده است. شاخص مزبور نشان میدهد که درمهرماه ۱۳۱۵ پایه متوسط کرایه نشیمن (درصورتیکه ان پایه را رقم صدفرض کرده باشیم) ۹۹ و یک دهم درصد بوده است.

البته این پایه متوسط بوده و میشود حداکثررا برای مهر ۱۳۱۵ همان رقم ۱۰۰ فرض نموده. بنابراین اگر خانه محقری درمهر ۱۳۱۵ درماه ۱۰۰ ریال کرایه داشته اینک ۱۵۰ ریال اجاره بندی میشود. بهمین جهت ملاحظه مینمائیم که دولت کاملا متوجه این سیر ترقی بوده و برای جلوگیری از این وضع نامتناسب اقدام به تهیه لایحه کرده است.

از طرف دیگر می بینیم برای املاک تازه که البته هزینه ساختمان و بهای زمین و مزد عمله و سایر هزینه های دیگر بنا و ساختمان بالارفته علاوه برماخذ مهرماه ۱۳۱۵ مبلغی درحدود ۲۵ درصد اضافه پیش بینی گردیده است که مالکین ان املاک تازه حق دارند برماخذ مذکور اضافه نمایند و از این رو همانطور که از احجاف بعضی مالکین بواسطه این قانون جلوگیری میشود همینطور حق سایرین که با سرمایه خود وسیله ابادی و عمران شهر میشوند نیز منظور گردیده است.

### واژه های فرهنگستان

از وزارت دادگستری درمجله رسمی بعموم ادارات و دادگاهها و پارکه های مرکز و شهرستانها بخشنامه صادرشده است از اینقرار:

بطوری که مشاهده میشود بعضی از خدمتگزاران درنامه ها و برگهای اداری واژه هائی که درمجله رسمی ابلاغ نشده است استعمال میکنند. واژه های تصویب شده درمجله رسمی منتشر میشود و استعمال غیران برخلاف ترتیب و موجب مسئولیت است.

### شرکت محمد اصفهانی

خبرنگار ما درهندوستان مینویسد: از جمله فعالیت های ایرانیان دراین کشور زرخیز تجارتخانه برجسته و مهم اصفهانی کلکته است که یکی از قدیمترین تجارتخانه های ایرانی بشمار میرود و متجاوز از یکصدسال است که تجارتخانه مزبور با ابرومندی و شرافت کمک به اقتصاد و اعتلای نام ایران مینماید. تجارتخانه مزبور ابتدا بوسیله حاج محمد هاشم اصفهانی تاسیس و پس از فوت ان مرحوم اقا محمد صادق اصفهانی و بعدا حاج مهدی اصفهانی و پسران درمدرس و سپس بوسیله اقای محمد اصفهانی بمقتضای وقت و توسعه تجارت از بمبئی و مدرس به کلکته انتقال یافته اخیرا بنام «شرکت محدود میرزا محمد اصفهانی» نامیده میشود. تجارتخانه مزبور درنتیجه صحت عمل و امانت کاری دراغلب کشورهای مهم دنیا معاملات تجاری داشته و دارد و مخصوصا درصادرات برنج، چای، لاک، گونی، کتان، کنف، دیبا که صادرات مهم کشور هندوستان بشمار میرود مقام مهمی دارد و توجه میدهد که با بودن صدها تجارتخانه مهم انگلیسی و هندی درکلکته طبق آمارگمرکی تجارتخانه مزبور مقام اول را دارا میباشد.

### بازرسی امنیه

تربت ـ تیمسارسپهبد امیراحمدی با یکعده از افسران جهت سرکشی امنیه تربت وارد و پس از بازرسی امنیه تربت بطرف کاشمر عزیمت نمودند.

### دومایه گرمی

دو چیز مایه گرمی دراین زمستان است
اول محبت انسان بنوع انسان است
دوم لباس که از پشم و کرک بافته اند
بکارخانه شاهین قدس ارزان است
تجارتخانه قدس شاهین

«نقل از اطلاعات ۲۱ آذر ۱۳۱۷»

# اینهمه کارشناس!

ارش طالقانی

این هم یک جور بدشانسی است که وزارت کشاورزی هنوز از نبرد با لشگر جرار کرم ساقه خوار در شالیزارهای شمال فارغ نشده، مگس‌ها در نواحی مرکزی جبهه تازه‌ای گشوده‌اند و پس از شبیخون زدن به انارهای سرخ و ابدار ساوه و غارت دانه های بهشتی آن اینک با هجومی گسترده همه باغهای میوه ایران را هدف قرار داده‌اند و بقول سخنگوی وزارت کشاورزی که به مثابه هشداری در جراید روز یکشنبه سیزدهم آذرماه چاپ شده بود، این هجوم وسیع می تواند برای میوه ایرانی خطری بزرگ باشد... مگس بقول حشره شناسان و دانشمندانی که به چند و چون زیست موجودات زنده پرداخته‌اند، میلیونها سال پیش از انسان در کره زمین وجود داشته و بهمین جهت در مقابله با حوادث طبیعی و شرایط ناسازگار محیط زیست بمراتب ازموده‌تر و کارکشته‌تر از نوع بشر است. شاید بهمین دلیل است که این حشره موذی، در برابر سموم خطرناک و کشنده‌ای چون د.د.ت مقاومت کرده و با هیچ نوع امشی و مگس کشی از پای در نمی آید اما، مگس با همه حیله‌ها و تجاربی که به مرور زمان کسب کرده، آنچنان نیست که ظرف مدت کوتاهی، چونان سپاهیان چنگیز بباغهای میوه سرزمین ما بتازد و دمار از روزگار انار ساوه در آورد، این هجوم وسیع وویران کننده حتما تدارکات مهمی داشته است و بطور یقین نوع مگس تازه ای که بصورت آفت میوه در آمده، مراحلی را طی کرده تا بصورت فعلی در آمده است، از اینهمه شرح و بسط می خواهم این نتیجه را بگیرید که هیچ آفت شناسی از وزارت کشاورزی، درصدد شناسائی این آفت تازه برنیامده است ووزارت کشاورزی و کرور کرور کارشناسان و صاحبنظرانش نشسته‌اند تا این آفت انارهای درشت و آبدار ساوه را از درون تهی کرده و صدای باغداران در آمده است و آنوقت کارشناسان از خواب غفلت بیدار شده‌اند و دیده‌اند ای دل غافل! مدتهاست مگس بصورت یک آفت خطرناک در باغهای میوه سرزمین ما جاخوش کرده و دارد هستی باغداران را بباد می دهد و کسی متوجه نشده است و در نتیجه وزارت کشاورزی با اضطراب و دستپاچگی اطلاعیه بلند بالائی به روزنامه‌ها می دهد که، بدانید و آگاه باشید، مگس در بسیاری از باغهای میوه کشور ما لانه کرده است و اگر دیر بجنبید، میوه‌ها را نابود می کند. غرض این نیست که صرفا انتقادی بشود و حرفی مطرح گردد. بلکه این پرسش من و شاید پرسش عده کثیری از مردم این مملکت است که چرا آفات نباتی در کشور ما بعد از اینکه، مزارع و باغها را به آستانه نابودی کشاندند شناخته می شوند پس اینهمه کارشناس و مروج کشاورزی که، پست‌ها و عناوین مختلفی را یدک می کشند چه می کنند؟! اگر قرار باشد، خطر کرم ساقه خوار را کشاورز کوچصفهانی اطلاع بدهد و خبر هجوم نابود کننده مگس به باغهای انار را، کشاورز ساوه‌ای به خبرنگار جراید بدهد ووزارت کشاورزی از طریق روزنامه‌ها از وجود چنین آفتی مطلع گردد، پس فلسفه وجودی اداره مبارزه با آفات نباتی وزارت کشاورزی چیست؟ متاسفانه نه کارشناسان کشاورزی و نه مروجان کشاورزی ما، هیچکدام عملا آنطور که باید در جریان کم و کیف کشاورزی مملکت ما نیستند و آن سیستم دقیق و برنامه ریزی مطمئنی که قادر باشد آفات نباتی را پیش از بروز یک هجوم، مهار و یا نابود کند در وزارت کشاورزی وجود ندارد، نمی خواهم در اینمورد گناه همه کمبودها را متوجه مسئولان فعلی وزارت کشاورزی بکنم، بلکه بحث روی اوضاع کلی وزارتخانه است و تشکیلاتی که سالهاست، یا ندانم کاری دارد و یا اشتباه، به اعتبار اینکه زمان ما، زمان رویا روئی با دشواریها و مطرح کردن و رفع مشکلات از طریق نقدهای سازنده و گفت و شنودهای مثبت است، خوب است مقامات مسئول در وزارت کشاورزی دست به یک خانه تکانی بزنند و حداقل پس از اینهمه ضایعات و کم و کاست هائی که در وضع کشاورزی کشور ما پدید آمده با یک بررسی دقیق و همه جانبه ببیند عیب کار در کجاست؟ چطور وزارت خانه‌ای با اینهمه تشکیلات عریض و طویل، از پس آفات کشاورزی بر نمی آید و یک برنامه ریزی درست در باره امور کشاورزی مملکت ندارد تا بحدی که یکسال سیب زمینی و پیاز روی دست کشاورزان ما میماند و میپوسد و سال دیگر، باید همین محصولات را از خارج وارد کنیم، یا همین امسال پرتغال شهسوار و سیب خراسان و رضائیه، روی دست کشاورزان مانده است واصلا متوجه عواقب این وضع ناهنجار نیستیم. بگمان من و خیلی ها که از اینهمه سستی و ندانم کاری در وزارت کشاورزی دچار حیرت شده‌اند تا بحدی که مگسان دور شیرینی، به جان باغهای میوه ما افتاده‌اند و شده‌اند آفت میوه، این گمان برایم پیش می آید که شاید بسیاری از این بظاهر کارشناسان و در واقع کارنشناسان وزارت مربوطه، حکم مگسان دور شیرینی را دارند!

## سوگندنامه پیشنهادی برای انجمن خوبرانان!

در خبرها آمده بود که قرار است انجمنی به نام انجمن خوبرانان تشکیل گردد و اعضای آن از مزایایی بهره‌مند شوند. تردید ندارم که این یک فکر پسندیده ایست و برای تشویق رانندگان تهرانی در امر خوب راندن و بالنتیجه سر و سامان دادن به وضع نابسامان ترافیک هر کاری که بشود باید کرد و اما موضوعی که قابل توجه است، قسم نامه ایست که باید خوبرانان تهرانی بر اساس آن رانندگی کنند و چون هنوز متن این قسم نامه آشکار نشده که چگونه است به نظر میرسد که این چند نمونه‌ای از سوگند نامه باشد.

۱ـ قسم میخورم که در خیابانهای تهران با حداکثر سرعت ۵ کیلومتر در ساعت اتومبیلم را بجلو برانم و نه بیشتر!

۲ ـ قسم میخورم، در تمام راه بندانها خونسردی خود را حفظ کنم و هرگز خم به ابرو نیاورم و به عوض بوق زدن، دندان روی جگر بگذارم!

۳ ـ قسم میخورم رعایت تمام اصول رانندگی را بکنم و به تابلوهای توقف ممنوع، ایستادن ممنوع، دور زدن ممنوع، ورود ممنوع، گردش بچپ ممنوع، گردش به راست ممنوع، وو... نهایت احترام را بگذارم و اتومبیلم را بجای پارک کردن در خیابان مورد نظر در حومه شهر تهران متوقف سازم و تحمل بیست کیلومتر پیاده روی را برای رسیدن بمقصد داشته باشم و خم به‌ابرو نیاورم!

۴ ـ قسم میخورم اگر راننده دیگری شدیدا با اتومبیل من تصادف کرد و آنرا بصورت آهن پاره‌ای در آورد، برای اینکه راه بندان نشود، لحظه‌ای درنگ نکنم و براه خود ادامه دهم و مزاحم راننده خاطی و بیمه گر و راهنمائی و رانندگی نشوم!

و بالاخره به تمام مقدسات سوگند که اگر وسیله نقلیه دیگری مرا به مقصد برساند، هرگز از اتومبیل شخصی خود استفاده نخواهم کرد!

پری ارشاقی

## نظریات کارمندان دولت در مورد قانون استخدام

# میزان فوق العاده شغل کارمندان دولت باید تغییر کند

آقای جمشید کرمی کارمند دولت در خرم آباد لرستان با ارسال نامه‌ای به روزنامه اطلاعات در مورد اصلاح لایحه نهائی قانون استخدام کشوری قید کرده است: همزمان با تجدید نظر در لایحه نهائی قانون استخدام کشوری باید در سایر مقررات مربوط باین قانون نیز تجدید نظر بشود، منجمله باید مقررات مربوط به طرح طبقه بندی مشاغل و پرداخت فوق‌العاده شغل به کارمندان دولت تغییر کند، زیرا در حال حاضر اکثرا مشاغل مشابه بعلت اختلاف گروههای استخدامی دارای فوق‌العاده شغل متفاوت هستند.

آقای کرمی در دنباله نامه خود در تایید مطالب فوق نوشته است که من متصدی امور دفتری و بایگانی یکی از ادارات دولتی هستم و در گروه چهار و پایه دو استخدامی قرار دارم، در حالیکه عده دیگری از کارمندان دیپلمه که دارای مشاغلی مشابه رشته شغلی متصدی امور دفتری و بایگانی هستند با سابقه خدمتی معادل سابقه خدمت من در گروه شش استخدامی قرار گرفته‌اند و از فوق‌العاده شغل بیشتری برخوردار می باشند.

بدین لحاظ پیشنهاد می شود که همزمان با تجدید نظر در لایحه نهائی قانون استخدام کشوری در مقررات طرح طبقه بندی مشاغل وزارتخانه‌ها و موسسات دولتی نیز اصلاحاتی بعمل آید و مشاغل در گروههای استخدامی یکسان قرار بگیرند.

حسین ولی زاده کارمند وزارت کشاورزی در دزفول نیز در مورد اصلاح لایحه نهائی قانون استخدام کشوری اظهار نظر میکند که در قانون جدید استخدام باید ترتیبی اتخاذ گردد که سوابق خدمت کارمندان پیمانی دولت که اکنون کارمند رسمی شده‌اند بغیر احتساب برای سابقه خدمت بازنشستگی در مورد ترفیع و ارتقاء گروه نیز محسوب گردد.

آقای ولی زاده در دنباله اظهار نظر خود قید کرده است: در سال ۲۵۲۹ بعنوان کارمند پیمانی دولت استخدام شدم و دراول سال ۲۵۳۳ بصورت کارمند رسمی دولت درآمدم و در حالیکه دراین فاصله قطع خدمت هم نداشته‌ام ولی سوابق خدمت پیمانی جزو سوابق خدمتم بحساب نیامده است، در حالیکه اداره و در جهت انجام کارهای مملکتی بوده است و اکنون نیز که بعنوان کارمند رسمی خدمت میکنم، دنباله همان کارهای سابق را انجام میدهم.

به دلایل فوق پیشنهاد میشود که در تجدید نظر در لایحه نهائی قانون استخدام کشوری ترتیبی اتخاذ گردد که خدمت پیمانی کارمند دولت از هر لحاظ جزو سوابق خدمت رسمی آنان محسوب گردد.

نظریات خود را برای اصلاح قانون استخدام کشوری بوسیله ارسال نامه به روزنامه اطلاعات و یا تماس با تلفن ۳۲۸۶۲۲ از ساعت یک و ۳۰ دقیقه تا ۳ بعد از ظهر هر روز بجز روزهای ۵ شنبه و جمعه مطرح کنید.

## حرفهائی از آن سوی سیم

### مشکلات خود را با «اطلاعات» درمیان بگذارید

باستثنای بعدازظهر پنجشنبه‌ها و روزهای تعطیل تلفن ۳۲۸۴۳۱ از ساعت ۸/۳۰ صبح تا ۴ بعدازظهر در اختیار شماست

**مریم حسینی:**

بسیاری از بیماران بستری شده در بیمارستانها، از حسن سلوک و مهربانی و نوازش پرستاران، دچار توهمات ناصوابی میشوند. به عنوان یک پرستار تقاضا دارم بنویسید اگر پرستاری به بیمارش محبت میکند، بیمار نباید از این رفتار برداشت نادرست داشته باشد، چرا که این رفتار فقط یک وظیفه انسانی و حرفه‌ای است، نه چیزی دیگر.

امیدوارم همین مختصر برای آگاهی کافی باشد.

**علی اکبر سیار:**

یکدستگاه آبگرم کن جنرال خریدم که از مخزن آن آب چکه میکرد. پس از یک ماه پیگیری نماینده شرکت جنرال آمدو ضمن بازدید گفت: تعمیر آبگرم کن ۷۵۰ تومان هزینه دارد، دیروز پسرم آبگرمکن را پیاده کرد و با هزینه‌ای معادل ۲۰ تومان آنرا تعمیر کرد، که باید گفت بنازم به اشتهای تعمیرکاران از خود راضی!

**حمیده اتیوند:**

خیابان سپه غربی را مدتها پیش اسفالت کردند تا ساکنان طرفین این خیابان از شر گرد و غبار تابستان و گل و لای زمستان رها شوند. دریغ که امروز از اسفالت خیابان فقط بقایائی باقی مانده است و در عوض تا دلتان بخواهد در این خیابان چاله هائی که مصنوع دست انسان و عوامل طبیعی توامان است، اسباب زحمت رانندگان و باعث شکستن و زهوار در رفتن اتومبیل ها شده است، آیا شهردار ناحیه اینرا میداند؟


# مادر احتیاجی به هدیه ندارد

تا تو را دوست داشته باشد

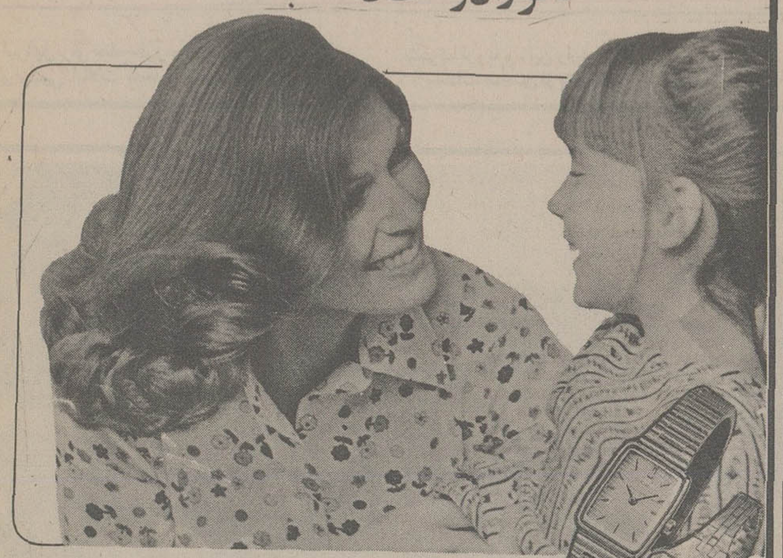

ولی باو بگو که تو دوستش داری

با یک سیکو ظریف و قشنگ بگو.....

هدیه‌ای که سالها میماند

SEIKO

روزی همه ساعتها مثل سیکو ساخته خواهند شد

آوا نگارد

باحساب پس انداز درگردش بانک ملی ایران

پول شما

درچهارگوشه جهان دراختیار شماست



# برای وسواس حرفه‌ای ها ودلهره مبتدیان

● برای آنان که دوربین های دیگر را تجربه کرده‌اند و برای آنان که می خواهند از تجربه دیگران استفاده کنند آساهی پنتاکس نامی است اغنا کننده.

پنتاکس پرفروش ترین دوربین برتر دنیا.

نماینده انحصاری درایران: شرکت الکترو کامرا

۲۱۰ خیابان شاه تلفنهای ۴-۶۴۲۰۹۳-۸-۶۶۲۹۵۶

ASAHI

PENTAX

# الحاق اراضی اعراب یا صلح؟

## نخست وزیر اسرائیل در برابر لحظه حساسی قرار گرفته است

از: کریستین ساینس مونیتور

با سفر به اسرائیل برای صلح خاورمیانه، پرزیدنت سادات تائید تشویق آمیز و رسمی ایالات متحده، کشور های عضو بازار مشترک اروپا و ژاپن را بدست اورده است.

سادات همچنین از پشتیبانی اردن و سودان و (در پشت پرده) از تفاهم ملایم عربستان سعودی نیز برخوردار شده است.

همچنین ایالات متحده، کشورهای عضو بازار مشترک اروپا و عربستان سعودی جملگی از نفوذ خود برای متقاعد کردن اعراب افراطی نسبت به مسالمت امیز بودن سفر سادات به اسرائیل و همچنین ترغیب کردن اسرائیل نسبت به تغییر مواضع خود در پاسخ دادن به انچه که سادات برای صلح کرده است استفاده می کنند.

بنا بر این سادات با حداکثر فداکاری برای صلح (با رفتن به اسرائیل علیرغم مخالفت افکار عمومی اعراب افراطی) موضع خود را در نقطه تعادل خواست ها، نیاز ها، و منافع ملی ایالات متحده و دوستان و متحدانش قرار داده است.

بنا بر این سادات امتیاز بس بزرگی در افکار عمومی جهان که متکر صلح بوده است بدست اورده است حتی در خود اسرائیل ایگال یا دین معاون نخست وزیر گفت:

دولت اسرائیل اکنون (متقاعد) شده است که سادات حقیقتا خواستار صلح است و این بمعنای ان است که اسرائیل باید اکنون علائق خود را نسبت به صلح ضرورتا مسجل سازد.

گزارش های بعدی در این زمینه نشان میدهد که دولت اسرائیل اکنون شرایط کنونی را پذیرفته است و تشخیص داده است که اینک با یک (تصمیم گیری سخت وجدی) مواجه شده است. بعبارت دیگر جسارت و شجاعت سادات اوضاع را در خاورمیانه تغییر داده است.

پیش از سفر سادات به اسرائیل اوضاع بسوی یک جنگ دیگر تغییر میکرد.

سیاست اسرائیل بر اساس کینه توزی و دشمنی غیر قابل اصلاح اعراب علیه موجودیت خود این کشور بود.

با چنین فرضی که اسرائیل بسوی ضمیمه کردن کرانه غربی به کشور خود پیش میرفت در محافل دیپلماتیک چنین مشهود بود که این موضوع بهانه‌ای برای شروع جنگ پنجم اعراب واسرائیل است.

در هفته های اخیر اوضاع داخل و اطراف خاورمیانه بطور جدی فرق کرده است.

سادات فرضیه دائمی بودن دشمنی اعراب را از بین برده است؛ مصر هرگاه بعنوان جبهه اصلی موجودیت اسرائیل را بپذیرد، دیگران دیر یا زود باید از مصر پیروی کنند؛ مصر اکنون موجودیت اسرائیل را پذیرفته است سادات حتی به اورشلیم رفته است اما او و سازمان ملل و دولت ایالات متحده هنوز بر این عقیده‌اند که سرزمین های اعراب از اشغال اسرائیل خارج نشده است. از نظر اعراب افراطی این سفر یک خیانت مسلم علیه ارمان اعراب است.

بر طبق اطلاعات «سیاه و پنتاگون» در واشنگتن، موقع نظامی مصر ضعیف بود و بهمین نحو هم باقی میماند و برتری قدرت نظامی بر اعراب همسایه خود در حال حاضر مشهود است.

اما موقع دیپلماتیک سادات بعلت اینکه خود را در نقطه هماهنگی تمایلات ایالات متحده و متحدین خود قرار داده چنان است که از وقوع جنگ دیگری در خاورمیانه جلوگیری کرده است.

هرگاه جنگ دیگری اتفاق افتد احتمالا یک تحریم نفتی دیگر درپیش خواهد بود که موجب وارد کردن صدمات بیشتر به اقتصاد کشورهای غربی وژاپن خواهد شد وازطرف دیگر خطررویاروئی دیگری بین واشنگتن ومسکو را موجب خواهد گشت. پرزیدنت کارتر مایل نیست تحریم نفتی دیگری ازسوی کشورهای ماوراء بحار اتفاق افتد واحتمالا یکبار دیگر با مسکو برخورد پیدا کند. اوبناچار باید ازهرکسی که بلندترین گام را درجهت جلوگیری ازتهدید وقوع جنگ درخاورمیانه بردارد سپاسگزار باشد وباید بخاطر خودش هم که شده ازچنین اقدامی پشتیبانی کند.

ازدریچه چشمان واشنگتن، سادات کسی است که کاردرستی کرده و اولین گام بلند را بسوی صلح برداشته است. حال نوبت بگین نخست وزیر اسرائیل است که حقیقتا بابرداشتن گامی بلند به فداکاری سادات پاسخ دهد. خطرپنجمین جنگ خاورمیانه یا سفر سادات به اسرائیل هنوز ازبین نرفته است ولی احتمال وقوع ان کاهش یافته است.

جهت تغییرات برعکس شده است، الحاق بیشتر سرزمین اعراب به اسرائیل اکنون درمیان کشورهای جهان خشم انگیز و غیرمسئولانه خواهد بود. درصورتیکه اسرائیل به چنین اقدامی دست بزند کشورهای جهان انرا روش خودسرانه‌ای ازسوی اسرائیل تلقی خواهند کرد، بنابراین احتمال انکه اسرائیل به چنین عملی دست بزند کمتر شده است. بازهای اسرائیل الحاق سرزمین های اعراب را برصلح ترجیح میدهند، اما موقع انها دردولت اسرائیل تضعیف شده است.

فرصت ها چنین وانمود می کنند که اکنون افکار عمومی اسرائیل به بگین اجازه می دهد که به انجام اقداماتی درجهت صلح تن دردهد و این خود میتواند ازپیشرفت حوادث درجهت وقوع جنگ جلوگیری بعمل اورد. البته دست زدن به هراقدامی درجهت صلح نیاز به تصمیم های سخت و موثر دراسرائیل دارد.

موقع دیپلماتیک سادات قویا برقطعنامه های ۲۴۲ و ۳۳۸ سازمان ملل متحد که بوسیله دیپلمات های امریکا وانگلیس تهیه شده تکیه دارد. این قطعنامه ها حاکی ازانند که اسرائیل باید ازسرزمین های اعراب که درسال ۱۹۶۷ انها را اشغال کرد وتاکنون تحت اشغال این کشور باقی مانده است خارج شود. برای انکه حداقل خواست های اعراب وواشنگتن تامین شود، باید بگین فکر «سرزمین اسرائیل» را که روزی سرزمین فلسطین بود ازسرخارج کند. ایا بگین می تواند چنین کاری بکند؟

اسرائیل اکنون باید بین الحاق وصلح یکی را انتخاب کند واین تصمیم دردناکی برای او خواهد بود.

سرهنگ قذافی دشمنان سادات را در طرابلس پشت یک میز گرد آورد، اما نتوانست مخالفان رئیس جمهوری مصر را متحد سازد. بومدین. عرفات و قذافی از جمله رهبرانی بودند که ابتکار سادات را رد کردند، ولی مصر مناسبات خود را با عرفات قطع نکرد و دفتر سازمان ازادیبخش فلسطین در قاهره دایر است.

عکس، این ۳ رهبر را در جریان کنفرانس طرابلس نشان می دهد.

# عرفات نمیخواهد مصر کاملا منزوی شود

از: مفسر خبرگزاری فرانسه

«کنفرانس قاهره اواخر این هفته با شرکت کارشناسان مصر، اسرائیل و امریکا اغاز بکار میکند»

این مطلب را پرزیدنت انورسادات پس از پایان گفتگوهایش با سایروس ونس وزیر امور خارجه امریکا با خبرنگاران در میان نهاد و بار دیگر سوریه، اردن و سازمان ازادی بخش فلسطین را به شرکت در این کنفرانس فراخواند.

سادات تاکید کرد که با وجود تحولات اخیر، هنوز هم سازمان آزادی بخش فلسطین را بعنوان «نماینده منحصر بفرد» فلسطینیها برسمیت میشناسد.

لحن ملایمی که سادات پس از کنفرانس طرابلس نسبت به یاسرعرفات در پیش گرفته است در محافل سیاسی جهان عرب با اهمیت زیاد تلقی شده است.

به گزارش منابع فلسطینی، پس از بازگشت سادات از اورشلیم، وی با سازمان ازادی بخش فلسطین بطور محرمانه در تماس بوده است.

رئیس جمهوری مصر ظرف دو هفته اخیر سه پیام کتبی بعنوان یاسرعرفات فرستاده و رئیس سازمان ازادی بخش فلسطین بطور شفاهی باین پیام ها پاسخ گفته است.

قدرمسلم این است که در شرایط کنونی مصر نمیخواهد همه رشته هائی که مصر را به مقاومت فلسطین میپیوندد قطع کند، در حالیکه سفارتخانه های کشورهای امضاء کننده اعلامیه کنفرانس طرابلس در قاهره تعطیل شده‌اند دفتر سازمان ازادی بخش فلسطین در پایتخت مصر همچنان دایر است.

اما یاسر عرفات پس از کنفرانس طرابلس تسلط زیادی بر سازمان مقاومت فلسطین ندارد و اگر او شخصا مایل به حفظ مناسبات محرمانه با پرزیدنت انورسادات باشد بسیاری از رهبران فلسطین خواستار «تصفیه» رئیس جمهوری مصر هستند. با این حال عرفات در این پندار که مقاومت فلسطین نباید بطور کامل با مصر قطع رابطه کند تنها نیست و عده‌ای از رهبران میانه‌رو فلسطینی نیز با او همعقیده‌اند. سازمان ازادی بخش فلسطین در صورت قطع رابطه با مصر در کنار رقیب سادات، پرزیدنت حافظ اسد، قرار خواهد گرفت در حالیکه بسیاری از فلسطینیها هنوز ماجرای مداخله نیروهای سوریه در حوادث لبنان به جانبداری از محافظه کاران مسیحی را از یاد نبرده‌اند.

عرفات ضمن سخنرانی در کنفرانس طرابلس با منزوی کردن مصر در جهان عرب مخالفت کرد و گفت: «این اسرائیل است که باید در خاورمیانه منزوی شود، نه مصر».

رهبر سازمان مقاومت فلسطین معتقد است که انزوای سیاسی مصر در جهان عرب جز آنکه به امضای یک قرارداد صلح جداگانه میان اسرائیل و مصر کمک کند نتیجه دیگری نخواهد داشت.

پرزیدنت سادات میداند که یاسر عرفات در فرصت های مناسب سازمان آزادی بخش را به پیروی از سیاست میانه روی دعوت میکند و از این رو برای او احترام زیادی قایل است. عرفات توصیه کرده بود که متن اعلامیه کمیته اجرائی سازمان ازادی بخش فلسطین که لحن خشنی نسبت به سادات داشت از رادیو صدای فلسطین پخش نشود، اما مسئولان رادیو زیر فشار جناح «تندرو» متن اعلامیه را از رادیو صدای فلسطین پخش کردند و دولت مصر بیدرنگ دستور تعطیل فرستنده رادیویی فلسطینیها را صادر کرد. در این میان سوریه نیز میکوشد از چهارچوب «حل اختلافات از راههای دیپلماتیک» منحرف نشود.

پرزیدنت حافظ اسد روز هفتم دسامبر ملک حسین را دردمشق پذیرفت، گو اینکه پادشاه اردن علنا ابتکار سیاسی سادات را تائید میکند و پس از آن، برای دیدار ملک خالد پادشاه عربستان سعودی رفت و درست همان روز مسئولان سعودی شایعاتی را دایر بر اینکه کمک های مالی عربستان به مصر قطع شده است تکذیب کردند.

عربستان سعودی ضمنا منافع مصریان را در سه کشور یمن جنوبی، عراق و سوریه که انورسادات روابط دیپلماتیک خود را با انها قطع کرده بعهده گرفته است علاوه بر این رئیس جمهوری سوریه علیرغم توصیه لیبی و الجزایر حاضر شده است سایروس ونس وزیر امور خارجه امریکا را در دمشق بپذیرد. باین ترتیب پرزیدنت اسد میخواهد مذاکرات در باره خاورمیانه ادامه یابد و با تلاشهای امریکا برای تدارک بازگشایی کنفرانس ژنو چندان مخالف نیست. رئیس جمهوری سوریه میخواهد استراتژی اعراب در باره حل کلی مسائل خاورمیانه انطور که در قطعنامه کنفرانس عالی رباط (۱۹۷۴) قید شده است بکار گرفته شود.

نگرانی حافظ اسد از احتمال امضای یک قرارداد صلح جداگانه میان مصر و اسرائیل است زیرا با امضای این قرارداد نه تنها سوریه در خطر حمله احتمالی اسرائیل قرار خواهد گرفت بلکه روابط نزدیکی که حافظ اسد در سالهای اخیر با ملک حسین برقرار کرده مورد تهدید قرار خواهد گرفت. نگرانی دیگر حافظ اسد از ناحیه «محافظه کاران مسیحی لبنان» است. رئیس جمهوری سوریه هفته گذشته فرستادگان ویژه‌ای برای مذاکره با رهبران محافظه کار لبنانی به بیروت اعزام داشت و از انها قول گرفت که در آینده از هر گونه اقدامی علیه سوریه خودداری کنند. نگرانی دیگر حافظ اسد از جانب عربستان سعودی است. گو اینکه ریاض ابتکار سادات را رسما تائید نکرده است معذلک شک نیست که ملک خالد هرگز حاضر نخواهد شد عربستان سعودی در جرگه کشورهای تندرو در کنار لیبی یا الجزایر قرار گیرد.

حافظ اسد هنوز هم روی دولارهای نفتی ریاض برای نگهداری نیروهای مسلح سوریه حساب میکند. این عربستان سعودی بود که هزینه مداخله نیروهای سوریه را در لبنان تامین کرد و توانست موافقت حافظ اسد را به قبول قطعنامه های ۳۳۸ و ۲۴۲ شورای امنیت به دست آورد.

رئیس جمهوری سوریه اکنون در عوض میخواهد رهبران ریاض انورسادات را از امضای یک قرارداد صلح جداگانه با اسرائیل و متلاشی شدن جبهه اعراب بازدارد.

# تایلند میکوشد با ویتنام، کامبوج و لائوس مناسبات دوستانه داشته باشد

مصاحبه فریبرز عطا پور خبرنگار اطلاعات با نخست وزیر تایلند

فریبرز عطاپور خبرنگار ما نخستین خبرنگار خارجی بود که به او اجازه داده شد با نخست وزیر جدید تایلند ـ ژنرال «کریانگساک چومانان» مصاحبه‌ای اختصاصی انجام دهد. عطاپور بعد از روی کار آمدن «تامین کرای وی چی ین» نخست وزیر پیشین تایلند نیز اولین روزنامه نگار خارجی بود که فرصت انجام دادن مصاحبه‌ای اختصاصی را با وی بدست اورد.

س ـ اصولا چرا این ضرورت بوجود آمد که دولت در تایلند تغییر کند؟

ج ـ دلیل اصلی تغییر دولت در تایلند این بود که میل داشتیم ـ و داریم ـ که حرکت کشور را در صراط مستقیم اعاده دمکراسی سریع تر کنیم، مجاهدات خود را برای بهبود وضع اقتصادی تایلند و اعتلای سطح زندگی مردم ان افزایش دهیم.

س ـ چنین بنظر میرسد که در کشور شما وضع ویژه ای بوجود آمده است که در آن غیر نظامی ها به شیوه نظامیان فکر میکنند در حالیکه نظامی ها گرایشی دارند که مانند غیر نظامیان بیاندیشند؟...

ج ـ اغلب همکارانی که من برای کابینه انتخاب کرده ام از غیر نظامیان هستند.

در کابینه من تنها دو عضو نظامی وجود دارند و باید بگویم که من شخصا مایل بودم که بیش از یک عضو نظامی ـ تاکید می کنم فقط یکی ـ برای کمک کردن به خودم در کابینه ام نداشته باشم. این تنها عضو نظامی کابینه ـ طبق ترتیبی که من در اصل در نظر داشتم باید امور وزارت کشور را که پلیس از جمله سازمانهای آن است اداره میکرد.

س ـ چه نوع روابطی ـ از نوع همان مناسبات باصطلاح «متداخل» بین دولت غیر نظامی شما ـ و مجلس ملی تایلند وجود دارد؟

ج ـ مجلس ملی تایلند دیگر قدرت و اختیاری را که به آن اجازه دخالت کردن در کارهای دولت بدهد ندارد، زیرا طبق قانون اساسی جدید تایلند قوه مقننه صرفا دارای نقش و قدرت قانونگزاری است و نیروی کنترل کردن دولت از پارلمان ساقط است ماقوای مقننه و مجریه را بطور کامل از یکدیگر جدا کرده‌ایم تا دولت بتواند سریعتر کار کند و دیگر مزاحمی وجود نداشته باشد و پرسش ها و پاسخ های تمام نشدنی امر و نهی های بیجا و دخالتهای ناروا باعث وقفه و اختلال در کار دولت نشود.

س ـ با فرمان عفو عمومی که به ابتکار شما بمناسبت پنجاهمین سالگرد میلاد اعلیحضرت پادشاه تایلند صادر شده است ظاهرا میتوان نتیجه گیری کرد که شما عملا مسئله شورش کمونیست ها را در تایلند تحت کنترل درآورده اید و آن را مهار کرده اید؟...

ج ـ من اعتماد بسیار وافری دارم که بتوانم اوضاع را در این زمینه تحت کنترل درآورم.

س ـ حتی در روستاها؟

ج ـ در سراسر کشور و اما راجع به خطر کمونیسم خارجی یعنی تهدیدی که میتواند در بیرون از مرزهای تایلند در کمین کشورمان باشد ـ من فکر میکنم که مردم هند و چین دیگر بقدر کافی جنگیده اند و از این پس نیاز به زمان دارند تا جراحاتی را که جنگ بر پیکر زندگانیشان وارد کرده است التیام بخشید. من تصور نمی کنم که همسایگان ما در هند و چین در تدارک هر نوع اقدام نظامی برضد کشور ما باشند. چنین خطری حتی بصورت غیر مستقیم هم ـ به عقیده من ـ برای تایلند وجود ندارد. بنابراین دولت از همین امروز به بعد، یکی از فوری ترین وظایفی که برعهده دارد این است که بهترین تلاش خود را بخرج دهد تا با کشورهای همسایه تایلند در هند و چین (ویتنام، لائوس و کامبوج) دوست شود در صورتیکه این کشورها نیز متقابلا به حسن نیت من جواب مثبت بدهند بدون شک صلح و ثبات بر منطقه ما باز خواهد گشت.

س ـ آقای ژنرال ـ شما گفته اید که مذاکراتتان در «وین تیان» با ویتنامی ها نوید بخش بوده است از این گفته بطور دقیق چه مقصودی داشته اید؟

ج ـ من به حقانیت سخنی که درباره نوید بخش بودن مذاکرات «وین تیان» گفته ام هنوز هم ایمان دارم. عادی کردن روابط تایلند با تک، تک کشورهای هند و چین کاری است که بزودی انجام خواهد گرفت.

س ـ آیا فکر نمی کنید که عادی کردن روابط تایلند با «لائوس» ممکن است عادی کردن روابط کشورتان با کامبوج را به خطر اندازد؟

ج ـ نه من اینطور فکر نمی کنم. ما داریم حداکثر تلاشمان را برای عادی کردن روابط با کامبوج بخرج میدهیم.

س ـ مقصودتان این است که دارید با کامبوج هم مذاکره میکنید؟

ج ـ ما داریم با همه کشورهای همسایه تایلند در هند وچین مذاکره می کنیم.

س ـ آیا ممکن است بگوئید که قرار است مذاکرات شما با کامبوج در کجا انجام گیرد؟ آیا این مذاکرات در پکن صورت خواهد گرفت؟

ج ـ خیر ما از هیچ کشور ثالثی برای کمک کردن به جنب وجوشهایی که بخاطر عادی کردن روابط کشورمان با ممالک هند وچین جریان دارد استفاده نخواهیم کرد. ما مصمم هستیم از همان مجراهایی که قبلا نیز در اختیار داشته ایم ومذاکرات وین تیان نمونه ای از ان است استفاده کنیم این مذاکرات از طریق سفارت تایلند در پایتخت لائوس انجام خواهد گرفت وسفیران کامبوج وویتنام در وین تیان طرف های مخاطب مذاکره کنندگان تایلندی خواهند بود تنها حرف دیگری که در این باره میتوانم به شما بگویم این است که ما تایلندیها واقعا در حرکت جاری بسوی عادن کردن روابطمان با کشورهای همسایه صادق وصمیمی هستیم وحتی به تفاوتهائی که از نظر مسلکی سازمان های اقتصادی میان تایلند وکشورهای کمونیست هند وچین وجود دارند کاری نداریم. چون تایلند وهمسایگان کمونیست ان باز هم قادرند با یکدیگر در صلح زندگی کنند.

س ـ معاون ستاد ارتش تایلند می گوید: برخی از کشورهای همسایه ممکن است علاقمند باشند که به نحوی فعالیتهای تجزیه طلبانه را در سطح منطقه ای علیه تایلند تشویق کنند ایا علائمی وجود دارد که برد رستی این فرضیه گواهی دهد؟

ج ـ من شخصا هیچ مسئله ای را از این قماش در افق های مناسباتمان با کشورهای همسایه تایلند مشاهده نمی کنم ما عملا با مسئله ای از نوع تحریکات تجزیه طلبانه در جنوب تایلند سرو کار داریم ولی در این مسئله تنها پای گروه کوچکی در میان است من درست قبل از روبر شدن با شما عده ای از دوستان مسلمانم را ملاقات کردم (مقصودش دبیر کل دبیر خانه کنفرانس کشورهای اسلامی وهمراهان او بود). من به انها گفتم که تایلند کشوری ازاد است کشوری که در آن هر کس میتواند فرایض دینی خود را با وابستگی به هر یک از مذاهب انجام دهد پیروان تمام مذاهب گوناگون در تایلند این ازادی مطلق را احساس میکنند ودولت تایلند نیز با پیروان همه مذاهب بر اساس برابری حقوق انان با یکدیگر رفتار میکنند.

س ـ شایع است که شورشیان جنوب تایلند اکنون با برخی از کشورهای عربی در تماس هستند وحتی شاید با جبهه ملی ازادی «مورو» (در فیلیپین) نیز رابطه برقرار کرده باشند ایا این گفته حقیقت دارد؟

ج ـ من شاهدی برای قبول این ادعا ندارم، ما با چنین چشمی به شورشیان جنوب تایلند نگاه نمی کنیم چون گروه کوچکی را تشکیل میدهند که داعیه جدایی خواهی دارد گروهی که خود را مدعی رهبری کردن، مسلمانان تایلند میداند وادعایش این است که دولت تایلند با اقلیت مسلمانان این کشور ستمگرانه رفتار میکند جوابی که من میتوانم بدهم این است که چنین ادعاهایی عاری از حقیقت است. تمام کاری که تا کنون بوسیله اعضای این گروه انجام گرفته منحصر به پر کردن جیب های خودشان بوده است.

انها فقط سنگ منافع خودشان را به سینه زده اند وهمانطور که قبلا هم گفتم این عناصر گروهی را تشکیل داده اند که واقعا حقیر وکوچک است. اکثریت مسلمانی که در تایلند زندگی میکنند به شاه و به سرزمینی که در آن بدنیا امده اند. وفادار هستند.

اختلاف دوایر قدرت

س ـ معاون ستاد ارتش عمان اظهار نظر کرده است که کشمکش های چین وشوروی میتواند امتیازهایی برای تایلند داشته باشد. ایا شما این عقیده را تائید می کنید؟

ج ـ من شخصا خود را در چنین عقیده ای سهیم نمی دانم به نظر من همه چیز بستگی باین دارد که ما خودمان چطور رفتار کنیم در صورتیکه ما با هر دو قدرت بزرگ کمونیست (شوروی وچین) رفتارهای برابر داشته باشیم هیچ مسئله ای در روابطمان با انها بوجود نخواهد امد.

س ـ ولی ایا احساس نمی کنید که رقابت میان چین واتحاد شوروی در جنوب شرقی آسیا عملا میرود تا تشنجات وسیعی در این منطقه پدید اورد؟

ج ـ من تصور نمی کنم که تشنج در جنوب شرقی آسیا باین دلیل که چین وشوروی با یکدیگر رقابت میکنند بوجود اید. تشنج ممکن است در برخی از نواحی وجود داشته باشد، ولی جنوب شرقی آسیا منطقه ای است که برای هر دو ابر قدرت کمونیست اهمیت دارد جای مسئله واقعی در جنوب شرقی آسیا نیست حضور این مسئله را باید در امتداد مرز چین وشوروی جستجو کرد.

س ـ ایا شما عقیده ندارید که خطری از این بابت وجود داشته باشد که چین در صدد شکستن کمربند انزوا محاصره ای که شوروی در اطرافش کشیده است بر اید؟

ج ـ من اینطور فکر نمی کنم.

س ـ بعنوان مثال ایا نمی توان تصور کرد که چین از طریق برمه راهی برای بیرون امدن از حصاری که در اطرافش کشیده شده است جستجو کند؟

ج ـ در شمال شرقی برمه نیز شورش وآشوب وجود دارد ولی دولت برمه از وضعی که با ان روبرو است آگاه است ومن فکر میکنم که رهبران «رانگون» خیلی خوب میدانند که چطور با این مسئله مقابله کنند.

س ـ شما موضع تایلند را بعنوان یکی از کشورهای ساحلی اقیانوس هند چطور تلقی می کنید؟

ج ـ تایلند بعنوان کشوری که بین اقیانوس هند ودریای جنوب چین قرار گرفته ایست از نظر جغرافیایی دارای موضعی است که اهمیت استراتژیک ان بسیار مهم است نباید فراموش کرد که ابر قدرتها (امریکا، شوروی و چین) با علائق اغماض ناپذیری به منطقه نگاه میکنند.

ژنرال «کریانگساک» سخنان خود را با یاد آوری این مطلب پایان داد که تایلند بیش از پیش روابط خویش را با کشورهای خاور میانه بهبود می بخشد واظهار امیدواری کرد که این روابط خصوصا در مورد تایلند وایران که هر دو دارای قدیمی ترین نظام های پادشاهی هستند باز هم بهتر ونزدیکتر شود.

پایان

عطاپور خبرنگار ما در حال مصاحبه با نخست وزیر جدید تایلند

# دیدار اسد

حافظ اسد رئیس جمهوری سوریه که با سیاست سادات مخالفت می کند در جریان سفر به کشور های ثروتمند عربی از کویت دیدار کرد. این عکس، اسد را در حال مذاکره با امیر کویت نشان می دهد. اسد از عربستان سعودی، کویت و قطر دیدن کرده است این ممالک از جمع کمک دهندگان مالی مصر هستند.

گذرباشی وگود زنبورک خانه

# منطقه اعیان نشین دیروز محله فراموش شده امروز

اهالی گذرباشی وگود زنبورك خانه ، از زن ومرد وپیر وجوان ، زیر «طاقی» گذر، اجتماع کرده بودند تامشکلات ومسائل وانتقادات خود را با ما ـ گروه گزارشگران اطلاعات ـ در میان بگذارند .

پیرمردی که سالخورده‌تر ازهمه بنظرمیرسید، پشت سرهم میگفت :

ـ چه عجب! بالاخره گذار خبرنگارها به محله ماهم افتاد. آقا، تورا بخدا بنویسید، بنویسید که هزاران نفر مردم این محله، حرفها ودرددلهای زیادی دارند. بنویسید که زندگی توی این‌محله، خیلی مشکل شده ، مخصوصا فردا وپس‌فرداکه برف وباران زمستانی این کوچه‌های تنك وباریك را پر میکند ، دیگر زندگی خیلی از افراد این محله فلج میشود ....

زن میانه سال خانه‌داری ، که چادر سرمه‌یی با خال های سفید به سرداشت ، در حالی که بایك دست ، چادرش را محکم جلوی صورتش نگه داشته بود ، دست دیگرش را از لای چادر بیرون آورده بودو تند تند طوری که انگار می ـ ترسید کسی حرفش را قطع کندو دیگر نوبت حرف زدن به‌اونرسد،می‌گفت :

ـآقای خبرنگار ، اینجا را نگه کنید... این یك قبض ودیعه تلفن است ... هشت سال است پول تلفن داده‌ایم و منتظر هستیم که به ما هم یك شماره تلفن بدهند... ولی مثل این که مسئولان شرکت تلفن اصلا یادشان رفته محله‌یی هم بنام «گذرباشی» هست که اهالی آن هم تلفن میخواهند و ودیعه هم داده‌اند ...

و مرد جوانی که خودراحسین اکبری ،کارمند دولت معرفی میکرد ، دنبال حرف زن میانه سال راگرفت :

ـخیلی از افراد این محله هستند که از هفت ـ هشت‌سال پیش ودیعه تلفن داده‌اند وهنوز از تلفن‌شان خبری نیست . و مهمتر از همه این است که حالا ، شرکت مخابرات ، حق انشعاب تلفن را یکباره حدود سه برابر گران کرده است . آخر ، ما چه گناهی کرده‌ایم؟ اگر به موقع تلفن ما را داده بودند، همان نرخ سابق را می‌ـ پرداختیم ،ولی حالا، هم مارا چندسال بیش‌از حد معمول در انتظار گذاشته‌اند، هم این که جزیمه کوتاهی و بی توجهی شرکت مخابرات را ما باید بپردازیم و وقتی تلفن‌مان را دادند ، ناچاریم سه برابر بیش از دیگران پول بدهیم . درحالی که اهالی خیلی از محلات،دیر تر از ما ودیعه داده‌اند ،زودتر از ما تلفن گرفته‌اند ، کمتراز ما هم حق انشعاب پرداخته‌اند.

حرف‌ و درد دلها، یکی دوتا نبود. هرکدام از اهالی ،حرف هایی داشتند که با گردشی کوتاه دراین دو محله بهم پیوسته ، نمایی کلی وفهرست شده از آنها را میتوان بدست آورد : دو محله‌یی که زمانی از اعیان نشین ترین و آباد ـ ترین محلات تهران بودوگروهی از رجال خوشنام ، شخصیت‌ها و چهره های معروف کشور ، پهلوانان جوانمرد و نام‌آور و روحانیون بزرك در آن زندگی میکردند ،ولی اکنون طبق‌گفته اهالی ، محله‌یی است که‌میرود تابکلی بدست فراموشی‌سپرده شود ...

## تابستان گرد و خاك زمستان گل ولای

گذرباشی و گود زنبورك‌خانه ـدو محله بهم پیوسته ـ به قولی ، در «نا ف‌تهران قدیم» واقع شده است . حدود آن از طرف شمال به کوچه‌غریبان و بازار بزرك ،از طرف شرق به بازار حضرتی و میدان مولوی، از سمت جنوب به باغ فردوس و خیابان مولوی ، وازطرف غرب به گذر لوطی صالح‌و باغ‌ایلچی میرسد .

از آنجا که‌این دو محله نیز ، مثل اکثر محلات تهران قدیم ، در زمان قاجاریه وبیش از یك قرن پیش ایجاد شده ، در ساخت وبافت آنها،هیچکدام از اصول شهر سازی‌مدرن‌وجود ندارد و همین مساله ،زندگی‌در این سال‌و زمانه را ،در این محلات، مشکل ساخته است .

خانه های این دو محله ، در کوچه ها و دالان های‌بسیار باریکی ساخته شده‌اند که طول آنها از ۳ متر تا ۲۰ متر است و عرض بیشتر آنها از یکی‌دو متر تجاوز نمی‌کند .

اهالی محل میگویند :از لحاظ امور مربوط به عمران شهری ، به‌این محله و کوچه هاو دالان‌های آن رسیدگی نمی شود. بیشتر این کوچه هااصلا آسفالت نشده و مردم خودشان یاآنها را سنگفرش کرده‌اند، یاکف آنها راباآجر و موزائیك پوشانده‌اند ، یا همانطور به صورت خاکی باقی گذاشته‌اند. چند کوچه و دالان معدودی‌هم که سالها پیش‌باتلاش ودوندگی های بسیار مردم ، آسفالت‌شده مدتی است که‌سطح این‌آسفالت هاپراز چاله چوله شده وباید گفت که از آسفالت آن ها تقریبا چیزی باقی نمانده‌است .

اهالی محل اضافه میکنند : بهرحال ، این کوچه‌هاو معابر، تابستان ها پرازگردو خاك است که با برخاستن کوچك ـ ترین باد ، یاحتی وقتی چندتا از بچه ها باهم بازی میکنند و توی کوچه‌ها دنبال یکدیگر میدوند ، گردبادی از خاك و خس به آسمان بلند میشود و باورود به خانه‌ها ، روی‌وسایل زندگی ما می نشیند .زمستان‌ها هم که ریزش اولین باران ، این کوچه ها را مبدل به‌باطلاق و لجنزار میکند. مخصوصاوقتی برف می‌بارد ، باتوجه به این که مردم نیز ناچار برف‌پشت بام های خودرا توی کوچه ها میریزند و بخاطر تنگی‌وباریکی کوچه‌ها آوردن وسایل حمل و نقل به کوچه و بیرون بردن برف ها ممکن نیست کوهی از برف ، وسط کوچه ها تلنبارمی شودو گاهی این برف هاتاچند روز پس‌از عید و گرم شدن هوا ، همینطورباقی میماند و در تمام این مدت ، عبور و مرور مردم را مشکل می کند. طوری که هر سال دهها نفر از اهالی ، بخصوص بچه‌هاو پیرمردها و پیرزن‌ها ، براثر یخبندان این برف‌ها ، پایشان می ـ لغزد و سقوط می‌کنند و دست‌وپاو سرشان می ـ شکند ...

## صبح تا شب ، سروصدا ...

★ اهالی «گذرباشی» و «گود زنبورک خانه» ، از گردوخاک تابستانی ، گل‌و لای زمستانی،و سروصدای همیشگی محله خود، گلایه ها دارند : در این محله ، از کارگاه آهنگری ، تا دکان مسگری و کارخانه چرمسازی ، در کنار همقرار دارند و صبح تا شب،تولید سروصدا می‌کنند، دربرنامه ریزی برای مبارزه باآلودگی هوا و آلودگی صدا ، این محله و محلاتی نظیر آن‌را نیز نباید از یاد برد ..

**اهالی محل : بچه های ما زمین ورزش، پارك وفضای سبز ندارند**

**تعداد مدارس این محله ، تکافوی دانش آموزان این‌منطقه را نمیکند**

**هشت سال‌است‌ودیعه تلفن‌داده‌ایم وهنوز از تلفن خبری نیست**

## این دومحله به یک درمانگاه مجهز نیازدارد

## بناهای با ارزش ، در محله فراموش شده

★ زیر طاق معروف «گذرباشی» ، محله‌یی با گذشته‌یی پر خاطره ، که امروز به محله‌یی خاموش‌و فراموش شده مبدل شده است و اهالی آن، مسائل‌و درد دلهای فراوان دارند . آنها میگویند : محله مادهها بنای تاریخی با ارزش دارد که اگر به آنها رسیدگی نشود ، مثل همین طاق ، کم‌کم شروع به فرو ریختن می‌کنند و از بین میروند

## ترافیك خطرناك!

حاج قنبر محمد ابراهیم، مصالح فروش ، که ۶۰سال زندگی می‌کند ، گفت : است در زیر «گذرباشی» بیشترین اقلام مایحتاج اولیه مردم ، از میوه و ترمبار گرفته تا خشکبار ، از دور و بر و حدود و حوالی همین‌گذر و محلات اطراف آن ، مثل میدان مولوی و میدان‌های بار فروشی این منطقه تهیه می شود و به سایر نقاط‌تهران و حومه میرود و به‌مصرف میرسد . همین مساله باعث میشود که از صبح تاشب، کامیون‌ها، وانت‌ها ،ماشین های بارکش و حتی گاری های دستی ، در حال حمل‌و نقل این کالاها هستند و مخصوصا در ساعت اول صبح تا حدود ظهر ، ترافیک این حدودوحوالی، تقریبا بند می‌آید . یعنی دیگر مساله ، مساله کندی ترافیک و کاهش سرعت رفت‌وآمد نیست ، بلکه موضوع این است که ساعت‌ها ، همینطور وسایل مختلف حمل و نقل،پشت‌سر هم متوقف میمانند تا راهی پیدا کنند و به حرکت دربیایند .

حاج قنبر اضافه کرد : بهمین جهت ،مردم این‌محله از کوچک و بزرگ ، از کاسب و کارمند گرفته تا محصل دبیرستان‌ودانشجو، ناچارند همراه باسپیده‌صبح از خانه بیرون بیایند و پیش از شلوغ شدن این اطراف ، از اینجا فرار کنند و خود را به مقصد برسانند . از این‌رو، خیلی از آنها ، وقتی به اداره یا مدرسه خود میرسند که هنوز دو ساعتی تا بازشدن آنها باقی مانده است و این گروه ، ناچارند این مدت طولانی رادر گرما وسرما، پشت درهای بسته بمانند . چون اگر از طرفی ، فقط نیم ساعت دیرتر از خانه حرکت کنند ، در عوض آنقدر دیر به مقصد میرسند که حتی‌ممکن‌است‌تاخیرشان به دو سه ساعت در روز هم برسد .

جعفر کریمی ، یکی از ساکنان محل در همین‌مورد گفت : چند روز پیش خانم من به شدت مریض شد ، طوری که قادر به حرکت نبود. من که میدانستم فکر پیدا کردن تاکسی خالی‌و آوردن آن تا سر کوچه ، فکری باطل است ، همسرم را به دوش گرفتم و تا سر خیابان بردم . آنجا او را کنار خیابان روی زمین نشاندم و بهرتاکسی که از راه رسید ، التماس کردم که مریض مرا به دکتر برساند. بالاخره یک راننده تاکسی دلش به رحم آمد و ما را سوار کرد. ولی نشان به آن نشان که ما ساعت ۹ صبح سوار تاکسی شدیم و ساعت ۱۱٫۵ به اولین درمانگاهی که سر راهمان بود رسیدیم. موضوع‌اصلی این که دکتر گفت بیماری خانم من بسیار شدید و خطرناک است، طوری که اگر فقط نیم ساعت دیگر دیر میشد ، خطرات جبران ناپذیری ما را تهدید میکرد. پس می‌بینید که شلوغی بیش از حد این حدودو حوالی ، علاوه‌بر تلف‌کردن وقت ما ، در رفت‌وآمد ، گاهی ، برایمان خالی از خطر هم نیست .

## بچه‌ها زمین بازی و ورزش ندارند

اهالی محل ، می‌گفتند : تمام ساکنان این حدود ،در پرداخت مالیات‌ها و عوارض نوسازی‌و خدمات شهری ، پیشقدم بوده‌اند ، به امید آن که عمران و آبادی محله‌شان هم درردیف اولین کارهای‌شهرداری‌قرار گیرد. ولی از مجموع امکانات رفاهی زندگی شهری ، تقریباچیزی نصیب ما نشده است .

اهالی اضافه می‌کردند : برای مرمت خرابی های این محله قدیمی ، اقدامی نمیشود. در مورد بهداشت عمومی و نظافت محل نیز ، کمبودهای ما مورد توجه قرار نگرفته است . این دو محله ، با هزاران نفر

بقیه درصفحه ۱۹

System CENTURY

ابتدا دستگاههای سویچینگ تلفنی الکترونیک
وحالا سیستم‌های تلفنی دیجیتال
استرامبرگ کارلسون
آمریکا

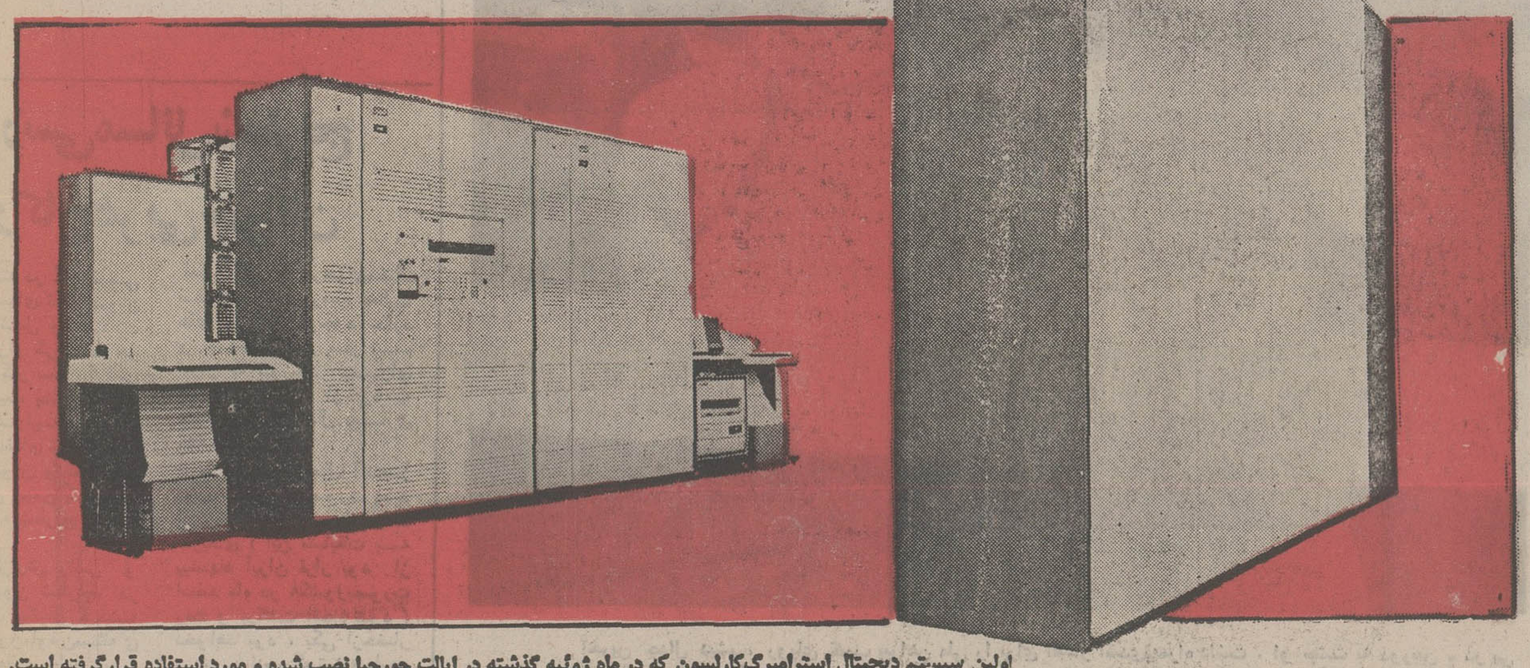

اولین سیستم دیجیتال استرامبرگ‌کارلسون که در ماه ژوئیه گذشته در ایالت جورجیا نصب شده و مورد استفاده قرارگرفته است.

سیستم‌های جدید «سنچری» ساخت کارخانه عظیم استرامبرگ‌کارلسون آمریکا میباشد که طولانی‌ترین تجربه را در ساخت سیستمهای تلفنی الکترونیك دارد. بعد از سیستمهای الکترونیك حالا سیستم دیجیتال با قیمت ارزان‌تر، تکنیك پیشرفته‌تر، جای کمتر و امکانات سرویس‌های بیشتر به استفاده‌کنندگان از تلفن معرفی میشوند. بعضی از امتیازات این سیستم‌ها به شرح زیرند:

- با صرفه در تمام ظرفیتها
- کنترل و تغییرات تحت برنامه‌ی ضبط شده در حافظه و بدون احتیاج به تغییر مدارها
- استفاده از تکنیك تی- دی- ام (TDM) و پی- سی- ام (PCM) وکاملاًسازگار با شبکه‌های تلفنی فعلی و آینده کشور
- ضریب اطمینان بسیار بالا بعلت استفاده از پیشرفته‌ترین مدارهای یکپارچه، تکنولوژی کامپیوتر و دوبله‌بودن قسمتهای حساس
- نگهداری راحت و باصرفه با روشهای بازرسی خودکار، برنامه‌های تشخیص عیب همه‌جانبه و ساختمان مودولار
- قابلیت گسترش به کلیه ظرفیتها با هزینه کم
- طرح یکنواخت در کلیه مدلها (مراکز عمومی و خصوصی یا PABX)

Stromberg-Carlson CORP.
a subsidiary of General Dynamics Corporation.

جهت اطلاعات بیشتر با دفتر نمایندگی شرکت بین المللی جنرال دینامیکس تلفنهای ۲ـ۶۸۴۹۰۱ یا با نماینده انحصاری ما (گروه مهندسی ماجوترونیکس) تلفنهای ۹ ـ ۸۵۹۴۴۶ مراجعه کنید.

# پیکار آناتولی کارپف و ویکتور کورچنوی در تهران

در شرایطی که قرار است کلی‌ونورتون دوبکسور صاحب نام دنیا درتهران مقابل یکدیگر قرار بگیرند، اینك گفته می شودکه ایران مایل به‌برگزاری دیدار پایانی شطرنج قهرمانی جهان می‌باشد. این مسابقه بین آناتولی کاریف‌قهرمان‌شطرنج جهان و برنده مسابقه کورچنوی اسپاسکی برگزار خواهدشد، که باتوجه به‌این‌که کورچنوی هم اکنون باسه امتیازاختلاف جلوتر از حریف خود می‌باشد، بعید نیست که‌درآینده‌ای نزدیك کورچنوی و کارپف را درتهران به‌بینیم !!

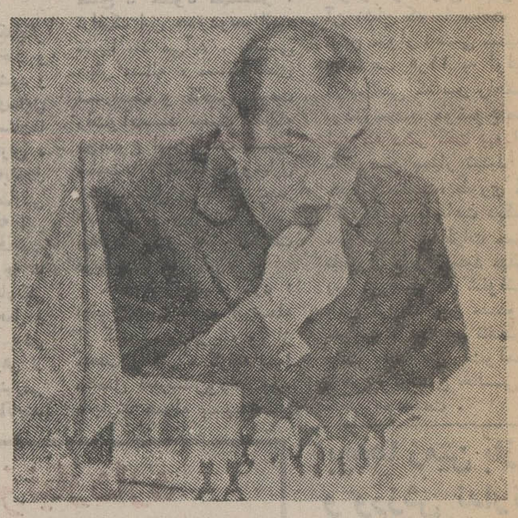

ویکتور کورچنوی باپیروزی تازه‌اش ، ۳-۷بر اسپاسکی برتری دارد.

## درجلسه فوق‌العاده دیروز، آسیائیها «اولتیماتوم» فیفا را ردکردند

# آتابای رئیس کنفدراسیون فوتبال آسیاشد

هنك‌کنك ـ کنفدراسیون فوتبال آسیا «ا. اف.سی» دریك اجلاس فوق‌العاده که روز گذشته در هنك‌کنك تشکیل شد ، اولتیماتوم فدراسیون بین‌المللی فوتبال «فیفا» رامبنی بر پذیرش مجدد اسرائیل و تایوان به عضویت این کنفدراسیون رد کرد !

این تصمیم در جلسه طولانی دیروز اتخاذ شدو ضمن‌آن «تنکوعبدالرحمان»رئیس کنفدراسیون فوتبال آسیا از مقام خود استعفاکرد.

تنکو عبدالرحمان که‌اهل مالزی است، طول بیست سال گذشته یعنی از آغازحیات این کنفدراسیون تادیروز عنوان ریاست را دراختیار داشته‌است.

رئیس سابق کنفدراسیون‌فوتبال آسیا قبل از کناره‌گیری دراین اجلاس هشدارداد که کشورهای آسیائی عضو کنفدراسیون‌با پافشاری دراخراج تایوان‌و اسرائیل و پذیرفتن جمهوری خلق چین که هنوز به عضویت فیفا درنیامده است با مشکلات پیش بینی نشده‌و دردسر های فراوان‌مواجه خواهندشد که بزرگترین آن میتواند ، عکس‌العمل شدید فیفابرای قطع‌تمامی‌روابط خود باکنفدراسیون فوتبال آسیاو کشور های عضو این کنفدراسیون باشد.

به‌این ترتیب بعداز استعفای « تنکو- عبدالرحمان » کامبیز آتابای که عنوان‌نایب رئیس اول کنفدراسیون فوتبال آسیا را دارا بود بعنوان رئیس جلسه‌به‌اداره اجلاس دیروز پرداخت و در پایان همین جلسه پیشنهاد ایران به فیفا برای پذیرش مجدد جمهوری خلق‌چین به عضویت فدراسیون بین‌المللی فوتبال به‌اتفاق آراء موردتصویب نمایندگان حاضر در جلسه واقع شد.

همچنین کامبیز آتابای در پایان جلسه بعنوان رئیس موقت برای یکسال عهده‌دار اداره کنفدراسیون آسیا شد تا سال آینده‌درجلسه‌مجمع‌عمومی کنفدراسیون فوتبال آسیا، رئیس تازه کنفدراسیون انتخاب شود.

در اجلاس فوق‌العاده کنفدراسیون آسیا ، جمعا نمایندگان ۱۹ کشور شرکت داشتند و با موقعیتی که آتابای در فوتبال آسیا دارد بی‌تردید درانتخابات بعدی نیز قادر است عنوان رئیس‌کنفدراسیون آسیا را در اختیار داشته باشد.

به‌این ترتیب دبیرخانه کنفدراسیون آسیائی فوتبال به‌ایران منتقل خواهدشد و تهران پایتخت فوتبال آسیانام خواهدگرفت.

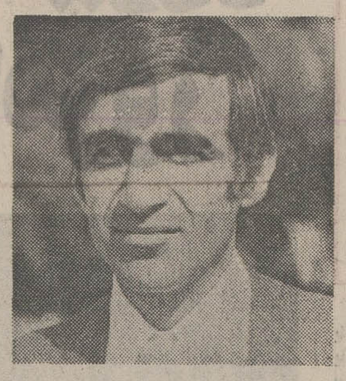

کامبیز آتابای رئیس تازه کنفدراسیون فوتبال آسیا.

# تیم‌ملی فوتبال ایران به بغدادوتل آویودعوت‌شد

## ایران‌در تلاش حضوردر تورنمنت بین‌المللی پاریس

### تیم های ملی مجارستان و رومانی دوحریف حتمی تیم‌ملی تا قبل از پایان سال جاری خواهند بود

فوتبال

از روزیکه تیم ملی فوتبال ایران‌بعنوان یکی از ۱۶ تیم فینالیست جام جهانی سال ۱۹۷۸ در آرژانتین برگزیده شد ، کشورها و تیم های مختلفی خواستار انجام مسابقه های دوستانه با تیم ملی ایران در تهران‌یادر خانه‌های خود شده‌اند. از آن جمله‌اند، ۳تیم باشگاهی از یوگوسلاوی ، سویس وسوئد و فدراسیونهای فوتبال اسرائیل و عراق . این دو فدراسیون هر دو از تیم ملی‌فوتبال ایران جهت سفر به تل‌آویو و بغدادو انجام دیدار های دوستانه با تیم های ملی این‌دو کشور ، دعوت بعمل آورده‌اند.

بدلیل زمان خاص دعوت عراقیها ، به احتمال بسیار امکان سفر تیم ملی در زمان مورد نظر عراقیها به پایتخت این کشور نیست. لیکن فدراسیون فوتبال پیشنهاد فدراسیون فوتبال اسرائیل را مورد مطالعه قرار داده است تا در صورت امکان‌وبی‌آنکه لطمه‌ای به برنامه مسابقه‌های‌جام تخت‌جمشید وارد آید ، تیم ملی فوتبال روز ۲۸ژانویه (شنبه ۸ بهمن) برای‌انجام مسابقه‌ای‌دوستانه باتیم ملی اسرائیل در تل‌آویو باشد.

اما سوای این دعوتهای داده شده ، فدراسیون فوتبال با تلاشی وسیع در فکر ترتیب برنامه های حساب شده‌ای برای‌برنامه تدارکاتی تیم ملی فوتبال در راه سفر به‌جام جهانی آرژانتین می‌باشد.

### جلب نظر فرانسویها

مهمترین برنامه مورد نظر فدراسیون فوتبال ، جلب نظر فرانسویها جهت دعوت از تیم ملی فوتبال کشور ما جهت حضوردر مسابقه های چهار جانبه‌ای است که در ماه آوریل سال آینده مسیحی (اردیبهشت ماه) در پاریس برای تیم ملی فوتبال فرانسه (یکی از ۱۶ تیم جام جهانی آرژانتین) تدارک‌شده است. برزیل دیگر تیم فینالیست جام جهانی آرژانتین یکی از ۳ میهمان این تورنمنت‌چهار جانبه می‌باشد.

تلاش بعدی فدراسیون فوتبال ، جلب موافقت فدراسیونهای فوتبال آلمان غربی ، ایرلند شمالی ، ولز و یوگوسلاوی برای ترتیب دادن یک مسابقه برای تیم ملی کشور ما مقابل تیم های ملی این کشور ها ودرسفر اروپائی تیم ملی در فروردین ماه است.

در صورتیکه امکان انجام مسابقهیا تیم ملی این کشور ها نباشد ، یکی از قویترین تیم های باشگاهی این ٤ کشور حریف تیم ملی مادر سفر به این کشورهاخواهند بود.

در حال حاضر تنها برنامه های حتمی تیم ملی قبل از پایان سال جاری ، سفر تیم های ملی فوتبال رومانی و مجارستان به تهران و انجام دیدار های دوستانه با تیم‌ملی فوتبال ماست.

## مشتزنی انتخابی تیم ملی : امشب فینالیستها به رینك میروند

# تیم‌ملی‌مشتزنی، پیشاپیش دریدقدرت‌دخانیاتی‌هاست!

بوکس

### ناصر علی بابائی ، منصورصادقی وپرویز بادپا ، غایبان بزرك مسابقات اند

### افشار اسدی برای نخستین بار سایه پیراهن ملی را بتن دید و «ماسیس هامبارسومیان» ، جای «بادپا» را گرفت

امجدیه ـ سالن مشتزنی : گرچه ، چنین مینماید ، که تیم ملی مشتزنی سویس ، قصد «دبه» بسر دارد ، ولی، فدراسیون مشتزنی ، مسابقه های انتخابی تیم ملی را ادامه میدهد، تا درصورت عدم حضور سویسی ها در تهران ، تیم ملی دربرابر ارمنستان شوروی قرار گیرد .

سویسی‌ها ، طی دو تلگراف پیاپی، تقاضا کرده بودند، که ایران‌دومیلیون تومان بابت سفرشان به آنان بدهد ،و فدراسیون مشتزنی به این تقاضا پاسخ مثبت داد ، بدین شرط که هرگونه هزینه‌ی ناشی از مسابقه را خود سویسی‌ها قبو ل‌نمایند .

حالا، سویسی‌ها، «دبه »درآورده‌اند و قیمت خود را بالا برده‌اند :«تقاضای ۲ هزار دلار ، مبدل به ۱۵ هزار دلار شد!»

این «دبه» درآوردن ، فدراسیون مشتزنی را در مخمصه قرار نداده،چرا که پشت‌بند سویسی‌ها ، نیم ارمنستان شوروی به تهران خواهد آمد ، واگر مبارزه با سویس بهم بخورد،مشتزنان ما قریب ده روز ، فرصت تمرین بیشتر خواهند یافت .

### مبارزات گذشته

دیشب ، سالن بکس امجدیه، شاهد مبارزات مرحله‌ی دوم مسابقه های انتخابی تیم ملی‌بود . ۱۳مشتزن‌تهرانی و ۵ مشتزن شهرستانی گام به رینگ نهادند ، تا تکلیف نیمی از حریفان فینال را معلوم دارند . در این مرحله مسابقه‌ها ، ۱۶ نفر مشتزنان غربال شده از دور نخست و ملی‌پوشان سفر کرده به جاکارتا دیدار می‌کنند ، که رقمی در حدود ۳۰ تن را تشکیل دادند ولی از این عده هم ۹ نفر در مبارزه‌های شب گذشته حذف شدند ، و ۹ نفر به فینال راه یافتند .

از ۱۸ مشتزنی که دیشب به رینگ آمدند ، ۵ تن ملی‌پوشان‌دیروزوامروز بودند و پیکارهای آنان بدین ترتیب انجام یافت .

۴۸ کیلو : حمید خلیقی ازهمدان ، که درمسابقه‌های انتخابی تیم ملی برای سفر به اندونزی‌تا پشت‌دروازه‌ی تیم ملی آمد ، دیگر بار برای کسب پیراهن ملی به رینگ آمد ، تا سعیدعلی بابائی ، مشتزن تازه بدوران رسیده‌ی گمرک را ملاقات کند ، ولی با تمام تلاشی که کرد ، با امتیاز از بابائی شکست خورد .

۵۶ کیلو : داود صادقی ازدخانیات قادر به سه راند پیکار با فیروز عبادی ملی‌پوش همباشگاهی خود نشد ، و بازی یکطرفه اعلام گردید و بسود عبادی هم .

۵۴ کیلو : حسین ابی ابراهیمی از همدان ، که او هم در شمار نامزد های پیراهن ملی در آستانه سفر تیم به اندونزی بود ، ابراهیم شیخی مشتزن تاج به جدال برخاست و با امتیاز به او باخت .

۵۷ کیلو : بیژن حیدری ملی‌پوش سابق دخانیات دیگربار دربرابر فرمان سامان‌زاده از کرج ایستاد، وملی‌پوش سابق کرج، بگونه‌ی مسابقه‌ی قبلی‌اش «استان مرکزی» بر حیدری غلبه یافت. گرچه در این بازی برتری سامان‌زاده مشهود بود ، اما او ، از آن قامت و دستهای بلند خود کمال بهره برداری رانکرد . حیدری هم چنین بود.درست برخلاف همیشه ، آن کوبندگی و جنگندگیش را بنمایش ننهاد .

در این وزن ، حسین ورشوساز ، دیگر ملی‌پوشی بود که پیروز شد . مشتزن تاج دزفول ، دربرابر عباس‌الله کریم‌پور ایستاد ، ولی چنانکه انتظار میرفت ، ظاهر نشد و تنها به لطف مقداری نفس و تجربه بیشتر نسبت‌به حریف میدان را پیروزمندانه ترک کرد .

۶۰ کیلو : وحید مقدم از ایران امروز، که نشان داد ، از جوانان خوش‌آتیه است، برخلاف‌انتظار،خوب با بهروز پنجه‌ای جنگید ،اما پارگی ابروی او ، مشتزن شهیر را صاحب پیروزی کرد ، لکه البته باید گفت ،بازی در صورت ادامه هم ، بسود پنجه‌ای تمام می‌گشت .

۶۳٫۵ کیلو : امیر هوشنگ بیوک، در سایه‌ی شجاعت خود، بهرام‌طغرائی از گمرک‌را برد. بیوک، بکسورقزوین،

بقیه درصفحه ۱۱

آخرین جدال دیشب، رویای کسب پیراهن ملی را برای افشار اسدی‌بهمراه داشت . او «پشت به دوربین » در پی دریافت یک هوک چپ از سعیداحمدوند مشتزن تهرانجوان ، قصد پاسخگوئی متقابل به حریف را دارد . اسدی ، مشتزن دخانیات در راند دوم کار حریف را ساخت .

# امیرحسین نریمانی،قهرمان شطرنج جام‌دنیای‌ورزش

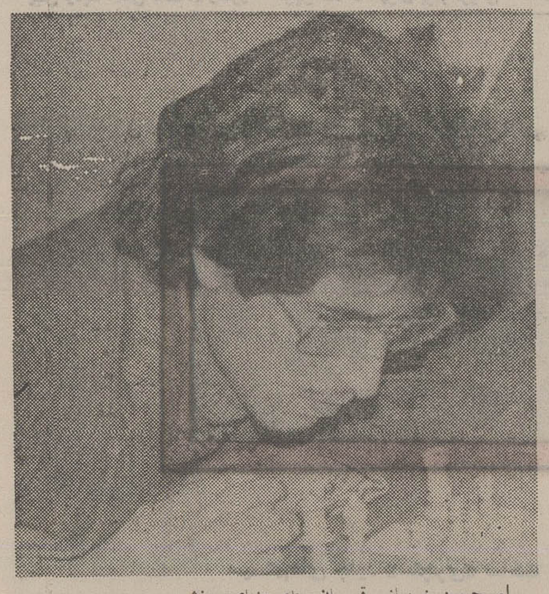

امیرحسین نریمانی قهرمان جام دنیای ورزش

شب گذشته مسابقات شطرنج جوانان جام دنیای ورزش ،پایان یافت‌و امیر حسین نریمانی‌با کسب ۸ امتیاز فاتح این مسابقات گردید.

نریمانی که در این مسابقات چهره پرفروغی ارائه داد ،ازمعدود جوانان با استعداد و علاقه‌مندی است که تاکنون نتوانسته بود به مکانی که شایسته آن بوده‌است دست پیداکند .ولی مسابقه های جام دنیای ورزش موقعیتی بود تا نریمانی بتواند موجودیت خود را به نمایش گذارد . ارزش کار نریمانی دراین بود که‌او چهره های سرشناس و صاحب نامی‌چون گاسپار ، آزادخرف ، مومنی و بهروزی راپشت سر قرار داد.

علی بهروزی قهرمان سابق جوانان که مدتی شطرنج را کنار گذاشته بود ، در مسابقات جام دنیای ورزش بازگشتی پر فروغ داشت . او نیز نظیر نریمانی ۸ امتیاز بدست آورد که بخاطرپوئن بدتر درمکان دوم جای گرفت.

واچه‌گاسپار ، رضا رضائی ساروی ، مجیدبدیعی و علی‌ذبیحی نیز به ترتیب سوم تاششم‌شدند.

مسابقات جام دنیای ورزش میدانی بودتا ۱۰۶ جوان مشتاق‌و پرانرژی به مبارزه بپردازند.

این مسابقات شاهد شکوفائی‌و درخشش چهره‌های جوان بود . جدا از امیرحسین نریمانی که فاتح این مسابقات گردید ، چهره های ناآشناتری نیز نام خودرا بر سر زبانها انداختند. علی ذبیحی که بدون شك در آینده‌ای بسیار نزدیك نام‌اورا باعناوین مختلف و افتخاراتی زیاد خواهیم شنید،در این مسابقات چهره‌ای درخشان ارائه داد و تامکان ششم‌مسابقات بالاآمد.

ذبیحی برای دست یابی به‌این کار چهره هائی چون هادی‌مومنی، علی حبیبی ، گریگورکریمین، دهناد رستگاران‌و مهرزادنور محمود را پشت‌سر گذاشت.

فریبرز احمدزاده، فرزان‌نظریان احمد شجاعی وابراهیم‌حق‌شناس از چهره‌هائی بودند که در این مسابقات مورد توجه قرارگرفتند.

## شطرنج قهرمانی جهان

# کورچنوی‌ویک‌پیروزی‌تازه

ویکتور کورچنوی شطرنج باز روسی الاصل پناهنده به‌هلند در دیدار هفتم خود با بوریس اسپاسکی به یک پیروزی جالب و دیگر دست پیدا کرد و این در شرایطی است که کورچنوی از ۶ دیدار قبلی خود۴ امتیاز اندوخته نموده بود و با اختلاف ۲ امتیاز بر هم وطن سابق خود پیشی دارد با این پیروزی تازه فاصله این دو استاد بزرگ ۳ امتیاز گردید. اینو قرار است ۲۰ دور با یکدیگر مبارزه کنندو کسب ۱۰/۵ امتیاز برای پیروزی در این دیدارها کافی است. شطرنجباز برنده در این دوره از مسابقات، فینال قهرمانی جهان را در برابر اناتولی کاریف قهرمان کنونی جهان انجام خواهد داد.

در دیدار هفتم کورچنوی با مهره سفید و اسپاسکی با مهره سیاه مبارزه نمودند.در حرکت ۱۴ دیدار این دو ناتمام باقی ماند که در ادامه آن کورچنوی یکبار دیگر به پیروزی رسید.

| | |
|---|---|
| 21.b5xc6 | Fxc3 |
| 22.Txc3 | Tac8 |
| 23.Dc2 | e6-e5 |
| 24.c6-c7 | Td7 |
| 25.tc1 | d5—d4 |
| 26tc3c6 | dd5 |
| 27.Db1 | d4-d3 |
| 28.Dxb6 | d3-d2 |
| 29.Td1 | Dxa2 |
| 30.h3 | Da4 |
| 31.txd2 | txd2 |
| 32.Db7 | Tdd8 |
| 33.c7xd8 | txd8 |
| 34.tc7 | Da1. |
| 35.Rh2 | e4 |
| 36.Dxe4 | d-f6 |
| 37.f4 | df8 |
| 38.ta7 | dc5 |
| 39.Db7 | Dc3 |
| 40.De7 | tf8 |
| 41.e4 | dd4 |

### دفاع «اورتودوکس»

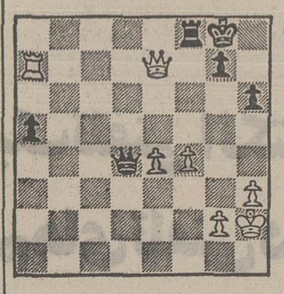

| کورچنوی سفید | اسپاسکی سیاه |
|---|---|
| 1.c4 | e6 |
| 2.Cc3 | d5 |
| 3.d4 | Fe7 |
| 4.Cf3 | Cf6 |
| 5.Fg5 | o—o |
| 6.e3 | h6 |
| 7.Fh4 | b6 |
| 8.Tc1 | Fb7 |
| 9.Fxf6 | fxf6 |
| 10.c4xd5 | e6xd5 |
| 11.b4 | c6 |
| 12.fe2 | Cd7 |
| 13.o—o | a5 |
| 14.b5 | c5 |
| 15.d4xc5 | Cxc5 |
| 16.cd4 | Dd6 |
| 17.Fg4 | Tfd8 |
| 18.Te1 | Ce6 |
| 19.fxe6 | f7xe6 |
| 20.cc6 | Fxc6 |

در این شرایط دیدار نیمه تمام باقی ماند و در ادامه:

| | |
|---|---|
| 42.f5 | h5 |
| 43.txa5 | Dd2 |
| 44.de5 | dg5 |
| 45.Ta6 | Tf7 |
| 46.tg6 | dd8 |
| 47.f6 | h5 |
| 48.f6xg7 | |

سیاه واگذار نمود.

# حسن‌روشن به‌انگلیس میرود

ظرف چند روز آینده حسن روشن کاپیتن‌و مهاجم ملی‌پوش تیم تاج روانه لندن پایتخت انگلیس خواهدشد. قصد ازاین سفر تلاش برای معالجه قطعی زانوی‌مصدومش میباشدکه در جریان یکی از بازیهای‌تیم ملی ،گریبانگیر او شد.

روشن در مدت مصدومیت ،تحت نظر چند تن اززبده‌ترین پزشکان خودی برای کسب بهبودی ، مورد مداوا قرار داشت، لیکن نتیجه قطعی کسب نکرد . دراین سفر، همسر این بازیکن نیز باأو خواهدبود.

# تیم‌فوتبال «امیدشوروی» به‌ایران‌میآید

اصفهان ـتیم ملی فوتبال امید شوروی بنابدعوت باشگاه ذوب آهن اصفهان ، به‌ایران میاید، عبدالعلی نفیسی سرپرست‌ورزش ذوب آهن ، ضمن اعلام این خبر عنوان کرد ،تیم روسی پنج‌شنبه همین هفته به‌اصفهان خواهدرسید و در پی برگزاری دو دیدار باتیم های ذوب آهن‌وسپاهان ،دومسابقه هم برابر تیمهای تهرانی خواهد داشت .

تاریخ دیدار های تیم شوروی درایران هنوز کاملاتعیین‌نگردیده ضمن این که احتمالا بازی‌اولش یکشنبه آینده مقابل ذوب آهن است .

یکی از دو حریف تهرانی تیم شوروی ، پرسپولیس میباشد و تاج یاپاس ، هم با این میهمان مسابقه‌ای برگزار میکنند.

# بررسی‌مسائل‌شطرنج درکاخ‌غربی‌جوانان

شب گذشته در کاخ غربی جوانان جلسه‌ای تحت عنوان بررسی مسائل و مشکلات شطرنج برگزار گردید که در این جلسه دکتر ستاری رئیس دانشکده تربیت بدنی و علوم ورزش، هیئت‌رئیسه‌فدراسیون شطرنج ، اعضای تیم های‌ملی آقایان و بانوان و نمایندگان جراید و جمع کثیری از علاقه‌مندان به شطرنج حضور داشتند .

بعد از گزارش رئیس و دبیر فدراسیون شطرنج در مورد فعالیت یکسال گذشته این فدراسیون،اولین‌مسئله‌ای که در این جلسه مطرح شد ، نبودن واحد شطرنج در دانشکده تربیت بدنی و علوم ورزش بود که دکتر ستاری وعده داد از سال آیندهواحد شطرنج نیز در برنامه دروس این دانشکده گنجانده شود .

سپس حاضرین‌درجلسه‌اعضای هیئت رئیسه فدراسیون را سئوال پیچ نمودند که جواب همه نارسائیها ، کمی بودجه بود ! در این زمینه رئیس فدراسیون شطرنج ضمن یک سخنرانی طولانی به فعالیت فدراسیون شطرنج اشاره کرد و اینکه با این بودجه قلیل همه ماهها در این فدراسیون فعالیت بوده است . وی‌خاطر نشان ساخت که بااین بودجه امکان اجرای طرحهای‌مختلف فدراسیون در زمینه فعالیت های بین‌المللی وجود ندارد و به همین خاطر سفر تیم ایران به نیوزیلند برای مسابقات آسیائی از برنامه فدراسیون در سال جاری حذف گردید .

و چنانچه‌در سال آینده‌نیز بودجه به همین صورت بماند ایران قادر به انجام مسابقات کمربندی ( این مسابقات به پیشنهاد ایران قرار بود از اسفند ماه در ۸کشوربصورت رفت و برگشت انجام شود ) نخواهد بود ، یکی ازحضار در مورد لزوم گسترش‌شطرنج در مدارس صحبت کرد و از فدراسیون خواست تا بااعزام مربی به کانون‌های آموزش‌و پرورش و ایجاد رابطه با این کلوبها شطرنج راگسترش دهند ، یکی دیگراز حاضرین در جلسه پیشنهاد کرد که قهرمانان شطرنج با تشکیل جلسات سخنرانی و گفتگو ، اذهان عمومی را نسبت به شطرنج روشن سازند .

این جلسه درحالیکه‌بسیاری از شرکت کنندگان همچنان به پرسشهائی داشتند ، با این وعده که جلسه آینده با حضور مسئولین ورزش تشکیل خواهد شد ، به اتمام رسید .

## احبار کوتاه

### تنیس روی میز جام ادموند

در ادامه مسابقه های تنیس روی میز جام ادموندبیت‌خدا که باهمکاری فدراسیون تنیس‌روی میز ایران و مجله دنیای ورزش انجام میشود، دیشب سه‌دیدار نیز انجام شد.

این مسابقه ها که همه‌هفته روزهای یکشنبه در سالن‌تنیس روی میز امجدیه برگزار می‌گردد ، دیشب بعلت غیبت تیم تربیت بدنی ، قاجیها بدون‌انجام بازی ۰ـ۵ پیروز اعلام شدند.

نتیجه ۲ دیدار دیگر نیزاز این‌قرار بود. ایرانا ۳ـ۵ از مصاف ایران امروز فارغ شد و همانیز ۱ـ۵ بر شهپر غلبه کرد.

باین ترتیب‌در حالی که‌تنها دو هفته دیگر به پایان این مسابقه باقی است پیروزی تاج پیشاپیش قابل قصور است و در تعقیب تاج ، تیمهای هماو ایرانا قرار دارند.

### کشتی گیران پاکستان و مصر در شهرستانها

در پایان مبارزات کشتی‌جام آریامهر سوای تیمهای‌پاکستان و مصر دیگران یعنی تیم های شوروی ، امریکا ، لهستان ، آلمان شرقی، افغانستان و بلغارستان تهران راترك‌گفتند. پاکستانیها بدعوت خراسانی ها راهی مشهد شدندو تیم مصر برای انجام چند مسابقه راهی دورود شدند.

پاکستانیها کارنامه‌ای برتر از مصریها در جام ارائه‌دادند، بلطف‌الله‌داتاکشتی گیر قدبمر خودصاحب‌مدال‌برنز۵۷کیلو شدند ، درحالیکه محمد عظیم کشتی گیر ۵۲ کیلوی این‌تیم بهترین نفر آنها به حساب می آید .مصریها برخلاف‌پاکستان دست‌خالی ازمیدان جام‌آریامهر کنار رفتند.

سمینار نقش داوطلبان در جامعه امروز

## بانو فریده دیبا :
# ایجاد هزاران مؤسسه عام المنفعه در ایران حکایتی است از شوق مردم به خدمت

سمینار نقش نوین داوطلبان در جامعه امروز از سوی جمعیت بهزیستی و اموزشی فرح پهلوی ، قبل از ظهر دیروز با سخنان سرکار علیه بانو فریده دیبا آغاز بکار کرد. در این سمینار که تا روز چهارشنبه با شرکت مسئولین جمعیت بهزیستی و آموزشی فرح پهلوی تهران و شهرستانها برپا خواهد بود ، فعالیت گروه های داوطلب مورد بررسی قرار می‌گیرد و در باره اهمیت و ارزش خدمات داوطلبانه بحث خواهد شد.

سرکار علیه بانو فریده دیبا در آغاز جلسه دیروز گفتند: شرکت در خدمات داوطلبانه از دیرباز رسم و سنت زنان و مردان جامعه ما بوده است و مردم ایران همواره به مقتضای زمان خود در راه تامین نیازمندیهای عمومی داوطلبانه کوشش کرده‌اند. هزاران مسجد و کاروانسرا و اب‌انبار و حمام و مدرسه و پرورشگاه و بیمارستان و موسسات عام‌المنفعه دیگر که در دوره های مختلف توسط افراد داوطلب در این سرزمین ایجاد شده است حکایتی است از شوق مردم به خدمت.

آرزومندم که از مجموع سخنرانی ها و گفت‌وشنود هائی که در این چهار روز در سمینار نقش نوین داوطلب در جامعه امروز انجام می‌شود نقش نوین داوطلب مشخص و روشن گردد و برپایه این شناخت تازه خدمات آینده بسوی مسیر های مورد نیاز هدایت شوند و کارآئی آنها هرچه بیشتر افزایش یابد و بدین سان فعالیت داوطلبان را از مرحله کمک فرد به فرد گام فراتر گذارد و به احساس مسئولیت اجتماعی و به مشارکت آگاهانه همه شهروندان در زندگی گروهی و دسته‌جمعی مبدل شود.

با این مشارکت دختران و پسران جوان ، زنان و مردان شاغل و فعال و یا افراد بازنشسته می‌توانند با

صرف ماهانه چند ساعت از وقت و دانش و تخصص و نیروی عاطفی خود در توفیق جامعه پویا و متحول ما سهمی به عهده بگیرند.

در جلسه گشایش خانم خزیمه علم نایب رئیس و رئیس هیئت مدیره جمعیت بهزیستی و آموزشی فرح پهلوی در سخنانی گفت:

در دنیای امروز منظور از خدمات داوطلبانه کمک فرد بفرد نیست بلکه مهم آن است که از این راه هر انسانی بتواند در زندگی اجتماعی خود شرکت نماید و از این راه در پیشبرد هدفهای انسانی جامعه احساس مسئولیت کند. به طوریکه دانشمندان و جامعه شناسان مطالعه و حساب کرده‌اند بیش از ده درصد از نیروی اکثریت افراد بشر در کار روزانه مصرف نمی‌شود حال چنانچه قسمتی از این نیروی خدا داده داوطلبانه در راه نیاز های اجتماعی مصرف گردد موفقیت های درخشانی نصیب بشر خواهد گردید چنانچه مردان و زنان بویژه جوانان ما دانش و مهارت و تخصص خود را در اوقات فراغت و ازاد به صورت داوطلبانه در اختیار دیگران بگذارند سرعت پیشرفت در تمام زمینه ها چشمگیر خواهد بود.

# برنامه سخنرانیها

### عزاداری باحضور حضرات مراجع عالیقدر تقلید شیعیان جهان

- حضرت آیت‌اله العظمی آقای حاج سید احمد خوانساری ـ بازار تهران ، مسجد سید عزیزاله شبها بعد از نماز مغرب و عشاء
- حضرت آیت‌اله‌العظمی آقای حاج سیدمحمدرضا گلپایگانی ـ درمنزل ایشان در قم هرروز صبح از ساعت ۷
- حضرت آیت‌اله العظمی آقای سید شهاب‌الدین مرعشی نجفی ـ حسینیه ایشان درقم هرروز صبح ازساعت ۷

### عزاداری ازطرف حضرات علماء اعلام و حجج اسلام

- حضرت آیت‌اله آقای حاج سید محمد وحیدی ـ منزل ایشان درقم هرروز صبح ازساعت ۸
- حضرت آیت‌اله آقای حاج سید صادق شریعتمداری ـ در منزل ایشان درتهران، خیابان شاهپور هرروز صبح .
- حضرت آیت‌اله آقای حاج سید محمد حسین علوی بروجردی ـ درحسینیه ایشان، خیابان ابوسعید، مقابل کلانتری صبحها
- حضرت ایت‌اله آقای حاج سیدعلی‌اکبر برقعی ـ درمنزل ایشان درخیابان شاهپور «فرهنگ» از ۳٫۵ الی ۵٫۵ بعد از ظهر
- حضرت حجت‌الاسلام حاج شیخ مصطفی مسجد جامعی ـ درمنزل ایشان ، درخیابان پهلوی، جب بیمارستان عصرها ۳ الی ۵٫۵
- حضرت حجت‌الاسلام حاج سید علی انگجی ـ درمنزل ایشان درخیابان‌خیام ، تکیه ملک‌آبدصبحها از۸الی۱۱
- آیت‌اله زاده رفیع شریعتمدار ـ درمنزل ایشان صفی‌علیشاه صبحها

### مجالس سخنرانی دهه اول‌ماه محرم

- آقای دکتر محمد جواد مناقبی ـ شبها مسجد مروی ناصرخسرو ، صبحها مسجد بزازها بازار
- آقای حاج شیخ محمود حلبی ـ صبحها مسجد المصطفی چهارراه حسن‌آباد ، بعد ازنماز صبح
- آقای حاج شیخ قاسم اسلامی ـ شبها مسجد مستوفی الممالک خیابان‌خیام ، کذرمسوفی بعدازنمازمغرب‌وعشا
- دکتر عبدالرضا حجازی ـ شبها مسجد آذربایجانیها ، بعد از نماز مغرب وعشاء
- آقای حاج شیخ محمدتقی مجتهدزاده ـ شبها مسجدامام صادق «ع»، آریاشهر ازساعت ۶٫۵ الی ۷٫۵ ، تکیه یزدیها قلهک ، خیابان دولت از ۷٫۵ الی ۸٫۵
- حسینیه علوی خیابان سیروس ـ از ۹٫۵ الی ۱۰٫۵ بعد از ظهر، مسجد آذربایجانیها ازساعت ۱۱ الی ۱۲ صبح، حسینیه حاج کریم ماهرو ازساعت ۹ الی ۱۰ صبح
- آقای حاج شیخ حسن‌کافی خراسانی ـ مسجدامین‌الدوله بازار ازساعت ۶٫۵ الی ۷٫۵ بعدازظهر، مسجد آیت‌اله نوری سرچشمه ازساعت ۸ الی ۹ بعد ازظهر، مسجد ابوالصدق سپه غربی ازساعت ۹ الی ۱۰ بعداز ظهر، حسینیه فراهانیها ، سید خندان ازساعت ۱۰ الی ۱۱ بعد ازظهر، مسجد لاریجانیها پامنارازه۶٫۵ الی۷٫۵ صبح
- آقای حاج شیخ محمد مقدسیان ، مسجد شیشه آقاشیخ هادی از ساعت ۶٫۵ الی ۷٫۵ بعد از ظهر ، حسینیه برادران، ظلم‌آباد ، ازساعت ۸ الی ۹ بعد ازظهر ، مکتب الحسین ازساعت ۸ الی ۹ صبح ، صف آهن فروشان ازساعت ۱۱ الی ۱۲ صبح
- آقای حاج شیخ اشرفکاشی ـ مسجد سمراه نایب‌علی خیابان مولوی ازساعت ۷ الی ۸ بعد ازظهر
- آقای جعفرسبحانی ـ مسجد المصطفی چهارراه حسن‌آباد ازساعت ۶٫۵ الی ۷٫۵ بعد ازظهر
- آقای سید حسین رضوی ـ مسجد الرحمن خیابان‌زاهدی از ۷ الی ۸ بعد ازظهر، حسینیه زنجنیها ، مسجد نجم‌آبادی پارک شهر از۹ الی ۱۰ بعداز ظهر، حسینیه علوی خیابان ابوسعید از ۹ الی ۱۰ صبح ، مسجد آذربایجانیها از ۱۰٫۵ الی ۱۱٫۵ صبح ، مسجد جامع دولت‌آباد از ساعت ٤ الی ۵ بعد ازظهر
- آقای حاج سید قاسم شجاعی ـ مسجد امیر (ع) امیرآباد شمالی ۷ الی ۸ صبح
- آقای فاضل کاشانی ـ مسجد مروی شبها بعد از نماز مغرب وعشاء
- آقای صلواتی ـ حسینیه اوین ازساعت ۸ الی ۹ بعد ازظهر

# تیم‌های مشت‌زنی

بقیه ازصفحه ۱۰

می‌تواند ، با تقویت تکنیکی حرفهایی برای گفتن داشته باشد .

**۶۷ کیلو : حسین فضیلی‌ازدخانیات با حریفی مبارزه داشت که چیزی از مشتزنی نمیدانست : «تقی آقا صالح‌از نیروی دریائی»**

**صالح ، دوبار ناک دان شد ، و دست فضیلی به نشانه پیروزی درراند اول بالا رفت .**

۸۱ کیلو : افشار اسدی ازدخانیات در راندوم‌سعیداحمدوندازتهرانجوان را تسلیم خود ساخت . این بازی بخاطر یکطرفه بودن قدرت ، قطع شد .

**داوران مبارزات این شب، قارابط کوچار ، امیر فتح‌اللهی ، ناصر خاج، محمد بیگی ، حقی ، لواسانی‌ورامون بابایی بودند ، و مبارزات را پطروس نایب رئیس فدراسیون مشتزنی نظارت داشت .**

## امشب : مبارزات فینال

ساعت ۶ بعد از ظهرامروز،مبارزات فینال آغاز میشود ، و ۹ مشتزن‌ملی ، دربرابر حریفان خود قرار می‌گیرند .

از غایبین بزرگ این دوره‌مسابقه‌ها، بایستی از ناصر علی بابائی، منصور صادقی ، و پرویز بادپا نام برد.بابایی مرد نقره‌ی آسیا ،بخاطر بیماری قادر نیست که . دو سه ماه دیگر هم بهرینگ بیاید . صادقی هم کاملا سالم نیست که بکس‌کند ، وبادپا، محققا معلوم‌نیست، که بچه دلیلی در مسابقه‌ها شرکت‌نکرده است .

در هر حال ، مبارزات دور نهایی انتخابی تیم ملی ، فردا بدین سیاق انجام می‌گیرد :

٤۸ کیلو : توحید استادحسین‌زاده (دخانیات) ـ سعید علی بابائی(گمرک).

۵۱ کیلو : حیدر دریکوند (لرستان) ـ فیروز عبادی (دخانیات)

۵٤ کیلو : داودروحی (دخانیات)ـ ابراهیم شیخی (تاج)

۵۷ کیلو : فرمان سلمان‌زاده (کرج) ـ حسین ورشوساز (دزفول)

۶۰ کیلو : مهدی کاظمی (دخانیات) ـ بهروز پنجه‌ای (شهپر)

۶۳٫۵ کیلو : اردشیر جمشیدی (نیروی دریائی) ـ امیر هوشنگ‌بیوک (قزوین) .

۶۷ کیلو : حسن ابراهیمزاده (دخانیات) ـ حسین فضیلی (دخانیات)

۷۱ کیلو : علی جمشیدی( دخانیات) ـ هوشنگ بیک‌محمدی (دخانیت)

۷۵ کیلو : محمد آذرحزین (بندر پهلوی) ـ محمد علی صدفی(دخانیات)

۸۱ کیلو : افشار اسدی (دخانیات) بدون حریف .

۸۱+کیلو : ماسیس هامبارسومیان (دخانیات) ـ عباس شمسی‌پور (پله) .

## اسدی نخستین برگزیده

نگاهی به سیمای مردان فینال ، نشان‌میدهد، که دخانیات با ۱۱ مشتزن بیشترین فینالیستها را دارندو در جمع اینان ، پیروزی فیروز عبادی ، حسن ابراهیمزاده ، علی جمشیدی و ماسیس هامبارسومیان ـ که همگی پیراهن ملی را بتن کرده‌اند قابل پیش‌بینی است ، ضمن اینکه افشار اسدی، مشتزن دیگر دخانیات ، از دیروز خود را یک منتخب قطعی می‌داند ، و سایه‌ی پیراهن ملی را برای نخستین‌بار ، بر اندام خود احساس میکند و ماسیس در غیاب بادپا حاکم سنگین‌وزن‌خواهد بود. از جدال‌های نزدیکی که‌نمیشود، نتایجش را پیش‌بینی کرد ، باید از نبرد روحی ، شیخی ، پنجه‌ای‌ـکاظمی نام برد ، ولی بهر تقدیر ، علیرغم اینکه دخانیاتی‌ها در دو وزن بتور خود خورده‌اند و ٤ فینالیست خود را رویا روی هم قرار می‌دهند ، باز میشود ، گفت که شاگردان قدیمو جدید صدقی، ملک حسین‌پور مربیان دخانیات ، بیشترین سهم را در اردوی تیم ملی خواهند داشت ،و این ، در شرایطی که اکثریت مشتزنان خوب ما ، در دخانیات لانه کرده‌اند ، امری طبیعی مینماید


# کبوتران سپید بال در ۱۴ روز سپید بر سیاهی کاذب پیروز آمدند

در چند ماه گذشته ، افزایش مصرف کاشی سفید و سودجوئی غیر منطقی معدودی عوامل فرصت طلب ، باعث بروز یک بازار سیاه مصنوعی کاشی سفید گردیده‌بود. احتکار کاشی‌سفیدو یا صدورغیر منطقی کاشی سفید بسایر کشورها بدون توجه‌به تقاضای مصرف داخلی از عواملی بود که به عطش کمبود کاشی سفید میافزود و مصرف کنندگان کاشی سفید مجبور میشدند باپرداخت چندین برابر بهای واقعی آن نیاز خود را تامین نمایند .

ولی کارخانجات تولیدی کاشی و سرامیک سعدی که برخوردار از بزرگترین قدرت تولیدی در سراسرآسیا میباشد ، با الهام از سیاست های مثبت‌بازرگانی دولت‌و بنا به‌توصیه وزارت صنایع و معادن‌و وزارت‌بازرگانی‌برآن برآمدتا با این‌بازارسیاه‌مصنوعی و محتکران بی‌ایمان پنجه درافکند، و بنابراین‌توانست بامتوقف‌ساختن‌تولید موقتی سایر انواع کاشیهای‌خود و باتاکید بر تولید روزانه یک میلیون کاشی سفید در طول فقط چهارده روز باین مشکل بزرگ مصرفی خاتمه دهد .

۱۴۰۰۰۰۰ کاشی سفیدسعدی مقرردر این برنامه ۱۴ روزه ،بطور مرتب در سراسرکشور توزیع گردید. و حتی کارخانجات‌کاشی و سرامیک سعدی اقدام‌بفروش مستقیم‌کاشی‌سفید درمراکزساختمانی‌کارگری وارزانقیمت‌نموده وبدین‌ترتیب‌امیدمحتکران صددرصد قطع و دستشان کوتاه گردید.

سهم بزرگی ازاین تولیدات کاشی سفید نیز برای مصرف نیروهای مسلح شاهنشاهی و سایر سازمانهای دولتی اختصاص داده شده بود . که بطور مرتب توزیع گردید ، و نمایندگان فروش کاشی‌سعدی در سراسرکشور نیز تعداد مورد نیازکاشی سفیدخود را جهت توزیع بمشتریان بطور روزانه دریافت‌وتوزیع نمودند .

**پیروزی دراین مبارزه بزرگ ملی افتخاری بود که برای همیشه بر قلب هر یک از ۱۰۵۰ نفر کارکنان و بیش از ۳۰۰ نماینده فروش کارخانجات کاشی و سرامیک سعدی درخشید**

کاشی سعدی

**سفیدزیبا است، سفیدپاک است،**

**وکاشی سعدی زیبا، پاک و روسفیداست.**

QUICK

مروری بر وقایع آذربایجان اشغالی

۲۱ آذر

# روز نجات آذربایجان از چنگال مزدوران

**امروز بیست ویکم آذرماه ، روز نجات آذربایجان است. بهمین مناسبت آقای قدرت‌الله اورنك مدیر عامل کانون کارمندان وزارت دادگستری مقاله‌ای ارسال داشته که گوشه‌هایی از وقایع آذربایجان را دربر می‌گیرد . آنچه در زیر می‌خوانید فشرده‌ای از این تحقیق است:**

در شهریور ۱۳۲۰ اوضاع کشور دگرگون شده بود و پس از استعفای اعلیحضرت رضا شاه کبیر ، سلطنت با مملکتی اشغال شده از سوی سه نیروی خارجی ، بدست شاهنشاه آریامهر سپرده شد.

این وظیفه‌ای بس خطیر بود عده‌ای بطرفداری از متحدین بخصوص آلمان هیتلری حزب کبوده را بوجود آورده و بکمک آن نقشه حمله بقفقاز را در سر میپروراندند.

آلمانی ها برای حفظ این طرز فکر چند آلمانی را با مقداری پول بایران روانه ساختند تا بتوانند در مناطق بختیاری قوای چریک طرفدار آلمان ترتیب دهند . البته نه برای حمله قفقاز ، بلکه برای قطع راه ایصال اسلحه و مهمات بشوروی و متفقین عده‌ای از رجال طرفدار این حزب را توقیف و تبعید کردند.

مقارن این اقدامات کمونیست های ایرانی که از زندان آزاد شده بودند باشاره روسها حزب توده را تشکیل دادند.

در سال ۱۳۲٤ در یکروز پائیزی عده‌ای بیگانه پرست که از قفقاز از طریق مرزهای شمالی ایران بداخل کشور نفوذ کرده بودند و باتشکیل حزب دمکرات آذربایجان به تحریک روسیه شوروی و بکارگردانی جعفر پیشه‌وری غائله آذربایجان را بوجود اوردند و در پناه حمایت ارتش بیگانه ـ بر استان دلیر پرور آذربایجان مسلط شدند و در روز ۲۱ آذر تبریز را اشغال کردند و دست بکشتار مردم میهن پرست آن خطه زدند و سراسر آذربایجان شرقی را بخاک و خون کشیدند و بزعم احساسات آذربایجانی های غیور و میهن پرست و شاه دوست اعلام حکومتی ظاهرا خود مختار کردند.

**دندان طمع**

در نخستین سال پیدایش حزب توده بیشتر فعالیت حزب صرف تشکیل سازمان شبکه محلی حزب در اکثر شهرستان های کشور بویژه در شهر های شمالی که جزو منطقه اشغالی روس ها بود مانند تبریز ـ زنجان ـ اردبیل ـ مراغه ـ ماکو ـ رضائیه ـ خوی ـ مرند ـ میاندوآب ـ سمنان ـ دامغان ـ قزوین ـ مازندران ـ گیلان گسترش یافت.

حزب توده سعی می‌کرد خود را غیر از آنچه که هست بمردم نشان دهد این حزب بعدها بتدریج در جریان مبارزه نشان داد که ازهمان ابتدای کار پیرو مکتب کمونیزم و مطیع محض دولت اتحاد جماهیر شوروی بوده است.

تشکیلات تهران بکندی پیش میرفت و تعداد کمی عضویت این حزب راپذیرفته بودند بطوریکه فقط در مدت یکسال اعضای حزب توده در تهران بالغ بر سیصدنفر بود طبق معاهده سه جانبه که در کنفرانس تهران نیز تائید شده بود مقرر گشت که ارتش های اشغالی متفقین بلافاصله پس از خاتمه جنگ ظرف شش ماه ایران را تخلیه کنند.

ولی چون ارتش سرخ کوچکترین اقدامی برای تخلیه ایران نمی‌کرد روز بیست و یکم شهریور ماه ۱۳۲٤ به فرمان شاهنشاه جوان ایران وزارت امور خارجه ایران سه یادداشت به سفارتخانه های شوروی و انگلیس و آمریکا تسلیم نمود و تقاضای تخلیه ایران را حداکثر در مدت شش ماه نمود.

در ماه مرداد ۱۳۲٤ عمال فرقه دمکرات توده چندین دستگاه عمارت دولتی تبریز یعنی مرکز استان آذربایجان را بقهر و عنف تصرف کردند و نیروی شوروی ،سربازان ایرانی را در سربازخانه‌های خود زندانی کردند. جعفر پیشه وری روز سوم شهریور ماه ۱۳۲٤ مایوس از تهران و مجلس چهاردهم که اعتبار نامه‌اش را لغو کرده بود و دیگر از اینکه روزنامه‌اش «آژیر» توقیف شده بود وارد تبریز شد و با همکاری مزدوران بیگانه و باصلاحدید سیاست خارجی که به او دیکته شده بود موجودیت سازمان فرقه دمکرات را ضمن بیانیه‌ای چاپی در روز دوازدهم شهریور ماه منتشر و اعلام نمود. این بیانیه به زبان فارسی و ترکی منتشر شد. در ان موقع در آذربایجان جز حزب توده، تشکیلات سیاسی دیگری وجود نداشت. پس از تشکیل مجلس ملی در تبریز و اعلام خودمختاری در روز ۲۱ آذر ۱۳۲٤ و تعیین دولت به نخست وزیری جعفر پیشه وری یک اداره پلیس مخفی برای ارعاب مردم آذربایجان و قتل و اعدام آنها تاسیس شد

در طول یکسال اسارت آذربایجان نهضت های مقاومت در تمام شهر ها و روستا های این استان به وسیله طبقات مردم اعم از کشاورز ، کارگر ،روشنفکر تشکیل گردید. مقاومت در برابر هدفهای پلید آلوده دامنانی چون پیشه‌وری و غلام یحیی نشان داد که آذربایجان لقمه قابل هضمی برای این بی‌وطنان و اربابان آنها نیست، چه بساجوانانی که در شبکه مخفی جان بر کف برای انهدام شالوده رژیم دست نشانده فرقه باصطلاح دمکرات به تلاش پرداختند، قربانی دادند تا سرانجام به آرمان ملی خویش نایل شدند.

**هرگز امضا نمی‌کنم**

مظفر فیروز با نمایندگان آذربایجان (نمایندگان اعزامی حزب توده که روز سی‌ام مرداد ماه بتهران آمده بودند) و نخست وزیر وقت «قوام السلطنه» بحضور شاهنشاه شرفیاب شدند و پس از معرفی نمایندگان مذکور رسما تصویب پیشنهادات نمایندگان اعزامی را از پیشگاه شاهنشاه تقاضا نمودند.

شاهنشاه فرمودند: «بهیچ قیمت من با دادن چنین اجازه‌ای نمی‌توانم موافقت کنم» بلافاصله اعلیحضرت شاهنشاه دستور فرمودند وزیر جنگ و رئیس ستاد ارتش را احضار کردند و شاهنشاه فرمودند:

«بما چنین پیشنهاد هائی داده شد ولی باید بدانید که این پیشنهاد ها متضمن خیانت مسلم بکشور و میهن است ، من بهیچ وجه آنرا نمی‌پذیرم و باتمام قوا رد خواهم کرد ، چه بمیهن و ارتش علاقمندم و حتی حاضرم از سلطنت در صورت اجبار کناره‌گیری کنم ولی اقدامی که بضرر کشور و ارتش باشد مرتکب نشوم».

نخست وزیر و مظفر فیروز انچه در قدرت داشتند برای ـ بتصویب رساندن پیشنهادات فرقه دموکرات سعی و جدیت نموده وحتی نخست وزیر روی پای شاهنشاه افتاده و التماس و تضرع کرد که درخواست های پیشنهادی پذیرفته شود ولی اعلیحضرت همایون شاهنشاه فرمودند: « من ترجیح میدهم دستم قطع شود و چنین فرمانی را امضاء نکنم».

شاهنشاه آریامهر در نطقی که در ۲۸ مرداد ۱۳٤۰ در تهران با حضور پانصدهزار نفر از مردم پایتخت در میدان دوشان تپه ایراد کردند در این مورد می‌فرمایند:

«... شخصا مسئولیت این کار را بر عهده گرفتم و اقدام به نجات آذربایجان و بازگشت آن به آغوش مام میهن کردیم ...»

شاهنشاه به مساعی سازمان ملل متحد نیز در آن نطق نیز اشاره کرده می‌فرمایند که: «... اشتباه می‌کنند غالبا کسانیکه تصور می‌کنند این سازمان ملل متحد بود که موجب رفع غائله گردید ، البته سازمان ملل متحد می خواست به نفع ایران کاری انجام دهد و ما کمال احترام راهم باین سازمان داریم و لکن مساعی او با «وتو» مواجه شد....

**ضربه آخر بمتجاسرین**

در آبانماه سال ۱۳۲۵ شاهنشاه بعنوان فرمانده عالی کل قوا بستاد ارتش فرمان حمله به متجاسرین و حکومت پوشالی پیشه وری و دستیارانش را صادر فرمودند و اداره امور عملیات سوق‌الجیشی را زیر نظر مستقیم خویش گرفتند و تمام جزئیات امر را نظارت فرمودند. و آن موقع سراسر آذربایجان در اشغال قوای متجاسرین بود فقط بخش بزرگ تکاب که آخرین نقطه خاک آذربایجان است اشغال نشده بود.

بفرمان شاهنشاه روز ۱۹ آذر ماه ارتش ایران برهبری شاهنشاه در سه ستون به آذربایجان حرکت کرد.

ارتش پیروز مندانه تمام شهرهای آذربایجان را یکی پس از دیگری از چنگال بیگانگان درآورد و پیشه‌وری و دستیارانش فرار را بر قرار ترجیح داده و بسوی مرز های شمالی متواری شدند.

نقش ستایش آمیز عشایر و مردم شجاع این خطه در تضعیف توان رزمی و دستجات متجاسر و همکاری بیدریغ آنان با ارتش ، حقیقتی است که باید بهنگام یادآوری خاطره پرشکوه نجات آذربایجان از آن نامبرد.

بیست و یکم آذر فرصتی است تا در برابر روان پاک شهدای ارتش ایران و جانبازانی که بخاطر بازگشت آذربایجان جان دادند سر تعظیم فرود اوریم و به شاهنشاه پاسدار نیرومند استقلال و آزادی ایران درود بفرستیم.

شاهنشاه جوان ایران در سال ۱۳۲۵ هنگام بررسی نقشه جنگی برای نجات آذربایجان

همزمان با آغاز ماه محرم
شماره ۱۰ سال هفدهم
**مجله علمی ودینی**

درسهائی از
**مکتب اسلام**

**پرتیراژترین مجله دینی جهان تشیع**
**بامطالب زیر :**
۱ـ تصمیمهای عجیب و غریب
۲ـ دوری از مجلس گناه
۳ـ آماده ساختن زمینه انقلاب
٤ـ خاندان رسالت ازدیدگاه علی (ع)
۵ـ زبان گمشده
٦ـ بحران آموزشی جدید
۷ـ اسلام درسرزمین آفتاب تابان
۸ـ بخل
۹ـ مرد پولادین
۱۰ـ تحریف اناجیل
۱۱ـ گرسنگی نه امنیت بلی
۱۲ـ تبهکاری های بنی‌عباس
۱۳ـ سفری به اعماق وجود انسان
۱٤ـ آیا تنها حرف‌زدن کافی است ؟
۱۵ـ سلامت قلب واثر آن در طول عمر
۱٦ـ علل سقوط حکومت مسلمین در اسپانیا
۱۷ـ غریق «شعر»
انتشار یافت
شما می‌توانید آنرا از نمایندگیهای مجله در سراسر کشور تهیه فرمائید .
اداره مرکزی قم ـ خیابان ارم شماره تلفن ۳۹۱٦
تهران ـ خیابان خیام پاچنار سرای مصباح تلفن ۵۳٦٤۲۰

**استخدام مربی نجاری**

**شرکت ملی نفت ایران برای خدمت درآبادان ومناطق نفتخیز خوزستان به چند نفر مربی نجاری باشرایط زیر نیازمند است :**
۱ـ ملیت ایرانی
۲ـ شاغل نبودن در سازمانهای دولتی یا وابسته بدولت .
۳ـ دارا بودن دیپلم کامل متوسطه رشته درودگری
٤ـ دارا بودن برك خاتمه خدمت نظام وظیفه عمومی یا معافیت دائم .
۵ـ حداکثر سن ۳۰ سال
٦ـ داشتن حداقل ٦ سال تجربه درامور نجاری ودرودگری
متقاضیان واجد شرایط میتوانند با دردست داشتن اصل وفتوکپی مدارك خودو یك قطعه عکس ٤ × ٦ از تاریخ انتشار این آگهی بمدت دوهفته همه روزه باستثناء روز های پنجشنبه و تعطیل از ساعت ۸ تا ۱۱ صبح به استخدام و کار یابی شرکت ملی نفت ایران در تهران خیابان کاخ شمالی بالاتر از بلوار الیزابت پلاك ۷٦ مراجعه نمایند.
م الف ۲۱۲۱۷

**آگهی مزایده شماره ۱۲**
پایگاه هوائی بندرعباس وسائل فرسوده خود را از طریق مزایده بفروش میرساند پیشنهاد ـ دهندگان میتوانند با مراجعه به پایگاه هوائی بندر عباس شعبه تهیه و دریافت برك شرایط و مشخصات خودرا تاساعت ۹ صبح روز ۱٤ر۱۰ر۲۵۳٦ به آجودانی پایگاه تحویل ورسید دریافت نمایند.
**پایگاه هوائی بندر عباس**

**آگهی حراج**
اداره اموراقتصادی ودارائی شهرستان گلپایگان مقداری اثاثیه فرسوده اداری ازقبیل میزوصندلی کمد وغیره را از طریق حراج در مقابل وجه نقد به‌فروش میرساند
خریداران میتوانند اشیاء مزبور را بامراجعه به اداره فوق‌الذکر ملاحظه و در روز یکشنبه ٤ر۱۰ر۳٦ ساعت ۱۰ صبح در حراج شرکت نمایند ضمنا خریداران مکلفند ظرف مدت سه‌روز لوازم خریداری را از اداره خارج نمایند
پیرام ذبیحاب و رئیس اداره امور اقتصادی و دارائی شهرستان گلپایگان

**آگهی استخدام**
سازمان صنایع نظامی بمنظور تکمیل کادر پزشکی خود یك نفر دندانپزشك و یك نفر پزشك را با حقوق مکفی بطور پیمانی و یا رسمی استخدام می نماید .
داوطلبین جهت کسب اطلاعات بیشتر میتوانند همه روزه باستثنای ایام تعطیل وروز های پنج شنبه از ساعت ۸ الی ۱۲ بدفتر اطلاعات سازمان صنایع نظامی واقع در سلطنت آباد مراجعه نمایند.
**سازمان صنایع نظامی**
م الف ۲۱۵٤٤

**دانشگاه جندیشاپور**
**پذیرش دانشجو در دوره‌های فوق لیسانس**

دانشگاه جندیشاپور تعدادی دانشجو برای دوره های فوق لیسانس در رشته‌های : علوم کتابداری ، تغذیه ، فارماکولوژی ، بیوفیزیك وآناتومی میپذیرد .

**شرایط پذیرش دانشجو:**
۱ـ نداشتن منع ادامه تحصیل از نظر مقررات وظیفه عمومی .
۲ـ برخورداری از سلامت جسمی وروانی
۳ـ دارا بودن گواهینامه لیسانس یا بالاتر در ارتباط با رشته فوق لیسانس مورد انتخاب ـ (دانشجویانیکه ترم آخر تحصیل خود را می گذرانند بشرط داشتن سایر شرایط میتوانند در امتحانات شرکت کنند).
٤ـ توفیق در امتحان زبان خارجه (انگلیسی) ۵ـ توفیق در امتحانات اختصاصی کتبی با بدست آوردن میانگین حداقل ۳.
٦ـ توفیق در مصاحبه .
۷ـ دانشگاه از بین قبول شدگان تعداد مورد نیاز خود را به‌ترتیب میانگین کل امتحانات فوق لیسانس انتخاب مینماید.
۸ـ داوطلبان فقط یك رشته را میتوانند انتخاب نمایند .
۹ـ پذیرفته شدگان بشرط سپردن تعهد خدمت طبق مقررات از مزایای آموزش رایگان سازمان امور دانشجویان کشور استفاده خواهند کرد.
۱۰ـ پذیرفته شدگانیکه تعهد خدمت نسپارند بایستی طبق مقررات شهریه بپردازند .
۱۱ـ دانشگاه در صورت نیاز بخدمت بعضی از دانشجویان فوق لیسانس در مقابل کاری که انجام خواهند داد حق‌الزحمه پرداخت میکند.
۱۲ـ داوطلبان باید برای ثبت نام فتوکپی مدرك تحصیلی و ۳ قطعه عکس ٤ × ۳ ویك برك فتوکپی شناسنامه و قبض پرداخت ۲۰۰۰ ریال بحساب جاری شماره ۹۰۲۱۸ دانشکده پایه پزشکی دانشگاه جندیشاپور در بانك ملی شعبه مرکزی اهواز رابقسمی ارسال دارندکه حداکثر تاآخر وقت اداری ۱۸ دی‌ماه به اداره، دبیرخانه دانشکده پایه پزشکی دانشگاه جندی شاپور صندوق‌پستی ۳۳۹ رسیده باشد .
۱۳ـ امتحان زبان خارجه ساعت ۱۰ صبح روز ۲۲ دی‌ماه ۲۵۳٦ و امتحانات کتبی اختصاصی ساعت ۳ بعدازظهر همان روز برگزار خواهدشد.
۱٤ـ کارت ورود به امتحانات از ساعت ۸ صبح روز امتحان در دانشکده پایه پزشکی توزیع خواهد شد .
۱۵ـ تاریخ مصاحبه برای هر رشته در روز امتحانات کتبی به داوطلبان اطلاع داده خواهدشد.
۱٦ـ داوطلبان میتوانند برای کسب اطلاعات بیشتر به اداره دبیرخانه دانشکده پایه پزشکی مراجعه ویابا تلفن ۳۲۰۳٦ تماس بگیرند .
دانشگاه جندیشاپور
م الف ۱۱۵۱

**اطلاعیه مورخ ۹ر۳٦**
**پلیس راه ژاندارمری کشور شاهنشاهی**

پلیس راه ژاندارمری کشور شاهنشاهی بمنظور ایجاد تسهیلات و رفاه حال رانندگان وسائط نقلیه عمومی به آگاهی این قبیل رانندگان میرساند که از تاریخ پنجم دیماه سال جاری برای دریافت دفترچه کار وبازرسی سرعت باتوجه به شهرستان صادر کننده گواهینامه رانندگی به نواحی ژاندارمری مشروحه زیر مراجعه وبا تسلیم مدارك مورد نیاز نسبت به اخذ دفترچه اقدام نمایند . بدیهی است متقاضیانیکه گواهینامه خودرا از شهربانیهای استان مرکزی و سمنان وزنجان دریافت داشته‌اند کماکان به دایره صدور دفترچه پلیس راه واقع درجاده قدیم کرج مقابل نیروی هوائی شاهنشاهی ایران مراجعه خواهند نمود :

| گواهینامه‌های صادرشده ازشهربانیهای استانها | مراکز مجاز بصدور و تعویض دفترچه کار و بازرسی سرعت رانندگان |
|---|---|
| ۱ـ استان مرکزی ـ استان زنجان ـ استان سمنان | دایره صدور دفترچه پلیس راه ژاندارمری |
| ۲ـ استانهای اصفهان ـ یزد، چهارمحال بختیاری | ناحیه ژاندارمری اصفهان |
| ۳ـ استانهای کرمانشاه ـ همدان ـ ایلام | ناحیه ژاندارمری کرمانشاه |
| ٤ـ استان لرستان | ناحیه ژاندارمری لرستان (شهرستان خرم‌آباد) |
| ۵ـ استان کردستان | ناحیه ژاندارمری کردستان (شهرستان سنندج) |
| ٦ـ استان خوزستان | ناحیه ژاندارمری خوزستان (شهرستان اهواز) |
| ۷ـ استان فارس | ناحیه ژاندارمری فارس (شهرستان شیراز) |
| ۸ـ استان ساحلی | ناحیه ژاندارمری هرمزگان (شهرستان بندرعباس) |
| ۹ـ استان کرمان | ناحیه ژاندارمری کرمان (شهرستان کرمان) |
| ۱۰ـ استان سیستان وبلوچستان | ناحیه ژاندارمری سیستان و بلوچستان (شهرستان زاهدان ) |
| ۱۱ـ استان خراسان | ناحیه ژاندارمری خراسان (شهرستان مشهد) |
| ۱۲ـ استان گیلان | ناحیه ژاندارمری گیلان (شهرستان رشت) |
| ۱۳ـ استان مازندران | ناحیه ژاندارمری مازندران (شهرستان ساری) |
| ۱٤ـ استان آذربایجان شرقی | ناحیه ژاندارمری آذربایجان شرقی (شهرستان تبریز) |
| ۱۵ـ استان آذربایجان غربی | ناحیه ژاندارمری آذربایجان غربی (شهرستان رضائیه) |

**پلیس راه ژاندارمری کشور شاهنشاهی**

# نیازمندیهای اطلاعات

تلفنهای: ۳۱۲۴۱۳-۳۱۱۲۲۷

نیازمندیهای اطلاعات تلفنی آنهمه میپذیرد

## از پیکان خودتان بیشتر مراقبت کنید

تعمیرگاه مجاز شماره ۶۰ پیکان
در خدمت دارندگان اتومبیل پیکان جهت سرویسهای:
گارانتی ـ تعمیرات فنی ـ صافکاری ونقاشی ـ فروش لوازم یدکی و فروش انواع اتومبیل پیکان
جاده مخصوص کرج کیلومتر ۶
باسرویس برگشت رایگان

## پشم شیشه ، سیمان وارداتی
آجر فشاری تلفن ۶۸۷۸۱۱

### آشپزخانه‌فروشی

**کابینت فلزی آشپزخانه**
با قیمت مناسب در هر مقیاس تحویل فوری
تلفن ۶۸۲۴۷۲

### فروش دست‌اول

بواسطه‌مسافرت اثاثیه و لباس بفروش می رسدتلفن۲۲۴۷۲۶

چند دست مبلمان بسیار شیک ایتالیائی سفارشی و چند دست لباس زنانه نو ایتالیائی ویکعدد کت مینک درجه ۱ به فروش میرسد تلفن ۲۷۹۰۷۸

**چند دست لباس شب و روز دوخت اروپابافیمت مناسب دست‌اول**
امیرآباد شمالی‌جنب پمپ بنزین کوچه آسائی پلاک ۲۵ طبقه سوم

تزئینات شهیاد فرش های ماشینی چهار راه سبلان ۸۵۷۵۱۴

حراج حراج
لباس زمستانی موجود است ۸۳۱۰۳۸

**فرش ماشینی**
در رنگهاو طرحهای زیبا (نقش ایرانی)
**نقدواقساط**

فقط به کارمندان دولت و بانکها تلفن ۶۵۵۳۹۰

چندین دستگاه استریو مدل جدید پایونیر و سونی باتمام تجهیزات به قیمت دانشجوئی بفروش میرسد تلفن۶۴۲۳۰۵ و ۶۴۰۵۰۷

مبلمان ایتالیائی رسید تلفن ۷۶۳۰۹۴ ـ ۲۲۴۴۱۲

کت‌مینگ بقیمت خرید با تخفیف فروشی تلفن ۹۵۸۲۵۳
آ ـ ۱۲۶۶ ۱ـ۷

یکدست‌لباس‌اسکی بارانی‌مردانه و تعدادی لباس خارجی زنانه جهت هدیه روز مادر خیابان گرگان‌چهارراه‌عظیم پورکوچه بهشتی شماره ۲۰ موجود است.
آ ـ ۱۲۷۶۱

**پالتومینك جناقی‌ماکسی و تعدادی لباس زنانه‌نو و دست دوم به علت مسافرت بفروش میرسد تلفن ۲۹۱۹۹۸**

مقداری لباس زنانه و مردانه خارجی فروشی. عباس آباد چهار راه پاشا خیابان میترا شماره ۲۳ از ۳ تا ۸
۱ـ۲ آ ـ ۱۹۵۱

تلویزیون ـ ضبط ـ بخاری و پالتوی پوست بفروش میرسد ۷۵۲۵۵۳
آ ـ ۱۸۶۱

**حراج بمدت یك هفته**
کیف و کفش، چکمه و پالتوی پوست لباسهای شب و روز نو ودست دوم ایتالیائی به فروش می رسد تلفن۲۳۱۴۷۰
آ ـ ۱۸۴۶

**پالتو پوست**
شرکت بازرگانی خز بمناسبت تغییرفصل انواع پالتوپوست ـ کت ـ کاپ و غیره را باقیمت خیلی ارزان بمدت ۱۵ روز حراج میکند ـ ضمنا پالتو پوست شمارا بفرم دلخواه‌و یاتعویض‌مینمائیم از این‌فرصت مناسب استفاده کنید ـ ۲۴ اسفندسینمای کاپری ساختمان ۳۲۲طبقه سوم بانک صادرات تلفن ۶۶۵۹۶۹

### jamco جامکو

**کت و شلوار مردانه جامکو**
محصولی از بزرگترین کارخانه های پوشاك ایران و ایتالیا
مدلهای انحصاری جامکو (کت وشلوار ـ پالتو ـ اورکت)
**در قصر پوشاك**
خیابان فردوسی تلفن ۳۱۹۸۹۹ و ۳۱۶۴۴۴

**مرکز فروش تلویزیون رنگی گروندیك وپارس فروشگاه چارداش عباس‌آباد ۸۵۲۳۹۰**

لباسهای خارجی نو و دست دوم بفروش میرسد داودیه اطلسی خیابان فاریاب شماره ۳۴تلفن ۲۲۹۶۳۱
آ ـ ۱۸۶۳

ماشین تحریر برقی (۱۲ تا۲) ۸۲۰۸۴۳

امتیاز دانشجوئی به فروش میرسد تلفن ۲۷۸۱۵۴

لباس عروس سفارش انگلیس ولباس شب و روز و پالتو میدان‌کاخ‌کیوان جنوبی‌خیابان زهره پلاک۱ـ۶ ۶۴۵۲۰۶

### فروش دست دوم

فروش دست دوم
دوربین عکاسی اتوماتیک کانن ایی‌افسیستم کامل بالنزاضافی ۴۰۰۰ تومان برنارد تلفن ۲۶۴۹۰۱

لباس گرم خارجی دست دوم عباس آباد ۸۴۲۱۵۴
آ ـ ۱۲۹۰

**به علت مسافرت فوری کلیه اثاثیه منزل ولباس به نصف قیمت بفروش میرسد تلفن ۲۲۱۱۶۷**

**بعلت مسافرت چند قطعه اشیاء قدیمی (تابلو ـ لوستر ـ سربخاری ـ کمد وغیره) ۲۳ و ۲۴ آذر بفروش میرسد. تلفن ۸۹۴۷۴۰**

**اثاثیه منزل**
بعلت‌مسافرت کلیه اثاثیه منزل بفروش می رسد . آدرس : آیزنهاور خیابان زنجان جنب شهباد تاکسی کوچه غفوری مقابل دبستان پیام فردایلاک ۹ طبقه دوم

### خرید اثاثیه

**گالری فرش**
شایان ۶۶۱۰۶۹ و ۶۶۶۲۳۰ خریدار قالی‌و قالیچه‌کهنه ونوکاخ ۷۹

فرش قائم ـ خرید فرش های کهنه و فروش فرشهای دستی وماشینی نقدواقساط ۷۶۱۰۲۵

**فرش ایران‌نوین**
فرشهای‌به‌قیمت رسیده شما را برای صادرات گرانتر از همه می‌خرد ۶۵۳۱۹۵

**فرش امید**
بهترین خریدرا فرش کهنه و نو
۳۴۵۶۵۵ ـ ۳۳۷۰۷۲

**فرش رودکی**
بهترین خریدار قالی و قالیچه نو و کهنه تلفن ۹۲۴۴۷۴

### مبل ودکوراسیون

**مبلمان از دانمارک**
وارد شد دفتر فروش راد خیابان روزولت نرسیده به ثریا کوچه کیوان شماره ۱۳ تلفن: ۸۲۲۴۸۷

**تعمیر مبل**
کلیه مبلمان کهنه شما بامبلمان نو معاوضه‌میشود کلیه‌تعمیرات مبل پذیرفته میشود ۹۳۷۲۲۰

**مبل مظفر**
تعویض رویه مبل و صندلی ۶۲۹۹۶۸

### فروش اتومبیل

**پیکان**
جوانان استیشن دو لوکس کار باوام بانکی ۳۰ ماهه ۷۵۰۸۱۶

پیکان کار ۳۶ رنگ سفید تلفن ۲۸۲۸۶۲
آ ـ ۱۳۵۴ ۱ـ۳

پیکان استیشن مدل ۳۶فروشی تلفن ۲۷۱۹۹۰
آ ـ ۸۵۰۹

**پیکان دولوکس مدل ۵۰ رنك نقره‌ای تمیز به فروش میرسد ۶۴۲۸۰۳**

پیکان دولوکس۵۵ـ قیمت ۴۳ هزار تومان ۳۴۸۰۴۸

پیکان دولوکس ۵۳ فروشی از ۴ الی ۹ بعد ازظهر تلفن ۹۲۵۸۹۹

یکدستگاه‌پیکان جوانان ۵۳تمیز بقیمت ۳۲هزار تومان بدون واسطه بفروش میرسد تلفن ۳۵۶۷۷۷ و ۳۵۹۸۲۹
آ ـ ۱۴۸۱

پیکان جوانان بسیار تمیز آخر ۵۳ به علت مسافرت فوری به فروش میرسد از ۴ بعد ازظهر به‌بعد تلفن ۹۲۱۶۹۰
آ ـ ۱۲۷۳

**پیکان ۵۳ فروشی تلفن ۷۵۰۶۹۳**

پیکان دولوکس۵۰ بسیار تمیز تلفن ۶۵۰۳۲۶ از ساعت ۳ الی ۶بعد ازظهر
آ ـ ۱۲۸۰۹

پیکان‌دولوکس ۵۰رنگ زرشکی تودوزی مخمل ـ آقای‌وکیلی ۵۲۸۴۴۷
آ ـ ۱۸۰۹

پیکان‌دولوکس‌آخر ۵۲فروشی ۴تا۸ تلفن ۷۹۹۱۹۴
آ ـ ۱۸۰۷

**هیلمن**
هیلمن زرد قناری تلفن۲۷۷۹۵۲
آ ـ ۱۸۳۲

**ژیان**
ژیان مدل آبان ۵۴ از ساعت ۵ر۰ الی ۷ر۵ تلفن ۸۳۰۴۸۸
آ ـ ۱۸۴۵

**ژیان ۵۳ فروشی ۶۵۷۳۷۵**

ژیان ۵۵ کارکرد ۱۰ هزارکیلو متر قیمت ۲۲ هزار تومان تلفن ۸۹۸۵۸۲
آ ـ ۱۸۰۶

**ژیان پکی‌کاپ مدل ۵۴ تلفن ۶۵۱۷۸۱**

سیتروین داس سوپر فایو مدل دسامبر۷۳ فرانسه (۷۴) برنگ آبی کاملا سالم بعلت مسافرت‌فوری بفروش میرسد. تلفن ۶۶۴۵۴۸

**شورولت**
**اکازیون**
**رنجرور تهران ل سند ۷۲بعلت مسافرت‌مقطوع ۶۹ هزار تومان تلفن ۷۶۷۷۴۳**

**بلیزرشایان**
**مدل ۷۷ قرمزرنك دنده گیربکسی،قیمت‌اکازیون تلفن ـ۷۵۹۴۳۵**

کامارو ۷۸ اتوماتیک کمرک نشده فروشی تلفن۹۳۸۲۹۴
آ ـ ۱۸۹۴

رنجرورونوفولکس استیشن نو بفروش‌می‌رسد تلفن۷۹۶۷۶۷
آ ـ ۱۴۲۷

شورولت‌ایران ۲۸۰۰ مدل۵۳ بفروش میرسد تلفن ۶۲۵۴۷۵
آ ـ ۱۳۲۸ ۱ـ۲

**برانکو بسیار مرتب ۳۰ هزار کیلو متر تجهیزات نقد تلفن ۸۴۸۱۳۸ ـ ۸ تا ۱۰ صبح و شب پنجشنبه و جمعه**

شورولت‌نواسی۳ رنگ‌عنابی نمره نشده ساعت ۲ تا۸ تلفن ۲۴۹۹۴۴
آ ـ ۱۳۳۵

بلیزر۷۷ دنده‌ای‌با لوازم اضافی فروشی تلفن ۲۶۶۶۵۵

شورولت ایران ۲۸۰۰ آخر۵۳ باقیمت مناسب ۵تا۷ـ ۶۲۴۱۳۳
آ ـ ۱۲۶۵

شورلت وگا مدل ۷۲ متالیک باکولر و پخش تلفن۵۲۴۶۱۲
آ ـ ۱۸۴۳ ۱ـ۳

شورولت ۲۵۰۰ مدل ۵۴ تمیز باوسایل اضافی ازچهار ببعد ۹۵۴۶۷۸

**شورولت خارجی**
**یك دستگاه شورولت مالی‌بو مدل ۷۵ بسیار تمیز اتوماتیك با کولرو رادیو پخش ۸ سیلندر ۹۵ هزار تومان بدون واسطه به فروش میرسد ۸۲۴۹۵۳ و ۸۲۳۱۵۵**

شورولت ۲۸۰۰ سفید مدل ۵۳ اتوماتیک با فرمان وترمز هیدرولیک کولردار و رادیو سالم مقطوع ۴۵۰۰۰ تومان ۶۳۵۰۷۱ آقای رضایی

**ب. ام. و**
**بی‌ـام‌ـو ۲۰۰۲ مدل ۷۶ سفارش آمریکا**
**رنك دودی متالیك‌کولر، رادیو پخش استریو بکر مکزیکو بفروش می‌رسد قیمت مقطوع ۱۱۷ هزار تومان تلفن ۳۱۱۲۲۴ـ ۳۱۱۲۲۵**

بی‌ام‌و ۳۲۰ مدل ۷۷آبی‌آسمانی متالیک‌صفرکیلو متردانشجویی بقیمت مناسب فروشی از ۶بعد از ظهر ببعد تلفن ۹۷۲۵۷۰
آ ـ ۱۲۵۷

**بی‌ام‌و ۲۰۰۲ مدل ۷۳ آبی متالیك بی‌واسطه عصر ها ۶۴۷۵۷۹**

بی‌ام‌و ۵۱۸
رنگ شرابی مدل ۷۸ سقف کشوئی تلفن ۲۷۱۶۶۴

بی‌ام‌و ۲۰۰۲ مدل ۷۲ بعلت مسافرت‌بفروش میرسد عصرها تلفن ۸۴۷۸۵۵
آ ـ ۱۲۷۷ ۲ـ۱

بی‌ام‌و سفوری
مدل ۷۲ـ ۷۱ سی‌سی اس آلبالوئی بعلت مسافرت فروشی تلفن ۸۲۰۲۶۶
آ ـ ۱۲۷۶

**بی‌ام‌و۵۲۰ نقره‌ای‌متالیك مدل ۷۳ تمیز با ۴ حلقه لاستیك‌یخ‌شکن۶۵۰۱۷۹**

**بی‌ام‌و مدل ۷۳ رنك گوجه‌ای فروشی تلفن ۲۲۸۲۹۳**
آ ـ ۱۵۱۲

بی‌ام‌و مدل ۷۶ـ۵۱۸ کرم‌رنگ تمیز کار کرد ۱۳ هزاربه علت مسافرت به فروش میرسد تلفن ۲۲۰۱۷۹

بی‌ام‌و ۲۰۰۲ مدل ۷۲ آبی نفتی متالیک قیمت ۵۰۰۰۰ تومان ۶۶۵۴۷۳
آ ـ ۱۸۴۶

بی‌ام‌و ۵۱۸ بسیار تمیزمدل ۷۶ کارکرد ۲۰۰۰۰ کیلو متر سقف‌کشوئی‌بگسل اضافی‌شیشه رنگی گرمکن شیشه عقب به‌علت مسافرت بدون واسطه تلفن ۲۹۱۸۴۲
آ ـ ۱۸۶۸

**بنز**
مرسدس‌بنز۲۸۰ مدل ۷۳ رنگ سربی متالیک فرمان هیدرولیک قفل مرکزی تلفن ۶۸۱۴۴۸

مرسدس‌بنز۲۸۰ مدل ۷۱ فول رنگ طلائی متالیک سفارش آمریکا تلفن ۶۸۱۴۴۸
آ ـ ۱۲۸۰

بنز۲۳۰ مدل ۷۵ با رادیو تلفن ۵۳۳۸۲۰ و ۹۲۷۹۱۶
آ ـ ۱۸۰۸

یکدستگاه بنز ۲۸۰ اس مدل ۶۹ بعلت مسافرت بفروش‌می رسد تلفن ۷۸۳۶۱۱

**بنز خاور ۸۰۸ با اطاق مسقف عبور موقت‌تهران بفروش میرسد تلفن ۳۵۰۶۹۸**

**مینی‌بوس فروشی**
**مینی‌بوس ۳۰۹مرسدس بنزگازوئیلی۲۵۳۶برنك بژ با نمره شخصی که فقط ۵۰۰۰ کیلو متر کار کرده بمبلغ یکصدو پنج هزار تومان برای فروش و تحویل فوری حاضر است .**
**تلفن: ۳ـ۸۵۲۵۵۱ بین ساعت ۴ الی ۶بعدازظهر**

**رنو**
یکدستگاه اتومبیل رنوتمیز مدل ۳۵ بالوازم اضافی فروشی ۶۳۸۶۴۸

مکوان مدل ۷۰ دنده گیربکس باکولر و موتور کوچک و رادیو پخش تلفن ۳۴۸۷۳۵
آ ـ ۱۸۴۱

**آ او دی**
**آ او دی ۱۰۰ مدل ۷۷ سفارش ـ رنك‌کاهوئی بسیار تمیز گمرك و نمره نشده تلفن ۶ـ۸۲۲۰۰۵ و ۸۳۱۵۸۰**

**فولکس**
**یك دستگاه فولکس سواری ۱۳۰۳ مدل ۷۳ خیلی‌تمیز تلفن۵۲۲۳۷۹**

**فولکس واگن ۱۳۰۲مدل ۷۱ تلفن ۶۳۷۴۳۴**

فولکس ۱۶۵هو از تازه تعمیر فوق‌العاده تمیز ۱۹ هزارتومان ۵۵۰۵۸۵
آ ـ ۱۲۶۲

فولکس۱۶۰۰ مدل۶۸ با رادیو فروشی تلفن ۹۷۱۷۷۳
آ ـ ۱۲۸۱

فولکس ۶۷ـ ۲۰۰۰۰ تومان فروشی ۳۲۰۷۷۸
آ ـ ۱۲۸۳

نولکس های استیشن ـ لمپینگ وانست دو کابین و غیرو ۷۹۰۵۰۸

فولکس ۶۰ـ ۱۳۰۰ سالم ۱۴ هزار تومان بابیمه ۶۲۱۴۹۸ و ۶۲۳۲۵۳
آ ـ ۱۳۵۹ ۱ـ۲

یکدستگاه فولکس استیشن‌مدل ۶۸ فروشی تلفن۲۴۱۴۰۳
آ ـ ۱۴۱۵

**پژو**
پژو سبز انگوری گمرک داده شده‌بدون نمره‌مدل۷۷ سفارش آلمان ۶۵۰۰۰ تومان عصر ها ۶الی۱۲ شب ۳۲۲۳۸۵
آ ـ ۱۳۲۷ ۱ـ۳

پژو ۳۰۴اس مدل ۱۹۷۳فروشی ۶۸۱۲۲۵
آ ـ ۱۶۱۴

پژو ۴۰۴مدل۷۲ رنگ آلبالوئی بارادیو و ۵ حلقه لاستیک‌نو به قیمت ۴۱ هزار تومان تلفن ۲۷۰۶۷۶
آ ـ ۱۸۶۷

**پژو ۵۰۴ ـ ال**
مدل ۷۶ رنگ آبی فیروزه‌ای فوری بفروش می رسد. تلفن ۳۱۱۷۸۰

پژو ۳۰۴ نقره‌ای متالیک مدل ۷۶ دانشجویی تلفن ۶۵۸۲۸۵

پژو ۷۷ ال تمیز با رادیو پخش ۷۵۰۰۰ تومان ۷۸۰۰۴۳

**فیات**
فیات ۱۲۴ـ ۱۸۰۰ مدل ۷۳ اسپورت‌رنگ آبی متالیک‌تمیز فروشی تلفن ۲۴۳۴۶۶
آ ـ ۱۸۴۲

فیات ۱۲۸مدل۷۲ و ۷۵ بقیمت مناسب فروشی تلفن۷۱۷۷۴۳

فیات ۱۲۸ مدل ۷۳ درو ضعیت عالی ۸ صبح الی ۶ بعد ازظهر ۷۵۶۱۱۵ ـ ۸۵۸۹۹۲

فیات ۱۳۲ مدل ۷۶ مقطوع ۴۵ هزار تومان تلفن۳۵۵۵۴۷

**فیات ۱۲۸ گوجه‌ای مدل ۷۲بعلت مسافرت‌مقطوع ۲۴۵۰۰ تومان۷۶۷۷۴۳**

فیات۱۳۱ و ۱۳۲ نقد و اقساط آماده تحویل‌تلفن ۷۵۷۰۸۹
آ ـ ۱۴۰۹

فیات ۱۲۸ مدل ۷۴ رنگ سبز کاهوئی فروشی‌تلفن۸۹۸۳۲۵

**فیات ۱۳۱ و ۱۳۲ بطور اقساط با کمترین بهره در ۱۰ رنگ شرکت ریچکو از ساعت ۱۶ الی ۲۱ تلفن ۷۶۸۴۳۹ ـ ۷۶۸۴۵۲**

فیات۱۲۸ چهار درب مدل ۷۳ قیمت ۲۸ هزار تومان رنگ. خردلی بفروش میرسد تلفن ۷۰۵۱۱۷

**فورد**
**اتومبیل مرجوعی فورد مورتینا ۱۳۰۰ دو درب مدل ۷۷ـتلفن ۳۱۱۰۶۲ از ساعت ۱۰ صبح تایك و از ۴ تا ۷ بعدازظهر**

**فورد مونستانك ۷۲تمیز اتومات شیشه رنگی با کولر نقد و اقساط فروشی ۶۶۵۹۶۹**

**فورد موستانك مدل ۷۱ بسیار تمیز قیمت ۴۳ هزارتومان‌تلفن۲۹۲۹۰۵**

**اپل**
اپل رکورد ۷۷(مدل شورولت ایران) صفر کیلو متر بانمره ۸۰ هزار تومان تلفن ۹۸۰۱۲۴ از ۶ببعد
آ ـ ۱۸۳۸ ۱ـ۲

اپل مدل ۶۵ـ۲۰ هزار تومان ۶۸۳۴۷۸

**اپل مانتا ـ اس‌مدل۷۱ رنك‌گوجه‌ای‌بارادیوضبط بلاپونکت‌تلفن ۹۲۱۳۷۵**

**دوج**
**دوج‌دارت‌مدل۷۴تصادفی بفروش میرسد طالبین‌به آدرس خیابان تهران نو نبش زرکش گاراژ ـ سی ـ آی ـاس مراجعه و یا بین ساعت ۳ تا ۶ بعد از ظهر ۶۴۶۳۴۳ و ۶۶۲۷۶۷ مذاکره شود**

گالانت مدل ۷۷ رنگ لیموئی فروش یا معاوضه با بی‌ام‌و ۲۰۰۲ مدل ۷۱ تا۷۴ تلفن ۹۴۰۱۲۰

دوج مستشاری پاور واگن باوینچ۵تنی با موقعیت بسیار عالی برای کارهای چوب بری ومقاطعه کاری بادو دیفرنسیال صبحها تا ۵ر۱۰ـ ۲۷۹۸۶۲ و تلفن ۸۹۸۸۰۱ از ۱۲ تا۲

**رنجرور کرم‌رنك‌فروشی ۳۰۳۷۰۱**

**آریا**
**آریا مدل ۵۰ دست اول بسیار تمیز فروشی تلفن ۹۲۱۹۰۱**

**لانچیا**
**لانچیا «بتا» ۱۸۰۰ اسپایدر مدل ۷۶ سفید با رادیو پخش ، ۱۴ هزار کیلو در شرایط بسیار عالی بفروش میرسد ، تلفن ۶۵۴۸۹۵ از ساعت ۹ صبح الی ۴ بعدازظهر**

**تویوتا**
تویوتا سیلکا جی‌تی مدل ۷۵ رنگ سبز رادیو اف ام چهار کاربرات‌تلفن ۲۲۱۴۲۴ از۹صبح تا۶

تویوتا وانت ۲۰۰۰ مدل ۷۵ فروشی ۷۵۴۵۵۰

**تویوتا کرونا مدل آخر ۷۶ رنك زرشکی کارکرد ۲۰ هزار کیلومترقیمت ۶۴۰۰۰۰ ریال تلفن ۷۶۲۵۱۴ ـ ۷۵۱۳۵۸**

**بیوك**
یکدستگاه اتومبیل بیوک ایران مدل‌بی۲ به فروش میرسد تلفن ۹۵۵۱۴۰ و ۹۵۴۷۸۴
آ ـ ۱۲۷۱

بیوکسنچوری کوپه ۷۴ رنگ قهوه‌ای‌متالیک‌فروشی‌یامعاوضه باپیکان یا بی‌ام‌و تلفن۲۳۲۳۳۶
آ ـ ۱۸۴۰

بیوک۶۹کولردار تمیز به علت مسافرت‌مقطوع ۳۰ هزارتومان ۲۲۸۸۹۲

**پونتیاك**
**پونتیاك فایربرد مدل۷۴ کارکرد ۴۰ هزار کیلو متر در وضعیت عالی به علت بدهی فروشی‌قیمت ۵۵ هزار تومان تلفن ۹۲۰۱۱۱**

**جیپ**
لندرور۳۶ کارکرد کم بابخاری و پخش صوت تلفن ۲۹۴۷۷۸
آ ـ ۱۸۴۴

رنجرور۷۶ رنگ خردلی شیشه رنگی کولر سقفی تلفن۷۵۳۲۵۶
آ ـ ۱۸۰۵ ۱ـ۲

**رنجرور مدل۷۵کرم‌رنك تمیز فروشی تلفن ۳۰۳۷۰۱**

رنجرورمدل ۷۶ سند ۷۵رنگ یشمی فرمان هیدرولیکشیشه رنگی تشک تمام چرم با رادیو پخش پایونیر در وضع بسیار عالی بفروش میرسد ۸ تا۱۲ صبح آقای درستکار تلفن ۷۵۰۰۳۴ـ۷۵۲۳۱۰

جیپ‌شهباز ۶ سیلندر اطاق‌دار بابخاری مدل ۷۵ همچنین لندرور اطاق دار مدل ۷۰تمیز بفروش میرسد ۸ تا۱۱ صبح آقای درستکار تلفن ۳۴ ۷۵۵ و ۷۵۲۳۱۰

**داتسون**
**اسپورت‌کار**
داتسون۲۴۰ شش سیلندر کورسی در موقعیت عالی با رادیو ضبط اف.ام.ای ام تلفن صبحها تا ۵ر۱۰ـ ۲۷۹۸۶۲ و از ۱۲ تا۲ تلفن ۸۹۸۸۰۱

**جگوار**
جگوار مدل ۷۲ بفروش می رسد تلفن ۲۷۷۶۸۱

**مینی‌ماینر**
مینی‌ماینرکلاب‌من ۱۲۷۵ جی‌تی مدل ۷۴ باوسایل اضافی ۶۳۰۷۳۱

فروش‌امتیاز دانشجویی‌اتومبیل ۵۲۹۷۱۷ـ ۵۶۰۹۸۳ـ ۵ تا۸ بعد ازظهر

امتیاز اتومبیل دانشجویی ۸ صبح الی ۲ بعد ازظهر خانم دهقانی ۸۹۸۹۲۷

**معاوضه اتومبیل**
**اتومبیل‌ازمبیل‌تشریفاتی مدل ۷۰ فول اتوماتیك با اتومبیل کوچکتر معاوضه میشود تلفن ۵۳۵۷۶۲**

### خرید اتومبیل

نمایندگی فروش فولکس واگن و آ. او. دی
**نقد و اقساط**
**تلفن ۹۳۷۱۴۸**

انواع لندرور دست دوم نقد واقساط ۷۹۲۷۲۹

**نمایشگاه‌اتومبیل فرهاد**
فروشنده کلیه اتومبیل های خارجی و ایرانی نقدواقساط

**نیسان**
وانت‌نیسان ۲۰۰۰ خارجی با قیمت استثنائی نقد و اقساط آماده ۷۳۸۰۷۸

**نیسان**
یکدستگاه نیسان ۲۰۰۰ مدل ۷۲ بقیمت ۳۱هزار تومان بدون واسطه به فروش میرسد تلفن ۳۵۶۷۷۷ و ۳۵۹۸۲۹
آ ـ ۱۸۳۹

**گلپایگانی**
مرکز خرید و فروش
**اتوبوس و مینی بوس**
سیمتری سه‌راه‌مختاری
**۵۲۷۹۰۰ ۵۳۶۳۰۱ ۵۲۳۱۲۵ ۵۳۹۳۲۰**

**پیکان نقد و اقساط با وام بانکی تلفن۶۴۱۹۵۶**

دولوکس جوانان‌کار استیشن باوام‌بانکی ۳۰ ماهه ۷۵۰۴۵۱ و ۷۵۱۸۳۰

**پیکان نقد و اقساط‌باوام بانکی تلفن ۹۳۵۰۵۶**

انواع پیکان ۳۶ با وام بانکی ویااقساط شرکت گزینش ۹۶۰۱۰۲ـ۹۲۷۴۸۴

نمایندگی فروش‌شماره۲
**تویوتا**
کارینا‌کرونا‌واست آماده تحویل باوام بانکی تلفن ۷۵۹۴۷۰

**تویوتاکرونا**
**۷۸ نماینده‌فروش**
احتشامی تلفن۷۶۳۴۳۹

**تویوتا ۷۸**
کارینا و کرونا نقد و اقساط با وام بانکی ۶۶۵۷۵۶

**تویوتا**
با قیمت استثنائی نقدو اقساط آماده ۷۵۳۷۳۷ و۷۶۷۲۲۲

فیات ۱۳۱ و ۱۳۲ پیش‌قسط ۱۵۴۰۰ تومان تلفن۸۵۴۱۷۸

**فیات ۱۳۱ و ۱۳۲**
باشرایط سهل اماده تحویل تلفن ۷۶۱۱۹۶ و ۷۶۵۵۵۴و ۷۶۸۲۲۶

**گالانت**
**دوج لانسر**
بقیمت کمپانی با وام بانکی ۳۰ ماهه تلفن ۶۶۵۷۵۶

**گالانت**
مدل۷۷ همه رنگ نقد واقساط ۳۰۴۴۸۱ اتورینگ خیابان ملت

### فروشگاههای اتومبیل

ژیان و مینی بوس با اقساط وام بانکی ـ رنو چهار درب تلفن ۷۵۰۴۵۱ و ۷۵۱۸۳۰

**فیات**
**زیبای ۱۲۵ کلاسیک**
بالوازم یدکی وسرویس مجهز جهت رزرو وخرید به نمایشگاه های زیر مراجعه یا تلفنی تماس حاصل فرمائید

**نمایشگاه پیروز**
**۹۲۴۰۴۷**

**نمایشگاه تهران ویلا**
**۹۷۳۷۸۹ ۹۵۰۹۶۳ ۵۲۰۸۶۳ ۵۲۱۰۳۴**

**شرکت دزیران**
**۸۵۱۸۷۱**

**نمایشگاه رامین**
**۹۲۳۳۷۳ ۹۲۳۷۰۹**

**نمایشگاه سوپر**
**۹۲۵۲۲۴ ۹۲۱۷۲۴**

**نمایشگاه هما**
**۹۳۷۵۰۸ ۹۳۷۵۰۷**

نماینده‌انحصاری‌درایران
**شرکت تهران‌اینگرسول**
**۶۸۳۷۴۴**

**داتسون**
انواع‌و اقسام‌اتومبیلهای داتسون ـ سواری ـ استیشن ـ وانت
**نقدواقساط**
خیابان قدیم شمیران ایستگاه پل رومی جنب رستوران ساقی
تلفن های: ۲۶۶۴۰۱ ـ ۲۶۴۳۷۰ ـ ۲۶۲۱۷۰

**داتسون**
**نمایشگاه نخل طلا**
انواع و اقسام اتومبیل های داتسون سواری استیشن و وانت موجود است نقد و اقساط سی متری نارمک ـ ایستگاه دفتر تلفن های ۷۹۳۰۳۸ و ۷۹۱۶۱۲

**داتسون**
در ۷ مدل
شامل تخفیف سود بازرگانی در نمایشگاه وتعمیرگاه

**اتومبیل سعید**
بسرپرستی‌حسن‌راستی تعمیر ـ سرویس‌ـلوازم یدکی انواع داتسون میدان دوم اریاشهر اول آتاتورك‌تلفن۲ـ۹۴۱۶۴۱ ۹ـ۹۴۰۵۲۷

**داتسون**
نقد و اقساط
خیابان پهلوی ایستگاه محمودیه پاك پیکر تلفن ۹و ۸ ۲۹۱۹۰۱

**داتسون**
نقد و اقساط
دره‌مدل ووانت نیروی هوائی تلفن های ۷۹۴۴۲۸ و ۷۹۲۸۴۲

**داتسون**
نقد و اقساط
خیابان جیحون تلفن ۹۵۰۸۲۹

**داتسون**
مشمول تخفیف در۴مدل
سه راه تهران ویلا ۹۷۴۴۵۳

**داتسون**
سواری وانت با وام‌بانکی آماده تحویل ۷۳۴۸۶۲

**داتسون**
تحویل فوری شاه‌عباس ۸۲۷۵۸۱

### برای اتومبیل شما

**خیمه ساحل**
سازنده‌انواع چادر خارجی و ایرانی سپه نرسیده به میدان باغشاه فروشگاه خیمه ساحل ۶۶۴۳۴۳

### کرایه اتومبیل

**تکنو ترافیك تاکسی**
سرویس شبانه‌روزی ۲۳۲۰۴۷ ـ ۲۳۵۷۸۰

**تراول‌تاکسی**
**عباس آباد**
بااتومبیل‌های‌تشریفاتی باراننده وبی‌راننده‌شبانه روزدر خدمت شماست
۸۵۴۴۳۱ و ۸۵۴۴۲۹
۸۴۸۴۵۱ و ۸۵۷۸۷۱

اتوتهران اتوبوس دربست‌در تمام ساعات ۵۱ـ۳۵۹۴۵۰

**اتومبیل کرایه پیمان لوکس ۲۴ ساعته در اختیارشماست۳۴۰۱۱۱**

**سوپر تاکسی‌سرویس سواری ومینی‌بوس کرایه تلفن ۲۶۷۲۷۴**

**تاکسی کار سرویس**
شبانه روزی عشرت‌آباد ۷۶۴۱۸۸

**جیپ و لندرور تلفن۵۳۹۸۲۹**

**کوروش تاکسی سرویس شبانه‌روزی**
۷۳۲۵۳۰ و ۷۳۴۴۳۱ نارمک

**ام.آ.اس M.A.S**
قابل توجه کارخانجات و آژانسهای توریستی اتوبوس ومینی‌بوس های لوکس جهت داخل و خارج شهر تلفن ۹۷۰۸۱۴ و ۹۷۸۸۹۵

**تاکسی سرویس ارابه**
شبانه روزی ۹۵۸۱۳۸
۹۶۰۳۸۰

**تاکسی ساعی**
۲۴ ساعته با راننده و بدون راننده پهلوی پارك ساعی ۶۸۳۸۱۸ـ۶۸۱۲۷۵

**نیوتاکسی**
دریان‌نو تلفن ۹۸۱۹۶۶

**اخذپذیرش تحصیلی**
از دبیرستانها و دانشگاههای بزرك امریکا (ترم‌ژانویه) بدون تافل وجی. آر. ای
تخت طاوس قبل‌از فرح، اورمان ۳۰ تلفن ۸۳۴۴۰۱

**تلکس در خدمت شما**
**تلفن ۲۲۳۶۸۵**

**پذیرش تحصیلی از هند**
بصورت قراردادی با هزینه ماهیانه ۸۰۰تومان
تلفن ۶۸۱۱۲۸ و ۶۸۱۲۳۲

**بیسابقه ـ برای اولین‌بار**
مواد غذائی منزل شما را بایك تلفن دراسرع وقت در اختیارتان میگذاریم .
خدمات ارمغان تلفن ۲۲۱۱۷۶ و ۲۲۳۹۱۵

### مورد نیاز کرایه

به تعدادی اتومبیل پیکان با راننده‌جهت کار در آژانس تمام وقت نیازمندیم ۳۵۰۱۱۱
آ ـ ۱۲۹۱

### بارکش شهری

**فردبار**
حمل‌باروواثاثیه‌منزل
بابسته‌بندی درشهروشهرستان
**۵۴۵۵۵۵ ۵۴۵۵۵۶ ۵۴۵۵۵۷**

**توکل بار**
بارکش‌شهروحومه
**۵۲۲۲۲۲ ۵۲۲۲۲۳**

**شوش بار**
مؤسسه‌حمل ونقل شهروشهرستان
۳۶۱۱۱۱
۳۶۱۱۱۲
۳۶۱۱۱۳
۳۶۱۱۱۴

### جرثقیل کرایه

جرثقیل وتریلی شبانه‌روزی ناصر
از ۳ تن تا ۳۵ تن تمام شبانه‌روز آماده کار باشد
۹۷۱۳۴۹-۹۷۹۴۰۲

**جرثقیل بلوار**
۳۴۶۱۱۱-۳۴۲۵۶۳

**جرثقیل جاسب**
۵۲۵۷۶۳ـ۵۲۷۸۱۸

### ماشین آلات

گریدر ناترپیلر G14 کمرشکن تلفن۲۹۳۵۵۱

یك دستگاه ماشین دایکاست۸۰تنی‌انگلیسی نو بفروش میرسد تلفن ۷۹۰۱۴۵

**شرکت ساختمانی گیت**
چهاردستگاه ماشین آلات‌مازاد براحتیاج خودرا بشرح زیر بفروش میرساند
۱ـ بتونیر ۴۵۰ لیتری یکدستگاه
۲ـ بتونیر ۲۵۰ لیتری‌یکدستگاه
۳ـ کمپرسورکمپیران دوچکش یکدستگاه
۴ـ دامپر مکانیکی یکدستگاه
طالبین میتوانند قبل از ظهر ها از ساعت ۹ الی ۱۲ به تلفن های۶۲۱۶۶۹و ۶۲۱۳۵۷تماس حاصل نمایند.
آ ـ ۱۲۷۱

**ماشینهای قیچی و خمکن و انواع تراش موجود، تحویل فوری**
**شرکت تکنووی**
۹۳۶۵۵۷ و ۹۳۱۷۰۷

**پمپ صنعتی**
مخصوص مواد غلیظ و قلیائی‌تهروپ۱۹ چرچیل
**۳۱۲۵۴۷**

خرید و فروش دستگاه های سنگین ـ اجاره ماشین های راه سازی ، خاك 

# نیازمندیهای اطلاعات

تلفنهای: ۳۱۱۲۳۰-۳۱۱۲۲۹

اخبار نیازمندیهای اطلاعات تلفنی آگهی میپذیرد

**شرکت بازرگانی شهربراز**
مشاور امور گمرکی و تجاری وترخیص کننده کالا از گمرکات کشور
تلفن ۸۳۹۲۸۶

**فروش آگوستیک گچی**
در طرح های متنوع با نصب و زیر سازی آلومینیوم و دیوارگچی ۸۳۲۹۸۴

**آنتن تلویزیون**
نصب آنتن رنگی ۲۷۶۱۰۶
نصب آنتن رنگی وسیاه سفیدتضمینی۶۴۸۰۴۷و ۶۴۸۲۹۴

**تعمیر تلویزیون**
تعمیر فوری تلویزیون ۸۲۸۳۴۷

سرویس مجاز
گروندیک
تبدیلو تعمیر هر نوع سیستم رنگی به سیستم سکام ایران
متخصص از آلمان
۲۷۶۱۰۶

تعمیر تلویزیون
بلر
آر.تی.آی
فیلیپس
گروندویک
شاوب‌لورنس
۸۲۷۴۷۰

شرکت
تلساند الکتریک
نصب سکام وتعمیرتلویزیونهای
نصب رنگی آنتن
گروندیک
فیلیپس شاوب‌لورنس
تلفن: ۸۲۲۸۷۹

مرکز تعمیرات
نصب انتن رنگی فوری با تضمین در منازل
شاوب‌لورنس بلر
گروندیك رنگی
آر. تی. آی
فیلیپس
۳۴۸۴۲۹

تعمیرگاه رنگی
بسوند
نصب آنتن رنگی
۹۶۰۸۹۲

مرکز
تعمیر وتبدیل تلویزیونهای رنگی مهندس خارج
درمنازل
صبا — شوب — فیلیپس — گروندیک — شاوب‌لورنس — فاسیوال — تلفنکین — زنیت — بلر
تبدیل پال به سیستم سکام ایران
۸۴۵۱۷۰

تعمیر انواع تلویزیون
ووسائل الکترونیکی درمحل
تحت نظر مهندس الکترونیک
۶۳۱۱۲۰

سرویس تلویزیون
فیلیپس
وگروندیک
رنگی و سیاه و سفید، وتبدیل پال بسکام تلفن
۳۱۶۶۱۵

تلویزیون شما فوری در منزل تعمیر میشود
۲۷۴۷۷۰

**تزئینات ودکوراسیون**
آر.یو R.U. English service
انگلیش سرویس
موکت نمدی با نصب متری ۲۵ تومان.
موکت‌کبریتی نوم‌دار با نصب متری ۴۵ تومان
نصب کاغذ دیواری
شرکت‌آریو انگلیش سرویس
۸۴۳۸۴۵ـ۸۵۵۳۴۰

**پارکت**
مرکز نصب و تعمیر ۸۵۳۶۰۴

سیمانکاری و نماسازی در اسرع وقت تلفن ۸۵۶۲۵۴

تعمیر کرکره فوری ۷۳۸۲۲۲

خدمات تزئینی قزلباش
نصب فوری کاغذ دیواری- موکت- کنپوش - آگوستیک ۳۱۸۰۷۳

نقاشی پرده کرکره‌کاغذ موکت تلفن ۶۶۸۹۵۰

**پرده کرکره**
امروز سفارش دهید دو روز بعد تحویل بگیرید
تلفن۵۹۲۲۰۷

مؤسسه تزئیناتی وخدمات ساختمانی
نصب موکت های‌خارجی و عرضه موکت کاغذ دیواری و رنگ‌آمیزی ساختمان‌ونصب تلفن و ادوات برقی ۸۵۹۱۱۰

انواع کاغذ دیواری، پرده کرکره ، موکت را در اسرع وقت‌نقد واقساط طولانی‌از شرکت‌کالیران بخواهید. تلفن۳۱۰۷۷۲ سفارش تلفنی پذیرفته میشود .

تزئین فوری فوری
پرده کرکره کاغذدیواری موکت‌کفپوش‌سقف‌پوش پرسیانا ۵۳۷۷۰۸

**پارکت**
مرکز نصب و تعمیر
تلفن ۸۲۵۲۷۶

تابلو های پلاستیك
نئون برنجی، مسی و تعمیرات ۵۴۶۶۸۹

داربست فلزی
شرکت ایران بست
تلفن ۸۳۶۲۳۸

**آسفالت**
قیر گونی و محوطه زیر نظر مهندسین فن ـتلفن ۹۲۲۳۱۴ ـفربانی

سیمان
وارداتی موجود است
تلفن ۷۹۰۴۰۶

داربست فردوس
نصب فوری ۷۳۴۲۱۸

نصب کاغذ و موکت
۶۸۴۹۵۴

گلخانه ، سقف حیاط- خلوت سایبان اتومبیل در اسرع وقت انجام میشودتلفن ۸۵۷۶۱۵
ناطقی

**موکت**
در دهها طرح و رنگ مختلف کلی و جزئی از متری
۲۰۰ ریال ببالا
نقد واقساط ۶۵۵۳۹۰
۱ـ۱۰ آـ۱۸۰۶

با۳تومان
کاغذموکت‌پرسیاناکنپوش‌نقاشی
تزئینات بیتا
۵۲۶۶۳۳

موکت، کاغذ ، نقاشی ۶۳۶۸۷۱

**برای ساختمان شما**
پاکتان
انجام کلیه خدمات ساختمان ۸۳۴۵۸۱

داربست فلزی نصب فوری
کرایه‌وفروشی
تلفن: ۳۵۷۶۱۸ نورماسجی

سیمان
وارداتی بقیمت مناسب۷۶۶۱۳۹

قیروگونی و اسفالت
باتضمین ۷۳۸۴۵۵ـ ۷۳۰۱۰۸

انواع سفال
آجر فشاری ،نما، بلوک بقیمت رسمی ، تحویل فوری تلفن ۶۶۹۵۶۶ و ۶۶۶۷۶۲
۱ـ۲۰ آـ۱۸۲۷

آردواز وایرانیت
شرکت تکنوکام
تلفن ۸۳۱۱۳۶ و ۸۲۷۶۸۳

گروه فنی بام تکس
جلوگیری از چکه بام و
کلیه‌سقفها بامواد جدید پشم شیشه باتضمین مدت
تلفن ۲۳۶۵۷۵

تصفیه آب آشامیدنی
استخر
تهویه مطبوع- نصب و سرویس کمترین قیمت تضمین ۱۰ ساله تلفن ۶۲۸۱۴۵

طرح و محاسبه
و اجرای پروژه های تاسیساتی‌وتهویه‌مطبوع توسط مهندسین مجرب تاسیسات ۷۹۶۳۹۸
۷۹۰۸۸۴

کلیه کارهای برقی صنعتی تاسیسات و منازل پذیرفته میشود ۳۵۵۲۲۵
۱ـ۳ آـ۱۸۶۰

آسفالت
ورولپلاك
کلی و جزئی فوری ۹۳۰۰۴۷

سیمان۸۳۸۴۴۷

فروش و نصب داربست ۸۵۶۲۵۴

ایزولاسیون پشت بام
با ایزوگام ۶۳۶۰۱۴
یوسف‌آباد محمدرضاشاه شماره ۱۳۰ شرکت ساختمانی بام پاد ( اول پریکاست) شعبه ایران ایزول

تولید کننده درب پنجره آلومینیوم و رابیتزنماوتوری
۷۹۳۹۰۱

قابل توجه بیمارستان ها و هتل ها
کارخانه خشکشوئی وسفید شوئی امپریال باآخرین‌سیستم ماشین آلات انواع البسه شما را بنحو مطلوب شستشو و ضد عفونی و در محل تحویل مینماید تلفن ۸۹۸۸۱۵

برق‌وسیم‌کشی‌ساختمان در اسرع وقت۶۸۲۳۶۴

داربست فلزی
ایرانشهر
تلفن ۸۲۶۳۴۸

داربست پلیت
نصب فوری داربست فلزی‌تلفن ۷۳۶۰۱۹

آسفالت
قیرگونی‌ومحوطه ۷۹۳۴۵۶

کانال‌کشی ساختمان و کولر ۵۵۴۱۵۳

نقاشی ساختمان فوری تلفن ۵۶۴۰۶۶ علی اصغرقاسمی

نقاشی مدرن ساختمان ۸۴۸۰۹۹

مقاطعه‌کاری
ساختمان
از تهیه جواز ، نقشه و تامین مصالح تا تحویل ساختمان
۷۵۳۳۹۰

تغییر و نوسازی‌ونقاشی ساختمان فوری۸۹۹۰۴۱ و ۸۹۹۹۵۸

تولید و نصب سنگهای ساختمان و تعمیر ساختمان‌در اسرع وقت ۹۵۸۴۶۹

شرکت نارمکان تهران
نصب داربست فلزی با مسئولیت محدود ۷۳۰۳۶۲

نقاشی ساختمان‌همه‌رقم فوری تلفن ۷۳۲۱۵۹

آسفالت کاری
۷۶۹۵۲۶

پیچ‌ورولپلاك سنك ۲۷۶۸۶۱

رابیتز
فروش‌ونصب‌سقفهای‌کاذب
۷۶۱۲۸۰
۷۶۱۲۸۱

**شستشوی مبل وفرش**
ایران نایس
خشکشوئی موکت ،فرش مبلمان ، تشك اتومبیل
۲۲۷۲۸۵

آمریکن کلینرهوم سرویس
خشکشوئی مبل، فرش،موکت، پرده داخل اتومبیل در محل واکس پارکت، موزائیك و مکالئوم ۷۶۹۹۰۲ و ۷۵۳۸۷۳ و ۷۵۳۸۸۵

قالیشوئی خیام
زیر نظر متخصصین اسلام
تلفن ۵۵۱۶۱۴
۱ـ۲۰ آـ۱۸۸۴

قالیشوئی‌طهران‌روحانی
با۲۰ سال سابقه درخشان
۵۳۴۰۷۷

قالیشوئی‌برف ۵۹۱۱۶۳ و ۵۹۳۳۰۷

دوراکلین
سرویس آمریکا
تلفن های رزرو وقت ۸۴۸۳۹۵ و ۸۴۸۳۹۶ و ۸۴۵۶۸۳

بدون ادعا
ناتالی اکسپرس خشکشوئی موکت مبل فرش پرده‌و نظافت کلی ساختمان ۸۳۲۲۳۲ و ۸۳۷۹۰۳

شرکت فورهاش
نظافت کلی ساختمان و خشکشوئی‌مبل موکت فرش و پرده ۷۵۶۵۵۸

قالیشوئی‌وطن
با۲۰سال‌سابقه‌درخشان‌آماده شستن فرش بادستگاه های اتوماتیک تلفن :
۵۵۱۶۷۰

قالیشوئی بیوك
بسرپرستی داریوش
رفوگری‌و رنگ برداری‌پذیرفته می شود تلفن ۵۵۱۳۶۰ و ۹۷۷۱۱۸

کارخانه قالیشوئی زمرد ۹۲۱۷۷۴

کلین سرویس پاکزا
خشکشوئی فرش مبل . موکت وکلیه کفپوش ها با آخرین تکنیک تمیز تر و اوزانتر تلفن ۸۵۲۹۹۵

قالیشوئی شربت اوغلی شستشو با اصول‌مذهبی
۹۲۶۱۸۹

**تعمیروسرویس شوفاژ**
سرویس و نگهداری شوفاژ ۲۷۶۸۶۱

سرویس و تعمیر شوفاژ ۶۸۲۷۱۹

شرکت مهندسی
حریف
طرح تهیه‌و نصب‌شوفاژ تهویه ، برق ، گاز و تعمیرات
شبانه روزی
تلفن های ۸۴۱۸۸۴ و ۸۵۵۷۵۲

تکنوتبدیلیران
با مسئولیت محدود
لوله‌کشی گاز ،شوفاژو سرویس سالیانه
تلفن ۸۹۷۳۹۳

شرکت مهندسی
رئومور
برق، گاز نصب و نگهداری شوفاژ
۹۲۴۷۱۱

نصب، سرویس و نگهداری فوری ـشوفاژ ـدینوژ ۶۲۵۵۶۸

شوفاژ اکتیو
نصب شوفاژ و تهویه مطبوع فوری
۸۹۹۹۵۸ و ۸۹۹۰۴۱

شرکت هیت استیل
نصب ، نگهداری ، تعمیرات شوفاژ بطور شبانه روزی تاسیسات شهرستان پذیرفته می شود ۹۳۵۷۶۱

سرویس‌شوفاژونگهداری ۷۵۵۶۱۴

سرویس‌نصب‌ونگهداری شوفاژ شبانه روزی ۹۷۶۲۶۹

شوفاژ شبانه روزی ۶۶۱۸۶۶

شرکت ایران‌مانوهیت
لوله‌کشی گاز
باتائید شرکت ملی گاز
شوفاژ، تهویه، سریع ارزان
۸۹۰۱۵۸
۸۹۷۱۹۵

نصب و نگهداری فوری شوفاژ ، تهویه ، برق
تلفن ۸۹۴۱۵۱

نصب شوفاژ و تهویه مطبوع و آب رسانی شرکت مکرول ۸۲۲۷۸۸
آـ۱۷۲۷

نصب سرویس، و نگهداری
شوفاژ
شمیرانات
۲۶۲۶۹۸

سرویس و نگهداری شوفاژ ۶۵۹۱۴۹

سرویس و تعمیرشوفاژ
۹۳۵۰۵۷

سرویس و تعمیر و نگهداری فوری شوفاژ تلفن های ۷۶۳۴۷۲ ـ و ۷۶۰۶۲۷

توجه : توجه
نصب و سرویس و نگهداری شوفاژو تهویه فوری
تلفن ۸۳۸۰۰۸

سرویس‌نگهداری شوفاژ کانالسازی کولر رویال تکنیک ۶۵۳۰۹۱
۱ـ۱۰ آـ۱۷۵۷

شوفاژ تهویه
سرویس، تعمیر، گارانتی
۳۰۰تومان
۶۲۷۷۸۱

تاسیسات شوفاژ تهران و شهرستان ۹۶۸۸۱۸

نصب شوفاژ و تهویه فوری
۸۴۷۱۴۴ و ۷۹۴۶۹۴
شرکت تاوسا

نصب سرویس و نگهداری شوفاژ ۳۰۵۴۱۶

شرکت ایران تاسو
سرویس نصب شوفاژ تهویه نقد و اقساط فوری
۷۵۴۴۵۰و۷۵۱۶۵۱

مهندسی قائم
تاسیساتی شوفاژ تهران و شهرستان تلفن ۹۶۸۸۱۸

شرکت مهندسی و تاسیساتی
ایران دار سل
نصب و سرویس و نگهداری شوفاژ وتهویه مطبوع و لوازم شوفاژ ۶۸۲۳۶۴

**تعمیروسرویس یخچال**
تعمیریخچال‌فریزر
سیدحسین ۲۴۲۴۳۸

تعمیرسرویس
نصب لباسشوئی وظرف شوئی ۵۳۱۹۶۲

تعمیر مجاز لباسشوئی ۲۷۶۸۶۱

سرویس بخاری‌آبگرمکن ۷۶۵۲۴۴

تعمیر لباسشوئی ۷۶۴۰۳۰

تعمیر و سرویس - آبگرمکن و بخاری ۹۲۶۱۵۶

تعمیر ابگرمکن و بخاری‌فوری ۷۶۴۰۳۰

سرویس وتعمیرآبگرمکن و بخاری شبانه روزی ۹۷۶۲۶۹

راهنمای سرویس
ارت
درسراسرکشور
۹۶۲۰۴۵
ازساعت ۷ صبح تا ۷ بعدازظهر

موسسه فنی ۱۱۲
سرویس فوری بخاری و آبگرمکن و دوده‌گیری ۹۶۴۱۹۱

سرویس بخاری و آبگرمکن ۶۴۷۷۹۹

**لوله کشی گاز**
لوله‌کشی گاز طبق استانداردو تائیدشرکت ملی گاز شرکت‌رفیکان ۲۲۹۸۵۶

لوله‌کشی وگاز
تائید شرکت ملی گاز
تلفن ۸۳۹۰۸۸

لوله‌بازکنی فوری
تلفن ۳۳۸۳۹۹

**لوله بازکنی**
لوله‌بازکنی فوری سعدی ۳۵۵۴۷۳

لوله بازکنی وتشخیص ۳۴۱۶۳۸

فوری ـ فوری
پیدا کردن ترکیدگی‌لوله و تعمیر لوله تلفن ۲۲۹۵۳۷

لوله بازکنی فوری
۶۴۷۵۳۰

تشخیص ترکیدگی لوله و ترمیم
تلفن ۶۴۷۵۳۰

تشخیص
ترکیدگی
لوله با دستگاه الکترونیکی و لوله بازکنی و لوله‌کشی تلفن ۶۵۹۰۴۷ و ۹۲۰۱۷۵

لوله‌بازکنی فوری ۵۳۱۹۶۲

نشت یابی
رامتین
تشخیص ترکیدگی با دستگاه الکترونیک و ترمیم بلافاصله تلفن ۶۳۷۱۲۳

لوله‌بازکنی فوری ۹۲۴۶۳۴

لوله بازکنی وترکیدگی لوله تلفن ۸۵۳۸۹۴
۱ـ۱۲ آـ۱۶۸۲

لوله‌بازکنی تلفن ۷۹۱۵۸۰

تشخیص ترکیدگی
۳۰ لوله ۳۰ تعمیر در تمام تهران

تشخیص ترکیدی لوله ۳۰۵۴۱۶

خدمات شهری پارس
تشخیص‌ترکیدگی لوله‌بادستگاه الکترونیکی، لوله‌بازکنی فوری
۸۵۱۶۲۹

لوله بازکنی ارزان
فوری بحساب ۷۶۵۲۴۴

لوله‌بازکنی شبانه روزی فوری ۶۳۶۳۷۹

لوله‌بازکنی فوری ۹۶۴۱۹۱

لوله بازکنی تخلیه‌چاه ۳۶۰۶۹۶ و ۳۶۰۲۰۹

لوله باز کنی . لوله‌کشی وتشخیص محل ترکیدگی لوله‌بادستگاه الکترونیك شرکت آرمید ۳۵۴۵۴۴

**تخلیه‌چاه**
تخلیه چاه ـ و لوله‌بازکنی ۵۳۴۴۳۲ـ ۵۶۲۹۰۴ و ۵۳۷۸۱۷ـ ۵۴۸۳۲۷

۵۰ تومان
تخلیه چاه لوله‌بازکنی و حفر چاه
تلفن ۹۶۹۷۸۶

تخلیه چاه فوری ۷۶۲۰۱۰

تخلیه‌چاه
۵۴۸۹۶۳
۵۴۹۳۳۱

تخلیه‌وحفر هرنوع چاه
۹۶۹۴۷۴
لوله‌بازکنی و لجن‌کشی

نشت یابی
اشرفی
محل ترکیدگی لوله‌آب با دستگاه الکترونیك
تلفن ۹۲۷۰۲۶

تخلیه چاه باقیمت مناسب
۵۳۷۸۸۵

تخلیه‌چاه
۹۲۰۱۷۵ و ۶۵۹۰۴۷

ارزانترین تخلیه، تراش چاه ولوله بازکنی تلفن ۶۴۸۵۵۲
۱ـ۱۳ آـ۱۴۷۲

تخلیه چاه کوروش
۷۹۵۷۹۸

تخلیه هرگونه چاه ولوله بازکنی
تعمیروحفرچاه
۲۰٪ تخفیف ازکلیه شرکتها
ایران تخلیه ۹۳۵۲۸۶

تخلیه چاه و انباری ۲۶۳۵۴۶

تخلیه چاه فوری ۹۲۴۶۳۴

تخلیه چاه ولوله بازکنی‌فوری ۸۳۴۹۶۹

شرکت آبشار
تخلیه و حفر چاه با پمپ های مخصوص لجن‌کش ۶۸۷۹۲۸

تخلیه‌چاه
فوری
۳۴۴۶۲۷

تخلیه چاه فاضلاب ـ ارزان فوری
تخلیه توالت
تلفن ۵۵۰۵۵۶
نورویرو

تشخیص ترکیدگی لوله با دستگاه الکترونیکی و ترمیم
۷۶۱۱۶۵

تخلیه چاه متری ۱۵۰ ریال تلفن ۵۲۱۶۷۶ ـ ۶۴۳۰۲۷ مهتاب

تخلیه چاه کامل منازل ۴۰۰ تومان ۳۴۱۶۳۸

تخلیه چاه فوری
۳۵۴۵۴۴

تخلیه چاه کاوه
با پمپهای مخصوص لجن‌کشی ۹۶۲۲۵۳

تشخیص
ترکیدگی
لوله بادستگاه‌الکترونیك ۹۲۶۱۵۶

لوله‌بازکنی و ترکیدگی، لوله
شمیرانات،
۲۶۲۶۹۸

**آگهیهای متفرقه**
قابل توجه
دانشجویان
اخذ پذیرش و ویزا از فیلیپین در کوتاه‌ترین مدت‌و سرپرستی درتمام مراحل در بهترین پانسیون در فیلیپین ۹۲۵۰۷۲ و ۹۳۰۳۵۴

کابینت
آشپزخانه
صفاتو لیدکننده‌مدرن ترین‌کابینت های فلزی با۵سال ضمانت تلفن ۵۴۰۰۹۶
۱ـ۲ آـ۱۳۴۴

ترجمه
کلیه‌مدارک نامه های تجارتی بروشور های تبلیغاتی مقالات مجلات به انگلیسی ترجمه می شود ۶۲۰۳۴۲
۱ـ۷ آـ۱۲۵۹

عکسهای بزرگ دیواری
مناظر زیبا و تابلو های قشنك‌از کشورسوئد
معروف به فتووال اسکان دکور
در طرح و ابعاد مختلف با نازلترین قیمت برای هر سلیقه برای دیوارها و درب های ساختمان .
نماینده رسمی در ایران شرکت پخش پارتاك ، پهلوی نبش کوی فرخی ۲ تلفن ۸۹۶۱۱۳ازتهران و شهرستانها نماینده فعال میپذیریم .

BW
پارکت
فرش چوبیBW ایران بساختمان شماجلوه خاصی می‌بخشد . روی پارکت آتش‌سیگار ،جوهر، اسید و سایر مواد شیمیائی اثر ندارد.
MISCHLER
میشلر
سرماگرما و نور از کرکره چوبی‌میشلرعبورنمیکند . پرده چوبی میشلر درعین زیبائی در مقابل‌سرقت‌مقاوم بوده وبصورت‌حفاظ قفل خواهد شد .
نمایشگاه‌پارکت وپرده‌کرکره میشلر خیابان شاهرضاکوچه فتوحی تلفن های۸۲۴۸۷۰ـ۸۲۴۳۰۷ ۸۲۹۵۹۶-۸۲۹۳۹۰

ترجمه و بررسی اقتصادی ۷۵۶۳۰۹
۱ـ۲ آـ۱۲۷۳

ترخیص‌و خدمات‌گمرکی شرکت سان‌چا تلفن ۸۵۷۴۲۹

ترخیص کالا
تلفن ۶۵۰۴۵۲

دارالترجمه حسن‌پور
کلیه امور ترجمه و اوراق رسمی و غیر رسمی شما را در اسرع وقت انجام می دهد شاه چهارراه امیر اکرم تلفن ۶۶۶۱۹۳

دفترخوانندگان۶۵۱۹۲۰

تهران پارتی
هر نوع‌غذا برای‌هرگونه مجالس و موسسه‌تلفن
۳۶۶۵۴۸ـ۹
۱ـ۲ آـ۱۵۳۶

ترجمه ارزان کارنامه‌واوراق رسمی و غیر رسمی دراسرع وقت مقابل سینما حافظ ریانی ۳۱۷۱۳۵

**گمشده**
دسته چك اینجانب علی کاشی به شماره حساب ۳۷۷ بانك بازرگانی شعبه هفت‌حوض نارمك از شماره ۹۸۸۷۴۲ تا ۹۸۸۷۵۰ مفقود شده‌از درجه اعتبار ساقط می باشد یابنده باتلفن ۷۹۳۴۵۶ تماس حاصل نمایند . متشکرم
آـ۳ـ۱۲۸۰

یک برگ شناسنامه به همراه یک گذرنامه متعلق به خانم صقری‌در تاریخ صبح‌چهارشنبه ۱۶ر۹ر۳۶ در مسیر خیابان سه راه تخت جمشید تا ایرانشهر گمشده‌است‌ازیابنده خواهشمند است به تلفن ۷۵۵۲۴۲ اطلاع و یا به آدرس زیر مراجعه نموده مژدگانی‌دریافت نماید . جاده قدیم‌خیابان آمل کوچه مشایخی ـ شماره۱۸

چکهای شماره ۶۷۳۷۴۶ تا ۶۷۳۷۵۱از حساب شماره۳۰۹۳ بانك ملی شعبه عارف مفقود شده و از درجه اعتبار ساقط است.
محمد باقر طالمی‌لنگلو

بعلت‌سرقت‌کیف‌محتوی دسته چکهای حساب ۲۷۰ صادرات خیابان‌پهلوی و ۱۴۸۰ خیابان جامی در صدد تعویض شماره جدید حساب هستم چنانچه هرگونه‌چکی‌ازحسابهای مزبور به بانك ارائه شود ازدرجه اعتبارساقطو قابل تعقیب قانونی قرار میگیرد
ایرج کمالی

یک کیف قهوه‌ای محتوی گواهینامه شماره۹۹۲۲۰ ویک کارت بیمه ماشین بنام علی‌رضا اسلامی مفقود شده با تلفن ۷۳۶۴۵۸تماس‌بگیرید و مژدگانی دریافت کنید.

از راننده‌پیکان‌زردکه‌دو مسافر هندی در مسیر آبعلی تا چهار راه‌وثوق‌همراه‌بوده خواهشمند است‌کیف زنانه‌ای که جا مانده باتلفن ۲۲۹۲۰۸ با آقای شیکار تماس بگیرد و مژدگانی دریافت دارد .
آـ۱۲۷۹۵

چک شماره ۳۱۶۴۶۰ مربوط به بانك رفاه کارگران شعبه میدان محمدیه مولوی جاری ۲۳۴ بمبلغ ۲۰۰۰۰۰و سررسید ۱ر۹ر۳۶و چک۴۴۲۳۳۲مربوط به بانك تهران شعبه محمدیه جاری ۷۹۳ بمبلغ ۲۰۰۰۰۰ به سر رسید ۲۰ر۹ر۳۶ و چک ۴۸۹۲۰۱ الی ۴۸۹۲۲۵ بانك رفاه کارگران شعبه مولوی جاری ۰۲۳۴ و چک شماره ۲۰۰۸۰۱ الی ۲۰۰۸۲۵ بانك سپه شعبه میدان محمدیه ویک مهر برای دسته چک دو فقره شناسنامیک‌اجاره‌نامچه مقداری صورتحساب اشخاص دو فقره چک امانی بمبلغ ۳۰۰۰۰۰ و ۱۷۵۰۰۰مفقود گردید به‌آدرس خیابان خانی آباد مسجد قندی کوچه فروزنده پلاك ۱۵ بنام اسماعیل‌نعمتی‌یاتلفن ۵۶۰۶۱۰ـ ۳۲۲۱۲ متماس‌بگیرند و مژدگانی خودرادریافت دارند و گرنه‌از درجه اعتبار ساقط میباشد.
آـ۱۲۷۸۵

**آپارتمان‌فروشی**
عباس آباد
۱۰ دستگاه آپارتمان لوکس مهندسی‌و شخصی ساز هرطبقه سه اطاق خواب سالن ناهار خوری‌آشپزخانه بزرگ‌سرویس کامل دارای شوفاژ پارکینگ کف موکت بافیش تلفن‌یکجایا جداگانه هر دستگاه ۸۵۰ هزار تومان بفروش میرسد تلفن ۸۴۵۰۵۱

آپارتمان فروشی در میرداماد خیابان نفت گوی دوازدهم ۲ و۱۳اطاق خوابه با تهویه مطبوع آسانسورپارکینك‌پارکت با آشپزخانه استیل بعدازظهر ها از ساعت ۴ تا ۸ با تلفن ۸۳۱۵۵۰ تماس بگیرید

آپارتمان فروشی محل کار ۹۳۳۹۷۶

شمال شهر
آپارتمان۱ و۲ و ۳ اطاق‌خوابه آماده فروش میباشد۸۵۲۸۸۱
۱ـ۱۸۶۰

بهترین نقطه شمال‌شهر
مدرنترین اپارتمانهای ۲ و ۴ اطاق خوابه جهت محل کار وسکونت برای فروش تلفن ۸۴۷۹۸۲ و ۸۵۳۷۳۶
۱ـ۶ آـ۱۸۴۴

فروش آپارتمان و مغازه یکباب مغازه ۲۸۰ متری با ملك و ۴ دستگاه آپارتمان ۳ اطاقی مجهز در بهترین منطقه‌رودکی یکجا یا جداگانه بفروش میرسد تلفن ۹۵۹۹۶۹

آپارتمان ۲
اطاق‌خوابه
تعداد معدودی آپارتمان لوکس از یك ساختمان مهندسی‌ساز متعلق به شرکت ساختمانی در بهترین نقطه ونك باقی مانده که دارای پارکینك اختصاصی ، آسانسور، شوفاژ ، کولر ـ ۱۰۰۰ متر حیاط چمن‌کاری می‌باشد تلفن ۶۵۷۹۸۶ و ۶۸۳۶۱۳

آپارتمان فروشی‌تهران‌ـ پارس با وام بانکی۲۵۰ هزار تومان پیش قسط به اقساط ۱۵ ساله از یك الی ۵ اطاق تلفن ۷۸۲۰۳۰ و۷۸۰۰۶۱

آپارتمان فروشی شمال شهر ۹۲۸۰۸۲

آپاتمان تهران‌پارس نقد و اقساط ۷۸۱۹۱۸

آپارتمان فروشی
درنارمک۱ و ۲ و۳ و۴اطاق خوابه باسرویس کامل ۷۹۶۰۲۸
فروش آپارتمان در شمال‌شهر از ۴۵۰ هزار تومان ببالا ۸۵۶۷۸۷

آپارتمان فروشی
۳و۴ اطاقه نقد و اقساط با بهره بانکی تلفن ۷۹۰۳۵۳

# نیازمندیهای اطلاعات

تلفنهای: ۳۱۱۲۳۰-۳۱۱۲۲۹

نیازمندیهای اطلاعات تلفنی آگهی میپذیرد

## اکازیون واقعی

تعدادی آپارتمان یك اطاق خوابه لوکس مسکونی و تجاری در ۲ مجتمع ساختمانی واقع در کریم خان زند اول آبان شمالی جنب دانشگاه آزاد خیابان پزشك ساختمان قاضی. دارای آب- برق- فیش تلفن ۳ ساله تهویه روشن (فن کوئل) آسانسور های متعدد لوله کشی گاز سیستم جدید برق ودو رشته خط تلفن برای هر آپارتمان. آنتن تلویزیون مرکزی (رنگی وسیاه وسفید) به مساحت حدود ۸۰ متر و چهل متر پارکینك سرپوشیده آماده جهت فروش ویا اجاره بطور نقد واقساط باشرایط مناسب تلفن های ۸۹۷۳۳۶ - ۸۹۷۳۳۷ - ۸۹۷۳۳۸ ازساعت ۱۰ تا ۱۲ ظهر و ۳ تا ۷ بعدازظهر

**آپارتمان فروشی نادری**
یکدستگاه آپارتمان ۲ اطاق خوابه ۱۴۰ متر سرویس کامل باموقعیت عالی و پارکینگ نادری کوچه نوبهار ساختمان ۲۳ آپارتمان ۷ پورمهر
آ-۱۸۹۶

آپارتمان فروشی شرق شمیران ۲۸۴۳۸۰

**آپارتمان در شرق تهران ۳۴۴۳۶۵**

**آپارتمان**
۳و ۴ و ۵ اطاقه باقیمت مناسب نقد و اقساط تلفن ۷۹۴۶۵۴

آپارتمان از ۳۰۰ هزار تومان ببالا از چهار راه قصر تا شمیرانات تلفن ۲۲۸۹۷۱ تفکری

**اکازیون**
یکدستگاه آپارتمان طبقه دوم با دو تلفن مستقل حدود ۱۳۰ متر برای کار یا سکونت بدون واسطه ۵۰۰۰۰۰ تومان شاهرضا جنب سینما دیانا کوچه اسکو شماره ۲۴ تلفن ۶۴۵۷۲۱ و ۶۶۳۵۵۰
آ-۱۲۹۶ ۱-۲

**عباس‌آباد مهناز**
۸ دستگاه آپارتمان ۲ اطاق خوابه ۱۱۵ متر بنا مفید با سرویس کامل و پارکینگ فروشی ۸۵۶۷۸۷
آ-۱۲۵۸

**آپارتمان ۲ اطاق خوابه لوکس با تمام وسائل در قیطریه با وام بانکی و تلفن مستقل ۵ ببعد ۶۳۱۴۲۳**

## مژده به اهالی

پایتخت آپارتمان های

## ارزانقیمت

حراج شد
تلفن ۹۷۳۱۴۱

آپارتمان شخصی ساز نارمك ۷۵متر شوفاژ روشن پارکینگ مقطوع ۲۶۵ هزار تومان اجاره دو هزار و سیصد تومان ۳ اطاق خوابه ۱۵۰ متر حیاط ۵۵۰ هزار تومان تلفن ۷۹۲۱۸۲
آ-۱۲۷۷۵ ۱-۳

یک دستگاه آپارتمان ۳ اتاقه سرویس کامل و پارکینگ واقع درنیروی هوائی ۹۰ هزارتومان وام بانکی بقیمت ۳۰۰ هزار تومان فروشی تلفن ۳۶۳۳۷۶
آ-۱۸۴۰ ۱-۲

**تجاری. اداری. مسکونی**
۶ دستگاه آپارتمان مجهز به آسانسور شوفاژ کولر واقع در خیابان سپه بالای مجلس سنا نبش کوچه صابری بدون واسطه بفروش میرسد بمبلغ ۳۰۰ هزار تومان تلفن ۵۳۰۳۰۳ ساعت ۸ تا ۱ و ۵ تا ۷ بعد ازظهر
آ-۱۸۱۸ ۱-۳

آپارتمان فروشی در نیاوران باتلفن ۲۷۷۶۸۱
آ-۱۸۰۸ ۱-۳

**آپارتمان های ۲ اطاق خوابه مدرن در زعفرانیه تلفن ۸۲۱۷۴۶**

بعلت مسافرت فوری اپارتمان سه اتاق خوابه ۱۵۰ متر زیر بنا باحیاط شوفاژ تلفن مستقل در بهترین نقطه‌پهلوی بفروش میرسد تلفن ۶۸۷۵۵۸
آ-۱۸۰۴ ۱-۳

آپارتمان ۲ اطاق خوابه واقع در خیابان آیزنهاور پشت دانشگاه صنعتی آریامهر با شوفاژ آب و برق و فیش تلفن‌موکت کولر بقیمت ۴۰۰ هزارتومان بفروش میرسدتلفن صبحها و عصر ها ۶۶۲۴۵۵ و ۹۷۴۰۴۶ شب ۹۳۷۵۸۳ و ۶۳۳۵۰۹

**اکازیون**
**آیزنهاور خوش شمالی یکدستگاه آپارتمان ۲ اطاق خوابه با سرویس کامل شوفاژ روشن فیش تلفن وانباری و پارکینك بمساحت ۱۳۰ متر به فروش میرسد تلفن ۹۳۵۴۵۲ از ۲ به‌بعد**

**آپارتمان نقدو اقساط داودیه میر داماد یك ودو و سه اتاق خوابه ۴۵۰ هزار تومان به بالا تلفن ۲۲۲۷۲۴**

آپارتمان فروشی

**آپارتمان ۲ و ۳ و ۴ اطاق خوابه در وزراء بخارست جردن پهلوی ونک از ۷۰۰ هزار تومان ببالا ۶۲۲۹۵۴ و ۶۴۴۶۱۳ و ۶۲۳۵۱۱ و ۶۲۵۲۰۱**

آپارتمان ارزان از ۲۴۰ هزار تومان ببالا نقد و اقساط حدود میدان بروجردی ۳ تا ۷ تلفن ۳۴۳۹۵۱

**آپارتمان لوکس**
**چند واحد آپارتمان مهندسی دو اطاق‌خواب با فن‌کوئل و آسانسور و سرویس خارجی و تلفن و پارکینك آماده فروش ۹۵۵۳۳۵ و ۹۵۱۵۹۸**

**استودیو ۴۴ متری فاز اول شهرك اکباتان فروشی تلفن ۲۸۵۸۸۴**

**اکازیون بعلت مسافرت بخارج آپارتمان لوکس و مبله سه اطاقه واقع درخیابان دانشگاه تهران کوچه میترا پلاك ۱۴ طبقه سوم به مساحت ۵۵۰ متر قیمت ۳۹۰ هزار تومان بازدید از ساعت ۵ الی ۸ بعد ازظهر**

آپارتمان‌دو اطاق خوابه‌لوکس باوسایل کامل بفروش میرسد تلفن ۷۹۵۹۷۲
آ-۱۳۰۶ ۱-۳

**آپارتمان ۲ اطاق خوابه در میدان ولیعهد خیابان زمرد پلاك ۳۹ طبقه‌پنجم باآسانسور شوفاژ کولر ۴۵۰ تومان تلفن ۶۶۰۸۲۶ از ۳ تا ۸**

چهار دستگاه آپارتمان مجهز در حوالی میدان ونکیکجا و تک تک با قیمت مناسب به فروش میرسد تلفن ۶۸۱۴۷۴ از ساعت ۱۶ الی ۲۰

**آماده برای فروش یااجاره**
یک ساختمان مدرن شخصی ساز مجهز به شوفاژ، آب، برق، تلفن دارای پنج اتاق خواب، سالن‌نهار خوری، اتاق‌مستخدم، محوطه وسیع برای پارک اتومبیل، واقع‌در برخیابان جعفر آباد، نزدیک به کاخ سعد آباد برای‌فروش یااجاره آماده است طالبین با تلفن شماره ۸۴۹۷۷۳ آقای مهندس‌حمیدزاده‌تماس بگیرند.

**در بهترین نقطه امیرآباد شمالی آپارتمان نوساز ۵ طبقه با شوفاژ کولر تلفن پارکینك یکجا یا جداگانه بفروش میرسد تلفن ۶۵۱۵۲۴**

**آپارتمان لوکس ۳ اتاق خوابه حوالی‌میدان ونك در سطح وموقعیت‌بسیار عالی و مهندسی ساز مساحت ۱۷۰ متر به انضمام انباری‌وپارکینك اختصاصی وسایرخدمات تلفن های ۲۹۲۲۰۶ و ۲۹۵۳۵۱**

## خانه فروشی

**اکازیون**
**خانه‌ای مهندسی سازدو طبقه با ۲۵۰ متر مربع زمین‌دارای شوفاژوکولر لوله‌کشی گاز دو شماره تلفن و سایر لوازمات‌به علت مسافرت فوری به فروش میرسد۹۷۶۹۱۴ و ۶۳۰۹۶۶ و ۶۳۰۹۸۵**

خانه‌ای ۹۰ متری زیربنا ۱۲۵ متر با ۲ اتاق خواب و تلفن مستقل، سرویس کامل ایرانی چهار ساله نوساز واقع در خیابان ظفربفروش میرسد تلفن ۲۶۵۲۱۳
آ-۱۸۵۰ ۱-۳

خانه‌شیمه قدیمی در بهترین‌نقطه شمیران‌خیابان خلیلی مساحت ۲۴۰متر باسرویس‌قیمت‌مقطوع یکمیلیون و ۲۰۰ هزار ریال تلفن ۲۷۱۰۲۶
آ-۱۸۴۱

خانه‌ای بمساحت ۱۲۰ متر ۴ اطاق باتمام تجهیزات آب برق تلفن و دو زیرزمین که یکی بزرگتر دیگری است بفروش‌می رسد ۳۴۸۰۴۸
آ-۱۸۶۴

خانه‌ای واقع در کوکاکولا دارای ۲ دستگاه مستقل با سرویس‌کامل‌یکجا یا هردستگاه جداگانه بفروش میرسد قیمت ۵۵۰هزار تومان تلفن۳۳۱۴۰۰
آ-۱۸۱۵ ۱-۲

**یک ساختمان دو طبقه جنوبی هرطبقه ۳ اطاق خواب باشوفاژ روشن در قیطریه به مساحت ۳۸۰ متر و ۲۰۰متر زیر بنا یک میلیون و ۶۰۰ نصف نقد و نصف اقساط دو ساله بدون بهره طالبین باتلفن ۹۳۰۲۸۲ تماس بگیرند.**
آ-۱۸۲۱

**یکباب خانه ۱۰۶ متر ۵ اطاقه سرویس‌کامل درب ماشین رو دونبش شمالی خواجه نظام‌الملک تلفن ۵۳۴۶۲۵**
آ-۱۸۸۷ ۱-۳

خانه‌ای ۲۶۵ متربر معلم فروش یامعاوضه باخانه کوچکتر تلفن ۸۰۵۹۸۹
آ-۱۸۶۱

**بهارشمالی اکازیون**
خانه‌ای بمساحت ۱۱۲٫۷۵ متر باسه اطاق سرویس کامل و تلفن بفروش می رسد تلفن ۸۳۱۲۹۰
آ-۱۸۵۹

**اکازیون استثنائی**
**یکدستگاه مستغلات مساحت ۱۱۵۰ متربا۷۰ اطاق‌و۱۰۰۰متر‌پارکینك و ۶۰۰ متر زیر زمین‌در ملك‌الشعرای بهار نقدو اقساط‌فروشی‌یامعاوضه میشود تلفن ۲۶۴۷۵۵ و ۸۲۰۵۰۹**

**منزلی در خیابان رودکی داخل خیابان هاشمی نرسیده به خوش کوچه سعادتی پلاك ۸دارای ۵ اطاق زمین ۹۰ متر با سرویس با فیش تلفن فروشی تلفن ۹۵۱۳۷۹و ۱۷-۲۲۹۰۱۴ از۸ صبح الی ۵ بعداز ظهر**

یکباب خانه واقع درامیر آباد شمالی بفروش می رسد تلفن ۶۵۳۱۹۱

منزلی دوبر بمساحت ۱۰۷۳ متر ویلایی دارای سه اطاق خواب و تلفن و استخر و گاز شهری و شوفاژ گازی روشن‌وکولرواقع درتهرانسر به قیمت مناسب بفروش می رسد تلفن ۹۷۶۰۱۳
آ-۱۴۷۹

خانه فروشی شمال شهر ۹۲۸۰۸۲

**یکباب منزل ۲۸۵ متر مساحت ۴۰۰متر بناه۲ر طبقه ۹ اطاق ۲ هال‌تلفن کولر حمام در خیابان امیرکبیر سه‌راه‌امین - حضور بفروش می‌رسد ۳۱۶۶۸۳**

خانه ویلائی ۵۶۰متر بلوار ناهید فروشی‌تلفن ۲۹۳۵۵۱

**خانه‌ای‌دوطبقه بمساحت ۱۵۰ مترزیربنا ۱۸۰متر باسرویس کامل‌چهارراه آب‌سردار قیمت ۸۵۰ هزار تومان فروشی‌تلفن ۳۶۴۳۳۴**

خانه‌ای‌ویلائی‌خیابان اسکندری باه اطاق تلفن ۹۶۴۶۷۶
آ-۱۳۱۳ ۱-۲

خانه‌ای قدیمی‌درپامنار نزدیک بازار بمساحت ۱۵۰ متر تلفن ۳۹۳۷۳۸ساعت ۹ صبح الی ۱ بعد ازظهر و ۳ الی ۷ بعد از ظهر

دروازه شمیران خانه مسکونی ۲طبقه جنوبی تخلیه باآب و برق‌و تلفن و جواز ساختمان ۴ طبقه ۲۳۲ متر کوچه سیف‌الملک ۸۵۰ هزار تومان تلفن ۸۲۵۲۱۷-۳۹۱۱۰۳
آ-۱۲۰۴

خانه قدیمی ساز قابل سکونت مساحت ۱۶۵ متر خیابان نظام اباد بالاتر از میدان شهنازتلفن ۷۵۷۴۰۷ فوری بدون واسطه بفروش میرسد.
آ-۱۶۰۰

## باغ فروشی

باغ‌فروشی ۱۰ هزار متر جاده مخصوص کرج تلفن ۳۵۱۲۵۵
آ-۱۲۱۵ ۱-۳

## ویلا فروشی

شرق شمیران ویلا فروشی ۲۸۴۳۸۰
آ-۱۱۲۰

**ویلا در صاحبقرانیه ۵۸۰ متر زمین ۷۰۰متر بنا به سبك قدیم ۳۱۱۵۹۷ و ۸۴۱۹۷۸**

## سرقفلی

زیرزمین‌حدود ۱۰۰ متر ویک فروشگاه تریکو دو طبقه با جواز تولیدی پوشاك پکجایا جداگانه بفروش میرسد شیخ هادی مقابل‌ثبت تلفن ۶۶۲۸۰۵
آ-۱۳۷۴

مطبی باسابقه ۱۵ ساله خیابان نواب چهارراه گلکار ۲ اطاق باتلفن‌و تجهیزات مستقل‌واگذار میشود تلفن ۹۵۳۸۹۱ صبحها ۹تا۱۲ بعدازظهر ۲تا۷
آ-۱۴۱۶

کافه‌رستوران ویلانو باشرایط بسیار عالی واگذار می شود تاج‌سه‌راه تهران ویلاروبروی خیابان ششم
آ-۸۵۴۸ ۱-۲

۳سالن بمساحت ۲۰۰ متروواقع در لاله‌زار فروشی تلفن ۳۹۱۲۴۷
آ-۱۶۴۲

یکباب‌مغازه ۴ دهنه در خیابان دماوند باآب برق تلفن و اجناس لوازم منزل با پروانه یکجاواگذار میشود ۷۹۰۳۷۱

**کارخانه‌ای در خاك‌سفید تهران‌پارس به مساحت ۳۶۰ متر زیر بنا ۲۱۰ متر با آب و برق نوساز آماده کار فروشی تلفن ۷۹۴۴۰۴**

**اکازیون**
**سالن آرایش زنانه فروشی تلفن ۳۴۹۸۳۲**

**۲ باب مغازه ۲ دهنه بزرك‌در امیرآباد واگذار میشود تلفن ۹۳۴۸۲۵**

سالن آرایش زنانه درجه یک با موقعیت استثنائی در قلهك بفروش میرسد تلفن ۲۶۵۱۴۴

**فروش مطب**
**مطبی با سابقه ۱۵ساله، خیابان نواب چهارراه گلکار - ۳اتاق با تلفن وتجهیزات‌مستقل‌واگذار میشود. صبحها ۹ تا۱۲ و بعدازظهر ۲ تا ۷ با تلفن ۹۵۳۸۹۱ تماس حاصل نمایند.**

۳۰۰ متر زیر زمین با آب و برق۳فاز۵۰ آمپر تلفن‌فردوسی مقابل سفارت‌انگلیس واگذار میشود تلفن ۳۱۷۸۰۲
آ-۱۹۱۲ ۱-۲

یکباب مغازه یاسالن بمساحت ۱۲۰مترمفید وزیر زمین تجاری واقع در خیابان سپه بالای مجلس‌سنا نبش کوچه صابری بفروش میرسد تلفن ۵۳۰۳۰۳ ساعت۸تا۱و ۵ تا۷ بعدازظهر

**کارگاه - انباری**
**۵۰۰ متر در منطقه صنعتی حکیمیه برای فروش یا اجاره ۷۵۲۵۵۳**
آ-۱۸۶۲

بوتیک زنانه واقع در خیابان ثریا فروش روزانه خوب‌به علت مسافرت فوری بفروش میرسد تلفن ۶۸۷۵۵۸

**دو باب مغازه فروشی- ۵۶۵۷۶۴**

**قابل توجه**
**محل کار- ۲ اطاق‌باتلفن برای محل کار واگذار میشود. چهارراه شاه ساختمان‌آزاد طبقه‌چهارم تلفن ۸۲۲۱۲۹**

مغازه فروشی یا دوتلفن پهلوی مقابل تئاترشهر تلفن ۲۹۱۱۸۱

## زمین فروشی

**زمینهای صنعتی و کارخانه از ۱۸۰متربه بالا با جواز ۷۸۰۶۷۰**

زمین جهت مرغداری ۱۱ هزار متربر۴۵ متری اسفالته‌فروشی تلفن ۵۶۲۵۸۰ عصر ها
آ-۱۶۹۶

فروش‌زمین ساختمانی۹۲۸۰۸۲
آ-۱۶۲۲ ۱-۱۳

## اراضی

**تهران‌پارس**
**خارج از محدوده فنات کوثرسازمان‌چای‌حکیمیه جوادیه خریدار و فروشنده‌ایم تلفن های ۷۸۲۰۳۰ و ۷۸۰۰۶۱**

قطعات ۱۰۰۰ متری اقبالیه۱۵۰ ریال تلفن ۵۶۲۵۸۰ عصر ها ۹۵۶۸۳۴

**زمین شرق میدان خراسان قطعات۱۰۰متر ببالا متری ۳۰۰ و۴۰۰ و ۵۰۰ تومان فروشی تلفن ۳۶۰۲۲۰**

**زمین شرق میدان خراسان شهرك مسعودیه‌ومشیریه متری ۳۰۰ تومان به بالا فروشنده و خریداریم ۳۰۴۹۴۶**

**حومه کرج وملارد**
**چند قطعه زمین ۱۰۰۰ متری با اب وبرق سند مالکیت بقیمت عادله نقد و اقساط فروشی تلفن ۹۳۹۵۵۹**
آ-۱۲۰۱

**شیرین‌دشت‌کرج قطعات ۱۰۰۰ متری و ۱۲۰۰ متری باسند - مالکیت متری ۳۰ تومان ۳۰۷۸۷۲**

**زمین و کارخانه صنعتی اجاره-فروشی۷۹۸۹۰۴**

**دو قطعه زمین در شمیران داخل و خارج محدوده فروشی ۲۸۴۳۸۰**

**زمین مهر شهر وشهرك غرب فروشی ۸۳۱۴۰۲ و۸۲۴۰۱۰**

**فروش زمین**
حومه کرج و ملارد زمین به قطعات ۱۰۰۰ متری باآب و برق و سند مالکیت بقیمت عادله
**نقد و اقساط طولانی فروشنده‌ایم ۹۳۹۵۵۹**

**عباس‌آباد بخارست**
۳قطعه زمین جنوبی هر کدام ۳۰۰ متر با جواز فروشی یا معاوضه‌میشود تلفن ۸۴۵۰۵۱
آ-۱۳۱۸ ۱-۳

**شمس‌آباد شمالی**
زمین دونبش حراج می‌شود مساحت ۲۸۶ متر بقیمت متری ۵۵۰ تومان تلفن ۸۴۵۰۵۱

زمینی بمساحت ۳ هکتار در ۳۰ کیلو متری تهران باجواز مرغداری‌و چاه عمیق فروشی ویا مایل‌به‌شراکت با شخصی باسرمایه یک میلیون تومان هستم تلفن ۸۵۲۵۸۲

طاوسیه کرج ۱۲۰۰ مترزمین فروشنده‌ام عصرها ۸۳۳۵۰۲
آ-۱۸۵۸

## اجاره داده میشود

**اجاره فقط بایك زنك ۶۵۶۷۷۳**

**آپارتمانهای ۲ و ۳ و ۴ و ۵ اطاق خوابه با اجاره ۴هزار تومان ببالا تهیه مسکن گلدهاوس تلفن ۶۵۰۴۱۳ و ۶۵۲۶۳۲**

۲دستگاه‌آپارتمان در شمال‌شهر اجاره داده میشود ۸۵۰۴۵۰
آ-۱۲۵۵

**یك اطاق مشترك جهت محل‌کاردر سعدی‌شمالی اجاره داده میشود تلفن ۳۰۵۲۵۵**

**آمریکا. کالیفرنیا**
**بهترین خانه های مدرن و ساخته شده و زمین‌به اندازه و قیمتهای‌مختلف جهت دیدن فیلم وآمار پیشرفت با تلفن ۶۳۸۵۳۹ تماس بگیرید**

**چند دستگاه آپارتمان**
۱اطاق خوابه‌و ۲ اطاق‌خوابه رهنی موجود است ۸۴۵۰۵۱
آ-۱۸۵۴

**آپارتمان با تلفن برای محل کارو سکونت‌داریم تلفن ۹۲۲۲۱۰**

**بااولین تلفن‌ویلاوهمکف شما را در شمال شهر به‌ایرانی‌و خارجی اجاره میدهیم ۹۳۳۳۶۰**

**یك اطاق با هال و سرویس کامل در سلطنت‌آبادجهت‌خانواده یا یك خانم کارمند و دانشجو اجاره داده می شود ۳۰۵۲۵۵**

**اجاره فوری**
آپارتمان ۱ و۲ و ۳ اطاق خوابه‌از۳۵۰۰تا ۵۰۰۰ تومان جهت سکونت ۸۵۴۵۸۶
آ-۱۸۷۰

آپارتمان ۳ اطاق خوابه طبقه اول‌باشوفاژ کولر پارکینگ در بهترین نقطه تهران پارس برای اجاره تلفن ۹۳۰۷۰۳
آ-۱۳۰۸ ۱-۳

**ویلائی ۴ اطاق خوابه با شوفاژ و کولر و تلفن استخر با تصفیه بالای بولینك عبدو اجاره داده میشود تلفن ۲۷۶۲۹۹**

**برای محل کاروسکونت** جهت اجاره موجود است ۸۴۷۹۸۲ و ۸۵۳۷۳۶

آپارتمان جهت سکونت ودفتر کارموجود است ۸۵۸۹۰۲
آ-۱۳۲۰

**قابل توجه شرکت های خصوصی و سازمان‌های دولتی ۶۰۰۰ متر سالن سرپوشیده در رامسربا ایرانیت و فلز و بتون دارای آب، برق ۱۵۰ آمپر در ۵ واحد ۱۲۰۰ متری جهت کارخانه‌یا انبار اجاره داده میشود تلفن ۶۶۳۱۶۳**

**شمال میدان ۲۵شهریور**
منزل ویلائی با ۱۱ اطاق در دو طبقه باتجهیزات کامل‌جهت اجاره موجود ۸۳۸۷۲۴

**اجاره به خارجیان در شمال شهر ۳۰۱۳۰۹**

آپارتمانی ویلائی بی اندازه‌زیبا ولوکس همکف و زیر باغ اختصاصی استخر شنا باتصفیه وتهویه مطبوع تلفن پارکینگ ۴اطاق‌خواب۲حمام ۲آشپزخانه سالن‌های وسیع متعدد خیابان وزراء اجاره ۱۵ هزار تومان تلفن ۶۲۶۴۲۰
آ-۱ ۱

**در فرح شمالی اجاره**
آپارتمان‌دو اطاق خوابه‌سرویس کامل باتلفن اجاره ۸۵۳۸ ۷

**بدون دردسر**
**از میان صد ها آپارتمان مسکونی و تجاری مطلوبتان را انتخاب کنید دربچه ۶۲۲۹۵۴ و ۶۲۳۵۱۱ و ۶۲۴۶۱۳ و ۶۲۵۲۰۱**

آپارتمان طبقه سوم شوفاژ آسانسورانباری پارکینگ‌مسقف موکت‌سه اطاق خوابه بهترین محل قیطریه تلفن ۲۳۹۷۱۱
آ-۸۱۶۰ ۱-۳

آپارتمان ارزان قیمت اجاره‌ای موجود ۸۳۸۷۲۴
آ-۱۵۶۳

اپارتمان‌و ویلادر شرق‌شمیران اجاره داده میشود ۲۸۴۳۸۰

**اجاره‌هر نوع‌ویلاآپارتمان ومحل کارتلفن ۹۳۶۱۸۱**

**همه نوع آپارتمان جهت سکونت‌و محل کارموجود است ۶۸۲۲۷۰**

**شمال شهر**
چند دستگاه آپارتمان اجاره داده میشود تلفن ۸۵۲۸۸۱
آ-۱۶۴۰

**پشت پارك کورش**
**آپارتمان از ۲۲۰۰ تومان‌الی ۴۲۰۰ تومان آماده اجاره به ایرانی و خارجی ۲۳۷۴۷۵**
آ-۱۷۲۲ ۱-۱۵

**شهر مسکن**
**به ماتلفن کنید مستاجر دلخواهتان‌رادراختیارتان قرار دهیم یك تلفن ضرری ندارد به نفع شماست تلفن ۸۵۷۷۹۸**

فلکه‌سوم‌تهران‌پارس آپارتمانی باسه اتاق خواب هال‌بزرگ‌و سالن‌ناهار خوری موکت شده پرده کرکره بسته و لوستر های بسته و سرویس کامل شوفاژ روشن دو عدد کولر تلفن مشترک ۲۰۰ متر زیر بنا اجاره داده میشود تلفن ۸۴۵۶۶۴
آ-۱۸۸۴ ۱-۶

دو آپارتمان ۳ اطاق خوابه‌با سرویس کامل شوفاژ روشن طبقه ۲ و ۳ گیشا خیابان ۲۳ اجاره داده میشود ۶۳۴۵۰۴

دو اتاق باهال و سرویس‌برای اجاره ۲۷۷۳۸۱
آ-۸۵۵۸ ۱-۳

خانه‌ای‌اجاره‌ای‌در تهران‌پارس تلفن ۷۸۱۴۶۴
آ-۱۸۰۰۰ ۱-۳

**جاره در شمال شهر**
مدرنترین‌آپارتمان ها برای‌محل کار و سکونت جهت اجاره موجود است ۸۴۷۹۸۲ و ۸۵۳۷۳۶
آ-۱۸۴۳ ۱-۶

## قابل توجه انبار وکارگاه

سالن سرپوشیده بابعاد مختلف در جاده کرج گرم دره آماده اجاره تلفن ۵۶۰۴۱۳ صبح و عصر تماس بگیرید.

**هرنوع اپارتمان ویلا و محل کار اجاره داده می شود تلفن ۹۳۶۷۵۳**

## موردنیاز اجاره

**S.F.A**
**نخستین مرکز اجاره‌به خارجیان۱۳- ۶۵۱۲۱۲**

نیاز آپارتمان برای خارجی ۸۵۷۵۸۵
آ-۱۴۲۳

**مستاجر خارجی**
**برای روسا و کارمندان خارجی چند شرکت به تعدادی ویلا و همکف درشمال تهران‌نیازمندیم تلفن ۲۹۳۳۶۱ و ۲۹۴۶۸۸**

نیاز ویلای اجاره ۸۴۸۴۲۴
آ-۱۴۲۱ ۱-۱۰

نیاز ویلا مبله و غیر مبله ۲۲۷۱۳۸
آ-۱۴۱۹ ۱-۸

خانواده آمریکائی
به آپارتمان همکف در محدوده میدان ونک و جردن فورا نیازمندیم تلفن ۷۳۹۰۵۹ یا ۸۴۹۵۲۴
آ-۱۲۶۱

**برای سکونت خارجی**
نیاز ویلا یا همکف با سرویس مستخدم باآستخرفوری‌نیازمندیم اجاره مطرح‌نیست تلفن۲۲۸۵۸۹
آ-۱۸۱۰

**خیاط دربست با تلفن‌در شعاع خیابان پهلوی از میدان منیریه تا میدان ولیعهد در شعاع خیابان شاه از چهارراه‌یوسف‌آباد‌تاچهارراه‌اردیبهشت تلفن ۶۶۶۸۳۳**

**عجله بکن ای صاحبخانه**
**تا دیر نشده اجاره‌بدین هم آپارتمان و هم خانه ۶۵۶۷۷۳**

۴دستگاه آپارتمان برای اجاره در شمال شهر از ۴۰۰۰ تومان ببالا نیازمندیم ۸۵۰۴۵۰ و ۸۴۹۶۶۳

**هرنوع ویلا و همکف‌در شمال‌شهر برای‌سکونت روسای خارجی فوری نیازمندیم۲۲۲۶۳۰ و ۲۲۷۵۱۱**

**تهیه مسکن آگشن**
اجاره بخارجیان ۶۸۷۸۱۲

شهر مسکن
مرکز اجاره به ایرانی و خارجی ۸۵۷۷۹۸

نیاز اجاره فوری
به ساختمانی ۱۰ تا۱۲ دستگاه آپارتمان دو اطاق خوابه برای سکونت‌کارمندان شرکت‌خارجی درشاهرضاتخت جمشید نزدیک روزولت تلفن ۲۲۲۶۳۰ - ۲۲۷۵۱۱
آ-۱۲۱۰ ۱-۵

## شهر مسکن

**به ما تلفن کنید مسکن اجاره‌ای دلخواهتان رادر اختیارتان قرار دهیم یك تلفن ضرری ندارد‌بنفع شماست‌تلفن ۸۵۷۷۹۸**

جهت‌سکونت خانواده خارجی نیاز ویلا یا آپارتمان طبقه‌اول با۳ اطاق خوابه تا ۱۲ هزار تومان نیازمندیم ۲۲۷۶۳۸
آ-۱۸۰۰

آپارتمان اجاره‌ای از ۲۵۰۰ تومان ببالا در هر نقطه تهران برای مستاجر ایرانی وخارجی فوری نیازمندیم ۶۵۵۳۹۰
آ-۱۸۰۴

ویلاو آپارتمان شمارابه ایرانی وخارجی دراسرع وقت‌اجاره میدهیم تلفن ۲۳۲۷۸۷

**تعدادی ویلاوآپارتمان برای خارجیان شرکت شمال‌شهر احتیاج‌است ۸۵۰۶۳۱**

**ویلا وهمکف شمال شهر برای خارجیان نیازمندیم ۲۲۰۲۷۳**

آپارتمان اجاره محل کار ۹۳۳۹۷۶
آ-۱۷۶۷ ۱-۳

**ویلا و آپارتمان درشمال شهر برای کارمندان عالیرتبه شرکت خارجی فوری نیازمندیم۲۲۲۶۳۰ و ۲۲۷۵۱۱**

آپارتمان وویلا در شرق شمیران جهت اجاره نیازمندیم ۲۸۴۳۸۰

**تعدادی آپارتمان جهت سکونت و دفتر کار فوری‌نیازمندیم۶۸۲۲۷۰**

یک خانواده ایتالیائی
به یک آپارتمان همکف یا ویلا سه اطاق خوابه در محدوده جردن فورا نیازمندند تلفن ۷۳۹۰۵۹ یا ۸۴۹۵۲۴
آ-۱۸۱۶ ۱-۲

**نیاز ویلا یا آپارتمان**
جهت‌سکونت‌یک کمپانی‌خارجی درتهران بیک ویلا یا آپارتمان ۳ اطاق خوابه تا ۱۴ هزار تومان نیازمندیم ۶۵۸۱۸۸
آ-۱۸۰۹ ۱-۳

به‌چنددستگاه‌آپارتمان مسکونی و محل کار اجاره‌ای ارزان نیازمندیم ۸۴۸۵۵۳-۶۲۱۵۶۹
آ-۱۸۰۶ ۱-۳

یک شرکت آمریکائی
به تعدادی ویلا و آپارتمان فورا نیازمند است ۷۳۹۰۵۹ یا ۸۴۹۵۲۴
آ-۱۶۷۹ ۱-۳

آپارتمان دو اطاق خوابه‌برای مطب پزشک در شمال شهر نیازمندیم ۷۳۹۰۵۹ یا۸۴۹۵۲۴
آ-۱۶۸۰ ۱-۳

به محلی جهت کاروانبار کردن کالا برای یک شرکت ماشین روحوالی میدان عشرت‌آباد یا یك محل خلوت نیازمندیم از ۵ر۵ تا ۸ عصر تلفن ۷۶۰۶۱۴ و ۵تا ۱۰شب ۲۲۸۹۴۳

## موردنیازبرای خرید

خریدار زمین افسریه ۳۴۳۳۴۶
آ-۲۰۹۶ ۱-۱۰

**خریدار یك خانه یا یك قطعه زمینی در شمیران ۲۷۱۱۵۳**

## اهواز

**زمین‌خریداریم۷۹۴۴۱۸**

**خریدو فروش مهرشهر** گوهردشت فردیس ۹۲۲۷۳۹
آ-۱۷۲۷ ۱-۱۰

**خرید و فروش‌آپارتمان ۹۲۲۷۳۹**

خرید زمین ساختمانی۹۳۳۹۷۶
آ-۱۶۲۳ ۱-۱۳

## اهواز

**زمینهای‌اهواز-خرمشهر آبادان‌خریداریم۶۶۸۳۷۴**

خرید خانه کلنگی شمال شهر ۹۲۸۰۸۲

زمینهای‌تهران پارس خریداریم ۷۹۳۰۲۰

**خرید و فروش آپارتمان ۹۲۲۷۳۹**

**خرید و فروش زمین های بلوار رضا پهلوی تلفن ۳۴۵۶۵۳**

خرید زمین بلوار رضا پهلوی ۳۴۴۹۸۲
آ-۸۷۲ ۱-۱۲

ویلادرشرق شمیران خریداریم ۲۸۴۳۸۰

**زمینهای افسریه وبلوار رضا پهلوی خریداریم تلفن ۳۴۳۳۴۶**

یکقطعه زمین در داخل یا خارج محدوده شمیران خریداریم ۲۸۴۳۸۰
آ-۱۳۱۹

خرید آپارتمان شرق شمیران ۲۸۴۳۸۰
آ-۱۳۱۸

**زمین در مهر شهر و شهرك غرب خریداریم ۸۲۴۰۱۰ و۸۳۱۴۰۲**

## بنگاههای معاملات املاك

**بورس اراضی مهرشهر کوی ولیعهد گوهردشت ۶۴۸۲۵۵**

**خرید وفروش مهرشهر** گوهردشت ،فردیس ۹۲۲۷۳۹

**دفتر پارس**
**مرکز معاملات املاك‌شهر و شمیرانات ۸۴۱۵۵۸**

تهیه مسکن فوری در اسرع وقت آپارتمان و ویلای شما رابه خارجی و ایرانی‌بفروش یااجاره می دهیم تلفن۶۵۲۹۲۴

بورس املاك شمیران دفتر براتی ۲۷۲۵۷۵
آ-۱۹۹۷ ۱-۸

## معاملات پول

**پول**
**در مقابل چك کارمندی مازاد سند ملك و تلفن**
چنانچه در رهن یا گرو باشد در اسرع وقت پرداخت می نمائیم.
**۶۶۰۴۰۰**
**۶۶۹۷۰۰**

پول موجود است تلفن ۶۸۰۱۳۶

**وام‌فوری**
**ارزانتر از همه جا روی ملك - اتومبیل‌و چك کارمندی و مازاد ملك چنانچه در رهن و گروباشد فوری‌پرداخت میشود**
**۶۴۴۵۱۹**

پول فوری در مقابل‌خانه و مستغلات موجود ۹۲۸۴۶۵

**پول فوری در مقابل چك کارمندی ۸۳۹۷۴۰**

پول شرطی موجود ۸۲۲۶۵۹

**وام‌فوری**
درمقابل ملك ۶۵۵۳۹۰

پول شرطی از صد هزار تا ۵ میلیون تومان بساز ۹۲۰۸۲۹

وام درمقابل‌چك‌کارمندی
**۷۵۲۱۳۳**

## خانه شمارا بخارجیان اجاره میدهیم

۸۲۴۹۵۳
سازمان نیازمندیهای خارجیان
خانه شمارا به خارجیان اجاره میدهد
۸۲۷۹۰۱-۸۳۸۱۰۶

**آژانس منوچهر**
سریعترین مرکز اجاره به خارجیان و ایرانی
۸۵۰۴۵۰ - ۸۴۹۶۶۳

**شرکت خارجیان**
ویلا و آپارتمان مبله و محل کار نیاز دارد
۶۲۵۳۰۶

مؤسسه مشاور خارجیان
۸۳۲۹۵۸-۸۲۴۴۱۶

مؤسسه فرود
بزرگترین مرکز اجاره بخارجیان
۶۸۶۱۵۸-۶۸۵۷۳۷

آژانس استار
اجاره بخارجیان
۸۴۶۱۶۳-۸۵۶۱۷۴

مرکز اجاره بایرانی و خارجی ۲۴ ساعته
۸۳۲۹۳۳

پیشتاز
پیشتاز اجاره بخارجیان
۳۱۷۷۴۲-۳۹۱۰۵۵

مؤسسه ظفر ZAFAR
سریعترین مرکز اجاره خانه بخارجیان اجاره میدهد
تلفنهای

# نیازمندیهای اطلاعات

تلفنهای: ۳۰۳۷۰۲-۳۱۱۲۱۹-۳۱۱۲۲۵-۳۱۱۲۲۴

نیازمندیهای اطلاعات تلفنی آگهی میپذیرد

## استخدام

یکنفر ماشین نویس زن که بتواند جوابگوی تلفن‌هم باشد موردنیازاست تلفن۲ـ۸۵۶۰۰۱ آـ۱۸۳۲

### ویزیتور داروئی

یک شرکت داروئی تعدادی نماینده علمی با شرایط زیر و باحقوق و مزایای مکفی و پورسانتاژفروش‌جهت‌شهرستان ها استخدام مینماید.
۱ـ داشتن دیپلم
۲ـ حداقل۲سال سابقه ویزیت داروئی در منطقه
۳ـ مقیم مرکز استان
٤ـ انجام‌خدمت نظام یا معافیت دائم
٥ـ سن بین ۲۵ تا۴۰ سال
٦ـ داشتن اتومبیل
ازواجدین شرایط خواهشمند است مشخصات کامل خودرا باذکر نشانی و شماره تلفن به‌آدرس روزنامه اطلاعات راهنمای ٤٧٢ ارسال نمایند.
۱ـ۲ آـ۱۵۳۰

### یك شرکت بزرك‌صنعتی استخدام مینماید

۱ـمکانیک ماشین آلات‌صنعتی
۲ـ برقکار صنعتی
۳ـ فرزکار
٤ـ کارگر ساده
از داوطلبان خواهشمند است درخواست همکاری خودرابا ذکر مشخصات کامل ، نشانی، شماره تلفن به آدرس روزنامه اطلاعات راهنمای شماره ۳٦٦ ارسال فرمایند.
۱ـ۲ آـ۱۵۲٦

### پرستار دندانپزشکی

دوشیزه یا بانوی تمام وقت ویا ۲ نفر بطور نیمه وقت نیازمندیم ۳٤٦٦٤۲

### استخدام نقشه بردار

یک شرکت ساختمانی جهت کارگاههای‌خوزستان به دونفر نقشه بردار با تجربه احتیاج دارد .
ازداوطلبان خواهشمند است تقاضای‌خودرابا ذکرمشخصات کامل نشانی، شماره تلفن به آدرس روزنامه اطلاعات راهنمای شماره ۳٦۲ ارسال فرمایند.
۱ـ۲ آـ۱۵۲۲

### استخدام بانوی ماشین‌نویس

یک نفر بانوی ماشین نویس مورد احتیاج است از ساعت ٥الی۸٫٥ عصر به‌تلفن۳۰۵۰۳۸ مراجعه شود.

### یکنفرحسابدار بازنشسته تمام وقت‌مورد نیازاست راهنمای ٤٦۷ تلفن ۳۱۱۰۸۰

### آگهی استخدام

یکشرکت تولیدی برای تکمیل کادرخود بکار تمام وقت‌افراد زیر نیازمند است.
۱ـ مهندس صنایع
لیسانس یافوق لیسانس تولید یامهندسی صنایع باحداقل ۲ سال سابقه کار درامورتولیدی
۲ـ مهندس الکترونیک
لیسانس الکترونیک با حداقل۲ سال سابقه کار در کارخانجات تولیدی
۳ـ سرپرست تولید
دیپلم یا فوق دیپلم با تجربه کاری در امور سرپرستی و مشابه آن
٤ـ تکنیسین الکترونیک
دیپلم یافوق دیپلم الکترونیکبا حداقل ۲ سال سابقه کار
٥ـ سرپرست آبکاری
فوق دیپلم در رشته آبکاری فلزات باتجربه کاری در رشته شیمی باحداقل ۲ سال سابقه کار مشابه
شرایط عمومی
دارا بودن برگ خاتمه خدمت یامعافی دائم
از علاقمندان خواهشمند است تقاضای همکاری خودرا باذکر مشخصات کامل نشانی،شماره تلفن‌به آدرس روزنامه‌اطلاعات راهنمای شماره ۳٦۳ ارسال دارند.

### آگهی استخدام

یک شرکت‌تولیدی بزرگ افراد زیر را که دارای برگ خاتمه خدمت‌یامعافیت از خدمت نظام وظیفه‌باشند باحقوق ومزایای قابل توجه استخدام مینماید.
۱ـ نجار سری کار
۲ـ جوشکار ضخیم کار و ورقکار
۳ـ مونتاژ کار فلز
٤ـ لوله‌کش
٥ـ کارگر ساده
٦ـ راننده لیفتراک
۷ـ نظافتچی
۸ـ نگهبان
متقاضیان میتوانند درخواست خودراباذکر مشخصات کامل، نشانی، شماره تلفن به آدرس روزنامه اطلاعات راهنمای شماره ٤۷۷ ارسال‌دارند.

### استخدام کارگر ساده

پنجاه‌نفر کارگرساده با شرایط ذیل استخدام میشوند.
۱ـ داشتن سواد خواندن و نوشتن ( دارندگان پایان نامه دوره ابتدائی مرجح هستند)
۲ـ داشتن برگ انجام خدمت زیر پرچم یا معافیت ازخدمت نظام وظیفه
۳ـ حداکثر سن ٤۰ سال
واجدین‌شرایطمیتوانند تقاضای خودرا با ذکر مشخصات‌کامل، شماره تلفن به ادرس روزنامه اطلاعات راهنمای شماره ٤۷٦ ارسال فرمایند.

### خدمتکار زن ٤۰ ساله جهت کارهای منزل تلفن ۸۲۷۱۹۷

راننده درجه ۲ شخصی با ۸ سال سابقه کار فنی و ضامن معتبر جویای کار است تلفن ۷٥۲۸٥۰
آـ۱۲۷٥۳

بچند نفر راننده پایه ۲ شخصی که حداقل ۱۰ سال سابقه کار داشته باشند مورد نیاز است. بهار شمالی اول مزین‌الدوله شماره ۹۲ شرکت پل وشوسه
آـ۱۲٤۰

### آگهی استخدام

یك‌موسسه تولیدی‌برای تکمیل کادر اداری خود به‌افراد زیر نیازمنداست
۱ـ ماشین نویس‌فارسی و لاتین
۲ـ دفتردار و بایگان
۳ـ راننده
٤ـ خدمتکار
داوطلبین از ساعت ۸تا ۱٦ به نشانی خیابان پهلوی بالاتر از میدان ولیعهد جنب سینما ـ آتلانتیك کوچه‌حورشید پلاك ۲۳ و ۲٥ مراجعه نمایند .

### شرکت مهندسی پاکند

به‌تعدادی‌کارگر برق کارنیازمند است متقاضیان با تلفن های ۹۲٥۲۷۷ و ۹۳٥۲۷۷ تماس بگیرند.
آـ۱۲۸۰

۱ـ راننده پایه یکم‌برای اتوبوس
۲ـ راننده‌با تجربه‌جهت مینی‌بوس با حقوق‌مکفی برای‌تمام‌وقت‌نیازمندیم، نرسیده به میدان شهیاد روبروی قرارگاه پلیس راه موسسه ام.آ. اس

به چند نفر دوزنده‌وارد به کار تولیدی زنانه نیازمندیم ۸٤٥٦۷۱

### مکانیك برای تهران

شرکت ساختمانی به یک نفر مکانیک ماشین الات سنگین در تهران نیازمند است بعد ازظهر هاازساعت ۳ تا۵ با تلفن های ۹٦۰۰۸٥ و ۹٦۰۰۸٦ تماس حاصل شود.
۱ـ۲ آـ۱۲٤۷

## تحصیلدار

با ضامن معتبر وگواهی نامه موتور نیازمندیم ۸۹۲۲٤۳

به جوانی با معلومات سیکل خوش‌بیان‌و خوش برخورد نیازمندیم ۳۱۱۲۲۹

بیك مستخدم زن‌شبانه روزی جهت انجام امور کارهای منزل نیازمندیم تلفن ٦٥۳٤۳٦

### سکرتر

دوشیزه یا بانو جهت جوابگوئی تلفن نیازمند است . ۹۳۰۰٤۷

### آگهی استخدام

۱ـ مهندس راه و ساختمان با تجربه باحداقل ۱۰ سال سابقه کار در شهرستان های جنوبی
۲ـمنشی مدیر عامل بانو یامرد تمام وقت جهت مرکز
۳ـ حسابرس جهت‌مرکز
٤ـ حسابدارمجرب و اردبامور انبار جهت مرکز
٥ـ مترورباتجربه باحداقل ۱۰ سال سابقه کار جهت‌شهرستان
٦ـ راننده‌باتجربه پایه یکجهت شهرستان
۷ـ راننده باتجربه پایه دوم شخصی‌جهت‌تهران و شهرستان
۸ـ کارگر لوله‌کش ارزبست‌و کارگر جوشکار جهت‌شهرستان
داوطلبین از ساعت ٤ الی ٦ بعد ازظهر مراجعه فرمائید تلفن ٦۲٤۳۱۷ و ٦۲٦٦۸۳ و ٦۲٤۰٥۳ و ٦۲۸۰٦٥

### آگهی استخدام

یکشرکت‌تولیدی جهت تکمیل کادراداری‌خود افرادمشروحه زیر راجهت خدمت در تهران باحقوق‌و مزایای‌کافی بهمکاری دعوت مینماید.
۱ـ خانم منشی- دارای دیپلم‌یا بالاتر تسلط کامل‌بزبان‌انگلیسی و آشنائی به تایپ فارسی و لاتین و تلکس و تجربه کافی درامور منشیگری.
۲ـ راننده مدیر عامل ـدارای سواد حداقل ششم ابتدائی و برگ پایان خدمت و یا معافی غیر پزشکی و گواهینامه پایه دوم رانندگی.
۳ـ نامه رسان دارای حداقل سواد ششم ابتدائی و برگ پایان‌خدمت‌یامعافی غیرپزشکی.
واجدین شرایط می توانند تقاضای خودرا با ذکر مشخصات‌کامل ، نشانی،شماره تلفن‌به آدرس روزنامه‌اطلاعات راهنمای شماره ٤۷٥ ارسال نمایند.

### آگهی استخدام در سرکت تولیدی

۱ـ منشی آشنا بزبان انگلیسی یافرانسه جهت ترجمه از فارسی‌به فرانسه و یاانگلیسی ویا بالعکس کسانیکه به زبان فرانسه آشنائی داشته باشند ارجحیت دارند.
۲ـ مترجم زبان فرانسه جهت ترجمه اوراق فنی
۳ـ دیپلمه بازرگانی جهت بازرسی‌نمایندگی‌های این‌شرکت در شهرستان ها
٤ـ دیپلمه‌فنی رشته اتومکانیک جهت بازرسی تعمیرگاه های شرکت.
شرایط استخدام
دارا بودن برگ خاتمه خدمت یامعافیت دائم غیرپزشکی
دارا بودن گواهینامه رانندگی برای مشاغل ردیف های سه و چهار واجدین شرایط می توانند درخواست خود را باذکر مشخصات کامل، نشانی وشماره‌تلفن به راهنمای‌شماره ۳٦٤ روزنامه اطلاعات ارسال دارند.
۱ـ۲ آـ۱۵۲٤

### آگهی‌استخدام کارخانجات تولیدی

افراد مشروحه‌زیر را باحقوق ومزایای فوق‌العاده استخدام مینماید.
۱ـ مکانیک‌ماشین‌آلات صنعتی
۲ـ مکانیک دستگاه های نقطه جوش
۳ـ مکانیک ماشین‌های‌خودرو
٤ـ قالب‌بند
٥ـ جوشکار کاربید
٦ـ صافکار
۷ـ برقکار اتومبیل
۸ـ مونتاژ کار درجه یک و درجه ۲
۹ـ کارگر پرس‌کار
۱۰ـ کارگر آهنگر درجه یک ودرجه دو
۱۱ـ کارگررنگسازی اتومبیل باسابقه کار
۱۲ـ کانال ساز درجه یک
۱۳ـکارگر آتش‌نشانی باسابقه کار
۱٤ـ کارگر پیستوله‌کار
۱٥ـ کارگر نقطه جوشکار
۱٦ـچرخکار تودوزی‌اتومبیل
۱۷ـ سرویس کاراتومبیل
۱۸ـ نظافتچی
۱۹ـ نگهبان
۲۰ ـ کارگر ساده
شرایط استخدام:
دارا بودن برگ خاتمه خدمت یا معافیت دائم غیرپزشکی
تحصیلات برای کارگران‌حداقل خواندن ونوشتن
واجدین شرایط می توانند تقاضای‌خودرابا‌ذکر مشخصات کامل، نشانی و شماره تلفن‌به آدرس‌روزنامه‌اطلاعات راهنمای شماره ۳٦۱ ارسال‌دارند.

### یك شرکت تولیدی استخدام میکند

۱ـ کارمند ترخیص با داشتن سابقه کار مفید
۲ـ ماشین نویس فارسی و لاتین ( مرد یا زن)
۳ـ نگهبان ورزیده با تضمین کافی
٤ـ کارگر خیاط مرد وزن
٥ـ رویه‌کوب و رویه دوز مبل
٦ـ نجار فرنگی ساز
۷ـ کارگر ساده زن ومرد
متقاضیان‌میتوانند تقاضای‌خود را با ذکر مشخصات کامل ، نشانی،شماره تلفن به آدرس روزنامه‌اطلاعات راهنمای‌شماره ۳٦۰ ارسال فرمایند.

### آگهی استخدام برای کار در رستوران

به افراد زیر نیازمند است.
۱ـ کمک آشپز ۳ نفر
۲ـ گارسون ۳ نفر
متقاضیان درخواست خودرا باذکر مشخصات کامل ونشانی وشماره تلفن به‌آدرس‌روزنامه اطلاعات راهنمای شماره ٤۸۱ ارسال نمایند.
۱ـ۲ آـ۱٥٤۰

### هنرپیشه زن‌و مرد

آموزشگاه‌هنری پاترا با امتیاز رسمی‌ازوزارت فرهنگ و هنر عده‌ای خانم و آقا جهت تعلیم هنرپیشگی. وشرکت در فیلم سینمائی و سریال تلویزیونی میپذیرد داوطلبان‌همه روزه از ساعت ٥ر۱۰ صبح الی ۱۲ و از ٥ر٥الی۷ بعد ازظهرمراجعه نمایند.احمد کاشانی کارگردان تاتر-نشانی‌درو ازمدولترو بروی پمپ بنزین کوچه حمیدالدوله تلفن ۳۱٤٥۳۹
آـ۱۳٦۷

### یك شرکت معتبر سما را به شمداری دعوت می‌نماید

دایره سرویس قطعات یدکی بهمکاری عده‌ای با شرایط زیر احتیاج دارد:
۱ـ دیپلم‌یافوق‌دیپلم اتومکانیک یاماشین های کشاورزی
۲ـ دارا بودن گواهینامه رانندگی پایه دوم شخصی
۳ـ آشنا بزبان انگلیسی
٤ـ دارا بودن برگ خاتمه خدمت یامعافی دائم
٥ـ حاضر بودن بخدمت در یکی از شهرستانها
حائزین‌شرایط لطفا درخواست خودراباذکر مشخصات کامل، نشانی، شماره تلفن به آدرس روزنامه اطلاعات راهنمای شماره ٤۷۳ ارسال فرمایند.

### درمانگاه کسری

پزشك متخصص‌وعمومی و پزشکیار نیازمنداست شهباز جنوبی چهارراه ولیعهد

### استخدام تلفنچی

تمام وقت ۷٦٤۰۳۰

### کارگر سری‌دوز زنانه نیازمندیم‌تلفن ٦٤۸٤۳۰

### برای همکاری استخدام مینماید

۱ـ چند نفر مهندس تاسیسات باتجربه‌جهت‌کار در دفترمرکزی ونظارت
۲ـ مهندس راه با حداقل ٤ سال تجربه در تهیه پروژه‌های راه جهت دفتر مرکزی‌تهران
۳ـ چندنفرنقشه‌کش تاسیسات باتجربه جهت کار در دفتر مرکزی
٤ـمنشی‌تایپیست آشنا به‌امور دفتری و زبان انگلیسی
واجدشرایط میتوانند تقاضای همکاری‌خودراباذکر مشخصات کامل، سوابق کارقبلی، نشانی وشماره‌تلفن‌به آدرس روزنامه اطلاعات راهنمای شماره ٤۸۰ ارسال بفرمایند.
۱ـ۲ آـ۱٥۳۹

### استخدام فوری یك‌شرکت ساختمانی

۱ـ به تعدادی راننده بیل و راننده بولدوزرو راننده‌جوبکن (ترانشوز) باداشتن گواهینامه ویژه
۲ـ یکنفر انباردار با داشتن حداقل سه سال سابقه کار و آشنا به زبان فرانسه احتیاج فوری دارد.
از داوطلبین خواهشمند است درخواست همکاری خودرا باذکر مشخصات کامل‌به‌نشانی روزنامه اطلاعات راهنمای شماره ٤۷۹ ارسال بفرمایند.
آـ۱٥۳٦

### آگهی استخدام

یک شرکت معتبر افراد زیر را بهمکاری دعوت مینماید.
۱ـ دیپلمه ریاضی با دو سال سابقه‌کار در امور حسابداری
۲ـ دیپلم کامل متوسطه آشنا بزبان انگلیسی‌یا دوسال سابقه در انبار داری
۳ـ راننده لیفتراک
٤ـ مکانیک ماشین آلات‌دیزلی
متقاضیان میتوانند درخواست همکاری‌خود را با ذکرسوابق کار قبلی، مشخصات کامل ، نشانی و شماره تلفن به‌آدرس روزنامه‌اطلاعات‌راهنمای شماره ۳٦٥ ارسال نمایند.
۱ـ۲ آـ۱٥۲٥

### استخدام فوری یك شرکت‌بزرك صنعتی

برای‌تکمیل کادر پرسنلی‌خود به همکاری افراد زیر باحقوق مکفی نیازمند است:
۱ـ ماشین نویس لاتین و فارسی
۲ـ تحصیلدار با سابقه کار وگواهی‌نامه موتورسیکلت و ضامن معتبر
۳ـ پیشخدمت
٤ـ کارگر ساده
از متقاضیان تقاضا میشود درخواست خودرا با ذکر مشخصات کامل ، نشانی ، شماره تلفن به آدرس روزنامه اطلاعات‌راهنمای شماره ۳٦۷ ارسال فرمایند.
۱ـ۲ آث۱٥۲۷

### استخدام گروه تاسیسات برق و تهویه

یکنفر مهندس برق یا مکانیک را باشرایط زیر به همکاری دعوت مینماید.
۱ـ آشنائی‌کامل‌بزبان انگلیسی
۲ـ دارا بودن حداقل ۸سال سابقه کارعملی
۳ـ دارابودن حداقل ٤ سال سابقه کار مدیریت
داوطلبین میتوانند درخواست خودرا باذکر مشخصات‌کامل، نشانی،شماره تلفن با روزنامه اطلاعات راهنمای شماره ٤۷٤ مکاتبه فرمایند.
۱ـ۲ آـ۱٥۳۳

### یك موسسه پژوهشی‌به کارمند دفتری باحداقل ۲ سال سابقه کارتسلط به زبان انگلیسی نیازمند است

داوطلبان از ساعت ۷ الی ۱٥ باتلفن۷٥۷۷٦۷ تماس حاصل نمایند

به یک نفر سند نویس باتجربه احتیاج‌است دفترأسناد رسمی ۲٥۳ تلفن ۲٤۳٤٦٦
آـ۱۸٥٤

### مهندس راه و ساختمان

برای‌یك تارگاه‌ساختمانی در تهران با حداقل ٥ سال‌سابقه کار نیازمندیم تلفن ۹٥٥۳۳٥ و ۹٥۱٥۹۸

### یکنفر مستخدم زن‌یامرد در وقت اداری برای‌دفتر مهندسین مشاورنیازمند است تلفن ۸۹٦۷۱٦ و ۸۹۷٥٤٤

## نگهبان

باحقوق مکفی استخدام می شود به شرکت سهامی ایران ماشین تلفن ٦۲٦٦۰۷ مراجعه فرمائید.

## نظافتچی

باحقوق‌مکفی استخدام میشود به شرکت سهامی ایران ماشین تلفن۷ ٦۲٦٦۰ مراجعه فرمائید.
۱ـ٥ آـ۱۳۰۸

به‌یک خدمتکار زن تمام وقت یانیمه وقت با حقوق مکفی نیازمندیم تلفن : ۲٦۲۹٤٦

## ایران‌فان

به چند نفر فروشنده وسائل برقی‌وتهویه نیازمندیم شاهرضا اول روزولت شماره ٥۳ طبقه چهارم مراجعه شود.
۱ـ۱

### بیك بانو جهت

جوابگوئی‌تلفن با حقوق‌مکفی نیازمندیم تلفن ٦۸۱۷۸۷
آـ۱۸۲۸

### بانوی مستخدم

بیک نفر بانوی مستخدم نیازمندیم ساعت ٥ تا۸ بعد از ظهر ۳۰٥۰۳۸
۱ـ۷ آـ۱۸۱۱

بیکنفر دوشیزه جهت مطب دندانپزشکی برای بعدازظهر ها نیازمندیم تلفن ۸٤۰۸۳۰

### استخدام ویزیتور

به ۱٥ نفر ویزیتور فروشنده بطورتمام‌وقت باحقوق ماهیانه ۳۰۰۰تومان وپورسانت مکفی از فروش که دارای شرایط زیر باشند استخدام میشوند.
۱ـ حداقل دوسال سابقه‌کار
۲ـ حداقل سن ۲٥ سال
۳ـ دارای‌وسیله نقلیه شخصی
٤ـ برگ معافیت خدمت نظام
٥ـ داشتن ضامن معتبر
مراجعه از ۹ صبح الی ۱بعداز ظهر آیزنهاور اوائل خیابان جمشید آباد شمالی پلاک ۳٤ شرکت سهامی ایرفاز
آـ۱۸۹۱

### یك شرکت ساختمانی

برای‌کارگاه نزدیک تهران‌برای مشاغل‌زیرافرادباتجربه استخدام مینماید.
نقشه‌بردار ـ یک نفر ( درجه یک)
مترو ساختمانی‌یک‌نفر (درجه یک)
انباردار- یک‌نفر
مامور خرید ـ یک نفر
خطاط- یک نفر
تلفن : ٦٥۲۹۲۱
۱ـ۲ آـ۳٦۲٤٦

## کارگاه‌چوب‌وفلز

ماشین کار ـ نجار ـ فرنگی ساز ـ شاگرد و استاد استخدام میشود وسیله ایاب و ذهاب و تغذیه ارزان آماده است تلفن های ٦٥۲۷۹۲ و ٦٥۳۱۸٤

### راننده پایه یك

برای کارگاه ساختمانی تهران برای کار روی ماك ۲۰ دنده با سابقه کار حداقل سه سال مورد نیاز است تلفن ۲٤۸۰۲۸

### تکنیسین نقشه‌بردار

باحداقل سه سال‌سابقه کاردر کارهای‌ساختمانی برای کار در تهران ـ نیازمندیم ۹۷۹٤۲۰

یکنفر سرویسکار تلویزیون باحقوق مکفی نیازمندیم تلفن ۷٦٦۷۲۳
آـ۱۳٥۱ ۱ـ۲

بچند نفر نامه رسان موتور سیکلت سوار نیازمندیم با تلفن ٦٦۷٦۷٦ تماس حاصل نمایند .

کارگر لوله کش سردو گرم و چدن کار جهت یك کارگاه ساختمانی حومه‌تهران باحقوق‌مکفی استخدام‌میشودمتقاضیان عصر ها باتلفن۸٥۲۸۸٥ تماس حاصل نمایند.

### آگهی استخدام کارخانجات تولیدی

افراد مشروحه زیررا باحقوق ومزایای فوق‌العاده استخدام مینماید.
۱ـ مهندس مکانیک تسلط کامل بزبان فرانسه باسابقه‌کار
۲ـ مهندس تولید ـ صنایع- طراحی و یا قالب سازی تسلط کامل بزبان فرانسه
۳ـ تکنیسین مکانیک عمومی آشنا به نقشه خوانی باسابقه کار
٤ـتکنیسین شیمی جهت سر ـ پرستی کارگاه های نقاشی با سابقه کار وداشتن تسلط بزبان فرانسه
٥ـ منشی‌دوشیزه یابانو تسلط کامل به ترجمه زبان فرانسه و آشنا به تایپ فرانسه
٦ـدیپلم فنی رشته فلزکاری و مکانیک
۷ـ دوشیزه یابانو آشنابه‌تایپ فارسی باسابقه‌کار
شرایط استخدام
دارا بودن برگ خاتمه خدمت یامعافیت دائم غیرپزشکی
واجدین‌شرایط میتوانندتقاضای خودرابا ذکر مشخصات کامل، نشانی، شماره تلفن به آدرس روزنامه اطلاعات راهنمای شماره ۳٦۸ ارسال نمایند.
۱ـ۲ آـ۱٥۲۸

### دانشجویان و دانش ـ آموزان کلاس‌شبانه‌جهت کار تولیدی و فنی استخدام میشوند

شرکت صنعتی میهن‌گاز تلفن ٦۸۷۸۱۷

بچند نفر دست دوز فوری‌نیازمندیم٦٥٦۸٥۹

### استخدام

یکنفر دیپلمه مرد با اتومبیل شخصی جهت سر پرستی و استخدام کارگران در ری و تهران با حقوق مکفی استخدام میشوند تلفن ۸۹٥٦۲٤

### استخدام راننده

به راننده سواری جهت کار تمام وقت نیازمندیم برای‌تعیین وقت‌مصاحبه‌باتلفنهای ٦٤۹۷۰۹ و٦٤۹۷۲۳ تماس بگیرید.
۱ـ۲ آـ۱۳٥۸

بتعدادی بانو و دوشیزه برای سری دوزی ـ نیازمندیم‌تلفن ۹۲۰۳۳٥

### تلفنچی

یك شرکت ساختمانی‌به یکنفر تلفنچی با حداقل تحصیلات سوم متوسطه نیازمند است .
جهت اطلاعات بیشتر با تلفن های ۸٤۱۱٦۲ و ۸٤۷۷۳٥ از ساعت ۹ صبح الی ٥ بعدازظهر تماس حاصل فرمائید

به‌مهندس راه‌وساختمان با ٦ سال سابقه کار جهت‌تاسیسات آب‌شهر گرگان احتیاج است تلفن ۸۳۸۱۱٦-۱۷

سکرتر مسلط به‌ماشین نویسی‌فارسی باآشنائی بتایپ‌انگلیسی نیازمندیم تلفن ۸۳۸۱۱٦-۱۷

### منشی

کارخانه تولیدی برای دفتر فروش خود احتیاج به یک منشی آشنا به زبان انگلیسی وتایپ فارسی و لاتین دارد .
داوطلبین‌میتوانند تقاضای‌خود رابا ذکر مشخصات کامل ، نشانی، شماره تلفن به آدرس روزنامه اطلاعات راهنمای شماره ٤۷۸ ارسال بفرمایند.
۱ـ۲ آـ۱٥۳۸

### نیازفوری جهت‌استخدام

۱ـ صندوقدار با حداقل سه سال سابقه کار با تضمین‌کافی
۲ـ دیپلمه باحداقل یک سال سابقه‌کار در حسابداری
واجدین شرایط میتوانند تقاضای‌خودرابا‌ذکر مشخصات کامل و شماره تلفن و نشانی به‌آدرس روزنامه اطلاعات راهنمای شماره ۳٦۹ ارسال دارند.
۱ـ۲ آـ۱٥۲۹

## جویای کار

دکتر دندانپزشك آماده همکاری در مطب یا درمانگاه از ساعت ٥الی ۹ بعدازظهر ۹٦٥۷۱۰

در مورد طرح و بررسیهای اقتصادی ، فنی ومالی Feasib lity-Study) پژوه‌های‌صنعتی‌و کارخانجات باما مشورت کنید.
عصرهاه بعبدـ تلفن۳۳٤۹۱۱
۱ـ۷ آـ۱۲٦۲۳

## آموزشگاهها

### آموزشگاه ربانی

ماشین نویسی فارسی ولاتین رابا متد جدید ده انگشتی در آموزشگاه‌مجهز و مدرن ربانی بیاموزید ودر بهترین سازمان هابا حقوق مکفی استخدام شوید شاه آباد مقابل سینما

## تدریس‌خصوصی

### مکالمه انگلیسی

رادر مدت کوتاه بیاموزید تلفن ٦٥۲٤٥۷

انگلیسی ،فرانسه ، آلمانی ، عربی ، تلفن ٦٦۹۷۸۳

### مکالمه وگرامر

انگلیسی ـ فرانسه ـ آلمانی ـ ۲۸۷۷۲۱

### مکالمه‌انگلیسی

۸٤۳٥٤۸

کلیه دروس

٦٦۹۷۸۳

تدریس‌خصوصی‌ریاضی و فیزیك توسط دانشجویان پلی تکنیك برای منطقه عباس آباد تلفن ۹۷۰٦٥۸

تدریس حصوصی کلیه دروس با تضمین قبولی توسط کادری ورزیده از مهندسین فارغ ـ التحصیل دانشکده فنی‌و صنعتی اریامهر ساعتی ٥۰ تومان ٦٤٦٥۰۸ و ۳٥٦۷۱۱

فرانسه انگلیسی آلمانی مکالمه و تقویتی ۷۹٦۰٥۸

### مکالمه انگلیسی فرانسه آلمانی ۸۲۰۹۷۳

### کلیه دروس

نظری ، راهنمائی ، دبیرستان ، هنرستان ۸۲۰۹۷۳

انگلیسی خصوصی‌مکالمه تلفن ۹۷۱۸۷٦

### کلیه دروس

ابتدائی راهنمائی نظری ششم تقویتی تلفن ٦٥۲٤٥۷

انگلیسی توسط فارغ‌التحصیل آمریکادر منزل یا محل کارشما تلفن ۳۰٤٥۳٥
۱ـ۲ آـ۱۳۷۳

ریاضیات مکانیك مخصوص خانم ها دانشجوی آرشیتکت ۹۳۸۳۸۹

### انگلیسی فرانسه تلفن ٦٥۲٦٥۹

تدریس خصوصی‌آلمانی تلفن ۲٤٦۸٥۳ از ٥ بعدازظهر به بعد

کلیه دروس ۸٥۰۷۳٦

### انگلیسی‌فرانسه ۸٥۰۷۳٦

فرانسه خصوصی ۹۳٤٤۰۲
۱ـ۹ آـ۸٤۸۷

### کلیه دروس اول تا چهارم

نظری با تضمین دبیر ۸٤۲۸٦۲ ـ ۸٤٥٤۱٥

تدریس خصوصی کلیه دروس دبستانی و دبیرستانی توسط ـ دانشجویان دانشگاه تهران با تضمین قبولی تلفن ۷۹۰٤۰٦ و ٦۳۳۷۰۰

## پانسیون

پانسیون کاج شمالی خانم کارمند ودانشجو ٦٦۰۸٥۱و ٦٤۸۳۹٥

پانسیون مونیك وزراء ٦۲۰۸۸٤ نوزاد تا٦سال با سرویس

پانسیون ویلائی مجهز به‌پانسیون مستقل برای ٤ دختر دانشجو یا اجاره‌مستقل در خیابان نیاوران آماده است تلفن ۹٥۱۷۷٤

## ریسندگی‌وبافندگی ورنگرزی

مهندس یا متخصص ریسندگی و بافندگی ـ رنگرزی پشم مصنوعی با حداقل ٥ سال تجربه برای کار درتهران باحقوق ومزایای بسیار جالب استخدام می‌شود .
با تلفن ۹۷۰۰۱۰ بین ساعات ۱الی ٤ بعداز ظهر مراجعه نمائید.

## ALADDIN IRAN (Public Co. Ltd.)

*is seeking*

*AN EXPERIENCED MARKETING AND SALES DIRECTOR*

Applicants must be Iranian national and have a university degree preferably MBA in Marketing have at least ten years experience including five years as Sale Manager of an industrial company should conta. Personnel Department through our P.O. Box # 2444 Teheran or telephones 668654-5 for an interview.

**Personnel Department**

## استخدام

### شرکت بیمه بین المللی ایران وامریکا

به‌تعدادی نگهبان‌شب‌نیاز دارد متقاضیان میتوانند در وقت اداری از ساعت۸ الی ٤ بعد از ظهر به کارگزینی شرکت‌واقع‌در خیابان روزولت شمالی نرسیده به تخت طاووس خیابان زهره‌پلاك۸مراجعه مایند .

## شرکت‌فربت

افراد مشروحه‌زیررابرای کار تمام وقت در تهران دعوت مینماید

۱ـ لیسانسیه حسابداری‌با حداقل دو سال سابقه کاردر موسسات تولیدی آقا یا خانم ۲ نفر
۲ـ دیپلم ریاضی، بازرگانی ، طبیعی با حداقل دوسال سابقه کار در موسسات تولیدی آقایا خانم‌۵نفر
۳ـ مهندس برق با حداقل سه سال تجربه عملی در ماشین آلات ساختمانی کارخانجات تولیدی ۱نفر
٤ـ مهندس مکانیك با حداقل سه سال تجربه عملی در ماشین آلات ساختمانی کارخانجات تولیدی ۱ نفر
٥ـ تکنیسین درجه یك برق و مکانیك با سابقه کار حداقل ٥سال در کارخانجات‌تولیدی شن و ماسه‌و بتون ٥نفر
٦ـ راننده پایه یك برای کار در تهران ٤نفر
۷ـ کمك‌راننده برای کار درتهران ۱ نفر
۸ـ بایگان و ماشین‌نویس با تجربه آقا یا خانم ۱ نفر
۹ـ مامور خرید لوازم و ماشین آلات صنعتی و تولیدی با داشتن گواهینامه رانندگی و تضمین معتبر ۱ نفر
۱۰ـ نامه‌رسان با گواهینامه‌موتور سواری و آشنائی به شهر تهران ۱۰ نفر

از داوطلبان درخواست میشود با در دست داشتن یك‌قطعه عکس٤ × ٦ و یك‌برك فتوکپی شناسنامه واصل و فتوکپی آخرین مدرك تحصیلی یا پایان‌نامه و سوابق کار از ساعت۱٤ تا ۱۷ روزهای چهارشنبه ۲۳ وشنبه ۲٦ آذرماه جاری‌به آدرس‌زیر مراجعه فرمایند .

خیابان بزرگمهر شماره۱۸طبقه‌دوم شرکت‌فربت

## شرکت شوکومارس افراد زیر را استخدام مینماید

۱ـ یك‌نفر مدیر فروش مجرد با حداقل دوسال سابقه کار دریکی از موسسات تولیدی
۲ـ چند نفر جهت‌فاکتورنویسی دارای‌مدرك تحصیلی در حدود دیپلم
۳ـ تعدادی کارگر ساده
آدرس : جاده اصلی کرج مقابل پل فرودگاه مهرآباد شرکت شوکومارس تلفن۹٥۳۰٤٤ و ۹٦۰۰٦٦ـ۷

## آهنگر ماشین‌آلات سنگین

باحقوق مکفی استخدام میشود تلفن٦٤٥٤۹۱

## بیمارستان‌وزایشگاه بابک

### افراد واجد شرایطزیررا بهمکاری دعوت مینماید

۱ـ نرس- ماما- بهیار
۲ـ لیسانسیه علوم تغذیه
۳ـ مسئول بایگانی پزشکی
٤ـ کاخدار
خواهشمند است همه روزه غیراز ایام تعطیل از ساعت ۹ الی یك بعدازظهر به دفتر پرستاری بیمارستان واقع در خیابان کارون چهارراه‌طوس مراجعه فرمایند .

# نیازمندیهای اطلاعات

تلفنهای: ۳۲۸۲۵۷-۳۲۸۴۱۴

## شرکتی معتبر در تهران افراد مشروحه زیر را باحقوق ومزایای عالی برای همکاری دعوت مینماید

| | تعداد |
|---|---|
| ۱ـ کارمند مطلع درامور گمرکی ومسلط به کارهای ترخیص کالا از گمرك (حداقل با ٤ سال سابقه کار در این رشته) | ۲ نفر |
| ۲ـ دیپلمه دارای گواهینامه رانندگی موتورسیکلت دنده‌ای (افرادی که شخصا دارای موتورسیکلت بوده و سابقه انجام امور گمرکی را داشته باشند حق تقدم خواهند داشت) | ۲ نفر |
| ۳ـ نگهبان وسرایدار با ضامن معتبر (بهره‌مند از نیروی جسمانی کافی و داشتن مختصرسواد خواندن ونوشتن) | ۲ نفر |

واجدین شرایط که علاوه بر مدارك و سوابق فوق باید دارای برك خاتمه خدمت وظیفه عمومی یا معافیت دائم باشند میتوانند بادر دست داشتن مدارك خویش به کارگزینی این شرکت واقع در خیابان کورش کبیر (جاده قدیم شمیران) شماره ۳۵۳ شخصا مراجعه یا باتلفنهای ۱۸ـ۷۵۷۳۱۱ درساعت اداری تماس حاصل نمایند.

**شرکت سهامی خاص اتوتهران**

## کارخانجات الکترونیکی بلموند باحقوق مکفی استخدام میکند

۱ـ آنتن کش با وسیله نقلیه ٤۰ نفر .
۲ـ تعمیر کارتلویزیون (دارندگان وسیله نقلیه حق تقدم دارند) ۲۵ نفر.
۳ـ دوشیزه یا بانو دیپلمه وارد بتایپ فارسی ولاتین خوش خط برای کار های دفتر ۱۰ نفر .
٤ـ دوشیزه یا بانوی تلفنچی با تحصیلات سوم متوسطه ٥ نفر .
٥ـ دوشیزه یا بانوی مو نتاژ کار ٤۰ نفر .
خیابان شوش میدان زاهدی کوچه جنب بانك ملی شماره ۱۰ تلفن های ۵۳۵۵۱۵ و ۵۲۲۹۱٤ و ۵۲۸۳۹۵

## آگهی فروش اتومبیل

بانك بازرگانی ایران سه دستگاه اتومبیل سواری مستعمل بشرح زیر :
۱ـ مرسدس بنز ۲۲۰ مدل ۱۹٦۵ بشماره ۱۸۳۹۱ تهران ب با حداقل قیمت ـر۰۰۰ر۳۰۰ ریال
۲ـ شاهین مدل ۷٤ بشماره ۱۱۲۳۲ تهران الف با حداقل قیمت ـ ـر۰۰۰ر۱۷۰ ریال
۳ـ پیکان کارمدل ٥٤ بشماره ۱۹۹٦۵ تهران الف با حداقل قیمت ـ ـر۰۰۰ر۲٤۰ ریال
را از طریق حراج عمومی درساعت سه بعد از ظهر روز سه شنبه ٦ دیماه ۲۵۳٦ در محوطه اداره مرکزی بانك واقع در میدان سپه بفروش میرساند.
طالبین شرکت در حراج میتوانند تا قبل از تاریخ حراج همه روزه بغیر از ایام تعطیل درساعات اداری اتومبیل ها رابازدید نمایند.
کلیه هزینه های متعلقه بعهده خریداران بوده و بانك درود یاقبول پیشنهادات آزاد است .

## کارخانه باطری سازی ری.او.واك استخدام میکند

دو نفر کارمند مرد دیپلمه ریاضی
تعدادی مکانیك ماشین آلات
تعدادی کارگر ساده مرد با تحصیلات ششم ابتدائی
تعدادی روغنکار ماشین آلات
متقاضیان به کارگزینی کارخانه واقع درکیلو متر ۸ جاده مخصوص کرج کارخانه باطری سازی ری. او. واك مراجعه نمایند .

یك شرکت آمریکائی برای سکونت مدیر عامل خود بیك ویلا شامل سه یا چهار اطاق خواب حیاط بزرك تلفن کولر و شوفاژ در حدود مدرسه انگلیسی ها جاده قدیم شمیران یا پهلوی بالا با اجاره ماهیانه ۱٦۰ هزار ریال احتیاج دارد لطفا با تلفن ۲۳۲۷۲۷ یا ۲۳۵۳۱۸ با خانم ابراهیمی تماس حاصل فرمائید .

## استخدام

کارخانجات پارس الکتریك (شرکت سهامی عام) شما را برای همگامی در پیشبرد صنعتی نو و پیشرو دعوت مینماید .

**۱ـ فرز کار قالبهای پلاستیك وسنبه ماتریس** با داشتن سه سال سابقه کار وتحصیلات حدود سیکل اول

**۲ـ کارگر ساده مرد،**

با تحصیلات حداقل ششم ابتدائی
داوطلبین بکارگزینی کارخانجات پارس الکتریك واقع در خیابان آیزنهاور ایستگاه شاوب لورنس شماره ٥٦۳ مراجعه نمایند .
(داشتن کارت پایان خدمت یا معافیت ازخدمت برای متقاضیان الزامی است) .

شرکت ایران مکا ۷٦۳٤۸۲
مجری اسکلت فلزی و ساختمان

## آگهی استخدام

شرکت بین المللی داروسازی به تعدادی تکنیسین آزمایشگاه باتحصیلات زیر احتیاج دارد
۱ـ فوق دیپلم در رشته شیمی ویا رشته های وابسته .
۲ـ دیپلم طبیعی با تجربه در کار های آزمایشگاهی .
علاقمندان میتوانند از شنبه تا چهارشنبه بین ساعت ۸ الی ٤ بعداز ظهر با تلفنهای ٦٦۸۵۹۱ و ۹۷٦۰۲۷ تماس حاصل نمائید.

## شرکت تهران مو (ولا)

جهت بسته‌بندی تعدادی دوشیزه یا بانو استخدام مینماید . استخدام شدگان از سرویس ایاب و ذهاب ناهار ارزان قیمت و سود ویژه و سایر مزایای این کارخانه بهره‌مند خواهند گردید.
آدرس : کیلومتر ۹ جاده مخصوص کرج بین کارخانه لنت ترمز وارگانون تلفن ۵ و ۹۷۳۵۷٤

## استخدام یك ویك

شرکت سهامی دشت مرغاب جهت تکمیل کادر پرسنلی خود بیك نفر منشی زن دیپلمه با دارابودن حداقل یکسال سابقه کارموثر و آشنائی کامل به تایپ فارسی احتیاج دارد .
واجدین شرایط میتوانند همه روزه غیراز ایام تعطیل (پنجشنبه و جمعه) به دفتر مرکزی شرکت واقع در خیابان کاخ شمالی بین بزرگمهر ومیدان کاخ شماره ۱۰٤ مراجعه نمایند .

## کارخانجات آتمسفر

سازنده دستگاههای تهویه مطبوع و حرارت مرکزی
**استخدام مینماید**
مهندس مکانیك باحداقل ۳ سال سابقه کارمفید در تهویه مطبوع و آشنائی کامل به زبان انگلیسی جهت دپارتمان مهندسی آدرس: جاده کرج بعداز گرمدره کیلومتر ۲٦

## شرکت تجارتی و بازرگانی

بیك دوشیزه یا بانو جهت تایپ و تلفن تمام وقت نیازمند است تلفن ۸۵۰۸۱٦

## شرکت بازرگانی آردل

از واجدین شرایط زیر جهت تکمیل کادرخود دعوت بهمکاری مینماید .
۱ـ خانم تلفنچی
۲ـ خانم ماشین‌نویس
۳ـ سیکل فنی
جاده قدیم کرج خیابان پهلوی نو (کارتن‌سازی) روبروی شرکت ایران‌مرك داخل خیابان شرکت بازرگانی آردل .

## حسابدار

گروه صنعتی خاور (شرکت سهامی عام) از تعدادی حسابدار با شرایط زیر دعوت به همکاری می‌نماید .
۱ـ داشتن حداقل دوسال سابقه کار مفید
۲ـ داشتن برك خاتمه خدمت یا معافیت دائم از نظام وظیفه
۳ـ حداکثر سن ۳۵ سال
٤ـ دارای مدرك دیپلم
واجدین شرایط می‌توانند همراه با یك قطعه عکس در روزهای چهارشنبه ۲۳ و پنج‌شنبه ۲٤ آذرماه به کارگزینی گروه صنعتی خاور واقع در بلوار الیزابت نبش کوچه سوم مراجعه نمایند .

## شرکت اینترناشنال هاوزینك ایران

جهت کار در تهران اشخاص ذیل را به همکاری دعوت مینماید
۱ـ رئیس حسابداری با مدرك لیسانس آشنائی کامل بزبان انگلیسی و حداقل ۳ سال تجربه در شرکتهای ساختمانی
۲ـ منشی وارد بتایپ فارسی و آشنائی به زبان انگلیسی .
از واجدین خواهشمند است به آدرس خیابان پهلوی بالاتر از فروشگاه کوروش کوچه جاوید شماره ۲٦ و یا به تلفن ۸۹٤۸۵۰ و ۸۹۷۸٦۷ مراجعه فرمایند .

شرکت جنرال ورهاس به تعدادی راننده پایه یک که حداقل سه سال سابقه کار بر روی تریلی داشته باشد جهت رانندگی تریلی های یخچالدار باحقوق و پاداش مکفی نیازمند است.
از واجدین شرایط تقاضامیشود که بدفتر مرکزی شرکت واقع در خیابان آیزنهاور چهارراه جمشید آباد پلاك ٦۸ مراجعه نمایند.

## محل مورد نیاز

محلی مناسب با ۲۵ اطاق ـ پارکینك انبار ـ چندرشته تلفن برای دفتر شرکت سهامی آسانسور سازی ایران شیندلر در محدوده کوروش کبیر ـ پهلوی ـ کریمخان زند و بلوار پهلوی مورد نیاز است . تلفن: ٦٤۰٦۵۰ ـ ٦٦۰۳۷۵

## ماشین نویس

بنیاد شهبانو فرح
به دو نفر ماشین‌نویس فارسی برای تمام‌وقت یا نیمه‌وقت احتیاج دارد . مشخصات خود را با ذکر ساعات شروع وخاتمه کاروحقوق موردتقاضا به آدرس شمیران ـ باغ فردوس بنیاد شهبانوفرح ارسال دارید .

یك شرکت تولیدی نیاز به چندنفر حسابدار با تجربه جهت استخدام در تهران و محل کارخانه در ساوه احتیاج دارد تلفن ۸۵۵۹۲٦ از ساعت ٤ تا ٦ بعدازظهر

## استخدام

یك نفر مترور راه و ساختمان با حداقل ۲ سال سابقه کار دونفر نامه‌رسان با موتور جهت کار در تهران مورد نیاز می‌باشند تلفن ٦۲۵٦٦۷ ـ ٦۲۵٦٦۹

## صنایع هواپیمائی ایران

افراد واجد تخصصهای ذیل را بهمکاری دعوت مینماید :

**۱ـ حسابدار** لیسانس با ۲ سال تجربه و آشنائی کافی بزبان انگلیسی .

**۲ـ کمك حسابدار:** دیپلم متوسطه با ۳ سال تجربه و آشنائی به زبان انگلیسی .

**۳ـ تکنیسین مخابرات** دیپلم متوسطه با ۳ سال تجربه در امور نصب و تعمیر تلفن وتلکس

**٤ـ نگهبان** حداقل مدرك تحصیلی ششم ابتدائی ـ گواهی پایان خدمت نظام‌وظیفه عمومی . حداکثر سن ۳۰ سال تمام.

**۵ـ پیشخدمت** ششم ابتدائی با ۲ سال تجربه

**٦ـ کمك آشپز** ششم ابتدائی با ۲ سال تجربه
از واجدین شرایط دعوت میشود به کارگزینی شرکت واقع در خیابان پهلوی، جنوب پارك ساعی شماره ۱۰۹۱ مراجعه نمایند .

## آگهی استخدام

متصدی باتجربه ماشین چاپ افست با حداقل سه سال تجربه کارباماشین چاپ افست هاریس یا مشابه آن مورد نیاز فوریست .
متقاضی بایستی دارای اطلاعات کافی در مورد مکانیك ماشین چاپ ، آماده کردن کاغذ و مرکب جهت ماشین چاپ و چاپ رنگی افست باشد .
حداقل حقوق سالیانه ۲٤۰۰۰۰ ریال با ضافه مزایا میباشد . با تلفن ۸۲٤۰۰۱ داخلی ۱۳۷٦ تماس بگیرید .

## شرکت تعاونی تاکسیرانی تهران

برای اپراتوری در سازمان تاکسی تلفنی چند نفر دوشیزه یا بانو وبرای روزی ۸ ساعت رانندگی دلیجان چند نفر راننده با گواهینامه رانندگی استخدام مینماید .
داوطلبان با دردست داشتن مدارك مربوطه بکارگزینی شرکت واقع درخیابان کندی مراجعه فرمایند .

## آگهی استخدام

شرکت سهامی تولیدی و صنعتی پاوران افراد زیر را با برخورداری ازیك وعده غذای گرم و استفاده از تمام مزایای قانون کار باحقوق مکفی استخدام مینماید .
۱ـ برقکار ماشین آلات صنعتی ۲ نفر
۲ـ تراشکار ۱ نفر
۳ـ سوهانکار ۱ نفر
شرایط: داشتن سواد خواندن و نوشتن و برك خاتمه خدمت سربازی
نشانی: خیابان آیزنهاور ایستگاه نظامی جنب داروخانه شهیاد کوچه نورشهر شرکت سهامی پاوران

## کارخانه باطری سازی ری.او.واك استخدام میکند

مهندس پروژه با حداقل ۳ سال سابقه کار برای طرح توسعه شرکت
متقاضیان به کارگزینی کارخانه واقع در کیلو متر ۸ جاده مخصوص کرج کارخانه باطری سازی ری. او. واك مراجعه نمایند .

## این شرکت جهت کارگاههای تهران خود احتیاج به افراد زیر دارد :

۱ـ چدن کار و کمك
۲ـ لوله کش و کمك
۳ـ برقکار و کمك
تلفن ٦ـ۸۵۳۲۲۵

## شرکت خدمات خانواده تی دم

به تعدادی جوان دیپلمه یا حدود آن برای گذراندن یکدوره آموزشی در اروپا و استخدام در شرکت نیازمند است تلفن ٦۲۱۵٦۹ آدرس چهار راه قصر عباس‌آباد شماره ۱٦ طبقه سوم

## ویزیتور دوشیزه یا بانو

جهت ویزیت و عرضه لوازم آرایش فرانسوی بفروشگاههای درجه اول تهران با حقوق ومزایای فوق‌العاده و شرائط زیر استخدام میشوند.
۱ـ خوش بیان «جدی و با پشتکار»
۲ـ سن بین ۲۵ تا ۳۵ سال .
۳ـ آشنائی بزبان فرانسه یا انگلیسی حق تقدم دارد.
بین ساعت ۸ تا ۱۲ صبح به خیابان کوروش کبیر بالاتر از سه‌راه ضرابخانه انتهای کوی لاجوردی شرکت جید مراجعه فرمایند.

## نیاز به پرستار بچه در امریکا

به یك بانوکه در پرستاری بچه تجربه داشته واز نظر آموزش زبان فارسی به بچه‌های یك خانواده ایرانی تا حدودی تحصیل کرده باشد جهت اقامت در لوس‌آنجلس امریکا حداقل بمدت دو سال نیازمند است . علاقمندان میتوانند همه روزه جهت تعیین وقت برای مصاحبه حضوری صبحها از ساعت ۹ تا ۱۲ باتلفن ٦٤۸۰٦۸ تماس گیرند .

## آگهی استخدام فوری

یك شرکت معتبر احتیاج به افراد ذیل دارد .
۱ـ سکرتر (دوشیزه یا بانو) آشنائی کامل به تایپ فارسی جهت انجام امور شرکت تمام وقت
۲ـ مستخدم باتجربه جهت انجام امور کار های شرکت.
متقاضیان با تلفن ۲۲۲۸٦٦ تماس حاصل فرمایند .

## استخدام تکنیسین آزمایشگاه مکانیك خاك

شرکت شهرصنعتی کوروش به یکنفر تکنیسین آزمایشگاه فنی مکانیك خاك جهت کارگاه خود در شهرصنعتی کوروش نزدیك شهر ساوه نیازمند است .
تلفن ۸۹۲۹۹۳ ـ ۸۹۱۱۵۹

## شرکت سهامی کنتورسازی ایران (عام)

افراد واجد شرایط ذیل را با حقوق ومزایای فوق‌العاده و ٥ روز کار در هفته بهمکاری دعوت می نماید .
۱ـ قالبساز با تجربه کافی در قالبهای برش و خم ٤ نفر
۲ـ فریزرکار ماهر با حداقل ۳ سال سابقه کار ٤ نفر
۳ـ فیکسچر ساز با تجربه کافی ٤ نفر
از داوطلبان واجد شرایط خواهشمند است همه روزه باستثنای روز های پنجشنبه و جمعه به شرکت سهامی کنتور سازی (عام) واقع در شهر صنعتی البرزمراجعه نمائید.

# نیازمندیهای اطلاعات

تلفنهای: ۳۱۱۲۳۰-۳۱۱۲۲۹

انتشار نیازمندیهای اطلاعات تلفنی آگهی میپذیرد

## آگهی استخدام

شرکت سهامی جیپ جهت تکمیل کادر پرسنلی خود افراد زیر را با حقوق و مزایای مکفی استخدام می نماید:

**۱ـ حسابرس ارشد** حداقل لیسانس در رشته مربوطه و داشتن ۶ سال سابقه کار در حسابرسی

**۲ـ حسابرس داخلی** حداقل لیسانس د ررشته مربوطه و ۳ سال سابقه کار درزمینه حسابرسی

**۳ـ کارمند حسابرس** حداقل دیپلم و داشتن ۲ سال سابقه کار در زمینه حسابرسی

**۴ـ کارمند حسابداری** حداقل دیپلم و داشتن یك سال سابقه کار در سند نویسی

**۵ـ کارمند تدارکات** حداقل دیپلم ،آشنائی کامل بزبان انگلیسی و تجربه در خواندن تلکس

**۶ـ ماشین نویس و بایگان** حدود دیپلم وداشتن یکسال سابقه کار در زمینه ماشین نویسی وبایگانی

از آقایان که واجد شرایط استخدامی میباشند ، تقاضا میشود در اوقات اداری باستثنای روز های پنجشنبه به کارگزینی شرکت سهامی جیپ واقع در خیابان اکباتان ساختمان جیپ مراجعه نمایند .

جهت کسب اطلاعات بیشتر می توانید با تلفنهای ۳۰۵۴۴۵ الی ۳۰۵۴۴۹ با کارگزینی شرکت تماس بگیرید . ۱ـ ۲

---

یك شرکت معتبر صنعتی افراد حائز شرایط زیر را پس از یك دوره کارآموزی با حقوق و مزایای مکفی استخدام مینماید .

**الف ـ تکنیسین فنی**
(دیپلم یا فوق دیپلم برق ـ مکانیك ـ تاسیسات)

**ب ـ کارآموز بامدرك سیکل**
(کسانی که سابقه جوشکاری داشته باشند حق تقدم خواهند داشت)

**ج ـ کارآموز بامدرك ششم ابتدائی**
(کسانی که سابقه جوشکاری داشته باشند حق تقدم خواهند داشت)

**۱ـ حداکثر سن داوطلبان ۲۴ سال**

**۲ـ دارای برك پایان خدمت یا معافیت ازوظیفه عمومی**

متقاضیان برای کسب اطلاعات بیشتر و انجام تشریفات استخدامی به کارگزینی شرکت واقع در سه‌راه آذری بطرف میدان شهیاد جنب ـ تعمیرگاه پیکان انتهای کوچه شرکت خدمات مهندسی مراجعه نمایند.

---

## آگهی استخدام

شرکت پرسی گاز واجدین شرایط زیر را با حقوق و مزایای عالی استخدام می نماید :

۱ـ چند نفر خانم باتسلط کامل به ماشین نویسی فارسی وداشتن تحصیلات معادل دیپلم وحداقل دوسال سابقه کار سکرتری برای خدمت در تهران. داوطلبان لطفا از ساعت ۸ صبح تا سه بعد از ظهر روز چهار شنبه ۲۳ آذر به دفتر مرکزی شرکت خیابان سپهبد زاهدی کوی خبیر پلاك ۳۴ مراجعه فرمایند.

۲ـ چندین نفر کارمند مرد دیپلمه یا معادل آن باداشتن حداقل سه سال سابقه کار درامور دفتری وانبارداری در سنین ۳۵ تا ۴۵ سالگی جهت خدمت در تهران یا پس ازطی دوره کارآموزی در شهرستان بشرط تسلیم تضمین. داوطلبان لطفا تقاضا نامه خود را با تعیین مشخصات شناسنامه بضمیمه یك قطعه عکس ـ میزان تحصیلات و حقوق درخواستی ـ شرح کامل سوابق کار ـ آدرس منزل وشماره تلفن به صندوق پستی ۱۹۱۸ ارسال فرمایند .

---

## حقوق مکفی

لیسانسیه باتجربه جهت خدمت در ساوه بهمکاری دعوت میگردد

داوطلبین میتوانند به شرکت آلوم پارس خیابان میرداماد شماره ۱۱۶ مراجعه و یا با تلفن ۲۲۱۱۰۴ تماس حاصل نمایند .

---

## آگهی استخدام
## واعزام بخارج

رستوران بزرك اپیکور برای تامین کادر تخصصی خود از طریق مصاحبه عده‌ای از جوانان علاقمند را جهت فرا گرفتن فنون آشپزی باشرایط زیر استخدام وپس از گذراندن دوره آموزشی بمنظور کسب تجربه بین‌المللی بخارج از کشور اعزام میدارد

**شرایط**

۱ـ گواهینامه سیکل اول متوسطه
۲ـ برك خاتمه خدمت زیر پرچم و یا معافیت دائم (غیرپزشکی)
۳ـ سلامتی کامل

متقاضیان میتوانند روزانه بین ساعت ۱۰ الی ۶ بعدازظهر تاآخرروز ۲۷ر۹ر۳۶ بمحل رستوران واقع درخیابان سنائی جنب کوچه هفدهم رستوران اپیکور مراجعه یا با تلفن ۸۲۸۴۲۰ و ۸۲۸۴۳۶ تماس بگیرند .

---

## شرکت نسبی کارخانجات مهندسی سیروس ارجمند وشرکاء با حقوق مکفی استخدم مینماید

۱ـ خانم تلفنچی با سابقه کار و آشنائی به زبان انگلیسی .
۲ـ مستخدم دفتری با معلومات حدود سیکل اول متوسطه تلفن ۷۸۱۵۶۳

---

ATMOSPHERE

## کارخانجات آتمسفر

سازنده دستگاههای تهویه مطبوع و حرارت مرکزی

**استخدام مینماید**

۱ـ دیپلمه فنی
۲ـ تعمیرکار برق
۳ـ تعمیرکار ماشین‌آلات صنعتی
۴ـ مونتاژکار تابلوی برق
۵ـ ورقکار
۶ـ فلاویزکار
۷ـ کارگر ساده

آدرس: جاده کرج بعداز گرمدره کیلومتر ۲۶

---

## آگهی استخدام

یکنفر دیپلمه زن آشنا بزبان انگلیسی حداقل سن ۲۵ سال و حداکثر ۴۰ سال بطور تمام وقت جهت کتابداری استخدام میشود.
تلفن ۸۴۱۲۹۴ ۵ر۸ تا ۳ بعدازظهر

---

## شرکت کامپیوتر البرز

**استخدام مینماید**

**۱ـ کنترولر کامپیوتر (مرد)**
با مشخصات زیر :
ـ دیپلم ریاضی
ـ اتمام دوره خدمت سربازی
ـ قبول‌شدن در تست‌هوش

**۲ـ پانچیست (زن)**
ـ حداقل یکسال سابقه کار با ماشین‌های دیسکت

برای تعیین وقت مصاحبه بین ساعات ۸ الی ۱۵ با تلفن ۶۱۸۲۹۵ تماس حاصل فرمائید .

---

## حسابدار

حسابدار باحداقل دوسال سابقه‌کار موثردر حسابداری که بزبان انگلیسی آشنائی کامل داشته باشد بطور تمام‌وقت با شرایط خوب استخدام میشود .

ازعلاقمندان درخواست میشود هرروز ازساعت ۳ تا ۵ بعدازظهر به شرکت سهامی کاسپین خیابان پهلوی روبروی فروشگاه کورش خیابان نوربخش پلاك ۱۹ تلفن ۷ـ۸۹۳۰۴۳ مراجعه فرمایند .

---

## آگهی استخدام

تعدادی تکنیسین و متخصص تعمیرات ماشین های حساب الکترونیك استخدام میشود

داوطلبین بشرکت تهران وزوریش خیابان ایرانشهر شمالی ساختمان ۵۵۵ مراجعه‌ویا باتلفن ۸۳۰۹۴۵ تماس حاصل فرمایند .

---

## آگهی استخدام

جهت کارگاه استان کرمان بافراد زیر نیاز است

۱ـ مهندس سیویل با سابقه در امور خاکی و ماشین آلات سنگین
۲ـ نقشه‌بردار با تجربه

تلفن ۶۵۸۸۴۰ ـ ۶۵۲۰۲۷

---

## بیمارستان نجمیه

به بهیار باسابقه کاردر اطاق عمل برای صبحها احتیاج دارد، داوطلبین صبحها بدفتر بیمارستان واقع درخیابان حافظ چهارراه یوسف‌آباد مراجعه فرمایند .

---

## موسسه اطلاعات

بتعدادی راننده موتورسیکلت نیازمند است . داوطلبان میتوانند همه روزه بکارگزینی موسسه اطلاعات واقع در خیابان خیام ساختمان روزنامه اطلاعات مراجعه کنند .

---

## آگهی استخدام

سکرتر آشنا بزبان انگلیسی و تایپ فارسی و لاتین با حداقل تحصیلات دیپلم برای یك شرکت ساختمانی استخدام میشود تلفن ۸۵۶۸۲۹

---

Darugar داروگر

## آگهی استخدام
## شرکت کف (سهامی عام)

عده‌ای کارمند و کارگر بشرح زیر که دارای شرایط عمومی استخدام باشند با حقوق ومزایای قابل توجه استخدام میکند .

**۱ـ منشی**
ماشین‌نویس با تحصیل درحدود دیپلم برای کار درکارخانه.

**۲ـ کارگر ساده (زن ومرد)**
برای کار در کارخانه .

**۳ـ نظافتچی (زن و مرد)**
برای کار در کارخانه .

**۴ـ تحصیلدار**
با تضمین ملکی و گواهینامه پایه یکم رانندگی برای کار درتهران .

**۵ـ کارگر فروش (مرد)**
برای کار در انبار تهران .

داوطلبان استخدام ردیفهای ۱و۲و ۳ به‌نشانی کیلومتر ۲۲ جاده کرج ایستگاه داروگر کارخانه شرکت کف وردیفهای ۴و۵ به‌نشانی خیابان پارك (وزراء) کوی نهم شماره ۱۳ مراجعه‌فرمایند.

---

## شرکت شهر صنعتی رشت

برای اشتغال در کارگاه شهر صنعتی واقع‌در رشت به نفرات زیر احتیاج دارد

۱ـ مهندس راه‌وساختمان باحداقل ۳ سال سابقه کار ، کارگاهی
۲ـ نقشه‌بردارورزیده با حداقل ۵ سال سابقه کار ، کارگاهی

از داوطلبین خواهشمند است برای ترتیب‌دادن مصاحبه خود به دفتر شرکت واقع در تهران خیابان رودسر شرقی شماره ۱۱ طبقه چهارم تلفن ۸۹۴۰۰۷ و یا در رشت خیابان پهلوی بن‌بست فائق شماره ۳۳۰ تلفن ۳۲۰۰۳ تماس حاصل نمایند .

---

## دعوت بهمکاری

یك شرکت بزرك نساجی در رشت تعدادی تکنیسین ریسندگی ، بافندگی ، رنگرزی و تکمیل را بهمکاری دعوت مینماید متقاضیان لطفا به‌نشانی تهران سپهبدزاهدی بالاتر از تخت‌جمشید خیابان اراك شرقی پلاك ۱۶ مراجعه نمایند . ضمنا متقاضیانی که دارای سابقه کار می‌باشند ارجحیت دارند .

---

شرکت کارخانجات پارس الکتریك برای انجام کار تمام‌وقت احتیاج به افراد زیر دارد

**۱ـ طراح ونقشه کش**
دیپلم‌فنی (درودگری یامکانیك) باسابقه کار کافی در رشته مربوطه (ارجحا درودگری)

**۲ـ ماشین نویس**
دوشیزه یا بانوی دیپلمه با حداقل یك‌سال سابقه کار

**۳ـ مهندس مکانیك یاصنایع**
با حداقل ۵سال سابقه کار بعداز خدمت نظام در کارخانجات تولیدی

**۴ـ تکنیسین الکترونیك**
**دیپلم وفوق دیپلم الکترونیك**
با حداقل ۴ سال سابقه‌کار در کارخانجات‌تولیدی

**۵ـ ویزیتور**
دیپلم با سابقه کار فروشندگی در لوازم‌خانگی و لوازم الکترونیکی

شرایط عمومی :
دارا بودن برك‌خاتمه خدمت یا معافی دائم
خواهشمند است به‌آدرس ایزنهاور ایستگاه شاوب‌لورنس شماره ۵۶۳ مراجعه فرمائید

---

## استخدام کارگرساده
## شرکت تولیدی کیان تایر

بی‌اف‌گودریچ‌سابق

تعدادی کارگرساده‌رابا مزایای زیربه‌همکاری دعوت مینماید.

۱ـ حقوق مکفی
۲ـ پاداش تشویقی
۳ـ سود ویژه
۴ ـ کمك هزینه مسکن .
۵ـ سنوات خدمت .
۶ـ استفاده از غذای گرم
۷ـ وسیله ایاب و ذهاب

متقاضیان با دردست داشتن برك خاتمه خدمت یا معافیت دائم به خیابان ایزنهاور ساختمان بی.اف . گودریچ شماره ۵۷۶ مراجعه‌نمایند.

---

## علاءالدین ایران
## (شرکت سهامی عام)

جهت تکمیل کادرسازمانی خود به‌تخصصهای زیر نیازمنداست

**۱ـ حسابدار** تحصیلات دیپلم باحداقل ۲ سال سابقه کار

**۲ـ ویزیتور** تحصیلات دیپلم با حداقل ۲ سال سابقه کار وداشتن‌وسیله نقلیه

**۳ـ کارمند کاردکس** تحصیلات حدود دیپلم باحداقل ۲ سال‌سابقه کار

**۴ـ تحصیلدار باموتورسیکلت**
و حداقل تحصیلات ششم ابتدائی

**۵ـ پرسکار** تحصیلات پنجم ابتدائی با حداقل سه سال‌سابقه کار

**۶ـ راننده‌لیفتراك** باحداقل یکسال سابقه‌کار

عدم منع استخدامی ازنظر نظام وظیفه از شرایط اساسی استخدام است . واجدین شرایط میتوانند همه روزه غیر از روزهای تعطیل به‌کارگزینی شرکت واقع در کیلو متر ۸ جاده مخصوص کرج جنب کارخانه لیلاند مراجعه فرمایند .

---

## یک موقعیت استثنائی

تیرفور (جرثقیل سیم بکسلی) از ۱۰۰۰۰ ریال ببالا بظرفیت ۸۰۰ الی ۳۲۰۰ کیلو تلفن ۷۶۲۶۲۷ بعداز ظهرها ۷۸۱۵۹۱

نیازمندی‌های اطلاعات تلفنی آگهی قبول میکند
تلفنهای ۳۱۱۲۲۴-۳۱۱۲۲۵ ۳۱۱۲۲۹-۳۱۱۲۳۰

# ادولف هیتلر

نوشته: جان تولند

- ۲۸ -

## هیتلر دارایی خود را به خواهرش بخشید

گروه‌های سنی بالای ۶۰ و مردان و زنان سالخورده نیز به هیتلر وحزب ناسیونالیسم اعتقاد عمیقی پیدا کرده بودند.

که‌هنر را از حرفه جدامی‌کند بود. مختصرا هیتلر بیشتر یک تکنیسین بود تانقاش .در ۱۹۱۲ آشکار شد که بامداد خیزی خوب نقاشی میکرد با آبرنگ هم خوب بود و بارگ روغن خیلی‌بهتر میکشید .

اوبطور مداوم کار میکرد وهرچه راکه تمام میکردبه جاکوب آکتبرگ یاسایر دلال ها میفروخت. معهذا خود هیتلر ودیگر درباره دست‌آورد هایش بلف نمی‌زد . رفقایش در اطق مطالعه ودور نقاشی تمام شده‌اش حلقه میزدندو آنرا تحسین میکردند. اوبا ناراحتی می‌گفت که فقط عشق وعلاقه‌ای که‌داشته است یادگرفته وهنوز نقاشی‌را نیاموخته است . خودش فکر میکرد که‌در آرشیتکت استعداد خاصی دارد و بعدها نزد یکی‌از دوستانش اعتراف کرده بود که اوفقط به‌خاطر پول نقاشی میکرده وآن چند تابلوئی هم که خوب ازکاردرآمده در مورد موضوعات آرشیتکتی بوده است باکمترین توفیقی در مسئله مالی وضع ظاهرش آراسته میشود لباسهای مندرس تمیز می‌پوشید وریش ها را هم از ته‌میتراشید. او آنچنان محترم شده‌بود که‌مدیر مانهویم باو به‌گفتگو می‌نشست. افتخاری که بندرت نصیب ساکنین آنجا میشد . از نظر رفتارهم خیلی محتاط شده بود وهم زمان بابحث های سیاسی درس پرارزشی راهم آموخت . «من آموختم که کمتر صحبت کنم وبیشتر به‌نظریات و مخالفت های کسانی گوش دهم که بی‌نهایت ابتدائی بوده ، او دراینجا آموخت که‌انسان نمیتواند بامخالفت کردن بادیگران برافکار آنها کنترل داشته باشد. در هیچ‌کجای دیگر جز اطاق مطالعه استعداد فوق‌العاده هیتلر آشکار نبود . بعنوان احترام هیچکس جای اورا که در نزدیکی پنجره بود نمی‌گرفت. اگر تازه واردی سعی میکرد که‌آنجارا بگیرد باو می‌گفتند که‌این جارزرو شده . این‌جای «هرهیتلر» است .یکی از تازه‌واردین بنام کارل هرتیش استثنایی بودن هیتلر را تشخیص داد . اومیگوید «همه‌ماروزها رابابی‌فکری به‌شب میرساندیم و هیتلر تنهاکسی بود که دید روشنی از آینده داشت» .

آدلف به هرنیش گفته‌بود که‌اگرچه در آکادمی هنرهای ظریف رد شده است اما قصد دارد که بزودی به مونیخ برود ومطالعاتش را درآنجا تمام کند. هرنیش میگوید که هیتلر قطب روشنفکران اطاق مطالعه بود چون عادت‌داشت، که‌هرروز تقریبا بدون استثناء بجای خود بنشیند و کار کندو فقط موقعی که کارهایش را تحویل میداد کارکردن راقطع میکرد وهمچنین شخصیت خاص خودش این‌موقعیت را برای اوبوجود آورده بود. هیتلر رویهمرفته شخصی دوست داشتنی وگرم بود وبه سرنوشت اطرافیانش علاقه داشت. اما علی‌رغم خون گرمیش فاصله‌اش را بادیگران حفظ میکرد هیچکس نمیتوانست باو خیلی خصوصی‌باشد درعین حال مغرور و متکبر نبود. برعکس آدمی خوش‌قلب ومهربان بود .

بارها کلاهش رادر دست میگرفت وپول جمع میکرد. درموقع بحث های سیاسی معمولا بکار خود مشغول بود وگاهی یکی دوجمله میراند. اماوقتی کلماتی چون«روحها وجسوتها» بمیان‌می‌آمد که باوبرمیخورد سرپا میپرید و بشدت به بحث میپرداخت واز کلمات عوامانه وروش‌های تهورآمیز اجتناب نداشت . بعد ساکت میشد و آزرده‌خاطر به‌میزکار خودبرمیگشت. و قیافه‌ای میگرفت که گویی‌می‌خواهد بگوید «حرف زدن باشما حیف است . شما هرگز نمی‌فهمید .

اما بدون هانیتس ، فروش نقاشی‌ها تقریبا غیر ممکن بود و از شدت بی پولی بار دیگر با پست‌یاباسفر کردن به اسپیتال به عمجوهانا متوسل شد . چند سال پیش آنها با اوقات تلخی از هم جدا شده بودند اما مرگ جوهنا نزدیک بود و شاید در مورد رفتار تندش نسبت به برادرزاده‌اش ناراحت بود . دراول دسامبر او تمام پولهایش را که مبلغ قابل ملاحظه ۲۸۰۰ کرون بود از بانک برداشت و قسمت عمده‌ای از آنرا به برادرزاده‌اش داد .

چند ماه بعد در اوایل ۱۹۱۱ و بدون اینکه وصیت‌نامه‌ای بجا بگذارد مرد ، وقتی آنجلاروبان فهمید که آدلف بیش از هرکس دیگری از عمه جوهانا ارث‌برده است‌بلافاصله بدادگاه لینز رفت و تقاضای سهم‌الارث برادرش را از مقرری پتیمان کرد. این کار منصفانه‌ای بود چون بتازگی بیوه شده بودو نه تنها بچه های خودرا سرپرستی میکرد بلکه‌مسئولیت بچه‌های پائولا را هم بعهده‌داشت ، هیتلر براثر فشار، یارو ماندن از ۲۵ کرون خود درمامکه‌تابحال اورا زنده نگهداشته بود چشم پوشید . اوبامیل خود به دادگاه لینز رفت واعلام کرد حالا میتواند روی پای خود بایستد و موافقت کرد که تمام مقرری خود را بخواهرش بدهد و دادگاه بلافاصله به‌هرمایرهوفر دستور داد که سهم هیتلر را به پائولا بدهند و قیم بچه ها از جانب هیتلر نامه‌ای‌دریافت کرد مبنی براینکه دیگر به آن پول‌نیاز ندارد حتی بدون‌ازمقرری‌هیتلر احساس امنیت غیر قابل تصوری میکرد چون در مانهویم زندگی میکرد.

در این زمان هم عادت های قبلی راحفظ کرده بود ، خودش غذا می‌پخت و لباسهای فلوری میپوشید که این امر مشکلاتی برای او با مدیریت مانهویم ایجاد مینمود . ما هرگز نفهمیدیم که پولی را که هیتلر از جوهانا گرفت صرف ولخرجی در تئاترها و اپرا های کرد یاصرف نقشه هایی که یکی از رفقایش کشیده بود یامثل دمعه پیش از روی حماقت پوش رانشان داده بودوکسی آنها راازاو دزدیده بود یا اینکه مقداری از آن به خواهرش برسم جبران مافات داده بود.

باحتمال قوی پول را پنهان کرده و کم‌کم برداشت‌میکرد کسانیکه میخواهند نقش یانویسنده شوند برای زده مدن تن بچنین درهای عجیب و غریبی میدهند .

آدلف‌خود ، فروشنده آثار خود شد و ساعیانه در گوشه اطاق مطالعه شروع بکار کرد و چون هاله یک نقاش را بخود گرفته بود دوستانش‌به‌او احترام میگذاشتند همیشه مودب بود هرگز بکسی تعظیم نمیکرد گرچه همیشه برای کمک و نصیحت کردن بدیگران آماده بود و زمانی که سیاست موضوع روز میشد قلم موی خود را بگوشه‌ای پرت میکرد و بداخل معرکه میپرید و دادو فریاد راه می‌انداخت وموهای بلندش تکان میخورد. این قبیل ازجادررفتن‌ها اورا درمیان هم اطاقی هایش تاحدی منفور کرده بود ، یکباروقتی که در آشپزخانه برای خود غذا تهیه میکرد، دوتا ازکارگران حمل‌و نقل باوتنه زدند و چون آنها به سازمان کارگران سوسیال دمکراتها تعلق داشتند هیتلر آنها را احمق خطاب کردو بخاطر این توهین کتک جانانه‌ای خورد . سرش‌ضرب دید بازویش زخم برداشت و صورتش ورم کرد.

دوست جدیدی که جانشین کیوزیک‌هنیش بود به او گفت که این کتک حقش بوده چون هیچوقت نصیحت پذیر نیست و این کار اورا ادب میکند چند ماه قبل باجوسف گرینر آشنا شده بود گرینر جوانی روشنفکربود. اوو ادلف ساعتها پشت میز می‌نشستند و راجع به اقتصاد ، مذهب ، ستاره شناسی و سحر و جادو حرف میزدند و سرانجام راجع به سده‌موحی مردم صحبت میکردند ، یک موردمربوط به تبلیغاتی بود که در روزنامه نوشته بودند در زیر عکس زنی که موهای بلندش بزمین میرسید نوشته بود من‌انسپلاک صحب موهای بلندلوبریلی ـاین مو های زیبا را با کمک پمادی که خود درست‌کرده‌ام بدست آورده‌ام هرکس‌میخواهد چنین موهای زیبائی داشته باشد به آنسپلاک بنویسد و مجانا بروشور جالبی دریافت دارد . از نامه های شما متشکرم .

هیتلر گفت این همانست که من تبلیغات می‌نامم ،«تبلیغات تازمانی که مردم اعتقاددارند این تله‌دری کند» او میگفت تبلیغات میتواند مشرکین را مومن سازد و معتقد بود که‌او میتواند چرندترین چیزها را با تبلیغات بفروش برساند مثل «مرهمی که پجره را نشکن میسازد» تبلیغات ، فقط تبلیغات لوازم است ، حماقت مردم پایانی ندارد . بقیه سال ۱۹۱۱و سال بعدرامنظم کارکرد و جروبحث های بیخودی کمترشد و بیشتر به نقاشی میپرداخت ، کیفیت کارهایش هم بهتر میشد، بعنوان مثال نقاشی آبرنگ از کلیسای مینوریست وین آنچنان از هر حیث دقیق بود که میتوانست با یک عکس قبل مقایسه باشد ـ از نظر تکنیکی تصویرهایش کاملا حرفه‌ای‌شده بود. این از طرف جوانی که تحصیلات رسمی هنر نداشت تعجب‌آور بود. هیتلر در حالی که از نظر استعداد طبیعی بخاطر ساخت سازنده‌اش مورد موهبت بود از نظر شکل انسانی عملا چیزی نداشت .

وقتی‌که چهره‌ای رابه متنی میکشاند آنرا بطرز نامتناسبی می‌کشید. تعدادی از تصاویری که نقاشی کرده بودگرچه بچشم خوش‌آیند بود ولی فاقد ظرافت هنری‌لازم

ناتمام

## منطقه اعیان نشین

بقیه ازصفحه ۹

**سکنه خود یک درمانگاه مجهز ، که در تمام ساعات مشکل‌گشای بیماران باشد ندارد . بسیاری از بناهای این دو محل ، از ابنیه با ارزش و گرانبهایی است که اگر بخوبی‌از آنها محافظت شود ، هرکدام می‌تواند به عنوان گنجینه‌یی از بناهای قدیمی بشمار رود ، ولی تقریبا همه آنها رو به ویرانی است و کسی همه فکر آنها نیست .**

اما ، از مهترین مسائلی که اهالی ، از زن و مرد و کوچک و بزرگ مطرح می کردند ، دو مساله عدم فضای سبز در محله و همچنین نبودن محلی برای بازی و ورزش وسرگرمی بچه‌هاست .

خانم خانه‌داری باچشمان اشکبار می‌گفت : پسر ده ساله من ، از بس توی این زباله‌دانی‌ها ، باهمسن‌و سال‌هایش دنبال‌توپ دویده حالا چهار روز است که مریض شده و با تب ولرز توی خانه افتاده و دکتر هم می‌گویدعلت مریضی‌او، بازی کردن در محیط‌کثیف و پر از زباله و میکرب است. حالا چند روز دیگر هم که بچه‌ام با هزار خون جگر ، خوب شد و از رختخواب بیرون آمد ، دوباره به سراغ‌همبازیهایش خواهد رفت و در همان خرابه‌ها بازی خواهد کرد. چه میتوان کرد ؟ من که نمیتوانم دست و پای‌بچه‌ام را ببندم و توی خانه زندانیش کنم . اگر هم اجازه بدهم برود توی کوچه ، جایی برای بازی کردن ندارد جز همان خرابه‌ها ...

حتی عده‌یی از پدر و مادرها می‌گفتند : درست است که ما مشکلات و کمبودهای زیادی داریم ، ولی ازمسئولان‌امرخواهش می‌کنیم پیش از هرکار ، به فکر ایجاد یک پارک‌کوچک یا یک زمین ورزش برای بچه‌های ما باشند که فعلاز هر چیز دیگری برای ما واجبتر است .

از طرفی ، اهالی محل، در مورد کمبودمدرسه در محله خود نیز حرف ها داشتند و می‌گفتند : در مسیر «گذرباشی» ، تا گذر لوطی صالح و باغ ایلچی فقط سه دبستان وجود دارد که «زند» و «گلستان» پسرانه است و «کاظمیه» دخترانه و این سه مدرسه، برای محله‌یی چنین بزرگ‌و پر جمعیت ، کم است . مخصوصا که از لحاظ مدارس راهنمایی‌و دبیرستان کاملا در مضیقه هستیم و بچه‌های بزرگتر ما ، برای رفتن به مدرسه راهنمایی و دبیرستان ، باید هر روز ، راههایی بسیار طولانی را طی کنند که مخصوصا در فصل زمستان، کار طاقت‌فرسایی است.

### یادی ازگذشته‌ها

با اینهمه ، اهالی این‌دو محل ، به گذشته های خاطره انگیز محله خود افتخار می‌کنند . بخصوص در این محلات ، کسانی هستند که از ۱۵۰ سال‌پیش تاکنون ، خانواده آنها ، در همینجا زندگی‌کرده‌است و خودشان و پدرشان و گاهی پدر بزرگشان نیز ،در همین کوچه‌ها و دالان ها بدنیا آمده‌اند .

**پیرمردهای محله می ـ گویند : رجال وشخصیت‌ها و مجتهدانی چون امین الدوله ، حاج آقا جمال اصفهانی ، حاج آقا یحیی پیشنماز ، میرزا ابوالقاسم گنی دراین جا زندگی می‌کرده‌اند و به این محله ، اعتبار و موقعیت خاصی بخشیده‌اند . همچنین پهلوانان معروفی همچون علی ابرام چراغ ، حسن باباآسیابان ، حسن علی زرنگه و حاج معصوم‌باعث افتخار محله بودند .**

● «علی ابرام چراغ» ، پهلوان معروف پایتخت که از سران فراش ها وقراول های درباره قاجاریه بود و لقب «یوزباشی» داشت نیز اهل همین محله بود و هر روز نه تنها اهالی محل ، بلکه کسانی از نقاط دیگر تهران نیز به این محله می‌آمدند ، تا وقتی پهلوان معروف ، از زورخانه‌بیرون می‌آید ، تماشایش کنند ..

**مهدی شانه ساز ، یکی دیگر از ساکنان محله ، در مورد «وجه تسمیه» محله گفت : چون در زمان‌قاجار، عده زیادی از یوزباشی ها و کشیک‌چی‌باشی ها و قاطرچی‌هاباشی ها و سایر بزرگان شهری و دیوانی آن زمان زندگی می‌کردند ، اسم این محله را «گذرباشی ها» گذاشته بودند که بعدها به اسم «گذر باشی» معروف شد ...**

ولی ، همین محله‌بزرگان شهری و دیوانی ، امروز، چنان ازیادها رفته است که اهالی‌اش می‌گویند : حتی یک تلفن عمومی را از ما دریغ کرده‌اند! از اول‌بازار حضرتی ، تا گذر لوطی صالح ، فقط یک دستگاه تلفن عمومی وجود دارد که اولا در غالب اوقات خراب است و کار نمیکند ، ثانیا وقتی هم سالم است ، هر ساعت و هر دقیقه ، آنقدر مردم جلوی آن صف کشیده‌اند که هرکس حداقل باید نیم ساعت منتظر نوبت باشد . حالا فکرش رابکنید اگر کسی مریض بدحال داشته باشد و آمبولانس بخواهد ، یا خانه‌اش آتش گرفته باشد و آتش نشانی را بخواهد ، چه بلایی بر سرش خواهد آمد ؟


شرکت جزل
GAZAL CO. LTD.
شرکت جزل
تولیدات زیر را تقدیم مینماید.
سازنده انواع و اقسام منابع هوائی
سازنده انواع و اقسام مخازن زمینی
سازنده انواع و اقسام منبع‌های گازوئیل و مایعات.
سازنده انواع و اقسام منبع‌های تحت فشار
سازنده انواع و اقسام جرثقیل‌های سقفی و پایه‌دار
سازنده ساختمانهای فلزی پیش ساخته شده
لطفا جهت هرگونه سفارش و اطلاع با متخصصین مجرب این شرکت تماس حاصل نمائید تلفن ۳۰۵۱۶۸
آدرس: تهران خیابان لاله‌زار نو چهارراه مهنا ساختمان شماره ۱ البرز طبقه اول پلاک ۵

شرکت ساختمانی پل
به پیروی ازمنویات شاهنشاه آریامهر شما هم می توانیدصاحب خانه شوید ۱۴۰ متر زمین ۷۰متر بنا قیمت ۱۲۰۰۰۰ تومان درشرق تهران اراضی (مسعودیه) با آب و برق ۲۰٪ نقدا بقیه به اقساط ماهیانه ۲۰۰۰ تومان‌باسود بانکی (تحویل یك سال) آدرس خیابان میرداماد خیابان نفت انتهای کوچه دوم جنب بزرك راه شاهنشاهی دفتر ساختمانی پل طبقه دوم تلفن ۲۲۲۸۶۶

PHILIPS
آگهی استخدام
شرکت‌رادیوالکتریك‌ایران (فیلیپس)
جهت تکمیل کادر فنی خود تعدادی تکنیسین تلویزیون استخدام مینماید
داشتن برك معافی غیر پزشکی الزامی میباشد داوطلبین میتوانند همه روزه به غیراز پنجشنبه‌و تعطیل به کارگزینی شرکت واقع‌درجاده آبعلی۳ کیلومتر بالاتر ازسه راه تهران‌پارس مراجعه نمایند .تلفن ۹ـ۷۸۳۳۳۵و ۴۰ـ۷۸۲۵۳۶

اجاره داده میشود
۲۴ اسفند ۶ دستگاه آپارتمان با پارکینك و آسانسور ۶ نفره و ۳رشته تلفن یکجا اجاره‌داده میشود تلفن ۹۳۷۰۶۲ و شبها ۸به بعد تلفن ۹۷۱۲۱۶

اسپریدر
جهت آسفالت سرد مورد نیاز است
تلفن ۸۹۵۱۵۱

منبیران
بزرگترین نمایشگاه منبیران
در بلوار پهلوی میرداماد کمی بالاتر از میدان محسنی افتتاح شد تلفن ۲۲۶۴۶۶
محل فروش کلیه طرحهای جدید در خیابان فرح کمی بالاتر از تخت طاوس تلفن ۸۴۳۱۸۲

شرکت سهامی نوسازی و عمران تهران
بمنظور تکمیل کادر تدارکات، مامور خرید که دارای ضامن معتبر و گواهینامه‌رانندگی باشد باشرایط ذیل استخدام مینماید :
۱ـ تحصیلات دیپلم .
۲ـ دارای برك خاتمه خدمت یا معافیت دائم .
۳ـ دوسال سابقه کار موثر بخصوص درخرید مواد غذائی.
۴ـ حداکثر سن ۳۰ سال .
ازمتقاضیان‌واجدشرایط وعلاقمند به همکاری دعوت میشود روزهای شنبه تا چهارشنبه هر هفته بین ساعت دو الی چهار بعداز ظهر به کارگزینی شرکت واقع در خیابان پهلوی بالاتر از میدان ونك دست چپ‌خیابان‌بیژن شماره ۶۰ مراجعه نمایند .

اتوجدید
مجهز به اتوبوس و مینی‌بوسهای مرسدس‌بنز ۳۰۲ برای ایاب و ذهاب کارکنان کا، خانجات و مؤسسات آماده میباشد. تلفن ۷۳۸۶۵۲ و ۷۳۹۷۸۳

سیباگایگی ایران
جهت استخدام تلفنچی نیاز به یك نفر دوشیزه دیپلمه آشنا به زبان انگلیسی که دارای تجربه کافی‌در این زمینه باشد دارد .
متقاضیان خواهشمند است باستثناء ۵شنبه وجمعه از۸صبح تا ۴ بعداز ظهرمستقیما باتلفنهای ۳ـ۸۳۱۲۵۱ تماس حاصل نمایند

اجاره
آپارتمان اداری
یك طبقه کامل بمساحت ۲۵۰ متر مربع با پارکینك اختصاصی و تلفن و تلکس همگانی با سیستم فن‌کوئل نیمه‌مبله واقع‌درطبقه ۷ساختمان مدرن کاوه در خیابان سپهبد زاهدی اجاره داده میشود . طالبین با تلفن ۸۳۹۶۶۱ تماس بگیرند.

مغازه
سرقفلی سه‌باب مغازه همکف به مساحت‌حدود ۹۰ متر مربع و ۴۰ متر زیرزمین با دید بسیار عالی نبش چهارراه ثریا و ایرانشهر با برق وآب و تلفن واگذار میشود .
طالبین با تلفن ۸۳۹۶۶۱ تماس بگیرند.

شرکت آسانسور سازی ایران شیندلر برای بخش سفارشات و روابط خارجی به یك نفر لیسانسیه یا دیپلمه با تجربه مفیدو دانستن‌زبان انگلیسی نیازمند است .
چهارراه کالج کوچه دبیرستان البرزپلاك ۲۶ تلفن ۶۴۰۶۵۰ ـ ۶۶۰۳۷۵

واگذاری یااجاره‌سالن
درمیدان ۲۴ اسفند
یکدستگاه سالن (زیر زمین) بمساحت حدود ۳۴۰ متر مربع دارای برق سه‌فاز سیصد آمپرو دستگاه تهویه مطبوع و تلفن مستقل و سرویس و در ورودی و خروجی جهت انبار یاهر کاریکه ایجاد حریق ننماید اجاره یا با سرقفلی واگذار میشود . طالبین میتوانند همه روزه‌صبحهاباتلفن ۶۴۷۹۵۰ از ساعت ۹تا۱۲ تماس بگیرند.

مؤسسه ترجمه رسمی نوفر
راهنمای تحصیل در کشورهای خارج
تلفن ۶۴۴۶۹۰

ان سی آر یران یکنفر دیپلمه
و آشنا بزبان انگلیسی وسابقه کار درانبارداری وهمچنین یکنفر نامه رسان با گواهی موتور سواری احتیاج‌فوری دارد .
داوطلبین به خیابان کریم خان زند شماره ۴۹ مراجعه نمایند .

خانه‌شخصی‌ساز ۹۰متر در خیابان شیخ هادی ۸ صبح تا ۲ بعدازظهر ۶۶۹۲۸۵

انواع
آجرماشینی
تلفن ۸۹۳۲۳۷

آگهی‌مزایده
شرکت فربت حدود یکصد تن‌آهن آلات قراضه‌را ازطریق مزایده‌بفروش میرساند داوطلبان میتوانند همه‌روزه (باستثناء روز های پنجشنبه‌وجمعه) از ساعت ۸ صبح تا۱۶ ازنوع‌ومقدار آهن‌آلات مزبور در کیلومتر ۱۰ جاده قدیم کرج بعدازپل‌کن اول‌جاده‌فیروز بهرام کارخانجات شرکت فربت بازدید فرموده پیشنهادات خود را حداکثر تا پایان آذر ماه جاری بدفتر این شرکت واقع در خیابان بزرگمهر شماره ۱۸ در مقابل رسید کتبی تسلیم نمایند هزینه حمل آهن‌آلات به‌عهده‌خریدار است و برنده‌موظف است طی ۱۰ روز پس از انجام تشریفات انتقال آهن‌آلات خریداری را از محوطه کارخانه خارج نمایند.
پیشنهادات رسیده درساعت ۹ صبح روز پنجشنبه اول دی‌ماه ۲۵۳۶ در دفتر شرکت‌مفتوح وبرنده مزایده تعیین خواهد شد. حضور پیشنهاددهنده در جلسه مزایده آزاد است .

TECHNO WAY INDS. CO.
تکنووی با انواع ماشین‌آلات‌صنعتی درخدمت‌صنایع‌ایران:
۱ـ واحدهای تولیداکسیژن از آمریکا .
۲ـ واحدهای تولید یخ ازه الی ۵۰۰ تن در روز با مدرنترین و ارزانترین سیستم موجود در دنیا ساخت آلمان غربی .
۳ـ کارخانجات تولید آجر وموزائیك از ایتالیا .
۴ـ واحدهای تولیدبستنی از ایتالیا
۵ـ کارخانجات تولید پیچ ومهره بامدرنترین‌سیستم از نشنال ماشینیری آلمان و آمریکا .
سایر کارخانجات تولیدی و صنعتی آماده بهره برداری زیر نظر متخصصین خارجی مقیم در تهران و...
قیمت کلیه کارخانجات فوق بصورت اقساط ۳تا۴ ساله دریافت‌خواهدشد
نماینده انحصاری در ایران ـ شرکت‌تکنووی سهامی خاص تلفنهای ۹۳۱۷۰۷ و ۹۳۶۵۵۷ و ۹۳۹۹۷۹ تهران : خیابان ایزنهاوراول جمشید آباد شمالی شماره ۱۵ صندوق‌پستی ۱۴۰۴ر۳۱۴

نیازمندیهای روزنامه اطلاعات تلفنی آگهی می پذیرد
خدمات‌عمومی ۳۱۱۲۲۷ ۳۱۲۴۱۳
(متفرقه)

ازمهرآباد تا مکه وبالعکس

# تجارت هموطنان بهنگام زیارت آدم راشرمنده می کند!

**این یادداشتها را گزارش سفر تلقی نکنید. چون واقعا به چنین قصدی نوشته نشده است.**
**بیان چند احساس ساده است گاهی شیرین یاخنده‌دار وگاهی هم تلخ و تاثرانگیز در هر حال برداشت‌های پراکنده من است از یکماه سفر در کنار زائران خانه خدا**
**سید حسینی**

آخرین دسته حجاج ایرانی ، پریروز به کشور بازگشت و بدین ترتیب غوغای روحانی حج، پایان گرفت .

مهدی سید حسینی ، رسیده اطلاعات به مکه نیز همراه حجاج ایرانی بازگشت و ره‌آورد او در این سفر ، گزارشی است شتابزده که میخوانید

★

وقتی هواپیما ازفرودگاه مهرآباد پرواز کرد ، در چهره پیر مردی که پهلوی من نشسته بود و قیافه آفتاب سوخته‌ای داشت ، احساس نگرانی دیدم .

خواستم از او بپرسم که چرا نگران است اما او این فرصت را بمن نداد وسئوال کرد : آقا از اینکه ما روی بال هواپیمانشسته‌ایم‌خطری برایمان وجودندارد ؟ به‌او گفتم اولا ما روی صندلی نشسته‌ایم نه روی بال ، ضمنا بال هواپیما اگر نباشد ما سقوط می‌کنیم . پیر مرد پرسید سقوط یعنی چه ؟ باو گفتم یعنی اینکه خدای نکرده هواپیمایمان دچار اشکال بشود و از همین جا که هزاران متر از زمین فاصله داریم مثل یک توپ بزمین بخوریم ! ولی پیش خود فکر کردم،راستی اگر هواپیما بال نداشت حتما موشک میشد ! اما نخواستم از موشک هم برای او صحبت کنم . و فکرش را بیشتر ناراحت‌کنم. شوق دیدار خانه خدا رنج طولانی راه را بر ماهموار می‌کرد . به فرودگاه جده رسیده بودیم : وقتی ازپله های هواپیما پائین می‌آمدیم پیشاهنگان ایران با لباس های فرم انتظار ما را می - کشیدند . آنها با خوشامد گوئی نگذاشتند ما احساس غربت کنیم . با مهربانی ما را راهنمائی کردند .

گذرنامه‌های خود را به پلیس سعودی دادیم . بعد از نیم ساعت انتظار مهر ورود به کشور سعودی‌را به گذرنامه‌هامان زدند و با راهنمائی پیش‌آهنگان سوار تاکسی شدیم تابه‌ستادمرکزی سازمان اوقاف برویم . بین راه متوجه شدم‌که رانندگان سعودی بیشتر از همه بوق میزنند اتومبیل‌های آخرین سیستم امریکائی و ژاپنی این شهر را پر کرده بود وقتی به چراغ قرمز یاما می‌رسیدیم بی‌اختیار راننده دستش‌را روی‌بوق‌میگذاشت و حاضر نبود از بوق زدن دست بردارد و جالب اینکه وقتی راننده اتومبیل کنار دستی هم متوجه میشد که همکارش بوق میزند او هم دستش را روی بوق می - فشرد .

وقتی تاکسی ما جلو ستاد سازمان اوقاف توقف کرد، تازه متوجه شدیم که چقدرباید پول‌به‌تاکسی‌بدهیم مسیرمان از فرودگاه‌جده تا دفتر ستاد بیشتر ازمیدان سپه تا شاهرضا نبود اما راننده سی تومان پول‌گرفت هربار که سوار تاکسی می شدیم ولو اینکه مسیرخیلی کوتاه داشتیم کمتر از ۲۰ تومان نمیگرفتند . توسط مسئولین اوقاف به هتلی‌که برایمان قبلا رزرو کرده بودند راهنمائی‌شدیم .(فندق آسیا) ظاهر بسیارآراسته‌ای داشت مستخدمین با لباس سفید و پاپیون مشغول خدمت بودند اما در اولین برخورد درسالن غذاخوری متوجه شدیم که رفتار خشونت‌باری با مسافرین دارند از اینرو سعی کردیم کمتر با آنها برخورد داشته باشیم . دو روز در جده ماندیم . بازار جده پر از مشتریان ایرانی بود . مغازه‌داران گاهی‌دیگرحاضر نبودند جواب مشتری ها را بدهند . گاهی فکر میکردم اینها که زائران‌خانه خدا هستند مقصودشان را فراموش کرده‌اند و برای خرید آمده‌اند بارها شاهد بودم که زائران ایرانی از مغازه داران سئوال می - کردند که این پارچه متری چند ؟ صاحب مغازه بدون اینکه حتی نگاهی به‌مشتری بیاندازد و ببیند قیمت کدام پارچه را میپرسه قیمت‌اش را میگفت زنان و مردان ایرانی از اینکه به همدیگر عنوان حاجی یا حاجیه خانم بدهند لذت میبردند .

زنان ایرانی بیشتر در مغازه‌های پارچه فروشی یا هرپیش‌فروشی بودند و مردان در مغازه‌های وسائل الکترونیکی .

بارها شاهد بودم که در عرض چند ساعت یک مغازه وسائل الکترونیکی‌با هجوم ایرانیان از جنس خالی میشد ، بعد از چهار روز بطرف مدینه حرکت کردیم . البته بدست‌آوردن بلیط‌کار آسانی‌نبود مسئولین‌سازمان اوقاف با هزاران زحمت توانستند بلیط برایمان دست و پا کنند .

در فرودگاه جده به مدینه بخاطر سه ربع پرواز حدود ۲ ساعت انتظار کشیدیم ، به مدینه که رسیدیم در یکی از زیباترین هتل‌ها برایمان‌جا رزرو کرده بودند هتل «الرحاب» کاملا یک هتل اروپائی بود این هتل تقریبا کنار حرم پیغمبر واقع شده و وقتی‌به تراس هتل میرفتم ازیکسو میتوانستم حرم را ببینم و از سوی دیگر کوه «حرا»را این شهر واقعا دیدنی بود زمانی که صدای اذان به گوش میرسید برای نماز ، همه دست از کار میکشیدند

**زیارت حرم**

قلبم پر از اشتیاق بود تا خود را به ضریح پیغمبر (ص) برسانم وقتی عظمت حرم را دیدم ، بی‌اختیاربه گریه افتادم . خواستم خود را به ضریح برسانم ، اما اطراف ضریح به فاصله هر سه چهار قدم یک شرطه (پلیس سعودی) ایستاده‌بود آنها شلاقهائی به دست داشتند و هر زائری که میخواست خود را به ضریح برساند و یا برآن بوسه بزند با شلاق شرطه روبرو می‌شد اما بیشتر ایرانیها بدون وحشت از ضربات شلاق خود را به ضریح میرسانند . بهمین دلیل مسئولین‌سازمان‌اوقاف با صاحب منصبان‌شهروارد مذاکره شدند و قرار شد یکی از صاحب منصبان که گویا درجه سرتیپی داشت هر شب‌در حرم کشیک‌بدهد تا شرطه سعودی را از اینکار منع کند .

**بسوی خانه خدا**

خود را برای زیارت خانه خدا حاضر میکردیم. از مدینه به جده آمدیم واز آنجا با لباس احرام و با اتومبیل روباز بطرف مکه حرکت کردیم . بین راه‌جده و مکه مسجدی برای‌شیعه ها وجود دارد که باید در آنجا بعد از خواندن نماز و نیت برای بجای آوردن حج تمتع عازم مکه شد . متاسفانه این مسجد نه چراغی داشت و نه آبی . با هزار زحمت کمی آب به دست آوردیم و راننده اتومبیل ما برای اینکه جلو پایمان را ببینیم چراغ های جلو اتومبیل را روشن‌کرد و ما زیر نور چراغهای اتومبیل نماز بجای آوردیم پس از آن لبیک گویان بطرف خانه خداحرکت‌کردیم نیم ساعت بعد به مکه رسیدیم . خیابانها و بازار مملو از مردم سراسر دنیا بود. بدون وقفه ازاتومبیل پیاده شدیم و نزدیک خانه خدا شدیم باید دور خانه خدا طواف می‌کردیم . در آنجا مسلمین سراسر دنیا گوئی همه چیز رافراموش کرده بودند اگر خدای نکرده پیر زنی زیر دست و پا میماند هیچکس به‌اوکمک نمیکرد . در اینجا هم شرطه‌ها درست مثل‌مدینه با زائران رفتار میکردند مخصوصا جلوحجرالاسود بعد از طواف خانه خدا و بجای آوردن مراسم خسته و کوفته‌از خانه خدابیرون آمدیم قرار بود روزسه‌شنبه عید قربان باشد ، اما دو روز این مراسم جلوتر افتاد پس باید یک شب در عرفات بخوابیم . باز سوار کامیون‌های روباز شدیم و بطرف عرفات حرکت کردیم. وقتی به عرفات رسیدیم مات و مبهوت‌به عظمت این صحرا خیره شدم . تمام صحرا را چادر های مسلمین پر کرده بود. وقتی به ظاهر این مسئله نگاه میکردید دچار وحشت می شدید : خدای من چگونه این همه جمعیت ازسراسر دنیا به این محل کشانده شده‌اند .

زیباترین و بزرگترین و تمیزترین چادرها متعلق به ایرانیها بود و این مسئله باعث شده بود که زائرین خانه خدا جلو چادر های ایرانی کمی مکث کنند و به تماشا بایستند .

باید تا فردا غروب آفتاب در عرفات میماندیم . گرمای ظهر عرفات انسان راکلافه میکرد .

غروب نزدیک شده بود، کم‌کم چادرها جمع میشد . قرار بودبطرف مشعرحرکت کنیم و تا صبح در مشعر بمانیم در مشعر از چادر خبری نبود . این محل‌جائی بود که تا صبح می‌ماندیم‌و بعد از اینکه برای ریگزدن به شیطان ریگ جمع می - کردیم ، بطرف منی حرکت میکردیم .

هوا داشت روشن میشد که بطرف منی، حرکت کردیم . اول بایدبه‌شیطان سنگ میزدیم دو سه نفر از دوستانم از این مراسم با سر شکسته بازگشتند .یعنی حاجیان گاهی دچار اشتباه میشدند و نشانشان بجای اینکه به شیطان بخورد به سر خلق‌اله میخورد ! بعد از این مراسم باید قربانی میکردم . من گوسفندی به مبلغ هشتصد تومان خریدم و ۲۰ تومان هم برای‌قربانی کردن به مامور این‌کاردادم این شخص‌که مامور قربانی کردن بود برای اینکه‌بیشتر ۲۰ تومانی به چنگ آورد گوسفندان زبان بسته را به خوبی سر نمی‌برید .

این صحنه‌ها برای من ناراحت کننده‌بود. صحرای منی گرم و سوزان بود و آفتاب آزار میداد در اینجا ماندن واقعا دیگرطاقت‌فرسا بود .

دیگر سیل جمعیت بقدری بود که‌باتومبیل‌نمیتوانستیم بطرف مکه حرکت کنیم از اینرو پای پیاده بطرف مکه

حرکت کردیم بعد از چند ساعت راه‌پیمائی‌باقامتگاه‌من رسیدیم و آخرین طواف هم انجام گرفت . احساس میکردم دور از تظاهر تمام مراسم را انجام داده‌ام‌ساک دستی‌ام را برداشتم وبطرف فرودگاه جده حرکت کردم داخل هواپیما در کناردست مردی نشستم اومی‌گفت من بنا هستم و این‌سفر برایم حدود هفتاد هزار تومان هزینه برداشت به او گفتم آخر چطورهفتادهزارتومان چون تا آنجائی که من اطلاع دارم بیش از سیزده هزار تومان برای سفر به اوقاف نداده‌ای . او گفت مقداری سوغاتی‌خریده‌ام‌باید در تهران میهمانی بدهم و ...

... و این نتیجه زیارت‌و سیاحت حجاج ایرانی است که در فرودگاه‌مهرآباد معلوم شده است : صدها کیلو اضافه‌بار یعنی‌سوغاتی فقط از یک پرواز !

مهدی سید حسینی

## مجله هنر ومردم ویژه علامه اقبال لاهوری

مجله هنر و مردم ویژه‌نامه ایران و پاکستان ، مطالب شماره اخیر خود را به تجلیل ازمحمداقبال‌لاهوری، شاعر پارسی‌گوی پاکستان ، اختصاص داده است .بهانه این ویژگی مقارن شدن این ایام با یکصدمین سال تولد علامه محمد اقبال لاهوری است . درشماره‌ویژه ایران و پاکستان نویسندگان سرشناس ایران و پاکستان مطالبی نوشته‌اند که برخی از آنها عبارتند از :

استاد محمد محیط طباطبایی ، دکتر ذبیح‌الله صفا ، دکتر محمد جعفر محجوب ، رکن‌الدین همایونفرخ ، دکتر حسین خطیبی ، دکترالله دتا جواهری،دکترشاهدچودری و دکتر محمد نورمحمدخان

---

دکتر طهمورث فروزین

## خاطرات سفر حج ۱۰

# غذاهای خوشمزه عربی

بسم الله الرحمن الرحیم

تحقیقاً للشهود والمنافع وتكريماً لوفود الرحمان

يسر

عبد الوهاب احمد عبد الواسع

وزير الحج والأوقاف

ان يدعوكم لحضور الندوة الاسلامية الكبرى بمنى وحفل العشاء السنوي وذلك بمقر وزارة الحج والأوقاف بمنى في تمام الساعة السادسة من يوم الاثنين ۱۳۹۷/۴/۱۱ الموافق ۱۹۷۷/۱/۱۰ شاكراً لطفكم بقبول الدعوة

★ نمونه کارت دعوت وزیر حج و اوقاف‌عربستان سعودی

پس از شرکت درمیهمانی سازمان اوقاف ایران همان روز از ساعت چهار بعداز ظهر از روسای کلیه‌کاروان ها و تمام ناظرین سازمان اوقاف و سایر مسئولین دعوت شده بود که در مراسمی که بمناسبت روز عید قربان (یک روز بعد از عید) برپا شده بود شرکت نمایند چه روز عید قربان همه گرفتار انجام مراسم حج بودند . در مراسم روز عید قربان عده زیادی از ایرانیها از جمله سفیرایران در عربستان سعودی شرکت داشتند و آقای علی فرشچی رئیس سازمان اوقاف ایران با لطف و محبت از میهمانان پذیرائی میکرد . ابتدا آقای دکتر ابوالقاسم مشیری رئیس ستاد حج ایران پشت تریبون قرار گرفت وبرنامه کار را اعلام کرد و از روسای کاروانها خواست که پس از پایان مراسم‌جشن برای تعیین شماره پرواز خود در چادر باقی بمانند روی میزی که در وسط چادر بود انواع و اقسام شیرینی‌ها و آجیل سنتی ایران به چشم میخورد و با آن چادر بزرگو نقش‌ونگار قلمکار واقعا منظره بدیعی بوجود آورده بود پس از اعلام برنامه آقای دکتر مهاجرانی که در بسیاری از مراسم حج امسال از جمله شستشوی خانه خدا موفق بدیدار ایشان میشدم پشت تریبون قرار گرفت و سخنرانی کرد و در پایان برای شاهنشاه آریامهر و علیاحضرت شهبانو فرح پهلوی و برای تمام‌ایرانیها و هموطنان‌خویش‌موفقیت، سلامتی و پیروزی و شادکامی از خداوند آرزو کرد جلسه ساعت پنج و نیم بعد از ظهر بپایان رسید .

در همان شب آقای فرشچی ، دکتر مهاجرانی، آقای نوین و من وتعدادی از زائرین ایرانی توسط وزیر حج و اوقاف‌عربستان بشام و شنیدن سخنرانی وزیرحج واوقاف‌کشورهای اسلامی دعوت شده بودیم ولی چون بغیر از آقای فرشچی و من دیگران کت و شلوارشان رانیاورده بودند ، نتوانستند در این دعوت شرکت کنند . جلسه سخنرانی در زیر یک چادر دوپوش بسیار بزرگ که بشدت باد شده بود تشکیل شد و پس از پایان‌سخنان سخنرانان به سالن شام دعوت شدیم در یک سالن بسیار بزرگ سفره سفید درازی روی زمین پهن شده بود که در آن انواع و اقسام غذاهای خوشمزه غربی وجود داشت و خود وزیر حج و اوقاف نیز با نهایت گشاده‌روئی و محبت از میهمانان خود پذیرائی میکرد شما در این مقاله کارت دعوت وزیر حج و اوقاف عربستان را که برایم فرستاده بود ملاحظه می - فرمائید .

پس از پایان شام چون تمام ما بسیار خسته بودیم برای تماشای فیلم حج امسال که توسط خود عربستان تهیه شده بود نرفتیم . در راه به تعدادی از زائرین کاروان آقای آل‌احمد برخورد کردیم که از پذیرائی خود راضی بودند و ما را به میهمانی به چادرهای خود دعوت کردند .

بهرحال پس از گفتگو با این دوستان یکراست به چادر بازگشتیم وخوابیدیم.

---

ژیان
بامصرف کم
تحمل کننده ترافیک تهران

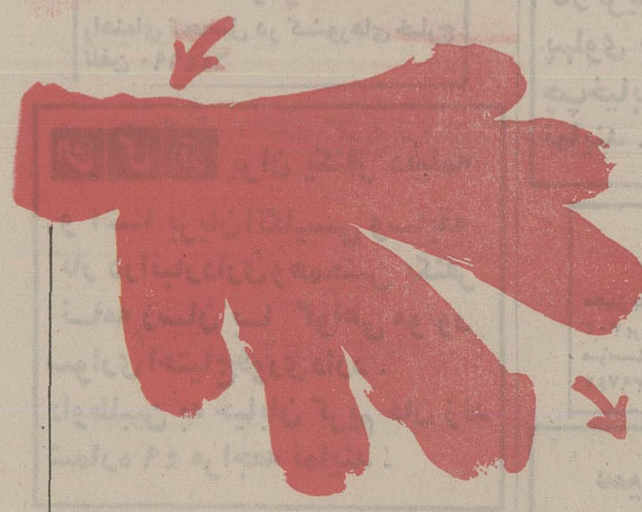

● لوازم یدکی ارزان و فراوان
● تعمیرگاه در تمام نقاط ایران

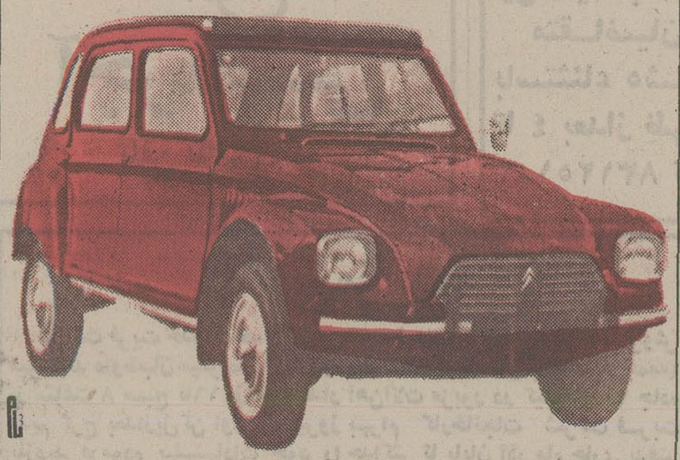

شرکت سهامی ایرانی تولید اتومبیل (سایپا)

استخدام مهندس برق یامکانیک

شرکت سهامی تولیدوانتقال‌نیروی برق ایران (توانیر) وابسته به وزارت نیرو بمنظور تکمیل کادر فنی خود به تعدادی مهندس برق ، مکانیك یا الکترو مکانیك نیازمند است .
داوطلبین واجد شرایط می توانند جهت کسب اطلاعات بیشتر و ثبت‌نام باهمراه داشتن مدارك زیر به امور کارکنان این شرکت واقع در تهران میدان ونك ـ خیابان برزیل مراجعه نمایند .
۱ـ اصل شناسنامه .
۲ـ اصل مدرك تحصیلی .
۳ـ اصل کارت پایان خدمت یا معافیت دائم .
٤ـ عکس ٤×٦ پنج قطعه .
م الف ۲۱۱۹۳

غفلت در امر واکسیناسیون فلج اطفال ممکن است بایک عمر پشیمانی همراه باشد

شماکه به‌سلامتی و خوشبختی جگرگوشگان خودعلاقمندهستید، باصرف‌ساعتی ازوقت‌خودفرزندان دلبندتان را بر علیه بیماری فلج اطفال ایمن ومصون سازید .
نوبت اول واکسیناسیون فلج اطفال بمدت ٥ روز از تاریخ ۱۹ر۹ر۳٦ لغایت ۲۳ر۹ر۳٦ آذر ماه‌درکلیه‌مراکز بهداشتی‌ودرمانی سازمان منطقه‌ای بهداری و بهزیستی استان مرکزی‌ومدارس وزارت آموزش وپرورش‌درتهران انجام خواهد شد . م‌الف ۲۰۹۱۰
سازمان منطقه‌ای بهداری و بهزیستی استان مرکزی

RATIONAL KITCHEN W. GERMANY
سیستم آشپزخانه های چوبی پیش ساخته
راسیونال
ساخت آلمان غربی
باراسیونال یك گام جلوتر از دیگران
باراسیونال بهترین رادر رنگها وقیمتهای مختلف خواهید داشت قبل ازتصمیم قطعی برای خرید ازنمایشگاه آشپزخانه های پیش ساخته راسیونال دیدن فرمائید
نصب مطمئن توسط متخصصین آلمانی وایرانی ازویژگیهای راسیونال است .
نماینده انحصاری: شرکت ان ـ کا ـ ک خیابان روزولت چهارراه تخت جمشید شماره ۱۹۲ تلفنهای ۸۳۶۱۳۴ ـ ۸۲۵۵۳۸ ـ ۸۳۶۹۲۶

پروفسور اسکلادانک و دکتر ماریا اسکلادانک

# زن و شوهری که زندگی خود را وقف شناسایی فرهنگ ایران کرده‌اند

پرفسور بگدان اسکلادانک. و دکتر ماریا اسکلادانک ایرانشناسان لهستانی در کتابخانه خصوصی خود

تاریخ دوستان و فرهنگ شناسان امروز لهستان پژوهش های پروفسور «بگدان اسکلادانک» و دکتر «ماریا اسکلادانک» را فصلی مشخص و متمایز از فرهنگ این کشور می دانند.

این وجه تمایز برای این زوج شرق شناس بخاطر اثار متعدد و محققانه‌شان بدست آمده است. این دو در سال ۱۹۶۸ با انتشار مجموعه تحقیقی «جنگهای صلیبی» طرفداران و معتقدان بسیاری را برای کار خود به دست اوردند و از ان پس نام این دو در مجامع علمی و دانشگاهی لهستانی بعنوان دو شرق شناس آگاه و بخصوص دو ایرانشناس برجسته، زبانزد شد. گروه زیادی از مردم لهستان امروزه در قبال شناختی که از ایران دیروز دارند خود را مدیون تلاشهای فراوانی می دانند که این زوج در راه شناساندن تاریخ و فرهنگ و تمدن ایران کهن بکار برده‌اند.

## دیدگاهی نو

این دو شرق شناس، در «جنگهای صلیبی» به ماجراهای خونین جنگهای صلیبی از دیدگاهی نو و متفاوت نظر افکندند. به نظر این دو، جنگهای صلیبی، نبرد سرداران پاک سرشت و پاک خون مسیحی اروپائی الاصل نبود که برای بارور کردن رسالتی خاص و به کرسی نشاندن «حق و عدالت» به شرق لشکر کشیدند. بلکه آغاز کنندگان جنگهای معروف به جنگهای صلیبی تاراج گرانی بودند که چنگ انداختن به مال و مکنت مردم مشرق زمین تنها رسالتشان بود. یعنی این تاراج گران زیر لوای اعتقادات مذهبی مال و منال مردم مشرق زمین را بغارت بردند.

در مجموعه «جنگهای صلیبی» مولفان در صف توده ای از مردم مغلوب قرار گرفته‌اند که از لحاظ فرهنگ انسانی، خصائص والاتر و متمایزتری را نسبت به مهاجمان با رسالت، دارا هستند. مردمی که در این سوی جهان باید حاصل زحمت خود را در اختیار کسانی می گذاشتند که اروپا و ثروتهای طبیعی آن اشتهای بی پایانشان را کفایت نمی کرد.

یکی دیگر از آثار مشترک «پروفسور بگدان اسکلادانک» و «دکتر ماریا اسکلادانک» کتابی است در باره تاریخ ایران و نقش مردمی ان در آسیای میانه. دکتر ماریا اسکلادانک در تحقیقات تاریخی خود علاقه زیادی به مباحث فلسفی نشان می دهد، ان هم مباحثی از قبیل تاریخ فلسفه ادیان کهن و اعتقادات مردمی که ماجراهای فراوانی بر انها و مذهبشان گذاشته است. حاصل علاقه «دکتر ماریا اسکلادانک» بصورت مقالات تحقیقی علمی و تاریخی فراوانی در شماره های مجله خاور شناسی به چاپ رسیده است. این سلسله مقالات در حقیقت گنجینه‌ای سرشار برای پژوهشگران و علاقه مندان به اینگونه مطالب به حساب می آید.

این دو پژوهشگر حاصل چند سال تحقیق خود را در زمینه مسائل فلسفی و مذهبی ایران در کتابی به نام «زرتشت و مغ‌ها» منتشر کردند. این کتاب در سال ۱۹۶۳ چاپ شد و باعث جلب توجه گروهی از دوستداران فلسفه و تاریخ مشرق زمین شد.

## شاهنامه

این روزها، بیشتر وقت دکتر ماریا به فکر کردن به قهرمانان شاهنامه استاد بزرگ توس می گذرد.

و قرار است این اثر نیز با یاری «پروفسور بگدان اسکلادانک» تحت عنوان «اساطیر شاهنامه» منتشر شود.

این دو محقق برای تنظیم مجموعه «اساطیر شاهنامه» [آنگونه که دریک گفت و گوی خصوصی ادعا کرده‌اند] تمامی متونی را که راجع به شاهنامه چاپ شده است مطالعه کرده‌اند و انهایی را که دارای اعتبار وارزشی بوده‌اند، ملاک کار خود قرار داده‌اند و به این ترتیب کتابی فراهم اورده‌اند با فهرست منابع غنی و پردامنه.

یکی ازمشتاقان فرهنگ شرق، بخصوص تاریخ و فرهنگ ایران که از نزدیک با شیوه کار این دو نویسنده و محقق اشنا شده می گوید:

«اینان طی هشت سال بیش از یکصد هزار فیش در باره سمبل‌ها و ریشه های اسطوره‌ای شاهنامه تهیه کرده‌اند و خیال دارند از انبوه این فراورده‌ها کاری متفاوت با انچه تاکنون در باره شاهنامه شده، عرضه کنند.»

## اسطوره

از زبان این زوج محقق بشنویم که میت (اسطوره) چیست؟

پروفسور بگدان می گوید: به نظر من «میت» در شاهنامه داستان قصه نیست، بلکه مقوله ایست فلسفی و اجتماعی و هدف من کوششی است برای نشان دادن این موضوعات اجتماعی و فلسفی که بصورت اساطیر در شاهنامه زندگی می کنند و وظیفه آنها بیدار کردن درک ملی است.

اگرچه پروفسور بگدان و همسرش تمام سعی خود را بکار برده‌اند، اما نباید این ادعا را پذیرفت که کار انها می تواند سخن آخر در باره پژوهش های شاهنامه‌ای باشد. چون حاصل سی سال رنج آکنده از اعتقاد پیرتوس، گسترده‌تر از ان است که بتوان حد و حدودش را در یک دفتر تفسیر ـ باهر قطر و اندازه‌ای ـ باز شناخت. اما بی شک بررسی پروفسور بگدان و همسرش می تواند نقطه عطفی در پژوهش های شاهنامه‌ای باشد

«دکتر ماریا» شخصیت فردوسی را بعنوان یک شاعر حماسه پرداز مورد بررسی قرار نمی دهد. بلکه او را مورخی می شناسد که حوادث وواقعیات تاریخ مردم و سرزمین ایران را بگونه‌ای بی مرگ جمع اوری کرده است، حتی در ان قسمتهائی از شاهنامه که فردوسی به مدد تخیل قوی خود ناچار ماجراهای افسانه‌ای و دخیل را وارد واقعیات کرده است، باز هم حقایق تاریخی بسیاری را می توان سراغ گرفت.

او در باره شاهنامه می گوید: «کافی است که زبان خاص شاهنامه را کسی بفهمد، چون انوقت می تواند تمامی سلسله حوادثی را که در واقع هرکدام بازگوینده واقعیت تاریخی بخصوصی هستند، در یابد.»

**اسکلادانک: اساطیر شاهنامه، داستان و قصه نیست، بلکه مقوله‌ای است فلسفی و اجتماعی. کتابهایی از جمله تاریخ بیهقی، تاریخ مبارزات ایران علیه مهاجمان عرب و دانشنامه علائی را ترجمه کرده‌ایم.**

## ابن سینا

جالب است که به جنبه های مختلف کار این دو محقق نظری بیافکنیم، چون در این صورت دستگیرمان می شود که فرضا در زمان تلاش «دکتر ماریا» برای تدارک مواد لازم «اساطیر شاهنامه» «پروفسور بگدان» راه ترجمه متن مشکلی از ابن سینا را هموار می کرده است.

پروفسور بگدان وقتی همسرش را غرق درابهت و شکوه شاهنامه می بیند دست بکار ترجمه «دانشنامه» اثر شناخته شده ابوعلی سینا می زند و این اثر با ارزش را با مقدمه و توضیحات مفصل تقدیم خوانندگان لهستانی می کند.

کار موفق پرفسور بگدان انچنان مورد توجه دانش دوستان لهستان قرار می گیرد که در مدت بسیار کوتاهی ترجمه «دانشنامه» که در تیراژ وسیعی منتشر شده نایاب می شود.

## مقاومت ایرانیان

این دو محقق عالیقدر در باره جنبش و مقاومت ایرانیان برای حفظ ملیت خود در برابر هجوم اعراب بادیه نشین کتابی تحت عنوان «رستاخیز ملت ایران طی قرن هفت تا نه میلادی» که این کتاب نیز با موفقیت روبرو شد.

پس از پایان چاپ «اساطیر شاهنامه» پروفسور بگدان و دکتر ماریا دست اندرکار ترجمه تاریخ بیهقی هستند که این کتاب نیز بزودی منتشر خواهد شد.

در خلال کارهایی به این گستردگی زوج محقق لهستان دست به تنظیم کتابهایی در زمینه زبان فارسی و دستور ان و ایرانشناسی در لهستان، برای دانشجویان زده‌اند که این سری از کارهای انان نیز موفق بوده است.

ناگفته نماند که این زوج از شیفتگان راستین شعر پارسی هستند و بخصوص از شاعرانی چون مولانا، حافظ، سعدی و فردوسی شیفته وار سخن می گویند

**۱۰۰ هزار برگه برای بررسی اسطوره های شاهنامه تهیه کرده‌ایم**

وقتی به دفتر کاراینان وارد می شوی دیوان حافظ را بر روی میز کارشان گشوده می بینی و وقتی دلیل اینکار را می پرسی، با خنده پاسخت می دهند که شاید اعتقاد به تفأل دیوان حافظ به کهنه پرستی تعبیر شود، ولی نباید از این حقیقت گذشت که حافظ برای هر مشکلی راه حلی دارد خلسه افرین و لذت بخش و همین مورد کافیست که مشتاقان برای گرفتن پاسخ مشکلاتشان از خواجه شیراز مدد بخواهند.

این مشتاقان شعر و ادب و تاریخ ایران علاوه بر همه کارهای تحقیقاتی که انجام می دهند تدریس دانشجویان رشته ایرانشناسی را نیز بعهده دارند. اگر به نفس کاراینان توجه کنیم، دستگیرمان می شود که این زوج شیفته ایران بانیان رشته ایرانشناسی درورشو هستند، چون با همت و کوشش این دو بود که دانشکده ایرانشناسی ورشو نه تنها درجه لیسانس، بلکه به دانشجویان درجه فوق لیسانس نیز می دهد و امسال اولین دوره درجه فوق لیسانس دانشکده ایرانشناسی ورشو به همت پرفسور بگدان و دکتر ماریا فارغ التحصیل می شوند.

## مشتاقان ایرانشناسی

این زوج جوان در پاسخ سوألی که راجع به علاقه جوانان دانشجویان لهستانی به رشته ایرانشناسی، از آنها شده بود، گفتند:

ـ علاقه مندان تحصیل در رشته ایرانشناسی در لهستان انقدر زیادند که دانشکده به علت کمی ظرفیت نتوانست همه متقاضیان را بپذیرد و عده‌ای را رد کرد.

در پایان دیدار و شناخت این زوج ایرانشناس راجع به علاقه انها و شادیهایشان می پرسیم که می گویند:

ـ بزرگترین توفیق و شادمانی برای ما مشاهده موفقیت دانشجویان با استعدادمان است. چون هیچ چیز به اندازه دیدن توفیق دست پروردگان به انسان نشاط نمی دهد. اما نا گفته نگذاریم که به دست آوردن منابع تازه و دست اول در باره تاریخ و فرهنگ ایران نیز برای ما لذت بخش است.

دکتر ماریا می گوید:

ـ وقتی می بینم کتابخانه دانشکده انقدر وسیع شده که تقریبا از لحاظ منابع به حد بی نیازی می رسیم باز هم معنی لذت را می فهمم.

***

در پایان این مقال، گفتنی اینکه زوج ایرانشناس لهستانی الاصل، مدام با دست اندرکاران فرهنگ و تاریخ ایران در تماس بوده‌اند و هیچوقت رابطه‌شان با ایران قطع نشده است.

اینان هر چند وقت یکبار به ایران می آیند و سوغاتشان از این سفرها بصورت سفر نامه هایی منتشر می شودو در اختیار مشتاقان قرار می گیرد.

جالب است اگر دریابیم که بر اثر مطالعات فراوان در تاریخ و فرهنگ ایران، این زوج محقق تا اندازه به خصلت های های ایرانی خو گرفته‌اند، حتی از لحاظ ظاهر یعنی معماری خانه محل سکونتشان و تزیین داخلی ان، به خانه‌ای می ماند ایرانی در یکی از شهرستانهای ایران.

# پاریس، دل به اتولوژی باخته است

حسین مهری

پاریس، این زیبای هوسناک، هر زمان دل به اندیشه یی، شیوه یی یا مسلکی می بندد. زمانی، با «اگزیستانسیالیسم» نرد عشق می باخت، زمانی دیگر با «استروکتورالیسم» مکتب ساخت گرایی «لوی استروس» اینک چندی ست به «اتولوژی» دل باخته است.

«اتولوژی» ـ رفتار شناسی جانوران ـ دانشی ست که در واقع، از آلمان برخاسته است و نماینده بارز آن، «کنراد لورنتس» اتریشی تبار است که در سال ۱۹۷۲ نوبل پزشکی گرفت.

«اتولوژی»، در انسان و در حیوان قایل به وجود چهار غریزه اساسی ست: گرسنگی، تولید مثل، ترس، تهاجم.

اتولوژیست ها بر انند که این ظرفیت ها، برای بقا بنیادی اند، اما شکل های گوناگون بخود می گیرند.

«لورنتس»، پیشوای آنان دریافت هایش را درباره غازها، ماهی ها، و موش ها، به نژاد غریبی که انسان نام دارد، تعمیم داده است. «اتولوژی»، به گونه یی که «لورنتس» آن را عرضه می دارد، از مرزهای عادی بیشتر علوم مستقر در می گذرد و به بنیادی ترین مسایل هستی انسان می پردازد: آیا انسان زیر استیلای غرایز جانوری ست؟ چه اندازه از رفتار او، محصول محیط اوست و چه اندازه از آن موروثی ست؟ چگونه می آموزد، چگونه پیشرفت می کند. «محوراتولوژی» بر این است که الگوهای رفتاری در میان نوع، درست بهمان اندازه نتیجه انتخاب طبیعی است که تحول خصوصیت های اشکار کالبد شناختی و وظایف الاعضایی. «لورنتس» بر ان است که هم جانور، هم انسان، با غرایز معین و الگوهای رفتاری مندرج در ژن ها زاده میشوند که مبدا عزیمت تجربه های حیات به نظر او، غریزه تهاجم و پرخاشگری، در انسان و حیوان، هر دو تلویحانه خوب است، نه بد. تازه، پرخاشگری گاه به مقصود حیاتی بقا خدمت می کند و هر گاه به درستی با مکانیسم های رفتاری سازگار با محیط هدایت شود، موجد خصوصیت های مطلوب انسانی، چون عشق و خنده می شود.

نظریه «لورنتس»، پژوهشگران بزرگی مانند «اسکینر» آمریکایی را بر اشفته است که عقیده دارند انسان، الگوهای رفتاری و ذاتی غریزی ندارد. به عکس، همه چیز را از محیط خویش می آموزد. «ژان رومر» رفتار شناس فرانسوی، بی پروا می گوید: «به خلاف نظر «لورنتس»، انسان اصلا غریزه ندارد و حقیقت این است که هیچ مدرکی دال بر وجود پرخاشگری ذاتی در هیچ افریده یی که عرضه بررسی قرار گرفته است، در دست نیست. جوجه های ازمایشگاه آقای «لورنتس» ، اگر به غذدغذ های مادرشان پاسخ می دهند نه از ان روست که مکانیسم ذاتی خاصی برای این کار در خود دارند، بلکه از ان روست که وقتی در تخم بوده اند، غذ غذ مادر را شنیده اند.

روشنفکران پاریس، در برابر نظریه «اتولوژیستی» کنراد لورنتس، دو واکنش نشان داده اند. واکنش نخست، واکنش هوادارانه ست. ان ها می گویند نظریه اتولوژی درباره تهاجم و پرخاشگری ذاتی انسان، منطقی جلوه دادن خشونت نیست: انسان، تنهازمانی که دلایل واقعی رفتارش را درک کند، خواهد توانست پرخاشگری را به مسیرهای نو هدایت کند و با هم نوعانش در ارامش و صفا بسر برد. اتولوژی، چیزی به بشرمی اموزد که ممکن است به بهتر کردن او یاری دهد.

واکنش دوم، اتولوژیست ها را ناشر مفهوم خود کامانه، نا برابری انسان ها با یکدیگر می خواند: اگر اتولوژیست ها در این گفته که انسان ها با الگوهای رفتاری ذاتی معینی زاده می شوند، صادق باشند، پس اختلاف های عظیمی میان افراد از حیث قابلیت یادگیری و پیشرفت وجود دارد، ولو آنکه در محیط های مناسبی قرار گیرند. اتولوژی برای جهان همان اندازه خطرناک است که نازیسم.


## شروع فعالیت و تولید کارخانه فوسیکو ایران

با حضور تنی چند از شخصیتهای برجسته ایرانی و خارجی کارخانه فوسیکوایران واقع درشهرصنعتی کورش درساوه شروع فعالیت خود را جشن گرفت درمراسم افتتاح مدیرعامل فوسیکو ایران اظهار

مدیران سازمان گسترش و نوسازی صنایع ایران، مدیران شرکت اعصار و مدیرعامل فوسیکوبین المللی و سفیر کبیر انگلستان و مدیر عامل فوسیکو ایران بهنگام بازدید از کارخانه و آزمایشگاههای فوسیکو ایران

فوسیکو ایران مواد کمکی را برای صنایع ساختمانی ـ صنایع ریخته گری و صنایع فولاد سازی را تولید می کند و همراه با تولید این محصولات سرویس فنی لازم را برای حل مسائل تولیدی بوسیله متخصصان خارجی و داخلی به صنایع فوق عرضه می دارد.

با تولید این مواد درایران مملکت ما ضمن برخورداری از آخرین پدیده های تکنولژی مواد مناسب صنایع خود را تولید و دراین قسمت خود کفا گردیده و دارای یک تکنولژی ملی می شود.

شرکت فوسیکو ایران (سهامی خاص) با مشارکت سازمان گسترش و نوسازی صنایع ایران، فوسیکو انگلستان و بخش خصوصی (شرکت اعصار) تشکیل یافته است تا مواد کمکیFOSECOبرای صنایع ریخته گری و صنایع فولاد سازی و ذوب آهن و مواد کمکی بتنCBPبرای صنایع ساختمانی را تولید نماید.

این محصولات سالها از خارج از کشور وارد می شد و با پیشرفت و توسعه سریع صنایع ذوب آهن ریخته گری و ساختمانی درایران تحت رهبری اعلیحضرت همایون شاهنشاه آریامهر تولید این مواد درایران ضروری تشخیص داده شد بطوریکه ضمن برخورداری از آخرین تحقیقات گروه بین المللی فوسیکو و دسترسی به آخرین پدیده های تکنولژی دراین مورد به تولید محصولاتی بپردازد که مخصوص مواد اولیه مورد استفاده درصنایع ایران است. این موضوع با لابراتوار مجهزی که درکارخانه فوسیکو ایران برقرارشده است امکان پذیر است.

هدف استفاده از این نوع مواد درصنایع ریخته گری و فولاد سازی و ساختمانی بالا بردن بهره‌وری و بهبود کیفیت تولید است و برای تحقق به این هدف فوسیکو ایران با متخصصان ـ خارجی و داخلی سرویس فنی را به مشتریهای خود عرضه می نماید و با راهنمائی و حل مشکلات فنی درصنایع فوق خدمت لازم را ارائه دهد، و با قراردادیکه با گروه فوسیکو بین المللی دارد ـ ضمن استفاده از آخرین نتیجه تحقیقات و از تجربه و تخصص این گروه در ۲۸ کشور صنعتی از خدمات کارشناسان این گروه می تواند استفاده نماید.

درصنایع ریخته گری اسم فوسیکو بخوبی شناخته شده است و فوسیکو ایران با تولید موادریخته گری بی نیازی و عدم وابستگی ایران را به مواد خارجی سبب می گرددراین رشته محصولات زیررا تولید می نماید:

انواع رزین ها برای قالب گیری و ساخت ماهیچه، پوشش های قالب و ماهیچه فلاکس های فلزات غیرآهنی و مواد کمک ذوب برای فلزات آهنی، مواد بعمل آورنده فلزات آهنی و مواد عایق حرارتی.

درصنایع فولاد و ذوب آهن سیستم گارنکس عایق حرارتی جهت پاتیل میانه بوجود می آورد و موادی برای دی سولفاته کردن فولاد و مواد کمکی پوشش سطح فلز مذاب درپاتیل بزرگ و پاتیل میانه از این سیستم و این مواد دربیشتر کارخانجات ذوب آهن دنیا استفاده می شود. تا راندمان تولیدی بالا رود.

درصنایع ساختمانی مواد کمکی بتن که لازم برای بهبود کیفیت بتن و افزایش مقاومت آن می باشد همچنین موادی که کمک به تسریع کار و بهبود بهره‌وری درصنایع ساختمانی مینماید را تولید میکند. فوسیکو ایران مواد ساختمانیCBPکه طبق استاندارد امریکا ASTM و انگلستان B.S. می باشد را تهیه می کند نمونه این مواد بشرح زیر است.

مواد معین بتن برای زودگیری و دیرگیری بتن، روغن کاری قالب بتن ـ سیلان دهنده بتن، کم کننده سیمان مصرفی در بتن با همان مقاومت، محافظت سطح بتن برای تبخیر سریع ـ موادبرای نماسازی درسطوح بتن پیش ساخته، ملاتهای مخصوص و چسب های مهار کننده مورد استفاده درتونل سازی و سدسازی مواد بتن کف که مقاومت دربرابر مواد شیمیائی و سایش افزایش میدهد و مواد پوششی برای محافظت بتن درمقابل رطوبت و موادی جهت تعمیر و نگهداری ساختمان برای دیوارها، پشت بام و اسکلت بتنی ساختمان مواد محافظتی برای چوبهای صنعتی که با بکار بردن این مواد قبل از استفاده چوب درساختمان ها چوب را درمقابل موریانه و دیگر حشرات محافظت می نماید.

با مداومتی که درصنایع ساختمانی برای اجرای کار وجوددارد و بخاطرتنوع آب و هوا و مواد اولیه درایران فقط با بکار بردن مواد فوق امکان پذیر است درسرمای زمستان شمال و گرمای تابستان جنوب بتن ریزی را با کیفیت عالی ادامه داد.

شرکت فوسیکو ایران (سهامی خاص) امیدوار است بتواند برای بی نیازی مملکت به واردات این نوع محصولات بخصوص برای مواد اولیه مورد استفاده درصنایع، وارائه سرویس فنی و خدمات پس از فروش برای حل مسائل فنی صنایع سهم خود را برای صنعتی شدن و خودکفائی صنعتی کشورایفا نماید.

و درپایان مدیر عامل شرکت فوسیکو ایران اظهار نمودند آماده هرگونه همکاری و مشاوره با موسسات بخش دولتی و خصوصی میباشند و کلیه موسسات میتوانند با دفتر مرکزی این شرکت واقع در

تهران ـ

میدان آرژانتین ـ خیابان بیهقی ـ خیابان ۱۴

شماره ۱۱ طبقه سوم تلفن: ۶۲۷۳۶۰

شرکت فوسیکو ایران (سهامی خاص) تماس بگیرند



خاور

# پذیرش نماینده فروش

## درشهرستانهای بابل ـ آمل ـ ساری ـ قم

به منظور ایجاد شبکه فروش و سرویس محصولات گروه صنعتی خاور این شرکت جهت شهرستان بابل ـ آمل ـ ساری نماینده فعال میپذیرد.

نوع نمایندگی: درجه ۱

شرائط نمایندگی:

۱ـ تحصیلات کافی

۲ـ توانائی اداره تشکیلات و داشتن قدرت مدیریت

۳ـ آشنائی کامل در زمینه فعالیتهای نمایندگی

۴ـ داشتن اطلاعات فنی در حد لازم

۵ـ سکونت دائم در محل

۶ـ داشتن اعتبار و امکانات مالی جهت احداث فروشگاه، نمایشگاه و تعمیرگاه

۷ـ نماینده منتخب، مجاز به فعالیت در رشته‌های مشابه نخواهد بود.

مشخصات نمایندگی درجه ۱

۱ـ تعمیرگاه با مشخصات زیر:

ـ زمین ۵۰۰۰ تا ۱۰۰۰۰ مترمربع

ـ سالن تعمیرگاه ۹۰۰ تا ۱۵۰۰ مترمربع باضافهٔ ساختمان اداری

۲ـ فروشگاه لوازم یدکی باضافهٔ نمایشگاه کامیون ۴۰۰ مترمربع

خواهشمند است متقاضیان حداکثر تا ۳۶/۱۰/۸ شاهنشاهی تقاضای خود را با مشخصات، کامل و ذکر موقعیت کنونی کتباً به دایره فروش گروه صنعتی خاور ـ بخش نمایندگان تهران (بلوار الیزابت کوچه سوم) ارسال نمایند.

از واجدین شرائط رسماً جهت مصاحبه و انتخاب نهائی دعوت بعمل خواهد آمد.

گروه صنعتی خاور (شرکت سهامی عام)

پاسخ، سئولان به نامه‌های مردم

## کمبود پرسنل

برابر پاسخ واصله از کلانتریهای بخش ۵ و یوسف آباددرائر مراقبت و سرکشیهای مداوم توسط عوامل گشتی ظرف ۳ ماه گذشته در خیابانهای فوق سرقت مهمی بوقوع نپیوسته و در حال حاضر بانگیزه کمبود پرسنل گماردن بیش از یک پاس در محل مورد نظر مقدور نمیباشد.

سرپرست اداره روابط عمومی - سرهنگ مصطفوی

## پیشنهاد برای تعیین ایستگاه

عطف بشرحی که بامضاء آقای مهندس حمید تقوی در مورد عدم توقف اتوبوسهای خط ۵۲ در خیابان سعدی جنوبی و اکباتان جهت سوارکردن مسافران، در شماره ۱۵۴۳۷ آن روزنامه درج شده، باگاهی میرساند: اتوبوسهای خط مذکور در خیابان سعدی جنوبی واکباتان ایستگاه ندارند، بنابراین رانندگان اتوبوسها مجاز نیستند در نقاط مورد اشاره آقای تقوی برای سوار کردن مسافر خارج ازایستگاه توقف نمایند، لطفا بمنظور تامین رفاه مسافران خیابان سعدی جنوبی، مراتب به اداره راهنمائی و رانندگی تهران اعلام شد تادر صورت امکان برای اتوبوسهای خط ۵۲ در خیابان مذکور ایستگاه تعیین نمایند.

دفتر روابط عمومی شرکت واحد

## تعویض اتوبوس ها

بازگشت بمطلبی که از قول آقای حسن احمدی در مورد کمبود تعداد اتوبوسهای خط ۱۵۶ در شماره ۱۵۴۲۶ آن روزنامه درج شده باگاهی میرساند:

در حال حاضر تعداد ۵ دستگاه اتوبوس در خط مذکور اشتغال بکار دارد و در نظر است که بمنظور تأمین رفاه بیشتر مسافران خط یادشده در اینده نزدیک اتوبوسهای فعلی آن خط به اتوبوسهای نوتر تعویض خواهد شد.

دفتر روابط عمومی شرکت واحد.

## برای اطلاع آقای دژرخ

بازگشت بشرحیکه در شماره ۱۵۴۴۲ آن روزنامه بامضای آقای ماشاءالله دژرخ درج گردیده.

خواهشمنداست ترتیبی دهند که نامبرده نشانی دقیق محل نصب تلفن مورد تقاضای خودرا در اختیار این دفتر قراردهند تا مورد رسیدگی قرارگیرد.

دفتر اطلاعات، انتشارات و روابط عمومی مخابرات

## دربرنامه ششم منظور شد

در پاسخ مطلب درج شده در شمارهٔ ۱۵۴۴۲ آن روزنامه در مورد تلفن مغناطیسی بم باگاهی میرساند:

برنامه های مخابراتی کشور بر اساس جداول زمان بندی شده اجرا میشود و برهمین اساس نیز برای شهربم یک مرکز تلفن خودکاربا ظرفیت ۴۰۰۰ شماره پیش بینی گردیده که در طول برنامهٔ ششم آبادانی کشور مورد بهره برداری قرار خواهد گرفت.

دفتر اطلاعات، انتشارات و روابط عمومی مخابرات

## علت قطع ارتباط

بازگشت به مطلب درج شده در شمارهٔ ۱۰۲۷۹ آن روزنامه زیر عنوان «پرخاش به ارباب رجوع برای رفع سهل انگاری» باگاهی میرساند.

کارمندان مخابرات کرمان در تمام اوقات شبانه روز برای تامین نظر مشترکین واهالی سعی و کوشش همه جانبه را در جهت برقراری ارتباط صحیح بعمل میاورند و قطع ارتباط تلفن آقای محمدی و سایر مشترکین بعلت نوسازی شبکه و تعویض خیابان بوده که بلافاصله مرمت و ارتباط تلفنی مشترکان مجددا برقرار گردیده است.

دفتر اطلاعات، انتشارات و روابط عمومی مخابرات

## برای اطلاع خانم محبوبه ایمانی

خواهشمند است دستور فرمائید آدرس و مشخصات خانم محبوبه ایمانی نویسنده اعتراضیه مذکور در صفحه ۷ شماره ۱۵۴۴۷ ـ ۳۶/۸/۴ آنروزنامه محترم را برای پیگیری و جوابگوئی کارنامبرده به این اداره کل اعلام نمائید.

مدیر کل ابلاغ و اجراء و امور دریافت و توزیع

---

مشهورترین و موفق ترین فیلم عشقی بیست سال اخیر سینمای امریکا که هنوز پس از گذشت سالها تازگی و شکوه خود را از دست نداده است

**وارن بیتی - ناتالی وود**

در شاهکار الیاکازان

# شکوه علفزار

رنگی

از امشب در سینما ریولی

برای رزرو بلیت بگیشه سینما مراجعه فرمائید

---

از فردا صبح درسینماهای

**اروپا** — خیابان شاه‌آباد — تلفن ۳۰۳۱۷۹

**میامی** — میدان شهناز — تلفن ۷۵۴۳۲۹

**فاتح بغداد** — سینما سکوپ رنگی

باشرکت راک استیونس - ماریو پتری

---

از فردا صبح درگروه ممتاز سینمائی پایتخت

**آسیا - مولن روژ - شهوند - لیدو**
**نپتون - ژاله - توسکا - المپیا - پاسارگاد**
**چرخ فلک - شرق**

هنرمندان محبوب سینمای ایران دراثری بزرگ و موثر از عشق و انتقام

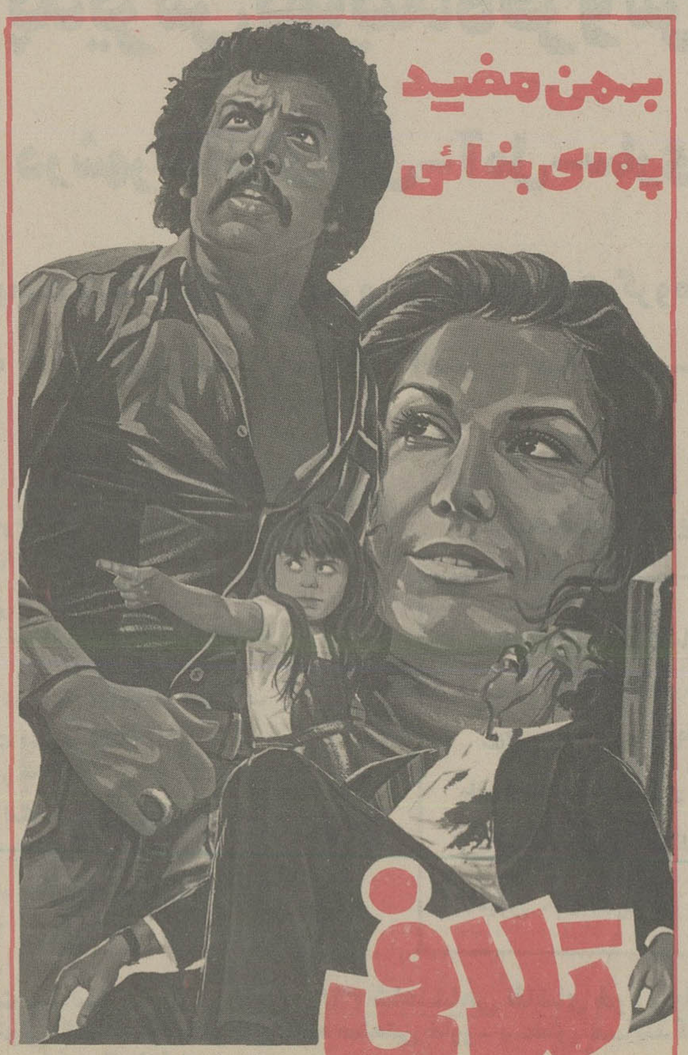


کارگردان: ناصر محمدی

باشرکت: شهروز رامتین • محمود تهرانی • کودک هنرمند شهره • پروین سلیمانی بامعرفی چهره جدید شهرزاد صدری

پخش از سازمان امور فیلم و سینما

---

# هرلحظه وحشت

تاکنون بوجود نیامده است

چنین

ترس- دلهره- وحشت

آغاز سومین هفته نمایش در

**سینمارادیوسیتی**

تماشای این فیلم برای اشخاص کمتر از ۱۸ سال ممنوع است

فیلمی از: داریو آرجینه

باشرکت: جسیکاهاریر - استفانیا کاسینی

---

رانندهٔ شریف:

قبل از حرکت از آماده بودن چراغهای اتومبیل وبرف پاک کن ووجود سایر وسائل ایمنی اطمینان حاصل فرمائید.

---

دو مزدور.... بدام افتاده در جنگلی دوردست و جهنم آسا... و در آنجا بود که آنها خونین ترین جنگ اعلام نشده جهان را آغاز کردند...

آغاز هفته دوم در

# سینماپولیدور

هنرمندان برجسته فیلمهای پر حادثه سینمای امریکا در پدیده‌ای نو از یک نبرد بی امان

**بن گازارا • بریت ایکلند • پل وینفیلد • کینان وین**

درفیلم رنگی

گیشه سینما پولیدور همه روزه بلیت رزرو میکند

---

فردین - هنرمند همیشه جاویدان سینمای ایران درشیرین ترین قصه ایرانی

از فردا صبح درقویترین گروه سینمائی

**اونیورسال - پاسیفیک**
**ایران - ساینا - تیسفون - رنگین کمان - کارون**
**دریا وآستارا** «تجریش»

---

تماشای این فیلم سه بعدی فقط با عینک مخصوص ممکن است

✱ تکنیک برجسته و خیره کننده این فیلم عظیم شما را مسحور میکند ✱ تیرهای این غولها قلب شما را میشکافد و نوک شمشیرشان را درزیر گلوی خود احساس خواهید کرد

بطریقه اعجاب انگیز (سوپر سه بعدی‌وداینارامـا)

از امشب درسینماهای

# پارامونت‌ودیانا

سینماهای ممتاز و ۴ ستاره ✱✱✱✱

برنده جایزه های متعدد از فستیوالهای جهانی - محصول ممتاز ۱۹۷۷ کشور امریکا

---

# برنامه سینماها

تماشای فیلمهائی که با علامت (×) مشخص شده برای اشخاص کمتر از ۱۸ سال ممنوع است.

✱ **اینشودیگه نخونده بودیم - رنگی - پیرریشاد**
سینه‌موند (۶۴۸۳۲۲) ۱۱ـ ۱ـ ۳ـ ۵ـ ۷ـ ۹

✱ **آواره - راج کاپور - نرگس**
رکس (۳۱۸۲۴۲) ۱۰/۳۰ـ ۱۲/۳۰ـ ۲/۳۰ـ ۴/۳۰ـ ۶/۳۰ـ ۸/۳۰

✱ **اولتیماتوم - رنگی - برت لنکستر**
سانترال (۹۲۸۶۸۶) ۱۱ـ ۱ـ ۳ـ ۵ـ ۷ـ ۹/۱۵

✱ **آنسوی رودخانه - رنگی - درمندرا - ممتاز**
ایفل (۳۱۱۴۷۷) ۱۰/۳۰ـ ۱۲/۳۰ـ ۲/۳۰ـ ۴/۳۰ـ ۶/۳۰ـ ۸/۳۰

✱ **آتش هوس - فرانسوایره**
ب.ب (۸۲۹۶۴۱) ۱۰ـ ۱۲ـ ۲ـ ۴ـ ۶ـ ۸ـ ۱۰

✱ **اعجوبه ها - سپهرنیا - گرشا - متوسلانی**
الوند (۳۵۶۵۳۸) ۱۰ـ۱۲ـ۲ـ۴ـ ۶ـ۸

✱ **اتل متال توتوله - ایرج قادری**
موناکو (۷۳۵۵۹۶) ۹ـ۱۱ـ۱ـ۳ـ۵ـ۷ـ۹

✱ **بن هور - رنگی - ۷۰میلیمتری - استریوفونیک**
کابری (۹۲۸۴۰۱) ۱۰/۱۵ـ ۲ـ ۵/۴۵ـ ۹/۳۰

✱ **بینوایان - ژان کابن - بورویل**
گلدن سیتی (۲۶۳۲۶۹) ۱۱ـ۲/۳ـ ۶ـ۹/۳

✱ **بازماندگان - رنگی - نرمالازارنو**
تاج (۳۱۳۸۶۴) ۱۰ـ ۱۲ـ ۲ـ ۴ـ ۶ـ ۸ـ ۱۰

✱ **بیرهاگریه نمی کنند - رنگی - انتونی کوئین**
امباير (۸۹۳۹۴۲) ۱۱/۳ـ ۱/۳ـ ۳/۳ـ ۵/۳ـ ۷/۳ـ ۹/۴۵

✱ **بازماندگان - رنگی - هوگواستیگلیتز**
گلدیس (۶۲۸۷۱۳) ۱۱/۱۵ـ ۱/۳۰ـ ۳/۳۰ـ ۵/۳۰ـ ۷/۳۰

✱ **تکخال وژوکر - رنگی - جولیانوجما**
اروپا (۳۰۳۱۷۹) ۱۰/۳ـ ۱۲/۳ـ ۲/۳ـ ۴/۳ـ ۶/۳ـ ۸/۳

میامی (۷۵۴۳۲۹) ۱۱ـ۱ـ۳ـ۵ـ۷ـ۹

سیلوانا (۳۶۳۷۷۷) ۹ـ۱۱ـ۱ـ۳ـ۵ـ۷ـ۹

✱ **جهش بزرگ - رنگی - بن گازارا**
بولیدور (۸۹۲۷۳۱) ۱۱/۳۰ـ ۱/۳۰ـ ۳/۳۰ـ ۵/۳۰ـ ۷/۳۰ـ ۹/۳۰

✱ **جدال در اوکی - کرال - رنگی - کرک داگلاس**
کسری (۸۲۶۹۳۹) ۱۰ـ۱۲ـ۲ـ۴ـ ۶ـ۸ـ۱۰

✱ **چشمان هوسباز - سینما سکوپ - رنگی**
پارک (۳۱۹۶۳۷) ۹ـ ۱۱ـ ۱ـ ۳ـ ۵ـ ۷ـ ۹

✱ **خشم سیاه - رنگی - سینماسکوپ**
دروازه طلائی (۳۵۲۱۶۰) ۹ـ۱۱ ـ۱ـ۳ ـ۵ـ۷ـ۹

✱ **خودفروشان - سینما سکوپ - رنگی**
اریا (۳۱۹۸۸۴) ۹ـ۱۱ـ۱ـ ۳ـ۵ـ۷ـ۹

✱ **دام مرگ - گوهیان فرانکو**
البرز (۳۰۴۲۵۸) ۸/۳۰ـ ۱۱/۳۰ـ ۲/۳۰ـ ۵/۳۰ـ ۸/۳۰

✱ **دومردخشن - رنگی - ناصرملک مطیعی**
اونیورسال (۹۲۶۹۵۳) ۹ـ۱۱ـ۱ـ ۳ـ۵ـ۷ـ۹

ایران (۱۶۳۵۴) ۹ـ۱۱ـ۱ـ۳ـ۵ـ۷ـ۹

تیسفون (۸۵۸۸۸۲) ۹ـ۱۱ـ۱ـ۳ـ۵ـ۷ـ۹

رنگین کمان (۷۴۵۷۶۰) ۱۰ـ ۱۲ـ ۲ـ۴ـ ۶ـ۸

پاسفیک (۷۵۳۳۱۱) ۱۱ـ۳/۳۰ـ ۵/۳۰ـ ۷/۳۰ـ ۹/۳۰

دریا (۳۴۱۷۴۶) ۹ـ۱۱ـ ۱ـ۳ـ۵ـ ۷ـ۹

کارون (۹۵۵۱۶۵) ۱۰/۳ـ ۲/۳ـ ۶/۳ـ ۸/۳

استارا (۲۴۰۲۲) ۱۰/۳ـ ۲/۳ـ ۶/۳ـ ۸/۳

✱ **دیوانه‌ای از قفس پرید - رنگی - جک نیکولسون**
شهرفرنگ (۶۲۷۶۲۸) ۱۱/۱۵ـ ۲/۳۰ـ ۵ـ ۷/۳۰ـ ۱۰

✱ **دوشس و قمارباز - رنگی - جرج سگال**
شهرقصه (۶۲۷۲۹۰) ۱۱ـ ۲ـ ۴ـ ۶ـ ۸ـ ۱۰

✱ **دانه های شن - رنگی ۷۰ میلیمتری - استریوفونیک ۶ باندی**
کریستال (۳۱۷۶۷۵) ۹ـ ۱۲ـ ۳ـ ۶ـ ۹

✱ **(×) زن عاشق ومردهوسباز - رنگی - ادویژفنک**
دیاموند (۸۲۸۴۰۰) ۱۱/۱۵ـ ۱/۴۵ـ ۳/۳ـ ۵/۳ـ ۷/۳ـ ۹/۴۵

✱ **ساموآ - رنگی - ادویژفنک**
ادنون (۳۱۸۱۱۸) ۱۱ـ ۱ـ ۳ـ ۵ـ ۷ـ ۹/۱۵

سیلوربیتی (۲۶۱۲۰۵) ۱۱/۳۰ـ ۱/۳۰ـ ۵/۳۰ـ ۷/۳۰ـ ۹/۳۰

✱ **شیطان هفت دریا - رنگی - جک کانرز**
برلیان (۳۹۳۵۳۵) ۹ـ۱۱ـ ۱ـ ۳ـ ۵ـ ۷ـ ۹

✱ **شکوه علفزار - رنگی - وارن بیتی**
ریولی (۷۵۷۷۷۷) ۱۱ـ۳/۳ـ ۵/۳ـ ۷/۳ـ ۹/۳

✱ **عشق خانم دکتر - رنگی - ادی ویلیامز**
پلازا (۶۴۲۵۵) ۱۱ـ ۱ـ۳ـ۵ـ ۷ـ۹

✱ **عروس قاتل - رنگی - اشوک کومار**
حافظ (۳۹۱۰۷۴) ۱/۳ـ ۲/۳ـ ۴/۳ـ ۶/۳ـ ۸/۳

✱ **غولهای سه بعدی - رنگی - دانیا الما - سه بعدی**
پارامونت (۶۴۸۳۲۱) ۱۱ـ۳/۳ـ ۵/۳ـ ۷/۳ـ ۹/۳

دیانا (۶۴۷۳۶۵) ۳ـ۱۱ـ ۱/۳ـ ۳/۳ـ ۵/۳ـ ۷/۳ـ ۹/۴۵

✱ **فریاد شیطان - رنگی - لی ماروین - راجرمور**
شهرتماشا (۹۲۸۶۸۶) ۱۱/۳۰ـ ۲/۴۵ـ ۵ـ ۷/۱۵ـ ۹/۳۰

✱ **فاتح دلها - آغاسی**
کیهان (۵۴۶۳۶۰) ۹ـ۱۱ـ۱ـ۳ـ ۵ـ۷ـ۹

✱ **قهرمان عجیب - رنگی - سینما سکوپ**
سهیلا (۳۱۶۴۲۴) ۱۰/۳۰ـ ۲/۳۰ـ ۴/۳۰ـ ۶/۳۰ـ ۸/۳۰

مراد (۷۵۳۳۸۲) ۹ـ ۱۱ـ ۱ـ ۳ـ۵ـ ۷ـ ۹

✱ **قهرمان جنگلها - دختر کاراته باز**
نادر (۳۱۴۷۹۵) ۹ـ۱۱ـ ۱ـ۳ـ۵ـ۷ـ۹

✱ **کلام حق - بیک ایمانوردی - آرام - جلال**
آسیا (۶۴۲۹۰۹) ۱۱ـ ۱ـ ۳ـ ۵ ـ ۷/۱۵ـ ۹/۳۰

مولن روژ (۷۵۲۹۲۹) ۱۱ـ ۳/۳۰ـ ۵/۳۰ـ ۷/۳۰ـ ۹/۳۰ـ ۸/۳۰

شهوند (۳۵۴۰۴۰) ۱۰/۳۰ـ ۱۲/۳۰ـ ۲/۳۰ـ ۴/۳۰ـ ۵/۳۰ـ ۸/۳۰

نپتون (۷۶۱۰۳۶) ۹ـ ۱۱ـ ۱ـ ۳ـ ۵ـ ۷ـ ۹

ژاله (۳۰۴۱۲۰) ۱۰/۳۰ـ ۲/۳۰ـ ۴/۳۰ـ ۶/۳۰ـ ۸/۳۰

توسکا (۵۲۶۵۴۴) ۹ـ ۱۱ـ ۱ـ ۳ـ۵ـ ۵ـ ۹ ۷

المپیا (۹۲۶۷۹۶) ۱۱ـ ۱ـ ۳ـ ۵ـ ۷/۱۵ـ ۹/۱۵

لیدو (۹۵۱۵۱۱) ۹ـ ۱۱ـ ۱ـ ۳ـ ۵ـ ۷ـ ۹

پاسارگاد (۳۴۲۷۸۲) ۱۰ـ ۱۲ـ ۲ـ ۴ـ ۶/۱۵ـ ۸/۳۰

چرخ فلک (۹۵۰۵۵۸) ۹ـ ۱۱ـ ۱ـ ۳ـ ۵ ـ ۷ـ ۹

شرق (۵۳۴۰۲۴) ۱۰ـ ۱۲ـ ۲ـ ۴ـ ۶ـ ۸

✱ **کاپو - لوران تزریف - امانوئل ریوا**
شهر فشنگ (۶۴۷۷۷۷) ۱۱ـ ۱ـ ۳/۱۵ـ ۵/۳۰ـ ۷/۳۰ـ ۹/۴۵

✱ **گناه و ثواب - رنگی - ششی کاپور**
همای (۳۱۱۶۶۹) ۱۰ـ ۲/۳۰ـ ۴/۳۰ـ ۶/۳۰ـ ۸/۳۰

✱ **مشت به مشت - پانچوی دیوانه**
فلور (۵۲۸۰۹۶) ۹ـ۱۱ـ۱ـ۳ـ۵ـ۷ـ۹

✱ **مادر هند - رنگی - نرگس - سونیل دات**
مارلیک (۹۶۳۶۱۶) ۱۰/۳۰ ـ ۲/۳۰ ـ ۴/۳۰ ـ ۶/۳۰ـ ۸/۳۰

✱ **ملاقات درشب - رنگی - چارلزبرونسون**
متروپل (۳۱۹۴۱۰) ۹ـ ۱۱ـ ۱ـ ۳ـ ۵ـ ۷ـ ۹

✱ **مرد شماره ۱۰ - رنگی - منوچ کمار**
ارانوس (۵۲۷۹۲۱) ۹/۳۰ـ ۱۱/۳۰ ـ ۱/۴۵ـ ۴ـ ۶/۱۵ـ ۸/۳۰

✱ **نیش های هوس - رنگی - ویلیام اسمیت**
اتلانتیک (۸۹۷۱۷۱) ۱۱/۳۰ـ ۱/۳۰ـ ۳/۳۰ـ ۵/۳۰ـ ۹/۳۰

✱ **وقتی عشق میمیرد - رنگی - سینماسکوپ**
مازستیک (۶۶۸۴۶۱) ۱۱ـ ۱ـ ۳ـ ۵ـ ۷ـ ۹/۱۵

✱ **ولگردی بسبک ایتالیائی - رنگی - دالیادی لازارو**
شهرقصه (۶۲۷۲۹۰) ۱۱ـ ۲ـ ۴ـ ۶ ۸ ۱۰

✱ **هیشکی بابا نمیشه - زمین لرزه**
اسمان اے (۳۴۱۶۶۸) ۹ـ۱۱ـ۱ـ ۳ـ۵ـ۷ـ۹

✱ **(×) هر لحظه وحشت - رنگی**
رادیوسیتی (۶۴۳۳۲۰) ۱۱/۱۵ـ ۳/۳۰ـ ۵/۳۰ـ ۷/۳۰ـ ۹/۳۰

✱ **یوسف دیوانه - رنگی - فخرالدین**
شهناز (۷۵۴۶۲۶) ۱۰/۳ـ ۲/۳ـ ۴/۳ـ ۶/۳ـ ۸/۳

✱ **۱۱ سارق درلاس وگاس - رنگی - فرانک سیناترا**
رویال (۸۲۹۷۸۵) ۱۰ـ۱۲ـ ۲ـ۴ـ ۶ـ۸ـ۱۰

✱ **سانس انگلیسی**
گلدیس ساعت ۹/۳۰ (بازماندگان)

**سینما کریستال: دانه های شن**
۷۰ میلیمتری. استریوفونیک شش باندی

پاسخ مسئولان به نامه‌های مردم

## نظرهای اصولی مورد توجه است

بازگشت بنوشته چاپ شده در شماره ۱۵۴۲۲ تحت عنوان «نظرقاضی درصدور رای اداری لازم است «خواهشمند است دستور فرمایند پاسخ زیربرای آگاهی نویسنده آن چاپ شود:

صرفنظر ازاینکه به هنگام تدوین آئین نامه دادرسی اداری مصوب ۲۵۲۶/۵/۱۱ و اصلاحات بعدی آن نظرات و پیشنهادهای اصولی و منطقی وزارتخانه ها و موسسات دولتی مورد توجه و استفاده قرار گرفته است و در حال حاضر اثراجرائی آئین نامه مذکور در بهبود وضع و رعایت نظم و انضباط اداری در بین مستخدمین هرسازمان کاملا اشکار است اصولا باتوجه به مقررات آئین نامه مذکور و سازمان و صلاحیت دادگاههای اداری و نحوه رسیدگی به خطای مستخدمین، خطای اعضای دادگاههای اداری و گزارش خلاف واقع روسای مربوط مستخدمین نیز قابل تعقیب میباشد.

روابط عمومی سازمان امورادارى و استخدامی

## مولدها کافی است

عطف بمطلب مندرج در شماره ۱۵۴۳۶ تحت عنوان (مولدهای جدیدبرق خواف) به اطلاع میرساند:

در حال حاضر مولدهای خواف جوابگوی برق مورد نیاز شهرخواف وروستاهای سنگان و نشتیفان میباشد ودودستگاه مولد جدید که خریداری و در محل پیاده شده بموقع نصب و مورد استفاده قرار خواهد گرفت، ضمنا پروژه احداث خط خواف به چمن آباد تهیه شده و در سال ۲۵۳۷ اجراء خواهد شد.

روابط عمومی برق منطقه‌ای خراسان

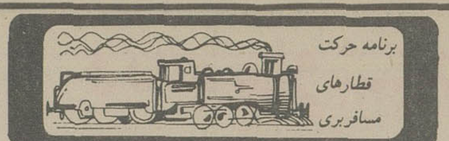


| مسیر عبور | نوع قطار | حرکت از تهران | ورود به مقصد | ساعت مراجعت | ورود به تهران |
|---|---|---|---|---|---|
| تهران خرمشهر | سریع‌السیر | ۱۷/۳۵ | ۱۱/۱۵ | ۱۸/۱۰ | ۱۲/۱۰ |
| | عادی | ۱۰/۰۰ | ۶/۰ | ۱۰ | ۶/۱۵ |
| | اکسپرس | ۱۵/۳۰ | ۹/۰۰ | ۱۳/۲۰ | ۷/۲۰ |
| تهران مشهد | تورپوتزن | ۷/۱۵ | ۱۷/۰۵ | ۷/۰۰ | ۱۷/۰۰ |
| | سریع‌السیر | ۱۹/۱۵ | ۹/۵۵ | ۱۴/۰۵ | ۵/۵۰ |
| | عادی | ۱۳/۱۵ | ۷/۴۵ | ۱۱/۱۰ | ۵/۲۵ |
| | اکسپرس | ۱۷/۱۰ | ۸/۰۵ | ۱۵/۰۰ | ۷/۰۵ |
| تهران تبریز | سریع‌السیر | ۱۸/۰۰ | ۸/۰۰ | ۲۰/۳۰ | ۱۰/۴۰ |
| | عادی مراغه | ۲۰/۰۰ | ۹/۲۰ | ۱۵/۴۵ | ۵/۵۰ |
| تهران اصفهان | سریع‌السیر | ۲۱/۱۵ | ۶/۲۰ | ۲۱/۰۰ | ۶/۴۰ |
| تهران کرمان | سریع‌السیر | ۱۵/۰۰ | ۸/۴۰ | ۱۵/۳۰ | ۹/۲۵ |
| تهران گرگان | عادی | ۶/۰۰ | ۱۷/۳۰ | ۷/۰۰ | ۱۸/۵۰ |
| | سریع‌السیر | ۲۱/۴۵ | ۸/۱۵ | ۱۹/۲۵ | ۶/۳۰ |
| تهران مسکو | سریع‌السیر | روزهای چهارشنبه ۱۸/۰۰ | روزهای یکشنبه (بوقت مسکو) ۱۰/۳۵ | روزهای شنبه (بوقت مسکو) ۱۷/۳۵ | روزهای چهارشنبه ۱۰/۴۰ |
| تهران استانبول | سریع‌السیر | روزهای پنجشنبه ۹/۰۰ | روزهای یکشنبه (بوقت استانبول) ۷/۲۳ | روزهای چهارشنبه (بوقت استانبول) ۱۷/۴۵ | روزهای شنبه ۲۲/۲۵ |

## حق انشعاب طبق تعرفه است

پاسخ مطلبی که تحت عنوان حق انشعاب آب در گرگان در صفحه ۹ شماره ۱۵۳۹۵ آن جریده درج گردیده اشعار میدارد.

۱ـ حق انشعاب آب درگرگان برخلاف ادعاده برابر نشده و طبق تعرفه جدید براساس مقدار عرصه و اعیان مستغل محاسبه میگردد.

۲ـ آب گرگان در مورد کسانیکه در سال گذشته حق انشعاب و هزینه های انشعاب را پرداخت نموده و انشعاب گرفته تعرفه جدید را اعمال ننموده است

رئیس آب گرگان

## کجا برویم

### موسیقی

**اپرای فالستاف**
موسیقی جوزپه وردی
رهبرارکستر فرشاد سنجری
کارگردان بیژن آصف جاه
طراح صحنه تئولاو
طراح لباس امرای اسکالیتسکی
رهبرکر راجر هریس
خوانندگان: چوزپه تادآلی، ویلیام مک کینی حسین سرشار، دانیل گوژوین، پی‌پتروونی وی‌یتری، الکساندرمالتا، آلتوش ملکتیان، سودابه صفائیه، سونیا کاراپت، افسانه خدابنده لو
تالار رودکی: ساعت ۸ بعدازظهر

### فیلم

**یارستان.**
**کارگردان ـ محمد ابراهیمیان**
**انجمن سینمای جوانان ایران**
خیابان پهلوی سه راه آریامهر خیابان بوعلی سینا شماره ۴ دوشنبه ساعت ۵ بعدازظهر

### رقص

**گروه رقصندگان و نوازندگان کشور زئیر**
تئاتر شهر: چهارراه پهلوی ساعت ۸بعدازظهر

### تئاتر

**پیر مرد مضحک**
تئاترشهر: چهارراه پهلوی ساعت ۷/۳۰ بعدازظهر

**معجزات قرون وسطی**
تئاتر بین المللی تهران مجموعه‌ای تحت عنوان «صحنه اول» شامل خلقت آدم و حوا، سقوط بشر، ابراهیم و اسحاق، سیل نوح و نمایش دومین شبان را به روی صحنه میاورد.
محل اجراء: انجمن ایران و امریکا ساعت ۷ و ۴۵ دقیقه بعدازظهر انجمن ایران و امریکا از ۲۰ تا ۲۴ آذر برنامه فوق‌العاده دارد که از ساعت ۱۴/۱۵ شروع می شود

**نمایش طولانی**
نوشته: منوچهر رادین
کارگردان: جعفروالی
محل اجراء: تالار ۲۵ شهریور ساعت ۱۹/۳۰

**اسانسور مطبخ**
نوشته: هارولد پینتر
کارگردان: حمید لیقوانی
محل اجراء: خانه نمایش ۲ میدان فردوسی خیابان پارس اداره برنامه های تئاتر
شروع نمایش: ساعت ۸ بعدازظهر

**اتراکسیون**
نمایشی از رضاژیان
محل اجراء: کارگاه نمایش چهارراه یوسف آباد اول خیابان شاه
شروع نمایش: ساعت ۲۰ جمعه ها ساعت ۱۷

**اتفاق**
نویسنده و کارگردان: فرهاد مجدآبادی
محل اجراء: خانه نمایش، میدان فردوسی خیابان پارس شماره ۳۲
شروع نمایش: ساعت ۲۰ روزهای جمعه ساعت ۱۷
این نمایشنامه توسط گروه تئاتر زند به روی صحنه میاید

### نمایشگاه

**نقاشی های مسعود عربشاهی**
گالری سامان: بلوار الیزابت ساختمان سامان
ساعت بازدید: ۱۰تا۱۳ و ۱۶تا۱۹

**نقاشی های سیروس زحیمیان**
خانه آفتاب: خیابان روزولت مقابل دانشکده تربیت معلم ـ شماره ۱/۱۵۴ بازدید ۹تا۱۳ و ۱۶تا۱۹/۳۰

**نقاشی های فریدون فرسایی و هادی هزاوه‌ای**
انجمن ایران و آمریکا: آثار این دو هنرمند ایرانی را از امروز سه‌شنبه ۱۵ آذر گالری علاء و گالری ۲ انجمن ایران و امریکا به نمایش میگذارد ساعت بازدید در روز افتتاح ۶تا۸ بعدازظهر و روزهای بعد تا ۵ دی ساعت بازدید ۱۷تا۲۰.

**نمایشگاه آخرین کشفیات باستانشناسی**
تالار سخنرانی موزه ایران باستان: خیابان قوام‌السلطنه خیابان پرفسور رولن
ساعت بازدید: ۹تا۱۳ و ۱۵تا۱۸، دوشنبه ها و بعدازظهر جمعه نمایشگاه تعطیل است

**قالیچه های زندوکیل**
گالری مهرشاه: خیابان آبادانا نبش خیابان نوبخت ساعت بازدید: ۹تا۱۳ و ۱۶تا۲۰

**نقاشی های منوچهر نیازی**
هتل اینترکنتیننتال: خیابان آریامهر ساعت ۱۰تا۲۲

**کاریکاتورهای بهمن رضائی**
نگارخانه نیازی: عباس آباد روبروی سینما شهرفرنگ شماره ۴۳۰ ساعت بازدید ۱۸تا۲۱

**سفرهائی با قلم، مداد و مرکب**
نقاشی های دیوید هکنی
موزه هنرهای معاصر تهران: خیابان امیرآباد پارک فرح ساعت بازدید: ۱۸تا۲۱

**نقاشی های حضوری هانیبال الخاص**
گالری شیخ: هانیبال الخاص از ساعت ۱۰تا۱۲و۱۵تا۲۰ هر روز برروی بوم های سفید و درمقابل بازدید کنندگان گالری به نقاشی می پردازد
آدرس: خیابان بخارست خیابان هشتم شماره ۳۳

**نقاشی های علی اصغر معصومی**
گالری سیحون: خیابان عباس آباد خیابان وزراء کوچه چهارم ساعت بازدید: ۹تا۱۳ و ۱۶تا۲۰

**اثار نیکزاد نجومی**
گالری شهر: خیابان بزرگمهر شماره ۸۶
ساعت بازدید: ۵ بعدازظهر

**«گرافیک»های کولمان**
گالری تهران: خیابان عباس آباد چهار راه قصر شماره ۹ ساعت بازدید ۱۰ صبح تا ۷ بعدازظهر

**ابرنگ های مصطفی معینی عراقی**
گالری فصلها و پادها: خیابان تخت طاووس ـ میرعماد خیابان یازدهم شماره ۲۶ ساعت بازدید: ۱۰ صبح تا ۸ بعد از ظهر

**هفته کتاب**
بازارچه کتاب: خیابان شاهرضا روبروی دانشگاه تهران ساعت ۸ تا ۱۹

**نمایشگاه هنر افریقا**
۵۰۰ قطعه از اشیاء عتیقه قاره سیاه دراین نمایشگاه به نمایش گذاشته شده است
باغ فردوس شمیران ساعت بازدید ۱۸تا۲۰

**نمایشگاه آثار حسین محجوبی**
خیابان بخارست، خیابان هیجدهم شماره ۴ ساعت بازدید ۱۷تا۲۱

**نقاشی های ناصر عصار**
نگارخانه زند: خیابان محمدرضاشاه کوچه چکاوه ساعت بازدید: ۱۷تا۲۰

### موزه

* **موزه ایران باستان:** خیابان قوام‌السلطنه، خیابان پرفسور رولن ساعت بازدید: ۹تا۱۳ و ۱۵تا۱۸، دوشنبه ها و بعدازظهر جمعه موزه تعطیل است.
* **موزه جواهرات سلطنتی:** خیابان فردوسی، ساختمان بانک مرکزی ساعت بازدید: از ۱۵/۳۰تا۱۸ جمعه ها تعطیل است
* **موزه شهداء:** میدان شهداء ساعت بازدید ۴تا۱۶ بدون تعطیل
* **موزه سلسله پهلوی:** کاخ مرمر ساعت بازدید ۹تا۱۶ پنجشنبه ها تعطیل است
* **موزه نگارستان:** تقاطع خیابان سپه و کاخ ساعت بازدید: ۱۰تا۱۸ شنبه ها تعطیل است.
* **موزه مردم شناسی:** میدان ارک ساعت بازدید ۹تا۱۶ جمعه ها تعطیل است
* **موزه ملک** بازار بین‌الحرمین ساعت بازدید ۸.۳۰ تا ۱۲ جمعه ها تعطیل است
* **مرکز فرهنگی و هنری رضاعباسی:** خیابان کوروش کبیر سیدخندان ساعت بازدید ۱۳تا۱۰ و ۱۵تا۱۸ سه شنبه ها تعطیل است
* **موزه صبا:** خیابان ظهیرالاسلام ساعت بازدید ۹تا۱۶ پنج شنبه و جمعه عصر تعطیل است
* **موزه هنرهای ملی:** میدان بهارستان ساختمان مرکزی وزارت فرهنگ و هنر ساعت بازدید: ۹تا۱۶شنبه ها تعطیل است
* **موزه هنرهای معاصر:** پارک فرح ساعت بازدید ۱۱تا۲۰ شنبه ها تعطیل است
* **موزه کاخ گلستان:** میدان ارک ساعت بازدید ۹تا۱۶ جمعه ها تعطیل است
* **موزه هنرهای تزئینی** خیابان کریمخان زند ساعت بازدید ۹تا۱۶

## تلفن های ضروری شما

* مرکز اورژانس تهران ۱۲۳
* دفتر ارائه اطلاعات مسمومیت ها مرکز اورژانس تهران ۶۶۰۵۵۲ ـ ۶۶۰۵۵۱
* مرکز حمایت مسمومین بنیاد والاحضرت شاهدخت شمس پهلوی ۸۴۱۰۲۰ ـ ۸۵۱۰۳۰
* تصادفات راهنمائی و رانندگی ۳۳۳۳۳۳ ـ ۳۴۳۴۳۴
* بیمه ایران (۲۴ ساعته) ۳۰۴۰۲۶ ـ ۶۴۳۰۱۴
* کمیته ملی حمایت از مصرف کننده ۸۵۴۷۴۷ ـ ۸۵۴۸۴۸
* اطلاعات فرودگاه مهرآباد ۶۴۳۹۱۳ ـ ۶۴۳۰۱۲
* هواپیمائی ملی پرواز های خروجی ۹۱۱۳۱۳ و ۹۱۱۲۳۱۴
* آتش نشانی تهران ۹۵۴۴۴۴ ـ ۹۵۵۵۵۴ ـ ۹۵۵۵۵۵ ـ ۶۵۵۵۴۵
* آتش نشانی شمیران ۲۷۷۷۷۷۱ و ۲۷۷۷۷۷۲

## فال فردای شما

- **فروردین:** سعی کنید که نرمش داشته باشید و در کارها سر سختی نشان ندهید. دیدار از نزدیکان وصله ارحام نیکوست.
- **اردیبهشت:** دوستی برای شما خبرهای خوشی می‌آورد. بیشتر مراقب سلامت خود باشید. بر پا ساختن مجالس عروسی و سرور نیکوست.
- **خرداد:** واقع بینی و رفتار توام با سیاست شما باعث سهولت کارهایتان میشود. نامه یا پیغام جالبی دریافت میکنید.
- **تیر:** فعالیت های شما بیشتر می شود اما بخود فرصت استراحت و تفریح نیز بدهید.
- **مرداد:** موقعیت مالی شما خوب است ولی بهتر است از ولخرجی های بیهوده خودداری کنید.
- **شهریور:** از کار خود بیش از پیش احساس رضایت می کنید و پیشرفت قابل توجهی می نمائید.
- **مهر:** نگرانی شما درباره یکی از نزدیکان پایان می گیرد. هدیه غیر منتظره‌ای دریافت می کنید.
- **آبان:** یکی از اطرافیان به شما پیشنهاد جالبی کرده است که اگر آن را بکار ببندید به نفعتان است. نامه‌ای دریافت می کنید.
- **آذر:** از تجربیات دوستی استفاده می کنید و در محیط کار یا تحصیل موقعیت بهتری کسب می کنید.
- **دی:** شانس به شما روی می آورد و موقعیت های جالبی در اختیارتان قرار می گیرد.
- **بهمن:** داشتن ایمان واقعی باعث موفقیت شما در کارها خواهد شد برپاساختن جشن و سرور نیکوست.
- **اسفند:** شک ودودلی را کنار بگذارید صریح و قاطع تصمیم بگیرید دیدار از بستگان و فامیل خوب است.

## جدول

ویژه شماره ۹۷۹۸ — عادی ۱۲۰۸۰

### ویژه

**افقی**

۱ ـ اثری از بوعلی سینا در حکمت ۲ ـ سخت و دشوار ـ از اعضاء درونی بدن ـ یکی از شهر های ایران ۳ ـ در بهشت برین جای دارد ـ صاحب خانه ـ سرای اخرین ۴ ـ در میدان جنگ در حال نبرد است البته زور بازویش به کار نیاید ـ برای خیاطی لازم است ـ از انواع شراب خارجی ۵ ـ سخن خشماگین زیر لب ـ بانگ جرس ـ مایع آتش زا ـ عددیست ۶ ـ اگر باعث عقل و دین شود چه عجب ؟ ـ از انواع انجیل است ـ خزانه دار ۷ ـ پست و فرومایه ـ از آنیم و آن شویم ـ مردمان شریف وکریم ـ داغ کردن پوست ۸ ـ برای کسب روزی باز می کنند ـ پدر در لفظ آذری ـ دیزی ان خوشمزه تر است ۹ ـ از امراض مهار شده ـ از نواحی اصفهان ـ صف قطار ـ همیشه ته جوی آب میماند ۱۰ ـ ورزش اکنون البته به شرطی ـ کلاه مخملی میگوید ولکن ـ وقار و متانت ۱۱ ـ گاهی زیادش تعجب می آورد ـ بشقاب بزرگ ـ دماغ سوخته ـ پیشاوندیست ۱۲ ـ اشاره به سوئی دیگر ـ زین و برگ اسب ـ افسونگر ۱۳ ـ روزی رسان ـ از بیماریهائی که گریبان اشتران را میگیرد ـ در اتم بار منفی دارد ۱۴ ـ سنگینی است و به شخص ارزش میدهد ـ فلزیست ـ زرنگی پیشه کرده ۱۵ ـ مایع متفجره.

**عمودی**

۱ ـ کسیکه ترک دنیا کرده و به عبادت مشغول شده باشد ـ نوعی لباس خانمهاست ۲ ـ پایتختی در اروپا ـ از موسیقی دانان قرن نوزدهم آلمان ۳ ـ ستاره شناس مشهور لهستانی که حرکت وضعی زمین را ثابت کرد ـ بزرگان قوم ۴ ـ عضوی در درون ـ وسیله کوبیدن است ـ از معروفترین دماغه های جهان ۵ ـ بلند آوازه و معروف ـ آبگوشت ساده ۶ کلمه احترام برای مردان ـ کوهی در فارس ـ نام پرنده‌ای بود و اکنون از آن اثری نیست ۷ ـ شهری در ایران ـ تنبلی پیشه کرده ـ درویش می کشد ۸ ـ هم سخن ـ مرغ سحر خوان ۹ ـ نیم صدای حیوانی ـ دودمان و خاندان ـ بردباری ۱۰ ـ از نوشابه های گاز دار ـ بعد از غذا میخورند ـ حرف تصدیق ۱۱ ـ نام روزه‌ای که هندو ها میگیرند ـ شاهزاده اروپائی ۱۲ ـ کنایه از لب معشوق کرده اند ـ حیوانی است ـ روز گذشته ۱۳ ـ دستمالش معروف است ـ مربوط به قوم خودمان است ۱۴ ـ مته به خشخاش می گذارد ـ نوعی گل است ۱۵ ـ کاشف الکتریسیته حیوانی ـ یکی از استانهای ایران.

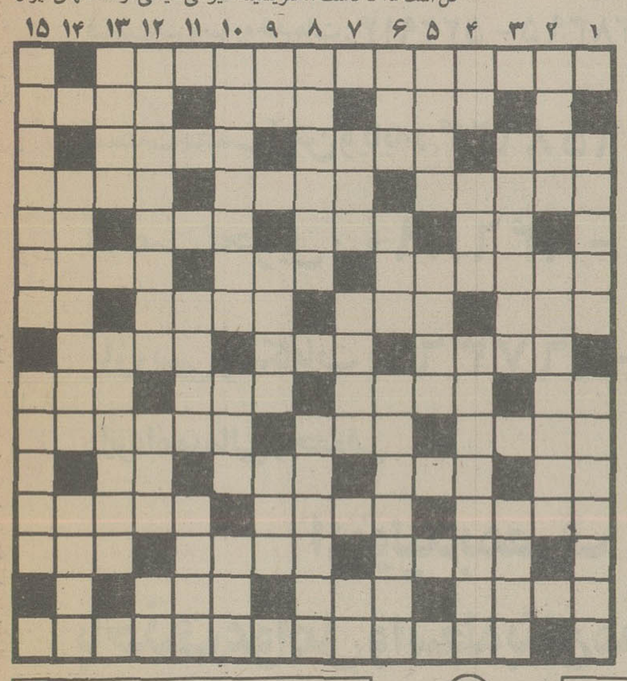

حل جدول های شماره قبل

### عادی

**افقی**

۱ ـ از پادشاهان سلسله هخامنشی ۲ ـ عضوی در درون ـ حرفی است ـ خطی در هندسه ۳ ـ دوشیزه خانم انگلیس ـ فلانی ـ برقرار و آباد ۴ ـ بوسوسه اش اسکندر مقدونی تخت جمشید را به آتش کشید ـ صدا ـ جای نهادن پا است وقتی که قصد اسب سواری دادند ۵ ـ نقش هنرپیشه ـ کوشش کردن ـ از خفه برنخیزد ـ حرف همراهی ۶ ـ ادامه دادن ـ خجستگی ـ اندوه به دل دارد ۷ ـ درخت برگشته ـ رودی در ایران ـ در آن چای مینهند ـ تازه و جدید ۸ ـ واحد پول خودمان ـ مخترع ماشین بخار ـ نقشه کش ۹ ـ با آب کباب میشود ـ دسته ای از اعداد در علم حساب ـ قاعده و روش ـ صبح زود ۱۰ ـ قسمتی از قطار ـ حافظه و ذهن ـ شاعر اینگونه گریستن را پسندیده بود ۱۱ ـ درویش می کشد ـ واحد لباس ـ گل سرخ عرب ـ باز پس دادن ۱۲ ـ خانه باشد ـ خانم زیرش را بر میدارد ـ روشی که شاعر با دشمنان در پیش گرفته بود ۱۳ ـ در تابستان جای شلوغی است ـ شاعر مشهور نو پرداز ـ به کف آرند و به غفلت خورند ۱۴ ـ سیاستمدار پر سر و صدای افریقائی ـ نوعی سنگ است ـ علاقه و الفت ۱۵ ـ شاعر معروف برهنه غمگین ایران

**عمودی**

۱ ـ کسیکه از روی قصد کاری را انجام دهد ـ ییلاق را در انجا جستجو کنید ۲ ـ اثری از فروید ـ به حرف کسی ایمان ندارد ۳ ـ عضوی در درون گوسفند ـ صدمه و چشم زخم ۴ ـ سنگریزه ـ رنگ زرد در زبان انگلیسی ـ ایالتی در امریکا ۵ ـ آرزوی فرزند به دل دارد ـ صاحب زمین بسیار است ۶ ـ مکار در آستین دارد ـ پوشاندن ـ کشوری در اروپا ۷ ـ یک چهارم ـ حمام سوغات ژاپن ـ رودخانه عرب ۸ ـ اگر عشق پیری به انجا کشد چه عجب ـ نوعی نقاشی است ۹ ـ حرف ندا ـ راستی را در آن دیده اند ـ فلزیست ۱۰ ـ حیات ـ از ان برای هر کس کلاه نیست ـ زهر دربن دندان دارد ۱۱ ـ از گلهای زیبای بهاری ـ باز دارند ۱۲ ـ همسر بخت النصر بود و باغهای معلق بابل به خاطر او ساخته شد ـ سست و زود شکن ـ لقبی در اروپا ۱۳ ـ فرق میان سر ـ شهر پالایشگاه ۱۴ ـ قرار داد برای دریافت مجله ای یا نشریه ای ـ خدای هندیها ۱۵ ـ میوه ایست تابستانی ـ باغی که در آن افیونی ها را ترک اعتیاد می دادند.


## شرکت سهامی شیلات جنوب ایران

انواع ماهی های مرغوب و خوش طعم خلیج فارس ودریای عمان را که بلافا صله پس از صید در دریا منجمد و با شرایط کامل بهداشتی به‌سردخانه‌های مراکز مصرف حمل و نگهداری و هر موقع از انجماد خارج شود مانند ماهی تازه است به ملت ایران عرضه مینماید .

قیمت انواع ماهی هاهر کیلو از ۱۲۰ ریال تا ۶۵ ریال در فروشگاه های اختصاصی شرکت ـ سوپرمارکتها ـ نمایندگی های فروش و فروشگاه های سیار در اختیار مصرف کنندگان است .

به‌توزیع کنندگانی که بیش از یك تن خریدار باشند و در سردخانه ها تحویل بگیرند ۱۵٪ تخفیف داده میشود .

شرکت شیلات جنوب نسبت بماهی‌های غیر مجاز و قاچاق که با شرایط نامناسب ببازار مصرف عرضه میشود مسئولیتی ندارد .

م الف ۴۱۱۹۵

## بانک کشاورزی ایتالیا

ایتالیا ـ رم

باخوشوقتی افتتاح شعبه نمایندگی خود را از دسامبر ۱۹۷۷ در تهران اعلام میدارد.

اداره اطلاعات و راهنمائی مشتریان

خیابان شاه‌عباس کبیر شماره ۱۴۵

تهران ـ ایران

تلفن: ۵-۸۳۱۰۰۱

تلکس: ICET IR. ۲۱۳۳۰۰

## دانشگاه بوعلی

دانشگاه بوعلی سینا مجتمع علوم محیط زیست و منابع طبیعی جهت تکمیل کادر آموزشی و پژوهشی خود درهمدان نیاز بتخصصهائی بشرح زیر دارد:

۱ـ دکترای حشره شناسی با سابقه کار در مبارزهٔ بیولوژیکی، رده بندی یا ژنتیک حشرات

۲ـ دکترای منابع طبیعی با سابقه کار در مسائل مرتع وجنگل واکولوژی

۳ـ دکترای آبشناسی با سابقه کار در برنامه ریزی منابع آب یا سدهای خاکی یا هیدرولیک

۴ـ دکترای راه و ساختمان با سابقه کار درزمینه ساختمان و معماری سنتی و استفاده از مصالح بومی و یا معماری اقلیمی

متقاضیان باید بیکی از زبانهای انگلیسی یا فرانسه آشنائی کامل داشته و مدارک مربوط را بهمراه خلاصهٔ پایان نامه دکترا و فوق لیسانس و شرح حال و درخواست کتبی تقاضای شغل با پست سفارشی بنشانی: همدان، صندوق پستی ۳۰۲ (سیصدودو) مجتمع علوم محیط زیست و منابع طبیعی ارسال دارند و یا شخصا با دردست داشتن مدارک فوق بنشانی: همدان ـ خیابان جهان نما ـ ساختمان شماره ۴ دانشگاه بوعلی سینا مراجعه فرمایند.

## آگهی مزایده

دانشگاه پهلوی تعدادی خودروو وسائل و تجهیزات مستعمل اداری و بیمار ستانی واحد های خود را از طریق مزایده بفروش میرساند :

از داوطلبان خرید دعوت میشود برای مشاهده اجناس همه روزه به استثنای روز های تعطیل به محل دانشکده شماره ۲ مهندسی واقع در شیراز ـ خیابان ملاصدرا مراجعه نموده و پیشنهادات خود را کتبا به تفکیك پیشنهاد قیمت برای خود رو ها پیشنهاد قیمت برای سایروسایل و تجهیزات در دو پاکت لاك‌ومهرشده که ضمیمه هر پاکت رسید بانکی معادل پنج درصد مبلغ پیشنهاد که بحساب ۱۰۶۰۰ ـ دانشگاه نزد بانك عمران شعبه پزشکی واریز گردیده باشد حداکثر تا آخر وقت اداری روز ۳۶/۹/۲۳ به دفتر امور مالی دانشگاه تسلیم و رسید دریافت دارند.

بنابراین هر یك از داوطلبان مختار خواهند بود که قیمت خودرو ها و یا سایر اجناس و یا هر دو مورد را پیشنهاد نمایند .

پیشنهادات واصله ساعت ۹صبح روز ۳۶/۹/۲۴ قرائت‌وحضورپیشنهاد کنندگان در هنگام قرائت پیشنهاد آزاد میباشد . به پیشنهادات فاقد سپرده و یا مشروط و مبهم ترتیب اثر داده نخواهد شد و در صورتیکه برنده مزایده حاضر بخرید نگردد سپرده او بنفع دانشگاه ضبط خواهد شد و دانشگاه پهلوی در ردیاقبول کلیه‌پیشنهادات مختار است .

## «آگهی»

مأخذ کسر حق بیمه کارمندان مشمول قانون تأمین اجتماعی:

به استناد ماده /۳۵ قانون تأمین اجتماعی و طبق تصویب شورایعالی تأمین اجتماعی از تاریخ اول مهرماه /۲۵۳۶ حداکثر مبنای پرداخت حق بیمه کارمندان کلیه مؤسسات مشمول بیمه (اعم از کارمندانیکه حق بیمه آنها براساس نرخ ۲۱٪یا۲۷٪ پرداخت میگردد) ماهانه شصت و نه هزار و چهل ـ/۶۹۰۴۰ ریال تعیین گردیده است. به این ترتیب حق بیمه کارمندانیکه مجموع حقوق و مزایای دریافتی آنها کمتر از رقم شصت و نه هزار و چهل ریال میباشد برمبنای حقوق و مزایای دریافتی و حق بیمه کارمندانیکه بیش از رقم مذکور دریافت مینمایند از تاریخ فوق باید برمبنای رقم ـ/۶۹۰۴۰ ریال پرداخت گردد. بدیهی است حق بیمه افراد شاغل درمشاغل کارگری برمبنای حقوق و مزایای مستمر واقعی دریافت خواهد شد.

از کارفرمایان مربوط انتظار دارد از تاریخ اول مهرماه /۲۵۳۶ حق بیمه کارمندان خود را به ترتیب مذکور و با رعایت حداکثر تعیین شده محاسبه و پرداخت و درصورت نیاز به اطلاعات بیشتر به نواحی بهداری و بهزیستی (شعب سابق تأمین اجتماعی) مراجعه فرمایند

۲۱/۳۳۰

م الف ۲۱۶۴۵ — صندوق تأمین اجتماعی

## امروز و فردا در تلویزیون ببینید

### دوشنبه

شبکه اول

روز نجات آذربایجان
۱۰/۰۰ پخش مستقیم ۲۱ آذر
۱۷/۰۰ اخبار
۱۷/۰۵ کودکان ـ پی بادی ـ بچه ها بچه ها ـ کابوی ها ـ کتاب
۱۸/۱۵ برنامه ویژه ۲۱ آذر
۱۹/۰۰ در استان ما
۱۹/۱۵ اخبار ورزشی
۱۹/۳۰ دانش
۲۰/۰۰ عکاس باشی ـ قسمت هفتم ـ مردی با کراوات
۲۰/۳۰ اخبار
۲۰/۵۰ دنیای خبر
۲۱/۱۵ آقای مربوطه
۲۱/۳۰ برنامه ویژه
۲۲/۰۰ برنامه ویژه ۲۱ آذر ـ رقص و موسیقی آذربایجانی
۲۳/۰۰ اخبار

رادیو تلویزیون دوم

۱۸/۳۰ تصویر و موسیقی
۱۹/۰۰ اخبار ۱۹
۱۹/۱۰ پلنگ صورتی
۱۹/۳۰ داستانهای قسنگ پروفسور
دوشهر بسیار قدیمی
اسپارت و آتن
۱۹/۵۰ ره آورد «مجله علمی و اجتماعی»
۲۰/۲۵ دارا و ندار «قسمت یازدهم» با شرکت «پیتر اشتراوس، نیک نولت، سوزان بلیکسالی
۲۱/۳۰ اخبار ـ مجله خبری
۲۲/۰۵ لحظه «من و صدایم»
۲۲/۱۰ فستیوال فیلمها
در پایان
درودی، سرودی و بدرود

### سه شنبه

شبکه اول

۱۷/۰۰ اخبار
۱۷/۰۵ کودکان ـ فانتاستیکا ـ مزرعه سبز ـ خانواده هالیدی ـ کتاب
۱۸/۱۵ مستند ایرانی
۱۹/۰۰ در استان ما
۱۹/۱۵ اخبار ورزشی
۱۹/۳۰ زندگی شیرین
۲۰/۰۰ خانه پر برکت ـ تولدت مبارک سید
۲۰/۳۰ اخبار
۲۰/۵۰ دنیای خبر
۲۱/۱۵ آقای مربوطه
۲۱/۲۵ کتاب برای همه
۲۱/۳۵ تئاتر ـ سانتاکروز
۲۳/۱۰ اخبار

رادیو تلویزیون دوم

۱۸/۳۰ موسیقی و تصویر
۱۹/۰۰ اخبار ۱۹
۱۹/۱۰ الری کوئین
درخت یهودا
۲۰/۰۵ ۲+۲ برنامه‌ای از پرویز کاردان
۲۱/۰۰ سیمای معاصران «استاداصغر بهاری»
۲۱/۳۰ اخبار ۲۱/۳۰ ـ مجله خبری
۲۲/۰۰ کنسرت هفته: موسیقی کلاسیک
ارکستر سنفونیک وین ، به رهبری کارل بوم
سنفونی شماره ۷
اپوس ۲۲ در
لاماژورائر بتهوون
ارکستر فیلارمونیک وین به رهبری رافائل کوبلیک
سنفونی شماره ۳۸ در رماژورکا
۵۰۴ اثر موتسارت
در پایان
درودی، سرودی و بدورد
برنامه‌ای
از مهدی اخوان ثالث

جدول زیر برپایه ساعت پخش برنامه‌های سه گانه تلویزیون تنظیم شده و خوانندگان گرامی می توانند از روی ساعت پخش، برنامه‌های دلخواه خود را انتخاب کنند.

### دوشنبه ۲۱ آذر ماه

۱۵۵۵ برنامه‌ی بین المللی
اعلام برنامه (بزبان انگلیسی)
۱۶ـ۰۰ برنامه‌ی بین المللی
اخبار (بزبان انگلیسی)
۱۶ـ۰۵ برنامه‌ی بین المللی
ماجرایی از مجموعه‌ی جوسی وپوسی کت (بزبان انگلیسی)
۱۶ـ۳۰ برنامه‌ی بین المللی
خیابان سه سامی (بزبان انگلیسی) ـ دراین مجموعه بزبانی ساده و بیانی تصویری به آموزش زبان انگلیسی پرداخته میشود. هر چند این مجموعه برای کودکان انگلیسی زبان تهیه شده ولی قابل استفاده‌ی کودک ایرانی نیز هست.
۱۷ـ۰۰ شبکه
اخبار
۱۷ـ۰۵ شبکه
برنامه‌ی کودکان
۱۷ـ۳۰ برنامه‌ی بین المللی
ماجرایی از مجموعه‌ی اسکابی دود (بزبان انگلیسی)
۱۸ـ۰۰ برنامه‌ی بین المللی
ماجرایی از مجموعه‌ی مردمان فردا (بزبان انگلیسی)
۱۸ـ۱۵ شبکه
برنامه‌ای از رادیو و تلویزیون آذربایجان
۱۸ـ۳۰ برنامه‌ی دوم
موسیقی و تصویر
۱۸ـ۳۰ برنامه‌ی بین المللی
اخبار
۱۹ـ۰ شبکه
دراستان ما
۱۹ـ۰ برنامه‌ی دوم
اخبار
۱۹ـ۰۰ برنامه‌ی بین المللی
اوقات خوش (بزبان انگلیسی)
۱۹ـ۱۰ برنامه‌ی دوم
ماجرایی از مجموعه‌ی پلنگ صورتی
۱۹ـ۱۵ شبکه
اخبار ورزشی
۱۹ـ۳۰ برنامه‌ی دوم
داستانهای قسنگ پرفسور
۱۹ـ۳۰ برنامه‌ی بین المللی
داستان پلیس (بزبان انگلیسی)
۱۹ـ۳۰ شبکه
دانش
۲۰ـ۰۰ شبکه
ماجرای دیوانه از مجموعه‌ی عکاسباشی
۲۰ـ۰ برنامه‌ی دوم
ره آورد
۲۰ـ۱۵ برنامه‌ی بین المللی
رودا (بزبان انگلیسی)
۲۰ـ۲۵ برنامه‌ی دوم
قسمت یازدهم از مجموعه‌ی دارا وندار
۲۰ـ۳۰ شبکه
اخبار
۲۰ـ۴۰ برنامه‌ی بین المللی
فیلم سینمایی (بزبان انگلیسی)
۲۰ـ۵۰ شبکه
دنیای خبر
۲۱ـ۱۵ شبکه
آقای مربوطه
۲۱ـ۳۰ شبکه
برنامه ویژه
۲۱ـ۳۰ برنامه‌ی دوم
اخبار
۲۲ـ۰۰ برنامه‌ی بین المللی
اخبار
۲۲ـ۰۵ برنامه‌ی دوم
لحظه
۲۲ـ۱۰ برنامه‌ی دوم
فیلم سینمایی همه زنان ساخته‌ی اینگمار برگمن
دریایان درودی، سرودی و بدرود
۲۲ـ۱۵ برنامه‌ی بین المللی
ماجرایی از مجموعه‌ی برانک (بزبان انگلیسی)
پایان برنامه‌ی بین المللی
۲۳ـ۰ شبکه
اخبار
پایان برنامه‌ی شبکه

## دید نیها و شنید نیها

### داراوندار

ساعت ۳۵ ـ ۲۰ تلویزیون ۲
«ایروین شاو» نویسنده معتبر امریکائی در این مجموعه که به وسیله‌ی وی نوشته شده به یک مسئله‌ی قابل بحث اجتماعی پرداخته که اسم آن مشخص کننده‌ی محتوی آنست.

این هفته در قسمت یازدهم مجموعه فوق که توسط دیویدگرین کارگردانی شده پتراشتراوس و نیک نولت بازی دارند.

### فستیوال فیلم های برگمن

ساعت ۱۰ ـ ۲۲ تلویزیون ۲
این هفته در برنامه‌ی فستیوال فیلمهای برگمن فیلم همه زنان نخستین فیلم رنگی برگمن نمایش داده میشود. در این فیلم یارل کوله، اودالبک، بیبی اندرسون، هریت آندرسون بازی دارند. همه‌ی زنان با عناوین دیگرش از جمله «امان از دست زنها» و «حالا در باره زنها» بیست و ششمین فیلم برگمن است که به اعتقاد منتقدین وقفه‌ای در کار وی محسوب میشود. وقفه‌ای که هرچند یکبار در مسیر فیلمسازی برگمن به او فرصت اندیشیدن در باره‌ی خلق اثری برجسته را داده است قصه‌ی این فیلم در باره‌ی زندگی ویلون سولیستی است که در قصری با معشوقه‌ها و زنانش بسر می برد.

### رنگین کمان

ساعت ۲۰ رادیو ۲
در این برنامه که اختصاص به موسیقی فولکلور کشورهای مختلف جهان دارد این هفته یکی از خوانندگان مشهور جوان ترانه‌های فولکلور امریکائی را اجرا میکند.

### موسیقی فیلم

سه شنبه ساعت ۱۴ رادیو ۲
برای این برنامه موسیقی متن فیلم مک ارتور انتخاب شده است.
در این فیلم گریگوری پک نقش مک ارتور را بازی می کند و فیلم جدیدی می باشد که هنوز در ایران بنمایش در نیامده است.

### ره آورد اندیشه

سه شنبه ساعت ۱۵ رادیو یک
در این برنامه که توسط عمران صلاحی نوشته شده کتاب قلعه‌ی مالویل نوشته‌ی روبرمرل ترجمه‌ی محمد قاضی مورد معرفی و بررسی قرار می گیرد.

آذرفخر بازیگر سریال طلاق:

# مشکل ترین نقش را در برابر شوهرم بازی کردم

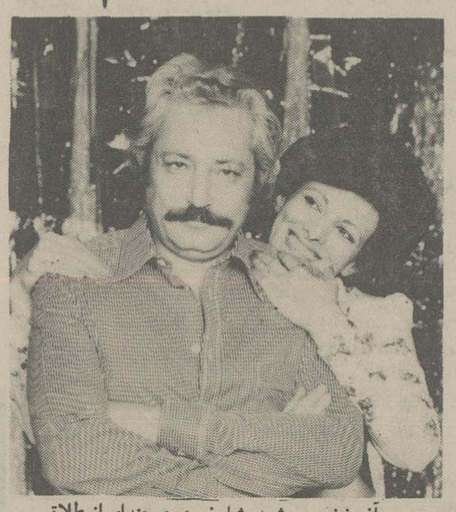

آذر فخر و جمشید مشایخی در صحنه‌ای از طلاق و تنهایی قسمت اول مجموعه‌ی طلاق

آذر فخر بیشتر بعنوان بازیگر تئاتر فعالیت دارد وکمتر درفیلم و مجموعه های تلویزیونی بازی می کند، طلاق اولین سریالی است که وی در آن ایفای نقش کرده است. قسمت اول این مجموعه با نام طلاق و تنهایی شنبه نوزدهم آذر از تلویزیون یک نمایش داده شد که در آن جمشید مشایخی و آذر فخر بازی داشتند به این بهانه با او گفتگوئی داریم.

* با توجه به اینکه شما تاکنون در هیچ سریالی بازی نکرده اید. چطور شد بازی در این مجموعه را پذیرفتید؟

آذر فخر ـ بدو علت، اولا نزدیکی کار با مردم، که اسد اللهی با توجه به پرونده های حقیقی فیلمنامه های مجموعه را تنظیم کرده بود و سعی داشت جنبه واقعی کار حفظ شود، در عین حال که سریال سرگرم کننده باشد، و بویژه اینکه در مجموعه به نقش زن در جامعه‌ی فعلی توجه بیشتری شده بود. ثانیا بعلت اینکه مجموعه طلاق داستان واحدی ندارد و هر قسمت آن از داستان جداگانه‌ای تشکیل میشود.

چرا که معمولا مجموعه هایی که داستان واحدی دارند برای بازیگرانشان درد سر خاصی فراهم می آورند به این صورت که چون بازیگر در ایفای یک شخصیت بخصوص در مجموعه کارش می گیرد همه او را با این نام و این تیپ می شناسند و باعث میشود که هنرپیشه شکل بگیرد و کارش یکنواخت شود.

بعنوان مثال میتوانیم کار خانم مهین شهابی را مثال بزنیم که با بازی در مجموعه‌ی مرد اول با نام امیر زاده خانم شهرت پیدا کرد و اکنون در هر فیلم و مجموعه‌ی دیگری که بازی کند با این نام مشخص میشود.

* درچند قسمت ازاین مجموعه بازی کرده اید؟

آذرفخر ـ دو قسمت، درقسمت بعدی باشوهر اصلی خودم کامران نوزاد، همبازی هستم و نقش زن و شوهری را بازی می کنیم که جدا از یکدیگر زندگی می کنند.

بازی دراین قسمت بویژه درمقابل کامران نوزاد تاثیر زیادی روی من گذاشت و گاهی سرصحنه این نقش مرا واقعا ناراحت می کرد که نکند چنین اتفاقی برای خود من درزندگی واقعی پیش بیاید.

* یکی از امتیازات کار اسدالهی درقسمت اول این بود که دقیقا به مشکل اصلی اختلاف زن و شوهر فیلم اشاره‌ی صریح نکرد و دریک حالت ابهام آنرا باقی گذاشت.

درحالیکه همه چیز این داستان واقعی و ملموس بود بنظر شما مشکل اصلی این زن و شوهر چه بود که باهم تفاهم اخلاقی نداشتند؟

آذرفخر ـ مشکل را باید در بی توجهی مرد نسبت بزن دید.

مرد باید می دانست که تنها فراهم آوردن وسایل آسایش زن نمیتواند کافی باشد و زن نیازمند محبت است، محبتی که شوهر می تواند دریک زندگی ساده نثارزن کند، و مرد فیلم اگر از کارش میزد و بیشتر به زندگی و زنش می پرداخت طبعا این اختلاف پا نمی گرفت

* فکر نمی کنی شرایط اجتماعی، درگسستگی روابط زناشوئی بی تاثیر نیست و بویژه فشار اقتصادی برمرد خانواده، تحمل وی را ازبین می برد و اورا بداخلاق میسازد؟

آذر ـ مسلما اینطور است اما در زندگی زن و شوهر قسمت اول مجموعه طلاق فشاره اقتصادی به صورتی نبود که مرد را به این حالت دچار سازد.

مرد میتوانست با چشم پوشی ازخرید بسیاری وسایل بیشتر باجلب محبت زن مانع ازهم پاشیدن کانون خانوادگی خویش گردد.

* درسینما و تئاتر چه کارتازه ای داری؟

آذرفخر ـ اخیرا درفیلم کوتاهی بانام زلزله دوم بازی کردم که با اقتباس از قصه‌ی تیله‌ی شکسته‌ی سیمین دانشور ساخته شده است، درتئاتر نیز علاوه بر بلبل سرگشته که از سوم دیماه بروی صحنه خواهد آمد، اکنون تمرین نمایشنامه‌ی «آرام سایشگاه» نوشته‌ی بهمن فرسی هستم که بکارگردانی خودش دربهمن ماه درتالار بیست و پنج شهریور روی صحنه خواهد آمد.

موتو-ژن
(شرکت سهامی خاص)
درمراکز استانها:
تهران
تبریز
اصفهان
الکتروموتورهای گروه
شاهین
(رومانی)
* سه فاز و تک فاز
* آسینکرون
* روتور قفس سنجابی
* ۶۰ ـ ۰/۲۵ کیلو وات
نماینده فروش می پذیرد
شیراز
مشهد
کرمان
ساری
کرمانشاه
زاهدان
اهواز
رشت
الکتروموتورهای گروه
پروانه
وستینگهاوس (امریکا)
* تک فاز ـ دو سرعته
* (۲، ۳/۴، ۱/۲، ۱/۳، ۱/۴، ۱/۸، ۱/۱۵) قوه اسب
نیروی بیشتر را از الکتروموتورهای ساخت موتو-ژن بخواهید!
آدرس کارخانه: تبریز: صندوق پستی ۳۲۶ تلفن: ۵ ـ ۴۳۰۰۴ (۰۴۱) تلکس 41[illegible] MG CO IR
آدرس دفتر: تهران: منطقه پستی ۱۵ ـ خیابان تخت جمشید شماره ۲۹۶ ساختمان برنزی طبقه چهام تلفن: ۸۲۲۷۵۴ و ۸۲۲۲۷۵

آگهی
با افتتاح تأسیسات توریستی جزیره کیش پروازهای کنکورد (۷۰۷) پاریس ، کیش، پاریس و همچنین جت بویینگ تهران ـ کیش ـ تهران از تاریخ ۱۵ دسامبر ۱۹۷۷ برقرار می گردد
با پرداخت سالیانه مبلغ یکصدهزار ریال می توانید عضو کیش کلاب گشته علاوه بر استفاده از تاسیسات توریستی و تفریحی جزیره کیش از ۳۰٪ تخفیف پروازهای مذکور ـ استفاده نمایید.
برای کسب اطلاعات بیشتر با دفتر سازمان تلفن های ۶۲۰۰۹۵ـ۹۶ تماس حاصل نمایید
سازمان تهران کیش

دارندگان وخریداران محترم
تلویزیونهای رنگی بلموند توجه کنید.
تلفنهای قسمت فروش: ۶۴۸۳۰۷-۶۵۷۹۷۵
۶۴۸۸۷۲-۶۴۶۶۹۲
قسمت سرویس وخدمات: ۵۲۲۹۱۴ - ۵۲۸۳۹۵ - ۵۳۵۵۱۵
قسمت نصب آنتن وپایه: ۶۵۸۶۲۴-۳۹۳۶۹۲
قسمت تحویل: ۶۴۶۸۹۰-۶۴۶۹۰۶
بازرسی وشکایات: ۶۶۷۳۶۱-۷۵۲۱۶۳
دایره امورمالی وحقوقی ۶۴۶۸۹۰
از تولید بمصرف
باحذف عوامل واسطه بنفع مصرف کننده
قیمت درسراسرایران ۸۰۰۰ تومان
پیش قسط ۱۰۰۰ تومان
وبقیه باقساط ماهیانه ۵۰۰ تومان
آرزوی ما اینست که همه یک تلویزیون رنگی داشته باشند.
Quick
تهران ـ بلوار الیزابت ، ساختمان سامان . شماره ـ ۶۹ بلموند

باداشتن حساب اندوخته پرثمر
اندوخته پرثمر
بانک عمران
میتوانید
درکلیه شعب سراسر کشور پول دریافت یا پرداخت فرمائید

اتاق اصناف پایتخت: هرعامل فروش که تخلف کند، عاملیتش لغو میشود

# ۴۰ عامل، توزیع شیشه را در تهران بعهده گرفتند

## هر عامل شیشه را بین ۱۵ تا ۲۰ شیشه‌فروش توزیع خواهد کرد

شیشه مصرفی تهران از اوایل هفته جاری بوسیله ۴۰ عامل در سطح شهر توزیع میگردد. بادگرگونی که برای چندبار در طی‌سال جاری در نحوه‌توزیع‌شیشه در تهران داده شد، از این هفته ۴۰ عامل توزیع‌شیشه مامور شدند تولیدات‌داخلی و شیشه وارداتی سهمیه تهران را هر عامل بین ۱۵ تا ۲۰ شیشه‌بر و شیشه فروش درسطح شهر توزیع کنند.

تولید کنندگان و وارد کنندگان شیشه نیز متعهد شدند شیشه تولید داخلی و شیشه‌های وارداتی را بین این ۴۰ عامل بطور مرتب و بمیزان نیاز آنان تقسیم کنند.

در سیستم جدید توزیع شیشه کارخانجات شیشه‌و وارد کنندگان مکلفند شیشه تولیدی و وارداتی را مستقیما بین این ۴۰ گروه و عاملین مذکور نیز بدون دخالت واسطه‌ها دراختیار شیشه فروش‌ها و شیشه‌بر های مناطق مختلف تهران قرار دهند.

اتاق اصنافپایتخت‌مامور اجرای این سیستمو نظارت دقیق بر توزیع شیشه در سطح شهر است.

### لغو عاملیت

امروز تاکید شد: در صورت مشاهده هرگونه تخلفی در نحوه‌توزیع‌بشدت با عوامل مختلف رفتار خواهد شد. اگر تخلف در سطح شیشه فروشی و شیشه‌بر باشد ازطریق‌دادگاه های صنفی تحت تعقیب‌قرار خواهد گرفت و چنانچه متخلف عامل باشد علاوه‌بر لغو عاملیت پرونده‌وی‌تسلیم دادگاه‌های کیفرگرانفروشان خواهد شدواگر اختلال در نظام جدید توزیع در سطح کارخانه‌دار و یا واردکننده باشد این گروه نیز بشدت تحت تعقیب قرار میگیرند.

امروز گفته شد: واردات شیشه انحصاری نیست و هرکس میتواند با توجه به مقررات‌صادرات‌وواردات شیشه وارد کند و چون تا چند ماه آینده که ظرفیت تولیدی کارخانه های شیشه سازی کشور کمتر از نیاز بازار مصرف است کمبوداز طریق واردات تامین‌خواهد شد.

در حال حاضر ازظرفیت کامل سه کارخانه تولیدی شیشه داخلی بهره‌برداری میشود.

### بحد خودکفائی

امروز همچنین گفته‌شد: با تعهدی که تولید کنندگان شیشه در تامین نیاز بازار مصرف کشور داده‌اند، به نظر نمیرسد که در ماه‌های آینده کمبودی در عرضه شیشه بوجود آید و برای آنکه تا زمان رسیدن‌کارخانه های شیشه سازی کشور به حد خودکفائی مساله‌ای از لحاظ کمبود شیشه به‌میان نیاید، انحصار واردات شیشه برداشته شده استتا هرکس که میخواهد، اقدام بواردات شیشه کند اما در عین حال تاکید شده: در حالیکه مقامات مسئول در امور شیشه کوشش میکنند که با متعادل کردن بازار عرضه و تقاضای شیشه کمبود و بازار سیاه آنرا از میان بردارند در هرجا که با بازار سیاه شیشه یا گرانی روبروشوندمتخلفین بشدت تحت تعقیب قرار خواهند گرفت.

وزارت کشاورزی اعلام کرد تولید پنبه ۵۵۰ هزار تن است

# پنبه‌درسال گذشته نرخ‌مصنوعی‌داشت

وزارت کشاورزی، طی گزارشی از وضع تولید پنبه در کشور اعلام کرد که نرخ بسیار بالای سال گذشته پنبه یک نرخ مصنوعی بوده که نمیتوانست دوام داشته باشد. سال‌گذشته بعلت‌کاهش‌محصول پنبه درسراسر جهان، نرخ‌این محصول بنحو چشمگیری افزایش یافت و خرید های کلان کارخانه‌های نساجی‌بزرگ دنیاکه با شتاب وارد بازار خرید شدند این نرخ را بازهم افزایش داد. بسیاری ازتولید کنندگان پنبه که این روز ها از پائین بودن نرخ شکایت می‌کنندو درباره توقف احتمالی کشت پنبه سخن می‌گویندد‌ر واقع خواستار نرخ سال گذشته هستند که مصنوعی بوده و نمی‌توانست دوام‌یابد. در حالیکه در سال جاری محصول پنبه در سراسر جهان از افزایش قابل ملاحظه‌ای برخوردار است.

درحالیکه عرضه پنبه‌دربازار های بین‌المللی‌روزبروزافزایش می‌یابد و بهای آن دربورس های جهان به نسبت سال گذشته‌تا ۳۰٪کاهش یافته‌است، برداشت پنبه ایران در تمام نواحی پنبه خیز ادامه داردو وزارت کشاورزی‌امروزگزارش داد که علیرغم کمبود کارگرو بالا بودن دستمزد بیش‌از۸۰٪ پنبه گرگان، گنبد و مازندران برداشت شده است.

### برداشت پنبه

برداشت پنبه به دلیل کمی کارگر و افزایش غیر منطقی دستمزد به کندی صورت‌گرفته است و بغیر از گرگان وگنبد و مازندران، در سایر نقاط مانند خراسان، فارس، مغان، کرمانشاهان، زنجان، لرستان واستان مرکزی تاکنون ۳۰٪ محصول برداشت شده است. بطور کلی تابحال حدود۳۹۰ هزار تن «وش» جمع‌آوری گردیده که تقریبا ۷۰٪ از کل محصول پنبه سال جاری را تشکیل میدهد و باین ترتیب میزان محصول سال جاری در حدود۵۵۰هزارتن وش‌خواهد بود.

هم‌اکنون ۷۰کارخانه تصفیه پنبه در سراسر کشورمشغول کار هستند واز آغاز فصل‌بهره برداری سال جاری تابحال نزدیک به یکصد هزار تن پنبه تصفیه کرده‌اند که حدود۲۳۰۰ تن بیش از مدت مشابه سال گذشته است. کارشناسان وزارت کشاورزی پیش‌بینی‌می‌کنند که میزان تولید پنبه‌تصفیه شده سال جاری نسبت بسال گذشته ۱۰تا۱۵ واحد افزایش داشته باشد وبه ۱۷۰ تا۱۷۵ هزار تن برسد.

سخنگوی وزارت کشاورزی اضافه کرد که بازار پنبه بـ وجود زمینه کافی هنوز از رکودی که از چند ماه‌قبل به آن دچار شده است بیرون نیامده وبعت پائین بودن‌نرخ، معاملات بزرگی روی‌آن‌صورت نمی‌گیرد. بااینهمه این نرخ در گرگان و مشهددوریال افزایش یافته است.

# وضع کمی و کیفی مسکن در روستاها

مهندس علی حق‌پرست

دردوشماره قبل، به‌اهمیت وضرورت خانه سازی و بهسازی مسکن جهت روستائیان، اشاره شد واینک بدنباله این مطلب توجه فرمائید.

درآغاز برنامه عمرانی پنجم، تعداد واحدهای مسکونی درمناطق شهری وتراکم خانوار درواحدمسکونی بدین‌ترتیب بوده‌که دراین مناطق، تعداد ۲۷۵۹ هزار خانوار در۱۶۲۵ هزار واحد مسکونی سکونت داشته‌اند، حال آنکه درمناطق روستائی، دربرابر ۳۴۸۹ هزار خانوار، تعداد ۲۹۰۸ هزار واحد مسکونی موجود بوده است. درمقایسه میتوان بدین نتیجه رسید که دربرابر یک واحد مسکونی برای هر خانوار شهری، کمبود مسکن معادل ۱۱۳۴ هزار واحد ودر برابر یکواحد مسکونی برای هرخانوار روستائی،کمبودی برابر با۵۸۱ هزار واحد وجود داشته است.

برآورد میزان جمعیت وتعداد خانوارهای شهری و روستائی ومحاسبه تعداد واحدهای مسکونی تکمیل شده در سال ۲۵۳۳، نشان میدهد که کمبود واحدهای مسکونی در مناطق روستائی به ۶۹۷ هزار واحد رسیده است.

براساس آمارهای منتشره ازجانب مرکز آمار ایران، درسال ۲۵۳۳، مناطق روستائی استانهای خراسان، آذربایجان شرقی، مرکزی ومازندران، به‌ترتیب با ۱۳درصد، ۱۲٫۹ درصد، ۱۰٫۳ درصد، ۷٫۲ درصد، بیشترین سهم را از نظر دارا بودن کل تعداد ساختمانهای موجود بخود اختصاص داده‌اند.

درهمین سال فعالیتهای مربوط به شروع و تکمیل واحدهای مسکونی، بیشتر درمناطق روستائی استان مرکزی (۱۳٫۶ درصد ازکل کشور)، مازندران (۱۲٫۲ درصد) و خراسان (۸٫۹ درصد) متمرکز بوده است.

براساس نتایج آمارگیری مصرف خانوارهای روستائی درسال ۲۵۳۱، بطور متوسط حدود۸۰درصد ازروستائیان درواحدهای مسکونی خشت وگلی میزیسته وتنها ۳٫۳درصد دارای مساکن آجری وچوبی بوده‌اند.

براساس مفاد همین آمارها، بطور متوسط ۹۰٫۶درصد از روستائیان دارای واحدهای مسکونی شخصی بوده و فقط۲٫۵ درصد ازآنهاواحدهای‌مسکونی اجاره‌ای‌داشته‌اند.

آمارگیری سال ۲۵۳۲ مرکز آمار ایران نشان میدهدکه بطور متوسط سطح زیربنای واحدهای مسکونی در روستا های کشور، معادل ۷۳ مترمربع بوده که هزینه‌ای برابر ۱۱۴۲ریال درهرمترمربع داشته است. متوسط سطح زیربنای واحد مسکونی شهری درسال ۲۵۳۵ نیز حدود ۲۵۰ متر بوده است.

طبق این آمارگیری ۴۲ درصد از روستائیان دارای واحدهای مسکونی دواطاقه و ۲۹ درصد دارای واحدهای مسکونی یک اطاقه بوده‌اند.

طبق آمار منتشره ازطرف مرکز آمار ایران، درسال ۲۵۳۲ حدود ۸۳٫۹ درصد از واحدهای مسکونی روستائی، ازمحل درآمد پاپس‌انداز خود روستائیان احداث شده وتنها ۸٫۱ درصد واحدهای مسکونی روستائی، ازطریق بانکها و ۸ درصد نیز ازمحل اخذوام از اشخاص یاکمکهای‌بلاعوض تامین گردیده است.

**توجه به چند عامل اساسی:**

برای احداث خانه های روستائی، باید به عوامل گوناگون اقتصادی، اجتماعی،اقلیمی، جغرافیائی وفنی‌توجه کافی‌گردد. همچنین انجام این‌برنامه مهم باید درقالب ضوابط صحیح ومناسب صورت گیرد.

مصطفی نظری گلپایگانی:

# بتدریج همه ثروت خود را وقف خانواده‌های بی سرپرست خواهم کرد

آقای مصطفی نظری گلپایگانی شخصیت نیکوکاری که اخیرا با پرداخت مقرری ماهانه بمبلغ ۷۵۰٫۰۰۰ ریال ـ اهداء زمین و اقدام باحداث ساختمان مدرسه حرفه‌ای ـ اهداء یک واحد مسکونی بمنظور تمرکز فعالیت های برنامه حمایت از خانواده های بی سرپرست‌در گلپایگان و نیز یکدستگاه اتومبیل بلیزر بصف خادمین

آقای مصطفی نظری گلپایگانی

انسانیت پیوست اظهارداشت: همانطور ریکه‌در بیانات‌قبلی‌ام اشاره کردم، برنامه‌مبتکرانه‌و خدا پسندانه والاحضرت شاهدخت اشرف‌پهلوی‌درزمینه حمایت از نیازمندان وخانواده های بی سرپرست چه از نظر بنیادی و چه‌از لحاظ اجرائی آنچنان مرا تحت تاثیر قرار داد که مصمم شدم با کمک‌های فوق‌الذکر در این راه رستگاری گام نهم.

بعقیده من، بهترین و شیرین‌ترین لحظات زندگی انسان متمکن مواقعی است که توفیق خدمتگزاری بهمنوع را یافته و با امکاناتی که برایش فراهم گردیده، بمساعدت و یاری مستمندان، خصوصا خانواده های بی‌سرپرست بشتابد.

آقای مصطفی نظری گلپایگانی افزود: مبتنی بر همین احساس و عواطف انسانی و همچنین اعتقاد کامل وباطنی که‌بنحوه خدمات‌برنامه‌حمایت ازخانواده های بی‌سرپرست، پس از تحقیق و بررسی های لازم ـ یافتم، مصمم شدم بتدریج همه ثروت خود را وقف خانواده های بی سرپرست نمایم.

البته برای من جای بسی خوشوقتی و افتخار خواهد بود اگر در زمره مجریان این برنامه نیز قرار بگیرم.

**آگهی پرداخت قسمتی از سرمایه تعهدی شرکت سنگین نورد کاویان سهامی خاص ثبت شده بشماره ۲۴۵۸۰**

طبق صورت جلسه مورخ۲۵۳۶٫۹٫۱۲ هیئت مدیره مبلغ چهارصد میلیون ریال از سرمایه تعهدی‌شرکت مزبور بموجب فیش‌های شماره ۳۶۰۲۲ مورخ۳۶٫۹٫۱۴و ۳۸۷۵ مورخ۳۶٫۹٫۱۴ بانک ملی‌ایران شعبه‌مرکزی وبانک‌کارشعبه مرکزی پرداخت شده است لذا سرمایه پرداختی شرکت به۵۵ درصد رسیده است و بقیه در تعهد صاحبان سهام می‌باشد.

مدیر کل ثبت شرکتها ومالکیت صنعتی، یحیی مدنی

آ ـ ۳۶۳۲۰

## نیازمندیهای اقتصادی

### نرخ فروش ارزهای خارجی

| نوع ارز | ارزش‌به‌ریال دربانکهای کشور | اسکناس دربازار آزاد | حواله در بازار آزاد |
|---|---|---|---|
| دلار امریکا | ۷۰٫۶۰ | ۷۱٫۱۰ | ۷۱ |
| دلار کانادا | ۶۴٫۸۵ | ۶۸ | - |
| دلار استرالیا | ۷۹٫۹۰ | ۸۲ | - |
| لیره انگلیس | ۱۳۰٫۲۰ | ۱۳۱ | ۱۳۱ |
| مارک آلمان فدرال | ۳۲٫۴۵ | ۳۲٫۶۵ | ۳۲٫۵۰ |
| فرانک سویس | ۳۳٫۱۵ | ۳۳٫۵۰ | ۳۳٫۴۰ |
| فرانک فرانسه | ۱۴٫۶۵ | ۱۴٫۷۵ | ۱۴٫۷۰ |
| یکصد فرانک‌بلژیک | ۲۰۵٫۲۰ | ۲۰۶ | ۲۰۶ |
| یکصد لیر ایتالیا | ۸٫۱۰ | ۸٫۲۵ | ۸٫۲۰ |
| فلورن هلند | ۲۹٫۹۰ | ۳۰٫۲۵ | - |
| کورن‌سوئد | ۱۴٫۷۵ | ۱۵ | - |
| کورن نروژ | ۱۳٫۲۵ | ۱۳٫۵۰ | - |
| کورن دانمارک | ۱۱٫۷۰ | ۱۲ | - |
| شلینگ اتریش | ۴٫۵۲ | ۴٫۷۵ | - |
| یکصد ین ژاپن | ۲۹٫۲۵ | ۳۰ | ۲۹٫۸۵ |
| یکصد روپیه هند | ۸۲۸ | ۸۱۰ | ۸۰۵ |
| دینار کویت | ۲۴۸ | ۲۵۲ | ۲۵۲ |
| دینار عراق | ۲۴۰٫۵۰ | ۲۱۲ | - |
| دینار بحرین | ۱۸۰٫۵۰ | ۱۷۸ | - |
| ریال سعودی | ۲۰٫۳۰ | ۲۰٫۵۰ | - |
| درهم امارات متحده | ۱۸٫۳۵ | ۱۸٫۳۰ | - |

ازخریداران ارزهای خارجی دربانکها هزینه زیروصول‌میشود
۱ـکارمزدفروش‌اسکناس ۱٫۵ درصد
۲ـکارمزد فروش‌تراول‌چک ۱درصد
۳ـکارمزدفروش حواله ۱٫۵در هزارباضافه‌هزینه: پست،تلگرام‌وتلکس

### نرخ فروش سکه های طلا

| نوع سکه | دربانکملی | دربازار آزاد |
|---|---|---|
| ربع پهلوی | ۸۷۰ ریال | ۸۷۰ |
| نیم پهلوی | ۱۷۰۰ ریال | ۱۷۰۰ |
| یک پهلوی | ۳۲۰۰ ریال | ۳۲۰۰ |
| دوونیم پهلوی | ۸۲۰۰ ریال | ۸۱۵۰ |
| پنج‌پهلوی | ۱۶۴۰۰ ریال | ۱۶۳۰۰ |

### معاملات بورس سهام شرکت ها روز یکشنبه

| نام شرکت | تعداد سهام معامله‌شده | قیمت اسمی | قیمت دیروز |
|---|---|---|---|
| بانک توسعه‌صنعتی | ۵۱۸ | ۱۰۰۰ | ۱۶۲۰ |
| بانکگسترش خوزستان | ۱۰۰ | ۵۰۰ | ۶۰۰ |
| بانک‌ایران‌وعرب | ۴۳۵۴ | ۱۰۰۰ | ۱۲۰۰ |
| بانک شهریار | ۱۰ | ۱۰۰۰۰ | ۱۱۷۵۰ |
| بانک صادرات | ۶۷۴ | ۱۰۰۰۰ | ۲۴۴۵۰ |
| سیمان تهران | ۱۳۱۱ | ۱۰۰۰ | ۱۷۲۷ |
| سیمان کرمان | ۴۰۰ | ۱۰۰۰ | ۱۸۰۰ |
| صنایع فلزی | ۱۵۷ | ۱۰۰۰ | ۲۴۴۰ |
| قند کرمانشاه | ۱۱۴ | ۵۰۰۰ | ۸۱۶۰ |
| قند نیشابور | ۳۶۳ | ۱۰۰۰ | ۱۳۴۵ |
| یزدباف | ۳۷۵۰ | ۱۰۰۰ | ۲۶۳۰ |
| دوچرخه‌وموتوسیکلت | ۱۰ | ۱۰۰۰۰ | ۱۸۶۵۰ |
| علاء الدین | ۲۲۶۴ | ۱۰۰۰ | ۳۰۲۰ |
| پارس‌الکتریک | ۲۰۰ | ۱۰۰۰ | ۲۲۵۰ |
| فیلور | ۲۰ | ۱۰۰۰۰ | ۲۴۴۰۰ |
| کاغذپارس‌ـعادی | ۲۰۰ | ۱۰۰۰۰ | ۱۰۰۰۰ |

### شرکت های جدیدالتاسیس

| شرکت | موضوع | موسسین ومدیران |
|---|---|---|
| برسایه | معاملات لوازم‌سمعی و بصری واردات و صادرات کالا های مجاز | روح‌الله کمال آبادی محمد سیماب |
| موگلدگورنژ | احداث سیمادخانه ، هتل | فلیکس آقایان وبرویزصفاری کرمانی |
| سازمان مراکز جهانگردی خدمات خانواده کردم | انجام کار های رفاهی‌خانواده | پیروز صورتی مرلرو شهرام مقدم |
| داکمن خیار | اشتغال به عملیات بسته‌بندی کشاورزی دامداری | جواد فتحعلی دلیس حاج ابوالفضل رسولی‌قاغلی نصراله محمدی |
| سید محمود ولید جوادامجدی | تهیه و فروش کلیه اجناس مقطا فروشی | سید محمود و سید جواد امجدی |
| تعاونی مصرف کارکنان آموزش و پرورش ناحیه یک تهران | خرید انواع کالا های‌مصرفی | حسن دانش |
| صنایع تاسیساتی شالوم | محاسبه و طرح اجرای کلیه کار های تاسیساتی | حسین ابریشم چی ، مهین آبریشمیان |
| مجتمع کشت‌و صنعت ورزز | انجام کلیه امور مربوط به صنایع کشت وصنعت | شیراله اقدسی ، الهوردی اقدس |
| سیمان تایل آذربایجان | تولید موزائیک‌و تایل‌سیمانی | مهدی مقدس زاده ، منصور اکبری |
| مجتمع کشت‌و صنعت | انجام کلیه کارهای کشت و صنعت. | حسن برومند |
| صنایع نساجی پارس قم | تاسیس کارخانجات نساجی | حسین انصاری |
| راه ساختمانی نیاز | انجام کلیه امور ساختمانی | اسماعیل غلامرضائی،حسینعلی کولیوند. |

## معاملات بورس

بورس تهران معاملات انجام شده دیروز را باین شرح اعلام کرد.

بانک صادرات ۶۷۴ سهم بنرخ ۲۴۴۵۰ ریال.

سیمان تهران ۱۳۱۱ سهم بنرخ ۱۷۲۷ ریال.

یزدباف از محل هشت درصد گسترش ۳۵۷ سهم بنرخ ۲۶۳۰ ریال.

فیلور از محل هشت درصد گسترش ۲۰ سهم به نرخ ۲۴۴۰۰ ریال.

پارس الکتریک از محل هشت درصد گسترش ۲۰۰ سهم بنرخ ۲۲۵۰ ریال.

قند کرمانشاه ۱۱۴ سهم بنرخ ۸۱۶۰ ریال.

سیمان کرمان ۴۰۰ سهم بنرخ ۱۸۰۰ ریال.

بانک توسعه صنعتی و معدنی ایران ۵۱۸ سهم به نرخ ۱۶۲۰ ریال.

کاغذ پارس ـ عادی ـ ۲۰۰ سهم بنرخ ۱۰۰۰۰ ریال.

دوچرخه و موتوسیکلت سازی ۱۰ سهم‌بنرخ ۱۸۶۵۰ ریال.

بانک گسترش خوزستان ۱۰۰ سهم بنرخ ۶۰۰ریال.

بانک ایران و عرب ۴۳۵۴ سهم بنرخ ۱۲۰۰ ریال.

قند نیشابور ۳۶۳ سهم بنرخ ۱۳۴۵ ریال.

صنایع فلزی‌ایران ۱۵۷ سهم بنرخ ۲۴۴۰ ریال.

بانک شهریار ۱۰ سهم بنرخ ۱۱۷۵۰ ریال.

علاء الدین ایران ۲۲۶۴ سهم بنرخ ۳۰۲۰ ریال.

جمع سهام۲۴۲٫۴۰۰٫۳۸ ریال.

جمع اوراق دولتی ۷۱۳٫۹۸۶ ریال.

جمع اوراق گسترش ۲٫۸۸۲٫۷۳۳ ریال.

جمع کل ۴۱٫۹۹۶٫۹۶۱ ریال.

**تغییرات قیمت‌ها**

قند کرمانشاه از ۷۹۵۰ ریال به ۸۱۶۰ ریال ترقی کرد.

صنایع فلزی ایران از ۲۴۳۰ ریال به ۲۴۴۰ ریال ترقی کرد

علاء الدین ایران از ۲۹۳۰ ریال به ۳۰۲۰ ریال ترقی کرد.

## تعدادتراکتورها به ۶۰هزاررسید

طی یکماه گذشته ۱۱۴۹ تراکتور جدید بوسیله‌بنگاه ماشین های کشاورزی وابسته به وزارت‌کشاورزی و عمران روستائی‌دراختیار کشاورزان قرار داده شده است.

هم‌اکنون حدود شصت هزار تراکتور در کشتزار های ایران در دست بهره‌برداری است. این رقم در آغاز انقلاب ارضی ایران فقط شش هزار دستگاه بوده.

گزارش وزارت کشاورزی حاکی است که در ماه گذشته بیشترین مشتریان تراکتور ابتدا از استان آذربایجان غربی (۲۲۲ دستگاه) و سپس به ترتیب از استان‌های‌خراسان (۱۷۰ دستگاه) ـ آذربایجان‌شرقی (۱۵۸ دستگاه) مرکزی (۷۶ دستگاه) و در آخر،گیلان (فقط ۳ دستگاه) بودند. در همین مدت ۱۴۰۶دستگاه انواع ابزارهای کشاورزی نیز بوسیله بنگاه ماشین‌های کشاورزی در اختیار کشاورزان قرار داده شد.

**حدود مشارکت بانکها در برنامه حمایت از خانواده های بی سرپرست**

**۲ میلیون و ۳۴۰ هزار ریال کمک بانک بازرگانی ایران برای حمایت از ۴۴ خانواده بی سرپرست**

بانک بازرگانی ایران در دومین سال همکاری با برنامه حمایت از خانواده های بی سرپرست با پرداخت سالیانه مبلغ ۲٫۳۴۰٫۰۰۰ ریال (دو میلیون و سیصد و چهل هزار ریال) حمایت مالی از تعداد ۴۴ خانواده بی سرپرست را قبول کرده است.

برنامه موفق حمایت از خانواده های بی ـ سرپرست که متکی به کمک های مردمان نیکو کار و خیرخواه وطن ما میباشد هرروز افراد و طبقات بیشتری‌ازاجتماع را به مشارکت در این امر بزرگ جلب می‌نماید در این کار انسانی‌بانک های کشور با همکاری کانون بانک ها سهم ارزنده‌ای داشته‌اند و تا کنون ۱۲۲۳ خانواده‌را مورد حمایت مالی قرار داده‌اند. این بخشی از استقبال پرشور و زاید‌ـ الوصف‌نیکوکاران‌ومردم ایران است که با اتکاء به آن این برنامه موفق شده است زیر نظر داوطلبان نیکوکاری هزاران خانواده بی ـ سرپرست را که بعللی نان‌آور خود را از دست داده‌اند حمایت نماید.

برنامه حمایت از خانواده‌های‌بی‌سرپرست هم‌اکنون در دویست شهر و بخش کشورمان فعالیت داردو ظرف‌مدت ۵ سال گذشته یکهزار خانواده را به مرحله بازتوانی‌رسانیده‌بطوری که اینگونه خانواده ها دیگر نیازی به کمک ندارند و مستقلابزندگی خویش ادامه میدهند.

**آفرین ملت برارتش شجاع ایران**

در روز ۲۱ آذر، آذربایجان مهد آزادگان را از چنگال بیگانگان نجات داد و باشجاعت سایه بیگانه را از سر ایرانی کوتاه کرد

PEPSI پپسی کولا

* برای نگهداری غلات و خوراک دام و امور کشاورزی
* سیلوهای فلزی از آهن گالوانیزه
* بهرظرفیت

شرکت ایران و بلژسیلوسهامی خاص
خیابان روزولت ـ جنب کریم خان زند ـ کوچه کورس ـ شماره ۶
تلفن ۸۳۹۱۸۸ ـ ۸۳۹۱۸۹

**آگهی دعوت**

از سهامداران شرکت سهامی خاص ایزوبیتاکس ایران، دعوت میشود که‌درساعت ۳بعدازظهر روز یکشنبه ۲۵۳۶٫۱۰٫۴ برای شرکت در مجمع‌عمومی‌عادی که‌بطور فوق‌العاده دردفتر شرکت حضور بهم‌رسانند دستور جلسه انتخاب جانشین‌مدیر عامل و رئیس هیئت‌مدیره و خط مشی شرکت می‌باشد.

مدیر عامل شرکت

# ۴ تصادف روی پل هوائی تاج

تصادف یك ژیان و یك اتوبوس ، تریلر حامل آهن را از بالای پل، روی کامیون کپسول گاز سرنگون کرد

ساعت ۲ و ۳۰ دقیقه بعد از ظهر دیروز تریلر ۱۸ چرخ با شماره ۴۷۲۲۷ یزد حامل آهن موقعی که از طرف شمال به جنوب در حرکت بود ، سرپل هوایی خیابان در اثر یک ترمز ناگهانی حادثه خطرناکی را ببار آورد .

در نتیجه این ترمز ناگهانی تریلر از بالای پل به پائین سقوط کرد . در موقع وقوع این حادثه اتومبیل شماره ۱۵۱۲۴ تهران ط متعلق به شرکت پرسی‌گاز که حامل کپسول گاز بود و قصد عبور از روی پل هوایی را داشت ، به چند قدمی کامیون رسید و آهن‌های بار شده روی تریلر به اتومبیل پرسی‌گاز برخورد کرد و اتومبیل را بحالت واژگون درآورد .

در این حادثه راننده تریلر که «لطفعلی محمدی موثقی» نام دارد و همچنین شاگرد راننده بنام رضا وثوقی و راننده اتومبیل پرسی‌گاز به سختی مجروح شدند که بوسیله چند راننده به بیمارستان شماره ۲ بیمه‌های اجتماعی انتقال یافتند .

قبل از وقوع این حادثه اتومبیل ژیان شماره ۷۵۵۸۶ تهران که با اتوبوس شماره ۷۳۳۱۳ تهران الف متعلق به شرکت اتو فرید ، روی پل هوایی تصادف کرده بودند، باعث بندآمدن خیابان شدند و همین تصادف سبب شد که راننده تریلر ۴۷۲۲۷ ـ یزد مجبور به ترمز ناگهانی شود . چون سرعت تریلر زیاد بود واژگون شد و حادثه مزبور رخ داد .

عکس از مجید حسن‌پور نماینده غرب ـ روزنامه اطلاعات .

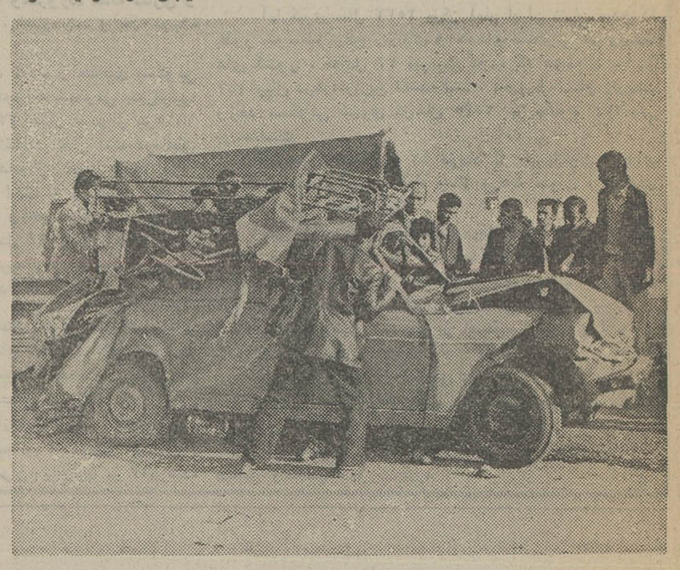

در این صحنه ، باکمک جرثقیل ، تریلر را که با کامیون کپسول‌های گاز برخورد کرد ، بالا میکشند

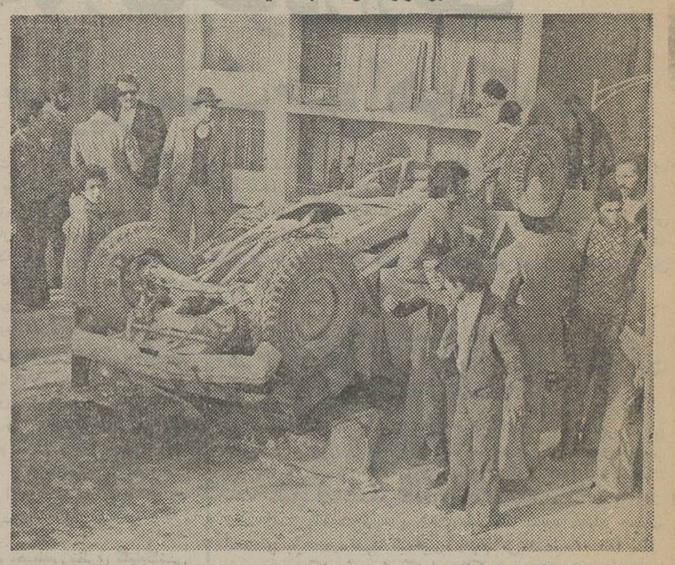

تریلر حامل آهن ، پس از یک ترمز ناگهانی از روی پل هوائی تاج سرنگون شد. راهبندان تصادف قبلی موجب این ترمز ناگهانی شد

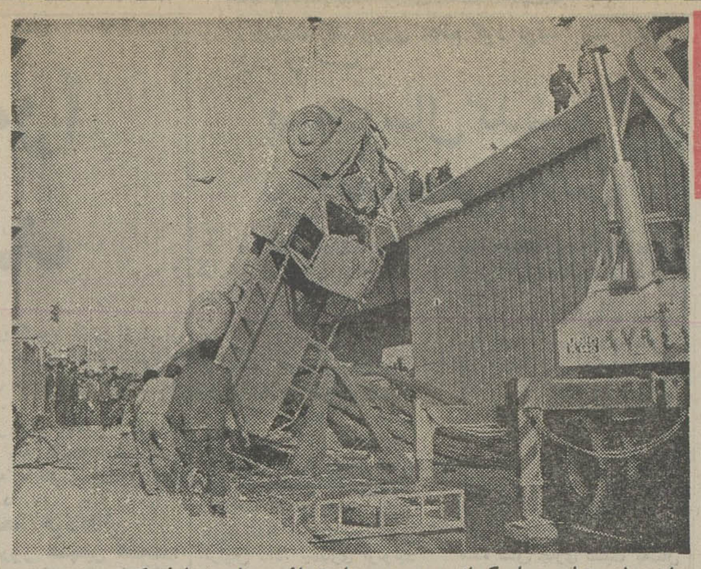

اتومبیل ژیان ، با یک اتوبوس روی پل هوائی تاج تصادف کرد و موجب راهبندان شد . اگر پس از تصادف ، ژیان و اتوبوس راه را باز میکردند تریلر مجبور به ترمزنمیشد!

## در بزرگراه داریوش
## ۲ خواهر کشته شدند

دو خواهر هنگام عبور از عرض بزرگراه داریوش براثر تصادف با اتومبیل کشته شدند .

این دو خواهر که شاه‌پسند و خاورخوش‌نام داشتند هنگامیکه از منزل خود واقع در تهران‌پارس قصد رفتن به شمیران نو محل کار خود را داشتند با اتومبیل ناشناسی تصادف کردند و هر دو نفر در دم جانسپردند .

راننده اتومبیل پس از تصادف فرار کرد . نوع اتومبیل و هویت راننده‌نیز مشخص نشد .

ماموران گلانتری تهران پارس در جستجوی راننده متواری هستند .

## ۳ آتش‌سوزی در تهران

**یک شرکت فیلتر سازی پریشب طعمه‌حریق‌شد.**

این شرکت که درخیابان گیشا ، انتهای ۲۰ متری غربی ، ۱۰ متری‌امیرخانی واقع است ، نیمه شب گذشته به علت اتصال سیم برق دچار حریق شد .

مامورین ۲ ایستگاه آتش‌نشانی پس از اطلاع‌از حادثه به محل رفتند و پس از یک ساعت تلاش موفق شدند حریق را مهار و از سرایت آن به اطراف جلوگیری کنند .

●

یک نانوائی نیز واقع‌در نارمک دردشت خیابان ۷۲ شرقی ، به علت لبریز شدن نفت سیاه از بشکه دچار حریق شد . این‌آتش‌سوزی در ساعت ۴٫۳۴دقیقه بامداد رخ داد که توسط‌مامورین آتش نشانی و با استفاده‌از کف مخصوص خاموش‌شد.

●

در یک آتش سوزی‌دیگر که ساعت ۶ بامداد دیروز روی داد یک مغازه‌آهنگری طعمه حریق شد . علت آتش سوزی روشن بودن چراغ والور در داخل‌مغازه و خاموش نکردن آن اعلام گردید .

این حریق نیز توسط مامورین آتش‌نشانی‌خاموش گردید .

# ۲ نفراز دزدان بانک ملی همدان دستگیر شدند

- قسمتی ازاسکناسها رادریك‌حلب روغن مخفی کرده بودند
- اسکناسهای بدست آمده، قسمتی ازموجودی بانك‌ملی، شعبه‌اسدآباد همدان است

اسدآباد همدان ـ خبرنگار اطلاعات

پس از ده شبانه روز تلاش ماموران ناحیه هنگ ژاندارمری همدان‌واسدآباد دو نفر از سارقین‌موجودی گاو صندوق بانک ملی شعبه «اسدآباد» همدان ، دستگیر شدند .

متهمان که سید جمال عسکری فرزند سید جلال‌و مسعود مسعودی فرزند شکراله نام دارند ، در بازجویی‌های اولیه به شکستن گاوصندوق بانک ملی شعبه اسدآبادو سرقت موجودی آن ، اعتراف کردند و ۶ نفر از همکاران خود را که در این سرقت دست داشتند، معرفی‌کردند.

۶ متهم دیگر که شناخته شده‌اند ، فعلا فراری هستند و جستجوی ماموران انتظامی برای دستگیری‌آنان ادامه دارد .

**یك حلب پراز اسکناس**

سید جمال عسکری و مسعود مسعودی که دیروز دستگیر شدند . پس از اعتراف به جرم خود، محل اختفای پول‌ها رابه‌ماموران نشان دادند .

ماموران ژاندارمری اسدآباد و همدان با در دست داشتن نشانی‌مخفیگاه پول‌های سرقت شده بانک، که در گودالی‌پشت محوطه منبع آب اسدآباد ، زیر خاک پنهان شده بود ، همراه متهمان به محل‌رفتند ماموران پس از زیر ورو کردن خاکها ، یک حلب روغن نباتی را از زیر خاک بیرون کشیدند .

حلب روغن نباتی، پراز اسکناس بود که با حضور ماموران ژاندارمری‌و رئیس بانک ملی شعبه اسدآباد همدان شمارش شد .

این مبلغ ، قسمتی ازپول های سرقت شده بانک ملی شعبه اسدآباد بود که هنوز میزان‌آن ، اعلام‌نشده است .

ستوان احمدی ، ستوان عبدالله‌زاده و استوار یکم حشمت‌اله یگنه ماموران اعزامی ناحیه هنگ ژاندارمری همدان وستوان خزایی فرمانده ژاندارمری اسدآباد در بدام انداختن دزدان و کشف مقداری از پول‌های سرقت شده موجودی گاو صندوق‌بانک ملی شعبه اسدآباد همدان ، تلاش دامنه‌داری داشتند .

سرقت بانک ملی شعبه اسدآباد همدان‌پنجشنبه‌شب دهم آذرماه جاری صورت گرفت و دزدان ، طبق یک نقشه حساب شده و با تردستی زیاد ، با استفاده از بیل ، کلنگو دیلم،دیوار بانک را درست‌در محلی که گاو صندوق بانک ، پشت آن گذاشته شده بود ، شکافتند و با کاربیت و دستگاه جوشکاری ، گاو ـ صندوق را شکستند و موجودی آنرا ربودند .

چون دزدان باشناسایی کامل از موقعیت بانک ویک نقشه حساب شده ، به این سرقت بزرگ دست زده بودند ، ابتدا چنین تصور شد که یک یا چند تن از کارکنان بانک در این‌سرقت دست داشته‌اند ، اما وقتی ماموران گروهان‌ژاندارمری و مقامهای قضایی دادگاه بخش اسدآباد درباره این سرقت تحقیق و از کارکنان بانک بازجویی کردند،معلوم شد کارکنان بانک جملگی بیگناهند و سرقت بوسیله دزدان زبردست‌صورت‌گرفته است .

پس از ده شبانه روز تلاش ماموران سرانجام‌دو نفر از دزدان موجودی گاوصندوق بانک به دام افتادند .

قسمتی از پول‌های‌سرقت شده نیز پیدا شد . همچنین ماموران ژاندارمری همدان و اسدآباد با نشانی‌هایی که از بقیه دزدان‌بانک‌بدست آورده‌اند ، برای دستگیری آنها نیزبه‌فعالیت‌پرداخته‌اند.

**آدرس جدید شرکت هروز**

دفتر مرکزی شرکت هروز به آدرس خیابان زرتشت شماره ۲۶ انتقال یافت تلفن ۸۹۸۷۲۲

آدرس و تلفن جدید شرکت مهندسی وتاسیساتی
**ایران دارسل**
نصب و سرویس و نگهداری شوفاژ وتهویه مطبوع ولوازم شوفاژ ،برق‌و سیم کشی‌ساختمان خیابان وزراء خیابان ۳۲ کوچه نصیری پلاك ۱۰ تلفن ۶۸۲۳۶۴

**توجه توجه**
شرکت تولیدی و تجارتی تهران‌واش جهت محصولات پاك‌کننده وضدعفونی کننده از شهرستانها نماینده فعال میپذیرد .
تهران باغ صبا پلاك ۵۱۹ تلفن: ۷۵۷۱۲۴

**مبلمان کلاسیک**
اطاق نشیمن، ناهارخوری ، خواب مدل لوئی پانزدهم، شانزدهم ازبلژیک.
اطاق ناهارخوری ودفترمجلل ازانگلیس ،اطاق نشیمن، ناهارخوری،خواب ازایتالیا
تلفن: ۸۳۶۱۴۴-۸۲۵۵۴۸

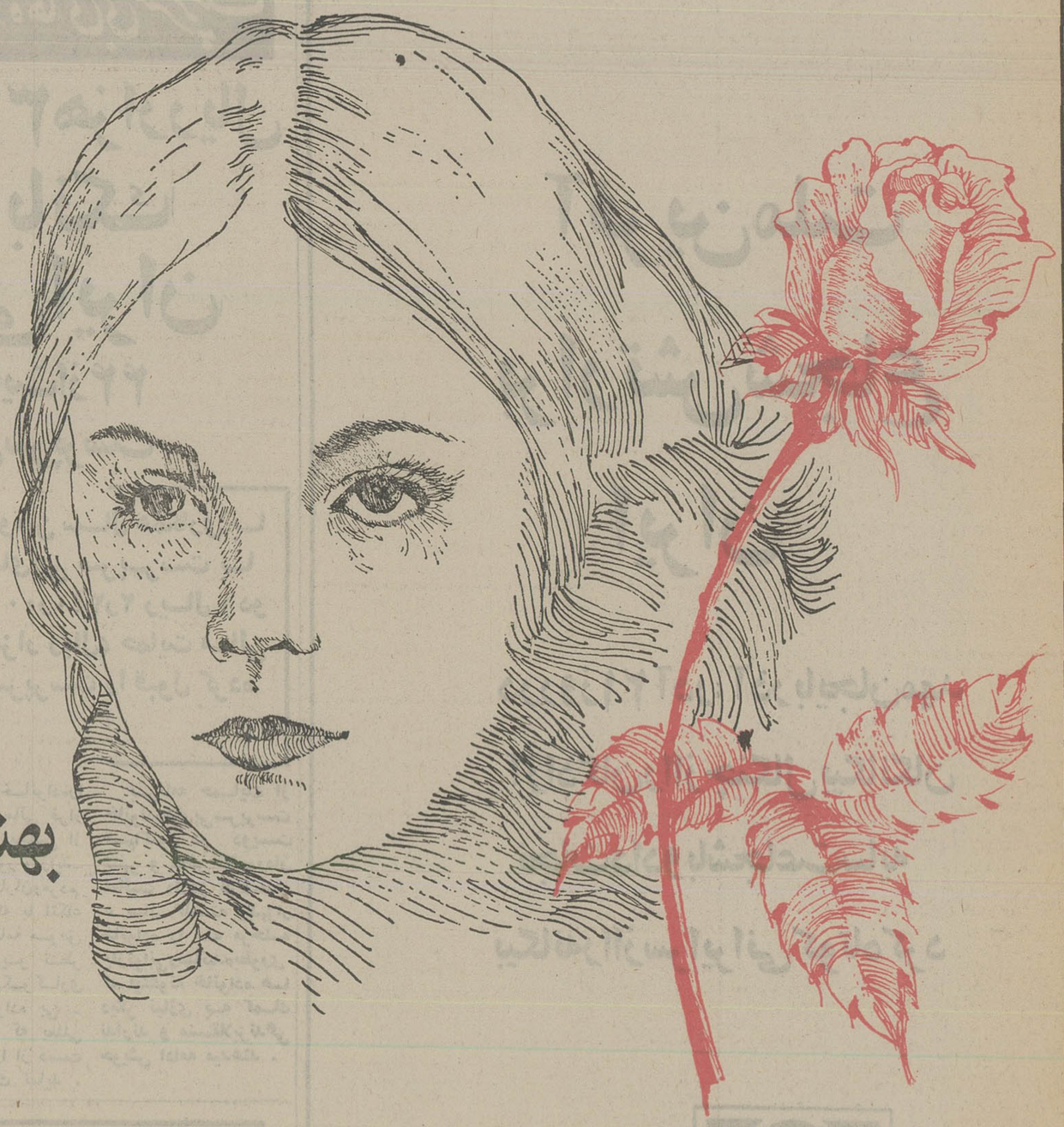

بهترین را
به مادر
هدیه کنید

کورش

بهترین ها رابرای روزمادر انتخاب کرده است

کورش خیابان پهلوی، کورش میدان شهناز ، کورش خیابان فرح‌آباد ، کورش خیابان قصرالدشت ،کورش میدان خراسان ،کورش خیابان شیر وخورشید ،کورش خیابان مولوی ، کورش جوادیه

ساعت کار : ۹ صبح تا ۱ بعدازظهر ، ۳ بعدازظهر تا ۷ شب ، پنجشنبه ها ۹ صبح تا ۸ شب یکسره ، جمعه ۲۵ آذر استثنائاً ۹ صبح تا ۱ بعدازظهر

کورش درخدمت شماست

# مجالس ترحیم

بانهایت تاسف وتاثر فوت نابهنگام فرزند عزیزمان همایون عامری را باطلاع میرساند مجلس ختم مردانه و زنانه آن شادروان از ساعت ۱۴ الی ۱۶ روز چهارشنبه ۲۳ آذرماه در خانقاه صفی علیشاه برگزار می‌شود .
**اعظم و جواد عامری**
آ ـ ۱۲۸۶۵

باتاثر وتالم فراوان درگذشت همسر و برادر عزیزمان همایون عامری را باطلاع میرساند مجلس ختم مردانه و زنانه آن شادروان ازساعت ۱۴ الی ۱۶ روز چهارشنبه۲۳ آذرماه در خانقاه صفی علیشاه برگزار می‌شود .
**شهلا عامری (رفیع آشتیانی) ، سیمین‌دخت عامری (خلعتبری)، زرین‌دخت عامری ، ایرج ، هوشنگ ، ارسلان و جهانگیر عامری .**
آ ـ ۱۲۸۶۵

با نهایت تاسف وتاثر درگذشت نابهنگام شادروان همایون عامری را باطلاع میرساند مجلس ختم مردانه‌وزنانه از ساعت ۱۴ الی ۱۶ روز چهارشنبه ۲۳ آذرماه در خانقاه صفی علیشاه برگزار میشود .
**خانواده‌های : عامری، صیرفی، رفیع آشتیانی، نوری، عمید، سید شاکری، ناصر قندی، فصیحی ،امیر سلیمانی ، دفتری، فاضلی، خلعتبری، احمدیان ، پیشا، اسکندری ، پاسبان دولتشاهی، صدیقی، خوشکیش، زمردیان ، رضی طباطبائی، کوثری، قائم‌مقام رضوی، صدر، امیر قاسمخانی، شریعت پناهی، فامیلی، وارسته، نوذری، سیرتی، رضوی و خانواده‌های وابسته .**
آ ـ ۱۲۸۶۵
اطلاعات ـ مصیبت وارده را بخانواده‌های عزادار بویژه بازماندگان آنمرحوم تسلیت می‌دهد .

با اندوه فراوان درگذشت مادرگرامی خودرا باطلاع دوستان، وبستگان میرساند بخواست آن مرحومه مجلس‌ختم برگزارنمی‌شود و هزینه آن بمصرف امورخیریه خواهدرسید.
**دکتر ولی‌اله پیر**
آ ـ ۱۲۸۴۳
اطلاعات ـ مصیبت وارده را به‌بازماندگان بویژه به آقای‌دکتر ولی‌الله پیر فرزند آنمرحومه تسلیت میدهد .

با نهایت تاسف درگذشت مرحوم **سید مرتضی قطب** را باطلاع می‌رساند. بدین مناسبت مجلس ترحیمی از ساعت ۳ونیم الی ۵ونیم بعداز ظهر روز چهارشنبه ۲۳ر۹ر۲۵۳۶ درمسجد جامع دزفول برگزار می‌گردد .
**خانواده‌های قطب، حاجی شیخ، وصال ، فخرائی ، طهماسبی، مهدوی، شاهرکنی، کاظمی، صمدی، حجتی ، عیسی‌زاده، شمس، درخشانی، یوسفیان، مقرری وخانواده های وابسته وسادات شاهرکن‌الدین .**
آ ـ ۸۶۳۵
اطلاعات ـ مصیبت وارده را بخانواده‌های عزادار تسلیت می‌دهد .

با نهایت تاسف فوت مرحومه مغفوره **بانو کبری سید اسکندانی** متعلقه آقای حاج میرهاشم سید اسکندانی رابه اطلاع دوستان وآشنایان می‌رساند. مجلس ختم زنانه و مردانه آن مرحومه روز سه‌شنبه ۲۲ر۹ر۳۶ از ساعت ٤ الی ٦ بعداز ظهر در مسجد مجد برگزار خواهد شد .
**خانواده‌های: سید اسکندانی، صمدزاده، تنباکوچی، دکتر محمدزاده، بهروزی، آزادمنش، پرکار، حیدری، اقبالی، ایپچیلر، هومانی، صراف، عطار، تسلیمی، صدق اهرابی .**
آ ـ ۱۲۸۶۹
اطلاعات ـ مصیبت وارده را بخانواده‌های عزادار بویژه بازماندگان آنمرحومه تسلیت می‌دهد .

بانهایت تاثر درگذشت‌ناگهانی دوست عزیزمان آقای‌**مصطفی کیانپوریان** را ضمن عرض تسلیت به خانواده آن مرحوم باطلاع عموم میرساند. مجلس ترحیم آن شادروان روز سه‌شنبه ۲۲ آذرماه در خانقاه صفی‌علیشاه از ساعت ۱۲ الی۱٤ برگزار می‌گردد .
**جواد عین‌افشار ـ رضا ثقفی ـ دکتر منصور آمیغی ـ محمودشیخوند ـ حسین مالک‌پور ـ عباس رسمانچی ـ نصرالله شایگان .**
آ ـ ۱۲۸۳۵

**بسمه تعالی**
درگذشت مردی نیکوکار و متقی جناب مستطاب **حاج جعفر عباس‌زادگان** طاب‌ثراه را باطلاع دوستان و آشنایان می‌رساند. مجلس ختم فقید سعید مطابق اعلان ذیل درمسجد مجد برقرار است شرکت مومنین جهت طلب رحمت برای فقید سعید موجب امتنان است .
**سید رضی شیرازی**
آ ـ ۱۲۸۶۳

**خانواده‌های: عباس‌زادگان، عباسیه، صرافی اصل ، کاشانچی، حاج محمدیان، مهدوی، چیت‌ساز ، نخجوانی، بکائی، بدیعی، قرباغی، محبی، شکوری، ترکباف ، بلدی، سمیعی،تقی‌زاده، خوشخو،حسینی، حراف،فخر دوزدوزانی، میرجوادی، اصغرزاده اصل، عراقیان، اسدیان ، حسینیی، مکارمی، نظاملی، تنخواهی، یکه‌زاری، هاشمی، دزفولی ، محسنی، سید حاتمی، نجفی، محمودی ، صفوی ، امینی ، امیری. آمقی .**
بدین‌وسیله درگذشت شادروان **سرهنگ حاج جعفر عباس‌زادگان** برادر آقایان حاج صادق، حاج احمد ، حاج محمود و جواد عباس‌زادگان را باطلاع دوستان وآشنایان می‌رسانند مجلس ختم زنانه ومردانه آن مرحوم روزسه‌شنبه ۲۲ر۹ر۳۶ از ساعت ۲ الی ٤ بعد ازظهر درمسجد مجد واقع در خیابان سپه منعقد می‌باشد .
آ ـ ۱۲۸۶۳

باکمال تاسف وتاثر درگذشت شادروان **سرهنگ جعفر عباس‌زادگان** عموی اینجانبان دکتر جلیل عباس‌زادگان و محمد رضا عباس‌زادگان را باطلاع دوستان و آشنایان می رساند مجلس ختم فقید سعید از ساعت ۲ الی ٤ در مسجد مجد منعقد است .
**دکتر جلیل عباس‌زادگان، محمد رضا عباس‌زادگان .**
آ ـ ۱۲۸۶۳
اطلاعات ـ مصیبت وارده را بعموم افراد خانواده‌های عزادار بویژه بازماندگان تسلیت می‌دهد .

باکمال تاسف فوت ناگهانی فرزند دلبند همسر گرامی ـ پدر ارجمند وبرادر عزیزمان **منوچهر تاج‌بخش** را درمشهد مقدس باطلاع دوستان و بستگان میرسانیم علاوه بر مجالس تذکر و شب هفت در شهرستان های مشهد وتربت حیدریه مجلس‌ترحیم مردانه وزنانه آن‌فقید سعید از ساعت ٤الی٦ بعدازظهر چهار شنبه آینده در خانقاه منعقد می‌باشد .
**قدسیه تاج‌بخش (پارسا) ـ مرضیه تاج‌بخش (حسنی)ـ مشتبی منیرـ مهوش ـ مینرا ـ مهناز تاج‌بخش ـ عبدالحسین‌ـ عبدالمجید و منصور تاج‌بخش ـ فرح بانوی پیرزادـ مهین‌دخت تاج‌بخش (موثقی) ـ مهدی تاج‌بخش (خلف بیگی)ـ خانواده‌های تاج‌بخش ـ پارسای ـموثقی ـشیرین سخن‌ـپیرزادهـ خلفبیگی‌ـ جلال‌پورـ بیفی ـکسنی ـ نخستین‌آصف ـ سپهداری .**
آ ـ ۳۶۲۸۶
اطلاعات ـ مصیبت وارده را ببازماندگان آنمرحوم و خانواده های وابسته تسلیت میدهد .

با کمال تاسف وتاثر درگذشت مرحومه مغفوره **بانو لعیا محلوجیان** (پنبه‌چی) همسر مرحوم حاجی حسین محلوجیان را به‌اطلاع فامیل ودوستان وآشنایان می‌رساند ختم مردانه برگزار نخواهد شد بنابه‌اراده آن شادروان مخارج آن بمصرف امور خیریه خواهد رسید ختم زنانه‌آن مرحومه روز سه‌شنبه ۲۲ آذرماه از ساعت ۳ الی ۵ بعداز ظهر در منزل آقای جعفر اتفاق واقع در تجریش اول‌خیابان نیاوران، کوچه ایرج شماره ۳۷ منعقد خواهد بود .
**خانواده‌های: محلوجیان، پنبه‌چی، آهی ، یعقوبی ، قفقازی، رشتی، فریبا، جمشیدی، نکوزاد ، اخلاقی ، خرم ، علائی، آکاه، میرزائی، ثریا، شاهنگیان، اتفاق و خانواده های وابسته .**
آ ـ ۱۲۸۷۳
اطلاعات ـ مصیبت وارده را بخانواده‌های عزادار بویژه بازماندگان آنمرحومه تسلیت می‌دهد .

بانهایت تاسف درگذشت برادر عزیزمان شادروان طهماسب **شریف پور** نهاوندی بزرگ خاندان راباطلاع فامیل ودوستان ونهاوندی های‌مقیم تهران میرساندمجلس ختم زنانه ومردانه‌روز سه‌شنبه ۲۲ر۹ر۳۶ از ساعت ٤تا٦ بعدازظهر در خانقاه‌حضرت صفی‌علیشاه منعقد است .
**کبری صفی‌خانی ـ خانم خانما آل‌آقا ـ بتول واحدی (شریف پور) خانواده های ـ شریف‌پور ـ خسروی تاج‌بخش‌ـ صفی‌خانی ـ صفی‌پور ـآل‌آقاـ واحدی ـ رزمجو ـعسگری ـ وحید ـ ابوالفتحی ـآزاد ـ سمیع بیات ـ یاوری ـذوالفقاری‌ـ هدایتی ـ مدنی ـ شکوهی ـدوانی ـ پارسا ـسلگی ـشهابی‌ـ فاطمی وسایر خانواده های وابسته .**
آ ـ ۱۲۸۲۵
اطلاعات ـ مصیبت وارده را بخانواده های عزادار بویژه بازماندگان آنمرحوم تسلیت میدهد .

ضمن عرض تسلیت بخانواده‌های شهبازی و صفائی به‌اطلاع کلیه دوستان وآشنایان شادروان **مهندس بهروز شهبازی** کارمند شرکت ملی گاز ایران میرساندمجلس‌ترحیم آن مرحوم روز سه‌شنبه ۲۲ر۹ر۲۵۳۶ از ساعت ۱۲ الی۱٤ درمسجد الجواد واقع درمیدان۲۵شهریور برگزار میشود .
**کارکنان منطقه ۲ عملیات و ستاد امور خطوط لوله شرکت ملی گاز ایران .**

بانهایت تاسف و چشمی اشکبار درگذشت همسرفداکار ومهربانم **مهندس‌بهروز شهبازی** را باطلاع‌خویشان‌و آشنایان می‌رسانم مجلس ترحیم زنانه ومردانه آنمرحوم از ساعت ۱۲ تا۲ بعدازظهرروز سه‌شنبه ۲۲ آذرماه درمسجدالجواد منعقد می‌باشد .
**مینا شهبازی (صفائی)**

با نهایت تاثر و تاسف درگذشت شادروان **مهندس بهروز شهبازی** را باطلاع دوستان و آشنایان می‌رساند ، مجلس ترحیم زنانه ومردانه آنمرحوم از ساعت ۱۲ تا ۲ بعدازظهر روزسه‌شنبه ۲۲ آذر ماه درمسجد الجواد میدان ۲۵شهریور منعقد می‌باشد .
**خانواده‌های شهبازی، صفائی، میراسکندری ، کوشا، خادم، کلانتران، لاشینی، ندین‌فر، رضائی، غفوری، گرجی.**
آ ـ ۳۶۲۷٤

هو الباقی
بانهایت تاسف درگذشت سدروان **محمود سلماسیان** را باطلاع دوستان واقوام می‌رساند مجلس ختم مردانه و زنانه آن مرحوم روز سه‌شنبه ۲۲ر۹ر۲۵۳۶ از ساعت ۱٤ الی ۱٦ درمسجد الجواد واقع در میدان ۲۵ شهریورمنعقد خواهد بود .
**علی‌اصغر سلماسی‌زاده، رخساره، ملوک، اقدس ، محمد ومهدی سلماسی، محمد علی خرانمایه، محمد منزوی، مسعود کاظمی، دکتر شاهرخ سلماسی‌زاده، امیر کیوان ، رری، علیرضا و محمد رضا سلماسی‌زاده، اسدعلی‌سلماسی، دکتر جواد سلماسی‌زاده، جواد کستانی، حسن ظهیریه ، حاجی سید عباس و سید مهدی وثوق حسینی ، احمد منصوری نژند، دکتر علی منصوری نژند، محمود منصوری نژند، جواد، حمید و مجید منصوری نژند، دکتر سید محمد واعظی‌نژاد، امیر مبرا، دکتر معصومه خاشعی ، غلامحسین میلانی، دکتر اکرم رفیعی، غلامعلی رفیعی ، حاج محسن فتحیان .**
آ ـ ۳۶۳٤۰

هو الباقی
با نهایت تاسف درگذشت پدر، برادر، عمو و دائی عزیزمان شادروان **محمود سلماسیان** بزرگ‌خاندان‌سلماسیان را باطلاع می‌رساند . مجلس ختم زنانه و مردانه آنمرحوم روز سه‌شنبه ۲۲ر۹ر۳۶ از ساعت ۱٤ الی ۱٦ در مسجد الجواد واقع در میدان۲۵ شهریور منعقد است .
**حسین سلماسیان، ناهید سلماسیان، گیتی سلماسیان، ویکتور سلماسیان، حسن سلماسیان، سکینه‌سلماسیان، ربابه سلماسیان وحمید سلماسیان .**
آ ـ ۳۶۳۳۹
اطلاعات ـ مصیبت وارده را بکلیه بازماندگان‌آنمرحوم و خانواده‌های وابسته تسلیت می‌دهد .

# یادبود

گوهری چون تو روح پرور وپاک
حیف باشد که سرنهد در خاک
در مرگ تو ای علی عزیز
بیگانه سوخت تاچه‌رسد آشنای تو

**علی جان ـ یکسال است‌که از دنیارمان رفته‌ای چگونه باور کنیم تن گرم و دست مهربانت رابدست خاک‌سرد سپرده‌اند .**
**علی جان ـ امیددردلهایمان مرده‌وچشمهای بی‌فروغمان هنوز بدر مانده ، غم بی تو بودن را باور نداریم. چه خوش است هر روز که می گذرد به بودن بانو نزدیکتر می شویم با نیکی‌ها و افتخار نامت زندگی می‌کنیم. ۲۳ آذر مصادف است بایکمین سال درگذشت میرزا علی اشتری** نکومردی که فقدانش فاجعه‌ای عظیم بود روز سه‌شنبه بمزارش می‌رویم و بروان پاکش درود می‌فرستیم. سالن شماره ۳ بهشت زهرا ساعت ۳ ونیم تا ۵ ونیم .
**همسر و فرزندان داغدارت**

**بیاد برادر عزیزمان**
**علی جان ـ شب ۲۲آذر (مصادف است بایکمین سال درگذشت میرزا علی اشتری)** یادآور دردناکترین شب‌زندگی ماست شبی که‌تو برادر خوبمان برادری که تنها تکیه‌گاه و پشت وپناهمان بودی باهزار امید و آرزو بسفر رفتی و مارا در آرزوی محال بازگشت به انتظار نشاندی، غمخیانه به‌انتظارت نشستن و شبهای جدائی را بصبح رساندن ولی بدان غم جدائی تو تاابد جاودانه با ماست شادی روح ترا از خدای بزرگ می‌طلبیم .
**برادران داغدارت ـ محمد اشتری وحاج علی محمد اشتری و خواهران داغدیده‌ات .**
آ ـ ۳۶۳۳۵

# تسلیت

**سرکارخانم منیژه کوشیاری دربندیان**
باکمال تاسفو قلبی اندوهناك مصیبت وارده را ازصمیم قلب تسلیت عرض‌نموده واز خداوند برای‌کلیه بازماندگان صبر و بردباری آرزو مینمائیم.
**طاهره برزگری،مهین قدسیان**

**سرکارخانم حنانه‌ریسمانی شیرین سرائی**
بدین وسیله مصیبت وارده را ازصمیم قلب بشما تسلیت عرض نموده واز خداوند برای‌کلیه بازماندگان صبرو بردباری آرزو مینمائیم.
**طاهره اصغرزاده، مهنوش روحی‌زاده**

**سرکار خانم حنانه‌ریسمانی شیرین سرائی**
بدین وسیله مصیبت‌وارده ر ااز صمیم قلب بشماتسلیت‌عرض نموده و از ایزدتوانا برای کلیه بازماندگان صبرو شکیبائی آرزومندیم.
**ماهرخ‌ربیعی ،طاهره مصطفی‌زاده**
آ ـ ۳۶۲۸٤

# تسلیت

**جناب آقای محمد تکیه**
مصیبت وارده را بشماوخانواده محترمتان تسلیت میگویم و بقای عمر شما را ازخداوند متعال خواستارم.
**فرخنده جراح‌زاده**
آ ـ ۳۶۳۰۹

**جنابان آقایان مهدی و منوچهر وعلی ناصح**
باکمال تاسف و تالم مصیبت وارده را تسلیت عرض‌نموده سلامت و بقای عمر بازماندگان آن‌مرحوم را از درگاه ایزد متعال مسئلت می‌نمایند .
**هیئت مدیره و کارکنان شرکت نمود (سهامی خاص)**
آ ـ ۳۶۳۰۸

فوت ناگهانی آقای عباس علی‌مهدپور را بخانواده آن‌مرحوم تسلیت میگوئیم.
**دانشسرای رامسر ـ سعدیان ـ عبداللهی ـعلیمرادی ـ آزرم**

**مقام معظم جناب آقای مهندس منوچهر اشرافی**
بانهایت تاسف‌درگذشت پدر بزرگوارتان را تسلیت‌میگویم.
**اصفهان ـ اکبر کردسیجانی**
آ ـ ۷۶۷۲

**سرکار خانم سهیلا سهیلی**
**ریاست محترم مدرسه راهنمائی خوارزمی دختران**
بااندوه فراوان مصیبت وارده را از سوی خود و کلیه اولیاء دانش آموزان تسلیت عرض نموده و سلامت و شکیبائی آن‌وجود گرامی و خاندان محترم راازخداوند مسئلت دارد .
**اسلامی ـ رئیس انجمن خانه و مدرسه راهنمائی دختران خوارزمی**
آ ـ ۱۲۸۷۷

**جناب آقای مهندس عباس ساتراب**
با اندوه فراوان درگذشت پدر ارجمندتان را بحضور جنابعالی صمیمانه تسلیت می‌گوئیم .
**رضائی ـ بقاء**
آ ـ ۱۲۸۷۵

**خانواده محترم قدس**
بااندوه فراوان درگذشت پدر گرامیتان را به شما و خانواده‌های وابسته تسلیت می‌گوئیم .
**پریوش و رضا قفلساز**
آ ـ ۳۶۳٤۲

**جناب آقای حاج حیدرقلی حمدی‌زاده جعفری**
بانهایت تاسف و قلبی اندوهناك مصیبت وارده را ازصمیم قلب تسلیت عرض نموده واز ایزد منان برای‌کلیه وابستگان‌صبر و بردباری خواستاریم.
**عیسی صمصام‌نیا، محمدباقر شافعی‌زاده**
آ ـ ۳۶۲۸٤

**جناب آقای محمد صادق‌گلشن‌میرزائیان**
باکمال تاسف و قلبی پراز ملال مصیبت وارده رااز صمیم قلب تسلیت عرض نموده واز خداوند برای‌کلیه بازماندگان‌صبرو شکیبائی آرزو مینمائیم .
**سید اسماعیل وکیل صادقی‌وبانو**
آ ـ ۳۶۲۸٤

**سرکارخانم فاطمه اسماعیلی‌پور گچسریان**
بدین وسیله مصیبت‌وارده را ازصمیم قلب تسلیت عرض نموده دوام و بقاء عمر برای‌کلیه بازماندگان از ایزد تواناخواهانیم
**محمد ناصر اسیری وبانو، زینت‌بهاریان**
آ ـ ۳۶۲۸٤

**جناب آقای مهندس فیروز لکستانی پرهامی‌نیا**
با اندوه و تاسف‌بسیار مصیبت‌وارده را ازصمیم قلب تسلیت عرض‌نموده واز خداوند متعال‌دوام‌وبقاء عمر برای‌یکایك بازماندگان آرزو مینمائیم.
**سید محمود ظهیرزاده ،حسین گلمکانی‌پور**
آ ـ ۳۶۲۸٤

**جناب آقای حسینعلی فهیمی کاویانی‌نیا**
بدین وسیله مصیبت‌وارده را ازصمیم قلب تسلیت عرض نموده واز خدای بزرك دوام وبقاء عمر برای یکایك بازماندگان آرزو مینمائیم.
**سیروس رهنوری ، عباس کورس‌زاده**
آ ـ ۳۶۲۸٤

**جناب آقای مهندس تیمور رازقی پورعطائی**
باکمال تاسفو قلبی اندوهناك مصیبت وارده را ازصمیم‌قلب تسلیت عرض نموده واز پروردگار برای کلیه بازماندگان صبرو شکیبائی آرزومندیم.
**محمد حسین بالوئی‌زاده، امیرعلی مصطفی‌پور**
آ ـ ۳۶۲۸٤

**جناب آقای سیدابوطالب ناصرخانیان**
باکمال تاسف و قلبی اندوهناك مصیبت وارده را ازصمیم‌قلب تسلیت عرض نموده واز ایزد منان برای‌کلیه بازماندگان صبرو شکیبائی آرزوداریم .
**اسفندیار مرآتی زاده، حسین‌کریم خانیان**
آ ـ ۳۶۲۸٤

**جناب آقای سیروس عظیم‌زاده سروشیان‌نیا**
باکمال تاسفو قلبی اندوهناك مصیبت وارده را ازصمیم‌قلب تسلیت عرض نموده وازخداوند بزرك برای کلیه‌بازماندگان‌صبرو شکیبائی. آرزومندیم.
**محمدجواد پرویزپوریان ،محمد اسماعیل حبیب‌زاده**
آ ـ ۳۶۲۸٤

**جناب‌آقای مهندس اسداله ابری اصفهانیان‌زاده**
بدین وسیله مصیبت‌وارده را ازصمیم قلب به‌جنابعالی‌تسلیت عرض نموده واز خدای بزرك برای کلیه وابستگان صبر جمیل آرزو مینمائیم.
**سیف‌اله باقرخانیان، محمود رافتی‌پور**
آ ـ ۳۶۲۸٤

**جناب آقای خسرو البوردی محمودی‌نیا**
باتاسف و قلبی اندوهناك مصیبت وارده را ازصمیم قلب تسلیت عرض نموده وازخدای بزرك‌برای کلیه بازماندگان صبرو بردباری آرزو مینمائیم.
**پرویز مرتضوی‌ابراهیم‌زاده‌وبانو**
آ ـ ۳۶۲۸٤

**جناب آقای مهندس فیروز پرویزپور آزادگان**
بدین وسیله مصیبت وارده را ازصمیم قلب تسلیت عرض‌نموده دوام وبقاء عمر برای‌کلیه بازماندگان از خدای‌بزرك‌آرزومندیم.
**محمدجواد پرویزی ،حسین کتیرائی‌زاده**
آ ـ ۳۶۲۸٤

**جناب آقای مهندس محمدباقر کجوری صفت‌یاری**
بانهایت تاسفو قلبی اندوهناك مصیبت وارده را از صمیم قلب تسلیت عرض نموده وازخدای بزرك برای کلیه‌بازماندگان صبرو بردباری آرزوداریم.
**عباس رفتاری‌زاده، کیومرث‌خوشروئی**
آ ـ ۳۶۲۸٤

**سرکارخانم نصرت‌الزمان حدیده زاده‌گرگانی**
بانهایت تاسفو قلبی اندوهناك مصیبت وارده را ازصمیم قلب بشما تسلیت عرض نموده واز درگاه خداوند برای یکایك بازماندگان صبرو بردباری آرزومندیم.
**فهیمه احمدیان ، طاهره صادقی نژادی**

**سرکار خانم محترم شهبازی خبیل‌البیان**
بانهایت تاسف وقلبی اندوهناك مصیبت وارده را بشماتسلیت عرض نموده واز ایزد توانابرای کلیه بازماندگان صبر جمیل‌آرزو و خواستاریم.
**بتول صاحب‌پور ،شیرین ایمانوردی‌نیا**
آ ـ ۳۶۲۸٤

**سرکارخانم جمالیه عبداله‌زاده شمیع‌نیا**
بدین وسیله مصیبت وارده را ازصمیم قلب بشما تسلیت عرض نموده واز خداوند متعال دوام وبقاء عمر برای یکایك بازماندگان خواستاریم.
**عباس پروین‌لوئی وبانو، حسین‌قلی محمدی‌وبانو**

**جناب آقای داود طبائی**
فوت مادر گرامیتان را به جنابعالی‌و بازماندگان محترم تسلیت عرض نموده صبر و شکیبائی برایتان آرزومندیم .
**نعمت، هادی‌پور، عشقی، رضوانی، شعله، رحیم‌زادگان، عظیمی‌فر، علی‌پور، قدیری، حسین نعمت .**
آ ـ ۸۶۳٤

درگذشت شادروان حاج یوسف اصغری سوره بزرگ خاندان اصغری را بعموم خانواده اصغری تسلیت‌میگوئیم.
**کارمندان بانک ملی شعبه شاهپور آذربایجان**
آ ـ ۸۶۳۶

**جناب آقای محمود منجمی**
مصیبت وارده را به جنابعالی و بازماندگان تسلیت می گوئیم .
**گرگان ـ شکری، درگاهی، سیفی، شیرنگی ، نظری ، نوروزی، احمدی، عادل‌فرد، هاشمی .**
آ ـ ۸۶۳۹

**جناب آقای سید اسماعیل شیرنگی و بانو**
مصیبت وارده را بشما وبازماندگان تسلیت می‌گوئیم.
**گرگان ـ شکری، درگاهی، سیفی، نظری، نوروزی ، احمدی، هاشمی، عادل‌فرد .**
آ ـ ۸۶۳۸

**سرکار خانم لیلا امیر سلیمانی**
**خانواده‌های محترم سهیلی و امیر سلیمانی**
مصیبت وارده را صمیمانه تسلیت می‌گوئیم و خود را در غم شما شریک می‌دانیم .
**دفتر بیمه دومان**
آ ـ ۳۶۳۳۱

**هنرمند گرامی آقای مجید محسنی**
بااندوه و تاسف فراوان مصیبت وارده را از صمیم قلب تسلیت عرض نموده امید است کمرا درغم واندوه خودشریک بدانید .
**علی نصیریان**
آ ـ ۳۶۳۱۵

**هنرمند گرامی آقای مجید محسنی**
هنرمندان اداره برنامه های تئاتر مصیبت وارده را ازصمیم قلب تسلیت میگویند .
**اداره برنامه های تئاتر**
آ ـ ۳۶۳۱۶

**دوست عزیز آقای اکبر نورمحمدی**
بدینوسیله مصیبت وارده را بجنابعالی و فامیل‌محترم تسلیت گفته خودرا در غمتان شریک می‌دانیم .
**همکاران: بخشائی، هادوی، آذرگون، بانکی، حسینیان، زرین‌قلم، رفیعی، فتاحی ، قدس تبریزی ، صدر شیرازی ، خورسندی، موسوی، کوشکی، احمری‌پور .**
آ ـ ۳۶۳۳۰

**آقای ایوب دشتی**
درگذشت والده گرامیتان را تسلیت عرض می‌نمایم .
**کارکنان بانک ایرانشهر شعبه نازی‌آباد**
آ ـ ۳۶۳۲۱

**سرکار خانم آغوشیک آرطونی**
از درگذشت مادر گرامیتان عمیقا متاثر بوده مصیبت وارده را صمیمانه تسلیت می‌گویم .
**بابک صفوی**
آ ـ ۸۶۳۲

**جناب آقای محمدجواد نائینی سراب‌خانیان**
با اندوه و تاسف بسیار مصیبت وارده را ازصمیم قلب‌تسلیت عرض نموده دوام وبقاء عمر برای یکایك بازماندگان ازایزدمتعال خواستاریم.
**سیروس‌عبادالبیان، پرویزحسین‌خانی**

**سرکارخانم طوبا شبابی صمدخانیان**
بدین وسیله مصیبت‌وارده را ازصمیم قلب بشما تسلیت عرض نموده واز ایزدمنان برای کلیه بازماندگان صبروشکیبائی آرزومندیم.
**محمدصادق مریدی زاده وبانو، الهام پروین‌زاده**

**سرکارخانم ربابه همدانی سروستانی‌پور**
با اندوه و تاسف بسیار مصیبت وارده را ازصمیم قلب‌تسلیت عرض نموده واز ایزد توانابرای کلیه بازماندگان صبرو شکیبائی آرزومندیم.
**طاهره رفعت‌جاهی، مهرانگیز تیمورخانیان**

**جناب آقای محمدحسن مینائی گلستان زادگان**
بدین وسیله مصیبت وارده را ازصمیم قلب تسلیت عرض نموده دوام وبقاء عمر برای‌یکایك بازماندگان از ایزد توانا خواستاریم.
**تورج اسفندیاری ، باقر لارستان‌زاده**
آ ـ ۳۶۲۸٤

**جناب آقای جمشید البوردی پورخانزادی**
باکمال تاسف و تاثر مصیبت وارده را از صمیم قلب‌تسلیت عرض نموده‌امید است که‌ما رادر غم واندوه خود شریك‌و سهیم بدانید.
**لهراسب اکبری ، باقر نائینی‌پور**
آ ـ ۳۶۲۸٤

**جناب آقای‌مهندس کیومرث خداداد صفت‌پور**
بانهایت تاسف و تاثر مصیبت وارده را ازصمیم قلب‌تسلیت عرض نموده واز خداوند متعال برای یکایك بازماندگان صبرو شکیبائی آرزوداریم.
**ناصرالدین زمردپوریان، محمدرحیم کبابی‌زاده**
آ ـ ۳۶۱۷۳

**جناب آقای‌حاج سیف‌اله کاظم‌پور پرویزنیا**
باکمال تاسفو تاثر مصیبت‌وارده را ازصمیم قلب‌تسلیت عرض نموده واز خداوند بزرك برای‌کلیه بازماندگان صبروبردباری آرزوداریم.
**نصراله قبادپوریان ،اسماعیل اوزاری‌زاده**
آ ـ ۳۶۱۷۳

**جناب آقای حاج منصور کاظمی تهرانی‌نیاکانی**
بانهایت تاسف و قلبی اندوهناك مصیبت وارده را به‌جنابعالی تسلیت عرض نموده واز خداوند برای‌کلیه بازماندگان صبر و بردباری آرزو وخواستاریم.
**محمدرضا وکیل‌کارائی، محمدرستم‌زادگان**

**جناب آقای ربیع‌اله احسام زادگان**
باتاسفو قلبی اندوهناك مصیبت وارده را ازصمیم‌قلب‌تسلیت عرض نموده دوام وبقاء عمر برای یکایك بازماندگان از ایزدتوانا خواستاریم.
**سیروس جمالپوریان ،رضا معتمدسرائی**

**جناب آقای خسرو کاویانی سروشیانپور**
باقلبی مملو از اندوه مصیبت وارده را ازصمیم قلب به جنابعالی تسلیت عرض نموده واز خداوند متعال برای کلیه بازماندگان صبر و شکیبائی آرزوداریم.
**میراسداله کشکولی رضاپوریان وبانو**

**سرکارخانم مرسده بهمن زاده ترکستانی زاده**
باکمال تاسفو قلبی پراز ملال مصیبت‌وارده را از صمیم قلب تسلیت عرض نموده دوام وبقاء عمر برای یکایك‌بازماندگان از ایزد توانا خواستاریم.
**ایرج‌زهری‌پور ، ناصراقلیمی‌زاده**

**سرکارخانم مرسده بهمن‌زاده ترکستانی‌زاده**
بدین وسیله مصیبت‌وارده را ازصمیم قلب بشما تسلیت‌عرض نموده واز ایزدمنان دوام وبقاء عمر برای‌یکایك وابستگان‌خواهانیم.
**طاهره راسخی‌زاده، مهرانگیز فتوحی‌نیا**

**سرکارخانم شهره اسماعیلی رافت‌پوریان**
بانهایت تاسف و اندوه فراوان مصیبت وارده را ازصمیم قلب تسلیت عرض نموده دوام وبقاء عمر برای یکایك بازماندگان از ایزد توانا خواستاریم.
**سروش نصرآبادیان وبانو، احمدکاظمی وبانو**

**آربیک و آغوشیک عزیز**
درگذشت مادر گرامیتان را به‌شما وخانواده محترمتان تسلیت عرض نموده بقاءعمرشماراز خداوندبزرگ‌خواهانیم.
**فخری والی‌پور، اسماعیل صفوی**
آ ـ ۸۶۳۳

**جناب آقای مهندس کیومرث میرقلی‌نیا**
باتاسف و اندوه بسیار مصیبت وارده را ازصمیم قلب‌تسلیت عرض نموده واز درگاه‌خداوند برای کلیه وابستگان صبروشکیبائی آرزو مینمائیم.
**سیدمصطفی کاتبی نائینی، عمادالدین رضوی‌پور**

**جناب‌آقای هرمز باقرپاریان**
مصیبت وارده را ازصمیم قلب تسلیت عرض نموده دوام‌وبقاء عمر برای کلیه بازماندگان از درگاه یگانه‌ایزد متعال‌خواستاریم.
**سید محمدمهدی ایکانی وبانو**

# مجالس وعظ وسوگواری

**ان الدین عندالله الاسلام ★ ومن یبتغ غیر الاسلام دینا فلن یقبل منه**
**الاسلام یعلو ولایعلی علیه**
**مؤسسه اسلامی نارمک**
**مسجدجامع**

**ان الحیوة عقیدة وجهاد**
ماه نمایانگر صحنه حق و باطل، نوروظلمت ، غم و شادی، ایمان و بی‌ایمانی فرارسید و باز خاطره جانگداز کربلا وجانبازی مردان حق تجدید شدوباز فریاد من‌ینصرنی سرور شهیدان حضرت اباعبداله الحسین علیه‌السلام بگوش می‌رسد، آیا حاضر به‌یاری او هستیم؟ آیا در صف یارانش قرار داریم؟ آیا بین ما واو رابطه‌ای هست؟ آیا با فرزند برومند و منتقم آن حضرت (ولی عصر امام زمان ارواحنا فداه) همگام هستیم ؟
به یاران کی رسیم هیهات هیهات .
بمنظور انجام وظیفه و عرض تسلیت به پیشگاه‌مقدس ولی عصر ع مجلس وعظ و شناخت این نهضت عظیم انسان‌ساز شبها در مسجد جامع نارمک منعقد میباشد وبعد از نماز بلافاصله جناب آقای موحدی کرمانی و بعد جناب آقای سید محمد رضا یاسینی که به‌نوبه خود هریک شمع فروزانی هستند مستمعین را مستفیض می‌فرمایند باشد که بااین خدمت ناچیز درعداد یارانش قرار گیریم .
**موسسه اسلامی نارمک تلفن ۷۳۷۱۷۱ ـ ۷۳۰۷۷۳**

طبق معمول سنواتی مجلس ذکر مناقب ومصائب حضرت سیدالشهداء (ع) در شب‌های دهه‌اول محرم در مسجد مرحوم حاج میرزامهدی خزانه‌در فرح‌آباد‌خزانه منعقد آقایان وعاظ مستفیض میفرمایند شرکت در این مجلس موجب تعظیم شعائر مذهبی است .
**مهدی هسته‌ای**
آ ـ ۱۲۸۵۷

**ان‌الحسین مصباح‌الهدی وسفینة‌النجاة**
حسب‌المعمول مجلس عزاداری عاشورا از روز اول تا دوازدهم محرم همه‌روزه از ساعت ۹تا۱۲ صبح در منزل والد معظم‌آیت‌الله‌العظمی حاج میرزا خلیل کمره‌ای در خیابان زرین‌نعل برقرار است .
**ناصرالدین کمره‌ای**
آ ـ ۳۶۳۰۷

**برنامه حسینیه بزرگ بنی‌فاطمه**
**در شب های دهه عاشورا**
کربلا میدان مبارزه دونفر یادولشگر نبود بلکه میدان مبارزه دومکتب بود (مکتب حق و عدالت و آزادگی و ایمان ومکتب ظلم و استثمار وناپاکی و کفر) و همین است رمز فراموش نشدن خاطره حسین (ع) ویاران جانبازش که مکتبشان مکتب حسین بود وهمه‌راین رامجان باختند و سرمشقی برای همه آزادگان جهان شدند. برای بزرگداشت این خاطره وآشنائی هرچه بیشتر این مکتب وتجدید عهدو پیمان با حسین (ع) و یارانش از شب اول محرم (شب دوشنبه ۲۱ آذرماه) در محل این حسینیه مجلسی پرشکوه برقرار است .
ساعت ۷تا۸ شب نماز جماعت واشعار مذهبی
ساعت ۸تا۹ سخنرانی استاد ناصرمکارم شیرازی .
ضمنا به سئوالات مذهبی به طریق پرسش و پاسخ آزاد جواب می

## تقویم اطلاعات

ساعات شرعی
استخراج دکتر ریاضی کرمانی

دوشنبه ـ بیست و یکم آذر ماه ۲۵۳۶
اول محرم ۱۳۹۸ـ دوازدهم دسامبر ۱۹۷۷
اذان مغرب . ..... . ساعت ۵ و ۳۸ دقیقه
اذان صبح (فردا) . . ساعت ۵ و ۵۹ دقیقه
طلوع آفتاب (فردا) . .ساعت ۷ و ۳٤ دقیقه
ظهر شرعی (فردا) . . ساعت ۱۲ و ۲۹ دقیقه
اذان مغرب (فردا) . . ساعت ۵ و ۳۹ دقیقه

# طرح ادغام روستاها در یکدیگر تهیه شد

همزمان با مطالعه برای تهیه طرح جدید تقسیمات کشوری بررسی طرح دگرگونی روستاهای کشور شروع شد. و براساس‌این طرح ۲۰ تا ۳۰ روستا با توجه به‌جمعیت ووسعتشان تشکیل یک واحد روستائی جدید را میدهند.

از بین روستا های فوق یک روستا بعنوان مرکز انتخاب می‌شود و درآن‌یک انجمن محلی متشکل از اعضای سایر روستا ها تشکیل می‌گردد.

٤ تا ٥ واحد روستائی نیز تشکیل یک شهرستان و یا یک بخشداری را خواهد داد.

یک مقام آگاه دروزارت کشور در مورد طرح جدید تقسیمات کشوری گفت : همزمان با بررسی برای‌تهیه این طرح مطالعاتی برای ایجاد مرکزیت در روستاها و بوجود آوردن جاذبه بیشتر برای خودکفائی و امکانات سرمایه گذاری و نیز گرایش مردم برای‌رفتن ازشهرها به روستاهاشروع شده است .براساس این مطالعات درآینده با گرد هم آوردن ۲۰ تا ۳۰ روستادر واحد های روستائی این امکان بوجود می‌آید که‌این واحد های روستائی ضمن ایجاد بازار منطقه‌ای برای فروش محصولات خود در مورد تهیه لوازم ووسایل کشاورزی نیز با مشارکت انجمن های محلی و وزارتخانه‌های مسئول‌اقدام کنند.

در این واحد های‌روستائی مدارس حرفه‌ای و صنایع غذائی نیز ایجاد خواهد شد. درواحد های‌روستائی باتوجه به محصولات کشاورزی که هر یک از روستا های تشکیل دهنده این واحد تولید می کنند تولید یک نوع محصول توصیه می‌شود و به این ترتیب درآینده کشاورزی مملکت به صورت خودکفا درخواهد امد.

## اظهارات «آمالریك» در باره انقلاب شوروی

میلان‌ـ روزنامه پانوراما چاپ ایتالیا در شماره اخیرخود مینویسد : «آندری‌آمالریك» نویسنده و تاریخ نویس روس اخیرا در جلسه‌ای اظهار داشته است :« دست چپی های اروپا حتی معتدل ترین و سوسیال دموکرات ترین آنان، شوروی را کشور انقلاب اکتبر میدانند و نمیخواهند این موضوع رادرك کنند که این انقلاب مرده و شصت سال است که‌بخاك‌سپرده شده است وبرخلاف انقلاب فرانسه هیچ چیز مثبتی ازآن باقی نمانده است . لئونید بلیوسک ریاضی دان روس‌نیز که پس از ۳۰ ماه بستری بودن در بیمارستانهای روانی ، موفق به مهاجرت‌به فرانسه‌شده است در همین‌زمینه‌سخنانی‌ایراد کرده است .

# دستورات نخست‌وزیر برای صرفه‌جوئی در سازمانهای دولتی

در پایان جلسه دیروز هیات وزیران اعلام شد به پیشنهاد وزارت بازرگانی برای تقویت تولید کنندگان و حمایت مصرف کنندگان تصمیم گرفته شد قسمتی از سود وارد کنندگان بعضی کالا های وارداتی ضروری به سود سازمان حمایت تولید کنندگان و مصرف کنندگان دریافت شود. در پایان این جلسه که بریاست جمشیدآموزگار نخست‌وزیر تشکیل شده بود داریوش همایون وزیر اطلاعات و جهانگردی با اعلام خبرفوق گفت:

بدین ترتیب بدون آنکه بهای اینگونه کالا های وارداتی افزایش یابد سود اینگونه کالاها به حدمعقول خواهد رسید و مازادبران بجای آنکه‌نصیب واردکننده شود به سازمان حمایت تولید کنندگان و مصرف کنندگان داده خواهد شد.

همچنین تصمیم گرفته شد سازمان‌حمایت تولیدکنندگان و مصرف‌کنندگان زیان‌ناشی ازخرید و فروش پیاز و سیب زمینی محصول سال های ۳۵ و ۳٦ را از محل درآمد های خود بپردازد.

این تصمیمات قدمهای‌مهمی در جهت حمایت از تولید کنندگان و مصرف کنندگان محسوب میشود بی آنکه بهای کالا ها را بالا ببرد .

همایون سپس گفت: یکی‌از موضوع های مهم جلسه امروز هیات وزیران بحث در باره بودجه سال آینده کشور بود که از طرف سازمان برنامه و بودجه راجع به پیش بینی وضع مالی مملکت توضیحات‌کافی داده شد و براساس این پیش بینی ها آقای نخست وزیر به وزارتخانه ها و سازمانهای دولتی دستور دادند که باید تمام کار های مربوط به‌بودجه سال‌آینده را ظرف دو هفته آینده به اتمام برسانند تا در سازمان برنامه و بودجه وقت کافی برای بررسی اقلام بودجه سال آینده باشد.

آقای آموزگار همچنین دستور دادند که در هزینه های جاری سال آینده وزارتخانه ها و سازمانهای دولتی حداکثر صرفه جوئی لازم بعمل آید تا حجم هزینه های جاری برای سال آینده افزایش نیابد و منابع‌بخش اعتبارات عمرانی افزایش‌یابد ولی هزینه‌های جاری‌اداری یعنی غیرتولیدی‌حتی‌المقدور باید ثابت بماندو درمواردی که ممکن است کاهش یابد.

آقای همایون سپس‌افزود: آقای نخست وزیر دستور دادند که از گنجاندن تبصره های غیر بودجه‌ای‌در لایحه بودجه خودداری بشود و اینگونه تبصره ها بصورت ماده واحده به پارلمان داده شود.

داریوش همایون افزود: اولویت بودجه سال آینده به هزینه های عمرانی داده شده است.

همایون در ادامه سخنان خود افزوده یکی دیگر از تصمیمات امروز هیات‌وزیران تصویب طرح مشارکت داوطلبانه مردم در برنامه های آموزش کشور بود و شاهنشاه آریامهر او امری‌در این زمینه درگذشته صادر فرموده بودند که طرح آن تهیه و تصویب شد که از طرف نخست‌وزیری بصورت بخشنامه به وزارتخانه ها و سازمانها ابلاغ خواهد شد. این طرح‌در چهارزمینه است.

۱ـ استفاده از داوطلبان در آموزش های جنبی و فعالیتهای‌پرورشی است‌بدین ترتیب که مهارتها در هر رشته‌ای به گروه زیادی آموزش داده شود.

۲ـ پی‌گیری سوادآموزی در کشور بدین ترتیب که با توجه به برنامه های سواد آموزی که در کشور پیاده میشود آموزش نوسوادان ادامه یابد تا از افت سواد آنان جلوگیری شود.

۳ـ جبران کمبود معلم زیرا با توجه به افزایش سریع نوآموزان و دانش آموزان در کشور تعداد معلمان کشور کاهش یافته است براساس‌این طرح‌مردم می‌توانند داوطلبانه در ساعاتی که قادر باشند در مدارس به تدریس‌بپردازند.

همایون گفت آخرین‌مورد مشارکت مردم پیوند علم و صنعت است بدین منظور که صاحبان صنایع برای این پیوند بایدبازدید هائی‌ترتیب بدهند تا دانش آموزان و دانشجویان‌در مسیرپیشرفت های صنعتی‌کشور قرارگیرند و تصور کاملتری ازصنعت بدست آورند . داریوش همایون افزودباید تسهیلاتی برای اینگونه بازدید ها فراهم شودو در این راه به صاحبان صنایع نیز کمک شود.

وزیر اطلاعات وجهانگردی سپس گفت برای مشارکت داوطلبانه مردم در کار آموزش و پرورش ایجاب میکند که موسسات مختلف تماس خود را با مراکز آموزشی بیشتر کنند و انها را با فعالیتهای خود آشنا سازند.

# آموزگار: ۲۱ آذر در تاریخ ایران یک روز فراموش ناشدنی است

در آغاز جشن آذربایجانی های‌مقیم‌تهران‌بمناسبت سالروز واقعه آذربایجان ، حاضرین‌دراین جشن باحترام نواختن سرودشاهنشاهی برپاخاسته‌اند. درردیف جلو والاحضرت شاهپور غلامرضا پهلوی ـ جمشید آموزگار نخست وزیر وعبدالله ریاضی رئیس مجلس شورای ملی دیده میشوند.

در حضور والاحضرت شاهپور غلامرضا پهلوی عصر دیروز بمنظور شکر گزاری نجات آذربایجان مراسم باشکوهی از طرف جمعیت آذربایجان در باشگاه افسران ترتیب یافت .

آقای‌جمشید آموزگارنخست وزیر در این آئین طی‌سخنانی گفت :

۲۱ آذرماه در تاریخ ایران زمین یک روز غرور آفرین‌و فراموش ناشدنی است ، چرا که در این روز تاریخی سال ۲۵۰۵ بود که باراده فرمانده بزرگ و توانای ایران ارتش شاهنشاهی با پشتیبانی مردم شاهپرست ـ وطن خواه آذربایجان یکی از شوم ترین دسیسه های ضد ملی رادرهم کوبید وبدینسان نقش‌جاودانه خودرابه‌عنوان‌پاسدار نیرومند این مرز و بوم در تاریخ پر افتخار ما به ثبت رسانید.

اراده و رهبری قاطع‌شاهنشاه گرانقدر ما بر تارک اقدام شجاعانه ارتش شاهنشاهی و قیام دلیرانه مردم که به‌عنوان اوج تکامل پیوند های نهادی ملت ایران با نظام شاهنشاهی بود چنان‌درخشید که‌توانست آن توطئه تجزیه طلبی‌وتفرقه را در نطفه خفه کند و دسیسه های ضد ملی رادرهم شکند.

جمشیدآموگار همچنین گفت: خدای بزرگ را سپاس می گوئیم که در شرایطی سالگرد نجات آذربایجان را گرامی می داریم که ایران با بهره‌مندی‌از فرماندهی داهیانه شاهنشاه در اوج ثبات ـ امنیت‌ـ استقلال و آزادی قراردارد و وحدت ما در این عصر شکوهمند آریامهری استحکام و تجلی بیشتری یافته است .

پیش از سخنان آقای‌نخست وزیر آقای‌پروفسور یحیی‌عدل رئیس جمعیت آذربایجان ضمن خوش‌آمد گوئی طی سخنانی با اشاره‌بوقایع آذربایجان‌گفت جمعیت آذربایجان همه ساله با برگزاری جشن های ملی‌و میهنی احساسات پاک مردم غیور آذربایجان را به‌پیشگاه شاهنشاه‌آریامهر تقدیم‌میدارند. درآئین‌ویژه‌بزرگداشت سالروز نجات آذربایجان‌عبداله ریاضی رئیس مجلس شورای ملی ، تیمسار ارتشبد ازهاری رئیس ستاد بزرگ ارتشتاران ـ تیمسار ارتشبد اویسی‌فرمانده نیروی زمینی شاهنشاهی ـ تیمسار سپهبد صمدیان پور رئیس شهربانی کشور شاهنشاهی ـ گروهی از نمایندگان دو مجلس‌ـ جمعی‌از مقام های مملکتی و بلندپایگان کشورمان ـ امرا و افسران ارتش شاهنشاهی بابانوانشان و عده‌زیادی از آذربایجانیهای مقیم تهران حضور داشتند .

# اسامی ۱۲ نفر مهاجمان به سفارت ایران در رم اعلام شد

**تهران ـ خبرگزاری پارس ـ در پی اخبار دو روز گذشته مبنی بر حمله عده‌ای به سفارت‌شاهنشاهی ایران در رم تحقیقات پلیس ایتالیا به این نتیجه رسید که دوازده‌نفرهجوم‌کنندگان به سفارت شاهنشاهی از کشورهای امریکا و آلمان و فرانسه به ایتالیا آمده و طبق نقشه قبلی باراهنمائی یکی از همدستان خود در ایتالیا اقدام به هجوم کرده‌اند .**

قبلا خبرگزاری های مختلف اعلام داشته بودند که مهاجمان به سفارت شاهنشاهی دربان‌رامضروب کرده و با شکستن شیشه‌ها و میز و صندلی خساراتی نیز وارد کرده‌اند .

یکی از مقام‌های نزدیک به سفارت شاهنشاهی‌ایران در رم از هجوم عده‌ای‌به نام دانشجو که از نقاط مختلف دنیا در ساعت و روز مشخصی به رم‌آمده‌اند اظهار تعجب کرد . این‌مقام اظهار داشت که قرائن موجود نشان میدهد که مرکز یا مراکز خاصی‌هزینه و برنامه کار این چنین گروهی را از پیش تامین‌و تعیین می کنند تحقیقات پلیس ایتالیامهاجمان‌را باین شرح شناسائی کرده‌است .

۱ـ عبدالحسین عطائی فرزند عاینقی
۲ـ یاسمن صمیمی فرزند نوذر
۳ـ ایلی بدخشان‌ـ فرزند حسین
٤ـ منوچهر کمالی‌فرزند عبدالرحیم .
٥ـ سیاوش مدرسی‌فرزند اسعد
٦ـ فریدون وفائی‌فرزند محمد حسین
۷ـ بهروز نداف فرزند علی اکبر
۸ـ ابوالقاسم صلاح‌زاده فرزند باقر
۹ـ جلال سراجی فرزند علی اصغر
۱۰ـ غلامحسین جلیسی فرزند ابوالحسن
۱۱ـ احمد شکیبی‌فرزند کیومرث
۱۲ـ سید حسام الدین عارف کشفی فرزند سید جلال‌الدین .

دکتر رحیمی رئیس کمیته روابط بین‌المللی حزب گفت :

# تصمیم مربوط به تعطیل مدرسه کامپیوتر تاکنون قطعی است

دیروز با حضور گروهی از دانشجویان مدرسه عالی کامپیوتر و اولیای آنان در حزب سومین اجتماع دانشجویان این مدرسه در حزب تشکیل شد .

در این جلسه دانشجویان خواستار باز شدن مدرسه عالی و محکوم کردن عوامل اخلالگر شدند .

در این جلسه که سومین اجتماع دانشجویان مدرسه عالی کامپیوتر در حزب بود دکتر ناصر رحیمی رئیس کمیته روابط‌بین‌المللی حزب ضمن سخنانی گفت : حزب وسیله انتقال نظریات و خواستهای شما به دولت و سازمانهای مسئول است و اجتماع شما در این محل مبین اعتقاد شما به این نقش حزب است‌واینکه میخواهید در محیطی آرام و خالی از وجود چند اخلالگر به تحصیل خود ادامه بدهید، اما مهم اینست که خود شما چه تلاشی می‌توانید برای طرد این گروه معدود داشته باشید .

دکتر رحیمی در ادامه سخنان خود یادآور شد: البته حزب‌یک سازمان‌اجرایی نیست اما منعکس کننده نظریات و خواست شما خواهد بود .

و چنانچه واقعا شما بخواهید باطرداخلالگران به تحصیل ادامه بدهید سازمان های مسئول ممکن است پس از مطالعه دقیق و در نظر گرفتن جوانب امر براساس خواست ها و نظریات شما اقداماتی را انجام دهند . ـ

دکتر رحیمی سپس به فضای باز حزب برای گفت و شنود اشاره کرد و گفت: اگر افرادی که موجب‌تعطیل کلاسهای درس‌میشوند حرف منطقی دارند چرا به حزب نمی‌ایند و مسایل خود را مطرح نمی‌کنند ، زیرا خرابکاری به هر صورتی و در هیچ شرایطی قابل پذیرش نیست و بهمین دلیل شما که میخواهید درس بخوانید باید از این افراد معدود بخواهیدکه اگرحرفی دارند بطور منطقی مطرح کنند و اگر نه آنها را طرد کنید تا بتوانید به درس خود ادامه بدهید .

دراین هنگام چندتن از دانشجویان درباره تعطیل مدرسه کامپیوتر صحبت کردند و یکی از آنها بنام تولائی گفت ما به حزب آمده‌ایم تا از حزب برای بازگشائی مدرسه کمک بگیریم .

دکتر رحیمی در پاسخ‌گفت: تصمیم مقامهای دولتی در مورد تعطیل این مدرسه براساس گزارش هایی بوده است که بدست آمده بود و اگر قرار باشد مدرسه کامپیوتر مجددا باز شود باید شرایط وجودی آن همانطور که در جلسات قبلی گفته شد قابل پذیرش باشد و شما اجازه ندهید که ۱٦ یا ۱۷ نفر مانع تحصیل شما بشوند .

رحیمی افزود : تعطیل مدرسه عالی کامپیوتر به تصمیم شورای روسای دانشگاهها و شورای‌گسترش وزارت علوم انجام گرفته و این تصمیم قطعی است‌وبرای نقض آن موجبی نیست.


جناب آقای مهندس علی ربوبی
ریاست موسسه اصلاح و تهیه نهال بذر
انتصاب شایسته آنجناب را از صمیم قلب تبریک عرض موفقیت جنابعالی را آرزومندیم .
رضائیه ـ تورج‌تاج‌گردون ـ میرمحمود سیدمنصوری‌ـ رحیم طالبیان ـ محمد نقی صیادزاده ـ رحیم بقائی‌کیا ـایرج سعیدی ـ ایرج سیف ـ نوشین وحیدی ـ حسن‌زاده ـ سیرگو عزیز سردرود‌ـ جلال شقاقی.


## پهلبد : فعالیت در کانون ها ، حزب را پولادین می کند

ویژگیهای رهنمودآموزش سیاسی حزب و وظائف و مسئولیت‌های اعضای حزب عصر دیروز درجلسه‌تداومی کانون حزبی ۲۵۳۵ که به ریاست مهرداد پهلبد وزیر فرهنگ و هنر و عضودفتر سیاسی حزب تشکیل شد مورد بحث و گفتگو قرار گرفت.

در این جلسه که‌باشرکت گروهی از کارکنان وزارت فرهنگ و هنر ، جمعی از هنرمندان و سایر گروههای اجتماعی عضو کانون در محل دانشکده هنرهای تزئینی تهران برگزار شد در ابتدای جلسه آقای مهرداد پهلبد وزیر فرهنگ و هنر طی سخنانی در تشریح نقش و اهمیت‌کانون های حزبی گفت کانونهای حزبی هسته تشکیلاتی و سلول‌های‌تشکیل‌دهنده حزب رستاخیز هستند و برای ایجاد سازمان سیاسی و پولادین حزب رستاخیزباید هرگونه فعالیت در کانون های حزبی موردتوجه‌خاص اعضای حزب قرار گیرد .

زیرا کانونهای حزبی مکتب های شاهدوستی و میهن‌پرستی هستند و اعضای حزب باید با وظائف ملی و میهنی خود در کانونهای حزبی هرچه بیشتر و بهتر آشنا شنود . آقای پهلبددر دنباله سخنان خود به‌اهمیت آموزش سیاسی اعضای حزب اشاره کرد و متذکر شد درفراگیری آموزش‌های دقیق حزبی در کانونهاباید نسبت به وظائف ومسئولیت های خود بخوبی عمل‌کنیم.

سپس دکتر عاملی دبیر مسئول امور حزبی تهران و استان مرکزی ضمن‌پاسخ به پرسش‌های چندتن از اعضای کانون مذکور نکات مهمی از ویژگیهای آموزش سیاسی‌ورسالت‌های‌رستاخیز را مورد بحث قرار داد و گفت کانون واحدتشکیلاتی حزب است و به این اعتبار کانونها و ائف کلی حزب‌را برعهده دارند زیرا حزب نماینده تشکل یک عده و یا گروه است که میخواهد در سرنوشت سیاسی ملتشان شریک باشند.

پیام رئیس ستاد بزرگ ارتشتاران

# بمناسبت روز ۲۱ آذر

تیمسار ارتشبد ازهاری

تهران خبرگزاری پارس‌ـ پانا ـ فردا بمناسبت سالروز بیست ویکم آذر ـ سالگرد نجات آذربایجان ـ تیمسار ارتشبد غلامرضا ازهاری رئیس ستادبزرگ ارتشتاران پیامی باین شرح ایراد کرد:

همیهنان گرامی

مفتخرم که فرصتی‌یافته‌ام تا بماسبت روز ۲۱ آذر و سالگرد نجات آذربایجان با شما همیهنان عزیز سخن بگویم . از سال ۲۵۰۰ تا ۲۵۰۵ شاهنشاهی تاریخ ایران با عوارض دردناک جنگ دوم جهانی همراه است. آثارشوم این‌عوارض که در حقیقت با واقعه شهریور ۲۵۰۰ شاهنشاهی آغاز گردیده بود در روز ۲۱ آذرماه سال۲۵۰۵ پایان یافت و به همین مناسبت‌این روز بزرگ در تاریخ معاصر ایران از پایگاه ارجمندی برخوردار است .

در آن سالها که کشور ایران به اشغال سربازان بیگانه درآمده و آزادی عمل و قدرت خود را از دست داده بود ، گروهی بی‌وطن و مغرض تحت حمایت بیگانگان‌درآذربایجان وسایر نقاط کشور بفعالیت‌های خائنانه پرداخته و باشعار هائی فریبنده و توخالی و با تهدید و تطمیع مشتی ساده‌لوح را گرد هم‌آوردند و علیرغم احساسات شاهدوستی و وطن‌پرستی میلیونها ایرانی ، مدعی خودمختاری‌و تجزیه آذربایجان شدند.

در سال۲۵۰٤ شاهنشاهی بیگانگان و عمال خائن‌آنها آنچه را که طی چهار سال با قتل وغارت تهدیدو ارعاب ودرپناه‌سرنیزه‌سربازان‌خود کاشته بودند درو کردند و با اعلام حکومت خودمختار آذربایجان را ظاهرا ازدامن میهن جدا ساختند.

هنگامیکه زمزمه‌های شوم تجزیه‌طلبی و خودمختاری میرفت تا به سایر نقاط کشور نیز سرایت کند و بیگانگان‌را به‌هدف نهائیشان یعنی نابودی کامل ایران برساند شاهنشاه شجاع و جوان ایران اعلیحضرت همایون شاهنشاه آریامهر بزرگ ارتشتاران فرمان عزیمت ارتش شاهنشاهی را بسوی آذربایجان صادر فرمودند و با اعلام اینکه اگر دستهرا ببرند سندتجزیه آذربایجان‌راامضاء نخواهم کرد ، پیشاپیش ارتش شاهنشاهی بسوی‌آذربایجان عزیمت فرمودند.

بافرمان‌تاریخی اعلیحضرت همایون شاهنشاه آریامهر بزرگ ارتشتاران سربازان ارتش شاهنشاهی همراه با مردم غیور و شجاع آذربایجان دلیرانه پیش تاختند و با رزمی میهنی و نثار خون خویش دست بیگانگان و عمال خائن و وطن‌فروش آنان را ازخاك مقدس آذربایجان کوتاه ساختند و باین ترتیب دژها و پایگاه‌های پوشالی بیگانگان درهم ریخت و آذربایجان عزیز در روز ۲۱ آذر ۲۵۰۵ شاهنشاهی پس از یکسال اسارت و جدائی به مام میهن بازگشت و مردم آزاده آذربایجان از یوغ اسارت دشمنان آزاد شدند.

نکته جالب توجه آن‌است که در دنیای بعد از جنگ دوم جهانی بسیاری از کشورها یا استقلال و سیادت خود را از دست دادند و یا قسمتی از سرزمینشان جدا و بنام‌فلان کشور جنوبی یا شمالی و یا شرقی و غربی درآمد ولی تنها کشور شاهنشاهی ایران بود که توانست از بند این عوارض رهائی یابد و تمامیت و استقلال خود را حفظ کند.

دست‌پرتوان ونیرومندی که در آن شرائط سخت از آستین شاهنشاهی بزرگو جوان بیرون آمد و کشور ایران را از تجزیه وعواقب آن رهائی بخشید دستی حماسه‌آفرین و نجات‌بخش است و این حماسه غرور‌ـ انگیز در حقیقت اعجازآئین جاوید شاهنشاهی است ، اعجازی که با یک ندا و بفرمان یک اراده پولادین بوقوع پیوست و تمامیت‌و استقلال این سرزمین را پایدار نگاهداشت . این معجزه و حماسه بزرگ در تاریخ پرافتخار کشور شاهنشاهی جایگاه والائی دارد و یاد آن همواره‌زنده و جاوید خواهد ماند.

# کلاسهای فوق العاده در دانشگاه آریامهر تشکیل شد

امروز اعلام شد ، برای جبران عقب ماندگی درسی دانشجویان دانشگاه صنعتی آریامهر که ناشی از ۹ روز تعطیل است ، در دانشگاه مذکور کلاس های‌فوق‌العاده تشکیل شده است .

پرفسور علیرضا مهران رئیس دانشگاه صنعتی آریامهر گفت‌کلیه‌دانشجویان این دانشگاه از روز ٤ ـ شنبه در کلاسهای درس حاضر شده‌اند و از دیروز با موافقت استادان و دانشجویان کلاسهای‌فوق‌العاده‌ای برای جبران عقب ماندگی درسی دانشجویان در دانشگاه تشکیل می‌شود، بطوری که تقویم دانشگاهی عینا اجرا شود .

پرفسور مهران گفت دانشگاه در اختیاراستادان‌و دانشجویان است و آنان‌در هر ساعتی که برایشان‌مناسب باشد ، میتوانند کلاس های فوق‌العاده خود را تشکیل دهند .

این مرد ۳۹ ساله ایرانی با دستهایش بیماران را شفا میدهد

اکنون صدها هزار خانواده ایرانی دوشنبه‌ها را با «جوانان» شروع‌می کنند و شماهم میتوانید به این‌گروه عظیم بپیوندید زیرا مجله جوانان یك نشریه کاملا پیشرو با مجهزترین سرویس خبری در ایران و جهان و برجسته‌ترین نویسندگان‌وقایع‌مردمی است .

دوشنبه‌ها شماهم پرتیراژترین نشریه ایرانی مجله جوانان رامطالعه فرمائید

شنبه‌ها دنیای ورزش منتشر میشود