۲۰ صفحه

اطلاعات

چهارشنبه ۱۰ مهرماه ۱۳۵۳ ـ شماره ۱۴۵۲۴ تکشماره ۱۰ ریال

انبارهای شمال ، مملو از برنج تازه و مرغوب شده است

برنج تازه نرخهارا شکست

★ خریداران عمده به انتظار ارزانتر شدن برنج ، خرید خود را عقب انداخته‌اند .

★ نرخ انواع برنج بین ۵ تا ۱۰ ریال کاهش یافت

درصفحه ٤ستون چهارم

برای تأمین امنیت دراقیانوس هند

ایران پیشنهاد همکاری جدیدی به هند داد

شاهنشاه بارهبران اندونزی و هند گفتگو کردند

شاهنشاه در ضیافت رئیس جمهوری اندونزی فرمودند : وجود یک اندونزی نیرومند در منطقه ، به‌نفع صلح و تفاهم جهانی است .

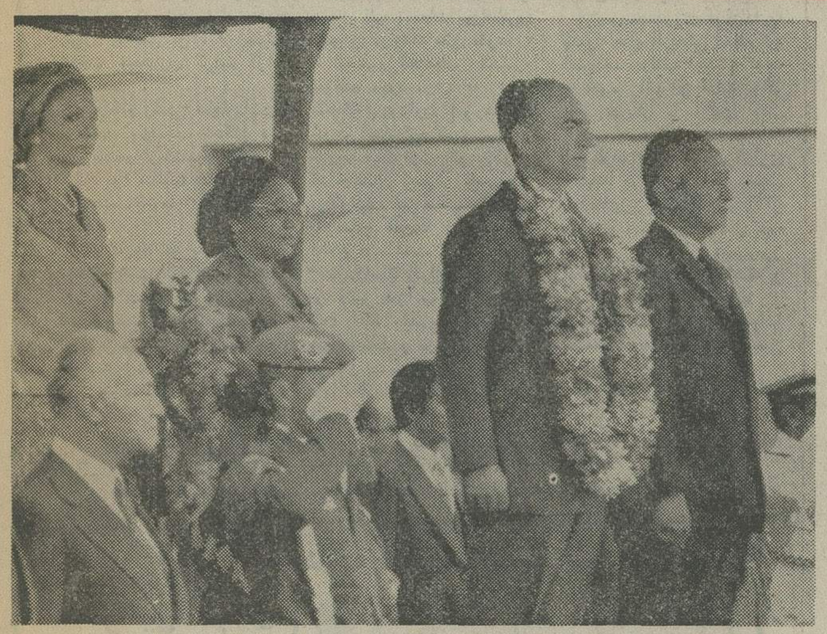

دیروز اعلیحضرین درفرودگاه بین‌المللی« جاکارتا» با استقبال گرم رئیس جمهور اندونزی و بانو سوهارتو روبرو شدند. پس از تقدیم حلقه گل بحضور شاهنشاه ، رهبران دو کشور در جایگاه مخصوص قرار گرفتندو دسته موزیک ، سرود ملی دو کشور را نواخت

عکس رادیوئی اطلاعات

● هند از طرح شاهنشاه در مورد همکاری وسیع منطقه‌ای پشتیبانی میکند

● مناسبات ایران و هندبا پاکستان و افغانستان در مذاکرات شاهنشاه و بانو گاندی مطرح میشود .

● هند آماده همکاری های هسته‌ای با ایران است

درصفحات ٤ و آخر

در جلسه ویژه حمایت از مصرف کننده علل گرانی فوق‌العاده‌وسایل یدکی اتومبیل مورد رسیدگی قرار گرفت .

لوازم یدکی اتومبیل به‌گرانترین قیمت فروخته میشود

فروشندگان از حالا زنجیر و لاستیک یخ شکن را پنهان کرده‌اند تا در فصل بارندگی گرانتر بفروشند

درصفحه آخرستون اول

کی‌سینجر درنیمه‌دوم آبان به‌ایران می‌آید

وزیر خارجه امریکا مذاکرات حساسی در تهران در پیش دارد

درصفحه ۲ ستون چهارم

نخست‌وزیر با ۱۰ تن از وزراء به سیستان و بلوچستان رفت

دانشگاه بلوچستان ازسال آینده دانشجو می‌پذیرد

دانشکده های این دانشگاهها در شهرستانهای استان تاسیس میشود

صبح امروز آقای نخست وزیر برای بررسی و تصویب برنامه های عمرانی‌سیستان و بلوچستان به زاهدان عزیمت کرد .

در این سفر جمشید آموزگار وزیر کشور ،مجیدی وزیر مشاور و رئیس سازمان برنامه و بودجه شریفی وزیر آموزش و پرورش، معینی وزیر کار ، صدقیانی‌وزیر تعاون و امور روستا ها ، فرخ نجم‌آبادی وزیر صنایع ومعادن سمیعی وزیر علوم‌و آموزش عالی جابری انصاری وزیر مسکن و شهر سازی ، وحیدی وزیر نیرو و چند تن ازمعاونان وزارتخانه‌ها و کارشناسان سازمان برنامه‌آقای هویدا را همراهی میکردند .

برنامه سیستان‌و بلوچستان‌بسیار وسیع و متنوع است و مسائل کشاورزی ، صنعتی و معدنی و عمرانی شهری و بندر سازی رادر بر میگیرد .

نخست وزیر فردا پس از بازدید از این مناطق به تهران باز میگردد .

نخست وزیر ساعت‌ده‌و نیم صبح امروز پس از ورود به زاهدان به استانداری‌رفت و پس ازملاقات با نمایندگان طبقات مختلف و روحانیون ، در جلسه هیئت‌امناء دانشگاه بلوچستان شرکت کرد.

ساعت یازده و نیم صبح امروز آقای‌هویدادانشسرای عالی‌زاهدان را افتتاح کرد .

★ **بررسی برنامه‌های‌عمرانی**

قرار است بعد از ظهر امروز بررسی برنامه پنجم منطقه‌سیستان و بلوچستان با حضور وزراء و کارشناسان سازمان برنامه آغاز شود .

بقیه در صفحه٤

وزیر امور اقتصادی و دارائی ایران در واشنگتن اظهار داشت :

کشورهای صنعتی باید روش زندگی خود را تغییر دهند

واشنگتن ـ خبرگزاری فرانسه ـ هوشنگ انصاری وزیر امور اقتصادی‌ودارائی ایران دیروز در مجمع عمومی سالانه صندوق بین‌المللی پول‌وبانک جهانی در واشنگتن‌اعلام کرد که افزایش قیمت نفت مهمترین عامل تورم جهانی نیست وکشورهای صنعتی نمی توانند امیدوار باشند که در شرایط کنونی سطح زندگی بسیار بالایی را برای مردمان خود حفظ کنند.

انصاری تصریح کرد که در سال ۱۹۷٤ شاخص رشد تورم در عمده‌ترین کشورهای‌صنعتی بطور متوسط در حدود ۱٤ درصد است‌وسهم‌نفت در شاخص یاد شده بطور متوسط از ٤ر۱ درصد تجاوز نمی کند . انصاری اضافه کرد که به‌عقیده دولت ایران لازم است قیمت نفت مستقیما بانرخ تورم درکشورهای صنعتی مربوط باشد واین ارتباط عادلانه‌ترین وسیله‌ای است که برای مبارزه بامسئله تورم وجود دارد.

وزیر امور اقتصادی و دارایی ایران قبلا عدم توازن ها و بی عدالتی‌هائی را که بعد از جنگ جهانی دوم حاکم برروابط اقتصادی کشورهای صنعتی یا ممالک درحال‌توسعه ورابطه قیمت مواد اولیه باقیمت فرآورده‌های صنعتی بوده است یادآوری کرده بود.

انصاری اظهار نظر کرد که کشورهای صنعتی اکنون باید در سبک زندگی خود تجدید نظر کنند و آن را باشرایط جدید هماهنگ سازند. وزیر امور اقتصادی و دارائی‌ایران اضافه کرد که لازم است در کشور های صنعتی از اسرافدر مصرف کاسته شود ، چون دیگر عصر ارزانی نفت و سایر مواد اولیه سپری شده است.

انصاری مضافا سهم بزرگ ایران را در کمک به توسعه و آبادانی کشورهای دیگر خاطر نشان کرد و اظهار داشت که کشور وی تاکنون پرداخت ۷ میلیارد دلار کمک را دراین مقوله تعهد کرده است. وی تاکید کرد که این مقدار

انصاری ادامه داد : در اجرای برنامه کمک‌به کشورهای درحال توسعه باید توجه دقیق‌مبذول گرددتا اشتباهات گذشته که موجب بروز شکاف عمیق بین ممالک غنی و فقیر گردیده، نشود. شاهنشاه آریامهر فرموده‌اند که زندگی مرفه درشراطی که دیگران از فقر و گرسنگی و بیماری رنج می‌برند برای هیچ ملتی خوش‌آیند نیست. در این مورد خوشوقتم باطلاع مجمع برسانم که شاهنشاه ایران اولین رهبر بزرگ جهان بودند که ابتکار تنظیم برنامه جامعی رابرای کمک به کشورهای درحال توسعه و توسعه یافته بدست گرفتند . براساس این برنامه کمک‌های ایران بطور دوجانبه شامل اقدامات وسیعی برای رفع مشکلات کشورهای درحال توسعه بوده است. در آسیا وافریقا در مدتی کمتر از ۸ ماه این کمک‌ها با شرایطی بسیار مناسب شامل ۱۲ کشور شده است . کمک‌هائی که‌از این طریق به عمل آمده در زمینه بهره‌برداری از منابع طبیعی، اجرای طرحهای تولیدی ، استفاده از ظرفیت کامل واحدهای صنعتی واجرای برنامه‌های فرهنگی و عمرانی و برنامه‌های نوسازی و همچنین کمک به‌موازنه پرداختها و کمک‌های اضطراری و در برخی موارد کمک بلاعوض بوده است .در مورد کشورهای توسعه یافته کمک‌های ایران در جهان کاهش دادن مشکلات ناشی از عدم تعادل درموازنه پرداخت‌هاصورت گرفته و علاوه‌براین متضمن اجرای طرحهائی مشترک وباز پرداخت وامهای قبل از موعد ، وامهای دریافتی بوده است. ضمن اعتبارات مورد نیازبرای اجرای طرحهای‌مشترک تولیدی در ایران که تاچندی پیش ازمنابع خارجی تامین میشد، اکنون در داخل کشور فراهم میگردد و سرمایه‌گذاران خارجی ازآن استفاده می‌کنند. ایران اولین کشوری است که پشتیبانی‌خود را از برقراری تسهیلات مالی مخصوص صندوق بین‌المللی‌پول برای کمک به کشورهای نیازمند اعلام نموده است‌و ۲۰ درصد تسهیلات مذکور را راسا تامین کرده وعلاوه برین مبالغ‌قابل توجهی بصورت وام در اختیار بانک جهانی قرارداده است . مهمتر آنکه شاهنشاه ایران پیشنهاد فرمودند که یک صندوق بیطرف جهانی باجنبه‌های تازه‌ای که در تاریخ کمک‌های‌جهانی بیسابقه است تشویق گردد.

بقیه در صفحه٤

فاشیستها میخواستند باربودن نخست وزیر ورهبر حزب کمونیست ، قدرت‌را در ایتالیا بدست گیرند

کشف توطئه فاشیستی ایتالیا را متشنج کرد

● کودتای دست راستی‌ها بوسیله «پرنس‌سیاه» طرح‌ریزی شده بود و گروهی از افسران‌ارشد و مقامات دادگستری در آن شرکت داشتند .

● دیشب رئیس جمهوری ایتالیا برای جلوگیری‌از سقوط کابینه با نخست‌وزیر به گفتگو پرداخت .

درصفحه ۲

«لوئیجی‌لونگو» رهبر حزب کمونیست ایتالیا

«ماریانو ـ رومور»نخست وزیر ایتالیا

فورد ،لایحه قطع کمک به‌ترکیه را «وتو»می کند

★ فورد به کنگره نوشت:قطع کمك نظامی ترکیه ، تلاش برای حل مسئله قبرس را با شکست روبرو خواهد ساخت .

در صفحه ۲ ستون پنجم

۵۰۰ میلیون ریال وام برای ایجاد هتل درسراسر کشور

برای ایجاد هتل درشهرستان ها بیش‌از ۵۰۰ میلیون ریال‌وام داده می شود.

امروز اعلام شد ، بمنظور توسعه جهانگردی کشور ، وزارت اطلاعات و جهانگردی ۳۱ فقره وام برای‌ایجادتاسیسات پذیرائی بیشتر و مجهز تر بتدریج دراختیار بخش‌خصوصی و شهرداری ها قرار میدهد تا در سراسر مملکت‌اقدام‌به ایجاد هتل و مهمانسرا نمایند . جمع اعتبار مورد نظر ، جهت این وام ها بالغ بر ۱ر۵۳۷ میلیون ریال است که ۵ر۱۸ میلیون ریال در سال ۱۳۵۳ باشرایط آسان به داوطلبان داده میشود. بهمین جهت در جلسه اخیر کمیسیون وام که در وزارت اطلاعات و جهانگردی تشکیل شد، پرداخت ۸ فقره از ۳۱ فقره وام های فوری جهت‌ایجاد هتل (یک ستاره ، دو ستاره) تصویب شد .

این هتل ها عبارتند از هتل های یکستاره ۱٦ اتاقه‌بیرجند، ۲۳ اتاقه بندر پهلوی ـ ۲۰اتاقه بوکان و ۳۰ اتاقه آباده و هتل های دو ستاره ٦۰ اتاقه‌کرمان، ٦۰ اتاقه سنندج ، ۲۰ اتاقه بروجرد و۲۰اتاقه ابهر زنجان.

مرکز بازرگانی جهانی درتهران بوجود میاید

★ این مرکز در شمال هتل هیلتون و در دو بلوك آپارتمانی ۳۱طبقه‌ساخته خواهد شد .

مرکز بازرگانی جهانی در تهران تاسیس خواهد شد وبه این ترتیب ایران به عضویت مرکز بازرگانی بین‌المللی که یک سازمان جهانی است درمی‌آید.

این خبر ظهر دیروز در جلسه‌ای که در محل اتاق بازرگانی و صنایع و معادن ایران با حضور دکتر فریدون مهدوی وزیر بازرگانی‌و سناتور دکتر طاهر ضیائی رئیس اتاق و چندتن‌ازبازرگانان‌و صاحبان صنایع تشکیل شده بود اعلام شد .

سناتور ضیائی در این‌جلسه، از تشکیل‌مرکز بازرگانی‌جهانی در تهران اظهار خوشوقتی‌کرد و تاکید کردکه ایجاد این‌مرکز برای بخش خصوصی و اتاق بازرگانی و صنایع و معادن‌ایران دارای اهمیت زیادی است

با ایجاد این مرکز و الحاق ایران به مرکز بازرگانی بین ـ المللی ، امکانات بیشتری برای مشارکت کشور های در حال توسعه ، در بازرگانی جهانی و همچنین ایجادارتباط نزدیکتر بین کشور های عضو فراهم خواهد شد .

این مرکز که احتمالا در شمال هتل‌هیلتون و در دوبلوک آپارتمانی ۳۱ طبقه ساخته خواهد شد ، مجهز به مدرن ترین وسایل‌ارتباطی خواهدبود که آخرین اطلاعات اقتصادی‌و پولی جهان را دراختیارصاحبان صنایع و بازرگانان خواهد گذاشت

وزیر بازرگانی حمایت‌دولت را در اجرای‌این‌طرح اعلام داشت و گفت : در صورتی که بخش خصوصی‌با این فکرکاملا موافق باشد ، گروهی‌ازبازرگانان و صاحبان صنایع و معادن ماموریت خواهند یافت پس‌از بررسی های لازم طرح های اجرائی را تهیه کنند .

الاهرام اخطار کرد :

امریکا برای جنگ اقتصادی باصاحبان نفت آماده میشود

سخنان اخیر رهبران امریکا و کشورهای باختری، سرپوشی است برای پنهان داشتن تدارکات غرب علیه تولید کنندگان نفت

ممکن است کار کشور های صنعتی و صاحبان نفت به‌معارضه‌ودرگیری بکشد .

وزیر خارجه مصر از افزایش قیمت نفت حمایت کرد .

در صفحه ۲ ستون پنجم

تهران سرد شد

هوای تهران سرد شد و حداقل آن به ۱۳ درجه‌بالای صفر رسید .

هواشناسی‌اعلام داشت عبور یک سیستم هوای سرد شمال اروپا از شمال غرب به شمال شرق کشور تهران را تحت تاثیرقرار داد و درجه‌حرارت را به میزان ۱۰ درجه تقلیل داد به این معنی که حداکثر درجه حرارت را به ۲٤ و حداقل انرا را به ۱۲ درجه بالای صفر رساند .

پیش‌بینی هواشناسی میگوید درجه حرارت تهران‌تا چندروز آینده‌بهمین میزان ثابت‌خواهد ماند و تغییری در آن حاصل نخواهد شد .

★ **هشدار بهداری تهران**

بهداری تهران امروز مجددا از والدین اطفال خواست که با توجه به دگرگونی هوای پایتخت نسبت به واکسیناسیون اطفال خودیاتجدیدواکسیناسیون آنها اقدام کنند و کودکان‌خود را علیه سیاه سرفه ـ کزاز ـ دیفتری ـ سرخک ـ فلج‌تلقیح نمایند .

بهداری تهران برای تلقیح واکسن۳٤ مرکز درتهران،شهر ری و شمیران را ذکر کرده که آماده برای واکسیناسیون می‌باشند .

ضیافت زاهدی بافتخار بانوجانسون

از راست به چپ : هوشنگ انصاری وزیرامور اقتصادی‌و دارائی ، اردشیر زاهدی سفیرایران و سناتور« چارلزپرسی» در ضیافت دیشب‌سفارت ایران در واشنگتن که به افتخار بانو جانسون همسررئیس جمهوری فقید ایالات متحده ترتیب یافته بود.

عکس رادیوئی اطلاعات

اردشیر زاهدی سفیر ایران بافتخار بانو لیندون جانسون همسررئیس‌جمهوری سابق آمریکا در سفارت ترتیب داد . در این ضیافت دخترجانسون وشخصیت هائی چون ویلیام راجرز وزیر خارجه سابق ، ورنر وزیردریائی سابق و رئیس جشن های دویست ساله استقلال آمریکا و عده‌ای از روزنامه‌نگاران شرکت داشتند .

زاهدی در این ضیافت درتجلیل از شخصیت وموفقیت های‌رئیس جمهوری فقیدو مناسبات نزدیک و بسیار دوستانه او با شاهنشاه آریامهر سخن گفت

در واشنگتن دیشب ضیافت شامی

دنیای‌ورزش روزهای شنبه منتشر میشود

دانشگاه ملی ایران

آگهی ثبت‌نام پذیرفته شدگان و ذخیره های امتحانات ورودی دوره‌های‌شبانه دانشگاه ملی ایران برای سال‌تحصیلی ٥٤ـ ۱۳۵۳

در صفحه ۱٦

بانک اعتبارات ایران

BANQUE ETEBARATE IRAN

استخدام کارمند محلی جهت شعبه بندرعباس

شرح در صفحه‌نیازمندیها

Darugas داروگر

بااندوه فراوان درگذشت شادروان فریدون داروگر مرد پیش‌آهنگ صنایع ایران را که خدمات برجسته و غرورآفرین حیاتش هرگز از یاد نخواهد رفت به خاندان آن مرحوم تسلیت میگوئیم .

مجلس ترحیم روز پنجشنبه ۱۱ مهرماه از ۳ الی ٥ بعدازظهر در مسجد جامع نارمک خیابان سمنگان منعقد است .

کارگران شرکت سهامی کف و کارگران شیمیکو

Shell

اداره مرکزی

شرکت‌های شل درایران

بدینوسیله ساعات کار جدید خود را اعلام میدارد :

شنبه تا چهارشنبه ازساعت ۳۰ر۷ صبح تا ۱٦¼ بعدازظهر

تلفن ٤ـ ٦۲۳۸٤۱

تلفن مستقیم اداره فروش شل اوئیل ایران ٦۲٦۳۱۹

خیابان عباس‌آباد ساختمان شل

رژیم جدید پرتغال به امریکا اطمینان داد پیمان ناتو را محترم میشمرد

گروهی از پرتغال به‌اسپانیا پناهنده شدند

لیسبون – یونایتد پرس – خبرگزاری فرانسه – اوضاع در لیسبون پس ازحوادث مهمچند روز اخیر که منجر به استعفای ژنرال «اسپی نولا» از مقام ریاست جمهوری گردید آرام شده است .

یک مقام رسمی اظهارداشت که تعداد بازداشت شدگان در حال حاضر ازیکصد نفر تجاوز نمیکند و حساب های بانکی این عده عموما بسته شده است .

وی افزود که بازداشت – شدگان بدقت تحت بازجوئی قرار خواهند گرفت و کسانی که‌درحوادث اخیر متهم‌شناخته شوند در دادگاه محاکمه خواهند شد .

از سوی دیگر در واشنگتن سخنگوی وزارت امور خارجه آمریکا اظهار داشت که دولت جدید پرتغال به ایالات متحده اطمینان داده است که‌درسیاست خارجی این کشور هیچگونه تغییری داده نشده است و پرتغال کلیه تعهدات بین‌المللی‌و همچنین قرارداد های خود را با اتحادیه آتلانتیک محترم خواهد شمرد .

سخنگوی وزارت امورخارجه آمریکا اضافه‌کرد که وزیرامور خارجه‌دولت‌ژنرال کوستاگومز که جانشین ژنرال «اسپی – نولا» شده این مطلب را تلفنی به سفیر آمریکا در لیسبون اطلاع داده است .

در کامپالا ژنرال ایدی امین در تفسیر حوادث اخیر پرتغال گفت که امپریالیست ها ، صهیونیست و نژاد پرستان از سازمان «سیا» و سایرسرویس های اطلاعاتی امپریالیستی‌برای وارد کردن فشار به‌اسپی‌نولا استفاده کرده و او را وادار به استعفاء کرده‌اند باین امید که رئیس جمهوری جدیدپرتغال از سیاست ضد استعماری و آزادی مستعمرات چشم‌بپوشد.

رئیس جمهوری اوگاندا به کشور های افریقائی اخطارکرد که بدقت مراقب اوضاع بوده و خود را برای ادامه جنگ های چریکی تا آزادی کامل افریقا آماده کنند .

از طرف دیگر – خبرگزاری اسپانیا گزارش‌داد که بدنبال استعفای ژنرال اسپینولا از ریاست جمهوری پرتغال عده زیادی ازمردم این کشورمرز اسپانیا را زیر پا گذاشته و به این کشور گریخته‌اند و برخی ازآنان‌از دولت اسپانیا تقاضای پناهندگی سیاسی کرده‌اند.

تعداد این اشخاص معلوم نیست . پلیس مرزی اسپانیا این گزارش را تائید نکرده است .

سفر کی‌سینجر به خاورمیانه و شوروی

واشنگتن – خبرگزاری فرانسه – وزارت امورخارجه آمریکارسما اعلام داشت‌که هنری‌کی‌سینجر روز ۲۳اکتبر برای دیدارچهار روزه‌بمسکو خواهد رفت و تاروز۲۷اکتبر در این شهر با مقامات شوروی در باره مسائل‌مورد علاقه دو کشور گفتگو و تبادل نظر خواهد کرد.

وزیر امور خارجه آمریکا پس از پایان دیدار خود از شوروی به ترتیب از بنگلادش ، هند ،پاکستان و ایران دیدن خواهد نمود .

وزیر امور خارجه‌آمریکا در بازگشت به واشنگتن در پایتخت ایتالیا توقف‌کرده و در کنفرانس جهانی خواربار سخنرانی خواهد نمود .

وزارت امور خارجه آمریکا روز دوشنبه اعلام کرده بود که کی‌سینجر از روز ۹ تا سیزدهم اکتبر به خاورمیانه سفر خواهد کردو به ترتیب با رهبران مصر ، سوریه ، اردن و اسرائیل گفتگو و تبادل‌نظر خواهدنمود.

محاکمه جنجالی نزدیکترین همکاران نیکسون آغاز شد

واشنگتن – خبرگزاری فرانسه – دومین محاکمه جنجالی متهمان واترگیت در دادگاهی که ریاست آن را «جان‌سیرکا» بعهده دارددیروز در واشنگتن آغاز شد . اما هنوز معلوم نیست که رئیس جمهوری سابق آمریکا بعنوان شاهد در این دادرسی‌شرکت کند .

«جان میچل» وزیر دادگستری سابق و دو تن از نیرومندترین شخصیت‌های رژیم نیکسون «باب‌هالدمان»و «جان ارلیکمن» در بین پنج تن از متهمان هستند .

نخستین محاکمه متهمان واترگیت در ژانویه۱۹۷۳انجام شد و منجر به محکومیت هفت «جاسوس– سارق»جمهوریخواه که در سال ۱۹۷۲ در عملیات کار گذاشتن میکروفن های مخفی در مرکزستاد انتخاباتی حزب دموکرات شرکت داشتند گردید .

ریچارد نیکسون که جزو همدستان این عده میباشد ماه گذشته مشمول عفو پرزیدنت فورد شده ولی به عنوان‌شاهد به دادگاه احضار شده است.

قاضی «جان سیریکا» اظهار امیدواری کرده است که این دادرسی تا قبل از پایان سال جاری پایان یابد ولی احتمال میرودبیماری نیکسون سبب شود که محاکمه مدت زیادی بطول بیانجامد .

وکلای «جان ارلیکمن»پیشنهاد کرده‌اند که اظهارات رئیس جمهوری سابق‌به عنوان شاهد روی نوار تلویزیون ضبط شود. هنگامی که متهمین را به جلسه دادگاه می‌بردند عده‌ای در خارج ساختمان دست بتظاهرات خصمانه زده بودند .

یکی از تظاهر کنندگان اب دهان خود را روی شانه جان ارلیکمن انداخت ولی مشاور سابق نیکسون این عمل را ندیده نگرفت .

دو نفر دیگر از متهمان عبارتند از رابرت ماردیان معاون سابق وزارت دادگستری و کنت پارکینسون یک وکیل دادگستری که مشاور قضائی کمیته انتخاباتی نیکسون در سال ۱۹۷۲ بود .

وقتی که «جان سیریکا» سئوالات خود را از نخستین دسته اعضای منصفه که‌عده آنها بالغ بر ۱۷۰ نفر است مطرح ساخت۶۰ نفر از این عده داوطلبانه از شرکت در هیئت منصفه منصرف شدند . بعضی از آنها گفتند که نمیتوانند به مدت سه ماه که دادرسی طول خواهد کشید ارتباط خود را باجهان‌خارج قطع کنند .

دوره اسارت دیپلماتها ادامه دارد

تروریست های ونزوئلائی که چند دیپلمات وازجمله یک دیپلمات زن آمریکا را در کنسولگری ونزوئلا در دومینیکن به اسارت گرفته اند بعد از شش روز هنوز همراه گروگان های خود در کنسولگری بسرمیبرند در عکس یکی از مقامات دولت دومینیکن (نفر سمت چپ) هنگام گفتگو با یکی از تروریست ها در داخل کنسولگری دیده میشود . این مذاکرات هنگام تحویل غذا به‌تروریست ها انجام شد .

عکس رادیوئی آسوشیتدپرس

نبرد شدیدی بین کماندو ها و اسرائیلی ها درگرفت

اسرائیل ، لبنان را ٤ ساعت زیر آتش گرفت

بیروت– خبرگزاری‌فرانسه– یک مقام مطلع نظامی در بیروت اظهار داشت که دیشب توپخانه سنگین اسرائیل مناطق جنوبی لبنان بویژه «عرقوب»را زیر آتش گرفت .

وی گفت تیراندازی توپخانه اسرائیل از ساعت ۹ بعد از ظهر آغاز شد و چهار ساعت بطور مداوم ادامه داشت هنوز از میزان تلفات و خسارات وارده اطلاعی بدست نیامده است .

پیش از ظهر دیروز نیز توپخانه‌اسرائیل منطقه‌بوستان را در جنوب لبنان به گلوله بست و یک جوان هجده ساله لبنانی بشدت زخمی گردید .

این تیراندازی بیش از ده دقیقه طول نکشید . اندکی بعد توپخانه دشمن دهکده‌های مرزی «شعبا» و «کوزاه» را زیر آتش گرفت و ساکنان‌آنها را مجبور کرد که به‌خانه‌های خود پناهنده شوند .

در تل‌اویو یک سخنگوی نظامی اظهار داشت درجریان زدوخوردهائی که دیروز در مرزهای لبنان و اردن روی داد سه تن از فدائیان (دو نفر در نزدیکی مرز لبنان ویک نفر در مرز اردن) کشته‌شدند. دو فدائی که در مرز لبنان کشته شدند عضو یک گروه کماندوئی بودند که‌میخواستند از منطقه عرقوب لبنان وارد خاک اسرائیل شوند .

فاشیستها میخواستند باربودن رهبران سیاسی دست به کودتا بزنند

توطئه‌ربودن نخست‌وزیر ایتالیا فاش شد

رم – رویتر – منابع سیاسی رم دیروز گزارش دادند که‌خطر بحران‌دولتی جدیدی‌ایتالیا را تهدید میکند چون اختلاف نظر بین سه حزب بزرگی که کابینه‌کنونی ایتالیا از ائتلاف آنان‌بوجود آمده افزایش یافته است .

« جیووانی لئونه » رئیس جمهور ایتالیا که اخیرا از سفر آمریکا بازگشته است دیشب«ماریانورومور »نخست وزیر این کشور را بحضور پذیرفت و ظاهرا میان آنها در باره راه‌های نجات کابینه موجود ایتالیا از ساقط شدن مشورت شد .

لئونه که در ژوئن گذشته نیز در یک بحران مشابه توانست‌دولت رومورا متقاعد کند که استعفا ندهد ظاهرا هنوز هم مخالف استعفای دولت است چون‌در صورت وقوع یک بحران سیاسی دیگر در ایتالیا شانس نجات این کشور از هرج ومرج اقتصادی به خطر خواهد افتاد و وضع ایتالیا در تحصیل کمک های مالی از ممالک دیگر بسیار کاهش خواهد یافت .

حالت بحران سیاسی در ایتالیا ضمنا بعلت نزاعی که بین احزاب عضو دولت ائتلافی برسر گزارشی در باره مبارزه پلیس امنیتی ایتالیا علیه خرابکاری های عناصر نئوفاشیست و محافل دست راستی افراطی این کشور درگیر شده شدت یافته است . « جیولیوآندره ئوتی » وزیر دفاع ایتالیا که ضمنا از رهبران حزب دمکرات مسیحی است‌بشدت مورد انتقاد قرار گرفته چون گزارش محرمانه پلیس‌امنیتی در باره فعالیتهای خرابکارانه نئوفاشیستها را بدون آنکه قبلا دولت ازمحتوای‌گزارش مذکور آگاه شود مستقیما در اختیار دادگستری‌گذاشته است.

طبق گزارش مطبوعات رم پرونده قطوری که در باره فعالیت نئوفاشیستها تنظیم شده حاوی مدارکی است‌که نشان میدهد این عناصر باهمکاری‌عده‌ای از افسران ارشدارتش و برخی‌ازصاحب منصبان دادگستری ایتالیا توطئه‌ای تدارک دیده بودند که قرار بود بوسیله آن در ژانویه گذشته دست به کودتای نظامی بزنند و در جریان آن نخست وزیر (ماریانورومور) و عده‌ای از سیاستمداران و صاحبان صنایع و رهبران اتحادیه های کارگری را بربایند .

طبق گزارش خبرگزاری فرانسه روزنامه های ایتالیا دیروزنوشتند که توطئه‌گران افراطی دست راستی ایتالیا میخواستند «ماریانورومور » نخست وزیر « لوچیانولاما » دبیر کل کنفدراسیون عمومی « کارولوئیجی لونگو » رهبر حزب کمونیست ایتالیا را بدزدند و باین وسیله دست به کودتا بزنند .

سرویس های اطلاعاتی ایتالیا برای پنهان کردن این ماجرا وغافلگیر نمودن‌عناصر دست‌راستی اقدامات‌احتیاطی شدیدی بعمل آورده‌اند اما روزنامه های ایتالیا گزارش هائی در این زمینه انتشار داده‌اند . کودتاهائی که‌در پرونده سرویس‌های مخفی‌به آنها اشاره شده توسط « پرنس سیاه» « جونیووالریو بورگز» ترتیب داده شده بود که قراربود در دسامبر ۱۹۷۰ ونیمه اوت ۱۹۷۴ بمرحله اجرا گذاشته شود.

خبرگزاری ایتالیا گزارش داده است که تاکنون هیچ گونه دلیلی در مورد نقشه ربودن‌شخصیت های‌ایتالیائی بدست نیامده است ولی روزنامه های ایتالیا از جمله روزنامه «ایل‌تمپو»نوشته‌اندکه افراطیون دست راستی‌می – خواستند با ایجاد اشفتگی و آشوب شدید زمینه رابرای اجرای نقشه های خودفراهم کنند .

گفته میشود که وزیر دادگستری ایتالیا اسناد و مدارک مربوطباین جنبش‌ها را در اختیار دادستان‌ایتالیا گذاشته است . این اقدام وزیر دفاع ایتالیا نیز بحث و مشاجره‌شدیدی پیش‌آورده است.

کلیه احزاب سیاسی از دولت درخواست کرده‌اند تا در مورد ماجرای «کودتاها» که از طرف وزیر دفاع فاش شده توضیحات کافی در اختیار آنها گذاشته شود.

روزنامه های ایتالیا می – نویسند که برای جه‌سرویس های اطلاعاتی دفاع ایتالیا که از فعالیت های‌خرابکارانه افراطیون دست راستی‌آگاه بود توطئه گران رابازداشت نکرده است .

۵ هزار نفر علیه امریکا در آتن تظاهرات کردند

ماکاریوس از طرح شوروی درمورد قبرس حمایت کرد

سازمان ملل متحد – خبرگزاری فرانسه – اسقف ماکاریوس رئیس جمهوری سابق قبرس ضمن نطقی در جلسه مجمع عمومی سازمان ملل متحد اظهار داشت که مسئله قبرس باید در یک کنفرانس گستردەتری از چهار چوب کنفرانس ژنو مورد بررسی قرار گیرد.

ماکاریوس ضمن اعلام‌موافقت خود با تشکیل یک کنفرانس بین‌المللی آنطور که اتحاد جماهیر شوروی پیشنهاد کرده است شرایطی برای‌این کنفرانس قائل‌شد و گفت انجام مذاکرات آزاد درباره سرزمینی که تحت اشغال نیرو های خارجی بوده و یک سوم ساکنان آن در حال پناهندگی بسر میبرند امکان پذیر نیست . بنابراین قبل از تشکیل کنفرانس‌بین‌المللی بایداین‌آوارگان بکانون زندگی خود باز گردند.

ماکاریوس بشدت‌باتشکیل یک‌دولت فدرال در قبرس مخالفت کرد و گفت بااجرای این نقشه قبرس بطور قطع بین ترکیه و یونان تقسیم خواهد شد.

ماکاریوس در پایان تاکید کرد که قبرس هرگز حاضر نخواهد شد به عمل انجام یافته از جانب ترکیه تن دردهد حتی اگر ترکیه تمام جزیره را با نیرو های مسلح خود اشغال کند .در این حال‌درحدود ۵۰۰۰تن‌از دانشجویان یونانی دیشب در آتن برای‌اعتراض علیه حمایت امریکا از ترکیه در بحران قبرس دست بتظاهراتی زدند.

این دانشجویان پلاکاردهائی با شعار های زیر با خودداشتند: «کیسینجر قاتل» ، «قبرس نباید تقسیم‌شود»، «درقبرس نبایدفراسیون بوجود آید» ، «آمریکائیها باید از یونان خارج شوند»... پلیس دخالتی برای متوقف کردن تظاهرکنندگان نکرد .

معترضین در مقابل سفارت امریکا ایستادند وشعار های ضد آمریکائی خود را با فریاد تکرارکردند.

الاهرام اخطار کرد

امریکا برای تعرض علیه‌صاحبان نفت توطئه کرده

قاهره – رویتر – آسوشیتد پرس – یونایتد پرس – روزنامه نیمه رسمی الاهرام چاپ قاهره اخطار کرد که آمریکا و سایر کشور های صنعتی و ممالک تولید کننده نفت به یک معارضه و درگیری بکشد .

الاهرام‌اظهارنظرکرده‌است که سخنان اخیر رهبران آمریکا و سایر کشور های باختری در باره گرانی قیمت نفت ممکن است استتاری برای پرده‌پوشی تدارکاتی باشد که برای آغاز کردن یک معارضه جدید برضد کشور های تولید کننده نفت در جریان است .

الاهرام اشاره کرده است که طراحی نقشه های مشترک نفتی در کشور های صنعتی باختری و دسته‌بندی و صف آرایی آنها برای بوجود آوردن جبهه واحدی در برابر کشور های تولید کننده نفت جزئی از تدارکاتی است که در ممالک باختری برای شروع تعرض آنها برضد ممالک تولید کننده نفت جریان دارد .

الاهرام با ابتحال گوشزد کرده است که چنین معارضه‌ای برای کشور های صنعتی باختری بیفایده‌خواهد بود . به عقیده الاهرام بهتر است میان دولتهای ممالک صنعتی و کشور های تولید کننده نفت مذاکراتی در باره حقوق کشور های صاحب نفت و سایر مواد اولیه آغاز شود تا این کشور ها نیز بتوانند سهمی از کامیابی های اقتصادی دنیا بدست آورند . هرگاه این مذاکرات بتواند راه را برای همکاری میان طرفین هموار کند شکافی که اکنون میان کشور های ثروتمند و فقیر وجود داردکوچکتر خواهد شد .

روزنامه پرتیراژ مصری الاخبار نیز هشدار داده است که کشور های باختری خود را برای دست زدن به یک نبرد ضد عربی آماده میکنند .

الاخبار در سرمقاله خود دولت آمریکا را متهم کرده است که میکوشد سایر کشور های صنعتی باختری را برای آغاز نبرد بر ضد کشور های تولید کننده نفت بطور اعم و کشور های عرب بطور اخص بسیج کند . و وظیفه اعراب است که از هم اکنون از جستجوی وسایل مورد نیاز برای روبرو شدن با این دشمنی غافل نمانند .

الاخبار در پایان نتیجه‌گیری کرده است که هدف نهایی تمام تدارکاتی که در ممالک صنعتی باختری ک هبر راس آنها آمریکا برای شروع جنگ اقتصادی بر ضد اعراب و سایر ممالک تولید کننده نفت جریان دارد در فشار گذاشتن ممالک اخیرالذکر برای ارزان کردن نفت خام است .

الاخبار اضافه‌کرده است که یکی دیگر از هدف‌های آمریکا از نبردی که برای ارزان کردن قیمت‌نفت آغاز کرده این است که اعراب را در چشم جهانیان بعنوان «مرد خبیث» و مسئول اصلی تورم و پریشانی اقتصادی دنیا معرفی کند و از حمایتی که ملت های دیگر از اعراب در مبارز مبر ضد اسرائیل نشان میدهند بکاهد .

جلسه اوپک

منابع نفتی کویت گزارش دادند که سازمان کشور های عرب صادر کننده نفت در آینده نزدیک جلسه‌ای تشکیل خواهد داد تا در باره تهدید برخی از کشورهای تولید کننده نفت بوسیله آمریکا بحث کند . منابع مذکور گفتند که سازمان کشور های عرب تولید کننده نفت (اوآپک) برای رفع بحران انرژی طرفدار این راه حل است که با کشور های مصرف کننده نفت بطور جداگانه و تک تک مذاکره و همکاری کند .

شیخ صالح الاحمد الصباح وزیر خارجه کویت دیروز با لحنی خشم آلود و در حالیکه فریاد می‌کشید آمریکا و سایر کشور های صنعتی باختری را متهم کرد که سعی‌دارند اعراب را مسئول تمام نابسامانیهای‌اقتصادی دنیای باختری معرفی کنند در حالیکه خطر های تورم و رکود اقتصادی کار دیروز و امروز نیست و ممالک‌صنعتی باختری از جنگ دوم جهانی تاکنون با این گرفتاریها دست‌بگریبان بوده‌اند و علت این امر بی‌لیاقتی و درماندگی کشور های صنعتی باختری برای حل و فصل مشکلات داخلی خودشان بوده است .

ویلیام سایمون وزیر خزانه‌داری آمریکا در اجلاس سالانه‌مجمع‌عمومی صندوق بین‌المللی پول و بانک جهانی ابراز امیدواری کرد که «صندوق» بتواند در بازار آزاد جهان اقدام به فروش طلا کند و یا اینکار وسایل و امکانات عملی خود را افزایش دهد .

وزیر خزانه‌داری آمریکا باردیگر تاکید کرد که‌گرانی نفت و تصمیم کشور های تولید کننده نفت و سایر مواد اولیه به کاستن تولیداتشان موجد مخاطراتی است که متوجه کامیابی تمام کشور های جهان اعم از صنعتی و یا در حال توسعه است و دولت آمریکا همکاری ومذاکره باکشور های تولید کننده نفت و سایر مواد اولیه رابرتمام تدابیر دیگری که میتواند برای مبارزه با تورم بکار بسته شود ترجیح میدهد .

سناتور دمکرات آمریکایی هنری جکسون پیشنهاد کردکه این کشور نیز مانند فرانسه واردات نفتی خود را اکیدا محدود کند و به کشورهای تولید کننده نفت نشان دهد که قیمت نفت صادراتی آنها هرقدر افزایش یابد ، آمریکا دیناری از اعتباری که برای خرید نفت وارداتی در هرسال اختصاص خواهد داد، بیشتر برای وارد کردن نفت از کشورهای اوپک پرداخت نخواهد کرد.

سناتور جکسون ادعا کرد که تمام علت تورم کنونی‌و خطر رکود اقتصادی که دنیای صنعتی باختری را تهدیدمیکند از سرچشمه گل‌آلود ۴۰۰ درصد ترقی کردن قیمت نفت در مدتی که از چند ماه تجاوز نمی‌کند ناشی میشود ولی آمریکا باکمک متحدین باختری خود به‌وسایل لازم دسترسی دارد تاباکشورهای تولید کننده نفت مبارزه کند.

چند گزارش کوتاه

– سناتور دمکرات آمریکایی آدلای استیونسون اعلام کرد که انتظار میرود کنگره آمریکا بسرعت لایحه‌ای راتصویب کند که به رئیس جمهور آمریکا اجازه خواهد دادتا درموارد لازم علیه کشورهای تولید کننده نفت در صورت خودداری آنها از ارزان کردن قیمت نفت، تدابیر انتقامی اقتصادی بکار بسته شود.

– هانس آیل وزیردارائی آلمان غربی در جلسه‌سالانه بانک جهانی و صندوق بین‌المللی پول به کشورهای تولید کننده نفت اخطار کردکه از ثروت عظیم نفتی خود به‌صورتی استفاده نکنند که ساختمانهای سیاسی و اجتماعی و اقتصادی کشورهای مصرف کننده نفت را به خطر اندازد. هانس‌آیل گفت که اگر در نتیجه رفتار کشورهای صاحب نفت برخی از کشورهای صنعتی باختری دچار هرج و مرج اقتصادی شوند آتشی روشن خواهد شد که از مرزهای این کشورها فراتر خواهد رفت و تمام دنیا را فرا خواهد گرفت .

– آدام مالیک وزیرخارجه اندونزی در پایان مذاکراتی که باجرالدفورد رئیس جمهور آمریکا درباره قیمت نفت‌انجام داده است دیروز اظهار نظر کرد که ایالات متحده کشورهای تولید کننده نفت را بمقطع کمکهای ایالات متحده تهدیدنمی‌کند.

– ژان پیرفورگاد وزیر دارائی فرانسه اعلام خطر کرد که اگر قیمت نفت خام در سال ۱۹۷۵ نیز افزایش یابد اقتصاد فرانسه بشدت در معرض خطر هرج و مرج و رکودقرار خواهد گرفت.

«کیمورا» وزیر خارجه ژاپن نیز اخطار کرد که‌کشور های خاورمیانه ممکن است‌ازنفت بعنوان‌یک سلاح سیاسی استفاده کنند و تحویل نفت را به کشور های مصرف‌کننده ازجمله ژاپن قطع کنند یا کاهش دهند .

سوریه خواستار اخراج اسرائیل از سازمان ملل شد

مصر از افزایش قیمت نفت حمایت کرد

سازمان ملل‌متحد– یونایتدپرس – دولت مصر دیروز ضمن استقبال از مذاکرات‌صلح خاورمیانه اعلام کرد که‌اسرائیل بایدبخاطر تجاوز ودست‌اندازی بسرزمین اعرابتنبیه شود و خسارات ناشی از تخریب شهرهای مصر را بپردازد و مسئولیت غارت کردن منابع عربی را بپذیرد.

اسماعیل فهمی‌وزیر امور خارجه مصر در مجمع عمومی سازمان ملل متحد گفت که دولت متبوع وی حاضر است مذاکرات برای رسیدن بدو هدف از سرگرفته شود: نخست آزادی کلیه اراضی اشغال شده اعراب ودیگر برسمیت شناختن حقوق فلسطینی‌ها.

فهمی از افزایش قیمت نفت طرفداری‌کرد و گفت : اوپک وقتی اقدام به بالا بردن قیمت نفت کردند ،که‌نرخها درجهان افزایش پیدا کرد.

وزیر خارجه مصر از شوروی بخاطر حمایت از اعراب قدردانی‌کرد وگفت: قاهره از تغییر نسبی سیاست آمریکا که بدنبال جنگ پیروزمندانه اکتبر حاصل شده ، استقبال میکند و آنرا قدمی مثبت در راه صلح خاورمیانه تلقی میکند که شایسته جواب است . وی گفت ما بارها اعلام کرده‌ایم که مصر نمیتواند حالت «نه‌جنگ ونه‌صلح» را بپذیرد زیرا این حالت فقط بنفع دشمن تجاوزگر است.

اظهارات وزیر خارجه مصر با واکنش شدید اسرائیل روبرو شد. قرار است‌وزیر خارجه اسرائیل جواب فهمی را بدهد .

از سوی دیگر، عبدالحلیم خدام معاون نخست‌وزیر ووزیر امور خارجه سوریه دیروز از مجمع عمومی سازمان ملل متحد درخواست‌کرد چنانچه‌اسرائیل ازعقب‌نشینی از اراضی اعراب خودداری کند ، آنرا از عضویت سازمان ملل متحد محروم سازد.

سنای امریکا کمک نظامی به شیلی‌را قطع کرد

فورد لایحه قطع کمک به ترکیه را وتو می‌کند

واشنگتن – آسوشیتدپرس – پرزیدنت جرالدفورد تهدید کرد که لایحه قطع ارسال مواد جنگی آمریکا به ترکیه را که کنگره آن را تصویب کرده «وتو» خواهد کرد .

فورد در نامه‌ای‌که‌بعنوان کنگره‌فرستاده نوشته است که قطع کمک های نظامی آمریکا به ترکیه امید موفقیت تلاش های ایالات متحده به رفع بحران قبرس از بین خواهد رفت .

مجلس سنای آمریکا دیروز باکثریت ۵۷ رای موافق دربرابر ۲۰ رای مخالف‌پیشنهاد سناتور «توماس ایگلتون» را دائر بر اینکه استفاده از سلاحهای آمریکا در کشورهای خارج بمنزله نقض‌قوانین آمریکا تلقی‌میشود تصویب کرد . بعقیده ایگلتون ترکیه با استفاده از سلاحهای‌آمریکائی از لشکرکشی به قبرس قانون کمک های خارجی آمریکا را نقض کرده است .

جان کینگ سخنگوی وزارت امورخارجه آمریکا نیز اظهار داشت که تصویب‌پیشنهاد ایگلتون در مجلس سنا تلاش های آمریکا را برای حل مسالمت‌آمیز مشکل قبرس بخطر خواهد انداخت .

ضمنا مجلس سنای آمریکا کمک های نظامی ایالات متحده را به شیلی متوقف ساخت تا ثابت کند که آمریکا با برقراری حقوق بشر در شیلی موافق است .

یک پیشنهاداصلاحی که از طرفسناتور ادوارد کندی در این مورد تسلیم شده بود باکثریت ۴۷ رای موافق در برابر ۴۰ رای مخالف به تصویب رسید.این طرح‌اصلاحی در قانون کمک های‌خارجی آمریکا گنجانیده شده است .

دولت فورد در سال مالی ۱۹۷۵ مبلغ بیست و یک میلیون و سیصد هزار دلارکمک نظامی برای شیلی اختصاص داده است .

از طرف دیگر سنای آمریکایکپیشنهاد اصلاحی دیگر را که از طرف سناتور دموکرات «آلن کرانستون» تسلیم شده بود تصویب کرد که‌بموجب آن میزان کمک‌های اقتصادی و نظامی آمریکا به کشور های خارجی بتدریج کاسته خواهد شد .

کویت: امپریالیست ها مسئول بحران بلوچستان پاکستان هستند

راولپندی – خبرگزاری فرانسه–عبدالحافظ پیرزاده وزیر دادگستری پاکستان که یکی از نزدیکترین همکاران ذوالفقار علی بوتو است اظهارات مخالفان‌دولت‌را دائر براینکه ارتش پاکستان اخیرا به حمله بزرگی علیه شورشیان بلوچستان دست زده و یکصد نفر از شورشیان در جریان نبرد کشته شده‌اند تکذیب کرد . معذلک پیرزاده که‌از یک سفر پنج روزه به بلوچستان بازگشته است اعتراف کرد که‌ارتش اخیرا یک‌منطقه سی کیلو متر مربعی را در منطقه «ماری» محاصره کرده بود و در نتیجه ششصد نفر مجبورشده‌اندکوهستان های«شالامانگ» را در سیصد کیلو متری مشرق کویته‌ترک کنند .

وزیر پاکستانی گفت شورشیان بلوچ در افغانستان تعلیمات خرابکاری دیده‌اند .

پس از عملیات عده‌ای مورد بازجوئی قرار گرفته‌اند ولی کسی بازداشت نشده است و در حال حاضر حتی یک زندانی سیاسی در بلوچستان وجود ندارد .

پیرزاده که در یک مجلس میهمانی‌ناهار با خبرنگاران سخن میگفت از آنها دعوت کرد که اگر مایل باشنداین‌هفته به‌بلوچستان بروند و از نزدیک ببینند که اوضاع این منطقه تاچه حد آرام است .

پیر زاده در پایان گفت که بنظر دولت پاکستان میتوان مسئله بلوچستان را ازراه سیاسی حل کرد و مقاومت «سردار» ها را از طریق دیگری غیر از توسل بزور از بین برد .

از سوی دیگر در کویت روزنامه‌کویت تایمز» نوشت‌که‌دولت‌کویت نسبت به‌اوضاع بلوچستان پاکستان که صلح را در منطقه خلیج فارس تهدید میکند نگران است .

محمد داود رئیس جمهوری افغانستان اخیرا پیامی‌درباره‌رو ابط‌پاکستان‌و افغانستان برای شیخ صباح‌السالم الصباح امیر کویت فرستاده است . این پیام که هنوز متن آن فاش نشده در جلسه روز یکشنبه گذشته هیئت وزیران کویت مورد بررسی قرار گرفت .

کویت تایمز تاکید کرده است که‌او لتیماتوم ذوالفقار علی بوتو به چریکهای پاکستان و تحویل هلیکوپتر های عراقی به پاکستان از یکسو وپشتیبانی‌افغانستان از شورش‌بلوچها از سوی دیگر وضع جدی در این منطقه بوجود آورده که‌ممکن است بیک برخورد محلی و یا عملیات چریکی منجر شود .

این روزنامه اضافه کرده است که‌بعقیده رهبران کویت دولت های امپریالیست عمدا به شورش بلوچستان دامن زده‌اند تا اوضاع آشفته‌ای در مدخل خلیج فارس بوجود آورده و بهانه‌ای برای حوزه های نفتی بدست بیاورند ، از این رو دولت کویت احتمالا افغانستان و پاکستان را به میانه‌روی در این ماجرا دعوت خواهد کرد .

اخبار کوتاه جهان

کناره‌گیری مارشال گرچکو

● واشنگتن – خبرگزاری فرانسه – یک منبع مطلع در واشنگتن اظهارداشت که بموجب‌گزارش‌سرویس های اطلاعاتی امریکا مارشال گرچکو ممکن است درآینده نزدیک‌پست وزارت دفاع شوروی را از دست بدهد . اما کارشناسان آمریکائی معتقدند که با کنار رفتن گرچکو تغییری در روش شوروی نسبت به مسئله محدود کردن سلاح های استراتژیکی روی‌نخواهد داد.

بحران سیاسی و نظامی در اتیوپی

● آدیس‌آبابا – رویتر – درحالیکه در آدیس‌آبابا شایع است که درمیان اعضای شورای نظامی اتیوپی ، یعنی دستگاه رهبری کننده دولت این کشور نفاق و دو دستگی بالا گرفته است ، دیروز تعداد سربازانی‌که‌دراطراف فرستنده های رادیویی آدیس‌آبابابه نگهبانی‌گماشته شده‌اند افزایش یافت . این اقدامات احتیاطی ازطرف ارتش مخصوصا در محل وزارت اطلاعات که مرکز فرستنده رادیو اتیوپی در آن قرار دارد چشمگیر است .

عدم حضور مائو و چوئن‌لای‌درجشن‌تاسیس حکومت چین

● پکن – مائوتسه‌تونگ رهبر حزب کمونیست چین و چوئن‌لای نخست‌وزیر این کشور دیروز در مراسم بیست و پنجمین سالروز تاسیس جمهوری خلق‌چین شرکت نکردند . منابع سیاسی در پکن گفتند که غیبت مائوتسه‌تونگ که ۸۰ سال دارد و چوئن‌لای نخست‌وزیر ۷۶ ساله چین که بیمار است نشان میدهد که رهبری چین‌رادرآینده‌ای که چندان هم دور نیست بایستی افراد جوانتری بدست بگیرند . چوئن‌لای پیش- از آنکه بیمار شود تقریبا بدون استثنا در تمام مراسم شرکت میکرد ولی این‌بار او فقط دیشب برای مدت کوتاهی بیمارستان را ترک کرد تا در ضیافتی که در تالار بزرگ پکن برپا شده بود شرکت کند وسپس دوباره به‌بیمارستان‌بازگشت.

حمله شوروی به چین

● مسکو – رویتر – دیروز همزمان با بیست و پنجمین سالروز تاسیس جمهوری خلق چین روزنامه پراودا ارگان حزب کمونیست شوروی ضمن مقاله‌ای باردیگر به رهبران چین حمله کرد . در این مقاله باردیگر رهبران چین به ایجاد نفاق و دودستگی در جنبش جهانی کمونیست‌ها متهم شدند

کابینه‌اقلیت‌بلنداجویت

● آنکارا – آسوشیتدپرس – درحالیکه سلیمان دمیرل نخست‌وزیر جدید ترکیه مذاکرات خود را برای تشکیل کابینه ادامه میدهد بلنداجویت نخست وزیر مستعفی اعلام کردکه اگر دمیرل نتواند کابینه خودرا تشکیل دهد او حاضر است ریاست کابینه اقلیت‌رابعهده بگیرد .

موزائیک ماشینی ناهید
تلفن ۶۲۱۰۵۲ - ۶۲۱۰۵۳

کودک پاد نابغه میسازد
کودک یاد عملیست که در مدتی کوتاه یعنی ۳۹۰ جلسه هرجلسه ده دقیقه دوره ابتدائی و دوره حرفه‌ای متوسطه را به کودکان ۲سال و نیمه تا۵ساله خصوصی میاموزد تلفن ۶۲۲۷۷۹

شرکت پلات (سهامی‌خاص)
بزرگترین واحدسازنده کیف پلاستیکی دسته‌دار درایران
خیابان خیام‌شماره۵۶۵ تلفنهای۲۶۳۳۶-۹۵۱۶۹۳-۹۵۱۴۹۲

دبیرستان پسران سهند
باکادر آموزشی مجرب گروه فرهنگی فضیلت برای کلاس
ششم طبیعی جدید
ثبت نام مینماید
فضیلت
خیابان پهلوی مقابل کاخ
مرمر تلفن ۴۳۰۵۹

امشب دیدارهای بازگشت ۳ جام باشگاهی اروپا انجام میگیرد

قهرمان سال ۶۷ اروپا درمرز سقوط!

راه راه پوشهای تیم فوتبال سلتیک گلاسکو قهرمان اسکاتلند امشب در آستانه حذف شدن از جام قهرمانی باشگاههای اروپا قرار دارند ! توپچیهای اسکاتلندی که سال ۱۹۶۷ با شکست انترمیلان تیم پرآوازه ایتالیائی در فینال ، قهرمان اروپا شدند ، امسال در سد پرقدرت ترین تیم تاریخ فوتبال یونان ، المپیاکوس آغازی غم‌انگیز داشتند . سلتیک در بازی‌رفت با این‌حریف‌دربرابرتماشاگرانش به مساوی ۱ ـ ۱ تن درداد . امشب در آتن حتی مساوی بدون گل در مسابقه برگشت نیز باعث حذف شاگردان جک اشتاین خواهد گردید .

امسال در مسابقات فوتبال جام قهرمانی باشگاههای اروپا از جمع فاتحین جام از سال ۱۹۶۷ به بعد و آنهائیکه در هشت سال گذشته در فینال حاضر بوده‌اند هیچ تیمی مگر همین سلتیک ، فاینوردهلند و قهرمان سال پیش بایرمونیخ حاضر نیستند ! و بدین ترتیب اگر امشب سلتیک نیز از جام خداحافظی کند ، باید گفت در باقی راه تنها بکن‌بوئر ویاران هستند که باید در کنار فاینورد هلند از افتخارات بزرگی که سال‌های پیش کسب‌کردنددفاع کنند .

ایتالیائیها که هرسال یکی از پاهای قرص و محکم‌قهرمانی‌در این جام بودند و درهشت سال گذشته تیم ها ی‌قهرمان ایتالیا در ٤ فینال حاضر بودند ، امسال با حسرت مبارزات‌جام قهرمانی باشگاههای اروپا را دنبال می‌کنند . چون آ.ث.رم قهرمان فصل پیش این کشور بجهت محرومیت یکساله‌ای که از قبل بخاطر رفتارناخوش‌آیند تماشاگرانش در یکی‌ازمسابقات جام یوفا ، داشت نتوانست در جام قهرمانی اروپا حضور یابد و بدین ترتیب ایتالیا برای‌اولین بار بدون نماینده ماند .

باوجودیکه از جمع فاتحین گذشته فاینورد قهرمان سال ۱۹۷۰ و بایرمونیخ‌قهرمان سال ۱۹۷٤ دو تیم صاحب عنوان درجمع‌حاضرین امسال‌میباشند، ولی این هردو حریف در حال حاضر با روز های خوب و اوج خود در گذشته فاصله بسیار دارند . بایرمونیخ‌قهرمان اروپا دچار چنان سرگیجه‌ای در آغاز این فصل شده است که در مسابقات داخلی آلمان نیز دیگر آن حکومت گذشته را ندارد . همین یکشنبه‌پس‌از ۳ سال این تیم برای اولین‌بار در زمین‌خودمقابل حریف خود (شالکه) شکست خورد .

★ شانس بارسلون

فاینورد نیز حال و روزی بهتر از بایریها ندارد و در مسابقات داخلی هلند آژاکس و پی . اس . و . آیندهون‌دو تیمی میباشند که بالاتر از فاینورد قرار دارند .

در چنین شرایطی باید بیش از این دو بزرگ آلمانی و هلندی ، شانس را به بارسلون یکه‌تازمطلق‌فوتبال اسپانیا داد. این تیم که از این فصل در کنار یوهان کرویف کاپیتن تیم ملی‌هلند، یوهان نیسکنز ستاره دیگر هلندی را نیز بخدمت گرفته است ، از هرنظر آماده نبرد با غولهای اروپا و عبور از سد یک یک آنها است . در همین هفته از مسابقات داخلی اسپانیا ، بارسلون در خانه‌تیم گیژون ، صدرنشین بازیها ۰ ـ ۱ به پیروزی رسید . بارسلون امشب در شرایطی حریف نخستین خود در جام باشگاههای اروپا را دیدار می‌کند که در بازی رفت مقابل این تیم (وست‌لینز ، قهرمان اتریش) بدون گل مساوی‌کرده است .

علت این تساوی را رینوس میشل مربی هلندی بارسلون ، عدم آمادگی کامل تیم درآغاز فصل ذکر نمود و بهمین‌دلیل در هفته اول بازیهای‌باشگاهی اسپانیا نیز بارسلون تنها شکستش را پذیرا شد .

لیدز قهرمان انگلیس نیزمدعی دیگر ی‌برای عنوان قهرمانی این فصل است ، ولی‌باشرایط مبهمی که این تیم انگلیسی از نظر نداشتن مربی دارد ، روی این تیم هنوز هیچ گونه اظهار نظری نمی‌توان داشت . گرچه لیدز با پیروزی ۱ ـ ٤ برتیم سویسی زوریخ ، امشب برای صعود بدور بعد عملاهیچگونه مشکلی نخواهد داشت .

در دور اول مسابقات جام اروپابجزبایرمونیخ،تیم‌ماگدبورگ قهرمان آلمان شرقی نیزبحکم قرعه استراحت دارند .

امشب بجز مسابقات جام قهرمانی‌اروپا ، دیدار های برگشت ۲ جام دیگر اروپا نیز انجام میگیرد .

تیم پرورش‌اندام ایران درایتالیا

همانطور که روز گذشته اطلاع دادیم ساعت ۱۲٫۵بعداز ظهر دیروز تیم ملی پرورش اندام ایران بمنظور شرکت در مسابقات پرورش اندام قهرمانی سال ۱۹۷٤جهان رهسپارایتالیا شد .

در این مسابقات که در شهر «ورونا» برگزار میشودتیمهای پرورش اندام ٤۵ کشورشرکت دارند.

عکس نفرات تیم ایران را هنگام سوار شدن به هواپیما در فرودگاه مهرآباد نشان میدهد .

قهرمانان تیم ایران را اینها تشکیل میدهند ، سیرون هامازاسب ، رحمت‌الله عظیمی، ابوالقاسم کاکلی ، علی‌علائی، مهدی خانقاهی و سهراب سهرابی ، سرپرست تیم.ناصر انقاء مسابقات‌از روزشنبه‌آغاز میگردد.

استعفای مربی شنای ایران !

مهدی رشیدپور مربی تیم های ملی شنای پسران و دختران ایران در بازیهای آسیائی تهران در تماسی کهبا او داشتیم ، اظهار نمود از پست مربیگری شنای ایران استعفا کرده‌است!

رشیدپور در مورد علت استعفای خود توضیحی ندادو تنها گفت در چنین شرایطی قادر به همکاری با فدراسیون شنا نیستم و ترجیح میدهم‌در حال‌حاضر بااوضاع واحوالی که وجود دارد، بکنار باشم.

جام آریامهر

برای شرکت‌در هشتمین‌دوره مسابقات کشتی آزاد بین‌المللی جام آریامهر که از روز ۱۲ آذر در تهران آغاز خواهد شد، تاکنون ٦ کشوربه دعوت ایران پاسخ مثبت داده‌اند.

کشورهائی که تاکنون‌آمادگی خود را اعلام‌داشته‌اند ،عبارتند از : شوروی، بلغارستان ، سیلان ، پاکستان ، فرانسه و رومانی .

مسابقات از ۱۲ آذر آغاز میشود و روز ۱۵ آذر خاتمه میپذیرد.

ملینا میماند

«ملیناپائولووا» مربی ژیمناستیک دختران ایران که برای آماده نمودن تیم ایران جهت شرکت‌در بازیهای‌آسیائی به تهران آمد، از جمله مربیان خارجی است که بعد از خاتمه مدت قراردادش‌در ایران‌میماند.

«ملینا» که ۲ماه دیگر تاپایان زمان قراردادش فرصت هست، ازآن پس‌برای تدریس درمدرسه عالی ورزش بخدمت آن در خواهد آمد.

پیروزی تیم بسکتبال‌اروپا

تیم منتخب‌بسکتبال اروپا در سومین مسابقه خود با تیم منتخب بسکتبال امریکا نیز به پیروزی دست یافت.این مسابقه بعد ازظهر دیروز دربروکسل پایتخت بلژیک انجام شد . برگزیدگان اروپائی پس از تساوی ٤۲ ـ٤۲ در وقت‌اول در پایان ۹۰ـ۱۰۳ بر حریف غلبه یافتند.

پنجمین تساوی کورچنوی ـ کارپف

ویکتورکورچنوی و آناتولی کارپف دو استاد بزرگ‌شطرنج شوروی ، هفتمین پیکار خود را نیز پس از ٤۸ حرکت با نتیجه مساوی پایان دادند .این پنجمین مساوی دو حریف تاکنون میباشد . در دومسابقه دیگر آناتولی کارپف‌به پیروزی رسیده است . هریک ازایندو که موفق به کسب ۵ برد مقابل دیگری گردد فاتح نهائی‌مسابقه خواهد بود. برنده مسابقه کورچنوی وکارپف سال آینده برسر عنوان قهرمانی جهان‌با بابی‌فیشرامریکائی‌مبارزه خواهد نمود.

والیبال ارتشها

مسابقات والیبال قهرمانی نیروهای مسلح شاهنشاهی ایران از روز یکشنبه ۲۸مهر ماه در تهران آغاز میگردد.

در دیدارهای سال گذشته که‌تهران محل برگزاری آن‌بود، «ژاندارمری» بعنوان قهرمانی نیروهای مسلح شاهنشاهی ایران دست یافت و امسال‌نیز این تیم امید فراوانی به‌تکرار موفقیت سال گذشته‌اش دارد.

شهربانی ونیروی زمینی دو مدعی دیگری بشمار میایند که بهمراه ژاندارمری امیدهای تصاحب جام قهرمانی هستند.

سفر تیم فوتبال چین به‌سنگاپور

سخنگوی کمیته ملی المپیک سنگاپور اعلام کرد بدعوت فدراسیون فوتبال این کشور، آخر ماه آینده تیم ملی فوتبال جمهوری خلق چین برای‌انجام ۲مسابقه‌به‌سنگاپور سفرخواهد کرد. هر ۲ مسابقه چینی‌ها با تیم ملی سنگاپور انجام خواهد شد.

فورمن برای مبارزه‌بامحمدعلی آماده است

جورج فورمن قهرمان‌بکس دسته سنگین وزن جهان که هم‌اکنون در «کینشازا»پایتخت زئیر (محل برگزاری مسابقه‌اش بامحمدعلی) بسر میبرد طی گفتگوئی با خبرنگاران‌ورزشی اعلام داشت : با آمادگی‌کامل آماده مبارزه‌با محمد علی‌است.

فورمن بنابگفته خودش کوچکترین ناراحتی از آسیب دیدگی که منجر به تعویق زمان مبارزه‌اش با محمدعلی شد ، ندارد و جراحتش بطور کلی بهبود یافته است .

فورمن گفت : من اینک آمادگی را دارم که قبلاداشته‌ام و حاضرم در هرزمان با محمد علی روبرو گردم.

ولی بهرحال قهرمان جهان علیرغم بی‌تابی برای جدال با محمدعلی‌مدعی‌شماره یک‌عنوان قهرمانی جهان بایستی تا روز چهارشنبه ۸ آبان انتظاربکشد.

روزهای شنبه
مجله دنیای ورزش

برنامه امشب سینماهای آسیا
المپیا ـ توسکا ـ چرخ فلک

فردین درفیلم
قصر زرین
رنگی
سینماسکوپ

آغاز هفته سوم
نمایش در سینما
رادیوسیتی
لطیف‌ترین قصه عشقی جهان
سیدنی پواتیه
درفیلم رنگی
زمستان داغ

A WARM DECEMBER

باشرکت: استراندرسن
ایوت کورتیس
جرج بیکر
بکارگردانی : سیدنی پواتیه
محصول نشنال جنرال پیکچرز

تلویزیون بلر جام جهان نما

لیبهر LIEBHERR

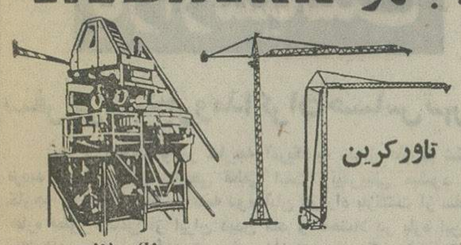
تاور کرین
بچینگ پلانت

نماینده انحصاری : ارکان ماشین ـ وزنه
آیزنهاور مقابل‌دانشگاه آریامهر۶۲۸ـ۶۴۶
تلفن ۸۸ـ۹۵۰۰۸۵ـ۹۵۸۵۵۵

ارابه سوپر مارکت
ساخت بلژیک
تلفن ۶۶۶۸۲۸ ـ ۶۶۶۶۰۱

به سازمان امداد شیروخورشید سرخ ایران به پیوندید

سازمان جوانان شیروخورشید سرخ ایران محل مناسبی برای عرضه خدمات داوطلبانه انسانی و بشردوستانه جوانان است.
از توامی جوان بروسند..... دعوت میشود برای گذراندن دوره امداد به این سازمان بپیوندی تا بهنگامی که انسانی آسیب دیده و درمانده از تو کمک میخواهد برایش امداد گر شایسته ای باشی...
ثبت نام: در سازمان جوانان شیروخورشید سرخ ایران خیابان بهجت آباد نبش چهارراه رودسر تلفن ۴۹۵۹۱ و ۶۶۶۶۹۵ همه روز از ساعت ۹ تا ۳ بعدازظهر بجز پنجشنبه‌ها و روزهای تعطیل.

آگهی استخدام حسابدار

جمعیت شیر و خورشید سرخ کاشان برای اداره‌امور مالی‌خود یکنفر لیسانسیه حسابداری که‌حداقل دارای سه سال سابقه کار باشد به‌منظور مسئولیت امور حسابداری جمعیت با حقوق مکفی استخدام می‌نماید.

ازمتقاضیان تقاضا دارد درخواست خود را تاتاریخ ۱۵ مهر ماه جاری با ذکر آدرس پستی وشماره تلفن و مدرک تحصیلی وسابقه‌اشتغال‌وپیشنهاد شرایط استخدام بدفتر جمعیت کاشان واقع در خیابان باباافضل ارسال دارند .

مدیر عامل جمعیت شیروخورشید سرخ کاشان
حسین ارباب سلیمانی

اطلاعیه کاباره میامی

مدیریت کاباره میامی باطلاع میرساند باحترام ایام سوگواری ماه مبارک رمضان‌از تاریخ شنبه ۱۳ مهرماه بمدت ۱۰ روز تعطیل خواهد بود .

درخشش بی نظیر
درشو بزرگ و جنجال برانگیزسال
کاباره میامی
هایده
مهستی
عارف
عقیلی
شماعی زاده
سیدکریم و برادران رسولی
دینامیک
زندوکیل
تلفن زرو ۶۲۰۲۰۰

کاباره میامی فقط امشب و فردا شب باز است .

قابل توجه
کاباره‌دانسینگها ـ باشگاهها وهتل‌ها
با استفاده از پیشرفته ترین سری جدید دستگاههای پخش نور آمریکا فرانسه ـ انگلستان ـ کاباره‌ودانسینگهای خودرا باشکوهتروفریبنده‌ترنمائید.
پوبلیکومرکز پخش تجهیزات نوری نادرشاه ۲۸ تلفن : ۶۲۶۸۰۴ ـ ۶۲۳۰۰۶

آگهی تمدید انتخابات حوزه ۲ شورای داوری اهواز

پیرو آگهی های قبلی‌درمورد انتخابات شورا های‌داوری اهواز بدستور قسمت اخیر ماده ٦آئین‌نامه اجرائی‌قانون‌تشکیل شورای داوری مدت نام‌نویسی‌جهت‌شرکت درانتخابات وهمچنین قبول درخواست داوطلبان عضویت‌حوزه۲ شورای داوری اهواز از تاریخ ۱ر۸ر۵۳ تا پایان روز ۵ر۸ر۵۳ بمدت ۵ روز تمدید میگردد .

علاقمندان شرکت در انتخابات میتوانند جهت نام نویسی و دریافت کارت مخصوص شرکت در انتخابات از ساعت۸ صبح تا ۱۲ واز ۱۵ تا ۱۷ روزهای فوق به‌محل‌های نام‌نویسی واقع در برزن‌شماره٤مراجعه‌نمایند.

ضمنا داوطلبان عضویت شورای داوری‌نیز باید ظرف‌همین مدت درخواست خود را همراه بادلایل ومدارک صلاحیت‌بدفتر دادگاههای شهرستان اهواز تسلیم دارند.

پس از انقضاء مدت درخواست ثبت‌نام ویاتقاضای عضویت پذیرفته نخواهد شد .

وزارت دادگستری
آ ـ ۹۵۲٤۵

آگهی انتشار تمبر یادگاری

وزارت پست‌و تلگراف و تلفن به اطلاع‌عموم میرساند بمناسبت‌تاسیس پارک‌فرح‌آباد یک‌سری تمبر یادگاری در دو قطعه به ارزش ۱ و ۲ ریال که در چاپخانه دولتی ایران بچاپ رسیده است در ۲٤ مهرماه ۱۳۵۳ بانتشار گذارده خواهد شد:

۱ـ علاقمندان بجمع‌آوری تمبریادگاری می توانند این تمبر را از اولین ساعات اداری روز مذکور از کلیه باجه های مناطق پستی تا ۳۰سری خریداری نمایند . کسانیکه بیش‌از این تعداد نیازمند باشند بایستی تقاضای کتبی و بهای تمبر مورد نیاز خود را تا روز قبل‌از انتشار به مدیریت کل پست تهران و حومه تسلیم دارند به درخواست متقاضیان پس‌از موعد مقرر ترتیب‌اثر داده نخواهد شد .

۲ـ این تمبر از تاریخ انتشار بمدت شش ماه در باجه های عمومی پست در سراسر کشور در دسترس عموم و علاقمندان قرار خواهد گرفت مدت اعتبار پستی آن نامحدود است تهیه تمبر با مهر روز انتشار منحصرا در ادارات پست تهران و مراکز استانها مقدور است و این مهرهاپس‌از پایان روز انتشار معدوم میگردد .

م‌الف ۱۳۵۵۳

آگهی پایان ممیزی دوحوزه منطقه۱۱ شهرداری پایتخت

دراجرای مفاد ۷ قانون نوسازی‌و عمران‌شهری خاتمه دوحوزه منطقه۱۱ شهرداری پایتخت که‌حدود این حوزه هابشرح زیراست:

الف: آریاشهر حوزه ۲

شمالا: جنوب خیابان سازمان آب از خیابان‌محمد علی‌جناح‌تا مسیل آریاشهر (بلوار جدیدالاحداث)

شرقا: غرب مسیل آریاشهر (بلوار جدید الاحداث) ازخیابان سازمان‌آب‌تاشرق‌خیابان محمد علی جناح.

جنوبا:ندارد.

غربا: شرق خیابان محمدعلی جناح از(بلوار جدیدالاحداث) تاجنوب خیابان سازمان‌آب .

ب: شهر زیبا هزار دستگاه حوزه ۱

شمالا: جنوب خیابان جنوبی کانون اصلاح تربیت نوجوانان ازخیابان شهرزیبا تا بلوار شهر زیبا.

شرقا: غرب بلوار شهرزیبا ازخیابان جنوبی کانون اصلاح نوجوانان تابزرگراه رضا پهلوی (جاده تهران‌ـ کن).

جنوبا: شمال بزرگراه رضاپهلوی (جاده‌تهران‌ـ کن)از بلوار شهر زیبا تا خیابان شهرزیبا.

غربا: شرق خیابان شهرزیبا از بزرگراه‌رضا پهلوی (جاده تهران‌ـ کن) تاخیابان جنوبی کانون اصلاح تربیت نوجوانان.

ج :شهر زیبا دویست دستگاه حوزه ۱

شمالا: جنوب‌خیابان ۲۰ متری سازمان آب وجنوب بزرگراه رضاپهلوی

شرقا :غرب خیابان دوازده متری .

جنوبا: شمال حدخارج از محدوده وشمال خیابان هشتم.

غربا: شرق‌خیابان شهداد وخیابان مسیل بلوار.

باطلاع مالکین عرصه‌و اعیانی وصاحبان‌حقوق قانونی رقبات محدوده بالا میرساند.

خواهشمند است‌به محل واحد ممیزی ودرآمد نوسازی شهرداری منطقه ۱۱واقع در خیابان‌آریا شهرنرسیده به‌فلکه دوم‌آریاشهر مراجعه وازنتیجه ممیزی مجدد رقبات ملکی خودکه صورت آن در دسترس مالکین محترم‌قرار میگیرد اطلاع حاصل فرمائید درصورتی‌که به نتیجه ممیزی مجدد اعتراضی داشته‌باشند باتوجه به مفاد تبصره ۲از ماده ۸قانون مذکور باقید مشخصات املاک‌مربوطه در فیشهای تنظیم شده عوارض موردقبول خودرا به حساب ۱۵۰۰۰ که توسط بانک مرکزی ایران‌در تمام شعب‌بانک ملی‌ایران درتهران مفتوح گردیده پرداخت ورسیدآنرا به‌ضمیمه نامه‌ای متضمن مورد اعتراض باذکر دلیل واستناد به‌مدارک‌مربوطه که پیوست‌نامه خودخواهند نمودحداکثر ظرف‌مدت چهار ماه به‌اداره کل‌درآمد نوسازی شهرداری پایتخت واقع‌در خیابان ایرانشهر ساختمان شماره ۲تسلیم ورسید دریافت دارند درصورت‌عدم اعتراض ویاآنکه اعتراضاتی که بعداز موعد چهارماه فرصت قانونی برسدممیزی قطعی‌خواهدشدوقابل رسیدگی در کمیسیون مقرر نخواهدبود.

م‌الف ۱۲۵٤۳
شهردار پایتخت

آموزشگاه نخستین دهه انقلاب
ششم طبیعی ریاضی
کنکور
دانائی توانائی
بزرگترین مرکز آموزش
ششم طبیعی ریاضی و کنکور پزشکی مدارس عالی
متشکل از معروف ترین دبیران ایران
برای مهرماه تا ۵۳/۷/۱۰
ثبت نام میکند
اوقات کلاسها:
صبح ۸/۵ تا ۱۲
ظهر ۱ تا ٤/۵
شب ۵ تا ۸/۵
بطورمجزا
ساختمان آلومینیوم
تلفن ٤۸٤۸۲
۶۶۱۱۵۵

شاهنشاه در ضیافت دیشب رئیس‌جمهوری اندونزی اعلام فرمودند

ایران از نیرومندی اندونزی دفاع میکند

شاهنشاه آریامهر دیشب طی سخنانی در ضیافت شام رسمی پرزیدنت سوهارتو رئیس‌جمهوری اندونزی ، پشتیبانی ایران را از وجود یک اندونزی نیرومند،سالم و مرفه که برای صلح و تفاهم جهانی اهمیت فراوان دارد اعلام فرمودند

ضیافت سوهارتو و همسرش در کاخ ایستانانگا در جاکارتا برپابود و پس از صرف شام ، سوهارتو طی سخنان مفصلی در خوش‌آمد به اعلیحضرتین تاکید کرد ،بازدید رهبر ایران از اندونزی در های وسیعتری از همکاری را به نفع متقابل هردو کشور باز خواهد کرد و زمینه های مساعدی را در انجام مسئولیت‌مشترک که در راه رفاه آسایش بشر داریم فراهم خواهد ساخت .

سوهارتو گفت: ما مقدم‌شاهنشاه را تنها بعنوان یک میهمان گرامی نمیداریم ، بلکه از قدوم آن اعلیحضرت بعنوان رهبری که کشورش را بسوی ترقی وتعالی سوق داده است استقبال میکنیم.

درسایه رهبری شاهنشاه طی‌سی سال گذشته مردم ایران تو انستند باین درجه از پیشرفت نایل آیند واکنون ملت ایران از یک‌مدیریت باثبات و یک زندگی سیاسی سالم برخوردارند و آینده‌ای بس‌روشن در برابر آنها قراردارد که بعنوان یک کشورمترقی در میان کشور های پیشرفته شرق و غرب قرار گیرند .

★ از کنفرانس تهران

امروزه درسراسر جهان‌شاهنشاه آریامهر را یکی از سیاستمداران میشناسند که رهبری پرتلاش و خردمندانه‌شان بسیاری از مسائل جهان را از کنفرانس تهران در حدود بیست سال پیش گرفته تا مشارکت کنونی‌ایران در رفع‌مظالم جنگ در ویتنام حل و فصل‌کرده است .

نظر آن اعلیحضرت در تحدید سلاحهای اتمی و کوشش در برقراری یک‌منطقه‌صلح دراقیانوس هندازجمله‌پیشنهادات صلحجویانه آن‌اعلیحضرت‌بشمار میرود.رهبری خردمندانه آن اعلیحضرت سالها ایده‌ها و کوشش هائی که از طرف شاهنشاه چه در داخل‌کشور ایران و چه در خارج از مرزهای آن‌کشورابراز شده‌است‌بدون‌شک همواره متوجه دو هدف با یک مقصد معین یعنی ترقی و تعالی بشر و امکان ادامه‌زندگی صلح‌آمیز او بوده است .

★ بیانات شاهنشاه

شاهنشاه آریامهر در پاسخ به سخنان رئیس جمهوری اندونزی فرمودند :

آقای رئیس جمهوری‌نخست باید از سخنان محبت آمیز شما نسبت به شیهانو و خودم و کشورم تشکر کنم.خوشحالم که شما را بار دیگر پس از ملاقاتی که در اکتبر ۱۹۷۲ درتهران داشتیم ، این بار در پایتخت کشور شما اندونزی ملاقات میکنم . کشور بزرگ اسلامی اندونزی علاوه بر پیوستگیهای مذهبی . پیوند های تاریخی فرهنگی‌ومناسبات تجاری پر سابقه‌ای با کشور ما دارد . صفحات تاریخ خود شاهد مناسباتی است که از دیر باز بین مردم این دوسر زمین ادامه داشته است طی قرنها تعدادزیادی ازبازرگانان دریا نوردان و رهبران مذهبی ایران به کشورشما سفر کرده وآنجا سکونت گزیده‌اند . این مناسبات که حتی ازدوران پیش از اسلام وجود داشته در دوره اسلامی‌بیش‌ازپیش‌توسعه یافت تا آنجا که بسیاری از ایرانیان در اندونزی به‌مقامات عالی رسیده‌اند .

من اینجا برای مثال قسمتی به سفرنامه ابن‌بطوطه سیاح بسیار معروف‌جهان‌اسلام‌اشاره میکنم که‌درقرن هفتم از کشور مغرب تا چین سفر کرد .او در سفرنامه خود از سلطان دولت شاه و دو قاضی معروف یعنی امیر سعید شیرازی وقاج الدین اصفهانی و دریا سالاری بنام بهروز و همچنین اشخاص برجسته دیگری که همه نام های ایرانی دارند نام میبرد . هم اکنون نیز مزار بسیاری از روحانیون و مقدسین ایرانی که ازمردم کاشان ،استرآباد، شیراز و بسیاری از دیگر شهر های ایران بودند در سوماترای شمالی‌وجاوه‌باقیست که بصورت زیارتگاههائی در آمده و این وضع از قرن‌نهم باین طرف باقی بوده است . برسنگ مزار یکی از این روحانیون ایرانی که درپادانگ واقع در سوماترا وفات نموده یک شعر کامل سعدی بزبان فارسی نقش بسته است .

★ عصر جدید مناسبات

خوشبختانه درروزگارما این مناسبات دیرینه بین‌دو کشور جان و نیروی تازه‌ای یافته است که بعنوان مثال میتوان به دید و بازدید های هیئت‌های پارلمانی دو کشور درسال ۱۹۶۶ و ۱۹۶۹و بازدید آقای مالیك وزیرامورخارجه‌اندونزی در سال ۱۹۷۱ از ایران‌وقرار داد دوستی ۱۹۶۷ وموافقتنامه ۱۹۷۱ و همچنین شرکت هنرمندان اندونزی‌در جشن‌هنر شیراز و شرکت ورزشکاران اندونزی در بازیهای آسیائی تهران که همین دو هفته‌پیش پایان یافت ، اشاره کرد .در همین مدت عده‌ای از محققین دانشگاه جاکارتا و سایر موسسات فرهنگی اندونزی از ایران دیدن کردند و گذشته از این تعدادی از دانشجویان اندونزی هم اکنون دردانشگاه های ایران مشغول تحصیل هستند . برای ما بعنوان مردم یک کشور اسلامی و دوست دیرین شما طبعا باعث مسرت بسیار است که می‌بینیم کشور شما براثر رهبری خردمندانه شما آقای رئیس جمهوری ،به ثبات سیاسی دست یافته‌و با برنامه های وسیع اقتصادی و اجتماعی و فرهنگی که اینک در دست اجراست بسرعت در راه پیشرفت و موفقیت‌های همه جانبه جلو میرود . کشورشما با اجرای نخستین برنامه پنج ساله ، گام مهم اولیه را در این راه برداشته و اینک ما با مسرت‌زیادشاهد آغازدومین برنامه پنجساله شما هستیم . طبیعی است که موفقیتهائی‌که شما در زمینه کاستن ازتورم، جلب سرمایه های خارجی ، مدرنیزه کردن کشاورزی و اصلاحات‌ارضی‌بدست‌آورده‌اید آینده‌درخشانی‌رابرای کشورشما نشان میدهدواین آینده‌ایست که انتظار میرود اندونزی با امکانات وسیع و استثنائی خود مانند حاصلخیزی کم‌نظیر، جنگلهای وسیع ، منابع نفت، قلع، نیکل، مس، آهن وسایر مواد معدنی‌به‌آنان برسد زیرا که کوششهای‌همه‌جانبه‌ای در زمینه بهره برداری شایسته‌از این امکانات برای پیشرفت اقتصادی کشورآغازشده‌است. در زمینه تعلیمات‌ابتدائی،عالی، و آموزش فنی ما کوششهای کشور شما را با علاقه دنبال کرده‌وستایش‌میکنیم.اختصاص دادن وجوه بسیار به تعلیم و تربیت در دومین‌برنامه‌پنجساله اندونزی و وجود بیش ازهشتاد دانشگاه و موسسات تعلیمات عالی بهترین شاهد کوششهای ثمر بخشی است که در این زمینه صورت میگیرد .

★ پشتیبانی ایران

آقای رئیس جمهوری شما با شجاعت بسیار و کوشش‌های خستگی ناپذیر تجدید ساختمان سیاسی ، اقتصادی اجتماعی و فرهنگی کشورخود را آغاز کرده‌اید و با وجود دشواریها و موانع بسیار موفقیت های‌شخص‌شما آنچنان‌چشمگیر بوده که احساس احترام و ستایش جهان را برانگیخته و طبیعی است که ما ایرانیها رهبری خردمندانه واقع بینانه و پر تحرک شمارابدیده‌احترام مینگریم .

گرچه کشور شما میراث تاریخی و فرهنگی کهن‌ومنابع طبیعی بی حد و حصر داشته حوادث قرن گذشته که فاصله بین‌المللی‌رابدنبال‌داشت پیشرفت این کشور رامتوقف ساخت‌اما اینک ملت‌شمابرتمام این مشکلات فائق آمده وتحت رهبری خردمندانه شما آقای رئیس جمهوری بسوی‌پیشرفت و ترقی همه جانبه رهنمون گشته است . شما در راهی که در پیش گرفته‌اید بی‌تردید از پشتیبانی صمیمانه ما و تمام کشور ها و مللی که‌به پیشرفت کشورشما علاقه‌دارند ومیدانند که وجود اندونزی نیرومند ، سالم و مرفه‌برای صلح و تفاهم جهانی اهمیت بسیار دارد برخوردار هستید . با اعتقاد راسخ‌باین امرسلامت وسعادت شما آقای رئیس جمهوری و بانو سوهارتو ورفاه و پیشرفت بیش از پیش ملت دوست و برادر خود اندونزی و همچنین همکاریهای‌نزدیکتر و بیشتر بین دو کشور راآرزو میکنم .

امیر عباس هویدا نخست‌وزیر در ضیافت دیشب سفارت چین،بمناسبت بیست و پنجمین سالگرد تاسیس جمهوری خلق چین به همسر سفیر چین تبریک میگوید در سمت چپ عکس سفیر چین دیده میشود . هویدا ، رؤسای دو مجلس ، دکتر اقبال ، وزیران اطلاعات ، بازرگانی، نیرو ، راه ، کار و امور اجتماعی از جمله مقامات عالیرتبه‌ای بودندکه درضیافت‌دیشب‌سفارت‌چین حضور یافتند .

اخبار، رویدادها، شایعات و گفتگوها در

بازار سیاست

سفر کی‌سینجر و مذاکرات حساس تهران

سفر کی‌سینجر وزیر خارجه آمریکا به تهران علیرغم شک و تردید خبرگزاریهای خارجی قطعی است وپیش‌بینی میشود وزیر خارجه «پرنده» آمریکا در نیمه دوم آبان در راه بازگشت از سفرشبه قاره بطور رسمی از ایران دیدن کند و محتملا در باره این سفر اعلامیه‌ای منتشر خواهد شد. این نخستین سفر کی‌سینجر به‌تهران نیست. کی‌سینجر در مقام وزیر خارجه آمریکا سال گذشته یکبار و در مقام مشاور نیکسون چندین بار در سالهای اخیر در تهران بوده. اما اهمیت سفر قریب‌الوقوع رئیس دیپلماسی‌آمریکا در این است که این دیدار در ایام حساسی در مناسبات ایران و آمریکا صورت میگیرد. گو آنکه وزیر خارجه ایران شخصا در سفر به ایالات متحده و شرکت در مجمع عمومی سازمان ملل، مذاکراتی‌با رهبران آمریکا در پیش دارد، معذالک شرفیابی به‌پیشگاه شاهنشاه به‌کی‌سینجر فرصت خواهد داد تاعمیقا در جریان نظریات رهبر ایران نسبت به بحران اقتصادی و مالی جهان غرب قرار گیرد. ایران باپا فشاری برحقانیت کشورهای تولید کننده و ردمسئولیت بحران‌مالی جهان که به‌اعتقاد آمریکا ناشی از افزایش نفت است، از خود آمادگی نشان داده که‌در درمان‌اقتصادهای‌بحران‌زده‌غرب‌را یاری کند. منتهی مسئله اصلی این است که ایالات متحده ابتدا باید قبول کندکه بحران اقتصادی آمریکاو غرب ناشی از افزایش بهای نفت نیست واگر ایالات متحده ودیگر کشورهای عمده مصرف کننده نفت‌طالب نفت ارزان‌تری هستند بایستی نخست برسودکلان کمپانی‌های نفتی نظارت کنند ودیگر اینکه مالیات‌های دولتی را که مستقیما به مصرف کنندگان غربی منتقل میشود کاهش دهند . کی‌سینجر در مذاکرات تهران با پرسشهای متعددی روبرو خواهد شد. از او که این اواخر سنگ جهان سوم را به‌سینه میزند میتوان پرسید، چگونه در بحث «بهای گزاف نفت» به‌سود کمپانی‌ها ومالیات دولت‌ها اشاره‌ای‌نمیشود و هدف آمریکا از جنگ تبلیغاتی علیه اوپک چیست. ناظران سیاسی معتقدند که دیدار کی‌سینجر از ایران میتواند مقدمه مهمی برهمکاری مطلوب وموثر میان کشورهای تولید کننده و عمده مصرف کننده نفت باشد . باملاحظات نزدیک و دوستانه‌ای که میان تهران وواشنگتن برقرار است ، میتوان امیدوار بود که ایران در سیاست خود در تشویق آمریکا و دیگر متحدان غربی به اتخاذ یک سیاست همکاری و همفکری میان تولید کننده و مصرف کننده که متجاوز از یکسال قبل شاهنشاه پیشنهاد آنرا عنوان فرمودند، موفق شود.

لحن رهبران امریکا عوض شده

گفته‌های ضد ونقیض مسئولان اقتصادی و سیاسی کشورهای صنعتی در باره مسائل نفتی بیش از آنکه نشان دهنده اختلاف نظر جناح‌های سیاسی این ممالک باشد، در محافل جهانی به تلاش آنها برای یافتن راه‌حلهای جدید در زمینه مشکل نفت تعبیر میشود. ویلیام سایمون وزیر خزانه‌داری آمریکا در اجلاس مدیران بانک جهانی‌و صندوق بین‌المللی باگفته‌های خود تقریبا نظر «فورد» را در زمینه بحران ناشی از گرانی نفت رد کرد و خاطرنشان ساخت که کشور های تولید کننده تاکنون بخش بزرگ درآمد نفتی خود رادرکشورهای خارج بکار انداخته‌اند و از جمله ۳۰ میلیارد دلار درآمدهای اضافی نفتی در صنایع خارجی سرمایه‌گذاری شده که ۸ میلیارد دلار آن‌در آمریکا پرداخت شده است . لحن آرام سایمون در این سخنان و اجتناب او در انتقاد از کشورهای تولید کننده نفت را عده‌ای از مطلعین نشانه توجه آمریکا به‌تعدیل حرفهای تند فورد میدانند و اعتقاد دارند نظریات اخیر سایمون که مغایر باعقاید‌رئیس جمهورو کی‌سینجر وزیر امور خارجه است ، کوششی است که آمریکا برای یافتن راه‌حل منطقی در این زمینه انجام میدهد .سایمون در این گفتار افزود ، خطر بحران آنچنان هم که گفته‌اند شدید نیست و با اتخاذ روشهای عاقلانه می‌توان از بروز چنین حادثه احتمالی جلوگیری‌کرد.

بحران جدید مبارزه قدرت در بغداد

اخبار مربوط به کودتای نافرجام نیروی هوائی وارتش عراق علیه دولت بعث بغداد همچنان در بحث محافل دیپلماتیک خاورمیانه است . این محافل معتقدند اگر موضوع تیرباران کردن ۳۰ افسر عراقی صحت داشته باشد بدون شک این اقدام باختلافات موجود بین جناح نظامی و سیاستمداران رژیم بعثی ابعاد وسیعتری خواهد داد واحتمالا باعث واکنش‌های شدید دیگری بین این دو گروه علیه صدام حسین نکریتی خواهد شد . شواهد نشان میدهد که علت اصلی کودتا این بوده که رژیم بعثی تدارک یک حمله بزرگ علیه اکرادرا برای روز۸ اکتبر دیده بود، ولی فرماندهان نظامی بااعتقاد به‌شکست این برنامه‌با آن مخالفت کردند وپس از اینکه فرمانده نیروی هوائی وگروهی از افسران ارتش در مجاب کردن سیاستمداران بعثی‌شکست خوردند دست به کودتائی زدند که نافرجام ماند . بنظر ناظرین این کودتا که جدی‌ترین تهدید از سال ۱۹۶۹ تابحال برای صدام حسین بشمار میرود ، سرآغاز یک دوره جدید از مبارزه‌برای کسب قدرت بین نظامیان وسیاستمداران بعثی عراق است .

کرایه هواپیما مجددا افزایش‌میابد

بحرانی که در چند ماه‌اخیر گریبانگیر شرکتهای بین‌المللی هواپیمائی شده هنوز هم باقدرت تمام جریان دارد وشاید هیچ شرکتی‌باندازه پان‌آمریکن ضرر ندیده باشد. دهسال پیش این شرکت با درآمدی‌که رکورد محسوب میشد، امید تازه‌ای بسازندگان هواپیماهای بزرگ‌داده بود ولی اکنون بخاطر همین هواپیماهای بزرگ است که پان‌آمریکن وسایر شرکتهای بزرگ بین‌المللی بابحرانی‌ترین روزهای حیاتشان روبرو شده‌اند . شرکتهای بحران زده ، بیش از اندازه لازم ، ظرفیت حمل مسافر دارند ولی مسافری پیدا نمی‌کنند وباین دلیل بود که‌اخیرا شرکت انگلیسی «بریتیش ایرویز» با شرکتهای آمریکائی توافق‌کردند نزدیک به ۲۰ درصد پروازهای میان اروپا و آمریکا را کاهش دهند. بحران که بابالا رفتن بهای سوخت ابعاد تازه‌تری پیدا کرده ، شاید بتواند این شرکتها را از رقابتهای نامعقول وپرواز دادن چندین هواپیمای بزرگ وخالی از مسافر دریک مسیر بازدارد. در سال۱۹۷۳ مخارج سوخت شرکتهای هوائی فقط ۱۲ درصد از کل هزینه را تشکیل میداد در حالیکه امسال این رقم بالغ بر۳۰ درصد کل‌هزینه شده است . بحران سبب شده که تعدادی از شرکتهای هواپیمائی برنامه خرید هواپیماهای بزرگ جثه را فعلا معلق نگاه دارند. در همین حال گزارشی میگوید که «پانا» افزایش ۱۳ درصد در بهای بلیط در خطوط بین‌المللی را تصویب کرده است که بزودی بمورد اجراء در میاید.

● کارکنان لوکس‌ترین کشتی مسافربری فرانسه بدنبال قطع کمکهای دولت فرانسه بشرکت کشتیرانی «فرانس» تصمیم به‌اعتصاب گرفتند و با دردست گرفتن کنترل کشتی و قراردادن آن در دهانه راه‌آبی بندرگاه لوهاور، ترافیک دریائی را سد کرده‌اند . کارکنان اعتصاب کننده که رقم آنان به ۳ هزار نفر میرسد به اطلاع رئیس جمهوری فرانسه رسانیده‌اند که با آذوقه‌ای که دارند میتوانند چند ماه بزندگی در کشتی ادامه دهند. وقتی این اخطار بابی‌اعتنائی پاریس مواجه شد ، اعتصاب کنندگان برای اداره اجتماع کوچک خودبه تشکیل کابینه دست زدند وحتی بمهاب تعبر مخصوص خود اقدام کردند. کشتی فرانس لوکس‌ترین و سریعترین کشتی مسافربری است که میان اروپا و آمریکا رفت و آمد میکند.

● پزشک ویژه نیکسون رئیس جمهوری سابق آمریکا در اعلامیه دیروز خود یادآور شد لکه‌خونی که در جدار ریه سمت راست نیکسون دلمه بسته بود و زندگی او را بخطر می‌انداخت‌کاملا محو شده واثری از آن دیده نمیشود. امتناع نیکسون از رفتن به بیمارستان واصرار پزشک او برای استراحت در یک مرکز طبی و قضایائی از این قبیل، سبب شد که نیکسون بعد از کناره‌گیری از ریاست جمهوری همچنان یک شخصیت خبرساز باقی بماند ووقتی که آزمایشهای بیمارستان لکه‌خون را روی ریه‌اش تائید کرد نوعی دلسوزی و همدردی با اوبین دوستان و مخالفینش بوجود آمد اما اعلامیه دیروز پزشک معالج او سبب شد عده‌ای اظهار عقیده کنندکه او حتی در بیماریش نیز آدم صدیقی نیست واگر قرار باشد صحت ادعای او ثابت شود باید «نوارهای» پزشکی او مورد مطالعه‌قرارگیرد!

● «محمد رضا کبیری» کاندیدای شکست خورده حزب مردم در انتخابات‌شهسوار ، اکنون بصورت چهره شناخته‌شده‌ای درآمده است حتی رهبران اکثریت نیز متوجه او شده‌اند زیرا مبارزه وی در انتخابات میان دوره‌ای شهسوار موجب شد که حزب حاکم روز های پرالتهابی را بگذراند ، نزدیکی آراء وی با نامزد اکثریت ، در شب قرائت آراء ، خواب را از چشمان رهبران اکثریت ربود . شاید بهمین علت است که ناصر عامری دبیر کل اقلیت رسما اعلام کرد که «کبیری» همچنان کاندیدای اقلیت در انتخابات شهسوار باقی خواهد ماند و اظهار امیدواری کرده است که در انتخابات آینده ، پیروزی از آن «کبیری» است.

انبارهای‌شمال مملو ازبرنج تازه‌ومرغوب شده است

برنج تازه، نرخها راشکست

محصول برنج تازه گیلان و مازندران ، به بازار آمد . امسال میزان محصول برنج بحدی است که با عرضه شدن آن دربازار ، قیمت‌های قبلی‌شکست و روزبروز نرخ برنج در بازار گیلان و مازندران ، کاهش می‌یابد .

خریداران عمده برنج منتظرندکه قیمت برنج بازهم ارزان‌تر شودو سپس‌به‌خرید آن اقدام‌کنند . روی همین اصل بازار برنج در گیلان‌و مازندران تاحدودی دچار رکود شده است .

گزارش رسیده از بابل حاکی است ، قبل از به بازار آمدن برنج تازه ، برنج طارم درجه‌یک در بازار بابل ، هرکیلو ۵۵ ریال بفروش میرفت و قیمت برنج‌درجه ۲ از همین نوع ۵۱ ریال بود . حال آنکه با عرضه شدن برنج تازه در بازار این شهر قیمت‌های قبلی شکست و تا کیلویی ۴۸ و ۴۵ ریال پائین آمد .

★ برنج تازه در شهسوار

از دیروز محصول برنج تازه شهسوار نیز به بازار آمد. میزان محصول امسال خوب‌ورضایتبخش میباشد . در حال حاضر نرخ عمده فروشی انواع برنج تازه‌در بازار شهسوار بقرار زیر است :

دمسیاه درجه یک کیلوئی ۶۰ ریال .

دمسیاه درجه دو کیلوئی ۵۷ ریال .

دمسیاه درجه ۳ کیلوئی ۵۲ ریال .

نیم دانه کیلوئی ۴۰ ریال

شلتوک درجه یک کیلوئی‌ه‌ر۲۷ ریال

شالی صدری درجه ۲ کیلوئی ۲۵ ریال

شلتوک شاهک کیلوئی ۲۳ریال

قبل از عرضه برنج تازه‌به‌بازار، این نرخها بین‌ه تا ۱۰ ریال‌بیشتر بود .

آمل- ورود برنج‌تازه‌به‌بازار آمل قیمت‌های قبلی راشکست و نرخ برنج نسبت به یکماه پیش‌هرکیلو پنج تا ده ریال ارزان شد .

کشاورزان برنجکار آمل‌معتقدند که امسال بعلت بارندگی زیاد در تابستان گذشته و بروز آفت کرم ساقه‌خوار برنج در شالیزارهای آمل ، محصول برنج‌را سی‌درصد نسبت به سال پیش ، کاهش‌داده ولی در سایر نقاط شمال ، محصول برنج بیشتر از سال قبل است .

مهندس طیب‌زاده مدیر کل کشاورزی گیلان به خبرنگار ما در رشت گفت: بعلت‌بارندگی‌های مداوم در تیر و مرداد ماه گذشته محصول برنج دچار نوعی‌بیماری بنام «بلاست» گردید که در اصطلاح محلی به آن «سرطان برنج» میگویند .

وی افزود : اگر این بیماری‌در شالیزارها بروز نمیکرد، محصول امسال برنج ، ۲ درصد بیشتر از سال گذشته بود .

★ نرخ برنج در گیلان بشرح زیر تنزل یافته است :

برنج دمسیاه از کیلوئی ۷۳ ریال به ۵۵ ریال

برنج صدری دنگی درجه یک ، از کیلوئی ۷۰ ـ ۶۰ ریال به ۵۳ ریال ، صدری دنگی درجه ۲ از کیلوئی ۵۵ ریال به ۴۲ ریال ، صدری دنگی درجه۳ از ۵۰ ریال به ۴۲ ریال ، صدری ماشینی درجه یک از ۵۰ ریال به ۴۰ ریال ماشینی درجه ۲ از ۴۵ ریال به ۳۸ ریال . ماشینی درجه ۳ از کیلوئی ۴۰ ریال به ۳۵ریال و چمپا از ۴۲ ریال به ۳۸ریال کاهش یافته است .

لایحه‌اصلاح قانون برنامه پنجم تقدیم‌مجلس‌میشود

لایحه اصلاحی قانون برنامه پنجم عمرانی کشور همزمان با آغاز کار مجلسین تقدیم‌مجلس شورای ملی میشود.

این اصلاحیه که بر اساس تجدید نظر کنفرانس رامسر تدوین‌وتنظیم میگردد ، هم‌اکنون در سازمان برنامه و بودجه مراحل نهائی را طی میکند . مطابق اصلاحیه قانون برنامه پنجم عمرانی‌کشور ، اعتبارات پنجمین برنامه عمرانی نزدیک به دو برابر افزایش می‌یابد و این افزایش اعتبارات از سال جاری در لوایح بودجه سال های۵۳ ،۵۴، ۵۵ و ۵۶منظور خواهد شد .

قانون‌برنامه‌عمرانی‌پنجم‌درسال ۱۳۵۱ ابلاغ و ازسال ۱۳۵۲ بمرحله اجرا گذارده شد.

بدنبال افزایش درآمد دولت از محل نفت ، تجدید نظر در قانون برنامه پنجم از اغاز اجرای این‌برنامه جریان یافت و نتایج آن در کنفرانس سه روزه رامسر که در مرداد ماه قبل تشکیل شد به تصویب رسید.

مصوبات‌این کنفرانس‌بصورت لایحه‌ای تنظیم و تدوین‌میشود وبراساس آن اعتبارات‌عمرانی سالهای اتی مشخص خواهد شد .

حجم اعتبارات‌عمرانی‌پیش‌بینی درقانون‌برنامه‌پنجم‌رقمی‌درحدود دوهزار و دویست و پنجاه میلیاردریال است که‌باتصویب اصلاحیه این قانون مقدار اعتبارات‌طرحهای عمرانی‌کشور به بیش از چهار هزاروپانصد میلیارد ریال میرسد.

ایران واندونزی خواستار پایان رقابت قدرتها در اقیانوس هندند

جاکارتا، چهارشنبه - ایران‌و اندونزی امروز با صدور اعلامیه مشترکی درپایان مذاکرات‌رهبران دوکشور ، خواستار آن شدند که تامین ثبات‌و امنیت خلیج‌فارس واقیانوس هند به کشورهای ساحلی واگذار شود و این مناطق از رقابت قدرت‌های بزرگ دور ماند .

اعلامیه به نتیجه مذاکرات رهبران ایران و اندونزی اشاره میکند و میگوید رهبران دوکشور مسائل بین‌المللی ، منطقه‌ای و روابط دوجانبه‌را بررسی‌کردند.

اعلامیه میگوید مذاکرات در محیطی سرشار از تفاهم صورت گرفت و رهبران دو کشور اعتقاد خویش را به فراهم بودن زمینه های فراوان و مساعد توسعه روابط وهمکاریها میان ایران‌و اندونزی ابراز داشتند.

اندونزی طرح‌های مختلفی را برای مشارکت ایران در آن‌ها پیشنهاد کرد و این پیشنهادات در کمیته مشترکی بررسی میشود.

ایران واندونزی بعنوان دو عضو کمیسیون نظارت برآتش‌بس ویتنام خواستار اجرای کامل‌مفاد قرارداد آتش‌بس پاریس بوسیله طرفین شدند .

پرزیدنت سوهارتو از پیشنهاد شاهنشاه در غیر اتمی اعلام‌کردن خاورمیانه پشتیبانی کرد ودعوت شاهنشاه رابرای دیدار رسمی از ایران پذیرفت .

افزایش معاملات اوراق قرضه وعباس‌آباد

معاملات اوراق و سهام‌بورس در شهریور ماه نسبت به‌مرداد ۱۰۹ میلیون‌ریال کاهش‌داشت. حجم معاملات بورس اوراق بهادار در شهریور ماه گذشته ۳۱۸ میلیون ریال بود .

معاملات روی سهام «الف» سیمان کرمان ، و سیمان‌صوفیان در سطح قیمت ماه‌گذشته انجام شد ، ولی‌قیمت سهام بانک‌های توسعه صنعتی‌و توسعه وسرمایه گذاری با اندکی افزایش مورد معامله قرار گرفت . قیمت‌سهام بانک های توسعه صنعتی و توسعه وسرمایه گذاری با کمی افزایش معامله‌شد . قیمت‌سهام نورد و لوله‌اهواز بعلت‌افزایش فعالیت شرکت‌و امکان پرداخت سود بیشتر از ۱۴۲۰ ریال ماه های گذشته به ۱۵۰۰ ریال در شهریور ترقی پیدا کرد .

در این ماه برای اولین‌بار تعداد ۲۲۰ سهام‌از سهام الیاف از قرار هرسهم ۱۳ هزار ریال در بورس معامله شد .

معاملات روی اوراق قرضه دولتی و عباس‌آباد نزدیک به دوبرابر معاملات مشابه در ماه گذشته بود . قیمت معاملاتی اوراق عباس‌آباد بین ۹۲۶۰ ریال‌و۹۳۳۵ ریال برای هربرگ ده هزار ریالی نوسان داشت.

دانشگاه بلوچستان ازسال‌آینده ...

بقیه از صفحه اول

این بررسی شامل تصویب‌ارقام بودجه های عمرانی و رفاهی و اولویت برنامه‌هاست ، برای امور عمرانی ، کشاورزی ، رفاه‌شهری و جاده‌سازی سیستان‌و بلوچستان در برنامه پنجم‌ارقام جالب توجهی در نظر گرفته شده است .

محل دانشکده ها

در اولین جلسه هیئت امنای دانشگاه بلوچستان تصمیم گرفته شد که واحدها و دانشکده‌های مختلف این دانشگاه در شهرهای استان تاسیس شود ،بنا بتصمیمی که گرفته شد دانشکده مهندسی و تربیت‌معلم‌در ایرانشهر،دانشکده عمران و خدمات‌روستائی‌دربمپور، دانشکده پیراپزشکی در زاهدان، دانشکده کشاورزی و دامپروری در زابل ،کارخانجات و موسسات تولیدی جنبی دانشگاه درخاش ، آموزشگاه‌دریائی تجارتی‌باهمکاری شرکت ملی کشتیرانی آریا در چابهار همزمان با شروع فعالیت دانشگاه دانشکده پزشکی که‌مرکز اصلی آن‌در ایرانشهر خواهدبود و در سایر شهرها شعباتی‌خواهد داشت در ایرانشهربنامیگردد و از امکانات بیمارستانی شهر های دیگر استان استفاده خواهدکرد. این‌دانشکده توسط‌شیروخورشید سرخ ساخته میشود . اولین‌گروه دانشجو در سال تحصیلی ۱۳۵۴-۵۵ گرفته خواهد شد .

نخست وزیر در نطق کوتاهی گفت تاسیس این دانشگاه آنهم درسطح عالی‌قدم‌بزرگی‌برای‌توسعه این استان خواهدبود و دستورداد که مسئولین امر هرچه زودتر تدارک لازم برای و احد های‌مذکور اقدام بعمل آورند .

هندز پیشنهاد شاهنشاه طرفداری میکند

رامساته سفیر هند در ایران دیروز در آستانه سفر شاهنشاه آریامهر به این کشور طی مصاحبه‌ای اعلام کرد که‌هشتصد میلیون نفر جمعیت هند با حرارت و اشتیاق از طرح پیشنهادی شاهنشاه در زمینه تشکیل یک بازار مشترک با عضویت کشور های ساحلی‌اقیانوس هندطرفداری میکنند .

وی گسترش و توسعه هرچه بیشتر مناسبات و همکاریهای‌ایران و هند را به سود صلح و ثبات منطقه دانست .

وی هنگام‌برشمردن زمینه‌همکاری های مشترک دوکشور خاطرنشان ساخت که ایران و هند در زمینه دانش وتکنولوژی هسته‌ای‌امکانات همکاری زیادی دارند .

ساته اظهار امیدواری کرد که‌در نتیجه بهبود روابط‌هند وپاکستان روزی فرا رسد که یکنفر بتواند از تهران تمام راه را با قطار به هر نقطه از هند که بخواهد طی کند .

سفیر هند به انتقاداتی که از انفجار نخستین بمب هسته‌ای‌هند شده پاسخ گفت و یادآور شدکه هند از نیروی هسته‌ای برای مقاصد صلح آمیز استفاده میکند. وی در تشریح سیاست کشورخود درقبال اقیانوس هند گفت: هند نیز مانند ایران اعتقاد دارد که این اقیانوس باید یک منطقه‌صلح باشد و از رقابت‌ها و خصومت‌های ابر قدرتها دور ماند .

کشورهای صنعتی

بقیه از صفحه اول

این صندوق که با کمک متساوی کشور های صادر کننده نفت و ممالک صنعتی ایجاد خواهد شد ، هیات مدیره‌ای خواهد داشت که از۱۲نماینده کشور های عضو اوپک ، ۱۲ نفر از کشور های صنعتی و ۱۲ نفر ازکشور های وام‌گیرنده تشکیل خواهد شد .

نمایندگان کشور های وام‌گیرنده در اتخاذ تصمیم نسبت به استفاده از منابع مالی صندوق رای مساوی با دیگران خواهند داشت .

از سرمایه اولیه این صندوق که با نظر رئیس بانک جهانی و مدیر عامل صندوق بین‌المللی پول حدود سه میلیارد دلار پیش بینی شده ایران پرداخت ۱۵۰میلیون دلار را تقبل کرده است ، قسمتی از این مبلغ سه هفته گذشته در اختیار صندوق کمکهای اضطراری سازمان ملل متحد قرار گرفت .

اخبار خارجی

اسرار توطئه قتل اسپینولا فاش شد

لیسبون - رویتر - یک مقام بلندپایه دولت پرتغال‌که‌درخواست کرد نام وی فاش نشود ، در گفتگوئی با روزنامه‌نگاران مقیم لیسبون جزئیاتی ازتوطئه‌علیه‌جان ژنرال اسپینولا رهبر مستعفی پرتغال را فاش کرد .

این مقام گفت : عوامل دست راستی در پرتغال توطئه‌ای ترتیب داده بودند تا هفته پیش ژنرال اسپینولا را به قتل رسانند وآن را بهانه‌ای برای قیام علیه دولت پرتغال قرار دهند . مقام مزبور افزود: اگرتوطئه کشتن اسپینولا اجرا میشد ، عوامل کاملا دست راستی در نظر داشتند زمام‌امور پرتغال را در دست گیرند .

مقام پرتغالی در عین‌حال‌گفت: بامداد روز شنبه‌قبل از انکه‌ژنرال اسپینولا استعفای‌خود را تسلیم کند ، شورای دولتی ۲۱ نفری تقاضای اورامبنی بر بدست‌گرفتن قدرت کامل در پرتغال رد کرد . ژنرال اسپینولانیز ناگزیر شد تظاهرات اکثریت خاموش را که قرار بود در پشتیبانی از وی صورت گیرد لغووازکارکناره‌گیری کند .

اخبار کوتاه

تلگرام تبریک شاهنشاه

از جانب شاهنشاه آریامهر بمناسبت سالگرد جشن‌استقلال گینه پیام تبریکی به حضرت احمد سکوتوره رئیس‌جمهوری گینه مخابره شد .

در جلسه هیئت امنا

بعد ازظهر دیروز جلسه‌هیئت امنای مدرسه‌عالی شمیران‌در حضور سرکار علیه بانوفریده دیباقائم‌مقام ریاست‌عالیه‌هیئت امنا تشکیل گردید ابتدا خانم دکتر رجالی گزارشی‌ازفعالیت های مدرسه به اطلاع رسانید و مراتب خوشنودی و حق‌شناسی دانشجویان را از صدور فرمان آموزش رایگان بیان داشت .

سپس بودجه سال تحصیلی ۵۴-۵۳ مطرح شد و مدیر مالی‌مدرسه ضمن تقدیم‌بودجه اظهار داشت‌در بودجه‌امسال ارقامی دیده میشود که نشان دهنده پیشرفتهای مدرسه و آمادگی آن برای رسیدن به هدفهای علمی و آموزشی و تحقق آرمانهای شاهنشاه آریامهر درامر آموزش عالی است .

واگذاری ۵ هزار تلفن در ظفر

شرکت مخابرات ایران اعلام کرد که ازامروز عملیات‌نصب مرکز تلفن ظفر در خیابان‌ظفر بظرفیت‌نهائی ۲۰ هزارشماره تلفن آغاز شد .

شماره های نصب شده پس از انجام کار های فنی از روی نوبت‌دراختیارمتقاضیان قرار خواهد گرفت .

در مرحله اول از ۵ هزار شماره ظرفیت مرکز ظفر استفاده خواهد شد و بقیه ظرفیت این مرکز در مراحل بعدی و بتدریج به متقاضیان واگذار خواهد شد .

۲۰۲۳ پرونده تخلف پیشه‌وران

اتاق اصناف اعلام داشت که مدت یک ماه گذشته دو هزارو بیست‌

پیشگیری بزرگترین دشمن سرطان است

مواظب باشید سرطان غافلگیرتان نکند

خانم ! دست نگهدارید ! در آرایش افراط نکنید ، آرایش دوست سرطان است

۳۰۰ عامل که تولید سرطان میکند شناخته شده است

به‌مناسبت «هفته سرطان» که از فردا ،یازدهم مهرآغاز میشود ، گزارشگر ما با پنج نفراز پزشکان متخصص و کارشناسان بیماری های مختلف ـ که در زمینه انواع‌سرطان مطالعات و تجربیات ارزنده دارند ـ گفتو گو کرده است تا ازاین طریق مطالب روشنگری دراین مورد فراهم آورد .
آنچه دربی‌می‌آید ، حاصل گفتوگو با این پنج پزشک متخصص ـ دکتر شاهرخ بیچرانلو ، دکتر حسن اسمعیل‌بیگی، دکتر حسین پارسا ،دکتر رحمت‌الله سمیعی‌و دکتر امیرهوشنگ نیستانی ـاست .

وقتی دکتر «فن‌کرس» ، استاد دانشکده پزشکی برلن ،وارد دفتر کارش شد، برخلاف هر روزاصلا پشت میزش ننشست . یکسره به طرف روپوش سفیدش رفت ، آن را پوشید و همانطور که سرپا ایستاده بود رو به منشی جوان و زیبایش کرد :

ـهاگا ! عجله کن . من امروز اصلا قدرت کار کردن ندارم . دوباره‌دردسینه‌ام شروع‌شده‌است. میخواهم زود کارهای امروزمرا انجام بدهم و برای استراحت‌به خانه برگردم .

هلگا که آرایش ملایمش ، اورا جوان تر از آنچه بود نشان‌می‌داد،دست بگیسوان بلند طلایی رنگش کشید و دلسوزانه گفت :

دکتر !شما هنوز «ریه» هاتان رامعالجه نکرده‌اید آخر آلان‌چند ماهی است که درد «ریه» اذیت‌تان می‌کند . چرا اصلا به فکرخودتان نیستید ؟

دکتر بانکان دادن سر ، ازمحبت منشی زیبایش تشکر کرد :

ـ چرا ، اتفاقا تصمیم گرفته‌ام‌این بار خودم را کاملا معالجه کنم . اتفاقاهمین دیروز به‌قسمت رادیو گرافی رفتم‌و از ریه‌هایم‌عکس‌گرفتم. قصد دارم همینکه علت این درد لعنتی معلوم شد،چندماهی‌مرخصی بگیرم ودر بیمارستان بخوابم .

و بعد بی‌آنکه به منشی فرصت حرف زدن بدهد گفت :

ـاین است که خواهش می‌کنم امروز فیلم های رادیو گرافی بیماران را زودتر آماده کنید . میخواهم فورا آنها را ببینم و نظرم را بنویسم و به خانه‌برگردم.

منشی بلافاصله گفت :

ـ همه را آماده کرده‌ام . اتفاقا امروز کارتان کمتر از همیشه است . فقط هشت قطعه فیلم‌رادیو گرافی داریم .

دکتر فن‌کرس بطرف دستگاه «نگاتوسکوپ» ـ دستگاهی که فیلم های رادیو گرافی ، برای‌تشخیص بیماری ،درآن می‌گذارند ، ونگاه می‌کنند ـ رفت و مقابل آن‌ایستاد. منشی ، با پوشه‌یی که فیلم ها در آن بود جلو آمد، چراغ دستگاه را روشن کرد و اولین فیلم‌را پشت دستگاه قرار داد . دکتر با دقت در دستگاه خیره شد و بعد باملایمت گفت :

ـ چیزی نیست . این یکی بیماری‌اش تازه است و به‌آسانی معالجه می‌شود . حالا لطفا فیلم بعدی راتوی دستگاه بگذارید .

منشی فیلم دوم را توی‌دستگاه گذاشت . دکتر آن را نیز نگاه کرد ونظر خود را روی دسته یادداشتی‌که‌دردست داشت‌نوشت. بعد فیلم سوم... فیلم چهارم ...و فیلم پنجم توی دستگاه گذاشته شد. دکتر فیلم پنجم را بیش ازفیلم های دیگر توی‌دستگاه نگاه‌داشت. بیش‌از ده دقیقه آن‌را برانداز کرد . بعد آهی کشید واز سر دلسوزی‌گفت: :

ـبیچاره ... وضعش‌خیلی‌خراب است. دیگر کار از کار گذشته است . سرطان تمام ریه هایش را درخود گرفته‌است . گمان‌نمی‌کنم دیگر بیش از دوسه ماه‌زنده بماند . بسیار خوب ، این یکی راهم از دستگاه بیرون‌بیاورید...

اما منشی ، همینکه فیلم‌را از دستگاه درآورد و به‌گوشه آن، که‌نام بیمار بامرکب‌سفیدمخصوص برآن نوشته شده بود، نگاه کرد، ناگهان بی‌هیچ اراده و اختیاری فریاد زد :

ـ ای‌وای ! دکتر ! این فیلم ... این ... درگوشه این فیلم که‌اسم خودتان را نوشته‌اند !

دکتر با ناباورانه فیلم را ازدست منشی گرفت . یکبار دیگر به آن خیره شد و بعد ، در حالیکه‌بغض گلویش را میسوزاند گفت :

ـ درست است ...این عکس «ریه» من‌است ... همان عکسی است که برای تشخیص علت درد سینه‌ام ، از ریه‌ام گرفته بودم...

وبعد ، روی کاناپه کنار دیوار ولو شد :

ـآه ... سرنوشت ! من... من که تابحال صدهاسرطانی رامعالجه کرده‌ام ، مرگ صدها سرطانی را بتاخیر انداخته‌ام ، و شاهد مرگ صدها سرطانی بوده‌ام ، حالا... خودم باید بادرد سرطان بمیرم ... آنهم‌در حالیکه میدانم حداکثر دو یاسه ماه از زندگیم باقی مانده است ...

هلگا رنگ به چهره نداشت .اما دکتر فن‌کرس ، پس ازچند لحظه بهت و سکوت ، ناگهان از جا برخاست :

ـ مسخره است اگر خودم را ببازم . من همیشه به بیماران سرطانی‌ام ، به آنهایی‌که‌تصادفا پی‌به چگونگی‌بیماری‌خودبرده‌اند، تاکید کرده‌ام که اگر خودشان را نبازند ، روحیه‌شان راازدست ندهندوبرای‌زنده‌ماندن‌مبارزه‌کنندو درخود امید بیافرینند ، به‌میزان قابل توجهی بر بیماری خود فائق خواهند آمد. پس ،حالا نوبت خود من است که به توصیه‌های خودم عمل کنم ... نه من‌روحیه‌ام را از دست نمیدهم ، من‌مبارزه می‌کنم ... مبارزه ...

دکتر فناکرس ، همانطور که گفته بود با سرطان وحشتناک خود به مبارزه برخاست . و همین روحیه مبارزه او باعث شد که بجای دو یاسه ماه دیگر ، بیش از یک سال دیگر زنده‌بماند. لیکن وقتی به بستر مرگ افتاده بود ، به اطرافیان خود گفت :

ـ اگر سرطان زود تشخیص داده شود ، قابل معالجه است و اگرهم دیرتشخیص داده شود ، در صورت مبارزه‌امیدوارانه‌باآن، می‌توان مرگ ناشی از آن‌رامدتها به تاخیر انداخت . من در مورد اول کوتاهی کردم ودیر متوجه بیماری‌ام شدم ،اما فرصت‌مورد دوم را از دست ندادم ، وگرنه می‌بایست هشت ـ نه ماه پیش مرده باشم ...

این داستان واقعی را که چندی پیش در آلمان اتفاق افتاد ، دکتر شاهرخ بیچرانلو تعریف کرد ودر پایان گفت : براستی مهمترین مساله درمورد این بیماری وحشت‌آور تشخیص به موقع آن است ، و پس از آن مساله مبارزه بانومیدی و خود باختگی حاصل از ابتلاء به بیماری است که اهمیت‌دارد.

عوامل پیدایش سرطان

دکتر شاهرخ بیچرانلو «جراح» درباره پیدایش سرطان گفت :

بطورکلی نتیجه تحقیقات و آزمایشات و مشاهدات انجام گرفته نشان میدهد که درپیدایش سرطان عوامل خارجی ،آمادگی موروثی ، شرایط زندگی وشاید هم یک نوع ویروس موثر باشد. عوامل خارجی موثر در ایجاد

دکتر شاهرخ بیچرانلو

سرطان عبارتند ازاثرات‌شیمیائی، اثرات مکانیکی ، تغییرات عفونی و تحریکی ، واثرات اشعه رادیولوژی و مواد رادیواکتیو درمورد اثرات مواد شیمیائی باید بگویم بسیاری از ترکیبات‌شیمیائی هستند که در عین حال که از نظر درمانی و صنعتی بسیار مفیدند ، میتوانند در تولیدسرطان عضوی نیز نقش مهمی ایفا کنند :

به عنوان مثال از « آنیلین »باید نام برد که درصنعت داروسازی برای تولید داروهای ضدتب ، و در صنعت رنگسازی درموارد بسیار ، مورد استفاده قرار می گیرد و در صورت تماس دائم کارگران کارخانه های صنایع رنگ ، با این ماده،امکان‌پیدایش سرطان درآنها میرود .

وی در مورد اثرات مکانیکی توضیح در این مورد باید از اشخاصی نام برد که دارای‌سنگ کیسه صفرا هستند و سالیان‌دراز به ان اهمیت نمیدهند و درصدد معالجه‌اش برنمی‌آیند زیرا براثر فشار مکانیکی که بوسیله سنگ به جدار کیسه صفراوارد می‌آید، امکان‌این که بیمار ، روزی مبتلا بسرطان کیسه صفرا شودفراوان است و این موضوع بکرات مشاهده شده است .

درباره‌اثر اشعه رادیولوژی نیز دکتر بیچرانلو توضیح داد : همانطور که این اشعه‌هاقادرند دربسیاری موارد ، مخصوصا در معالجه بعضی از انواع سرطان قبل از عمل جراحی و بعد ازعمل جراحی ، یا حتی درمواردزیادی بتنهائی بسیار مفید قرار گیرند ، ولی درعین حال گهگاهی نیز خود باعث تولید سرطان عضو می‌شوند یا به تولید آن کمک‌می کنند .

وی اضافه کرد: بطور کلی امروزه درحدود تقریبا ۳۰۰ عامل خارجی شناخته شده وجوددارد که باعث تولید سرطان میشود یاحداقل درتولید سرطان موثر است .

زنان ، در برابر مردان

دکتر حسن اسماعیل‌بیگی، دبیر انجمن دیابت ایران و متخصص غدد مترشحه ، در باره علایم سرطان گفت : جست‌وجوی علایم‌زودرسی که بتوان قبل از انتشار عارضه سرطانی به نقاط دیگر بدن‌آن

دکتر حسن اسمعیل بیگی

دکتر حسین پارسا

دکتر امیر هوشنگ نیستانی

راتشخیص داد، موردتوجه‌تمام پزشکان ،بخصوص‌متخصصان غدد « درون‌ریز» و جراحان ضایعات سرطانی است ، ودر این باره، دایما‌مطالعات‌وسیعی صورت می‌گیرد و نتیجه‌این مطالعات .. برای آگاهی دیگر پزشکان انتشار می‌یابد. هفته سرطان ایران نیز فرصتی‌است تاطی آن ،نتیجه مطالعاتی از این دست در اختیار دیگر پزشکان گذاشته‌شود.ازهمین راه جویی ها و مطالعات است که سرانجام روزی‌علم‌پزشکی این بیماری وحشت‌زا رامغلوب خواهد کرد.

دکتر اسمعیل‌بیگی ،آنگاه به بحث‌درباره سرطان‌تیروئید پرداخت : همکاری نزدیک‌بین متخصصان غدد درون ریز ،

دکتر رحمت سمیعی

بیولوژیست ها،بیوشیمیست‌ها، آسیب شناسان و جراحان ، سرنوشت مبتلایان به‌سرطان تیروئید را کاملا تغییر داده است .بطوری که می توان‌پس از انجام یك جراحی بموقع و مناسب ضایعه‌سرطانی‌تیروئید، عمری در حدود یك عمرطبیعی برای بیمار پیش بینی کرد.

وی همچنین گفت : توجه مخصوص به گواتر هاواقدام به برداشتن برخی از آنها، یکی از مهمترین گامها درراه پیشگیری از سرطانی شدن ضایعات مزمن‌تیروئیدمحسوب میشود.

ضایعات سرطانی‌تیروئید ، تقریبا بیك نسبت در مردوزن دیده میشود . بعضی ازمراکز سرطان شناس عده زنان‌مبتلا به سرطان تیروئید را،حداکثر دو برابر مردان ذکر کرده‌اند. سرطان تیروئید اصولا در سنین بین ۴۰ تا۶۰ سالگی‌در انسان ظاهر میشود، ولی‌باید یادآور شوم که‌پیدایش‌سرطان تیروئید در جوانان و کودکان نیز وجود دارد . وحتی شاید بتوان آنرا یکی از سرطان های فراوان اوان کودکی و اوایل بلوغ بحساب آورد. و باید بگویم کودکانی که به علت هیپرتروفی‌غده«تیموس» تحت درمان‌رادیوتراپی قرار گرفته‌اند، ممکن است در دوران جوانی ،مبتلابه سرطان تیروئید شوند . طبق آمار موجود ، ده نفر از ۲۸ نفری که سن‌شان کمتر از ۱۸سال بوده و مبتلابه سرطان‌تیروئید بوده‌اند ، قبلابه‌علت‌هیپوتروفی غده « تیموس» با اشعه‌ایکس درمان شده بودند و ۱۵ کودك مبتلا به سرطان‌تیروئید،همگی قبل از عارضه مذکور ، به‌علل مختلف تحت درمان‌رادیوتراپی ناحیه گردن قرار گرفته بوده‌اند.

درباره علت این امر، دکتر اسمعیل بیگی توضیح داد : نقش رادیو تراپی در ایجاد سرطان سایر اعضاء ، سالیان دراز مورد توجه بوده است ، زیرا حساسیت غده تیروئید نسبت به اشعه ایکس بیش‌از سایر نسوج بدن و دیگر غدد است ،و هرچه سن فردی که تحت درمان رادیوتراپی قرار می گیرد کمتر باشد ، احتمال ابتلای او به سرطان تیروئید زیادتر است.

سرطان های مخصوص زنان

دکتر حسین پارسا مدیر گروه بیماریهای زنان‌دانشگاه تهران و سرپرست بیمارستان جهانشاه صالح در باره ابتلاء زنان به‌سرطان رحم میگوید : اهمیت سرطان دستگاه‌تناسلی زن از این جهت است که‌قبل از رسیدن به مرحله غیرقابل درمان و جراحی،قابل‌تشخیص و پیشگیری است. سرطان های دستگاه تناسلی به ترتیب شیوع عبارتند از سرطان‌دهانه رحم‌ـ که حدود ۲۲ درصد کل سرطان خانم ها را تشکیل‌می دهدـ سرطان جسم رحم ـ که ۱۶ تا۱۸ درصد کل سرطان خانم ها راتشکیل میدهدـ و بالاخره سرطان تخمدان و دستگاه تناسلی خارجی که کمتر شیوع دارد.

آزمایش سیتولوژی (سلول شناسی) از دهانه رحم(تکه برداری) و تشخیص بموقع سرطان دهانه زهدان باعث درمان آن‌خواهد بودو همچنین درنزد خانم‌هائی که سن‌شان بالاتر از ۳۵ سال است ، و مبتلا به اختلالات قاعدگی یا خونریزیهای نامرتب هستند، لازم است از داخل رحم و داخل دهانه رحم نسج برداری کنندو درصورت مشکوك‌بودن یا حالت قبل از ابتلا به‌سرطان را داشتن ،باعمل جراحی‌آنرا بردارند . در آن صورت‌نتیجه بسیار خوب‌وعالی خواهدبود.

سرطان پوست

دکتر رحمت‌الله سمیعی استاد دانشگاه پیرامون سرطان‌پوست‌به بحث پرداخت :

ـ سرطان های پوست یکی از شایع‌ترین سرطان‌های اعضای‌بدن انسان است و در بین کلیه‌سرطان ها بهترین نتیجه معالجه را می دهد ، به استثناء سرطان هائی که در روی خال ها تشکیل می‌شود . زیرا این سرطان ها خیلی زود و سریع پیشرفت میکند و خطرناک‌ترین سرطانی است که انسان را در مدت خیلی کم ازبین می‌برد .

دکتر سمیعی یادآور شد:برخلاف سایر سرطان های اعضای بدن،می توان از سرطان پوست جلوگیری کرد .

در مورد سرطان های ناشی‌از خال ، دکتر سمیعی میگوید : به عقیده متخصصین پوست ، خال هائی را که «بدخیم» شده‌اند یادر راه بدخیمی بوده‌اند ، نمی توان اثر ضربه و تحریک های مکرر را در آنها منکر شد . این‌ضربه ممکن است اتفاقی یا بر اثرمعالجه بد و ناقص ، یا خراش یا تماس دائم لباس ، گردنبند ، پستان بند، کمربند ویا بند ساعت باشد .

وخانم هائی که بهر کسی‌جهت زیبا کردن صورت خود مراجعه کرده ، کورکورانه پوست‌صورت خود را تحت اختیار افراد بی‌صلاحیت قرار می دهند ، باید مواظب باشند که به‌سرطان‌پوست در اثر تحریک خال های زیبائی صورت مبتلا نشوند .

بطور کلی باید در موارد زیر به خال ها مشکوک شده، به پزشک متخصص پوست مراجعه کنیم :

۱ـ بزرگ شدن‌ناگهانی یک‌خال ثابت یا ورم ناگهانی بدون دلیل ظاهری آن .

۲ـ تغییر رنگ خال طی چند روز : بدین معنی که خالی که‌کم رنگ بوده به سرعت تمام یاقسمتی از آن پررنگ شده باشد .

۳ـ پیدا شدن یک هاله‌آماسی در اطراف خال .

۴ـ بروزانفیلتراسیون در زیر خال.

۵ـ حساس و دردناک شدن خال در اثر تماس یا خود بخود.

سالانه هزاران قربانی

دکتر امیر هوشنگ نیستانی «جراح» درباره دانش پزشکی و سرطان ها میگوید :

در سال های‌اخیر پیشرفت‌های قابل ملاحظه‌یی در علم پزشکی مشاهده میگردد ، ازآن جمله‌است عمل جراحی قلب و عمل پیوند اعضاء .

ولی بدبختانه بامطالعات پی‌گیر علم پزشکی ،هنوزدر زمینه‌سرطان تجارب عملی قابل ملاحظه حاصل نگردیده است . در سال های گذشته سرطان به نحوی که‌اکنون موردتوجه‌قرارگرفته‌قرارنگرفته‌بود، بلکه بیشتر «هم»علم‌پزشکی متوجه امراض عفونی و درمان آن بود.

تنها سالیانه متجاوز از چندین هزارنفر درممالک پیشرفته از سرطان فوت‌میشوند. این‌مشاهدات باعث گردید که مجمع سرطان ـ شناسان مختلف بوجود آید ، تا به کنترل و پیشگیری ودرمان سرطان اقدام کنند . این مجامع درممالک مترقی‌تحت‌حمایت‌قانونی و مالی دولت ها قرار گرفته‌اندو از برنامه مشخصی پیروی می‌کنند . از آن جمله است آگاهی عامه مردم‌به‌علائم خبرکننده‌سرطان ها وبرنامه ریزی مطالعاتی درامر نگهداری ودرمان بیماران‌سرطانی در سال های اخیر در تشخیص انواع مختلف سرطان ها پیشرفت چشم گیری حاصل شده است،بدین معنی که با استفاده‌از این‌معلومات و وسائل‌پزشکی ، قادر هستیم سرطان را زودتر از گذشته تشخیص بدهیم و بوسیله عمل جراحی یا دارو های ضدسرطانی با بیماری سرطان مبارزه کنیم .

چهارمین هفته نمایش‌در
سینماهمای
نمایش دهنده محصولات برگزیده سینمای هند

هماما لینی جی‌تندرا
در فیلم رنگی
فداکار

پخش ازیزد فیلم

برای اسناد و اوراق کامل مزایده به آدرس زیر مراجعه و یا با آن مکاتبه فرمائید.

Full particulars and tender documents from Vendors' Advisers
Debenham Tewson & Chinnocks
Chartered Surveyors
Bancroft House Paternoster Square
London EC4P 4ET
Telephone 01-236 1520 Telex 883749
London Paris Frankfurt Sydney Toronto

Vendors' Solicitors
Messrs Deacons
601 Union House Hong Kong
Telephone 5-228416

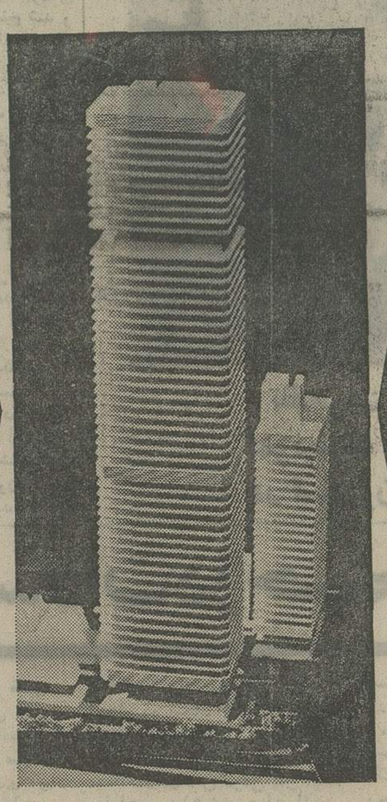

به تقاضای رهن کننده.
فروش بوسیله پیشنهادهای لاك ومهرشده «مزایده»

جزیره هنگ کنگ

یك ساختمان عظیم اداری و دفتری

مجاور « کراس هاربورتونل » و دارای چشم اندازی از بندر بی‌نظیر هنگ کنگ
موافقت اولیه و موافقت در اصول برای مجموعه‌ای با مساحت کلی ۱۱۱،۵۰۰ مترمربع میباشد .
مساحت کلی زیر بنا ۶،۳۳۰ مترمربع میباشد .
مجموعه بطور کلی و یا قسمت به قسمت بطوریکه در اسناد و اوراق مزایده شرح داده شده بفروش میرسد .
فروشندگان آماده‌اند تا پیشنهادهائی راکه حاکی از اعتبار کافی و قیمت مناسب میباشند رسیدگی نمایند .
پیشنهادها بایستی تا تاریخ ۳۱ اکتبر ۱۹۷۴ تحویل داده شوند .

آگهی تغییرات شرکت سهامی خاص تولی‌پرس ثبت شده بشماره ۱۶۶۴۹

طبق صورتجلسه مورخ ۲۰ر۴ر۵۳ مجمع عمومی عادی تغییرات زیر در شرکت مذکور به عمل آمد :
۱ـ ترازنامه سال ۱۳۵۲ شرکت تصویب شد .
۲ـ روزنامه اطلاعات جهت درج آگهی های شرکت تعیین شد.
۳ـ آقایان حاج احمد ، مجید و کاظم (خسروشاهی) بسمت اعضاء اصلی و آقایان دکتر احمد خسروشاهی و خلیل‌خسروشاهی بسمت اعضاء علی‌البدل هیئت مدیره برای مدت دو سال انتخاب‌شدند.
۴ـ آقای مجید حجازی بسمت بازرس اصلی و آقای دکتراحمد آراسته بسمت بازرس علی‌البدل برای مدت یکسال انتخاب شدند.
۵ـ باستناد صورتجلسه مورخ ۲۰ر۴ر۵۳ هیئت مدیره آقای‌حاج احمد خسروشاهی بسمت ریاست‌هیئت‌مدیره‌و آقای جوادخسروشاهی بسمت نایب‌رئیس هیئت مدیره و آقای محمد زردوزیان بسمت مدیر عامل انتخاب شدند و تمامی اسناد و اوراق تعهد آور و چک‌های بانکی با امضاء دو نفر از اعضاء هیئت مدیره یا با امضای مدیرعامل با یکی از چهار نفر اعضاء هیئت مدیره متفقا وبا مهر شرکت صادر خواهد شد .
م‌الف ۱۳۱۷۱
مدیر کل ثبت شرکت هاو مالکیت صنعتی .حمید جمشیدی

«آگهی استخدام»

فرماندهی لجستیکی نیروی زمینی شاهنشاهی‌فعلا جهت خدمت در هنرستان فنی و حرفه‌ای ن .ز .ش تعدادی غیر نظامی‌درتخصص های‌مصرحه برابرقوانین استخدام کارمندان و افزار مندان طبق مقررات ارتش با حقوق ومزایای مقرره‌باشرایط‌زیر استخدام‌مینماید.
۱ـ تابعیت دولت شاهنشاهی ایران.
۲ـ متدین بیکی از ادیان (اسلام ، مسیحی ،کلیمی، زرتشتی) باشد .
۳ـ دارا بودن حداقل سن ۲۰ و حداکثر ۳۵سال سپردن تعهد ۱۰ سال خدمت در ارتش شاهنشاهی.

الف : حقوق و مزایا

حقوق‌و مزایای داوطلبین در تخصص های مربوطه با در نظر گرفتن سابقه کار و میزان مهارتشان‌برابر جدول حقوقی مندرجه در قانون استخدام کارمندان در ارتش شاهنشاهی بصورت‌رسمی و پیمانی وقانون افزارمندان خواهد بود .
داوطلبین از مزایای پیش‌بینی شده در قانون از قبیل بهداشت رایگان وبیمه بازنشستگی و مزایای گرمسیری‌وخریدمایحتاج زندگی‌ازفروشگاههای‌ارتش‌با تخفیف‌جهت خود و عائله تحت تکفل طبق مقررات مربوطه میتوانند استفاده نمایند .

«تخصص های مورد نیاز»

ردیف	نوع تخصص مورد نیاز	میزان تحصیلات	ردیف	نوع تخصص مورد نیاز	میزان تحصیلات	ردیف	نوع تخصص مورد نیاز	میزان تحصیلات
۱	مترجم شفاهی کتبی‌زبان انگلیسی	فوق لیسانس یا لیسانس	۱۰	نویسنده و یا ماشین‌نویس	دیپلمه متوسطه	۱۹	تکنیسین ماشین‌آلات	سوم متوسطه
۲	دبیر زبان انگلیسی	» »	۱۱	متصدی کار های اداری و پرسنلی	با سابقه کار	۲۰	متصدی سیستم برق و سوخت	با سابقه کار
۳	دبیر ریاضی	» »				۲۱	متصدی‌دستگاههای‌سمعی‌وبصری	» »
۴	دبیر علوم	» »	۱۲	کتابدار	» »	۲۲	استادماشین‌آلات کارگاهی	» »
۵	استاد الکترونیك		۱۳	متخصص عکاسی	» »	۲۳	استاد جوشکاری	» »
۶	استاد رادار		۱۴	نقشه‌کش عمومی	» »	۲۴	استاد کار های ورق فلزی	» »
۷	استاد ارتباط ازراه‌دور		۱۵	نقشه‌کش فنی و طراح	» »	۲۵	استاد آهنگری	» »
۸	سرپرست امور ورزش		۱۶	کمك سرپرست امور ورزشی		۲۶	استاد تهویه مطبوع	» »
۹	حسابدار جنسی (کارتیست)	دیپلم طبیعی یاریاضی	۱۷	مربی ورزش	سوم متوسطه	۲۷	یخچال و شوفاژ	
			۱۸	انباردارعمومی وکمك‌انباردار	با سابقه کار	۲۸	راننده بالابر	پایه دو همگانی ـ ششم ابتدائی
						۲۹	نجار	

داوطلبین میتوانند همه روزه باستثناء پنجشنبه وایام تعطیل جهت کسب اطلاعات بیشتر از ساعت ۷الی۱۴ بادردست داشتن مدرك تحصیلی و تخصصی‌وفتوکپی شناسنامه و۲قطعه عکس ۴ × ۶ درتهران‌بشعبه‌استخدام مدیریت پرسنل فرماندهی لجستیکی واقع درخیابان امیرآباد شمالی چهارراه آریامهر مهندسی ارتش و داوطلبین مقیم مناطق جنوبی کشور به مدیریت مرکز تعمیراتی مسجدسلیمان جهت ثبت نام مراجعه‌نمایند.
فرماندهی لجستیکی نیروی زمینی شاهنشاهی

مرکز آموزش زبان
KHARAZMI'S LANGUAGE CENTER
گروه فرهنگی خوارزمی
برای ترم پائیزی در چهارشعبه ثبت نام میکند
شعبه شماره ۱ـ خیابان‌آناتول‌فرانس روبروی درشرقی دانشگاه‌شماره ۲۵ تلفن ۴۳۴۰۶ ـ ۴۷۷۱۹
شعبه شماره ۲ـ خیابان شهناز ـ ایستگاه کلانتری ـتلفن ۳۰۲۰۹۲
شعبه شماره ۳ ـ خیابان رودکی (سلسبیل) چهارراه‌وثوق‌ـ تلفن ۹۵۲۱۹۴
شعبه شماره ۴ ـ شمیران ـپل تجریش ـخیابان ارم ـتلفن۸۷۱۹۲۲

اطلاعات

سال چهل و نهم

بنیانگذار : عباس مسعودی

صاحب‌امتیاز ومدیر : فرهاد مسعودی

سردبیر : احمد شهیدی

محل اداره : خیابان خیام . ساختمان اطلاعات . تهران

تلفن : ۳۱۱۰۷۱ تا ۳۱۱۰۷۹

تلکس : ۲۳۳۶ ـ تلگرافی : اطلاعات ـ تهران

رابطه نفت و تورم

مصاحبه مطبوعاتی رادیو تلویزیونی شاهنشاه در زلاندنو ، تصویر روشنی از شیوه سرمایه‌گذاری ایران در کشور های خارجی و هدف این سرمایه‌گذاری به دست میدهد .

در زلاندنو نیز روزنامه‌نگاران و نمایندگان وسائل‌ارتباط جمعی ، برای‌کسب‌اطلاع از نظریات شاهنشاه ایران پیرامون نفت و تورم ، سئوالات متعددی درین زمینه مطرح ساختند . سازمان های تبلیغاتی غرب ، این دو موضوع را بیش از حد بهم ارتباط داده‌اند و همانطور که صاحب‌نظران منصف و حقیقت بین غربی اظهار میکنند ، افزایش قیمت نفت بهانه‌یی برای مقامات مسئول فراهم ساخته است تا بحرانی را که ناشی از بی‌توجهی خود آنها و زیاده خواهی و زیاده‌روی توده مصرف کننده در جوامع پیشرفته و مرفه است ، به گردن تولیدکنندگان نفت بگذارند .

شاهنشاه ، در گفت‌وگو با نمایندگان مطبوعات ورادیوتلویزیون زلاندنو ، این نکته را اثبات فرمودند که رابطه‌تورم و افزایش بهای نفت را از جهت معکوس باید مورد مطالعه قرار داد . یعنی از جهت نقشی که کشور های تولید کننده نفت می ـ توانند در مهار کردن تورم و کمک به‌اقتصاد بیمار دنیای غرب ایفا کنند . شاهنشاه میفرمایند : «براساس ارقام منتشرشده‌توسط بعضی محافل ، تاثیرقیمت نفت‌براقتصاد وباتورم امریکا چهاردهم یک‌درصد و دربقیه جهان بین یک تا یکونیم درصد بوده است. درحالی‌که‌مامیدانیم امروزنرخ‌تورم‌درانگلستان‌حدود بیست درصد و میانگین آن درسایر کشورهای اروپا بین دوازده تا چهارده درصد است» !

خبرنگاری میگوید : اگر نخواهیم مساله را از آن نقطه نظر نگاه کنیم که مرغ اول پیدا شد یا تخم‌مرغ ، یعنی افزایش نرخ کالا های صادراتی غرب باعث افزایش قیمت نفت شده است یا بالعکس ، شاهنشاه چه راه حلی برا ی‌متوقف ساختن بحران پیشنهاد میکنند ؟ و پاسخ شاهنشاه اینست : «تورم ، علل‌متعددی دارد و باید دلایل آنرا خوب مطالعه کنیم . مطمئنا یکی از دلایل تورم اینست که‌بعضی کشور ها به حدکافی‌کار نمیکنند و میزان تولید آنها در مقایسه با مقدار پولی که برای تولید خرج میکنند ، اندک است . قبل از هر چیز آنها باید در روشهای اقتصادی و اجتماعی خود نظمی بوجود آورند . بعلاوه جهان به یک نظام پولی سالمتری نیاز دارد . نظام پولی جهان مدتی است که بیمار است و این بیماری نیز باید درمان شود . بدین ترتیب باید کلیه این علل و عوامل را در نظر بگیریم تا تصویر کامل و روشنی از اوضاع بدست آوریم .»

اما راهی که ایران به سهم خود انتخاب کرده ، مشهود جهانیان است . ایران بجای آنکه درآمد اضافی خود را از نفت دربانکها بخواباند و یا بفرمایش شاهنشاه «وارد معاملات زمین بشود و در شهر لاس‌وگاس رستورانهای متعدد بخرد» مازاد هزینه‌هایی را که احتیاجات یک کشوروسیع سی و دو میلیون نفری اقتضا میکند ، به مصرف سرمایه‌گذاری عاقلانه در جهت کمک به اقتصاد و مالیه جهان میرساند . قسمتی ازین پول ، همچنانکه شاهنشاه تشریح فرمودند ، صرف کمک به کشور های درحال توسعه میشود . سهمی از طریق صندوقهای بین‌المللی در معرض استفاده کشورهای کم درآمد قرار میگیرد . حصه‌یی به‌اعتبارات خارجی‌برای‌همکاری های‌مشترک باکشورهای پیشرفته صنعتی اختصاص دارد و مقداری نیز درتاسیسات‌صنعتی مانند «کروب» سرمایه‌گذاری میشود . نوعی از سرمایه گذاری که مطلقا فاقد جنبه های‌امپریالیستی است و دربین‌سرمایه‌گذاری ایران بیش‌ازهرچیز به منافع سهیم شدن در تکنولوژی پیشرفته و قدرت فنی‌و صنعتی شریک یا شرکای خود توجه دارد .

در هفته سرطان چه میکنید ؟

هفته‌سرطان ،ازفردا ،درسراسر ایران آغاز میشود. در طول این هفته جمعیت ملی مبارزه باسرطان ،درزمینه آگاهی مردم نسبت به‌این بلای‌بزرگ قرن وآموزش همگانی در مورد علائم آن،نیز نشان‌دادن‌راه‌های تشخیص‌وپیشگیری‌انواع‌این‌بیماری کمک‌وسایل ارتباط جمعی‌ـ فعالیت‌های دامنه‌داری انجام خواهد داد. گرچه‌شناخت وتشخیص انواع این‌بیماری ، اهمیتی‌انکار‌ـ ناپذیر دارد، لیکن آنچه به‌اهمیت این‌نکته ،تکاملی حیاتی‌می‌ـ بخشدوجود امکانات و تسهیلاتی برای مداوای بیماران مبتلا به سرطان است، بیمارانی که‌گاه ، باآگاهی به بیماری خودامید از زندگی می‌گردانند وچشم درراه مرگ میمانند یا با امیدی دردآلود و هراسناک، چشم‌به آینده میدوزند،غافل از آنکه امروزه بانتایج چشمگیری که‌ازمطالعات دانشمندان‌وپژوهشگران فراچنگ آمده است، دیگر سرطان برابر یادرمان ناپذیری‌و مرگ نیست.چه، اکنون بیش‌ازنیمی ازکسانی که‌گرفتارسرطان میشوند باتشخیص بهنگام بیماری و مراجعه‌بموقع به پزشک درمان می‌پذیرند ونجات می‌یابند.چنانکه هم اکنون بیش‌از یک درایران نیز برای مبارزه با این‌بیماری پیشگیری از آن، تشخیص بهنگام‌آن واقدام‌به معالجه فوری آن تسهیلات‌وامکانات چشمگیری وجود دارد.

این تسهیلات و امکانات ، از زمانی بدست آمده که‌به امر شبهانوی نیکوکار ، جمعیت ملی مبارزه با سرطان‌ـ در فروردین ۱۳۴۴ـتاسیس شدوامکانات‌خودرا به‌گونه‌یی‌روزافزون، گسترش داد. اکنون‌امکانات تشخیص‌و پیشگیری و مداوای سرطان ، درمراکزاین جمعیت یاشعب‌آن درمراکز استان هاو شهرستان ها، برایگان دراختیار همگان قرار دارد.و بسیاری‌از مردم ، اینک میدانندکه بافعالیت های این جمعیت، سرطان دیگر برابر بامرگ و نیستی نیست .لیکن آنچه بسیاری از مردم نمیدانند این‌است که: امکانات دستگاه های دولتی، برای‌فراهم آوردن این تسهیلات، بهرحال پایان‌ناپذیرنیست . این امکانات تنها درصورتی پایان ناپذیرو‌بیش‌ازپیش ثمربخش میشود که همت‌والای‌نیکوکاران و توانگران ، پشتوانه آن باشد

هفته سرطان از فرداآغاز میشودو ازفردا هرکس ، باهر کمکی که‌درحد توانائی خود دارد، می‌تواند گامی درراه نجات یک‌ممنوع خود ازمرگ بردارد: آفتاب زندگی ،برای بیماران سرطانی ، در هفته سرطان ، پرتلالوتر می‌تابد. برای تلالوهرچه بیشتر این آفتاب ، شماچه گامی برخواهید داشت؟

سفر کی‌سینجر به خاورمیانه

مسافرت‌تازه هنری کیسینجر وزیرامور خرجه ایالات متحده امریکا بمنطقه‌خاورمیانه از روز دوازدهم اکتبر جاری (بیست مهرماه) یعنی دوهفته قبل‌از تشکیل کنفرانس سران‌عرب در رباط‌که روز ۲۶ اکتبر وچهارم آبانماه آینده گشایش خواهد یافت شروع میشود. روزنامه الحیات دراین مورد نوشته‌است اگر به دورنمای رویداد های خاورمیانه دقت‌شود، خواهیم دید که درتعیین تاریخ‌این دورویداد یعنی مسافرت هنری کیسینجربه خاورمیانه و تشکیل کنفرانس‌سران عرب درروباط تناقض فاحشی وجود داردزیرا مسائلی که‌انتظار نمیرود توسطوزیر خارجه امریکا در مسافرتش به‌منطقه خاورمیانه حل‌وفصل شود، همان مسائلی هستند که میبایستی مورد توافق سران‌عرب در کنفرانس رباط‌قرار گیرد... یعنی این‌که‌توافق اعراب‌روی حل مسائل پیچیده خاورمیانه بایستی قبل ازمسافرت هنری کیسینجرصورت میگرفت وگرنه وزیرخارجه امریکا خودرا در برابر چنددستگی واختلاف‌رای اعراب خواهدیافت که‌ممکن است منجربه شکست مسافرت اوگردد ولی اگرهدف امریکاازمسافرت هنری کیسینجر به منطقه‌عربی خاورمیانه قبل‌از تشکیل کنفرانس سران‌عرب این‌باشد که‌اعراب دربرابر بلاتکلیفی قرارگیرند، پس چرا مسئولان عرب‌باین امر توجه‌ندارند؟

هم‌اکنون مشکل اصلی که‌دربرابر تلاشهای حل‌مسالمت‌آمیز بحران‌وحتی ماموریت هنری کیسینجر قران گرفته این است که«چه طرفی درباره اعاده‌ساحل غربی رودخانه اردن ومنطقه غزه به‌اعراب گفتگو خواهدکرد ؟» ضمنا با این‌که اسرائیل خود راناچار می‌بیند که دراین‌باره گفتگوهائی صورت دهدولی بروز اختلاف میان اعراب(در مورد این‌که کدام دولت ویا سازمان وارد مذاکره شود)بنفع اسرائیل تمام‌میشود.

اسرائیلیها قبلا برای انجام گفتگوهای جداسازی نیروها با اردن‌که شامل عقب‌نشینی اسرائیل تحت‌فشار شدید امریکا قرار گرفته بودند.

ولی‌اینک این احتمال دراوضاع فعلی وجود ندارد. پاسخ منطقی ملک‌حسین پادشاه اردن‌این بود که قطعنامه قاهره اورا از مسئولیت گفتگوبرای بازپس‌گرفتن سرزمینهای ساحل‌غربی رود اردن معاف میدارد.ولی با این وصف‌این سخنان ملک‌حسین آخرین حرف اونیست وقطعنامه‌قاهره‌هم آخرین حرف‌انورالسادات نمیباشد بلکه اوضاع همچنان بحال رکود باقی خواهد ماندتا کنفرانس سران‌عرب درروباط تشکیل شود.

پرتغال بعد از اسپینولا

کاریکاتور از احمد سخاورز

با کناره‌گیری ژنرال «اسپی‌ـ نولا» از مقام ریاست جمهوری احزاب چپ و «نهضت نیرو های مسلح» که از افسران دست چپی تشکیل می شود در پرتغال بر اوضاع مسلط‌شدند.

زورآزمائی روز شنبه‌دوجناح چپ‌و راست که با شکست تظاهرات «اکثریت ساکت» پایان یافت موقعیت رئیس جمهوری پرتغال راسخت‌متزلزل ساخت واز آن پس هر لحظه انتظار میرفت که «معمار ضد استعمار » پرتغال از صحنه سیاست خارج شود .

با استعفای «اسپی نولا»سه ژنرال دیگر از جمله ژنرال «گالوائو» یکی از مبتکرین تظاهرات نافرجام «اکثریت ساکت »نیز کناره‌گیری خودرا اعلام داشتند و ژنرال «گومز» رئیس ستاد ارتش مقتدر پرتغال که از پشتیبانی افسران ارتش برخوردار است زمام امور را بدست گرفت . از هنگام‌انقلاب آوریل که به شکست رژیم استعماری «کاتانو» منجر شدو یک دولت موقت در راس‌کشور قرار گرفت دامنه اختلاف بین جناح های راست و چپ‌پیوسته گسترش می یافت و از چند هفته قبل سوء تفاهم شدیدی بین رئیس کشور و جناح‌های چپ بوجود آمده بود و گروه های چپ‌شاید باستثنای حزب سوسیالیست برخلاف تمایلات میانه‌روی «اسپی نولا» یک روش‌انقلابی افراطی پیش‌گرفته بودند.

جاه‌طلبی های گروه های چپ و بویژه حزب کمونیست ائتلاف متزلزلی را که پس از کودتای آوریل بوجود آمده بود بشدت تهدید می کرد . تسلط روز افزون نظامیان‌تندرو و نفوذ «نهضت نیرو های‌مسلح درارتش «اسپی‌نولا»را که به عنوان رهبر میانه‌رو در کاخ «بلم» مستقر شده بود وادار می‌کرد که جلو تندروی های مارکسیست ها را بگیرد و از این‌رو با تظاهرات «اکثریت ساکت» که قرار بود به پشتیبانی از وی در خیابان های لیسبون انجام شود موافقت کرد ولی هنگامی که اوضاع در پایتخت بشدت متشنج شد و پرتغال در آستانه یک جنگ داخلی قرار گرفت ناچار شد فرمان لغو تظاهرات را صادر کند نخستین شکست «اسپی‌ـ نولا» از گروه های دست چپی در ماه ژوئیه بود به برکناری «پالاکارلوس» از مقام نخست‌ـ وزیری منجر شد .

«پالاکارلوس» می خواست‌با انجام قبل از موعد انتخابات ریاست جمهوری به‌ژنرال اسپی‌ـ نولا قدرت قانونی بدهد و همین مسئله سبب شد که از مقام نخست وزیری برکنار شود و سرهنگ «واسکو گونکالوس » یکی از رهبران نهضت نیرو های مسلح در راس دولت‌قرار گیرد . باین ترتیب اختیارات «اسپی نولا» محدود شد و از آن پس رئیس جمهوری با احتیاط در مسیر جدید قدم بر میداشت و منتظر لحظه‌مناسبی بود تا بتواند اوضاع را به‌نفع خود تغییر دهد .

اما روش احزاب چپ وبویژه کمونیست ها از یکسو ،تباهی اوضاع اقتصادی کشور و درخواستهای‌مصرانه بازرگانان وصاحبان صنایع که‌بیش‌ازپیش نسبت باوضاع ابراز نگرانی‌می کردند از سوی دیگر رئیس جمهوری را وادار کرد که به سرعت دست‌بکار شود او که در مسئله انجام انتخابات قبل از موعد شکست خورده بود درصدد برآمد بابراه انداختن تظاهرات خیابانی پشتیبانی اکثریت پرتغالی ها را بدست بیاورد .

اگر این تظاهرات آنطورکه از طرف هواداران «اسپی‌نولا » طرح ریزی شده بود با موفقیت انجام میگرفت بدون شك پایه های قدرت رئیس جمهوری‌قوام و دوام بیشتری پیدا می کرد . اما جناح چپ بسرعت دست بکار شده و تلاش «اسپی‌نولا» وطرفداران او را دربرگزاری این تظاهرات نقش برآب کرد.

«اسپی نولا» می خواست به پیروی از شارل دوگل با تظاهرات خیابانی مخالفان‌دست چپی خود راشکست دهد و ماجرای ۳۱ مه ۱۹۶۸ پاریس‌را درلیسبون تجدید کند .اما در حالی که مردم فرانسه‌دراوضاع پرآشوب ۱۹۶۸ فرمان بسیج دوگل رابکاربسته و صدهاهزار نفر ازمردم پایتخت برای‌استوار ساختن پایه های متزلزل قدرت وی‌به خیابان ها ریختندپرتغالی های ضد مارکسیست نتوانستند خود را به میدان آزادی که‌قرار بود در آنجا به تظاهرات‌عظیمی به نفع اسپی‌نولا دست بزنند برسانند و ائتلاف احزاب چپ با پشتیبانی افسران تندرو و نهضت نیرو های‌مسلح‌توانستند با بستن راه های پایتخت و کنترل شدید رفت وآمد در خیابان هائی که به‌لیسبون‌منتهی میشود از انجام این تظاهرات جلوگیری کنند .

در عین حال بایک تصفیه برق‌آسا صدها نفر ازطرفداران رژیم سابق روانه زندانهاشدند در این‌هنگام بود که«اسپی‌نولا» دریافت‌در میان‌مخالفان‌محاصره شده است .

با اینحال جناح چپ نمی خواست ویا جرات آن را نمی کرد که رئیس جمهوری شکست خورده‌را وادار باستعفا کند ولی اسپی‌نولا ضمن یک نطق رادیو تلویزیونی استعفای خود را از مقام ریاست‌جمهوری به ملت پرتغال اطلاع داد و بلافاصله ژنرال گومز رئیس ستاد ارتش بجای‌وی‌درمقام ریاست‌جمهوری‌مراسم سوگند بجای آورد.

اکنون پرتغال بعد از اسپینولا تقریبا بطور کامل در اختیار عناصر دست چپی و کمونیست ها قرارگرفته‌است‌اما نمی‌توان انتظارداشت که‌اوضاع کنونی مدت زیادی دوام بیاورد ،زیرا حزب سوسیالیست و رهبر آن ماریو سوارس وزیر خارجه فعلی دیر یازود با حزب کمونیست و افسران افراطی طرفدار آن‌برخورد پیدا می‌کنند. بطور کلی حزب کمونیست برای تسلط‌بر کشور هنوز با حریفان مقتدری روبرو است.

منبع: موضوعات فرانسه

تظاهرات کمونیست ها در لیسبون

بدنبال استعفای ژنرال اسپینولا از ریاست جمهوری پرتغال از طرف کمونیستها و سوسیالیستها تظاهراتی در لیسبون برپا شد که در آن تظاهرکنندگان حمایت خود را از رئیس جمهوری جدیدژنرال «گومز» اعلام داشتند . در درعکس گوشه‌ای از این تظاهرات دیده میشود .

عکس‌رادیوئی آسوشیتدپرس

خطر کودتای فاشیستی در ایتالیا

فرانس‌پرس

ناظران سیاسی وسیاستمداران ایتالیائی اکنون متفق‌الرای‌اند که ائتلاف احزاب سانتریست و متمایل‌به چپ دیگر بیش ازاندازه به درازا کشیده و ایجاد دردسر کرده است ۱۲ سال‌برخورداری از قدرت حکومتی‌بوسیله‌ائتلاف یاد شده این نکته را به ثبوت رسانده است عملیات تروریستی سیاسی ازیک طرف و بحران وخیم اقتصادی وپولی از طرف دیگر دست‌بدست هم داده و آتش نفاقی را که ماهیت مسلکی دارد بین دمکراتهای مسیحی ـ سوسیال دمکراتها ـ جمهوریخواهان دریک‌سو ـ و سوسیالیست های چپ‌گرای ایتالیائی از سوی دیگر تیزتر کرده است.

این نفاق مسلکی توضیح‌می دهد که چرا خارجیان علاقمند به سرنوشت‌ایتالیاهنگامی که از این کشور دیدن می کنند غالبا بانگرانی از ناظران سیاسی می‌پرسند که خطر وقوع یک کودتای فاشیستی ودست راستی افراطی در ایتالیا تاچه‌اندازه است و یا کمونیست های ایتالیائی تا معراج سیاسی موعودشان برای رسیدن به قدرت و یا لااقل راه‌یافتن بحکومت تاچه اندازه شانس دارند .

سوءقصد هائی که اخیرا در ایتالیا روی داده فرضیه کسانی را که اعتقاد به جدی‌بودن خطر وقوع کودتای فاشیستی دارند تقویت کرده است . اقدام اخیر «جیولیو آندره ئوتی» وزیر دفاع‌ایتالیا که‌اجازه‌داده است‌تادادگستری بکمک سرویس های ضد اطلاعات کشور پرونده قطوری دربار فعالیت های خرابکارانه برخی از سازمان های دست راستی افراطی تهیه کند . به سنگین‌تر کردن فضای اضطراب و بی اطمینانی در محیط سیاسی ایتالیا کمک کرده است . محیط زندگی ایتالیای امروز اشباع‌شده از حالت روانی احساس نگرانی از امکان‌وقوع کودتاست . و این روحیه تا حدود زیادی‌ناشیده نارضائی روز افزون و گسترده افکار عمومی و بعضی از محافل سیاسی و عناصر و گروه های افراطی از وضع موجود است .

ازیک سال پیش تاکنون تنها عده‌انگشت شماری از ناظران سیاسی بخود جرات داده‌اند تا از تاکید این نکته فراتر روند و یا از آن غافل شوند که ارتش ایتالیا در اندیشه‌سرنگون کردن رژیم موجود است . ساختمان ارتش ایتالیای امروز دیگر بهیچوجه با آنچه که در فردای جنگ دوم جهانی وجود داشت شباهتی ندارد . اکثر افسران ارشدی که به فاشیست های ایتالیائی وفادار بودندا کنون‌دیگربازنشسته وخانه‌نشین هستند . با وجود این تردیدی نیست که هنوز هم در صفوف نیرو های مسلح ایتالیا عناصر و افسرانی که افسوس گذشته را می خورند و ناراضیان دیگری که در نگرانیهای اکثریت ایتالیائیان سهیم هستند وجود دارند .

برای آینده نزدیک حدوث یک کودتای احتمالی فاشیستی و دست‌راستی افراطی ، صرفنظر از این که رهبری کنندگانش دقیقا چه کسانی باشند با مانعی بسیار نیرومند ، یعنی با مقاومت کمونیست ها برخورد خواهد کرد . حزب کمونیست ایتالیا نیرومندترین حزب کمونیست دنیای باختری است که نه‌تنها در تمام محافل سیاسی ، اقتصادی و سندیکائی بلکه حتی در میان نظامیان این کشور نیزشاخه ها وبقول معروف «آنتن» های پرقدرتی دارد . مگر روزنامه «اونیتا» ارگان حزب کمونیست ایتالیا نبود که در اوایل سال جاری قبل ازهر منبع دیگری برای اولین‌بار افکار عمومی را از وجود و فعالیت های دستجات و نهضت های مشکوک در پادگان های ارتش آگاه کرد و منابع رسمی‌رم نیز باعنوان کردن شعارضرورت پیشگیری از تهدید ها وسوء قصد های‌سازمان های فدائیان فلسطینی و تروریست های‌سازمان افراطی استقلال طلبان«باسك»برحقانیت گزارش «اونیتا» صحه گذاشتند ؟

حزب کمونیست ایتالیافرصت‌بهره‌برداری از خطر کودتای دست راستی را ازدست‌نخواهد داد تا اعتبار تلقی خود را درباره نوع حکومتی که باید دراین کشوربرسر کار بیاید‌توجیه کند.

کمونیست های ایتالیائی خواستار روی کارآمدن دولتی هستند که شالوده آن بقول خودشان بریك مصالحه تاریخی استوار باشدو محتوای این مصالحه تاریخی اتحاد و ائتلافی است که از طرف آنها به سوسیالیست ها و دمکراتیك های مسیحی پیشنهاد شده است .

اما دمکراتهای مسیحی و همچنین‌احزاب سوسیال دمکرات و جمهوریخواه ایتالیا در برابر پیشرویهای رهبران حزب کمونیست این کشور خصومتی سخت و آشتی‌ناپذیرنشان می دهند

مخصوصا سوسیال دمکراتها و جمهوریخواهان تهدید کرده‌اند که‌اگر هرقدمی در جهت نزدیکتر کردن کمونیستها به‌قدرت حکومتی برداشته شود، دوحزب یادشده‌بیدرنگ از ائتلاف دولتی‌سانتریست هاوچپ‌گرایان بیرون خواهند رفت .

در عوض پیشنهاد های حزب کمونیست‌ایتالیا در میان‌رهبران حزب سوسیالیست و در میان اعضای جناح چپ حزب دمکرات مسیحی طنین موافقی یافته است .آنها عقیده دارند که اگرمسئله مشارکت کمونیستها در دولت برای آینده نزدیک مطرح نباشد ، بدون تردید مذاکره و کنار آمدن باررهبران حزب کمونیست نتایج سازنده‌وسودمندی خواهد داشت تا بتوان به پشتگرمی آن راهی برای غلبه کردن برمصائبی که گریبانگیر جمهوری جوان ایتالیا شده است پیدا کرد .

«فرانچسکو دومارتینو» دبیر حزب سوسیالیست ایتالیا اخیرا اظهارنظر کرده‌است که‌دمکراسی این‌کشور ازسهیم کردن کمونیستها در بدوش کشیدن‌قسمتی از بار مسئولیت ساختمان یک دمکراسی پیشرفته فایده ها خواهد برد .

خود کمونیستها ابدا دچار توهم نیستند .در شرایط موجود آنها نه فقط سودائی برای قبضه کردن حکومت ندارند بلکه حتی اندیشه مشارکت درآن رانیز از سر بدر کرده‌اند . با اینحال کمونیست های ایتالیائی میل هم ندارند تاامتیازی راکه حربه استراتژیکی «مصالحه تاریخی» در اختیارشان قرار داده واین حربه تاکنون نیز توانسته است صفوف دمکراتهای مسیحی را دچار آشفتگی وپراکندگی کند از دست بدهند . این حربه مخصوصا برای کمونیستهای‌ایتالیائی کاربرد داخلی بسیار سودمندی دارد چون آشکاراست که مانع اصلی تحقق یافتن مصالحه تاریخی از نقطه‌نظر تاثیراتش برسیاست خارجی ایتالیا قبل‌از هرچیز ماهیت بین‌المللی دارد .

کسانی که حاضرند از احوال موجود ایتالیا نتیجه گیری کنند که شبح کمونیست در آسمان حیات سیاسی این کشور پرسه میزند و برافق سرنوشت ایتالیا سایه انداخته است تعدادشان از آنهائی‌که به خطر احتمالی‌وقوع کودتای فاشیستی در ایتالیا معتقدند کمتر نیست .

تاحدودی بهمین دلیل است که به‌عقیده ناظران سیاسی خطرجان گرفتن دوباره قدرت نیرو های دست راستی افراطی درست هنگامی در ایتالیا عریان و آشکار خواهد شد که کمونیستها قدم به‌قلمرو نیروی دولتی بگذارند .خطر احیای‌قابل پیش‌بینی فاشیسم بطور ساده معلول واکنش هائی خواهد بود که به حکومت رسیدن کمونیستهارا بدنبال خواهد داشت . ضمنا نخستین نتیجه‌این واکنش از هم پاشیدن بساط اکثریت دمکراتهای مسیحی خواهد بودو بدنبال آن نوبت به‌واکنش های «اکثریت باصطلاح صامت» ایتالیائیان خواهد رسید که هنوز هم‌در برابر هرچه‌که‌بوی کمونیسم از آن به‌مشام برسد ، اعم از اینکه این احساس دور یا نزدیک باشد خصومتی آشتی ناپذیر نشان میدهد.

وزن سنگین مسائلی که به آنها اشاره کردیم اکنون بشدت بر سیاست ائتلاف دولتی سانتریست ها وچپگرایان احساس میشود واین ائتلاف چنانکه میدانیم قبلا نیز بقدر کافی طعم ناگوار دردسرهای عظیم اقتصادی و مشکلات ریشه‌دار پولی را احساس کرده و ناگزیر است دردوران بحران خیز معاصر جهان با این مسائل دست و پنجه نرم کند .

سادات در جستجوی جانشین است

بمناسبت سالروز جنگ رمضان

گزارش‌علی‌اکبر کسمائی‌نویسنده اطلاعات در خاورمیانه عربی

هادی خرسندی

بشتابید، بشتابید

«جزیره یا قلعه فروشی ، واقع در دریاچه‌ای نزدیک مرز سوئیس و اطریش با مبلمان قدیمی (قرن هیجدهم) و مجموعه‌ای از هنر های ظریفه ـ چندین قایق و اتومبیل ـ فاصله تا فرودگاه‌و اتوبان ۲۵ کیلومتر ـ برای کسب اطلاعات بیشتر باراهنمای ۱۲۶۸ روزنامه اطلاعات مکاتبه فرمائید».

«فرانسه ، کت واژور»

«یک ویلای مجلل‌درسواحل کمپ دانتیپ با مشخصات زیر بفروش میرسد :

اتاق نشیمن بزرگ ، ٤ اتاق خواب هر یک با حمام ،اتاق مستخدم با حمام ، آشپزخانه، پاسیو ، تراس روبه‌دریا ، گاراژ با ظرفیت سه اتومبیل به قیمت ۲ میلیون و ۵۰۰ هزار فرانک فرانسه با این نشانی تماس بگیرید ...»

بنده هم هیچ عرضی ندارم . فکر کردم شاید این آگهی ها راتوی روزنامه نخوانده‌باشید، گفتم یادآوری کنم‌که اگرخریدار آن جزیره ، یااین ویلای‌مجلل هستید فورا اقدام فرمائید . ممکن است شما کارمند دولت باشید. یا صاحب یکفروشگاه معمولی . بهر حال اگر با صداقت و امانت و درستی‌خدمت کرده باشید الان بودجه‌کافی برای این معامله ها دارید ؟ شاید بتوانید هردو را با هم بخرید.

بی‌زحمت ، وقتی معامله تمام شد و عازم آن جزیره یا آن ویلا شدید ، یکی از اطاق های منزل مسکونی خود را همبه این اصغر آقای‌ما اجاره‌بدهید. بیچاره همینطور بی‌خانه‌و زندگی مانده ، و بنگاه ها جواب رد بهش می‌دهند.

بمناسبت سالروز جنگ رمضان گزارش‌علی‌اکبر کسمائی‌نویسنده اطلاعات در خاورمیانه عربی

سادات در جستجوی جانشین است

مصر امروز با دو قضیه اساسی روبرو است: یکی ملی و سیاسی که در وجود اسرائیل در خاک مصر خلاصه می ـ شود ، و دیگری اقتصادی و اجتماعی که در نارسائیها و نارسائیهای خزانه دولت و سازمان‌های‌دولتی مشهوداست.

برای بیرون راندن اسرائیل ازخاک‌مصر سال گذشته ارتش مصر در ماه رمضان از کانال سوئزگذشت و در گرانه شرقی آن با ارتش‌اسرائیل دلیرانه مصاف داد و امروز پس ازیک سال که از آن عبور نظامی بزرگ میگذرد، اسرائیل بموجب موافقتنامه های جداسازی نیرو ها متعهد است که از بقیه سینا بتدریج‌عقب‌نشینی کند اما برای حل قضیه دوم یعنی ناتوانیها و نارسائی‌های‌اقتصادی و اجتماعی در مصر گفته میشود که این کشورنیازمندعبور بزرگ دیگری از نوع دیگر است که آنراباید عبور اقتصادی و اجتماعی‌نامید عبور اقتصادی و اجتماعی از مرحله‌اقتصادنیهپند سوسیالیستی و نظام یک حزبی دوران دیکتاتوری ناصری بدوران اقتصاد نیمه آزاد و نظام چند حزبی‌دوران‌دموکراسی‌سادات...

اخیرا درصدر صفحه اول روزنامه «الاهرام» خبر کوچکی درج شدکه‌از دگرگونی بزرگی درنظام اجتماعی و سیاسی مصر حکایت میکند : زیر تصویر مهندس «سیدمرعی» که‌در سال های اخیر وزیر کشاورزی و رئیس اتحاد اشتراکی عرب (یگانه سازمان شبه حزبی مصر) بوده و پدر یکی از دو داماد سادات بشمار میرود ، نوشته شده بود که وی خود را برای ریاست مجلس ملی در دوره‌آینده‌انتخابات‌ریاست‌مجلس کاندیدا میکند . مهندس مرعی اینکه‌مقام‌معاون ریاست جمهوری را بعهده دارد .

ازوقتی که این خبر در روزنامه‌نیمه‌رسمی الاهرام‌منتشر شده ، شایعاتی درباره نقش آینده مهندس مرعی‌دردگرگونی های‌تنظیم سیاسی مصر که هم‌اکنون سادات برای ایجاد تحولی در اتحاد اشتراکی عرب تحت مطالعه دارد ، رواج پیدا کرده‌است. محافل‌سیاسی مصر معتقدندکه‌مهندس مرعی پس از سادات‌دومین شخصیت اجرائی درایجاد تغییرات مورد توقع بشمار خواهد آمد . وی در دیدارا‌خیرسادات از شهر های سه‌گانه جبهه مصر : پرت‌سعید اسماعیلیه و سوئز و درمانور ارتش سوم مصر در سینا نیز همراه سادات دیده شد .

از این مهمتر آنکه انتخابات آینده ریاست جمهوری مصر چنانکه قانون اساسی این کشور تصریح میکند با مراجعه به‌آراء عمومی انجام نخواهد شد بلکه چندین‌شخصیت‌خودرا کاندیدای این مقام خواهند کرد واز میان آنهایکی انتخاب خواهد گردید.

همچنین نایب‌رئیس جمهوری بانتخاب رئیس جمهور تعیین نخواهد شد بلکه او نیز از میان چند کاندیدا برگزیده می شود . ازاینروبعضی از محافل مصری معتقدند که مهندس مرعی در صورتی که سادات بار دیگر خود را برای احرازمقام ریاست جمهوری کاندیدا کند کاندیدای نایب ریاست جمهوری خواهد شد و در صورتی که سادات کنارمگیری‌نماید مهندس مرعی خود را کاندیدای مقام ریاست جمهوری خواهد کرد و از اینروست‌که‌وی از نظر ملی و سیاسی خود را آماده احراز این مقام میکند .

اینک موضوع تنظیم رهبری سیاسی درمصروایجاددگرگونی هائی در اتحاد اشتراکی بقصد آزادیهای بیشتر ، مورد توجه واهتمام‌کامل سادات قرارگرفته است . او میخواهد رهبری سیاسی را در مصر بدست چهره های تازه و بخصوص به کسانی بدهد که از وفاداری آنان مطمئن باشد و یقین‌بداند که آنان در همین مسیری که وی از سال ۱۹۷۱ پس از کنار راندن گروه کمونیست نمای علی صبری پیش گرفت راه خواهند سپرد .

سادات بتاباظهارات‌نزدیکانش دراین یکسالی که از جنگ رمضان میگذرد سخت خسته شده است از یاد نباید برد که وی از یکسال پیش‌ازجنگ رمضان گذشته مصر را آماده این جنگ میکرد و پس از جنگ نیز تلاش‌طاقت‌فرسای او برای حل مسالمت آمیز قضیه و بویژه در یک ماه گذشته ، دیدار هایش بامالك فیصل ، شیخ‌زاید مالك‌حسین و سالم ربیع‌علی ، و از همه ناگوارتر و خسته کننده تر دیدارش با قذافی که سوهان روح او شده است باضافه تماس های دائمی قاهره با مسکو و واشنگتن و سوء تفاهمش با روسها و سر ـ خوردگی‌اش از امریکائیها ، براستی او را فرسوده و از توانائی او در ادامه طولانی و دشوار این کار کاسته است اینست که حق دارد کم و بیش در اندیشه آینده و حتی در صدد فراهم آوردن زمینه مساعدی برای انتخاب جانشین شایسته‌ای باشد.

سادات در صدد است که آزادی و دموکراسی سالمی‌را بمصر بازگرداند وبدین‌منظور طی ماه‌های‌اخیرطرح‌دگرگونی در اتحاد اشتراکی را که یگانه سازمان شبه حزبی‌مصر است پیشنهاد کردو خود با گروه های دانشجویان و کارگران و روزنامه نگاران و نیز باهیات وزیران پیوسته‌به گفتگو نشست و بدیدار شهر های جنگ زده کانال رفت و با نظامیان از نزدیك به گفتگو پرداخت .

در مورد دگرگونی های سیاسی مصر آگاهان راعقیده بر اینست که تا بقیه سپاه اسرائیل در خاك سینا وجود دارند انتظار نمی رود که در استخوان بندی کنونی‌ساختمان سیاسی مصر تغییری حاصل شود احتمال این دگرگونی بیشتر در این باره دور میزند که آیا اتحاد اشتراکی یگانه سازمان شبه‌حزبی مصر باقی خواهد ماند و یا آنکه نظام چند حزبی و از جمله حزب کمونیست برقرار خواهدشد.

گفته میشود کمونیست‌های مصر ترجیح میدهند که در چهارچوب یك‌نظام دست‌راستی به آنان اجازه فعالیت‌آشکار حزبی داده شود ولی در داخل یك‌نظام اشتراکی مانندامروز بخاطر وجود اتحاد اشتراکی محروم‌و ممنوع از فعالیت‌علنی نباشند . کمونیست های‌مصر گروه محدودی ازروشنفکران مصر هستند که هیکل مجله الطلیعه رابرای‌آنان‌ازموسسه الاهرام منتشر ساخت.

انتقاد از اتحاد اشتراکی و حمله به آن در مطبوعات‌مصر طی چند ماه اخیربیش ازآنچه خود سادات پس از برداشتن سانسور از مطبوعات انتظار داشت شدت گرفته است اما کارگران وکشاورزان‌بازگشت بنظام چند حزبی را نمیپذیرند و آنرا یك شکست سیاسی‌می دانند و به اتحاد خود با روش

تازه چه خبر؟

پری زنگنه در رم

خانم پری زنگنه که از طرف وزارت فرهنگ و هنربرای اجرای کنسرت به ایتالیا رفته بود رسیتال جالبی در یکی از مجلل‌ترین هتل‌های رم برگزار کردکه مورد تشویق گروهی‌از شخصیت‌های فرهنگی و هنری و ایرانیان مقیم ایتالیا قرار گرفت .

برنامه خانم پری زنگنه شامل قطعاتی در موسیقی محلی ایرانی از جمله ترانه‌های محلی شیرازی و ممسنی، گرگانی و کردی و ترانه‌های باباطاهر و همچنین آثاری از موزارت ، شوبرت وردی، بیزه و پوچینی بود که در جراید ایتالیا بازتاب خوبی یافت .

فعالیت تازه فرهنگ مردم

شعبه‌ی «فرهنگ مردم» رادیو که پارسال در زمینه چاپ و انتشار مجموعه‌های فولکلوریک، فعالیت چشمگیری نشان داد امسال نیز مجلات دوم و سوم «قصه‌های ایرانی» وجلد دوم «جشن‌ها، آداب و معتقدات زمستان» را در اختیار علاقمندان خواهد گذاشت . جلد اول کتاب اخیر ، مربوط به معتقدات وآداب اهالی استان مرکزی و گیلان و مازندران بود و مجلد اخیر جشن‌ها وعقاید آذربایجانی‌ها، همدانی‌ها، ملایری‌ها ، نهاوندیها و تویسرکانیها را دربر دارد.

ملاح در بیمارستان

اطلاع یافتیم که حسینعلی ملاح محقق و موسیقیدان ارزنده چند روز پیش در اثر ابتلاء به انفارکتوس شدید به بیمارستان وزارت‌اقتصاد منتقل شده است . حال استاد روبه بهبود است ولی پزشکان اورا ممنوع‌الملاقات کرده‌اند . ملاح مولف کتاب جالب «حافظ و موسیقی » است . امیدواریم این محقق ارجدار هرچه‌زودتر سلامت خود را بازیابد.

نقاشان ایران درآلمان

بمناسبت هفته‌ایران درآلمان نمایشگاهی از نقاشان معاصر ایران در دو شهر مونیخ وکلن برگزار خواهد شد .

آثار برگزیده نقاشان مشهور ایرانی، در این نمایشگاه‌عرضه میشود.

آثار ناصر اویسی

از روز یکشنبه چهاردهم مرداد ، نمایشگاهی از آثار نقاشی ناصر اویسی درتهران گالری(عباس‌آباد چهارراه‌قصر) برگزار میشود.

خیاطباشی و ارحام

ارحام‌صدر (به نقش علاء الدین) و پرویز نوری کارگردان

خیاطباشی که سه سالی در سکوت بسر میبرد ، به‌نقش جن در سریال طنزآلود «هزار و یکشب» ظاهر میشود .

در برابر این جن مشهور ، ارحام‌صدر نقش علاء الدین را دارد و منوچهر فرید در جوار این کمدین‌ها رل سردار را بازی میکند.

چهره تازه‌ای به اسم شهرزاد در نقش شهرزاد قصه‌گو ظاهر میشود . این سریال که احتمالا در آبانماه عرضه‌میشود توسط منوچهر جوانفر تهیه شده و کارگردان آن پرویز نوری است. متن این سریال را پرویز دوائی منتقد سینما نوشته است .

دختر خودسر

امروز و فردا باله‌ی «دختر خودسر» با شرکت هنرمندان سازمان باله تهران در تالار رودکی به صحنه می‌آید . شروع برنامه هشت بعدازظهر است .

تلویزیون آموزشی

برنامه تلویزیون آموزشی‌از روز بیستم مهرماه تغییر خواهد کرد .

بخش اول این برنامه‌هاهمه روزه ـ باستثنای جمعه‌ها از ساعت ۸٫۱۵ تا ساعت ۱۲ و بخش دوم از ساعت ۱۴٫۳۰ تا ۱۶ ادامه خواهد داشت.

توفاقی

«توفاقی» براساس نوشته‌ای از «صفی» به کارگردانی این نمایشنامه‌نویس درواحدتلویزیون ضبط شده است .

در این نمایش جهانگیر صمیمی‌فرد ، پرویز سیرتی ، پرویز حکمی ، رضا عارفان و منیر واثقی شرکت‌دارند . این نمایش در آبانماه از برنامه‌اول تلویزیون پخش میشود.

گفتگو با مرتضی حنانه آهنگساز وموسیقیدان

حنانه :

گول شارلاتان‌های بین‌المللی را نخورید!

★ موسیقی بژار چه‌چربطی‌با آهنك بلوچی دارد ؟

★ نواختن‌موسیقی‌الکترونیك در قهوه‌خانه !

هفت سال است که «مرتضی حنانه» موسیقیدان و آهنگساز مشغول نوشتن کتابی در باره موسیقی است که اکنون پایان یافته و آماده چاپ است .

مرتضی حنانه با تحقیق درباره موسیقی ایرانی وریشه‌یابی دستگاه ها ، مقامها ونوشته‌های موسیقی ، مسائل تازه‌ای را در زمینه موسیقی ایرانی مطرح کرده است .

حنانه از شاگردان اولین دوره مدرسه عالی موسیقی است در سال ۴۰ در مدرسه عالی‌موسیقی واتیکان تحصیلکرده است .

مرتضی حنانه در باره این مدرسه می گوید : این همان مدرسه است که باخ بهنگام پیری درآن باارك بزرك مدرسه آهنگهای مذهبی خود را می‌نواخته است .

چون اساس موسیقی مذهبی که به موزیك گریگوریان معروف است از این مدرسه‌به دنیای غرب رسیده است بدین جهت در این مدرسه موسیقی مذهبی (ساکراموزیك) اهمیت خاصی‌دارد.این‌مدرسه‌مخصوص کشیشهاست و کسی را در آن راهی نیست مگر آنکه در موسیقی پایه‌ای داشته باشدمن در این مدرسه چهارسال درس خواندم و کار کردم .

مرتضی حنانه استاد هنرستان موسیقی وسرپرست شورای موسیقی سازمان‌رادیوتلویزیون ملی ایران است با آنکه‌خودش استاد است‌و لیسانس‌دانشجویان را تایید می کند مدرك تحصیلی او هنوز دیپلم هنرستان است زیرا چهارده سال است که مدارك تحصیلی او در ایتالیا به تصویب نرسیده است . حنانه انگیزه تحقیق درباره موسیقی ایرانی و نوشتن کتاب خودرا چنین عنوان می کند :

در بررسی های خود درباره موسیقی ایرانی همیشه درمقابل

مرتضی حنانه

یك سئوال قرار می‌گرفتم که چرا دستگاه هائی چند از یك موسیقی واحد که موسیقی ملی ما را تشکیل میدهدفاقدهرگونه ارتباط و همبستگی بایکدیگر هستند ؟

بین‌سه‌گاه ، چهارگاه‌وهمایون هیچگونه ارتباطی نمی یافتم . این فکر در من قوت گرفت که باید ارتباط عمیقی میان‌آنهاباشد که کمتر راجع‌به آن سخن گفته‌اند . این حداقل ارتباط را با مطالعه و تحقیقات بسیار یافته‌ام که اگر مورد توجه قرار گیرد همان چیزی است که موسیقی امروز به‌آن نیاز دارد.

همه این عوامل پایه های‌ایجاد یك موسیقی چند صدائی در موسیقی شرق می تواند باشدو اساس کتاب من براین ارتباط واهمیت استوار شده است .

حنانه درباره جوانها می گوید: مانمی توانیم فکر وذوق جوانها را واپس‌گرا نگاهداریم در صورتی که اینها با سرعت پیش میروند ، اعتراف کنیم که به آنها چیزی نداده‌ایم ، مثلا اگر ما زودتر به موسیقی خود شکل میدادیم بجای آنکه‌جوان های ما مقلد موسیقی بیتلها وهندیها باشنداز‌موسیقی‌خودشان لذت می بردند این قصور از ماست به‌چه‌جهت باید جوانهای ماکتاب کافکارا بخوانندو مسخ شوند اما رغبتی به‌خواندن کتاب مولانا که دنیائی در مقابل آن سرگردان و مسخ می شود از خودنشان ندهند .

از حنانه درباره موسیقی مدرن می پرسم در پاسخ من جوابهای جالبی دارد .

شارلاتان‌های بین‌المللی

میگوید بلبشوی عجیبی براه افتاده است یکباره می‌بینی که باله قوی چایکوفسکی تبدیل‌می شود به باله موریس بژار با موسیقی محلی بلوچ در می‌آمیزد . در مقابل این نکته می میمانیم که چگونه‌موسیقی‌محلی بلوچ مبین احساس‌آقای‌موریس بژار است ؟ چگونه می توان پذیرفت که موسیقی الکترونیك

بقیه در صفحه ۱۶

برنامه‌اول

چهارشنبه
۱۷ـ۳۲ اخبار
۱۷ـ۳۷ مسائل فقهی
۱۸ـ۰۲ دعای‌قبل از افطار
۱۸ـ۰۷ اذان
۱۸ـ۱۲ اسلام و خانواده
۱۸ـ۳۸ نقالی
۱۹ـ۰۰ اخبار ورزشی
۲۰ـ۰۰ افسونگر
۲۰ـ۳۰ اخبار
۲۱ـ۰۰ روزهای زندگی
۲۲ـ۰۰ ایران‌زمین
۲۲ـ۳۰ گذر عمر

نیمروز پنجشنبه
۱۲ـ۰۰ اخبار
۱۲ـ۰۵ قرائت قرآن
۱۲ـ۱۵ روش تدریس قرآن
۱۲ـ۴۰ دانش
۱۳ـ۰۵ تعقیب
۱۴ـ۰۰ اخبار

برنامه‌دوم

۱۹ـ۳۰ موسیقی و تصویر
۲۰ـ۰۰ اتاق اخبار
۲۰ـ۰۵ شجاعان
۲۰ـ۴۸ یکهفته هنروفرهنگ
۲۱ـ۳۰ اخبار از برنامه دوم
۲۲ـ۰۰ ادبیات جهان
۲۲ـ۳۰ سریال سینمائی« برای مردن درپاریس»

تلویزیون آموزشی

چهارشنبه
۱۵ـ۳۰ ترانه‌ها و چشم اندازها
۱۵ـ۵۵ اعلام برنامه
۱۶ـ۰۰ زبان فرانسه
۱۶ـ۱۵ مسابقه شیمی
۱۶ـ۳۵ اصطلاحات در زبان انگلیسی
۱۶ـ۵۰ مروری در علوم پنجم ابتدائی
۱۷ـ۱۰ فیلم آموزشی
۱۷ـ۲۵ شناخت حرفه وفن
۱۷ـ۴۵ فیلم آموزشی

تلویزیون امریکا

چهارشنبه
۱۶ـ۰۰ اخبار
۱۶ـ۰۵ خیابان سسام
۱۷ـ۰۰ هیئت منصفه جوان
۱۷ـ۳۰ کمپانی برق
۱۸ـ۰۰ اخبار
۱۸ـ۳۰ دنیای بهتر
۱۹ـ۰۰ باب‌نیوهارت
۱۹ـ۳۰ برنامه کمدی
۲۰ـ۳۰ بارنبی‌جونز
۲۱ـ۳۰ نسل مانسینی
۲۲ـ۰۰ مشروح اخبار
۲۲ـ۱۵ بهترین ازبرادوی
۲۴ـ۱۵ خلق موجودات

ستاره بخت شما

فروردین ـ در انجام یک کار خیر شرکت می کنید

اردیبهشت ـ طرف مشورت‌یکی از افراد فامیل قرار می ـ گیرید .

خرداد ـ تندخو و عصبانی‌به نظر می‌رسید .

تیر ـ شخصیت مورد نظر از شما قدردانی میکند .

مرداد ـ شیئی گران قیمت خریداری می کنید

شهریور ـ در یک میهمانی با چند نفر آشنامی شوید .

مهر ـ سود قابل توجهی‌عاید شما میشود .

آبان ـ در کنار همسریاشخص مورد علاقه‌تان بشما خوش می گذرد .

آذر ـ با مضیقه مالی روبرومی شوید

دی ـ سهل‌انگاری در کار به ضررتان تمام میشود

بهمن ـ با متولدین اردیبهشت تفاهم کامل دارید

اسفند ـ از بیان اسرار دیگران خودداری کنید .

آگهی انتخاب‌بازرس‌تصویب‌ترازنامه و تعیین روزنامه شرکت الگافر(سهامی خاص)ثبت‌شده‌بشماره۱۴۹۱۱

برابر صورتجلسه مورخ ۵۳٫۴٫۱۵ مجمع عمومی عادی سالیانه شرکت مذکور آقای صیون القانیان بسمت بازرس اصلی و آقای عطاءالله القانیان بسمت بازرس علی‌البدل برای مدت یکسال انتخاب شدند ترازنامه سال ۱۳۵۲ شرکت تصویب شد و روزنامه اطلاعات جهت درج آگهی های شرکت تعیین شد .

مدیر کل ثبت شرکت‌ها و مالکیت صنعتی . حمید جمشیدی

م‌الف ۱۳۲۷۷

آ ـ ۹۵۰۸۸

آگهی تغییرات در شرکت سهامی خاص لاوران ثبت شده بشماره ۱۲۳۵۴

طبق صورتجلسه مورخ ۱۳۵۳٫۶٫۲۰ مجمع عمومی فوق‌العاده شرکت سهامی خاص لاوران تغییرات زیر در شرکت نامبرده بعمل آمده است ۱ـ روزنامه کثیرالانتشار شاهد غرب کرمانشاه جهت درج آگهی های شرکت تعیین شد ۲ـ دفتر مرکزی شرکت به‌کرمانشاه خیابان خسروپرویز اول جاده سنجابی منتقل گردید و شعبه‌شرکت تهران خیابان ملت شماره ۴۲ میباشد و ماده ۴ اساسنامه بشرح مزبور اصلاح و تصویب گردید .

م‌الف ۱۳۲۷۵

مدیر کل ثبت شرکت‌ها و مالکیت صنعتی . حمید جمشیدی

اطلاعات بانوان منتشر شد

آگهی استخدام کارآموز

راه‌آهن دولتی ایران بمنظور تکمیل کادر فنی در رشته برق و تاسیسات و ارتباطات وعلائم و انبار ها در طول خطوط راه‌آهن در مرکز و نواحی به سیصد نفر داوطلب مرد احتیاج دارد داوطلبان ازطریق مسابقه و مصاحبه انتخاب و برای شرکت در کلاس های مقدماتی و آموزش علمی و کارآموزی در رشته مربوطه که مدت آن‌بین ۶الی ۱۵ ماه می باشد پذیرفته میشوند (محل تشکیل هنرستان فنی راه‌آهن)

۱ـ مکانیسین ارتباطات در چهار رشته مختلف ۱۱۰ نفر
۲ـ تلفنچی ۳۰ نفر
۳ـ مکانیسین و الکتریسین برق و موتور در چهار رشته مختلف ۹۰نفر
۴ـ انباردار ۳۰ نفر
۵ـ جمعدارنقدی وجنسی ۴۰ نفر

داوطلبان پس از طی دوره نظری و عملی و موفقیت در امتحان نهائی پایان کلاس بطوررسمی برابر با مقررات قانون استخدام کشوری بخدمت پذیرفته می‌شوند ودر مدت طی دوره کلاس ماهیانه ۲۱۰۰ ریال بعنوان کمك هزینه کارآموزی و تحصیلی به آنان پرداخت خواهد شد .

شرایط عمومی پذیرش

۱ـ تابعیت دولت شاهنشاهی ایران
۲ـ متدین بیکی از ادیان (اسلام ـ مسیحی ـ کلیمی ـ زرتشتی)
۳ـ حداکثر سن ۲۵ سال تمام‌برای داوطلبان ردیف های ۱و ۲و ۳ (متولدین از ۲۸٫۱٫۱ ببعد) سی سال تمام برای ردیف های۴و ۵ (متولدین از ۲۳٫۱٫۱ ببعد)
۴ـ برخورداری کامل از صحت مزاج وتوانائی انجام کار با گواهی بهداری کل راه‌آهن
۵ـ انجام خدمت زیر پرچم یا دارا بودن معافیت دائم‌غیرپزشکی
۶ـ حداقل دارا بودن گواهی‌نامه‌سوم متوسطه
۷ـ سپردن تعهد خدمت در طول‌خطوط راه‌آهن بمدت پنجسال با معرفی ضامن معتبر

شرایط اختصاصی

۱ـ داوطلبان شغل انبارداری‌بایستی معادل مبلغ یکصد هزار ریال تضمین ملکی ویا نقدی بسپارند (بابت حق تضمین ماهیانه مبلغی به آنان پرداخت میشود)
۲ـ داوطلبان شغل مکانیسین برق‌در صورتی که دوره سه ساله آموزشگاه های حرفه‌ای رشته برق یا اتومکانیك و یا حرارت و تهویه را که معادل سوم‌متوسطه شناخته شده باشد طی کرده باشند درصورت تساوی شرایط حق تقدم خواهند داشت .

ترتیب نام نویسی

داوطلبان واجد شرایط‌می توانندفرم زیر را تکمیل نموده و بضمیمه مدارك مشروحه بوسیله پست سفارشی بعنوان اداره دبیرخانه دفتر آموزش راه آهن تهران ارسال دارند بتقاضاهائی که بعد ازتاریخ ۵۳٫۷٫۲۰ به پست سفارشی سپرده شود (تاریخ و مهر پست سفارشی روی پاکت ملاك عمل خواهد بود) ویا مدارك ارسالی ناقص باشد ترتیب اثر داده نخواهد شدوجه پرداختی و مدارك ارسالی پس از انجام مسابقه بداوطلبان مسترد نمی گردد .

۱ـ فتوکپی خوانای آخرین مدرك تحصیلی یکبرك
۲ـ فتوکپی خوانای دفترچه پایان خدمت‌سربازی یابرك‌معافیت‌دائم‌غیرپزشکی یکبرك
۳ـ عکس ۴×۶ غیرفوری (که‌مشخصات خود را پشت آن نوشته باشند) دو قطعه
۴ـ رسید بانك ملی دائر به‌پرداخت مبلغ سیصد ریال بحساب ۹۸۰ بانك مرکزی بعنوان حساب حق ثبت‌نام‌داوطلبان استخدام رسمی

کارت ورود بجلسه داوطلبانی که نام خانوادگی آنها از الف تا ش شروع میشود روز ۵۳٫۸٫۷ و کارت داوطلبانی که نام خانوادگی آنها از ص الی ی شروع می شودروز۵۳٫۸٫۸ درمحل ساختمان‌هنرستان‌راه‌آهن توزیع خواهد شد وتاریخ برگزاری امتحان در کارت ورودی درج خواهد شد .

موادامتحان‌ورودی. (ریاضیات ـ فیزیك ـ شیمی ـ فارسی)

برگ درخواست شغل

نام خانوادگی — نام — نام پدر
شماره شناسنامه — محل صدور — تاریخ تولد
آخرین مدرك تحصیلی — وضع خدمت وظیفه
شغل مورد تقاضا (فقط یك شغل نوشته شود)
نشانی کامل
امضاء داوطلب

م الف ۱۳۲۵۸ — آ ـ ۹۵۰۹۴

گروه فرهنگی مرجان

کلاسهای کنکور را از تاریخ پانزدهم مهرماه ۱۳۵۳ در پنج گروه به شرح زیر تشکیل می‌دهد:

گروه اول ـ ریاضی و مهندسی
گروه دوم ـ طبیعی و پزشکی
گروه سوم ـ اقتصاد
گروه چهارم ـ ادبیات و علوم انسانی
گروه پنجم ـ زبان

از داوطلبان در پایان ترم امتحان تست بعمل می آید و نتیجه کتبا اعلام میگردد :

داوطلبان برای ثبت‌نام با دردست داشتن دو قطعه عکس به محل های زیر مراجعه نمایند :

۱ـ دبیرستان‌دختران‌مرجان ـ میدان کاخ ـ خیابان ابتهاج ـ تلفن ۶۶۹۲۸۵ـ۸۷
۲ـ دبیرستان‌پسران‌مرجان ـ خیابان پهلوی ـ بالاتر از فروشگاه کوروش ـ کوچه جاوید ـ تلفن۶۲۱۹۷۴
۳ـ دبیرستان‌دختران‌مرجان شماره ۲ ۴۵متری سیدخندان‌ـ روبروی‌پمپ‌بنزین ـ تلفن ۷۷۷۵۶۱

کاشی سعدی

پیشرو صنعت سرامیک ایران

کاشتانکا

آنتون چخوف
ترجمهٔ ابراهیم یونسی

کاشتانکاسك زرنگ درتلاش بقا درگیر ماجراهایی می شود که‌کار مایهٔ داستانی جذاب‌است برای‌کودکان ونوجوانان.

موسسه انتشارات امیرکبیر

گروه فرهنگی پگاه

کلاسهای : ششم ریاضی وششم طبیعی

وسایر کلاسها را باورزیده‌ترین کادرآموزشی از ساعت ۱ بعد از ظهر روز سیزدهم مهرماه آغاز مینماید .

مخبرالدوله ـ سعدی شمالی کوچه جنوبی‌بیمه تلفن ۳۹۳۰۸۵

آگهی اصلاحی شرکت شندیع با مسئولیت‌محدود

پیرو آگهی شماره ۱۹۰۰۹ ـ ۵۳٫۶٫۲۴ مدیر عامل شرکت فوق الذکر آقای اصغر نوری‌نیک بخت میباشد واشتباها در آگهی قبلی آقای اصغر انوری نیک بخت قید شده است بدین وسیله تصحیح میگردد. .

م‌الف ۱۳۲۸۲

رئیس اداره ثبت شهرستان کرج ـ نصیری‌نیا

کاشیکاری تازیر سقف با کاشی ایرانا

جی ـ وی ـ سی نیویکو

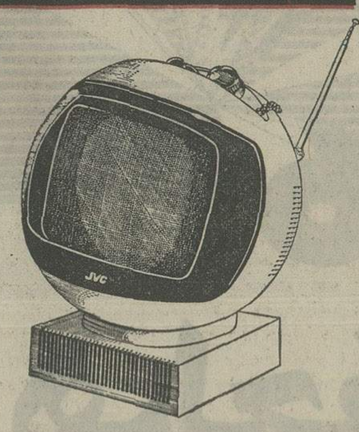

تلویزیون پرتابل برق و باطری نیویکو درمدلهای مختلف

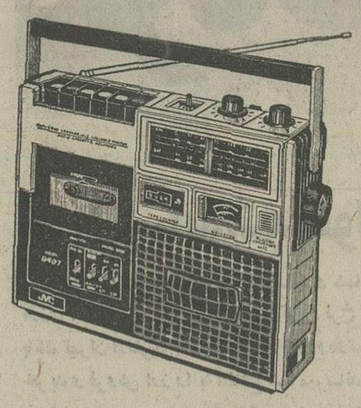

رادیو ضبط صوت کاست نیویکو در ۱۱ مدل

JVC NIVICO

نیویکو یک محصول برتر

نماینده انحصاری ـ خیابان لاله‌زارنو شماره ۴۷۸ ـ تهران ـ تلفن ۳۰۳۲۸۸ ـ ۳۱۵۱۶۸

بنیاد فرهنگ ایران

تاریخ مازندران

به‌کوشش

دکتر منوچهر ستوده

در ذکر انبیاء وشمه‌ای‌از ملوك فارس و سلاطین آل باوند ومطالب‌دیگر است.

آگهی استخدام سرپرست انبار

جمعیت شیرو خورشید سرخ کاشان برای سرپرستی انبار های خود یکنفر متخصص امور انبارداری با حداقل سه سال سابقه کار آشنابه سیستم کارتکس با حقوق‌مکفی‌استخدام مینماید، از متقاضیان خواهشمند است در خواست خودرا شامل گواهی تحصیلی و سابقه‌اشتغال‌و پیشنهاد شرایط استخدام با ذکر آدرس و شماره تلفن تا تاریخ۱۵ مهرماه جاری بدفتر جمعیت واقع در خیابان بابا افضل کاشان ارسال نمایند .

مدیرعامل جمعیت شیرو خورشید سرخ‌کاشان
حسین ارباب سلیمانی

بالاخره پسر من مرده است یا زنده؟

یکی از دلایل وجود نمایندگی های دولت در کشورهای خارجی ، آگاهی مداوم از وضع و حال ایرانیان مقیم آن کشور هاو حمایت همه جانبه از آنان است .

یک ایرانی که به خارج میرود و بخصوص جوانانی که بقصد تحصیل و بعد ، بازگشتو خدمت به وطن، راهی سرزمین های بیگانه میشوند تنها مرجعی که می شناسند و می توانند به حمایت آن دلگرم باشند ، همین‌دفاتر نمایندگی‌های دولت شاهنشاهی ایران در آن کشور هاست . خوشبختانه اغلب این نمایندگی ها شب و روز و وقت و بیوقت‌درخدمت هموطنان خود هستند و هیچ راهنمائی و حمایتی را از آنها دریغ نمی کنند . اما اگر اغلب این دفاتر ، کار راهنمائی و حمایت را به فداکاری و از خود گذشتن رسانده‌اند .بعضی وقت ها ، سهل‌انگاری یکی از آنها ممکن است موجب‌ناراحتی و عدم رضایت گروهی از هموطنان ما در دیار غربت شود. کما اینکه طرز کار یکی از همین دفاتر مدتی است زندگی را بکام من و خانواده‌ام تلخ کرده است . ما جرا از این قرار است که فرزند بزرگم را پس از پایان خدمت مقدس سربازیش برای ادامه تحصیل در رشته مهندسی پتروشیمی به کشور آلمان ـهامبورگ ـ فرستادم و امیدوار بودم که او پس از پایان تحصیلات به وطنش برگردد و دینی را که به زادگاه مقدس خود دارد ادا کند اما حالا نمیدانم آیا او میتواند برگردد ویا برای همیشه پاهایش از حرکت ایستاده است؟

در تاریخ ۲۵ر۵ر۵۳ در کرمانشاه که محل سکونتم‌است تلگرافی دریافت داشتم مبنی‌براینکه طبق اطلاع یکی ازهمین دفاتر ، فرزندم در اثر ماندن در زیر آوار یک ساختمان در شهر گوتینگن مرده است و طی همان تلگراف‌از من‌درخواست شده بود که جهت حمل جنازه وی باید مخارجی را بپردازم. این خبر من و خانواده‌ام را داغدار کرد اما مدت کمی پس از وصول این تلگراف ،یکی از دوستان صمیمی پسرم که‌باما آشنائی خانوادگی دارد و از آلمان به تهران آمده بما‌اطلاع داد که فرزندم نمرده بلکه در اثر ریزش همان ساختمان زخمی شده و در بیمارستان بستری است و اکنون که این نامه‌رامی نویسم نمیدانم که واقعا چه‌برسر فرزندم آمده است ؟ آیازخمی است و یا فوت کرده است و در هرحال از وضع دقیق او، از بیمارستانی که در آن بستری است و یا خدای نکرده‌محلی که جنازه‌اش در آن نگهداری میشود بکلی بی‌خبرم و کسی هم جوابگوی من نیست . من برای این فرزند، زحمت‌کشیدم و همه عمر و زندگیم را به پای او ریختم تا او جوان شایسته‌ای شود و بتواند آنطور که باید به وطنش خدمت کند ؟ اکنون هم انتظاری از کسی ندارم فقط میخواهم یک مرجع مسئول بمن ومادرش بگویند که او چه شده؟ زنده است یا مرده ؟

کرمانشاه ـ محمد علی‌قیوب

فیلم فارسی در تلویزیون

همه فیلم های سینمائی که از تلویزیون پخش می شود بسیار قدیمی و در بعضی موارد بسیار بی‌سرو ته است . چرا مسئولین تلویزیون ، بجای این فیلم های کهنه خارجی ، از فیلم های قدیمی فارسی استفاده نمی کنند . کافی است تلویزیون در برنامه فیلم سینمائی خود فقط یکبار یکی از فیلم های قدیمی فارسی را پخش کندو بعداز تعداد بینندگان آن فیلم آمار بگیرد تا بداند که‌این فیلم ها واقعا چقدر طرفدار دارد .

داود حامدی

از نان ارزان تعجب کردم !

در حالیکه موج گرانی در اغلب شهر های ایران تقریبا فرونشسته و قیمت ها تا حدودی تعدیل شده است اما در بخش کلاچای گیلان ، نرخ اجناس هنوز بالا می رود ! در این زمینه تنها به ذکر نرخ یک قلم از ضروری ترین اجناس مورد نیاز مردم اشاره می کنم که اتفاقا دولت برای تثبیت ان بیش از همه اجناس پافشاری و قاطعیت بخرج داده است .

نان معمولی را در کلاچای هر کیلو ۲۵ ریال می فروشند و با این نرخ ، خودتان حساب کنید که بقیه قیمت ها از چه قرار است ! البته چون این بخش نقطه دور افتاده‌ای است ، کسبه آن چنین وانمود می کنند که هنوز همه چیز در همه نقاط مملکت بسیار گران و کمیاب است و مثلا در تهران و اصفهان و تبریز هم نان را بنرخ ۲۵ ریال می فروشند ! من هم که دانشجوی دانشسرای عالی تهران هستم تا اواخر شهریور که در کلاچای بودم همین تصور را می کردم اما وقتی بتهران امدم و همان شب نان را به نرخ هر کیلو ۱۲ ریال خریدم از ارزانی نان تعجب کردم !

علی بینش

بلیط واگن درجه یک، کمیاب‌تر از شیر مرغ است!

باتوجه به کشتاری‌که‌طی‌حوادث‌رانندگی درجاده های کشور روی میدهد ،مردم‌شهر هائی که در مسیر خطوط راه‌آهن‌دولتی ایران قرار دارند طبعا ترجیح میدهندبجای اتومبیل با قطارمسافرت کنند، اما وجود ۳ اشکال عمده مردم را از سفر باقطارهم ناراضی وناراحت کرده است. بشرح‌زیر.

۱ـ سرعت قطارها بسیارکم است ودر نتیجه آندسته از مردمی که بخاطر انجام کارهای فوری ناچار به مسافرت هستند نمیتوانند از قطار استفاده کنند .

۲ـ تعداد قطار هائی که درروز ازتهران به مقصد شهرستانها و بالعکس حرکت میکنند ناچیز است و جوابگوی مسافران بیشمار قطارها نیست درنتیجه‌بخصوص در فصل زمستان ، قطارها بسیار بیشتر از ظرفیت خود مسافر سوار میکنند وراهرو های قطار از مسافران سرپائی انباشته است . وهمین امر باضافه نقائصی که در خدمات وسرویس قطارها بچشم میخورد ، مسافرت باقطاررابصورت‌یک‌مسافرت‌ناراحت کننده و کسالت‌آور در می‌آورد .

۳ـ مهمترین مشکل مسافرت باقطارها ، کمبود ظرفیت واگن‌های درجه یک و دو است . دراین زمینه ، بعضی اوقات که قطارها اساسا واگن درجه یک ندارند و در اوقاتی‌هم که بایک یاچند واگن درجه یک حرکت میکنند ، بلیط این واگن‌ها به سادگی گیر نمی‌اید و یا اگر در تهران بتوان این بلیت‌هارا تهیه کرد برای تهیه آن دربرخی از شهرستانها باید از هفت‌خوان رستم گذشت . بعنوان مثال‌ایستگاه‌راه‌آهن دولتی در شهرستان شاهی که علاوه‌بر مردم این شهر ، مورد استفاده مردم شهر های بابل و آمل واطراف‌آن‌نیزهست در هرشب فقط ۲ عدد بلیط درجه یک به مردم میفروشد که طبیعی است این دوبلیط هم جزبه دوستان و آشنایان کارمندان راه‌آهن شاهی به کس دیگری نمیرسد ایستگاه ساری هر دفعه بیش از ۸ـ۷عدد بلیط درجه‌یک‌نمیفروشدووضع ایستگاههای دیگرهم بهتر از این دوایستگاه نیست .

اسفندیار رضاپور قادیکلائی

ما را از خماری بیرون آورید !

مدتی است‌تنباکوی برازجانی در بازار پیدا نمی شود واین کمیابی ، برای اندسته از قلیانی هائی که به این تنباکو عادت کرده‌اند و جز آن نمی توانندتنباکوی دیگری را مصرف کنند ناگوار است. اصولا اغلب مردمی که قلیان می کشند و بخصوص پیرمرد ها و پیر زن ها ، فقط به یک جنس خاص تنباکوعادت دارند و هرگاه آن تنباکو در بازار کمیاب می شود ، همه آنها از این لحاظ بایدخماری بکشند ! مثل اینکه حالانوبت طرفداران تنباکوی برازجانی است که باید مدتی خمار باشند . از شرکت دخانیات می خواهم کمارا از خماری بیرون اورد .

محمد حسینی

از دیروز تا امروز

چهل سال قبل درهمین روز

هیئت وزراء لغات مربوط به‌نیروی دریائی را تصویب کرد

لغات و اصطلاحات جدیده راجع به نیروی دریائی که به تصویب هیئت وزراء رسیده از قرار ذیل است : بحریه «نیروی دریائی» بحری، منسوب به‌دریا «دریائی» اهل دریا «دریانیان» ناویکاتور «دریانورد» راننده‌کشتی «ناوبر» ملاح «ملوان» عمله‌کشتی «جاشو» غواص ، نجات‌دهنده «آبباز» کشتی جنگی «ناو»کشتی کوچک جنگی «ناوچه» قائق پاروئی و یا موتوردار «کرجی» قائق بادی دریائی «کرو» کروازر دیاتای «نبردناو» کراوزر «رزمناو» کشتی زره‌پوش «زره‌دار» ضد توربیور «ناوشکن» توربیل «اژدر» توربیل‌انداز «اژدرافکن» لانس توربیل «اژدرانداز» کشتی‌کوچک داردی‌توب «توپدار» تحت‌البحری «زیردریائی» تابین ملاح کشتی جنگی «ناوی» سرجوخه بحری «سرناوی» گروهبان دو «مهناوی دو» گروهبان یک «مهناوی یک» استواردوم‌ناو استواردو» استوار یک «ناواستواریک» ستوان ۳ بحری «ناوبان۳» ستوان ۲ بحری «ناوبان ۲» ستوان یک بحری «ناوبان یک» سروان بحری «ناو سروان» سرگرد بحری «ناخدا سه» سرهنگ دوم بحری «ناخدا دو» سرهنگ بحری «ناخدا یک» امیرالبحرسوم «دریادار»امیرالبحر دوم «دریابان» امیرالبحر یکم «دریاسالار» مجموع کشتی‌های جنگی ۲ الی ۳ اسکادر مطابق ارتش «ناوگان» اسکادر ۲ الی ۳ دیویزیون مطابق سپاه «بخش» دیویزیون مطابق۲الی۳ اسکادریل مطابق لشگر «ناوتیپ» اسکادریل، فلوتیل ۲ الی ۳ سکسیون مطابق تیپ «ناو گروه» سکسیون۲کشتی مطابق هنگ «دسته» .

بانک ملی چه در مرکز و چه در ولایات استخدام شوند .انتخاب محصلین مذکور برای اعزام به اروپا بعمل آمده و روز گذشته امتحانات مسابقه محصلین‌داوطلب شروع و امروز مقارن‌ظهر خاتمه یافت.هیئت‌ممتحنه اوراق‌امتحانات را در این دو روزه موردرسیدگی قرار خواهند داد و در هفته‌آتیه نتیجه آنرا ابلاغ و قبول‌شدگان تعیین و سپس از طرف بانک ملی مقدمات حرکت‌آنها به اروپافراهم و اعزام خواهند شد .

اعلان

بانک ملی ایران باطلاع عامه میرساند که‌اخیرا تشکیلات‌موسسه رهنی تکمیل و انبارهای جدیدی به انبارهای سابق که برای رفع حوائج مراجعه‌کنندگان کافی‌نبود اضافه شده است . موسسه‌مزبور در مقابل رهن هر قبیل اشیاء «جواهرات و سنگهای قیمتی ، فرش، منسوجات، طلا و نقره ، ورشو آلات و اجناس مسی و غیره» قرض میدهد . مدت قرضه یکسال‌معین گردیده‌و تجدیدمعامله نیز درهرمورد میسر است . بعلاوه اشخاص در هر موقع میتوانند هرقدر از قرض خود را که بخواهند تادیه نموده و در مقابل قسمتی از اشیاء مرهونه را از رهن خارج نمایند . میزان فرع تا چهار هزارریال از قرار صدی ۶ در سال و تا بیست‌هزار ریال از قرار صدی ۹ در سال میباشد.

« نقل از اطلاعات ۱۰ مهر ۱۳۱۴ »

ورود بطهران

متین‌دفتری

آقای دکترمتین دفتری معاون وزارت عدلیه و رئیس هیئت نمایندگی ایران در کنگره بین‌المللی امور قضائی ساعت شش ونیم بعد از ظهر دیروز بطهران ورود نمودند .

امتحانات بانک ملی

بانک ملی ایران در نظر دارد امسال‌عده‌ای‌محصل برای‌فراگرفتن اصول بانکداری و محاسبات به اروپا اعزام دارد تا پس ازخاتمه تحصیلات‌عالیه درشعبه‌اختصاصی

ELBA بزرگترین کارخانه تولیدکننده

ایستگاه‌مرکزی‌بتون به‌ظرفیت‌های ۱۵تا۱۰۰متر مکعب در ساعت

تکنیک برتر ـ امکانات بیشتر لوازم یدکی وسرویس مرتب دلیل شهرت جهانی واعتماد به

ایستگاه‌مرکزی‌بتون البا ساخت آلمان

EMM 30

نماینده انحصاری:

شرکت نیافران بامسئولیت محدود

۱۲۹-خیابان ثریا-تهران- تلفن ۸۳۷۹۵۶-۸۲۳۳۵۲

ELBA

آگهی استخدام پزشک عمومی برای طرح بهدار روستائی وابسته به دانشگاه پهلوی

دانشگاه پهلوی شیراز تعدادی پزشک عمومی‌برای خدمت در آموزشگاه های بهدار روستائی با حقوق‌مکفی استخدام مینماید .

داوطلبین باید همه روزه به روستاهای اطراف‌شیراز برای تدریس تحقیق‌و سرپرستی بهداران روستائی رفته و شبها میتوانند در شیرازاقامت نمایند.

پزشکان داوطلب باید خدمت وظیفه خودرا انجام داده و واجد شرایط‌عمومی استخدام کشوری باشند.

لطفا برای عقد قرارداد استخدامی با دفتر مرکزی آموزشگاه های بهداری دانشگاه پهلوی شیراز مکاتبه نمائید.

آگهی مناقصه شماره ۷۹

نیروی هوائی شاهنشاهی ۱۰۴قلم وسایل کارگاهی مورد نیاز خود را ازطریق‌مناقصه‌خریداری‌مینماید. پیشنهاد دهندگان میتوانند با مراجعه بستاد فرماندهی نیروی هوائی «خیابان فرح‌آباد» ودریافت برگ‌شرائط و مشخصات ، پیشنهادات خود را بر طبق مفاد مندرج دربرگ شرائط تنظیم‌نموده وتاساعت ۱۳ روز دوشنبه ۵۳ر۷ر۲۲ بدفتر آجودانی ستاد فرماندهی نیروی هوائی تسلیم نمایند.

م‌الف ۱۲۱۳۰

آ_۹۴۸۷۷

آگهی دعوت مجمع‌عمومی فوق‌العاده

مجمع عمومی فوق‌العاده شرکت صادرات واردات کشور «سهامی خاص» رعایت مقررات اساسنامه اصلاحی در ساعت چهاربعد ازظهر روز شنبه ۲۷مهرماه ۱۳۵۳ در محل‌دفترشرکت واقع‌درخیابان سپهبدزاهدی‌ساختمان شماره ۱۴ طبقه ششم تشکیل میگردد و از صاحبان‌سهام یاقائم مقام و یانماینده قانونی آنها تقاضا دارد که‌برای دریافت برگ ورودیه در موعد مقرر اقدام و درساعت‌معین در جلسه حضور یابند.

دستور جلسه :

۱ـ استماع گزارش هیئت‌مدیره

۲ـ اصلاح بعضی از مواد اساسنامه

هیئت مدیره شرکت صادرات واردات کشور «سهامی‌خاص»

آگهی مناقصه اندود سقف ایستگاه راه‌آهن مشهد

راه‌آهن دولتی ایران حدود دوازده هزار متر مربع اندودسقف ایستگاه مشهد را طبق شرایط و مشخصات‌مربوطه از طریق مناقصه واگذار مینماید .

داوطلبان شرکت در مناقصه میتوانند در ساعت‌اداری جهت دریافت اسناد مناقصه با تسلیم فیش بانک بمبلغ۳۰۰ ریال بحساب ۱۰۳۹ راه‌آهن باداره کل کارپردازی مراجعه فرمایند شرکت کنندگان در مناقصه باید مبلغ ۲۵۰۰۰۰ ریال بعنوان سپرده شرکت در مناقصه به حساب ۱۰۹۵ راه‌آهن نزد بانک مرکزی ایران پرداخت نموده و فیش آن یا معادل همان مبلغ ضمانت نامه بانکی صادره یکی ازبانکهای مجاز ایران که لااقل یکماه اعتبار داشته باشد بضمیمه پیشنهادخود تاساعت ۹ صبح روز ۵۳ر۸ر۱ در صندوق پیشنهاد ها واقع در اداره کل کارپردازی بیاندازند . پیشنهاد های واصله ده روز مزبور باز و قرائت خواهد شد. حضور پیشنهاد دهندگان یا نمایندگان مجاز آنها در جلسه مناقصه آزاد است وراه‌آهن در رد ویاقبول هریک یاتمام پیشنهاد ها مادامیکه قرارداد مبادله نشده است جراو کلا مختار میباشد بپیشنهاد فاقد سپرده و مشروط و مبهم و پیشنهادیکه بعداز موعد مقرر برسد ترتیب‌اثر داده نخواهد شد سپرده برنده اول و نفر دوم مناقصه نگهداری و در صورت استنکاف از انجام معامله بدون تشریفات بنفع راه‌آهن ضبط خواهد شد.مالیات متعلقه و هرگونه عوارض دیگر بعهده برنده مناقصه میباشد. راه‌آهن میتواند تا صدی بیست‌و پنج از میزان معامله کسر یا اضافه نماید .

م‌الف ۱۳۲۶۳

راه آهن دولتی ایران

آگهی دعوت مجمع عمومی موسس شرکت تعاونی تهیه و توزیع ناشران و کتابفروشان پایتخت

اولین‌جلسه مجمع‌عمومی موسس شرکت تعاونی تهیه و توزیع ناشران ،وکتابفروشان درساعت‌چهاربعداز ظهر روز شنبه بیست‌و هفتم مهرماه ۱۳۵۳ در محل سالن اجتماعات اتاق اصناف پایتخت تشکیل میگردد. از عموم داوطلبان عضویت بدین وسیله دعوت میشود که در روزو ساعت مقرر درمحل مذکور حضوربهمرسانند.

دستور جلسه:

۱ـ طرح‌و تصویب اساسنامه شرکت.

۲ـ انتخاب اعضاء اصلی و علی‌البدل هیئت‌مدیره

۳ـ انتخاب بازرسان.

۴ـ دادن ماموریت ثبت‌شرکت به هیئت مدیره پس از اعلام قبولی آنان .

از طرف هیئت موسس ـ جواد اقبال

آگهی مناقصه شماره ۵۳ر۷۵۹

راه آهن دولتی ایران تعداد یکصد دستگاه سه‌چرخه خطی موتوری موردنیاز را بر طبق مشخصات و شرایط مربوطه

سی‌انداف یکی از بنادر ایران (خرمشهر یا شاهپور) یا مرز جلفای ایران یا ایستگاه‌راه‌آهن مرز ایران و ترکیه از طریق مناقصه‌خریداری مینماید .

داوطلبان شرکت در مناقصه می‌توانند در ساعت اداری جهت دریافت اسناد مناقصه باداره کل کارپرداری مراجعه فرمایند شرکت‌کنندگان در مناقصه باید مبلغ هشتاد هزار ریال بعنوان سپرده شرکت در مناقصه بحساب ۱۰۹۵ راه‌آهن نزد بانک مرکزی ایران پرداخت نموده و فیش‌آن یا معادل همان مبلغ ضمانت نامه بانکی صادر یکی از بانکهای مجاز ایران که لااقل دوماه اعتبار از تاریخ‌مناقصه داشته‌باشدبضمیمه پیشنهادخود تا ساعت ۹ صبح روز ۵۳ر۱۰ر۱۰ مطابق با ۳۱ دسامبر ۷۴ در صندوق پیشنهادها واقع درداره کل کارپردازی بیاندازند . پیشنهادهای واصله ساعت ۱۰ همان روز باز و قرائت خواهد شد . حضور پیشنهاد دهندگان یا نمایندگان‌مجاز آنان در جلسه مناقصه آزاد است و راه‌آهن در رد و یا قبول هریك یا تمام پیشنهادها مادامی که قرارداد مبادله نشده است جزا و کلا مختار می باشد به پیشنهاد فاقد سپرده و مشروط و مبهم و پیشنهادی که بعداز موعد مقرر برسد ترتیب‌اثر داده نخواهد شد سپرده‌برنده وحائز حداقل‌درجه دوم مناقصه نگهداری و درصورت استنکاف از انجام معامله بدون‌هیچگونه تشریفات‌بنفع راه‌آهن ضبط خواهد گردید . پرداخت مالیاتی که‌درایران نسبت بعواید حاصله از این معامله بنابتشخیص وزارت دارائی تعلق میگیرد‌بعهده برنده‌یابرندگان مناقصه میباشد راه‌آهن‌میتواند صدی بیست‌وپنج از میزان معامله را کسر یا اضافه‌نماید پیشنهاد های واصله از کشورهائی که با دولت ایران‌پیمان معاملات تهاتری دارند با شرایط مساوی‌حق‌تقدم خواهند داشت .

م‌الف ۱۲۷۴۵

راه‌آهن دولتی ایران

تجدید آگهی مناقصه شماره ۳۰

تاریخ ۵۳ر۴ر۳۱

فرماندهی لجستیکی نیروی زمینی شاهنشاهی یک قلم‌جنس‌مشروحه زیررا .

۱ـ مربا دربسته های ۳۰گرمی طبق نمونه موجود، بتعدادمندرج در برگ مشخصات از طریق مناقصه خریداری مینماید.

پیشنهاد دهندگان میتوانند بامراجعه بمدیریت تهیه‌و خرید فرماندهی لجستیکی نیروی زمینی شاهنشاهی‌و ملاحظه نمونه‌و مشخصات اجناس ودریافت برگ شرایط و مشخصات معامله پیشنهاد خود را طبق‌مفاد مندرج در شرایط معامله تنظیم وتاساعت ۱۲ روز ۵۳ر۷ر۲۱ بدفتر مدیریت تهیه‌و خرید تسلیم نمایند.

فرماندهی لجستیکی نیروی زمینی شاهنشاهی

م‌الف ۱۳۲۵۹

آ_۹۵۰۹۱

آگهی تغییرات شرکت مهندسی‌جنرال (سهامی‌خاص) ثبت شده بشماره ۹۱۰۲

طبق صورتجلسه مورخ ۵ر۵ر۵۳ مجمع فوق‌العاده شرکت مهندسی جنرال (سهامی خاص) ماده ۴۴ اساسنامه شرکت مورد اصلاح قرار گرفت و طبق صورتجلسه مورخ ۵ر۵ر۵۳ هیئت مدیره آقای مهندس هدایت بهبهانی بسمت رئیس و آقای مهندس ایرج بهبهانی نایب رئیس هیئت مدیره و آقای مهندس عباس سعیدی گرگانی بسمت مدیر عامل شرکت برگزیده شدند و کلیه اسناد و چکها و قرارداد ها با امضاء مدیر عامل و رئیس هیئت مدیره متفقا وبا مهر شرکت اعتبار دارد و هیئت مدیره کلیه اختیارات خود را به‌آقای مهندس هدایت بهبهانی رئیس هیئت مدیره واگذار نمود .

مدیر کل ثبت شرکتها و مالکیت صنعتی . حمید جمشیدی

م‌الف ۱۲۲۷۲

آ_۸۷۰۵۶

عموجان گرامیم جناب سرهنگ ابراهیم‌شکیبائی

ترفیع شایسته جنابعالی راصمیمانه تبریل گفته‌و موفقیت شمارا در راه‌خدمت بشاهنشاه آریامهر ومیهن عزیز از خداوند متعال خواستارم.

اصفهان ـ ذوب‌آهن‌آریامهر ـ غفار شکیبائی

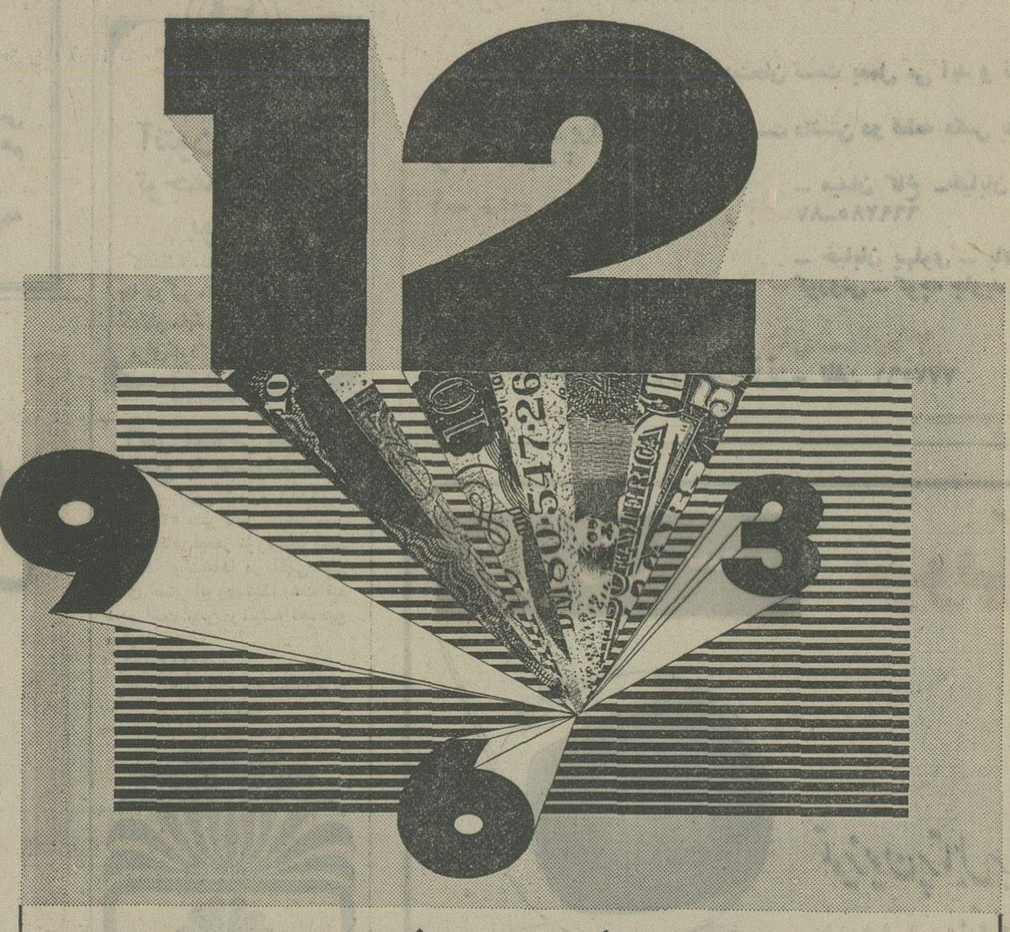

هرلحظه

نرخ ارز رابه شما خواهیم گفت

نرخ ارز هرلحظه درنوسان است ، و شما برای هرگونه معاملات ارزی احتیاج به آخرین و صحیح‌ترین نرخ ارز دارید.

بانك تهران ازطریق تلفن شماره ۶۶۶۳۹۷ در تمام ۲۴ ساعت آخرین نرخ خرید و فروش ارز را به اطلاع شما میرساند .

بانك مدرن شما، بانك تهران

BANQUE DE TEHERAN

علی(ع) مردی در آنسوی مرزهای اندیشه (۱۳)

نوشته : س ـ سالور

شمشیر علی(ع) خیبریان را به زانو در آورد

نبرد خیبر و پیروزی بر یهودیان آن ناحیه یکی از بزرگترین پیروزی‌های مسلمین بود یهودان عربستان بزرگ‌ترین دشمنان اسلام بشمار می رفتند و آنان در دشمنی با مسلمین از قریش کم‌نبودند آنها علاوه بر این که اعراب را بجنك با مسلمانان تحریك میکردند دوبار هم تصمیم گرفتند حضرت را مسموم کنند ... مسلمانان یهودیان مدینه را از آن شهرو اطراف آن بیرون کردند وآنهابرخی عازم شام شدندو برخی‌به‌خیبر پناه بردند.

خیبر ناحیه‌ای وسیع و پر آب‌و آباد بود در راه‌مدینه و دمشق و مردمش اعراب یهودی مذهب‌ویهودیان‌مهاجر از فلسطین بودند ...یهودیان در هر منطقه عربستان که بودند ، قلاع محکمی بنا می کردند تا در دیوار های آن‌از هجوم قبایل‌عرب در امان‌باشند و در خیبر نیز چنین کرده بودند در آن ناحیه چندین‌دژ مستحکم ساخته بودند و هر دژی از آن یکی‌از مالداران و بزرگان آن ناحیه بود که با اتباع و قوم خود در آن بسر میبرد . پس خیبر اسم‌منطقه‌ای وسیع بود که قلاع متعددی داشت و یکی از آن‌قلاع که ازآن مرحب بود نیز خیبر نامیده میشد.

در ماه صفر سال ششم هجری رسول خدا عازم خیبر شد، دستور حضرت این بود: فقط‌کسانی که در حدیبیه حضور داشتند برای فتح خیبر آماده شوند و دیگر مسلمین اگرمیخواهند میتوانند‌درجنك شرکت کنند ولی از غنائم نصیبی نخواهند داشت .

باری سپاه اسلام به منطقه خیبر رسید . مسلمانان چند دژ یهودیان را فتح کردند تا به دژ اصلی یا دژ خیبر رسیدند . در آنجا سپاه‌اسلام متوقف شد، بنابه نوشته‌کلیه مورخین پس از فتح چند دژ توقف مسلمین‌و عدم پیشرفت آنان بعلت‌آن‌بود که‌یهودیان میدانستند اگر بقیه دژ ها سقوط کند، دیگر آنان نمی توانند در عربستان بمانند به همین دلیل سخت پافشاری می کردند.

مورخین مینویسند :رسول خدابسردرد سختی مبتلا شده بود (حضرت این بیماری را داشت و اغلب دچار میشد)پس رسول خدا در خیمه استراحت فرمودودرفش‌رابه‌ابوبکر داد و فرمان‌داد حمله‌کنند، بجنگند تا خیبر (دراصلی) سقوط‌کند. اینجا یادآوری یك نکته لازم میاید . تحقیق باستان‌شناسان وآثاری که بدست آمده نشان میدهد که دژهای خیبربرپایه اصول صحیح نظامی بنا شده بودند .بدینگونه که‌درمنطقه‌ای مربع شکلی در چهار زاویه مربع .چهار دژبود، و دژی هم در وسط بناشده بود. در نتیجه قوای مهاجم فقط از اضلاع خارجی دژها میتوانست به دژ حمله کند و اگر وارد منطقه مربع شکل میشد مدافعین دژ های دیگر می ـ توانستند از پشت سر آنان به آنها حمله کنند یاآنان را هدف قرار دهند لذا دشمن هرگز وارد آن منطقه نمیشد، و در نتیجه دژ مرکزی‌همیشه در امان بودو ساکنین‌آن می توانستند به‌دژهای دیگر کمك برسانند و کسری های انان را تامین کنند. دژ خیبر(دژ اصلی)در وسط مربع قرار داشت و چهار دژ دیگر در چهار گوشه مربع و دژها را خندق ها حمایت میکردند و بعد خندق خاك‌ریز بود(خاك‌ریز عبارت بود از تل‌خاکی بین خندق و دیوار دژ ، این خاك بسیار نرم بود و در نتیجه‌اگر مهاجمین میخواستند از انجا بالا روندسر میخوردند وبدرون خندق میافتادند و همچنین اگر بوسیله جرثقیل سنك بطرف دیوار پرتاب میشد سنك روی خاك میافتاد و به دیوار لطمه نمیزد) مسلمانان باچنین استحکاماتی روبرو بودند و باید توجه داشت که تاآنروز در عربستان کسی‌از آداب محاصره دژهاوچگونگی آن‌وراه ورسم تصرف دژ آگهی نداشت و اعراب به وسایل فتح دژ که عبارت‌بود از سنك‌پران ، دستگاه‌پرتاب نیزه (کاتاپولت) دستگاه پرتاب گلوله‌سنگی (بالیست) وهمچنین دستگاه‌پرتاب گلوله های قیر اندوده مشتعل و یا کله قوچ برای شکستن در دژ، پل‌های ساخته شده برای عبور از خندق ، طناب هائی که با چنگك آهنین برای‌بالا رفتن از دیوار مجهز بود ، و وسایل دیگر آشنائی نداشتند و هرگز چنین ابزار هائی به کار نبرده بودند ... لذا فتح خیبر (یادآور میشود از این به بعد قصد از خیبر دژاصلی است) نه‌این که کار آسانی

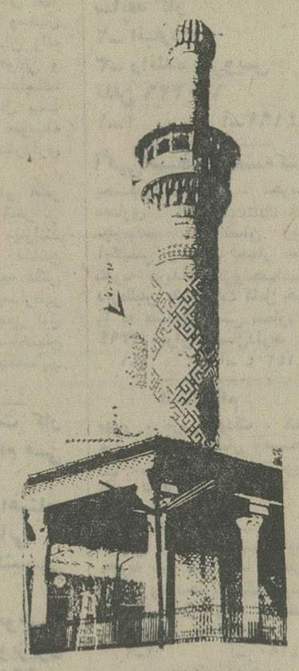

نبود بلکه تقریبا محال بودو اگر فتح دژطول میکشیدترس و هراس متحدین یهودیان (مثلا قبیله عطفان) از بین‌می رفت ، دشمنان جری میشدند و هیچ بعید نبود که قریش نیز عهدنامه حدیبیه رانادیده بگیرد و مسلمانان از هرسو گرفتار شوند.

باری بنابر نوشته کلیه مورخین (البته با اندك تفاوتی در مقدمات که‌یادآورمیشویم) رسول خدا درفش رابه ابوبکر داد و او را مامور حمله وفتح دژ خیبر کرد . ابوبکرحمله کرد ولی ناکام شدوبازگشت حضرت که بیرون چادرنشسته بود ،از بازگشت سپاه اسلام غمین شد و عمررا پیش‌خواند و درفش را بدو سپرد ، عمر حمله کرد، جنك او سخت‌تر از نبرد ابوبکر بایهودیان‌بود ولی او نیز نتوانست به نتیجه برسد آنگاه حضرت فرمود:

بخدا سوگند فردادرفش را بکسی خواهم داد که خدا و پیغمبر خدا او را دوست‌دارد و خدا و پیغمبرش او رادوست دارند و او باز نمی گردد مگر آنکه دژ را فتح کند.

برخی از مورخین(از جمله هیکل در کتاب زندگی محمد «ص»)این بیان حضرت را نیاورده‌اند در حالیکه اکثر مورخین عهد قدیم از جمله «ابن اثیر» کامل آورده‌است و در این مورد مورخین‌معتقد به مذاهب مختلف اسلامی متفق‌القول هستند ، اما چرا برخی نیاورده‌اند جای‌پرسش است آیا علی «ع» را خدا و رسولش دوست نداشت ... آیا مسلمانی چون‌علی «ع»خدا و رسولش دوست نداشتند ... باری بگذریم‌ابن‌اثیر مینویسد علی (ع)به علت چشم درد در مدینه مانده‌بود، دیگران‌مینویسند چشم درد داشت ولی همراه سپاه اسلام بود. همه مهاجرین‌وانصار شب را در آرزوی آن بسربردند که رسول خدا درفش را بدانها بسپارد و آن فرموده‌شامل حال آنان شود ... صبح فرا رسید ، حضرت از خیمه بیرون آمد و به اطراف نگریست وپرسید علی ... کجاست . گفتند با دست آس‌گندم آرد می‌کند ، حضرت فرمود مگر غیر از او کسی نیست که گندم آرد کند ..

بنگرید صفای عقیده ، پاکی‌ضمیر، بی ریائی تا بچه حد بود . مردی چون او ..مردی که داماد وپسرعم فرمانده و بزرگو پیامبر مسلمین بود ،مردی که درشجاعت و دلاوریش شکی نبود چون سربازی ساده حتی پائین‌تر ،چون غلامی زرخرید چون اسیر جنگی با دست آس گندم آرد میکرد تا برای جنگاوران اسلام نان پخته شود .. آیا چنین مردی‌بادیگران قابل مقایسه است ؟

باری بفرموده حضرت ، علی (ع) بحضور رسید . حضرت از اوپرسید چشمت در چه حال‌است آنگاه دست‌به‌چشمان پسرعم‌وفادار و دوست و برادرش کشید ،علی (ع) حس کرد درد تسکین یافت . آنگاه رسول خدا درفش را بدو داد و گفت ، بگیر ای‌دوستدار خداو رسولش. حیدر درفش را گرفت و شتابان بسوی دشمن رفت ، سعد وقاص فریاد زد یا ابوالحسن کمی تامل کن تا ما بتو برسیم ، جابر میگوید علی (ع) آن چنان شتابان میرفت که مابه زحمت خود را به او رساندیم .

علی (ع) برخلاف دیگران از فاصله دو دژ گذشت‌در حالیکه باران تیر و سنگ برسر او ریخته میشد..او میدانست که‌سلاح‌مدافعین مردی است که در دژ مرکزی در خیبر نشسته ، اگر او را از پای درآورد اگر دژمرکزی سقوط کند کار تمام است پس خطر تیر هاو سنگ های باشندگان‌دژ های‌گوشه ها را به جان‌خرید وشتابان خود را به جلوی در خیبر رساند وبن درفش را بخاك فرو کردوفریاد زد و مرحب را به جنگ تن‌بتن خواند .

این رسم و سنت بس قدیم بود، رسم دلیران و پهلوانان که اگر پهلوانی آنان را به جنگ تن بتن میخواندنمی‌توانستندامتناع کنندو چون قبول میکردند افراد آنان ناچار دست از جنگ میکشیدندتا دو پهلوان باهم روبرو شوندو مبارزه کنند وقتی علی (ع) مرحب را به جنگ‌تن‌به تن خواند همان شد که فکر میکرد مرحب دعوت‌او را قبول کرد، در نتیجه تیراندازی وسنگپرانی متوقف شد. اینک‌علی (ع) در برابر دژ اصلی ایستاده بود و مسلمانان‌در پی او بودند.. مرحب از دژ بیرون آمد ..مرحب جنگاوری بودنظیرعمرو بن عبدود جنگاوری نامدار با سلاحی‌بی‌مانند زیرا بزرگان خیبر همه ثروتمند بودند با مصر و شام ورم رابطه داشتند وبهترین سلاح هاوبهترین شمشیر ها را تهیه کرده بودندو برسم جنگاوران رمی‌لباس رزم‌می پوشیدند .

مرحب فریاد زد : ای دلاورتو کیستی ..

علی (ع) پاسخ داد : من‌علی‌بن ابیطالبم ...

مورخین مینویسند وقتی علی (ع) بصدای بلند خود رامعرفی کرد ، مردی از خیبریان فریادزد ای قوم‌یهود مغلوب و نابود شدید ...

مرحب در حالیکه با غرور و تبختر گام برمیداشت رجز می ـ خواند . ترجمه رجز مرحب این است :

«میریزند دلاوران وقتی‌ببینند مرحب خیبری سلاح پوشیده و تجربه‌های فراوان درجنگ دارد

علی (ع) در پاسخ گفت :

«من‌آنم‌که مادرم نامم‌را (حیدر) نهاد ، مانند شیر درکنام هستم‌که برخورد بامن شادی آور نیست، من دشمنان را با شمشیر دور میکنم .

آنگاه هر دو بهم حمله‌ورشدند .. علی (ع) دو ضربت پی‌درپی‌مرحب را رد کرد و آنگاه ضربه‌ای بسر او زد شمشیر کلاه‌خود را درید وسرپوش دوم را چاك داد و جمجمه مرحب دریده شد .دلاور خیبر بزانو درآمد و به پهلو غلتید ...

خیبریان که چنین دیدند او را تیرباران کردند علی (ع) از روی خندق جست دستگیره در کوچک قلعه را گرفت (قلاع دری‌بزرگ داشتند و در یکی از لت های‌در بزرگ دری کوچک نصب شده‌بود که چون در بزرگ بسته میشد از آن در رفت و آمدمیکردند)وبه یک تکان در کوچک را از جای کند و چون سپری بر دست‌گرفت وخیبریان که چنین دیدند فرود آمدند تا مانع ورود حیدربه دژ شوند علی (ع) در بزرگ را از جای کند و روی خندق افکندو خود به خیبریان حمله کرد،سپاه اسلام از روی دری که علی(ع) روی خندق افکنده بود گذشتندو خود را به فرمانده دلاور خود رساندند ، در آن حمله‌یاسربرادر مرحب بدست علی (ع) کشته‌شد.. دژ اصلی سقوط کرد باشندگان دژ های فرعی دانستند که دیگر قادر به مقابله با مسلمین نیستندو تسلیم شدند .

مجالس ومحافل مذهبی پایتخت

● مسجد هدایت : سخنرانان آقایان حاج شیخ‌محمدمحقق نیشابوری‌و شیخ‌محمدهادی سامعی نیشابوری از ساعت ۹تا ۱۱: آدرس دروس .

● مسجدشاه : آقای دکتر عباس مهاجرانی هر روز از ساعت ۱ تا۲بعداز ظهر آیات قرآن را تفسیر میکند. بازار .

● مسجد امام زمان «ع» : سخنران‌آقای‌سیدعبدالرسول حجازی از ساعت ۸ تا ۹: خیابان آیزنهاور .

● مسجد توتونچی :سخنران آقای محمد جواد مناقبی‌هر روز از ساعت ۱تا۲ بعد از ظهر : خیابان غفاری خیابان شاهپور .

مسجد حاج‌اسماعیل هروی : سخنران آقای تاج‌لنگرودی از ساعت ۱تا ۲بعد ازظهر. میدان شاه .

● مسجد انصاری : سخنران آقای انصاری از ساعت۷٫۵ تا ۸٫۵ : آدرس خیابان مولوی بازارچه نو

● مسجد رسول اکرم «ص»: سخنران‌آقای‌سیدعبدالرسول حجازی از ساعت ۹ تا ۱۰: خیابان نواب چهارراه اناری

● هیئت انصارابو الفضل «ع»: سخنران آقای علوی تهرانی از ساعت ۹٫۵ تا ۱۰٫۵ : انتهای خیابان فرح خیابان پالیزی کوی بهرام .

شمارا یاری میدهیم

پس اندازووام مسکن کورش بزرگ شمارا یاری میدهد تا

هرچه زودتر صاحب خانه شوید

پس اندازووام مسکن کورش بزرگ درکمترین مدت انتظارتا ۵,۰۰۰,۰۰۰ وام مسکن میدهد

واکنون

پس اندازووام مسکن کورش بزرگ ازکلیهٔ وامخواهانی که شمارهٔ حساب پس اندازشان درذیل درج میگردد دعوت می نماید :

حداکثرتاپایان مهرماه جاری برای رسیدگی به نوبت دریافت وام خود براساس حق تقدم حاصله ازاصل «زودتروبیشتر» بادردست داشتن اصل دفترچه پس اندازشخصاً به قسمت اعتبارات مرکزی شرکت مراجعه فرمائید.

شعبه فردوسی	شعبه فردوسی	شعبه فردوسی	شعبه فردوسی	شعبه فردوسی	شعبه فردوسی	شعبه فردوسی	شعبه فردوسی	شعبه امیرآباد
۸۰۲	۳۰۳۶۳	۳۱۶۴۱	۳۲۱۵۸	۳۲۵۳۲	۳۲۸۰۰	۳۲۹۷۳	۳۳۱۰۰	۳۹۰۳۳
۲۰۲۰	۳۰۳۷۲	۳۰۸۳۴ و	۳۲۱۷۵	۳۲۵۵۹	۳۲۸۰۵	۳۲۹۷۴	۳۳۱۰۵	۳۹۰۶۰
۲۶۵۷	۳۰۴۵۶	۳۱۶۷۷	۳۲۱۹۷	۳۲۵۶۲	۳۲۸۰۹	۳۲۹۷۵	۳۳۱۰۹	۳۹۱۲۲
۳۳۷۵	۳۰۵۱۴	۳۱۷۷۷	۳۲۲۰۷	۳۲۵۸۰	۳۲۸۲۰	۳۲۹۷۶	۳۳۱۱۰	۳۹۱۳۰
۴۴۰۶	۳۰۵۱۹	۳۱۷۷۸	۳۲۲۰۸	۳۲۶۲۵	۳۲۸۲۱	۳۲۹۸۵	۳۳۱۱۱	۳۹۱۳۸
۵۶۵۴	۳۰۵۳۳	۳۱۷۸۹	۳۲۲۲۶	۳۲۶۲۸	۳۲۸۲۹	۳۲۹۹۲	۳۳۱۱۲	۳۹۱۴۱
۵۸۰۷	۳۰۶۱۳	۳۱۸۲۴	۳۲۲۵۰	۳۲۶۳۰	۳۲۸۳۱	۳۲۹۹۵	۳۳۱۱۹	۳۹۱۶۶
۵۸۸۹	۳۰۷۳۸	۳۱۸۶۰	۳۲۲۶۳	۳۲۶۵۲	۳۲۸۴۱	۳۲۹۹۶	شعبه ژاله	۳۹۱۸۳
۶۰۶۴	۳۰۷۵۰	۳۱۸۶۷	۳۲۲۷۸	۳۲۶۵۶	۳۲۸۴۶	۳۲۹۹۹	۱ـ۱۳۰	۳۹۱۸۵
۶۴۹۳	۳۰۸۰۳	۳۱۸۶۹	۳۲۲۸۲	۳۲۶۶۷	۳۲۸۴۷	۳۳۰۰۱	۱ـ۴۳۸	۳۹۱۸۶
۷۶۲۷	۳۰۸۷۵	۳۱۸۹۹	۳۲۲۸۳	۳۲۶۷۲	۳۲۸۴۹	۳۳۰۰۴	۱ـ۶۱۳	۳۹۱۹۲
۷۲۵۸	۳۰۸۷۶	۳۱۹۱۶	۳۲۲۸۶	۳۲۶۷۳	۳۲۸۵۵	۳۳۰۰۵	۱ـ۳۸۳۷۰	۳۹۱۹۶
۸۲۱۸	۳۰۸۷۸	۳۱۹۱۸	۳۲۳۰۱	۳۲۶۷۶	۳۲۸۶۵	۳۳۰۱۲	۱ـ۳۸۴۱۰	۳۹۱۹۷
۸۲۵۹	۳۰۸۸۶	۳۱۹۲۶	۳۲۳۰۶	۳۲۶۷۷	۳۲۸۶۸	۳۳۰۱۴	۱ـ۳۸۴۱۴	۳۹۱۹۹
۸۲۶۶	۳۰۹۷۸	۳۱۹۴۳	۳۲۳۵۴	۳۲۶۷۹	۳۲۸۶۹	۳۳۰۱۵	۱ـ۳۸۴۲۵	۳۹۲۰۷
۸۹۴۱	۳۰۹۹۹	۳۱۹۴۴	۳۲۳۶۰	۳۲۶۸۰	۳۲۸۷۲	۳۳۰۱۶	۱ـ۳۸۴۴۹	۳۹۲۰۹
۹۱۷۸	۳۱۰۴۹	۳۱۹۴۶	۳۲۳۶۷	۳۲۶۹۳	۳۲۸۷۵	۳۳۰۱۸	۱ـ۳۸۴۸۹	۳۹۲۱۱
۹۵۲۴	۳۱۱۰۴	۳۱۹۴۸	۳۲۳۷۷	۳۲۷۰۴	۳۲۸۹۱	۳۳۰۱۹	۱ـ۳۸۵۰۴	شعبه کرج
۹۶۵۶	۳۱۱۱۸	۳۱۹۵۵	۳۲۳۹۰	۳۲۷۰۷	۳۲۸۹۵	۳۳۰۲۸	۱ـ۳۸۵۰۵	۳ـ۴۰۰۷۴
۹۸۸۰	۳۱۱۳۶	۳۱۹۷۶	۳۲۴۰۷	۳۲۷۲۱	۳۲۹۰۵	۳۳۰۲۹	۱ـ۳۸۵۰۸	۳ـ۴۰۰۷۶
۱۰۱۶۲	۳۱۱۵۳	۳۲۰۰۴	۳۲۴۳۰	۳۲۷۲۲	۳۲۹۳۰	۳۳۰۴۴	۱ـ۳۸۵۲۵	۳ـ۴۰۰۷۹
۱۰۲۱۲	۳۱۱۷۲	۳۲۰۱۶	۳۲۴۳۵	۳۲۷۲۳	۳۲۹۳۶	۳۳۰۴۵	۱ـ۳۸۵۴۱	شعبه شمیران
۱۰۴۴۴	۳۱۱۹۳	۳۲۰۲۲	۳۲۴۳۸	۳۲۷۲۸	۳۲۹۳۹	۳۳۰۴۶	۱ـ۳۸۵۴۴	۴ـ۴۱۰۱۰
۱۰۸۱۲	۳۱۲۲۵	۳۲۰۵۰	۳۲۴۴۵	۳۲۷۳۴	۳۲۹۴۰	۳۳۰۴۹	۱ـ۳۸۵۴۵	۴ـ۴۱۰۳۵
۱۱۰۸۱	۳۱۲۷۵	۳۲۰۶۲	۳۲۴۶۱	۳۲۷۵۳	۳۲۹۵۰	۳۳۰۵۰	۱ـ۳۸۵۴۷	۴ـ۴۱۰۳۷
۱۱۴۰۹	۳۱۲۷۷	۳۲۰۷۴	۳۲۴۶۲	۳۲۷۶۴	۳۲۹۵۱	۳۳۰۵۳	۱ـ۳۸۰۷۷	۴ـ۴۱۰۳۸
۱۱۴۱۳	۳۱۳۰۷	۳۲۰۹۵	۳۲۴۷۸	۳۲۷۶۹	۳۲۹۵۲	۳۳۰۵۴	۱ـ۳۸۱۶۲	
۱۲۳۲۱	۳۱۴۴۱	۳۲۱۱۶	۳۲۴۹۵	۳۲۷۷۰	۳۲۹۵۶	۳۳۰۷۰		
۱۲۴۵۳	۳۱۴۴۳	۳۲۱۲۱	۳۲۵۲۲	۳۲۷۷۵	۳۲۹۵۷	۳۳۰۷۱		
۱۵۲۰۳	۳۱۶۳۶	۳۲۱۴۴	۳۲۵۲۹	۳۲۷۹۶	۳۲۹۶۳	۳۳۰۷۶		

شعبه فردوسی ـ خیابان شاهرضا بین فرصت وایرانشهر شماره ۳۹۶
شعبه ژاله ـ میدان ژاله اوایل خیابان شهباز
شعبه امیرآباد ـ خیابان امیرآباد شمالی شمال پمپ بنزین
شعبه شمیران ـ تجریش ـ پمپ بنزین ـ جنب باغ فردوس
شعبه کرج ـ خیابان پهلوی روبروی بیمارستان اسفند

پس اندازووام مسکن کورش بزرگ شمارا یاری میدهد

شرکت پس اندازووام مسکن کورش بزرگ

M-K-398

نیازمندیهای اطلاعات تلفنی آگهی میپذیرد
تلفنهای ۳۱۱۲۲۴-۳۱۱۲۲۵ و ۳۱۱۲۲۹-۳۱۱۲۳۰

اثاثیه

فروش دست‌دوم
بعلت مسافرت مقداری اثاثیه‌و لوازم منزل و پوشاک زنانه بفروش میرسد ۷۷۹۳۷۰

زنانه و مردانه
بعلت مسافرت‌البسه‌زمستانی‌زیر ورووکیف و چکمه و لباس حاملگی تمامی ازرم، پاریس ، لندن بقیمت‌بسیارمناسب‌بفروش میرسد خیابان تلویزیون تلفن- ۶۸۴۴۳۱

لباسهای شب فوق‌العاده زیبا وبی نظیرازپاریس لندن‌بفروش میرسد ۶۸۴۴۳۱

مقداری لباس زنانه خارجی‌نو دست دوم فروشی یوسف‌آباد خیابان محمدرضاشاه انتهای خیابان ۲۲ پلاک ۵۹
۳ـ۱ آـ ۱۴۰۸۱

لباس خارجی
نو بقیمت مناسب ـ دست دوم حراجی مراجعه پنجشنبه و جمعه تلفن ۹۲۰۵۷۴

خرید

بازرگانی فرش کیهان ۸۳۰۹۰۴ و ۸۲۳۷۷۶
خریدار نقدی‌همه رقم فرش کهنه‌ونوجهت صادرات‌وزولت میدان ۲۵ شهریور .

نمایشگاه‌فرش شایان تلفن ۶۶۱۰۶۹ بهترین خریدار فرش وقالیچه های کهنه و نو با قیمت عادلانه جهت صادرات

گالری فرش کارلو فرشهای شما را ارزیابی وبیش‌ازدیگران‌خریداریم تلفن ۴۲۶۴۱

ایران فرش ۷۷۴۹۷۲
فرشهای‌کهنه و سایرلوازم‌منزل بهرمبلغ نقدا بیشتر ازسایرین خریداریم تلفن ۷۷۷۰۲۵

فروشگاه‌آستارا ۹۲۶۴۰۲
بهترین خریدار یخچال برقی و نفتی .تلویزیون و غیره ...

فروشگاه آسیا۹۲۲۸۳۲
خریدارفرش یخچال‌برقی و نفتی تلویزیون وغیره

جهان کالا ۹۲۵۴۵۸
خریدار یخچال‌تلویزیون و لوازم منزل شما .

فروشگاه‌بختیاری‌تلفن۷۵۹۳۲۹
بهترین خریدار کلیه‌لوازم‌منزل

فرش کرمانشاهی ۸۴۶۵۲۴
خریدار و فروشنده انواع‌فرش

فروشگاه آریا۹۲۹۳۹۳
خریدارفرش و سایرلوازم‌منزل

فرش زنجانی ۳۴۹۴۳۸

کرایه

تایپ ناصر
کرایه انواع ماشین تحریرتلفن ۸۲۶۲۰۵ دروازه‌دولت مقابل سعدی .

شستشوی مبل وفرش

دوراکلین‌سرویس‌امریکا
باتکنیک برترگرانتر مطمئن‌تر تلفن‌های ۸۴۸۳۹۵و۸۴۸۳۹۶و ۸۴۵۶۸۳

کلین سرویس
خشکشوئی مبل فرش موکت‌با دستگاه وبرده بانصب مجانی تلفن ۹۵۲۰۴۶

کارخانه‌قالیشوئی‌اطلس
تلفن ۹۵۲۰۴۶ و ۹۷۵۴۳۰

کارخانه قالیشوئی ادیب تلفن های ۹۵۶۶۵۰ ۹۵۸۹۵۰ و ۹۵۲۴۵۴

خشکشوئی مبلمان‌ادیب یکدست ۵۰ تومان
خشکشوئی پرده پارچه‌وکرکره بانصب مجانی۹۵۶۵۶۵

سرویس‌آلمان بزرگترین
خشکشوئی مبلمان فرش‌موکت پرده
در محل ۷۹۵۳۰۷

قالیشوئی و رفوگری شمسائی تلفن ۳۱۲۸۱۹

تعمیرات

تلویزیون
تعمیرگاه تلویزیون الکترون با تائیدوزارت‌کار۷۶۳۶۸۲
تعمیرتلویزیونهای R.C.A-R.T.I شاوب‌لورنس . فیلیپس.سیرا تلفونکن و سایر مارکهاسرویس مجهز سیار درشهروشمیرانات

تعمیرگاه مجاز شماره ۱۱ شاوب لورنس
سرویس سیار فوری برای کلیه نقاط تهران و شمیرانات
تلفنهای ۶۶۷۱۷۱ ۶۶۹۵۱۴ ۴۲۷۳۳
SCHAUB-LORENZ

سرویس تلویزیون
گارانتی تلفن ۶۲۸۳۷۱
سرویس‌سیار R.C.A-R.T.I
سیرا مدیاتور جنرال الکتریک وگرانديک بویژه شمیرانات

تعمیر تلویزیون نصب آنتن تمام کانال ۷۶۴۱۹۳

SCHAUB-LORENZ
شاوب لورنس
سرویس فوری۸۸۳۲۶۲

تعمیرگاه تلویزیون های تلفنکن ،شاوب‌لورنس ، فیلیپس ، آر،تی،ای و سایر مارکها ۷۷۶۹۴۴

شاوب لورنس
SCHAUB-LORENZ
تلفن ۳۴۲۴۶۳

JOINT TECHNICAL SERVICES ORGANISATION
شرکت خدمات فنی مشترک

موسسه فنی سرویس مشترک
تعمیرانواع واقسام‌تلویزیونهای لامپی‌وترانزیستوری‌قدیمی‌وجدید
سیستم رنگی
با ۱۰۰ تومان
نصب آنتن های تمام کانال و ضد زنگ
جی-بی-سی
۳۴۵۶۶۱
۹۶۳۵۸۷
تعمیرگاه‌تلویزیون‌اکبری
داودیه میرداماد ۷۷۲۴۲۹
۱ـ۱۰ آـ ۱۳۹۴۷

شوفاژ
نصب و تعمیرات شوفاژ
۷۹۳۸۹۷
شرکت‌هانکول۸۴۷۶۵۱
نصب سرویس نگهداری شوفاژ تهویه سردخانه کولر

عامل نصب و سرویس کولر ـ آبگرمکن نفت سوز وگازسوز ـ اجاق گاز ـ یخچال ـ ماشین لباسشوئی ـ کانال‌کشی ساختمان
تلفن ۸۳۱۸۰۷

تکنیکال شوفاژ
تعمیر وگارانتی تهویه مطبوع، تهویه سیستم آبی ، کوره هوای گرم شوفاژ .
تلفن ۷۹۳۸۱۱
۱ـ۳۰ آـ ۱۳۸۲۶

نصب شوفاژ ـ تهویه و تاسیسات‌آبرسانی‌وبرق ساختمان اکتیویته تلفن
۶۶۵۰۷۵ ۱ـ۵

نصب‌وسرویس‌نگهداری شبانه روزی شوفاژ
۷۹۶۱۰۳

سرویس آبگرمکن
۴۷۷۹۹

سرویس آبگرمکن‌فوری
۷۶۵۲۴۴

شرکت رام‌شین‌نصب و نگهداری شوفاژ تلفن ۹۳۹۷۳۲و۳۱

کارگاه فنی ویگن
تعمیر وسرویس‌شوفاژ‌آبگرمکن کولرودستگاه‌مرختشوئی۸۳۸۵۴۴
۱ـ۱۸ آـ۱۴۱۷۹

کولر
تعمیرگاه مجاز ۱۳۱ ارج
سرویس نصب رنگ‌آمیزی آبگرمکن بخاری و روکش برزنتی کولر و کانال‌کشی ساختمان عباس‌آباد نظامی
۸۵۲۰۶۸ و ۸۴۱۱۲۵

سرویس‌مجازارج
نصب و تعمیر همه نوع کولر آبی کانال کشی ساختمان آبگرمکن
۵۴۷۹۰۴

نصب و سرویس‌کولرو یخچال در کمترین مدت
۳۴۰۱۰۶

سرویس و نصب کولر کانال‌کشی‌فوری۷۹۶۱۰۳

سرویس کولر ۴۷۷۹۹

یخچال
تعمیرات یخچال شوفاژ کولر گازی آبسرد کن
فوری ۷۹۳۸۹۷

تعمیرگاه سیدحسین
تعمیرهمه‌نوع‌لباسشوئی یخچال‌آبگرمکن۸۸۲۴۳۸

تعمیرگاه‌یخچال‌فریجیدر
اثاث‌یدکی موجود‌تلفن۸۴۸۷۰۶

تعمیرگاه یخچال وازگن
تعمیرات یخچال ، کولر ، سردخانه‌فوری۸۴۶۷۹۳

تعمیر یخچال‌فریزیدر۸۳۹۲۲۵

راهنمای سروس
ارت
درسراسرکشور
۹۶۲۰۴۵
ازساعت ۷ صبح تا ۱۰ بعدازظهر

فروش اتومبیل
بی . ام . و ۲۰۰۲
مدل ۱۹۷۴
شرایط مناسب‌بفروش میرسد
تلفن ۸۴۴۹۷۲

ب.ام.و
ب.ام. و ۷۳ ـ ۵۲۰ مقطوع ۸۵ هزار تومان تلفن۹۵۶۰۲۶
۵ـ۱ آـ ۱۳۸۵۳

بام‌و ۲۰۰۲ باشرایط آسان بفروش میرسد تلفن ۴۰۷۷۴و ۶۶۵۴۴۴
۲ـ۱ آـ ۱۴۰۱۳

ب . ام. و
۲۰۰۲ مدل ۷۱ فروشی رنگ بژتلفن۹۲۵۲۰۹ـ۱تا۴بعدازظهر
آـ ۹۶۰۱

پژو
پژو ۵۰۴ مدل ۷۲
فوری بفروش میرسد تلفن ـ ۶۳۵۴۷۷
آـ ۱۴۱۴۷

پژو ۴۰۴ رنگه آبی رادیو وضبط مدل ۶۹ قیمت۳۰هزار وبانصد تومان تلفن ۸۵۵۵۳۱
۲ـ۱ آـ ۱۳۸۵۹

پژو ۵۰۴ مدل ۷۰
رادیو اف ام ـ پخش‌استریو- تهرانص بی واسطه مقطوع۴۲ هزار تومان تلفن ۶۳۶۴۷۸
۳ـ۱ آـ ۱۴۱۰

بنز
مرسدس بنز ۲۵۰ مدل ۱۹۶۸ کاملا تمیز دنده گیربکسی بعلت‌مسافرت بفروش میرسد تلفن ۸۸۱۹۹۹ از ساعت ۲ الی ۸ بعد از ظهر
۱ـ۵ آـ۱۳۹۶۵

یك دستگاه اتومبیل بنز سواری ۳و۵ لیتر 300 SEL مدل آخر۱۹۷۱ بسیار تمیز و سالم‌بدون هیچگونه عیب (بگواهی نمایندگی) بفروش می رسد طالبین برای ملاحظه به گاراژ شرکت آرمه خیابان وصال شیرازی جنب‌بیمارستان آریا و یا به تلفن های ۶۶۳۰۱۶ و ۴۸۹۷۰آقای محسن‌پورمراجعه نمایند.
۲ـ۱ آـ۱۴۱۳۰

یکدستگاه اتومبیل مرسدس بنز ۲۸۰ اس مدل ۷۳ تلفن ۳۴۰۵۵۶

شورلت
شورلت ایران ۲۵۰۰ بعلت مسافرت بفروش میرسد تلفن ـ ۷۹۶۴۱۰
آـ ۱۴۱۹۹

شورلت مدل ۶۵ سفید رنگ بفروش‌میرسد تلفن ۳۱۸۹۷۸
آـ ۹ ۵۵۵

شورلت ایمپالا ۷۲
۶ سیلندر فرمان هیدرولیک شیشه اتوماتیک رادیو باموج اف . ام ۲ درب خیلی تمیز بدون واسطه بفروش میرسد تلفن ۳۱۰۱۲۸
۲ـ۱ آـ ۱۴۰۹۶

تریومف
یکدستگاه اتومبیل تریومف (استنگ) مدل ۱۹۷۴بزنگسفید باشیشه اتوماتیک رنگی‌دنده دارای اوردرایـــووبست‌سری ۸سیلندر بقیمت ۱۳۰ هزار تومان بفروش میرسد . تلفن ۴۹۹۵۹
۴ـ۱ آـ ۱۳۸۷۳

دوج کرونت شیری مدل ۷۲ تمیز بدون بخاری در گمرک تهران ۶۷۵۰۰ تومان با آریا ۵۰هم تعویض میشود۷۹۲۱۰۹
۳ـ۱ آـ ۱۴۱۷۵

موتورو ژنراتورفروشی
دودستگاه موتور و ژنراتور دوبتس ۶ سیلندر ۳۰۰اسب و ۴سیلندر ۱۵۰ اسب ۵۰۰ دور با کلیه تجهیزات حاضر بهکار فروشی تلفن ۶۶۹۵۰۱
۳ـ۱ آـ ۱۴۰۴۳

یك شرکت ساختمانی خریدار جروثقیل گردان روی ریل بظرفیت های بزرك میباشد طالبین به تلفن های ۴۹۰۸۶ و ۴۸۹۷۰ آقای محسن‌پور مراجعه نمایند ۲ـ۱

فروشگاههای اتومبیل

بنام‌خدا
اولین موسسه تحویل فوری پیکان ۵۳ جوانان . دولوکس، کار، وانت در ایران نمایشگاه برادران منصوری آریانا بین کارون و قصرالدشت
تلفن ۹۵۰۹۰۵ و ۹۵۶۲۲۵

فروشگاه‌برادران گلپایگانی
مرکز فروش اتوبوس و مینی‌بوس تلفن ۲۷۹۰۰ و ۵۳۶۳۰۱

پیکان
پیکان نو اماده نقد و اقساط شاهرضا چهارراه گرگان‌پلاک ۱۰۶۸

پیکان نو آماده نقد واقساط شاهرضا اول نظام‌آبادپلاک۵۸

استخدام

استخدام کارگر ساده
بچندنفر زن یامردجهت‌کارگاه سراجی بدون سابقه کار با حقوق مکفی وزمایای کامل نیازمندیم‌از۸صبح‌الی۵بعدازظهر به آدرس خیابان آریامهر خیابان کاج زیر بانك پارس مراجعه شود .
آـ ۱۴۳۹۱

بچندنفر مهندس ساختمان‌که حداقل دارای ۳ سال سابقه کار باشند و چند نفر تکنیسین باتجربه امور ساختمانی با حقوق مکفی برای نظارت کارگاهی در شهرستانهای اصفهان ، یزد ، زاهدان و بوشهر احتیاج است .داوطلبین واجد شرایط عصرها‌ازساعت ۵الی۷ بعدازظهربه آدرس‌زیر مراجعه نمایند .
کاخ جنوبی خیابان سزاوار شماره ۹۲ گروه مهندسین مشاور نظام‌عامری ، کمونه ، خسروی .
۲ـ۱ آـ ۱۴۱۴۵

کرایه

اتولوکس
اتومبیلهای تشریفاتی با راننده برای داخل و خارج از تهران میدان فردوسی تلفن۸۲۱۲۷۰ و ۸۲۶۶۰۵

کالج بار
بارکش شهر و حومه
۶۶۱۱۱۱-۴۱۱۱۱

آژانس توریستی اتوشهباز سواری ـ اتوبوس ومینی‌بوس دربستی و سرویس تلفن ـ ۵۴۱۰۷۷
مراجعه شود .
آـ ۱۴۳۹۱

گیتی بار
بارکش شهر وشهرستان
تلفن ۹۵۶۴۰۵

ماشین آلات

یك دستگاه موتور برق ۲۵۰ ـ ۲۰۰ کیلووات رادیاتوردار جهت نصب روی‌شاسی یامستعمل قابل استفاده خریداری می شود دارندگان با تلفن ۸۲۱۶۱۵ یا ۸۲۳۰۰۳ تماس بگیرند .

یك اتومبیل بی‌مانند
یکدستگاه اتومبیل پلیموت (ستالایت) دو درب کوپه با مشخصات زیر به قیمت ۱۲۸ هزار تومان بفروش میرسد .
۱ـ رنگ لیموئی که مشابه‌آن در ایران نیست .
۲ـ دارای شماره‌کالیفرنیااست
۳ـ فقط ۱۱هزارمایل‌کارکرده و تازه از گمرک خرمشهر ترخیص شده است لطفا برای اطلاع بیشتر در ساعات‌اداری با تلفن ۶۶۱۹۴۷ و۶۶۵۲۴۲ تماس بگیرید .
۲ـ۱ آـ ۹۵۱۳۶

بیوك الکترا مدل ۱۹۷۲ اتوماتیك با کولرواوپل دیپلمات مدل ۱۹۷۲ اتوماتیك بفروش‌میرسد پارکینگ سینما شهر فرنگ تلفن ۶۲۴۷۴۵ ـ ۶۲۴۵۹۹

ایل‌رکورد ۶۷ال ۵ دنده‌بسیار تمیز بارادیو آلبالوئی بفروش میرسد تلفن ۷۸۲۲۱۹
۲ـ۱ آـ ۱۴۲۸۵

کامیون کمپرسی‌فروشی
یک دستگاه کامیون کمپرسی اینترناش ۱۴ تن مدل۶۷موتور داف ۱۴۰ خیلی تمیز وحاضر بکار فروشی تلفن ۶۶۹۰۰۱
۳ـ۱ آـ ۱۴۰۵۲

یکدستگاه‌فولکس‌استیشن مدل ۶۹ بفروش میرسد تلفن ۶۶۹۷۹۵

کرایه

اتولوکس
اتومبیلهای تشریفاتی با راننده برای داخل و خارج از تهران میدان فردوسی تلفن۸۲۱۲۷۰ و ۸۲۶۶۰۵

استخدام

استخدام کارگر ساده
بچندنفر زن یامردجهت‌کارگاه سراجی بدون سابقه کار با حقوق مکفی ومزایای کامل نیازمندیم‌از۸صبح‌الی۵بعدازظهر به آدرس خیابان آریامهر خیابان کاج زیر بانك پارس مراجعه شود .
آـ ۱۴۳۹۱

بچندنفر مهندس ساختمان‌که حداقل دارای ۳ سال سابقه کار باشند و چند نفر تکنیسین باتجربه امور ساختمانی با حقوق مکفی برای نظارت کارگاهی در شهرستانهای اصفهان ، یزد ، زاهدان و بوشهر احتیاج است .داوطلبین واجد شرایط عصرها‌ازساعت ۵الی۷ بعدازظهربه آدرس‌زیر مراجعه نمایند .
کاخ جنوبی خیابان سزاوار شماره ۹۲ گروه مهندسین مشاور نظام‌عامری ، کمونه ، خسروی .
۲ـ۱ آـ ۱۴۱۴۵

دفترفنی اردشیر استخدام مینماید
کارگر کابینت سازماهر لطفا به سه راه تخت ـ جمشید مقابل خیابان خواجه نصیر طوسی شماره ۲۴۸ دفتر فنی اردشیر مراجعه نمایند .
تلفن ۷۵۳۳۶۰

بیکنفر خانم تلفنچی یا سکرتر وارد فوری نیازمندیم‌شرکت‌آسیانکو تلفن۶۲۲۰۶۵و۶۲۰۱۰۷

یك شرکت بزرگ صنعتی و پیشرو بافراد ذیل که سن آنها کمتر از ۳۵ سال ومحل سکونتشان حوالی میدان ژاله تهران نو ـ نیروی هوائی و تهران‌پارس باشد نیازمنداست.
۱ـ جوان متاهل وفعال با معلومات حدود ششم متوسطه جهت کارهای ساده انبارداری
۲نفر .
۲ـ جوشکاربرق‌درجه‌دو ۸نفر
۳ـ کارگر ساده فنی ۶نفر .
واجدین شرایط میتوانند همه روزه بادردست داشتن برگ معافی و یک قطعه عکس بین ساعت ۵ تا۷ بعدازظهر به‌آدرس میدان فردوسی اول خیابان سپهبد زاهدی‌ساختمان کاوه شماره ۱۹ مراجعه‌نمایند
آـ ۹۵۱۳۹

افراد زیر جهت کار تمام وقت استخدام می شوند .
۱ـ راننده باگواهینامه ۲ شخصی یا همگانی
۲ـ تعمیرکار وتکنیسین رادیو تلویزیون
۳ـ دوشیزه یابانوجهت مونتاژ رادیو وتلویزیون
تلفن ۹۶۱۴۸۹
۹۶۱۴۹۰

استخدام تلفنچی
برای شرکت تولیدی‌بیك خانم که جوابگوی تلفن باشد نیازمندیم تلفن ۸۴۴۷۳۱

شرکت مهندسین‌مشاور ویدان بخدمت چند نفر نقشه‌کش باسابقه‌معماری نیازمند است با تلفن ۸۲۳۲۰۱ تماس حاصل فرمائید .
۲ـ۱

بدوشیزه یابانو بامدرك ششم ابتدائی نیازمندیم خیابان شاه خیابان رازی نبش فرانسه ساختمان ۲۶ سندیکای واردکنندگان دارو .
آـ ۱۴۲۰۳

بیك کارگر زن شبانه‌روزی نیازمندیم تلفن ۷۵۳۱۸۱
آـ ۱۴۱۶۵

خیاط سری دوز زنانه نیازمندیم تلفن۶۶۹۶۹۷

بچند نفر دست دوز چرخکار دوشیزه یا بانو نیازمندیم ۳۱۷۷۳۵

به چندویزیتور مطلع در آمور چاپی وکرارر افست نیازمندیم لطفا از ساعت ۴الی۶ با تلفن ۳۱۲۹۲۳ تماس بگیرید .
۲ـ۱ آـ ۱۴۲۸۰

از بانو یا دوشیزه
برای بازی درفیلمهای تبلیغاتی تلویزیون دعوت میشود تلفن ۶۶۷۶۶۵

یك شرکت ساختمانی
جهت کار های راه‌سازی در منطقه خراسان افراد زیر را استخدام‌مینماید.
۱ـ تکنیسین‌ونقشه‌بردار مجرب با حداقل ۷ سال سابقه کار
۲ـ انباردار
۳ـ راننده سرویس
تلفن ۶۶۰۳۲۶
۲ـ۱ آـ۱۴۱۹۳

آگهی‌استخدام نقشه‌کش
بچندنفر نقشه‌کش با تجربه معماری (Architecturel) نیازمندیم . دانستن زبان انگلیسی وحداقل چهار سال تجربه درنقشه‌کشی‌واجب‌است داوطلبان مشخصات کامل خود را به صندوق پستی شماره ـ ۳۳۹۴ تهران ارسال‌دارند .
۶ـ۱ آـ ۱۴۲۰۴

استخدام
بهیار ، مربی کودک ، کمک مربی کودک،پرستار ومستخدم زن درمهد کودک مونتسوری تلفن ۶۳۳۵۰۵
آـ ۱۴۲۰۶

بانوئی باسواد ودلسوز وبا تجربه سن بین ۴۰تا ۵۰جهت نگهداری دخترچه‌پکسال‌ونیمه باحقوق قابل توجه استخدام میشود تلفن ۷۷۵۲۸۴
۲ـ۱ آـ ۱۴۱۹۰

مهندس راه و ساختمان
با شرایط خوب نیازمندیم تلفن ۶۶۹۲۰۳
۲ـ۱ آـ ۱۴۱۴۱

مهندس الکترومکانیک ورانده جهت خدمت درشهر صنعتی قزوین استخدام میگردد تلفن۳۱۰۱۹۴
۲ـ۱ آـ ۱۴۲۰۲

استخدام خدمتگزار
بیکنفر مستخدم متاهل تمام وقت جهت مدرسه نیازمندیم آدرس شهرارا گیشاسی متری اول دست‌چپ خیابان یازدهم مدرسه ساحل لطفابعدازظهرها به آدرس فوق‌مراجعه شود.
۱ـ ۱۴۲۰۰

سالن آرایش‌ژاندارک
احتیاج به مانیکوریست‌ورزیده دارد . تلفن : ۶۳۹۵۸۵
آـ ۱۴۲۷۸

اگهی استخدام
شرکت معادن سرمک به یکنفر حسابدار که بدفتر داری‌دوبل کاملا آشناباشدویکنفر انباردار که حداقل دارای پنج سال سابقه باشد برای کارگاه شرکت واقع در معدن‌اهنگران (هشتادکیلومتری شهر اراک) احتیاج دارد . لطفا واجدین شرایط باتلفن های۴۶۷۶۷و ۴۲۱۳۰ تماس گیرند .
۳ـ۱ آـ ۹۶۲۳

استخدام
یکنفر دوشیزه یابانو دیپلمه سکرتر برای عصرها نیازمندیم تلفن ۶۶۲۲۹۸ مراجعه ۳الی۷ بعدازظهر .

شرکت اف ـ ام افرادزیر را استخدام مینماید
۱ـ چند نفر کارگر ساده .
۲ـ چندنفر آهنگر .
۳ـ چند نفر ورق‌کار .
۴ـ یکنفر تلفنچی متقاضیان میتوانند همه روزه غیر از ایام تعطیل باتلفنهای : ۸۲۲۰۰۵ـ۷

استخدام
یکنفر نامه‌رسان‌جوان‌نیازمندیم تلفن ۸۲۶۹۴۳
۳ـ۱ آـ ۱۴۲۷۸

برستار شبانه روزی باحقوق مکفی مورد احتیاج است با تلفن ۹۵۳۲۶۶ ـ ۹۵۳۲۴۷در ساعات اداری تماس بگیرید .

مهندس راه‌وساختمان بامزایای فوق‌العاده قابل توجه جهت اسفالت راه سازی حدود شهرستان ساوه موردنیازاست تلفن ۶۶۵۰۹۸

استخدام
بدونفر کارگر تراشکار که در کارگاه قالبسازی‌کارکرده‌باشند مورد نیاز است‌ادرس‌تهران‌نو ایستگاه مدرسه‌خیابان۱۵متری میرفخرائی شماره ۱ + ۱۲تلفن ۷۹۳۸۴۵

گروه صنعتی نادر بجندنفر کارگر پرسکار و پرداخت‌کار نیازمند است تلفن ۵۴۳۳۴۷
۲ـ۱ آـ ۱۴۱۸۶

یکنفر دوشیزه یابانو دیپلمه سکرتر برای عصرها نیازمندیم تلفن ۶۶۲۲۹۸ مراجعه ۳الی۷ بعدازظهر .

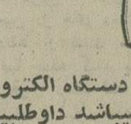

شرکت اف ـ ام افرادزیر را استخدام مینماید
۱ـ چند نفر کارگر ساده .
۲ـ چندنفر آهنگر .
۳ـ چند نفر ورق‌کار .
۴ـ یکنفر تلفنچی متقاضیان میتوانند همه روزه غیر از ایام تعطیل باتلفنهای : ۸۲۲۰۰۵ـ۷

یکنفر مهندس برق
والکترونیک تمام وقت که در کارهای سرویس و تعمیرات حداقل دوسال سابقه‌کارداشته وزبان انگلیسی را بطور کامل بداند نیازمندیباتلفن ۸۳۳۴۶۰ و۸۳۳۱۹۴ تماس‌حاصل‌فرمائید
۳ـ۱ آـ ۱۴۰۹۵

گروه صنعتی شهریار

کارخانجات مفتول‌سازی شهریار شرکت سهامی خاص وابسته به گروه صنعتی شهریار بیکنفر دیپلمه‌ریاضی جهت‌خدمت درحسابداری‌دفترمرکزی تهران نیازمند است داوطلبان همه‌روزه‌به‌غیر از ایام‌تعطیل به‌کارگزینی شرکت‌واقع‌دربهجت‌آباد شماره ۲۴۸ طبقه ۴ مراجعه فرمایند .

مهندسین مشاور بعداز ظهر ها خانم سکرتر استخدام میکند تلفن ۶۲۷۸۳۹

یکنفر مهندس برق
والکترونیک تمام وقت که در کارهای سرویس و تعمیرات حداقل دوسال سابقه‌کارداشته وزبان انگلیسی را بطور کامل بداند نیازمندیباتلفن ۸۳۳۴۶۰ و۸۳۳۱۹۴ تماس‌حاصل‌فرمائید
۳ـ۱ آـ ۱۴۲۷۸

آگهی استخدام

یك شرکت معتبر تولیدی افراد زیر را باحقوق و مزایای مکفی استخدام میکند .
۱ـحسابدار لیسانسیه با سابقه کار در سرپرستی حسابداری مالی
۲ـ حسابدار با تحصیلات در حدود دیپلم و ۵ سال سابقه کار
واجدین شرایط عمومی استخدام مشخصات کامل خود را همراه یك قطعه عکس به راهنمای شماره (۱۲۷۵) روزنامه اطلاعات مکاتبه نمایند.

استخدام تکنیسین درجه یك برق شرکت کابل سازی ایکو ایران
جهت تکمیل کادر فنی خود یکنفر تکنیسین درجه یك برق را که واجد شرایط ذیل باشد با حقوق مکفی و مزایای خوب استخدام می نماید .
۱ـداشتن ۵ سال سابقه کار در مونتاژ و تعمیر انواع ماشین‌آلات تولیدی
۲ـ قادر به خواندن انواع نقشه های‌برقی
۳ـحداقل تحصیلات دیپلم متوسطه و آشنائی با زبان انگلیسی
۴ـ حداکثر سن ۳۵ سال
۵ـ دارا بودن ورقه خاتمه خدمت یا معافیت دائم از واجدین شرایط خواهشمند است با در دست داشتن مدارك خود به کارخانه این شرکت واقع در کیلومتر ۲۲ جاده مخصوص کرج بعد از کارخانه سیتروئن جاده فرعی دست چپ به‌آقای مهندس‌صدیق‌بین ساعت ۹صبح‌تا۳بعدازظهر مراجعه نمایند شماره تلفن ۹۷۶۰۷۷

شرکت سهامی خاص ایران‌گاز بمنظور توسعه توزیع خود در تهران و حومه به ۲۰ نفر کارگر ساده که دارای‌مشخصات زیر باشند نیاز دارد:
۱ـ داشتن برك پایان خدمت یا معافیت دائم غیر پزشکی .
۲ـ حداکثر سن ۳۵ سال
۳ـدارای قدرت جسمانی کافی
واجدین شرائط تقاضای کتبی خود را به‌صندوق پستی ۱۴۵۸ تهران ارسال دارند .

شرکت سهامی نیتینك ایران
وابسته به گروه‌صنعتی بهشهر برای کارخانجات خود در قزوین افراد زیر را استخدام مینماید .
۱ـ رئیس امور اداری با داشتن لیسانس‌و حداقل پنج سال سابقه کار .
۲ـحسابدار صنعتی با داشتن لیسانس و حداقل چهار سال سابقه کار
۳ـ حسابدار مالی با داشتن لیسانس
۴ـ دیپلم ریاضی
داوطلبانیکه موانع قانونی استخدامی نداشته باشند میتوانند جهت انجام مصاحبه در روز های شنبه ۱۳ و دوشنبه ۱۵ مهرماه ۱۳۵۳ از ساعت ۹ صبح الی ۱۲ به آدرس خیابان پهلوی روبروی سینما آتلانتیك شماره ۳۸۳ طبقه چهارم مراجعه نمایند .
۳ـ۱

سالن سونا آیریس
واقع در هتل اینترکنتینانتال
زن و مرد ماساژور را (نصفه و یا تمام وقت) از طریق مصاحبه استخدام‌مینماید آشنائی به زبان خارجی یک امتیاز ولی جزء شرایط استخدام نمیباشد .
فقط داوطلبان صلاحیتدار و واجد شرایط دعوت به مصاحبه میشوند تلفن های ۸۲۹۱۷۸ و ۸۲۵۳۱۰ بین ساعات ۴الی ۷ بعد از ظهر

شرکت کارخانجات پارس الکتریك برای کار تمام وقت بافراد زیر نیازمند است :
۱ـ مهندس شیمی با تخصص در آبکاری (Electro plating) با سه سال تجربه در کار مشابه آشنا بزبان انگلیسی یا آلمانی .
۲ـ فوق دیپلم یا لیسانس فنی با ۲ سال‌تجربه در خرید مواد اولیه و ماشین‌آلات .
شرایط عمومی :
۱ـ حداکثر سن ۳۳ سال
۲ـ دارا بودن برك خاتمه خدمت یا معافیت دائم
از کلیه داوطلبان واجد شرایط دعوت میشود همه روزه بین ساعتهای ۷ صبح تا۴ بعداز ظهر بدفتر کارگزینی شرکت کارخانجات‌پارس‌الکتریك واقع در خیابان آیزنهاور شماره ۵۶۳ مراجعه نمایند .
۳ـ۱

آگهی قبول کارآموز
کشتیرانی ملی اریا تعدادی دوشیزه ماشین‌نویس فارسی و لاتین را جهت خدمت در تهران با شرایط زیرمیپذیرد.
۱ـ تابعیت دولت شاهنشاهی ایران و متدین به یکی از ادیان رسمی کشور
۲ـ داشتن گواهینامه کامل دبیرستان
۳ـ دارا بودن دفترچه پایان خدمت یا برك معافیت دائم (باستثنای معافیت پزشکی)
۴ـ شاغل نبودن و نداشتن تعهد خدمت در موسسات دولتی و غیر دولتی
۵ـ نداشتن سوء پیشینه
۶ـ سپردن تعهد خدمت بمدت ۲ سال
داوطلبان میتوانند برای کسب اطلاع بیشتروثبت نام با در دست داشتن یك قطعه عکس ۴ × ۶ همه روزه باستثنای ایام تعطیل حداکثر تا پایان روز پنجشنبه ۱۸ مهرماه به ساختمان کشتیرانی ملی آریا به قسمت آموزش واقع در خیابان کریمخان‌زند بین‌آبان‌وبهجت‌آباد مراجعه نمایند .

شرکت کارخانجات پارس‌الکتریك برای کار تمام وقت به افراد زیر نیازمند است
۱ـ تکنیسین الکترونیك با حداقل سه سال تجربه در امور تولیدی الکترونیکی و آشنائی کامل بزبان انگلیسی .
۲ـ تکنیسین مکانیك با سه سال تجربه در ساخت قطعات نمونه یا مشابه
۳ـ دیپلم هنرستان (رشته مکانیك) با سه‌سال تجربه در نقشه کشی
۴ـ فوق دیپلم مکانیك با سه سال تجربه در صنایع الکترونیك یا مشابه آشنا بزبان آلمانی .
۵ـ فوق دیپلم مکانیك با سه سال تجربه در طراحی و نقشه‌کشی آشنابزبان آلمانی‌یاانگلیسی
۶ـ فوق دیپلم یا دیپلم مکانیك با تجربه در خرید لوازم فنی
۷ـ مسئول کاردکس با تجربه کافی
شرائط عمومی :
۱ـ حداکثر سن ۳۳ سال
۲ـ دارا بودن برك خاتمه خدمت یا معافیت‌دائم
از کلیه داوطلبان واجد شرائط دعوت میشود همه روزه بین ساعت ۷ صبح تا ۴ بعداز ظهر به دفتر کارگزینی شرکت کارخانجات پارس‌الکتریك واقع در خیابان آیزنهاور شماره ۵۶۳ مراجعه نمایند .

آگهی استخدام
بدو نفر لیسانسیه شیمی ـ بیوشیمی ویاعلوم با آشنائی کامل بزبان انگلیسی جهت معرفی لوازم علمی نیازمندیم افرادیکه دارای سوابق بازاریابی باشند حق‌تقدم خواهند داشت‌سن‌بین ۲۵ الی ۳۵ دارای‌گواهی پایان‌خدمت تلفن۴۰۴۱۳

CANNING
کارخانه کرم ـ نیکل ـ کرم سخت و سپر سازی
کانینك
کارخانه ـ اول‌جاده شمالی کرج بعد از پاسگاه ژاندارمری بیست متری ریاحی
تلفن کارخانه ۹۵۹۴۹۹

اطلاعیه
بدینوسیله دایره سرویس و تعمیرات جنرال آمادگی خودرا جهت تجدید رنك و تعویض‌قطعات بخاری های جنرال و همچنین نصب‌وروکش‌برزنتی و سرویس کولر های جنرال اعلام میدارد. لطفا با تلفنهای ۴ـ۹۶۳۹۷۲ و۹۵۸۲۵۲ و۹۵۹۱۶۴ تماس بگیرید .

اطلاعیه
پخش قطعات یدکی مصنوعات جنرال درنمایشگاه جنرال خیابان شاهرضا چهارراه کالج نبش کوی البرز تلفن ۶۶۹۷۲۰ و سرویس‌مرکزی جاده قدیم کرج کیلومتر ۸ تلفنهای ۴ـ۹۶۳۹۷۲

کارگر فنی
انجمن ملی حمایت کودکان چهار نفر کارگر فنی تاسیسات باحداقل تحصیلات ششم‌ابتدائی استخدام مینماید.
داوطلبان میتوانند صبحها به واحد استخدام و عملیات پرسنلی انجمن واقع در اوین انتهای خیابان دانشگاه ملی مراجعه نمایند .

آگهی استخدام

شرکت تولیدی و صنعتی جهت تکمیل کادرفنی کارخانه خود واقع در اصفهان اشخاص واجد شرایط یا فارغ‌التحصیلان با تجربه انستیتوهای تکنولژی‌و هنرستانهای صنعتی راباحقوق‌ومزایای مکفی و امکانات پیشرفت استخدام مینماید .
۱ـ تکنیسین برق و الکترومکانیك‌با تجربه‌کافی نسبت به سیستم برق کارخانجات تولیدی .آشنا بزبان انگلیسی یا ایتالیائی .
۲ـ سرمکانیك با تجربه کافی در نگهداری و تعمیر ماشین‌آلات و پرس های سنگین و همچنین ماشین‌آلات اتوماتیك . آشنا بزبان انگلیسی یا ایتالیائی .
۳ـ تکنیسین در رشته شیمی با ت

نیازمندیهای اطلاعات تلفنی آگهی میپذیرد

تلفنهای ۳۱۱۲۲۵-۳۱۱۲۲۴ و ۳۱۱۲۳۰-۳۱۱۲۲۹

بیکنفر منشی وارد به امور دفتری وماشین‌نویسی فارسی‌و لاتین نیازمندیم‌بهلوی‌ساختمان اطباء جنب سینما اتلانتیک

دفتر بیمه ایرانیان

گروه صنعتی بهشهر

تعدادی راننده پایه دوشخصی وپایه دو همگانی را که واجد شرایط ذیل باشند استخدام مینماید :

۱ـ دارابودن گواهینامه پایان خدمت نظام وظیفه عمومی یا معافیت دائم غیر پزشکی .

۲ـ دارا بودن گواهینامه شش ابتدائی .

حداکثر ۲۵ سال داشته باشند

استخدام میشوند.

بادرداشت داشتن ۴ قطعه‌عکس و یک برگ رونوشت شناسنامه بکارخانه بلندآکس جاده قدیم شمیران بالاتر از سه راه ضرابخانه‌انتهای‌کوی‌لاجوردی مراجعه فرمائید .

۱ـ۳ آ ۹۴۸۴۳

بیکنفر سکرتر آشنا بماشین نویسی فارسی نیازمند است داوطلبین میتوانند حداکثر تا تاریخ ۵۳/۷/۲۰ همه روزه باستثناء روزهای‌تعطیل‌ازساعت ۸صبح الی ۱۲ ظهر بنشانی خیابان‌سپهبدزاهدی شماره۷۰ امور کارمندان مراجعه نمایند.

۱ـ۳ آ ۹۴۸۵۳

یکنفرراننده باسابقه استخدام میشود واجدین از ساعت ۱۰ تا۱۲ صبح به هتل‌سمیرامیس خیابان روزولت مراجعه‌نمایند.

۱ـ۳ آ ۱۴۰۹۳

مترجم انگلیسی که تایپ هم بداند سه بعد ازظهر در هفته مورد نیازاست تلفن ۹۷۲۸۷۶ـ۹

تعداد ۱۰ نفر کارگر باسوادکه خدمت نظام‌راانجام داده‌باشند استخدام میشوندتلفن۷۹۰۳۸۸

۱ـ۲ آ ۱۴۰۷۹

بچندنفرپرستار زن‌برای پانسیون بچه نیازمندیم ۸۲۳۸۷۷

بچند نفر پیشخدمت‌ویک دوشیزه دارای‌گواهینامه ششم ابتدائی با تضمین کافی تمام وقت موردنیاز است فردوسی شمالی شماره ۱۳۶

۱ـ۲

گلدوز و برودری دوز استخدام میشود تلفن ۶۲۹۵۸۵

بچندنفر دیپلمه برق ومکانیک هنرستان صنعتی‌جهت‌قم‌وتهران و نیز یکنفر تلفنچی ویکنفر ماشین‌نویس باتسلط‌کامل‌جهت تهران نیازمندیم علاقمندان با تلفن ۸۳۰۹۶ تماس حاصل نمایند .

چندنفر لولەکش شوفاژ برقکار و سرویسکار شوفاژ مورد احتیاج است خیابان قدیم شمیران روبروی‌حسینیه‌ارشاد طبقه سوم شرکت سائقه .

آ ۱۴۲۹۰

یکنفر دوشیز یابانو جهت تلفنچی مورد نیاز است‌خیابان قدیم شمیران روبروی حسینیه ارشاد طبقه سوم شرکت‌سائقه

آ ۱۴۲۸۹

استخدام ماشین نویس

یک دوشیزه دیپلمه مسلط به ماشین نویسی فارسی ولاتین جهت کار در شرکت‌تاسیساتی مورد نیازاست‌تلفن۷ـ۸۵۰۹۹۶ و۸۴۹۷۴۱

آ ۱۴۲۴۱

راننده دوهمگانی‌وکارگر با سواد نیازمندیم تلفن ۸۳۸۴۳۶ـ۸

بیک نفر پرستار شبانه روزی بانو یا دوشیزه نیازمندیم تلفن ۳۱۹۱۷۹ و ۶۸۲۴۶۷

۱ـ۲ آ ۱۴۲۴۰

کارگر ورق‌کار استیل مورد نیاز است به‌تلفن ۶۳۳۱۲۲ مراجعه شود

۱ـ۳ آ ۱۴۲۸۳

خانم ماشین نویسی

که حداقل ۳ سال سابقه کارداشته‌باشد نیازمندیم تلفن ۸۲۸۰۳۵

استخدام دوشیزه بسته‌بند

تعداد۲۰ نفر دوشیزه برای‌کار بسته‌بندی لوازم آرایش که حداکثر ۲۵ سال داشته باشند استخدام میشوند.

بادرداشت داشتن۴ قطعه‌عکس و یک برگ رونوشت شناسنامه بکارخانه بلندآکس جاده قدیم شمیران بالاتر از سه راه ضرابخانه‌انتهای‌کوی‌لاجوردی مراجعه فرمائید .

۱ـ۳ آ ۹۴۸۴۳

بیکنفر سکرتر آشنا بماشین نویسی فارسی نیازمند است داوطلبین به شرکت موبی‌دیک میدان ولیعهد خیابان شقائی شماره ۵۵ مراجعه نمایند .

۱ـ۵ آ ۱۳۹۰۴

انستیتو می‌ماکس

برای فروش ماشین‌حساب بعده‌ای سلزمن‌ورزیده‌وباتجربه با حقوق مکفی و پورسانتاژ نیازمند است .

ساختمان آلومینیم طبقه چهارم ازساعت ۹صبح الی۵بعدازظهر

آ ۱۲۲۱۸ ۱ـ۳

تعدادی نقشه‌بردار وتکنیسین‌با تجربه در امور راه‌سازی‌جهت خدمت‌دراطراف‌تهران استخدام میشوند واجدین شرایط در ساعات اداری باتلفنهای ـ ۸۳۲۰۷۴ـ۷۵ـ۷۶ تماس‌حاصل فرمایند .

۱ـ۲ آ ۹۴۹۳

گروه سنگبرتون

به سنگبر تکنیسین‌ماشین‌آلات با سه سال سابقه ، جهت کار درکارخانه‌برتون‌سازی‌واقع در شهر صنعتی البرزنیازدارد بوسیله تلفن های ۶۲۰۰۸۶ ـ ۶۲۰۳۸۳ با تعیین وقت‌قبلی ، به دفتر مرکزی در خیابان تخت طاووس شماره ۱۶۴ مراجعه شود .

آ ۹۰۶۵

بیک تلفنچی زن‌نیازمندیم آدرس خیابان‌تخت‌طاوس میرعماد شماره ۴۹طبقه سوم ساعت مراجعه۱تا۳ بعداز ظهر

بیکنفر شاگرد پادو باضامن نیازمندیم ۲۰۴۹۲۰ معصومی

آ ۹۰۷۷

مرد مجرد وارد به تزریقات‌که بتواند در محل مقیم باشد استخدام میشود خیابان‌پهلوی روبروی فروشگاه‌کورش‌خیابان زرتشت شماره ۴۲

آ ۱۴۲۹۷

پرستار فرستاده میشود

کارگزین و پرستار اشنا به زبان خارجی روزانه وشبانه‌با ضمنات در تهران و خارج استخدام میشود مخصوصا خانواده‌ها هرموقع کارگر خواستند به نشانی تلهک ـ دوراهی پست فروشگاه تعاون وسیله آقای مسعود مراجعه نمایند .

۱ـ۳ آ ۹۴۸۱

بچندنفر کارگر دست‌دوز دوشیزه یا بانو نیازمندیم تلفن ۳۱۷۶۶۵

۱ـ۲ آ ۱۴۱۲۷

شرکت نفت پارس

یکنفر کارمند کاردکس با شرایط زیر استخدام مینماید:

۱ـ دیپلم کامل متوسطه و آشنایی به زبان انگلیسی .

۲ حداقل سه سال تجربه

داوطلبین میتوانند با دردست داشتن مدارک از ساعت ۹ صبح‌تا۴ بعدازظهر بپالایشگاه نفت پارس در کیلومتر۲۷جاده کرج مراجعه نمایند .

تکنیسین موردنیازاست به تلفن ۶۳۳۱۲۲مراجعه شود ۱ـ۳

درمانگاه شبانه روزی شهداد

استخدام دندانپزشک جهت صبح ها تلفن ۷۹۴۵۳۵ ۱ـ۲

آموزشگاه رانندگی‌ادیب به چند نفر مربی پایه‌دو همگانی نیازمند است تلفن ۳۵۱۰۰۸

۱ـ۲ آ ۱۴۲۷۵

بیک نفر راننده پایه ۲ همگانی با سابقه برای امور داروئی مورد نیاز است فردوسی شمالی ۱۳۶

لوله‌کش درجه یک مورد نیاز است به تلفن ۶۳۳۱۲۲ مراجعه شود

کمک‌داروساز مجرب برای شب باحقوق مکفی استخدام میشود تلفن ۸۷۴۶۶۲

آ ۱۴۲۱۵

بچندنفر فروشنده زن یا مرد نیازمندیم فردوسی مقابل بانکملی فروشگاه نیلی .

۱ـ۳ آ ۱۴۲۴۳

استخدام شوید

تعمیرات مونتاژرادیوتلویزیون نقشه‌کشی برق و فشارقوی‌و رسم فنی.ماشین‌نویسی فارسی وانگلیسی را بیاموزید و با معرفی مجانی ماکار کنید. کار وآموزش تلفن ۴۹۴۹۴

شریک

تولیدی پوشاک

کارگاه و مغازه‌ای واقع در نارمک درحال کار بامدیر بسیار ورزیده خیاط نیاز بشریک باسرمایه۸۰هزارتومان دارد تلفن ۷۹۵۲۲۳

۱ـ۲ آ ۱۴۲۲۹

جویای کار

لیسانسیه انگلیسی و تکنیسین تلفن عصرهاجویای‌کاراست‌تلفن ۷۶۴۹۳۸

۱ـ۲ آ ۱۴۱۰۳

دانشجوی سال آخر مهندسی الکترونکنیک با معافی دائم روزها تمام وقت آماده کار میباشد تلفن ۲۸۷۳۵

آ ۱۴۱۲۹

راننده پایه یکم

جهت بعدازظهرها آماده کار است راهنمای ۱۲۷۲ روزنامه اطلاعات تلفن ۳۱۲۴۰۱

۱ـ۲ آ ۹۵۲۱

جوانی مجرد خدمت‌کرده گواهینامه دوشخصی بایک سال‌وتیم سابقه آماده کاراست ۲۴ ساعت تلفن ۳۱۲۴۰۱ روزنامه‌اطلاعات راهنمای۱۲۷۴ آ ۹۶۵۱

آموزشگاهها

ماشین نویسی ربانی

شما را بابهای‌کم‌درزمانی‌کوتاه برای استخدام‌اماده‌میکندشاه‌آباد مقابل‌سینماحافظ ۳۱۷۱۳

ماشین نویسی

بیژن همتاندارد

میتوانید امتحان‌کنیدمیدان‌ژاله تلفن ۳۴۸۳۸۴

فقط با ۵۰ تومان بطور فشرده

خانه فروشی

یکباب خانه‌فروشی

سه طبقه ۶ اتاقه در خیابان روزولت بقیمت چهارصد هزار تومان (۸۲۷۰۷۰)

۱ـ۲ آ ۹۵۵۳

خانه های ویلائی ومستغلاتی‌از ۶۰۰هزار تومان ببالا موجود است ۸۵۳۷۲۶ و ۸۴۷۹۸۲

۱ـ۱۰ آ ۱۴۱۵۳

خانه های فروشی شمال شهر ویلائی مستغلاتی و آپارتمانی ۷۷۰۴۰۸

خانه فروشی

خیابان شاه ـ شیخ هادی سه‌طبقه نوساز تلفن ۴۲۳۰۴

۱ـ۲ آ ۱۴۰۴۹

فروش اکازیون

۴۵متری سید خندان کاج دوم خانه یکطبقه ویلائی‌شمالی۲۵۰ متر زمین ۲۴۰ متر بناچهار اطاق و یک هال بزرگ و زیرزمین بزرگ کاغذ دیواری. موکت‌کرکره‌کولر وسرویس‌کامل تلفن ۷۷۲۲۲۲ و ۷۷۳۲۸۵

خانه های ویلائی در تهران پارس تلفن ۷۸۱۵۱۹

در فرح جنوبی

یک منزل سه طبقه مستقلاتی هرطبقه دارای۴اطاق‌باسرویس کامل باحیاط بمبلغ ۶۰۰هزار تومان بفروش میرسد تلفن ـ ۸۴۲۳۱۹

۱ـ۲ آ ۱۴۱۰۹

یك منزل ویلائی ۲ طبقه شخصی ساز در بهترین نقطه خیابان‌پهلوی بمبلغ یك میلیون و ۳۰۰ هزار تومان بدون واسطه به فروش میرسد تلفنهای ۸۵۲۰۲۳ ـ ۸۴۶۱۵۷

خیابان قدیم شمیران خواجه عبدالله انصاری خانه جنوبی

بمساحت ۲۷۰متریکطبقه‌دارای ۵ اطاق با سرویس و تلفن قیمت مقطوع ۴۱۰ هزارتومان ۸۴۵۰۴۴

۱ـ۳ آ ۱۳۹۸۵

خانه ۳طبقه ۴و۵اطاقی‌جنوبی باسرویس کامل حوالی‌نادرشاه قیمت ۵۶۰ الی۹۰۰هزارتومان بدون واسطه تلفن ۶۲۷۸۹۹

۱ـ۳ آ ۱۴۱۴۴

بفروش میرسد

یکباب ساختمان قدیمی قابل سکونت ۱۸۰ متر مربع۶اطاق وزیرزمین و سرویس کامل و تلفن واقع در خیابان امیریه چهارراه معزالسلطان کوچه باغ شماره ۴۷ تلفن ۲۷۰۷۷

۱ـ۲ آ ۱۴۰۵۸

تدریس خصوصی

اعزام

تضمینی ۸۳۳۳۱۹

انگلیسی توسط بانوی انگلیسی ۴۷۱۴۱

انگلیسی فرانسه‌آلمانی ۸۳۳۳۱۹

انگلیسی کنتراتی

تضمینی ۸۳۳۳۱۹

تدریس خصوصی

انگلیسی توسط دانشجوی رشته زبان تلفن ۸۶۲۴۲

۱ـ۳ آ ۹۵۴۹

انگلیسی خصوصی

توسط تحصیلکرده انگلستان

۱ـ۲ آ ۱۴۰۸۵

۶۲۲۴۵۷

انگلیسی کنتراتی

تضمینی

دروس‌راهنمائی دبستان، دبیرستان

تضمینی ۸۳۳۳۱۹

تدریس خصوصی ریاضیات فیزیک مکانیک ترسیمی‌رقومی توسط لیسانسیه ریاضی تلفن ۹۲۷۶۶۵

۱ـ۲ آ ۹۵۹۷

تدریس زبان انگلیسی وآلمانی توسط لیسانس‌زبان‌ازدانشگاه تهران وکالج‌لندن‌تلفن۷۹۴۳۸۷

۱ـ۲ آ ۹۵۷۹

ریاضیات ـ فیزیک ـ دوره دوم ـ راهنمائی توسط دانشجوی‌برق‌فنی‌تلفن۳۵۹۱۸۴

آ ۱۴۳۳

تدریس خصوصی دروس‌دوره متوسطه راهنمائی توسط دانشجوی فنی ۵۴۴۷۰۶

آ ۱۴۳۰۴

پانسیون

پانسیون جهت‌دختران‌دانشجو و کارمندان باقیمت مناسب واقع‌در خیابان‌عباس‌آبادنیلوفر مراجعه خیابان وزراء نرسیده بخیابان یازدهم ساختمان۱۳۸ طبقه سوم سازمان دریچه .

۱ـ۳ آ ۱۴۱۴۸

املاک و مستغلات

فروش

خانه فروشی

یکباب خانه‌فروشی

سه طبقه ۶ اتاقه در خیابان روزولت بقیمت چهارصد هزار تومان (۸۲۷۰۷۰)

۱ـ۲ آ ۹۵۵۳

خانه های ویلائی ومستغلاتی‌از ۶۰۰هزار تومان ببالا موجود است ۸۵۳۷۲۶ و ۸۴۷۹۸۲

۱ـ۱۰ آ ۱۴۱۵۳

خانه های فروشی شمال شهر ویلائی مستغلاتی و آپارتمانی ۷۷۰۴۰۸

خانه فروشی

خیابان شاه ـ شیخ هادی سه‌طبقه نوساز تلفن ۴۲۳۰۴

۱ـ۲ آ ۱۴۰۴۹

فروش اکازیون

۴۵متری سید خندان کاج دوم خانه یکطبقه ویلائی‌شمالی۲۵۰ متر زمین ۲۴۰ متر بناچهار اطاق و یک هال بزرگ و زیرزمین بزرگ کاغذ دیواری. موکت‌کرکره‌کولر وسرویس‌کامل تلفن ۷۷۲۲۲۲ و ۷۷۳۲۸۵

خانه های ویلائی در تهران پارس تلفن ۷۸۱۵۱۹

در فرح جنوبی

یک منزل سه طبقه مستقلاتی هرطبقه دارای۴اطاق‌باسرویس کامل باحیاط بمبلغ ۶۰۰هزار تومان بفروش میرسد تلفن ـ ۸۴۲۳۱۹

۱ـ۲ آ ۱۴۱۰۹

یك منزل ویلائی ۲ طبقه شخصی ساز در بهترین نقطه خیابان‌پهلوی بمبلغ یك میلیون و ۳۰۰ هزار تومان بدون واسطه به فروش میرسد تلفنهای ۸۵۲۰۲۳ ـ ۸۴۶۱۵۷

خیابان قدیم شمیران خواجه عبدالله انصاری خانه جنوبی

بمساحت ۲۷۰متریکطبقه‌دارای ۵ اطاق با سرویس و تلفن قیمت مقطوع ۴۱۰ هزارتومان ۸۴۵۰۴۴

۱ـ۳ آ ۱۳۹۸۵

خانه ۳طبقه ۴و۵اطاقی‌جنوبی باسرویس کامل حوالی‌نادرشاه قیمت ۵۶۰ الی۹۰۰هزارتومان بدون واسطه تلفن ۶۲۷۸۹۹

۱ـ۳ آ ۱۴۱۴۴

بفروش میرسد

یکباب ساختمان قدیمی قابل سکونت ۱۸۰ متر مربع۶اطاق وزیرزمین و سرویس کامل و تلفن واقع در خیابان امیریه چهارراه معزالسلطان کوچه باغ شماره ۴۷ تلفن ۲۷۰۷۷

۱ـ۲ آ ۱۴۰۵۸

ساختمانهای شخصی‌ومهندسی ساز ویلائی و مستغلاتی با مساحتهای ۳۰۰ الی ۳۰۰۰متر در خیابانهای عباس‌آباد وزراء گاندی ونک جردن‌پهلوی‌آماده فروش تلفنهای ۶۲۲۰۶۵ و ۶۲۰۱۰۷

شرکت تهیه مسکن آسیانکو

آ ۱۴۲۲۳

خانه مسکونی نوساز

واقع در فرمانیه بمساحت۳۴۰ متر شامل ۵ اطاق زیرزمین و گاراژ بقیمت ۶۵۰٫۰۰۰ تومان صحیح است و بدینوسیله اصلاح میشود تلفن ۸۶۱۸۱۹

آ ۱۴۰۹۶

خانه فروشی

خانه های ارزان ومستغلاتی کوچک‌وبزرگ‌فروشی۹۶۰۶۳۳ حقیقت .

۱ـ۵ آ ۱۴۲۱۷

اکازیون

خانه شمالی درفرح جنوبی خیابان گنجه‌ای۸اطاق ۲طبقه ۲۸۵ متر مساحت زیربنا ۳۵۰ متر قیمت ۶۳۰ هزار تومان مقطوع تلفن ۲۸۴۶۳

۱ـ۲ آ ۱۴۲۷۱

خانه‌ای بمساحت۳۷۳٫۵ خیابان شمیران‌انتهای خیابان معلم ویلائی‌دارای ۶ اطاق تلفن ۷۶۰۴۲۹

لگانه‌ای دوطبقه ونیم نوساز با سرویس کامل واقع در خیابان حافظ فروشی تلفن ـ ۳۱۰۱۲۸

آ ۱۴۲۲۷

در فرح جنوبی

یک منزل سه طبقه مستقلاتی هرطبقه‌دارای۴اطاق باسرویس کامل باحیاط بمبلغ ۶۰۰هزار تومان بفروش میرسد تلفن ـ ۸۴۲۳۱۹

۱ـ۲ آ ۱۴۲۹۹

واقع در سلطنت‌آباد

یک منزل مستقلاتی شخصی ساز مدرن ۸۰۰متر زیربنا۵۰۰ متر زمین ۳ طبقه که دوطبقه آن مستاجر خارجی سکونت دارند باسرویس‌کامل‌و۳شماره تلفن با استخر و کولروشوفاژ بفروش میرسد ویا بازمین معاوضه میشود تلفن ۸۴۲۳۱۹

۱ـ۲ آ ۱۴۳۰۰

خانه های نوساز تهران پارس ۴ تا ۱۲ اتاقه با وام بانکی ۷۸۱۹۱۸

دربهترین نقطه تهران‌ویلا خانه‌ای شمالی۳۰۰متری‌باسالن وناهارخوری و ۳ اطاق خواب آب برق تلفن و پرده کرکره‌و کولر نقدا بفروش میرسد تلفن ۹۷۳۰۰۶

۱ـ۲ آ ۱۴۲۱۸

خانه‌ای ویلائی

بمساحت ۳۳۰ متر زیربنا۲۰۰ متر دارای تلفن ، سرویس کامل بدون واسطه بفروش میرسد بعدازظهرها۴ تا ۷تلفن ۷۸۹۷۹

آ ۱۴۲۲۸

خانه‌ای نوساز دو طبقه بر خیابان رضاشاه‌کبیر دارای ۴ اطاق ویکباب مغازه تخلیه‌حمام گرم پرده‌کرکره کاغذ دیواری‌با ۴۳هزارتومان بدهی بانکی ۱۵۸ هزار تومان‌تلفن۵۴۱۰۴۸

آ ۱۴۲۷۰

خانه فروشی

خانه‌ای به مساحت ۶۲ متر ۳اطاق وسرویس وکولر واقع در خیابان طوس بین نظامی‌و جی بفروش میرسد تلفن ـ ۹۵۶۱۸۸

آ ۱۴۱۹۸

خانه‌ای واقع در خیابان تهران‌نو حوالی پمپ بنزین قاسم‌آباد دارای ۴ اطاق‌کولر، حمام تلفن ۲۳۰ هزار تومان بفروش میرسد تلفن ۸۲۹۶۸۰

۱ـ۲ آ ۱۴۱۶۳

خانه شخصی‌ساز دو طبقه مستقلاتی آیزنهاور ۳۴۰ هزار تومان .

۸۴۴۰۲۳ و ۸۴۵۷۰۱

آ ۱۳۸۴۹ ۱ـ۶۵

آپارتمان فروشی

چند دستگاه آپارتمان

لوکس باکلیه تجهیزات مدرن میدان ۲۵ شهریور اول سینا تلفن ۸۵۰۱۴۳ و ۸۵۱۷۳۴

۱ـ۶ آ ۱۳۹۰۶

آپارتمان

لوکس فروشی

جاده‌قدیم‌شمیران نرسیده به حسینیه ارشاد کوچه‌داروئی‌ویرا پلاك ۳

۳طبقه‌نوساز

هر طبقه ۲۰۰متر زیر بنا۶اطاق‌وهال سرویس کامل‌کولر شوفاژ‌وشن تلفن مستقل با آب برق وباسند مالکیت‌جداگانه قیمت هر طبقه ۴۵۰ هزار تومان تلفن ۸۴۴۵۰۸

فروش آپارتمانهای‌مدرن با کلیه تجهیزات‌خیابان فرح اندیشه۸۴۶۹۶۰

آپارتمانهای لوکس فروشی

او۲و۳و۴و۵ اطاقه‌برای‌فروش موجود است‌تلفنهای۸۵۳۷۳۶و ۸۴۷۹۸۲

۱ـ۱۰ آ ۱۴۱۰۴

آگهی جدید فروش

آپارتمان

آپارتمانهای ۳ و ۴ و ۵اطاقی لوکس باتراس و پشت بام و گاراژ و غیره بقیمت‌های۱۶۰و ۱۷۰ و ۱۸۰ و ۲۳۰ و ۲۳۵ هزار تومان در فلکه اول‌تهران پارس و خیابان فرجام نارمک موجود است

تلفن ۷۹۱۵۵۴

آپارتمان های فروشی نقدواقساط بابهره‌بانکی چهار راه شاه سیمتری ۴۵۴۲۶

آپارتمان‌های‌مجهز حوالی نادری مجاور پارک هتل آماده‌فروش‌شد۶۶۵۰۱۹

آپارتمان فروشی

خیابان گاندی ۳۳۶۰۱، و۶۳۳۴۲۶ و ۶۳۰۲۷۴

یکدستگاه آپارتمان

۳ اطاقی با شوفاژ و حیاط بفروش میرسد تلفن ۹۷۹۴۰۰

ویلای فروشی

ویلا های کوی ارم کرج نقد و اقساط ۳۱۶۹۲۱

توجه خیابان‌ظفرمنزل

ویلائی شمالی شخصی‌ساز فروشی ۸۴۹۴۶۹

۱ـ۷ آ ۱۳۹۳۲

ویلای ۵ اطاقه در کرج گلشهر ویلا برای اجاره تلفن ۹۲۰۱۵۷

زمین فروشی

زمینی به مساحت ۱۱۵۰ متر واقع در نیاوران جمال‌آباد بیواسطه بفروش میرسد تلفن ۸۳۶۳۵۷

مژده مژده

بهترین منطقه باغ‌فیض‌وشهران جنب ساختمانها قطعات ۳۰۰ متری و کلیه اراضی‌شمال‌غرب تهران به نازلترین‌قیمت‌بفروش میرسد فلکه دوم آریاشهر دفتر ثلاث تلفن ۹۷۰۸۱۸ و۹۷۶۸۶۶

۱ـ۶ آ ۱۳۹۵۶

---

۱۲ کیلو متری میدان شهباز زمین باقساط

۲۵ ماهه

متری ۶۰ تومان

۹۷۳۲۶۴

زمین در جاده آرامگاه

بمساحت ۱۰۰۰ متر محصور دارای برق ۲۵ آمپر سه‌فاز و برق ۱۰ آمپر یک فاز۲استخر چاه نیمه عمیق‌وپمپ‌آب‌فروشی تلفن ۳۵۵۱۹۳

۱ـ۳ آ ۱۳۹۷۷

قطعه زمینی بمساحت ۶۵۰۰۰ متر واقع در کیلومتر ۵ جاده قم به کاشان جهت واحدهای صنعتی وکارخانجات بفروش میرسد . باتلفن : ۳۰۸۷۸۸ تماس گرفته شود .

۱ـ۳ آ ۱۴۱۰۴

زمین در کوی مکانیر

بفروش میرسد تلفن ۸۳۱۶۲۲

آ ۱۴۱۳۳

واقعا فروشنده‌ایم

۴۲۰ متر زمین شمالی‌دربهترین نقطه نارمک چهاردیواری با آب و برق و جواز ساختمان وفیش تلفن بفروش میرسد تلفن ۵۲۹۱۷۱ و ۵۳۸۰۴۸ ـ ۸صبح تا۱۲ـ ۴تا۷

۱ـ۴ آ ۱۳۹۶۰

بر ۴۵ متری یوسف‌آباد۴۰۰یا ۲۰۰ متر زمین بفروش میرسد تلفن ۶۳۵۷۲۰

۱ـ۲ آ ۱۳۹۹۷

بنفع شماست

قطعات ۹۰۰ و ۵۰۰متری اقبالیه کرج متری ۱۶ تومان زمین های شهر پرسپولیس کرج متری ۶۰ ریال ببالا قطعات ۱۰۰۰ متری سلطان‌آباد کرج مقابل مهرشهر نقد و اقساط

۳۱۶۹۲۱

موسسه‌ساختمانی زمین ومسکن مقابل دربشمالی‌کاخ‌دادگستری طبقه فوقانی بانک صادرات .

زمینی بر پهلوی

یکقطعه زمین به مساحت۷۰۰ متر مربع بالای قصریخ‌باتراکم زیاد بفروش میرسد . تلفن ـ ۸۵۰۶۵

آ ۱۴۱۸۸

در خیابان ری یك باب گاراژ با برق واگذار می شود۴ تا۷ تلفن۳۵۰۰۴۶

۱ـ۳ آ ۱۳۹۷۳

واگذار قطعی

مستغل . نوساز شش طبقه اداری و تجاری مشتمل بر زیرزمین و دوباب مغازه تکمیل برشاهرضا بعد از صفی‌علیشاه جنب بانک ملی تلفن۷۵۶۹۳۱ـ ۷۵۶۲۹۵ از ۵تا ۸ بعدازظهر.

آ ۱۱۷۶۵

سالن غذا خوری با جواز رستوران بعلت مشغله کاری واگذار می شود . نادری پاساژ عباسیان‌سالن غذاخوری روز .

معدن

واگذار میشود ۵ ببعد تلفن ـ ۹۳۸۹۶۹

۱ـ۲ آ ۱۴۲۸۸

مطب

محل مناسب برای‌مطب واگذار میشود تلفن ۳۵۳۵۲۳

۱ـ۲ آ ۱۴۲۴۲

کارخانه موزائیك سازی فروشی

مجیدیه ۱۲۲۰ مترباجواز تلفن ۸۴۹۱۸۴ یکتا .

آ ۱۴۲۲۴

خشکشوئی ۳ دهنه در شمال شهر فروشی ۶۲۷۱۶۴

جواز سالن

بابرق ۲۵ آمپر و چاه آب در زمین ۹۰۰۰ متری محصور شده برجاده ۴۵ متری‌خراسان فروشی تلفن ۹۷۹۶۶۲

۱ـ۲ آ ۱۴۲۹۶

فروش سرقفلی

مغازه واگذاری

یکباب مغازه واقع در سعدی شمالی واگذارمیشود۳۱۶۹۴۷

دوباب مغازه واقع درخیابان پهلوی واگذار میشود تلفنهای ۶۶۱۸۳۶ و ۹۳۲۱۹۲

۱ـ۵ آ ۱۴۲۴۴

یکباب مغازه خرازی‌فروشی‌در نازی‌آباد بازار دوم واگذار میشود تلفن ۵۳۰۷۴۴

آ ۱۴۱۷۱

بلوار الیزابت خیابان هما فلکه لادن ۳ دهنه مغازه باجواز ۶۲۸۰۶۱

۱ـ۵ آ ۱۴۱۳۶

ابتکار جالب

بجای پرداخت سرقفلی‌واجاره مالک مغازه خودشوید۴۰۵۷۸

آ ۱۳۶۳۹

مغازه ساندویچی در خیابان کریمخان زندواول مدیری با درآمد عالی بفروش میرسد تلفن ۸۲۱۰۶۳ ۱ـ۳

بازار اول پامنارکارخانه تولیدی نایلون و چاپ‌در موقعیت خوب با جواز کسب‌واگذار میشودتلفن ۲۱۵۸۲ ۱ـ۷

لبنیاتی فروشی

حوالی چهارراه عباس‌آباد فرح شمالی باجواز بفروش میرسد طالبین برای اطلاعات بیشتر از۸ صبح‌بتلفن۹۵۰۵۰۲ مراجعه نمایند .

آ ۱۴۱۹۷

زیرزمینی بمساحت ۱۳۰ متر مربع بهداشتی‌درظهرغربی‌برای شغل واگذار میشود بتلفن ـ ۸۹۲۳۶۴ـ۶۵ مراجعه شود .

۱ـ۵ آ ۱۴۲۴۵

اجاره

آپارتمان نوساز ۴اطاق خواب پذیرائی . نهار خوری ، شوفاژ ، کولر، تلفن، گاراژشمیران‌اوایل خیابان دولت ۸۲۸۳۴۷ وزین‌پور ۱ـ۲

چند دستگاه آپارتمان

۴ اطاقه باشوفاژ و پارکینگ وتلفن و کولر وموکت‌درحوالی ۲۴ اسفند جهت اجاره برای محل کار موجود است دفتر نصرت تلفن ۹۲۷۹۸۴

آ ۱۳۹۹۶

یکدستگاه آپارتمان ۴اطاقه‌با تلفن مستقل خیابان کورش کبیر شهنازه‌اجاره داده‌میشود تلفن ۷۵۵۰۸۴ و ۷۵۳۹۵۸

۱ـ۳ آ ۱۴۱۳۷

---

۱ تا ۲۰۰

آپارتمان ۱ تا ۲۰۰ اطاقه در بهترین نقطه تهران جهت دفتر کار و سکونت برای اجاره وزراء نرسیده به خیابان یازدهم ساختمان ۱۳۸ طبقه سوم سازمان دریچه تلفن ۶۲۲۹۵۴ و ۶۲۴۶۱۳

آ ۱۲۴۹۲

اجاره

آپارتمان نوساز ۴اطاق خواب پذیرائی . نهار خوری ، شوفاژ ، کولر، تلفن، گاراژشمیران‌اوایل خیابان دولت ۸۲۸۳۴۷ وزین‌پور ۱ـ۲

چند دستگاه آپارتمان

۴ اطاقه باشوفاژ و پارکینگ وتلفن و کولر وموکت‌درحوالی ۲۴ اسفند جهت اجاره برای محل کار موجود است دفتر نصرت تلفن ۹۲۷۹۸۴

آ ۱۳۹۹۶

یکدستگاه آپارتمان ۴اطاقه‌با تلفن مستقل خیابان کورش کبیر شهنازه‌اجاره داده‌میشود تلفن ۷۵۵۰۸۴ و ۷۵۳۹۵۸

۱ـ۳ آ ۱۴۱۳۷

زمین فروشی

یکقطعه زمین بمساحت تقریبی ۱۳۰۰ مترمربع در فرمانیه تلفن ۶۲۶۲۷۸ یا ۸۹۲۸۱۶

جنب اراضی افسریه و خانه های سازمانی‌ارتش

۲۵ قطعه ۷۰ تا۹۰ متری‌تاما دوبر متری ۶۰ تا ۸۰ تومان تلفن ۸۳۶۹۲۰

۱ـ۱۰ آ ۱۴۲۷۷

یک قطعه زمین‌بمساحت ۱۵۰۰ متر واقع در ویلادشت کرج‌با دیوارکشی ودرختکاری میوه‌با آب‌فورا فروشی طالبین‌به‌تلفن ۸۸۳۵۵۰

۱ـ۲ آ ۱۴۲۷۶

عباس‌آباد

زمین جنوبی برخیابان۲۰متری ۳۰×۱۴ دارای آب فروشی ۸۴۹۴۶۹

۱ـ۴ آ ۱۴۲۶۹

چندقطعه زمین مرغوب در اراضی تاکستان قزوین قطعات پنج تا سی هزار متری‌بقیمت مناسب بفروش‌میرسد۸۴۴۳۰۱ آ ۱۴۱۹۳

برخیابان سلطنت آباد

۸۳۰ متر زمین دوبش نوری فروشی‌تلفن۸۲۷۶۶۴و۸۵۱۰۲۸

۱ـ۲ آ ۱۴۱۷۴

زمینی بمساحت ۱۵۰۰۰ متر محصور باموتور و چاه واقع درشاهدشت کرج متری ۲۰ تومان بفروش میرسد تلفن ـ ۹۷۷۰۸۰

آ ۱۴۱۵۶

زمین های زراعتی مکانیزه و غیره باچاه عمیق‌از ۵۰ هکتار تا ۱۰۰۰ هکتار واقع دراطراف قزوین ، تاکستان‌ورامین،ساوه واهواز جهت فروش موجود است آژانس نوبل ۸۳۴۸۹۳

۱ـ۲ آ ۱۴۱۴۶

فروش سرقفلی

مغازه واگذاری

یکباب مغازه واقع در سعدی شمالی واگذارمیشود۳۱۶۹۴۷

دوباب مغازه واقع درخیابان پهلوی واگذار میشود تلفنهای ۶۶۱۸۳۶ و ۹۳۲۱۹۲

۱ـ۵ آ ۱۴۲۴۴

یکباب مغازه خرازی‌فروشی‌در نازی‌آباد بازار دوم واگذار میشود تلفن ۵۳۰۷۴۴

آ ۱۴۱۷۱

بلوار الیزابت خیابان هما فلکه لادن ۳ دهنه مغازه باجواز ۶۲۸۰۶۱

۱ـ۵ آ ۱۴۱۳۶

ابتکار جالب

بجای پرداخت سرقفلی‌واجاره مالک مغازه خودشوید۴۰۵۷۸

آ ۱۳۶۳۹

**مغازه ساندویچی در خیابان کریمخان زندواول مدیری با درآمد عالی بفروش

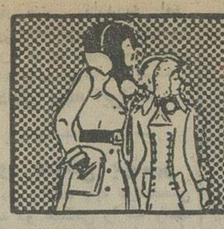

نیازمندیهای اطلاعات تلفنی آگهی قبول میکند

۳۱۱۲۲۴-۳۱۱۲۲۵
۳۱۱۲۲۹-۳۱۱۲۳۰

یکدستگاه آپارتمان درعباس اباد دارای ۳ اطاق خواب، پذیرائی، ناهارخوری ، شوفاژ ، کولر اجاره داده میشود ۸۴۵۵۴۴ ـ ۶۲۱۸۲۵
۱ـ۳ آ ـ ۱۴۱۲۸

واقع در سلطنت آباد
طبقه دوم منزلی دارای ۴اطاق خواب بایک سالن پذیرائی با دوحمام باتلفن و شوفاژ باکولر ماهیانه ۳۷۰۰ هزار تومان اجاره داده میشود تلفن ـ ۸۴۲۳۱۹
۱ـ۲ آ ـ ۱۴۲۹۸

ویلای اجاره
جهت اجاره ویلاهای مدرن با سازمان تهیه مسکن دریچه تماس بگیرید تلفن ۶۲۲۹۵۴ و ۶۲۴۶۱۳
آ ـ ۱۲۴۸۶

مورد نیاز برای اجاره

ساختمانی با ۱۵۰ اطاق برای اجاره مورد احتیاج است تلفن ۷۹۱۵۵۴

انبار سرپوشیده
یامنزل کلنگی بزرگ جهت انبار برای اجاره مورد نیاز است تلفن ۳۹۱۴۳۷

مورد نیاز برای خرید

زمین
اراضی تهران پارس خریداریم ۷۸۰۰۶۱

اراضی تهران پارس خریداریم تلفن ۷۸۸۴۹

زمینهای افسریه شاه آباد شرق مشیریه خریداریم ۳۵۹۴۰۸

اراضی عباس آباد خریداریم ۸۳۲۷۴۱ ـ ۸۳۴۵۷۰

خریدار زمین تهران پارس ـ ۷۸۱۵۹۵
۱ـ۱۲ آ ـ ۱۴۰۳۶

خریدار زمین تهران پارس ـ ۷۹۱۳۶۶
۱ـ۱۲ آ ـ ۱۳۹۷۶

یک قطعه زمین خریداریم
درفرمانیه و یا اژدانیه ویا نیاوران یک قطعه زمین در حدود ۵۰۰ متر باقیمت مناسب فوری خریداریم تلفن ۸۴۲۳۱۹
۱ـ۲ آ ـ ۱۴۱۸

خریدار زمین تهران پارس تلفن ۷۸۱۹۲۶

زمین تهران پارس خریداریم تلفن ۷۹۳۰۲۰

خریدار اراضی ساحلی و جنگلی شمال تلفن ۴۵۱۶۸ و ۶۶۲۴۵۹

زمین افسریه خریداریم ۳۴۱۳۵۹

بنگاههای معاملات املاک

زمین صنعتی کارخانه و انبار جاده قدیم کرج، جاده مخصوص ، جاده ساوه خریدار و فروشنده ایم تلفن ۹۵۹۷۵۵

خانه ها و آپارتمانهای
مدرن بهر قیمت موجود ۶۳۴۲۵۵

دفتر مرکزی جلالی
خرید اراضی سعادت اباد و عباس آباد و دره قشلاق و شمیرانات و مبارک اباد تلفن ـ ۶۲۶۴۱۱ ـ ۶۲۴۱۹۳

بورس املاک شمیران
دفتربراتی ۸۷۳۵۷۵ـ۸۷۷۸۷۵

قبل از تصمیم خرید یا فروش واجاره آپارتمان ملک یامستغلات خود در شمیرانات وشمال شهر باما تماس حاصل فرمائید بنفع شماست ۷۷۶۵۲۸ و ۷۶۵۶۹۵

زمین ـ ویلا ـ مستغل خانه درشهر و شمیران
خریداریم ۳۱۹۷۸۴ بنگاه کوشان
۱ـ۲ آ ـ ۹۴۹۸۷

برای خرید وفروش خانه و زمین و مستغلات و آپارتمان بیش از یک میلیون تومان با ماتماس بگیرید ۶۶۰۲۰۰ ـ ۶۶۴۶۱۸ و ۶۶۶۲۶۳

خانه های دست دوم و نوساز شمال شهر را خریدار و فروشنده ایم .
۹۳۷۰۶۲
۹۳۸۴۴۹

خرید و فروش اراضی یافت آباد جاده قدیم کرج تلفن ۹۵۶۵۴۳ طهماسبی

نیازمندیهای اجاره

سازمان نیازمندیهای خارجیان
خانه شما را اجاره میدهد
۸۲۳۱۵۵
۸۲۳۹۲۹ ۸۲۸۱۰۶

اجاره خانه بخارجیان

مؤسسه نیازمندیهای خارجیان
خانه بخارجیان اجاره میدهد
۸۳۰۰۸۲ ـ ۸۳۰۰۸۱
۸۲۱۷۲۳ ـ ۸۲۱۸۱۱
۳۶۱ تخت جمشید مقابل سفارت آمریکا

مؤسسه امپایر ۷۷۷۵۰۰
خانه بخارجیان اجاره میدهد
۷۷۲۲۲۲ ـ ۷۷۸۹۵۵

مؤسسه امور خارجیان
مرکز اجاره تخت جمشید جنب بهار ۵۰۳
۷۵۲۳۵۸ ـ ۷۵۱۷۸۲

مؤسسه ظفر ۷۷۷۷۴۶
خانه بخارجیان اجاره میدهد
۷۷۸۵۸۹ ـ ۷۷۸۶۰۰

مرکز اجاره به خارجیان
خرید و فروش املاک ۷۷۶۶۲۵

سازمان مسکن پارس
مرکز ۸۵۳۸۵۳
۸۴۸۴۲۴
اجاره ۸۵۷۵۸۵
بخارجیان

مؤسسه کوئیک
خانه بخارجیان اجاره میدهد
۸۵۵۶۰۵ ـ ۸۵۵۵۵۶

۲۴ ساعته
سازمان نیازمندیهای بین المللی
اجاره بخارجیان
۷۷۸۷۹۹
۷۷۹۱۱۸

۸۲۹۷۶۶ ـ ۸۳۵۱۲۰
سازمان کورش
اجاره منازل بخارجیان

جهت اجاره بخارجیان
هر نوع مستغلات در شهر و شمیرانات خصوصا طبقه اول با استخر نیاز فوری است ـ ۸۲۳۹۶۴ و ۸۳۰۸۴۱

معاملات پول

پول موجود
پول
فوری روی خانه و مستغلات با بهره بانکی
۸۳۰۸۳۵ ۱ـ۲۰

پول
در مقابل چک کارمندی ملک ـ تلفن ـ اتومبیل
۴۳۵۲۸

وام
قبل از اینکه میخواهید از موسسه ای روی
چک کارمندی
تلفن ـ اتومبیل ـ ملک خود وام بگیرید با ما تماس حاصل فرمائید مقابل تالار رودکی نبش خیابان خارک و ارفع ساختمان شماره ۲۰ شرکت ایران سکام
بنفع شماست
۴۷۴۵۱ ـ ۴۶۳۵۷ ـ ۴۱۵۱۰ داخلی ۲۲

وام بهر طریق
۹۳۱۷۳۱

پول فوری با سودبانکی در مقابل خانه مستغلات ۹۲۸۴۶۵

پول
نیاز پولی شما را به اسرع وقت در مقابل چک ـ اتومبیل ـ ملک و غیره برآورده میسازیم تلفن ۴۲۲۲۷

برای تهیه وام از یک میلیون ریال ببالا با ما تماس بگیرید پاکپور ۶۶۰۲۰۰ ـ ۶۶۴۶۱۸ و ۶۶۶۲۶۳
۱ـ۴

بپول راکد شما باانتقال مبیع هزاری ۵۰ تومان سود میدهیم ۷۵۶۴۲۵

پول فوری بابهره ارزان در مقابل خانه ومستغلات ۸۳۹۵۰۰

وام درمقابل تلفن قبض بانکی و فرش .
تلفن ۴۴۹۸۱
آ ـ ۱۰۹۰۰

قلک وام میدهد
درمقابل مبیع ارزنده قلکفورا وام میدهد تلفن ۷۶۵۷۴۵

پول ارزان و فوری
موجود است دفترسام ۸۲۲۶۵۹

پول ۵ر۱ شاهی ۶۲۴۸۷۳

پول شرطی باسودبانکی در مقابل خانه و تلفن : ۹۲۳۵۰۴

بورس پول شرطی تلفن ۶۶۷۱۰۸

وام به اتومبیل و چک ۴۴۲۲۰

خانه پول ـ فرح شمالی مرکز معاملات پول تهران ۸۴۸۳۸۸

مورد نیاز
بپول راکد شما درمقابل سفته و چک معتبر هزاری ۸۰ تومان بهره با تضمین میدهیم تلفن ۹۳۱۷۳۱ ـ ۹۳۱۷۲۱ و ۹۳۱۸۲۱

۳۰۰
هزار تومان
در مقابل مبیع بسیار معتبر مورد احتیاج است
تلفن ۷۹۱۵۵۴

بپول راکد شما هزاری ۵۰ تومان سود میدهیم ۷۶۳۸۴۰

پول در مقابل خانه نیازمندیم تلفن ۷۶۳۸۴۰
۱ـ۱۰ آ ـ ۱۳۹۹۵

پول شرطی درمقابل خانه مستغلات فوری نیازمندیم ۹۲۸۴۶۶

پول شرطی نیازمندیم ۸۲۸۳۴۹

پول درمقابل خانه ارزنده نیازمندیم ۷۵۶۴۲۵

پول شرطی نیازمندیم ۸۳۹۵۰۰

پول شرطی نیازمندیم ۸۲۲۶۵۹

قبوض

وام درمقابل
فرش و جواهر و مازادارزیابی قبوض فرش زمین و مستغل و جواهر بانک کارگشائی تلفن ـ ۴۵۱۶۸ و ۶۶۲۴۵۹ و ۴۳۴۹۹

خریدارقبوض شهرداری ۴۵۹۵۷

معاملات تلفن

خرید
تلفن در هر منطقه خریدار با نصب فروشنده ایم . ۸۵۳۰۳۱

تلفن ۳و۷و۶۲
خریداریم ۳۰۳۲۳۷

تلفن ۴ و ۶ و ۸۹ خریداریم ۸۹۴۰۵۰

تلفن ۲ و ۵ فوری خریداریم ۵۳۵۷۴۴

خرید تلفن در هر مکان فوری تلفن ۷۷۰۰۵۸

خریدار تلفن ۲۳۰۳۰

تلفن خریداریم تلفن ۹۶۰۱۰۲

فروش
فروش تلفن در هرمکان فوری تلفن ۷۷۰۰۵۸

فروش تلفن ۵۳۳۰۳۰

بورس تلفن شاهین ۳۱۱۷۷۱

تلفن با نصب فروشنده ایم ۹۶۰۱۰۲

خریدو فروش انواع تلفن با نصب ۶۶۷۸۵۰

خرید فروش هر نوع شماره تلفن با نصب ۸۲۰۸۴۱

خرید و فروش تلفن ۳۱۷۴۳۷ سلامبول کمپانی ۱۷و۲

تزئینات ودکوراسیون

دلخواه
فقط با یک تلفن در اسرع وقت متخصصین ماازنزدیکترین شعبه شرکت پلاستر دراختیار شما میباشند و شما میتوانید با شرایط دلخواه منزل و محل کار خود را با بهترین انواع کاغذ دیواری ، موکت، کفپوش
پلاستر
تزئین نمائید شعبه مرکزی پهلوی بالاتر از چهارراه امیر اکرم ساختمان شرکاء جنب کوچه بیدی
تلفن ۶۶۶۶۶۵
۴۸۷۵۱، ۴۴۰۴۱
شعبه بازار بازار بین الحرمین بازار تحریر پاساژ زردوز تلفن ۵۳۳۷۹۷
شعبه کیشا ـ سی متری اول کیشا ۶۳۱۹۴۷ و ۶۳۲۹۱۴
شعبه باغشاه سی متری سپه میدان باغشاه
تلفن ۶۶۰۷۷۲
۸۷۴۳۰۲

با ۳ تومان
با روزی سه تومان منزل ومحل کار خود را با بهترین انواع کاغذ دیواری ، پرده کرکره ، موکت و کفپوش تزئین فرمائید تزئینات مارال ۹۷۵۵۱۸

موکت
متری ۲۴ تومان
پرده کرکره
کاغذ دیواری با تخفیف بیشتر. تعمیرات پذیرفته میشود تزئینات هومن
۹۷۰۸۸۸

نقدواقساط
پرده کرکره با ۵ سال ضمانت وکاغذ دیواری با ۲۰ درصد تخفیف موکت و کفپوش و افاف منزل تزئینات مهران تلفن ۹۳۷۷۶۱
۱ـ۴ آ ـ ۱۳۹۳۶

۳ تومان
باروزی ۳ تومان کاغذ دیواری کفپوش ـ کرکره و موکت
ساناز
۹۲۳۹۲۰

تزئینات ساحل ۸۴۳۱۹۶
کلیه بنائی رنگ آمیزی ساختمان

برای ساختمان شما

تعمیر ساختمان واسفالت در اسرع وقت تلفن ۹۵۳۵۰۴

پاکتان
انجام کلیه امور نظافتی نقاشی و دکوراسیون ساختمان ۸۳۸۱۷۲ و ۷۵۴۷۵۳

۳ تومان
با روزی ۳ تومان و بایک تلفن انواع کاغذ دیواری ـ موکت ـ کفپوش وسایرمحصولات تزئینی ساختمان برای منزل ومحل کار شما نصب میشود تلفن های ۶۶۰۷۷۲ و ۴۸۷۵۱
۵۳۳۷۹۷ و ۴۴۰۴۱
۶۳۲۹۱۴ و ۶۳۱۹۴۷
۸۷۴۳۰۲

اکوستیک
فروش و نصب سقفهای کاذب صادکو تلفنهای ۸۱ـ۷۶۱۲۸۰

سرامیک آسیا
تولید کننده انواع سرامیک لعابی ، جاده ساوه کیلو متر ۱۶ املاک بختیاری تلفن ۹۵۹۱۹۱

پیمانکاری ماه شهر
مجهز بوسایل خاکبرداری وراهسازی واجاره لودر ، بلدوزر و کامیون تلفن: ۱۶ تا ۸۳۴۳۱۴

بنائی ـ نقاشی آسفالت تلفن :
۷۵۹۷۲۱

ایزولاپ پشت بام
اسفالت راه با تضمین ۸۵۴۸۲۵ و ۷۷۲۳۳۸

شرکت ساختمانی آسیا
سازنده آپارتمان ویلا بیمارستان در تهران و شهرستانها تلفن ۸۴۷۲۸۸

اسفالت و تعمیرات پیشرو تلفن ۶۶۰۴۷۹

آسفالت نقد و اقساط
۹۷۹۴۱۳

آسفالت و نقاشی ۶۲۵۷۳۲
آ ـ ۱۳۷۲۱

لوله بازکنی
لوله بازکنی ولوله کشی مقدم ۹۲۵۳۷۴

لوله بازکنی فوری تلفن ۸۵۲۵۶۸ و ۸۴۱۱۲۵

لوله بازکنی یکساعته ۷۶۵۲۴۴

لوله بازکنی ولوله کشی دروازه دولت ۸۲۷۴۰۸

رفع گرفتگی هرنوع لوله ساختمانی
بادستگاه تراکم هوا ـ تلفن ۷۸۷۲۷

لوله بازکنی فوری ۴۴۲۴۶

لوله کشی لوله بازکنی
نصب بخاری آبگرمکن شوفاژ ۵۴۹۶۱۱

تخلیه چاه
تخلیه چاه
لوله بازکنی
تلفن ۵۳۷۸۸۵

تخلیه چاه
ولوله بازکنی
تلفن : ۵۳۱۷۰۵

تخلیه چاه
ولوله بازکنی
تلفن: ۵۳۷۱۸۳

تخلیه چاه
ولوله بازکنی
تلفن: ۵۳۲۵۵۰

تخلیه چاه فوری
تلفن ۹۲۳۳۵۹

تخلیه چاه
و لوله باز کنی پات با تخفیف مخصوص
تلفن ۴۷۶۳۴

تخلیه چاه موتوری مقنی حفر چاه نو و کهنه ۵۴۹۶۱۱

تخلیه چاه ولوله بازکنی فوری ۸۷۰۵۹۱

گاز

پرسی گاز
گاز و سرویس
از ساعت ۷ صبح الی ۱۰ شب
۶ـ۹۶۳۰۲۱
۶ـ۹۵۰۰۰۱
سرویس و تعمیرات اجاق
۹۶۳۰۳۰

بوتان گاز
BUTANE
بوتان
قبول سفارشات گاز از ۷ صبح تا ۹ شب
باشماره های ۵۹ـ۹۵۳۰۵۱
صدور کارت اشتراک ۳۱۳۱۶۳
سرویس و تعمیرات ۳ـ۳۱۳۱۶۱
دفتر مرکزی و فروش ۱۵ـ۳۰۴۷۱۱
شکایات گازرسانی ۹۶۲۰۶۰
بوتان

گمشده

۱۲ برگ چک از حساب جاری شماره ۳۰۳۱ بانک ملی ایران باجه انبارهای عمومی ازشماره ۲۳۵۰۳۹ الی ۲۳۵۰۵۰ مفقود گردیده و ازدرجه اعتبارساقط میباشد. از یابنده خواهشمند است با تلفن ۸۴۸۸۳۶ تماس حاصل فرمائید .

مبلغ ۳۰۰۰۰ ریال پول نقد و دسته چک جاری ۲۶۷ بانک تهران شعبه بیست و یکمتری جی از شماره ۲۴۵۵۰۱ الی ۲۴۵۵۲۵ مفقود گردیده از درجه اعتبار ساقط از یابنده تقاضا میشود به تلفن ۹۶۲۵۲۱ اطلاع و مژدگانی دریافت نماید
آ ـ ۱۴۲۹۵

۱۳ فقره چک ازشماره ۸۸۱۹۱۳ الی ۸۸۱۹۲۵ شماره حساب ۷۶۸۰ بانکملی شعبه ارک بنام قوام درودی مفقود شده از درجه اعتبار ساقط است .
آ ـ ۱۴۲۷۲

دو فقره چک به شماره های ۲۵۷۶۵۷ سررسید ۱۶ر۷ر۵۳ و ۲۵۷۶۵۸ سررسید ۲۱ر۷ر۵۳ که هر یک به مبلغ ۵۰۰۰۰ ریال بعهده بانک صادرات منطقه ۱۳ شعبه ۲۶۸ خواجه نظام الملک سه راه زندان مفقود شده که از درجه اعتبار ساقط است یابنده با تلفن ۴۰۱۳۰ تماس بگیرد .

چک سفید امضاء بدون تاریخ ۶۳۶۸۲۸ حساب ۳۰۷ صادرات میدان سنائی متعلق باینجانب مریم بیضائی مفقود گردیده و از درجه اعتبار ساقط است
آ ـ ۹۶۳۹

۴ فقره سفته که هرکدام بمبلغ پنجاه هزار ریال متعهد شرکت فیلتر در وجه شرکت سانترال ابزار که پشت آن مهر وامضای سانترال ابزار می باشد بشماره های ۲۷۰۱۴۷ر۲۷۰۱۴۸ و ۲۷۰۱۴۹ و ۲۷۰۱۵۰ مفقود شده بدینوسیله آگهی می شود که از درجه اعتبار ساقط است از یابنده خواهشمند است بتلفن ۳۹۳۶۸۶ اطلاع دهد و مژدگانی دریافت دارد .

سگ کوچکی برنگ کرم، باقلاده زردرنگ، درخیابان صفی علیشاه حوالی سازمان برنامه، روز یکشنبه ۷ مهرماه مفقود گردیده است، از یابنده خواهشمند است به تلفن ۷۷۴۶۲۲ اطلاع داده ومژدگانی دریافت دارد.

آگهیهای متفرقه

اسناد صعب الوصول شما را خریداریم بعد از ظهرها تلفن ـ ۶۶۰۴۷۹

کرکره چوبی
میشلر MISCHLER
سرما، گرما و نور از کرکره چوبی میشلر عبور نمیکند
پارکت BW
نمایشگاه : شاهرضا کوچه فتوحی
۸۲۹۳۹۰ـ۸۲۴۳۰۷
۸۲۴۸۷۰ـ۸۲۹۵۹۶

دربازکن برقی کالدر آلمانی
CALDER
باگوشی نشکن رنگی وزنگ پیانوئی
بوسیله تلفن سفارش دهید. نماینده انحصاری، تلفن ۶۸۱۰۱۱
فروش درکلیه الکتریکی ها در تهران و شهرستانها

چکهای زیر دریافتی از اشخاص بنام اینجانب حاج علی ظهیری که بسرقت رفته است ازدرجه اعتبار ساقط بصاحبان چک و بانکهای مربوطه اطلاع داده شده است
حاج علی ظهیری
شماره چک از جاری ۱۱۶ بانک صادرات شعبه استخر حسن آباد

مبلغ	شماره چک	تاریخ
۱۳۵۰۰۰ریال	۷۵۴۷۵۴	۵ر۹ر۵۳
۱۳۵۰۰۰ریال	۷۵۴۷۵۵	۵ر۱۱ر۵۳

شماره چک از جاری ۷۶۴ بانک بازرگانی شعبه حافظ

۲۸۰۰۰ ریال	۸۱۲۷۷۷	۱۲ر۸ر۵۳
۱۰۰۰۰ ریال	۸۱۲۷۸۱	۲۶ر۷ر۵۳
۲۰۰۰۰ ریال	۸۱۲۷۸۴	۲۶ر۹ر۵۳
۲۰۰۰۰ ریال	۸۱۲۷۸۸	۲۶ر۱۱ر۵۳
۲۰۰۰۰ ریال	۸۱۲۷۹۷	۲۶ر۱ر۵۴
۲۰۰۰۰ ریال	۸۱۲۷۹۹	۲۶ر۲ر۵۴
۲۸۰۰۰ ریال	۸۱۲۸۰۰	۱۲ر۹ر۵۳

شماره چک از جاری ۱۹ بانک سپه شعبه حافظ

۲۰۰۰۰ ریال	۱۳۶۸۴۴	۲۶ر۸ر۵۳
۲۰۰۰۰ ریال	۱۳۶۸۴۵	۲۶ر۱۰ر۵۴
۲۰۰۰۰ ریال	۱۳۶۸۴۷	۲۶ر۱۲ر۵۳
۲۰۰۰۰ ریال	۶۷۳۱۴۹	۲۶ر۳ر۵۴
۲۰۰۰۰ ریال	۶۷۳۱۵۰	۲۶ر۴ر۵۴

شماره چک از جاری ۳۵۵ بانک بازرگانی شعبه حافظ

۲۵۰۰۰ ریال	۸۴۷۲۲۰	۲۵ر۷ر۵۳
۲۵۰۰۰ ریال	۸۴۷۲۲۱	۲۵ر۸ر۵۳
۲۵۰۰۰ ریال	۸۴۷۲۲۲	۳۰ر۹ر۵۳
۳۰۰۰۰ ریال	۸۴۷۲۲۳	۳۰ر۱۰ر۵۳

بانک اعتبارات ایران
BANQUE ETEBARATE IRAN

استخدام میکند
بانک اعتبارات ایران جهت شعبه شهرستان بندرعباس تعدادی کارمند محلی که واجد شرایط زیرباشند استخدام می کند.
۱ـ تابعیت ایران
۲ـ حداکثر سن ۲۴ سال
۳ـ برگ معافی دائم یابرگ پایان خدمت
۴ـ میزان تحصیلات دیپلم
۵ـ آشنائی به یکی از زبانهای فرانسه یا انگلیسی
واجدین شرایط می توانند تقاضای خود رابا ذکر کلیه مشخصات و آدرس کامل همراه بایک قطعه عکس تا تاریخ ۱۵ر۷ر۵۳ به صندوق پستی شماره ۱۶۳۹ تهران اداره کارگزینی ارسال دارند.

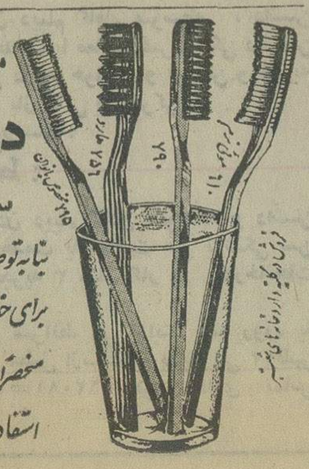

مسواک موئی وطبی
دریای نور
ساخت آلمان
بنابه توصیه دندان پزشکان جهان برای حفظ لثه ها و مینای دندان منحصراً از مسواکهای موئی استفاده نمائید.

Ranquin
Industrial and Chemical Co. Ltd.
Paint Manufacturers
رنگین
شرکت سهامی خاص صنعتی و شیمیائی رنگین
کارخانجات رنگسازی

آگهی
کارخانجات رنگسازی رنگین افراد زیر را باحقوق ومزایای مکفی استخدام مینماید
۱ـ معاون تولید با تجربه کافی در شیمی رنگ
۲ـ معاون اداره فروش باتجربه کافی درفروش محصولات شیمیائی
۳ـ رنگ جورکن با تجربه کافی در موردتکمیل رنگ .
از داوطلبان درخواست میشود مشخصات کامل خود را با یک قطعه عکس به آدرس تهران ـ شاهرضا چهار راه کالج شماره ۱۹۲ ارسال دارند تا از آنها برای انجام مصاحبه دعوت بعمل آید مفاد نامه ها محرمانه تلقی خواهدشد ۱ـ۲

آگهی استخدام مربی واستادیار در دانشگاه فردوسی
دانشگاه فردوسی برای خدمت در دانشکده دندانپزشکی به عده ئی مربی و استادیار برای رشته های پروتز ـ دندان پزشکی ـ ترمیمی ـ دندانپزشکی اطفال احتیاج دارد که از طریق انجام مسابقه و مصاحبه می پذیرد . داوطلبان واجد شرایط بایستی مدارک خودرا بشرح زیرحداکثر تاتاریخ ۱۵ر۷ر۵۳ به پست سفارشی تحویل و به نشانی «مشهد دانشگاه فردوسی دانشکده دندانپزشکی» ارسال نمایند
۱ـ فتوکپی دکترای دندانپزشکی یک برگ
۲ـ فتوکپی مدرک نظام وظیفه یک برگ
۳ـ فتوکپی شناسنامه یک برگ
۴ـ درخواست استخدام و بیوگرافی تحصیلی
تاریخ انجام مسابقه و مصاحبه وسیله نامه وتوسط پست به نشانی که داوطلبان در درخواست استخدام خود تعیین می نمایند از طرف دانشگاه فردوسی دانشکده دندانپزشکی ارسال خواهد شد .
م الف ۱۳۱۳۳
دانشگاه فردوسی

شرکت فسان استخدام میکند
۱ـ ماشین نویس درجه یک انگلیسی و فارسی با حداقل سه سال سابقه کار و داشتن دیپلم کامل متوسطه با آشنائی کامل بزبان انگلیسی .
۲ـ ماشین نویس درجه یک فرانسه و فارسی با حداقل سه سال سابقه کار داشتن دیپلم کامل متوسطه با آشنائی کامل بزبان فرانسه .
واجدین شرایط بامور اداری شرکت فسان خیابان آناتول فرانس شماره ۹۹ مراجعه فرمایند.

افراد زیر بطور تمام وقت استخدام میشوند
۱ـ مدیر فروش تجهیزات صنعتی مسلط بزبان انگلیسی (مهندسین برق یا میکانیک ارجحیت دارند).
۲ـ دونفر خانم منشی باسابقه کار و تسلط به تایپ فارسی .
۳ـ کارمند آشنا به امور حسابداری و کارت نویسی با تحصیلات حدود دیپلم وحداکثر سن ۳۰ سال .
۴ـ ۵نفر کارگر ساده باسواد با حداکثر سن ۲۳ سال داوطلبین بکارگزینی شرکت ایران ژنراتور در خیابان آریامهر سه راه کاج مراجعه نمایند.

آگهی استخدام
تاسیسات تهران گروه صنعتی بهشهر جهت تکمیل کادر پرسنلی افراد زیر را استخدام مینماید .
۱ـ انباردار درجه یک مواد اولیه با آشنائی کامل بامور حسابداری و حداقل ۵ سال سابقه کار
۲ـ حسابدار با معلومات دیپلم و حداقل ۲ سال سابقه کار .
۳ـ تکنیسین برق با حداقل ۳ سال سابقه کار
۴ـ دیپلمه فنی یا ریاضی در رشته نقشه کشی ماشین با یک سال سابقه کار .
۵ـ تکنیسین ابزار دقیق صنعتی با حداقل ۵ سال سابقه کار در تعمیرات و نگهداری ابزارهای دقیق
۶ـ کارگر ماشینچی هایدلبرگ ۲ورقی با ۳سال سابقه کار
۷ـ تلفنچی با معلومات سوم متوسطه و ۲ سال سابقه کار .
واجدین شرایط میتوانند به آدرس خیابان کاخ نبش بزرگمهر شماره ۱۴۱ طبقه پنجم اداره استخدام تاسیسات تهران گروه صنعتی بهشهر مراجعه یا با تلفن ۵ـ۶۶۹۶۶۱ تماس حاصل نمایند .

آگهی استخدام رئیس حسابداری
یک سازمان وسیع صنعتی جهت انجام وظیفه در شهرستانهای رشت ـ گرگان ـ مشهد ـ تبریز ـ اصفهان ـ شیراز ـ کرمان ـ اهواز و کرمانشاه بتعدادی حسابدار با استعداد و با تجربه نیازمند است افراد مذکور بایستی ایرانی بوده وسن آنها بین ۳۰ و ۴۵ سال باشد و همچنین ساکن محل بوده و یا بمحل اولیه خود مراجعت نمایند آشنائی بزبان انگلیسی ضروری نمیباشد انتخاب شوندگان پس از یکدوره کار آموزی در حدود ۶ ماه دراداره مرکزی تهران وآشنائی بروش و برنامه های مربوطه به شهرستان مورد نظر اعزام میگردند مشخصات کامل خود را به راهنمای شماره ۱۲۷۳ تهران خیابان خیام روزنامه اطلاعات ارسال دارند.

آگهی حراج
وزارت کشور تعدادی لوازم مستعمل و اسقاط درانبار مرکزی وزارتخانه دارد که از طریق حراج بفروش خواهد رسانید .خریداران میتوانند لوازم مورد بحث را قبلا بازدید و در کمیسیون فروش که در روز ۲۰ر۷ر۵۳ تشکیل میشود شرکت نمایند .
م الف ۱۳۴۷۴
وزارت کشور

آگهی استخدام
دانشگاه صنعتی آریامهر به تعدادی کارمند بشرح زیر نیاز دارد .
۱ـ سرپرست چاپخانه با داشتن سابقه کافی در کلیه امور چاپ و آشنا بزبان انگلیسی یکنفر .
۲ـ انباردار فنی دیپلم ریاضی و داشتن حداقل سه سال سابقه کار یکنفر .
۳ـ راننده درجه یک اتوبوس بیابانی یکنفر
از داوطلبان واجد شرایط خواهشمند است با دردست داشتن مدارک لازم همه روزه از ساعت ۲تا چهار بعد ازظهر جهت مصاحبه به کارگزینی دانشگاه صنعتی آریامهر مراجعه نمایند .
م الف ۱۳۵۴۲

آگهی استخدام
بیمارستان سازمان صنایع نظامی تعدادی نرس ـ بهیار ـ کمک بهیار تکنسین آزمایشگاه و رادیولوژی جهت خدمت در تهران با حقوق و مزایای مکفی استخدام مینماید داوطلبان میتوانند همه روزه جهت نامنویسی و کسب اطلاعات بیشتر در ساعات اداری باستثنای ایام تعطیل به دفتر اطلاعات سازمان صنایع نظامی واقع در سلطنت آباد مراجعه نمایند .
م الف ۱۳۵۴۸ سازمان صنایع نظامی

فصل صید میگو آغازشد

گزارش از سازمان شهرستانهای روزنامه اطلاعات

۸ هزار صیاد به خلیج فارس هجوم بردند

بامیگو لذیذترین و مقوی‌ترین غذاها رامیتوان طبخ کرد

قایق‌های ماهیگیری میگوهای‌صید شده را به کشتی مادر تحویل می‌دهند.....

۸ هزار صیاد با ۹۰۰ قایق ماهیگیری بسوی خلیج فارس هجوم آورده‌اند وپس ازچند ماه ممنوعیت ، صید سالیانه میگو در میان آوازو شادی صیادان جنوب آغاز شده است .

امسال برای اولین بار ، صید میگو یکماه دیرتر آغاز شد وهمین امر موجب شد تا هر قایق بطور متوسط با صید ۳۰۰ کیلو میگو از دریا بازگردد و اینرقم رکورد تازه‌ای‌درتاریخ صیدمیگو درایران بجای نهاد. علت افزایش رقم‌صید میگو در امسال این بود که یعلت یکماه تاخیر در صید ، میگوها فرصتی برای رشد بیشتر داشتند وتنیزمیگوهای نوزاد بسن بلوغ رسیده و قابل صید شده بودند .

«میگو» یکی‌ازلذیذترین‌ومفیدترین غذاهای دریائی است که متاسفانه هنوز در کشور مابخوبی شناخته نشده است در حالیکه ۲۶ درصد از بدن میگو از پروتئین انباشته شده و نیز مقادیر زیادی‌ید،کلسیم، چربی و آب دراین جانور عجیب دریائی‌موجود است .

کسانیکه ازغذای‌میگو بحدکافی استفاده میکنند بعلت فراوانی ید، هرگز به بیماری «گواتر» مبتلا نمی‌شوند.

«میگو» یک جانور دریائی علفخوار است و در نقاط کم عمق دریا ، در سواحل ماسه‌ای زیست میکند و در میان همین ماسه‌ها تخم میگذارد . تبدیل تخم میگو به نوزاد مدت یکماه طول میکشد و چون میگو همیشه در معرض حمله بیرحمانه ماهی‌های بزرگ قرارمیگیرد بیش‌از۵۰درصد از نوزادان این حیوان هرگز به سن رشد نمیرسند .

انواع میگو

میگو بیشتر در جنوب طرفدار دارد و غذای مورد علاقه‌جنوبیها است و مردم این منطقه از کشور ازمیگو لذیذترین و خوشمزه‌ترین غذاها را تهیه میکنند درحالیکه هنوز مردم سایر نقاط کشور از فیافه میگو خوششان‌نمی‌آید و از آن می‌ترسند ! در ایران بیش از ده نوع میگوتاکنون شناخته شده که مشهورترین آنها «لابستر» یا شاه میگو است که زنده آن تا یک کیلوگرم میرسد . از این‌نوع میگو که بسیار کمیاب است در سال حداکثر دو هزار عددبیشتر نمیتوان صید کرد .

کوچکترین نوع میگورا بزبان محلی «چکو» و «سرتیز» میگویند و قیمت آن نیز گران است تا جائیکه بگفته رئیس شیلات منطقه جنوب،خساراتی کهشیلات احیانا از فروش ماهی تحمل میکند با فروش میگو جبران میشود و در واقع بزرگترین منبع درآمد شیلات جنوب از میگو تامین میشود .

طرز تهیه خوراک میگو

میگودارای شکلی شگفت‌انگیز است . طول آن بطور متوسط ۷ سانتی‌متر ووزن آن ۵۰ تا۲۰۰ گرم است و دارای‌دو شاخک و۸ پا میباشد . سراسر بدن میگو از فلس‌های سخت پوشیده شده و برای تهیه غذا باید اول سرآنرا از بدن جدا ساخت پس از جدا ساختن سر میگو ، سینه این جانور نیز از بدنش جدا میشود پس از آن کافی است کهپوشش فلس‌مانند میگو را با دست از روی بدنش برداشت . در این صورت مقدار گوشت سفید بدون‌استخوان وآماده طبخ‌بجای میماند. از این گوشت میتوان انواع غذاها را تهیه‌کرد.از جمله: میگوپلو، املت میگو، میگوی سرخ‌کرده، آبگوشت میگو ودهها نوع غذای دیگر .

نرخ میگو این روزها در بندرعباس که مرکزصید آن‌میباشد هرکیلو ۳۰ ریال است ولی در شهرهای دیگر تا کیلوئی دویست ریال فروخته میشود اما اگر به هتل مجللی بروید و خوراک‌میگو سفارش دهید یک کیلو ازهمین میگوی ۳۰ ریال ممکن است تا ۲۰۰۰ ریال برای شما آب‌بخورد.

از این جانور بدتان نیاید ! خوراک میگو از خوشمزه‌ترین غذاهاست .

من یک هفته پیش وارد بهشت شدم!

گروه فرزندان خدا همراه با ایرانیانی که به عضویت این گروه درآمده‌اند در پارک ساعی سرگرم نواختن موسیقی‌و خواندن اشعاری که در باره دوست داشتن و عشق به خدا سروده شده ، هستند .

« ما فرزندان خدا هستیم . مابه خدا عشق می ورزیم و عقیده داریم که تمامی مسائل و مشکلات مردم دنیا ، با عشق ورزیدن به خداوند حل می ـ شود .»

این فشرده حرف ها و پیام‌های گروهی از جوانان چهارگوشه دنیاست که از رنگ‌ها، نژادها، و مذهب های مختلف گرد هم آمده‌اند ، خود را « فرزندان خدا » می نامند و عقیده‌دارند گروه آنها ، بنیانگذار روش تازه‌یی است .

این گروه ، اینک، در بسیاری از کشور های جهان عضودارد و عده آنها به قریب ۵ هزار نفر میرسد . و از این ۵ هزار نفر ، ده نفر آنها همراه دو کودک چند ماهه به تهـران آمده‌اند . آنها آمده‌اند ، تا در این گوشه دنیا نیز ، برای‌گروه خود ، اعضای تازه‌یی پیدا کنند

این ده نفر که مامور تبلیـغ و ترویج ایده ها و عقاید و پیام های گروه خود در ایـران هستند ، قریب سه ماه پیش وارد تهران شده‌اند .

این عده ، هفته‌یی دو روز ـ دوشنبه ها و چهارشنبه ها ـ یکی دو ساعت بعد ازظهر تا تاریکی غروب ، در پارک‌ساعی جمع می شوند ، گیتار می ـ زنند ، آواز می خوانند ، مردم را به دور خود جمع می کنند و آنگاه از ایده ها و عقاید وافکار خود حرف میزنند ، از چیز هایی که خودشان برایش نام «روش تازه» را انتخاب کرده‌اند ! !

آنها می گویند :

ما ، جوان های بی پناه و گمشده در آلودگی و گناه را عشق به خداوند می آموزیم ، آنها را دعا می کنیم ، آنـها را به خانه هایمان می بریم ، پیراهن های‌خود را ازجامه‌دان خارج می کنیم و آنها را می ـ پوشانیم و این عشق و علاقه مداوم، باعث‌پرشدن کمبود های زندگیشان می شود ».

هما اسلامی ، دانشجوی‌سال اول دانشکده علوم دانشگاه تهران که به این گروه پیوسته است می گوید :

ـ من با این عده در خیابان آشنا شدم .

ـ وقتی با معتقدات آنها آشنا شدم ، بی هیچ تردیدی از آنها شدم . از آن زمان به‌بعد، دوران آرامش روحی و فکری من شروع شد . من دیگر خود را چنان پاک و رسته از بند های زندگی خاکی حس می ـ کردم که یک هفته بعد ناگهـان متوجه شدم دیگر در این‌دنیای مادی و خاکی زندگی نمی کنم. حس کردم که دیگر در بهشت زندگی می کنم . . آری ، من یک هفته است که وارد بهشت شده‌ام . .

هما اسلامی اضافه می کند :

من یک مسلمان مومن و معتقد هستم . تا امروز ، هرگز نماز و روزه‌ام ترک نشده‌است و نخواهد شد . ولی همواره در جست و جوی راهی بودم‌که به خداوند هر چه نزدیک تر شوم . اما اعتقادات این‌گروه راهنمایی های آنان ، سبب شد که من خود را به خداوند نزدیک تر احساس کنم ..

تنفر از مشروب

آنهااز نومیدی و سرخوردگی، مواد مخدر ، سکس و دیگر ابتلائات جوانان امروز غـرب نفرت دارند . مشروب نمی ـ خورند ، کینه توزی نمی کنند، همه را دوست دارند و بـه هیچکس آزار نمی رسانند .

فرزندان خدا ،گرچه به لباس و ظاهر اهمیت نمی دهند ، اما برخلاف هیپی ها ، لباس‌ساده و محقرشان را بسیار پاکیزه نگاه می دارند .

گروه فرزندان خدا ، بسال ۱۹۶۸ ، در کالیفرنیا به وجود آمد . بانی این گروه جوانی بنام «مو» است . «مو» عقیـده دارد : جوانان ، با عشق به خدا می توانند بهترین جواب‌ها را برای مسائل خود ـ مسائلی نظیر سکس و گناه و مواد مخدر و سرخوردگی عمومی دنیای امروز ـ پیدا کنند .

مرکز این گروه ، اکنون در امریکاست .

گفتنی است که این گروه مدعی پیروی از دین تازه‌ای نیستند و هیچ دینی را هم تبلیغ نمی کنند . فقط سعی دارند قلوب جوانان را به‌خدای‌یگانه نزدیک کنند .

اطلاعیه مرکز آزمون‌شناسی درباره پذیرفته‌شدگان مسابقه‌ورودی دوره فوق‌دیپلم مدرسه‌عالی تکنیکوم نفیسی

پذیرفته شدگانی که اسامی آنان در این اطلاعیه درج گردیده در روز های ۱۳و ۱۴ودر صورت نیاز افراد ذخیره در ساعت ۹ صبح روز ۱۵ مهرماه ۵۳ با در دست داشتن مدارک زیر :

به موسسه عالی تکنیکوم نفیسی واقع‌در خیابان بهارستان روبروی بیمارستان طرفه مراجعه کنند .

۱ـگواهی قبولی ششم متوسطه و رسید تائیدیه ارزش تحصیلی
۲ـبرگ آماده به خدمت یا معافیت یا خاتمه خدمت وظیفه عمومی
۳ـ دوازده قطعه عکس ۴×۳
۴ـ چهاربرگ فتوکپی شناسنامه
۵ـ رسید پرداخت شهریه مقـرر به حساب شماره ۴۰۱ بانک‌پارس‌شعبه باشگاه تاج در صورتی که آمادگی سپردن تعهد خدمت و استفاده از تحصیل رایگان را نداشته باشند .

پذیرفته شدگان‌مدرسه‌عالی تکنیکوم نفیسی ـ فوق‌دیپلم

ردیف	نام خانوادگی و نام	شماره شناسنامه
۱ـ	ثبوت مجتبی	۹۵۱
۲ـ	بهروزی محسن	۷۶۷
۳ـ	ترابی ابوالفضل	۱۲۵۹
۴ـ	اسمعیلی‌سید جعفر	۳۶
۵ـ	عادلی محمد علی	۱۴۶۱
۶ـ	مصباحی بیدگلی سید محمد حسین	۴۴
۷ـ	خوش نویسان مسرور	۱۱۱۰
۸ـ	شمشیری حسین	۱۵۹۰
۹ـ	حلواچی‌زاده حسین	۲۳۸۶
۱۰ـ	مافی محمد	۲۰
۱۱ـ	انصافپور حسین	۳۰۰۲۷
۱۲ـ	کباری علیرضا	۱۱۶۸
۱۳ـ	طغیانی‌فرهمند	۵۲۴
۱۴ـ	ملوکیان پرویز	۵۱۱۳۲
۱۵ـ	رضایی پور احمد	۱۷۶۸
۱۶ـ	طیمردانی بهرام	۶۳۶۵۲
۱۷ـ	رضویان سید محمود	۱۰۸۱
۱۸ـ	شیشه‌گران غلامرضا	۲۱۴
۱۹ـ	اسحاقیان نادر	۲۱۳۹
۲۰ـ	اخوان طباطبایی سید عباس	۲۱۰۱
۲۱ـ	جلالی خسرو	۲۰۲
۲۲ـ	تنکابنی مقدس محمد حسین	۸۶۷
۲۳ـ	فنی محمد حسین	۹۴۲
۲۴ـ	پوستدوز حمید رضا	۱۱۰۸
۲۵ـ	معجزی کسمایی هادی	۱۲
۲۶ـ	شاهی منصور	۱۰۹۹
۲۷ـ	سلطانی محمدی عباس	۱۶
۲۸ـ	بدیع‌زادگان مسعود	۹۲۹
۲۹ـ	حیدری غلامرضا	۱۱۶۳
۳۰ـ	علی‌زاده هنجنی احمد	۱۴۲۲
۳۱ـ	زریز بهروز	۱۹۷
۳۲ـ	قنات‌آبادی فریده	۴۳۰۹۴
۳۳ـ	زمانی پرویز	۸۲۰
۳۴ـ	تحت‌الکسایی نادر	۵
۳۵ـ	دانش خواه مجید	۲۷۶
۳۶ـ	کفایی کیوی ناصر	۲۷
۳۷ـ	فرحناک اسکندر	۸۷۱
۳۸ـ	صرافی اقدم محمود رضا	۶۴۶۳۳
۳۹ـ	دمرچیلر حسن	۲۵
۴۰ـ	امین‌الطاهری خسرو	۳۶۶
۴۱ـ	نهضتی محمد	۲۷۹
۴۲ـ	شکوه بخش جعفر	۷۳۸
۴۳ـ	مظفری سید صلاح‌الدین	۲۴۶۲
۴۴ـ	علی آبادی محمد	۱۹
۴۵ـ	کریمی حاجی شوره کاوه	۲۶۳۵
۴۶ـ	معظم مجدالدین	۱۲۲
۴۷ـ	فتوحی شهناز	۳۶
۴۸ـ	صاحبجمعی کورش	۳۸۵
۴۹ـ	هنرور حسینعلی	۲۴۳
۵۰ـ	فرهنگنیا شاهرخ	۵۹۹
۵۱ـ	تیموریان کامبیز	۴۲۳
۵۲ـ	شیبان اورحیم	۹۳
۵۳ـ	کبیریان حسینعلی	۷۰۶
۵۴ـ	صارمی هنجنی سیف‌اله	۹۱۱
۵۵ـ	عرب سید رضا	۹۲۷۲
۵۶ـ	عارف بهروز	۲۰۱۷
۵۷ـ	خلیلی قیداری قدرت‌اله	۱۰۵۴
۵۸ـ	صادق‌زاده اسکویی سوسن	۶۲۶۵۰
۵۹ـ	معمار صادقی حمید	۴۶۹
۶۰ـ	مجدزاده عاملی امین	۶۰
۶۱ـ	وکیلی علی	۶۰۴
۶۲ـ	نودیعی مهدی	۱۱۲۷
۶۳ـ	نیکویی احمد	۳۳۵
۶۴ـ	مهدیانی بهروز	۲۰۰
۶۵ـ	مایل هرمز	۷۱۴
۶۶ـ	رحیم پور حسین	۱۶۴۳
۶۷ـ	سلامی کازرونی کمال	۳۱۰
۶۸ـ	قنبر عنبرین کیسمی غلامرضا	۲۶۱۲
۶۹ـ	قوامی گزازی غلامحسین	۲۳۰۸
۷۰ـ	شمسایی زفرقندی مجتبی	۱۰۸۲
۷۱ـ	وارسته سعید	۱۷۶۸
۷۲ـ	پور رمضان کله‌دره‌دینی اکبر	۶۷۵
۷۳ـ	نقی‌زاده باقی بهنام	۱۳۸۳
۷۴ـ	بهرامی علی	۱۵۱۵
۷۵ـ	اسماعیلی حسن	۲۶۴
۷۶ـ	مهدی پورکدیانی مهدی	۱۵۵۴
۷۷ـ	امرالهی مجد عباس	۷۴۹
۷۸ـ	پروین سعید	۱۶۴۹
۷۹ـ	احمدزاده نجم‌آبادی سیدابوالحسن	۱۶۹۸
۸۰ـ	نقاشی محمد	۹۷۰
۸۱ـ	رستم خانی فرح	۷۰
۸۲ـ	حسنی هوشنگ	۶۳۰
۸۳ـ	شرقی ابوالقاسم	۹۳۸۶
۸۴ـ	مدرسی محمود	۶۲
۸۵ـ	عبید علی	۴۴۷۵۶
۸۶ـ	راشدی علیرضا	۷۰
۸۷ـ	روحی دهکردی محمد تقی	۶۳۴
۸۸ـ	طلوعی سید شهاب‌الدین	۱۵۶
۸۹ـ	فرشچی حسین	۱۰۳۷
۹۰ـ	حجرالاسودی جمشید	۵۹۸
۹۱ـ	کریمی خلیل آباد غلامرضا	۱۰۰۵۸
۹۲ـ	شمسیان داود	۲۱۲۹
۹۳ـ	طاهری برزی احمد	۲۲۶
۹۴ـ	شفیعی محمد رضا	۱۵۹
۹۵ـ	سعیدی سیامک	۳۶۰۳
۹۶ـ	حایری بروجنی علی	۶۲۳
۹۷ـ	اکرامی مرتضی	۲۴۸
۹۸ـ	ابراهیمی فخاری محمد حسین	۱۹۴۴
۹۹ـ	صفوی حمید	۱۹۷۳
۱۰۰ـ	عسکری شاهی محمد صادق	۱۷۲
۱۰۱ـ	کاینی عباس	۲۲۲۸
۱۰۲ـ	قریشی مسعود	۳۵۴
۱۰۳ـ	جلیلی فرزام	۴۲۷
۱۰۴ـ	داویدیان سیواستپانوس	۱۸۳۴
۱۰۵ـ	کاظمی موسی	۴۰۰۶
۱۰۶ـ	اویسی منوچهر	۱۴۴۷
۱۰۷ـ	علی حیدری بیوکی ابوالقاسم	۴۸
۱۰۸ـ	کبیری اسداله	۲۸
۱۰۹ـ	فرجی داور بهروز	۴۹۷۸۳
۱۱۰ـ	آیت‌الله زاده خلیلی داود	۳۱۰۷
۱۱۱ـ	احمد زاده هروی مهرداد	۲۲۶۹
۱۱۲ـ	احمد زاده اصل قربانعلی	۳۰۹
۱۱۳ـ	فتاحی محمد	۶۸
۱۱۴ـ	جلال‌پور حسین	۲۲۶۳
۱۱۵ـ	هشیوار محمد کاظم	۶۳۲۳۴
۱۱۶ـ	اقچه کهریزی کیامرز	۸۱۶
۱۱۷ـ	میسمی‌آزاد محمد رضا	۵۸۸
۱۱۸ـ	محمدی کمال‌آبادی محمد حسین	۱
۱۱۹ـ	مسعودی مجید	۱۰۴۱
۱۲۰ـ	نیکبخت نجات	۲۵
۱۲۱ـ	زری باقان مسعود	۱۹۶۳
۱۲۲ـ	داود آبادی اصغر	۸۵
۱۲۳ـ	بشیر محمد	۴۹۸
۱۲۴ـ	کاتبیان غلام رضا	۱۶۱۰
۱۲۵ـ	فرید ناصر	۱۰۷
۱۲۶ـ	نجاری الموتی سیف‌اله	۶
۱۲۷ـ	خلقی قدرت‌اله	۲۱۲
۱۲۸ـ	مسعودی عبدالرضا	۱۹۰
۱۲۹ـ	شکریان پور شاهرخ	۱۴۰۸
۱۳۰ـ	دکتر ممتاز امیرناصر	۸۶۸
۱۳۱ـ	شهوردیخانی شکوه	۱۰۷۷
۱۳۲ـ	الهوردی علی	۲۱۰۲
۱۳۳ـ	لکقمی محمد جواد	۲۳۸۰
۱۳۴ـ	جواهری محمدی محمد	۳۰۲۰
۱۳۵ـ	حمرایی الیاس	۵۱۷۳۸
۱۳۶ـ	دای وندی بهرام	۳
۱۳۷ـ	توکلی منصور	۱۶۲
۱۳۸ـ	آزادپور غلامرضا	۱۶۵
۱۳۹ـ	پوینده بهمن	۶۸۱
۱۴۰ـ	علی آبادی محمد علی	۲
۱۴۱ـ	نیاسری نسلی عباس	۵۰۱۱
۱۴۲ـ	شیبانی فرد نادر	۶۸۷
۱۴۳ـ	مولانا ضیا	۴۱۱
۱۴۴ـ	اسقایی علیرضا	۲۶۸۰۷
۱۴۵ـ	عدالتی حقیقت فریدون	۵۴۵
۱۴۶ـ	صالحی شفا همایون	۷۶
۱۴۷ـ	فلاح جعفر	۱۳۴۶
۱۴۸ـ	آبادی کریم	۲۲۲۸
۱۴۹ـ	داورنیا محمود	۱۴۳۱
۱۵۰ـ	غفاری هریوند جهانگیر	۴۱۶

ذخیره‌های مدرسه عالی تکنیکوم نفیسی ـ فوق‌دیپلم

۱ـ	نوری‌خواجوی جواد	۲۷۴۳۶
۲ـ	لولوییان مسعود	۱۳۷
۳ـ	کامیابی مسك علی	۳۰
۴ـ	برادران کیال جعفر	۱۸۶
۵ـ	جهانگیری جوزانی علیرضا	۳۸
۶ـ	حبیبی‌یان کلیمی سعید کلیمی	۱۵۲۴
۷ـ	افتخارزاده سیدتیمور هادی	۱۹۰
۸ـ	میر محمدی عزیز	۱۲۷۴
۹ـ	سنجادی سید محمد	۳۵۶
۱۰ـ	پندگیر احمد	۱۰۷۲
۱۱ـ	شفیعی شمس بهرام	۱۳۵۷
۱۲ـ	وزیری بهروز	۱۹۵۹
۱۳ـ	میثمی محسن	۲۰۱۵
۱۴ـ	حاج‌ابوالحسن علیرضا	۹۷۴
۱۵ـ	احمدی زاده قدرت‌اله	۲۶
۱۶ـ	ملایی محمد	۸۶۳
۱۷ـ	اعتماد تبریزی امیر حسین	۶۹۸
۱۸ـ	آیت‌الهی تفتی احمدآقا	۷۲۶
۱۹ـ	دلیریان سرابی نسرین	۹۷
۲۰ـ	کورکچی هاشم	۱۰۷۸
۲۱ـ	طوسی محمود	۲۸۱
۲۲ـ	کاشانی سید محمدحسن	۱۸۵۲
۲۳ـ	سام جنت	۱۳۱۵۹
۲۴ـ	حیدری سیروس	۱۳۸۲
۲۵ـ	خاذنی محمد	۷۵
۲۶ـ	قربانی محمود	۳۹۸
۲۷ـ	حمله‌خوان میرمحمد حسین	۲۱۷۳
۲۸ـ	ضیایی سید محسن	۲۱۹
۲۹ـ	اردبیلی حسن	۲۰۹
۳۰ـ	مارکوسیان خویکان کورکن	۹
۳۱ـ	عطار خراسانی جعفر	۲۹۱۵۵
۳۲ـ	اصلانی طایمه جعفر	۴۹۳۸۱
۳۳ـ	مصلایی‌زاده مهدی	۱۳۴
۳۴ـ	مختار هدایت‌اله	۵۲
۳۵ـ	آل‌یاسین محمد	۹۵۱
۳۶ـ	پیغاله محمود	۴۰۷
۳۷ـ	سمایی مفرد مهرداد	۸۱
۳۸ـ	شریفیان ثانی بهرام	۵۲۵
۳۹ـ	سقای بیریا مجتبی	۱۷۷۰
۴۰ـ	حقانی کوچکانی اکبر	۸۹۹
۴۱ـ	کاشفی محمد	۱۵۸۵
۴۲ـ	صمدی راد فرهاد	۶۵
۴۳ـ	صفایی‌زیب مهدی	۱۲۹
۴۴ـ	عطایی حمیدرضا	۵۰۷
۴۵ـ	هاشمی وندیوسیحین ناصر	۲۹۴۵
۴۶ـ	علوی سید مصطفی ساسان	۱۶۲
۴۷ـ	فردحاجیان یداله	۱۲۸۶
۴۸ـ	یوسفی تودشکی اصغر	۸
۴۹ـ	امین‌الرعایا یمینی مرتضی	۱۶۵۴
۵۰ـ	بیکزاده مقدم عباسعلی	۱۵
۵۱ـ	رضوی غلامرضا	۸۵
۵۲ـ	مشتوفر مرتضی	۱۶۸۰
۵۳ـ	احسانی احمد	۲۱
۵۴ـ	یحیایی طرقی اصغر	۶۲
۵۵ـ	پاریاوی محمود	۲۲۶۸
۵۶ـ	ایمانی‌پور محمد مسعود	۲۶۵۳
۵۷ـ	جامی احسان	۶۰۸
۵۸ـ	نوری فرد علی‌اکبر	۶۹
۵۹ـ	زاددهش عباس	۳۳۶
۶۰ـ	ذوالاکتاف‌ثانی نادر	۶۳۴
۶۱ـ	باهری سرافراز	۵۲۸
۶۲ـ	مارگوسیان ارشام	۸
۶۳ـ	زمانی اصفهانی فهیمه	۹۶
۶۴ـ	نیازمند حسین	۴۵۴
۶۵ـ	هاشمی زاده تبریز هاشم	۱۱۸۵
۶۶ـ	ریحان کلیمی ابراهیم	۱۸۶۸
۶۷ـ	سقازاده جعفر	۳۹۵
۶۸ـ	رهبری نژاد عبداله	۲۰۵۲
۶۹ـ	گوپایه احمد	۹۶۳
۷۰ـ	میرزاده سوسن	۲
۷۱ـ	اربابی سیدبهمن	۸۱۱
۷۲ـ	غفاری اسکویی سید محمود	۲۴
۷۳ـ	جزی‌زاده کریمی مهدی	۱۰۹۰
۷۴ـ	حسینی کاریز سیدیحیی	۷
۷۵ـ	موبدی بهروز م‌الف	۳۸۵ ۱۳۵۷۴
		آ ـ ۹۵۲۵۰

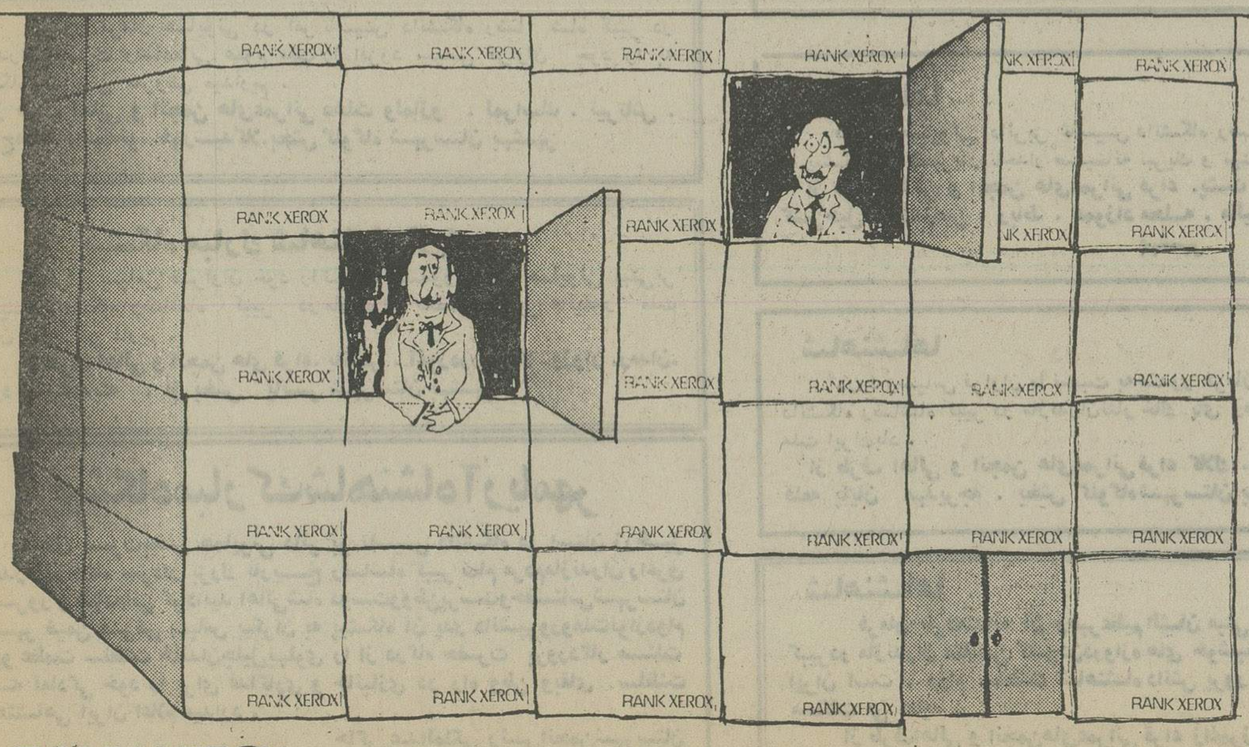

اجاره نشین خوش نشین است

ازقدیم گفته‌اند « اجاره نشین خوش نشین است » این ضرب‌المثل در مورد ماشین های نسخه برداری رنك زیراکس بسیارصادق است. زیرا :

سرمایه‌گذاری نمی کنید، بابت نگهداری وسرویس ولوازم یـ ـنی وتعمیر دیناری نمی‌پردازید،
همیشه از جدید ترین ومدرن‌ترین ماشین‌ها استفاده می کنید .
در هر لحظه بنا به تناسب احتیاج خـود مـدل ماشین نسخه‌برداری را عوض می کنید .

ماشین نسخه‌برداری رنك زیراکس را اجاره کنید نخرید .

- **سرعت زیاد** تا یك نسخه درهرثانیه
- **کپی‌های تمیزوخشك** بدون احتیاج بهموادشیمیائی
- **کپی برداری‌مستقیم‌ازمدارك** بدون‌احتیاج به‌نگاتیف
- **استفاده از کاغذ معمولی** (بدون احتیاج بـه کاغذ مخصوص)
- **کار با کیفیت عالی** هیچ ماشین دیگری نسخه هائی باین تمیزی تهیه نمیکند
- **طرزکارآسان** تنها کافیست تعداد نسخه‌هـای مـورد نیاز را مشخص‌کنید ویك دکمه را فشار دهید
- **مدلهای متنوع** بتناسب میزان کار
- **عدم احتیاج به سرمایه‌گذاری** شما ایـن مـاشین را اجاره میکنید وقتی مقدار کار شما تغییرکرد ما نیز نوع ماشین شما را عوض میکنیم

رنك زیراکس (ایران) : اداره مرکزی ـ خیابان ایرانشهر ـ خیابان‌کامیاز شماره ۱۷ تلفن ۸۲۹۵۱۶
سازمـان فـروش ومارکتینگ ـ ایرانشهر شمالی شماره ۱۳۳ ساختمان ۵۵۵ تلفن ۱۳-۸۳۶۷۱۱ اهواز : خیابان ششم بهمن ـ خیابان داریوش شماره ۴۰۷ تلفن ۲۴۲۸۶

RANK XEROX

سپاس مردم گرگان، بهشهر، نوشهر و رامسر به پیشگاه شاهنشاه آریامهر

بمناسبت تأسیس دانشگاه رضاشاه کبیر در مازندران

پیشگاه مبارک بندگان اعلیحضرت همایون آریامهر شاهنشاه محبوب ایران

اوامر مطاع ملوکانه برای تاسیس دانشگاه جدید بنام دانشگاه رضاشاه کبیر در استان مازندران یکی دیگر از ابتکارات شگرف وارزنده آن شهریار معظم و پیشرفت سریع آموزشی و ترقی در سطح مملکت است . طبقه اصناف و پیشه‌وران این سامان عظمت این فرمان افتخار آمیز را با غرور و خوشحالی و سرور فراوان استقبال نموده و با عرض سپاس به پیشگاه مبارک شهریاردانش پروردوام‌عمر وشکوه سلطنت آن پادشاه معظم را از خداوند متعال مسئلت مینماید .

جان نثار. رئیس اتاق اصناف گرگان ـ حسین مسکوب

پیشگاه مبارک شاهنشاه آریامهر رهبر بزرگ ایران

چاکر مفتخر است بنمایندگی ازشورای آموزش و پرورش منطقه‌ای رامسر صدور فرمان مبارک شاهانه را در مورد تاسیس دانشگاه رضا شاه کبیر در استان مازندران به پیشگاه رهبر اندیشمند و شاهنشاه عظیم‌الشان صمیمانه شادباش عرض نماید .

چاکر ـ رئیس شورای آموزش و پرورش منطقه‌ای رامسر حسن احمدنژاد

پیشگاه مبارک اعلیحضرت دادگستر و دانش پرور شاهنشاه آریامهر ارواحنافداه

بانهایت افتخار و مباهات‌شایسته ترین سپاس قلبی خود و اهالی حق‌شناس شهرستان نوشهر را بمناسبت صدور فرمان مبارک شاهانه دائر به تاسیس دانشگاه رضاشاه کبیر در مازندران به پیشگاه رهبرخردمندانقلاب سفید شاه و مردم تقدیم داشته دوام سلطنت اعلیحضرت همایون و خاندان جلیل پهلوی را از بارگاه قادر متعال مسئلت دارد .

رئیس انجمن بهداری شهرستان نوشهر الهقلی درویش

پیشگاه مبارک شاهنشاه آریامهر

فرمان همایونی دایر بر تاسیس دانشگاه‌در استان مازندران زادگاه سردار بزرگ‌رضا شاه‌کبیر فردفرد ملت ایران مخصوصا مردم مازندران را غرق در سرور و شادمانی گردانید . ملت‌حقشناس و شاه دوست و وطن پرست بهشهر ضمن عرض سپاس به پیشگاه آن پدر فرهنگ دوست و دانش پرور دوام عمر شاهنشاه عظیم‌الشان و شهبانوی نیکوکار و نورچشم‌ملت‌ایران والاحضرت‌ولایتعهد وبقای سلطنت خاندان جلیل پهلوی را ازخداوند بزرگ مسئلت دارند امید است در سایه رهبری های خردمندانه شاهنشاه آریامهر و اجرای‌انقلاب مقدس شاه و مردم ملت‌ایران‌به بهروزی‌وبهزیستی بیشتری نائل آیند .

جان‌نثار . احمد ابراهیم زاده . رئیس انجمن شهر بهشهر

پیشگاه مبارک اعلیحضرت همایون شاهنشاه آریامهر رهبر خردمند ملت ایران

کارخانجات تولیدی و صنعتی‌چیت سازی بهشهر افتخار دارد مراتب‌سپاس وحقشناسی خود را بمناسبت صدور فرمان تاسیس دانشگاه رضاشاه کبیر در استان مازندران به پیشگاه مبارک شاهنشاه فرهنگدوست معروض داشته سعادت ذات مبارک شاهانه و شهبانوی نیکوکار ووالاحضرت ولایتعهد محبوب وخاندان جلیل سلطنت را از خداوند متعال مسئلت دارد .

کارخانجات تولیدی و صنعتی‌چیت‌سازی بهشهر

شاهنشاها

صدور فرمان همایونی در امر تاسیس دانشگاه رضا شاه کبیر در مازندران مسرت وشادمانی عموم ملت را افزود سپاس فراوان خود را به پیشگاه همایونی معروض میداریم .

از طرف اهالی و انجمن های‌عمرانی دهلت ولمازو . لمراسک . تیرتاش . سراج‌محله . تیله‌نو. خورشیدکلا. بخش گلوگاه شهرستان بهشهر

پیشگاه مبارک شاهنشاه آریامهر

تشکر و سپاس فراوان خود را نسبت بصدور فرمان همایونی مبنی‌بر تاسیس دانشگاه رضاشاه کبیر در مازندران بحضور رهبر عالیقدر ملت ایران تقدیم می داریم .

از طرف اهالی و انجمن های قراء. یانسر . آغوزدره .نیالا .وزوار .رمدان. اوارد . بیشه‌بنه . از بخش یانسر شهرستان بهشهر

پیشگاه مبارک شاهنشاه آریامهر

فرمان همایونی مبنی بر تاسیس دانشگاه رضاشاه کبیر در استان زرخیز مازندران زادگاه سردار بزرگ تاریخ مردم‌مازندران راغرق در سرور و شادمانی گردانید اهالی‌شاه دوست‌ووطن‌پرست‌وحقشناس‌شهرستان بهشهر ضمن عرض سپاس بیکران به پیشگاه آن پدر دانشپرورو‌ملت‌نوازدوام عمرو عظمت سلطنت خاندان‌جلیل‌پهلوی را از درگاه حضرت پروردگار مسئلت داشته آمادگی خود را برای فداکاری و جانبازی در راه وطن وبقای سلطنت شاهنشاهی ایران اعلام میدارد .

چاکر عبدالملکی رئیس‌انجمن‌شهرستان بهشهر

پیشگاه مبارک بندگان اعلیحضرت همایون شاهنشاه آریامهر اسلام‌پناه ارواحنافداه

انجمن شهر گرگان که انعکاس‌دهنده‌افکارومنویات مردم گرگان‌است فریضهٔ‌ذمه خود میداند تشکرات عمیق خود را ازصدور فرمان‌مطاع مبارک مبنی بر تاسیس دانشگاه رضاشاه کبیر در خطه‌خرم وسرسبز مازندران که آرزوی دیرینه مردم این سامان بوده‌به‌پیشگاه‌اقدس آن‌رهبر عالیقدر تقدیم‌داشته دوام عمروعزت‌توام باعظمت ذات مقدس شهریار دانش‌دوست و ملت نواز و معدلت پرور و خاندان جلیل سلطنت‌رااز قادر متعال‌مسئلت نماید

خدمتگذار . رئیس انجمن شهر گرگان ـ سید صادق میرشهیدی

پیشگاه مبارک شاهنشاه آریامهر

خبر مسرت بخش صدور فرمان تاسیس دانشگاه در مازندران زادگاه سردار بزرگ رضا شاه کبیر چنان شور و شعف در دل ها افکند که همگان با عرض سپاس به خاک پای همایونی‌دوام عمرو بقای سلطنت آن پدر تاجدار و شهبانوی نیکوکار و نورچشم‌ملت‌ایران والاحضرت‌ولایتعهد را از خداوند متعال مسئلت مینمایند .

جان‌نثار رئیس اتحادیه صنف نانوائی و آرد فروش بهشهر

پیشگاه مبارک شاهنشاه آریامهر

خبر مسرت بخش صدور فرمان تاسیس دانشگاه در مازندران زادگاه سردار بزرگ رضا شاه کبیر چنان شور و شعفدر دل ها افکند که همگان با عرض سپاس به خاکپای همایونی دوام عمر و مجد و عظمت سلطنت آن پدر تاجدار و نورچشم ملت ایران والاحضرت‌ولایتعهدرضاپهلوی را از درگاه یزدان پاک مسئلت دارند .

اتحادیه صنف دوزندگی و لباسشوئی بهشهر

پیشگاه مبارک شاهنشاه آریامهر

خبر مسرت بخش صدور فرمان تاسیس دانشگاه رضا شاه کبیر در مازندران ملت‌ایران مخصوصا مردم مازندران را غرق در شورونشعف نمود با عرض سپاس به خاکپای آن رهبرعالیقدر دوام عمر و عظمت سلطنت شاهنشاه آریامهر و دانش پرور و نورچشم ملت ایران والاحضرت ولایتعهد رضا پهلوی و خاندان جلیل سلطنت پهلوی را از ایزد متعال مسئلت دارد .

اتحادیه صنف هتل و کافه رستوران بهشهر محمد جوادی

پیشگاه مبارک اعلیحضرت همایون شاهنشاه آریامهر

بانهایت مسرت و افتخار صدور فرمان مبارک همایونی مبنی‌بر تاسیس دانشگاه رضاشاه کبیر در مازندران را که شکوفای دیگری از آثرات انقلاب‌شاه وملت می‌باشد صمیمانه به پیشگاه‌رهبر داهی واندیشمند ایران عزیزشادباش عرض می نمائیم .

از طرف اهالی وانجمن‌های‌عمرانی قراء ـزیروان ـ گرجی‌محله .رستمکلا. تروجن . آسیابسر . کوهستان .حومه شهرستان بهشهر .

پیشگاه مبارک شاهنشاه آریامهر

فرمان همایونی مبنی بر تاسیس دانشگاه رضاشاه کبیر در مازندران‌یکی دیگر از دگرگونی های فرهنگی را که‌موهبت بزرگی برای ملت ایران است به هموطنان عزیز خود تبریک عرض نموده و مراتب سپاس خویش رابه پیشگاه رهبر عالیقدر تقدیم میدارد .

از طرف اهالی‌وانجمن های‌عمرانی قراء التپه . سارو . پاسند . تازه‌آباد . شاه‌کیله . رکاوند . بخش گلوگاه‌بهشهر

پیشگاه مبارک شاهنشاه آریامهر

اکنون که بفرمان مطاع مبارک شاهانه با تاسیس دانشگاه رضا شاه کبیر در مازندران خوشبختی وسعادت مردم این آب و خاک متضمن است تبریک وتهنیت قلبی خویش را بخاکپای مبارک همایونی معروض میداریم .

از طرف اهالی‌و انجمن‌های‌عمرانی قراء .نوذرآباد . دنگسرک . طوسکلا . شهاب الدین ـ بهزاد کلا. اطرب .حومه شهرستان بهشهر .

پیشگاه مبارک شاهنشاه آریامهر

خبر مسرت بخش صدور فرمان تاسیس دانشگاه رضا شاه کبیر در مازندران را غرق در شورونشعف نمود با عرض سپاس به خاکپای آن رهبرعالیقدر دوام عمر و عظمت سلطنت شاهنشاه آریامهر و دانش پرور و نورچشم ملت ایران والاحضرت ولایتعهد رضا پهلوی و خاندان جلیل سلطنت پهلوی را از ایزد متعال مسئلت دارد .

اتحادیه صنف هتل و کافه رستوران بهشهر محمد جوادی

پیشگاه مبارک اعلیحضرت همایون شاهنشاه آریامهر

بانهایت مسرت و افتخار صدور فرمان مبارک همایونی مبنی‌بر تاسیس دانشگاه رضاشاه کبیر در مازندران را که شکوفای دیگری از آثرات انقلاب‌شاه وملت می‌باشد صمیمانه به پیشگاه‌رهبر داهی واندیشمند ایران عزیزشادباش عرض می نمائیم .

از طرف اهالی وانجمن‌های‌عمرانی قراء ـزیروان ـ گرجی‌محله .رستمکلا. تروجن . آسیابسر . کوهستان .حومه شهرستان بهشهر .

پیشگاه مبارک شاهنشاه آریامهر

فرمان همایونی مبنی بر تاسیس دانشگاه رضاشاه کبیر در مازندران‌یکی دیگر از دگرگونی های فرهنگی را که‌موهبت بزرگی برای ملت ایران است به هموطنان عزیز خود تبریک عرض نموده و مراتب سپاس خویش رابه پیشگاه رهبر عالیقدر تقدیم میدارد .

از طرف اهالی‌وانجمن های‌عمرانی قراء التپه . سارو . پاسند . تازه‌آباد . شاه‌کیله . رکاوند . بخش گلوگاه‌بهشهر

پیشگاه مبارک شاهنشاه آریامهر

اکنون که بفرمان مطاع مبارک شاهانه با تاسیس دانشگاه رضا شاه کبیر در مازندران خوشبختی وسعادت مردم این آب و خاک متضمن است تبریک وتهنیت قلبی خویش را بخاکپای مبارک همایونی معروض میداریم .

از طرف اهالی‌و انجمن‌های‌عمرانی قراء .نوذرآباد . دنگسرک . طوسکلا . شهاب الدین ـ بهزاد کلا. اطرب .حومه شهرستان بهشهر .

شاهنشاها

صدور فرمان مبارک همایونی مبنی برتاسیس دانشگاه رضاشاه کبیر در مازندران که شکوفای دیگر از آثرات انقلاب شاه و ملت می باشد موجب خشنودی و خوشحالی گردیده‌وبانهایت مسرت‌وافتخار صمیمانه به‌پیشگاه‌معظم ورهبر اندیشمند ایران شادباش عرض می نماید .

سردفتران اسناد رسمی و دفتریاران شهرستان بهشهر

شاهنشاها

سپاس و ستایش فراوان مردم این آب وخاک به پیشگاه شاهنشاه عالیقدر وفرهنگ‌پرور که فرمان تاسیس دانشگاه رضاشاه کبیر را در مازندران صادر فرمودند .

از طرف اهالی و انجمن های‌قراء: کلت ـ خانه‌سر ـ کمیشان ـ دوراب ـ چاله‌پل ـ درزی‌محله ـ میانگاله ـ چنارین حومه شهرستان بهشهر

شاهنشاها

درود وسپاس فراوان ما نسبت به‌صدور فرمان ملوکانه دائر بر تاسیس دانشگاه رضاشاه کبیر در مازندران‌نثار خاک پای رهبر خردمند وفرهنگپرور ملت ایران‌باد .

از طرف اهالی و انجمن های‌عمرانی قراء کلاک .سنک‌کیابسر .ریحان‌آباد . قلعه پایان مهدیرجه . بخش گلوگاه‌شهرستان بهشهر

شاهنشاها

فرمان خردمندانه آن رهبرعظیم الشان مبنی بر تاسیس‌دانشگاه‌رضاشاه کبیردر مازندران متضمن گشودن‌دروازه های خوشبختی و سعادت برروی ملت ایران است . دوام سلطنت شاهنشاه دانش پرور ایران را از خدوند بزرگ مسئلت می نماید .

از طرف‌اهالی و انجمن‌های‌عمرانی قراء زاغمرز . عکسرآباد . امیرآباد . زینوند . حسین‌آباد . قره‌تپه . حومه شهرستان بهشهر

شاهنشاها

فرمان همایونی دائربر تاسیس دانشگاه رضاشاه کبیر در مازندران را به پیشگاه آن شهریار تاجدار صمیمانه تبریک و تهنیت عرض می نماید .

از طرف اهالی و انجمن های‌عمرانی قراء .پشت خیابان . علمدار محله . کشرخیل . گنه‌زمین . رباط . عموزاد محله . مالیکا . ملامحله بخش‌گلوگاه بهشهر

شاهنشاها

درود وسپاس فراوان ما نسبت به‌صدور فرمان ملوکانه دائر بر تاسیس دانشگاه رضاشاه کبیر در مازندران‌نثار خاک پای رهبر خردمند وفرهنگپرور ملت ایران‌باد .

از طرف اهالی و انجمن های‌عمرانی قراء کلاک .سنک‌کیابسر .ریحان‌آباد . قلعه پایان مهدیرجه . بخش گلوگاه‌شهرستان بهشهر

شاهنشاها

فرمان خردمندانه آن رهبرعظیم الشان مبنی بر تاسیس‌دانشگاه‌رضاشاه کبیردر مازندران متضمن گشودن‌دروازه های خوشبختی و سعادت برروی ملت ایران است . دوام سلطنت شاهنشاه دانش پرور ایران را از خدوند بزرگ مسئلت می نماید .

از طرف‌اهالی و انجمن‌های‌عمرانی قراء زاغمرز . عکسرآباد . امیرآباد . زینوند . حسین‌آباد . قره‌تپه . حومه شهرستان بهشهر

آگهی تاسیس شرکت سهامی خاص‌تکاران

نظربه لایحه قانونی اصلاح قسمتی ازقانون تجارت مصوب ۱۳۴۷ر۱۲ر۲۴ و ماده ۱۹۷ قانون تجارت و ماده ٦ آئین‌نامه قانون‌مصوب ۱۳۱۱ خلاصه اظهارنامه واساسنامه شرکت سهامی‌خاص تکاران سهامی خاص‌که در تاریخ۵۳ر٦ر۳۰تحت شماره ۱۹٦٦۹ دراین اداره ثبت و در تاریخ ۵۳ر٦ر۳۰از لحاظ امضاء ذیل ثبت‌تکمیل‌گردیده برای اطلاع عموم در روزنامه رسمی کشور و روزنامه کثیرالانتشار اطلاعات آگهی میگردد.

۱ـنام‌ونوع شرکت: شرکت سهامی خاص تکاران .

۲ـ موضوع‌شرکت :خریدو فروش انواع اتومبیل های سواری و لوازم‌یدکی مربوط به تعمیرات و سرویس ونمایندگی فروش اتومبیل ساخت داخل و خارج و کمیسیونری وورودماشین آلات و اتومبیل های سواری .

۳ـ مرکز اصلی شرکت: تهران خیابان تاج اول نمازی دوم پلاکهای۸ـ۱۰ـ۱۲ـ۱۴ـ۱٦.

٤ـمدت شرکت: ازتاریخ۵۳ر٦ر۳۰ بمدت نامحدود.

۵ـتابعیت شرکت:ایرانی.

٦ـسرمایه شرکت :مبلغ ده میلیون ریال منقسم به ۱۰۰ سهم صد هزار ریالی بانام .

۷ـ میزان سرمایه پرداختی وشماره فیش بانک مربوطه و مبلغی‌که تعهدشده است: تمام بهای سهام دربانک صادرات ایران شعبه مسعود سعد توزیع‌و در حساب شماره ۲۸۰ بنام شرکت تکاران پرداخت شده است .

۸ـ موسسین شرکت :آقایان هلموت فریدریچ وایبوزن ـمحمد دهدشتیان و علی قیصری.

۹ـ اولین مدیران شرکت آقای هلموت فریدریچ‌وایبوزن رئیس هیئت مدیره‌آقای محمد دهدشتیان نایب‌رئیس هیئت مدیره ، آقای علی قیصری مدیرعامل مدت تصدی هیئت مدیره ۲ سال است.

۱۰ـ اختیارات مدیرعامل: مدیرعامل علی قیصری و حدود اختیارات وی بشرح زیر است اداره امور شرکت با استفاده از بهترین روش مدیریت وفنی‌حق استخدام کارمند وکارگرو همچنین خاتمه دادن‌بخدمت کارمندان وکارگران خرید لوازم ووسائل مایحتاج تعمیرگاه اجرای مصوبات تعیین هیئت‌مدیره نظارت تام در ثبت درآمدو هزینه های شرکت در دفاتر مربوطه‌تنظیم بیلان سالیانه شرکت تنظیم بودجه و پرداخت حقوق و سایر هزینه های لازم و وصول مطالبات در تمام موارد بالامدیر عامل تامیزان پنجاه هزار ریال دارای اختیار عمل بوده‌و مازاد هر مبلغ فوق رابابد باتصویب هیئت‌مدیره انجام گیرد.

۱۱ـ روزنامه کثیرالانتشاری‌که برای دعوت هاتعیین شده‌است : اطلاعات .

۱۲ـدارندگان حق امضاء درشرکت:امضای اسناد بامضای دونفر از سه نفر مذکور ومهر شرکت دارای اعتبار وارزش میباشد .

۱۳ـ اولین بازرسان اصلی‌وعلی‌البدل‌شرکت: ۱ـ آقای عبدالصاحب بروجردی بازرس اصلی ۲ـآقای اسداله شوشتریان بازرس‌علی‌البدل برای مدت‌یکسال.

۱٤ـ انحلال شرکت: طبق ماده۱۹۹ اصلاحی قانون تجارت.

مالف ۱۳۱۷۹ رئیس اداره ثبت‌شرکتها و مالکیت‌صنعتی

استخدام در نیروی هوائی شاهنشاهی

نیروی هوائی شاهنشاهی تعدادی‌داوطلب برای تحصیل در آموزشگاه افسری فنی با شرایط و امتیازات زیر استخدام می‌نماید.

الف ـ شرایط :

۱ـتابعیت دولت شاهنشاهی ایران ومتدین بودن بیکی از ادیان اسلام ، مسیحی ،کلیمی وزرتشتی.

۲ـ داشتن گواهی نامه دوره کامل دبیرستان «ریاضی، طبیعی» و حداقل معدل ۱۳و داشتن حداکثر سن ۲٤ سال « برای کسانی‌که خدمت زیرپرچم را انجام داده‌اند۲۵ سال.

۳ـداشتن صحت مزاج‌و تناسب اندام برابر گواهی بهداری نیروی هوائی‌و داشتن حداقل قد۱٦۰ سانتیمتر.

٤ـ نداشتن پیشینه‌بد.

۵ـ نداشتن همسر و اولاد وکسان تحت تکفل.

ب ـ حقوق و مزایا :

۱ـ دانشجویان درمدت تحصیل شبانه روزی بوده وعلاوه براین‌که هزینه‌ای متحمل نمیشوند ماهانه ۹۲۵۰ ریال دریافت خواهند داشت وپس‌از احراز موفقیت در آزمایشات پایان دوره بدرجه ستوان‌سومی مفتخر و برابر قانون از ترفیعات بعدی بهره‌مند میگردند.

۲ـ اولین حقوق و مزایای افسری درمرکز ۱٦۷۴۵ ریال و در خارج از مرکز حداکثر ۲۸۲٦۵ ریال خواهدبود.

۳ـ افسران از مزایای گوناگون نظیر پس‌انداز تامین آتیه که باکمک وزارت جنگ وبهره حاصله مبلغ آن در صورت۳۰ سال خدمت به حدود ۳٦۰۰۰۰۰ ریال بالغ می‌گردد وام مسکن که باشرایط مناسب واگذار میشود ،استفاده ازخانه های سازمانی درمان رایگان خودوخانواده ، خرید از فروشگاه‌های ارتشی باتخفیف قابل ملاحظه واعزام بدوره های خارج ازکشور وغیره بهره‌مند میگردند.

داوطلبان برای استفاده از موقعیت وثبت نام میتوانند هرچه زودتر باعین مدرک‌تخصصی وفتوکپی آن‌عین شناسنامه «عکس‌دار» ودوبرگ فتوکپی آن‌و۲۲ قطعه عکس ٤×۳تا تامین احتیاج همه روزه باستثناء تعطیلات رسمی از ساعت ۷ الی ۱٤ درتهران بفرماندهی‌آموزش های هوائی واقع‌در خیابان دماوند. ایستگاه فرودگاه ودر شهرستان‌ها به پایگاه‌هاوایستگاه های هوائی وتیم‌های سیار اعزامی مراجعه نمایند.

نیروی هوائی شاهنشاهی

تهیه‌وطبخ نان بر بری ماشینی درایران‌مورد توجه‌قرار گرفت

باتوسعه‌وافزایش‌ماشین‌های نان بر بری پزی اتوماتیک، نان‌مصرفی روزانه بمیزان کافی دراختیار مردم‌قرارمیگیرد

بهنگام برگزاری دومین نمایشگاه بین‌المللی تهران، ماشین‌نان بر بری‌پزی، مورد توجه بازدید کنندگان قرار گرفت وازشهرستانها برای‌خرید ونصب ماشین نان بر بری پزی ، سفارشاتی دریافت شد

بمناسبت تشکیل دومین نمایشگاه بین‌المللی تهران ،وورود مدیران گروه صنعتی «ورنراند فلایدرر (آلمان) روز چهارشنبه گذشته ، از طرف شرکت «شنگ» (نماینده ورنراندفلایدرر آلمان در ایران) مراسم جشنی در «بال‌روم» هتل هیلتون برپا گردید. در این‌مراسم، گروهی از شخصیت های‌اقتصادی کشور و نیز سفیر کبیرآلمان فدرال در دربار شاهنشاهی و صاحبان صنایع تولید نان و بیسکویت و شیرینی و همچنین مدیران کارخانجات بزرگ تولید کفش و خبرنگاران مطبوعات ، شرکت داشتند .مدعوین این‌چشن ازساعت ۷ بعداز ظهر بتدریج در سالن دریای نور هتل هیلتون ـ حضور یافتند .

در آغاز این مراسم، آقای‌تهرانی مقدم ـ مدیرعامل شرکت شنگ ـ پشت میکروفون قرارگرفته وضمن خیرمقدم و خوش آمد گوئی به حاضران ، چنین اظهار داشت.

خانمها و آقایان محترم...ضمن خیرمقدم از جانب خود وهمکاران ایرانی و آلمانی‌ام ،بحضور حضار محترم‌میرسانم‌که: تحولات‌چشمگیر اقتصادی و اجتماعی چند ساله اخیر کشور ما ، زمینه را برای گسترش فعالیت هرچه بیشتر و همه شئون آماده نموده و بهتمام سازمان ها و افراد امکان داده است تابا در نظر گرفتن نیاز های مادی و معنوی جامعه، از تکنولوژی کشوز های‌صنعتی‌بهره گرفته و برای بهزیستی و رفاه‌هر چه بیشتر مردم تلاشی ارزنده به عمل آورند . کشور ایران کهدر راه صنعتی شدن ، در سایرهبری های خردمندانه شاهنشاه‌آریامهر، گامهای ارزنده و موثری برداشته است ، در رشته صنایع غذائی نیز باید همپای ایجاد و گسترش‌سایر رشته های صنعتی قدمهای بلندی بردارد و بارها نمودن اسلوب های سنتی و غیر بهداشتی دیرین و صنعتی کردن روش های تهیه مواد غذائی به ویژه نان‌که‌غذای اصلی مردم کشورما را تشکیل میدهد . ازمزایای آن درراه تامین رفاه اجتماعی برای پیشبرد هدف های خود بهره بگیرد .

آقای تهرانی مقدم آنگاه‌افزود: با الهام از نیات عالیه ومترقیانه شاهنشاه آریامهر ، و بادر نظر گرفتن نیازهای مادی و معنوی جامعه و بابهره گیری‌ازتکنولوژی کشور پیشرفته صنعتی آلمان ، نمایندگی کمپانی «ورنراندفلایدرر» (آلمان فدرال) در ایران توانسته است با همکاری های همه جانبه ومداوم متخصصین ایرانی و آلمانی ،در راه ماشینی کردن نان مطالعات فراوانی نموده و ضمن رعایت سلیقه‌ذائقه مردم،تکنولوژی پیشرفته آلمان را بابهترین‌روش‌در خدمت‌نان مردم قرار دهد تا ازاین راه برای بهزیستی و رفاه مردم گامی برداشته باشد .

آقای تهرانی مقدم،سخنان‌خویش را چنین پایان داد :

فرصت‌را مغتنم دانسته ، بدین وسیله از کمک های بی‌شائبه سازمان های علمی و فنی کشور عزیزمان ایران و همچنین از زحمات چند ساله آقای‌ورنرلوتس مدیر کل کمپانی ورنراندفلایدرر و همچنین موسسه تحقیقاتی‌کمپانی مزبور که مارادرسیدن بمقصود یاری کرده‌اند، قدردانی و تشکر می‌نمایم .

آقای تهرانی مقدم آنگاه ازآقای «ورنرلوتس» مدیر کل کمپانی «ورنراندفلایدرر» تقاضا کرد که توضیحاتی در بارەکمپانی‌ورنراند‌فلایدرر» وتولیدات آن‌باستحضار حاضرین برساند .

سخنرانی مدیر کل کمپانی ورنراندفلایدرر .

در این هنگام ، آقای «ورنر ـ لوتس» مدیر کل کمپانی«ورنراند‌فلایدرر» ـ پشت میکروفون قرار گرفته و چنین گفت :

خدمت خانمها و آقایان‌کهدعوت «ورنراند فلایدرر» راپذیرفته‌اند ، صمیمانه خوش‌آمد میگویم . مخصوصا به‌آقای سفیرکبیرآلمان دردربار شاهنشاهی و مقامات اقتصادی و همچنین خبرنگاران جراید و نیز مشتری های عزیز ماشین‌آلات مدرن ورنراندفلایدرر کهدراینجا حضور دارند، خیرمقدم عرض میکنم . درست یکسال‌پیش، در همین جا من توضیحاتی راجع به ماشینی کردن پخت نان در ایران ، به عرضتان رساندم .باید اضافه کنم که بیشرفت ما دربازار ایران ، جهت مدرنیزه کردن پخت نان ، بسیار قابل توجه بوده است . واین موضوعی است که از نظر اقتصادی در دنیا ، کمال اهمیت رادارد . بطوریکه همه ما میدانیم در ایران ، قسمت اصلی غذای مردم را نان تشکیل میدهد و خوشبختانه با توجهات خاص شاهنشاه آریامهر ، برنامه ها و پروژه های عظیمی در ایران بپاده شده و همچنان ادامه دارد که براستی قابل تحسین است‌ودولت شاهنشاهی ایران نیز همراه با صنعتی شدن کشور باین موضوع همتوجه خاصی مبذول میدارد .

آقای «ورنر لوتس» سپس در دنباله سخنان خویش افزود :

برای کمپانی «ورنراندفلایدرر» موضوع تنها از جنبه تجارتی مطرح نیست . بلکه ما که چهل سال رابطه صنعتی و اقتصادی با کشور ایران داریم ،بیشتر وظیفه خود میدانیم که نهایت سعی و کوشش رادر رشته کار خود که همانا مدرنیزه کردن پخت نان‌می‌باشد بعمل بیاوریم .

خوشبختانه با کوشش وجدیت شرکت شنگ نماینده ما درایران‌و استفاده از تکنولوژی «ورنراند‌فلایدرر» (آلمان فدرال)توانسته‌ایم باین همکاری صمیمانه . انواع نان ، بیسکویت ، شیرینی و مخصوصا نان بربری را مطابق ذائقه ایرانی بوسیله ماشین آلات مدرن خود درایران عرضه‌نمائیم . اجازه میخواهم به نمونه‌ای از ماشین آلات ورنراند فلایدرر که مورد استفاده صنایع غذائی در سراسر جهان است اشاره کنم . فرهای طبقه‌ای «ماتادور» که در سراسر جهان بخوبی شناخته‌شده ودر میان بیش از ۱۴۰۰۰ نوع فرهای مختلف که در دنیا موجود است کاملا بی رقیب بوده و از امتیازات برجسته وقابل توجهی برخوردار است. این‌فرها، ازفولاد اصل ضد زنگ ساخته شده ،پخت آن بوسیله حرارت سیکلوترم می باشد و حداکثر استفاده‌ازحرارت تولید شده را از آن میتوان برد. مراقبت‌و تمیزکردن فرهای‌ماتادور بسیار آسانست و مسئله تفکیک بین فضای گرم کوره و فضای‌پخت در آن کاملا رعایت گردیده است.

آقای مهدوی وزیر بازرگانی از غرفه «ورنراندفلایدرر » در نمایشگاه بین‌المللی تهران بازدید بعمل آورد . در این بازدید سفیر کبیر آلمان و آقای‌ویشنفسکی‌وزیر روابط عمومی جمهوری‌فدرال آلمان نیز شرکت داشتند. وسیله آقای ورنر لوتس مدیر کمپانی«ورنراندفلایدرر» درمورد تهیه‌انواع نان‌ماشینی توضیحات لازم داده شد .

ما کوشش‌کرده‌ایم‌ذائقه مردم‌ایران را در امر پخت نان‌بربری مورد نظر قرار دهیم و باین منظور از تجربه‌و تخصص همکاران‌خود در ایران استفاده کرده‌ایم‌و همچنین پنج سال مطالعه و آزمایش لازم‌در لابراتوار های‌مجهزانجام داده‌ایم. .با توجه به این موارد است که امیدواریم در آینده بتوانیم با این ماشین‌آلات مدرن، نان‌خوشمزه‌ای به مردم ایران عرضه کنیم .

هدف اصلی ما، عرضه انواع نان به مردم ایران با طعم‌و‌مزه ایرانی است خوشبختانه مابه تصدیق متخصصین‌و مسئولین‌امر در دنیا مدرنترین ماشین آلات‌طبخ نان را میسازیم که ماشین تولید نان بربری از مهمترین آنهاست‌در اینجا لازم است به اطلاع حضار محترم برسانم که فیلم های رنگی تهیه شده از مراحل مختلف تهیه نان را با توضیح فارسی که مخصوص ایران فیلمبرداری شده است به معرض نمایش گذارده‌می شود . اما قبل از نمایش این‌فیلم ها باید اشاره کنم که ماشین‌آلات مختلف‌ورنراندفلایدرر برای‌صنایع مختلف لاستیکی و پلاستیکی و غیره نیز مورد استفاده قرار می‌گیرد .

همینطور ماشین‌آلات «ورنراند‌فلایدرر» در صنایع دیگری چون کابل سازی ، اتومبیل سازی و پلاستیک مورد استفاده است که در سراسر جهان این ماشین آلات با اطمینان کامل درخدمت صنایع فوق‌الذکر قرار دارند . این امکانات وتوانائی ما در صنایع مختلف پیشرفت سریع ما را نشان می دهد و امیدواریم بتوانیم در آینده نیز با زمان گام برداریم و پیش برویم .

آقای «ورنرلوتس» اظهارداشت:

آقای هویدانخست وزیرمحترم ایران در ماه گذشته در کنفرانس همکاریهای ایران و آلمان اظهار داشتند تاریخ ۲۵۰۰ سالهشاهنشاهی به ما این قدرت را می دهد که‌با برنامه هائی که در پیش داریم در ۲۰ تا۳۰سال‌آینده یکی‌ازبزرگترین کشور های صنعتی و پیشرفته خواهیم شد . ومن‌که به‌برنامه های‌مترقیانه آقای هویدا نخست وزیر ایران آگاهی و ایمان‌دارم، خوشحالم که بین ما و دوستان ایرانی ما همکاری‌نزدیک پدیدآمده است .

«ورنراندفلایدرر» نشان داده است که در آینده میتواند با برنامه های پیشرفته‌ای که فوقا به آن اشاره شد ، همگام باشد .

آنگاه آقای «لوتس» در پایان سخنان خود چنین گفت :

من بخاطر میاورم که سال‌پیش در همین جایکی‌از مشتریان‌بسیار بزرگ ایرانی ما ، ضمن تعریف از کمپانی ورنراندفلایدرر، مرایکی از دوستان نزدیک ایران خطاب کرد و همین به من بیشتر نیرو داد که در این دوستی احساس مسئولیت بیشتری بکنم.امیدوارم کشور زیبای شما باتفاق دوستان خوب ، در صلح و سلامت کامل بسر برده و دروازه های سعادتی که شاهنشاه آریامهر بروی شما گشوده است ، همواره برویتان گشاده باد. متشکرم .

نمایش فیلم رنگی در موردتهیه نان ماشینی

آنگاه یک حلقه فیلم رنگی‌بسیار جالب از مراحل مختلف تهیه و پخت بیسکویت و انواع شیرینی وبخصوص نان بربری‌کهبا ماشین های تمام اتوماتیک انجام می‌گرفت به معرض نمایش گذارده شد که بسیارموردتوجه وتحسین حاضران قرار گرفت . طی این‌فیلم رنگی ، نشان داده شد که چگونه تهیه خمیر و پخت انواع نان با دستگاه های مجهز و مدرن تمام اتوماتیک و بدون دخالت دست انجام میشود و این در حقیقت امیدی بود برای‌خاتمه دادن بطرز تهیه غیر بهداشتی نان در ایران‌که از نقطه نظربهداشتی ،مواردایراد بسیار داشت که با ماشینی شدن پخت نان ـ بویژه نان بربری‌در ایران ، و بهره برداری از ماشین آلات مدرن و مجهز ورنراندفلایدرر جای امیدواری‌است که مردم‌ایران در آینده نزدیک بتوانند با خیال راحت و بدون دغدغه خاطرناشی از آلودگی و غیر بهداشتی بودن نان از انواع نان ماشینی استفاده نمایند .

در تمام‌مدت‌نمایش فیلم،توضیحات کافی توسط آقای تهرانی مقدم ـ مدیر عامل‌شرکت شنگ‌باستحضار حاضران میرسید .

لازم به یادآوریست که‌مراحل مختلف تهیه و پخت نان ماشینی بربری در دومین نمایشگاه بین‌المللی تهران ، در غرفه آلمان فدرال ، عملا انجام می‌گردید و هموطنان عزیز فرصت داشتند از نزدیک چگونگی پخت و طعم‌نان بربری ماشینی را ببینند و بچشند.

مراسم جشن شرکت شنگ با پذیرائی گرمی که از مدعوین به عمل آمد ، در ساعت ۹ بعدازظهر پایان یافت و بدین ترتیب یکبار دیگر توجه عموم به محسنات و برتری های نان ماشینی و بویژه نان بربری جلب گردید .

استخدام‌در نیروی‌هوائی‌شاهنشاهی

نیروی هوائی شاهنشاهی تعدادی داوطلب‌برای تحصیل در آموزشگاه گروهبانی پلیس با شرایط و امتیازات زیر استخدام مینماید :

الف . شرایط :

۱ـ تابعیت دولت شاهنشاهی ایران‌ومتدین بودن به یکی از ادیان اسلام ، مسیحی، کلیمی‌و زرتشتی .

۲ـ داشتن گواهینامه سوم متوسط‌یا پایان‌دوره راهنمائی (دارندگان مدارک تحصیلی‌بالاتر حق تقدم دارند)و‌داشتن حداقل سن ۱۷وحداکثر۲۴ سال و برای کسانی که خدمت زیر پرچم را انجام داده‌اند ۲۵ سال و داشتن صحت مزاج و تناسب اندام و نداشتن پیشینه بد .

۳ـ نداشتن افراد تحت تکفل و سپردن تعهد خدمت برای مدت محدود .

ب ـ حقوق و مزایا :

۱ـ هنرآموزان در مدت‌تحصیل شبانه‌روزی بوده و علاوه براینکه هزینه‌ای متحمل نمیشوند ماهانه ۶۵۰۰ ریال دریافت خواهند داشت وپس از احراز موفقیت در آزمایشات پایان دوره به درجه گروهبان دومی مفتخر و برابر قانون از ترفیعات بعدی بهره‌مند میگردند .

۲ـ اولین حقوق و مزایای گروهبانی‌پلیس در مرکز ۱۴۵۸۰ ریال و در خارج از مرکز تا ۲۴۵۸۰ ریال خواهد بود .

۳ـ درجه‌داران از مزایای مفیدی نظیرپس‌انداز تامین آتیه که با کمک وزارت جنگ و بهرمحاصله مبلغ آن در صورت ۳۰ سال خدمت به حدود ۱۷۰۰۰۰۰ ریال بالغ میگردد .

وام مسکن با شرایط مناسب ، امکان‌استفاده از خانه های سازمانی ، درمان خود وخانواده، خرید از فروشگاه های ارتشی با تخفیف قابل‌ملاحظه بهره‌مند میگردند .

ب ـ داوطلبان برای استفاده از موقعیت و ثبت‌نام میتوانند هرچه زودتراعین مدارک‌تحصیلی وفتوکپی آن ، شناسنامه (عکسدار) و دو برگ‌فتوکپی آن و ۲۲ قطعه عکس ۴×۳ تا تامین احتیاج همه روزه به استثناء تعطیلات رسمی از ساعت ۷ تا ۱۴ در تهران بفرماندهی آموزشهای هوائی واقع در خیابان‌دماوند ، ایستگاه فرودگاه و در شهرستان ها به پایگاه هاو ایستگاه های هوائی و تیم های سیار اعزامی مراجعه نمایند. م‌الف ۱۰۶۶۷

نیروی هوائی شاهنشاهی

آگهی شهرداری اسفراین

شهرداری اسفراین دراجرای تصویب نامه مورخه۸ز۳ز۵۳ انجمن محترم شهرو تائیدیه شماره ۲۰۸۳۶ـ۲۵ز۶ز۵۳ مقام معظم استانداری خراسان درنظر دارد بر طبق نقشه و فهرست ارزیابی مربوطه قسمتی از اراضی حاشیه ابتدای جاده سبزوار «ضلع‌غربی» راتبدیل به پارک‌گورستان نماید لذا دراجرای‌مواد ۵و ۶ آئین‌نامه اجرائی تبصره۲ ماده۱۶وماده ۱۷ قانون نوسازی و عمران شهری بدین‌وسیله به‌اطلاع صاحبان املاک واقع در طرح مزبور میرساند که جهت اطلاع ازطرح و فهرست ارزیابی و ترتیب دریافت غرامت ملک خویش‌به شهرداری مراجعه فرموده و یادآور میشود که:

۱ـ مهلت قبول اعتراضات ازتاریخ انتشار آگهی نوبت اول تا دوماه خواهدبود.

۲ـ چنانچه کسی دراین‌باره اعتراضی داشته باشد میتواند اعتراض خودرا مستقیما همراه بانشانی کامل خود به‌دفتر شهرداری تسلیم‌نماید.

۳ـ مدت اجرای طرح پس‌از اتمام تشریفات قانونی ۱۸ ماه میباشد.

۴ـ فهرست جامع طرح در محل شهرداری برای ملاحظه الصاق شده‌است.

م‌الف ۱۳۲۵۷

نکوئیان شهردار اسفراین

آگهی مناقصه شماره ۸۲

نیروی هوائی شاهنشاهی تعدادی دمپائی و کفش کتانی مورد نیاز خودرا از طریق مناقصه خریداری مینماید.

پیشنهاد دهندگان میتوانند با مراجعه بستاد فرماندهی‌نیروی هوائی «خیابان فرح‌آباد» و دریافت برگ شرایط و مشخصات، پیشنهادات خودرا طبق مفاد مندرج دربرگ شرایط تنظیم نموده و تاساعت ۱۳ روز شنبه ۲۰ز۷ز۵۳ بدفتر آجودانی‌ستاد فرماندهی نیروی هوائی تسلیم نمایند.

م‌الف ۱۲۵۴

آ ـ ۹۴۸۷۹

آگهی

بیمه‌کارگران باشگاههای فاقدرستوران وکافه‌تریا

در اجرای ماده ۵ قانون بیمه های اجتماعی از تاریخ اول مهر ماه ۱۳۵۳ کارگران باشگاه های فاقد کافه‌تریا و رستوران در سراسر کشور که تاکنون بیمه نشده‌اند مشمول مقررات بیمه کامل ۱۸٪(۵٪ سهم بیمه شده و ۱۳٪ سهم کارفرما) قرار گرفته‌اند . از کارفرمایان این قبیل باشگاه‌ها انتظار دارد لیست و حق بیمه کارگران را همه ماهه لغایت سی‌ام ماه بعد به شعب سازمان ارسال و در صورت نیاز به کسب اطلاعات بیشتر با شعب مزبور تماس حاصل فرمایند بدیهی است تاریخ فوق ناظر به کارگران باشگاه هائی که‌قبلا بیمه شده‌اند نبوده و بیمه کارگران اینگونه باشگاه ها کماکان ادامه خواهد یافت .

م‌الف ۱۳۱۹۰ **سازمان بیمه های اجتماعی**

وزارت جنگ

آگهی استخدام

اداره لجستیکی هلیکوپترهای نیروهای مسلح شاهنشاهی تعدادی کارمندغیر نظامی بامدارک تحصیلی بشرح زیر باتوجه به بند ب ماده۵ قانون استخدام نیرو های مسلح شاهنشاهی جهت خدمت در تهران استخدام می‌نماید .

داوطلبان واجدشرایط می‌توانندبا دردست‌داشتن مدارک‌خواسته‌شده‌وبرگ خاتمه خدمت یا معافیت دائم‌همه‌روزه از ساعت ۷۳۰ تا ۱۵۰۰ به‌مدیریت‌اموراداری‌اداره‌لجستیکی هلیکوپتر های نیروهای مسلح‌شاهنشاهی واقع‌درمیدان شهیاد، خیابان فرودگاه مهرآباد مراجعه نمایند .

ردیف	عنوان شغل	تحصیلات مورد نیاز	سایر شرایط
۱	مدیر و ناظر برنامه ریزی سیستمها	لیسانس در رشته های حسابداری ،بازرگانی ، علوم اداری ، علوم کامپیوتر	آشنائی کامل بزبان انگلیسی با داشتن تجربه در برنامه‌ریزی سیستمهای اداری
۲	آنالیست برنامه ریز وروشها	لیسانس در رشته های حسابداری ،بازرگانی ، علوم اداری علوم کامپیوتر	آشنائی کامل بزبان انگلیسی با داشتن تجربه در تجزیه و تحلیل سیستمهای اداری
۳	متصدی پروژه سیستمها	لیسانس در رشته های حسابداری ،بازرگانی ، علوم اداری ، علوم کامپیوتر	آشنائی کامل بزبان انگلیسی با داشتن تجربه در سیستمهای کامپیوتر
۴	متصدی وآنالیست اطلاعات پایه	لیسانس در رشته های ریاضیات ،بازرگانی ، علوم اداری ، علوم کامپیوتر	آشنائی کامل بزبان انگلیسی با داشتن تجربه در تجزیه و تحلیل سیستمهای اداری
۵	پانچیست	دیپلم متوسطه در رشته های طبیعی ،ریاضی	آشنائی بزبان انگلیسی ، در صورت داشتن‌سابقه کار ارجحیت دارند .
۶	آنالیست عملیات کامپیوتری	لیسانس دررشته های‌ریاضیات‌وعلوم کامپیوتری	آشنائی کامل بزبان انگلیسی ، در صورت‌داشتن سابقه کار ارجحیت دارند .
۷	مدیر فنی کامپیوتر	لیسانس در رشته های علوم اداری ، بازرگانی، مهندسی ، علوم کامپیوتر	آشنائی کامل بزبان انگلیسی ، در صورت‌داشتن سابقه کار ارجحیت دارند .
۸	متخصص ارتباطات‌دیو	لیسانس در رشته های ریاضی ، مهندسی صنایع ریاضیات	آشنائی کامل بزبان انگلیسی ، در صورت‌داشتن سابقه کار ارجحیت دارند .
۹	اپراتور کامپیوتر	دیپلم کامل متوسطه در رشته ریاضی	آشنائی کامل بزبان انگلیسی ، در صورت‌داشتن سابقه کامپیوتری ارجحیت دارند
۱۰	تجزیه‌و تحلیل کننده قیمتها	لیسانس در رشته های بازرگانی ، اقتصاد ، حسابداری	آشنائی کامل بزبان انگلیسی ، در صورت‌داشتن تجربه در تجزیه و تحلیل قیمتها
۱۱	منشی	لیسانس در رشته منشیگری	آشنائی کامل بزبان انگلیسی و آشنائی کامل به ماشین نویسی فارسی و لاتین ارجحیت دارند
۱۲	مهندس هواپیما	مدرک مهندسی هواپیما	آشنائی کامل بزبان انگلیسی در صورت داشتن سابقه کار ارجحیت دارند .
۱۳	کتابدار	لیسانس در رشته کتابداری	آشنائی کامل بزبان انگلیسی
۱۴	متخصص تهیه اسلاید	دیپلم کامل متوسطه در رشته‌های طبیعی ،ریاضی ومدارک تخصصی	آشنائی بزبان انگلیسی در صورت داشتن‌سابقه کار ارجحیت دارند
۱۵	متخصص امور پرسنلی	لیسانس در رشته علوم اداری	آشنائی کامل بزبان انگلیسی ، در صورت داشتن سابقه کار ارجحیت دارند .
۱۶	لیسانس برای مشاغل مورد نیاز	لیسانس در رشته های حسابداری ،بازرگانی ، ریاضیات ، علوم اداری و مدیریت صنعتی(پنج سال سابقه کار)	آشنائی کامل بزبان انگلیسی ، در صورت داشتن سابقه کار ارجحیت دارند . م‌الف۱۱۳۲۰
۱۷	تعدادی دیپلم ریاضی و طبیعی برای مشاغل مورد نیاز		
۱۸	راننده پایه یکم	داشتن گواهینامه پایان‌تحصیلی‌شش‌ساله‌ابتدائی	

گزارش

خستگی، خواب و بعد مرگ!

تنها دریک ماه گذشته ۱۰۰ نفر- طی‌حوادث مهم رانندگی و نه در همه حوادثی از این دست ـ در جاده های کشور بکام مرگ رفتند و ۱۱۵ نفر نیز بشدت مجروح شدند . ارقام ، نشان دهنده این حقیقت هولناک است که کشتار در جاده ها یکشور همچنان ادامه دارد و هر ماه بر تعداد این کشته شدگان و قربانیان جاده ها اضافه میشود .

این جان‌ها که بهدر میرود ، هرکدام در حد خود میتوانند سهمی‌درراه تحولات جامعه ما داشته باشد . جامعه ما به‌این جانهانیازحیاتی دارد . جمعیت ما و امکانات ما آنچنان نیست که‌این مرگهای زودرس وبی‌دلیل را بابی‌تفاوتی و سهل انگاری تلقی کنیم .

این مرگها ، جدا از مسائل انسانی و اخلاقی و خانوادگی، از دید مسائل و نیاز هائی که جامعه ما با آنها روبرو است یک فاجعه باید تلقی شود در حالی که هنوز چنین تلقی و برداشتی در ذهن مسئولان ترافیک جاده ها و آنها که بایدحافظ جان مردم در شبکه جاده های کشور باشند و مهمتر ازهمه، خود مردم جای‌نگرفته است .

اگر جز این میبود ، دربی آنهمه خبر ها ، عکس ها ، مقالات‌وگزارشهائی که در همه وسائل ارتباط جمعی کشور در این زمینه انتشار یافته است ، می‌بایست از آمار این قتل های بی‌دلیل کاسته میشد ، که نشد !

واقعیت این است که مردم ما در جاده ها ایمنی ندارند و هرکس که درون اتومبیلی ، راه یکی از جاده های کشور را درپیش‌میگیرد هرآن خود را در معرض یک تصادف جدی‌مرگبار می بیند . همه این تصادفات معلول چند علت است .

درکنار این عوامل، رانندگان و خود مردم بیشترین گناه را بگردن دارند . بررسی آمار تصادفات یکماهه اخیر وعلل آن نشان میدهد که در صد بزرگی از این تصادفات از خستگی‌و سهل‌انگاری‌و خواب‌آلودگی رانندگان وسائل نقلیه عمومی ناشی بوده است . از آنطرف ، خود مسافران هم در تشدید این سهل‌انگاری و خواب‌آلودگی سهم‌بزرگی‌دارند. اگر کسی راننده خواب‌آلود را حتی بزوروعنف از خواب‌بیدار نکند تا با حواس کامل کنترل فرمان اتومبیل رادردست‌بگیرد، طبیعی است که این خواب به مرگ راننده و همه مسافران اتوبوس می‌انجامد . همچنین در کمتر موردی پاسگاه های پلیس راه شاهد شکایت واعتراض مسافران‌این اتوبوس ها از سرعت غیرمجاز ، سبقت بی‌جا و حتی خواب‌آلودگی راننده هستند .

مسافران ما هنوز قدر جان و زندگی خود را آنطور که باید نمی‌دانندو این حقیقت دردناکی است که باید به آن اعتراف کرد . اگر همین مسافران در این زمینه ها با ماموران پلیس راه همکاری‌کنند و این ماموران را درجریان‌آنچه در اتومبیلشان می‌گذرد قرار دهند شاید هرگز بکام مرگ نروند، که دیگران رفتند .

تازه جدا از مسئله همکاری با پلیس ، ۳۰ـ۴۰ و گاهی‌تا ۵۰ مسافری‌که‌درون یک‌اتوبوس نشسته‌اند و سرنوشت خود را بدست یک راننده بی‌مبالات سپرده‌اند ، هرآن که‌کوچکترین تخلفی از راننده سرزند ، باید خودجلوی‌آن تخلف را بگیرند ، حتی اگر برای این منظور به جیغ و شیون و مشت و چنگال متوسل شوند .

مردم ما در هر زمینه‌ای به ایزوسائل متشبث میشوند اما درجائی که پای جان و هستی وزندگی آنها در میان‌است‌مسئله را با تعارف و مجامله وسکوت برگزار میکنند که متاسفانه در اغلب موارد نتیجه این تعارفات و سکوت ها ، خون‌بار و مرگ آفرین بوده است .

سخت گیری

در عین حال‌بایدطرز کارموسسات وشرکت های مسافربری شدیدتر کنترل شود . پلیس را نیز باید کنترل شود . پلیس راه نیز باید نقلیه عمومی را در جاده های کشور جدی‌تر بگیرد . اگرکنترل سرعت ، ساعات کار رانندگان و تجهیزات اساسی اتوبوس‌هادقیق انجام شود،کمتر شرکت‌مسافربری فرصت خواهد یافت یک اتوبوس نامطمئن را به رانندگی راننده‌ای خسته و تازه از راه رسیده به حمل سی‌تا پنجاه‌مسافر اختصاص دهد .

باتاسف باید اعتراف کردهنوز آنچنانکه باید و شاید کار وسائط نقلیه عمومی در جاده های کشور کنترل نمی‌شود و همین راننده خسته پشت فرمان میخوابد و خواب او برای سی ـ چهل و گاه پنجاه مسافر بی‌گناه اتوبوس مرگ به‌ارمغان می‌آورد .

در هر حال ، یکبار دیگر آمار تصادفات خونین جاده ها رادر ماهی که گذشت بررسی میکنیم . شاید این بررسیها هشداری باشد برای ماموران که دقت بیشتری بکنند ، برای رانندگان که هم به جان خود وهم بمزندگی دهها مسافری که به امانت بدستشان سپرده شده بیشتر دل بسوزانند. وهم برای خود مسافران که ، قضیه را اینهمه کوچک ودست کم نگیرند و باتعارفات و سکوت هایشان خود را بکشتن ندهند .

★ در ۴۸ ساعت نخست آغاز شهریور ماه ۱۸ نفر از مردم جان خود را در تصادف اتومبیل از دست داده‌اند .

این عده در سه تصادفی کشته شدند که یک اتوبوس ، یک کامیون‌و یک اتومبیل سواری هر یک جداگانه آفریده‌اند .

●در سوم شهریور برخوردشدید یک تانکر با یک اتومبیل سواری که در راه شیراز ـ فسا رویداد جان ۶ نفر را گرفت . علت این حادثه بی‌احتیاطی رانندگان هردو وسیله نقلیه اعلام شده است .

★ در ششم شهریور یک راننده بی‌مبالات تریلر که گواهینامه رانندگی هم نداشته است باسرعت بسیار از کرج عازم تهران شدامادر اثر عدم مهارت ، کنترل تریلر را از دست داد وبا یک کامیون که ازنقطه مقابل در حرکت بود تصادف کرد . حاصل این‌تصادف ۵ کشته بود .

●در هشتم شهریور نیز ۱۲نفر کشته شدند . این عده درجریان یک تصادف بسیار شدید کمیان یک اتوبوس مسافری و یکوانت در ۱۲کیلومتری تاکستان رویداد بقتل رسیدند .

★یک روز بعد ، در نهمشهریور ۸نفر دیگر برعده قربانیان جاده‌ها افزوده شد . این عده سرنشینان دو اتوبوس مسافری بودند که‌با هم تصادف کردند که در نتیجه علاوه براین ۸ نفر ۴۱ نفر نیزبه شدت مجروح شدند . علت این حادثه خواب آلودگی یکی از رانندگان این دو اتوبوس بود. درهمین روز یک اتومبیل سواری بدره افتاد که طی آن یکنفر کشته و سه نفر مجروح شدند.

●دهم شهریور هم روزخونینی بود. در این روز یک اتوبوس مسافربری در ۳کیلو متری بندرگز بایک کامیون تصادف کرد که طی آن سه نفر کشته و ۱۸ نفر مجروح شدند.

علت این تصادف نیز خواب ـ آلودگی‌راننده اتوبوس ذکر شد.

★ دو روز بعد ، بازهم خواب‌آلودگی یک راننده‌بی‌مبالات حادثه خونینی آفرید که که طی آن ۹ نفر کشته و ۱۴ نفرمجروح شدند .

کامیونها

★ جاده قم در روز۱۴شهریور اولین دسته از قربانیان بی‌شمار خود را درماه گذشته گرفت .در این روز یک اتومبیل سواری با یک مینی‌بوس برخورد کرد که نتیجه آن ۵کشته بود .

۳۸ کشته و ۳۹ مجروح

★ ده روز بعد ، یک حادثه بسیار بزرگ درجاده قم‌اراک جان ۱۹ نفر را گرفت و ۱۹ نفر دیگر را بشدت مجروح کرد . این‌بار نیز یک اتوبوس‌مسافربری حادثه آفرید که بایک تریلر برخورد کرده بود . این حادثه باهمین اهمیت سه روز بعد نیز درجاده تهران ـ قم تکرار شد که طی آن ۱۹ نفر کشته و ۲۰ نفر مجروح شدند . این عده نیز از سرنشینان یک اتوبوس مسافربری بودند که اتومبیلشان بایک تریلر تصادف کرد . این دوتصادف جمعا ۳۸ کشته و۳۹ مجروح داشت .

آنچه در این بررسی آمد آن دسته از تصادفاتی است که خبرآنها درصفحات حوادث روزنامه‌ها انعکاس یافت و چون در بسیاری موارد بعلت تراکم اخبار یا علل دیگر اخبار مربوط به حوادث رانندگی درروزنامه‌ها چاپ نمیشود،قطعا آمار قربانیان جاده‌ها بیش از رقمی است که دراین گزارش آمده‌است .

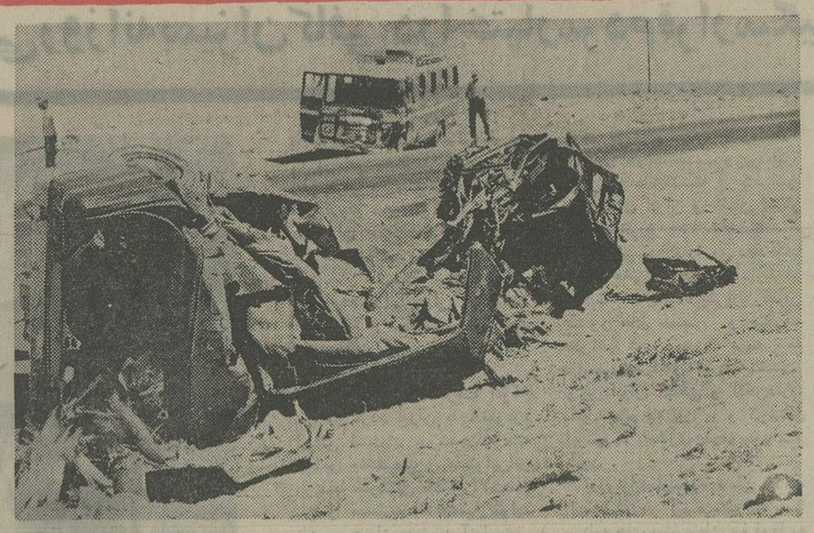

خستگی ، خواب،مرگ ودیگر... هیچ !

گروه‌فرهنگی‌هدف

برای دبیرستان های شبانه بشرح ذیل ثبت‌نام می کند

۱ـ دبیرستان شبانه شماره ۱ پسران

خیابان پهلوی چهارراه پهلوی و جامی و خیابان امیریه خیابان البرز

۲ـ دبیرستان شماره ۳ پسران

خیابان ژاله کوچه فلاح

نام‌نویسی هرروز از ۵تا ۹ بعداز ظهر آ ـ ۹۵۱۷۰

رنگ نزنید...

یونیکو بزنید

شماکه در فکر تجدید رنگ منزل، اتومبیل یا محیط کار خود هستید، باید رنگی را انتخاب نمائیدکه مناسب آب و هوای‌کشور ما باشد . یونیکو با داشتن شبکه وسیع توزیع در سراسرکشور آماده حل مشکلات شماست.

شرکت شیمیائی پارس

خیابان نادرشاه،کوچه۱۵،پلاک۱۰،تلفن:۱۲-۸۳۶۲۱۰

رنگ ساختمانی، صنعتی، اتومبیل، دریائی

unicounico unico

دانشگاه ملی ایران

آگهی ثبت نام پذیرفته‌شدگان وذخیره‌های امتحانات ورودی دوره‌های شبانه‌دانشگاه ملی ایران برای سال تحصیلی ۵۴-۱۳۵۳

پذیرفته شدگان و ذخیره های‌امتحانات ورودی دوره های شبانه دانشگاه ملی ایران برای سال تحصیلی ۵۴ـ۱۳۵۳ که اسامی آنان قبلا در مطبوعات ـ کثیرالانتشار منتشر شده است‌میتوانند برای ثبت نام از تاریخ چهار شنبه دهم مهرماه ۵۳ لغایت دو شنبه ۱۵ مهرماه ۵۳ با دردست داشتن مدارک زیر :

عین شناسنامه و چهار برگ فتوکپی آن ـ ۶ قطعه‌عکس ۴ × ۶ ـ برگ‌معافیت وظیفه عمومی یا برگ خاتمه خدمت و دو برگ فتوکپی آن ـ عین دیپلم و دو برگ رسید تاییدیه آن .

از ساعت ۲ تا ۷ بعداز ظهر به اداره کل آموزش دانشگاه مراجعه نمایند .

دانشجویانیکه مایل باشند از مزایای آموزش رایگان استفاده کنند باید فرم (تعهد خدمت مربوط) را امضاء نمایند و در غیر اینصورت باید شهریه سالانه خود ۳۲۰۰۰ ریال‌را(بماخذ سال‌گذشته) به حساب شماره ۱۰۰۳ بانک ملی ایران شعبه دانشگاه ملی ایران ـ اوین و یا یکی از شعب بانک ها در تهران و یا شهرستانهابهمین حساب‌پرداخت‌نمایند و بادردست داشتن فیش مربوطه برای ثبت نام به اداره کل آموزش مراجعه نمایند .

رشته های جغرافی ـ جامعه شناسی ـ تاریخ	۱۰ مهر ۵۳
رشته های ادبیات فارسی ـ ادبیات انگلیسی	۱۱ مهرماه ۵۳
رشته های شیمی ـ ریاضی	۱۲ مهرماه ۵۳
رشته های زیست‌شناسی ـ فیزیک	۱۳ مهرماه ۵۳
رشته حقوق	۱۴ مهرماه ۵۳
رشته اقتصاد	۱۵ مهرماه ۵۳

برای دانشجویان شبانه کارت معافیت تحصیلی صادر نخواهد شد و قبول شدگان میبایستی با دردست داشتن کارت پایان خدمت و یا برگ معافیت‌دائم ثبت نام نمایند .

گول‌شارلاتانهای ...

بقیه از صفحه ۷

به قهوه‌خانه شیراز راه می‌یابد من خود پشتازی را دوست‌دارم وموسیقی مدرن را می پسندم‌اما شارلاتانیزم بین‌المللی را دراین زمینه نمی پسندم .

موسیقی هرقوم برای آن قوم شایسته وزیبنده است . مثال می آورد که :

«کنفوسیوس» گفته است : «مقام تربیتی هرقومی را از تالیفات موسیقائی آن قوم توان شناخت » و میگوید :

ما هم می توانیم ارکسترهائی داشته باشیم که به‌سبک‌بتهوون که درسالزبورگ‌در جشن‌موزارت آثار او را می نوازند آثار موزارت را ارائه و اجرا کنند، ما می توانیم کمپوزیتور هائی داشته باشیم که به‌سبک بتهوون و موزارت چیز بنویسند ولی‌آیا آنچه اینها خواهند کرد متعلق بخودشان است ؟

ممکن است من یک‌سونات‌به سبک موزارت بنویسم،من‌ایرانی کاری نکرده‌ام ، اگر از فرهنگ موسیقی خویش در آن حالات ومشخصاتی گنجاندم ، کاری کرده‌ام وگرنه کار من تقلید است و در زمره همین اثرهای رایج .

جدول‌های اطلاعات

جدول عادی

شماره ۷۸۵۴

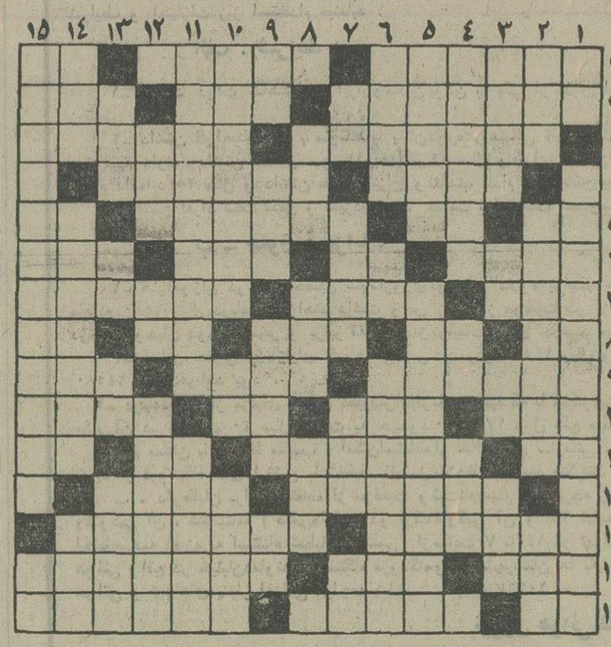

افقی :

۱ـ آنچه که ظاهری نیکو داشته باشد- زمانی‌همه‌کاره ارباب‌بود ـ ناچیز ۲ـ فعلا ایامش را می‌گذرانیم ـ از او داستانهای شیرین نقل میکنند ـ مست همی‌خورد۳ـ محبتش ضرب‌المثل است ـ پشت سرهم ۴ـ امر به باریدن میکند ـ مثل دزد خانگی ۵ـ دفع مزاحم ـ ضمیر اشاره ـ آنسوی ـ فلز بادیه بود ۶ـ کمیسیونی که قتل کندی‌را دنبال‌میکرد- آش ـ نگاه کن ـ از خودراضی بیشتر میزند ۷ـ مقابل و برابر ـ بدنبال اکثر نوشابه ها می‌آید ـ امتزاج جسمی باآب ۸ـ تکرار یک‌حرف ـ حرف‌فاصله ـ شهری در مازندران ـ نوشیدنی است ـ راز ۹ـ کارش‌برگردان صدای فیلمهاست ـ در موقع اندیشیدن چین برآن می‌افتد ـ زمانی همنشین کراوات بود ۱۰ـ برخ‌کشیدن‌خوبی ـ مرض سگ ـاز موجودات خیالی- محو و نابود کننده ۱۱ـ ضمیر مفرد ـ نگهبان راه ـ میشویند تا تب پائین آید ـ زمانی سر از حمام درمی‌آورد ۱۲ـ دزد ناشی به آنجا میزند ـ نیکویش را شاعرمی‌پسندیده ۱۳ـ برای حکومت برشهرکوران‌کافیست- از احجام هندسی ۱۴ـ تنبل‌از آن بیزار است ـ صفت دهان خوش سخن‌ـازانواع مشروب ۱۵ـ دانه خوشبو ـاشک‌ریزان- از علامات خستگی .

عمودی :

۱ـ دوتا شده ـ رمانتیک‌ترین شاعر آلمانی در قرن نوزدهم ۲ـ دین ـ از انواع پارچه ـ نرسیده ۳ـ گاهی در آسمان توان دید ـ علامت مفعول بیواسطه ـ خدای سنگی که جاهل میپرستد ـ غرور و خودپسندی ۴ـ از آن بالا میروند تا به بام برسند ـ تپه کوچک ـ هم‌صحبت برهمن ۵ـ دانه‌کشان‌بی‌آزار- پیش‌بند خود را پرچم کرد و برضد ضحاک ماردوش شورید ۶ ـ به دیگران نباید رساند ـ از کشیدنیها ـ اداره‌ای تابع وزارت راه ۷ـ بسیار دویده میزند ـ فرمانروا ـ سودپول- خودمان ۸ـ ایلیاد از اوست- میگیرند و بالا میروند ـ زمانی رقصی بود ۹ـ صدای کلفت در موسیقی ـ دریاچه‌ای در ترکیه ـ فرمانده گوسفندان است ـ زهر ۱۰ـ از برپا کردنی‌ها ـ پهلوان ـ مرکز فرماندهی ۱۱ـ شاعر و نویسنده‌سبک‌رومانتیسم فرانسه که رنه از آثار مشهوراوست- مرضی که دندانها را از بین میبرد۱۲ـ پسوندشبیه ـ خرس عربی ـ یکی از انواع ورزش دو ۱۳ـ از آلات طرب- حرف ربط ـ پیش‌درآمد سل ـ بافت ۱۴ـ از سلاحهای کمری ـ حاجیان به جا آورند ـ شاعر نزد ایرانیان دیده بود و بس ۱۵ـ نویسنده بلژیکی که اکثر نوشته‌هایش در شرح زندگی جانوران است ـ تکرار کنید تا دامنی شود .

جدول ویژه

شماره ۲۱۴

افقی :

۱ـ نویسنده سپید دندان ـ به دیدن روی کسی بایدداد- خون ۲ـ سرباز سوار در لفظ اروپائی ـ زبانه آتش ـ سر به زیر دارد و در پی زندگیست ۳ـ نیک نفس ـ چنگ زدن ۴ـ برا ی‌جلوگیری از مرض به بدن میزنند ـ حقوقها چنین است ۵ـ مثل و مانند ـ رنگ موی فوری ـ مربوط به جنس‌لطیف است ـ ماهی قرمز ۶ـ با بوسه برگزار میشود ـ میوه‌ایست- از ماههای سال فرنگی ـ سرشت و ذات ۷ـ گل ناجریزی ـ گاهی فلج میکند ـ تخت است و مسند کوچک ۸ـ کلمه‌حطاب- بلی بزبان ایتالیائی ـ در روشنی‌اش شک نیست ـ ویسکی خالص ـ عیب و عار ۹ـ قسمتی از سپاه شاه اسماعیل بود- دهنه ـ از مواد شیمیائی ۱۰ـ زبان رساننده ـ کیسه‌ای که کار چمدان میکند ـ واحد بول ژاپن ـ سرغلیان ۱۱ـ حرص و طمع ـ آنکه کاری را سبک انگارد ـ اشاره به دور ـ از انواع خط‌کش ۱۲ـ پایتخت کشور استرالیا ـ پوشیده و پنهان ۱۳ـ مدال هم می‌گیرد ـ کتابی از افلاطون ۱۴ـ وسیله درو ـ صفت خربوزه و هندوانه است ـ دیوار پارچه‌ای ۱۵ـ نقش هنرپیشه ـ ستاره‌ای در آسمان ـ در علم او شک نیست .

عمودی :

۱ـ با همه کوچکی زورش زیاد است ـ اثری از بوعلی سینا ۲ـ از انواع جایزه ـ بیزاری و نفرت از چیزی داشتن ـ سرسرا ۳ـ ملامت کننده ـ حرف فاصله ـ ازطوایف ایرانی ـ جزیره‌ای در اروپا ۴ـ گاهی در عشق بیش می‌آید ـ فحش و سخن زشت ـ مادر ۵ـ آزرده خاطر ـ کتابی از خواجه نظام‌الملک ۶ـ فغان و خروش ـ سمتی در میدان فوتبال ـ بندر آزاد ۷ـ علامت‌جمع ـ اسیرا تر وخشک‌میکند ـ وزارتخانه‌ای است ـ علامت مفعول بیواسطه ۸ـ روی ساختمان ـ یکی از حروف ابجد ـ کلام و سخن ۹ـ حرفی در زبان موسیقی ـ پیش‌درآمد، اصول ـ یکی از سیارات منظومه شمسی ـ نقشه انگلیسی ۱۰ـ جمعی از حکما که در حکمت خدائی بحث کرده‌اند ـ ضمیر اشاره ـ سرشت وباطن ۱۱ـ سبکی در نویسندگی ـ خداوند روح و حیات ۱۲ـ از زدنی‌ها ـ بی‌کم و کاست ـ شهری در ایران ۱۳ـ زنگ و زردی گیاه ـ پدر بزرگ ـ از گلهای خوشبو ـ گوش بده ۱۴ـ زیرکی و هوشیاری ـ مردمی ـ قدرت و طاقت ۱۵ـ یکی از مجاهدان صدر مشروطیت ـ جنس‌قوی .

حل جدول شماره ۲۱۳

حل جدول شماره ۷۸۵۳

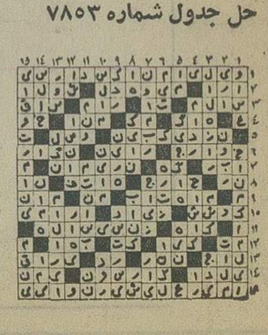

امشب در سینماکسری : دورفیق

برنامه‌سینماها

تماشای فیلمهائی که با علامت (×) مشخص شده برای‌اشخاص کمتر از ۱۸ سال ممنوع‌است

★ اژدها واردمی‌شود ـ رنگی ـ جان‌ساکون
امپایر (۶۲۳۹۴۲) ۱۵ر۱۱ـ۳۰ر۱ـ۳۰ر۳ـ۳۰ر۵ـ۳۰ر۷ـ۹ر۳۰

★(×) اولین شب آرامش ـ رنگی ـ الن‌دلون
بولوار (۶۶۰۲۹۲) ۱۱ـ۱ـ۳ـ۵ـ۷ر۱۵ـ۹ر۱۵

★ ایستگاه زبرا ـ رنگی ـ راك هودسن
گلدیس (۶۲۸۷۱۳) ۳۰ر۱۲ـ۳۰ر۳ـ۶ر۳۰

★ بروبریم جنگل ـ رنگی ـ جیم‌براون
سینموند (۴۸۳۲۲) ۱۱ـ۳ـ۵ـ۷ـ۹

★ بی‌تا ـ گوگوش ـ انتظامی
کاپری (۹۲۸۴۰۱) ۱۱ـ۳ـ۵ـ۷ـ۹ر۱۵

★ بیگانه ـ ایرج قادری ـ پوری بنائی ـ میری
پاسیفیک (۷۵۳۳۱۱) ۳۰ر۱۱ـ۳۰ر۳ـ۳۰ر۵ـ۳۰ر۷ـ۹ر۳۰
ایران (۳۱۶۳۵۴) ۳۰ر۱۰ـ۳۰ر۲ـ۳۰ر۴ـ۳۰ر۶ـ۸ر۳۰
تیسفون (۹۵۸۸۸۲) ۹ـ۱۱ـ۱ـ۳ـ۵ـ۷ـ۹
رنگین‌کمان (۷۵۶۷۶۰) ۱۰ـ۱۲ـ۲ـ۴ـ۶ـ۸
کارون (۹۵۵۱۶۵) ۳۰ر۱۰ـ۳۰ر۲ـ۳۰ر۴ـ۳۰ر۶ـ۸ر۳۰

★ بی‌حجاب ـ ایرج‌قادری ـ کارمن اسکوئی
اونیورسال (۹۲۶۹۵۳) ۱۱ـ۱ـ۳ـ۵ـ۷ـ۹ر۳۰
ساینا (۳۵۲۴۴۲) ۹ـ۱۱ـ۱ـ۳ـ۵ـ۷ـ۹
موناکو (۷۹۵۰۹۶) ۹ـ۱۱ـ۱ـ۳ـ۵ـ۷ـ۹
دریا (۳۴۱۷۴۶) ۳۰ر۱۰ـ۳۰ر۲ـ۳۰ر۴ـ۳۰ر۶ـ۸ر۳۰
پرسپولیس (۵۸۱۰۸۳) ۱۰ـ۱۲ـ۲ـ۴ـ۶ـ۸
آستارا (۸۷۴۰۲۲) ۳۰ر۱۰ـ۳۰ر۲ـ۳۰ر۴ـ۳۰ر۶ـ۸ر۳۰

★ پاپیون ـ رنگی ـ استیومك کوئین
شهرتماشا (۹۲۸۶۸۶) ۱۵ر۱۱ـ۲ـ۴۵ر۴ـ۳۰ر۷ـ۱۵ر۱۰

★ ۵ نخاله فوتبالیست ـ رنگی ـ گروه شارلو
پ.ب (۸۲۹۶۴۱) ۱۱ـ۲ـ۴ـ۶ـ۸ـ۱۰

★ پدرتیرانداز ، پسر لنك‌دراز ـ رنگی
سانترال (۹۲۸۶۸۶) ۱۱ـ ۱ـ ۳ـ ۵ـ ۷ـ ۹
متروپل (۳۱۹۴۱۰) ۹ـ ۱۱ـ ۱ـ ۳ـ ۵ـ ۷ـ ۹
رویال (۸۲۹۷۸۵) ۱۰ـ۱۲ـ۲ـ۴ـ۶ـ۸ـ۱۰

★(×) تابستان پرماجرا ـ رنگی ـ الیوررید
پارامونت (۴۸۳۲۱) ۲۰ر۱۱ـ۳۰ر۱ـ۳۰ر۳ـ۳۰ر۵ـ۳۰ر۷ـ۹ر۳۰

★ ترینیتی های نخاله ـ رنگی ـ اسکوپ
ایفل (۳۱۱۴۷۷) ۱۰ـ۱۲ـ۲ـ۴ـ۶ـ۸ـ۱۰

★ تند و تیز ـ آقامهدی کله‌پز
آسمان‌آبی (۳۴۱۶۶۸) ۹ـ۱۱ـ۱ـ۳ـ۵ـ۷ـ۹

★ ترینیتی ـ زن و شمشیر
پردیس (۳۰۴۲۵۹) ۹ـ۱۱ـ۱ـ۳ـ۵ـ۷ـ۹

★ حرفه‌ای خشن ـ رنگی ـ جرج‌هیلتون
برلیان (۳۹۳۵۳۵) ۹ـ ۱۱ـ ۱ـ ۳ـ ۵ـ ۷ـ ۹

★ حقه‌های من ـ رنگی ـ لاندوبوزانکا
پارک (۳۱۹۶۳۷) ۹ـ ۱۱ـ ۱ـ ۳ـ ۵ـ ۷ـ ۹

★ جدال با سه مرد آهنین ـ رنگی ـ سینماسکوپ
دروازه‌طلائی (۳۵۲۱۶۰) ۹ـ۱۱ـ۱ـ۳ـ۵ـ۷ـ۹

★ دیوانه فوتبال ـ رنگی ـ لاندوبوزانکا
ونک (۶۸۴۱۱۶) ۳۰ر۱۱ـ۲ـ۴ـ۶ـ۸ـ۱۰

★ ۱۲ مرد خبیث ـ رنگی ـ لی‌ماروین
مارشتیک (۶۶۸۴۶۱) ۳۰ر۱۱ـ۲ـ۳۰ر۴ـ۷ـ۹ر۳۰

★ دورفیق ـ رنگی ـ آنتونی‌کوئین
کسری (۸۲۶۹۳۹) ۲۰ر۱۰ـ ۲ـ ۴ـ ۶ـ ۸ـ ۱۰

★ دو مرد در شهر ـ رنگی ـ آلن‌دلون
بولیدور (۴۲۶۳۱) ۲۰ر۱۱ـ۳۰ر۱ـ۳۰ر۳ـ۳۰ر۵ـ۳۰ر۷ـ۹ر۴۵

★ دوست پدرخوانده ـ رنگی ـ ریچاردهریسون
آریا (۳۱۹۸۸۴) ۹ـ۱۱ـ۱ـ۳ـ۵ـ۷ـ۹

★ رابطه لطیف ـ رنگی ـ میافارو ـ توپول
شهرقصه (۶۲۷۲۹۰) ۱۱ـ۲ـ۴ـ۶ـ۸ـ۱۰

★ رابی‌جاکوب ـ رنگی ـ لوئی‌دوفونس
تخت جمشید (۴۳۵۵۰) ۱۱ـ ۲ـ ۴ـ ۶ـ ۸ـ ۱۰

★ زمستان داغ ـ رنگی ـ سیدنی‌پواتیه
رادیوسیتی (۴۳۳۲۰) ۱۵ر۱۱ـ۳۰ر۳ـ۳۰ر۵ـ۳۰ر۷ـ۹ر۴۵

★ زیر درخت نارون ـ رنگی
تراس آتلانتیک ۸ ـ ۱۰

★ زنجیر های گسیخته ـ رنگی ـ ژان‌میشل
مونرروژ (۷۵۲۹۲۹) ۱۱ـ ۳۰ر۳ـ ۳۰ر۵ـ ۳۰ر۷ـ ۹ر۳۰

★ سربلند ـ رنگی ـ جودون‌بیکر
شهرفرنگ (۶۲۷۶۲۸) ۱۱ـ۱ـ۳ـ۵ـ۱۵ر۷ـ۳۰ر۷ـ۹ر۴۵

★ سرباز آبی ـ رنگی ـ سینماسکوپ
ادئون (۳۱۸۱۱۸) ۳۰ر۱۰ـ۳۰ر۲ـ۳۰ر۴ـ۳۰ر۶ـ۸ر۳۰

★ شیلا ـ رنگی ـ راکل‌ولش ـ جیمز کابرن
دیاموند (۸۲۸۴۰۰) ۱۵ر۱۱ـ ۳ـ ۱۵ر۵ـ ۳۰ر۷ـ ۹ر۴۵

★ شمشیر زن پرنده ـ سینماسکوپ ـ رنگی
سهیلا (۳۱۶۴۲۴) ۴۵ر۱۰ـ۴۵ر۲ـ۴۵ر۴ـ۴۵ر۶ـ۸ر۴۵
پلازا (۴۴۲۵۵) ۳۰ر۱۱ـ۳۰ر۳ـ۳۰ر۵ـ۳۰ر۷ـ۹ر۳۰
مراد (۷۵۳۳۸۲) ۳۰ر۱۱ـ۳۰ر۳ـ۳۰ر۵ـ۳۰ر۷ـ۹ر۳۰
ناهید (۳۴۹۵۰۹) ۱۰ـ۱۲ـ۲ـ۴ـ۶ـ۸ر۱۵
داریوش (۲۶۲۶۵۰) ۹ـ۱۱ـ۱ـ۳ـ۵ـ۷ـ۹

★ فاجعه عشق ـ رنگی ـ آلن‌دلون ـ سیدنی‌رم
آتلانتیک (۶۲۷۱۷۱) ۱۵ر۱۱ـ۳۰ر۳ـ۳۰ر۵ـ۳۰ر۷ـ۹ر۳۰

★ فستیوال فیلمهای بیك ایمانوردی
رکس (۳۱۵۲۹۳) ۳۰ر۱۰ـ ۲۰ر۲ـ ۳۰ر۴ـ ۳۰ر۶ـ ۸ر۳۰
میامی (۷۵۴۳۲۹) ۱۱ـ ۱ـ ۳ـ ۵ـ ۷ـ ۹
الوند (۳۵۶۵۳۸) ۱۰ـ ۱۲ـ ۲ـ ۴ـ ۶ـ ۸
کیهان (۹۵۷۳۶۰) ۹ـ ۱۱ـ ۱ـ ۳ـ ۵ـ ۷ـ ۹
ماریلیک (۹۶۳۶۱۶) ۳۰ر۱۰ـ ۳۰ر۲ـ ۳۰ر۴ـ ۳۰ر۶ـ ۸ر۳۰
اسکار (۹۲۰۸۸۸) ۱۰ـ ۱۲ـ ۲ـ ۴ـ ۶ـ ۸
ارانوس (۲۷۹۷۱) ۳۰ر۱۰ـ ۳۰ر۲ـ ۳۰ر۴ـ ۳۰ر۶ـ ۸ر۳۰
شهرام (۸۴۴۵۴۹) ۹ـ ۱۱ـ ۱ـ ۳ـ ۵ـ ۷ـ ۹
شرق (۵۳۴۰۲۴) ۳۰ر۱۰ـ ۳۰ر۲ـ ۳۰ر۴ـ ۳۰ر۶ـ ۸ر۳۰
سیلوانا (۳۹۳۷۷۷) ۹ـ ۱۱ـ ۱ـ ۳ـ ۵ـ ۷ـ ۹

★ فداکار ـ رنگی ـ جی‌تندرا
همای (۳۱۱۶۶۹) ۳۰ر۱۰ـ۳۰ر۲ـ۳۰ر۴ـ۳۰ر۶ـ۸ر۳۰

★ فرودگاه ـ در پناه قانون
البرز (۳۰۴۲۵۸) ۳۰ر۸ـ ۳۰ر۱۲ـ ۳۰ر۴ـ ۸ر۳۰

★ قصرزرین ـ سینماسکوپ ـ رنگی ـ فردین
آسیا (۴۲۹۰۹) ۱۱ـ۱ـ۳ـ۵ـ۱۵ر۷ـ۹ر۳۰

★ قهرمان ـ محصول شوروی
المپیا (۹۲۶۷۹۷) ۳۰ر۱۰ـ۳۰ر۱ـ۳۰ر۳ـ۵ـ۷ـ۹
چرخ‌فلک (۹۵۰۵۵۸) ۱۰ـ۱۲ـ۲ـ۴ـ۶ـ۸
توسکا (۵۳۹۰۴۴) ۳۰ر۱۰ـ۳۰ر۲ـ۳۰ر۴ـ۳۰ر۶ـ۸ر۳۰

★ میعادگاه مرگ ـ سینماسکوپ ـ رنگی
شهوند (۳۵۴۰۴۰) ۱۵ر۱۰ـ۱۵ر۲ـ۱۵ر۴ـ۱۵ر۶ـ۸ر۱۵
اروپا (۳۰۳۱۷۹) ۳۰ر۱۰ـ۳۰ر۲ـ۳۰ر۴ـ۳۰ر۶ـ۸ر۳۰
ژاله (۳۰۴۱۲۰) ۱۵ر۱۱ـ۱۵ر۱ـ۱۵ر۵ـ۱۵ر۷ـ۹ر۱۵
نپتون (۷۶۰۱۳۶) ۳۰ر۱۱ـ۳۰ر۳ـ۳۰ر۵ـ۳۰ر۷ـ۹ر۳۰

★ مزدجسارت ـ رنگی ـ رابرت دوال
گلدن‌سیتی (۶۶۳۳۶۹) ۱۵ر۱۱ـ۳۰ر۳ـ۳۰ر۵ـ۳۰ر۷ـ۹ر۴۵

★ ماجراهای دزد بغداد ـ نبردتارزان
ستاره (۵۳۹۷۲۱) ۹ـ۱۱ـ۱ـ۳ـ۵ـ۷ـ۹

★ مغول‌اعظم ـ رنگی ـ دلیپ‌کومار
حافظ (۳۹۱۰۷۴) ۳۰ر۱۰ـ ۳۰ر۲ـ ۳۰ر۴ـ ۳۰ر۶ـ ۸ر۳۰

★ مظفر ـ پرویز صیاد ـ نوذرآزادی
نیاگارا (۶۶۵۳۰۷) ۱۱ـ۱ـ۳ـ۵ـ۷ـ۹ر۱۵
سیلورسیتی (۸۶۱۲۰۵) ۳۰ر۱۰ـ۳۰ر۲ـ۳۰ر۴ـ۳۰ر۶ـ۸ر۳۰

★ نخاله‌ها ـ ر المپیك ـ رنگی ـ گروه‌شارلو
تراس امپایر ۷ ـ ۹

★ نبردبرلین ـ سینما سکوپ ـ رنگی
ری (۲۲۵۷۸) ۹ـ ۱۱ـ ۱ـ ۳ـ ۵ـ ۷ـ ۹

★ هاملت ـ محصول شوروی
دیانا (۴۷۳۶۵) ۱۰ـ۱۵ر۱۲ـ۳۰ر۲ـ۴۵ر۴ـ۷ـ۱۵ـ۹

★ لشگر زنان ـ رنگی ـ نیك‌جوردن
تاج (۳۱۳۸۶۴) ۱۰ـ ۱۲ـ ۲ـ ۴ـ ۶ـ ۸ـ ۱۰

سانس انگلیسی
گلدیس ساعت ۹ر۳۰ (ایستگاه‌زبرا)

در صورت تصویب یك طرح جدید :

امور تلفنی تهران در ۷ منطقه صورت خواهد گرفت

*** مدیرعامل کماکان اختیارات خود را حفظ خواهد کرد و هیچ اداره منحل نخواهد شد .**

براساس طرح جدیدی که در شرکت مخابرات ایران مورد مطالعه قرار گرفته است امور مربوط به تلفن تهران را ۷ مسئول در ۷ منطقه تهران بعهده خواهند گرفت. شرکت مخابرات یادآور شد در صورتی که این طرح تصویب شود ، کارهای مربوط به تلفن هر منطقه در همان منطقه صورت خواهد گرفت و باین ترتیب متقاضیان تلفن یا مشترکین برای انجام کارهای مربوط به تلفن نیازی به مراجعه به اداره مرکزی را نخواهند داشت ،

امروز همچنین گفته شد که در صورت تصویب طرح منطقه‌ای کردن تلفن، مدیر عامل شرکت مخابرات کماکان تمام اختیارات خود را حفظ خواهد کرد و این طرح موجب انحلال هیچیک از ادارات شرکت مخابرات نخواهد شد .

بر اساس طرح جدید مناطق تلفن تهران عبارت خواهند بود از منطقه اکباتان شامل مرکز فرح‌آباد و نور شرق ،منطقه امجدیه شامل مرکز قصر . منطقه بازار شامل مراکز خزانه ، شهر ری ، عباسی و امیریه ، منطقه دانشگاه شامل مراکز امیرآباد ، یوسف آباد ، بولوار و پهلوی ، منطقه سپه غربی شامل مراکز طرشت ،دریان‌نو و جمشید آباد ، منطقه ظفر شامل مراکز محمودیه ، تجریش ، قلهک ، نیاوران ، سلطنت‌آباد ، ضرابخانه ،منطقه عشرت‌آباد شامل مراکز کوشک تهران نو ، نارمک و تهران پارس .

این مناطق کارهای آبونمان مشترکین ، بهره برداری و بطور کلی همه امور شبکه تلفن مناطق شامل خود را زیر نظر دارند .

کارشناسان امور شهری معتقدند که اجرای این طرح علاوه براینکه باعث از میان رفتن رکود کارها در شرکت مخابرات خواهد شد ،کار مراجعین این شرکت نیز بسرعت انجام میپذیرد و از طرفی تقسیم تعداد مراجعان به نقاط مختلف به ترافیک شهر نیز کمک خواهد کرد .

در دانشگاه پهلوی

مرکز تحقیقاتی مغز واعصاب بوجود میآید

یک مرکز پژوهشی مغز و اعصاب در دانشگاه پهلوی دایر میشود.

دکتر فکوهی رئیس بخش فارماکولوژی دانشکده پزشکی دانشگاه پهلوی و دبیر کنگره مغز و اعصاب ضمن عنوان اینمطلب به خبرنگار اطلاعات در شیراز گفت: ازطرف موسسه بین‌المللی تحقیقات مغزو اعصاب یونسکو، امسال بمدت دو هفته سمیناری با شرکت دانشمندان مغز و اعصاب در شیراز برگزار می شود .

در این سمینار دانشمندانی از آمریکا وکشورهای اروپایی و آسیایی شرکت خواهند کرد و تازه‌ترین پژوهشها و مطالعاتی را که برروی مغز و اعصاب انجام شده است، عرضه‌خواهند کرد .

دکتر فکوهی‌افزود: درمذاکراتی که قبلا بین مقامات دانشگاه با سازمان بین‌المللی پژوهشی و تحقیقات برروی مغز و اعصاب، صورت گرفته است، درآینده در دانشگاه پهلوی یک مرکز تحقیقات مغز و اعصاب بوجود خواهد آمد. با ایجاد چنین مرکزی فعالیتهای بیشتری‌درزمینه پژوهش و تحقیق برروی مغز و اعصاب‌انجام خواهد شدوبطور یقین باحضور دانشمندان‌کشور های‌مختلف‌وامکان تحقیقات‌آنها دراین مرکز، نتایج جالب‌و مهمی عایدجامعه پزشکی‌ایران خواهد شد .

مردم جوادیه تهران را دورمیزنند

اسفالت تنها خیابان ورودی جوادیه که قرار بود در یکماه انجام شودمدت چهار ماه بطول انجامیده و بدین مناسبت‌امروز آقایان حاج عابدی ، حاج مهدیزاده ، حاج طهماسب و ماجدی معتمدان شهرک‌جوادیه به اطلاعات مراجعه کرده واز شهرداری خواستند تا در این منطقه به بازده کار مقاطعه‌کار رسیدگی بعمل آید .

شهرک جوادیه بعلت‌واقع‌شدن در جنوب ایستگاه راه‌آهن ، تنها از طریق یک پل وخیابان کشتارگاه با تهران مربوط است و چون از چهار ماه‌پیش مقاطعه‌کاربمنظور اسفالت‌خیابان ورودی جوادیه را که سکوی نظامی نام دارد بسته ، هزاران نفر مردم این شهرک بناچار ، همه روزه با دور زدن دیگر محلات و طی راههای دورتر به جوادیه میرسند واین‌موجب گله آنها شده است .

معتمدان شهرک جوادیه بوسیله انتشار این تقاضا در اطلاعات از شهردار ی‌خواستند تا هرچه زودتر مقاطعه‌کار را وادار به انجام کار نموده‌ترتیبی بدهد تا پیش از پایان فصل مساعد ، خیابان ورودی‌جوادیه اسفالت گردد .

اعطای نشان به سفیر چکسلواکی

امیر اسداله علم‌وزیر دربارشاهنشاهی نشان درجه یک همایون ، مرحمتی شاهنشاه آریامهر را به‌پان‌استراکا سفیر در حال عزیمت چکسلواکی ، به پاس خدمات او به توسعه‌مناسبات دو کشور بوی اهداء میکند . این مراسم در ملاقات دیروز استرکا با علم صورت گرفت .

کلاسهای انگلیسی انجمن ایران‌وآمریکا

باطلاع علاقمندان شرکت در کلاس های انگلیسی میرساند که امتحان تعیین کلاس برای ترم زمستانی در پنجشنبه های هر هفته انجام میگردد . داوطلبان میتوانند از تاریخ یازدهم آبان ماه ببعد در روز های پنجشنبه علاوه بر شرکت در امتحان تعیین کلاس ثبت نام نیز بعمل آورند . تلفن ۴۷۱۴۰

آگهی مناقصه شماره ۴

پایگاه دریائی بندرعباس ۶۰قلم نوشت‌افزار مورد نیاز خودرا از طریق مناقصه خریداری مینماید .

داوطلبان میتوانند برای کسب اطلاعات‌بیشتر تاتاریخ ۵۳٫۷٫۱۷ بدفتر آمادهمگانی پایگاه واقع در پادگان نایبند مراجعه و برگ مشخصات و شرایط معاملهرا دریافت و پیشنهاد خودرا تا تاریخ ۵۳٫۷٫۲۰ بدفتر مزبور تسلیم نمایند .

پایگاه دریائی بندرعباس

آ-۹۵۶۱۱۴

خبرهای تلفنی شهرستانها

ایجاد کارخانه کاغذ سازی

رشت ـ یک کارخانه کاغذ سازی با هزینه سی میلیارد ریال در طوالش‌ایجاد میشود .

مهندس توانا استاندارگیلان، این‌مطلب را درجلسه‌ای‌که با حضور چند تن از مدیران کل در رشت‌تشکیل شده بود، بیان داشت و افزود : در رودخانه قزل‌اوزن سدی ساخته خواهدشد تا سدهای رسوبگیربتوانند جلوفرسایش خاکرا در حوزه آبریز سد بگیرند .

پذیرش هنرجو

شیراز ـ هنرستان صنعتی کوار واقع‌درنیجاه کیلومتری شیراز عده‌ای‌هنرجواز طریق کنکور برای رشته های اتومکانیک و تراش فلزات می پذیرد .

کنکور این آموزشگاه روز شنبه آینده‌ودر محل‌هنرستان صورت می گیرد . دارندگان مدرک سوم متوسطه پس‌از قبولی در کنکور می توانند بصورت رایگان در این‌مرکز آموزشی‌به تحصیل بپردازند.

خرید ۲۰ هزار دام

شیراز ـ بمنظور تامین گوشت مورد نیاز شیراز ، بیست هزارراس‌دام از طرف پیمانکار و با همکاری‌سازمان گوشت کشور وارد این‌شهر شد .

این تعداد دام از تهران و آذربایجان خریداری و به شیراز حمل شده است .

اولین باران پائیزی

شیراز ـ اولین باران پاییزی چهره غبار گرفته شیراز را شست و باعث خوشحالی کشاورزان گردید .

ریزش باران ، ساعت چهار بعد از ظهر دیروز ، در پی یک توفان نسبتا شدید،شروع شد و بمدت دو ساعت‌ادامه یافت و زمینهای‌کشاورزی و مراتع اطراف‌شهررا سیراب کرد .

شهرك مدرن

اهواز ـ برای‌سکونت کارکنان قسمت برق سازمان آب وبرق خوزستان و خانواده های‌آنان یک شهرک مدرن در نزدیکی آغاجاری ساخته میشود .

در این شهرک هشتاد خانه، باشگاه ، استخرشنا ،فروشگاه، دبستان و سایر تاسیسات‌رفاهی ساخته میشود .

قرارداد ایجاد این شهرک کوچک ، دیروزبین سازمان‌آب و برق خوزستان و پیمانکار مربوطه ، تنظیم شد .

مدت اجرای این طرح دو سال خواهدبودو هزینه‌اجرای آن ،دویست و شصت میلیون ریال است .

بورس برای تکنیسین‌ها

تبریز:تکنیسین های کارخانه «ایدم» تبریز که موتور های دیزل تولید میکندبا استفاده از بورسهای دانشگاه آذر- آبادگان در دانشکده جدید- التاسیس تکنولوژی این دانشگاه سرگرم تحصیل می- شوند .

قرارداد واگذاری‌بورسها بین دانشگاه پهلوی‌وکارخانه «ایدم» دردفتر کار آقای‌حمید زاهدی رئیس دانشگاه آذرآبادگان امضاء شد .

براساس این قرارداد دانشجویان دانشکده تکنولوژی نیز قسمتی از دروس عملی خودرا در کارخانه « ایدم » میگذرانند .

نان ارزان شد

ساری : دربی بازدید آقای مصطفی درخشش استاندار مازندران از شهرهای ساحلی ونظارت بر نحوه توزیع سهمیه آرد دولتی ، از دیروز قیمت نان در کلیه شهرهای استان‌از جمله ساری‌و بهشهر کیلویی۱۱ ریال تعیین شد . نانوایان‌قیمت نان را تا کیلویی ۱۸ ریال‌بالا برده بودند . آرد مصرفی نانوایان از طرف استانداری توزیع میشود.

تلفن سرویس حوادث ۳۱۱۲۱۲

گوگوش با چادر به دادسرا آمد

ساعت یک و نیم بعد از ظهر دیروز گوگوش به‌اتفاق وکیل خود برای پاسخ به سئوالات دادیار شعبه ٤ تحقیق درخصوص چک یک میلیون تومانی حاج رحیم درفشان به دادسرای تهران رفت .

گوگوش درحالیکه چادری بسر داشت و روی خود را محکم گرفته بود تا کسی متوجه‌حضور او نشود به کاخ دادگستری قدم گذاشت و یکراست به شعبه ٤ تحقیق رفت ، و چند دقیقه‌بعد ، با همان روی پوشیده بااتفاق وکیلش از شعبه ٤ تحقیق خارج شد و دادسرای تهران را ترک کرد .

گوگوش که چندی قبل توسط آقای فرورد دادیار شعبه٤ تحقیق به دادسرای تهران احضار شده بود به علت کسالت وکیلش از حضور در دادسرا خودداری‌کرد، تا اینکه بعد از ظهر روز گذشته بطور ناگهانی باتفاق وکیلش در دادسرا حضور یافت‌وبه سئوالات دادیار شعبه ٤ تحقیق پاسخ گفت .

بیرون کاخ دادگستری ،گوگوش بخبرنگار اطلاعات‌گفت:همانطوری که قبلا در شعبه ۳ دادسرای تهران گفتم من به هیکس دیناری بدهکار نیستم و امروز نزد دادیار تحقیق نیز همین مطالب‌را تایید کردم.»

۲ میلیون و ۵۰۰ هزار تومان جواهر مسروقه دربازار زرگرها کشف شد

ماموران آگاهی از پستوی یک مغازه جواهر فروشی دربازار زرگرها ۲۸ کیلو وهشتصد گرم جواهر مسروقه به ارزش تقریبی ۲ میلیون و پانصد هزار تومان ،بدست آوردند .

از چندی‌پیش‌ماموران کلانتری سیزده تهران‌اطلاع حاصل کردند سارقینی که از منازل شمال شهر فقط طلا و جواهر سرقت میکنند ، اموال مسروقه را به‌صاحب مغازه‌یی در بازار زرگرها میفروشند .

ماموران کلانتری‌مدتهادر جست‌وجوی‌این مغازه بودند تااینکه روز گذشته مغازه محمدعلی جواهریان را که جواهرات مسروقه را خریداری میکرد پیدا کردند .

در بازرسی از مغازه محمدعلی ۲۸ کیلو و هشتصد گرم طلا ، جواهر ، برلیان و طلای ساخته شده بدست آمد . جواد افشاری شاگرد مغازه جواهر فروشی به خریداموال مسروقه اعترافکرد، امامحمدعلی جواهریان معروف به علی کوتوله به ماموران انتظامی گفت که شاگردش‌در غیاب اوجواهرات مسروقه را می‌خریده واو از این موضوع بکلی‌بی‌اطلاع‌بوده‌است.

ماموران کلانتری ۱۳ تهران جواهرات مکشوفه رابهمراه محمدعلی جواهریان وجوادافشاری برای‌تحقیق بیشتر به اداره آگاهی فرستادند.

جوان آملی ، برای نشان دادن جسد دوستش که خود مدعی کشتن‌اوست به‌آمل‌فرستاده‌شد

محمود مرادی، جوانی که در کلانتری ۱۶ تهران مدعی شده بود دوست خود- احمد- رادر جنگل‌های آمل‌به‌قتل رسانده‌است، بدستور بازپرس‌شعبه۱۶ دادسرای تهران به‌آمل فرستاده شد تامحل جنازه دوستش را به ماموران نشان بدهد .

بعداز اعترافات محمود مرادی، آقای کیان‌زاد بازپرس شعبه۱۶ با دادستان آمل تماس تلفنی گرفت و دادستان آمل به آقای کیان‌زاد گفت: تاکنون جنازه‌یی در جنگل‌های آمل کشف نشده و همچنین کسی‌هم دراین مورد به‌ما مراجعه نکرده است.

از طرفی خبرنگارما در آمل می نویسد : محمودمرادی که در آمل به کفاشی اشتغال داشته، سه ماه قبل بدنبال نزاع بابرادر خود عزیزالله، آمل‌را ترک‌کرده است .

اگر این نکته صحت داشته‌باشد پرونده مسیر دیگری پیداخواهد کرد، زیرا محمود مدعی است که چند روز پیش جوانی را در آمل کشته است، در حالیکه‌خود او از سه ماه پیش دیگر درآمل نبوده است !

۹ خروار چای قاچاق کشف شد

ماموران کلانتری سیزده تهران ازانبارگاراژی درخیابان بوذرجمهری ـ ۹ خروار چای قاچاق کشف کردند.

تحقیقات بیشتر ماموران تجسس روشن ساخت شخصی بنام اشرفزاده‌کارتن‌های چای قاچاق را که‌ازخارج از ایران وارد کرده‌بودبااللصاق آرم«چای بندری کرمان» به تهران می- فرستد و در این شهر بفروش میرساند .

کارتن های چای قاچاق ضبط شدو هم‌اکنون‌ماموران انتظامی برای‌دستگیری‌اشرفزاده فعالیت میکنند .

جشن در انجمن دانشوران ایران

به‌میمنت‌ایام‌متبرکه میلادمسعود حضرت امام حسن مجتبی علیه‌السلام شب‌جمعه ازساعت۷ بعد از ظهر جشن و شادمانی درانجمن دانشوران ایران‌برقرار است سرافراز فرمائید .

انجمن‌دانشوران‌ایران-عادل خلعتبری

آگهی تغییرات در شرکت سهامی خاص کویوتبت‌شده بشماره ۱۶۶۷۷

طبق صورتجلسه مورخ۵۳٫۴٫۱۰ مجمع عمومی شرکت سهامی‌خاص کویو اولا ترازنامه سال ۱۳۵۲ شرکت بتصویب رسید ثانیا خانم خجسته جزایری بسمت بازرس اصلی و آقای‌علاءالدین همایونیان بسمت بازرس علی‌البدل شرکت‌به مدت یکسال انتخاب شدند ثالثا روزنامه اطلاعات برای درج‌آگهی های شرکت در نظر گرفته شد.

مدیر کل ثبت شرکت‌ها و مالکیت

حمید جمشیدی م‌الف ۱۳۲۸۰

آگهی دعوت مجمع عادی

شرکت سهامی صنعتی خاص تالار مازندران

بدینوسیله باطلاع کلیه سهام داران شرکت میرساند که مجمع‌عمومی‌عادی‌شرکت‌سهامی تالار مازندران در روزچهارشنبه ۵۳٫۷٫۲۴ ساعت ۵ تا ۷ بعد از ظهر در محل شرکت واقع در تهران میدان فردوسی ساختمان آریا طبقه چهارم تشکیل میگردد از سهامداران محترم خواهشمند است در جلسه‌حضور بهمرسانند .

دستور جلسه :

انتخاب هیئت رئیسه و بازرسان شرکت

شرکت سهامی خاص صنعتی تالار مازندران

آگهی مناقصه شماره ۵۳٫۱۱۷۵

راه آهن دولتی ایران یک میلیون و هفتصد هزاراصله تراورس‌چوبی مورد نیاز را برطبق مشخصات و شرایط مربوطه سی‌انداف یکی از بنادر ایران (خرمشهر یا شاهپور) یا مرز جلفای ایران یا ایستگاه راه آهن‌مرز ایران و ترکیه‌از طریق مناقصه خریداری مینماید . داوطلبان شرکت درمناقصه میتوانند در ساعت اداری جهت دریافت اسناد مناقصه باداره کل کارپردازی مراجعه نمایند . شرکت‌کنندگان‌درمناقصه باید مبلغ ده میلیون ریال (۱۰۰۰۰۰۰۰) به عنوان سپرده‌شرکت‌در مناقصه به حساب شماره ۱۰۹۵ راه آهن نزد بانک مرکزی ایران پرداخت نموده و فیش آن یا معادل همان مبلغ ضمانت نامه بانکی صادره یکی از بانک های مجاز ایران که لااقل دو ماه اعتبار از تاریخ مناقصه داشته باشد بضمیمه پیشنهاد خود تاساعت ۹ صبح روز ۵۳٫۱۰٫۱۶ مطابق با ۷٫۱٫۱۶ در صندوق پیشنهاد ها واقع در اداره‌کل‌کارپردازی بیاندازند . پیشنهاد های واصله ساعت ۱۰ همان روز بازو قرائت خواهد شد . حضور پیشنهاد دهندگان یا نمایندگان مجاز آنان در جلسه مناقصه آزاد است و راه‌آهن در ردو یا قبول هریک یا تمام پیشنهاد ها مادامی که قرارداد مبادله‌نشده است جزا و کلا مختار میباشد به پیشنهاد فاقد سپرده و مشروط و مبهم وپیشنهادی که بعد از موعد مقرر برسدترتیب اثر داده نخواهد شد سپرده برنده و حائز حداقل درجه دوم مناقصه نگهداری و در صورت استنکاف از انجام‌معامله بدون هیچگونه تشریفات به نفع راه‌آهن ضبط خواهدگردید. پرداخت مالیاتی که در ایران نسبت به عواید حاصله از این معامله بنا به تشخیص وزارت دارائی تعلق میگیرد به عهده برنده یا برندگان مناقصه میباشد راه آهن میتواند صدی‌بیست وپنج از میزان‌معامله‌راکسر یااضافه‌نماید‌پیشنهادهای واصله‌از کشورهائی که با دولت ایران پیمان معاملات‌تهاتری دارندبا شرایط مساوی حق تقدم خواهند داشت .

م‌الف ۱۳۲۶۵

راه آهن دولتی ایران

« اطلاعیه »

سازمان رادیو تلویزیون ملی ایران جهت تامین‌کادر سرپرست و مربی برای شعبات کارگاه موسیقی کودکان و نوجوانان‌در شهرستانها۲۰نفر از فارغ‌التحصیلان لیسانس و دیپلم در موسیقی را از طریق آزمایش و مصاحبه با شرایط زیر بخدمت می‌پذیرد :

۱ـ لیسانس رشته موسیقی از دانشکده هنر های زیبا یا هنرستان عالی موسیقی و یا هنرستان موسیقی ملی برای شغل سرپرستی .

۲ـ دیپلم هنرستان موسیقی یا هنرستان موسیقی ملی برای شغل مربی .

۳ـ آشنایی کامل باحداقل یکی از ساز های سنتی ایرانی یا بین‌المللی .

۴ـ گذراندن یک دوره ٤ الی ٦ ماهه در کارگاه موسیقی تهران برای آشنایی با روش های مختلف‌آموزش موسیقی .

از داوطلبین درخواست میشود جهت ثبت نام از سیزدهم مهر ماه ۵۳ تا پایان وقت اداری روز بیستم مهر ماه ۵۳ با در دست داشتن یکبرگ فتوکپی آخرین مدرک تحصیلی ، یکبرگ فتوکپی برگ پایان خدمت و یا معافی غیر پزشکی و دو قطعه عکس ٤ × ۳ به امور اداری سازمان‌واقع‌درخیابان تخت طاووس نبش روزولت مراجعه فرمایند . م الف ۱۳۵۷۵

آگهی مناقصه شماره ۵۳٫۱۱۷۵

راه آهن دولتی ایران یک میلیون و هفتصد هزاراصله تراورس‌چوبی مورد نیاز را برطبق مشخصات و شرایط مربوطه سی‌انداف یکی از بنادر ایران (خرمشهر یا شاهپور) یا مرز جلفای ایران یا ایستگاه راه آهن‌مرز ایران و ترکیه‌از طریق مناقصه خریداری مینماید . داوطلبان شرکت درمناقصه میتوانند در ساعت اداری جهت دریافت اسناد مناقصه باداره کل کارپردازی مراجعه نمایند . شرکت‌کنندگان‌درمناقصه باید مبلغ ده میلیون ریال (۱۰۰۰۰۰۰۰) به عنوان سپرده‌شرکت‌در مناقصه به حساب شماره ۱۰۹۵ راه آهن نزد بانک مرکزی ایران پرداخت نموده و فیش آن یا معادل همان مبلغ ضمانت نامه بانکی صادره یکی از بانک های مجاز ایران که لااقل دو ماه اعتبار از تاریخ مناقصه داشته باشد بضمیمه پیشنهاد خود تاساعت ۹ صبح روز ۵۳٫۱۰٫۱۶ مطابق با ۷٫۱٫۱۶ در صندوق پیشنهاد ها واقع در اداره‌کل‌کارپردازی بیاندازند . پیشنهاد های واصله ساعت ۱۰ همان روز بازو قرائت خواهد شد . حضور پیشنهاد دهندگان یا نمایندگان مجاز آنان در جلسه مناقصه آزاد است و راه‌آهن در ردو یا قبول هریک یا تمام پیشنهاد ها مادامی که قرارداد مبادله‌نشده است جزا و کلا مختار میباشد به پیشنهاد فاقد سپرده و مشروط و مبهم وپیشنهادی که بعد از موعد مقرر برسدترتیب اثر داده نخواهد شد سپرده برنده و حائز حداقل درجه دوم مناقصه نگهداری و در صورت استنکاف از انجام‌معامله بدون هیچگونه تشریفات به نفع راه‌آهن ضبط خواهدگردید. پرداخت مالیاتی که در ایران نسبت به عواید حاصله از این معامله بنا به تشخیص وزارت دارائی تعلق میگیرد به عهده برنده یا برندگان مناقصه میباشد راه آهن میتواند صدی‌بیست وپنج از میزان‌معامله‌راکسر یااضافه‌نماید‌پیشنهادهای واصله‌از کشورهائی که با دولت ایران پیمان معاملات‌تهاتری دارندبا شرایط مساوی حق تقدم خواهند داشت .

م‌الف ۱۳۲۶۵

راه آهن دولتی ایران

آگهی استخدام رسمی

وزارت آموزش وپرورش طبق مفاد قانون‌استخدام کشوری عده‌ای را از طریق امتحان و مسابقه بشرح‌زیر استخدام میکند .

ردیف	عنوان طبقه‌شغل	محل جغرافیائی خدمت	تعداد موردنیاز	شرایط احراز
۱	مددکار اجتماعی	ساری . کرمانشاه اهواز . رضائیه . کرمان	—	دارا بودن دانشنامه لیسانس‌یافوق لیسانس در رشته‌مددکار اجتماعی
۲	پزشك	—	—	دارابودن دانشنامه‌دکترا پزشکی
۳	روانپزشك	—	—	دارا بودن دانشنامه تخصص در روانپزشکی

داوطلبان واجد شرایط میتوانند برای درخواست ذیل این آگهی را تکمیل کنند و با دو قطعه از آخرین عکس ٤ × ۳ خود ورسید بانکی مبنی بر پرداخت مبلغ ۴۰۰ ریال در یکی از شعب بانک ملی ایران به حساب شماره ۹۸۰ خزانه نزد بانک مرکزی ایران به عنوان حساب حق‌ثبت‌نام داوطلبان استخدام حداکثر تا ده‌روز بعداز انتشار این آگهی باپست سفارشی به نشانی تهران . خیابان اکباتان وزارت آموزش و پرورش- اداره کل امور اداری قسمت استخدامی . ارسال دارند بمدارکی که فاقد رسید بانکی باشد و یا بعداز این مهلت به پست تحویل داده شود ترتیب‌اثر داده نخواهد شد . (وجه مذکور بهیچوجه مسترد نمی‌شود) .

تاریخ و محل توزیع پروانه ورود به جلسه‌امتحان و مسابقه کتبا یا وسیله انتشار آگهی در همین‌روزنامه باطلاع داوطلبان خواهد رسید تاریخ و محل امتحان و مسابقه در پروانه مذکور درج میشود .

م‌الف ۱۳۵۴۷

وزارت آموزش و پرورش

آگهی استخدام لیسانس کشاورزی

وزارت تعاون و امور روستا ها بمنظور خدمت در شرکت های سهامی زراعی و تعاونی های تولید روستائی تعدادی لیسانس کشاورزی‌دررشته‌های زراعت‌عمومی- خاکشناسی- دامپروری- ماشین آلات کشاورزی - صنایع غذائی- اقتصادکشاورزی را طبق آئین‌نامه استخدام پیمانی از طریق مصاحبه استخدام می نماید داوطلبان می توانند فرم‌زیرراتکمیل و حداکثر تا تاریخ ۵۳٫۷٫۱۲ شخصا یا وسیله پست سفارش بنشانی‌تهران - خیابان‌پهلوی- دوراهی یوسف آباداول خیابان محمد رضاشاه -ساختمان شماره ۱۱ وزارت تعاون و امور روستا ها سازمان شرکت های سهامی زراعی وتعاونی های تولید روستائی ارسال دارند به تقاضا هائی که بعد از تاریخ۵۳٫۷٫۱۳ پست شود ترتیب اثر داده نخواهد شد . مصاحبه در تاریخ ۵۳٫۷٫۲۰ در محل فوق انجام خواهد شد .

نام خانوادگی	نام
شماره شناسنامه	محل صدور
محل تولد	تاریخ تولد
مدرك تحصیلی	رشته تخصص
نشانی پستی	امضاء
م الف ۱۳۱۱۷	آ-۹۴۵۹۴

«شرکت برق منطقه‌ای خراسان»

آگهی استخدام رسمی

شرکت برق منطقه‌ای خراسان برطبق مفاد آئیننامه استخدامی شرکت های دولتی تعداد افرادی که دارای دانشنامه لیسانس‌ویا فوق لیسانس در رشته های آمار ، ریاضی ، کامپیوتر ، اقتصاد ، علوم اداری باشند جهت تکمیل کادر واحد های تابعه از طریق آزمایش و مصاحبه استخدام می نماید .

شرایط عمومی

۱ـ تابعیت دولت شاهنشاهی ایران.
۲ـ متدین بیکی از ادیان اسلام ، مسیحی ، کلیمی ، زردتشتی .
۳ـ انجام خدمت زیرپرچم یا معافیت دائم (غیرپزشکی) .
٤ـ دارا بودن سلامت جسم وروان .
۵ـ آشنائی کامل بزبان انگلیسی .

داوطلبان واجد شرایط می توانند درخواست زیر را تکمیل و همراه ۲ قطعه عکس ٤ × ٦ حداکثر تا تاریخ۱۳۵۳٫۷٫۲۵ با پست سفارشی به‌نشانی مشهد شرکت برق منطقه‌ای خراسان صندوق‌پستی‌شماره ۱۸ ارسال دارند ، بدیهی است درخواست هائی‌که پس از تاریخ مذکور به‌پست‌تحویل شود پذیرفته نخواهد شد .

ضمنا یادآوری میشود ازمیان‌پذیرفته شدگان برحسب تجربه و درجه تحصیلی‌و دانش کاراز ۳ تا٦ ماه یك دوره کارآموزی تخصصی را خواهند دید .

فرم درخواست کار

نام	نام خانوادگی
نام پدر	شماره شناسنامه
محل صدور	تاریخ تولد
مدرك رشته تحصیلی	وضع خدمت
تجربیات	نشانی کامل . شهر
خیابان	کوچه
شماره منزل	تلفن .
م الف ۱۳۲۵۶	
آ-۹۵۱۲۷	امضاء داوطلب

تلفنهای جدید شرکت سهامی
تیفانو
۸۳۲۲۵۸
۸۳۲۲۵۹
فروشنده بهترین وارزانترین لوازم شوفاژ - تهویه مطبوع

آگهی استخدام رسمی

اداره آموزش‌و پرورش طبق مفاد قانون‌استخدام کشوری عده‌ای‌را از طریق امتحان و مسابقه بشرح‌زیر استخدام‌می کند :

ردیف	عنوان طبقه شغل	محل جغرافیائی خدمت	شرایط احراز
۱	کارگزین و متصدی آمارپرسنلی	آموزش وپرورش تفرش	داشتن دیپلم کامل متوسطه و طی دوره کارآموزی در زمینه مربوطه

داوطلبان واجد شرایط می توانند برك درخواست ذیل این آگهی را تکمیل کنند و با دو قطعه از آخرین عکس ٤ × ۳ خود ورسید بانکی مبنی بر پرداخت‌مبلغ ۳۵۰ ریال در یکی از شعب بانك ملی‌ایران بحساب شماره ۱۱۰۰۶ بعنوان حساب حق الثبت نام داوطلبان استخدام حداکثر تا ۱۰ روز بعد از انتشار این آگهی به نشانی : اداره آموزش‌وپرورش تفرش ارسال دارند بمدارکی که فاقد رسید بانکی باشد و یا بعد از این مهلت به پست تحویل داده شود ترتیب اثر داده نخواهد شد . (وجه مذکور بهیچ وجه مسترد نمی شود .)

پروانه ورود بجلسه امتحان و مسابقه در محل اداره بین‌داوطلبان توزیع خواهد شد تاریخ‌ومحل امتحان ومسابقه درپروانه مذکور درج شده است .

رئیس اداره آموزش و پرورش منطقه تفرش ـ رضوی نعمت‌اللهی

م الف ۱۳۲۶۷ — آ-۵۹۰۹۶

آگهی استخدام در نیروی دریائی شاهنشاهی

نیروی دریائی شاهنشاهی تخصص های مشروحه زیر را جهت خدمت در شهرستان های بندر پهلوی ـ بندرعباس ـ بندربوشهر ـ خارك ـ سیرجان و منجیل ازطریق آزمایش و مصاحبه بطور رسمی و یا پیمانی با حقوق مکفی استخدام می‌نماید.

پزشک متخصص کودکان . داخلی . جراح عمومی . چشم .گوش وحلق وبینی .زنان و زایمان . دندانپزشک . نرس ماما . پرستار .بهیار. تکنسین دندانپزشکی. ادیومتری فیزیوتراپ. مهندس مکانیک . مهندس الکترونیک . مهندس برق . مهندس تاسیسات .

لیسانس زبان انگلیسی .لیسانس مترجمی .لیسانس علوم اداری . لیسانس مدیریت .لیسانس آمار .

دیپلم ریاضی. طبیعی . هنرستان صنعتی (رشته های مکانیک ـ الکترونیک ـ برق) ـ دیپلمه‌های ریاضی و طبیعی احتیاج به‌تخصص ندارند .

راننده پایه یک و دو همگانی

آشپز با تحصیلات دوره ابتدائی

شرایط استخدام :

۱ـ تابعیت دولت شاهنشاهی ایران .
۲ـ متدین به یکی از ادیان (اسلام ـ مسیحی- کلیمی ـ زردشتی) .
۳ـ انجام خدمت زیر پرچم یا دارا بودن‌معافیت دائم (غیرپزشکی) .
٤ـ موفقیت در آزمایشات و مصاحبه

داوطلبین واجد شرایط بالا میتوانند همروزه باستثنای ایام تعطیل و پنجشنبه در ساعات ۸ صبح الی ١٤ بعداز ظهر به دایره استخدام واقع درخیابان سپهبد زاهدی جنب مسجدالرحمن مراجعه نمایند.

م‌الف ۱۳۵۴۵

پوران، متهم جنایت «جسدی در کف اتاق» اسرار تازه‌یی را درباره قتل شوهر خود فاش کرد

شوهرم را علی محمد کشته است!

★ پوران ، چند دقیقه پس از دستگیری با این سرو وضع‌بدادسرا اعزام شد.

★ علی‌محمد نیمه‌شب به‌خانه من آمد ، سر شوهرم را زیر بغل گرفت و آنقدر به دیوار کوفت که مرد ...

★ من نمی‌خواستم علی‌محمد گرفتار شود ، اما حالاکه او علیه من نقشه کشیده، باید حقایق را فاش کنم

خورشید مرادپور ، معروف به «پوران» ، که به اتهام قتل‌شوهر خود در زندان بسر میبرد ،بعد از ظهر دیروز پرده از راز قتل شوهرش برداشت .

پوران که قبلا گفته‌بود علی‌محمد نوش‌آبادی ـ متهم دیگر پرونده «جسدی در کف اتاق» ـ بیگناه است ، ناگهان ورق را برگرداند و گفت : علی‌محمد ، قاتل‌شوهر من است .

★ علی محمد نوش‌آبادی :آیا موسی را او به قتل رسانده‌است ؟

★ شوهرم معتاد بود

پوران ابتدا به ماجرای زندگی زناشویی خود و شوهرش«موسی» که جسد او از کف اتاق بدست آمده است اشاره کرد و گفت : من در چهارده سالگی با موسی که آن زمان ۲۸ ساله بود ازدواج کردم . اوایل ، زندگی ما چندان هم بد نبود . شوهرم ، درشهرمان ـ تبریز ـ خیاطی میکرد ومخارج یک زندگی آبرومندانه را بدست می‌آورد . ولی چندی بعد باهم به تهران آمدیم و در اینجاوضع زندگی‌مان‌خراب شد . زیراموسی معتاد به هروئین شد و وضعی پیش آمد که درآمد او حتی مخارج اعتیاد خودش را تامین نمیکرد .

پوران اضافه کرد : در این‌زمان برای تامین مخارج زندگی ، من نیز ناچار به کلفتی در خانه های مردم پرداختم . اما موسی پولهای مرا هم میگرفت و خرج اعتیاد خود میکرد . دیگر زندگی با او چنان سخت شد که من ناچار شدم به‌اتفاق دو فرزندم ـ علیرضا و محمدرضا ـ از خانه فرارکنم. اما بزودی متوجه شدم که‌شوهرم عکس مرا به اداره آگاهی داده و علیه من ، به عنوان «زن‌فراری» شکایت کرده است ..

★ راننده پیکان، برای من اتاق گرفت ...

پوران در شرح ماجرای زندگی خود ادامه داد : دراین گیرودار روزی در خیابان خورشید منتظر تاکسی ایستاده بودم که یک پیکان شخصی مقابلم ترمز کرد . من سوار پیکان شدم و چون بخاطر بدبختی‌های خودناراحت بودم و حتی گریه‌ام گرفته بود ، راننده پیکان علت گریه‌ام راپرسید و من که احتیاج به دردل کردن داشتم سرگذشت تلخ خود رابرای او تعریف کردم .

متهم به قتل افزود : آن مرد همین علی‌محمد نوش‌آبادی بود. و همان روز با من طرح دوستی ریخت ، و بعد برای من خانه‌یی در خیابان اکبرآباد ، پلاک ۱۷ ، اجاره کرد . در این زمان، چون متوجه شدم که ماموران آگاهی بدنبال شکایت شوهرم در جستجوی من هستند ، نزد شوهرم رفتم و با او آشتی‌کردم، مشروط بر اینکه دست ازاعتیاد بکشد . بعد او را به همین‌خانه شماره ۱۷ آوردم که باهم زندگی کنیم . ولی او پس از مدتی‌دوباره شروع به کشیدن هروئین کرد و باز میانه ما بهم خورد ..

★ خورشید مرادپور ، متهم‌به قتل شوهر، زمانی که تازه باعلی‌محمد آشنا شده بود این عکس را گرفت..

★ موسی ،شوهر مقتول‌پوران، شب در خانه خود آسوده خوابیده بود، اما صبح جسد او در کف‌اتاق دفن شده بود !

★ جزئیات صحنه قتل ...

پوران سپس به تشریح جزئیات صحنه قتل پرداخت و گفت : شب حادثه من و شوهرم و بچه‌ها ، در خانه خوابیده بودیم. اما نیمه‌های‌شب ،علی‌محمد باکلیدی که همیشه همراه داشت در حیاط را باز کرد و بعداخل اتاق شد. شوهرم در این لحظه از خواب پرید و همین موقع علی محمد چراغ اتاق را روشن کرد و وقتی چشمش به شوهرم افتاد باعصبانیت پرسید :«این‌مرد کیست؟» من به علی محمد گفتم‌که این مرد شوهر من است ، اما او که مست بود فریاد زد : «حالا دیگر برای من شوهر پیدا کرده‌ای؟» و بدنبال این حرف با شوهرم گلاویز شد. شوهر من ضعیف بود و علی محمد قوی، وبا استفاده از همین موضوع، علی‌محمد گردن شوهرم را زیر بغل خود گرفت و سر او را ، چند بار محکم به دیوار کوفت . باهمین کار ، شوهرم نقش بر زمین شد و بی‌حرکت ماند ...

متهم به‌قتل شوهر افزود :من میخواستم به طبقه بالا دویده از صاحبخانه کمک بگیرم ، اما علی محمد تهدید کرد که اگر این کار را بکنم مرا نیز خواهد کشت . من نیز از ترس سکوت کردم و نزدیکی‌های صبح متوجه شدم‌که بدن شوهرم سرد شده است . این بود که بچه‌ها را به داخل حمام بردم و در را برویشان بستم و بعد من و علی محمد کف اتاق را کندیم وجسد شوهرم را در آنجا دفن کردیم.

★ کارناشیانه ...

خبرنگار جنایی‌ما ، مهدی‌سید حسینی می‌نویسد : خورشید در نخستین مراحل تحقیق گفته‌بود که شوهرش موسی ، در شبی‌که بین آنها یک مشاجره زن و شوهری درگرفته ، سرخود را بدیوار کوفته و مرده است . اما جالب توجه اینکه : بعد از این حادثه ، علی محمد چندبار در خلوت سعی کرده بود از پوران اعتراف ضمنی بگیرد که شوهر خود موسی را کشته‌است و صدای پوران را مخفیانه روی دو حلقه نوار کاست ضبط کرده بود. علی محمد ، در اولین روز دستگیری خود ، همین دونوار را در اختیار بازپرس گذاشت تا بدینگونه خود را از اتهام قتل تبرئه کند . اما این کار او ـ اعتراف گرفتن‌از پوران وپرکردن صدای او ـ چنان ناشیانه انجام شده بودکه هرکس باشنیدن‌نوار، متوجه میشد که علی محمد این نوارها را بانقشه قبلی و برای روز مبادا پر کرده است .

از طرفی پوران که از ماجرای نوارها اطلاعی نداشت ، هرروز روزنامه اطلاعات را میخواند تا در جریان خبرهای مربوط به قتل شوهر خود قرار بگیرد .و هنگامی که از طریق روزنامه متوجه شد علی محمد دستگیرشده است ، تصمیم گرفت برای‌نجات او، به‌سرهنگ طهوری کلانتر شعبه یک آگاهی تلفن بزند و به بیگناهی علی محمد شهادت بدهد. لیکن وی هنگامی که با اقدامات ماموران آگاهی دستگیر شد واز ماجرای نوارها ونقشه علی‌محمد اطلاع یافت ، ناگهان از فرط عصبانیت کنترل خود را ازدست داد وگفت : حالا که علی محمد علیه من نقشه کشیده، دیگر لازم است پرده ها را بالا بزنم وحقایق را فاش کنم.

آقای امامی بازپرس شعبه‌سوم دادسرای تهران، که از صبح دیروز تاساعت پنج بعد ازظهر مشغول بازجویی از پوران بود، پس از شنیدن اعترافات صریح پوران، وی را باقرار ملاقات ممنوع روانه زندان کرد و قرار شد امروز پوران و علی‌محمد در بازپرسی مواجهه داده شوند.

پدر دانشجوی ایرانی که‌درشیکاگو کشته شد ،میگوید: مقامات آمریکایی باید توضیح دهند چرا جنازه فرزندم را پس نمیدهند ...

من خونبهای پسرم را ازدولت امریکا میخواهم

پدر دانشجوی ۳۲ ساله ایرانی که چندی پیش در «شیکاگو» آمریکابه ضرب‌گلوله دو گانگسترمسلح به قتل‌رسیده بود ، در مورد مرگ فرزندش و جلوگیری از حمل جسد او به ایران، شکایتی تسلیم‌وزارت امور خارجه ایران و سفارت آمریکا در ایران کرد تا موضوع‌از طرف مقامات قضائی آمریکا پی‌گیری و روشن شود. علت قتل این دانشجوی ایرانی هنوز بدرستی معلوم نیست و جسد وی نیز تحویل بستگانش نشده است .

«عبدالنبی طرفی‌زادگان» دانشجوی مقتول ـ در سال ۱۳۴۷ برای ادامه تحصیل به ایالات متحده آمریکا رفته بود. او بعداز چند سال اقامت در آمریکا بادختری بنام «سوزان» نامزد شد و سپس باوی‌ازدواج کرد .تابستان امسال‌ـعبدالنبی که دانشجوی‌مهندسی دانشگاه «ایدن» آمریکابود عازم شیکاگو شد و باستخدام یک کارخانه بستنی‌سازی درآمد . چند روز قبل هنگامی که او در مقابل ساختمان یک بیمارستان قصد سوار شدن به اتومبیل خودرا داشت مورد تهدید دو گانگستر مسلح قرار گرفت .

سارقین از وی خواستندکه بعنوان تسلیم دست های خود را بالا ببرد و پول موجود در جیب هایش را به آنها بدهد . اما در همین هنگام از دوسو به

عبدالنبی طرفی‌زادگان ، دانشجوی مقتول

«عبدالنبی طرفی‌زادگان» شلیک کردند .

بعداز این حادثه ، عبدالنبی را به بیمارستان انتقال دادند. پزشکان بیمارستان دریافتندکه یکی از گلوله‌هابه کلیه‌عبدالنبی اصابت کرده استو بهمین‌علت برای زنده ماندن وی از کلیه مصنوعی استفاده شد . با این وجود معالجات سودی نبخشید و عبدالنبی درگذشت .

عبدالنبی اهل آبادان‌وفرزند یکی ازکارگران بازنشسته‌شرکت ملی‌نفت‌بود.

پدر عبدالنبی دیروز ضمن مراجعه بدفتر نمایندگی اطلاعات در آبادان‌گفت :

ـ من در شکایت خود ازدولت ایالات متحده‌آمریکا خون‌بهای فرزندم را خواسته‌ام و تقاضا کرده‌ام که‌هرچه زودتر قاتل یا قاتلین پسرم دستگیر و محاکمه شوند .همچنین مقامات آمریکا باید علت قتل فرزند مرا روشن سازند و در مورد جلوگیری‌از انتقال جسداو به ایران‌توضیح دهند .

آگهی نام‌نویسی کلاسهای آزاددوره‌شبانه‌دانشگاه‌تهران

دوره شبانه دانشگاه تهران بمنظور ایجاد فرصت مناسب برای افزایش دانش افرادی که مایلند با مباحث نوین علوم و فنون‌وبعضی از تخصص های عملی آشنا شوند ۷۰ کلاس درس آزاد بشرح زیر تشکیل خواهد داد .

الف ـ برنامه عمومی :

۱ـ نام نویسی (به وسیله پست) از تاریخ شنبه ۱۳ تا شنبه ۲۷ مهرماه ۱۳۵۳

۲ـ توزیع کارت شرکت در کلاس و ابلاغ برنامه هفتگی‌دروس:

برای داوطلبانی که حرف اول نام خانوادگی آنان الف تا ذال می‌باشد یکشنبه ۵ر۸ر۵۳

برای داوطلبانی که حرف اول نام خانوادگی آنان رتاش‌میباشد دوشنبه ۶ر۸ر۵۳

برای داوطلبانی که حرف اول نام خانوادگی آنان ص تا ل می باشد سه‌شنبه ۷ر۸ر۵۳

برای داوطلبانی که حرف اول نام خانوادگی آنان م تا ی میباشد چهارشنبه ۸ر۸ر۵۳

« توزیع کارت ها وبرنامه هفتگی دروس در روز های فوق از ساعت ۵ تا ۸ بعد از ظهر در محل دبیرخانه دوره شبانه ـ خیابان ۲۱ آذر ـ خیابان رهنما انجام خواهد شد ».

ب ـ مجموعه دروس و تعداد ساعات تدریس و اسامی استادان و مدرسان :

ردیف	نام درس	ساعت	نوع درس	نام استادان
۱	آشنائی با اصول کامپیوتر	۳۰ ساعت	فنی	آقای دکتر هرمز بازوش و آقای رجائیان
۲	برنامه‌نویسی مقدماتی فرترن ★ ۱	۴۵ ساعت	فنی	آقای دکتر هوشنگ دزفولیان
۳	برنامه‌نویسی پیشرفته فرترن ★ ۱ و۲	۴۵ ساعت	فنی	آقای دکتر هوشنگ دزفولیان
۴	برنامه‌نویسی مقدماتی کوبل ★ ۱	۴۵ ساعت	فنی	آقای ناصر فروغی
۵	برنامه‌نویسی پیشرفته کوبل ★ ۱ و۴	۴۵ ساعت	فنی	آقای ناصر فروغی
۶	حسابداری (قسمت اول)	۳۰ ساعت	نظری	آقای منصور دهدشتیان
۷	حسابداری (قسمت دوم) ★ ۶	۳۰ ساعت	نظری	آقای منصور دهدشتیان
۸	حسابداری شرکتها ★ ۶ و ۷	۳۰ ساعت	نظری	آقای منصور دهدشتیان
۹	حسابداری دولتی ★ ۶ و۷	۳۰ ساعت	نظری	آقای منصور دهدشتیان
۱۰	حسابداری صنعتی (قسمت اول) ★ ۶ و۷	۳۰ ساعت	نظری	آقای دکتر علی وثوق
۱۱	حسابداری صنعتی (قسمت دوم) ★ ۱۰	۳۰ ساعت	نظری	آقای دکتر علی وثوق
۱۲	حسابداری بازرگانی ★ ۶ و۷	۳۰ ساعت	نظری	آقای مهندس شاپور شاهین
۱۳	مدیریت بازرگانی و صنعتی (قسمت اول)	۳۰ »	»	آقای مسعود قرچه داغی
۱۴	مدیریت بازرگانی و صنعتی (قسمت دوم) ● ۱۳	۳۰ »	»	آقای مسعود قرچه داغی
۱۵	ارزش‌یابی در مدیریت ● ۱۳ و ۱۴	۴۵ »	»	آقای مهندس محمود سلامت
۱۶	اصول آمار (قسمت اول)	۴۵ »	»	آقای مهندس محمود سلامت
۱۷	اصول آمار (قسمت دوم) ● ۱۶	۳۰ ساعت	نظری	آقای دکتر ناصر وزیری
۱۸	اصول و روش بایگانی	۳۰ »	»	آقای دکتر ناصر وزیری
۱۹	اداره امور دفتری و مدیریت اسناد	۳۰ »	»	آقای دکتر ناصر وزیری
۲۰	اداره امور انبارها	۴۵ ساعت	فنی	آقای مهندس منصور حشمتی
۲۱	نقشه برداری و مساحی (قسمت اول)	۴۵ »	»	آقای مهندس منصور حشمتی
۲۲	نقشه برداری و مساحی (قسمت دوم) ● ۲۱	۳۰ ساعت	نظری	گروه کتابدار ی‌دانشکده علوم تربیتی
۲۳	کتابداری	۳۰ »	»	استادان گروه زبان انگلیسی
۲۴	مکالمه زبان انگلیسی	۳۰ »	»	استادان گروه زبان انگلیسی
۲۵	ترجمه انگلیسی به فارسی و فارسی به انگلیسی	۳۰ »	»	گروه زبان های خارجی دانشگاه
۲۶	مقدمات زبان فرانسه	۳۰ »	»	گروه زبان های خارجی دانشگاه
۲۷	مکالمه فرانسه	۳۰ »	»	گروه زبان های خارجی دانشگاه
۲۸	زبان آلمانی	۳۰ »	»	گروه زبان های خارجی دانشگاه
۲۹	زبان روسی	۳۰ »	»	گروه زبان های خارجی دانشگاه
۳۰	زبان ایتالیائی	۳۰ ساعت	هنری	آقای دکتر داراب دیبا
۳۱	مکتب های معاصر نقاشی	۳۰ »	»	آقای مهدی حسینی
۳۲	طراحی و نقاشی (قسمت اول)	۳۰ »	»	آقای مهدی حسینی
۳۳	طراحی و نقاشی (قسمت دوم) ● ۳۲	۳۰ ساعت	نظری	آقای دکتر محمود حیدریان
۳۴	کلیات حقوق (قسمت اول)	۳۰ »	»	آقای دکتر محمود حیدریان
۳۵	کلیات حقوق (قسمت دوم) ● ۳۴	۳۰ »	»	آقای دکتر محمود حیدریان
۳۶	حقوق خانواده ● ۳۴ و ۳۵	۳۰ »	»	آقای دکتر هوشنگ مقتدر
۳۷	اصول علم سیاست	۳۰ ساعت	نظری	استادان دانشکده اقتصاد
۳۸	اقتصاد توسعه	۳۰ »	»	آقای دکتر منوچهر گنجی
۳۹	مکتب ها ی‌سیاسی	۳۰ »	»	آقای دکتر بهرام جمال‌پور
۴۰	فلسفه ایرانی	۳۰ »	»	استادان دانشکده حقوق و علوم سیاسی
۴۱	مسائل بزرگ بین‌المللی بعد ازجنگ دوم جهانی	۳۰ »	»	آقای دکتر اسفندیار سعادت
۴۲	زندگی اقتصادی ایران	۳۰ »	»	آقای دکتر شیخ‌الاسلام
۴۳	اقتصاد در اسلام	۳۰ »	»	آقای دکتر علی بهزادی
۴۴	روزنامه‌نگاری	۳۰ »	»	مدرسان روابط عمومی
۴۵	روابط عمومی	۳۰ »	»	آقای دکتر هادی کریمی
۴۶	شرائط محیطی زراعت	۳۰ »	»	آقای دکتر فریدون البرزی
۴۷	پرورش زنبور عسل	۳۰ »	»	خانم دکتر تابنده اکرامی
۴۸	پرورش گل	۳۰ »	»	استادان دانشکده دامپزشکی
۴۹	پرورش طیور (مرغداری)	۳۰ »	»	استادان دانشکده دامپزشکی
۵۰	دامپروری	۳۰ »	»	آقای دکتر احمد دفتری
۵۱	دفع آفات نباتی	۳۰ »	»	گروه بهداشت مواد غذائی دانشگاه
۵۲	بهداشت تغذیه	۳۰ »	»	استادان دانشکده بهداشت
۵۳	بهداشت مادر و کودک	۳۰ »	»	استادان دانشکده بهداشت
۵۴	بهداشت شهر	۳۰ »	»	استادان دانشکده بهداشت
۵۵	بهداشت روستاها	۳۰ »	»	استادان دانشکده بهداشت
۵۶	بهداشت کارخانه	۳۰ »	»	آقای دکتر فرامرز پور معتمد
۵۷	زمین شناسی مقدماتی	۳۰ ساعت	فنی	آقای دکتر محمدولی ولی‌زاده
۵۸	شناسائی سنگ ها ی‌ساختمانی و معدنی	۳۰ ساعت	نظری	آقای دکتر علی‌نقی اخوان نیاکی
۵۹	ذوب‌آهن	۳۰ »	»	آقا ی‌دکتر محمدحسن گنجی
۶۰	زمین و محیط زیستی آن	۳۰ »	»	استادان دانشکده ادبیات و علوم انسانی
۶۱	آئین نگارش مقالات تحقیقی	۳۰ ساعت	نظری	استادان دانشکده ادبیات و علوم انسانی
۶۲	آئین سخنوری	۳۰ ساعت	نظری	آقای دکتر سادات ناصری
۶۳	عرفان	۳۰ ساعت	نظری	آقای دکتر محسن هشترودی
۶۴	اثر ادبیات ایران بر ادبیات مغرب زمین	۳۰ ساعت	نظری	آقای دکتر محسن هشترودی
۶۵	مفاهیم علوم	۳۰ ساعت	نظری	آقای دکتر محمد جواد مشکور
۶۶	تاریخ ادیان	۳۰ ساعت	نظری	استادان گروه زبان و ادبیات فارسی
۶۷	ادبیات معاصر ایران	۳۰ ساعت	نظری	آقای دکتر هرمز فرهت
۶۸	آشنائی با موسیقی شرق	۳۰ ساعت	نظری	آقای دکتر هرمز فرهت
۶۹	آشنائی با موسیقی غرب	۳۰ ساعت	نظری	استادان گروه باستانشناسی
۷۰	کلیات باستانشناسی	۳۰ ساعت	نظری	

پ ـ دروس مقدم :

داوطلبان باید برای انتخاب دروسی که باعلامت (●) مشخص‌شده است درس یا دروسی را که شماره ردیف آن در کنار علامت (●) ذکر شده است قبلا گذرانده باشند.

ت ـ طبقه بندی داوطلبان زبان‌های خارجی :

از داوطلبان دروس زبان‌های خارجی آزمایش مقدماتی به عمل‌خواهد آمد و داوطلبان بنابه‌تجربه و سوابق قبلی در کلاس‌های مقدماتی وپیشرفته به آموزش مشغول خواهند شد.

ث ـ شرایط

۱ـ تشکیل هرکلاس موکول به ثبت‌نام حداقل ۲۵ نفر داوطلب‌می‌باشد.

۲ـ حق‌التعلیم برای هر درس نظری ساعتی ۴۰ ریال و برای دروس فنی وهنری ۶۰ ریال می‌باشد وجه پرداخت شده فقط درصورت عدم تشکیل کلاس قابل استرداد خواهد بود.

۳ـ داوطلبان باید برگ درخواست ثبت‌نام خود را طبق نمونه زیر تکمیل و حداکثر تاتاریخ ۵۳ر۷ر۲۷ همراه با: (عکس ۳ × ۴ سه‌قطعه ـ رونوشت یافتوکپی شناسنامه یک برگ ـ فتوکپی آخرین مدرک تحصیلی یک برگ ـ عین فیش بانکی معادل مبلغ حق‌التعلیم درس انتخابی کم‌به‌حساب شماره ۲۲۴۵ دوره شبانه در بانک مرکزی «قابل پرداخت در تمام شعب بانک ملی» بابست سفارشی به آدرس :

(خیابان ۲۱ آذر خیابان رهنما دوره شبانه دانشگاه) ارسال نمایند . (روی‌پاکت نوشته شود ـ مربوط به نام نویسی کلاس های آزاد)

۴ـ داوطلبان باید شخصا بادر دست داشتن قبض پاکت سفارشی که به پست تحویل داده‌اند به ترتیب مذکور در قسمت الف این آگهی برای دریافت کارت شرکت در کلاس و اطلاع از برنامه هفتگی به دفتر کلاس های آزاد در دوره شبانه مراجعه نمایند.

دانشگاه تهران

دراین قسمت چیزی ننویسید

برگ درخواست ثبت نام شرکت در کلاس های آزاد دوره شبانه دانشگاه دوره سیزدهم (۱۱ آبان تا ۲۴ بهمن‌ماه ۱۳۵۳)

نام خانوادگی ـ نام ـ نام پدر ـ شماره شناسنامه

محل صدور ـ تاریخ تولد ـ محل تولد ـ شغل

نشانی ـ تلفن

باقبول شرائط مندرج در آگهی، تقاضای ثبت نام در کلاس آزاددرس را دارم

(برای هر درس باید برگ درخواست و مدارک جداگانه ارسال شود)

مدارکی که به ضمیمه برگ درخواست فرستاده شده است:

۱ـ عکس ۳ × ۴ سه قطعه (پشت عکس‌ها مشخصات نوشته شود)

۲ـ فتوکپی یارونوشت شناسنامه یک برگ

۳ـ فتوکپی آخرین مدرک تحصیلی یک برگ

۴ـ فیش بانکی شماره ـ بانک ملی شعبه مرکزی ـ بمبلغ ـ ریال

که به حساب شماره ۲۲۴۵ دوره شبانه در بانک مرکزی پرداخت شده است.

تاریخ

امضاء داوطلب

کیف محتوی گواهینامه‌رانندگی پایه‌یک وکارت‌حقوق شهرداری و ابلاغ جدید و کارت ورودی و مقداری اسناد و اوراق‌گم‌شده از یابنده تقاضا میشود به‌تلفن ۳۵۲۱۸۱ کارخانه رفوشسازی شهرداری سید رضا استطاعتی خبر داده و مژدگانی دریافت دارد .

آگهی مزایده شماره یك مورخه ۲ر۷ر۵۳

آمادگاه عمومی اصفهان تعداد ۸ دستگاه جیپ ۲۴ ولتو اتریروف و یکدستگاه اتوبوس جمس تجارتی ۲۰ نفره راکه در پارک آمادگاه عمومی اصفهان موجود است از طریق مزایده بفروش میرساند ـ پیشنهاد کنندگان میتوانند همه روزه باستثنای ایام تعطیل بامراجعه به آمادگاه عمومی اصفهان واقع در ۶ کیلو متری جاده ذوب آهن وبازدید خودروهای مذکور ودریافت برگ شرایط مشخصات معامله پیشنهاد خود را طبق مفاد مندرج در شرایط معامله تنظیم و تاساعت ۱۰ صبح روز ۲۱ر۷ر۵۳ بمرکز توزیع آمادگاه عمومی اصفهان‌تسلیم نمایند.

سازمان مزایده گذار آمادگاه عمومی اصفهان

آ ـ ۹۴۹۰۲

بیمه ایران

تغییر ساعات کار

باجه های بیمه

اتومبیل وشخص ثالث

از اول مهرماه ساعت کار باجه های قسمت بیمه اتومبیل و شخص ثالث صبح ها از ساعت ۷ر۳۰ تا ۱۴ر۳۰ و بعد از ظهر از ساعت ۱۶ تا ۱۸ میباشد .

شرکت سهامی بیمه ایران

کلاس منشیگری

دوره‌جدید کلاس منشیگری کاخ دانش از ۱۵ مهر تشکیل میشود. ماشین‌نویسی فارسی و لاتین و فن انین اجتماعی قسمتی از دروس این کلاس است . قبلا نام‌نویسی فرمائید.

کاخ دانش ـ خیابان فرانسه . کوچه مرجان

آ ـ ۹۵۱۹۰

اگر وسترن دوست دارید ، این فیلم مال شماست اگر بزن‌بزن دوست دارید این فیلم مال شماست اگر خنده دوست دارید ، این فیلم مال شماست اگر متلك‌دوست دارید ، این‌فیلم مال شماست و ... اگر یك کمدی وسترن پربزن‌بزن با متلك های آبدار دوست دارید این فیلم حتما مال شماست !

آغاز هفته دوم نمایش در سینماهای

سانترال ـ رویال ـ متروپل

برنامه آینده سینما آتلانتیک

تماشای این فیلم برای اشخاص کمتر از ۱۸ سال ممنوع است

مجالس ترحیم

خانواده های : سروش ـ قاسم‌زاده سروش ـ مشایخ- الهیاری ـ حاجیان ـ قدیمی ـ رفیعی لتیانی ـ اردکانی ـ قمری ـ خسروی ـ کریمی حکاک ـ مهذب ـ منصوری ـ درافشان ـ مهدوی- کفاشچی ـ خلیل‌طوسی ـ عبدالملک‌پور- عنقا ـ مرادی ـ شیخ‌الاسلامی .

با اندوه فراوان درگذشت شادروان احمد سروش‌عضو عالی رتبه وزارت کشور را در لندن باطلاع بستگان ودوستان میرساند . مجلس ترحیم زنانه و مردانه آن مرحوم ازساعت ۱ الی ۳ بعد از ظهر روز پنجشنبه ۱۱ مهر ماه ۵۳ در مسجد الجواد برگزار میشود .

بانهایت تالم واندوه فقدان جانگداز همسر ومادر عزیزمان شادروان **شایسته انور** (میرفخرائی) را باطلاع خویشاوندان و دوستان میرساند .

مجلس ترحیم زنانه ومردانه مرحومه‌فقیده ازساعت ۱۴ تا۱۶ روز جمعه دوازدهم مهرماه جاری در خانقاه صفی‌علیشاه برگزار خواهد شد .

سرهنگ عباس انور. امیر امجدانور. سرور انور

باکمال تاسف وتاثر درگذشت ناگوار شادروان **شایسته انور** (میرفخرائی) راباطلاع اقوام ودوستان میرساند .

مجلس ترحیم زنانه ومردانه آن مرحومه ازساعت ۱۴ تا ۱۶ روز جمعه ۱۲ مهرماه جاری در خانقاه صفی علیشاه برگزار خواهد شد .

خانواده‌های : انور. مهرآزما . میرفخرائی . طیبی . منصور. راستکار. راستی. فخرائی.میرهادی. عزیزی. هشیار. رامنجات. سعیدی. سپنجی .

آ_۹۶۵۵

مصیبت واردرا بخانواده‌های عزادار تسلیت میدهیم

باکمال تاسف درگذشت شادروان **مهدی تاجبخش** را به شنبه سیزده مهرماه ازساعت ۳تا۵ بعدازظهر در مسجدالجواد اطلاع اقوام و دوستان میرساند. مجلس ختم آن مرحوم‌روز واقع در میدان ۲۵شهریور منعقد خواهد بود .

یوسف تاجبخش. فریدون تاجبخش . علی تاجبخش . جمیله تاجبخش (حاتمیان) .

آ_۹۵۲۱۰

بانهایت تاثر واندوه درگذشت شادروان **مهدی تاجبخش** را باطلاع میرساند. مجلس ترحیم آن‌مرحوم روز شنبه سیزده مهرماه ازساعت ۳تا ۵بعدازظهر در مسجد الجواد واقع در میدان ۲۵شهریور منعقد خواهد بود .

خانواده‌های تاجبخش. حاتمیان. پیشوازاده. شامیاتی. بیات. سدهی. نبوی نوری. محجوب شیرازی . میرقطبی . پناهی. مشرف آزاد تهرانی. فروزنده. مالک. سخا. عبدی . عانم. مجتهدی. سپه‌پور. ندیمی. ایرانی .

آ_۹۵۲۱۰

مصیبت واردرا بخانواده‌های عزادار بویژه‌بازماندگان آنمرحوم تسلیت میدهیم

بانهایت تاسف درگذشت جانگداز پزشک خدمتگزار و انسان دوست شادروان **دکتر شجاع‌الدین خواجه‌کریم‌الدینی** فامیل ودوست عزیزمان را باطلاع دوستان و همشهریان می رسانیم مجلس ختم زنانه ومردانه آنمرحوم از ساعت ۲تا۴ بعدازظهر روز پنجشنبه یازدهم مهرماه جاری درمحل مسجد حضرت امیرالمومنین ع واقع در خیابان امیرآباد شمالی مقابل پمپ بنزین برگزار خواهد شد .

دکتر نصراله منتظری. دکتر باستانی پاریزی. دکتر کریمی نژاد. دکتر فولادی . دکتر کرام‌الدین ترابی پاریزی . دکتر شهاب‌الدین ترابی‌پاریزی. کریم‌الدینی. مهندس عربی.نیموری. فصیحی. حامدی. دکتر سعیدی‌نژاد. صفاری پاریزی . محمد میرحسینی‌نیا. ثانی. فراهی. ابوالقاسمی. حافظی . ابدانی . یزدان‌پناه .

آ_۹۵۸۰

مصیبت وارده را بخانواده‌های عزادار تسلیت میدهیم

پرسه

بااندوه فراوان درگذشت شادروان **بانو دخت شاه‌بهرام نوذر** را باطلاع عموم میرساند .

پرسه آن شادروان روز سروش ایزدمهر ماه برابر پنجشنبه ۱۱ مهر ماه ۵۳ از ساعت ۳ تا ۵ در تالار ایرج برگزار میشود .

دکتر بوذرجمهر مهر
نماینده زرتشتیان در مجلس شورایملی

آ_۹۴۸۱

پرسه

بااندوه فراوان درگذشت روانشاد **بانو دخت شاه بهرام نوذر** خواهر گرامی آقای دکتر فریدون ورجاوند رئیس‌هیئت نظارت برسرمایه انجمن را به‌آگاهی همگان میرساند .

پرسه آن روانشاد روز سروش ایزد مهرماه برابر پنجشنبه ۱۱ر۷ر۵۳ از ساعت ۳ تاپس از نیمروز در تالار ایرج‌برگزار می‌شود .

انجمن زرتشتیان تهران

آ_۹۶۸۱

پرسه

بااندوه فراوان درگذشت روانشاد **بانو دخت شاه بهرام نوذر** خواهر آقای دکتر ورجاوند ریاست محترم نظارت بر سرمایه را باطلاع عموم میرساند .

آئین پرسه روز سروش ایزد مهرماه برابر ۱۱ مهرماه ۱۳۵۳ ازساعت ۳ الی ۵بعداز نیمروز در تالار ایرج برگزار می‌شود .

هیئت نظارت برسرمایه انجمن زرتشتیان ایران

آ_۹۴۸۱

پرسه

بانهایت تاسف درگذشت شادروان **بانو دخت‌شاه بهرام نوذر** خواهر آقای دکتر ورجاوند عضو کانون پزشکان زرتشتیان تهران باطلاع عموم میرسد. مجلس پرسه روز۵شنبه ۱۱ مهرماه ۵۳ از ساعت ۳ الی ۵ بعدا زنیمروز در تالارایرج برگزار میشود .

کانون پزشکان زرتشتیان تهران

آ_۹۶۸۱

پرسه

بااندوه فراوان درگذشت روانشاد **بانو دخت شاه بهرام نوذر** خواهر آقای دکتر ورجاوند ریاست محترم بزرگ‌کنکاش زرتشتیان را باطلاع عموم میرساند. آئین پرسه روز سروش ایزد مهرماه برابر ۱۱ر۷ر۵۳ ازساعت ۳ الی ۵ بعدازنیمروز در تالار ایرج برگزار میشود .

بزرگ کنکاش زرتشتیان تهران

آ_۹۶۸۱

پرسه

باکمال تاسف درگذشت شادروان **بانو دخت‌شاه بهرام نوذر** را به‌آگاهی میرساند. ضمن عرض تسلیت بیازماندگان بویژه جناب دکتر فریدون ورجاوند وشاپور فرودیان، مجلس پرسه آن روانشاد روز پنجشنبه ۱۱ مهر از ساعت ۳تاه پس از نیمروز در تالار ایرج برگزار است .

سازمان فروهر (جوانان زرتشتی)

آ_۹۶۸۳

پرسه

بانهایت تاسف درگذشت شادروان **بانو دخت‌شاه بهرام نوذر** خواهر آقای دکتر ورجاوند ریاست محترم بزرگ‌کنکاش زرتشتیان را باطلاع عموم میرساند. آئین پرسه روز سروش ایزد مهرماه برابر ۱۱ر۷ر۵۳ ازساعت ۳ الی ۵ بعدازنیمروز در تالار ایرج برگزار میشود .

بزرگ کنکاش زرتشتیان تهران

آ_۹۶۸۱

پرسه

باکمال تاسف درگذشت شادروان **بانو دخت‌شاه بهرام نوذر** را به‌آگاهی میرساند. ضمن عرض تسلیت بیازماندگان بویژه جناب دکتر فریدون ورجاوند وشاپور فرودیان، مجلس پرسه آن روانشاد روز پنجشنبه ۱۱ مهر از ساعت ۳تاه پس از نیمروز در تالار ایرج برگزار است .

سازمان فروهر (جوانان زرتشتی)

آ_۹۶۸۳

پرسه

بانهایت تاسف درگذشت شادروان **بانو دخت‌شاه بهرام نوذر** خواهر آقای دکتر ورجاوند ریاست محترم نظارت بر سرمایه را باطلاع عموم میرساند .

آئین پرسه روز سروش ایزد مهرماه برابر ۱۱ مهرماه ۱۳۵۳ ازساعت ۳ الی ۵بعداز نیمروز در تالار ایرج برگزار می‌شود .

هیئت نظارت برسرمایه انجمن زرتشتیان ایران

آ_۹۴۸۱

پرسه

بانهایت تاسف درگذشت شادروان **بانو دخت‌شاه بهرام نوذر** خواهر آقای دکتر ورجاوند عضو کانون پزشکان زرتشتیان تهران باطلاع عموم میرسد. مجلس پرسه روز۵شنبه ۱۱ مهرماه ۵۳ از ساعت ۳ الی ۵ بعدا زنیمروز در تالارایرج برگزار میشود .

کانون پزشکان زرتشتیان تهران

آ_۹۶۸۱

پرسه

بااندوه فراوان درگذشت روانشاد **بانو دخت

سال چهل و نهم ـ شماره ۱۴۵۲۴

اطلاعات

چهارشنبه ـ دهم مهرماه ۱۳۵۳
پانزدهم رمضان ۱۳۹۴ ـ دوم اکتبر ۱۹۷۴

افطار	استخراج دکتر ریاضی کرمانی
ساعت شرعی	توپ افطار . . . . . ساعت ۶ و ۷ دقیقه
توپ	توپ سحر (فردا) . . . ساعت ٤ و ۲۹ دقیقه
توپ سحر	طلوع آفتاب (فردا) . . . ساعت ۵ و ۵۸دقیقه
	ظهر شرعی (فردا) . . . ساعت۱۱ و ۵۵دقیقه

جاکارتا و دهلی‌نو باهیجان بی‌سابقه‌ای ازاعلیحضرتین استقبال کردند

ایران به‌هند پیشنهاد همکاری نظامی برای تأمین امنیت اقیانوس هند داد

★ هند آماده همکاری های هسته‌ای با ایران است

★ هند از طرح بازارمشترک ملل حوزه اقیانوس هند پشتیبانی میکند .

امروز شاهنشاه آریامهر و علیاحضرت شهبانو در میان استقبال گرم مردم هند ، دیدار رسمی سه روزه خویش را از این کشور آغاز فرمودند.

هنگامیکه هواپیمای حامل اعلیحضرتین در فرودگاه «پالام» دهلی‌نو بزمین نشست مراسم استقبال رسمی بعمل آمد ورئیس جمهور هند مقدم میهمانان را به گرمی خوش آمد گفت .

شاهنشاه نیز درپاسخ خیرمقدم رئیس جمهور ، بیاناتی ایراد فرمودند . اعلیحضرتین در پایان مراسم استقبال به کاخ‌محل اقامت «راشتراپاتی بهران» عزیمت کردند . اعلیحضرتین سپس به مزار گاندی تشریف‌فرما شدند و تاج گل نثار فرمودند .

شاهنشاه در بازگشت ، درکاخ محل اقامت با رئیس جمهورهند ملاقات داشتند و سپس ایندیرا گاندی نخست وزیر هند را برای مذاکره به حضور پذیرفتند ، در پایان مذاکرات ، شاهنشاه بار دیگر با رئیس جمهوری ملاقات داشتند. اعلیحضرتین امشب در ضیافت شامی که رئیس جمهور هند برپا می‌کند، شرکت‌میفرمایند.

اهمیت مذاکرات

همزمان با آغاز سفر شاهنشاه به‌هند خبرگزاریها و مطبوعات مختلف جهان پیرامون این دیدار ونیز مسائل‌مورد مذاکره‌شاهنشاه ورهبران هند گزارشها وتفسیر های متعددی انتشار دادند .

خبرگزاری فرانسه همزمان با آغاز این سفر گزارشداد که هندآماده همکاریهای هسته‌ای با ایران است و نیز امیدوار است که بتواند برای خرید نفت ، یک وام دراز مدت از ایران دریافت کند . این خبرگزاری افزود از جمله مسائلی که در گفتگوهای رسمی شاهنشاه با بانو گاندی مطرح میشود،اوضاع شمال‌غربی شبه قاره هند و مناسبات ایران و هند باپاکستان و افغانستان است . خبرگزاریها بطور کلی هدف دیدار ٤٨ ساعته شاهنشاه از هند را گسترش همکاریهای اقتصادی میان‌دو کشور توصیف کرده‌اند.

شاهنشاه هفته پیش‌در مصاحبه‌ای با هفته‌نامه هندی «بلیتز» به هند پیشنهاد کردند ، ناوگان‌های دو کشور برای تامین‌امنیت اقیانوس هند بایکدیگر همکاری کنند . طرح وحدت اقتصادی کشورهای ساحلی این اقیانوس نیز در مصاحبه نماینده بلیتز باشاهنشاه آریامهر مطرح شده است .

در بازدیدی که چندی پیش‌بانو ایندیرا گاندی نخست وزیر از ایران بعمل آورد، طرحهای‌مهمی برای همکاری اقتصادی دو کشور در نظر گرفته شده که برخی از آنها هنوز تحت بررسی است.

پایان دیدار از اندونزی

شاهنشاه آریامهر صبح امروز پیش از پایان دیدار خویش از اندونزی و ترک جاکارتا در کاخ «ایستانامردک» باژنرال سوهارتو رئیس جمهور اندونزی بطور رسمی مذاکره فرمودند. در این گفتگوها ، توسعه مناسبات دو کشور ونیز مسائل بین‌المللی مورد بحث بود .

همزمان با این گفتگوها علیاحضرت شهبانو از گالری‌هنر های زیبا واقع در کاخ «مردک ایستانا» دیدن فرمودند . درپایان مذاکرات، اعلیحضرتین به‌فرودگاه تشریف‌فرما شدند و در فرودگاه مراسم مشایعت رسمی بعمل آمد و اعلیحضرتین در میان بدرقه گرم‌رئیس جمهوری‌اندونزی وهمسرش ونیز مردم آن کشور جاکارتا را بسوی دهلی‌نو ترک فرمودند.

دیدار اعلیحضرتین‌از اندونزی، که دیروز آغاز شد در محافل جهانی انعکاس وسیعی داشت . خصوصا استقبال گرم مردم این کشور از رهبر ایران مورد بحث این محافل است .

دیروز هنگام عبور موکب ملوکانه از فرودگاه جاکارتا به کاخ محل اقامت هزاران تن از مردم اندونزی در خیابانهای‌مسیر اجتماع کرده و مقدم میهمانان عالیقدر را گرامی داشتند . در سراسر خیابانهای جاکارتا تمثال های اعلیحضرتین و پرچمهای ایران برسر در مغازه‌ها و خانه‌ها دیده میشد.

باعتقادمطبوعات اندونزی‌چنین استقبالی در سالهای اخیر دراین کشور بی‌سابقه بوده است .

با اتمام ساختمان دانشکده ادبیات و علوم انسانی برای این رشته

دانشگاه جندیشاپور ۲ هزار دانشجو میپذیرد

والاحضرت شاهدخت اشرف‌پهلوی‌ریاست عالیه هیئت امنای دانشگاه جندی‌شاپور در سفر دیروز به اهواز ، اولین کلنگ ساختمان دانشکده ادبیات و علوم انسانی این دانشکده را بزمین‌زدند. والاحضرت پس از شرکت در جلسه هیئت‌امنای این دانشگاه و بازدید از تاسیسات مختلف آن ، شامگاه به پایتخت مراجعت فرمودند . در عکس دکتر مجیدی ، دکتر سمیعی وعبدالرضا انصاری نیز دیده میشوند .

دیروز اولین کلنگ ساختمان دانشکده ادبیات و علوم‌انسانی دانشگاه جندیشاپور توسط والاحضرت شاهدخت اشرف پهلوی بزمین زده شد .

والاحضرت که ضمنا ریاست عالیه هیات امنای دانشگاه جندیشاپور را نیز بعهده دارند ظهر دیروز با هواپیما وارد اهواز شدند .

عصر دیروز والاحضرت شاهدخت‌اشرف پهلوی درحالی که وزیران علوم وآموزش عالی ومشاور ، رئیس سازمان‌برنامه و بودجه ، قائم‌مقام والاحضرت در امور اجتماعی ، اقتصادی و فرهنگی ، آقای رهنما مشاور عالی سازمان شاهنشاهی خدمات اجتماعی ، استاندار خوزستان و گروهی دیگر از مقامات‌محلی ایشان‌را همراهی می‌کردندبرای بزمین زدن‌اولین کلنگ ساختمان دانشکده‌ادبیات و علوم انسانی درشهردانشگاهی جندیشاپور حضور یافتند .

در این مراسم ابتدا رئیس دانشگاه‌مخوشامدگفت وگزارشی از فعالیت های انجام شده را باطلاع رسانید .

رئیس دانشگاه در قسمتی از گزارش خود اظهار داشت :

ـ هم‌اکنون دانشکده‌ادبیات و علوم انسانی با چهار گروه آموزشی و هفتصد دانشجو و متجاوز از سی هزار جلد کتاب‌در ساختمان شهری‌فعالیت دارد .

دانشکده ادبیات و علوم‌انسانی که دیروز کلنگ آن وسیله والاحضرت شاهدخت اشرف پهلوی در شهر دانشگاهی جندیشاپور بزمین زده شد زیربنائی معادل ۱۵۰۶ مترمربع خواهدداشت . در این‌دانشکده ۹ بخش زبان و ادبیات‌فارسی، زبان و ادبیات عربی ، زبان شناسی، تاریخ، باستانشناسی، زبان و ادبیات‌انگلیسی، آلمانی، فرانسه و کتابداری تاسیس میشود که ظرفیت مجموع آن دو هزار دانشجو برای‌تحصیل در دوره روزانه است .

علاوه بربخشهای آموزشی ، دانشکده دارای آمفی تئاتری با گنجایش سیصد نفر ، کافه تریا ، رستوران و کتابخانه خواهد بود .

والاحضرت شاهدخت اشرف پهلوی ریاست هیات امنای دانشگاه جندیشاپور پس ازاین مراسم از کودکستان ودبستان ضمیمه دانشگاه دیدن کردند.

کمیته ملی حمایت از مصرف کننده :

فروشندگان لوازم یدکی اتومبیل بمردم اجحاف میکنند

★ اتحادیه بهتر است بجای پشتیبانی از اعضای خود کمی هم بفکر مردم‌باشد

در کمیته ملی حمایت از مصرف کننده گفته‌شد ، فروشندگان‌لوازم یدکی اتومبیل حداکثر اجحاف را هنگام خریدلوازم‌یدکی به‌مصرف کننده به عمل می‌آورند .

جلسه دیروز کمیته ملی برای رسیدگی به علل گرانی لوازم یدکی اتومبیل در ایران و عوامل‌گران فروشی این کالا اختصاص‌داشت. در جلسه دیروز که ریاست آن را آقای اوزاریعهده‌داشت ،نمایندگان اتحادیه صنف لوازم یدکی اتومبیل نیز شرکت داشتند .

نماینده اتحادیه ضمن اشاره به بخشنامه‌ای که از طرف اتحادیه فروشندگان لوازم یدکی اتومبیل ، به اعضای اتحادیه دائر بر لزوم دادن فاکتور بخریدار گفت ، مصرف کننده نیز وظیفه دارد برای جلوگیری از اجحاف وگران فروشی هنگام خرید ، فاکتور مطالبه کند و افزود : اتحادیه برای کنترل کار اعضا ، ٤ بازرس دارد که توسط آنان به کار فروشندگان لوازم یدکی نظارت میکند .

★ به فکر مردم باشید

در پاسخ اظهارات‌نماینده اتحادیه یکی از اعضای کمیته گفت :

افراد هر اتحادیه صنفی باید افرادی با ایمان و درستکارباشند، در حال‌حاضر فروشندگان لوازم یدکی اتومبیل ، حداکثر اجحاف را در باره خریداران این وسائل به عمل می‌آورند و اتحادیه بجای اینکه قدری هم ازطبقه مصرف‌کننده حمایت کند ، تمام کوشش خودرا در جهت پشتیبانی از اعضای‌خود بکار میبرد !

وی همچنین افزود : پاسخ‌های نمایندگان‌اتحادیه فروشندگان‌لوازم یدکی جوابگوی درد مردم نیست و در حال حاضر این وسائل با قیمت های گرانی بدست مصرف کننده میرسد .

یکی دیگر از اعضای کمیته ملی حمایت از مصرف کننده گفت :باید راه حل اساسی‌برای مشکل‌موجود در خرید لوازم یدکی بیابید و ترتیبی داده شود که این کالا نیز همه دارای قیمت های مشخص بشوند .

وی همچنین‌به پنهان کردن‌زنجیر یخ شکن و لاستیک های یخ شکن و ضد یخ توسط فروشندگان لوازم یدکی اشاره کرد و گفت این فروشندگان برای گرانتر فروختن این اجناس در فصل زمستان از عرضه آنها در حال حاضر خودداری میکنند ، وی خواست تا دراین‌باره نیزمسئولین امر چاره‌اندیشی کنند .

میخواهیم شما بی نیاز باشید

ما از شما میخواهیم که ما را در خدمات اجتماعی و تأمین رفاه بیشتر برای هم میهنان راهنمائی کنید .

پیشنهاد های ارزنده شما را با جان و دل میپذیریم و بکار می بندیم .

بیائید برای رسیدن باین هدف همکاری بیشتری داشته باشیم .

بانک عمران

استخدام ماشین نویس

موسسه اطلاعات تعدادی ماشین نویس فارسی‌آشنا به لاتین با حداقل تحصیلات سوم متوسطه استخدام مینماید . داوطلبان میتوانند از ساعت ١٤ الی ١٦ بکارگزینی موسسه اطلاعات واقع در میدان سپه اول خیابان خیام ساختمان روزنامه اطلاعات مراجعه نمایند .

خانه‌های ویلائی کوی شه‌راد

نزدیکترین نقطه‌کرج بتهران واقع در ۳۰۰ متری جنوب پل اتوبان و بفاصله ۱۵ دقیقه‌رانندگی تفریحی تا میدان شهیاد .

خانه هائی ایده‌آل برای استادان دانشگاه ، مهندسین ، مدیران ، کارمندان و تمام کسانیکه پس از کار روزانه احتیاج به محیطی ساکت و آرام‌برای تمدداعصاب‌دارند.

با تجهیزات کامل شوفاژ روشن ، استخر ، برق و آب و فیش تلفن با بهترین نوع‌موکت داخل محدوده کرج با مزایای شهری فروشگاه ، مدرسه و غیره

قیمت۴۸۰هزارالی۵۱۰هزارتومان

آدرس: خروجی دوم کرج ۳۰۰متر بعداز پل اتوبان بطرف جنوب،جنب آتش نشانی

دانشگاه ملی ایران

استخدام بایگان مدارك پزشکی

دانشگاه ملی‌ایران‌تعدادی‌بایگان مدارك پزشکی که دارای مدارك تحصیلی و تجربه‌مربوط‌باشند برای بیمارستانهای وابسته استخدام میکند . داوطلبان میتوانند برای کسب اطلاع بیشتر و انجام مصاحبه از تاریخ نشر این آگهی لغایت چهارشنبه ٢٤ مهر ماه ۵۳ همه روزه بجز پنجشنبه ها و جمعه‌ها از ساعت ۸ تا ۱۲ و از ۱۳ تا ۱۶½ با دردست داشتن مدارك خود به اداره کل کارگزینی دانشگاه (واقع در اوین) مراجعه نمایند .

دانشگاه ملی ایران

همه خانواده‌ها اعتماددارند

واقعیت اینست که همه خانواده ها به مجله اطلاعات بانوان اعتماد دارند و براحتی‌این‌نشریه را برای اعضای خانواده خود تهیه میکنند . چون میدانند .

مجله اطلاعات بانوان ، یك مجله متفاوت است برای همهٔ اعضای خانواده ...

همین هفته اطلاعات بانوان را مطالعه کنیدتا بدانید چرا مجله اطلاعات بانوان یك مجله‌متفاوت است و چرا همه خانواده ها به اطلاعات بانوان اعتماد دارند . ؟

آگهی استخدام پزشك

مرکز تحقیقاتی و درمانی قلب و عروق بنیاد ملکه پهلوی برای رشته های جراحی قلب ،داخلی قلب ، قلب کودکان و بیهوشی تعدادی پزشك بعنوان دستیار با حقوق مکفی و از طریق مصاحبه وبا شرایط زیر میپذیرد :

۱ـ معافیت نظام‌وظیفه
۲ـ حداکثر سن ۳۵ سال

کسانیکه دارای تخصص در جراحی عمومی و داخلی باشند حق تقدم خواهند داشت .داوطلبان میتوانند با دردست داشتن مدارك فوق از تاریخ نشر آگهی بمدت پانزده روز به دفتر مرکزی‌بنیاد واقع در خیابان پهلوی ـ جنب پارك شاهنشاهی مراجعه نمایند .

بنیاد ملکه پهلوی

دنیای ورزش روزهای شنبه منتشر میشود

دانشگاه ملی ایران

آگهی انتخاب دستیار (جهت طی دوره‌های تخصصی پزشکی)

دانشکده پزشکی دانشگاه ملی ایران بمنظور طی دوره تخصص در رشته‌های مختلف پزشکی بشرح زیر :

پاتولوژی ـ جراحی عمومی ـ بیماری های داخلی ـ بیهوشی ورآنیماسیون ـ رادیولوژی کودکان و نوزادان ـ چشم پزشکی ـ بیماریهای گوش و حلق و بینی ـ بیماریهای زنان و زایمان ـ آناتومی. در سال تحصیلی ۵۳ـ۱۳۵٤ تعدادی دستیار از طریق امتحان مسابقه ورودی کتبی‌ومصاحبه میپذیرد.داوطلبان واجد شرایط میتوانند بادردست‌داشتن مدارك از تاریخ نشر این آگهی لغایت ۱۸ مهر ماه ۵۳ همه‌روزه دراوقات‌رسمی بدفتر دانشکده پزشکی دانشگاه ایران (واقع در اوین) مراجعه‌وثبت‌نام نمایند.

مدارك لازم برای ثبت نام :

۱ـ فتوکپی دکترای پزشکی ۲برك
۲ـ فتوکپی یا رونوشت شناسنامه ۲برك
۳ـ فتوکپی برك انجام وظیفه یامعافی ازآن ۲برك
٤ـ عکس ٤ × ۳ ۲ قطعه

۵ـ رسید بانکی بمبلغ ۱۵۰۰ ریال که بحساب شماره ۱۰۰۲ دانشگاه ملی ایران واریز شده باشد . تاریخ‌برگزاری امتحان کتبی روز ۲۱ مهرماه ساعت۹ صبح در دانشکده پزشکی‌وتاریخ امتحان مصاحبه پس از امتحان کتبی‌اعلام‌خواهد شد .

کارتهای ورود به جلسه‌امتحان‌ساعت ۸صبح روز امتحان توزیع میشود

دانشگاه ملی ایران

تبریکات

نیمسار سرلشگر قاسمی‌قره

با یکدنیا مسرت ترفیع آن برادر عزیزم را تبریک‌عرض‌مینمایم.

زاوری

آـ۹۵۲۵۸

جناب سرهنگ حسن امینی

ارتقاء درجه جنابعالی را از صمیم قلب تبریک گفته موفقیت شما را درراه خدمت به شاهنشاه آریامهر و میهن عزیز از خداوندمتعال خواستاریم .

غلامعلی عمیدی ، قلی‌شیخ‌لاری ،محمود دلنواز ، صفرعلی عمیدی، خدابخش راول ، هوشنگ آزرمی ، سیروس پیکری ، هوشنگ شیخ‌لاری .

آـ۹۶۲۵

بندرعباس ـ جناب سروان امیرهوشنگ کنعانی

ارتقاء درجه را بجنابعالی صمیمانه تبریک میگوییم .

اصفهان ـ ذوب آهن آریامهر ـ غفار شکیبائی

آـ۹۴۸۷۱

جناب سروان صالح مهرآئین‌فرد

ارتقاء درجه جنابعالی را تبریک گفته و موفقیت بیشتری رابرایتان آرزو می‌نمائیم.

نعمتیان ـ بهرام‌پور ـ میثاقی ـ شفائی

آـ۹۵۱۷۲

سرکارستوان صمد متقی

موفقیت شما را صمیمانه تبریک میگوئیم .

حسین وطندوست ـ اسماعیل رحیمی

آـ۹۵۰۷٤

سرکار سروان شادمهر میرمحسنی

ارتقاء درجه آن جناب را صمیمانه تبریک گفته ، موفقیت شما را درراه خدمت بشاهنشاه آریامهر و میهن عزیز خواستارم .

حسین نشاط

آـ۹۵۱۳۳

جناب آقای پروفسور پویان وزیر محبوب بهداری

انتصاب شایسته جناب آقای دکتر عبدالحمید امامی را که الحق خدمتگزار لایق شاه ومیهن است به سمت سرپرست سازمان سپاه دانش و مرکز بهداشت روستائی به آن جناب تبریک عرض مینمائیم. امیدواریم آقای امامی بتوانند دراین پست هم منشاء خدمات مفیدی برای جامعه روستائی کشور باشند و شایستگی ولیاقت خود رابیشتر بثبوت برسانند .

رشت ـ محمدعلی دیانتی ـ عبدی ـ حق‌پرور ـ شاه‌ارشد ـ مقدمی ـ سهوانکار ـ رحیم‌پرور .

آـ۹۵۱۲۹

جناب‌آقای مهندس حبیب‌الله شفائی

انتصاب شایسته آن‌جناب را بمعاونت معدنی وزارت صنایع و معادن تبریک عرض نموده موفقیت روز افزون شما را از خداوند متعال خواستارم .

علی عمران کیان

آـ۹۵۵۹

نیمسار معظم حسین سرودی

با عرض تبریک‌ارتقاء درجه توفیق هرچه بیشتر نیمسار محترم را در خدمت به شاهنشاه آریامهر و ایران عزیز آرزو می‌نماید .

حسین افشار

آـ۹۶۱۵

سرور گرامی سرکار سروان سید محمد رضوی

باکمال خوشوقتی ارتقاء شایسته وبجای جنابعالی را صمیمانه تبریک و تهنیت عرض نموده ، توفیق روزافزون حضرتعالی رادر راه خدمت به آرمانهای مقدس شاهنشاه آریامهر و وطن عزیز از خداوند لایزال مسئلت دارم .

رئیس حسابداری آموزش و پرورش شهرستان دهلران ـ مهدی جاسمی

آـ۹۵۱۵۲

دوست و سرور ارجمندم سرکار سروان سید محمد رضوی

ترفیع درجه جنابعالی را صمیمانه تبریک عرض نموده توفیق شما را درراه آرمان های مقدس شاهنشاه آریامهر و خدمت به میهن عزیز از خداوند بزرگ مسئلت دارم .

معاون اداره آموزش و پرورش شهرستان دهلران ـ نامدار رستمی

آـ۹۵۱۵۰

دوست محترم سرکار سروان سید محمد رضوی

ترفیع دوست ارجمند را صمیمانه تبریک عرض نموده و توفیق جنابعالی رادر راه خدمت به شاهنشاه آریامهر و وطن عزیز از خداوند خواهانم .

رئیس اداره آموزش و پرورش شهرستان دهلران محمدوانق

آـ۹۵۱٤۹

جناب آقای سرهنگ علی‌اصغر کامکار

انتصاب شایسته سرکار را بمقام معاونت شهربانی شهرستان قم تبریک عرض مینماید .

دبیر جامعه دارو سازان شهرستان قم ـ دکتر اعظمی

آـ۹۵۱۶۹

جناب سرهنگ دکتر دفاعی

ارتقاء درجه جنابعالی را صمیمانه تبریک میگوئیم.

نصرت‌اله جواهری و بانو

آـ۹٤۹۶۲

جناب سرهنگ سیفی
ریاست محترم کلانتری قلهک

ارتقاء درجه آن جناب را صمیمانه تبریک عرض نموده و توفیق روزافزون شما را از درگاه ایزد متعال خواستارم .

حاج محمدعلی قاسمی

آـ۹٤۸۷

جناب سرهنگ فرخ جعفری

باکمال مسرت ارتقاء درجه آن جناب را صمیمانه تبریک میگویم .

حبیب‌اله حاجی تهرانی

آـ۹۵۳۷

سرکار ستوان صمد نجفی‌زاده

ارتقاء شمارا بدرجه ستوان یکمی تبریک عرض ، موفقیت شما را درراه خدمت بشاه و میهن از خداوند آرزودارم .

آـ۹٤۹۸۰

یدالله برقی

جناب سروان علی علاء الدینی

ارتقاء درجه را بشما تبریک گفته امیدواریم به موفقیت بیشتری نائل شوید .

غلامحسین علاءالدینی ، رضا علاء الدینی ، کامران یگانی ، آیت علاءالدینی .

آـ۹۵٤۱