تشکیل ارتش اسلامی برای جنگ با اسرائیل

بنا به گزارش یك روزنامه اردنی چند کشور اسلامی به کنفرانس لاهور پیشنهاد میکنند یك ارتش با نیروی کماندوئی اسلامی برای آزاد کردن بیت‌المقدس تشکیل شود

در صفحات ۲و۴

شعار روز در شهر لاهور :

قدرت اسلام از اتم نیرومندتر است

در صفحه ۲ (ستون سوم)

اطلاعات

چهارشنبه ۱ اسفندماه ۱۳۵۲ ـ شماره ۱۴۳۳۶ تکشماره ۵ ریال

رئیس صندوق بین‌المللی پول :

«ریال» وارد سیستم پولی جهان میشود

- امیدواریم حق برداشت مخصوص جای طلا را در سیستم تازه پولی بگیرد.
- اقدام ایران از بروز نابسامانی‌های مالی در اقتصاد کشور های جهان جلوگیری میکند

در صفحه ٤ (ستون سوم)

پادگورنی:

اختلاف ایران و عراق، با مذاکره حل شدنی است

★ شوروی برای روابط خود با ایران اهمیت خاصی قائل است

صفحه ۱۷ (ستون اول)

شهردار تهران اعلام کرد

کارت کار

برای خرده فروشان و صاحبان بساط های خیابانی صادر میشود

برای جلوگیری از مهاجرت های فصلی مردم شهرستان ها و روستا ها کارت اجازه کار به افراد داده میشود

صفحه ۱۷ (ستون ششم)

باحذف گواهینامه ۲ همگانی

گواهینامه رانندگی به دو نوع «آ» و «ب» تبدیل میشود

- دارندگان گواهینامه «آ» با هر وسیله‌ای تا ۳ هزار و ۵۰۰ کیلو گرم میتوانند رانندگی کنند

در صفحه ٤ (ستون چهارم)

بحران عظیم سیاسی در اسرائیل

گلدامایر در تشکیل کابینه شکست خورد

موشه دایان استعفاء کرد

پایان عمر حکومت گلدامایر و موشه‌دایان

موشه‌دایان دیشب پس از آنکه در جلسه حزب « رافی» خود اعلام کرد که دیگر در کابینه جدید گلدامایر شرکت نمی کندبه خبرنگاران گفت او نمی داند که در آینده چه‌خواهد کرد و حتی نمیداند متعلق به کدام حزب است . گلدامایر که خودش در آستانه سقوط است‌امروز اظهار امیدواری‌کرد موشه دایان از تصمیم خود در مورد استعفاء منصرف شود. از طرف دیگر رهبر حزب « لیکود» مخالف دولت امروزگفت دوره حکومت گلدامایر و موشه‌دایان پایان یافته است.عکس موشه‌دایان را پس از اعلام کناره‌گیری نشان میدهد.

عکس رادیوئی اطلاعات

★ مخالفت با موشه‌دایان و گلدامایر در اسرائیل بسرعت افزایش می‌یابد

★ فقط ۹ درصد مردم اسرائیل طرفدار نخست‌وزیری موشه‌دایان هستند

در صفحه ۲ (ستون اول)

وزیرخارجه هند در راس یك هیئت اقتصادی وارد تهران شد

هند تشنه نفت ایران است

★ هند توقع سرمایه‌گذاری در طرح پالایشگاههای صادراتی ایران و توسعه پالایشگاه مدرس و کمك ایران برای احداث پالایشگاه جدید را دارد .

★ سیاست هند در مورد اقیانوس هند باسیاست ایران تطبیق میکند

★ فردا پروتکل جدیدی بین ایران و هند امضاء میشود

در صفحه آخر (ستون‌سوم)

سردار سواران سینگ وزیر خارجه هند نیمه شب دیشب در راس یک هیات اقتصادی وارد تهران شد.

عکس هوشنگ انصاری وزیر اقتصاد را هنگام استقبال از وزیر خارجه هند در فرودگاه مهرآباد نشان میدهد .

دستورالعمل افزایش حقوق کارمندان صادر شد

★ حداقل این افزایش ۱۰۰ و حداکثر ۸۶۳ تومان است

★ ابتدا ترفیع کارمندان مشخص وسپس افزایش حقوق محاسبه میگردد

دستورالعمل صدور احکام افزایش حقوق و یک پایه‌ترفیع کارمندان از طرف سازمان‌امور اداری‌و استخدامی کشور امروز بکلیه وزارتخانه‌ها و سازمان های دولتی ابلاغ گردید .

طبق این دستورالعمل ابتدا باید احکام مرحله دوم‌کارمندان صادر و سپس یک پایه ترفیع به مستخدمینی که استحقاق دارند داده شود و براساس پایه جدید اضافه حقوق یا افزایش ضریب از ۵۰ به ۶۰ ریال محاسبه می‌گردد .

مستخدمینی که حقوق آنان کمتر از ۲۰ هزار ریال است‌از تمام ۲۰ درصد افزایش‌حقوق بهره‌مند می‌گردند و کسانیکه مابین ۲۰ هزار تا ۳۰ هزار ریال در ماه حقوق دریافت می‌دارند ۱۰ درصد افزایش‌نیز بابت این تفاوت‌دریافت‌خواهند نمود . تمام افزایش متعلق به ۳۰ هزار ریال حقوق به بالا از تفاوت تطبیق حقوق یامزایای موقت شغل کسر می‌گردد .

مجموع حقوق و مزایای‌کلیه مستخدمین رسمی و پیمانی که پس از تغییر ضریب و اعطای یک پایه ترفیع کمتر از هفت‌هزار و پانصد ریال باشد از تاریخ اول فروردین ماه سال آینده معادل مبلغ فوق می‌گردد و مابه‌التفاوت حاصله بعنوان تفاوت حداقل دریافتی جزو مزایای مستخدم محسوب و پرداخت میشود .

● در مورد مستخدمین رسمی از این مبلغ افزوده‌شده کسر بازنشستگی‌برداشت‌خواهد شد و در مورد مستخدمین پیمانی‌نیزنیازی‌به تغییر قرارداد استخدامی نیست و این افزایش بصورت حکمی از طرف اداره مربوطه بمستخدم‌ابلاغ‌میشود .

جدول حقوق

● باتغییر ضریب جدول‌حقوق از ۵۰ به ۶۰ ریال حداقل و حداکثر افزایش در گروههای ۱۲ گانه بشرح زیر است :

بقیه درصفحه ٤

حمله بیسابقه بومدین به قذافی

بومدین: قذافی یک رهبر بچه‌سال است

قذافی از ملی شدن نفت حرف میزند اما الجزایر مدتهااست اینکار را انجام داده

طفل اتحادلیبی و تونس «سرزا» رفت !

قذافی گفت : مصر دژ جنگی اعراب است

در صفحه ۲ (ستون پنجم)

بزرگترین جایزهٔ اعانهٔ ملی

که تاکنون برای بلیط های نوروزی درنظر گرفته شده است

امروز در صفحه ۱۲

آگهی مناقصه خرید پارچه دانشگاه ملی ایران

شرح در صفحه ۹

آگهی استخدام جمعیت شیروخورشید سرخ شهرستان بابل

شرح در صفحه ۳

حراج چینی هیس

حراج جدید ترین طرح‌های چینی هیس در فروشگاه‌های کایزر لاله‌زارنو و خیابان‌ایران

سرویس سیار کارچر

صندلی‌اتومبیل شمارادر هر کجا که باشد فوراروکش میکند ـ کارچر ایرانشهر جنوبی تلفن ۸۲۰۳۵۲

آئین نامه ترتیب تعیین و تضمین حداقل بهای محصولات کشاورزی ودامی

را در صفحه ۱۳ مطالعه فرمائید

اطلاعیه بانك مرکزی ایران

در مورد

انتشار اوراق قرضه وفروش اسناد خزانه

در روز شنبه چهارم اسفندماه سال جاری سری چهل و هشتم اوراق قرضه بمبلغ ۲،۸۰۰ میلیون ریال مشتمل بر ۱،۵۰۰ میلیون ریال اوراق دوساله با بهره ۹ درصد، ۴۰۰ میلیون ریال اوراق سه‌ساله با بهره ۹½ در صد ، ۱۰۰ میلیون ریال اوراق پنجساله با بهره ۱۰ درصد و ۸۰۰ میلیون ریال اوراق هفت‌ساله با بهره ۱۰½ درصد درسال منتشر میگردد . همچنین درروز مذکور از محل موجودی بانك مرکزی ایران اسنادخزانه سه ماهه با بهره ۶ در صد شش ماهه با بهره ۷ درصد ویکساله با بهره ۸ درصد در سال برای فروش عرضه‌میگردد .

بهره اسناد خزانه و اوراق قرضه از مالیات بر درآمد معاف میباشد

علاقمندان بخرید اسناد خزانه‌واوراق قرضه میتوانند در روز شنبه مذکور به بانك مرکزی ایران و یا هر یك ازبانك های‌اصناف ، اعتبارات ،ایران‌وانگلیس، ایران وخاورمیانه ، ایرانیان ،بازرگانی، پارس ،تجارت خارجی ، تجارتی ایران‌و هلند ، تهران ،رفاه کارگران ، سپه ، شهریار ، صادرات ، صنایع ، عمران، کشاورزی و ملی که عامل فروش وباز پرداخت اصل و پرداخت بهره اسناد خزانه و اوراق قرضه میباشند مراجعه نمایند.

فرداشب ـ فرداشب ـ فردا شب

پروا ـ ایرج

در

کازینو آبعلی

تلفن رزرو : ۲۸ـ۸۹۰۰۲۶

انتخاب دانشجو برای مجتمع آموزش صنعتی کشور واحد خراسان

جهت صنایع قند و سیمان و معدن

شرح درصفحه ۱۷

جناب آقای محسن ورزیده کار تهرانی

مدیر عامل شرکت لایم

باکمال مسرت کلیه کارمندان شرکت لایم ارتقاء آن جناب را به درجهٔ دکترای افتخاری اقتصاد از انیستیتوی آکسفورد انگلستان صمیمانه تبریك گفته موفقیتهای روز افزون برای شما آرزودارند

مواد اصلاحی قانون راجع به ورود و اقامت اتباع خارجه

را در صفحه ۱۷ مطالعه فرمائید

شماره تلفنهای جدید

شرکت سهامی باربری تاخت

۵۴۷۵۸۳ و ۵۴۷۸۲۱

اطلاعیه شرکت آبید

شرح در صفحه نیازمندیها

آگهی بانك اعتبارات صنعتی

فروش سهام شرکت سهامی عام نساجی مازندران

شرح در صفحه آخر

تلفن‌های جدید

تعمیرگاه شرکت مریخ (سهامی خاص)

۵۴۴۶۳۰ و ۶ـ۵۴۴۷۷۵

از مراحم و الطاف سروران گرامی که با منتهای محبت و وفا با حضور خود در مراسم تشییع و جلسات تذکر و ارسال نامه و تلگراف و ابراز ملاطفت درروزنامه موجبات تسلی خاطر ما غمزدگان را فراهم ودراین‌مصیبت جانفرسا با ما همدردی نموده‌اند صمیمانه سپاسگزاریم و از اینکه در چنین حالتی قادر بعرض تشکر حضوری و دادن پاسخ به یکایک تلگرافها و نامه های محبت‌آمیز نیستیم پوزش می‌طلبیم و امید عفو داریم .

خاندان فتح اعظم و بستگان

شرکت ملی نفت ایران

اطلاعیه

«بدینوسیله باطلاع مصرف کنندگان بنزین و دارندگان وسائط نقلیه که از جاده شهریار عبور می‌نمایند می‌رساند که عرضه بنزین موتور در فروشندگی باباسلمان بعلت تخلف فروشنده قطع گردیده‌است لذا به دارندگان وسائط نقلیه‌ای که قصد عبور از جاده شهریار را دارند توصیه می‌شود بنزین مورد نیاز خود را از مراکز عرضه مجاور تامین فرمایند .»

م الف ۲۱۲۰۹

بحران عظیم سیاسی در اسرائیل

گلدامایر از تلاش برای تشکیل کابینه دست برداشت

موشه‌دایان استعفاء کرد

تل‌آویو ـ یونایتدپرس ـ آسوشیتد پرس ـ گلدامایرنخست‌وزیر وموشه‌دایان وزیر دفاع اسرائیل دیروز هر دو اعلام کردند که اگر شرایط مورد نظر هریک از آنها اجابت نشود در دولت اینده اسرائیل شرکت نخواهند کرد .

شرایطی که گلدامایر و موشه‌دایان تقاضا دارند با یکدیگر ناسازگار است .

اطلاعاتی که‌ازمنابع سیاسی تل‌آویو بدست آمده حاکی است که از یک‌طرف گلدامایر تلاشهای یکماهه خود را برای تشکیل یک کابینه‌ائتلافی به قیمت شرکت دادن سیاستمداران حزب اقلیت «لیکود» در کابینه متوقف کرده است و از طرف دیگر سخنگویان دایان اعلام کرده‌اند که وی از پذیرفتن عضویت در کابینه‌ای که نمایندگان لیکود نیز در آن شرکت داشته باشند خودداری خواهد کرد و «لیکود» نام یک جبهه سیاسی مخالف دولت‌است که در انتخابات اخیر پیروزیهائی بدست آورد .

گلدامایر دیروز در تلاشی که از۲۱ روز قبل آغاز کرده بود تا با مشارکت احزاب مذهبی و لیبرال های ملی‌دولت ائتلافی جدیدی تشکیل دهد با شکست و بن‌بست نهایی روبرو شد واز دنبال کردن این تلاش دست برداشت .

وزیر امور مذهبی اسرائیل که یکی از اعضای حزب مذهبی است دیروزگفت که رهبران حزب وی از گلدامایر تقاضا کردند تا سیاستمداران «لیکود»را نیز در دولت ائتلافی آینده شرکت دهد ولی وی در برابر این پیشنهاداعلام کرده‌است که دیگر علاقه‌ای ندارد تا از رئیس جمهور اسرائیل بخواهد که ماموریت‌وی را برای تشکیل کابینه آینده تمدید کند.

از طرف دیگر «شمعون‌پرز» وزیر حمل و نقل اسرائیل به خبرنگاران‌گفت‌که اجازه دارد از طرف موشه‌دایان اعلام کند که او در کابینه‌ای که نمایندگان حزب‌لیکود را در بر بگیرد شرکت نخواهد کرد . دایان ضمنا بعد از آنکه برخی از افراد و گروه‌ها در داخل حزب خود وی(حزب کارگر) برضد او صف آرائی کردند تصمیم گرفت که از شرکت **در کابینه آینده اسرائیل خودداری‌کند . شمعون پرز صریحا اضافه کرد که به این ترتیب موشه‌دایان دیگر حاضر نیست دردولت اسرائیل عضویت داشته باشد .**

بر اثر وقایع جنگ اکتبر ۱۹۷۳ خاورمیانه که در آن طبق ادعای دولت اسرائیل ۲۶۰۰ اسرائیلی کشته شدند و بزرگترین تلفات در تاریخ کشمکش های ۲۴ ساله خاورمیانه بر اسرائیل واردآمد محبوبیت دایان‌در میان هم‌وطنانش‌کاهش **یافت . بسیاری از اسرائیلی ها اوراکه بعنوان وزیر دفاع مسئول حفظ امنیت اسرائیل بود بخاطر عدم آمادگی قبلی ارتش و نارسائی تجهیزات آن در جنگ اکتبر گذشته سرزنش کردند .**

آماری که اخیرا از تمایلات افکار عمومی در اسرائیل گرفته‌شده است‌نشان میدهد که اکنون تنها ۵۲ در صد ازمردم این کشور طرفدار ابقای دایان در پست وزیر دفاع هستند در حالی که تابیش از جنگ اکتبر ۸۰ در صد از اسرائیلی ها طرفدار ادامه تصدی وزارت دفاع‌بوسیله وی بودند . از این بدتر گزارش اماری دیگری است که نشان میدهد تنها ۹ در صد از مردم اسرائیل که به آراء آنان مراجعه‌شده‌است‌موشه‌دایان راکاندیدای قابل قبولی‌برای احرازمقام‌نخست وزیری میدانند.

در این میان گلدامایر نخست وزیر اسرائیل نیز تاکیدکرده است که تعهدات دولت وی برای برقرار کردن صلح در خاورمیانه و کنار آمدن با اعراب با سیاست آشتی‌ناپذیر حزب‌لیکودکه‌اصرار دارد تقریبا هیچ نوع امتیازات ارضی به اعراب داده نشود سازگاری ندارد .

موشه دایان غالبا گفته است که ترجیح میدهد استعفا کند و در مزرعه خود در شمال اسرائیل به‌کشاورزی پردازد.ضمنا در صورتیکه به احتمال کم ـموشه‌دایان به حزب لیکود ملحق شود ـ حزب کارگر اسرائیل که اکنون دارای اکثریت است از هم پاشیده خواهد شد .

بومدین : قذافی رهبر بچه سالی است که نمیداند چه بکند

الجزیره ـ آسوشیتد پرس ـ حواری بومدین رئیس جمهور الجزایر دیروز سرهنگ قذافی رئیس شورای انقلاب لیبی را بشدت مورد حمله قرار داد و ادعاهای انقلابی‌گری و تلاشهایی را که بزعم خودش برای‌یگانگی اعراب بعمل میاورد بباد تمسخر گرفت و او را بچه سال نامید.

بومدین بالحن نیشداری پرسید : قذافی در باره‌انقلاب خودش‌حرف میزند. ولی این انقلاب کجاست؟ او ملی‌کردن نفت‌لیبی را به رخ‌ما میکشد . در حالیکه ما اینکار را مدتها قبل انجام داده‌ایم.

بومدین که در مراسم گشایش کنفرانسی‌از رهبران ایالات‌الجزایر سخنرانی میکرد در این نطق برای اولین بار انتقاداتش را از رهبر ۳۱ ساله لیبی علنی کرد و به‌جنگ تبلیغاتی و مطبوعاتی قذافی که از چندی قبل برضد الجزایر برپاشده است جواب داد . بومدین گفت قذافی نامه‌ای برای من فرستاده که سراپا ناسزا و توهین است بومدین از اتحاد لیبی با مصرو سودان وسوریه سخن گفت‌و به شکست آن اشاره کرد .

بومدین ادامه داد «آنگاه نوبت اتحاد مصر ولیبی پیش آمد که آن نیز شکست خورد و سپس طفل دیگری متولد شد که این‌بار محصول تلاش لیبی برای متحد شدن باتونس بود ولی این طفل نیز «سزا» رفت (بومدین هنگام ادای‌این کلمات‌نیشخندزد) بومدین یادآوری کرد که تلاش برای‌متحد کردن لیبی و تونس مخصوصاوی را عصبانی کرد چون قبلا طرف مشورت قرار نگرفته بود.

بومدین پرسید چرا قذافی در رادیو به ما توهین میکند ؟ او مردم الجزایر را دعوت بقیام میکند. ولی من از شما میپرسم : قیام برضد چه‌کسی ؟ مگرنه‌اینست که مردم الجزایر حاکم برسرنوشت خویش هستند ؟

بومدین سپس گفت قذافی ویاران او که در دولت لیبی هستند یک مشت حکمرانان بچه سال بیشتر نیستند که نمی‌دانند چه باید بکنند.

رئیس جمهورالجزایر دعوت‌های مکرر قذافی را از مردم‌مراکش‌برای سرنگون کردن حکومت سلطان حسن‌دوم پادشاه‌این کشورسرزنش کرد وگفت : قذافی از ما توقع دارد که با همسایه خود دشمنی کنیم. اما مردم مراکش برادران‌ما هستند. آنها نیز برای خودشان رهبرانی دارند. بهما چه مربوط است که در امور داخلی آنها دخالت کنیم.

طبق گزارشهای موجود اندکی بعدازآنکه برنامه اتحاد لیبی و تونس اعلام شد بومدین که به خشم آمده بود دستور داد تادو اسکادران ازجتهای میگ‌الجزایری از لیبی خارج‌شوند.

اجتماع عظیم نمایندگان ۷۰۰ میلیون مسلمان در لاهور

تشکیل ارتش اسلامی برای جنگ با اسرائیل

عبدالحلیم خدام وزیر خارجه سوریه هنگام ورود به لاهور برای شرکت در کنفرانس وزیران‌اسلامی‌گفت جدا سازی نیرو ها فقط یک قدم در راه حل مسئله خاورمیانه به شمار می رود و برای رسیدن به صلح عادلانه اسرائیل باید کلیه‌سرزمین های اشغالی را تخلیه کند و حقوق ملت فلسطین تضمین‌شود . در عکس خدام. (نفرست راست) هنگام پاسخ دادن به‌خبرنگاران در لاهور دیده می‌شود عکس رادیوئی اطلاعات

لاهور ـ رویتر ـ آسوشیتدپرس کنفرانس وزیران خارجه‌کشور های اسلامی کار خود را در لاهور برای بررسی دستور مذاکرات سران کشور های اسلامی‌که از روز جمعه تشکیل میشود آغاز کرد . پیش نویس دستور جلسه بوسیله مقامات کشور های اسلامی که تا دیر وقت دیشب کار میکردند تنظیم شده است . موضوعاتی که در طرح دستور مذاکرات پیشنهاد شده‌عبارتست از مسئله‌فلسطین آزادکردن بیت‌المقدس وپذیرش اعضاء جدیدبه‌کنفرانس‌اسلامی کنفرانس‌وزیران‌خارجه اسلامی بوسیله وزیر خارجه مغرب افتتاح شد و ریاست کنفرانس راعزیز احمد وزیر مشاوردولت پاکستان در امور خارجی و دفاع بعهده گرفت . وزرائی‌که در لاهور اجتماع کرده‌اند نمایندگان ۷۰۰ میلیون مسلمان جهان هستند .

پرچم‌های ۳۰ کشوراسلامی درشهر تاریخی لاهور بمناسبت دومین کنفرانس اسلامی که‌از روز جمعه آینده در این شهر تشکیل‌خواهد شد به اهتزاز در آمده است . نمایندگان کشور های اسلامی از مغرب گرفته تااندونزی وارد لاهور شده‌اند برای استقبال نمایندگان کشور های مختلف شهر لاهور باطاق نصرت های متعددی تزئین‌یافته و شعار هائی در باره وحدت ممالک‌اسلامی درجاده فرودگاه بچشم میخورد . ضمنا شهر لاهور که مرکز ایالت پنجاب پاکستان است بمناسبت تشکیل کنفرانس اسلامی چراغانی‌شده است .

اسلام نیرومندتر از اتم

«قدرت‌اسلام‌از اتم نیرومندتر است» این جمله‌ای است که‌بر روی پرده عظیمی نوشته شده وبلافاصله توجه سیاستمداران ونمایندگانی راکه برای شرکت دردومین کنفرانس سران‌کشور های‌اسلامی در فرودگاه لاهور پیاده میشدند جلب میکند.

نمایندگان کشور های اسلامی در حالیکه بوسیله اتومبیل های آژیرکش پلیس اسکورت‌میشوندسوار براتومبیل های‌مرسدس بنز آخرین‌سیستم به هتل‌اینترکنتیناتال که‌مجلل‌ترین هتل لاهور است انتقال می‌یابند . **نواحی اطراف ساختمان پارلمان محلی لاهور که در آن مذاکرات مقدماتی برای تدارک کنفرانس از سه روزقبل‌آغازشده است‌محاصره شده و رفت و آمد در آن برای دو میلیون نفر اهالی لاهورکه شهرستان‌مرکز استان پنجاب پاکستان بشمار میرود ممنوع است . صد ها نفر از ماموران پلیس در این نواحی با سلاح سرد‌محلی که «لابنس» نام دارد مسلح‌شده‌اند تا عابران کنجکاو را دور کنند .**

دفاع از کشور های مسلمان

یک نشریه اردنی دیروز گزارش داد که کنفرانس‌سران کشور های مسلمان در لاهور ممکن است در باره عقد یک پیمان‌نظامی اسلامی برای دفاع از کشور های مسلمان و بکار بردن زور برضد اسرائیل در صورت‌خودداری این دولت از پس دادن بیت‌المقدس بحث کند .

نشریه‌هفتگی «اللوا» که این گزارش را منتشر کرده نوشته است که انتظار میرود از فکر عقد پیمان نظامی اسلامی پشتیبانی وسیعی در کنفرانس سران‌کشور های مسلمان بعمل آید.طبق گزارش «اللوا» ممکن است کنفرانس اسلامی بطور اصولی‌تصمیم‌به ایجاد تشکیلات نظامی‌ویژه‌ای بگیرد تا دردفاع از اراضی اشغال شده کشور های عرب و مخصوصا در پس گرفتن بیت‌المقدس شرکت کنند البته در صورتیکه کوششهای صلح آمیز برای پس گرفتن اراضی اشغال شده اعراب و بیت‌المقدس با شکست روبرو شود .

نشریه اردنی اضافه کرده است که برخی از دولتها و گروه های اسلامی نیز پیشنهاد کرده‌اندکه یک سازمان چریکی مشترک اسلامی تشکیل شود وتاکنون‌برای ایجاد این‌سازمان قدم های بزرگی برداشته شده است .

پیام والدهایم به کنفرانس اسلامی

لاهور ـ یونایتدپرس ـ کورت والدهایم دبیر کل سازمان‌ملل متحد ضمن پیامی که برای رئیس کنفرانس کشور های اسلامی در لاهور فرستاد اظهار امیدواری کرد که کنفرانس مذکور موجبات استقرار یک صلح دائم در خاورمیانه عربی‌را فراهم‌کند.

والدهایم گفت سازمان ملل به کمک همه کشورها نیاز دارد .

والدهایم در پیام خود ضمن آرزوی موفقیت برای‌کنفرانس متذکر شده است که استقرار صلح در خاورمیانه یک‌مسئله بسیار بغرنج است که تنها با کمک همه مذاهب وکشورها میتوان به‌آن نایل شد .

همبستگی اسلامی

احمد طیبی بن هیمه وزیر خارجه مراکش دیروز در جلسه افتتاحیه وزیران خارجه کشور های اسلامی اعلام کرد‌که‌کشور وی خود راباپیوند های‌مستحکم در قبال دفاع از حقانیت کشور های مسلمان و عرب متعهد میداند .

بن‌هیمه به اولین کنفرانس سران کشور های اسلامی که در ۱۹۶۹ در پایتخت کشور وی رباط تشکیل شد اشاره کرد و اظهار داشت که تشکیل این کنفرانس انعکاسی از علاقه مراکش به ایفای نقش خوددر خدمت به یگانگی اسلامی بوده است . وزیر خارجه مراکش از ذوالفقار علی بوتو نخست‌وزیر پاکستان بخاطر اینکه موجبات تشکیل اولین کنفرانس سران کشور های اسلامی‌رافراهم‌کرده است سپاسگزاری کرد،وزیران خارجه کویت ـ امارات متحده عرب ـ قطر و سایر امارات خلیج فارس نیز در سخنرانی های خود در جلسه افتتاحیه سخنان مشابهی عنوان کردند .

از طرف دیگر عبدالحلیم خدام وزیر خارجه و معاون نخست وزیر سوریه دیروز وقتی وارد لاهور شد اعلام کرد که‌سوریه علی‌الاصول خود را در قبال کنفرانس صلح خاورمیانه درژنو متعهد میداند .

خدام که با خبرنگاران سخن میگفت تاکید کرد که با این‌حال شرکت سوریه در کنفرانس ژنو مشروط به شرایطی است که هنوز اجابت نشده است . وی‌درجواب پرسشهای مربوط به امکان شروع مذاکرات‌جدا سازی‌نیروهای سوریه‌واسرائیل اظهار داشت که جداسازی نیروها بخودی خود به معنای پایان کشمکش ها نیست . قرارداد جداسازی نیروها باید جزیی از ترتیبات کلی‌تری باشد که بموجب آن اسرائیل ناگزیر شود نیروهایش‌را از تمام‌اراضی اشغال شده اعراب خارج کند.

برای تصرف ساحل غربی رود اردن

فلسطینی ها،دولت اردن را به‌جنگ تهدید کردند

بیروت ـ آسوشیتدپرس ـ سه گروه بزرگ‌ازسازمانهای‌چریکی فلسطین ـ یعنی الفتح برهبری یاسرعرفات ـ سازمان صاعقه که بوسیله دولت سوریه حمایت‌می شود و گروه مائوئی جبهه دمکراتیک خلق برای آزادی فلسطین‌دیروزاعلام کردند که‌اگر اراضی اشغال شده ساحل غربی رود اردن در سلطه دولت ملک حسین پادشاه اردن قرار گیرد ـ چریکهای فلسطینی اسلحه به دست خواهند گرفت و این اراضی را از کنترل اردن‌خارج خواهند کرد .

این مطلب محتوای بیانیه‌ای است که در جلسات شورای مرکزی سازمانهای چریکی فلسطین با شرکت ۲۰ نفراز رهبران آنها تصویب‌شده‌است.

این جلسات که اخیرا در دمشق تشکیل شده بود اکنون برای ۱۰ روز تعطیل شده‌است تا گروه های‌افراطی ترسازمان های مقاومت فلسطین‌فرصت‌لازم را برای مطالعه مندرجات‌بیانیه مذکور داشته باشند .

گروه‌های اعتدالی سازمان های چریکی از قبیل الفتح و صاعقه طبق گزارش روزنامه لبنانی النهار موافقند که پس از خروج اسرائیل از اراضی اشغالی غرب رود اردن ونوار غزه یك کشور و حکومت‌خود مختار فلسطینی تشکیل‌شود.

در دمشق سازمان واحد فلسطین که جزیی از حزب بعث دولتی سوریه بشمارمیرود از تمام نیروهای «ملی‌و ترقی خواه» دعوت کرد که دولت‌اردن راسرنگون کنند

طی بیانیه‌ای که از طرف دستگاه رهبری سازمان واحد فلسطین انتشار یافته است‌گفته شده که به شهادت وقایع اخیر اردن ارتش این کشور نمیتواند حساب خود را از ملت اردن جدا کند .

جینالولو بریجیدا در جستجوی جذاب ترین مردان روسی

مسکو ـ آسوشیتدپرس ـ جینالولوبریجیدا ستاره معروف سینمای ایتالیا که از دو سال قبل فعالیت خود را وقف عکاسی کرده است اکنون در شوروی بسر میبرد و ماموریت دارد از «جذاب‌ترین» مردان روسیه عکسبرداری کند .

جینا از دو سال قبل تاکنون اینکار را در کشورهای دیگر نیز برای مجله آمریکایی زنانه «لیدیزهوم جرنال» انجام داده است .

در جواب این سئوال که از کدام مردان در شوروی عکس خواهد گرفت جینا اظهار داشت که ترجیح می‌دهد این راز را برای خود حفظ کند. وی درحالیکه بسیار بشاش بنظر میرسید اضافه کرد که به‌عقیده خودش بیش از هرستاره دیگر خارجی در شوروی محبوبیت دارد و از اینکه در شوروی نیز مورد توجه مردها است خوشحال است امابهرحال نگاه‌های مردان روسیه به‌او با نگاه‌های مردان ایتالیایی (هموطنان خودش) فرق دارد گرچه‌مردها در همه‌جای دنیا بهرحال مرد هستند. گفته می‌شود که جینا قرار است در شوروی با میخالکوف گونچلووسکی کارگردان سینمای شوروی نیز درباره امکان تهیه یک‌فیلم سینمایی گفتگو کند .

نامزدهای جوایز اسکار تعیین شدند

هالیوود ـ رویتر ـ فیلم ها و هنرپیشگان نامزد دریافت جوایز اسکار تعیین شدند .

دوفیلم « اگزور سیست» و «استینگ »در راس فیلم های موفق و مارلون براندو در راس هنرپیشگانی قرار دارند که احتمالا بدریافت جایزه اسکار نایل می‌شوند. مارلون براندو بخاطر بازی در فیلم آخرین تانگو و «جک. لمون » بخاطر بازی در فیلم « نجات ببر » جک نیکولسون و آل‌پاچینو و «روبرت ردفورد » در راس هنرپیشگان مرد سال قرار دارند . از میان ستاره ها «الن برستین » گلندا جکسون و باربارا استرایسند و«جوان وودوارد » بعنوان نامزد های عنوان بهترین هنرپیشگان‌زن معرفی شده‌اند .

تحریم نفتی امریکا ادامه می‌یابد

نیکسون : کی‌سینجر را مجدداً به‌خاورمیانه‌میفرستم

واشنگتن ـ آسوشیتدپرس ـ پرزیدنت نیکسون از هنری کی‌سینجر درخواست کرد که برای حل مسئله جداسازی نیرو های سوریه و اسرائیل در ارتفاعات جولان ماموریت جدیدی در خاورمیانه انجام دهد .

این مطلب را رئیس جمهوری آمریکا پس از ملاقات یک ساعته با اسماعیل فهمی و عمر سقاف وزیران امور خارجه مصر و عربستان سعودی شخصا اعلام داشت و گفت کی‌سینجر را مجددا به خاورمیانه میفرستم .

یک سخنگوی رسمی در واشنگتن‌اظهار داشت که کی‌سینجر عصر روز یکشنبه یابامداد روز دوشنبه واشنگتن رابسوی خاورمیانه ترک خواهد گفت .

نیکسون پس از ملاقات با وزیران امور خارجه مصر و عربستان سعودی تاکید کرد که جداسازی نیروها به‌منزله حل قطعی مسئله نیست بلکه بدنبال آن باید یک راه حل دائمی برای بحران خاورمیانه پیدا شود تا روابط عادی دیپلماتیک و بازرگانی بین همه کشور های این منطقه جهان برقرار شود .

سقاف که لبخندی برلب داشت‌ونیکسون را «دوست من» خطاب می‌کرد بنوبه خود اظهار امیدواری کرد که بزودی با کمک آمریکا اوضاع در جهت بهتری تحول پیداکند و اضافه کرد که مذاکرات او وفهمی با مقامات آمریکائی«دامنه‌دار وسازنده» بود .

پس از آن وزیر امور خارجه مصر از پرزیدنت نیکسون که حاضر شده‌است بار دیگر کی‌سینجر را به‌خاورمیانه‌بفرستد سپاسگزاری کرد و اظهار امیدواری‌نمود که‌این ماموریت جدید وزیر امورخارجه آمریکا نیز چون ماموریت قبلی او قرین موفقیت شود .

خبرنگاران از نیکسون پرسیدند که آیا در جریان مذاکرات وی با وزیران امور خارجه مصر و عربستان سعودی مسئله رفع تحریم صدور مواد نفتی به آمریکا نیز مورد بررسی قرار گرفت یا خیر ولی رئیس جمهوری آمریکا ازپاسخ دادن باین سئوال خودداری کرد .

اما عمر سقاف وزیر امور خارجه عربستان در یک کنفرانس مطبوعاتی که اندکی پس‌از ملاقات‌بانیکسون تشکیل داد صریحا اشاره کرد که آمریکا هنوزبقدر کافی برای حل مسئله خاورمیانه کمک نکرده است که‌اعراب مقررات منع‌صدور نفت را به ایالات متحده برطرف کنند، سقاف تاکید کرد که مسئله رفع تحریم صدور نفت به آمریکا در مذاکراتی که‌از روز شنبه با مقامات آمریکائی انجام‌داده مطرح نشده است ولی وقتی که مسئله اختلافات اعراب و اسرائیل حل شد دیگر علتی برای ادامه تحریم وجود نخواهد داشت سقاف همچنین اعتراف کرد که تاحدی کلید حل مشکلات در دست سوریه است .

وزیر امور خارجه عربستان در باره موفقیت ماموریت اخیر خود و اسماعیل فهمی بااحتیاط زیاد سخن گفت‌وافزود: ما پیشنهادهای مثبتی برای حل مسئله خاورمیانه در صلح و عدالت همراه آورده‌ایم و نمی‌توانم بگویم که در این راه پیشرفت کرده‌ایم ... تنها با یکدیگر تبادل‌نظر نموده‌ایم و این وضع ممکن‌است با موفقیت پیش‌برود و ممکن هم هست که موفقیتی بدست نیاید .

سقاف عامل جدیدی را در مذاکرات آمریکا و کشورهای عربی دخالت داده و درخواست کرده است که دومیلیارد و دویست میلیون دلار کمک نظامی که آمریکا پس از جنگ اکتبر به اسرائیل اختصاص داده برای دادن به اعراب‌که در جنگ اکتبر رنج فراوان دیده‌اند پس گرفته شود. سقاف در پایان گفت در صورتی که اسرائیل وعده بدهد کلیه سرزمین‌های اشغالی سوریه را تخلیه کند دولت دمشق لیست اسیران جنگی اسرائیل را انتشار خواهد داد .

محاکمه دو وزیر سابق نیکسون آغاز شد

نیویورک ـ رویتر ـ دیروز محاکمه جان میچل وموریس استانس وزیران سابق دادگستری ، بازرگانی دولت نیکسون دریکی‌از دادگاه‌های فدرال‌نیویورک آغاز شد.اتهامات میچل‌و استانس این است که هنگام عضویت در کابینه آمریکا از نفوذ خود برای جلوگیری از اجرای عدالت سوء استفاده کرده‌اند و مخصوصا مرتکب دسیسه‌ای شده‌اند تا اجازه‌ندهند که در باره سوء استفاده های مالی سرمایه‌دار بزرگی که به فعالیتهای انتخاباتی نیکسون در ۱۹۷۲ کمک کرده بود تحقیق شود.

از سالهای دهه ۱۹۲۰ـ۱۹۳۰ تاکنون سابقه ندارد که دو نفر از وزیران سابق آمریکا را به اتهامات جنایی به محاکمه کشیده باشند.

سالن کوچک دادگاه فدرال بخش جنوبی منهاتان که محاکمه در آن انجام میشود دیروز پراز خبرنگاران و شهود بالقوه و اعضای هیئت منصفه آینده بود.

برای عضویت در هیئت منصفه ۷۹ نفر به دادگاه رفته بودند که از میان آنها سرانجام ۱۲ نفر بعنوان اعضای اصلی و۱۲ نفر دیگر بعنوان اعضای علی‌البدل انتخاب شدند . بعلت کوچکی فضای دادگاه به تماشاگران اجازه داده نشد که‌شاهد انتخاب اعضای هیئت منصفه باشند.

پیش از انتخاب هیئت منصفه وکلای میچل و استانس اعتراض کردند که در اطراف محاکمه موکلین آنها جنجال برپاشده و این وضع اجازه نمیدهدکه‌آنها در شرایط‌عادلانه‌ای محاکمه شوند.

اتهام اصلی وزیران سابق دادگستری و بازرگانی دولت نیکسون این است‌که‌درسال ۱۹۷۲ بعدازآنکه « رابرت‌وسکو » میلیاردر معروف آمریکایی مخفیانه ۲۰۰ هزار دلار به بودجه مبارزات انتخاباتی نیکسون کمک کرد ـ آنها از نفوذی که بعنوان دو وزیر در دولت آمریکا داشتند در تحقیقات یک کمیسیون دولتی در اطراف سوء استفاده های مالی کلان «وسکو» کارشکنی کردند تا از مجازات قانونی فرار کنند.

اخبار کوتاه جهان

نبردهای شدید سوریه و اسرائیل

● دمشق‌ـخبرگزاری فرانسه‌ـ طی بیست و چهار ساعت اخیر سه بار نبرد های شدیدی بین واحد های توپخانه‌سوریه و اسرائیل در ارتفاعات جولان روی داد.در این نبرد هاواحد های تانک و خمپاره‌انداز ها نیز شرکت داشتند.

سخنگوی نظامی سوریه اظهار داشت که یک تانک ویک توپ اسرائیل در جریان پیکارهای دیروز منهدم شد و به نیرو های سوریه تلفات و خساراتی وارد نیامد.

کشف‌شبکه کمونیستی در یونان

● آتن‌ـخبرگزاری فرانسه ـ وزیر اطلاعات یونان در یک مصاحبه مطبوعاتی فاش کرد که نیرو های امنیتی این کشور بتازگی یک شبکه مهم کمونیستی را در یونان متلاشی کرده‌اند .

وزیراطلاعات‌یونان‌افزود که سی و پنج نفر ازجمله سیزده‌نفر از رهبران‌حزب کمونیست یونان وبیست ودو نفر از اعضای دو سازمان دیگر کمونیستی «جوانان‌کمونیست‌یونان» و « جوانان یونانی ضد دیکتاتوری » بازداشت شده‌اند.

دوست نیکسون و سیا علیه کوبا

● میامی‌ـ خبرگزاری‌فرانسه ـ سایروس ایتون یکی از صاحبان صنایع معروف آمریکا اظهار داشت که سازمان«سیا» و «به‌به ریوزو» دوست صمیمی‌ریچارد نیکسون دو مانع بزرگ عادی شدن روابط ایالات متحده با کوبا هستند .

«ایتون» دریک مصاحبه مطبوعاتی اظهار داشت که باحتمال زیاد فیدل کاسترو حاضر خواهد بود در یک سر زمین بیطرف با هنری کی ـ سینجروزیرامورخارجه امریکا ملاقات کند ولی سیا که عده زیادی از کوبائی هارا بجاسوسی گرفته با رفع محاصره اقتصادی کوبا مخالفت می کند و «ریوزو » دوست صمیمی نیکسون نیزتوانسته است رئیس جمهوری امریکا را از تلاش برای نزدیک شدن به کوبا بازدارد .

شرکت شوروی در مذاکرات نفت

● رم ـ خبرگزاری‌فرانسه‌ـ دیدار رسمی اندره گرومیکو وزیر امور خارجه شوروی از ایتالیا پایان یافت .

گفته میشود که‌شوروی اظهار تمایل کرده‌است در مذاکرات کشورهای تولید کننده و مصرف کننده و کشور های در حال توسعه شرکت کند بشرط آنکه مقدمات‌این کنفرانس با دقت کامل فراهم شود .

دفتر الفتح در کراچی

● بیروت ـ خبرگزاری وفا گزارش داد که یاسر عرفات رئیس کمیته اجرائیه سازمان‌آزادی بخش فلسطین تا چند روز دیگر دفتر سازمان الفتح را در کراچی افتتاح خواهد کرد . دولت پاکستان سازمان آزادی بخش فلسطین رابعنوان‌نماینده‌منحصر بفردملت‌فلسطین‌پرسیمت شناخته و به آن اجازه داده است‌که شعبه‌خود را در کراچی دائر کند .

سولژ نیت سین : حرفهائی که ازقول من در مطبوعات غربی‌منتشر می ـ شود دروغ است

زوریخ ـ خبرگزاری فرانسه ـ الکساندر سولژنیت‌سین که اکنون درزوریخ‌بسرمیبرد بشدت‌روزنامه‌ـ نگاران غربی را به جعل گزارش های بی‌اساس متهم کرد و گفت آنها از قول من سخنانی انتشار میدهند که روح من نیز از آن اطلاع ندارد . سولژنیت‌سین گفت من در روزنامه‌های شوروی‌بهرگونه تهمت و افترا عادت کرده‌ام ولی انتظار نداشتم که روزنامه نگاران غرب نیز بدون احساس مسئولیت به جعلیات متوسل شوند و یا مصاحبه‌های مطبوعاتی دروغین انتشار دهند .

نویسنده شوروی گفت : طی‌این پنج شش روزی که من در غرب بسر میبرم روزنامه‌نگاران از قول من مصاحبه‌های مطبوعاتی‌دروغین که حتی روح من نیز از آن خبر ندارد انتشار داده‌اند .

سولژنیت‌سین گفت روزنامه‌های غربی‌نوشته‌اندیک خبرنگارامریکائی از مسکو آمده و یک نامه‌ازهمسرم برای من آورده . اما این خبر دروغ است . من هر روز باهمسرم تلفنی صحبت میکنم و احتیاجی‌هم به نامه ندارم . علاوه بر این خبرنگاران‌غربی حرفهائی‌را ازقول من نقل میکنند که من اصولا با آنها مخالف هستم و ممکن نیست چنین‌حرفهائی بزنم سولژنیت‌سین که سخت عصبانی بود گفت من اصرار دارم نام این خبرنگاران و روزنامه‌های آنها به عنوان دروغگویان فاش شود .

سرتفوق شیعه

اثر دانشمند محترم آقای حسین عماد زاده منتشر شد . دفتر روزنامه ندای‌حق‌ـقنادی یاس ـ یاتلفن ۳۰۳۵۴۷ آ ـ ۸۳۱۱۴

قرآن کریم

ترجمه و تفسیر دانشمندمحترم آقای‌حسن عمادزاده کمدتی‌کمیاب شده بود تعدادی تهیه‌و دردسترس خواستاران قرار گرفته است ـ دفتر روزنامه ندای حق با تلفن ۳۰۳۵۴۷

موزائیک ماشینی ناهید

تلفن ۶۲۱۰۵۲ - ۶۲۱۰۵۳

کارتن سازی خاور

بوذرجمهری نوتلفن : ۳۵۶۶۹۲

کتاب مبانی جامعه نوین

بررسی های نهائی و گزارش کمیته سیاسی ومرامی اجتماع دانشگاهیان واندیشمندان ، نشریه شماره یك گروه بررسی مسائل ایران در پرتو انقلاب شاه وملت چاپ و منتشر شد .

از کلیه نمایندگان موسسه اطلاعات در تهران و شهرستانها خریداری فرمائید

شارپ EL120

قبل ازخرید امتحان کنید

قبل از خرید هر نوع ماشین حساب الکترونیک مینی یا جیبی عملیات زیر را انجام دهید وباشارپ ۱۲۰ مقایسه کنید .

شارپ ۱۲۰ سه‌رقم‌سه رقم اعدادرا تفکیك مینماید دارای تکمه تك شمار ، ۴ عمل اصلی، ۳ رقم اعشار

عملیات	جواب مینی ۶رقمی‌دو بل (۱۳رقمی)	جواب شارپ ۱۲۰ (۱۲رقمی) (با ۳رقم اعشارثابت)
۴۳۳۳×۴۳۳ / ۴۳۳ =	۴۳۳۳۲۹۷۲۹۷ (جواب غلط)	۴۳۳۳ جواب‌درست
(۵۵۵۵×۴۳۳)+۹=	۱۲۴۳۳۳۰۰۰۰۰۰ (جواب غلط)	۱۲۴۳۳۳۱۹ جواب درست
(-۲×۲)+۵=	۹ (جواب غلط)	۱ جواب درست
۹۹۹۹/۷۵+۱=	(جواب نمیدهد)	۱۰۰۰۰/۷۵
۱۰۰/۲×۲۰۰/۲ =	(جواب نمیدهد)	۲۰۰۶۰/۰۴

قیمت	مصرف‌سالیانه‌باطری	مصرف سالیانه باطری	باطری قلمی ۵ ریالی
	از ۸۰۰ الی ۹۰۰ تومان	۶۰۰۰ ریال	فقط ۹۰۰ ریال
			فقط ۷۹۰ تومان

باروزی۳ساعت‌کار مدادم و ۳۰۰ روزکار

نماینده انحصاری در ایران :
شرکت نسبی
محمود امیری وشرکاء
۲۹ خیابان شاه چهارراه شیخ هادی
تلفن : ۶۶۴۱۴۵ - ۶۶۴۳۴۵
۶۶۳۳۷۶

شارپ کاملترین سری ماشین حساب الکترونیك جهان در ۲۶ مدل مختلف

قذافی و سادات بطور ناگهانی آشتی کردند

قذافی گفت: مصر دژ جنگی اعراب است

قاهره ـ خبرگزاری فرانسه ـ رویتر ـ جهان عرب که پیوسته دستخوش تحولات و دگرگونی است دیروز باردیگر شاهد یک حادثه غیر منتظره بودو آن آشتی ناگهانی پرزیدنت سادات و سرهنگ قذافی است که از مدتی قبل روابط آنها بشدت تیره شده بود .

رئیس شورای انقلاب لیبی که عصر روز دوشنبه وارد قاهره شده بود دیروز در جلسه فوق‌العاده مجمع ملی مصر که بیادبود پیروزی ارتش مصر تشکیل شده بودشخصا به فرمانده دفاع ضد هوائی مصر نشان جنگی داد و ضمن نطق کوتاهی دربرابر نمایندگان مجلس مصر گفت : اگر من از مصرانتقاد کرده‌ام بخاطر این است که این کشور را خیلی دوست دارم . من به کسی اجازه نمیدهم که از ارتش مصر انتقاد کند ودنیای عرب باید پشت‌سر مصر قرارگیرد، زیرامصر ستاد جنگی اعراب است درحالی که قذافی چند وقت پیش پیوسته می‌گفت : ارتش مصر باردیگر شکست خورده است و قبل از جنگ اکتبر مصر را به عنوان یک کشور فاسد وبوروکراسی‌وسانسور معرفی میکرد .

علاوه بر این دیروز پرزیدنت قذافی بیک اقدام حیرت‌انگیز دیگر دست زد و آن اینکه نطق خود را قبلا روی کاغذ نوشته بود ولی ترجیح داد که نطق خود را بطورمستقیم و بدون یادداشت ایراد کند واعلام داشت که متن نطق کتبی را در جلسه سری آینده مجلس قرائت خواهد کرد .

کسی از مضمون نطق کتبی قذافی که در تمام مدت در پشت تریبون بدست داشت اطلاعی ندارد ولی یک چیز مسلم است و آن اینکه رئیس شورای انقلاب لیبی با سخنرانی غیر منتظردر مجمع‌ملی مصر که به افتخار قهرمانان جنگ اکتبر تشکیل شده بود درحقیقت پشتیبانی خودرا از پرزیدنت سادات اعلام کرد و باین ترتیب قدرت رئیس جمهوری مصر را درجهان عرب تقویت کرد .

قذافی گفت آنهائی که خیال میکنند مصر از لیبی فاصله‌میگیرد و یا لیبی بخاطر اختلافات سطحی که بین طرفین موجود است از مصر دوری میجوید دراشتباهند . و مانند کسانی هستند که به آب شمشیر میزنند درحالیکه با ضربه شمشیر آب از هم جدا نمیشود قذافی از نیروهای مسلح مصری که توانستند از کانال سوئز بگذرند ستایش کرد و جهان عرب‌را دعوت کرد در دژ مصر سنگر گرفته به نوسازی آن کمک کنند .

قذافی کلیه کسانی را که در جنگجوئی نیروهای مصرواستواری ملت مصر شک و تردید میکنند بشدت محکوم کرد و درخواست کرد که مجمع خلق‌مصر یکجلسه سری برای بحث در کلیه مسائل جهان عرب تشکیل دهد .

پرزیدنت سادات‌نیز در این‌جلسه سخنرانی کرد ولی در نطق او مطلب تازه‌ای وجود نداشت رئیس جمهوری مصربرای ملت مصرآینده بهتری را نوید داد و از کلیه‌سران کشورهای عربی بخاطر شرکت در مساعی جنگی مصر سپاسگزاری کرد ولی تنها از شوروی بخاطر کمک به مصر نام برد .

پرزیدنت سادات از جنگ اکتبر به عنوان نخستین پیروزی اعراب پس از چندین قرن نام برد وگفت دربرابر خلق و ملت عرب اعلام میدارم که قرنهای عقب‌ماندگی وشکست پس از پیروزی نیروهای مسلح مصر ، سوریه با پشتیبانی کلیه ملت‌های عرب سپری شده است . این پیروزی نخستین پیروزی واقعی اعراب پس از گذشت چندین قرن است .

رئیس جمهوری مصر اضافه‌کرد برای نخستین‌بارپس از پانصدسال پرچم‌های پیروزی‌در میدانهای‌مصر باهتزاز درآمده است . نیروهای مسلح مصر باردیگربه ملت‌افتخار، سربلندی و اعتماد به نفس داده و بالاتر از همه جهانیان را وادار کرده‌اند که به‌اعراب با نظراحترام و تکریم بنگرند .

ما نباید لحظه‌ای تعهدی را که در پیشگاه خداوند متعال‌وملت‌های خود بعهده گرفته‌ایم فراموش‌کنیم و تا آزادی کامل سرزمین های عربی از دست اشغالگران سلاح خود را بزمین نگذاریم .

سادات پس از آنکه به «برادران مسلح» که در ارتفاعات جولان و سرزمین‌های اشغالی پیکار میکنند درود فرستاد گفت : سپیده‌جدیدی در جهان‌عرب‌دمیدن گرفته‌سپیده‌ای که بهریک از اعراب امکان‌خواهد داد سربلند و سرافراز و باافتخار زندگی کنند ، سپیده‌ای که‌جهان عرب در آن همبستگی خود رابازخواهد یافت و مقام شایسته خود را درمیان ملت‌جهان بدست‌خواهد آورد .

رئیس جمهوری باردیگرتاکیدکرد که‌درباره حقوق ملت فلسطین بهیچ‌گونه سازش تن درنخواهد داد و از کلیه برادران عربی ، پادشاهان و روسای جمهوری و ملت‌ها و همه نیروهای مسلح‌عرب سپاسگزاری و قدردانی کرد . سادات سپس از نقش مهم ارتش مصر درجریان جنگ اکتبر یادکرد و در این مورد از ژنرال احمد اسماعیل علی وزیر جنگ نام برد عده دیگری از افسران مصری بدرجه مارشالی ارتقاء یافته است. و اعلام داشت که وزیر جنگ‌مصر نیز بدرجات بالاتر ارتقاء یافته و جمعی بدریافت نشان‌و مدال‌جنگی مفتخر شده‌اند .

در جریان این مراسم رئیس جمهوری مصر با چشمان اشکبار و با تیافه غمناک شخصا نشان افتخار برادر خلبانش را که در نخستین ساعات جنگ اکتبر دریک نبرد هوائی کشته شد دریافت‌کرد.

ژنرال محمد عبدالغنی جمصی رئیس ستاد ارتش مصر ، ژنرال محمودعلی فهمی فرمانده نیروهای دفاع هوائی ، ژنرال محمد فرید فرمانده نیروهای دریائی ، ژنرال محمدحسنی‌مبارک فرمانده‌نیروهای هوائی از جمله افسران ارشدی هستند که ارتقاء درجه یافته‌اند.

قرارداد جداسازی بنفع مصر است

قاهره ـ خبرگزاری فرانسه ـ سخنگوی سازمان ملل‌متحد در قاهره اظهار داشت که نیرو های اسرائیل ساعت‌ده‌بامداد فردا آخرین منطقه اشغالی در ساحل غربی کانال سوئز را به نیرو های سازمان تحویل خواهند داد . و این منطقه شش ساعت بعد در اختیار ارتش‌مصر گذاشته خواهد شد.

از فردا ارتش اسرائیل عقب نشینی خودرا بسوی خط‌«گردنه ها»درصحرای سینا آغاز خواهد کرد وروز پنجم مارس عملیات‌جدا سازی نیرو ها در کانال سوئز پایان می یابد .

سربازان اسرائیلی که مشغول ترک کردن‌ساحل غربی کانال‌سوئز هستند دیروزبه خبر نگاران گفتند که‌قرارداد جداسازی‌نیرو ها بیشتر به سود مصریها بوده است.

مشکل بزرگ هیئت فوتبال تهران و پیشنهاد ما

اینروزها هیئت فوتبال تهران برای شروع مسابقات فوتبال‌گروه اول باشگاههای تهران با چند مشکل بزرگ روبرو می‌باشد که در حال حاضربزرگترین‌مشکل‌حضور تیم‌تازه‌تاسیس دارائی‌میباشد، آمدن‌این تیم در جمع تیمهای گروه اول باشگاههای تهران ضمن اینکه به مسابقات‌مزبور رونق و هیجان مخصوصی می‌بخشد ، اشکالاتی را نیز تولید نموده که از جمله اضافه شدن تیمهای‌این‌گروه به ۱۳ تیم اینروزها مشکل لاینحل هیئت فوتبال تهران شده .

با خروج قصریخ و تهران جوان ، حمید ودژبان بجای ایندو صعود نمودند و از طرف دیگر برق و هما جای خود را در جام تخت‌جمشید تعویض کردند .

حالا اگر قرار باشد دارائی هم بدسته اولی ها اضافه گردد ، باید یا یکی از دوتیم حمید و دژبان را حذف کنند ویا تعداد تیمهای دسته اول را به ۱۴ تیم افزایش دهند ، البته‌حذف‌حمید و دژبان‌بهیچ شکل منطقی نیست و کنار گذاردن دارائی نیز که با سرمایه‌ای‌قابل توجه وتلاشی پی‌گیربدنبال روزهای خوش گذشته فعالیت می‌کند هم نمیتواند در این زمان‌اصولی باشد .

پیشنهاد می‌کنم که برای‌حل این مشکل تیمهای لیگ تهران را به ۱۴ تیم افزایش دهند تا تهرانجوان نیز که با صنعت نفت تهران وضع مشابه‌ای دارد وازطرفی چنداعتراض نیز نسبت به تیمهای افسر- هما و نفت تهران نموده این چنین ناکام نگردد ، انتظار داریم مثل همیشه فدراسیون فوتبال اگر این پیشنهاد را منطقی دانست آنرا بمرحله اجراء درآورد ،

محمد نصیری در «جام مسکو» غایب است!

اعلام غیبت نصیری درمسابقات وزنه‌برداری جام مسکو که در اواخر اسفندماه برگزار خواهد شد ، مسئله‌ایست که این روز ها تردید فراوان بوجودآورده.

این تردید در کیفیت موجود نصیری بیشتر از این‌رو است که او درآخرین دوره مسابقات جهانی وزنه برداری برخلاف انتظار دردسته مگس‌وزن‌بعنوان قهرمانی رسید !

نصیری در مسابقات جهانی کوبا آخرین عنوان قهرمانی رابا ۲۴۰ کیلو در دسته مگس وزن بدست آورد .

به‌این ترتیب اگر بیادآوریم که درجریان مسابقات جام‌ششم بهمن نیز نتوانست در دسته خروس‌وزن وزنه برداری کند و گذشته از این از دور مسابقات حذف شد ،تردید برای شناخت موجودیت کنونی «آس» بزرگ وزنه برداری ایران در دسته حقیقی خود «خروس وزن» همچنان باقی است ، بخصوص که اعلام‌شده‌است‌او درمسابقات جام مسکو که در اواخر اسفند ماه برگزار میشود نیز حضور نخواهد داشت !

خود نصیری‌عنوان میکند که بعلت ناراحتی عضله پا در این مسابقات حاضر نخواهد بود و نتایج نامطلوب جام ششم بهمن را نیز برای خود بدلیل همین آسیب دیدگی میداند .

ولی بهرحال با آنچه طول چند ماه گذشته از نصیری دیده‌ایم حضور او برخلاف انتظار در دسته مگس‌وزن مسابقات جهانی ـ ناکامی در مسابقات جام ششم‌بهمن و حالا غیبت در مسابقات جام مسکوکه بدلیل حضور بزرگان دسته خروس وزن جهان میتوانست آزمایشی خوب برای اوباشد همه و همه مسائلی است که روی نام نصیری یک علامت سئوال بزرگ گذاشته است .

چیزی که هنوز بدرستی‌روشن نیست موجودیت‌و کیفیت نصیری در چه شرایطی خواهد بود و در کدام وزن در بازی های آسیائی تهران شرکت خواهد کرد ، بخصوص که در فاصله ۶ ماه به بازی های آسیائی از شناخت حقیقی او در جام مسکو نیز محروم خواهیم بود .

شمیران قهرمان اسکی آموزشگاههای ایران

تیم اسکی شمیران با ۲۲ امتیاز عنوان قهرمانی اسکی آموزشگاه های ایران را بخود اختصاص داد ، در این دوره مسابقات‌که شش روز در پیست اسکی آبعلی جریان داشت در روز پایان آقایان منصوریان مدیر کل تربیت بدنی آموزش‌و پرورش- مدیر امانی معاون‌اداره تربیت بدنی آموزش و پرورش و عاصمی رئیس تربیت بدنی استان‌تهران‌مشوقین اصلی‌شرکت کنندگان بودند که در مراسمی خاص جوائز قهرمان نیز توزیع شد .

رویهم ۲۸ شرکت کننده از شمیران ـ تهران ـ رضائیه- زنجان ـ مشهد ـ همدان و دماوند‌درمسابقات حضورداشتند و نتایج آن به این شرح اعلام گردید :

سرعت : ۱ـ احمد ساوه شمشکی از تهران ۲ـ محمد هادی کیاشمشکی از شمیران ۳ فریدون قورتی از زنجان .

استقامت : ۱ـ امامقلی‌لارابی از شمیران ۲ـ یونس فرجی از دماوند۳ـ رضانعمتی از زنجان.

مارپیچ : ۱ـ هادی کیا شمشکی از شمیران ۲ـ حسین کیا شمشکی‌ازتهران ۳ـ احمد ساوه شمشکی از تهران .

در رده‌بندی کلی تیم شمیران با ۲۲ امتیاز اول و تیمهای‌تهران با ۱۶ ـ دماوند با ۱۴ ـ زنجان با۴ ـ همدان با ۱ امتیاز عنوان های دوم تا پنجم را بدست آوردند .

گروه‌شرکتهای تولیدی وواردداتی ماشین‌آلات راه‌سازی وساختمانی

ارکان ماشین . وزنه

ماشین رول . رولر

خیابان‌آیزنهاور ـ مقابل دانشگاه آریامهر شماره ۶۲۸ و ۶۴۶

تلفن : ۹۵۹۰۷۸ ـ ۹۶۲۴۵۹ ـ ۹۵۲۸۹۹ـ۹۵۹۰۰۲ـ۹۵۸۵۵۵

لیبهر LIEBHERR

نماینده انحصاری : ارکان ماشین ـ وزنه

صاحبان صنایع ـ شرکتهای مقاطعه کاری ـ موسسات الکتریکی

Izumi کابلشو پرچ کن هیدرولیکی دستی وبرقی

کابل برهای هیدرولیکی به هراندازه

مارک کارخانه ایزومی

نماینده انحصاری شرکت ابزار موتور

خیابان سپه شماره ۵۶۶-۵۶۴

تلفن ۳۹۲۸۶۷-۳۰۲۳۳۱-۳۰۲۶۲۳

آگهی مناقصه

این شرکت مقدار سه هزار کیلو گرم ورق آلومینیم از خارج خریداری مینماید داوطلبان شرکت در مناقصه میتوانند برگ شرایط مناقصه را از امور بازرگانی شرکت واقع در خیابان سپه ، باستیون، سازمان اتکا، طبقه پنجم دریافت و پیشنهاد خود را حداکثر تاآخر وقت اداری روز دوشنبه سیزدهم اسفند ماه سال جاری بدفتر شرکت تسلیم نمایند .

شرکت سهامی کارخانجات اتکا

م‌الف ۲۱۱۱۶

شرکت جنرال موتورز ایران

(شرکت سهامی خاص)

GM IRAN GENERAL MOTORS IRAN LTD.

وجود پستهای روابط صنعتی

شرکت جنرال موتورزایران در صدد سازمان دادن اداره کارگزینی خود بوده و درحال‌حاضر پستهائی در مشاغل زیر جهت تازه فارغ‌التحصیلان دانشگاه که زبان انگلیسی می‌دانند و در جستجوی شغل دائم در شرکتی رو بتوسعه میباشند موجود دارد .

پست روابط کارکنان :
پاداش ، مزایا ، و فعالیتهای کارکنان

پست اداره برنامه حفاظت :
تاسیس و نگهداری برنامه کامل حفاظت و جلوگیری از آتش‌سوزی

پست‌مدیریت خدمات غذائی
سرپرستی همه‌جانبه رستوران‌و ناهار خوری کارکنان

پست هم‌آهنگی برنامه‌آموزشی
تهیه و تنظیم ، اجرا و هم‌آهنگی فعالیتهای کوناگون مدیریت و آموزش کارکنان متقاضیان حائز شرائط درخواست خود را کتبا به آدرس زیر ارسال دارند

رئیس کارگزینی
شرکت جنرال موتورز ایران
صندوق پستی ۶۱۷۳ـ۸
تهران

ماسه‌سازکو

کارخانجات تولیدی و صنعتی شن و ماسه شسته‌وشکسته دانه بندی شده طبق اصول فنی آماده تحویل شن‌وماسه در تمام ۲۴ساعت

تلفن ۹۵۹۹۹۹

آدرس: جاده قدیم کرج ـجاده شهریار ـبالاتراز سعیدآباد

آگهی

قابل توجه آقایان تعمیرکاران وسیم‌کش های کولر

چون عدم سیم کشی صحیح کولر های‌آزمایش در هنگام نصب موجب بروز اشکالات‌فنی‌میگردد: لذا بدین‌وسیله به‌اطلاع میرساند‌بکلیه افرادی که‌مایل به آموزش صحیح سیم کشی کولر های آزمایش باشند در روز های پنج شنبه دوم و نهم وشانزدهم اسفند ماه جاری از ساعت چهارده‌تا هیجده در قسمت سرویس و تعمیرات مرکزی واقع‌در خیابان تهران‌نو آموزش مجانی‌داده‌خواهد شد وگواهینامه لازم‌نیز داده میشود

سرویس مرکزی آزمایش

SANYO سانیو ماشین حساب الکترونیکی

TOTALIA توتالیا ماشین حساب مکانیکی نواری

Duplo دوپلو ماشین پلی‌کپی تمام اتوماتیک

RENA رنا ماشین آدرس کراف

مرکز پخش درایران شرکت توتالیا

تهران ـ چهارراه شاه نبش کوچه‌شهریار تلفن : ۴۱۸۱۵ ۴۵۵۱۸

باتعمیرگاه مجهز برای‌عقدقرارداد‌تعمیرات الکترونیك ومکانیك برای واردکنندگان ماشین‌های الکترونیکی ومکانیکی

نمایندگان فروش درشهرستانها

اصفهان ـ کتابفروشی شهریار
شیراز ـ فروشگاه ارژنگ (توتالیا ـ سانیو)
شیراز ـ کتابفروشی توحیدی (پاناسونیک)
شیراز ـ یمین (دوپلو)
مشهد ـ کتابفروشی امیرکبیر
بابل ـ کتابفروشی تابان
کرج ـ کتابفروشی لشگری
بندر بوشهر ـ تجارتخانه عبدالنبی ایرانی
رشت ـ کتابفروشی تربیت
تبریز ـ کتابفروشی معرفت
رضائیه ـ کتابفروشی انزلی
اهواز ـ کتابفروشی جعفری
آبادان ـ چاپخانه خمیسی (توتالیا)
آبادان ـ چاپخانه خودکار (پاناسونیک)
کرمان ـ فروشگاه اطلس
گرگان ـ فروشگاه شباهنگ

آ ـ ۸۳۸۵۶

سخن

شماره سوم ـ دوره بیست‌و سوم بهمن ماه ۱۳۵۲ منتشر شد

آن‌بستر عشق بود ، بستر محبت بود تا اینکه به گناه آلوده شد ... آلوده به عشقی ممنوع‌وگناهی نابخشودنی...

آغاز هفته سوم نمایش فقط در

سینمادیاموند

تماشای این فیلم برای اشخاص کمتر از ۱۸ سال ممنوع است

سینما دیاموند همه روزه بلیط رزرو میکند .
سئانسها ۱۱٫۱۵ صبح ۳٫۳۰ ـ ۵٫۳۰ ـ ۷٫۳۰ـ۹٫۴۵ بعد از ظهر

بزرگترین جایزهٔ اعانهٔ ملی

که تاکنون برای بلیط های نوروزی درنظرگرفته شده است

امروز درصفحه ۱۲

تکامل در آموزش کامپیوتر

امکانات‌جدید شرکت خدمات کمپیوتری بشما امکان میدهد که دوره تکمیلی کامپیوتررا

باهزینه این شرکت درامریکا یا انگلستان بگذرانید .

برای کسب اطلاعات بیشتر تا تاریخ ۱۰٫۱۲٫۵۲ به اداره‌مرکزی مراجعه فرمائید شرکت خدمات کمپیوتری شاه‌عباس کوی سام

COMPUTER SERVICES CO.
A REAL NAME IN COMPUTER

شرکت تراک راه

سازنده ونماینده انواع ماشین آلات ساختمانی وراه سازی

دمپر، سرندوبیران، نوار نقاله، فیدر ماسه خشک‌کن، بتونیر، سنگ شکن

تخت طاووس چهار راه فرح تلفن ۸۴۴۰۸۰ ـ ۸۴۸۰۶۰

صندوق پستی ۱۵۸۵ـ۱۱ تلگرافی تراکدراه کمپ

آگهی استخدام

جمعیت شیر و خورشید سرخ شهرستان بابل جهت تکمیل کادر مورد نیاز خود افراد زیر را که دارای سابقه کارباشند باحقوق مکفی بطور تمام‌وقت استخدام مینماید.

۱ـ جراح عمومی ۱ نفر
۲ـ متخصص زنان ۱ نفر
۳ـ پزشک عمومی ۲ نفر
۴ـ حسابدار ۱ نفر

داوطلبین می‌توانند جهت کسب اطلاعات بیشتر با تلفنهای ۳۰۷۷ و ۳۰۷۸ جمعیت بابل تماس بگیرند .

مدیر عامل جمعیت شیر و خورشید سرخ بابل ـ دکتر محمدعلی آزادیان

آ ـ ۸۳۴۸۸

آگهی استخدام

شرکت سابیر برای انجام کار در سنندج به‌افراد زیر نیازمند است:

۱ـ مهندس راه و ساختمان باسابقه حداقل ۴ سال کار درکارگاه های ساختمانی ۲ نفر

۲ـ نقشه بردار درجه یک با حداقل ۴سال سابقه کار ۲ نفر

داوطلبان واجد شرایط میتوانند همروزه به‌استثنای ایام تعطیل از ساعت ۸ونیم صبح تا ۱۲ به دفتر شرکت واقع در خیابان پهلوی جنب سینما آتلانتیک کوچه رهبان مراجعه و یا با تلفن های شماره ۶۲۷۵۰۱ و ۶۲۷۵۰۲ ارتباط تلفنی برقرارنمایند تا ترتیب مصاحبه و انتخاب آنان داده شود .م‌الف ۲۱۰۷۷

اقامت در لندن

آپارتمانهای مدرن و مجهز یك‌نفری و فامیلی برای تعطیلات

هرآپارتمان مجهز به حمام خصوصی . آشپزخانه با تمام وسائل و شوفاژ در مرکز لندن مقابل هایدپارک بسیار نزدیک به ترن های زیرزمینی و اتوبوس و مراکز خرید برای پذیرائی از هموطنان عزیز آماده بوده و از هرنوع راهنمائی و کمک دریغ نخواهد شد .

REGENT HOUSE
18, Queensborough Terrace,
London, W.2
Telephone 229 0907
Cables: Yarcodev London, W2.

آ ـ ۸۳۶۹۶

سینما آتلانتیک

ازفرداصبح فقط در

قصه عشق دو دلداده جوان ... ماجرای پرشور و دلفریبی از عشق ـ سکس و ....

تماشای این‌فیلم برای اشخاص کمتر از ۱۸ سال ممنوع است

گیشه سینما آتلانتیك برای رزرو بلیط آماده است

بمناسبت فوق‌العاده بودن فیلم یك سئانس اضافی از ۱٫۳۰ بعد از ظهر همه روزه نمایش داده میشود

سئانسها ۱۱٫۱۵ صبح ـ۱٫۳۰ـ ۳٫۳۰ ـ۵٫۳۰ ـ۷٫۳۰ـ ۹٫۴۵ بعد از ظهر

اخبار، رویدادها، شایعات و گفتگوها در

بازار سیاست

تقاضای نفت و سرمایه ایران

هر شخصیت و یا مقام جهانی که این روزها وارد ایران می‌شود مذاکراتی پیرامون نفت دارد یا خواستار سرمایه و سرمایه‌گذاری ایران است. دو رئیس بانک‌جهانی و صندوق بین‌المللی پول خواستار سرمایه، وزیر خارجه هند توقع نفت و سرمایه‌گذاری دراین زمینه را دارند.

در مورد هند ابهام بیشتر است چون هند کشوری وسیع، بامصرفی حجیم، و رشد مصرفی سرسام‌آور است. نفت کسری پرداختهای شدیدی برآن تحمیل کرده و در سالهای آینده هم بیشتر و سنگین‌تر می‌شود. بهمین‌جهت توقع هند دامنه وسیعی دارد که خارج از مقدورات‌ایران بنظر میرسد مثلا هند خواستار سرمایه و مشارکت در پالایشگاههای صادراتی ایران است این توقع مواجه با دو مشکل است اول آنکه پالایشگاههای صادراتی ایران، طرف‌های سرسخت و با قدرت دارد، که مدتها است در مذاکره و مباحثه هستند، ومراحل مشکلی را هم پشت‌سر گذاردند. این طرفها قدرت مالی و بازار مصرف و تضمین کافی دارند، مثل آمریکا و آلمان و ژاپن. دوم اینکه هند از نظر سرمایه گذاری وضع نامساعدی دارد همین ۵۰۰ تا ۶۰۰ میلیون‌دلارپرداخت اضافی امسال، موازنه‌پرداخت های این کشور را بکلی برهم زد درآنصورت از چه محل و کجا می‌تواند در طرحهای دو میلیارد دلاری سرمایه‌گذاری و مشارکت نماید. بهمین جهت در تهران گفته می شود دولت به امر شاهنشاه بهرصورت و شکل کمک‌های ذیقیمتی به هند خواهد کرد، وطرح توسعه پالایشگاه مدرس را عملی خواهد ساخت ولی دو طرح دیگر آنرا به افزایش مقدورات طرفین موکول خواهد ساخت.

میهمان نخست‌وزیر

نخست وزیر کشور افریقائی لسوتو پیش از پایان سال جاری در راس هیاتی بایران خواهد آمد. دعوت از نخست‌وزیر لسوتو که رسما از ایران بازدید خواهد کرد در طول برگزاری جشنهای بنیانگذاری ۲۵۰۰ سال شاهنشاهی ایران صورت گرفت و قرار است بنابدعوت رسمی هویدا در ماه جاری از ایران بازدید کند.

بازدید نخست‌وزیر لسوتو از ایران را می‌توان گامی در جهت تحقق هدفهای سیاست نگاه بافریقای ایران و توسعه مناسبات ایران با افریقای سیاه برشمرد. در پی دیدار نخست‌وزیر ایران از سنگال نگاه اکثر ناظران به تحولات مناسبات ایران و افریقای سیاه دوخته شده است و این ناظران خاطرنشان میکنند که در آینده دیدارهای دیگری در سطح مقامات بلندپایه ایرانی و این بخش از قاره افریقا مورد انتظار است.

شورای امنیت و ایران و عراق

شورای امنیت بعد از ظهر امروز اجلاسیه خود را بمنظور کوشش در جهت چاره‌یابی برای رفع مشکلات ایران و عراق تشکیل میدهد.

همزمان با این تحولات فریدون هویدا نماینده دائم ایران درسازمان ملل متحد اعلام کرد که ایران آماده است براساس اصول مورد قبول حقوق بین‌الملل و عدالت در این زمینه بمذاکره بپردازد.

درحالیکه مشورت در زمینه پیشنهاد امکان اعزام هیاتی برای بررسی اختلافات مرزی ایران و عراق در محافل سازمان ملل ادامه دارد، طالب شبیب نماینده عراق اعلام کرد که اعزام هرهیاتی که بخواهد فقط برخورد های مرزی اخیر ایران و عراق را بررسی کند مورد مخالفت عراق قرار خواهدگرفت. وی‌خاطرنشان ساخت هیاتی که اعزام می‌شود باید بمبررسی‌تمام اختلافات دو کشور بپردازد.

برطبق گزارش خبرگزاریها روز جمعه عراق از شورای امنیت درخواست کرده بود که یک هیات‌تحقیقاتی به محل فرستاده شود، درحالیکه ایران عقیده داشت‌که شورا باید طرفین را به آغاز مذاکرات دوجانبه دعوت کند. محافل وابسته به شورای امنیت اظهار داشته‌اند که شورای امنیت در جستجوی راه حلی است که برای هردو کشور قابل قبول باشد.

سفر خارج ارزانتر از داخل است

بموازات افزایش شماره مسافران نوروزی درداخل کشور، تعداد کسانی که برای گرفتن گذرنامه و سفر بخارج در ایام نوروز، چه بصورت انفرادی و چه‌بصورت گروهی باداره گذرنامه مراجعه میکنند، روزافزون است. ظاهرا علت افزایش مسافران نوروزی خارج از کشور تنها جاذبه دیدار از خارج نیست، بلکه ازنظر اقتصادی نیز بصرفه نزدیکتر است.

طبق محاسباتی که بعمل آمده، هزینه شش روز اقامت در یکی از هتلهای لوکس شیراز بالغ به ۲۷۰۰۰ ریال میگردد. البته پول بلیط هواپیما و هزینه غذا نیز منظور شده است، در همین حال برخی از آژانسهای مسافرتی در روزنامه ها اعلام کرده‌اند که با ۲۷۰۰۰ریال برای هر نفر، یک تور یازده روزه به کویت و بیروت و با ۲۱۵۰ تومان یک هفته به بیروت می‌برند. همین‌نکته باعث شده که مسافران نوروزی برای شرکت درکشتیهای بیروت هجوم آورند. هجوم مسافران نوروزی باعث‌شده که گشت های خارج بسیاری از آژانسهای مسافرتی پر شود. گفته میشود که شرکت های هواپیمائی تمام جاهای خودرا پیش فروش کرده‌اند. شماره مسافران خارجی به چند ده‌هزار تخمین زده میشود.

«ریال» وارد سیستم پولی جهان میشود

ویتوین

ریال در سیستم پولی جهان منظور میشود و حق برداشت مخصوص در سیستم تازه پولی جهان جای‌طلارا خواهدگرفت. این مطلب را رئیس صندوق بین‌المللی پول هنگام ورود به تهران اعلام داشت.

ویتوین که برای شرفیابی به حضورشاهنشاه آریامهربه‌ایران سفر کرده است، دیشب هنگام ورود به تهران در باره سفر به ایران و مسائل پولی جهان اطلاعاتی در اختیار خبرنگاران قرارداد.

از رئیس صندوق‌بین‌المللی‌پول سئوال شد ایران اعلام کرده، حاضر است، مبلغ قابل‌توجهی از مازاد درآمد ارزی خود را در سال ۱۹۷۴ دراختیارصندوق بین‌المللی پول بگذارد تابموازنه پرداخت های مصرف‌کننده نفت کمک‌کند، این اقدام‌چه تاثیری‌در اقتصاد کشور های مصرف‌کننده نفت خواهد گذارد. وی‌گفت: روش دولت ایران در این زمینه سازنده است و من در طی اقامت در ایران در بارەچگونگی انجام این پیشنهاد با مقامات ایرانی مذاکره خواهم کرد. پیشنهاد ایران‌ازبروز نابسامانی های مالی دراقتصاد کشورهای جهان جلوگیری خواهد کرد و بنفع کشور های تولید کننده و مصرف کننده نفت است.

«ویتوین» در باره آینده طلا در سیستم پولی جهان گفت: در سیستم جدید ارزش طلا بهمان میزان گذشته نخواهد بود، ولی‌درحال‌حاضر همانطور که کشور های عضو صندوق توافق کرده‌اند، نمیتوانیم از طلا صرفنظر کنیم. اکنون‌قیمت طلا بسیار بالا است و قیمت آن در بازار آزاد با قیمت رسمی آن تفاوت زیادی دارد و باید برای حل این مشکل راه حلی منطقی یافت.

رئیس صندوق بین‌المللی‌پول در باره حق برداشت مخصوص گفت: امیدواریم حق برداشت مخصوص بتواند درسیستم تازه پولی جهان جای طلا را بگیرد و این بنفع تمام کشور ها می‌باشد.

«ریال» در سیستم‌پولی‌جهان

وی در مورد این سئوال که آیا ریال در سیستم جدیدپولی منظور میشود، پاسخ مثبت‌داد. رئیس صندوق بین‌المللی پول در طی اقامت درتهران با آقای نخست‌وزیر، وزیر دارائی و مقامات بانکی و پولی ایران ملاقات‌هائی خواهد داشت.

دیشب هنگام ورود ویت وین به تهران، دکتر محمد یگانه رئیس کل بانک مرکزی ایران‌و دکتر جهانگیر آموزگار سفیر اقتصادی ایران در آمریکا و گروهی از مقامات اقتصادی و بانکی از وی استقبال کردند.

نخست‌وزیر به گرانفروشان هشدار داد

★ **۳ کارخانه سازنده کفش ماشینی ۱۵ درصد قیمت کالا های خود را تخفیف دادند.**

★ **محتکرین مجبورند میوه های انبار شده خود را ببازار بیاورند**

آقای امیر عباس هویدا نخست وزیر در جلسه شورایعالی بررسی قیمت‌ها هشدار داد که دولت‌در اجرای اوامر ملوکانه ضمن‌تشویق و حمایت کامل از تولید کنندگان داخلی بهیچوجه اجازه نمیدهدبه مصرف کنندگان اجحاف شود.

آقای هویدا افزود دولت بسوی ایجاد یک نظم و ترتیب سالم که متضمن حمایت از منافع مشروع تولید کننده‌و حقوق‌مصرف‌کنندگان باشد قدم برمیدارد و ضمن آنکه هرگونه درخواست‌و نظریه منطقی تولید کنندگان و وارد کنندگان را می‌پذیرد لیکن از سوء استفاده و فرصت‌یابی بضرر مصرف کننده‌در هر سطحی که باشد از تولید تا فروش جلوگیری میکند.

آقای هویدا توجه داد که‌مبارزه با گرانی و گران فروشی سیاست قاطع دولت است و سازمان های مسئول موظف هستند که این برنامه را در سراسر کشور و با مراقبت و توجه خاص اجرانمایند و یادآور شد اگر کسانی باشند که بخواهند برای منافع نامشروع خود به حقوق مصرف کنندگان تجاوز نمایند مسلما درآینده و براساس لایحه اخیر مجازات گران فروشان و متجاوزین که به منظور حفظ حقوق مصرف‌کنندگان تنظیم شده و اکنون مراحل نهائی را در مجلسین میگذراند مجازات خواهند شد

انبار های میوه

در این جلسه به اطلاع آقای نخست‌وزیر رسید که اولین پارتی سفارشی میوه از خارج رسیده است و با نزدیکی نوروز وافزایش مصرف، هیچگونه نگرانی از بابت کمبود میوه وجود ندارد.

نخست‌وزیر ضمن اظهار تعجب از تلگرام‌هائی که اخیرا به‌دولت مخابره و اعلام شده بودکه مقادیر زیادی میوه در سردخانه‌هاموجود است بنحویکه نیاز به ورود میوه از خارج نیست، گفت اگرچنین است چرا در این موقع که وضع میوه در بازارخوب‌نیست میوه‌های انبار را به بازار عرضه نمیکنند و حالا هم که میوه از خارج وارد میشود چه مانعی دارد که این میوه زودتر در اختیار مردم قرار گیرد مگر آنکه کسانی با انبار کردن میوه و کمیابی آن دربازار قصدگران فروشی و سوء استفاده داشته باشند که مسلما دیگردولت نخواهد گذاشت چنین امکاناتی بوجود آید.

۱۵ درصدتخفیف بهای‌کفش

در جلسه شورایعالی بررسی قیمت‌ها همچنین اعلام شد که صاحبان سه کارخانه سازنده کفش‌های ماشینی در اجرای سیاست دولت راسا درمورد ۳۱ قلم کفش که مصرف عمومی دارد پانزده درصد تخفیف قائل‌شده‌اند که از روز دوم اسفند ماه در تمام فروشگاههای این سه موسسه در سراسر کشور اجرا میشود.

خبرنگار ما کسب اطلاع کردکه قیمت کالاها در شهرهای رشت و شیراز و رضائیه از حد معمول گرانتر است و در این مورد دستوراتی به استانداران مربوطه صادر گردیده و اتاق‌های اصناف در این سه استان علیه‌گران‌فروشی بسیج شده‌اند.

گواهینامه‌رانندگی به‌دونوع «آ»و«ب» تبدیل میشود

کمیته عالی ترافیک طرح حذف گواهینامه پایه دوهمگانی را تصویب کرد با تصویب طرح فوق در ایران نیز فقط ۲ نوع گواهینامه رانندگی«آ» و «ب» مانند کشور های خارج وجود خواهد داشت.

صاحب گواهینامه «آ» که همان گواهینامه پایه دوشخصی است مجاز است با هر وسیله نقلیه‌ای با بار تا ۳ هزار و پانصد کیلو گرم‌وزن‌دارد‌رانندگی کند و دارنده گواهینامه «ب» که همان گواهینامه پایه یکم میباشد مجاز است‌با هروسیله نقلیه‌ای که وزنش توام با بار بالای ۳ هزار و پانصد کیلو گرم است رانندگی نماید.

در مورد دارندگان کنونی گواهینامه ۲همگانی‌درنظراست که به این افراد اجازه داده شود با وسائط نقلیه‌ای که وزنشان با بارتا ۵ هزار کیلو گرم است رانندگی نمایند.

چون شرط‌سن‌برای‌رانندگی با وسائط نقلیه شخصی در حال حاضر ۱۸ سال تمام میباشد همزمان با اجرای طرح حذف گواهینامه پایه ۲ همگانی فقط به کسانی اجازه رانندگی با وسائط نقلیه عمومی کوچک‌داده شود که حداقل‌سنشان ۲۳سال تمام باشدوحداقل یکسال‌سابقه رانندگی داشته‌باشند.

طرح‌فوق اولین بار‌در کمیسیون اتاق اصناف مطرح شد وسپس برای تصویب به کمیسیون ترافیک تهران فرستاده شد.

اداره صدور گواهینامه‌رانندگی در حال حاضر هر ماه ۲هزار متقاضی‌گواهینامه پایه۲همگانی دارد که مراجعه این افراد مشکلات زیادی‌برای‌اداره‌صدور گواهینامه از نظر تراکم‌پرونده بوجود آورده است با حذف گواهینامه ۲ همگانی پیش‌بینی می شود که کار متقاضیان گواهینامه ۲ شخصی و پایه یکم نیز تسریع شودزیرا‌گروه کثیری ازمتقاضیان گواهینامه ۲ همگانی کسانی هستند که دارای گواهینامه ۲ شخصی هستند.

مکنامارا وارد تهران شد

مك نامارا رئیس بانك جهانی در فرودگاه مهرآباد

مکنامارا رئیس بانک جهانی که ساعت دوونیم‌بامداد امروز وارد تهران شده است پیش‌از ظهر امروز در کاخ نخست - وزیری حضور یافت وبا آقای امیرعباس هویدا نخست‌وزیر ملاقات کرد.

دراین ملاقات معاون بانک جهانی نیز حضور داشت.

مکنامارا‌هنگام ورودبتهران در فرودگاه مهرآباد گفت: با اشتیاق‌بانتظارشرفیابی بحضور شاهنشاه آریامهر هستم تا از نظرات معظمله در موردتشکیل صندوق مخصوص کمک به کشورهای آفریقائی و آسیائی از محل درآمد نفت آگاه شوم. مکنامارا قرار است فردا به حضور شاهنشاه آریامهر شرفیاب شود.

۱۵هزار معلم امریکائی به‌ایران‌میآیند

پانزده هزار معلم امریکائی طی دهها گشت از ایران دیدن می کنند.

اتحادیه یک میلیون وچهارهزار نفری معلمین امریکائی بدنبال مذاکراتی که از جانب سازمان جلب سیاحان با هیئت رئیسه اتحادیه بعمل آمد، موافقت‌کرد که ایران را در برنامه گشت های خارجی اعضای اتحادیه قرار دهد و بهمین جهت رئیس امور گشت‌های اتحادیه مذکور در هفته آینده وارد تهران‌می شود تا برای اعزام ۱۵ هزار نفر از معلمین امریکا به ایران مذاکرات مربوط به اجرای طرح را بامقامات سازمان جلب سیاحان آغاز نماید.

بموجب مذاکرات مقدماتی که در نیو یورک و آرگون امریکا با روسای اتحادیه معلمین‌بعمل آمد، معلمین و کارکنان‌سازمان های آموزشی در دهها گشت طی سال آینده از ایران دیدن خواهند نمود و با جاذبه های دیدنی و نیز پیشرفت های اقتصادی و اجتماعی کشور آشنا خواهند شد.

دعوت سازمان جلب‌سیاحان از معلمین امریکا برای بازدید از ایران درجریان کنفرانس‌سالانه معلمین امریکا که با شرکت۲۰ هزار نفر از معلمان در تابستان سال جاری در آرگون امریکا تشکیل یافت بعمل آمد.

دراین کنفرانس نماینده‌سازمان جلب سیاحان در نیویورک شرکت کردوپیام آقای‌سیروس فرزانه سرپرست سازمان جلب سیاحان را دائر بردعوت از معلمین وتشکیل جشنهائی‌برای بازدید ایران قرائت نمود. این پیشنهاد مورد موافقت هیئت رئیسه انجمن قرار گرفت‌وآقای ویلیام بکر رئیس قسمت امور گشت‌های اتحادیه‌بعنوان نماینده انتخاب شد.

عراق بطور غیرمنتظره تقاضای شرکت درکنفرانس‌اسلامی‌راکرد

لاهور – رویتر – ناظران سیاسی در لاهور امروز گفتند هدف عراق از تقاضای غیر منتظره‌اش برای شرکت در کنفرانس اسلامی این بود که با هرگونه تلاش احتمالی ایران برای طرح زدوخورد های اخیر مرزی‌بین دوکشوردرکنفرانس لاهور مقابله‌کند. اما طبق‌مقررات کنفرانس اسلامی عراق به علت آنکه به عنوان ناظر در آن‌شرکت میکند حق صحبت کردن و طرح مسئله و رای‌دادن ندارد بااینحال ناظران سیاسی میگویند ممکن‌است عراق از طریق‌یمن جنوبی که‌دیروز به عضویت کامل کنفرانس اسلامی درآمد موضوع اختلافاتش را با ایران در کنفرانس سران اسلامی مطرح کند، منابع نزدیک به کنفرانس اظهار میدارند که اگر عراق دست باین کار بزند هدف کنفرانس که وحدت و همبستگی اسلامی است با اشکالات زیادی روبرو میشود.

دستورمذاکرات کنفرانس سران‌اسلامی محدودشد

محمد یورداد فرستاده ویژه

لاهور – درحالیکه بسیاری‌از ناظران سیاسی دیروز شناسائی بنگلادش توسط پاکستان راامری حتمی می دانستند، تاکنون دولت پاکستان از شناسائی بنگلادش‌خودداری کرده‌است.

ذوالفقار علی‌بوتو نخست‌وزیر پاکستان قرار بود ساعت ۶بعدازظهر دیروز نطقی ایراد کند و طی آن شناسائی بنگلادش راإعلام نماید، ولی برنامه‌ایراد نطق را بتعویق انداخت. گفته میشود که بوتو نطق خود را امروز ایراد میکند.

اظهار نظر میشود بوتوبرای مشورت با مقامات محلی و جلب موافقت کامل رهبران احزاب برنامه سخنرانی مهم و سیاسی‌خودرا بتعویق انداخته است.

وزیران خارجه ۳۰ کشور اسلامی‌شرکت‌کننده‌در کنفرانس، دیروز در گردهم‌آئی خود بمنظور تعیین دستور جلسه کنفرانس‌سران، بحران‌خاورمیانه و حمایت از حقوق مردم فلسطین را از جمله مهمترین مطالب مورد گفتگوی کنفرانس سران برشمردند.

دراجلاسیه وزیران همچنین گفته‌شد که کشور های اسلامی عزم راسخ دارند اورشلیم را آزاد کنند. قطعنامه‌ای که در کنفرانس‌وزیران خارجه جده‌در زمینه‌مسلمانان فیلیپین بتصویب رسیده بود نیز در دستورجلسه کنفرانس قرار گرفت.

همزمان بااین تحولات دولت بنگلادش رسما اعلام کرد که هیچگونه اطمینانی به وزیر خارجه اندونزی در زمینه عدم محاکمه ۱۹۵ زندانی جنگی پاکستانی نداده است.

آدام‌مالیک وزیر خارجه اندونزی هنگام ورود به‌لاهور گفته بود که مقامات دولت بنگلادش بوی اطمینان داده‌اند که ۱۹۵ اسیر جنگی پاکستان محاکمه نخواهند شد.

دیروز تصمیم گرفته شد که گینه‌بیسائو مستعمره سابق پرتقال بعنوان عضو کنفرانس پذیرفته‌شود. همچنین‌قرار شد، کاپن، کامرون، یمن جنوبی‌و اوکاندااوولتای علیا نیز بعضویت کنفرانس پذیرفته شوند.

کنفرانس دیروز نامه‌ای دریافت کرد که بر طبق آن عراق تقاضا کرده است که بعنوان ناظردرکنفرانس شرکت جوید. این تقاضا مورد تائید کنفرانس قرارگرفت و عراق بعنوان ناظر در جلسات گردهم‌آئی لاهور شرکت خواهد نمود.

کنفرانس وزیران خارجه ممالک‌اسلامی درساعت ۱۰٫۳۰ بامدادامروز برای‌ادامه بحث در مورد دستور مذاکرات کنفرانس سران در پارلمان ایالت پنجاب تشکیل شد، این جلسه جمعا بمدت یکساعت به طول انجامید و طی آن دستور مذاکرات به سه‌مسئله، اوضاع خاورمیانه، مسئله فلسطین و حقوق حقه آنان و همچنین موضوع حفظ‌شخصیت اسلامی بیت‌المقدس محدود شد.

دستورالعمل‌افزایش حقوق کارمندان

بقیه از صفحه اول

در گروه یک با پایه یک حداقل ۱۰۰ تومان وبا پایه ۱۵ حداکثر ۱۸۴ تومان، در گروه ۲ با پایه یک حداقل۱۲۰ تومان وبا پایه ۱۵ حداکثر ۲۶۰ تومان، در گروه ۳ با پایه یک حداقل ۱۳۰ تومان با پایه ۱۵ حداکثر ۲۸۴ تومان، در گروه ٤ با پایه یک‌حداقل ۱٤۱ تومان وبا پایه۱۵حداکثر ۳۲۳ تومان، در گروه ۵ با پایه یک حداقل ۱۵۹ تومان با پایه ۱۵ حداکثر ۳۸۳ تومان، در گروه ٦ با پایه یک حداقل ۱۸۰ تومان با پایه ۱۵حداکثر ٤٤٦ تومان، در گروه ۷ با پایه یک حداقل ۲۰۵ تومان با پایه ۱۵ حداکثر ٤۹۹ تومان، در گروه ۸ با پایه یک حداقل ۲۳٦ تومان با پایه ۱۵حداکثر ٥٤٤ تومان، در گروه ۹ با پایه یک حداقل ۲۸۳ تومان با پایه ۱۵ حداکثر ٦۱۹ تومان، در گروه ۱۰ با پایه یک‌حداقل ۳۳۵ تومان باپایه ۱۵ حداکثر ٦۸۵ تومان، در گروه ۱۱ با پایه یک حداقل ۳۸۸ تومان با پایه ۱۵ حداکثر ۷۸۰ تومان، در گروه ۱۲ با پایه یک حداقل ٤٤۳ تومان با پایه ۱۳ حداکثر ۸۷۳تومان، در گروه ۱۲ پایه های ۱٤ و ۱۵ وجودندارند.

۵ قاچاقچی هروئین تیر باران شدند

جعفر عبداله‌وند — عادل شکاری — ابراهیم مسگین — محمد علیزاده — قربان احمدی

۵ نفرقاچاقچی هروئین بامداد امروز تیرباران‌شدند. این ۵نفر عضو دوباندفروش هروئین‌بودند که دردوماجرای جداگانه به‌دام افتادند.

درماجرای اول مامورین‌اطلاع یافتند دو نفر باسامی محمود علیزاده و جعفرعبداله‌وند بهیار از آذربایجان به تهران‌هروئین حمل میکنند وبوسیله ایادی‌خود که یکی از آنها شخصی بنام احمد حمزه‌کندی است، بفروش میرسانند. یکی از مامورین‌با همکاری مخبری که راز این باند را فاش کرده بود برای خرید هروئین باقاچاقچیان‌وارد معامله شد و همین امر به دستگیری قاچاقچیان فوق‌الذکر و زنی‌بنام زهرا منافیان منجر گردید. این زن که‌درعکاسی اطلس‌خیابان مختاری – سکونت داشت و از این محل برای مخفی کردن و توزیع هروئین قاچاقچیان استفاده میکرد به ۵ سال‌حبس جنائی درجه ۲ محکوم شد. سه همکاراو نیزدر دادگاه‌بدوی و تجدید نظر به اعدام محکوم گردیدند.

باند دوم

باند دوم از ابراهیم مسکونی‌و عادل شکاری تشکیل شده بود آنها از رضائیه هروئین می – خریدند و در تهران توزیع میکردند. یکی از مامورین بوسیله شخصی که با این دو آشنائی دارد از آنها یک کیلو هروئین خرید و درازای آن ۲۰۰ هزار ریال اسکناس‌شماره برداری شده به‌قاچاقچیان داد. هنگامیکه قاچاقچیان‌قصدداشتند هروئین‌ها را در خیابان حشمت‌الدوله تحویل خریدار –مامور مخفی– دهند، دستگیر شدند.

این دو نفر نیز در دادگاه‌های بدوی و تجدید نظر به اعدام محکوم شدند. هر ۵ قاچاقچی اعدام شده، دارای سوابق کیفری نیز بودند.

زن‌وشوهرایرانی باعث کشف شبکه‌سرقت‌فرودگاه‌رم‌شدند

رم – آسوشیتدپرس – برپایه شکایت یك زن و شوهرایرانی پلیس رم دیشب پنج تن از کارگران فرودگاه بین‌المللی رم را به اتهام سرقت‌اجناس گرانقیمت‌ازکیف دستی‌مسافران بازداشت کرد.

پلیس رم خانه های دو تن از بازداشت شدگان را جستجو کرد و به مقدار زیادی جواهر، پول نقد، چك که دست کم در چهل فقره‌سرقت‌جمع آوری‌شده بود دست یافت

ارزش اشیاء سرقت شده‌را کارشناسان اداره‌پلیس‌رم‌هزاران دلار تخمین زده‌اند. تحقیقات پلیس رم برای‌پیدا کردن‌سارقین از روز یکشنبه گذشته‌وهنگامی آغاز شدکه یك زن و شوهر ایرانی وارد فرودگاه رم شدندو به‌پلیس اطلاع‌دادند که‌جواهرات آنها به ارزش ۲٤ هزار دلار سرقت شده است.

زن و شوهر ایرانی که‌خود را «دوست محمد»به‌پلیس‌معرفی کردند به پلیس گفتند که جواهرات گرانبهای آنها هنگام توقف در رم سرقت شده است. بدنبال دریافت اطلاعات مربوطه از زن‌وشوهرایرانی‌پلیس‌بررسی های خودرا روی۵تن‌از کارگران فرودگاه رم متمرکز کرد، این کارگران اثاثه‌و جامه‌دان های زن و شوهر ایرانی را به هواپیمائی که عازم میلان بود منتقل‌کرده بودند.

پلیس در جستجو و بازرسی که از خانه های متهمان‌به‌عمل آورد نتوانست جواهرات گمشده دو ایرانی را پیدا کند لیکن اطلاع دادند که متهمان‌بسرقت جواهرات اعتراف کرده‌اند.

درانفجار هواپیمای ربوده شده ٤ نفر کشته شدند

سایگون – رویتر – جنگنده‌های نیروی هوائی‌ویتنام جنوبی‌امروز یک هواپیمای مسافربری آن‌کشور را که رباینده‌گان قصد داشتندآنرا در هانوی فرود آورند ناگزیر کرد در خاک ویتنام جنوبی‌فرود آید. هواپیما ٤٦ مسافر و سرنشین باخود حمل میکرد.

آخرین گزارش حاکی است که یکی از رباینده‌گان هنگام فرود آمدن هواپیما یک نارنجک دستی در هواپیما منفجر کرد که براثر آن ٤ تن کشته‌و ٤تن دیگرمجروح شدند هواپیما هنگام پرواز از سایگون به‌شهر «کی‌نهون» بوسیله افراد مسلح ربوده شد لکن‌هنگامی که خلبان بوسیله بی‌سیم هواپیما تقاضای کمک کرد جنگنده‌های ویتنام جنوبی به کمک شتافته و هواپیما را ناگزیر از فرود آمدن کردند.

راه‌فیروزکوه بسته، جاده‌هراز باز شد

با افزایش درجه حرارت هوا ریزش بهمن در جاده‌های کشور فزونی گرفت و چند راه به علت سقوط بهمن برای‌ساعت‌های‌متوالی بسته شد. یک راه هنوز هم مسدود است. از طرفی ریزش برف مجددا در قسمت‌هایی از کشور آغاز شد.

وزارت‌راه‌اعلام کردجاده‌فیروزکوه به تهران دیروز بعلت سقوط چند بهمن سنگین بسته شد وتاکنون‌هم ماموران راهداری موفق به باز کردن این راه نشده‌اند.

راه شاهرود به شاهپسند–مشهد به تربت‌حیدریه نیز براثر ریزش برف و کولاک بسته است و عبور وسائط نقلیه انجام نمیشود.

جاده هراز که براثر ریزش برف توام با کولاک بسته شده بود ساعت ۳ و نیم بعد از ظهر دیروز باز شد.

بعد از ظهر دیروزچند بهمن‌نسبتا بزرگ بین تونل – گچسرنیزسقوط کرد و رفت وآمد وسائط نقلیه در این منطقه با اشکال مواجه شد.

امروز صبح ریزش برف درجاده کندوان (مرزن‌آباد تا تونل) ادامه داشت.

در مشهد و چند شهر دیگر خراسان، ریزش برف‌از سحرگاه امروز شروع شد.

بدنبال ۲٤ ساعت بارندگی در طبس، رودخانه «برج»طغیان کرد راههای مشهد– تربت‌جام وتایباد– فریمان بعلت کولاک شدید برف و راه مشهد – درگز در نتیجه‌ریزش برف سنگین و لغزندگی جاده در گردنه «الله اکبر» بسته شد.

صبح امروز کودکستانها ودبستان های مشهد بعلت ریزش برف سنگین، تعطیل شد.

دیروز در تربت‌جام نیز به مدت ٦ ساعت باران بارید و درخیابان ها، سیلاب براه افتاد

دیشب تا صبح در اصفهان برف بارید و ٤۰ سانتی‌متر برف دراین شهر بزمین نشست، سنگینی‌برف، شاخه‌های درختان حاشیه خیابان ها را شکست.

بعلت ریزش برف سنگین در اصفهان، صبح‌امروز، آموزشگاه های این شهر تعطیل شد.

در منطقه کوهرنگ برف‌سنگینی بزمین نشسته است.

ساختمان شاهراه کرج – قزوین بزودی از سر گرفته می شود

ساختمان شاهراه کرج –قزوین بطول ۹۵کیلو متر، که بعلت ریزش برف های متوالی، متوقف شده بود بزودی آغاز خواهد شد. مقاطعه کاران ساختمان این بزرك راه‌طبق قراردادمربوط میبایستی این راه‌را درشهریور ماه سال ۱۳۵۳ تحویل نمایند. ولی باتوجه به اشکالاتی که از جهت بارندگی درکارایجادشد، پیش‌بینی میشود، تحویل این جاده چند ماه دیرتر از موعد مقرر باتمام برسد.

در حال حاضر عملیات‌خاکی کلیه مسیر نزدیك به اتمام است و با مساعد شدن هوازیر سازی و پل سازی مسیر آغاز خواهد شد.

دیدهای کوتاه

شرفیابی بحضور ملوکانه

پیش از ظهر امروز آقای ویتوین رئیس صندوق‌بین‌المللی پول در کاخ نیاوران به‌پیشگاه شاهنشاه آریامهر بار یافت. در این شرفیابی آقای جمشید آموزگار وزیر دارائی، آقای جهانگیر آموزگارسفیر شاهنشاه آریامهر و رئیس هیئت‌اقتصادی ایران در آمریکا و آقای یگانه رئیس کل بانک مرکزی ایران افتخار حضور داشتند.

سفیر ایران امشب به بغداد میرود

حسین شهیدزاده سفیرایران در بغداد امشب با نخستین پرواز هواپیمائی ملی ایران به بغداد پرواز میکند. «شهیدزاده» طی هفته آینده استوار نامه خود را به رئیس جمهوری‌عراق تسلیم خواهد کرد.

گروه منطقه‌ای افتتاح میشود

بامداد امروز دکتر نهاوندی رئیس گروه بررسی مسائل ایران در پرتو انقلاب شاه و ملت باتفاق آقای دکترحسینی دبیر کل گروه ودکتربازرگانی نماینده‌مجلس شورایملی‌برای گشایش‌گروه منطقه‌ای‌بررسی مسائل ایران، در استان خوزستان عازم اهواز شد.

مراسم افتتاح رسمی گروه فردا دردانشگاه جندی‌شاپور اهواز بعمل خواهد آمد.

در کمیسیون ترافیك سنا

کمیسیون ترافیك مجلس‌سنا ساعت دو و نیم صبح امروز بریاست سناتور پروفسور جمشید اعلم وباحضور آقایان قوام صدری وزیر مشاور و هنری معاون‌وزارت‌دادگستری تیمسار سپهبد صمدیان پور رئیس کل شهربانی وسرتیپ شیرانی رئیس راهنمائی ورانندگی وآقای ارداقی‌معاون شهرداری تشکیل گردید.

در این‌جلسه سناتورخزیمه علم که به تقاضای ایشان کمیسیون تشکیل شده بود مشکلات و نواقص موجود ترافیك تهران‌رابه استحضار رسانید و مسائلی که مطرح نموده‌بودمورد شوروررسیدگی واخذتصمیم قرار گرفت.

رئیس تازه‌بانك داریوش

دکترعلی‌آبادی

یکی دیگر از مقامات‌دولتی امروز به بخش خصوصی انتقال یافت و مدیرعامل‌بانك جدید التاسیس داریوش شد. آقای دکتر مهدی‌علی آبادی رئیس کل بانک رفاه کارگران از صبح امروز بسمت مدیر عامل بانک داریوش برگزیده شد و از بخش دولتی‌به‌بخش خصوصی رفت.

دکتر علی آبادی دارای لیسانس حقوق از دانشگاه تهران‌و دکترای حقوق از دانشکده حقوق دانشگاه پاریس است وی‌در۲۸ مرداد ۱۳٤۹ بسمت رئیس هیات مدیره و رئیس کل بانک رفاه کارگران منصوب گردیده‌بود و قبلا نیز قائم مقام مدیرعامل بانک اعتبارات صنعتی ایران ود.

رئیس جدید بانک رفاه هنوز تعیین نشده ولی در محافل بانکی کشور صحبت از آقایان کیا معاون وزارت کار و امور اجتماعی، محسن دها مدیر عامل صندوق‌حمایت کارکنان بانک ها ودکترمحمد مجیدی قائم مقام مدیر عامل سازمان بیمه های اجتماعی میباشد.

سرپرست اوقاف به کرمان رفت

دکتر منوچهر آزمون معاون نخست وزیر و سرپرست سازمان اوقاف برای بازدید از وضع موقوفات استان کرمان به کرمان رفت. اخیرا در استان کرمان ۱۳۲ رقعه موقوفه جدید کشف شده است.

پرواز های مستقیم به بغداد

پرواز تهران – بغداد توسط هما، امروز از سر گرفته می‌شود. هما هر هفته روز های چهارشنبه، یك‌پروازبین‌تهران بغداد با جت بوئینك ۷۳۷ انجام خواهد داد. حرکت از تهران ۱۹٫۳۰ و مراجعت‌به تهران ساعت ۲۳ خواهد بود.

فرود اجباری هلیکوپتر

ساعت‌ده صبح امروز یك فروند هلی کوپتر بشماره ۳۳۰۵ متعلق به ژاندارمری کل کشور در روده شوروواقع در جاوه بعلت نقص فنی‌فرود اجباری کرد. دو نفر خلبان هلی کوپتر بوسیله هلی کوپتر دیگر که به کمك آنها رفته بود، به‌تهران‌انتقال یافتند.

پیشنهاد ۲ ساله شدن دانشسرا ها

امروز اعلام شد که در اهواز یک مجتمع تربیت معلم دایر خواهد شد.

این مجتمع شامل یک دانشسرای تربیت‌مربی‌کودک، یک دانشسرای‌تربیت‌آموزگار دبستان، یک دانشسرای راهنمائی تحصیلی و یک دانشسرای تربیت‌مدیرمدرسه خواهد بود.

پیشنهاد شده است که دوره این دانشسرا ها دو سال باشد، دیپلمه های متوسطه را بپذیرند و به آنها فوق – دیپلم بدهند.

این پیشنهاد باید در شورای عالی‌آموزش‌وپرورش به تصویب برسد تا به‌اجرا درآید.

خرید مرکبات شمال

امروز وزارت تعاون وامور روستا ها اعلام کرد: بر اساس تصمیم‌متخذه درجلسه اخیر شورای قیمت ها و به دستور آقای‌نخست‌وزیر‌دونفر از کار

گزارش از : عطاءالله شفیعی

لاهور: نمایش یک قدرت

اشاره

کنفرانس سران ممالك اسلامی روز جمعه‌در لاهور گشایش می‌یابد و وزرای خارجه ۳۰ کشور شرکت‌کننده در کنفرانس نیز ، بعداز ظهردیروز اجلاسیه دو روزه خودرا برای بحث پیرامون دستور جلسه‌کنفرانس سران آغاز کردند. آنچه در زیر می‌آید پاره‌ای آگاهی های لازم پیرامون کنفرانس لاهور و هدفهای آن می‌باشد.

سران و نمایندگان کشور های اسلامی چهار سال پس از گردهم‌آئی خود درباط، این‌بار در لاهور اجتماع کرده‌اند تابا نمایش همبستگی‌اسلامی، توانائی خودرا در بهره گیری از نیروی عظیمی که‌این‌همبستگی‌می‌تواند فراهم آورد، بیازمایند.

تشکیل کنفرانس لاهور ، روشنگر آنست که مسلمانان جهان ، صرفنظر از بعدمسافت و ویژگیهای دیگری که آنان را از هم جدا میسازد، می‌توانند در کنار هم و در یك محل گرد آیند و بار دیگراندیشه‌یگانگی ملل مسلمان را در ذهن هازنده کنند. اندیشه‌ای که درسالهای نیمه دوم قرن نوزدهم بصورت نوعی مسلك سیاسی پیکار ـ جویانه که مبتنی بر اندیشه وحدت و پیشرفت ملت های مسلمان بود عنوان شد. ولی باید گفت که اجتماع سران و نمایندگان ملل اسلامی در زیر یك سقف بمفهوم آن نیست که همه آنان مسائل جهان را با یك دیدنگاه کنند.

نکته اینست که آنان تا چه حد می‌توانند فاصله موجود بین نظریات خود راکم کنند و حل دشواریهائی راکه جهان‌اسلامی باآن روبروست یاری دهند . نتایج کنفرانس لاهور که‌اکنون درشرایطی متفاوت باگردهم‌ـ آئی لاهورتشکیل میشود، میزان موفقیت در دست‌یابی باین‌هدف را نشان خواهد داد.

۳۰ کشور

در کنفرانس اسلامی لاهور ۳۰کشور شرکت دارند. این ممالك عبارتند از :

ایران ، اردن ، افغانستان ، الجزایر ، امارات متحده عرب ، اندونزی ، اوگاندا ، بحرین ، پاکستان ، ترکیه ، تونس ، سنگال،سودان،سوریه،سومالی، سیرالئون ، عربستان سعودی، عمان ، قطر ،کویت ، گابن ، لبنان، لیبی ،مالزی، مراکش ، موریتانی ، نیجریه، یمن‌شمالی ،بنگلادش وعراق‌دعوت‌کنفرانس راپذیرفته است و«جزایرمالدیو» احتمالاً نمایندگان ناظر می ـ فرستد . یاسر عرفات‌بنمایندگی نهضت آزادیبخش فلسطین شرکت میکند و دبیر کل‌جامعه هم شرکت دارد .

از میان ممالك یادشده‌سران ۲۰ کشور در کنفرانس‌شرکت خواهند جست و ۱۰ کشور بقیه هم نمایندگانی به‌کنفرانس‌اعزام می‌کنند. نکته جالب این که بنگلادش در زمره ممالکی بود که گمان میرفت در گردهم‌آئی لاهور شرکت نکندولی‌باتحولات تازه‌ای که در مناسبات داکا ـ اسلام آباد روی داد و طی آن شناسائی بنگلادش مورد توجه پاکستان قرار گرفت ،بنگلادش نیز در کنفرانس شرکت‌میکند.

در کنفرانس دوروزه وزیران اسلامی که بعداز ظهر روز سه شنبه « دیروز » گشایش یافت پیرامون دستور جلسه گرد هم‌آئی‌سران‌ممالك‌اسلامی که جمعه گشایش می یابد ، گفتگو هائی بعمل آمدو خطوط اساسی مطالب مورد گفتگوی سران اسلامی روشن شد.ظاهرا ممالك شرکت کننده‌قول‌داده‌اند که از طرح اختلافات موجود فیمابین کشور های اسلامی‌در کنفرانس پرهیز کنند .این‌نکته را میتوان کوششی در جهت حفظ همبستگی ممالك اسلامی‌و جلوگیری از بروز هرگونه پریشانی در کار کنفرانس‌تلقی کرد.

ظاهرا اساسی ترین موضوع مورد بحث در کنفرانس لاهور بحران خاورمیانه خواهد بود و انتظار میرود که گرد هم‌آئی لاهور تجلی‌گاه همبستگی‌تزلزل ناپذیر ملل اسلامی در حمایت از حقوق اعراب در بحران خاورمیانه گردد .

سران کشور های اسلامی نخستین گردهم‌آئی خودراچهار سال پیش در یك شرایط کاملا استثنائی در رباط تشکیل‌دادند. در آن هنگام آتش سوزی و انهدام مسجد الاقصی ضربه‌ای ضخت بدنیای اسلام واردآورده بود و سران مسلمان درربا‌طگرد آمدند تا همبستگی خودرادرزمینه مسائل مربوط بجهان اسلامی نشان دهند ودر برابر آتش‌زدن یکی از ارجمندترین پایگاههای اسلامی یعنی مسجدالاقصی عکس‌العمل نشان دهند باین‌منظور در سپتامبر ۱۹۶۹ سران و نمایندگان۲۴ کشور اسلامی در رباط اجتماع کردند و تصمیماتی درجهت استوارترکردن همبستگی موجود میان مسلمانان‌اتخاذنمودند که حمایت همه جانبه از حقوق حقه اعراب در مبارزه با اسرائیل در زمره برجسته‌ترین آنها قرار داشت .

در قطعنامه کنفرانس یاد شده همچنین بکشورهای مسلمان‌شرکت کننده توصیه شد که بابکار گرفتن طرق مسالمت‌آمیز اختلافات فیمابین را حل کنند .

درفاصله بین گردهم آئی‌رباط تا اجتماع فعلی سران‌کشورهای مسلمان درلاهور ، اجتماعاتی در سطح وزیران‌خارجه‌ممالک‌اسلامی تشکیل شد . این گردهم‌آئی‌ها چهاربارودر سالهای۱۹۷۰ـ۱۹۷۱ـ ۱۹۷۲ ـ ۱۹۷۳ صورت گرفت‌و طی آن گامهائی در جهت‌تحکیم همبستگی مسلمانان برداشته شد. در زمره‌این گامها میتوان به جانبداری از کشور مسلمان گینه ونکوهش فشار حکومت فیلیپین‌بر مسلمانان آن کشور را نام برد .

دراینجا بد نیست اشاره کنیمکه اندیشه یگانگی ملل مسلمان پدیده نوظهوری نیست و سابقه‌ای کهن دارد.منتهی‌درگذشته‌این اندیشه‌ها در حد آرمانخواهی باقی مانده بود . سید جمال‌الدین‌اسد ـ آبادی را می‌توان یکی ازپیشگامان گسترش اندیشه همبستگی ملل اسلامی در قرون معاصر برشمرد. وی که در نیمه دوم قرن ۱۹ می زیست ، در شرایطی که جهان اسلامی در برابر دسیسه های‌دول استعمارگردستخوش پریشانی و آشفتگی شده بود ، احساسات نومیدی و نفرت وانتقامجوئی ملل مسلمان را بصورت نوعی مسلک سیاسی و پیکار جویانه که‌مبتنی براندیشه وحدت و پیشرفت‌ملتهای مسلمان بود بیان کرد . سیدتلاش زیادی در جهت تحقق اندیشه یگانگی مال مسلمان کرد وبرای مدتی هرچند کوتاه ، بسیاری از نیک‌اندیشان جهان مسلمان شیفته افکار وی شدند و در جهت‌تحقق آرمانهایش کوشیدند ولی‌در آن زمان این تلاشها به ناکامی‌انجامید حتی امروز نیز تاثیراندیشه های اسدآبادی باقی است و درحقیقت کمتر سخنی است که ملیون‌کشور های اسلامی بگویند ورنگی از اندیشه های اسدآبادی برخود نداشته باشد این ملیون درحمله‌بر استعمار و صورگوناگون آگاهانه ویا ناآگاهانه بیشتر سلاحهای خود را از استدلالات سید جمال گرفته‌اند .

بهرصورت پس از گذشت‌سالهای متمادی از دوران سیدجمال‌اکنون ملل اسلامی با برخورداری از استقلال ورها از یوغ‌استعماربیش ازهر زمان دیگر به نیروی جمعی خود آگاهی یافته‌اندودرکک‌کرده‌اند که باگسترش تفاهم فیمابین‌وتحکیم همبستگی موجود نیروئی عظیم تشکیل خواهند داد . بارزترین نشانه این آگاهیها کنفرانس‌رباط وگردهم‌آئی سران اسلامی در لاهور است .

حاج امین‌الحسینی مفتی بزرگ فلسطین نیز در زمره شرکت‌کنندگان کنفرانس سران اسلامی لاهورقرار دارد . عکس وی را هنگام ورود به لاهور برای شرکت در کنفرانس نشان میدهد .

سی کشور اسلامی در تلاش وحدت ویگانگی

اطلاعات ۱۳۰۴

سال چهل و هشتم ـ شماره ۱۴۳۱۶

صاحب امتیاز : عباس مسعودی

زیرنظر : فرهاد مسعودی

محل اداره : خیابان خیام ، ساختمان اطلاعات ، تهران

تلفن : ۳۱۱۰۷۱ تا ۳۱۱۰۷۹

تلکس : ۲۳۳۶ ـ تلگرافی : اطلاعات ـ تهران

آماده باش !

ازطرف نخست‌وزیر به‌کلیه استانداران و فرمانداران کل ابلاغ شده است که‌برای مقابله با سیل های بهاره ، ازهم‌اکنون کمیته خاصی تشکیل‌شودو برای پیشگیری اقدامات لازم بعمل آورند.

بهار ،درکشور ما، فصل سیل‌ها و سیلاب هاست. بارندگی های شدید و متوالی از یك‌سو وآب شدن برفها از سوی‌دیگر موجب میشودکه اغلب در فصل بهار آب‌رودخانه ها طغیان کند وجاده ها و شهر ها در تهدید سیل و یاسیلاب‌های زیان‌آورقرار بگیرند .پس ، سیل‌ها و سیلابهای بهاری برای مردم ایران تازگی ندارد. آنچه تازگی دارد اقدام قبلی دولت است برای مقابله با سیل‌و سیلاب.

روحیه عمومی درایران باپیشگیری و «علاج واقعه قبل از وقوع کردن » مانوس‌نیست .ماعادتا هر حادثه‌یی رابعد ازآنکه اتفاق افتاد، جدی میگیریم وبه تناسب خسارات‌و صدماتی که وارد ساخته است، اهمیت میدهیم . این «پیمی »بودن شاید مقتضای وضع طبیعی کشورماست . چون به طبیعت‌ایران‌عموما نمیتوان اعتماد کردونظمی برای رخداد های طبیعی قائل شد. مثلا هنوز هم پیش بینی اینکه چگونه زمستان وچگونه تابستانی در پیش‌داریم، مشکل است. در نقطه‌یی که پارسال زمستان قطره‌یی باران نباریده ممکن است امسال زمستان بارندگی های مفصلی بشودوجای دیگری که همه انتظار باران داشته‌اند ، خشکسالی بروزکند . بهمین‌جهت هم زراعت ایران درگذشته، اکثرا بصورت «دیم» بود. زارع تخم را میپاشید و میگذاشت به امید آسمان تا مقدر چه باشد و آیا براثر بارانهای مفیدومکرر، از هر تخم هفتاد تخم برخیزد یاآنکه همه چیز بسوزد و تباه شود ؟!

البته حالاکه وسایل وامکانات فرق‌کرده وباسدبستن یا چاه‌زدن و ایجاد باران های مصنوعی‌و غیره ، تا حدودی بشر توانسته است طبیعت رامهارکند و در اختیار بگیرد ،زراعت«دیم» نسبت به سابق خیلی کم شده‌است ولی روحیه «دیمی » بودن و«دیمی »کارکردن آنقدر ها تقلیل نیافته وعوض نشده است.

دستورالعمل آقای نخست وزیر ،ازین جهت برای مردم تازگی دارد که می بینند برای اولین‌بار دولت به انتظار ننشسته است تابهار بیاید و سیل و سیلابی بیاورد «یا احتمالا نیاورد » و اگر سیل آمد و خسارات و صدماتی وارد آورد ، آنوقت‌سازمان های مملکتی دست‌به کار شوند و کمیته‌امداد تشکیل دهندو به‌یاری سیلزدگان بشتابند !

آقای نخست وزیر دستورداده است‌که اولادر همه ایالات‌و ولایات کمیته های امداد زیرنظر استاندار یافرماندار کل تشکیل شود واز همین حالا، کمیته‌هامراقب اوضاع باشند . اوضاع جوی راتحت نظر بگیرند و بمحض آنکه احساس خطر کردندمردم‌را آگاه سازند تا لااقل خودشان‌و احشام واموال خودرا از منطقه خطر دور کنند. ثانیا تشکیلات شیرو خورشید سرخ از پیش با تجهیزات وامکانات کافی آماده‌باشند واگراحیانا منطقه‌یی دچار سیل شد، بلافاصله در مقام حمایت ازمردم و کمك به آسیب دیدگان و سیلزدگان برآیند. هزینه‌یی که‌این آمادگی و پیشگیری دربرخواهد داشت در مقایسه باخسارات متعارف‌سیلها و سیلاب‌های بهاره بسیار ناچیز است و حال آنکه چنین اقدامی معنا ارزش زیادی دارد .

پایان دوتیرگی در ادارات

نگرانی بسیاری از کارمندان میانسال برطرف میشوداگر با ابلاغ ضوابط جدید تجربه در برابر تحصیلات ، ارزش خودرا بازیابد.

آن گروه که سالها پیش ، فرصت دانش‌آموزی نداشته‌اند با تکیه بر سنوات خدمت وتجربه اندوزی ، مصدر خدماتی در سازمان های دولتی شده‌اند که کارآئی خودرا در خدمات مختلف نشان داده‌اند تنها جرمشان این‌بوده که‌در آن روزگار«تحصیلات مدرك‌بخش » دردسترس همگان نبوده‌است .

غرض اینست که سالها «مدرك» نقشی اساسی در شناسائی موقعیت فرد درسازمان های دولتی دارد. نوشتم«دولتی » زیرادر سازمان «غیردولتی » لیاقت وکاربرد بیشتر بحساب می‌آید تا تیتر دکتری و مهندسی . اما درادارات سالها تیترو عنوان‌تقدیر سلز بودو مایه امتیاز، پس مدرك داران مزد کلان می‌گرفتنداما کاررا آن میکردکه کاردان بود، اگرچه بخاطر شرایط اجتماعی، سنك زیرین آسیائی بودکه‌باید دانه‌های سخت‌و فراوان‌مشکلات راخرد کند.

نقاری بین دوگروه تجربه یافتگان و تحصیلکردگان‌افتاده بود، هرگروه دلائلی برحقانیت خودعرضه میکرد که‌بیشتر تخطئه حریف بودازاین دست که :«این جوانهای لیسانسیه و دکترنمی توانند یك نامه معمولی به مادرشان بنویسند »و از طرفی جوابی متقابل :« این کمسواد هائی‌که از دانشهای نوین بی‌بهره‌اند از دنیای تازه وآینده نگری ، بی‌خبرند ».

اگر زمانی تجربه وکارآئی معیار ارتقاء مقام بودوزمانی‌دیگر مدرك داشتن از دانشگاه های داخلی‌و خارجی امتیازی به شمار می‌آمد ، اکنون باید کارمندان و مدیران دریابند که «تجربه» پله‌های فراتر نردبانی است‌که از فرودترین «تعلیمات نظری » آغاز میشود.

اماچگونه تجربه و «سنوات قبلی‌خدمت » رابشمار می‌آورند وارزش می‌بخشند تاآن بیعدالتی که‌در ارزیابی تحصیلات‌میرود دراین زمینه نیز پیش نیاید ، مرحله‌ایست که دقت ووسواس بیشتری را طلب می‌کند، گروه عظیمی ازکارمندان دلهره این ارزش‌یابی را دارند، امیدواریم این‌خواب تعبیری نیکو داشته باشد.

بحران روابط اردن و آمریکا

نخست وزیر اردن و سفارت امریکا درعمان وجود بحران در روابط دوکشور راتکذیب کردندو هردو مناسبات کنونی عمان ـواشنگتن را در شرایط فعلی «عالی»خوانده‌اند ، با این‌حال برخی مسائل وجوددارد‌که دیریا زود علنی خواهدشد و آنچه در روزنامه های بیروت وگزارش خبرگزاری آسوشیتدپرس آمده ناشی از وجود همین مسائل‌است.

قبل از همه این مسئله حائزاهمیت‌است که موضوع‌بحران در روابط امریکا واردن برسر مسئله فلسطین برای نخستین‌بار عنوان‌میشود درحالیکه اردن تاکنون همواره گرفتار مشکلات ناشی از ارتباط نزدیك خودبا واشنگتن بوده‌است.اما آنچه بیشتر سبب توجه به‌گزارش‌وجود بحران میشود سرنوشت فلسطینی ها است که باسرنوشت اردن پیوند مستقیم دارد. فکر تاسیس یك‌حکومت فلسطینی در ساحل غربی‌رود اردن، که درحال‌حاضر دراشغال اسرائیل است، دراین اواخردر کشورهای عربی‌طرفداران روزافزونی یافته است چندانکه برخی از زهبران عرب‌استقرار فلسطینی ها را در ساحل غربی رود اردن تنهاراه حل مسئله فلسطین میدانند امروزه همه‌کس از رهبران فلسطینی وکشور های عربی تا دولت های امریکا ،شوروی واروپائی از «احقاق حقوق مردم فلسطین» سخن میگویند .

ازلحاظ گروهی از رهبران افراطی فلسطین ،«احقاق حقوق» بمعنای انحلال حکومت اسرائیل و استقرار یك حکومت‌فلسطینی بر سراسر منطقه فلسطین است . درحالیکه همین عبارت از لحاظ بسیاری ازکشور ها باین معنا است‌که سرزمینی‌در قسمتی از خاك فلسطین (ساحل غربی رود اردن) به فلسطینی ها داده شود باضافه غرامتی که اسرائیل باید به آوارگان بپردازد. این البته فکر تازه‌ای نیست . اما آنچه تازگی دارد موافقت عده‌ای از رهبران‌سازمان های فلسطینی ودولت اسرائیر باآنست. درحالیکه تا همین اواخر هردو طرف شدیدا باچنین راه‌حلی مخالفت میکردند .بجز اینها، ظاهرا الفتح و دو سازمان دیگر فلسطینی دیگر متعهد شده‌اند که پس از خارج شدن ساحل غربی رود اردن از تسلط اسرائیل بهر قیمت و حتی به بهای‌جنك از الحاق مجدد آن‌به‌خاك اردن جلوگیری کنندوآن را در اختیار خود بگیرند.

باین ترتیب روشن‌است‌که مسئله روابط فلسطینی هابا اردن و منطقه ساحل غربی رود اردن در آینده نزدیك خواه‌ناخواه بحرانی بوجود خواهد آوردکه امریکا نمیتواند در آن نقشی نداشته باشد.

نوول ابسرواتور

آغاز نبرد سیاسی و اقتصادی آلمان با فرانسه

مدت ده سال آلمانیهاپاس حرمت فرانسه رانگهداشتند. در واشنگتن ، هلموت‌اشمیت همه ملاحظات‌راکنار گذاشت.

***

هلموت اشمیت وزیر دارائی آلمان غربی از نظر جثه باندازه میشل ژوبر وزیر خارجه فرانسه کوچك‌است ، اما از نظر روحیه و جاه‌طلبی دست کمی از او ندارد ، با این حال بیك تفاوت باید اشاره کرد : ژوبر حتی هنگامی که بصدای بلند صحبت میکند، سخنانش به زحمت شنیده میشود. اما اشمیت که صدای صاعقه ـ آسائی دارد عالبا هنگام‌سخن گفتن شیشه پنجره ها رابه لرزه درمی‌آورد. او مضافا مردی است که برای خود آینده‌ای رفیع پیش بینی می کند. این آینده گرفتن جای ویلی برانت صدراعظم آلمان غربی است.

روز یکشنبه هفته گذشته هنگامی که هنری کیسینجر وزیر خارجه امریکا اشمیت‌را در واشنگتن استقبال میکرد بابیانی نیمه شوخی و نیمه جدی باو گفت :

«امیدوارم باگفتن‌این‌مطلب که‌شما بهترین دوست من‌در دولت آلمان هستید، به‌آینده و مقام سیاسی شما لطمه‌ای وارد نکرده باشم ».

اشمیت بابیان تك سیلابی خود جواب داد: « ناخیر»و آنچه که گفتیم یك شوخی صرف‌نیست وزیر دارائی دولت بن واقعا پروائی‌ندارد که در دکان عتیقه فروشی آلمان و فرانسه ، چینی های گرانقیمت رابشکند. او هفته گذشته در واشنگتن کاری کرد که بسیاری ازوزیران دیگر آلمان غربی از مدتها قبل در بروکسل آرزویش را می کشیدند : این کار درهم شکستن جاذبه فرانسه بود. اشمیت با اعلام‌جسورانه این نکته که آلمان غربی‌بین پاریس و واشنگتن ، همواره طرف اخیرالذکر را انتخاب خواهد کرد، چنان‌سخن گفت که از بیش از ده سال‌پیش تاکنون، از روزی که‌دوگل‌و ادنائر به کلیسای« ریمس » رفتند تادرکنار یکدیگر به درگاه پروردگارنیایش کنند واثر انگشتان خودرا برپای پیمان آشتی دوباره آلمان و فرانسه بگذارند، هیچ آلمانی دیگر جرات بیان آن رابخود نداده بود. از آن تاریخ تاکنون ، در بروکسل و در جاهای دیگر آلمانی‌هاهمواره با احتیاطی‌خارق‌العاده وبسیار دست بعصا رفتار کرده‌بودند تا مبادا بدگمانی های ملی‌و احساسات ضد امریکائی سماجت آمیز نمایندگان فرانسه را برانگیزند . آنها بارعایت برخی از میثاقهای متداول‌زبان‌و کلام‌میکوشیدند چنان رفتار کنند که به فرانسویان بر نخورد. از پرداختن به بعضی موضوعات پرهیز میکردند وحتی‌هنگامی که پای فرانسه در میان بود از صحه گذاشتن بر مطامع و «دبه » های فرانسه نیزابائی نداشتند.

درهم شکست

اما اشمیت در واشنگتن جرات کردو همه چیز رادرهم شکست . گرچه این رفتار باخلق‌و خوی شخصی اشمیت نیز ارتباط دارد .معهداروش وی ترجمان جریان ژرفی در افکار عمومی مردم آلمان‌غربی است. مطبوعات آنسوی رود راین تقریبا باتفاق آراء مفاد سخنرانی های کی‌سینجر را در کنفرانس‌واشنگتن تائید کردند . در مطبوعات آلمان غربی طی روزهاو هفته های اخیر دائما سخن از رفتار«پر از عجایب » میشل ژوبر و « سیاست مخرب فرانسه » در میان بوده‌است .

اما دولت بن چطور ؟ واما خود ویلی برانت چطور ؟ آیا صدراعظم آلمان غربی نیز تصمیم گرفته‌است که‌ناگهان پیوند خودرا باسالهای«اعلامیه های اروپا » قطع کند؟ وطومار مصالحه فرانسه و آلمان را بدرد و بدور بریزد ؟ آیا برانت نیز مانند اشمیت‌وبقدر او باخونسردی در نظر دارد جامعه اروپائی و بازارمشترك اروپا را متلاشی کند؟

واقعیت این‌است که کابینه آلمان غربی دست کم روی مسائل کوتاه مدتی که‌بحران انرژی و سیاست اروپائی در زمینه بحران انرژی بوجود آورده است در آن واحد از سیاست های‌متعدد پیروی می کند، والترشل وزیر خارجه آلمان فدرال و رئیس نوبتی دوره کنونی اجلاس شورای وزیران بازار مشترك اروپا ، نخواسته است دراولین‌فرصت سخنانی عنوان کند که با گفته ها و معتقدات میشل ـ ژوبر متعارض باشد. در هفته پیش از کنفرانس نفتی واشنگتن وزیران بازارمشترك در بروکسل اجتماع کردندتا برای ۹ کشور عضو بازارروش مشترکی تعیین کنند مثنی که از طرف «شل » پیشنهاد شده بود باآنچه ژوبر پیشنهاد کرد تعارض داشت با اینحال در پایان کار وزیران ۹ کشور متن مصالحه آمیزی‌راتصویب کردند که تاحدود زیادی منعکس کننده نظرات‌فرانسه بود . معهذا وقتی که‌نوبت به کنفرانس واشنگتن رسید، شل که بعنوان نماینده ۹ کشور عضو بازار ' مشترك سخن میگفت ، به مفادمیثاقی که تنها چند روز قبل از آن بعنوان مشی مشترك کشور های عضو بازار مورد توافق قرار گرفته بود التفاتی‌نکرد.

تناقضات

مثال دیگری ذکرمیکنیم، ۸ روز پیش از کنفرانس واشنگتن «کارستن،روهوار » وزیر مشاور امور اقتصادی آلمان غربی اعلام کرد که **«اروپا در برابر دعاوی‌امریکا دایر براین‌که‌رهبری‌اقتصادی جهان را تضمین میکندتسلیم نخواهد شد»**

سومین مثال : « دنس ـ فردریکس »وزیراقتصادآلمان فدرال بطور ضمنی چنین وانمود میکرد که آرزومند شکست کنفرانس واشنگتن است ، به دودلیل : نخست برای اینکه به‌اعتقاد او آلمان غربی برای عقد قرارداد های دوجانبه نفتی با کشور های عرب وضع مساعدی دارد . ثانیا باین دلیل (که بادلیل قبلی هم ناسازگار نیست) که **«عدم موجودیت » بازارمشترك در زمینه سیاست و تدارکات انرژی به آلمان غربی اجازه میدهد که با امریکائیان ، خصوصا در زمینه های‌بهره‌برداری مشترك از اورانیوم تغلیظ شده و استفاده های نوین از ذغال سنك همکاری دوجانبه‌بسیارکمربخشی‌برقرار کند.**

علیرغم این ضد و نقیض گوئیها ، هیچکس در «بن» تردید ندارد که اشمیت در واشنگتن بنام منافع‌اساسی‌و دایمی آلمان سخن گفته است .

برای آلمان غربی امنیت مقدم بر تمام هدفهای دیگر است واین امنیت را باید نه در اروپا بلکه در واشنگتن جستجو کرد. ضمانت واقعی سیاست «گرایش به شرق» که بوسیله ویلی برانت‌ابداع شده است اروپا نیست ، امریکاست برانت برای برژنف مخاطب ارزنده‌ای‌بوده است نه‌به‌این دلیل که‌نماینده بخشی از یك مجموعه‌اروپائی است . بلکه باین دلیل که از نظر سیاسی و نظامی و اقتصادی به نیروی امریکا پشت گرمی دارد.

بجاست یادآوری شود که آنچه هلموت اشمیت در کنفرانس نفتی واشنگتن بیان کرده مضمون ندائی است که از ماه قبل تاکنون در هر فرصتی بوسیله «کنورك‌لبر» وزیر دفاع سوسیال دمکرات آلمان غربی نیز تکرار شده است : اتحاد با امریکا برتر از همه چیز ، اما بدون تردید میشل ژوبر نیز مدتها پیش‌از آنکه راه کنفرانس نفتی واشنگتن رادر پیش گیرد از تمام این حقایق آگاهی‌داشته است .

کندی برمیخیزد

از : نیویورك‌تایمز

ادوارد کندی

کالیفرنیا بدست آمده است حکایت از این‌دارد که فعالیت انتخاباتی سناتور کندی گرچه‌ممکن است بدلایل تاکتیکی تا یک یا دو سال دیگرنیز رسما اعلام نشود ، عملا آغاز شده است .

ویلنز در واقع با این‌انگیزه به ملاقات‌سناتور کندی رفت که با او به نمایندگی از طرف‌چند دوجین لیبرالهای ثروتمندی که تقریبا از ده‌سال پیش تاکنون آنها را دستچین کرده و بصورت جناح نیرومند و مستقلی در داخل حزب دمکرات آمریکا در آورده است صحبت کند . ویلنز به نیابت افراد همین جناح در اطراف پاره‌ای نکات توضیحاتی داده است که به‌برخی از آنها ذیلا اشاره میشود.

● در جواب این‌مسئله که وابستگی‌معروف سناتور جکسون به جناح عقابها در ماجرای جنگ ویتنام (طرفداران تارو مار کردن‌کمونیست های ویتنام بوسیله امریکا) و هیجانی که ظاهرا در ابراز علاقه برای درگیر کردن‌آمریکا در یک جنگ سرد جدید برضد شوروی‌نشان میدهد ، او را بعنوان‌کاندیدای احتمالی‌ریاست جمهوری ، برای جناح لیبرالهای‌ثروتمندحزب دمکرات غیر قابل قبول میسازد . ویلنز گفته است : من شخصا احساسات خصمانه‌ای علیه سناتور جکسون ندارم . معهذا او دنیا را با عینک دیگری نگاه میکند . نامزد شدن او در انتخابات ریاست جمهوری آینده برای‌دمکراتها نوعی عقب گرد خواهد بود.

● کاندیداهای احتمالی لیبرالها از قبیل سناتور موندیل که ممکن است بجای سناتور جکسون قابل قبول واقع شوند ، از نظر شخصی چندان نفوذی‌ندارند که رای‌دهندگان را تحت تاثیر قرار دهند . توضیحی که‌ویلنز در باره این نکته میدهد چنین است : عجالتا تمام کاندیداهای بالقوه دیگر فرسنگها ازخط آغاز مسابقه فاصله دارند و این فاصله‌راتنهادر صورتی پر خواهند کرد که هر یک حداقل ۱۰ میلیون دلار تنها برای برسر زبان انداختن نامهایشان خرج کنند . آشکار است که این کار بطور ساده از آخرین مرز امکانات آنها خارج است .

از طرف دیگر ویلنز با کاندیدا کردن دوباره کسانی مانند سناتور مگ گاورن و سناتور ماسکی از طرف حزب دموکرات بشدت مخالف است چون آنهادوسال قبل شکست‌خورده‌اند.

● آخرین مسئله‌ای که باقی می‌ماند این است که اگر سناتور کندی علیرغم بی‌اطمینانی رسمی خود ظرف چند ماه آینده آمادگی خود را برای قبول نامزدی ریاست جمهوری‌ازطرف دمکراتها ابراز نکند ، بیم آن خواهد رفت که سناتور جکسون در داخل حزب دمکرات‌امریکا جلوی نامزد شدن آتی ادوارد کندی را بگیرد.

جواب ویلنز این است که در ملاقات دو ساعته هفته گذشته سناتور کندی به تمام پرسشهای وی با تفاهمی آکنده ازاحساسات دوستانه پاسخ داده است . اعتقاد شخصی ویلنز این است که سناتور کندی عملاآمادگی خود را برای قبول نامزدی ریاست جمهوری از جانب دمکراتها نشان داده است .

در میان لیبرالهای ثروتمند حزب دموکرات امریکا که در سال های ۱۹۶۸ و ۱۹۷۲ آتش احساسات اعتراض آمیز علیه جنگ (ویتنام) را در کالیفرنیا دامن میزدند ، شایع است‌که ادوارد کندی ، سناتور ایالت « مین » بدون شک خود را در انتخابات ۱۹۷۶ نامزداحراز مقام ریاست جمهوری خواهد کرد . پیامی که در این شایعه نهفته است نگرانیهائی را که در نهضت قدیمی صلحدوستان امریکا نسبت به امکان پیشدستی کردن‌سناتور هنری‌جکسون برای تحصیل عنوان نامزدی حزب دموکرات برای مقام ریاست جمهوری بوجود آمده‌بود، اندک اندک زایل می‌کند . در همان محافل شایعه آمادگی سناتور کندی برای قبول‌نامزدی دمکراتها ، موجب شده است تا علاقه ناچیزی که به‌نامزدی کسانی مانند سناتور«والترموندیل» (بعنوان شخصیتی که در صورت لزوم به‌جای جکسون قابل قبول باشد) بطور محسوس کاهش یابد .

میلیونها دلار کمك

هارولدویلنز ، سرمایه‌دار بزرگی‌که کارش خریدو فروش‌زمین و مستغلات درکالیفرنیاست و در سال های ۱۹۶۸ و ۱۹۷۲ میلیونها دلار کمك نقدی برای کمك به مبارزات انتخاباتی سناتور یوجین مککارتی و سناتور جرج‌مکگاورن ، کاندیداهای پی در پی (و بعداشکست خورده) حزب دموکرات جمع آوری کرده‌بود، هفته گذشته با سناتور کندی یک ملاقات دو ساعته انجام‌داد . ویلنز بعد از این ملاقات سخنی از قول سناتور کندی نقل نکرد .اما در تماسهایش با دوستان و متحدین سابق مبارزات انتخاباتی مکگاورن ، مردانی مانند « ماکس پالوسکی » سرمایه‌دار معروف و صاحب کارخانجات سازنده فرآورده های الکترونیک و فیلم ساز و بزرگترین سهامدار منفرد شرکت هیولای « رانگ‌اگرروکس » ،از طرف ویلنز تردیدی باقی نماند که سناتورکندی درانتخابات ریاست جمهوری ،آینده آمریکا بعنوان کاندیدای حزب دموکرات شرکت خواهد کرد.

مجموعه اطلاعاتی که طی هفته‌ها وماههای اخیر از پایگاههای نیرومند مالی دمکراتها در کالیفرنیا بدست آمده است حکایت از این‌دارد که فعالیت انتخاباتی سناتور کندی گرچه‌ممکن است بدلایل تاکتیکی تا یک یا دو سال دیگرنیز رسما اعلام نشود ، عملا آغاز شده است .

ویلنز در واقع با این‌انگیزه به ملاقات‌سناتور کندی رفت که با او به نمایندگی از طرف‌چند دوجین لیبرالهای ثروتمندی که تقریبا از ده‌سال پیش تاکنون آنها را دستچین کرده و بصورت جناح نیرومند و مستقلی در داخل حزب دمکرات آمریکا در آورده است صحبت کند . ویلنز به نیابت افراد همین جناح در اطراف پاره‌ای نکات توضیحاتی داده است که به‌برخی از آنها ذیلا اشاره میشود.

● در جواب این‌مسئله که وابستگی‌معروف سناتور جکسون به جناح عقابها در ماجرای جنگ ویتنام (طرفداران تارو مار کردن‌کمونیست های ویتنام بوسیله امریکا) و هیجانی که ظاهرا در ابراز علاقه برای درگیر کردن‌آمریکا در یک جنگ سرد جدید برضد شوروی‌نشان میدهد ، او را بعنوان‌کاندیدای احتمالی‌ریاست جمهوری ، برای جناح لیبرالهای‌ثروتمندحزب دمکرات غیر قابل قبول میسازد . ویلنز گفته است : من شخصا احساسات خصمانه‌ای علیه سناتور جکسون ندارم . معهذا او دنیا را با عینک دیگری نگاه میکند . نامزد شدن او در انتخابات ریاست جمهوری آینده برای‌دمکراتها نوعی عقب گرد خواهد بود.

● کاندیداهای احتمالی لیبرالها از قبیل سناتور موندیل که ممکن است بجای سناتور جکسون قابل قبول واقع شوند ، از نظر شخصی چندان نفوذی‌ندارند که رای‌دهندگان را تحت تاثیر قرار دهند . توضیحی که‌ویلنز در باره این نکته میدهد چنین است : عجالتا تمام کاندیداهای بالقوه دیگر فرسنگها ازخط آغاز مسابقه فاصله دارند و این فاصله‌راتنهادر صورتی پر خواهند کرد که هر یک حداقل ۱۰ میلیون دلار تنها برای برسر زبان انداختن نامهایشان خرج کنند . آشکار است که این کار بطور ساده از آخرین مرز امکانات آنها خارج است .

از طرف دیگر ویلنز با کاندیدا کردن دوباره کسانی مانند سناتور مگ گاورن و سناتور ماسکی از طرف حزب دموکرات بشدت مخالف است چون آنهادوسال قبل شکست‌خورده‌اند.

● آخرین مسئله‌ای که باقی می‌ماند این است که اگر سناتور کندی علیرغم بی‌اطمینانی رسمی خود ظرف چند ماه آینده آمادگی خود را برای قبول نامزدی ریاست جمهوری‌ازطرف دمکراتها ابراز نکند ، بیم آن خواهد رفت که سناتور جکسون در داخل حزب دمکرات‌امریکا جلوی نامزد شدن آتی ادوارد کندی را بگیرد.

جواب ویلنز این است که در ملاقات دو ساعته هفته گذشته سناتور کندی به تمام پرسشهای وی با تفاهمی آکنده ازاحساسات دوستانه پاسخ داده است . اعتقاد شخصی ویلنز این است که سناتور کندی عملاآمادگی خود را برای قبول نامزدی ریاست جمهوری از جانب دمکراتها نشان داده است .

گره ابروی کی‌سینجر اتحاد اروپا را درهم شکست

لوموند

ازمیان سروصدا هائی که هفته گذشته‌از واشنگتن‌بگوش میرسید چیزی که بیشتر موجب شگفتی هستند این‌بود که‌هنوز اینگونه سروصداها شگفتی‌می آفرینند. چه اختلافاتی که در برابر نگاههای کی‌سینجر بوجود آمد (اختلاف‌بین کشور های اروپائی نه اختلاف بین امریکا و اروپا) ازهمان آغاز یعنی دهه پنجاه جامعه اروپارا دچار تفرقه و دودستگی ساخته است .

اروپا باید جزو اتلانتیك باشد یا اروپائی اگر اروپا در یك بلوك عرب که توسط‌امریکا رهبری میشود عضویت داشته باشد علت وجودی خود را از دست میدهد یا ذاتا مستقل و بخود متکی است ؟

اصل مطلب دراین نکته است . درهر بحرانی که در اروپا بوجود بیاید و هنگام اتخاذ هرتصمیم مهمی حواه جنبه دفاعی داشته باشد خواه کشاورزی ، بازرگانی و پول وخواه مثل امروز انرژی این اختلافات دیرین بروشنی‌نمایان میشود .

باید اعتراف کرد که کی‌سینجر دراین مورد هیچگونه ریا و تزویر و دوروئی از خود نشان نداده است .

وی مدتها قبل از آنکه در راس وزارت امور خارجه‌امریکا قرار گیرد یابحران نفت‌بوجود بیاید بدون پرده پوشی اعلام داشت هدف منشور جدید آتلانتیك که توسط خود او تهیه شده این است که امریکا در تصمیمات‌جامعه اروپاشرکت داشته باشد .

کی‌سینجر ضمن نطقی روز ۱۲ دسامبر در لندن گفت :ما معتقدیم که باید به امریکا امکان داده شود قبل از اتخاذ هرگونه تصمیمی‌از جانب‌جامعه اروپا که بمنافع آن بستگی داشته باشد اظهار نظر کرده و عقیده خود را درباره این تصمیم بیان کند .

کنفرانس واشنگتن برای او زمینه ایده ال بوجود اورد تا بتواند قاطعیت این سیاست را بیازماید .

۹ کشور عضو بازار مشترك اروپا هفته گذشته توانسته‌بودند درباره یك روش مشترك به توافق برسند. ولی بطوریکه دیدیم اتحاد اروپا با «ابروگره زدن» کی‌سینجر درهم شکست‌و اروپائیها باردیگر با حصور او درباره تعیین‌روش خودبه گفتگو نشستند بی‌شك در این‌انزوا که ژنرال دوگل از آن لذت میبرد میشل ژوبر که قبل از عزیمت به واشنگتن از پمپیدو اجازه گرفته که در صورت لزوم چمدان سفر خود رابرای بازگشت بدست بگیرد ویادر صورتیکه‌صلاح بداندمذاکرات را قطع کند ، میتواند همان گفته های دوگل را تکرار کند و بگوید درراه استقلال اروپا اگر پیش از یکنفر باقی نماند آن یکنفر من خواهم بود.»

البته انسان وقتی که به‌حقانیت آرمان خود ایمان داشته باشد تنها هم بماند ایرادی براووارد نیست .

انزوا وتك روی قابل‌توجیه نیست مگر آنکه هدف خاصی داشته باشد . اما میشل ژوبر ازآن بعنوان سلاح استفاده‌می کند. دراین مورد باید گفت که‌متاسفانه هدف‌سیاسی‌فرانسه بقدر کافی قابل‌درك فهم‌نیست وسخنان وزیر امور خارجه با عمل همراه نیست وبدتر ازهمه اینکه اقدامات فرانسه ذهی با گفتار و مقاصدآن تناقض دارد.

مثلا آقای ژوبر درماه‌ژوئیه مسئله دفاع اروپا را مطرح کرد بدون آنکه راه حلی برای آن نشان دهد، بویژه در مورد مسئله پول فرانسه که پیوسته از مزایای اتحادیه پولی سخن میگفت بدون مشورت با هم پیمانهای خود ار مرار داد پولی اروپا ، شاید بطور موفت ولی بی‌گمان با کراهت کنار کشید و هنوز کسی بدرستی نمیداند این کناره‌گیری تاکی ادامه خواهد داشت .

اگر فرانسه میتوانست از این حادثه‌جلوگیری کندصدای ژوبر در برابر امریکا درمیان اعضای جامعه اروپا طنین دیگری داشت . کسی با این مطلب که اروپا اروپائی باشد مخالفتی ندارد ولی اگردولتها و قبل از همه فرانسه درعایت یك انضباط محکم درمیان جامعه اروپا تن درندهد کوچکترین شانس‌موفقیت‌برای دسترسی باین هدف نخواهد داشت .

۸۲ سالگی تیتو و آینده یوگسلاوی

فیگارو

مارشال تیتو معمولا شخصا برای خود قهوه تهیه میکند .

برای دومین بار طی شش‌ماه اخیر مارشال تیتو ناچار شده است به توصیه پزشکان چند هفته‌ای استراحت کندو باین ترتیب برنامه دیدار رسمی از مجارستان لغو شده واحتمال دارد مسافرت وی به چهار کشور آفریقائی جنوب صحرا که قرار است ماه آینده انجام شود بتعویق بیافتد تیتو که‌در ماه مه آینده ۸۲ ساله خواهد شد در تابستان گذشته نیز قبل از تشکیل کنفرانس عالی کشورهای غیر متعهددرالجزایر به توصیه پزشکان مجبور به استراحت شد . با این حال ظاهرا نمی‌خواهد از ریاست کشور ، از رهبری حزب و فرماندهی ارتش یوگسلاوی کناره‌گیری کرده و یابه‌مقتضای دوران پیری و فرسودگی از فعالیت خود در زمینه های سیاسی بکاهد .

شخصیت های خارجی که‌در این‌اواخربدیدارریئس جمهوری یوگسلاوی رفته‌اند میگویند مارشال ابدارعایت سن و سال خود را نمیکند . با قدم های محکم و سریع راه میرود و قریبا بطور دائم سیگار برگی دود می‌کند و در مهمانی های رسمی وغیر رسمی دراستعمال نوشابه های الکلی افراط‌میکند و دائما خودرابا مسافرت های طولانی خسته میکند . تیتو اخیرا از مسافرت به دهلی نو، داکا ، کاتماندو و دمشق به بلگراد بازگشته است ومر بود روز یکشنبه آینده مجارستان‌دیدن کند و پس‌ازان بیکسفرطولانی‌دیگردر آفریقای مرکزی و غربی دست زده و سپس از بن و کپنهاك‌واحتمالا بخارست بازدید نماید .

البته این فعالیت ها نشانه آنست که تیتو هنوز از لحاظ جسمانی نیرومند است . ولی مردی بسن و سال او باید بیشتر مراقب سلامت خودباشد بویژه مردی که در اداره امور کشور نقش اساسی بعهده‌دارد. «جوسیب بروزتیتو »که یکسال قبل از مائو و دوسال قبل از خروشچف بدنیاقدم نهاده‌امروزه تنها یک رهبر نهضت‌کمونیسم و کارگری نیست بلکه‌یوگسلاوی مدرن در وجود او تجسم پیدا میکند وجود این مردافسانه‌ای به تنهائی در موجودیت یک یوگسلاوی متحد تاثیر انکار ناپذیری دارد بعقیده اکثریت مردم یوگسلاوی تیتو قبل از هرچیز برای آنها « امنیت » است .

همزمان با اعلام‌خبراستراحت اجباری تیتو دو خبر مهم در یوگسلاوی انتشار یافت :

ـ تا چند روز دیگر یک‌قانون اساسی جدید در یوگسلاوی اعلام میشود.

ـ دهمین کنگره‌حزب‌کمونیست در آخرماه‌تشکیل جلسه‌خواهد داد.

بدون شک در جلسات دهمین کنگره مسئله اداره امور یوگسلاوی پس از تیتو یکی از مهمترین مسائل مورد بحث را تشکیل خواهد داد . یوگسلاوی‌ها این روزها ازدو جهت سخت نگران و دلواپس هستند .

اول اینکه حزب کمونیست کلیه فعالیت‌ها را دریوگسلاوی قبضه کرده ، و دیگر آنکه‌تورم پول بشدت روی سطح زندگی مردم اثر گذاشته و توسعه صنعتی و بازرگانی کشور را بخطر انداخته است .

خائن و مرتد

تقریبا کلیه سردبیران روزنامه های بزرگ یوگسلاوی عوض شدند .صدها نفر از کادرهای حزبی در سطح جمهوریها (کرواسی ، صربستان و سلووانی) و چه در سطح فدرال از کار برکنار شده و نود و هشت نفر از مدیران بزرگترین‌موسسات صنعتی‌کشور پست خود را از دست دادند.

«می‌لیک‌ماچا »یکی‌ازبزرگترین نقاشان یوگسلاوی که مخالف رژیم تیتو است در این مورد چنین میگوید :

« برای وادار کردن ما به خارج شدن از کشور از هیچ اقدامی کوتاهی نمی‌کنند، ما دیگر نمی‌توانیم تابلو های نقاشی خود را در داخل‌کشور بفروش برسانیم و حق ترتیب دادن نمایشگاه نداریم . ازما بعنوان خائن ومرتد نام‌میبرند.

مارشال تیتو در آخر سال ۱۹۷۱ پس از آنکه تلاش برای آزادیخواهی با شکست منجر شد اداره امور کشور راشخصا بطور دربست بدست گرفت و این مسئله با نامه‌ای که رئیس جمهوری یوگسلاوی در پائیز سال ۱۹۷۲ خطاب به حزب کمونیست فرستاد رسمیت پیدا کرد ولی این کار بسیار مشکل است چه بلگراد مسکونیست . در قاموس یوگسلاوی‌ها اجبار وجود ندارد. حزب کمونیست از مدتها قبل فراموش کرده است که بدست گر

گزارش ویژه گروه پژوهشگران روزنامه اطلاعات

۳ـ کلید کنکور برای ۱۰۰ هزار نفر

اطلاعات منتشر میکند

آخرین جدول قبولی کنکور

اشاره

در دو شماره گذشته سه جدول از جدولهای اختصاصی روزنامه اطلاعات ، شامل حداقل نمرات ۱۶۶ رشته کنکور سراسری سالهای ۵۱ و۵۲ رادرج کردیم و در این شماره آخرین جدول رامطالعه میکنید همانطورکه قبلا نیز نوشتیم، این جدولها نتیجه فعالیت یک گروه از پژوهشگران روزنامه اطلاعات است که با صرف وقت زیاد موفق بـه تطبیق حداقل نمرات قبولی و جمع‌آوری آنهادر جدول های جداگانه گردیده‌اند .

ظرف دو روز گذشته بسیاری از علاقمندان و داوطلبان کنکور که بااستفاده از ابتکارروزنامه اطلاعات دانستنی های دست اولی در باره رشته های مورد علاقه خود بدست آورده‌اند اقدام مارا ستودند که با تشکر از آنها ، توجه همه علاقمندان را به جدول شماره ٤ جلب میکنیم :

جدول شماره ٤ـ سایر رشته‌ها:

رشته‌تحصیلی ،نام‌دانشکده	حداقل نمره قبولی در کنکور	
	تیر ماه ۵۱	تیر ماه ۵۲
خاک‌شناسی ، دانشکده کشاورزی دانشگاه تهران	٦٥١٧ نمره	٦٥١٩ نمره
گیاه پزشکی ، دانشکده کشاورزی دانشگاه تهران	٦٣٨٧ نمره	٦٤٥٣ نمره
خاک‌شناسی ، دانشکده کشاورزی دانشگاه جندی‌شاپور	٦٢١٢ نمره	٦٣٦١ نمره
جنگل ، دانشکده منابع طبیعی دانشگاه تهران	٦٢١٢ نمره	٦٣١٧ نمره
حسابداری ، دانشکده علوم اداری دانشگاه تهران	٦١٧٤ نمره	٦٣٠٨ نمره
صنایع کشاورزی ، دانشکده کشاورزی دانشگاه تهران	٦٣٣٦ نمره	٦٢٥٢ نمره
کشاورزی ، دانشکده کشاورزی رضائیه	٦١٧٨ نمره	٦٢٣٢ نمره
زراعت واصلاح نباتات ، دانشکده کشاورزی دانشگاه تهران	٦٢٨٦ نمره	٦٢٢٦ نمره
خاک شناسی ، دانشگاه جندی‌شاپور	٦٢١٢ نمره	٦٢١٧ نمره
علوم اداری ، دانشکده علوم‌اداری دانشگاه تهران	٦١٢٩ نمره	٦٢٠٦ نمره
کشاورزی ، دانشگاه تبریز	٦٢٣٦ نمره	٦٢٠٥ نمره
زراعت ، دانشگاه جندی‌شاپور	٦٠٦٥ نمره	٦٢٠٢ نمره
مدیریت بازرگانی ، دانشکده علوم اداری دانشگاه تهران	٦٠٣٦ نمره	٦١٩٨ نمره
معماری ، دانشگاه تهران	٦٠٨٢ نمره	٦١٩٥ نمره
ریاضی ، دانشگاه آریامهر	٥٩٨٤ نمره	٦١٧٣ نمره
بازرگانی (مدیریت) ، مدرسه عالی بازرگانی‌تهران رشته طبعی	٦٠٧٥ نمره	٦١٥٧ نمره
بازرگانی (مدیریت) ، مدرسه عالی بازرگانی‌تهران رشته ریاضی	٥٧٦٩ نمره	
باغبانی ، دانشگاه جندی‌شاپور	٦٠٧٣ نمره	٦١٤٧ نمره
دامپروری ، دانشگاه جندی‌شاپور	٥٩٧٥ نمره	٦١٢٣ نمره
اقتصاد ، دانشکده اقتصاد دانشگاه تهران	٥٩٨٨ نمره	٦١٢٢ نمره
زیست شناسی ، دانشسرایعالی تهران	٦٠٠٩ نمره	٦١١٧ نمره
باغبانی ، دانشکده کشاورزی دانشگاه تهران	٦١٧٢ نمره	٦١١٥ نمره
دامپروری ، دانشکده کشاورزی رضائیه	٦٠٠٥ نمره	٦١٠٧ نمره
آمار ، موسسه آموزش عالی آمار	٥٨١٩ نمره	٦٠٦٤ نمره
آبیاری ، دانشگاه جندی‌شاپور	٥٧٣١ نمره	٦٠٦٠ نمره
زراعت ، دانشگاه جندی‌شاپور	٦٠٦٥ نمره	٦٠٥٨ نمره
دامپروری ، دانشگاه تهران	٦١٧٢ نمره	٦٠٤٣ نمره
ترویج و آموزش کشاورزی ، دانشگاه تهران	٦١١٣ نمره	٦٠٠٥ نمره
باغبانی ، دانشگاه جندی‌شاپور	٦٠٧٣ نمره	٦٠٠٠ نمره
اقتصاد ، دانشکده علوم اقتصادی دانشگاه ملی	٥٩٦٥ نمره	٥٩٩٢ نمره
ریاضی، دانشکده علوم دانشگاه اصفهان	٥٧١٧ نمره	٥٩٧٨ نمره
ماشینهای کشاورزی ، دانشکده کشاورزی دانشگاه تهران	٥٩٦٧ نمره	٥٩٥٩ نمره
آمار و ماشینهای محاسب ، مرکز تعلیمات دانشگاه مشهد	ـ	٥٩٠٤ نمره
ریاضی ، دانشگاه جندی‌شاپور دانشکده علوم	٥٥٨٨ نمره	٥٨٩٥ نمره
آبیاری و آبادانی ، دانشگاه تهران	٥٩٣٢ نمره	٥٨٨٥ نمره
آمار ، دانشگاه جندی‌شاپور	ـ	٥٨٨٠ نمره
آموزش روستائی وترویج‌کشاورزی، دانشکده کشاورزی رضائیه	٥٥٩٩ نمره	٥٨٤٨ نمره
ریاضی ، دانشکده علوم تربیتی دانشگاه اصفهان	٥٧١٥ نمره	٥٧٧٤ نمره
ریاضی، دانشکده علوم دانشگاه تهران	٥٦٨٥ نمره	٥٧٤٧ نمره
اقتصاد کشاورزی ، دانشکده کشاورزی دانشگاه تهران	٥٨٩٥ نمره	٥٧٣٩ نمره
ریاضی ، دانشسرایعالی تهران	٥٦٨٣ نمره	٥٦٧٥ نمره
دبیری ریاضی، دانشکده علوم تربیتی دانشگاه جندی‌شاپور	٥٤٧٦ نمره	٥٦٤١ نمره
ریاضی، دانشکده علوم دانشگاه تبریز	٥٦٧١ نمره	٥٤٢٥ نمره
ریاضی ، دانشکده علوم دانشگاه‌ملی	٤٩٧٧ نمره	٥٣٦٤ نمره

پایان

نمایشنامه آثار سیراک ملکنیان در گالری‌زروان

خط . جهان رامهارمیکند

باآنکه بیستمین نمایشگاه‌آثار نقاشی‌سیراک ملکنیان برگزار شده و نوزده نمایشگاه‌قبلی او در بزرگترین شهر های دنیا ترتیب یافته است ، او را در وطنش بسیار کم می ـ شناسند ، چراکه او هنرمندی گوشه‌گیر است . ملکنیان درتهران متولد شده و از همان کودکی بانقاشی خو کرده است . وقتی به ٤٢ تابلویی که اکنون در گالری «زروان» بنمایش گذاشته است ، نگاه می‌ـ کنی ، جز بازیهای «خط» نمی‌بینی ، خط هایی که گاه درخت ها را و اغلب کوه و کویر رانشان داده‌اند . ملکنیان میگوید : «تا خط نباشد چیزی محدود نمیشود ..من همواره رنگ را فدای خط کرده‌ام . فکر کنید رنگ بینهایت درفضا بدون اینکه مهار شده باشد چیست ؟ هیچ» . بدون تردید ملکنیان بسختی تحت‌تاثیر وسعت خشکی های ایران است . بنظر میرسد دشتها و کویر تفتیده گویای‌حالات مختلف اوهستند.

نقاش میگوید :«من عاشق خشکی بی‌تزویر وبی‌رنگ سرزمینم هستم. درخشکی ، خط بیشتر حس میشود . ببینید درخت خشک وبی‌برگ چه خطوط مشخصی دارد ... افق که نهایت است‌فقط یک خط است‌کوهها وطبیعت...» اما رنگهای تیره و کاربرد همیشگی آن بصورت قهوه‌ای ، سیاه ، حنایی ... نیز توجیه ساده‌ای دارد :«من فقط اعمال‌سلیقه کرده‌ام» میدانم که خطوط درهم وموج آسا فقط بهانه های گویائی است که همراه بارنگهای ساده و عمیق حرفها و احساس نقاش‌را بیان کند .ملکنیان پس‌از سالها بهشیوه‌ای دست یافته است که ویژه‌ی خود اوست ملکنیان از آنجهبر تابلو هایش آورده است حرف نمیزندزیرا این خط های هیجان زده حاصل چهل سال زندگی و تجربه اوست کمگاه حتی ناخودـ آگاه بروی بوم آمده است .

نقد اپرا

از:شین ناظریان

تاملی دریک افسانه پرنقش‌ونگار

لطفی منصوری کارگردان اپرای افسانه های هوفمان

افسانه های هوفمان اثر افن‌باخ آهنگساز آلمانی است که معرفیش را درایران مرهون «گروه اپرای تهران» هستیم این اثر برجسته با جمع عناصر خوب واستفاده‌از امکانات لازم بروی صحنه آمده است . در نخستین نگاه به‌اپرای افسانه‌های هوفمان متوجه‌حضور «لطفی منصوری» کارگردان آن میشویم که‌او هم اتفاقا مثل افن‌ـ باخ شناسائی عمیقی ازموسیقی‌و تئاتر دارد . منصوری نه فقط در میزانسن های خود افسانه‌های هوفمان را پرتحرک و جالب‌تر کرده بلکه با حذف قسمت هائی‌از این اپرای طولانی آنرا برای تماشاگر امروزی جالب ودلنشین ساخته است ولی به‌عقیده من‌باز میتوانست برده اول را که‌حاوی گفتگوی داخل میخانه است کلا حذف کند بدون آنکه لطمه‌ای به اصل اپرا و زیبائی های تصویری و صدائی آن وارد کرده باشداما از کار صحنه که بگذریم باید به ارزش کار ارکستر بپردازیم که همچنان درزیر چوب دست استاد «مانریکودتورا» اثری زیبا و پرهیجان راسخت دلپذیرو پرنقش ونگار ارائه میکند «دتورا» که‌خود متعلق به‌زادگاه اپرا یعنی‌ایتالیاست و تجربیات زیادی در این زمینه دارد یکی از مهره های خوب اپرای تهران است .

خوب بود فرصتی به‌این استاد محجوب وخوب موسیقی میدادیم تاروی صحنه نیز یکی‌دوبار به رهبری بپردازد .

سه ستاره اپرا، منیر وکیلی ، آلنوش ملکونیان ولینداپرس هر کدام بنوعی به زیبائی وجذابیت این اپرا میافزایند منیر وکیلی با صدای لطیف و بازی بسیار نرم‌و شیرین ملکنیان باصدای وسیع و خانم «پرس» که همسر آهنگساز برجسته چکاوریان است باصدای شفاف خویش درسه نقش متفاوت خیلی خوب میدرخشند . منیر وکیلی که بحق بانوی اول‌اپرای ایران است با بازگشت خود به صحنه اپرا، پس‌از مدتی که ازاو اپرائی نشنیده بودیم برروونق‌هنری تالار رودکی میافزاید .

درمیان آواز خوانان مرد بیش ازهمه«رودلف کنستانتین» خواننده سویسی که در نقش های متفاوتی ظاهر میشود جلب نظر میکند و پس‌از اوهم‌بایداز «دانیل‌گوژوین» خواننده گروه اپرای تهران نام برد .

نشریه‌های تازه

نشریه‌دانشکده‌پزشکی دانشگاه ملی

شماره اول و دوم نشریه دانشکده پزشکی دانشگاه‌ملی ایران بامطالب جامعی‌درباره مسائل‌گوناگون پزشکی‌منتشر شد .

در این نشریه که هر دو ماه یک بار برای اگاهی دانشجویان و پزشکان به‌تازه های دانش پزشکی‌منتشر می شود مطالبی درباره بیماری های مختلف ، مشکلات واکسیناسیون،کمبود ویتامین ها در بدن و مقالات متعدد دیگری به قلم استادان رشته های مختلف‌پزشکی‌درج شده و در آخرین قسمت صفحاتی نیز به معرفی پایان نامه های دانشجویان فارغ التحصیل رشته پزشکی‌اختصاص یافته است .

دانشکده پزشکی دانشگاه ملی علاوه بر انتشار نشریه مزبور ، متن سخنرانی سی‌و هفت نفر از استادان پزشکی کشور درباره آنتی بیوتیک‌ها رابصورت مجموعه جداگانه‌ای در دسترس علاقمندان این رشته قرار داده است که سودمند مینماید .

نشریه سفارت شاهنشاهی در آلمان

سفارت شاهنشاهی ایران در آلمان غربی ، بمناسبت یازدهمین سالگرد انقلاب‌شاه و مردم نشریه نفیسی منتشر کرده که‌درآن علاوه‌برتشریح اصول انقلاب ایران ، مقالات مطبوعات معتبر آلمان درباره پیشرفت های ایران منعکس گردیده است .

این نشریه برای محافل مطبوعاتی آلمان‌و سفارتخانه های خارجی مقیم این کشور فرستاده شده است .

شماره جدید پیک دریا

شماره آذرودی ماه‌مهنامه پیک دریانشریه نیروی‌دریایی شاهنشاهی انتشار یافت .

در شماره‌جدید این‌مهنامه علاوه براخبار، مطالبی درباره تجهیزات ناو ها و ناوچه‌های جدید ، و چند گزارش و داستان درزمینه مسائل‌نیروی دریایی درج شده است .

تازه‌چه‌خبر؟

خانه‌بدوش رو به پایان

«خانه بدوش »سریال موفق ایرانی در هفته آخر اسفندبه پایان میرسدو سریال‌خانواده حاج‌لطف‌اله بایخش ده قسمت دیگر تمام میشود همینطور سریال قصه عشق . سریال زیر بازارچه هم بدلایلی‌پخش نمیشود از سریال هائی که برای‌تلویزیون‌درنظر گرفته‌اند یکی کیمیاگر است که‌توسط گروه بازیگران داش‌بالکی تهیه میشود، امیدواریم‌سریال های ایرانی از نظر کیفیت و کمیت بحدی برسد که‌بتدریج از خیل سریال‌های جورواجور خارجی بی‌نیاز شویم .

سریال مثنوی مولوی

سریال ٦ هفته‌ای مثنوی مولوی به کارگردانی علی حاتمی تهیه میشود و بزودی در تلویزیون نمایش داده خواهدشد.

دو فیلم از دو اثر ادبی معروف

آشغالدونی نوشته دکتر غلامحسین ساعدی به کارگردانی‌داریوش مهرجوئی و شازده‌احتجاب اثرهوشنگ گلشیری بکارگردانی بهمن فرمان آرا روبه پایان است

قصه شازده احتجاب که نمایانگر سالهائی از عصر قاجار است از نظر ادبی با موفقیت بسیار روبرو بوده، تا فرمان آرا چکند که فیلمش این اثر ادبی را ضایع نکند. همچنانکه مهرجوئی آثار ساعدی را هیچگاه از اعتبار نیانداخته است .

فستیوال خرها

بزودی از طرف گروه پژوهشی آریان نمایشنامه «فستیوال خرها» اثرپلوتوس به ترجمه همایون معزی‌مقدم به‌چاپ میرسد.

برنامه‌اول

چهارشنبه
۱۷ـ۳۰ اخبار
۱۷ـ۳۵ روستائیان ـاینجاوآنجا
۱۸ـ۰۰ کودکان، ماجراهای‌تن‌تن
۱۸ـ۳۰ اخبار ـ اخبار ورزشی
۱۹ـ۰۰ فیلیپر
۱۹ـ۳۰ شهر آفتاب
۲۰ـ۰۰ اخبار
۲۰ـ۳۰ ترانه های ایرانی
۲۱ـ۰۰ روزهای زندگی
۲۱ـ۵۰ مجله تئاتر
۲۲ـ۱۵ تئاتر ـ گلدان
۲۳ـ۳۰ بیست‌و چهارساعت

نیمروز پنجشنبه
۱۲ـ۰۰ اخبار
۱۲ـ۰۵ دانش
۱۲ـ۳۰ سرزمین عجایب
۱۳ـ۳۰ موسیقی محلی ـ از شهرستانها
۱٤ـ۰۰ اخبار

برنامه‌دوم

چهارشنبه
۱۹ـ۰۰ موسیقی و تصویر
۱۹ـ۳۰ اتاق اخبار
۱۹ـ۳۵ والت‌دیسنی
۲۰ـ۲۰ روزنه
۲۰ـ۵۰ واریته
۲۱ـ۰۰ اخبار از برنامه دوم
۲۱ـ۳۰ نامها و نشانها(مسابقه)
۲۲ـ۰۰ سریال سینمائی ـ

تلویزیون آموزشی

چهارشنبه ـ کانال ۱۱
۱٦ـ۳۰ زبان انگلیسی
۱٦ـ٤٥ علوم دوم راهنمائی

کانال ۹ و ۱۱
۱۷ـ۰۰ شناخت حرفه و فن
۱۷ـ۱۵ زنگ تفریح
۱۷ـ۲۵ آشنائی با کامپیوتر
۱۷ـ٤٥ شیمی ششم
۱۸ـ۰۵ مکانیک ششم ریاضی
۱۸ـ۳۰ گوناگون
۱۸ـ۵۰ فیزیک ششم
۱۹ـ۱۰ مروری بر ریاضیات‌برای معلمان

کانال ۱۱
۱۹ـ۳۰ فیلم داستانی

پنجشنبه کانال۷ (شبکه) و۱۱
۸ـ۳۰ تلفظ انگلیسی
۹ـ۲۰ تاریخ
۱۰ـ۲۰ علوم
۱۱ـ۲۰ حرفه و فن

کاشی سندی
پیشرو صنعت سرامیک ایران

بزرگترین جایزهٔ اعانهٔ ملّی
که تاکنون برای بلیط های نوروزی درنظر گرفته شده است
امروز درصفحه ۱۲

موکت خارجی مترمربع ۲٦ تومان
موسسه دکوراسیون هومرخیابان آیزنهاور اسکندری‌شمالی
ساختمان بانک عمران طبقه دوم تلفن ۹۳٤۱۱۲

ریش تراش براون
سینکرون پلوس جدید
کامل ترین وبهترین ریش تراش دردنیا

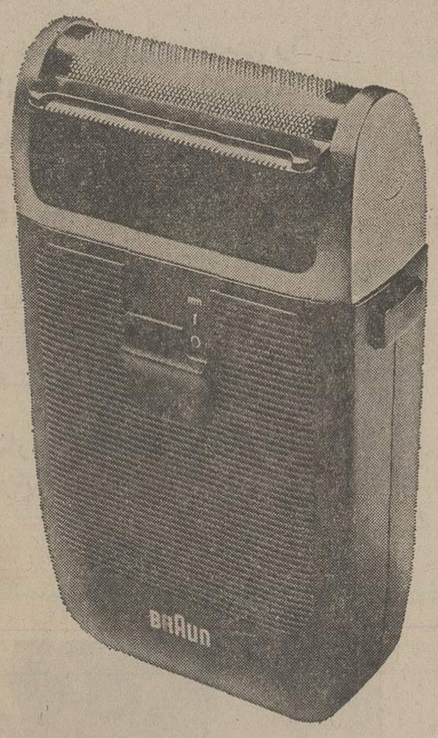

ریش تراش سینکرون پلوس جدید براون
باسیستم خاص وتکامل یافته خود ریش شمارا ازته به نرمی وراحتی میتراشد.
براون ساخت آلمان غربی باضمانت یکساله
BRAUN
شرکت براون ایران ـ تهران ـ خیابان شاه عباس کبیر ـ شماره ۱۳۰ ـ تلفن ۸۳۵۳۸۷ ـ ۸۳۹۵۱۹

پرده عمودی لوردراپه
زیباترین پرده وپارتیشن برای دکوراسیونهای مجلل
شرکت هالنوا ایران ـ خیابان شاه ساختمان آلومینیوم تلفن : ٦٦٠٢٠١

دانشگاه ملی ایران
آگهی پذیرش بیمار
بخشهای اعصاب و پوست درمانگاههای وابسته به‌آنها در مرکز پزشکی لقمان‌الدوله ادهم وابسته به دانشکده پزشکی دانشگاه ملی ایران واقع در خیابان کمالی بیمار می‌پذیرد.
دانشگاه ملی ایران

سازمان رادیوتلویزیون ملی ایران
آگهی استخدام
سازمان رادیو تلویزیون ملی‌ایران بمنظور تکمیل کادر اپراتوری فنی خودتعدادی داوطلب از طریق امتحان ومصاحبه میپذیرد . داوطلبان پس‌از موفقیت درآزمایشات مربوطه و طی دوره آموزشی درسازمان رادیوتلویزیون ملی ایران استخدام و درطی دوره آموزشی از مزایای کمك هزینه تحصیلی برخوردار خواهندشد.
شرایط ثبت‌نام:
۱ـدارابودن دیپلم ریاضی یا دیپلم هنرستان های صنعتی رشته برق و الکترونیك.
۲ـ دارابودن برك پایان خدمت یا معافی .
۳ـعدم اشتغال به تحصیل در دانشگاه ها یا مدارس عالی .
٤ـ عدم تعهدکار در سازمان های دولتی یا بخش خصوصی .
از داوطلبان درخواست میشود جهت ثبت‌نام وکسب اطلاعات بیشتر با دردست داشتن فتوکپی دیپلم ، فتوکپی برك معافی یاپایان خدمت ، فیش بانکی به مبلغ ۳۰۰ ریال بحساب ۷۱۰ بانك مرکزی یاشعب بانك ملی ایران و دو قطعه عکس ٤×۳ حداکثر تاپایان روز دوشنبه‌ششم اسفندماه ۱۳۵۲ به‌امور اداری سازمان رادیو تلویزیون ملی ایران واقع‌در خیابان تخت طاووس ـنبش روزولت مراجعه فرمایند .نام نویسی از داوطلبان وامتحان فقطدر تهران انجام خواهدشد. کارت ورودبجلسه امتحان روز های سه‌شنبه هفتم و چهارشنبه هشتم اسفندماه ۱۳۵۲ در امور اداری توزیع و امتحان روز جمعه دهم اسفند ماه ۱۳۵۲ برگزار خواهدشد.
م‌الف ۲۱۱۸٦

پذیرش دانشجو
سی.ای.سی
مرکز آموزش شاخص
برای دوره‌های برنامه‌نویسی کامپیوتر
(تئوری وعملی) و پانج تا تاریخ ٤ر۱۲ر۵۲ ثبت‌نام‌مینماید.
کاخ‌شمالی بالای بلوارنبش کوچه سمنان تلفن ٦۲۹۵۸۱

از امروز در سینماهای
سهیلا ـ مهتاب
پلازا ـ مراد
هیجانی را که از تماشای این فیلم احساس میکنیدهرگز درعمر خود تجربه نکرده‌اید .

صدای مردم ایران ..... هر روز در اطلاعات

نامه به سردبیر

روزنامه اطلاعات
خیابان خیام
تهران

سرقت اتومبیل در تهران

سرقت اتومبیل در تهران روزبروز روبافزایش است . کمبود پارکینگ و جلوگیری از کار ماشین‌ها سبب شده که اتومبیل داران تهرانی ناگزیر اتومبیل های خودرا در گوشه خیابان بامید خدا رها کنند . از اینرو روزی نیست که چند دستگاه اتومبیل بسرقت نرود . اگر سابقا فقط لوازم اتومبیل رامی‌دزدیدند ، حالا خود اتومبیل را یکجا می‌دزدند و بعد بدست اوراقچی ها میسپارند. باید برای این درد چارمجویی شود و مجازات سارقین اتومبیل را تشدید کرد .

ناصر ربیعی

زیانهای لاستیکهای یخ‌شکن

استفاده از لاستیک های میخ‌دار اگرچه تسهیلاتی در ترافیک فراهم میسازد ، اما زیانهای حاصله ازآن برروی سطح اسفالت نیزفوق‌العاده زیاداست. بهمین دلیل اگرقبل از اجراء برنامه اجباری کردن استفاده از لاستیک یخ شکن‌در تهران ، پیرامون آن با کارشناسان مشورت شود، فردا پشیمانی پیش نخواهدآمد.مثلا در بعضی کشور های‌اروپایی استفاده ازاین‌نوع‌لاستیکها راممنوع کرده‌اند .

واحد گله‌داری

بازدید مجدد

مامور شهرداری ، نمای آجری خانه مرا، سنگی‌گزارش کرده است.در نتیجه شهرداری ناحیه ۸ حاضر به صدورمفاصا حساب برای‌منزلم نیست.صحت ادعای من بابازدید مجددمامور شهرداری تائید میشود و این مشکل‌برطرف خواهد شد .

تهران پارس ـ خیابان نیرانداز منصوروطنخواه

تعطیل کتابخانه ها

کتابخانه های عمومی تهران درروز های جمعه تعطیل‌هستند باز بودن کتابخانه ها درروز های تعطیل موجب خواهد شد که وقت دانش‌آموزان صرف مطالعه کتاب شود .

پرویز خباز

فیلمهای مبتذل

سریال تلویزیونی «قصه عشق» بدآموز است . وصحنه های آن بروی افکار بیننده ـ بخصوص جوانان ـ اثرسوء وگمراه کننده میگذارد .

علی معصومی

چاله های عمیق

براثر ریزش برف های‌اخیر، سطح خیابان حکمت مملو از چاله های عمیق و خطرآفرین شده است . از شهرداری بخواهید این خیابان رامرمت کند .

حسین ابریشمی

توزیع سیمان

توزیع سیمان وضع‌نامطلوبی دارد سیمانی را که شرکت سیمان کیسه‌یی ۷۵ ریال‌تعیین کرده است، مغازه‌داران‌کیسه‌ای ۲۵ تومان می‌فروشند (۱۷۵ ریال بیشتر!) با جریمه سنگین چند گرانفروش جوی چنین اجحافاتی را می‌توان‌گرفت.

ابوالقاسم مالیری

مشکل اهالی خزانه

شرکت واحد فاصله بین خزانه قلعه مرغی تا پارک شهر را که سابقا درمسیر خط ۲۲۰ قرار داشت ومردم این منطقه می‌توانستند با یک بلیط خودرا به‌پارک شهر برسانند، بدو خط تبدیل کرده است و حالا اهالی منطقه وسیع خزانه قلعه‌مرغی برای رسیدن به پارک شهر ناگزیرند هم دو بلیط بپردازند وهم مقداری از وقتشان رادرپیاده‌و سوار شدن و تغییر اتوبوس تلف کنند .

نبی‌الله آقایاری

وام مسکن

مسئله کمبود مسکن یکی‌از مشکلات اساسی مردم بویژه مستخدمین دولت است . بنظر من اگر دولت ترتیبی بدهدکه بانکها وام مسکن رابا شرایط سهل تر و بهره کمتری به متقاضیان بدهند مشکل مسکن تاحدود زیادی رفع‌خواهدشد

احمد وفاکیش

گران فروشی ادامه‌دارد

با آنکه درراه مبارزه باگران فروشی کوشش فراوانی می‌شود ، معذالک هنوز سود ـ جویی و گران فروشی درمیان بعضی از کسبه و فروشگاه‌ها دیده میشود . برخی از میوه فروشها میوه درجه سه را با نصب اتیکت بعنوان درجه یک میفروشند و در مورد سایرکالا هاهم بعضی ازفروشندگان همین روشرا اعمال میکنند .بنابراین کنترل شدید تری لازم است .

حمید یوسفپور

تلفن خوانندگان

ازتهران و شهرستانهاهرروز از ساعت ٤ الی ۹ بعدازظهر باستثناء پنجشنبه‌ها

★الو من علی رستگار ـ شهرداری پایتخت بحد کافی وسایل برف روبی در اختیار ندارد ، بهمین دلیل در روز های برفی رت و آمد در تهران فلج میشود . بد نیست شهرداری خرید وسایل مدرن، انتقال برف رادر نظر داشته باشد .

★الو من عباس علی روحانی ـ باتوجه به رشد جمعیت در استان خراسان ، احداث چند سد در این استان ـ که مورد نظر دولت نیز هست ـضروری است. زیرا همانطور که بار ها گفته شده استان خراسان بخصوص شهر مشهد درآینده نزدیک به نیروی برق بیشتری نیاز دارد .

★ الو من محسن ج‌ـ مدتی پیش وعده دادند کمیک خوابگاه بزرگ و مجهز برای دانشجویان دانشگاه تهران خواهند ساخت . بنویسید دانشجویان شهرستانی کمنیاز وافری باین خوابگاه دارند ، بی‌صبرانه منتظر احداث و تحویل آن هستند .

★ الو من مهدی نبوی تویسرکانی ـ در خیابان شاهسوار واقع در نیاوران ، تعداد زیادی سگ ولگرد وجود دارد که روز ها در زمینهای بایر بسر میبرندو شبها نیز در خیابان برامی ـ افتند و با پارسهای ناگهانی خود خواب و آسایش را از اهالی سلب می‌نمایند .

● الو من رضا حمیدی ـ شبها زمانیکه اهالی خیابان‌پالیزی در خواب‌اند ، گله‌ای از سگهای ولگرد در خیابان براه میفتند و با پارسهای خود خواب و آسایش ر از اهالی سلب میکنند.

● الو من حسن پناهی ـ روزنامه‌ها نوشتند که فعالیت‌بساز و بفروش‌ها محدود میشود . بنظر من بهتر است کنترلی هم در کار آنها از حیث بکار بردن مصالح ساختمانی بعمل آورند . زیرا در اکثرساختمانهای بساز و بفروش‌نامرغوبترین‌مصالح ساختمانی بکار میرود .

دکتر لقمان دانشمند :

دو روز تعطیل داروی بیماری افسردگی است!

اشاره :

آقای دکتر لقمان دانشمند دانشیاردانشگاه تهران‌دیشب در انجمن پزشکان در باره افسردگی وعلل‌آن سخنرانی کرد که خلاصه‌ای از آن بنظر شما میرسد :

بیماری افسردگی بسرعت در جهان‌سیوع پیدا میکند وهرچه ممالک بسوی صنعتی شدن میروند آمار بیماران نیز در این ممالک افزایش می‌یابد.

در حال حاضر در ممالک مختلف ٤ تا ۲ درصدازجمعیت آنها در طول عمر خود دچار بیماری افسردگی میشوند .این بیماری از زمان بلوغ تا میان سالی شیوع پیدا می‌کند و زنها بیشتر از مردان بدان دچار میشوند . بطوریکه در مقابل‌هر مرد دو زن مبتلا به افسردگی هستند .

طبق آمار موجود ۱۳ تا۱۵ درصد افراد در طول حیات‌خود از اشکال خفیف افسردگی رنج می‌برند . موضوع‌خودکشی در اثر افسردگی نیز اهمیت زیادی دارد و باید به آن توجه گردد زیرا عده کسانی که تنها درکشورانگلستان دراثر بیماری افسردگی طی ٦۰ سال اخیر خودکشی کرده‌اند حدود ۳۰۰ هزار نفر بوده است .

افزایش روز افزون آمار خودکشی در کشور ما لزوم توجه بیشتر به این بیماری را یادآور میشود .

زنها بخصوص‌در سنین‌باروری بیشتر به این بیماری دچار میشوند و عوامل مستعد کننده این بیماری ، سن ، جنس ، ارشاد ، سرشت ، شخصیت است . حملات‌این بیماری به مرد ممکن است در موقع معین از سال‌اتفاق افتد مثلا درهنگام ریزش باران و اکثرا حملات این بیماری در فصل های بهار کاهش می‌یابد .

افراد ثروتمند و افرادی که از طبقه متوسط هستند بیشتر به این بیماری مبتلا میشوند . علائم این بیماری اختلال در خواب و اشتها و کاهش وزن بدن ، میل‌جنسی شدید،همراه با تغییرات روحی ، اختلال در حافظه ملامت کردن و بی ارزش شمردن خود و احساس حقارت و گناه میباشد که اگر درمان نگردد ممکن است‌بیمار مبتلا به هذیان گوئی شود.

برای‌جلوگیری از بوجودآمدن این بیماری افراد باید درمقابل تلفات و ناکامی‌ها از نشان دادن احساسات و از گریستن‌و همچنین نشان دادن عصبانیت خودداری نکنند و همچنین‌باید از کارزیاد و خستگی بیش از حد بپرهیزند و بیشترازظرفیت فردی خود به روح خود فشار نیاورند .

برای کاهش عده این بیماران و جلوگیری از ابتلاوافسردگی و افزایش کارآئی افراد باید استفاده ازمرخصی های‌سالانه برای همه اجباری گردد . همچنین طرح دو روز تعطیل در هفته در تمام ادارات و مدارس پیاده گردد.

چهل سال قبل دیرهمین روز

٦۸ هزار نفردرانتخابات طهران وحومه رای دادند

بطوریکه اطلاع داده شده بود عمارت سابق پیش‌آهنگی واقعه در خیابان سعدی برای محل انجمن نظارت مرکزی و شعب یازده‌گانه درموقع‌قرائت و استخراج آراء ماخوذه اختصاص داده شد و امروز متدرجا صندوق های رای‌بمحل مزبور منتقل و هیئت نظار هرشعبه مشغول شماره آراء بودند تا پس از خاتمه شماره اقدام به قرائت آراء بنمایند . در طهران‌وحومه جمعا ٦۸٦۷۳ نفر تعرفه گرفته و آراء خود را به صندوقها ریخته‌اند که ۵۲٤۰۲ رای آن متعلق به‌حوزه های‌هشتگانه شهر طهران است.

نوبخت — هدایت

آنجا برای دهمین دوره تقنینیه انتخاب شده‌اند : ساوجبلاغ مکری ، آقای حیدری ـ بابل ، آقایان جمشیدی ، حمزه‌تاش ، ملک زاده آملی ـ لاهیجان ، آقای صفاری ـ فسا و نیریز ، آقایان حبیب‌الله‌نوبخت وعلیقلی خان هدایت ـ همدان ، آقایان اورنگ و نراقی ـ گلپایگان ، آقای دولتشاهی ـ نیشابور ، آقای حیدرعلی خان کمالی .

سان سوم اسفند

نظر باینکه روز جمعه مصادف با روز تاریخی سوم اسفند میباشدمقدمان‌سان‌ودعیه‌فشون در میدان جلالیه در حضور اعلیحضرت‌همایون شاهنشاهی فراهم‌گردیده و در روز مزبور موکب اعلیحضرت همایون شاهنشاهی بمیدان جلالیه‌نزول اجلال خواهند فرمود . حسب المعمول سالیانه فردا شب نیز در عمارت مدرسه عالی نظام مجلس‌ضیافت‌وجشن باشکوهی بمناسبت روز تاریخی سوم اسفند منعقد هیئت دولت و صاحبمنصبان بصرف شام دعوت دارند .

انتخابات ولایات

جریان انتخابات در نقاط ذیل‌بکلی‌خاتمه یافته ونمایندگان چرخهای بکار افتاده مردانی را لازم خواهد داشت ودنیای آینده را بوضع فعلی نمیتوان تصور نمود .

کانون ورزش

از قزوین اطلاع می‌دهند : دیروز حکمران و سایر اعضاء محترم انجمن تربیت بدنی‌بکانون ورزش که اخیرا با زحمات زیاد و سرمایه اولیه چند نفر از محصلین با مساعدت اداره محترم معارف‌دردبیرستان‌پهلوی با اسباب و ادوات تقریبا کامل ورزشهای والیبال ـ فوتبال ـ بوکس ـ اسکریمه ـ بارفیکس‌ـ خرک ـ درجه (مخصوص‌برش بانیزه) ژیمناستیک (دستگاهی است که در داخل آن آلات ورزش بدنی از قبیل نردبان، حلقه‌مثلث ، طناب است)تاسیس و تشکیل و بمدیریت دبیر ورزش و نظامت موسی یگانه اداره می‌شود سرکشی قسمت های مختلفه جلب توجه‌و مورد تمجید و تشویق معظم‌الیه و حضارمحترم واقع و برای‌تکمیل آنها ۵۰۰ ریال بدفتر کانون حواله شد .

تزیید نفوس

آقای علی‌اصغر حکیمنیا می‌نویسد : یکی از مسائل‌مهمی که هرچه زودتربایدتحت مداقه درآید موضوع تزیید نفوس و راه حل عملی برای آنست . غربیها با اینهمه کثرت نفوس و اینکه اغلب ماوایی برای سکونت آنها ندارند از انواع تبلیغات ونمایشات و تشویقات درتزیید نفوس کوتاهی‌نداشته و به انواع وسائل متشبث میشوند . لازمه عصر فرخنده پهلوی است که در این‌قسمت اقدامات لازم معمول‌گردد زیرا این پیشرفتهای سریع و این

مقام زن در اسلام

برای اطلاع از مقام و حقوق زن در اسلام و تساوی آنها در حقوق‌به‌کتاب« زن‌درجامعه» که‌درکتابخانه طهران‌دردسترس شما گذارده شده است مراجعه فرمائید .

« نقل از اطلاعات اول اسفند ۱۳۱۳ »

ما کامپیوتر را بخدمت گرفته‌ایم

امّا خودمان کامپیوتر نشده‌ایم

ما برای دقت وسرعت بیشتر امور بانکی شما را به‌کامپیوترمیشپاریم اما برآستی حیف است اگر شخصیت شما ، عواطف شما و صمیمیت‌شما را هم‌که مشتری عزیز ما هستید به دستگاه کامپیوتر محول‌کنیم .

شما انتظار دارید‌که امور بانکی شما وکلیه مسائل مربوط به پول و سرمایه‌تان دقیق بدون نقص و فوری انجام شود ، یك بانك مدرن ، این مهم را با کامپیوتر بخوبی انجام میدهد.

از طرفی‌انتظار دارید‌که بانك شما شخصیت و عواطف شما را درنظر داشته وبرای دوستی‌وصمیمیت شما احترام لازم را قائل باشد، که این از عهده کامپیوتر خارج است.

پس ما نمیتوانیم کامپیوترباشیم و نیستیم، ما قبل از هر چیز برای شما یك دوست هستیم شما فرد فرد کارمندان بانك تهران را دوست خود بدانید، دوستانیکه در سراسر کشور با روی خوش و صمیمیت فوق‌العاده در انتظار شمارآماده انجام کلیه مسائل بانکی و مالی شما هستند.

بانك مدرن شما، بانك تهران

BANQUE DE TEHERAN

بانك تهران امین مردم ایران

بزرگترین جایزهٔ اعانهٔ ملّی

که تاکنون برای بلیط های نوروزی درنظر گرفته شده است

امروز در صفحه ۱۲

«Danke schön»

بهمه مسافران عزیزوارجمند

"Danke schön" بزبان آلمانی یعنی از شما سپاسگزاریم.

رشداقتصادی‌استثنائی‌ایران‌اثرمثبتی بر مسافرت هوائی از ایران و بایران داشته است و لوفت‌هانزا سهم بسزائی دراین تحول داشته و سال ۱۹۷۳ سال پردرآمدی برای خطوط پرواز ما بتهران و از تهران بود. بهمین لحاظ ما خطاب بهمه دوستان خود که بعلت لطف و اعتماد خود این امر را محقق ساختند میگوئیم "Danke schön" بسیار ممنون و سپاسگزاریم.

برای ابراز سپاس و قدردانی تصمیم گرفته‌ایم خدمتی را عرضه کنیم که سفر با لوفت‌هانزا را حتی دلپذیرترمیسازد. از اول آوریل ۱۹۷٤ هر روز یك پرواز بدون توقف تهران ـ مونیخ بمدت پنج‌ساعت و پانزده دقیقه (ساعت پرواز ۷:۳۰ و ساعت ورود ۱۰:۱۵) خواهیم داشت که با پروازهای فوری باتمام شهرهای اروپا مربوط خواهد شد و سریعترین خط ارتباطی روزانه از تهران به نیویورك و شیکاگو میباشد.

منتظر دیدار شما در هواپیما هستیم.

تهران ـ خیابان تخت‌جمشیدشماره ۳۱۱ ـ تلفن:۸ـ۸۲۲۰۷۱
آبادان ـ هانزالاین تلفن: ۲۷۲۹ ـ ۲٤۸۱

لوفت‌هانزا

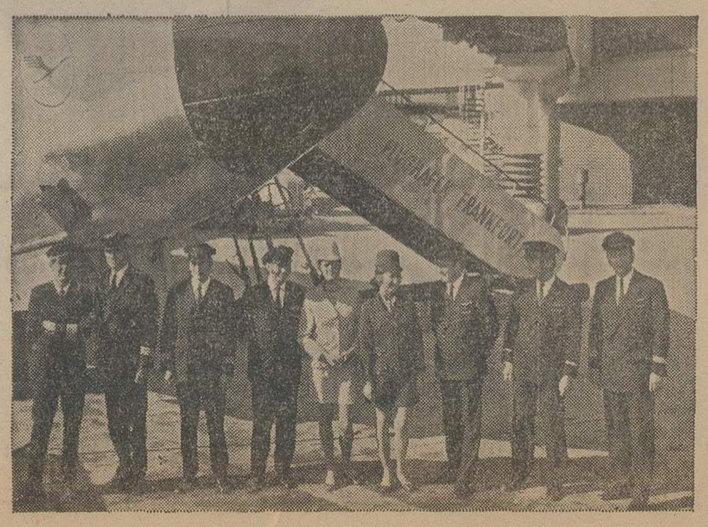

تبریکات

جناب آقای دکتر عبداله تمدن

انتصاب آن جناب را به مقام معاونت وزارت کشاورزی تبریک عرض می نمایم . باکفایت و درایتی‌که در ان جناب‌سراغ دارم امیدوارم مقام عالیتری را احراز فرمائید .

سرافتر اسناد رسمی ـ ناهید

آ ـ ۸۳٤۰٤

جناب آقای دکتر عبداله تمدن

بانهایت خوشوقتی انتصاب جنابعالی را به سمت معاونت وزارت کشاورزی صمیمانه تبریک عرض نموده توفیق بیشتر آن جناب را در راه خدمت به شاهنشاه آریامهر و میهن عزیزمسئلت داریم .

محمد اسماعیل جوان ـ حاجی ابراهیم ظروفی ـ احمد جوان‌ـفضل‌اله‌ـ ظروفی‌ـقربانعلی جوان‌ـ رضاجوان‌ـجعفر جوان‌ـ ولی‌الله جوان‌ـ حاج رجبعلی جوان.

آ ـ ۸۳٤۰٦

جناب آقای دکتر عبداله تمدن

انتصاب بجای آن جناب را به سمت‌معاون وزارت کشاورزی صمیمانه تبریک عرض می نمایم .

بابلسر ـ محمد و بانو

آ ـ ۸۳٤۲۲

آکاچم اینک مقیم وکشادرامریکا

صاحب اختراع «ساختمان غشاء قابل مصرف و طریقه ساختمان غشاء و دستگاه مخصوص جدا کردن مواد محلول از مایع از طریق اوسموز معکوس » ثبت شده در ایران بشماره ۷۸۹۲ اجازه بهره برداری از آن را به اشخاص ذینفع عرضه مینماید . برای کسب اطلاع بیشتر بدفتر حقوقی ر. اقبابیان و همکاران خیابان شاه کوچه نو بهار شماره ۱۸ مراجعه شود.

آ ـ ۸۳۳۳۲

آکاچم اینک مقیم وکشادرامریکا

صاحب اختراع « دستگاه مخصوص جداکردن اجسام جامد محلول از مایع از طریق اوسموزمعکوس » ثبت شده در ایران بشماره ۷۸۹۱ اجازه بهر برداری از آن را به اشخاص ذینفع عرضه مینماید . برای کسب اطلاع بیشتر بدفتر حقوقی ر.آقابابیان و همکاران خیابان‌شاه‌کوچه نوبهارشماره ۱۸مراجعه شود .

آ ـ ۸۳۳۳٤

اتلرزدلامتابکان اس .آ. مالک اختراع شماره ۸۱٦۸مربوط به دستگاه تکمیل شده موتور انتقال برای سیکلوموتورها

میل دارد با صاحبان صنایع در ایران برای بهره برداری از اختراع خود وارد مذاکره شود . برای اطلاع بیشتر بدفتر حقوقی دکتر آقایان و همکاران خیابان سوم اسفند ۱٤۹ مراجعه فرمائید .

آ ـ ۲۱۲۷۱

دی‌بریان دنکین کمپانی لیمیتد مالک اختراع شماره۸۰۷۱ مربوط به اصلاحات مربوط به تنظیم کننده های فشار گاز .

میل دارد با صاحبان صنایع در ایران برای بهره برداری از اختراع خود وارد مذاکره شود. برای اطلاع بیشتر بدفتر حقوقی دکتر آقایان و همکاران خیابان سوم اسفند ۱٤۹ مراجعه فرمائید .

آ ـ ۲۱۲۷۱

آگهی تغییرات در شرکت سهامی خاص ساختمانی‌مترو ثبت شده بشماره ٤۰۲۱

برابر تصمیم مورخ۱۲ر۱۱ر۱۳۵۲ مجمع عمومی عادی بطور فوق‌العاده تغییرات زیر در شرکت مذکور بعمل امد ۱ـ آقایان منوچهر پیرمرادی و کامیل نوائی‌وواهی ادران‌بسمت‌اعضاء هیئت مدیره برای‌مدت دوسال انتخاب گردیدند ۲ـ روزنامه‌اطلاعات جهت درج آگهی های مربوط بشرکت تعیین شد۳ـ طبق تصمیم مورخ ۱۵ر۱۱ر۱۳۵۲ هیئت مدیره آقای واهی ادران بسمت ریاست هیئت مدیره‌و آقای مهندس منوچهر پیرمرادی بسمت مدیر عامل وآقای کامیل نوائی بسمت نایب رئیس هیئت‌مدیره تعیین گردیدند ٤ـ امضاء اسناد تعهدآور شرکت طبق اساسنامه است ۵ـ حدود واختیارات مدیر عامل بشرح زیراست ۱ـریاست اموراداری شرکت وتکمیل پرسنل اداری ۲ـ وصول مطالبات شرکت و واریز آن بحساب شرکت وپرداخت‌بدهی های شرکت ۳ـامضاء کلیه مکاتبات‌اداری شرکت‌با موسسات دولتی و ملی‌و وابسته بدولت‌وبانکهاو شرکت‌های خصوصی و عمومی واشخاص ٤ـ نظارت درامور کلیه کارگاه های مربوط بشرکت ۵ـ حضور در کلیه مراجع‌قضائی و پاسخگوئی بدعاوی مربوط بشرکت و اقامه دعوی بطرفیت اشخاص حقیقی‌و حقوقی ٦ـ انتخاب وکیل واعطاء کلیه اختیارات بنامبرده وحق توکیل غیروعزل وکیل۷ـ پرداخت دیون و مطالبات اشخاص حقوقی و حقیقی از شرکت.

م‌الف ۲۰۹۳۷

رئیس اداره ثبت‌شرکتهاو مالکیت صنعتی .حمید جمشیدی

آ ـ ۸۲۷۷۸

آگهی تغییرات شرکت مهندسی ترین با مسئولیت محدود ثبت‌شده‌بشماره۱۲۱٦۵

طبق صورتجلسات مورخ ۱ر۱۱ر۵۲ و ۵ر۱۱ر۵۲ مجامع شرکاء تغییرات زیر در شرکت مذکور بعمل آمد ۱ـ آقایان مهندس حسینعلی شیرعلی‌ـ مهندس‌مهدی خدامی و هوشنگ توفیق هریک مبلغ‌یکصد و نود هزار ریال بسهم‌الشرکه خود افزودند ۲ـ آقای مهندس مهدی‌عبدی ساوجبانی فرزندعبدالعلی بشناسنامه ۸۲٦ از اصفهان و آقای مهندس‌محمد غرضی فرزند سید رضا بشناسنامه ٦۷۵ از اصفهان هریک مبلغ هشتصد و سی هزار ریال و اقای‌رشید فروغی فرزند جان برابر شناسنامه ۱۳۳۳ شاهی مبلغ هفتصد و هفتاد هزار ریال بصندوق‌شرکت پرداخت نمودند و در ردیف شرکاء شرکت قرار گرفتند ۳ـ سرمایه شرکت از مبلغ سه میلیون‌ریال بمبلغ شش میلیون ریال افزایش یافت و در اختیار مدیران شرکت قرار گرفت شرکاء فعلی و میزان سهم‌الشرکه هریک بشرح زیر میباشد . ٤ـ آقایان مهندس حسینعلی شیرعلی ، مهندس‌مهدی خدامی و هوشنگ توفیق هریک مبلغ یک میلیون و یکصد و نود هزار ریال و آقایان‌مهندس‌مهدی عبدی ساوجبانی ، مهندس محمد غرضی هریک مبلغ هشتصد و سی هزار ریال و اقای‌رشید فروغی مبلغ هفتصد و هفتاد هزار ریال٤ـ نوع شرکت از با مسئولیت محدود بسهامی‌خاص‌تبدیل گردید و نام فعلی آن شرکت سهامی خاص مهندسی‌ترین میباشد ۵ـ اساسنامه جدید شرکت‌مشتمل بر۵۹ ماده و ۵ تبصره تصویب و جایگزین اساسنامه قبلی شرکت گردید ٦ـ سرمایه شرکت‌مبلغ شش میلیون ریال منقسم به ششصد سهم ده هزار ریالی بانام پرداخت میباشد ۷ـ آقایان‌مهندس حسینعلی شیرعلی‌ـ مهندس مهدی‌خدامی‌ـ مهندس مهدی عبدی ساوجبانی و هوشنگ توفیق‌و مهندس محمد غرضی و رشید فروغی بسمت اعضاء هیئت مدیره برای مدت دو سال و آقای‌ابراهیم هاشمی کوچکسرائی بسمت بازرس اصلی و آقای مهندس حسین حجت جلالی بسمت‌بازرس‌علی‌البدل برای مدت یکسال انتخاب شدند ۸ـ روزنامه اطلاعات جهت درج آگهیهای شرکت‌تعیین شد ۹ـ موضوع شرکت عبارتست ازاشتغال بامور ساختمانی تاسیساتی و راهسازی بطورمقاطعه یا امانی و کارهای بازرگانی مربوط باین قبیل امور خرید و فروش سهام و مشارکت درشرکتها بطورکلی هرگونه عمایات مجاز مربوط بموضوع شرکت طبق تصویب هیئت مدیره ۱۰ـ باستناد صورتجلسه مورخ ۵ر۱۱ر۵۲ هیئت مدیره آقای مهندس حسینعلی شیرعلی بسمت مدیر عامل ورئیس هیئت مدیره و آقای مهندس مهدی خدامی نایب رئیس هیئت مدیره انتخاب شدند و امضاءکلیه اوراق و اسناد بهادار و قراردادها با مدیر عامل باتفاق یکی از آقایان مهندس مهدی خدامی و آقای هوشنگ توفیق با مهر شرکت معتبر خواهد بود و اوراق عادی و اداری را مدیر عامل‌بتنهائی امضاء می‌نماید .

رئیس اداره ثبت شرکتها و مالکیت صنعتی ـ حمید جمشیدی

م الف ۲۰۹۳۰ — آ ـ ۸۲۷۸۰

تفسیر اقتصادی

تجدید نظر در معافیت مالیاتی

عباس هیئت

افزایش بی‌سابقه درآمد ارزی ایران بدنبال بالا رفتن درآمد نفت امکانات وسیعی را برای رشد اقتصادی بسیار سریع وبالا بردن رفاه عمومی فراهم کرده است . دریکچنین موقعیتی نه‌تنها برنامه های اقتصادی و عمرانی باید مورد تجدیدنظر قرارگیرند و گسترش یابند بلکه همراه آن‌باید نگاهی دوباره بسیاست های اقتصادی افکند و، آنها را با تحولات اقتصادی همگام و موافق نمود . یکی از این سیاست ها ، سیاست مالیاتی است . در حال حاضر درآمد های‌کمتر از پانصد تومان درماه‌از معافیت مالیاتی برخوردارند لیکن بنظر میرسد با افزایش درآمد سرانه کمبزودی به‌هزار دلار یابیشتر خواهد رسید باید سطح بالاتری ازدرآمدمشمول معافیت مالیاتی گردد .

آنچه این امررا ضروری میسازد دگرگونی و تغییر مفهوم حداقل درآمد زندگی بدنبال پیشرفت ورشد اقتصادی است. پانصد تومان زمانی حداقل درآمدمحسوب میگردیدکه درآمد سرانه نیز از ۴۰۰ دلار تجاوز نمیکرد و بدون شک زمانی که‌درآمد سرانه به هزار دلار برسد برای حداقل درآمد نیزباید سطحی بالاتر درنظر گرفته شود .

موضوع دیگریکه در زمینه مالیات ها قابل توجه است لغو یاکاهش مالیات های‌غیر مستقیم است . در شرایطی که افزایش قیمت ها نسبت به گذشته سرعت بیشتری دارد کاهش مالیات های غیرمستقیم بویژه‌درمورد کالاهای مصرفی‌ضروری گامی درجهت رفاه‌بیشتر مصرف کنندگان خواهد بود بدون آنکه تولید کنندگان زیانی را متحمل شوند.این پیشنهاد ، بدون شک سئوالات زیادی رابرخواهد انگیخت واحتمالا موانعی برسرراه دارد که در فرصتی دیگر به بررسی آن خواهیم پرداخت اما آنچه که‌باید در اینجا گفت این است که‌هرچند انجام این‌کار مستلزم دقت وتامل زیادی است‌لیکن با توجه به انتخاب هدف تامین رفاه هرچه بیشتر برای همگان درجهت‌گیری سیاست مالیاتی بنفع مصرف کنندگان وصاحبان درآمد های پائین تردیدی نباید روا داشت .

جهان دیگر به پول کاغذی اعتماد ندارد

تمام جهان بخصوص‌بانکدار ها سرگرم خریدن طلاهستند . اینک قیمت طلا نسبت به سال گذشته بیش از دو برابر ترقی کرده و به هر اونس (تقریبا ۴۳گرم) ۱۴۵ دلار رسیده‌است و در لندن کارشناسان پولی پیش بینی میکنند بزودی‌قیمت هر اونس طلا از ۱۶۰ دلار نیز بالاتر خواهد رفت .

آمارگران بیش‌از همه‌اعتقاد دارند که قیمت طلا در آینده سریعا افزایش خواهد یافت . پایه کار آنها براین نظر است که قیمت سهام ، طلا ، کاکائو و هرکالای دیگری بیش ازآنکه بارزش ذاتی آنها بستگی‌داشته باشد با نظر و رفتارخریداران و فروشندگان در ارتباط است. آنها بر ترسیم نمودار هایی چگونگی تغییرات وحرکت‌قیمت ها را ملاحظه کرده و عکس‌العمل خریداران و فروشندگان را مورد بررسی قرار می دهند. آمارگران پس از آن پیش بینی میکنند که سرمایه گزاران چه روشی رادرپیش خواهندگرفت و قیمت ها چگونه تحت تاثیر واقع میشوند .

اینک مردم که‌اعتمادی به‌پول کاغذی ندارند میلیون ها پاوند پول‌خودرابشکل طلادرآورده‌اند تا در مقابل‌تورم و نوسانات‌ارز ها از دارایی‌خود دفاع نمایند. عاملی که در آینده درافزایش قیمت موثر خواهد بودسرمایه گزاری شیخ های عرب تولید کننده نفت است . آنهااحتمالا تقاضا خواهند کرد که‌قسمتی از پول فروش نفت خود را بصورت طلا دریافت کنند ویادلار های خود را برای خرید طلا بکار خواهند برد .

کنترل‌کنندگان طلا

فرانسویها نیز از جمله کنز کنندگان طلا هستندو این‌عادت از زمان ژنرال دوگل‌به بعدمیان آنها بیشتر به چشم میخورد . آلمان غربی همیشه یکی از بزرگترین خریداران طلا بوده است درحالیکه هنک‌کنگ و هندوستان نیزبخش نسبتابزرگی از بازارطلارا به خوداختصاص می دهند . خریدو فروش‌شمش طلا برای انگلیسی ها مانند آمریکائی ها ممنوع است .نقره پس از طلا دومین فلزی است که سخت نظر ها را به خود جلب کرده و درحال حاضر مصرف نقره ، که بیشتر در عکاسی فیلمسازی و صنایع الکترونیکی است ، برتولیدآن فزونی گرفته و ذخایر این فلز در حال پائین آمدن هستند و این امر خود عامل مهمی در افزایش قیمت نقره است .

بسیاری براین عقیده‌اند که باید ارزش رسمی طلا (هر اونس ۴۲ دلار) که از سوی بانک های مرکزی کشور ها پذیرفته شده است افزایش‌یابد. مخالفت با این نظر بیشترجنبه سیاسی دارد تا اقتصادی زیرا افزایش قیمت طلا در واقع به معنای افزایش ثروت کشورهای تولید کننده طلا بویژه‌شوروی و افریقای جنوبی است .

در سال ۱۹۶۸ کشور های عمده صنعتی‌توافق‌کردند که‌طلا را با قیمت رسمی میان خود مورد مبادله قرار دهند لیکن‌این روش دارد کم‌کم منسوخ می ـ شود .

سخن‌آخر اینکه‌در شرایطی که جهان غرب در تورم فرورفته است وتازمانیکه بحران هاو نوسانات پولی‌ادامه‌داشته باشند باید انتظار داشت که قیمت‌طلا هر روزبالاتربرود و بحدنصاب های شگفت اورتری برسد .

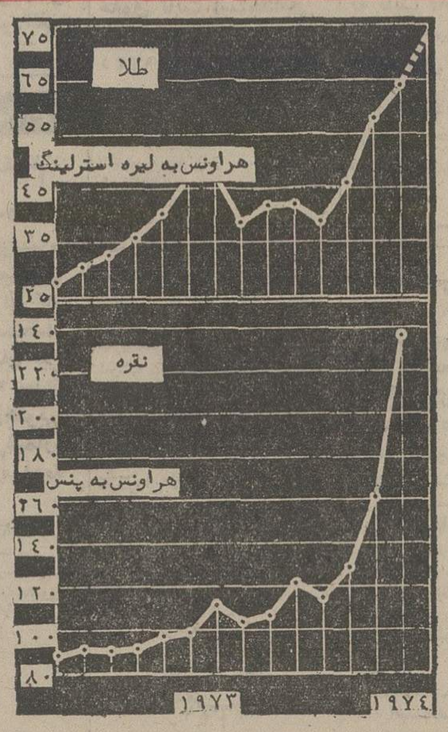

نمودار تغییرات قیمت طلاونقره درسال۱۹۷۳ ودوماهه اول سال۱۹۷۴

آمار صنعتی برای تهران تهیه میشود

خصوصیات صنایع در آمار صنعتی مشخص خواهد شد

سنجش پیشرفت و برنامه‌ریزی صنایع کشور باتوجه به‌گسترش و تنوع‌روزافزون آن‌یکی‌ازمسائل مهم اقتصاد امروزه کشورهاست بهمین مناسبت تقاضا برای آمار های بهنگام صنعتی مرتبا روبه‌افزایش است بطوریکه سازمان‌ملل متحد نیز سال ۱۹۷۳ رابرای‌انجام سرشماری صنعتی به کلیه کشور ها توصیه نمود تااز این راه‌علاوه بر رفع نیازهای داخلی ارقام یکسان بمنظور مقایسه در سطح بین‌المللی نیز فراهم شود .

کشور ایران برای پاسخگوئی‌به نیازهای داخلی ازنظر برنامه‌ریزی اقتصادی و شناخت صنایع و همچنین پیروی از این توصیه بین‌المللی تصمیم به انجام دومین سرشماری صنعتی گرفت مرکزآمار ایران برای انجام این سرشماری از یکسال قبل به مطالعه‌و بررسی پرداخت از آنجا که شناخت کارگاههای صنعتی‌کشور در انجام این سرشماری‌نقش‌اساسی‌راداشت ازپیرو تصمیم گرفته‌شد سرشماری دردو مرحله انجام‌گیرد. طی‌مرحله اول برای هرکارگاه شناسنامه‌ای شامل خصوصیات اساسی کارگاه تهیه خواهد شد . این مرحله با همکاری وزارت کار و امور اجتماعی (اداره کل آمار نیروی انسانی) انجام خواهد شد ،این مرحله هم اکنون در تهران آغاز گردیده است .

مرحله دوم که انجام آن در سال ۱۳۵۴ در نظر گرفته شده است پس از بررسی ها وطبقه بندی های لازم بزودی شناسنامه های تکمیل شده در مرحله اول به روش نمونه گیری برای‌کارگاه های کوچک (کمتر ازده‌نفر کارگر) وبه‌روش شمارش کامل برای کارگاه های بزرگ (ده نفر کارگر و بیشتر) صورت خواهد گرفت.

اخبار اقتصادی جهان

کمبود کاغذ در فرانسه

پاریسـ روزنامه‌ها ومجلات فرانسه بدنبال تصمیم اخیر شوروی با مشکل بزرگی روبرو شده‌اند . شوروی ها که نزدیک به ۷۵ درصد خمیر چوب‌فرانسه‌را تامین مینمایند تصمیم گرفته‌اند قیمت کالای خود رادوبرابر کنندوتحویل خمیر چوب را به فرانسه متوقف نمایند . گفته میشود بدنبال اعلام این خبر ناشرین فرانسه تصمیم گرفته‌اند اندازه حجم انتشارات خود را کاهش بدهند .اما علی‌رغم این مشکل بزرگ از آنجا که فرانسه با تولید کنندگان کاغذممالک اسکاندیناوی قرارداد های بلند مدت بسته است کمبود کاغذ در این کشور در آینده نزدیک چندان محسوس نخواهد بود .

آمریکا ، ژاپن را نکوهش کرد

واشنگتنـ شورای‌مشاوراقتصادی ریاست جمهوری‌امریکا پیش‌بینی نمود که در سال جاری به علت رکود اقتصاد امریکا تجارت جهان به خطر خواهد افتاد. براساس بررسی های این شورا رشد واقعی اقتصاد امریکا درسال ۱۹۷۴ـ ۵ر. درصد ونرخ تورم ۷ تا ۸ درصد خواهد بود .

بررسی شورا همچنین نشان می دهد که سودشرکت های تجاری آمریکا ۵ درصد پائین آمده و میزان بیکاری به ۶ درصد یا بیشتر خواهد رسید .

شورای اقتصادی ریاست جمهوری امریکادر گزارش خود ژاپن را از آنکه میکوشد هرچه‌بیشتر حجم‌صادرات خود را توسعه دهد نکوهش کرده و آنرا حتی‌خطرناکتر از تنزل رقابتی ارزش پول ها دانسته است .

بازار شهرستانها

نرخ فرش در بازار تبریز

تبریز ـ اتاق بازرگانی و صنایع ومعادن تبریز نرخ معاملات فرش را بطورعمده فروشی در بازار تبریز بدین شرح اعلام کرد :

فرش ۲۰ریز متری ۲۵۰۰تا ۲۷۰۰ ریال
فرش ۲۵ ریز متری ۳۵۰۰ تا ۴۲۰۰ ریال ،
فرش ۲۸ ریز متری ۵۵۰۰ تا ۶۵۰۰ ریال ،
فرش ۳۰ریز متری ۷۰۰۰ تا ۷۵۰۰ ریال ،
فرش ۳۵ ریز متری ۸۵۰۰تا ۹۰۰۰ریال،فرش ۴۰ریز متری ۱۱۰۰۰ تا ۱۳۵۰۰ ریال ، فرش ۴۵ ریز متری ۱۴۰۰۰ تا ۱۸۰۰۰ ریال ،فرش ۵۰ ریز متری ۲۱۰۰۰ تا ۲۶۰۰۰ ریال .

رشت (خبرنگار اطلاعات) ـ نرخ‌انواع برنج از طرف اتاق اصناف‌در رشت اعلام‌شد. نرخ های جدید بشرح زیر است :

برنج صدری درجه یک«دنگی»هرکیلو۴۳ریال.
برنج صدری درجه دو «دنگی» هر کیلو ۳۸ ریال .
برنج صدری درجه ۳ دنگی هرکیلو ۳۲ ریال
برنج ماشینی درجه یک هرکیلو ۲۸ ریال
برنج ماشینی درجه دو هرکیلو ۲۵ ریال
برنج ماشینی درجه ۳ هرکیلو ۲۱ ریال
برنج‌نیمه‌دانه (مخصوص آش) هرکیلو ۲۰ریال
برنج چمپا هرکیلو ۱۷ر۵ ریال
برنج گرده هر کیلو ۲۰ ریال
برنج‌دم‌سیاه هرکیلو ۵۰ ریال

کلیداین خانه رابشما میسپاریم

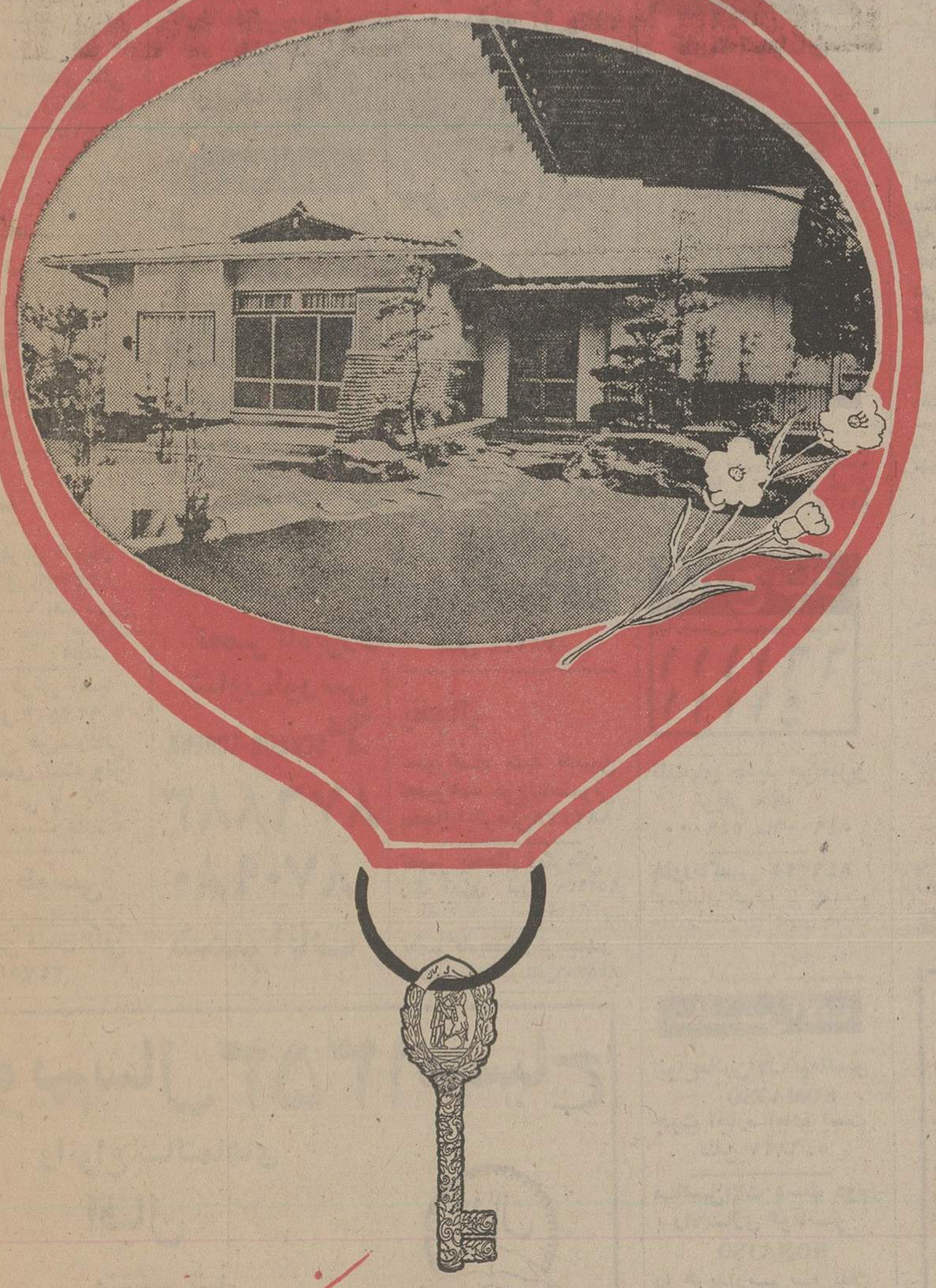

با افتتاح حساب پس انداز مسکن بانک ملی ایران
تا ۲,۰۰۰,۰۰۰ ریال وام برای خرید خانه دلخواه خود دریافت میدارید
صندوق پس انداز بانک ملی ایران

بزرگترین جایزهٔ اعانهٔ ملی
که تاکنون برای بلیط های نوروزی درنظر گرفته شده است
امروز درصفحه ۱۲

دانشگاه ملی ایران

آگهی مناقصه خرید پارچه

دانشگاه ملی ایران پارچه ملبوس مورد نیازبیمارستان های تابعه خود را بشرح زیر از طریق مناقصه با شروط ذیل خریداری می‌نماید .

نوع‌جنس	جمع کل
پوپلین سفید مرغوب	۲۹۹۴متر
پارچه بافت کارخانه فخر ایران شماره ۵۹	۱۶۰۰ متر
پارچه بافت کارخانه‌فخرایران شماره ۵۵	۴۰۰ متر
پارچه بافت کارخانه فخر ایران شماره ۸	۱۶۰متر
پارچه بافت کارخانه فخر ایران شماره ۳۰	۵۱۲ متر
پارچه بافت کارخانه فخر ایران شماره ۳۴	۱۶۰ متر
پارچه بافت کارخانه فخر ایران شماره ۶۴	۲۴متر
پارچه بافت کارخانه فخر ایران شماره ۳	۱۶متر
جین سورمه‌ای	۱۰۰۰ متر
کتان چهارخانه‌ای سورمه‌ای یامشکی با میله	۴۲۰متر
آمپرمابل سفید	۷۰۰متر
آمپرمابل‌سبز	۴۹۶۰ متر
آمپرمابل آبی	۵۵۵۰ متر
پوپلین سفید متوسط ۱	۱۳۶۰ متر
چلوار مرغوب با عرض ۱۶۰	۲۳۵۶۰ متر
کتان صورتی متوسط	۴۰۰۰ متر
کتان آبی	۶۵۰۰ متر
چلوار متوسط	۶۲۰ متر
کرکی گلدار زمینه آبی	۱۸۰۰متر
پارچه حوله‌ای آبی و صورتی	۸۰۰ متر
حوله دستی خانه زنبوری برنگهای مختلف	۵۰۰ طاقه
تریویرا سبز تیره	۳۵۰ متر
تریویراآبی تیره	۳۵۰ متر
آمپرمابل بشمی	۲۵۰ متر
جین قهوه‌ای شاهی	۳۲۰ متر
پوپلین سورمه‌ای شاهی	۳۰۰متر
جین سفید شاهی	۹۵۰متر
پوپلین الوان	۱۶۰۰ متر
متقال با عرض ۹۰ سانتیمتر ضخیم	۱۲۰۰متر
روتختی جاکاربافت شاهی برنگهای مختلف	۱۶۶۰متر
چیت گلدار پیراهن زنان بیمار	۶۰۰متر
کرباس	۶۰توپ
کتان آبی برای شلوار بیمار	۴۰۰ متر

۱ـ هر پیشنهاد دهنده موظف است تمام اجناس را تحویل نماید و صورت بالا مورد تجزیه قرار نخواهد گرفت .

۲ـ تمام اجناس حداکثر تا ۲۵ اسفند ماه بایدتحویل انبار دانشگاه شود .

۳ـ پیشنهاد دهندگان موظفند رسید بانکی بمبلغ ۳۰۰ر۰۰۰ ریال که بحساب جاری ۱۰۰۱ دانشگاه ملی ایران در نزد بانک ملی ایران شعبه ۶۷۶ اوین سپرده شده باشد ضمیمه پیشنهاد نمایند .

۴ـ به پیشنهاد مشروط و ناقص ترتیب اثر داده نخواهد شد .

۵ـ پیشنهاد باید در پاکت لاک و مهر شده شامل بهای یک متر و یک تخته بطور وضوح و بهمراه رسید بانکی باشد و باداره تدارکات دانشگاه حداکثر تا تاریخ آخر وقت روز ۱۳ر۱۲ر۵۲ تسلیم و رسید اخذ شود .

۶ـ حضور پیشنهاد دهندگان در جلسه مناقصه‌آزاد و پاکت در حضور پیشنهاد دهنده و اعضاء مسئول باز و قرائت خواهد شد .

۷ـ دانشگاه در رد یا قبول یک یا کلیه پیشنهادهای واصله مختار است .

ضمنا جلسه رسیدگی به پیشنهادها و تعیین برنده مناقصه در ساعت ۹ صبح روز چهارشنبه ۱۵ر۱۲ر۵۲ در اداره تدارکات دانشگاه ملی واقع در اوین سازمان مرکزی منعقد خواهد شد . عدم حضور پیشنهاد دهنده مزبور هیچگونه حقی راسلب یا اثبات نمیکند.

معاون اداری و مالی ـ اکبر شاکرین

آ ـ ۸۳۱۵۸

گروه فرهنگی آذر

برای کلاسهای آمادگی کنکور رشته‌های ریاضی ـ طبیعی وادبی که‌از روز شنبه هفدهم فروردین ماه ۱۳۵۳ شروع بکار مینماید در محلهای زیر ثبت نام میکند:

۱ـ دبیرستان شماره ۱ آذر خیابان نادری ـ چهار راه قوام‌السلطنه تلفن ۶۶۷۱۷۰

۲ـ دبیرستان شماره۲ آذرمیدان بهارستان ـ اول خیابان صفی علیشاه تلفن ۳۱۸۴۸۱

۳ـ دبیرستان شماره۳ آذرخیابان کریمخان زند ـ تقاطع بهجت‌آباد تلفن ۶۶۴۶۷۱

در طول ترم از داوطلبان آزمایشاتی مشابه امتحانات کنکورسراسری بعمل‌خواهد آمد که نتیجه آنها فورا به اطلاع خواهد رسید . داوطلبان شهرستانها می توانندتوسط بانک‌صادرات محل خود مبلغ ۵۲۰۰ ریال بحساب شماره ۵۸۴۷ بانک صادرات ایران (تهران ـ خیابان نادری) واریز نموده‌وفیش آن را با دو قطعه عکس وبرك درخواست‌برای تعیین محل تحصیل بدفتر سازمان‌مرکزی گروه‌فرهنگی آذر واقع درخیابان نادری ـ چهار راه قوام السلطنه ارسال دارند .

آگهی‌مناقصه خرید لوازم چدنی و گالوانیزه

سازمان آب مشهدباستناد تصویب نامه‌شماره ۶۰۸۷۷ مورخه ۱۶ر۱۰ر۵۲ هیئت مدیره تعداد در حدود ده‌هزار لوازم چدنی و گالوانیزه‌مصرفی مشترکین سال ۵۳ خود را بشرح و شرایط زیر از طریق مناقصه خریداری مینماید .

۱ـ داوطلبین شرکت در مناقصه با پرداخت مبلغ دو هزار ریال بحساب جاری شماره۲۱۲۶۴ بانک ملی ایران ـ شعبه مشهد و ارائه فیش بانکی بدفتر سازمان آب مشهد واقع در خیابان بهار دفترچه مشخصات مناقصه را دریافت مینمایند .

۲ـ سپرده شرکت در مناقصه معادل ۵٪قیمت پیشنهادی است که بصورت ضمانت نامه بانکی یا فیش بانکی خواهد بود .

۳ـ پیشنهادات باید شامل دو پاکت الف وب بطور کامل باشد .

الف : محتوی سپرده ، اوراق شرایط مناقصه ، دفترچه مشخصات و طرح قرارداد و کاتالوگها و مشخصات فنی مربوطه که تمام اوراق مزبور بامضاء شرکت کننده رسیده باشد (چنانچه شرکت باشد ممهور بمهر شرکت).

پاکت ب ـ محتوی اسناد قرارداد ، جدول قیمتهای پیشنهادی بوده که توسط شرکت کننده بروی نسخه اصلی دریافتی از سازمان تکمیل و امضاء و مهر شده باشد و دو پاکت الف و ب در پاکت لاک و مهر شده دیگری گذاشته شده و در مقابل اخذ رسید بدفتر سازمان تحویل خواهد شد.

۴ـ پیشنهادات فاقد سپرده و مشروط ومبهم ترتیب اثر داده نمیشود .

۵ـ پیشنهادات بایستی تا ساعت ۱۱ صبح روزشنبه هیجدهم اسفند ماه پنجاه و دودر مقابل اخذ رسید بدفتر سازمان آب مشهد تسلیم گردد.

۶ـ کلیه پیشنهادات در ساعت ۱۲ صبح همانروز باز و قرائت خواهد شد حضور پیشنهاد دهندگان در جلسه مناقصه آزاد و سازمان در رد یا قبول یک یا کلیه پیشنهادات بدون ذکرهیچگونه دلیلی مختار خواهد بود .

۷ـ بهیچ تقاضائی برای تمدید مدت قبول پیشنهاد ترتیب اثر داده نشده و کلیه پیشنهاداتیکه بعد از ساعت ۱۱ صبح تاریخ فوق واصل گردد کان‌لم‌یکن تلقی خواهد شد.

۸ـ پیشنهادات باید حداقل تا مدت سه‌ماه پس از تاریخ تسلیم معتبر باشد .

۹ـ چنانچه پیشنهاد دهنده ظرف مدت‌یکهفته باستثنای ایام تعطیل پس از اعلام قبولی پیشنهاد از امضاء قرارداد خودداری نماید سپرده اوبدون هیچگونه تشریفاتی بنفع سازمان ضبط و با نفردوم قرارداد منعقد خواهد شد و در صورتیکه نفر دوم عدول نماید سپرده او نیز ضبط خواهد شد.

۱۰ـ برنده مناقصه بایستی ۱۵٪ مبلغ مورد پیمان را موقع عقد قرارداد بمنظور تضمین حسن انجام کار ضمانت نامه بانکی بعنوان سپرده تسلیم نماید .

۱۱ـ سازمان طبق شرایط قرارداد اختیار دارد تا میزان۲۵٪ اقلام مورد نظر را کسریااضافه نماید.

۱۲ـ هیچگونه‌پیش پرداختی بابت کالای‌مورد مناقصه پرداخت نخواهد شد و تحویل کالا ظرف مدت هشت ماه در انبار سازمان آب مشهد واقع در خیابان ششم بهمن بشرح ذیل خواهد بود.

الف : دوماه اول پس از عقد قرارداد هرماه ۲۰٪ تعداد لوازم مورد پیمان

ب: شش‌ماه بعد از دو ماه فوق هر ماه۱۰٪ تعداد لوازم مورد پیمان .

۱۲ـ پیشنهاد دهندگان بایستی مشمول‌قانون منع مداخله درمعاملات دولتی نباشند .

۱۳ـ هزینه تخلیه و بارگیری مالیات ،عوارض، هزینه آگهی و ثبت قرارداد بعهده برنده مناقصه خواهد بود .

م‌الف۲۱۰۸۷

سازمان آب مشهد

آ ـ ۸۲۹۸۰

اثاثیه

فروش دست دوم
یك خانواده آمریکائی یك دست مبل و یك ضبط صوت عالی ژاپنی بفروش میرساند تلفن ۶۲۷۳۰۰۳ از ساعت ۶ بعد از ظهر ببعد .
۱ـ۲ آـ۲۴۳۸۴

یك دستگاه تلویزیون رنگی و سفید وسیاه مبله بارموت کنترل ساخت نوردهند آلمان بفروش میرسد ۸۳۷۰۰۴

کلیه لوازم منزل ایرانی و آمریکائی بفروش میرسد آدرس خیابان پهلوی خیابان بیمه خیابان نهم جنب پلاک ۶ طبقه سوم .
۱ـ۳ ه آـ ۲۴۳۳۴۶

فروش لباس نو و دست دوم برای خانمها وکودکان ازساعت ۱۴ تا ۱۸ عباس‌آباد اندیشه دودست چپ شماره ۱
آـ ۲۴۳۹۶

قابل توجه
مقدار زیادی لباس، کفش وکیف زنانه خارجی بفروش میرسد تلفن ۶۲۰۶۲۰
۱ـ۲ آـ ۲۴۲۹۹۸

اکازیون بی نظیر
بعلت مسافرت یکباره خارجی مقداری لباس فرنگی دست اول و دوم و کیف وکفش بالت بفروش میرسد صبح ۹ الی ۱۲ بعدازظهر ۴الی ۸ پهلوی خیابان آریامهر خیابان چهلستون جنب بیمارستان شهرام دست چپ انتهای خیابان هفتم شماره ۵۱ تلفن ۶۲۰۶۲۰۰
آـ ۲۴۵۶۱

حراج اشیاء عتیقه
دوم اسفند ـ ۳ بعدازظهر سوم اسفند ـ ۹ تا ۷ عصر
اجناس عتیقه نفیس وتزئینی ـ بلوچینی باکارا ـ اولین مینیاتور ـ خط ـ بسته مسافرت بفروش میرسد. پهلوی بزرگمهر فریمان توانا شماره ۲۴ تلفن ـ ۶۶۴۹۷۰
آـ ۲۴۳۰۰

قابل توجه سینما ها
تعداد دو دستگاه آپارات ۳۵ میلیمتری GARDMOUNT KALEE (کلی ۳۷) ساخت ۱۹۶۲ انگلستان با تمام وسائل سالم به فروش میرسد تلفن ۸۷۴۰۲۰۲ و ۸۷۲۹۶۶

کت و شلوار آلمانی عالی پالتو و لباس زنانه یك هفته فروشی ۸۴۲۱۰۵۴
مقداری لباس زنانه خارجی نو اثاثیه فروشی تلفن ۷۵۱۶۰۰۹
۱ـ۲ آـ ۲۴۴۴۰

فروش دست اول
حراج
بوتیك دفتر طلا
عباس‌آباد چهارراه فرح جنب بانك صادرات تلفن ۸۴۴۵۰۰۲
آـ ۲۴۵۴۱

خرید
بازرگانی فرش کیهان ۸۳۰۹۰۴ و ۸۲۳۰۷۷۶
خریدار نقدی همه رقم فرش کهنه و نو جهت صادرات روزولت میدان ۲۵ شهریور .

فروشگاه فرش آسیا ۹۲۵۱۰۲ و ۹۲۰۲۸۳۲ با سابقه ترین خریدار قالی و قالیچه های کهنه ونو یخچال برقی و نفتی تلویزیون بقیمت عادلانه

فرش طوسی
خریدار و فروشنده فرش های سنگین قیمت تلفن ۳۴۷۵۵۵

ایران فرش ۷۷۴۹۷۲
فرشهای کهنه و سایر لوازم منزل بهر مبلغ نقدا بیشتر از سایرین خریداریم تلفن ۷۷۷۰۲۵

۹۲۰۴۱۰ طباطبائی
خریدار فرشهای کهنه شما
۱ـ۲۶ آـ۲۴۴۴۳

فروشگاه آستارا ۹۲۶۴۰۲۱
خریدار یخچال تلویزیون فرش و کلیه لوازم منزل

فرش میرزائی
خریدار فرش کهنه ونو ۷۵۲۶۹۰
آـ ۲۲۶۷۹

فروشگاه آریا ۹۲۹۳۹۳
خریدار فرش و سایرلوازم منزل

فرش های کهنه
از متری ۳۰۰ تومان ببالا خریداریم فرش اعتماد مقابل سینما مولن روژ تلفن ۷۵۸۲۷۰

مبل ودکوراسیون

پیراهن مبل ۳۱۹۵۰۵
تعویض پارچه مبل ۳۱۹۵۰۰
پرده‌دوزی شهرزاد ۳۱۹۵۰۰

شستشوی مبل وفرش

دوراکلین سرویس امریکا
با تکنیک برتر گرانتر مطمئن‌تر تلفنهای ۸۴۸۳۹۵ و ۸۴۸۳۹۶و ۸۴۵۶۸۳

گلین سرویس خشکشوئی
مبل فرش و موکت با دستگاه منحصر بفرد و خشکشوئی پرده با نصب مجانی ۹۵۲۵۴۶

خشکشوئی مبلمان ، موکت ، فرش ، پرده در محل تلفنهای :۶۶۱۹۷۶ و۴۷۹۳۷ رویادکور

خشکشوئی مبل ـ فرش موکت ـ پرده درمحل با ماشین آلات اتوماتیك
۷۷۶۷۱۳

آناهیتا سرویس بزرگترین
خشکشوئی مبلمان فرش موکت پرده در محل ۷۹۵۳۰۷
آـ ۲۲۵۶۴

لیدرهوم سرویس
خشکشوئی مبلمان، موکت،فرش در منزل یا محل کار شما تلفن ۸۵۳۵۷۶

قالیشوئی فرخ
تلفن ۹۷۵۰۷۸

کارخانه قالیشوئی اطلس
تلفن ۹۵۲۵۴۶ و ۹۷۵۴۳۰

قالیشوئی عدالت ۸۳۳۷۱۷

آنتن تلویزیون

نصب آنتن تمام کانال ضد زنك با ضمانت‌نامه ۷۵۴۵۸۹

تعمیرات

تلویزیون
تعمیرگاه تلویزیون الکترون ـ تاقیدوزارت کار ۷۶۳۶۸۲
تعمیرتلویزیونهای R.C.A-R.T.I شاوب‌لورنس . فیلیپس . سیرا تلفونکن و سایر مارکهاسرویس مجهز سیار در شهروشمیرانات

تعمیرگاه بزرگ شاوب لورنس
SCHAUB-LORENZ
۸۷۶۸۸۳
۸۷۰۹۸۰
شمیرانات

تلویزیون فوری درمنزل تعمیر میشود ۹۶۰۵۴۶

تلویزیون سرویس کلیه مارکها ۳۱۹۸۶۷
سفارشات ۸ صبح الی ۱۱شب تلویزیون های رنگی مداربسته آموزشی .
۱ـ۲ آـ ۲۴۳۲۱

تعمیر تلویزیون
فوری در محل ۸۸۳۸۲۸

تعمیر تلویزیون و نصب آنتن فوری ۳۴۱۹۹۵

شاوب لورنس
SCHAUB-LORENZ
۳۴۲۴۶۳

بخاری
تعمیرات آبگرمکن و بخاری فوری تلفن ۷۹۳۸۹۷

تعمیرگاه مجازارج
تعمیرات و نصب آبگرمکن ، بخاری ، کولر و کانال‌کشی . عباس‌آباد نظامی ـ منصور
۸۵۲۵۶۸ ـ ۸۴۱۱۲۵
۱ـ۲۰ آـ ۲۴۴۵۴

سرویس بخاری آبگرمکن کولر ۷۶۵۲۶۴

سازمان ۱۱۰ سرویس بخاری آبگرمکن فوری ۷۶۰۹۹۳ و ۷۶۳۷۸۵

سرویس بخاری آبگرمکن ۷۷۶۹۸۹

راهنمای سرویس
ارت
درسراسرکشور
۹۶۲۰۴۵
ازساعت ۷½ صبح تا ۷½ بعدازظهر

شوفاژ
تعمیر شوفاژ
با سرویس شبانه‌روزی
۷۹۳۸۹۷

سرویس و بیمه شوفاژ یخچال شبانه روزی ۷۹۶۱۰۳

شمیران
ایران شوفاژ شبانه‌روزی
تلفن ۷۷۴۷۸۹

شرکت آبید
شبانه روزی
برای اولین‌بار در ایران و بعد از سالها تجربه‌درامورتاسیساتی وسایل منزل شما را از قبیل شوفاژ ، آبگرمکن ، بخاری ، کولر ، یخچال ، اجاق گاز ، ماشین لباسشوئی‌گارانتی‌مینماید در ضمن کلیه مایحتاج شما را دراختیارتان قرار میدهد .
تلفن ۸۳۵۷۲۴

کارگاه فنی ویگن
انجام کارهای‌اوله‌کشی‌ساختمان تعمیرات شوفاژ ، بخاری کولر آبگرمکن چراغ گاز ماشین لباسشوئی .
تلفن ۸۳۸۵۴۴

یخچال
تعمیرگاه سید حسین
تعمیرهمه نوع‌لباسشوئی یخچال‌آبگرمکن ۸۸۲۴۳۸

تعمیر یخچال آبگرمکن
رنگ آمیزی فوری ۹۵۲۶۳۸
۱ـ۱۰ آـ ۲۴۴۴۱

تعمیرگاه یخچال فریجیدر
اثاث‌یدکی موجودتلفن ۸۴۸۷۵۶

تعمیرات یخچال فوری ۷۹۳۸۹۷

تعمیر یخچال فرژید و غیره ـ ۸۳۹۲۲۵

فروش اتومبیل

بنز
مدل ۷۰
بنز ۲۰۰ مدل ۷۰ نمره نشده بیواسطه عصرها تلفن ۶۳۷۲۰۷

موستانك
مدل ۷۱
فورد موستانك مدل ۷۱ GRANDE رنك کاهوئی متالیك فوری بفروش‌می رسد طالبین از ساعت ۶ الی ۸ بعداز ظهر باتلفن ۶۶۷۵۲۵ تماس حاصل نمایند .
۱ـ۳ آـ۸۳۷۱۸

پیکان
مدل ۵۱
یکدستگاه پیکان
۵۱ بسیار تمیز بمبلغ ۲۴۰۰۰ تومان نقد بدون واسطه بفروش میرسد تلفن ۶۶۳۷۴۹
۱ـ۳ آـ ۸۳۰۰۸

مدل ۵۲
پیکان جوانان ۵۲ بدون واسطه فروشی ۶۶۶۸۶۵
آـ ۲۴۵۶۴

مونت کارلو
مدل ۷۴
مونت‌کارلوی ۱۹۷۴ نمره نشده سفارشی چرخهای مخصوص، کولر صندلی گردون،فرمان‌قابل تنظیم با تمام وسایل دیگر ۱۵۰ هزار تومان تلفن : ۴۸۴۸۵
۱ـ۲ آـ۸۳۳۰۶

فولکس استیشن
۶۵ نمره کرایه فروش‌یاباپیکان یا فولکس سواری معاوضه‌تلفن ۳۴۱۸۱۹
۱ـ۲ آـ ۲۱۲۷۷

یکدستگاه کامیونت بنز ۳۰۲ مدل ۱۹۶۴ گازوئیلی با اطاق آهنی دربست به مزایده‌گذاشته‌میشود طالبین مبلغ هزار ریال سپرده به‌شرکت‌تولیدی‌پرسیك پرداخت نموده ورسید دریافت نمایند آدرس میدان شهیاد کیلومتریك جاده کرج دست راست ۲۰ متری ریاحی
۱ـ۲ آـ ۲۴۳۳۴

فروشگاههای اتومبیل

نمایشگاه اتومبیل امیر
ژیان ۶۰۲ جوانان
مدل ۵۲
نقد واقساط
انتهای خیابان شاه
میدان مختار رضاشاه ـ تلفنهای:
۹۲۵۰۵۰ - ۹۲۵۰۵۱-۳

پیکان آماده نقد و اقساط ۷۶۱۶۱۶

کرایه

اتولوکس
اتومبیلهای تشریفاتی با راننده برای داخل و خارج از تهران میدان فردوسی تلفن ۸۲۱۲۷۰ و ۸۲۶۶۰۵

کالج بار
پارکنگ شهر وحومه
۶۶۱۱۱۱
۴۱۱۱۱

تلفنهای جدید جرثقیل و تریلی ملك
۵۴۹۰۰۰ ـ ۵۴۹۰۰۱

خاور تاکسی ۸۴۹۳۲۵
اتومبیلهای کرایه با راننده و بدون راننده فرح جنوبی خیابان منصور .
۱ـ۳۰ آـ ۲۲۰۲۵

ماشین آلات

انواع ماشین آلات کوماتسو KOMATSO جهت اجاره آماده است تلفن ۵۴۶۸۲۷

ماشین‌آلات دست دوم راه سازی کوماتسو KOMATSO را خریداریم به تلفن ۵۴۶۸۲۷ مراجعه نمایند

پرس هیدرولیك ۱۰۰ تنی ایرانی بفروش میرسد تلفن ۳۵۱۳۱۰

تقویم سال ۱۳۵۳ مصباح
واتواع سالنماهای
اقبال
منتشر شد
فردا از روزنامه فروشها
وکتابفروشی های کشور تهیه فرمائید .
اقبال
EQBAL

آگهی استخدام
چندنفر مهندس طراح سویل
محاسب ساختمان (سازه)ـ مکانیك ـ هیدرولیك ـ برق ـ ارتباطات و راه‌آهن در دفتر تهران مورد نیاز است .
داوطلبان نام و مشخصات کامل ورشته تخصصی و سوابق تجربی خودرا کتبا بارونوشت آخرین مدرك تحصیلی به صندوق پستی ۳۳۹۴ ارسال دارند .

نیازمندیهای اطلاعات تلفنی آگهی میپذیرد تلفنهای ۳۱۱۲۲۵-۳۱۱۲۲۴ ۳۱۱۲۳۰-۳۱۱۲۲۹

موتورژنراتور
کلاترپیلارد ۱۶۵و۱۲۵و ۵۰ کیلووات موجودتلفن ۹۵۷۴۴۲

استخدام

آگهی استخدام فروشنده
تعدادی‌فروشنده‌دوشیزه یا بانو باحداقل‌معلومات ششم ابتدائی برای کار درمحل مناسبی‌استخدام می شوند داوطلبان بین ساعت ۱۲ الی ۲ بعداز ظهر به‌خیابان بهارجنوبی کوچه بانك پارس‌شماره ۴ شرکت گامتکس مراجعه نمایند .
۱ـ۳ آـ۸۳۷۱۸

یکنفر میکانیك که درشرکتهای راهسازی کار کرده باشدمورد نیاز است تلفن ۵۹۱۲۲۴
آـ ۲۴۵۵۹

توجه
تعدادی بازاریاب مردنیازمندیها تلفن ۷۲ ـ ۵۹۱۴۷۱ تماس حاصل فرمایند .
۱ـ۳ آـ ۲۴۵۴۶

یکنفر خانم منشی با آشنائی کامل به مکاتبات‌انگلیسی،ماشین نویسی فارسی‌ولاتین وباحداقل دو سال سابقه کار مورد نیاز است، ۴تا۷ بعدازظهر تلفن ـ ۶۶۳۰۱۶
آـ ۲۴۵۴۵

ایران سیلندر
شرکت سهامی خاص ایران سیلندر
به چندنفر فارغ‌التحصیل هنرستان صنعتی رشته ماشین افزارباشرائط زیر نیازمنداست
۱ـ عدم اشتغال به تحصیل و حرفه‌دیگر .
۲ـ برگ خاتمه خدمت زیربرچم
۳ـ حداقل دوسال سابقه کار نقشه‌کشی و یا برنامه‌ریزی .
واجدین شرائط استخدامی میتوانند همه روزه از ساعت۸ تا ۲ بعدازظهر به کارگزینی شرکت واقع در شهرری ابتدای جاده قم ـ خیابان پالایشگاه تهران ـ جنب کارخانه اسو مراجعه نمایند . تلفن ۹۹۹۷و ۵۹۱۳۶۳
۱ـ۲ آـ ۸۳۶۲۲

استخدام مترجم
یك مترجم مکاتبات بازرگانی با ۵ سال سابقه کار بصورت ـ پارت‌تایم (بعد از ظهر ها) برای دو یا سه روز در هفته مورد نیاز است تلفن ۶۲۹۶۲۲

دوشیزه تلفنچی
با آشنائی به تایپ فارسی تمام وقت مورد نیاز شرکتی است‌با تعیین مشخصات ومعلومات‌خود با صندوق پستی شماره ۳۳ تهران مکاتبه نمایند .
۱ـ۲ آـ ۲۱۳۴۵

به چهارنفر دیپلمه فنی دررشته های برق ومکانیك نیازمندیم باتلفن ۹۶۱۰۱۵ تماس بگیرند.
آـ ۲۴۴۳۴

خانم خدمتکار برای بچه‌داری‌و خانه‌داری بطور تمام وقت مورد نیاز است تلفن ۷۹۶۱۰۶بعداز ظهرها .
آـ ۲۴۴۳۵

بهمکاری عده‌ای دانشجو نیازمندیم تلفنهای ۲۵۴۸۸ ـ ۵۳۳۷۸۹
۱ـ۳ آـ ۲۴۴۳۷

استخدام ویزیتور
به چندنفر ویزیتور مردنیازمندیم داوطلبین دیپلمه حق تقدم دارند شرکت سهامی کف (داروگر) تلفن ۶۲۳۶۶۸ ـ ۶۲۸۴۸۰
آـ ۲۴۴۱۴

عده‌ای دوشیزه یا بانو جهت فروش کالا با حقوق ثابت استخدام‌می شوند ، تلفنهای ۳۰۱۳۲۵ ـ۳۰۱۳۲۴

شرکت لوشف
آشپزایرانی و فرنگی وکارگر ساندویچ‌پیچ‌نیازمند است تلفن‌ـ ۸۵۲۴۰۴
آـ ۲۴۴۰۱

هنرپیشه زن و مرد
آموزشگاه هنری پاترا با امتیاز رسمی از وزارت فرهنگ وهنر. عده‌ای خانم و آقا جهت تعلیم هنرپیشگی . فن بیان . گریم و شرکت در فیلم سینمائی‌وسریال تلویزیونی میپذیرد . داوطلبان همه روزه از ساعت ۱۰ صبح الی ۵ر۱۱ وازه۵ر۴الی۵ر۷بعداز مراجعه نمایند . احمدکاشانی کارگردان تئاتر . دروازه‌دولت روبروی پمپ بنزین کوچه‌حمید‌ـ الدوله تلفن ۳۱۴۵۳۹
۱ـ۳ آـ ۲۴۲۹۷

فروشگاه صنایع دستی خورشید خانم استخدام می‌کند
چند نفر دوشیزه شیک‌پوش ، خوش‌بیان و خوش برخورد جهت فروشندگی نیازمند است اشخاصیکه بزبان انگلیسی آشنائی داشته باشند مقدمند تخت جمشید مقابل‌سفارت‌آمریکا تلفن‌های ۸۲۸۰۸۳ و ۸۲۸۰۸۴
آـ ۲۳۸۲۶

کار با حقوق مکفی
رادیو تلویزیون ، نقشه‌کشی برق و فشار قوی را بیاموزیدو با معرفی مجانی ماکار کنید. کار و آموزش تلفن۴۹۴۹۴ ـ ۶۶۳۷۶۰
آـ ۲۲۷۹۱

یك شرکت دولتی
به چهار نفر کارمند برای‌قسمت حسابرسی ممیزی و کارگزینی‌با داشتن لیسانس و یادیپلماچهار سال سابقه کار دررشته مربوطه نیازمند است کلیه داوطلبان میتوانند تقاضای خود را با مشخصات کامل به‌صندوق‌پستی شماره ۱۴ر۱۳۱۱ ارسال‌دارند. م‌الف ۲۱۰۸۵
۱ـ۲ آـ ۸۳۱۸۰

تعدادی راننده غلطك برای کار در استان بلوچستان استخدام میشود تلفن ۴۰۴۹۱
۱ـ۳ آـ ۲۴۲۸۳

افراد ذیل مورد احتیاج‌میباشند
۱ـ کارگربرق صنعتی ساده معلومات سیکل .
۲ـ کارگر آهنکار ساده
۳ـ کارگررنگکار صنعتی‌ساده که دارای برگ خاتمه خدمت‌یا معافیت نظام وظیفه‌باشندوسواد خواندن و نوشتن داشته باشند به خیابان ویلا خیابان دامغان شماره ۶ آقای فارسی مراجعه نمایند .
آـ ۲۴۴۴۴

چندنفر تعمیرکار ماشین لباسشوئی و رادیو ضبط نیازمندیم تلفن ۴۸۵۲۴ـ۴۵۰۵۵
آـ ۲۴۴۱۳

مقاطعه‌کار برق ـ شوفاژ نیازمندیم تلفن۷۵۴۴۹۳

یك‌راننده پایه‌دوهمگانی با سابقه برای امور داروئی مورد نیاز است فردوسی شمالی شماره ۱۳۶

فیزیوتراپیست مددکار اجتماعی
انجمن ملی حمایت کودکان یکنفر لیسانسیه فیزیوتراپی و یکنفر لیسانسیه مددکاراجتماعی استخدام می نماید . داوطلبان می توانند از ساعت۸الی ۱۳به کارگزینی انجمن واقع دراوین انتهای خیابان دانشگاه ملی مراجعه نمایند .
۱ـ۲ آـ ۸۳۸۰۲

حسابدار با تجربه ویك نفرمنشی که‌تسلط‌کامل به تایپ فارسی و لاتین داشته باشد مورد نیاز است تلفن ۶۶۹۵۱۲

خدمتکار زن
بیك نفر خدمتکار جهت منزل شبانه روزی مورد نیاز است .
تلفن ۱۴ ـ ۸۵۱۰۱۲

مهندس تهویه
شرکت ترمیك بیك نفر مهندس تهویه که چند سال تجربه در تعمیرات دستگاههای تهویه‌مطبوع و حرارت مرکزی داشته باشد احتیاج دارد .
تلفن ۱۴ـ۸۵۱۰۱۲

راننده پایه دوهمگانی
بدونفر راننده باسواد و متاهل که دارای گواهینامه دو همگانی و۵ سال سابقه رانندگی باشند نیازمند است از ساعت ۷بعداز ظهر تا ۹ باتلفن ۸۲۰۸۶۹تماس بگیرید .
۱ـ۲ آـ ۲۴۴۰۰

استخدام سکرتر
به دوشیزه یابانوی‌ماشین‌نویس که به امور ماشین‌نویسی وارد باشد نیازمندیم خیابان‌کریمخان زند بین ایرانشهر و خردمند نبش کوچه هوشیدر طبقه دوم نماساز ـ ایران‌نماتلفن۸۳۱۶۹۷

به یك بانوی مجرد که سن آن ۲۵ الی ۳۰باشد جهت اعزام به خارج استخدام میشود طالبین به صندوق پستی ـ ۱۴ر۱۷۱۷ مکاتبه‌نمایند

شرکت‌ایران‌وبراب
دونفر دوشیزه جهت روابط عمومی وماشین نویسی‌باحقوق‌و مزایای مکفی استخدام‌می‌نماید. میدان۲۵شهریور روزولت‌شمالی بعداز سه رادیباساختمان‌سپند طبقه سوم .
آـ ۲۴۵۵۷

به چند دوشیزه چرخکارمبتدی نیازمندیم تلفن ۳۵۶۴۶۳
آـ ۲۴۵۴۳

پزشك عمومی
بیك نفر پزشك جهت اشتغال درکارخانجات شرکت‌فخرایران ۸۴ کیلومتری تهران ـ قزوین نیازمندیم تلفن ۴۷۰۵۸
۱ـ۵ آـ ۲۴۲۳۹

از علاقمندان به بازیگری تئاتر دعوت به همکاری میشودتلفن‌ـ ۹۶۲۲۴۶
۱ـ۳ آـ ۲۴۲۳۰

تعدادی دوشیزه‌جهت‌کار در کارخانه مونتاژرادیو و تلویزیون استخدام‌می شوند تلفن های :
۹۶۱۴۹۰ ـ ۹۶۱۴۸۹

آگهی استخدام آشپز
انجمن توانبخشی جهت خدمت دریکی از واحد های تابعه خود بیکنفر آشپزبا۳ سال سابقه‌کار در امور مربوطه نیازمند است متقاضیان می توانند از تاریخ نشر این آگهی بمدت یکهفته‌به کارگزینی انجمن واقع در شاهرضا بین کالج وویلا کوی سرشار شماره ۳۴ مراجعه‌نمایند
۱ـ۳ آـ ۸۳۱۷۲

به یکنفر دوشیزه یابانو جهت تلفنچی نیازمندیم تلفن ۷۷۶۷۱۳
۱ـ۲ آـ۲۴۳۸۰

دبستان کودك امروز
احتیاج به یکنفر راننده ویکنفر سرایدار و یکنفر مستخدم زن‌و ویازن و شوهردارد باتلفن ـ ۷۷۰۱۹۳ تماس حاصل شود .
۱ـ۲ آـ ۲۴۳۸

فروشنده مواد غذائی باوسیله شخصی مورد نیاز است تلفن ۷۹۰۳۴۴ آدرس ستارمکفرجام شرق ی ۱۵ متری‌محمدرضاشاه ۱۰ متری رادپور پلاك ۱۱۸
۱ـ۲ آـ ۲۴۳۳۰

بچند نفر کارگر مخزن ساز و جوشکارجهت‌کار در شهرستان نیازمندیم تلفن ۸۳۵۳۴۷

آگهی استخدام
گاردجاویدان شاهنشاهی‌عده‌ای راننده که دارای گواهینامه‌پایه یک همگانی بوده و حداقل دارای مدرک تحصیلی ششم ابتدائی باشند استخدام میکند. واجدین‌شرایط میتوانندهمه‌روزه بجزایام تعطیل‌درساعات‌اداری بستادگارد جاویدان شاهنشاهی واقع در لویزان مراجعه کنند .
م‌الف ۲۱۰۷۲
گارد جاویدان شاهنشاهی
۱ـ۳ آـ ۸۳۱۷۰

منشی و مترجم
انجمن ملی حمایت کودکان یکنفر دوشیزه یابانو مسلط به مکاتبه‌ومکالمه زبانهای‌فرانسه وانگلیسی و همچنین‌تایپ‌لاتین وفارسی بعنوان منشی ومترجم استخدام می‌نماید .
داوطلبان می توانندازساعت ۸ الی ۱۳ به کارگزینی انجمن واقع در اوین انتهای خیابان دانشگاه ملی مراجعه نمایند .
۱ـ۲ آـ ۸۲۷۰۲

به یک نفر دوشیزه
جهت هنر فروش آپارتمان آپارتمان نیازمندیم تلفن:۴۱۶۱۷
۱ـ۲ آـ ۸۳۳۰۸

شرکت ساختمانی برای
کار درتهران احتیاج به‌تعدادی نقشه‌کش تمام وقت وباتجربه دررشته خربا واسکلت‌فلزی‌دارد تلفن ۸۳۳۸۵۹ از ساعت ۱۶ تا ۱۹ر۳۰ تماس حاصل فرمایند .
آـ ۲۴۳۸۳

کارگرزن باسواد جهت کارگاه تلفن ۸۳۱۷۸۷
۱ـ۲ آـ ۲۴۳۹۷

خانمی برای دوخت و برش عروسکهای خرسی ۸۳۱۸۸۷
۱ـ۲ آـ ۲۴۳۹۸

بیکنفر آرایشگرمتخصص‌احتیاج است تلفن ۷۷۲۶۴۶

۱۷ نفر دیپلمه
پس‌از دیدن‌یکدوره‌یکماهه کار‌ـ آموزی حسابداری ، دفترداری دوبل مشغول بکار خواهندشد تلفن ۳۱۴۰۴۰
۱ـ۴ آـ ۲۴۱۳

شریک

بیکنفر شریك برای کارهای تزئینات ودکوراسیون نیازمندیم تلفنهای ۶۶۱۹۷۶ ـ ۴۷۹۳۷

موسسه رویادکور
۱ـ۳ آـ ۲۴۵۵۴

شریك سرمایه‌گذار
برای تولیدانواع‌مبل‌وصندلیهای مدل استیل علاقمندان با تلفن ۳۱۷۸۶۲ مذاکره فرمایند .
۱ـ۲ آـ ۲۴۵۵۸

مطب دندانپزشکی
درحال کار واگذار ویا شریك می پذیرد تلفن ۳۱۲۶۷۴
۱ـ۳ آـ ۲۴۴۲۹

جویای کار

راننده‌ای باسابقه
گواهینامه دو شخصی معلومات سیکل جویای کار استراهنمای ۱۱۴۶ روزنامه اطلاعات تلفن‌ـ ۳۱۱۲۳۱
۱ـ۴ آـ ۲۱۰۶۹

بهترین ماشین نویسی
فارسی ، انگلیسی ، ترجمه در اسرع وقت تلفن بعد از ظهرها ۶۲۱۲۳۱

فولکس استیشن‌مدل۷۰بارانده آشنا بزبان انگلیسی در اختیار شرکت جهت کار آماده است‌از ۴تا۷ ـ ۸۸۳۶۲۶
۱ـ۳ آـ۸۲۹۹۶

قابل توجه بخش خصوصی
مهندس مکانیك با تحصیلات درخارج ازکشوروبیش‌ازدسال سابقه کاردرکارهای فنی،اداری ومالی جویای کار میباشد . خواهشمنداست باتلفن۷۷۳۶۲۲ بین ساعات ۱۲ الی ۳ و ۶ الی ۸بعدازظهر تماس‌حاصل نمایند
۱ـ۲ آـ ۲۴۴۳۹

جوانی۲۲ ساله دیپلمه طبیعی خوش‌خط‌ـ بابرگ خاتمه‌خدمت جویای کار راهنمای ۱۱۴۸ روزنامه اطلاعات تلفن۳۱۱۲۳۱
۱ـ۲ آـ ۲۶۲۷۱

آموزشگاهها

هنرستان فنی پرستو
مرکز اموزش صحیح رانندگی‌و مکانیکی چهارراه گمرکشاهپور ۲۳۹۱۶
۱ـ۱۳ آـ ۲۱۹۹۳

تدریس خصوصی

ریاضیات ـ فیزیك‌وشیمی ترسیمی‌رقومی ـ رسم‌فنی توسط دانشجویان فنی ۹۷۵۷۱۰
۱ـ۲ آـ۲۴۲۹۹

فیزیك شیمی ریاضیات در ۱۳جلسه قبولی‌شما را در ثلث دوم و سوم تضمین می نمائیم دانشجویان سال چهارم پلی‌تکنیك با چهار سال سابقه تدریس خصوصی دبیرستان‌تلفن۷۹۵۱۱۴

ریاضیات رسم فنی دبیرستان‌و راهنمائی‌توسط جوانی‌فوق‌العاده فعال باحق‌التدریس کم ونضمین ۲۴۱۱۵ بدرالدین مقدسی .
آـ ۲۴۵۶۰

تدریس ریاضیات راهنمائی متوسطه بویژه‌ششم‌هامخصوص شاگردان‌البرز،هدف،خوارزمی، مرجان ، هشترودی، رازی‌تلفن ۳۰۴۹۴۲
۱ـ۱۰ آـ ۲۴۵۶۰

آگهی تدریس خصوصی
عده‌ای از دانشجویان پسر و دختر دانشسرای عالی آماده تدریس خصوصی‌برای‌کلیه مواد درسی دوره دبیرستان‌می‌باشند. لطفا درساعات اداری به تلفن ۴ـ۸۳۹۲۹۳ مراجعه فرمایند .
م‌الف ۱۹۹۰۴

امور دانشجوئی‌دانشسرای‌عالی
۱ـ۱۲ آـ ۷۹۵۹۲

ریاضیات فیزیکشیمی‌دانشجوی فنی ۷۶۲۸۹۸
۱ـ۲ آـ ۲۱۱۶۵

ریاضیات دبیرستان وراهنمائی تضمین قبولی ثلث دوم و سوم توسط دانشجوی مهندسی ـ ۵۳۰۲۲۳ کاظمی .
۱ـ۲ آـ ۲۱۳۲۱

ریاضیات ـ فیزیک ـ شیمی ـ متوسطه بویژه‌ششم ـ ریاضیات عالی ودانشگاهی تلفن۹۵۳۶۷۷
آـ ۲۳۱۵۶

تمام دروس متوسطه مخصوصا ریاضیات ، فیزیک و شیمی توسط دانشجوی فیزیک تلفن ۹۳۰۶۹۶
۱ـ۲ آـ ۲۴۳۱۴

ترجمه و تهیه تز تلفن ۵۳۹۲۰۶ از ۵ بعدازظهر
۱ـ۳ آـ ۲۱۳۴۹

دروس دبیرستانی وراهنمائی توسط دانشجوی سال آخر پلی‌تکنیك ۷۹۵۶۵۶
۱ـ۲ آـ ۲۱۳۵۰۳

پانسیون

پانسیون مدرن مینا
ویژه بانوان و دوشیزگان تلفن ۸۴۷۹۸۱

املاك ومستغلات

فروش
خانه فروشی
یکدستگاه ساختمان یك طبقه
ویلائی نوساز خیابان کاج دوم نزدیك ۴۵ مترسیدخندان‌بثیمت روز فروشی تلفن ۷۷۲۲۹۲
آـ ۲۴۳۵۷

فروش رخانه های شمالی‌جنوبی ومستغلاتی در شمال شهر و شمیران .
۸۴۱۴۲۸ و ۸۴۹۶۰۴
رجبی
۱ـ۳ آـ ۲۴۳۷۲

هرنوع خانه و زمین
و آپارتمان برای فروش آماده بازرگانی ایرانشهر روزولت شمالی‌مقابل‌پمپ بنزین ۸۳۲۸۷۴
آـ ۲۳۸۰۰

کوی کارمندان باغشاه خیابان ششم پلاك ۷۸ خانه‌شخصی‌ساز ۱۲۰ متر دو طبقه و نیم باتلفن بدون واسطه دویست‌هزارتومان بفروش میرسد تلفن ۹۵۴۳۴۷
آـ ۲۳۹۲۰

تهران‌پارس خانه های ویلائی‌و مستغلاتی از ۴ تا۱۲ اطاق ـ ۷۸۲۱۲۸
۱ـ۶ آـ ۲۴۱۴۹

خانه فروشی اکازیون
دو طبقه اول خیابان شهنازتلفن ۳۴۷۳۱۹

خانه‌فروشی ۱۹۲ متر ۲۰۰ هزار تومان صبحها به‌تلفن۳۴۶۸۱۵ مراجعه شود

خانه‌ای بمساحت ۷۰۰مترمربع پشت پاساژ پلاسکوآماده‌فروش با تلفن ۳۱۶۶۴۳ صبحها تماس بگیرید .
۱ـ۳ آـ ۸۳۰۶۴

خانه ۸۰۰ متری‌باتمام وسائل ۴ اطاقه در شهر زیبا فروشی تلفن ۴۳۳۵۴

خانه‌فروشی درتهران‌پارس ۲۲۵ ساختمان ۲ طبقه۵اطاق با سرویس نقدا بدون‌واسطه۲۶۵ هزار تومان تلفن ۶۶۰۰۰۰
۱ـ۲ آـ ۲۴۲۵۴

خانه‌ای کوچکسه‌بر واقع در خیابان‌نادرشاه مستعدبه‌نوسازی به فروش میرسد تلفن۶۲۱۶۰۹
۱ـ۳ آـ ۲۴۲۱۳

تهران‌پارس همه نوع ویلا و مستقل فروشی تلفن ۷۸۳۶۹۶
آـ۲۴۱۵۳

خانه مستغلاتی جنوبی
دو طبقه و نیم دارای ۱۰ اطاق سرویس کامل مساحت ۳۴۸متر باآبگرم‌تلفن کولر درعباس‌آباد فرح شمالی کوچه کورش‌بقیمت ۶۰۰ هزار تومان بفروش‌میرسد تلفن ۸۴۱۵۵۸
۱ـ۳ آـ ۲۴۱۶۸

اکازیون
خانه‌ای نوساز دوطبقه جنوبی مستغلاتی ۱۵۰ مترگرگان‌کوچه حافظ پلاك ۱۱۶ قیمت ۲۱۰ هزار تومان تلفن ۸۷۷۵۱۵
۱ـ۲ آـ ۲۴۳۰۱

اکازیون
منزلی مستغلاتی ۲۵۰ مترزمین ۴۵۰ متر مربع بنادوبرآب برق تلفن کولر بیواسطه فرح شمالی جلفا عصرها تلفن۷۷۱۹۲۹
۱ـ۲ آـ ۲۴۴۲۳

منزلی دارای ۴ اطاق
و سرویس کامل در خیابان آیزنهاور ـ نزدیکمیدان شهیاد کوی شهیار ـ کوی‌گلین هفتم پلاك پنجاه نقدا بفروش‌میرسد بعدازظهرها از ساعت ۳ الی۶
۱ـ۳ آـ ۲۱۳۴۹

خانه‌ای بمساحت ۱۵۵ متر دو طبقه بابرق ۱۵ آمپر مدرن‌واقع در بهترین نقطه نارمك با تلفن بفروش میرسد ازساعت۵ر۷الی ۱۰ شب ۷۹۴۸۰۶
آـ ۲۴۴۱۷

خانه های ویلائی و مستغلاتی نوساز تهران‌پارس‌ونیروی‌هوائی تهران‌نو و شمیرانات نقد ومدت ۳۹۳۰۵۸
آـ ۲۴۴۱۸

در فرح جنوبی
حدودتخت طاوس ی

نیازمندیهای اطلاعات تلفنی آگهی میپذیرد تلفنهای ۳۱۱۲۲۴-۳۱۱۲۲۵ ۳۱۱۲۲۹-۳۱۱۲۳۰

واقع درعباس‌آباد
ساختمان مستغلاتی ۳ طبقه‌هر طبقه ٤ اطاق بفروش میرسد- ۸٤۲۸۸٤
۱ـ٥ آـ ۲٤٥٦٥

بیواسطه خانه‌ای فروشی‌اواسط خیابان شهناز در حدود ۱۰۰ متر ٤ اطاق و یک آشپزخانه‌و یک زیرزمین ۱۵۰ هزار تومان مقطوع به تلفن۷۵۸۹۰۰عصرها از ساعت ۳تا ٥ تماس حاصل فرمائید .
۱ـ۳ آـ ۲٤٥٤۹

خانه‌های مستغلاتی وویلائی‌از ٦۰۰ هزار تومان ببالا فروشی ۸٤۷۹۸۲ ـ ۸٥۳۷۳٦
۱ـ۱۲ آـ ۲٤٥۲۹

شرکت تهیه مسکن آسیانکو مرکز خرید فروش خانه های ویلائی ومستغلاتی وآپارتمان‌در شمال تهران تلفن٦۲۲۰٦٥

خانه مستغلاتی دوطبقه با ۱۲۷ متر زمین طبقه اول‌سه‌اطاق‌هال سرویس کامل وحمام‌گرم و طبقه دوم دو اطاق هال وحمام‌واقع در محدوده گرگان ونظام‌آباد ۱٦۰ هزار تومان‌تلفن٦٦۱٤٦۹
۱ـ۲ آـ ۲٤٤۰۸

خانه‌ای دونبش شمالی دارای ٥اطاق حمام و سرویس آب و برق باموکت وکاغذدیواری۱٤٦ متر مربع فروشی آدرس : تهران‌نو خیابان دردشت تلفن ٤۹۰۹۸ صبح ۸ تا ۱ و ٤ تا۸ تماس حاصل فرمایند .
۱ـ۲ آـ ۲٤۳۹٤

با تلفن ۷۸۱۹۱۸ در تهران‌پارس صاحب‌خانه شوید .

آپارتمان فروشی
آپارتمان مهندسی‌ساز
همکف باشوفاژ، کولرودوشماره تلفن نزدیک روزولت شمالی بدون واسطه ۲۰۰ هزار تومان ۷٥۱۳٤۰

تخفیف های
بیسابقه در فروش
آپارتمانهای لوکس و تمام سنگ مرمردر کوی کیشا و نارمک ۳و ٤ و ٥ و ٦ اطاقی با گاراژ اختصاصی و تلفن‌مشترک‌بقیمت های مقطوع ۱۲٥ و ۱۳۰و۱٥٥ و ۱٦۰ و ۱۷٥ و ۱۸٥ و۲٤٥ هزار تومان‌فروشی‌تلفن۷۹۱٥٥٤

فروش آپارتمان
یکدستگاه‌آپارتمان SUITE با سرویس کامل واقع در خیابان امیراتابک ـ نقدی‌به فروش میرسد .
از ساعت ۹ تا۱٦ باستثنای روز های تعطیل بوسیله تلفن های ٤ـ۸۲۱۱۳٥و۸۲۷۳۰۳ آقای دباشی تماس حاصل فرمائید . (آپارتمان مزبور با شماره ۱ مشخص میشود .)
۱ـ٤ آـ ۸۲۹۹٤

آپارتمانهای ۳و۴اطاقه
در منطقه شمال تهران فروشی تلفن ٦۳٤۲٥٥

توجه
قبل ازخرید هرنوع آپارتمان درشمال شهر باما مشورت فرمائید
دفترجمشید ۹۲۸۰۸۲

آپارتمان لوکس فروشی با شوفاژ روشن در بهترین نقطه یوسف‌آباد بدون واسطه عصر ها ۷٥۳۹٦۸

پهلوی- امیراکرم -آذر آپارتمانهای فروشی ٤۰٥۷۸
آـ ۲٤٥٥٥

مرکز فروش آپارتمان
دفتر یزدی تلفن ۸٤۹٤۳۳
آـ ۲۳۹۰۳

آپارتمان های فروشی
صبا شمالی‌تخت‌جمشید ٤۳۷۸۰
آـ ۲٤۲۷۱

آپارتمان های فروشی
چهارراه شاه سی متری ٤٥٤۲٦

تعدادی آپارتمان سوپرلوکس و مدرن با ۳ اطاق خواب وکلیه لوازمات اروپائی کفپارکت‌واقع در حوالی میدان کاخ بفروش میرسد تلفن ۸۳٤۸۹۳
۱ـ۳ آـ ۲٤۱٤۸

آپارتمان
برخیابان٤٥متری سید خندان
٤دستگاه آپارتمان‌نوساز ٤اطاقه‌با هال وسرویس کامل شوفاژ کولر هر طبقه بمساحت ۱۹۰ متر زیر بنا هردستگاه‌بمبلغ ۲۸۰ هزار تومان‌بفروش میرسد طالبین بتلفن ۸٤٤٥۰۸ مراجعه‌نمایند.
۱ـ٤ آـ۲٤۲۸٦

آپارتمانهای فروشی
۳ و ٤ اطاقه‌درشمال‌شهرخیابان میرداماد تلفن ۷۷٤٥۳٦
۱ـ۷ آـ ۲٤٤۲٥

مجهز ترین آپارتمان‌های ۳تا ٤ اطاقه در خیابان بهبودی تلفن ٤٦٦۸٥ ـ ۹۷۳۳۷۷
۱ـ۲ آـ۲٤٥٦۱

آپارتمان فروشی۴۸۲۱۳

آپارتمانهای فروشی با پارکینگ و تجهیزات حوالی خیابان نادری ٤٥٥۱٦

ویلا فروشی
ویلا های کوی ارم کرج نقدو اقساط ۳۱٦۹۲۱

ویلای بزرگ دوطبقه بااستخر وآب لوله‌کشی برق و کولر و شوفاژ و تلفن واقع در قلهک بعلت مسافرت بفروش میرسد تلفن ۸۳٤۸۹۳
۱ـ۳ آـ ۲٤۱٥۰

تهران‌پارس‌ویلاومستغل
٤تا۱۲ اطاقه نوساز باوام‌بانکی تلفن ۷۸۱۹۱۸
۱ـ٤ آـ ۲٤٤۳۰

فرمانیه ویلائی شیک
مدرن بیواسطه بفروش‌میرسد ـ ٦۲٥٦۷۳
۱ـ۲ آـ ۲٤٥٥٦

زمین فروشی
مژده بخریداران زمین
درسه کیلومتری سه‌راه آذری‌بر جاده ساوه روبروی پمپ‌بنزین به قطعات۱٥٤ متری‌نقدواقساط ۱۲ ماهه متری ۱٥۰ تومان
تلفن ۹۷۳۳۷۷ توکلی

توجه
در بهترین منطقه باغ فیض قطعات ۳۰۰ متری ٤ دیواری با نازلترین قیمت‌به فروش میرسد. و کلیه زمینهای شمالغرب‌تهران دفتر ثلاث فلکه دوم‌اریاشهرتلفن های ۹۷۰۸۱۸ و ۹۷٦۸٦٦

شهرك زیبای گلدشت کرج
با اسلوب شهرسازی در مصفاترین‌آب‌وهوازمینهای‌مشجر بقطعات ۱٥۰۰ متر باآب جنب دانشسرایعالی باشرایط سهل ۸٤۳۲۷۸
آـ ۲۲۷۲۳

زمین بقطعات ۱۰۰۰ متری ۱٥۰۰ متری‌و ۲۰۰۰ متری اراضی
کورش
متری ۷٥ ریال
ناصرآباد
متری ٥۰ ریال
باغستان
متری ۲۸۰ ریال
تلفن ۹۳۷۰٦۲

زمینهای ارزان
در شرق تهران
مشیریه
قطعات ۱۲۰ متربه بالا متری۳۰ و۳٥و٥۰تومان نقد و اقساط
دفترپرنداز
تلفن ۳٥٤٤۹٦

خوشبختی
در انتظار شما است
شماهم مانند دیگران در خرید زمین از موقعیت استفاده کنید. دربهترین منطقه‌خوش‌ابوهوای
حومه کرج
زمین بقطعات ۱۰۰۰ متر به‌بالا از متری
٦۰ ریال ببالا
لاله‌زارنو مقابل سینما متروبل طبقه دوم دفترساختمانی‌متروبل
تلفن ۳۰٥۳٤۹

برای‌اطلاع کلیه‌دفترهای معاملات املاك زمینی در حدود ۲۰ هزار متر در منطقه صنعتی جاده قدیم کرج‌دیوارکشی ـخیابان بندی ـ اسفالت مشجر با پست فشار قوی و تلفن برای کارخانه و کارگاه صنعتی به تلفن ٥٤٦۸٦٤ مراجعه شود.

زمینهای اقساطی
زمین بقطعات ۲۰۰ متری‌ببالا درشرق تهران‌باغ‌سلیمانیه جنب بلوارر‌ضاپهلوی‌از۱۳۰تومان‌ببالا بدون واسطه فروشی تلفن ـ ۳٤٤۲۷۸
آـ ۲٤۳۹۳

بازارك شهریار
جنب فرودگاه جدیدزمین‌بقطعات ۳٦۰ متر ببالا باسند مالکیت ۸۰الی۱۲۰ ریال تلفن۹۲۹۰٥۹
۱ـ۱۳ آـ ۲٤۱۸۳

چند قطعه زمین
بزرگ و کوچک دوبر وتجارتی واقع درخیابان کریمخان زند بفروش میرسدآژانس‌نوبل‌نشانی کریمخان زند بین بهجت‌آباد و آبان جنوبی تلفن ۸۳٤۸۹۳
۱ـ٥ آـ ۲٤٤۲۰

بیواسطه‌زمین با قساط ۲٤ماهه ۱٥۰ تا ۱۰۰۰ متر تهران کرج ۳۹۳۰٥۸
۱ـ۱۲ آـ ۲٤٥۳۷

اکازیون در کرج
زمین ارزان قسطی
چندین‌قطعه زمین بقطعات تقریبی ٥۰۰۰متر‌مناسب جهت باغ شخصی با اسناد مالکیت‌معتبرحدود کیلومتر ۳۰ کرج‌بفاصله ۳ کیلو متری شمال‌جاده کرج قزوین متری یکصد ریال نصف نقد نصف‌به اقساط ۳٦ماهه عصرها تلفن ۹۷۹٤۱۲

فرحآباد بربلوار رضا پهلوی زمین به قطعات ۲۰۰ مترقیمت متری ۱۳۰ تومان ۱۸۱۰۰تومان نقدوبقیه ۲٤ماهه تلفن۳٤۱۳٥٦
۱ـ٥ آـ۲٤۳۹۹

زمین خوب
ارزان بهترین نقطه شمالغرب حسن آباد شمال و جنوب خیابان کوی کن ۳۲۰ متری‌تلفن ۹٥۷۷۳۸ احمدی

زمین بقطعات ۱۰۰۰ متری اقبالیه کرج متری
۱۴تومان
زمینهای‌شهرپرسپولیس کرج متری
٤٥ تا ۷۰ ریال
تلفن ۳۱٦۹۲۱

مژده بخریداران زمین
در ۱۳ کیلومتری جنوب غربی میدان شهید بقطعات۳۰۰متری با سند مالکیت‌بر خیابانهای ۱۰ متری درخت‌کاری‌شده‌متری ۳۰الی۳٥ تومان‌سرویس‌جمعه‌ها ۹و۱۱ صبح .
تلفن ۹۷۳۳۷۷ توکلی
۱ـ٥ آـ ۲٤۳۳٦

زمین در گوهر دشت
یکقطعه٤٥×۱۲ بسیارمرغوب فروشی تلفن ۷۹٤۰۷٥
۱ـ۲ آـ ۲٤۳۷۷

زمین صنعتی واقع در کیلومتر۱٥جاده‌مخصوص کرج بفروش‌میرسدتلفن ۹۲۹٥۳۷

زمینی برخیابان سپهبد رزم‌آرا پل سیمان دونبش ٦۰۰ متردو طرف مجاور کارخانه دوطرف خیابان بادیوار و درب آهنین متری٤هزار ریال بفروش‌میرسد تلفن ۷۲ـ٥۹۱٤۷۱
۱ـ٥ آـ ۲٤٥٤۸

ملکی بمساحت۷۰۰متر سه‌نبش برخیابان امیرکبیر نبش کوچه میرزا محمود وزیرکه ½آن‌پاساژ سه‌طبقه‌نوساز و½آن خانه‌کلنگی باآب قنات جاری‌میباشدبفروش میرسد . قیمت یکمیلیون‌سیصد هزار تومان تلفن ۷۲ـ٥۹۱٤۷۱
۱ـ٥ آـ ۲٤٥٤۷

فروش سرقفلی
مغازه واگذاری
دوباب مغازه دو نبش ساندویچی مدرن باتمام وسائل بفروش میرسد آدرس شهباز جنوبی ایستگاه شهرام مقابل بانك ملی‌ساندویچ‌ستاره

یکباب مغازه مرغ‌فروشی‌باجواز کسب‌وسابقه قبلی بفروش‌میرسد تلفن ٥۳٤۰٥۰
آـ ۲٤٥٦۳

فروشگاهی واقع
درخیابان‌آریامهر بفروش میرسد تلفن ٦۳۰۱۸۳

محل فروش
برای اطلاع کلیه دفتر های معاملات املاك محلی پنج هزار متر در خیابان قزوین‌سه‌نبش باچهارده مغازه وانبار برای‌جایگاه کالاهای‌تجارتی ویاجهت موسسات ـ بیمارستان و تخلیه تلفن ٥٤٦۱۹٦

عکاسی
با تلفن و جواز واگذار میشود تلفن ۸۲٥۹٦۲

سوپر
فروش سوپر مارکت با جواز جدید عصرها ۸٤٦۷۲۹

بانکها و نمایشگاهها
آیزنهاور جنب میدان ۲٤اسفند دوباب مغازه بزرگ وزیرزمین باسرویس کامل جمعا ٦۰۰ متر یکجا ومجزا واگذار میشودتلفن ۹۳۷۹۱۷ و ۹۳۷۳٤٥
۱ـ۳ آـ ۲٤۲۱۷

مطبی با سابقه چند ساله بعلت مسافرت واگذار میشود.طالبین از ساعت ٥ر٥الی ۷ر٥ بعداز ظهر باتلفن۳۹۰٥۸تماس‌بگیرند
۱ـ۲ آـ ۲٤٤۳۱

ابتکار جدید
مالک محل کسب خود باشید امیراکرم ـماه ـ آذر ٤۰٥۷۸

اجاره‌داده‌میشود
آپارتمان اجاره
قابل توجه اطباء و مهندسین محترم
چند دستگاه آپارتمان مجهز به تمام وسایل در چهارراه‌میهاوی جنب تئاتر شهر جهت اجاره آماده است تلفن ٤۲٥۱۲

۱تا۸۴
آپارتمان ۱ تا۸٤ اطاقه مبله و غیرمبله برای سکونت ویادفتر کار باسرویس کامل خیابان وزراء نرسیده به‌خیابان‌یازدهم ساختمان ۱۳۸طبقه‌سوم‌سازمان دریچه‌تلفن٦۲۲۹٥٤ و٦۲٤٦۱۳

ساختمان اجاره
واقع در عباس‌آباد ساختمان ٥ طبقه نوساز طبقه سوم ۲۳۰ متر زیربناو۳ اطاق خواب‌سالن ناهارخوری‌وهال سرویس کامل پارکینگ سرپوشیده شوفاژکولر تلفن اجاره ٤ ببعدتلفن۸٥۰۰۳
۱ـ٦ آـ ۲٤۰۳٦

طبقه اول ساختمانی
باحیاط ۲ اطاق خواب ناهار خوری ، پذیرائی هال‌گاراژ زیرزمین باتلفن‌درباغ‌صبا باجاره واگذارمیشود٤تا۸تلفن۸٦۳٥۸۹
۱ـ۲ آـ ۲٤٥٦۷

خانه اجاره
نصرت غربی طبقه دوم اجاره ۹۳٤٦۱۱
۱ـ۲ آـ ۲٤۳۲۰

۲ اطاق تا ٥۰ اطاق مبله وغیر مبله موجود است ۸٥۳۷۳٦
آـ ۲۳۹۷۱

اجاره داده میشود
یک باب خانه ۲۰۰متری‌دارای ۳ اطاق بمبلغ ۸۰۰ تومان واقع درخیابان آرامگاه درحدود سینما شرق تلفن ۳۱۸٤۱۱

مورد نیاز برای خرید
ویلا در شمال شهر
حدود ۲ میلیون تومان فورا خریداریم تلفن ۷۹٤٦٥۹
۱ـ۳ آـ ۲٤۳۷۸

مورد نیاز فوری
باغ مشجر قدیمی‌با ساختمان‌وبدون‌ساختمان بین ۳٥۰۰ تا ٥۰۰۰متر داخل یا خارج‌ازمحدوده شمیران فوری خریداری می شود ۸٥۳۸٥۳
۱ـ۲ آـ۲٤٥٦۲

زمین
۳۰۰۰ متر
زمین
صنعتی حدود کارتن‌سازی‌ایران بدون واسطه نیازمندیم تلفن ـ ٦۸۳٥۳۱
۱ـ۳ آـ ۲٤۲٦۲

اراضی تهران پارس شرکت نفت‌سازمان‌چای راه آهن خریداریم ۷۸۰۰٦۱

خرید اسرحدآباد ملارد کردان صفائیه مهر شهرام‌امسی کوهک چیتگر ٤٦۸٤٦
آـ ۲۲۳۲۱

زمینهای تهران پارس
خریدار و فروشنده‌ایم۷۸۱۰۷۹
آـ ۲۷٤۹

زمین با جواز ونقشه فوری
خریداریم‌تلفن ٦۲٥٦۷۳

برای خرید و فروش اراضی ساحلی دریا باما مشورت کنید تلفن ٤۲٦۸۲

منازل اجاره و فروشی طالبیم- ۹۳۲۷٤۷

زمین‌افسریه خریداریم۳٤۱۳٥۹
۱ـ۱۳ آـ ۲۲۹۷٤

زمین تهران‌پارس خریداریم‌تلفن ۷۹۳۰۲۰

خریدار زمین تهران پارس - ۷۸۱۹۲٦

خریدار زمینهای تهران پارس ۷۸۳٦۹٦
آـ۳۳۹٥۷

زمینهای افسریه‌شاه‌آباد شرق مشیریه خریداریم ۳٥٥٥۲٦

بنگاههای معاملات املاك
دفتر مرکزی جلالی
خرید اراضی سعادت‌آباد و مکانیر و فرحزاد و یوسف‌آباد وعباس‌آباد ودره قشلاق و شمیرانات و مبارک‌آباد تلفن ٦۲٦٤۱۱ ـ ٦۲٤۱۹۳

قابل توجه خریداران املاك
اول از ما مشورت‌کنیدبعدبخرید مهتاب ۸۳۳۷۰۰ ـ ۸۳۳۹۰۰

ویلاواپارتمان شمارا بخارجیان اجاره میدهیم مستغلات شهرو شمیران خریداریم‌تلفن۸۷۳۲۲۳

منازل اجاره‌وفروشی‌موجود ـ ۹۳۳۷٤۷

بورس املاك شمیران
دفتر براتی۸۷۳٥۷٥ـ ۸۷۷۸۷٥

با ۳۱۹۷۸٤ املاک فروشی‌خود را بمبنگاه کوشان بفرمائید .

نیازمندیهای اجاره
سازمان نیازمندیهای خارجیان خانه‌شما را اجاره میدهد ۸۲۳۱٥٥ ۸۲۳۹۳۹ ۸۳۸۱۰٦

اجاره‌خانه بخارجیان
مؤسسه نیازمندیهای‌خارجیان خانه بخارجیان اجاره میدهد ۸۳۰۰۸۱ - ۸۳۰۰۸۲ ۸۲۱۸۱۱ - ۸۲۱۷۲۳ ۲٦۱ تخت جمشید مقابل سفارت آمریکا

مؤسسه امپایر ۷۷۷٥۰۰ خانه بخارجیان اجاره میدهد ۷۷۸۹٥٥-۷۷۳۲۸٥

سازمان مسکن پارس
اجاره منازل بخارجیان ۸٤۸٤۲٤-۸٥۳۸٥۳

۸۳٥۱۲۰- ۸۲۹۷٦٦
سازمان کورش
اجاره منازل بخارجیان

آژانس بین‌الملل
هرنوع‌مستغلات‌شما رابخارجیان اجاره میدهد ۳ـ۲ـ۸۳۰۸٤۱

منازل شما را اجاره میدهیم ۸٤۷۹۸۲

آژانس کالیفرنیا
اجاره به خارجیان و موسسات ۸۳٤۳۱٦ ـ ۸۳٤۳۱٤

معاملات پول
پول موجود
پول
همیشه با سود بانکی موجود تلفن ۸۳۰۸۳٥

پول
درمقابل چك کارمندی . ملك ـاتومبیل
۴۳۵۲۸

پول
وام هزاری ۱٥ تومان‌در مقابل‌هرنوع‌سنداتومبیل تلفن بدون خرج محضر ساختمان با سود بانکی
۸۳۲۹۸٦
آدرس شاهرضا بین رامسروفرصت‌پلاك٤٤٤ موسسه ابرانشاد

قلك وام میدهد
درمقابل مبیع ارزنده قلکفورا وام میدهد تلفن ۷٦٥۷٤٥

باسود بانکی
در۱۰دقیقه‌مقابل‌اتومبیل تلفن وملك ۸۲۲۳٤۱

هر مقدار
پول
باسود مناسب دراسرع وقت آماده است
تلفن ۸۷۳۲۳۳

پول
فوری در مقابل هر نوع سند اتومبیل شخصی تاکسی تلفن‌با ارزانترین بهره به‌مدت دلخواه‌بدون خرج‌محضروبدون معطلی ساختمان با سود بانکی
۷٥٦۴۲۴
۷٥٦۴۲٥
۱ـ٤ آـ۲۳۹۸۳

پول
هزاری۱٥تومان
روی سند اتومبیل‌وتلفن ساختمان با سودبانکی
۷٥۰٦۳٥
شرکت پرون‌کا
موسسه همکاری های بنیادی توکل
در مقابل سند ساختمان، زمین مادلانه وام میدهدتلفن٦۳۰۸۲٦ و ٦۳۰۸۲۰
۱ـ۱٥ آـ ۲٤٥٤٦

وام درمقابل تلفن اتومبیل‌وملك
۴۹۰۵۰

پول فوری با سود بانکی درمقابل خانه مستغلات ۹۲۸٤٦٥

پول‌شرطی با سودبانکی در مقابل خانه تلفن : ۹۲۳٥۰٤

پول روی ملك با بهره ارزان و سریع ۸۲۲٦٥۹

وام به اتومبیل و چك ٤٤۲۲۰

خانه پول ـ فرح شمالی مرکز معاملات پول تهران ۸٤۸۳۸۸

پول ٥ر۱شاهی٦۲٤۸۷۳

مورد نیاز
دفتر همه
بپول راکد شما بهره مافوق عالی‌میدهیم حتی پنج هزار تومان
٦۳۴۲۵۷

پول راکد شما راهر مقدار که باشدهزاری٥۰ تومان سود میدهیم ۸۳۲۹۸٦

بپول راکد شما درمقابل مبیع‌ارزنده هزاری ۸۰ تومان بهره باتضمین میدهیم
۴۳۵۲۸

پول شرطی درمقابل‌خانه مستغلات فورا‌بیازمندیم ۹۲۸٤٦٦

پول راکد وپس‌اندازهای کوچك شما را هر مبلغی که باشد (حتی‌دوهزار تومان) با بهره عالی به جریان می اندازیم تلفن ٦٦۱٤٦۹

پول‌درمقابل‌ملک‌ارزنده۸۲۹٦۸۰
۱ـ۱۲ آـ ۲٤٥۲۸

پول شرطی نیازمندیم ۸۲۸۳٤۹

پول شرطی نیازمندیم ۸۳۷٦۸٤

قبوض
وام و خرید قبوض‌بانك کارگشائی تلفن ٤٥۱٦۸ ٤۳٤۹۹ ـ ٦٦۲٤٥۹

معاملات تلفن
تلفن‌در هر منطقه‌خریدار بانصب فروشنده‌ایم ۸٥۳۰۳۱

تلفن ۳و۸ فروشنده‌ایم ۳۰۳۲۳٦

فروش تلفن‌نقدواقساط۳۱۷٤۳۷ اسلامبول کمپانی ۱۷ر۲

فروش تلفن
فروش تلفن ۸۲ و ۸۳ تلفن ـ ۸۲٥۷٦۷

تلفن ۷ خریداریم ۷٥۹۷۱٥

تلفن ٤۸یا٦٦ خریداریم - ٦۳۱۰۰٦

خرید و فروش تلفن در هر مکان آلومینیوم تلفن ٤۱۰٥۰

تزئینات‌ودکوراسیون
۳تومان
باروزی ۳ تومان منزل و محل کار خود رابابهترین وزیباترین نوع کاغذ دیواری . موکت. دیوارکوب پلاستیکی و کفپوش.
پلاستر
تزئین نمائید بالاتر از امیراکرم ساختمان شرکاء طبقه پنجم ٤٤۰٤۱ و ٤۸۷٥۱
٦٦٦٦٦٦٥

۳تومان
با روزی ۳ تومان کاغذ دیواری کفپوش ، کرکره و موکت
تزئینات ساناز
٦٦۸۳٤۰

شرکت غرب
پرده کرکره و تعمیرات‌و انواع پرده های‌پارچه‌ای کاغذ دیواری کف‌پوش موکت خارجی وایرانی آبزنهاور نبش جمشید آباد۹۲۰۹٦٤و۹۳۲۲۹۰

دیوارکوب پلاستیکی ۷۷٥۷۷٥
آـ ۳۳۷٦۷

تعمیرات ، تغییرات و دکوراسیون تلفن ۸٥٥۸۸۹

تزئینات‌ساحل۸٤۳۱۹٦
کلیه رنگ‌آمیزی ساختمان

موکت باقساط تلفن ۷۷٥۷۷٥
آـ ۲۳۷٦٦

کفپوش همه نوع باقساط ـ ۷۷٥۷۷٥

کاغذ دیواری باقساط۷۷٥۷۷۱

برای‌ساختمان‌شما
پاکتان
انجام کلیه امورنظافت ساختمان تلفن ۸۳۸۱۷۲ و ۷٥٤۷٥۳

بازاریان عزیز
بایکتلفن شعبه بازار موسسه پلاستر در اسرع وقت‌وباشرایط دلخواه منزل و محل کار شما را با بهترین نوع کاغذدیواری، موکت ، دیوارکوب پلاستیکی‌و کفپوش .
پلاستر
تزئین مینماید بازار بین‌الحرمین بازار تحریر پاساژ زردوز تلفن
۵۳۳۷۹۷

پاکسازان
نظافت کلیه قسمت‌های ساختمان تلفن ۸۳٦٤۷۱

ایزولاپ‌پشت‌بام
اسفالت‌راه‌باتضمین‌تلفن ۸٤۸۹۷۹ ـ ۷۷۲۳۳۸

شرکت‌دکل
انجام کلیه کارهای ساختمانی‌و تزئینی زیر نظر مهندسین کار آزموده تلفن : ۸۷۷۰۰۸

آکوستیک
فروش و نصب سقف‌های کاذب شرکت مکگو ۱٦ـ۸۳٤۳۱٤

چکه‌سقف
تعمیرعایق‌کاری‌پشت‌بام تلفن ۷٥۰٦۳٤

یخ زدگی لوله ها با دستگاه الکترونیکی روشنفکر ۷٥۰۹۸٥

پیمانکار گلپایگانی
نقاشی ساختمان ـ ۷٥۸۷۱۸

بنائی ـ نقاشی آسفالت تلفن :
۷۵۹۷۲۱

شرکت پولیشر
نظافت شیشه‌های‌ساختمان خود را به ما بسپارید تلفن۸۳۳۷۳٦

اسفالت راه و ساختمان
۸۲۱۱٤۷ ـ ۸۳۳۸۱٥

تخلیه چاه
تخلیه‌چاه
۷۷٦۷۱۳
هرمتر مکعب ۳۰ تومان

کلبه درویش هتل اکسلسیور
محیطی کاملا ایرنی باغذاهای‌متنوع
تلفن‌رزرو۹۷ـ٦٦٥٥۹٦چهارراه‌پهلوی‌تخت‌جمشید

کارخانجات مخمل وابریشم کاشان
برای کار در تهران افراد زیر را استخدام مینماید:
۱ـ حسابدار دیپلمه ریاضی باحداقل دوسال سابقه‌کار
۲ـ راننده پایه دوم شخصی با تحصیلات حداقل‌ششم ابتدائی و دو سال سابقه کار رانندگی در تهران.
متقاضیانیکه دارای برگ خاتمه خدمت و یامعافی‌دائم غیرپزشکی باشند وسن آنان از ۳٥ سال تجاوز ننماید می‌توانند همه روزه باستثنای روزهای تعطیل از ساعت ۸صبح الی ۱۲ به‌قسمت امور کارمندان به آدرس خیابان پهلوی روبروی سینما آتلانتیک شماره ۳۸۳ مراجعه نمایند.

مهندسین مشاور برای استخدام در دفتر تهران و شهرستان بافراد زیر احتیاج دارد :
۱ـ مهندس آبیاری و کشاورزی با سابقه‌کار.
۲ـ نقشه‌بردار با سابقه‌کار .
۳ـ تکنیسین راه و ساختمان با سابقه کار در رشته مکانیك‌خاك .
٤ـ نقشه‌کش با حداقل ۲سال سابقه کار در طرحهای آبیاری وآبرسانی .
خواهشمند است داوطلبین واجد شرایط به شماره ۸۳۱۰۲۱ تلفن نمایند .

تخلیه چاه فاضلاب توالت وحفرچاه
شرکت شوشتر۸۲۰۷٦۱-۸۲۹٥٥٦

بقیه نیازمندیها در صفحه ۱۳

هر ارزونی بی علت نیست
هر گرونی بی‌حکمت نیست
بامهای خودرا با پوشش های ارزان قیمت عایق‌کاری نکنید چون هر سال باید تجدید شود.
فقط ایزولاسیون با مواد آمریکائی‌مطمئن بوده و سالهای سال دوام خواهد داشت . به کندن یا برداشتن پوشش قبلی احتیاجی ندارد ، این ایزولاسیون روی سطح کار قرار خواهدگرفت .
تهران ایزولاسیون تلفن ۸۲۱٥۱۷

گروه‌صنایع ساختمانی
چند نفر نقشه‌کش اسکلت‌فلزی با حداقل سه سال سابقه‌کار استخدام مینماید .
داوطلبان به‌نشانی خیابان کاخ‌نبش بزرگمهر شماره ۱٤۱ طبقه پنجم‌مراجعه نمایند .

هتل اوین‌استخدام می‌کند
تعدادی دوشیزه و یا بانو برای میزبانی کافه‌تریا با گذراندن دوره مخصوص کارآموزی از طریق مصاحبه استخدام میشوند .
حداقل تحصیلات گواهینامه سیکل .
افرادیکه معلومات کلاسیك بیشتر و بزبانهای خارجی آشنائی و یا سابقه میزبانی داشته باشند حق تقدم دارند .
متقاضیان بادردست داشتن مدرك تحصیلی همه روزه از ساعت ۸صبح به کارگزینی‌هتل‌اوین مراجعه فرمایند .

جهان ویلا
واقع در کیلومتر ۲۲ جلو جاده ٤٥ متری‌کرج- قزوین نرسیده به پل کردان بقطعات ۱۰۰۰متری تقسیم شده بقیمت مناسب‌نقد و نصف ۱٥ ماهه بفروش میرسد جهان ویلا دارای لوله کشی آب، آسفالت و بلوك بندی و درختکاری خیابان های اصلی و فرعی است صحت عمل ما و رضایت خریداران معرف ماست مرکز فروش : خیابان کندی ایستگاه اتوبوس ۲۳٥ فوقانی کفش بلا موسسه عمران غرب .
تلفنهای : ۹۲۰۸۸٥ـ ۹۳۳۲۳۱

یك واحد بزرك صنعتی
برای کار در تهران افراد واجد شرایط زیر را باحقوق ومزایای کافی استخدام مینماید .
۱ـ مهندس نساج با حداقل ۲ سال سابقه‌کار
۲ـ دیپلمه نساجی با حداقل ۲سال سابقه‌کار.
۳ـ دیپلمه رنگرزی با حداقل ۲سال سابقه‌کار
٤ـ دیپلمه برق با حداقل ۲سال سابقه کار
واجدین شرایط با راهنمای شماره ۱۱٥۱ ، روزنامه اطلاعات مکاتبه نمایند .

کارخانه صنعتی کاربه
سازنده ماشین‌آلات صنعتی و انواع قالبها . خیابان قزوین . استخری شماره ۲۸٦
تلفن ۹٥۳۸٤۹

یك واحد صنعتی در تهران جهت تکمیل کادر فنی خود احتیاج به‌افراد زیر بامشخصات‌مشروحه را دارد .
۱ ـ مهندس برق :
الف : حداقل سابقه کار ۲ سال در کارخانجات تولیدی
۲ ـ تکنیسین برق :
الف: حداقل سابقه کار ده سال
ب : وارد بودن به سیستم های الکترونیکی
واجدین شرایط میتوانند همه روزه به استثنای ایام تعطیل از ساعت ٥ر۸ الی ٥ر۱۱ صبح باتلفن های ٥ر۹٦۲۰۸۱ امور اداری تماس گیرند .

«قابل توجه جویندگان کار»
از جویندگان مشاغل‌زیر درشته‌های :

۱ـ مکانیك ماشین آلات سنگین با حداقل ۵سال سابقه کار	۱۰نفر
۲ـ مکانیك عمومی باسابقه	۱ نفر
۳ـ تکنیسین برق ماشین آلات صنعتی با حداقل۳ سال سابقه کار	۱ نفر
٤ـ الکترومکانیك باسابقه	۱ نفر
٥ـ پرستار لیسانسیه باسابقه	۳ نفر
٦ـ راننده پایه یك حداقل یکسال سابقه کار	٤ نفر
۷ـ ماشین نویس باتجربه	۳ نفر
۸ـ استادکار ریسنده باسابقه	۲ نفر
۹ـ لوله‌کش برق	۳ نفر
۱۰ـ جوشکار برق	۳ نفر
۱۱ـ انباردار و کمك انباردار باسابقه	۲ نفر
۱۲ـ تشکدوز اتومبیل	۳ نفر
۱۳ـ ویزیتور آشنابزبان انگلیسی	۲ نفر
۱٤ـ کارگر ساده‌زن ومرد	۱۰۰نفر

دعوت میشود برای راهنمائی شغلی باداره کاروامورا‌جتماعی کرج مرکز کاریابی خیابان شهربانی مراجعه نمایند.
اداره کل اشتغال ـ وزارت کار وامورا‌جتماعی

نقط یک مرتبه خرید کنید
دستگاه الکترونیکی برای خشک کردن واسترلیزه دست

کابل توجه
شرکتها ـ موسسات ـ هتل‌ها ـ رستوران‌ها ـ سینماها ـ واماکن‌عمومی
آیاهزینه خرید دستمال کاغذی برای‌شما سرسام آور است؟
آیا شما از خرید دستمال کاغذی‌خسته شده‌اید؟
با خرید یکدستگاه الکترونیکی‌ماهیانه ٥۰ ریال پول برق بپردازید.
نمایندهٔ انحصاری شرکت یکد الکتریک بوسید تلفن ٦۸۱۰٦ سفارش دهید قبل پرداخت آزاد ۱۵ ریال

استخدام‌میشود
بیك دوشیزه یا بانوی جوان که تایپ فارسی ولاتین را بخوبی بداند و حداقل دارای سه سال سابقه کار باشد نیازمندیم تلفن ٥۳۰۲٦٦

بزرگترین جایزهٔ اعانهٔ ملّی

که تاکنون برای بلیطهای نوروزی در نظر گرفته شده است

۲ جایزه استثنائی و ۲ شانس بزرگ با دسته چك نوروزی

این خانه که در خیابان پهلوی، ایوبی، کوی پدران شماره ۱۸ واقع است، هم اکنون بمبلغ ۵۸۵ هزار تومان از طرف بنگاه اعانه ملی خریداری شده که به برنده بلیطهای نوروزی تعلق خواهد گرفت

خانه

خانه دو طبقه نوساز واقع در خیابان پهلوی - ایوبی - کوی پدران - شماره ۱۸ با ۳۳۲ متر مربع زیر بنا - دارای سالن پذیرائی و ناهار خوری - ۲ هال - اتاق کار - ۳ اتاق خواب آشپزخانه - اتاق مستخدم - سرویس کامل، مجهز به آب - برق - کولر - موکت - شوفاژ

به ارزش ۵۸۵ هزار تومان

اثاث خانه

اثاث و مبلمان خانه

به ارزش ۲۵ هزار تومان

مرسدس بنز

یك دستگاه اتومبیل مرسدس بنز آخرین مدل

به ارزش ۱۲۵ هزار تومان

پول

۱۰۰ هزار تومان پول نقد

جایزه نوروزی

خانه - اثاث خانه - اتومبیل مرسدس بنز - پول - جایزه فوق العاده نوروزی است که به برنده تعلق میگیرد.

۱ جایزه فوق العاده نوروزی

ششصد هزار تومان

جایزه بزرگ مخصوص دسته چك

۲ جایزه مخصوص دسته چك

شانس بردن هر ۲ جایزه

یکجا با دسته چك نوروزی

بلیط‌های نوروزی و دسته چکهای نوروزی در سراسر کشور منتشر شد

شما با خرید دسته چك نوروزی، درحقیقت ۲ شماره قرعه‌کشی و ۲ شانس بزرك را یکجا در دست دارید:

۱- شانس بردن خانه، اثاث، مرسدس بنز و پول، جایزه نوروزی

۲- شانس بردن ششصد هزار تومان جایزه بزرگ دسته چك که هر دو جایزه همزمان و در یك روز قرعه‌کشی میشود.

بنابراین، شما با داشتن دسته‌چك، ممکن است هر ۲ جایزه بزرگ را یکجا تصاحب کنید و درحقیقت به بزرگترین مبلغ جایزه اعانه‌ملی که تاکنون برای بلیطهای نوروزی در نظر گرفته شده، دست یابید.

آئین نامه تربیت تعیین و تضمین حداقل بهای محصولات کشاورزی ودامی

هیئت وزیران در جلسه مورخ ۱۵ر۱۱ر۵۲ بنا بپیشنهادمشترک شماره ۵۱۰ر۳۴۱۹۸ مورخ ۲۳ر۱۰ر۵۲ وزارت کشاورزی و منابع طبیعی و وزارت تعاون و امور روستاها و در اجرای تبصره یک ماده ۱۳ قانون‌تجدید تشکیلات و تعیین وظائف‌سازمان های وزارت کشاورزی و منابع طبیعی و انحلال وزارت منابع طبیعی و تبصره ۳ ماده یک قانون عمران و نوسازی روستاها و انحلال وزارت تولیدات کشاورزی و مواد مصرفی و تعیین تکلیف موسسات وابسته به آن آئین‌نامه ترتیب تعیین و تضمین‌حداقل‌بهای محصولات کشاورزی را بشرح زیر تصویب نمودند :

فصل اول ـ کلیات

ماده ۱ ـ هدف از تضمین حداقل قیمت محصولات‌کشاورزی و دامی حمایت تولید کنندگان و تضمین درآمد کافی ومطلوب‌برای کشاورز و تشویق‌سرمایه‌گذاری‌در بخش کشاورزی وبالمآل‌جلوگیری از نوسانات شدید و غیر معقول قیمت محصولات کشاورزی‌میباشد.

ماده ۲ ـ تعاریف ـ تعاریف‌زیر از لحاظ این آئین‌نامه و همچنین تصویبنامه هاو مقرراتی که با استفاده از اختیارات ناشی ازاین آئین‌نامه صادر میشود معتبر است .

الف ـ محصولات ـعبارت‌است از کلیه محصولات‌زراعی‌وفرآورده های دامی که بموجب مفاد این آئین‌نامه و تصویب شورایعالی بنا بر اولویت هاهمساله‌مشخص و حداقل قیمت برای آنها تعیین میگردد.

ب ـ تولید کننده ـ عبارتست از هرشخص حقیقی یا حقوقی که محصولات موضوع این آئین‌نامه راتولید مینماید .

ج ـ قیمت تضمین شده‌عبارت از حداقل قیمتی است که بموجب مفاد این آئین‌نامه در مراکزخرید محصول و در مقابل کیفیت‌معینی به تولید کننده پرداخت میشود .

د ـ مراکز خرید ـ نقاطی هستند که‌درآن‌برای‌خریدمحصول با قیمت تضمین شده وسایل و امکانات کافی از طرف‌سازمانهای اجرائی فراهم گشته است .

ه ـ پیمانکار عبارت از شخص حقیقی یاحقوقی‌است‌که‌عندالاقتضاء بصورت خرید خدمات از طرف سازمانهای اجرائی وظیفه‌خرید ـ جمع‌آوری و حمل یا ذخیره و در صورت لزوم فروش محصولات حمایت شده را عهده‌دار میشود.

ماده ۳ ـ محصولاتی که بنا بر تصویب شورایعالی مشمول‌این آئین‌نامه خواهند بود عبارت‌از:

الف ـ گروه یک شامل گندم ـ جو ـ چغندر قند ـ برنج ـ نخود و لوبیا .

ب ـ گروه‌دو شامل گوشت قرمز ـ گوشت مرغ ـ شیر ـ تخم‌مرغ ـ ذرت‌دانه ـ پنبه ودانه های روغنی .

فصل دوم ـ تشکیل شورایعالی تضمین حداقل قیمت محصولات کشاورزی ودامی

ماده ٤ ـ بمنظور هماهنگ ساختن کلیه سیاستها و اقدامات مربوط به تضمین حداقل قیمت محصولات و برای ایجاد یک رابطه منطقی و صحیح بین تصمیمات و فعالیتهای سازمانهای اجرائی «شورایعالی تضمین‌حداقل قیمت محصولات کشاورزی» که‌در این آئین‌نامه شورای عالی‌خوانده میشود تشکیل میگردد .

ماده ٥ ـ اعضاء شورایعالی تضمین‌حداقل قیمت محصولات کشاورزی و دامی مرکب است از اعضاء شورای اقتصاد .

ماده ٦ ـ ریاست شورایعالی با رئیس شورای اقتصاد خواهد بود .

ماده ۷ ـ شورایعالی علاوه‌بر دبیرخانه شورای اقتصاد دارای یک دبیرخانه فنی دائمی خواهد بود .

رئیس دبیرخانه فنی دائمی را شورایعالی وکارشناسان تحقیقاتی آن را وزارتخانه های کشاورزی و منابع طبیعی و وزارت تعاون و امور روستاها انتخاب مینمایند.

ماده ۸ ـ محل دبیرخانه فنی دائمی در وزارت کشاورزی و منابع طبیعی خواهد بود .

ماده ۹ ـ تصمیمات شورایعالی و مصوبات آن که بوسیله دبیر شورای اقتصاد بوزارتخانه های ذیربط ابلاغ میشود لازم‌الاجرا میباشد .

ماده ۱۰ ـ شورایعالی دارای دو کمیته بمشرح زیر خواهد بود .

الف ـ کمیته‌شماره یک مربوط به گندم ـ جو ـ چغندر قند ـ برنج ـ نخود و لوبیا بعضویت معاون وزارت تعاون و امور روستاها ـ معاون‌وزارت‌کشاورزی و منابع طبیعی ، مدیر عامل بنگاه توسعه کشت چغندرقند ، معاون وزارت اقتصاد ، نماینده سازمان برنامه‌و بودجه ، رئیس سازمان غله و قندوشکر و چای ، مسئول اجرای طرحهای افزایش تولید محصولات کشاورزی ،مدیر عامل سازمان مرکزی تعاون روستائی ومدیرعامل سازمان‌تعاون مصرف شهرو روستا ویکی از کارشناسان دبیرخانه فنی دائمی ریاست کمیته شماره یک با معاون وزارت تعاون و امور روستاها خواهد بود .

ب ـ کمیته شماره دو مربوط به گوشت قرمز ـ گوشت مرغ ـ شیر ـ تخم‌مرغ ـ ذرت‌دانه ـ پنبه‌ودانه های روغنی بعضویت معاون وزارت کشاورزی ومنابع طبیعی ، معاون وزارت تعاون و امور روستاها ، ـ معاون وزارت اقتصاد ، نماینده سازمان برنامه و بودجه ، رئیس سازمان گوشت کشور ، رئیس صندوق عمران مراتع ، مدیرعامل شرکت سهامی صنایع شیر ایران ، رئیس‌سازمان دامپروری کشور ، مدیرعامل سازمان مرکزی تعاون روستائی و مدیرعامل سازمان تعاون مصرف شهرو روستا ،رئیس سازمان‌پنبه و دانه های روغنی و یک نفر کارشناس دبیرخانه فنی دائمی، ریاست کمیته شماره دو بامعاون وزارت کشاورزی و منابع طبیعی خواهد بود .

ماده ۱۱ ـ شورایعالی لااقل هر دو ماه یکبار بمنظور رسیدگی به‌مسائل‌مربوط به تضمین حداقل قیمتها تشکیل جلسه خواهد داد ولی هر یک از اعضاء شورای‌عالی‌میتوانندبادرخواست کتبی تقاضای تشکیل جلسه فوق‌العاده را بنمایند .

ماده ۱۲ ـ کمیته‌ها بنابتقاضا و بموجب دعوت روسای‌کمیته‌ها تشکیل جلسه خواهند داد و روسای کمیته‌ها میتوانند از افراد ذیصلاح دیگر حسب ضرورت دعوت نمایند .

ماده ۱۳ـ حداقل قیمت‌تضمین شده و کلیه مسائل‌و اقداماتی که در امر تنظیم بازاروخرید محصولات حمایت شده موثر باشدبدوا از طرف سازمان‌های اجرائی در کمیته مربوط‌مطرح و پس از بررسی پیشنهاد های لازم‌بدبیرخانه فنی دائمی‌ارسال خواهد شد .

فصل سوم ـ وظائف‌شورای عالی دبیرخانه فنی دائمی و کمیته های محصولات

ماده ١٤ ـ وظائف اساسی شورای عالی بشرح زیر تعیین میگردد :

الف :تعیین و تصویب حداقل قیمت تضمین‌شده:قیمت عادلانه فروش محصول وسیله سازمان های اجرائی . حجم خرید ویا فروش و یا ذخیره با توجه به پیشنهادات واصله از دبیرخانه فنی دائمی .

ب ـدرمواردیکه‌دستگاه ویژه‌ای برای امور مربوط به یک یا چند محصول وجود نداشته باشد شورای عالی میتواند تشکیل دستگاه یا دستگاههای جدید را بیکی از دو وزارت کشاورزی ومنابع طبیعی‌وتعاون وامورروستاها پیشنهاد نماید.

ج ـ پیشنهاد وضع یا الغاء یا تغییرسود بازرگانی وحقوق گمرکی در مورد هر یک از محصولات که ضروری‌تشخیص داده شود و ارسال‌پیشنهادات مربوط به هیئت دولت از طریق وزارت‌اقتصادبا موافقت وزارت دارائی .

ماده ١٥ ـ وظیفه اساسی کمیته های محصولات عبارت است از دریافت پیشنهادات سازمان های اجرائی‌و بررسی وتجزیه و تحلیل این‌پیشنهادات قبل از ارسال به دبیرخانه فنی دائمی . کمیته های محصولات موظفند همراه با پیشنهادات خود یک گزارش تحلیلی در جهت توجیه پیشنهادات ارائه شده به دبیرخانه فنی دائمی تسلیم نمایند .

ماده ١٦ ـ وظایف اساسی دبیرخانه فنی دائمی بشرح‌زیر تعیین میگردد .

الف ـ دریافت پیشنهادات از کمیته های‌محصولات‌ـ بررسی و تجزیه و تحلیل و هم‌آهنگ ساختن پیشنهادات مزبور قبل از ارسال بشورای عالی .

ب‌ـ جمع آوری و تمرکز آمار واطلاعات مورد نیازو بررسی قیمت محصولات کشاورزی به منظور اتخاذ سیاستهای‌مقتضی برای تضمین حداقل قیمتها و همچنین تنظیم بازار محصول.

ج‌ـ تهیه آمار و اطلاعات و گزارشهای تحلیلی مورد نیاز شورای عالی و کمیته های محصولات .

دتهیه وتنظیم صورتجلسات کمیته های محصولات و ابلاغ تصمیمات متخذه بسازمان‌های اجرائی .

ه ـارسال نرخ‌های‌پیشنهادی بمرکز بررسی قیمتها جهت اطلاع و اظهار نظر .

توضیح ـ مرکز بررسی‌قیمتها موظف است حداکثر ظرف‌مدت ۱۵ روز از تاریخ وصول پیشنهادات نظریه خود رااعلام دارد .

و ـ ارسال پیشنهادات نهائی حداقل قیمت تضمین شده به دبیرخانه شورای اقتصاد برای طرح در شورایعالی «شورای اقتصاد »

فصل چهارم ـ وظائف دستگاه‌ها وسازمانهای اجرائی

ماده ۱۷ـوظائف کلی‌دستگاهها و سازمان های اجرائی در موردتضمین قیمت محصولات بشرح زیر تعیین میگردد .

الف ـبررسی و برآوردحداقل قیمت تضمین شده و قیمت عادله فروش‌محصول وسیله سازمان های اجرائی طبق ضوابط تعیین شده در این آئین نامه و پیشنهاد به کمیته های محصولات .

ب ـ خریدمحصولاتی که‌برای فروش بسازمان عرضه میشود باحداقل قیمت تضمین شده در مراکز خرید .

ج‌ـ تهیه و تامین وسایل‌و امکانات کافی برای خرید ، حمل و نقل انبار و تبدیل و فروش محصولاتی که وسیله تولید کنندگان داخلی بسازمان عرضه شده است .

د ـ برآورد حجم سیلو ، سردخانه و انبار های مورد نیاز و تامین امکانات لازم‌برای توسعه این تجهیزات .

ه ـ همکاری‌باموسسه‌استاندارد و تحقیقات صنعتی ایران در تعیین استاندارد لازم جهت درجه بندی‌وبسته بندی‌محصول و انجام مطالعات لازم برای بهبود کیفیت عرضه محصول.

و ـ تعیین مراکز خرید در نقاط مختلف کشورو انتخاب پیمانکاران مورد نیاز جهت خرید ذخیره‌ویاتبدیل‌محصولات با توجه به تعرفه‌ها ، آئین نامه های داخلی و اساسنامه هر سازمان .

ماده ۱۸ـ وظائف هر یک از دو وزارت کشاورزی و منابع طبیعی و تعاون و امور روستاها در تضمین حداقل قیمت محصولات کشاورزی بشرح زیر تعیین میگردد .

الف‌ـ وزارت کشاورزی‌ومنابع طبیعی مسئولیت تضمین‌وحمایت قیمت گوشت قرمز ـ گوشت مرغ ـ شیرـ تخم مرغ ـ ذرت دانه ـ پنبه و دانه های‌روغنی را که‌شورای عالی تعیین‌خواهد نمود در سطح کشور بعهده خواهد داشت .

ب‌ـ وزارت تعاون و امور روستاها مسئولیت تضمین و حمایت قیمت‌فرآورده های‌گندم‌ـ جوـ چغندر قند ـ برنج‌ـنخود و لوبیا که شورای عالی تعیین خواهد نمود در سطح کشور بعهده خواهد داشت .

فصل پنجم ـ منابع‌مالی

ماده ۱۹ـ اعتبار مورد نیاز دبیرخانه فنی‌دائمی‌ازمحل‌بودجه عمومی تامین خواهد گشت .

ماده ۲۰ـ منابع‌مالی‌سازمان های اجرائی بشرح زیر تعیین میگردد .

الف‌ـ درآمد های حاصله از عملیات بازرگانی وبهره‌برداری سازمان .

ب‌ـ مبالغی که از بودجه عمومی دولت برای تامین کسری هزینه های جاری و عملیات سازمان ویاهزینه‌های‌سرمایه‌ای از طرف دولت در اختیارسازمان گذارده میشود.

ج‌ـوام از منابع‌اعتباری‌داخلی کشور طبق آئین نامه داخلی و اساسنامه هر سازمان.

فصل ششم ـ ضوابط تعیین حداقل قیمت‌تضمین شده‌وقیمت‌فروش‌محصول وسیله سازمانهای اجرائی و طرز اجرای آن

ماده ۲۱ـ هریك از سازمان های اجرائی موظفند با در نظر گرفتن ماهیت تولیدو همچنین تغییرات هزینه تولید و باتوجه به روند قیمت های عمده‌فروشی و هزینه زندگی‌درسالهای اخیر حداقل قیمت تضمین شده محصولات‌و قیمت عادله فروش محصولات خریداری شده را همه ساله تعیین و در کمیته های مربوطه مطرح‌نمایند.

ماده ۲۲ـ دبیرخانه فنی‌دائمی موظف است باتوجه به نظرات کمیته ها پیشنهادات ارائه‌شده رابا سیاست های کشاورزی و اقتصادی کشورو همچنین با قیمت سایر کالا ها هماهنك ساخته و همراه بایك گزارش توجیهی پیشنهادات را از طریق دبیرخانه شورای اقتصاد در شورای عالی « شورای اقتصاد » مطرح نماید.

تصمیمات نهائی شورایعالی از طریق دبیر شورای اقتصاد باطلاع وزارتخانه های ذیربط خواهد رسید.

ماده ۲۳ـحداقل‌قیمت‌تضمین شده باید مدت زمان کافی قبل از فصل کشت یا باروری از طریق وسائل ارتباط جمعی و آگهی های دیواری اعلام گردد.

ماده ٢٤ـ حداقل قیمت‌تضمین شده برای بعضی محصولات‌می تواند در مناطق و زمان های مختلف متفاوت باشدولی بهر حال تفاوت قیمت های منطقه‌ای نباید بیشتر از تفاوت هزینه‌های حمل و نقل محصول از یك مرکز بمرکزدیگر باشد.

ماده ۲۵ـ برای بهبود کیفیت تولیدو همچنین‌اصلاح چگونگی عرضه محصولات حداقل قیمت تضمین شده باید تابع رقم و درجه و مرغوبیت هر محصول باشد.

ماده ۲٦ـ سازمان های‌اجرائی موظفند در اعلامیه های خود تاریخ شروع و خاتمه خریدرا به تفکیك مراکز خریدباطلاع تولید کنندگان برسانند.

ماده ۲۷ـ سازمان های اجرائی میتوانند برای خریدبه قیمت تضمین شده انبار کردن، حمل وعندالزوم‌فروش محصول به وسیله موسسات عامل نیز اقدام نمایند.

تبصره ۱ـ برای انتخاب موسسات عامل شرکت های سهامی زراعی و اتحادیه ها و شرکت های تعاونی روستائی و سازمان های توسعه کشاورزی و عمران منطقه‌ای و مجتمع های شیرو گوشت دولتی‌تقدم‌خواهند داشت.

تبصره ۲ـ سازمان های‌اجرائی موظفند اعتبار لازم برای‌خرید محصول را در موقع مناسب‌در اختیار سازمان تعاون مصرف شهر و روستا شرکت های سهامی زراعی و اتحادیه ها و شرکت های تعاونی روستائی و سازمان های‌توسعه کشاورزی و عمران منطقه‌ای قرار دهند.

ماده ۲۸ـ تضمین خرید شیر ، گوشت مرغ، تخم‌مرغ، نباتات علوفه‌ای و چغندر قند مذکور دراین آئین نامه باید براساس برنامه کشت درقبال عقد قرارداد با تولید کنندگان یابا ثبت نام و تعیین سهمیه کشت‌و تولید صورت گیرد.

ماده ۲۹ـ اتحادیه های تعاونی روستائی و سازمان های توسعه کشاورزی و دامداری منطقه‌ای میتوانند بنمایندگی از طرف سازمان های اجرائی‌نسبت به عقد قرارداد باتولید کنندگان ویاثبت نام‌و تعیین سهمیه کشت وتولید آنها اقدام نمایند.

تبصره ـ در نقاطی که سازمان های توسعه کشاورزی ودامداری منطقه‌ای تاسیس‌شده است برای‌تسهیل اجرای‌برنامه تنظیم کشت و پشتیبانی برنامه های تولیدی سازمان های‌توسعه کشاورزی و دامداری منطقه‌ای نسبت به اتحادیه های تعاونی روستائی اولویت خواهندداشت.

ماده ۳۰ـ در صورتیکه محصول خریداری شده‌بوسیله سازمان های اجرائی پس‌ازتامین ذخیره احتیاطی بیشتراز مصرف داخلی باشد سازمان های‌مزبور میتوانند با موافقت کمیته‌دائمی احتیاجات مواد غذائی نسبت به صدور مازاد محصول اقدام نمایند.

ماده ۳۱ـ تضمین خرید محصولات کشاورزی و دامی شرکت های سهامی زراعی و شرکت‌های تعاونی روستائی و شرکت های کشاورزی‌ودامداری دولتی و خصوصی براساس تبصره سه ماده یك قانون عمران و نوسازی روستا ها و انحلال وزارت‌تولیدات کشاورزی ومواد مصرفی و تعیین تکلیف موسسات وابسته به آن‌تبصره ۱و۲ ماده سیزدهم قانون‌تجدید تشکیلات وزارت کشاورزی و منابع طبیعی از وظائف وزارت تعاون وامور روستا هاووزارت کشاورزی و منابع‌طبیعی است و وزرای این‌دووزارتخانه‌عنداللزوم برای انجام قسمتی‌از این‌وظایف بیکدیگر تفویض اختیارخواهند نمود .

وزیر کشاورزی‌و منابع‌طبیعی
منصور روحانی

وزیر تعاون و امور روستاها
عبدالعظیم ولیان

قابل‌توجه داوطلبان استخدامی در ادارات دارائی شهرستانها

پیرو آگهی استخدام تعداد ۵۲۳ نفر برای خدمت در ادارات دارائی شهرستانها

بدینوسیله باطلاع کلیه داوطلبانیکه تاتاریخ مقرر نسبت بارسال مدارک استخدامی خود به ادارات دارائی شهرستانها اقدامی‌نموده‌اند میرساند که امتحانات کتبی (هوش ـ فارسی ـ ریاضی و معلومات عمومی و برای داوطلبان دیپلمه (زبان‌خارجه) در روزجمعه دهم اسفند ماه ۱۳۵۲ ساعت ۹بامداد در ادارات دارائی ذیربط برگزار خواهد شد .

داوطلبان میتوانند از تاریخ‌نهم اسفند ماه جهت دریافت‌کارت‌ورود بجلسه امتحان بادارات دارائی مربوطه(که‌برای آنجا ثبت‌نام‌کرده‌اند) مراجعه نمایند .

اداره کل کارگزینی

آماده شوید برای تماشای عملیات محیرالعقول چهل زن وحشی ... آماده شوید برای تماشای یك شاهکار بزرك سینمائی که کمپانی معظم کلمبیا افتخار پخش آنرا در سراسر جهان بخود اختصاص داده است ...

از امشب در گروه سینماهای

متروپل ـ رویال ـ سانترال

لیزالو ـ ایوی لینگ پو ـ لیلی هو
پخش از برادران وارنر

شروع سئانسها در سینماسانترال ۴۵ر۱۰ صبح ۱ـ ۱۵ر۳ـ ۳۰ر۵ـ ۴۵ر۷ـ ۱۰ بعد از ظهر در سینما رویال ۱۰ ـ ۱۵ر۱۲ صبح ۳۰ر۲ـ ۴۵ر۴ـ ۷ـ ۳۰ر۹ بعداز ظهردر سینما متروپل ۱۵ر۹ـ ۳۰ر۱۱ صبح ۴۵ر۱ـ ۴ـ ۱۵ر۶ـ ۳۰ر۸ بعد از ظهر

بزرگترین جایزهٔ اعانهٔ ملی

که تاکنون برای بلیط های نوروزی درنظر گرفته شده است

امروز در صفحه ۱۲

هدیه پان آمریکن به شما

چهار تور بی نظیر در تعطیلات نوروز

۲۱ روز گردش در آمریکای شمالی. دیدار از نیویورك، شیکاگو، سانفرانسیسکو لوس‌آنجلس ، لاس وگاس ، واشنگتن ، لندن
تاریخ حرکت : ۲۹ اسفند ۱۳۵۲
قیمت : ۹۸۵۰۰ ریال

سه هفته خرید در اروپا . دیدار از لندن، پاریس ، رم
تاریخ حرکت: ۲۷ اسفند ۱۳۵۲ و ۳ فروردین ۱۳۵۳
قیمت : ۵۸۹۵۰ ریال

۱۲ روز بی‌سابقه در لندن
تاریخ حرکت : ۲۷ و ۲۹ اسفند ۱۳۵۲
قیمت : ۳٦٤۲۰ ریال (بدون نهار وشام)

۳۰ روز گردش در اروپا
دیدار از رم ، بارسلون ، پالمامایورکا، مادرید، لیسبون ، پاریس ، لندن
تاریخ حرکت : ۲۸ اسفند ۱۳۵۲
قیمت : ۸۲۵۰۰ ریال

قیمت‌های بالا شامل مزایای زیر است :
* بلیط رفت و برگشت دردرجه توریست
* اقامت دراطاقهای دونفره هتلهای درجه یك
* عوارض فرودگاههای خارج ازکشور
* صبحانه آمریکائی ونهار
* حمل دوچمدان برای هرمسافر درفرودگاه وهتل
* اگردرقیمت بلیط هواپیما تا تاریخ حرکت تغییری حاصل شود قیمت تور نیز تغییرخواهدکرد.

از دنیای پان آمریکن دیدن کنید

PAN AM
پان‌آمریکن مجرب‌ترین شرکت هواپیمائی جهان

برای کسب اطلاعات بیشتر ورزرو جا باآژانس مسافرتی خود یا پان‌آمریکن تلفن: ۵ ـ ۸۳۲۰۵۱ تماس بگیرید.

برای دریافت بروشور مخصوص لطفاً کوپن زیر را پر نموده وبه نشانی پان‌آمریکن ـ تهران ، شاهرضا ، نبش ویلا ـ ارسال دارید .
نام ونام خانوادگی.....
نشانی.....

آژانس تراول پلن

تورهای متنوع دنیای پان‌آمریکن رابرای شما تدارك دیده است

خیابان عباس‌آباد ، نبش میرعماد ، ساختمان زمرد تلفن : ٤ـ۸۵۲۰۱۱ـ ۸٤٤٤۰۰

نیازمندیهای اطلاعات تلفنی آگهی میپذیرد تلفنهای ۳۱۱۲۲۵-۳۱۱۲۲۴ ۳۱۱۲۳۰-۳۱۱۲۲۹

لوله بازکنی
رفع گرفتگی نوع لوله‌ها
با دستگاه ترکم‌هوا ـ تلفن ۷۸۷۲۷

لوله بازکنی ولوله‌کشی مقدم ۹۲۵۲۷۴

رفع گرفتگی لوله ولوله کشی در اسرع وقت ۸۲۰۹۳۸

لوله بازکنی فاضلاب تلفن ۳٤٤۱۷۳

لوله باز کنی فاضل‌اب ۷۷٦۹۸۹

لوله بازکنی ولوله‌کشی دروازه دولت ۸۲۷٤۰۸

تخلیه چاه و توالت ولوله بازکنی تلفن ۵۳۷۸۸۵

لوله بازکنی فاضل آب شیری نفس ۹۵۵۱۱٦

گاز
بوتان
گاز
BUTANE
بوتان
قبول سفارشات گاز از ۷ صبح تا ۹ شب
باشماره‌های ۵۹-۹۵۳۰۵۱
صدورکارت‌اشتراك ۳۱۳۱٦۳
سرویس‌وتعمیرات ۲-۳۱۳۱٦۱
دفترمرکزی‌وفروش ۱۵-۳۰٤۷۱۱
شکایات‌گازرسانی ۹٦۳۰٦۰
بوتان

پرسی گاز
گازوسرویس
ازساعت ۷ صبح الی ۱۰ شب
٦-۹٦۳۰۲۱
٦-۹۵۰۰۰۱
سرویس‌وتعمیرات اجاق ۹٦۳۰۳۰

آگهیهای متفرقه

کارگاه‌چادرسازنده‌انواع و اقسام چادر ـ چادرهای‌مسافرتی‌وچادر های‌کامیون‌خیابان‌قزوین اول مخصوص تلفن ۹۵۲۱۵۲

مسافربری ایران‌سیر سرویس مجهز همه روزه‌به‌سراب وابهر خیابان قزوین ایستگاه سلیمانیه تلفنهای ۹۵۷۸۰۸ ـ ۹۵٦۰۹٤ ۱ـ۲ آ ـ ۲٤٤۳٦

کرکره چوبی
میشلر MISCHLER
سرما ، گرما و نور از کرکره چوبی میشلر عبور نمیکند
پارکت BW
نمایشگاه : شاهرضا کوچه فتوحی
۸۲۹۳۹۰-۸۲٤۳۰۷
۸۲٤۸۷۰-۸۲۹۵۹٦

پیانو خریداریم ۷۵۷۰۲۹

شرکتی چند چرثقیل زنجیری ولاستیکی احتیاج دارد تلفن ۷۵۳۳۲۱

رستوران‌ها

سالن چلوکبابی پارسا بمدیریت خان محمدی
انواع غذا های مطبوع ایرانی را در محیط آرام سالن پارسا صرف فرمائید پارسا باتزئینات عالی ودکوراسیون ممتازخیابان شاه‌عباس کبیر جنب مطبوعات رستگار تلفن ۸۳۱۳۸۸ آ ـ ۲٤۵۵۲

عمره مفرده وزیارت شام
لذتهای گذشته را با خاطراتی فراموش نشدنی تجدید کنید.

باطلاع کسانیکه سال های گذشته در معیت کاروان حج سجاد بسرپرستی حاج ابراهیم . ابراهیم شیرازی بمکه معظمه مشرف شده‌اند میرساند که عده‌ای از دوستان همسفر شما مصمم شده‌اند باخواست خداوند متعال و کسب اجازه از مقامات محترم سازمان اوقاف ایران نوروز عید را درمدینه منوره بگذرانند و بعد از انجام عمره مفرده در کنار بیت پروردگار و زادگاه مولای متقیان علی‌ابن ابیطالب مرقد منور زینبکبری رادر شام زیارت کنند .شما هم اگر آرزو دارید در این‌سفر روحانی خاطرات گذشته را تجدید کنید به‌آدرس طهران نوذرجمهری نوروزخان بازرگانی سجاد تلفن ۵۳۷۹۸٦ مراجعه فرمائید .

حاج ابراهیم .ابراهیم شیرازی

TESTER (تستر)
پدیده‌ای جدید در صنعت الکتریک والکترونیک
موارد استفاده
۱ـ محصلین دوره راهنمائی
۲ـ محصلین مدارس حرفه‌ای
۳ـ تکنیسینها ۴ـ مهندسین الکتریک و الکترونیک ۵ـ برای تمام خانواده‌ها
محل پخش : فروشگاه هارلم
تلفن ۹٦۳۱۸۵
از تهران وشهرستانها نماینده میپذیریم

کود حاصله از تعداد اسبهائی که در اصطبل باشگاه ورزشی شاهنشاهی نگه‌داری میشوند برای مدت یکسال‌ازطریق مزایده بفروش‌میرسد داوطلبان میتوانند پیشنهادهای خود را تا آخر روز ۱۵ اسفند ماه ۱۳۵۲ بصندوق پستی شماره ۱۱٤۵ـ۱۲ بسپارند .

قابل توجه جویندگان کار

ازجویندگان کار در رشته های زیر :
۱ـ تراشکار با حداقل ۵ سال سابقه کار ۵۰ نفر
۲ـ جوشکار با حداقل ۵ سال سابقه کار ۲۰ نفر .
دعوت میشود برای راهنمائی شغلی باداره کارو امور اجتماعی کرج مرکز کاریابی خیابان شهربانی مراجعه‌نمایند.
م‌الف ۲۱۲۱۷
اداره کل اشتغال ـ وزارت‌کارو امور اجتماعی

شرکت سهامی خاص
ایران هوخست
HOECHST
چهار نفر نماینده علمی با سابقه در امروبزیت استخدام میکند . لطفا مشخصات و سوابق‌خودرا به‌صندوق پستی ۲۱۸٤ ارسال فرمائید .

دانشگاه پهلوی

آگهی پذیرش دانشجو

دانشگاه پهلوی برای سال تحصیلی ۵۴ ـ ۱۳۵۳ باتوجه به سوابق تحصیلی پنج سال اول دبیرستان و برمبنای نمرات کتبی امتحانات نهائی‌ششم از میان دارندگان گواهینامه دوره کامل دبیرستان در رشته های ریاضی ، طبیعی ، وادبی با شرایط زیر دانشجو میپذیرد .

۱ـ داوطلبان باید :

الف : در هیچ یک از کلاس های‌دبیرستان‌مردود نشده و یا ترک تحصیل نداشته باشند .

ب : در ۵ سال اول دبیرستان دارای معدل‌کل (معدل معدل های‌پنج‌سال‌اول دبیرستان)پانزده ویا بیشتر باشد .

پ: در سال های‌چهارم‌وپنجم دبیرستان‌دارای‌معدل‌کل (معدل معدل های‌سال‌چهارم و پنجم‌دبیرستان) پانزده ویا بیشتر باشند .

ت ـ در امتحانات نهائی سال ششم درخرداد ماه قبول شده باشند .

ث: فارغ‌التحصیل و یا دانشجوی فعلی ،انصرافی ، و اخراجی هیچ یک از دانشگاه هاو موسسات آموزش عالی و موسسات آموزشی‌دیگرچون تربیت معلم ، آموزشگاه های فنی، و نظائر آن نباشد .

ج: در دوره دبیرستان زبان انگلیسی را به‌عنوان زبان خارجی خوانده باشند .

تذکار : نظر به اهمیت خاص زبان انگلیسی در دانشگاه به افرادی که در زبان انگلیسی‌ضعیف هستند توصیه میشود که درخواست پذیرش بـــه دانشگاه پهلوی را ننمایند .

۲ـ ۲۵ درصد اول پذیرفته شدگان هر رشته مشروط به اینکه آن رشته انتخاب اول آنان‌باشد از پرداخت حق تعلیم دانشگاه در سال اول‌معاف خواهند بود .

۳ـ دارندگان دیپلم ریاضی میتوانند برای‌رشته های،اقتصاد،پرستاری نمازی (فقط دختران) تاریخ ،روان شناسی ، ریاضی، زبان و ادبیات انگلیسی ، زمین شناسی ، شیمی ، عمران ملی ، فیزیک ،جامعه شناسی،آبیاری ،اقتصاد،کشاورزی باغبانی ، خاکشناسی ، صنایع غذائی و علوم تغذیه ، ماشین آلات کشاورزی ، مهندسی بـــرق والکترونیک ، مهندسی راه و ساختمان ،مهندسی شیمی ، مهندسی مکانیک ، مهندسی کامپیوتر، و مهندسی مواد داوطلب شوند .

٤ـ دارندگان دیپلم طبیعی میتوانند بـــرای‌رشته های اقتصاد،پرستاری‌نمازی (فقط دختران) تاریخ ، روان‌شناسی . زبان و ادبیات انگلیسی ،زمین شناسی ، زیست شناسی ، شیمی، عمران ملی ، جامعه شناسی ، پزشکی ، تکنولوژی‌پزشکی،دامپزشکی ،دندانپزشکی ، اقتصاد کشاورزی، اگرونومی ، باغبانی،حفاظت‌گیاهان ، خاکشناسی،دامپروری ، و صنایع غذائی و علوم تغذیه‌داوطلب شوند .

۵ـ داوطلبان رشته ادبی‌میتوانند برای‌رشته های تاریخ ،زبان و ادبیات انگلیسی ،و زبان و ادبیات فارسی داوطلب شوند .

٦ـ داوطلبان حق انتخاب حداکثر ۵ رشته‌دانشگاهی را (به ترتیبی که بعدا از طریق پست به اطلاع آنان خواهد رسید) خواهند داشت .

۷ـ ۵۰ درصد از ظرفیت رشته های‌کشاورزی وپرستاری ، مانند سال گذشته ، به داوطلبان استان های فارس ، ساحلی و بنادر وجزایرخلیج فارس ودریای عمان و بوشهر و فرمانداری کل بویراحمد و کهکیلویه اختصاص داده خواهدشد.

مدارک لازم :

داوطلبان باید مدارک‌زیررا با پست‌سفارشی‌تاتاریخ ۱۵ر۲ر۵۳ به آدرس امور پذیرش‌دانشگاه پهلوی شیراز ارسال دارند : (به مدارک ناقص‌ترتیب اثر داده نخواهد شد).

۱ـ برگ درخواست تکمیل شده طبق‌نمونه‌زیر :

۲ـ فتوکپی کارنامه سال های اول ، دوم،سوم ، چهارم و پنجم دبیرستان .

۳ـ دو قطعه عکس ٤×۳ که در سال جاری‌تهیه و مشخصات داوطلب پشت انها نوشته شده باشد .

٤ـ یک برگ فتوکپی یارونوشت شناسنامه.

۵ـ رسید مبلغ ٤۰۰ ریال که به حساب‌شماره ۱۰٦۰۰ دانشگاه پهلوی در بانک عمران شیراز شعبه پزشکی پرداخت‌و یا حواله شده‌باشد(این مبلغ بهیچوجه برگشت داده نخواهد شد.).

٦ـ یک پاکت به قطع ۲٤×۱۵ سانتیمتر یابزرگتر که اسم و آدرس داوطلب با خط خوانا وروشن پشت آن نوشته شده و ۸ ریال تمبر به‌آن‌الصاق شده باشد . چون از این‌پاکت برای‌ارسال فرم تعیین رشته های دانشگاهی مورد علاقه‌داوطلبان و اطلاعات لازم دیگر استفاده خواهد شد به داوطلبان توصیه میشود که درنوشتن‌اسم‌و آدرس خود نهایت دقت را به عمل آورند .

دانشگاه پهلوی

برگ درخواست

در این محل چیزی ننویسید

۱ـ نام خانوادگی ۲ـ نام ۳ـ شماره شناسنامه

٤ـ محل صدور ۵ـ تاریخ تولد ٦ـ جنس : زن ☐

مرد ☐ ۷ ـ دانش آموز / فارغ‌التحصیل دبیرستان

۸ـ آدرس دبیرستان ۹ـ رشته تحصیلی در دبیرستان

۱۰ ـ تاریخ اتمام تحصیلات متوسطه : خردادماه‌سال ۱۳

۱۱ـ معدل نمرات سالیانه پنج سال اول دبیرستان‌وتاریخ قبولی در هرسال

	سال اول	سال دوم	سال سوم	سال چهارم	سال پنجم	معدل معدل های پنجساله اول دبیرستان	معدل معدل های سال های چهارم وپنجم
تاریخ	ماه : سال :	ماه : سال :	ماه : سال :	ماه : سال :	ماه : سال :		
معدل سالیانه							

۱۲ـ نشانی : استان یا فرمانداری کل.... شهر . . . .

خیابان . . . . کوچه . . . شماره منزل . . . .

شماره تلفن . . . . امضاء داوطلب تاریخ

اگر ادعا کنیم که تا حالا کمدی وسترنی باین قشنگی ، باین خنده‌داری ، باین پرماجرائی در ایران نشان داده نشده است ، سخنی بدروغ نگفته‌ایم .

از امشب فقط در

سینما پارامونت

گیشه سینما پارامونت همه روزه بلیط رزرو میکند

از امشب

ما به لاله‌زار آمده‌ایم

پرویز کاردان و همکاران

تاویزیونی‌اش تقدیم میکنند

نمایش خنده‌آور

جناب آقای رمضون خان

با شرکت : تاجی احمدی ـ اصغر سمسارزاده ـ مفیدی ـ سرور امجدی ـ اتوسا ـ والی زاده

ناصر گیتی‌جاه ـ فرهوش ـ پرویز کاردان

نویسنده احمد بهبهانی ـ طراح تاها

کارگردان ـ پرویز کاردان

از اول اسفند ماه ۱۳۵۲ تئاتر دهقان لاله‌زار

برای رزرو بلیط از امروز با تلفن ۳۱٤۸۹۹ تماس بگیرید .

آگهی مناقصه شماره ۱٤۷

خرید دو دستگاه الکتروپمپ مستغرق

سازمان‌آب منطقه‌ای تهران تهیه خرید دو دستگاه‌الکتروپمپ مستغرق رابرای طرح‌آبیاری دشت قزوین بمناقصه میگذارد.

شرکت‌هائی‌که مایل بشرکت در مناقصه مذکور میباشندمی توانند برگ شرایط شرکت در مناقصه و مشخصات فنی را از تاریخ‌شنبه ٤ اسفند ماه ۱۳۵۲ لغایت پنجشنبه ۹ اسفند ماه ۱۳۵۲ در ساعت اداری از دفتر طرح‌و بررسی های سازمان آب منطقه‌ای تهران واقع‌در بولوار الیزابت دوم خیابان فرح‌و یا دبیرخانه طرح آبیاری دشت قزوین واقع‌در قزوین خیابان خیام‌ـ در مقابل ارائه رسید مبلغ پانصدریال‌که بحسابجاری شماره ۹۰۰۲٦ بانک ملی ایران‌ـ باجه سازمان آب‌واریز شده باشد دریافت نمایند.

شرکت‌کنندگان بایستی پیشنهادات خودرا تاساعت ۹ صبح دوشنبه ۱۳ اسفند ماه۱۳۵۲ بطریق مندرج در اسناد مناقصه به دفتر طرح‌و بررسی های سازمان آب منطقه‌ای تهران تسلیم نمایند . پیشنهاد های واصله در ساعت ۱۰ صبح همانروز باز و قرائت خواهدشد. حضور پیشنهاد دهندگان در جلسه افتتاح پیشنهادات آزاد است .

م‌الف ۲۱۲۱۵

سازمان آب منطقه‌ای تهران«شرکت سهامی »

آ ـ ۸۳۸۳۰

هزاران فرسنگ دور از تمدن و بشریت ، یک‌زن‌ودومرد در دامی افتاده‌اند که تنها راه فرار از آن مرگ است !!

از فردا صبح فقط در

شهر قصه

نمایش‌دهنده‌آثار سینمائی بهتروبرتر

تنها راه فرار مرگ است

سئانسها ۱۱صبح ـ۲ـ٤ـ٦ـ۸ـ۱۰ بعد از ظهر

گیشه سینما شهر قصه همه روزه بلیط رزرو میکند

بزرگترین جایزهٔ اعانهٔ ملی

که تاکنون برای بلیط‌های نوروزی درنظر گرفته شده است

امروز درصفحه ۱۲

آگهی مناقصه شماره ۱٤۸

حفر چاه گالری دار

سازمان آب منطقه‌ای تهران حفر یک حلقه چاه گالری‌دار رادر اراضی دهکده زیاران واقع در ٤۵ کیلو متری قزوین رابرای طرح آبیاری دشت قزوین بمناقصه میگذارد . شرکت هائیکه مایل بشرکت درمناقصه مذکور میباشند میتوانند اسناد مناقصه را از تاریخ شنبه ٤ اسفند ماه ۱۳۵۲ لغایت پنجشنبه ۹ اسفند ماه ۱۳۵۲ در ساعت اداری از دفتر طرح و بررسی های سازمان آب منطقه‌ای ،تهران واقع در بولوار الیزابت دوم خیابان فرح ویا دبیرخانه طرح‌آبیاری دشت قزوین واقع در قزوین خیابان خیام ـ درمقابل ارائه رسید مبلغ یکهزار ریال که بحساب جاری شماره ۹۰۰۲٦ـبانک ملی ایران‌ـ باجه سازمان آب واریز شده باشد دریافت نمایند . شرکت کنندگان بایستی پیشنهادات خودرا تاساعت ۹ صبح چهارشنبه ۱۵ اسفندماه ۱۳۵۲ بطریق مندرج در اسناد مناقصه بدفتر طرح وبررسی های سازمان آب منطقه‌ای تهران تسلیم نمایند پیشنهادات واصله در ساعت ۱۰ صبح همان روز بازو قرائت خواهدشد .

حضور پیشنهاد دهندگان در جلسه افتتاح پیشنهادات آزاد است.

سازمان آب منطقه‌ای تهران (شرکت سهامی)

م‌الف ۲۱۲۱۵

آ ـ ۸۳۸۳۲

آگهی مناقصه شماره ۸

نیروی هوائی شاهنشاهی تعدادی پوتین پرسنل مورد نیاز خود را از طریق مناقصه خریداری مینماید.

پیشنهاد دهندگان میتوانند بامراجعه بستاد فرماندهی نیروی هوائی (خیابان فرح‌آباد) و دریافت برگ شرائط و مشخصات ، پیشنهادات خود را برطبق مفاد مندرج‌در برگ شرائط تنظیم‌نموده وتاساعت ۱٤ روز یکشنبه ۱۹ر۱۲ر۵۲ بدفتر آجودانی ستادفرماندهی نیروی هوائی تسلیم نمایند.

م‌الف ۲۰٤۵۰

نیروی هوائی شاهنشاهی

آگهی تغییرات درشرکت سهامی خاص مونوپارتس ثبت شده بشماره۱۷۰۳۳

طبق صورتجلسه مورخ۲۹ر۹ر۵۲ مجمع عمومی فوق‌العاده شرکت سهامی خاص‌مونوپارتس تغییرات زیر در شرکت مزبور بعمل آمده است ۱ـ ماده ۱۵ اساسنامه‌شرکت اصلاح شد و تعداد اعضاءهیئت مدیره از ۳ نفر به ۵ نفرافزایش یافت ۲ـ آقایان عبدالحمیدرضوان محسن میرطاهری و اصغر ملکیان‌و اسماعیل عاطفی و عبدالله‌عباسیان بسمت اعضاء جدید هیئت مدیره انتخاب شدند که آقای عبدالحمید رضوان بسمت مدیر عامل و آقای محسن میرطاهری بسمت قائم‌مقام مدیر عامل و آقای اصغر ملکیان بسمت رئیس هیئت مدیره وآقای اسماعیل عاطفی بسمت نایب رئیس هیئت مدیره‌و آقای عبدالله‌عباسیان بسمت خزانه‌دار برای مدت دو سال انتخاب شدند ۳ـ امضاء کلیه اسناد تعهدآور مالی شرکت با امضاء آقای مدیر عامل باتفاق هریک از اعضاء هیئت مدیره و بامهر شرکت معتبر میباشد ٤ـ آقای سید هادی حاج سید رضی بسمت بازرس اصلی و آقای‌احمد تفضلی بسمت بازرس علی‌البدل برای مدت‌یکسال انتخاب شدند ۵ـ مرکز اصلی شرکت از خیابان ملت به میدان‌کاخ خیابان ابتهاج ساختمان شماره ۳۲ طبقه ۵ شماره ۲۳ منتقل‌شد. م‌الف۲۱۱۵۰

رئیس اداره ثبت شرکت‌ها و مالکیت صنعتی ـ حمید جمشیدی

آ ـ ۵۸۳۷

از امشب درقویترین گروه‌سینمائی پایتخت

اونیورسال ـ پاسیفیک ـ ایران ـ ساینا

تیسفون ـ رنگین کمان ـ موناکو ـ پرسپولیس ـ کارون ـ دریا ـ وآستارا (تجریش)

همزمان با تهران در شهرستانهای ٭ اصفهان « نقش‌جهان ـ همایون ـ مهر »٭ شیراز « کاپری ـ پرسپولیس »٭ مشهد «آسیا ـ سانترال »٭ تبریز « آسیا » ٭ کرمانشاه ـ شهر فرنگ» ٭ اهواز « ساحل »٭آبادان «شیرین »٭ رشت « آسیا»

برنامه امشب سینما کسری

شب زفاف

برنامه‌سینماها

تماشای فیلمهائیکه با علامت(×) مشخص شده برای اشخاص کمتر از ۱۸ سال ممنوع‌است

★ آقای بنارسی ـ رنگی ـ دیوآنند ـ راکی
همای (۳۱۱٦٦۹) ۳۰ر۱۰ـ۳۰ر۲ـ۳۰ر٤ـ۳۰ر٦ـ۳۰ر۸

★ اسیر عشق‌ممنوع ـ رنگی ـ فلوریندابولکان
ب . پ(۸۲۹٦٤۱) ۱۰ـ۱۲ـ۲ـ٤ـ٦ـ۸ـ۱۰

★ انتقام فرانکشتین ـ سینماسکوپ ـ رنگی
ری (۲۲۵۷۸) ۹ـ۱۱ـ۱ـ۳ـ۵ـ۷ـ۹

★ (×) بسترگناه ـ رنگی ـ راکوئل‌ولش
دیاموند (۸۲۸٤۰۰) ۱۵ر۱۱ـ۳۰ر۳ـ۳۰ر۵ـ۳۰ر۷ـ٤۵ر۹

★ بیگانه ـ ایرج قادری ـ پوری بنائی
انیورسال (۹۲٦۹۵۳) ۱۱ـ۱ـ۳ـ۵ـ۱۵ر۷ـ۳۰ر۹
پاسیفیک (۷۵۳۳۱۱) ۱۱ـ ۱ـ ۳ـ ۱۵ر۵ـ ۳۰ر۷ـ ٤۵ر۹
ایران (۳۱٦۳۵٤) ۳۰ر۱۰ـ۳۰ر۲ـ۳۰ر٤ـ۳۰ر٦ـ۳۰ر۸
ساینا (۳۵۲٤٤۲) ۹ـ۱۱ـ۱ـ۳ـ۵ـ۷ـ۹
تیسفون (۹۵۸۸۸۲) ۱۰ـ۱۲ـ۲ـ٤ـ٦ـ۸ر۳۰
رنگین‌کمان (۳٤٦۷٦۰) ۱۰ـ۱۲ـ۲ـ٤ـ۱۵ر٦ـ۸ر۳۰
موناکو (۷۹۵۵۹٦) ۹ـ۱۱ـ۱ـ۳ـ۵ـ۷ـ۹
پرسپولیس (۵۳۸۰۸۳) ۸ـ۱۰ـ۱۲ـ۲ـ٤ـ٦ـ۸
کارون (۹۵۵۱٦۵) ۱۰ـ۱۲ـ۲ـ٤ـ٦ـ۸ر۳۰
دریا (۳٤۱۷٤٦) ۹ـ۱۱ـ۱ـ۳ـ۵ـ۷ـ۹
آستارا (۸۷٤۰۲۲) ۳۰ر۱۰ـ۳۰ر۲ـ۳۰ر٤ـ۳۰ر٦ـ۳۰ر۸

★ بینوایان ـ رنگی ـ ژان‌گابن
ایفل (۳۱۱٤۷۷) ۳۰ر۹ـ۳۰ر۱۲ـ۳۰ر۳ـ۳۰ر٦ـ۳۰ر۹

★ بهارجوانی ـ رنگی ـ درمندرا ـ آشاپارک
فری (۹۵۳۳۳٦) ۱ـ۳۰ر۳ـ٦ـ۸ر۳۰

★ بازگشت ۷ دلاور ـ رنگی ـ یول بریئر
پردیس (۳۰٤۲۵۹) ۹ـ۱۱ـ۱ـ۳ـ۵ـ۷ـ۹

★ (×) پاداش گناه ـ رنگی ـ ناتالی‌نسله
ونک (٦۸٤۱۱٦) ۱۵ر۱۱ـ۳۰ر۳ـ۳۰ر۵ـ٤۵ر۷ـ۱۰

★ تعطیلات در اردو ـ رنگی ـ سیدفی‌جیمز
مولن‌روژ (۷۵۲۹۲۹) ۱۱ـ۳۰ر۳ـ۳۰ر۵ـ۳۰ر۷ـ۳۰ر۹

★ تیغ آفتاب ـ سعیدراد ـ نوری کسرائی
آسیا (٤۲۹۰۹) ۱۱ـ۳ـ۵ـ۱۵ـ۷ـ۳۰ر۹
رکس (۳۱۵۲۹۳) ۳۰ر۱۰ـ۳۰ر۲ـ۳۰ر٤ـ۳۰ر٦ـ٤۵ر۸
شهوند (۳۵٤۰٤۰) ۳۰ر۱۰ـ۳۰ر۲ـ۳۰ر٤ـ۳۰ر٦ـ۳۰ر۸
لیدو (۹۵۱۲۸۲) ۹ـ۱۱ـ۱ـ۳ـ۵ـ۷ـ۹
نپتون (۷٦۰۱۳٦) ۹ـ۱۱ـ۱ـ۳ـ۵ـ۱۵ـ۷ـ۱۵ر۹
ژاله (۳۰٤۱۲۰) ۳۰ر۱۰ـ۳۰ر۲ـ۳۰ر٤ـ۳۰ر٦ـ۳۰ر۸
توسکا (۵۳۹۵٤٤) ۱۰ـ۱۲ـ۲ـ٤ـ٦ـ۸
پاسارگاد (۳٤۲۷۸۲) ۹ـ۱۱ـ۱ـ۳ـ۵ـ۷ـ۹
شرق (۵۳٤۰۲٤) ۳۰ر۱۰ـ۳۰ر۲ـ۳۰ر٤ـ۳۰ر٦ـ۸ر۳۰
فیروزه (۷۵۵٦٦۹) ۱۰ـ۱۲ـ۲ـ٤ـ٦ـ۸
المپیا (۹۲٦۷۹۷) ۱۰ـ۱۲ـ۲ـ٤ـ٦ـ۸ر۱۵
ادئون (۳۱۸۱۱۸) ۱۰ـ۲ـ٤ـ٦ـ۸ر۱۵

★ تعقیب وگریز ـ رنگی ـ دنیس‌وبر
تخت‌جمشید (٤۳۵۵۰) ۱۱ـ۲ـ٦ـ٤ـ۸ـ۱۰

★ چگونه غرب تسخیر شد ـ رنگی ـ سینه‌راما
آتلانتیک (٦۲۷۱۷۱) ۱۱ـ۳۰ر۳ـ۳۰ر٦ـ۳۰ر۹

★ چشمان گناه ـ رنگی ـ آدولفوچلی
ریولی (۷۵۷۷۷۷) ۱۱ـ۳۰ر۳ـ۳۰ر۵ـ۳۰ر۷ـ۳۰ر۹

★ حقه های یک‌زن خوشگل ـ رنگی ـ میشل‌مرسیه
داریوش (۲٦۲٦۵) ۹ـ۱۱ـ۱ـ۳ـ۵ـ۷ـ۹

★ دلاوران آمازون ـ رنگی ـ لیزالو
سانترال (۹۲۸٦۸٦) ٤۵ر۱۰ـ۱ـ۱۵ر۳ـ۳۰ر۵ـ٤۵ر۷ـ۱۰
رویال (۸۲۹۷۸۵) ۱۰ـ۱۵ر۱۲ـ۳۰ر۲ـ٤۵ر٤ـ۷ـ۳۰ر۹
متروپل (۳۱۹٤۱۰) ۱۵ر۹ـ۳۰ر۱۱ـ٤۵ر۱ـ۱۵ر٦ـ۳۰ر۸

★ ده‌فرمان ـ رنگی ـ چارلتون هستون
کریستال (۳۱۷٦۷۵) ۱۰ـ۳۰ر۱ـ۵ـ۳۰ر۸

★ دو دلباخته ـ رنگی ـ ریحاناسلطان
حافظ (۳۹۱۰۷٤) ۳۰ر۱۰ـ۳۰ر۲ـ۳۰ر٤ـ۳۰ر٦ـ۳۰ر۸

★ رابطه پنهانی ـ رنگی ـ اورنلاموتی
دیانا (٤۷۳٦۵) ۳۰ر۱۱ـ۳۰ر۳ـ۳۰ر۵ـ۳۰ر۷ـ۳۰ر۹

★ زنی مثل‌من ـ رنگی ـ بریژیت باردو
رادیوسیتی (٤۳۳۲۰) ۱۵ر۱۱ـ ۳ر۳ـ ۳۰ر۵ـ۳۰ر۷ـ۳۰ر۱

★ (×) زیر دامن منو نگاه نکن ـ رنگی ـ لاندوبوزانکا
تاج (۳۱۳۸٦٤) ۱۵ر۱۰ـ۱۵ر۱۲ـ۱۵ر۲ـ۱۵ر٤ـ۱۵ر٦ـ۱۵ر۸
۱۵ر۱۰

★ (×) سولانژ ـ رنگی ـ فابیوتستی ـ کارین‌بال
امپایر (٦۲۳۹٤۲) ۱۵ر۱۱ـ۳۰ر۱ـ۳۰ر۳ـ۳۰ر۵ـ۳۰ر۷ـ٤۵ر۹

★ سگهای پوشالی ـ رنگی ـ داستین‌هافمن
گلدیس (٦۲۸۷۱۳) ۳۰ر۱ـ ۳۰ر۳ـ ۳۰ر۵ـ ۳۰ر۷

★ (×) شب زفاف ـ رنگی ـ دنیس واترمن
کسری (۸۲٦۹۳۹) ۳۰ر۱۰ـ۲ـ٤ـ٦ـ۸ـ۱۰

★ عشق پاک در جسم سیاه ـ رنگی ـ زعودی‌آرابا
پولیدور (٤۲٦۳۱) ۳۰ر۱۱ـ۳۰ر۱ـ۳۰ر۳ـ۳۰ر۵ـ۳۰ر۷ـ٤۵ر۹

★ کاترین وکاترین ـ رنگی ـ سوزانایورک
شهرقصه (٦۲۷۲۹۰) ۱۱ـ۲ـ٤ـ٦ـ۸ـ۱۰

★ لیموناد جو ـ رنگی
سینه‌موند (٤۸۳۲۲) ۱۱ـ۳ـ۵ـ۷ـ۹

★ مرد لامانچا ـ رنگی ـ سوفیالورن
شهرفرنگ (٦۲۷٦۲۸) ۱۵ر۱۱ـ۳ـ۱۵ـ۵ـ۳۰ر۷ـ٤۵ر۹

★ ماجراجوی جوان ـ رنگی ـ رابرت‌شا
شهرتماشا (۹۲۸٦۸٦) ۳۰ر۱۱ـ۲ـ۳۰ر٤ـ۷ـ۳۰ر۹

★ مغولها ـ فهیمه راستکار ـ آسیدعلی‌میرزا
کاپری (۹۲۸٤۰۱) ۱۱ـ۳ـ۵ـ۷ـ۱۵ر۹

★ مصطفی‌لره ـ فاضلی ـ شیراندامی
نیاگارا (٦٦۵۳۰۷) ۱۱ـ۱ـ۳ـ۵ـ۷ـ۹
اروپا (۳۰۳۱۷۹) ۳۰ر۱۰ـ۳۰ر۲ـ۳۰ر٤ـ۳۰ر٦ـ٤۵ر۸
الوند (۳۵٦۵۳۸) ٤۵ر۹ـ٤۵ر۱۱ـ٤۵ر۱ـ٤۵ر۳ـ٤۵ر۵ـ۸
کیهان (۹۵۷۳٦۰) ۹ـ۱۱ـ۱ـ۳ـ۵ـ۷ـ۹
مارلیک (۹٦۳٦۱٦) ۳۰ر۱۰ـ۳۰ر۲ـ۳۰ر٤ـ۳۰ر٦ـ۳۰ر۸
شهرام (۸٤٤۵٤۹) ۱۰ـ۱۲ـ۲ـ٤ـ٦ـ۱۵ر۸
اسکار (۹۲۰۸۸۸) ۱۰ـ۱۲ـ۲ـ٤ـ٦ـ۸
سیلوانا (۳۹۳۷۷۷) ۱۱ـ۱ـ۳ـ۵ـ۷ـ۱۵ر۹
ارانوس (۲۷۹۷۱) ۱۰ـ۱۲ـ۲ـ٤ـ٦ـ۸
میامی (۷۵٤۳۲۹) ۱۱ـ۱ـ۳ـ۵ـ۷ـ۱۵ر۹
سیلورسیتی (۸٦۱۲۰۵) ۳۰ر۱۰ـ۳۰ر۲ـ۳۰ر٤ـ۳۰ر٦ـ۳۰ر۸

★ مردی با کفش های لنگه به لنگه ـ رنگی
بولوار (٦٦۰۲۹۲) ۱۱ـ۳ـ۵ـ۱۵ـ۷ر۱۵ر۹

★ (×) مرد استثنائی ـ رنگی ـ لاندوبوزانکا
ماژستیک (٦٦۸٤٦۱) ۱۱ـ۱ـ۳ـ۵ـ۷ـ۹

★ مردان بد رودخانه ـ هنک‌دامن‌پوشان
البرز (۳۰٤۲۵۸) ۳۰ر۸ـ۱۲ـ۳۰ر۳ـ۷ـ۳۰ر۸

★ معرفت جسم ـ رنگی ـ آن مارگرت
پارک (۳۱۹٦۳۷) ۹ـ۱۱ـ۱ـ۳ـ۵ـ۷ـ۹

★ قویترین کاراته باز ـ سینما سکوپ ـ رنگی
مهتاب (٤۷۷۷۷) ۳۰ر۱۰ـ۳۰ر۲ـ۳۰ر٤ـ۳۰ر٦ـ۳۰ر۸
پلازا (٤٤۲۵۵) ۱۵ر۱۱ـ۱۵ر۳ـ۱۵ر۵ـ۱۵ر۷ـ۱۵ر۹
سهیلا (۳۱٦٤۲٤) ۳۰ر۱۰ـ۳۰ر۲ـ۳۰ر٤ـ۳۰ر٦ـ۳۰ر۸
مراد (۷۵۳۳۸۲) ۳۰ر۹ـ۳۰ر۱۱ـ۳۰ر۱ـ۳۰ر۳ـ۳۰ر۵ـ۳۰ر۷ـ۳۰ر۹

★ کنتس دراکولا ـ رنگی ـ اینگریدپیت
آریا (۳۱۹۸۸٤ ۹ـ۱۱ـ۱ـ۳ـ۵ـ۷ـ۹

★ همه برای یکی،یکی برای همه ـ رنگی ـ اسکوپ
پارامونت (٤۸۳۲۱) ۱۵ر۱۱ـ۳۰ر۳ـ۳۰ر۵ـ۳۰ر۷ـ۳۰ر۹

★ هفت مرد و یک نقشه کش ـ اسپارتاکوس
ستاره (۵۳۹۷۲۱) ۳۰ر۹ـ۱۱ـ۲ـ۳۰ر۳ـ۳۰ر٦ـ۸

★ وحشی صحرا ـ سینماسکوپ ـ رنگی
برلیان (۳۹۳۵۳۵) ۹ـ۱۱ـ۱ـ۳ـ۵ـ۷ـ۹
سئانس انگلیسی
گلدیس ساعت ۳۰ر۹ فیلم (سگهای پوشالی)

وزارت کشاورزی و منابع طبیعی ـ سازمان جنگلها و مراتع کشور ـ سرجنگلدار یکل استان فارس

سرجنگلداری کل استان فارس به‌نمایندگی سازمان جنگلها و مراتع کشور و باستناد ماده یکم قانون ملی‌شدن جنگلها و مراتع کشور و حسب ماده ۵۶ قانون اصلاحی قانون حفاظت و بهره‌برداری از جنگلها و مراتع کشور محدوده‌های منابع طبیعی مندرج در جدول ذیل را که حدود اربعه آنها برابر حدود ثبتی پلاکهای مربوطه مطابق با مشخصات و پرونده‌های موجود در این سرجنگلداری کل بوده و وضعیت آنها با تعاریف مذکور در بند ۸ و ۹ از ماده یك قانون حفاظت و بهره‌برداری منطبق میباشد باستثناء سطح اراضی و باغات و محوطه و قراه و سایر مستحدثات بشرح مندرج در جدول ذیل جزو منابع طبیعی ملی‌شده مرتع مشجر و غیرمشجر و جنگل اعلام داشته

ردیف	شهرستان	نام محدوده	پلاك	بخش ثبتی	مستثنیات (اراضی مزروعی باغات وغیره)
۱	آباده	سه‌چاه وهادگام	۱۲۷	۱۶	۶۸۰ هکتار
۲	«	صادق‌آباد	۱۵۷	۱۶	۱۶۸ هکتار
۳	«	فتح‌آباد	۱۲۸	۱۶	۱۵۰۰ هکتار
۴	«	شهرآب‌سلطان‌آباد	۱۵۴	۱۶	« ۵۴
۵	«	باباپیرك	۱۵۱	۱۶	« ۴۰
۶	«	گل‌اردی	۱۲۲	۱۶	« ۵۰۰
۷	«	کوهشزو	۱۱۳	۱۶	«۱۱۴/۵
۸	«	له‌نظر	۱۴۰/۱	۱۶	« ۵۰
۹	«	بادطفتکی	۱۶۰	۱۶	« ۳
۱۰	«	بیداشك	۹۹	۱۶	« ۵۲/۵
۱۱	«	شیرخان‌های اران	۱۷۸	۱۶	« ۶۰
۱۲	«	بلبلی	۱۳۴/۵	۱۶	« ۲۰
۱۳	«	ده‌گردو	۱۵۶	۱۶	« ۶۶
۱۴	«	مقصودآباد	۱۷۷	۱۶	« ۳۰
۱۵	«	قنبرآباد	۱۳۴/۶	۱۶	« ۷۱
۱۶	«	پشت‌بره	۱۶۴	۱۶	« ۱۰
۱۷	«	کوهستان	۱۶۷	۱۶	« ۱۵
۱۸	«	چشمه‌دزدان‌شتری	۲۱۹	۱۶	« ۶۰
۱۹	«	گورخری	۲۲۲	۱۶	« ۱۰۰
۲۰	«	فخرآباد	۱۱۰	۱۶	« ۸۸۳
۲۱	«	گلستان	۱۶۸	۱۶	« ۲
۲۲	«	برکوه طهماسبی سلطانی میان‌تل	۱۰۷	۱۶	« ۳۰۰
۲۳	«	قلعه‌قوئی	۲۱۳	۱۶	ندارد
۲۴	«	حسن‌آباداران	۱۷۹	۱۶	۵۰ هکتار
۲۵	«	رزك	۱۶۶	۱۶	« ۳۰
۲۶	«	قنات سطر	۱۴۴	۱۶	« ۱۰
۲۷	«	میان‌له	۱۱۱	۱۶	« ۲۰۰
۲۸	«	حسین‌آباد	۵۱	۱۶	« ۱۰۱
۲۹	«	تنگ‌فیروز	۱۵۵	۱۶	« ۳۰
۳۰	آباده	چاه‌عبدل	۲۸۶	۱۶	ندارد
۳۱	«	برآفتاب	۱۳۴/۴	۱۶	۱۵۰ هکتار
۳۲	«	محمدآباد و مرزآباد	۱۶۲	۱۶	« ۵
۳۳	«	سلطان‌آباد	۶۲	۱۶	« ۳۲
۳۴	«	شمس‌آباد	۱۶۴/۴	۱۶	« ۲۵
۳۵	«	سهل‌آباد	۱۶۴/۳	۱۶	« ۴۰
۳۶	«	کولار	۱۵۲	۱۶	« ۴۹
۳۷	«	دهگاه‌بهمن‌زاد	۲۱۵	۱۶	« ۲۰۰
۳۸	«	له‌شیخی	۱۴۶	۱۶	« ۱۰۰
۳۹	«	ساری‌یاتان	۱۳۴	۱۶	« ۴۰۰
۴۰	«	قنات‌خان‌میرزا	۱۴۳	۱۶	ندارد
۴۱	«	دوقلوچشمه‌وقنات ملخی	۲۸۵	۱۶	۱۲ هکتار
۴۲	«	حاج‌لمی‌وکبرقوی	۲۱۱ و ۲۱۲	۱۶	« ۹۰۰
۴۳	«	چهل‌چاه هتلی چرچر زبروان	۲۰۷ـ۲۰۸ـ۲۰۹	۱۶	« ۳۰۰
۴۴	«	یالانچی	۱۳۵	۱۶	« ۱۰
۴۵	«	سیف‌آباد	۱۲۰	۱۶	« ۵
۴۶	«	خاکانی	۲۲۳	۱۶	« ۱۰
۴۷	«	له‌عبدالحسین	۱۴۵/۲	۱۶	« ۳۰
۴۸	«	تنك بید	۲۱۶	۱۶	ندارد
۴۹	«	باجاغ	۱۴۵	۱۶	۱۰۰ هکتار
۵۰	«	فیض‌آباد	۱۳۴/۴	۱۶	« ۲۰
۵۱	«	بازدراز	۱۳۲	۱۶	« ۱۰
۵۲	«	چوزیره	۲۱۰	۱۶	« ۳۰
۵۳	«	چشمه‌دزدان‌ملخی	۲۱۸	۱۶	« ۷۰
۵۴	«	آب‌باریك	۲۰۶	۱۶	« ۴۲۰
۵۵	«	باباشیخ‌احمد	۱۴۷	۱۶	« ۲۰۰
۵۶	«	شولومك‌ولای‌سرخ	۹۸۹۶/۳	۱۵	« ۳۱/۵
۵۷	«	دوچاهی‌وقنات نایب (خان‌خوره)	۱۰۰۱۸	۱۵	۱۰ هکتار
۵۸	آباده	چادرتنگ	۱۰۱۲۸	۱۵	ندارد
۵۹	«	بندان	۱۰۱۰۰	۱۵	۱۰۰ هکتار
۶۰	«	بنجیر	۹۸۷۸	۱۵	« ۲۰
۶۱	«	باریك‌آباد	۹۹۰۳	۱۵	« ۲۰
۶۲	«	چادر پهن	۹۹۳۰/۱	۱۵	ندارد
۶۳	«	انارچه	۹۸۷۹	۱۵	۲۱ هکتار
۶۴	«	قزقونگ	۹۸۸۲	۱۵	« ۱۲۷/۵
۶۵	«	گل‌مستانه	۹۹۰۱/۱	۱۵	ندارد
۶۶	«	چاه‌محفوظ	۱۰۱۹۹	۱۵	۲۰۰ متر مربع تأسیسات شرکت
۶۷	«	دولت‌آباد	۹۹۲۹	۱۵	ندارد
۶۸	«	جعفرآباد	۱۰۱۲۲	۱۵	۵۵ هکتار
۶۹	«	باریك‌آباد	۱۰۱۸۹	۱۵	ندارد
۷۰	«	احمدآباد و گورانفار و ذرسفید و زرین چاه‌خان و فیروزی	۱۸۱ـ۱۲۷ ۱۷۹ـ۱۸۰	۱۴	۳۳۴/۵ هکتار
۷۱	«	چشمه پهن	۶۷ـ۱۸ـ۱۹ـ ۱۲۸/۲۰	۱۴	« ۴۰
۷۲	«	تنگ کرك	۱۲۸/۸۵	۱۴	ندارد
۷۳	«	آقارضائی	۱۹/۸	۱۴	ندارد
۷۴	«	گندآب	۱۲۸/۳۴	۱۴	یك هکتار
۷۵	«	فتوح‌آباد	۲۲۳	۱۴	« ۱۳۰
۷۶	«	قوچان	۱۹/۲۴	۱۴	ندارد
۷۷	«	قنات‌فاطمه‌خانم	۱۹/۲۳	۱۴	ندارد
۷۸	«	کرشکو و قنات‌شور	۱۹/۱۵	۱۴	ندارد
۷۹	کازرون	چهل‌چشمه	۱/۱	۷	۱۸۰ هکتار
۸۰	«	دادین‌سفلی	۲۷	۷	۸۲۳ هکتار
۸۱	«	کاه‌زار (خرك)	۱۷	۷	ندارد
۸۲	«	پل‌آبگینه و ایاذآباد	۹۳۵	۷	۲۲۶ هکتار
۸۳	«	دوردانه	۴۷	۷	« ۳۳
۸۴	«	دورکی‌سفلی	۵	۷	« ۱۱۰
۸۵	شیراز	رمقان	۱۳	۲۳	« ۱۰۳
۸۶	شیراز	بهاره	۱۲	۲۳	« ۱۲
۸۷	شیراز	ملکاله	۴۹	۲۳	۱۳۰ هکتار
۸۸	«	آبسرد	۴۷	۲۳	« ۵۸
۸۹	«	میگلی	۳۸	۲۳	« ۱۰۴
۹۰	«	سرخی	۵۰	۲۳	یك «
۹۱	«	عباس‌آباد	۵۲	۲۳	« ۱۵۳
۹۲	«	خالدآباد	۳۲۹۳	۳	« ۸۰
۹۳	«	سورچمن‌قطارآقاج	۸۳۱/۱	۶	« ۲۰۰
۹۴	«	روبیدی وجعول‌نو	۸۳۷/۱۹۵	۶	« ۴۵
۹۵	«	قنات‌الماس	۸۳۷/۱۶۵	۶	« ۷
۹۶	«	گل‌مکان‌ابرج	۴	۶	« ۳۲۰
۹۷	«	تنگ‌براق	۸۳۴	۶	« ۶۰
۹۸	«	چمشیرعلیا	۸۶۴	۶	« ۹۱۴
۹۹	«	بارانداز و آغل موخته‌سرینران	۴/۳۷	۵	ندارد
۱۰۰	«	مقصودآباد	۱۱۹	۵	۶۰۰ هکتار
۱۱۰	«	میان شاخ کربال	۲۲۳	۵	« ۷۴
۱۰۲	«	کچل احمدی	۲۲۵/۱	۵	« ۴۳
۱۰۳	داراب	گمبیل	۸۲۰۵	۱۲	« ۸
۱۰۴	«	سلطان مهدی	۸۲۰۹	۱۲	یك «
۱۰۵	«	قطاربنه	۸۱۷۷	۱۲	ندارد
۱۰۶	«	دوبران	۸۱۷۱	۱۲	۳۵۴ هکتار
۱۰۷	فسا	تلی‌حلوائی	۳۸۱۰/۱۳	۱۰	نداود
۱۰۸	«	کهنگویه	۱۳۴۹	۱۰	۲۰۰ هکتار
۱۰۹	شیراز	جبل کوهنجان	۹/۲۸	۹	« ۲۱۶/۵
۱۱۰	شیراز	قلات‌سروستان	۳۰	۹	« ۱۰۷
۱۱۱	شیراز	قسمت جنوبی دره مسلویه	۲۷۲	۹	« ۱۵/۳۲
۱۱۲	جهرم	آب‌شیخ	۸۶۱۶	۱۱	« ۴۶/۵
۱۱۳	جهرم	چاه‌مروارید	۸۴۳۸	۱۱	« ۱۱۶
۱۱۴	جهرم	کاکون	۸۵۹۱	۱۱	« ۱۰۴/۵
۱۱۵	جهرم	شمس‌آبادعلیا	۴۲۰۴	۱۱	« ۱۰۳
۱۱۶	آباده	بیدچاله	به‌چاه‌خشکه	۱۶	بیداشك و قله‌سه‌قلات	پوزه‌سنگ‌شیر که‌پوزه‌قنات بیدچاله‌میباشد	آبریز سر آب	۵۰ هکتار
۱۱۷	«	برآفتاب‌کوه حاجی‌آباد	خط‌الرأس کوه ایل‌روی‌بزند بخط‌الرأس کوه‌جاشیری و چهارقاش	۱۶	حد مراتع آسپاس	دامنه کوه‌وجاده‌قبرکورش (راه‌آسپاس ـ سده)	مرزنده‌وچشمه‌بالنگان	ندارد
۱۱۸	«	مرادآباد	تلال‌سیاه دره‌اران	۱۶	جوی سهل‌آباد سامان سهل‌آباد	سنگ‌چین‌سفید بخورد به بست بلندسامان گورخری	بست بلندسامان گورخری	۳۰ هکتار
۱۱۹	«	شاپلچه	آبریز باغ‌مورد	۱۶	آبریز اقبال‌آباد و گردنه محکی	آبریز پوزه‌قلات گردو آبریز سه‌چاه	آبریز شنیلچه	۱۰ هکتار
۱۲۰	«	آلمالیچه	گردنه آب سیاه	۱۶	گردنه خرگوشی	قنات آب‌بنیاب	آبریز چشمه رگ	۵ هکتار
۱۲۱	«	بندرسول	آبگرم و له‌نظر	۱۶	قنات نظر	سامان طایفه	له‌قنات مولا	۱۰ هکتار
۱۲۲	«	بیدمحمد	جبل بزرگ	۱۶	آبریز گردنه‌خارو و کمر سیاه بزند به پوزه کمرسیاه	پوزه کمرسیاه بزند براه باباشیخ‌احمد و گردو	آبریز قیاق‌لو سامان چشمه کبکی	ندارد
۱۲۳	«	سنجدکل	آبریز چشمه‌هاری	۱۶	اراضی باریك‌آباد وقره‌خان	آبریز گردنه‌شویدزار	آبریز گردنه‌سه‌چاه	۱۲ هکتار
۱۲۴	«	خونکاروقنات عباس‌آباد	هزار بزرگ برخوردار بیگی	۱۶	دلوارجمالی	اراضی شهرمیان	تنگ‌چاوشی به‌تل‌سیاه	۷۰ هکتار
۱۲۵	«	خرگوشی	آبریز قلات گردگردنه قبرستان	۱۶	خفت قجه کشته	آبریز چاه سفید برسد بگره‌نه چی‌چك‌لو	گردنه آلمالیچه و آبریز بزرگ خرگوشی	ندارد
۱۲۶	«	قنات کرکو	رودخانه شیخ باباحمد	۱۶	شامان آبادچی	حداراضی شوز باخورلو	حد مراتع کلوان	۵۰ هکتار
۱۲۷	«	حاجی‌آباد	آبریز له‌شیخی	۱۶	آبریز بین حاجی‌آباد له عبدالحسین و تل‌سیاه	روخانه اعظم	آبریز بزند به جوی قنات چهل‌چاه حاجی‌آباد	۳۰ هکتار
۱۲۸	شیراز	دشت‌چاه‌کر مجاور مبارك‌آباد	اتلال لای فنیك	۵	حدی به تل سرخ	جاده ماشین‌رو	درسیاه	ندارد
۱۲۹	شیراز	چهار خره آهنگران	گردنه جاشیری و ابتدای تنك‌دوز اخون	۵	خط‌الرأس کوه تختی آهن پژان	دهانه تنگ چهارخره آهنگران و چاه گربلائی برسد به تل زیره‌ای	دهانه کله‌ای تلال زیره‌ای و گردنه و تنگ جاشیری	ندارد
۱۲۹ الف	آباده	کویر ابرقو (غرب کوه چاه بلاغ)	کوه عیش و کفه طاقستان	۲۸	کوه چاه بلاغ	پلاك چاه بلاغ	دامنه ارتفاعات و کویر	ندارد
۱۲۹ ب	آباده	کویر ابرقو (شرق کوه چاه بلاغ)	کوههای دره تنگ وعیش	۲۸	بحدود قله گونه سرخ و کویر	بحدود آبادیهای احمدآباد و فیروزآباد و تیزك	پلاك چاه بلاغ	ندارد
۱۳۰	آباده	تنگ محمدی	بخورد به کوه کولی کش	۱۵	جاده اسفالته	کوه‌های لای توت و تنگ محمدی	خط‌الرأس تل‌سنگی	ندارد
۱۳۱	«	سنگ‌سفید (مجاور خان‌خوره)	تلال و کوه زرد	۱۵	حدمراتع دومسگران و تل جنگی	کوههای سنگ‌سفید و لای توت	حدمراتع خان‌خوره و قنات نایب	ندارد
۱۳۲	«	دومسگران	به کوهها و تلال ابرقو	۱۵	حدمراتع گرازگان	خط‌الرأس کوه گرازگان و چشمه دومسگران	تل دومسگران و حد مرتع سنگ‌سفید	ندارد
۱۳۳	«	چشمه‌عابد	تل یاتنب سیاه	۱۴	رودخانه لای لدر	تخت عروس	حدمرتع حسین آباد	ندارد
۱۳۴	«	کوه چاه بلاغ	رودخانه و کوه اعلا	۲۸	کویر	گردنه محمدغلامی	کویر	ندارد
۱۳۵	لارستان	خان باغی و فاریاب	کوه سرخ	۸	دره انجیری و تنگ تك سرو	کوه فاریاب	چاه‌مخی و رودخانه یزبوز (حدمراتع قادرلو)	۱۰ هکتار
۱۳۶	«	فیدویه خنج	ماهور فیدویه	۱۸	تل نیمه حد باغان	کوه تلخ	گردنه بزن حدمرتع گرموشت و سرآب جوشور	۱۰۰ هکتار
۱۳۷	«	مزدعو	کوه سرخ	۱۸	تنگ دربست	از تنگ انجیر در امتداد کوه مزدعو تا دارابس	تنگ انجیر متصل به تنگ تك سرو	۲۰۰۰ متر مربع
۱۳۸	«	گوربکور اعلاء مرودشت	کوه قلات شریفی	۱۸	چاه آتشکده و پشت پری	رودخانه خلند	برکه میری	۱۶۰ هکتار
۱۳۹	فسا	حیدرآباد پشتکوه	روخانه گزی و اراضی قنات زیرسه‌چاه	۱۰	دامنه خرمن کوه و قنات حیدرآباد رودخانه گزی	تلال دامنه خرمن کوه	رودخانه گزی وصل به قلعه‌قرمز	ندارد
۱۴۰	فیروزآباد	چرچر	رودخانه چرچر	۸	گردنه دشت‌لار برکه حاجی زیور بی‌بی	کله‌گاه گردنه گرازی	پوزه پیاده‌راه و آبریز گرازی طرف چرچر	۳ هکتار
۱۴۱	«	طاوه سیاه	سرکم برآفتاب طاوه‌سیاه	۸	تلال مزاری و گردنه مزاری و دره طاوه‌سیاه	سرکم کوه طاوه‌سیاه	گردنه سوم طاوه‌سیاه	۲۰ هکتار
۱۴۲	جهرم	کوه آب باریك	کوه آب باریك	۱۱	کوه شهرون	تپه‌های زازو	شهرون	نداود
۱۴۳	شیراز	دره گرم	کردنه مزاری بخورد به خط‌الرأس بردچوپان و پرسیاه	۶	آبریز دره گرم بخورد به پوزه کوه چرم سفید	اراضی بونه	گردنه مزاری بخوره به یونجملی	۱۰ هکتار
۱۴۴	شیراز	پوزه نقاره‌خانه و کوه اشکفت	آبریز تنگ علی بیگو	۳	سلسله جبال زرقان و امتداد کوه سیاه و آبریز دشت کوه	زمینهای مزروعی قریه قیدرقلو	تاکستان و اراضی مزروعی بیدرقلو	نداود
۱۴۵	لارستان	دهنو	۱۱۸۹۶	۱۸	۲۰۰ هکتار	لارستان	۱۳۸	باغان	۱۳۸۹۱	۱۸	۱۸۰۰ هکتار	فیروزآباد	۱۵۱	گله‌آب‌برده	۱۱۹۸/۴	۸	۳ هکتار	نی‌ریز	۱۵۴	کرسفید	۴۸۶۱	۲۲	۷۰ هکتار
۱۴۶	لارستان	چاه زال خنج	۵	۱۸	۱۰۰ هکتار	لارستان	۱۴۹	گرموشت	۱۳۹۰۹	۱۸	۹۰۰ هکتار	فیروزآباد	۱۵۲	مبارك‌آباد	۶۴	۱۷	۵۸۴۰ هکتار	آباده	۱۵۵	چاه‌بلاغ	۳۱۹۶	۲۸	۱۵۰ هکتار
۱۴۷	لارستان	چهل‌گزی شتری	۱۳۳۷۲	۱۸	۱۵۰ هکتار	لارستان	۱۵۰	قره‌کنار خنج	۱۳۸۸۹	۱۸	۳۰۰ هکتار	اصطهبانات	۱۵۳	جنگل کوه جنوبی ماه‌فرخان	۱۰۸۸۲	۱۳	۲۵ هکتار انجیرستان						

و بدینوسیله موضوع را باطلاع همگان و اشخاص ذینفع میرساند تاچنانچه نسبت به تشخیص فوق و یا میزان مستثنیات معترض باشند ظرف یکماه از تاریخ انتشار این آگهی و درج در روزنامه اعتراض خود را بهمراه رونوشت و یا فتوکپی اسناد مالکیت و سایر مدارك به سرجنگلداری کل استان فارس واقع در شهر از خیابان نادر اول صاحبدیوانی ارسال نمایند تا در کمسیون مقرر در ماده ۵۶ اصلاحی قانون حفاظت و بهره‌برداری مورد رسیدگی قرار گیرد بدیهی است به اعتراضاتی که بعد از انقضاء مهلت قانونی برسد ترتیب اثر داده نخواهد شد

مصطفائی ـ سرجنگلدار کل استان فارس

۱۰

مردم و دوره راهنمائی

از ما سئوال کنید
وزیر به شما پاسخ میدهد

برای اولین بار اعلام میشود:

سئوالات امتحان فروردین ماه تستی است

اشاره :
هرسئوالی که درباره دوره راهنمائی دارید بوسیله نامه ویا از ساعت ٤ الی ۹ بعد از ظهر باتلفن ۳۱۱۰۷۱ تماس بگیرید. پاسخ سئوالات شمارا وزیر آموزش وپرورش شخصا خواهند داد که در روزنامه درج میشود .

یک دبیر (از رشت) : آیا بهتر نبود که در ضابطه‌نمره برای ـایت فارغ‌التحصیلان مدارس راهنمائی به متوسطه ، نمره ادبیات فارسی نیز درردیف زبان خارجه و علوم ریاضی و تجربی قرار میگرفت ؟

وزیر : نمره فارسی‌درقبول‌شدن در امتحانات راهنمائی تحصیلی دارای اهمیت ویژه‌ای است و در همه رشته های متوسطه‌مخصوصا صنعت برای‌آن اهمیت خاصی‌قائل شده‌ایم .

سیاوش آذرآبادی (از تبریز): میخواهم پسرم را پس‌ازپایان‌دوره راهنمائی تحصیلی به‌آمریکابفرستم آیا مدارس آمریکا دوره راهنمائی مارا درجه سطحی قبول دارند ؟

وزیر : در سطح کلاس دوم متوسطه نظام قدیم،ولی باید توجه داشته باشید که نظام‌آموزشی در ایالات مختلف آمریکا باهم تفاوت دارد .

کاظم رسولی (از تبریز) : پسرم میخواهد بعدا دررشته‌حقوق تحصیل کند ، ولی ادبیات‌فارسی او ضعیف است چه باید بکند ؟

وزیر : اولا با مشاور راهنمائی او تماس بگیرید و ثانیا باید در فارسی و عربی تقویت شود .

حسینقلی مرتضائی (ازتبریز): تاریخ و جغرافیای کلاس اول راهنمائی ٤۰۰ صفحه است ،ولی این دو درس فقط ۲ ساعت در هفته تدریس می شود آیا تصور میفرمائید که بشود با این وقت کم برنامه را تمام‌کرد ؟

وزیر : معلمان مربوط در این خصوص تاکنون شکایتی‌نداشته‌اند وبرنامه‌رسمی اجرا شده است .

شراره پیروندیری (ازرشت) : آیا تصور نمی کنیدحجم‌کتب‌درسی دوره راهنمائی زیاد است ؟

وزیر : دلایل خود رابرای مرکز تحقیقات و برنامه‌ریزی درسی وزارت آموزش و پرورش ارسال دارید تارسیدگی شود .

غلامعلی مقدم : ممکن است از مقام وزارت تقاضا شودپاسخهائی را که فرموده‌اند بصورت جزوه‌ای چاپ و مجانا در مدارس‌راهنمائی تحصیلی توزیع کنند .

وزیر : درپایان گفتگو،انشاءالله

فرشته گوهری : اگر در امتحان ثلث سوم سال سوم‌راهنمائی‌تجدید شویم چه باید بکنیم ؟

وزیر : در امتحان‌تجدیدی‌شرکت میکنید و پس از قبول شدن ، رشته شما انتخاب میشود .

توران صراف (ازافایدفارس): اگر فرزندمان استعداد شگرف داشته باشد وبخواهد در مدرسه متوسطه جامع درس بخواند ودر اقلید مدرسه جامع ایجاد نشود چه بکنم ؟

وزیر : شهرستانهائی که‌مدرسه جامع ندارند ، صورت شاگردان کاملا مستعد خود را بمرکزاستان خواهند داد تا اقدام لازم بعمل آید .

علی‌آبادی از (رضائیه): عده‌دانش‌آموزان بیشتر کلاسهای راهنمائی تحصیلی شهرما بیش‌از حدنصا ب است آیا سال آینده مدارس جدیدی ساخته نخواهد شد ؟

وزیر : وزارت آموزش وپرورش ازنیمسال ٤۹ بصورت غیرمتمرکز اداره میشود ، بدین ترتیب که در هرشهرستان یک شورای آموزش و پرورش تشکیل‌شده‌است وامور اداری ومالی از جمله توسعه مدارس ، تعیین شهریه و تنظیم بودجه براساس احتیاجات سال بعد را باید این شوراها تصویب کنند ، در مورد این مسائل خوب است باشورای شهر خود تماس بگیرید شوراها که موظفند در نیمه سال هرسال بودجه خود را براساس‌احتیاجات سال بعد تنظیم و به تهران ارسال دارند باید براساس درصدافزایش شاگردان،پیش‌بینی تاسیس مدرسه جدید کنند و در بودجه خود منظور دارند ، کارما بتصویب رساندن این بودجه در مجلس است . مردم خوب است باوظایف شوراها آشنا شوند و تقاضاهای خود را درمورد مدرسه ، شهریه وسایل مدرسه ونظایرآن‌ازشوراها بعمل آورند .

مهدی عابدی ، مریم اکبری ، داود صفویان ، م . محمدی ، محمدحسن صفانیا ، زهرای مظفریان: درباره چگونگی ورود دیپلمه های دبیرستانهای آینده به دوره عالی واینکه باچه دیپلمی میشود واردچه‌رشته‌ای ازدانشگاه شد سئوال کرده‌اند ؟

وزیر : همانطور که تاکنون چند بار گفته‌ام کلیه فارغ‌التحصیلان متوسطه نظام جدید امکان ادامه تحصیلات عالی را دارند ،ولی شرایط ونحوه ورودبدانشگاهها وموسسات عالی را وزارت علوم و دانشگاهها ابلاغ خواهند کرد .

نرایرالسایان : در شاخه صنعت رشته‌ها از چه سالی آغاز میشود ؟

وزیر: از سال سوم

مینا رحمتی : باتوجه به اینکه در مدرسه ژاندارک بموازات دروس فارسی‌چندجلدکتاب‌فرانسه هم تدریس میشود و معلمین‌دروس فرانسه در سطح بالاتدریس و امتحان میکنند،آیاحق‌دانش‌آموزان این مدرسه درجهت کسب حد نصاب نمره تضییع نمیشود ؟ توضیح آنکه در سایر مدارس راهنمایی فقط یک کتاب زبان خارجه تدریس میشود .

وزیر : شما که‌مایلیدزبان‌خارجه را برپایه‌ای بسیار خوب و در حد دیپلم فرانسه بیاموزید باید استعداد کافی داشته‌باشیدودروس دیگر راهم در این سطح بخوانید.

ایوب گنجینی : فرزندم درسال سوم راهنمایی مدرسه « سن‌لویی» تحصیل میکند باتوجه به اینکه زبان خارجی‌اوفرانسه‌است فرزندم مدرسه متوسطه باید ادامه‌تحصیل بدهد ؟

وزیر : دراین مورد با اداره کل آموزش و پرورش تهران تماس بگیرید ، بسیاری در مدارس متوسطه مازبان فرانسه‌هم تدریس میشود .

جلال‌حسینی : آیا سئوالات امتحان فروردین ماه بصورت‌تست است .

وزیر : آزمایشی‌است‌باجوابهای کوتاه و علامتی ، اگر شما نام آنرا «تست » میگذارید خوددانید.

غذای آماده
برای میهمانی تلفن ٦٦٣٦٣٥

از امشب در
سینما دیانا

سفیران مدد در تهران مخمل را برای سال ۵۳ انتخاب نموده اند

از تازه ترین مدل های‌سال ۵۳ که در بین مد سازان‌ایرانی واروپائی رواج بسیار پیدا کرده پارچه مخمل را میتوان در این تحول و دگرگونی‌نام برد علت این انتخاب شایسته بدینگونه میباشد که پارچه مخمل هیچ زمان از مد نمی ـ افتد ودر تمام روز ومیهمانی های شب قابل استفاده می ـ باشد. چه‌بسا که مد سال۱۹۷٤ سال رمانتیک و بازگشت به دوران لباسهای بلند و پرچین با رنگهای دلپذیر و ساده می‌ـ باشد بدین جهت مخمل بیش‌از پیش مورد استفاده قرار می‌ـ گیرد و طراحان معروف ایرانی برای خانمهای شیک پوش و آلامد پارچه مخمل کاشان را توصیه میکنند .

بزرگترین جایزهٔ اعانهٔ ملّی
که تاکنون برای بلیط های نوروزی درنظر گرفته شده است
امروز در صفحه ۱۲

آگهی مناقصه

این‌شرکت درنظر دارد مقدار دوازده تن ضدکف ازخارج ویا داخل خریداری نماید از داوطلبان تقاضا میشود برای‌دریافت شرایط مناقصه بامور بازرگانی شرکت واقع در خیابان سپه ، باستیون ،سازمان اتکا ، طبقه پنجم مراجعه و پیشنهاد خودرا طبق شرایط مناقصه حداکثر تاآخر وقت‌اداری روز دوشنبه ۱۳ اسفندماه سال‌جاری بدفتر این شرکت تسلیم نمایند.

شرکت سهامی کارخانجات اتکا

م‌الف ۲۱۱۱٤

آگهی تغییرات در شرکت سهامی تورمند ثبت شده بشماره ۸٤۱٤

برابر تصمیمات مجمع عمومی فوق‌العاده مورخ۲٦ر۱ر۵۲ تغییرات زیر در شرکت مزبور بعمل آمده‌است ۱ـ نوع شرکت بسهامی خاص تبدیل گردیدو نام شرکت عبارتست از شرکت سهامی خاص تورمند ۲ـ به‌آخر موضوع شرکت جمله «وسایر فعالیت هائی که بطور مستقیم یاغیر مستقیم مربوط بموضوع فوق باشد» اضافه گردید ۳ـ اساسنامه‌ای مشتمل بر شش فصل و ۳٦ ماده و ۵تبصره تصویب و جایگزین اساسنامه سابق گردید ٤ـ آقایان هدایت‌اله جمیل زاده و مسعود نصرتی بسمت هیئت مدیره شرکت برای مدت دوسال تعیین گردیدند ۵ـ آقایان هوشنك زربسمت بازرس اصلی و ذبیح‌اله خیرون بسمت بازرس علی‌البدل برای مدت یکسال انتخاب شدند٦ـ روزنامه اطلاعات برای درج‌آگهی های شرکت تعیین گردید ۷ـ برابر صورت جلسه هیئت‌مدیره مورخ۲٦ر۱ر۵۲ آقایان هدایت‌اله جمیل‌زاده بسمت رئیس هیئت مدیره‌و مدیرعامل و مسعود نصرتی بسمت نایب‌رئیس هیئت‌مدیره انتخاب شدندو امضاء کلیه اوراق و اسناد مربوط بشرکت از قبیل چك، سفته ، برات، قراردادهای تعهدآور واسناد رسمی با مدیرعامل منفردا و بامهرشرکت میباشد.

رئیس اداره ثبت‌شرکتهاو مالکیت صنعتی .حمید جمشیدی

آ_۸۲۷۷٦

آگهی مناقصه خریدقلع

این شرکت درنظر دارد مقدار سه هزارکیلوگرم قلع مخصوص لحیم‌کاری از خارج‌خریداری نماید.

داوطلبان شرکت در مناقصه میتوانند برك شرایط را ازامور بازرگانی شرکت واقع‌در خیابان سپه، باستیون ، سازمان اتکا، طبقه پنجم دریافت وپیشنهاد خودرا حداکثرتا آخروقت اداری روز چهارشنبه پانزدهم اسفند ماه سال‌جاری بدفتر شرکت‌تسلیم نمایند.

م‌الف ۲۰۲۷۳

شرکت سهامی کارخانجات اتکا

آ_۸۳۱٦۲

آگهی اصلاحی انتخابات دوره سوم شورای‌داوری خرم آباد

پیرو آگهی منتشره مربوط به انتخابات دوره سوم شورای داوری خرم آباد بدین وسیله محل نام‌نویسی‌داوطلبان‌عضویت شورای داوری از دادگاه شهرستان شیروان به دادگاه شهرستان خرم آباد تصحیح میشود.

م‌الف ۲۱۱۹۷

وزارت دادگستری

آ_۸۳۸۳٤

برای سپرده خود حداکثر بهره را میگیرید — درصورت دریافت وام حداقل بهره را میپردازید

مقایسه بفرمائید تا مطمئن شوید.

بانك رهنی ایران

جدول انواع پس اندازهای مسکن

نوع پس انداز مسکن	حق برداشت ازحساب	امتیاز دریافت وام	حق استفاده از تسهیلات بانکی	نرخ بهره پرداختی ازطرف بانك
آزاد	دارد	وامهای عادی طبق شرایط مربوطه	دارد	٪۷
مشروط	دارد	وام صندوق پس‌انداز مسکن طبق شرایط صندوق	دارد	٪٦
مسدود	ندارد	وام صندوق پس‌انداز مسکن طبق شرایط صندوق	دارد	٪٦٫۵
باحداقل مانده	نسبت به حداقل موجودی ندارد	وامهای عادی طبق شرایط مربوطه	دارد	٪۸
برنامه‌ای	نسبت به برنامه ندارد	وام صندوق پس‌انداز مسکن طبق شرایط صندوق	دارد	٪٦ یا ٪٦٫۵

جدول وامهای صندوق پس‌انداز مسکن

نوع وام	حداقل مدت تشکیل پس‌انداز	میزان وام به‌متوسط موجودی پس‌انداز	حداکثر مبلغ وام به ریال
اول	٦ ماه	۱ برابر	٦۰۰,۰۰۰
دوم	۹ ماه	۱٫۵ برابر	۱,۲۰۰,۰۰۰
سوم	۱۲ ماه	۲ برابر	۲,۰۰۰,۰۰۰
چهارم	۱۸ ماه	۳ برابر	۲,۵۰۰,۰۰۰
پنجم	پس‌انداز برنامه‌ای	٦ برابر	۳,۰۰۰,۰۰۰

جدول بهره وکارمزد وامها

مبلغ وام به ریال	بهره	کارمزد
تا ٦۰۰,۰۰۰	٪٦	٪۱½
تا ۱,۲۰۰,۰۰۰	٪۷	٪۱½
تا ۲,۰۰۰,۰۰۰	٪۸	٪۱½
از ۲,۰۰۰,۰۰۰ بالا	٪۹	٪۱½

برای کسب اطلاع بیشتر به یکی ازشعب یا واحدهای بانك رهنی ایران مراجعه فرمائید ویا با تلفن ۳۱۱۵۸۵ تماس بگیرید .

غلام زراعت‌پیشه فرزندابوالحسن ۱۳ ساله شاگرد مکانیك مدت هفت‌ماه است از منزل‌خارج واز محل کارخود تاکنون بمنزل مراجعت ننموده است هرکس اطلاعی از وی دارد به نشانی تهران نو، ایستگاه «مدرسه » اول ۱۵متری میرفخرائی میل پارك اطلاع‌داده و پدرومادری را از چشم‌نگرانی برهانند.

آ_۲۱۳۳۱

گمشده

آگهی فقدان اوراق سهام

در تاریخ ۱۷ر۷ر۵۲ تعدادچهار برگ سهام‌شرکت‌تعاونی‌نانوایان بشماره های ۱۳٦۱ و ۱۳٦۲و ۲٤۹۱ و ۵۸۱ که بنام اینجانب مهدی ارشادی وبه ترتیب‌بمبلغ دو برگ ۱۰۰۰۰ ریال ودوبرگ ۵۰۰۰ ریال بوده مفقود گردیده واز درجه اعتبارساقط میباشد بدینوسیله از یابنده‌تقاضامیشود که بارسال اوراق سهام مزبور به دفتر شرکت تعاونی‌نانوایان تهران واقع در باغ‌صبا اول خیابان ملک‌بن‌بست میرمجتهدی ویا با اطلاع دادن بوسیله‌تلفن های شماره ۷٦۱۱٦۷و۹۵۷٦۵۱ مراتب سپاس وامتنان اینجانب را فراهم فرمائید .

مهدی ارشادی

آ_ ۲۱۳۳۷

۲۵ برگ چک‌ازشماره۶۶۷۰۰۱ الی ۶۶۷۰۲۵ از جاری۳۳۳۷۶ بانک ملی شعبه‌جامی‌مفقودشده از درجه اعتبار ساقط است تلفن ۳۱۱۱۱۳

آ_ ۸۳۶۳۴

جدول های اطلاعات

طراح جدول : ف ـ جلوه

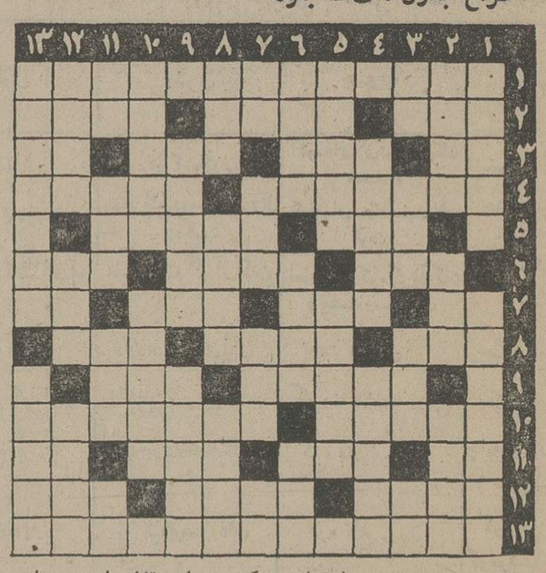

شماره ۷٦٦٦

جدول عادی

افقی :
۱ـ از سازمانهای تازه‌درآمد برای مبارزه با آلودگی هوا وسایر عوامل زیان بحس‌ردگی ۲ـ یک طرف یک کشور است و طرف دیگر کشوری دیگر ـ سبیل آب صافکن ـ سرگرد سابق ۳ـ مادر ـ فرزندان ـ منطقه‌ای در آلمان ـ رود آرام ٤ـ چیز های سرخ را این‌چنین نیز توصیف کرده‌اند ـ غارت و چپاول ۵ـ از اقلیم های جغرافیایی ـساختگی وبی‌اساس و بنیاد ٦ـ از محصولات بم ـ فرمانروا ـ خوبی ۷ ـ مایه حیات ـ انجام نده ! ـ فانوس دریائی‌ـسنگ ریزه ۸ـ دشوار نباشدـمرآت‌ـ نیرو ۹ـ صاحب اضطراب ! ـ فرمانروای سابق تونس‌را می‌گفتند ۱۰ـ پشیمان انگشتش را به دندان می‌گزدـ بند و بست ۱۱ـ عددی‌است‌ـ گهواره وطنی ـ مرتبه ـ جنس زمخت ۱۲ـ هرگز ـ درخت روضه‌رضوان ـ تا نرودرشته نیاید ۱۳ـ سابقا به بیماریهائی از قبیل سل می‌گفتند .

عمودی :
۱ـ هنر باربر ـ نسخه‌برداری کردن ۲ـ چون کار داشته باشد ارباب است ـ واحد انگور ـ پارچه ابریشمی ۳ ـ حرص ـ شیر ـ رودی در آسیا ـ چند سال پیش به ولگا پیوندش زدند ٤ـ بدنبال گور سر از گاو خونی درآورد ـ شهرتی ندارد ۵ـ موجب آب طلبیدن میشود ـ نگهبان پرونده‌ها ٦ـ تن‌پوش شنا ـ طرب و رامش ـ مادرش از همه عزیزتر است ۷ـ آزادمرد شهید ـپول‌فوری وموجودـ رسوائی‌ـخوب بود که سرش را بریدند ۸ـ خشک ـ غلاف‌بند تنبان ـ بزرگتر ۹ـ شهری در آمریکای شمالی ـ فرش فقیر ۱۰ـ برای تخلیه میزنند ـ اگر شرافتمندانه باشد موجب بهبود کار است ۱۱ـ حرف آخر ـ شک و گمانـ پایتخت

حل جدول شماره ۷٦٦۵

شماره ۲٦

جدول ویژه

افقی :
۱ـ خانه رسمیت اسناد ۲ـ از اقسام ماهی ـ نویسنده و طبیعی‌دان معروف فرانسوی در قرن هیجدهم ـ اهنگساز فرانسوی در قرن نوزدهم و مصنف اپراهای هاوست و رومئوژولیت ۳ـ قلب مقلوب ـ بر جی می شوند و دم در می‌کشند ـ یکی از جبال ـ دوشیزه ترک ٤ـ رقاصه باله ـ پسر بهمن پادشاه کیانی ۵ـ از شیران قوی پنجه که جان گذشته از بیشه‌اش گذرد ـ از سازهای فرنگی ٦ـ گرانی است و طبعا بدنبال قحطی می‌آید ـ سیاه‌مروترین سنگ ـ ارعناصر اربعه ۷ـ پیشاهنگ گله ـ با خنا می‌آید ـ قیمت ـ شهری است ۸ـ رنگی است انگلیسی ـ اولین اقدام در مورد فیلم بعد از خروج از دوربین ـ جزیره‌ای در مدیترانه ۹ـ مکمل نشان ـ عظیم ترین وسیله موسیقی ۱۰ـ دیگر از فرزند آوردن مایوس شده است ـ امسال فی‌الواقع بیداد کرد ۱۱ـ بعد ـ گوشتش برای کباب جان می دهد ـ اندازه از سر انگشتان تا آرنج ـ معبرش جریمه دارد ۱۲ ـ کبوتر صحرائی ـ در طلب باران روند ـ حیله و فسون ۱۳ـ قتل عام وحشتناک سن‌بارتلمی در عهد او روی داد .

عمودی :
۱ـ طره زلف یار ـ اثر معروف پوشکین که چایکووسکی بصورت اپرای زیبائی درآورده است ۲ ـ کسی از آن خبر ندارد ـ در بیات تهران سر می‌دهند ـ از سماء نزول می‌کند ۳ـ پایان ـ رنگ لب در طبیعت ـ پیام آسمانی ـ گوشت ٤ـ از مقدمات دعوا ـ پیوسته ۵ـ ظرف گلی برای لعل مذاب ـ از کارهائی که تازه بدوران رسیده‌ها رغبت بیشتری بدان دارند ٦ـ سائیدن ـ منع شده ـ دنباله دشت ۷ـ دماغ روسی ـ از رودهای آسیا ـ یار و مددکار ـ اگر آمده نودهم خدمت سرکار است ۸ـ لوله‌های‌پیچیده‌ای‌که‌سابقادرزیرکف‌حمام‌کارمیگذاشتند ـ بیشتر ـ برادر خاله‌جان ۹ـ محله‌اش قلعه است ـ تایید و اصرار ۱۰ـ میزان کردن در اصطلاح مکانیکی ـ چاشنی ماهی ۱۱ـ آب ـ ناروانباشدـ هم به حریف بازی می‌زنند همبه بخت خویش ـ فتنه‌ها از او برخاسته‌است۱۲ـ بادام‌کاغذی‌ـ رویش سیاه باشد یا سرخ دلش سفید است ـ از عشاق ملکه الیزابت اول ۱۳ـ فرمانده صد سپاهی ـ روزگاری مرغوبترین الاغ بود .

حل جدول ویژه‌شماره ۲۵

پادگورنی: اختلاف ایران وعراق بامذاکره حل شدنی است

نیکلای پادگورنی صدر هیات رئیسه شورای عالی اتحاد جماهیر شوروی دیروز هنگام دیدار با هیات پارلمانی ایران خاطرنشان ساخت که مناسبات ایران وشوروی درراه صحیح و اطمینان‌بخشی پیش میرود و مطمئنا پی‌گیری سیاست‌فعلی در روابط فیمابین، اثرات نیکوئی برای هر دوکشور دربرخواهد داشت.

پادگورنی در دیدار با هیات پارلمانی ایرانی که ریاست‌آنرا آقای شریف امامی رئیس سنا بعهده داشت و آخرین روز دیدار ۱۲ روزه خود را از شوروی سپری می ساخت، اظهار امیدواری نمود که اختلافات ایران و عراق از طریق مذاکره و بطور مسالمت آمیز حل شود.

پادگورنی در ادامه سخنان خود، از گسترش مناسبات ایران و شوروی ستایش کرد و گفت شوروی برای توسعه مناسبات دوستانه باایران‌اهمیت بسیاری قائل است.

وی سپس به برقراری روابط منظم بین‌هیات‌های پارلمانی و کشور اشاره کرد ویادآورشد، مردم شوروی اعتقاد دارند که تماسهای رهبران دنیا به‌تخفیف تشنجات جهانی‌و برقراری‌صلح کمک میکند و تبادل هیات‌های پارلمانی نیز در این کار نقش مهمی را دارا می‌باشد.

پادگورنی اضافه کرد، ملت شوروی مایل است با همه‌ممالک و بیش از همه با کشور های همسایه خود و البته ایران همکاریهای متقابل داشته باشد و مناسبات خود را بسط و توسعه دهد. هربار کهشاهنشاه از کشور ما بازدید میفرمایند، بدوستی و همکاری بین دوملت افزوده‌می‌شود،پادگورنی‌افزود: که خاطرات دلپذیری از دیدار های شاهنشاه از شوروی دارد.

وی سپس به‌نتایج این دیدارها و انعقاد قراردادهای ۱۵ ساله همکاری اقتصادی بین‌دوکشور اشاره کرد و گفت ایران و شوروی‌میخواهند همکاری‌های بیشتری در رشته های فنی داشته باشند. وی سپس‌بتوسعه مناسبات فرهنگی دو کشور اشاره کرد و گفت اگرکوشش های مشترکی در این راه‌صورت گیرد به‌نتایج‌درخشانی خواهیم رسید.

پادگورنی در سخنان خود پیرامون طرح انتقال‌گاز ایران به آلمان نیز مطالبی گفت.

سخنان رئیس سنا

در پایان سخنان پادگورنی مهندس شریف امامی رئیس مجلس سنا و رئیس هیئت پارلمانی ایران ضمن تشکر از مهمان‌نوازی‌های دولت و ملت اتحاد جماهیر شوروی سوسیالیستی گفت در مدت ۱۲ روز اقامت خود با پیشرفتهای صنعتی‌وکشاورزی کشورپهناور شوروی از نزدیک‌آشناشدیم و خاطره های بسیار از این سفر با خود داریم. باعث خوشحالی است که روابط دو کشور در حال توسعه است. پایداری این‌روابط ازخواسته های رهبران و ملتهای‌ماست. دولت ایران اکنون با کشور شوروی بیش از ۹۰ پروژه همکاریهای اقتصادی و صنعتی دارد. اگر در کار مطالعات و تحقیقات تاریخ و ادبیات‌فارسی همکاری بیشتری صورت گیرد مسلما اساس و بنای مستحکم‌تری برای تفاهم بیشتر دوملت خواهدبود. ایران مانند اتحاد جماهیر شوروی تمایل‌دارد که در صلح و دوستی و آرامش‌و حسن همجواری باهمسایگانش زندگی کند.

آقای شریف امامی ضمن اشاره به مسافرتهای اخیر برژنف به آلمان و آمریکا اظهار امیدواری کرد که مذاکرات ژنو در دنباله مذاکرات هلسینگی به نتیجه برسد.

در مورد روابط بین‌ایران و عراق خوشبختانه باید بگویم که با این کشور مشکل‌اساسی نداریم لیکن مسائلی موجود است که ما آماده‌ایم آنرا از طریق مذاکره براساس قوانین بین‌المللی‌حل‌کنیم. مسلما‌اگر در این منطقه صلح و آرامش برقرار باشد برای‌اتحادجماهیر شوروی هم بهتر خواهد بود. درمورد شاطوله گاز البته این طرح بزرگی است که ما باید در مورد آن مطالعات دقیق وهمه جانبه‌ای انجام دهیم‌وکارشناسان مربوط بررسیهای‌لازم را انجام دهند.

در مذاکرات دو ساعته صدر هیئت رئیسه اتحاد جماهیر شوروی با رئیس و اعضای هیات پارلمان ایران مسائل مهم بین‌المللی‌منجمله اختلاف‌اعراب و اسرائیل مطرح شد و رئیس سنا با اشاره به نقش اتحاد جماهیر شوروی و آمریکا در تحکیم و ثبات صلح جهانی منطقه، اظهار امیدواری کرد که با کوشش‌و مساعی کبکار میرود در رفع بحران‌این‌منطقه گامهای ارزنده برداشته شود.

هیات پارلمانی ایران که بریاست مهندس شریف امامی رئیس سنا سرگرم یک دیدار ۱۲ روزه ازمسکو بود دیروز بانیکلای پادگورنی صدر هیات رئیس اتحاد جماهیر شوروی ملاقات کرد. عکس هیات پارلمانی را در دیدار باپادگورنی (نفر دوم‌سمت راست) نشان میدهد.

مجله پزشکی‌دانشگاه پهلوی

مجله دانشکده پزشکی دانشگاه پهلوی بنام «پهلوی مدیکال جورنال» که مقالات تحقیقی‌و علمی استادان پزشکی دانشگاه پهلوی را هر سه ماه یکبارمنتشر می سازد از طرف «انستیتوی اطلاعات علمی» ایالات متحده امریکا برسمیت شناخته شده است.

کارت کار برای خرده‌فروشان خیابانی صادر میشود

نوسازی‌محلات جنوبی‌تهران و ممانعت اصولی از مهاجرت فصلی‌افراد به پایتخت از جمله مسائل اساسی و مورد توجه کارشناسان امور شهری برای بهبودشرائط زیست درپایتخت بشمار می‌آید و بهمین منظور در دو زمینه اجتماعی ذکر شده‌متبادل نظر ها و گفتگوهائی بین مسئولین انجام گرفته است.

دکترغلامرضانیک‌پی‌شهردار تهران ضمن مصاحبه‌ای با خبرنگارمانکات فوق را یادآور شدوافزودبرای سامان‌بخشیدن به شهر تهران و بهبود زندگی شهری پیش از هر اقدامی باید به‌نوسازی محلات جنوب‌تهران و جلوگیری از مهاجران فصلی شهرستانی و روستائی توجه داشت.

شهردار تهران خاطرنشان ساخت‌که ایجاد ضابطه‌ای‌برای سکونت‌های فصلی و کوتاه‌مدت مهاجران‌شهرستانی و روستائی نهایت ضرورت را دارد زیرا هر سال دهها هزار نفر از روستا ها و شهرستانهای مشخصی به پایتخت روی می‌آورندو ایام خود را به اشتغال در زمینه کار های غیر فعال‌و بی‌حاصل اقتصادی می‌گذرانند وازهمین‌روست که در زمستان بادستفروشان وصاحبان بساط های کم سرمایه‌ای روبرو می‌شویم که‌در پیادمرو ها باحداقل امکانات‌به فروش لوازم مختلف و اکثر غیر ضروری مشغولند.

★ صدور کارت کار

نیک‌پی بدنبال این توضیح گفت: از مدتها پیش مطالعاتی در این زمینه آغاز شده و قرار است برای خرده‌فروشان و صاحبان بساط های خیابانی کارت مخصوص کسب صادر شود و کارشناسان معتقدند که برای‌جلوگیری ازمهاجرت های فصلی و غیر لازم صدور کارت اجازه کار تا حد قابل توجهی از هجوم بی هدف افراد به پایتخت خواهد کاست.

★ نوسازی محلات

شهردارآنگاه به اهمیت‌نوسازی شهر در زیر محور خیابان‌سپه اشاره کرد و گفت: نوسازی منطقه‌وسیع‌جنوب تهران‌منوط به کوشش و همکاری مردم است و مسلما اگر ساکنین این ناحیه با شهرداری تشریک مساعی نکنند پیشرفت کار ها برآورنده. توقع شهر بزرگ ما نخواهدبود‌بهمین علت‌همزمان بااقدامات عمرانی شهرداری‌در جنوب‌مانندساختمان‌شاهراهها، ایستگاه مسافربری، پارک، دریاچه، باغ‌وحش و رستوران تسهیلات‌زیادی‌نیزبرای‌نوسازی در محلات جنوبی توسط‌مردم در نظر گرفته شده است.

شهردارگفت: محلات‌امیریه شاهپور، سلسبیل، کارون، جیحون، جی، هاشم آباد، مسگرآباد، سید ملک خاتون باقرآباد، دولاب، جوادیه، نازی آباد، علی آباد، قلعه مرغی، امامزاده حسن، یافت آباد، کوی ولیعهد و فرح، راه آهن، مولوی، میدان‌شاه، ری،شوش، خانی آباد، غار، فرح آباد و دهها محله دیگر احتیاج به نوسازی دارد.

خبرهای تلفنی شهرستانها

ورودورزشکاران‌عراقی

اهواز ـ ساعت ۱۱ صبح امروز اعضای تیم‌فوتبال‌جوانان عراق به منظور شرکت در مسابقات بین‌المللی جام ولیعهد وارد اهواز شدند و از طرف مسئولان شهری و عده‌ای از ورزشکاران مورد استقبال قرار گرفتند.

مسابقات جام ولیعهد فردا دراستادیوم‌ولیعهد اهوازگشایش خواهد یافت.

ایجاد ۳ هتل

اهواز ـ مقدمات ایجاد سه هتل مدرن در شهراهوازفراهم شده و عملیات ساختمانی آنها از اوایل سال آینده‌آغازخواهد گردید.

این مطلب را آقای نقابت رئیس سازمان جلب سیاحان خوزستان اعلام کرد و افزود: ظرف ماه جاری بابهره‌برداری‌از هتل بزرگ «رویال استوریا»نیز شروع خواهد شد.

پدر دخترش را کشت

اصفهان ـ علی باقری به اتهام کشتن دختر ۳ ماهه خود،در اصفهان زندانی شد.

این مرد بدنبال شکایت همسرش، دستگیروبازداشت گردید.

اشرف هادی همسر علی‌در شکایت خود نوشته است که علی از همان روز های اول ازدواج فرزند پسر میخواست و همسرش را تهدید کرده بود، در صورت‌زاییدن‌دختر فرزندش را خواهد کشت.

پزشك قانونی اصفهان، مرك كودك را پارگی معده اعلام کرده است ولی متهم معتقد است که دخترشان‌بر اثر سقوط از گهواره کشته شده است

تصادف‌اتوبوس با کامیون

خرمدره ـ صبح امروز هنگامیکه‌اتوبوس شماره۷۶۹۳۱ تهران الف از خرمدره عازم تهران بود در چند کیلومتری این شهر باکامیون شماره ۱۵۷۶۹ تهران تصادف کرد.

در این حادثه کمک راننده اتوبوس کشته شد وچندتن‌از سرنشینان آن نیز که هنوز هویتشان معلوم نیست بسختی آسیب دیدند.

کشف مسجد ۱۲۰۰ ساله

شیراز ـ دیروز هنگام‌مرمت معبد آناهیتا در شهر«بی‌شاپور» فارس، یک مسجد قدیمی‌کشف شد.

یکی از باستانشناسان که‌در مرمت معبد آناهیتا نظارت‌دارد، گفت: مسجد کشف شده، مربوط به اوایل قرن‌دوم هجری قمری است.

وی افزود: درصدر اسلام، مسلمانان هر شهری را که فتح میکردند، در آن شهر، مسجد می‌ساختند و این‌مسجد را مسلمانان پس از فتح «بی‌شاپور» در کنار معبدآناهیتا که یکی از بزرگترین عبادتگاه های ایرانیان آن روزگار بوده است، ساخته‌اند.

قطع تلفن

رشت ـ صبح امروز کابل های تلفن در چند نقطه شهر رشت آسیب دید و بهمین جهت ارتباط تلفنی دراین مناطق قطع گردید.

علت آسیب دیدگی کابل های تلفن نفوذآب‌وپوسیدگی سیمها اعلام شده است.

اختلاف و خودکشی

سروستان فارس ـ قربانعلی سلطانی‌آموزگار۳۷ ساله‌دبستان «سیویه» سروستان به علت اختلافات خانوادگی باخوردن مقداری سم، خود را کشت.

سرپرست شهرداری

رشت ـ بدنبال استعفای آقای عباس‌آمنین‌سرپرست‌شهرداری رشت انجمن شهر جلسه فوق‌العاده‌ای تشکیل داد و آقای محمدعلی شیخ برادران عضو ارشد شهرداری را با حفظ سمت به سرپرستی شهرداری انتخاب کرد.

بازدید دانشجویان

تبریز ـ ۴۷تن‌از دانشجویان واعضای کادر آموزشی دانشکده متالوژی دانشگاه صنعتی آریامهر جهت بازدید از صنایع مختلف آذربایجان وارد تبریز شدند.

ضمنا صبح امروز اعلام شد بعدا دانشجویان این دانشکده بمنظور طی دوره کارآموزی بکارخانجات صنعتی تبریز اعزام خواهند گردید.

مواداصلاحی قانون‌راجع به‌ورودواقامت‌اتباع خارجه

ماده ۸ ـ هرخارجی که بخواهد در ایران اقامت نماید مکلف است ظرف ۸ روز پس‌از ورود بایران خود را برای تحصیل پروانه اقامت بشهربانی محل معرفی نماید.

تبصره ـ مسئولین اماکن عمومی و خصوصی و صاحبان یامتصرفان اماکن شخصی‌حسب مورد موظفند توقف هرتبعه خارجی را که یکشب یا بیشتر نزد آنها توقف مینماید ظرف ۲۴ ساعت پس از ورودخارجی بکلانتری یا ژاندارمری محل اطلاع دهند.

فهرست اسامی خارجیان‌در دفتری که در شهربانی کشور تنظیم می‌شود تمرکز خواهد یافت.

ماده ۱۵ـ اشخاص ذیل بحبس تادیبی از سه ماه تا یکسال و بجزای نقدی از دویست ریال تا ۲ هزار ریال ویا بیکی ازاین دو مجازات محکوم می‌شوند مگر اینکه جرم آنها مشمول قوانینی گردد که مجازات سختتری معین کرده باشد.

۱ـ هرکسی تذکره ویا جواز اقامت ویا جواز عبور جعل کند ویا با علم مجعول بودن آنها را استعمال نماید ویا این‌قبیل اوراق مجعوله را برای دیگری تحصیل نماید.

۲ـ هرکسی عامدا در نزد مامورین ذی‌مدخل برای تحصیل تذکره ویا جواز اقامت ویا جواز عبور شهادت کذب داده ویا اظهارات خلاف‌واقع نماید ویا موضوعاتی را که در تشخیص تابعیت موثر است کتمان نماید و یا تذکره و یا جواز اقامت و یا جواز عبور ویا ورقه هویتی که بوسائل مزبوره تحصیل شده است عامدا استعمال کند.

۳ـ هرکسی عمدا بدون‌داشتن اسناد و جواز لازم از سرحد ایران عبور کند و همچنین هرکسی که از راههای‌غیرمجاز ویا سرحدات ممنوعه عبور نماید.

۴ـ هرکسی برای اثبات‌هویت ویا تابعیت خود اسناد یا اوراق ویا ورقه هویت متعلق بدیگری را استعمال کند و هرکسی برای اثبات تابعیت و یا هویت یک نفر خارجی‌اسناد و اوراق ویا ورقه هویت‌متعلق بخود یا غیره را بدیگری‌بدهد.

۵ـ هرخارجی که برای فرار از اجرای تصمیم اخراج که درباره او اتخاذ شده است مخفی شود ویا پس از اخراج شدن از ایران مجددا بدون اجازه بخاک ایران مراجعت کند.

۶ـ هرکسی در یکی‌ازاعمال مذکوره فوق شرکت یا معاونت کرده باشد شروع بارتکاب‌جرم های مذکوره در این ماده در حکم ارتکاب خواهد بود.

هرکسی برای استفاده ازحقوقی که بموجب‌این‌قانون ویانظامات مربوطه به آن میتوان تحصیل نمود در خارجه مرتکب یکی‌از اعمال مذکوره‌در فقرات ۱ و ۲ و ۴ این ماده بشود پس از آمدن بایران تعقیب و مجازات خواهد شد مگر در موارد ذیل:

الف ـ درصورتیکه درخارجه بموجب حکم قطعی محکوم و مجازات هم اجراء شده باشد.

ب ـ درصورتیکه نسبت به تعقیب یا اجراء مجازات مطابق قوانین ایران مرور زمان‌حاصل شده باشد.

ماده ۱۶ـ هرخارجی که مقررات این قانون و آئین‌نامه های مربوط به آنرا رعایت‌نکند بجزای‌نقدی از دویست ویکریال تا ده هزار ریال محکوم‌خواهد شد مگر اینکه عمل او بموجب این قانون ویا قوانین دیگر مجازات شدیدتری داشته باشد همین مجازات درباره مسئولین اماکن عمومی و خصوصی و صاحبان یا متصرفان اماکن شخصی که بتکلیف مقرره در ماده ۸ عمل نکند مجری‌خواهد بود.

آئین‌نامه اجرائی قانون‌راجع به ورود و اقامت اتباع‌خارجه

ماده ۹ـ دارندگان پروانه اقامت موقت یا دائم باید بغیر محل کار ویا اقامت خود را به شهربانی یا ژاندارمری‌محل قبلی و ظرف ۸ روز از ورود بمحل اقامت ویا کار جدید به شهربانی یا ژاندارمری محل جدید کتبا اطلاع دهند.

ماده ۱۰ـ هرتبعه خارجی مکلف‌است‌پروانه اقامت یاسایر مدارک مسافرت خود را در صورت تقاضای‌ماموران‌انتظامی ارائه نماید.

ماده ۱۵ـ صاحبان یا متصرفان اماکن خصوصی موظفندتوقف هرخارجی را که یک شب یا بیشتر در منزل آنها بهرعنوانی اقامت می‌نمایند بهروسیله ممکن بنزدیکترین کلانتری یا پاسگاه ژاندارمری اطلاع دهند.

یك وسترن کمدی، کمدی، کمدی، کمدی که دو ساعت‌شما رامیخنداند، بهیجان می‌آورد،شور وغلغله بپا میکند ... و آنوقت تصدیق میکنید که‌مدتها بودچنین فیلمی ندیده بودید ...

ازامشب درسینماهای

سهیلا ـ مولن‌روژ ـ پلازا مهتاب ـ مراد

نمایش‌فیلم «قویترین کاراته‌باز»

که در صفحه هفتم امروز برنامه امشب سینما های فوق ذکر گردیده است به بعد موکول شد

شماره تلفنهای دو ایستگاه آتش نشانی تعویض شده مراتب جهت اطلاع عموم بشرح زیر اعلام میگردد.

۱ـ ایستگاه‌آتش نشانی‌واقع درخیابان‌عباسی ۵۴۴۴۴۴ و ۵۴۴۴۴۳

۲ـ ایستگاه ۸ آتش نشانی واقع‌در آیزنهاور۹۵۵۵۵۱ و ۹۵۵۵۵۲

BRAND NEW

ROLLS ROYCE / Petbow baseload diesel alternator sets output 250 KVA up to 1,800 meters above sea level, each with setmounted switchboard, ex current production.

Price each: South African rand

R 20,000, delivery 4 weeks to FOB

South African port.

Extra for parallel run facilities

R 1,000 per set.

Enquiries to telegraphic address

Inverter, P.O. Box 10867, Johannesburg.

آگهی انتخابات دوره سوم شوراهای داوری اردبیل

چون مدت فعالیت دوره دوم شورا های داوری اردبیل در تاریخ ۲۰ر۳ر۵۲ پایان میابد بنابراین در اجرای قانون تشکیل شورای داوری مصوب تیر ماه ۱۳۴۵ بمنظور جلوگیری ازحصول وقفه در فعالیت قضائی شورای داوری مذکور نام نویسی جهت شرکت در انتخابات دوره سوم از تاریخ روز پانزدهم اسفند ماه ۱۳۵۲ تا پایان روز ۲۰ر۱۲ر۱۳۵۲ بمدت ۶ روز انجام میگردد.

علاقمندان شرکت در انتخابات میتوانند جهت نام نویسی و دریافت کارت مخصوص شرکت در انتخابات از ساعت ۸ تا ۱۲ و از ۱۴ تا ۱۶ هر روز به محل های نام نویسی واقع در نقاط زیر مراجعه نمایند.

الف ـ حوزه یک

۱ ـ دادگستری شهرستان اردبیل واقع در نارین قلعه سالاریه.

۲ ـ بانک کشاورزی ایران شعبه اردبیل واقع در خیابان شاه.

ب ـ حوزه‌دو

۱ ـ اداره اوقاف اردبیل واقع در میدان عالی قاپو

۲ـ مغازه جدیدالاحداث شهرداری واقع در پشت مسجد میرزا علی اکبر (خیابان‌سی‌متری).

ضمنا داوطلبان عضویت شورای داوری نیز باید ظرف همین مدت درخواست خود را همراه بادلایل ومدارک صلاحیت بدفتر دادگاه شهرستان اردبیل تسلیم دارند.

پس از انقضاء مدت درخواست ثبت نام و یا تقاضای عضویت پذیرفته نخواهد شد.

م الف ۲۱۱۹۹

وزارت دادگستری

IMPERIAL IRANIAN NAVY HAS REQUIREMENT

FOR PURCHASING A SMALL OCEANGOING VESSEL FOR GENERAL OCEANOGRAPHIC WORKS IN THE PERSIAN GULF AND ARABIAN SEA AREA.

THE VESSEL SHOULD HAVE THE FOLLOWING GENERAL CHARACTERISTICS:-

APPROXIMATELY 70 FEET IN LENGTH. ENDURANCE OF APPROXIMATELY TWO WEEKS AT MODERATE SPEEDS.

ACCOMODATIONS FOR 10 PERSONS, INCLUDING CREW.

PROPOSALS SHOULD REACH I.I.NAVY (LOGISTICS) TEHRAN WITHIN 45 DAYS FROM THE 1ST ANNOUNCEMENT IN TEHRAN PAPERS OR BY APRIL 3RD, 1974.

I.I.N. LOGISTICS

آگهی تغییر در اساسنامه شرکت سهامی خاص‌خدمات سینمائی وفیلم‌برداری ایران ثبت شده بشماره۱۶۵۹۰

طبق تصمیم مورخ ۲۱ر۹ر۵۲ مجمع‌عمومی فوق‌العاده تبصره یك بذیل‌ماده ۳۰ اساسنامه شرکت مذکور اضافه گردید تبصره یك ـ مدیرعامل شرکت میتواند تمام یاقسمتی ازاختیارات خودرا بیك یاچندنفر از شرکاءیااشخاص خارج بموجب‌وکالتنامه رسمی واگذار نماید.

رئیس اداره ثبت‌شرکتهاو مالکیت صنعتی ـ حمید جمشیدی

م‌الف ۲۰۹۲۹

تبریکات

جناب آقای دکتر عبدالله تمدن

انتصاب شایسته جنابعالی را بسمت معاونت طرح و بررسی های وزارت کشاورزی و منابع طبیعی صمیمانه تبریک عرض نموده موفقیت بیشتر آنجناب را در خدمتگزاری به شاهنشاه آریامهر و ملت شریف ایران آرزومندم.

دکتر فریدون نصیری

آ ـ ۲۱۳۳۵

تیمسار سپهبد حمید سهیلی

ارتقاء درجه آنجناب را تبریک گفته موفقیت‌روز افزون شما را خواهانم.

هرمز سهیلی

جناب آقای دکتر عبدالله تمدن

انتصاب شایسته آنجناب را به معاونت وزارت کشاورزی تبریک عرض نموده و موفقیت آن دوست محترم را از درگاه قادر متعال سائلم.

پرویز روشن

جناب آقای وکیل زاده

باکمال مسرت انتصاب شایسته آنجناب را به معاونت وزارت کشاورزی و منابع طبیعی صمیمانه تبریک عرض نموده موفقیت جنابعالی را در راه انجام آرمان های مقدس انقلاب‌شاه و ملت از خداوند متعال مسئلت دارم.

سرهنگ شکوری

جناب آقای دکتر عبدالله تمدن

انتصاب جنابعالی را بمقام معاونت وزارت کشاورزی و منابع طبیعی تبریک می گوئیم.

دکتر رضا نقشینه ـ دکتر بهروز صمدیه ـ دکتر ایرج سهرابی ـ دکتر ایرج قدسیان

آ ـ ۸۳۷۲۴

جناب آقای دکتر تمدن

انتصاب شایسته آن جناب را به معاونت وزارت کشاورزی و منابع طبیعی تبریک عرض می نماید.

رشت ـ دکتر حسام‌الدین هاشمیان

جناب آقای دکتر عبدالله تمدن

انتصاب شایسته جنابعالی به معاونت وزارت کشاورزی موجب خوشنودی همه کسانی است که خواهان‌خدمت به آرمان های مقدس می باشند.

جلفا ـ محمود پرتوی

جناب آقای دکتر عبداله تمدن

انتصاب شایسته جنابعالی را به معاونت وزارت کشاورزی صمیمانه تبریک عرض می‌کنم.

آمل ـ ذبیح‌الله مشائی

آگهی مناقصه شماره ۷

تاریخ ۲۷ر۶ر۵۲

فرماندهی لجستیکی نیروی زمینی شاهنشاهی یک قلم جنس مشروحه زیر را

۱ـ موتور پمپ آتش‌نشانی ۱۶ دستگاه

از طریق تجدید مناقصه خریداری می‌نماید.

پیشنهاد دهندگان میتوانند بامراجعه به شعبه دست ابزار و اقلام تاسیساتی و ملاحظه مشخصات اجناس و دریافت‌برگ شرایط و مشخصات معامله پیشنهاد خود را طبق مفاد مندرج در شرایط معامله تنظیم وتا ساعت ۱۲ روز ۱۱ر۱۲ر۵۲ به دفتر مدیریت تهیه و خرید تسلیم نمایند.

م الف ۲۱۲۱۴

فرماندهی لجستیکی نیروی زمینی شاهنشاهی

آ ـ ۸۳۸۲۴

انتخاب دانشجو برای

مجتمع آموزش صنعتی کشور

واحد خراسان

جهت صنایع قند و سیمان و معدن

مجتمع آموزش صنعتی کشور بمنظور تربیت نیروی انسانی مورد نیاز صنایع قند و سیمان ومعدن تعداد حداقل ۵۰ و حداکثر ۱۰۰ بورس دراختیار دانشجویان داوطلب از طریق آزمایش و مصاحبه قرار میدهد. محل این واحد در مشهد و ۲۵ بورس آن وسیله آستان قدس رضوی اعطاء گردیده است کلیه دیپلمه‌های کشور می‌توانند در امتحانات ورودی شرکت نمایند. امتحانات بصورت تستی واز مواد ریاضی ـ فیزیک ـ مکانیک ـ شیمی ـ زبان انگلیسی ـ فارسی ـ هوش و معلومات عمومی بعمل خواهد آمد.

مدارک لازم

عکس ۴×۳ دو قطعه ـ فتوکپی صفحه اول شناسنامه با مشخصات کامل و واضح یک برگ فتوکپی ـ برگ خاتمه‌خدمت یا معافیت دائم یک برگ ـ فیش بانکی به مبلغ ۵۰۰ ریال بحساب مجتمع بشماره ۲۴۶۵۰ بانک ملی مشهد ضمنا سن داوطلبان از ۲۶ سال نباید تجاوز نماید.

مدارک فوق باید تا آخر روز ۱۸ر۱۲ر۵۲ تسلیم باجه های پستی کشور به آدرس صندوق پستی ۵۹۵ مشهد ارسال و یا تا آخر روز چهارشنبه ۲۲ر۱۲ر۵۲ تسلیم دبیرخانه واحد خراسان شود.

امتحانات ورودی ساعت ۹ صبح روز جمعه ۲۴ر۱۲ر۵۲ در مشهد انجام خواهد شد.

برای کسب اطلاع بیشتر داوطلبان میتوانند بین ساعات ۹ تا ۱۲ با تلفن ۳۲۳۷۰ دبیرخانه مشهد تماس حاصل نمایند.

دوره‌های تحصیلی

۱ـ دوره تربیت تکنیسین عالی یا مهندس‌یاری با ارزش فوق دیپلم چهار سال یعنی یک سال آمادگی و یکسال کارآموزی در کارخانه و دوسال تحصیلات عالیه.

۲ـ دوره تربیت مهندس تولید یا کارشناس صنعتی با ارزش لیسانس مهندسی بمدت چهار سال پس از دوره مهندس‌یاری یعنی دو سال کارورزی درکارخانه ودو سال تحصیلات عالیه ـ دانشجویان هنگام کارآموزی‌درکارخانجات دستمزد لازم دریافت خواهند داشت.

بعد از خاتمه تحصیلات و دریافت عنوان مهندسی فارغ ـ التحصیلان موظف خواهند بودحداقل چهار سال‌در کارخانجات مربوطه با دریافت حقوق مکفی بکارورزی اشتغال ورزند. مدارک تحصیلی دانشجویان هنگامی اعطاء میشود که تعهد خدمت خود را در کارخانه انجام داده باشند.

کلیه مخارج دانشجو بعهده کارخانه متقاضی و مجتمع‌میباشد.

رئیس مجتمع آموزش صنعتی کشور

حسن هنربخش

آگهی مناقصه

دانشگاه مشهد برای ساختمان سازمان مرکزی واقع دراول خیابان فرح احتیاج به یکدستگاه آسانسور با مشخصات ذیل‌داد:

۱ـ تهیه و نصب یکدستگاه آسانسور چهار نفره برای چهار طبقه با چهار توقف و ظرفیت ۳۲۰ کیلوگرم و باسرعت یک‌متر در ثانیه و دو سرعته با توقف صحیح در طبقات باندازه کابین ۱٫۱۰×۱ متر.

ودرها یک بسته لولا پنهان و نیمه اتوماتیک و یراق آلات ولوازم مربوطه و ۱۲۰ مرتبه استارت در ساعت و قدرت‌موتور حدود چهار اسب با ضریب اطمینان بیست برابر و با ده درصد تغییر ولتاژ و تماس ایمنی و آلارم وسایر لوازم مورد احتیاج و تعهد تامین فوری لوازم یدکی و راه‌اندازی در مشهد در مدت حداکثر ۴۵ روز.

شرکت‌کنندگان در مناقصه بایستی ۵٪ مبلغ پیشنهادی را بحساب ۵۳۰۸ بانک ملی شعبه مشهد دانشگاه واریز نموده و فیش آنرا در پاکت جداگانه بانضمام صورت مشخصات کامل فنی وکاتالک مربوطه حداکثر تا تاریخ ۲ر۱۲ر۵۲ بادارەتدارکات دانشگاه مشهد یا دفتر این دانشگاه در وزارت علوم و آموزش عالی به آدرس تهران ـ خیابان ویلای شمالی ارسال و رسید دریافت دارند پاکات رسیده در ساعت ۹ صبح روز دوشنبه ششم اسفند ماه ۵۲ در محل اداره تدارکات دانشگاه مشهد باز و قرائت خواهد شد. حضور پیشنهاد دهندگان در جلسه آزاد است دانشگاه در رد یا قبول یک و یا کلیه پیشنهادات مختار خواهد بود. پرداخت هرگونه عوارض و مالیات بعهده برنده مناقصه خواهد بود.

م الف ۲۱۱۸۹ **دانشگاه مشهد**

دانشگاه ملی ایران

استخدام کارمند وماشین نویس

دانشگاه ملی ایران چند نفر کارمند اداری واجد شرایط دیپلمه و لیسانسیه و سه نفر ماشین نویس‌فارسی و لاتین درجه یک از طریق مسابقه استخدام می‌کند. داوطلبان می‌توانند از تاریخ نشر این آگهی لغایت ۱۱ اسفند ماه ۱۳۵۲ با مدارک خود به اداره کل کارگزینی دانشگاه (واقع در اوین) مراجعه نمایند.

دانشگاه ملی ایران

آگهی مناقصه شماره ۳

نیروی هوائی شاهنشاهی تعدادی کمربند با قلاب وکمربند برزنتی و جیب جای فشنگ مورد نیاز خود را ازطریق مناقصه خریداری می‌نماید.

پیشنهاد دهندگان می‌توانند با مراجعه بستاد فرماندهی نیروی هوائی (خیابان فرح‌آباد) و دریافت برگ شرائط و مشخصات، پیشنهادات خود را برطبق مفاد مندرج در برگ شرائط تنظیم نموده وتا ساعت ۱۴ روز سه‌شنبه ۱۳ر۱۲ر۵۲ به دفتر آجودانی ستاد فرماندهی نیروی هوائی تسلیم‌نمایند.

م الف ۲۰۱۴۷ **نیروی هوائی شاهنشاهی**

تلفن سرویس حوادث ۳۱۱۲۱۲

خیال پدر دختر یتیم را به قعر چاه کشید!

پدر مرد و دختر ۷ ساله‌اش از غم مرگ او چنان اندوهگین شد که تعادل روانیش را ازدست داد و یک نیمه شب چنین پنداشت که پدر زنده شده واز تاریکی حیاط‌خانه‌او را بسوی خود میخواند.با شادی‌از بستر بیرون آمد و بسوی پدر رفت، اما بجای پدر چاه ۱۸ متری خانه او را درآغوش کشید . پنج ساعت بعد که او را ازچاه بیرون کشیدند ، زنده و سالم بود .

نیک‌محمد زهی پدر این دختر که زرخاتون نام دارد چندروز پیش بطور غیرمترقبه‌ای فوت کرد . «زرخاتون »درغم مرگ پدر آنقدر گریست که بحال اغماء افتاد . مادرش او را با اصرار خواباند ولی نیمه شب دخترک بیدار شد و در عالم خیال برای‌یک‌لحظه تصور کرد که پدرش‌زنده شده‌ودر حیاط، از درون تاریکی او را بسوی خود میخواند . دخترک ازجا بلند شد ، فریادی‌کشید وبطرف حیاط دوید ولی بداخل چاه آب که ۱۸ متر ارتفاع‌دارد و پراز آب است سقوط کرد .

مادرش سراسیمه بحیاط آمد و از همسایگان کمک خواست، تلاش دستجمعی برای بیرون کشیدن زرخاتون از دل چاه آغاز شد و بالاخره پس‌از ۵ ساعت زرخاتون‌را از چاه بیرون آوردند . دخترک‌چنان سالم‌بود که گوئی حادثه‌ای برای او رخ نداده است .

وقتی از زرخاتون پرسیدند در چاه چه حالی داشتی ، لبخندی زد و گفت : «بابا ته چاه بود . مرا نگهداشت که در آب غرق نشوم ، هنوز این دخترک حال طبیعی ندارد . گاهی میخندد و گاهی گریه‌می کند .

داستان «زرخاتون» و مهری که به پدرش دارد ، اکنون نقل محافل مردم زاهدان است .

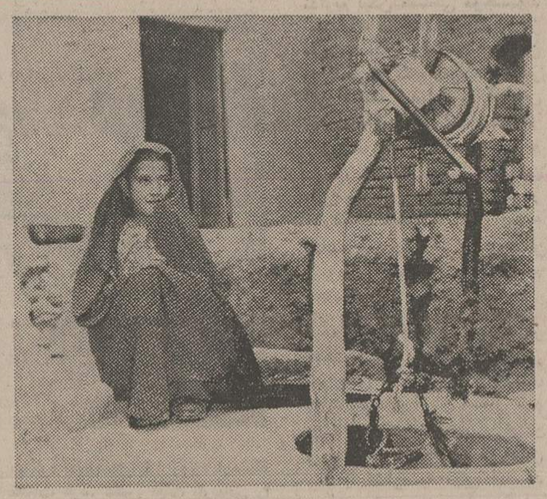

زرخاتون از مرگ حتمی نجات یافته است ، اما حالت طبیعی ندارد . خیال می کند پدرش در این چاه است .

پزشک تهرانی بخاطر مرگ سگهایش علیه‌شهرداری اعلام‌جرم کرد

یک پزشک‌متخصص تهرانی‌بخاطر مرگ سگ هایش از شهرداری تهران به دادستان شکایت برد و تقاضای چهارصد هزار ریال خسارت کرد . او که دکتر رضا خرم نام دارد پس‌از ۱۹ سال سکونت در آلمان فدرال ، یک سال‌ونیم پیش به ایران بازگشت و دو قلاده سگ از نژاد «ویچ‌دوگ» همراه آورد . به ادعای دکتر خرم ، این‌سگ ها در برلن قهرمان زیبائی سگ ها شده بودند . دکتر خرم در شکوائیه مفصل خود نوشته :

«سگ های مزبور دارای علائمی بودند که از سگ های ولگرد تمیز داده میشدند زیرا آنها دارای قلاده و زنجیر های زیبائی بودند و در منزل مسکونی‌ام محل مناسبی را قفس‌بندی کرده و دراختیارشان گذاشته بودم. روز دوشنبه ۱ر۱۱ر۵۲ سگ های‌مزبور بوسیله عوامل شهرداری تهران بعنوان‌سگ های ولگرد مسموم و عصر همان روز مرده‌شان را در قفسشان یافتم .»

طرح کننده این شکایت بی‌سابقه در خاتمه شکوائیه خود نوشته است :

«اینک که خود را حدود ۴۰۰۰۰۰ ریال متضرر میدانم از جناب آقای دادستان محترم تهران که نیک میدانم برمسند حق‌و حقیقت تکیه زده‌انداستدعا دارم ترتیبی داده شود تا شهرداری تهران خسارت وارده را به اینجانب تمام و کمال پرداخت نماید همچنین برای جلوگیری از این عمل ناشایست دقت بیشتری مبذول دارند .

اشتباه داروفروش مردی را کور کرد

مردی که بجای الکل سفید به‌اوالکل سمی فروخته بودند ، پس از نوشیدن لیکوری که‌با این الکل ساخته شده بود ، کور شد .

این‌مردکه کارمند بانک است و«یورامکانیک رضائی» نام دارد اکنون در بیمارستان بستری است .

یورا گفت : چون قصدتهیه لیکور داشتم به یک داروخانه واقع‌در خیابان عباس آباد رفتم وازمتصدی آن خواستم که یک شیشه الکل‌سفید و قابل مصرف بمن بدهد، اما متصدی‌داروخانه بجای الکل خوردنی یک شیشه الکل‌سمی‌را در اختیار من قرار داد و من نیز متوجه اشتباه او نشدم‌ودر خانه با همین الکل لیکور را ساختم ولی پس از نوشیدن آن بینائی چشمم را از دست دادم .

آقای دکتر بیژن معتمد پزشک قانونی که از یورا معاینه بعمل آورده نظر داد که یورا براثر خوردن الکل سمی مبتلا به‌ورم عضله باصره شده و بهمین‌جهت بینائیش‌را ازدست داده است.

پرونده یورا از طریق کلانتری ٤ بدادسرای تهران فرستاده شد و بازپرس دادسرا مقداری از الکل سمی را به آزمایشگاه فرستاد . متصدی داروخانه نیز تحت تعقیب قرار گرفت .

سه رای تازه ازدیوانعالی کشور
باگذشت شاکی خصوصی میتوان برای متهم به‌شروع قتل عمد قرار منع تعقیب صادر کرد

به موجب رای اخیر هیئت عمومی دیوانعالی کشور ،دادگاه های جنائی میتوانند در پرونده های شروع به قتل عمد ، با گذشت شاکی خصوصی قرار منع تعقیب صادر نمایند.

یک مقام آگاه قضائی در گفتگوئی به خبرنگار ما گفت : صدور این رای منجر به آن خواهد شد که بازپرس‌از همان ابتدا ،در مورد پرونده های مشابه ، با توجه به گذشت شاکی خصوصی ، قرار منع تعقیب صادر نماید .

پرونده‌ای که منجر به‌صدور رای مذکور گردید ، ابتدا در شعبه ۲ دادگاه جنائی استان خراسان مطرح شد و بموجب آن بانو سکینه همسر آقای حسین شعبانی بدادسرای‌استان شکایت برد که : همسرم بقصد کشتن من عمدا طناب را بدور گردنم انداخت‌و درحالیکه خون از گوشهایم جاری بود طنابرا باز کرد واز منزل فـرارکرد.» دو تن از قضات دادگاه مذکور با توجه به اینکه بعدا سکینه از شکایتش منصرف شد بزمرا فقط ضرب‌وجرح ساده‌تشخیص دادند و برای حسین قرارمنع تعقیب صادر نمودند. اما اقلیت دادگاه از رای صادره فرجام خواست و با موافقت دادستان کل، پرونده به شعبه اول‌دیوان عالی کشور فرستاده شد . در این شعبه رای دادگاه جنائی نقض گردید و پرونده بار دیگر به شعبه دیگر دادگاه مذکور ارسال گردید ولی این بار نیز رای گذشته صادر گردید و بناچار ، هیئت عمومی دیوان عالی کشور به این پرونده رسیدگی وسرانجام رای‌دادگاه جنائی را صائب تشخیص‌داد.

★ عدم مهارت در رانندگی

بموجب رای دیگری که هیئت عمومی دیوانعالی کشور صادر کرده ، در تصادفات منجربه‌فوت، اگر رابطه‌ای بین‌عدم مهارت‌راننده وکشته شدن شخص ، وجود نداشته باشد متهم از جرم قتل غیر عمد ، مبراست و فقط ازلحاظ عدم صلاحیت رانندگی ، قابل تعقیب است .

★ قائم مقام امور قضائی

بموجب رای‌هیئت عمومی‌دیوان عالی کشور، سازمان بیمه های اجتماعی کارگران درصورت‌فوت ناشی از تصادفات رانندگی‌بیمه شدگان گذشته ازپرداخت خسارت بموراث در انجام امور حقوقی و قضائی و همچنین تعقیب راننده بعنوان قائم‌مقام متوفی شناخته میشود .

بموجب این رای ، سازمان‌بیمه های اجتماعی ، قائم‌مقام قانونی بیمه شده محسوب میشودکه‌برای طرح دعوای جبران خسارت نیاز به تحصیل وکالت‌ازوراث‌نخواهد داشت ، زیرا مطابق قانون ،وراث باید ضرر و زیان خـود را از سازمان بیمه های اجتماعی مطالبه کنند .

دراین مورد سازمان بیمه های اجتماعی ،قائم‌مقام قانونی شخص بیمه شده ویا وراث او نیز محسوب میشود و در عین حال وراث بیمه شدگان نیز می‌توانند شخص ثالث را تعقیب و از او مطالبه خسارت بیشتر کنند.

مجازات مسافرکشی بااتومبیل مسروقه ، یك سال‌زندان است

یکراننده‌اتوبوسهای مسافربری‌که درمقابل شرکت متبوع خود به‌جرم شروع به سرقت دستگیر شده بود در کلانتری ازشدت عصبانیت باسر شیشه‌ها را شکست !

عظیم‌ـ راننده‌مذکور ـکه‌دیروز در دادگاه شعبه ۳۲ جنحه‌تهران محاکمه میشد ، درحین دستگیری ۷۵ گرم تریاک را نیز که مدعی بود برای مداوای پای مادر خود حمل میکرد در جیب داشت . رئیس دادگاه به جرم‌حمل تریاک، تخریب و شروع به سرقت عظیم را به یکسال زندان با احتساب ایام بازداشت ، محکوم کرد .

قبل از عظیم نیز مردی به نـام حسین در دادگاه مذکور محاکمه شد، او درحالیکه مشغول سرقت اتومبیل بود توسط پلیس دستگیر شد و در آنحال به مامور پلیس هتاکی کرده بود . حسین قبل از دستگیری نیز پس ازسرقت‌اتومبیل پیکان و نصب پلاک تقلبی روی‌آن در خیابان‌های شهر مسافرکشی میکرد .

حسین برای کلیه‌این جرائم ، به یکسال زندان محکوم گردید .

حبیب بی پدر و یـارانش دستگیر شدند

دیروز دزدان «کابل مسی» در غرب تهران ، توسط مامورین ژاندارمری شهیـاد دستگیر شدند . آنها که‌بهرام رمضانی ـ حبیب بی‌پدر ـ ابراهیم (معروف به آلیش) نام دارند از دزدان‌با سابقه‌هستند. آنها بعد از ظهر دیروزهنگامی که قصد داشتند ۲۰ متر کابل مسی را در بیابان مجـاور کارخانه قرقره زیبا(در جاده کرج) زیر خاک پنهان کنند دستگیر شدند .

این سارقین که قبلا بمنازل دستبرد میزدند ، از چندی‌پیش صرفا کابلهای‌مسی می‌دزدیدند.

دونفر در غار گاومیش‌هـا کشته شدند

سقف غاری که عده‌ای از گاومیش داران شوشتر ، به جای آغل از آن استفاده می کردند فروریخت و دو نفر از صاحبان‌گاومیشها کشته‌شدند مقتولین زهرا فرزند خلف و راضیه فرزند حسین‌نام‌داشتند این حادثه دیروز در شمال‌ـ غربی‌شهرشوشتر اتفاق‌افتاد.

ازامشب فقط در

سینما امپایر

حکایتی از عشق و سکس و جوانی با برداشتی نوین

تماشای این‌فیلم برای اشخاص کمتر از ۱۸ سال ممنوع است

گیشه سینما امپایر همه روزه بلیط رزرو میکند
سئانسها ۱۱ر۵ صبح ـ ۱ر۳۰ ـ ۳ر۳۰ ـ ۵ر۳۰ ـ ۷ر۳۰ ـ ۹ر۴۵ بعد از ظهر

از بینندگان تقاضا میشود پایان این فیلم را برای دیگران بازگو نکنند

ریتس
قابل توجه مصرف کنندگان تهران و شهرستانها
جهت تزئین سالنها زیباترین انواع‌پارچه های پرده‌ای و رومبلی ایرانی ـخارجی را با نازلترین قیمت ابتیاع فرمائید.
فروشگاه ریتس‌میدان‌فردوسی تلفن۳۳ـ۸۲۴۰۳۲

پولدوزر ، لودر ، کامیون
پولدوزر برای کندن ، لودر برای بارگیری
کامیون برای حمل ، آماده بکار
تلفن ۳۴۸۵۷۴

آغاز هفته سوم
نمایش در سینما
حافظ
نمایش دهنده آثار ممتاز سینمائی هند
دودلباخته
رنگی ـ ایستمن کالر

صبح‌جمعه سوم اسفندد‌رانجمن‌دوشیزگان‌و بانوان
کنسرت هنرمند محبوب و برگزیده نسل جوان
ایرج مهدیان
نمایش فیلم خاطره‌انگیز سال : با شرکت ملک مطیعی‌و بیک‌ایمانوردی و سپیده
پهلوان‌مفرد
میهمان هفته سپیده
ستاره محبوب سینمای ایران
تجلیل از چهره های محبوب و عزیز «مرادبرقی»
آتوسا پناهی ـ ایرج ـ حمیده و شیرافکن
نغمه‌سرای رادیوو‌تلویزیون
ندا
خاطره ویگن زنده میشود با صدای
فرشید حیدری
شومن‌کمدی و مجری بیش‌از صد برنامه تفریحی
احمد نیك‌نژاد
خوردن شیشه و کارهای محیرالعقول توسط :
فضل‌الله احمدی
و جوائز ارزنده برای تماشاچیان عزیز :
رادیو مشهور فیلیپس ـکرم‌کنتس ـ محصولات شوکومارس ـوهدایائی از: ماشین کزوود ـ ماشین ظرفشوئی الکترولوکس ـ ماشین‌دستباف امپسال مصرف سه ماه سوس ساندویچ‌ومایونز مهرام و محصول جدید فینگرلور برای همه
بلیط این جشن باشکوه‌را میتوانید همه‌روزه از دبیرخانه انجمن همچنین صبح روز جمعه‌ازگیشه انجمن تهیه فرمائید.
آدرس : خیابان بهار ـ نبش نامجو ـ تالار انجمن دوشیزگان و بانوان ـ تلفن ۸۲۴۸۳۱

کمپانی معظم کلمبیا پس از موفقیت جهانی فیلم «لورنس‌عربستان » اینك یك شاهکار بزرك و بی رقیب دیگر از ماجراهای جوانی وینستون‌چرچیل، بزرگترین سیاستمدار قرن بیستم را تقدیم میکند .

ازامروز فقط در
سینماشهر تماشا
(سینمای ممتاز ونمونه ایران)
میدان ۲۴ اسفند ـ جنب سینما سانترال

رابرت‌شا.آن‌بنکرافت
و... سیمون‌وارد (درنقش چرچیل‌جوان) درفیلم
ماجراجوی جوان
پاناویژن ورنگی YOUNG WINSTON
باشرکت : جك‌هاکینز
جان میلز

سئانسها ۱۱ر۳۰ صبح ـ ۲ ـ ۴ر۳۰ ـ ۷ ـ ۹ر۳۰ بعدازظهر
گیشه شهرتماشا جهت رزرو بلیط آماده است .
پارکینك اختصاصی سینما شهرتماشا نیز در اختیار مشتریان ارجمند میباشد .

رستوران واسناك بار تاچارا
رستوران با بهترین منوی اروپائی ناهار .از ۱۲ـشام.از ۱۸ با موزیك
اسناک بار با انواع غذاهای سرد و گرم ۹ صبح تانیمه شب
روزولت شمالی ـ خیابان زهره شماره ٤تلفن ۸۳۱۶۷۵

ازفرداصبح فقط در
سینماریولی
داستانی خارق‌العاده از مبارزه یك زن‌ومرد با طبیعت خشن و هولناك در نقطه‌ای دوراز تمدن و بشریت

گیشه سینما ریولی همه روزه برای رزرو بلیط آماده است
سئانسها ۱۱صبح ـ ۳ر۳۰ ـ ۵ر۳۰ ـ ۷ر۳۰ ۹ر۳۰ بعد از ظهر

پرنده جایزه پلاك طلائی بزبالدارازدومین جشنواره جهانی‌فیلم‌تهران * برنده جایزه مجمع سینماهای هنری وتجربی فـرانسه * تحسین شده در فستیوال پزارو «ایتالیا»
امشب فقط در سینماکاپری امشب

مجالس ترحیم

با نهایت تاسف و تاثر درگذشت شادروان ناصرکلانتر هرمزی برادر بزرگوار همکار گرامی آقای محمدعلی کلانتر هرمزی نماینده محترم مجلس شورای ملی را به اطلاع می رساند. مجلس ترحیم فقید سعید از ساعت ۳ تا۵ بعد از ظهر روز ۵شنبه دوم اسفند ماه جاری در مسجد مجد منعقد خواهد بود.

عبدالله ریاضی

آ ـ ۸۳۸۰۴

با نهایت تاسف وتاثر درگذشت شادروان ناصر کلانتر هرمزی برادر گرامی هم‌مسلک آقای محمدعلی کلانتر هرمزی نماینده محترم مجلس شورای‌ملی را از طرف خود وعموم اعضاء فراکسیون پارلمانی حزب ایران نوین تسلیت‌میگوید.
مجلس تذکر فقید سعید از ساعت ۳تا۵ بعدازظهر روز پنجشنبه دوم اسفند ماه جاری در مسجد مجد برگزار می‌گردد.

مصطفی الموتی

آ ـ ۸۳۸۰۶

سناتورها و نمایندگان مجلس شورای‌ملی ازخوزستان، با نهایت تاسف‌وتاثر درگذشت شادروان ناصر کلانتر هرمزی برادر گرامی جناب آقای محمدعلی کلانتر هرمزی نماینده مجلس شورای ملی را باطلاع میرسانند:
مجلس ترحیم فقید سعید از ساعت ۳ تا۵ بعدازظهر روز پنجشنبه دوم اسفند ماه درمسجد مجد منعقد خواهد بود.
اشرف احمدی. سرلشکر منصور جهانبانی. دکترمهرآفاق آصفزاده. عطاءالله اخلاقی. شکرالله بختیاری‌پور. مهندس حسین بدیعی. دکتر نعمت‌الله جزایری. مجتبی رشیدی. دکتر مظفرزعفرانلو. صالح‌شاخوئی. دکتر یحیی شمس. عبدالعباس طرفی. ملکشاه ظفربختیار. مهندس بهمن عطائی. مکی‌فیصلی. صدری کیوان. محسن موقر.

آ ـ ۸۳۸۰۸

خانواده‌های کلانتر هرمزی. عبدی‌زاده. شریفی. عجم. هدایتی. فیصلی. بلوریان. رحیمی. عالمزاده ارگانی. سروش زاده. شاملو. نصیری. عابدی.
با نهایت تالم وتاثر ضایعه درگذشت شادروان ناصر کلانتر هرمزی را به‌اطلاع کلیه دوستان و آشنایان میرسانند مجلس ترحیم فقید سعید در ساعت ۳ تا۵ بعدازظهر روز پنجشنبه‌دوم اسفند ماه در مسجد مجد برگزار میگردد.

آ ـ ۸۳۸۱۰

به آقای محمد علی کلانتر هرمزی نماینده مجلس و سایر بازماندگان آنمرحوم مصیبت وارده را تسلیت میدهیم.

با نهایت تاسف وتاثر درگذشت مرحوم حیدرعلی قدیری را به‌اطلاع کلیه دوستان و آشنایان میرسانیم. مجلس ختم آن مرحوم روز پنجشنبه دوم در ساعت ۱۵ در مسجد علی واقع در خیابان آذربایجان سرآسیاب و مجلس زنانه درهمان روز در منزل آن مرحوم واقع در خیابان خوش کوچه چهار متری اول پلاک ۳ منعقد میباشد.
خانواده‌های: قدیری. موسوی. کوزه‌چیان. وطن‌دوست.

آ ـ ۸۳۸۸۴

بعموم بازماندگان آنمرحوم مصیبت‌وارده را تسلیت میدهیم

باطلاع دوستان و بستگان و همشهریان محترم چهارمحال و بختیاری میرساند. مادر گرامی آقایان رحمان ـ حیدر ـ سرهنگ احمد ـ شاهپور ـ دکتر ایرج ـ دکتر سیروس و الی‌پور برحمت ایزدی پیوسته مجلس ختم آن مرحومه ساعت یک تا سه بعدازظهر روز پنجشنبه دوم اسفند ماه در خانقاه صفی علیشاه منعقد است.
منوچهر اسعد. حسام‌الدین دولت‌آبادی. عبدال بختیار. حمید بختیار. شکراله بختیاری‌پور. جمشید بختیار. هرمز احمدی بختیاری. عبدالحسین احمدی بختیاری. فرهاداحمدی. بختیاری. حاج اله‌رحیم قاسمی بختیار. علی‌اکبر اسلامی.

آ ـ ۲۱۳۷۳

بفرزندان و سایر بازماندگان آن مرحومه مصیبت وارده را تسلیت میگوئیم.

باابراز تاسف و تاثر فوت شادروان مرحوم حاج شیخ ذبیح‌الله سدیدی را در قریه خراشاد بیرجند به استحضار همشهریان و دوستان ارجمند میرسانیم. مجلس ترحیم آن مرحوم (زنانه‌و مردانه) روز پنجشنبه‌دوم‌اسفند ازساعت ۲ونیم تا ٤ و نیم بعدازظهر درمسجد فخرالدوله واقع دردروازه شمیران منعقد خواهد بود.
دکترمحمد اسماعیل رضوانی. جوادرضوانی. محسن مقدوری. محمدعلی رضوانی و خانواده های: ناصری. نوازی. قدری. برکچی. مقدوری. عبقری. شکوهی. بسن.

آ ـ ۲۱۳۰۵

بعموم بازماندگان آنمرحوم مصیبت وارده را تسلیت‌میدهیم.

با نهایت تاسف فوت خواهر عزیز و مادر مهربان خود شمس‌الملوک توفیق را باطلاع فامیل و دوستان می‌رسانیم مجلس تذکر آن محترمه در روز پنجشنبه دوم اسفند ماه ۵۲ از ساعت ۳ بعدازظهر در منزل خود آنمرحومه واقع در خیابان سلسبیل چهارراه مرتضوی کوچه جنب سینما خرم پلاک ۷ وروز جمعه سوم اسفند ماه از ساعت ۳ بعد از ظهر به آدرس ذیل:
انتهای خیابان سپه ۲۰ متری شعاع کوچه آهی شماره ۲۶ منزل مهدی توفیق تشکیل میگردد.
عزیزاله. مهدی. بدرالملوک. نوراله. طاهره. سیروس توفیق (طبیب‌زاده). خانواده‌های: فرزان. عموئی. نبیل‌اکبر. فخرای توسکی. امیدواران. زیوری. تعلیم.

آ ـ ۲۱۳۵۷

بعموم بازماندگان آنمرحومه مصیبت‌واردەرا تسلیت میدهیم

بااندوه فراوان درگذشت همسر عزیزوپدرگرامی خود حاج میرعلی‌اکبر مدنی را باستحضار منسوبان و دوستان‌می‌رسانیم، مجلس‌ترحیم‌زنانه و مردانه روز پنجشنبه ۲ر۱۲ر۵۲ از ساعت ۱۵ الی ۱۷ درمسجد الجواد (ع) واقع در میدان ۲۵ شهریور برگزار میشود.
رقیه علیزاده رضائی. سیدمرتضی. ستوان یکم سید مهدیقلی مدنی. ستوان سیدابراهیم مدنی. مریم قهرمانی. سکوفه مدنی.

آ ـ ۲۱۳۷۷

خانواده‌های: مدنی. علیزاده. رضائی. صمصامی. شاملو. امیراحمدی. ادیبی. مرندی. دیهیمی. قهرمانی. کاشانی. علیپور جهانی. شیخ‌الاسلامی. جباری. دشتی. ایازی. همتائیان. بیات‌ماکو. گلستانی.
بانهایت تاسف درگذشت شادروان حاج‌میرعلی‌اکبر مدنی افسر بازنشسته، بزرگ خانواده مدنی را که‌از مردان نیکوکار و بادیانت بود باطلاع دوستان و آشنایان‌وهمشهریان محترم میرسانند. مجلس ترحیم زنانه و مردانه آن مرحوم‌روز پنجشنبه دوم اسفند از ساعت ۱۵ الی ۱۷ در مسجد الجواد (ع) واقع درمیدان ۲۵شهریور برگزار میشود.

الاحقر محمدمرندی

آ ـ ۲۱۳۷۷

بعموم بازماندگان آنمرحوم مصیبت وارده را تسلیت‌میدهیم.

باکمال تاسف درگذشت شادروان بانو بنفشه (همدانی) بزرگ خاندان بنفشه (کشمیری) راباطلاع دوستان و آشنایان می‌رسانیم. مجلس ختم آن مرحومه روز جمعه ۳ر۱۲ر۵۲ از ساعت ۱۰ الی ۱۲ در کنیسای یوسف‌آباد خیابان‌محمدرضا شاه خیابان پانزدهم برگزار می‌شود.
خلیل بنفشه ـ یهودا ـ میرزا ـ حبیب ـ مرادکشمیری ـ مامطلعت اخوان ـ الیاس ـ امیراخوان ـ پرویز بنفشه ـ هوشنگ بنفشه ـ ناصر رهنما ـ نصرت‌اله لاله‌زار پور ـ یوسف رئوف. سلمان ساطعی ـ فرهی ـ شاریم.

آ ـ ۲۱۳۷۱

بعموم بازماندگان آن مرحومه مصیبت وارده را تسلیت می‌دهیم

باکمال تاسف درگذشت شادروان بانو نصرت افراهیم عیال مرحوم حاج یحزقل افراهیم را باطلاع میرسانیم.
مجلس ختم آن مرحومه روز جمعه سوم اسفند ۵۲ از ساعت ۱۰ الی ۱۲ درکنیسای ابریشمی برگزار میگردد.
فرج‌الله افرائیم. فیض‌الله افرائیم. منوچهر افرائیم. و خانواده‌های: افراهیم. سومخ. حکاکیان. صدیق. نعمان. مهربان. موسائی. سهیم. نهدار. سموحا. جاودان‌فر. هارونیان. ترکان‌ابتدائی. کدخدازاده.

آ ـ ۲۱۲۹۷ ۲ـ۲

با اندوه فراوان درگذشت نابهنگام شادروان حاج عباس طیورچی بزرگ خاندان و همسر و پدر بزرگوارمان را باستحضار خویشاوندان و دوستان می‌رسانیم. مجلس ترحیم زنانه و مردانه آن مرحوم روز پنجشنبه دوم اسفند از ساعت پنج تا هفت بعد از ظهر در خانقاه صفی علیشاه برپا خواهد بود.
زینب طیورچی ـ رخی طیورچی (مبارکیزاده) ـ رضوان طیورچی (صابری) ـ مهندس منوچهر طیورچی ـ دکتر اسداله طیورچی ـ نصراله طیورچی ـ شهین طیورچی ـ شهلا طیورچی ـ خاندانهای وابسته از فقدان شادروان حاج طیورچی سوگوار و اسفناکند.
صابری ـ رازانی ـ مبارکی زاده ـ نوری‌پناه ـ عبادت ـ ریاضی ـ مسروری ـ باقری ـ اکبرزاده ـ درخشان ـ فرهادی ـ سیفی ـ اژدری ـ کوزمکنانی ـ شیخان ـ ناهد.
مصیبت وارده را بعموم بازماندگان آن مرحوم تسلیت می‌دهیم.

با نهایت تاسف و تاثر درگذشت ناگهانی برادر عزیزمان شادروان فتح‌الله اخوان «سندجی» در خارج از کشور را به اطلاع دوستان و آشنایان میرساند.
مجلس ترحیم زنانه و مردانه آن مرحوم روز جمعه سوم اسفند از ساعت ۹ الی ۱۲ صبح در منزل آقای‌حبیب‌الله اخوان واقع در یوسف‌آباد خیابان محمدرضا شاه، خیابان بیستون کوچه هیجدهم پلاک ۱۹ برگزار خواهد شد.
حبیب‌الله اخوان، دکتر مسعود امینی، شکرالله‌اخوان، امین‌الله اخوان، سیمان اخوان، نصرالله اخوان.
مصیبت وارده را بعموم بازماندگان آن مرحوم تسلیت میگوئیم.

بازگشت همه بسوی خداست
با کمال تاسف درگذشت مرحومه بانو نرگس سالارمصدقی مادر عزیز اقایان عباس و حسن سالار مصدقی را باطلاع دوستان و آشنایان میرسانیم.
مجلس ترحیم زنانه و مردانه (تهران) روز پنجشنبه دوم اسفند ماه از ساعت ۳ تا ۵ بعداز ظهر در مسجد رسول اکرم (ص) خیابان نواب چهارراه اناری و (ورامین) روز جمعه سوم اسفند ماه از ساعت ۲ تا ۵ بعداز ظهر درروستای محمدآباد عرب منعقد خواهد بود.
خانواده های: سالار مصدقی، مصدقی، کرمی، طباطبائی رفیعی، آهور، مقصودی، مجلسی، عرب‌محمد حسینی، جزایری، زارع، طاهری، امین لاری، حقیقت، داداشی، پناهی، شریفی، شاهمرادی، انصاری، نوری، علیخانی، ریسه‌ای، مقدم.
بعموم بازماندگان آن مرحومه مصیبت وارده را تسلیت میدهیم

با نهایت تاثر و تاسف درگذشت شادروان مرحوم میربابا صفویان را باطلاع میرساند مجلس ترحیم مردانه وزنانه آن مرحوم روز پنجشنبه ۲ر۱۲ از ساعت ۵تا۷ بعداز ظهر در مسجد مجد منعقد خواهد بود.
خانواده‌های: عزیدفتری. دکتر مشیری. بنی‌احمد. رضوانی. برنجیان. فضل‌الهی. زرافشان. نایب‌زاده. صبری. توکل خدائی. حاجی جعفری. خرازی. افشار علیزاده. مهدیزاده. لرنو. ارژنگی. ایران‌نژاد. هدایتی. مقیمی. خوش بهار. بشارت‌پور. صدیقی. جلالی. بحرینی. سرهنگ سیدعیسی صفویان. میرمحسن عزیدفتری. امیر صفویان. برشان. جلال صفویان. هاشم صفویان. سرگرد مسعود صفویان. حسن وجدانی. ایوب جعفری. فیروز جعفری. ابوالفضل شجاعی. جمال صفویان. سیروس صفویان. پرویز صفویان. فیروز صفویان. غلامحسین صفویان.
بعموم بازماندگان آنمرحوم مصیبت واردەرا تسلیت میدهیم

باکمال تاسف و تاثر فوت جانگداز همکار صدیق خود حسن چریانی زنجانی را باطلاع میرساند. مجلس تذکرآن مرحوم‌از ساعت۲ونیم‌الی ۵ بعدازظهر روز پنجشنبه۲ر۱۲ر۵۲ درمسجد باب‌الحوایج واقع درخیابان اقبال جنب پارک خیام برگزار خواهد شد.
کارکنان بخش داروئی جمعیت

یادبود

بمناسبت چهلمین روز درگذشت همسر و مادر عزیزمان فقیده معظمه بانو زیور پهلوان از ساعت۱٤الی۱٦روزپنجشنبه ۲ر۱۲ر۵۲ خانواده آن مرحومه برای قرائت فاتحه و زیارت مزارش به بهشت زهرا خواهند رفت از سروران گرامی و دوستان عزیز و فامیلهای محترم استدعا میشود در مجلسی که بهمین مناسبت از ساعت ۱۷ الی ۲۳ همانروز در منزل‌منعقد است باتشریف فرمائی خود روح آنمرحومه را شاد فرمایند.
علی. کاوس. کشواد. هاجر. شهین و خجسته‌پهلوان

آ ـ ۲۱۳۲۳

مجتبی
کی رفته‌ای زدل که تمنا کنم ترا
بمناسبت سالگرددرگذشت عزیز از دست رفتـــه دکتر مجتبی بزرگزاده از ساعت ٤ بعد از ظهر فردا پنجشنبه دوم اسفند در منزل مقدم منسوبان‌و دوستان را گرامی‌میداریم.
خانواده بزرگزاده

باطلاع دوستان‌وخویشان و همشهریهای گرامی مرحوم حاج‌مجید آفارفیعی خلخالی میرساند که مراسم شب هفت آن مرحوم از ساعت ۳ تا ۵ روز پنجشنبه دوم اسفند ماه ۵۲ در امامزاده‌عبدالله آرامگاه نظام‌السلطنه برگزار خواهد شد. خواهشمند است برای شادی روح آنمرحوم از شرکت در مراسم و قرائت فاتحه دریغ نفرمایند.
خانواده‌های: رفیعی. صدرطهوری. بهبودی

آ ـ ۲۱۳۱۹

با اندوهی بسیار یکمین سالروز درگذشت همسر و پدر عزیزمان شادروان سید جواد سادات گوشه را باطلاع فامیل محترم و دوستان عزیز می‌رسانیم، مراسم یادبود از ساعت ٦ بعد از ظهر شنبه چهارم اسفند ماه در خیابان دانشگاه جنوبی شماره ۲٤۳ طبقه دوم منعقد خواهد بود.
رفعت‌ملک‌افضلی(گوشه) ـ هما مجد (گوشه) ـ حسین‌گوشه

آ ـ ۸۳۹۲٤

بمناسبت چهلمین روز درگذشت فقیده سعیده حاجیه خانم ملک‌العلوم رفیع متعلقه مرحوم آیت‌اله حاج اقا نورالدین شریعتمدار رفیع قدس سره و الده جناب حجة‌الاسلام آقای حاج آقا مرتضی رفیع شریعتمدار دام ظله مجلس فاتحه‌ای روز پنجشنبه ۲ر۱۲ر۵۲ از ساعت ۳ بعد از ظهر الی ۵ در مسجد گیلانیان واقع در تکیه دولت مقابل بازار بزرگ منعقد خواهد شد حضور و شرکت حضرات آیات عظام و سروران گرام خصوصا همشهریان محترم موجب سپاسگزاری‌میباشد.
الاحقر حاج سید علی فیض دزفولی
حاج محمدتقی‌دیبائی ـ حاج احمد دیبائی ـ حاج اکبر زرین‌فر ـ حاج ناصر توکلی ـ حاج محمدتقی اعلائی ـ حاج سید علی حسناتی ـ حاج محمدعلی نورزاد ـ حاج میرابوطالب دولتشاهی ـ حاج سید ابراهیم عظیم زاده ـ حاج عبدالحسین عزیزیان ـ سید جواد مدائنی ـ حاج حسن فرجاد ـ حاج اسماعیل برکتی ـ حاج محمود نوحدانی ـ حاج سید حسین میرزاد ـ یحیی سیدین ـ یوسف بالازاده.

مراسم چهلم رحلت مرحومه مغفوره حاجیه ملک‌العلوم رفیع (خانم خانمها) روز پنجشنبه ۲۸ محرم‌الحرام مطابق ۲ اسفند ماه از ساعت ۳ تا ۵ بعد از ظهر در مسجد گیلانیان مقابل بازار بزرگ و همچنین عصر روز جمعه سوم اسفند ماه برسر مزار ایشان قم صحن نو برگزار خواهدگردید تشریف‌فرمائی حضرات آقایان و بانوان محترم موجب تشکر خواهد بود.
خاندان شریعتمدار رفیع

تسلیت

جناب آقای محسن آزمایش
فوت مرحومه والده مکرمه باعث کمال تاثر و تالم گردید بدینوسیله با عرض تسلیت مغفرت آن مرحومه و سلامت و سعادت بازماندگان را از درگاه خداوند متعال مسئلت دارد.
مهندس داود رجبی

آ ـ ۸۳۷٤٤

جناب آقای مهندس کیقباد ظهر
با نهایت تاسف‌وتاثر درگذشت شادروان مرحوم‌نصرت‌اله ایلخان برادر گرامی آنجناب را تسلیت گفته سلامتی و بقاء عمر شما و بازماندگان محترم آن مرحوم را از خداوند مسئلت مینمائیم.
کارکنان شرکت ارگانیک

آ ـ ۸۳۸۸۲

سرکار بانو دکتر اعظم مهری
باکمال تاسف‌مصیبت واردەراتسلیت عرض نموده‌سلامتی آن همکار محترم و خانواده ارجمند را از خداوند مسئلت داریم.
پزشکان اداره کل بهداشت و رفاه معلم

جناب آقای محسن ازمایش
مصیبت وارده را به آنجناب تسلیت عرض مینمایم.
ساری ـ رضا معتقدی

آ ـ ۸۳۹۰۲

جناب آقای دکتر سیروس والی‌پور
ریاست بیمارستان ۲۵ شهریور رشت
با اندوه فراوان مصیبت وارده را به جنابعالی وخاندان محترم‌تان تسلیت عرض مینمائیم.
پزشکان بیمارستان ۲۵ شهریور رشت دکتر نصیری ـ دکتر خردمند ـ دکتر آصفزاده ـ دکتر صیانتی ـ دکتر سیدین ـ دکتر قدسی ـ دکتر محمدی ـ دکتر طلوعی ـ دکتر شبستری ـ دکتر یگانه دوست ـ دکتر فدائی ـ دکتر عصمتی ـ دکتر میثمی‌فرد.

جناب آقای محسن مستوفی ریاست محترم دارائی بروجرد
با اندوه فراوان درگذشت برادر ارجمندتان راتسلیت عرض نموده سلامتی شما و آن خانواده گرامی را از خداوند متعال خواهانیم.
منصور پوری ـ مرادی ـ اسفندیاری ـ سیدزاده ـ احمدی طباطبائی ـ یزدان‌پناه ـ سلطانی ـ ابوالفتحی ـ جلائی ـ دین‌محمدی ـ مینوئی ـ رضاگوران ـ متشرعی ـ ترابی ـ بغدادچی ـ دزفولیان.

آقایان محمود وبالاافا و پرویز حق نظری
باکمال تاسف درگذشت پدر بزرگوارتان را تسلیت میگوئیم.
پرویز هادیان

آ ـ ۲۱۳۵۹

جناب آقای منصور شاهرحشاهی
مصیبت وارده را بشما و خانواده محترمتان تسلیت میگوئیم.
مهندس لطفی ـ بهنا و هنرجویان سال‌سوم ساختمان‌حرفه

جناب آقای دکتر سیروس والی‌پور
ریاست بیمارستان ۲۵ شهریور رشت
با اندوه فراوان درگذشت مادر گرامیتان را صمیمانه تسلیت گفته، بقاء عمر انجناب و خانواده محترم را ازدرگاه خداوند متعال خواستاریم.
کارکنان دبیرخانه و پذیرش بیمارستان ۲۵ شهریور رشت

جناب آقای سید حسین مصطفوی نائینی و سیدحسن مصطفوی نائینی نماینده محبوب مجلس سورایملی
بانهایت تاسف درگذشت مادر گرامی‌ان‌جنابان راتسلیت عرض مینمائیم بقاء عمر و سلامتی بازماندگان را از خداوند بزرگ خواستاریم.
شهریار ـ بیارک ـ علیزاده ـ نیکومرد

همکار محترم جناب آقای بزرگ خواجوی
با نهایت تاثر و تاسف درگذشت سرکار علیه والده محترمه را به جنابعالی و سایر بازماندگان صمیمانه تسلیت عرض می‌نمائیم.
کارمندان و کارکنان شهرداری آمل

جناب آقای حیدر والی‌پور
با نهایت تاسف فوت مادر گرامی را تسلیت عرض مینمائیم.
صرافی الماس ـ برادران ملامد

همکار گرامی جناب آقای هوشنگ مجلسی
با کمال تاسف درگذشت مادر گرامیتانرا به جنابعالی و خاندان محترم تسلیت میگوید.
جلال افشار رئیس انجمن دبیران علوم اجتماعی کشور

جناب آقای آزمایش
درگذشت مادر گرامی را تسلیت عرض نموده بقای آن خاندان محترم را از ایزد متعال خواستارم.
از طرف سرویس‌کاران مکانیک کرمانشاه ایرج تورنه

جناب آقای دکتر ایرج والی‌پور
با نهایت تاسف و تاثر مصیبت وارده را به جنابعالی و فامیل محترم تسلیت عرض می‌نماید.
مهندس بصیری و بانو

سرکار خانم فهیمه فلاح
مرگ ناگهانی دوشیزه مهشید فلاح را صمیمانه به خانواده‌تان تسلیت می‌گویم.
حسین فلاح

جناب آقای مهدی مکارمچیان
با نهایت تاسف مصیبت وارده را به‌جنابعالی و خانواده محترم مکارمچیان و سایر خانواده‌های وابسته صمیمانه تسلیت عرض می‌کند.
شرکت سهامی خاص سداش

خانم مهوش رفیع‌راد
مصیبت وارده را بشما و خانواده محترمتان صمیمانه تسلیت میگوئیم.
مسعود کاویانی و دیگر همکاران

دوست گرامی جناب آقای مهندس فرخ مجلسی
درگذشت شادروان بانو بتول مجلسی والده گرامی را حضور آن دوست ارجمند و جنابان آقایان دکتر شاهرخ مجلسی ـ منوچهر مجلسی ـ و هوشنگ مجلسی، همچنین خانواده‌های محترم داغدیده صمیمانه تسلیت عرض مینماید.
دکتر محمد جعفر خوشنویسان

آقای محمد رضا صمیمی تهرانی
فوت عموی بزرگوارتان را صمیمانه تسلیت میگوئیم.
فرسود. بیگدلی. طاهری. فامیلی. خالقی‌راد. بیرامی. منعم. میردامادی. قدیریان. ورده. داوری مقدم. احسانی. بهروزکیا. حشمتی. غازیان. سلیمی. خداخواه و انوری‌پور.

جناب آقای دکتر سیروس والی‌پور
ریاست محترم بیمارستان ۲۵ شهریور رشت
خبر درگذشت مادر گرامیتان مایه تاسف و تاثر فراوان گردیدباعرض تسلیت بقاء عمروسلامت جنابعالی وبازماندگان را از خداوند مسئلت داریم.
امور پرستاری. یزدی. علویون. بشارتی. مقتدر. طبیب زاده. هاشمی. نوروزی. تقی‌خواه. آراسته. یوسفی. صابر نعیم. ضرابی.

جناب آقای سید محسن آزمایش
باقلبی آکنده از تاثر مصیبت وارده را تسلیت گفته بقای عمر آنجناب را از خداوند متعال مسئلت دارد.
اتحادیه فروشندگان لوازم خانگی درآذربایجان

جناب آقای سید محسن آزمایش
باتاسف بسیار مصیبت وارده را تسلیت گفته خودرادراندوه شما سهیم می‌دانم.
میانه ـ سلمان شاکری

جناب آقای دکتر شاهرخ مجلسی
مصیبت وارده را تسلیت گفته بقای عمر آنجناب وخاندان محترم را آرزومندیم.
مهندس بصیری و بانو

جناب آقای محمدتقی صفاری همکار محترم
بدینوسیله مصیبت وارده را بجنابعالی تسلیت عرض‌مینمائیم
کارکنان سرویس و تعمیرات آزمایش

آقای ناصر راستانی
مصیبت وارده را بشما و خانواده محترمتان تسلیت میگوئیم.
عباس خاکنگار مقدم و بانو

جناب آقای سید محسن آزمایش
با قلبی آکنده از اندوه و تاسف مصیبت وارده را بحضور جنابعالی وخاندان محترم تسلیت عرض نموده و برای بازماندگان محترم آن شادروان سلامتی و طول عمر آرزو دارد.
سردرود تبریز ـ فروشگاه فرهنگ

جناب آقای سید محسن آزمایش
بدین وسیله همدردی خود را در مصیبت وارده ابراز داشته برای شما سلامت آرزومندیم.
گرمی ـ عزیز سلطانیان

آقای بهروز مختاری
مصیبت وارده را صمیمانه تسلیت گفته سلامت شما و خانواده محترمتان را آرزومندیم.
غلامرضا حضرتی ـ احمدعلی صادق وزیری ـ محمدعلی هادیزاد ـ منوچهر ادیب‌فر ـ مصطفی حامد ـ نجات‌اله سرشار ـ منوچهر پویا ـ ایرج راستان ـ علدیک موسسیان ـ منوچهر معتمد وزیری ـ چنگیز انصاری.

جناب آقای محمدتقی صفاری همکار محترم
بانهایت تاسف و تالم مصیبت وارده را تسلیت عرض نموده بقای عمر شما و خانواده های وابسته را از خدای متعال خواستاریم.
کارکنان و کارمندان شرکت هادکو (سهامی خاص)

جناب آقای مهندس رضا احمدی
کارکنان کارگاه شوش شرکت اکباتان مصیبت وارده را به جنابعالی و فامیل محترم تسلیت عرض می‌نمایند.
اندیمشک ـ مهندس منصور ـ افسریان ـ مهندس فرجزاده ـ روحی ـ رحیمیه.

جناب آقای شاپور والی‌پور
با کمال تاسف مصیبت وارده را به آن جناب وفامیل محترم تسلیت عرض مینمائیم.
خانواده های: غوکاسیان، هارطونیان

مهندسین و کارکنان شرکت سهامی خاص دی مراتب همدردی و تسلیت خود را از درگذشت بانو مرضیه حسینی همدانی حضور جنابان آقایان مکارمچیان و خانواده‌های محترم وابسته ابراز بقای عمر و سلامت بازماندگان را خواستارند.
جواد حسنین

آقای محمد رضا عضدی
مصیبت وارده را از صمیم قلب بشما و خانواده عضری قاجار تسلیت میگوئیم.
رحیمی. گرامند. شاملو. بقادوست. بحرینی. علی آبادی. امیری.

جناب آقای دکتر سیروس والی‌پور
با نهایت تاثر کارکنان اداری بیمارستان مصیبت وارده‌را تسلیت گفته، سعادت و بقاء عمر خاندان جلیل را از خداوند آرزو دارند.
کارکنان اداری بیمارستان ۲۵ شهریور رشت.

آ ـ ۲۱٤۱۱

مجالس وعظ و سوگواری

مهدیه تهران
از این هفته صبح جمعه ۲۹ محرم برابر با سوم اسفند ماه ۵۲ از اول اذان صبح برطبق معمول مراسم دینی و مذهبی خود را که با شرکت چندین هزار نفر مردم متدین و مسلمان و علاقمند بحریم مقدس اهلبیت تشکیل می‌شود شروع خواهد کرد. توجه و علاقه روزافزون جمیع شما برادران و خواهران اسلامی بالاخص جانان عزیز را بدین و تقوا و فضیلت در تحت عنایات خاصه حضرت مهدی علیه‌السلام از خدای متعال آرزومندیم.

بسمه تعالی
طبق معمول سنواتی بمدت ده روز از ساعت ٦ تا ۹ بعدازظهر روز شنبه ٤ر۱۲ر۵۲ مجلس عزاداری در بنده‌منزل واقع در خیابان بهار خیابان مزین‌الدوله پلاک ۷۵ منعقداست.
از طرف خانواده آیت‌اللهزاده مازندرانی ـ جمال‌الدین حائری

فرصتها مغتنم و اوقات زودگذر است
(بکوشید تا از فرصتها حداکثر استفاده را بفرمائید)
محرم و محرمها از ما گذشته و میگذرد، آیا درسی از مکتب با فضیلت سرور شهدا حضرت اباعبدالله الحسین (ع) و یارانش آموختیم؟
چه بهتر و چه شایسته است فرصت را غنیمت شمرده سعی فرمائید شبها در مجلس سوک‌وسخن مسجدجامع‌نارمک شرکت نموده از سخنان ارزنده مبلغین عالیمقام استفاده‌نمائید، مخصوصا ازشب جمعه ۲۹محرم تا (۱۲ شب) بعد از نماز از ساعت ۷ونیم از بیانات خطیب عالیقدر اسلامی آقای فخرالدین حجازی که در پیرامون گروه پیروزمندان سخنرانی خواهند فرمود بهره کافی ببرید.

سپاسگزاری

بدینوسیله از سروران محترم، دوستان گرامی، خویشاوندان و همکارانیکه در مراسم تشییع جنازه و تدفین و مجالس ترحیم و شب هفت مرحوم جلالی، همسر دخترم شرکت فرموده ویا با ارسال نامه و تلگرام و درج درجراید ویا حضورا ابراز لطف و همدردی فرموده‌اند، صمیمانه سپاسگزاری نموده و سلامتی و سعادت کلیه سروران عزیز را از پیشگاه خداوند متعال مسئلت می‌نمایم و چنانچه بعلت تالمات روحی موفق به عرض سپاس و امتنان حضوری نشده‌ام پوزش خواسته و امید عفو و بخشش را دارم.
سید هادی شریعت پناهی

آگهی استخدام

گارد جاویدان شاهنشاهی عده‌ای راکه واجدشرایط زیر باشند بسمت دانش‌آموز و سرباز پیمانی استخدام میکند.
۱ـ متدین بیکی از ادیان «اسلام، مسیحی، کلیمی، زردشتی».
۲ ـ داشتن مدرك ششم ابتدائی به‌بالا برای دانش آموزان و درحدود خواندن و نوشتن برای سربازان‌پیمانی.
۳ـ دارابودن حداقل قد۱٦۵ سانتیمتر برای‌آموزشگاه گروهبانی و ۱۸۰ سانتیمتر برای سربازان پیمانی.
٤ـ نداشتن عیال و اولادو کسان تحت تکفل.
۵ـ واجدین شرایط جهت کسب هرگونه اطلاع از حقوق‌و مزایا و ثبت‌نام میتوانند همه روزه بجز روزهای تعطیل از ساعت ۸ صبح به آجودانی گارد جاویدان شاهنشاهی واقع در لویزان مراجعه نمایند.
م‌الف۲۱۰۷۵

گارد جاویدان شاهنشاهی

آگهی استخدام

سازمان بیمه‌های اجتماعی جهت تکمیل کادر مراکز پیشگیری و بیماریابی خود در تهران و شهرستانهای اصفهان‌و اهواز، تبریز، شاهی به‌افراد مشروحه زیر:
الف ـ تهران
۱ـ آمارگر دیپلمه — یکنفر
۲ـ پزشک متخصص بیماری ریوی — یکنفر
ب ـ اصفهان
۱ـ پزشک متخصص بیماریهای ریوی
۲ـ آمارگر دیپلمه
۳ـ مربی بهداشت
ج ـ اهواز
۱ـ پزشک متخصص بیماری ریوی — یکنفر
۲ـ مربی بهداشت — یکنفر
۳ـ آمارگر دیپلمه
هـ ـ شاهی
۱ـ تکنیسین بهداشت محیط — یکنفر
د ـ تبریز
تکنیسین بهداشت محیط — یکنفر
نیازمند است.
داوطلبان واجد شرایط میتوانند بمنظور آگاهی از شرایط استخدام همه روزه باستثنای روزهای تعطیل درساعات اداری باداره کل کارگزینی این سازمان مراجعه نمایند.
شرایط
۱ـ مربی بهداشت دارا بودن گواهینامه فوق لیسانس بهداشت کارت پایان خدمت زیر پرچم‌یا معافیت دائم غیرپزشکی.
۲ـ تکنیسین بهداشت محیط: دارا بودن فوق‌دیپلم بهداشت محیط وکارت پایان خدمت زیر پرچم یامعافیت دائم غیر پزشکی.
۳ـ آمارگر دیپلمه دارا بودن گواهینامه دیپلم کامل متوسطه وگذراندن دوره آمارگری وزارت بهداری ۱۸ر۱۳
م‌الف ۲۱۲۲۲

سازمان بیمه‌های اجتماعی

شرکت تعاونی تاکسی ـ داران تهران

بدین‌وسیله‌ازآقای حسن‌یوسف پورمهری «عکس بالا» راننده تاکسی شماره ۳٤۵۳۸ که با امانت‌داری کامل اوراق بهادار و سند اتومبیل اینجانب رابه شرکت تعاونی تحویل داد قدردانی میشود.
احمد بلوری

آگهی تغییر در شرکت سهامی خاص‌پیچ‌وپرچ شیباکو ثبت شده بشماره ۱۱۰۰٦

طبق تصمیم مورخ۱۰ر۱۱ر۵۲ هیئت‌مدیره آقای حاج اکبر استاد میرزا کاشانی عضو علی‌البدل هیئت مدیره بجای آقای حاج علی عبدالوهابی نژاد عضو اصلی که‌مستعفی گردیده بسمت عضو اصلی هیئت مدیره انتخاب گردید. م‌الف ۲۰۹۳٤
رئیس اداره ثبت‌شرکتهاو مالکیت صنعتی. حمید جمشیدی

آگهی تهیه خودرو تراکتور

نیروی دریائی شاهنشاهی در نظر دارد تعدادی‌خودروتراکتوربیل هیدرولیکی چرخ زنجیری که قادر به‌انجام کلیه کارهای مربوط به پی کنی ـ ساخت انواع کانالها ـ کندن خاك ومصالح و بارگیری‌و لوله‌گذاری باشد بقدرت تقریبی موتور ۹۵ تا ۱۱۰ اسب بخارو بوزن تقریبی ۱۳ تن تا قبل از پایان سال جاری برابر ارزش‌مورد تایید وزارت اقتصاد در ایران تهیه نماید پیشنهاد دهندگان‌می‌توانند پیشنهادات خود را بانضمام کاتولوك و مشخصات فنی و ارزش و همچنین ضمانت‌نامه بانکی بمیزان ده در صد ارزش خودروها بسر رسید دو ماه برای حسن انجام قرارداد تنظیم وتا آخر وقت اداری روز ۱۳ر۱۲ر۵۲ بدفتر ترابری نیرو واقع درچهار راه قصر روبروی سینما شهر فرنك تحویل نمائید.
م الف ۲۱۲۱۳ نیروی دریائی شاهنشاهی

آگهی مزایده منابع شن‌وماسه‌قسمتی از رودخانه آجی

سال چهل وهشتم ـ شماره ۱۴۳۳۶

اطلاعات

چهارشنبه ـ اول اسفند ماه ۱۳۵۲
بیست و هفتم محرم ۱۳۹۴ ـ بیستم فوریه ۱۹۷۴

ساعات شرعی

استخراج دکتر ریاضی کرمانی

اذان مغرب . . . . . ساعت ۶ و ۶ دقیقه
اذان صبح (فردا) . . . ساعت ۵ و ۱۴ دقیقه
طلوع آفتاب (فردا) . . . ساعت ۶ و ۴۵ دقیقه
ظهر شرعی (فردا) . . . ساعت ۱۲ و ۱۹ دقیقه

وزیرخارجه هند در راس یك هیئت اقتصادی وارد تهران شد

هند تشنه نفت ایران است

سواران سینگ وزیر خارجه هند در راس یک هیات اقتصادی برای دنبال کردن مذاکرات چهارمین اجلاس وزیران دو کشور دیشب وارد تهران شد.

سواران سینگ ظهر امروز ناهار را با آقای هویدانخست‌وزیر صرف کرد و مذاکراتی‌هم انجام داد وی قبل از مذاکره باآقای نخست وزیر باهوشنگ انصاری وزیر اقتصاد ملاقات داشت . پس از این ملاقات مذاکرات اقتصادی وبازرگانی دو کشور رسما آغاز شد .این مذاکرات دو روز بطول خواهد انجامید و انتظار میرود که بعد از ظهر فردا در پایان مذاکرات پروتکل جدیدی در زمینه همکاری های اقتصادی و بازرگانی بین‌ایران و هندامضاء گردد .

★ موضوع مذاکرات

مذاکرات دور دوم چهارمین اجلاس کمیسیون‌مشترک‌وزیران ایران و هند ، برپایه افزایش مبادلات بازرگانی و توسعه همه جانبه همکاریهای اقتصادی بین دو کشور انجام میگیرد .

بهره‌برداری از ذخایر معدنی هند برای صدور به ایران ، حداکثر استفاده از ظرفیت کارخانجات هندبنفع دوکشور،

همکاری در رشته پتروشیمی ، اعطای تسهیلات‌اعتباری به هند و همچنین موضوع نفت ازجمله موارد مهم ومورد علاقه دو کشور است که محور اصلی مذاکرات را تشکیل میدهد .

★ هندو نفت

در حقیقت‌بزرگترین توقع‌هند از ایران کمک در تامین انرژی و نفت مورد مصرف آن کشور میباشد . هند در سال جاری مبلغی بین ۵۰۰ تا ۶۰۰ میلیون دلار از بابت گران شدن بهای نفت اضافه پرداخت خواهد داشت ، این اضافه پرداخت‌نه تنها از نظر کسری موازنه بلکه از نظر فشار ارزی نیز برای هند سنگین ونگران کننده‌است. هند در مورد نفت سه تقاضای روشن دارد . در وهله اول از ایران میخواهد که در توسعه پالایشگاه مدرس شریک اصلی باشد و نفت آنرا تامین‌کند . ایران هم اکنون مقداری از سهام پالایشگاه ۲٫۵میلیون تنی مدرس را در دست دارد ونفت آنرا تامین میکند . طرح‌توسعه پالایشگاه حاکی است که‌این پالایشگاه باید به ۳٫۲ میلیون تن افزایش یابد .

توقع دیگر هند ، مشارکت و سرمایه‌گذاری در طرح‌پالایشگاه های صادراتی ایران است تا بتواند ازاین‌پالایشگاه هاقسمتی از احتیاجات نفتی‌خود راتامین سازد .

مورد سوم دعوت از ایران در سرمایه گذاری وکمک به‌احداث پالایشگاه جدید در هند است ظاهرا طرح توسعه پالایشگاه مدرس مورد توافق قرار خواهد گرفت و در دومورد دیگرتفاهمی انجام ولی‌عملی شدن آن‌موکول به مطالعات و برنامه های‌آینده خواهد شد .

وزیر خارجه هند در تاکید همین امر هنگام ورود به تهران گفت: اقتصاد هند نیازمند نفت ایران است .

اقیانوس هند

وی در پاسخ این سئوال که آیا نسبت به ورود هرنیروی خارجی که خارج از حوزه اقیانوس هند در این منطقه معالیت دارد چه‌چونه مکر میکنند گفت :

ما بهیچوجه با این سیاست که‌اقیانوس‌هندبصورت یک‌پایگاه نظامی دراید موافق نیستیم و از اینکه مرکز برخورد قدرتها بشودبه‌شدت مخالفیم وهمانطوره که ایران نیز تایید میکند و سیاستس بر آن پایه استوار است ، هدف ما این است که کشور های حوزه اقیانوس هند با یکدیگر همکاری داشته‌باشند.

دولت هندکوشش های خودرا برای بسیج پشتیبانی کشور ها در نگهداری اقیانوس هند به عنوان یک منطقه صلح باکوشش های سایر کشور های دینفع هماهنگ خواهد کرد .

وزیر امور خارجه هند گفت : درباره نقشه هائی که از طرف دولتین انگلستان و ایالات‌متحده آمریکادرباره توسعه تاسیسات نظامی درجزیره «دیه‌گوگارسیا» در اقیانوس هند تهیه شده‌قبل از عزیمت بطرف تهران دردهلی اعلام کردم که هند ،استرالیا ، زلاندنو ، بنگلادش، سری‌لانکا، اندونزی و تایلندومالزی نگرانی خودرادراین‌باره‌اعلام داشته‌اند.

باحضور نخست‌وزیر از خدمات فرهنگی پروفسورکربن تجلیل شد

مؤسسه فلسفی ایران تشکیل میگردد

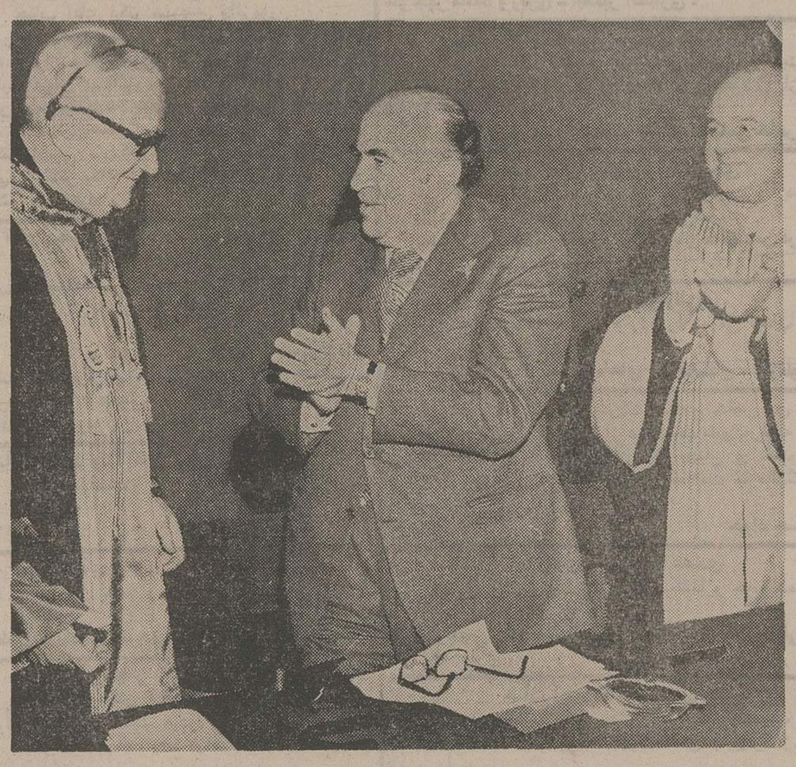

نخست وزیر و رئیس‌دانشگاه‌تهران پس از آنکه پروفسور هانری کربن ایرانشناس نامدار فرانسوی لباس استادی افتخاری دانشگاه تهران را پوشید و منشور استادی را دریافت کرد، برای وی دست میزنند .

بعد از ظهر دیروز با حضور آقای امیر عباس هویدا نخست وزیر طی مراسمی که در تالار کتابخانه مرکزی ومرکز اسناد دانشگاه تهران برگزار شد، از خدمات فرهنگی پروفسور«هانری کربن» به فرهنگ وادب ایران تجلیل شد و منشور استادی افتخاری‌دانشکده ادبیات وعلوم انسانی دانشگاه تهران به وی اعطاء گردید .

آقای‌هویدا نخست‌وزیر بعنوان رئیس هیئت امنای دانشگاه تهران در این مراسم سخنرانی کرد و پس از اشاره به جنبه فلسفی و معنوی فرهنگ ایران از خدمات پروفسور هانری کربن برای معرفی فرهنگ‌ایران به جهان تجلیل کرد و در پایان افزود :

گرچه این مراسم به مناسبت هفتادمین سال ولادت استاد کربن برگزار میشود ولی این دوست دیرین ایران هنوز از لحاظ روحی جوان وازلحاظ جسمانی دارای نیروی فراوان برای ادامه فعالیت خودبمنظور بهتر شناساندن فلسفه و عرفان ایران است و ما امیدواریم‌که ایشان با همکاری با موسسه فلسفی ایران که بزودی‌درتهران تشکیل میشود خدمات ارزنده خود را به‌ایران ارائه دهد .

قبل از سخنان نخست‌وزیر آقای دکتر هوشنگ نهاوندی رئیس دانشگاه تهران ، دکتر حسین نصر نایب‌التولیه‌دانشگاه صنعتی آریامهر در تجلیل از پروفسور کربن صحبت کرده بودند .

در این مراسم آقای دکتر منوچهر اقبال‌رئیس هیئت‌مدیره و مدیر عامل شرکت ملی نفت ، سفیر دولت فرانسه در دربار شاهنشاهی ، جمعی از شخصیت های علمی و سیاسی وگروهی ازفرانسویان‌مقیم تهران حضور داشتند .

ضریب مالیاتی گروهی ازاصناف تغییر میکند

ضریب مالیاتی برخی از صنوف تغییر میکند و مالیات سال ۵۱ این دسته از مودیان طبق ضریب تازه محاسبه ووصول خواهد شد بعلاوه برای آندسته از مودیان که دارای مشاغل متفاوتی هستند وهم‌اکنون ضریب مالیاتی واحدی درمورد آنان اعمال میگردد ، ضریب مالیاتی جداگانه‌ای تعیین میشود.

کمیسیون تعیین ضرایب مالیاتی مرکب‌از نمایندگان دارائی، وزارت اقتصاد ، اتاق بازرگانی وصنایع ومعادن ، اتاق اصناف و بانک مرکزی ایران‌دروزارت دارائی‌تشکیل گردید وضرایب مالیاتی بعضی از مودیان مورد بررسی مجدد قرار گرفته است.

این بررسی براساس تعدیل و تغییر ضرائب مالیاتی تعدادی از صنوف آغاز شده است و تاسال آینده ادامه خواهد یافت.

در نخستین جلسه این کمیسیون برای بساز وبفروش‌های خانه‌های مسکونی ، فروشندگان قند و شکر ، موسسات حسابرسی ، ضریب مالیاتی جدیدی تعیین و بحوزه مالیاتی ابلاغ شد.

مطابق قانون مالیاتهای مستقیم برای آندسته از مودیان که مکلف بداشتن دفاتر مالیاتی‌نیستند «نظیر اصناف» ویا اینکه دفاتر مالیاتی مودیان هنگام رسیدگی از طرف ممیزین دارائی مردودشناخته شود ، از طریق اعمال ضرایب تعیین مالیات میشود.

بهمین جهت سالی یک بارضریب مالیاتی در کمیسیون خاصی مورد بررسی قرار می‌گیرد و ضریب مالیاتی تازه‌ای برمبنای جریان معاملات ووضع اقتصادی همان سال تعیین میگردد.

ضریب مالیاتی عملکرد سال۱۳۵۱ که در اواخر تیرماه سال جاری اعلام گردید ، هم‌اکنون مورد رسیدگی مجدد قرار گرفته است تا در صورت لزوم ضریب‌مالیاتی برخی از مودیان تعدیل و یاتغییر داده شود.

این تغییر منحصرا در مورد مالیات سال ۵۱ مودیان خواهد بود و پس از تصویب کمیسیون تعیین ضرایب بمورد اجرا گذارده میشود.

هزینه‌تحصیل‌دانش‌آموزان‌پرداخت‌میشود

وزارت آموزش و پرورش تمام و یا قسمتی از هزینه دانش‌آموزانی را که در قصبات کوچک آنها دبیرستان نظام جدید دایر نشود می‌پردازد .

وزیر آموزش و پرورش که این مطلب را به خبرنگار ما گفت اضافه کرد : ما این دانش‌آموزان را از قصبات خود به نزدیکترین شهر منتقل میکنیم و مطابق استعدادشان آنها را بدبیرستان میگذاریم و چون از خانواده‌خود دور میشوند برایشان اقامتگاههائی در نظرمیگیریم‌و برای‌آنهاسرپرست میگذاریم .

درمورد مدارس متوسطه جامع، خانم دکتر پارسای گفت : چون فعلا مدارس متوسطه جامع در مراکز استانها و شهرهای بزرگ دایر میشوند ما در نظر داریم دانش‌آموزان بسیارمستعدراهنمائی تحصیلی را از شهرهای کوچک خود به این مدارس منتقل‌کنیم .

فعلا در نظر است برای سال آینده حدود ۲۰ مدرسه جامع دایر شود .

خبرنگار ما نوشته است: مدرسه متوسطه جامع‌همان مدرسه‌متوسطه نظری است که در آن دروس‌فنی نیز تواما تدریس میشود .

گروه آموزشی وهومن

پرقدرت‌ترین سازمان آموزشی پایتخت برای کلاسهای آمادگی

کنکور درپنج گروه

۱ـ گروه علوم طبیعی و پزشکی
۲ـ گروه علوم ریاضی ومهندسی
۳ـ گروه ادبیات و علوم انسانی
۴ـ گروه اقتصاد و علوم اجتماعی
۵ـ گروه زبانهای خارجی

که از ۱۷ فروردین ۱۳۵۳ تشکیل‌میگردد باکادر مجهز وپرتجربه خود ثبت‌نام‌میکند

علوم ریاضی : رسول افضلی ـ محمود امتیازجو ـ حسن تقوی ـ پرویز شهریاری ـ کیومرث صیامی ـ جلال‌صدقیانی ـ مرتضی هندی نژاد
علوم طبیعی : تقی ثابتی اشرف ـ شکراله جلیلی‌فر ـ عابدین قدوسی
فیزیك : هوشنك آزموده ـ منوچهر صانعی ـ یوسف محمدی‌نژاد ـ مهدی مهویدی
شیمی : یحیی‌آسائی ـ فریدون فرزاد ـ علی نعیمی
ادبیات ، علوم‌انسانی منصور استخری ـ رحیم ذوالنور ـ باباعلی عسکری ـ علیزاده
زبان خارجه علی اتحادیه ـ حسن قوام ـ صادق فرهید

ثبت‌نام ازاول اسفند ۱۳۵۲ در دو محل زیرـ از ۴ تا ۸ بعدازظهر .

۱ـ خیابان شاهرضا ـ دبیرستان انوشیروان دادگر ـ تلفن ۴۰۷۷۰
۲ـ خیابان نادری ـ چهار راه قوام ـ دبیرستان فیروزبهرام تلفن ۳۱۳۳۰۱

درصورت وجود داوطلب ، وسیله رفت و آمد فراهم است .

داوطلبان شهرستانها می‌توانند مبلغ دو هزار ریال‌بحساب‌جاری ۱۰۶۰ بانك‌پارس ـ تهران شعبه ایران‌نوین بعنوان علی‌ـ الحساب واریز ورسید آنرا همراه با دو قطعه عکس وتعیین گروه تحصیلی خود بیکی از دومحل فوق ارسال دارند .

آگهی بانك اعتبارات صنعتی

فروش سهام شرکت سهامی عام‌نساجی مازندران

باطلاع آن گروه از سهامدارانی که تاپایان بهمن ماه ۱۳۵۲ مبادرت به خرید سهام شرکت سهامی عام نساجی مازندران نموده‌اند می‌رساند که جهت دریافت اوراق سهام خود را با در دست داشتن رسید وجه و شناسنامه ببانک اعتبارات صنعتی مراجعه ویا نشانی خود را کتبا اعلام فرمایند تا نسبت به ارسال اصل سهام آنان اقدام گردد .

محل فروش سهام شرکت سهامی عام‌نساجی مازندران

۱ـ بانک ملی ایران شعب :
آبادان ـ اهواز ـ اصفهان ـ شهرضا ـ آمل ـ ساری ـ بابلسر ـ شاهی ـ چالوس ـ نوشهر ـ قزوین ـ قم ـ رشت ـ بندرپهلوی ـ همدان ـ بروجرد ـ شیراز ـ بندرعباس ـ بندر بوشهر ـ مشهد ـ سبزوار و نیشابور .
۲ـ بانک بین‌المللی ایران و ژاپن شعب :
اصفهان ـ رشت ـ بابل ـ مشهد ـ گرگان ـ کاشان و شیراز بحساب ۷۰۷۰
۲ـ فروشگاههای شرکت سهامی عام نساجی‌مازندران در تهران و شهرستانها .
۴ـ بانک اعتبارات‌صنعتی تهران ـ خیابان آتشکده .
قیمت فروش هرسهم از اول اسفند ماه‌سال جاری ۱٫۱۴۰ ریال میباشد .

م الف ۲۱۱۸۸ — **بانک اعتبارات صنعتی**

آ ـ ۸۳۵۳۸

هدف ما
صاحب خانه شدن شماو

اجرای پروژه های عظیم خانه سازی برای کارگرانی است که در سراسر ایران هرکدام به‌گونه‌ای درساخت زیر بنای جامعه ایران نقشی ارزنده دارد ، پس اندازشما در بانک رفاه کارگران مارا درراه رسیدن باین خدمت بزرگ یاری میکند وشمارا هم باین امتیازات صاحب خانه میسازد .

- برای هرشش ماه‌پس اندازیک برابروام
- بهره قابل پرداخت به‌حساب پس انداز ۷٪
- پس انداز دریک شهر استفاده ازآن درشهردیگر
- مدت بازپرداخت وام ۱۵ سال
- آزادی کامل برای کم وزیادکردن موجودی
- دریافت وام حداکثر تاسی برابرمتوسط موجودی

• حداکثر وام قابل پرداخت دومیلیون ریال

باپس اندازدربانك رفاه کارگران هم صاحب خانه می‌شوید وهم درخدمت ماسهیم هستید

لطفا توجه کنید !

نخستین فرم شماره مخصوص نوروز ۱۳۵۳ این هفته با تیراژ عظیم و بسیار سنگین زیر چاپ می‌رود ... شماره مخصوص نوروز ۱۳۵۳ اطلاعات هفتگی که کار آن از چند هفته قبل آغاز شده است ، از هرلحاظ بی‌نظیر است .

گران‌ترین و زیباترین تابلوی سال در وسط مجله، تقویم سال ، دهها تابلو و رپورتاژ های رنگی و صدها گزارش خواندنی و مطالب فوق‌العاده جالب در شماره مخصوص ۱۳۵۳ اطلاعات هفتگی .

لطفا آن عده از نمایندگان محترم شهرستانها که‌هنوز اضافه سهمیه خود را اطلاع نداده‌اند ، هرچه زودتر بوسیله تلفن ویا تلگرام اطلاع‌دهندکه بعلت‌ازدیاد صحفات و تیراژ زیاد امکان چاپ مجدد نیست .

باکارا تقدیم میکند
تأتر بلورك وچشمه‌نوش

نمایشنامه موفق بلورك و چشمه‌نوش که از تاریخ بیستم دیماه تا اول بهمن بروی صحنه‌تاتر شهر بود و مورد استقبال همگان قرار داشت .و بعلت قراردادهای دیگر تاتر شهر موفق بادامه آن نشد

ازامشب بمدت یك هفته
(تا چهارشنبه هشتم اسفند)
بانضمام برنامه های جدید در کاباره باکارا بروی صحنه خواهد آمد
تلفنهای رزرو ۶۲۸۲۰۸ ـ ۶۲۵۱۷۷

آگهی استخدام

وزارت کشور بمنظور تقویت کادر فضای سبز استانها و فرمانداریهای کل جهت اجرای برنامه های توسعه و گسترش فضاهای‌سبزشهری تعداد ۷ نفر مهندس‌کشاورزی (فارغ‌التحصیل در رشته های باغبانی ـ آبیاری ـ دفع‌آفات ـ جنگل و ماشین آلات) و ۲۳ نفر تکنیسین (از بین دارندگان دیپلم و فوق دیپلم کشاورزی و فارغ‌التحصیلان هنرستانهای کشاورزی) که در سازمانهای دیگر تضمین و تعهد خدمت نداشته باشند ، از طریق مسابقه انتخاب و استخدام می‌نماید . داوطلبان می‌توانند از تاریخ انتشار این آگهی الی ۵۲٫۱۲٫۷ با در دست داشتن مدارک زیر :

۱ـ فتوکپی مدرک تحصیلی یکبرگ
۲ـ فتوکپی یا رونوشت شناسنامه ۲ برگ
۳ـ فتوکپی پایان خدمت وظیفه یامعافیت دائم‌یکبرگ
۴ـ عکس ۴×۶ ۴ قطعه

برای ثبت‌نام و کسب اطلاعات بیشتر همه روزه باستثنای ایام تعطیل از ساعت ۱۰ صبح الی ۴ بعد از ظهر بوزارت کشور ـ دفتر فنی مراجعه نمایند . تاریخ مسابقه در موقع نام‌نویسی اعلام خواهد شد .

وزارت کشور

م الف ۲۱۲۲۳

بزرگترین جایزهٔ اعانهٔ ملی

که تاکنون برای بلیط های نوروزی درنظر گرفته شده است

امروز درصفحه ۱۲

پیدا شده

مدتی پیش مبلغی پول در محوطه اداره مرکزی بانك صادرات ایران واقع در خیابان نادری‌پیدا شده است .

صاحب پول میتواند به آقای‌سیدحسین‌دربندی خزانه‌دار بانك‌مراجعه و با دادن نشانی کامل پول خود را دریافت نماید .

آگهی جهت اطلاع مالکین محدوده قانونی شهر تهران و حریم آن

چون در اجرای قانون حفظ و گسترش فضای سبز و جلوگیری ازقطع‌بیرویه درخت شهرداری مکلف است‌شناسنامه درختانی که محیط بن آنها از ۵۰ سانتیمتر بیشتر است تهیه و تنظیم نماید و بدین منظور مامورین اعزامی از اول اسفند ماه اقدام بتوزیع پرسشنامه خواهند نمود از آن عده مالکینی که مساحت ملک آنان زائد برپانصد مترمربع میباشد تقاضادارد پرسشنامه را که به آنان تسلیم خواهند شد تکمیل و آماده‌نمایند که در مراجعه بعدی در اختیار مامورین قرار گیرد .

قبلا از همکاری و تشریک مساعی همشهریان عزیز سپاسگزاری می‌نماید .

م الف ۲۱۱۹۱

شهرداری پایتخت

آ ـ ۸۳۸۳۸

آگهی استخدام

بانک تعاون کشاورزی ایران بمنظورخدمت درشهرستانها (باستثنای شهرستانهای تابعه استانهای فارس و آذربایجان شرقی‌وغربی) تعدادی مهندس کشاورزی در رشته‌های‌کشاورزی عمومی ـ اقتصاد روستائی ـ دامپروری ـ آبیاری یا آب و خاک برای نظارت در طرحهای کشاورزی احتیاج دارد که از طریق مصاحبه و بصورت قراردادی استخدام خواهد کرد. داوطلبان که بایستی باقتضای شغل دارای گواهی‌نامه‌رانندگی باشند میتوانند با در دست داشتن یکبرگ رونوشت شناسنامه ـ یک قطعه عکس ـ فتوکپی مدرک تحصیلی‌و فتوکپی‌گواهی‌نامه رانندگی وبرگ معافیت غیر پزشکی یابرگ خاتمه خدمت زیر پرچم حداکثر تا آخر وقت اداری روز چهارشنبه پانزدهم‌اسفند ماه ۱۳۵۲ به‌دایره استخدام اداره کارگزینی بانک واقع در خیابان شمالی پارک شهر مراجعه و ضمن اطلاع‌از شرایط کلی استخدام برگ درخواست کار را تکمیل وتسلیم نمایند.

لیسانسیه‌های رشته کشاورزی عمومی و آبیاری در شرایط مساوی نسبت به سایرین حق‌تقدم خواهند داشت.

م‌الف ۲۱۲۲۴

بانک تعاون کشاورزی ایران

با اندوه فراوان فوت مادر گرامی و عزیزم را باستحضار کلیه اقوام و دوستان و آشنایان می‌رساند . مجلس ترحیم آن مرحومه مغفوره در ساعت ۱۵½ روز پنجشنبه دوم اسفند ماه ۵۲ در مسجد جامع شهرستان زاهدان برگزار خواهد شد .

زاهدان ـ راه‌آهن ـ رضا افشار

A CAREER IN SALES AND MARKETING

We are looking for several young dynamic and aggressive.

a. Sales Managers to run our regional Sales Depts.
b. Brand Managers to handle our product lines.

The job requires an analytical mind and a lot of hard work and is a challenge to men seeking advancement.

The successful candidates will be compensated according to their effort and success in reaching set objectives.

The *minimum* requirements are:

1. Holding a university degree preferably in Economics or Business Administration.
2. Fluency in English.
3. Iranian nationality.
4. Holding a certificate of the completion of military service or permanent exemption.
5. Maximum age 40.

Please contact us *either* at our Offices at 14 KM. N. Karadj Road, on Saturday, February 23rd from 8 a.m. to late evening or write to Minoo Industrial Group, P.O. Box 3009, Teheran.

دنیای ورزش روزهای شنبه منتشر میشود