اطلاعات

۲۴ صفحه

سه‌شنبه ۱۸ امرداد ماه ۲۵۳۶ ـ شماره ۱۵۳۸۳ تکشماره ۱۰ ریال

پیش بینی محافل تهران

تغییر مقام‌های دولتی ازهفته‌آینده آغاز میشود

انتخاب قائم‌مقام ومعاونان حزب مورد مطالعه دبیرکل جدید قرار گرفت

برنامه تقلیل خاموشی اعلام‌شد

★ خاموشی برق ابتدابه هفته‌ای٤ساعت‌کاهش میبابد و در شهریور برنامه خاموشی لغو میشود.

در صفحه آخر

اسامی قبولشدگان کنکور

اوائل‌هفته‌آینده منتشر میشود

★ کنفرانس رامسر امسال تشکیل نمیشود

در صفحات ٤ وآخر

تکلیف۴۰۰هزار متقاضی تلفن روشن شد

تاریخ واگذاری ۱۱۰هزار تلفن درتهران وشهرستانها

اسامی مراکزی که طی ۲ سال آینده تلفن جدید نخواهند گرفت

درمراکزدانشگاه حافظ ، اکباتان ، طرشت ، تهرآن پارس، نیاوران ، قلهک ، سلطنت آباد ظرف ٦ ماه آینده تلفن داده میشود

نقل وانتقال تلفن ازمراکزمسکونی به مناطق تجاری ممنوع شد

در صفحه ۳

۵عضویک خانواده‌دردریا غرق‌شدند

★ غرق شدگان یك پدر و مادر وسه فرزند خردسالشان بودند.

در صفحه ٤

بادسموم۱۴۰نفررادر اهوازگرمازده‌کرد

در صفحه ٤

واکسن ضد حاملگی کشف شد

★ آزمایش این واکسن روی میمونها موفقیت آمیز بوده است

در صفحه ۲

۲ استاندار و ۲ معاون وزارت کشور تاهفته آینده انتخاب می شوند

امکان‌دارد عده‌ای از وزرای کابینه سابق به کادر استاندآران به پیوندند

در صفحه ٤

اعضای هیئت اجرائیه حزب هنگام انتخاب دبیرکل جدید . ازراست بچپ سناتورلاجوردی داریوش همایون ، قریشی ، جمشید آموزگار، محمدباهری، مصطفی الموتی ودکتر مژدهی درعکس دیده میشوند .

ویتنام‌وچین درآستانه‌جنگ قرارگرفتند

★ اختلافات ویتنام و چین برسر مالکیت ۹۰ جزیره در دریای چین شدت یافت .

★ نیرو های دریائی و هوائی چین در منطقه مانور بزرگی را آغاز کردند . در صفحه ۲

کارتر رئیس جمهوری امریکا اعلام کرد :

فلسطینی‌ها بطور مشروط اسرائیل را برسمیت می‌شناسند

در صفحه ۲

مشکل مسکن حل خواهد شد ؟

حل مشکل مسکن، یکی از اساسی‌ترین برنامه های دولت جدید اعلام شده‌است. در گزارشی که ازوضع کنونی‌مسکن امروز در صفحه۵ چاپ شده است نظر کارشناسان وجامعه شناسان سرشناس رادرمورد علل کمبود مسکن، گرانی‌زمین وراه‌حلهای این مشکل می خوانید.

خوشبینی ، بهترین راه طراوت وزیبایی

هفتادوسومین بخش از باورقی اسرار طول عمر را امروز در صفحه ۱۸ می خوانید.

شوراهای داوری سریعتر به شکایت‌ها رسیدگی می کنند

نامه های خوانندگان ، مشکلات مردم و پاسخ مسئولان را امروز در صفحه ۹ می خوانید.

جناب آقای دکتر جمشید آموزگار نخست‌وزیر محبوب ایران

انتصاب آن جناب را به مقام نخست وزیری صمیمانه تبریک عرض نموده، امیدوار است دراین مقام شایسته‌منشاء خدمات درخشانی به آرمانهای مقدس شاهنشاه آریامهر و خواسته های ملت ایران گردی.

تبریز ـ رحیم توکلی

آ ـ ٤٦٢٠

آگهی استخدام

شرح در صفحه ۲۰

شرکت‌ملی نفت‌ایران

انتخاب دیپلمه کارآموز جهت‌تامین کادر افسر دریائی شرکت نفتکش ایران

شرح در صفحه ۹

جناب آقای دکتر جمشید آموزگار نخست‌وزیر محبوب ایران

انتصاب شایسته آنجناب را به مقام نخست وزیری‌که بااراده فرمانده اندیشمند و خردمند ایران شاهنشاه آریامهر صورت گرفته است ، از صمیم قلب تهنیت‌عرض نموده و توفیق هرچه بیشتر جنابعالی رادرراه اجرای منویات مقدس شاهنشاه و تامین رفاه و آسایش ملت شریف ایران ازدرگاه خداوند متعال مسئلت دارد .

رئیس هیئت مدیره سندیکای صاحبان صنعت چوب و مجریان طرح های جنگلداری ایران ـ جلال آهنچیان

جناب آقای دکتر نصراصفهانی وزیر محترم کشور

انتصاب شایسته جنابعالی را صمیمانه‌تبریك عرض می‌نماید .

شیراز ـ مدیر مرغداری و عمده فروشی فارس ـ هدایت‌الله کریمی

جناب آقای مهندس تقی توکلی وزیرمحترم نیرو

انتصاب شایسته جنابعالی رابمقام وزارت نیرو تبریك عرض نموده توفیق هرچه بیشتر آنجناب را درراه خدمت به شاهنشاه آریامهر و میهن عزیز ازخداوند مسئلت‌دارند.

گراور سازی اقمت گراف ،علی‌وایوب نظری

جناب آقای تقی توکلی وزیر محترم نیرو

انتصاب شایسته جنابعالی رابمقام وزارت نیرو صمیمانه تبریك عرض نمودهو موفقیت شما را درراه خدمت‌به‌شاهنشاه آریامهر و ملت ایران آرزومند است.

شرکت پارتیش

جناب آقای دکتر نصر اصفهانی

بامسرت فراوان انتصاب جنابعالی را بوزارت کشور تبریک عرض نموده توفیقات روزافزونتان‌را در راه خدمت به‌شاهنشاه آریامهر و ملت ایران آرزومند است .

شیراز ـعلی‌داد آئین

جناب آقای دکتر آموزگار فرزند شایسته‌فارس

فارسیان شاهدوست و میهن پرست صدور فرمان نخست وزیری جنابعالی را از صمیم قلب تبریک و تهنیت می‌گویند .

از طرف نمایندگان انجمن استان فارس ـ دکترمهذب

جناب آقای دکتر آموزگار فرزند شایسته‌فارس

در عصر فرخنده رستاخیز نخست وزیری ایران برای جنابعالی مبارک و میمون باشد .

دبیرحزب رستاخیز ملت ایران در فارس ـدکترشهریار منصوری

روز پنجشنبه بیستم امرداد مصادف با هفتمین سالروز مرگ جانگداز سه عزیز از دست رفتمان‌پدر ـ مادر ویگانه خواهر) مراسمی‌در سنندج برتربت پاکشان برگزار خواهد شد .

برادران خسروی کردستانی

جناب آقای دکتر جمشید آموزگار نخست‌وزیر محترم ملت ایران

انتصاب آنجناب را بریاست کابینه دولت ، تبریک گفته،آرزومندیم منشاء خدمات شایسته‌ای بشاهنشاه آریامهر وملت عزیز ایران باشید.

شرکت حمل و نقل وساختمان اشتاران مهندس‌کارلوو آمانوئیل‌تو

جناب آقای داریوش همایون

وزیر محترم اطلاعات و جهانگردی

انتصاب شایسته جنابعالی رابه وزارت اطلاعات و جهانگردی صمیمانه تبریک میگوئیم.

شرکت تبلیغاتی کومرشال ـ سالاری

جناب آقای تقی توکلی

انتصاب جنابعالی را بمقام وزارت نیرو صمیمانه‌تبریک میگوئیم.

شرکت تبلیغاتی کومرشال ـ سالاری

جناب آقای دکتر جمشیدآموزگار نخست‌وزیر محترم ملت ایران

انتصاب آنجناب را بسمت نخست وزیری ملت ایران تبریک گفته و امید است درراه خدمت بشاه و ملت قرین توفیق باشید.

آمانوئیل‌تو و بانو

جناب آقای دکتر کاظم خسروشاهی

انتصاب شایسته جنابعالی را به سمت وزیربازرگانی از صمیم قلب تبریک عرض نموده و موفقیت روز افزون آنجنابرا در خدمتگزاری به شاهنشاه آریامهر و میهن عزیز از خداوند متعال مسئلت مینمایم. احمد اکبریان

جناب آقای دکتر کاظم خسروشاهی وزیر محترم بازرگانی

انتصاب شایسته آنجناب را بوزارت بازرگانی ازطرف بازرگانان زاهدان تبریک عرض نموده توفیق خدمتگزاری بیشتر آنجناب را تحت رهبری های خردمندانه شاهنشاه آریامهر از خداوند متعال خواهانم.

رئیس اطاق بازرگانی و صنایع و معادن زاهدان ـ مهدی درودی

جناب آقای مهندس کیومرث صدیق وزیری

بانهایت تاثر و تاسف فوت مادر گرامتان را تسلیت عرض نموده سلامت‌وبقاء عمر آنجناب و خاندان محترم را ازدرگاه احدیت مسئلت دارد.

فارغ‌التحصیلان سال ۳۵ـ۳۶ دانشکده فنی تهران‌رشته راه وساختمان

جناب آقای تقی توکلی

وزیرمحترم‌نیرو

انتصاب بحق وشایسته جنابعالی را به مقام وزارت نیرو صمیمانه تبریك میگویم وامیدوارم در راه خدمت به‌شاهنشاه آریامهر وتامین‌راحتی وآسایش ملت ایران موفق باشید .

مصطفی نورانی

جناب آقای مهندس تقی توکلی

انتخاب شایسته جنابعالی را به مقام وزارت نیرو صمیمانه تبریک عرض نموده سلامت و توفیق شمارا درراه خدمت به شاهنشاه آریامهر از خداوند متعال خواستار است.

آژانس مسافرتی و توریستی بل‌موند

جناب آقای محمد رضا امین وزیر محترم صنایع و معادن

بانهایت مسرت انتصاب بجا و شایسته جنابعالی را از صمیم قلب تبریک عرض مینمایم.

تبریز ـ رحیم توکلی

جناب آقای تقی توکلی وزیر محترم نیرو

انتصاب بجا و شایسته جنابعالی را صمیمانه تبریک عرض، موفقیت آن جناب رادر راه پیشبرد هدف های شاهنشاه آریامهر و ملت ایران آرزومندم.

تبریز ـمحمد باقر رحیم‌زاده

جناب آقای کاظم خسرو شاهی

بازرگانان و صاحبان صنایع فارس با خوشدلی بسیار انتصاب شایسته جنابعالی راکه از چهره های موفق‌اقتصاد ومدیریت کشور هستید، بوزارت بازرگانی صمیمانه تبریک عرض نموده موفقیت روز افزونتان رادر راه خدمت به شاهنشاه آریامهر و میهن عزیز از خداوند بزرگ مسئلت دارد . اتاق بازرگانی وصنایع ومعادن شیراز

جناب آقای دکتر نصر اصفهانی

انتصاب شایسته آن جناب را بوزارت کشور ازصمیم قلب تبریک گفته امیدوارم درراه خدمت به شاهنشاه‌آریامهر و میهن عزیز بیش ازپیش موفق باشید.

شیراز ـ احمد نادرکاظمی

جناب آقای محمد یگانه وزیر محترم مشاورورئیس‌سازمان برنامه‌وبودجه

انتصاب شایسته جنابعالی رابه این سمت با قلبی‌سرشار از شوق صمیمانه تبریک عرض مینمایم.

تبریز ـ رحیم توکلی

جناب آقای تقی‌توکلی وزیر محترم نیرو

انتصاب شایسته و بجای آن جناب را بوزارت نیرو باکمال خوشحالی تبریک عرض نموده، توفیق آن جناب را در راه خدمت به شاهنشاه آریامهر و ملت ایران از درگاه احدیت مسئلت داریم.

کارگران و کارکنان کارخانجات فرمیکا ، کابینت سازی وگاز کربنیك توکلی تبریز

جناب آقای دکتر عبدالرضا نائینی وبانو خاندان محترم اعلم

مرگ عزیز از دست رفته را تسلیت عرض می‌نمائیم.

هیئت مدیره و کارکنان انجمن فیلارمونیک تهران

جناب آقای دکتر نصر اصفهانی

مردم شیراز انتصاب شایسته جنابعالی را به وزارت کشور صمیمانه تبریک می‌گویند .

شهردار شیراز ـ فریدون موحدی

جناب آقای دکتر نصر اصفهانی

بامسرت فراوان انتصاب شایسته جنابعالی رابوزارت کشور صمیمانه تبریک می‌گوید .

دبیر حزب رستاخیز ملت ایران در فارس ـ دکتر شهریار منصوری .

جناب آقای دکتر نصر اصفهانی

انتصاب شایسته جنابعالی را بوزارت کشور صمیمانه تبریک می‌گوئیم.

از طرف جامعه ورزشی استان فارس ـ عباسی

جناب آقای دکتر نصر اصفهانی

انتصاب شایسته جنابعالی را بوزارت کشور صمیمانه تبریک گفته توفیق روز افزونتان را درراه خدمت به شاهنشاه آریامهر و ملت عزیز ایران از پیشگاه خداوند بزرگ‌مسئلت دارد .

از طرف نمایندگان انجمن استان فارس ـ دکتر مهذب

جناب آقای دکتر نصر اصفهانی

انتصاب شایسته جنابعالی را بوزارت کشور صمیمانه تبریک می‌گوید .

شیراز ـ مهندس معینی زند

جناب آقای دکتر نصر اصفهانی

نمایندگان انجمن شهرستان شیراز انتصاب جنابعالی را به وزارت کشور از صمیم قلب تبریک می‌گویند .

محمدعلی آزرم

جناب آقای دکتر نصر اصفهانی

صدور فرمان نخست‌وزیری برای آن فرزند شایسته فارس مبارک باشد .

رئیس انجمن‌شهرستان شیراز ـ محمدعلی آزرم

جناب آقای دکتر نصر اصفهانی

انتصاب شایسته جنابعالی را به وزارت کشور صمیمانه تبریک می‌گوید .

از طرف نمایندگان انجمن شهر شیراز ـ عماد طباطبائی

جناب آقای دکتر نصر اصفهانی وزیر محترم کشور

انتصاب شایسته جنابعالی را از صمیم قلب تهنیت گفته توفیق روزافزونتان را در راه خدمت به شاهنشاه آریامهر و میهن عزیز از خداوند بزرگ مسئلت داریم .

از طرف نمایندگان انجمن شهر شیراز ـ عماد طباطبائی

جناب آقای آموزگار نخست‌وزیر محبوب‌ایران

صدور فرمان نخست‌وزیری برای آن فرزند شایسته فارس مبارک باشد .

رئیس انجمن‌شهرستان شیراز ـ محمدعلی آزرم

جناب آقای دکتر نصر اصفهانی

انتصاب شایسته جنابعالی را به وزارت کشور صمیمانه تبریک می‌گوئیم.

از طرف جامعه ورزشی استان فارس ـ عباسی

جناب آقای دکتر نصر اصفهانی

انتصاب شایسته جنابعالی را بوزارت کشور صمیمانه تبریک گفته توفیق روز افزونتان را درراه خدمت به شاهنشاه آریامهر و ملت عزیز ایران از پیشگاه خداوند بزرگ‌مسئلت دارد .

از طرف نمایندگان انجمن استان فارس ـ دکتر مهذب

جناب آقای دکترعبدالرضا نائینی وبانو خاندان محترم اعلم

مرگ عزیز از دست رفته را تسلیت عرض می‌نمائیم.

هیئت مدیره و کارکنان انجمن فیلارمونیک تهران

صاحبان صنایع وبازرگانان کشور

اتحاد

تنها مجله عربی زبان ایران از گروه نشریات مؤسسه اطلاعات با داشتن نمایندگی در ۱۲ کشور عربی

روزهای شنبه منتشر میشود

آگهی توزیع برگ‌های اعلام داوطلبی ازطرف دفترانتخابات میان‌دوره‌ای فرمانداری تهران

شرح در صفحه ۲۱

نیروی دریائی شاهنشاهی

«جهت تامین کادر افسری همافری ودرجه داری داوطلب میپذیرد»

دیپلمه های ریاضی ، طبیعی ، و فنی میتوانند برای کسب اطلاعات بیشتر در تهران‌به مدیریت استخدام واقع در خیابان عباس‌آباد مقابل‌پمپ بنزین غربی‌ویاتلفن شماره۸۵۰۹۰۸ ودر شهرستانها به پایگاه‌های‌دریائی ونمایندگان‌نیروی دریائی‌شاهنشاهی مراجعه نمایند .

فلسطینی‌ها بطور مشروط حاضر به شناسائی اسرائیل شدند

طایف ـ خبرگزاری فرانسه ـ آسوشیتدپرس ـ سایروس ونس وزیر امور خارجه آمریکا امروز در آخرین مرحله دیدار از خاورمیانه وارد تل‌اویو میشود . موفقیت یاشکست تلاش‌های دولت جیمی‌کارتر برای حل اختلافات اعراب و اسرائیل به‌نتایج گفتگوهائی که امروز میان ونس و رهبران اسرائیل انجام میشود بستگی دارد. وزیر امور خارجه‌آمریکا دیروز در اقامتگاه تابستانی‌خانواده سلطنتی عربستان‌سعودی با ملک‌خالد و دیگر رهبران این کشور پیرامون برقراری‌صلح در خاورمیانه به‌گفتگو نشست‌وپیشنهاد هائی راکه ازواشنگتن همراه آورده است بارهبران ثروتمندترین وبانفوذ ترین کشور های عربی در میان گذاشت ویادآور شد که در نظر دارد در ماه سپتامبر بوزیران امور خارجه کشور های عربی‌واسرائیل در نیویورک برای تهیه مقدمات کنفرانس ژنو مذاکراتی‌انجام دهد .

آگاهان سیاسی اظهار عقیده کردند که گفتگوهای‌ونس باپادشاه وولیعهد عربستان سعودی اختلافهای اعراب واسرائیل را در باره کنفرانس ژنو از میان برده است هنوزهم میان اسرائیل و کشور های خط مقدم جبهه درباره شرکت فلسطینی هادر مذاکرات ژنوشکاف عمیقی وجود دارد .

از سوی دیگر دیروز در «پلنز» پرزیدنت جیمی‌کارتر برای خارج کردن مسئله شرکت فلسطینی ها در کنفرانس صلح‌ژنو ازبن‌بست پیشنهادهای تازه‌ای عنوان کرده وگفت اگر فلسطینی ها قطعنامه شماره ۲۴۲ شورای امنیت که حق موجودیت اسرائیل را برسمیت شناخته ولی در باره حقوق فلسطینی‌ها سکوت‌کرده است برسمیت بشناسد،برای‌شرکت در کنفرانس ژنو شانس بیشتری خواهند داشت .

یك منبع فلسطینی در قاهره گفت سازمان آزادی‌بخش فلسطین حاضر است قطعنامه ۲۴۲ شورای‌امنیت رابرسمیت بشناسد بشرط آنکه حمله «حقوق‌ملی» ملت فلسطین به‌آن اضافه شود .

باین ترتیب سازمان آزادی‌بخش فلسطین با پذیرفتن این قطعنامه بطور «دفاکتو» اسرائیل را برسمیت می‌شناسد.

کارتر که اکنون تعطیلات خودرا در پلنز می‌گذراند در پاسخ پرسش خبرنگاران گفت که هنوز گزارشی درتائید نوشته های مطبوعات دایر براینکه سازمان آزادی بخش فلسطین حاضر شده است قطعنامه ۲۴۲ شورای امنیت را برسمیت بشناسد دریافت نکرده است .

محافل رسمی اسرائیل در اورشلیم اظهار داشتند که اگر فلسطینی ها قطعنامه شورای امنیت را برسمیت‌نشناسند گفتگوهای سایروس ونس بارهبران اسرائیل دشوارتر و پیچیده‌تر خواهد شد .

سخنان دیروز جیمی‌کارتر در محافل سیاسی اسرائیل نگرانی شدیدی بوجود آورده است . اسرائیلی ها می‌گویند اگر فلسطینی ها قطعنامه‌های ۲۴۲ و ۲۳۸ شورای امنیت را برسمیت بشناسند در حقیقت به‌پناهنده بودن خود اعتراف خواهند کرد چرا که در این قطعنامه ها از فلسطینی ها بعنوان «پناهنده» نام برده شده است. اسرائیل حاضرنیست‌درمتن‌این قطعنامه ها تغییری داده شود .

بگین چند ساعت قبل از ورود سایروس‌ونس به‌اورشلیم باردیگر تاکید کردکه دولتش حاضر نیست با سازمان‌آزادی بخش فلسطین به‌گفتگو به‌نشیند . و اضافه کرد:

«مانمی‌خواهیم پاکسانی که بنابودی ما کمر بسته‌اند گفتگو کنیم »

بااینحال هنوز مقامهای رسمی اسرائیل از هرگونه تفسیری در باره اظهارات جیمی‌کارتر خودداری کرده‌اند . سخنگوی رسمی وزارت امور خارجه اسرائیل گفت ما درانتظار ورود وزیرامور خارجه آمریکا هستیم تا از نتایج گفتگوهای وی باکشورهای همسایه اسرائیل آگاه شویم .

بازگشت فلسطینی‌ها

از سوی دیگر روزنامه الاهرام نوشت که مصرازآمریکا خواسته است که «حق‌بازگشت فلسطینی‌ها »به « فلسطین اشغالی» به لیست اصولی که باید در حل اختلافات خاورمیانه در نظر گرفته شود .

الاهرام اضافه کرده است که این تصمیم در گفتگوهای اخیر مصروفلسطین گرفته‌شده‌است باین‌ترتیب مشکل‌دیگری بردشواریهائی که در راه مذاکرات ونس‌و رهبران اسرائیل وجود دارد اضافه شده است .

ظاهرا رهبران اسرائیل پیشنهاد خواهند کرد که امکان تشکیل یك گروه کار «از وزیران مصر و اسرائیل مورد بررسی قرار گیرد .

سوریه پیشنهاد سادات در باره تشکیل یك گروه‌کار از کشورهای مصر و سوریه واردن‌واسرائیل را رد کرده است .

مسئله دیگری که بیشتر اسرائیلی ها را ناراحت کرده این است که جیمی‌کارتر دیروز پس‌از مسئله شناسائی قطعنامه ۲۴۲ شورای امنیت‌رااز جانب‌اسرائیل پیش کشید گفت امریکا ممکن است با میانجی‌گری اعراب با فلسطینی‌ها بگفتگو و تبادل افکار بپردازد .

وی تاکید کرد که امریکا بطور مستقیم با فلسطینی ها وارد گفتگو نخواهد شد .

تماس گرفتند

مقامهای امریکایی در طایف تاکید کردند که بطور غیر مستقیم با سازمان آزادیبخش تماس گرفته‌اند تا راه های‌ممکن برای رفع موانع بازگشایی کنفرانس ژنو را بررسی کنند.

کارتر در کنفرانس مطبوعاتی‌درپلنز گفت رهبران فلسطین بطور غیر مستقیم از طریق سوریه ، عربستان سعودی ، اردن و مصریها پیامهائی برای امریکا فرستاده‌اند ، رئیس جمهوری آمریکا اضافه کرد اطلاعاتی در دست است که نشان میدهد فلسطینی ها حاضرند اسرائیل را برسمیت بشناسند،اما آگاهان سیاسی گفتند که هنوز «چیزی قطعی» که‌نشان دهنده آمادگی سازمان آزادیبخش فلسطین به شناسایی موجودیت اسرائیل باشد بدست نیامده است .

مقامهای امریکایی فاش نکردند که تماس امریکاوفلسطینی‌ها از چه طریقی‌حاصل شده است اما یاسرعرفات تقریبا سایه‌وار سایروس‌وانس را در خاورمیانه تعقیب کرده و یک روز زودتر یا دیرتراز ونس وارد پایتخت کشور های عربی شده است .

بهرحال تحولات اخیر نشان میدهد که جیمی کارتر خواستار نزدیکی بیشتر با سازمان آزادیبخش فلسطین‌ومذاکره باآنها است .

بااینحال اظهارات دیروز جیمی‌کارتر خوش بینانه بود رئیس جمهوری امریکا گفت من‌خیال میکنم که اوضاع بهتر از سابق است و امیدوارم که بتوانیم با فلسطین به‌حل اختلافات برسیم . کارتر گفت امریکا میتواند با فلسطینی‌ها ازطریق کشور های عربی تماس بگیرد. ولی با سازمان آزادیبخش فلسطین بهیچوجه حضر نیست گفتگو کند .

کارترتاکید کرد تاهنگامی که فلسطینی ها موجودیت اسرائیل را برسمیت نشناخته‌اند تماس مستقیم میان امریکا و فلسطین امکان پذیر نیست . در این میان یک سخنگوی سایروس وانس گفت اگر سازمان آزادیبخش فلسطین‌قطعنامه سازمان ملل‌متحد رادرباره موجودیت اسرائیل برسمیت بشناسد امریکا بدون آنکه درخواستی برای تغییر منشور ملی فلسطین بکند ازشرکت مقاومت فلسطین در مذاکرات صلح پشتیبانی خواهد کرد .

اظهارات سخنگوی امریکایی که باتائیدونس صورت‌گرفته نشانه تغییر بزرگی در سیاست امریکا و موضع شخصی ونس است .

اظهار نظر فلسطینی‌ها درباره قطعنامه ۲۴۲

عمان ـ رویتر ـ یکی‌ازسخنگویان سازمان آزادیبخش فلسطین دیروز در عمان اعلام کرد که این سازمان همواره از قبول قطعنامه شماره ۲۴۲ شورای امنیت سازمان ملل خودداری کرده چون در قطعنامه مذکور الز مسئله فلسطین نه‌بعنوان یک مسئله سیاسی بلکه بعنوان موضوعی مربوط به آوارگان سخن گفته شده است . سخنگوی مذکور درباره گزارشی اظهار نظر مکرد که در نیویورک منتشر شده و حاکی از این‌است که اگر در متن قطعنامه ۲۴۲ شورای امنیت اصلاحاتی صورت گیرد در آن اشاراتی بحقوق ملی مردم فلسطین گنجانده شود سازمان آزادیبخش فلسطین آمادگی خواهد داشت که آنرا قبول کند .

سخنگویی که دیروز در عمان صحبت میکرد ـ عبدالرها ابوجباره رئیس‌دفترنمایندگی سازمان آزادی‌بخش فلسطین در عمان است ، وی به‌خبرنگار رویتر اظهار داشت که شورای ملی فلسطین تصمیم گرفته است که باشرکت نمایندگان فلسطینی‌ها در کنفرانس صلح خاورمیانه در ژنو براساس قطعنامه ۲۴۲ شورای امنیت مخالفت کند .

ابوجباره اضافه کرد که بااینحال در صورتی‌که متن قطعنامه بصورتی اصلاح شود که شناخت حقوق ملی مردم فلسطین را شامل‌گردد دستگاه رهبری‌سیاسی آزادیبخش فلسطین درباره قبول یاعدم قبول آن‌قطعنامه بحث خواهد کرد و سپس از شورایملی فلسطین نیز خواهد خواست که در آن باره بحث کند و تصمیم بگیرد.

ابوجباره ضمنا اعلام کرد که شورای مرکزی فلسطین ـ دستگاهی که رابط میان شورایملی فلسطین و سازمان آزادیبخش فلسطین است روز۱۶اوت جاری در دمشق تشکیل جلسه خواهد داد تا با در نظرگرفتن سفر سایروس‌ونس وزیر خارجه امریکا به‌خاورمیانه درباره آخرین تحولات اوضاع این منطقه بحث کند .

اوپک قصد منتقل کردن مقر خود را به استکهلم ندارد

وین ـ یونایتدپرس ـ سخنگوی سازمان کشورهای صادر کننده نفت (اوپک) دیروز اعلام کرد که این سازمان در نظر دارد مقر خود را در وین حفظ‌کند وقصد کوچیدن به استکهلم را ندارد.

حمید ظاهری رئیس دفتر اطلاعاتی اوپک که سخنان‌بالا از قول وی نقل شده است به خبرنگاران گفت: ما از بودن در وین بسیار خوشوقتیم و قصد نداریم مقر اوپک را به جای دیگری منتقل کنیم.

ظاهری در باره گزارشهایی اظهار نظر میکرد که در آنها از قول «گوناروسوئز» معاون وزارت صنعت سوئد گفته‌شده که مقامات اوپک ماه گذشته‌در استکهلم مذاکراتی غیر رسمی‌با مقامات دولت سوئد انجام داده‌اند تا امکان منتقل ساختن مقر اوپک را از وین به‌پایتخت سوئد بررسی کنند. ظاهری صریحا گفت که این گزارشها عاری از حقیقت است ازدسامبر ۱۹۷۵ که مقر اوپک در وین مورد حمله گروهی ازتروریست های مسلح قرار گرفت تاکنون بارها شایعات حاکی از تمایل مقامات اوپک به ترک وین و منتقل کردن مقر اوپک از پایتخت اطریش به جای دیگر برسرزبانها افتاده است.

برسر جزایر مرجانی دریای جنوبی چین

ویتنام وچین در آستانه جنگ قرار گرفتند

هنگ‌کنگ ـ آسوشیتدپرس ـ گزارش‌هایی که طی ۲۴ساعت گذشته به‌هنگ‌کنگ رسیده‌حاکی است که بر سر تعدادی جزایر که ازنظر استراتژیکی و وجود نفت اهمیت بسیار دارند ممکن است بین جمهوری خلق‌چین‌و ویتنام جنگ درگیر شود.

یک روزنامه ادعاکرده است که هم‌اکنون دو کشور برسر مالکیت این جزایر در آستانه جنگ قرار گرفته‌اند.

«چاینامورنینگ‌پست» چاپ هنگ‌کنگ در شماره امروز نوشت این جزایر در دریای جنوبی چین قراردارند وشامل ۹۰ جزیره مرجانی میشوند که در مساحتی به وسعت ۱۳۰ هزار کیلومتر مربع پراکنده‌اند.

ویتنام از چندی قبل یکواحد دریایی وسرباز در یکی ازاین ۹۰ جزیره مستقر کرده و ادعای مالکیت تمامی جزایر مرجانی‌را مطرح کرده است.

رادیو پکن شب گذشته اعلام کرد یک دوجین‌از ناوشکن‌ها، کشتی‌های حمل ونقل نظامی‌و واحدهای نیروی هوایی چین در دریای جنوبی این کشور به مانوورهای نظامی دست زده‌اند.

روزنامه چاپ هنگ‌کنگ می‌نویسد ویتنام نیز بنوبه‌خود نیروی دریایی‌اش را در این منطقه تقویت کرده و آماده دفاع از فلات قاره ـ سواحل‌و جزایر این کشور در قبال‌حمله احتمالی چین گردیده است .در جریان جنگ‌های ویتنام ارتش چین این جزایر را اشغال‌کرد. روزنامه مورنینگ پست‌می افزاید : پکن نیز از ادعای خود براین جزایر با نیروی عظیم ضربتی هوایی و دریایی که شامل موشک های هدایت شونده نیز می شود دفاع خواهد کرد.

۹۰ جزیره صخره‌ای مرجانی که برسر ادعای مالکیت آنها چین وویتنام‌در آستانه یک جنگ خطرناک قرار گرفته‌اند از لحاظ منابع نفتی گمان میرود بسیار غنی و سرشار بوده و از نقطه نظر استراتژیکی هم بسیار مهم هستند . این جزایر برراه ها و جاده‌های میان دریای جنوبی چین‌و همچنین غرب اقیانوس آرام تسلط دارند.

اخبار کوتاه جهان

دستگیری رهبر تروریست های باسك

● مادرید ـ یونایتدپرس ـ پلیس مادرید اعلام کرد «فرماندوهیروشامون» رهبر تروریست‌های ایالت جدایی طلب باسک توسط افراد پلیس دستگیر شده است . فرماندو که‌بسیاری ازعملیات تروریستی علیه دولت‌اسپانیا به طراحی و با شرکت او صورت گرفته از مدت‌ها قبل تحت پیگرد بود.

رهبرمسلمانان‌قزاقستان بمب نوترونی را محکوم کرد

● مسکو ـ خبرگزاری‌فرانسه ـ مفتی ضیاء الدین خان‌بن باباخان رهبرمسلمانان‌آسیای مرکزی و قزاقستان به خبرگزاری تاس گفت تولید بمب نوترون‌اهانت به‌تعلیمات پیامبر اسلام و قرآن کریم است .

وی اضافه کرد که تولیداین بمب از طرف امریکا درمیان مسلمانان تنفر شدیدی‌بوجود آورده است و این یک ستیزه‌جویی باآرمانهای‌بشری وصلح جهانی است .

عفو زندانیان سیاسی در سودان

● خارطوم ـ یونایتدپرس ـ جعفر نومیری رئیس‌جمهوری سودان در تلاش برای‌وحدت ملی علیه‌توطئه‌های خارجیان دیروز تمام زندانیان سیاسی این‌کشور را موردبخشودگی عمومی قرار داد.

اسرائیل اعتراف کرد که بسود مسیحیان لبنان با فلسطینی‌ها می‌جنگد

یک جنگجوی سواره‌نظام «فالانژیست» پشت مسلسل سنگین پنجاه کالیبری خود در منطقه‌ای‌واقع در جنوب‌لبنان نشسته است . نوشته روی جعبه حامل گلوله های مسلسل بزبان عبری است مناهیم بگین‌نخست‌وزیر اسرائیل دیروز رسما فاش کرد که کشور وی به فالانژیستهای لبنان در نبرد با فلسطینیها و چپگرایان کمک میکند . عکس رادیویی ـ آسوشیتدپرس

بیت‌المقدس ـ آسوشیتدپرس ـ مناهم بگین‌نخست‌وزیراسرائیل دیروز برای نخستین‌بار اعتراف کرد که توپخانه‌ارتش اسرائیل به‌روی‌واحدهای‌فدائیان‌فلسطینی در جنوب لبنان آتش گشوده‌اند تا از روستا های مسیحی‌نشین آن منطقه که مورد حمله فلسطینی ها قرار می‌گرفتند دفاع کنند و این روشی است که هنوز هم از طرف اسرائیل دنبال میشود .

این اولین بار است که‌یکی از نخست‌وزیران اسرائیل‌علنا بر گزارشهای مکرر منابع‌خارجی که همیشه حاکی از مداخله نظامی اسرائیل در کشمکش میان مسیحیان‌و مسلمانان‌برای کنترل اراضی نزدیک مرز اسرائیل در جنوب لبنان بوده صحه گذاشته است . بگین دیروز ضمن اشاره به مسیحیان لبنان گفت : ما با وسایل نظامی آنها را حمایت می‌کنیم و این موضوع نباید پنهان بماند .

نخست‌وزیر اسرائیل که برای عده‌ای از آمریکائیان سخنرانی میکرد که‌برای‌سازمان فروش اوراق قرضه اسرائیل به‌نفع این کشور پول‌جمع‌آوری می‌کنند گفت: بدون کمك‌نظامی اسرائیل اقلیت مسیحی لبنان مدتها قبل بکلی نابود شده بود .

مناهم بگین اضافه کرد که وقتی فلسطینی ها آتش‌توپخانه خودرا متوجه روستا های‌مسیحی نشین جنوب لبنان میکنند ـ واحد های زرهی ارتش اسرائیل در نزدیکی مرز لبنان متقابلا شروع به تیراندازی می کنند و چون هدف گیری سربازان ما بسیار دقیق است معمولا این تیراندازیهای متقابل آتش فلسطینی ها را در سرچشمه‌آن خاموش می کند .

بگین در سخنان خود نگفت که ارتش اسرائیل از سلاح‌های دیگری برای حمایت از مسیحیان لبنان استفاده می‌کند . بهرحال تانکهای ام ۶۰ آمریکایی که در خدمت ارتش اسرائیل قرار دارند مجهز به توپهای ۱۰۵ میلیمتری هستند که ۲ میل برد دارد و علاوه براین آتشبار های اسرائیل قادرند تا عمق ۲۰ میلی ـ هدف های گوناگون را در لبنان درهم بکوبند .

اعتراف دیروز نخست‌وزیر اسرائیل گرچه دارای مضمونی است که قبلا بطور وسیع در گزارشهای منابع غیراسرائیلی ذکر شده است ـ بهرحال دشواری دیگری برای ماموریت جاری سایروس ونس وزیر خارجه آمریکا در خاورمیانه بوجود خواهد آورد . اسرائیل در گذشته بدون‌آنکه مستقیما درصدد تکذیب گزارش های حاکی از حمایت نظامی‌اش از مسیحیان لبنانی برآید این گزارشها را تائید نکرده‌است.

بگین در سخنان دیروز خود ازسایرشکل‌های کمك‌نظامی‌اش به‌مسیحیان لبنانی که بنوبه‌خود در گزارشهای منابع خارجی ذکر شده است ـ سخنی به میان نیاورد .

گزارشهای خارجی حاکی است که این کمك ها شامل تامین سلاحهای مورد نیاز مسیحیان دست راستی لبنان‌و تامین ارتباط و حمایت های لجستیکی از آنان است .

نخست‌وزیر اسرائیل اضافه کرد که کشور وی کمك های بشر دوستانه‌اش‌را به‌مسیحیانی که در محاصره فلسطینی ها و مسلمانان لبنان قرار گرفته‌اند افزایش خواهد داد بگین در سخنرانی خود به‌فرانسه حمله کرد و گفت : فرانسه که‌ارباب و سرپرست سنتی مسیحیان مروانی لبنان‌شناخته‌میشود آنها را به اعراب فروخته است تا به عرضه نفت کشور های عرب که در دسترس فرانسه قراردارد لطمه‌ای وارد نشود .

جنگ‌تمام‌عیار بین اتیوپی و سومالی آغاز شد

اتیوپی تهدید کرد پایتخت سومالی را اشغال میکند

لیبرویل ـ خبرگزاری فرانسه ـ درحالی که گفتگوهای‌کمیسیون میانجی‌گری سازمان وحدت افریقا برای حل اختلافات سومالی و اتیوپی با بن‌بست روبرو شده و نماینده سومالی از شرکت‌درمذاکرات خودداری میکند جنگ های شدیدی در شمال و جنوب اتیوپی درگیر شده است .

سخنگوی جبهه خلق آزادی بخش «اریتره» درایتالیا اظهار داشت که در جنوب و مشرق اسمره پایتخت اریتره پیکار خونین میان نیرو های اتیوپی و چریک های اری‌تره جریان دارد.

ارتش اتیوپی بابیش ازهشت هزار سرباز در دو جبهه‌دست به حمله زده و میکوشدشهر «دکامر» را در چهل کیلو متری اسمره که بتصرف جبهه‌آزادی بخش در آمده‌است پس‌بگیرد. اما چریک های «اریتره»باوارد کردن تلفات سنگین به‌مهاجمین هردو حمله را دفع کرده و مقادیر زیادی اسلحه از جمله دویست قبضه تفنگ به غنیمت گرفته‌اند .

شماره اسیران‌اتیوپی اکنون به سه هزار و پانصد نفر میرسد .

از سوی دیگر احمد محمد صالح رهبر جبهه آزادیبخش اریتره در کویت اظهار داشت که اتیوپی ۱۵۰ هزار نفر از نیرو های مسلح خود رابرای یک حمله عمومی در مرزاریتره متمرکز کرده است .

رهبر جبهه آزادیبخش «اریتره» که دیشب واردکویت شده است تاکید کرد که‌جنبش های‌آزادیبخش اریتره‌تاپیروزی کامل و بدست آوردن استقلال سرزمین خود به پیکار با نیرو های اتیوپی ادامه خواهند داد .

در ایالت اوگادن نیز جنگ های شدیدی میان چریکهای جبهه آزادیبخش‌سومالی غربی و نیرو های‌اتیوپی ادامه دارد.

سفیر سومالی در چین تاکید کرد که جنگ ازادیبخش تا نابودی کامل استعمار اتیوپی ادامه خواهد یافت وی گفت جبهه آزادیبخش تاکنون ۱۰۳ شهر سومالی غربی را آزاد کرده است .

سفیر سومالی بار دیگر بشدت رژیم ترور و خون‌اشام اتیوپی را محکوم کرد و گفت رژیمی که پس از سقوط‌هایل سلاسی در آدیس آبابامستقر شد هم در داخل و هم‌درخارج راه خشونت پیش گرفته است رادیو اتیوپی که صدای آن‌در نایروبی شنیده‌شده است اعلام کرد که میان این کشور و سومالی یک «جنگ تمام عیار» در صحرای اوگادن در جریان است .

رادیو اتیوپی تهدید کرد که اگر نیرو های منظم سومالی‌از اوگادن خارج شوند جنگ را بداخل آن کشور خواهد کشانید و حتی موگادیشو پایتخت سومالی را اشغال خواهد کرد.

بگزارش رادیو اتیوپی‌اکنون نبرد های شدیدی در ایالت «بامه» یکی از چهار ایالت اوگادن در جریان است وزیر خارجه اتیوپی از ۴۹ کشور عضو سازمان وحدت افریقا خواست برای خروج فوری نیرو های سومالی از خاک‌این کشور اقدام کنند .

روزنامه های عربی گزارش داده‌اند که شوروی از کشور های عربی دوست خودخواسته است که میا ن‌دو کشورهمسایه شاخ افریقا میانجی‌گری کنند.

چریکهای سیاهپوست راه‌آهن رودزیا را منفجر کردند

سالیسبوری ـ یونایتدپرس ـ شورشیان سیاه پوست رودزیا دیروز (دوشنبه) قسمتی از خط آهنی را که روی یکپل برفراز رودخانه‌ای در نزدیکی سالیسبوری عبور می‌کند منفجر کردند ولی د این حادثه تنها خرابی اندکی ببار آمد و به‌هیچکس آسیب‌جانی نرسید. این خرابکاری دو روز پس از انفجار بمب در یکی‌ازفروشگاه های بزرگ و شلوغ سالیسبوری اتفاق افتاده‌است. یکسخنگوی پلیس رودزیا بعدا اعلام کردکه براثر انفجاری که بر روی پل رودخانه ماریمبا روی داده تکه کوچکی بطول یکپا از ریل راه‌آهن ازجا کنده شده است. پل مذکور در ۷ کیلومتری‌مرکز سالیسبوری قرار گرفته است ولی فقط در حدود ۳۰۰ متر از منازل اطراف فاصله دارد.

سخنگوی پلیس رودزیا اضافه کرد که پس از وقوع انفجار، ترافیک راه‌آهنی‌که از روی پل محل خرابکاری عبور می‌کند بکلی متوقف شد ولی ساعتی بعد کارگران به محل حادثه فرستاده شدند و انتظار میرود که خرابی حاصل از انفجار دیروز تا چند ساعت بعد ترمیم گردد.

بمنظور بزرگداشت روز نفت ضیافت باشکوهی از ساعت۲۰ روز یکشنبه نهم امرداد ۲۵۳۶ در هتل چالوس با حضور مقامات کشوری ولشگری و معتمدین محلی و نماینده‌رادیو دریا و نماینده وسائل ارتباط جمعی منعقد گردیددر این‌جشن آقای محمد صالح صالحی‌رئیس پخش شرکت ملی نفت ایران در چالوس ضمن خیرمقدم به حضار پیرامون اهمیت ویژه این روز مطالبی ایراد کردمکه فوق‌العاده مورد توجه واقع گردید.

ابلوموف
شاهکاری بی‌مانند ازادبیات معاصر روس
نوشته: ایوان گنچارف
باترجمه: سروش حبیبی
منتشر شد
مؤسسه انتشارات امیرکبیر

ماکاریوس در بلندترین قله کوه قبرس دفن شد

قبرس ـ یونایتدپرس ـ با حضور رهبران و شخصیت‌های عالیمقام بیش از ۶۰ کشور جهان از جمله خواهر جیمی کارتر رئیس جمهوری آمریکا روزگذشته جسداسقف‌ماکاریوس معمار استقلال قبرس بخاک سپرده شد.

بیش از ۵۰ هزار یونانی قبرس در خیابانهای نیکوزیا پایتخت قبرس صف کشیدند و مرابه حامل جسد اسقف ماکاریوس از برابر اینان بسوی آرامگاه ابدی حمل گردید . در طول مراسم تشییع جنازه ماکاریوس هوای نیکوزیا بشدت گرم‌بود وحرارت‌هوا از۴۰درجه سانتی‌گراد فراتر رفت .

شهروندان و شخصیت‌های ترک‌های قبرس عزای ملی‌مرگ ماکاریوس را نادیده گرفته و در هیچیک از مراسم شرکت نکردند.

مراسم خاکسپاری ماکاریوس دو ساعت طول کشید و جسد همچنانکه وصیت او بود برفراز بلندترین قله کوه قبرس بخاک سپرده شد.

جسد اسقف «ماکاریوس» رئیس جمهوری فقید قبرس درحالیکه دهها هزار تن از مردم این‌کشوروگروه‌کثیری از رهبران و شخصیتهای بلند پایه خارجی درپی‌تابوت حامل آن حرکت میکنند ، بسوی آرامگاه ابدی‌برده می شود . مراسم تشییع وخاکسپاری رهبر فقید قبرس باشکوه بسیاراما درمیان‌تاثر و تالم‌شدید مردم قبرس‌بعمل آمد . عکس‌رادیویی ـ آسوشیتدپرس

از چهار گوشه جهان

جاسوس کره جنوبی در کانادا و زئیر

نیویورک ـ رویتر ـ روزنامه نیویورک تایمز در شماره دیروز خود به نقل از یک مزدور آمریکایی که در آنگولا جنگیده است ، نوشت که سازمان اطلاعاتی کره جنوبی با پرداخت بیش از ۴ هزار دلار اورا اجیر کرده بود تا در کانادا و زئیر جاسوسی کند .

«دیوید بوفکین» ۴۰ ساله به خبرنگار نیویورک‌تایمزگفت سازمان جاسوسی کره جنوبی همچنین میکوشید او را به جمع‌آوری اطلاعاتی در باره کره شمالی که در آمریکا زندگی میکنند وادار سازد .

ونس : امریکا برای آزادی هس تلاش میکند

مونیخ ـ آسوشیتدپرس ـ سایروس ونس وزیرخارجه آمریکا طی نامه‌ای که دیروز در مونیخ متن آن منتشرشده اعلام کرده است که دولت آمریکابا‌آزادی رودلف‌هس ـ معاون سابق‌آدولف هیتلر که از پایان جنگ دوم جهانی تاکنون‌به عنون یکی از تبه کاران محکوم شده نازی‌درزندان«اشپاندو» در برلن غربی بسرمی‌برد موافق است .

ونس در نامه خود یادآوری کرده که آمریکا‌ـفرانسه و انگلستان تاکنون کرارا درصدد برآمده‌اند موجبات‌آزادی هس‌را جستجو کنند ولی اتحاد شوروی هربار راه موفقیت این تلاش‌ها راسدکرده است . هس که اکنون ۸۳ سال‌دارد آخرین جنایتکار محکوم شده نازی است که براساس‌قرارداد های چهار قدرت اشغال کننده برلن درزندان بسرمیبرد .

گربه ایرانی ۴۰۰ لیره خرج تراشید !

لندن ـ تصاحب یك‌گربه ملوس ایرانی بنام یوسی برای شرکت هواپیمایی ك‌ال‌ام به قیمت ۴۵۰ لیره‌استرلینك‌تمام شده است. نماینده این کمپانی دیروز در محضر دادگاه اقرار کردکه باوارد کردن بدون پروانه این گربه به لندن در نوامبر ۱۹۶۷ قوانین ضدهاری انگلیس را زیرپا گذاشته است .

دادستان دادگاه تصریح کردکه گربه در کابین‌خلبان از آمستردام به‌لندن حمل شده و مسافران فکر نمی‌کردند آنرا قاچاقی به‌لندن حمل میکنند .

دادستان دادگاه پس از استماع مدافعات وکیل ك‌ال‌ام شرکت هلندی را به‌پرداخت ۴۰۰ لیره جریمه به اضافه‌هزینه دادگاه محکوم کرد .

پیشگوئی سیا در مورد مشکلات اقتصادی شوروی

واشنگتن ـ آسوشیتدپرس ـ سازمان مرکزی جاسوسی و ضد اطلاعات آمریکا (سیا) پیشگویی کرده است که در سالهای دهه ۱۹۸۰ کندی چشمگیری در آهنك رشد اقتصادی شوروی بوجود خواهد آمد که قسمتی از دلایل آن کمبود نفت خواهد بود. سیا توضیح داده است که در شوروی‌از هم‌اکنون بوجود آمدن کمبودی در عرضه نفت قابل‌دسترسی این کشور در افق آینده خودنمایی می کند .

سیا طی یك گزارش تحقیقی تحت عنوان مسائل چشم اندازهای اقتصادی شوروی پیشگویی بالارا عنوان کرده و این گزارش دیروز از طرف کمیته اقتصادی مشترك‌مجالس نمایندگان وسنای آمریکا انتشار یافته است .

در این‌گزارش پیشگویی شده است که رهبران‌شوروی در دهه آینده مجبور خواهند بود تصمیمات دشواری بگیرند وبه انتخاب های پردردسری تن در دهند که برخی از آنها شامل تصمیم گرفتن در مورد کاستن مخارج نظامی‌شوروی ویا خودداری کردن از اینکار خواهد بود . گزارش‌دهندگان سیا گفته‌اند که در محافل سیاسی و دیوان سالاری شوروی طرفداران ادامه قایل شدن تاکید به‌نفع صرف مخارج هنگفت برای مقاصد نظامی بسیار قدرتمندند وسیا پیشگویی می کند که طی سالهای نزدیك آینده مخارج دفاعی شوروی باز هم افزایش خواهد یافت .

واکسن ضد بارداری کشف شد

پاریس ـ خبرگزاری فرانسه ـ یک اکیپ پزشکی‌استرالیا واکسن جدیدی برای جلوگیری از بارداری زنان کشف کرد. که با موفقیت روی میمونها آزمایش شده است.

واکسن جدید که تاپنج سال دیگر ببازار خواهدآمد بزنانی که بخواهند برای مدت زیادی باردار نشوند تجویز خواهد شد.

پزشکان هندی هم توانسته‌اند یک واکسن ضدبارداری را روی زنان آزمایش کنند.

جناب آقای علی فرش‌چی
انتصاب شایسته جنابعالی رابه‌سمت معاون نخست‌وزیری و سرپرست سازمان اوقاف صمیمانه تبریك عرض مینمایم.
غلامحسین حبیبیان،مدیر گروه حج ۴۷۲ تهران
آ ـ ۲۳۶۶۳

برنامه‌واگذاری تلفن به ۴۰۰ هزار متقاضی در تهران و شهرستانها

رئوس برنامه‌های شرکت مخابرات ایران در مورد واگذاری تلفن به ۴۰۰ هزار متقاضی و نیز افزایش تعداد تلفن‌های کشور ، نصب تلفن های همگانی برای گفتگو بامایر کشورها و نقاط انتقال تلفن در سطح کشور امروز اعلام شد:

براساس این برنامه تکلیف همه متقاضیان تلفن در تهران و شهرستانهای کشور در زمینه های فوق کاملا روشن شده است. برنامه‌های شرکت مخابرات به شرح زیر است :

● درمرکز تجریش متقاضیان امسال تلفن دریافت نخواهند کرد لیکن در سال آینده ده هزار شماره تلفن الکترونیکی در این منطقه واگذار خواهد شد .

★ **در مرکز ظفر تا پایان سال جاری به هیچ متقاضی تلفن واگذار نمی‌شود لیکن این مرکز در سال آینده نیاز ده هزار متقاضی تلفن خود را با بهره‌برداری از تلفن های الکترونیکی تامین خواهد کرد.**

● مرکز سلطنت‌آباد تاپایان سال جاری بتدریج به ۱۲۰۰ متقاضی این منطقه تلفن‌واگذار خواهد کرد و در سال آینده نیز ده هزار متقاضی دیگر در این مرکز صاحب تلفن های الکترونیکی خواهند شد .

★ **مرکز تلفن پهلوی در۳ ماهه اول سال جاری ۲ هزار شماره تلفن به متقاضیان‌واگذار کرد، لیکن طی ۶ ماه آینده واگذاری تلفن در این مرکز متوقف است .**

از سال آینده ده هزار نفر نیز در این مرکز صاحب تلفن جدید خواهند شد .

● مرکز تلفن بلوار ازجمله مراکزی است که دارای یک مرکز تلفن ۲۰ هزار شماره‌ای الکترونیکی است که امسال نصب دستگاه‌های فنی آن‌پایان می‌یابد و واگذاری تلفن دراین مرکز از سال آینده آغاز می‌شود .

★ **مرکز تلفن کریمخان زند تا پایان سال بهیچیک از متقاضیان خود تلفن واگذار نخواهد کرد ، لیکن در سال آینده نیاز ده هزارنفرمتقاضی تلفنی این مرکز تامین میشود.**

● در مرکز تلفن حافظ ده هزار شماره تلفن طی ۶ ماه آینده به متقاضیان واگذار می شود و در سال آینده‌نیز همین تعداد تلفن در اختیار سایر متقاضیان تلفنی این مرکز قرار خواهد گرفت .

★ **مرکز تلفن طرشت موفق شد امسال به ۵۰۰متقاضی‌خود تلفن واگذار کند و تا پایان سال جاری نیز ۱۶۰۰ متقاضی دیگر این مرکز صاحب تلفن می‌شوند . در سال آینده هم بیست هزار متقاضی باقیمانده در این مرکزتلفن‌دریافت‌خواهند کرد .**

● مرکز تلفن عباسی طی ۶ ماه سال جاری برنامه واگذاری تلفن ندارد ، اما این مرکز هم طی سال آینده نیاز ده هزار متقاضی تلفن خود را تامین خواهد کرد .

★ **در مرکز تلفن تهران‌نوو سعدی طی ۶ ماه دوم سال جاری تلفن واگذارنمی‌شود اما متقاضیان این دو مرکز از ۶ ماه آینده به بعد جمعا ۲۰ هزار تلفن الکترونیکی دراختیار خواهند گرفت .**

● متقاضیان مرکز تلفن نیاوران طی ۶ ماه دوم سال جاری ۱۵۰۰ تلفن دریافت خواهند کرد لیکن‌در سال‌آینده در این مرکز تلفن واگذار نخواهد شد .

● مرکز تلفن محمودیه تا پایان سال جاری ۱۱۰۰ تلفن جدید به متقاضیان واگذار می کند لیکن سال‌آینده در این مرکز تلفن داده نمیشود .

★ **طی ۶ ماه آینده ۵هزار شماره تلفن به متقاضیان مرکز تهران پارس و۵ هزارشماره تلفن نیزبه‌متقاضیان مرکزفلکه داده میشود .**

● مرکز تلفن‌دریان‌نوتاکنون ۳ هزار شماره تلفن جدید واگذار کرده است و دستگاه های لازم جهت واگذاری ۷ هزار شماره تلفن جدید بسایر متقاضیان این مرکز نیز تا پایان امسال آماده میشود.

★ در مراکز تلفن امیرآباد و جمشیدآباد و غرب تهران‌طی ۱۸ ماه آینده تلفن واگذار نمیشود ، لیکن نصب دستگاه های لازم جهت واگذاری تلفن های جدید به متقاضیان این مراکز در شرف انجام است .

● مرکز تلفن بازار که از جمله شلوغترین مراکز تلفنی تهران است تا پایان امسال ۶ هزار شماره تلفن واگذارخواهد کرد و دارندگان فیش های تا شماره ۴۰۰ هزار در این‌مرکز صاحب تلفن خواهند شد .

★ در مراکزتلفنی‌ضرابخانه مجیدیه ، قصر ، عشرت‌آبادو نارمک طی ۱۸ ماه آینده تلفن واگذار نخواهد شد ومتقاضیان تلفن این مراکز در مراحل بعدی ازواگذاری تلفن‌درمناطق محل سکونت خود آگاه می‌شوند .

● مرکز تلفن اکباتان امسال با استفاده از امکانات مرکز تلفن حافظ می‌تواند به ۳هزار متقاضی خود تلفن واگذار کند که ۲۴۰۰ شماره آن تاکنون واگذار شده و طی ۶ ماه آینده واگذاری ۶۰۰ شماره‌تلفن‌جدید در این مرکز ادامه می‌یابد .

★ **مرکز تلفن نورشرق ۳ هزار شماره تلفن‌تا پایان‌امسال واگذار خواهد کرد، لیکن‌مرکز تلفن خزانه در سال جاری‌تلفن واگذار نمیکند .**

● متقاضیان تلفن شهرری خواهند توانست تا پایان سال جاری‌دو هزارشماره تلفن جدید بگیرند .

● مراکز تلفن فرح‌آباد و یوسف‌آباد نمی‌توانند در ۱۸ ماه آینده به متقاضیان خود تلفن واگذار کنند لیکن در این ۲ مرکز نیز عملیات‌تازه‌ای‌جهت واگذاری تلفن به متقاضیان در حال انجام است .

★ **مرکز تلفن دانشگاه نیز بابهره‌گیری ازامکانات‌تازه‌مرکز تلفن حافظ خواهد توانست تا پایان سال جاری به ۲۵۰۰ متقاضی تلفن واگذار کند .**

۲۶۰ هزار تلفن جدید

نیز براساس برنامه‌ای‌که در شرکت مخابرات ایران تهیه و اجرای آن قطعی بنظرمی‌رسد در سال آینده علاوه‌بر واگذاری هزاران تلفن الکتریکی در تهران همین تعداد تلفن نیز به متقاضیان شهرستان ها واگذار خواهد شد و به این ترتیب تا پایان سال آینده بیش از نیمی از متقاضیان تلفنی جزو مشترکین شرکت مخابرات خواهند شد .

مسئولان شرکت مخابرات ایران با بهره‌گیری از همه امکانات خود و واگذاری‌حدود دهها هزار شماره جدید ، در سال آینده بازار سیاه‌تلفن را که اینک در برخی ازمناطق متراکم کشوروجوددارد‌خواهند شکست .

همچنین برای تامین نیاز مردم کشور و متقاضیان‌مکالمات بین‌المللی شرکت مخابرات ترتیبی داده است تا درآینده باجعبه‌های متعدد تلفن همگانی مخصوص مکالمات بین‌المللی(با کشورهای خارج) در نقاط مختلف تهران و در جوار مراکز تلفن نصب شودو مورد استفاده مردم قرار بگیرد .

نقل و انتقال تلفن

در مورد نقل و انتقالات تلفن نیز شرکت‌مخابرات‌ایران‌طرحی را به اجرا درآورده است که بموجب آن هرنوع نقل‌وانتقال تلفن از مناطق مسکونی به نقاط متراکم و تجاری ممنوع است . این شرکت به‌متقاضیان خود نوید داده‌است‌که ۳ سال گذشته سال‌های کوشش های بنیادی برای این شرکت بوده است لیکن از سال آینده که سال بهره برداری و بهره‌گیری برای شرکت مخابرات است بتدریج مسئله تلفن و انتظار نامعقول برای دریافت اشتراک تلفن از میان خواهد رفت وبه این ترتیب بازار سیاه تلفن نیز خودبخود برچیده خواهدشد.

در مورد مکالمات بین‌المللی هم شرکت مخابرات درصورت آمادگی کشورهای دیگر آماده است تا بر تعداد کانال های ارتباطی خود بیفزاید تا تعداد بیشتری از مردم تهران و در آینده شهرستانها بتوانند درآن واحد با کشورهای خارج‌تماس آنی تلفنی برقرار کنند .

اینک ارتباط مستقیم تلفنی با امریکا ، فرانسه، انگلستان، آلمان ، سوئیس و ایتالیابرقرار شده است و درآینده نیز با سایر کشورهای جهان برقرار میشود .

سهمیه شهرستانها

سهمیه واگذاری تلفن در شهرستان های کشور تا پایان سال جاری نیز به ترتیب زیر است .

اهواز ۶۰۰شماره ،اندیمشک ۱۵۰۰ شماره ، اراک ۲۸۰۰ شماره ، اردبیل ۲۹۰۰ شماره، کاشان ۱۲۰۰ شماره ، بهبهان ۱۵۰۰ شماره ، بیرجند ۲هزار شماره ،بروجرد۳ هزارشماره، دزفول ۳۲۰۰ شماره ، همدان ۳۰۰ شماره ، همایونشهر ۸۰۰ شماره ، ایلام ۴۰۰ شماره ، کرج ۲۴۰۰ شماره ، کرمان ۲ هزار شماره ، خرم‌آباد ۷۰۰ شماره، لنگرود ٤ هزارشماره، مشهد ۲۵۰۰ شماره ، مهرشهر یکهزار شماره ، نجف‌آباد ۵ هزار شماره ،نیشابور ۱۵۰۰ شماره ، رامسر ۳ هزار شماره، رشت ٤ هزار شماره ، رودسر ۲هزار شماره ، سبزوار یک هزار شماره ، سمنان ۳۰۰ شماره ،شاهین شهر ۳ هزار شماره ، شاهرود۲ هزارشماره، تبریز ۳۶۰۰ شماره ، یاسوج یکهزار شماره ، دامغان یکهزار شماره،دوگنبدان یکهزارشماره، گرگان یکهزار شماره .

نیز شرکت مخابرات ایران‌با انجام عملیات کابل کشی و ایجاد سایر امکانات فنی تا پایان سال آینده نیاز اغلب متقاضیان تلفنی شهرستان هارا هم تامین خواهد کرد .

۶ دانشکده جدید در دانشگاه رازی تاسیس میشود

کرمانشاه ـ خبرنگار اطلاعات

از مهرماه سال جاری دانشکده پزشکی در دانشگاه رازی تاسیس‌میشود و درآینده نزدیک نیز دانشکده های کشاورزی ـ محیط زیست ـ پیراپزشکی و پرستاری در این دانشگاه دایر خواهد شد

دکترفریدون معتمد وزیری رئیس دانشگاه رازی در چهل و یکمین جلسه گفتو شنود آموزش مسائل ملی و میهنی ، در چهارمین اردوی عمران‌ملی استان کرمانشاهان ، ضمن‌اعلام مطالب بالاخط مشی توسط این دانشگاه را اعلام کرد وگفت :

این دانشگاه از مهرماه سال گذشته با سه دانشکده :علوم کرمانشاه تربیت دبیر سنندج و دامپروری ایلام عملا شروع‌به کار کرد و درحال حاضر ۱۶۰۰ دانشجو در این دانشکده ها سرگرم تحصیل هستند .

دکتر معتمد وزیری افزود : خط مشی اساسی توسعه دانشگاه رازی برپایه بررسی ها ونیازهای منطقه کهبه تصویب شورای گسترش آموزش‌کشور رسیده است و براین اساس علاوه بر دانشکده علوم از مهر ماه سال جاری دانشکده‌پزشکی نیز در این دانشگاه تاسیس‌می‌شود و برنامه توسعه آن بر پایه تاسیس دانشکده های کشاورزی و فنی است .

در این جلسه گفت و شنود رئیس دانشگاه رازی وعدمداد که بزودی در جوار دانشکده دامپروری ایلام موسسه‌صنایع غذائی و لبنی و برنامه های تحقیقاتی امور دامپروری دایر خواهد شد .

در کردستان نیز علاوه بر دانشکده تربیت دبیر، دانشکده ادبیات و علوم انسانی و مراکز مطالعاتی وابسته به آن شامل مرکز آموزش مدیریت‌کارمندان دولت و موسسات عمومی و مردم شناسی (برای شناخت آداب و رسوم اقوام ایرانی و گویش ها از نظر همکاری با فرهنگستان‌ایران)تاسیس‌میشود

در آینده نیز در این‌استان دانشکده مهندسی محیط زیست دایر می‌شود و در نظر است که دریکی از استان های‌حوزه فعالیت دانشگاه رازی رشته پیراپزشکی و دانشکده تربیت پرستار تاسیس‌شود .

همچنین طبق موافقتی که با وزارت آموزش‌و پرورش‌بعمل آمده است در حال حاضر ۱۵۰ نفر از آموزگاران تحصیلات عالی خود را در دانشکده های این دانشگاه (۱۲۰ نفر در کرمانشاه و ۳۰ نفر درسنندج) می‌گذرانند .

چرخ دهها اتومبیل قفل شد

گروه ضربتی راهنمایی و رانندگی تهران طی دو روز اخیر دهها اتومبیل‌را درحاشیه معابر مختلف تهران قفل‌کردند.

کارشناسان معتقدند که این اقدام ماموران راهنمائی و رانندگی بیشتر موجب انسداد راهها در معابر مختلف‌پایتخت میشود زیرا اتومبیل‌های‌متوقف شده یک خط عبور خیابانهارا مسدود میکند .

این کارشناسان معتقدند که بهتر است راهنمایی و رانندگی قبل از توقف اتومبیل هامراتب را به رانندگان‌آنها اطلاع‌دهند تا قبلا نسبت به برداخت‌جرائم معوقه خود اقدام کنند .

عکس تعدادی اتومبیل را که دیروز مامورین به جرخهای‌آنها قفل زدند نشان میدهد .

وزارت بهداری برای ایجادواحدهای درمانی به بخش خصوصی کمك میکند

سیاست عدم تمرکزدروزارت بهداری و بهزیستی گسترش می‌یابد وبا دادن استقلال‌بیشتر به سازمان های بهداری و بهزیستی مناطق،بقدرت نظارت و کنترل این وزارتخانه‌افزوده میشود .

از سوی دیگراین وزارتخانه بموازات‌خودکفاکردن‌بیمارستان های دولتی، بخش خصوصی رانیز در زمینه ایجاد واحد های درمانی تقویت خواهدکرد ودر جهت گسترش تسهیلات درمانی برای عموم بیمه‌شدگان، بیش‌از پیش به بخش‌خصوصی متکی خواهد شد .

وزارت بهداری و بهزیستی بادادن وامهای ۵ ساله به گروهی از علاقمندان ایجاد کننده بیمارستان های‌خصوصی این سیاست را تا حدی بمرحله اجراء درآورده‌و این‌بیمارستان ها متقابلا تعدادی از تخت‌های خود منحصرادراختیار وزارت بهداری و بهزیستی قرارداده‌اند و بیماران بیمه در مواقع‌لزوم در آنها بستری می‌شوند .

گفته میشود که بهداشت‌و تامین آب آشامیدنی روستا ها که اکنون تحت نظارت وزارت کشاورزی است‌مجددا دراختیار وزارت بهداری و بهزیستی‌قرار میگیرد . این وزارتخانه‌همچنین در زمینه مسایل بهداشتی و بهداشت روانی اقدامات گسترده‌ای را در سطح کشور انجام خواهد داد .

چاپ ـ تبلیغات
جدیدترین اشانتیون
تقویم‌وسررسیدنامه
۸۲۹۴۵۳

مهندس راه وساختمان متروکارهای ساختمانی
جهت شهرستانها استخدام‌می شود . داوطلبان می توانند از ساعت ۱۸الی ۱۲ ظهربا تلفن‌های ۶۲۰۰۸۴و ۶۲۸۴۳۶ مذاکره فرمایند .

دامپر ساخت انگلیس

بظرفیت ۱۲۵۰ کیلو ۳۷۰۰۰ تومان
بظرفیت ۱۲۵۰کیلوهیدرولیکی ٤٤۰۰۰ تومان
بظرفیت ۱۷۵۰ کیلو هیدرولیکی ۵۵۰۰۰ تومان
بظرفیت۵ر۲تن دودیفرانسیل هیدرولیکی ۷۵۰۰۰ تومان
دامپرجانسون بظرفیت ۲تن هیدرولیکی‌کمرشکن ۷۹۰۰۰ تومان
شرکت تولیما خیابان آیزنهاور ـ مقابل وزارتکار شماره ٤۳۲
تلفن ۹۵٤٤۶۰ ـ ۹۵۹۲٤٤ ۹۵٦۸۶۰ ـ ۹۵۷٤۰۹

کرونوگراف کوارتز سیکو
یك پدیده تکنولوژیکی پیشرفته

● شب یا روز
علاوه بر داشتن شماره های بزرگ و خوانا موقعیت زمانی در روز یا شب بسا علامت مخصوص‌درگوشه‌ساعت‌مشخص میشود .

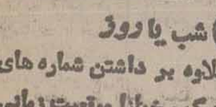

● تاریخ
روزهای ماه در گوشه سمت راست بالا روی صفحه ساعت نشان داده میشود .

● زمان سنج الکترونیك
وقتی دکمه را فشار دهید ، اعدادمربوط‌به زمان وتاریخ از صفحه ساعت پاک شده و ساعت شما به زمان سنجی تبدیل‌میشودکه نشان‌دهنده دقیقه ـ ثانیه و دهم ثانیه است . با فشار مجدد روی این دکمه می‌توانید وقت عادی راببینید و دوباره به زمان سنجی ادامه دهید . برای هر مسابقه قابل اندازه گیری‌است‌همچنین می‌توانید تاموقعی‌که لازم‌باشد وقت را نگه دارید .

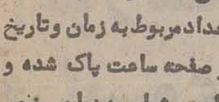

● زمان ازدست رفته
برای هر مسابقه قابل اندازه گیری‌است‌همچنین می‌توانید تاموقعی‌که لازم‌باشد وقت را نگه دارید .

● زمان سنجی مداوم
این ساعت را می‌توانید با فشاریک دگمه به زمان سنجی دقیق برای‌اندازه‌گیری زمان تا ۱/۱۰ثانیه تبدیل کنید و اعداد دقیقه ، ثانیه و دهم ثانیه را روی صفحه ساعت داشته باشید .

● زمان سنجی برای دو نفر
می‌توانیدازاین‌ساعت بعنوان ذوزمان سنج برای دو موضوع یادو مسابقه‌دهنده. استفاده کنید . اگر هر دو دگمه را فشار دهید زمان برنده دوم در حافظه نگه داشته‌میشود .

● وقت ازدست رفته
زمان سنج عدد نمای‌کوارتز مابع بطور مستقل برای زمان سنجی‌کارمی‌کندوتا ۶۰ دقیقه وقت ازدست رفته راتشخیص میدهد .

● طرح ساده وخوانا
شماره های روشن و بزرگ همیشه قابل دیدن است شبهابا فشار یک دگمه صفحه ساعت‌باچراغ مخصوص‌روشن میشود .

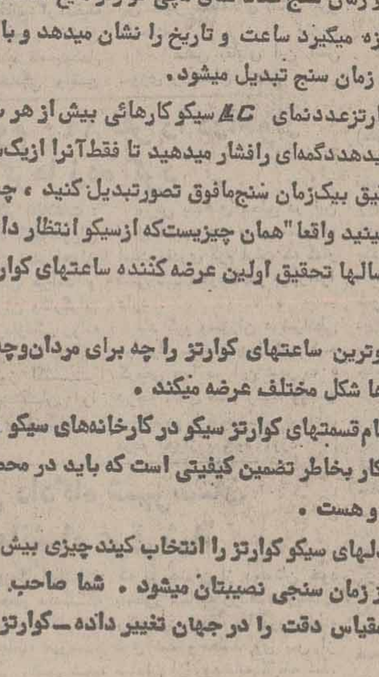

اولین ساعت و زمان سنج عدد نمای مچی کوارتز مابع که تا ۱/۱۰ ثانیه را اندازه میگیرد ساعت و تاریخ را نشان میدهد و با فشار یک دگمه بیک زمان سنج تبدیل میشود.

کرونوگراف کوارتزعددنمای LC سیکو کارهائی بیش از هر ساعت کوارتزانجام‌میدهددگمه‌ای رافشار میدهید تا فقط‌آنرا ازیک‌ساعت فوق‌العاده دقیق بیک‌زمان سنج‌مافوق تصورتبدیل کنید ، چنانچه درتصاویرمی‌بینید واقعا "همان چیزیست‌که ازسیکو انتظار داشتید. سیکو پس از سالها تحقیق اولین عرضه کننده ساعتهای کوارتز در جهان بود .

و امروز پیشروترین ساعتهای کوارتز را چه برای مردان‌وچه برای زنان در صدها شکل مختلف عرضه میکند .

بجزباطری تمام‌قسمتهای کوارتز سیکو در کارخانه‌های سیکو ساخته میشودو این کار بخاطر تضمین کیفیتی است که باید در محصولات سیکو باشد ،و هست .

هر یک از مدلهای سیکو کوارتز را انتخاب کنید چیزی بیش از یک تکنولوژی در زمان سنجی نصیبتان میشود . شما صاحب ساعتی میشوید که مقیاس دقت را در جهان تغییر داده ـ کوارتز سیکو.

SEIKO
سیکو متکی به سنت گذشته وتکنولوژی آینده

درمحافل ومجالس

جریمه یا ابطال ؟

راهنمائی‌و رانندگی اعلام کرد کسانی که گواهینامه رانندگی‌شان تاسال ۱۳۴۰ صادرشده‌اگر تا ۶ماه دیگر برای تجدید یاتمدید آن مراجعه نکنند پروانه رانندگی آنها از درجه اعتبار ساقط است ازطرفی بند۲۸ آئین‌نامه راهنمائی و رانندگی‌حاکی ازاینست که‌کسانی که‌بدون توجه‌به اخطار شهربانی از تجدید یاتعویض گواهینامه رانندگی خوددر موقع مقرر خودداری کنند مشمول جریمه میشوندنه‌ابطال گواهینامه.

جالب است اگر بدانید تعداد مشمولین این اخطار در حدود سیصد هزار نفر است‌که معلوم نیست باتوجه به تراکم پرونده ها و متقاضی دردائره صدور گواهینامه رانندگی تهران چگونه این مهم سامان خواهدگرفت !

قول و بیماری مرضیه

مرضیه خواننده مشهور که‌درآستانه سی‌امین سال خوانندگیش است بعلت ناراحتی برای یك «چك‌آپ»و مداواو استراحت به نیت دوسه‌ماه اقامت بفرانسه رفتو مسافرتی هم برای سرو صورت دادن بوضع تحصیلی پسر ۱۹ساله‌اش که در آمریکا وارد دانشگاه شده‌است خواهدکرد.

اما دراین هفته عروسی پسریکی از دوستان نزدیك خانوادگی آنها استو مرضیه‌قول‌داده بودهرطور شده‌درعروسی آنها شرکت کند بهمین دلیل تصمیم گرفت که چك‌آپ و مداوا رانیمه‌کاره بگذارد وبرای شرکت درجشن عقدوعروسی پسر این‌دوست به‌تهران بازگردد.

بازار سیاه کبریت

بازار سیاه سرانجام کبریت راهم دربر گرفت .مردم میگویند بقال‌ها و فروشندگان سرگذر این روزها کبریت هارا قاچاقی میفروشند به‌این نحوکه یك‌قوطی کبریت را در مشت پنهان میکنند وآزیر پیشخوان «دیواشکی» به‌ممتری‌های اختصاصی رد میکنند .

این وضع برای اغلب مردم این توهم رابپیش آورده است که‌نکند کارخانه های کبریت سازی هم میخواهند با این «دلتیك» قیمت ها رابالا ببرند.

تبریك

دانشمند گرامی جناب آقای محمد فیضی دبیر کل کانون بازنشستگان بانك ملی ایران

اعطای مدال فضل‌و فضیلت وفرمان مبارك شاهانه که‌به افتخار آنجانب‌شرفصدور یافته است وهمچنین انتصاب‌شایسته فرزند برومندتان جناب آقای بهروز فیضی را بمدیریت کل گمرکات ایران تبریك عرض کرده آرزومندیم که‌درسایه تربیت پدر دانشمندی مثل شما درخدمت به‌شاهنشاه و میهن موفق و موید باشند انشاءالله.

دکتر بهادری ـ دکتر مهندس صفا ومهندس اسلامی

آ ـ ۴۵۸۳

آگهی استخدام
گروه پزشکی بیمارستان مازیار بابل
جهت تکمیل کادر پرستاری خود احتیاج به‌پرستارو بهیار دارد داوطلبان بادر دست داشتن‌آخرین مدرک تحصیلی و۳ قطعه عکس ٤×۶ و فتوکپی شناسنامه به بیمارستان مازیار بابل مراجعه نمایند.

آ ـ ۴۵۸٤

تغییر مقامهای دولتی هفته آینده آغاز میشود

مطالعات وزراء جدید کابینه جمشید آموزگار از صبح دیروز در وزارتخانه‌های مربوطه آغاز شد. این مطالعات که در اجرای اوامر جدید شاهنشاه آریامهر صورت میگیرد بیشتر در جهت رفع تنگناهائیست که در سال های اخیر و بویژه در ماههای گذشته مشکلاتی بوجود آورده است.

حل مسائل مسکن، برق، افزایش تولید محصولات کشاورزی، بهبود وضع آموزش عالی، بازرگانی و صنایع و معادن در راس تمام برنامه‌ها وجود دارد.

سازمان برنامه با یک تغییر شکل اساسی در سازمان و تشکیلات آن، بصورت یکستاد وابسته به نخست‌وزیری در برنامه‌ریزی و نظارت در اجرای طرحها نقش اساسی‌تری ایفا خواهد کرد.

در وزارت بازرگانی نیز مهمترین مسئله و مشکل در نحوه فعالیت‌مرکز بررسی‌قیمتها و تامین مایحتاج عمومی و پیش‌بینی و تهیه و ذخیره‌سازی کالاهای مورد نیاز خلاصه می‌شود. قیمتگذاری کالاها به احتمال قوی با روش تازه‌ای انجام خواهد شد. هدف از تغییر روش‌وسیستم قیمتگذاری درحقیقت مبارزه با گرانفروشی و حمایت از مصرف‌کنندهخواهد بود و همگام با آن، منافع منطقی تولیدکننده رعایت‌خواهد شد و ترتیبی داده میشود که تعیین قیمتها با اصول و ضوابط صحیحی انجام پذیرد.

در وزارت بازرگانی باتوجه به اینکه دکتر کاظم‌خسروشاهی وزیر جدید این وزارتخانه از بین مدیران بخش خصوصی برگزیده شده و مدتها نیز سمت عضویت هیات نمایندگان اتاق بازرگانی و صنایع و معادن را بعهده داشته، پیش‌بینی‌میشود وزارت بازرگانی از همکاری بیشتری با بخش خصوصی استقبال کند وتمام‌این همکاریها درجهت افزایش تولید وتوزیع بهتر صورت خواهد گرفت.

در زمینه صنایع گفته‌میشود که رقابت بیشتری‌بین واحدهای تولیدی بوجود خواهد آمد و اجازه تاسیس واحدهای جدید صنعتی با سهولت بیشتری داده خواهد شد و در مواردزیادی برای تولید کالاهای اساسی مورد نیاز محدودیت‌های صدور پروانه صنعتی از میان خواهد رفت و رقابت آزاد تشویق میشود.

تغییرات

ادغام وزارتخانه‌های علوم و آموزش عالی‌وآموزش وپرورش نیز سیاستهای تازه‌ای را در وزارتخانه جدید بوجودخواهد آورد. تمام‌این تغییرات‌وتحولات پیش‌بینی تغییرات وسیعی را در پستهای معاونان، مدیران کل و روسای ادارات وسازمانهای مستقل دولتی قطعی میسازد.

در محافل تهران پیش‌بینی میشود این تغییرات از هفته آینده آغاز شود و با آشنائی کلی وزراء جدید به امور وزارتخانه‌های خود احکام انتصابات جدید صادر گردد.

در وزارت کشور

استانداران فارس‌وخوزستان و دو معاون وزارت کشور تا هفته آینده‌انتخاب خواهندشد. با تغییراتی که درکابینه جمشید آموزگار نخست‌وزیر جدیدپدید آمد، دو استاندار به سمت وزارت، دو معاون وزارت‌کشور بعنوان وزیر مشاور و معاون نخست‌وزیر پستهای قبلی خود را ترک کردند و باین ترتیب ٤ پست مزبور خالی ماند.

امروز گفته شد مطالعه‌برای انتخاب استانداران فارس و خوزستان بجای نصر اصفهانی و مرتضی صالحی ونیزمعاونان امور سیاسی و امور اداری و مالی وزارت‌کشور بجای‌معنوچهر آگاه و علی فرشچی ظرف‌همین هفته پایان می‌یابد و افرادمورد نظر پستهای خالی را اشغال خواهند کرد.

گفته میشود علاوه براین، احتمال دارد در دیگر پستهای معاونت وزارت کشور نیزتغییر و تحولاتی رخ دهد.

نصر اصفهانی وزیر جدید کشور که خود تا چند روزپیش استاندار فارس بود، قبلا نیز سمت‌استانداری‌کرمان رابرعهده داشته است.

از همین‌روی پیش‌بینی‌میشود با آشنایی که با مشکلات و وظایف استانداران‌هادارد انتخاب استانداران و معاونین جدید با سهولت و دقت بیشتری‌انجام پذیرد.

وزارت کشور درآینده‌نزدیک نیز فعالیتهای انتخاباتی خودرا برای انتخاب وکیل تهران در مجلس شورای‌ملی آغاز خواهد کرد. بهمین جهت ازهم‌اکنون گفت‌وگوهائی در زمینه‌کاندیدا های احتمالی‌برای اشغال‌کرسی وکالت مجلس در جریان است از جمله گفته میشود که‌منوچهر آزمون وزیر سابق کار و امور اجتماعی که در کابینه جدید نقشی‌ندارد احتمالا درانتخابات میان‌دوره‌ای تهران شرکت خواهد داشت به این ترتیب خیال دارد کرسی خالی تهران را که‌قبلاتوسط خودوی اشغال شده بود و یکبار بخاطروزارت کار آنرا ترک‌کرد دوباره‌بدست آورد.

امروز همچنین گفته‌شدامکان دارد از وجود وزرای کابینه هویدا که دردوره جدیدانتخاب نشده‌اند برای استانداری‌فارس و خوزستان استفاده شود.

تغییرات درداخل حزب

تغییرات سه روز اخیربقدری تند و سریع‌بودکه میچکس‌حتی اواخر هفته قبل نمیتوانست پیش‌بینی چنین تغییر وتبدیلی‌را بنماید. در مورد نخست وزیر شایعاتی وجود داشت، امادر آن مورد هم کاندیداهای بازار شایعات چندان موفقیتی پیدا نکردند. در سطوح دولتی تغییرات نه تنها پایان نگرفت بلکه باچهره‌های تازه‌ای که در کابینه پیدا شدند پیش‌بینی تغییرات وسیع‌تری در سطوح مختلف دولتی میرود.

استعفای یکجای جمشید آموزگار دبیر کل و داریوش همایون قائم‌مقام دبیر کل وضع حزب را هم‌از سطوح بالادچار تحول و تغییر کرده است.

انتخاب دیروز باهری‌بسمت دبیر کل کم وبیش وضع را آرام کرد اما هنوز انتخاب‌سه پست مهم قائم مقام دبیر کل و دو معاون جدید مسئله روز جدید خواهد بود.

دکتر باهری

حزب است.

اگر چه دبیر کل جدیداظهار اطمینان کرد که میتواند با کادرهای موجود کار کند و از هر آدم با ارزش استفاده نماید اما انتصابات اجباری‌روز های آینده وی قابل اهمیت و به تعبیری تعیین کننده است.

در مورد قائم مقام جدید دبیر کل اسم هیچکس برده نمیشود وظاهرا این خلاء بخاطرسرعت تحولات وتغییرات است کهیک باره دامنگیر حزب شده‌است.

اما در مورد معاون جدید بخصوص برای تصدی شاخه بررسی روابط اجتماعی نام یکی از مطبوعاتی‌های باسابقه برده میشود که خود وی‌تائید نمیکند بهرحال محافل حزبی انتظار انتصاب فوری پستهای فوق را دارند و معتقدند این انتصابات آغاز کار اجرائی و عملی آقای باهری دبیر کل دو معاون جدید خواهد بود.

معرفی سفرای جدید

همراه با تغییراتی که‌انتظار میرود در روز های آینده در سطوح بالای دولت بوجودآید، گفتگو از تغییر پست چندسفیر ایران در کشور های خارجی نیز میرود. این تغییرات‌تقریبا قطعی و اجباری است، چون مدت ماموریت بعضی از سفرا تمام شده و حتی برخی آنان با مقامات کشور محل‌ماموریت خود خداحافظی کرده‌اند، لذا شخصیت های جدیدی باید جای آنها رابگیرند، پیش‌بینی میشود خاتمه مرخصی وزیر خارجه و تغییر دولت‌انتصابات مذکور را در روز های نزدیک آینده تسریع کند. ظاهراتغییر بین ٤ تا ٥ سفیر خواهدبود که این تغییرات بنوبه خود ممکن است موجب تغییر در سمت های‌داخلی وزارتخانه‌نیز گردد. اسامی سفرای جدید قبل از معرفی بحضورملوکانه اعلام نخواهدشدتعدادبیشماری از این تغییر متوجه کشور های اروپایی است، چون حداقل مدت ماموریت چهار سفیرایران در اروپا پایان یافته که هنوز تمدید نشده است.

خبرهای کوتاه

پیام تبریك
از جانب‌شاهنشاه آریامهر بمناسبت سالگرد جشن ملی سنگاپور پیام تبریکی به حضرت رئیس جمهوری آن کشور مخابره شد.

تسلیم استوارنامه

یك مقام رسمی در صنعاپایتخت یمن شمالی اعلام کرد عصر دیروز امیرالدین افتخاری‌سفیر جدید شاهنشاه آریامهر در جمهوری عربی یمن با عبداله السناج وزیر امور خارجه این کشور ملاقات کرد.

همین مقام افزود سفیرجدید ایران در این ملاقات رونوشت استوارنامه های خود را بوزیر خارجه جمهوری عربی‌یمن‌تسلیم کردو طرفین مناسبات دوستانه میان دو کشور را مورد توجه مجدد قرار دادند.

بازدید از نیروگاه ها

تقی توکلی وزیر جدید نیرو فردا به خوزستان خواهد رفت‌تا از نیروگاهها و خطوط انتقال نیروی‌برق این مناطق بازدید کند.

از سوی دیگر امروز گفته شد برنامه کاهش خاموشی برق از روز شنبه آینده ۲۲ مرداد ماه بمورد اجرادرمی آید.

تاسیس مهد کودك‌برای نگهداری فرزندان‌معلمان

مهد کودك ناحیه ۲آموزش و پرورش تهران افتتاح شدوتا شروع سال تحصیلی آینده‌کار ۷ مهد کودك در تهران جهت نگهداری کودکان‌معلمان‌شروع خواهد شد.

سخنگوی وزارت آموزش و پرورش گفت: تا پایان اسفند ماه ۳۶ در تمام مراکز استان ها نیز مهد کودك افتتاح‌خواهد شد. وی اضافه کرد یکدوره کلاس کار آموزی بمدت‌یکماه از اول شهریور ماه جاری برای سرپرستاران مهد کودك نواحی آموزش و پرورش‌تهران با همکاری سازمان زنان‌تشکیل خواهد شد.

کسانیکه برای‌آموزش‌معرفی شده‌اند جهت مصاحبه وشرکت در کلاس کارآموزی باید به امور مهد های کودك سازمان زنان ایران مراجعه کنند.

در هریك از مهد های‌کودك متناسب‌بانیاز ناحیه مربوطه۵۰ تن‌ازفرزندان‌معلمان نگاهداری میشوند.

بررسی لایحه تکمیل و اجاره واحدهای مسکونی

لایحه تکمیل و اجاره واحد های مسکونی فردا در جلسه علنی مجلس سنا برای شور اول‌مطرح میشود و مورد بررسی قرارمی گیرد. در همین جلسه که بنا بدرخواست دولت بطورفوق‌العاده تشکیل میشود. لوایح اصلاح قانون دادرسی و کیفر ارتش و تعیین تکلیف وضع استخدامی کارکنان مدارس غیر دولتی مشمول فرمان آموزش رایگان برای شور دوم و اخذ رای‌نهائی مطرح میگردد تا در صورت تصویب برای اجرا‌ابلاغ گردد. لوایح نحوه اداره بانك‌اعتبارات صنعتی و لایحه اصلاح قانون الحاق و تبصره به ماده ۱۰۰ قانون شهرداریها نیز مورد بررسی قرار میگیرد.

وزیر دادگستری در اصفهان

صبح امروزغلام رضاکیانپور وزیر دادگستری به همراه‌ناصر یگانه رئیس دیوان عالی کشور و سناتور محمد رضا جلالی نائینی رئیس کانون وکلای دادگستری و رسول دادگری و ابوالفتح یاسری معاونان این وزارتخانه و رئیس سازمان ثبت اسناد و املاك کشور واحمدعلی بامداد مدیرکل‌خانه های‌انصاف و شوراهای داوری برای بازدید از ادارات دادگستری‌و ثبت‌و نیز شورا ی‌داوری به‌اصفهان عزیمت کرد.

وزیر کشور لقب همشهری ممتازگرفت

شیراز ـ خبرنگار اطلاعات: در جلسه دیشب انجمن‌شهر شیراز ضمن تجلیل نمایندگان انجمن از خدمات ارزنده دکتر نصر اصفهانی وزیر کشور و استاندار سابق فارس، به وی لقب همشهری ممتاز دادند.

در این جلسه جمعی از نمایندگان عقیده داشتند چون شیرازیها لفظ «کاکو» را نشانه صمیمیت زیاد میدانند باید به دکتر نصر اصفهانی لقب «کاکو شیرازی» داد.

خروج

پروفسور جلال‌پریمانی استاد بیماریهای اعصاب دانشگاه تهران برای ایراد سخنرانی‌در کنگره های جهانی اعصاب، صرع، الکترومیوگرافی به کشور هلند عزیمت کرد.

قسمتی از خیابان تخت جمشید ۲ طبقه میشود

عملیات‌ساختمانی برای‌نصب پل هوائی اتومبیل در تقاطع خیابان تخت جمشید و حافظ از هفته آینده آغاز خواهد شد.

این پل که بصورت شمالی‌ـ جنوبی نصب میشود قسمتی از خیابان تخت‌جمشید رابصورت دو طبقه درخواهد آورد. پل هوایی مزبور از ابتدای‌خیابان رودسر واقع در خیابان‌حافظ آغاز میشود، سپس از روی تخت جمشید گذشته و بعد از خیابان ثریا تمام‌می‌شود. بهمین جهت اتومبیل هایی که‌ازخیابان های رودسر، ثریا و تخت ـ جمشید وارد خیابان حافظ میشوند از زیر این پل براحتی و بدون برخورد با چراغ‌قرمز عبور کرده و به خیابان مقابل وارد میشوند.

عرض پل هوایی تقاطع‌تخت جمشید ـ حافظ حدود ۱۱متر و طول آن بیش از ۷۰۰ متر خواهد بود.

شهرداری پایتخت قصد دارد پل تقاطع حافظ ـ تخت جمشید و حافظ ـ شاهرضا را برای آغاز سال تحصیلی‌جدید آماده سازد باین ترتیب‌اتومبیل هایی که قصد رفت و آمد در محدوده خیابان های ویلا، تخت جمشید، حافظ، رودسر، ثریا، و شاهرضا را دارندمی بایست طبق مقررات جدیدی که‌ظرف‌همین هفته اعلام‌خواهد شد، با استفاده از کوچه‌های فرعی و خیابان پهلوی به راه های موردنظر عزیمت‌کنند.

مسئولین‌امر معتقدند احداث این دو پل باعث خواهد شد تا حرکت در خیابان های شاهرضا ـ تخت‌جمشید ـ حافظ و سایر خیابان های منشعب با سهولت انجام گیرد. از نصب پل‌های هوایی پیش ساخته در تهران حدود یکسال و نیم می‌گذرد و ظرف این مدت به جز این دو پل‌که در دست‌ساختمان است، شش پل هوایی‌اتومبیل روی دیگر نیز در خیابان های تهران نصب شده است.

اسامی قبولشدگان کنکور اوائل هفته‌منتشر میشود

اسامی پذیرفته شدگان دانشگاه‌ها و موسسات‌آموزش عالی اوائل هفته آینده اعلام خواهد شد این‌اسامی قراربود ۱۰ تا ۱۲ مردادماه‌اعلام شود ولی چون یکهفته آزمایش همگانی بتاخیر افتاد برنامه زمانی تعیین شده از جانب سازمان سنجش نیز بطور کلی یکهفته عقب افتاد و قرار شدکه اسامی قبولشدگان نیز بین ۱۷ تا ۱۹ مرداد ماه اعلام شودولی خاموشی های متوالی برق نیز میزان تاخیر را افزایش داد سازمان‌سنجش آموزشی کشور اعلام کرد امیدوار است که کار استخراج اسامی قبولشدگان را تا بعد از ظهر پنجشنبه خاتمه دهد وبلافاصله تا روز جمعه یا شنبه اسامی‌را منتشر کند و بدینجهت احتمالا روز های شنبه ویکشنبه اسامی ۲۲ هزار نفر پذیرفته شدگان دانشگاه‌ها و موسسات‌آموزشی عالی در روزنامه چاپ خواهد شد.

محل خدمت مشمولان دیپلمه معلوم شد

مشمولان دیپلمه تهران و شهرستانها که در شهریور ماه گذشته فارغ‌التحصیل شده‌اند طی ۳ روز اول این‌هفته به خدمت اعزام شده‌اند مشمولان فوق که دارای معدل های ۱۲،۸۷ الی ۱۳،۱۶ و۱۴،۷۱ الی ۱۵،۱۵ بودند به ٤گروه تقسیم شده و به شهرستان‌های زیر اعزام شدند.

گروه اول به مرکز آموزشی شهرستان کرمان، گروه دوبه مرکز آموزشی نوده واقع در حوالی شهرستان‌سازی، گروه سوم به مرکز آموزش‌عجبشیر و گروه چهارم‌به مرکزآموزشی زابل.

گروهی از این‌مشمولان که سرباز عادی شده‌اند پس از طی ٤ ماه دوره آموزشی در شهرستان‌های‌نامبرده دراختیار مراکز مختلف نیرو های مسلح در سایر شهرستان ها قرار میگیرند تا خدمت خود را به پایان برسانند.

گروهی دیگرکه معدل‌بیشتری داشته‌اند و دیپلمه وظیفه یا سپاهی شده‌اند پس از طی ٦ ماه دوره آموزش نظامی در اختیار نیرو های مسلح یا سپاهیان انقلاب قرار خواهند گرفت مسلم این برنامه مربوط به مشمولان تهران است و در شهرستانها نیز مشمولان طبق برنامه تعیین شده از هنگ‌های مربوط به‌مراکز آموزشی‌اعزام خواهند شد

دو گروه دیگر از مشمولان دیپلمه شهریورگذشته که درماه های شهریور و مهر به‌خدمت اعزام خواهند شد در صورتی که قبل از تاریخ اعزام به خدمت در آزمون همگانی‌موفق شوندمیتوانند به‌تصیل ادامه‌دهند

وزیر جدید کشاورزی
مملکت نمیتواند برای همیشه گوشت وتخم‌مرغ وارد کند

دیروز در مراسم معرفی وزیر جدید کشاورزی و عمران روستائی اعلام شد مسئله تولید بیشتر مواد غذائی مورد توجه این وزارتخانه است زیرا کشور نمیتواند برای همیشه‌گوشت وتخم مرغ از خارج وارد کند.

مهندس منصور روحانی وزیر پیشین این وزارتخانه ضمن معرفی وزیر جدید به معاونان و مقامات وزارت کشاورزی گفت:

فلسفه جدید در کار مملکت اینستکه عدم تمرکز در امور اجرائی و تمرکزدر برنامه‌ریزی انجام گیرد و با توجه به این فلسفه سعی میکنم که باوجود دکتر احمدی، نگران کار کشاورزی نباشم. ولی‌مع‌الوصف درآینده کار های وزارت کشاورزی را تعقیب‌خواهم‌کرد، زیرا کشاورزی با زندگی ٦۰ میلیون ایرانی ۱۵ـ۲۰ سال آینده سروکار دارد.

جراحی کشاورزی

روحانی افزود، در مرحله اجرای قانون و تجدیدسازمان وزارت کشاورزی احتیاج به عمل‌جراحی‌دارد و عمل‌جراحی در اندام کشاورزی به دست ایشان سپرده شد و شما همکاران ایشان هستید وخوب میدانید که اغلب به خاطر بهبود بیمار، باید دستی که تیغه جراحی‌را در دست‌دارد، دست دیگر راکه بیمارتشخیص میدهد، مورد‌عمل جراحی‌قرار دهد و در چنین وضعی ازتمام همکاران کشاورزی، توقع دارم که آنچه در توان خود می‌بینند، همکاری و معاضدت کنند، زیرا کار کشاورزی مسئله حیات و ممات است، و روزی که نفت تمام شود، کشاورزی و صنعت است که باید جوابگوی ایرانی مرفه کنونی باشد.

سخنان وزیر جدید

سپس دکتر احمدعلی‌احمدی که با مهندس روحانی وارد جمع‌مدیران‌و معاونان‌وزارت کشاورزی شده بود اظهار داشت: به وزارتخانه‌ای که آمده‌ام، خانه خودم است اما نشستن جای مرد مقتدری مثل آقای مهندس روحانی کاری مشکل است.

امروز امیدوارم که کار های روحانی را دنبال کنم‌و در این راه، بکنفر قادر نخواهد بود، مگر اینکه با همکاری تمام همکاران باشد و توقع دارم‌که همکاران از خود جنبش نشان بدهند و کار هر متقاضی را تا پایان انجامش دنبال کنند و آن‌دسته از کارهای نیمه تمام شعلی و حتی آنها که هنوز روی کاغذ باقی مانده دنبال و بموقع اجراء گذارده شود، زیرا یکی از نکاتی که باید در نظر داشته باشیم، مسئله‌تولید بیشتر مواد غذائی است و به گفته یکی از دوستان، ما نمیتوانیم همیشه گوشت و تخم مرغ از خارج وارد کنیم و مسلما برای همیشه شانس واردات را نخواهیم داشت.

بازرگان معروف مشهد بضرب گلوله کشته‌شد

مشهد ـ خبرنگار اطلاعات

سیداحمد شفیعی فرد بازرگان معروف مشهدی در «بازار رضای» این شهر، به ضرب گلوله اسلحه کمری‌یک مرد ناشناس، کشته شد و کیف دستی همراه او با موجودی یک میلیون و پانصدهزار ریال، به‌سرقت رفت.

سیداحمد شفیعی پیش‌ازظهر دیروزدربازاررضا، ازپشت‌سر هدف گلوله‌قرارگرفت وگلوله مغزاو را پریشان کرد. هنوز قاتل شناخته نشده است و ماموران آگاهی‌مشهد، برای شناسایی ودستگیری اوتلاش می‌کنند.

جوانی پس از صدور رای دادگاه خودرا ازساختمان دادسرا بزمین انداخت

ساعت یازده‌وسی دقیقه‌صبح دیروز جوانی‌که بنابرای‌دادگاه محکوم شده بود، خود را از بالای ساختمان پائین انداخت ودرگذشت. وی سیامك‌حسینی نام‌داشت و ۲۵ ساله بود. سیامك بخاطر اختلافات خانوادگی کارش به دادسرا کشیده شد و به زندان محکوم شد. هنگامیکه ماموربن قصد داشتند به وی دستبند بزنند، دچار هیجان شد و خود رااز بالای ساختمان دادسرای‌امیریه بپائین انداخت. سیامك‌حسینی بعلت‌اصابت بازمین وضربدیدگی شدید درگذشت.

۵ عضو یک خانواده در دریا غرق شدند

چابکسر ـ موسی سیفزاده (خبرنگار اطلاعات):

غم‌انگیزترین حادثه دریا در تابستان‌جاری دیروزدرچابکسر رخ داد وطی آن ۵ عضو یک خانواده ٦ نفری بخاطر نجات یکدیگر در آب غرق شدند.

قربانیان ماجرا یک زن و شوهر و ۳ فرزندشان بودند. دیروز غفار روزبهان دبیر ۳۸ ساله مدارس راهنمایی بخش چابکسر همراه همسر و ٤ فرزند خود به ۵ کیلومتری‌غرب چابکسر رفت.

بچه‌ها باتوجه به آب آرام و هوای خوب به دریا رفتند اما فاصله گرفتن از ساحل آنها را در آستانه غرق شدن قرارداد.

پدر بچه‌ها سراسیمه خود را به آب زد اما تلاشش به نتیجه نرسید. صفورا رضائی روزبهان همسر غفار نیز که‌در ساحل انتظار آنها را می‌کشید ضجه‌کنان و درحالیکه به‌موهای سرش چنگ میزد، بدنبال شوهر و فرزندان خود به‌دریا رفت.

اهالی‌محل‌با اطلاع ازماجرا در ساحل اجتماع کردند و گروهی ازجوانان وشناگرها به دریا رفتند اما تنها موفق به نجات بابك پسر بزرگ‌خانواده روزبهان که۱۲ساله ودانش‌آموز کلاس اول راهنمائی دبیرستان سینای چابکسر است شدند. بابك به بیمارستان فرح رامسر انتقال یافت‌وتحت‌مراقبت قرار گرفت چند لحظه پس از نجات بابك اجساد پدر و مادر وی از آب خارج شد اما تا صبح امروز هنوز شناگران محلی موفق به بیرون کشیدن اجساد ۳ قربانی دیگر نشده بودند.

این ۳ نفر سیامك ۱۰ساله دانش‌آموز کلاس چهارم‌دبستان سینای چابکسر، افشین ۸ساله دانش‌آموز کلاس دوم دبستان سینای چابکسر ومازیارروزبهان ۵ ساله بودند.

آتصال سیم برق، میلیونها تومان سرمایه را خاکستر کرد

تبریز ـ خبرنگار اطلاعات:

کارشناسان آتش‌نشانی‌امروز علت آتش‌سوزی بزرگ تبریزرا اتصال سیم قوری برقی اعلام کردند.

آتش‌سوزی ساعت۳۰ـ۳ دقیقه بعدازظهر دیروز شهر اهواز بصورت نیمه‌تعطیل درآمد و ۱۴۰ نفر ازرهگذران وکارگران ساختمانی بعلت‌گرمازدگی روانه بیمارستان شدند.

بعدازظهر دیروز اکثر مراجعین مطب پزشکان را گرمازدگان اهوازی تشکیل می دادند.

آتش‌سوزی در طبقه دوم ساختمان فروشگاه بزرگ سید قاسم‌نیکدل فروشنده لوازم خانگی واقع در اول خیابان «فردوسی»تبریز روی داد و سرانجام پس از شش ساعت، باکوشش‌ماموران آتش‌نشانی شهرداری تبریز، پایگاه هوایی و مراکز پشتیبانی این شهر شعله‌های آتش فرو نشست.

عکس بقایای این آتش سوزی را نشان میدهد.

بادسموم ۱۴۰ نفر را درآهواز گرما زده کرد

اهواز ـ خبرنگار اطلاعات:

برآثر وزش باد گرم‌وسوزان از بعدازظهر دیروز شهر اهواز بصورت نیمه‌تعطیل درآمد و ۱۴۰ نفر ازرهگذران وکارگران ساختمانی بعلت‌گرمازدگی روانه بیمارستان شدند.

بعدازظهر دیروز اکثر مراجعین مطب پزشکان را گرمازدگان اهوازی تشکیل می دادند.

وزش بادهای محلی در این فصل که به باد سموم‌معروف است بقدری گرم است که کمتر کسی تاب مقاومت در برابرآنرا دارد.

باد گرم وسوزان درشرائطی دراهواز جریان پیدا کرد که گرمای هوا در این شهر به۵۰ درجه بالای صفر رسید ووضع فوق‌العاده طاقت‌فرسائی برای مردم اهواز بوجود آورد.

رئیس دادگاه شهرستان کرمانشاه غرق شد

کرمانشاه ـ خبرنگاراطلاعات:

رئیس شعبه هفتم دادگاه شهرستان کرمانشاه هنگام شنا در رودخانه «ریجاب» غرق‌شد. نوالله عبداللهی رئیس شعبه هفتم دادگاه‌شهرستان کرمانشاه که با چندتن از دوستان خود بمنظور شنا به رودخانه ریجاب رفته بود، هنگام‌شنا دررودخانه غرق شد و جسد وی پس از ساعتی از رودخانه گرفته شد.

دانشجوی ایرانی کشته شد

آمل ـ خبرنگار اطلاعات:

پیکان ٤۲٦٦۳ـ مشهد به رانندگی براتعلی سجاهی که‌از آمل بسوی تهران در حرکت بود در کیلو متر ۱۸ آمل با اتومبیل‌فورد ۸۵۸٦۵ پی‌اس بهرانندگی‌حسین زرگرانگشتری دانشجوی رشته مهندسی راه و ساختمان لاهور ـ اهل‌مشهد ـ که از تهران به آمل می آمد تصادف کرد.

دراین‌حادثه راننده و سرنشینان اتومبیل بشدت مجروح شدند و به بیمارستان ۲۵ شهریور آمل انتقال یافتند ولی‌حسین زرگرانگشتری‌بعلت وارد آمدن ضربه مغزی جان سپرد.

۴ توریست فرانسوی کشته‌شدند

مشهد ـ خبرنگار اطلاعات:

براثر واژگون شدن یک اتومبیل سواری چهار توریست فرانسوی کشته شدند.

این حادثه در ٤۹ کیلومتری فریمان روی داد و هنگامیکه اتومبیل مذکوربا چهارسرنشین فرانسوی راهی مشهد بود بعلت سرعت بیش از حد از مسیر اصلی خود خارج شدو در حاشیه‌جاده واژگون‌گردید.

۲ تن از سرنشینان اتومبیل در دم کشته شدند و ۲ تن‌دیگر که جراحات زیادی برداشته بودند در راه‌انتقال به‌بیمارستان جان سپردند.

هنوز هویت مقتولین جاده روشن نشده است.

رهزنان جاده تبریز ـ اهر باشلیك چند گلوله دستگیر شدند

دوراهزن که در جاده‌تبریز ـ اهر با تهدید چاقو، اتومبیل وپولهای یک مسافر رابربوده بودند دستگیر شدند.

احمد تقی‌زاده (مدیرمهمان‌سرای توریستی اهر) که مورد حمله راهزنان قرار گرفته بود ماجرا را باطلاع فرمانده هنگ ژاندارمری تبریز رساند.

احمد تقی‌زاده گفت درمقابل پمپ بنزین تبریز دو نفر که‌خود را بیمار نشان میدادند از من خواستند که آنها را بااتومبیل باهر برسانم من نیز قبول کردم اما هنگامیکه بگردنه «گویچ‌بل» رسیدیم آنان با چاقو مرابتهدید کردند وپس از گرفتن اتومبیل و ۳۲۱۰۰ ریال وجه نقدی که داشتم فرار کردند. بدستور فرمانده هنگ ژاندارمری تبریز ماموربن ضمن تعقیب راهزنان موفق شدند آنها را در ۳۰ کیلومتری «میه‌رود» با شلیک چند گلوله دستگیر کنند.

ریزش گودال، کارگری را کشت

آمل ـ خبرنگار اطلاعات

دیواره خاکی گودالی در خیابان «فرهنگ» آمل فرو ریخت ودو کارگر زیر خاک ماندند.

دراین حادثه سید داود حسینی ٤۵ ساله کشته شد و کارگر دیگر که سید رسول حسینی نام دارد و ۱٦ ساله است به سختی آسیب دید.

۱۱ هزار دانشجودر دانشسراهای راهنمائی پذیرفته‌میشوند

حدود یازده هزار تن‌دانشجو برای دوره فوق دیپلم دانشسرا های راهنمائی تحصیلی‌سراسر کشور برای سال تحصیلی۳۷ـ۳٦ پذیرفته میشوند.

داوطلبان از میان کسانی انتخاب میشوند که در آزمایش همگانی شرکت کرده و ضمن توجه به نمره آزمون‌ورابسس سهمیه هریك‌از مناطق‌آموزشی کشور از طریق مصاحبه با داشتن شرایط عمومی استخدام و همچنین شرایط زیر پذیرفته میشوند.

داوطلبان باید تعهد خدمت‌در سازمانهای دولتی و وابسته به دولت نداشته و ادامه تحصیل آنها ازنظروظیفه عمومی‌بلامانع باشد مدرك تحصیلی داوطلبان گواهینامه دوره کامل متوسطه دبیرستانی و هنرستان تعیین شده، شرط سنی‌برای داوطلبان حداقل ۱٦ سال و حداکثر۲۱ سال تمام می‌باشد.

هر داوطلب میتواند فقطبرای یکی از پنج رشته تحصیلی‌علوم ریاضی، علوم تجربی علوم انسانی، زبان انگلیسی و حرفه وفن تا پایان‌روز هشتم‌شهریور ۳٦ با پست سفارشی ثبت نام کند.

کلیه داوطلبان شهرستانها و مناطق تابعه هر استان باید مدارك ثبت‌نام خود را بپست سفارشی به نشانی اداره کل آموزش و پرورش استان‌مربوط ارسال دارند.

ازداوطلبان بومی‌همان‌شهرستان کار آموز پذیرفته میشود و در دوره کارآموزی بهر یك از دانش جویان حقوقی برابربه یك گروه مربوط پرداخت‌خواهد شد و در قبال آن تعهد ثبتی مبنی بر ۵ سال خدمت در وزارت آموزش و پرورش اخذ میشود مدارك لازم‌برای‌داوطلبان در آگهی که بعدا در روزنامه انتشار خواهد یافت اعلام‌خواهد شد.

مهلت معاینات پزشکی داوطلبان حج پس فردا تمام میشود

مهلت‌معاینات پزشکی‌زائران حج پس‌فردا پایان می‌یابد و اسامی افرادی که‌در این‌معاینات از عزیمت به عربستان سعودی منع شده‌اند جهت جایگزین کردن افراد ذخیره‌به جای‌آنان به سازمان اوقاف ارسال‌خواهد شد.

در نظر است تا پس‌فردا که تکلیف افراد منع شده ازسفر حج روشن میشود بتدریج‌لیست اسامی افراد ذخیره که تهیه شده است در مطبوعات انتشار یابدوبرای تکمیل لیست‌زائران افراد ذخیره‌حج استفاده‌شود. گروهی از زائران حج که هنوز برای معاینات پزشکی مراجعه نکرده‌اندفقطتاپس‌فردا(پنجشنبه) مهلت دارند که‌به مراکز تعیین شده مراجعه کنند و مورد معاینه قرار گیرند.

اسامی زائرانی که تا پایان مهلت مقرربرای‌معاینات‌پزشکی حاضر نشوندازلیست متقاضیان سفر حج حذف خواهد شد.

تاکنون بیش‌از ۱۷ هزارنفر از متقاضیان سفر حج مورد معاینات پزشکی قرار گرفته‌اند و دهها نفر از این افرادبعلت ضعف جسمانی، بیماری وسایر عوامل از سفر حج منع‌شده‌اند.

هویت ۷ مهاجم تهرانی جاده بوئین زهرا اعلام شد

قزوین ـ خبرنگار اطلاعات:

در پی دستگیری ۷سرنشین یك اتومبیل سواری‌که درجاده بوئین‌زهرا ـ تهران، راه را بر سرنشینان یك پیکان بسته و قصد تجاوز به همسرراننده را داشتند هویت مهاجمین‌ازطرف ماموران ژاندارمری بوئین زهرا اعلام شد. اینعده میکائیل مرادی، مجید حسن‌لو، طالب شیر محمدی سید رضاحسینی، حسین مرادیان، محسن‌هاشمی و سلیمان مختار زاده نام‌دارند.

مهاجمین با اتومبیل آریا ٦۵۷۴۹ تهران ـ ج براننده‌گی سلیمان مختارزاده‌پس ازمتوقف کردن یك پیکان در جاده‌بوئین زهرا به حسین ـ ج راننده‌آن حمله‌ور شدندو قصد تجاوز به همسروی‌را داشتند که‌حسین‌ـ ج موفق به فرار شد.

براساس شکایت حسین‌ـ ج ساکن «سنگ‌آباد» بوئین‌زهرا ماموران به تعقیب مهاجمان پرداختند و آنها را در ۹کیلو متری روستای «کلاه» دستگیر کردند.

در بررسیهای بعدی روشن شد که‌راننده‌آریا‌فاقدگواهینامه و اتومبیل نیز مسروقه بوده است

مهاجمین همگی اهل تهران هستند.

مهاجمان جاده بوئین‌زهرا ـ تهران که متهمند راه را بر اتومبیل زن و شوهری بسته و قصد تجاوز به همسر راندرا داشتند، در کنار ماموران درعکس، دیده میشوند. دستگیری ۷ متهم، وسیله‌ماموران پاسگاه ژاندارمری بوئین‌زهرا به‌سرپرستی سروان پارتازیان صورت گرفت. عکس از: احمد غیاثوند خبرنگار اطلاعات درقزوین

برنامه اساسی دولت جدید مبارزه با مشکل مسکن است

مشکل مسکن حل خواهد شد؟

شاهنشاه آریامهر در ترسیم خطوط اصلی برنامه دولت مقرر فرمودند که «مسکن باید به قیمت معقول خود برگردد و هم باید ساختمان سازی بشود، اگر بخش خصوصی باقیمت معقول ساختمان سازی کند که فبها وگرنه دولت باید نظارت کند».

چرا که قیمت زمین و ساختمان مثل قیمت خیلی از کالاهای دیگر در چند سال اخیر رشد سرسام آوری داشته است، اما تورم قیمت زمین و ساختمان همه ضوابط و معیارهای اجتماعی و اقتصادی مارا در هم ریخته است بگونه‌ای که گاهی خودش عامل بزرگی در ایجاد تورم قیمت کالاهای دیگر بوده است.

قیمت زمین و ساختمان در این دوسه سال اخیر «لحظه‌ای» بوده یعنی هرلحظه بهای یک ساختمان یا آپارتمان افزایش می یافته بدون آنکه موجبی برای افزایش پیداشده باشد.

عده‌ای بساز و بفروش بادریافت وام از بانک ها «تب مصنوعی ساختمان» را پدید آوردند و همچنان آن را بالا نگاهداشتند، بطوریکه همه سرمایه گذاری ها، روی زمین و آپارتمان متمرکز شد.

بعضی از صاحبان صنعت و شماری از تجار و بازرگانان صاحبان مشاغل دیگر آنچنان مجذوب سود فراوان زمین و ساختمان شده بودند که همه سرمایه های خودرا به بورس زمین و ساختمان منتقل کردند و یک بازار کاذب و مصنوعی برای آن بوجود آوردند.

این عده که از تولید مصالح ساختمانی، از نیروی انسانی دررشته ساختمان، و از متقاضیان مسکن کوچکترین آماری دردست نداشتند و شاید هم نیمی از آنها، حتی در کار ساختمان هم بی تجربه بودند ناگهان به بازار خرید و فروش ساختمان هجوم بردند و همه معیارهای اقتصادی را در امر ساختمان وحتی معیارهای اجتماعی را برهم زدند، چون از یکطرف میزان تقاضا را بالا بردند و نرخ مصالح ساختمانی راافزایش دادند و از سوی دیگر برای جذب نیروی انسانی جمعیت روستاها را به شهرها منتقل کردند.

جامعه شناسان معتقدند که مشکل مسکن، یک مشکل همه جانبه است که باید همه گروهها و طبقات اجتماعی باهمگامی و هماهنگی درحل آن تلاش کنند چرا که اگر دراین گردونه زنجیری، یکی از حلقه هانتواند وظیفه‌اش را بدرستی انجام دهد، مسلما در حلقه های دیگر نوعی نارسایی پدید خواهد آمد.

جامعه شناسان اضافه میکنند: مثلاً بخش صنعت در کمبود مسکن یا حل مشکل آن، نقش بزرگی را بازی میکند. چون اگر صاحبان صنعت، واحدهای تولید خودرا به شهرهای کوچک و روستاها ببرند، هیچوقت مساله‌ای بنام مشکل مسکن در شهرهای بزرگ بوجود نخواهد آمد، چون وقتی همه صنایع بزرگ و کوچک درشهرها ومراکز پرجمعیت احداث شد، اجبارا نیروی انسانی مورد نیاز آنها کسانی خواهند بود که از روستاها بداخل شهرها مهاجرت میکنند.

این نیروی انسانی مهاجر در شهر قبل از هرچیز به «مسکن» احتیاج دارد. وسبب تقاضای زیاد، قیمت مسکن را سرسام آور بالا میبرد و جامعه را با تنگناها و کمبودهای مسکن روبرو میسازد.

اگر صاحبان صنعت، کارخانه های وواحدهای صنعتی خود را به روستاها ببرند نه تنها مشکل مسکن، بلکه مشکل کارگرربایی و رفت و آمد هم حل خواهد شد بعلاوه کارگر روستا بمراتب پرکارتر از کارگر شهری خواهد بود، شاید هم بهمین دلیل باشد که بعضی از صاحبان پرتجربه صنایع، کارخانه خود را به روستاها برده‌اند تا از نیروی انسانی روستاها درکارصنعت خود بهره بگیرند.

جامعه‌شناسان میگویند علاوه براینکه مهاجرت های گروهی روستائیان مابه شهرها نقش بزرگی درکمبود مسکن داشته است ورود هزاران کارگر خارجی هم براین مشکل دامن زده است بطوریکه گاهی دیده شده نقش این کارگران خارجی درگرانی مسکن بسیار بوده است، چون این گروه کارگران خارجی مطلقا با ویژگیهای اجتماعی ما آشنایی نداشته‌اند، از وضع مسکن، درمملکت ما بی اطلاع بوده‌اند، قیمت ها را نمیدانستند واز همه مهمتر حقوق و دستمزدهای خوبی هم دریافت میکردند، درنتیجه هرساختمانی را با هرقیمت که به انها ارائه کردند بدون معطلی اجاره کردند، درنتیجه اجاره بهای خانه های استیجاری را بالا بردند، توقعات صاحبان خانه ها را افزایش دادند و کاررا بجایی رساندند که تا دو سه ماه قبل، هیچ موجری خانه‌اش را به یک هموطن اجاره نمیداد چون همه آنها منتظر بودند که مستغلاتشان رابه خارجی ها اجاره بدهند.

دلالان وواسطه های املاک هم به حرص و طمع موجران سود طلب دامن میزدند چون «پورسانتاژی» را که از یک خارجی دریافت میکردند خیلی بیش از مبلغی بود که طبق آئین نامه معاملات از مستاجرایرانی دریافت میکردند جامعه شناسان میگویند: درحالیکه دلالان وواسطه های املاک هم حاضر نبودند که به یک هموطن «خانه‌ای» را نشان بدهند، همیشه صدها خانه خالی را برای ارائه به خارجیان دردست داشتند. چون آنها مدعی هستند که مستاجرایرانی به سادگی خانه‌اش را تخلیه نمیکند بنابراین ممکن است که فقط برای یک بار به آژانس املاک مراجعه کند و فقط دریک معامله هم مبلغی را بعنوان پورسانتاژ بپردازد اما مستاجر خارجی با قوانین مالک و مستاجر ما آشنایی ندارد و بعد از پایان قرارداد مجددا به آژانس های املاک مراجعه میکنند تا خانه دیگری را اجاره کند. درنتیجه همیشه دردست رس واسطه‌های املاک خواهند بود و همیشه به آنها سود خواهند رساند.

تا یکی دو ماه قبل که ظاهرا هیچ خانه‌ای برای اجاره پیدا نمیشد درتمام خیابانهای تهران، مخصوصا خیابانهای شمالی شهر، تابلوهای عریض و طویل بنگاههای معاملات ملکی دیده میشد و هنوز دیده میشود که با خطوط فارسی و لاتین نوشته‌اند: «دهها خانه و آپارتمان برای اجاره آماده داریم»

بنابراین عامل سودجویی و نفع طلبی واسطه ها و دلالان املاک و درکنار آن حرص و طمع صاحبان ساختمان های استیجاری، یکی از بزرگترین عوامل کمبود مصنوعی مسکن درتهران و شهرهای بزرگ مملکت بوده است.

جامعه شناسان میگویند حالا که صنایع ما «حالت شهری» پیدا کرده است یعنی یادرمراکز شهرها یا دراطراف شهرها تاسیسات صنعتی سربه آسمان بلند کرده‌اند و درنتیجه صدها هزار «خوش نشین» را بداخل شهرها کشانده‌اند و مشکل مسکن، مشکل گرانی، مشکل ترافیک و صدها مشکل دیگر را پدید آورده‌اند. باید ترتیبی داده شود تا این مشکلات تدریجا حل شود.

یکی از راه حل ها، احداث خانه های سازمانی خواهد بود، چون اگر صاحبان صنعت برای کارگرانشان خانه های سازمانی احداث کنند، علاوه برآنکه مشکل تهیه وسایل رفت و آمد و حضور نامرتب و تاخیر کارگر را نخواهند داشت، بلکه عاملی برای جلوگیری از کارگرربایی را هم بکار گرفته‌اند.

کارگری که درخانه سازمانی یک واحد تولیدی اسکان کرده است، نمیتواند به سادگی به صنعت دیگر برود، چرا که صاحب صنعت، خانه‌اش را تخلیه میکند و مصلحت شخصی او و خانواده‌اش ایجاب نمیکند که به خاطر چند تومان دستمزد اضافی، خانه سازمانی را رها کند.

اما متخصصان مسائل کارگری میگویند: این راه حل ها منطقی بنظر میرسد بشرط آنکه صاحبان صنعت، «خانه های سازمانی» احداث کنند نه آنکه مثلا ۵۰ـ۶۰ خانه کوچک بسازند و آن را به کارگران داوطلب به قید قرعه بفروشند، چون این مساله نمیتواند منظور اصلی را که وابستگی کارگر به صنعت باشد عملی سازد.

صنایع را به روستاها ببرید.

جامعه شناسان میگویند: راه دیگرآن است که وزارت صنایع و معادن یا هرسازمان مسئول دیگری از صدورپروانه احداث واحد های تولیدی صنعتی درداخل یا اطراف شهرهای بزرگ خودداری کند تا صاحبان صنعت کارخانجات و کارگاههای جدید الاحداث را به روستاها ببرند، اما برای آنکه بیگدار به آب نزده باشند و مشکلات تازه‌تری را بوجود نیاورده باشند. بایستی که این کاررا با مطالعه و بررسی کامل انجام بدهند، تا هرصنعت را به بخشی از مناطق روستایی منتقل کنند که با کشاورزی آن تقاط هم ارتباط بیشتری داشته باشد.

متخصصان مسائل شهری میگویند: هم اکنون میلیونها متر زمین بایر درداخل یا اطراف شهرها وجوددارد که دراختیار سازمانهای دولتی است. بنابراین بخش عمومی به آسانی میتواند این زمین ها را بین سازمان های اداری تقسیم کند وادارات دولتی هم باکمک بانک ها، دراین زمین ها، خانه های سازمانی احداث کنند، خانه هایی که فقط به کارمندان شاغل درهمان موسسه یا سازمان دولتی اختصاص داشته باشد، این خانه ها فقط به افراد بدون مسکن واگذار گردد، افرادی که دستکم از ۵ سال قبل مستاجر بوده‌اند و مدارکی دال براجاره کردن مسکن ارائه بدهند.

باید زمین دراختیار دولت قرارگیرد.

گروه دیگری از متخصصان مسکن میگویند: آنچه که موجب گرانی مسکن و کمبود مسکن شده است، گرانی زمین است که بدون هیچ ضابطه و معیاری لحظه به لحظه افزایش پیدا کرده و حتی همین حالا هم زمین داران بزرگ و کوچک حاضر نیستند که به آسانی آنها را به قیمت معقول کاهش بدهند.

دربسیاری از ممالک دنیا منجمله انگلستان، زمین متعلق به دولت است و آنچه گردد و برای مسکن به کارمندان بخش عمومی یا قطب های دیگر جامعه اجاره بدهد، چرا که بخش خصوصی تاکنون نتوانسته است رسالت خود را در این عصرستاخیز به نمایش بگذارد.

کارشناسان برای حل مشکل مسکن توصیه می کنند:

زمین های بایر داخل شهرها باید بدولت واگذار شود

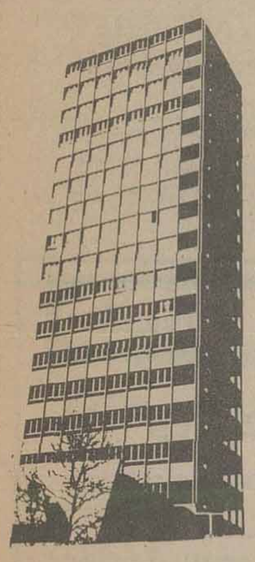

متخصصان مسائل مسکن میگویند: هم اکنون هزاران خانه خالی در تهران وجود دارد که بر خلاف یکی دو ماه قبل برای فروش و اجاره ارائه شده و با اینکه در اینمدت ۱۰ ـ ۱۵ درصد قیمتهای فروش یا اجاره کاهش پیدا کرده است. اما هنوز هم، قیمت ها آنقدر بالا است که هیچ کارمند دولت و هیچ حقوق بگیر ساده‌ای نمیتواند بسراغ آنها برود. چرا که از یکطرف این ساختمانها با دست یاری معماران بساز و بفروش گران تمام شده اند و از سوی دیگر بخاطر سود جویی و فرصت طلبی چند برابر هم گرانتر ارائه میشوند، در حالیکه اگر به نرخ متعادل عرضه شوند بسیاری از آنها فورا مشتری یا مستاجر پیدا خواهند کرد.

همین متخصصان مسائل مسکن اضافه میکنند، پس مشکل، مشکل کمبود مسکن نیست، بلکه مشکل اصلی، مشکل سود جویی و فرصت طلبی بخش خصوصی است.

مشکل، مشکل معماران بساز و بفروش است که زمین های کوچک شهری را خریداری میکنند روی آنها چند آپارتمان مقوایی بوجود میاورند و با قیمت

بقیه در صفحه ۱۹

رادیوضبط
توشیبا
برای آنهائیکه صدای خوب رامیشناسند.

مدل پارابولا ۲۸۰۰
سه موج (متوسط ـ کوتاه FM)
سیستم اتوریورس (تکرار اتوماتیک ضبط و پخش)
رفکلتور پاراپلیک (ضبط از راه دور)
با قدرت خروجی دوات میکروفن تقویت صدا چراغ صفحه رادیو ـ کلید خواب

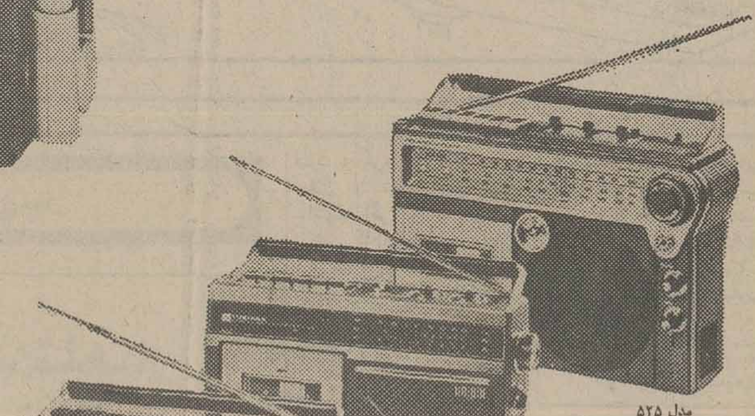

مدل ۵۲۵
سه موج (متوسط ـ کوتاه FM)

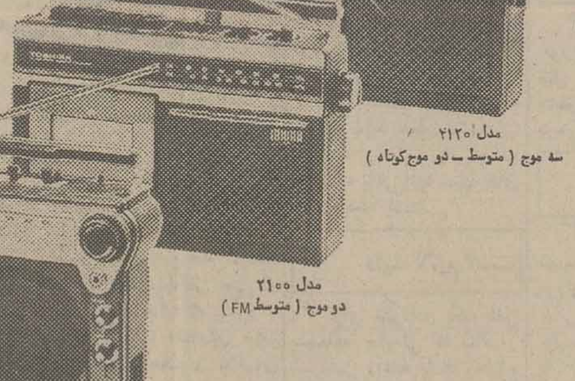

مدل ۲۱۲۰
سه موج (متوسط ـ دو موج کوتاه)

رادیوضبط های توشیبا
با آنتن تلسکوپی ـ میکروفن مخفی ـ کلید خواب
با چراغ مخصوص کنترل باطری و تنظیم رادیو

مدل ۲۱۰۰
دو موج (متوسط FM)

مدل ۵۲۳
سه موج (متوسط ـ دو موج کوتاه)

مدل ۵۸۰
سه موج (متوسط ـ کوتاه FM)

مدل ۵۲۴
سه موج (متوسط ـ دو موج کوتاه)

Toshiba
TOSHIBA
into our second century
توشیبا با بیش از یک قرن سابقه در ساخت لوازم الکتریکی و الکترونیکی

دانشگاه ملی ایران

پذیرش دانشجو برای دوره لیسانس پرستاری

مدرسه عالی پرستاری وابسته به دانشکده پزشکی دانشگاه ملی ایران برای سال تحصیلی ۳۷ ـ ۲۵۳۶ عده‌ای دانشجوی دختر از بین شرکت کردگان در آزمون همگانی باشرائط زیر ازطریق امتحان ورودی ومصاحبه میپذیرد :

شرائط داوطلبان

۱ـ دارا بودن دیپلم طبیعی، ریاضی یا کودکیاری
۲ـ حداقل سن ۱۸ وحداکثر ۲۶ سال.
۳ـ روشن بودن وضع داوطلب از لحاظ خدمات اجتماعی زنان (دیپلمه‌های سال جاری نیازی بارائه برگ معافی ندارند و از معافیت تحصیلی استفاده خواهند کرد).
۴ـ گواهی سلامت جسمی وروحی باتائید مراجع بهداشتی دانشگاه ملی ایران .
۵ـ عدم سوء پیشینه.

مدارک لازم جهت ثبت نام

۱ـ فتوکپی دیپلم متوسطه یاگواهی قبولی.
۲ـ فتوکپی کارنامه آزمون همگانی (تیرماه ۲۵۳۶).
۳ـ دو برگ فتوکپی شناسنامه.
۴ـ شش قطعه عکس ۴ × ۶
۵ـ رسید بانکی بمبلغ ۵۰۰ ریال که بحساب شماره ۱۳۶۴ بانک ملی ایران شعبه دانشگاه ملی یا یکی از شعب بانک ملی ایران که به همین حساب واریز شده باشد.

مزایا

۱ـ دانشجویان باید دو برابر مدت تحصیل تعهد رسمی خدمت در بیمارستانهای وابسته بدانشگاه ملی ایران بسپارند ودر مقابل علاوه بر معافیت از پرداخت شهریه در سال اول ماهانه ۸۰۰۰ ریال، سال دوم ۱۰۰۰۰ ریال و سال سوم ۱۲۰۰۰ ریال کمک هزینه تحصیلی به آنان پرداخت خواهد گردید.
۲ـ دوسال اول خدمت متعهدین مشمول، بجای خدمات اجتماعی زنان محسوب میشود.

ثبت نام وتوزیع کارت وامتحان

۱ ـ داوطلبان باید مدارک فوق راحداکثر تا آخر وقت اداری روز دوشنبه ۳۱ مرداد ماه ۲۵۳۶ همه روزه غیر از ایام تعطیل از ساعت ۸ صبح تا ۱ بعدازظهر شخصا بمدرسه عالی پرستاری خیابان پهلوی ـ بین سینما امپایر و آتلانتیک ـ کوچه سمنان تحویل نمایند ویاتاچهارشنبه ۲۶ مرداد، ما مباپست سفارشی بهمین آدرس ارسال دارند.
۲ـ کارت ورود بجلسه امتحان روز پنجشنبه ۳ شهریور از ساعت ۸ صبح تا ۲ بعدازظهر در مدرسه عالی پرستاری توزیع خواهد شد.
۳ـ مصاحبه ساعت ۸ صبح روز شنبه ۵ شهریور ماه ۲۵۳۶ در محل مدرسه عالی پرستاری دانشگاه ملی ایران برگزار خواهد گردید.

دانشگاه ملی ایران

اطلاعات ۱۳۰۴

بنیانگذار: شادروان عباس مسعودی
صاحب امتیاز و مدیر: فرهاد مسعودی
سردبیر: حسین بنی احمد
سال پنجاه و دوم
محل اداره: خیابان خیام. ساختمان اطلاعات
تلکس ۲۱۲۳۳۶ ـ تلگرافی: اطلاعات. تهران.
تلفن ۳۲۸۱

سخن روز

نگاهی به برنامه دولت

برپایه رهنمودهای شاهنشاه درجلسه معرفی اعضا نخستین کابینه دکتر جمشید آموزگار به پیشگاه ملوکانه، برنامه کلی دولت جدید انتشار یافت که گزارش مربوط درفوق‌العاده‌های روزنامه و همچنین شماره دیشب «اطلاعات» منعکس شد. بطورکلی برنامه دولت جدید این نکات مهم را دربر می گیرد:

«ادغام وزارتخانه های علوم و آموزش عالی و آموزش و پرورش» و بالنتیجه استقلال بیشتر یافتن دانشگاهها، آینده‌نگری درکلیه زمینه ها خاصه نیروی کار جوان و تازه نفسی که بزودی وارد بازار کار خواهد شد»، «مبارزه سریع با مشکل مسکن و گرانی و تورم»، «هماهنگ ساختن برنامه های مملکتی و جلوگیری از هرگونه عامل عقب افتادن برنامه‌یی از برنامه دیگر»، ایجاد انگیزه هایی برای جلب هرچه بیشتر نیروهای سازنده موجود بسوی همکاری با دولت» و بالاخره «دعوت مردم به شرکت درگفت و شنود پیرامون مسائل ملی و مملکتی.»

هریک ازین نکات که اهم برنامه دولت جدید را تشکیل میدهد، همراه با چند نکته مهم دیگر، دارای شاخصیتی است که درنتیجه، پیرامون هرکدام باید مقاله‌یی جداگانه نوشت تا ضمن تاکید برعلل اهمیت آنها، چند و چون هریک نیز بررسی شود. از همین رو، سرمقالهٔ این شماره را به بررسی نتایجی اختصاص داده‌ایم که از ادغام وزارتخانه علوم و آموزش عالی دروزارتخانه آموزش . و پرورش حاصل خواهد شد.

همچنان که شاهنشاه درجلسه معرفی اعضاء دولت جدید به پیشگاه معظم‌له فرمودند، نخستین نتیجه حاصله ازین دگرگونی، استقلال بیشتر یافتن دانشگاهها و مدارس عالی خواهد بود. تحصیل این استقلال بیشتر، طبعا منجر به اعطاء مسئولیت بیشتر به روسا و هیأتهای امناء این سازمانهای والای علمی خواهد شد. با این حال، وزارتخانه جدیدی که لایحه تأسیس آن بزودی به پارلمان برده خواهد شد و درپی تصویب، آغاز به کار خواهد کرد، بعنوان ناظر برامور دانشگاهها و مدارس عالی پا برجای خواهد ماند، و همچنان که شاهنشاه فرمودند:

«اینجا باید خیلی مراقب باشیم که مسئولیتی که میدهیم، باید مسئولیت نیز بخواهیم.»

بدین ترتیب، دانشگاهها و مدارس عالی از دلخواهترین موقعیت ها برای توسعه کار خود برخوردار شده‌اند. استقلال بیشتر برای این دستگاههای مهم تربیت کننده نیروی جوان و تحصیلکرده مملکت، یعنی آن است که بدون برخورد با هرگونه عامل ترمز کننده‌یی می توانند دگرگونی مطلوب را درقلمرو خود پدید آورند، و بیگمان همین امر ـ خواه ناخواه ـ رقابتی کارساز و پرسود را بین دانشگاهها و مدارس عالی ایجاد خواهد کرد. بنابرین، برسرراه این سازمانها همه چراغها سبز است که لاجرم هرعذری را درموارد کندی پیشرفت یا ناتوانی دراجرای برنامه های متناسب با اوضاع مملکت غیرقابل پذیرش خواهد ساخت. البته اذعان باید کرد که دانشگاهها و مدارس عالی، باوجود میل به استقلال و مسئولیت بیشتر، وظیفه خطیر و بسی دشوار را عهده‌دار گشته‌اند اما فقدان هرگونه عامل ترمز کننده، این قدرت را نصیب مدیران وروسا سازمانهای یادشده کرده است که بی نیاز از هرگونه تاملی به سوی هدفی بردند که خوشبختانه روشن و کاملا معلوم است، حداکثر کوشش برای ایجاد تسهیلاتی علمی درحد والای بین‌المللی که جوان ایرانی را مجبور به ترک وطن و تحصیل درقبال شهریه های هنگفت نسازد.

همچنان که شاهنشاه تاکید فرمودند باید بجای آن که جوان ایرانی با تحمل هزینه های هنگفت ـ که بهرحال از جیب مملکت بیرون میرود ـ رهسپار خارج شود و دردانشگاههای خارجی دنباله تحصیلاتش را بگیرد، دانشگاههای خارجی را با تمام امکانات پیشرفته‌یی که دارند به ایران آورد.

نامه به سردبیر

همه را با یک چوب نرانید

چندی قبل که سریال دایی‌جان ناپلئون در تلویزیون پخش میشد صنف قصاب به حمایت از ناموس شیر علی برخاست و مدعی شد که قصابان مردمی زحمتکش وپاک طینتند ، بهیچوجه گرد خلاف نمیگردند و نظر به مادرو دختر مردم ندارند و از خانواده خود نیز بخوبی حمایت میکنند ...

یقین کردم که اگر توهینی به‌بقال و میوه فروش و بزاز و غیره وغیره نیز بشود بااینکه از نظر اجتماعی اثرات نامطلوب بهبار نخواهد آورد لااقل برای دفاع از ناموس صنفی مردمی بمقابله خواهند پرداخت . اما چندی است زبان وسایل ارتباط جمعی مستقیم و غیر مستقیم علیه پزشکان بکار افتاده و کوچکترین خبط و خطای موجودیا ناموجود را با ذره‌بین انتقاد هرچه بزرگتر میکنند بنظر خاص و عام میرسانند .

عجب‌دارم که این صنف‌مظلوم و بیدفاع نه‌تنهاحوصله دفاع از خود را ندارد بلکه آنقدر بگرفتاری های شغلی خویش مشغولند که اغلب از اینهمه توهین وناسزاگوئی نیز بیخبر میمانند .

در این کشور ، شما حق ندارید بهیچ صنف ومقامی توهین کنید ، اما معلوم نیست چرادرباره پزشکان بیدفاع میتوانید هرچه میل‌داریددروغ بسازید .و به‌هزل بپردازید؟! گاهی چاقوی جراحی را در تخیل خود در شکم بیمار جا گذارید و گاهی بیمار مبتلا به تیفوئید را بدون‌تشخیص تاسر حد مرگ ببرید و یا پزشکان را بعنوان پول پرست بمجامعه معرفی کنید و گاهی دیگر انانرا حق ناشناس و بی‌عفت بخوانید و هرچه میتوانید بامثله و حکایات غیر واقع بی‌آبرو سازید . درصورتیکه بیقین مامردم این‌کشور همه برادر و خواهریم واگر من که در کسوت پزشکی خدمت میکنم . شیطان صفت هستم دلیل ندارد که برادر من فرشته صفت باشد و بالعکس و بخصوص بی آبرو کردن صنف یا اجتماعی علاوه براینکه سبب بهبود و سلامت اخلاق آن صنف نخواهد شد وکسی که روزی بی‌آبروئی مشهورشده است جری‌تر و گستاخ‌تر خواهد ساخت .

از طرف دیگر لااقل ۵۰درصد درمان بیماران مدیون اعتماد صحیح به‌پزشک است که با اینگونه لجن مال کردن این صنف زحمتکش بکلی از بین خواهد رفت و عامه را از درمان صحیح و بهبود کامل محروم خواهد ساخت.

بیقین در بین اصناف مختلف ،مردمی فرشته صفت‌و اقلیتی دیوصفت موجودند و این صحیح نیست که مافرشته صفتان را نیز بدون محاکمه به دیوصفتی نسبت دهیم و

بقیه در صفحه ۱۹

تازی و عجم

ابوالقاسم پرتو اعظم

در یکی از شماره‌های پیشین اطلاعات نوشته‌ای دیدم درباره‌ی زبان فارسی و پرهیز از کاربرد واژه‌های بیگانه . نویسنده بر ناصر انقطاع تاخته بود که چرا به جای «عربی» می‌نویسد «تازی» وگویا پنداشته بود که چون به‌گونه‌ای از سگ‌ها در زبان فارسی، تازی گفته می‌شود، ناصر انقطاع و دیگر کسانی که مانند او به جای «عربی» تازی می‌نویسند، می‌خواهند به مردم عربستان که پس از شکستن سپاه یزدگرد، ما ایرانیان را «عجم» می‌خوانده‌اند، دهان کجی کرده‌باشند.

این واژه‌ی تازی وکاربرد آن در نوشته‌های فارسی‌نویسان تازگی ندارد واز نوآوری‌های دوست نویسنده‌ی من ناصر انقطاع نیز نیست.

فرهنگ آنندراج برابر تازی نوشته: «بروزن بازی‌به‌معنی عربی باشد، فرزانه بهرام بن فرزانه‌ی فرهاد گفته تاز نام‌یکی از پسران سیامک بوده وتازیان از نسل اویند».

فردوسی در شاهنامه، همه جا به‌جای «عرب» و «عربی» واژه‌ی تازی را به کاربرده، برای نمونه هنگامی که سعدبن‌اسع فرخزاد سپهسالار ایران را می‌نویسد:

به تازی یکی نامه پاسخ نوشت
پدیدار کرد اندراو خوب و زشت

وجای دیگر در نامه‌ی رستم فرخزاد به برادرش:

از ایران و زترک و زتازیان
نژادی پدید آید اندر میان
نه دهگان‌نه‌ترک ونه تازی بود
سخن‌ها به کردار بازی بود

فرخی سیستانی نیز می‌گوید:

اگر سکندر با شاه همسفر بودی
زاسب تازی زودآمدی‌فرود بخر

از سعدی در گلستان:

اسب تازی دوتک رود به شتاب

از انوری:

ای زتیغ تو در سرافرازی
ملک ترکی و ملت تازی

و جای دیگر:

روز هیجا که مرکبان گردند
زیر پای مبارزان تازی

نوشتن به‌زبان «عربی» را همواره در زبان فارسی‌امروزین، نوشتن به زبان تازی می‌گفته‌اند، برای نمونه از برگردان‌تاریخ عینی که به سال ۶۰۳ هـ ـ ق (بیش از هفتصد سال پیش) از سوی ابوالشرف ناصح‌بن ظفر جرفادقانی به فارسی‌پرداخته شده: «احمد بن حسن بفرمود تا کتاب دولت از پارسی اجتناب نمایند وبه قاعده‌ی معهود مناشیر وامثله ومخاطبات بتازی نویسند».

اشکاراست که ان برداشت فرزانه بهرامین فرزانه‌فرهاد که در فرهنگ آنندراج‌آمده افسانه‌وش ونادرست است.

بگمان من واژه‌ی تازی در زبان فارسی از واژه‌ی تاز ویاواژه‌ی تاژ گرفته شده که آرش آن (معنی آن) در عربی: خیمه است که برابر دیگر آن در فارسی «شامیانه» است .چون مردم آن سوی دجله در شامیانه ویا دریاژ زندگی‌می‌کرده‌اند. از سوی ایرانیان «تاژی» ویا «تازی» خوانده شده‌اند.میدانیم که «ی» در دستور زبان پارسی یکی از نشانه‌های پوینده رفتار است. پس تازی همان خیمه نشین ویاچادرنشین است.

مادر این نامگذاری هرگز آماج نکوهش ویاسرزنش نداشته‌ایم. ولی تازیان پس از درهم شکستن سپاهیان ساسانی وبیروزی بربخشی از سرزمین کنونی ایران، مارا «عجم» نامیده‌اند. عجم در زبان تازی دوگونه خوانده می‌شود ، نخست عجم، هم‌آوای بایلم و این نام را روی مردم سرزمین‌هایی که تازی نبوده‌اند، گذاشته‌اند: (ملل غیرعرب‌ـ دهخدا ـ معین ـ نفیسی وآنندراج) شاید آنان به گمان من‌این واژه را از واژه‌ی «عجما» هم‌آوای «برپا» گرفته باشند، که آرش آن در فرهنگنامه‌ها چنین آمده : «در عربی حیوان غیرذی‌عقل وزنی که قادر برسخن کردن نباشد».

تازیان، همچنان مارا «عجم» هم‌آوای‌کنم نیز می‌نامیده‌اند که آرش آن در فارسی کند زبان وگنگ است. آنندراج برابر این واژه نوشته : «چون مردم دیگر بلاد در ملک عرب می‌رفتند، از باعث ناواقفی زبان عرب با عربان کماهوحقه مکالمه کردن نمی‌توانستند و خاموش می‌ماندند لهذا اهل عرب ایشان را عجم می‌گفتند یا گنگو کندزبان».

پس آن نویسنده‌ای که نادانسته بر ناصر انقطاع تاخته که چرا «از روی تمسخر زبان عربی را زبان تازی می‌خواند» بداند که ماهرگز هیچ گروه از مردم را و مردم هیچ سرزمینی را از سر ریشخند نامگذاری نکرده‌ایم ... ولی مردم سرزمین های دیگر بوده‌اند که ما را «کند زبان وگنگ وحیوان غیر ذی‌عقل وزن‌لال» می‌نامیده‌اند.

محتکران خانه‌ها، راه گریزی جویند

محمدولی کیانمهر

یکی از مهمترین وقایعی که طی چند سال اخیر درزمینه مسکن رخ داده، صدور فرمانی است که از طرف رهبر عالی قدر ماصادر و مقدمات اجرای آن فراهم شده، است.

صدور فرمان بسیاری از محاسبات محتکرین مسکن را برهم زده و اینک خیلی از زمین‌داران، احتکارکنندگان خانه‌های اجاره‌ای و بساز و بفروشهارا که از فرصت‌های بی حد و حصر جامعه در مورد زمین، مسکن و ایجاد بازار سیاه مربوط به آن دست داشته و دارند باوضعی جدید و تازه روبرو نموده است. کمبود مسکن در شهرها و مراکز صنعتی ایران، از زمانی مشاهده شد که نقل و انتقالات نیروی انسانی کارگری از روستاها و مزارع بسوی شهرها و مراکز صنعتی و تجارتی جاری گردید وآن نیز معلول بالا رفتن درآمدهای ارزی بیشتر و بدنبالش گرایش به صنعتی شدن کشور بوده است. اگرچه هریک از عوامل یاد شده سهمی درایجاد تنگناهای مسکن در شهرها و مراکز استانها داشته، ولی عامل مهمتر و سهم بیشتر نارسایی‌های بخش مسکن را میتوان ناشی از بورس بازی و معامله افراد سودجو و منافع‌طلب برروی خانه‌ها، زمین و مصالح ساختمانی دانست.

شکاف بین درآمد این گروه و سایر گروههای اجتماعی، بویژه کارکنان و کارمندان دولت، بحدی عمیق و غیر عادلانه شده است که به هیچ وجه در قالب اصول اقتصادی و ریاضی نمیگنجد.

این گروه توانسته است بانیرنگ و کلک و دسیسه‌بازی، پس‌اندازهای افراد کم درآمد و طبقه متوسط راکه طی سالها قناعت و صرفه‌جوئی جمع کرده‌اند از چنگ آنها برباید و در برابر، آنهارا صاحب خانه‌هایی مقوائی، کم دوام و باصطلاح بساز و بفروشی کند که درآنها بیشتر جنبه‌های دکورسازی و ظاهرفریبی بکار گرفته شده است.

درحال حاضر افراد جامعه، بویژه طبقه کرایه‌نشین و مستأجر و متقاضی خانه استیجاری منتظرند تا فرمان به اجرا درآید و نحوه اجرای آن را بوسیله شهرداری‌ها مشاهده نمایند. این تنها روزنه امید و نقطه اتکائی است که برای این گروه وجود دارد. اما اگر مسئله را ازاین دید بررسی کنیم که تابحال شهرداری‌ها در اغلب موارد، درحل مشکلات معمولی و امور جاری شهری کند و کم‌توان بوده‌اند، انگاه کمی از خوش‌بینی مانسبت به اجرای دقیق مفاد فرمان کاسته میشود.

موضوع شناسائی خانه‌های خالی، ارزیابی تعداد خانه‌ها، برای صاحبان خانه‌ها و وابستگان نزدیک آنان و نیزباتوجه به مشکلاتی که هریک ازآنها سرراه مأموران شهرداریها قرارخواهند داد، دلایلی است که بدبینی گروه مستأجرین را نسبت به ثمره کار شهرداریها تقویت میکند. در شرایط فعلی بسیاری از خانه‌های خالی و اجاره‌ای متعلق به سرمایه‌داران و نوکیسه‌ها و تازه بدوران رسیده شهری است، این‌ها از هرجهت قدرت و توانائی آن را دارند که هم راه رابر مأموران شهرداری به‌بندند و هم رموز فرار را پیداکنند و دراخر خانه‌های خودرا تحت شرایطی خاص اجاره دهند و از ایجادکنندگان بازار سیاه مسکن حمایت نمایند و در توسعه و گسترش آن بکوشند. بنابراین برای اینکه شهرداریها دراین کار موفق شوند باید باتمام قوا خودرا بسیج کنند و از هیچ گونه توصیه و اعمال نظری پروانکنند. کامیابی جامعه مادرمورد رفع کمبود واجدهای مسکونی، موقعی ریشه‌کن میشود که باقاطعیت هرچه تمامتر عمل کنیم و حتی استثنائات راهم درنظر نگیریم.

اجرای عملی این چنین بامحتکرین خانه‌ها و ایجادکنندگان بازار سیاه مسکن، به ضوابط دقیق و روش دقیقتر نیاز دارد تاکاملا مشخص شود که بطور کلی چند خانه خالی و چند اتاق برای استفاده شخصی صاحبان این خانه‌ها لازم است و تاچه حد باید رعایت احترام و حقوق مالکانه آنها بشود و چه تعداد از بقیه آن خانه‌ها باید به اجاره داده شود. از سوی دیگر به هیچ روی میزان کرایه منزل در تهران و شهرستانها بادرآمد بیشتر مردم، بویژه طبقه حقوق‌بگیر سازگارنیست و در جستجو برای شناخت علل درمی‌یابیم که بهرحال یک جای این مسئله ناقص و مبهم است و باید نارسائی و عیب را درآنجا پیداکنیم.

مسلما عیب از سوی مزدبگیران و حقوق دریافت‌کنهای اجاره‌نشین نیست، زیرا حقوق‌ها و دستمزدها هماهنگ و هم‌تراز باضریب رشد اقتصادی جامعه بالا میرود، از طرفی خانه هم نه باندازه وفور، ولی باندازه لازم در سالهای اخیر باتوجه به وام‌ها و اعتباراتی که از طرف دولت و بخش خصوصی به افراد، کارمندان، کارگران و مستخدمین دولت داده شده ساخته شده است، لذا باید مسئله گرانی، خانه و کرایه‌خانه را در قبضه کردن خانه‌های خالی بوسیله گروهی از افراد سودجو و منافع‌طلب و بی رحم جستجوکرد و عامل بحران مسکن را در میان اینان جست.

بسیاری از افراد که در ایجاد بحران مسکن دست داشته‌اند، توانسته‌اند ظرف یک یاحداکثر دوسال گروه اجتماعی و طبقه خودرا تغییر دهند و از نظرکسب هرچه بیشتر درآمدهای پولی و قدرت خرید به رتبه‌های نخست نائل گردند، و جالبست که عده‌یی از آنها تایکی دوسال پیش بادوچرخه، موتور سیکلت و یااتوبوس به محل کار خود می‌رفتند و امور جابجائی و حمل و نقل خودرا بااین وسایل انجام میدادند، اما امروز آنها از ماشین‌های آخرین سیستم و مدل خارجی استفاده میکنند و حسابهای بانکی‌شان رقم‌های بالای ده عددی را نشان میدهد!

بهرحال این درآمدها نامشروع است، زیرا از رشد اقتصادی جامعه فراتر رفته واگر سهمی هم از بابت مدیریت و بهره پول و غیره برای گروه‌های دیگر جامعه درنظر گیریم باز درآمد سالانه آنها یکصدم آنچه اینان فعلا بدست می‌آورند نخواهد بود.

اخرچطور میشود که فردی درطول دوسه سال از فقرمطلق به حداکثر ثروت و رفاه برسد،

بقیه در صفحه ۱۹

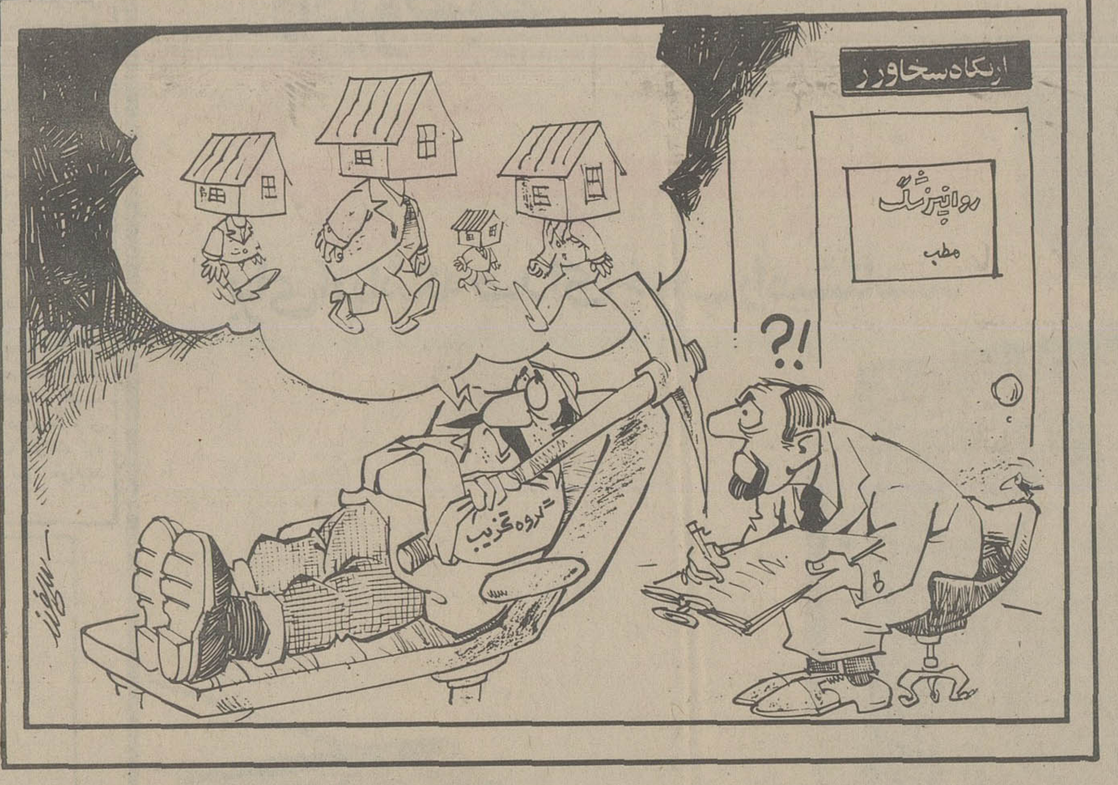

افکار یک پادشاه

نوشته: ر ـ ک ـ کارانچیا ۷۰

رستاخیز مجدد ملی

این تحولات به‌من قوت قلب داد ومصمم شدم که دست‌به عمل بزنم. همانطورکه‌درخاطراتم نوشته‌ام، من نمی‌توانستم به تنهایی ویافقط با همراهی معدودی ازافراد وفادار اقدام کنم. باید احساس میکردم‌که مملکت یک پارچه درپشت سرم قرار دارد و آماده است که‌یک تولدو رستاخیز مجدد ملی راجذب‌کند...

درآن‌حال که‌ماه‌ها می‌آمدند وسپری میشدند من در برابر خود میتوانستم تناوب ظهورگرایشهای نیرومندی را تجسم کنم که‌یکی ازدیگری پرتوان‌تر بودوحدوث یکی از آنها وقوع دیگری‌را خنثی میکرد.

چنان مینمود که گویی گفته های ترازوی عدالت در آن روزهای پرمخاطره داشت سرنوشت ملی ما رامیسنجید و آنرا سبک و سنگین میکرد . از یکطرف اوضاع کشور من دایما در حال قهقری و انحطاط و باز هم انحطاط بود، اما از طرف دیگر ملتمن شروع به بسیج کردن‌نیروها و همبستگی‌ها و وفاداری های خود کرده بود.این تحولات شور و هیجانی غریب ویس شگرف در من بوجودآورد. در همان زمان که اوضاع به‌وخیمترین شکل خود نزدیک میشد ـ حرکت دیگری در بطن همان شرایط وجود داشت که آنرا در جهت بهتر شدن سوق میداد .

نازلترین نقطه یعنی حضیض صفر هنوز درراه‌بود، ولی نجات و رستگاری نیز مدتی بود که عملا بسوی ما می‌آمد . این اوضاع مرا برآن داشت تابه همسر جوان خود ، هنگامیکه او نهایت شجاعتش را در نقطه بحرانی نبردش با بیماری تیفوئید نمایان کرد و مرگ را جواب کرد فکر کنم ، آنچه که دیده بودم ایمان مرا باین نکته نیرومندتر کردکه نیرویی غریب‌وآسمانی ، بمراتب پرتوانتر ز نیروی ساده انسانی به‌یاری من شتافته است تا به‌شکل دادن سرنوشت ماکمک کند ، باین‌نتیجه‌رسیدم که‌سرنوشت کشورم وخودم پیشاپیش بوسیله خداوند تعیین و طراحی شده و اکنون وظیفه من‌است تااین مشیت محترم را طبق اراده خداوند اعمال نمایم . بااینحال برای بثمر رساندن هرچیز شما ناگزیرند کاری انجام دهید و دست به عمل زنید . وظیفه شما دراین لحظات تصمیم گرفتن است .

سئوال ـ تصمیمی که اتخاذ فرمودید چه بود ؟

جواب ـ من تصمیم گرفتم که مصدق را ، بدون‌پروا کردن از هرچه که پیش خواهد آمد برکنار کنم ،وبنابراین، روز ۱۳ اوت ۱۹۵۳ ، هنگامی که در رامسر بسر میبردم‌ـ دوفرمان امضاء کردم که یکی از آنها حاکی از عزل‌مصدق ازنخست‌وزیری بود و فرمان دیگر تیمسار زاهدی رابعنوان نخست وزیر نصب میکرد ، وظیفه حساس و خطرناک بلاغ هردو فرمان کاری بود که برعهده سرهنگ نصیری، فرمانده گارد سلطنتی قرار گرفت .

سئوال ـ آیا او در این ماموریت توفیق یافت؟

جواب ـ بلی ، اما نه بدون آنکه درامی هولناک برپا شود.

سئوال ـ واقعا چه پیش آمد ؟

جواب ـ ژنرال زاهدی زمانی از یاران نزدیک‌مصدق بود بطوریکه حتی در انتخابات به‌او کمک کرده بود. باوجود این میانه اوومصدق بعدها برسرپاره‌ای اختلافاتی که به سیاست مربوط میشدند برهم خورد و زاهدی ناگزیر شد خود را پنهان کندتاازخشم چاقوکشان مصدق درامان بماند. نصیری باتحمل دشواریهای فراوان بالاخره تیمسار زاهدی را در مخفیگاه وی پیدا کرد و فرمان مرا به او ابلاغ نمود .

سئوال ـ مصدق چه شد ؟

جواب ـ در آن زمان مصدق درخانه شخصی خود که در نقطه دنجی از تهران قرار داشت زندگی میکرد . نصیری برای آنکه بداند که‌چگونه از طرف‌مصدق مورد استقبال قرار خواهد گرفت ، پیدرنگ سه‌تن ازنزدیکترین افسران مصدق را بازداشت کرد، واز آنها اطلاعات‌بسیار سودمندی بدست آورد . بعد، در حالیکه دوتن از افسران مورد اعتماد خودش اورا همراهی میکردند ، نصیری به خانه مصدق رفت، خانه‌ای که چنانکه برایتان گفتم ،آن را تانکها ودسته‌ای از قوای قابل ملاحظه نظامی محاصره کرده بودند . بااینکه مصدق دستور های اکیدبه‌نگهبانان خانه خود داده بودکه نباید به‌هیچکس اجازه نزدیک شدن به اورا بدهند ، بازهم نصیری و دو همکار وی‌جسورانه از برابر تانکها و توپهایی که‌درپشت‌دربرابر در ورودی مستقر شده بودند عبور کردند ، وهیچکس جرئت‌نکرد تا جلو آنهارا بگیرد . نصیری سپس به فرمانده کشیک نگهبانان گفت‌که باید به او اجازه داده شود تامصدق را شخصا ملاقات کند چون حامل پیغام مهمی است که از طرف شخص پادشاه فرستاده شده است . تقاضای او، چنانکه انتظار میرفت ردشد .

سئوال ـ نصیری بعد از آن چه کرد ؟

جواب ـ او فرمان شاهانه مرا به افسر مذکور دادو تقاضا کردکه آن را به‌مصدق ابلاغ کند. بعد از آن ، او را ناچار کردند که تا یکساعت ونیم منتظر بماند ، و آنگاه رسید فرمان را به خطشخص‌مصدق دریافت‌کند، بااینحال قبل‌از آنکه‌نصیری بتواند از خانه مصدق خارج دنباله دارد

چهل سال قبل...

دربند: شاهکار طبیعت و انسان

ساعتی در دربند ـ شعاع زرین آفتاب مانند فرشته زیبایی که از طناب زر تار آسمانی بالا رود، لرزان لرزان از شاخه‌های درختان سبز و خرم اندره مصفی عبورمی‌کرد. از روز ساعتی بیش نمانده بود. نسیم ملایمی از قله توچال سرازیر شده بود، گونه‌های جوانان و گیسوی دوشیزگان را نوازش مینمود. یکدسته از مردم، از زنها و مردها و بچه‌ها بنره‌های لب رودخانه تکیه کرده ازاین روح پرور روح‌پور ریه‌های خودرا جان تازه میدادند. یکدسته دیگر آهسته و ملایم در حرکت بوده گوئی در خیابان پارک مصفائی و یادر سراسری مزینی ازآثار زیبا و نفیس طبیعی و بشری قدم میزدند. مراقب بودم هیچکس حتی آن بچه‌های کوچک که پیشرو و یادنبال پدر و مادرهای خود، باپاهای کوچک و ساقهای فربه خویش میدویدند، نمی‌توانست درعبور از مقابل عمارت مهمانخانه دربند، لحظه‌یی از توقف خودداری کند. ایجاد این منظره بدیع تنها بدست طبیعت صورت نگرفته و طبیعت بتنهائی قادر بطرح چنین منظره بدیعی دراین نقطه نبوده است. البته عظمت کوه جلوه دارد. و تواضع این دره جمالی، لطافت وزش نسیم روحی دارد، و غرور این درختان جلال و شکوهی و لیکن بااینهمه اگر این بناهای زیبا و این گلکاری بدیع، و این مجسمه‌های قشنگ و این کاخ مجلل دردل این کوه نبود، چنین صورتی نداشت که اینک دارد.

در دربند دیگر گرد و غبار راه هوای فرح‌بخش آن را آلوده و مکدرنمیسازد. راه دربند دیگر تاریک نیست، دره آن خوفناک بنظر نمیاید. از گذشته این نقطه ییلاقی شاید همان سنگهای پاک ته رودخانه باقی مانده باشد که پاکی آنها سبب بقای آنها گردیده است.

دایه لازم است

برای شیردادن یک طفل پنجماهه بدایه‌ئی که سالم و شیردختر داشته باشد احتیاج است. طالبین بدفتر روزنامه مراجعه نمایند.

سخنرانی خارج از درس

چون خارج از برنامه دروس کلاس کتابداری مقرراست که برای مزید فایده دانش‌آموزان کلاس سخنرانی‌هایی از طرف دانشمندان آشنا بکتابشناسی ایراد شود، نخستین سخنرانی ساعت ۸ و نیم صبح دوشنبه ۱۷ مرداد از طرف آقای سعید نفیسی در کلاس کتابداری ایراد و جلسه از طرف جناب آقای مرآت کفیل وزارت معارف افتتاح گردید.

دوشیزه نویسنده

یک دوشیزه که کاملا از امور نویسندگی اطلاع دارد، میل دارد در بنگاههای ملی مشغول خدمت شود ـ بازارچه درخونگاه منزل آقای آجودانی

آگهی سودمند

در قسمت شمالی خیابان دورشهری درجنوب تهران بین دروازه حضرت عبدالعظیم و خانی‌آباداراضی مرغوب باقیمت مناسب متری ۳ ریال تا ۳۰ ریال کلی و جزئی فروخته می‌شود. به حاج سید محمد انوری مراجعه نمائید.

بارندگی مفید

بطوریکه دفترپست سیاهکل برشت گزارش میدهد در ۱۴ ماه جاری باران به کوهستان و دامنه ییلاقی آمده بهمین واسطه سیل آب زیاد و قسمت عمده زمین‌های برنج آبیاری شده و اگر سد بزرگ را قبلا مستحکم نموده بودند آب بدریا نرفته و بیش ازاینها برای زراعت مفید و مورد استفاده می‌شد.

فرماندار بوشهر

آقای فرزانه فرماندار سابق خرمشهر و آبادان از طرف وزارت داخله بفرمانداری بوشهر انتخاب و همین دوروزه بمحل ماموریت خود عزیمت خواهند نمود.

خبر های خارجه

توکیو ۸ اوت ـ خبرنگاران نظامی در تفسیر وقایع مرزی میان «منچوکوئو» و روسیه خاطرنشان می کنند پیاده نظام شوروی و مخصوصا دسته‌های موتوریزه باقیمت مناسب متری ۳ ریال تا ۳۰ ریال کلی و جزئی فروخته می‌شود. به حاج سید محمد انوری مراجعه نمائید.

بارندگی مفید

بطوریکه دفترپست سیاهکل برشت گزارش میدهد در ۱۴ ماه جاری باران به کوهستان و دامنه ییلاقی آمده بهمین واسطه سیل آب زیاد و قسمت عمده زمین‌های برنج آبیاری شده و اگر سد بزرگ را قبلا مستحکم نموده بودند آب بدریا نرفته و بیش ازاینها برای زراعت مفید و مورد استفاده می‌شد.

فرماندار بوشهر

آقای فرزانه فرماندار سابق خرمشهر و آبادان از طرف وزارت داخله بفرمانداری بوشهر انتخاب و همین دوروزه بمحل ماموریت خود عزیمت خواهند نمود.

خبر های خارجه

توکیو ۸ اوت ـ خبرنگاران نظامی در تفسیر وقایع مرزی میان «منچوکوئو» و روسیه خاطرنشان می کنند پیاده نظام شوروی و مخصوصا دسته‌های موتوریزه جنگ تاششم ماه اوت فقط هفتاد تن از سربازان ژاپن کشته شده و یکصدو هشتاد تن هم مجروح گردیده و ازان تاریخ تاروز دوشنبه ساعت هیجده تلفات نیروی ژاپن از حیث کشته و مجروح جمعا قریب دویست نفرشده است. ضمنا می نویسد که ژاپنی‌ها یکهزارو پانصد سرباز روسی را کشته و یازخمی کرده‌اند و قریب یکصد تانک آنهارا خراب نموده و بعلاوه شش هواپیمای روسی هم سرنگون گردیده است.

در خاتمه اعلامیه اشعار شده است که روز دوشنبه نیروی روس در «چانکوفنگ» بمواضع ژاپنی‌ها حمله نموده ولی فورا ازانها جلوگیری شده و دیگر ازان روز از طرف روسها عملیات قابل ذکری بوقوع نپیوسته است.

روسیه حاضر بمتارکه جنگ نیست

مسکو ۸ اوت ـ سفیرکبیر ژاپن در مسکو طی مذاکراتی با (لیتونیف) کمیسر خارجه روس پیشنهاد کرده است عجالتا دو طرف درسرحد منچوکوئو مواضع خودرا نگاهداشته دست از جنگ بکشند تاقراری دراین باب داده شود.

(لیتونیف) پیشنهاد وی را رد کرده اظهار داشته است تازمانیکه حدود مرز بقسمی که در عهدنامه چین و روسیه منعقده درسال ۱۸۶۸ معین شده رسما شناخته نشود متارکه جنگ میسر نمیباشد.

تظاهرات‌ملت روسیه

مسکو ـ بموجب اطلاع خبرگزاری تاس تحریکات ژاپنیها در خاور دوربین کارگران روسیه شوروی انضجار شدید تولید نموده است. ملت روسیه اظهار میدارد که برعلیه دشمنی که در مرز کشور «سوسیالیست» اقامت دارد، بدون رحم و شفقت خواهد جنگید.

مبارزه شدید بر ضد کلیمی ها

برلن ـ مبارزه بانژاد سامی از روز ۲۲ ماه ژوئن، یعنی از هنگام نطق (گوبلس) وزیر تبلیغات درجشنی که بمناسبت روز اول تابستان در برلن برپاگردید باکمال جدیت دوباره شروع شده است. گوبلس در طی نطقی که ایراد نموده، چنین اظهارداشته است:

«یهودیها باید ازآنجائی که آمده بهمانجا برگردند و دیگر سربارما نباشند و لازم است رفتاری را که پیش از انقلاب حزب سوسیالیست ملی می نمودند موقوف سازند. محافل سوسیالیست ملی ازاین قضیه بطور صریح اظهار عدم رضایت می نمایند که باوجود مبارزه‌هایی که تاکنون برعلیه یهودیان شده افراد المانی متعلق به نژاد آرین هنوز روابط تجارتی خودرا بایهودیان قطع نکرده‌اند و در برلن مخصوصا باوجود علامات مشخصه که بمغازه‌های یهودیان نصب گردیده هنوز المانی‌ها بدانجاها مراجعه و خرید می نمایند و این مسئله اخیرا موضوع تفسیرهای تحقیرامیز روزنامه‌ها واقع شده است.

برلن ـ اتومبیل های یهودیان بوسیله نشان مخصوصی مشخص خواهند گشت بطوری که در صورت وقوع حوادث بتوان آنهارا فورا انگشت‌نما نمود و این تصمیم باید درآینده اجرا گردد. روزنامه (استورمر) ناشر افکار ضد نژاد سامی حتی تقاضا کرده است که پروانه اتومبیل‌رانی از یهودیان پس گرفته شود.

«نقل از اطلاعات ۱۸ مرداد ماه ۱۳۱۷»

پرچم ایران سمبل عشق و دوستی

ضیاءالدین دری ـ لندن

هرسال گروه بسیاری از جوانان کشورمان بخاطر ادامه تحصیل رنج دوری از وطن و خانواده راتحمل میکنند و راهی دیار فرنگ میشوند ، در این میان هستند گروهی‌که‌فقط بمنظور آموزش و فراگیری زبان بیگانه راه اروپا وبخصوص انگلیس را در پیش میگیرند پس از یکی دو سال دوباره بکشور باز میگردند که با احتساب مردمی که از سایر کشورها عازم انگلیس می شوند ، میتوان گفت رقم موثری‌از درآمددولت‌انگلیس از این راه‌تامین می‌شود . بهمین منظور مدارس‌بسیاری که اختصاص به امر تدریس زبان اشتغال دارند درسراسر انگلیس دایر شده است که باوجود دریافت شهریه های کلان ، با اینحال کادر آموزشی خود را از میان جوانترین و کم‌تجربه‌ترین افراد انتخاب میکنند تا حق‌التدریس کمتری‌بپردازند. اما از آنجا که در هرجامعه و صنفی استثناهائی وجود دارد و دربین هرملتی‌افرادی بخصوص با شیوه تفکر خاص و اعتقادات مشخص میتوان یافت در این مختصر یکی از این استثناها معرفی میشود .

در ایالت ساسکس‌انگلیس مدرسه‌ای از این‌دست‌فعالیت میکند که مدیر آن آقای « جیمزگلد » بخاطر رفتار دوستانه‌ای که با ایرانیان دارد ، شهرت خاصی یافته است ، حتی روی میز کار او به پرچم سه رنگ ایران مزین است .

حدود سه ماه پیش آقای جیمزگلد در یک مصاحبه جنجالی که از رادیوی‌محلی پخش میشد با اشاره بخصوصیات اخلاق وفکری دانشجویان‌ایرانی ، وضعیت زندگی و چگونگی تحصیل و مشکلات و گرفتاریهای آنها را مطرح کرد و نحوه رفتار مردم انگلیس یا در واقع فامیلهای انگلیسی را که دانشجویان را پانسیون میکنند ، شدیدا مورد انتقاد قرار داد و در دنباله‌گفتارش تنگنا های آموزشی مدارس ویژه زبان را تشریح وحتی همکاران خود را از انتقاد بی‌نصیب نگذاشت .

آقای‌گلد معتقد است که روش تدریس مدرسه های آموزش زبان مقرون به مطلوب نیست‌وتوصیه میکند « برای اینکه بتوانیم بنحو مطلوبی بایرانیان زبان انگلیسی را آموزش دهیم باید با دستور زبان فارسی آشنائی داشته باشیم ، چه آنکه زبان فارسی از لحاظ دستوری تفاوتهای بسیاری با زبان انگلیسی دارد » .

بدنبال این مصاحبه‌رادیوئی بود که تصمیم گرفتم‌حضورا با این شخصیت فرهنگی انگلیسی ایراندوست به دفتر کارش در حالیکه میخواستم دفتر کارش را ترک کنم میان در برگشتم ، دیدم مشغول جابجا کردن پرچم ایران با عبارتی « سمبل عشق و دوستی » است ، بی‌اختیار اشکی از شوق فرو ریختم ، اشکی از شوق و افتخار ...

« جیمزگلد » مدیر مدرسه انگلیسی (راست) هنگام گفتوگو با « ضیاءالدین دری » همکار ما در لندن دیده می‌شود .

دردفتر کار «جیمز گلد» مدیر مدرسه انگلیسی درایالت «ساسکس» پرچم ایران به نشانه عشق و دوستی در اهتزاز است

گفتگو بنشینم . با معرفی یکی از شاگردان ایرانی مدرسه جیمزگلدبدیدنش‌رفتم، خیلی ساده و صمیمی و با لبخندی آشنا خوش‌آمد گفت ، رفتارش به انگلیسی‌ها شباهت نداشت وازآن‌غرور بیجا و تکبرخاص‌هموطنانش خبری نبود ، سئوالهایم را با مقدمه‌ای در زمینه مسائل تورم و افزایش مالیات در انگلیس ، باین ترتیب مطرح کردم :

ـ شنیده‌ام نسبت به ایرانیان علاقه خاصی دارید، آیا دلیل خاصی هم در این مورد دارید ؟

ـ بلی من ایرانیان را می توانم احساس کنم و با آنها خوش باشم ، چون مردمی هستند استثنائی و صمیمی.

ـ چند وقت است که به تدریس زبان اشتغال دارید؟

ـ حدود دوازد سال است معلمی میکنم و دوسال است این مدرسه را با همت جوانان ایرانی‌تاسیس‌کرده‌ام و حالا برای خودم مستقل هستم .

ـ چرا با همت جوانان ایرانی ، ممکن است توضیح بیشتری بدهید ؟

ـ وقتی تابلوی مدرسه را سردر ساختمان آویختم، اولین شاگردان من شش دختر مهربان و زیبای‌ایرانی بودند و روزی که مدرسه را پس از یکسال ترک می کردند انگلیسی را به سادگی و روانی حرف میزدند ، آنها بیشتر دوستان من بودند تا یک محصل . در واقع مدرسه را ما با کمک هم ساختیم وبزودی‌ایرانیان بسیاری به مدرسه من آمدند تا آنجا که ۵۰ درصد شاگردان مدرسه را ایرانیان تشکیل دادند که همه آنها افرادی مفید ، مودب ، گرم و صمیمی بودند و من واقعاازهمکاری آنها متشکرم .

ـ برای من که ایرانی هستم جالب است بدانم علت اینکه روی میز کار شما پرچم کشورشاهنشاهی‌ایران قرار دارد چیست ؟

ـ من پرچم ایران را بعنوان سمبل‌عشق ودوستی در دفتر کارم گذاشته‌ام وبه آن احترام میگذارم ، باضافه اینکه از ترکیب رنگها و آرم شیر و خورشید آن خوشم می‌آید .

گفتگوی من با«جیمزگلد» به درازا کشید و از همه جا صحبت بمیان آمد تابه ایران رسید ، پرسیدم آیا میل داری بایران سفر کنی، هیجان زده وبا اشتیاق و بی‌تامل آهی کشید و گفت این تنها آرزوی من است ، اما متاسفم که امکانات مالی در حال حاضر اجازه چنین مسافرتی را بمن نمیدهد

وقتی از او خداحافظی میکردم در حالیکه میخواستم دفتر کارش را ترک کنم میان در برگشتم ، دیدم مشغول جابجا کردن پرچم ایران با عبارتی « سمبل عشق و دوستی » است ، بی‌اختیار اشکی از شوق فرو ریختم ، اشکی از شوق و افتخار ...

نقص عضو عیب نیست تمسخر سزاوار سرزنش است!

همیشه پایش را بدنبال میکشید و برای نان خریدن میرفت (نوه حشمت سلطان‌را میگویم) از جلوی صف‌خانمهای آدامس جو و رنگارنگ گذشت که تمسخر ها و ایماها واشاره ها شروع شد و تا زمانیکه دخترک مجددا از نانوایی تابه نزدیکی آنها رسید ادامه داشت ، بعد جماعت ایستاده ، میتوانستم‌آن لحظه از بنگاه خارج شوم وبه چند دقیقه سکوت متعاقب‌آن بازپای دخترک بود و اداهاوخنده های جماعت ایستاده، میتوانستم آن لحظه از بنگاه خارج شوم وبه‌آن‌خانمها توالت‌کرده‌بگویم که این دختر کیست و چرا اینطور راه میرود ، اما یك‌چیز مرا از این عمل بازداشت اینکه باید سکوت کرد تا جماعتی اینچنین در اشتباه خود باقی بمانند ، کمانیکه هنوز به ابتدائی‌ترین‌آداب‌زندگی‌اجتماعی وناديده گرفتن نقص جسمانی مردم بی‌اعتنا هستند و درعوض خود را چندین قلم آرایش‌می دهند و وقت گرانبها را نیز اینگونه میگذرانند ، هرگز ارزش آگاهی‌را نخواهنددانست و اگر در جستجوی آگاهی بودند لااقل واکنش خود را بزیور عقلانی‌سکوت‌می‌آراستند! حیف که برخی‌ازمردم وتاریکی های ذهن‌ووجودشانرا باقویترین مشعلهای اخلاق‌وآداب نمیتوان روشن ساخت اگر چه لباس آنها زیبا باشد و آدامس جویدنشان در نوع‌خود بی‌نظیرو موهایشان رنك شده بسان دم خروسی !

فال فردای شما

فروردین طبیعت ملایم شما درفعالیت های روزانه به کمک شما خواهد آمد نیک است ازدواج و امور عام‌المنفعه را.

اردیبهشت سعی کنید برای خانواده خود فردوظیفه شناسی باشید فرستادن کالاهای تجارتی به خارج خوب است.

خرداد خبرهای خیلی خوب در مورد وضع مالی خود به شما خواهد رسید. نیک است مسافرت و امور کشاورزی.

تیر بادوستان و یا افراد خانواده خود رفتار بهتری داشته باشید تهیه لباس نو و مذاکرات اولیه ازدواج نیکوست.

مرداد مواظب اتفاقات جدید و مردم تازه‌ای که ملاقات میکنید باشید نیک است مشاوره و انجام امور بازرگانی را.

شهریور از عصبانیت خودداری کنید و تا میتوانید خونسردباشید اکثر امورنیک و مبارک است.

مهر پول خودرا فقط صرف چیزهای ضروری و لازم بکنید نقل مکان و تغییر منزل خوب است.

آبان زیاددرباره نقشه های خود با دیگران بخصوص آنها که اعتمادندارید صحبت نکنید.

آذر برای گرفتن تصمیم خیلی مهمی احتیاج به مطالعه دارید. اقدام در امور خیریه مناسب است.

دی تامیتوانید برای خوشحال کردن کسی که دوستش دارید تلاش کنید.

بهمن مسئله‌ای که مدتی است برایتان ایجاد شک و دودلی کرده خودبخود حل خواهد شد شروع به معالجه و تعلیم و تعلم مناسب است.

اسفند دریافت نامه‌ای شمارا خیلی خوشحال خواهد کرد نیک است شکار و مسافرت و دیداربزرگان.

ماشین رختشوئی وخشک‌کن تمام اتوماتیك

آدمیرال

نمونه‌ای ازتکنیك پیشرفته امریکا

ماشین رختشوئی اتوماتیك "سوپردیوتی۱۸"

با ماشین لباسشوئی تمام اتوماتیک آدمیرال ، کاملتر و تمیزتر و خیلی راحت‌تر از همیشه بشوئید . آدمیرال باتکنیکی ساخته شده که علاوه براینکه پارچه‌های ضخیم و چرک را خیلی خوب‌تمیزمیکند ظریفترین پارچه‌ها را نیز با نرمی می‌شوید .

ماشین‌خشك‌کن اتوماتیك همتای کامل ماشین لباسشوئی اتوماتیک سوپردیوتی ۱۸ و با همان طرح و سبک ساخته‌شده‌و امتیاز آن راحتی کار سهولت کنترل آنست .

Admiral
Rockwell International

۲۲۰ولت ۵۰سیکل

نماینده‌انحصاری درایران: انوتهران شرکت‌سهامی‌خاص ۳۵۳ خیابان‌قدیم‌شمیران تلفن ۲۰-۷۵۷۳۱۱

نمایندگان‌آدمیرال درتهران

فروشگاه نادری ـ بلوار الیزابت ـ ساختمان سامان تلفن ۲۸ ـ ۶۵۴۷۲۶
فروشگاه مصطفی ـ خیابان شاه چهارراه یوسف‌آباد بازار حافظ تلفن ۶۴۲۳۲۹ ـ ۶۴۲۳۲۵
فروشگاه ایران پارس ـ خیابان فرح شمالی پلاك ۹۱/۱ تلفن ۸۴۹۲۵۹ ـ ۸۴۸۵۵۷
فروشگاه کلمبیا ـ میدان کندی تلفن ۹۲۸۸۳۰

مرکز پزشکی شاهنشاهی ایران

مرکز پزشکی شاهنشاهی ایران

آگهی پذیرش دانشجو برای دانشکده پزشکی

دارندگان لیسانس از دانشگاه‌های داخل و خارج دریکی از رشته های زیر می‌توانند برای ثبت نام در دوره چهارساله دانشکده پزشکی شرکت نمایند .

۱ـ زیست‌شناسی (بیولوژی)
۲ـ فیزیك
۳ـ شیمی
٤ـ ریاضی

علاقمندان میتوانند جهت کسب اطلاع بیشتر و ثبت‌نام تا تاریخ ۲۰ مرداد ماه ۲۵۳۶ به خیابان‌کریمخان زند، میدان بهجت‌آباد ، ساختمان گلستان مراجعه نمایند . امتحان انگلیسی در تاریخ ۲۳ مردادماه و امتحانات اختصاصی در تاریخ ۲٤و ۲۵ مردادماه در محل ساختمان گلستان برگزار خواهد شد .

جوانان ودریا

دریا هر هفته قربانی می گیرد. این حوادث هشداری است به همه‌ی جوانانی که قصد سفر به سواحل زیبا و سرسبز شمال کشور را دارند، تا هنگامی که پا به دریای بظاهر آرام می گذارند جانب احتیاط را رعایت کنند.

هر جوانی وجودش برای جامعه آنقدر مفید و ارزشمند است که از دست دادن حتی یکی از آنها، لطمه جبران ناپذیری به حساب می‌آید و اندوهی جانسوز و ابدی برای خانواده ها برجای می گذارد. بنابراین توصیه ما به جوانان اینست که هرگاه برای تفریح، استراحت و گردش به کناره فرحبخش خزر میروند جانب احتیاط را رعایت کنند و بهنگام شنا تا حدی که ماموران نجات غریق توصیه میکنند، در دریا پیش بروند.

اینک اگر عازم دریا هستید این توصیه دوستانه ما را بخاطر داشته باشید و از آنچه که بر دیگران گذشته عبرت بگیرید.

چروکی چیف

به ایران میاید

Cherokee Chief

میدل ایست

اری‌تره: روزهای تعیین کننده سرنوشت نزدیک میشود

سرهنگ ماریام رهبر اتیوپی

اگر حمایت شوروی و کوبا از دولت اتیوپی ادامه یابد انقلاب اری‌تره نتیجه‌گیریهای لازم را خواهد کرد

عبدالله سلیمان که ۳۶ سال دارد بعنوان رئیس میسیون خارجی «جبهه آزادی بخش اری‌تره» (الف) نماینده و القا کننده، نفوذ اصلی درسیاست خارجی نهضت آزادی اری‌تره است تاحدود زیادی در نتیجه مشی او در زمینه دیپلماسی است که «الف» ـ تاکنون توانسته است با غالب کشورهای عرب از عراق گرفته تا عربستان سعودی روابطی عالی برقرار کند و از پشتیبانی افکار عمومی جهانیان نیز بهره‌مندگردد.

عبدالله سلیمان یکی از توانا‌ترین مذاکره کنندگان نهضت اری‌تره و از انقلابیون موفق درپای بندبودن به‌اصول انقلاب است . وی بیشترین معارف و تجارب خود را تا دوسال قبل که تصدی وظایف حاضرش را برعهده گرفت مستقیما در میدان‌های کارزار تحصیل کرده است او در حال حاضر یکی‌از ۹نفر اعضای شورای عالی جبهه آزادی بخش اری‌تره (موسوم به شورای انقلاب) ـ وازلحاظ اهمیت مقام‌دومین مرد شورای مذکور بعد از احرد ناصر است که ریاست شورای انقلاب «الف» را برعهده دارد .

درمنطقه «دانکالیا» ـ جایی که عبدالله سلیمان در سال ۱۹۷۲ تنها با ۱۴ نفراز رفقای همرزمش درآنجا مستقر شده جنگ چریکی را سازمان داد ـ وی محبوب ترین فرد درمیان رهبران نهضت اری‌تره است. ازهمان ناحیه کوهستانی ودر عین حال نیمه بیابانی بود که سلیمان جنگی را به شیوه چریکی برپا کرد که ظرف کمتر از سه سال به‌آزاد کردن اراضی روستایی وبیشترین تعداد شهر های اری‌تره منجر گردید. در نتیجه بدست آوردن چنین کامیابی هایی در میدان کارزار چریکی است. که «سلیمان» بعنوان «فیدل‌کاسترو»ی «دانکالیا» شهرت پیدا کرده است

دیدار اخیروی از منطقه «دانکالیا» برای بسیج کردن مردم محلی دربرابر حرکت ارتش اتیوپی ـ و در مرحله بعد برای گسیختن شریان جنگی اقتصاد اتیوپی ـ یعنی‌جاده میان «آسااب» و آدیس‌آبابا بوده است .

سلیمان طی ماه های گذشته کوشش هایی را که‌برای نزدیک کردن دوگروه چریکی عمده نهضت استقلال اری‌تره جریان دارد رهبری کرده است . غیر از «الف» که وی از رهبران آن است ونیروهای آزادی‌بخش خلق اری‌تره «اختصارا» «ایلف» تنها گروهمهم دیگری‌است که در جنگ چریکی اری‌تره شرکت دارد . سلیمان در صنعا ـ پس‌از آنکه وی را بعداز زخم برداشتن براثر اصابت قطعات خمپاره «شراپنل» به‌یکی‌از کلینیک های کوهستانی انتقال داده‌بودند به پرسش های خبرنگار مجله «میدل‌ایست» جواب داده است .

دریای سرخ

سئوال ـ بسیاری از ناظران عقیده دارند که میدان کشمکش اعراب و اسرائیل دارد اندک اندک به حوزه‌دریای سرخ انتقال می‌یابد آیا شما این تحلیل را قبول دارید ؟

ـ جواب ـ «درگ» (شورای انقلاب نظامی رهبران اتیوپی) میخواهد ماباور کنیم کهچون حکومت آدیس‌آبابا به‌اردوگاه سوسیالیستی پیوسته بنابراین تمام پیوند هایش بااسرائیل گسسته شده است ، در صورتیکه برعکس رژیم نظامی اتیوپی‌اکنون دارد از تجارب اسرائیلی ها در تاروما کردن فلسطینی ها ـ در عملیاتش برضد نهضت آزادی‌بخش اری‌تره درس می‌گیرد وبهره‌برداری میکند . برنامه‌ای که «درگ» درپیش‌گرفته همان سیاقی است که همواره مورد استفاده اسرائیلی ها بوده است: حذف و نابود کردن مردم محلی و به تصرف درآوردن اراضی و مناطقی که مردم آن‌ه‌رومار شده‌اند .

ادعای واهی «درگ» دراین‌باره که‌گویا اعراب بامطامع توسعه طلبانه برضد اتیوپی مرتکب تجاوز شده‌اند بوسیله رهبران رژیم آدیس‌آبابا همچون دستاویزی برای اختناق خونین ملت اری‌تره مورد استفاده قرار گرفته است. این نکته و بسیاری دیگرازجزئیات همکاری نظامی‌میان آدیس‌آبابا وتل‌اویو برما ازروی اسناد محرمانه‌ای که چند ماه قبل‌از «درگ» بدست آورده‌ایم مکشوف شده است .

سئوال ـ آیا میتوانید درباره تناقض سیاست اتحاد شوروی اظهار نظر کنید که‌از طرفی اعراب را بر ضد اسرائیل پشتیبانی می‌کندولی از طرف دیگر به حمایت از «درگ» ـ یعنی از رژیمی برخاسته است که از جانب‌اسرائیل وعلیه اعراب پشتیبانی میشود .

جواب ـ این واقعا یک تناقض است وضعی که در منطقه ماوجود دارد بغایت پیچیده است و شاید حتی‌موازنه موجود جغرافیای سیاسی ومیان نیروهای ذیدخل دراین منطقه را بادرنظر گرفتن حدت و کثرت منافع ابرقدرت هاو رقابت‌هایی که بین آنها در اینجا وجود دارد دگرگون کند. مانمی‌خواهیم بخشی ازاین کشمکش باشیم آنچه که‌به ما تعلق دارد یک مبارزه ملی است .

بعنوان برپا کنندگان یک انقلاب دمکراتیک و ملی هدف ما همکاری کردن باتمام نیرو هایی است که‌طرفدار صلح ودارای هویت دمکراتیک هستند. بدون درنظر گرفتن اینکه جای آنها در کدام قسمت از جهان قرار داشته باشد ویا خودشان باچه برچسب هایی از علایق مسلکی مشخص شوند. ما اجازه نمی‌دهیم کهبا انقلاب اری‌تره بعنوان نوعی وجه‌المصالحه در روابط قدرت های بزرگ جهان رفتار شود .

شوروی و کوبا

درمورد تاکتیک های اتحاد جماهیر شوروی و کوبا ماهنوز هم اعتقاد داریم‌که‌اردوگاه کشور های سوسیالیستی باانقلاب اری‌تره دشمنی ندارند. صف آرایی‌های منطقه‌ای‌را درناحیه ماقبل از هرچیز تضاد های فیمابین ابرقدرت هااست که تعیین میکند. مابرآنیم کهکماکان بیطرفی خود را حفظ کنیم. ماقبول داریم که‌ابر قدرتها در سطوح گوناگون‌عمل میکنند ولی در صورتیکه حمایت از «درگ» از جانب شوروی وکوبا ادامه یابد سانیز مجبور خواهیم شد بدیهی ترین نتیجه گیری ها را انجام دهیم .

سئوال ـ مسئله ایجاد یک پارچگی بین دو جبهه آزادی‌بخش اری‌تره تاکنون بمچه مرحله‌ای رسیده است ؟

جواب ـ ضمن اجتماعات و تماس‌هایی که اخیرا نمایندگان دوگروه دردرمشق و درمیدان های جنگ اری‌تره داشتند قدم‌های بزرگی بطرف ایجاد وحدت میان آنهابرداشته است مادرهر دوطرف التفات داریم که ایجاد یگانگی بین‌دو گروه اصلی نهضت آزادی‌بخش اری‌تری امری حیاتی و فوری وواجب است واین نظر را تمام رزمندگان ما و آنها (ایلف) کمدر میدان کارزار حضور دارند نیز پذیرفته‌اند .ما تصمیم گرفته‌ایم تمام فعالیت های نظامی هردو گروه را هماهنگ کنیم و دوشادوش یکدیگر به مواجه باتعرضی‌که ارتش اتیوپی در اری‌تره برپا کرده است برویم .یکی از نتایج کوشش هایی کمتاکنون در اری‌تره بخرج داده‌شده این‌است که در پایان ژوئن گذشته در جبهه «آری‌اوگری» واقع در جنوب «اسمره» (مرکز اری‌تره) نیرو های یک پارچه شده دوگروه «الف» و «ایلف» ۱۰۰ نفر ازسربازان اتیوپی را کشتند و ۱۰۰ نفر دیگر از آنها را اسیرکردند.

مابطور کامل، هنگی از نیروهای ارتش اتیوپی را که‌به‌آن جبهه فرستاده شده بود تاجاده‌ای را که به‌اسمره میرود بازکند وراه پیشروی واحد های اتیوپی را درتعرض بزرگشان هموار سازد ـ تارومار کردیم .

بااینحال پاره‌ای نکات در نظر های رهبران «ایلف» در مورد ترتیبات زمان برقراری یگانگی میان دوگروه وجود دارد که هنوز مبهم است

«ایلف» اصرار دارد که قبلا ماروی ایجادیک جبهه یک پارچه ائتلافی توافق کنیم وآن‌را بعنوان پیش درآمدی برای بوجود آوردن جبهه‌واحدی که‌فرماندهی و استراتژی مشترک خواهد داشت قبول داشته باشیم.

برغم این‌نظر ماعقیده داریم که درمرحله دمکراتیک ملی کنونی ـ واجبو اساسی است که‌جبهه یک‌پارچه‌ای از آن قسمش که فراگیرنده سازمان های گوناگونی‌باشد که امکان استفاده شدن ازآنها بوسیله نیروهای بیگانه وجود دارد ـ ایجاد نگردد ـ با اینحال اختلاف‌نظری راکه‌دراین زمینه هست اکنون که جبهه‌های «الف»و«ایلف» سرانجام مذاکره‌دمکراتیک راآغاز کرده‌اند میتوان حل‌وفصل کرد.

دراین میان مسئله «نیروهای باصطلاح سوم» ـ چیزی که بوسیله «عثمان صالح صاب»علم شد ـ کماکان مطرح و لاینحل است.

نیروی سوم

آنچه که «نیروی سوم» نهضت اری‌تره نام گرفته در دنیای خارج بیش‌وکم دارای وزنی‌است‌که غیرقابل انکار است

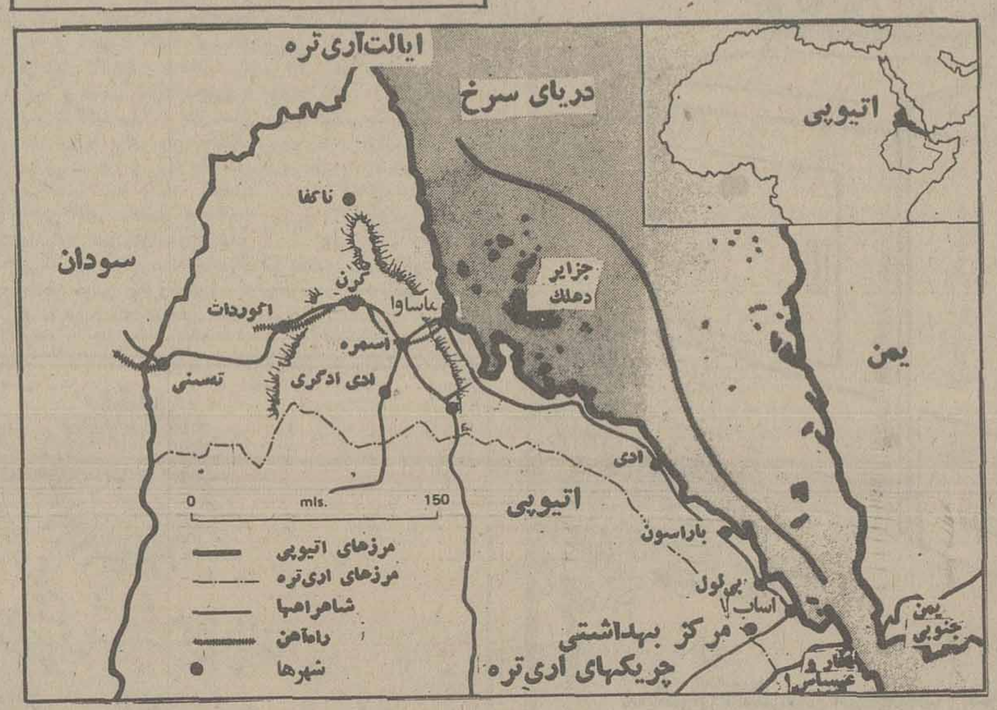

اتیوپی با آنکه به اردوگاه سوسیالیسم پیوسته هنوز مورد حمایت اسرائیل است

گروهی از انقلابیون اری‌تره

عبدالله سلیمان رئیس میسیون خارجی‌انقلاب «اری‌تره» که براثر اصابت خمپاره در کلینیک جنگلی بستری شده است

قدرتهای خارجی بدقت مراقب حوادث «اری‌تره» هستند

سئوال ـ آیا انتظار دارید که ۱۹۷۷ ـ سال جاری ـ سالی تعیین کننده برای سرنوشت اری‌تره خواهدبود؟

جواب ـ ما دشمن خودونقشه های اورایا کمک هایی راکه تحصیل میکند دست کم‌نمی‌گیریم ولی ازظرف دیگرسرشمار از تجربه هستیم و سرزمین خودرا خوب میشناسیم .شکست دادن تعرض ارتش اتیوپی وحرکت جدیدش دراری‌تره لزوما برای مابه مفهوم بدست‌آوردن پیروزی نهایی درمیدان جنگ نخواهدبود. ماتاکنون ۹۰ درصد از قلمرو ملی خودرا آزاد کرده‌ایم . وارتش «درگ» بیش‌از پیش مجبور است که بخاطر بقای خود دست به حملات متقابل «وافتخار آمیز» بزند. ما واقعا عقیده داریم که ۱۹۷۷ سال تعیین کننده‌ای برای‌اری‌تره خواهدبود.

سئوال ـ دولتی که‌درآینده «پس‌از استقلال یافتن‌اری‌تره» بوسیله شمابوجود آید با اموال وسرمایه های خارجی چه خواهد کرد؟».

جواب ـ چیزی که اموال و سرمایه های خارجی موجود در اری‌تره نامیده میشود میراثی است که از دوران سیادت استعمارگران باقی مانده است ولی بهرحال متعلق به‌مردم اری‌تره است.

ماوظیفه داریم‌که این ثروتهای ملی را تصاحب کنیم و این‌کار را خواهیم کرد..

بعلاوه بزرگترین بخش این ثروتها تاکنون عملا به‌تصرف ملت اری‌تره درآمده وقحت کنترل واداره سازمان های انقلاب اری‌تره قرار گرفته است با اینحال مابه طبیب‌خطی باهرکس از خارجیان که نیت استثمار کردن منابع‌ثروت ملی اری‌تره رانداشته باشد همکاری خواهیم کرد.

این ـ مافوق‌الاصول از پذیرفتن هرنوع کمکی که مشروط به قیدو شرط ها باشد خودداری خواهیم کرد. ما از بذل آنچه که‌در قوه داریم فروگزار نمی‌کنیم تا ازامکان روبرو شدن بافشار های‌خارجی بکاهیم ـ ولی در عین‌حال میکوشیم تا از پیداکردن تضادواصطکاك بقدرتهای معین خارجی که‌تدارکات حیاتی مارا تامین میکنند بپرهیزیم .اکنون ۱۱ سال است که مابا دنیای عرب‌تماس داریم ولی درتمام این مدت هرگز روی اصول خود مصالحه‌ای نکرده‌ایم.

سئوال ـ شما انتظار مشاهده کردن چه وقایع یاتحولاتی را در «دانکالیا» میکشید ؟

جواب ـ اهمیت عظیم این منطقه بدان معنی است که مرکز ثقل جنگ‌اری‌تره طی ماههایی که‌در پیش داریم به دانکالیا انتقال خواهدیافت . از نظر ما ارزش ونقش سوق‌الجیشی این منطقه کاملا قاطع است‌چون مهمترین هدف‌«درگ» و ارتش اتیوپی این‌است که‌به دریا دسترسی پیداکند. انقلاب اری‌تره ازاهمیت استراتژیکی خودش آگاه است وبنابراین خودرا متعهد میداندکه هرنوع مداخله ونفوذخارجی‌را درداری‌تره خنثی و متوقف کند. « یعنی ارتش اتیوپی نیز درکنار بحر احمر طبق منشور انقلاب اری‌تره ـ مظهر یك نفوذ خارجی است ».

قدرتهای بین‌المللی اکنون بدقت مراقب تحولات اوضاع در اری‌تره هستند وخودرا آماده میکنند بخاطر تحصیل امتیازات و مواضع استراتژیکی مداخله کنند. تحولاتی که در پیش‌داریم ممکن است‌طی ماه‌های نزدیك آینده شدت و اهمیتی بغایت مهم وخارق‌العاده پیداکند.

نیویورك تایمز

نزدیکی امریکا به‌کوبا

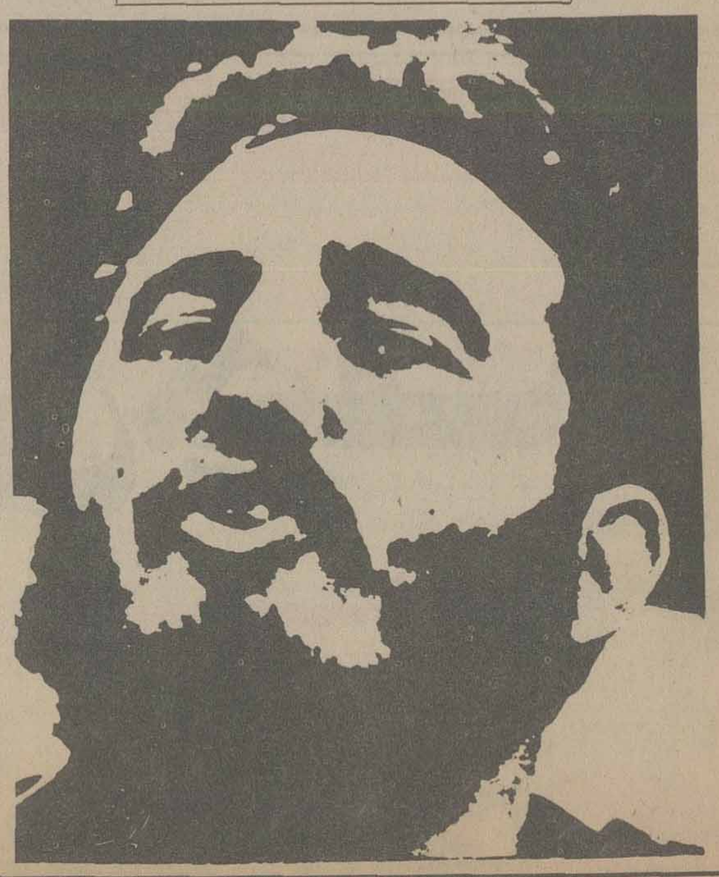

بحث در باره اتخاذ روشهای مطلوبی برای نزدیک شدن امریکا به کوبا ، و نحوه ایجاد روابط دیپلماتیک بین امریکا و کوبا ، بحثی لازم است ، آما وجود سیاست خصومت علیه رژیم کاسترو در امریکاکه سالهاست ادامه دارد ، این بحث را محدودو تا حد زیادی متروك کرده است.

این سیاست ، مایه هیچ نفوذی از جانب امریکادر کوبا ، یا موجد ، هیچ احترام اضافی برای امریکا در امریکای لاتین ، یا هیچ‌افزایشی‌در اعتبار امریکادر کشور های جهان نشد. حکومت کارتر با ابراز علاقه به تجدید روابط باکوبا از طریقی دست به اقدامهای یک جانبه و دو جانبه و بنیادی زده است که‌هم اصولا‌وهم از لحاظ نحوه عمل درست است. حکومت کارتر ازکوبا چیزهایی خواسته است که از هر کشوری باید انتظار داشت که عبارت است از : امکان مواجهه مستقیم با حکومت امریکا بمنظور رفع اختلافات و مقابله مشترک بامشکلات دو جانبه و بین‌المللی.

سود دو جانبه

هم کوبا و هم امریکا ،درصورتیکه بتوانند ازمرحله تماسهای دیپلماتیک مقدماتی بمرحله ارتباط سیاسی ، فرهنگی ، و بازرگانی برسند ، سود خواهند برد. بنابر برآورد وزارت بازرگانی امریکا ، امریکا میتواند بیك بازار صادراتی ـ وارداتی وسیع ، بارزش ۳۰۰ میلیون دلار در سال ، بدست آورد که در برابر صدور ماشین‌آلات کشاورزی ، تجهیزات صنعتی ، کمپیوتر ، به مشع و ارزانی سیگار ، نیکل دست یابد و نفوذ بازرگانی خود را در کوبا توسعه‌دهد. مهمتر ازهمه‌این است که امریکا از لحاظ بین‌المللی ، نیز سود خواهد برد. و این نکته راهم روشن خواهد کرد که مایل است با هر کشوری‌که معیار های اصلی بین‌المللی‌را قبول کند روابط‌دیپلماتیک و متناسبات همه جانبه مناسبی داشته باشد.

بی‌تردید کوبا ، بازهم بیش از اینها سود خواهد برد. این منافع عبارت است از : دست رسی به یکبازار وسیع بمنظور تهیه کالا هایی که کوبا باید وارد کند. انتقال قابل ملاحظه پس‌اندازها بمنظور صادرات و نیز واردات ، جلب تعداد کثیری توریست امریکایی ،کاهشی از فشار دیپلماتیک اتحاد شوروی و امریکا، و شناسایی بین‌المللی انقلاب کاسترو.

هر دو کشور کوبا و امریکا برای حصول‌به‌روابط سودمند دوجانبه باید مسایل متنوعی را مورد بررسی قرار دهند ـ از تعیین میزان غرامت مربوط به مصادره دارائی امریکا در پایگاه «گوانتاناموتا» احترام بحقوق بشر و تسلط موثر برگروه های تروریست. و از توافق صمیمانه در باره اصول اساسی روابط بین‌المللی‌تادرك این موضوع که هر کشوری از ارتباط این اصول با منطقه‌ای مختلف جهان چه انتظارهایی باید داشته باشد.

عقل و شکیبائی

از آنجا که قدرت نسبی دو کشور بسیار حساس است ، و نیز از آن‌جا که تمایل کوبا به توسعه روابط، باعث افزایش تمایل امریکا به توسعه روابط میشود،گفت و گوهای مصالحه‌آمیز دیپلمات های امریکایی بایدتعادلی سودمند در میزان این‌ارتباط دوجانبه‌به بارآورد.امریکا باید در چانه‌زدن عاقل و در پاره‌یی از مسائل شکیبا و بردبار باشد.

اما هریک از این دو کشور برای‌آنکه مصالحه‌شان امکان پذیر شود ، باید یک دیگر را بعنوان یک حاکمیت مطلق که دارای حقوق مخصوص به خودی است ، بپذیرند. امریکا بطوری که یک سند تلویزیونی تازه‌نشان میدهد برایش دشوار است که رژیم کاسترو را بپذیرند. این کشور ، درگیر حمله به‌خلیج‌خوکها ، توطئه قتل کاسترو ، و جنگ مخفی جاسوسی علیه رژیم کاسترو بوده است.

آخرین جنگ مخفی امریکا علیه کوبا ، تحریم یک جانبه و کامل بازرگانی با کوباست. این تحریم خود ، ناشی از خصومت شدید نسبت به‌انقلاب کوباست .این تحریم باید لغو شود ، و همراه آن باید خصومت ورزی کوبا علیه امریکا متوقف شود بطوریکه از آن پس دو کشور امکان یابند مسائل ویژه خود را حل و فصل‌کنند.

تصمیم امریکا به پایان دادن تحریم بازرگانی کوبا ـ که با تصمیم امریکا به آزاد کردن امریکایی‌های بازداشتی در کوبا به اتهام جاسوسی برای «سیا» مربوط شود ، نشانه پایان دادن یک دوران و آغاز دوران تازه درتاریخ روابط امریکا ـ کوبا خواهد بود.

و این دوران تازه دورانی است که پرزیدنت‌کارتر و بیشتر مردم امریکا خواهان آغاز آنند ، و مایلند که ضمن آن در درجه اول به‌حل‌وفصل مسایل ویژه بین‌دو کشور پرداخته شود. امریکا ، مسلما ترسی از مصالحه با کوبا ندارد ، زیرا در این ارتباط دیپلماتیک با دستپر وارد میشود که عبارت است از کالا هایی برای فروش، اطلاعات صنعتی‌و تکنولوژی برای صدور، توریست‌برای اعزام و اعتبار های ملی برای واگذاردن.

شوراهای داوری سریعتر به‌شکایت‌ها رسیدگی میکنند

چندروز قبل ، من‌مصاحبه وزیر دادگستری را با چهار نفر از خبرنگاران و وکلای دادگستری از رادیو شنیدم ، یکی از مصاحبه کنندگان اظهار داشت : «مردم از شوراهای داوری رضایت ندارند و بهمین سبب هنگام انتخابات این شورا ها علاقه‌ای از خود نشان نداده‌اند.» و آقای وزیردر این موردپاسخ‌قانع کننده‌ای دادند ، اکنون که حدود صلاحیت و اختیارات شورا های داوری افزایش یافته‌و از روز پانزدهم مرداد ماه‌جاری اعضای آن به دعاوی‌حقوقی و پرونده های خلافی‌بیشتری رسیدگی‌و رای خواهندداد، من معتقدم همانطورکه مردم تاکنون از تسریع در کارو طرز قضاوت عادلانه آنها راضی بوده‌اند (و همین رضایت مردم‌موجب افزایش اختیارات مذکور شده‌است) راضی ترهم خواهند شد ، زیرا برای یک موضوع کوچک مجبور نیستند اقلا سه سال در انتظار حکم نهائی بسر برده و بسا که عاقبت هم نتیجه‌ای نگیرند ، چنانچه من ، خود شاهد چندین مورد اختلافاتی بوده‌ام که بین دو همسایه براثر سرایت‌رطوبت ازخانه یکی از آنان بمنزل دیگری اتفاق افتاده بود وآنان به شورای داوری مراجعه کردند و نه تنها اختلاف آنها برطرف شدبلکه بین ایشان دوستی و مودت ایجاد شد، در چنین‌مواردی رسیدگی به شکایت از این قرار استکه یکی از اعضای شورا با توافق و تراضی طرفین از محل بازدید بعمل آورده گزارش خود را به شورا میدهد آنگاه اگرواقعا ادعای شاکی صحت داشته باشد به طرف دعوا تذکر داده میشود که در اسرع وقت خاکهای زاید را از پشت دیوار همسایه‌دورکند یا با قیراندود نمودن دیوار دفع مزاحمت نماید و بسیار اتفاق افتاده است که طرفین حاضر شده‌اند با تشریک مساعی این‌نقیصه را برطرف سازند . در صورتیکه خود من گرفتار چنین مزاحمتی از سوی همسایه‌ام شدم ، به دادگاه شکایت کردم و چهار سال طول کشید تا پرونده جریان خود را در دادگاه بخش و شهرستان طی‌کردو چون کارشناس رسمی تائید نموده بود حکم نهائی برله من صادر ولی مامور اجراء با وجود دستور صریح و تاکید رئیس دادگاه حکم را اجرا نکرد ، یقین دارم‌خیلی ها این وضع را داشته‌اند،

اما برمن ثابت شد که اگر درگذشته ، رسیدگی بیک پرونده و صدور حکم قطعی چند سال طول می‌کشید بهیچوجه قصور از طرف قضات دادگاه نبوده ، بلکه سهل انگاری بعضی از کارمندان دفتری تقاضای مکرر بعضی از وکلای دادگستری برای‌تجدید وقت باعث این تاخیرات میشده است بنظر من برای تسریع در امر رسیدگی به‌شکایت باید اولا اداره کل خانه‌های انصافو شوراهای‌داوری، افرادی را برای تصدی دبیرخانه و سایر اموردفتری انتخاب و استخدام‌کنند که واقعا علاقمند به خدمت ـ مطلع ـ مجرب و بی‌نظر باشند ، هم چنین قضاتی را برای مشاوره بگمارند که مراقبت کامل‌در راهنمائی اعضای شورای داوری و کار های دفتری داشته کوچکترین اشتباهی رخ ندهد .

ثانیا اعضای خانه های انصاف و شوراهای داوری که افتخارا این خدمت را پذیرفته‌اند،اکنونکه‌اختیارات و مسئولیت آنان چندین برابر شده است بیش از پیش در انجام وظیفه کوشا باشند و ثابت‌نمایندکه لیاقت انجام چنین‌حرمتی‌را دارند، ضمنا بدیهی است که وکلای دادگستری بهترین هادی و مدافع حقوق مردم بوده و بایستی از وجود آنان استفاده نمایند .

هوشنگ امیر خسروانی

پاسخ مسئولان به نامه‌های مردم

درمصرف آب‌داخل قطارها باید صرفه‌جوئی‌شود

در رپرتاژ مندرج در روزنامه اطلاعات شماره۱۵۳۷۲ مورخ ۴ر۵ر۳۶ تحت عنوان «باهجوم یک میلیون نفرمسافر مشتاق، مشهد سرسام گرفته است» نوشته آقای میرحسین حسینی مطلبی درباره راه آهن‌درج شده بود که لازم به توضیح است :

بطور کلی روزانه ۶ قطار به مشهد اعزام میگردد که عبارتند از توربوترن، اکسپرس خواب ، سریع‌السیر با دو قطار فوق‌العاده و عادی که از این تعداد قطار های‌سریع‌السیر وعادی ویکی از فوق العاده ها از واگن های درجه دوم تشکیل شده‌اند بنابراین توربوترن ،اکسپرس خواب و فوق العاده دیگر دارای واگن های درجه‌یک بوده‌و مسافران میتوانند از این واگنها استفاده کنند، این قطارها مجموعا روزانه قریب ۴۵۰۰ مسافر را ازتهران بمشهد اعزام میدارد لذا مورد اشاره نویسنده محترم درمورد ارائه منحصرا بلیط درجه ۲ درتهران وتعداد مسافران اعزامی منطقی بنظر نمیرسد.

در قسمت دیگری از رپرتاژ بفقدان تهویه مطبوع و مشکلات ناشی از وجود توالت های فرنگی اشاره شده است که متذکر میشود واگنهای مورد اشاره نویسنده از انواع واگنهای استیجاری از دولت آلمان است که بعد ها بعلت نیاز مبرم بدانها بمالکیت راه آهن درآمد. این واگنها چون باتوجه به شرایط اقلیمی وزیستی کشور آلمان‌ساخته شده است، لذا فاقد سیستم تهویه مطبوع میباشد ، ضمنا برای رفاه مسافران ترتیبی اتخاذ گردیده که لگن‌های‌مخصوص جایگزین توالت های فرنگی شود، این لگن ها دراکثر واگنها نصب شده وتاتکمیل آنها ادامه خواهد داشت.

در مورد کمبود آب باید توجه داشت که‌آب موردنیاز مسافران از منابعی که در ایستگاههای بین راه موجود است تامین میگردد ، لذا با توجه بمحدودیت منابع آب درداخل قطار ها چنانچه مسافران محترم درمصرف آب صرفه جوئی نکنند احتمالا باکمبود آب مواجه خواهند شد.

دفتر روابط عمومی و خدمات اجتماعی شرکت‌سهامی راه‌آهن

شهرستانی که‌مسافرخانه وهتل ندارد!

شهرستان فلاورجان که برسرراه استان های فارس ، چهار محال بختیاری ، خوزستان‌ولرستان‌قرار گرفته است و از توابع استان اصفهان بحساب می‌آید چند قطب صنعتی بزرگ مانند ذوب‌آهن ، صنایع نظامی ، پالایشگاه‌اصفهان وپتروشیمی وصنایع کوچک‌و بزرگ دیگر رادربرمی گیرد ، اهالی فلاورجان علاوه برفعالیتهای کشاورزی ودامپروری به‌کار های صنعتی و تولیدی نیز اشتغال دارند ودر مجموع باید گفت‌که این شهرستان از هرنظر به پیشرفت های چشمگیری نایل‌آمده است اما آنچه‌که‌باعث‌نگرانی وناراحتی اهالی وتوریست هائی که به‌فلاورجان می‌آیندمی‌شود ، نبودن جا برای مسافران و توریست هاست . در این شهرستان‌حتی‌یک مسافرخانه یاهتل وجود ندارد تا از توریست ها پذیرائی کند،در نتیجه اگر گذرمسافری باین شهرستان بیفتد وفامیل و آشنائی در اینجا نداشته باشدمعلوم نیست شب را چگونه باید سپری کند،آیا تصورنمیکنددرچنین‌شهرستان توسعه یافته‌ای که می‌تواند یکی از نقاط جاذب‌توریستی بحساب بیاید نبودن هتل و محل اقامت موقت برای مسافران مشکل‌بزرگی باشد، در چنین صورت پس چرا مسئولان امور اقدامی برای رفع این مشکل و مسئاله اساسی بعمل نمی‌آورند.

علی امیدوار

خوانندگان مینویسند

استادیوم ورزشی

حدود یکسال پیش طرح استادیوم ورزشی بخش الشتر ازتوابع استان‌لرستان تهیه شد و قرار بود که عملیات ساختمان سازی آن شروع شود، اما باوجودی که یکسال از آن تاریخ می‌گذرد هنوز خبری از ساختن استادیوم ورزشی نشده است .

علیرضا مهران‌نژاد

رانندگان خاطی

مدتی است که‌سرکوچه گذرقلی‌منشعب از خیابان خیام‌تهران تابلوورود ممنوع نصب شده ، اما متاسفانه بعضی از رانندگان با اتومبیل‌های خود از این‌کوچه می‌گذرند و حتی گاهی وسیله نقلیه خود را در داخل کوچه متوقف می‌سازند. چرا ماموران اداره راهنمائی ورانندگی جلواین عده از رانندگان خاطی را نمی‌گیرند.

ساکنان کوچه گذرقلی

اسفالت کوچه

تمام ساکنین کوی مرمر منشعب از بلوار استاد معین تهران تا آخر سال۲۵۳۵ مالیات نوسازی‌را به‌امیداسفالت پرداخته‌اند و سوابق امر در اداره امانی موجوداست. اکنون مدتی است جدول‌سازی از طرف متصدیان امر بعمل‌نیامده است. تقاضاداریم قبل‌از فصل بارندگی و بازشدن مدارس و باتوجه به بهداشت همگان خصوصا اطفال دبستانی ، مامورین مربوطه‌نسبت به‌اسفالت کوی مرمر اقدام بعمل آورند.

صراف

تلفن من چه شد ؟

نزدیک به دو سال است که ده‌هزار ریال طبق فیش‌بانکی شماره ۴۲۲۷۹۸مورخ ۲۳ر۶ر۱۳۵۴ بابت پیش‌قسط یک رشته خط تلفن مربوط به منزل خود واقع در خیابان پهلوی روبروی پارک شاهنشاهی کوچه شناسا پلاک ۴۴ ـ تهران پرداخت کرده‌ام و متصدیان مربوطه در مرکز تلفن ظفردائما وعده میدهند که تلفن من در نیمه دوم‌امسال نصب خواهد شد ، باتوجه باین موضوع و پیرو مصاحبه‌های مختلف مدیر عامل شرکت مخابرات ، میخواستم ببینم بالاخره من امسال صاحب تلفن میشوم یا نه ؟

مهدی رزاق‌نیا

آموزش رفتگران

ساکن خیابان ظفر ، خیابان نفت ، کوچه نخارستان هستم . رفتگر محل ما هر روز زباله‌ها را پای دیوار ساختمان آپارتمان ما جمع‌آوری میکند و آتش‌میزند این عمل سبب شده که نه فقط دیوار ساختمان‌که‌مبلغ معتنابهی برای سفیدکاری وزیبائی آن صرف شده ، سیاه و دودزده می‌شود ، بلکه هر روز باعث آلودگی‌هوا نیز می‌گردد . ساکنان سایر محله‌های خیابان ظفر وخیابان نفت‌هم‌همین گله‌مندی را از رفتگر محله‌شان دارند آیا ممکن است مسئولان امور شهری رفتگران را نسبت به این امر آموزش دهند.

امیر تبریزی

شما آقای مأمور انتظامی وشما آقای راننده....!

چند روز پیش در تقاطع خیابان شاهرضا ـ پل‌چوبی‌ناظر حادثه زشتی بودم، حادثه‌ای که برای جامعه روبه رشد امروز ما ، دردآور و نازیبا مینمود. آخرچگونه‌میتوان بوردداشت در ملاء عام ، درروز روشن ودرمقابل دیدگان بهت‌زده مردم، با آن ترافیک سنگین، وسط خیابان زن‌ومرد جوانی بایک افسر ویک‌پاسبان دست‌به‌یقه شوند ویکدیگر راببادکتک و ضرب‌و شتم بگیرند...

شما آقای افسر راهنمائی ، درشان شما، درحدوظیفه شما، ودر مقام شمانیست که‌هم‌مجری‌قانون‌باشید، هم‌قانونگزار! اگر آن آقای‌راننده‌وخانمی که‌ازاوحمایت‌میکرد، گناهی‌مرتکب شده‌اند، شرط ادب‌و وظیفه خطیری که‌برعهده دارید ایجاب میکند آنها رابه نزدیکترین واحد انتظامی معرفی کنیدو...

شماخانم‌و آقائی‌که بجای رعایت نظم ومقررات ، بجای آنکه مطیع قانون باشید وبه دستور ماموران انتظامی که شب‌و روز خودرا وقف آسایش شما کرده‌اند، گردن نهید، نابخردانه باآنها گلاویز میشوید .آیا میدانیدکه ندانسته به شخصیت خودوبه جامعه خود بی‌حرمتی کرده‌اید؟ قانون برای شماو بخاطر شما شکل گرفته است . ازقانون پیروی کنیدو اگر ظلمی به‌شما رواداشته‌اند ازطریق‌قانون پاسخگو شوید. بامید آنکه ارزش‌های انسانی را ارج گذاریم.

مریم بینای مطلق

شرکت ملی نفت ایران

انتخاب دیپلمه کارآموز جهت تامین کادر افسر دریائی شرکت ملی نفتکش ایران

شرکت ملی نفت ایران جهت تامین کادر افسری دریائی (عرشه ، مهندسی ورادیو و مخابرات) شرکت ملی نفتکش ایران داوطلبان‌دیپلمه مرد راکه‌درآزمون‌همگانی کشور شرکت کرده باشند با شرایط زیر و از طریق مصاحبه. انتخاب و برای اخذ دانشنامه‌دررشته های مربوطه‌و نیل بدرجه افسری‌ناوگان بازرگانی به مراکزآموزشی ودانشکده های دریائی خارج از کشور اعزام خواهد کرد .

الف ـ شرایط

۱ـ ملیت ایرانی .
۲ـمجرد .
۳ـ داشتن دیپلم کامل متوسطه در رشته ریاضی یاطبیعی بامعدل کتبی ۱۲ ببالا.
۴ـنمرات کتبی نهائی :انگلیسی ۱۲ ببالا ـ جبر و مثلثات ، هندسه و فیزیک ۱۰ببالا .
۵ـسن حداکثر ۲۲سال تمام .
۶ـداشتن بنیه قوی و تندرستی کامل طبق‌گواهی بهداری و بهداشت شرکت ملی نفت ایران .
۷ـ داشتن قدرت دید کامل و تشخیص رنگها (دارانبودن نارسائیهای چشمی از قبیل رنگ‌کوری و شب کوری) طبق استانداردهای شرکت ملی نفتکش‌ایران و گواهی بهداری و بهداشت شرکت ملی نفت ایران .
۸ـشاغل نبودن ونداشتن‌تعهدخدمت‌درسازمان‌ـهای دولتی ، وابسته بدولت ویاغیردولتی .
۹ـسپردن تعهدثبتی ۲ سال خدمت بروی کشتی‌های نفتکش بازای هرسال تحصیل بهزینه شرکت (شروع دوره رسمی خدمت برروی کشتیهای نفتکش‌از بعداز اتمام تحصیلات و اخذ دانشنامه افسری خواهد بود).

ب ـ مزایا

۱ـطی یکدوره آموزش مقدماتی زبان انگلیسی و تعلیمات دریائی درایران بطور رایگان برای منتخبین پس از سپردن تعهد خدمت مذکور دربند ۹الف‌فوق .
۲ـاعزام منتخبین بخارج ازکشوربصورت‌دانشجوی قراردادی برای طی دوره‌های۵ساله‌تحصیلی‌وکارآموزی در دانشکده های دریائی و درکشتی ، در صورت‌کسب موفقیت درامتحانات آموزش مقدماتی مذکور دربند ۱ب فوق .
۳ـتحصیل در دانشکده های دریائی و طی دوره کارآموزی درکشتی،درتمام این دوره هزینه های‌مربوط به‌مسافرت ،خوراک ،مسکن ، درمان ، شهریه دانشکده و پول کتاب بعهده شرکت خواهدبود .
۴ـ دانشجویان حین دوره آموزش ، از حقوق‌دوران کارآموزی استفاده خواهند نمود .
۵ـ استفاده از مزایای استخدامی شرکت ملی نفت ایران از قبیل بازنشستگی ،پس‌انداز،وام‌مسکن، وام ضروری ، بهداشت و درمان رایگان پس از اخذ دانشنامه‌افسری و اشتغال رسمی در شرکت ملی نفتکش ایران .
۶ـاستفاده از مزایای ویژه افسری دریائی .

ج ـ استخدام رسمی

دانشجویانیکه موفق باخذ دانشنامه افسری‌عرشه ومهندسی‌ورادیو ومخابرات دوره های کارآموزی‌گردند پس از مراجعت بایران رسما در شرکت ملی نفتکش‌ایران استخدام گردیده وباسمت افسردریائی‌بازرگانی برروی کشتیهای نفتکش مشغول بکار خواهند شد . پیشرفت های بعدی‌افسران‌مزبورتانیل بدرجه‌فرماندهی طبق مقررات شرکت و پس از گذراندن دوره های تکمیلی و کسب تجربیات لازم خواهدبود .

د ـ مدارک ثبت نام

۱ـ فتوکپی شناسنامه یکبرک .
۲ـفتوکپی دیپلم ششم متوسطه یامدرک قبولی بانضمام ریزنمرات تائید شده توسط دبیرستان یا حوزه امتحانی .
۳ـ فتوکپی کارنامه آزمون همگانی یکبرک (درموردافرادی که این کارنامه را دردست دارند).
۴ـفتوکپی برک پایان خدمت وظیفه عمومی(درمورد افرادیکه خدمت‌وظیفه را انجام داده‌اند)یکبرک .
۵ـعکس ۴×۳ (آخرین عکس) سه‌قطعه .

متقاضیان باید مدارک فوق را بضمیمه فرم‌تکمیلی زیرباپست سفارشی تاآخروقت اداری روزچهارشنبه نهم شهریورماه ۲۵۳۶ (قبل ازساعت ۳۰ر۱) دقیقه به آدرس ، استخدام وکاریابی شرکت ملی نفت ایران کاخ شمالی ، کاشی شماره ۱۷۶ اطاق ۴۰۵ ارسال دارند .

پس از بررسی مدارک ، اسامی داوطلبان واجد شرایطجهت انجام مصاحبه وامتحان کتبی در روزنامه‌های کثیرالانتشار کشور اعلان خواهدگردید .

برک درخواست ثبت نام‌دانشجوئی دریائی درشرکت ملی نفتکش ایران

اینجانب نام پدر دارنده شماره شناسنامه
صادره از متولد : روز ماه سال محل تولد
دارای گواهینامه ششم متوسطه دررشته طبیعی ☐ ریاضی ☐ بامعدل کتبی نهائی
خدمت زیرپرچم : ۱ـ انجام‌داده‌ام ☐ ۲ـانجام نداده‌ام ☐ ۳ـ معافی دائم دارم ☐
۴ـمعافی موقت‌دارم ☐ (مربع مربوطه باضربدر مشخص شود)
ساکن (آدرس پستی) : تلفن :
تقاضای ثبت نام دانشجوئی دریائی شرکت ملی‌نفتکش‌ایران را دارم .
امضاء داوطلب

آگهی حراج

بانک ملی ایران هشت دستگاه اتومبیل بشرح زیر :

۱ـ شورلت سواری شماره‌شهربانی ۲۷۲۱۷ مدل ۱۹۶۰
۲ـ شورلت‌پانل شماره‌شهربانی ۲۷۲۲۶ مدل ۱۹۶۶
۳ـ جیپ‌استیشن شماره‌شهربانی ۲۷۱۹۷ مدل ۱۳۴۷
۴ـ جیپ‌استیشن شماره‌شهربانی ۶۴۴۷۱ مدل ۱۳۵۱
۵ـ جیپ لندرور شماره‌شهربانی ۶۵۷۴۱ مدل ۱۳۵۱
۶ـ جیپ لندرور شماره‌شهربانی ۶۳۴۱۱ مدل ۱۳۵۱
۷ـ جیپ لندرور شماره‌شهربانی ۷۸۷۱۴ مدل ۱۳۵۵
۸ـ جیپ لندرور شماره‌شهربانی ۳۴۵۹۷ مدل ۱۳۵۵

از طریق حراج عمومی‌در ساعت ۳½ بعدازظهر روز سه شنبه اول شهریورماه ۲۵۳۶ـ در ساختمان مرکزی بانک‌ملی‌ایران واقع‌درخیابان فردوسی محوطه جلوی دایره‌فنی‌در مقابل‌وجه‌نقد بفروش میرساند . طالبین شرکت در حراج میتوانندتا قبل‌از فرا رسیدن تاریخ حراج همه روزه باستثناء ایام تعطیل درساعات اداری در محل تعیین شده ازنزدیک اتومبیلهای مشروحه را مشاهده و بازدید نمایند ضمنا کلیه هزینه‌های متعلقه و همچنین ضبط و حراست اجناس فروخته شده‌پس‌از هفت‌روز از تاریخ خرید بعهده خریدار می باشدوپس‌ازمدت‌مزبوربرابرمقررات مبلغ پرداختی و اتومبیل فروخته شده بنفع بانک ضبط خواهد شد .

حضور درجلسه حراج برای عموم آزاد میباشد .

بانک ملی ایران

حرفهائی ازآن سوی سیم

مشکلات خود را با «اطلاعات» درمیان بگذارید

تلفن : ۳۱۱۲۱۰ هر روز باستثنای (پنجشنبه‌ها)
از ساعت ۳۰ر۵ تا ۸ بعداز ظهر

آگهی پذیرش دانشجو

پذیرش دانشجو در رشته‌های پرستاری ومامائی فوق‌دیپلم (تکنیسین پرستاری ومامائی)

آموزشگاه عالی پرستاری شیر و خورشید سرخ‌ایران آموزشگاه‌عالی‌پرستاری‌آبادان ـآموزشگاه عالی مامائی‌آبادان‌وآموزشگاه عالی‌پرستاری‌اهواز وابسته‌به‌این‌سازمان وجمعیت شیر و خورشید سرخ آبادان

داوطلبان تحصیل در آموزشگاه‌هاو مدارس عالی‌پرستاری و مامائی این آگهی در صورتی که دارای شرایط مندرج در صفحه‌های ۱۵۲ و ۱۵۴ و ۱۵۷ راهنما بوده و نمره کل آنها در آزمایش همگانی کل کشور متجاوز از ۳۰۰۰ باشد میتوانند فتوکپی کارنامه آزمایش همگانی سال‌جاری خود را به ضمیمه درخواست زیر این آگهی که با خط خود آنرا تنظیم خواهندکرد شخصاویا با پست سفارشی‌طوری تسلیم کنندکه‌تا پایان‌وقت اداری‌روز سه‌شنبه ۱۰شهریور ۲۵۳۶ به نشانی آبادان ـ بریم آموزشگاه عالی پرستاری شیروخورشید سرخ ایران در آبادان و سازمان منطقه‌ای بهداری و بهزیستی واقع در امانیه اهواز خیابان بهرام ارسال دارند که در روز ۱۵ شهریور ۲۵۳۶فهرست‌اسامی کلیه داوطلبان واجد شرایط به ترتیب اولویت نمره کل مندرج در کارنامه آزمایش همگانی سال جاری آنها تنظیم و در محل نشانی فوق‌الذکر آگهی میشود . داوطلبان باید در تاریخ ومحل مذکور حضوریافته و ازتاریخ مراجعه‌برای انتخاب آموزشگاه و تسلیم مدارک ثبت‌نام اطلاع حاصل کنند. از عده‌ای از داوطلبان مراجعه کننده‌معادل ظرفیت هرآموزشگاه به عنوان پذیرفته شدگان اصلی وازبقیه تا چند برابر ظرفیت بعنوان افراد ذخیره ثبت‌نام خواهدشد.

کارنامه پذیرفته شدگان اصلی اخذ و از آنها مصاحبه و معاینه بعمل خواهد آمد (کارنامه کسی‌که باشرایط فوق پذیرفته نشود به او پس‌داده خواهد شد.)

از افراد ذخیره درصورتی برای ادامه تحصیل به ترتیب اولویت دعوت خواهد شد که یك یا چند نفر از پذیرفته شدگان اصلی به عللی‌منصرف شده ومحل‌خالی‌ایجادشود.

اطلاعات دیگر با اعلام اسامی داوطلبان به اطلاع خواهد رسید .

درخواست ثبت‌نام برای تحصیل‌در رشته های‌پرستاری ومامائی مندرج درآگهی‌مورخ روزنامه خواهشمنداست نام‌مرا جزوداوطلبان ثبت فرمائیدفتوکپی کارنامه آزمایش‌همگانی سال‌جاری راضمیمه این‌درخواست کرده‌ام و اعلام میدارم که واجد کلیه شرایط لازم هستم .

شماره داوطلب نام خانوادگی نام امضاء
نشانی: شماره منزل کوچه خیابان شهر تلفن

★ علی حاتمی :

من یکی از ساکنین خزانه فرح‌آباد تهران هستم ، بعضی از کسانیکه روزهای جمعه برای گردش به پارک فرح‌آباد می‌آیند بدون توجه به اهمیت فضای سبز ، درختهارا می‌شکنند وآشغال و زباله‌راروی چمنهای‌پارک میریزند.

چرا بعضی از مردم تا این اندازه نسبت به زیبائی و پاکیزگی‌محیط زیست‌بی‌توجه هستند .

★ عطاءاله فروزان :

مغازه پارچه فروشی من‌در نبش چهارراه شاه و درست مجاور سینما آسیاست . صاحب این‌سینما برای‌تامین برق در ساعت‌های‌خاموشی یک موتور برق تدارک دیده ولی طوری نصب کرده که وقتی این موتور کار میکند، مغازه من پر از گازوئیل میشود. این نقص را بایک و دومترکانال میشودبرطرف کرد، چندبار به‌صاحب‌اصلی سینما که یک هندی است مراجعه کرده‌ام وحتی‌حاضر شده‌ام هزینه تهیه یکی دو متر کانال را بپردازم ، ولی صاحب سینما آسیا تابحال توجه نکرده و به همسایه آزاری خود ادامه می‌دهد.

★ ماهجبین محمدیان :

بعضی از میوه‌فروشهای خیابان‌ژاله‌شدیدا گرانفروشی می‌کنند. چرا ماموران اتاق اصناف جلوی این عده از میوه‌فروشهای گرانفروش را نمی‌گیرند؟

کشتی آزاد قهرمانی راه آهنهای جهان ـ کی اف

یک طلا ـ ۲ نقره ـ یک برنز: مکان سوم را به ایران داد

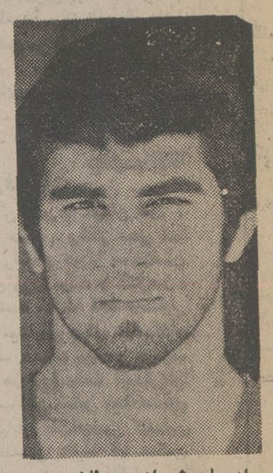

مراد علی شیرانی : طلا

مراد علی شیرانی تنها چهره طلائی ایران وستاره مسابقات بود

●

اکبر محمدی ـ جعفر علیزاده ـ داود ایوب سه مدال دیگر ایران را گرفتند

●

ایران «بهترین تیم» از نظر اخلاق ورزقی «بهترین داور» بود

جدالهای سه روزه برگزیدگان ۲۱ کشور ، در صحنه مسابقات کشتی‌فرنگی قهرمانی راه آهنهای جهان، در حالی در تالار ورزشی کالج فنی‌شهرکیف«شوروی» به نقطه پایان خود رسیدکه کشتی گیران کشور میزبان، ضمن بچنگ آوردن ۷مدال طلا و سه نقره عنوان قهرمانی را مال خودکردند.

تیم کشتی راه‌آهن ایران نیز که در شمار کشورهای شرکت کننده بود ، ضمن ارائه نمایشی راضی کننده، با تصاحب یک مدال طلا ، ۲ نقره و یک برنز در پی شوروی و بلغارستان در مکان سوم ایستاد . بلغارها با ۲ طلا ، ٤ نقره و ۲ برنز دوم شدند.

شیرانی ستاره بود

چهره های موفق‌تیم‌ایران اکبر محمدی ، مراد علی شیرانی ، جعفر علیزاده و داود ایوب بودند که دراین جمع «شیرانی»علاوه‌براینکه تنها چهره طلائی تیم‌ایران بود و در مکان اوج ۵۲ کیلو جای گرفت : با ٦ پیروزی با ضربه فنی‌عنوان ستاره مسابقات نیز به او داده شد.

شیرانی حتی حریفان روس و بلغارش را هم ضربه فنی کرد که این درخشش اوچشمها راخیره ساخت.

مدالهای ایران

در ٤۸ کیلو اکبر محمدی طول مبارزاتش صاحب‌چهار پیروزی گردید ضمن اینکه در آخرین‌دیدارش کشتی‌گیر بلغاری را با برتری قابل توجهی مغلوب کرد و مدال نقره را بدست آورد.

در ٦۸ کیلو نیز جعفر علیزاده نمایشی دلپذیرداشت و کشتی های زیبا و فنی گرفت که بالاخره سرنوشت کار او رسیدن به مدال‌نقره بود.

داود ایوب در فوق سنگین برای ایران یک مدال برنز به کف آورد ، ایوب در دور اول کشتی گیر چک را ضربه فنی‌کرد، در دور دوم هم حریف مجاری‌اش رابا‌امتیاز مغلوب ساخت.

و بلطف استراحت در دور سوم بدون امتیازمنفی به دور چهارم رسید ، ولی این بار برابر یک بلغاری ۱۳۰ کیلوئی با شکست مواجه گردید. و درآخرین دیدارش هم به کشتی گیر روس باخت .

او در حالیکه میرفت‌تابا فن کمر تعادل حریفش را بهم بزند، تعادل خودش‌بهم خورد و ضربه فنی گردید!

بهرحال در مجموع شوروی ـ بلغارستان و ایران اول تا سوم شدند.

منظم ترین تیم

تیم‌کشتی ایران‌ضمن‌اینکه با تصاحب عنوان سوم ، کاری راضی کننده داشت . از نقطه‌نظرانظباط و اخلاق نیز موجودیتی قابل بحث داشت.

سرپرستی خوب ومطیع بودن کشتی گیران سبب گردید دیپلم مخصوص مسابقات بخاطر نظم و انظباط به ایران داده‌شود.

جعفر علیزاده : نقره

علیرضا رزقی : بهترین داور

و در کنار همه اینها ، هیات برگزار کننده‌مسابقات «علیرضا رزقی» داوراعزامی ایران را بعنوان « بهترین داور» انتخاب کرد و دیپلم مخصوص ، برای قضاوت های عالی‌اش به او داده شد.

باین ترتیب ایران با سه عنوان «بهترین» مسابقات را به آخر برد.

● بهترین داور : علیرضا رزقی .

● بهترین تیم از نظراخلاق ایران.

● بهترین کشتی : مرادعلی شیرانی.

تیم ملی‌ایران امشب ساعت ۱۰٫۵باپرواز۷٤۳هواپیمائی ملی ایران به سوی تهران حرکت می‌کند.

دومین دوره مسابقات والیبال جام حذفی مردان باشگاههای ایران

«والیبال» فصل تازه را با «جام ستاره‌ها» آغاز می کند

٤ تیم از تهران و ١٤ تیم از شهرستانها در بازیها شرکت دارند

●

دیدار ها ازشنبه‌آینده آغازمیشود وپیکارها بصورت یک حذفی خواهد بود

«والیبال » در پی ماه ها آرامش که با پایان دومین‌دوره دیدار های جام پاسارگاد ، بر آن سایه افکنده است ، از بعداز ظهر شنبه آینده ۲۲ مرداد» حرکت و بی آرامی‌خود را در فصل تازه آغاز میکند.

این بیداری باجدالهای حذفی مردان باشگاه های ایران «جام ستاره ها» است که هجده تیم به گردآن پیکار را شروع‌می کنند. والیبال فصل تازه خود راباآن آغاز مینماید.

تاج‌تهران ـ گیو بندرپهلوی ـ راه آهن اصفهان ـ مخابرات مازندران ـ لیفتراك سازی‌سهند تبریز « ماشین‌سازی» ـ زنجان ـ سنندج ـ راه‌آهن مشهد ـ ذوب آهن اصفهان ـ ایرانای تهران ـ انرژی هسته‌ای تهران ـ دخانیات اصفهان ـ شهر کرد ـ ماشین سازی اراك ـ همدان ـ ساندیس رضائیه ـ تراکتور سازی‌تبریز و دخانیات تهران.

«شنبه » ۸ دیدار بر پامی شود و یك دیدار نیز در روز یکشنبه برگزار خواهدگردید.

موجودیت تیمها

در جمع ۱۸ تیم شرکت کننده‌در بازیها ضمن این که موجودیت برخی ، باشناختی که از آنها در جام پاسارگاد وجود دارد ، آشنا است ، در عین‌حال جمعی تیمهانیز موجودیتی ناشناخته دارند.

«تهران »چهار نماینده در «جام» دارد، انرژی هسته‌ای ، دخانیات ، تاج‌و ایرانا که از جمع‌اینان‌جز انرژی‌هسته‌ای‌بقیه نمایندگان پایتخت در جام پاسارگاد نیز بشمار میایند.

راه آهن مشهد ـ ذوب آهن اصفهان ـ دخانیات اصفهان ـ سهند تبریز از شهرستان های آشنای بازیها‌میباشند ضمن‌این که دیگران موجودیتی کم وبیش مبهم برای بقیه دارند.

پرسپولیس قهرمان دور اول

سال پیش اولین دوره‌بازیها با «قهرمانی »پرسپولیس به آخر برده شد که در مصاف فینال ۱ـ۳ تاج راشکست داد و امسال در شرایطی جام دوم‌آغاز میگردد که فاتح جام نخست غایب است و با انحلال آن یارانش در دیگر تیمها تقسیم شده‌اند .

برای روز نخست ضمن آنچه درمورد شناخت تیمها اشاره گردید، با نداشتن آشنائی کامل نسبت به قدرت تیمها ، نمیتوان پیش‌پیش شرایط کار را ارزیابی کردوتحت این‌شرایط فقط میتوان انتظار داشت ، دخانیات تهران وتاج‌و ذوب‌آهن از دیگران پرامیدتر باشند ، اگرچه‌ایرانا نیز با یارانی که بخدمت دارد قادرست یك‌مدعی سرسخت بشمار آید که با اولین نمایش کارش در میدان کار قضاوت در این باره‌آسانتر میگردد .

ایرانا در اولین بازی خود با تیم تهرانی‌انرژی هسته‌ای‌روبرو میشود ، در حالی که تاج با گیو بندر پهلوی ، ذوب آهن با همشهری‌اش راه آهن و دخانیات تهران‌با تراکتورسازی تبریز روبرو میگردد .

فدراسیون والیبال ، پیش‌از برپائی کنگره سوم باشگاه‌های ایران دعوت نامه هائی برای شرکت در جام دوم ستاره ها به باشگاه‌ها فرستاد که ۱۸ تیم ذکر شده آمادگی خود رابیان کردند.

برنامه بازیها

دیدار هابه شکل یك حذفی است و هردو تیم یکباربمصاف هم می‌ایستند که مغلوب حذف خواهد شدو دیدار برگشت در بین نیست ، ضمن این که تعیین برنامه مسابقه ها و محل بازی‌باقرعه کشی صورت‌میگیرد، و در پایان هر دور مسابقه‌برای دوره بعدی قرعه کشی مجددبه عمل میاید.

برنامه مسابقات‌دور اول‌بدین صورت میباشد.

شنبه ۲۲ مرداد

● تاج‌تهران ـ گیو بندر پهلوی «تهران ـ سالن شماره ۲ نصیری ».

● راه‌آهن‌مشهد ـ مخابرات مازندران «مشهد» .

● سهند تبریز ـ سنندج «تبریز » .

● راه‌آهن اصفهان ـ ذوب آهن اصفهان «اصفهان ».

● شهرکرد ـ اراك «شهر کرد» .

● همدان ـ ساندیس‌رضائیه «همدان » .

● تراکتور سازی تبریز ـ دخانیات تهران « تبریز » .

یکشنبه ۲۳ مرددد

● ایرانا ـ انرژی هسته‌ای «تهران ـ سالن شماره ۲نصیری» بازیها ساعت ۵٫۵ آغاز می شوند.

کشتی آزاد نوجوانان تهران واستان مرکزی

مرحله دوم مسابقات کشتی آزاد نوجوانان ، قهرمانی تهران و استان مرکز درمحل سالن شماره ۲ استادیوم‌نصیری آغاز گرفت که پیش‌از آن‌برای وزن کشی جهت حضور در جدالها جمعا ٤۳۲ نوجوان کشتی‌گیر برروی‌ترازو رفتند.

مبارزات با داشتن بیش‌از ۵۰۰ تماشاگر در سالن گرم استادیوم نصیری بسرپرستی رحیم عظیمی دنبال میگردد که کشتی گیران تا بحال دودوره کشتی گرفته‌اند.

در این مرحله ازمسابقات، کلیه‌کشتی‌گیران‌نوجوان‌تهران با دارنده کارت ذخیره(نفرات اول تاششم‌مرحله‌اول) شرکت نموده‌اند ضمن اینکه نوجوانان برگزیده شهر های استان‌مرکز نیز در این دوره با همتاهای تهرانی خود دست و پنجه‌نرم می‌کنند.

پیکار ها فردا شب‌با تعیین نفرات برتر پایان میگیرد.

محدودیت سنی‌شرکت‌کنندگان و تعداد آنها در این مسابقات بدین قرار است.

● دو گروه تهران : گروه الف ١٤ و ١٣ ساله ، ۱۵۷نفر گروه ب: ١٦ و ١٥ ساله ١٦٠ تن.

● دو گروه‌استان مرکز:گروه الف ١٤ و ١٣ ساله، ۵۷نفر گروه ب : ١٦ و ١٥ ساله ۵۸ تن.

کشتی گیران در ١٣ وزن مبارزه دارند (از ۲۸ کیلو تا بالای ٦۷ کیلو) و با توجه به سنین آنها برای گروه ١٤و١٣ ساله ها ۲ زمان ۲ دقیقه‌ای و برای ١٦ و ١٥ ساله ۲ زمان سه دقیقه‌ای در نظر گرفته‌شده است.

در شب اول بیشتر از۱۰۰ کشتی انجام گرفت که طی‌آن کشتی گیران استان مرکز یک دوره مبارزه کردند .

بیشتر کشتی‌گیران نوجوانی که در مقابل تیم نوجوانان آمریکا بمبارزه برخاستند در این مرحله کشتی میگیرند که رقمی نزدیک به ۵۰ تن را تشکیل میدهند ، ضمن اینکه نوجوانان در شب اول ودوم چهره های جالبی از خود به نمایش گذاردند.

در مبارزات کشتی گیران استان مرکز ، تیمهای قزوین، کرج و اراک بمقام قهرمانی چشم دوخته‌اند ضمن اینکه قزوین که از چندچهره آشناو صاحب نام سود میبرداز هم اکنون خود را در مکان اوج دیدار ها می‌بیند.

محمود حیدری که در تیم قزوین عضویت دارد ودارنده عنوان هائی در کشتی آزاد نوجوانان ایران و جهان، و همینطور فیض‌الله‌زاده یاردیگر این تیم از امید های قهرمانی تیم خود بشمار می‌آیند.

از قم نیز در وزن ٦۳کیلو گرم حسین‌قربانی کشتی‌میگیرد که به عنوان اول این وزن چشم دارد. او برادر زاده «محمد قربانی» قهرمان سابق کشتی ایران وجهان می‌باشد.

شطرنج قهرمانی جهان

این بارهم اسپاسکی تقاضا کرد

پیکار دوازدهم بوریس اسپاسکی ولاجوس‌پورتیش دو استاد بزرگ شطرنج جهان ، باتقاضای اسپاسکی به تعویق افتاد.

این شرایط در حالی پیش آمد که قرار بودایندو یکشنبه با هم مصاف کنند ، ولی اسپاسکی در آستانه مسابقه درخواست به‌تعویق افتادن آنرا کرد و پیکار امروز آغاز میشود.

اسپاسکی و پورتیش که در مرحله‌نیمه نهائی‌مسابقات نیمه نهائی شطرنج قهرمانی جهان با هم دیدار می‌کنندتا بحال امتیازاتشان ۵٫۵ ـ ۵٫۵ است و قرار می‌باشد ١٦ بازی با هم‌برگزارنمایند.

هر حریف حق دارد سه بار تقاضای به تعویق‌افتادن مسابقه‌اش را بکند که اسپاسکی هرسه بارمجازش را انجام داده ضمن اینکه پورتیش هم دو بار تقاضای تغییر زمان مسابقه را کرده است.برنده‌دیدارایندو باچهره پیروز بازی‌های‌کورچنوی ـ پولوگایفسکی‌روبرو خواهد شد .

فدراسیون فوتبال بین‌المللی درباره کنفدراسیون آسیا شدت عمل بخرج میدهد

نگاه چپ «فیفا» به فوتبال آسیا!

فدراسیون بین‌المللی فوتبال «فیفا» این روز ها با دیدی‌که نشانی ازدوستی چندان ندارد، به کنفدراسیون فوتبال «آسیا» نگاه میکند .

ماجرا از مسئله اسرائیل و تایوان سرچشمه میگیرد که فدراسیون بین‌المللی در جلسه قبلی خود در موناکو ، ضمن اخطار به کنفدراسیون آسیا سه ماه مهلت تعیین کرد تا مجددا ایندو کشور ،«اسرائیل وتایوان» در تورنمنت ها و دیدار های آسیائی‌شرکت داده شوند

ولی «آسیا»در حالیکه مهلت سه ماهه به‌آخر رسیده است، نه‌تنها‌اخطارفدراسیون‌بین‌المللی را نادیده گرفته است ، بلکه تلاش میکند بهر شکل شده ، ایندو کشور را از «فوتبال آسیا» بیرون براند که حتی صحبت از پیوستن اسرائیل به «اقیانوسیه» نیز مطرح گردیده است

«تایوان» بخاطر بازگشت چین به صحنه رقابت ها و «اسرائیل» بدلیل مخالفت اغلب کشور های آسیائی با آن ، مورد بی‌اعتنائی و طرد کنفدراسیون آسیا واقع شده است .

در حالیکه فدراسیون بین‌المللی از این ماجرا ،سخت نگران است و تلاش میکند ،از طریقی از وقوع ماجرا بدین شکل و اخراج‌اسرائیل وتایوان از فوتبال این قاره جلوگیری نماید.

سخنگوی‌فدراسیون بین‌المللی فوتبال در گفتگوئی در زوریخ ـ سوئیس (محل فدراسیون) عنوان کرد ، فدراسیون بین‌المللی «تصمیم» در باره عمل کنفدراسیون‌آسیا، مبنی بر بیرون راندن تایوان‌و اسرائیل از این قاره را، به جلسه آینده خود که دی ماه تشکیل خواهد شد، موکول کرده است .

فدراسیون بین‌المللی در اندیشه دارد «کنفدراسیون آسیا» را بدلیل اینکارش از عضویت خود محروم کند او روی این مسئله نیز در جلسه بعدی خود تصمیم میگیرد

★ بهر حال اگرچه مسئله محروم کردن‌کنفدراسیون‌فوتبال آسیا در عضویت فدراسیون بین‌المللی بدین آسانی بنظرمی‌رسد ، ولی بهر حال شرایطاز وجود فضائی نه چندان‌آرامش بخش و بی‌دردسر حکایت‌میکند که طبیعتا میتوان انتظارداشت، درمسائل مختلف فدراسیون بین‌المللی بادیدی دیگر به آسیا نگاه کند .

شنای تشویقی کارگران

شنا

بمناسبت روز مشروطیت یک دوره مسابقات تشویقی شنا از طرف اداره کل‌تربیت بدنی وزارت کار و امور اجتماعی در محل استادیوم ورزشی کارگران تهران به مرحله انجام درآمد.

در این مسابقه ها ۹۸ شناگر پسر شرکت داشتند که این نتایج دررقابت‌هایش بدست آمد.

۱۰۰ متر کرال سینه (بزرگسالان) : ۱ـرضابمدلی با ۲۲ـ۱ دقیقه ۲ـ جعفر خصوصی با ۳۰ـ۱ دقیقه ۳ـ غلامرضا گودرزی با ٤۵ـ۱ دقیقه.

۱۰۰ متر کرال پشت (بزرگسالان) : ۱ـ کریم شریفی با ۵۰ـ۱ دقیقه ۲ ـ جعفر خصوصی با ۲ ـ ۲ دقیقه ۳ـ علیرضا ترقانی با ۳۲ـ۲ دقیقه.

۲۰۰ متر قورباغه (بزرگ سالان) : ۱ـ غلام رضائی‌با ۳ـ٤ دقیقه ۲ـ حسن اقبالی با ۱۰ـ٤ دقیقه ۳ـ داود جندقی با ۲۰ـ٤ دقیقه.

۱۰۰ متر قورباغه (۱۲تا ١٤ سال) : ۱ـ احمدگیلانی با ٤٦ـ۱ دقیقه ۲ـ باقر خصوصی با ۵۰ـ۱دقیقه۳ـ صفر سلمانی با ۵ـ۲ دقیقه.

۵۰ متر کرال سینه (۱۲ تا ١٤ سال) :۱ـ غلامحسین گودرزی با ٤۲ ثانیه ۲ ـ شعبان شکروی با ٤٦ ثانیه ۳ـ احمد مومنی‌با ٥٤ثانیه.

۵۰ متر آزاد (خرد سالان) :۱ـوجیه‌اله‌محمدی با ۵۵ ثانیه ۲ـ سعید قدیمی با ۲۰ـ۱ دقیقه ۳ـ محمد گیلانی با ۳۰ـ۱ دقیقه.

تنیس جام دنیای ورزش ـ اصفهان

رقابت‌ها به «اوج» رسیده است

مسابقات تنیس مردان«جام دنیای ورزش» که در اصفهان جریان داردبا برگزاری٤دیدار سومین روز خود را پشت‌سر گذارد.

مبارزات که بصورت دو حذفی انجام میشود باحضور ۲۱ تنیسور برپا گردیده است وبا استقبال خوب اصفهانیها روبرو می‌باشد ، این دیدارها با تلاش نمایندگی روزنامه اطلاعات دراصفهان‌وباهمکاری هیئت تنیس اصفهان برگزار میشود.

ـ در دومین روز دیدارها، دکتر هادی صمصام با محمد علی مستعد روبرو شد که «مستعد» چهره آشنای تنیس اصفهان و اوج نشین این رشته در این شهر ، مغلوب صمصام گشت و در ۲ ست (۲ـ٦و ۱ـ٦) بازی رابحریف واگذار نمود ضمن اینکه از روز های اوج‌خود بدوربود.

در دیدار بعدی مصطفی صیرفیان پور با «لاری گاز» مبارزه داشت که در این‌پیکار تماشائی صیرفیان‌پور بازیکن فاتح میدان بود و با حساب (۲ـ٦ و ۰ـ٦) حریف‌رامغلوب نمود.

صمصام وصیرفیان پورکه بااینددوپیروزی موقعیت‌تازه‌ای در جدول پیدا نموده بودنددر روز سوم با حریفان تازه‌ای مبارزه نمودند که حاصل آن حذفشان از جدول بود.

دکتر هادی‌صمصام که‌استادیار ومربی تنیس دانشگاه‌اصفهان می‌باشد با شاگرد خود مهدی عمرانیان که دانشجوی همین دانشگاه است روبرو شد. در این جدال استاد مغلوب‌شاگرد خود شد و درست اول٦ـ٤ و در ست دوم ۷ـ۹ بازی رابه حریف واگذار نمود. با این باخت صمصام از راه‌یابی به مرحله نیمه نهائی بازماند و عمرانیان به این دور راه‌یافت.

آخرین دیدار را مصطفی صیرفیان‌پور و احمد رضا جمالیان برگزار نمودندکه طی آن صیرفیان‌پور چهره‌پرامید تنیس اصفهان را در ۲ ست متوالی شکست داد (۱ـ٦ و ۱ـ٦) .

صیرفیان‌پور با این‌پیروزی به مرحله بعدی مسابقات راه یافت. در دنباله مبارزات و برای تعیین‌نفرات‌برگزار کننده دیدار های‌اوج بازیها«گاردین» با صیرفیان پور دیدار می‌کند و مهدی عمرانیان‌با «مک‌کیب» روبرو میشود و نفرات برتر جدالهای نهائی را روز پنج شنبه برپا خواهند نمود، که طی آن جوایز نفرات برترنیز توزیع خواهد شد . گاردین‌و مک کیپ قبلا به نیمه نهائی‌راه یافته بودند.

مبارزات گروه بانوان نیز از روز پنج شنبه با حضور بیش از۲۰تنیسور آغازخواهد شد.

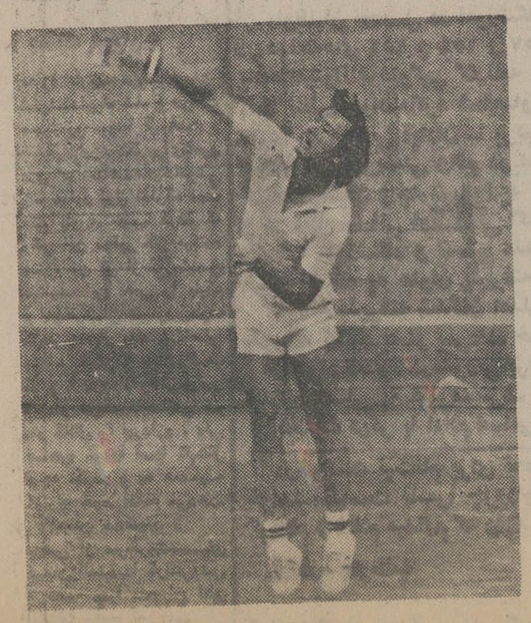

«مک کیپ» تنیسورآمریکائی که بدون شکست‌مانده است‌امید قهرمانی بازیها بشمار می‌آید.

مسابقه‌های مشت زنی دستکش زرین ـ هفته هفتم

بادپا با ناک اوت بازگشت!

هفتمین هفته مسابقه های مشت‌زنی دستکش‌زرین‌درپایتخت، تحت‌الشعاع یک مسابقه قرار داشت . نبرد پرویز بادپا قهرمان دسته سنگین وزن تیم ملی‌باچهره جوان و امیدسازاین وزن‌داریوش جعفری که هردو با پیراهن‌باشگاه تاج به رینگ آمدند.

تماشاگران مشتاق بوکس‌به‌این دلیل ، بیش از همیشه تالار مشت‌زنی امجدیه را دیروز لبریز ساخته بودند که بادپا درست‌پس از یکسال دوری از رینگ برای مبارزه‌ای تازه به میدان می‌آمد.

بادپا که برای بازگشت به رینگ ، تمریناتی‌فشرده ونفس‌ساز داشته است، طرفداران بسیارش را که از لحظه آغاز نبرد او با داریوش جعفری ، انتظارپیروزی با ناک‌اوت او را می‌کشیدند، تا آخرین ثانیه‌های راند آخر ، در هیجان‌و التهاب نگاهداشت.بویژه اینکه حریف جوان و هم‌باشگاهی او بلطف قد و دستهای بلندترش‌و در نهایت جسارت ، مبارزه با قهرمان دسته سنگین وزن تیم‌ملی را ادامه میداد .

معهذا یکبار ناکدان شدن جعفری در راند اول که داور تا رقم ۷ برای او شمارش داد و یکبار افتادن بر روی طنابهای‌کنار رینگ در راند دوم ، حاکی از برتری تجربی ، بادپا در این مسابقه بود .

بالاخره هم درواپسین‌ثانیه‌های راند سوم ، بادپا با ۳ ضربه سنگین و پیاپی ، حریف جسورو جوانش را به کف رینگ انداخت و در بازگشت خود به صحنه پیکارها و در هفتمین مسابقه های دستکش زرین تهران ، صاحب تنها پیروزی با ناک‌اوت شد .

نتایج تمامی مسابقه‌های دیشب از این قرار می‌باشد :

نتایج مسابقه‌ها

★ ٤۸کیلو: شاهین‌آساطوریان از شاه عزیز با احمد رحیمی از گمرک ، برنده رحیمی با امتیاز ـ ناصر بهمنیار از تهران جوان با سعیدعلی بابائی از گمرک،برنده بهمنیار با امتیاز ـ احمد مهرآمیز از پله با جهانگیر صادقی از ایران امروز ، برنده صادقی با امتیاز .

★ ۵۷ کیلو : بیژن حیدری از دخانیات با محمدمیقانی‌ازتاج، برنده میقانی با امتیاز ـ محمود غفاری از گمرک با شهرام‌رضائی از دخانیات ، بعلت حاضرنشدن رضائی ، غفاری برنده شناخته شد ـ موسی نخستین‌ماهر ازتاج با منصور راستی از پله ، برنده نخستین ماهر با امتیاز ـ قاسم خواجوی از پله با ابراهیم جان کلاهی ازساری،برنده جان‌کلاهی با امتیاز .

★ ٦۰ کیلو : عباس زارعی شوکت‌آبادی از پله با مهدی کاظمی از پله ، برنده‌مهدی‌کاظمی با امتیاز ، جواد روستائیان از ایران امروز با بهرام طغرائی از گمرک ، برنده طغرائی با امتیاز، شاهین آمرکارگر از پله باشاهپور دست‌نشان از تهرانجوان ، برنده شاهین‌آمر کارگر با امتیاز ـ هادی سلطانی از ایران امروزبااسماعیل میرزائی از تهرانجوان ، برنده هادی سلطانی با امتیاز ـ حمید قورخانه‌چی از شفق با جبرائیل اسماعیلی ، برنده قورخانه‌چی‌با امتیاز .

★ سنگین وزن : عباس شمسی‌پور از پله با مهدی نادری از پله ، برنده شمسی‌پور با ناک اوت ـ پرویز بادپا از تاج با داریوش جعفری از تاج ، برنده بادپا با ناک‌اوت .

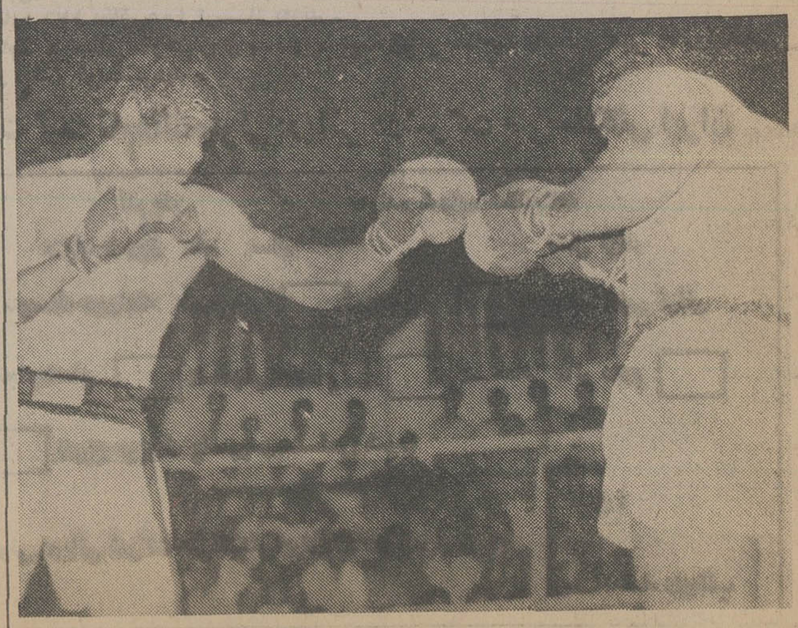

پرویز بادپا (راست) و داریوش‌جعفری (چپ)، حریفان‌آخرین‌مبارزه دیشب بودند . بادپا در راند سوم ، حریف جوانش را ناک‌اوت کرد.

بسکتبال ارتشها

۱۵ میهمان برای ایران

گذشته از ایران» ،میزبان دیدار های قهرمانی بسکتبال ارتشهای جهان ، ۱۵ کشور دیگر آمادگی خود رابرای شرکت در این مسابقات‌اعلام کرده‌اند.

مسابقات بسکتبال‌ارتشها قرار است از شنبه ۱۲ شهریور درتهران آغازگردد که جدالهایش نیز ۱۲ روز به طول خواهد انجامید.

این مسابقات‌سال پیش‌در سنگال برگزار گردید که آمریکا عنوان قهرمانی را به دست آورد.

کشور های شرکت کننده در دیدار های امسال اینها هستند : الجزایر ، بلژیک ، مصر ، فرانسه ، یونان ، ایران ، عراق ، ایتالیا،هلند، کویت ، پاکستان ، عربستان سعودی ، سنگال ،سوریه‌و ترکیه.

با همکاری فدراسیون پینگ‌پنگ ایران و مجله دنیای ورزش

۱۲ دیدار دور دوم

پینگ پنگ «جام ادموند بیت‌خدا» ، دور دوم خود را نیز با برگزاری ۱۲ دیدار در سالن پینگ پنگ‌استادیوم امجدیه پشت سر نهاد.

طولانی ترین جدال را پاس ـ جم قهلک برگزار کردند که جم٤ـ۵به پیروزی دست یافت.ضمن اینکه‌ایران امروز هم ۳ـ۵ داریوش‌را مغلوب کرد.

نتایج دور دوم

● ایرانا ۵ـ کاخ جنوبی جوانان صفر ● هما ۵ ـ سالن امجدیه صفر ● جم قلهک ۵ـ پاس ٤ ● سالن صفوی ۵ـ رضی صفر ● شهپر ۵ـ شهنام صفر ● دانشگاه‌تهران۵ـکاخ‌جنوبی جوانان صفر ● تاج ۵ ـ جمشیدی صفر ●موسسه عالی ارتباطات ۵ـ زمانی صفر● ایران‌امروز ۵ ـ داریوش ۳● دانشکده تربیت بدنی ۵ـ کاخ مرکزی جوانان ۲.

● خامنه‌ای پور ۵ـ پلی تکنیک صفر ● شهداد ۵ـ سپهر ۲ .

برنامه روز سوم

ساعت ٤ عصر

● هما ـ رضی
● سالن‌امجدیه ـ جم‌قلهک.
● صفوی ـ شهنام.
●پاس ـکاخ غربی‌جوانان.
● داریوش ـ شهپر
● دانشگاه تهران ـ ایران امروز.

ساعت ۵٫۵ عصر

● ایرانا ـ خامنه‌ای‌پور.
● پلی‌تکنیک ـ سپهر.
● دانشکده تربیت بدنی ـ شهداد
● تاج ـ کاخ مرکزی جوانان.
● بانک ملی ـ جمشیدی.
● ارتباطات ـ کاخ جنوبی جوانان.

گزارشهائی از جنوب
صفحه ۱
اطلاعات
سه‌شنبه ۱۸ امرداد ماه ۲۵۳۶ـ شماره ۱۵۳۸۳

گمرک خانه جدید اصفهان، بزودی مورد بهره‌برداری قرار میگیرد

معاون وزارت امور اقتصادی و دارائی و رئیس کل گمرک ایران : تشریفات زائد گمرکی حذف می‌شود ودر امورگمرکی تسهیلات بیشتری فراهم می آید .

اصفهان : یکی ازبزرگترین گمرک خانه های ایران تا ۳ماه دیگر در اصفهان مورد بهره‌برداری قرار میگیرد» .

هاشم معادی معاون وزارت امور اقتصادی و دارائی و رئیس کل گمرک ایران در جلسه‌ای که با شرکت هیات رئیسه اتاق بازرگانی‌وگروهی از صاحبان صنایع وبازرگانان تشکیل شده بود ، ضمن اعلام مطلب بالا ، مشکلات و پیشنهادات بازرگانان اصفهان را در باره امور گمرکی‌وایجاد تسهیلات بیشترو حذف‌تشریفات زائد گمرکی مورد بررسی قرار داد .

اصل اعتماد

معاون وزارت اقتصاد و دارائی و رئیس‌کل گمرک‌ایران سپس گفت : ایجاد ساختمان جدید گمرک اصفهان و انبار های مربوطه در تسهیل کارو رفع مشکلات بازرگانان‌اصفهان بسیار موثر است،زیراساختمان جدید گمرک اصفهان و انبار های آن در زمینی به مساحت ۶۰۰ هزار متر مربع ایجاد و تا ۳ ماه‌دیگرمورد بهره‌برداری قرار میگیرد .

وی افزود : گمرک ایران کوشش میکند با توجه به‌اصل اعتماد به بازرگانان و کاهش تشریفات گمرکی در کوتاه‌ترین مدت‌کالاهای بازرگانان وکاهش تشریفات گمرکی در کوتاهترین مدت کالا های بازرگانان و صاحبان صنایع را ترخیص کرده و در اختیار آنان قرار دهد .

در این جلسه رئیس اتاق بازرگانی و صنایع اصفهان از ایجاد تسهیلات موجود در اصفهان که به کوشش گمرک

بقیه در صفحه دوم

از ۵ر۷ بعدازظهر

اراک نیمه تاریک میشود

اراک : برای اجرای برنامه‌صرفه جوئی‌درمصرف برق ، کلیه اصناف اراک، به استثنای داروخانه‌داران، نانوایان ، اغذیه فروشی ها و صاحبان رستوران ها موظف و مکلف شده‌اند از ساعت ۵ر۷ بعد از ظهر به بعد کلیه وسیله برقی یا چراغهای برق خود را خاموش کنند و از برق به هیچوجه استفاده ننمایند .

در اجرای این برنامه و برای کنترل مغازه ها گروه بازرسی اتاق اصناف‌وناحیه برق اراک بطور منظم از واحد های صنفی مشمول این مقررات بازدید خواهند کرد.

متخلفین از این مقررات، بمدت ۵ روزتمام از استفاده از برق محروم‌و به پرداخت جریمه نقدی نیز محکوم خواهند شد .

با اجرای این برنامه اکنون در اراک از ساعت ۵ر۷ بعد از ظهر به بعد بیشتر مغازه ها تعطیل می‌شود و مغازه هائی نیز که همچنان باز خواهند بود . روشنائی مورد نیاز خودرا با روشن کردن چراغهای گوناگون نفتی تامین می‌کنند .

در رستورانهای لوکس شیراز مصرف کننده «نقره‌داغ» می‌شود!

مجتمع صنعتی گوشت شیراز به «بخش خصوصی» واگذار میشود

برای جلوگیری از کمبود احتمالی موادغذائی درماه مبارک رمضان، روزانه ۵۰۰ تن برنج آمریکائی ، ۵ تن پنیر خارجی و ۱۵ تن تخم مرغ وزردشیراز میشود

● « رستورانهای شیراز ، بخصوص آنهائی که ذمهای‌عجیب و غریب خارجی دارند ، مصرف کنندگان شیرازی را نقره داغ می‌کنند ، بطوریکه کمتر کسی جرات می‌کند حتی دو ماه یکبار هم دست زن وبچه‌اش را بگیردو برای خوردن شام و یا ناهار به این رستورانهای نیمه‌تاریک برود»

یکی از اعضای کمیته ملی حمایت از مصرف کننده شیراز در جلسه اخیر این کمیته‌ضمن بیان این مطلب‌افزود:در رستوران های شیراز ، فی‌الواقع بابت دکور و زنك و فنك زائدی که وجود دارد،ازمصرف کننده پول می‌گیرند نه بابت غذا ، زیرایك تکه گوشت سفت و سیاه و بد منظر و چند تکه سیب زمینی مانده را کف بشقابی می‌گذارندو تحویل‌مصرف کننده می دهندو اسم این غذا را هم گذاشته‌اند «بیفتك» ! و در صورت حساب هم رقمی بالای ۳۰ تومان می‌نویسند که صدالبته بابت‌سرویس و دکورو تزئینات رستوران‌است.

نظارت برمجتمع گوشت

ناطق سپس در مورد واگذاری مجتمع صنعتی گوشت شیراز به بخش خصوصی‌سخن گفت‌وافزود: دولت تصمیم گرفته است این مجتمع رابه‌بخش خصوصی‌واگذار کند و این کار بسیار خوبی است، از این پس اگر نقائصی‌در این دستگاه وجود داشته باشد می‌توان برآن انگشت گذاشت و ضمنا دولت هم می‌تواند برکار این مجتمع نظارت کند و اداره کنندگان آن در مقابل مرجعی پاسخگو خواهند بود .

آنگاه عضو دیگر کمیته گفت: این مجتمع ۱۸۰ میلیون‌تومان ارزش دارد و اگر کمتر از ارزش واقعی به‌فروش برسد برای مردم توهماتی ایجاد خواهد کرد .

سپس یکی دیگر از اعضای کمیته گفت : قالبهای یخ‌موزد فروش در شیراز لاغر شده‌وضمنا کمبودو گرانی آبجو نیزدرشیراز بوجود آمده است . معلوم نیست به چه علت طرفداران آبجو باید مجبور شوند برای‌یك لیوان‌آبجو ۱۲ تومان بپردازند ؟!

جلوگیری از جحاف قندها

آنگاه یکی دیگر از اعضای کمیته به نزدیك شدن ماه‌رمضان اشاره کرد و گفت : مثال پیش قندهای شیرازبا تحویل یك‌مشت خمیر و خاکه قند به عنوان‌زولبیا و بامیه موجب ناراحتی مردم شده بودند . می‌بایست امسال ، از هم اکنون به این موارد توجه شود و جلوی اجحاف‌قندها گرفته شود.

وی سپس گفت : موضوع فروش مجتمع گوشت در ماه رمضان شیرازی ها را بامشکل یك بام و دو هوای توزیع گوشت مواجه خواهد کرد. امیدواریم مسئولین‌مربوط برای‌تامین گوشت مورد نیاز مردم شیراز در ماه رمضان دقت نظر کافی بخرج‌دهند تا در این زمینه برای مصرف کنندگان مشکلی پیش نیاید .

در پایان این جلسه گفته شد . اداره بازرگانی اعلام نموده در ایام ماه مبارك رمضای روزانه۱۵ تن تخم‌مرغ ۵تن پنیر خارجی و ۵۰۰ تن برنج آمریکائی برای مصرف اهالی شیراز وارد می‌شود تا هیچگونه کمبودی در این‌زمینه وجود نداشته باشد .

شیراز ـ خبرنگار اطلاعات

ظرف یك هفته در شیراز :

باتهام خروج غیرقانونی از کشور ۲۰۰ نفر بازداشت شدند

عده‌ای از ایرانیانی که بطور غیر قانونی‌و بدون گذرنامه از کشور خارج‌شده‌اند، درگریدور دادسرای شیراز دیده میشوند .

این عده بدون گذرنامه از کشور خارج میشوندوپس‌ازمدتی‌بایران برمیگردند وباپرداخت مبالغی جریمه آزاد میشوند

شیراز : هر روز در دادسرای شیراز بیش از۵۰پرونده ازافرادی که از طریق بیراهه و بطور غیر قانونی از کشور خارج شده‌اند،مورد رسیدگی قرار میگیرد .

این افراد متهمند که در سال های گذشته بدون داشتن گذرنامه باپرداخت مبلغی بمراهنمایان ازکشور خارج شده و به کشور های غربی رفته‌اند .

این افراد پس از مدتی اقامت درکشور های همجوار و باجمع‌آوری مبالغی با هواپیما به کشور بر میگردند ، در فرودگاه توسط مامورین گمرک بازداشت شده و بدادسرا اعزام میشوند و هرکدام به تناسب مدتی که در خارج از کشور بسر برده‌اند ، جریمه قابل توجهی میپردازند و آزاد میشوند .

در هفته اخیر دادسرای شیراز به پرونده بیش از ۲۰۰ نفر از آنها رسیدگی نمود .

۲ زن مصری در «شاهچراغ» جیب بری میکردند!

این دوزن هنگام بریدن جیب یکی از ماموران آگاهی بدام افتادند !

این دو زن مصری باتهام جیب‌بری در حرم (شاهچراغ) شیراز دستگیر و زندانی شدند .

شیراز : بدنبال شکایت عده‌ای از مردم مبنی براینکه چند زن عرب در حرم «شاهچراغ» شیراز پول‌های آنها را بسرقت برده‌اند، مامورین آگاهی شیراز ۲ زن عرب رادر محوطه شاهچراغ هنگام‌بریدن جیب یکی از مامورین آگاهی دستگیر کردند !

این دو زن که «علیه مادق» و «هایدا عبدالله»نام‌دارند درروياروئی باشاکیان مورد شناسائی قرار گرفتند و به جیب‌بری اعتراف کردند .

یکی از شاکیان گفت : چند روز قبل برای زیارت به«شاهچراغ» رفتم و در کنار مرقد مشغول زیارت بودم که این دو زن در کنارم ایستادند و بعلت شلوغی متوجه نشدم که دستشان را در جیب من کرده‌اند ، هنگامی که از حرم خارج شدم ، متوجه شدم که کیف پولم را بسرقت برده‌اند .

زنان سارق که اهل مصر هستند مدت دوماه‌است که به‌ایران آمده‌اند ، به بیش از ۵ فقره سرقت اعتراف کردند .

این دو زن از طرف «بهشتی» رئیس دادگاه ۶ شهرستان زندانی شدند .

۵ دادگاه بخش دراصفهان منحل شد

اصفهان : در اجرای قانون جدید خانه های انصاف و شورا های داوری ، ۵ شعبه دادگاه بخش‌در اصفهان منحل شد و وظایف این دادگاه ها بعهده دادگاه شهرستان محول گردید .

قسمت عمده‌صلاحیت دادگاه های بخش طبق قانون جدید به شورا های داوری داده می‌شود تا از طریق کدخدا منشی و بدون رعایت تشریفات آیین دادرسی‌به‌امور مربوطه‌رسیدگی شود.

یک مقام آگاه در دادگستری اصفهان در این مورد گفت : هدف قانون جدید تسهیل در رسیدگی به کار مردم است و ترتیب رسیدگی در شورا های داوری بنحوی است که غالبا دعاوی به صلح خاتمه می‌یابد.

عضو هیات مشورتی اطلاعات در نجف آباد کشته شد

حاج میرزا محمود شریفی نجف آباد : حاج میرزامحمود شریفی عضو هیات مشورتی نجف آباد که برای شرکت در مراسم ترحیم یکی از دوستان خود میرفت ، در بین راه‌نجف آباد ـ اصفهان ، در یکحادثه رانندگی بشدت مجروح شدو پس از انتقال به بیمارستان جان سپرد .

مرحوم حاج میرزا محمود شریفی یکی از معتمدین ونیکو کاران نجف آباد بود .

سیل به‌مزارع روستاهای کمیجان آسیب رساند

کمیجان ـ خبرنگار اطلاعات سیل در کمیجان به زمین های کشاورزی چند روستا آسیب رساند .

سیل کمیجان ، در پی‌ریزش یک سد باران و تگرگ‌جاری شد و قسمتی از محصولات کشاورزی را از بین برد .

خسارت سیل در روستاهای انار ، و صادق آباد» بیش از دیگر روستاها است .

چندخبر ازاهواز

جریمه شدند

● : در ادامه مبارزه با گرانفروشی در اهواز ۱۱ تن‌از کسبه گرانفروش این شهر توسط دادگاه نظام صنفی‌جمعا به‌پرداخت ۳۸۷۰۰ ریال‌جریمه نقدی محکوم شدند .

جلسه گفت و شنود

● : در جلسه گفت و شنود دانشجویان و هنرجویان شرکت کننده در اردو های عمران ملی‌خوزستان بامسئولان ادارات و مقامات اجرائی ، چگونگی اجرای برنامه های عمرانی ، بهداشتی ، آموزشی و اجتماعی برای بهسازی روستاها مورد بررسی وگفتگو قرار گرفت .

تشکیل کمیته سواد آموزی

● : با تشکیل ۳ کمیته جدید سواد آموزی در روستا های اهواز تعداد کمیته های سواد آموزی روستائی این شهرستان به ۵۷ کمیته رسید.

بازدید از مرکز فنی وهنری

● : مرکز فنی و هنری تابستانی دانش آموزان اهواز مورد بازدید مدیر کل آموزش و پرورش‌خوزستان قرارگرفت. مدیر کل آموزش و پرورش خوزستان در این بازدید برای توسعه بیشتر مرکز مذکور دستوراتی‌برای مسئولین‌مربوطه صادر کرد.

● : در جلسه حزبی که با شرکت اعضای ستادی حزب رستاخیزملت‌ایران درخوزستان تشکیل شد مسائل مختلف حزبی مورد بررسی قرارگرفت.

مسابقه معلومات عمومی

● : برای نخستین بار تیم

بقیه در صفحه دوم

خبرهای یزد

دراردوی عمران ملی

● گروههای خدمات‌عمرانی وفنی، بهداشتی، آموزشی و واجتماعی اردوی عمران ملی شماره ۲ یزد، موفق شده‌اند‌در روستاهای محل خدمت خودبا تشکیل‌کلاسهای‌تقویتی وسواد آموزشی، واکسینه کردن روستائیان در برابر بیماریهای واگیردار، جدولسازی ، آب رسانی و مرمت ساختمانهای مدارس، روستاهارا زیروپوشش خدمات بهسازی قرار دهند.

دارو درمان رایگان

● در یکماه گذشته۱۶۹۱۰ نفربه ۲۲درمانگاه سپاه‌بهداشت در سطح استان یزد مراجعه کرده و از دارو و درمان رایگان بهره‌مند شده‌اند .

موافقت اصولی

● از سوی اداره کل صنایع ومعادن یزد با ورود یک سری ماشینهای نساجی و تاسیس یک واحد تولید پشم فلز موافقت اصولی شد.

بررسی مسائل چاپخانه‌ها

● در جلسه‌ای که برای بررسی‌وضع‌چاپخانه‌های‌استان با حضور مدیر عامل چاپخانه ها ونماینده اعزامی از سوی وزارت اطلاعات و جهانگردی ومدیران چاپخانه‌های یزد تشکیل شد مسائل و نیازهای چاپخانه‌داران این استان‌مورد بررسی قرار گرفت.

مراسم تحلیف

● مراسم تحلیف دوره‌اول آموزش‌نیروی پایداری‌کارگران استان یزد با حضور دکتر موتمنی استاندار یزد در محل کارخانه جنوب برگزار شد.

بقیه در صفحه دوم

چندخبر ازبوشهر

● : کلاسهای تقویتی‌و سوادآموزی توسط گروه آموزشی اردوهای عمران ملی تنگستان و دشتستان‌در بوشهر و برازجان تشکیل شده است‌و برای بهره‌گیری بیشتر دانش آموزان ازاین کلاسها ، کلاسهای مذکوراز هم تفکیک شده است .گروه سوادآموزی فعالیت خودرا در ۱۸ مدرسه بوشهر و برازجان متمرکز کرده‌اند .

تخلیه و بارگیری کالا

● : ظرف یکماه گذشته جمعا ۶۱۷۱۱تن کالا دربندر بوشهر تخلیه و بارگیری شد که این مقدار نسبت به خرداد ماه گذشته ۱۲۱۹تن کاهش داشته‌است . درهمین مدت ۵۸۹۱۰۶ تن کالای مختلف از بندر ترخیص شده است‌و میزان کالای صادراتی ایران از بندر بوشهر نسبت به خرداد ماه سال جاری افزایشی معادل ۱۷۱۹ تن داشته است .

● : در مرحله دوم سمپاشی هوائی نخلستانهای بوشهر جمعا ۱۴۵۰۰۰۰ اصله نخل در سطح ۵۸۰۰ هکتار از مناطق دالکی ، سعدآباد ،شبانکاره‌و اهرم علیه آفت کند سمپاشی شد. در این برنامه مقدار ۱۱۶۰۰ لیتر سم تدیون به مصرف رسید .

احداث زباله دانی

● : کار احداث محلی برای جمع‌آوری‌زباله دربندر بوشهر بوسیله گروه فنی و عمرانی اردوی عمران ملی بوشهر ادامه دارد .

«رستاخیز» با «ایران جوان» مساوی کرد

● اینجا سقاخانه نیست ، زمین فوتبال خرمشهر است و آنچه در عکس دیده میشود برابر محل جایگاه خبرنگاران میباشد که بعلت گرمای فوق‌العاده متصدی توزیع آب‌بشکه خود را همینجا گذاشته و خیل تشنگان را سیراب میکند ؟!

بهرحال‌باچنین وضع وحالی که از گرما تماشاچیان به جان آمده بود مسابقه فوتبال تیم های رستاخیز خرمشهر و ایران جوان بوشهر درچهارچوب مسابقات دستجات دوم باشگاه های کشور بداوری باغومیان و کمک داوری‌آقایان: صدرالاشراف و دستگرد با حضور هفتهزار و پانصد نفر تماشاچی انجام شد ، ولی علیرغم همه تلاشی که تیم فوتبال رستاخیز خرمشهر به خرج داد و حتی در وقت دوم از هر لحاظ بزمین و توپ مسلط بود نتوانست تیم‌ایران‌ـ‌جوان بوشهر را مغلوب سازد و علت هم آن بود که ازآغاز بازی نفرات تیم رستاخیز حریف را دست کم گرفتند و سرانجام با این تساوی در خانه خود که شکست بحساب می‌آید با چشمانی گریان زمین را ترک کردند .

خرمشهر ـ خبرنگار اطلاعات

زندان و تعطیل محل کسب برای گرانفروشان اصفهانی

اصفهان : از سوی دادگاه ویژه رسیدگی‌به تخلفات‌اصناف در اصفهان، «ابوالقاسم‌داوری» آهن فروش،به‌جرم گرانفروشی به ٤ ماه زندان و پرداخت ۱۰۰ هزار ریال جریمه نقدی محکوم شد .

همچنین ، «نوروز مستاجران» بقال به جرم گرانفروشی و تخلف از مقررات نظام صنفی، علاوه بر پرداخت جریمه‌نقدی به تعطیل محل کسب محکوم شد .

ضمنا ، «خسرو یزدانی»میوه فروش به جرم گرانفروشی به ۱۲ روز تعطیل محل کسب محکوم گردید .

خبرهای کوتاه...

کاهش آب رودخانه

شادگان: مدتی است که برای احداث پل روی رودخانه گرگر خاکریزی به‌عمل آمده و این اقدام باعث شده است که میزان آبی که از رودخانه جراحی به شادگان سرازیر میشود کاهش یابد.

اهالی شادگان از مقامات مسئول درخواست دارند برای‌رساندن آب رودخانه جراحی بمیزان سابق به شادگان اقدام نمایند.

تعریض خیابان

کازرون: مردم کازرون ۷ سال است که در انتظار احداث خیابانهای جدید بسر میبرند واکنون مدتی است که احداث یک خیابان ۱۵ متری در این شهر بتصویب رسیده است.

اهالی کازرون از مقامات مسئول درخواست دارند باتوجه به نیازهای آینده وترافیک سال‌های آتی عرض این خیابان جدید را که قرار است بزودی در کازرون ساخته شود از ۱۵ متر به۳۰متر افزایش دهند.

کمبود شکر

برازجان: از زمانی که اداره قند و شکر در برازجان تعطیل شده، مردم این شهر در زمینه توزیع قند وشکر با مشکلاتی مواجه گشته‌اند و مدتی است که شکر در این شهر کمیاب شده.

مردم برازجان از مقامات مسئول درخواست دارند نسبت به‌حل مشکل کمبود شکر در برازجان اقدام کنند.

بقیه در صفحه دوم

فوتبال

بندر دیلم: تیم فوتبال‌منتخب بندر شاهپور که طبق دعوت قبلی به بندر دیلم آمده بود با تیم هما مسابقه‌ای برگزار کرد که با نتیجه دو بر هیچ‌شکست خورد .

بازیکنان تیم فوتبال هما از بندر دیلم عبارت بودند از : خادم (دروازه‌بان) ـ روشن ـ شعبانی ـ ناطقی ـ دکتبان ـ فجری ـ محمد علی و حیدر صادقی ـ سلامی زاه وشفیقی بمربیگری و سرپرستی آقای حسیدن یوسفیان .

اصفهان : مسابقات فوتبال جام ۲۲ اسفند تیم های شرکت ملی ذوب آهن‌ازروز ۲۲امرداد ماه در ورزشگاه ذوب آهن آغاز میگردد و این مسابقات سومین دوره خود رابرگزار میکند که تیم برگزیده درمراحل انجام وظیفه مشغول شد .

دبیر حزب رستاخیز ملت ایران در فارس

شیراز : سرپرست حزب رستاخیز ملت‌ایران در فارس بدبیری حزب در فارس ارتقا یافت .

از سوی دکتر جمشید آموزگار دبیرکل حزب‌رستاخیز ملت ایران ، عنوان سرپرستی دکتر شهریار منصوری بدبیری حزب رستاخیز ملت ایران در استان فارس مبدل شد ودکتر منصوری در سمت جدید به انجام وظیفه مشغول شد .

نیازمندیهای اطلاعات

تلفنهای: ۳۱۲۴۱۳-۳۱۱۲۲۷

انتشار آگهیهای اطلاعات تلفنی آغاز میشود

کاشی ایتالیائی

۱۵×۱۵ و ۱۱×۱۱ در پنج رنگ
کلی و جزئی تحویل فوری
تلفن ۸۴۶۱۱۳

کابینت آشپزخانه کنسول

۸۵۲۲۰۱

اطاق عقد ، دکوراسیون

فقط بایك تلفن ـ ۷۶۰۹۲۹۲

ترانس تقویت

اتوماتیك مخصوص تلویزیون رنگی
ساخت فرانسه نماینده انحصاری شرکت رون با مسئولیت محدود تلفن ۶۲۷۶۹۲

آماده تحویل

ماشین سازی شریف
سازنده انواع ماشین‌آلات صنعتی و چوب‌بری
قیچی هیدرولیک سه متر در ۳ میلیمتر
قیچی هیدرولیک ۲ متردر ۶ میلیمتر
قیچی هیدرولیک ۲ متر در یک سانت
قیچی دستی ۱½ دردومتر
خیابان قزوین چهارراه قنات اول نواب جنوبی
جنب درب خروجی سینما کیهان تلفن۵۴۶۳۱۷و ۵۲۶۷۹۳

داربست پلیت

نصب فوری داربست فلزی‌تلفن ۷۳۶۰۱۹

فیروگونی و اسفالت

باتضمین ۷۳۸۴۵۵ـ ۷۳۰۱۰۸

فروش ونصب داربست۸۵۶۲۵۴
آ ـ ۷۶۱

نقاشی کاغذ دیواری

هنرستان پل ۶۶۵۳۳۹

داربست رویال‌استاج

فروش و نصب‌داربست۸۵۶۲۵۴

اسفالت کاری برای همه نو کار فوری باتضمین تلفن ۳۰۳۲۷۲

فیروگونی و اسفالت کوچه و پشت بام فوری ۷۳۷۳۹۴

اسفالت فنی با تضمین تلفن ۷۳۰۱۴۶

داربست فلزی یاس نصب فوری ۹۳۱۱۳۶ و ۸۲۵۶۰۷
۱ـ۱۰ آ ـ ۲۴۳۷

اسفالت ـ فیروگونی‌فوری تلفن ۷۳۵۰۱۶

آسفالت با تضمین تلفن ۹۳۴۲۸۳

آسفالتکاری

ومحوطه سازی۹۳۹۴۲۹

سقف کاذب

فروش ونصب هر نوع آکوستیك و سقف کاذب ورابیسهزبندی در تهران‌و شهرستانها فوری تلفن:

۹۳۳۶۵۰

نقاشی ساختمان همرقم فوری تلفن ۷۳۲۱۰۹

شستشوی مبل وفرش

پارت کلین

خشکشوئی‌فرش موکت مبلمان موزائیک شیشه کف پوش و اتومبیل
۷۶۲۵۰۳

پیام کلین

خشکشوئی موکت منزی ۳ دومان مبلمان یکدست ۵۰ تومان
باتضمام فرش پارکت کفپوش‌و داخل اتومبیل
۳۳ـ ۳۲ـ ۸۵۳۰۳۱

خشکشوئی موکت و مبلمان و پرده تلفن ۸۴۷۱۲۲

خشك شوئی مبلمان و موکت در محل ـ تلفن ۳۹۱۷۶۰

رفوگری فرش پذیرفته میشود تلفن ۷۶۶۱۴۹
۱ـ۱۵ آ ـ ۴۳۰

قالیشوئی بیوك

به سرپرستی داریوش
فی‌متری ۹۰ ریال باستثنای‌قالی های کاشان تبریز اعلا،نائین و ابریشم به ترتیب ۱۲۰ ـ ۱۵۰ ـ ۳۰۰ ـ ۵۰۰ ریال
رفوگری‌ورنگ برداری‌پذیرفته میشود سرویس ۲۵۰ ریال
تلفن ۵۵۱۳۶۰ـ ۹۷۷۱۱۸
آ ـ ۲۰۳۷

قالیشوئی‌طهران‌روحانی

با ۲۰ سال سابقه درخشان
۵۳۴۰۷۷

قالیشوئی پارس

پرسابقه ترین در ایران قالی های شمارا در اسرع وقت‌می شویدجو ادیه خیابان‌کشتارگاه
تلفن ۵۳۲۰۴۳
آ ـ ۱۱۰۱

قالیشوئی رضوان

قالیهای شمارا در اسرع وقت شسته وکر میدهد تلفن
۳۵۲۶۸۷
آ ـ ۱۱۴۳

کارخانه قالیشوئی زمرد ۹۲۱۷۷۴

قالیشوئی شربت اوغلی

شستشو با اصول مذهبی
۹۲۶۱۸۹

آر.یو English service انگلیش سرویس

خشکشوئی موکت . فرش. مبلمان و تشك اتومبیل درمحل
۸۵۵۲۴۰ و ۸۴۲۸۴۵

بدون ادعا

ناتالی اکسپرس خشکشوئی موکت مبل فرش پرده‌و نظافت کلی ساختمان و ۸۳۲۲۳۲و ۸۳۷۹۰۳
آ ـ ۱۱۴۱

CERTIFIED HOME SERVICE CLEANING CO. 75818 75846

بعمل کار برآید به سخن
دانی‌نیست امریکن‌سرتیفاید هوم سرویس کلینینگ
مجهز ترین سازمان خشکشوئی مبلمان فرش، موکت ، پرده ونظافت‌منزل ومحل کار با برخورداری از نیم قرن تجربه‌وتکنیك برتر امریکائی تلفنهای‌رزرو
۷۵۸۴۹۶ ـ ۷۵۸۴۱۲

سازمان نصب

شستشوی موکت مبلمان فوری ۸۴۷۱۲۲

دوراکلین

سرویس آمریکا
تلفن های رزرو وقت
۸۴۸۳۹۵ و ۸۴۸۳۹۶ و ۸۴۵۶۸۳

کلین سرویس پاکزا

خشکشوئی فرش مبل . موکت وکلیه کفپوش ها با آخرین تکنیک تمیزتر و ارزانتر تلفن ۸۵۳۹۹۵

آمریکن کلینرهوم سرویس

خشکشوئی مبل، فرش، موکت، پرده داخل اتومبیل در محل. واکس پارکت . موزائیکو مکالئوم ۷۶۹۹۰۳ و ۷۵۳۸۷۳و ۷۵۳۸۸۵

قالیشوئی‌وطن

با۲۰سال سابقه درخشان اماده شستن فرش بادستگاه های اتوماتیك تلفن :

۵۵۱۶۷۰

شرکت فورهاش

نظافت کلی ساختمان و خشکشوئی‌مبل موکت فرش و پرده ۷۵۶۵۵۸

تعمیروسرویس کولر

سرویس و تعمیرونصب کولر و تهویه مصبوع شبانه‌روزی ۸۵۵۴۸۶

شرکت‌صنعتی جنرال

نصب و سرویس و تعمیرات کلیه مصنوعات
تلفن ۹۵۸۲۵۲ ـ ۹۶۳۹۷۲ـ۴و۹۵۷۷۹۴

شرکت خدمات اورژانس

کولر گازی ، کولرآبی، تهویه مطبوع
سرویس،تعمیرات ، نصب‌فوری
تلفن ۹۷۶۲۶۹
آ ـ ۱۰۹۸

سرویس و نصب کولر

وآبگرمکن فوری تلفن ۳۹۲۵۸۵

تعمیروسرویس یخچال

تعمیرگاه یخچال‌فریجیدر
اثاث یدکی موجود ۸۴۸۷۵۶

تعمیر یخچال وفریزر
سید حسین ۲۴۲۴۳۸

تعمیر انواع یخچال و فریزر شرکت کهوچش
۹۷۹۷۴۶

لوله کشی گاز

لوله کشی گاز

باتائید شرکت ملی گاز
تلفن ۸۴۹۷۱۲

لوله کشی گاز

با تائید شرکت‌ملی‌گاز مهندسی هزیر
۹۲۸۹۷۶
آ ـ ۲۱۰۷

لوله‌کشی گاز و شوفاژ شرکت نایس ودر
۷۵۳۸۳۳

شرکت هلپ

لوله‌کشی گاز منازل زیر نظر متخصصین در اسرع وقت با تائید شرکت ملی گاز ایران
تلفن :۷۶۱۱۹۶
۷۶۵۵۵۴
آ ـ ۲۱۱۰

لوله کشی گاز

ساختمان های بزرك ـ کارخانجات و شهرکها با تائید شرکت ملی گاز شرکت ان . کی .تکنیك
۸۴۹۷۹۲ ـ ۸۵۳۹۹۴

شرکت مهندسی رئومور

لوله‌کشی گاز باتائید شرکت ملی گاز، شوفاژ ، تهویه ، برق اسکلت فلزی ۹۲۴۷۱۱

کرل ماندیشن

لوله‌کشی گاز باتائید شرکت ملی گاز ۶۶۳۷۶۲
۱ـ۲۰ آ ـ ۳۰۴۴

لوله‌کشی گازمنازل تبدیل سوخت

در صنایع و بیمارستان ها و هتل‌ها و ساختمانهای بزرگ وحرارت مرکزی و تهویه با تضمین و نگهداری
شرکت هاوس تکنیك
تلفن ۹۳۱۱۸۱
آ ـ ۹۰۲

لوله‌کشی گاز

باتائید شرکت ملی گاز
تلفن ۸۴۰۵۹۹
آ ـ ۳۴۹

تعمیروسرویس لوازم‌منزل

تعمیر لباسشوئی ۷۶۴۰۳۰
آ ـ ۱۰۷۴

تعمیروسرویس شوفاژ

نصب و سرویس کونرو شوفاژ ۲۶۲۶۹۸

نصب شوفاژ باقساط ۱۰ ماهه

۹۲۱۱۰۸

شرکت کولدوتر

شرکت تاکوتا

قابل توجه بیمارستانها و ساختمانهای بزرك
سرویس‌ونگهداری کلیه‌دستگاه های حرارت مرکزی و برق
تاکوتا
نصب فوری شوفاژچیلر سردخانه تلفن۲۲۸۹۷۱

نصب شوفاژ و تهویه فوری

۸۴۷۱۴۴ و ۷۹۴۶۹۴

شرکت تاوسا

شرکت ام سی

تاسیسات شوفاژ ، تهویه مطبوع . فاضلاب ، لوله‌کشی گاز با تائید شرکت ملی گاز تلفن ۸۲۸۱۹۸

سرویس‌وگارانتی‌شوفاژ

وتهویه تلفن ۶۴۸۶۸۹

نصب‌شوفاژ و تهویه مطبوع و اب رسانی شرکت مکردل
۸۲۲۷۸۸
آ ـ ۱۰۳۹

شرکت مهندسی وایس‌هایت
نصب فوری شوفاژ و لوله‌کشی گاز با تائید شرکت ملی گاز یاه سال سرویس مجانی
۸۵۳۷۴۵
آ ـ ۲۳۰۹

مهندسی واترمینز

اجرای تاسیسات‌بهداشتی‌شوفاژ تهیه ، برق گاز با تائید فوری تلفن ۷۳۷۹۹۰
آ ـ ۳۰۰۰

ایران‌دارسل

مجری‌و مشاورتاسیسات تهیه و نصب (شوفاژ تهویه مطبوع و برق) لوله کشی گاز با تائید شرکت ملی گاز تلفن ۸۳۲۹۵۴ و۸۳۳۹۰۲

نصب نگهداری و تعمیر شوفاژ و چیلر شرکت کهوچش ۹۷۹۷۴۶

لوله بازکنی

لوله‌بازکنی و تعمیرات لوله‌کشی فوری۷۳۴۱۶۰

لوله‌بازکنی و تخلیه چاه
تلفن ۳۶۰۶۹۶
آ ـ ۸۸۹

لوله بازکنی فوری

۷۶۳۴۷۲

لوله‌بازکنی فوری سعدی
۳۵۵۴۷۳

تشخیص ترکیدگی

لوله با دستگاه الکترونیکی و لوله بازکنی و لوله‌کشی تلفن ۶۵۹۰۴۷ و ۹۲۰۱۷۵
۱ـ۲۰ آ ـ ۹۲۳

لوله‌بازکنی شبانه‌روزی فوری ۶۳۶۳۷۹

لوله‌بازکنی ۹۳۹۴۲۹

لوله‌بازکنی فوری ۵۴۸۹۶۳

لوله‌بازکنی تشخیص ترکیدگی لوله ۸۲۱۸۳۰

تشخیص ترکیدگی

لوله بادستگاه الکترونیکی
۹۲۶۱۵۶

لوله‌بازکنی ولوله‌کشی
تلفن‌منزل ۸۲۷۴۰۸

لوله بازکنی و

تخلیه چاه در تمام نقاط
تلفن ۷۶۷۶۷۳

لوله‌بازکنی تشخیص ترکیدگی لوله ۳۱۰۳۴۰

تخلیه چاه

تخلیه چاه فوری
۵۴۸۹۶۳
آ ـ ۹۱۲

تخلیه چاه

۹۲۰۱۷۵ و ۶۵۹۰۴۷

تخلیه چاه کوروش

۷۹۵۷۹۸

تخلیه چاه متری ۱۵۰ ریال تلفن ۵۲۱۶۷۶

تخلیه چاه و حفر چاه با پمپ های مخصوص لجن کش

۵۴۹۶۸۳

تخلیه‌چاه

۵۳۴۴۲۲ ـ ۵۶۲۹۰۴ و ۵۳۷۸۱۷ ـ ۵۳۸۳۲۷
لوله‌بازکنی ۵۰ تومان

تخلیه چاه باقیمت مناسب

۵۳۷۸۸۵

کمشده

دسته چک اینجانب از شماره ۶۰۷۸۱۶ تا ۶۰۷۸۲۵ مربوط بحساب‌شماره۱۵ بانک‌صادرات کوکب گم شده ازدرجه اعتبار ساقط است.
عطاءاله مریخ

گمشده
یکدستگاه بی‌ام‌و پرنقالی رنگ مدل ۷۳ بشماره شهربانی ۳۱۶۲۱تهران ـ ق حوالی‌صد دستگاه‌ژاله‌در تاریخ ۱۶ر۴ر۳۶ بسرقت رفته است از یابنده خواهشمنداست روز ها بتلفن ۸۹۹۴۵۹ وشبها بتلفن ۳۴۳۹۷۱ اطلاع داده مژدگانی دریافت دارد.
۱ـ۲ آ ـ ۷۰۶

دستمچک ۲۰ برگی بانک‌پارس شعبه اطلاعات که ۵ برگ آن تمام شده‌است ۱۵ برگ سفید وبدون امضاء بوده درتاریخ ۳۶ر۵ر۵ مفقود شده است . از درجه اعتبار ساقط میباشد شماره حساب ۶۳۳عباس‌عرشی
۱ـ۲ آ ـ ۹۸۲

کارت بازرگانی بشماره۵۸۲۵۶ متعلق‌به‌این شرکت بنام مهندس ترومن شناسا که تاریخ آن نیز منقضی شده مفقودگردیده واز درجه اعتبار ساقط است یابنده به تلفن ۸۲۶۹۴۳ اطلاع دهد.
شرکت‌مهندسی و صنعتی‌دکالو بامسئولیت محدود
۹۶۶ـآ

آپارتمان فروشی

توجه

اشخاصیکه طالب محیط سالم و مطمئن برای سکونت درآپارتمان کاملا مدرن باشند فقط یك دستگاه ۳ اطاق خوابه وچند دستگاه ۲ اطاق خوابه در انتهای فرح شمالی اول جلقا آماده فروش است صبح وبعد از ظهر با شرکت ساختمانی ایران پادار تلفن

۸۵۰۳۱۵

تماس گرفته شود
آ ـ ۹۷۱

اکازیون و دیدنی

۲دستگاه آپارتمان‌لوکس شخصی ساز کاملا مهندسی مجهز به فن‌ـ کویل و آسانسور وتمام تجهیزات مورد لزوم به مساحت ۱۸۰ متر خالص با سالن بزرك انباری و پارکینك در بهترین نقطه خیابان پهلوی به فروش‌میرسد۶۸۷۲۵۴ـ ۶۸۵۷۳۲ ـ ۶۸۴۱۰۹

قبول توسعه هر نوع پروژه تا مبلغ‌صدمیلیون ریال با داشتن کادر طراحی و اجرائی ساختمانی و کارمندان مجرب و کار آزموده به شماره تلفن های ـ ۸۵۶۱۹۳ ـ ۸۴۱۲۴۷
بین ساعت ۹ ـالی ـ ۱۲ مراجعه فرمایند

سالن پذیرائی قزل آلا
دلوار البزابت برای جشنها و عروسیها
تلفن : ۸۹۰۶۷۵

هرنوع

غذای آماده

برای هر گونه مجالس با سرویس کامل
۳۶۶۵۴۸

مژده باهالی محترم تهران و کلیه نقاط ایران

الکتریکی نور هاشمی
مجهز ترین موسسه تزئینات‌الکتریکی‌وظروف
کرایه دارای مولد برق های سیار ، جشنها و عروسی شما را از نظر روشنائی تضمین‌مینماید
آدرس : خیابان شهباز جنب میدان خراسان
الکتریکی نور هاشمی
تلفن ۳۵۵۵۶۴ ـ ۳۵۵۵۶۵ و ۳۵۷۶۱۸

تخلیه چاه لوله‌بازکنی

کاوه

بابمبهای مخصوص لجن کشی در تهران و شهرستانها
۹۶۲۲۵۳

تخلیه چاه ولوله بازکنی

فوری ۶۶۸۱۵۹

تخلیه هرنوع چاه ولوله بازکنی
جهت تهران وشهرستانها
شرکت دلیجان ۹۷۵۷۴۲

تخلیه‌چاه‌فوری۸۲۱۸۳۰

تخلیه هرگونه چاه ولوله بازکنی
تعمیروحفرچاه
ایران‌تخلیه ۹۳۵۲۸۶

تشخیص ترکیدگی
لوله بادستگاه الکترونیکی ولوله‌کشی
۲۲۷۱۴۴

شرکت تخلیه اس . اف

با مسئولیت محدود
تلفن های
۵۴۴۸۶۸
۵۴۴۷۹۲

تخلیه چاه و انبار، حفر چاه و لوله بازکنی با قیمت مناسب۵۳۷۸۸۵

آگهیهای متفرقه

دفترخوانندگان۶۵۱۹۲۰

قابل توجه جوانان
جارو برقی جهت تمیز کردن آب و کف استخر و اسکی آبی‌بادبانی‌تلفن ۷۶۲۰۱۴ساعت ۱۶ تا۱۸ آقای شیرمرد

تعویض باغ باهر نوع ماشین تلفن ۹۳۹۳۷۸
از۸تا۱۰ صبح

ترجمه ارزان کارنامه واوراق رسمی و غیر رسمی در اسرع وقت مقابل سینما حافظ ریاضی
۳۱۷۱۳۵
۶ـ۱ آ ـ ۳۶۳

سك خارجی بفروش می رسد تلفن ۸۹۰۳۱۸

آپارتمان فروشی تهران‌ـ پارس با وام بانکی ۲۵۰ هزار تومان پیش قسطبه اقساط ۱۵ ساله از یك الی ۵ اطاق تلفن ۷۸۲۰۳۰ و ۷۸۰۰۶۱

آپارتمانهای فروشی

فلکه اول تهران پارس‌ـ تهران نو اول نارمك ـ نازی آباد چهار راه سر سبز ـ ۲و۳ اطاق خوابه دارای سالن ناهار خوری و پذیرائی ،هال و ـ سرویس کامل نقد و اقساط تلفن ۵۳۲۶۳۱ و ۵۳۳۷۸۶

آپارتمان فروشی
۲۷۰ هزار تومان بیالا حدود میدان بروجردی ۵تا۸ تلفن ۳۴۳۹۵۱
۱ـ۳ آ ـ ۱۰۱۶

اکازیون

آپارتمان های ۳ و ۴ و ۵ اطاقی باحیاطو تراس وبالکن اعلا و تلفن های مشغول کار که‌درهر طبقه فقط یک آپارتمان میباشد واقع در مرکز تجارتی وسکونتی میدان هفت حوض نارمك بفروش میرسد تلفن های ۷۹۵۷۷۱ و ۷۹۱۵۵۴
۶ـ۱ آ ـ ۷۰۰۲

چند دستگاه آپارتمان لوکس مهندسی ساز

دو اتاق خوابه‌باپارکینك آسانسور فن کوئل واقع در جهت شمالی خیابان میرداماد مقابل ساختمان بیمه پیکان به فروش میرسد۸۴۱۵۵۸

یکدستگاه آپارتمان در خیابان خواجه عبدالله انصاری با آب و برق و شوفاژ و پارکینك مساحت ۱۲۰ متربفروش میرسد ۸۴۱۵۵۸

گیشا آپارتمان با وام بانکی ۶۳۶۶۶۰

آپارتمان تهرانپارس

فقط با۲۰۰ هزار تومان پیش‌قسط تلفن۷۸۳۵۳۵

آپارتمان

۳و ۴و ۵ اطاقه بافیمت مناسب نقد و اقساط تلفن ۷۹۴۶۵۴

آپارتمان از ۳۰۰ هزار تومان بیالا از چهار راه قصر تا شمیرانات تلفن ۲۲۸۹۷۱تفکری
آ ـ ۱۱۲۵

آپارتمان در شمال شهر

۹۳۳۹۷۶

آپارتمان و خانه فروشی با سرویس کامل تلفن ۴۴۴۲۶۰

مقابل پارك کورش

کوچه‌پیکان یکدستگاه آپارتمان مستقل بر خیابان پالیزی بفروش می‌رسد تلفن۲۳۷۱۶۱
۱ـ۳ آ ـ ۹۰۷

آپارتمان فروشی در جاده قدیم شمیران

۸۳۲۴۴۰

آپارتمان فروشی در خیابان پهلوی ۸۳۵۲۲۲

آپارتمان فروشی
در ملك ۳و۴اطاق خوابه سرویس کامل تلفن ۷۳۵۶۳۱
آ ـ ۲۰۱۵

در شمال شهر
اپارتمانهای۲ تا۴ اطاق‌خوابه برای فروش موجود است‌تلفن ۸۵۳۷۳۶ و ۸۴۷۹۸۲

تهران پارس
آپارتمان‌سه اطاق‌خوابه ۱۲۰ متری ۶۰۰ هزار تومان ۸۴۴۰۲۳ و ۸۴۵۷۰۱
آ ـ ۱۲۱۲

آپارتمان‌لوکس

۳دستگاه آپارتمان‌لوکس از یك واحد مسکونی ۵ طبقه‌دارای‌آسانسورفن‌ـ کوئل با سرویس خارجی و کلیه تجهیزات مدرن‌و پارکت واقع در خیابان پهلوی روبروی پارك شاهنشاهی جنب ـ فروشگاه بزرك ایران دارای ۳ اطاق خواب و سالن نهارخوری بدون واسطه بفروش می‌رسد تلفن۷۶۸۹۰ـ۷۵۶۸۰۱ و ۷۶۸۰۰۲ از ساعت ۹ صبح تا ۸ بعد از ظهر شرکت‌ساختمانی پاسنگان

آپارتمان ۳ اطاقه طبقه دوم روشی تلفن۹۷۲۵۰۱

فاز اول اکباتان

آپارتمان ۳ اطاق خوابه ۱۵۶ متری طبقه اول دارای بالکن پارکینگ ،انباری و فیش‌تلفن برای تماس تلفن ۶۲۷۸۱۹
آ ـ ۷۰۳

آپارتمان ۲ و ۳ اطاق خوابه اول سید خندان خیابان دبستان نبش کوچه اسجدی پلاك۱
آ ـ ۹۴۶

عباس آباد انتهای فرح شمالی آپارتمان‌سه اطاق خوابه ۱۳۰ متربی واسطه ۷۷۰ هزارتومان ۸۴۴۰۲۳ و ۸۴۵۷۰۱
۱ـ۱۰ آ ـ ۳۰۰۶

آپارتمان فروشی و معاوضه سه راه بوذرجمهری شریف الدوله کوچه مریم تلفن

۵۶۳۹۶۷

اکازیون

آپارتمان های ۳ و ۴ و ۵ اطاقی باحیاطو تراس وبالکن اعلا و تلفن های مشغول کار که‌درهر طبقه فقط یک آپارتمان میباشد واقع در مرکز تجارتی وسکونتی میدان هفت حوض نارمك بفروش میرسد تلفن های ۷۹۵۷۷۱ و ۷۹۱۵۵۴
۶ـ۱ آ ـ ۷۰۰۲

آپارتمان

دو اتاق خوابه‌باپارکینك آسانسور فن کوئل واقع در جهت شمالی خیابان میرداماد مقابل ساختمان بیمه پیکان به فروش میرسد۸۴۱۵۵۸

یکدستگاه آپارتمان در خیابان خواجه عبدالله انصاری با آب و برق و شوفاژ و پارکینك مساحت ۱۲۰ متربفروش میرسد ۸۴۱۵۵۸

گیشا آپارتمان با وام بانکی ۶۳۶۶۶۰

آپارتمان تهرانپارس

فقط با۲۰۰ هزار تومان پیش‌قسط تلفن۷۸۳۵۳۵

آپارتمان

۳و ۴و ۵ اطاقه بافیمت مناسب نقد و اقساط تلفن ۷۹۴۶۵۴

آپارتمان از ۳۰۰ هزار تومان بیالا از چهار راه قصر تا شمیرانات تلفن ۲۲۸۹۷۱تفکری
آ ـ ۱۱۲۵

آپارتمان در شمال شهر

۹۳۳۹۷۶

خانه و آپارتمان در شمال شهرفروشنده‌ایم

۹۲۸۰۸۲

در فرح جنوبی

خانه‌ای مستقلاتی سه طبقه ۱۷۵ متر هر طبقه ۳اطاق با سرویس قیمت یک میلیون و ۳۰۰ هزار تومان بفروش می رسد تلفن ۸۳۴۲۲۷
۱ـ۲ آ ـ ۱۰۱۵

دروس

یک منزل یک طبقه بمساحت ۱۴۰۰ متر دارای دو حمام ۵ اطاق خواب و سرویس کامل بقیمت چهار میلیون تومان به فروش میرسدتلفن ۸۳۴۲۳۷
۱ـ۲ آ ـ ۱۰۱۳

خانه‌ای بمساحت ۱۱۲ متر ۳ اطاقه یکطبقه با آشپزخانه و حمام واقع در حسین آباد لویزان بفروش میرسد تلفن ۲۷۷۳۸۳
آ ـ ۶۰۰ ۱ـ۶

منزل فروشی

دامپزشکی چهار راه قصرالدشت پلاك ۳۵۱
تلفن ۹۵۹۸۸۹

اکازیون واقعی

منزل ۲ طبقه شمالی با تلفن بسیار عالی ۱۴۶ متر فرح آباد ژاله ۱۴ متری فرزانه بعلت مسافرت فروشی ۳۳۷۴۸۷
آ ـ ۷۱۶ ۱ـ۲

خانه‌ای به مساحت ۳۰۰ متر دو طبقه هر طبقه سه اتاق خواب هال‌وسرویس با دو کنتور برق تلفن ، آب ، کف موکت‌شده‌نیروی هوائی‌خیابان ۳،۳۱ پلاك ۹۶ بدون واسطه بفروش میرسد تلفن۵۲۵۸۳۶از ۹الی ۱۷
۱ـ۴ آ ـ ۹۵۰

خانه‌ای جنوبی بمساحت ۱۰۰ مترودو طبقه مستغلاتی هر طبقه دارای سه اتاق و هال و سرویس کامل با آب و برق، تلفن واقع در شهرری خیابان ۱۲ متری نصیری پلاك ۱۹۹ بدون واسطه بفروش میرسد ۵۲۵۸۳۶ از سا ع ۹الی۱۷
۱ـ۴ آ ـ ۹۵۱

خرید و فروش آپارتمان در قیطریه و شمیران

۲۷۹۴۹۱

آپارتمان فروشی تهران‌ـ پارس با وام بانکی ۲۵۰ هزار تومان پیش قسطبه اقساط ۱۵ ساله از یك الی ۵ اطاق تلفن ۷۸۲۰۳۰ و ۷۸۰۰۶۱

آپارتمانهای فروشی

فلکه اول تهران پارس‌ـ تهران نو اول نارمك ـ نازی آباد چهار راه سر سبز ـ ۲و۳ اطاق خوابه دارای سالن ناهار خوری و پذیرائی ،هال و ـ سرویس کامل نقد و اقساط تلفن ۵۳۲۶۳۱ و ۵۳۳۷۸۶

آپارتمان فروشی
۲۷۰ هزار تومان بیالا حدود میدان بروجردی ۵تا۸ تلفن ۳۴۳۹۵۱
۱ـ۳ آ ـ ۱۰۱۶

سازمان‌ما

سریع آپارتمان و خانه‌و ویلا و زمین شما را می فروشد و اجاره میدهد تلفن های
۸۳۹۰۲۵ ـ ۸۳۵۲۲۲

آپارتمانی دارای ۳ اطاق خواب تمام موکت ، ۹۷ متر حیاط مستقل با گلخانه شوفاژ روشن ، فیش تلفن ۱۷ ماهه ، پارکینك ، کولر ، پرده ، واقع در خیابان شاه چهارراه دقیقی بین شاه‌و نشاط دست راست درب دوم شماره ۱ر۹۲بفروش میرسد

بازدید هر روز از ساعت ۴ تا ۷ غیر از ایام تعطیل
۱ـ۳ آ ـ ۱۰۷۱

«آپارتمان فروشی»

سه‌اطاق‌ـ هال ـ سرویس‌کامل نواب ، بین هاشمی و گلکار تلفن ۹۶۵۷۵۴
۱ـ۳ آ ـ ۷۱۱۳

برای شرکتها

۲ دستگاه آپارتمان ۷ اتاقه با شوفاژگازی‌ـ کولر ـ پارکینگ‌ـ دو شماره تلفن واقع دربلوار الیزابت خیابان قادسی برای مذاکره صبحها باتلفن۳۰۵۲۶۲
آ ـ ۸۶۷

خانه‌فروشی

شاهرضا وکریمخان‌بالا خانه‌های‌کلنگی و زمین‌خریدار و مروشنده‌ایم ۶۲۷۳۹۴ ـ ۶۲۳۷۴۶ـ ۶۲۴۷۳۱

خانه و آپارتمان در شمال شهرفروشنده‌ایم
۹۲۸۰۸۲

در فرح جنوبی

خانه‌ای مستقلاتی سه طبقه ۱۷۵ متر هر طبقه ۳اطاق با سرویس قیمت یک میلیون و ۳۰۰ هزار تومان بفروش می رسد تلفن ۸۳۴۲۲۷
۱ـ۲ آ ـ ۱۰۱۵

دروس

یک منزل یک طبقه بمساحت ۱۴۰۰ متر دارای دو حمام ۵ اطاق خواب و سرویس کامل بقیمت چهار میلیون تومان به فروش میرسدتلفن ۸۳۴۲۳۷
۱ـ۲ آ ـ ۱۰۱۳

خانه‌ای بمساحت ۱۱۲ متر ۳ اطاقه یکطبقه با آشپزخانه و حمام واقع در حسین آباد لویزان بفروش میرسد تلفن ۲۷۷۳۸۳
آ ـ ۶۰۰ ۱ـ۶

منزل فروشی

دامپزشکی چهار راه قصرالدشت پلاك ۳۵۱
تلفن ۹۵۹۸۸۹

اکازیون واقعی

منزل ۲ طبقه شمالی با تلفن بسیار عالی ۱۴۶ متر فرح آباد ژاله ۱۴ متری فرزانه بعلت مسافرت فروشی ۳۳۷۴۸۷
آ ـ ۷۱۶ ۱ـ۲

خانه‌ای به مساحت ۳۰۰ متر دو طبقه هر طبقه سه اتاق خواب هال‌وسرویس با دو کنتور برق تلفن ، آب ، کف موکت‌شده‌نیروی هوائی‌خیابان ۳،۳۱ پلاك ۹۶ بدون واسطه بفروش میرسد تلفن۵۲۵۸۳۶ از ۹الی ۱۷
۱ـ۴ آ ـ ۹۵۰

خانه‌ای جنوبی بمساحت ۱۰۰ مترودو طبقه مستغلاتی هر طبقه دارای سه اتاق و هال و سرویس کامل با آب و برق، تلفن واقع در شهرری خیابان ۱۲ متری نصیری پلاك ۱۹۹ بدون واسطه بفروش میرسد ۵۲۵۸۳۶ از سا ع ۹الی۱۷
۱ـ۴ آ ـ ۹۵۱

خرید و فروش آپارتمان در قیطریه و شمیران

۲۷۹۴۹۱

آپارتمان فروشی تهران‌ـ پارس با وام بانکی ۲۵۰ هزار تومان پیش قسطبه اقساط ۱۵ ساله از یك الی ۵ اطاق تلفن ۷۸۲۰۳۰ و ۷۸۰۰۶۱

آپارتمانهای فروشی

فلکه اول تهران پارس‌ـ تهران نو اول نارمك ـ نازی آباد چهار راه سر سبز ـ ۲و۳ اطاق خوابه دارای سالن ناهار خوری و پذیرائی ،هال و ـ سرویس کامل نقد و اقساط تلفن ۵۳۲۶۳۱ و ۵۳۳۷۸۶

آپارتمان فروشی
۲۷۰ هزار تومان بیالا حدود میدان بروجردی ۵تا۸ تلفن ۳۴۳۹۵۱
۱ـ۳ آ ـ ۱۰۱۶

سازمان‌ما

سریع آپارتمان و خانه‌و ویلا و زمین شما را می فروشد و اجاره میدهد تلفن های
۸۳۹۰۲۵ ـ ۸۳۵۲۲۲

آپارتمانی دارای ۳ اطاق خواب تمام موکت ، ۹۷ متر حیاط مستقل با گلخانه شوفاژ روشن ، فیش تلفن ۱۷ ماهه ، پارکینك ، کولر ، پرده ، واقع در خیابان شاه چهارراه دقیقی بین شاه‌و نشاط دست راست درب دوم شماره ۱ر۹۲بفروش میرسد

بازدید هر روز از ساعت ۴ تا ۷ غیر از ایام تعطیل
۱ـ۳ آ ـ ۱۰۷۱

«آپارتمان فروشی»

سه‌اطاق‌ـ هال ـ سرویس‌کامل نواب ، بین هاشمی و گلکار تلفن ۹۶۵۷۵۴
۱ـ۳ آ ـ ۷۱۱۳

برای شرکتها

۲ دستگاه آپارتمان ۷ اتاقه با شوفاژگازی‌ـ کولر ـ پارکینگ‌ـ دو شماره تلفن واقع دربلوار الیزابت خیابان قادسی برای مذاکره صبحها باتلفن۳۰۵۲۶۲
آ ـ ۸۶۷

خانه‌فروشی

شاهرضا وکریمخان‌بالا خانه‌های‌کلنگی و زمین‌خریدار و مروشنده‌ایم ۶۲۷۳۹۴ ـ ۶۲۳۷۴۶ـ ۶۲۴۷۳۱

خانه و آپارتمان در شمال شهرفروشنده‌ایم
۹۲۸۰۸۲

در فرح جنوبی

خانه‌ای مستقلاتی سه طبقه ۱۷۵ متر هر طبقه ۳اطاق با سرویس قیمت یک میلیون و ۳۰۰ هزار تومان بفروش می رسد تلفن ۸۳۴۲۲۷
۱ـ۲ آ ـ ۱۰۱۵

دروس

یک منزل یک طبقه بمساحت ۱۴۰۰ متر دارای دو حمام ۵ اطاق خواب و سرویس کامل بقیمت چهار میلیون تومان به فروش میرسدتلفن ۸۳۴۲۳۷
۱ـ۲ آ ـ ۱۰۱۳

خانه‌ای بمساحت ۱۱۲ متر ۳ اطاقه یکطبقه با آشپزخانه و حمام واقع در حسین آباد لویزان بفروش میرسد تلفن ۲۷۷۳۸۳
آ ـ ۶۰۰ ۱ـ۶

منزل فروشی

دامپزشکی چهار راه قصرالدشت پلاك ۳۵۱
تلفن ۹۵۹۸۸۹

اکازیون واقعی

منزل ۲ طبقه شمالی با تلفن بسیار عالی ۱۴۶ متر فرح آباد ژاله ۱۴ متری فرزانه بعلت مسافرت فروشی ۳۳۷۴۸۷
آ ـ ۷۱۶ ۱ـ۲

خانه‌ای به مساحت ۳۰۰ متر دو طبقه هر طبقه سه اتاق خواب هال‌وسرویس با دو کنتور برق تلفن ، آب ، کف موکت‌شده‌نیروی هوائی‌خیابان ۳،۳۱ پلاك ۹۶ بدون واسطه بفروش میرسد تلفن۵۲۵۸۳۶ از ۹الی ۱۷
۱ـ۴ آ ـ ۹۵۰

خانه‌ای جنوبی بمساحت ۱۰۰ مترودو طبقه مستغلاتی هر طبقه دارای سه اتاق و هال و سرویس کامل با آب و برق، تلفن واقع در شهرری خیابان ۱۲ متری نصیری پلاك ۱۹۹ بدون واسطه بفروش میرسد ۵۲۵۸۳۶ از سا ع ۹الی۱۷
۱ـ۴ آ ـ ۹۵۱

خرید و فروش آپارتمان در قیطریه و شمیران

۲۷۹۴۹۱

آپارتمان فروشی تهران‌ـ پارس با وام بانکی ۲۵۰ هزار تومان پیش قسطبه اقساط ۱۵ ساله از یك الی ۵ اطاق تلفن ۷۸۲۰۳۰ و ۷۸۰۰۶۱

آپارتمانهای فروشی

فلکه اول تهران پارس‌ـ تهران نو اول نارمك ـ نازی آباد چهار راه سر سبز ـ ۲و۳ اطاق خوابه دارای سالن ناهار خوری و پذیرائی ،هال و ـ سرویس کامل نقد و اقساط تلفن ۵۳۲۶۳۱

نیازمندیهای اطلاعات

تلفنهای: ۳۱۱۲۲۹-۳۱۱۲۳۰

نیازمندیهای اطلاعات تلفنی آگهی میشود

اگازیون فروشی
باغچه‌ای با عمارتی دو طبقه و نیم دارای سالن ناهار خوری ۴اطاق خواب و آشپزخانه و دوحمام و سایر لوازم در ۳۵۰ متر مربع مساحت زمین و بیش از ۳۰۰ متر زیربنا واقع در قلهک‌دروس بیو اسطه مسافرت مالکبدون و اسطه مقطوع یک میلیون و پانصد هزار تومان مهیا فروش و تحویل است طالبین میتوانند به تلفن ۲۶۱۱۲۱ مراجعه نمایند.
آ_۱۰۲۸

فروش استثنائی
خیابان شاه طبقه همکف تخلیه گل زمین ۲۱۲٫۵ متر زیر بنا ۱۳۰متر با کلیه لوازم ۵۸۰ تومان تلفن ۹۳۸۳۷۸
آ_۹۷۰

اکازیون
گیشا دو طبقه و نیم‌مستقل شمالی ۲۳۶ متر زمین ۴۰۰ متر زیربنا ۹ صبح الی ۹ شب‌تلفن ۸۵۵۴۸۳
آ_۹۱۳ ۱_۳

آکازیون واقعی
خیابان دولت خیابان قیطریه خیابان منظریه خیابان کامور پلاک ۲۸ یکباب خانه شخصی سازیه متراژ ۴۶۰ متر و ۱۱۰۰ متر زیربنا دو بر خیابان‌شمالی خیابان۱۸ متری جنوبی‌خیابان ۱۲ متری ۴ طبقه هر طبقه‌ای دارای چهار اطاق خواب هال بزرگ و پذیرائی، ناهار خوری ، آشپزخانه بزرگ دو سرویس تمام نمای داخلی و خارجی سنگ ۷ سانتی بادرب مستقلانی بعلت مسافرت بقیمت ۴میلیون و ۸۰۰ هزار تومان بفروش میرسد تلفن۲۴۷۲۷۴
آ_۱۰۳۵ ۱_۳

اکازیون
یک دستگاه ساختمان مدرن ۴ طبقه شمالی جنوبی باپارکینگ وحیاط طبقات با راهرو مستقل مجزیه شوفاژ و ۴ تلفن‌کولر پرده کرکره هر طبقه ۳۰۰متر زیر بنا در موقعیت بسیارعالی (میدان کندی) برای فروش یکجا و اجاره به شرکت های معتبرایرانی‌و خارجی‌وسکونت خارجیان آماده می باشد تلفن ۹۳۴۴۳۱
آ_۱۰۱۹ ۱_۳

خانه مهندسی ساز ۵ ساله به مساحت۱۱۰ متر مربع با ۱۸۰ متر مربع زیر بنا در دو طبقه هر طبقه یک آپارتمان مستقل تماما موکت شده باسرویس کامل دارای آب_ برق_ تلفن‌و کولرواقع در خیابان‌آیزنهاور نرسیده به میدان شهباد ـ خیابان طوس بفروش میرسد تلفن ۶۶۱۷۰۲
آ_۹۱۷

منزلی ۲ طبقه مستقل ۱۵۰متر ۵ اطاق کولر کاغذ دیواری تلفن حمام قیمت ۷۵۰ هزار تومان تهران‌نو فرح آباد فردوسی شرقی پلاک ۲۹ تلفن ۷۹۹۲۳۲ از ۴ تا ۸ بعدازظهر
آ_۹۱۱ ۱_۲

خانه اکازیون
خیابان‌هدایت مساحت ۱۰۵متر زیر بنا ۲۰۰ متر ۵اطاق ۲طبقه درب بزرگ شمالی برق آب کولرقیمت‌مقطوع بدون‌واسطه ۶۵۰ هزار تومان از ساعت۴ الی ۷ بعد ازظهر تلفن۷۶۱۶۸۳
آ_۹۱۵ ۱_۲

خانه‌ای‌جنوبی دو طبقه‌مستقل شخصی ساز ۱۶۴ متر زمین ۲۵۰ متر بنا با کلیه وسایل بهداشتی که نوسازی شده‌با تلفن کولر بر خیابان پلیس بیو اسطه‌فروشی‌تلفن ۸۵۳۹۶۱
آ_۹۱۴ ۱_۳

امیرآباد شمالی
یکباب خانه شمالی دارای ۵ اطاق خواب و سالن ناهار خوری‌پذیرائی تلفن و سرویس های ایرانی و فرنگی از قیمت روز ارزانتر تلفن ۶۵۱۴۰۵ و ۶۵۳۷۱۲
آ_۱۰۳۴ ۱_۳

قابل توجه آقایان‌پزشکان شرکت ها و موسسات بزرگ
یکدستگاه‌ساختمان‌مدرن احداثی در۹۰۰ مترزمین با پارکینگ اتومبیل فن‌کوئل و آسانسور شامل ۲۰ آپارتمان ۴ اطاقه واقع در جهت شمالی خیابان میرداماد تك،تك یا یکجا به فروش میرسد تلفن ۸۴۱۵۵۸

ساختمانی ۷ طبقه جمعا ۵۱ اطاق تهویه مطبوع، آسانسور تمام اطاق ها پارکت با پارکینگ به ظرفیت ۱۸ ماشین بر تخت طاوس روبروی امیراتابك فروشی تلفن ۸۴۶۱۰۰

یك‌منزل مینی‌ویلائی
واقع‌دربن خردمند و روزولت دارای ۴اطاق خواب سالن و پذیرائی، ناهار خوری باضافه یک‌اطاق‌دفتر قیمت یک میلیون و ۶۰۰ هزار تومان بفروش میرسد تلفن ۸۳۴۲۳۷
آ_۱۰۱۲ ۱_۲

خانه ۲۵×۶ شمالی ۳ طبقه۶ اطاق_ زیر زمین بزرگ_ تلفن دو آشپزخانه ـ ۲ عدد کولر_ دو سرویس حمام گرم و اف اف بعلت مسافرت بفروش میرسد تلفن ۷۳۲۵۳۴
آ ۷۶۳ ۳ ۱

خانه ۷۴ متری
دو طبقه ۳اطاق و آشپزخانه بزرگ حمام گازی کولر فیش تلفن۳ساله پرده‌کرکره وموکت قیمت ۴۴۰۰۰۰ تومان امیریه معزالسلطان‌حاج عبدالصمدکوی ارم بن بست حبیبی پلاک۳٫۴۱ تلفن ۵۳۶۱۸۵
آ_۷۱۲۹ ۱_۲

منزل ییلاقی در کرج به مساحت ۱۴۰۰ مترمربع دارای سه اطاق خواب ، سرویس کامل تلفن ، کولر ، شوفاژ ، استخر بزرك با تصفیه بعلت مسافرت بفروش‌میرسد تلفن ۸۵۰۰۷۱ بعد از ظهر ها

خیابان وزراء
یک واحد مسکونی جنوبی مستقل ساختمان مهندسی شخصی‌سازدر ۲ طبقه مجموعا ۱۰۰ متر مربع زیر بنا شامل‌سه اطاق،گاراژ حمام و آشپزخانه باشوفاژ و کولر و تلفن به فروش میرسد تلفن ۶۲۳۶۴۸ مراجعه شود.
آ_۲ ۱_۲

خرید و فروش خانه تلفن ۶۸۴۱۰۹
آ_۷۱۲۹ ۱_۲۰

منزل ویلائی
یکدستگاه منزل ویلائی بمساحت ۱۰۰۰ مترمربع ۱۶۰۰ متر زیربنا سه طبقه دارای ۱۳ اطاق خواب سالن پذیرائی بزرك گچ‌بری و آینه‌کاری شده شوفاژ_کولر تلفن و استخر کوچك‌به مبلغ ۶ میلیون تومان‌به فروش میرسد خیابان پهلوی کمی بالاتر از باغ وحش و دولتشاه ، بلوار حافظ شیرازی تلفن ۳۱۱۲۲۴ و ۳۱۱۲۲۵

ویلافروشی

اکازیون
ویلا فروشی یا معاوضه
یکدستگاه ویلای شخصی ساز ۴اطاق‌خواب در انتهای‌اتوبان کرج نقد و اقساط فروشی یا معاوضه تلفن ۸۲۸۵۸۷ و ۶۳۴۰۴۵
آ_۹۶۴ ۱_۱۰

ویلا فروشی در متل‌قو
دو دستگاه ویلای مهندسی ساز دو اطاق و سه اطاق خوابه‌با برق و آب شهرداری وفیش تلفن واقع در متل قو خیابان صفا کوی شفیق تمام خیابانها آسفالت شده باروزگرد وشب‌گرد فروشی یا تلفن ۸۲۶۹۳۰_ ۸۳۶۸۴۶ تماس حاصل فرمائید.
آ_۱۰۳۷ ۱_۲

اکازیون
یک ویلای استثنائی در قیطریه
یکدستگاه منزل ویلائی دوسطبقه ۱۱۳۰ متر زمین ۱۱۰۰ مترزیر بنا۶اطاق خواب سالن پذیرائی بسیار بزرك ۲ اطاق مستخدم،شوفاژسانترال دو شماره تلفن، استخر و گلخانه بفروش‌میرسد تلفن ۳۱۱۲۲۴ ـ ۳۱۱۲۲۵

دریا کنار
ویلائی بمساحت ۴۰۴ متر با سرویس کامل باوام بانکی بدون واسطه فروشی تلفن ۶۳۷۲۲۲ از ساعت ۲ بعد از ظهر ببعد
آ_۱۰۲۹ ۱_۳

اکازیون
فروش‌فوری شمیران‌نزیر نیاوران حکمت یکقطعه و نیم ویلائی شمالی‌دونبش ۷ اطاق واطاق مستخدم پارکینگ‌کولر تلفن‌روکار تمام‌سنگ مساحت۱۰۷۰ متر زیربنا ۶۰۰ متر فروشی قیمت ۳ میلیون‌و ۷۰۰ هزار تومان ۸۳۹۰۲۵ و ۸۳۵۲۲۲

ویلائی شخصی مهندسی‌ساز
درقیطریه نزدیک اتوبان‌دوگل بمساحت ۳۸۰ متر شمالی ۶۵۰ متر زیر بنا در ۳ طبقه طبقه اول پارکینگ و حوضخانه ۲ طبقه دیگر هر کدام ۲۲۰ متر مستقل دارای ۳ اطاق خواب کولر شوفاژ روشن فیش‌تلفن روزها ۵۲۹۲۸۴ شبها ۶۳۷۹۷۳ حافظیه
آ_۷۰۲۱ ۱_۳

چند دستگاه ساختمان‌در گلشهر غربی فروشی
۹۴۰۵۱۷ ریونی

کافه‌رستوران خوشبین
واقع در خیابان سعدی شمالی‌چهارراه سیدعلی با آب، برق ، تلفن فروشی ۷۵۴۱۲۲
در بهترین نقطه گیشا
ملک دو باب مغازه با جواز ساندویچ‌و خشکبار نقدو مدت فروشی تلفن ۶۳۶۵۳۶
۱_۳

کافه قنادی یاس
واقع‌در خیابان‌بهارستان با ۳۴ سال‌سابقه‌و شهرت جهانی به قیمت بسیار مناسب واگذارمی شود تلفن ۳۰۲۰۱۷

یک باب مغازه در یوسف آباد باجواز و تلفن بفروش می رسد تلفن ۶۲۰۰۱۶
آ_۹۰۱ ۱_۶

زمین فروشی

زمردویلا
زمین بقطعات مختلف دارای دیوار آب و برق‌و سند مالکیت ۶۸۲۴۷۲
یك قطعه زمین برای فروش سلطنت آباد یك قطعه زمین محصور ۱۳۰۰متر برای فروش تلفن ۲۷۳۳۶۶
قطعه زمینی بمساحت ۱۴ هزار مترمربع قابل تفکیک مشرف به جاده ودریا در ۱۵ کیلومتری نوشهر به محمود آباد بدون واسطه بعلت مسافرت بفروش میرسد. داوطلبین می توانند از ساعت۷الی ۱۰ بعد ازظهر باتلفن ۲۹۴۵۲۹ تماس‌بگیرند.
آ_۹۲۰

اکازیون
زمین‌مرغوب بر خیابان اکباتان با نقشه ساختمان از ۴ تا ۸ تلفن ۸۳۳۲۰۱
آ_۹۷۲

شهرك روداندو رودهن داخل‌محدوده‌آب‌و برق‌اسفالت اگو سازی و سایر مزایای شهری نقد و اقساط تلفن ۲۲۶۳۴۷
۱_۵ آ_۹۷۳

تهران پارس
زمینی باتراکم زیاد بمساحت ۳۶۰ متر بقیمت متری ۳۸۰۰ تومان فروشی تلفن ۸۳۴۲۳۷
۱_۲ آ_۱۰۱۷

در باغستان کرج
زمین دونبش بر خیابان های ۳۰و۲۰ متری‌با نقشه ۳۰ باب مغازه‌متری۷۰۰ تومان بفروش میرسد تلفن ۸۳۴۲۳۷
۱_۲ آ_۱۰۱۰

خادم‌آباد قدس
زمینی بمساحت ۱۸۵۰ متر بر خیابان‌اسفالته اطراف آن‌مشجر بااستفاده از برق آب و استخر عمومی صبحها تا ۱۲ تلفن ۹۴۲۰۳۲

زمین های اطراف کرج و رودهن محدوده با آب و برق فروشی شرکت پارس آژانس ساختمانی صداقت تلفن ۳۵۷۸۷۲

شهرك غرب
یک قطعه زمین ۶۰۰ متری در بهترین نقطه فاز ۴ با نقشه و جواز ساختمان تلفن۶۵۸۰۹
آ_۷۳۶ ۱_۳

زمین در نیاوران_ زمینی به مساحت۷۷۰ مترتلفن ۲۸۳۷۶۱
آ_۷۱۵ ۱_۲

کوی ییلاقی فرامرزیه کرج
زمین
بقطعات ۱۲۰۰ متری با سند ـ مالکیت و لوله‌کشی آب دائم وبرق و خیابان های‌اسفالت شده و مشجر مناسب جهت ویلا سازی مجاور شهر سازی فردیس و مارلیک و دهکده ییلاقی خانه بنازلترین قیمت‌نقد و اقساط فروشی
۳۱۲۷۳۹
۱_۳ آ_۹۴۰

زمین مهرشهر فروشی
۸۳۱۴۰۲ و ۸۲۴۰۱۰

فروش زمین مهرشهر
۹۳۶۷۵۳

فروش زمین ساختمانی
۹۲۸۰۸۲

اجاره‌داده‌میشود

اجاره فقط بایك زنك
تلفن ۶۵۶۷۷۳
عباس‌آباد محل کار وسکونت
۸۴۹۱۸۴
آ_۱۰۰۱

آپارتمان برای اجاره موجود
۶۸۷۰۶۴
۱_۱۰ آ_۸۰۱۹

چندین دستگاه آپارتمان ۲و ۳ و ۴ اطاق خوابه در طبقات پنجم تابیستم و دوم ساختمان های آ.آس.پ با سرویس‌کامل استخر زمین تنیس و شنا آماده اجاره می باشد
۶۶۵۷۲۷ و ۶۴۶۶۸۵
۱_۲ آ_۷۴۱

قابل‌توجه شرکتها
چند دستگاه آپارتمان۴ تا ۱۵۰ اطاقه در محدوده عباس آباد تخت طاوس پهلوی و شمال تهران برای دفترکار آماده اجاره می باشد ۶۶۵۷۲۷ و ۶۴۶۶۸۵
۱_۲ آ_۷۴۰

تهرانپارس آپارتمان ۴ اطاقه‌با سرویس کامل ۳۵۰۰ تومان اجاره‌داده‌میشود تلفن۷۸۳۵۳۵
۱_۳ آ_۹۷۵

خانه‌ای طبقه دوم دو اطاق خوابه‌سرویس کامل اجاره‌ای ۹۷۹۲۹۷
۱_۲ آ_۴۵۶۰

دوشیزه یابانوئی که مایل‌باشد باخانمی بطور مشترك دریک منزل سکونت‌داشته باشد با تلفن های زیر تماس حاصل نماید. ۲۳۲۷۵۰ و ۲۳۱۱۵۹
۱_۱

قابل توجه پزشکان و وکلای محترم‌دادگستری آپارتمان لوکس واقع در خیابان‌روزولت‌جهت‌دفتر کارباجاره واگذارمیشود تلفن ۵۲۸۹۰۸

آپارتمان لوکس جهت دفتر کار واقع درخیابان روزولت باجاره ماهی ۷ هزارتومان‌تلفن۵۲۸۹۰۸

اطاق رهن و اجاره
دانشجوئی‌بیک اطاق‌باسرویس حوالی تهران‌نو شاهرضا با ودیعه واجاره ۵ هزار ریال احتیاج دارد تلفن ۶۴۹۶۴۸ حسینی از ۸ صبح تا ۴ بعد ازظهر
۱_۳ آ_۹۱۶

اطاق خالی اجاره برای خانم آموزگار راهنمائی جهت تدریس دو دختر راهنمائی ۷۳۷۰۵۸
۱_۵ آ_۹۸۶

اجاره
آپارتمان طبقه اول واقع در جردن‌بمساحت ۳۰۰ مترداری ۴اطاق‌خواب کولر شوفاژتلفن مستقل‌باحیاط و استخر۱۰۰۰۰ تومان تلفن ۲۲۲۴۷۹
۱_۳ آ_۱۰۰۷

آپارتمان اجاره محل‌کار ۹۷۰۶۹۰

برای اجاره
دو طبقه آپارتمان هر یك ۴ اطاق خواب باتمام وسایل شوفاژ و کولر واقع در خیابان آشیخ هادی کوچه زال تلفن ۶۴۷۳۲۸ (عصرها)

جهت خارجیان‌ویلااجاره و فروشی تلفن۲۹۲۹۸۲

اجاره
ویلا و آپارتمان در جردن ـ ونکـ سلطنت آباد_ جاده قدیم‌سیدخندان موجود است تلفن ۷۳۹۰۵۹
۱_۲۰ آ_۲۲۴۰

آپارتمان اجاره مسکونی ۹۷۰۶۹۰

برای محل کاروسکونت
جهت اجاره موجود ۸۴۷۹۸۲ و ۸۵۳۳۳۶

اجاره‌هرنوع‌ویلاآپارتمان ومحل کارتلفن۹۳۶۱۸۱

تعدادی آپارتمان
۲و۳و۴اطاق خوابه درجردن وزراعبخارست و پهلوی‌اجاره میشود ۶۲۳۵۱۱ و ۶۲۵۲۰۱
آ_۱۰۳۵

نوشهر ـ بین جاده چالوس بنوشهرو دریای خزر ۴ قطعه زمین به مساحت‌های بین ۳۵۰۰ و ۵۵۰۰متر مربع باسند مالکیت در داخل محدوده شهرستان نوشهر با حق استفاده از آب‌وبرق و تلفن و قابل تفکیك به قطعات کوچکتر طبق ضوابط شهرداری‌نوشهر بفروش می‌رسد .
تلفن چالوس ۲۳۰۳ـ ۰۲۴۵۱ کد

اجاره‌داده‌میشود
اجاره فقط بایك زنك
تلفن ۶۵۶۷۷۳
عباس‌آباد محل کار وسکونت
۸۴۹۱۸۴
آ_۱۰۰۱

آپارتمان برای اجاره موجود
۶۸۷۰۶۴
۱_۱۰ آ_۸۰۱۹

چندین دستگاه آپارتمان ۲و ۳ و ۴ اطاق خوابه در طبقات پنجم تابیستم و دوم ساختمان های آ.آس.پ با سرویس‌کامل استخر زمین تنیس و شنا آماده اجاره می باشد
۶۶۵۷۲۷ و ۶۴۶۶۸۵
۱_۲ آ_۷۴۱

قابل‌توجه شرکتها
چند دستگاه آپارتمان۴ تا ۱۵۰ اطاقه در محدوده عباس آباد تخت طاوس پهلوی و شمال تهران برای دفترکار آماده اجاره می باشد ۶۶۵۷۲۷ و ۶۴۶۶۸۵
۱_۲ آ_۷۴۰

تهرانپارس آپارتمان ۴ اطاقه‌با سرویس کامل ۳۵۰۰ تومان اجارهداده‌میشود تلفن۷۸۳۵۳۵
۱_۳ آ_۹۷۵

خانه‌ای طبقه دوم دو اطاق خوابه‌سرویس کامل اجاره‌ای ۹۷۹۲۹۷
۱_۲ آ_۴۵۶۰

دوشیزه یابانوئی که مایل‌باشد باخانمی بطور مشترك دریک منزل سکونت‌داشته باشد با تلفن های زیر تماس حاصل نماید. ۲۳۲۷۵۰ و ۲۳۱۱۵۹
۱_۱

قابل توجه پزشکان و وکلای محترم‌دادگستری آپارتمان لوکس واقع در خیابان‌روزولت‌جهت‌دفتر کارباجاره واگذارمیشود تلفن ۵۲۸۹۰۸

آپارتمان لوکس جهت دفتر کار واقع درخیابان روزولت باجاره ماهی ۷ هزارتومان‌تلفن۵۲۸۹۰۸

اطاق رهن و اجاره
دانشجوئی‌بیک اطاق‌باسرویس حوالی تهران‌نو شاهرضا با ودیعه واجاره ۵ هزار ریال احتیاج دارد تلفن ۶۴۹۶۴۸ حسینی از ۸ صبح تا ۴ بعد ازظهر
۱_۳ آ_۹۱۶

اطاق خالی اجاره برای خانم آموزگار راهنمائی جهت تدریس دو دختر راهنمائی ۷۳۷۰۵۸
۱_۵ آ_۹۸۶

اجاره
آپارتمان طبقه اول واقع در جردن‌بمساحت ۳۰۰ مترداری ۴اطاق‌خواب کولر شوفاژتلفن مستقل‌باحیاط و استخر۱۰۰۰۰ تومان تلفن ۲۲۲۴۷۹
۱_۳ آ_۱۰۰۷

آپارتمان اجاره محل‌کار ۹۷۰۶۹۰

برای اجاره
دو طبقه آپارتمان هر یك ۴ اطاق خواب باتمام وسایل شوفاژ و کولر واقع در خیابان آشیخ هادی کوچه زال تلفن ۶۴۷۳۲۸ (عصرها)

جهت خارجیان‌ویلااجاره و فروشی تلفن۲۹۲۹۸۲

اجاره
ویلا و آپارتمان در جردن ـ ونکـ سلطنت آباد_ جاده قدیم‌سیدخندان موجود است تلفن ۷۳۹۰۵۹
۱_۲۰ آ_۲۲۴۰

آپارتمان اجاره مسکونی ۹۷۰۶۹۰

برای محل کاروسکونت
جهت اجاره موجود ۸۴۷۹۸۲ و ۸۵۳۳۳۶

اجاره‌هرنوع‌ویلاآپارتمان ومحل کارتلفن۹۳۶۱۸۱

تعدادی آپارتمان
۲و۳و۴اطاق خوابه درجردن وزراعبخارست و پهلوی‌اجاره میشود ۶۲۳۵۱۱ و ۶۲۵۲۰۱
آ_۱۰۳۵

آپارتمانهای ۲و۳و۴و۵ اطاق خوابه با اجاره ۴ هزار تومان ببالا.
تهیه مسکن‌گلدهاوس
تلفن۶۵۰۴۱۳و ۶۵۲۶۳۲
آ_۵۲۰۱

آپارتمان‌مستغلاتی دارای ۴ اطاق خواب ، هال ، پذیرائی ،سرویس‌وتلفن واقع در تهران پارس خیابان زرین (۱۱۷)نبش ۱۵۶ غربی پلاك۱۶۴اجاره داده‌میشود تلفن۷۸۲۲۳۹

اجاره
ویلای دربست یا هم‌کف چهار اطاق خواب ـ استخر ـشوفاژ ـکولر_ تلفن مستقل‌محدوده‌تونك پهلوی ـ نفت بدون واسطه اجاره میشود تلفن ۶۸۳۲۶۵

مستاجرین عزیز
کادر مجهز ما برای پیشبرد انگیزشما آپارتمان های‌لوکس ۲و۳ و ۴ خوابه از ۵ تا ۱۲ هزار تومان وهمچنین ویلاو مستغلات جهت فروش برای شما تدارک دیده است با سرویس‌مجانی‌از این مجموعه دیدن کنید تلفن ۲۲۲۴۷۹ و ۲۲۲۴۸۰
۱_۵ آ_۱۰۰۸

آپارتمان های شمارا ۴۸ساعته فروخته یا اجاره می دهیم‌تلفن ۶۲۳۷۴۶ ـ ۶۲۷۳۹۴ ـ ۶۲۴۷۳۱
۱_۵ آ_۱۰۲۷

موردنیازاجاره

نیاز یك شرکت خارجی جهت اعضا
بتعداد قابل توجه‌ای‌آپارتمان های۲ اطاق خوابه نیازفوری است ساختمانهائیکه شامل چندین دستگاه با استخرباشند ارجحیت دارند.
۸۲۹۷۱۳ و ۸۲۳۹۶۴ و ۸۳۰۸۴۱ و ۸۳۰۸۴۲
آ_۲۸۳۰

شرکت خارجی

برای ۸ نفر از اعضاء شرکت به ۶ دستگاه آپارتمان و ۲ دستگاه ویلا مبله یابدون مبله درشمال شهر فوری نیازمند است ۶۵۵۶۱۵ و ۶۵۰۴۹۶
آ_۱۰۲۱

نیازمندیم فوری
به تعدادی ویلا،آپارتمان و دفترکار جهت‌سکونت ایرانی‌وخارجی ۷۶۹۰۷۱ و ۷۶۹۰۷۴

هرنوع اپارتمان و همکف شمارا فوری برای خارجی نیازمندیم ۶۸۷۰۶۴

نیاز خیلی فوری
آپارتمان ۱ و ۲ و ۳ اطاق خوابه در شمال شهر برای سکونت ایرانی و خارجی‌فوری نیازمندیم اجاره از۳۵۰۰ تومان بیالا تلفن صبح و عصر ۳۳تا ۸۵۳۰۳۱
آ_ ۸۷۵

فوری

یك آپارتمان مبله برای مدت‌یك‌الی‌سه‌ماه مورد احتیاج است تلفن ۸۵۴۵۸۳

دریان‌نو و آریاشهر
آپارتمان اجاره نیازمندیم ۹۷۰۶۹۰
۱_۱۳ آ_۲۰۱۴

مالکین عزیز

فقط کافی است یک تلفن بما بزنید تادر اسرع وقت منازل شمارا اجاره دهیم.
تلفن ۳۳_۸۵۳۰۳۱
آ_۷۴۵

ویلا و آپارتمان درشمال شهر برای کارمندان عالیرتبه شرکت خارجی فوری نیازمندیم۲۲۲۶۳۰ و ۲۲۷۵۱۱

نیاز آپارتمان ۱تا۴ خوابه ۶۸۴۲۸۲
آ_۲۳۴۰

نیاز محل کار آپارتمان ویلا ۶۸۴۲۸۲
آ_۲۳۴۷

تعدادی ویلاوآپارتمان برای خارجیان شرکت شمال شهراحتیاج است ۸۵۰۶۳۱

مالکین عزیز
ملک خالی شما باعث به هدر رفتن پولتان میشود آپارتمان وویلای‌خودرا برای سکونت ومحل کار ایرانی و خارجی به ما واگذار نمائید.
تهیه مسکن گلدهاوس
۶۵۰۴۱۳و ۶۵۲۶۳۲
۱_۲۰ آ_۷۰۵

جهت سکونت روسای چندشرکت خارجی به تعدادی ویلاوطبقه‌همکف با استخر برای اجاره فوری‌نیازمندیم۸۴۸۴۲۴ و ۸۵۳۸۵۳

نیاز اجاره به خارجی
ویلا و آپارتمان ۲ و ۳ اطاق خوابدر شمال شهر نیازمندیم تلفن ۷۳۹۰۵۹
۱_۲۰ آ_۲۲۴۱

اجاره برای خارجی ها ساختمان ۳ طبقه واقع در تهران پارس هر طبقه ۴اطاق خواب تلفن ۳۱۷۶۲۰ و ۷۸۲۵۴۹
آ_۹۲۵

نیازفوری

جهت خانواده سوئدی
پیک ویلا حوالی میدان ونک بیالا بااستخر با اجاره خیلی آکازیون‌برای‌مدت یکسال مورد نیاز است تلفن ۶۵۳۷۴۲ و ۶۵۸۱۸۸
آ_۱۰۳۶

موردنیازبرای‌خرید
خرید همه رقم آپارتمان مستغلات وویلائی ۸۳۷۴۰۹
۱_۱۳ آ_۱۱۸۹

خریدار یك خانه یا یك قطعه زمینی در شمیران ۲۷۱۱۵۳

خرید و فروش زمین بلوار رضا پهلوی ۳۴۴۹۸۲
۱_۱۰ آ_۲۹۰۳

خریدارزمین افسریه ۳۴۱۳۵۹
۱_۱۱ آ_۷۹۵

خرید زمین مهر شهر ۹۳۶۷۵۳

اراضی‌مهرشهر

۸۲۴۰۷۳

زمین از کریمخان ببالا
خریدار و مروشنده‌ایم ۶۲۳۷۴۶ ـ ۶۲۷۳۹۴ ـ ۶۲۴۷۳۱
۱_۷ آ_۱۱۱

اهواز

زمین خریداریم۷۹۴۴۱۸

آپارتمان و مستغلات از تخت طاوس بیالا خریداریم تلفن ۶۲۳۷۴۶ ـ ۶۲۷۳۹۴ ـ ۶۲۴۷۳۱
۱_۵ آ_۱۰۲۶

زمین صنعتی بقطعات کوچك و بزرك خریدار و فروشنده‌ایم تلفن ۹۳۹۱۶۴

خانه های کلنگی وزمین های ساختمانی شمال شهر را خریداریم ۹۳۳۹۷۶

زمین صنعتی کارخانه جاده
کرج خریدار فروشنده‌ایم ۹۲۷۹۶۹

خانه یا آپارتمان خریداریم ۸۵۳۰۳۱
آ_۳۴۷

زمین در مهرشهر خریداریم ۸۲۴۰۱۰ و ۸۳۱۴۰۲

اهواز

زمینهای‌اهواز_خرمشهر آبادان‌خریداریم۶۶۸۳۷۴
ویلا خریداریم تلفن ۶۸۴۱۰۹
۱_۲۰ آ_۲۲۰۶

بنگاههای معاملات املاك

بورس املاك شمیران
دفتر برانی ۲۷۲۵۷۵

دفتر پارس
مرکز معاملات املاك شهر و شمیرانات ۸۴۱۰۵۸

بورس اراضی مهرشهر کوی ولیعهد گوهردشت ۶۴۸۲۵۵

آپارتمان و خانه ارزان در خیابان انوشیروان دادگر بورس املاك‌سعید تلفن ۳۴۲۷۳۵

خرید و فروش‌کارخانه‌و انبار در جاده کرج ۹۲۷۹۶۹

خرید و فروش اراضی
کوچك‌اطراف شیر پاستوریزه ۹۵۹۷۵۵

معاملات‌پول

پول راکد شما رابا انتقال مبیع هزاری ۵۰ تومان سود می‌دهیم ۷۵۶۴۲۴ و ۷۵۷۵۳۵

پول فوری در مقابل‌خانه و مستغلات موجود ۹۲۸۴۶۵

چك کارمندی تلفن ۸۳۹۷۴۰

پول در مقابل تضمین بانکی مورد احتیاج‌است ۸۲۷۶۸۳

وام

نیاز پولی شمارادرمقابل مازادملك اتومبیل ، تلفن وچك برآورده مینمائیم تلفن ۸۹۲۲۴۳

پول شرطی از صد هزار تا ۵ میلیون تومان نیاز ۹۲۰۸۲۹

بپول راکد شما با مبیع ارزنده نیازمندیم ۷۵۹۶۶۹

برای تهیه وام شرطی از ۵ میلیون ریال ببالا باما تماس بگیرید ۶۶۶۲۶۳و ۶۶۴۶۱۸

مورد نیاز
پول شرطی در مقابل خانه ارزنده مورد نیاز است ۷۵۷۵۳۵ و ۷۵۶۴۲۴

پول مورد نیاز بدون واسطه ۶۲۶۷۱۰ و ۶۲۳۳۷۷

قبوض وسهام

خریدقرضه دولتی‌قبوض مرحله سوم‌و شهرداری ۶۴۵۹۵۷

خریدار سهام شرکت پس‌انداز اکباتان ۲۳۰۴۲۸

معاملات‌تلفن

مرکز خرید و فروش تلفن ۳۳_۳۲_ ۸۵۳۰۳۱ خرید و فروش تلفن ۶۶۹۱۶۱

خرید و فروش تلفن ۶۶۵۴۵۵

خرید و فروش تلفن ۲۲۲۸۸۸

خریدار تلفن ۳۰۳۲۳۶
آ_۳۸۲۶

یك‌شماره تلفن۷۳۸۳۲۹ بفروش میرسد

خرید و فروش تلفن ۶۶۱۸۱۸

استخدام

۱ـ تلفنچی مرد وارد به تایپ فارسی
۲ـ تحصیلدار
۸۹۹۳۶۸ ـ ۸۹۷۴۹۵

استخدام

به یکنفر انباردار وکمك انباردار آشنا به زبان انگلیسی جهت شرکت داروئی مورد احتیاج است ۸ الی ۵ بعد ازظهر تلفن ۸۲۶۳۳۴

یکنفر فروشنده پرده نیازمندیم ۷۸۰۰۹۹

یك‌خانم ایرانی‌که تسلط کامل به زبان انگلیسی و ماشین نویسی فارسی و لاتین داشته‌باشدبرای تصدی امور تلفن و راهنمائی مورد نیاز است . لطفا با تلفن های :
۶۵۸۶۱۴ ـ ۶۵۸۰۴۵
ازساعت ۱ـ۹ تماس بگیرید

یك نفر نصاب وارد نیازمندیم ۷۸۰۰۹۹

آرایشگاه شهره وشهرام
یك آقا و خانم را به همکاری‌درآرایشگاه‌دعوت مینماید ۷۶۵۴۴۵

نامه رسان
یکنفر نامه رسان که دارای موتورسیکلت باشد مورد احتیاج است . ایرانشهرشمالی خیابان آذرشهر شماره۱۹۰
آ_۹۴۴

سفارت دولت قطر در تهران به یک آشپز ماهر ایرانی که حداقل ۵ سال تجربه کاری داشته باشد و آماده کار در ایران‌بادرخارج باشد استخدام می‌نماید حقوق برحسب تجربه وکاردانی تعیین می شود درخواست‌کنندگان بین ساعت ۹صبح و ۲ بعدازظهر باتلفن شماره ۲۲۱۲۵۶ تماس‌گیرند
آ_۲۸۷۱

به دونفر جوان مجرد یکی سرایدار ساختمان خارجیان‌و یکی شاگرد فروشگاه مبل نیازمندیم اطاق برای زندگی می دهیم تلفن ۹۳۳۲۷۳_۹۲۹۲۱۲
آ_۹۳۷

آگهی استخدام
به آقایی مسلط به تایپ فارسی و لاتین جهت کار تمام وقت نیازمندیم تلفن ۶۸۴۵۹۷
آ_۹۳۸

بیمارستان پاسارگاد

واقع در خیابان کورش‌کبیر نرسیده‌به‌سه راه تخت جمشید به یکنفر مترون و یکنفر سوپروایزراطاق عمل باحقوق ومزایای مکفی نیازمند است تلفن ۷۶۲۰۷۷
۱_۳ آ_۷۴۴۰

دوشیزه پایانوی تلفنچی تمام وقت ۴ تا۸ تلفن ۸۴۶۷۱۷
آ_۹۶۰

استخدام تلفنچی
شرکت‌بازرگانی شبستریان امیر آباد چهارراه فرصت یکنفر تلفنچی‌دوشیزه بایانو استخدام مینماید تلفن ۳_۹۳۴۷۵۱
آ_۱۰۱۴

خانه‌شمارا بخارجیان اجاره‌میدهیم

۸۲۴۹۵۳
سازمان نیازمندیهای خارجیان
خانه‌شمارا به‌خارجیان اجاره میدهد
۸۲۷۹۰۱-۸۳۸۱۰۶

آژانس استار
اجاره‌ها بخارجیان
۸۴۶۱۶۳-۸۵۶۱۷۴

آژانس بین الملل
جهت خارجیان
مشاورات مرین بمنظور اجاره و خرید
تلفن ۸۳۰۸۴۱-۸۳۰۸۴۲-۸۳۰۸۴۳

سازمان کلدن سیتی
مرکز اجاره به خارجیان
تلفن ۷۶۲۲۵۷-۷۵۶۹۲۲

سازمان
خدمات خارجیان
سریعترین مرکز اجاره‌به خارجیان ۸۳۵۲۲۲۰
۸۳۹۰۲۵ ـ ۸۳۲۴۴۰

آژانس کیهان
اجاره به ایرانی وخارجی
۸۴۷۴۵۸

وزیدی
۶۵۸۱۸۸
۶۵۳۷۴۳
اجاره بخارجیان خرید و فروش

موسسه‌ایران‌ورلد
ویلا و آپارتمان شما را به خارجیان اجاره میدهد
۶۸۰۱۵۷-۶۸۷۱۷۳

مرکز اجاره به خارجی و ایرانی
خرید فروش
۷۶۹۰۷۱و۷۶۹۰۷۴

سازمان آپارتمانهای فرخ
مرکز اجاره و خرید و فروش
**۲۲۹۱۵۵-۲۲۹

چند خبر از یزد ...

بقیه از صفحه اول

دریافت نشان پهلوی

● به فرمان مطاع و مبارک شاهنشاه آریامهر «محمدحسین ناصر ترک» مدیر روزنامه‌ناصر یزدبه‌خاطرفعالیتهای مطبوعاتی و انعکاس تحولات ایران در ۵۰ سال شاهنشاهی دودمان‌پهلوی به دریافت یک قطعه نشان پهلوی مفتخر گردید.

بازدید از طرحهای عمرانی

● محتشمی فرماندار یزدبه اتفاق رئیس دفتر فنی‌استانداری ببخش اشکذر وزارج عزیمت و طرحهای عمرانی در دست اجرا را در این بخش مورد بازدید قرار دادند.

سخنرانی ملی و مهینی

● طی یک جلسه سخنرانی که در اردوی عمران ملی علی‌آباد یزد برگزار شد حسن صدر نماینده مردم تفت درمجلس شورای ملی، مدیر کل کشاورزی استان وتنی چند از مسئولان ادارات در باره‌مسائل مختلف ملی ومهینی مطالبی ایراد کردند.

همکاری بااردوهای عمران

● چهارمین جلسه کمیته آموزش ملی باشرکت مسئول حزب رستاخیز ملت ایران ، حسن صدر نماینده مردم تفت‌در مجلس شورای ملی و سرپرست کل اردوهای عمران ملی یزد تشکیل شد. در این جلسه پیرامون همکاریهای حزب رستاخیز ملت ایران دریزد با اردوهای ۱۲ گانه عمران ملی این استان مذاکراتی صورت گرفت .

سمپاشی نخلستان

● برای جلوگیری از آفت زدگی درختان خرما، از سوی اداره کل کشاورزی ۲۰۰هزار اصله درخت خرما در بافق سمپاشی شد.

افتتاح آموزشگاه بهروزی

● آموزشگاه بهروزی‌وابسته به سازمان منطقه‌ای بهداری و بهزیستی استان یزد رسماًافتتاح شد و شروع به کار کرد. در این آموزشگاه ۲۰ دختربهوروز و ۱۰ پسر بهداشتیار سرگرم تحصیل میباشند.

فعالیت مرکز کاریابی

● در یکماه گذشته ۲۸۲ متقاضی کار در یزد به مرکز کاریابی و اشتغال استان‌مراجعه و از این‌عده ۲۴۵ نفر بسازمان های دولتی وبخش خصوصی معرفی شدند.

صدور پروانه کسب

● در جلسه‌ای که برای صدور پروانه‌کسب جهت‌عده‌ای از متقاضیان در اتاق اصناف یزد تشکیل گردید . مسائل مختلف صنفی مورد بررسی‌قرار گرفت و تصمیمات لازم در هر زمینه اتخاذ شد.

توزیع کتابهای درسی

● جلسه‌ای‌برای بررسی تهیه مقدمات توزیع کتب‌درسی درسال تحصیلی ۳۷ـ۳۶ در دفتر معاون اداری و سیاسی استانداری یزد تشکیل شد. در این جلسه پیرامون اجـرای صحیح توزیع کتابهای درسی‌و رفع مشکلات موجود بحث و تبادل نظر شد.

کمیته هماهنگی

● جلسه کمیته هماهنگی وبررسی برنامه دهمین جشن فرهنگ و هـ رندر دفتر معاون اداری و سیاسی استانداری‌یزد تشکیل شد و تصمیمات مقتضی در این مورد اتخاذ گردید.

نمایشگاه آثار هنری‌جوانان

● در جلسه‌ای‌که برای‌تهیه مقدمات جمع‌آوری آثار هنری نوباوگان وجوانان استان یزد در دفتر معاون اداری وسیاسی استانداری یزد تشکیل شدمقرر شد در این مورد برنامه‌هـای لازم تنظیم و اجرا شود.

مجالس ترحیم

● بمناسبت درگذشت‌سناتور سید محمود جلیلی سناتور انتخابی اصفهان، مجالس‌متعدد ترحیم در مساجد یزد و برخوردار یزد برپاشد .

در اردوها

● دانشجویان، هنرجویان و سپاهیان انقلاب شرکت‌کننده در اردوهای عمران ملی‌شماره یک، شماره ۲ و شماره ٤یزد، فعالیتهای گسترده‌ای را که در زمینه‌های خدمات بهداشتی ، عمرانی، آموزشی، کشاورزی و اجتماعی شروع کرده‌اند .

بابرنامه‌ای سنجیده و از پیش تعیین شده ادامه میدهند.

بزرگداشت روز نفت

● بمناسبت بزرگداشت روز نفت‌مجلس‌جشن باشکوهی از سوی شرکت ملی نفت ایران در یزد برپا شد. در این‌جشن فرماندار،مدیرانکل و شخصیت های محلی یزد شرکت داشتند.

جریمه شدند

● ۳ پیشه‌ور گرانفروش یزدی بنامهای محمد حسین دهقان ـ مهدی جعفرزاده و ـ محمد حسین دهقان جمعاً بـه پرداخت ۳۰ هزار ریال جریمه نقدی محکوم شدند. ضمنا مغازه صافکاری اتومبیل‌محمد حسین دهقان به علت نداشتن پروانه کسب تعطیل شد.

طرح طبقه‌بندی مشاغل

● بانظارت ماموران‌اداره کل کار و امور اجتماعی‌استان یزد طرح طبقه‌بندی مشاغـل ۸۵۰۵ نفر از کارگران در ۲۲ کارگاه مشمول این طرح در استان پیاده شد.

کتابخانه سیار

● از سوی اداره کـل فرهنگ و هنر استان یزداکیپ مخصوصی مجهز به کتابخانه سیار، برای استفاده‌دانشجویان شرکت کننده در اردوهای عمران ملی یزد، به این اردوها اعزام شد.

آزمون حرفه وفن

● از شرکت کنندگان در کلاسهای آموزشی حرفه وفن صندوق کارآموزی ، توسط اداره کل کار و اموراجتماعی استان یزد در رشته‌های اتو مکانیک ـ تعمیر لوازم خانگی وبنائی آزمایش به عمل آمدو به قبول شدگان گواهینامه مهارت حرفه‌ای داده شد.

نشریات اردوئی

● از سوی دانشجویان اردوهای عمران ملی شماره‌یک، دو وچهار یزد نشریاتی حاوی اخبار ومطالب‌متنوع ومصاحبه با دانشجویان پیرامون فعالیت های دانشجویان اردوهـا منتشر شد.

پوشش خدماتی

● شرکت کنندگان دراردوی عمران ملی شماره ۵ یزد بـا تشکیل‌گروههای خدمتی‌پنجگانه در زمینه‌های بهداشتی،عمرانی، آموزشی،اجتماعی وکشاورزی روستاها را زیر پوشش‌خدمات خود گرفته‌اند.

دیدار از اردوگاه

● حسن صدر نماینده‌مردم تفت در مجلس شورای ملـی از اردوگاه عمران ملی شماره ٤ نصرآباد یزد دیدن کرد و پیرامون مسائل مختلف بـا دانشجویان شرکت کننده در این اردوگاه به بحث وگفتگو پرداخت.

مقامات وزارت کشور بنگلادش در اصفهـان

اصفهان : ۳۰ نفر از مقامات وزارت کشور جمهوری بنگلادش که بدعوت‌وزیر کشور ایران ، بمیهن مامسفر کرده‌اند ، باصفهان وارد شدند و مورد استقبال معاون استانداری ، فرماندار و شهردار اصفهان قرار گرفتند .

فتح‌الله سعادت ، معاون پارلمانی وزارت اطلاعات وجهانگردی دراین سفر گروه مذکور را همراهی میکند . مقامات وزارت کشور بنگلادش از فرودگاه مستقیما بمجتمع عظیم ذوب آهن آریامهر رفتند و از تاسیسات این واحد عظیم صنعتی دیدن کردند و سپس بدیدار از آثار تاریخی اصفهان پرداختند .

۵ متهم به قتل بی‌گناه افغانی نبودند

اصفهان : بدنبال چاپ خبری در مورد اعلام رای دادگاه مبنی بر تبرئه ۵ متهم به قتل مردی بنام «عبدالقیوم» ،مقامات دادگاه عالی جنائی اصفهان اعلام کردند : متهمان مذکور که تبرئه‌شدند افغانی نبوده و از اکراد ساکن اصفهان میباشند که پس از رسیدگی به‌پرونده های آنها ، باتوجه به نبود دلیل بی‌گناه شناخته شده‌وآزاد گردیدند.

نمایندگان اتحادیه‌ها در خدمت مردم

نرخ جدید تعیین کنید

جهرم: نرخ کرایه تاکسی در جهرم گران است و از مدتی‌پیش ازه‌ریال به۱۰ ریال افزایش یافته است ، مردم جهرم درخواست‌دارند مقامات مسئول در شهرداری این‌شهر در مورد تعیین کرایه تاکسی درجهرم تجدید نظر کنند .

بازسازی جاده روستائی

اردکان یزد : جاده روستائی «درند» که این روستای خوش‌آب وهوا را به اردکان یزدوصل میکند آنچنان خراب ، ناهموار و پر دست‌انداز است که عبور از آن تنها بوسیله تراکتور مقدور می ـ باشد .

اهالی «درند» خرانق اردکان یزد از مقامات مسئول درخواست دارند که نسبت به بازسازی این جاده اقدام کنند .

سمپاشی کنید

جهرم: هرسال در تابستان ازسوی سازمان ریشه‌کنی مالاریادر جهرم مناطق مختلف و منازل علیه پشه‌مالاریا سمپاشی میشد، اما امسال هنوز در این مورد اقدامی بعمل نیامده است .

اهالی جهرم درخواست دارند که هرچه زودتر نسبت به سمپاشی خانه هاو اماکن مختلف‌این شهر علیه پشه مالاریا اقدام‌شود .

تکمیل ساختمان شهرداری

برازجان: مدتها از موعد تکمیل و تحویل ساختمان جدیـد شهرداری برازجان میگذرد و هنوز نسبت به تکمیل و تحویل این ساختمان اقدام نشده است . با توجه باینکه شهرداری برازجان‌درحال حاضر مجبور است ماهانه ٦ هزار و پانصد تومن بابت کرایه محل استیجاری کنونی و میهمانسرای شهرداری بپردازد خوب است نسبت‌به تکمیل و تحویل ساختمانی که متعلق بشهرداری است سریعا اقدام شود .

بازسازی و اسفالت جاده

جهرم : مدتهاست که جاده باصطلاح اسفالته جهرم شیراز ، براثر مرور زمان پراز دست‌انداز و چاله چوله شده و عبور ازآن بدشواری صورت میگیرد .

اهالی جهرم از مقامات مسئول درخواست دارند نسبت به مرمت وتجدید اسفالت این جاده اقدام نمایند .

انجمن شهر بی‌خاصیت

مامونیه زرند :مدت یکسال است که انجمن شهرمامونیه زرند مساوه بدون رئیس تشکیل میشود ، زیرا رئیس سابق‌این انجمن بعلت ارتکاب به‌کارهای خلاف قانون تحت‌تعقیب قرار گرفته است.

اهالی مامونیه زرند از مقامات مربوطه درخواست دارند کـه نسبت بوضع‌کنونی انجمن شهر مامونیه که تشکیل جلسات آن‌هیچ حاصلی در جهت اجرای برنامه های عمرانی و رفاهی نداردرسیدگی لازم را بعمل آورند .

دیپلم می‌خواهند

برازجان : دانش آموزان قبول شده در امتحانات ششم متوسطه سال پیش دبیرستانهای برازجان مدت یکسال است که‌برای‌دریافت دیپلم خود مرتبابه‌اداره آموزش و پرورش آن شهر مراجعه‌میکنندو کمترین نتیجه‌ای نمیگیرند .

این عده از دیپلمه‌های پارسال برازجان که هنوز برگ دیپلم خودرا دریافت نکرده‌اند از مقامات مسئول در اداره‌کل آموزش‌وپرورش استان بوشهر درخواست دارند نسبت به وضع آنها رسیدگی لازم‌را به‌عمل آورند .

استخر شنا می‌خواهیم

کازرون : سال های سال است که در هر تابستان نو جوانان و جوانان شهرکرمازده کازرون از مقامات مسئول درخواست میکنند نسبت به‌احداث حداقل یك استخر شنا در این شهر اقدام نمایند ، اما هنوز در این زمینه کمترین اقدامی صورت نگرفته است .

نو جوانان و جوانان کازرون برای دهمین بار از مقامات‌مسئول در تربیت‌بدنی استان درخواست دارند نسبت به احداث استخر شنا در این شهر اقدام نمایند .

ضمنا ، مدتی است که فشار آب در لوله‌های آب کازرون‌بسیار ضعیف شده است و مردم این شهررا با مشکل کم آبی مواجه‌ساخته.

اهالی از مقامات مربوطه درخواست دارند با رفع نقص‌دستگاه های آبرسانی کازرون این مشکل تابستانی مردم را حل کنند.

تقاضای دبیران راهنمائی

جهرم : عده‌ای از دبیران مدارس راهنمائی تحصیلی شهرستان جهرم که در سال ۳۱و۳۲ شاهنشاهی بخدمت آموزش و پـرورش درآمده‌اند درخواست دارنـد مثل دبیران راهنمائـی استخدام شده ۲۵۳۰ شاهنشاهی ، هنگام ارتقاء گروه سوابق آنها در حد دبیری حساب شود .

آگهی حصر وراثت

بانو سکینه کته‌دارای شناسنامه ٦۸۱۷ بوشهر فرزندعلی ازاین دادگاه درخواست گواهی حصروراثت نموده‌و چنین توضیح داده که عبدالرضا نیك‌بخت دربتاریخ ۱۶ر۲ر۳۶ دراهواز خارج ا زاقامتگاه‌دائمی خود بدرود زندگی‌گفته ورثه آن مرحوم منحصر است به۱ـ سکینه کته فرزند علی به مشخصات فوق زوجه دائمی متوفی ۲ـ زینب به شناسنامه ۲ماهشهر ۳ـشاهد بشناسنامه ۳۹ موالید شادگان٤ـنسرین بشناسنامه ۱۰٤ ماهشهر ۵ـ نادیا بشناسنامه ۱۵۷ شادگان٦ـ معصومه بشناسنامه ۱۷شادگان ۷ـ پروین بشناسنامه ۱۳ موالیدبندر ماهشهر «دختران متوفی»۸ـغلامرضا بشناسنامه ٤۸۲ بندر ماهشهر ۹ـ محمدرضا بشناسنامه ۵٤۵ شادگان ۱۰ـ علیرضا بشناسنامه ۱۱۰ شادگان ۱۱ـحمیدرضا بشناسنامه ۲۱۳ شادگان «پسران متوفی » شهرت همگی نیك‌بخت ولاغیر.

اینك با انجام تشریفات مقدماتی درخواست مزبور راسه‌نوبت‌پی‌درپی ماهی یکمرتبه آگهی مینماید تاهرکس‌اعتراض دارد ویاوصیت‌نامه از متوفی نزد اوباشد ازتاریخ‌نشر نخستین آگهی ظرف سه‌ماه‌بدادگاه تقدیم‌دارد والاگواهی صادر و هروصیت‌نامه جزسری و رسمی که‌بعد ازاین موعد ابراز شود ازدرجه اعتبار ساقط وبلااثر خواهدبود.

احمد طباطبائی ـ رئیس دادگاه بخش‌مستقل‌بندر ماهشهر
آـش ۲۰٤۲

آگهی حصر وراثت

آقای ولی‌الله بادمکی فرزند یدالله بشناسنامه شماره ٦۰٦٤صادره از اراك بشرح دادخواست شماره ٤ـ۳٦مدنی توضیح داده فرزندش بنام نعمت‌الله بادمکی دارنده شناسنامه شماره۱۲ صادره‌از ماهشهر در تاریخ ۸ر۹ر۳۵ درگذشته ، ووراث وی عبارتند از درخواست کننده پدر متوفی و طاهره رجائیان فرزند محمدعلی دارنده شناسنامه‌شماره ٦۵ صادره از اراك مادر متوفی ، اینك باانجام تشریفات مقدماتی درخواست مزبور را در سه نوبت پی در پی ماهی یکمرتبه آگهی می‌ـ نماید هرکس اعتراض دارد و یاوصیت‌نامه‌ای از متوفی نزداو باشد از تاریخ نشر نخستین آگهی ظرف سه ماه بدادگاه تقدیم دارد والا گواهی صادر و هر وصیت‌نامه جز سری و رسمی که بعد از این موعد ابراز شود از درجه اعتبار ساقط و بلااثر خواهد بود .

رئیس دادگاه بخش مستقل آغاجاری ـ ماهرسلیمانی
آـش ۱۱۸۸

قبول آگهی

سینما تابش شوشتر

برای کالاهای متنوع تجارتی شما آگهی سینمائی میپذیرد
آـش۲۵٤۷

آگهی ابلاغ دادخواست و ضمائم به آقای ماریس شونیترز

آقای سید نصرالدین موسوی بوکالت از طرف شرکت سهامی بیمه ایران شعبه اهواز دادخواستی بخواسته مطالبه ٤۷۰۰۰ریال و خسارات قانونی بطرفیت شما باین دادگاه تسلیم که پس از ثبت کلاسه ۱۶ـ۳٦ مدنی حسب تقاضای وکیل خواهان با اجازه ماده ۱۰۰ قانون آئین‌دادرسی مدنی مراتب در سه نوبت متوالی درروزنامه رسمی کشور شاهنشاهی ویکی ازجراید کثیرالانتشار محلی درج ، خوانده ازتاریخ نشرآگهی ظرف‌مدت قانونی برای دریافت‌دادخواست وضمائم‌و پاسخگوئی باین دادگاه مراجعه نمایند ، بدیهی است‌در صورت عدم مراجعه و انقضاء مهلت‌قانونی دادخواست ابلاغ شده محسوب و دادگاه تصمیم مقتضی اتخاذ خواهد نمود ، چنانچه بعدا ابلاغی ضرورت پیداکند فقط یك نوبت آگهی و مدت آن ۱۰ روز خواهد بود .

دادرس دادگاه بخش مستقل آغاجاری ـ جهرمی
آـش۱۱۸۹

آگهی حصر وراثت

بانو بتول سیفی دارای شناسنامه ۵۷۱ بروجرد فرزندولی‌الله از این دادگاه درخواست گواهی حصر وراثت نموده و چنین توضیح داده که رضا هراتی بشناسنامه ٦۹ صادره بروجرددرتاریخ۳ر۹ر۲۵۳۵ در اهواز اقامتگاه دائمیش بدرود زندگی گفته و ورثه آنمرحوم‌منحصر است :

۱ـ متقاضیه «زوجه دائمی متوفی »۲ـ علی محمد هراتی‌بشناسنامه ٦۱ مسجد سلیمان ۳ـ عبدالله هراتی بشناسنامه ۲۳۳ اهواز ٤ـمحمد حسن هراتی شناسنامه ۵۱۱ـ اهواز.

۵ـ احمدرضا هراتی شناسنامه ۸۳ اهواز «پسران متوفی »

٦ـ ناهید هراتی شناسنامه ۱۲۰۱ اهواز .

۷ـ شرافت‌هراتی شناسنامه ۸۸۵ مسجد سلیمان ۸ـ شهین هراتی شناسنامه ۲۰ اهواز «دختران متوفی » ولاغیر بشرح پرونده ۱۳۶ر۲۰۲ مدنی شعبه اول دادگاه بخش اهواز .

اینك با انجام تشریفات مقدماتی آگهی مزبور را در سه نوبت پی‌درپی ماهی یکمرتبه آگهی مینماید تاهرکسی اعتراض دارد و یا وصیت‌نامه در نزد اوباشد از تاریخ نشر نخستین آگهی ظرف مدت ۳ ماه بدادگاه تسلیم نماید والاگواهی صادر و هر وصیت‌نامه جز سری و رسمی که بعداز این مدت بدادگاه ابراز شود از درجه‌اعتبار ساقط وبی‌اثر خواهد بود .

رئیس شعبه اول دادگاه بخش اهواز ـ محمدفرید
آـش ۲٤۲۳

آگهی حصر وراثت

خانم معظم پیلتن‌فر شکویه فرزند قلی‌دارنده شناسنامه شماره ۱۷۲۲۹ صادره از چهرم بشرح دادخواست شماره ۱۸۲ـ۳۵ مدنی چنین توضیح داده که مرحوم شوهرش بنام کرم فرزند قربانعلی شهرت امام‌رضا در تاریخ۲ر۷ر۳۵ در امیدیه درگذشته ، ووراثوی عبارتنداز درخواست کننده همسردائمی متوفی واحمد دارنده‌شناسنامه شماره ٤۳٤صادره از آبادان ومسعود دارنده شناسنامه شماره۵۲ صادره از آبادان وقربانعلی دارنده شناسنامه شماره ۲٤۱٤ آبادان و محمود دارنده شناسنامه شماره ۱۸۸ آبادان پسران متوفی‌وسیمین بشناسنامه شماره ۲۲۳۷ صادره از آبادان وسکینه بشناسنامه‌شماره ۹۷۰ آبادان ،سیمابشناسنامه شماره ۳۷ کهکیلویه دختران متوفی که شهرت همگی امام‌رضا است . اینك باانجام تشریفات مقدماتی درخواست مزبور را در سه نوبت پی‌درپی ماهی یکمرتبه آگهی‌می‌ـ نماید هرکس اعتراض و یاوصیت‌نامه از متوفی‌نزداو باشد ازتاریخ نشر نخستین آگهی ظرف‌سه ماه بدادگاه تقدیم داردوالاگواهی‌صادر و هر وصیت‌نامه جز سری ورسمی که بعداز این موعد ابراز شوداز درجه اعتبار ساقط و بلااثر خواهد بود .

دادرس دادگاه بخش مستقل آغاجاری ـ جهرمی

آگهی ابلاغ دادخواست و ضمائم به آقای ماریس شونیترز

آقای سید نصرالدین موسوی بوکالت از طرف شرکت سهامی بیمه ایران شعبه اهواز دادخواستی بخواسته مطالبه ٤۷۰۰۰ریال و خسارات قانونی بطرفیت شما باین دادگاه تسلیم که پس از ثبت کلاسه ۱۶ـ۳٦ مدنی حسب تقاضای وکیل خواهان با اجازه ماده ۱۰۰ قانون آئین‌دادرسی مدنی مراتب در سه نوبت متوالی درروزنامه رسمی کشور شاهنشاهی ویکی ازجراید کثیرالانتشار محلی درج ، خوانده ازتاریخ نشرآگهی ظرف‌مدت قانونی برای دریافت‌دادخواست وضمائم‌و پاسخگوئی باین دادگاه مراجعه نمایند ، بدیهی است‌در صورت عدم مراجعه و انقضاء مهلت‌قانونی دادخواست ابلاغ شده محسوب و دادگاه تصمیم مقتضی اتخاذ خواهد نمود ، چنانچه بعدا ابلاغی ضرورت پیداکند فقط یك نوبت آگهی و مدت آن ۱۰ روز خواهد بود .

دادرس دادگاه بخش مستقل آغاجاری ـ جهرمی
آـش۱۱۸۹

چندخبرازاهواز ...

بقیه از صفحه اول

معلومان عمومی دانش آموزان عمومی کشور اول شد . ایـن خوزستان درمسابقات معلومات مسابقات زیر نظر مسئولان تلویزیون آموزشی کشوربرگزار گردید .

تقسیم کیسه پلاستیکی

● : برای اجرای برنامه پاکسازی محیط زیست شهر اهواز جلسه‌ای‌باشرکت‌شهردار اهواز ، دبیر سازمان زنان‌و رئیس سازمان پیشاهنگی‌استان تشکیل شد .

شهردار در این جلسه اعلام داشت برای تشویق مرم بـه پاکسازی زیست ، برای مدت معینی بین مردم اهواز کیسه های پلاستیکی جمع آوری‌زباله تقسیم خواهد شد .

پذیرش داوطلب بهسازی

● : آموزشگاه کمک‌بهسازی اهواز ، وابسته بـه سازمـان منطقه‌ای بهداری و بهزیستی خوزستان برای سال تحصیلی ۳۷ ـ۳٦ تعدادی داوطلب از میان دیپلمه های طبیعی‌وریاضی از طریق امتحان و مصاحبـه میپذیرد .

آغاز به کار

● : جواد کافی که بسمت معاون امور سیاسی و اداری استانداری خوزستان منصوب شده ، کار خود را آغازکرد.

انتصابات در بهداری

● : دکتر محمد آزموده به سمت سرپرست شبکه بهداری و بهزیستی‌آبادان ـ دکترناصر بهادری بسمت سرپرست‌شبکه بهداری و بهزیستی دزفول ـ محمد علی امین شریعتی بـه سمت سرپرست شبکه بهداری‌و بهزیستی کوروش ـ دکتـر پرویز مدنی بسمت سرپرست شبکه بهداری و بهزیستی‌رازی ـ دکتر یوسف مختاری بسمت سرپرست شبکه بهداری و بهزیستی‌سمینار جمال‌الدین‌بنائی بسمت ذیحساب و مدیر امور مالی ـ حسام درخشان بسمت مدیریت امور اداری سازمان‌ـ رضا مرتضائی بسمت سرپرست حفاظت و دفتر مدیریت عامل و مهدی تفرج نوروز بسمت سرپرست سازمان منطقه‌ای بهداری و بهزیستی خوزستان منصوب و به کار مشغـول شدند .

ایجاد واحد های تولیدی

● : اداره کل صنایـع و معادن برای ایجاد ۹ واحـد جدید تولیدی در خوزستان موافقت اصولی کرد.

این واحد های تولیدی و کارخانه‌ها که‌شامل :سنگبری‌ـ موزائیک سازی ـ یخساری ـ گچسازی ـ آجر پزی وکولر سازی است در اهواز،حمیدیه، بستان ، اندیمشک ، آبادان، گنبوعه و بهبهان ایجاد می‌ـ شود.

سفته گمشده

در تاریخ ۳ر۵ر۳٦ یکبرگ سفته بمبلغ پنجاه هزارریال مفقود شده که بنام‌متعهدحاج سید حسین‌محمدی‌زاده، ظهر سفته بنام حبیب‌الله مرادیان بوده چنانچه سفته پیداشود از درجه اعتبار ساقط‌است.

کازرون ـ حبیب‌الله‌مرادیان

صاحبان ضایع و بازرگانان کشور
اتحاد
تنها مجله عربی زبان ایران
از گروه نشریات مؤسسه اطلاعات
با داشتن نمایندگی در ۲۱ کشور عرب
روزهای شنبه منتشر میشود

ناخدا خانه ...

بقیه از صفحه اول

ایران بوجودآمده سپاسگزاری کرد.

گمرک جدید اصفهان و انبارها و باراندازهای وسیع آن که از ۹ ماه پیش دریزدیکی ایستگاه راه آهن این شهردر دست ساختمان قرار گرفته ، یکی ازبزرگترین گمرکخانه‌های مجهز و مدرن کشور است کـه پاسخگوی نیاز های اسـتـان اصفهان با در نظر گرفتن‌برنامه های پیش‌بینی شده برای آینده است .

فوتبال

اهرم :تیم‌فوبال نادری‌بوشهر برای انجام یك مسابقه دوستانه با تیم فوتبال پرسپولیس به‌اهرم واردشد. مسابقه‌دوتیم با حضور عده زیادی‌از دوستداران ورزش انجام گردید که‌تیم پرسپولیس اهرم با نتیجه چهار بریـك برنده شد .

دیلم: دوتیم‌فوتبال‌پرسپولیس بندر دیلم و شهباز بهبهان یك مسابقه دوستانه در زمین فوتبال ورزشگاه بندر دیلم انجام‌دادند که عده زیادی از دوستداران ورزش از آن دیدن کردندکه نتیجه این مسابقه بدون رد و بدل گل مساوی اعلام‌شد .

به همت یك نیکوکار اصفهانی

«شفاخانه حضرت رقیه‌خاتون»

برای درمان کودکان کم بضاعت بنیاد گذاشته‌شد

آقای آل آقا رئیس کـل دادگستری استان اصفهان، نخستین کلنك « شفاخـانه حضرت رقیه خاتون » رابه زمین زد

نخستین کلنك بنای «شفاخانه‌حضرت‌رقیه‌خاتون» بمنظور مداوای کودکان‌بیمار و کم بضاعت بوسیله آقای آل‌آقا رئیس کل دادگستری استان اصفهان به زمین زده شد این کلینیك ویژه‌کودکان که درزمینی بمساحت‌هفتصد متر مربع در خیابان شهناز اصفهان ایجاد میگرددبه‌همت آقای حسین جعفری سردفتر اسناد رسمی شماره ۸۳ اصفهان و به انگیزه درمـان بیماریهای کودکان‌کم‌بضاعت در فرخنده روز نیمه شعبان که مصادف‌باولادت‌باسعادت حضرت ولی عصر عجل‌الله تعالی فرجه بود بنیادگذاشته شد و در مراسم آغاز فعالیت های ساختمانی آن که‌آقایان مولوی مدیر کل ثبت منطقه اصفهان ، اسرهنك محمود زاهدی مدیر کل اوقاف‌منطقه اصفهان تنی چندازروحانیون طراز اول ، جمعی از سر ـ دفتران اسناد رسمی‌وبرخی ازکارمندان‌ثبت‌منطقه‌اصفهان و طبقات مختلف مردم‌حضور داشتند ، نخست آقای‌مراتب بمناسبت نیمه شعبان اشعار مذهبی را قرائت کرد ،سپس آقای صفارنیا رئیس بازرسی ثبت منطقه اصفهان در مورد چگونگی ساختمان آینده ـ شفاخانه حضرت رقیه خاتون و انگیزه آقای حسین جعفری در تاسیس این‌کلینیك‌خیریه مطالبی اظهار داشت پس از آن حجت‌الاسلام آقای سراج الواعظین در خصوص عظمت کار خیر و ارزش و اهمیت نیکوکاران‌وشناخت‌ارزشهای انسانی با نیت خیر سخن گفت و در پایان آقای آل‌آقا رئیس کل دادگستری استان اصفهان نخستین کلنك‌بنای شفا خانه حضرت رقیه‌خاتون را به زمین زد .

نیازمندیهای اطلاعات

تلفنهای: ۳۱۱۲۲۷-۳۱۲۴۱۳

نیازمندیهای اطلاعات تلفنی آگهی میپذیرد

قابل توجه سازمان مسکن و کلیه سازندگان واحدهای ساختمانی شیرآبگرم و سرد پلاستیکی با مزایای زیر وارد شد.

۱ـ قیمت ارزان و غیرقابل رقابت
۲ـ حداقل یکسال ضمانت بدون قید و شرط
۳ـ زنگ نزن و مناسب برای آب و هوای کلیه نقاط کشور.
٤ـ بسیار زیبا برنگ کروم و قابل سفارش برنگهای دلخواه.
نماینده انحصاری گروه مهندسین آر.ام. افه تلفن ۹۳۹۵۱۵-۹۳۹۵۱۳
از شهرستانها نماینده فعال و معتبر میپذیریم.

استخدام منشی

یك موسسه تجارتی یك نفر دوشیزه‌یا بانو باتحصیلات حدود دیپلم‌که دارای‌تجربه‌منشیگری باشد بنابه استعداد با حقوق مکفی استخدام می نماید متقاضیان لطفا در اولین فرصت مشخصات کامل خود را به آدرس تهران صندوق پستی ۱۸٤۲ـ۱۱ ارسال فرمایند .

آگهی استخدام شرکت روغن نباتی ناب

به‌افراد زیر نیازمند است
۱ـ دیپلمه ریاضی و طبیعی
۲ـ دوشیزه کمك حسابدار با مدرك دیپلم ریاضی محل کار تهران پارس تلفن ۷۸۰۷۹۵

«تقاضای نیروی انسانی» برای کار در بوشهر

برای پیشرفت روزافزون کارهای ساختمانی کشور در بوشهر عملیات ساختمانی انجام می گردد و در هرمحلی که ساختمانی بناگردد، احتیاج‌به‌نیروی انسانی حس‌میشود.
نزد ما کارپاد خواهید گرفت ، در کمپ شرکت مجانا مسکن‌خواهید داشت،سازمان‌ما برای‌شماتسهیلاتی در مورد غذا نیز درنظرخواهدگرفت.
خواهشمند است در صورت لزوم برای اطلاعات بیشتر به‌اداره‌کل کاریابی و اشتغال ـ تهران (اداره کاریابی شماره ۱) اصفهان ـ شیراز وبوشهر مراجعه فرمائید .
«پیمانکاران‌سازمان‌انرژی اتمی برای ساختمان نیروگاه اتمی ایران (۱) و (۲)
بوشهر ـ صندوق پستی ۲۳۹ دائره کارگزینی

استخدام سکرتر

یك دوشیزه مسلط بزبان انگلیسی تمام‌وقت برای کار در یك موسسه مطبوعاتی مورد نیاز است کسانی که به تایپ فارسی ولاتین آشنائی یا تسلط داشته باشند حق تقدم دارند. لطفا با تلفن های ۳۱۱۲۳۵ و ۳۲۸۳۸۱ تماس حاصل فرمایند.

شرکت کابلسازی ایکوایران

(سهامی عام)
جهت‌کار در قسمت مدیریت فنی شرکت بیك نفر مهندس برق با شرایط زیر نیازمند است .
۱ـ دارای دانشنامه لیسانس یا فوق لیسانس (BS. MS.)
۲ـ اشخاصیکه در شبکه برق و تلفن تجربه کافی داشته باشند ارجحیت خواهند داشت .
۳ـ دارای برگه خاتمه خدمت نظام وظیفه یا معافیت مربوطه
٤ـ حداکثر سن ۳۰ سال
۵ـ گواهی عدم سوء پیشینه
اشخاص واجد شرایط میتوانند در ساعتهای اداری با تلفنهای ۹۷٦۰۷۷ کارخانه شرکت(جاده مخصوص کرج کیلومتر ۲۲) و تلفن ۳۰۹۰۱ دفتر مرکزی (خیابان فروغی شماره ۲۱)برای قرار مصاحبه تماس اخذ نمایند .

استخدام فوری

افراد زیر برای‌تعمیرگاه ماشین‌آلات‌شرکت ساختمانی دربندر عباس مورد احتیاج می‌باشد.
۱ـ سرپرست تعمیرگاه
۲ـ مکانیك موتور های دیزلی (آشنائی به‌ماشین‌آلات‌ساختمانی)
۳ـ جوشکار وآهنگرماشین‌آلات سنگ
٤ـ راننده پایه یکم
آدرس خیابان ثریا شماره ۱۲۹ طبقه‌پنجم شماره ۱۱۷از ساعت ۵تا۷ بعداز ظهر و پنجشنبه ها از صبح تا ۱بعدازظهر .

شرکت زاکار

سهامی خاص
برای تکمیل کادر پرسنلی دفتر مرکزی خود بیك نفر خانم ماشین نویس فارسی ولاتین مجرب نیازمند است از ساعت ٤ الی ۷ بعدازظهر با تلفن ۳۱٤۳۰۵ و ۳۱٤۲۸۹ تماس بگیرند .

مامور تدارك

حداقل دیپلم متوسطه ـ سابقه کار تدارك کارگاه های ساختمان حداقل بمدت ۵ سال‌آشنا به بازار تهران ـ برای کار در دفتر تهران‌باحقوق مکفی ـ تلفن ۸۵٦۰٤۹

استخدام پیشخدمت

سواد خواندن ونوشتن ضامن معتبر دارا بودن برك پایان خدمت وظیفه ویا معافی دائم با تلفن ٦۲۹۹۱۵ تماس حاصل شود .

شرکت همیلا

بامسئولیت محدود استخدام‌میکند
۱ـ خانم یا آقای کمك حسابدار وآرد بامور حسابداری (دیپلمه بازرگانی ارجحیت دارد) .
۲ـ خانم یا آقای بایگان مسلط بامور تایپ فارسی .
از واجدین شرایط دعوت می شود بین‌ساعت ۵ر۷تا۵ بعداز ظهر با در دست داشتن برك‌خاتمه خدمت یا معافیت دائم به نشانی خیابان تخت جمشیدوبلای‌جنوبی ـشماره۱۳۵مراجعه‌فرمایند.

استخدام

یك نفر مهندس راه و ساختمان آشنائی کامل به زبان انگلیسی و سابقه کار در راهسازی برای دفتر فنی شرکت ساختمانی در تهران‌مورد نیاز است . تحصیل‌کرده های خارج حداقل باید مدرك ام . اس داشته باشند . داوطلبین‌میتوانند به آدرس تهران ـ بلوار الیزابت خیابان هماکوچه سوم شماره ۱۲ طبقه سوم مراجعه ویاباشماره تلفن های ٦۵۸۸۲٦ و ٦۵٦۸۱۲ تماس‌بگیرند.

آماده کار

رفع کمبود نیروی انسانی کارخانجات کارگران و متخصصین در هر رشته
نماینده یك شرکت مجاز پاکستانی‌درتهران جهت عقد قرارداد و مشاوره جهت در اختیار گذاردن کارگران و متخصصین پاکستانی در هر رشته از صنایع آماده است تلفن ۲۳۱۵٦٦ از ۹ الی ۱۷آقای شیرازی .

شرکت زاکار

(سهامی خاص)
یکنفر سکرتر باحداقل سه سال سابقه کارو آشنائی کامل بزبان انگلیسی استخدام‌میکند
لطفا جهت مصاحبه از ساعت ٤الی۷ بعدازظهر به‌نشانی فردوسی جنوبی‌مقابل فروشگاه‌فردوسی کوچه سیرك شماره ۱۱٦ر٤ مراجعه نمایند .

FLUOR IRAN فلورایران

شرکت فلور افراد زیر را برای کار در پالایشگاه تهران دعوت بهمکاری می نماید .
۱ـ جوشکار
۲ـ کارگر دیك بخار
۳ـ آهنکار
٤ـ لوله‌کش
۵ـ ریگر
٦ـ ترازکار
۷ـ تراشکار
۸ـ نجار
از متقاضیان درخواست میشود به جاده آرامگاه پالایشگاه‌شرکت ملی نفت‌درب‌اصلی‌شرکت فلور مراجعه نمایند .

A leading consulting engineering company has immediate and challenging vacancies for:

HIGHWAY ENGINEERS

Qualified candidates should have minimum 5 years experience in design of highways.
For appointments please call Mr. Anand, Tel: 666142-4 from 7.00 to 16.00 (Sat. thru. Wednesday) or send complete resume to P.O. Box 3394, Attn: Personnel Dept.
All applicants must be available in Tehran for interview.

آگهی استخدام

پارسیلون (شرکت بسهامی عام) برای تکمیل کادر مالی و خدماتی خود به افراد زیر نیازمند است:

عنوان شغل	جنس	مدرك تحصیلی	تجربه کار
۱- کارمند حسابداری	مرد	دیپلم	دوسال کار مؤثر
۲- راننده	مرد-متاهل	٦ابتدائی	سه‌سال‌سابقه رانندگی-آشنائی‌به وضع جاده‌های ایران
۳- پیشخدمت و نظافتچی	مرد-متاهل	٦ابتدائی	——

شرایط داوطلبان:

۱ـ تابعیت کشور شاهنشاهی ایران
۲ـ برگ پایان خدمت یا معافیت دائم غیرپزشکی
۳ـ حداکثر سن ۳۵سال
داوطلبان میتوانند به امور اداری پارسیلون واقع در خیابان فرح شمالی- پالیزی- عدل (دهمین کوچه دست راست)- شماره ٦از ساعت ۸ الی ٤بعدازظهر مراجعه نمایند.

آگهی استخدام

شرکت سهامی‌عام‌نوردولوله‌اهواز
برای دفتر مرکزی خوددد تهران‌به یك نفر جوان دیپلمه با سابقه کار کافی در امور گمرکی نیازمند است. متقاضیان واجد شرایط می توانندتا تاریخ ۳۱ر۵ر۲۵۳٦ به کارگزینی دفتر مرکزی شرکت‌در تهران‌خیابان حافظ ساختمان بانك کار طبقه ۱٤ مراجعه نمایند .

شرکت لاستیک پارس (سهامی عام) افرادزیررا استخدام‌مینماید

۱ـ مهندس صنایع ۲ نفر
۲ـ تکنیسین الکترونیك ۱ نفر
۳ـ کارگر فنی چهار نفر

شرایط استخدام:

مهندس صنایع درقسمت تولید تجربه مفید ۲ سال
حداکثر سن ۳۰ سال
تسلط کامل به زبان انگلیسی
دارا بودن برك خاتمه خدمت یا معافی

تکنیسین الکترونیك
فارغ التحصیل هنرستان (فوق دیپلم)
حداکثر سن ۳۰ سال
آشنائی به زبان انگلیسی

کارگر فنی
تجربه کاری ۳ سال در موتور خانه (کمپرسورو دیك بخار)
سواد خواندن و نوشتن
دارا بودن برك معافی خاتمه‌خدمت

کلیه پذیرفته‌شدگان برای یك دوره آموزشی به‌خارج اعزام‌میگردندوپس‌ازمراجعت‌درساوه بکار مشغول میشوند .

داوطلبان می توانند همه روزه باستثنای پنجشنبه‌ها از ساعت۹الی ۱۲ صبح و از ساعت ۱٤ الی ۱۷ بعداز ظهر به اداره کارگزینی‌شرکت واقع در بلوار الیزابت شماره ۱٦٦ طبقه سوم مراجعه نمایند .

استخدام پزشك متخصص بیهوشی

شرکت ملی نفت ایران جهت خدمت در بهداری و بهداشت مناطق نفتخیزخوزستان‌به‌یك نفر دکتری پزشکی متخصص بیهوشی باشرایط زیرنیازمند است :
۱ـ ملیت ایرانی
۲ـ شاغل نبودن در سازمان های دولتی وموسسات وابسته به آن .
۳ـ دارا بودن کارت پایان خدمت وظیفه عمومی یامعافیت دائم .
٤ـ دارا بودن‌درجه‌دکتری پزشکی‌متخصص بیهوشی .
۵ـ آشنائی بزبان انگلیسی
٦ـ حداکثر سن ٤۰ سال
متقاضیان واجد شرایط می توانند همراه با فتوکپی‌مدارك مربوطه‌ودوبرك‌رونوشت‌شناسنامه وچهار قطعه عکس ظرف مدت دو هفته از تاریخ انتشار این آگهی از ساعت ۸تا ۱۲ صبح روزهای شنبه تا چهارشنبه به استثناء روز های تعطیل به اداره استخدام شرکت ملی نفت ایران واقع در تهران ـ خیابان کاخ شمالی بالاتر از بلوار الیزابت شماره ۷٦ مراجعه نمایند .

شرکت تجارتی دیزل اتوپارت

نماینده انحصاری

اتومبیل های سواری‌فیات ـ ماشین آلات آلیس چالمرز ـ فیات آلیس و کامنز در ایران برای کادر پرسنلی خود به افراد زیر نیاز دارد :

فروشنده موتور ژنراتور مسلط‌به زبان انگلیسی	۱ نفر
فروشنده ماشین‌آلات سنگین	۱ نفر
راهسازی و کشاورزی	
کارمند حسابداری	٤ نفر
کارمند حسابداری‌باحداقل‌سه‌سال سابقه کار	۱ نفر
تحصیلدار و نامه رسان	۲ نفر
مستخدم	٤ نفر
نگهبان	٤ نفر
ماشین شوی	٤ نفر
ماشین نویس لاتین	۱ نفر
ایگان	۱ نفر
کارمند با دارا بودن حداقل سیکل	٤ نفر

داوطلبین می توانند همه روزه از شنبه تا چهارشنبه ازساعت ۷ الی ۱٦ر٤۵ به محل شرکت واقع در جاده قدیم کرج کیلومتر۱۹ دائره‌پرسنلی مراجعه نمایند .
سرویس ایاب وذهاب موجود میباشد .

(شرکت تجارتی دیزل اتوپارت)

شرکت تجارتی دیزل الکتریك (سهامی خاص)

کارمندمسئول ترخیص کالاازگمرک ۲ نفر
تایپیست لاتین آشنابه زبان انگلیسی ۲ نفر

داوطلبین میتوانند همه روزه از ساعت ۵ر۷ الی ۵ر٤ بعد از ظهر به آدرس زیر مراجعه فرمایند :
خیابان امیرکبیر شماره ۱۸۰ شرکت بوش

نیازمندیهای روزنامه اطلاعات تلفنی آگهی می پذیرد
املاك و مستغلات ۳۱۱۲۲۹-۳۱۱۲۳۰

نیازمندیهای اطلاعات

تلفنهای: ۳۱۱۲۲۷-۳۱۲۴۱۳

نیازمندیهای اطلاعات تلفنی آگهی میپذیرد

آگهی استخدام کارگر

یکی از کارخانجات مدرن صنعتی بتعدادی کارگر با حقوق ماهیانه ۱۲۰۰۰ ریال که پس از اتمام یك دوره کارآموزی به ۱۵۰۰۰ ریال‌افزایش میبابد نیازمند است .

شرایط استخدام :

۱ـ دارا بودن گواهینامه سیکل اول متوسط یا راهنمائی تحصیلی
۲ـ برگ انجام خدمت وظیفه یامعافیت غیرپزشکی
۳ـ حداکثر سن ۲۵ سال

متقاضیان درخواست کتبی خودرا همراه بایک قطعه عکس به آدرس دقیق به نشانی تهران صندوق پستی شماره ۲۲۶۵ (آقای رشیدی) ارسال دارند.

بدونفرنامه‌رسان

با داشتن ضامن معتبر نیازمندیم ازساعت۵ر۸ تا۵ بعداز ظهر به آدرس آژانس‌پرشن‌گلف تراول ایجنسی میرداماد میدان‌محسنی خیابان فرناز مراجعه فرمائید . یا با تلفن های ۷ـ۲۲۱۰۳۶ـ ۲۲۹۳۶۰ تماس بگیرید .

شرکت‌دریای‌شن

بیکنفر متخصص دستگاه های تولید شن و ماسه با حقوق مکفی برای کار در کیلومتر۲۰ جاده کرج نیازمند است تلفن ۹۵۹۹۹۸ و ۹۵۰۴۲۵

شرکت‌ایران‌یروپ‌کریر

بهمکاری شما نیازمند است :

۱ـ سکرتر دوشیزه یا بانو ٤ نفر
۲ـ دیپلمه ۸ نفر
۳ـ کمك حسابدار ٤ نفر

جاده قدیم کرج کیلومتر ۷ جنب گمرك زمینی

حراج اروپائی فروشگاه تونل

تا ۵۰درصد تخفیف ادامه دارد ، جاده قدیم شمیران جنب باشگاه ورزشی پرسپولیس .

تلفن ۲۶۲۳۸۳

فروش خانه‌های لوکس درآمریکا

تعدادی منازل مسکونی لوکس در سبك های مختلف معماری دربهترین نقاط کالیفرنیای‌جنوبی و نواحی Bel Air - Beverly Hills با کلیه تجهیزات وزمین تنیس استخر شنا آماده فروش میباشد .

برای کسب اطلاعات بیشتربه‌زبان انگلیسی‌و یا فارسی بااین آدرس مکاتبه فرمائید .

Mr. Mike Silverman
C/o Apt. # 210
1506 S. Bentley Ave.
Los Angles California 90025
U.S.A
Tel. (213) 4738906

مالکین محترم یکدستگاه ویلای ساحلی از جاده تا دریا بین چالوس تا شهسوار نیازمندیم .

تلفن ۳۱۲۶۸۰

برای خرید آپارتمان در فرانسه

باشماره تلفن ۵۴۳۷۷۹۳ درپاریس و با شماره تلفن ۲۲۴۴۰۴ درتهران تماس حاصل نمائید.

توجه توجه توجه

حالا میتوانید هر کالائی که در آمریکا ساخته میشود مستقیماً بخرید

* اگر احتیاج به وسایل آشپزخانه دارید
* اگر احتیاج به وسایل حمام و توالت دارید
* اگر احتیاج به یخچال، ماشین‌های رختشوئی، ظرفشوئی و خشك‌کن دارید
* اگر ماشین شما ساخت امریکاست و احتیاج به وسایل یدکی دارید.
* اگر واردکننده و فروشنده هستید و میخواهید وسایل آمریکائی بفروشید
* اگر.....

خلاصه هرچیز که در آمریکا میسازند شما میتوانید مستقیماً سفارش بدهید
به فارسی یا به انگلیسی به آدرس زیر مکاتبه نمایید.

RESOUMETRIC U.S.A. INC.,
P.O. BOX 8227
PHILADELPHIA, Pa. 19101 U.S.A.

شرکت رزومتریك تمام اطلاعات و قیمت و شرایط خرید را در اختیار شما خواهد گذاشت و شما را کمك خواهد کرد که اجناس مورد نیاز خود را وارد کنید.

تکنولوژ موادغذائی

بمنظور سرپرستی کارخانه آبمیوه گیری واقع درگل چشمه گنبد کابوس احتیاج بیك نفر تکنولوژ مواد غذائی باحقوق ومزایای مکفی وتامین مسکن درمحل کارخانه میباشد .

واجدین شرایط ـ از ساعت ۸½ الی ۱٤½ با تلفنهای ٦٦٨٨١٥ یا ٦٤٤٨٤١ تماس حاصل نمایند

اگهی تشکیل مجمع عمومی شرکت تجارتی‌وفنی نیمکار(سهامی‌خاص) نوبت دوم

چون جلسه مجمع عمومی فوق‌العاده شرکت تجارتی و فنی نیمکار (سهامی خاص) در تاریخ ۱۲ره‌ر۲۵۳٦ حائز اکثریت آراء نگردیده لذا تشکیل مجمع عمومی فوق‌العاده مجدد بروزچهار شنبه ۲ شهریور ماه ۲۵۳٦ ساعت ۵ بعدازظهر موکول گردید از سهامداران محترم تقاضامیشود در تاریخ تعیین شده در محل شرکت واقع در خیابان نادرشاه شماره ٤۷ حضور بهم‌رسانند.

دستور جلسه
۱ـ انحلال شرکت
۲ـ انتخاب هیئت تسویه

هیئت مدیره شرکت تجارتی و فنی نیمکار (سهامی خاص)

استخدام

برای همکاری در موسسه تولیدی ویزیتور فروش دونفر
ماشین‌نویس فارسی ولاتین با داشتن تجربه کافی یك نفر .
به‌صندوق پستی ۳۲۱۳ مکاتبه فرمائید .

آموزش زبان انگلیسی‌در انگلستان

دارالترجمه‌حسن‌پور
چهارراه امیراکرم تلفن ٦٦٦١٩٣

یک‌شرکت‌ساختمانی به‌درب‌وپنجره‌ساز

که درکارهای آهنگری ولوله‌کشی

هم تجربه کافی داشته باشد برای کاردانم در ساختمان های مسکونی خود استخدام می‌کند
تلفن ۲۹۱٤۷۷ آقای مریخی .

آژانس جهانگردی سفرمسجد تقدیم میکند

تور چهار روزه تهران ـ مشهد ـ هرات (افغانستان) درهتل‌های‌درجه‌یك بانهار وپرواز تهران‌ـمشهد ـتهران نفری ۱۷۵۰۰ ریال آخرین مهلت برای ثبت‌نام ۹شهریور لطفا با تلفن‌های ۸۳۷۹۵۲ و ۸۲٦۱۹۵ تماس حاصل فرمائید.

پاریس هتل پالمون بامدیریت ایرانی

HOTEL PALMON
30, Rue De Maubeuge
Paris 9E
Tel. 878.44.82 ET 285.07.61

شرکت‌زاکار (سهامی خاص)

بازاریاب با تجربه با حقوق و مزایای مکفی استخدام میکند لطفا جهت مصاحبه از ساعت ٤ الی ۷بعداز ظهر به نشانی فردوسی جنوبی‌مقابل فروشگاه فردوسی کوچه سیرك شماره ۱۱٦ر٤ مراجعه نمایند .

Male Secretary
Gilcon Company

is looking for an experienced secretary to work for the Field Manager. Applicant should have good knowledge of English and Typing location of work near Bandar Pahlavi.

Qualified applicants please forward detailed resume to 67 Kayvan Street, Takhte-Jamshid Avenue, Tehran.

فروشنده فرآورده‌های گیاهی دراوقات‌فراغت

جهت عرضه فرآورده های گیاهی وصنعتی به همکاری گروهی بعنوان فروشنده آزاد برای تهران و شهرستانها نیاز داریم ، فرآورده های موسسه بررسی وکاربرد گیاهان صنعتی‌ودارویی کشور عبارتست از : لوازم زیبائی بهداشتی که منشاء گیاهی دارد .

دم‌کرده های بهداشتی ، نظیر بابونه ،وروون ویتول .

اگر در این کار تبحر دارید و یا دررشته های مشابه مشغول کار هستید ویا می‌توانید در زندگی دست‌به‌تجربه شغلی پرتحرك‌ومفیدبزنید، اجتماعی وخوش برخورد هستیدو در سنین۲۰ـ ۲۸قرار دارید، لطفادر اوقات‌اداری باتلفن‌شماره ۲۲۸۰۲۵ باسرپرست امور فروش وبازرگانی موسسه تماس بگیرید .

آگهی تشکیل مجمع عمومی عادی سالیانه شرکت حفاری سدایران (سهامی خاص)

باطلاع صاحبان سهام شرکت حفاری سد ایران میرساند که مجمع عمومی عادی سالیانه شرکت در ساعت ۱۰ صبح روز سه‌شنبه ۱۵ شهریور ماه ۲۵۳٦ (مطابق با ٦ سپتامبر۱۹۷۷) در محل شرکت سدکو اینک دالاس (تکزاس) تشکیل میشود.

دستور مجمع بشرح زیراست:
۱ـ قرائت گزارش هیئت مدیره
۲ـ تصویب ترازنامه و حساب سود وزیان شرکت درسال مالی منتهی به ۹ تیرماه ۲۵۳٦ و نحوه تقسیم‌سود.
۳ـ انتخاب هیئت مدیره برای دوره جدید
٤ـ انتخاب بازرسان اصلی و علی‌البدل شرکت و تعیین پاداش آنان
۵ـ پیشنهاد و تبدیل تعدادی سهام بی نام به سهام بانام
٦ـ تعیین خط مشی آتی شرکت.
۷ـ تعیین روزنامه کثیرالانتشار برای درج آگهی های‌شرکت

هیئت مدیره

اکازیون برای شرکت های ساختمانی و موسسات

کریمخان زند ـ ایرانشهر ـ ملکی ۳ طبقه مستقل (زمین ۲۰×۱۰ شمالی) باجواز۷طبقه ساختمان (۱۲۰۰ مترزیربنا) شروع روز تاسه سال دارای برق و تلفن و آب ٤فروشی تلفن ۸٤٤۱۲۷

کولر گازی سقفی کایزر

مدل ۲۰۰۰۰ E ساخت آمریکا برای کامیون (بخصوص کامیونهای ماك) وماشین آلات سنگین ووانت ها تحویل ونصب فوری تلفن ۸۳۲٤۸۳ و ۸۲۷۲۱٤

تابلوی اتوماتیك موتورژنراتور

یکدستگاه تابلوی تمام اتوماتیك موتور ژنراتور به قدرت ۱۰۰۰ آمپر ساخت آلمان غربی برای فروش موجود است تلفن ۸و۳۰٤۹۲۷

آجرفشاری

بهرمقدار موجود است

۸۲٦۱۹۵

یك‌دستگاه کامیون شاستی بلندبنزیا ماك‌مستعمل‌ده‌چرخ خریداریم

باتلفن ٦٦٤٤٦٠
تماس حاصل فرمائید

درشیراز

خانه ویلائی دوبر مهندسی ساز با نقشه استثنائی ، ٦۰۰ متر مساحت ، ۷۰۰ متر زیربنا ۱۰ اتاق بزرگ چهار حمام شوفاژ در ۳ طبقه فروشی باتلفن های ۳۰۱٤۵ و ۳٦۸٦۸ درشیراز تماس بگیرید.

اتومبیل فروشی

۱ـ رنو ۵ کارنکرده صفر کیلومتر
۲ـ تویوتا ۷٦ تمیز بارادیو پخش ولاستیك یخ‌شکن رنك متالیك شیشه رنگی

تلفن های ٦٤۲٦۲۱ ـ ٦٤۷۷۱۹

آگهی استخدام

شرکت‌صنایع کاشی‌اصفهان (سهامی‌عام)

افراد مشروحه زیر را با حقوق ومزایای مکفی‌جهت خدمت‌دراصفهان‌بهمکاری دعوت مینماید .

الف : قسمت تولید و آزمایشگاهها

۱ـ مهندس شیمی یا سرامیك باحداقل‌سه سال سابقه کار در کارخانجات تولید .	یك نفر
۲ـ لیسانس یافوق دیپلم آمار برای کنترل تولید باسه سال سابقه کار .	یك نفر

امور فنی

۱ـ دیپلمه هنرستان های صنعتی رشته مکانیك وبرق .	۵ نفر
۲ـ مکانیسین درجه یك باده سال تجربه عملی و در انجام تعمیرات ماشین‌آلات تولیدی .	دو نفر
۳ـ مکانیسین درجه یك.آشنا بانجام‌تعمیرات. نصب ماشین‌آلات وپیاده کردن نقشه های فنی یا آشنائی به طرحهای فنی وحداقل٦سال سابقه کار	سه نفر
٤ـ تراشکار ماشین های فرز وصفحه‌تراش باه سال سابقه کار .	دو نفر
۵ـ قالب سازماهربا تخصص‌کافی‌درساخت وآماده کردن قالب هابا ۵سال سابقه کار .	دو نفر
٦ـ میکانیسین موتور های دیزل باتخصص کافی و حداقل ۵سال سابقه کار .	دو نفر
۷ـ متخصص آبکاری فولاد با سابقه کار .	یك نفر
۸ـ ابزارکار ، باحداقل ۵ سال سابقه کار.	دو نفر
۹ـ کمك تکنیسین با سه‌سال سابقه‌فنی‌در کارخانجات تولیدی و تحصیلات در حدود سیکل برای قسمت تولیدکارخانه	چهار نفر
۱۰ـ کارگر فنی باسه‌سال سابقه کار فنی‌و تحصیلات حداقل ٦ ابتدائی .	سه نفر
۱۱ـ اپراتور سنك‌زنی با ۵ سال سابقه‌کار وتخصص لازم‌درماشین های‌سنك‌زنی هیدرولیکی	دو نفر

ج : امور مالی واداری

۱ـ صندوقدار باضمانت ملکی کافی و دارا بودن بحسن شهرت و بامعرف معتبر .	یك نفر
۲ـ منشی و تایپست فارسی و لاتین .	

واجدین شرایط برای تکمیل پرسش‌نامه و تعیین وقت مصاحبه می توانند از تاریخ بیست‌و دوم مرداد ۲۵۳٦ بدفتر مرکزی شرکت واقع در اصفهان خیابان نظر مقابل سینما مهر ویا در تهران. خیابان کاخ شمالی . بالاتر ازبلوارشماره ۷۸ طبقه سوم مراجعه نمایند

بیمه بین‌المللی ایران و آمریکا موقعیت های جالبی را بامزایای زیر عرضه میدارد

۱ـ شرکت‌دردوره مخصوص
۲ـ درآمد قابل‌توجه‌ماهانه(بیش ازیکصدهزارریال)
۳ـ امکان کار بصورت تمام وقت یا نیمه وقت
٤ـ استقلال درکار
۵ـ پیشرفت نامحدود

اگر واجد شرایط زیر هستید .
سن بالای ۳۰ سال
خوش بیان‌وخوش‌برخورد تحصیلات عالی
جهت تعیین وقت برای مصاحبه حضوری از روز دوشنبه ۱۷ره‌ر۳٦ الی چهارشنبه ۱۹ره‌ر۳٦ از ساعت ۸ صبح تا۵ر۲ بعدازظهر بساختمان بیمه بین‌المللی ایران وآمریکا واقع در خیابان روزولت نرسیده به تخت طاووس خیابان زهره‌پلاك۸ به‌آقای ناصر واثقی مراجعه فرمایند .

آگهی استخدام

هنرستان موسیقی شبانه‌روزی گروه فرح وابسته به جمعیت بهزیستی و آموزشی فرح پهلوی به افراد زیر نیازمند است :

الف ـ چهارنفر مربی مرد وچهار نفر مربی زن با مشخصات زیر :

۱ـ داشتن لیسانس و یا فوق‌دیپلم درامور اجتماعی‌ویاروانشناسی ویا امور آموزشی .
۲ـ داشتن علاقه به تربیت اخلاقی و پیشرفت‌هنرجویان‌درزمینه موسیقی.

ب ـ یك نفر معاون مرد جهت شبانه‌روزی با مشخصات زیر :
۱ـ داشتن مدرك لیسانس در روانشناسی یا امور اجتماعی و یا مدیریت ویا امور آموزشی.
۲ـ داشتن تجربه مدیریت و علاقمند بودن به تربیت و پیشرفت فرهنك موسیقی هنرجویان .

داوطلبان می توانند از تاریخ٦ الی ۳۱ مرداد ماه ۲۵۳٦ همه روزه صبح هابا تلفن‌های شماره۲۲۷۱۲۳، ۲۲۷۱۲۵ ، ۲٦۵۳۱۰ تماس و جهت مصاحبه با مسئول شبانه‌روز تعیین وقت نمایند .

شرکت سهامی (خاص) پخش البرز افراد زیررا بهمکاری دعوت مینمایند

عنوان شغل	تحصیلات مورد نیاز	شرایط احراز
سرپرست تهیه غذا	دیپلم	سه سال تجربه کاری مفید
فروشنده	حدود دیپلم	دارای گواهی‌نامه موتورسیکلت
تحصیلدار	حدود دیپلم	دارای گواهی‌نامه موتورسیکلت و قادر بسپردن وثیقه ملکی
نگهبان	ششم ابتدائی (اول راهنمائی)	خدمت نظام وظیفه را انجام داده باشند .
مستخدم	ششم ابتدائی (اول راهنمائی)	خدمت نظام وظیفه را انجام داده باشند .

از متقاضیان واجد شرایط و علاقمند بهمکاری در واحد های مستقر در تهران این شرکت دعوت میشود که در ساعات اداری بکارگزینی شرکت پخش البرز واقع‌در خیابان‌نادری‌ـ خیابان مسعود سعد ـ ساختمان ـ پخش البرز مراجعه نمایند

آگهی استخدام

هنرستان موسیقی شبانه‌روزی گروه فرح وابسته به جمعیت بهزیستی و آموزشی فرح پهلوی به افراد زیر نیازمند است :

الف ـ چهارنفر مربی مرد وچهار نفر مربی زن با مشخصات زیر :

۱ـ داشتن لیسانس و یا فوق‌دیپلم درامور اجتماعی‌ویاروانشناسی ویا امور آموزشی .
۲ـ داشتن علاقه به تربیت اخلاقی و پیشرفت‌هنرجویان‌درزمینه موسیقی.

ب ـ یك نفر معاون مرد جهت شبانه‌روزی با مشخصات زیر :
۱ـ داشتن مدرك لیسانس در روانشناسی یا امور اجتماعی و یا مدیریت ویا امور آموزشی.
۲ـ داشتن تجربه مدیریت و علاقمند بودن به تربیت و پیشرفت فرهنك موسیقی هنرجویان .

داوطلبان می توانند از تاریخ٦ الی ۳۱ مرداد ماه ۲۵۳٦ همه روزه صبح هابا تلفن‌های شماره۲۲۷۱۲۳، ۲۲۷۱۲۵ ، ۲٦۵۳۱۰ تماس و جهت مصاحبه با مسئول شبانه‌روز تعیین وقت نمایند .

فرخ غفاری درباره یازدهمین جشن و هنر می‌گوید :

برنامه‌های نمایشی تنوع بیشتری خواهد داشت

پریسا : خواننده ایرانی در بخش موسیقی سنتی

در جلسه‌ای که بمنظور آشنائی نمایندگان مطبوعات و سایر رسانه های گروهی در مورد برنامه‌های یازدهمین جشن هنر شیراز برگزار شد ، فرخ غفاری قائم مقام مدیر عامل جشن هنرچنین گفت : امسال سعی شده تا برنامه های جشن از تنوع برخوردار باشد اما همین تنوع سبب‌شده تا برنامه های نمایشی نسبت‌به سایر برنامه‌ها تراکم بیشتری داشته باشند .

تعداد گروه هایی که درسال های قبل در جشن هنرشرکت میکردند از شش گروه تجاوز نمیکرد اما امسال پانزده گروه شرکت دارد ، ۹گروه ایرانی‌که بطور آزاد و یا مستقیما از جانب جشن هنر دعوت‌شده‌اند و شش گروه دیگر در زمینه موسیقی سنتی که یک گروه مصری از این میان برای‌اولین بار شرکت میکند . بعلت‌توفیق تعزیه در سال پیش ما مصمم شدیم هر سال کارمان را با کار های سنتی ایرانی آغاز کنیم و همین امر منجر به تشکیل مجمع‌نمایش های‌بداهه سازی، عامیانه شد که درجشن هنر امسال برپا خواهد بود. غیر از تمایش های شاد ایرانی یک گروه تئاتر عامیانه هند خواهیم داشت‌که میتوان‌تشابهی میان سیاه بازی خودمان و کار این گروه هندی یافت .

فرخ غفاری افزود که امسال از علی نصیریان دعوت شده تا بخاطر قدردانی‌از کارهنرمندان سنتی تئاتر ایران، از ذبیح ماهری و مهدی مصری دو هنرمند بی مانند سیاه بازی تجلیلی توسط وی به عمل‌اید.

در مورد سینما در جشن امسال که تحت عنوان (فیلم های تاریخ ژاپن) برگزار می‌شود ، غفاری گفت که بررسی تاریخ یک کشور از طریق‌سینما نخستین بار از طرف دفتر پژوهش های تاریخی سینمادر آمستردام پیشنهاد شد و اینکه از کشور هایی که صاحب‌سینما هستند خواسته شود یکدوره تاریخ خود را در قالب سینما به فستیوال ها عرضه کنند .

غفاری افزود که در آن موقع من در آمستردام بودم‌و اولین کسی که این پیشنهادرا پذیرفت من بودم(البته درحیطه کشور های آسیایی) ، ژاپن زودتر از همه فیلمهای خودرا آماده کرد و تعداد بیست و چهار فیلم برای ما فرستاد که چهاردهتای آن‌راانتخاب‌کردیم. برای سال آینده نیز سینمای مصر را در نظر گرفته‌ایم که البته اگر فیلم های یک‌کشور کفاف برنامه ما را نکند با فیلم های دیگری جاهای خالی را پر خواهیم کرد . امسال‌بدلیل زیاد بودن فیلمهای ژاپنی فیلم ایرانی نداریم ودلیل‌دیگر اینکه وضع فعلی سینمای ایران اسفناک است و فیلم خوبی در دسترس نیست.راجع به‌انتخاب نمایش (عمر خیام درنیویورک) بکارگردانی عزیز چیتایی که بطور آزاد از طرف گروه‌تکمه ـ نیویورک در جشن شرکت داده شده ، غفاری گفت که چیتایی را دانشگاه نیویورک توصیه کرده است و شاید کار درجه اولی نباشد اما بهرحال وظیفه ماست که در معرفی هموطنان هنرمند خود کوشا باشیم . در مورد تهیه نمایش سه سوز دل گربه انگلیسی برای بزرگسالان عرضه‌گردد .

صحنه‌ای از نمایش سوزدل گربه انگلیسی

کشور کار کرده‌اند که چون سهم ما بیشتر بود ، نخستین اجرای آن به جشن هنر اختصاص یافت .

در مورد سینما سئوال شد که چون تاریخ ژاپن مد نظر بوده پس کیفیت فیلمها درنظر گرفته نشده‌است ، غفاری‌جواب داد که با نگاهی به اسامی کارگردانان فیلمها متوجه می‌شویم که اینها ارکان عمده سینمای ژاپن هستند و گمان نمیکنم یک فیلم ضعیف در این برنامه وجودداشته باشدبطوری که با دیدن این فیلم ها انگار یک پنجم عمده سینمای ژاپن را دیده باشیم .

علی نصیریان در این جلسه گفت که جشن هنر سه‌برنامه از جشنواره‌های داخلی‌فرهنگ وهنر را انتخا ب‌کرده است ، (مخیلنگ) از جشنواره تئاتر شهرستان و (رستم واسفندیار) و(پستور) از جشنواره طوس، از وی سئوال شد که چرا از طرف هنرمندان‌اداره تئاتربرای جشن هنر نمایشی عرضه نمی شود و بجای آنهااز دیگران دعوت میشود، نصیریان جواب داد که من لزومی نمی بینم کسانی که در یک خط کاری نیستند ، در آن خط کار کنند مثلا والی یا انتظامی در خط کار کردن با شاهنامه نیستند، ویا به آنها پیشنها نمیشودولی اگر بشود ، اشکالی ندارد .

اردوان مفید که نمایش‌عقاب وروباه نوشته‌بیژن مفید رابرای اولین بار در یازدهمین جشن هنر بر صحنه میبرد در مورد کارش گفت‌که‌من برچسب‌نمایش کودکان را براین نمایش نمی‌گذارم ، این نمایش برای‌عموم است که میتواند بیکسان هم برای بچه ها وهم برای بزرگسالان عرضه‌گردد .

درحاشیه برگزاری یک جشن

فرستنده رادیوئی

پدیده جدیدی که‌مسئولان جشن هنر برای‌امسال‌تدارک دیده‌اند ، استقرار فرستنده رادیویی مخصوصی است که از طریق موج اف ـ ام در تمام ایام‌جشن ، اطلاعاتی در مورد برنامه‌ها و نیز مصاحبه هایی با هنرمندان شرکت کننده درجشن را پخش خواهد نمود .

ماوهندیها

در مصاحبه مطبوعاتی جشن هنر ، فرامرز پایورکه دربرنامه موسیقی اصیل ایرانی شرکت خواهدداشت از وقت کمی که برای‌برنامه های موسیقی ایرانی در جشن گنجانده‌اند گله کرد و گفت کاش به ماهم مثل هندیها وقت زیادی میدادند تا بتوانیم بخصوص‌درقسمت تکنوازی کارمان رابهترارائه کنیم .

تکرار فیلمها

دهفیلم از بیست و چهار فیلم ژاپنی که در طی جشن نشان داده نمیشود پس از پایان آن، در مدرسه عالی تلویزیون وسینما به معرض نمایش گذارده خواهندشد.

فیلم براساس نمایش

امسال از روی نمایش آندره شریان بنام (هرطور که میخواهید) از طرف تلویزیون یک فیلم شانزده میلیمتری درطی جشن‌ساخته خواهد شد که کارگردانی آن را محمود سمیعی و فیلمبرداریش را توفیق ابراهیمی برعهده دارند.

بولتن همیشگی

امسال دریازدهمین جشن هنر بازهم نشریه روزانه‌ای انتشار خواهد یافت که به نشر مطالب و اطلاعاتی در مورد برنامه‌ها و نیزبازتاب عکس‌العمل های شرکت ـ کنندگان درجشن اختصاص دارد .

محپلنگ

محپلنگ نمایش موفقی‌که برای نخستین‌بار درجشنواره سمینار و تئاتر شهرستانها خوش درخشید ، کارتازه ایرج صغیری و گروه هنرمندان بوشهر است که بعنوان اثر برگزیده به‌شیراز می‌رود اثر پیشین صغیری‌و گروه و قندرخونه تاثیر و توفیقی معتنابه در جشن‌هنر پیشین داشته است .

در قلب لذت ونشاط وقدرت...

فیات ۱۲۵ پی

اکنون‌که به دوستداران فیات ۱۲۵ پی کلاسیک پیوسته‌اید ورودشما را به‌دنیائی‌مملو از شور ، عشق ، هیجان . . . و اطمینان خوش‌آمد میگوئیم .

فیات ۱۲۵ پی کلاسیک :

اتومبیل جوانان و آنها که قلب جوان دارند .

در قدرت و زیبائی ،در استحکام .

فیات ۱۲۵ پی رابا هیچ اتومبیل دیگری مقایسه نکنید .

- چهاردر
- چهارسیلندر
- با کلاج الکترومغناطیسی
- باگیربوکس‌تمام‌سینکرونیزه
- با کمک فنرهای‌تلسکوپی
- با ترمز دیسک‌روی هر چهار چرخ بادو سیستم هیدرولیکی و مکانیکی برای ایمنی ترمزها و تنظیم آنها

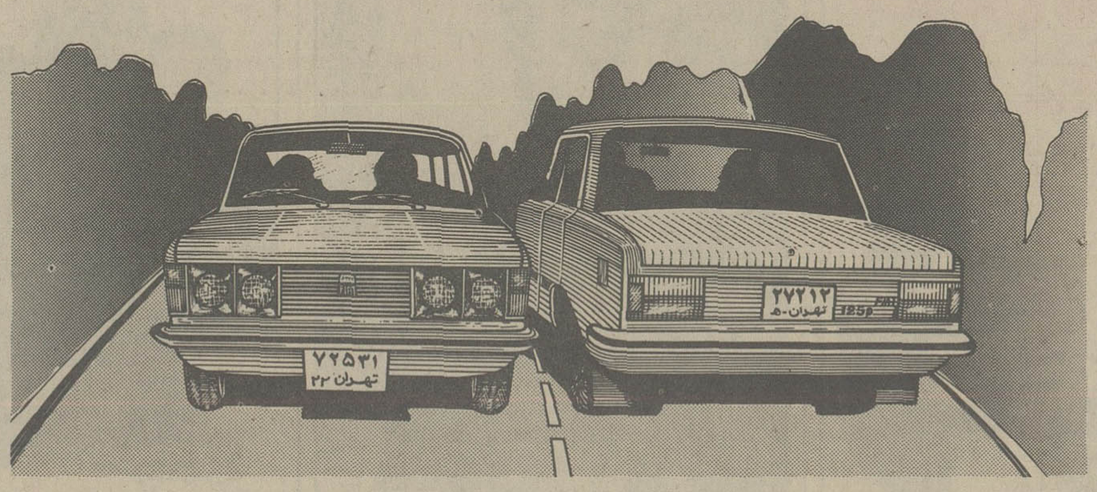

- با فرمان ایمنی فیات ۱۲۵ پی کلاسیک
- آماده تحویل در رنگهای زنده و جوان
- با تضمین سرویس و لوازم یدکی فراوان

FIAT 125p

نماینده انحصاری درایران
شرکت تهران اینگرسول TEHERAN-INGERSOLL
خیابان محمدرضا شاه،
خیابان پنجاه و هفتم پلاک ۱ تلفن : ۶۸۳۷۴۴

اکنون کلیه دارندگان اتومبیل‌های فیات ۱۲۵پی میتوانند ازتعمیرگاه‌های مجاز ولوازم یدکی فراوان فیات درتهران وشهرستانها استفاده نمایند

نمایندگان اتومبیل فیات ۱۲۵پی درتهران وشهرستانها

- تهران ـ نمایشگاه سوپر خیابان جمشید آباد آقای محمد بزرگی تلفن ۹۲۱۷۲۴
- تهران ـ شرکت آریا . خیابان پهلوی خیابان باغ وحش پلاک ۱۰ . آقای جعفر حیدری تلفن ۲۲۶۱۶۲
- تهران ـ نمایشگاه هما . میدان محمدرضا شاه‌آقای زرندی نیا . تلفن ۸ ـ ۹۳۷۵۰۷
- تهران ـ نمایشگاه تهران ویلا آقای علی اکبری تلفن ۹۷۳۷۸۹
- تهران ـ نمایشگاه ارشاد خیابان کورش کبیر روبروی حسینیه ارشاد تلفن ۲۲۷۷۵۹
- تهران ـ شرکت دزیران خیابان عباس‌آباد چهارراه فرح ساختمان ۸۵۰ طبقه سوم آقای طهمورث خاکسار تلفن ۸۵۱۸۷۱
- کرمان ـ خیابان شاه مقابل پمپ بنزین آقای احمد کامیابی تلفن ۲۴۹۷
- اراک ـ نمایشگاه اتومبیل پیام خیابان دکتر حسابی آقای محسن سیفی تلفن ۲۲۴۰۲
- همدان ـ نمایشگاه فیات خیابان کرمانشاه جنب میدان بهارآقای هوشنگ نظری تلفن ۶۳۶۶
- تبریز ـ نمایشگاه شهپر خیابان خیام آقای جود اصلانی فام تلفن ۴۰۱۲۹
- رشت ـ نمایشگاه اتومبیل حافظ میدان زرچوب آقایان شفیعی و مشکین فر تلفن ۲۷۳۳۳ و ۲۹۴۳۷
- اصفهان ـ نمایشگاه فدائی اول خیابان انوشیروان آقای احمد فدائی تلفن ۳۰۷۳۵ و ۳۹۲۷۵
- خوی ـ نمایشگاه نعیمی خیابان شاهپور شمالی آقای حاج محمد علی نعیمی تلفن ۳۰۵۸ و ۲۰۳۳
- مراغه ـ آقای ماشااله چنگیزی . تلفن ۲۴۸۵ و ۳۰۲۷

تعدادی از تعمیرگاههای مجاز اتومبیل فیات ۱۲۵ پی در تهران

- تعمیرگاه رکورد . خیابان شهباز مقابل مسجد سلمان تلفن ۳۵۶۷۰۳
- تعمیرگاه فیات . سیمتری نرسیده به میدان قزوین تلفن ۵۲۲۳۲۲
- و انبار لوازم یدکی خیابان شیر و خورشید پلاک ۱۷۶ تلفن ۵۴۴۵۵۸ ـ ۵۴۵۳۷۳

Quick

اسرار طول عمر، شادابی و تندرستی

«۷۳»

خوشبینی بهترین راه طراوت و زیبائی است

فک پائین را آزاد کنید و ممکن است جلو بیاورید حالا لب پائینی خودرا مثل موزیس شوالیه کنید و جلوببرید.

درآورید بعد کم‌کم آنرا تند کنید و در این حال زمزمه کنید و آهسته آوازی‌بخوانید این استراحت چهره را چندین ثانیه یا سه دقیقه انجام‌دهید

انتخاب و تعیین وقتی که این ورزش قیافه را انجام دهید مربوط به خود شماست .

اکنون خود را در آینه ببینید آهسته دستها را روی قیافه خود بگذارید و چشمها را به‌بندید و سر راتا میتوانید به عقب ببرید و در این حالت چند ثانیه همینطور باقی بمانید .

بعد از نو نگاهی به آینه بیندازید حالا لحظه‌ای فرا رسیده است که حرکات‌کوچکی به عضلات خود بدهید .اینجا معالجه روان زیبائی نزدیکبه تلقین بنفس میشود زیرا در همان وقتی که خطوط چهره خود را استراحت میدادید با فرمانهائی که بخودتان میدادید بیان خود را روشن میکردید .

«زندگی زیباست ... من خوشبختم .. حالت گوشه‌لبانم عوض میشوند و بجای طبیعی خود قرار میگیرند .. من‌لبخند میزنم .. من چین‌هائی بر روی پیشانی ندارم.»

در دنباله این سخنان شما این دستورها را درباره وضع بدنتان میشنوید :

«من خودم راراست‌میگیرم.. با هر پیش‌آمدی‌مقابله میکنم..» «من قوی هستم .. چانه‌ام جای خودش قرار گرفته .. من به قدرت و توانائی‌ام آگاهی دارم.»

بخاطر داشته باشید که خوش‌بینی بهترین‌معالجه‌زیبائی است .

۳ مند برآی محکم کردن عضلات صورت

اگر گونه های پائین افتاده، چانه دوبله «مضاعف» دارید می توانید با انجام ورزش صورت از مزاحمت آنها خلاص شوید ورزش صورت را دکتر هانس ویپرخت که یکی از پزشکان معروف پوست میباشد و در اشتوتگارت آلمان مطب دارد توصیه میکند.

صورت و گردن خودرا روغن مالی کنید و راست در یك صندلی بلند چلو آینه تمام‌قدی بنشینید ، چانه خودرا هر قدر

دنباله دارد

آگهی

جسد مرد مجهول‌الهویه‌ای حدود ۳۰ ساله متوسط‌القامه نسبتاً چاقی در ۱٫۷۵۰ دردریاچه سد شهیانوفرح کشف به‌کت قهوه‌ای‌سه‌دکمه یك‌جاك‌با مارك‌دوزندگی‌لوکس‌مدا یلخانی‌محمدی رشت خیابان پهلوی ساختمان چلوه ۳۶۸۸و شلوار سرمه‌ای پیراهن آستین‌بلند پسته‌ای رنگ راه‌راه سبلوز آستین بلندکرك طوسی رنگ ملبوس بوده‌است مراتب ازدراجرای ماده ۸۹ قانون دادرسی کیفری اعلام مینماید تادرصورتی که هویت وی مورد شناسائی باشد باین دادگاه اعلام نمایند.

م الف ۱۱۳۱۸

جانشین بازپرسی رودبار دیوسالار

کابارههای تهران ـ کابارههای تهران

شکوفه‌نو
حمیرا ـ لیلافروهر
سیدکریم
رقص عربی ناگلاسمعی از قاهره
رقص قفقازی برادران جانباز
گروه اکروبات بندباز
ویولین سیسترز
بندبازان یوگسلاوی
بالت کیم ـ بالت ساندرا
۵۴۳۰۳۳ـ۵۴۴۰۴۴
شروع برنامه ۱۰ بعدازظهر

باکارا
هایده ـ شاهرخ
یلدا
رقص عربی هلاصفی از قاهره
زیبارویان تایلندی
مهرویان سنگاپوری
پریوشان انگلیسی
آرش و آتش
۸۹۵۱۷۷ ـ ۸۹۸۲۰۸
شروع برنامه ۱۰ بعدازظهر

ونک
گوگوش
شماعی زاده
هنریت خواننده ایتالیائی
کریستیانو کمدین های یونانی
مک گرگور شعبده باز
تونی شارمن خواننده انگلیسی
رقص قفقازی گروه آتش
بالت لیزا ـ بالت انگلیسی
۶۸۲۵۵۷ ـ ۶۸۴۷۷۵
شروع برنامه ۱۰ بعدازظهر

فستیوال فیلمهای بهروز وثوقی در سینما
نیاگارا
برنامه امشب
ذبیح

از فردا صبح
فقط درسینما
ب.ب
ارناشور فن بنوسی
درفیلم رنگی

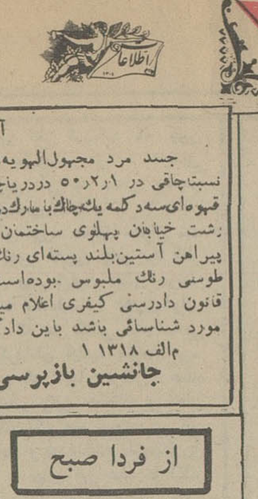

هوسهای قبل از مرگ
تماشای این فیلم برای اشخاص کمتراز ۱۸ سال ممنوع است

سینما ب.ب مجهز به دستگاه ژنراتور برق‌می باشد و هیچگونه‌وقفه‌ای در برنامه این سینما نمی باشد

از فردا صبح فقط در
سینماتاج
کارمن ویلانی درفیلم رنگی
خوشگل کمرباریک

تماشای این فیلم برای اشخاص کمتراز ۱۸ سال ممنوع است

بادبادک ـ لطیف چون گلبرگهای بهاری.... عاشق چون عشقهای افسانه‌ای... فیلمی نو رسیده برای تمام افراد خانواده....

اغاز هفته سوم در سینما های
پولیدور سیلورسیتی
پیترفالک

دنیای ورزش روزهای شنبه

از امروز فقط در
سینما ادئون
کمدین های محبوب سینمای فرانسه در یك شاهکار بی نظیری که دو ساعت تمام شما رااز خنده روده‌بر میکند

مرد بی آرام

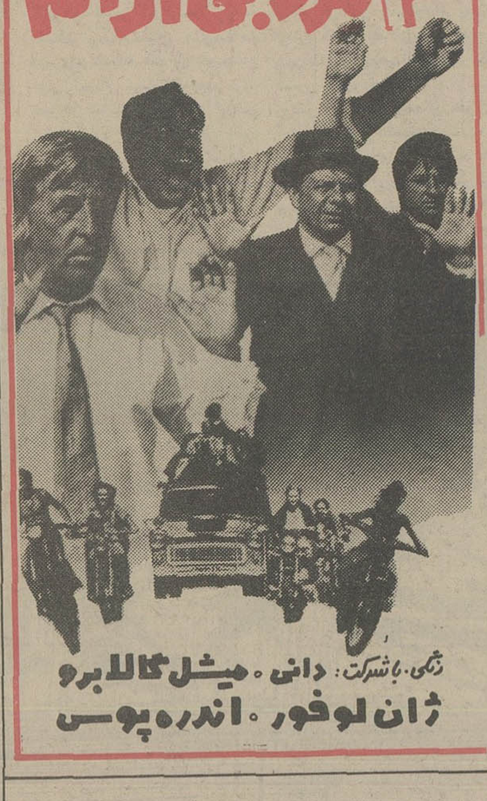

رنگی. باشرکت: دانی . میشل گالابرو
ژان لوفور . اندره پوس

جدال بخاطر زن ... چارلتون هستون «برنده جایزه اسکار» و جیمز کابرن ، دوغول سینمای آمریکا در شاهکار « آندرولك لاگن»

از صبح ۵ شنبه فقط در
سینما پارامونت

چارلتون هستون . جیمز کابرن
درفیلم رنگی
آخرین مردان سرسخت
"THE LAST HARD MEN"

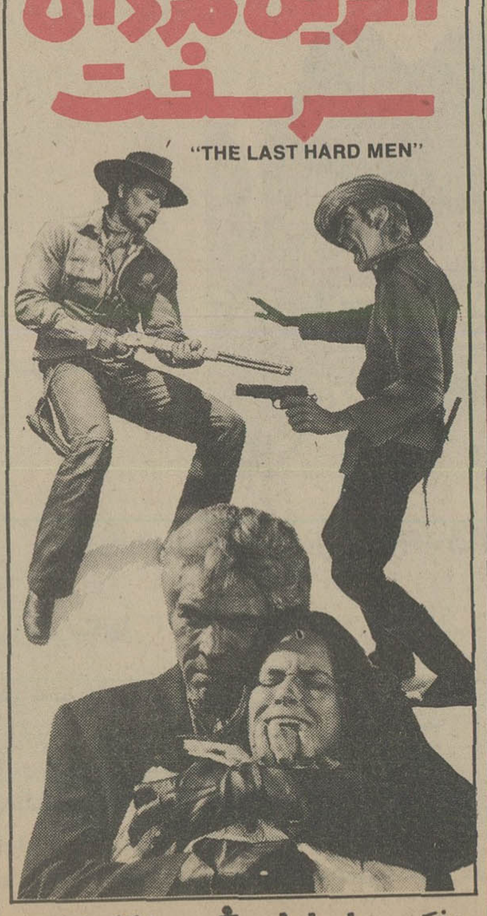

باشرکت: باربارا ایرشی مایکل پارکز
محصول فوکس قرن بیستم

ازفرداصبح درگروه ممتاز سینمائی پایتخت
آسیا ـ اروپا ـ مولن روژ
شهوند ـ لیدو ـ نپتون
ژاله ـ توسکا ـ المپیا
پاسارگاد ـ چرخ فلك

سازمان سینمائی چهارنام تقدیم میکند
سعید راد . ملوک ضیغم‌زاده
در ساختهای از: جلال مهریان

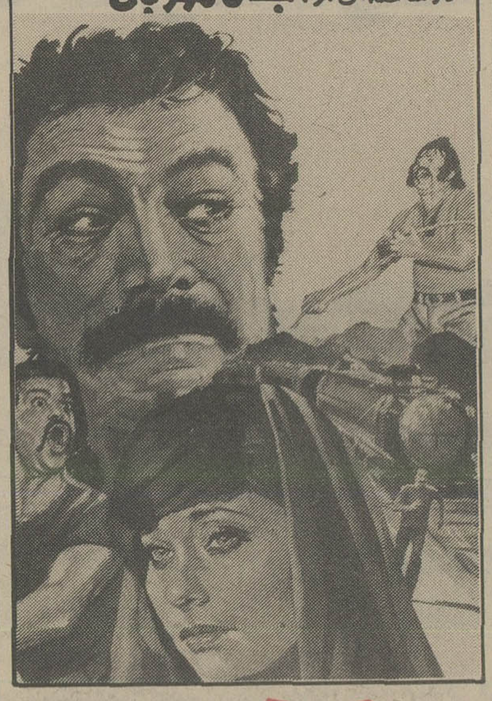

هزاربار مردن
باشرکت: کهنمویی . پروین سلیمانی . ناظری . فهیمه یوسف خلیل پور . عباس قاجار . سیاوشی
علی آزاد فیلمبردار: کمال مطیعی
تهیه‌کننده: سراب آبگون

همزمان با تهران در شهرستان های* شیراز (کاپری ـ تخت‌جمشید) مشهد (هما ـ فردوسی)* تبریز (آریا) * اهواز (آریا) * رشت (آسیا) * کرمانشاه (مهتاب ـ ایران)*اصفهان (نقش‌جهان ـ مایاك)

از فردا صبح فقط در
سینما بلوار
ری‌میلاند ـ آدی آلبرت
در شاهکار فراموش نشدنی والت‌دیسنی
فراربه‌کوه سحرآمیز

از صبح پنج شنبه فقط در سینما
شهر فرنگ
سینمای ممتاز ۴ ستاره ****
در تعطیلات تابستان امسال در سینمای خنك شهرفرنگ یك فیلم شاد برای تمام افراد خانواده که دو ساعت شما را از خنده روده‌بر میکند

جوناتان و حقه‌های ازدواج
رنگی. باشرکت: هایز رومان . فرانسیکا اوهم

امل ساین
خواننده محبوب ترانه «کل سنگم»
به‌ایران می‌آید
منتظر آگهی بعدی باشید

صاحبان سینماها و بازرگانان کشور
الاخبار
تنها مجله عربی زبان ایران که از گروه انتشارات مؤسسه اطلاعات با داشتن نمایندگی در ۱۲ کشور عرب روزهای شنبه منتشر میشود

آغاز هفته دوم نمایش در سینماهای
اونیورسال ـ پاسیفیك
ایران ـ ساینا ـ تیسفون
رنگین کمان ـ موناکو
پرسپولیس ـ کارون ـ دریا
و... آستارا «تجریش»
خاتون

کارگردان: نادر مجدی خفایاه
مدیری: ف. الهاجره مدیر: قدکچیان
مدیر: احمد شیرازی
مدیر: نخست دفیتی
بهمن: پانوداما

* همزمان با تهران در شهرستانهای: * رشت (کوروش) * اصفهان (نقش جهان ـ مایاك) ★ مشهد (سانترال ـ سعدی) * اهواز (اریا) * آبادان (ایران ـ متروپل) * شیراز (پارس سعدی) * همدان (هما) اندیمشك (پارادیا) * گرگان مهتاب

برنامه سینماها

تماشای فیلمهائی که با علامت (×) مشخص شده برای اشخاص کمتر از ۱۸ سال ممنوع است.

* آقا بچه‌اش نمیشه ـ رنگی لاندوبوزانکا
ب.ب. (۸۲۹۶۴۱) ۱۰ ـ ۱۲ ـ ۲ ـ ۴ ـ ۶ ـ ۸ ـ ۱۰
* آواره ـ محصول هندوستان
آسمان آبی (۳۴۱۰۶۸) ۹ ـ ۱۱ ـ ۱ ـ ۳ ـ ۵ ـ ۷ ـ ۹
* آفتاب سرخ ـ رنگی ـ چارلز برونسون ـ آلن دلون
سانترال (۹۲۸۶۸۶) ۱۰/۳۰ـ ۱۲/۴۵ـ ۳ـ ۵/۱۵ـ ۷/۳۰ـ ۹/۴۵
* آشیانه عقاب ها ـ رنگی ـ سینما سکوپ
ری (۵۲۲۵۷۸) ۱۰ـ ۱۲ـ ۲ـ ۴ـ ۶ـ ۸ـ ۱۰
* اردوگاه زیبارویان ـ رنگی سینما سکوپ
تاج (۳۱۳۸۶۴) ۱۰ـ ۲ـ ۴ـ ۶ـ ۸ـ ۱۰
* انسان و عجایب دریاها ـ رنگی
شهر تماشا (۹۲۸۶۸۶) ۱۱/۳۰ـ ۱/۳۰ـ ۳/۳۰ـ ۵/۳۰ـ ۷/۳۰ـ ۹/۳۰
* (×) ارثیه مرگبار ـ رنگی ـ میمزی فارمر
سهر فنسنگ (۶۴۷۷۷۷) ۱۱ـ ۱ـ ۳ـ ۵ـ ۷ـ ۹
* بادبادک ـ رنگی ـ پیتر فالک
پولیدور (۴۶۱۲۰۵) ۱۱/۳۰ـ ۱/۳۰ـ ۳/۳۰ـ ۵/۳۰ـ ۷/۳۰ـ ۹/۳۵
سیلورسیتی (۸۹۲۷۳۱) ۱۱/۳۰ـ ۱/۳۰ـ ۳/۳۰ـ ۵/۳۰ـ ۷/۳۰ـ ۹/۴۵
* بنجی ـ رنگی ـ پیتر برک ـ کریستو فرکانلی
گلدن سیتی (۶۶۳۳۶۹) ۱۱/۳۰ـ ۳/۳۰ـ ۵/۳۰ـ ۷/۳۰ـ ۹/۳۰
* بمن میگن گردن کلفت ـ سندباد
فلور (۵۲۸۰۹۶) ۹ ـ ۱۱ـ ۱ـ ۳ـ ۵ـ ۷ـ ۹
* بازماندگان ـ رنگی ـ ترملازاریر
دیانا (۶۲۷۳۶۵) ۱۱ـ ۳/۳۰ـ ۵/۳۰ـ ۷/۳۰ـ ۹/۳۰
* پنجه های مرگبار ـ رنگی شوجی کارادا
رویال (۸۲۹۷۸۵) ۱۰ـ ۱۲ـ ۲ـ ۴ـ ۶ـ ۸ـ ۱۰
* جمعه ـ بهمن مفید ـ تقی مختار
آسیا (۴۶۲۹۰۹) ۹ـ ۱۱ـ ۳ـ ۵ـ ۷ـ ۹/۱۵
اروپا (۳۰۳۱۷۹) ۱۰/۳۰ـ ۲/۳۰ـ ۴/۳۰ـ ۶/۳۰ـ ۸/۳۰
مولن روژ (۷۵۲۹۲۹) ۱۱ـ ۱ـ ۳ـ ۵ـ ۷ـ ۹
نپتون (۷۶۰۳۱۶) ۱۱ـ ۱ـ ۳ـ ۵ـ ۷ـ ۹
لیدو (۹۵۱۵۱۱) ۱۰ـ ۱۲ـ ۲ـ ۴ـ ۶ـ ۸
ژاله (۳۰۴۱۲۰) ۱۰/۳۰ـ ۲/۳۰ـ ۴/۳۰ـ ۶/۳۰ـ ۸/۳۰
المپیا (۹۲۶۷۹۶) ۱۱ـ ۱ـ ۳ـ ۵ـ ۷/۱۵ـ ۹/۱۵
باسارگاد (۴۳۲۷۸۲) ۹ـ ۱۱ـ ۳ـ ۵ـ ۷ـ ۹
توسکا (۵۳۹۵۴۴) ۹ـ ۱۱ـ ۱ـ ۳ـ ۵ـ ۷ـ ۹
چرخ فلك (۹۵۰۵۵۸) ۹ـ ۱۱ـ ۱ـ ۳ـ ۵ـ ۷ـ ۹
شهوند (۳۵۰۴۰۴) ۹ـ ۱۱ـ ۱ـ ۳ـ ۵ـ ۷ـ ۹
* چارلی و هنر کمدی ـ چارلی چاپلین
پولوار (۶۵۵۲۹۲) ۱۱/۳۰ـ ۱/۳۰ـ ۳/۳۰ـ ۵/۳۰ـ ۷/۳۰ـ ۹/۳۰
* حادثه جویان و دختر آتشپاره ـ رنگی ـ لی ماروین
امپایر (۸۹۳۹۴۲) ۱۱/۱۵ـ ۱/۳۰ـ ۳/۳۰ـ ۵/۳۰ـ ۷/۳۰ـ ۹/۴۵
★ خلیفه ـ رنگی ـ راندیرکاپور ـ ریخا
حافظ (۳۹۱۰۷۴) ۱۰ر۳۰ـ ۲ر۳۰ـ ۴ر۳۰ـ ۶ر۳۰ـ ۸ر۳۰
* خاتون ـ فرامرز قریبیان ـ هاله
اونیورسال (۹۲۶۹۵۳) ۹ـ ۱۱ـ ۱ـ ۳ـ ۵ـ ۷ـ ۹
ایران (۳۱۶۳۵۴) ۹ـ ۱۱ـ ۱ـ ۳ـ ۵ـ ۷ـ ۹
ساینا (۳۵۲۴۴۲) ۹ـ ۱۱ـ ۱ـ ۳ـ ۵ـ ۷ـ ۹
تیسفون (۸۵۸۸۸۲) ۹ـ ۱۱ـ ۱ـ ۳ـ ۵ـ ۷ـ ۹
رنگین کمان (۷۴۵۷۶۰) ۱۰ـ ۱۲ـ ۲ـ ۴ـ ۶ـ ۸
موناکو (۷۳۵۵۷۶) ۹ـ ۱۱ـ ۱ـ ۳ـ ۵ـ ۷ـ ۹
پرسپولیس (۸۵۱۰۸۳) ۱۰ـ ۱۲ـ ۲ـ ۴ـ ۶ـ ۸
کارون (۹۵۱۶۵) ۱۰/۳۰ـ ۲/۳۰ـ ۴/۳۰ـ ۶/۳۰ـ ۸/۳۰
دریا (۳۴۱۷۴۶) ۹ـ ۱۱ـ ۱ـ ۳ـ ۵ـ ۷ـ ۹
پاسیفیک (۷۵۳۳۱۱) ۱۱ـ ۳/۳۰ـ ۵/۳۰ـ ۷/۳۰ـ ۹/۳۰
★ دردام غول ـ رنگی ـ پیترکوشیگ
متروپل (۳۱۹۴۱۰) ۹ـ۱۱ـ۱ـ۳ـ۵ـ۷ـ۹
* دختر شاه پریان ـ رنگی ـ سینما سکوپ
تخت جمشید (۶۵۲۵۵۰) ۱۰ـ ۱۲ـ ۲ـ ۴ـ ۶ـ ۸ـ ۱۰
گلدیس (۶۲۸۷۱۳) ۱۲/۱۵ـ ۳/۳۰ـ ۵/۳۰ـ ۸ـ ۱۰/۱۵
* دختری که عشق را نمی شناخت ـ رنگی ـ اگوستینابلی
کسری (۸۲۶۹۳۹) ۱۰/۳۰ـ ۲ـ ۴ـ ۶ـ ۸ـ ۱۰
★ رولربال ـ کاراته و هنرهای رزمی
کریستال (۳۱۷۶۷۵) ۳۰ر۹ـ۱۲ـ۳۰ر۲ـ۵ـ۳۰ر۷ـ۱۰
* رابطه ممنوع ـ رنگی ـ گلندا جکسن
عجله موند (۶۴۸۳۷۲) ۱۰/۴۵ـ ۱ـ ۳ـ۱۵/۱ـ۵ـ ۷/۳۰ـ ۹/۴۵
* سنگام ـ رنگی ـ راج کاپور ـ ویجینتی مالا
هنای (۳۱۱۶۶۹) ۹ـ ۱۲ـ ۳ـ ۶ـ ۹
رکس (۳۱۸۲۴۲) ۱۰/۳۰ـ ۲/۳۰ـ ۴/۳۰ـ ۶/۳۰ـ ۸/۳۰
* شوهاد ـ کشیش زن ندیده
البرز (۳۰۴۲۵۸) ۸/۳۰ـ ۱۲ـ ۳/۳۰ـ ۷ـ ۸/۳۰
★ طالع نحس ـ رنگی ـ گریگوری‌یك
برلیان (۳۹۳۵۳۵) ۹ـ۱۱ـ۱ـ۳ـ۵ـ۷ـ۹
* طعمه ظریف ـ رنگی ـ ویتور پرگاسمن
آتلانتیک (۸۹۷۱۷۱) ۱۱/۱۵ـ ۱/۳۰ـ ۳/۳۰ـ ۵/۳۰ـ ۷/۳۰
★ عشق خشن ، عشق لطیف ـ رنگی ـ فابیونستی
مارژستیك (۶۶۸۴۶۱) ۱۱ـ۱ـ۳ـ۵ـ۷ـ۹
★ عزب‌اوغلی ـ رنگی ـ شمی‌کاپور ـ راجشری
ارانوس (۵۲۷۹۷۱) ۳۰ر۱۰ـ۳۰ر۲ـ۳۰ر۴ـ۳۰ر۶ـ۸ر۳۰
* عشق بزرگ چارلی ـ چارلی چاپلین
دیاسوند (۸۲۸۴۰۰) ۱۱/۱۵ـ ۱/۲۵ـ ۳/۳۰ـ ۵/۳۰ـ ۷/۳۰ـ ۹/۴۵
* عشق پاک در جسم سیاه ـ رنگی ـ سینما سکوپ
پارک (۳۱۹۶۳۷) ۹ـ ۱۱ـ ۱ـ ۳ـ ۵ـ ۷ـ ۹
* فستیوال فیلمهای فردین و بیک ایمانوردی
الوند (۳۵۶۵۳۸) ۱۰ـ ۱۲ـ ۲ـ ۴ـ ۶ـ ۸ـ ۱۰
کیهان (۵۲۴۳۶۰) ۹ـ ۱۱ـ ۱ـ ۳ـ ۵ـ ۷ـ ۹
* فرمان مرگ ـ فخرالدین
ایفل (۳۱۱۴۷۷) ۱۰/۳۰ـ ۲/۳۰ـ ۴/۳۰ـ ۶/۳۰ـ ۸/۳۰
* فستیوال فیلمهای بهروز وثوقی
نیاگارا (۶۶۵۳۰۷) ۱۱ـ ۱ـ ۳ـ ۵ـ ۷ـ ۹
* فراری گرفتار ـ رنگی ـ سانچیز کومار
قصر طلائی (۷۵۹۶۲۴) ۹ـ ۱۱ـ ۱ـ ۳ـ ۵ـ ۷ـ ۹
* قیمت یک زندانی ـ سینما اسکوپ رنگی
دروازه طلائی (۳۵۲۱۶۰) ۹ـ ۱۱ـ ۱ـ ۳ـ ۵ـ ۷ـ ۹
* کینگ کونگ ـ رنگی ـ جف پریجز
شهر فرنگ (۶۲۸۶۲۸) ۱ـ ۲/۳۰ـ ۳ـ ۷/۳۰ـ ۱۰
ریولی (۷۵۷۷۷۷) ۱۰ـ ۱۱/۳۰ـ ۳ـ ۵/۳۰ـ ۸ـ ۱۰/۱۵
کاپری (۹۲۸۴۰۱) ۱۰/۳۰ـ ۱۲/۴۵ـ ۳ـ ۵/۱۵ـ ۷/۳۰ـ ۱۰
پارامونت (۶۴۸۳۲۱) ۱۰/۴۵ـ ۱ـ ۳/۱۵ـ ۵/۳۰ـ ۷/۴۵ـ ۱۰
* گروه جنگجو ـ پنجه های پلنگ
نادر (۳۱۴۷۹۵) ۹ـ ۱۱ـ ۱ـ ۳ـ ۵ـ ۷ـ ۹
* مجبور ـ رنگی ـ امیتاب بچن
شهناز (۷۵۴۶۲۶) ۱۰/۳۰ ـ ۱۲/۳۰ـ ۲/۳۰ـ ۴/۳۰ـ ۶/۳۰ـ ۸/۳۰
* (×) مونیکای عشوه گر ـ رنگی ـ گلوریا گیدا
پلازا (۶۴۴۲۵۵) ۹ـ ۱۱ـ ۱ـ ۳ـ ۵ـ ۷ـ ۹
* (×) ماتیک ـ رنگی ـ مارگو هیمینگوی
شهر قصه (۶۲۷۲۹۰) ۱۱ـ ۲ـ ۴ـ ۶ـ ۸ـ ۱۰
* من بلو با بیوه بلو ـ رنگی ـ سینما سکوپ
آریا (۳۱۹۸۸۴) ۹ـ ۱۱ـ ۱ـ ۳ـ ۵ـ ۷ـ ۹
* ماجرا جوی سرگردان ـ رنگی ـ سینما سکوپ
سهیلا (۳۱۶۴۲۴) ۱۰/۳۰ـ ۳/۳۰ـ ۴/۳۰ـ ۶/۳۰ـ ۸/۳۰
مراد (۷۵۳۳۸۲) ۹ـ ۱۱ـ ۱ـ ۳ـ ۵ـ ۷ـ ۹
* میخواهم زنده بمانم ـ سوزان هیوارد
پانوراما (۳۴۴۷۵۰) ۹/۳۰ـ ۱۱/۳۰ـ ۱/۳۰ـ ۳/۳۰ـ ۵/۳۰ـ ۹/۳۰
نبرد های سانتو ـ میل ماسکاراس
میامی (۷۵۳۲۹) ۱۱ـ ۱ـ ۳ـ ۵ـ ۷ـ ۹
سیلوانا (۳۶۳۷۷۷) ۱۰/۳۰ـ ۱۲/۳۰ـ ۲/۳۰ـ ۴/۳۰ـ ۶/۳۰ـ ۸/۳۰
★ ٤ مرد بی‌آرام ـ رنگی ـ میشگالابرو
ادئون (۳۱۸۱۱۸) ۳۰ر۱۰ـ۳۰ر۲ـ۳۰ر۴ـ۳۰ر۶ـ۸ر۳۰
سانس انگلیسی
گلدیس ساعت ۹/۳۰ـ (دردسر های یک مرد مجرد

سینما کریستال : رولربال

هواپیمائی ملی ایران ـ هما ـ

قابل توجه مسافران پروازهای داخلی و بین المللی «هما»

هواپیمائی ملی ایران «هما» برای تسهیل رفاه و ارائه سرویس مطلوبتر از کلیه مسافران پرواز های داخلی و بین‌المللی خود تقاضا دارد که برای انجام امور مسافرتی و تحویل بارخود در زمانهای تعیین شده زیر درفرودگاه حاضر شوند.

مسافران پرواز های بین‌المللی حداقل دو ساعت قبل از پرواز

مسافران پروازهای داخلی حداقل یک ساعت قبل از پرواز

بدیهی است که چون در هواپیما مدتی‌قبل از پرواز برای انجام عملیات پروازی بسته خواهد شد لذا هواپیمائی ملی ایران ازقبول مسافران پروازهای بین‌المللی که ۳۰ دقیقه‌قبل از پرواز و مسافران پروازهای داخلی که۲۰ دقیقه قبل از پرواز به باجه های کنترل بلیت مراجعه نمایند معذور خواهدبود.

بیش از ۲۰۰ ایکر ملك شخصی مخصوص پرورش اسب .

فقط ۳۰ دقیقه تا مرکز لندن.

با ساختمان مجلل فامیلی مدرن صرفنظر از مخارجی که در حد عالی برای وسائل لوکس و رفاه در آن شده ، همچنین باغ بزرگ و زیبائی با استخر شنا ، ساختمانی جدا برای مستخدمین ، تعدادی ساختمانهای بیرونی که اخیرا ساخته شده ، چند اصطبل مخصوص نگهداری اسبها ، با چراگاهی زیبا و غیره .

ملك شخصی ارزش ۴۰۰،۰۰۰ پاوند

مرکز لندن - دبلیو ۱ - خانه های مجلل

خانه ای بسیار بزرگ و مدرن در یك نقطه آرام و خلوت در مرکز لندن . اطاق پذیرائی ، اطاق رقص ، سونا ، تعداد زیادی اطاق برای خواب و اقامت ، باغی زیبا و بزرگ ، ایوان وسیعی در طبقه اول با مدرنترین وسائل رفاه وآسایش از همین امروز در اختیار شماست .

قیمت ۲۰۰،۰۰۰ پاوند .

لطفا با ناتانیلز و دیکر تماس بگیرید

4. New Burlington Street.
London. W1X 1FE
Tel: 01-439 3021

London • Nice • Vienna

آگهی مزایده

۱ـ کارخانه قند شاه‌آباد حدود ۹۰۰ تن اهك موجود در محوطه انبار خود را بطریقه مزایده به فروش میرساند .

۲ـ پیشنهاددهندگان بایستی مبلغ یکصدهزار ریال بعنوان سپرده بحساب جاری ۵۰۷ کارخانه نزد بانك عمران شاه‌آباد واریز و فیش بانکی را ضمیمه پیشنهاد خود نمایند .

۳ـ به پیشنهادات فاقد سپرده ترتیب اثر داده نخواهد شد .

۴ـ پیشنهاددهندگان میتوانند با مراجعه بمرکز آماد فنی واقع در پایگاه رضا پهلوی و دریافت برك شرایط و مشخصات و رویت نمونه‌های پیمان پیشنهاد خود رابرابر مفاد مندرج‌در برك‌شرایط مناقصه تنظیم و حداکثر تا ساعت ۹ صبح روز یکشنبه ۳۶ر۶ر۱۳ به دفتر مرکز آماد فنی‌تحویل ورسید دریافت دارند .

پایگاه دریائی بندرعباس

آگهی مناقصه شماره۳۶ر۱

پایگاه دریائی بندرعباس ۷۳ قلم وسائل‌مورد نیاز خود را در ۳ گروه بشرح زیر از طریق مناقصه خریداری مینماید .

گروه اول اقلام مصرف‌شدنی، گروه دوم برزنت وپارچه تنظیف . گروه سوم وسائل مصرف‌شدنی الکتریکی .

پیشنهاددهندگان میتوانند با مراجعه بمرکز آماد فنی واقع در پایگاه رضا پهلوی و دریافت برك شرایط و مشخصات و رویت نمونه‌های پیمان پیشنهاد خود رابرابر مفاد مندرج‌در برك‌شرایط مناقصه تنظیم و حداکثر تا ساعت ۹ صبح روز یکشنبه ۱۳ر۶ر۳۶ به دفتر مرکز آماد فنی‌تحویل ورسید دریافت دارند .

پایگاه دریائی بندرعباس

آگهی مناقصه

شهرداری خورزوق در اجرای تصویبنامه شماره۱۴ـ۱ر۵ر۳۵ انجمن شهر عملیات احداث میدان شهررا که قسمتی از هزینه آن‌حدود دو میلیون ریال است طبق نقشه و مشخصات از طریق مناقصه با شرایط زیر به پیمانکار واگذار مینماید.

۱ـ پیمانکارانیکه در مناقصه شرکت مینمایند باید صلاحیت آنان به تائید دفتر فنی استانداری رسیده‌وهمچنین رعایت قانون منع مداخله کارمندان را بنمایند.

۲ـ شرکت کنندگان در مناقصه‌میبایستی معادل ۵٪ کل قیمت اعلام شده را بعنوان ضمانتنامه بانکی ضمیمه پیشنهاد خود نمایند .

۳ـ پیشنهاد دهندگان بایستی تا آخر وقت اداری روز ۲۳ر۵ر۳۶ بدفتر فنی استانداری اصفهان مراجعه وبا پرداخت مبلغ ۱۰۰۰ ریال اسناد و مدارك‌ودفترچه‌پیمان‌وسایرمشخصات‌را خریداری نمایند .

۴ـ شرکت کنندگان در مناقصه باید تا ساعت ۱۰ صبح‌روز۲۴ر۵ر۳۶ پیشنهادات خود را در دو پاکت لاك و مهر شده الفو ب تحویل دفترفنی استانداری داده و رسیددریافت‌دارند

پاکت الف‌ـمحتوی اسناد ومدارك و دفترچه پیمان و ضمانتنامه بانکی‌و پاکت ب. محتوای برك پیشنهادی‌برمبنای قیمتهای پایه اسفند ماه ۲۵۳۵ و هزینه های بالاسری.

۵ـپیشنهادات رسیده در ساعت۱۲ روز۲۴ر۵ر۳۶ باحضورکمیسیون مربوط باز و قرائت خواهد شدکمیسیون در رد یا قبول یك یاکلیه پیشنهادات مختاربوده‌وبه‌پیشنهادات‌مشروط و مبهم یا مخدوش‌ترتیب‌اثر داده نخواهد شد.

۶ـ هرگاه برنده مناقصه از انجام معامله خودداری نماید سپرده اوبنفع شهرداری ضبطو با نفر بعدی‌قرارداد منعقد خواهد شد . سپرده نفر دوم‌و سوم تا انقضای قرارداد بانفراول مسترد نخواهد شد.

۷ـ برنده مناقصه بایستی درموقع تنظیم و عقد پیمان معادل ۱۰٪ کل پیمان رابعنوان تضمین حسن انجام‌کار تحویل نمایند.

۸ـ شهرداری‌میتواند تامیزان۲۵٪ بمبلغ کار اضافه و یا کسر نماید.

۹ـمدت اجرای کار از تاریخ‌انعقاد قرارداد ظرف مدت ۳ ماه خواهدبود

۱۰ـ هرگونه هزینه از قبیل‌آگهی مالیات بیمه و عوارض بعهده برنده مناقصه میباشد.

شهردار خورزوق ـ نایب زاده

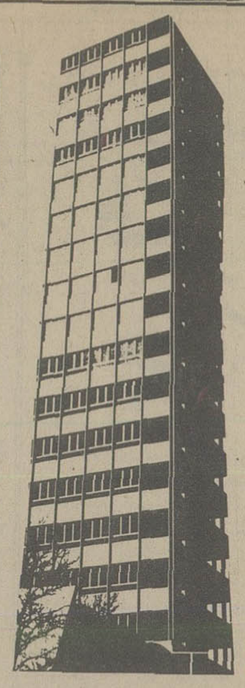

همه را با یک چوب نرانید

بقیه از صفحه ۶

همه را با یک چوب برانیم و عامه را با ایندسته مردم زحمتکش و تحصیل‌کرده دشمن سازیم و اینکه مااشتباه یک پزشک را بعنوان سمبل دیگران بادرهبین انتقاد مینگریم و میل‌داریم بدان علت همه رابی‌آبرو سازیم بهتر است در نظر بگیریم که اگر اشتباه یک پزشک امکان دارد سبب مرگ یک فرد بیگناه شود اشتباه یک مدیر کل ، یک معاون ،یک وزیر ، یک وکیل ویک سناتور در کار خود امکان دارد بنابودی جمع کثیری و حتی برباد رفتن سرمایه‌های مادی و معنوی و اقتصادی و اخلاقی کل اجتماع و بالنتیجه کشور منجر گردد .

عیبجوئی بطور کلی بداست و عیبجویان ، خودآئینه تمام‌نمای وجود خود هستند و در حقیقت باید همزبان با حافظ شیراز گفت :

کمال صدق و محبت ببین ، نه نقص و گناه
که‌هرکه بی هنر افتد نظر به عیب کند

در کشوری که برای یک عمله حقوق روزانه ۳۵۰ ریال تعیین میشودو او این دستورالعمل را ناشنیده‌میگیرد و با ۶۰۰ ـ ۷۰۰ ریال روزانه خدمت ناتمام میکند ، برای ویزیت پزشک ۳۰۰ ریال آنهم با کسر مالیات مربوطه و پرداخت سه ماهه ، حق‌العمل در نظر میگیرند ، باوجود این پزشکان صنف آقامنش بعلت عدم وقت کافی‌ومشغول بودن به مطالعات خصوصی خود دم بر نمی‌آورند وبکار عام‌المنفعه و خدمت واقعی خود میپردازند و در حالی که همه روزه توهین و ناسزای مردم عامی و نادان را نیز میشنوند ، بی اعتنا میگذرند.بیقین اینهمه‌توهین وخلافگوئی مستقیما بزیان افراد ملت تمام میشود و در وهله نخست اعتماد عمومی را بدین صنف زحمتکش از بین میبرد و آنانرا از درمان صحیح محروم میسازد و دردرجه دوم جوانان را از ادامه تحصیل در علم شریف پزشکی‌مایوس میسازد تا آنجا که بحکم اجبار باید پزشک را نیز مثل بسیاری از اجناس از خارج وارد کنیم .

دکتر پریور

مشکل مسکن حل خواهد شد؟

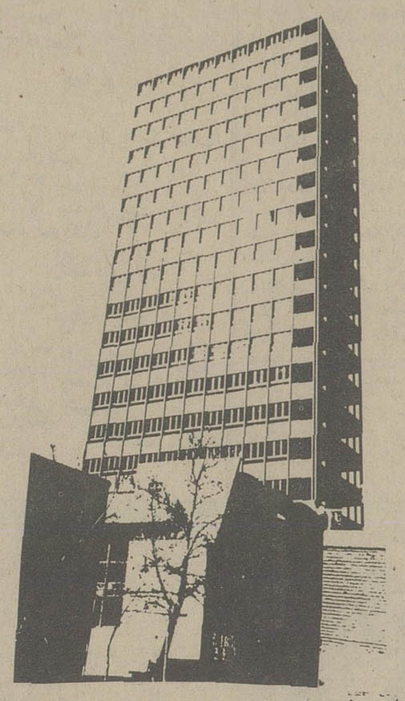

بقیه از صفحه ۵

های سرسام اور عرضه میکنند و با این کار شان نشان داده اند که بخش خصوصی قادر نیست موقعیت فعلی را درك کند، نیاز جامعه را تشخیص بدهد، رسالت خود را ارائه کند تا این مشکل بزرگ جامعه ما حل شود، علاوه بر آن بدلیل همین نفع طلبی بی حدو حساب، خودش مشکل مسکن را بوجود میاورد، سر و صدا های کاذب براه میاندازد، و و جنجال ساختگی بر پا میکند با اسناد قلابی و صحنه سازی های مسخره، اپارتمان ها را این و آن دست میکند تا قیمت ها را بالا ببرند.

اینها حتی مصالح ساختمانی راباقیمت های کاذب ازبازارآزاد تهیه میکنند، دستمزد های کاذب به کارگران ساختمانی میپردازند چون همه انها را به حساب خریدار میگذارند و از خریدار وصول میکنند.

متخصصان مسائل مسکن میگویند، به این دلیل و صدها دلیل دیگر بخش خصوصی نمیتواند «مشکل مسکن» را حل کند و بهمین دلیل دولت باید راسا کار احداث مسکن را بعهده بگیرد.

این متخصصان و کارشناسان میگویند تنها مملکت مانیست که دچار این مشکل شده است قبل ازممالك، دیگری مثل آلمان، ایتالیا، انگلستان وفرانسه واسپانیا هم با تنگنا های مسکن روبرو بوده اند.

توصیه برای دولت

متخصصان مسائل مسکن میگویند حالا که دولت در بسیاری از برنامه های عمرانی و اقتصادی سرمایه گذاری میکند، چه اشکال دارد که در جهت احداث مسکن هم بنوعی سرمایه گذاری کند، چرا که این سرمایه گذاری میتواند نیمی از کمبود های اجتماعی ما را جبران کند دولت میتواند برای جلوگیرازافزایش قیمت مصالح ساختمانی، همه کار های جنبی خانه سازی را هم بعهده بگیرد، یعنی ازیکطرف کارخانجات تهیه مصالح ساختمانی احداث کند وازسوی دیگر لااقل تایک مدت معین، مصالح ساختمانی همه کارخانجات وصنایع داخلی را بخودش اختصاص بدهد و بموازات ان نیروی انسانی مورد نیاز در بخش ساختمان را بوسیله مراکز کار اموزی وزارت کار یا کانون های کار اموزی تربیت کند و در بازار ساختمان بکار گیرد. هم اکنون نیمی ازجامعه مازیر بیست سال بسر میبرند، این نیروی شگرف وبزرگ در ۴ ـ ۵ سال اینده وارد بازار کار میشوند، سوای انکه فرصت های اشتغال را جستجو میکنند، مشکلات تازه تری در بازار مسکن پدید میاورند، بنابر این دولت میتواند از هم اکنون برنامه هایی را تدوین کند تا ازاین نیروی تازه نفس هم در کار احداث مسکن بهره بگیرد.

محتکران خانه‌ها، راه گریزی جویند

بقیه از صفحه ۶

مگر انکه گنج پیدا کرده و یاانکه گرد امور نامشروع گشته باشد. اگر مسئولان و دست‌اندرکاران هوشیار و آگاه نباشند، اگر بموقع اقدام نکنند و راه‌های فرار را که در بسیاری از زمینه‌های اقتصادی، فرهنگی برای گروههائی از افراد ابن‌الوقت و منافع طلب و بی‌رحم وجود دارد نبندند، بیم آن میرود که بهدف و آرمانی مورد نظر دست نیابیم.

از هم‌اکنون بسیاری از صاحبان خانه‌های خالی، برای آنکه خانه آنها مشمول اجرای فرمان نشود، دست به شگردهای جالبی زده‌اند و خانه‌های خودرا باآویزان کردن پرده‌هایی به پشت درو پنجره‌ها و نصب چند تابلوی عکس برنماها و راهروهاو اقامت متناوب دران خانه‌ها، طوری وانمود میکنند که این منازل، خالی نیستند و مورد استفاده شخصی صاحبان و بستگان صاحبان آنهاست.

بطور خلاصه، اگر قرار باشد در زمینه رفع مشکل مسکن موفق باشیم و به نابسامانی‌های چند سال اخیر خاتمه دهیم، باید مجریان قانون در حیطه مالکیت افراد زیاده طلب بطور قاطع دخالت و عمل کند و شهر به شهر، خیابان به خیابان، کوچه به کوچه و خلاصه خانه به خانه محل‌های مسکونی را شناسائی کنند و آنگاه همچنانکه درزمینه اصلاحات ارضی عمل شد باهمان قاطعیت، وارد عمل شوند و خانه‌های مشمول قانون راباقیمت مناسب و باتوجه به نرخ دست مزدها و سطح حقوق کارمندان دولت و بخش خصوصی، بمردم عرضه نمایند. جامعه ماکه اینک دوره انتقال را طی میکند و در بسیاری از زمینه‌های اقتصادی و اجتماعی با تنگناها روبروست، احتیاج به همکاری مردم دارد و شایسته است قبل ازآنکه از طریق اجرای قانون، صاحبان واحدهای مسکونی را مجبور به عرضه این واحدها برای فروش یا اجاره نمایند، بهترست خود صاحبان آن واحدها داوطلبانه پیش گام شوند وباقیمت عادلانه ودرحد توانائی مالی افراد متوسط و زیر متوسط خانه‌های اضافی خود را اجاره دهند و قیمت‌هارا بشکنند تا ازاین طریق بدعتی تازه در جامعه اقتصادی و اجتماعی خود برجای گذارند و به سایر افراد مملکت هم امکان دهند تااز فرصتی که حاصل شده است استفاده کنند و سود ببرند و زندگی راحتی داشته باشند.

اخر چگونه ممکن است کسی که تمام حقوق ماهانه‌اش ۲۵ هزار ریال است بیش از سی هزار ریال بابت اجاره دواتاق را بپردازد؟ دریافت این اجاره‌بها، و نحوه قیمت گذاری آن اصولی و درست نیست، دور از انصاف و مردمی و مروت است.

«زندگی در جمع، وقتی لذت‌بخش است که انسان ملاحظه کند دیگران هم دررفاه و آسایش هستند، ولی اگرقراربباشد پیرامون مارا کسانی احاطه کرده باشند که همیشه نالان و پریشان، برهنه و گرسنه باشند، این زندگی چه لذتی دارد؟ در آن صورت جامعه در مهلکه‌یی بصورت جهنمی است که جز رنج و عذاب برای همه، حاصلی ندارد.

جدول

ویژه ۹۷۱۱ شماره ۵ عادی ۱۱۹۸۳

افقی — ویژه — عمودی

۱ ـ از معروفترین موسیقی دانان مجار ـ حرام کردن چیزی ۲ ـ بازیچه ـ پارچه نازاست ـ اثری ازژان ژاك روسو ۳ ـ شیمی ارگانیسم ـ گیاهی است ـ زدودن ـ توانائی ۴ ـ کاخی در پاریس از بناهای کاترین دویسی ـ ویران کردن ـ فلزیست ۵ ـ کاشف میکربی است ـ حرف تصدیق ـ از سخنش بلوابرپا شود ۶ ـ از مواد ضد میکرب که به صابون میزدند ـ حرف ندا ـ دیوار قلعه ۷ ـ کشتی جنگی ـ خدای قادر مطلق در دین زرتشت ـ ناهمواری برسطح ۸ ـ ترمز کشدار چهارپا ـ رنگی است ـ گل ثریا خشک ۹ ـ حشره ایست ـ جای لخت شدن در حمام ـ آرزو ۱۰ ـ کرم ابریشم می سازد ـ مردمان صالح ـ دسته‌ای از حکما ۱۱ ـ پوشش سقف خانه ـ نوعی تسبیح است ـ پسوند مانند ۱۲ ـ حرفی است ـ کوك لباس ـ یکی از کرات آسمانی ۱۳ ـ از پیشاوندها ـ دنیا ـ درس نخوانده ـ گاهی نشان حسرت است ۱۴ ـ مارکی برسیگاری ـ نقشه کش ـ فریب و نیرنگ ۱۵ ـ دوام دادن ـ از نقاشان بنام وطن.

۱ ـ اشاره به شخص غایب ـ واضع مذهب ذره‌ـ گاهی فشارش بالا میرود ـ حرف ندا ـ از راه رسیده ۳ ـ خاندان پیامبر اسلام (ص) ـ بندری در اروپا ـ آخرین حرف ۴ ـ عددیست ـ قدر و ارزش خارجی ـ ـ علامت جمع ـ سرشت و ذات ۵ ـ نوعی نان شیرینی است ـ شکم پرست ـ اثر چرکی ۶ ـ شتابزده آمده ـ از چاشنی های غذا ۷ ـ فلانی ـ گردان معروفی است درارتش ـ عدس ۸ ـ شراب برنج ـ رشد و نمو کردن ـ مربوط به خداوند است ـ پهن برگشته بی انتها ـ مادر عرب ۹ ـ تند هم هست ـ قاتل گاندی ـ شتربی کوهان ۱۰ ـ در تابستان به کار آید ـ از گازها ۱۱ ـ واحدی بیش نیست ـ مقدار معینی از دارو ـ حق خودرا کامل گرفتن ۱۲ ـ چگونگی وضع ـ قسمت اعظم بدن از آن تشکیل شده ـ چهره‌اش طعنه برعروس آسمان می زند ـ برجی در فرانسه ۱۳ ـ از غزال خوشتر است ـ علم تشریح ـ پشیمان است ۱۴ ـ اثری از حجازی ـ خداوند یکتا ـ از خود راضی۱۵مرض خیالی و دماغی ـ تریاك است.

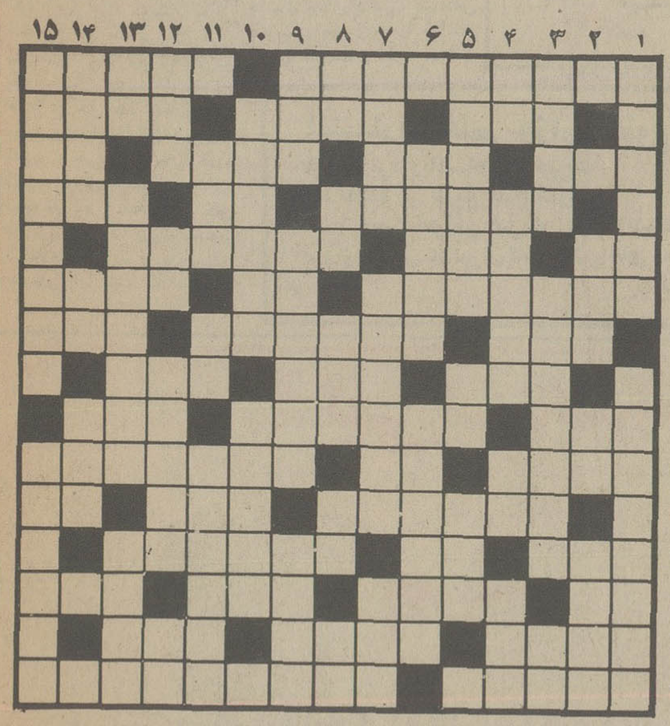

حل جدول های شماره قبل

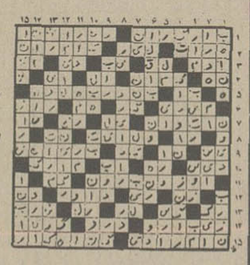

افقی — عادی — عمودی

۱ ـ شعبه ایست حساس و دقیق در علم پزشکی ـ پاره شده ۲ ـ پشت سرهم ـ کانال معروف مصر ـ همان پدر است ۳ ـ جواب (های) است ـ بابرهمن حرفها زده ـ پایتختی در اروپا ـ تیرپیکان دار ـ ۴ ـ صبوری ذات اوست ـ ناپیدا ـ شکسته‌اش چگونه نوا سردهد؟ ۵ ـ حرف ربط ـ مثل و مانند ـ میوه ایست تابستانی ۶ ـ درخواست تجدید رسیدگی بدعوا ـ صدمتر مربع ـ از انواع لب است ۷ ـ عضوی دردرون ـ می گویند هفت تا بچه میزاید چون هفت پستان دارد ـ فرزند عرب ۸ ـ زرنگی پیشه کرده ـ از انواع شیرینی است ـ اتاقی که آفتاب کمتر به آنجا سرمی کشد ۹ ـ شایسته و سزاوار ـ خانم اصولا باید چنین باشد ـ از نواحی تهران بود ۱۰ ـ از مرغان سخنگو ـ نوعی شلوار است ـ بخاطر آوردن ۱۱ ـ شبی که گذشته ـ حماسه سرای یونان قدیم ـ بی کم و کاست ۱۲ـ امر به انجام ندادن ـ طرف و جهت ـ سوخت که شود ورشکستگی پیش آید ۱۳ ـ وارفته ـ گاهی ابرورا به آن تشبیه می کنند ـ از سرغفلت کاری کردن ـ حرف شرط ۱۴ ـ روزهای عرب ـ جنبش خراب است ـ قصد و اراده ۱۵ ـ چشم دیدن نظیر خودرا ندارد ـ اثری معروف از مارگارت میچل که از آن فیلم بزرگی ساختند.

۱ ـ خداکند خود گمراه نباشد ـ شهری در ایران ۲ ـ طناب ـ ضمیر مفرد ـ هم سخن و حرف ـ ۳ ـ صدمه و چشم زخم ـ پراکنده کردن ـ عیب و عار ۴ ـ جنس قوی ـ تن که چنین باشد سلاح برآن اثر نمی کند ـ ضمیریست ـ بیهوشی ۵ ـ از اعضا درون گوسفند ـ دفع مزاحم کردن ـ بیچاره جغد که چنینش خوانند ۶ ـ پافشاری کردن در انجام کاری ـ برزگر با آنان نبرد نمی کرد ۷ ـ قاره خودمان ـ سرکتاب هم باز می کند ـ خالص ۸ ـ نوراندک ـ گل سرخ ـ به کار بیمار آید ـ از نازیهای معروف ـ علامت صفت تفضیلی ۹ ـ سال در لفظ ترکان ـ سرگردنه گرفتن و مال مردم به یغما بردن ـ آنچه از مایع ته نشین شود ۱۰ ـ شاگرد ساعی با علاقه در آن حاضر میشود ـ بیم و ترس ۱۱ ـ خونها ـ پسوندیست ـ کوهی در ایران ۱۲ ـ قوت لایموت ـ تنش را لای دیوار نهند ـ نوعی مورچه است ـ برابر ۱۳ ـ خرس عرب ـ از مردان عرصه سیاست اندونزی بود ـ ندادهنده از غیب ـ ۱۴ ـ خواب است ـ خداوند یکتا ـ از لوازم آرایش خانمها ۱۵ ـ به بی رگی معروف است ـ واحدی بیش نیست.

مشاور قبل و بعد از فروش

دستگاههای تهویه مطبوع

ما ثمره سالها تجربه و کوشش‌مداوم کارخانجات معظم جنرال الکتریک آمریکا و تکنولوژی پیشرفته

آنان را در اختیار شما قرار میدهیم . از کوچکترین محیط تا بزرگترین فضا

- واحد تهویه یکپارچه PACKAGED UNIT
- واحد کندانسور ـ هواساز SPLIT SYSTEM
- زون لاین ZONE LINE
- هید رونیک زون لاین مجهزبه کویل آب گرم یا بخار
- هیت پامپ HEAT PUMP
- کوره هوای گرم (گازی و برقی) WARM AIR FURNACE
- سیستم انرژی خورشیدی SOLAR ENERGY SYSTEM
- تجهیزات مکمل COMPONENTS
- رطوبت زن HUMIDIFIER
- تصفیه هوای الکترونیک ELECTRONIC AIR CLEANER

کویل های برودتی قابل کوپله شدن با کوره‌ها

جهت واحد های تهویه مطبوع با گرمایش گازی

شرکت مهندسی وبازرگانی پارس :

خیابان حافظ ، کوچه آرژانتین ، شماره ۴/۱

تلفن ۸۳۸۱۹۴ ، ۸۲۹۴۵۵ ، ۸۲۷۵۰۲

امروز و فردا در تلویزیون ببینید

برنامه اول (شبکه)

سه شنبه

۱۸/۴۵ـ اسلاید و موزیک
۱۹/ـ مزرعه سبز
۱۹/۳۰ـ والتونها ـ راز

۲۰/۳۰ـ سلطان صاحبقران قسمت هشتم
۲۱/۳۰ـ اخبار
۲۱/۵۰ـ آقای مربوطه

چهارشنبه

۱۸/۴۵ ـ اسلاید و موزیک
۱۹/ـ ـ اخبار
۱۹/۰۵ ـ فیلم سینمائی ـ زمین یاد بود
۲۰/۳۰ ـ خیابانهای سانفرانسیسکو ـ دیدگاه
۲۱/۳۰ ـ اخبار
۲۱/۵۰ ـ آقای مربوطه

تلویزیون بین‌المللی

سه شنبه

۷ اخبار
۷/۲۰ قرن بیست و یکم
۷/۴۵ افراد خانواده
۸/۱۰ واریته

۹ خیابانهای سانفرانسیسکو
۹/۵۰ خلاصه اخبار

چهارشنبه

۷ اخبار
۷/۲۰ خانواده رابینسون
۷/۴۵ آن دختر
۸/۱۰ نانا موسکوری
۹ استارسکی وهاج
۹/۵۰ خلاصه اخبار

برنامه دوم

سه شنبه

۱۹ ـ موسیقی و اسلاید
۱۹/۳۰ ـ دنیای بچه‌ها مکزیگو
۲۰ ـ زمان (جنگ رویدادهای هنری)

۲۱ ـ زندگی شیرین
۲۱/۲۵ ـ سوال مردم پاسخ مسئولان
۲۱/۳۰ ـ اخبار
۲۱/۵۰ ـ چند ترانه

چهارشنبه

۱۹ـ موسیقی و اسلاید
۱۹/۳۰ـ رایان لیز
۲۰/۳۰ـ دنیای پرتحرک اجتماعات تاریک
۲۱ـ موسیقی ایرانی گروهنوازی
۲۱/۲۵ـسئوال مردم پاسخ مسئولان
۲۱/۳۰ـ اخبار
۲۱/۴۵ چند ترانه

برنامه‌های رادیو پس از تلویزیون

صدای ایران ـ برنامه اول رادیو

سه شنبه

۲۲/۰۰ بعداز اخبار کوتاه داستان شب
۲۲/۳۰ گلهای رنگارنگ
۲۳/۰۰ بعداز اخبار کوتاه موسیقی کلاسیک
۲۳/۳۰ برگ سبز

برنامه دوم رادیو

سه شنبه

۲۲/۰۰ گلهای تازه (استریو)
۲۲/۳۰ بعداز اخبار کوتاه کنسرت شب
۲۴/۰۰ موسیقی رقص (استریو)
صدای ایران

چهارشنبه

۲۲/۰۰ بعد از اخبار کوتاه داستان شب
۲۲/۳۰ شهر شب
۲۳/۰۰ بعد از اخبار کوتاه دنباله شهر شب

برنامه دوم رادیو

چهارشنبه

۲۲/۰۰ گلهای تازه (استریو)
۲۲/۳۰ بعد از اخبار کوتاه موسیقی جشن هنر
۲۴۳/۰۰ موسیقی رقص (استریو)

گفت‌وگویی با محمد مطیع بازیگر مجموعه‌ی «همه از یک خانواده»

در سریال همه از یک خانواده

فکر میکنی قاتل چه کسی است؟

محمد مطیع بازیگرنقش «هادی» در مجموعه‌ی «همه ازیک خانواده» ازهنرپیشگان پرسابقه و مستعد اداره برنامه های تئاتر است.

وی درنمایشنامه های بنگاه تئاترال ، ارثیه‌ایرانی، بازرس ، میرزا کمال‌الدین مرغ‌دریایی و بسیاری دیگر بازی کرده است. علاوه بر این در « کلاغ » جدیدترین فیلم بیضائی نقش عمده‌ای دارد. بااو گفتگویی داریم .

ـ بعنوان یک تماشاگر نظرت در مورد مجموعه همه از یک خانواده چیست؟

محمد مطیع ـ بنظر من سریالی است درردیف تمام سریالهای ایرانی که‌بطریقه‌ی «ویدئو» تهیه شده و پخش گردیده است.هدف سازندگان این نوع سریالها جذب تماشاچی بیشتر است. بهمین علت سعی می‌کنند قضایا و مسائل مطروحه درداستان‌ها را بطرز ساده‌ای بیان کنندتا مورد پسند همه‌ی‌طبقات‌قرار گیرد. دیدیم‌و می‌بینیم موفقیت نصیب این سریالها می‌گردد. البته درمیان اینگونه سریالها هم تفاوتهایی حس میشود. کارگردانی دراین بین موفق است که سطح کاررا به ابتذال نکشاند.

ـ بنظرتو ، کارگردانی‌در مجموعه‌ی همه ازیک‌خانواده در سطحی هست که بتوان برکار «مهر » ابتذال‌نزد؟

محمدمطیع ـ همیشه موفقیتی که درمیان مردم نصیب یک سریال می‌گردد کارسازنده‌ی آنرا محک‌میزند واستقبال مردم میتواند خط مشی سازندگان آنرامشخص کند . این مجموعه بعداز اینکه بطریقه‌ی‌دنباله‌دارپخش شد به میان مردم نفوذ کرد. قبل ازآن درنیمه راه تعطیل شدن بود. تفاوت فوق خود میتواند نمونه‌ای باشد از اینکه سازنده‌ی سریال مرحله‌ی ابتذال را پشت‌سر نهاده و درکار به‌سطح‌بهتری دست پیدا کرده است.

ـ همیشه داوری عامه میتواند درست باشد؟

محمدمطیع ـ در مورد اینگونه سریالها که وظیفه‌ی آنها سرگرمی تماشاگراست باید برداوری مردم تکیه کرد.

ـ درکار بازیگری شمادر این سریال « غلو» بچشم میخورد . در حالیکه این غلو ناشی از نقش شماست که فرم فرنگی بخود گرفته درقسمتهای دوبله شده هم تاکید بسیار روی کلمات‌مزید برعلت است. بصورتی که گاهی سریال حالت برنامه‌ی رادیویی بخود می‌گیرد . آیا این اغراق و تاکیدها مورد نظر کارگردان است ؟

محمدمطیع ـ متاسفانه مجوعه‌ی همه ازیک‌خانواده مطلقاً تحرک ندارد و بدلیل همین ساکن بودن بازیگر نمیتواند از تمام امکانات بدنش برای ایفای نقش استفاده کند. بهمین جهت مجبور است برای‌ایجادحس بیشترتمام‌انرژی خودراروی بیان و صورتش قراردهد.

ـ فکر نمی‌کنی‌یکی ازعلت های دیگری که باعث شده سریال فرم برنامه‌ی رادیویی بخود بگیرد . استفاده از دوبلورهاست که در سریال ایفای نقش می‌کنند؟

محمدمطیع ـ شاید ، چرا که دوبلورهابعلت عدم‌تجربه در کار بازیگری بیشتربه کلام و نحوه‌ی بیان دیالوگ تکیه می‌کنند.

ـ چه تجربه‌ای از بازی دراین سریال بدست‌آوردی؟

محمدمطیع ـ سریال به آدم تجربه نمیدهد چرا که بازی درسریال باروحیه‌ی بازیگری که در تئاترکارکرده باشد سازگار نیست و عدم تداوم حسی در این کاربه کاربازیگر لطمه میزند .

ـ مردم اخیرا خیلی کنجکاو شدند بدانند قاتل این مجموعه کیست؟آیابرای بازیگران سریال روشن شده سرانجام قاتل چه کسی خواهد بود؟

محمدمطیع ـ هنوز برای ماهم مشخص نیست که‌قاتل چه کسی است.

خودت دراین مورد حدسی نمیزنی ؟

محمد مطیع ـ من فکرمی کنم قاتل پدر مینا باشد .

ـ علاوه بربازی دراین سریال درزمینه های دیگر ، سینما و تئاتر چه فعالیت هایی داری ؟

محمد مطیع ـ بعدازبازی در فیلم « کلاغ » بهرام بیضایی که خیلی به آن امیدوارم‌کارسینمایی جدیدی ندارم . اما درتئاتر درحال حاضر پیس ارثیه‌ی ایرانی را بکارگردانی محمودمحمد یوسف تمرین می‌کنم. دراین نمایش من نقش آقابالاخان را بازی می‌کنم نقشی که هشت سال پیش در اجرای دیمقانی درتالار بیست وپنج شهریور بعهده داشتم .ضمنا در دو نمایشنامه‌ی «درمه بخوان » و « صیادان » نوشته رادی احتمالا بازی خواهم کرد. این دونمایش را رکن‌الدین خسروی‌وجعفر والی کار خواهند کرد.

آگهی

بنگاه تعاون و صنایع زندانیان تهیه نان‌روزانه تافتون موردنیاز خود را درمحل خبازخانه در (زندان‌قصر) بداوطلبین صلاحیتدار واگذار مینماید . متقاضیان میتوانند بامراجعه به‌این‌بنگاه (واقع درمیدان قصر) ضمن ملاحظه محل‌واطلاع‌از شرایط واگذاری‌آن پیشنهادات خودراضمن تعیین آدرس وشماره تلفن ازتاریخ نشرآگهی تاآخروقت اداری‌روز ۱۰ر۶ر۲۵۳۶بدفتر بنگاه تسلیم‌نمایند.

بدیهی است پس‌از انقضاء موعد تعیین شده‌به پیشنهادات واصله ترتیب‌اثر داده نخواهد شد .

تاریخ بازشدن پاکات و قرائت پشنهادات‌که با حضور متقاضیان خواهد بود بعدا اعلام میگردد

مدیرعامل . خلیل‌اله رضائی

دنیای مد در کاتالوگ پائیزه ۱۹۷۷ کیز انگلیس

ازهم اکنون وسائل مورد نیاز پائیز خودرا از کاتالوگ جدید کیز انتخاب کنید

سفارشات به‌آدرس شما فرستاده میشود

مرکز سفارشات کیز

تهران خیابان هدایت شماره ۳۳۶

ازشهرستانها نماینده فعال می‌پذیریم

سفارش از کیز انگلیس راحت تر است

ماجرای فرح فاوست و کاری گرانت

فرح فاوست (میجرز)وکاری گرانت

هفته گذشته در «بورلی هیلز» در یک کوکتل پارتی اعلام گردید که بزودی فرح فاوست و کاری گرانت در یک سریال جدید تلویزیونی همبازی خواهند شد ونقش مقابل یکدیگر را یفا خواهند نمود . سریال جدیدرا تهیه کننده سریال فرشتگان چارلی تهیه می‌کند و اعلام این خبر به شایعاتی که پیرامون اختلاف نظر فرح فاوست‌و «میجرز» با تهیه کننده‌سریال فرشتگان چارلی وجود داشت پایان داد . عکس فاوست «میجرز» را به‌اتفاق کاری گرانت نشان میدهد.

فیلم تازه صیاد

پرویز صیاد کارگردانی فیلم جدیدی را به‌عهده‌دارد که در آن‌گوگوش و سعید کنگرانی بازی می نمایند‌این فیلم که در امتداد شب نام دارد تهیه‌اش به عهده بهمن فرمان آرامی باشد .

فرمان آرا اخیرا باپرویز صیاد همکاری گسترده‌ای‌را آغاز کرده است . قبل از این فرمان آرا مدیریت‌شرکت گسترش صنایع سینمائی را به عهده داشت فرمان آرا با کناره‌گیری از شرکت‌اخیر فرصت بیشتری برای‌پرداختن به کار های تازه یافته است و در تدارک کارگردانی‌فیلم تازه‌ای است.

فیلمی براساس زندگی همینگوی

ارنست‌همینگوی

ارنست همینگوی نویسنده فقید آمریکائی که بیشتر آثارش به فیلم برگرانده شده است ، خود نیز موضوع تهیه فیلمی است که قرار است «سیدنی پولاک» کارگردان شهیر آمریکائی، آنرا کارگردانی کندسناریوی این فیلم براساس کتاب زندگی‌نامه ارنست همینگوی به نام «او چه کسی بود» که نوشته ماری‌همینگوی آخرین‌همسر وی میباشد نوشته شده‌است.

تاکنون برای ایفای نقش همینگوی هنرپیشه مشخصی در نظر گرفته نشده است . یکی از بزرگترین مشکلات «پولاک» انتخاب هنرپیشه‌ها و چهره‌هایی‌است که بتوانند شباهتهای لازم را با شخصیتهائی که ارنست همینگوی با آنها مراوده داشته است برسانند ،شخصیتهائی مانند فیدل‌کاسترو ،آیزنهاورو ...

کانون پرورش فکری کودکان و نوجوانان

پنجمین فستیوال تابستانی «اطلاعیه»

جهت استفاده بیشتر علاقمندان‌به‌هنر نمایشی کودکان و نوجوانان‌در برنامه‌ی دو هفته آخر فستیوال تابستانی کانون پرورش‌فکری کودکان و نوجوانان تغییرات زیر داده شده‌است.

۱ـ از یکشنبه شانزدهم لغایت جمعه بیست و یکم مرداد ماه جاری برنامه تئاتر گروه بین‌المللی توسط‌یکی از معتبر ترین گروههای تئاتر کودکان جهان .

۲ـ از یکشنبه بیست‌وسوم‌لغایت جمعه بیست وهشتم مرداد ماه جاری اجرای رقصهای محلی بلغارستان توسط گروه وراتسا متشکل از کودکان و نوجوانان بلغاری .

محل اجرا : پارک نیاوران‌ـآمفی‌تئاتر ساعت اجرا: ۸بعداز ظهر هر روز

وزارت جنگ

آگهی حراج شماره ۵

تاریخ ۳۰ر۴ر۲۵۳۶

یگان مرکز آموزش مهندس بروجرد تعداد ۱۱۴ قلم اجناس مشروحه زیر را:

۱ـ قطعات یدکی و لوازم مختلف انواع خودرو ـ برابر شرایط ومشخصات موجود در دفتر پشتیبانی پادگان بروجرد

از طریق حراج بفروش میرساند. خریداران میتوانند با مراجعه بدفتر پشتیبانی پادگان بروجرد ودریافت برگ شرایط و فهرست وسایل وملاحظه اجناس درساعت ۱۰صبح روز ۲۵ر۵ر۲۵۳۶ درپادگان بروجرد حضوریافته ودرحراج شرکت نمایند.

یگان حراج کننده : مرکزآموزش مهندس ـ پادگان بروجرد

آ ـ ۴۵۸۸۲

انتشارات علمی وزارت علوم وآموزش عالی

۱ـ کاربرد ریاضیات در فیزیک
۲ـ مقدمه بر تاریخ علم‌جلددوم
۳ـ بررسی آموزش فیزیک در دانشگاهها

مراکز فروش درتهران‌کتابفروشی های معتبرودر شهرستانهانمایندگان شرکت .

م‌الف ۱۰۹۶۰

دنیای ورزش روزهای شنبه منتشر میشود

شرکت ملی ذوب آهن ایران

آگهی استخدام

شرکت ملی ذوب‌آهن آریامهر اصفهان بمنظور تکمیل کادر خود تخصص‌های زیر را با حقوق و مزایای مکفی و برخورداری ازامکانات ویژه استخدام مینماید :

۱ ـ متخصص کامپیوتر
۲ ـ تحلیلگر سیستم
۳ ـ فوق لیسانس و یا لیسانس در رشته مهندسی معدن با پنج سال سابقه کار
۴ ـ فوق‌لیسانس و یا لیسانس در رشته مهندسی معدن.
۵ ـ فوق‌لیسانس و یا لیسانس در رشته مهندسی برق.
۶ ـ فوق‌لیسانس و یالیسانس در رشته مهندسی‌مکانیک.
۷ ـ فوق‌لیسانس و یالیسانس‌دررشته‌مهندسی‌الکترونیک
۸ ـ فوق لیسانس و یا لیسانس در رشته مهندسی راه و ساختمان.
۹ ـ فوق دیپلم و دیپلم در رشته برق .
۱۰ـ فوق دیپلم و دیپلم در رشته مکانیک .
۱۱ـ فوق دیپلم ودیپلم در رشته راه و ساختمان.
۱۲ـ لیسانس و فوق‌دیپلم برنامه‌نویسی .
۱۳ـ راننده پایه یکم وپایه دوم
۱۴ـ مونتور اسکلت فلزی .
۱۵ـ مونتور مکانیک .
۱۶ـ تعمیرکار مکانیک .
۱۷ـ جوشکار برق و کاربیت
۱۸ـ تراشکار
۱۹ـ برقکار .
۲۰ـ بنای نسوزچین.
۲۱ـ راننده لیفتراک با گواهینامه ویژه
۲۲ـ آهنگر .
۲۳ـ نقاش ساختمان
۲۴ـ شیشه‌بر .
۲۵ـ تکنیسین نقشه‌برداری (فوق دیپلم)
۲۶ـ بنای عمومی
۲۷ـ آرماتوربند
۲۸ـ نجار قالب‌بند
۲۹ـ تعمیرکار رادیو و تلویزیون .

داوطلبان میتوانند برای آگاهی بیشتر و ثبت‌نام همه روزه باستثنای روزهای پنجشنبه و جمعه وایام تعطیل به اداره کاریابی و استخدام شرکت ملی‌ذوب‌آهن ایران واقع در خیابان کاخ شمالی ۱۳۰ ویا اداره کاریابی و استخدام شرکت سهامی ذوب‌آهن آریامهر واقع در ۲۵ کیلو متری جاده اصفهان ـ شهرکرد مراجعه نمایند .

کاشی ۲۰×۲۰ کف و دیوار

آگهی استخدام

شرکت سهامی تولید و انتقال نیروی برق ایران (توانیر)وابسته به وزارت نیرو بمنظور تکمیل کادر فنی حوزه عملیاتی خود درسراسر کشور تعدادی لیسانسیه‌فیزیک‌را به‌همکاری دعوت مینمایدداوطلبان می‌توانند بمنظور ثبت نام‌وکسب اطلاعات بیشتر حداکثر تاپایان‌وقت اداری روز سه‌شنبه ۲۵ر۵ر۲۵۳۶ به امور کارکنان این شرکت واقع درتهران‌میدان ونک خیابان برزیل مراجعه نمایند .

توضیحات لازم :

۱ـ افرادیکه در مصاحبه و آزمایش پذیرفته‌شوند جهت طی دوره آموزشی به دانشگاه صنعتی آریامهر معرفی خواهند شد .
۲ـ مدت آموزش در دانشگاه صنعتی‌آریامهر یکسال و شامل دوترم عادی و یک‌ترم تابستانی میباشد (درهرترم عادی ۲۰ واحد وترم‌تابستانی ۱۰ واحد درسی تدریس میگردد) .
۳ـ دانشجویان درمدت آموزش در استخدام شرکت بوده و ازحقوق‌و مزایای مربوط‌برخوردار خواهند شد .
۴ـ افرادیکه دوره فوق را با موفقیت به‌پایان برسانند باحقوق و مزایای لیسانسیه های فنی (مهندس) درواحد های تابعه شرکت‌در سراسر کشور بکار گمارده خواهند شد .

م‌الف ۱۱۱۸۹

کم‌پولی در بازار معاملات عمده پارچه را کاهش داد

قیمت انواع پارچه‌ها برای چندمین بار تنزل کرد

بازار پارچه های نخی وپشمی در چند هفته اخیر با رکود مواجه شده و معاملات عمده روی این محصولات کمتر انجام میگیرد ،یکی از بازرگانان گفت: مهمترین عامل رکود معاملات بزرگ روی این فرآورده هاکم پولی بازار و کاهش معاملات مدتدار است .

قیمت انواع پارچه هاخاصه پارچه نخی و الیاف مصنوعی برای چندمین بار تنزل کرد ولی هنوزهم قیمت خرده و کلی فروشی انواع پارچه ها بخصوص پارچه های نخی از قیمت های مصوب زیادتر است .

در حالیکه در ماههای اخیر مقدار واردات انواع پارچه از کشور های مختلف زیاد است، اخیرا روی صادرات پارچه های بافت ایران نیز فعالیت های چشمگیری انجام گرفته و براساس آمار گمرک در چهار ماهه اول سال جاری ،حدود ۷۶۲ تن پارچه پنبه‌ای و الیاف مصنوعی بارزش ۳۸۸ر۷میلیون ریال و قریب ۶۳ تن پارچه پشمی بارزش ۴۷ر۶ میلیون ریال بخارج از کشور صادر شده است .

سفارش خرید های تازه‌ای نیز از چند کشور خارجی رسیده است که مورد بررسی فروشندگان این فرآورده قرار دارد و آنطورکه پیش‌بینی می‌شود تاپایان سال جاری مقدار قابل توجهی پارچه نخی و پشمی بخارج از کشور صادر شود .

صادرات سنگهای معدنی

در سه ماهه اول سال‌جاری مقدار و ارزش صادرات کلوخه های فلزی بالغ بر ۷۸ هزار تن بارزش ۹۳۱ میلیون ریال‌بوده است کهاز لحاظ وزن قریب ۳ر۴۲ درصد کاهش و ازنظر ارزش حدود ۴۶ر۳۵ درصد نسبت بمدت مشابه سال‌گذشته افزایش داشته است . در ۳ ماهه اول سال گذشته حدود ۸۱ر۲ هزار تن بارزش ۶۳۶ میلیون ریال کلوخه های‌فلزی بخارج از کشور صادر شده است .

یک مقام آگاه به خبرنگار ما گفت: بالا بودن هزینه حمل و نقل باعث شده تاسیر صعودی صادرات سنگهای‌معدنی متوقف شود. این مقام افزود : البته توسعه صنایع داخلی خاصه صنایع ذوب آهن و مس نیز عامل مهمی در جذب بعضی از سنگها ازجمله سنگ آهن ، مس و ذغال سنگ بوده است.

اقتصاد جهان

کاهش تولید میوه در بازار مشترک اروپا

لوکزامبورگ ـ رویتر ـ تولید میوه در جامعه مشترک اقتصادی اروپا در سال جاری مسیحی تا مقدار معتنابهی نازلتر از مقداری خواهد بود که در سال ۱۹۷۶تولید گردیده است .

بعنوان نمونه تولید سیب در فرانسه ، بلژیک و هلند که با همدیگرتقریبا ۳۵درصد کل سیب مصرفی بازار کشورهای عضو جامعه مشترک اقتصادی اروپا را بدست میدهد در سال جاری طبق تخمین‌های زده شده از ۱ر۹ میلیون تن تجاوز نخواهد کرد. درحالیکه سه کشور نامبرده در سال گذشته جمعا ۲ر۴ میلیون تن سیب عرضه کردند . تازه این مقدار ۲۰۰ هزار تن‌کمتر از میانگین تولید میوه در سال‌های عادی بشمار میرود .

۹ کشور عضو بازار مشترک اروپا طبق برآوردهای به عمل آمده در سال جاری حدود ۱ر۵۷ میلیون تن گیلاس‌تولیدخواهند کرد. درحالیکه در سال ۱۹۷۶ ـ تولیدکل ۹ کشور از رقم ۱ر۹۵ میلیون تن فراتر رفت .

کشورهای عضو بازار مشترک همچنین در سال جاری حدود ۱۶۰هزار تن زردآلو تولید کردند که نسبت به سال قبل کاهش چشمگیر در تولید این میوه نشان می‌داد . با توجه به ارقام فوق میتوان پی برد که بطورکلی تولید میوه در بازار مشترک اروپا در سال جاری بمراتب کمتر از سال گذشته بوده است .

همکاری در استخراج ذغالسنگ

سئول ـ یونایتدپرس ـ جمهوری کره جنوبی در نظر دارد در یک سرمایه‌گذاری مشترک با کمپانی ذغالسنگ «تانوما» در ایالت پنسیلوانیا به استخراج ذغالسنگ در سطح وسیع دست زده و ذغال مورد نیاز مجتمع عظیم ذوب‌آهن کره جنوبی را از این طریق تامین کند .

سخنگوی وزارت بازرگانی و صنایع کره جنوبی اعلام داشت ، هم‌اکنون تیمی از هر دو سوی سرمایه‌گذاری ماموریت پیدا کرده تا درباره عملی بودن‌سرمایه‌گذاری‌وجزئیات امر تحقیقات و بررسی‌های لازم را به‌عمل آورد و نتیجه تحقیقات خود رابه‌کمیسیون مشترکی کهبه این منظور تشکیل گردیده تسلیم کنند .

افزایش بهای اتومبیل درآمریکا

دیترویت ـ یونایتدپرس ـ سه کارخانه معظم تولید کننده اتومبیل‌در دیترویت‌آمریکا اعلام کردند که ممکن است بهای اتومبیل های جدید خود را تا ۶ درصد (یا بطور میانگین تا ۴۰۰ دلار برای هر واحد اتومبیل) افزایش دهند .

افزایش ۶ درصد مهمترین تغییری‌خواهد بود که کارخانجات معظم سازنده اتومبیل دیترویت در سال جاری بعمل‌خواهندآورد. تغییر قیمت فقط اتومبیل‌های سال ۱۹۷۷ را دربر خواهد گرفت .

کمپانیهائی که قرار است تغییر بها در اتومبیل‌های ساخت ۱۹۷۷ را بعمل آورند عبارتند از فورد ، کرایسلر، جنرال‌موتورز. درباب افزایش ۶ درصد بین کمپانیهای نامبرده توافق قبلی بعمل آمده است .

کمک های اقتصادی عربستان به مالزی

ریاض ـ یونایتدپرس ـ وزیرخانه‌سازی و امور عمومی عربستان سعودی وارد کوالالامپور پایتخت مالزی شد . وی در طول دیدار یک هفته‌ای خود از مالزی با رهبران این کشور پیرامون همکاری های آینده دو کشور و نیز کمک عربستان به توسعه اقتصادی مالزی مذاکره و تبادل‌نظر خواهد کرد .

وزیر خانه‌سازی و امور عمومی عربستان هنگام ورود به پایتخت مالزی بخبرنگاران گفت درباره نحوه و میزان کمک های اقتصادی عربستان به مالزی‌به پیشنهادها و نقطه نظرهای رهبران مالزی توجه خواهد کرد.

افزایش دستمزد خدمات صنعتی

لندن ـ آسوشیتدپرس ـ صنایع‌ملی شده بریتانیا که‌بسیاری‌ازآنها اخیرامیزان دستمزد خدمات انجام شده برای‌مشتریان خودرا افزایش داده‌اند اعلام کردند درسال گذشته سودهای کلان نصیب خودکردند.

در گزارش های سالانه جداگانه که هفته پیش انتشار یافت شورای الکتریسته بریتانیا ـ مجمع گاز طبیعی ـ اداره پست و سازمان ذغال‌سنگ ـ وبریتیش ایرویز ـ راه آهن انگلیس و فولاد این کشور سودهای کلان نصیب خود کردوموکسری های موازنه سال‌های قبل خودرا تامین کردند .

توضیح

دکتر حیدرقلی عمرانی مدیر عامل سازمان بهسازی وعمران جنوب پایتخت درتوضیح‌خبری که روز شنبه این هفته چاپ شد و حکایت از آن داشت که ازاین پس کارتخریب گودهای جنوب پایتخت بعهده‌این‌سازمان خواهد بود، گفت : وظیفه سازمان بهسازی‌و عمران‌جنوب پایتخت صرفابهسازی‌وسازندگی است نه تخریب ، بدین جهت این سازمان مطلقا در کار تخریب گودها نقشی ندارد .

صندوق اضطراری اوپک به‌سه کشور وام خواهدداد

★ **هفت کشور نفت‌خیز واز جمله ایران۴ر۲۷ میلیارد دلار به این صندوق کمک خواهند کرد .**

یونایتدپرس : براساس‌گفته کارشناسان مالی گزارش داد : آسپانیا ، پرتقال و زئیر جزو نخستین کشور هائی خواهند بود که از صندوق اضطراری تازه تشکیل یافته هفت کشور صنعتی و هفت کشور صادر کننده نفت تقاضای‌وام خواهند کرد .

هدف از تشکیل این صندوق که سرمایه آن‌حدود ۱۰میلیارد دلار است کمک به کشورهائی است که برای روبروئی با کسری موازنه پرداخت های خود با مشکل روبرو هستند.

این صندوق به وسیله صندوق بین‌المللی پول شش‌ماه گذشته در اجلاس وزیران دارائی چهارده کشور عضو تشکیل شد. هفت کشور نفت خیز قول دادند که فعلا مبلغ۴ میلیارد و ۲۷۰ میلیون دلار و شایددر آینده مبلغ بیشتری در اختیار صندوق قرار دهند .

هفت کشور صنعتی نیزپرداخت ۵میلیارد و ۲۶۵ میلیون دلار به‌این صندوق را تعهد کردند.

سهمیه ایران از پرداخت به‌این صندوق ۸۱۹ میلیون دلار است.

گردهم آئی مسئولان کمیته‌های ملی حمایت از مصرف کننده

بدنبال برگزاری اولین گردهم‌آئی مسئولان کمیته های استانها در تهران روزهای ۱۹ و ۲۰ مرداد ماه هیات رئیسه کمیته‌های ملی حمایت ازمصرف کننده شهرهای آذربایجان‌غربی در شهر رضائیه‌اجتماع‌خواهند کرد .

در این جلسات که باحضور استاندار و روسای ادارات کل استان تشکیل میشود ، مسائل و مشکلات مصرف کنندگان استان و راه‌حلهای رفع آن بررسی خواهد شد .

بطوریکه از دبیرخانه کمیته ملی حمایت از مصرف کننده اطلاع میدهند این برنامه در سایر استانها نیز بنوبت انجام خواهد شد .

بهره برداری ازمجموعه جدید گمرکی‌شیراز

مجموعه جدید گمرکی‌شیراز در زمینی بمساحت ۳۷ هزار متر مربع و نزدیک به‌فرودگاه شیراز ایجاد شدو بهره‌برداری از آن آغاز گردید .

گمرک ایران‌از دو سال‌پیش با توجه به فعالیت روزافزون اقتصادی و توسعه واحدهای تولیدی و صنعتی در شیراز و شهرهای استان‌فارس وهمچنین بسبب توسعه هممجانبه‌واردات کشور از طریق سیستم‌کانتینر که کالاهای وارداتی رامستقیما از بنادر کشور به محل‌مصرف حمل مینماید و نیز بواسطه عدم وجود امکانات کافی در گمرک فعلی شیراز که درمرکز شهر قرار گرفته و بتدریج موجبات تراکم کالاها را فراهم نموده بود ، طرح‌ایجادمجموعه گمرکی جدیدی را در این شهر تهیه و بمورد اجراء گذارد .

این مجموعه جدید گمرکی در زمینی بمساحت حدود ۳۷هزار متر مربع و نزدیک به‌فرودگاه شیراز ایجاد شده و دارای تاسیسات و تجهیزات کافی می باشد .

آگهی

بدینوسیله باطلاع کلیه اهالی‌حوزه انتخابیه‌مجلس شورای ملی تهران شامل محدوده زیر :

از خیابان میرداماد به بزرگراه کورش‌کبیر وازبزرگراه کورش‌کبیر به میدان چهارم خیابان اصلی تهران‌پارس واز میدان مذکور به نارمك و از نارمك بسرخه‌حصار از انتهای فرح‌آباد ژاله به مسگرآباد واز مسگرآباد به خط مستقیم به خیابان فرح آباد و خزانه و از آنجا به تقاطع جاده آرامگاه و از تقاطع جاده آرامگاه به‌خطمستقیم به پشت فرودگاه قلعه‌مرغی واز آنجا به خط مستقیم بجاده مخصوص کرج تا انتهای کارخانجات روغن نباتی شاه‌پسند و ازآنجا به خط مستقیم بابتدای زیباشهر و ازآنجا به‌گیشا و از گیشا به تقاطع میدان ونك خیابان پهلوی و از خیابان پهلوی به تقاطع خیابان میرداماد ـ پهلوی

میرساند که‌دفتر انتخابات‌میان دوره‌ای فرمانداری تهران واقع در خیابان جنوبی پارك‌شهر ـ جنب ساختمان پیشاهنگی شماره ۵۸ از روز پنجشنبه ۲۰ر۵ر۲۵۳۶ آماده توزیع برگهای اعلام داوطلبی می‌باشد .

کسانیکه واجد شرایط مندرج‌ذیل هستند و مایلند بعنوان‌کاندیدا در انتخابات میان‌دوره‌ای مجلس‌شورای ملی از تهران شرکت نمایندمیتوانند در تمام اوقات روز از تاریخ ۲۰ر۵ر۲۵۳۶ تاپایان‌روز۲۳ر۵ر۲۵۳۶ به محل فوق مراجعه وبرگ اعلام داوطلبی را دریافت نمایند .

بدیهی است برگهای دریافتی بایستی تا آخرساعت‌کاراداری روز ۲۳ر۵ر۲۵۳۶ وسیله کاندیداتکمیل و شخصا بدفتر انتخاباتی‌فرمانداری تهران (محل فوق‌الذکر) تسلیم و رسید دریافت دارند .

به برگهای اعلام داوطلبی واصله بعداز پایان وقت مذکور ترتیب‌اثر داده نخواهد شد .

آبوالحسن دادور
فرماندار تهران

الف ـ شرایط انتخاب‌شوندگان
۱ـ داشتن تابعیت ایران .
۲ـ متدین بدین مبین اسلام
۳ـ داشتن‌سواد خواندن‌ونوشتن فارسی
۴ـ سن داوطلب‌کمتراز سی‌سال وبیشتر از هفتاد سال نباشد .
۵ـ معروف بامانت‌و درستکاری باشد .
ب ـ افراد زیر از انتخاب شدن محرومند .
۱ـ اتباع خارجی
۲ـ مستخدمین امنیه و نظمیه‌و اهل‌نظام‌بری‌وبحری باستثنای‌صاحب منصبان افتخاری
۳ـ استانداران و فرمانداران‌درحوزه ماموریت خویش
۴ـ مامورین مالیه در حوزه‌ماموریت خویش .
۵ـ کلیه روسای محاکم ودادستان ووکلای عمومی درحوزه ماموریت‌اعم از استان‌یاشهرستان
۶ـ کلیه روسای دوایر دولتی در حوزه ماموریت
۷ـ وزراء و معاونین آنها
تبصره .سایرمستخدمین‌دولت قابل انتخاب هستند بشرط‌آنکه پس از انتخاب برای مدت نمایندگی از شغل خود استعفادهند .
۷ـ ورشکستگان به‌تقصیر
۸ـ مرتکبین‌قتل‌وسرقت‌وسایر مقصرینی که مستوجب حدوداسلامی قانونی شده‌اند .
۹ـ متجاهرین بفسق‌وکسانیکه فساد عقیده دینی وخروجشان ازدین حنیف اسلام درنزد یکی از حکام‌شرع جامع الشرایط ثابت ویابشیاع رسیده باشد .
۱۰ـ مقصرین‌سیاسی که‌برضد اساس حکومت ملی واستقلال‌مملکت قیام و اقدام کرده‌اند .

م الف ۱۱۴۰۶

آگهی استخدام

انجمن توانبخشی وابسته به وزارت بهداری وبهزیستی‌درسال تحصیلی ۳۶ـ ۳۷ برای دوره فوق‌لیسانس پرستاری روانی تعدادی دانشجو باشرایط ذیل میپذیرد ، از واجدین شرایط دعوت بعمل می آید فرم زیر بانضمام مدارك مورد نیاز را تا آخر وقت اداری روز سه‌شنبه ۳۱ مرداد ماه ۲۵۳۶ به نشانی تهران خیابان شاهرضا ، بین کالج وویلا ـ کوی سرشار ـ پلاك ۳۴ ارسال نمایند .

الف ـ شرایط
۱ـ دارا بودن لیسانس‌در رشته پرستاری‌عمومی ۲ـ دارا بودن میانگین سه به بالا یا ۲ر۵ الی پنج سال سابقه کار در مراکز معتبر (با شرط موافقت بخش آموزش انجمن)
۳ـ معافیت از نظر نظام‌وظیفه
۴ـ نداشتن تعهدخدمت در قبال‌سازمانهای‌دولتی و خصوصی

ب ـ مدارك موردنیاز
۱ـ فتوکی مدرك لیسانس
۲ـ فتوکپی شناسنامه
۳ـ ریز نمرات مدرسه عالی پرستاری وتحصیلات دیگر مربوط به پرستاری .
۴ـ عکس ۴ × ۶ دوقطعه (مشخصات‌در پشت آن نوشته شود)

فرم درخواست ثبت نام

نام **نام خانوادگی** **مدرك تحصیلی**
نام وآدرس مدرسه عالی پرستاری
تاریخ اخذ مدرك تحصیلی
نشانی محل سکونت
شرح مختصری از سوابق تجربی

۱۳۲۵رش ـ ۲ر۵ر۲۵۳۶

آگهی تصویب‌ترازنامه و تغییرات دیگر در شرکت پس‌انداز ووام مسکن اصفهان ـ ثبت‌شده بشماره ۱۵۱۵

برابر صورت جلسه مجمع عمومی عادی مورخ۲۴ر۳ر۳۶ ترازنامه سال ۲۵۳۵ شرکت نامبرده به تصویب رسید و آقایان یوسف‌میر محمدی بسمت رئیس و احمدحر بسمت بازرسان شرکت برای مدت یکسال انتخاب گردیدند ضمنا روزنامه های اطلاعات ، کیهان، رستاخیز ، اولیاء وراه نجات اصفهان جهت درج آگهی های شرکت تعیین شده است .

مسئول ثبت شرکتهای ثبت‌اصفهان،عبدالحسین فزوه
آ ـ ۴۵۷۶

فیلیپ‌موریس‌اینکورپوریتد مقیم‌نیویورك‌درامریکا

صاحب اختراع «قوطی سیگار پلاستیکی» ثبت‌شده در ایران بشماره ۴۱۶۴ اجازه بهره‌برداری از آنرا باشخاص ذینفع عرضه مینماید برای کسب اطلاع بیشتر بدفتر حقوقی ر. آقابابیان و همکاران خیابان شاه کوچه‌نوبهار شماره ۱۸ مراجعه شود.
آ ـ ۲۳۶۷۲

فایزراینك درامریکا

صحب اختراع «طریقه تهیه ایمیدازولهای ضدسوختگی» ثبت شده درایران بشماره ۹۸۴۴ اجازه بهره برداری ازآنرا باشخاص ذینفع عرضه مینماید . برای کسب اطلاع بیشتر بدفتر حقوقی ر. آقابابیان و همکاران خیابان‌شاه‌کوچه‌نوبهار شماره ۱۸ مراجعه شود.
آ ـ ۲۳۶۷۰

فایزرکورپوریشن مقیم کلن درپاناما

صاحب اختراع «طریقه برای تهیه کردن محلول ثابت مایع دوکسی سیلین» ثبت شده درایران به‌شماره۱۰۵۹۳ اجازه بهره‌برداری ازآن‌را باشخاص ذینفع عرضه مینماید . برای کسب اطلاع بیشتر بدفتر حقوقی ر. آقابابیان وهمکاران خیابان شاه کوچه نوبهار شماره ۱۸ مراجعه‌شود.
آ ـ ۲۳۶۶۹

فایزراینك مقیم نیویورك درامریکا

صحب اختراع «طریقه برای تهیه مونواستر های‌کاربوکسی بنزیل پنسیلین» ثبت‌شده درایران بشماره۹۸۴۳ اجازه بهره برداری ازآنرا باشخاص ذینفع عرضه مینماید . برای کسب‌اطلاع بیشتر بدفترحقوقی ر. آقابابیان و همکاران خیابان شاه کوچه نوبهارشماره ۱۸مراجعه شود.
آ ـ ۲۳۶۷۱

سیستم آشپزخانه‌های پیش‌ساخته
سیستم اطاق‌خوابهای پیش‌ساخته
سیستم حمام‌های پیش‌ساخته
Sigdal نروژ Norway
دارایال عرضه‌کننده برترین
نمایشگاه: خیابان پهلوی، بالاتر ازسه‌راه عباس‌آباد شماره ۱۰۶۱، تلفن ۶۲۷۴۷۴
تلفن دفترمرکزی: ۷۵۲۴۸۴-۷۵۶۸۰۶، سازمان فروش: ۷۲۵۶۵۱

نیازمندیهای اقتصادی

نرخ فروش ارز های خارجی

نوع ارز	ارزش ـ ریال دربانکهای کشور	اسکناس دربازار آزاد	حواله در بازار آزاد
دلار امریکا	۷۰ر۷۵	۷۱ر۵۰	۷۱ر۱۵
دلار کانادا	۶۶ر۱۵	ـ	ـ
دلار استرالیا	۷۸ر۸۵	ـ	ـ
لیره انگلیس	۱۲۳ر۸۵	۱۲۴ر۸۰	۱۲۴ر۵۰
مارك آلمان عدرال	۳۰ر۸۵	۳۱ر۱۰	۳۱
فرانك سویس	۲۹ر۵۵	۲۹ر۷۵	۲۹ر۷۰
فرانك فرانسه	۱۴ر۶۰	۱۴ر۷۵	۱۴ر۷۵
یکصد فرانك بلژیك	۲۰۰ر۶۰	۲۰۱ر۲۰۰	۲۰۱
یکصد لیرایتالیا	۸ر۱۰	۸ر۳۰	۸ر۱۵
فلورن هلند	۲۹ر۱۰	ـ	ـ
کورن سوئد	۱۶ر۲۵	ـ	ـ
کورن نروژ	۱۳ر۴۵	ـ	ـ
کورن دانمارك	۱۱ر۸۵	ـ	ـ
شلینگ اتریش	۴ر۳۴	ـ	ـ
یکصد ین ژاپن	۲۶ر۷۵	۲۶ر۸۵	۲۶ر۷۵
یکصد روپیه هند	۸۱۸	۸۲۵	ـ
دینار کویت	۲۵۰	۲۵۱	۲۵۱ر۵۰
دینارعراق	۲۴۱ر۵۰	۲۱۲	ـ
دیناربحرین	۱۸۱	ـ	ـ
ریال سعودی	۲۰ر۳۰	۲۰ر۵۰	ـ
درهم ،مارات متحده	۱۸ر۵۰	ـ	ـ

از خریداران ارز های‌خارجی‌در بانکها هزینه زیرو صول‌میشود
۱ـ کسار مزد فروش اسکناس ۱ر۵ درصد
۲ـکارمزد فروش‌تراول چک ۱ درصد
۳ـکارمزد فروش‌حواله ۱ر۵ در هزار باضافه‌هزینه: پست ، تلگرام و تلکس

نرخ فروش سکه های طلا

نوع سکه	دربانکملی	در بازار آزاد
ربع پهلوی	۸۰۰	۷۴۰
نیم پهلوی	۱۵۰۰	۱۴۴۰
یک پهلوی	۲۸۰۰	۲۸۰۰
دو ونیم پهلوی	۷۲۵۰	۷۲۲۰
پنج پهلوی	۱۴۵۰۰	۱۴۲۰۰

نرخ فروش طلای شمش (اونس = ۹۹ر۳۱ گرم)

	وزن	ارزش
لندن	اونس	۱۴۶ر۱۰ دلار
فرانکفورت	اونس	۱۴۶ر۳۲ دلار
پاریس	اونس	۱۵۰ر۶۰ دلار
زوریخ	اونس	۱۴۶ر۵۰ دلار
هنگ کنگ	اونس	ـ دلار
بانکملی ایران	کیلو	۳۵۸ر۵ هزارریال
بازار آزاد	کیلو	۳۶۰ هزار ریال

معاملات روز دوشنبه بورس، سهام شرکتها

نام شرکت	تعداد سهام	قیمت اسمی	قیمت معامله شده
بانک توسعه صنعتی	۵۱۹۵	۱۰۰۰	۱۵۸۰
بانک توسعه وسرمایه	۱۵۹ر۵	۱۰۰۰	۱۶۶۱
بانک اعتبارات	۳۵۰	۱۰۰۰	۲۰۰۰
بانک بین‌المللی ایران	۷۰	۱۰۰۰۰	۱۵۸۵۰
بانک ایران و ژاپن	۲۰۰۰	۱۰۰۰	۲۰۴۰
بانک صنایع	۲۰	۱۰۰۰۰	۱۶۰۰۰
سیمان‌تهران	۲۶۰	۱۰۰۰	۱۷۳۰
سیمان شمال	۶۴۳	۱۰۰۰	۱۷۹۰
سیمان فارس‌و خوزستان	۵۷	۱۰۰۰۰	۱۶۷۰۰
ایران ناسیونال	۵۰۰	۱۰۰۰	۲۳۰۲
هاویلوکس	۲۰۰۰	۱۰۰۰	۲۳۶۰
گروه صنعتی‌ملی	۱۰۰۰	۱۰۰۰	۱۵۰۰

معاملات روز دوشنبه اوراق قرضه

نوع قرضه	تاریخ صدور	نرخ بهره	نرخ معامله	بازده
قرضه دولتی ۳ ساله	۳۴ر۲ر۶	۹ر۵۰	۱۰۰	۹ر۴۵
قرضه دولتی ۵ساله	۳۴ر۲ر۶	۱۰	۹۸ر۸۰	۱۰ر۵۰
قرضه‌دولتی ۷ ساله	۳۴ر۲ر۶	۱۰ر۵۰	۹۶ر۳۸	۱۱ر۵۰
قرضه‌دولتی ۷ ساله	۵۰ر۵ر۱۵	۹	۱۰۰	۹
قرضه گسترش ۲ ساله	۳۵ر۱۲ر۲۹	۹	۹۷ر۲۹	۱۰ر۹۰
قرضه گسترش ۳ ساله	۳۵ر۱۲ر۲۹	۹ر۵۰	۹۵ر۸۳	۱۱ر۴۰
قرضه گسترش ۵ساله	۳۵ر۱۲ر۲۹	۱۰	۹۳ر۴۱	۱۱ر۹۰
قرضه گسترش ۵ساله	۳۵ر۱۲ر۱	۱۰	۹۴ر۱۸	۱۱ر۷۰
قرضه گسترش ۵ساله	۳۵ر۱۲ر۲۹	۱۰	۹۴ر۰۸	۱۱ر۷۰

شرکتهای جدیدالتاسیس

شرکت	موضوع	مدیران و موسسین
پیاوه	واردات اقلام مصرفی سوپر مارکتها	منوچهر جوهری گیلانی
ریتافارم	اداره‌امور لابراتوارداروسازی	سیاناصیل‌آقاجان یدیدیون
مهلت	خرید و نصب ماشین آلات کارخانه‌های فلزی	احمد و مرتضی باباخان
گروه پزشکی سورمشگ	انجام خدمات بهداشتی و درمانی	فیلیپ نوذرآدان
تعاونی و اعتبارات فرهنگیان سنقرو کلیائی	بازکردن حساب‌سپرده‌مختلف	حسین مهرابپور و محمد مباشری
ایرمتال	ساختمان و تاسیسات‌حرارت مرکزی	علی‌اصغر عالیخانی‌و حبیب‌اله یارمحمدی
ساحل‌راه	احداث راههای روستائی و فرعی	کیومرث دولتشاهی
زارم	ساختمان و تاسیسات	محمد کاظم هدایتی و یدالله معماری
بیمارستان و زایشگاه بهرام	ارائه خدمات بهداشتی و درمانی	احمد بهاری کاشانی و محمد ترقی
ولشکلا	ساختمان و پلسازی	یدالله و یحیی جغتائی
تکنوبلوك	انجام پروژه های فنی و ساختمانی	پرویز قرآنی
صاحب‌کار	راه و ساختمان	حفیظ‌اله طاهری بروجنی
سیتروس	کشاورزی و احداث باغ	عبدالرضا بنی‌هاشمی
سپهرکار	ساختمان و تاسیسات	مرتضی سرخیان علی اکبر مصطفوی

توسط مهاجمان جاده فرحزاد

۳ زن مورد تجاوز قرار گرفته‌اند

براساس شکایاتی که تابحال ارائه شده است گروه مهاجمان جاده فرحزاد به ۳ زن تجاوز کرده‌اند.

در پی دستگیری وزندانی شدن مهاجمان جاده فرحزاد، روز گذشته زنی تلفنی به «میهن» بازپرس شعبه ۳ دادسرای تهران اطلاع داد که او نیز طعمه مهاجمین شده است.

وی گفت‌بادیدن‌عکس مهاجمان در روزنامه، یکی از آنان را شناختم. این همان مردی‌است که بمن تجاوز کرده.

قرار شد این زن نیزشکایت خود را تسلیم مقامات قضائی کند.

همچنین پس از بدام‌افتادن مهاجمان زن دیگری بنام زهرا شکایتی تسلیم «دادستان‌تهران» کرد. وی در شکایتش آورد که یک روز دوشنبه در خیابان نیروی هوائی منتظر تاکسی بودم که اتومبیلی مقابل من توقف کرد و سرنشینان‌اتومبیل مرا به زور سوار اتومبیل‌کردند و به بیابان‌های اقدسیه بردندو به من تجاوز کردند این زن یکی از مهاجمان را که‌عباس شهپر» نام دارد از روی‌عکس شناسائی کرد.

رسیدگی به شکایت زهرا به «میهن» بازپرس شعبه ۲ دادسرای تهران محول شد. باین ترتیب بامراجعه شاکی تلفنی تعداد زنانی که توسط مهاجمان مورد تجاوز قرار گرفته‌اند تابحال به ۳ نفر میرسد.

هفته گذشته، دو تن از مهاجمان جاده فرحزاد به یک زن شوهردار در مقابل چشمان شوهرش تجاوز کردند. مهاجمان باتیزهوشی یک راننده آریاو بکنکسامورانزاندارمری در یک تهاجم دیگر بدام‌افتادند. ناصر مجیدیه، دادستان تهران برای رسیدگی به شکایت اخیر دو زنی که مورد تجاوز قرار گرفته‌اند دستور خارج‌از نوبت صادر کرد.

قمه‌کش عیاش بدام افتاد

این باجگیر جوان، هنگامی که با چند زن‌در کافه‌ای مشغول‌میگساری بود دستگیر شد

مرد جوانی که باقمه کشی وشرارت ساکنان یک محله را بتنگ آورده بود پس ازهفته ها تعقیب توسط ماموران انتظامی در یکی از رستوران های تهران دستگیر شد.

این جوان که فتحعلی نام دارد با پول باج گیری ازکسبه محل بازنها به گردش وتفریح میرفت.

فتحعلی از چندی قبل به اتهام تخریب، ایراد ضرب، قمه‌کشی و خلاف های متعدد تحت تعقیب ماموران بود تا اینکه ماموران‌اطلاع پیداکردند، در یک رستوران با چند زن مشغول تفریح است، ماموربن انتظامی بیدرنگ به رستوران رفته و پس از بستن راه های خروج وی را دستگیر کردند.

رسیدگی به این پرونده به «علی‌اشرف فرشچی» بازپرس شعبه ۱۳دادسرای تهران‌ارجاع شد. بازپرس پس از تحقیق متهم را باقرار بازداشت روانه زندان کرد.

کشته‌شدگان جاده ساوه ۸ نفر شدند

تعداد کشته‌شدگان حادثه رانندگی جاده ساوه به ۸ تن رسیدو پرونده این حادثه پس ازتکمیل از سوی ماموران ژاندارمری قاسم‌آباد شاهی‌به دادسرای تهران ارسال شد.

راننده مینی‌بوس با قرار بازپرس بعنوان مقصر حادثه زندانی شد.

رسیدگی به‌این پرونده به دکتر هادی حق‌اندیش بازپرس شعبه ٤ دادسرای تهران محول شد.

بازپرس پس‌ازتحقیق‌وبررسی پیرامون این حادثه راننده مینی‌بوس را باقرار صادره‌روانه زندان کرد.

هفته گذشته در یک حادثه خونین رانندگی در جاده ساوه که از برخورد یک مینی‌بوس‌و یک تریلر بوقوع پیوست ۸ نفر کشته و۱۲ تن مجروح شدند، حادثه هنگامی اتفاق افتاد که مینی‌بوس ۷۳۹٤٤ تهران به رانندگی «محمدعلی جاویدزاد» با ۲۰ سرنشین‌از ساوه‌به‌سمت تهران درحرکت بود که در۱۸ کیلو متری تهران با تریلر ۱٤۷۷۷ تهران ج، برانندگی محمدرحیم بشدت برخورد کرد.

شدت تصادف بحدی شدید بود که در دم ٦ تن ازسرنشینان مینی‌بوس کشته شدند.

کارشناسان فنی علت این حادثه‌را بی‌احتیاطی و انحراف به چپ مینی‌بوس تشخیص داد.

کمک راننده، تریلر را بداخل مغازه برد!

یک تریلر غول پیکر در خیابان ششگلان تبریز وارد یک مغازه خواربار فروشی شد و پس‌از ورود به پیاده‌رو وارد یک مغازه خواربارفروشی شد.

در این حادثه خوشبختانه‌به کسی آسیب‌نرسید ولی‌خسارت مالی زیادی دربرداشت.

عکس از مهدی کرمی، خبرنگار عکاس اطلاعات در تبریز

و خسارات فراوانی ببار آورد.

محمد رسول لحافی کمک راننده ۱۹ ساله تریلر۱۸۱۵۷ ـتهران که شبها در داخل آن میخوابید سحرگاه دیروز بدون حضور راننده، تریلر را درخیابان‌های تبریز به حرکت درآورد. اما در خیابان‌ششگلان ناگهان از مسیر خود منحرف

کابینت آشپزخانه کنسول ۸۵۲۲۰۱

طی چند روزه آینده

پرونده جنایت «نارمک» به‌دادگاه میرود

این قتل برسر تقسیم «ارثیه‌پدری» در یک‌خانواده ودرنارمک روی داد.

برای تحقیق پیرامون جنایت نارمک صبح دیروز «وکیل» بازپرس شعبه ٥ دادسرای‌تهران به محل حادثه رفت.

پرونده مربوط بقتل فریدون ابراهیمی است که در نارمک اتفاق افتاد.

رسیدگی به این پرونده در مراحل پایان است و در چند روز آینده پس‌از صدور کیفر‌خواست از سوی دادستان تهران بعدادگاه جنایی فرستاده خواهد شد.

شرح ماجرا

برسر تقسیم «ارثیه پدری» مردیکی‌ازشوهر خواهرانش را باضربات چاقو کشت و دیگری را مجروح کرد.

حادثه ساعت ۱۲ نیمه شب شنبه ۳۰ تیرماه سال جاری در خیابان ۳۰ متری نارمک اتفاق افتاد.

ماموران کلانتری نارمک‌متهم به قتل را که شاپور صالح ـ ابراهیمی (۲٤ ساله) نام دارد بازداشت کردند.

متهم در بازپرسی اظهار داشت، میان من وخواهرانم برسر تقسیم ارثیه پدری‌اختلاف افتاد و این اختلافات بادخالت شوهر خواهرانم هرروزبیشتر شد وهمین مسئله سبب شد که من به‌امریکا بروم. بعد ازمدتی به پیشنهاد فامیل بایران‌بازگشتم ومذاکرات مجددا آغاز شد تا شب حادثه که اختلافات و نزاع براثر دخالت شوهر خواهرانم بالا گرفت و بمنزاع تبدیل شد.

۲ ماه دیگر، در دادگاه عالی جنائی سئوالهای امتحانی آغاز میشود

محاکمه متهمان ربودن سئوال های ششم نهائی متوسطه ۳ماه دیگر در دادگاه عالی جنائی تهران آغاز خواهد شد.

دادگاه ۱۲ نفر متهمان این پرونده۲ماه دیگر در شعبه۲ دادگاه‌عالی‌جنایی مرکزبریاست «دکتر آزاد» تشکیل خواهدشد.

در پی‌رسیدگی سریع به‌پرونده ٦۲۰ برگی روبایندگان وافشاء کنندگان سئوال های‌امتحانات نهائی ششم متوسطه خرداد ماه ۲۵۳٦ «ناصرمجیدیه ۲دادستان تهران برای متهمان، کیفر ـ خواست صادر و تقاضای ۳تا٦ سال زندان کرد.

نحوه سرقت

بهمن ثیابی که سال گذشته در رشته طبیعی دیپلم گرفته بود، بعلت کمی معدل و عدم امکان‌شرکت در آزمون‌همگانی برای تحصیل در دانشگاه به فکر افتاد که‌دیپلم ریاضی‌خود رانیز بگیرد. باین منظوربهمن با دوست قدیمی خود ـ فرزند سرایدار محل‌سرقت سئوال‌ها ـ تماس گرفت و بعداز این که از محل کلید های در ورودی گاوصندوق آگاه شد، یک‌روز به ساختمان بخش رفت، کلید ها را ربودو از روی آنها کلید تکراری ساخت.

چندروز بعد، یکشب مخفیانه بداخل ساختمان ناحیه ۱٦ اداره آموزش وپرورش رفت وباکمک یکی از دوستانش سئوال ها را ربود. وی سپس باکمک محمد تقی پاداش‌پور به رونویسی سئوال‌هاپرداختند و بادریافت پول سئوال ها رابه چند نفر فروختند.

پس‌از دستگیری متهمان رسیدگی باین پرونده به‌نوعی تبریزی ۲ بازپرس شعبه ۷ دادسرای تهران محول شد و بازپرس نیزپس‌از ٤۰ روزتحقیق ۱۰ نفر از متهمان راگناهکار شناختو بقیه را آزادکرد. از جمله آزادشدگان سمیع‌فقیه رئیس دبیرستان مدائن بود.

★ بنابر کیفرخواست برای متهمان ردیف اول تا سوم تقاضای ۳تا٦ سال زندان جنائی شده است.

● برای متهمان ردیف٤ تا٦،۱۰ ماه تا ۳ سال زندان درخواست شد.

★ برای دوتن متهمان ردیف ۱۱و ۱۲بجهت داشتن شغل دولتی تقاضای مجازات شده است.

سیم آویزان برق، دانش‌آموزی‌را به کشتن داد

اراک ـ خبرنگار اطلاعات

سیم برقی که‌از تیر چراغ برق آویزان بود، جوان ۱۸ ساله‌ای را کشت.

ناصر ربیعی دانش آموز سال اول نظری دبیرستان «پهلوی» اراک که باتفاق اصغر قبانی همکلاسی خود ازمدرسه بخانه میرفت در کوچه صنعاعی در خیابان ملک در شهرستان اراک متوجه سیم برقی کهپاره شده وازتیر چراغ برق‌آویزان بود شد. ناصر برای اینکه‌مبادا عابری هنگام عبور از کوچه‌به سیم برخورد کندو باعث‌مرگش شود، بقصد جمع‌آوری سیم، از تیر چراغ برق بالا رفت، ولی بعلت وجود جریان برق در سیم، دچار برق گرفتگی‌شد وبزمین افتاد.

اصغر قبانی دوست ناصر بادیدن جریان، بنای دادوفریاد گذاشت و باکمک مردم، ناصر را که هنوز نیمه جان بود با آمبولانس به بخش سوانح بیمارستان اراک انتقال دادند ولی ناصر در راه بیمارستان جان سپرد.

مسئولان اداره برق «اراک» پس‌از حادثه در محل حاضر شدند و سیم برق‌را جمع‌آوری کردند.

در این مورد پرونده‌ای از طرف مامورین انتظامی تشکیل شد و بمقامات قضائی‌شهرستان اراک تحویل داده شد.

مرگ مشکوک یک جوان

بازپرس دادسرای تهران تحقیقات خودرا برای یافتن‌علت مرگ مرد جوانی آغاز کرد.

این مرد که رحیم مسعود خرسند نام داشت چند روزپس ازعمل جراحی جانسپردوسپد وی برای تعیین علت مرگ به پزشکی قانونی انتقال یافت.

پزشکان بیمارستان اعلام کردند که مرگ وی احتمالا بر اثر ضربه وارده به شکم بوده. گفته میشود چندی قبل یکی از بستگان رحیم‌لگدی به شکم وی وارد ساخته است‌و همین عمل باعث خونریزی داخلی گردیده است. رحیم بعد از چندروز دچار ناراحتی ازناحیه شکم شدو به بیمارستان‌انتقال یافت و چند روز پس‌از عمل جراحی جانسپرد.

رسیدگی به‌این پرونده به «نوعی تبریزی» بازپرس شعبه ۷ دادسرای تهران محول شد.

بازپرس ازپزشکان قانونی خواست تا بعداز معاینه جسد نظر خودرا اعلام دارند. تحقیق دراین مورد از سوی بازپرس ادامه دارد.

تبریکات

جناب آقای آموزگار نخست‌وزیر ایران

انتصاب جنابعالی رابه نخست‌وزیری ایران که نتیجه درایت و حسن خدمت‌جنابعالی به شاهنشاه آریامهر و ملت ایران است صمیمانه تبریک میگوئیم.

ازجانب یاران دبیرستانی ایرانشهر ـ یاسائی

جناب آقای دکتر نصر اصفهانی‌وزیرکشور

حسن انتصاب جنابعالی رابسمت وزیر کشور تبریک گفته توفیق روزافزون شما را در خدمت بیشتر بشاهنشاه آریامهر و میهن‌عزیزاز خدای بزرگ خواستارم.

اصفهان ـ مرتضی نصر

جناب آقای قوام‌الدین حبیبی

انتصاب شایسته جنابعالی رابمقام مدیریت کل‌امتحانات صمیمانه تبریک میگویم.

محمدصادق معمار تدیری

جناب آقای دکتر محمد باهری دبیرکل محترم‌حزب رستاخیز ملت ایران

انتصاب جنابعالی رابدبیرکلی حزب رستاخیز ملت‌ایران صمیمانه تبریک گفته موفقیت روزافزون شما رادرراه خدمت‌به شاهنشاه آریامهر وملت‌ایران آرزومندم.

رئیس اتحادیه صنف عطاران و سقطفروشان تهران حاج‌علی شمس‌آبادی

جناب آقای منوچهر عبهری

انتصاب شایسته وبجای شما رابه سمت مدیریت کل گمرک غرب تهران تبریک میگویم.

مریم‌اکبری

جناب آقای جواد جوادی

انتصاب شایسته جنابعالی رابمقام ریاست دبیرستان‌دکتر نصیری تبریک میگوئیم.

بریجانیان، معمار تدیری، عابدینی.

جناب آقای نخعی مستشار محترم دادگاه‌های استان تهران

انتصاب بحق و شایسته شما را صمیمانه تبریک‌میگوئیم

جالوس ـ اسفندیار میاروبانو

جناب آقای داریوش همایون

انتصاب آنجناب رابمقام وزارت اطلاعات و جهانگردی‌از صمیم قلب تبریک وازخدای بزرگ‌توفیق روزافزون جنابعالی را درراه خدمت بشاهنشاه آریامهرو میهن عزیز خواستارم.

مدیرآژانس اتولوکس ـ باقرهاوش

جناب آقای فیروز توفیق

انتصاب شایسته آنجناب رابوزارت مسکن و شهرسازی صمیمانه تبریک میگوید.

ابوالقاسم مه‌پویان

جناب آقای اسدالله نصر اصفهانی وزیر محترم کشور

انتصاب شایسته جنابعالی را صمیمانه تبریک عرض می‌نماید

کارکنان شرکت سهامی زمزم شیراز ـ نصرالله حقیقی

جناب‌آقای داریوش همایون

انتصاب شایسته جنابعالی رابمقام وزارت اطلاعات و جهانگردی تبریک گفته موفقیت حضرتعالی را در راه خدمت بشاهنشاه آریامهر آرزو مینماید.

براژجان ـ علی پیرمرادی

جناب آقای دکتر صالحی وزیر محبوب‌راه

انتصاب جنابعالی را بمقام وزارت راه صمیمانه تبریک گفته و بی‌تردید این حسن انتصاب نوید مسرور کننده‌ای بملت ایران در بهبود وضع راههای کشور است.

هوشنگ بیرایش و بانو

جناب آقای قوام‌الدین حبیبی

انتصاب بجا و شایسته جنابعالی را به مدیریت کل امتحانات وزارت اموزش و پرورش صمیمانه تبریک می‌گویم.

محمدرضا بریجانیان

جناب آقای دکتر محمدرضا امین

انتصاب شایسته آنجناب را بسمت وزارت صنایع و معادن تبریک میگویم.

هادی پرورنده

جناب آقای دکتر اسدالله نصر اصفهانی مقام عالی وزارت کشور

ارتقاء مقام آن استاد عالیقدر را بمقام وزارت کشور باخرسندی قلبی تبریک میگوید.

بیژن پیرنظر
وزارت امور اقتصادی ودارائی ـ اموال دولتی

جناب آقای دکترمنوچهر آگاه مقام عالی وزارت مشاور

از خبر موفقیت جنابعالی در احراز مقام وزارت مشاور بسیار خوشحال شدم استدعا میکنم تبریکات صمیمانه‌ام را بپذیرید.

جناب آقای دکتر کاظم خسروشاهی

انتصاب شایسته آنجناب بمقام وزارت بازرگانی موجب نهایت خرسندی میباشد صمیمانه ترین تبریکات خودراتقدیم میداریم. امید است همکاری صمیمانه بخش خصوصی که از خودتان میباشند همراه بادانش وسیع جنابعالی درامور اقتصادی موجب شودکه بازرگانی کشور برپایه های اساسی استوار و همگی در پیشگاه شاهنشاه آریامهر و ملت عزیز ایران سرافراز گردیم.

شرکت سهامی عام صنعتی جهان

جناب آقای فیروز توفیق

انتصاب شایسته آنجناب رابه وزارت مسکن وشهرسازی صمیمانه تبریک میگوید.

نجم‌الدین علامه

قابل توجه فروشندگان مصالح ساختمانی
وورق‌های شیروانی پلاستیک ونسوز
ورق شیروانی بلی استرورول بابعاد مختلف متر مربع ۳۵۰ ریال
ورق بلی استرشیت متر مربع ۳۲۰ ریال
جهت اطلاع بیشتر با مرکز پخش
مؤسسه سایبان
پامنار تلفن: ۳۰٤۰۳۵-۳۰۳۱۳۲ تماس حاصل فرمائید

داریوش

هایده

در کاباره جزیره

هوای آزاد ـ میان دریاچه

همراه با ارکستر هیجان آور اسمش (سیاهپوستان)

باچهار دختر خواننده سیاه

باله معروف فرانسوی لاکاتوس

رقص فرنچ کن کن

گروه ارکستر ژی‌ژی کوکوازایتالیا

اعجاز آکروبات چین ـ رقص خنجر و آتش

وبرنامه‌های کمدی ایرانی وخارجی

بامدیریت گروه خارجی ک ـ آ ـ ژ بین المللی

از ساعت ۹ شب تا ۳ صبح ـ لطفا لباس گرم همراه داشته باشید

دنیای خرم

اتوبان تهران کرج کیلومتر ٤ تلفن رزرو ۱۲ و ۹٤۱۷۱۱

روزوشب خوش برای کودکان وبزرگسالان

دردنیای خرم

لونا پارک بزرگ ـ مدرن ـ پرهیجان

قایقرانی

کاباره بزرگ جزیره

روی دریاچه با برنامه‌های بسیار جالب هنری

سلف سرویس

تاچهار روز دیگر سیرک بزرگ بین المللی

بامدیریت گروه خارجی ک ـ آ ـ ژ بین المللی

اتوبان تهران کرج کیلومتر ۴

تلفن ۱۲-۹۴۱۷۱۱

مجالس ترحیم

بسمه تعالی

بمناسبت وفات ثقةالاسلام آقای محمد آل‌آقا فرزند مرحوم آیةاله آقای حاج میرزا عبداله مجتهد طهرانی قدس سره‌الشریف مجلس ختمی از ساعت۹تا۱۱ صبح چهارشنبه ۲۴ شعبان درچهل ستون برقرار است شرکت مومنین مخصوصا علماء اعلام دامت برکاتم موجب تعظیم مقام روحانیت است.

بهاءالدین النوری- محمد باقر آشتیانی- ابوالقاسم تنکابنی- محمدعلی سبط- علی اصغر اعتمادزاده- محمد حسین مسجد جامعی- علی‌سعید- مصطفی مسجد جامعی- مرتضی طهرانی - منصور عاصمی- مجتبی طهرانی- مسیح‌مسجدجامعی- سید احمد لواسانی- سیدجعفر شبیری- مصلحی- حاج‌آخوند- مولوی‌کنی

برادر بزرگ و عالیمقام آقای محمد آل‌آقا که در کمال‌آراستگی عمری‌را در تربیت وتزکیه جامعه‌گذارند بحق واصل گردید، خدا او را باپیشوای شیعیان‌محشور فرماید. مجلس‌ختم صبح‌چهارشنبه در چهل ستون برقرار است.

حسن سعید

خانواده‌های آل‌آقا- خوش عاطفه- آشتیانی- سعید طهرانی- سرمد- مسجد جامعی- فرشچی- خالقی- رضائیان- حکمی -نوید تفضلی- سعادت- جارالهی- کاویانی- علمی- میرهاشمی - قاسمیه- مسیح‌نیا- بصیر- صفاکیش- مهاجر- رازی- ربانی - کلاه‌دوز- حسینی- راشد- سعید شالچی- گلشن- جمارانی - امینی شیرازی- فتحی- نشواد- دامغانی- دکترگرام- اعتمادسعید- سجادی- شرافت- مدرسی- افشار- سردهی- کوثری- کنجیدی- توسلی.

باکمال تاسف درگذشت جناب آقای محمد آل‌آقابزرگ‌خاندان را اعلام مجلس ختم مردانه صبح چهارشنبه ۱۹ مرداد ماه ازساعت ۹الی۱۱ صبح در چهل‌ستون ومجلس ختم زنانه عصر همان روز از ساعت ۵الی۷ در منزل شخصی ایشان خیابان ملک کوی‌جلالی بن‌بست جلالی پلاک ۸۸ برقرار است.

۲ـ۷۳۷۱

اطلاعات- درگذشت شادروان محمدآل‌آقا موجب تاسف است. مصیبت وارده را بهبازماندگان آنمرحوم وخانواده‌های وابسته تسلیت میدهد.

باکمال تاسف وتاثر فوت مرحوم **حسن فیروز** را به‌اطلاع کلیه فامیل و دوستان وهمشهریان محترم میرساند. مجلس ختم مردانه فقید سعید روز پنجشنبه ۲۰ مرداد ماه از ساعت ۱۲تا۱۴ در خانقاه صفی علیشاه منعقد میباشد.

خانواده‌های: فیروز- گاویانی- سعیدی فیروزآبادی - رشیقی فیروزآبادی- احمدی- رضوی- معین- دهستانی - صدر- ملک مدنی- مجدزاده- جمالی- حاجی فیروزآبادی - خاتمی - سبزواری- قاضی سعیدی- رجائی- خداشناس .

۲ـ۱ ۲۳۶۵۷ـآ

اطلاعات- مصیبت وارده را بخانواده‌های عزادار بویژه بازماندگان آنمرحوم تسلیت میدهد.

بدینوسیله بانهایت تاسف فوت **بانو کبری صدیق وزیری** همسر جناب آقای مهدی صدیق وزیری و والده جناب آقای‌مهندس کیومرث صدیق وزیری را به‌اطلاع کلیه دوستان و آشنایان میرساند. مجلس ترحیم آن مرحومه روز جمعه ۲۱ مرداد ماه ۲۵۳۶ در خانقاه صفی علیشاه از ساعت ۹تا۱۱ صبح برگزار خواهد شد.

فریدون ربیعی وبانو- رضانمجیدی وبانو- همایون‌وپورسردار وبانو- مسعود استوار وبانو- صادق ادیب سمیعی‌و بانو- حسینعلی انواری وبانو- سیروس سمیعی.

۲ـ۱ ۷۳۱۹ـآ

اطلاعات- مصیبت وارده را بخانواده‌های عزادار تسلیت‌میدهد

سناتورها ونمایندگان مجلس شورای ملی از استان همدان بانهایت تاسف وتاثر درگذشت نابهنگام **هوشنگ مدی** را باطلاع همشهریان محترم میرسانند.

مجلس ترحیم آنمرحوم از ساعت ۱۶الی۱۸ روز چهارشنبه ۱۹ مرداد در خانقاه صفی علیشاه منعقد میباشد.

محسن رئیس- علی اکبر جلیلوند- هما زاهدی- هوشنگ ناظمی- علی طباطبائی- عبدالله قراگزلو- مهندس حسن صائبی - مهندس اردلان- پرویز ظفری- معینی قراگزلو- بهرممند.

۲ـ۱ ۷۲۶۹ـآ

باکمال تالم وتاثر بدینوسیله درگذشت ناگهانی فرزند دلبندو برادر عزیزمان **هوشنگ مدی**را باطلاع‌دوستان‌و آشنایان‌میرسانند. مجلس ترحیم آن مرحوم از ساعت ۱۶ الی۱۸ روز چهارشنبه۱۹ امرداد ماه در خانقاه صفی علیشاه منعقد است.

ملوک قراگزلو- ایران مدی- دکتر داریوش مدی- ایرج مدی- تهمورث مدی- پرویز مدی.

خانواده‌های: مدیفر- قراگزلو- مجلسی- بهمنی- کوثری - کوثر- فرامرزی‌پور- ملک اسمعیلی- مویدی- نراقی- دل‌افکاران- معظمی شهازی- بهرامی- غفاریان-جهانگیری- زرفشان- یزشکان- بیهمانی- ایزدی- دکتر عسگری- میر مصطفی مگارمچیان

۲ـ۱ ۷۲۶۹ـآ

بایک دنیا تاثر واندوه درگذشت دوست و همکار بسیار ارجمند شادروان هوشنگ مدی رئیس امور اداری کارخانجات سیمان تهران- شمال را به خانواده‌های وابسته تسلیت میگوید مجلس ترحیم آن مرحوم روز ۱۹ر۳۶ از ساعت ۱۶الی۱۸ در خانقاه صفی علیشاه برگزار میشود.

از طرف مهندسین- کارمندان- کارگران کارخانجات سیمان تهران- شمال- کارخانه پاکت‌سازی- آموزش حرفه‌ای - مهندس غلامرضا کوچصفهانی.

۲ـ۱ ۷۲۶۹ـآ

بانهایت تاسف درگذشت دوست عزیزم **هوشنگ مدی** رئیس امور اداری کارخانجات سیمان تهران- شمال‌رابه اطلاع میرساند. مجلس ترحیم آن مرحوم روز چهارشنبه ۱۹ر۳۶ از ساعت ۱۶ الی۱۸ در خانقاه صفی علیشاه برگزار میشود.

جواد ارشتیار

۲ـ۱ ۷۲۶۹ـآ

پرسه

درگذشت شادروان **گوهر سپهری (کوهرگتین)** بزرگ‌خانواده سپهری را بطلاع بستگان ودوستان میرساند. مجلس پرسه آن شادروان از ساعت ۵الی۷ بعدازظهر روز چهارشنبه ۱۹ امرداد ۲۵۳۶ برابر دی بدین امشاسپند در سالن ایرج واقع در خیابان استالین دوجه زرتشتیان برگزار میشود.

مهریان- مروارید- مهین- هما- تابنده سپهری و خانواده های سپهری- مرزبانی- احمدی- علمی- کیهانی- کشاورزی - شهریاری- دینی- زارع‌زاده- اورنگی- منفرد- آهورائی - یزدان‌سد- آسیه- یزدانی وخانواده‌های وابسته.

۲ـ۱ ۷۲۳۷ـآ

دوستان وهمکاران آقای محمد منصور احمدی در شرکت می‌گرد ایران بهبهت تاسف درگذشت شادروان **گوهر سپهری** مادر همسر گرامی ایشان را بطلاع میرسانند.

مجلس پرسه آنمرحومه روز چهارشنبه ۱۹ امرداد ۲۵۳۶ از ساعت ۵الی۷ بعدازظهر در سالن ایرج واقع در خیابان‌استالین- توجه زرتشتیان منعقد خواهد بود.

تقی مصدقی- مهدی ابوسعیدی- محسن شیرازی- یوسف گنجوی- محمد تقی‌جفی- محمد ابراهیم احمدی- مرتضی‌اخوی- جهانبخش ارفع‌زنگنه- اسمعیل آقامیر- حسین‌آل‌محمد- منوچهر ادرخشی- منصور امیری- اسداله امین صنایعی- هایکاز یدلیان- مصطفی بنائی- حمید بوربور- معزالدین توانا- محمود پیدایش- حسن پوزشی- محسن جاوید- علی جاویدان- عبدالامام خبازی- غلامرضا رهبری- چنگیز صفری- محمد باقر خیرخواهان - صالح رجبی‌اصل- نصرت‌اله شریف- فرهنگ‌فدائی‌مقدم- میرمحمدشیبانی- فریدون فروتن‌راد- علی فولادگر- مصطفی قاسم‌زاده- حبیب‌لبافی- کمال مترجمی- مصطفی مکری- علی‌اکبر میرکافیان- ناصر مقیمی- یدالله‌میرنظامی- منوچهرنادری- جمشیدورزنده- زاون هوانسیان- جلال یزدی.

۲ـ۱ ۷۲۳۷ـآ

اطلاعات- مصیبت وارده را بخانواده‌های عزادار بویژه بازماندگان تسلیت میدهد.

بااندوه فراوان درگذشت نابهنگام شادروان **اکبر هاشمی** را در زادگاهش مشهد باطلاع میرساند.

مجلس ترحیم زنانه ومردانه آن مرحوم از ساعت ۱۴ الی۱۶ روز پنجشنبه ۲۰ مرداد ماه در خانقاه صفی‌علیشاه برگزارمیشود.

امین حامدهاشمی- آیدا حامد هاشمی- سویل حامد هاشمی- لیلا حامد هاشمی- حسین حامد هاشمی - حسن حامد هاشمی- خانواده‌های غفوریان مختاری - اکبرزاده - مختار بختیار- طالب هاشمی- نفرشی‌پور وخانواده‌های وابسته.

۲ـ۱ ۲۳۵۸۰ـآ

خانواده‌های نادر ممتاز - قدیر ممتاز- پرویز ممتاز- طاهر ممتاز- نکمز ممتاز- توفیق ممتاز- تقی مختار- ایرج ممتاز - قهرمن ممتاز- غلامرضا قرمباغی- امیر هوشنگ قرمباغی - اصغر قرمباغی- سعید بیله‌وری

باکمال تاسف درخشت شادروان **سید علی اکبر هاشمی** را باستحضار کلیه دوستان و آشنایان میرسانند.

مجلس ترحیم زنانه ومردانه آن مرحوم روز پنجشنبه‌ساعت ۲الی۴ بعدازظهر ۲۰ مرداد ماه در خانقاه صفی علیشاه برگزار میشود.

۲ـ۱ ۲۳۵۸۲ـآ

اطلاعات: مصیبت وارده را بعموم افراد خانواده‌های‌عزادار بویژه بازماندگان آنمرحوم تسلیت میدهد.

بااندوه بسیار درگذشت عزیز از دست رفته‌مان **بهیه مومن (صمیمی)** را به آگاهی میرسانیم. مجلس تذکر آن عزیز ازساعت ۵بعدازظهر روز چهارشنبه ۱۹ مرداد ماه در منزل مومن واقع در میدان سنائی خیابان شماره ۹ منعقد خواهد بود.

ذوق‌اله‌مومن- دیناموئن- امین مومن- میثاقیه صمیمی - منیژه ارباب شیرانی- مهران صمیمی.

خانواده‌های: صمیمی- ارباب شیرانی- قاضی نوری- نشاطی- کوچکزاده- بهروزمند- وحدت- الفت- وخانواده‌های‌وابسته.

۲ـ۱ ۷۲۸۹ـآ

بانهایت تاسف درگذشت ناگهانی جوان ناکام **آقای مهدی‌احمدی** فرزند مرحوم سرگرد محمد احمدی را باستحضار دوستان و بستگان میرساند مجلس ترحیم زنانه و مردانه روز چهارشنبه نوزدهم مرداد ماه از ساعت ۲تا۴ بعدازظهر در خانقاه صفی‌علیشاه منعقد خواهد بود .

خانواده‌های- احمدی- غمامی- ساجدی- رئوفی- برومند نثری- عصر- حمیدی- زیرک- متوفی- وحیدی- علویکیا - توسلی- رئیس‌زاده- جنابزاده- سوداگر- نامدار- هنرمند - حاج سید جوادی- آرام- هوشیار- قائم مقامی- گردانی.

۲ـ۱ ۷۲۲۵ـآ

اطلاعات- مصیبت وارده را بخانواده‌های عزادار بویژه بازماندگان آنمرحوم تسلیت میدهد.

باکمال تاثر وتاسف درگذشت همسر وپدر بزرگوار ارمان‌شادروان **سید بیوک عزیدفتری** را به‌اطلاع دوستان و آشنایان میرساند مجلس ترحیم آن مرحوم زنانه ومردانه از ساعت ۶الی۸ بعدازظهر روز چهارشنبه ۱۹ر۳۶ در مسجد مجد منعقد خواهد شد.

پوراندخت عزیدفتری (بهبهانی)- عطاءالله- آذر - فتح‌الله- منظر

۲ـ۱ ۲۳۵۴۳ـآ

بانهایت تاسف وتالم درگذشت شادروان **سید بیوک‌عزیدفتری** بزرگ خاندان عزیدفتریها کارمند بازنشسته وزارت دارائی را به‌اطلاع فامیل، دوستان و آشنایان میرساند مجلس ترحیم‌مردانه وزنانه آن مرحوم از ساعت ۶الی۸ بعدازظهر روز چهارشنبه ۱۹ر۳۶ در مسجد مجد منعقد است .

خانواده‌های عزب دفتری- سلطانی حسینی- همدانی‌نژاد بهبهانی- دریانیان- عزبی- یوسفی- ه‌دیری- معماری- طاهری افشار- همایونفر- مستشاری- وفا- والا- شهنواز- منوچهری - نیموری- شهابی- نفیسی- افغان طلوعی-عمرانی-مدنی- شکوهی.

۲ـآ ۲۳۷۴۲

اطلاعات- مصیبت وارده را بخانواده‌های عزادار بویژه تازماندگان تسلیت میدهد.

یادبود

چهل روز از درگذشت ناگهانی فرزند دلبندمان «هروق» سپری گردید. با اندوه بی‌پایان مراسمی از ساعت ۵تا۷ بعدازظهر روز چهارشنبه ۱۹ مرداد درشبستان شماره یک‌بهشت زهرابرگزار خواهد شد.

مهندس بیات ماکو وبانو

۲ـآ ۲۳۶۹۱

سال مرگت همه گریان وپریشان امروز
مادرت چاک زده جاک گریبان امروز
هر کجا می‌نگرم جای تو خالی بینم
خانه تاریک ومطب، همچو شبستان امروز

یادتو همیشه در دل وروحمان جاودان خواهد بود .
بیادبود دومین‌سالگرد مرگ دکتر **منوچهر اعتصام** بعد ازظهرینجشنبه ۲۰ مرداد ماه از ساعت ۵الی۷ مراسمی در شبستان شماره یک بهشت زهرا منعقد میگردد تا دوستدارانش یاد او را زنده‌کنند.

گلرخ اعتماد. اسداله اعتصام. مینا اعتصام. وخانواده‌های‌وابسته

۲ـ۱ ۷۲۹۷ـآ

تسلیت

خانواده محترم خرم‌دل

کارکنان مدرسه عالی تلویزیون و سینما با نهایت تاسف وتاثر درگذشت سرکار خانم فاطمه خرم‌دل را تسلیت عرض‌نموده سعادت و سلامت بازماندگان آنمرحومه را از ایزدتوانا خواستار است.

کارکنان مدرسه عالی تلویزیون و سینما

۲ـآ ۲۳۷۷۱

جناب آقای دکتر فریدون دواچی- خانم‌دکتر شیداشمس (دواچی)

درنهایت تاسف وتالم مصیبت وارده را تسلیت عرض مینمایم.

شکوه اعتضادی- علی میرطاهری

۲ـآ ۲۳۵۳

جناب آقای دکتر علی اصغر هاشمی‌نژاد

درگذشت پدر گرامیتان را صمیمانه تسلیت گفته بقای‌بازماندگان را مسئلت مینمائیم.

مهری شریعت‌زاده

۲ـآ ۷۳۴۹

جناب آقای دکتر علی اصغر هاشمی‌نژاد

درگذشت پدر بزرگوارتان را صمیمانه تسلیت گفته بقای‌عمر جنابعالی وخانواده گرامیتان‌راازدرگاه خداوندبزرگ‌خواستاریم

کادر پرستاری به‌آور

۲ـآ ۷۳۵۱

جناب آقای قاسم ظهوری مدیر کل کار وامور اجتماعی منطقه شمال استان مرکزی (کرج)

بااندوه فراوان درگذشت پدر عالیقدرتان را تسلیت عرض نموده وبقای عمر سرکار وبازماندگان محترم متوفی را ازخداوند بزرگ مسئلت داریم.

همکاران اداره کل کار وامور اجتماعی منطقه‌شمال استان مرکزی (کرج)

۲ـآ ۷۳۴۳

جناب آقای قاسم- جواد- محمود- ناصر و منصورعین‌افشار

فوت گرامی پدرتان را تسلیت عرض نموده ما راهم درغمتان شریک بدانید.

فریدون مژدهی- حسین مالکبور- کامران هویدا- نصراله‌شایگان

۲ـآ ۷۳۴۷

تسلیت

خانم شهلا جعفری روحانی

مصیبت وارده را بشما تسلیت می‌گوئیم.

ملکانی- نوید

۲ـآ ۲۳۷۷۲

جناب آقای مهندس عبدالمجید اعلم

مصیبت وارده را به جنابعالی و خانواده گرامیتان تسلیت عرض نموده بقای عمر وسلامت بازماندگان محترم را خواستاریم.

کارمندان شرکت تونز ایران

۲ـآ ۲۳۷۴۴

جناب آقای مهندس عبدالمجید اعلم

کارمندان شرکت پالم بانهایت تاثر وتاسف درگذشت مادر مهربان آن جناب را تسلیت عرض نموده سلامت جنابعالی وسایر بازماندگان محترم از درگاه احدیت خواستارند .

شرکت پالم با مسئولیت محدود

۲ـآ ۷۲۹۹

جناب آقای مهندس عبدالمجید اعلم

درگذشت مادر گرامیتان را صمیمانه تسلیت گفته سلامت و دوام عمر جنابعالی و خانواده محترم را از درگاه ایزد یکتا خواهان است.

شرکت سهامی خاص ملاوی- مهندس شمس‌الدین نهاوندی

۲ـآ ۷۳۰۱

جناب آقای مهندس عبدالمجید اعلم

بانهایت تاسف مصیبت وارده را تسلیت گفته سلامتی و شکیبائی برای جنابعالی وبازماندگان گرامی آرزو مندیم.

مدیران وکارکنان شرکت پارادیس

۲ـآ ۷۳۴۵

فوت نابهنگام همکار شریف پاکدامن وارجمندمان مرحوم هوشنگ مدی را بکلیه دوستان آشنایان بازماندگان آن مرحوم تسلیت میگوئیم.

جواد ارتشیار- حسن خوش‌قلب- اسمعیل فروحی- علی بیطرفان- جمشید امیر حشمتی- همایون حقشناس- علی‌محجوبی- احمد پیروزگر.

۲ـآ ۲۳۷۶۱

جناب آقای دکتر نیکبی شهردار محترم پایتخت

فقدان اسفناک پدر گرامیتان موجب تاسف وتاثر بسیاراست. ضمن عرض تسلیت دوام عمر جنابعالی وخانواده محترم را از درگاه خداوند متعال خواهانم.

مهندس شمس‌الدین نهاوندی

جناب آقای عطاءاله عارف

کارکنان قنادی ونانوائی فرانسه مصیبت وارده را تسلیت عرض نموده واز خداوند متعال بقاء عمر آنجناب را آرزو می‌نمایند.

جناب آقای عطاءاله عارف دوست عزیزم

بااندوه وتاسف فراوان مصیبت وارده را در نهایت تاسف به جنابعالی از صمیم قلب تسلیت عرض نموده واز ایزد متعال برای یکایک بازماندگان صبر وبردباری آرزو مندم.

محمد ثابت قدم

خانواده محترم شمس عراقی

مصیبت وارده را از صمیم قلب تسلیت میگویم.

اراکی- قدرت‌اله هزاوه

جناب آقای علی‌اکبر ظهوری شیراز

بانهایت تاسف درگذشت پدر بزرگوارتان را بشما وخانواده محترمتان تسلیت عرض مینمائیم.

محمد مهرسا- علی اکبر مهرسا وخانواده‌های‌وابسته

جناب آقای مهندس صدیق وزیری

مصیبت وارده را به آن جناب وخانواده محترمتان‌تسلیت عرض نموده بقاء عمر جنابعالی و خانواده گرامتان را ازخداوند متعال مسئلت دارد.

مهندس پرویز زند سلطانی

جناب آقای مهندس صدیق وزیری

مصیبت وارده را تسلیت عرض مینمایم.

رضا قریشی

آقای محسن خلیل‌زادپوریان

بانهایت تاسف و قلبی اندوهناک مصیبت وارده را از صمیم قلب تسلیت عرض نموده و از ایزد متعال برای یکایک بازماندگان صبر و شکیبائی آرزودارایم .

سید کریم محلوجی فخرائی - اسداله هرمززادگان

آقای پرویز خوشرام تبرزیان غلامی

با اندوه و تاسف بسیار مصیبت وارده را از صمیم قلب‌تسلیت عرض نموده و از خداوند دوام وبقاء عمر بـــرای بازماندگان خواستاریم .

رکسانا جمله سازپور - صدیقه حیات خانیان

جناب آقای خسرو عبادزاده نهانستانی

بدینوسیله مصیبت وارده را صمیمانه بجنابعالی تسلیت عرض نموده و برای سایر بازماندگان صبر و بردباری آرزومندیم .

محمد خسرو برویزخانی - سیروس رضائی پوریان

آقای سعید جان نارائی زاده کرمانشاهی

بدینوسیله مصیبت وارده را از صمیم قلب تسلیت عرض‌نموده دوام و بقاء عمر برای سایر وابستگان از ایزد متعال طالبیم .

محمد جواد عسجدی نوائی - محمد ناصر کرباسی‌پور

دوست گرامی محمد ناصر اسماعیلی شیرازیان‌زاده

بانهایت تاسف باقلبی اندوهناک مصیبت وارده را ازصمیم قلب تسلیت عرض نموده برای کلیه فامیل محترم صبر وشکیبائی آرزومندیم .

اسماعیل سعیدانی شمیرانی - خسرو عماد ممتازیان

جناب آقای حاج نصراله میرزادگان کمونیان

بدینوسیله مصیبت نابهنگام را از صمیم قلب بجنابعالی‌تسلیت گفته و از خداوند صبر و شکیبائی برای سایر بازماندگان را خواهانیم .

سید اسداله حاج خانزادی - سید احمد تیهورانی‌زاده

سرکار خانم رقیه‌پورکاشان ظهیری

با اندوه و تاسف بسیار مصیبت واردهرا از صمیم قلب تسلیت عرض نموده و از ایزد متعال برای یکایک بازماندگان صبر جمیل آرزو مینمائیم .

عبدالمطلب امیدی راضیان و بانو

جناب آقای رسول باقرخان شهیدی‌پور

با تاسف و قلبی پر از اندوه مصیبت وارده را که منجر به حادثه فرزند دلبندتان رخ داد بینهایت مارادر غم اندوه‌فرو برد امید است تسلیت مارا پذیرا باشید .

امیر خسرو ودادزاده تسلیمی و بانو

سرکار خانم محبوبه رحمت خانلو اردستانی

باکمال تاسف و قلبی اندوهناک مصیبت وارده را از صمیم قلب تسلیت عرض نموده و از ایزد متعال برای سایر بازماندگان صبر و شکیبائی آرزو مینمائیم .

اسداله میرزا صادق مهنورانی - احمد پرویز خانی‌پور

آقای کوروس حسین خانیان گلی‌پرور

بانهایت تاسف مصیبت وارده را از صمیم قلب تسلیت عرض نموده دوام و بقاء عمر برای سایر بازماندگان آرزو مینمائیم .

خسرو دادمظفر گلدوستی - محمد رضا افخم کتیرازاده

آقای جهانگیر حاجیه سرائی فرهد ضیائی

بانهایت تاسف وقلبی پراز اندوه مصیبت وارده را ازصمیم قلب تسلیت عرض نموده و از ایزد متعال دوام وبقاء عمربرای سایر وابستگان از ایزد منان طالبیم.

محمد رستم ابی‌زاده مسجدی - محمد رحیم‌سرابادی بلالی

خانواده‌های محترم ملکزاده وفروتن

باکمال تاسف وتاثر قلبی مصیبت وارده فوت ناگهانی‌مرحوم حسین ملکزاده را تسلیت گفته واز خداوند بزرگ برای فردفرد بازماندگان صبر وبردباری آرزو مندیم.

کاظم عجمی- مهندس عباس دستوربند- صابر فاضل

۲ـآ ۷۲۶۵

جناب آقای مهندس عبدالمجید اعلم

مصیبت وارده را به‌آنجناب تسلیت عرض و بقای عمر و سلامتی شما وخانواده محترم را ازایزد متعال مسئلت‌دارم.

مهندس محمد حسین شعشعانی

۲ـآ ۲۳۷۶۴

همکار گرامی آقای مهندس نوش‌افر شیخ‌الاسلامی

درگذشت ناباهنگام پدر بزرگوارتان باعث تاسف وتاثر همکاران شما در مرکز تحقیقات وکاربرد مواد رادیو اکتیو سازمان انرژی اتمی ایران گردید با مرض تسلیت بقای عمر شما وسایر بازماندگان را از خداوند متعال آرزومندیم.

سخاوت- صفری

۲ـآ ۴۶۰۶

جناب آقای مهندس صدیق وزیری

درگذشت اسفناک مادر گرامیتان را تسلیت خفته و سلامت ودوام عمر جنابعالی وخانواده محترم را از درگاه خداوندمتعال خواهانم.

مهندس شمس‌الدین نهاوندی

۲ـآ ۷۳۰۱

آقای نصرت‌اله کبیرخانی رسیمانپور

باکمال تاسف وتاثر مصیبت وارده را از صمیم قلب تسلیت عرض نموده دوام وبقاء عمر برای سایر بازماندگان از خدای بزرگ آرزومندیم.

طهمورث ثابت دیوانی نوریان وبانو

آقای میرلطف‌اله صائبی میربهارلو

بدینوسیله مصیبت وارده را در کمال تاسف وتاثر بجنابعالی تسلیت عرض نموده واز خداوند متعال صبر و شکیبائی برای سایر بازماندگان خواستاریم.

زینت‌السادات فخرآباد شبیری- فهیمه نوذری لواسانی‌پور

دوست گرام جناب آقای نورالهیان بندکوی‌نفرشی

بدینوسیله مصیبت وارده را از صمیم قلب بجنابعالی‌تسلیت عرض نموده امید است ما را در غم خود شریک وسهیم بدانید.

ابوالقاسم میردادرئوف خانی وبانو

سرکار خانم نوری اسعدآبادی کورشال‌زاده

بانهایت تاسف وتاثر مصیبت وارده را بشما از صمیم قلب تسلیت عرض نموده واز خداوند بزرگ برای یکایک وابستگان صبر وشکیبائی آرزو مندیم.

محمد مهدی خسروانزاده نیروئی- ابراهیم عابدکارائی‌زاده

جناب آقای حاج علی‌قلی خمسه‌ای بلبل‌سرائی

بانهایت تاثر واندوه بی‌پایان مصیبت وارده را از صمیم قلب بجنابعالی تسلیت عرض نموده و ازایزد منان دوام وبقاء عمر خواهانیم .

سید مصطفی ابرام خانیانان- منصور لاهیجی اردستان‌زاده

آقای محمد منصور کریمیان مهلوجنیا

بانهایت تاسف وتاثر مصیبت وارده را از صمیم قلب‌تسلیت عرض نموده واز خداوند دوام وبقاء عمر برای سایر بازماندگان آرزو مینمائیم.

کیخسرو میرزا داراب‌او - محمد ناصر داراب خانیان

جناب آقای ابراهیم خداداد اصفهانپور یزدانی

باندوه وتاسف بسیار مصیبت وارده را از صمیم قلب تسلیت عرض نموده واز ایزد توانا دوام وبقاء عمر برای‌سایر وابستگان تسلیت عرض مینمائیم.

گیکاوس ظهیر زاده شمس آبادی وبانو

جناب آقای مهندس اسداله فتح‌آبادی میونادمی

بدینوسیله مصیبت وارده را از صمیم قلب بجنابعالی تسلیت عرض نموده واز ایزد یکتا دوام وبقاء عمر برای کلیه بازماندگان خواستاریم .

میر فتح‌اله نوروز باشیان - محمد کاظم جزری نهادآبادی

سرکار خانم ادریسه کاویان صنایعیان پور

باندوه و تاسف‌بسیار مصیبت وارده را از صمیم قلب تسلیت عرض نموده واز خداوند بزرگ دوام وبقاء عمر برای یکایک فامیل آرزو داریم.

محمد مهدی اسماعیل زاده فتحی‌کار و بانو

هنکار گرامی آقای بیژن میرهاشم ورزش‌دوست

بانهایت تاثر وقلبی اندوهناک‌مصیبت وارده را از صمیم قلب تسلیت عرض نموده واز خداوند بزرگ برای یکایک وابستگان صبر وشکیبائی آرزومندیم.

محمد ابراهیم اوسانی‌پور - حسین زرمرآنی زاده

آقای محمد صادق پور اسماعیل شیرازیان زاده

باکمال تاسف وتاثر مصیبت وارده را ازصمیم قلب تسلیت عرض نموده واز ایزد توانا دوام وبقاء عمر برای سایر وابستگان آرزو مینمائیم.

امیر کاظم عطرپاش حسین پور - محمد رضا راجی‌خانیان

آقای سید ابوالفضل ارسلان زاده کروئی زاده

بانهایت تاثر وتاسف مصیبت وارده را از صمیم قلب تسلیت عرض نموده واز ایزد توانا دوام وبقاء عمر برای سایر فامیل محترمتان آرزو مندیم.

منصورالسادات مختارزیروزخانی- نورالهدا باریکبین

جناب آقای حاج تیمور بخشیان گیلانپور مرادی

با تاسف و قلبی‌اندوهناک مصیبت وارده را بجنابعالی تسلیت عرض نموده و از صمیم قلب از خدای بزرگ برای یکایک بازماندگان صبر وشکیبائی آرزودارایم.

محمد کامروان ذبیحی ساوجبلاق زاده و بانو

جناب آقای منصور میرزاابا شمس خانثاری

بدینوسیله مصیبت وارده را از صمیم قلب بجنابعالی وسایر وابستگان تسلیت عرض نموده امید است مارا در غم خود شریک وسهیم بدانید .

میر صفر علی آویزی - استوار کربلائی نصرت

آقای سیف اله صادق پور ریحانی زاده تبریزی

باندوه وتاسف فراوان مصیبت وارده راصمیمانه بجنابعالی تسلیت عرض نموده بقاء ودوام عمر برای کلیه بازماندگان از درگاه یگانه ایزد متعال خواستاریم.

حمداله اکبری زاده لرستان زاده و بانو

جناب آقای کربلائی امراله‌زاده محمد ولی‌زادهنیا

بدینوسیله مصیبت وارده را از صمیم قلب بجنابعالی‌تسلیت عرض نموده وبرای کلیه بازماندگان صبر و شکیبائی آرزو مینمائیم

خسرو اکبر نهالی عباس آبادی وبانو- محمود رضا زاده نوروزی و بانو

سرکار خانم حوریه کشاورزیان طایفه مراد آبادی

باکمال تاسف وقلبی اندوهناک مصیبت وارده را بشما تسلیت عرض نموده و از ایزد توانا برای کلیه وابستگان صبر وشکیبائی آرزومندیم.

نصرت‌السادات حلیمی پوریان - صغرا تیمور دادرضوی

جناب آقای مهندس حسینعلی رفتارزاده تحریر خانی

باکمال تاسف و قلبی پر از تاثر مصیبت وارده رابجنابعالی از صمیم قلب تسلیت عرض نموده امید است مارا درغم خود شریک وسهیم بدانید.

سید حسین خانی اتابک نیا - پرویز استواری زابلی زاده

آقای سیروس وحیداله تبریزیان شیروان‌لو

مصیبت وارده را از صمیم قلب بجنابعالی تسلیت عرض‌نموده دوام و بقاء عمر برای کلیه بازماندگان از خداوند متعال آرزو و خواهانیم .

محمد مهدی خانبالوئی تارانی و بانو

جناب آقای مهندس نجات‌اله مروجی مدیرکل مسکن وشهر سازی استان کردستان

ضمن ابراز همدردی و تاسف فراوان مصیبت وارده رابه‌آن جناب وخانواده محترم تسلیت عرض مینمائیم.

شیلافر،ندیمی ،طالبی ، مقدوری ، آراد، عرقچینی ،قاسمی

۲ـآ ۷۳۲۷

جناب آقای دکتر هاشمی‌نژاد مدیر عامل مرکز پزشکی به‌آور

باکمال تاسف مصیبت وارده را از صمیم قلب تسلیت عرض نموده دوام وبقای عمر برای شما و سایر بازماندگان‌آرزو مندیم

کارکنان شبکه بهداری وبهزیستی شماره ٤ استان‌مرکزی

۲ـآ ۷۲۰۷

جناب آقای مهندس اعلم

مصیبت وارده رابه خانواده محترم مخصوصا به جنابعالی تسلیت عرض نموده بقای عمرو منبر جمیل بازماندگان را از خداوند متعال آرزومند است.

شرکت فاخ-مهندس خندانی

۲ـآ ۲۳۶۹۳

خانواده‌های محترم عطائی و بازرگان

درگذشت اسفانگیز مرد متقی و آزاده آقای محمد رحیم عطائی را تسلیت گفته سلامت ودوام عمر بازماندگان آن‌مرحوم‌را از درگاه خدای بزرگ خواهانم.

مهندس شمس‌الدین نهاوندی

۲ـآ ۷۳۰۱

جناب آقای مهندس صدیق وزیری

مراتب تسلیت صمیمانه خودرا به مناسبت درگذشت مادر عزیزتان تقدیم‌و از خداوند متعال برای آنجناب آرزوی صبر و شکیبائی دارد.

مهندسین مشاور راه‌ور

۲ـآ ۲۳۷۴۵

سرکار خانم ملیحه خوشروی ظهیری رزاقی

بدینوسیله مصیبت وارده را از صمیم قلب تسلیت عرض نموده و از ایزد تعالا برای یکایک بازماندگان صبر وشکیبائی آرزو مندیم .

میر بهارطهمورثی - اسداله‌خجسته‌پوروالائی

دبیر گرامی جناب آقای نوروزخانه‌سرائی اردبیلی

بااندوه و تاسف بسیار مصیبت واردهرا بجنابعالی تسلیت عرض نموده و از ایزد متعال دوام و بقاء عمر برای سایر فامیل محترمتان خواهانیم .

سلیمه بازاری رزاقی‌پور - مهوش کشکولی شیرازی

آقای عباسقلی ثابت‌قدم نجارزادگان

بااندوه و تاسف فراوان مصیبت وارده را از صمیم قلب تسلیت عرض نموده و از خداوند متعال دوام و بقاء عمر برای یکایک بازماندگان آرزودارایم .

سپید مرتضی وکیل‌زاده تالینی - بهمن شبانی‌زاده

جناب آقای دکتر محمدرضا شکیب داوداسفهاری

بانهایت تاسف درگذشت والده گرامی را از صمیم قلب تسلیت عرض نموده امید است مارا درغم خودشریک و سهیم بدانید .

صدیقه رضوان زاده کورشی - حمیرا پرتوکاران

آقای محمد اسماعیل‌خلیل‌زاده تبریزی خرامی

بانهایت تاسف و تاثر مصیبت وارده را از صمیم قلب‌تسلیت عرض نموده امید است مارا درغم خودشریک وسهیم‌بدانید.

عباسقلی - رضوان‌پور - تورج‌خسروخانیان - صدیقه‌مضانزاده

خانم حلیمه مروستان اتابک رضائی

باکمال تاسف وقلبی مملو از اندوه مصیبت وارده راصمیمانه بشما تسلیت گفته و از خدای بزرگ دوام و بقاء عمر برای‌یکایک بازماندگان آرزودارایم.

حسینقلی هرآتی اصفهانی‌پور - محمدرضاداویدخانزادگان

همکار گرامی محمدناصر ایلخانی زمردیان‌نیا

بدینوسیله مصیبت وارده راصمیمانه بجنابعالی تسلیت‌عرض نموده و از خدای بزرگ دوام وبقاء عمربرای سایر بازماندگان آرزو مینمائیم .

عباسی وکیل اصفهانی‌زاده - سرویس جمالزاده شیرازی

جناب آقای مهندس نصرالدین رئوف خانیان

مصیبت وارده را از صمیم قلب تسلیت عرض نموده و از ایزد توانا دو

تقویم اطلاعات

ساعات شرعی
استخراج دکتر ریاضی کرمانی

سه شنبه ـ هجدهم امردادماه ۲۵۳۶
۲۳شعبان ۱۳۹۷ـ بیست و چهارم‌ژوئیه۱۹۷۷
ساعات شرعی باساعت‌رسمی‌جدید تطبیق داده شده است.
اذان مغرب . . . . ساعت ۸ و ۲۱ دقیقه
اذان صبح صبح (فردا)..ساعت ٤ و ۳٦ دقیقه
طلوع آفتاب (فردا) . . ساعت ٦ و ۱٦ دقیقه
ظهر شرعی (فردا) . . . ساعت ۱ و ۱۰ دقیقه
اذان مغرب (فردا) . . . ساعت ۸ و ۲۰دقیقه

طرحهای رنگ‌پریده

شاهنشاه ـ در جلسه معرفی اعضاء نخستین کابینه دکتر جمشید آموزگار به پیشگاه معظمه ـ ضمن یادآوری اهم‌مسائلی که دولت جدید باید در نظر گیرد نکات ودقایقی راخاطرنشان فرمودند که هریک موقع استثنائی و در عین حال خطیرایران را بوضوح مجسم میکرد. فرمایشهای ملوکانه بروشنی‌نمایانگر این واقعیت تاریخی بود که علیرغم پیشرفتهای ایران، «اتحاد نامقدس» وناپاکی همچنان در تلاش است تامیهن مارابه‌سویی ببرد که دست کم در هفتاد سال اخیر، در لباسهای مختلف گاه وبیگاه سر برآورده تابه‌مقصود پلیدخود برسد. شاهنشاه دربن خصوص به نفوذ عوامل خارجی در نهضت مشروطیت‌که سرآغازی پاک ومنزه از تاثیر بیگانگان وبیگانه پرستان داشت، اشاره کردند وفرمودند :

«۷۲ سال پیش مشروطیت ایران ایجاد شد. هفتادسال پیش ـ در ۱۹۰۷ـ ایران بین انگلستان و روسیه تقسیم شد. تاریخ ببینید چطور تکرار میشود یعنی عوض این که مشروطیت در ایران ایجاد یک اتحاد ملی بکند و مردم دور پرچم خود، دور نام ایران، دور استقلال ایران جمع‌بشوند، بانفوذ خارجی طوری شد که مملکت بعد از دو سال بین‌دو مملکت اجنبی بعنوان مناطق نفوذ، تقسیم شد.

«این اوضاع ادامه داشت تا جنگ بین‌المللی اول ... در جنگ بین‌المللی اول، روی اصل ضعف مملکت، مملکت اشغال شد. بزرگترین هنر میهن‌پرستی ما که آن روزامکان داشت، این بود که یک عده بعنوان مهاجرت، بعنوان قهر واعتراض، بایتخت ایران را ترک بکنند وبروند بایک مملکت اجنبی، این تنها مظهر مقاومت ملی بود. این وضع ادامه داشت تا اواخر سلطنت قاجاریه ـ سلطنت احمد شاه که‌در ۱۲۹۹ شمسی آن موقع پدر من قیام کرد ومملکت ایران رااز آن ننگ وکثافت آن موقع نجات بخشید ویک مدتی تا۱۳۲۰ سعی کرد که این مملکت را بجایی برساند. فرصت کافی‌نبود. عقب ماندگی ایران بقدری زیاد بود که در آن مدت نمیشد آن را جبران کرد.»

دربی توضیحات ملوکانه پیرامون اوضاع ایران تاآغاز جنگ بین‌المللی دوم واشغال دوباره مملکت وتقسیم آن به دومنطقه نفوذ، شاهنشاه فرمودند :

«دومرتبه مملکت به‌دو منطقه تقسیم شد : شمال دردست روسها، جنوب در دست انگلیسیها. سال ۱۹۰۷ تکرار شد. نتیجه این تکرار چه بود؟ این بود که این دفعه در توازن قوا یک تغییراتی پیدا شده بود. در جنوب انگلیسی‌هاضعیفتر از جنگ اول بودند و در شمال روسها قوی‌تر.»

دربن‌جا شاهنشاه از نقشه‌های شومی یاد کردند که در فکر «ابرقدرت»های روزگار پس از جنگ شکل گرفته بودو نتیجه‌یی جز تجزیه ایران، تقسیم ایران و افتادن هر پارەگرامی آن به‌دامان یکی از ممالک فاتح جنگ، نداشت. این بار نیز «اتحاد نامقدس» تکرار شد اما درلباسی‌دیگر، بشکلی دیگر، و بیشتر بدست عواملی که گرچه زاده وپرورده این سرزمین و آب وخاک بشمار میرفتند اما سرسپرده بیگانگان بودند، اندیشه آنها به تارهایی بسته بود که انتهای آن به یکی ازدو سفارتخانه میرسید. در حالی که همین عوامل بیگانه‌پرست و بظاهر متضاد، حتی خود نمیدانستند که آلت فعل وبازیچه‌یی بیش نیستند و علیرغم راههای جداگانه‌یی که دارند ـ این کمونیسم و آن غرب‌زده ـ برای سیاستی واحد میکوشند، برای‌آن که ایران را برسر خوان آزمندیها بگذارند وهریک بخشی از آن را ببلعند.

یادآوری چنین نکاتی گرچه برای هر ایرانی وطنپرستی از تلخی سرشار است ولی باید خاصه به‌این بخش ازبیانات شاهانه توجه داشت که این «اتحاد نامقدس» با همان هدف ناپاک دیرین، وجود دارد و هر زمان که لازم باشد، ابرقدرت ها ـ فارغ از ایدئولوژیهای خاص خود ـ «آخرسر باهمکار می‌آیند.» همچنان که شاهنشاه فرمودند: «الان نیز همین اتحاد هست چه کمونیستی، چه غرب زده.»

این نکته‌یی هشدار دهنده است برای هر ایرانی وطنپرستی که چیزی جز استقلال ویکپارچگی زادبومش را نمیخواهد. خوشبختانه، حزب رستاخیز ملت ایران، این امکان رابوجود آورده که هدف اصلی مشروطیت ایران نصیب ملت ایران شود: همه زیر یک پرچم، همه در راه حفظ استقلال و یک پارچگی مملکت.

عصر رستاخیز همچنین این نکته‌را دربی آورده که‌زمینه برای خودنمائی وابستگان به «اتحاد نامقدس» وجودنداشته باشد واز «هیاهوی بسیار برای هیچ» فراتر نرود. بااین‌حال، وجود پوشالی این اتحاد نامقدس نیز کافیست تا نیت دیرینه غرب وشرق را برای تقسیم ایران بصورتی مطرح نگاه دارد. در مقابل، تنها یکپارچگی ملت در زیر پرچم عصر رستاخیز است‌که باگذشت هرلحظه، چنین‌طرحهایی‌را رنگ پریده‌میسازد.

هویدا: هرکمکی آموزگار بخواهد، انجام میدهم

هویدا نخست وزیر سابق جمشید آموزگار نخست وزیر جدید را بهمکاران اداری‌سابق خود در نخست وزیر معرفی میکند.
این جلسه برای هویدا خداحافظی و برای آموزگار جنبه آشنائی داشت، هر دو از یکدیگر با گرمی و صمیمیت تجلیل کردند و کارکنان نخست وزیری از هر دو استقبال گرم.

دیروز آقایان جمشیدآموزگار نخست‌وزیر باتفاق امیرعباس هویدا وزیر دربار ونخست‌وزیر سابق در اجتماع وزیران‌مشاور و معاونان نخست‌وزیر وروسای نخست‌وزیری شرکت کردند و آقای هویدا طی سخنانی‌اظهار اطمینان کرد که نخست‌وزیر جدید اوامر شاهنشاه آریامهر را برای پیشرفت و آبادانی کشور به نحو احسن اجرا خواهد نمود.

این اجتماع برای آشنائی آقای آموزگار نخست‌وزیر با مقامات نخست‌وزیری تشکیل شده بود.

آقای هویدا که هنگام ورود به کاخ نخست‌وزیری مورد استقبال آقای جمشید آموزگار نخست‌وزیر قرار گرفت طی بیاناتی اظهار داشت :

برای من بسمت وزیر دربار این افتخار بزرگی است که از نزدیک می‌توانم مجری اوامر شاهنشاه باشم و سپس خطاب به آقای آموزگار نخست‌وزیر اضافه کرد من هر کمکی که نخست‌وزیر برای پیشرفت‌کارها لازم داشته باشد انجام خواهم داد. آقای هویدا از کارمندان نخست‌وزیری‌که کار این‌دستگاه عظیم را به‌خوبی به گردش درآورده‌اند تجلیل و قدردانی کرد و گفت انتظار دارم همان محبت و دوستی که در این سازمان به من مبذول میشد نسبت به نخست‌وزیر جدید مبذول شود.

آقای جمشید آموزگار نخست‌وزیر ضمن‌تشکر ازبیانات محبت‌آمیز وزیردربارشاهنشاهی خطاب به‌ایشان اظهار داشت بیاد دارم در نخستین سال نخست‌وزیری شما که به وزارت دارائی منصوب‌شدم هنگام‌معرفی من به همکاران وزارت دارائی همین محبت را مبذول فرمودید.

آقای آموزگار از مدیریت قاطع هویدا ستایش کرد وگفت در این ۲٤ ساعتی که من با عده‌ای از همکاران سابق شما در نخست‌وزیری کار کرده‌ام به این واقعیت پی‌برده‌ام و بالا بودن سطح کارائی در این سازمان نشان‌دهنده مدیریت صحیحی است که شما اعمال کرده‌اید.

نخست‌وزیر خطاب به آقای هویدا وزیر دربار شاهنشاهی گفت : صفت بارز شما مدیریت قاطع شماست و آن را ظرف این مدت کوتاه در سازمان نخست‌وزیری به وضوح دیده‌ام.

شما تجربیات ۱۳ ساله در مقام نخست‌وزیری دارید به همین جهت به راهنمائی‌های شما احتیاج دارم و امیدوارم آنرا از من دریغ نفرمائید.

هویدا از علم تجلیل کرد

آقای هویدا ظهر دیروز پس از پایان جلسه‌معارفه درنخست وزیری به وزارت دربار رفت‌و کار خود را آغاز کرد، وی‌در همان دقایق اول ورود بدفتر کارخوددریک‌جلسه معارفه‌که‌در کاخ وزارت دربار شاهنشاهی با حضور معاونان و مشاوران وزارت دربار شاهنشاهی‌تشکیل شد شرکت کرد و طی بیاناتی از خدمات آقای امیر اسداله علم وزیرسابق‌دربار شاهنشاهی تجلیل نمود و اظهار داشت آقای امیر اسداله علم در هر مقامی که بوده‌اند چه درزمان وزارت و نخست وزیری و چه در دوران وزارت در دربار شاهنشاهی شایستگی وصداقت و صمیمیت خود را در خدمت به شاهنشاه آریامهرنشان داده است. وزیر جدید دربار شاهنشاهی با اظهار خوشوقتی از همکاری‌با معاونان‌ومشاوران دربار شاهنشاهی موفقیت همه آنان را در خدمت به‌شاهنشاه آریامهر آرزو کرد.

جزئیات برنامه تقلیل خاموشی

ساعات خاموشی برق نخست به هفته‌ای ۲بار و حداکثر ٤ ساعت در هفته کاهش می‌یابدو سپس بابهره برداری کامل از ظرفیت تولید سد های رضاشاه کبیر و محمدرضا شاه پهلوی و همچنین خطوط انتقال نیرو، بکلی لغو خواهدشد.

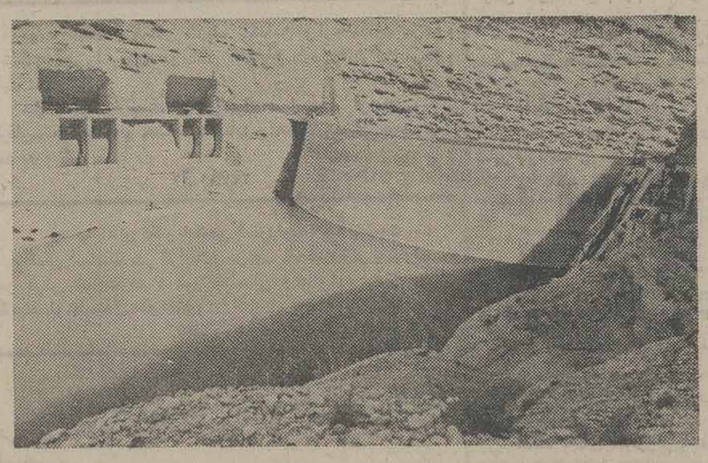

سد محمدرضا شاه پهلوی‌در خوزستان قدرت تولید ۵۰۰هزار کیلووات برق را دارد که در حال حاضر بعلت پائین آمدن‌سطح آب میزان تولید برق‌آن به ۱۵۰ هزار کیلو وات کاهش داده شده‌است.
این سد یکی از بزرگترین منابع تامین کننده برق‌شبکه سراسری است و پیش بینی‌می‌شود باآغاز بارندگی و افزایش حجم‌آب پشت سد مجددا تولید برق نیروگاه سدبزور افزایش یابد. عکس نشان دهنده میزان‌کاهش آب در پشت این سد است.

احمد آریاسین مدیر عامل سازمان آب وبرق خوزستان در دیدار نمایندگان رسانه های گروهی از سد رضاشاه کبیر ضمن اعلام این مطلب گفت : در حال حاضر تنها از خط اهواز بهره برداری میشود و عملیات ساختمانی۳ خطاصفهان، امیدیه و اراك بسرعت پیش می رود که‌از خط اصفهان تنها ٦ پایه باقی مانده است.

وی افزود:

بررسی ساختمان دومین نیروگاه سد رضا شاه کبیر برای تولید ۱۰۰۰ مگاوات برق دیگر و افزایش تولید سدبه دو برابر آغاز شده‌است.

دراین مرحله‌دویست میلیون دلار سرمایه‌گذاری خواهدشد. تابحال نیز ۷۰ میلیون تومان خرج مقدمات احداث نیروگاه دوم و حفر تونلهای آبرسانی آن شده است.

تعمیر نیروگاه‌ها

در مورد تعمیرات واحد های ۲۵۰ مگاواتی‌سد رضاشاه‌کبیر که ازکار افتادن پیاپی آنها منجر به خاموشی برق‌در کشور شد، مدیر عامل سازمان آب و برق خوزستان گفت :

تعمیرات واحد ها از ۳ هفته پیش توسط کارشناسان و مهندسین ایرانی و خارجی آغاز شده و لوازم مورد نیاز با هواپیمای اختصاصی از خارج‌به محل سد انتقال داده شده است.

تعمیر واحد سوم چند روز پیش پایان یافت و دویست مگاوات برق وارد مدار شد، قرار است در هفته جاری واحد اول که ۹۰ مگاوات برق تولید میکند برای ادامه تعمیرات و افزایش بازدهی آن تا ۲۵۰ مگاوات از مدار خارج شود.

در حال حاضر تولید کل نیروی برق واحد های سدرضا شاه کبیر بین ۳۵۰ تا ٤۰۰ مگاوات می‌باشد.

مهندس آریاسین افزود :

برخلاف سد محمدرضا شاه، سد رضاشاه کبیر به لحاظ متفاوت بودن حوزه آبگیردچار کمبود آب نیست، در حالی که آب دریاچه سد محمدرضاشاه هم‌اکنون نسبت به سال پیش۳۰ متر کاهش نشان میدهد.

خشکسالی بیسابقه

مهندس ظهور مسئول سد پهلوی «محمدرضا شاه» در بازدید خبرنگاران اعلام کرد:

آب این سد نسبت به سال پیش ۳۰ متر کاهش یافته و این بخاطر خشکسالی شدید در حوزه آبریز سد بوده که طی ۵۰ سال اخیر بیسابقه بوده است. در حال حاضر از۵۲۰ مگاوات قدرت تولید سد محمد رضاشاه تنها بین ۱۲۰ تا۱۵۰ مگاوات بهره برداری میشود، جالب این که‌سال گذشته‌همین سد ۳۳ درصد کل تولید برق مملکت را تامین میکرد.

مهابادی معون وزارت نیرو در مورد برنامه های آینده گفت : براساس پیش‌بینی های قبلی اولین واحد از ٤ واحد برق بخاری‌نکا سال آینده با ٤٦۰ مگاوات وارد مدار می‌شود ۳واحد بعدی در سالهای بعد مورد بهره برداری قرارمی‌گیرند و به‌این‌ترتیب تولیدبرق بخاری در نکابه ۱۸٤۰ مگاوات میرسد.

اولین واحد از واحد های چهارگانه برق بندر عباس سال دیگر با ۳۲۰ مگاوات واردمدار میشود. واحد های چهارگانه بندر عباس ۱۲۸۰ مگاوات ظرفیت خواهند داشت.

اولین واحد ازچهار واحدبرق «دامین» اواخر سال آینده با ۳۱۵ مگاوات بهره‌برداری می‌شود.

دو تبریزدو واحد ۳۷۵مگاواتی نصب میشود که اولین آن دو سال دیگر وارد مدار میشود.

برای مشهد ٤ واحد ۱۵۰ مگاواتی در نظر گرفته شده‌که اولین آن ۳سال دیگر شروع بکار میکند.

واحد ۳۲۰ مگاواتی اصفهان اواخر سال آینده وارد مدار میشود و دراین منطقه ٤ واحد دویست مگاواتی دیگر در نظر گرفته شده است که به‌تدریج تولید آنها به برق کشورافزوده خواهدشد.

کنفرانس ارزشیابی انقلاب آموزشی امسال تشکیل نمیشود

دهمین کنفرانس ارزشیابی انقلاب آموزشی رامسر کمقرار بود ۲۲ تا ۲٦ مرداد ماه در رامسر تشکیل شود ابتدابتعویق افتاد و سپس اعلام شد که امسال تشکیل نمی‌شود.

قرار بود دهمین کنفرانس انقلاب آموزشی رامسر مهمترین موضوع خود را به آموزش‌فنی و حرفه‌ای و آموزش قبل از دانشگاه اختصاص دهد.

همچنین اعلام شده بود این کنفرانس تکلیف کسانی را که پشت درهای دانشگاه مانده‌اند روشن میکند امابعلت‌تغییرکابینه و ادغام دو وزارت علوم و آموزش عالی و آموزش‌وپرورش در یکدیگر ظاهرا تشکیل کنفرانس در سال جاری ممکن نیست.

مقدمات تشکیل کنفرانس از دو ماه پیش در وزارت علوم فراهم شده بود و علاوه براین حزب رستاخیز نیز در یک گردهمائی آموزشی که‌دربالسر تشکیل داد و دنباله آن بتهران کشید زمینه اصلی بحث‌های کنفرانس را فراهم آورد. همه دانشگاهیان و دست‌اندرکاران آموزشی عالی هم نهایت‌آمادگی را برای شرکت در کنفرانس داشتند ولی‌دیروز اعلام‌شد که کنفرانس بتعویق افتاده است و این تعویق ممکن است تا سال آینده بطول انجامد.

دکتر گنجی دیروز پس از تودیع با دکتر قاسم معتمدی و آشنائی با معاونین ومدیران کل وزارت‌علوم‌وآموزش‌عالی ازدکتر معتمدی تجلیل کرد و او را موفقترین رئیس دانشگاه پس از زمان انقلاب خواند. وی پس از آنکه برنامه‌های خودرا برای آینده بازگو کرد دریک گفت‌وگو با خبرنگاران گفت : اکنون بیش از هر زمان دیگر زمینه لازم فراهم شده است تا همبستگی و هماهنگی بیشتر در سطوح ومقاطع مختلف‌آموزشی و پرورشی کشور بوجود آید. تحول‌سریع آموزش و پرورش و انتظاراتی کهاز نظام‌آموزشی کشور برای رفع نیاز توسعه اقتصادی وپیشرفت اجتماعی ایران وجود دارد ادغام دو وزارت علوم و آموزش عالی و آموزش و پرورش رابصورت یک ضرورت زمان رستاخیز درآورده است. وی افزود ما باید بیش از پیش و بصورت جدی و بنیادی به برنامه‌ریزی‌و سیاست‌گذاری آموزش وپرورش توجه داشته باشیم و ازیاد نبریم که تنها با دست استاد و معلم و با مشارکت صادقانه آنها میتوانیم بمشکلات‌آموزشی کشور فائق شویم و من‌بعنوان یک معلم دانشگاهی باید بگویم که ارتقاء مقام و حرمت معلم و محقق و استادباید محوراصلی کوشش‌های آینده ما باشد.

مذاکره برای خرید ۸ رآکتور هسته‌ای از آمریکا آغاز شد

رادیو لندن در بخش اخبار دیشب خود اعلام کرد : امروز در واشنگتن مقامات ایرانی و آمریکائی‌مجددادربارەخریداری هشت دستگاه راکتور اتمی‌برق توسط ایران‌ازآمریکا بمذاکره خواهند نشست این راکتورهای هسته‌ای اهمیت بسزائی در اجرای برنامه انرژی اتمی‌ایران دارد. برنامه اتمی ایران در سال ۱۹۷٤ قریب به سه‌سال پیش آغاز شده است.

خبرنگاران خاطر نشان میسازند که این معامله که‌بارزش‌تقریبی ده میلیارد دلار است در روابط آمریکا و ایران نقش مهمی‌را ایفا میکند. خبرنگاران می‌گویند که مقامات دولتی‌ایران امیدوارند که این مذاکرات‌به پیشرفت هائی‌نائل‌شود. آمریکا جهت محدود ساختن گسترش مواد زائد سوخت های اتمی که از آن میتوان سلاح های هسته‌ای تهیه کرد، همواره کوشش‌داشته‌ازعرضه‌تکنولوژی لازم برای استفاده‌از راکتورهای اتمی خودداری کند.

راه‌یو لندن این خبر را در پی سفر دکتر علی اکبر اعتماد معاون نخست‌وزیر و رئیس سازمان انرژی اتمی ایران که در راس‌یک‌هیات ازکارشناسان ایرانی به آمریکا رفته است اعلام کرد.

ایران تاکنون با انعقاد دو قرارداد دورآکتور اتمی ازآلمان فدرال هر یك بظرفیت ۱۲۰۰ مگاوات ودو رآکتور اتمی از فرانسه هر یك بظرفیت ۹۰۰ مگاوات خریداری کرده است. رآکتور های مذکور ازسال ۱۹۸۰ ظرف چهار سال بتدریج مورد بهره برداری قرار خواهد گرفت.

طبق برنامه دولت ایران، طی سالهای آینده بیش‌از ۲۰هزار مگاوات (۲۰میلیون کیلووات) برق‌از نیروگاههای هسته‌ای‌خود که تعداد آنها ممکن است به ۲٤ واحد برسد تحصیل خواهد کرد.

کشتی گیران آمریکایی درمشهد به‌زانو درآمدند

مشهد ـ خبرنگار اطلاعات:

تیم کشتی آزاد شهرنیویورک برای چند دیدار ورزشی وارد مشهد شد.

کشتی گیران آمریکایی در اولین دیدارشان که در سالن ورزشی «رضا پهلوی» مشهد برگزار کردند، با نتیجه هشت بردو مغلوب تیم کشتی‌جوانان راه آهن مشهد شدند. دیدار های‌دیگر کشتی‌گیران آمریکائی باتیم های کشتی نوجوانان و جوانان مشهد تا آخر هفته جاری برگزار خواهد شد.

تانک سوپر مدرن «ناتو» دردست کارشناسان شوروی

بودند که تانکهای لئوپارد بر تانک‌های تی ـ ۷۲ روسی‌برتری دارد، چه لئوپارد با داشتن چهار خدمه و یک توپ ۱۲۰ میلی‌متری میتواند با سرعتی معادل ٦۸ کیلومتر در ساعت حرکت کند.

آلمان غربی از ابتدای‌تولید این تانک شرایط سختی را برای فروش آنها به کشورهای خارج وضع تاکنون بجزارتش آلمان و سایر اعضای سازمان ناتو، تنها ژاپن، نیوزلاند و استرالیا، مجهز به این تانک سوپر مدرن هستند. محافل مطلع آلمان معتقدند که اگرچه مصر و پرزیدنت سادات توجه و علاقه فراوانی به تانک های لئوپارد نشان داده‌اند ولی‌تقریبا حتمی است که‌هرگونه تقاضای قاهره برای خرید لئوپارد با مخالفت شدید آلمان مواجه خواهد شد. برخی از ناظران میافزایند با دستیابی‌کارشناسان روسی به تانکهای‌لئوپاردمیتوان انتظار داشت که ارزش نظامی این تانک‌ها تاحدوقابل‌توجهی کاهش یابد چه روسهاخواهند توانست با بررسی همه جانبه لئوپارد نحوه بهتری برای مقابله با این تانک سازمان‌ناتو پیدا کنند.

همکاری اسرائیل و امریکا برای تولید جنگنده اف ـ ٦۱

اسرائیل تابحال بیشترین پیشرفت را در زمینه تولید تسلیحات در جهان سوم داشته و حتی در یکی دوسال‌اخیر صادر کننده بعضی‌از موشکها وتفنگ هاهم شده است.

یک گزارش سری که اخیرا در وزارت دفاع آمریکا تهیه شده نشان میدهد اقدام ممالک جهان سوم برای ایجاد کارخانه های اسلحه سازی اقدام باصرفه‌ای نیست. بطور مثال شرکت اسرائیل در تولید نوعی هواپیمای جنگنده آمریکائی باعث شده هزینه تمام شده این هواپیما ها برای اسرائیل بین ۱۵ تا۲۵ درصد گرانتر از موقعی شود که اسرائیل هواپیماهای ساخته شده اف ـ۱٦ـ از سازنده آمریکائی خریداری میکرده است.

گزارش سری فوق اضافه میکند با آنکه اسرائیل‌مجبور است مبالغ بیشتری برای این هواپیما ها بپردازد در عوض دربرابر این هزینه سنگین بتکنولوژی ساختن هواپیما های جنگنده مدرن دست می‌یابند.

پیشنهاد چین برای صرفنظر کردن از حق وتو

اطلاعات دیپلماتیک

اقدام غیر منتظره چین دایر بر اعلام آمادگی این کشور برای صرف نظر کردن از حق وتودر شورای امنیت سازمان ملل متحد در محافل دیپلماتیک خارجی مقیم‌تهران باخونسردی تلقی شده دیپلمات های خارجی مقیم تهران عقیده دارند که این عمل چیزی جزیک اقدام بسیار زیرکانه تبلیغاتی نمیتواند باشد چه‌حتی اگر چین واقعا دراین امر صداقت داشته باشد، به هیچ‌وجه نمیتوان انتظار داشت چهار کشور دیگر صاحب وتو حاضر به اینکار شوند ووقتی دیگران حاضر به صرف نظر کردن از حق‌وتوی خودنباشند عملا چین‌هم‌چنین کاری‌نخواهد کرد.

در طول سال های فعالیت سازمان ملل متحد کشور های جهان سوم که هیچکدامشان از حق وتو برخوردار نیستند بیش از هر کس دیگر از حق وتوی قدرت های بزرگ سود و زیان دیده‌اندو آخرین نمونه های آنهم اقدام آمریکا دروتو کردن قطعنامه ها و تصمیمات ضد اسرائیلی شورای امنیت سازمان ملل بوده است. محافل دیپلماتیک خارجی مقیم تهران عقیده دارند اقدام چنین نوعی کوشش در جلب توجه ونظر موافق بیشتر کشور های‌جهان مقامات امنیتی سازمان‌ناتو این روزها دچار دردسر بزرگی شده‌اند چه طبق گزارش های موثقی که رسیده چنین به نظر میرسد که لیبی توانسته است پنج تانک «لئوپارد» ساخت آلمان را به نحوی از انحاء بدست آورد و هم‌اکنون کارشناسان شوروی در لیبی با فراغ‌باغ مشغول مطالعه وانجام بررسیهای فنی در مورد این تانک‌ها هستند. اولین بار که خبری درباره دستیابی لیبی به تانکهای لئوپارد فاش شد چهار ماه پیش بود. در آن زمان یک نشریه آلمانی از قول منابع اطلاعاتی مصر خبر از وجود ۵ تانک لئوپارد دردست لیبی، و از طریق لیبی دست کارشناسان شوروی داد. چنین بنظر میرسد که ۵ تانک فوق بطرز اسرارآمیزی در بندر مارسی ـ فرانسه ـ به‌عرشه‌یک کشتی لیبیائی بنام «غاطه» و از آنجا به لیبی برده شده است. آلمان‌ها و هم‌پیمانان آن ها در سازمان ناتو همیشه معتقد بودند که تانکهای لئوپارد بر تانک‌های تی ـ ۷۲ روسی‌برتری دارد، چه لئوپارد با داشتن چهار خدمه و یک توپ ۱۲۰ میلی‌متری میتواند با سرعتی معادل ٦۸ کیلومتر در ساعت حرکت کند.

آلمان غربی از ابتدای‌تولید این تانک شرایط سختی را برای فروش آنها به کشورهای خارج وضع تاکنون بجزارتش آلمان و سایر اعضای سازمان ناتو، تنها ژاپن، نیوزلاند و استرالیا، مجهز به این تانک سوپر مدرن هستند. محافل مطلع آلمان معتقدند که اگرچه مصر و پرزیدنت سادات توجه و علاقه فراوانی به تانک های لئوپارد نشان داده‌اند ولی‌تقریبا حتمی است که‌هرگونه تقاضای قاهره برای خرید لئوپارد با مخالفت شدید آلمان مواجه خواهد شد. برخی از ناظران میافزایند با دستیابی‌کارشناسان روسی به تانکهای‌لئوپاردمیتوان انتظار داشت که ارزش نظامی این تانک‌ها تاحدوقابل‌توجهی کاهش یابد چه روسهاخواهند توانست با بررسی همه جانبه لئوپارد نحوه بهتری برای مقابله با این تانک سازمان‌ناتو پیدا کنند.

تیتو به سواحل دریای سیاه نمی‌رود

قرار است دریکی دو هفته آینده لئونیدبرژنف باتیتو رهبر ۸۵ ساله یوگسلاوی ملاقات کند.

آنچه‌درباره این ملاقات ازهم اکنون جلب نظر محافل بین‌المللی را کرده این است‌که برخلاف دیگر رهبران اروپای شرقی که برای ملاقات بابرژنف به ویلای تابستانی رهبر شوروی در سواحل دریای سیاه رفته‌اند، این بار برژنف است که تعطیلات خودرا نیمه تمام می‌گذارد وبرای گفتگو باتیتو بمسکو خواهد آمد.

این موضوع علاوه براینکه نشانه‌ای از اهمیت فراوان دوستی تیتو برای شوروی می‌باشد حاکی از سنتی است که تیتو سال ها قبل دردوران حکومت استالین بناکرد. درآن زمان تیتو قراربود که‌به ملاقات استالین برود ولی‌به خاطر روابط سردی‌که بین طرفین وجود داشت تیتو از رفتن به‌سوچی، ویلای تابستانی استالین در کنار دریای سیاه خودداری کرد. چه می‌ترسید که هرگز نتواند ازاین امکان دور افتاده‌سالم بیرون بیاید. ازآن زمان تابحال تیتو هرگز حاضر نشده برای ملاقات بارهبران شوروی به سواحل زیبای دریای سیاه برود.

شرط بندی خارجی‌ها درمورد نخست وزیر ایران

دیپلمات های خارجی مقیم تهران هم مانند ایرانیان‌طی‌روز های اخیر سخت سرگرم بررسی جریان استعفای نخست وزیر سابق و تغییر و تحولات و پیامدهای آن بودند. یک مقام دیپلماتیک موثق میگفت که دردو سه روز گذشته کلیه سفارتخانه های خارجی در تهران هرکدام گزارش های‌مفصلی درباره جریان تعویض دولت تهیه و به پایتخت های خود مخابره کردند. برخی از وابستگان مطبوعاتی سفارتخانه‌های خارجی در تهران علاوه بر ارسال گزارش های خود، در تماس هائی کهبا دوستان مطبوعاتی خود در تهران میگرفتند درباره‌ی محبوب و پرطرفدار حدس زدن نام نخست وزیر آینده باحرارت تمام شرکت میکردند ولی در بیشتر مواقع این دیپلمات ها ازهمان کسانی بعنوان جانشینان احتمالی هویدا نام می‌بردند که در افواه عمومی شایع بود. دربین چند تن از وابستگان مطبوعاتی و یکی دو تن از روزنامه نگاران حتی شرط بندی‌هائی هم شد ولی بطور کلی برنده این شرط‌بندیها روزنامه نگاران ایرانی بودند.

جناب آقای دکتر مرتضی صالحی
وزیر محبوب راه و ترابری
بانهایت افتخار انتصاب شایسته آن جناب را تبریک عرض نموده توفیق هرچه بیشتر جنابعالی رادر خدمتگزاری به شاهنشاه آریامهر و میهن عزیز آرزو مندم.
اهواز ـ ناصر عجم
آ ـ ٤٦۱٤

جناب آقای احمدعلی احمدی
وزیر محترم کشاورزی و عمران روستائی
بامسرت فراوان انتصاب شایسته آن جناب را تبریک عرض نموده، پیروزی‌هرچه‌بیشتر جنابعالی را درخدمتگزاری به شاهنشاه آریامهر و میهن عزیز آرزومندم.
اهواز ـ ناصر عجم
آ ـ ٤٦۱۵

دانشگاه ملی ایران
پذیرش دانشجو برای دوره لیسانس پرستاری
شرح در صفحه ۵

دنیای ورزش روزهای شنبه‌منتشر میشود

انتخاب دستیار بیماریهای کودکان
بیمارستان کودکان شماره ۲ (مفید) وابسته به‌بنیاد نیکوکاری والاحضرت شاهدخت شمس پهلوی
تعدادی پزشك را جهت گذراندن دوره تخصصی بیماریهای کودکان برای سال تحصیلی ۳٦ـ۳۷ازطریق امتحان کتبی و مصاحبه شفاهی‌می پذیرد. امتحان کتبی در روز ۲٤ شهریور ماه ۲۵۳٦ ساعت ۹ صبح درسالن کنفرانس بیمارستان‌برگزار خواهد شد.
از داوطلبان خواهشمند است‌تا پایان روز ۹ شهریور سال جاری مدارك زیر را به دفتر بیمارستان کودکان شماره ۲ (مفید) واقع در خیابان کورش کبیر بالاترازحسینیه ارشاد تحویل داده و یا با پست سفارشی به آدرس‌فوق ارسال‌دارند
۱ـ فتوکپی دیپلم پزشکی‌وپروانه پزشکی
۲ـ برك پایان خدمت نظام وظیفه
۳ـ دوبرك فتوکپی شناسنامه
٤ـ چهار قطعه عکس ٤×٦
۵ـ فیش‌بانکی به مبلغ ۲۰۰۰ ریال بحساب‌شماره ۲۰۰ بانك‌عمران شعبه ایرانمهر در قلهك.
کارت ورود به جلسه ساعت ۸ صبح روز امتحان‌توزیع‌خواهد شد.