نفت ، عامل کودتای دوم عراق بود

ژنرال حسن البکر کابینه جدید عراق را تشکیل داد

* دولت مراکش به‌سرهنگ نایف اجازه اقامت داد
● ژنرال عبدالرحمن‌الداود وارد رم شد

در صفحه ۳

اطلاعات ۱۳۰۷
۳۲ صفحه
پنجشنبه ۱۰ امرداد ماه ۱۳۴۷ ..... شماره ۱۲۶۵۱
..... سال چهل‌وسوم ..... تکشماره ٤ ریال

تبریك شاهنشاه

بمناسبت بنیانگذاری کنفدراسیون سوئیس

از جانب شاهنشاه آریامهر بمناسبت سالروز بنیانگزاری کنفدراسیون سوئیس تلگرام شادباشی بشرح زیر به بعنوان حضرت رئیس کنفدراسیون این کشور مخابره شد :

حضرت دکتر ویلی اسپیو هلر رئیس کنفدراسیون سوئیس. برن- بمناسبت سالروز بنیانگزاری کنفدراسیون سوئیس با کمال خوشوقتی شادباشهای خالصانه‌خود رابه آن حضرت ابراز میدارد تندرستی و شادکامی شخص ان حضرت و رفاه روز افزون ملت سوئیس را صمیمانه ارزومندم .

محمدرضا پهلوی

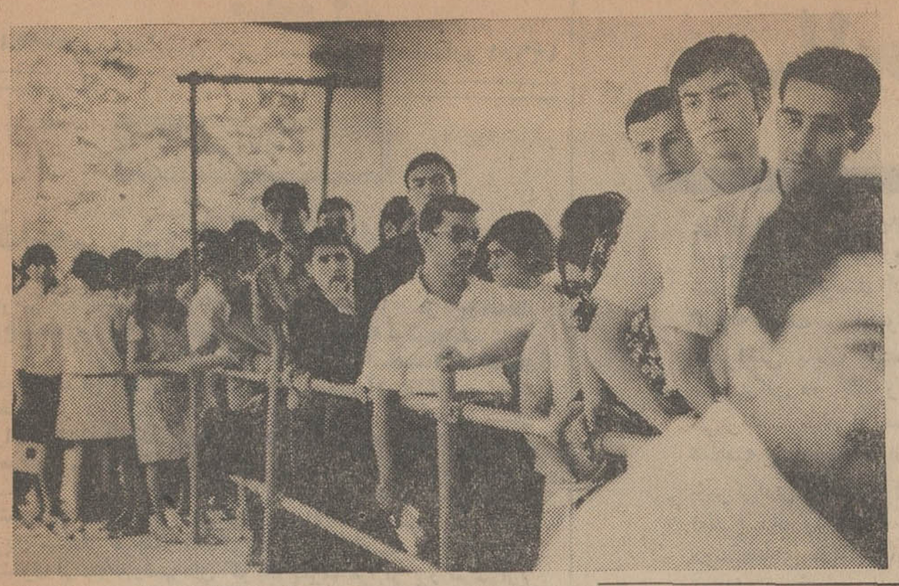

داوطلبانی که برای شرکت درگروه اول کنکور نامنویسی کرده‌اند امروز کارت شرکت درجلسه امتحان را دریافت داشتند. این عکس جمعی از داوطلبان را که برای گرفتن کارت درصف ایستاده‌اند نشان میدهد

دانشگاهها در انتظار تغییرات جدید

رؤسای دانشگاههای شهرستانها نیز بتهران آمده و در انتظار بسر میبرند

مذاکرات رهبران شوروی و چکسلواکی

موفقیت آمیز بود

● چکسلواکی امتیازاتی به شوروی داد و رهبران شوروی متقابلا با ادامه محدود اصلاحات در چکسلواکی موافقت کردند
● حال لئونید برژنف در آخرین جلسه مذاکرات بهم خورد و ناچار کنفرانس را ترك گفت

درصفحات ۲و۲۹

اهزاران نفر از مردم مشهد ، استاندار ، فرمانده لشگرو روسای ادارات در مراسم گشایش خط هوائی جت بین تهران - مشهددر فرودگاه این شهر شرکت نموده بودند .

بدنبال آبادان، شیراز واصفهان

جت «هما» مشهد را، مستقیما باروپا متصل کرده‌است

* جت بوئینك فاصله ۹۰۹ کیلومتری تهران- مشهد را در مدت یکساعت طی میکند
● هفته‌ای هفت پرواز جت و دو پرواز با هواپیمای چهار موتوره به مشهد میرود

با پرواز نخستین جت بوئینك ۷۲۷ هواپیمائی ملی ایران به‌مشهد خط هوائی جت بین تهران -مشهد گشایش یافت و مرکز استان خراسان‌نیز بدنبال آبادان واصفهان وشیراز مستقیما به اروپا متصل‌شد

با گشایش خط هوائی جت بین تهران - مشهد فاصله نهصدکیلو متری پایتخت با مرکزخراسان به یکساعت تقلیل‌داده شد در حالیکه میدانیم این فاصله‌راهواپیمای چهار موتوره DC 6 در مدت دو ساعت - هواپیمای وایکانت در مدت ۲ر۵ ساعت - هواپیمای دو موتوره د رمدت سه‌ساعت وترن در مدت۱۷ ساعت و اتومبیل بیش‌از ۲٤ ساعت

بقیه در صفحه ۳۹

دکتر صالح :

شنبه خبرهای داغی درپیش داریم

دیروز دردانشگاه‌تهران چند جلسه پیاپی تشکیل شد و مذاکرات مهمی انجام گرفت

وزیر مشاور دیروز با رئیس دانشگاه تهران ملاقات کرد

بقیه در صفحه ٤

پروفسور پویان :

● کار های اجرائی را در دانشگاهها باید بدست جوانان سپرد
* دانشگاه ملی با پنجهزار دانشجوهنوزکتابخانه‌ندارد

دکترصدیق اعلم :

● وضع آموزش وپرورش در مملکت بصورتی است که باید گفت یکدستگاه الکترونیکی را بدست‌یك عامی داده‌اند

دکتر منوچهر گنجی :

● مبارزه استادان قدیم و جدید دانشگاه تهران را فلج کرده است

دکتر نوئر :

● بااین قوانین‌دست‌وپاگیر کار اساسی نمیشودکرد

اعضای اولین هیئت بازرسی شاهنشاهی تعیین شدند

● اولین هیئت پس فردا به استان فارس میرود

اعضای اولین هیئت بازرسی شاهنشاهی پس‌فرداعازم استان‌فارس میشوند و بمدت یکماه‌به شکایات اهالی شهرستان های این استان رسیدگی میکنند .

امروز اسامی اعضای‌اولین هیئت بازرسی بشرح زیر اعلام شد :

تیمسار سرلشکر محمدعلی‌علوی مقدم (رئیس هیئت) سرگرد حسین صحت (رئیس دفتر هیئت) سرهنك علی‌اکبر نمازی(عضوهیئت) استوار یکم عبدالله دستان (مامور رابط) آقایان مهدی بهروز (مسئول‌قسمت قضائی) احمد فرامرزی (مسئول قسمت‌دارائی)-دکترعبدالحسین‌نوائی (مسئول قسمت آموزش و پرورش) منوچهر ابراری (مسئول قسمت اصلاحات‌ارضی)دکترمحمودشروین (مسئول قسمت بهداری) سرهنك اسدالله کاوسی (از ژاندارمری کل کشور) علی بهجت (مسئول قسمت ثبت‌اسنادو املاك)دانشمند (نماینده شورای عالی‌اصناف) نماینده‌سازمان زنان در استان .

از طرف هیئت چندتن ازروزنامه نگاران محلی برای همکاری‌تعیین میشوند .

خبرنگار ما گزارش میدهد که بدنبال اولین هیئت،هیئت های‌بعدی برای استان های آذربایجان شرقی و غربی ، کرمانشاه و فرمانداری کل همدان اعزام خواهند شد .

توزیع کارت کنکور دانشگاه‌تهران آغازشد

● کارت ورود به جلسه امتحان زبان داوطلبان تحصیل درخارج‌ازکشور نیز بعداز ظهر امروز توزیع شد

از ساعت هفت صبح امروزتوزیع کارت های ورودی کنکوردانشگاه تهران آغاز گردید .

صبح امروز داوطلبین گروه‌اول از الف تا «ش» کارت های خود را دریافت داشتند و از ساعت چهار بعداز ظهر نیز بقیه داوطلبان کارت های خود را میگیرند .

امروز همراه با کارت ورودی دفترچه‌راهنمای کنکوربین‌داوطلبان توزیع میگردد و صبح فردا نیز گروه دوم‌بدانشگاه‌مراجعه‌و کارت ورودی دریافت خواهند داشت و بهمین ترتیب تاروز چهاردهم‌امرداد کلیه کارت ها توزیع میشود .

چنانچه داوطلبی کارت ورودی خود را مفقود نماید المثنی برای‌او صادر نمیشود و بدون کارت‌بجلسه امتحان نیز نمیتواند وارد شود . داوطلبین امروزهنگام‌دریافت کارت

بقیه در صفحه ۳۹

درمسابقات والیبال، باپیروزی برتیم تاج

تیم‌انجمن دوشیزگان وبانوان‌قهرمان تهران‌شد

رپرتاژ فینال مسابقات‌والیبال بانوان تهران در صفحه ۳۸

(ورزشی) چاپ شده است .

اسفالت خیابانهای تهران آغاز شد

عملیات اسفالت شهرداری‌ازامروز درتهران شروع‌شدوآقای‌پیروز قائم مقام شهردار درمراسمی که بدین مناسبت درخیابان ظهیرالاسلام‌برقرار بود شرکت کرد .

بقیه در صفحه ۳۹

مقررات جدید رانندگی در اتوبان کرج

* حداقل سرعت دراتوبان ۸۰ کیلومتر تعیین شد
● رانندگانی‌که در سمت راست نرانند جریمه خواهند شد

شرح درصفحه حوادث

قرعه‌کشی نهائی ده هزارمین پیکان

روز یکشنبه ۱۳ مرداد ماه جاری مراسم قرعه کشی نهائی اهدای ده هزارمین پیکان بملت ایران در تلویزیون ملی(کانال۹) بعمل‌می‌آید.

در قرعه کشی مقدماتی‌که روزپیکان (اول تیرماه)انجام‌گردیدکلیه‌کسانی که شماره شناسنامه آنها برقم ۸ و تاریخ تولدشان برقم۳ ختم میشود برای شرکت در قرعه‌کشی نهائی انتخاب شدند و در مهلت مقرر رونوشت شناسنامه خودرا ارسال داشتند .

مراسم قرعه‌کشی نهائی‌ضمن‌برنامه جالبی از ساعت۳۰-۲۱ روزیکشنبه ۱۳ مرداد ماه از تلویزیون ملی‌ایران پخش خواهدشد .

برندگان خوشبخت

سه جایزه یکصد هزار تومان وام دهساله بدون بهره

حساب‌تشکیل سرمایه بانك‌عمران

درصفحه۹معرفی‌میگردند

سازمان مدیریت صنعتی

برای شرکت در رشته های آموزشی‌زیرتا ۳۱مرداد داوطلب میپذیرد .

مدیریت صنعتی ، مدیریت عمومی ، روابط‌انسانی ، مهندسی صنایع، کارگزینی و تشکیلات ، بایگانی و مدیریت اسناد ، حسابداری بازرگانی و صنعتی ، حسابرسی ، بازاریابی و فروش ، انبارداری .

آدرس - خیابان تخت‌جمشید شماره ٤۳۵ نبش ملك‌الشعراء بهار

تلفن ۷٦٤٤۵۸ و ۷٦٤٤۵٦

آگهی امتحانات ورودی دانشگاه ملی ایران

درصفحه ۱۲

معادله سعادت

برای‌جوانان‌دیپلمه‌ریاضی-طبیعی

شرح درصفحه ۱۰

در میان ابراز احساسات هزاران نفر عشایر لر وکشاورزان نسبت‌بشاهنشاه آریامهر عبدالعظیم ولیان وزیر اصلاحات ارضی و تعاون روستائی

دهمین‌شرکت‌سهامی زراعی را اعلام نمود

درصفحه ۲٤

آگهی امتحانات ورودی

مدرسه‌عالی‌پارس

درصفحه ۱۵

آگهی‌قبول دانشجو برای دوره M.S. رشته های فیزیك - شیمی و ریاضی دانشگاه‌پهلوی برای‌سال‌تحصیلی ٤۷-٤۸

درصفحه۱۲ چاپ شده

سرمقاله

قدمی در راه خانه‌سازی

شرحی درباره شرکتهای تعاونی مسکن ، دیروز در روزنامه‌ها درج شده بود که البته خوانندگان عزیز توجه فرموده‌اند.
بموجب این خبر بانك رهنی نمونه‌یی از اساسنامه شرکتهای تعاونی مسکن انتشار داده است که مطابق آن «الگو» موسسات مختلف در صورتیکه مایل باشند بتشکیل شرکت تعاونی مسکن برای استفاده از کمکهای بانك در زمینه خانه‌سازی اقدام کنند.
موضوع مسکن یکی از مهمترین مسائل و مشکلات زندگی شهری است که هرچه هجوم بشهرها واستقبال از زندگی شهری بیشتر باشد این مسئله باقدرت بیشتری روی اقتصاد عمومی تاثیر میگذارد. بزبان ساده‌تر هرچقدر زندگی شهرنشینی توسعه پیدا کند وعده بیشتری از دهات وشهرهای کوچك بطرف مراکز بزرگتر سرازیر شوند و شهرهای بزرك وبزرگتر را بوجود آورند ، مسئله بی‌بنام «مسکن» در زندگی مردم بیشتر اهمیت پیدا میکند واهمیت قضیه تابدانجا میرسد که زمینهای بی‌ارزش قیمتهای سرسام‌آور پیدا میکنند و سرمایه‌های بزرك بطرف معاملات زمین سرازیر میشود وفعالیتهای ساختمانی در شمار یکی از وسیعترین رشته‌های زندگی وکسب‌وکار قرار میگیرد که درهر رشته آن از تولید و توزیع مصالح ساختمانی گرفته تا مهندسی و معماری و بنائی و نقاشی و مرونجره سازی و غیره قشرهای قابل ملاحظه‌ای از طبقات مختلف مردم بخدمت گرفته میشوند.
اما این ساده‌ترین شکل قضیه است و بعدازین مرحله ،زمانی فرا میرسد که بواسطه تراکم جمعیت و ثروت در فضای محدود شهر ، معاملات زمین و خانه از صورت طبیعی خود خارج میشود وبه دست انداز بورس‌بازی و در دست وبال فرصت طلبان ومنفعت جویان میافتد که درین مرحله،اگر تدابیر اساسی برای جلوگیری ودفع بحران بکار نرود نه‌تنها زندگی مردم دستخوش مشکلات غیر قابل تحمل میشود بلکه اقتصاد عمومی در معرض تهدید و انحراف از مسیر اعتدال قرار خواهد گرفت.
این تجربه‌ایست که تهران پشت‌سرنهاده و هنوز گرفتارعوارض آنست. تهران چند سال پیش را همه دیده‌ایم و بخاطر داریم که چگونه مسئله مسکن تمام مشکلات زندگی روزمره را تحت‌الشعاع قرار داد ودرحالیکه اجاره‌بهای منازل مسکونی بسرعت سرسام‌آوری بالا میرفت و از حدود قدرت وتوانائی طبقه اجاره‌نشین خارج میشد، گروهی از مردم اضطرارا بطرف مسیل‌ها و اراضی موات باصاحب وبلاصاحب اطراف شهر هجوم بردند و عده‌ای فرصت‌طلب وسودجو نیز مجال یافتند برزمینهای حول شهر دست بیندازند ویحران طبیعی مسکن رابابحران مصنوعی زمین تشدید کنند که اگر دولت زود دست بکار نشده و بدفع بحران نکوشیده بود هم بمردم و هم‌بر اقتصاد عمومی ازین رهگذر لطمات جبران ناپذیر وارد می‌آمد.
موثرترین اقدام دولت درین‌زمینه ، از یکطرف توسعه برنامه خانه‌سازی برای کارمندان بود و تقویت و تجهیز بانکهای رهنی‌و ساختمانی برای کمك به‌برنامه‌های وسیع خانه‌سازی از طرف‌دیگر.
خانه‌سازی تاکنون بیشتر براساس همین دوبرنامه اجرا شده‌و پیش رفته است . یعنی خانه‌سازی دولتی و خانه‌سازی فردی .ازین هردو برنامه در حقیقت فقط کسانی بهره‌مند میشده‌اند و میشوند که زمینی باختیار داشته باشند و برای اقدام به ساختمان خانه، زمین خود را وثیقه گذاشته وام ساختمان دریافت دارند . اعم از آنکه زمین را دولت بایشان واگذار کرده یا باسرمایه شخصی خریداری شده باشد. در سالهای اخیر برای کمك بیشتربمردم ، بانك رهنی که اکنون یکی از فعالترین و موثرترین بانکهای کشور بشمار می‌آید ، اقدام به تاسیس صندوق پس‌انداز مسکن کرد و بالاخره اینك در مقام تشویق و حمایت شرکتهای تعاونی مسکن برآمده که شکل بهتر و سهلتری‌جهت خانه‌سازی دستجمعی‌است.
این روشی است که در غالب کشورهای پیشرفته جهان عمل‌شده ونتیجه بخشیده است. زیرا در سیستم اخیر بجای‌آنکه بانك بافرد طرف معامله باشد با شرکت تعاونی روبروست که باامکانات وسیعترش میتواند هم بتهیه‌زمین‌وهم بخانه‌سازی برای اعضای شرکت اقدام کند و البته درین سیستم یك مزیت دیگر هست که چون خانه‌برای عده‌یی ساخته‌میشود،موجبات زندگی دستجمعی بیشتر منظور وفراهم خواهد شد و مردم از هر طبقه میتوانندخانه‌ای فراخور حال خود تهیه کنند.
بطوریکه گذشت، اساسنامه «مدل» برای تشکیل شرکتهای تعاونی مسکن از طرف‌بانك‌رهنی انتشار یافته‌ودردسترس موسسات خصوصی و سازمانهای کارگری و کارمندی قرار گرفته است تا در صورت تمایل بتشکیل شرکت تعاونی اقدام کنند و باکمك بانك برای کارمندان و کارگران خود خانه بسازند.

مصالحه رهبران شوروی و چکسلواکی

پراگ ـ ۳۱ ژوئیه ـ خبرگزاری فرانسه ـ آسوشیتدپرس ـ رویتر ـ کنفرانس رهبران شوروی وچکوسلواکی وضع اسرار آمیزی بخود گرفته است . تاکنون چند بار شایع شده که کنفرانس پایان یافته است ولی ظاهرا هنوز نمایندگان دو کشور در « سرنا دیتسو » بسر می‌برند . ظاهرا اشکال کار برسر تهیه متن اعلامیه پایان مذاکرات بوده است .
خبرگزاری چکسلواکی دیشب طی‌اعلامیه کوتاهی اطلاع داد مذاکرات روز چهارشنبه در محیط دوستانه‌ای ادامه یافت . خبرگزاری تاس نیز اعلامیه‌ای بهمین مضمون انتشار داد و اشاره‌ای به پایان مذاکرات نکرد در حالیکه قبلا اعلام شده بود که مذاکرات بین دوکشور پایان یافته است . خبرگزاری تاس‌همچنین‌اشاره‌ای‌به‌بیماری لئونید برژنف درآخرین جلسه کنفرانس نکرد. برژنف دیروز ناگهان بیمار شد واز کنفرانس خارج گردید .

اندکی بعد رادیو پراك پایان مذاکرات سران شوروی و چکسلواکی رابطور غیررسمی‌اعلام داشت و گفت که کنفرانس به آخرین دقایق خود نزدیك شده و اعضای هیئت های رئیسه احزاب مشغول تهیه اعلامیه نهائی هستند اما لئونید برژنف و الکساندر ـ دوبچك به مذاکرات خود ادامه میدهند . اعلامیه نهائی کنفرانس بزودی انتشار خواهد یافت و پس از ان دوبچك نطقی خطاب به‌ملت چکسلواکی ایراد خواهد کرد.

دیشب عکس هائی از رهبران دو کشور از تلویزیون پراك پخش شد . گوینده تلویزیون از این که قبلا خبر پایان کنفرانس از تلویزیون منتشر شده بود از بینندگان پوزش خواستو توضیح داد که گفتگو های «سرنادیتسو» هنوز ادامه دارد .

مفسر رادیو پراك‌در پایان گفت: در جلسه نهائی کنفرانس مسائل اصلی مورد توجه دو طرف مطرح شده و باید امیدوار بود که‌هیئت نمایندگی ما در اخرین مرحله مذاکرات نیز همچنان در روش خود استوار بماند .

روزنامه های چکسلواکی‌معتقدند براثر مشکلاتی که در تهیه متن اعلامیه نهائی بوجود امده طرفین ناچار شده‌اند مذاکرات خود را ادامه دهند. مردم چکسلواکی که دیشب بابی صبری منتظر پخش اعلامیه مشترك از رادیو تلویزیون پراك و سخنرانی دوبچك بودند سرانجام‌باخاطر پریشان برختخواب های خود رفتند .

رادیو تلویزیون پراك قبلا چند بار اعلام کرده بود که دوبچك در ساعت هفت شب بیاناتی خطاب به ملت ایراد خواهد کرد ولی هیچگونه اعلامیه‌ای پخش نشد بجای دوبچك فقط عکس های او و سایر رهبران چکسلواکی در جریان مذاکرات « سرنا » روی صفحه تلویزیون نمایان گردید بعداز ظهر دیروز برای نخستین بار به خبرنگاران عکاس و فیلم برداران چکسلوا کی اجازه دادشد که هرقدر میخواهند از رهبران دو کشور عکس برداری کنند .

این هنگامی بود که سران شوروی و چکسلوا کی پس‌ازپایان جلسه مذاکرات از سالن کنفرانس خارج شده و در محوطه‌ساختمان گردش کردند .

در همین موقع دوبچك برای ملاقات لئونید برژنف که‌درجریان مذاکرات دچار ناراحتی شده ودر یك واگن قطار استراحت میکرد رفت . اندکی بعد دوبچك وسمرکوفسکی رئیس پارلمان‌چکسلوا کی در حالیکه لبخندی بر لب داشتند در میان کف زدنهای پرشور خبرنگاران عکاس چند کلمه‌ای با آنها صحبت کردند .

از لحن انها پیدا بود که مذاکرات روز چهار شنبه‌موفقیت آمیز بوده است دوبچك در این چندروز تلاش فوق‌العاده‌ای بخرج داده و در بیست‌و چهار ساعت‌بیش از سه چهار ساعت استراحت نکرده است .

هنوز معلوم نیست که پس از مذاکرات « سرنادیتسو » . روابط مسکو و پراك در چه مسیری خواهد افتاد ولی بسیاری از رهبران چکسلواکی نسبت به آینده مناسبات این کشور با بلوك سوسیالیستی اروپا خوش بین نیستند .

دکتر سزار ، رئیس شورای ملی چکسلواکی امروز ضمن نطقی گفت « بیم ان میرود که روابط مابا‌پنج‌کشور امضاء کننده» نامه ورشو بطور جدی روبوخامت برود.

سزار گفت روابط چکسلواکی بایوگسلاوی رومانی در روز های اخیر بهبود کامل یافته و این دو کشور نسبت به چکسلواکی حسن تفاهم کامل نشان داده‌اند .

وی گفت : سیاست ما کاملا روشن است ما می خواهیم راهی را که در پیش گرفته‌ایم بدون آنکه کوچکترین تزلزل از خود نشان دهیم تا اخربه‌پیمانیم ولی در عین حال کوشش خواهیم کرد که به بحران روابط‌مان با پنج کشور سوسیالیستی پایان دهیم .

● سازش کرده‌اند

مذاکرات رهبران شوروی و چکسلواکی درحالی تمام میشود که آثار سازش و مصالحه نمایان‌است و با اعلام نتیجه مذاکرات وضع چکسلواکی لیبرال در داخل جهان کمونیست روشن خواهد شد .
دو هیئت نمایندگی کمونیست ظاهرا به این نتیجه رسیده‌اند که نمی توانند اختلافات خود راکاملا حل کنند اما میتوانند روش‌زندگی کردن و بگذار دیگران زندگی کنند را درپیش بگیرند بطوری که مداخله نظامی شوروی در اروپای مرکزی پیش نیاید .
ظاهرا در پایان مذاکرات قرار مذاکرات جدیدی گذاشته میشودو این نشان میدهد که مسائل‌مورد اختلاف آنقدر متنوع بوده که با جلسات دو سه روزه قابل بحث و حل نبوده است .
منتهی مسلم است که جلسات آینده باشرکت‌دوسه‌نفر ازرهبران دو طرف‌انجام میگیرد و احتیاجی به شرکت کلیه رهبران دو طرف نخواهد بود .

وقتی دیروز جلسه ماقبل اخر مذاکرات رهبران شوروی و چکسلواکی پایان یافت«پادگورنی» و «سوبودا» روسای جمهوری شوروی و چکسلواکی دو بدو ازجلسه بیرون آمدند و بمذاکرات غیر رسمی خود ادامه دادند .در این ضمن عده‌ای ازافراد شوروی و چکسلواکی با انها برخورد کردند و این عکس صحنه‌ای از این برخورد را نشان میدهد . ژنرال « سوبودا » رئیس جمهوری چکسلواکی (نفر دوم سمت‌چپ) با «جان سیمو » رئیس محلی کمیته ملی چك که از دوستان قدیمی‌او است دست میدهد و پادگورنی رئیس جمهور شوروی (نفر اول سمت چپ) نیز انها را تماشا می‌کند .
عکس رادیوئی اطلاعات

تفسیر سیاسی

نخست‌وزیری البکر

صاحبنظران سیاسی درقاهره معتقدند که کودتای‌جدیدعراق نخستین مرحله مبارزه قدرت بین افسرانی است که‌سیزده روز قبل‌رژیم عبدالرحمن‌عارف راواژگون کردند .
در این مرحله ژنرال احمد حسن‌البکر توانست باهمکاری ژنرال تکریتی دوتن ازافسران ناسیونالیست را که‌درکودتای ۱۷ ژوئیه نقش مهمی ایفاء کردند تصفیه کند.
ظاهرا تکریتی اکنون‌فرماندهی لشکر دوم زره‌پوش را که ماموركنترل‌نقاط سوق‌الجیشی پایتخت عراق است. شخصا بعهده گرفته است.
از طرف دیگر باید دانست باوجود پیامهای پشتیبانی که‌از واحدهای‌مختلف ارتش‌بعنوان حسن‌البکر مخابره میشود عبدالرزاق نایف وعبدالرحمن‌ـ الداود افسران برکنار شده‌در میان افسران ارشد عراق طرفداران زیادی دارند .
ظاهرا سیاست نفتی عراق‌در برخورد جدید بین افسران نقش مهمی‌داشته زیرا افسران برکنار شده ازطرف بعثی‌های دست‌راستی‌متهم‌شده‌اند که در جلسات اخیر کابینه مسئله انحلال شرکت ملی نفت‌عراق را پیش‌کشیده بودند و ظاهرا این پیشنهادمنشاء بحران‌اخیر را تشکیل میدهد.
از طرف دیگر انتخاب حسن البکر به‌نخست‌وزیری عراق‌از طرف شورای پنج نفری فرماندهی‌انقلابی برای‌بسیاری از سیاستمداران حیرت‌انگیز بود زیرا به‌بسیاری وعده‌این مقام داده شده بود و البکر با حفظ مقام ریاست جمهوری‌و اشغال مقام نخست وزیری بعنوان حاکم مطلق عراق از کاردرآمده‌است اخراج‌النایف والداود که از ناسیونالیستهای جوان بودند و البکر را هر کودتای ۱۷ ژوئیه حمایت کردند خیلی دور از انتظار نبود ولی متهم کردن آنها به اینکه میخواسته‌اند عناصر ارتجاعی را برسر کاربگذارند وسیاست ملی عراق را دردمورد نفت خود تغییر دهند جالب توجه بوده است باید انتظار داشت البکر که خود از انقلابیون قدیمی است رژیم عراق‌را به سوسیالیسم عربی بعهده گرفته است.
از طرف دیگر باید دانست باوجود پیامهای پشتیبانی که‌از واحدهای‌مختلف ارتش‌بعنوان حسن‌البکر مخابره میشود عبدالرزاق نایف وعبدالرحمن‌ـ الداود افسران برکنار شده‌در میان افسران ارشد عراق طرفداران زیادی دارند .
ظاهرا سیاست نفتی عراق‌در برخورد جدید بین افسران نقش مهمی‌داشته زیرا افسران برکنار شده ازطرف بعثی‌های دست‌راستی‌متهم‌شده‌اند که در جلسات اخیر کابینه مسئله انحلال شرکت ملی نفت‌عراق را پیش‌کشیده بودند و ظاهرا این پیشنهادمنشاء بحران‌اخیر را تشکیل میدهد.
از طرف دیگر انتخاب حسن البکر به‌نخست‌وزیری عراق‌از طرف شورای پنج نفری فرماندهی‌انقلابی برای‌بسیاری از سیاستمداران حیرت‌انگیز بود زیرا به‌بسیاری وعده‌این مقام داده شده بود و البکر با حفظ مقام ریاست جمهوری‌و اشغال مقام نخست وزیری بعنوان حاکم مطلق عراق از کاردرآمده‌است اخراج‌النایف والداود که از ناسیونالیستهای جوان بودند و البکر را هر کودتای ۱۷ ژوئیه حمایت کردند خیلی دور از انتظار نبود ولی متهم کردن آنها به اینکه میخواسته‌اند عناصر ارتجاعی را برسر کاربگذارند وسیاست ملی عراق را دردمورد نفت خود تغییر دهند جالب توجه بوده است باید انتظار داشت البکر که خود از انقلابیون قدیمی است رژیم عراق‌را به سوسیالیسم عربی گرایش دهد و روشی درپیش گیرد که‌نسبت به کمونیستها وبعثی‌های افراطی چپ که در سوریه حاکمند خصمانه باشد.
ظاهرا ارتش کاملا ازکودتای دوم عراق توسط‌البکر حمایت کرده است خبرگزاری خاور میانه گزارش داد که‌واحدهای تانك وزرهی عراق برهبری ژنرال‌هردان التکریتی دروز اخراج کابینه النایف در خیابانهای عراق مرتب‌گردش میکرده است.
حکومت جدید عراق ظاهرا برای جلب حمایت کارگران ازمالیات جنك با اسرائیل که از کارگران کاسته میشد کاسته است و اعلام‌کرد مزد کارگرانی را که قبل از کودتای ۱۷ ژوئیه اعتصاب کرده‌اند خواهند پرداخت. بدین ترتیب دیده میشود که‌دولت البکر برای تحکیم وضع‌خود به‌اقدامات چشم‌گیری دست زده است اما معلوم نیست‌این اقدامات تاچه حد در استحکام او اثر داشته باشد .

شورش مکزیک گسترش یافت

مکزیکو ـ تظاهرات عظیم جوانان امروزقسمت های وسیعی از ایالات مکزیك را دربر گرفت و بعنوان اعتراض به خشونت پلیس تظاهرات تازه‌ای درگرفت قبلا درایالت «والرموزا » دو نفرجوان که‌یکی از آنها دختر بود کشته شده بودند و جوانان بعنوان اعتراض به این عمل یك مرکز دولتی را اشغال کرده و بافوای دولتی بزدوخورد پرداختند .
جوانان ایستگاه رادیوئی «والر موزا » را در دست گرفته به قوای دولتی اخطار کردند اگر بجان خود علاقمندند دور بایستند .
درایالت وراکروز جوانان بیشتر از بیست اتوبوس را تصاحب کرده از شرکت اتوبوسرانی خواستارخون‌بهای شش جوان شدند که در یك تصادف اتوبوس بقتل رسیده بودند .
جوانان دریك نقطه دیگر سنگر ساختند و راه را بستند .
مقامات دولتی این جوانان را متهم به طرفداری از کاسترو میکنند و تاکنون ۴۰۰ نفر از آنها را توقیف نموده‌اند .

موسسه انتشارات امیرکبیر
برای فروش هر کتاب در تهران یا فروشگاههای موسسه انتشارات امیرکبیر و در شهرستانها بنمایندگان این موسسه مراجعه فرمایید

موسسه زبانهای خارجی
وابسته بانجمن زبانهای اروپا

قابل توجه داوطلبان شرکت در امتحانات ورودی دانشکده‌ها ومدارس عالی کشور

شرط اصلی موفقیت درکنکور عمومی‌دانشکده‌ها ومدارس عالی‌موفقیت درکنکور زبان است .
موسسه زبانهای خارجی بمنظور آماده ساختن داوطلبانیکه تصمیم بشرکت درامتحانات ورودی دانشکده‌ها ومدارس عالی‌کشور رادارند
یك دوره کوتاه کلاسهای کاملا فشرده جمعا ۸۴ ساعت‌و ۱۰۰ ساعت
برای زبانهای انگلیسی، فرانسه وآلمانی روزی ۴ ساعت از تاریخ ۱۲ مرداد تا ۳۱ مرداد و ۱۲ مرداد تا ۸ شهریور ۴۷ تشکیل میدهد .
داوطلبان میتوانند برای ثبت‌نام و کسب اطلاعات بیشتر حداکثر تاآخر وقت روز ۱۱ مرداد ماه ۴۷ هشت صبح الی ۹ بعدازظهر و جمعه ۱۱ر۵ر۴۷ از ساعت ۹ الی ۱۲ ظهر بدفتر موسسه واقع درخیابان شاه ساختمان آلومینیوم طبقه پنجم مراجعه نمایند .
تلفن ۶۰۸۲۹ و ۶۰۶۷۸

دبستان و دبیرستان صدیقه دولت‌آبادی

با تشکیل گروه فرهنگی درسال جدید باشرکت دبیران‌مجرب (بانوان خزانه ، بهروز ، تاجی ، دکتر اقبال طاهری ، عظیمی و آقایان پورفتحی ، دکتر رضوانی ، شیخ‌یزدی ، مهرداد) و آموزگاران آزموده نامنویسی می نماید کلاس های تهیه برای کودکان کمتر از ۶ سال و دبستان دخترانه پسرانه با تدریس کامل زبان انگلیسی دایر است .
نشانی : شاهرضا بین کالج و پهلوی تلفن ۶۸۷۸۰
وسیله ایاب ذهاب آماده است و دفتر ثبت‌نام همه روزه صبحها نام نویسی می نماید .
آ ـ ۲۷۵۱۰

فرهنگ نوین فارسی ـ انگلیسی

شامل هشت هزار واژه فارسی و ۲۵ هزار معادل‌آنها به انگلیسی بابسیاری از تغییرات و مصطلحات این زبان‌گرد آورده سیدمصطفی‌طباطبائی توسط شرکت
سهامی چاپ و انتشارات کتب ایران
انتشار یافت
بهاء ۸۰ ریال .
مرکز فروش ناصرخسرو شاه‌آباد تلفن ـ ۳۳۸۷۰۹ ـ ۵۱۶۵۱
آ ـ ۲۷۲۰۸

خوشه‌های طلائی

با شاهکارهائی از نظم پارسی
تالیف و تدوین : ناصرمعرفی
لیسانسیه ادبیات ـ لیسانسیه حقوق
کتابی برای مطالعه جوانان ـ دانشجویان ـ دانش‌پژهان وهمه‌کسانی‌که بشعر وادبیات کهن پارسی دلبستگی دارند منتشر شد .
آ ـ ۱۴۲۶۵
ناشر ـ کانون تربیت شیراز

تلاش آزادی
نیم‌قرن تاریخ جدید ایران
اثر : دکتر باستانی پاریزی

دراین کتاب تفصیل وقایع روزهائی که مردم ایران برای کسب آزادی تلاش کردند و همچنین ایامی که آزادی برای نجات خود تلاش میکرد ،یعنی پنجاه سال کشش وکوشش تاریخ ایران ، درپیرامون شرح احوال مشیرالدوله پیرنیا گنجانده شده است . حوادث مهم‌این‌دوران،بادیدی تازه وبرداشتی منطقی ، باروش علمی و اتکاء به اسناد تازه وروایات معتبر، با لحنی شیرین و بیانی دلپذیر ـ مثل همهٔ آثار مولف ـ تحریر ودربارهٔ شخصیت‌ها ورجال معاصر وقیامها وقراردادها وحوادث جنك اول وانتقال سلطنت و سایرحوادث آن عهد بیطرفانه وباعباراتی دل انگیز و عبرت‌آموز قضاوت شده‌است.۶۳۲ صفحه باکاغذ سفید اعلای ۸۰ گرمی وچاپ‌نفیس وگراورهای متعدد وجلد سلیفان .
آ ـ ۲۵۹۸۴
سازمان چاپ وانتشارات محمدعلی علمی

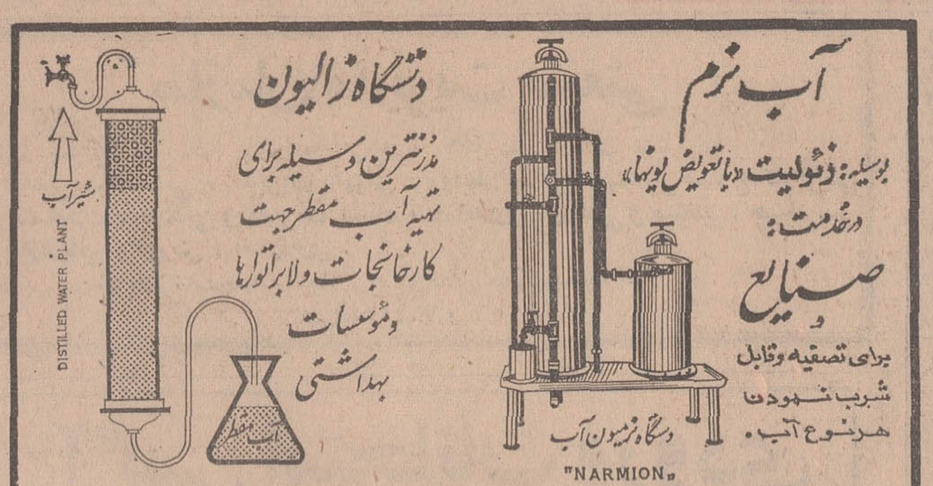

ادامه جنگ داخلی در یمن جنوبی

عدن- یمن جنوبی به مبارزه با قبایل شورشی که اخیرا بقیام بزرگی دست زده‌اند ادامه میدهد درحالیکه نیروی هوائی کوچك آن کشور بعلت فقدان خلبان عملا روی زمین مانده وجز بعملیات کوچك نمیتواند دست بزند . چندی قبل دولت یمن جنوبی خلبانان انگلیسی را که استخوان‌بندی نیروی هوائی وی را تشکیل میدادند اخراج کرد و از آن پس دیگر خلبانی ندارد و نمیتواند به شورشیان حمله هوائی کند .سیف ظلی که امروز پس‌از مذاکره با رهبران حکومت یمن به‌عدن مراجعه کرد گفت جمهوری یمن و یمن جنوبی هر دو باهجوم عمومی امپریالیسم مواجه‌اند .

اکنون ارتش ۱۰ هزار نفری یمن جنوبی باضافه گارد جبهه نجات ملی و هزاران مرد مسلح دیگر با شورشیان مشغول نبرد هستند .

مقامات دولتی میگویند این بزرگترین تهدیدی است که تاکنون متوجه رژیم شده است زیرا همه دشمنان آن بایکدیگر دست بیکی کرده‌اند .

در میان آنها سازمان فلوزی سلطان های سابق فدراسیون ساخته انگلیس و قبایل ناراضی هستند که از عربستان سعودی و هواداران امام کمك میگیرند .

دولت یمن جنوبی از یمن تقاضا کرده است سرهنك عبداله صالح صبا فرمانده نیروهای امنیتی عدن راکه پس‌از شورش به‌یمن گریخته پس بدهد این سرهنك پس از آنکه‌مورد تعقیب قوای دولتی قرار گرفته به یمن گریخته است .

در ضمن سفارت کبرای چین کمونیست دریمن‌اعلامیه‌ای منتشر کرده و اقدام نیروی مسلح «ارتجاعی» را در بمباران‌خانه‌های مسکونی چینی ها بشدت محکوم کرد .

در اعلامیه سفارت چین گفته شده است که منازل مسکونی کارشناسان چین که بساختن کارخانه پارچه بافی در یمن کمك میکنند روز ۲۵ ژوئیه از طرف نیروهائی که بوسیله امریکائیها پشتیبانی میشوند بمباران گردیده است .

در این حمله عده زیادی ازکارشناسان‌چینی زخمی شده‌اند.

اقدامات نظامی تازه امریکا در ویتنام

واشنگتن - پرزیدنت جانسون در یك کنفرانس مطبوعاتی گفت اگر ویتنام شمالی در ویتنام جنوبی‌دست بحمله بزند احتمال دارد که امریکا دست به اقدامات نظامی اضافی تازه‌ای بزند .

وی‌گفت ویتنام شمالی‌عملیات نظامی خود را درجنوب کاهش نداده و درماه ژوئیه ۳۰ هزار نفر رابه‌جنوب‌فرستاده که از لحاظ تعداد بی‌سابقه است.

وی گفت ما تخمین میزنیم که در ماه مه تعداد بیشتری ازشمال به جنوب نفوذ خواهند کرد وعقیده‌داریم دشمن برای حمله بزرگی به نیروهای ماومتحدین ما آماده میشود فقط امیدواریم که این حمله منتفی شود وگرنه‌من نمیتوانم کناری بایستم و افراد امریکا را در معرکه بگذارم وناچار خواهم بود که‌به اقدامات دیگری دست بزنم .

جانسون گفت آماده است بمباران ویتنام شمالی را قطع کند بشرط آنکه احساس‌کند این قطع بمباران منجر به افزایش تلفات امریکا و متحدین آن نخواهد شد .

از جانسون سئوال شدآیا ویت‌کنك‌راشایسته شرکت درزندگی سیاسی ویتنام جنوبی میداند یا نه وی جواب‌داد پاسخ من همان است که‌قبلا گفته‌ام جبهه نجات ملی سازمان سیاسی ویت‌کنك سلاح وآلت‌دست هانوی است.

نفت، علت کودتای دوم عراق بود

بغداد - رویتر - آسوشیتد پرس- خبرگزاری فرانسه - امروز پست های ریاست‌جمهوری و نخست‌وزیری‌عراق در هم ادغام شد و ژنرال حسن‌البکر هر دو سمت را بعهده گرفت . ژنرال البکر در عین حال فرمانده کل نیرو های مسلح عراق نیز می باشد .

ژنرال حسن‌البکر دیشب پس از آنکه از طرف شورای انقلاب به نخست وزیری منصوب گردیدکابینه جدید خود را معرفی کرد . این کابینه مرکب از ۲۶ نفر می باشد .

کابینه ۲۶ نفری عراق ترکیب دست چپی معتدلی دارد اغلب‌اعضاء کابینه از عناصر معتدل حزب سوسیالیست بعث هستند ده نفراز اعضای کابینه برکنار شده النایف در آن شرکت دارند .

ژنرال هردان التکریتی که ظاهرا مجری کودتای دوم عراق بود معاون نخست وزیر و وزیر دفاع است ولی معلوم نیست مقام ریاست ستاد را حفظ کرده یا نه .

دو نفر به نمایندگی ملامصطفی بارزانی در کابینه هستند که یکی احسان شیرزاد وزیرکار و مسکن و دیگری «محسن دزیه» وزیر عمران شمال است رشید دفاعی وزیر نفت برای اولین بار است که وزیر میشود سایر وزرای مهم از این قرارند .

صالح عماش وزیر کشور عبدالله شیخ علی وزیر خارجه چهارنفر وزیر مشاور در این کابینه عضویت دارند

*** ورود نایف**

سرهنك نایف نخست وزیر سابق عراق دیشب وارد مراکش شد .دولت مراکش‌بدرخواست‌دولت‌عراق‌موافقت کرد که عبدالرزاق نایف نخست وزیر سابق عراق بطور موقت در آن کشور اقامت کند .

وزارت امور خارجه مراکش در اعلامیه ای که امروز در رباط انتشار ساخت خاطرنشان کرده است که‌دولت مراکش به پیروی از سنن باستانی کشور بدرخواست دولت عراق پاسخ مساعد داده و موافقت کرده است که عبدالرزاق در آن کشور اقامت کند . همراه سرهنك نایف ۱۰ مامور نظامی و غیر نظامی عراقی واردرباط شدند . هنگامی که سرهنك نایف‌وارد فرودگاه رباط شد یك اتومبیل‌وزارت خارجه مراکش او را به نقطه‌نامعلومی برد . خبرنگاران در فرودگاه رباط نتوانستند با نایف صحبت کنند .

در ضمن ژنرال عبدالرحمن‌الداود نیز که از طرف حسن‌البکر رئیس جمهوری عراق از مقام وزارت دفاع آن‌کشوربرکنار شده بوسیله‌هواپیمای مخصوص وارد پایتخت ایتالیا شد.

ده نفر دیگر نیز همراه ژنرال داود هستند ولی هویت هیچ یك از آنها فاش نشده است . همچنین‌معلوم نیست که وزیر دفاع سابق برای‌چه مدت در ایتالیا توقف خواهد کرد و مقصد اصلی او کجاست .

● ارزان شد

رادیو بغداد اعلام کرد که بهای برخی از محصولات نفتی از فردادد عراق ارزان خواهد شد این ارزانی برای اجرای آرزوی مردم اجرا شده است از این پس یك گالن نفت ۱۴۰ فلس (یعنی ۱۰ فلس ارزانتر ازسابق) خواهد بود و در صورت امکان بهای سایرمحصولات‌نفتی نیز کاهش‌خواهد یافت .

● آزادکرد

گزارش های رسیده از بغدادحاکی است که حسن‌البکر عده ای از سیاستمداران برجسته دست‌چپی و رهبران اتحادیه ها را از زندان‌آزاد کرده است و از جمله علی صالح - السعدی معاون نخست وزیر سابق و رژیم بعثی ۱۹۶۳ و سعید ثابت‌رهبر کنگره سوسیال دمکرات عراق سعید ثابت بعلت روش دست چپی خوددر ده سال گذشته بارها بزندان افتاده است رادیو بغداد نایف را مسئول توقیف‌مخالفان دانست و اعلام‌داشت بدنبال برکناری نایف سراسر کشور آرام است و شایعه بروز اغتشاش‌در میان کرد های شمال عراق تکذیب‌می‌شود.

● علت کودتا

امروزگزارش رسید که برخوردبین اعضای کابینه سرهنك النایف در مورد نفت عامل کودتای ژنرال حسن‌البکر بود . در بغداد گفته میشود که سرهنك نایف قصد داشت شرکت‌ملی نفت عراق را منحل کند .

در اعلامیه‌ای که در بغداد منتشر شده گفته میشود که در جلسه روز یك‌شنبه کابینه عراق دو نفر ازوزراء پیشنهاد کردند شرکت ملی نفت‌عراق منحل شود و اگر تلاش عناصرمترقی کابینه نبود آنها در هدفشان‌موفق‌می‌شدند .

*** مخفی میکردند**

روزنامه رسمی الجمهوریه امروز دولت نایف را متهم کرد که جاسوسان اسرائیل را پنهان میکرده و باعناصر مترقی مبارزه مینموده است این کابینه میخواسته است انقلاب عراق را بمیل خود شکل بدهد

نخست وزیری‌البکر ،تفسیرسیاسی را در صفحه دوم مطالعه فرمائید

فروش ویژه‌در لانون

برای اولین مرتبه مغازه لانون بمدت چهارروزازصبح شنبه ۱۲ر۵ر۴۷ کلیه اجناس تابستانی خودرا بانازلترین قیمت دراختیار صاحبان سلیقه شیك پوش قرار میدهد .

خیابان حافظ شمالی شماره ۸۸ تلفن ۶۷۵۷۶

آ-۲۷۰۴۰ ۱-۳

PHILIPS IRAN
Service
NEW Tel. NO.
49989
68986
PHILIPS
شماره های جدید تلفن
سرویس
شرکت سهامی فیلیپس ایران
۴۹۹۸۹
۶۸۹۸۶

سردخانه
ثابت ومتحرك
بخ‌سازی
نیم‌تن تا ۱۰۰ تن
سردخانه
کامیون وتریلی
شرکت مدرن تکنیك
تهران-خیابان ایرانشهر-نبش ثریا
تلفن ۶۹۰۵۷
آ-۲۷۳۱۶

اخبار کوتاه

لندن - دولت‌انگلیس یك راکتوربزرگ اتمی برای تحقیقات علمی به دولت رومانی فروخت ، باین ترتیب انگلیس نخستین کشور غربی‌است‌که بیك کشوراروپای شرقی راکتور اتمی میفروشد.

برای انجام این معامله از مدتها قبل بین لندن وبخارست مذاکراتی آغاز شده بود .

هوستون - اکیپ پزشکان هوستون به‌سرپرستی دکتر «بنتون‌کولی» کبدیك‌نوزادراکه براثرخونریزی مغزی درگذشته بود بیك دختر شانزده ماهه بنام «شیلا» پیوند زدند . این عمل سه ساعت طول کشید ولی طبق اظهار پزشکان احتمال زنده‌ماندن دختر بسیار کم است «شیلا» بااینکه شانزده ماهه است ولی بیش از هفت کیلو وزن ندارد .

کیپ تاون - «کاترین اوهان» یکی‌از دودختر«سیامی»آفریقای‌جنوبی که در ماه ژانویه گذشته باعمل جراحی ازهم جدا شدند امروز بعلت نامعلومی درگذشت .

عمل جراحی خواهران‌سیامی که در یوهانسبورك انجام شد درسراسرجهان‌با اهمیت‌فراوان تلقی‌گردید زیرا این نخستین‌بار بود که چنین عمل دشواری روی دو کودك بهم چسبیده انجام میشد .

پاریس - ژنرال دوگل رئیس جمهوری فرانسه باتفاق همسرش پاریس را بسوی «کلمبی له‌دوزگلیز» اقامتگاه تابستانی خود ترك گفت .

دوگل تعطیلات‌تابستانی خود رادر این منطقه خواهدگذرانید و روز های ۱۳ و ۲۸ اوت برای شرکت در شورای وزیران به پاریس بازخواهد گشت .

ردیلوف - یك هواپیمای بزرگ ارتش هوائی امریکا از نوع «ك - ثی ۱۳۳» هنگام پروازدر هوا منفجر شد و هر ۹ نفر سرنشینان آن کشته شدندعلت این حادثه هنوز معلوم نشده است .

ویسبادن - سازمان آمار ویسبادن اعلام داشت که از ماه اکتبر ۱۹۶۷ تا ۱۹۶۸ بیش از بیست هزار جهانگرد چکوسلواکی از آلمان غربی دیدن کرده‌اند .

باین‌ترتیب شماره‌جهانگردان در سال گذشته نسبت بسال قبل ۳۵ در صد افزایش یافته است .

سازمان توریستی
آپادانا
تور یکماهه خیال‌انگیز «کت‌دازور»
را با همکاری شرکت هواپیمائی ارفرانس تقدیم‌میکند
پاریس . ژنو . نیس . مونت‌کارلو . بارسلون . لندن . هامبورك .رم.ناپل‌وکاپری و سورنتو» آتن و بیروت
قیمت ۵۴۸۰۰ ریال نقد یا باقساط ۱۲ تا ۲۴ ماه که شامل . هواپیما جت - هتل خوب باحمام - صبحانه و ناهار - گردش - ورودیه موزه‌ها و حتی عوارض فرودگاه ها می‌باشد .
تاریخ حرکت سوم شهریورماه ۴۷
چهارراه حقوقی - اول‌ایرج- آپادانا - ۷۴۸۳۰ - ۷۵۶۲۰۳

آغاز ششمین هفته نمایش
فرار بزرگ
باشرکت : استیومك‌کوئین - جیمز گارنر
چارلز برونسون
در تراس دیانا

فیلم بزرگ سه ساعته
بزودی فقط در
سینما دیانا
پاریس را بسوزانید ...
همه جا را ویران‌کنید .
سیل خون راه بیاندازید !
این هیتلر بودکه فریاد میزد
و فرمان میداد !
واینك فیلمی است‌که تاریخ بشر مشابه آنرا هرگز بیاد نداشته است !

سخن
مجله ادبیات و دانش‌وهنر
امروز
شماره سوم دوره هجدهم با مطالب زیر :
ساختمان شعر ، پژوهنده -مایا (شعر) مهدی اخوان ثالث - صدا ها در فضا و در شب (داستان) ولفگانك بورشرت -راینرماریا بلکه هوشنك طاهری - هستی پیش از چیستی ، منوچهربزرگمهر -فصلی از کتاب مسیح دوباره مصلوب ، نیکوس کازانتزاکی - جامعه بدون تضاد ، هربرت مارکوس - پس‌از باران (شعر) آزاده - او گفت، من نگفتم (داستان) عباس حکیم .
و مطالب گوناگون دیگرمنتشر شد .
آ-۲۷۳۳۶

از امشب در سینماهای
سهیلا-رویال - حافظ
برای نخستین‌بار اثری پرماجرا از عملیات ششلول‌بند سیاهپوشی که نیروی خود را در خدمت حق‌وعدالت‌گذاشته و هرجاکه‌میرفت درمیان تبهکاران طوفانی از خشم و دلهره بپا میساخت .
آ-۲۷۱۵۲
فرناندو گازانواه ماریا لوزگالیسا
درفیلم
ششلول بند سیاه
رنگی

باشرکت : جولیا روبینی ، پیرو لولی

از هفته آینده
سینما آتلانتیك
نمایش دهنده انحصاری فیلمهای «سینه‌راما» در تمام خاورمیانه برای اولین بار شما را بکشوری میبرد که‌بدون شك علاقه‌به‌تماشای دیدنیهای آن دارید .
CINERAMA بینگ کرازبی معرفی‌میکند
دیدنیهای روسیه
رنگی- بطریقه «سینه‌راما» باصدای استریوفونیك ۶ باندی

CINERAMA RUSSIAN ADVENTURE
در این فیلم نه از جنك و جدال خبری است نه‌از تبلیغات سیاسی ...و «سینه‌راما» بامعجزه‌شگفت خود مناظری بشما نشان میدهدکه حتی با صرف ده‌هاهزارتومان‌هم‌موفق به‌دیدن آنها نخواهیدشد.
آ-۲۷۱۵۰

برای اولین بار یکی از مشهورترین داستان های تاریخ ادبیات فرانسه بصورت فیلمی بزرك ومجلل‌ومسحور کننده برپرده سینما میدرخشد .
ازفردا صبح فقط در
سینما پلازا
فیلمی‌که «ژان مورو» ستاره یکتای سینمای فرانسه را بجهانیان شناساند و ازاو یك هنرمند محبوب وبرجسته ساخت.
جانی تگزاس

باشرکت : جیمز نیومن
مونیکا بروگر ، بوارد راس

روزگاراست آنکه گه عزت دهدگه خواردارد
« چرخ بازیگر» ازاین بازیچه‌ها بسیار دارد
فروزان - همایون- منوچهر وثوق- و .... آرمان درفیلم برگزیده سال
چرخ بازیگر

دانشگاهها در انتظار تغییرات جدید

بحث مربوط به نقائص دانشگاه ها و اصول آموزش و پرورش کشور ،ضعف دستگاه های تحقیقاتی که با نطق آقای هویدا نخست‌وزیر از چهار روز قبل آغاز شده است همچنان ادامه دارد و صاحبنظران در این زمینه نظرات و عقاید خود را ابراز میدارند .

* انتظار

ظرف دو روز اخیر نوعی بلاتکلیفی و انتظار در دانشگاه هاو موسسات عالی آموزش و بطور کلی دستگاه های آموزشی کشور بوجود آمده است همه منتظرند ببینند نخست وزیر بدنبال نطق تندخود چه‌خواهد کرد .

بعضی استادان دانشگاه هامنتظر تعیین تکلیف خود هستند . آنها نمیدانند که آیا باید سنگر ها را رها کنند یا بازهم میتوانند بکار خود ادامه دهند .

* در دانشگاه تهران

بدنبال انتشار بیانیه دانشگاه تهران دیروز چند جلسه پی‌درپی‌با شرکت روسای دانشکده هاورئیس دانشگاه تهران در دفتر ریاست دانشگاه تشکیل شد ، صحبت ها همه پشت در های بسته انجام شد

دیروز آقای غلامرضا نیک‌پی معاون نخست وزیربادکتر جهانشاه صالح در دانشگاه تهران ملاقات کرد . رئیس دانشگاه تا ساعت یک‌ونیم بعد از ظهر دیروز در دانشگاه بود .

● منتظر تصمیم

رئیس دانشگاه تهران نیز منتظر یک تصمیم است که بکار خودادامه دهد یا استعفا کند . تعطیل بعد از ظهر امروز وفردا فرصتی میدهد تا برای روز شنبه تکلیف هاروشن تر گردد .

دیروز آقای دکترجهانشاه صالح که از چهره های خیری است سعی می کرد کمتر با خبرنگاران روبروشود بااین حال خبرنگاراطلاعات درمطب دکتر با اوملاقات کرد ودکتر جهانشاه صالح گفت که باید تاروز شنبه صبر کرد چون خبر های داغی در پیش‌است.

● در دانشگاه ملی

رئیس دانشگاه ملی نو روزاست که دانشگاه را ترک کرده و سر کار خود حاضر نمیشود دردانشگاه ملی نیز مثل دانشگاه تهران یک حالت انتظار وجود دارد . میگویند رئیس دانشگاه ملی کشو های‌میز کار خود را هم خالی کرده‌است.

خبرنگار دانشگاهی ما مینویسد: روسای دانشگاه ها و مدارس‌عالی کشور اغلب به تهران آمده‌اند و آنها نیز منتظر روشن شدن وضع هستند.

آقایان دکترمهرارئیس دانشگاه جندی شاپور اهواز ،دکتراسمعیل بیگی‌رئیس دانشگاه مشهد،هوشنگ منتصری رئیس دانشگاه تبریز در تهران دیده شده‌اند.

● درگچسر

در جنجال چند روز اخیر آقای مجید راهنماوزیر علوم دورازتهران ودر گچسربسرمیبرد کلاس آموزش عالی مدیریت چند روز است که در گچسرتشکیل است.

● وزیر آموزش وپرورش

آقای هادی هدایتی وزیرآموزش پرورش که ازسه‌روز قبل‌درمرخصی بسر میبرد در حال حاضر درشمال به‌استراحت پرداخته است.

ملاقات بارئیس دانشگاه

خبرنگار دانشگاهی ما گزارش میدهد که‌پرفسور عدل‌استاددانشکده پزشکی دیروز بعدازظهر عازم‌شمال شد . پروفسور عدل قبل از عزیمت بشمال بادکتر جهانشاه صالح رئیس دانشگاه تهران ملاقاتی داشته‌است.

* تعلیمات ابتدائی

آقای هوشنگ منتصری رئیس دانشگاه تبریز بخبرنگار اطلاعات گفت :

انقلاب آموزشی بمعنی حقیقی باید در سطوح مختلف تعلیمات اعم از ابتدائی و متوسطه آغاز گرددو در دانشگاه که مرکز تعلیمات‌عالیه است ادامه یابد تا نتایج ثمربخش حاصل شود .

* خوشحالی

بعدازظهر دیرورخبرنگاردانشگاهی‌ما باآقای دکترتراب‌مهرارئیس‌دانشگاه جندی‌شاپوراهواز دردبیرخانه‌دانشگاه تهران ملاقات داشت .

آقای دکترمهرا دراین ملاقات‌به خبرنگارما گفت فوق‌العاده خوشحالم که‌تااین اندازه به‌اموزش عالی و تحقیقات توجه شده است و همین‌امر درخوراهمیت است و فوق‌العاده جالب می‌باشد وقتی توجه مقامات عالی مملکت جلب بشود و مشکلات نیز شناخته شود و آنرا تجزیه وتحلیل بکنند ، حتما راه حل‌هم پیدامیشود دکترمهرا اضافه کرد : من‌شخصا بسیار خوش بین هستم وامیدوارم با این لطف‌و علاقه‌ایکه اولیاء امور نشان میدهند تحولی صورت پذیرد. درآموزش عالی وامر تحقیقات چون مشکلات ومسائل پیچیده‌ای وجود دارد باید راه آینده روشن باشد .

من‌معتقدم همانطور که ابتدابزشک باید تشخیص صحیح‌درد بدهد و اولیاء امور نیز بعمق مشکل وارد بشوندوحقایق را درک بکنند وباحسن نیت که قطعا وجود دارد برای رفع مشکل و بهبود آن اقدام نمایند .

* برنامه صحیح

رئیس دانشگاه جندی‌شاهپور اضافه کرد معتقدم که تحقیقات دردانشگاه هاتیکه من آشناهستم موضوع اول نیست‌موارد دیگری وجود دارند که عبارتست‌ازتهیه برنامه‌صحیح تحصیل، امکان اجرای برنامه‌تحصیل ، تامین امکانات‌مانندکتابخانه و وسائل‌تدریس چه درکلاس و چه د رلابراتوار ،تامین امکانات‌تعلیم‌وسیله استادان ومعلمین که آنان با دلگرمی و بدون اضطراب بتوانندبکارشان‌مشغول شوند وقتیکه این‌مسائل‌که‌پایه ها وزیر بناهای‌یک سیستم آموزشی صحیح است برباشد آنموقع تحقیقات مربوط باوضاع روزمره مردم و احتیاجات آنان‌باید مورد توجه قرار بگیرد . **هم اکنون‌من سرگرم‌تحقیقاتی هستم که چرابزشکان بشهرهای کوچك و روستا ها نمیروند بنظرمن تحقیق روی این‌مطلب‌بمراتب مفید تر است از اینکه روی یک «ویروس» و یك مشکل سرطان تحقیق بکنم** . بنظر من‌مشکلات ما وکشورهای در حال توسعه تحقیقات باید روی مسائل مبتلابه انجام شود دردانشکده کشاورزی ما تحقیقات روی زمین‌های نمکدار انجام میشود علتش اینست که دانشکده کشاورزی این امکانات را دارد لکن دانشکده پزشکی ماهنوز امکانات اساسی و بیمارستان کافی ندارد که‌بتواند تحقیقات روی مسائل پزشکی انجام دهد .

* انتظار تحقیق

آقای‌پروفسورپویان رئیس‌دانشکده پزشکی دانشگاه ملی بخبرنگار ماگفت در دانشگاه ملی پنجهزار نفردانشجو بتحصیل اشتغال دارند ولی این دانشگاه هنوز کتابخانه ندارد و دانشکده پزشکی این دانشگاه فاقد کتابخانه است و فقط یك بیمارستان صد تختخوابی دارد آنوقت چطور انتظار دارند که کار تحقیق انجام بشود .

وی افزود : من قبول دارم که در جهت تحقیقات کوششی نشده است ولی باید وسیله کار باشد تا تحقیق انجام گردد .

وی اضافه کرد دانشگاه هاباید از جنبه تظاهر بکاهند و بعمق موضوع بپردازند . دانشگاه ها نباید دنبال‌زیبائی ها و تشریفات بروند بلکه باید محتوی داشته باشند . من در مدت ۲۰ سالی‌که در خارج‌بودم حتی یك مقاله علمی در جراید و مجلات تحقیقی وعلمی دنیا از ایران ندیدم تحقیقات فقط نشمیات‌نیست‌مقاله‌خوب‌نوشتن جمع اوری آثار خوب‌علمای دنیا نیز تحقیق‌است هزار گونه‌تحقیقات وجود دارد چه تئوری و چه عملی و هر دوبه‌پیشرفت علم کمك‌میکند

● اختلاف فاحش

پروفسور پویان اضافه کردمراد از تشکیل‌وزارت‌علوم برای هماهنك کردن دانشگاه ها و مدارس‌عالیه میباشد هم اکنون اختلاف فاحشی از لحاظ بودجه کادر تعلیماتی وسائل کار از نظر تحقیقاتی و تعلیماتی در دانشگاه ها وجوددارد وزارت علوم با ایجاد هماهنگی ویکسانی دستگاه های‌اموزشی‌باید این اختلافات را از بین ببرد و وسیله کار باندازه کافی در اختیار دانشگاه هابگذارد وایده بدهندتا دانشگاه ها بتوانند وظایف‌آموزشی و تحقیقاتی خود را انجام دهند

* نسل جوان

رئیس دانشکده پزشکی دانشگاه ملی گفت :

من معتقدم که باید از نسل‌جوان کمال استفاده بشود ولی نباید این موضوع بدون استفاده از تجربیات افرادیکه در محیط علمی کار کرده و صرف عمر نموده‌اند باشد .

کار های اجرائی تعلیماتی را باید بدست‌جوانان‌سپرد و جوانان‌نیز باید از تجربه سلفهای خود کمال‌استفاده را ببرند .

* آموزش وپرورش

آقای دکتر صدیق اعلم در زمینه نقایص‌وکیفیت فعلی آموزش وپرورش درکشورگفت : **وضع آموزش‌وپرورش در مملکت بصورتی است که بایدگفت یك دستگاه الکترونیکی را بدست یك نفر عامی داده اید . مطلقا توجهی نشده است که شاگردان مدارس به معنای کامل آدم باشند ، بدرد دنیای امروز بخورند و زندگانی عملی یاد بگیرند .**

در سال ۱۳۴۰ تمام دانشسراهای مقدماتی را که بحق بهترین معلمین را برای کشور تربیت می کرد بایك سطر بخشنامه منحل کردند و زحمات ۴۰ سال از بهترین فرهنگیان و صاحبنظران مملکت را از بین بردند. هم اکنون نیز این دانشسرا ها را در جاهایی دایر کرده‌اند که اصلا کادر آموزشی‌سهلست ، غذاهم برای‌خوردن پیدا نمیشود و جالب این است که آنها را فقط اختصاص به دختر ها داده‌اند . بدترین و بی‌صلاحیت ترین افرادبرای‌اداره امور این دانشسراها برگزیده شده اند . تربیت دبیر و معلم در آموزش و پرورش بکلی فراموش شده و فقط صورت ظاهر قضیه را حفظ کردند و این‌وضعیت اگر باشد بسیار بهتر است .

وضع ساختمان مدارس ما اززندان های قرون وسطائی بدتر است با این شرایط بچه های مردم کور میشوند روماتیسم می گیرند و یا مبتلا به‌سل میشود در کلاسی که فقط‌برای ۲۰ نفر جادارد ۵۰ نفر دانش آموز نشانده‌اند .

دستگاه آموزش و پرورش را باید اشخاص‌لایق‌ومتخصص و باایمان‌اداره کنند و هم اکنون کاملا برخلاف آن‌عمل میشود .

بعد از این دیگر با این اوضاع احوال کسی معلوم نمیشود و اگر آدمهای لایق و دلسوزی نیز فعلا وجود دارند بکارهای دیگری خواهند پرداخت همانطور که اکنون نیز ما ناظر همین وضع هستیم .

● کار اساسی

آقای دکتر محمد کوثر استاد دانشکده پزشکی دانشگاه تهران امروز گفت : به مسائل دیگر هم باید توجه داشت .

آیا آقای نخست‌وزیر خبر دارند که استادیار دانشگاه تهران فقط ۸۰۰ تومان حقوق میگیرد‌وحداکثر حقوقی که در همین دانشگاه تهران به استادهای غیر تمام وقتی که‌سی سال سابقه دارد میدهند ، ۲۵۰۰ تومان است و با این مقدار حقوق مگر میشود ، در این‌اوضاع واحوال بارفاه و آسودگی زندگی کرد . همین لایحه ترمیم حقوق‌استادان چندین بار به سنا رفته ، شورارفته در هیئت امنا مطرح شده ، آخرش هم بی‌نتیجه‌بوده‌است . ما کمترین حقوق را با مقایسه با پزشکان سراسر کشورمی‌گیریم بایدبه‌درد های اصلی توجه کردواین قوانین دستو پا گیر را از بین برد والا اوضاع همین است که هست و کار اساسی نمیشود کرد .

دکتر کوثر اضافه کرد: دانشگاه تهران سال گذشته ۸۰ نفر از کارمندان خود را بیرون کرد و بعداز مدتها کشمکش وزارت کار این عده‌رادوباره‌بدانشگاه‌برگرداند و همین الان دانشگاه ۵۰۰ هزار تومان حقوق آماده بخدمت این عده را می‌پردازد بدون اینکه کاری برایش انجام دهند .

● چطور شد

حرف آخر آنکه مگر تابحال سابقه غیراز این بوده است که استادان رتبه ده غیر تمام وقت همردیف وکلا ووزرا حقوق بگیرند پس چطور شده است که فعلاحقوق وزراء ووکلا در حدود ۶ هزارتومان است و بما همان ۲۵۰۰ تومان را می‌پردازند .

● روحیه انقلابی

اقای محسن کریمی دانشجوی مرکز مطالعات عالی بین‌المللی گفت :

سخنان اقای نخست وزیرو در دنبال ان عکس‌العمل های بسیاری که از طرف محافل ، شخصیت ها و صاحب نظران ابراز شده بر دانشگاهیان ، بویژه‌دانشجویان اثر بسیاری گذاشت و در واقع هیجانی در دل مشتاق آنها که همیشه نگران وضع راکد و غیر فعال دانشگاه ها بودندبرانگیخت. بنظر من ایجاد انقلاب بدست کسانی امکان پذیر است که دارای روحیه‌ای انقلابی بوده وایمان و اعتقاد به آنرا دارا باشند .من آرزو مندم شاهد روزی باشم که سیستم تعلیمات عالیه ما مطابق مقتضیات روزگار حاضر طرح ـ ریزی و بمورد اجراء درآید این امر به نظر من اجتناب ناپذیراست و دیر یا زود چنین روزی خواهد آمد .

● سهم دانشجویان

اقای کریمی گفت : اقای نخست وزیر به نکات حیاتی‌دستگاه دانشگاهی اشاره کرده‌اندوضعف هائی را که مثل خوره سالها پیکر دانشگاه های ما را رنجور و غیر متحرك ساخته نشان داده است . من کاملا باگفته ایشان در مورد عقب ماندگی دانشگاه ها ازلحاظ تحقیقات و تتبعات علمی‌موافقم و متاسفم از این که تا کنون باین مسئله بسیار حیاتی که از اهم وظایف و نقش های دانشگاه می باشد توجهی مبذول نکرده‌اندامید است با اجرای طرحهای انقلابی چنان وسائل و ابزار کار و امکاناتی در دانشگاه ها فراهم اید که دانشجویان‌ایرانی‌بتوانند سهم موثر و چشم گیری ازلحاظ تحقیقات و تتبعات و پژوهش های علمی و فنی در جهان ایفا نمایند

* بدست جوانان

اقای کریمی افزود : کسانی می توانند باین امر توفیق یابند که دارای نیروئی جوان‌و تحرك کافی باشند واین مهم حاصل نخواهد شد جز انکه کارهابدست جوانان سپرده شود و بدین‌وسیله شور و شوق انان را در خدمات بیشتر برانگیزد .

من خود بعنوان یك دانشجوی ایرانی که از نزدیك مشکلات و پیچیدگی ها را لمس کرده‌ام وبه نارسائی ها و نقائص سیستم اموزشی دانشگاه بطور عینی و عملی وقوف دارم معتقدم همانطور که اقای نخست وزیر اظهار داشته‌اند باید انقلابی عمیق وهمه جانبه ایجاد شودتابه‌رفع‌ناهنجاریها و نابسامانی ها توفیق حاصل کرد. سیستم فعلی در دانشگاه های‌ما با احتیاجات و نیازمندیهای زمان ان نیست در خاتمه باید اضافه حال سازگاری ندارد و جوابگوی نمود که مسئولیت ها باید بدست کسانی سپرده شود که ایمان و اعتقاد بخدمات اجتماعی و علمی را دارا باشند و بقول اقای‌نخست‌وزیر مشکل لاینحلی برایشان موجود نباشد .

برنامه امشب

رادیو تلویزیون آمریکا

۱۸ خلاصه اخبار جهان
۱۸٫۱۵ برنامه شخصیتها
۱۸٫۴۰ برنامه روی آگاف
۱۹٫۰۵ نمایش جری‌لوئیس
۲۰ برنامه دانیل‌بون
۲۱ خلاصه‌اخبار جهان
۲۱٫۰۵ نمایش جکی‌گلیسون
۲۱٫۵۵ فیلم سینمائی

برنامه جمعه

۱۳ نمایش مایل‌داگلاس
۱۵٫۰۵ فیلم سینمائی
۱۷٫۰۵ تازیانه
۱۸ خلاصه اخبار جهان
۱۸٫۱۵ بزرگترین‌نمایشنامه‌ها
۱۸٫۳۰ طرحهای جنگی چین کمونیست
۱۹ مردسوم
۱۹٫۳۰ جایزه
۲۰ دره بزرك
۲۱ خلاصه اخبار جهان
۲۱٫۰۵ نمایش لارنس ولك
۲۱٫۵۵ فیلم سینمائی

برنامه امشب

رادیو ایران

۱۸ هنر برای مردم
۱۹٫۳۰ ارتش
۲۰ اخبار ـ تفسیر داخلی
۲۰٫۳۰ برك سبز
۲۰٫۵۳ آگهی های تجارتی
۲۱ سخنرانی آقای راشد
۲۲ داستان شب
۲۲٫۳۰ موسیقی ایرانی
۲۳ اخبار
۲۲٫۰۳ موسیقی کلاسیك

برنامه جمعه

ساعت ۶٫۰۱ اعلام برنامه
بخش اول
ساعت ۶٫۰۵ تقویم تاریخ
ساعت ۶٫۱۰ سپاهیان انقلاب
ساعت ۶٫۳۰ دانستنی های علم‌و صنعت
ساعت ۷ اخبار
ساعت ۷٫۱۵ برنامه کودك
ساعت ۷٫۵۶ آگهی های تجارتی
از ساعت ۸ تا ۱۲ برنامه‌شما و رادیو .

در برنامه شما و رادیو علاوه بر قطعات موسیقی و نمایشنامه ها ، گلهایکانی قطعه اواز جدیدی می‌خواند، ترانه تازه کناه را باصدای مرضیه برای اولین بار خواهید شنید که اهنگش‌را آقای علیرضا خواجه نوری جوان روشندل ساخته است کنسرت دانش‌اموزان‌سراسر کشور که در اردوی رامسر اجتماع کرده‌اند بمدت یك ساعت بهترین اهنك های استان ها و شهرستان های خود را که بی نظیر است اجراء می‌کند .

بخش دوم

ساعت ۱۲ اذان ظهر
ساعت ۱۲٫۰۶ رنگها و بی رنگیها
ساعت ۱۲٫۳۰ نامه‌ای از استان ها
ساعت ۱۲٫۵۵ آگهی های تجارتی
ساعت ۱۳ نمایشنامه
ساعت ۱۳٫۳۰ گلها
ساعت ۱۴ اخبار و مجله هفتگی
ساعت ۱۵ آگهی‌های‌تجارتی
ساعت ۱۵٫۱۵ ساز تنها
ساعت ۱۵٫۳۰ اهنگهای‌غربی
ساعت۱۶ یادگار های‌جاویدان از فرهنك مردم
ساعت ۱۶٫۳۰ موسیقی‌ایرانی
ساعت ۱۷ رادیو وشنوندگان

بخش سوم

ساعت ۱۷٫۵۷ اعلام بخش سوم برنامه
ساعت ۱۸ کاروانی از شعرو موسیقی
ساعت ۱۸٫۳۰ مسابقه بیست سئوالی
ساعت ۱۹ موسیقی ایرانی
ساعت ۱۹٫۳۰ برنامه ارتش
ساعت ۲۰ اخبار تفسیرهفتگی
ساعت ۲۰٫۳۰ موسیقی‌ایرانی
ساعت ۲۰٫۵۳ آگهی های تجارتی
ساعت ۲۱ زیرآسمان کبود
ساعت ۲۱٫۳۰ گلها
ساعت ۲۲ افسانه آدینه
ساعت ۲۲٫۳۰موسیقی‌ایرانی
ساعت ۲۳ اهنگهای متنوع رقص
ساعت ۲۳٫۵۹ پایان بخش سوم برنامه

تقویم اطلاعات

پنجشنبه دهم امرداد ۱۳۴۷
ششم جمادی الاول ۱۳۸۸
اول اوت ۱۹۶۸
ساعات شرعی
استخراج دکتر ریاضی کرمانی
اذان صبح ساعت ۳ و ۲۷ دقیقه
طلوع آفتاب ساعت۵ و۱۱ دقیقه
ظهر شرعی ساعت ۱۲ و ۱۲ دقیقه
اذان مغرب ساعت ۷ و ۲۸ دقیقه

برنامه امشب

۱۷٫۵۸ اغاز برنامه
۱۸ هنر برای مردم
۱۹٫۳۰ کهکشان
۲۰٫۲۰ واریته
۲۰٫۳۰ اخبار
۲۱ ستارگان
۲۱٫۳۰ مسابقه مخصوص جشن هنر
۲۲ مسابقه فوتبال
۲۴ پایان برنامه

برنامه جمعه

۱۸ صفحات درخواستی
۱۸٫۲۷ اعلام برنامه
۱۸٫۳۰ مسابقه فوتبال
۲۰٫۱۵ واریته
۲۰٫۳۰ اخبار
۲۱ نمایشنامه ، شرح‌آفتاب مهتاب نوشته علی حاتمی ـ کارگردان عباس جوانمرد
۲۱٫۳۰ خاطره پروانه در حافظیه
۲۲ غروب‌وحشی
۲۲٫۵۰ پایان برنامه

برنامه بامداد شنبه

۶٫۳۰ آغاز برنامه
۶٫۳۲ ایاش
۶٫۴۵ ورزش
۶٫۴۵ مضحك فلمی
۷ زنگوله ها
۷٫۳۰ اخبار
۷٫۳۵ فیلم قهرمان
۸ پایان برنامه

برنامه فردا «جمعه»

تلویزیون ایران

۱۷ آغاز برنامه
۱۷٫۰۳ تقویم روز
۱۷٫۱۰ فیلم سینماتی«شب مهتاب نمی تابد»
۱۸٫۴۵ بررسی مطبوعات
۱۹ خوشگل ها
۱۹٫۳۰ اخبار
۲۰ شانن
۲۰٫۳۰ بالاتر از خطر
۲۱٫۳۰ برنامه ناسیونال
۲۲ فیلم سینماتی بنام«شهر آشوب» فرانسوی

۱۷ آغاز برنامه
۱۷٫۰۳ تقویم روز
۱۷٫۱۰ کارتون
۱۷٫۳۰ اخبار
۱۷٫۴۵ یك ، دو ، سه
۱۸٫۱۵ تخت جمشید
۱۸٫۳۰ قهرمان دوگان
۱۹ کلچین
۱۹٫۳۰ متهم
۲۰ قراری
۲۱ حرف‌تو حرف
۲۱٫۳۰ مسابقه فوتبال
۲۲٫۳۰ پایان برنامه

برنامه نیمروز شنبه

۱۳ آغاز برنامه
۱۳٫۰۱ نیازمندیها
۱۳٫۱۵ بررسی برنامه های هفته
۱۳٫۳۰ دستور غذا برای‌یك هفته
۱۳٫۴۵ چند تمرین برای تناسب اندام
۱۴ لوسیل‌بال
۱۴٫۳۰ اخبار ، پایان‌برنامه

پیش‌بینی هوا

هوای کرانه های دریای مازندران قسمتی ابری گاهی تمام ابری همراه بابارندگی خواهد بود .

هوای استان های کردستان، لرستان و آذربایجان صاف بتدریج قسمتی ابری همراه‌با باد نسبتا شدید در سطح‌زمین پیش‌بینی میشود .

هوای تهران و بقیه نقاط صاف تا کمی ابری و گاهی غبارآلود میباشد .

گرم ترین نقطه در ۲۴ ساعت گذشته آبادان با حداکثر ۴۹ و حداقل ۳۰ درجه بوده است .

خنك ترین‌نقطه کرمانشاه با حداکثر ۳۶ و حداقل ۱۱ درجه بوده است .

حداکثر درجه حرارت‌تهران در ۲۴ ساعت گذشته ۳۸ و حداقل ۲۵ درجه بوده است.

ضمناحداکثر درجه‌حرارت امروز تهران ۱ درجه گرمتر خواهد شد و از فردا بتدریج خنك تر خواهد شد .

اطلاعیه صندوق پس انداز بانك ملی ایران

بدین وسیله باطلاع صاحبان حسابهای پس انداز میرساند که قرعه کشی پنجاه و پنج میلیون ریال جوائز سال ۱۳۴۶ صندوق پس انداز ملی در روز تاریخی قیام ۲۸ مرداد در استادیوم ورزشی شهر رضائیه برگزار خواهد شد.

تریاکیات

تیمسار سرتیپ دکتر نیك‌نژاد،
ارتقاء آن دوست دیرین و سرور ارجمند رابدرجه سرتیپی صمیمانه تبریك میگویم .
سرهنك بازنشسته ـ دکتر بزرك‌میرزمانی
آ ـ ۱۴۳۹۹

تیمسار معظم سرلشکر عاطفی
باکمال مسرت ترفیع آن تیمسار را از طرف خود وافراد درجه داران ـ افرازمندان پست مهندسی ۳۰۱ شیراز تبریك می نماید .
سرگرد مهندس هوشنك
آ ـ ۲۷۵۲۸

تیمسار ارجمند سرتیپ شاهین‌فر
باکمال مسرت ترفیع تیمسار را از جانب خود و کادر پست مهندسی شیراز صمیمانه تبریك عرض می نماید .
سرگرد مهندس هوشنك محمودی
آ ـ ۲۷۵۲۸

تیمسار سرتیپ حساسیان
ارتقاء درجه آن فرماندهی معظم را از صمیم قلب تبریك عرض و موفقیت تیمسار عزیز را در راه خدمت بشاهنشاه آریامهر ومیهن عزیز خواستاریم .
شاهرود ـ ستون یکم فرخ‌روز ـ ستوان یکم طباطبائی
آ ـ ۲۷۵۰۲

تصحیح آگهی
درآگهی نوبت دوم شماره ۱۴۱۶۷ در سطر ششم بجای (خمس‌سهام) حمل‌سهام چاپ شده بودکه‌بدینوسیله تصحیح میشود .

دبیرستان دخترانه ـ کودکستان ـ دبستان فردوس برین

باهمکاری مربیان و معلمان ایرانی و خارجی برای سال تحصیلی ودوره تابستانی ثبت‌نام مینماید وسیله‌آمد و رفت مهیا است
آدرس ـ خیابان پهلوی ـ کاوسیه خیابان بهرون
تلفن ۶۲۵۸۵۴

The Abadan Petrochemical Co. construction project is now hiring, for their construction work in Abadan, the following categories of personnel:

General Foremen
Craft Foremen
For supervision of the following crafts:
Boilermakers
Millwrights
Piping Erectors
Rigger - Iron Workers
Mechanices (Heavy Duty)
Heavy Equipment Operators
Instrument Men
Electricians
Insulators
Painters
Welders

All applicants must have at least five years previous experience in their position, and must be able to read and interpret drawings, and must be able to take and give direction on both Farsi and English.

Applicants should write to:
The Abadan Petrochemical Co. construction project personnel dept.
P.O. Box No. 68
Abadan, Iran.

۲۷۵۸۸ـآ ۲ـ۹

الاخاء منتشر شد

ازروزنامه فروشهاخریداری فرمائید

اطلاعیه وزارت کشاورزی

بقرار گزارش واصله آفات تاکستان و آفات باغی در آذربایجان شیوع یافته است . برای مبارزه با آفات مذکور هیئتی مرکب از معاون وزارت کشاورزی ، رئیس سازمان حفظ نباتات و متخصصین آفات به آذربایجان شرقی وغربی اعزام‌شدند تا مبارزه با آفات را فورا شروع نمایند . از کلیه باغداران آذربایجان غربی و شرقی تقاضا میشود منتهی همکاری را برای حفظ محصولات خود معمول و در پرداخت قیمت سموم طبق نظر کارشناسان اقدام فرمایند .

وزیر کشاورزی ـ حسن زاهدی

تقدیر شد

آقای حسین نخعی رئیس حسابداری اداره آموزش و پرورش شهرستان جیرفت چون بر طبق گزارش بازرس اعزامی این اداره کل امور محوله را بخوبی‌انجام‌داده‌اید بدین وسیله از زحمات‌شما قدردانی میشود .

مدیر کل آموزش‌وپرورش استان کرمان ـ آسائی

تقاضای تقدیر نمود

این جانب محمد بحرینی ازطرف‌کلیه مردم‌شهرستان جیرفت اززحمات آقای حسین نخعی رئیس حسابداری آموزش وپرورش جیرفت‌که باهمکاری آقای مهذب تعدادی دبستان درمحل‌های مختلف شهر وحومه وبخشها ساخته وآماده بهره برداری نموده‌اید اظهار قدردانی وسپاسگزاری دارم .

۲۷۵۴۰ـآ

حقهٔ «الکترونیکی»!

بااستفاده‌ازشوک الکتریکی این قمارباز دست همه را میخواند و برنده میشد!!

آنشب در کلوب «بورلی هیلز» لوس‌آنجلس جای سوزن انداختن نبود. جماعت کثیری که دور میز های قمار حلقه زده‌بودند بادیدگان مضطرب «ارنست بورك» یکی از قماربازان حرفه‌ای کلوب را می نگریستند که پشت سرهم«شانس» می آورد و «بانك» های کلان با مبالغ سرسام آور را از آن خود میسازد.

ارنست که سیگاربرگی گوشه لب داشت باخونسردی‌تمام «دست» همه را می خواند. و در مدت ٤ ساعتی که از شروع بازی می گذشت همه «دست» ها را برده و حتی یك بار هم بازنده اعلام نگردیده بود. و این از برای قماربازان اهل‌فن‌بحکم‌یك «معجزه» و عملی «خارق‌العاده» بود!

حریفان بازی ارنست که تادینار آخر موجودی خود را باخته بودند. مرتبا چك میکشیدندو عمال ونوچه هایشان آنها را در یك چشم بهم زدن «خرد» کرده به قمارخانه می آوردند تاچند لحظه‌دیگر درحساب آقای «ارنست بورك» واریز شود!

جماعت حاضر در کلوب که‌در عین حال مفتون شانس های‌عجیب و باور نکردنی قمارباز شده بودند از طرفی با دیدن ماموران پلیس لوس‌آنجلس که بحال آماده‌باش تمام مواضع حساس کلوب رااشغال کرده بودند نیز غرق در شگفتی بودند زیرا آنانکه با این قبیل کلوب های قماربازی سرو کار داشتند وجود آنهمه پلیس را نیز امری غیر منتظره و عجیب تلقی‌می نمودند!

بازی باوج شدت خود رسیده بودو ارنست همانطور به برد های کلان خود ادامه میداد که‌بلندگوی پلیس دستور داد کسی از جای‌خود تکان نخورد که در غیر این‌صورت بیدرنك بطرف‌وی تیراندازی‌خواهد شد.

سالن قمارخانه کلوب درسکوت عمیقی فرو رفت. تا اینکه چند لحظه بعد افراد پلیس درحالی که تفنك ها و مسلسل های خود رابه طرف مردم نشانه گرفته بودند میز «ارنست» را از هرسو محاصره کردند و بلافاصله دست های وی را دستبند زدند.

ارنست به جرم «تقلب دربازی» توقیف میشد! لحظه‌ای طول‌نکشید که چند تن از افراد پلیس جوان بلندقدی را که یك دوربین بدست داشت بمیان حاضران آوردند. و راز برد های «ارنست» را بدین ترتیب برملا ساختند که پیش از آغاز بازی دوست و همدست‌ارنست درحالی که دوربین را باخود حمل می نمود پشت‌بام سالن رفته و با سوراخ کوچکی که تعبیه شده‌بود با دوربین خود میز ارنست راتحت کنترل قرار میداده است. وی سپس با یك دستگاه فرستنده الکترونی که گیرنده‌اش در زیر لباس و برروی سینه «ارنست»قرار داشت با وارد کردن «شوك» به ارنست میفهمانده که کدام ورق را بازی کرده و از کدام ورق احتراز جوید!

پلیس آندو را به چند ماه‌زندان وپرداخت جریمه‌ای درحدودچهارصد هزار تومان محکوم کرد و روانه زندانشان نمود!

هرچه «عفیف»‌تر بهتر!

لباس شنای جدیدی است که «جانت دیکنسون» طراح معروف انگلیسی آنرابرای‌مهرویان شناگر طرح وببازار فرستاده است. در طرح این لباس جدید شنا در عین سادگی و زیبائی شمه‌ای «عفاف و حجب وحیا» نیز درنظر گرفته‌شده است!

اندر قضایای انتقال‌آموزگاران کرمانی بتهران

یامرسل‌الریاح‌تودانی و...والسلام!!

کرمان ـ مهدی باختر ـ (خبرنگار اطلاعات)ـ داستان انتقال عده‌ای از آموزگاران کرمانی‌بتهران بی‌شباهت به فیلم های (کمیك ـ تراژدی) نیست.

جریان از این قرار است که چندی پیش وزارت آموزش و پرورش در مورد انتقال عده‌ای ازدبیران این سامان بتهران روی خوش نشان میدهد و پس از چندی ابلاغ می فرستد که این تهران و اینهم شما بفرمائید!

آموزگاران بینوای بخت برگشته و ذوق زده نیز بدون فوت وقت دیك‌و پاتیل و فرش و ظرف خود را به ثمن بخس بپول نزدیك کرده و پس از خداحافظی پاشنه ها را بسوی تهران نامدار ورمی کشند!

● در تهران نریخته‌اند!

اما بتهران رسیدن همان و دریافت حکم و ابلاغی نوین نیز همان که آقایان چه نشسته‌اید که کرمان سخت بوجود ذیجود شما نیازمند است! هرچه زود تر بار سفر به‌بندید که دانش آموزان کرمان سخت مشتاق دیدار جمال شماهایند!

و بدین ترتیب فیلم با تراژدی غم‌انگیزی‌پایان می یابد. و آدمیزاد میماند با هزارو یك سئوال که وزارت محترم آموزش و پرورش چرا اینطور میکند. چرا حکمی و ابلاغی صادر میکند و بعد زیرش میزند! و چرا زندگی را برای آنها حرام میکند.

* پاسخ این سئوالات فقط ذات ذوالجلال داند و بس!!

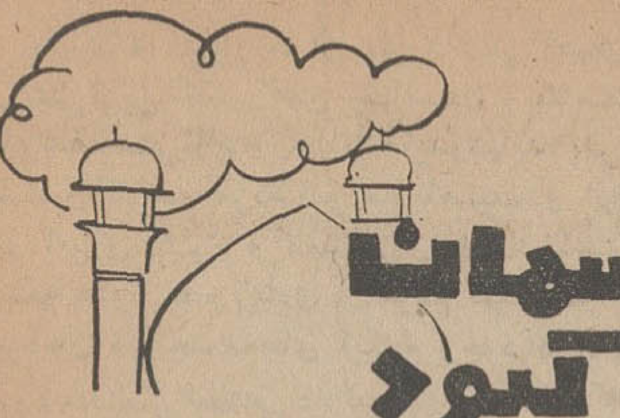

زیرآسمان کبود

● کمپرسی جان عزیزالله راگرفت!

نور: (مازندران) کامیون کمپرسی‌برانندگی علی‌زیارخانی اهل ازدبیل بعلت سرعت زیاد با پسربچه‌ای بنام عزیزالله اقبالی۱۱ساله تصادف نموده و او را کشت. راننده دستگیر شد.

راننده «سریع‌السیر» را گوشمالی دهید تا عبرت سایرین گردد!

● خودکشی یا قتل!

همدان: جنازه گروهبانی بنام سعید اردلان که بطور مرموزی درگذشته بود به پزشك‌قانونی همدان‌منتقل و جواز دفن بنام وی صادر شد. اطرافیانش معتقدند که وی‌خودکشی کرده است.

● تا مسالمت هست خشونت چرا؟!

صالح‌آباد: دو نفر از اهالی نی‌خدر بخش صالح‌آباد بنام های اسماعیل و صوفی براثر اختلافات خانوادگی دست بگریبان شدند که درنتیجه صوفی اسماعیل را با ضربه چوبدستی خودبقتل رساند. قاتل‌دستگیر شد:

تاریخ بیاد ندارد که چوبدستی ـ تبر و کارد اختلافی را حل کرده باشند!!

راه‌باز کنید... گاوهای‌وحشی فرار کرده‌اند!

به بینید چطور وحشت زده از مصاف گاو های وحشی میگریزند؟ حتی جمعی از نرده ها آویزان‌شده سعی دارند از دیوار صاف هم که شده بالا روند ولی با گاو های وحشی سرشاخ نگردند!

ماجرا چنین است که گاو های وحشی یکی از مسابقات گاوبازی مادرید که در محل امنی‌نگهداری میشدند بناگه هوس «گشت و گذاری» درشهر بسرشان‌زد. آنها دستجمعی به شهر ریختند و هرچه برسر راه خود یافتند درهم‌کوبیده و از بین بردند. تا بدانجا که‌شهر سه چهار ساعتی زیر پایشان می لرزید و کسی را یارای مقابله با آنان نبود. فقط فریاد های بگیر ـ بگیر بود که از هرسوی بگوش میرسید! حادثه بحمدالله تلفات جانی نداشت لیکن خسارت مالی ـ درو پیکر شکسته و ترس ووحشت حکم آب روان جویبار را داشت!

به «مرغ و خروس» رو ندهید!

ساری ـ بریمانی ـ(خبرنگار اطلاعات) ـ رضا فلاح از ساکنین قریه تلارك مرغی را بپرورانید و رفته رفته به‌آن تعلق خاطری خاص پیدانمود. این مرغ که گوئی براثر محبت های بی‌شائبه صاحبش قدری «لوس» و «ننر» بار آمده بود خواب راحت از چشمان همسایگان‌ربوده بود. تا اینکه روزی یکی از همسایگان که طاقتش طاق و کاسه صبرش لبریز گشته بود ویرا گرفته و سراز تنش جدا نمود و سر بریده را به خانه صاحب مرغ پرتاب کرد.

صاحب مرغ که مرغ محبوبش را بدان حال نزار دید در مقام تلافی برآمده و در یك فرصت مناسب هرچه مرغ وخروس در خانه طرف بود سر از تن جدا نمود. و بعد باوی گلاویز شده و با چاقو او را از چند ناحیه‌بدن نیز مجروح نمود و قضیه‌تحت تعقیب قرار گرفت.

ایروف

مشمع قیراندودایران

● برای عایق نمودن سقف کارخانجات

● قیراندود نمودن پشت بامها وتراسها

● جلوگیری از زنك‌زدگی وفرسودگی لوله‌های آهنی.

● پیش‌گیری از ترکهای حوض منازل وآب‌بندی استخرها

● ازبین‌بردن رطوبت‌بناها (آشپزخانه ـ حمام ـ توالت)

ساخته شده در ایران تحت نظر متخصصین خارجی

ارزانتر از هر نوع مشابه

دفتر کارخانه، خیابان بوذرجمهری، پاساژ نیکپور، شماره ۱٤، تلفن ۲۵۸۷٦

آ ـ ۲۷۰٦٤

گزارش از پایتخت‌های جهان

ایران و جهان در اطلاعات... ایران و جهان در اطلاعات... ایران و جهان در اطلاعات... ایران

✱ چون بد آید...

لندن: «برناردلتل» باتفاق زن و سه فرزندش در یکی از جاده های حومه لندن‌مشغول رانندگی بود که‌ناگهان یك اتومبیل از پشت به وی میزند و او را به اعماق دره می فرستد. اتومبیل پشت سری باین نیزقناعت نکرده و بلافاصله بروی سقف اتومبیل برنارد سقوط می کند. برنارد نگونبخت دردم جان میسپارد و کودکانش زخمی میگردند:

بدبیاری را به بین!

● صلح و صفا راعشق است!...

کایرو: یك عرب فلسطینی دریکی‌از کلیسا های‌ارتدوکس این‌شهر یك‌دختر اسرائیلی رابعقد نکاح خود درآورد.

دختر که «افراژوزل موشه» نام دارد ۱۷ ساله بوده وکیش مسیحی شوهر خود را پذیرفته است:

باین گویند کار عاقلانه!...

● از قرائن‌پیداست‌که‌همفری‌میخواهدبرنده‌شود!

هولیوود: هربرت همفری معاون رئیس جمهوری امریکا در حالی‌که توسط «نانسی میناترا» همراهی میشد برای ایراد یك نطق انتخاباتی وارد «کاملوت» شد و مورد استقبال هزاران نفر قرار گرفت:

برای «برنده شدن» چکار ها که نمی کنند!؟

*** این لرد ۷۸ ساله نمیداند باپول چه بایدکرد!**

لندن: لرد هاریس ۷۸ ساله که بزرك ترین کلکسیون ساعت های دنیا را دراختیار دارد چند روز پیش یك ساعت عتیقه را از یك تاجر اسرائیلی بمبلغ سه میلیون ریال خریداری کرد:

پول زیادی آدمیزاد رابه‌خیلی کار هاوامیدارد!

● خدابرای دانش‌آموزان ساخته!

لوس‌آنجلس: پلیس لوس‌آنجلس به دانش آموزان‌مدارس اطلاع داده که میتوانند در روز های تعطیل ماشین های گشت پلیس را سوار شده و در صورت لزوم با پلیس همکاری نمایند:

تا به‌بینیم کی بانی خیرپشیمان شود!

● جوانان آمریکا رادریابید. خسته‌اند!

کالیفرنیا: طبق بررسی که از طرف دانشگاه کالیفرنیا بعمل آمده تیراژ روزنامه ها ومجلات سکسی‌امریکا به دو میلیون نسخه در هفته رسیده‌است. متخصصین علوم اجتماعی اعلام کرده‌اند که اگر وضع به این منوال پیش برود بعید نیست که در چندین سال آینده کلیه نشریات امریکا مطالب سکسی چاپ کنند:

طفلکی ها بسکه مطالب جدی خوانده‌اندخسته شده‌اند!!

دختران وپسران ایران روز سه‌شنبه هرهفته فقط یك مجله می‌خوانند.

اطلاعات

دختران وپسران

سوراخی که موزائیکهارامی بلعید!

اردبیل ـ اسرافیل یاوریان ـ (خبرنگار اطلاعات) ـ از مدتها پیش صاحب کارخانه موزائیك سازی معمارزاده متوجه میشود که از میزان محصول کارخانه‌هرروزمقداری کم‌و کسر می‌آید. به کارگران کارخانه سوءظن پیدا میکند تا جائی که دو نفر از آنها را بیرون میکند. باز می بیند موزائیك ها کم‌و کسرند

تا اینکه روزی از روز ها در گوشه کارخانه متوجه سوراخی بغایت کوچك میشود آنرا متر می کند و می‌بیند که فقط یك پسربچه باریك‌اندام و نحیف‌الجثه‌ای قادر است از آن عبور کند. در این موقع گوئی ندائی ازغیب به‌صاحب کارخانه نهیب میزند که مواظب سوراخ باشد تا به‌بیند چه میشود! چندساعتی میگذردو صاحب‌کارخانه که در گوشه‌ای خود را مخفی ساخته بود باکمال شگفتی درمی‌یابد که پسر کبری خانم همسایه از این سوراخ به کارخانه می خزدو بقدر مایحتاج موزائیك می دزدد تا بدانپایه که کف حیاط و راهرو ها هم از موزائیك های کارخانه وی مفروش است. صاحب کارخانه باشگفتی پی‌میبرد که کبری خانم همسایه به این نیز قناعت نکرده و مقداری ازموزائیك های مسروقه را برای روز مبادا ذخیره میکرده است!

گوئی کبری خانم این شعر شاعر شیرین سخن را سرلوحه زندگانی خویش قرار داده که فرماید:

بپوش و بنوش و ببخش و بده
برای دگر روز چیزی بنه!!

بنگاه حمایت مادران و نوزادان

آموزشگاه‌بهیاری‌فرح

آگهی قبول‌دانش‌آموز

بنگاه حمایت مادران و نوزادان تامین پرستاران مورد احتیاج قسمت های‌مختلف‌خودو کمك به‌پیشرفت‌برنامه‌های بهداشتی‌ودرمانی کشورعده‌ای‌دوشیزه داوطلب برای‌دوره دوازدهم آموزشگاه‌بهیا ری‌فرح باشرایط زیرمی‌پذیرد.

۱ـ مدرك تحصیلی: حداقل گواهینامه سه ساله اول متوسطه.

۲ـ معدل‌کل نمرات امتحانی‌کمتر از ۱۲ نباشد.

۳ـ حداقل قد ۱٦۰ سانتیمتر

٤ـ سن بین ۱٦ تا ۲۰ سال.

۵ـ آشنائی بیکی از زبانهای خارجی (انگلیسی ـ فرانسه)

٦ـ رضایت نامه از دبیرستانی که در آن تحصیل میکرده‌اند.

۷ـ رضایت نامه از اولیاء خود مبنی بر موافقت تحصیل رشته بهیاری در مدرسه شبانه روزی.

۸ـ تعهد رسمی بامعرفی‌ضامن معتبر برای‌چهار سال خدمت در قسمت‌های مختلف **بنگاه حمایت مادران و نوزادان** در تهران‌و شهرستانها.

۹ـ آموزشگاه شبانه روزی است و دوره تحصیلی آن دو سال و کلیه هزینه های مربوطه با **بنگاه حمایت مادران و نوزادان** میباشد. بهر یك از دانش آموزان‌دردوره تحصیلی کمك هزینه نقدی نیز پرداخته خواهد شد.

داوطلبان میتوانند از تاریخ نشر این آگهی تا آخر وقت اداری روز ۱۹ امرداد ماه سال جاری همه روزه باستثنای روز های تعطیل از ساعت ۸ تا ۱۲ ظهر با در دست داشتن اصل شناسنامه و دو قطعه‌عکس ٤×٦ بدفتر آموزشگاه بهیاری فرح واقع در خیابان امیر آباد شمالی خیابان‌جمشیدیه برای ثبت نام مراجعه نمایند.

۱۰ـ تعداد دانش آموزان مورداحتیاج از طریق مسابقه ورودی (علمی و اطلاعات عمومی) و مصاحبه حضوری و معاینه پزشکی انتخاب میشوند. امتحان ورودی روز ۲۱ امرداد ماه سال جاری ساعت پنج بعدازظهر در محل آموزشگاه بعمل خواهد آمد.

بنگاه حمایت مادران و نوزادان

چشمه‌های شفابخش

با اینکه کشور ما از نظر داشتن آبهای معدنی یکی از غنی‌ترین کشورهای جهانست ، متاسفانه این‌چشمه های‌شفابخش تاامروزچنانکه بایدوشاید بمردم‌شناسانده نشده‌واکثریت مردم‌کشورما باهمیت و ارزش استفاده از آبهای گرم و معدنی واقف نیستند . عجیب اینکه هنوز عده زیادی از مردم نمیدانند که در ایران خودمان هم چشمه‌های آبگرم وجود دارد و اگر دراین مورد مختصر اطلاعی دارند، بازنمیدانند که محل چشمه های حیات‌بخش درکجاست وخواص انکارناپذیر آبهای معدنی چیست ؟

ما در شماره امروزرپرتاژجامعی درباره مشهورترین چشمه‌های آبگرم و معدنی ایران گردآورده‌ایم و خواص بیشمار هر کدام از چشمه‌ها را تاآنجا که براساس تحقیقات طبی و علمی استوار است بر شمرده‌ایم که امیدواریم مورد توجهتان قرار گیرد .

مشهورترین چشمه های آبگرم ومعدنی ایران درکجاست؟

گزارش از : علی‌نیکرفتار و محمدمحمدی
خبرنگاران اطلاعات در تبریز و همدان

تنظیم از : محمدرضا فیض‌آبادی

دردهات اطراف شاهپور آذربایجان ، علاقمندان آبهای معدنی را پیرزنان و پیرمردان تشکیل میدهند .باین پیرزن خمیده پشت بنگرید ! باچنان ، هیجانی از ارتفاعات نزدیك چشمه بالا میرود که حتی تصورش را هم نمی‌کرد !

● تاریخچه

سرزمین آذربایجان از لحاظ داشتن دریاچه ها و چشمه های‌معدنی و شفابخش غنی‌ترین ناحیه کشور است. اما در باره آبهای معدنی آذربایجان ، تا امروز تحقیق ارزنده‌ای صورت نگرفته و بدین لحاظ اکثر مردم راجع به‌آبهای معدنی آذربایجان ، آگاهی شایسته و کاملی ندارند .

مختصر توجه به آبهای معدنی این‌دو استان، درزمان محمدشاه، فتحعلی‌شاه وعباس میرزا نایب‌السلطنه معمول گردید و توجه مردم کم وبیش باهمیت‌استفاده‌از آبهای‌معدنی معطوف گشت تا اینکه به دوران سلطنت اعلیحضرت رضاشاه کبیر ، چند تن از مهندسین خارجی‌مامورمطالعه درباره آبهای معدنی اطراف اردبیل گردیدندلیکن نتایجی که بدست آمد ، چندان رضایت‌بخش نبود .

در سالهای‌اخیربنا بتوجهات واوامر شاهنشاه آریامهر ، استفاده از آبهای معدنی و تسهیلاتی که در این امر برای عموم فراهم گردیده تحولی در تاریخ چشمه های شفابخش آذربایجان و سایر نقاط کشور پدید آورده‌است وامید فراوان میرود که محل جریان چشمه‌های‌آب معدنی، درآینده نزدیك‌بصورت‌مراکز توریستی‌ایران درآید .

● دریاچه رضائیه

دریاچه رضائیه یکی از معروفترین ، زیباترین و در عین حال شگفت انگیز ترین دریاچه های جهان است .این دریاچه در حقیقت مرکز شفابخش ترین دارو ها جهت امراض مختلف محسوب می‌شود ویادگاری است ازدوران سوم زمین شناسی که براثر وقوع زلزله‌های متعدد وشدید پدید آمده است . دریاچه رضائیه ۱۳۹ کیلو متر طول‌و پنجاه کیلو متر عرض دارد و حداکثر عمق آن بیست متر می‌باشد . آب دریاچه صاف ورنگش آبی مایل به سبز بوده و تنها یك قسمت شمال شرقی آن که گل آلوداست، سیاه بنظر میرسد .

● خاصیت املاح

دریاچه رضائیه یکی از پرنمك ترین‌دریاچه های‌ایران است و انواع نمك طعام در آن یافت میشود . املاح‌دیگر دریاچه عبارتست از : کلرات طبیعی ،دومینیزیم، دوکلیسم، سلفرطبیعی، کلروردومنیزی، کلروردوکلسیم ، سولفات ـ دوکلسیم. سولفات دوپتاسیم، یدورها و ...

از خواص آب دریاچه یکی اینکه اگر قطعه چوبی را بداخل آن بیندازند بسیار محکم وسفت میشود. بهترین هنگام‌آب‌تنی‌در دریاچه‌رضائیه ازنظر پزشکی ماههای تیر و مرداد است.آب دریاچه‌معمولا ازساعت سه‌تا چهار بعدازظهر گرم میشود و انسان میتواند بدون احساس خستگی ،یك ساعت تمام بانشاط وافر درون آن شنا کند . جالب اینکه بعلت وجود املاح زیاد در آب ، هیچ شناگری هر چند هم که نابلد باشد در این دریاچه غرق‌نمیشود .مسافرینی که برای استفاده از دریاچه رضائیه به بنادر آن میروند، در ساحل آن بوی نامطبوعی بمشامشان میرسد و این بواز لجن ساحل دریاچه متصاعد میشود . همین لجن بدبو و نامطبوع دارای‌خواص‌بیشماری است‌وهرمسافر بمحض‌رسیدن بساحل ، خود راتا گردن در آن فرومیبرد . دردهای‌عصبی، رماتیسم ، واریس ، امراض زنانه و مقاربتی و امراض جلدی بیماریهائی هستند که درمان آن با استفاده از خاصیت معجزه‌آسای لجن دریاچه‌رضائیه به‌آسانی‌امکان پذیر است . منتهی باید آب تنی در دریاچه و فرو رفتن‌در لجن پانزده تا بیست روزبطور مداوم انجام گیرد تا نتیجه مطلوب حاصل گردد .

آبهای معدنی «سرعین» بخش «سرعین» واقع در چهل کیلو متری شهرستان اردبیل یکی از نقاط خوش آب و هوا و گردشگاه های عمومی ایران است و بلحاظ وجود آب های معدنی فراوان دراین منطقه ، همه ساله در فصل تابستان هزاران تن از مردم شهرستان های مختلف وحتی ممالك‌خارجی باینمنطقه سفر میکنند . آبهای معدنی سرعین اکثرا در دامنه رشته کوههای سبلان جریان دارد. مشهورترین چشمه‌های‌سرعین عبارتند از: گاومیش گلی (استخر گاومیش) ، حضار ، جنرال یا ژنرال ، بش‌باجی‌لار (پنج خواهران)، حمام ،قهوه‌خانه یعقوب‌وقهوه‌خانه همت.. آب‌تمام این چشمه ها (بجز چشمه قهوه‌خانه همت) کاملا گرم است .

✻ گاومیش گلی

داغترین چشمه آبمعدنی آذربایجان ، چشمه و استخر بزرك «گاومیش گلی» است که در خود سرعین قرار دارد .

آب استخر گاومیش گلی همیشه میجوشد بطوریکه‌بیش از دوتاسه دقیقه‌نمی‌توان درون آب ماند. این استخر چهل متر طول، ۳۵متر عرض ویك متر عمق دارد و آب آن بعد از سرد شدن ، بمصارف کشاورزی میرسد . حرارت متوسط استخر گاومیش‌گلی ۴۸درجه است واین حرارت در مرداد ماه۱٦درجه افزایش می‌یابد . آب آن کاملا زلال است وبوی گوگرد میدهد . دراین آب کلرور سولفات ، منیزی و کلسیم بحد وفور وجود دارد . مشابه آبهای معدنی سرعین را در کشور های دیگر برای آب‌تنی و تقویت عمومی بدن ، درمان رماتیسم و بیماریهای زنانه و مقاربتی بمصرف میرسانند .

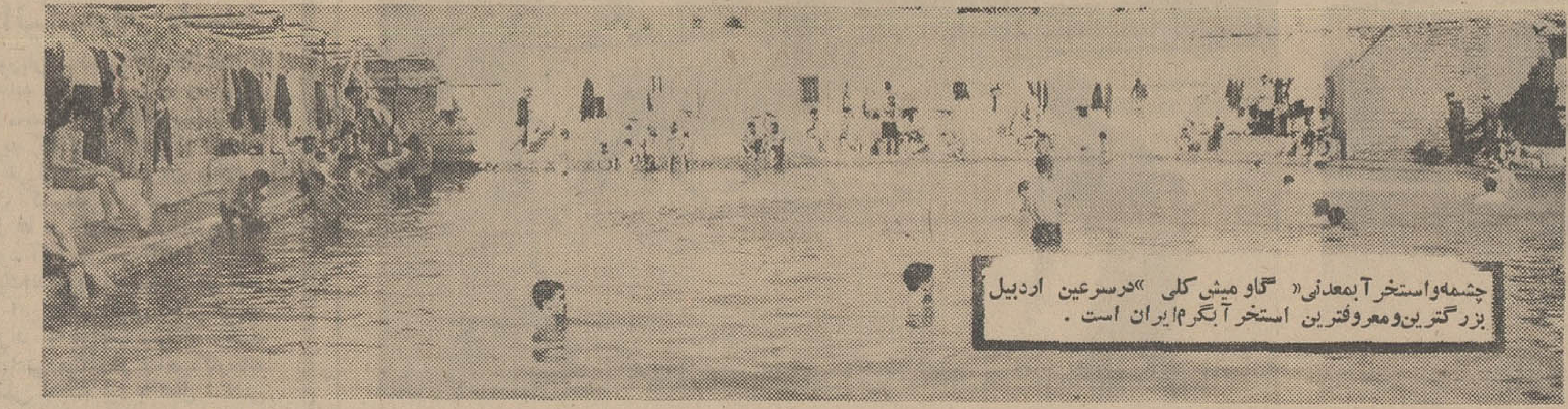

چشمه‌واستخرآبمعدنی« گاومیش‌گلی »درسرعین اردبیل بزرگترین‌ومعروفترین استخرآبگرم‌ایران است .

● سایر چشمه‌ها

چشمه حصار در سمت‌غربی گاومیش گلی قرار گرفته‌و میزان حرارت آن ۳۹ درجه است .چشمه‌جنرال تاگاومیش گلی نیم کیلومتر فاصله دارد. وجه تسمیه چشمه به جنرال یا ژنرال بدین سبب است که‌در جنك بین‌المللی اول یکی از ژنرالهای روسی‌مرتب ازچشمه مذکور استفاده میکرده واز آن پس چشمه آبمعدنی به ژنرال معروف گردیده است.

در محل‌چشمه‌اطاقك‌مخصوصی ساخته شده که زنان نیز بتوانند براحتی وارد آب‌شوند واستحمام نمایند .

چشمه «بش‌باجی‌لار» یا پنج خواهران مشتمل بر تعدادی چشمه نزدیك بهم است که در دره غربی گاومیش گلی قرار دارد . آب این چشمه‌به وسیله مجرای زیرزمینی به گرمابه ها انتقال داده میشود. استحمام در گرمابه هائی که از آب چشمه پنج خواهران استفاده میکنند بین ده تاسی ریال برای هر مسافر خرج برمیدارد .چشمه های‌قهوه‌خانه یعقوب ، قوتورسو و «سردابه» نیز از جمله آبهای معدنی اطراف اردبیل هستند که اکثرا روستائیان وافراد بومی از آنها استفاده میکنند .

● مژده به چاقها

درمان چاقی با استفاده از آبهای معدنی امکان پذیر است !اگر شما ازچاقی رنج میبرید، کافیست‌به‌بستان‌آباد تبریز سفر کنید و چند روزی در آبهای گرم آن منطقه به آب‌تنی بپردازید .

بستان‌آباد بر سر راه تهران ـ تبریز قرار دارد ودر این‌منطقه گرمابه‌های متعددی ساخته شده و کلیه آنها منحصراازآبهای‌معدنی‌استفاده میکنند، آب‌معدنی بستان‌آباد در ردیف‌آبهای کلرورسولفات مختلط است ودر ان‌مقداری بی کربنات آهن وجود دارد . این اب گرم برای نوشیدن، دوش گرفتن ، دفع‌یبوست ، نقرس ، بیماریهای زنانه ، رماتیسم و مهمتر از همه« کم کردن وزن» مفید است . استحمام در گرمابه های بستان‌آباد برای هر مسافر شش ریال خرج برمیدارد.

● معجزه آب سرد

در منطقه شاهپور واقع در آذربایجان غربی نیز چشمه های ابمعدنی متعددی وجود دارد. مهمترین آبگرم شاهپور «دیریك» است که از دل‌کوه میجوشد وتبدیل بماده‌ای مثل سنك سپید میشود اما جسما بسیار نرم‌است. آبگرم‌معروف دیگرشاهپوردرقریه«ایسی‌سو» جریان‌دارداین هردو چشمه‌در معالجه امراض جلدی وبرخی بیماریهای داخلی‌موثرهستند. درقریه صدقیان شاهپور از سطح زمین‌آب سرد گازداری میجوشد که تاثیر آن در معالجه ناخوشی های داخلی حیرت‌آور است .در سی‌کیلو متری رضائیه نیز چشمه آب معدنی کوچکی وجود دارد‌که آب آن بسیار سرد است اما بمحض اینکه انسان وارد چشمه شود، بدنش داغ‌میشود واحساس سوزش‌شدیدی‌میکند. این چشمه عجیب راواز طرفی باید کوچکترین چشمه آبمعدنی جهان دانست .زیرا درون حفره ان یکنفر بیشتر جای نمی‌گیرد و آب آنهم‌در فاصله. ده متری بزمین فرو میرود .روستائیان اطراف این چشمه راسنك چین کرده‌اندو روزها هرکس زودتر خود را بمحل چشمه برساند ، برای هرچندساعتی که‌دلش‌بخواهد، صاحب چشمه است !

✻ چشمه آب حیات

در منطقه همدان و دهلران لرستان نیز چشمه های معدنی فراوانی وجود دارد . معروف‌ترین چشمه آبمعدنی لرستان از دامنه «کبیرکوه» درمنطقه آبدانان لرستان سرچشمه میگیرد و بعلت فواید بی‌شمارش به «چشمه آب‌حیات» معروف گردیده‌است. آب‌تنی دراین چشمه به‌افراد کهنسال نیرو و توان می‌بخشد . بنابه اظهار کارشناسان آب های معدنی ، آب این چشمه از نوع بهترین و مفیدترین آب های گرم ایران است .

واماپپردازیم‌بشرح‌معروف‌ترین چشمه های آبمعدنی همدان :

بدون شك آبگرم «بابا ـ گرگر» مشهورترین آبمعدنی همدان و حتی غرب کشور است .قریه باباگرگر درجاده بین همدان ـ سنندج قراردارد وفاصله آن تا همدان هشتاد کیلومتر است . در یك کیلو متری باباگرگر حوضچه‌ای است مدورو قیفی شکل که قطر آن به‌سی متر میرسد . عمق حوضچه در کناره های آن سه‌متر ودر قسمت‌مرکزی بسیار زیاد است . از وسط حوضچه در سه نقطه آب به ارتفاع یك متر فوران میکند ورنك آب زرداست . انسان در لحظه‌ورود بداخل آب ، احساس میکند که آب گرم است لیکن پس از چند لحظه بدنش سرد میشود و طاقت نمی‌آورد که‌مدت زیادی‌داخل حوضچه بماند .

درقسمت جنوبی حوضچه سنگی وجود دارد که‌داخل آن پر از یکنوع گاز است . مردمی که برای آب‌تنی از گوشه و کنار کشور خودرا به‌باباگرگر می‌رسانند.درباره سنك داخل این حوضچه اعتقادات عجیبی دارند . آنان مقداری پول خرد از سوراخ مخصوصی بداخل سنك می‌اندازند و دستمالی بر دهانه آن میگذارند . بعداز پنج دقیقه که دستمال از دهانه سنك برداشته میشود ،چنانچه گاز درون سنك سکه ها رابه بیرون پرت کند ، معتقدند که حاجتشان برآورده خواهدشد!

یکی از چشمه های آب‌معدنی اطراف اهر که همیشه عده‌ای از روستائیان مشتری آن هستند و دمی از کنار چشمه دور نمی‌شوند !

✻ آبگرم همدان

آبهای گرم‌ونیم گرم‌منطقه «آبگرم» همدان نیز در مناطق غربی کشور معروفیت بسزا دارد. درآبگرم‌همدان گرمابه های خصوصی و عمومی زیادی ایجاد شده که آبهای معدنی در لوله های آن جریان داردو افرادی که از رماتیسم ،کمر درد و نقرس‌رنج میبرند ،باید بمدت یکهفته هر روز سه‌بار دراین گرمابه‌هادوش‌بگیرند. چشمه آب نیم‌گرم منطقه‌آب گرم همدان به «قوتور»معروف است واستفاده ازآن برای رفع امراض جلدی و «سودا» بسیار موثر است . در این منطقه اخیرا چشمه آب‌معدنی دیگری کشف شده که می‌گویند استفاده از آن زخم معده را برطرف میسازد .

دنباله این رپرتاژ در آینده ازنظر خوانندگان ارجمندخواهد گذشت

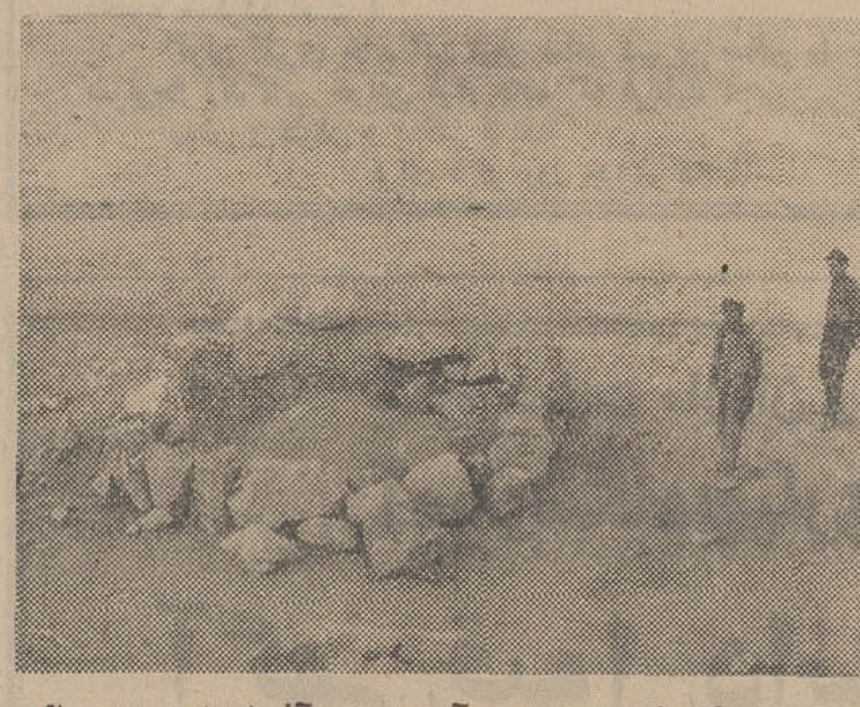

کوچکترین چشمه آب معدنی آذربایجان در سی کیلو متری رضائیه قراردارد. آب این چشمه بسیار سرد است اما بمحض اینکه انسان داخل آب‌شود ، بدنش داغ میشود. استفاده ازاین چشمه‌که دور آنرا سنك‌چین کرده‌اند ، هیچگونه تشریفاتی ندارد و هرکس زودتربمحل چشمه رسید میتواند داخل‌آن شود .

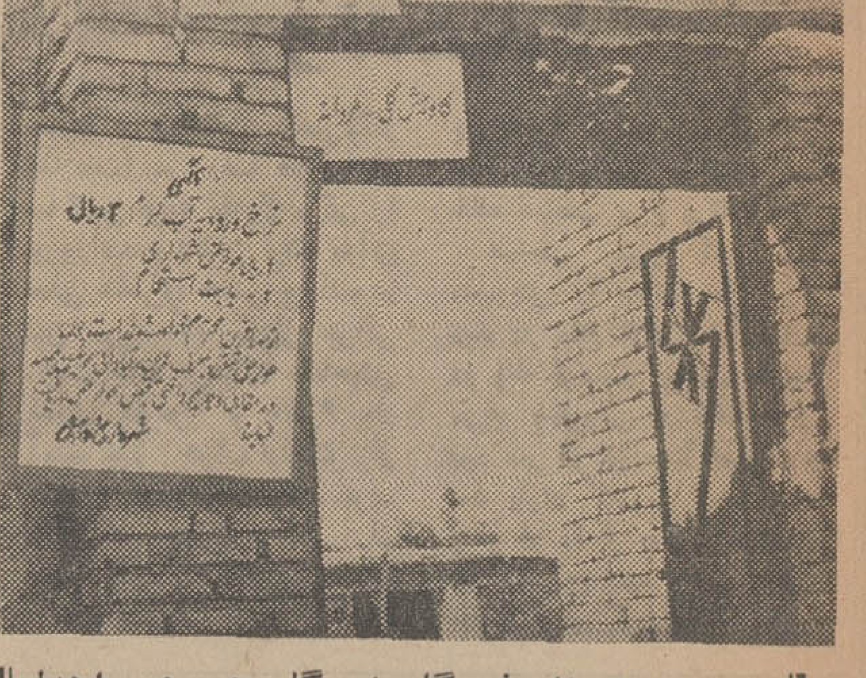

ورود به‌استخر گاومیش گلی درسرعین اردبیل تشریفات خاصی دارد . درجلو «در» ورودی استخرتابلوئی بچشم میخورد که نرخ ورودیه آبگرم راسه‌ریال تعیین کرده است . یك ریال آن‌بابت عوارض شهرداری و دو ریال جهت استحمام . چون عوارض مقرره بمصرف‌عمران وآبادی سرعین میرسد ، در مقابل وجه دریافتی قبض‌رسید بمراجعین داده میشود .

بهار و خون و افیون

نوشته احمد احرار

ـ۴۳ـ

مادر شاهزاده طومار را جمع کرد وگفت:

ـاکنون فقط مانده است که این فرمان بمهر همایونی ممهور شود ... واین با خود تو است فرزندم !... باید لحظه‌ای از کنار بستر شاه دور نشوی و در اولین فرصت انگشتری را از انگشت شاه خارج ساخته وصیتنامه را ممهور کنی !

حیدرمیرزا لرزشی در مهره پشت خود احساس کرد و درگوشه‌ای از اطاق ، روی زمین نشست :

ـمیترسم .. دلم بروقوع حوادث ناگواری گواهی میدهد !

مادر شاهزاده در مقام تسلی او برآمدو گفت :

چیزی بپایان این ماجری نمانده است ... وحشت و اضطراب موجبی ندارد و بخاطر داشته باش که هیچکس و هیچ چیز نباید ترا از رسیدن بتاج و تخت پدر بازدارد ... تو شایسته‌ترین وارث تخت و تاج واز همه کس باین میراث پربها نزدیکتری !

حیدرمیرزا درحالیکه‌حتی نصایح مادرش نیز نتوانسته‌بودآثار اضطراب را ازوجودش براند برخاست و روانه خوابگاه شد . شاه تحت تاثیرداروهایی که‌بوی خورانده بودند در حالت خواب و اغما بسر میبرد . حیدر میرزا ادعا داشت که باشاره و تاکید شاه ناگزیر از آنست که‌شب را در کنار بستر وی بسرآورد . بجز او حکیم ابونصر وحکیم کاشی نیز در خوابگاه حاضر بودند و بنوبت بیمارداری میکردند .

سپیده دم بود که شاه طهماسب برای لحظه ای کوتاه چشم گشود و بعد ، بی‌آنکه کلامی‌برزبان‌بیاورد تشنجی بروجودش‌عارض شد و نبض‌او برای همیشه از حرکت‌ایستاد. حکیم ابونصر و حکیم کاشی بسرعت آخرین معاینات‌رااز‌بدن‌سرد و افسرده‌دومین‌تاجدار سلسله‌صفوی‌بعمل‌آورده‌صورت‌اوراپوشانیدند و باچهره‌ای غم‌آلوداز عمارت خوابگاه‌خارج شدند تا خبر درگذشت شاه را به اهل حرم و محارم درباد اطلاع دهند .

فرصتی‌که حیدر میرزا انتظارش را می‌کشید بدست آمده‌بود . شاهزاده روی بستر خم‌شدوبچالاکی انگشتری شاه را که برنگین آن «بنده شاه‌ولایت طهماسب» نقش بسته بود بیرون آورد و در جیب جای داد و سپس ببهانه خبردار ساختن مادر از واقعه ارتحال شاه باندرون حرم شتافت . خبر درگذشت شاه لحظه ای پیش از ورود شاهزاده ، باندرون شاهی رسیده بود و زمزمه شیون و زاری مخدرات حرم لحظه بلحظه اوج میگرفت . مادر حیدر میرزا بیصبرانه انتظار شاهزاده را میکشید .

حدر میرزا بمحض ورود در خلوت مادر، انگشتری را بدست او داد و گفت :

ـ بازگردانیدن انگشتری به انگشت‌شاه در عهده شماست .. زیرا ازین لحظه تنها خواتین و متعلقات شاه جنت مکان هستند که میتوانند ببربالین ایشان حاضر شده همسر تاجدار خود را وداع گویند و شما باید قبل از دیگران بربالین شاه رسیده انگشتری را در انگشت جای دهید !

این‌نقشه با موفقیت‌انجام شد . زیرااهل حرم در تدارك لباس عزا بودند و در آن گیرودار بخاطر کسی نمیرسید که چنین ماجرائی درمیان باشد . ازینرو مادرحیدر میرزا که‌پیشاپیش‌خودرابرای چنین‌لحظه‌ای آماده ساخته بود و میدانست که چه میکند، زودتر از سایر بانوان حرم همایون خود را ببالین شاه رسانید و در حال شیون وزاری انگشتری را بانگشت شاه بازگردانید.

بانك اذان که از بام دولتخانه و از بالای گلدسته های مساجد شهر برخاسته بود ، شهر را از واقعه درگذشت شاه خبر میداد. سران‌قزلباش و اعضای‌دولتخانه‌ودیوانخانه و جماعتی دیگر از طبقات مختلف مردم لباس سیاه پوشیده تدریجا در مقابل ایوان چهل ستون اجتماع میکردند و گزارشات مربوط به درگذشت شاه صفوی ، پادشاهی که‌پنجاه‌وسه‌سال‌وششماه و بیست‌وشش‌روز برسریر سلطنت قائم بود، ساعت بساعت‌از طرف طبیبان که عموما در عمارت خوابگاه و کنار جسد اجتماع کرده بودند باستحضار عموم میرسید .

در اینحال جسته گریخته خبر هایی نیز در باب مسموم شدن شاه بگوش میرسید و شهرت مییافت که بیماری چند روزه شاه ناشی از مسمومیت بوده است . این شایعه چنان قوت میگرفت که رفته رفته اصل خبر و گزارشات رسمی را در مورد ارتحال‌شاه تحت‌الشعاع قرا داده بود . خاصه‌اینکه هر کس بسلیقه خود چیزی برآنچه می شنید میافزودوبازار شایعات بشدت رواج‌داشت. حیدر میرزا در اندرون دولتخانه بود که مادرش بازگشت و پس از ستردن اشکهای خود موفقیتی را که در بازگردانیدن‌انگشتری بانگشت شاه حاصل کرده بود گزارش دادو گفت :

ـحالادیگر همه چیز تمام است ... وصیت نامه‌ممهورشاه ترا قائم مقام و ولیعهدمعرفی و تمامی شاهزادگان و امراء قزلباش و صوفیان‌وهواخواهان این دودمان راباطاعت امر مکلف میکند ... کلید خزائن و قورخانه ویراق هم در دسترس است و لشگریان‌چشم برزخارف دنیوی دارند ... دیگر معطل چه هستی ؟! تاج برسربگذار و وصیتنامه را ارائه کن و ابواب خزائن گشوده‌دار و یوزباشیان و قورچیان و اعیان و امرای لشکر را بعطایا و مراحم ملوکانه محظوظ وبهره‌مند گردان و هرکس را در آمدن به پای بوس تعلل ورزید بی‌درنك بمجازات و مکافات برسان ... اطمینان داشته باش که با این مقدمه هیچکس نخواهد توانست خدشه‌یی درکارتو وارد سازد و حتی‌اسمعیل میرزائیان‌وقتی‌بالفعل ترا در مسندپادشاهی برقرار و دست خود را از تخت و تاج کوتاه ببینند جز تمکین و اطاعت از تو چاره‌ای نخواهند داشت ...

هفته حوادث و تحولات بزرگ در جهان

از : انوشیروان کیهانی‌زاده

در عراق باردیگر کودتا شد
در آمریکا سیاهان بپاخاستند
تایلند برای نخستین بارهدف‌حمله چریکی قرارگرفت
در اروپا چکسلواکی وارد مراحل بحرانی شد
چریکهای فلسطین جت مسافربری اسرائیل را ربودند
در سوریه یك کودتا کشف شد
نطق جمال عبدالناصر خوشبینی صاحبنظران را در مورد بحران خاورمیانه از میان برد

رپرتاژ روز

دنیا هفته پرسروصدائی را پشت سر گذارد.

در عراق عاملین کودتا برکنار شدند، یمن جنوبی شاهد شورش مسلحانه جدیدی بود، در آسمان مدیترانه چریك های فلسطین یك جت مسافربری اسرائیل را ربودند، در سوریه یك توطئه کودتا کشف شدو نطق جمال عبدالناصر رئیس جمهوری مصر خوشبینی بسیاری از صاحبنظران سیاسی را ازمیان‌برد. درویتنام مقامات دولتی در انتظار سومین حمله ویت‌کنگها لحظه‌شماری میکردند. تایلند برای نخستین بار مزه یك حمله چریکی تمام عیاررا چشید و بحران جدیدی در مناسبات فیلیپین و مالزیا پدید آمد.

در امریکا سیاهان یکبار دیگر بپاخاستند.

در اروپا مسئله چکسلواکی وارد مراحل بحرانی خود شد و درقاره سیاه جنك داخلی نیجریه شدت یافت و چریکهای سیاهپوست بر تعداد شبیخونهای خود به‌سربازان رودزیائی افزودند.

● **کودتای سپید دربغداد**

بامداد چهارشنبه چشم مردم‌بغداد در اطراف کاخ ریاست جمهوری و ایستگاه رادیو و پیرامون وزارت دفاع عراق یك‌بار دیگر به‌تانکهای ارتش این کشور افتاد، اما این بار دیگر آنها احتیاج به‌نجوا نداشتند، چون قبل‌از ورود تانکها به‌خیابانها، رادیوبغداد خبرداده بود که‌به‌تصمیم شورای فرماندهی انقلاب، سرهنك دوم عبدالرزاق النایف از نخست‌وزیری وسرلشگر ابراهیم الداود از سمت وزیر دفاع‌عراق‌برکنار شدند، آنها بازنشسته گردیدند و ازعراق تبعید شدند و اضافه کرده بود که سرلشگرحسن‌البکر رئیس جمهوری عراق‌ورئیس‌شورای عالی انقلاب این کشور فرماندهی نیرو های‌مسلح عراق‌را نیز بعهده گرفته است.

درهمان لحظه‌ای که رادیو بغداد اطلاعیه شورای فرماندهی انقلاب راپخش میکرد دوهواپیمای نظامی‌از فرودگاه بغداد به پرواز درآمدند. یکی از این دوهواپیما، النایف را به‌سمت مراکش بردو دیگری به امان رفت تا الداود را که‌در اردن ازواحدهای ارتش عراق در خط‌اول جبهه اعراب واسرائیل بازدید می‌کرد به‌بیروت ببرد.

درست هنگامیکه‌هواپیمای حامل النایف ازمرز عراق عبور کرد، رادیو بغداد گفت که دولت النایف نیز منحل شده‌است، النایف چهارساعت قبل‌از برکنار شدن از سمت خودبه اداره شرکت نفت عراق رفت و در آنجا گفت که‌عراق‌باید خودمستقیما نفت‌خویش را استخراج کند و به فروش برساند.

والداود ۱۲ ساعت پیش ازبرکناری از پست‌خود باپادشاه اردن ملاقات کرد وبه او اطمینان داد که درجنك آینده اعراب و اسرائیل، عراق‌با همه امکانات خود پشت‌سر اردن خواهد ایستاد.

در دوران زمامداری عارف‌الداود فرمانده واحد گاردریاست جمهوری والنایف رئیس سازمان اطلاعات و ضد اطلاعات ارتش عراق بود و می‌توان گفت که‌این دو تن، عامل اصلی کودتائی بودند که ژنرال حسن‌البکر را روی کار آورد و بدون کمك آنها امکان پیروزی کودتا متصور نبود. درعین حال هر دونفر، از بعضی های‌دست‌راستی و به‌اصطلاح ناسیونالیست بودند. اندکی پیش ازوقوع این تحول در عراق، وزیر اطلاعات این کشور آزادی مطبوعات‌را‌باردیگر‌اعلام کردو تاکید نمود همه‌روزنامه هائی که‌قبلا ازانتشار محروم شده بودند میتوانند فعالیت خودرا از سر بگیرند.

فعالیت های چریکی

سازمانهای چریکی فلسطین‌که به تصمیم شورایملی این کشور که دوهفته پیش درعمارت اتحادیه عرب تشکیل شد متحد شدند، نه‌تنها در قلمرو اسرائیل عملیات پارتیزانی خود را گسترش دادند وبر تعداد شبیخونهای خود افزودند، بلکه دست به‌اقدام کاملا جدیدی که‌در شرق بی‌سابقه بود زدند و یك‌جت مسافر بری غیرنظامی اسرائیل را که ازرم رهسپار تل اویو بود در آسمان مدیترانه ربودندو به‌الجزایر بردند.

تاثیر این اقدام آنچنان بود که دولت اسرائیل برای پس گرفتن هواپیما و مسافران اسرائیلی آن دست به‌دامان دبیرکل سازمان‌ملل متحدو سندیکا های حمل و نقل جهانی زد.

هدف چریکهای فلسطین ازاین اقدام که خالق آن‌برای اولین بار درجهان کوبائیها بودند دزدیدن ژنرال«شارون» فاتح صحرای سینا بود، ولی شارون که قرار بود با این هواپیما به تل‌اویو برود دررم ناگهان سفرخودرا به‌تعویق انداخت وباهواپیمای ربوده شده سفر نکرد.

چریکهای عرب درعملیات زمینی خود فرمانده یك تیپ اسرائیلی را که‌در جنك ژوئن سال گذشته نقش موثری در تصرف اراضی غرب رود اردن وشکست لژیون عرب داشت دریك شبیخون کشتند. در این شبیخون چریکهای «خالدبن‌ولید» (نام‌سردار بزرك‌صدراسلام) وچریك های العاصفه(توفان) شرکت‌داشتند.

عملیات چریکها آنچنان شدت یافته که بیانیه های رادیو العاصفه را رادیو های کشور های عربی با آب‌وتاب نقل میکنند. شدت این عملیات سبب‌شد که جمال‌عبدالناصر رئیس جمهوری مصرو یوسف‌زوعین نخست وزیرسوریه درنطق های‌خود این عملیات‌را «افتخارآمیز»خواندند ودر سودان شورائی بریاست وزیر خارجه و عضویت وزیران دفاع و داخله ورئیس ستاد ارتش سودان بمنظور تربیت چریك جهت اعزام به‌اردن وسوریه تشکیل شد.

یوسف‌زاعین (زعین)

این شورا مکلف است داوطلبان سودانی را تحت تعلیم قرار دهد و آنهارابا اسلحه‌و تجهیزات کامل به کمك چریکهای فلسطین بفرستند.

● **توطئه درسوریه**

یوسف زوعین نخست‌وزیر سوریه در نطقی که‌در مراسم بهره‌برداری ازیك‌منبع‌نفتی آن کشور ایراد کرد ازشکست،توطئه کودتائی که‌قراربود توسط تبعیدی های سوری (رهبران جناح دست راست حزب بعث)انجام شود پرده برداشت و گفت که عده‌ای ازمجریان‌این توطئه‌دستگیر شده‌اند وتاکید نمود. آن دورانی که میشد دردمشق با چند تانك کودتا کرددیگر سپری شده‌است.

نخست‌وزیر سوریه در نطق خود بطور غیرمستقیم دولت لبنان رامتهم به سهل‌انگاری در جلوگیری از فعالیت های سیاسی تبعیدی های سوری نمود، بدنبال این نطق بیم آن می‌رفت که مناسبات سوریه و لبنان تیره شود ولی دولت لبنان بیانیه‌ای انتشار دادوضمن آن‌تاکید کرد که پلیس لبنان مانع‌از فعالیت سیاسی عناصر تبعیدی خواهد شد.

● **نطق ناصر و عکس‌العمل اسرائیل**

جمال عبدالناصر رئیس‌جمهوری مصر چند روزقبل،ازسفر گرجستان شوروی جهت معالجه ونطقی که‌در کنگره اتحادیه سوسیالیست عرب (تنها حزب سیاسی علنی مصر) ایراد‌کرد گفت که مصربا کمك بی‌دریغ وبدون چشم‌داشت‌شوروی، ارتش‌خودرا تجدید سازمان کرده وبرای جنك دیگری‌با اسرائیل که حاضر نیست‌به قطعنامه ۲۲نوامبر سال ۱۹۶۷ شورای امنیت تسلیم شود واراضی اعراب‌را تخلیه کند آماده می گردد. رئیس جمهوری مصر در این نطق گفت‌که مصر نه اسرائیل‌را برسمیت خواهد شناخت، نه با آن سازش خواهد کردو نه مذاکره‌خواهد نمود و تاکید کرد که مصر حاضر است برای پس گرفتن هروجب خاك اشغال شده خود یك قربانی‌بدهد وفاش نمود که ارتش مصر استراتژی خودرا تغییر داده و بجای دفاع منبعد حمله خواهد کرد و ازهمان‌شیوه‌ای که‌اسرائیل در جنك اخیر به آن متوسل شد، پیروی خواهد نمود.

نطق‌رئیس جمهوری مصر تقریبا همه امید هائی را که در صاحبنظران خوشبین به رفع مسالمت‌آمیزبحران‌خاورمیانه‌ایجاد شده‌بود تبدیل به یاس کرد، بطوریکه یك عضو هیئت‌نمایندگی کویت‌درسازمان ملل متحد اعلام کرد که ماموریت یارینك رابابد شکست خورده وپایان‌یافته تلقی کرد، بخصوص که‌رئیس‌جمهوری مصر گفت دیگر تشکیل کنفرانس سران عرب لزوم چندانی‌ندارد، چون اعراب از راه مذاکرات دو جانبه مسائل موجودرا حل می‌کنند.

عکس‌العمل اسرائیل بصورت تفسیری‌از رادیوی این کشورپخش شد. مفسر رادیو اسرائیل گفت: حالا که‌بامانه مذاکره می کنندو نه سازش، ما هم نه اراضی‌اعراب را تخلیه می کنیم ونه از جایمان تکان‌خواهیم خورد.

دوبچك

* **شورش در یمن‌جنوبی**

همزمان با ورود نخستین کشتی حامل اسلحه شوروی برای یمن جنوبی‌به بندر عدن ایالات شرقی وشمال شرقی یمن جنوبی‌در آتش شورش مسلحانه ای که شیوخ سابق وسازمان سیاسی مکاوی‌در آن دست داشتند فرو رفت. این شورش هنگامی روی داد که‌یکی از اعضای کابینه یمن جنوبی به یمن شمالی (صنعا) رفته بود تا درباره «اتحاد» با رهبران یمن‌شمالی صحبت کند، بهمین جهت قحطان الشعبی‌رئیس جمهوری یمن‌جنوبی عربستان سعودی‌را که دشمن‌خونی یمن شمالی است محرك شورش خواند.

● **حادثه نو**

درحالیکه هنوز کوچکترین‌قدمی درراه حل مسئله ویتنام برداشته نشده، هفته گذشته، در یك سحرگاه چریکهای کمونیست تایلند با حمله به پایگاه هوائی امریکا در «اودورن» واقع درشمال شرقی‌تایلند (میان کامبوج‌ولائوس) زنك خطرجدیدی را بصدا در آوردند.

دراین‌حمله، یك هواپیمای جنگنده ویك هواپیمای حمل ونقل آسیب دیدو ۱۴امریکائی و یك تایلندی مجروح شدند. هواپیما های‌مستقر دراین پایگاه در عملیات علیه ویتنام شمالی شرکت‌می کنند خبر مربوط به این حمله به‌عنوان یك گزارش «فوق‌العاده» توسط خبرگزاریها انتشار یافت.

* **انتظار حمله**

درویتنام جنوبی دولت‌این‌کشور همچنان‌در انتظار آغازسومین‌حمله ویت‌کنگها به سایگون‌وسایرشهر های ویتنام جنوبی است، ولی هنوز از جانب کمونیستها اقدامی دراین مورد نشده‌است و پیش بینی های سازمان های اطلاعاتی امریکا و ویتنام جنوبی در این زمینه درست درنیامده است.

نخستین آثار کنفرانس‌هونولولو دراین هفته، در جبهه های جنك ویتنام‌آشکار شد. در این کنفرانس که باشرکت روسای جمهوری امریکا و ویتنام جنوبی تشکیل‌شده‌بود قرار شد که امریکا، ارتش ویتنام جنوبی رابا سلاحهای نوینی مجهز کند و سربازان ویتنامی‌این هفته‌تفنگهای بسیار جدیدی که‌بتازگی برای ارتش امریکا ساخته شده‌تحویل گرفتند. از کنفرانس پاریس کوچکترین‌نتیجه ای گرفته نشده وباتوجه به قراردادی که این‌هفته میان چین و ویتنام شمالی امضاء شد و نخست‌وزیر چین پشتیبانی بی دریغ آن کشور را از ویتنام شمالی ابراز داشت دورنمای‌اوضاع ویتنام همچنان تیره‌است، بخصوص که‌به تصمیم رهبران چین ناوگان زیردریائی این کشور که تاکنون در تنگه تایوان (فرموز) مستقربود به خلیج تونکن (جزیره های‌نان) منتقل شد ودانشمندان فضائی‌این کشور خودرا برای آزمایش نخستین موشك‌قاره‌پیمای چین که درصحرای سین‌کیانك روی‌سکوی پرتاب نصب شده آماده می‌کنند.

* **بحران جدید**

خاکستری که پس از سقوط حکومت سوکارنو در اندونزی، روی آتش بحران فدراسیون‌مالزیا را پوشانده بود در این هفته‌کنار رفت‌و مدعی ارضی دوم فدراسیون مالزیا یعنی فیلیپین مالکیت «سباح»را ادعا کرد و مناسبات‌خود را با مالزیا قطع نمود. این اقدام بحران جدیدی در منطقه جنوب شرقی‌آسیاپدیدآورده‌است. این بحران به عنوان مشکل‌جدید آمریکا تلقی شده، زیرا امریکا با مالزیا و فیلیپین هردو مناسبات بسیار حسنه دارد. دردوران حکومت سوکارنو علاوه برفیلیپین، اندونزی نیز ادعای مالکیت قسمتی از اراضی مالزیا را داشت که با سقوط حکومت‌اوموضوع پایان‌یافت و فیلیپین نیز ساکت شد.

حسن‌البکر

در حالی این بحران ایجاد شد که مالزیا با خطر جنگهای چریکی کمونیستی روبرو است و دراندونزی نیزافرادمسلح‌حزب منحله‌کمونیست این کشور فعالیت خود را ازجاوه‌تا ایریان غربی گسترش داده‌اند.

● **تحولات چکسلواکی**

در اروپا، بحران اروپای شرقی «مسئله روز» است. این بحران که باروی کار آمدن دوبچك و تحولات اجتماعی و مسلکی اغاز شد ازطرف رهبران‌شوروی، لهستان، بلغارستان، مجارستان و آلمان شرقی بعنوان خطری برای جهان کمونیست تلقی گردید، بخصوص هنگامیکه سران جدید چکسلواکی از شرکت در کنفرانس ورشو که بمنظورمحاکمه آنهاتشکیل شده بودخودداری کردند این بحران وخیمتر شد ویوگسلاوی و رومانی و همچنین احزاب کمونیست فرانسه و انگلستان با پشتیبانی از روش و عقاید دوبچك‌به‌این بحران دامن زدند، بطوریکه روزنامه های شوروی رهبران چکسلواکی را ضد انقلابی خواندند و رهبران حزب کمونیست شوروی لزوم تشکیل کنفرانسی از احزاب کمونیست‌اروپا را برای‌رفع‌این بحران تاکید کردند اما دوبچك ویارانش با تشکیل‌چنین کنفرانسی مخالفت نمودند وقرارشد که در کنفرانس های دوجانبه، این بحران مورد بررسی قرار گیرد، اولین کنفرانس، با شرکت‌اعضای دفاتر سیاسی احزاب کمونیست

بقیه درصفحه ۱۴

از امشب برنامه‌های فوق‌العاده خود راکه شامل برگزیده‌ای از هنرمندان نامی ایرانی و اروپائی میباشد در سالن خنك‌وروبایی تقدیم میکند
اکبر گلپایگانی
ویگن
علی نظری
جمیله
مسعودی
سوسن
فریبا
نازی افشار
برادران تقدسی
یاسمین لینا
نادیا
شادیه
حجتی
سفارزاده
هنرمندان قوچانی
آکروبات گروه رورز از کشور آلمان
آکروبات هنرمندان کرینومکزیلو ازکشورفرانسه
و ده ها برنامه جالب ومتنوع دیگر
تلفن رزرو میز ۳۲۹۳۳۷

برنامه امشب سینماهای
رکس-پاسیفیك-میامی
همای-تیسفون-سیلوانا
ری-المپیا-پرسپولیس
ناتالی-و...آسیا

Kaajal
کاجال
«رنگی ایستمن کالر»
باشرکت: راج کمار
میناکماری- درمندرا
پادمینی- هلن
وممتاز ومحمود

موزیک: راوی
کارگردان: رام ماهشواری
برنده ۸ جایزه فیلم فیرهندوستان

بزودی
سینماارانوس
افتتاح خواهدشد
چهارراه مختاری شاهپور- تلفن ۲۷۹۷۱

سینماپردیس
چهارراه مخبرالدوله
از صبح شنبه به تنهائی نمایش میدهد

پل نیومن . سیلوا کوشینا
درفیلم رنگی
مبارزه سری هری فریگ

THE SECRET WAR OF HARRY FRIGG
باشرکت: جیمز گریگوری ۰ ورنر پیترز ۰ جان ویلیامز
بکارگردانی: جك اسمایت
محصول ۱۹۶۸ کمپانی یونیورسال

یك اثر لطیف - یك جواهر نایاب
«یکشنبه‌های سیبل» در چهار هفته اول نمایش آن چنان شور و هیجانی درمیان علاقمندان سینما بپاکرد که‌نظیرش تاکنون کمتر دیده شده است.
آغاز پنجمین هفته نمایش
ازامشب در سینمادیاموند
یکشنبه‌های سی بل

برنده جایزه اسکار
برای بهترین فیلم غیرآمریکائی سال
Sundays and Cybele
باشرکت: هاردی کروگر ۰ نیکول کورسل ۰ پاتریشیا گوتزی
بکارگردانی: سرژ بورگینیون   موزیک از: موریس ژار
بلیط را میتوانید قبلا در گیشه سینما رزرو فرمائید
روز یکشنبه ساعت ۱۵ر۲ وچهارشنبه ساعت ۴۵ر۹ بعدازظهر فیلم «یکشنبه سیبل» در سینما دیاموند بزبان انگلیسی نمایش داده میشود. ۲-۲۷۴۴۰

بزودی
فیلمی که شما را میگریاند میخنداند، و در اوج‌هیجان‌و التهاب فرومیبرد.
درك بوگارد
درفیلمی‌از جك کلیتون

خانه مادری‌ما
Our Mother's House
وباشرکت. پاپاباراریت
MGM
رنگی محصول‌مترو گلدوین‌مایر
دیدن این فیلم را به کلیه بانوان توصیه میکنیم. خصوصا بانوانی که دارای فرزند هستند و یا در آتیه دارای فرزند خواهند شد.

از: افریقای جوان

ترجمه: علی بهارلو

کمونیسم چکوسلواکی: زائیده کودتا است نه انقلاب

● بیست سال قبل وزیر خارجه وقت شوروی در یك مانور سیاسی، بوسیله کودتا حکومت کمونیستی را در چکسلواکی مستقر ساخت

بیست سال قبل کمونیست ها در چکوسلواکی قدرت را بدست گرفتند . اکنون بار دیگر صحبت از این است که شورویها ممکنست برای حفظ نفوذ خود در چکسلواکی ماجرای « کودتای پراك » را زنده کنند .

اینك در این جا جریان این ماجری بطور مختصر برای اطلاع خوانندگان نقل میشود

بامداد روز ۱۹ فوریه ۱۹۴۸ است . آفتاب که تازه از افق خاورسر درآورده انوار رنك پریده خود را روی دشت پوهم می گستراند واندکی از سوز سرمای شدید می کاهد

در ده کیلومتری پراك در فرودگاه «روزین» مسافر ناخوانده‌ای از یك هواپیمای مخصوص شوروی پیاده می شود .

نام مسافر تازه وارد « والریان الکساندرویچ زورین» وزیر امور خارجه شوروی است .

ورود این شخصیت برجسته شایعات وحشت آوری برسر زبانها انداخته است .

ظاهرا وزیر خارجه شوروی برای نظارت در اجرای مفاد قرارداد مربوط به تحویل گندم شوروی به چکسلواکی وارد پراك شده است ولی در همان روز ورود او سندیکاهای کمونیستی برای نمایش قدرت «جریان انقلابی» میتینك بزرگی تشکیل میدهند و زورین شخصا در این میتینك شرکت می کند اما حوادث چنان با سرعت روی میدهد که بزودی حضور غیر منتظره وزیر خارجه شوروی در میتینك فراموش می‌شود .

● مسافر شیك‌پوش

دوساعت پس از ورود «زورین» هواپیمای دیگری درفرودگاه «روزین» بزمین می نشیند ومسافر شیك‌پوشی که کلاهی ازنوع کلاه «بدن» بسر دارد بسرعت از آن پیاده می‌شود نام مسافر جدید «ادولف استینهارت» سفیر کبیر امریکادر پراك است. استینهارت که برای معالجه پزشکی بامریکا رفته بود دوره نقاهت خودرا نیمه تمام گذاشته وبا شتاب به‌محل‌ماموریت خود بازگشته است .

اینك ساعت تصمیم قطعی فرا رسیده وفرستادگان مسکو و واشنگتن سخت بفعالیت پرداخته‌اند وباین ترتیب برای تعیین سرنوشت چکوسلواکی قمار بزرگی بین اردوگاه «احزاب بورژوازی » که میخواهد دست کمونیست ها را از قدرت کوتاه کند و «حزب کارگران» که مایل است یکبار برای همیشه به «تیول مرتجعین» پایان دهد . آغاز شده است .

نتیجه این برخورد همان واقعه‌ای بود که بعد ها به «کودتای پراك» معروف شد .

این حادثه که ۲۰ سال قبل در زیر آسمان اروپا روی داد هنوز هم برای کمونیستها « مدل» بدست گرفتن قدرت بدون توسل به انقلاب وخونریزی بشمار میرود .

ازسال ۱۹۴۵ تا ۱۹۴۷ بسیاری ازرژیم های اروپای شرقی باردو گاه سوسیالیستی پیوستند .در یوگسلاوی نقشی که حزب کمونیست درمبارزه برای بدست آوردن آزادی ملی ایفاء کرد طبعا اقتضاء می‌کرد که کمونیستها سرنوشت کشور را بدست گیرند .

تکلیف بلغارستان ،مجارستان و رومانی نیز معلوم بود زیرا زمامداران این کشور ها باهمکاری نزدیکی که با آلمان نازی داشتند خودرا قبلا محکوم کرده بودند.

دولت مهاجر لهستان که دوچار تفرقه جدائی شده و محبوبیتی در داخل کشور نداشت میدان را برای حزبی که از حمایت کشور «آزادی بخش» (شوروی) برخوردار بود خالی گذاشت . ولی وضع چکوسلواکی با هیچیك از این کشور ها قابل مقایسه نبود.

*** دکتر بنش**

پس از امضای قرارداد «مونیخ» چکسلواکی ها به تلخی دریافتند که دموکراسی های غربی برای اجتناب از خطر جنگ جمهوری چك ـ اسلواکی را بحال وسرنوشت خود واگذار کرده‌اند .

پس از حمله آلمانها به چکوسلواکی دکتر «ادوارد بنش» رئیس جمهوری وقت این کشور ابتدا به فرانسه و سپس به انگلیس پناهنده شد در حالیکه دبیر کل حزب کمونیست (که در آن زمان ۳۰ نماینده درمجلس چکوسلواکی داشت) راه مسکو را در پیش گرفت .

با اینحال دولت موقت چکوسلواکی که توسط «بنش» در لندن تشکیل شد بدون آنکه بعاقبت کار بیاندیشد با رهبران کمونیستی چکوسلواکی چون «ولادیمیر کلمینتس » و « واکلاو نوسك » همکاری می کرد . بعد ها «بنش» وقتی که فهمید نیرو های شوروی بطور اجتناب ناپذیر «آزاد کننده» اروپای شرقی خواهند بود بسوی مسکو پرواز کرد و با کمك وزیر امور خارجه خود «یان مازاریك » با رهبران شوروی درباره امضای یك قرارداد اتحاد و فرمول تشکیل یك دولت باشرکت «گوتوالد» رهبر حزب کمونیست چکسلواکی مذاکراتی بعمل آورد . روز ۱۲ دسامبر ۱۹۴۳ شوروی و نماینده «بنش » یك قرارداد کمك متقابل امضاء کردند و دولت شوروی اطمینان داد که ازپیش آمد یك «مونیخ جدید» جلوگیری کند.

● پل واقعی

درانتخابات ۱۹۴۶ احزاب مارکسیستی ۵۰٫۴۷ در صد آراء بدست آورده‌اند ودر نتیجه جناح دست چپ ۱۵۰ کرسی از سیصد کرسی پارلمان را اشغال کردندو از «گوتوالد» رهبر حزب کمونیست دعوت شد که کابینه جدید چکوسلواکی را تشکیل دهد .

درمدت دوسال بنظر میرسید که چکوسلواکی بصورت یك پل واقعی بین شرق و غرب در امده است «کلمنت گوتوالد» پیوسته ازیك «نوع جدید دموکراسی » سخن می گفت :

درهمین هنگام بود که امریکا مسئله نقشه «مارشال» را پیش کشید وچکوسلواکی ناچار شد از میان شرق وغرب یکی را انتخاب کند. وقتی در ژوئیه ۱۹۴۷ ژنرال جرج مارشال وزیر امور خارجه امریکا مسئله کمك امریکا را به کشور های اروپائی مطرح ساخت چکوسلواکی با اینکه روش احتیاط آمیزی اتخاذ کرده بود معذلك این پیشنهاد را رد نکردولی بعدا به دستور استالین ناچار شد از دریافت آن خودداری کند .

● بدست کمونیست‌ها

چهارروز پس از ورود «زورین » به پایتخت چکوسلواکی یعنی بامداد روز ۲۳ فوریه پراك بدون آنکه یك تیر تفنك شلیك شود بدست کمونیست ها افتاد .

درساعت ۱۶ و ۴۵ دقیقه روز ۲۵ فوریه «گوتوالد» در حالی که لیست وزیران جدید کابینه را همراه داشت از دفتر کار رئیس جمهوری خارج شد و در برابر دویست هزار کارگری که در اطراف کاخ ریاست جمهوری اجتماع کرده بودند گفت :

«رفقا ، فرمان برکناری وزیران قدیم و انتصاب وزیران جدید به امضای رئیس جمهوری رسید . اکنون که حمله ارتجاع در هم شکسته شد هریك ازشما باید بسرکار خود باز گردید .»

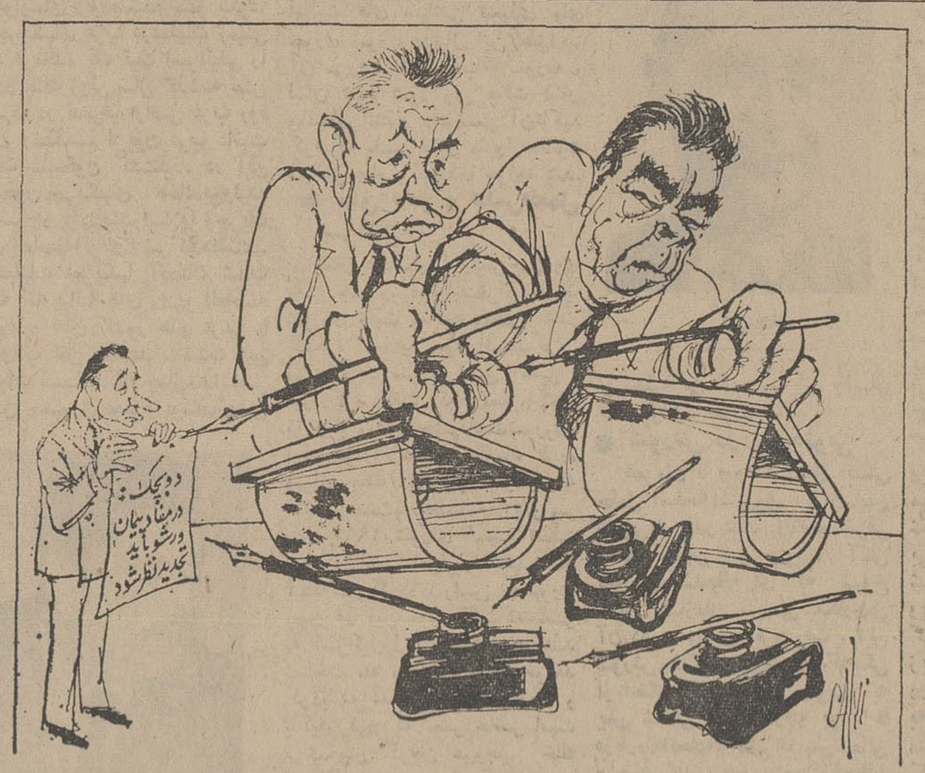

طرح‌ریزی مانور های بزرك برای تهدید چکوسلواکی ! کاریکاتور از : فرانس سوار

افریقا: باسوادها خاموشند

طبقه تحصیل کرده و منور الفکر آفریقایی لب فرو بسته است «بشیر بن احمد» یکی از مفسرین بزرك معاصر ضمن بحثی که چندی پیش در برخی از جراید آفریقا به میان کشید سکوت افراد تحصیل کرده ممالك آن قاره را با روش روشن‌فکران غربی که در صورت نیاز ـ معمولا در برابر قدرتهای غربی صف آرایی می کنند مقایسه کرد و آنها را بایکدیگر متفاوت و حتی متضاد تشخیص داد . او یادآوری کرد که در کشور های غربی حداقل شرایط ضروری برای اینکه هر کس عقاید خود را آزادانه بیان کند وجود دارد ، در حالیکه در آفریقا از این خبرها نیست .

علی ایحال ، صرفنظر از هر اندازه تشابهی که بین احوال آفریقا و غرب و علاوه بر این بین خود کشور های آفریقایی وجود داشته باشد ـ آنچه مسلم است مسائلی که آفریقائیان امروزی با آنها روبرو هستند با هم فرق میکند. به غرب کاری نداریم . برای اینکه بتوانیم ادعا کنیم که تحلیل درست و صادقانه‌ای در باره وضع فکری موجود در جوامع آفریقایی کرده‌ایم ناگزیر باید تفوتهای فاحشی را که میان آفریقائیان مختلف بچشم میخورد (و یا بچشم نمی خورد) بپذیریم . بهمین دلیل است که در این بحث میدان مطالعاتمان را کوچکتر میگیریم و انرا صرفا به کشور های فرانسوی زبان آفریقا محدود میکنیم .

*** آزادی بیان**

آزادی بیان عقیده در این گروه از ممالك افریقایی که همگی زمانی تحت تسلط استعمار فرانسوی .قرارداشته‌اند با موانع متعددی روبرو میشود . قبل از هر چیز میتوان به رژیم های سیاسی این کشور ها توجه کرد : اتیکت های آزادیخواهی و تمایلات سوسیالیستی پرده استتاری است که در همه جای این منطقه بزرك یك اندازه و یك شیوه واقعیت را میپوشاند . در قاطبه کشور های مورد نظر در این مقاله سرو کار ما با احزاب واحدی است که نیرو های زنده رانه بعنوان رسالت یك مسلك ، بلکه بمنظور تقسیم وظایفی که هدفش خدمت به قدرت رسمی است ـ در اطراف خود جمع کرده است .

در راس این تنها حزب و نظام حکومتی متمرکزی که بوجود آورده ،رهبری قرار گرفته بیش و کم معتبر و آبرومند که قدرت شخص خود را گاه بصورت مداخله در ناچیز ترین جزئیات زندگی خصوصی ابناء ملت اعمال میکند . این سیستم سیاسی خود را در پناه محکم کاری مضاعف « مارکسیسم» و چیزی که نامی بهتر از آئین کم توسعه یافتگی برایش پیدا نمیشود ـ از گزند هر نوع تعرضات احتمالی از طرف هر کسی که بنحوی از انحاء در صدد نشان دادن مخالفت با دولت برآید حفظ میکند . آنهائیکه در پشت دیوار های بلند این قلعه تسخیرناپذیر سنگر گرفته‌اند ،ضمن مباهات کردن به «انقلاب» و سوسیالیسم شان ،غافل نمی مانند که در عین حال خصلت توهم‌آمیز دمکراسی بورژوازی را نیز برخ مردم بکشند و تجربه توسعه صنعتی در روسیه شوروی را یاد آوری کنند . اما ازطرف دیگر هیچ فرصتی را نیز از دست نمی دهند تا گوش آفریقائیان را پر کنند که دمکراسی پارلمانی چیزی است تجملی که بدرد کشور های در حال رشد نمی خورد ، و تحرك اقتصادی هدفی نیست که امرش بدون همراهی تحرك سیاسی بگذرد .

● نقش اجتماعی

در چنین شرایطی البته بزحمت می توان دلایل کافی پیدا کرد تا تحصیل کرده آفریقایی چطور باید نقش اجتماعی خودش را ایفاء کند . برای او بطور ساده چاره‌ای نمی ماند ، جز حداقل انتقاد کردن از قدرت مستقر و یا ، حداکثر ، سرنگون شدن در سراشیب مخالفت گوئی های آقای ـ تا جائیکه دیگر مرزرضای صاحب قدرت شکسته شود و خوب خبر داریم که اینکار ـ در آفریقای تب آلود امروز ، بکجا میکشد . در واقع سرو کار ما با ممالکی است که در انها هر انتقادی ، و هر اظهار عقیده مستقلی بطور آشکار برای رهبران کشور یك تهدید تلقی میشود . از طرفی دیگر ،چون شماره افراد لایق و واجد صلاحیت هنوز در این کشور ها بسیار اندك است ، بنابراین فرد تحصیل کرده حق مسلم خود میداند که مدعی شریك شدن در قدرتی باشد که سهم او در آن مشروع است ، در حالیکه دیگران این سهم را بنا مشروع از او گرفته‌اند و او را مغبون کرده‌اند .مردمنور الفکر آفریقائی ناچار بدبین میشود ، و این بدبینی را با عنوان کردن شعار های رنگارنك ابراز میکند او علاوه بر این در صدد انتقام گرفتن نیز هست .منتهی همراه با ترصدی هراسناك و استتارشده مثلا باطرفداری سماجت آمیز از ایجاد دانشگاه های صد در صد ملی و آفریقایی .

از: افریقای جوان

پشت پرده سیاست

مفسرین روزنامه‌های مهم جهان وقایع چکسلواکی خاورمیانه ، بیافرا را دراین ستون تفسیر کرده‌اند

● فیگارو

سکوت کاملی که درباره مذاکرات اتحاد شوروی و چکوسلواکی که از دیروز صبح در شهر مرزی «سنیرنا» آغازشده‌است اعمال میشود ، احتمال دخالت مسلحانه شوروی را نفی نمی کند .

● پاری‌ژور

مباحثات بین شوروی و چکوسلواکی موضوع تفسیر های گوناگونی است

قدرتهای غربی ، خاصه ایالات متحده امریکا و انگلستان ، ازهرگونه اقدامی که بدخالت تفسیر شود ، خودداری خواهند کرد. ودر این باره کم و بیش توافق محرمانه‌ای نیز بین ایندو کشور بعمل آمده‌است .

● ناسیون

بحران چکوسلواکی هر سرانجامی که داشته باشد این موضوع را ثابت خواهد کرد که تحت تاثیر ضربات صلح‌جویانه اراده قوی واتفاق یك ملت ، ضوابط افسانه مارکسیسم درحال نابودشدن است .

این افسانه وایده تولوژی مارکسیست مدعی بود که بهره کشی انسان از انسان را نابود می کند .ولی پس از ۵۰ سال اجرای این نظرات انسان کمونیست مشاهده می کند که از «انسان سرمایه‌داری» بیشتر مفید است .

*** کومبا**

هریك از طرفین با این فکر به «سیرنا» رفته اند که از دیگری امتیازی بگیرند . رهبران چك .قویترند چون مورد پشتیبانی بی‌سابقه ملت خویش هستند .

*** تایمز**

تا آنجا که ممکنست باید دولت الجزایر را ترغیب و تشویق نمود تا ۱۲ نفر از مسافرین هواپیمای ال‌عال را آزاد نماید .

اعراب چنین تصور می ـ کنند که هواپیمای ربوده شده اسرائیلی یك جایزه جنگی ومسافران زندانی ان اسیران جنگی می باشند و کار خودرا یك عمل تلافی جویانه قلمداد می کنند . و دولت الجزایر از آن دسته کشور ـ هائیست که فکر می کند اعمال و رفتارش ماورا قوانین خوب بین‌المللی است .

● تایمز مالی

چنانچه پیشرفتی در کنفرانس شوروی وچکسلواکی مشهود نگردد احتمال میرود دولت شوروی به قوه قهریه متوسل شده ،باارتش خود وارد صحنه گردد .

ولی تازمانیکه شوروی بخواهد بر علیه تمایلات انقلابی رژیم پراك از طریق نظامی وارد عمل گردد ، دولت چکسلواکی این فرصت را خواهد داشت تا تمام نیرو های ملی خود را فراخوانده واز پشتیبانی کامل ملت برخوردار گردد . زیرا بدینوسیله است که دولت شوروی اطمینان خواهد یافت که چندان هم نباید منتظر یك پیروزی فوری باشد .

● واشنگتن

ایونینك استار

سرهنك «اوجوکو» رهبر گروه تجزیه طلب بیافرا از دریافت کمکهای دارو و خواربار یکه از طرف بعضی ازمقامات غربی ارسال شده بود خودداری نمود ونتیجتا میزان مرگ ناشی از گرسنگی روزبروز دربیافرا بالا میرود.

خودداری بیافرا از قبول این کمکها بدانجهت است که سرهنك اوجوکو معتقداست این کمکها از طرف دول غربی صورت می گیرد و چون محاصره میافرا بدستور همین مقامات انجام گرفته بنابراین احتیاجی به کمك دشمنان نیست .

با بوجود آمدن چنین وضعی اینك باسازمان ملل می باشد که باقدرت هرچه تمامتر پا بمیان گذاشته و با اعلام یك آتش بس فوری هزاران زن و کودك بی گناه را از مرگ نجات دهد.

از: لایف

ترجمه: حسن پویان

آلمان غربی: فاشیسم سر بلند میکند ؟

● حزب سوسیال دمکرات آلمان غربی که نماینده نازیسم دراین کشوراست موفق شده اعتماد بیش از ۱۰٪ مردم راجلب کند

هنگامیکه « آدولف فن تادن»رهبر حزب دست راستی دمکراتیك ملی آلمان غربی در مقابل پارلمان «بادن وورتمبرك » ظاهر شد تا پیروزی حزب خود را بعنوان یکی از پیروزیهای دمکراسی اعلام کند هزاران نفر از طبقات مختلف مردم آلمان او را «هو» کردند . در تمام مدتی که مبارزات انتخاباتی دوره جدید قانونگزاری ایالت «لانه» در آلمان غربی ادامه داشت و بالاخره روز بیست و هشتم آوریل گذشته به پیروزی حیرت انگیزی برای «فن تادن» منتهی شد . طنین کر کننده فریاد های خصمانه ضد نازی هرگز خاموش نشد . اوراق تبلیغاتی که در روز های انتخابات از طرف این حزب «ان . پ . د » به دیوار ها نصب گردید ـ به نشان ابراز نفرت و انزجار علیه ظهور مجدد فاشیسم ـ بوسیله مخالفان فن تادن با علامت صلیب شکسته سیاه و آلوده گردید ، و در بسیاری موارد دانشجویان ضد نازی کوشیدند تا صفوف پلیس را بشکافند و از ادامه سخنرانی کاندیدا های حزب «ان . پ . د» جلوگیری کنند. با تمام این احوال ، وقتی که شمارش آراء بپایان رسید اکثریت مردم آلمان و بسیاری از کشور های دیگر جهان با شگفتی و احساس یك تلخکامی علاج‌ناپذیر خبر شدند که حزب دمکرات ملی ۱۲ کرسی از ۱۲۷ کرسی پارلمان بادن وورتمبرك را بدست آورده وبعبارت دیگر با تحصیل ۳۷۶۷۹۳ رای توانسته است بهمین زودی اعتماد ۹٫۸ درصد همه مردم آن ناحیه بزرك را جلب کند .

*** نازیسم تهدید میکند**

پیروزی حزب دمکرات ملی در بادن ـ وورتمبرك خواه وناخواه موجب پیش آمدن این سئوال اضطراب آور شده که ـ علیرغم انکار تاکید آمیز فن تادن ـ آیا نازیسم بار دیگر آلمان را تهدید نمیکند؟

البته انکار نمیتوان کرد که این مطابیه بکلی عاری از حقیقت نیست . صدراعظم آلمان غربی و دو نفر از وزیران وی کسانی هستند که هیچکس در باره عضویت سابق آنها درحزب سوسیالیست ملی هیتلر تردیدی بخود راه نمیدهد . با اینحال « جرج کورت کیزینگر » مانند اسلاف دیگرش که از پایان جنك دوم جهانی تاکنون برمسند صدارت عظمای آلمان غربی تکیه زده‌اند سیاستمدار معتدلی است که دولتش تلاش برای ساختن دمکراسی را در کشوری که طی یك قرن گذشته تجارب بسیار ناچیزی در آزاد زیستن داشته ـ مداوما دنبال کرده است .

همین تاریخ هراس آور استبداد خودکامگی آلمان است که بیش از هر نوع ملاحظات دیگر اکنون حکومت بن و بافی دنیا را تواما و شاید بیك اندازه در برابر فزونی ظاهرا وقفه ناپذیر طرفداران حزب دمکرات ملی آلمان دچار اضطراب می کند . این حزب که در نوامبر ۱۹۶۴ تاسیس شده تاکنون در هر انتخابات به پیروزی چشمگیری نایل آمده ونمایندگان آن طی همین مدت کوتاه توانسته‌اند به ۷ پارلمان از جمیع پارلمانهای محلی یازده گانه آلمان غربی راه یابند .

● ۳۷ هزار عضو

رهبران این حزب ادعا میکنند که در حال حاضر ۳۷ هزار عضو رسمی دارند که هر کدام سالی ۱۲ دلار حق عضویت پرداخت میکنند و این عده در ۵۰۰ سازمان محلی که بر رویهم شبکه تشکیلات و انضباط ان . پ . د .را تشکیل میدهند متشکل شده‌اند. اینها چه کسانی هستند؟ ترکیب اعضاء حزبیکه بوسیله فن تادن رهبری میشود در خود عناصر فراوانی دارد که مخالفان را در اعتقادشان به فاشیست بودن این حزب راسخ‌تر میکند.

۳۷ هزار نفری که به آنها اشاره کردیم افرادی هستند با وابستگی های مسلم به قدیمی ترین سازمان های دست‌راستی ـ پیر مردانیکه سالها نازیهای شناخته شده‌ای بوده‌اند ، اعضاء سابق اس .اس، و علاوه بر این مهاجرین ، آوارگان جنك ، افراد ناراضی ، و همه سرسخت ترین عناصر ارتجاعی که تمایلات بیش و کم محافظه کارانه حزب حاکم آلمان غربی ـ حزب دمکرات مسیحی را برای نیل بیك رستگاری ملی کافی نمیدانند. با اینحال فن تادن میتواند بخود ببالد که حزبش تنها متعلق به نسل روبه زوال گذشته نیست . برعکس طبق ادعای او در حال حاضر ۵۳ درصد از اعضایی که کارت عضویت دارند جوانانی هستند که هنگام روی کار آمدن هیتلر بیش از پنج سال از عمرشان نمیگذشت ، و تقریبا ۲۵ درصد از آنها پس از پایان جنك دوم جهانی چشم به جهان گشوده‌اند.

«آدلف فن تادن » رهبر حزب ناسیونال دمکرات آلمان غربی در حال نطق در « بادن وورتمبورك »دیده میشود هیتلر نیز از چنین تریبونهائی به قدرت رسید .

دنیا ۳۲ سال دیگر بآخر میرسد؟

بسیاری از دانشمندان و پیشگویان معتقدند که عمر دنیا بزودی تمام میشود

دانشمندان معتقدند برای نجات زمین باید کرات منظومه شمسی با بمبهای اتمی نابود شوند

راستی آیا عمر دنیادر سال ۲۰۰۰ مسیحی یعنی تا ۳۲ سال دیگر به آخر میرسد ؟بعقیده عده‌ای از ستاره شناسان و پیش گویان پاسخ این سئوال مثبت است . آنها معتقدند که باحتمال زیادبشریت در سالهای آینده با فاجعه بزرگی روبرو خواهد شد و زندگی در روی زمین غیر قابل تحمل خواهد گردید .

اما گروهی دیگر از دانشمندان می گویند درست است که روزی جبارا دنیا به آخر میرسد ولی آن روز باین زودی ها فرانخواهد رسید.

دراین میان کسانی هستند که خطر نابودی زمین را در سال ها هزارحتمی میدانند. آنها برای اثبات ادعای خود علاوه بر پدیده های طبیعی به نوشته ها و روایات قدیمی متوسل میشوند. حتی دانشمند معروف فریتزرزیسکی که در عین حال هم فیزیك دان و هم ستاره ـ شناس است خطر را آنقدر جدی تلقی کرده که نقشه عجیبی برای رهائی زمین از خطرنابودی پیشنهاد کرده است .

این دانشمند فیزیك دان پیشنهاد میکند که کلیه کرات منظومه شمسی بوسیله بمب هیدروژنی یکی پس ازدیگری منهدم شوند تا بدین وسیله از کاهش نور خورشید که سرچشمه زندگی است در کره زمین جلو گیری شود

بطوریکه دانشمندان حساب کرده اند در یکصد سال اخیر یعنی از سال ۱۸۵۰ تا ۱۹۵۰ بطور متوسط نیم درجه از حرارت خورشید کاسته شده است واگراین کاهش باسرعت زیادتری ادامه پیدا کند طولی نمی کشد که زمین خاکی ما بیك کره سردو یخ زده تبدیل میشود و امکان ادامه حیات برای موجوداتی که در آن زندگی میکنند باقی نمی ماند.

از طرف دیگر دانشمندان معتقدند که اکنون تحولات بیسابقه وعظیمی در کره زمین صورت می گیرد فعالیت آتش فشانی هائی که در زیر اقیانوس ها قراردارد دراین تحولات تاثیر بسزائی دارد

باین ترتیب طولی نخواهد کشید که سررمین ها و حتی ناره‌هائی از زیرآب سر در خواهد اوردومناطق وسیعی زیر آب فرو خواهد رفت در هر صورت بحث درباره پایان دنیا اکنون از مجلات علمی به روزنامه های یومیه و حتی رادیوو تلویزیون سرایت کرده ودانشمندان در برنامه های مخصوص نظریات خود را درباره فاجعه عظیمی که بشریت را تهدید می کند ابراز میدارند

● اسرائیل و نابودی جهان

اما آنهائی که پایان عمر دنیا را خیلی نزدیك میدانند برای اثبات نظریه خود بیشتر بروایات و پیشگوئی های قدیمی تکیه می کنند آنها تشکیل کشور اسرائیل وهیجان وجنب و جوش بیسابقه‌ای را که در سالهای اخیر در میان کولی ها مشاهده میشود دلیل نزدیك شدن نابودی دنیا میدانند .

در کتب قدیمی گفته شده است روزی که کشور اسرائیل تشکیل شود و کولی ها بدون جهت به جنب و جوش بیافتند دنیا به آخر عمر خود نزدیك میشود .

«رابرت کارو» یکی از منجمین باسابقه میگوید در سالهای اخیر میان کولی ها بدون هیچگونه دلیل ظاهری آشفتگی عجیبی ایجاد شده و این مردم آرام دچار هیجان ووحشت شدیدی شده اند .

آنها مانند مورچه سراسر جهان راپر کرده اند بدون اراده پیوسته تغییر محل میدهند .

دانشمندانی که دراحوال کولی ها تحقیقات عمیقی کرده اند می گویند: این هیجان و جنب و جوش کولی ها نشان میدهد که حوادث استثنائی فوق العاده ای در جهان در شرف وقوع است و آنها با حس ششم خود این خطر را درك کرده اند

مارتین بووه فرانسوی می گوید: کولی ها خیلی زود خطر رااحساس میکنند ووقتی که خطر جنك پیش می آید آنها بدون اراده ازمناطق خطر دور میشوند مثل این است که یك دست غیر مرئی آنهارابمناطق امن هدایت میکند ولی این بار کولی ها در هیچ جا آرام نمی گیرند وگوئی یك ندای غیبی اسرارپشت پرده رابه آنها تلقین میکند

یکی از کولی ها به مارتین بووه گفته است حوادث فوق العاده وحشتناکی در پیش است . ودیگر چیزی به آخر دنیا باقی نمانده است ... و این خطر از ناحیه مدیترانه آغاز خواهد شد ..

مطالعه در تاریکی

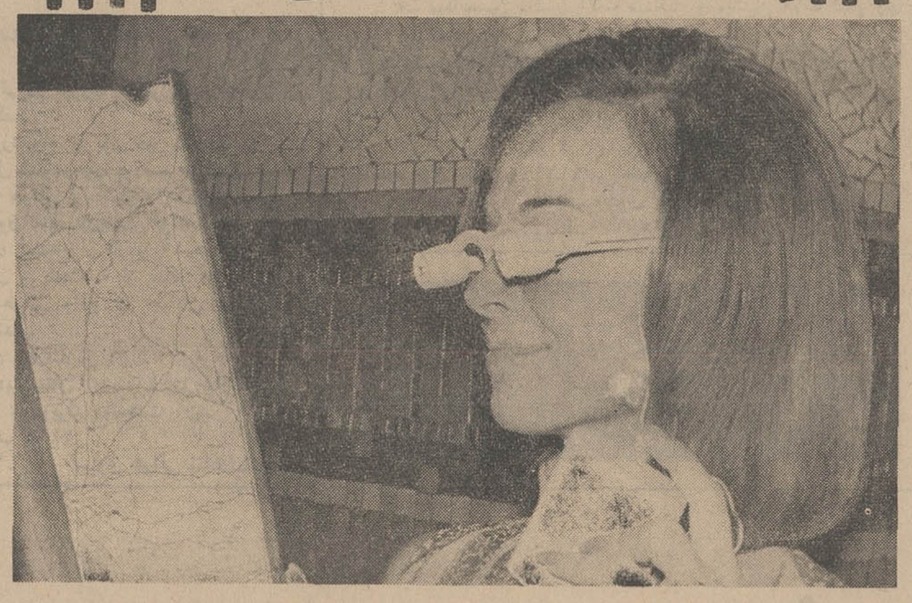

این عینك که برای مطالعه در تاریکی شب اختراع شده اخیرا در پاریس بمعرض فروش گذاشته شده است

در هر یك از دو طرف این عینك پروژکتور کوچکی کار گذاشته شده که کار مطالعه را فوق العاده آسان میکند .

میوه فراوان باشوك الکتریکی

اگر گلابی‌های باغ شما دیررس هستند یا اگر درخت گیلاس کم بار می آورد ناراحت نباشید با «شوك الکتریکی» میتوانید نتیجه مطلوب بدست بیاورید .

این عمل با موفقیت کامل درباغات میوه «میلوواکی» در امریکا بکار بسته میشود. باین ترتیب که یك الکترود مثبت به تنه درخت و یك الکترود منفی بشاخه های آن وصل میکنند و متناوبا به درخت «شوك» الکتریکی شدید یا خفیف میدهند. این عمل موجب میشود که میوه درخت زود برسد و سال آینده محصول بیشتری بدهد .

سه کارخانه اتمی برای خاورمیانه

● برق و آب شیرین که بوسیله این کارخانه ها تولید خواهد شد بین اعراب واسرائیل تقسیم خواهد گردید

عبور از پنج قاره

در ایالات متحده آمریکائیان فکر استفاده مسالمت‌آمیز از نیروی اتمی را مورد توجه قرار داده‌اند .مهمترین طرحی که در این زمینه نظر مقامات آمریکائی را جلب کرده عجالتا عبارت از تولید برق اتمی و شیرین کردن آب پر نمك دریا به منظور تولید آب مشروب است .

در این طرح که هنوز در مرحله مطالعه قرار دارد و علاوه بر لیندون جانسون اکثر نمایندگان سنای آمریکا نیز موافقش هستند ایجاد سه واحد بزرك مجهز به تاسیسات اتمی است که دوتای آنها در ساحل مدیترانه ـ یعنی یکی در اسرائیل و دیگری در سوریه قرار خواهد داشت ، و سومی در خلیج عقبه ، احتمالا در خاك اردن ـ و یا اسرائیل مستقر خواهد شد .

پیش‌بینی میشود که عملیات ساختمان این سه کارخانه بزرك برای هزاران نفر از آوارگان فلسطین تولید کار کند . محصولات آب‌شیرین و برقی که قرار است بوسیله این کارخانه ها تولید شود بین کشور های عرب، و اسرائیل به نسبت احتیاجاتشان تقسیم خواهد شد .

بطوریکه یکی از طرفداران این طرح یعنی سناتور بیکر آمریکائی پیش‌بینی کرده احداث سه کارخانه اتمی مورد بحث در خاورمیانه موجب خواهد شد که اسرائیلی ها و اعراب واقعیات زندگی و منافع ملی خود را بهتر درك کنند و لزوم همزیستی بایکدیگر را آسانتر بپذیرند .

برای اینکه اجراء این طرح مناقشه تازه ای بین اعراب و اسرائیل براه نیاندازد دولت آمریکا موافقت کرده است که مالکیت تاسیسات هر سه کارخانه بیك شرکت بین‌المللی تعلق داشته باشد و علاوه بر این آژانس بین‌المللی انرژی اتمی ضمن تصدی مسئولیت اداره هر سه کارخانه مراقبت کند که دولتهای عرب و یا رهبران اسرائیل این کارخانه ها را برای مقاصد نظامی مورد استفاده قرار ندهند .

خوشبختانه مقامات عرب واسرائیلی تاکنون مبادرت به اقدامی نکرده‌اند که باعث رمیدن دولت امریکا شود و پیشرفت مقدمات تاسیس سه کارخانه اتمی مورد بحث را به خطر بیاندازد.

فیگارو

آقای مهندس هوشنگ محامی از شعبه میدان کندی

آقای فرامرز جناب زاده از شعبه مرکزی

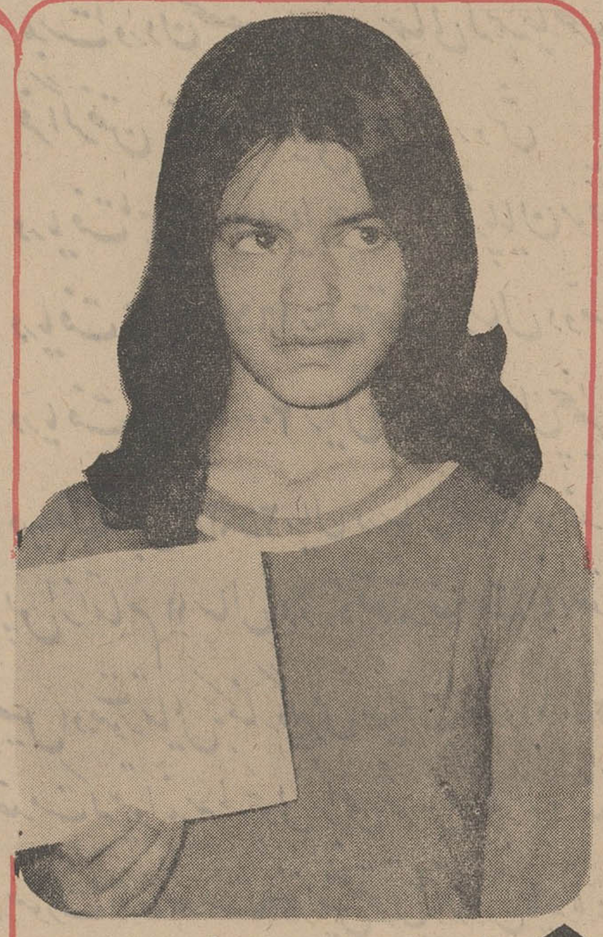

دوشیزه ام لیلی دماوندی از شعبه شهرستان مشهد

شانس از ۳ جهت فراوان

وباگردش گویهای گردونه خوشبختی بانك عمران سه نفر از دارندگان حساب تشکیل سرمایه بعادت وخوشبختی رسیدند .

دراسراسم قرعه کشی سه جایزه بزرگ یکصد هزار تومان وام دهساله بدون بهره حساب تشکیل سرمایه که در تلویزیون ایران انجام شد ، سه نفر از دارندگان حساب تشکیل سرمایه بشرح زیر :

۱ـ آقای مهندس هوشنگ محامی از شعبه میدان کندی

۲ـ آقای فرامرز جناب زاده از شعبه مرکزی

۳ـ دوشیزه ام لیلی دماوندی از شعبه شهرستان مشهد

هریك برنده یکصد هزار تومان وام دهساله بدون بهره شدند .

✽ قرعه کشی جایزه یکصد هزار تومان وام دهساله بدون بهره حساب تشکیل سرمایه تیرماه .

وراواخر امرداد ماه جاری انجام خواهد شد .

این مرد حراج میشود !

زنان زیبا و ثروتمند برای بدست آوردن عشق او بهای گزافی می پرداختند و ماجرای از آنجائی آغاز شد که حراج او به پایان رسید ! ...

برنامه آینده سینما

پولیدور

بعد از تماشای « بهای عشق » تصدیق خواهید کرد که درسالیان اخیر هرگز سوژه‌ای باین تازگی و فیلمی باین جذابی روی پرده نیامده بود .

آغاز دومین هفته نمایش در

تراس سالن اونیورسال ـ ایران ـ الوند

لیدو ـ نپتون ـ تهران

ژاله ـ یاسارگاد ـ مونت کارلو

فردین در فیلم چرخ فلك

اثر: صابر دهبر

باشرکت پیك ایرانوردی ـ آذر شیوا ـ مشهلا
پیوانیان ـ بهشتی ـ مینا ـ ماروتیان ـ لیلا فروهر ـ جید فریدفر

آ ـ ۲۷۴۷۶

رقابت بزرگترین مجلات دنیا برای انتشار انحصاری :

خاطرات زنی که در جنگ اخیر شبکه نهضت مقاومت فرانسه را رهبری کرد!

این خاطرات که باعنوان «پنج سال نبرد در تاریکی» اخیرا منتشر شد ، اسرار مبارزات هول‌انگیز و تکان‌دهنده شبکه «کشتی نوح» را علیه نازیها فاش میکند .

« ماری – مادلن فورکاد» ، زنی که بین سالهای ۱۹۴۰ تا ۱۹۴۵ شبکه نهضت مقاومت فرانسه را علیه نازیها رهبری و اداره کرده است ، سرانجام سعوت خود را شکست و حماسه مبارزات قهرمانانه سالهای اشغال فرانسه را فاش ساخت .

او به نقل ماجراهائی پرداخته که باور نکردنی است ماجرای زنان و مردانی که شبکه «کشتی نوح» را تشکیل دادند و مدت پنج سال تمام سازمان گشتاپو را بزانو درآوردند . زنان و مردانی که هر روز مخفی گاههای خود را تغییر میدادند، چون سایه‌ای می‌زیستند و سخت‌ترین ماموریت های تاریخ را انجام دادند .

بدنبال انتشار خاطرات خانم ماری مادلن فورکاد بزرگترین ناشران جهان رقابت بزرگی را برای چاپ انحصاری این خاطرات «بسیار مهم» آغاز کردند و سرانجام قرار شد که ۳ مجله در ایتالیا ، آلمان و آمریکا این خاطرات را در یکزمان منتشر کنند.

باتوجه به اهمیت خاطرات خانم فورگاد و سرگذشت هیجان‌انگیز شبکه «کشتی نوح» مجله اطلاعات بانوان باصرف هزینه‌ای قابل توجه توانست نسخه‌ای از این خاطرات را بدست بیاورد و بدین ترتیب روزشنبه ۱۲ مرداد ماه :

همزمان با سایر مردم جهان شما این خاطرات را،

بطور اختصاصی در بانوان میخوانید

آگهی مناقصه شماره ۳۹

شرکت سهامی برق منطقه‌ای اصفهان مقداری وسائل آتش نشانی خودرا ازطریق مناقصه عمومی تحویل انبار اصفهان ازمحل اعتبار شرکت خریداری مینماید .

داوطلبان شرکت در مناقصه میتوانند ازتاریخ سه‌شنبه پانزدهم امرداد چهل و هفت الی پنجشنبه سی‌ویکم امرداد باپرداخت مبلغ یکصدریال مدارك مناقصه رااز دفتر این شرکت درتهران خیابان میکده جنب سازمان آب تهران و یا دفتر مرکزی شرکت در اصفهان خیابان کمال‌الدین اسماعیل شماره ۷۸ اخذ و پیشنهاد خودرا حداکثر تاساعت ۹ صبح روزشنبه شانزدهم شهریورماه چهل و هفت درمقابل رسید بدفتر مرکزی شرکت تحویل نمایند.

شرکت سهامی برق منطقه‌ای اصفهان

الف ۴۵۲۵ — ۱–۲ — آ–۲۶۸۹۴

آگهی مناقصه

انستیتو پاستور علیق و علوفه وسایر اجناس مورد احتیاج یك ساله بخش پرورش حیوانات خود را از طریق مناقصه خریداری مینماید از داوطلبان شرکت در مناقصه خواهشمند است شرایط شرکت در مناقصه و همچنین طرح قرارداد آنرا از دفتر انستیتو پاستور واقع در خیابان پاستور بااخذ رسید دریافت وبا مطالعه کامل پیشنهاد خود را تاساعت ۹ صبح روز پنجشنبه ۲۴ مردادماه ۴۷ بدفتر انستیتو پاستور واقع در خیابان پاستور تسلیم نمایند.

الف ۴۶۳۳

اداره حسابداری انستیتو پاستور

آ–۲۷۱۸۸ — ۱–۲

تجدید آگهی مناقصه شماره ۱۹

نیروی هوائی ساختن اطاق باری و همچنین تانکر اب روی شاسی های خودرو ماك را بمناقصه میگذارد پیشنهاد دهندگان میتوانند با مراجعه بستاد نیروی هوائی (خیابان فرح اباد) و دریافت برك شرایط و مشخصات پیشنهاد خود را طبق مفاد مندرج در شرایط معامله تنظیم و تاساعت ۱۴ روز شنبه ۲۶ر۵ر۴۷ بدفتر آجودانی ستاد فرماندهی نیروی هوائی تسلیم نمایند .

الف ۴۶۳۴

نیروی هوائی

آ–۲۷۲۰۰ — ۱–۲

آگهی استخدام

شرکت برق منطقه‌ای تهران افراد زیررا برای انجام خدمت در امور ماشین های الکترونیکی (ماشین های ای، بی،ام) پس از مصاحبه و آزمایش استخدام مینماید .

۱– سه‌نفر مهندس برق جهت محاسبات علمی شبکه های انتقال و تولید نیرو.

۲– چهارنفر لیسانس فارغ‌التحصیل از دانشکده علوم در رشته ریاضی و مطلع در امر آمار برای تنظیم برنامه های بررسی های اقتصاد و آماری برق.

متقاضیان باید علاوه بر مشخصات فوق دارای شرایط ذیل باشند .

۱–تابعیت ایران و نداشتن سوءپیشینه کیفری.

۲– آشنائی بزبان انگلیسی

۳– دارا بودن برك خاتمه خدمت زیرپرچم ویا معافیت دائم .

۴–متدین بیکی از ادیان رسمی کشور

۵– حق‌تقدم باکسانی است که تجربه کافی در امور ماشین های (ای ،بی.ام) داشته باشند، واجدین شرایط میتوانند تاآخر وقت اداری روز ۱۵ر۵ر۴۷ با در دست داشتن مدارك لازم و دو قطعه عکس ویکبرك رونوشت مصدق شناسنامه باداره آموزش شرکت برق منطقه‌ای تهران واقع در خیابان ژاله ابتدای کوی حریرچیان مراجعه فرمایند . الف ۴۶۳۶

شرکت برق منطقه‌ای تهران

آ–۲۷۱۹۲ — ۱–۲

آگهی استخدام در نیروی هوائی شاهنشاهی

نیروی هوائی شاهنشاهی تعدادی داوطلب با شرایط زیر جهت تحصیل در آموزشگاه افسری جزء فنی استخدام مینماید .

۱– شرایط

الف – تابعیت دولت شاهنشاهی ایران

ب– متدین بیکی از ادیان رسمی کشور

پ– دارا بودن حداقل گواهی‌نامه ششم دبیرستان (رشته ریاضی یا طبیعی) با حداقل معدل ۱۵ و احراز موفقیت در امتحانات ورودی .

ت– سن بین ۱۸ تا ۲۴ سال تمام

ث– نداشتن پیشینه بد .

ج– داشتن صحت مزاج و تناسب اندام طبق گواهی بهداری نیروی هوائی

چ– سپردن تعهد خدمت دائم در نیروی هوائی شاهنشاهی

ح– نداشتن کسان تحت تکفل

۲– مدت تحصیل در آموزشگاه مزبور دو سال است و دانشجویان در تمام مدت تحصیل شبانه‌روزی بوده و هزینه زیست و پوشاك آنان بعهده نیروی هوائی میباشد و ماهیانه معادل ۲۹۱۵ ریال بعنوان حقوق و فوق‌العاده دریافت خواهند نمود .

۳– داوطلبان میتوانند برای ثبت‌نام از تاریخ ۱۲ر۵ر۴۷ همه روزه باستثنای روز های تعطیل و پنجشنبه از ساعت ۷ الی ۱۲ بمرکز آموزش های نیروی هوائی واقع در خیابان تهران‌نو ایستگاه فرودگا ،مراجعه نمایند .

۴– مدارك لازم برای ثبت‌نام عبارتند از :

الف – گواهی نامه ششم دبیرستان (رشته طبیعی یاریاضی)

ب– عین شناسنامه عکس‌دار و دوبرك رونوشت آن

پ– ۳ قطعه عکس ۴×۳ الف ۴۴۶۵

آ–۲۶۲۲۲ — نیروی هوائی شاهنشاهی

آگهی استخدام پیمانی

سازمان عمران کشاورزی و دامپروری ارتش – منطقه سفید رود برای تکمیل کادر فنی خود افراد زیر را از طریق مصاحبه حضوری استخدام مینماید :

۱– مهندسین کشاورزی فارغ‌التحصیل از دانشگاه های معتبر، متخصص در رشته های ماشین آلات کشاورزی ، دامپروری ، تغذیه دام باشرط دانستن زبان انگلیسی .

۲– متخصص علوم اداری با شرط تسلط کامل به زبان انگلیسی .

۳– متخصص اقتصاد با شرط تسلط کامل به زبان انگلیسی .

۴– مکانیسین ماشین الات سنگین و ماشین الات کشاورزی و آبیاری .

۵– مترجم انگلیسی و فرانسه که ماشین نویسی لاتین هم بداند .

داوطلبان میتوانند همه روزه در ساعات اداری به دفتر مرکزی سازمان واقع در خیابان تخت جمشید خیابان کیوان شماره ۲۴ تلفن ۶۱۱۶۹۰ مراجعه فرمایند . الف۴۶۳۸

مجری طرح – منوچهر سپه‌پور

۱–۳ — آ–۲۷۱۷۰

باران مصنوعی ایمز آمریکا

نماینده انحصاری شرکت باران آفرین آیرتنها در تلفن ۹۵۰۱۰۹

آگهی استخدام مهندس برق

شرکت برق منطقه اصفهان بمنظور تکمیل کادر فنی خود احتیاج بدو نفر مهندس برق باتجربه حداقل سه سال کاردررشته طرح شبکه دارد .

داوطلبین واجد شرایط میتوانند فرم درخواست کارزیل را تکمیل وحداکثر تادهم مردادماه بانضمام یك قطعه عکس بکار گزینی شرکت دراصفهان ارسال نمایند.

شرکت پس از بررسی فرمهای واصله از واجدین شرایط دعوت بعمل خواهد آورد . الف ۴۵۲۰

شرکت برق منطقه‌ای اصفهان

نام	نام خانوادگی
تاریخ تولد	شماره شناسنامه
میزان تحصیلات	رشته
سابقه کار بطور مشروح	
وضع نظام‌وظیفه	
سازمانهائیکه قبلا در آن مشغول انجام وظیفه‌بوده‌اند	
با قید نام و تاریخ و نوع کار	
نشانی کامل‌پستی	
امضاء متقاضی	

۲–۱ — آ–۲۶۹۰۶

معادله سعادت برای جوانان دیپلمه

ریاضی + طبیعی

هما فری = دریافت ماهی ۴۱۶۰ ریال حقوق در سال اول تحصیل
+ دریافت ماهی ۵۴۱۰ ریال حقوق در سال دوم تحصیل
+ تأمین هزینه زندگی در دوره تحصیل
+ احتساب دوران تحصیل بجای دوره خدمت نظام وظیفه
+ تحصیل در تخصصهای عالی فنی با کسب آخرین اطلاعات بیاری استادان متخصص داخلی و خارجی و گرانبهاترین وسائل کمک آموزش
+ امکان عزیمت به آمریکا جهت تکمیل تحصیلات برحسب نیاز

هما فری = + بدست آوردن تخصص با ارزش جهانی که همه جا خریدار دارد
+ فراگرفتن زبان انگلیسی با آخرین روش
+ دریافت ماهی ۱۵۰۰۰ ریال حقوق پس از پایان موفقیت آمیز تحصیل
+ دریافت ماهی ۱۶۵۰۰ ریال حقوق در سال دوم خدمت
+ دریافت ماهی ۲۰۰۰۰ ریال حقوق در سال پنجم خدمت

هما فری = + دریافت ماهی ۲۵۶۲۵ ریال در سال یازدهم خدمت
+ پس از اتمام ۱۱ سال دوره تعهد خدمت (با احتساب دوره دوساله تحصیل) درصورت تمایل به کناره گیری دریافت حدود ۵۰۰۰۰۰ ریال بعنوان بازخرید خدمت که میتواند سرمایه خوبی برای شروع هر کار آبرومندانه‌ای باشد .
+ درصورت ادامه خدمت افزایش حقوق با افزایش پایه تا ۳۶۰۰۰ ریال

منتظر آگهی بعدی باشید

پاسکال پتی:

از جنگ ویتنام متنفرم

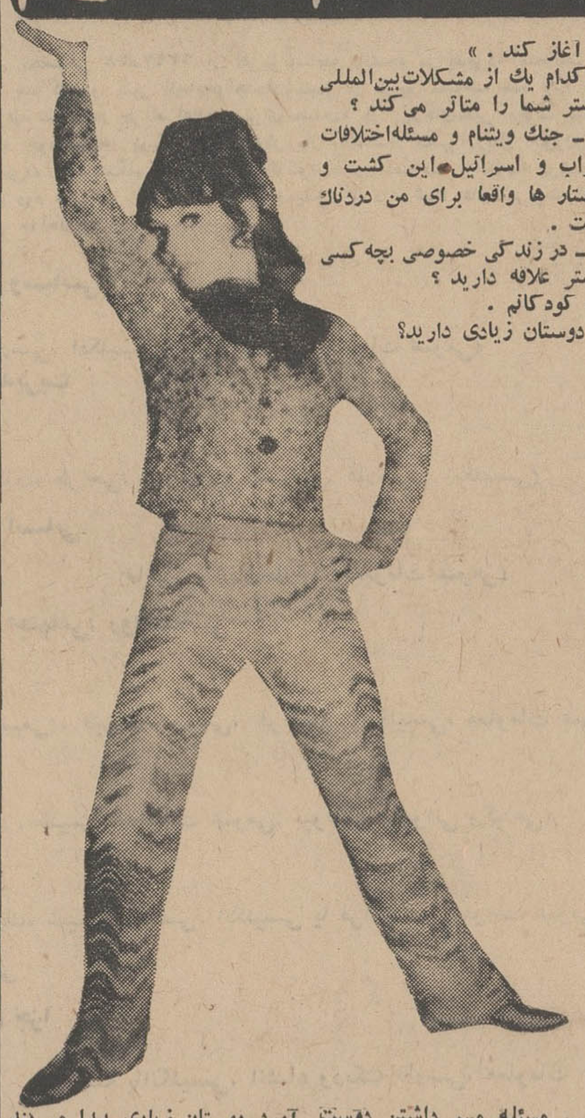

«پاسکال پتی» یا «پ.پ» از جمله ستارگانی است که همچون پرندگان سبک بال از اقلیمی به اقلیم دیگر مهاجرت می‌کند. ازاین رو خبرنگاران کمتر میتوانند بانها دسترسی پیدا کنند.

درباره «پاسکال پتی» شایعات عجیبی بر سر زبانهااست بعضی‌ها میگویند «پ.پ» بودائی است. برخی او را «افتاب پرست» و گیاهخوار میدانند.

خبرنگار مجله «سینه‌موند» اخیرا پس از تلاش زیادتوانست هر «بارملون»، با «پاسکال پتی» مصاحبه‌ای بعمل اورد که در اینجا ترجمه قسمت هائی ازان نقل میشود:

ـ میتوانید بگوئید اقامتگاه دائمی شما کجا است؟

ـ من اقامتگاه دائمی ندارم ولی عجالتا رم‌را برای سکونت اختیار کرده‌ام و تاحدی بازندگی ایتالیائی خوگرفته‌ام.

ـ دوست دارید به هالیوود بروید؟

ـ راستش را بخواهیدازهالیوود چندان خوشم نمی آید ولی‌بی‌میل نیستم در پایتخت سینما در یک فیلم جدید شرکت کنم.

ـ اگر بدانید که از عمرتان بیش از ۲۴ ساعت باقی نمانده است. اخرین ساعات راچگونه خواهید گذراند.

ـ در باره مطلبی که قابل‌پیش بینی نیست نمی توانم اظهارنظر کنم.

ـ اگر بخواهید «بیوگرافی» خود را بنویسید مطلب را از کجا شروع خواهید کرد؟

ـ «روزی بود روزی نبود. دختر فقیر و غم زده‌ای بود که ماجراهای زیادی را پشت سر گذاشت و سرانجام توانست زندگی شیرینی را اغاز کند.»

ـ کدام یک از مشکلات بین‌المللی بیشتر شما را متاثر می‌کند؟

ـ جنگ ویتنام و مسئله‌اختلافات اعراب و اسرائیل. این کشت و کشتار ها واقعا برای من دردناک است.

ـ در زندگی خصوصی بچه کسی بیشتر علاقه دارید؟

به کودکانم.

ایا دوستان زیادی دارید؟

ـ مسئله مهم داشتن دوست زیاد نیست بلکه داشتن دوستهای خوب واقعی است، وقتی که انسان در زندگی موفقیتی بدست آورد دوستان زیادی پیدا می کند ولی اینها دوستان ظاهری هستند و تصور می کنم تعداد دوستان واقعی‌ام بسیار کم باشند.

یک جسد، یک شب

فیلمی مستند از شورش جوانان اروپا

آخرین فیلم «میریل دارک» بنام «یک جسد، یک‌شب» بخلاف آنچه که خود وی انتظار داشت‌سرنوشت عجیبی پیدا کرده است. این‌فیلم که اصلا داستانی عشقی داشت، درحقیقت عملا دارای چنان صحنه هائی شد که پس از پایان فیلم- برداری دیگر ابدا یک اثر عشقی نبود، بلکه فیلم مستندی بود که ماجرای اغتشاشات اخیر فرانسه و سایر کشور های اروپای غربی‌رابه بهترین وجه بیان میکرد.

«جیوریو بون‌تمپی» تهیه کننده ایتالیائی «یک جسد، یک شب» تنها پس از اینکه برای اولین‌بار فیلم را بطور آزمایشی تماشا کرد اعتراف نمود که بسیاری از صحنه های آن بصورتی که اکنون‌هست در سناریوی اصلی پیش‌بینی نشده است.

● فیلم‌برداری ازاغتشاشات

او میگوید: در جریان فیلم برداری هربار که قدم به یکی از پایتخت های اروپائی میگذاشتیم ورودمان با شروع یک سلسله اغتشاشات تازه مصادف میشد. چون چاره‌ای جز این نبود که‌کار فیلم برداری را ادامه دهیم ناچار منظره اغتشاشات خیابانی بوسیله دوربین ها جذب میشد وهیچ راه چاره‌ای هم برای خارج کردن این مناظر از متن فیلم وجود نداشت.

● اظهارات میریل‌دارک

اظهاراتی که میریل دارک، ستاره اول فیلم عنوان کرده شاید جالب تر باشد. او به خبرنگاران گفت:

ـ تمام ماجرا از رم شروع شد، ما در آنجا اولین صحنه‌ها رادرست در بحبوحه تظاهرات فیلم برداری کردیم.

بعد به برلن رفتیم و بطوری که میدانید روز اول مه در آن‌شهر نیز طرفداران «رودی سرخه» دست به عصیان زدند. مناظری از آتش زدن مغازه های‌برلن بوسیله‌جوانان آن کشور درحالی که فریاد می کردند: «هو ـ هوشی‌مین. هو. هوشی‌مین» بطور آشکار در یکی از پلان های فیلم «یک جسد، یک شب» گنجانیده شده است.

در روز ورودمان به شهر کان کارکنان سینما ئیزشوریدند و کاخ معروف فستیوال ها را که در آن شهر قرار گرفته و معروفیت‌جهانی دارد مورد حمله قرار دادند. بازگشت ما به‌پاریس‌با سنگربندی تظاهر کنندگان در محله معروف (کارتیه‌لاتن) مصادف شد. جیورجیوبن تمپی فردای آن روز تعمدا به سوربن رفت و قسمتی از فیلمبرداری را در حالی که تظاهر کنندگان با نیرو های انتظامی زدوخورد میکردند انجام داد. باین ترتیب «یک جسد، یک شب» بجای آنکه طبق پیش‌بینی سناریوی‌اصلی عبارت از یک ماجرای عشقی باشد، فیلم‌مستند پرارزشی ازآب درآمده که داستان شورانگیز اغتشاشات تاریخی اروپای غربی در ماه مه گذشته را بهتر از هر گزارش دیگری منعکس میکند.

فرانس‌سوآر

زیبا، دانشمند و حیوان

این فیلم تازه‌ایست از یک کارگردان جوان فرانسوی، بنام «ژان لوتی‌روا».

این فیلم شرح داستان دانشمندی است که فرمولی اختراع کرده‌است که با بکاربردن آن اثربمب اتمی خنثی میشود.

در این فیلم «بن کازارا» و «ماری فرانس‌بوایه» بازی میکنند. عکس صحنه‌ای از فیلم را نشان میدهد.

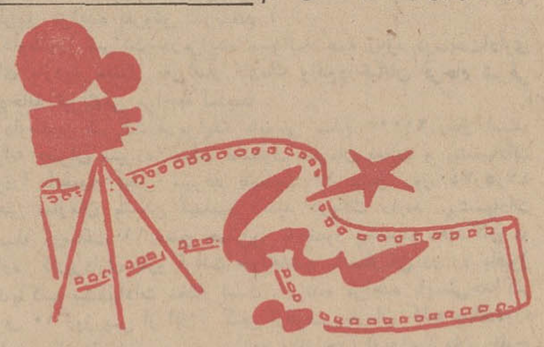

خبر کوتاه

* میافارو باتفاق جون‌واین در فیلمی بکارگردانی «هانری هاتاوی» بنام «بذر خوب» بازی خواهد کرد. این اولین فیلم وسترن هنرپیشه زیبای‌امریکا است. میافارو در این فیلم نقش یک دختر۱۸ ساله‌ای‌را ایفا میکند که جون‌واین‌برای گرفتن انتقام‌خون پدرش باو کمک میکند.

کمک هنرپیشگان هالیوود به: ده میلیون آمریکائی گرسنه

«مبارزه تهیدستان امریکایی» که‌بوسیله کنفرانس رهبری مسیحی جنوب، برپا شده و پس از قتل دکتر مارتین لوترکینگ فقید، «واعظ رالف ابرناتی» درراس آن قرار دارد تحرک سخاوتمندانه‌ای را در هنرمندان سینمای آمریکا برانگیخته است.

نخستین هنرپیشه‌ای که در کمک به مبارزه تهیدستان آمریکا پیشقدم شده «جک‌لمون» است که در هفته گذشته تصمیم خودرا به اهداء نیمی از مجموع درآمد فیلم آینده‌اش به مبارزه یادشده اعلام کرده.

بجاست یادآوری شود که لمون از جمله هنر- پیشگانی است که برای شرکت در هر فیلم کمتر از یک میلیون دلار دستمزد دریافت نمیکنند.

مارلون‌براندو که هیجان پایان ناپذیرش در دفاع از سیاهان و تهیدستان او را ناگزیر از اتخاذ تصمیم انقلابی کناره گیری موقتی از سینما کرده، همراه با «هاری بلافونت» اوازه خوان، اکنون فعالانه سرگرم جمع‌آوری کمک های نقدی به نفع سیاهان، سفید های بیکار، پورتوریکوئیها، مکزیکی ها و هندیان که‌طبقه نگون بخت و فراموش شده جامعه امریکا را تشکیل میدهند هستند. نمیتوان ناگفته گذاشت که شماره‌این عده که بهرحال جزء بزرگی از کامیاب‌ترین ملت‌جهان بشمار میروند بالغ بر ده میلیون نفر است.

انقلاب بزرگ در صنایع کنسروسازی ایران

کارخانه کنسروسازی آتاکو (ATA) پیشرو صنایع کنسروسازی در ایران مفتخراً با طلاع هموطنان گرامی میرساند که با وارد نمودن مدرن ترین و مجهزترین ماشینهای تمام اتوماتیک رب گوجه فرنگی بظرفیت یکصد هزار کیلو در روز

بهترین رب سوس و آب گوجه فرنگی پاستوریزه را که بعلت تکنیک مدرن تمام ویتامینهای گوجه فرنگی را محفوظ نگهمیدارد باقیمتهای بسیار ارزان دربسته بندیهای مختلف و مطمئن دراختیار هموطنان گرامی میگذارد

برای کسب اطلاع بیشتر با تلفنهای ۷۷۰۶۵۰-۷۷۲۶۵۱-۲۳۴۱۷ مکالمه یا سه راه ضرابخانه شرکت سهامی آتاکو مکاتبه فرمائید

برای:

ادارات ارتشی — هتلها
رستورانها — بیمارستانها
پانسیونها — مؤسسات دولتی وملّی
وشرکتهای تعاونی توزیع

محصولات ATA مورد تقاضای بازار اروپا است

برحسب تقاضای کتبی نمونه یک کیلوئی مجانی ارسال خواهد شد.

ATA
شرکت سهامی آتاکو

آگهی استخدام

نیروی زمینی شاهنشاهی بمنظور تکمیل کادر خلبانی هواپیمائی نیروی زمینی شاهنشاهی تعدادی دانشجو با مزایا و شرایطزیر استخدام می‌نماید.

۱ـ دانشجویان در مدت تحصیل در دانشکده افسری خلبانی چه در داخل وچه در خارج از کشور شبانه روزی بوده و کلیه مخارج آنان از قبیل خوراك ـپوشاك ـ مسکن و لوازم تحصیل بعهده نیروی زمینی شاهنشاهی خواهد بود.

۲ـ بدانشجویان در سال یکم و دوم ماهیانه ۱۶۶۰ ریال و در سال سوم ۳۷۵۰ ریال بعنوان حقوق‌و علاوه بر آن از تاریخ‌ورود بدانشکده خلبانی ماهیانه مبلغ ۲۷۰۰ ریال‌و از تاریخ شروع پرواز ماهیانه ۲۵۰۰ ریال نیز بعنوان فوق‌العاده سختی خدمت هوائی پرداخت خواهد شد.

۳ـ دانشجویان در صورت اعزام بخارج از کشور علاوه برحقوق ومزایای فوق‌العاده تحصیل در خارج از کشور نیز استفاده‌خواهند نمود.

۴ـ دانشجویان پس از نیل بدرجه ستوان دومی از حقوق و مزایای درجه مربوطه استفاده نموده و ماهیانه ۵۰ درصد حقوق‌ثابت‌خود را بعنوان سختی خدمت هوائی دریافت و ترفیعات بعدی آنان برابر قانون استخدام نیروهای مسلح شاهنشاهی خواهد بود.

ب‌ـشرایط استخدام :

۱ـ تابعیت دولت شاهنشاهی ایران .
۲ـ متدین بیکی از ادیان رسمی کشور.
۳ـ دارا بودن تندرستی کامل و تناسب اندام بگواهی اداره بهبداری نیروی زمینی شاهنشاهی‌و یابهبداری نیروی‌هوائی‌شاهنشاهی (حداقل طول قد داوطلبین ۱۶۳ سانتیمتر)
۴ـ حداقل سن ۱۸ سال تمام و حداکثر ۲۴ سال تمام و برای کسانی که خدمت زیر پرچم را انجام داده‌اند ۲۵ سال میباشد .
۵ـ نداشتن اقربای تحت تکفل .
۶ـ سپردن تعهد خدمت در هواپیمائی نیروی زمینی شاهنشاهی
۷ـ دارا بودن گواهی نامه ششم ریاضی یا طبیعی (ششم‌ریاضی در شرایط مساوی ارجحیت دارد)
۸ـ نداشتن پیشینه بد و معروف نبودن به فساد اخلاق.
۹ـ احراز موفقیت در آزمایشات ورودی .

ج‌ـ مدارك مورد لزوم :

۱ـ مدرك تحصیلی ۲ـ رونوشت شناسنامه ۴برگ ۳ـ عکس ۴×۶ شش قطعه ۴ـ برگ عدم سوء پیشینه.

داوطلبین میتوانند همه روزه از ساعت ۸ الی ۱۲ از تاریخ ۴۷ر۵ر۱۵ الی ۴۷ر۶ر۱۵ بدانشگاه نظامی واقع در فرح آباد دوشان تپه مراجعه وثبت نام نمایند. الف ۴۵۰۰

آجودانی کل نیروی زمینی شاهنشاهی
آ ـ ۲۶۴۵۴

آگهی قبول دانشجو

بخش‌های فیزیك ـ شیمی ـ ریاضی دانشکده ادبیات و علوم دانشگاه پهلوی برای سال تحصیلی ۴۸ـ۴۷ تعدادی دانشجوی واجد شرایط‌برای‌دوره M.S (فوق‌لیسانس)باشرایط‌زیر می‌پذیرد

ـدارا بودن درجه لیسانس‌ـ فیزیك ـ شیمی ریاضی و ارسال فتو کپی دانشنامه .

۲ـ ارسال ریز نمرات دوره دانشکده
۳ـ تسلط کامل بزبان انگلیسی
۴ـ داشتن دفترچه خاتمه خدمت یا معافی دائم از آن
۵ـ معرفی نامه از سه نفر از اساتید خود

تبصره ـ در صورتیکه داوطلب کارمند دولت باشد در صورت پذیرفته شدن باید گواهی مرخصی از اداره مربوط برای مدت تحصیل را باسایر مدارك در موقع ثبت نام تسلیم نماید .

داوطلبان میتوانند از تاریخ انتشار این آگهی تا اول‌شهریور ماه ۴۷ برای دریافت فرم درخواست و کسب اطلاعات لازم بابخش مورد نظر (فیزیك‌ـشیمی‌ـ ریاضی) واقع در دانشکده ادبیات‌و علوم دانشگاه پهلوی مکاتبه نمایند .

بداوطلبانیکه پذیرفته شوند ممکن است در قبال انجام کار بورس تحصیلی داده شود .

آگهی مزایده

سازمان مسکن مقدار ۵۷۲۶۸ کیلو مفتول دورشته تابدار خشکه نمره ۱۵×۲ موجود در انبار نارمك را در کلافهای ۱۰۰ کیلوئی ازطریق مزایده بفروش میرساند :

داوطلبین شرکت درمزایده میتوانند همه روزه درساعات‌اداری برای بازدید مفتول به انبار نارمك واقع‌درخیابان فرجام شرقی کارخانه تیربتونی مراجعه نمایند .

داوطلبین شرکت درمزایده بایستی مبلغ ۲۰۰۰۰ ریال اسناد خزانه بعنوان سپرده تسلیم صندوق سازمان نموده و پیشنهادات خودرا بانضمام قبض سپرده تاساعت ۱۰ صبح روز ۴۷ر۵ر۲۴ بدفتر سازمان مسکن تسلیم‌و رسید دریافت دارند .پیشنهادات واصله درساعت ۱۱ صبح همانروز باحضور پیشنهاد دهندگان در اداره کارپردازی بازو قرائت خواهدشد . سازمان در رد یاقبول یك یا کلیه پیشنهادات مختار است . برنده مزایده بایستی‌حداکثر ظرف ۱۰ روز پس از ابلاغ کتبی ازطرف سازمان کلیه بهای‌مورد مزایده راپرداخت و مورد مزایده راازمحل انبار سازمان خارج نماید . چنانچه برنده مزایده از انجام معامله خودداری نماید سپرده اوبنفع سازمان ضبط خواهد شد. به پیشنهادات مشروط ومبهم و فاقد قبض رسید اسناد خزانه ترتیب اثرداده نخواهدشد. هرگونه عوارض و مالیات متعلقه بعهده برنده مزایده خواهد بود.

آ ـ ۲۸۸۲ الف ۴۵۳۰ ۱ـ۲ سازمان مسکن

«آگهی امتحانات ورودی دانشگاه ملی ایران»

دانشگاه ملی ایران برای سال تحصیلی ۴۸ـ۱۳۴۷ از طریق مسابقه دانشجو می پذیرد. امتحانات دومرحله‌ای بوده وابتدا هردانشکده امتحان مواد مورد احتیاج خودرا بطور جداگانه و کتبی انجام‌خواهدداد وسپس از طریق مصاحبه عده لازم جهت هردانشکده انتخاب خواهدشد. نام‌داوطلبانیکه در امتحانات کتبی پذیرفته شوند در جرائد اعلام و برای مصاحبه در روزهای‌معین دعوت میشوند .داوطلبانیکه درامتحانات کتبی پذیرفته شوند بایدحق التعلیم سالیانه خودرایکجا بمبلغ چهل هزار ریال بانضمام یکهزاروریال حق‌وورزش وبرای دانشکده های پزشکی، علوم ودندان پزشکی یکهزار ریال سپرده آزمایشگاه پرداخت کنندتا بتوانند در مصاحبه و معاینه پزشکی شرکت کنند.

امتحانات کتبی ورودی از تاریخ دوم شهریور ماه ۱۳۴۷ شروع میشود و در رشته های مربوط ازمواد مشروحه در مورد هریك از دانشکده ها بشرح زیر امتحان بعمل خواهدآمد :

۱ـ دانشکده علوم اقتصادی وسیاسی

رشته‌های (فارسی، انگلیسی، جبرومثلثات، معلومات عمومی) **دوم شهریورماه ۴۷**
اقتصاد، بانکداری، سیاسی، مدیریت

۲ـ دانشکده معماری

(جبرومثلثات، طراحی، ترسیمی، رسم‌فنی. فارسی. انگلیسی) **۳و۴ شهریورماه ۴۷**

۳ـ دانشکده ادبیات وعلوم انسانی

رشته‌های (فارسی، زبان‌خارجه، معلومات عمومی) **۳ شهریورماه ۴۷**
زبان وادبیات خارجی، علوم اجتماعی، روانشناسی

۴ـ دانشکده پزشکی

(بیولوژی‌حیوانی و گیاهی(طبیعی)، فیزیك، شیمی، فرانسه یاانگلیسی، معلومات عمومی) **۴ شهریورماه ۴۷**

۵ـ دانشکده دندانپزشکی

(ریاضی، انگلیسی، فیزیك ، شیمی. معلومات عمومی. بیولوژی حیوانی وگیاهی) **۵ شهریورماه ۴۷**

۶ـ دانشکده علوم

رشته‌های (طبیعی ، فیزیك، شیمی، ریاضی. انگلیسی یا فرانسه. معلومات عمومی) **۶ شهریورماه ۴۷**
شیمی ، فیزیك، زیست شناسی

۷ـ دوره لیسانس حقوق جزا

(فرانسه یاانگلیسی، انشاء ودیکته فارسی، معلومات عمومی) **۷ شهریورماه ۴۷**

کارت ورود به جلسات امتحانات‌کتبی در روزهای سی‌ام وسی‌ویکم مرداد ماه ۱۳۴۷ (محل‌توزیع کارتها بعداً آگهی خواهدشد) محل امتحانات کتبی درموقع‌توزیع کارت‌ورودی برای داوطلبان اعلام خواهد شد.

الف ـ شرایط ثبت‌نام

۱ـ دارابودن گواهینامه ششم متوسطه ریاضی یا طبیعی برای‌دانشکده‌های علوم اقتصادی و سیاسی ، پزشکی ، دندان پزشکی‌وعلوم رشته شیمی و زیست شناسی .
۲ـ داشتن گواهینامه ششم متوسطه ریاضی برای دانشکده‌معماری ورشته فیزیك دانشکده علوم
۳ـ داشتن گواهی‌نامه ششم ریاضی یا طبیعی یاادبی برای‌دانشکده ادبیات و علوم انسانی و دوره لیسانس حقوق جزا.

ب ـ مدارك لازم جهت ثبت‌نام

۱ـ فتوکپی یارونوشت مصدق گواهی‌نامه ششم دبیرستان ویاپروانه قبولی امتحانات ششم متوسطه
۲ـ دوبرگ رونوشت مصدق شناسنامه .
۳ـ رسیدحق ثبت‌نام بمبلغ پانصدریال برای شرکت درمسابقه هردانشکده

این‌مبلغ باید بحساب‌شماره ۷۶۱۰۱ دربانك‌ملی ایران شعبه‌مرکزی‌خیابان فردوسی تسلیم شود «حق‌ثبت‌نام بهیچ عنوان مسترد نخواهد شد»

۴ـ چهار قطعه عکس ۴×۳ «داوطلب باید شخصا نام ومشخصات‌خودرا از روی شناسنامه در پشت عکسها بنویسد .
۵ـ از لحاظ مشمولیت‌داوطلبان‌بایستی واجد شرایطی باشند که دانشگاه بتواند در دوران تحصیلی برای آنهامعافی بدست آورد .

از تاریخ‌نشر این آگهی داوطلبان‌می توانند مدارك خودرا بوسیله پست سفارشی دو قبضه تاروز بیستم مرداد ماه ۱۳۴۷ بدفتر دبیرخانه دانشگاه ملی ایران واقع دراوین ارسال دارند .

به تقاضاهای ناقص، و همچنین تقاضاهائی که پس از بیستم‌مرداد ماه ۴۷به پست تسلیم شده باشد رسیدگی نخواهد شد .

«درخواست ثبت‌نام برای شرکت در مسابقه ورودی دانشگاه ملی‌ایران»

اینجانب بامشخصات زیر :

نام خانوادگی نام نام پدر شماره شناسنامه

صادره از متولد سال درشهر فارغ‌التحصیل رشته

درسال از دبیرستان / متفرقه واقع‌در شهر / کشور

نشانی‌محل اقامت‌ـ تهران خیابان کوچه پلاك تلفن

شهرستان شهر خیابان کوچه پلاك تلفن

تقاضای شرکت درمسابقه‌ورودی دانشگاه ملی ایران دردانشکده

را دارم . زبان خارجه‌ای که‌امتحان‌خواهم‌داد:

امضاء داوطلب **تاریخ**

تذکر

۱ـ دانشجویانیکه بخواهند درامتحانات ورودی بیش از یك‌دانشکده ثبت‌نام کنند باید برای‌هر دانشکده مدارك ثبت نام طبق بند«ب» بطور جداگانه ارسال دارند .
۲ـ تغییر رشته‌درخواستی تاآخر وقت روز بیستم مرداد ماه ۴۷ امکان پذیر است ولی پس از توفیق در مسابقه و ثبت‌نام تغییردانشکده غیر مقدور است .
۳ـ متولدین قاسال ۱۳۲۷ چنانچه‌پس ازدریافت گواهی نامه‌ششم‌متوسطه ترك تحصیل داشته باشند قبل از ثبت‌نام بایستی وضع نظام وظیفه‌خودرا روشن نمایند .
۴ـ هرگاه اطلاعاتی که‌دربرگ درخواست نوشته شده کامل وخوانا نباشد و یامدارك ارسالی ناقص باشد بدرخواست داوطلب‌ترتیب اثر داده نخواهد شد .
۵ـ پیش از آنکه‌این‌درخواست‌ومدارك ضمیمه آنرادرپاکت‌بگذارید دقت کنید که نقص نداشته باشد .
۶ـ در روی‌پاکت جمله«مربوط به ثبت‌نام» و«نام‌دانشکده‌ای که‌برای آن تقاضای ثبت‌نام شده باید قیدشود .

دبیرخانه دانشگاه ملی ایران

استخدام پرستار کارآموز

برای آموزشگاه‌عالی‌پرستاری‌ـ آبادان

پیرو آگهی قبلی بدینوسیله از افراد مشروح زیر که درامتحانات کتبی آموزشگاه عالی‌پرستاری‌ابادان قبول شده‌اند دعوت‌میشود برای شرکت درامتحانات شفاهی آموزشگاه مزبور در روزهای تعیین شده ذیل به‌اداره استخدام شرکت ملی نفت ـ خیابان سپهبدزاهدی ـ کوچه‌شریف‌مراجعه نمایند .

بدیهی‌است عدم مراجعه افراد مورد بحث درروزهای تعیین شده‌موجب‌محرومیت آنان از شرکت‌درامتحانات خواهدبود .

روز یکشنبه ۲۰ مرداد ۱۳۴۷ (ساعت هفت ونیم صبح)

شماره کارت	نام و نام خانوادگی	شماره کارت	نام و نام خانوادگی
۸۰	خانم شهلا اقدسی	۳۲۳	خانم نادره حسینی اسپیلی
۲۴۱	خانم زهرابیکم حسینی	۲۳۶	خانم فرشته طاهری‌نیا
۱۰۷۳	خانم نیجه جعفری	۵۶	خانم فاطمه موزون
۲۱۴	خانم فریده مجتبائی	۸۷	خانم آئینه فتامی قاضی
۷۶	خانم فاطمه علی‌نژادفر	۲۳۴	خانم فاطمه یوسفی نسب
۱۱۷	خانم پروین‌هاشمی موسوی	۱۵۳	خانم طاهره منشی
۴۲	خانم ماندانا گرامی	۹۲	خانم ناهید شمس‌آبادی
۸۳	خانم ملیحه پورخیرالله‌نژاد	۱۹۱	خانم سیمین منیعی
۱۹۲	خانم معصومه‌زادشم	۱۹۴	خانم فرشته کریمی موغاری
۱۷	خانم همادخت روانبخش	۲۷	خانم مهوش صدقی رشتی

روز دوشنبه ۲۱ مرداد ۱۳۴۷ (ساعت هفت ونیم صبح)

شماره ردیف	نام و نام خانوادگی	شماره ردیف	نام و نام خانوادگی
۶۲	خانم فریده ریاحی	۵۳	خانم فاطمه مجتبی‌آباده
۱۲۸	خانم نجمه حاتمی	۱۳۱	خانم فاطمه صباح مولائیان
۱۳۷	خانم فرخنده مهاجر ایروانی	۱۶۳	خانم نینا برخوسیر
۲۶	خانم ملیحه ایقانی آرانی	۱۶۴	خانم اعظم افشاری
۳۶	خانم فروغ شجاعی ابوالوردی	۱۴	خانم شهناز نخجوان
۶۰	خانم ناهید جوادی	۱۶	خانم شایسته ربانی
۱۶۱	خانم سوسن حکمت	۱۰۲	خانم شهربانو زربان
۱۸۹	خانم فرشته بختیار	۱۲۶	خانم شمسی شمس زنجانی
۲۰۵	خانم اقبال صفری‌ممقانی	۱۵۲	خانم گیتوس نوراویان
۵۲	خانم سرورزین‌العابدینی‌تهرانی	۱۸۲	خانم یگانه شیروان بیگی

سه‌شنبه ۲۲ مرداد ۱۳۴۷ (ساعت هفت ونیم صبح)

شماره ردیف	نام و نام خانوادگی	شماره ردیف	نام و نام خانوادگی
۱۸۵	خانم ماهرخ مرادی	۷	خانم زهرا لشگریان تهرانی
۱۹۵	خانم فروز بهجی	۴۴	خانم فریده موسی ذهاب
۲۰۱	خانم فرشته شایسته فر	۷۹	خانم فائقه‌احمدی‌فر
۲۳۳	خانم پریوش محمدی دامینی	۸۱	خانم مرضیه سیف‌الهی
۳	خانم زهرا اسدی	۸۹	خانم روحیه صادقیان

ضمنا ازمتقاضیان‌تقاضامیشودکه‌چهار قطعه عکس ۶×۴ ویك برگ رونوشت شناسنامه همراه بیاورند .

گفت‌وشنودی با اردشیر محصص :

محصص :

سلیقه‌ها بکارهای سطحی معتاد شده‌است

تنها آنکه به انسان می‌اندیشد می‌تواند انسان باقی بماند

با چاپ کاریکاتور هائی‌درباره شیرزنان وحوادث اتفاقیه وکسانی که به نوعی «زدگی» مبتلا بودند شناسنامه هنری خود را به ثبت رساند

گاه و بیگاه کارهایش را که اینجا و آنجا چاپ میشد میدیدم کما اینکه پس از نمایشگاهش در تالار قندریز یکروزبدیدنش رفتم.

در اطاق کارش

در اطاق کار او که بی شباهت به یك بایگانی شلوغ نیست کارتن هاوطومار ها انباشته از کاریکاتور و طرحهای جدی واتودهای مختلف است .

چیزی که در ابتدا بیننده را سردر گم‌میکندانبوهی‌و گوناگونی کارهاست . در اینجا پوشه‌ای‌پر از اتودهای بیمارستان روانی است و چنان زنده و واقعی که آدم از دیدن آنهمه بدبختی وحشت می‌کند . تا جائی که آدمها ازمحیط کوچك بیمارستان بیرون می‌آیند و برگرداگر دما با چشمان‌ملتمس و سرهای پربار ، زندگی آرام و فقیرانه‌خود را با ما در میان می‌نهند . و در اینسو ، اتودهای‌کافه «لاتی» است ، رقاصه های چاق ، خواننده های چاق ، آکروبات‌هاو تماشاچیان لاغر و میزهاو فرسودگی کار و عرق .

جامعه زنده‌ای که دوز و برت می لولد با تمام غرایز حیوانیش مستی و راستی را مصداق می‌دهد .

*** نفرت ازکشتار**

در سلسله مینیاتورها همه در جنگی بی انتها باهم درگیرشده‌اند نبردی که از جنك خیبر و تنگه ترموپیل و ویتنام یکجا صحبت‌می کند . از بیهودگی اینهمه‌کشتار. در اینجا همه چیز را بر سر نیزه کرده‌اند و این تاریخ است و شعبده بازیهای‌آن که‌درتمام اعصار ظاهری‌جدی‌ولی دون تهی‌داشته است .

ناگهان تلخی کشنده‌ای دربن دندانت حس می کنی ، شرمسارو هراس خورده برجای میمانی که نکند تو هم با آن‌توهمات و جنك گریزت از همین پهلوان پنبه ها باشی ـ که هستی .

اردشیر زیاد حرف نمی زند که بااین همه طنز که در کار اوست نیازی به کلام ندارد .

در چند سفری که بایکدیگر همراه بوده‌ایم گاه شد تمام روزاز سپیده تا نیمه شب علی‌الدوام بکار پرداخته و تنها با بله ویانه در گفتگو شرکت جسته است .

همه چیز نظر او را بخود جلب می‌کند ، او اشیاء را حتی بدیهی ترین آنها را دوباره کشف می‌کند یا بهتر بگویم دوباره خلق می کند یك درخت یا یك طرح ساده و یا کاسه سفالین‌اورابکار دعوت می‌کند و خط او را می‌برد تابجائی که خود او را می برد کنترل این همه تصویر نیست.

میگویم مجموعه‌ای نمی خواهی چاپ کنی می گوید : سلیقه‌ها به کارهای سطحی معتاد شده‌اند. هنوز مردم کاریکاتور را جدی نگرفته‌اند .

پوسیدگی ، هیچ چیز سرجای خود نبودن ، مسخ ، عدم تناسب و دنیائی جهنمی،فضا و خطوطاردشیر را گرانبار می سازد .

حس می کنی این دنیای غیر‌منطقی که در برابر چشمانت تصویر شده واقعی است و تنهابا شعبده بازی توانسته‌اند بر آن سرپوشی منطقی گذاشته باشند؟

زندگی کارمندان و بطورکلی زندگی شهری توجه دقیق محصص را بخود جلب کرده ،و باسری های گوناگونی مثل در اداره ، در بیمارستان ، و عکسهای یادگاری نظامیگری ، تورا در قلب‌یك‌زندگی پوسیده نیمه فئودالی می برد که رنك روغن نو«بورژوازی» برخساره لایه های پوست این کرگدن‌بزرك را قلقلك می دهد تا از مرداب و ماندگی بجنبد و عکس‌العمل‌نشان دهد

اردشیر با تمام قدرت ذهنی و فروتنیش،بی آنکه خستگی‌بشناسد مالیده است . اینگونه کارهایش، چون در روزنامه های عصر زیاد چاپ شده این توهم را پیش‌آورده که کارهای او بیشتر در این‌زمینه است حال آنکه اگر کار های محصص طبقه بندی شود و یا در مجموعه های مختلف چاپ شودبه چنان پراکندگی و تنوعی از نظر قالب و محتوی بر می خوریم که شگفت آور است .

محصص د ربرج عاج هنرمندان زندانی نیست ، طراح نابسامانیهای انسان است و لبه تیز شمشیر او چونان هر هنرمندی که راستین باشد پیگردیهای خود را در این جزیره آشفتگی دنبال می کندکه تنها آنکه به انسان می‌اندیشد می تواند انسان باقی بماند .

زوبین

« رستوران بین راه »

فرهنگستان «همبرگر» هم تاسیس شد !

برای نخستین بار در دنیا فرهنگستان «همبرگر» نیزدر محلی واقع در نزدیکی شهر شیکاگو گشایش یافت .هدف بنیان گذاران‌این فرهنگستان تربیت کردن جوانان واجد تخصص دررشته‌طبخ همبرگر است. مدت تحصیل ۱۰ ای و عملی در این فرهنگستان دو هفته خواهد بود و جوانان فارغ‌التحصیل پس از دریافت دانشنامه به‌چهارگوشه‌امریکا سفر خواهند کرد تا تجارب‌و اطلاعاتشان را در رشته طبخ همبرگر در اختیار دیگران قرار دهند .

مهمترین مواد درسی که رساند دانشنامه‌ای بنام«دیپلم همبرگر» اعطاء گردد.

جویان تدریس میشود تعیین نسبت دقیق گوشت‌و تخم‌مرغ وسایر مصالحی است که‌برای تهیه همبرگرعالی موردنیاحتیاج است .قرار است به کسانیکه دوره دوهفته‌ای مورد بحث را بطور درخشانی بپایان می ـ

نمونه‌های شعر امروز

مار

هیچکس حلقه براین درنزند
بر رخ دشت‌لب‌کس نشود نامم‌سبز
که بگویارت کیست ؟
که بگو دردت چیست ؟
که بیا

می‌بزنیم

***

همچو ماری بسر گنج غم خویش نشستم‌خاموش
مست از لذت این نوش که‌شد
درد هردرد بجامم دری

***

هرکه دیدم سخنی داشت بلب
هرکه دیدم نگهی داشت براه
تابیاید کس دیگر

آنگاه

راز خود فاش کند
در کف تخته تابوت دل دیگر کس
درد خود چال کند .

***

لیك من
لیك من
لب نگشودم بسخن
باکسم هیچ نبود از گفتن
آه ...
من بودم و من
غمگسار دل دیوانه خویش

پرویز پرتو

«مادر» آخرین اثر وان‌گوك

این پرتره را وان‌گوك نقاش نابغه هلندی از روی عکس مادرخود کشیده است . چند ماه پس از تکمیل این پرتره آثار جنون در نقاش نابغه پدیدار گردید و او را د رکام خود فرو برد .

چندروز پیش این پرتره بمبلغ ۱۱۰۰۰۰ فرانك توسط «استفان هان» اهل نیویورك خریداری گردید .

اکنون عالیترین خمیر ریش جهان

پالمولیو

بازار آمد

✿ برای آنکه اصلاح صورت شما سریع و آسان باشد

✿ برای آنکه صورت شما هرگز آزرده نشود حتی اگر ریشی به زبری کاکتوس دارید .

خمیر ریش پالمولیو مصرف کنید

- کف فراوان و پایدار آن
- اصلاح را آسان و پوست را شاداب میکند
- با عطری متناسب شخصیت مردانه شما

تامین آبگرم در تمام مدت سال

روزهای آفتابی با آفتاب

روزهای ابری با برق

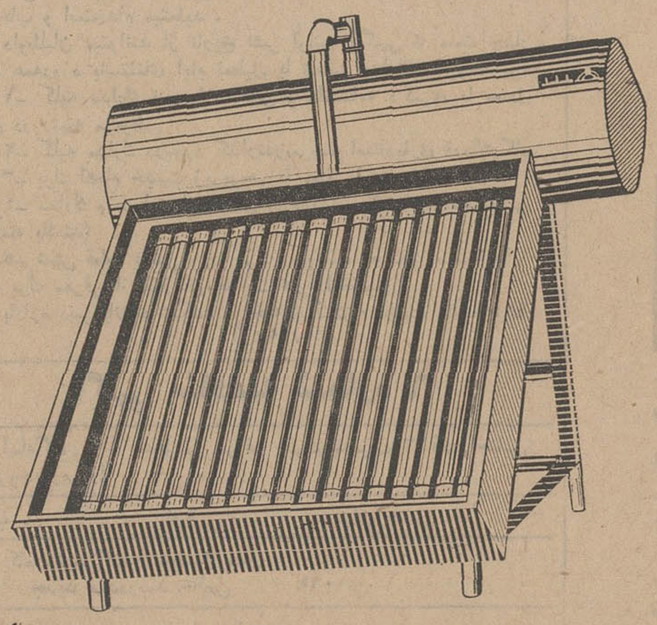

- آبگرمکن آفتابی ساراول با یك المان برقی در روزهای ابری هم تامین آبگرم مینماید
- روزهای ابری درسال از ۶۰ روز تجاوز نمیکنند بدینجهت مخارج سوخت این آبگرمکن از نوع نفتی بسیار کمتر است
- آبگرمکن آفتابی ساراول احتیاج بخرید نفت وکبریت زدن ودوده پاك کردن ندارد
- آبگرمکن آفتابی ساراول از هر لحاظ تمیزترین وسیله ایجاد آبگرم دائمی است .

شرکت صنعتی ساراول - خیابان دامغان تلفن ۶۱۲۲۲۹ - ۴۳۹۵۲

برای دومین بار

گروه دیگری از مردم از کارخانه تیغ پرما دیدن کردند

در این دیدار ، رعایت اصول صحیح کارخانه‌داری ، تهیه تولید عالی وهمکاری صمیمانه کارگر و کارفرما ، مورد توجه مردم قرار گرفت

ازطرف وزارت اطلاعات برای آگاهی بیشتر طبقات مختلف مردم درامر پیشرفت صنعت و تولیدات داخلی کشور برنامه هائی طرح‌وتنظیم گردیده‌که همه هفته اجرا میگردد .

دراین برنامه‌ها مردم بنا به تقاضاهای کتبی آمادگی خودرا برای بازدیداز تاسیسات صنعتی و کارخانجات‌وموسسات عام ـ المنفعه‌اعلام‌میدارندو از طرف وزارت‌اطلاعات برای بازدیدمحل های مزبوراقدام‌میگرددو مردم بچشم‌خود ثمره تلاش کارگران ومهندسان‌ایرانی رادرگردش چرخهای‌صنعتی کشورمشاهده می‌کنند .

***

ساعت ۹ بامداد روز گذشته ۶۰ نفر از میان طبقات مختلف مردم برای دومین‌بار ازکارخانه تیغ‌پرما، دیدن کردند ، کارخانه پرما ایران بازیربنائی بمساحت پنج هزار متر درزمینی بمساحت بیست‌و پنج هزار متر مربع جنب پمپ بنزین دوم خیابان خراسان واقع شده و بزرگترین و مدرن‌ترین کارخانه تیغ‌سازی آسیا می‌باشد که زیر نظر مهندس و متخصص وکارگران ایرانی اداره میشود و ازنظر تهیه مواد مصرفی برای‌این نوع‌محصول درجهان بی‌نظیراست بطوریکه‌مورد تائید لابراتوار های خارجی نیز قرارگرفته است،نظر بمرغوبیت و اهمیت و احتیاج روزانه مردم ایران باین محصول از طرف کارخانه پرما ایران چندتن ازمهندسین‌ایرانی‌و جوانان‌تحصیل کرده‌ایرانی به انگلستان اعزام شدند و پس‌از کارآموزی‌و آگاهی کامل از تجهیزات و ماشین آلات کارخانه‌تیغ‌سازی‌اقدام به‌واردکردن ماشین‌آلات مزبور بایران گردید و ماشینهای مزبورپس‌از خریداری در محل‌کارخانه نصب ومتخصصین مشغول تهیه تیغ پرما شدند .

این کارخانه به‌پیروی از منویات شاهنشاه آریامهر و بمنظور تحقق بخشیدن یکی‌از اصول انقلاب‌شاه و مردم در صنعتی نمودن کشور تاسیس شد و اولین محصول آن همزمان با روز خجسته تاج‌گذاری شاهنشاه آریامهر بصورت‌مرغوب‌ترین تیغ تهیه و به بازار عرضه گردید و بزودی این محصول به بازار های جهان نیز صادر خواهد شد که موجب افتخار بیشتر درامر صنعت ایران خواهد بود .

● بازدید مردم

هنگامیکه نمایندگان طبقات مختلف مردم از کارخانه‌پرما ایران دیدن میکردند ، شوق و شعف بسیاری وجودشان را فرا گرفته‌بود زیرا خودرا در یك محیط آرام و خنك ، در یك‌سالن‌بزرگ‌با ماشین های عظیم که‌مانند ساعت کارمی‌کرد ، با صفا و صمیمیت مسئولان کارخانه و از همه مهمتر بایك محصول عالی و ارزنده که بدست کارگران ایرانی تهیه‌میشد مواجه میدیدند . دراین بازدید توضیحات لازم در هریك از قسمت‌ها توسط مسئولان امور کارخانه به بازدید کنندگان داده شد .

قسمت هائی که مورد بازدید مردم قرار گرفت عبارت بود از مرحله بازرسی و ماشین‌های پرس، سخت کردن تیغ (آب‌دادن) ، عبور از محلول جلای شیمیائی ، دستگاه چاپ‌زدن ، دستگاه‌های تیز کننده‌و بازرسی مجدد، روکش شدن‌وداخل شدن‌دروغن‌ضدزنك (پس‌ازمرحله مزبور از هر ۳۰هزار تیغ آماده شده ۲۴ نمونه آن مورد آزمایش اصلاح صورت افراد قرار میگیردو برای‌همین‌منظورروزانه تعدادزیادی تیغ‌بطور رایگان توسط ماموران مخصوص همراه با کارت تمبر زده در اختیار افراد و طبقات‌مختلف‌مردم قرار میگیرد و تیغ‌های آماده‌شده نتیجه‌آزمایشات‌مزبور درمحوطه‌ای خشك نگهداری میشود ، چنانچه نتایج حاصله و مرغوبیت تیغ و آزمایشهای داخلی و خارجی تائید شد در قسمت بسته‌بندی کاغذ سلوفان (زرورق) که‌ازنظر حفاظت ورعایت بهداشت‌صحیح وجلوگیری از آلودگی‌اهمیت بسیاردارد،پیچیده وبسته‌بندی میشودواین بسته‌بندی ها باندازه های مختلف‌جهت‌عرضه وفروش‌به بازار ها میرود .

مهمترین مسئله‌ایکه در کارخانه تیغ پرما ایران اهمیت خاص دارد و بدست متخصص ایرانی انجام می پذیرد آزمایشگاه مجهز تحقیقاتی کارخانه می‌باشد که فورمولهای تازه‌برای مرغوبیت‌بهتر عرضه‌نمودن کالابکاربرندوچه‌بسیاز فورمولهای خارجی باارزش تر است .

مطلب مهم‌دیگر اینکه در کارخانه پرما از لحظه شروع تا لحظه آخر بسته‌بندی متجاوز از۲۰۰ آزمایش روی تیغ‌ها صورت می‌گیرد وقریبا مراحل مختلف توسط مسئولان کارخانه کنترل میشود نتیجه این زحمات سه‌نوع محصول است که بصورت معمولی ،ضدزنك و نوع سوپر (عالی) می‌باشد .

قسمت فروش تیغ‌پرما ایران مستقیما زیر نظر دفتر مرکزی‌انجام میگیرد .

***

بازدید کنندگان پس از دیدار کامل قسمت‌های مزبور در سالن مخصوص غذاخوری کارکنان کارخانه پذیرائی شدند ویکی از ایشان در دفتر یادبود کارخانه‌چنین نوشت :

طرز کار و دقت‌نظر در حسن جریان و پیشرفت کار و مراقبت‌در تهیه تیغ پرما و نظارت درامر بهداشت و بخصوص نظم وترتیبی که‌دراین کارخانه مشاهده‌شد واقعا کم‌نظیر است، کارگرها ،مهندسین و سرپرستان قسمتها هرکدام به نوبه خود صمیمانه درتهیه این محصول عالی فعالیت می‌کنند ودر این کارخانه احساسات‌شاه دوستی و میهن‌پرستی به بهترین نحوی مشاهده میگردد و بخوبی نمایان است که کارکنان این کارخانه در مسیر انقلاب شاه ومردم چگونه خود را آماده کرده‌اند .

نظمی

این‌بازدید تاساعت ۱۲ ادامه داشت و مردم در حالیکه لبخند مسرت بخش بلب داشتند شاد و مسرور از آنچه دیده بودند با سرویس کارخانه بشهر مراجعت نمودند .

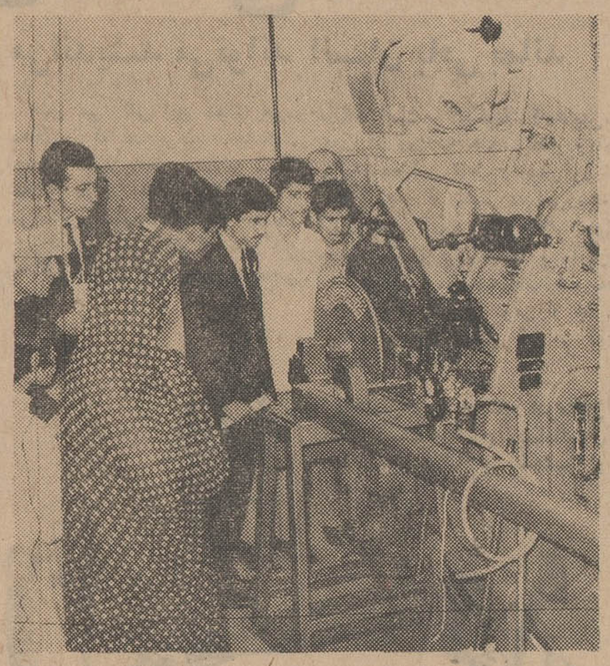

سازمان محترم بازرسی شاهنشاهی

اینجانبان امضاء کنندگان زیر ساکنین خیابان آهنك منشعب از خیابان شهباز براثر کثرت ایاب و ذهاب وسایط نقلیه و عدم اسفالت در خیابان نامبرده در نهایت مضیقه و درمعرض انواع امراض هستیم .

مراتب مکرر طی نامه های شماره ۳۶۷۷۵ ـ۹ر۵ ۴۶ مقام‌محترم شهرداری و ۴ر۵۸۸۳ تاریخ ۴۶ر۹ر۵ اداره اسفالت شهرداری و ۶۰۵۰۹ تاریخ ۴۶ر۹ر۵ مقام محترم جناب آقای وزیر کشور و ۳۸۷۳۵ تاریخ ۴۶ر۶ر۱۴ از وزارت کشور بشهرداری تهران و وزارت کشور بعنوان تظلم و تقاضا معروض داشته‌ایم باکمال تاسف گذشته از اینکه شهرداری اقدامی برای تسطیح واسفالت ننموده است بلکه اخیرا طی اخطاریه هائی از ما ساکنین‌خیابان مزبور تقاضای عوارض سطح شهر میخواهد . بنابراین عرایض و مراتب بالا استدعا دارد مقرر فرمائید که شهرداری درصورتی که خیابان مزبور را جزء شهر میداند بنام رعایت بهداشت‌عمومی موکدا دستور اسفالت و مرمت کردن خیابان مزبور را صادر بنمایند درصورتی که از نظر شهرداری ناحیه ۶ این خیابان جزء فراموش شده ها میباشد و هیچگونه توجهی بنظافت آن‌ندارند باتوجه باینکه ساکنین این خیابان مدت تقریبا ۱۲ سالست دوندگی و به نتیجه نرسیده‌ایم وبا عدم بهداشت دست بگریبان هستیم ناچارا دست بسوی آن سازمان محترم دراز نموده و تقاضای یك مشت اشخاص و اطفال را برسیدگی این امر را داریم .

آ ـ ۱۴۲۳۳ بامضای عده کثیری از اهالی محل

آگهی مسابقه ورودی استخدامی شرکت سهامی شیلات ایران

بدین وسیله باطلاع کلیه داوطلبان استخدام‌درشرکت سهامی شیلات ایران که قبلا برای انجام مسابقه ورود بخدمت‌نام‌نویسی کرده بوده‌اند میرساند :

۱ـ امتحان ورودی دارندگان گواهی نامه سال سوم متوسطه در تاریخ پنجشنبه ۱۷ مرداد ماه سال جاری انجام خواهد شد.

۲ـ امتحان ورودی دارندگان لیسانس ببالا در تاریخ چهارشنبه سی‌ام مرداد ماه سال جاری برگزار خواهد گردید .

داوطلبان میتوانند جهت دریافت کارت ورود بجلسه‌امتحانات و کسب سایر اطلاعات بکارگزینی شرکت شیلات مراجعه نمایند .

تاریخ مسابقه ورودی دارندگان گواهی سال ششم متوسطه بعدا آگهی خواهد شد . الف ۴۴۶۲

شرکت سهامی شیلات ایران

آ ـ ۲۷۳۰۸

آگهی انتخاب استادیار

دانشکده علوم (مرکز اتمی) دانشگاه تهران برای رشته زمین شناسی احتیاج به یك تن دانشیار دارد که از طریق مسابقه انتخاب و استخدام مینماید .

داوطلبان میتوانند از تاریخ نشر اولین آگهی تا مدت چهار ماه همه‌روزه باستثنای ایام تعطیل با تسلیم مدارك مشروحه‌زیر:

۱ـ کلیه مدارك تحصیلات عالی و دانشنامه دکتری یا معادل آن در رشته مربوط

۲ـ کلیه مدارك درمورد گذراندن‌مرحله استادیاری دردانشگاه

۳ـ برك انجام خدمت زیربرچم یا معافی از خدمت .

۴ـ مدارك و سوابق استخدامی(درصورتی که‌سابقه استخدامی داشته باشند)

۵ـ شش قطعه عکس و دو برك رونوشت مصدق شناسنامه

۶ـ برك معرفی از سازمان هدایت فارغ‌التحصیلان

باداره دبیرخانه دانشکده مراجعه و ثبت‌نام نمایند .الف۴۶۴۹

آ ـ ۲۷۴۹۲

آگهی مناقصه شماره ۶

آمادگاه ۱۰۲ صحرائی مراغه جهت مصرف ۲ قلم اجناس مشروحه زیر را

ردیف	نوع	میزان جنس
۱	کاه سفید گندم محصول سال جدید صددرصد خالص	۱۰۶۹تن
۲	یونجه سبز محصول سال‌جدید صددرصدخالص	۴۷۲تن

از طریق مناقصه‌خریداری مینماید

پیشنهاد دهندگان می توانند بامراجعه بدفتر شعبه پیمان‌آمادگاه ۱۰۲ مراغه و ملاحظه نمونه اجناس و دریافت برك شرایط و مشخصات معامله پیشنهاد خودرا طبق مفاد مندج درشرایط‌معامله تنظیم و تاساعت ۹ روز ۱۷ر۵ر۱۳۴۷ به آمادگاه ۱۰۲ صحرائی مراغه واقع در پادگان رضادپاد تسلیم نمایند .

آ ـ ۲۷۴۲۶ آمادگاه ۱۰۲ صحرائی مراغه

دختران و پسران ایران
روز سه‌شنبه هرهفته فقط
یك مجله می‌خوانند .
اطلاعات
دختران و پسران

آگهی مزایده فروش پیله‌پلی‌هیبرید سال ۱۳۴۷

شرکت سهامی کارخانجات ایران (صندیع نوغان)مقدار هشتاد تن(۸۰۰۰۰کیلو) پیله های‌درهم ۱ـ۲ـ۳ـ۴پلی هیبریدوحدودنه‌در صد درجات پست آن محصول سال ۴۷ مازادبر احتیاج خودرااز طریق مزایده بفروش میرساند شرایط مشخصات کالای مورد مزایده دردفتر صنایع‌نوغان واقع در خیابان استخر تهران و همچنین اداره نوغان‌رشت موجود است که خریداران می‌توانند در ساعات اداری مراجعه ودریافت دارند .

قبول پیشنهادات تاساعت نه صبح روز چهارشنبه سی‌ام مرداد ماه ۴۷(۳۰ر۵ر۴۷) خواهدبود وساعت ده صبح همانروز پاکات محتوی پیشنهادباز وقرائت‌و نتیجه براساس مفاد شرایط مربوطه اعلام خواهد شد الف ۴۶۴۶

آ ـ ۲۷۴۷۸ صنایع نوغان . امیر هوشنك اعتمادیه

هفته‌تحولات‌وحوادث

بقیه از صفحه ۷

شوروی و چکسلواکی‌بطور محرمانه دراین هفته در دهکده‌ای واقع در خاك چکسلواکی تشکیل شد .

علت تشکیل این کنفرانس در دهکده مرزی چکسلواکی این بود که رهبران جدید و باصطلاح ضد انقلابی این کشور حاضر نشدندبه خاك شوروی قدم بگذارند .

با اینکه در آستانه تشکیل این کنفرانس رهبران‌چکسلواکی‌باحذف پست ژنرال «پرخلیك» که رئیس کمیته دفاع وامنیت کمیته مرکزی حزب کمونیست چکسلواکی بود دل رهبران شوروی را که خواهان برکناری این ژنرال بودند بدست اوردند و در جریان مذاکرات دو حزب ، خبرگزاریهای رسمی دو کشور اعلام میکردند که گفتگوها در محیط «کاملا صمیمانه‌ای» انجام میگیرد ، معذلك مطبوعات دو کشور به نشر مقالات تند علیه یکدیگر ادامه میدادند و مانور واحد های ارتش شوروی در مرز های چکسلواکی چه در اوکراین ، چه در لهستان و چه در آلمان شرقی ادامه داشت ، باوجود این رهبران چکسلواکی اخطار شوروی را دراین مورد که مرز های چکسلواکی با آلمان غربی آسیب پذیر است و لازم است نیرو های پیمان ورشو در این حدود مستقر شوند رد کردند.

با اینکه مطبوعات شوروی حوادث چکسلواکی را زیر سر امریکا و متحدان غربی این کشور (انگلستان و آلمان غربی) خوانده‌اند ، معذلك دولتین امریکا و انگلستان دراین هفته چندبار اعلام کردند که‌مسائل چکسلواکی را مربوط به جهان سوسیالیست‌میدانندودرآن‌مداخله‌ای نداشته و نخواهند داشت.

* شورش سیاهان

در آمریکا یك‌بار دیگر سیاه‌پوستان شورش کردند و شهر های کلیولند و دیترویت را آتش‌زدند. این شورش همزمان با اعلام عدم شرکت سناتور ادوارد کندی در انتخابات آینده ریاست جمهوری امریکا بعنوان معاون همفری بود. بااین تصمیم ادوارد کندی ،همفری قسمتی از هوادارانش را از دست داد ، بطوریکه برخی از مفسرین سیاسی عقیده دارند در آخرین لحظه ، پرزیدنت جانسون بخاطرحفظ زمامداری حزب‌دمکرات‌نامزدی خود را برای‌احراز مجدد مقام ریاست جمهوری امریکا اعلام‌خواهد داشت، درهرحال‌فعالیت‌های انتخاباتی‌امریکا بی سرو صدا ادامه دارد .

در افریقا کنفرانس نیامی با شکست روبرو شد و جنك داخلی نیجریه شدت یافت ، ولی این بار به نفع ارتش فدراسیون نیجریه‌بود بطوریکه دراین هفته قسمت دیگری از بیافرا به تصرف نیرو های‌نیجریه درآمد .

در افریقا بدنبال توافق سران کنیا وزامبیا به ادامه جنگهای چریکی علیه روذزیا ، فعالیت چریکهای سیاهپوست‌افزایش یافت‌وعده کثیری از آنها پس از عبور از رودزامبزوارد رودزیاشدندوبمنظور سرنگون کردن حکومت یان‌اسمیت (اقلیت سفید پوستان) با نیرو های رودزیا به‌زدو خورد های شبانه پرداختند .

با بررسی رویداد های جهان در هفته گذشته ، بنظر میرسد که بحرانهای جهانی در استانه تشکیل اجلاسیه جدید مجمع عمومی‌سازمان ملل متحدوانتخابات ریاست‌جمهوری امریکا همچنان ادامه خواهدیافت.

CUMMINS

کامینز
شمارا نیرومندتر میسازد

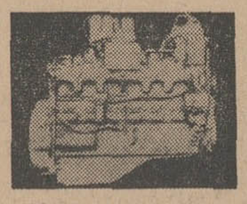

موتورهای دیزلی NH و V12 کامینز پرقدرت‌ترین ومطمئن‌ترین نیرورا در اختیارشما میگذارند. این موتورها با نیروی بی‌نظیرخود قدرت بیشتری به عملیات ساختمانی و استخراجی شما می‌بخشند و غیرازاین نمیتواند باشد ـ چون‌کوشش سازندگان‌آنها درساختن موتورهائی است‌که قدرتی مداوم وقابل‌اطمینان برای شما ایجاد نمایند.

ازآنجاکه موتورهای‌کامینز توسط برجسته‌ترین مهندسین موتورهای دیزلی ساخته میشود بی‌دردسرترین وبادوام‌ترین موتورهائی‌است‌که شما میتوانید تهیه کنید.

چه دلیلی بالاترازاینکه ضمانت نامه‌های کامینز کاملترین و جامعترین ضمانت‌نامه درسراسرجهان است.

سالهاست که موتورهای کامینز دررشته‌های حمل‌ونقل صنعتی وکشاورزی رضایت‌کامل دارندگان خودرا درایران وسراسرجهان فراهم‌آورده است. شما هم ببینید چگونه‌کامینز با هزینه سوخت‌کمترنیروی بیشتری برای شما تولید مینماید.

CUMMINS DIESEL INTERNATIONAL LTD.

شرکت سهامی دیزل‌وایت

ساختمان تقی‌نیا خیابان سعدی تلفن ۳۰۲۲۲۳

ایجادکننده‌نیروئی‌مداوم‌وقابل‌اطمینان درعملیات ساختمانی

آگهی امتحانات ورودی مدرسه عالی پارس

پانزدهم شهریور ماه ۱۳۴۷

مدرسه عالی پارس از میان دارندگان گواهی نامه کامل متوسطه در رشته های ریاضی ، طبیعی وادبی برای دوره لیسانس درسال تحصیلی ۱۳۴۸-۱۳۴۷ دانشجو میپذیرد . داوطلبان میتوانند برحسب گواهی نامه سال ششم خود در امتحان ورودی رشته های تحصیلی زیر ثبت نام کنند .

۱ـ بخش اموزشی علوم : دارندگان گواهی نامه ششم متوسطه ریاضی یاطبیعی .
۲ـ بخش اموزشی زبان خارجه : دارندگان گواهی نامه متوسطه ریاضی ، طبیعی و ادبی.
۳ـ بخش اموزشی علوم تربیتی : دارندگان گواهینامه ششم متوسطه ریاضی ، طبیعی وادبی

مدارك لازم برای ثبت نام

۱ـ برگ درخواست که بطور خوانا مطابق نمونه ذیل تنظیم شده باشد .
۲ـ عکس برقی چهار درسه (۴×۳) داوطلب که درسال جاری گرفته است چهار قطعه .
۳ـ رونوشت مصدق شناسنامه یك برگ .
۴ـ رسید بانك ملی ایران دایر به پرداخت ۵۰۰ ریال به حساب جاری شماره ۷۵۳۳۵ بانك مرکزی ایران بنام مدرسه عالی پارس بابت حق ثبت نام امتحانات ورودی (این مبلغ بهیچوجه مسترد نخواهد شد).

توجه داوطلبان رابنکات زیرجلب می نماید :

۱ـ داوطلبان باید مطابق نمونه ذیل درخواست نامه تنظیم کرده رسید بانکی و عکسها ورونوشت شناسنامه خودرابه ان ضمیمه نمایند و باپست سفارشی دو قبضه به نشانی مدرسه عالی پارس (قسمت نام نویسی) واقع در خیابان قدیم شمیران بالاتر از سه راه ضرابخانه ارسال دارند .
۲ـ درخواست و مدارك باید تاتاریخ اول شهریور ماه ۱۳۴۷ به اداره پست داده شده باشد و به درخواست هائی که پس از تاریخ مذکور ارسال گردد بهیچوجه ترتیب اثر داده نخواهدشد.
۳ـ درخواست نامه هائی که ناقص باشدیاقبض رسید بانکی و رونوشت شناسنامه و چهار قطعه عکس (۴×۳) بدان ضمیمه نباشد بی ارزش است.
۴ـ ارسال مدارك تحصیلی دوره دبیرستان بهیچوجه همراه درخواست ثبت نام ضرورت ندارد .
۵ـ کارت شرکت در امتحان ورودی روزهای دهم ،یازدهم ، دوازدهم و سیزدهم شهریور ماه ۱۳۴۷ در محل مدرسه عالی پارس توزیع خواهد شد . (کارت فقط بشخص داوطلب داده خواهد شد).
۶ـ امتحان ورودی از روز جمعه پانزدهم شهریور ماه ۱۳۴۷ برگزار خواهد شد.
۷ـ مواد امتحانی برای هریك از بخش اموزشی مدرسه عالی پارس بشرح زیراست :

بخش آموزشی علوم :

زبان فارسی ، زبان خارجی (انگلیسی یا فرانسه)، اطلاعات عمومی ، فیزیك ، شیمی و ریاضی .

بخش آموزشی زبان خارجه انگلیسی

زبان فارسی ، زبان خارجی (انگلیسی) ،اطلاعات عمومی .

بخش آموزشی علوم تربیتی :

زبان فارسی ، زبان خارجی (انگلیسی یا فرانسه)، اطلاعات عمومی ، اطلاعات تربیتی و روانشناسی .

مدرسه عالی پارس

مدرسه عالی پارس

درخواست شرکت در امتحان ورودی سال تحصیلی ۱۳۴۸ ـ ۱۳۴۷

اینجانب با مشخصات زیر :

نام خانوادگی ... نام ... شماره شناسنامه ... صادره از ...
متولد سال ... در ... فارغ التحصیل دوره متوسطه
رشته ... سال ... بامعدل کل ... ازدبیرستان ...
واقع در شهرستان ... داوطلبم در امتحان ورودی بخش آموزشی ...

مدرسه عالی پارس شرکت کنم ومدارك خود رابضمیمه ارسال میدارم .

۱ـ قبض رسید بانك ملی ایران به مبلغ پانصد ریال که بحساب شماره ۷۵۳۳۵ مدرسه عالی پارس نزد بانك مرکزی ایران پرداخته ام .
۲ـ چهار قطعه عکس (۳×۴) برقی که در سال جاری گرفته شده و مشخصات خودرا پشت آن نوشته ام .
۳ـ یك برگ رونوشت مصدق شناسنامه
۴ـ نشانی کامل و شماره تلفن من این است

امضای داوطلب

دبیران ومدیرانی که بوسیله کمیسیون مبادلات فرهنگی فولبرایت ازسراسر ایران انتخاب شده اند برای یك دیدار هفت ماهه بوسیله هواپیمای پان امریکن به نیویورك پرواز کردند.

آگهی تجدید مناقصه شماره ۴۷ر۶۸۳

شهربانی کل کشور خرید تعداد پانزده هزارو هشتاد وشش (۱۵۰۸۶) رشته کمربند برزنتی راطبق نمونه و مشخصات مربوطه از طریق مناقصه خریداری مینماید ـ داوطلبان شرکت دراین مناقصه میتوانند برای دیدن نمونه و دریافت برگ شرایط مناقصه حاوی مشخصات مربوطه بدائره قرارداد های اداره کارپردازی مراجعه و پیشنهادات خودرا در پاکت لاکو مهر شده منتهی تا آخر وقت اداری روز ۴۷ر۶ر۲ بدائره دبیرخانه اداره مذکور تسلیم و رسید دریافت نمایند . پیشنهادات رسیده در ساعت ده صبح روز ۴۷ر۶ر۳ در جلسه کمیسیون مناقصه باز و قرائت خواهد شد ـ کمیسیون مزبور در ردیاقبول یك یا کلیه پیشنهادات مختار است . الف ۴۶۳۵

شهربانی کل کشور

۲ـ۱ آ ـ ۲۷۱۹۶

قابل توجه کلیه پزشکان محترم کشور

بمنظور تامین دارو های ضروری ومورد نیاز بیماران، از کلیه پزشکان کشور درخواست میشود که فهرست دارو های لازم مورد نظر خود را که تاکنون وارد کشور نشده ویا در حال حاضر نایاب است ووجود این اقلام از نظر درمانی ضروری بوده ومشابه ندارند باذکر مشخصات و نام مواد موثره آنها به آدرس ذیل ارسال فرمایندتا موردبررسی قرار گرفته و برای تامین احتیاجات داروهای ضروری اقدام مقتضی بعمل آید .

اداره کل امور دارو

آدرس : خیابان سپه ـ چهارراه پهلوی ـ محل سابق بیمارستان نجات ـ اداره کل امور دارو .
الف ۴۴۶۶ ۱ـ۳ آ ـ ۲۶۲۲۴

آگهی شماره ۱۱۱ قبول درخواست انشعاب آب تصفیه شده در تهران بزرگ

سازمان آب منطقه‌ای تهران از ساکنین و مالکین واقع در محدود زیر :

قسمت اول

شمالا :
بر جنوبی خیابان اردنانس ژاندارمری بین خیابان جمشید و جاده پهلوی .
شرقا :
بر غربی جاده پهلوی بین خیابان اردنانس ژاندارمری و جاده ونك .
جنوبا :
بر شمالی جاده ونك بین جاده پهلوی و خیابان جمشید .
غربا :
بر شرقی خیابان جمشید بین جاده ونك و خیابان اردنانس ژاندارمری

قسمت دوم

شمالا :
بر جنوبی خیابان هروی بین خیابان بیست متری دوم و خیابان بیست متری احداثی .
شرقا :
بر غربی خیابان بیست متری احداثی بین خیابان هروی و خیابان ۱۰ متری خاکی .
جنوبا :
بر شمالی خیابان ۱۰ متری خاکی بین خیابان بیست متری احداثی و خیابان بیست متری دوم .
غربا :
بر شرقی خیابان بیست متری دوم بین خیابان ۱۰ متری خاکی و خیابان هروی .

طبق نقشه های موجود امور بهره برداری شبکه و انشعاب سازمان آب منطقه‌ای تهران دعوت می نماید چنانچه مایل به استفاده از اب تصفیه شده میباشند باتوجه به شرایط سازمان اقدام نمایند .

۱ـ وام بدون بهره توسعه تاسیسات برای هر متر مربع مساحت مستغل تا هزار متر ازقرار متر مربعی ۷۵ ریال دریافت میشود .
۲ـ در صورت مراجعه تعداد کافی متقاضی مدت انجام کار های ساختمانی و لوله گذاری ۲۴ ماه از تاریخ تصفیه حساب وام هزینه انشعاب پیش بینی میشود .
۳ـ اگر تعداد متقاضیان بحد کافی نرسد سازمان آب مراتب رابمشترکین اطلاع خواهد داد تا در صورت تمایل وجوه پرداختی را مسترد دارند .

مدت قبول درخواست انشعاب از دهم مرداد ماه ۱۳۴۷ تا اخر وقت اداری ۴۷ر۵ر۳۱ تعیین می شود .

خواهشمند است ساکنین محترم برای تسلیم برگ اعلام تمایل و انجام تشریفات و پرداخت های لازم بامور بهره برداری و انشعاب واقع در خیابان جنوبی پارك شهر مراجعه فرمایند .

۲ـ۱ آ ـ ۲۷۲۵۸ سازمان اب منطقه‌ای تهران

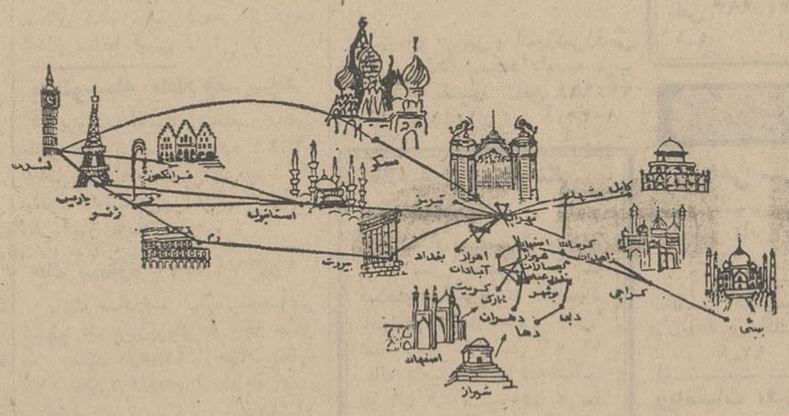

باز هم بر پروازهای بین‌المللی هواپیمائی ملی ایران افزوده شد ۹ پرواز در هفته از تهران به اروپا با جت بوئینگ ۷۲۷

از آبادان ، اصفهان وشیراز مستقیماً به اروپا پرواز کنید

هواپیمائی ملی ایران «ایران ایر»

۱۲/۳۰
ساعت پرواز روزانه
هواپیمائی ملی ایران
به اروپا

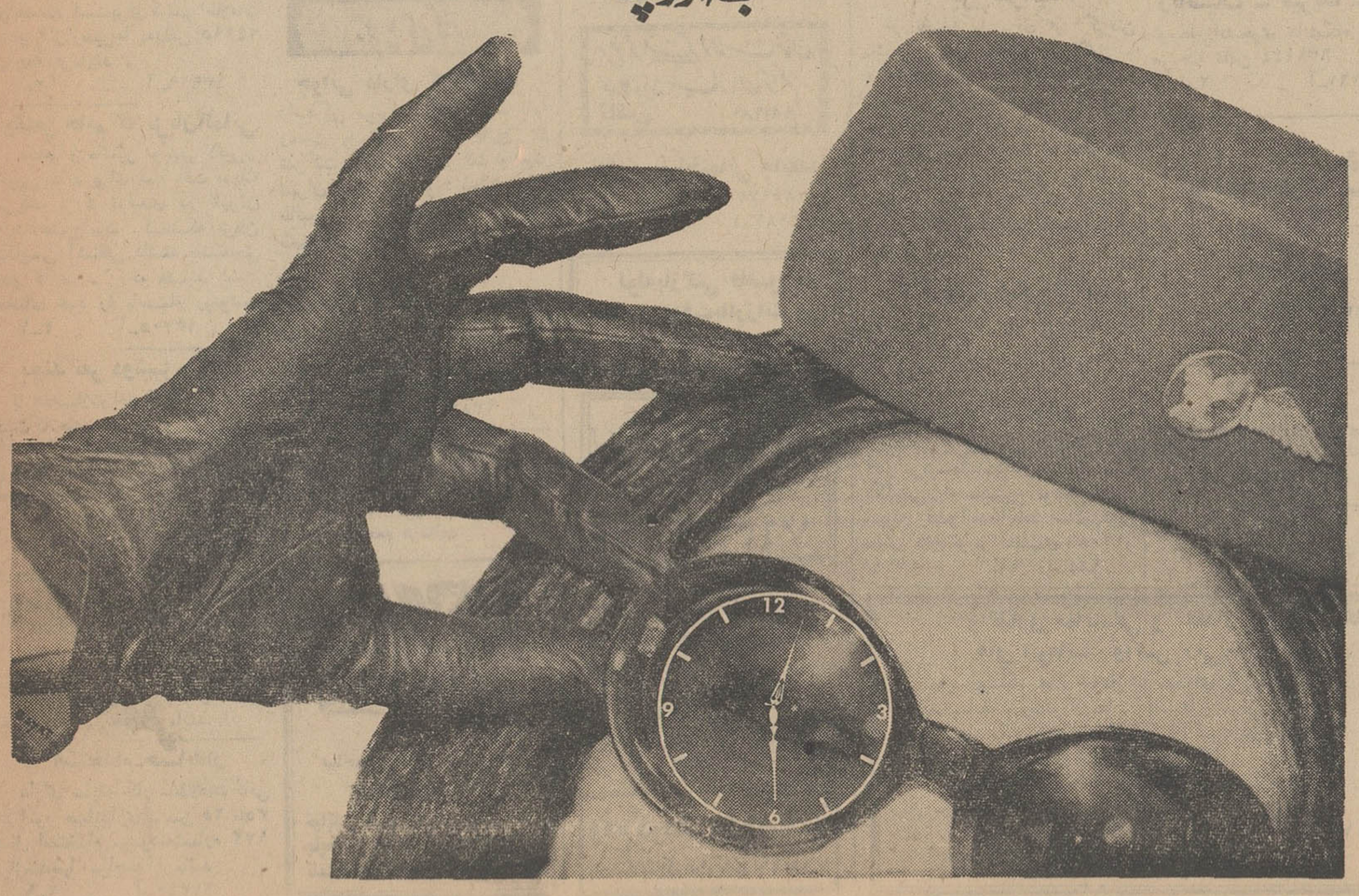

برنامه حرکت قطار تهران ـ مشهد

راه آهن دولتی ایران ازنظر استقبال فراوانیکه مسافرین محترم برای مسافرت باراه آهن مینمایند علاوه برسه قطاری که همه روزه بین تهران ـ مشهد وبالعکس رفت و برگشت مینماید ازروز ۴۷ر۵ر۶۰ یك قطار فوق العاده عادی دیگر نیز درخط مزبور اعزام خواهدنمود ضمنا برنامه حرکت قطار های تهران ـ مشهد و بالعکس بشرح زیرخواهد بود.

قطار مسافری عادی تهران ـ مشهد همه روزه حرکت ازتهران ساعت ۱۱ ورود بمشهد ساعت ۷ر۳۰ روزبعد

قطار مسافری سریع السیر تهران مشهد همه روزه حرکت ازتهران ساعت ۱۷ر۱۰ ورود بمشهد ساعت ۸ر۴۵ روزبعد .

قطار مسافری سریع السیر فوق العاده تهران ـ مشهد همه روزه حرکت از تهران ۱۹ر۱۰ ورود به مشهد ساعت ۱۰ر۵۰ روزبعد .

قطار مسافری فوق العاده عادی تهران مشهد حرکت ازتهران ساعت ۲۰ر۱۵ ورود بمشهد ساعت ۱۲ر۱۵ روزبعد .

قطار مسافری عادی مشهد ـ تهران همه روزه حرکت ازمشهد ساعت ۱۲ر۳۰ ورود بتهران ساعت ۹ روزبعد .

قطار مسافری سریع السیر مشهد ـ تهران همه روزه حرکت ازمشهد ساعت ۱۸ر۲۰ ورود بتهران ساعت ۱۰ر۱۰ روز بعد . الف ۴۵۲۶

قطار مسافری سریع السیر فوق العاده مشهد ـ تهران همه روزه حرکت از مشهد ساعت ۱۶ ورود بتهران ساعت ۹ر۲۵ روز بعد

قطار مسافری عادی فوق العاده مشهد ـ تهران حرکت از مشهد ساعت ۲۱ ورود به تهران ساعت ۱۳ر۲۵ روزبعد الف ۴۷۲۴

راه آهن دولتی ایران
آ ـ ۲۶۸۹۰

نیازمندیهای اطلاعات

تلفن ۲۰۰۱۱ - ۲۰۱۵۳

استخدام

دوشیزه‌ای علاقمند به فن آرایش

گیسو استخدام میشود تقدم با دارندگان ششم دبیرستان و آشنا بزبان انگلیسی خواهد بود واوطلبین به‌خیابان شاه ساختمان آلمینیوم طبقه دوم شرکت پابیتال مراجعه فرمایند .
۱ـ۳ آ ـ ۲۶۷۵۸

چندنفر ماشین‌نویس لاتین

دیپلمه که بزبان انگلیسی تسلط وسابقه کار داشته باشند استخدام میشوند واجدین شرایط میتوانند تقاضاهای خود رابا ذکرخصوصیات ونشانی کامل به‌راهنمای شماره۷۷ اطلاعات ارسال دارند .
۱ـ۳ آ ـ ۲۶۷۵۴

بدونفر دوشیزه

جهت فروشندگی نیازمندیم‌خیابان لاله‌زار پاساژ ایران طبقه دوم توماجیان تلفن ۳۳۴۵۴۴
۱ـ۲ آ ـ ۲۷۱۵۴

موسسه خرم بچند راننده

شخصی و همگانی نیازمند است آدرس ـ سلسبیل چهارراه وثوق
۱ـ۲ آ ـ ۱۴۰۹۷

ماشین نویس فارسی درجه۱

جوانی بامعلومات پنجم طبیعی و ۴ سال سابقه‌کار صبحها آماده کار براهنمائی شماره ۱۶۸ روزنامه اطلاعات مراجعه فرمائید .
آ ـ ۱۴۰۲۷ ۱ـ۲

جهت تصدی اداره

شعبه شرکت سهامی ایران گازدر کرمان بیك نفر دیپلمه که حدقل سن ۲۵ سال و خدمت وظیفه انجام داده و تضمین کافی داشته باشد مورد احتیاج است . داوطلبین می‌توانند روز چهارشنبه ، نهم امرداد بقسمت شعب شرکت سهامی‌ایران گاز واقع درمیدان فردوسی ـ خیابان شاهرضا به‌آقای کربلائی مراجعه فرمایند .
۱ـ۲ آ ـ ۱۱۰۸

یك شرکت بزرك تولیدی

در تهران برای‌امور فروش ـ حسابداری ـ روابط عمومی احتیاج به چند نفر لیسانسیه دارد .
لیسانسیه اقتصاد و بازرگانی ۴نفر
لیسانسیه حسابداری ۲ نفر
خواهشمند است داوطلبان‌تقاضای خود را با ذکر مشخصات وسوابق کار و بانضمام یك قطعه عکس‌خود به‌راهنمای‌شماره۱۶۵ اطلاعات‌ارسال دارند
۱ـ۳ آ ـ ۱۳۷۰۳

یك موسسه تولیدی خارج

ازمرکز بیك نفر مترجم درجه اول زبان انگلیسی که‌در امر تحریر و ترجمه وتایپ کامل‌نامه های‌تجارتی وفنی مسلط باشد نیازمند بوده و شخص واجد شرایط رابا حقوق مکفی استخدام‌میکند- ازعلاقمندان خواهشمند است‌برای کسب اطلاعات بیشتر قبل‌ازظهرها به‌تلفن ۲۴۶۹۵ مراجعه فرمایند .
۱ـ۱۰ آ ـ ۱۳۹۱۹

یکنفر خانم که بزبان‌آلمانی

مسلط و ماشین نویسی لاتین‌را بخوبی بداند برای تمام وقت دریك شرکت بزرك تولیدی در تهران مورد احتیاج‌است . کسانیکه بزبان انگلیسی آشنائی داشته باشندحق تقدم دارند . خواهشمند است تقاضای خود را بانضمام رونوشت
۱ـ۳ آ ـ ۱۳۷۰۵

بچند نفر دوشیزه یابانو

با تحصیلات حد اقل‌ششم‌ابتدائی جهت‌کارهای دوزندگی نیازمندیم تلفن ۴۴۴۳۶
۱ـ۲ آ ـ ۱۴۱۴۵

ماشین‌نویس

سازمان تبلیغات وگا به‌یکنفر دوشیزه یا بانو وارد بامور ماشین نویسی فارسی و لاتین با سابقه کار برای تمام روز نیازمند است. داوطلبین ازساعت ۸ تا ۱۲ صبح شنبه ۱۲ر۴۷ به دفتر سازمان وگاخیابان هدایت- خیابان خیام- شماره ۲۱ مراجعه فرمایند .

استخدام حسابدار

دارای سابقه کار ـ اطلاعات کافی در امور حسابداری ـ سن ۲۵ تا۳۵ سال استخدام میشودبه‌شماره ۱۷۲ نیازمندیها مراجعه فرمائید .
۱ـ۲ آ ـ ۲۷۳۴۰

مزون طاوس در قلهك

چند دوزنده درجه یك در زنانه‌دوزی استخدام میکند تلفن ۸۱۷۹۷
۱ـ۳ آ ـ ۲۶۸۷۰

استخدام سرکارگر

شرکت سهامی کلاك ایران جهت‌ساختمان تاسیسات پتروشیمی دربندر شاهپور احتیاج فوری به خدمت تعدادی سرکارگر فنی در قسمت های نجاری ـ لوله‌کشی ـ داربست فلزی ـ آهنگری ـ بتن ریزی ـ جوشکاری و ساختمانی دارد . متقاضیان میتوانند در روز های شنبه ۱۲ و یکشنبه ۱۳ مرداد ماه بدفتر کارگزینی این شرکت واقع درخیابان تخت‌جمشید ـ صبای شمالی ـ شماره ۱۶۸ رجوع نمایند.
۱ـ۳ آ ـ ۲۷۰۱۶

یك واحد تولیدی

جهت تکمیل تمودن کادر اداری خود بیك دوشیزه یابانوی دیپلمه با تسلط کامل بامور بایگانی و ماشین نویسی فارسی برای تمام وقت نیازمند است متقاضیان می‌توانند روزهای شنبه و یکشنبه دوازدهم و سیزدهم مرداد ماه بین ساعت ۲ تا۴ بعد از ظهر به‌آدرس خیابان شاه بین چهار راه شاه و شیخ هادی شماره ۴۸ طبقه ششم مراجعه نمایند .
آ ـ ۲۷۳۲۶

شرکت سهامی کلگیت پالمولیو ایران

یکنفر حسابدار مجرب که به حسابداری صنعتی و زبان انگلیسی تسلط کامل داشته باشد با حقوق مکفی استخدام مینماید حد اکثر سن ۳۵ سال لطفا به صندوق‌پستی ۸۶۴ آقای باروزر مکاتبه‌فرمائید.
آ ـ ۱۴۲۵۹

لیسانسیه اقتصاد

یا امور اداری استخدام میشود. با صندوق پستی شماره۳۲۸۱ مکاتبه شود .
آ ـ ۲۷۲۶۶

آگهی استخدام

شرکت سهامی مرغداران‌تهران به یکنفر بانو یا دوشیزه تلفنچی برای تمام وقت نیازمند است . لذا داوطلبین بعد از ظهر ها بدفتر شرکت واقع در خیابان شاهرضا جنب ویلا پلاك۲۸۲ مراجعه‌فرمایند.

مهندس راه ساختمان

احتیاج هست با تلفن ۶۵۰۹۸ ـ ۶۱۳۱۴۰ مذاکره فرمائید .
۱ـ۲ آ ـ ۱۴۲۱۹

دوشیزه یابانوی باتجربه

در کارهای ویزیتوری با حقوق مکفی استخدام می‌شود قبل از ظهرها بنشانی خیابان اسلامبول پاساژ پلاسکو اطاق ۲۰۱ مراجعه شود .
۱ـ۲ آ ـ ۱۱۳

جویای کار

جوانی دارای گواهینامه

رانندگی موتورسیکلت جهت نامه رسانی و سایر امور خارج از شرکت برای یك شرکت واقع‌در تهران تمام وقت مورد احتیاج‌است طالبین بین ساعت ۷ تا۱۲ قبل‌از ظهر باتلفن ۴۸۷۹۶ تماس‌بگیرند.
۱ـ۳ آ ـ ۱۳۸۴۵

شخصی با اتومبیل سواری

خود از ساعت ۴ تا۸ بعداز ظهر جهت پخش دارو یا هرگونه کار متاسب آماده است‌تلفن۷۵۹۰۳۵
۱ـ۲ آ ـ ۱۳۸۲۷

راننده پایه یکم باسواد

یا برای تهران یا ترانزیتی آماده کار است به تلفن ۴۵۲۶۰ازساعت ۴ تا۶ مراجعه فرمائید

گم شده

روز گذشته درحالی که یك بادبزن برقی و کیف‌مشکی در دست در انتظار تاکسی بودم راننده یك اتومبیل سواری لطف کرد مرا به مقصد رسانیدند متاسفانه کیف حامل اسناد و اوراق خو دویکهزار و ششصد ریال در اتومبیل‌جامانده خواهشمند است فقط اسنادو اوراق را مسترد نموده و مژدگانی قابل ملاحظه‌ای دریافت نمایند .
آدرس خیابان جمشید آباد شمالی کوی زند ـ شماره ۳۰ سلیم پور

حسین نقوی (حاج‌سیدنقی)

چهار روز است از منزل خارج‌شده هرکس اطلاع ازوی دارد‌خواهشمند است به آدرس تهران جوادیه ـ هشت متری جعفری لبنیاتی آقای ربعلی ویا به نزدیك ترین کلانتری خبر دهد .

مفقود شده

چك شماره ۲۵۶۵۱۰ بمبلغ ۱۰۰۰۰ ریال از حساب شماره ۷۰۳ اینجانب امراله‌حبیبی‌دربانکملی میدان شاه مفقود شده از درجه اعتبار ساقط است .

بدینوسیله باطلاع‌میرساند

که پرونده اقامت اینجانب فیلیپ باتلر تبعه فرانسه بشماره ۲۶۲۲ـ ۱۰ـ۱۱ـ۴ـ۸ مفقو دگردیده از پاینده تقاضا دارد آنرا به شرکت انترو پوز ارسال دارد .

چك شماره ۷۴۸۵۱۲ کد۱

بانك صادرات شعبه مخصوص بمبلغ دو هزار ریال در وجه حامل سر رسید ۸ر۴۷ازحساب‌شماره ۸۱۶ مفقود شده و از درجه اعتبار ساقط است
آ ـ ۱۴۲۴۷
جلال‌صدرالدینی

برای ساختمان شما

فرش‌ماشینی متر مربع ۴۰ تومان تلفنهای ۶۴۸۸۷ ۶۱۱۴۳۹و ۷۶۵۱۵۰ و ۹۳۶۱۳

نمایشگاه فرش ماشینی وسائل زندگی مدرن را تقدیم میکند .عالی ترین نوع کف‌پوش ، روتختی ، کاغذدیواری و شیشه‌ای ، پرده کرکره وپارچه‌ای، اقسام کف‌پوش اتومبیل بانازلترین قیمت . نشانی جمشیدآباد شمالی ـ نرسیده به پادگان جمشیدیه
۱ـ۲۶ آ ـ ۱۰۹۱

رفع گرفتگی لوله ساختمان
در ۲ دقیقه سازمان تراکم
تلفن ۸۸۱۶۸۱

نقاشی ساختمانی جانفدا

فوری ارزان باقساط ۷۸۱۹۷۷
۱ـ۲۶ ا ـ ۱۰۸۱

لوله‌بازکنی فاضل آب دراسرع‌وقت‌باارزانترین قیمت تلفن: ۹۲۹۲۲

لوله بازکنی فاضل آب
با استکان تراکم هوا
تلفن ۷۶۳۲۸۶

نورنك
متخصص دکوراسیون ونقاشی

ساختمان و نصب کاغذ دیواری دسوتو با همکاری استادکاران پایتخت . با تخفیف‌و شرایط سهل کاخ‌شمالی بلوار جنب‌بانك ایران هلند تلفن ۶۲۸۷۵۴

رفع گرفتگی برنوع لوله ساختمانی
بادستگاه تراکم هوا ـ تلفن ۷۸۷۲۷

صاحب امتیاز و مدیر مسئول
عباس مسعودی
خیابان خیام ایران چاپ
چاپخانه اطلاعات تلفن۳۰۳۹۶۵
تلفنخانه ۳۰۰۱۱ تا۱۹ ۳۰۰

سازمانهای فنی و فرهنگی

فقط ۵ نفر دیگر

برای کلاسهای رادیو، تلویزیون، ترانزیستوری ، نقشه‌کشی برق و فشارقوی می‌پذیریم. بفارغ‌التحصیلان گواهی‌نامه رسمی داده میشود .
کار و آموزش تلفن ۴۹۴۹۴
۱ـ۱۵ آ ـ ۸۱۲

آموزشگاه خیاطی‌طلوع جهان

باطلاع‌میرساند جهت دوره سوم تابستانی ثبت‌نام میکند بدانش‌آموزان ـ فرهنگیان و کارمندان دولت تخفیف داده میشود سلسبیل (رودکی) چهارراه نوستان سعدی نلفن ۹۲۷۸۴
۱ـ۱۰ ا ـ ۹۴۰

سالن رقص روزیتا

رقصهای مدرن را با کمترین قیمت و کوتاهترین مدت کنتراتی و خصوصی زیر نظر مادموازل‌روزینا بیاموزید نادری مقابل کوچه شاهرخ کانون هنر تلفن ۶۵۷۴۷
۱ـ۰ ۱ آ ـ ۹۴۲

اطلاعیه

سازمان تربیتی و آموزشی‌رفیعی تهرانی ثبت‌نام میکند داودیه غرب پرورشگاه معنوی تلفن ۷۷۲۹۶۸
۱ـ۱۰ آ ـ ۱۰۳۲

اطلاعیه گروه فرهنگی بنیادنو

کودکستان و دبستان بنیاد نو برای سال تحصیلی آینده ثبت‌نام میکند ضمنا کلاسهای تابستانی شامل نقاشی زبان- شنا برای کودکان ۲ تا ۱۲ ساله دایر میباشد ساعت ثبت نام ۹ تا ۱۲ صبح و ۵ تا ۷ بعد ازظهر نشانی-خیابان آناتول- فرانس‌نبش اتالاتلفن ۴۳۸۵۵

۵ رقص معروف

ومتداول جهان را بطور خصوصی باپرداخت ۱۲۰۰ ریال زیرنظر استادان رقص ازآلمان زندیه و خیام بیاموزید میدان‌فردوسی اول‌ایران- شهرشماره۹ آموزشگاه رقص‌برلین
۱ـ۵

درآموزشگاه رقص آیدا

رقصهای مدرن را بیاموزید تخت جمشید چهار راه ملك‌الشعرا تلفن ۷۵۶۷۳۱
۱ـ۲۶ آ ـ ۹۸۷

چرا نگرانید ؟

از تجربه ما برای فر گرفتن ماشین نویسی فارسی و لاتین - دفترداری‌دوبل‌و حسابداری- آلمانی- انگلیسی- فرانسه‌و دروس ابتدایی‌و متوسطه کامل که در کلاس های تجدیدی -تقویتی- متفرقه امتحانات شهریور ماه بطور عمومی وخصوصی صبح و عصر دائر است استفاده فرمائید تاموفقیت‌شما مانندیگران حتمی باشد .

گروه فرهنگی فراکیش

میدان بهارستان اول کوچه نظامیه تلفن ۳۰۴۲۰۰
۱ـ۱۰ آ ـ ۹۴۳

فقط ۴۲۰ تومان

انگلیسی فرانسه یاشورت هند کنتراتی‌توسط استادان‌خارجی‌مکتب انگلیسی‌نژاد ماشین نویسی‌مجانی وسیله رفت‌وآمد آماده است‌پهلوی مقابل کاخ مرمر تلفنهای ۴۲۰۸۶و ۴۷۱۴۱
۱ـ۱۰ ا ـ ۹۸۴

واگذاری نمایندگی و تعداد نمونه دستگاه های اتوماتیك واکس زنی خود کار

۱ـ دستگاه های اتوماتیك سکه‌ای برای استفاده در هتل ها و سینما ها و رستوران ها . بانك ها و مدارس .
۲ـ دستگاه های متحرك قادر بواکس زدن هزار جفت کفش با یکبار سارژ برای واکسی های دوره‌گرد .
۳ـ دستگاه های قابل استفاده در کفاشی ها با مصرف یك ریال برق در ساعت .
جهت کسب اطلاعات بیشتر از ساعت ۱۷ تا ۱۹ بتلفن ۴۸۴۴۰ مراجعه فرمائید .

نمایشگاههای مبل

پرده دوری ارجمند ۳۳۷۳۷۰
۱ـ۲۶ ا ـ ۱۰۲۲

پیراهن مبل ۳۳۹۵۰۵

تعویض پارچه مبل ۳۳۹۵۰۵
پرده‌دوزی شهرزاد ۳۳۹۵۰۵
آ ـ ۱۰۴۳ ۲۶ـآ

اطلاعیه مبل یکتانو

قابل توجه خریداران و مصرف کنندگان انواع مصوعات فلزی کارخانه یکتانو سازنده همه نوع مبل . صندلی کمد و اشپزخانه فلزی میباشد سفارشات شما را در اسرع وقت در محل باقابلترین قیمت تحویل میدهد .
خیابان ری ، خیابان‌صفاری ، چهار راه محمودیه مبل یکتا نو تلفن ۲۰۵۴۴
۱ـ۱۵ ا ـ ۱۰۸۵

اطلاعیه مبل یکتانو

قابل‌توجه خریداران و مصرف کنندگان انواع مصنوعات فلزی کارخانه یکتانو سازنده همه نوع مبل . صندلی کمد و اشپزخانه فلزی میباشد سفارشات شما را در اسرع وقت در محل باقابلترین قیمت تحویل میدهد .
خیابان ری ، خیابان‌صفاری ، چهار راه محمودیه مبل یکتا نو تلفن ۲۰۵۴۴
۱ـ۱۵ ا ـ ۱۰۸۵

نمایشگاه مبل ابتکار ۹۵۳۷۲۶

همه نوع مبلمان مدرن نقد و اقساط بفروش میرسد از این نمایشگاه دیدن فرمائید سلسبیل مقابل سینما خرم

شستشوی مبل و فرش

شستشوی مبل وفرش کلین سرویس مبل مبتکر پیشرو

نظافت مبل و فرش در جای خودبا موادآزمایش شده بادستگاه‌منحصر بفرد تلفن ۹۵۲۵۴۶
۱ـ۰ آ ـ ۱۰۴۲

شستشوی مبل وفرش ساحل

نظافت مبلمان و پلیش وسیله دستگاه برقی در جای خود تلفن ۹۱۵۶۵
۱ـ۲۶ آ ـ ۱۰۶۹

شستشوی مبل و فرش‌ادیب

مبل وفرش. تشك‌های ماشین‌در جای‌خودتمیز میمایدتلفن ۹۵۲۴۵۴
۱ـ۲۶ آ ـ ۱۰۶۸

دوراکلین سرویس بین‌المللی امریکا

وابسته به کارخانجات خشك‌شوئی تاول ماستر ایران مبلمان و فرش و صندلی وسقف اتومبیل شما رادر محل بدون شکافتن باموادخارجی ودستگاههای اتوماتیك‌تمیزمی‌نماید تلفن‌های ۷۵۸۳۹۵و ۷۵۸۳۹۶
۱ـ۱۵ آ ـ ۱۰۴۱

متفرقه

کودبیولوژیك

هوموس رژنور ساخت فرانسه درازدیاد و بهبود محصول بی‌نهایت موثر تهران ـ خیابان سپه کاشی ۵۲۴ تلفن ۳۰۳۷۰۶ عسکرنیا
۱ـ۱۰ آ ـ آ ـ ۱۰۹۹

هنرآشپزی تالیف بانو رزامنتظمی

۶۰۰ نوع غذا ، بهترین هدیه برای بانوان
کتابخانه های امیر کبیر(شاهرضا، شاه آباد) علمی ، اقبال‌فروشگاه ایران سوپر ، مینا
۱ـ۲۵ ا ـ ۲۰۷۹۲

تانکرسازی لوپ

تانکر از ۵۰۰ تا ۵۰۰۰۰ لیتر موجود سفارشات ۴۸ ساعته انجام میگردد خیابان قزوین تلفن ۹۴۴۱۴

سالنهای جدید خانوادگی چلوکباب ملی

روز های تعطیلی از صبح برای پیك‌نیك آماده میباشد سرچشمه تلفن ۳۳۳۱۵۶
۱ـ۳۰ آ ـ ۸۹۱

جرثقیل توکل

بادکلهای ۶۰ متری خیابان ری میدانشاه تلفن ۵۰۶۹۱ و ۵۸۴۷۹و ۵۵۸۲۸
۱ـ۳۰ آ ـ ۹۱۶

دبیرستان دخترانه بینا

جهت سال تحصیلی آینده ازاول شهریورماه ثبت‌نام‌میکند. شهرآرا تلفن ۶۳۲۳۶۰
۱ـ۱۳ آ ـ ۱۰۹۸

آموزشگاه آرایش و زیبائی همایون

باطلاع میرساند جهت دوره سوم ارایش و زیبائی هنرجو می‌پذیرد - فرهنگیان - کارمندان دولت دانش آموزان تخفیف داده میشود سلسبیل (رودکی) چهارراه‌بوستان سعدی تلفن ۹۲۷۸۴
۱ـ۱۰ ا ـ ۹۳۹

آموزشگاه آرایش شاهین

جهت دوره سوم تابستانی هنرجو می‌پذیرد . بدانش آموزان -بانوان فرهنگی و خانمهای کارمند دولت تخفیف داده میشود تجریش ـ دزاشیب ـ جنب تکیه
۱ـ۱۰ آ ـ ۱۱۰۱

آموزشگاه عالی خیاطی‌بهارنو

جهت دوره سوم تابستانی هنرجو می‌پذیرد بدانش آموزان - بانوان فرهنگی و خانمهای کارمند دولت تخفیف داده میشود تجریش ـ دزاشیب- جنب بانك صادرات
۱ـ۱۰ آ ـ ۱۱۰۰

سه ماهه با تضمین
رادیو (برقی و ترانزیستوری) - تلویزیون و یخچال و کولر را بیاموزید **کانون بهروز نو** تلفن ۳۳۵۹۹۳
۱ـ۵ آ ـ ۹۷۰

تدریس خصوصی

ماهی سی تومان

زبان انگلیسی و آلمانی را بطور خصوصی تلفن۴۹۴۹۴ و ۶۱۳۷۶۰
۱ـ۲۶ آ ـ ۱۰۱۳

انگلیسی خصوصی جهت‌خردسالان توسط‌بانوی انگلیسی تلفن۷۵۸۶۳۰
۱ـ۱۲ ا ـ ۹۶۰

ریاضیات ،فیزیك وشیمی

دانشجوی دانشکده فنی ۷۱۵۴۷
۱ـ۲ آ ـ ۱۳۹۹۵

گروه معلمین خصوصی ۷۵۹۸۲۵
۱ـ۳ آ ـ ۱۳۷۸۹

تدریس انگلیسی ورسم توسط بانوی تحصیل کرده انگلستان تلفن ۴۱۶۷۰
۱ـ۴ آ ـ ۱۱۱۹

فقط با ۴۰۰ تومان

انگلیسی کنتراتی توسط‌بانوی انگلیسی خیابان‌پهلوی تلفن۴۲۰۸۶
۱ـ۲۶ آ ـ ۱۱۲۱

ریاضیات ـ فیزیك ـشیمی

توسط دانشجوی دانشگاه آریامهر صبحها تلفن ۶۳۱۰۴۴
۱ـ۲ آ ـ ۱۴۱۶۱

لوله‌سم‌پاشی صمیمی

خیابان امیرکبیر شماره ۱۱۳ تلفن ۳۳۶۴۳۳

ویژه شمال

موسسه مسافربری پی‌ام‌تی با رانندگان کارآزموده‌بوسیله‌اتوبوس های مجهز خود همه روزه درخدمت شماست خیابان امیر کبیر تلفن ۳۳۳۶۷۸ و ۳۰۵۱۵۴
۱ـ۲۶ آ ـ ۱۱۱

راهنمای پزشکی اطلاعات

متخصص جراحی عمومی

دکتر بهرام مشیری
متخصص جراحی عمومی و جراحی قفسه صدری (قلب ـ ریه و عروق) دارای دیپلم های تخصصی بورد امریکا بدیرائی ۴ تا۸ خیابان حامی شماره ۳۴ تلفن ۶۹۴۶۳

درمان سریع واریس - دکتر هادی فرزانه
متخصص در جراحی عمومی از ژنو وانگلستان نشانی مطب، دوبروی هواپیمائی ملی ایران ، خیابان دامغان پدیرائی ۴ ـ ۸ تلفن ۶۷۱۳۹

متخصصین جراحی مغز

دکتر محمود عالم -متخصص‌جراحی مغز واعصاب
چهار راه شاه بالا کوچه سمیرمی تلفن۶۱۱۲۱۲و۷۵۸۶۴۳

متخصصین بیماری چشم

دکتر نیوی متخصص چشم
خیابان پهلوی بائین چهار راه شاه کوچه ملك ۲ تا ۵ بعد از ظهر .

دکتر هوشنك برجیس جراح و متخصص چشم از آمریکا
دارای تخصص در عینك های نامرئی خیابان بزرگمهر شماره۶ تلفن ۶۹۰۱۲ پدیرائی صبح وعصر

متخصصین بیماریهای پوست

دکتر رحمت‌الله سمیعی
متخصص و دیپلمه ناسیونال بیماریهای پوست و آمیزشی ازدانشگاه باریس پذیرائی ۴ تا ۸ بعد از ظهر تخت جمشید جنب چهارراه بهار

دکتر خشنود - متخصص بیماریهای پوست
شاهرضا مقابل لاله‌زارنو تلفن ۴۹۶۳۲ پذیرائی با تعیین وقت قبلی

دکتر نوری تلفن ۳۳۴۷۲۲
متخصص بیماریهای پوست وموی سر جاده قدیم شمیران باغ صبا ایستگاه سلیم پلاك ۲ر۸۰۵ پذیرائی ۳ تا۶ بقیه اوقات باتعیین وقت قبلی

بهداشت زیبائی پوست

دکتر آیدین -تناسب اندام -شاهرضا خیابان فرصت تلفن۶۵۶۸۷

متخصصین بیماری خون

دکتر گرجی تلفن ۳۴۴۲۸۹ متخصص بیماریهای خون
و انواع کم خونی‌ها از دانشگاه باریس دروازه دولت

متخصصین بیماری زنان

دکتر جمشید کاوه - متخصص و جراح امراض زنان
وزایمان و نازائی از آلمان تشخیص ودرمان زودرس سرطان خیابان بهلوی - چهار راه امیراکرم شماره ۱۴۵ تلفن ۶۵۰۶۷

متخصص بیماریهای اطفال

دکتر اکبر وفائی متخصص بیماریهای اطفال
مطب و منزل سپه، عربی‌چهارراه کارون تلفن ۹۵۳۸۶۸ بعدازظهر

دکتر نیموریان خیابان کریمخان زند نبش خردمند تلفن ۶۲۸۶۶۴

مفاصل استخوان - تخصص ارتوپدی

دکتر کیوان گوهر درخشان - خیابان کاخ جنوبی
کوچه هلالی شماره ۱۱ پذیرائی ۵ تا ۸ بعدار ظهر تلفن۴۱۷۰۴

متخصصین بیماری جهاز هاضمه

بیماریهای معده ، کبد وروده ، بواسیر بدون عمل جراحی دکتر رفیعی
متخصص از دانشگاه پاریس جامی اول کوچه پاریس تلفن ۴۸۱۸۹

متخصص آلرژی

دکتر مجید کیمیائی - تشخیص علل و رفع حساسیت از امریکا
کاخ شمالی بالای بلوار شماره ۴۰ تلفن ۶۲۱۵۱۲ بعدازظهرها

درمان فلج

معالجه فلج ، فشار خون باروش هموپاتیك منحصر بفرد در ایران
دکترحسن بهره‌مند از دانشگاه هندوستان با چهل‌سال سابقه سعدی کوچه شمالی بیمه (بخارا) تلفن ۳۰۱۶۱۷ و ۸۶۳۲۸

بیماریهای داخلی

دکتر سید محمدکاظم طباطبائی - متخصص واستادیار بیماریهای داخلی
تجریش - میدان سرپل اول مقصودبك تلفن ۸۵۳۵۶

بواسیر بدون جراحی فیستول- فیسوربامتد موثر دکتر نیك‌نژاد
خیابان گرگان جنوبی گرامی عصرها تلفن ۷۵۵۷۷۵

دکتر اسماعیل فریور تلفن مطب۶۴۴۶۳
منزل ۶۲۵۲۰۰ پذیرائی همه روزه عصر ها صبحها با اطلاع قبلی امیریه‌نرسیده به چهار راه پهلوی

ترك تریاك وهروئین

ترك تریاك وهروئین - دکتر صفائی با ۲۹سال سابقه
و متدجدید بستری وسرپائی سعدی‌شمالی جنب‌بانك بیمه تلفن۳۰۴۱۵۳

بیماریهای آمیزشی

دکتر یحیی صدری - بیماریهای آمیزشی ومجاری ادرار
میدان بهارستان خیابان صفی‌علیشاه

دکتر محمدمسدد - بیماریهای آمیزشی مجاری ادرار
دیپلمه آمریکا دروازه دولت تلفن ۳۲۴۳۸۹

دکتر عباس جناب‌زاده
امراض مقاربتی و مجاری ادرار خیابان منوچهری مقابل کوچه ژاندارك

بیماریهای آمیزشی مجاری ادرار - دکتر احتیاطی
دیپلمه آمریکا سپه چهار راه‌پهلوی تلفن ۶۸۴۸۷

دکتر فرنوش تلفن ۴۸۵۵۵
داخلی ، پوست، مقاربتی گواهینامه از پاریس امیریه اول منیریه

دندانپزشکان

دکتر میر حسن آیرملو -دندان پزشك (بیمه اختصاصی)
عباس آباد داریوش اندیشه ۳ پدیرائی ۴ تا۷ تلفن مطب

داروخانه‌ها

داروخانه شبانه‌روزی نخت‌جمشید
در تمام ساعات شبانه‌روزی درخدمت شما است تلفن ۶۸۱۰۱ و۶۷۸۲۳

داروخانه شبانه روزی پارس
جاده بهلوی شمال پارك ساعی تلفن ۶۲۰۲۷۹ و ۶۲۹۳۹۱

داروخانه مهران تلفن ۹۰۴۰۷ شیر وخورشید چهار راه استخر

اولین داروخانه شبانه روزی در تهران
داروخانه امریکائی چهار راه پهلوی شاهرضا ۵۲۹۰

اطلاعات - پنجشنبه ۱۰ امردادماه ۱۳۴۷ - شماره ۱۲۶۵۱

نیازمندیهای تلفنی

تلفن ۳۰۰۱۱ - ۳۰۱۵۲۲

خرید و فروش اثاثیه

خرید

فرش کیهان تلفن ۷۶۳۷۷۶
انواع قالی وقالیچه کهنه و نو
مخصوصا قالی‌های سنگین‌قیمت راخریداریم بهتراست برای‌معاملات هرنوع فرش باسازمان فرش کیهان تماس بگیرید چون مشاورین ما مجانا در اختیار شما خواهند بود.
۱_۳۰ آ_۷۳۴

فرش رضوی ۷۶۴۸۰۰
روزولت میدان ۲۵ شهریور خریدار فرشهای نوو کهنه صادراتی تحت نظر کار شناس مطلع با قیمت منصفانه می‌باشدموقع خریدوفروش باتلفن ۷۶۴۸۰۰ مکالمه فرمائید.

فروشگاه حاجیان تلفن ۳۵۱۸۳۸
قالی و قالیچه کهنه و نو شمارا جهت صادرات در منزل نقدا خریدار است همچنین یخچال - تلویزیون وسایر لوازم منزل - کارکنان این فروشگاه باوسیله مجهزی که در اختیار دارند بدون وقفه در محل اجناس راعادلانه خریداری مینمایند

فرش گلشن تلفنهای ۶۲۱۴۱۵ و ۶۲۱۴۲۱
انواع فرشهای نو از تمام‌شهرستان های ایران موجود میباشد و قیمت یک کلام در ضمن فرش نو و کهنه خریداریم ۱_۲۶ آ_۴۲۲

فرش ملک تلفن ۷۶۴۶۱۷
فرش کهنه نقدا خریداریم
فرش های نو موجود است فرش ملک خیابان قدیم شمیران باغ صبا مقابل ملک ۷۶۴۶۱۷

فروشگاه معینی
علاوه‌بر خرید قالی کهنه شمافرش را با صدی ۲۰ تخفیف عرضه‌می - نماید بوعلی جنب بانک سپه شماره ۳۷تلفن ۲۸۹۶۴
۱_۲۶ آ_۱۱۱۰

فروشگاه ونمایشگاه آسیا
یخچال - تلویزیون - اجاق گاز و فرش عادلانه خریداریم شاه چهارراه پیروز تلفن ۶۱۲۸۳۲
۱_۲۶ آ_۸۳۰

فروشگاه خالقی
تلفن‌های ۳۰۳۰۸۰و ۳۵۲۰۹۰
فرش کهنه ونوو یخچال.تلویزیون ولوازم منزل شما را خریداریم .
۱_۳۰ آ_۸۶۰

فروشگاه صفا تلفن ۳۵۲۸۷۶
کلیه لوازم منزل شما رادراسرع وقت بااطلاع تلفنی در محل نقدا عادلانه خریداری مینماید

فرش طوسی تلفن ۷۵۹۰۲۹
قالی و قالیچه کهنه شما را برای صادرات از سایرین بهتر میخرد
۱_۲۵ آ_۱۰۲۵

فرش درگاهی تلفن ۶۶۶۸۷
در فروش قالیهای کهنه و خرید قالیهای نو باما مشورت فرمائید
۱_۲۶ آ_۹۸۸

فروشگاه آرمان تلفن ۶۹۶۲۳
بهترین خریدار تلویزیون‌فرش چراغ گاز و هرنوع یخچال نفتی
۱_۲۶ آ_۸۵۳

فروشگاه سعید - سرچشمه
خریدار اثاث خانگی و فرشهای سنگین قیمت ۳۳۸۶۶۷و ۲۳۳۷۶
۱_۲۶ آ_۷۱۶

فرش فروردین تلفن ۴۳۰۸۵
بهترین خریدار فرشهای کهنه‌ونو
۱_۲۶ ۱_۷۰۸

فروش

صد دستگاه میز ونیمکت
فلزی دبستانی بقیمت مناسب‌بفروش میرسد تلفن ۴۷۴۳۲
۱_۱۵ ۱_۹۷۲

دو دستگاه تلویزیون ۲۳ اینچ مبله
خارجی نو فیلیپس و تلفونکن مدل ۶۸ در منزل بفروش میرسد تلفن ۲۹۹۲۲
آ_۱۴۱۳۷

تعمیرات

تعمیرگاه تلویزیون الکترون تلفن ۷۶۳۶۸۲
آماده برای نصب کنورتورجهت فرستنده دولتی و آموزش وپرورش روی هر نوع تلویزن و تعمیر - تلویزیون آر .سی .آی ،شاوب لورنس ، تلفونکن ، سیبیرا،فیلیپس و سایر مارکها . سرویس مجهز سیار در منازل بویژه شمیرانات
۱_۱۵ آ_۱۰۷۰

یگانه تعمیرگاه‌مجهز R.C.A
شرکت تلویزیون سرویس ایران‌تکنیک
تعمیر تلویزیون های فیلیپس - شاوب لورنس تلفونکن زیمنس سثیراوستینگهاوس بلاپونکت - دومونت و سایر مارکها و نصب کنورتور اتوماتیک خارجی جهت تلویزیونهای نامبرده ضمانتنامه و سرویس مجهز سیار تلفن های ۶۹۵۱۴ و ۴۲۷۳۳

تعمیرگاه تلویزیون غرب
۳۰ در صد تخفیف
جهت تعمیر انواع تلویزیون و نصب کنورتور اتوماتیک آلمانی در منازل باسرویس سیارتلفن ۷۵۴۵۰
۱_۲۶ آ_۱۰۳۳

سرویس تلویزیون گارانتی
تعمیر تلویزیونهای سیبرا R.C.A. ادا جنرال الکتریک تلفونکن ونصب کنورتور در تمام نقاط تهران‌بویژه شمیرانات تلفن ۶۲۸۳۷۱
۱_۲۶ ۱_۴۵۱
آ_۲۶ آ_۹۶۶

تعمیرگاه‌الکترونیکی‌پاسیفیک
در تمام ساعات برنامه آماده‌تعمیر انواع تلویزیون های اروپائی و آمریکائی ونصب کنورتور و آنتن تمام کانال میباشد تلفن ۷۲۱۵۱
۱_۲۶ ۱_۸۵۵

سرویس‌رادیوتلویزیون‌نصیر
کافیست برای سرویس و رفع معایب تلویزیون رادیوگرام ضبط ونصب کنورتور با شماره تلفن ۳۳۷۵۲۰ تماس بگیرید .
۱_۱۰ آ_۷۶۸

شرکت سهامی رادیو تلویزیون ایران
جهت‌نصب کنورتور و تعمیرتلویزیون های R.C.A. — R.T.I. که‌تحت نظر متخصصین کار آزموده‌انجام میگیرد به تعمیرگاه خودتان به شماره های ۹۰۳۱۹ و ۹۰۳۲۰ و ۹۰۳۲۱ مراجعه نمائید .

سرویس R.T.I.-R.C.A.
در تمام ساعات برنامه آماده تعمیر انواع تلویزیون می‌باشد خیابان نادری ۶۴۳۴۸و ۴۸۵۳۳
۱_۳۰ آ_۹۷۱

سرویس اجاق گاز
بوسیله متخصص شرکت فنی رگلاتور کنترل‌گازتلفن ۶۳۰۲۶۹
۱_۱۵ آ_۲۴۲۵۶

مهندسی رادیو تلویزیون نیوتن
تعمیر تلویزیون‌های اروپائی و امریکائی نصب کنورتورو آنتن‌تمام کانال‌در اسرع‌وقت تلفن ۶۲۷۶۹۰
۱_۲۶ آ_۱۰۶۲

موسسه پارس ۳۰۲۸۹۰
تعمیر یخچال کولر ماشین لباس‌شوئی (آبگرم کن با دستگاه مخصوص) ضمانتنامه یکساله‌لوازم یدکی ۱_۱۰ آ_۹۰۸

تعمیرگاه یخچال فریجیدر
بعلت انحلال تعمیرگاه مرکزی تعمیرات یخچال و لباسشوئی تحت نظر مهندسین شرکت انجام وضمنا وسایل یدکی موجود تلفن ۷۲۳۳۶
۱_۲۶ ۱_۹۶۴

آنتن تلویزیون

نصب آنتن تمام کانال
مهندسی تلویزیون نصیر ۳۳۷۵۲۰
۱_۲۰ آ_۱۰۸۹

قبوض

قبوض قالی‌وقالیچه بانک
کارگشائی خریداریم ۶۰۸۲۵
۱_۲۶ آ_۷۱۳

قبوض اصلاحات ارضی بیواسطه خریداریم‌یاکپور ۲۲۷۲۹و ۶۲۷۶۹۷
۱_۲۶ آ_۹۵۹

معاملات املاک ومستغلات واتومبیل

فروش

توجه فرمائید
مرغوب ترین زمین های ساختمانی در اطراف‌جاده‌قدیم شمیران دروس جاده پهلوی در اختیار ما است‌دفتر مسعود ۷۷۰۲۴۱
۱_۲۶ ۸۰۹_

۳۵۰ متر زمین مرغوب
خیابان خردمند شمالی عباس‌آباد فروشی ساعت ۷ تا ۲۰ تلفن ۶۲۵۵۱۳ مراجعه فرمایند .
۱_۱۳ آ_۹۳۳

یک قطعه باغ
برخیابان قدیم شمیران ایستگاه چالهرز مقابل حسینیه ارشادبقطعات کوچک بفروش میرسد خواستاران در همان محل به بازرگانی‌شهرزاد (گلکار) ۷۷۰۶۹۹ مراجعه فرمایند
۱_۱۵ آ_۹۵۶

فروش خانه‌های
ویلائی -مستغلاتی امیر آباد غربی صفاریان تلفن ۶۳۲۸۳۶
۱_۱۵ آ_۱۰۷۱

خانه جنوبی شخصی‌ساز
بمساحت ۵۴۴ متر زیربنا ۵۸۵ متر روکار سنگ سفید ۲طبقه بازیر زمین گلخانه - برق، آب، شوفاژ، استخر ، گاراژ خیابان شمیران روبروی هتل انترناسیونال بمبلغ ۳۸۰ هزار تومان بفروش میرسد تلفن ۷۷۲۴۸۹
۱_۳ آ_۱۰۹۷

ویلای کنار دریا
یک ویلای بسیار ابرومند با عمارت مدرن و چهار اطاق خواب‌و چهار هزار متر مربع زمین مشجر بادرخت های مرکبات بارده وگل های زینتی عالی وسایر لوازم در نزدیکی متلقو با اثاثیه یا بدون اثاثیه باشرایط سهل و آسان‌به فروش میرسد .
چون قیمت سنگین است لطفا طالبین جدی قبلا بوسیله تلفن ۷۷۰۹۹۲ تماس‌بگیرند که مزاحمتی برای مشتریان محترم فراهم نشود.
۱_۳ آ_۲۶۷۷۴

بفروش میرسد
سه‌دانگ مشاع یکباب خانه به مساحت هفتصدو پنجاه متر مربع دارای هشت اطاق وهال و حمام‌و سایر لوازم بفروش میرسد .طالبین برای دیدن محل و مذاکره درباره آن به (بنگاه بورس املاک شهاب تلفن ۸۸۱۸۸۵) مراجعه نمایند .
۱_۲ آ_۱۴۱۱۱

یکقطعه‌زمین محصور نزدیک
خیابان تهران‌نو نارمک بفروش‌می رسد خواستاران بتلفن ۷۵۹۵۹۶از ساعت ۹ تا ۱۲صبح مراجعه‌نمایند.
۱_۲ آ_۱۴۰۵۹

خانه بزرک فروشی واجاره
نصرت‌غربی پانصدمتر سه‌طبقه‌ونیم ده‌اطاق و سه‌زیرزمین‌تلفن‌و کولر لوله‌کشی گاز ۳۳۹۷۸۴ بنگاه کوشان
۱_۳ آ_۲۶۹۶۲

خانه فروشی اوکازیون
تخت جمشید ۲۵×۱۰ دو طبقه و نیم دارای ۶ اطاق با آب و برق قیمت ۱۶۰هزارتومان تلفن۷۵۶۰۹۹
۱_۲ آ_۱۲۷

امیرآباد غرب دانشگاه
خانه‌های شمالی و جنوبی‌بزرگ و کوچک با شرایط سهل‌بفروش میرسد تلفن ۶۳۱۵۲۴
۱_۱۰ آ_۱۱۲۸

کرج ۳ هکتار باغ
باتلفن . برق . گلخانه وساختمان ۳۵۰ هزار تومان تلفن ۹۵۶۷۲
آ_۱۴۱۵۵

یک‌خانه شخصی‌ساز درشمال
تهران بعلت مسافرت بدون واسطه بفروش میرسد تلفن ۷۶۵۲۹۱ در اختیار طالبین است .
آ_۱۴۱۸۳

فروش سرقفلی
مغازه گلهای مصنوعی باموقعیت و سابقه عالی که دارد بمناسبت مسافرت واگذار میشودتلفن ۴۸۸۰۲
۱_۳ آ_۱۴۱۸۱

اوکازیون
خانه فروشی ۲۵×۱۰ هشت اطاق دوطبقه ونیم شخصی‌ساز آب‌و برق وتلفن بمبلغ ۱۷۰ هزار تومان بعلت مسافرت‌بفروش‌میرسدخیابان شمیران مقابل‌ساختمان کیاخیابان بیستون کوچه مدائن شماره ۱۲ تلفن ۷۵۰۱۴ بین ساعت ۴تا۷بعداز ظهر
۱_۲ آ_۱۱۱۵

خانه ویلائی در عباس‌آباد شخصی‌ساز با بهترین مصالح و عالیترین نقشه
شمالی بمساحت ۵۲۰ متر نزدیک‌به خیابان اصلی دوطبقه هشت اطاق وسیع وکلیه‌لوازم با استخر وتلفن بقیمت ۴۲۰ هزار تومان توضیح بیشتر و مذاکره بوسیله تلفن ۳۰۵۳۴۹
۱_۴ آ_۱۴۰۱۹

کارخانه واقع در مجاورت انبارهای عمومی امین‌آباد قابل توجه سیمانکاران
یک کارخانه کامل و جدید‌التاسیس تهیه پودر سنگ وموزائیک با ظرفیت ۱۰ تن در ساعت با نازلترین قیمت وسهل‌ترین شرایط بفروش میرسد تلفن ۷۱۹۳۹

خریداری میشود

اراضی یوسف آباد
خریداریم دفتر سلامت ۶۲۰۷۹۳
۱_۲۶ آ_۵۵۳

دفتر مسعود ۷۷۰۲۴۱
خرید اراضی دره‌قشلاق، داودیه ، دروس، مبارک‌آباد ، مهران
۱_۲۶ آ_۸۰۷

دفترپارس خریدارزمین
وخانه های ویلائی و مستغلات در عباس آباد و شمیرانات ۷۶۱۵۵۸
۱_۲۶ آ_۱۴۴

پهلوی دره‌قشلاق داودیه
دروس مبارک آباد عابدی۷۷۰۴۷۷
۱_۲۶ ۱_۸۱۲

اراضی نارمک راخریداریم
دفتر املاک گلزار ۷۹۹۴۵
۱_۰ آ_۸۸۴

زمینهای پونک باغ فیض
عباس‌آباد راخریداریم‌تلفن ۴۰۱۵۵
۱_۲۶ آ_۸۷۱

اراضی جنت‌آباد باغ‌فیض
کوهک فروشنده‌ایم ۴۵۶۲۵
۱_۲۶ آ_۸۷۹

تلفن ۷۷۰۲۷۳
خریدار و فروشنده زمین های کاظم‌آباد ، عباس‌آباد ، مبارک‌آباد
۱_۲۶ آ_۹۴۴

اراضی جنت آبادباغ‌فیض
کیشاپونک خریداریم ۴۸۴۶۳
۱_۱۵ آ_۹۹۶

اراضی پونک حسین‌آباد
حاجی‌آباد خریداریم امین ۴۲۳۲۷
۱_۲۵ آ_۹۹۷

مرکز خرید وفروش اراضی
یافت‌آباد املاک ایفل ۹۵۰۱۴۳
۱_۲۵ آ_۱۰۷۳

بازرگانی شهرزاد ۸۸۱۷۰۹
مرکز خریدو فروش اراضی‌فرمانیه اراج -چیذر و حصار بوعلی
۱_۱۵ آ_۹۹۲

اراضی‌پهلوی‌ولنجک‌زعفرانیه
فرمانیه خریداریم نراقی ۸۴۱۴۲
۱_۲۶ آ_۱۳۰

اراضی پونک فیض‌آباد
حاجی‌آباد خریداریم امین ۴۲۳۲۷
۱_۲۵ آ_۱۱۱۶

اراضی باغ‌فیض‌خریداریم۶۲۴۸۷۳
۱_۸ آ_۱۱۲۰

خرید وفروش‌اراضی‌نارمک
تهران پارس - در دشت
بازرگانی امینی تلفن ۷۹۰۰۹۰
۱_۳۰ آ_۱۰۸۸

اراضی جنت‌آباد هاشمی
کن .جاده کرج ام - ام -سی خریدار وفروشنده‌ایم ۹۴۰۶۹
۱_۱۵ آ_۹۰۳

در شهروشمیرانات زمینهای مسطح و قطعات کوچک‌فورا خریداری میشود
سازمان تعاون تلفن ۶۸۴۴۱
۱_۱۳ ۱_۹۰۵

بورس اراضی پونک باغ فیض جنت‌آباد
سازمان برنامه حسن اباد حاجی آباد وخانه های ویلائی دفترباستان اول جاده کن ۹۵۲۷۱۰
۱_۱۰ ۱_۱۰۸۶

اراضی ساختمانی عباس‌آباد
خریدرایم دفتراندیشه ۷۶۱۷۴۷
۱_۱۳ آ_۹۶۲

اراضی‌فرمانیه صاحبقرانیه‌دزاشیب
خریدار وفروشنده‌ایم ۸۵۱۶۴۱
۱_۱۰ ۱_۹۰۰

دفتر براتی شمیران
خیابان پهلوی باغ‌فردوس۸۵۲۵۷۵
۱_۲۶ ۱_۹۱۷

برای خرید و فروش خانه
زمین ومستغلات تلفن و اجاره بما شرکت فروتن ۴۸۴۴۰ تماس بگیرید
۱_۲۶ آ_۲۶۳۴۲

اجاره داده میشود

خیابان فردوسی کوچه برلن
دو دستگاه آپارتمان شش‌اطاقه با شوفاژ آسانسور آب و برق و تلفن اجاره داده میشود ۷۵۶۰۹۹
۱_۲ آ_۱۱۱۴

اجاره
یک دستگاه آپارتمان در طبقه اول مشتمل بر ۴ اطاق و هال‌بزرگ و سرویس کامل تلفن با حیاط بانضمام زیر زمین حوالی مجلس سنا باجاره میرود بین ساعت ۵تا۹ بعد از ظهر بتلفن ۴۰۶۸۹مراجعه شود .
۱_۳ آ_۲۶۴۳۴

آپارتمان اجاره درشمیران
حدود پل‌رومی .چهار اطاق و هال بزرگ وسرویس کامل با آب لوله کشی وبرق و تلفن بدون واسطه تلفن ۲۱۰۷۰

آپارتمان ۳ اطاقه
جنب سینما مهتاب اجاره داده میشو دتلفن ۶۱۱۶۶۲
۱_۴ آ_۱۱۲

قابل توجه بانکها - محضرها - بنگاه‌ها - شرکت‌ها - آقایان دکترها
دوباب مغازه بازیرزمین و طبقه اول عمارت شمالی و یک زیر زمین باآب‌وتوالت‌ودرب‌جداگانه‌درخیابان تخت‌طاوس شماره ۹۲ (صد متر فاصله با خیابان پهلوی) از نظر کسب و کار بسیار مرغوب جدایا یکجا اجاره داده میشود . طالبین به تلفن شماره ۳۳۸۷۹۷ویا۶۴۰۶۱ و یا مستقیما به طبقه سوم همان عمارت مراجعه فرمایند .

آپارتمان دارای چهار اطاق
آب وبرق بر خیابان سپه جنب خیابان شعاع‌السلطنه فقط برای محضر - مطب - تزریقات -دندان سازی اجاره داده میشود تلفن ۷۵۹۶۷۹

یکباب منزل در شهرآرا
طبقه اول دارای چهار اطاق و هال وسرویس کامل و طبقه دوم سه اطاق یک هال وسرویس کامل و مجزا اجاره داده می شود . خواستاران به تلفن ۹۴۵۵۱ مراجعه فرمایند .

خیابان پهلوی - پارک داور
خانه‌ای مدرن وویلائی دو طبقه هر دو دارای ۷ اطاق و سه اطاق خواب ،هال ، ناهار خوری اطاق مطالعه و مجهزبه کولر و شوفاژ و آب‌لوله‌کشی جدا یا کلا اجاره داده میشود ۴ تا ۸ بعدازظهرتلفن ۶۸۲۶۴ .
۱_۲ آ_۱۲۵

در خیابان ویلا
دو دستگاه آپارتمان طبقه دوم‌و سوم هریک دارای سه اطاق وهال و لوازم مناسب برای دفترو سکونت به‌تلفن ۳۰۳ ۴۸۳ مراجعه شود .
۱_۲ آ_۱۱۳۴

اجاره میشود

برای اجاره فوری خانه و آپارتمان درتمام‌نقاط‌شهر وشمیرانات باشخاص‌خارجی و ایرانی بسازمان تعاون تلفن ۴۵۰۵۷ اطلاع دهید .
۱_۳ ۱_۹۰۴

بخارجیان اجاره میدهیم
تلفن های ۶۱۲۹۶۴ و ۴۹۷۱۳
منازلو اپارتمانهای شمارا دراسرع وقت بخارجیان اجاره میدهیم .
۲۶ آ_۹۳۴

موسسه امور خارجیان
منازل شمارا بخارجیان‌اجاره میدهد تخت جمشید شماره۵۰۳- ۷۱۷۸۲

منازل شما را بخارجیان
اجاره میدهیم تلفن ۴۲۳۸۲
۱_۱۵ ۱_۸۱۷

واگذار میشود

آرایشگاهی مدرن
ر مجهز با مزون باسابقه‌و لوکس واقع در خیابان پهلوی‌بعلت‌مسافرت واگذار میشود لطفا با اقای‌هنرجو تلفن ۳۵۵۷۰۳ تماس بگیرید .
۱_۷ آ_۱۰۸۷

خانه‌ئی دارای هفت اطاق
دردو طبقه وسرویس کامل . وتلفن مستقل واقع در خیابان استخر حسن‌آباد پلاک ۱۴۶ باجاره داده میشود بتلفن ۴۶۷۳۸ مراجعه شود
۱_۳ آ_۱۳۹۵۱

مغازه بزرک ۱۵۰ متری
باضافه زیر زمین جنوب شرقی میدان بهارستان واگذار میگردد.
۱_۳ آ_۱۳۶۳۷

فروش اتومبیل

اولین بازار اتومبیل‌درایران
خریدوفروش ومعاوضه اتومبیل به قیمت‌روزوعادلانه‌انجام‌میشود سرچشمه توقفگاه کاروان ۳۰۱۳۲۷
۱_۲۶ ۱_۷۹۷

انواع فولکس‌واگن های‌نورا
از شرکت سهامی عباد خیابان امیر کبیر خیابان ملت تلفن های ۳۰۴۱۸۱و ۳۰۴۴۷۲ خریداری نمائید .
۱_۲۶ ۱_۸۹۸

بنز ۱۹۰ بنزینی‌مدل ۶۵
رنگ‌شیری گمرک‌نشده -ساعت‌۱۳- ۱۴ بعداز ظهر ها تلفن ۶۷۰۹۴
۱_۲ آ_۱۳۹۴۱

آلفارمئو مدل ۶۱
تمیز رنگ آلبالوئی با ۲ سقف فلزی و چرمی بفروش میرسد با تلفن ۳۰۴۲۹۶ تماس گرفته‌شود.
آ_ ۱۱۳۲

کرایه

ابولوکس
اتومبیل های تشریفاتی با راننده برای داخل و خارج تهران میدان فردوسی ۴۴۶۰۵ و ۶۱۱۲۷۰
۱_۲۶ آ_۸۱۱

معاملات پول

چکهای برگشتی را نقدا خریداریم ۶۵۴۶۴
۱_۶۷۷

پول شرطی موجود است بتلفن ۳۳۹۰۶۷و ۳۳۶۸۸۵مراجعه نمائید
۱_۸ آ_۶۹۷

پول‌تومانی۲ شاهی ۷۳۵۴۱
۱_۲۶ آ_۸۳۹

پول‌تومانی۲شاهی۶۲۸۰۹۰
۱_۲۶ آ_۷۳۹

پول شرطی باسود
بانکی موجود تلفن ۴۸۴۶۳

پول تومانی ۵ر۱ شاهی۶۲۴۸۷۳
۱_۱۰ آ_۱۰۳۰

معاملات تلفن

مشاور کلی امور تلفن
صفاریان تلفن ۶۳۲۸۳۶
۱_۵ آ_۱۰۷۴

برنامه سینماها

- **ازدواج ایتالیائی** - رنگی - سوفیالورن
درایوین (تهران‌پارس ۷۸۱۷۹۵) ۴۵ر۷- ۴۵ر۹
- **ایرما خوشگله** - رنگی- جک‌لمون- شرلی مک لین
گلدیس (۶۲۸۷۱۳) ۳۰ر۲- ۵- ۱۵ر۷- (۳۰ر۹ بزبان‌اصلی)
- **بوسه‌ای‌که تکرار می‌شود** - رنگی- هیلی‌میلز-جان‌میلز
آتلانتیک (۶۲۷۱۷۱) ۱۵ر۱۱- ۳۰ر۳- ۳۰ر۵- ۳۰ر۷- ۳۰ر۹
- **پیروزی در صحرا** - سینماسکوپ - رنگی - کن کلارک
امپایر (۶۲۳۹۴۲) ۱۵ر۱۱- ۳۰ر۳- ۳۰ر۵- ۳۰ر۷- ۴۵ر۹ سانترال (۴۸۶۸۶) ۱۱- ۳- ۵- ۷- ۱۵ر۹ ایفل (۴۵۳۷۷) ۱۰- ۲- ۴- ۶- ۸- ۱۰ تاج (۳۳۳۰۶۴) ۳۰ر۱۰- ۱۵ر۲- ۱۵ر۴- ۱۵ر۶-۱۵ر۸- ۱۵ر۱۰ سعدی (۳۳۶۴۶۸) ۳۰ر۱۰- ۳۰ر۲-۳۰ر۴- ۳۰ر۶- ۳۰ر۸
- **جانی تگزاس** - سینماسکوپ - رنگی - جیمز نیومن
پولیدور (۶۴۵۸۵) ۳۰ر۱۱- ۳۰ر۳- ۳۰ر۵- ۳۰ر۷- ۳۰ر۹ اروپا (۳۰۳۱۷۹) کاپری (۴۸۴۰۱) ۱۱- ۳-۵-۷- ۹ متروپل (۳۳۹۴۱۰) ۳۰ر۱۰- ۳۰ر۲- ۳۰ر۴- ۳۰ر۶- ۳۰ر۸ کیهان (۹۲۳۶۰) ۱۵ر۱۰- ۱۵ر۲- ۱۵ر۴- ۱۵ر۶- ۱۵ر۸
- **چرخ فلک** - فردین - بیک ایمانوردی- آذرشیوا
اونیورسال (۶۶۹۵۳) ۱۱- ۳۰ر۱- ۴- ۳۰ر۶- ۹تراس ۳۰ر۷- ۱۰ ایران (۳۳۶۳۵۴) نپتون(۷۶۰۱۳۶) مونت‌کارلو (۷۹۷۴۱) ۳۰ر۱۰- ۳۰ر۲- ۳۰ر۴-۳۰ر۶- ۳۰ر۸آستارا (۸۴۰۲۲) ۳۰ر۱۰-۲- ۱۵ر۴- ۳۰ر۶- ۴۵ر۸ لیدو (۹۵۱۲۸۲) ژاله (۳۰۴۱۲۰) الوند (۵۵۵۳۸) ۱۰- ۱۲- ۲- ۴- ۶- ۸ پاسارگاد (۷۹۲۷۸۲) ۱۱- ۳- ۵- ۷- ۹
- **دختر خیلی خیلی متجدد** - رنگی - جولی‌اندروز
پارامونت (۴۸۳۲۱) ۱۵ر۱۱- ۳- ۱۵ر۵- ۳۰ر۷- ۴۵ر۹
- **دارلینک** - جولی کریستی- لورنس‌هاروی- درک‌بوگارد
گلدن‌سیتی (۶۱۳۲۶۹) ۱۱- ۳- ۱۵ر۵- ۳۰ر۷- ۴۵ر۹
- **۲ لژیونر** - چیچو و فرانکو
مولن‌روژ (۷۲۹۲۹) ۱۱- ۳۰ر۳- ۳۰ر۵- ۳۰ر۷- ۳۰ر۹ دیانا (۴۷۳۶۵) ۱۱- ۲- ۴- ۶- ۸- ۱۰ مهتاب (۴۷۷۷۷) ۳۰ر۱۰- ۳- ۵- ۷- ۹ کریستال (۳۳۷۶۷۵) ۳۰ر۱۰- ۳۰ر۲- ۳۰ر۴- ۳۰ر۶- ۳۰ر۸ اسکار (۹۵۰۸۹۸) ۳۰ر۹-۳۰ر۱۱- ۳۰ر۲- ۳۰ر۴- ۳۰ر۶- ۳۰ر۸
- **۲ همسفر**- رنگی- آلبرت فینی- ادری هپبورن
بولوار (۶۰۲۹۲) ۱۱- ۲- ۴- ۶- ۸- ۱۰
- **دره عروسکها** - سینماسکوپ - رنگی - شارون‌تیت
آریا (۳۳۹۸۸۴) ۹- ۱۱- ۱- ۳- ۱۵ر۵ تراس ۱۵ر۷- ۳۰ر۹
- **سفیدبرفی و ۷ کوتوله** - رنگی - فیلم‌کارتون
سینه‌موند (۴۸۳۲۲) ۱۱- ۳- ۵- ۷- ۱۵ر۹
- **ستیزه‌جویان والوا** - رنگی - ژان‌مورو
پلازا (۴۴۲۵۵) ۱۱- ۳- ۵- ۷- ۹
- **ششلول‌بندسیاه** - سینماسکوپ - رنگی - دوبله‌بفارسی
سهیلا (۳۳۶۴۲۴) ۳۰ر۱۰- ۳۰ر۲- ۳۰ر۴- ۳۰ر۶- ۳۰ر۸ تراس ۳۰ر۷- ۳۰ر۹ حافظ (۳۳۴۰۷۴) ۱۰- ۱۲- ۲- ۴- ۶- ۸ رویال (۴۹۷۸۵) ۱۱- ۳- ۵- ۷- ۹
- **شبی در رم** - ادری‌هپبورن - گریگوری‌پک
ماژستیک (۶۸۴۶۱) ۱۱- ۳-۵-۷-۹
- **شورش بی‌دلیل** - رنگی - جیمزدین - ناتالی‌وود
تراس نیاگارا ۳۰ر۷- ۳۰ر۹ .
- **فرار بزرک** - رنگی- استیومک کوئین- جیمز گارنر
تراس دیانا ۴۵ر۷ -۴۵ر۹
- **کتاب‌آفرینش**- رنگی- ۷۰ میلیمتری- پیتر اوتول
ریولی (۷۵۷۷۷۷) ۱۱- ۳۰ر۳- ۳۰ر۶- ۳۰ر۹
- **کاجال** - رنگی - راج‌کمار -میناکماری-هلن
میامی (۷۴۳۲۹) آسیا (۴۲۹۰۹) ناتالی (۹۵۰۵۳۴) ری (۲۲۵۷۸) ۱۱- ۳۰ر۱- ۴- ۳۰ر۶- ۹ تیسفون (۹۳۸۸۲) همای (۶۹۶۶۴) پرسپولیس (۵۸۱۰۸۳) ۱۰-۳۰ر۱۲- ۳-۳۰ر۵- ۸ المپیا (۹۱۷۹۶) رکس (۳۳۵۲۹۳) سیلوانا (۳۳۳۷۷۷) ۳۰ر۱۰- ۱- ۳۰ر۳- ۶ - ۳۰ر۸ پاسیفیک (۷۳۳۱۱) ۳۰ر۱۱- ۳۰ر۲- ۵- ۳۰ر۷- ۱۰
- **کاپریس** - ریچاردهریس
تخت‌جمشید (۴۳۵۵۰) ۱۱- ۳- ۵- ۷-۹
- **مربی‌کم تجربه** - رنگی - سوزان پله‌شت
رادیوسیتی (۴۳۳۲۰) ۱۵ر۱۱- ۳۰ر۳-۳۰ر۵- ۳۰ر۷- ۴۵ر۹ ب.ب (۶۹۶۴۱) ۳۰ر۱۰- ۲- ۴- ۶- ۸- ۱۰ ادئون (۳۳۸۱۱۸) ۳۰ر۱۰- ۳۰ر۲- ۳۰ر۴- ۳۰ر۶- ۳۰ر۸نیاگارا (۶۵۳۰۷) ۱۱- ۳- ۵- ۷- ۱۵ر۹
- **مسابقه بزرک** - رنگی - تونی‌کورتیس - جک‌لمون
پانوراما (۷۹۳۵۷۰) ۱۱- ۳- ۵- ۷- ۹
- **مردی بدون آینده** - رنگی - لورنس‌هاروی - میافارو
تراس امپایر ۴۵ر۷ - ۱۰
- **۷ دلاور** - رنگی- یول برینر
برلیان (۳۳۳۵۳۵) ۱۰- ۱۲- ۲ - ۴ - ۶ - ۸
- **یکشنبه ها سیبل** - هاردی‌کروک - پاتریشیاگوتزی
دیاموند (۶۲۸۴۰۰) ۱۱- ۱۵ر۳- ۳۰ر۵- ۳۰ر۷- ۴۵ر۹
- **امروز - فردا** - بهروز وثوقی - کتایون
فری (۹۵۳۳۳۶) ۱- ۳- ۵- ۷- ۹
- **ببرمازندران** - حبیبی - نیلوفر - نیکو - طلائی
نادر (۳۳۹۰۹۵) ۹- ۱۱- ۱- ۳- ۵- ۷- ۹
فلور (۲۸۰۹۶) ۹- ۱۱- ۱- ۳- ۵- ۷- ۹
مراد (۷۳۳۸۲) ۱۰- ۳۰ر۱۲- ۳۰ر۲- ۳۰ر۴ ۳۰ر۶- ۳۰ر۸
رامسر (۵۲۰۶۰) ۹- ۱۱- ۱- ۳- ۵- ۷- ۹
جهان (۶۰۳۵۰) ۳۰ر۹- ۳۰ر۱۱- ۳۰ر۳- ۳۰ر۵- ۳۰ر۷- ۳۰ر۹
کارون (۹۵۱۰۶۵) ۱۰- ۱۲- ۲- ۴- ۶- ۸
شرق (۵۴۰۲۴) ۳۰ر۱۰- ۳۰ر۲- ۳۰ر۴- ۳۰ر۶- ۳۰ر۸
جی (۹۱۲۰۷) ۱۰- ۱۲- ۲- ۴- ۶- ۸
- **قلب‌های شکسته** - رنگی- آشاپارک - منوچ کمار
دلیا (۳۳۳۸۱۲) ۳۰ر۱۰- ۳۰ر۲- ۳۰ر۴ - ۳۰ر۶- ۳۰ر۸
- **۱۲ مرد خبیث** - رنگی - لی‌ماروین - رابرت‌راین
پردیس ۹- ۳۰ر۱۱- ۲- ۳۰ر۴- ۷- ۳۰ر۹
- **دلربا ولی پردردسر** -کشتیهای بلند
البرز (۳۰۴۲۵۸) ۳۰ر۸- ۱۲- ۳۰ر۳- ۷- ۳۰ر۸
- **دریاچه مرغابی** - رنگی - برایان‌کیت
کسری (۷۵۶۹۳۵) ۱۱- ۳- ۵- ۷- ۹
- **فاتلین**- رنگی- لی‌ماروین آنجی دیکنیسون
پارک (۳۳۹۶۳۷) ۳۰ر۱۰- ۳۰ر۲- ۳۰ر۴- ۳۰ر۶- ۳۰ر۸

شرکت سهامی مهکشت

نماینده انحصاری لاستیک های پیرلی ساخت ایطالیا - پمپ های توربینی ا. اند. سی A. & C. ساخت آمریکا وکمباین فار و انواع موتور های ماگیروس دویتس فروشنده قطعات اصلی و لوازم یدکی آنها . ازاول مرداد ۴۷ به خیابان سعدی جنوبی - ساختمان بیمه پارس پلاک ۵۶۹ انتقال‌یافته‌است تلفنهای ۳۳۵۱۴۷ - ۳۳۹۳۴۰

ازشهرستانها نماینده فعال و معتبر میپذیریم

آ-۲۵۷۳۴

کودکستان و دبستان ملی احسان

زیرنظرسیده احسان مرتضوی

درسال تحصیلی ۴۸-۴۷ همه روزه صبح وعصربرای کلاسهای اول تا ششم ثبت نام مینماید .

نشانی : خیابان آیزنهاور جنب دارائی ناحیه ۱ کوچه معصومی تلفن ۹۳۹۳۱

پانسیون کودکان انجمن فرهنگی پروین

برای کودکستان و دبستان روزانه و شبانه روزی در باغ‌زیبای سی‌هزار متری واقع در تهران‌نو خیابان مازندران بامربیان آزموده ومدرن‌ترین وسائل تحصیلی بازی غذای گرم وماشین ثبت نام میشود تلفن ۷۸۷۷۴ آ-۲۵۲۹۰

دبیرستان ایران‌فردا

بدینوسیله کادر دبیران کلاس ششم ریاضی‌و طبیعی رابشرح زیر اعلام میدارد آقایان :

احسانی - شیخان - طاهری - ذوالقدر - معلم غازی طوفانی - جوادی - فرهی - دکترصادقی - دکترخسروی

آدرس - خیابان بهار کوچه‌ذوالمجد تلفن ۷۵۶۰۱۰

دبیرستان کیهان

باسابقه درخشان چندین ساله وکادرآموزشی‌قوی برای کلاسهای دوره اول ودوم (ششم طبیعی و ریاضی)همه روزه صبحها از۸ الی ۱۱ ثبت نام مینماید .

ضمنا این موسسه قدیمی بهیچکدام ازموسساتی‌بنام کیهان نو یاکیهان جدید و هر اسم مشابه دیگری‌که تازه تاسیس یافته وازنام این دبیرستان استفاده نماید بستگی نداشته وندارد .

نشانی- حشمت‌الدوله مقابل دانشگاه جنگ‌تلفن۶۶۹۷۸

دبیرستان پسرانه راه‌نو

تعداد معدودی دانش‌آموز برای کلاسهای دوره اول ودوره دوم (طبیعی وریاضی) می‌پذیرد .

خیابان شمیران- بالاتر ازسینما مولن‌روژ کوچه‌درخشان

تلفن: رئیس ۷۱۳۸۹- دفتر ۷۵۸۵۴۶

۱-۳ آ-۱۱۱۴۳

دبیرستان پسران گروه‌فرهنگی فرگام

از ابتدای مهرماه به ساختمان ویژه گروه‌مقابل سینمادیاموند منتقل میگردد.

ثبت‌نام

درمحل سابق - روبروی دیوار شرقی سفارت امریکا همه‌روزه‌صبحهاادامه‌دارد تلفن ۷۵۶۸۹۴

گروه فرهنگی بابکان

دبیرستانهای پسرانه

باهمکاری

آقایان دکترآذر - دکتراثنی عشری - ادیبی - باستانی - بهنیا - مهندس پارکی ترقی - دکترتوسلیان - جاویدی - جوادی - چاوشیان - رادمنش - رضانیا صابرمعاش - فائضی - فیروزگان - محمدنوری - مسعودی - دکترموحد دکترمشیری - نعیمی - وحدتی وعده‌ای دیگر

ثبت نام همه روزه صبحها از ساعت ۷½ الی ۱۱½ ، بعدازظهر ۵ الی ۷

شماره ۱ خیابان شاهرضا - اول خیابانهای شمیران وبهار - کوی سمنان - تلفن ۷۲۹۶۶

شماره ۲ شهرستان شمیران - میدان تجریش - اول خیابان سعدآباد - تلفن ۸۳۶۳۵

شماره ۳ شاهرضا - میدان شهناز - اول خیابان شهرستانی - تلفن ۷۵۷۷۵۵

شاگردان ممتاز

دوشیزه ژاله اصلانی

فرزند آقای ناصر اصلانی درسال تحصیلی ۴۶-۴۷ بین ۲۹ نفر همکلاس خود در کلاس سوم دبستان زنگنه یوسف‌آباد شاگرد اول‌شده است . آ-۱۴۰۹۱

دوشیزه پروانه حقیقی

فرزند ستوان دوم حقیقی دانش‌آموز کلاس‌اول‌دبستان ملی بهشتی‌بین۶۳دانش‌آموز با معدل ۱۹٫۸۵ شاگرد اول شده است .

آ-۲۶۸۶۸

دوشیزه ماکنولیاپور جهان

فرزند آقای ابراهیم‌پورجهان شاگرد ممتاز کلاس دوم دبستان جهاندخت .

آ-۱۴۰۳۹

دوشیزه نرگس آقازاده

دانش‌آموز کلاس‌چهارم‌دبستان فرحناز پهلوی بین ۴۳ نفر همکلاسان خود شاگرد اول شده است .

آ-۲۷۲۶۸

آگهی استخدام رسمی

پیرو آگهی قبلی

ژاندارمری کل کشور بمنظور تامین عوامل فنی کارگری احتیاج به ۲۴ نفر متخصص فنی تله‌تایپ و ۲۳ نفر تکنیسین مخابرات دارد که طبق قانون استخدام کشوری با گروه موقت چهار از طریق مسابقه استخدام مینماید .

۱- متخصص فنی تله‌تایپ حداقل مدرك تحصیلی دیپلم کامل متوسطه دررشته ارتباطات یا دیپلم کامل متوسطه فنی یاریاضی وگذراندن دوره تخصصی مربوطه .

۲- تکنیسین مخابرات حداقل مدرك تحصیلی دیپلم کامل متوسطه در رشته ارتباطات‌یا دیپلم کامل متوسطه فنی یا ریاضی وگذراندن دوره تخصصی مربوطه .

داوطلبان میتوانند فرم ذیل را تکمیل نموده همراه دوقطعه عکس خود تاآخر وقت روز ۴۷٫۵٫۳۱ بوسیله پست سفارشی به‌نشانی تهران آجودانی کل ژاندارمری ارسال دارند .

درصورتیکه داوطلب مستخدم رسمی دولت است به‌شرطی میتواند در امتحانات استخدامی دستگاه دیگر دولتی شرکت کند که از وزارتخانه یاموسسه خود نامه کتبی مبنی بر موافقت ویا معرفی‌نامه کتبی ارائه دهد .

نام — نام‌خانوادگی

نام‌پدر — تاریخ‌تولد

شماره شناسنامه و محل صدور

وضع نظام‌وظیفه — آخرین مدرك تحصیلی

نشانی کامل پستی

امضاء داوطلب

ژاندارمری کل کشور

۱-۲ آ-۲۷۴۸۶

آگهی استخدام

ژاندارمری کل کشور بمنظور تامین عوامل فنی کارگری واحد های تابعه خود در خارج از مرکز پست های مهندسی پادگان جلدیان - پادگان سقز وبانه - پادگان کازرون احتیاج به‌تعدادی میکانیسین موتور برق(دیزل) متخصص تعمیر یخچال و کولر -بنا وسیمانکار - میکانیك اتومبیل -تراشکار -میکانیك برق اتومبیل - حلبی‌ساز و ۲نفر سرآشپز و دونفر ناخدای‌ورزیده برای گردان دریائی ژاندارمری -نجار- موتورچی برق‌و سیم کش- نقاش- جوشکار دیب و پنجره ساز متخصص فرودیوترم - اسفالت کار دارد که‌براساس قانون کار استخدام مینماید داوطلبان میتوانند بژاندارمری کل میدان ۲۴ اسفند اول خیابان سی متری شعبه استخدام مراجعه نمایند . الف ۴۶۵۱

ژاندارمری کل کشور

۱-۳ آ-۲۷۴۸۰

FORK LIFT TRUCK

TCM

«پارتی جدید»

فورک - لیفت - تراک

ت.ث.ام

وارد شد

نماینده انحصاری در ایران : شرکت سهامی اتفاق

تهران - شاهرضا - پیچ شمیران - تلفنهای ۷۲۷۹۹ - ۷۲۷۹۸ - ۷۶۰۳۲۴

آگهی مجدد قبول درخواست انشعاب آب تصفیه شده درتهران

سازمان آب منطقه‌ای‌تهران از ساکنین ومالکین واقع در محدوده زیر:

۱- شمالا ، برجنوبی خیابان مولوی بین‌خیابان های سی متری نظامی وصاحب‌جم

۲- شرقا : برغربی خیابان صاحب‌جم بین‌خیابان های مولوی وشوش (میدان شوش)

۳- جنوبا : از قسمت های زیر:

الف-برشمالی خیابان شوش بین خیابان‌صاحب‌جم (میدان شوش)و کوچه‌شاهین

ب - برشرقی خیابان شاهین‌بین خیابان‌شوش و کوچه‌عشقی

ج- بر شمالی وجنوبی کوچه‌عشقی‌بین کوچه های شاهین ومعصومی

د - برشرقی وغربی کوچه معصومه‌بین کوچه های عشقی وجواهری

هـ- برشمالی وجنوبی کوچه جواهری بین کوچه های معصومی وخرسند

و - برشرقی وغربی کوچه خرسند بین کوچه های جواهری وعلاقبند

ف - برشمالی‌وجنوبی کوچه علاقبند بین کوچه های خرسند ویخچال (افشار)

ح- برشرقی وغربی کوچه یخچال بین کوچه های علاقبند وحاج حسن نفری

ط -برشمالی وجنوبی کوچه حاج حسن‌نفری وشاهنواز بین کوچه یخچال وخیابان خیام

ی - برغربی خیابان خیام بین کوچه‌شاهنواز وخیابان شوش (میدان‌اعدام)

ك - برشمالی خیابان شوش بین خیابان خیام وبهداری (میدان بهداری)

توضیح آنکه مستغلات واقع درکوچه های بن‌بست منشعب از معابر قسمت های‌مندرج‌درقسمت ۳-(جنوبا) شامل این‌آگهی‌است

۴- غربا از قسمت های‌زیر:

الف- برجنوبی خیابان بهداری بین خیابان های شرقی (میدان‌بهداری)و سی متری نظامی

ب- برشرقی خیابان سی متری نظامی بین خیابان های‌بهداری‌ومولوی

طبق نقشه های موجود اموربهره‌برداری‌شبکه وانشعاب سازمان آب منطقه‌ای تهران دعوت‌می نماید چنانچه مایل باستفاده از آب تصفیه‌شده میباشید باتوجه بشرایط سازمان اقدام نمایند.

وام بدون بهره توسعه تاسیسات برای هر متر مربع مساحت مستغل تا هزار متر از قرارمتر مربعی ۷۵ریال دریافت میشود.

مدت قبول درخواست انشعاب از ۱۰امرداد ماه۱۳۴۷ تاآخروقت‌اداری ۴۷٫۵٫۳۱ تعیین‌میشود.

خواهشمنداست ساکنین محترم برای‌در - خواست انشعاب وانجام تشریفات وپرداخت‌های‌لازم بامور بهره‌برداری شبکه وانشعاب واقع درخیابان جنوبی‌پارك شهر مراجعه فرمایند.

۱-۲ آ-۲۷۲۵۴ **سازمان آب‌منطقه‌ای‌تهران**

انجمن دوشیزگان و بانوان

از امروز نامنویسی و تشکیل میشود :

کلاسهای تابستانی

دوره از ۱۵ روز تاسه ماه

بابهترین دبیران ، حداکثر امکانات وسهلترین شرایط

خیاطی - آشپزی - منشیگری - ماشین نویسی - آرایش‌وزیبائی- نقشه کشی- کتابداری- گلسازی- گل آرائی- رقص وموسیقی- فارسی کمکهای اولیه - سنگدوزی و ...

برای نامنویسی به دبیرخانه انجمن دوشیزگان و بانوان

(خیابان بهار شمالی - نبش نامجو - تلفن های ۷۵۶۸۳۱ و ۷۶۴۹۸۴) مراجعه فرمائید

SUZULIGHT

وانت سوزولایت

360FB

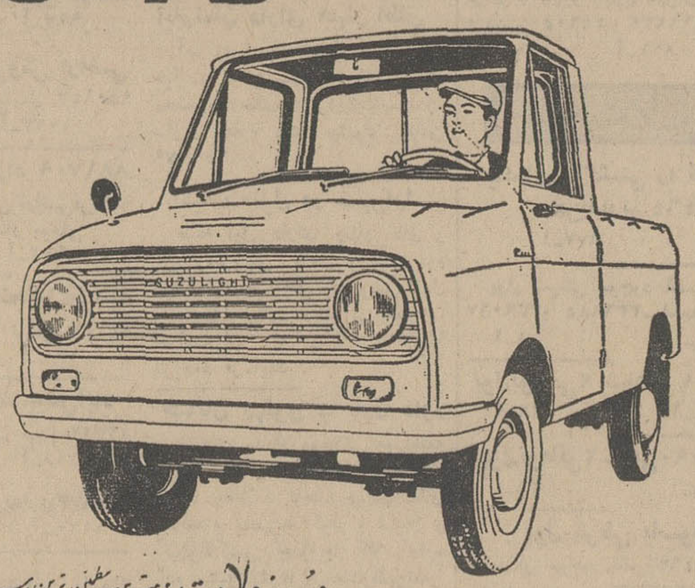

سوزولایت : بهترین ومطمئن ترین وسیله باربری است

سوزولایت : باصرفه وسوخت کم

سوزولایت : باقیمت بسیار مناسب بطور نقد واقساط

نماینده انحصاری شرکت سهامی دیزل اتوپارت(فولادی) تهران - خیابان امیرکبیر کاشی ۸۸-۹۰ تلفن ۳۳۵۱۷۸ - ۳۳۶۴۵۶ آ-۲۷۴۰۲

دانشجویان ، دانشگاهیان و عموم صاحبنظران میتوانند اشکالات ،درد دل‌هاو نظریات خود را در زمینه مسائل دانشگاهی در این ستون آزاد عنوان کنند . لطفا نامه های خود را به نشانی روزنامه اطلاعات ، صفحه مسائل دانشگاهی ارسال فرمائید .

دکتر منوچهر گنجی دبیر کل مرکز مطالعات عالی بین‌المللی:

مفهوم تحقیق برای بسیاری از مسئولان دانشکده ها ناشناخته است

● **مسئولین امور دانشگاهها اصالت انقلاب ایران را درک نکرده‌اند وحتی بخود زحمت مطالعه وتشخیص آن را نیز نمی دهند**

* **نتیجه تحقیقات نباید در بایگانی های ادارات و کشوی میز روسا راکد بماند**

● **دانشگاه هنوز فاقد کتابخانه های تخصصی و کتابخانه مرکزی است**

● **منظور از تحصیلات دانشگاهی دادن کلید تحقیق بدانشجوست نه اندوختن محفوظات ومطالب جسته وگریخته**

● **گردانندگان صنایع باید احساس کنند که دانشگاه مهمترین مرجع تحقیقاتی و محل تامین کادر مدیریت است**

قسمتی از نظریات آقای دکتر منوچهر گنجی دبیر کل مرکز مطالعات عالی بین‌المللی در شماره قبلی صفحه مسائل دانشگاهی که روز سه شنبه منتشر شد عنوان گردید . در شماره امروز بقیه مصاحبه‌ای را که باایشان درزمینه کیفیت ونواقص تحصیلات عالی ترتیب داده شده است می‌خوانید .

محمد فرید

س- نظرشمادر زمینه نحوه تدریس وکیفیت برنامه‌های دانشگاهی چیست؟

ج - درحال حاضر وضع تدریس مطالب و مواد درسی ایجاب میکند کمیته های مخصوصی متشکل از متخصصین مربوطه در هر دانشکده ایجاد و مطالب درسی از طریق آنها مطالعه و بمنظور هم‌آهنگ ساختن با مقتضیات علمی و پژوهشی امروزی پیشنهادات لازم ارائه شود .

س - سئوالی را که قبلا نیز مطرح ساخته‌ام تکرار می‌کنم تادر مورد آن توضیح بیشتری‌بدهید مقصودهمان مساله مربوط به امور تحقیقاتی دانشگاههاست که اخیرا در اطراف‌آن صحبت های زیادی شده است ؟

ج - متاسفانه در دانشگاههای ما تاکنون آن توجهی که باید بتحقیق مبذول شود نشده است از طرف مسئولین موسسات مختلف دانشگاه برای تعیین اولویت‌ها وتقسیم بودجه های تحقیقاتی قبل‌از پیشنهاد بودجه بمقامات ذیصلاح مطالعات و تبادل نظر لازم معمول نمی‌شود و درواقع هنوز معنی و مفهوم تحقیق دانشگاهی برای بسیاری از مسئولان دانشکده‌ها وموسسات دانشگاهی ناشناخته است چه‌بسا دیده‌شده است که **تحقیق راازتعلیم جدا میدانند در صورتیکه تحقیق و تدریس دورکن جدائی‌ناپذیر بوده و اغلب کادر تحقیقاتی را بعداز راهنمایی پروژه تحقیق باید در میان دانشجویان برجسته فوق لیسانس و دکترا جستجو کرد .**

برای استادان و دانشجویان فوق لیسانس و دکترا در دانشگاه های ما هنوز صحبت از بورس های تحقیقاتی مفهومی ندارد و بودجه‌ای بمنظور انجام تحقیقات علمی منظم از این طریق بدین‌امر اختصاص‌نیافته است با چنین‌اوضاع‌واحوالی چگونه‌میتوان درزمینه توسعه تحقیقات علمی دانشگاهی که جوابگوی احتیاجات جامعه باشد خوشبین بود ؟

س - برای رفع‌این نقیصه چه‌باید کرد ؟

ج- می‌توان گفت‌که اقدامات سایر مسئولین امور مملکتی نیز در توسعه برنامه های تحقیقاتی دانشگاه اثر فراوانی دارد . باید بین دانشگاه و مجریان امور چنان تماس و تفاهمی موجود باشد که نتیجه تحقیقات در بایگانی های ادارات و کشوی میز روسا ، بدست فراموشی سپرده نشود واز آن بهره‌های لازم‌گرفته شود تا موجبات تشویق محققین و موسسات تحقیقاتی فراهم شود.البته سطح علمی‌تحقیق نیزبایدآنطور باشد که‌در عمل عواقب وخیمی که ناشی از بی‌توجهی محققین میباشد پیش نیاید

تردیدی نیست که صالحترین راهنمایان گروههای‌تحقیقاتی‌استادان میباشند . بنابراین چگونه می‌توان‌از یك نفراستاد بادارا بودن چندین‌شغل ومنصب مختلف در کار های غیر دانشگاهی انتظار‌ثمربخش‌بودن‌داشت؟ تحقیق و تعلیم هردو نیاز به‌ابزار کار دارد باکمال تاسف دانشگاهها هنوز فاقد کتابخانه های تخصصی مجهز و کتابخانه مرکزی میباشند . هرزمان که‌سخن‌از کتابخانه‌تخصصی به میان میآید میگویند کتابخانه مرکزی جوابگوی احتیاجات خواهد بود درحالیکه در دانشگاه کتابخانه مرکزی نباید مانع ایجاد و تاسیس کتابخانه های مجهز تخصصی شود .

باید اشاره کرد که از کتابخانه‌ها و وسائل موجود نیز استفاده کامل بعمل‌نمیآید . اغلب کتابخانه‌های ما صورت انبار را بخود گرفته وازسالها پیش بشکل محفظه‌های راکددرآمده است .

ناگفته نماند که اهمیت متخصصین فن کتابداری که بلاتردید وجودشان حائز اهمیت‌بسیاری میباشد دراداره صحیح کتابخانه‌وآماده‌نمودن آن‌برای استفاده استادان ، دانشجویان و محققین غیر قابل انکار میباشد مع‌الوصف ارزش‌آنهاهنوزبرای مسئولین دانشگاهها روشن نگردیده است .

درسیستم فعلی دانشگاهها ، خیلی سهلتر می‌توان‌استخدام‌یك‌نفر کارمند اداری را قبولاند تا خریداری چند جلد کتاب را .

س - بنظر شما چه نوع شیوه‌ای در پیشبرد فعالیتهای تحقیقاتی باید در پیش گرفته شود ؟

ج - همانطور که متذکر شدم بین دانشگاه و احتیاجات اجتماع‌وبالطبع دانشگاه ومسئولین امور همواره رابطه‌ای مستقیم باید وجود داشته باشد . دانشگاه نباید بعلت سابقه تلخ گذشته خود را درچارچوبی قرار دهد که از استفاده از تجربیات مسئولان امور مملکتی بی‌بهره بماند. سیستم علمی دانشگاهی ما باید چنان باشد که هر لحظه از نتیجه تجربیات علمی دیگران برخوردار گردد .

س - بنظر شما سیستم دانشگاهی مابرچه مبنائی باید استوار باشد ؟

سیستم تعلیمات دانشگاهی ، ما باید برشالوده‌ای استوار شود که دانشگاههای کشور همه در یك زمان و بموازات هم بسوی تکامل و توسعه پیش روند . بودجه یکی به نسبت دانشجویانش سه برابر دیگری نباشد بلکه در این زمینه با توجه به‌اولویت تعادل ایجاد گردد . لذا بایدسیستمی برقرار شود که مسئولین دانشکده های مختلف تصمیمات کلی مربوط‌به تنظیم بودجه، تقسیم‌بندی موضوعات مورد تحقیق وسایر مسائل را ازطریق تبادل نظر بالاتفاق اتخاذ نمایند .

همانطور که آقای نخست وزیر گفتند درواقع مبالغ گزافی از بودجه دانشگاهها ، بمصرف مخارج بیهوده و زائد اداری میرسد . باصرفه جوئی در این مخارج امکان بوجود آوردن شرائط مالی لازم برای ایجاد انقلاب در امر تعلیماتی کاملا موجود خواهد بود .

س - بنظر شما آیا نحوه تدریس دروس دانشگاهها بصورت امروزی صحیح است ؟

ج-در دانشگاههای‌ما هنوزبتدریس زبان خارجه آنطور که باید وشاید اهمیت قائل‌نیستند.البته این‌موضوع مانند بسیاری از مسائل دیگر باید از سطح تعلیمات متوسطه آغاز گردد. متاسفانه ما هر سال شاهد ضعف شرکت‌کنندگان در کنکور در این‌زمینه میباشیم .

دانشگاه باید باین نکته توجه نماید که ما بهیچوجه در هیچ زمانی قادر به ترجمه و نشر منابع عظیم مطالعات و تحقیقات علمی درزمینه های‌مختلف (اقتصادی،فنی، بهداشتی‌وغیره) که‌در کشور های دیگر انجام گرفته نخواهیم بود . بنابراین بایدترتیبی اتخاذ نمود که دانشجویان‌بتوانند ضمن دو سال اول تحصیل در دانشگاه حداقل قدرت کافی جهت استفاده از زبان خارجی را بعنوان کلید کار بدست آورند تا قادر باشند به تحصیلات و تحقیقات بعدی خود با موفقیت ادامه دهند.

در دانشگاه های ما بخصوص در دانشگاه تهران در دوره لیسانس توجهی به آشنا ساختن دانش- پژوهان به امر تحقیق و روش تحقیق نمی شود . دانشجو فقط با یك مشت محفوظات روبرو می - گردد و هرگز باو تفهیم نمیکنند که منظور از تحصیلات دانشگاهی دادن کلید تحقیق بدست دانشجو است نه اندوختن محفوظات‌ومطالب جسته و گریخته .

س - شما در چند سئوال‌قبلی اشاره بوجود تضادمیان استادان قدیم و جدید کردید ممکن است توضیح بیشتری‌دراین موردبدهید؟

ج - اخیرا در دانشگاه بویژه دانشگاه تهران ما شاهد پدیده جدیدی هستیم و آن عدم تجانس وتفاهمی است که میان استادان قدیمی و آنها که بتازگی بمحیط دانشگاه وارد میشوند بوجود آمده است و این وضعیت بچنان صورت حادی متجلی شده است که یك مبارزه دائمی میان این دو گروه در جریان است و این‌خود باعث شده که قسمت اعظم وقت‌استادان جوان دانشگاه ها بخصوص آنها که توانسته‌اند مسئولیت هائی به عهده بگیرند که می بایستی‌صرف پیشبرد هدفهای علمی و تحقیقی گردد جهت‌خنثی کردن‌این‌مبارزات بهدر رود و چه بسا عده‌ای‌از همین جوانان آنقدر نسبت به محیط‌علمی بدبین و دلزده میشوند که پس‌از مدتی بانزوا و گوشه گیری‌متوسل شده و انرژی و تجربیات و علم‌خود را بیهوده عاطل و بلامصرف می‌گذارند این موضوع هرگز با اصول انقلابی کشور ماسازگار نخواهد بود .

س -بنظرجنابعالی تنظیم‌برنامه های دانشگاهی ما برچه مبنائی‌باید صورت گیرد . ؟

ج- بطور کلی دانشگاههای ما برنامه درستی ندارند -نه برنامه تحقیق و نه تدریس .

در دانشکده های ما تا آنجاکه من اطلاع دارم وقتی که میخواهند برنامه بنویسند فورا یکی دوبولتن از دانشگاههای غربی را می گشایند و عینا عناوین آنرا بدون در نظر گرفتن احتیاجات وامکانات‌وداشتن اسناد و مدارك مربوطه در برنامه می گنجانند لذا برنامه های تنظیمی در عرض مدتی کوتاه‌بدون اینکه در مورد آنها مطالعه ای انجام گیرد ، بدون در نظرگرفتن آمادگی استادی که باید آنرا تدریس کند و بدون آنکه توجهی وبه بازده نتیجه کار بشود نوشته واجرا میشود . نتیجه‌ای که‌حاصل میگردد این است که سیستم‌فعلی دانشگاهی ما بهیچوجه باانقلابی‌که در حقیقت در کشور ماانجام‌گرفته ودامنه آن هر روزگسترده‌ترمیشود منطبق نیست . علت آنست که مسئولین امور اصالت این انقلاب را هنوز درك نکرده‌اند و حتی‌بخود زحمت مطالعه و تشخیص آنرانیز نمی دهند وثابت کرده‌اند که‌هنوز در زمان ماقبل انقلاب فکر و عمل می کنند .

مساله تحقیقات در دانشگاه (۳)

بودجه تحقیقاتی دانشگاه بهیچوجه کافی نیست

از : حبیب‌چینی

طرحهای تحقیقاتی باید تصویب شود و بعدا نیز عملکرد آنها مورد بازرسی علمی قرار گیرد

دانشگاه نقطه امید کشور است. آینده سعادت‌آمیز کشور ماو موفقیتهای انقلاب ایران درگرو احترام به ارزشهای واقعی دانشگاهی است .

دانشجو ، استاد ، و بالاخره دولت همه باید در راه تقویت هرچه بیشتر در پایداری و نیرومندی این سنگر امید ملت ما کوشا باشند . تعبیری که از طرح مساله تحقیق در دانشگاه شده‌است‌متاسفانه صحیح‌نیست گوشه و کنار صحبت از تضعیف دانشگاه بمیان می‌آورند . این درست مخالف چیزی است که شاهنشاه آریامهر میخواهند- درست مخالف نظرنخست وزیر میباشدودرست‌مخالف راه‌انقلاب ایران است . صحبت از ایجاد انقلاب آموزشی برای تقویت دانشگاه درمیان‌است نه‌تضعیف دانشگاه . با صراحت میگوئیم هرامیدی که به آینده کشور داشته باشیم قطعاو مطلقا بسته به تقویت دانشگاه های داخل کشور است . انتقاد ازدانشگاه و نظام تحقیقات و تعلیمات دانشگاهی الزاما باید سازنده‌و همراه با حسن نیت وطن - پرستی باشد

نویسنده ازاینکه‌بررسی‌او بصورت «زشت وزیبا» درآید و دریکجا از معایب گفتگو کند و جای دگر از محاسن سخن بمیان آورد اجتناب میکند . ما بایدوجیه حاکم راتشریح کنیم . معهذا مواردی وجود داردکه اگر از آنها سخن بمیان نیاید بی‌انصافی خواهد بود . اگر از کسانی‌که طی سالیان دراز زحمت کشیده وعلم اندوخته‌اند واینك نیز کاری جز تحقیق و تتبع ندارند ذکری بمیان نیاید وارزش کار آنها مورد تجلیل قرار نگیرد دور از انصاف است . در دانشگاه تهران وسایر دانشگاهها و دانشکده‌های کشور چنین افرادی هستند و شاید تعداد آنها نیز اندك نباشد . کار این گروه درخور ستایش است . اما با کمال تاسف باید بگوئیم دوجیه حاکم در مراکز علمی ماانیست که تحقیق و بررسی درآنها جنبه‌فرعی دارد .

دیروز از وسائل تحقیق وکتابخانه صحبت کردیم . برآین بحث باید یك نکته را بیفزائیم و آن اینست که در محیط دانشگاههای ما برای تحقیق عینی قرب و منزلتی قائل نیستند . اگر دانشجو برای دفاع از کار های تحقیقاتی خود به کتابها و نوشته‌های بی‌ارزش دیگران‌استناد کند وفهرست های متعددی از منابع و ماخذ ذکر کند ازاو پذیرفته‌میشود اما اکثراا اگر او خود محقق عینی باشد ویا ازطریق مطالعه و تفکر به مرحله مکاشفه رسیده باشد ،نظراورا دراغلب‌اوقات قبول نمیکنند .

گفتیم کار تحقیقی هنوز بعنوان‌یك کار تفننی تلقی میشود اتفاقا بودجه تحقیقی دانشگاه نیز موید این نظر است .

در برنامه چهارم عمرانی کشور کل اعتبارات دانشگاههای‌کشور باین‌شرح تقسیم شده است :

اعتبارات سرمایه‌ای ۵۴۵۰ میلیون ریال

اعتبارات غیر سرمایه‌ای ۵۵۰ میلیون ریال درحالیکه سهم تحقیقات علمی فقط ۳۰۰ میلیون ریال است . یعنی سالانه هزینه تحقیقات علمی در دانشگاههای ما ۶ میلیون تومان‌خواهد بود . بااین بودجه هدفهای عریض و طویلی باین شرح برای تحقیقات علمی پیش‌بینی شده است :

-دعوت بهترین دانشجویان فارغ‌التحصیل از دانشگاههای خارج - ایجاد محیط لازم برای تحقیق مبادله استادودانشجوبامراکز بزرگ‌دانشگاهی شرکت در کنفرانسهای علمی - اعطای جایزه‌وام‌وبورس‌تحصیلی‌بدانشجویان رشته‌های مورد نیاز کشور - استفاده از نیروی دانشجویان برای کار های تحقیقاتی - تاسیس مرکز اسناد ومدارك علمی و فنی وارتباط مستمر با مراکز علمی و فنی جهان - ارجاع قسمتی ازتحقیقات‌دولتی‌به موسسات دانشگاهی و خصوصی .

چنین برنامه مفصلی را نمیتوان‌با بودجه سالانه ۶ میلیون تومان درسطح مملکتی دنبال کرد‌واز هم‌اکنون میتوان پیش‌بینی کرد که دانشگاههای ما از نظرتحقیق درآخر دوره برنامه چهارم نیز در وضعی بهتر از وضع امروز قرار نخواهند داشت طی پنجسال آینده از محل بودجه عمرانی کشور فقط ۵۱۸ میلیون ریال به فعالیتهای دانشگاهی اختصاص داده خواهد شد درحالیکه فی‌المثل برای ساختمانهای جدید و تکمیل ساختمان های دردست اجرا ۲۰۴۵ میلیون ریال بمصرف خواهد رسید .

تعجب خواهید کرد اگر بگوئیم بالا- ترین میزان اعتبار برای ساختمان تخصیص داده شده است .

در امر برنامه تحقیقات دردانشگاه دولت باید پیشقدم شود و اعتبارات کافی دراختیار دانشگاهها وموسسات تحقیقاتی بگذارد . البته قبول‌داریم که بودجه به تنهائی کاری از پیش نمیبرد از اینجهت واگذاری بودجه بایددر برابر ارائه برنامه‌های مطالعه شده باشد در آخر هر دوره نیز عملکرد برنامه‌ها باید دقیقا مورد بررسی قرار گیرد و فقط درصورتیکه برنامه‌ها موفقیت آمیز بود اعتبارات سالهای بعد واگذار شود تا دیگر به گفته نخست‌وزیر اعتبارات تحقیقاتی بمصرف اموری نظیر «پرسشنامه های از کجا آورده‌ای» نرسد .

اکنون که بحث به اینجا رسید لازمست اشاره‌ای به گزارش دانشگاه تهران بنمائیم ، گزارش در قسمت مربوط به طرحهای تحقیقاتی مطلقا گویای هیچ چیزی نیست .

اینکه گفته‌شده دانشگاه تهران طی سالهای ۴۴ تا ۴۷ یعنی ظرف سه سال در۱۶ دانشکده‌و ۱۸موسسه تحقیقاتی جمعا ۸۱۶ موضوع‌تحقیقی‌را دردستور کار خود قرار داده و ۲۲۱۶ مقاله تحقیقی و نشریه انتشار داده و ۲۳۱۴ پایان نامه تحصیلی فوق لیسانس و دکتری را رهبری کرده است ،بخودی خود چیز زیادی نشان نمیدهد .

باید دید این تحقیقات چه‌چیزهائی بوده و نتایج آنها اعم از منفی یا مثبت چه میباشد واز طریق آگاهی براین نتایج منفی و مثبت چه نکاتی برذخیره علمی کشور افزوده شده و چه منافعی عاید کشور شده است‌ویا در آینده عاید خواهد شد . (این نکته را تاکید کنیم که در مسائل علمی و تحقیقی نتایج منفی بهمان اندازه نتایج مثبت دارای اهمیت‌می‌باشد زیرامانع‌میشودکه دیگران دنبال راههای منفی بروند و وقت و پول‌خود را تلف نمایند).

مساله تحقیقات را چنانکه یکبار در اعتراض به تصمیم روسای‌دانشگاه های اصفهان و تبریز نوشتم - نبایداز نقطه نظر کمی و تعداد طرح مورد بررسی قرار دادبلکه باید از نظرکیفی ومحتوی به آنها نگریست . البته تحقیقاتی را که انجام شده است نفی و انکار نمیکنم ولی معتقدم دانشگاه باید خلاصه‌ای از عملیات هر طرح و نتایج آنرا انتشار دهد مگر اینکه طرح در مرحله تحقیقات محرمانه باشد که البته در آنصورت نباید انتظار داشت از آن سخن به میان آید تا موقعیکه به نتیجه قطعی برسد و در صورت‌لزوم‌نتایج تحقیقات بنام محققین آنها به ثبت برسد .

قبول داریم دانشگاه بیشتر روش تحقیق را میآموزد تا اینکه خودتحقیق کننده باشد ولی از یکطرف متاسفانه روش تحقیق‌هم‌به دانشجویان آنچنان که باید آموخته نمیشود . از طرف دیگر اینك دانشگاه تهران ۱۸ موسسه تحقیقاتی دارد که‌درآنها بایدمستقیما تحقیقات صورت گیرد نویسنده اطلاع دارد که پاره‌ای از این موسسات در مدت کوتاهی کارهای ارزنده‌ای ارائه داده‌اند ولی‌درمجموع کارها آنچنانکه انتظار میرفته بازده نداشته است .

فردا باز هم بحث خود را دنبال خواهیم کرد.

مجید یکتایی :

نحوهٔ کار دانشگاهها و تحقیقات علمی در شوروی

در کشور اتحاد شوروی آکادمی علوم بزرگترین موسسه علمی و تحقیقاتی است

رصدخانه تاجیکستان باندازه‌ای نوین‌وخودکار است که آکادمیسین ها می توانند درخانه خود بافشردن دکمه‌ای به‌رصد بپردازند

با پیش‌بینی زلزله جان آدمیان از خطر نجات می‌یابد

عکس برداری های علمی در یک هزارم ثانیه انجام میشود

آقای مجید یکتائی اخیرا از مسافرت علمی سه ماهه خود به اتحاد جماهیر شوروی که بدعوت آکادمی علوم این کشور صورت گرفت بازگشته است . بمناسبت نطق اخیر آقای نخست‌وزیر درباره آموزش در دانشگاه ها از ایشان خواستیم که مشاهدات خود را از نحوه کار دانشگاهها و تحقیقات علمی در آکادمی علوم شوروی برای خوانندگان ما باجمال بیان کنند . بخصوص که نحوه کار دانشگاهها وآکادمی علوم اتحاد شوروی با آنچه در کشور های اروپائی معمول است فرق دارد .

● **آکادمی‌علوم‌اتحادشوروی**

بیش از هر چیز شناسائی نحوه فعالیت‌آکادمی علوم‌دراتحادشوروی جالب است .

در کشور اتحاد شوروی آکادمی علوم بزرگترین موسسه علمی و تحقیقات علمی و فرهنگی و ادبی‌و صنعتی بجای دانشگاه درآکادمی علوم متمرکز است و همانگونه که استادان در دانشگاه تمام وقت هستند و کار میکنند کسانیکه‌عضو انستیتوهای وابسته به آکادمی هستند تمام وقت خود را صرف تحقیقات‌میکنند بابرنامه‌ای که‌تهیه میشود اینکار مزایای بسیار دارد آکادمی علوم به شعبه هائی‌تقسیم میشود مانند :

۱- شعبه جمعیت انسان شناسی شامل انستیتوهای : تاریخ ،ادبیات، هنر شناسی باستان شناسی ، اقتصاد ، فلسفه ، زبان شناسی و مانند آن ، ۲- شعبه فیزیك و میکانیك وانستیتو های مربوط‌به آن۳-شعبه بیولوژی وپزشگی‌شامل انستیتو های وابسته به آن ٤-شعبه شیمی و انستیتو های وابسته و بسیاری شعب دیگر . این شعبه ها وانستیتو ها باندازه‌ای است که درباره آنها هرچه بخواهیم مختصر بنویسیم از حوصله خوانندگان بیرون است مثلا نام اعضای‌آکادمی دریك جمهوری باندازه ایست که بصورت کتاب جداگانه چند صد صفحه‌ای چاپ و منتشر شده است ویا در انستیتو ملل شرق .

انستیتو ایران شناسی کردشناسی عرب‌شناسی ترك‌شناسی‌چین‌شناسی هند شناسی‌واز اینگونه بسیاراست اعضای این انستیتو ها درباره‌زبان وادبیات وتاریخ این ملت ها تحقیق میکنند ... اعضای هرانستیتو از دولت حقوق میگیرند و کارشان فقط تحقیقات و مطالعه در رشته مربوط است در هرانستیتوکرسی هائیست و برنامه کار آنها سالانه تهیه و جزء برنامه تحقیقاتی سال آینده آکادمی علوم منظور وانتشار میابد :

کسانیکه تحصیلات عالی را در دانشگاه تمام میکنند به انستیتو ها واردمیشوندوبادرجه‌علمی آسپیرانی آغاز کار نموده وپس از مدتی در حدود سه‌سال‌باید تحقیقات خودرا درکتابی منتشرنمایندسپس کاندیدا میشوند برای دکتر شدن پس از تحقیقات و چند سال توقف درجه دکتر اوپس از آن عنوان دکترعلوم پیدا میکنند که همپایه استاد دانشگاه و پروفسور است . در هر درجه علمی حقوق اضافه شده و تحصیل عنوان میشودو پس ازبیست سی‌سال تحقیقات وسن کافی می توانند رهبری شعبه‌ای ازانستیتورا بعهده بگیرندو آنگاه عضوآکادمی علوم میشوند که آن نیز درجه‌عالی است . آکادمیسین ها غالبا بنیاد گذاران مکاتیب علمی هستند واین درجات را تا عالیترین درجه دکتری عالی در انستیتوو در آکادمی در سه مرحله به کاندیدا ها میدهند که در مرحله اول در انستیتو بارای علنی و در مرحله دوم در شعبه آکادمی بارای علنی و در مرحله سوم در آکادمی بارای مخفی‌خواهد بود بطور نمونه من در جریان‌دریافت دکترای یکی از کاندیدا ها که تحقیقات او در باره آثار سعدی مطابق فلسفه «اومانیزم» (آدمیت آثار سعدی‌بود درجلسه بحث برای موافقت مرحله بدوی اعطای دکترا در انستیتوملل شرق انستیتوادبیات در مسکو شرکت نمودم که درین باره نظر مرا نیز خواستند و طی سخنرانی عقاید خود را در باره‌این اثر تحقیقی بیان داشتم و پس از سه ساعت بحث و گفتگو اخذرای بعمل آمد . اکنون این بحث‌علمی راکه شایدبرای برخی خوانندگان خسته کننده باشد تمام میکنم اعضای آکادمی علوم شوروی بیش از هزارتن است که نام‌آنها و تخصصشان در چند کتاب چاپ شده است اعضای آکادمی علوم آذربایجان شوروی بالغ برپنجاه تن‌واعضای‌آکادمی علوم‌تاجیکستان در حدود چهل تن هستند .

اکنون بطور اجمال به تحقیقات وکاوشهای علمی که اخیرا در تاجیکستان شوروی انجام شده‌است بطور نمونه اشاره میکنم :

در یك مصاحبه سه ساعته که با آقای عاصم‌اف رئیس آکادمی علوم تاجیکستان داشتم بطوراجمال اطلاعات زیر را درباره تحقیقات علمی در رشته های گوناگون در آکادمی علوم تاجیکستان در اختیار من گذاشتند .

۱- مطالعاتی در زمینه تاثیر اشعه در وراثت گیاهان‌و گزینش بهترین بعمل آمده است . چنانکه روی تخم گیاهان با اشعه اثر بخشیده و از انواع تخم پنبه‌نتایج خوبی بدست آمده است .

۲- روش زهرپاشی و دفع حشرات در دهساله آینده تغییر خواهد کرد و این‌زهرپاشی محدود وبهداشتی خواهد شد زیرا سم پاشی کنونی گذشته از آنکه‌برای انسان و حیوانات زیان بخش است ترکیب خاك را هم تغییر میدهد.

۳- درزمینه اشعه‌لازار تحقیقات تازه‌ای برهبری دکتر فیزیك «اکابرادهم‌اف» شده که جالب توجه است ٤- در زمینه معادلات دیفرانسیل‌عبدالحمید‌جریف‌راههای تازه‌ای یافته و حل آنها راپیش بینی نموده است . که ارزش آن در امریکا مورد تصدیق واقع‌شده ودر امریکا این تحقیقات کاشف تاجیك چاپ شده است .

٥- در زمینه عکس برداری‌های علمی دریك هزارم ثانیه عکس‌بر داشته میشود .

٦- در زمینه عکس برداری شهاب ها تحقیقات تازه‌ای شده که درباره ترکیدن آنها فرضیه نوینی بوجود آمده وپولاربایاجانف‌تاجیك طرز نوینی‌برای گرفتن عکس‌شهاب هاپیدا کرده است .

۷- در زمینه زلزله سنجی‌علمی و پیشگوئی از چند طریق تحقیقات شده، که تا اندازه‌ای پیش بینی میشود و جان آدمیان‌از خطر نجات می یابد اما هنوز بمرحله قطعی نرسیده این تحقیقات از شناسائی ذرات تشعشی اتمی در آبهای‌معدنی گرم پست وبلند زمین، تغییریابی سرعت انتشار امواج‌و مانند آنست.

۸- بطریق علمی با افزایش کلرفیل گیاهان از دو تاده درصد محصول پنبه را افزایش داده‌اند.

۹- رصدخانه تاجیکستان‌باندازه‌ای نوین‌وخودکاراست که‌آکادمیسین ها میتوانند در خانه خود با فشردن دکمه‌ای برصد بپردازند .

۱- تحقیقات در زمینه بلندترین سدجهان در کوه‌های نارك بمرحله اجرا درآمده است‌و مانند‌تحقیقات در زمینه علوم جمعیتی و تاریخ و زبان شناسی محتاج‌بحث دیگری است .

درحاشیه کنکور دانشگاه تبریز

عکس بالا یکی از شرکت کنندگان امتحانات مسابقات ورودی دانشگاه تبریز رادر جلسه امتحان نشان میدهد .

آنچه درزیر می‌خوانید نکته هایی است در جریان کنکورگروه طبیعی دانشگاه تبریز که روز دوشنبه این‌هفته انجام گرفت این گزارش‌را آقای نیکرفتار خبرنگار اطلاعات در تبریز برای ما فرستاده است .

* در امتحانات مسابقات ورودی گروه طبیعی ۶۰۶۰نفر شرکت کرده بودند .

* بعداز تصحیح‌اوراق داوطلبان چنانکه‌تقاضا کنند دفترچه‌سئوالات به آدرس آنان پست خواهد شد.

* گروه طبیعی شامل دانشکده های پزشکی ، دارو سازی ، کشاورزی و علوم تجربی است .

* پاسخ سئوالات کنکور پس‌از تمام شدن امتحانات بین آنان‌پخش گردید .

* امسال برای اولین‌بارسئوالات کنکور دانشگاه تبریز چاپی بود .

* هرکس در امتحانات معدل کمتر از ده بیاورد بدون دخالت ضرائب ورقه‌اش کنار گذاشته میشود و اوراق‌این قبیل‌داوطلبان در مرحله دوم شرکت داده میشود و دراین مرحله ضرائب مخصوص که‌قبلا اعلام گردیده است مورد توجه قرار خواهد گرفت .

* رئیس دانشگاه تبریز شب امتحان را تاصبح در چاپخانه بسر برد و در چاپ سئوالات نظارت کرد.

* ۱۱۰۰ نفر از سپاهیان انقلاب در کنکور امسال دانشگاه تبریز شرکت کرده‌بودند.

● **شرکت در اردو**

۱۵۰نفر از دختران دانشجو ، دانش‌آموز که‌در سومین اردوی کاخ جوانان در فرح‌آباد ساری شرکت کرده‌بودند بتهران مراجعت کردند. چهارمین‌اردوی کاخ‌جوانان مرکب‌از ۲۰ دختر دانشجو از روز پنجشنبه دهم خرداد بمدت ۹روز در این محل تشکیل می‌گردد دراین اردو ۳۰ تن‌دختران‌دانشجو و دانش‌آموز ایرانی مقیم عراق نیز که بدعوت آقای نخست‌وزیر بتهران آمده‌اند شرکت دارند .

* **استخدام شدند**

۱۰۷نفر از فارغ‌التحصیلان داخل و خارج ازکشور در تیرماه گذشته به اداره کل امور جوانان وزارت کار و امور اجتماعی‌مراجعه کردند و جهت اشتغال بکار به سازمان هاو موسسات مختلف‌معرفی گردیدند و ٤٧نفر بکار مشغول شدند .

ازاین عده ۲۶نفر که فارغ‌التحصیل رشته‌های مختلف‌پزشکی وبهداشتی‌بودند در دانشگاه تهران سازمان بیمه‌های اجتماعی‌و بهداری تهران بکار گمارده شدند. دونفر فارغ‌التحصیل حقوق سیاسی در سازمان بیمه‌های اجتماعی ، ۱۵نفر فارغ‌التحصیل رشته قضائی در دادگستری ، یکنفر در رشته راه و ساختمان در وزارت کشور ومه نفر در رشته‌های‌اقتصاد ، بازرگانی زبان ، ادبیات و فیزیك در شرکت برق منطقه‌ای استخدام گردیدند.

علائم ترقی درقزوین ظاهر شده

۳۵ سال قبل در همین روز

آقای طاهر زاده بهزاد طی مقاله ای در روزنامه اطلاعات مینویسد در ایامی که ازاروپا از راه قزوین بتهران‌مراجعت میکردم‌وضع خیابان و کوچه ها و گودال ها حقیقتا رقت‌انگیز بود و هنوز دوسال از این تاریخ‌نگذشته بود که برای دستور ساختمان‌مدرسه‌متوسطه قزوین بآن‌شهر رفتم و تغییراتی را مشاهده کردم که‌لازم دیدم برای مزید امیدواری هموطنان عزیز بنویسم .

در نتیجه فعالیت آقای لسان‌الملك سپهرحکمران‌قزوین و دکتر احیاءالدوله شیخ و بالاخره بذل توجه آقای سرتیپ بوذرجمهری در جای خندق سابق یك میدان پر از گل و لاله باسم میدان شاهپور درست شده و ساختمان های دکاکین لباس پوسیده را کنده و یك لباس نوی در بر کرده اند ! خیابانهای گشاد ومستقیم مثل خیابانهای فردوسی وشاهپور بوجودآمده این‌منظره‌طبعامردم را بفعالیت و کوشش و فداکاری و بالنتیجه بزندگانی خوبی دعوت میکند. بلبل ازفیض گل‌آموخت سخن‌ورنه نبود این همه قول و غزل نعیبه در منقارش

برو‌ید بباغ با صفا بلبلان خوش‌الحان خواهیددید وبرویدخرابه‌ها بفیراز بوم چیزدیگر نخواهید یافت.پس مادامی که منظره قشنگ در احساسات مرغها تاثیر میکند چطور میشود در روحیات مردم بی‌تاثیر باشد و حتما مناظر روح‌افزا و ساختمان های قشنگ و باغهای ملی احساسات مردم را تغییر داده و روح آنان را تازه و قوای دماغی آنان رازنده تر میکند و از این نقطه نظر است که در اروپا بمعضی مریض ها را بتماشای‌مناظر روح‌افزا وادار میکنند .

معارف این شهر توسعه یافته و یك بنای‌جدیدبعنوان مدرسه متوسطه شروع شده ، کارخانه نخ ریسی باسرمایه و اهتمام حاجی رحیم آقا قزوینی تاسیس شده که در حیات اقتصادی سکنه این شهر رل بزرگی بازی میکند چندین صدنفر از مردم بی‌بضاعت این شهر در کارخانه مشغول کار شده‌اند . آقای علی اکبر قزوینی فرزند آقای حاجی رحیم‌که در برلن کارخانجات آلمانی را تحقیقات کرده امور این کارخانه مفید را اداره میکندگراندهتل‌هم در این شهر یك‌نعمتی است‌ومتاسفانه در اکثر شهر های‌ایران از نبودن مهمانخانه مسافرین در زحمت هستند .

چگونگی ورود اولین نماینده ایران‌به بغداد

آقای سمیعی (مدبرالدوله) نماینده فوق‌العاده ایران رئیس‌الوزراء و وزیر امور خارجه عراق را ملاقات نمود واین دو روزه نزد ملك فیصل برای تقدیم اعتبارنامه های خود خواهند رفت در موقع ورود آقای سمیعی بسرحد دونفر اعضاء عالی‌رتبه عراق‌از طرف‌ملك‌فیصل و وزارت خارجه ایشان را استقبال و تبریك ورود گفته‌اند بعلاوه اعضاء قونسولگری‌ایران و عده‌زیادی‌ازایرانیان باستقبال آمده بودند و در موقع‌عزیمت به‌بغداد یك ترن مخصوص جهت ایشان تهیه شده بود .

ساختمان تونل در شمال

چون‌خط‌آهن از علی آباد بطرف‌تهران باکوهها مصادف میشود و برای عبور از راه آهن باید تونل در کوه حفر نمود مامورین سندیکا درمحل مشغول بازدید و مطالعات لازم شده‌اند که حفر تونل را شروع کنند و بقرار اطلاع پیش‌بینی میشود که در حدود یك کیلو متر شکم کوه را سوراخ کنند .

خط شوسه لرستان بخوزستان

طبق نقشه خط شوسه لرستان به خوزستان از منطقه‌ای بین دزفول و شوشتر عبور خواهد کرد لکن مهندس مامور راه آهن جنوب پیشنهاد کرده است که در صورت تصویب باداره‌طرق وشوارع دستور داده شود که خط‌مذکور را ازکنار تار راه‌آهن در دزفول عبور دهند .

تمبر مخصوص شیرو خورشید

پیشنهادی تقدیم هیئت دولت شده بود که اجازه داده شود برای پیشرفت امور خیریه تمبری‌ازطرف جمعیت شیرو خورشیدسرخ‌ایران طبع و بکلیه فرامین و احکام ، بلیط های سینما و تاتر و کلی پستالها و غیره الصاق و وجوه‌آن بمصرف خیریه اختصاص داده شود .

این پیشنهاد اخیرا مسترد گردید و از طرف موسسه شیر و خورشید مجددا اصلاحاتی‌درآن‌بعمل آمد و تقدیم‌گردید و در آن تصریح شده است که اقلا ثلث وجوه‌حاصله برای خرید دوا و اقدامات فوری‌درمواقع بروز حوادث غیر مترقبه باید در صندوق موسسه ذخیره شود .

(نقل از اطلاعات دهم مرداد ۱۳۰۸)

اهالی جنوب شهر از فعالیتها و کوشش های آقای کاویانی شهردار و آقای گنجوئی معاون شهرداری‌ناحیه ٦ تهران در امر عمران و آبادانی و نظارت دقیق برنرخها کمال تشکر و امتنان راداشته و ازمقامات‌وزارت کشور خواستار تقدیر و تشویق نامبردگان میباشند .

از طرف شورای انجمن های جنوب تهران‌ـ

حاجی نظام‌الدین اسلامی‌ـحاج‌علی‌شعبانی‌ـحسن بهبودگر آ‌ـ۱۴۲۲۳

دختران و پسران ایران
روز سه‌شنبه هرهفته فقط
یك مجله می‌خوانند .
اطلاعات
دختران و پسران

آگهی مناقصه

انحصار دخانیات‌ایران حمل‌در حدود چهارصد تن‌توتون‌سیگار از همدان بتهران‌رابمناقصه می گذارد داوطلبان میتوانند همه روزه به استثناء ایام تعطیل رسمی به اداره باربری این‌موسسه مراجعه وپس‌از دریافت‌یك‌نسخه‌ازشرایط مشخصات واطلاع ازمفاد آن‌پیشنهاد خودرا تنظیم وبه پیوست شرایط‌مشخصات امضاء شده‌تاساعت نه صبح مورخه ۴۷٫۵٫۲۹ باداره دفتر موسسه کل انحصار دخانیات ایران تسلیم و رسید اخذ تادر جلسه‌ای که‌ساعت ده صبح همانروز درموسسه‌تشکیل خواهدشدبازو موردرسیدگی قرار گیرد. حضور پیشنهاد دهندگان‌در جلسه مناقصه آزاد و موسسه‌دررد وقبول یك یاکلیه پیشنهادات‌مختار است ضمنابه پیشنهادات مبهم و مشروط ویااینکه بعدازوقت تعیین شده برسدبهیچوجه ترتیب اثرداده نخواهدشد .الف ٤٥٢٨

مدیر کل موسسه انحصار دخانیات

۱ـ۲ آ‌ـ۲۶۸۸۶

دکوراتورها کاشی تزئینی سعدی راتوصیه میکنند

هم‌اکنون ۷۰٪ وقت خانم‌های خانه‌دار در آشپزخانه میگذرد و اغلب خانواده‌ها غذا را در آشپزخانه صرف میکنند.
کاشی تزئینی سعدی که با امتیازات فنی و بی نظیر، پدیده‌ای از آخرین تحول صنعت کاشی‌سازی جهان است و باهنر و ذوق مخصوص ایرانی ، کاشی کاریهای زمان‌صفویه را درخاطره‌ها زنده میکند، مناسبترین پوشش برای آشپزخانه و حمام است .

بخاطر امتیازات فنی و زیبائی بی نظیر
دکوراتورها فقط کاشی سعدی‌راتوصیه‌می کنند

کاشی سعدی

تحفه هند

تبریکات

تیمسار سرلشکر نجمی نائینی
باکمال مسرت ارتقاء بدرجه سرلشکری را تبریك‌عرض مینماید
از طرف کارمندان‌فنی‌اردنانس نیروی‌زمینی شاهنشاهی‌ـمحمودغنی

جناب آقای محسن دولو
صاحب امتیاز و مدیر مسئول مجله کاریکاتور
انتشار مجله سیاسی فکاهی کاریکاتور راکه بااستقبال‌گرم مردم و موفقیت‌کم نظیری نائل شد بجنابعالی تبریك گفته موفقیت روزافزون شما و کارکنا ن‌آن مجله را آرزومندیم
رضوی ـاحمد مقدم آ‌ـ۲۷۴۱۸

تیمسار معظم دریاسالار کورس
ارتقاء درجه جنابعالی را صمیمانه تبریك عرض مینمایم
کرج. محمد علی نیتی آ‌ـ۲۷۲۲٤

تیمسار سرتیپ دکتر نیك نژاد
ترفیع آن تیمسار معظم را صمیمانه تبریك عرض مینمایم
محمدعلی طلائی آ‌ـ۱۳۶۵۵

آقای دکتر نصرت‌الله حکیم الهی
یقین دارم همانطوری که‌همواره در کلیه امور فرهنگی منشاء اثرات مفید و مثبت بوده‌اید باتاسیس دبیرستان حکیم‌الهی خدمات گرانبهاتری بفرهنگ کشور خواهید نمود.
حسین صاحب زمانی آ‌ـ۲۶۷۶۶

شورای عالی اصناف
انتصاب بجا و شایسته جناب آقای علی باوفا عضو هیئت رئیسه آن شورا را بعنوان بازرسی شاهنشاهی تبریك عرض نموده موفقیت روزافزون ایشان رادر راه خدمت بشاهنشاه‌آریا مهر و جامعه اصناف از خداوند متعال مسئلت دارم
مهدی زرین‌خاك آ‌ـ۱٤۲۷۱

آگهی انتخاب استادیار

دانشکده حقوق دانشگاه تهران برای تدریس درس حقوق بین‌الملل خصوصی احتیاج به‌یك تن استادیار دارد که از طریق مسابقه انتخاب واستخدام مینماید

داوطلبان می‌توانند از تاریخ نشر اولین آگهی تامدت چهار ماه همه روزه باستثنای‌ایام تعطیل باتسلیم مدارك‌زیر :

۱ـ کلیه مدارك تحصیلات عالی و دانشنامه دکتری یا معادل آن در رشته مربوط
۲ـ برگ انجام خدمت زیر پرچم یا معافی از خدمت
۳ـ مدارك و سوابق استخدامی (در صورتیکه سابقه‌استخدامی داشته باشد)
٤ـ شش قطعه عکس و دوبرگ رونوشت مصدق شناسنامه
۵ـ برگ معرفی ازسازمان هدایت فارغ التحصیلان کشور

به اداره دبیرخانه دانشکده مراجعه‌وتبت‌نام نمایند تاریخ‌برگزاری مسابقه و ترتیب اجرای آن وهمچنین‌سایر اطلاعات لازم از طرف اداره‌مزبور باطلاع داوطلبان خواهد رسید. الف٤۱۲۳

آ‌ـ۲۷۹۷٦

جدول کلمات متقاطع شماره ۳۸۰۲

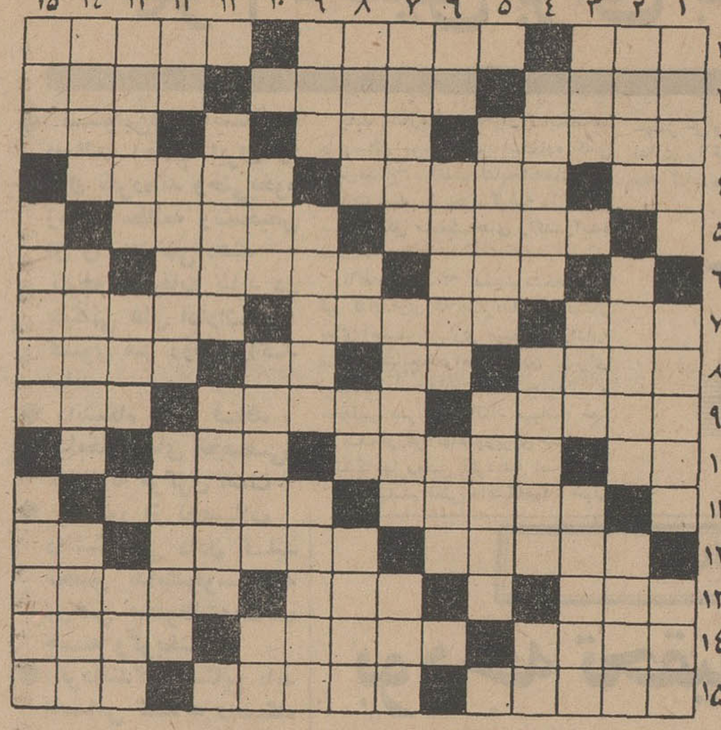

افقی : ۱ـ اشك راز سربمهر شاعر را در عالم چنین کرد ـ صحابهٔ ایرانی پیامبر اسلام ـ زیرزمین‌عمیق ۲ـ بارطب بهم می بافند ـ کارگاه‌نقاشی ـ اسب سواری ۳ ـ چاروادار و دنباله‌رو اسب در قافله ـ نجات و رستگاری و خیر ـ ازوظیفه خواران‌خزانهٔ غیب ٤ـ نه من نه تو ـ قسمتی از پا ـ سازملی هند ۵ـنشریه ادارات دولتی و نشریه داخلی موسسات ـ بردرخت مینند٦ـفصل‌زمستان ـ مرغی کوچك و سیاه رنك ـ اثرآب برآن مشهود است ۷ـ کله‌و سر ـ مبتلی به بیماری فلج ـ نام سابق کشور مجارستان ۸ـ پدر آنتگن و درعین حال برادر او ـ مایه اصلی آهنك ـ تصدیق انگلیسی ـ اینجا شرقی ـ پائین نیست ۳ ـ نزول که نیست ۹ـ وسیله دود کردن افیون ـ از مدارس قدیمی تهران ـ جوش چرکی۱۰ـزمین به‌ترکی ـ سوراخ سوزن ـ از بحور اشعار فارسی و عرب ۱۱ـ سقوط کردن ـ قنات ۱۲ـ از صفات شکم پیچ‌پیچ ـ بی‌پروا ونترس ـ یکی از ماه های سال ۱۳ـ وقتی از درخت پریدآش سرد شد ـ پدربزرك ـ یکی از شاهان پیشدادی که میگویندآهن را او از سنك جدا کرد ۱٤ـ کسی که آنرا گزیده به تماشا حاجت ندارد ـ بردند! چه‌را ؟ ماهم نمی دانیم ـ خواب خوش‌دیدن ۱۵ـ در حال تاخت ـ میگویند هیچ‌چیز به اندازه این درمیان مردم مختلف نیست ـخزنده‌و گزنده معروف.

عمودی : ۱ـ خلف ساروج ـشتر آب‌کش ـ محکم و خلل ناپذیر۲ـ از شهرهای مرزی ایران ـ سیاستمداری معروف در اروپای معیشتش از همه مشکل تر است ـ از مشروبات فرنگی ۱۳ـ محوطهٔ جلوی در ـ تعفن ـ بدیمن ۱٤ـ بزرگتر ـ برگرداندن از زبانی به زبان‌دیگر ـ گیتی‌و جهان۱۵ـ از درندگان ـ فیلمهای پشت سرهم ـ از کشیدنیها .

حل جدول شماره ۳۸۰۱

یادداشت‌های روز

*** از راه سرقلم**

ماجرای پولدار شدن ازراه فروش «سرقلم» را همکار مطبوعاتی از دوستی چنین شنید که بعداز خاتمه خدمت‌سربازی در سالهائی که اروپا درآتش شعله های جنك دوم جهانی‌میسوخت وی وچندتن دیگر از دوستان بامختصر سرمایه بدنبال کسب و کار رفتند و هریك راهی انتخاب کردند. ازآن جمله‌بود آقای فلان که‌تمام پانصد تومان وجه‌نقد خودرا به‌مصرف خرید «سرقلم» رسانید و آنها راانبار کرد. سرقلم درآن روزگاران هربسته‌پنجاه عددی ده‌شاهی ارزش داشت و بدین ترتیب وی صاحب پانصدهزار سرقلم گردید . از قضای روزگار آتش جنك بایران هم کشیده شد وپس‌از مدتی بهای سرقلم به‌دانه‌ای ده‌شاهی افزایش یافت‌و بدین ترتیب آشنای دوست همکار مطبوعاتی ثروتی معادل دویست وپنجاه هزارریال اندوخت و قیمت سرقلم رابرای ابد دردانه‌ای ده شاهی تثبیت کرد .

این دوست نتیجهٔ گرفت که‌برای پولدارشدن باید در انسان عوامل ابتکار وشهامت وجود داشته باشد همچنانکه در جریان جنك کسی ابتکار انبار کردن سرقلم را میداشت ،جرئت خرید آنرا نمیداشت .

● چهل سال مداومت

همکار مطبوعاتی وقتی در همین صفحه در ستون «چهل سال قبل درهمین روز» خواند که تجار بندرپهلوی بواسطه خرابی تلفن ووضعیت ناگوار تلفن ازاستفاده تلفن ها خودداری کردند تعجب کرد که چطور مردم این‌شهر چهل سال باهمان تلفن ها و همان وضعیت روزگار گذراندند .

***

حراج‌چند مغازه در خیابان های بالای‌تهران «باتخفیف چهل درصد» درشب عید هنوز هم که هنوز است ادامه دارد و واقعا باور نکردنی است که چطور صاحبان این‌مغازه ها استطاعت اینرادارند که‌در دوازده ماه سال چهل درصد به خلق‌الله تخفیف دهند در حالیکه مغازه های کنار آنان چهل درصد بمردم اجحاف نمایند!

● یك بام و دو هوا

همکار مطبوعاتی را دیروز پس‌از جوش آمدن اتومبیلش‌در خیابان فردوسی افسر راهنمائی بعلت «توقف» بیست تومان جریمه کرد. «همکار مطبوعاتی» همینکه از اتومبیل پیاده شد تا کاپوت رابرای خنك شدن موتور بالابزند جناب سروان رادید که سرگرم امضاء برگ جریمه‌است وحتی یك دقیقه‌هم نمی‌خواهد دلیل توقف رابشنود . وناچار برگ جریمه‌را گرفت . اما وقتی‌دید چندقدم آنطرفتر همان افسر بدون اعتنا به‌توقف اتومبیل جیپ «۱۲۵۷ پلیس» بدون راننده وسرنشین از کنارش ردشد بی‌اختیار فریادزد جناب سروان چرا این‌یکی را جریمه نمیکنی ؟

همکار مطبوعاتی که از عصبانیت هرچه از دهانش بیرون می‌آمد نثار روزگار میکرد میگفت آخر در کجا چنین روش‌غیر عادلانه و چنین سرعت‌عملی در جریمه کردن در پیش میگیرند.

● واریته شو

اولین«واریته‌شو» در تهران در روز های هجدهم ونوزدهم وبیستم در انجمن ایران و امریکا تشکیل‌میشودوبرای‌رونق‌دادن به بازار آن از ماریاشل هنرپیشه معروف دعوت شده که بتهران بیاید.

شرکت در واریته مجانی است و از خصوصیات نمایش‌این خواهدبود که از تماشاکنندگان نیز خواسته خواهدشد چنانچه هنری دارند در «طبق‌اخلاص» بگذارند.

مراسم قرعه کشی ماهانه
ده خانه مدرن
حساب پس انداز
بانک اعتبارات تعاونی توزیع
یک شنبه سیزدهم مرداد

ساعت ۷ تا ۷ر۵ بعدازظهر

از تلویزیون ایران (کانال ۳)

انجام خواهدگرفت

توجه عموم علاقمندان را باین برنامه جلب میکنیم

آگهی حراج

وزارت دارائی از تاریخ شنبه بیست‌و ششم لغایت چهارشنبه سی‌ام امرداد ماه ۴۷ تعدادی اتومبیلهای دولتی از انواع مختلف وازمدلهای ۴۸ تا ۶۰ راکه‌درمحل اداره فنی کل کارپردازی‌واداره موتوری وزارت کشاورزی واقع در خیابان نظام‌آباد متوقف‌میباشد وهمچنین ۱۶۵ قلم لوازم فرسوده از قبیل تعداد ۷۵۵ حلقه لاستیک روئی و توئی و باطری وسیلندر وسرسیلندر و میل‌لنگ وبشکه خالی ـ یکعدد رادیو و یکدستگاه پمپ بنزین دستی آلمانی با مخزن بنزین (تانکر) که‌دراداره فنی کل کارپردازی وزارت‌دارائی وجود دارد ازساعت ۹ صبح روزهای مزبور از طریق حراج‌عمومی بطور نقدبفروش میرساند. طالبین میتوانند برای اطلاع بیشتر و مشاهده وسائط نقلیه مذکور همه‌روزه درساعات اداری بمحل‌بالا مراجعه نمایند . ضمنا هیچگونه حقوق و عوارض گمرکی‌ومالیات باستثناء عوارض هزینه اسفالت وصدی دوحق حراج باتومبیلهای مورد بحث تعلق نخواهدگرفت . الف ۴۵۱۸

۱ـ۲ آ ـ ۲۶۸۷۴ وزیردارائی

جلسه مجمع عمومی فوق‌العاده شرکت بامسئولیت‌محدود بهروز

بنابدعوت مندرج در قسمت پنج از صورت مجلس مورخه ۱۵ر۱ر۱۳۴۷ مجمع عمومی سالانه درساعت ۴ عصر روز جمعه دهم خرداد ماه سال ۱۳۴۷ در دفتر شرکت خیابان ششم بهمن گرگان (پاساژ شیرنگی) تشکیل گردید و برابر ماده ـ۱۳ـ اساسنامه چون مدت دوسال اعتبار هیئت مدیره پایان یافته بود بانتخاب هیئت مدیره جدید مبادرت گردید ودر نتیجه تصمیم صاحبان سهم‌الشرکه آقایان ذیل‌الذکر :

۱ـ آقای سید حسین قاسمیه رئیس هیئت مدیره شرکت با مسئولیت محدود بهروز

۲ـ آقای امیرحسین امیرصالح بسمت عضو

۳ـ آقای سیدنصرالله قدس مفیدی بسمت مدیرعامل

بسمت های معینه فوق‌الذکر از تاریخ فوق برای مدت دوسال تعیین شدند و بقیه مقررات اساسنامه بقوت خود باقی است ـ جلسه درساعت ۵ عصر خاتمه یافت :

سید نصرالله قدس مفیدی مدیر عامل ـ امیرحسین امیرصالح عضو ـ سید حسین قاسمیه رئیس هیئت مدیره

آ ـ ۲۷۴۹۸

قدردانی از جراح بیمارستان شیرو خورشید سرخ شهرستان لنگرود

بدینوسیله از زحمات درایقدر جراح عالیقدر دکتر اکبر رفیعی (صاحب عکس‌مقابل) که چندی قبل عیال اینجانب را از مرگ‌حتمی نجات‌بخشیده قدردانی و اظهار سپاس را دارم و از اولیای محترم‌امور خواستارم که‌این‌پزشک‌حاذق و دلسوز را که تاکنون صدها نفر بیمار در حال مرگ را نجات داده مورد تشویق و تقدیر قراردهند تا ایشان‌با دلگرمی بیشترمشغول‌بانجام وظیفه مقدس خویش باشند.

بانقدیم ادب ـ کلاچای محمد جعفر جعفری

آگهی استخدام متخصص در رشته های پزشکی

دانشکده پزشکی دانشگاه ملی ایران برای تامین کادر تعلیماتی دانشکده و بیمارستان های تابعه ، به عده‌ای متخصص در رشته های : فیزیولوژی ، آناتومی ، بافت شناسی و جنین شناسی ، آسیب شناسی ، فیزیک پزشکی ، میکرب شناسی ، انگل شناسی ، دارو شناسی ،درمان شناسی ، روان پزشکی و روان شناسی ، رادیو لوژی بالینی ، پزشکی قانونی و اخلاق پزشکی ، اداره امور بیمارستان‌ها ، جراحی عمومی ، بیماری های داخلی ، بیماری های زنان و زایمان ، گوش و حلق و بینی ، اطفال ، چشم پزشکی ،پوست، اعصاب و بیهوشی‌و متخصص آزمایشگاه ، داروساز و نیز به عده‌ای دستیار برای بخش های مذکور و دپارتمان های علوم پایه دانشکده پزشکی و تعدادی پرستار و بهیار واجد شرایط احتیاج دارد از داوطلبان خواهشمند است تقاضا های خود را بانضمام فتوکپی تمام مدارك تحصیلی خود که ارزش آن بوسیله شورای عالی فرهنك تائید شده‌باشد تا روز بیستم مرداد ماه جاری به اداره دبیرخانه دانشکده در «اوین» تسلیم و نیز در صورت لزوم برای کسب هرگونه اطلاعی به دانشکده مراجعه فرمایند .

از افرادی که قبلا تقاضا داده و فعلا بکاری اشتغال ندارند خواهشمند است دانشکده را ازنظر خود مطلع فرمایند .

آ ـ ۲۷۳۱۲ دانشکده پزشکی دانشگاه ملی ایران

حداکثر نرخ میوه وتره‌بار در میدانهای شهر و بازار های روزو دکانها از تاریخ ۹ر۵ر۴۷ لغایت ۱۲ر۵ر۴۷ بشرح زیراست:

ردیف	نوع‌جنس	نوع درجه	واحد وزن	عمده فروشی در میدانها ریال	دینار		خرده فروشی در دکانها بازارهای روز ریال	ملاحظات
۱	سیب‌زمینی رسمی	درجه۱	هرکیلو	۴	۵۰		۶	
۲	سیب‌زمینی رسمی	درجه۲	« «	۳			۴	
۳	سیب‌زمینی اسلامبلی	درجه۱	« «	۵			۷	
۴	سیب‌زمینی اسلامبلی	درجه۲	« «	۳			۴	
۵	هویج فرنگی	درجه۱	« «	۶			۸	
۶	هویج فرنگی	درجه۲	« «	۴	۵۰		۵	
۷	پیاز	درجه۱	« «	۶			۸	
۸	پیاز	درجه۲	« «	۵			۶	
۹	گیلاس‌سیاه‌مشهد	درجه۱	« «	۲۴			۳۰	
۱۰	آلبالو	درجه۱	« «	۱۶			۲۰	
۱۱	آلبالو	درجه۲	« «	۱۲			۱۵	
۱۲	سیب‌قرمز	درجه۱	« «	۱۶			۲۰	
۱۳	سیب‌قرمز	درجه۲	« «	۱۲			۱۵	
۱۴	سیب‌قرمز	« ۳	« «	۸			۱۰	
۱۵	گوجه فرنگی	درجه۱	« «	۴			۶	
۱۶	گوجه فرنگی	درجه۲	« «	۲	۵۰		۳	
۱۷	شلیل	درجه۱	« «	۱۰			۱۳	
۱۸	شلیل	« ۲	« «	۷			۹	
۱۹	شلیل	درجه۳	« «	۵			۷	
۲۰	هندوانه	درجه۱	« «	۳			۴	
۲۱	هندوانه	درجه۲	« «	۲	۵۰		۳	
۲۲	طالبی ورامین	درجه۱	« «	۵	۵۰	۵۰	۷	
۲۳	طالبی ورامین	درجه۲	« «	۳	۵۰	۵۰	۴	
۲۴	طالبی ورامین	« ۳	« «	۲			۳	
۲۵	انگور مهدیخانی	درجه۱	« «	۱۰			۱۳	
۲۶	انگور مهدیخانی	« ۲	« «	۷			۹	
۲۷	خیار اصفهان	درجه۱	صدعدد	۶۰			۱	درجه ۱
۲۸	خیار اصفهان	« ۲	« «	۴۰		۵۰		درجه ۲
۲۹	خیار همدان	درجه۱	« «	۷۵		۲۵	۱	درجه ۱
۳۰							۱	درجه ۲
۳۱	بادمجان قلمی	درجه۱	« «	۱۴۰			۲	درجه ۱
۳۲	بادمجان قلمی	« ۲	« «	۸۰		۵۰	۱	درجه ۲
۳۳	بادمجان رسمی ورامین	درجه۱	« «	۵۰		۷۵		درجه ۱
۳۴	بادمجان رسمی ورامین	« ۲	« «	۳۰		۵۰		درجه ۲
۳۵	بادمجان اصفهان	درجه ۱	« «	۳۰		۵۰		درجه ۱

نرخهای‌تعیین‌شده حداکثرقیمت اجناس بوده و فروشندگان دکان ها و بازارهای روز موظفند طبق قیمتهای‌تعیین شده‌اجناس‌رابمصرف کنندگان فروخته و برچسب‌قیمت روی‌تمام‌اجناس نصب‌نمایندمتخلفین طبق مقررات‌قانونی‌مورد تعقیب‌قرار خواهند گرفت‌ازساکنین محترم‌شهر تهران‌خواهشمند است‌درصورت‌مشاهده تخلف‌مراتب‌را بلافاصله بنواحی‌دهگانه یا بتلفن ۶۲۶۷۵۲ شهرداری تهران اطلاع فرمایندضمنا برای میوه‌وتره‌باری که دراین‌لیست‌نرخ تعیین‌نشده‌حداکثر سود فروشندگان مغازه‌داران‌وبازار های‌روز معادل سی‌درصدمظنه‌فروش میدان‌میباشد که ازروی‌فاکتورخرید محاسبه‌میشود .

شهردار پایتخت

آگهی پذیرش هنرجو

آموزشگاه حرفه‌ای رضاپهلوی برای سال تحصیلی ۴۷ـ۱۳۴۸ بمنظور تعلیم و تربیت کارگر فنی و متخصص در رشته های: درودگری ، برق قوی ، برق ضعیف ، لوله کشی ، اتومکانیك ، فلزکاری (دروپنجره سازی) ، ماشین و جوشکاری و چاپ که دوره هریك چهار سال است سیصدو بیست تن هنرجو میپذیرد.

داوطلبانی که دارای مزاج سالم واستعداد فنی بوده‌و بیش‌از پانزده سال نداشته باشند میتوانند از دوم تا یازدهم شهریور۴۷ همه روزه باستثنای ایام تعطیل از ۸ صبح تاظهر بادردست داشتن اصل گواهی‌نامه ششم ابتدائی و شناسنامه و چهار برك رونوشت مصدق شناسنامه و ۸ قطعه عکس غیرفوری ۴×۳ بدفتر آموزشگاه واقع در انتهای خیابان ری مراجعه و برای شرکت در امتحان ورودی ثبت‌نام نمایند .

هنرجویان آموزشگاه از هزینه ایاب و ذهاب ماهانه و کتاب و لوازم تحصیل و ناهار و سالی دو دست لباس کامل برایگان استفاده خواهند کرد و پس از پایان تحصیل از طرف سازمان شاهنشاهی خدمات اجتماعی باخذ گواهی نامه مربوط نایل خواهند شد .

آ ـ ۲۷۲۴۲

آگهی استخدام

دانشگاه نظامی بمنظور تکمیل کادر پرسنل غیرنظامی خود تعداد غیرنظامی برای مشاغل زیر برابر قانون استخدام کشوری بطور رسمی ونفرات فنی رابرابر قانون افزارمندان ارتش استخدام مینماید .

لیسانسیه زبان فارسی وانگلیسی یکنفر ـ رسام و متصدی چاپ یکنفر ـ مکانیسین موتوربرق ـ تعمیر کار وسائل الکترونیکی ۱ نفر .

شرایط

۱ـ تابعیت دولت شاهنشاهی ایران

۲ـ متدین بیکی از ادیان رسمی کشور

۳ـ سن داوطلبین‌از۱۸ سال تمام کمتر واز ۳۵ سال بیشتر نباشد .

۴ـ دارا بودن سلامت کامل بگواهی اداره بهداری نیروی زمینی شاهنشاهی .

۵ـ سپردن ضامن معتبر .

۷ـ دارا بودن دفترچه پایان خدمتی و یابرك معافیت دائم .

۸ـ داوطلبین جهت ثبت‌نام وکسب اطلاع بیشتر میتوانند همه‌روزه باستثنای روزهای تعطیل از ساعت ۷الی ۱۳ به‌آجودانی کل دانشگاه نظامی واقع در پادگان فرح‌آباد مراجعه‌نمایند . الف ۴۶۴۸

فرمانده دانشگاه نظامی ـ سرلشگر پرویز نقدی

آ ـ ۲۷۴۹۴ ۲ـ۱

آگهی ثبت نام مسابقه ورودی دوره‌های فوق‌لیسانس دانشکده‌اقتصاد دانشگاه‌تهران

دانشکده اقتصاد دانشگاه تهران‌در سال‌تحصیلی ۴۸ـ۱۳۴۷ برای‌دوره‌های فوق لیسانس رشته‌های اقتصاد سنجی (اکونومتری) ـ توسعه اقتصادی ـ اقتصاد مالی ـ اقتصاد پولی و بانکی از طریق مسابقه ورودی د نشجو می‌پذیرد .

داوطلبان میتوانند‌از روز شنبه دوم‌تا پنجشنبه‌هفتم شهریور ماه صبحها از ساعت ۸½ تا ۱۲ و بعداز ظهرها از ساعت ۴½ تا ۶½ بـا همر ه داشتن مدارك لازم برای ثبت نام باداره دبیرخانه دانشکده اقتصاد واقع د ر خیابان پهلوی بالاتراز میدان ولیعهد ـ خیابان سمنان مراجعه‌نمایند . مدارك لازم :

۱ـ الف: برای رشته اقتصاد سنجی (اکونومتری) داشتن لیسانس اقتصاد ـ لیسانس ریاضی ـ لیسانس فنی .

ب : برای رشته توسعه اقتصادی داشتن‌لیسانس اقتصاد ـ قضائی ـ سیاسی ـ بازرگانی ـ علوم اداری ـ مدیریت بازرگانی ـ بانکداری ـ اقتصاد کشاورزی ـ علوم اجتماعی ـ حسابداری .

ج ـ برای رشته اقتصاد مالی ورشته اقتصادپولی‌وبانکی داشتن لیسانس اقتصاد قضائی ـ سیاسی ـ بازرگانی ـ علوم اداری ـ مدیریت بازرگانی ـ بانك داری ـ حسابداری .

۲ـ برك معافیت یادفترچه خاتمه خدمت برای مشمولین وموافقت‌ستاد بزرك ارتشتاران برای‌افسران ارتش ـ موافقت شهربانی کل کشور برای افسران‌شهربانی و موافقت ژاندارمری کل برای افسران ژاندارمری .

۳ـ دو قطعه عکس ۴×۶

۴ـ یکبرك رونوشت شناسنامه

۵ـ رسید مبلغ یکهزار ریال بحساب ۱۰۸۴ بانك مرکزی .

مواد امتحان ورودی برای کلیه رشته عبارت‌از اصول علم اقتصادو زبان وبرای لیسانسیه‌های ریاضی وفنی جبر وآنالیز وزبان میباشد.

امتحان مسابقات ورودی فوق لیسانس بشرح‌زیر در محل دانشکده اقتصاد بعمل خواهد آمد:

رشته توسعه اقتصادی روز یکشنبه ۱۷شهریورساعت ۴ بعد ازظهر

رشته کونومتری روز دوشنبه ۱۸ شهریورساعت ۴ بعد ازظهر

رشته اقتصاد پولی و بانکی روز سه‌شنبه۱۹شهریورساعت ۴ بعد ازظهر

رشته اقتصاد مالی روز چهارشنبه ۲۰ شهریورساعت ۴ بعد ازظهر

اداره دبیرخانه دانشکده اقتصاد

شرکت هواپیمائی کویت
بزودی با هواپیماهای بوئینگ
707-320c مجهز میشود

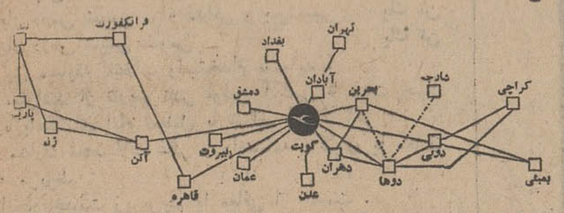

KUWAIT AIRWAYS

شرکت هواپیمائی کویت شما را با بهترین هوا پیما های جت مسافری جهان پرواز میدهد . هواپیمائی‌کویت با پروازهای بین‌المللی تهران وآبادان را با کویت‌مربوط ساخته وسریع‌ترین وسیله مسافرت بدمشق ـ بیروت ـ عمان قاهره ـ آتن ـ ژنو و پاریس ـ فرانکفورت و لندن میباشد

برای کسب اطلاع بیشتر به آژانس مسافرتی خود یا به شرکت هوا پیمائی کویت تهران ـ خیابان ویلا شماره ۲۳ تلفن ۶۱۲۲۸۸ و ۸ ـ ۶۸۴۵۲

آبادان ـ بریم سان شاین شماره ۲۵ ـ ۲۶ تلفن ۲۶۸۰ ـ ۲۵۹۴ مراجعه فرمائید.

از : ب . پارسی به استادوارسته

آموختن زبان پارسی فردوسی نیازی به کاتالیزر زبان بیگانه ندارد

عقیده آزاد

در دوشماره از گرامی روزنامه اطلاعات نامه ی بخامه استادوارسته چاپ شده بود که درآن ازچگونگی زبان پارسی امروز سخن بمیان رفته بود . استاد در آن نامه روی چند نکته تکیه نموده بودند .

۱ـ زبان پارسی امروز را یك نابسامانی فرا گرفته و این چیزی که همه این باوری را دارند .

۲ـ فرهنگستانی باید سامان گیرد تا بچگونگی زبان پارسی رسیدگی نماید تاشگفته دیگر زبان پارسی رازیر دیدبگیردوبادلسوزی آنرا براهی ببرد که به پاکی‌هرچه بیشتر آن نگراید . همه میهن پرستان نیز خواهان سامان یافتن هرچه زودتر این‌فرهنگستان‌هستند.

۳ـ فراگرفتن زبان تازی برای هرکس که بخواهد زبان پارسی را فرا گیرد بایسته است و پارسی‌را درست نمیتوان یاد گرفت مگر اینکه از پیش یا همگام باآن زبان تازی راآموخت .

اگر نکته های دیگری هم‌استاد در آن گرامی نامه گنجانده‌اند آنچه چشم‌گیر تراز همه‌بود یادمست کم برای من این سه نکته بود .

راهی را که استاد برای آموختن پارسی نشان میدهنداگر همانگونه هم باشد که ایشان میفرمایند بسیار دلخراش و دردناك است و آیا نباید کمی بیشتر در آن باره اندیشید . همین گفته انگیزه شد که من یك خواننده روزنامه این کوتاه سخن را با استاد گرامی ودیگر همفکرانش درمیان گذارم.

آموختن زبان پارسی نیازی به فرا گرفتن زبان تازی بعنوان پی‌و پایه ندارد – البته زبان پارسی یعنی زبان فردوسی نه زبان پارسی که همه واژه‌های آنرا برای آسانی کار در بکار بردن فرا گرفته‌های پیشین یا دانش فروشی از بیگانه دویژه تازی گرفته باشند و تنها حرفهای اضافه و ربط پارسی را برای چسباندن و پیوند این واژه ها بکار برند و نام‌آنرا پارسی بگذارند . هنگامی هم گفتگو از این واژه‌ها بمیان می‌آید . برای آنها شناسنامه پارسی میگیرند و در برکناری آنها سوگواری می‌نمایند .اگر زبان پارسی است واژه ها و دستورها پارسی استچرا برای فراگرفتن زبان مادری ومیهنی‌باید زبان دیگران را کاتالیزر قرار داد و اگر پارسی نیست چرا این استاد ها هر یك در قلمرو کار خوددست بکار نمیشوند .

اگر کاری را که فردوسی بزرگ آغاز نمود نسلهای پس از او دنبال میکردند دیگر برای گفتهوراهنمائی استاد جائی باز نمی‌ماند .

ولی امروز هم زیاد دیر نیست – هر سازمانی می‌تواند با یاری بینش‌وران و دانشمندان زبان‌شناس بویژه آنانکه به زبانهای کهن ایران آگاهی دارند تلاش‌نمایند که دست‌کم واژه‌هائی را که‌بستگی به تکنیك و کار آن دارد به‌پارسی درست برگرداند ووزارت آموزش وپرورش هم بجای اینکه وقت و نیروی نونهالان کشور را برای آموختن زبان تازی آنهم باشیوه‌ای که از دیداستاد درست نیست‌بهدر دهد پارسی فردوسی را که برای همه ایرانیان پاك نژاد ارزنده و گرامی است پیش بکشد تاباتلاش کمتر وبدون کاتالیزر زبان‌بیگانه. نوجوانان زبان میهنی و مادری را به آسانی فرا گیرند و آنگونه‌که میگویند نمره آزمایش ورودی دانشگاهها بویژه نمره پارسی‌آنان انگیزه روسیاهی نگردد .

استاد . باور بفرمائید که جوانان گناهی ندارند – کا رخود راکرده و میکنند – ایرانی هم کم‌هوش نیست آنچه که باروبر کارآنان را نارسا میسازد همین دانش فروشیها وکاتالیزر بازیهاست که از روی بی‌خردی پیش پای آنهاگذارده‌اند.

اکنون اگر سازمانی برای آسان نمودن فرا گیری در قلمرو حرفه و دانش خود از روی میهن‌پرستی بایاری برگزیده ترین دانشمندان زبان شناس و زبان دان چند واژه بیگانه را به پارسی برگرداند یا بر میگرداند سزاوار شایسته‌ترین سپاس است و اگر واژه «غائب» به واژه «نهست» برگردانده شود هیچ زیانی به زبان پارسی فردوسی نخواهدزد .

استاد خوب آگاهی‌دارند که‌دیدگاه فکری و پدیده‌های‌آن‌برای‌ایرانیان دیدگاه فردوسی است یا دست کم بالاترین دیدگاه درزندگی آنان است .

ما واژه «غائب» را در زبانهای گوناگون دگرگونی نمی دهیم‌–می گوئیم‌فلان آقادیروزغائب بودامروز غائب است و فردا هم غائب خواهد شد – حالا چرا استاد واژه«نهست» را صرف کرده میفرمایند همان‌آقا دیروز (نبوده بود) اگر با آن‌مهری که به غائب دارند به «نهست» هم نگاه کنند هیچ‌دشوار پیش‌نخواهد آمد .

من با آنسازمان‌هیچ کاری‌ندارم وازشماره‌این‌واژه هاهم‌آگاه‌نیستم– درستی و نادرستی واژه‌هائی هم که برگزیده میشودبگردن‌خودشان است ولی خوشبختانه آنگونه که آگهی‌شده‌بود همه‌آنان‌استاد زبان هستند همانگونه که استادخواسته بودند و بیشتر جوانان کشور نویسندگان و چکامه‌سرایان جوان از پرتو دانش آنان بهره گرفته‌اند ولی آنچه که برای‌یك ایرانی میهن‌پرست دردناك است این است که با گنجینه های ارزنده‌وفرهنگی کهن ایرانی باید زبان میهنی‌خود یعنی زبان فردوسی را با کاتالیزر یك زبان بیگانه فرا گیرد و استاد هم آنرا تنها راه بدانند –دراین میان‌کوتاهی از کیست از یك خواننده کم‌مایه چون من یا از یك استاد دلسوز .

در بدر، بدنبال صاحب ماشین

دفاتر اسناد رسمی بایدرونوشت اسناد انتقال اتــوموبیل را بـه شهربانی بفرستند

نامه‌های مردم

در اداره مشغول کار بودم که تلفن زنگ‌زد و مخاطب اظهار نمود که با رئیس دفتر کلانتری مرکز صحبت کنید . رئیس دفتر کلانتری هم اظهار داشت که اتومبیل شما تصادف کرده و راننده آن متواری شده است . صبح فردا برای ادای توضیحات به کلانتری مرکزمراجعه کنید .

پس‌از پایان‌این مطالعه‌هول‌انگیز بشدت دچار ناراحتی شدم . اولا من بیاد نداشتم که تصادفی کرده وراه‌فرار را در پیش گرفته باشم وثانیا اصولا مدتی بود که من اتومبیل نداشتم و ماشینم را فروخته بودم.بدبختانه تاریخ معامله بخاطرم نمی آمد و نمیدانستم که اتومبیل را بچه کسی فروخته‌ام . بهرحال بعد از ظهر همانروز باناراحتی از منزل خارج‌شدم و به بنگاهی که واسطه فروش ماشین بود رفتم . با کمال تاسف نسخه‌سوم قولنامه که باید در بنگاه حفظ میشد پیدا نشد. ولی نام محضر وتاریخ تقریبی‌معامله راتوانستم بدست بیاورم .ازآنجابه محضر مراجعه کرده و بکمك منشی محضر وبا کنترل دفاتر سال قبل معلوم شد که اتومبیل در ۹ ماه قبل به خانمی فروخته شده‌است. از منشی محضر سئوال کردم که آیا رونوشت سندرا باداره پلیس فرستاده است ؟ جواب مثبت داد . بهرحال ، رونوشتی از سندفروش اتومبیل تهیه وصبح روز بعدخود را به کلانتری رساندم . معلوم شد که اتوموبیلی در خرداد ماه ۱۳۴۷ تصادف کرده است در حالیکه آنرا من درتاریخ‌مهرماه ٤٦ فروخته و از آن‌ببعد خبری از آن نداشته‌ام . رونوشت سند را ارائه دادم‌واتفاقا باعث‌خوشحالی مامورین شد چون اظهارداشتند که‌طبق گزارش‌هنگام وقوع تصادف خانمی پشت‌رل بوده شما هم‌ماشین‌رابه‌خانمی فروخته‌اید که احتمال میرود همین راننده فراری باشد . پرسیدم :

– آیا شما از بایگانی مربوطبه اسناد اتومبیلها سئوالی نکردیدکه این ماشین متعلق به کیست ؟جواب دادند :

– چرا ، سئوال کردیم ،شخصی را معرفی کردند و او هم سندارائه دادکه ماشین را بدیگری فروخته‌و آن خریدار ثابت کرد که ماشین را بشما فروخته است این خانم آخرین کسی است که باید بدنبالش برویم .

باین ترتیب برای من مسلم شد که نه‌تنها محضر طرف بحث‌ما،بلکه سایر محاضر نیز بهیچوجه‌رونوشت اسناد انتقال اتومبیل را به‌شهربانی نفرستاده‌اند و ببینید که باین‌ترتیب چقدر وقت پلیس برای پیدا کرد یکایك صاحبان مختلف اتـومبیل گرفته میشود و چقدر مردم بیجهت دچار ناراحتی و نگرانی شده و وقتشان گرفته میشود .در حالیکه اگر محاضر ودفترخانه های اسناد رسمی بفرستادن رونوشت اسناد انتقال اتومبیل به شهربانی ،موظف باشند در صورت لزوم بامراجعه‌به آخرین سند میتوان مالك فعلی ماشین را پیدا کرده و از پیش‌آمدن اینگونه گرفتاریها جلوگیری نمود. امیدمیرود که مقررات‌جدیدراهنمائی ورانندگی،راه‌حل اساسی‌این‌مشکل باشد .

ﻫ . مهرورز

بهانه گیر !

تعجبی ندارد

پزشکان بیمارستان فیروز آبادی دست بکارجراحی مردی شده‌اند که دمی بطول نیم متر در پشت او پدیدار شده‌است . انتشار این خبر برخی ازاشخاص‌بی اطلاع‌را دچار تعجب کرده‌است . محافل مطلع این تعجب را کاملا بی‌اساس دانسته و عقیده‌دارند باچیز هائی که ما می‌بینیم در آوردن « دم » که هیچ، در آوردن «شاخ» هم کاملا عادی است‌ونباید باعث تعجب بشود .

***

آفرین به شرکت واحد !

در عرض ۲۴ ساعت اتوبوس ها و مینی بوس های شرکت واحد یك جوان ۳۳ ساله ویك کودك خردسال‌را روانه دیار باقی کردند و گویا قسمت کنترل خانواده و جلوگیری ازازدیاد نسل، زحمات فراوان شرکت‌واحد را درراه جلوگیری از افزایش جمعیت مورد تقدیر قرارداده است !

***

تقصیر کیست ؟

حدود دروازه شمیران سوار تاکسی شدم‌و گفتم:

– لطفا خیابان کیوان ... و سرم به روزنامه خواندن گرم شد . یکوقت نگاه کردم و دیدم که در یکی ازخیابان های اول تخت جمشید نگهداشته و از من میپرسد :

– کجای خیابان ... گفتم :

– اینجا کجاست پدر ؟ من کیوان حشمت‌الدوله را میگفتم . تابلوی خیابان را نشان داد و گفت :

– اینهم کیوان است ، من‌چه تقصیری دارم ؟ راست هم میگفت . تقصیر آنهائی است که اینهمه اسم را ول میکنند وتوی یك قسمت شهر، چندتا خیابان را به‌یك اسم‌نامگذاری می کنند .

***

خیرات ممنوع !

آنطور که روزنامه خبر داده است کشتن گوسفند نذری را در امامزاده داود ممنوع کرده‌اند . من کم‌کم‌دارم مشکوك میشوم که لابد خوردن گوشت واقعا خطری‌دارد که نه تنها اولیاء امور ترتیب نایاب شدنش را داده‌اند ، بلکه اگر آدم نیکوکاری هم خواست گوسفندی سرببرد و تکه گوشتی به مستحقی بدهد جلوی کارش را میگیرند و مانع خیر میشوند !

پاسخ به نامه‌های مردم

فاصله زیاد نیست

روزنامه گرامی اطلاعات با توجه بشرح مندرج در شماره ۱۲۵۹۹ آن جریده تحت عنوان بهداری‌لشت‌نشا فاقد امبولانس است اشعار می دارد .

فاصله بخش لشت نشاء با رشت چندان نیست و وسایل ارتباطی مرتبی نیز دارد و تا کنون اشکالی پیش نیامده است . ضمنا درصورت پیدایش اعتبار نسبت به خرید امبولانس اقدام خواهد شد .

ایرج نودوشنی
رئیس دفتر اطلاعات‌وروابط‌عمومی

اگر اعتبار داشتیم

روزنامه گرامی اطلاعات محترما عطف بشرح مندرج‌درشماره ۱۲۵۸۷ بامضای اعتماددرموردآسفالت‌خیابان فرصت غربی اعتبار سال جاری شهرداری بمصرف اسفالت‌خیابان هاو کوچه هائی خواهد رسید‌که قبلا به ترتیب دربرنامه منظور شده‌اند و چنانچه از این محل اعتباری باقی ماند نسبت باسفالت خیابان مزبور اقدام خواهد شد .

رئیس دفتر اطلاعات و روابط عمومی شهرداری. واقفی

در دست مطالعه

روزنامه گرامی اطلاعات محترما عطف بشرح مندرج در شماره ۱۲۵۸۸، در مورد خواسته های ساکنان شرق پادگان جی طبق گزارش شهرداری ناحیه چهار اشعار میدارد .

طبق‌نامه شماره ۱۴۷۷ر۴ـ۸ر۳ر۴۷ قسمت اسفالت شهرداری اسفالت کاری خیابان های نیمه کاره‌جزو برنامه منظور شده و برای‌ساختمان های خاکی حوزه ناحیه قبلا این شهرداری پیشنهاد خودرا ارسال داشته که در دست مطالعه می‌باشد.

رئیس دفتر اطلاعات و روابط عمومی . شهرداری . واقفی

● نفت بریزید

روزنامه گرامی اطلاعات باتوجه بشرح مندرج در شماره ۱۲۵۸۴ـ آن جریده تحت عنوان (پشه های مزاحم آرام از مردم گومیشان گرفته‌اند) باطلاع میرساند : بخش گومیشان از اول سال۱۳۴۳ لغایت سال ۱۳۴۶ برای انجام‌برنامه های ریشه‌کنی مالاریاتحت‌عملیات سمپاشی بوده و در نتیجه‌از بیماری مالاریا پاك‌ودرحال حاضر هیچگونه انتقالی درمنطقه مذکور صورت نمیگیرد لذا عملیات سمپاشی ازاول سال جاری قطع گردیده است‌ولی مامورین ریشه‌کنی مالاریای‌وزارت بهداری بطور دائم و باکمال جدیت وهوشیاری‌مراقب‌منطقه‌گومیشان‌می باشندتاازبرگشت‌مجددبیماری‌جلوگیری گردد.در موردخشك کردن مردابهای گومیشان‌که محل‌تخم‌ریزی‌پشه‌ونشوونمای انواع‌حشرات دیگر می‌باشد اهالی میتوانند با استفاده از مواد نفتی و یا داروهای حشره کش‌دیگرباراهنمائی مامورین محلی اقدام لازم معمول دارند .

ایرج نودوشنی
رئیس دفتر اطلاعات و روابط‌عمومی

* تاانتخابات‌شهردارهستند

روزنامه وزین اطلاعات‌در شماره ۱۲۵۹۴ ششم خرداد ۱۳۴۷ در صفحه ۱۱ آن نشریه وزین ازقول محسن‌فتحی مطلبی زیر عنوان (کدام‌راقبول کنیم) چاپ شده‌بود که‌برای روشن‌شدن اذهان عمومی نسبت باقدام وزارت کشور طبق قانون مطبوعات توضیح ذیل راامر بچاپ فرمایند .

برخلاف تصور آقای محسن‌فتحی که‌عنوان نوشته‌خودرا(کدام‌را قبول کنیم) ذکرکرده‌اند ، شهرداران اعزامی درشهرهای مختلف‌شهردار بوده و درحال حاضر شاغل می – باشند و چنانچه تصور آقای‌فتحی اینست که بمحض شروع انتخابات انجمن‌شهر پس‌از رسمیت یافتن مبادرت بانتخاب شهردار مینماید بنابراین شهردار تا موقع رسمیت یافتن انجمن شهر در سمت خود باقی است.ازطرفی باتوجه باینکه وزارت کشور قانونامکلف است که کادر فنی شهرداریها را تامین نماید و شهردارانی که به امریکا و اروپا اعزام گردیده‌اند درصورتی که پس‌از رسمیت‌یافتن انجمن های شهر مجددا انتخاب نشوند باسمت کارشناس فنی اتحادیه شهرداری انجام وظیفه خواهند نمود .

منوچهر جاوید مدیرکل دفتر اطلاعات‌و روابط‌عمومی

آگهی انتخاب استادیار

دانشکده فنی دانشگاه تهران برای گروه آموزشی مهندسی شیمی احتیاج بدوتن استادیار بشرح زیر دارد .

۱ـ استادیار درس شیمی مواد غذائی و بیوشیمی یك تن
۲ـ استادیار درس شیمی عمومی یك تن

که از طریق مسابقه انتخاب واستخدام مینماید .

داوطلبان میتوانند از تاریخ نشر اولین آگهی تا مدت چهار ماه همه روزه باستثنای ایام تعطیل با تسلیم مدارك زیر :

۱ـ کلیه مدارك تحصیلات عالی و دانشنامه دکتری یا معادل آن در رشته مربوط
۲ـ برك انجام خدمت زیرپرچم یا معافی از خدمت .
۳ـ مدارك و سوابق استخدامی (درصورتی که سابقه‌استخدامی داشته باشند)
٤ـ شش قطعه عکس و دوبرك رونوشت مصدق شناسنامه .
٥ـ برك معرفی از سازمان هدایت فارغ‌التحصیلان کشور .

بدبیرخانه دانشکده مراجعه و ثبت‌نام نمایند . الف ۴۱۲۲
آ‌ـ ۲۷۲۷۶

گواه شاهد صادق

دکتر حسن صدر حاج سید جوادی

در شهریور ماه ۱۳۲۲ و سپس در ۲۴ ابانماه همان سال دومقاله درهمین ستون روزنامه اطلاعات راجع بدانشگاه توسط بنده نوشته شد .

آن روز نه آقای هویدا نخست‌وزیر بود ونه اقای دکتر صالح رئیس دانشگاه تهران. اما اگر ان‌روزگوش شنوائی وجود داشت،امروزوضع بدین ترتیب نبود. آنروز که آقای دکتر صالح رئیس دانشگاه نبود چنین اعتقاد داشت که‌من بابی‌نظری کامل حقایق رامی‌نویسم و سخنم بردل مینشیند ولی وقتی در پست ریاست دانشگاه قرارگرفتند متاسفانه این حقایق‌رافراموش کردند. اکنون با مراجعه به‌آرشیو اطلاعات برای کسانیکه آن مقالات رانخوانده‌و یافراموش کرده‌اند یکبار دیگر انها را تکرار میکنیم . باشد که ده سال بعدمجبور به‌تکرارحرف های امروز نباشیم . اینست قسمتی از مقاله‌ای که در شهریور ۱۳۳۷ یعنی ده سال قبل نوشته شده است :

«این حقیقت تلخ را قبول کنید که وضع دانشگاه ماازنظر تدریس و تعلیم خوب نیست . فارغ‌التحصیل های‌ما ازنظر معلومات علمی و عملی ضعیف هستند . دانشکده‌های ماازنظر افاده علمی بادنیای امروز هماهنگی ندارند . با اظهار تاسف باید گفت اگر وضع بهمین منوال پیش برود چندین سال بعدنیز عین‌همین انتقادات توسط سایرین بیان خواهد گردید .

استادان دانشگاه تهران مانند صفحات گراماوفونی هستند که از ۲۵ سال قبل‌پر شده باشند و مرتبا همان‌چیز های گذشته راتکرار میکنند، زیرا استادانی که از شدت گرفتاری و اشتغال بکار های غیر دانشگاهی وقت مطالعه نداشته باشند بدیهی است‌جز تکرار مطالبی که سالها قبل آموخته‌اند انتظار دیگری از آنها نمیتوان داشت.»

واین نیز مقاله‌ایست که‌در ۱۴ ابان ۱۳۲۲ روزنامه‌اطلاعات بوسیله اینجانب نوشته شد:

بدنبال تصویب لایحه منع نمایندگان ومامورین دولت‌از مداخله در معاملات شایعه استعفای چند تن از اساتید دانشگاه تهران قوت گرفته است .آقای دکتر فرهادرئیس دانشگاه نیز تصریح کرده است که ظرف چند روز اخیر جمعی از استادان استعفانامه خود رابایشان تسلیم نموده‌اند وبمحض آنکه قانون مراحل خودرا در مجلسین طی کرداز کار دانشگاهی کناره گیری خواهند کرد .

بنظر نگارنده در مورد استادان دانشگاه مسئله باید بطرز دیگری مطرح شود . عدم مداخله‌در معاملات دولتی برای استادان‌دانشگاه بتنهائی کافی نیست و باید اساتید دانشگاه را نه‌تنها ازمداخله در معاملات دولتی بلکه از دخالت در امور دولتی و بطور کلی درامور غیردانشگاهی و فرهنگی نیز بازداشت .

چندماه پیش‌پروفسورابرلین استاددانشکده پزشکی پاریس که زمانی ریاست دانشکده پزشکی تهران را داشت ودر توسعه امور این دانشکده خدمات زیادی کرد پس از بازدید از دانشکده پزشکی و بیمارستانهای‌تهران گزارشی بمقامات‌مسئول‌تسلیم داشت که حاوی حقایق تلخ وناگواری بود.

پروفسور ابرلین متذکر شده بود که روشهای جدید درامر تدریس ملحوظ نمی‌شود و مسائل و موضوعات و کشفیات نوین مورد توجه استادان دانشگاه قرار ندارد‌و بطور کلی این عده در روش

انتقاد

تدریس و کنفرانس ها و جزوات خود از مدتها پیش تاکنون تجدیدنظری‌نکرده‌اند ودر گزارش خود مخصوصا باین نکته متذکر شده است که مشاغل متعدد اساتید و سرگرمی های خارج آن ها مانع از مطالعه وتحقیق که لازمه کار استاد دانشگاه‌است می‌باشد .

این گزارش که‌بر اساس صحیح مطالعات و نظریات یکی ازاساتید دانشگاه‌فرانسه متکی است موجبات ناراحتی ونشویش خاطراغلب‌علاقمندان بعلم ودانش و مسئولین امور گردیدزیرا دانشگاه‌مغزمتفکر یك جامعه است واگر این مغز متفکرخوب کار نکند هیچیك‌ازاعضای‌جامعه‌نخواهند توانست وظیفه خودرا بخوبی انجام دهند . دانشگاه محل تربیت پزشکان ،مهندسین ، محققین و دانشمندان وبطور کلی علمای کشور است و اگر این‌موسسه‌مهم فرهنگی نتواند از عهده انجام وظیفه‌ای که . بعهده‌اش محول شده برآید تمام چرخهای کشوریا ازکار خواهد افتاد و یابابد بدست خارجی بگردد .

ما نمیخواهیم نسبت بدرجه خردو دانش استادان دانشگاه تردید نمائیم ولی حقیقتی را که پروفسور ابرلین تذکر داده واز نظر خود استادان محترم واکثر دانشجویان نیز پوشیده نیست نیز نمیتوان کتمان کرد .

باید دیدچرااستاددانشکده داروسازی ویا پزشکی و یا یك دانشکده دیگر در برنامه دروس خود از مدتها قبل تاکنون تجدید نظر نکرده و چرا نسبت بروشهاو کشفیات نوین بی‌تفاوت مانده‌اند ؟

جواب این سئوال بسیار ساده و روشن است :

استادی که‌جزاموردانشگاهی و فرهنگی بکارهای دیگری پردازد بدون شك وقت‌مطالعه وبررسی و تحقیق نخواهد داشت و نمیتواند از آنچه‌که درجهان علم و دانش میگذرد اطلاع یابد .

استادان دانشگاه در کشور های‌پیشرفته لحظه‌ای ازتحقیق وتتبع بازنمی‌مانند و همیشه‌در جریان آخرین پیشرفت های علمی هستند . برنامه دروس دانشکده هاهرسال باکشفیات وتحقیقات نوین جلو میرود و بدین جهت‌اگربمتن کنفرانس وجزوه‌های استادان در رشته های مختلف مراجعه شود مشاهده میگردد که هر سال تغییرات مهم وقابل ملاحظه‌ای در آنها پیداشده است ولی آیا در دانشگاه ماهم چنین است ؟!

بدون شك‌استاد مقاطعه‌کار نمی‌تواند در جریان آخرین تحقیقات و کشفیات علمی باشد .

بعضی هاایراد میکنند که چون حقوق دانشگاه برای اساتید کافی نیست لذا آنها ناچارند بکارهای‌غیردانشگاهی بپردازند ولی این عذر بهیچ وجه مقبول نیست . استادی دانشگاه مقام مهمی است که از نظر علمی دارای ارزش و اهمیت می‌باشد وازنظراستفاده مادی بهیچوجه قابل توجه نیست‌در هیچ‌جای دنیااستادان دانشگاه جزمعدودی ازاساتید دانشکده های پزشکی که در مطب خودهم‌کار میکنندارای عواید سرشار نیستند و حتی در بسیاری از کشور هاعایدی ودرآمد یك قصاب یانانوا از یك استاددانشگاه بیشتراست واین مسئله تنها مربوط به کشور ما نیست .

هر مطلب از هر نویسنده

گریزان‌ازانتقاد

بحث برسر مسئله آموزش عالی بطور غیر قابل تصوری بالاگرفته است . و علاوه بر صاحبنظران آنانکه بااصل قضیه نیز آشنائی ندارند پس از تاکید براین مسئله که «صاحبنظر نیستند» تا در باره این امر اظهار عقیده‌نمایند شروع به ابراز عقاید و نظریات خود میکنند .

اظهار نظر یك غریزه طبیعی انسانی است و بنا براین نباید بآندسته از کسانی‌که دراین‌موارد اظهار وجود میکنند خرده گرفت و بالاتر از همه این نشانه علاقه و توجه افراد جامعه ما نسبت‌بیك مسئله حیاتی و تائید این حقیقت که آموزش عالی در ایران بطور باید و شاید با مقتضیات زمان پیش نرفته است می‌باشد .

اگر موتور اتومبیل‌شما درست کار نکند همینقدر که با امر رانندگی آشناباشید برایتان‌قابل احساس خواهد بود که اتومبیل بدرستی حرکت‌نمیکند،اگر تصویر تلویزیون منزلتان تار و با آنچه که‌روی صفحه تلویزیون همسایه می‌بینید قابل‌مقایسه نباشداولین چیزی که‌خواهید گفت اینست‌که یکی از قسمت های داخلی وفنی تلویزیون خراب‌است‌وبرای‌ابراز این بیان نیاز بدان نیست که‌شما مهندسی تلویزیون‌آموخته باشید.

چنین است مسائل مربوط به اجتماع . نواقص همیشه قابل احساس و قابل درك است منتهی در اجتماع ما این نواقص جنبه های عادی‌بخود گرفته و همه آنها بصورت «عقده»در ضمیرها نهفته وآماده احتراق‌اند.فقط کافیست باین «پنبه» کبریتی زده شود و آنوقت است که همه چیز بدست آتش سوخته خواهد شد . چنین است دیگرمسائل ،گوشته ترافیك تاکسی رانی ، اتوبوسرانی ، اسفالت ، برق،تلفن‌وغیره وغیره.

عنوان این مسئله و حقیقت که «آموزش» در ایران نیاز بیك‌نوع تجدید نظر دارد واقعا محکی برای آزمایش طرز تلقی‌ها بود . وموید این‌نکته که اجتماع ماهنوز از انتقاد گریزان است .

محمد پورداد

آدم سازنده

دیشب یك مقام دانشگاهی درمصاحبه‌ای در دفاع از دانشگاه تهران گفت دانشکده الهیات این دانشگاه درسالهای اخیر چند صد تحقیق فلسفی و دانشکده ادبیات آن دهها کشف ادبی کرده است.

این مصاحبه را شنیدم اما باید دید درمملکتی که فقط در دربار سلطان محمود غزنویش ٤٠٠ شاعر نامدار جلوس میکردند و فقهای آن مسائل مذهبی جهان اسلام را ازاندلس (اسپانیا) تا ساحل سندحل میکردند این تجسسات و کشفیات چه افتخاری میتواند داشته باشد .

همه میدانیم که صرف ونحو زبان عربی را ایرانی ها نوشتند و در علوم عقلی (فلسفه وریاضی) وهمچنین ادبیات نظیر نداشتند فعلا این حد برای ما کافیست.

چند سال پیش یکی از مقامات فرهنگی ادبیات‌را تحصیلات تفننی خواند ، ولی درآن موقع کسی به‌حرف او توجه نکرد واینك مملکت باتوجه به تحولات اخیر خود احساس میکند که دانشگاه های ما به جای صدور لیسانس باید کارشناس و محقق تربیت کند تاچرخهای مملکت بخوبی بچرخد .

تاوقتی که ما مهندس و تکنیسین نداشته باشیم چگونه میتوانیم کارخانه‌ای را وارد کنیم . تا ما ندانیم که چگونه از تراکتور استفاده میکنند چطور میتوانیم هزارها تراکتور را به‌کشور وارد کنیم وروی دستمان نماند .

همین مسئله کمبود گوشت خود گویای این نکته است که‌ما کارشناس نداریم هنوزگوشتی‌که‌ما میخوریم توسط چوپانانی تهیه میشود که اسلوب عصر حجر را در پرورش گوسفند رعایت میکنند ، درحالیکه باچند هزار کارشناس دامداری که ظرف دوسال میتوان آنها را تربیت کرد ما میتوانیم برای همیشه به مسئله گوشت پایان دهیم .

این است احتیاج مملکت که باید بآن توجه کرد.

مگر ژاپن‌چه‌دارد که آنرا«المان آسیائی میخوانند. ژاپن درجنگ جهانی دوم به زانو درآمد به‌منابع طبیعی آن آسیب رسید ، اما دراندك مدتی چنان جان گرفت که اگر کمك‌تکنیسین‌های آن نباشد امریکا نمی‌تواند جنگ ویتنام را ادامه دهد ، زیرا آنها هستند که امور تعمیرات وسائل جنگی امریکا را بعهده دارند چرا ژاپن توانست به‌این سرعت کمر راست کند برای اینکه آدم سازنده داشت ، کارشناس داشت . کارخانه‌هایش در زیر بمبارانهای هوائی ازمیان رفته بود ، ولی آدمهایش آدمهائی که دانشگاههایش پرورش داده بودند باقی ماندند و دوباره کارخانه ساختند و مردم ژاپن از پرتو آنها آقائی می‌کنند .

نوشیروان کیهانی‌زاده

نقش بخش خصوصی در تحقیقات دانشگاهی

در مقاله قبل نوشتیم بخش خصوصی بایددر نهضت‌دانشگاهی بخصوص در زمینه تحقیقات دانشگاهی ، سهم شایسته‌ای به عهده گیرد . متاسفانه بخش خصوصی هنوزهیچ نوع سهمی‌در تامین بودجه های دانشگاهها و کمك لازم به‌هزینه های تحقیقاتی دانشگاهها برعهده ندارد . ولی‌در عوض تمام احتیاجات خود را از دانشگاههای کشور تامین میسازد.

صنایع درحال‌رشد ما ،نیازمند اختراعات‌وتحقیقات علمی‌دانشگاه های کشور میباشند . این‌صنایع برای‌مدرن‌کردن کارخانه‌ها وبهبود کیفی و کمی محصولات احتیاج روزمره به اختراعات و مطالعات علمی، وروشهای‌سودآور محققین وسازمانهای تحقیقاتی دارند تمام نتایج تحقیقاتی دانشگاهها بهمین منوال در دست بخش خصوصی، بخصوص در دسترس صنایع گذارده میشود . بنابراین ، نفع بخش خصوصی در این است که موسسات تحقیقاتی دانشگاهها را تقویت کنند ، ثامره‌های سود ـ دهی آنرا نصیب خود نماید . در این موردمتاسفانه صنایع ماهیچ‌گونه کمکی بدانشگاهها نمیکند از طرفی دیگر در حال حاضر تمام کادر های‌متخصصین‌و کارشناسان صنایع و شرکتهاو بانك‌ها ازطرف دانشگاهها‌تامین‌میشود. حسابدار فلان شرکت و بانك ومهندس فلان کارخانه یا مدیر صادراتی فلان واحد و ده‌ها و صدها از این نوع مشاغل توسط دانشگاهها تعلیم و تحویل بخش خصوصی میگردد اگر بخش خصوصی نخواهد علاوه برمالیات که همه میدهند ـ کمك هایی مالی بدانشگاهها بنماید، و هزینه های تحقیقاتی آنرا تامین‌و تکمیل کند ، دودآن فردا بچشم خود آنها خواهد رفت اگر در گذشته قصوری شد و دودی هم به چشم کسی نرفت بخاطر آن بود که‌صنایع‌مادر دست‌ساختمان و در حال تاسیس و تکمیل بود. اما فرداکه ما صاحب صنایع‌عظیم پتروشیمی .ذوب‌آهن . آلومینیوم ونظایر آن میشویم کوتاهی در تحقیقات جبران‌ناپذیر و خطرناك خواهد بود .

اطاق صنایع و معادن وفدراسیون اطاقهای بازرگانی در این مرحله از رشد اقتصادی وظیفه مهمی دارند این‌مراجع‌میتوانند درزمینه کمك بموسسات تحقیقاتی چه از بودجه خود ، وچه‌از طریق‌تشویق صنایع و بانکها و شرکتهای عضو خود ، به بودجه وهزینه های تحقیقاتی دانشگاهها کمك مالی موثری بنمایند تابابن ترتیب بخش خصوصی هم در تحقیقات دانشگاهی سهم شایسته‌ای بعهده گرفته‌و متقابلا‌ازثمرات اختراعات و تحقیقات آن نفع شایسته‌ای کسب کند .

علی باستانی

ریشه‌بدبینی‌را بسوزانید

دوستم که کارمند یکی از ادارات وزارتخانه‌ای است برای برخورداری از مزایای بیشتر از اداره خود به اداره دیگری منتقل شد و پس از دریافت ابلاغ لازم بجهت احترام به رئیس خود ، بدفتر کارش رفت . رئیس قیافه‌ای بظاهر ناآرام ومغموم داشت وچنان تظاهر میکردکه از انتقال کارمند صدیق و پاکبازش بسیار ناراحت وافسرده است. از تقوی و درستکاری او سخنها گفت واز اینکه‌دیگر در اداره‌اش کار نمی‌کند ابراز ناراحتی کرد . بعد از همه این تعارفات وستایشها روبمن کرد وگفت درست است که‌دوست شماجوان درستکار وپاکبازی است‌و تنها سرش بکار خودش گرم است ولی با همه این احوال من برای اوناراحتم زیرا حالا درستکاری و صداقت به تنهائی بدرد نمیخورد ، ترقی نمیآورد وموجب شهرت و موفقیت نمیشود. باید بهر کیفیتی که شده سری از سرها درآورد وکسب پول و مقام کرد . مگر نه‌اینست که بیشتر موفقیتها دروباند بازیها وکاغذ پراکنی‌های دوستانه بدست میآید ؟ چرا دور برویم ! خودم در عرض ٦ سالی که مسئولیت این اداره را دارم و در کمال صداقت و پاکی هم انجام وظیفه میکنم چه گلی‌بسر خود زده‌ام واز چه امتیاز تازه‌ای برخوردار شدم و ...

سخنان آقای رئیس را شنیدم واز اینکه فرد تحصیل‌کرده و صاحب عنوان بظاهر روشنفکری چنین متناقض وبی‌اساس میاندیشید دچار شگفتی شدم . شگفت از آن جهت که این جناب درحالیکه از صداقت سخن میگوید وزبان به‌ستایش میگشاید، جوانی را بمناسبت صداقت‌ودرستی محکوم میکند.

متاسفانه تعداد افرادی که چنین میاندیشند کم وناچیز نیست و باید ریشه بدبینی ها را سوزاند تا واقع‌بینی وحقیت جوئی جای بداندیشی ومنفی‌بافی را بگیرد . باید در انقلاب اداری باافرادی که دارای چنین افکار نابخردانه هستند مبارزه کرد و بهیچ عنصری اجازه نداد درعصری که نتایج ثمربخش انقلاب‌یکی پس‌ازدیگری عاید کشورمیشود وتلاشهای پیگیر برای ساختن ایرانی بهتر وآباد آغاز شده است افکار مسموم ومخرب تخم بدبینی ونفاق بیفشاند واز بی‌عدالتی و تبعیض سخن‌گوید.

علیرضا شفائی

کارخانه لیسانس‌سازی !

ماجرای دانشگاه بصورتی درآمده که این نکته را از هر زبان که میشنویم نامکرر است . دیروز صاحبنظری ضمن تمجید از اظهار نظر مطبوعات در مورد لزوم تجدید اساسی وفوری دربرنامه مدارس عالی و همچنین ستایش‌از اینکه مطبوعات وظیفه اساسی خود را در این‌باره به خوبی انجام میدهند گفت دانشگاهها در بسیاری ازممالك‌جهان بخصوص کشورهای درحال توسعه که احتیاج به تکنیسین وکارشناس جزء دارند علاوه بردوره‌های لیسانس وفوق لیسانس دوره‌های کوتاه مدت تربیت معلم تکنیسین برق وماشین ، متخصص تلفن وبی‌سیم ، کارمند آزمایشگاه کارشناس‌تغذیه‌و صنایع شیمیائی و غیره نیزدارند. این دوره های‌کوتاه‌مدت بموجب احتیاج کشور هرسال میزان پذیرش خود را کم و زیاد میکنند تاکسی بیکارنماند دولت‌ها برای این دوره‌های کوتاه مدت فوق‌العاده اهمیت قائلندچون چرخ صنایع‌کشاورزی و اموراجتماعی بدست‌فارغ‌التحصیلان همین دوره‌ها میچرخد این صاحبنظر یادآور شد که سالها پیش دانشکده فنی دانشگاه تهران یك کلاس شبانه میکانیك اتومبیل داشت که دوره آن یکسال بودولی درسالهای اخیر که ماچند کارخانه «ساخت» و «مونتاژ» اتومبیل واردکرده‌ایم این‌کلاس فوق‌العاده مفید را تعطیل کرده است وبه جای آن کلاسهای شبانه ادبیات که نه بدرد دنیا میخورد ونه‌بدردآخرت ! تاسیس کرده‌اندلازم است دانشگاه تهران از این فرصت کوتاه استفاده کند و قبل از آنکه برای سال اول کلاس های شبانه خود داوطلب بپذیرد این دوره‌ها را از صورت باصطلاح ادبی وعلمی خارج سازد وبه صورت فنی درآورد . تاهم خدمتی به‌مملکت شده باشد وهم تا مدتی کارخانه لیسانس سازی خود را که به زیان خزانه مملکت و باعث افزایش عده لیسانسیه غیر فنی که‌جز پشت میز نشینی کار دیگری از آنها ساخته نیست میگردد تعطیل نموده باشد .

محسن فتحی

بهترین پس‌اندازها

پس‌انداز مسکن بانک رهنی ایران است

زیرا باافتتاح یك حساب درصندوق پس‌انداز مسکن بانك رهنی‌ایران ضمن آنکه بالاترین بهره به سپرده شما تعلق میگیرد وجوائز باارزشی‌که مبلغ‌کل آن ۳۰۰٫۰۰۰ر۵ ریال است بقید قرعه‌به صاحب حساب اصابت میکند تا یك برابرونیم‌سپرده خود رانیز میتوانید وام پانزده ساله دریافت داریدکه خانه دلخواه خودرا بنا کنید .

بنابراین هرچه زودتر برای خود و فرزندانتان دریکی ازشعب بانك رهنی ایران

حساب پس‌انداز مسکن افتتاح فرمائید .

گفتگو تلفنی با ۳۰۰۱۰

از ساعت ٦ تا ۷ بعد از ظهر نظریات شما را منعکس میکند

● از ساعت ۸ و نیم

مامورین برق‌سری‌بخیابان تخت طاووس جنوبی بزنند ، تا بدانند که چرا برق ما خاموش است ،البته اگر لطف کنند و این بازدید را از ساعت ۸ونیم به‌بعد انجام دهند بیشتر متشکر میشویم.

ساکن محل

* اجل معلق !

در تاریخ ۱۳٫۲٫۴۴ مبلغ یکهزار تومان پول بی زبان را بدست شرکت تلفن «زبان دار» سپردم ، بامید دریافت یك شماره تلفن ولی تاکنون که بیش از سه سال ازآن تاریخ میگذرد ، هنوز خبری نشده. در کشور ترکیه وقتی جائی را کلنك میزنند که ساختمان کنند فورا مامورین آب وبرق وتلفن، مثل اجل معلق حاضر میشوند که آب لوله‌کشی بدهند و باتوجه بساختمان کنتور برق بگذارند و یك سیم تلفن هم بکشند ، چطوراست که آنهاتوانسته‌اند این مشکل راحل کنند وما هرروز باید در کار هایمان مشکلات جدیدی‌اضافه کنیم؟

فیش ۷۱۹۴۳ کاظم شاهرخی

● حقوق فصلی !

درسال ٤٥ تعدادی معلم پیمانی «موقت»وزارت آموزش و پرورش استخدام نموده که امسال دومین تابستان است که به آنهادر این فصل‌حقوق نمیدهند ! میخواستم بگویم دست مدیران مدارس ملی زیر سر وزارت آموزش و پرورش باشد ، چون این برادرا همیشه به‌آنها می‌گرفتیم و حالا خود وزارتخانه اینکار را میکند .

ـ اسم شما ؟

اگر میل دارید که درسایر فصول هم حقوقی نگیرم ،نامم را بگویم ؟!

ـ لااقل یك‌نشانی بدهید.

ـ فقط بنویسید آموزگار موقت ناحیه ده آموزش و پرورش

● دوره جیمز باندی

درمیدان کاخ ، خط‌کشی عابر پیاده‌طوریست که تاکسی بدوره «جیمز باندی ندیده باشد ، محال است که‌بتواند بسلامت به آنطرف میدان برسد.

فرهنك سردار پورگودرزی

اطلاعیه

شرکت ملی نفت ایران باطلاع عموم دارندگان اتومبیل بنزینی میرساند که بنزین سوپرهم‌اکنون در تعدادی ازجایگاه‌های‌فروش تهران‌وسایرشهرستان ها بشرح زیر در دسترس مصرف کنندگان قرار دارد . ضمنا ترتیبی داده‌شده‌است بتدریج‌تعداد جایگاههائی که‌بنزین‌سوپر عرضه‌میکنند‌در تمام کشور افزایش یابد .

۱ـ جایگاه های فروش در تهران

جایگاه فروش شماره		٦
«	«	۸
«	«	۹
«	«	۱۲
«	«	۱۳
«	«	۱٤
«	«	۱۵
جایگاه اختصاصی		
«		
«		
«		
«		
«		
«		

آدرس

دروازه دولت
میدان محمدیه
چهارراه کالج
جاده تهران‌نو
خیابان آیزنهاور
سه‌راه ضرابخانه
خیابان پهلوی
خیابان قدیم شمیران
خیابان نادرشاه
سه‌راه آذری
خیابان سپهبد زاهدی
قلهك ـ خیابان دولت
سه‌راه شهرآرا
خیابان شهناز

۲ـ جایگاه های فروش خارج از تهران

رشت . قزوین . زنجان.رامسر .چالوس . آمل . اهواز. آبادان . اصفهان . دلیجان . آباده . شیراز . غرق‌آباد (قم) . گرگان . مشهد . بجنورد.تبریز. میانه .اردبیل. کرمانشاه . همدان . مرند .

لطفا برای کسب اطلاعات بیشتر به مهندسی فرآورده‌ها ـ قسمت پخش شرکت ملی نفت ایران واقع در خیابان سپه مراجعه فرمائید .

آـ۲۶۶۷۲

دهمین شرکت سهامی زراعی شیروان لرستان تشکیل شد

صبح امروز دهمین شرکت سهامی زراعی کشور در ۱۲ کیلو متری بروجرد در منطقه فرمانداری کل لرستان طی تشریفاتی با حضور آقای ولیان وزیر اصلاحات ارضی و تعاون روستائی و فرماندار کل لرستان و نمایندگان لرستان در مجلس شورای ملی و جمعی از شخصیت های محلی و کشوری ودر میان ابراز احساسات شدید هزاران تن از عشایر لر و کشاورزان این منطقه نسبت به اعلیحضرت همایون شاهنشاه آریامهر فعالیت خود را رسما آغاز نمود.

*** اهمیت شرکت زراعی**

دراین مراسم آقای ولیان وزیر اصلاحات ارضی و تعاون روستائی طی سخنانی اظهار داشت که برای اینجانب وهمکارانم جای بسی خوشوقتی و مسرت است که امروز دهمین شرکت سهامی زراعی کشور ازپیوستن دهات رحیم آباد ـ حسن آباد و شیروان چقابا تعداد ۹۸ سهامدار وباسرمایه‌ای بمبلغ ۴۸۲۹۰۰۰ ریال و باتعداد ۴۸۲۹ سهم که از این مقدار ۴۴ سهم آن درازای ۴۴ هکتار اراضی بایر متعلق بدولت فعالیت خود رابا نام شرکت سهامی زراعی شیروان آغاز مینماید و بدین ترتیب درحالی که تا این تاریخ وزارت اصلاحات ارضی و تعاون روستائی در زمینه تشکیل شرکت های سهامی زراعی برنامه کار خود درسال ۱۳۴۷ راکه عبارت از تشکیل ده شرکت سهامی زراعی در مناطق مختلف کشور بوده انجام داده است مع الوصف تلاش خواهد شد که در بقیه سال جاری نیز تا آنجا که امکانات مالی دولت اجازه دهد نسبت به تشکیل شرکت های سهامی زراعی دیگری نیز اقدام لازم انجام پذیرد کما اینکه به تبعیت از این روش روز سه‌شنبه هفته آینده نیز یازدهمین شرکت سهامی زراعی کشور طی تشریفاتی در پیشگاه مبارک علیاحضرت شهبانوی گرامی ونیکوکار ایران در منطقه کردستان فعالیت خود را آغاز خواهد نمود کما اینکه در سال جاری برای کمک بهمین شرکت ترتیب بتدریج در اجرای منویات سهامی زراعی شیروان که ازامروز فعالیت خودرا آغاز خواهد نمود مبلغی اعلیحضرت همایون شاهنشاهی وبهمان درحدود ۱۵٫۰۰۰٫۰۰۰ ریال بصورت وام و کمک های بلاعوض هزینه خواهد شد و باین ترتیب امکاناتی فراهم خواهد شد که قبل از خاتمه دوران برنامه چهارم درآمد سرانه کشاورزان عضو این شرکت هالااقل بمقدار دو برابر درآمد سرانه آنها قبل ازتشکیل این شرکت ها افزایش حاصل نماید.

ترتیب که در قانون تشکیل شرکت های سهامی زراعی مقرر گردیده موجبات افزایش درآمد سرانه کشاورزان عضو این شرکتها وبکار بردن ماشین آلات کشاورزی در امر تولیدات محصولات کشاورزی و حداکثر استفاده از نیرو های انسانی اضافی موجود در روستاها در قطب های کشاورزی و صنعتی مملکت و جلوگیری از خردشدن وتقسیم اراضی مزروعی بقطعات کوچك غیراقتصادی مخصوصا پس از فوت زارعین فراهم خواهد شد.

وزیر اصلاحات ارضی و تعاون روستائی اضافه نمود بهمان ترتیب که بارها اعلام شده زارعین سهامدار شرکت های سهامی زراعی میتوانند سهام خودرا بدون هیچگونه محدودیتی بشرکت و یا سهامدار دیگر همان شرکت منتقل ودر صورت فوت هریك از سهامداران شرکت نیز از طرف شرکت سهامی زراعی مربوط نسبت باداره سهم متوفی اقدام و وراث به نسبت سهم الارث از عواید سهام استفاده خواهند نمود و در صورت تقاضای وارث و یاوراث شرکت سهامی زراعی میتواند طبق اساسنامه خود نسبت بخریدسهام و تادیه بهای آن به وارث یاوراث اقدام نماید.

● معاف از مالیات

آقای ولیان اشاره نمود که شرکت های سهامی زراعی که با عضویت زارعین تشکیل میشوند تا مدت ده سال از پرداخت هرگونه مالیات و عوارض و حق الثبت و هزینه‌ها و وجوهی که طبق قوانین سایر شرکتها متعهد به پرداخت آن هستند معاف میباشند و علاوه بر این وزارت اصلاحات ارضی و تعاون روستائی با اعطاء وام و همچنین کمك های مالی و فنی بلاعوض و پرداخت هزینه‌های بنیادی شرکت های سهامی زراعی را در اجرای وظایفی که بعهده دارند حمایت خواهد نمود کما اینکه در سال جاری برای کمك بهمین شرکت خود را آغاز خواهد نمود و بدین سهامی زراعی شیروان که ازامروز ترتیب بتدریج در اجرای منویات فعالیت خودرا آغاز خواهد نمود مبلغی اعلیحضرت همایون شاهنشاهی وبهمان درحدود ۱۵٫۰۰۰٫۰۰۰ ریال بصورت

دریا ـ جنگل ـ غذای سالم

خاطره خوش

«در پلاژ گلسرخ» وابسته به جوجه کبابی

چهارفصل بین محمودآباد و نوشهر

برای کسب اطلاع بیشتر از مزایای این پلاژ منحصربفرد

در تهران یوسف‌آباد جوجه کبابی چهار فصل

تلفن ۶۲۰۷۰۴ مراجعه فرمائید.

آ ـ ۲۵۸۴۲

دراین گرمای طاقت فرسا «لی» برای همه موتورهایی که رادیاتور دارند، ضروریست.

نماینده انحصاری: شرکت سهامی ایران اسبر ـ خیابان امیرکبیر

کوچه ناظم الاطباء شماره ۲۳ صندوق پستی ۵۹۴

تلفن ۳۳۶۳۷۰ از شهرستانها نماینده فعال و معتبر میپذیریم

توجه کنید:

هم اکنون بیماری نیازمند خون شماست

حادثه خبر نمیکند، شاید شما روزی محتاج خون بشوید

مرکز انتقال خون شیر و خورشید سرخ آماده است

شما خون بدهید و یا خون خود را اختیار نیازمندان بگذارید

خیابان ناصرخسرو جنب دارالفنون

تلفن ۳۰۴۴۷۵

صاحب اختراع مربوط به اصلاحات وارده بر طرز

محل انکسارات هیدروکاربن که در ایران نیز تحت شماره ۵۰۹۶ بثبت رسیده است پیشنهاد بهره‌برداری آن مینماید اشخاص ذینفع به بی پی پترولیوم کمپانی لندن اس ۲ مراجعه نمایند. آ ـ ۱۴۳۲۱

آگهی مزایده ـ بهره‌برداری از معدن شن و ماسه کال چغوکی ـ مشهد

اداره کل اقتصاد خراسان باستناد تصویبنامه شماره ۵۰۸۸ ـ ۲۶٫۶٫۴۵ هیئت وزیران ودستور شماره ۱۲۶۹۶ ـ ۲۰٫۳٫۴۷ مقام مدیریت کل فنی معادن معدن نامبرده رابرای مدت ده سال از طریق مزایده عمومی واگذار مینماید ـ داوطلبین می‌توانند به دفتر اداره کل اقتصاد خراسان مراجعه و برگ پیشنهاد وشرایط ومشخصات معدن را دریافت نموده پیشنهاد خودرا بضمیمه اوراق مربوطه بانضمام فیش بانکی بمبلغ ۵۰۰۰ ریال بحساب ۵۱۳۹ بانك ملی مشهد بابت سپرده شرکت در مزایده دریاکت لاك و مهر شده منتهی تاساعت ۹ صبح روز یکشنبه ۲۰ مرداد ماه ۴۷ به‌دفتر اداره کل اقتصاد خراسان تسلیم ورسید دریافت دارند پیشنهادات رسیده در ساعت ده‌صبح در محل اداره اقتصاد باز و قرائت گردیده برنده مزایده تعیین خواهد گردید. حضور پیشنهاد دهندگان یا نمایندگان آنها در کمیسیون نامبرده آزاد خواهد بود. الف ۳۶۵۹

اداره کل اقتصاد استان خراسان

آ ـ ۲۷۲۴۴

هم سیاحت!

هم تجارت!

تحویل اروپا ۷۹۰۰ تومان

فولکس واگن

برای مسافرین اروپا مجانی است

یک خانواده ۴ نفری یا ۴ دوست همفکر که ازاروپا قصدمراجعت بایران را داشته باشند میتوانند با مبلغی کمتراز مجموع بهای چهار بلیط یکسره هوائی آلمان ـ تهران یعنی مبلغ ۷۹۰۰ تومان یک فولکس واگن در آلمان تحویل بگیرند و تمام اروپا را با آن سیاحت کنند و وقتی با صدها کیلوبار و سوغات بمرز ایران رسیدند صاحب یک فولکس واگن مجانی شوند

برای کسب اطلاعات بیشتر و دریافت حواله به نمایندگان فروش فولکس واگن یا شرکت ایران فولکس مراجعه فرمائید.

شرکت ایران فولکس ـ خیابان ایزنهاور خیابان جیحون ساختمان ثابت پاسال تلفن قسمت فروش ۹۰۴۵۰

کاپین

نماینده انحصاری در ایران

شرکت تجارتی ایران و انگلیس

خیابان قدیم شمیران ـ مقابل خیابان آمل

تلفن های ۷۲۰۰۳ ـ ۷۰۸۸۹ (وگا)

آ ـ ۲۷۳۸۴

امروز روز اسو و روز دریافت جوائز طلاست

شرکت سهامی تولید و تصفیه روغن بدینوسیله نتیجه نخستین قرعه‌کشی را اعلام و شماره های برنده را بشرح زیر باطلاع عموم میرساند.
شما هم اکنون و بیدرنگ شماره برچسب اتومبیل خود را با شماره های برنده زیر تطبیق کنید.

شماره برنده ۱۰ پهلوی طلا ـ هفته اول

۲۳۸۸۱

شماره های برندگان ربع پهلوی طلا ـ هفته اول

۱۰۱۳۰	۱۱۶۸۱	۱۴۰۰۴	۱۸۱۱۴	۲۱۸۹۴	۲۲۵۰۲	۲۴۱۰۹	۲۵۰۳۱
۱۰۱۴۴	۱۱۷۹۵	۱۴۰۲۱	۱۸۲۵۴	۲۱۹۲۰	۲۲۶۰۱	۲۴۱۶۹	۲۵۰۳۸
۱۰۳۰۶	۱۱۸۰۲	۱۴۰۳۷	۱۸۲۶۸	۲۱۹۸۱	۲۳۶۱۶	۲۴۲۶۷	۲۵۰۵۷
۱۰۳۳۳	۱۱۸۱۱	۱۴۰۸۷	۱۸۳۰۷	۲۲۰۱۵	۲۳۷۶۱	۲۴۲۸۵	۲۶۴۶۹
۱۰۴۴۸	۱۱۹۵۰	۱۶۰۲۲	۱۸۳۷۶	۲۲۰۵۵	۲۳۷۶۹	۲۴۲۸۷	۲۶۶۳۸
۱۰۴۵۳	۱۳۰۹۴	۱۶۱۲۸	۱۸۳۸۱	۲۲۱۳۰	۲۳۷۷۴	۲۴۳۰۷	۲۶۷۵۸
۱۰۵۹۲	۱۳۲۵۶	۱۶۵۹۹	۱۸۳۹۲	۲۲۲۱۳	۲۳۸۰۵	۲۴۳۴۸	۲۶۷۷۳
۱۰۶۰۷	۱۳۳۲۳	۱۷۷۱۶	۱۸۴۹۱	۲۲۲۳۹	۲۳۸۳۹	۲۴۳۹۱	۲۶۷۹۲
۱۰۶۱۰	۱۳۳۴۶	۱۷۷۵۳	۱۸۴۹۵	۲۲۲۵۰	۲۳۸۴۳	۲۴۵۰۸	۲۶۷۹۵
۱۰۶۶۵	۱۳۳۵۰	۱۷۶۶۸	۱۸۵۶۱	۲۲۳۱۶	۲۳۸۶۹	۲۴۵۸۲	۲۶۸۰۸
۱۰۷۸۱	۱۳۴۰۰	۱۷۷۹۴	۱۸۵۷۶	۲۲۳۵۰	۲۳۹۲۹	۲۴۵۸۶	۲۶۸۲۳
۱۱۱۴۵	۱۳۶۰۰	۱۷۷۹۸	۲۱۶۲۵	۲۲۳۸۸	۲۳۹۳۸	۲۴۶۰۰	۲۶۸۳۹
۱۱۱۴۸	۱۳۳۷۷	۱۷۸۴۱	۲۱۶۳۰	۲۲۴۲۵	۲۳۹۵۳	۲۴۶۴۳	۲۷۵۴۸
۱۱۴۷۴	۱۳۵۸۶	۱۷۹۰۷	۲۱۷۳۲	۲۲۴۶۴	۲۳۹۸۰	۲۴۸۶۷	
۱۱۴۷۵	۱۳۸۵۵	۱۸۰۵۹	۲۱۸۸۴	۲۲۴۷۱	۲۴۰۱۰	۲۴۸۷۰	
۱۱۶۱۶	۱۳۹۴۴	۱۸۰۹۶	۲۱۸۸۵	۲۲۴۷۷	۲۴۰۷۱	۲۴۸۷۹	

تذکر لازم: بیك اتومبیل فقط باید یك برچسب اسو چسبانده شود و درصورتیکه صاحب اتومبیل چند برچسب براتومبیل خود داشته باشد و برنده شود فقط جایزه یك برچسب را دریافت خواهد نمود.

شماره ۱۲۵۸۴

قابل توجه برندگان تهران

کلیه برندگان تهران میبایست برای دریافت جایزه خود بشرکت آگهی زیبا واقع درخیابان سعدی ـ ساختمان زیبا ـ شماره ۲۵۵ بین چهارراه سید علی وسینما ادئون مراجعه نمایند. جایزه هنگامی ببرنده تسلیم خواهد شد که نماینده شرکت زیبا برچسب را بسپر عقب اتومبیل برنده ملاحظه نماید. ساعات مراجعه بشرکت آگهی زیبا بجز روزهای تعطیل صبح ها از ساعت ۹ تا ۱۱ وسی دقیقه خواهد بود.

قابل توجه برندگان شهرستانها

برندگان شهرستانها باید مراتب را بصندوق پستی شماره ۶۹۲ تهران اطلاع دهند. جوائز برندگان شهرستانی توسط عاملین فروش اسو در شهرستانها ارسال خواهد شد.

جوائز قرعه‌کشی بزرگ اسو

این سه جایزه در آخر هفته هشتم به برندگان تسلیم میشود.

جایزه اول	۱۰۰	یك پهلوی طلا
جایزه دوم	۵۰	یك پهلوی طلا
جایزه سوم	۲۵	یك پهلوی طلا

و ۱۰۰۰ ربع پهلوی طلا برای هزار برنده خوشبخت که هر هفته ۱۲۵ جایزه به برندگان داده خواهد شد.

جائزه قرعه کشی های هفتگی: ۱۰ یك پهلوی طلاست

قرعه کشی های هفتگی اسو تا هفت هفتهٔ دیگر ادامه خواهد داشت و بدین ترتیب برچسب اتومبیل شما ۷ شانس دیگر درپیش دارد اگر برچسب ایمنی اسو را تاکنون بسپر اتومبیل خود نچسبانده اید هم اکنون و بیدرنگ اقدام کنید.

مأموران مخصوص اسو با بازو بندهای مخصوص برچسب های ایمنی اسو را دراختیار شما قرار خواهند داد و اگر به مأموران دسترس نداشتید میتوانید مستقیماً به شرکت سهامی تولید و تصفیه روغن (خیابان آیزنهاور ـ خیابان جیحون) مراجعه و برچسب ایمنی دریافت نموده در قرعه‌کشی بزرگ اسو شرکت کنید و ازهزار و یك جایزه طلای اسو استفاده نمائید.

اسو مشهورترین سازنده فرآورده های نفتی و روغن موتور در جهان شمارا بشرکت در این قرعه کشی بزرگ دعوت میکند.

بخت یار شما باد

شرکت سهامی تولید و تصفیه روغن

خانم فرخ روپارسای

بررسی قانون خدمات اجتماعی زنان

زنان داوطلب به روستاها اعزام میشوند

● زنان سپاهی در شهرها یك سوم حقوق سپاهیان روستاها را میگیرند. زنان لیسانسیه دو سال خدمت اجتماعی انجام خواهند داد

قانون خدمات اجتماعی زنان بتصویب رسید و قرار است ازمهر ماه بمرحله اجرادرآید.

*** اختیاری و اجباری**

طبق مواد این قانون خدمت برای دیپلمه‌ها اختیاری است ولی برای دختران و زنان لیسانسیه اجباری است.

برای بررسی بیشتر این قانون و اطلاع از نظریات یکی از افرادی که بدون تردید در تنظیم و تصویب این قانون نقش اساسی داشته است مصاحبه‌ای با خانم فرخ روپارسای معاون پارلمانی وزارت آموزش و پرورش انجام داده‌ایم و این سئوال و جواب خبرنگار روزنامه اطلاعات با معاون پارلمانی وزارت آموزش و پرورش است.

سئوال ـ طبق قانون خدمات اجتماعی زنان خدمت برای کسانی که تحصیلات بالاتر از دیپلم دارند اجباری است و طبق ماده ۱۰ قانون خانمهای لیسانسیه اعم از دوشیزه، شوهردار و بچه‌دار باید این دوسال خدمت را انجام دهند. چرا برای زنان لیسانسیه مثل زنان دیپلمه معافیت قائل نشدید؟

*** دولت احتیاج دارد**

خانم فرخ روپارسای: دولت احتیاج زیادی به خدمات لیسانسیه‌ها دارد در صورتیکه چندان احتیاجی به دیپلمه نیست.

درمورد پسرها هم خدمت لیسانسیه‌ها اجباری است و برای دیپلمه ها باقرعه کشی پایان میگیرد. بعلاوه دو سال خدمت برای زن لیسانسیه که بچه‌ای هم داشته باشد هیچ تفاوتی با خدمت در یك اداره دولتی ندارد، یك خانم صبح سر کارش میرود و در یك مرکز دولتی که در شهر محل اقامتش انتخاب کرده کار میکند و حقوقی هم میگیرد و در زندگی او هیچگونه اشکالی تولید نمیکند چون اگر میخواست بخدمت در یك اداره دولتی هم مشغول میشد وضع بهمین منوال بود.

البته این الزام و اجبار برای کسانی است که در آینده تصمیم دارند درموسسات دولتی و یا ملی کار کنند و از تحصیلات خود بهره‌برداری کنند ولی اگر کسی بخواهد از معلوماتش فقط در خانه و برای تربیت فرزندانش بهره برگیرد هرگز برای خدمت احضار نمیشود.

● برای خدمت در روستاها

سئوال ـ در بعضی روستاها و بخش های کشور دبیرستانی وجود ندارد که دیپلمه‌ای در آن روستا برای خدمت احضار شود در مورد اعزام دیپلمه و یا لیسانسیه به روستاها چه برنامه‌ای دارید؟

خانم فرخ روپارسای ـ برای خدمت در بخشها و روستاها از داوطلبان استفاده میکنیم. همین دیروز دو دختر خانم داوطلب به دفتر من آمده بودند و آمادگی خود را برای رفتن به روستاها اعلام کردند. من از آنها سئوال کردم چطور حاضر شده‌اید به روستاها بروید گفتند با مادرمان میرویم، چون در این مدت دوسال هم خدمتی انجام داده‌ایم و هم سرمایه‌ای برای خودمان پیدا کرده‌ایم.

بعلاوه طبق آئین نامه‌ای که درست تنظیم است برای دخترانی که برای خدمت به روستا میروند امتیازاتی قائل شده‌ایم از لحاظ حقوقی درشهر های درجه یك و دویك سوم حقوق روستا ودرشهر های درجه ۳، پنجاه در صد حقوق روستارا میپردازیم و برای کسی که در روستا خدمت کند حاضر یك سپاهی چقدر حقوق میگیرد؟

خانم فرخ روپارسای ـ یك سپاهی دیپلمه ۴۵۰ تومان و یك لیسانسیه ۸۷۰ تومان حقوق میگیرد.

سئوال ـ گفتید که از استخدام زنان لیسانسیه و دختران در ادارات و موسسات دولتی و ملی جلوگیری میشود، تصور نمیکنید که درمورد موسسات ملی این ممنوعیت با اشکال روبرو شود، چون موسسه‌ای ملی که احتیاج داشته باشد دختر لیسانسیه راچه خدمت انجام داده باشد چه نداده باشد استخدام میکند؟

خانم فرخ روپارسای ـ موسسات ملی مورد نظر ما بیشتر موسساتی است که از کمك دولت برخوردارند ومقصود موسساتی است که درواقع بادولت یکنوع قرارداد دارند. بعلاوه وقتی دوسال خدمت سپاه جزو سنوات خدمت یك خانم لیسانسیه منظور گردد چه تفاوتی میکند که این خانم در خدمت سپاه این دوسال را بگذراند یا در یك موسسه دولتی. چون طبق قانون دو سال خدمت برای کلیه کسانیکه خدمات اجتماعی انجام داده وبعدا بخدمت دولت پذیرفته شوند جزء سنوات خدمت محسوب میگردد.

خبرنگار روزنامه اطلاعات مطالب دیگری نیز درزمینه روشن شدن مواد این قانون با معاون پارلمانی وزارت آموزش و پرورش در میان گذاشته که در شماره فردا منتشر میکنیم.

سیما دبیر آشتیانی

خانم فرخ روپارسای
حقوقی معادل حقوق سپاهیان خواهیم داد.

*** میزان حقوق**

سئوال ـ لطفا بفرمائید در حال

لزوم تجدید نظر درقوانین ازدواج انگلستان

در کنفرانس امور انسانی، که چند روز قبل در لندن تشکیل گردید اعلام شد که امر ازدواج تنها یك احساس مقدس نیست بلکه یك پدیده اجتماعی و انسانی است.

دکتر «کینر کنستی» معاون دبیر کل گروه امور انسانی دانشگاه اکسفورد باتفاق همسرش «روت کنستی» یك لایحه ۲۸۰۰ کلمه‌ای راجع بموضوع ازدواج در انگلستان به کنفرانس تسلیم نمود که پس از بررسی پایه تغییر قانون ازدواج در انگلستان براساس (سیاست حمایت انسانی) قرار گیرد.

لایحه مزبور تاسال آینده در کلیه گروه‌های امور انسانی در سراسر کشور انگلستان مورد بررسی و بحث قرار خواهد گرفت.

متخصصین علوم انسانی معتقدند که قوانین ازدواج در انگلستان منطبق با عدالت نبوده و برای جامعه انگلستان چندان مفید نیست و لازم است که تغییراتی در آن داده شود.

دکتر کنستی در لایحه مزبور این نظر به را که بالا بردن سطح تربیتی و اخلاق اطفال نامشروع غیر ممکن می‌باشد مردود اعلام نموده است. اکثر اعضاء کنفرانس نیست به لایحه ارائه شده نظر موافق داشتند ولی ضمنا اظهار عقیده کردند بهتر است ضابطه‌های تغییر قانون نشت مورد بحث قرار گیرد.

طرح لباس عروس از طرف ۴ مدلساز مشهور

برای اولین بار چهار طراح معروف جهان در طرح لباس عروسی با همدیگر همکاری کرده‌اند این چهار مدلساز معروف عبارتند از چپ براست: جون تولیس، لارس هیلینك سو (دانمارکی) ماریو بیاچستی (ایتالیائی) و میشك فیلیپ لاروش (برادر زاده ژاك فاث) فرانسوی.

آگهی تبدیل سهام بی‌نام به بانام

نظر به تصمیم مجمع عمومی فوق‌العاده مورخ ۳۱ر۳ر۴۷ شرکت دائر به تبدیل سهام بی‌نام به بانام و مدلول ماده ۵ اساسنامه اصلاح شده لذا برحسب ماده ۷۶ قانون تجارت بکلیه صاحبان سهام بی‌نام اخطار میگردد که در ظرف مدت شش ماه سهام خود را به سهام بانام تبدیل نمایند درغیر این صورت طبق ماده ۷۸ قانون تجارت رفتار خواهد شد این آگهی در روزنامه رسمی و یك روزنامه کثیرالانتشار منتشر خواهد شد بتاریخ نهم مرداد ۱۳۴۷.

شرکت سهامی مهندسی و مقاطعه‌کاری بالستان
آ ـ ۱۴۲۴۱

سازمان فرهنگی شهپرست و هوشمند

کودکستان ـ دبستان و دبیرستان دخترانه و پسرانه همه روزه ثبت‌نام میکند
تلفن‌های ۲۱۹۷۷ ـ ۵۱۹۲۷ ـ ۴۷۶۲۸ ۱ ـ ۵ آ ـ ۱۱۳۷۹

طرح شش برابر کردن دانشمندان آسیائی

در کنفرانس علوم و تکنولوژی دهلی مورد بررسی قرار میگیرد

یك کنفرانس علمی باشرکت نمایندگان ۱۹ کشور آسیائی از جمعه آینده بمدت ۱۰ روز در دهلی نو تشکیل میشود. در این کنفرانس لزوم گسترش علوم و تکنولوژی در کشورهای آسیائی مورد بحث قرار خواهد گرفت.

بقرار اطلاع در این کنفرانس پیشنهاد خواهد شد که کشورهای آسیائی بمنظور پایان دادن به کمبود مواد غذائی خود بانجام تحقیقات کشاورزی وسیعی دست بزنند و دوره های تعلیماتی مخصوص برای کارشناسان کشاورزی تشکیل یابد.

این کنفرانس همچنین طرحی را که برای ۶ برابر کردن عده دانشمندان کشورهای آسیائی تا سال ۱۹۷۰ تهیه شده مورد بررسی قرار خواهد داد.

کارشناسان اظهارنظر میکنند پس از اجرای این طرح میزان نیروی انسانی علمی آسیا به میزان سال ۱۹۵۰ کشورهای پیشرفته خواهد رسید.

جلسه دیروز کنفرانس علمی بررسی افزایش غله ایران اختصاص به بحث آزاد داشت.

در این جلسه آقای ملك مدنی از بخش خصوصی پشت تریبون قرار گرفت و گفت: قیمت کودشیمیائی باید نازل وارزان باشد و در سطح ده در اختیار کشاورز قرار گیرد، زیرا برای کشاورزان مقدور نیست که بشهر بیایند و کودشیمیائی ابتیاع نمایند.

ملك مدنی اضافه کرد چون قسمت وسیعی از مزارع گندم آبی میباشد برای کشاورزان صرف نمی کند که باقیمت گزاف گازوئیل بخرند وبرای سوخت موتورچاههای آب بکار ببرند، باید دولت قیمت گازوئیل را که بمصرف کشاورزی میرسد تقلیل دهد تا با استفاده از آبهای زیرزمینی سطح کشت بالا برود.

ملك مدنی در پایان بیانات خود گفت: تعیین قیمت گندم وسیله دولت اعلام شده است، ولی پیشنهاد میکنم کمیسیونی تشکیل شود تا معلوم کند یك هکتار گندم چقدر هزینه تولید دارد واین هزینه را تطبیق با قیمت فروش در بازار بدهد.

سپس آقای دهقانی پشت تریبون قرار گرفت و گفت: محصول دیم کشور بعلت اینکه بوضع بارندگی بستگی دارد همیشه متغیر می باشد و پیشنهاد میکنم در مزارع آذربایجان خراسان واصفهان که سطح آبهای زیرزمینی بالااست و امکان استفاده از چاههای کم عمق وجود دارد مزارع دیم بتدریج تبدیل به آبی شود.

ناطق اضافه کرد: این طرح در هرهکتار حدود ۵۰۰ تا ۸۰۰ تومان هزینه دارد که بادرنظر گرفتن افزایش تولید در ظرف مدت پنجسال مستهلك میگردد.

درپایان برنامه بحث و انتقاد دیروز کنفرانس غله وزیر کشاورزی گفت: بنظر میرسد که زمان کمیسیون بازی گذشته باشد و ما باید برای پیشرفت کار خود از تجربیات سایر کشورها استفاده کنیم و برنامه ایکه برای افزایش محصولات داریم بسرعت بمرحله اجراء درآوریم.

وزیر کشاورزی اضافه کرد که من شخصا دیگر بهانه‌ای نخواهم داشت که به‌پیشگاه شاهنشاه آریامهر گزارش دهم که هنوز ما از هر هکتار زمین فقط یك تن محصول برداشت میکنیم.

آقای حسن‌زاهدی وزیر کشاورزی در پایان بیانات خود گفت: دولت اعتبار کافی و کادر کافی دراختیار ماگذاشته و دیگری عذری از ما نمی پذیرد.

بازار تهران

برنج تازه محصول امسال ازنوع چمپا (شصت‌رس) ۱۰ روز زودتر ازسال گذشته ببازار آمد درحال حاضرخریداران درانتظارورود سایر انواع برنج ببازار تهران می‌باشند.

بررسی وضع معاملات در بازار تهران نشان میدهد که ظرف ماه گذشته مظنه برنج ازنوع متوسط هر کیلو ۴ تا ۵ ریال و برنج اعلا هر کیلو ۵ر۱ تا ۶ ریال در تهران و شهرستانها کاهش داشته است.

یکی از تجار برنج در مورد وضع برنج تهران بخبرنگار ما گفت در حال حاضر وضع معاملات در تهران ساکت است و بعلت ازدیاد زمینه قیمت آن درحال تنزل است واردات برنج خارجی دروضع بازار تهران وشهرستانها موثر بوده‌است. برنج های خارجی اغلب ازنوع متوسط وقیمت آن بین ۲۵ تا ۲۷ ریال است و قیمت برنج داخلی بعلت رقابت با برنج خارجی به‌سطح آنها رسیده است.

درحال حاضر مظنه برنج صدری از نوع متوسط کیلوئی ۲۴ تا ۲۷ ریال و صدری ماشینی ۲۳ ریال، دمسیاه اعلا بین ۳۲ تا ۳۵ ریال است.

اقتصاد

در کنفرانس علمی افزایش غله گفته شد:

قیمت گازوئیل برای مصارف کشاورزی گران است

* وزیر کشاورزی گفت: بهانه‌ای برای عرض گزارش درمورد کمی بازده کشاورزی به پیشگاه شاهنشاه ندارم

در تیرماه امسال:

۷۲ شرکت باسرمایه ۱۵۹۰ میلیون ریال در تهران تشکیل شد

شرکتها

در تیرماه امسال ۷۲ شرکت در تهران بوجود آمد و جمعا در آنها ۱۵۹۰ میلیون ریال سرمایه‌گذاری شد. همچنین ۴۶ تاجر به تعداد بازرگانان تهران افزوده شد.

● شرکتهای بازرگانان

از نظر موضوع ۲۷ شرکت از شرکتهای مذکور برای امور بازرگانی ۱۷ شرکت صنعتی ۱۳ شرکت ساختمانی ۸ شرکت خدمات ۲ شرکت برای آب و برق ۳ شرکت برای استخراج معادن و ۲ شرکت برای امور کشاورزی تاسیس یافته است.

● انواع شرکتها

از شرکتهای فوق ۳۱ شرکت سهامی هفت شرکت با مسئولیت محدود یك شرکت نسبی ۳ شرکت تعاونی بوده است.

*** سرمایه‌گذاری**

جمع کل سرمایه گذاری در شرکت های جدید و قدیم اعم از نقدی و تعهدی ۱۴ میلیارد و ۴۳۰ میلیون ریال بالغ گردیده است.

● تغییرات شرکتها

در شرکتهای ثبت شده سابق ۳۲۱ تغییر بعمل آمد واز آنجمله ۳۱ شرکت سرمایه خود را تا ۲۲۱ میلیون ریال افزایش داده‌اند و ۷ شرکت سرمایه خود را معادل ۲۷ میلیون ریال کاهش داده‌اند.

*** علائم بازرگانی**

در تیر ماه امسال برای ۲۲۷ علامت بازرگانی تقاضای ثبت شده که ۱۵۰ علامت از ایران و ۷۷ علامت از خارج بوده است.

*** درآمد**

درآمد اداره ثبت شرکتها و ۳ میلیون و ۱۵۲ هزار ریال بود. مالکیت صنعتی درتهران بابت کلیه نقل و انتقالات در این ماه بالغ بر

لیره در مقابل دلار ترقی کرد

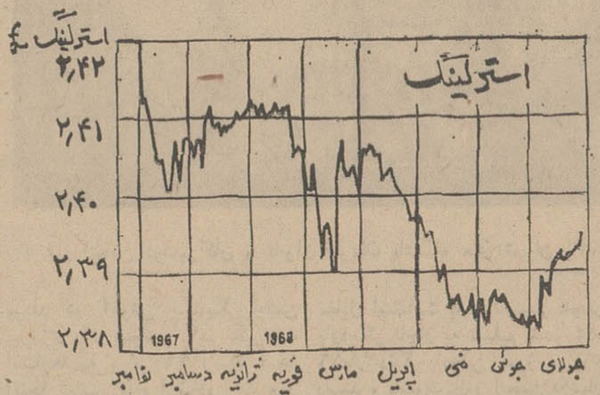

لیره استرلینگ به‌ترقی خود در مبادلات ارزی بازار های بیگانه ادامه داده. اکنون در بالاترین ارزش پس از سوم ماه مه قرار دارد. نرخ لیره دیروز در بازار های جهان به دودلارو ۳۹ سنت و نیم دلار آمریکا رسید وحتی در صبح دیروز به میزان دو دلار و ۳۹ سنت و پنجاه و شش صدم سنت خریدو فروش شد.

تقاضای موثر برای لیره درروز های اخیر بقدری زیاد بوده‌است که بانك مرکزی انگلستان موفق‌شد مقادیر زیادی ذخیره ارزی برای خود فراهم کند.

پس از موافقت نامه «بازل» درمورد دادن دو هزار میلیون دلار کمك به انگلستان و تصمیم بر پشتیبانی و حمایت ازلیره، بعداز تعطیلات آخر هفته ششم و هفتم ژوئیه لیره به ترقی خودبیش از انتظار ادامه داد بطوریکه هر پوند ۱ر۲۵ سنت ترقی کرد.

قبلا پیش‌بینی میشد که تنزل فاحش نرخ لیره باعث شودتقاضای لیره در کشور های اروپائی کاهش یافته‌دلارجای پوند را اشغال کند لکن موج احساساتی که بنفع لیره برخاسته و پیشرفت هائی که درماه ژوئن در مبادلات لیره در کشور های ماورای بحار حاصل شد برای پوند موقعیتی ایجاد کرده که اینك بتواند جایگزین دلار شود

ترقی ارزش لیره همراه باپیشرفتی اساسی برای زمینه های آینده است سه‌ماه لیره در پائین‌ترین ارزش بسر می برد وحتی تا ۵ر۲ در صد تنزل داشت این تنزل در روز پنجم ژوئیه به ۵ر۲ درصد رسیده بود لکن اینك بالا رفتن ارزش استرلینك همراه باکاهش نرخ دلار در اروپااست و این نشان میدهد که در بازار انگلستان پوند با پایه‌های نامرئی در دوره کوتاهی جانشین دلار شده است.

وال استریت اعلام کرد پائین آمدن ارزش پوند و نزول اخیر آن در نخستین مرحله اثرات خود را بر سرمایه گزاری‌های انگلستان در خارج از منطقه استرلینك گذاشته است.

یك شرکت بین‌المللی

برای پخش و فروش جنسی که برای مردان مصرف روزانه دارد بیك نماینده انحصاری نیازمند است داوطلبان با صندوق پستی شماره ۶۹۲ بزبانهای انگلیسی یافرانسه مکاتبه نمایند.

آ ـ ۲۷۳۶۴

پالایشگاه نفت در شیراز تأسیس میشود

نفت

بزودی عملیات ساختمانی یك پالایشگاه جدید در شیراز آغازمی شود. پالایشگاه شیراز که نیروی تصفیه آن روزانه ۴۰ هزار بشکه خواهد بود در سال ۱۹۷۱ آغازبه کار میکند.

در حال حاضرچند شرکت انگلیسی آلمانی و آمریکائی برای ساختن این پالایشگاه در رقابت هستند و هرکدام سعی دارند امتیاز احداث آنرا بدست آورند. پالایشگاه نفت شیراز به مناطق اصفهان، کرمان، وبنادر دریای عمان، فرآورده‌های نفتی خواهد رسانید.

بازار آزاد کار

در بازار مشترک بوجود آمد

بازار مشترک

۶ کشور عضو بازار مشترك روز گذشته موافقت خودرادرباره آزادی کار کارگران در داخل بازار مشترك اعلام نمودند بدین ترتیب بازار کار اروپا بوجود آمد. بعد از این جواز کاربرای اتباع جامعه اروپائی صادر نخواهد شد. در بازار کار دیگر مزایائی از لحاظ ملیت برای داوطلبان کار در نظر گرفته نخواهد شد. بنا بموادااین موافقت‌نامه، هر کارگر و یا کارمندبهریك از کشور های عضو بازار مشترك برای کاریابی می‌تواندسفر کند ولی بیش ازسه ماه نمی تواند برای کاریابی‌وقت بگذراند. بر خلاف مقررات قبلی از داوطلب کار سئوال نخواهدشد آیا وسایل زندگی همراه داردیانه طبق همین مقررات این نوع مزد بگیران داوطلب کار سربار دولت نخواهند شد.

۶ کشور عضو موافقت کردند که این نوع اشخاص در مقابل بیکاری بیمه شده و از مزایای اجتماعی برخوردار خواهند بود.

مقررات جدید از اواسط سپتامبر بموردااجرا گذارده خواهدشد.

نتیجه قرعه‌کشی بلیطهای اعانه ملی

شماره‌های برنده سری ۹۱۹ چهارشنبه ۴۷/۵/۹

شصت ریال	۰
یکصد و بیست ریال	۲۰
یکهزار ریال	۳۳۴
ده هزار ریال	۵۶۴۲
بیست هزار ریال	۸۶۴۶۱
یکصد هزار ریال	۰۱۸۱۱۹۶
یکصد هزار ریال	۰۲۸۱۱۹۶
یکصد هزار ریال	۰۳۸۱۱۹۶
یکصد هزار ریال	۰۴۸۱۱۹۶
یکصد هزار ریال	۰۵۸۱۱۹۶
یکصد هزار ریال	۰۶۸۱۱۹۶
یکصد هزار ریال	۰۷۸۱۱۹۶
یکصد هزار ریال	۰۸۸۱۱۹۶
یکصد هزار ریال	۰۹۸۱۱۹۶
یکصد هزار ریال	۱۰۸۱۱۹۶
یکصد هزار ریال	۱۱۸۱۱۹۶
یکصد هزار ریال	۱۲۸۱۱۹۶
یکصد هزار ریال	۱۳۸۱۱۹۶
یکصد هزار ریال	۱۴۸۱۱۹۶
یکصد هزار ریال	۱۵۸۱۱۹۶
یکصد هزار ریال	۱۶۸۱۱۹۶
دویست هزار ریال	۱۰۰۹۱۴۴
یك میلیون ریال	۰۹۳۵۰۰۵

شماره‌های ماقبل ومابعد جایزه یك میلیون ریالی هریك برنده بیست و پنجهزار ریال

شماره‌های ماقبل ومابعد جایزه دویست هزار ریالی هریك برنده پنجهزار ریال

شماره‌های ماقبل ومابعد جایزه یکصد هزار ریالی هریك برنده دو هزار ریال

برندگان جوایز یك میلیون ریالی، دویست هزار ریالی و یکصد هزار ریالی باید حداکثر تا روز چهارشنبه آینده برای دریافت جایزه خود به بنگاه اعانه ملی مراجعه کنند، ازمیان این برندگان دونفر بحکم قرعه قهرمان شانس میشوند که باولین قهرمان شانس یکدستگاه اتومبیل پیکان و به دومین قهرمان شانس هموزن خودش پول (سکه) اهداء میشود.

DYESTUFFS ICI DIVISION

Office Manager required having thorough knowledge of import-export procedures, office administration, stock control, statistics and with ability to handle correspondence. Applicants should be Iranian nationals, fully proficient in Farsi and having a good command of English and should have completed military service or have exemption. Applications, written in English and detailing education and experience to date, should be addressed to the Manager, Dyestuffs Department Unduetsch Company Ltd., P.O. Box 2684, Tehran. All applications will be treated with strict confidence and references will not be taken up without the applicant's consent.

بنگاه حمایت مادران و نوزادان

آموزشگاه بهیار مامائی

آگهی قبول داوطلب

بنگاه حمایت مادران و نوزادان بمنظور تربیت ماما برای خدمت در خارج از مرکز و برای دوره چهارم آموزشگاه بهیار مامائی عده‌ای داوطلب با شرایط زیر می‌پذیرد.

۱ـ داشتن گواهی نامه فارغ‌التحصیلی از آموزشگاه های رسمی شبانه روزی بهیاری دو ساله.

۲ـ حداکثر سن ۲۵ سال.

۳ـ سپردن تعهد دو سال خدمت در خارج از مرکز و در هر نقطه که بنگاه تعیین نماید.

۴ـ در دست‌داشتن رضایت‌نامه از اولیای خودمبنی بر موافقت با تحصیل در رشته مامائی و خدمت در خارج از مرکز.

دوره آموزشگاه برای دروس علمی و عملی جمعا یکسال است و بدانش آموزان در تمام دوره تحصیل و کارآموزی علاوه بر ناهار کمك هزینه ماهانه نقدی نیز پرداخته خواهدشد

داوطلبان مجرد وهمچنین کسانیکه لااقل دوسال خدمت بهیاری در یکی از دستگاه‌های درمانی وبهداشتی داشته باشند حق تقدم خواهند داشت.

داوطلبان میتوانند همه روزه باستثنای روزهای تعطیل صبحها درساعات اداری تاتاریخ بیستم شهریور ماه سال جاری با در دست‌داشتن شش قطعه عکس ۶×۴ دو برگ رونوشت رسمی شناسنامه واصل مدارك تحصیلی بدفتر آموزشگاه واقع در خیابان امیرآباد. خیابان جمشیدیه برای ثبت نام مراجعه نمایند.

آ ـ ۲۷۳۰۲ **بنگاه حمایت مادران و نوزادان**

وانت کنی CONY

ساخت پرفروشترین کارخانجات وانت سازی ژاپن

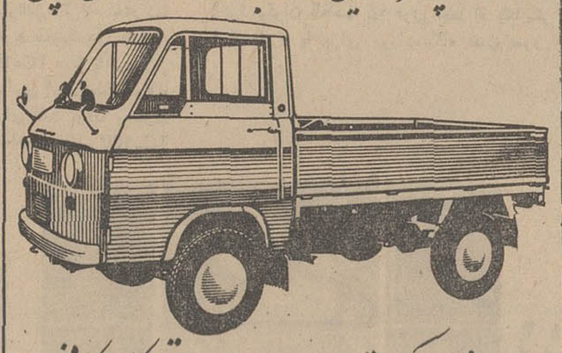

مصرف کم ـ قدرت زیاد ـ استحکام کافی

باموتور ۲ سیلندر چهارضربه (سوپاپ‌دار)

شرایط نقد و اقساط

لوازم یدکی موجود است

نماینده انحصاری: شرکت علاقبند

خیابان امیرکبیر ـ تلفن ۳۳۸۹۹۶

از شهرستانها نماینده فعال می پذیریم.

دیگهای چدنی حرارت مرکزی

تاقدرت ۱۳۰،۰۰۰ کیلوکالری درساعت

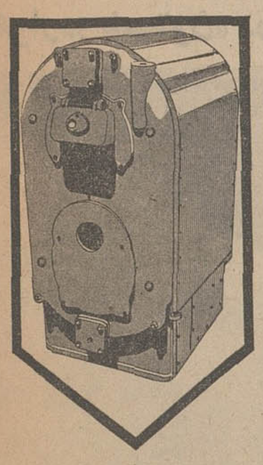

محصول ارزنده دیگری از کارخانجات

شرکت سهامی لوله و ماشین سازی ایران

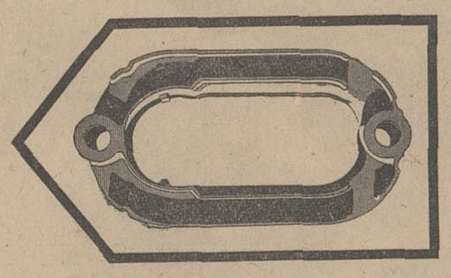

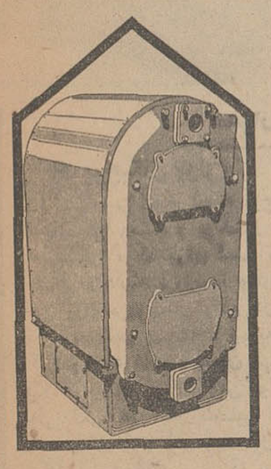

کارخانجات مجهز

شرکت سهامی لوله و ماشین سازی ایران

باتولید سالیانه ۱۵۰۰ تن انواع دیگهای چدنی حرارت مرکزی، برطبق جدیدترین اصول فنی و صنعتی کشور را از ورود کالای مشابه خارجی بی نیاز ساخته است

برای کسب اطلاعات بیشتر وارجاع سفارشات:

بادایره فروش: تلفن های ۷۸۱۴۴۲ و ۷۸۱۴۴۱ تماس حاصل فرمائید.

والیبال قهرمانی بانوان تهران

تیم انجمن دوشیزگان و بانوان با پیروزی بر تاج، قهرمان تهران شد

«ماری‌تت» چهره برتر والیبال بانوان باردیگر نمایشی ازروزهای پرشکوه خود را ارائه کرد

تاج برای پیروزی به نفرات درخشانتری محتاج است

دیشب درحضور تیمسار خسروانی رئیس سازمان تربیت‌بدنی و بیش‌از دوهزار تماشاگر بیقرار که ۹۰ دقیقه با فریاد و خروششان‌تریبون های سالن سرپوشیده استادیوم فرح را بلرزه آورده بودند ، تیم های والیبال انجمن دوشیزگان و بانوان و تاج در فینال بازی‌های قهرمانی تهران اوج قدرت و هنر والیبال بانوان تهران را بنمایش گذاردند .

دراین دوره مسابقات در آغاز هفت‌تیم شرکت داشتند که در دو دسته‌بطوردوره‌ای بازی‌های‌مقدماتی راپشت سر گذاردند ، باین‌ترتیب انجمن – هما عنوانهای اول و دوم دسته الف و تاج – پاس مقام‌های اول و دوم دسته «ب» را بدست آوردند و برای بازی های نهائی برگزیده شدند ، تاج در مقابل پاس ۰–۳ پیروز شد و انجمن ها رابا آسودگی ۰–۳ شکست داد ، به‌این‌ترتیب تاج – انجمن برای عنوانهای اول و دوم و پاس – هما برای مقامهای سوم و چهارم در مقابل یکدیگر صف کشیدند ،پاس باپیروزی برهما روی سکوی سوم قرار گرفت و بعداز این دیدار در میان فریاد وخروش بیش‌از دوهزار تماشاگر زن و مرد دو تیم انجمن دوشیزگان و بانوان با پیراهن‌های صورتی و تاج‌با پیراهن های آبی‌از ضلع شمال غربی سالن برای‌دیدار نهائی وارد میدان شدند .

● چهره تیم پیروز

بازیکنان انجمن دوشیزگان و بانوان که در دوره بازیهای قبل در جام علیاحضرت شهبانو فرح و قهرمانی باشگاه‌های تهران‌صاحب دوجام شده‌بودند.باچهره‌های آشنا وملی پوش والیبال ایران چون‌ماری تت – نسرین شکوفی – فرخنده صالح – مینا فتحی ازآغاز شانس بدون‌تردید قهرمانی این دوره‌بازی هابودند ، ضمن اینکه چهره‌های جوان و تازه‌نام گرفته‌ای چون شیرین واثقی ، پروین صحابی – ژیلا پروی ، محبوبه مسگران – خدیجه‌طباطبائی–صدیقه مقبوربور– هما عظیمی و ملیحه خوشنویس نفرات ملی‌پوش‌تیم‌را درهرشرایطی پشتیبانی میکردند ، تاجیها آرایش استواری نداشتند و از دو چهره بزرگ تیم روحی‌پند نواز و پری کریمی که بگذریم تنها ژاله هادی زاده ملی‌پوش سابق ایران مدت کار این تیم بود ، سیگارودی – کردبچه‌وسه‌سپنجی‌هنوزدر شرایطی نیستند که قادر باشند نقاط تاریك تیم تاج راپر کنند ازاین‌رو این تیم در تمام شرایط یکنواخت و متعادل نیست ،در حالیکه انجمن بادارا بودن نفرات قابل اعتماد در تمام پست‌ها بدون اضطراب عمل میکرد .

● آغاز دیدار

بازی درحالی آغاز شد که تاجی ها در دوره‌های قبل‌دوبار مقابل انجمن باشکست مواجه‌شده بودند و میکوشیدند ، در این دیدار بهر شکلی ممکن است چهره‌ای‌امیدوار کننده ارائه نمایند .

بازی باسوت کاظم کدخدازاده سرداور مسابقه در حالی آغاز شد که سالن زیربار سنگین فریادهای تماشاگران سرسام گرفته بود.

اولین امتیاز باسرویس روحی پندنواز چهره برتر تیم‌تاج در گردش دوم بدست آمد ولی خیلی زود تعادل آن به‌سود انجمن از میان رفت ودر مقابل‌رقم۷انجمن تاج فقط سه امتیاز توانست بحساب خود گذارد، بعدروی امتیاز ۹انجمن متوقف شد تاجائی که دوتیم به برابر۹رسید و تاج همه قدرت‌خود را روی امتیاز ۱۰از دست داد به این‌ترتیب نتیجه گیم نخست ۱۰–۱۵ بسود انجمن بود .

ماری تت چهره برتر تیم‌انجمن دوشیزگان و بانوان باردیگر دراین دیدار چهره پرشکوه روزهای اوج خود راارائه کرد و نشان داد بدون تردید بازیکن برتر بانوان ایران است ضمن اینکه روحی پندنواز کاپیتان تیم کنونی تاج و چهره پرتوان گذشته تهرانجوان رانباید فراموش کرد ، او در شرایطی که به‌تیم اعتماد کامل نداردو بارسنگین نیمی ازمهره‌های حاضر درمیدان‌را باید در خط حمله و دفاع روی‌دوش بکشد، حالابا تولدچهره امیدی‌چون پری کریمی در میدان آرامتر عمل میکند ولی بااینهمه در شرایطی واقعیت اورا باید قبول کرد که‌در یك تیم هم‌سطح قرار گیرد ، ازپری کریمی ، روحی پندنواز وماری‌تت که‌بگذریم ،فرخنده صالح، نسرین شکوفی – مینا فتحی سه بازیکر سرشناس خوش‌استیل و قابل‌بحث تیم ملی‌همگان در تیم انجمن‌حضور دارند ولی در گذشته از هر سه‌این بازیکنان روز های درخشان تری دیده‌ایم ، دراین جمع‌در حال‌حاضر نسرین شکوفی برای رسیدن به‌فرم دلخواه بیشتراز دیگران بایدتلاش داشته باشد، ولی در هر حال طول بازیهای انجام شده به ترتیب‌ماری‌تت –روحی پندنواز –فرخنده‌صالح–پری کریمی – مینا فتحی و نسرین شکوفی درسطحی بمراتب بالاتر ازسایرین قرار دارند .

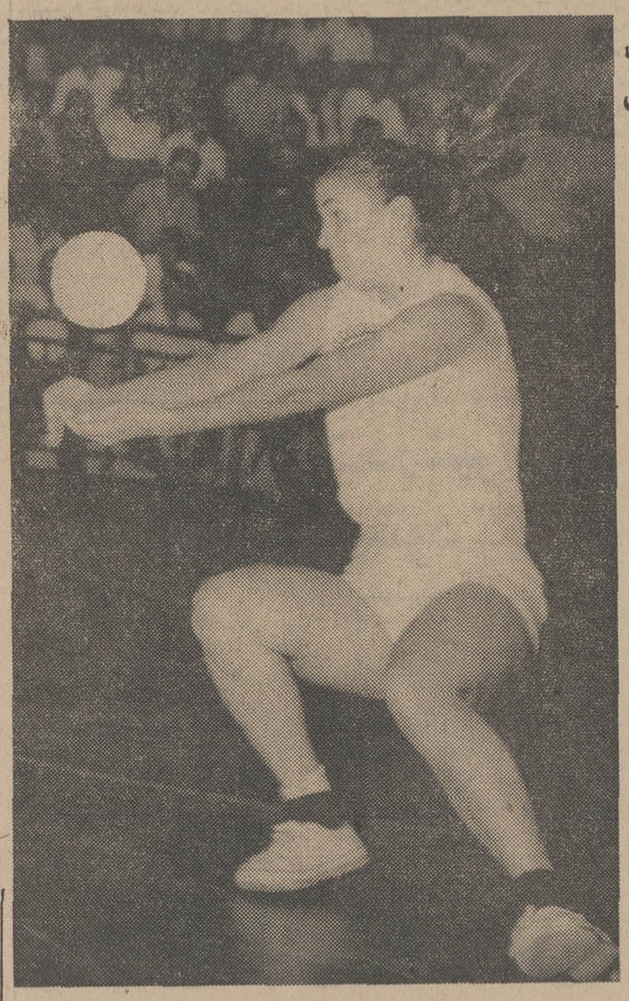

ماری‌تت کاپیتان تیم انجمن وچهره برتروالیبال‌بانوان

* تاج در دوگیم‌پرتلاش

دومین گیم راتاجیها با قدرت بیشتری آغاز کردند ولی توفیق پایان آنرا با همین قدرت بدست نیاوردند ، برابر ۱۳ اوج قدرت‌تاج دراین گیم بود ولی هرگز باتمام رویداد ها ازاین مرز غیر ممکن نتوانستند بگذرندبه‌این ترتیب۱۳–۱۵ گیم دوم راازدست دادند ، ولی پیروزی انجمن در سومین گیم‌همه را خیره کرد ، واین درشرایطی بدست آمد که تاجیها از جان‌مایه گذارده بودند ، درمیان شگفتی حاضرین تاج در حالی به‌رقم ۱۲ رسید که انجمن فقط ۷ امتیاز داشت ودر حالیکه تاجیها امیدوار بودند در آغوش یکدیگر جشن پیروزی رادر سومین گیم بگیرند ، امتیازها به برابر ۱۴ رسید ، در اینجا شانس تاج ازمیان رفت ودر مقابل استقامت قابل تحسین انجمن باردیگر تاچار به تسلیم شدو ۱۴–۱۶بار دیگر انجمن بمرز پیروزی رسید ، باسوت داور انجمن درمیان تماشاگران مشتاقی که با شادی بازیکنان پرتوان‌این تیم‌را محاصره کرده بودند، سومین پیروزی خود را طول دوسال جشن گرفتند .

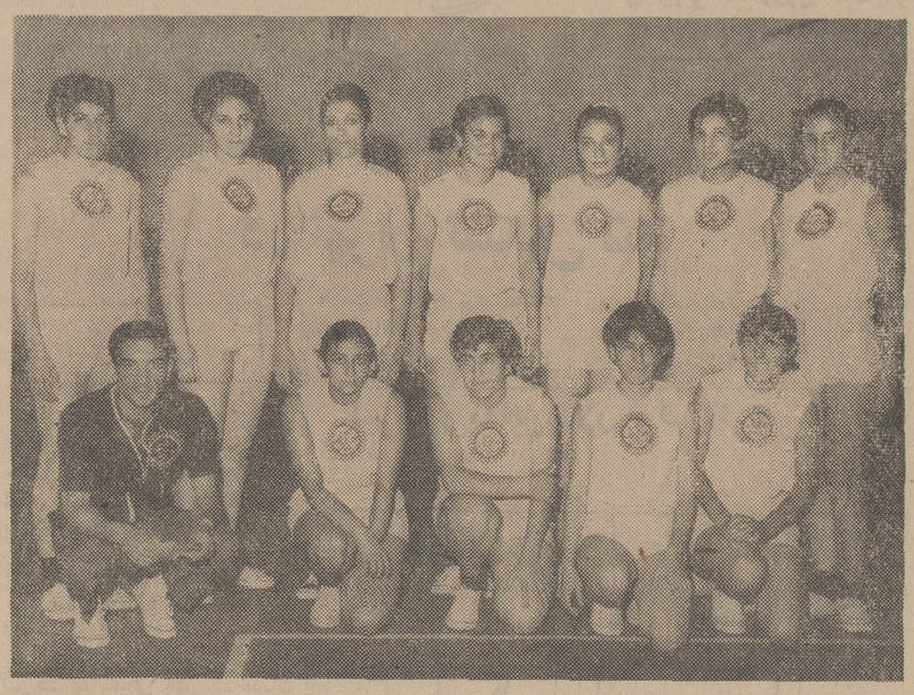

تیم انجمن دوشیزگان و بانوان قهرمان باشگاه های تهران باتفاق‌رضا جباری مربی تیم

ضبط‌صوت سونی
مدرن. قابل حمل مورد استفاده
درسفروحضر

مدل TC-222 یك دستگاه ضبط‌صوت اتوماتیك عالی با نتیجه درخشان

این دستگاه هم با جریان برق مستقیم وهم متناوب (AC/DC) کار میکند. این ضبط‌صوت قابل حمل مدل TC-222 تفریحات شما را لذت بخش‌تر میکند.موتور کنترل مخصوص‌آن بطور خودکار جهت سرعت‌های متغیر تنظیم میگردد . توازن صدا نیزکاملا بطور خودکار انجام میگیردو بالاخره‌دستگاه استثنائی وکاملا مطمئنی است که با جریان نیروی باطری یا برق کار میکند و مجهزبه میکروفون (دورکنترل‌شو) نیز میباشد .

برای استفاده از آن کافی است فشاری به تکمه آن بدهید اکنون مطمئن باشید که صدا به بهترین صورت ضبط میشود . قبلا باید مطمئن باشید که نوار ضبط در داخل محفظه کوچك خود قرار گرفته و کاملا محفوظ میباشد . در اینصورت احتیاج به هیچگونه دستکاری یا تنظیم قرقره نوار و امثال آن ندارید. درهرکجاکه هستید، یا بهرکجاکه میروید،مدل TC-100 را همراه داشته باشید تا کلیه‌گفته‌های‌خود را چه درکنفرانس‌هائی‌که باکار شما مربوط‌میشود یا دیگر سخنانی که به نگهداریش علاقمند هستید، ضبط کنید ، ضبط‌صوت TC-100 هم‌با باطری وهم با برق‌کار کرده ومجهز به بلندگوی (دورکنترل‌شو) و همچنین‌کیف‌مخصوص میباشد . برای لذت بردن بیشتراز زندگی،هرچه‌زودتریك دستگاه ضبط‌صوت عالی TC-100 تهیه نمائید.

TC-230 یعنی جدیدترین دستگاه پخش بطریقه استروفونیك

این اکتشاف جدید سونی با طرحی زیبا وکاملا هنرمندانه ساخته شده و دارای پری‌آمپلی‌فایر–آمپلی فایر و سیستم بلندگوی عالی است‌وضمناً چهارلبه نیز میباشد. بطور خلاصه دستگاهی‌است کامل و ایده آل برای سفر و حضر بلندگوهای آنرا میتوان تافاصله ۱۵ فوتی جدا از یکدیگر قرار داد و یا برای خود دستگاه نصب نمود .

TC-530 یك دستگاه پخش استروفونیك برای منزل

این دستگاه کاملا جدید استروفونیك و چهارلبه بوده و به آمپلی فایر استروفونیك و سیستم صوتی چهار شاعی معروف سونی مجهز میباشد .

آنها که علاقمند به شنیدن صداهای کامل و صاف و هیجان‌انگیز استروفونیك میباشند ایندستگاه را انتخاب می‌کنند .

وجود دستگاه‌های تقویت صوت ، دارا بودن سه سرعت ، فرکانس وسیع و محاسبات و پیش‌بینی‌های دقیق مهندسی همه وهمه این دستگاه کامل را ممتاز و مشخص‌کرده است.

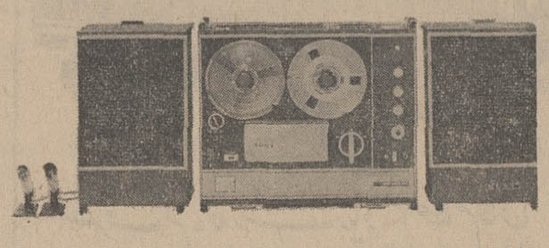

TC-560 یك دستگاه ضبط‌صوت ایده‌آل برای خارج از منزل

TC-560 یعنی دستگاهی عالی و استروفونیك مجهز به دستگاه بلندگوی مخصوص ونوار برگردان اتوماتیك الکترونیکی . یعنی وسیله‌ئی باتمام خوبی‌ها ومزایا بااتصال یك سیم به‌جا فندکی اتومبیل خود میتوانید از موسیقی‌جاز، یا اثری از بتهوون بطریقه لذت بخش استروفونیك‌گوش فرا دهید .

برای مشاهده مدل‌های مزبور و ده‌ها مدل مختلف جالب دیگر ضبط‌صوت سونی به نمایشگاه‌سونی واقع‌درخیابان‌نادری‌شماره ۴۲۰ تلفن ۴۴۱۴۵-۴۵۸۱۶مراجعه فرمائید

Research Makes The Difference
SONY®

اسپانیاازانگلستان انتقام گرفت

«هواردوینستون» در راند پنجم‌در مقابل «خوزه‌لگرا» ناك‌اوت شد

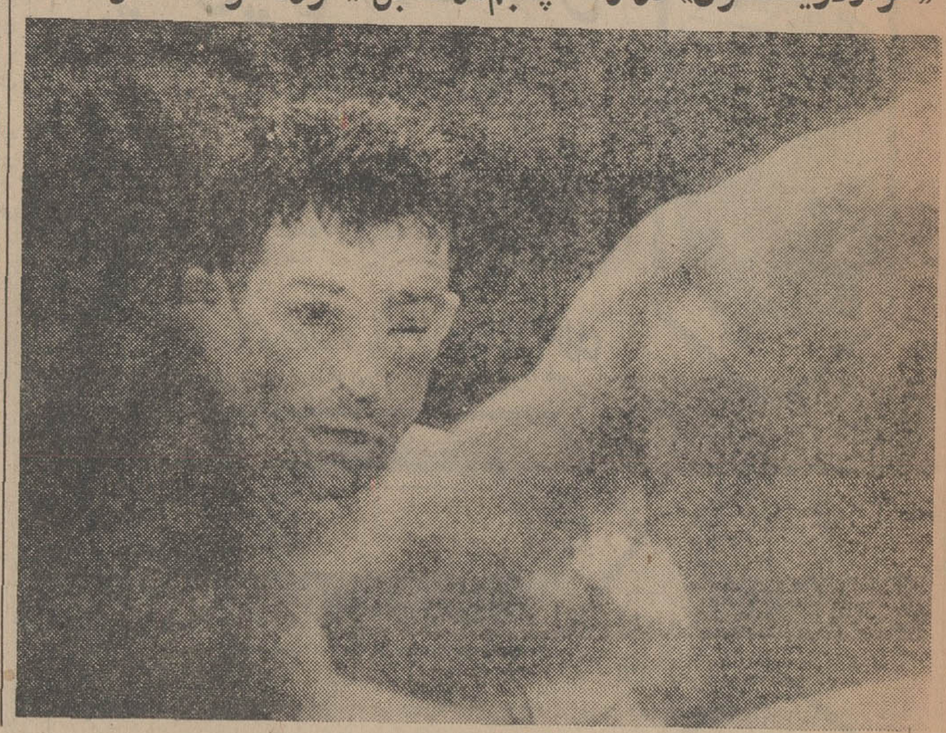

»هواردوینستون« در راند پنجم مغلوب «خوزه‌لگرا» شد

● پوچیکال (ولز)

* سر انجام لحظه اوج هیجان برای دنیای ورزش اسپانیا فرا رسید و بوکسور کوبائی الاصل این کشور، خوزه‌لگرا ، که برای‌کسب مقام قهرمانی بوکس حرفه‌ای جهان در دسته پروزن با هوارد ویستون انگلیسی قهرمان این وزن درپوچکال واقع درولز ،به نبرد پرداخته بود ، در روند پنجم مسابقه با ضربه فنی قهرمان جهان رامغلوب کرد و خود دارنده عنوان قهرمانی در این دسته گردید. قبلا قرار بود مسابقه این دو در پانزده روند انجام گیرد ولی لگرا در آغاز پنجمین روندبازی بایك ضربه راست خود چنان چشم چپ ویستون را هدف قرار داد که‌قهرمان انگلیسی لحظه‌ای بعد در وسط رینگ نقش بر زمین شد! وینستون تاقبل‌از ناك اوت شدن در روندهای قبل‌دوبار نال‌دان شده بود . داور این مسابقه آقای هاری گیبز از انگلستان بود .

هوارد وینستون که خود عنوان قهرمانی جهان را در این دسته با مغلوب کردن قهرمان ژاپنی میتسوری‌سکی بدست آورده بود، بعد ازمسابقه‌اظهار داشت مسابقه‌دیگری که بصورت مسابقه انتقامی باشد با لگرا نخواهد داد.

در حالیکه لگرا با رسیدن بعنوان قهرمانی جهان هنوز بخت نداشته است ، وینستون انگلیسی از۶۷مسابقه خود تا بحال۱۸بار مغلوب شده است لگراالولین‌مسابقه‌اش را در اروپا از سال ۱۹۶۳ آغاز کرد و تا بحال ۳۸مسابقه داده است.

خبرهای کوتاه

● هلسینکی (فنلاند)

کارلو کانه‌اسیمی‌وزنه‌بردار مشهور فنلاندی در دسته میان سنگین ، در این هفته موفق شد ، بهترین رکورد مجموع این دسته که بمقدار ۵ر۵۱۲ کیلو از آن خود اوو یان‌تالتس روسی بود بمقدار ۵ر۲ کیلو ترقی دهد .رکورد تازه ۵۱۵ کیلوگرم می‌باشد. پرس ۵ر۱۷۲ ، یکضرب۱۵۵ ودوضرب ۵ر۱۸۷ کیلو گرم.

* کینگستون(جامائیکا)

پرسی‌هلیز ، بوکسور مشهور جامائیکائی‌در مسابقات بوکس کشور های مشترك المنافع موفق شد ، در دسته سبك وزن بمقام قهرمانی‌دست یابد .درمسابقه فینال‌وی‌دارنده پیشین عنوان قهرمانی این دسته ، لاو آلوتی از غنا را مغلوب کرد .

خبرهای روز

دانشجویان میهمان ارتش بودند

امروز دانشجویان ممتاز دانشکده های کشور و دانشجویان ایرانی مقیم خارج دعوت ارتش بودند و در پادگان سد امیر کبیر از عملیات و یگان نیرو های ویژه هوابردبازدید کردند و ناهار را بطور پیك‌نیك در همین محل صرف کردند و باافسران‌و درجه‌داران و افراد ارتش ازنزدیك آشنا شدند.

دراین بازدید اقای کریم پاشا بهادری معاون نخست وزیر و سرپرست برنامه تابستانی دانشجویان شرکت داشت.

سمینار فرمانداران استان مرکزی

روزشنبه سمینار فرمانداران استان تهران در استانداری مرکز تشکیل میشود. در این سمینار فرمانداران تهران، کاشان، ،قم، اراك ،قزوین فیروزکوه و بخشداران حوزه استانداری شرکت خواهند کرد.

در این سمینار برنامه کاروزارت کشوروواستانداری‌تهران‌وفرمانداران در زمینه نحوه انجام انتخابات انجمن‌های شهر و آشنا کردن ماموران فرمانداری و بخشداری‌به وظایف قانونی خویش مذاکراتی‌صورت خواهد گرفت.

خبرنگار اطلاعات می‌نویسد که مدیر کل ثبت احوال در وزارت کشور بامقامات انتخابات این‌وزارت خانه برای تهیه مقدمات تاسیس شعب ثبت‌نام در تهران مذاکره کرد. قرار است در سراسر تهران دویست‌وشصت‌و شش حوزه ثبت‌نام تاسیس گردد.

وزیر اراضی مالزیادرتهران

آقای «داتو عبدالرحمن‌بن یعقوب» وزیر اراضی و معادن مالزیا که همراه چند تن از مقامات مالزی از ایران دیدن میکند، عصر دیروز باآقای اردشیر زاهدی وزیرخارجه ملاقات و گفتگو کرد.

وزیر اراضی مالزیا پریشب به تهران آمد.

سفیران مجارستان وپاکستان نیز عصر دیروز در کاخ وزارت خارجه بدیدن وزیر خارجه رفتند.

بازدید هیئت دولت ازگودها

وزارت کشور اعلام کرد که ساختمان عمران گودها آماده‌شده‌و از روز شنبه ماموران وزارت‌کشور وسایر سازمانهای دیگر درآنجا خدمات خود را شروع خواهند کرد.

یك مقام رسمی در وزارت کشور امروز اعلام نمود که در هفته‌آینده هیئت دولت پیش از صدور تصویب نامه گودها از این مناطق دیدن خواهند کرد.

جایزه برای فارغ‌التحصیلان رتبه اول دانشگاهها

فارغ‌التحصیلان رتبه اول سال تحصیلی ۴۷و۴۶ دانشگاهها از دویست هزار ریال جایزه حسن تحصیل استفاده خواهند کرد.

این مبلغ از طرف بنیاد فرهنگی البرز به‌فارغ‌التحصیلان که درچهار رشته‌کشاورزی ،علوم‌تربیتی،صنعتی وحرفه‌ای جائز رتبه اول شده‌باشند پرداخت میشود.

این قبیل فارغ‌التحصیلان بامعرفی دانشکده مربوط به وسیله وزارت علوم و آموزش عالی این جوایز را دریافت می‌کنند. ضمنا بنیادالبرز یکصدو پنجاه هزار ریال نیزبرای تهیه وسائل اشتغال بکارفارغ ـ التحصیلان ممتازدانشگاهها بصورت وام پرداخت میکند. این وام ۵ساله وبدون بهره وبااهدای جوائزمختلف در اختیار فارغ‌التحصیلان قرار میگیرد.

در شمال باران میبارد

صبح امروز ریزش‌باران دراکثر نقاط گیلان آغاز گردیده است. وهم‌اکنون در شهرستانهای‌لنگرود‌ـ لاهیجان‌ـ رودسر باران میبارد.

گزارش خبرنگار ما در رشت حاکیست .هوای رشت از نیمه‌شب دیشب ابری شده و مستعد بارندگی است.

کارشناس بهداشت روانی جهان

از طرف سازمان‌بهداشت‌جهانی، آقای دکتر ابراهیم جهرازی استاد اعصاب و روان دانشگاه و رئیس انستیتو اعصاب و روان ایران بسمت عضو برجسته و کارشناس‌بهداشت روانی جهانی انتخاب شد.

اتوبان امیرآباد ـ شمیران

تهران با چند جاده به شمیران وصل میشود

پس از انتشار متن طرح امتداد اتوبان در داخل تهران‌برای بررسی این طرح جلسه‌ای درنخست‌وزیری تشکیل شد و مهندسان مسئول‌در این جلسه‌شرکت کردند. مهندسان بدستور نخست‌وزیر باهلیکوپتر بر فراز جاده پرواز کرده و گزارش خود را به نخست‌وزیرداند ودستور اجرای طرح از طرف دولت‌صادر گردید. مهندسان ضمن پرواز برفراز محلات شمالی تهران متوجه شدند که احداث راههای ارتباطی جدیدی بین تهران و شمیرانات اهمیت فوق‌العاده دارد و روی این اصل مطالعاتی نموده وآنرا نیزبه دولت گزارش دادند.

براساس این مطالعات وبدستور نخست‌وزیر دیروز، در دفتر کار مهندس مشاور مامور مطالعه طرح نقشه جامع تهران جلسه‌ای تشکیل شد. ونقشه‌های هوائی تهران را برای دادن راههای ارتباطی تازه‌ای بین تهران‌وشمیرانات مطرح کردند. در این جلسه تصمیم گرفته شد که‌چند راه ارتباطی تازه بین‌تهران وشمیرانات احداث شود و اولین این راهها، راه امیرآباد از طریق سعادت‌آباد به‌شمیرانات‌بود.

امروز یك مقام رسمی درشورایعالی شهرسازی‌ومهندس مشاوربخبرنگار اطلاعات گفت: فکر اتصال‌امیرآباد به‌سعادت آباد و شمیرانات بوسیله جاده نوسازی که اتوبان خواهدبود بمرحله قطعی رسید. و این جاده برای تسهیل رفت‌و آمدبین تهران وشمیرانات ساخته شود در دست مطالعه است.

مقام گفت: مسیر سه‌راه ارتباطی دیگر که قرار است بین تهران و شمیرانات گشوده خواهد شد این

توزیع کارت کنکور

دختر هنرمند نابینائی که در کنکوردانشگاه‌اصفهان‌شرکت‌کرد

بقیه از صفحه اول

ورودی مدرك قبولی ششم متوسطه خود را ارائه میدادند.

داوطلبین گروه اول از ساعت شش صبح در جلوی در دانشگاه صف کشیده و نوبت گرفته بودند که زود تر کارت خود را دریافت دارند.

داوطلبان تحصیل در خارج

ثبت‌نام از داوطلبان تحصیل در خارج از کشور نیز دیروز پایان یافت و از ساعت سه تا شش بعداز امروز توزیع کارت ورود بجلسه امتحان آنان نیز انجام خواهد شد و امتحان زبان انگلیسی ساعت ۹ صبح وامتحان زبان‌های دیگربعداز ظهرفردا درمحل دانشگاه صنعتی آریامهر بعمل خواهد آمد.

شرکت دو نابینا

دو هنرمند نابینای اصفهانی در کنکور ادبیات دانشگاه اصفهان شرکت کردند. یکی از آنان «یاسمین‌پریش»هنرمند خوش‌صدای رادیواصفهان‌است که‌فارغ‌التحصیل دبیرستان بهار این شهرستان می باشد و دیگری خلیل خامنه‌ای مراغه‌ای نوازنده «ارك» میباشد.

دانشگاه اصفهان برای این دو نابینا، دو نفر منشی تعیین کرده بود.

۱۶ پلاژ در بابلسر سوخت

براثر یك آتش سوزی نسبتا شدید در یکی از پلاژهای بابلسر رویداد ۱۶پلاژ درساحل‌دریای‌بابل سر باکلیه وسائل والبسه مسافرین سوخت وبچند پلاژ دیگر خساراتی وارد آمد.

گزارش خبرنگار ما حاکیست: حریق که بعلت ترکیدن چراغ گاز روی داده بود وسیله مسافرین و اهالی بابلسر خاموش شد و از سرایت آن‌بسایر پلاژها جلوگیری بعمل آمد در نتیجه این آتش‌سوزی مسافرینی که اثاثیه والبسه خودرا از دست داده بودند بدون لباس‌این شهر را ترك گفتند. اهالی وهمچنین مسافرین از مقامات مسئول تقاضا مینمایند که نسبت به تجهیزاداره آتش نشانی این شهرستان اقدام مقتضی نمایند.

برائر آفات «شته» و «شپشك»

یکصد هزار درخت زیتون خشك شد

درختان زیتون منطقه رودبار گیلان دچار آفات «شته» و «شپشك» شده است و تاکنون‌این دو آفت به پانصد و یازده هزار اصله درخت زیتون اسیب رسانیده‌اند.

گزارش خبرنگار ما در رشت حاکیست: هم اکنون براثراین آفات یکصد هزار اصله درخت زیتون بکلی خشك شده‌ومیزان بار بقیه درختان به یکدهم تقلیل یافته است.

بقرار اطلاع اداره کشاورزی موافقت کرده است که‌با دریافت ده ریال از هر درخت کلیه‌درختان منطقه رودبار را که معادل یك میلیون‌و هفتصد و پنجاه هزار اصله است سمپاشی کند ولی در مقابل باغداران معتقدند آفات «شته»و «شپشك» دربرابرسمومی که از طرف اداره دفع آفات‌مصرف میشود مصونیت یافته‌اند. درحال حاضر فقط درختان زیتون منطقه طارم از آفت مصون‌مانده‌است.

طبق توصیه کنفرانس‌علمی افزایش‌غله درایران

مرکز تحقیقات اصلاح غلات منطقه‌ای تأسیس میشود

سپاه ترویج و آبادانی، کلید موفقیت برنامه افزایش محصولات کشاورزی است

بعدازظهر امروز قطعنامه کنفرانس علمی بررسی افزایش غله درایران که‌ازتاریخ ۵ تا ۱۰ مرداد ماه در سالن هنر های زیبای‌دانشگاه‌تهران تشکیل یافته مورد تصویب قرار گرفت. این قطعنامه در چهارده‌ماده بتصویب اعضاء شرکت کننده در کنفرانس‌غله رسید.

در ماده یك این قطعنامه‌روش وزارت کشاورزی برای تحقق‌هدف های برنامه چهارم از نظرافزایش تولید غله مورد تائید قرارگرفته در ماده دوم پیشنهاد شده‌است که حداقل قیمت اقتصادی گندم وجو تضمین و حداقل یکسال قبل اعلام گردد.

درماده‌یك این قطعنامه روش قطعنامه پیشنهاد شده که تهیه، تکثیر وخریدوفروش‌بذرهای‌اصلاح شده‌توسط یك شرکت یا موسسه وابسته به وزارت کشاورزی انجام شود، اتحادیه تهیه کنندگان بذر های گواهی شده تشکیل گردد و مقررات خاصی برای استانداردبذر های اصلاح شده تعیین گردد.

ماده ۶و۷توصیه شده که ازبذر های پر حاصل معروف مراکز تحقیقاتی کشور های خارجی برای تسریع در افزایش تولیدغله‌استفاده گردد وباآمیختن نژادهای‌پرحاصل خارجی بانژاد های مرغوب‌داخلی، نژاد های جدید پرحاصل ومقاوم‌به زنك تهیه‌شود.

در ماده۶و۷توصیه شده که ازبذر تحقیقات کشاورزی درمورد اصول‌به زراعی و شناخت آفات و بیماریهای گندم فاریاب و بکار بردن‌تکنیك‌های جدید تهیه زمین و بذور پرحاصل برای دیم کاری اقدام شود.

درماده۹گفته‌شده‌است: بموازات‌توسعه مراکز تحقیقات اصلاح نژاد غلات درایران یك مرکز تحقیقات اصلاح غلات منطقه‌ای نیز درایران تاسیس شود که‌کارشناسان کشورهای‌منطقه خاورمیانه درآن همکاری و فعالیت نمایند و نتیجه آن برای توسعه در نقاط مناسب منطقه مورد استفاده قرار گیرد.

ماده ۱۰ قطعنامه توصیه میکند:ـ برای‌حفظ‌خاکهای‌زراعتی‌وجلوگیری از بکاربردن اراضی خوب‌زراعی‌برای مصارف غیر زراعتی مقررات خاصی ضروری می‌باشد.

ماده ۱۱قطعنامه توصیه میکند: کنفرانس توصیه مینماید که کلیه فعالیت های مربوط‌به‌افزایش‌محصول غله‌اعم از تحقیقاتی وازدیادتولیدباید تحت نظر یکنفر مسئول دروزارت کشاورزی هم آهنك شود.

ماده ۱۲قطعنامه میگوید: بااین‌که ازدیاد ظرفیت سیلوهاوانبارهای‌غلات طبق‌مذاکراتی که در کنفرانس بعمل آمد هم‌اکنون مورد توجه‌است معهذا نظر به‌اهمیت فوق‌العاده این موضوع برای موفقیت اجرای طرح افزایش غله توسعه و بالابردن ظرفیت انبارها وسیلوهای بهداشتی برای ذخیره غلات توصیه میشود.

ماده ۱۳ حاکیست برای موفقیت طرحهای‌افزایش‌محصولات‌کشاورزی از جمله گندم توسعه جاده‌های روستائی بسیار مهم و ضروریست.

در ماده ۱۴ قطعنامه توصیه شده سپاه ترویج و آبادانی که بایتکار شاهنشاه آریامهر بعنوان یکی از اصول انقلاب سفید در ایران تشکیل شده است بهترین وسیله و موثرترین عاملی است که میتواند نتیجه بررسیهای‌موسسات تحقیقاتی و نظریات کارشناسان کشاورزی را برای اجرای برنامه ازدیاد محصولات کشاورزی درواحد سطح و ایجاد نهضت کشاورزی نوین در روستاها بسطح دهات و مزارع انتقال دهد و بعنوان کلید موفقیت برنامه افزایش محصول گندم و سایر طرحهای افزایش محصولات کشاورزی در ایران میباشد و تشکیل چنین سپاهی میتواند درسایر ممالك نیز برای موفقیت برنامه‌های وسیع افزایش محصول آن کشورها بسیار موثر باشد.

سپاهی دانش در زدو خورد با سارق مجروح شد

روز گذشته سپاهی دانش قریه «قورتله‌جا» از توابع گنبدکاوس هنگامی که قصد داشت شخصی بنام محمد را که چندین مرتبه دست بسرقت هائی زده و فرار کرده بود دستگیر نماید و تحویل ژاندارمری دهد مورد حمله نامبرده قرار گرفت و با ضربات چاقوی وی از چند ناحیه بدن بسختی مجروح و مصدوم گردید.

بنابگزارش خبرنگار ما در گنبدکاوس: ضارب پس اززخمی نمودن سپاهی دانش متواری گردید و سپاهی دانش که بحال اغماء افتاده بود وسیله یکی از اهالی به بیمارستان پهلوی گنبدکاوس انتقال یافت.

۱۱ واحد صنعتی در گیلان تاسیس‌میشود

بمنظور ایجاد یازده واحد تولیدی و صنعتی درنقاط مختلف گیلان مبلغ ۳۹ میلیون‌و چهارصدو هفتاد هزار ریال از طرف مردم سرمایه‌گزاری شده است.

بنابگزارش خبرنگار ما در رشت: ظرف ٤ ماه سال جاری کارت تاسیس وپروانه ایجاد این واحد ها صادر و تسلیم متقاضیان گردیده است.

آگهی مناقصه کاغذ چرك وپوشه

شماره ۲۴ تاریخ ۳۰ر۴۷ر۴۷

جهت مصرف دو قلم اجناس مشروحه زیر را

کاغذ چرك کتابی ۷۰ گرمی ۴۵ برگی	ـ ر۲۵۲۵۰۰ برك
پوشه چهار برك ونیمی آبی ۲۵۰ گرمی	ـ ر۲۵۱۰۰ برك

از طریق مناقصه خریداری مینماید.

پیشنهاد دهندگان میتوانند با مراجعه به‌اداره سررشته داری نیروی زمینی شاهنشاهی و ملاحظه مشخصات اجناس ودریافت‌برك‌شرایط ومشخصات معامله پیشنهاد خودرا طبق مفاد مندرج درشرایط معامله تنظیم وتاساعت ۹روز ۲۹ر۵ر۴۷ به‌فتراداره سررشته‌داری نیروی زمینی شاهنشاهی تسلیم نمایند.

۱ـ۲۵۶۲۰ ۱ـ۲ اداره سررشته‌داری نیروی زمینی شاهنشاهی

لژیون خدمتگذاران بشر

درایران تشکیل میشود

● طبقات‌مختلف‌مردم‌اظهار علاقه کرده‌اند که‌درلژیون خدمتگزاران بشر شرکت کنند

ازوزارت دربار شاهنشاهی‌اطلاع میدهند که گروه زیادی‌ازطبقات مختلف مردم اظهار علاقه کرده‌اند که در تشکیل لژیون خدمتگزاران بشرکه از طرف شاهنشاه آریامهر دردانشگاه‌هاروارد‌پیشنهاد شده‌است شرکت نمایند.

از طرف وزیر دربارشاهنشاهی‌از گروهی ازعلاقمندان دعوت شده است که روز یکشنبه سیزدهم مرداد ماه جاری در کاخ سعد آباد حضور یابند ودر جلسه ایکه با حضور آقای‌علم‌وزیر دربارشاهنشاهی در کاخ سعدآباد تشکیل میشود شرکت کنند. دراین‌جلسه‌پیرامون آغاز کار لژیون خدمتگزاران‌بشر درایران‌تبادل نظرخواهند شد و تصمیماتی نیز گرفته می شود و مراتب طی‌گزارشی به حضور شاهنشاه آریامهر تقدیم‌خواهد شد.

دانشجویان دانشگاه لاهور

برای زیارت آستانقدس وارد مشهد شدند

صبح امروز ده نفر ازدانشجویان دختر و پسر دانشگاه لاهور باتفاق سرپرستان خود جهت زیارت مرقد مطهر حضرت رضا «ع» وبازدید از اثار تاریخی وباستانی مشهد باین شهر وارد شدند و مورد استقبال نمایندگان دانشجویان دانشگاه مشهد قرار گرفتند.

گزارش خبرنگار ما در مشهد حاکیست: دانشجویان مذکورپس‌از زیارت حرم مطهرحضرت رضا «ع» از موزه کتابخانه ،گنجینه نفائیس، آرامگاه نادر و فردوسی طوسی‌دیدن کردند. دانشجویان‌دانشگاه لاهور عصر امروز مشهد را بقصد بازدید آرامگاه خیام در نیشابور ترك نمودند.

حادثه در راه هراز

دو نفر کشته و ۳ نفر مجروح شدند

ظهر امروز هنگامیکه اتومبیل سواری شماره ۶۵۸۲ تهران ۳۲ برانندگی کریم‌امینی باتفاق‌خانواده خود از آمل‌عازم تهران‌بود درمحلی از جاده هراز بنام محمدآباد ۱۳ کیلومتری آمل با اتومبیل شورلت سواری شماره ۴۶۵۲ تهران ۲۷ برانندگی «رنه کرسدس» مهندس تبعه سویس بشدت تصادف کرد.

بنابگزارش خبرنگار مادر آمل: در این حادثه دو نفر ازسرنشینان اتومبیل سواری که یك زن سی ساله ویك دختر بچه‌دهساله بودند کشته شدند و هردو راننده اتومبیل ویك کودك ۵ساله بسختی مجروح شدند که به بیمارستان امدادی‌آمل انتقال یافتند.

در دور اول مسابقات‌کشتی آزاد:

عراقیها مغلوب تیم‌دخانیات‌اصفهان‌شدند

تیم کشتی آزاد کردوك عراق برای انجام مسابقه کشتی با تیم باشگاه دخانیات اصفهان واردداین شهرستان شد. شب گذشته‌مسابقه کشتی آزاد بین این دوتیم درسالن ۲۵شهریور این شهرستان شروع شد. قبل از شروع مسابقات‌رئیس باشگاه دخانیات اصفهان و سر ـ پرست‌تیم کرکوك عراق‌سخن رانی کردندوسپس مدیرکل آموزش و پرورش اصفهان در باره اهمیت این گونه مسابقات در استحکام‌روابط بین دوکشور همکیش و همسایه ایران وعراق سخن گفت بلافاصله دوره اول مسابقات‌شروع شد و نتیجه‌آن در ۷ وزن بشرح زیر اعلام گردید.

وزن‌اول

اکبررفیق از عراق با محمدعلی باغیات از اصفهان برنده باغیات با امتیاز

وزن دوم

عمررحمن از عراق با محمدترابی از اصفهان برنده محمدترابی با ضربه‌فنی.

وزن سوم

جعفرعلی از عراق با جوادبیگاه از اصفهان برنده بیگا باضربه‌فنی

وزن چهارم

احسان نوری از عراق باباقر رضائی از اصفهان برنده نوری از باامتیاز.

وزن پنجم

برهان نوری از عراق با تقی پرورش از اصفهان برنده پرورش باامتیاز.

وزن ششم

جمال علی شعبان از عراق با داریوش ذاکری از اصفهان‌برنده ذاکری با ضربه‌فنی.

وزن هفتم

نجات جاسم از عراق با ابراهیم شاهین از اصفهان برنده جاسم با امتیاز مسابقات کشتی‌بین تیم اعزامی از عراق و تیم باشگاه دخانیات اصفهان ادامه دارد.

بوسیله سفیر عراق درایران

تحولات مجدد عراق بطور رسمی باطلاع مقامات‌ایران رسید

● سیاست خارجی عراق‌در قبال ایران تغییر نیافته است

محمد حسین آل یاسین سفیرعراق در دربار شاهنشاهی دیشب بطور رسمی‌مقامات‌دولت ایران را درجریان تحولات مجدد عراق که منجر به برکناری النایف نخست وزیر ووزیر دفاع انقلاب ۱۷ ژوئیه گردیده‌است گذاشت.

سفیر عراق باطلاع مقامات‌دولت ایران رسانید که ژنرال احمدحسن‌ـ البکر رئیس جمهوری عراق با تغییر کابینه عراق پست نخست وزیری و فرماندهی کل ارتش عراق را شخصا بعهده گرفته است.

سفیر عراق به مقامات دولت‌ایران اطمینان داد که تحولات مجدد عراق یك امرکاملا داخلی بوده و درسیاست خارجی عراق نسبت بایران که‌چندی پیش از زبان رئیس جمهوری ،نخست وزیر معزول و وزیر خارجه عراق بیان گردید هیچگونه تغییری داده نشده است سیاست خارجی عراق حفظ و توسعه دوستی با کلیه کشور های مسلمان جهان بخصوص ایران و ترکیه است.

مذاکرات رهبران شوروی وچکوسلواکی موفقیت‌آمیز بود

پراك ـ رویتر ـ پس از پایان جلسه نهائی مذاکرات رهبران شوروی و چکسلواکی‌مردم‌در اینجا بیصبرانه درانتظار اعلامیه مشترك پایان مذاکرات هستند،این اعلامیه هنوز انتشار نیافته و مقامات رسمی از اظهار نظر رسمی درباره نتیجه مذاکرات خودداری می کنند ولی محیط بطور کلی خوشبینانه است وگفته میشود که‌مذاکرات موفقیت آمیز بوده و طرفین بنفع‌یکدیگر گذشت هائی کرده‌اند. ازجمله گفته میشودچکسلواکی حاضرشده امتیازاتی به شوروی بدهد و بعضی از درخواست های آن را قبول‌کند و متقابلا شوروی نیزبا اجرای‌برخی اصلاحات در چکسلواکی موافقت کرده است.

اسفالت خیابانهای تهران

بقیه از صفحه اول

امروز علاوه‌برخیابان ظهیرالاسلام عملیات اسفالت درسی‌متری جی‌واقع در غرب تهران، سوسن‌آب نظام‌آباد درشرق تهران،شاه‌آبادنو دراماماده حسن درجنوب غرب تهران‌و معتضد درشمیرانات شروع شد. این پنج خیابان از پر جمعیت ترین وپر رفت‌آمدترین معابر تهران است و خیابانهای دیگری نیز که اسفالت میگردد باید چنین مشخصاتی داشته باشند.

شهرداری اعلام داشت که برای اسفالت معابر گودهاده‌میلیون‌تومان اعتبار تصویب کرد. و بااستفاده از این اعتبارات معابر گودها اسفالت خواهدشد.

قدمت

ضابطه شهرداری برای انتخاب خیابان بمنظور اسفالت، دردرجه‌اول دوچیز است. یکی آنکه اسفالت خیابان نیمه کاره باشد دیگر آنکه مدت پنجسال دربرنامه اسفالت منظور شده و تابحال خاکی مانده باشد. این شروط تطبیق‌داده‌میشود بانسبت جمعیت ورفت وآمد درآن خیابان و بنابراین درمرحله اول برجمعیت‌ترین و پررفت و آمدترین خیابانها اسفالت میشود.

اعتبارات

شهرداری اعلام داشت که از اعتبارات اسفالت سال جاری هشت میلیون تومان بمصرف‌اسفالت‌خیابان های خاکی رسیده وهشت میلیون تومان‌نیزبرای احداث راههای‌ارتباطی جدیدخرج خواهدشد. بقیه‌اعتبارات نیز بانظر معتمدان محلی و شهردار ناحیه و باانتخاب خیابانها بشرحی که گفته شد خرج میشود. همین امروز اعلام شد که‌سراسر جاده قدیم شمیران نظربه‌اهمیتی که از جهت ترافیك دارداسفالت‌خواهدشد.

پروژه ساختمانی شرکت سهامی پتروشیمی آبادان

برای کار ساختمانی کارخانه در آبادان‌تعدادی‌استاد کار عمومی واستاد کار فنی‌جهت سرپرستی حرفه های زیر استخدام‌مینماید:

۱ـ دیگهای بخار
۲ـ نصب ماشین‌آلات
۳ـ لوله سازی
۴ـ نصب‌لوله
۵ـ طناب‌بندی ونصب‌تاسیسات‌آهنی
۶ـ مکانیك ماشین آلات‌سنگین
۷ـ ابزار دقیق
۸ـ برق
۹ـ عایقکاری
۱۰ـ رنك آمیزی
۱۱ـ جوشکاری

شرایط‌استخدام

۱ـ متقاضیان بایستی تسلط کامل بزبان‌انگلیسی‌داشته‌ولااقل دارای‌پنج سال تجربه در یکی از قسمت های مذکور در فوق بوده‌و قادر به خواندن و پیاده کردن نقشه ها وکسب دستورات لازم به فارسی و انگلیسی واجرای آن باشند.

متقاضیان. واجدشرایط میتوانند با کارگزینی پروژه‌ساختمانی شرکت‌سهامی پتروشیمی آبادان صندوق پستی ۶۸ مکاتبه نمایند.

با متقاضیانی که تقاضای کار آنان مورد توجه قرار گیرد جهت مصاحبه مکاتبه خواهدشد.

۱ـ۲ آ ـ ۷۷۵۹۲

جت «هما» مشهد را مستقیماً باروپا متصل کرده است

بقیه از صفحه اول

طی میکنند باتوجه به‌اینکه هفته‌ای هشت پرواز جت و دو پرواز هواپیمای چهار موتوره به مشهد (جمعا ده‌پرواز در هفته)انجام‌میشود اهمیت این ارتباط تازه‌هوائی‌از نظر اقتصادی و جلب مسافران داخلی‌و خارجی بیش‌از پیش بچشم میخورد.

آقای باقر پیرنیا استاندار خراسان باتوجه به اهمیت این مسئله در مراسم با شکوهی‌که به مناسبت گشایش خط هوائی جت در فرودگاه مشهد برگزار گردید ضمن اشاره به اهمیت اقتصادی این مسئله اظهارداشت.

*تحت توجهات‌شاهنشاه‌آریامهر هرروز گام تازه‌ای در جهت رفع نیازمندیهای مردم برداشته می‌شود.

آقای سناتور جمال کنجی(سناتور مشهد) پس از خوشوقتی از توسعه شبکه به مشهد گفت:

«باتوجه به موفقیت‌خاص‌خراسان، خط هوائی جت با مشهد ضروری بود.»

آنگاه مدیر عامل هواپیمائی‌ملی ایران اظهارداشت:

هواپیمائی ملی ایران مفتخر است‌که امروز یکی از اوامر شاهنشاه را در جهت تامین رفاه وآسایش مردم اجرا کرده‌است.

امروز برای مردم خراسان یك روز تاریخی است‌چون‌برای‌نخستین باریك هواپیمای جت ایرانی‌متعلق بملت‌ایران باهدایت‌خلبانان‌ورزیده ایران مرکز استان خراسان را مستقیما باروپا متصل کرده است هواپیمائی‌ملی‌ایران آماده‌است تا بمنظور ایفای نقش مهم خود در پیشرفت اقتصاد ایران‌و برای‌جلب جهانگرد افزایش‌درآمدارزی کشور در فرودگاه های بین‌المللی که آمادگی کامل‌داشته‌باشندسرویس های منظم برقرار کند.

مدیر عامل‌هواپیمائی ملی ایران سپس به فعالیت های این هواپیمائی در خارج کشور اشاره کرد وگفت هواپیمائی ملی‌ایران علاوه بروظایف عادی خود در معرفی ایران‌ونشان دادن ثمرات انقلاب شاهو مردم که جهانیان برای آن اهمیت خاصی قائل هستند بسهم خود قدم های موثری برداشته‌است که نمونه آن تاسیس خانه‌ایران در پاریس می باشد. خانه ایران در پاریس با همکاری شرکت ملی نفت‌و هواپیمائی‌ملی ایران تاسیس‌گردیده‌و ریاست هیئت مدیره آن با آقای دکتر مهدی بوشهری‌است. مدیر عامل هواپیمائی ملی‌ایران سپس در باره برنامه های هواپیمائی‌ملی ایران وتوسعه شبکه های جت در داخل کشور صحبت کرد.

اتوبوس عابری را کشت

بنابگزارش خبرنگار ما در رودهن: اتوبوس مسافری شماره ۳۶۶۸ تهران ۳۹ که از آمل رهسپار تهران بود در نزدیکی آبعلی با عابری بنام ابراهیم ابراهیمی تصادف کرد و او را کشت. قربانعلی رجبی راننده اتوبوس دستگیر شد.

مقررات رانندگی در اتوبان

در اتوبان کرج حداقل سرعت ۸۰ کیلومتر تعیین شد

رانندگان دراتوبان باید از خط سمت راست برانند وگرنه جریمه میشوند

پلیس راه ژاندارمری مقررات رفت‌وامد در اتوبان کرج رابه‌این شرح اعلام کرد:

۱ـ کلیه رانندگان بمحض‌وارد شدن به اتوبان باید در سمت‌راست خود حرکت کنندوسمت چپ را برای اتومبیلهائی که میخواهند سبقت‌بگیرند و عبور کنند آزاد بگذارند.

۲ـبرای جلوگیری از تراکم‌در خط سمت راست ،سرعت حرکت اتومبیلها در این خط نباید کمتر از ۸۰ کیلومتر باشد تا باین‌ترتیب کشش اتومبیلها در اتوبان عادی و تراکمی پیش‌نیاید.

۳ـرانندگانی که قصد سبقت دارند باید ضمن‌رعایت مقررات به وسیله چراغ راهنما تغییرخط‌داده وسپس با احتیاط لازم‌و زدن چراغ راهنما بخط سمت‌راست داخل‌و به حرکت خود ادامه دهند .

٤ـ رانندگانی که جز درموقع سبقت انهم بارعایت مقررات ازخط سمت چپ اتوبان حرکت کنند متخلف‌شناخته‌شده‌بعنوان‌عدم‌اجرای مقررات جریمه به آنها تعلق می گیرد.

٥ـ توقف اتومبیلها در سراسر اتوبان اکیدا ممنوع استو در صورتی که اتومبیلی بعلت نقص‌فنی اجبارا متوقف شود راننده باید در منتها الیه حاشیه‌شنی‌اتوبان‌اتومبیل را پارك نموده‌وفورابوسیله‌اتوموبیل های عبوری مراتب را به مامورین پلیس راه اطلاع دهد تا سریعا بمنظور کمکهای لازم اقدام شود . ضمنا دراین مدت از پرا کنده شدن سرنشینان اتوموبیل در داخل‌اتوبان که خطرات جانی در بر دارد جدا احتزا ز گردد . عدم رعایت این مقررات مستلزم پرداخت جریمه خواهدبود.

٦ـ محلها ی‌خروجی از اتوبان بوسیله‌تابلووعلامت‌مشخص گردیده تا رانندگان با مشاهده علائم قبل از رسیدن‌به محل خروجی ، سرعت حرکت خود را برای خارج شدن از اتوبان متعادل کنندو حوادث نا‌مطلوبی پیش‌نیاید.

۷ـ از اتوبان فقط اتوموبیل‌های سواری می توانند استفاده کنندو پلیس راه از حرکت هر نوع وسیله نقلیه موتوری دیگرو همچنین موتوسیکلت و دوچرخه قویا جلوگیری خواهد کرد و ضمن جریمه بعلت ایجاد اختلال در امر رفت‌و امد اتوبان این قبیل رانندگان به دادگاه‌اعزام میگردند .

۸ـ کلیه رانندگان بمحض‌خروج از اتوبان باید از سرعت حرکت خود کاسته و باسرعت مقرره در خیابان های شهر که پنجاه کیلو متر تعیین شده است به‌حرکت خود ادامه دهند

پلیس راه در پایان اطلاعیه خود تاکید کرده است پلیس راه‌برای ایجاد ایمنی و نظم عبور و مرور در راهها انتظار دارد که رانندگان رعایت مقررات را معمول دارند و با مامورین پلیس همکاری لازم مبذول نمایند

دراین اطلاعیه که به تصمیم تیمسار اسعدی رئیس پلیس راه ژاندارمری انتشار یافته‌اضافه شده است که مقررات عبور ر اتوبان از طرف پلیس راه چاپ گردیده‌و در باجه های دریافت عوارض‌اتوبان برایگان در اختیار رانندگان‌قرار خواهد گرفت .

توقیف مسئولان فرار گاومیش

رسدگی به پرونده فرار گاومیش به آقای کاوه بازپرس دادسرای‌تهران محول شد .

آقای‌گرکانی دادستان از آقای‌کاوه درخواست کرد که مسئول یامسئوالان فرار این گاومیش را زندانی کند .

آقای دادستان تهران گفت که باید به‌مسئله‌فرارگاومیش‌که هر چندوقت بکبار تکرار میشود پایان داده شود.

امروز مدیر عامل شرکت تعاونی خرید گاو ، دوچوبدار مخصوص که گاو ها را تا مسلخ میبرند ، دوقرعه‌کش که‌کارشان تقسیم گاوهامیان‌سلاخ ها جهت ذبح است و همچنین صاحب اصلی به دادسرا اعزام شدند.

مدیر عامل شرکت تعاونی می‌گفت که‌مسئول‌فرارگاو ، مسئولان‌گشتارگاه هستند که بابت هر گاو ۸۲ ریال می‌گیرندودستگاه حفاظتی خود راتقویت نمی‌کنند که گاومیش ها فرار نکنند.

این شخص خود و کسانی را که به دادسرا اعزام شده بودند مقصرنمی‌داند .

در حادثه فرارگاومیش که پریروز صورت گرفت یك نفر کشته شد و چهار نفر مجروح‌شدند .

ازقاتل درمحل قتل تحقیق شد

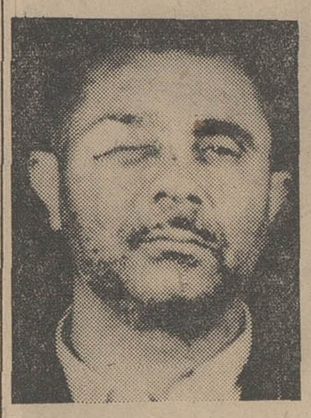

ناصر

آقای هدایت بازپرس فوق‌العاده دادسرای تهران دیروز از ساعت ٦ بامدادتا ٦ بعدازظهر درمرغداری محل قتل مرحوم‌نیکفر بازرس‌عالی مدارس تهران که‌در ورامین‌واقعست در اطراف این قتل از متهم به قتل او تحقیق میکرد .

بازپرس ، ناصر اتابکی متهم بقتل مرحوم نیکفر را با خود به ورامین برده بود .

در آنجا چاله‌ای را که متهم با دست خود کنده و جسد مرحوم نیکفر را در آن افکنده بود به‌وی نشان داد .

آقای هدایت تصمیم داردتاپایان این هفته قرارمجرمیت ناصراتابکی را صادر کند .

مردی که به«روزنامه» عشق میورزید کشته‌شد

دیروز در یك حادثه رانندگی در خیابان اسلامبول ابراهیم‌انصاری روزنامه فروش قدیمی تهران جان خود را از دست داد.

وی که ۵۵ سال از عمرش‌میگذشت از۲۰ سالگی‌روزنامه فروشی‌میکرد ودر خدمت مطبوعات بود. حوزه کار مرحوم انصاری خیابانهای لاله‌زار، اسلامبول و فردوسی بود و در این حدود همه اورامی‌شناختند ودوستش می‌داشتند.

مرك مرحوم ابراهیم انصاری که در اثنای انجام وظیفه روی دادباعث کمال تاسف ما است و درگذشت اورا به افراد خانواده‌اش تسلیت می‌گوئیم .

این شرح امروز از طرف جمعی ازهمکاران مرحوم انصاری به‌روزنامه اطلاعات واصل گردید:

ابراهیم انصاری ۵۵ ساله اهل شفت گیلان با تحصیلاتی درحدود شش ابتدائی توام بااطلاعات عمومی از ۳۵ سال پیش خدمت خودرا به مطبوعات آغاز کرد و به روزنامه فروشی پرداخت .

اومردی باهوش و با استعداد با روحی آزاده و بزرك بود . مودب، خوش‌بیان وبذله‌گو بود. مشتریان او دوستش می‌داشتند و همیشه با او در اطراف خبرهای «روز» بحث می کردند.

ابراهیم با عزت‌نفسی که داشت از قبول کمك‌های مادی برادران و افرادفامیل‌سرشناس‌ونسبتا ثروتمند خود اکراه داشت . بارها اقوامش‌او را بکار دیگری غیر از مطبوعاتی گمارده بودند، ولی اوهربار این کارها را رها نموده‌وباعشق وعلاقه‌ای که به مطبوعات داشت به روزنامه فروشی بازگشته بود .

اومی گفت : چه کالائی بهتراز روزنامه میتوان بمردم عرضه کرد. من شغلم را انتخاب کرده‌ام و ان روزنامه فروشی است من عاشق روزنامه هستم زیرا روزنامه وسیله تنویر افکار جامعه است من روزنامه می‌فروشم و می کوشم که هرروز برعده روزنامه خوانها اضافه‌شود.

ابراهیم بوسیله راننده‌ای بدون گواهینامه مصدوم‌ودر اثرخونریزی مغزی‌مقتول گردید که‌پرونده‌مقدماتی آن در کلانتری ۹ تنظیم شد وبه دادسرای تهران ارسال گردید و هم‌اکنون در شعبه ۳۱ بازپرسی تحت نظر آقای نوربخش تحت رسیدگی است .

پسری بانفت خودرا آتش زد

حسین آذری ۱۵ ساله اهل مسجد سلیمان با ریختن مقداری نفت روی لباسش خود را آتش‌زد.

بنابگزارش خبرنگارما درمسجد سلیمان :عده‌ای‌ا زهمسایگان‌حسین ویرا درحالی که بدنش سوخته بود به بیمارستان منتقل نمودند ولی بعلت سوختگی معالجات درباره‌وی موثر واقع نشد ودرگذشت .

۸ حادثه

در ۲٤ ساعت گذشته در تهران و حومه ۸ نفربه‌شرح‌زیردر حوادث مختلف جان سپردند :

*** خفگی**

* محمد اسداله اف ٤۰ ساله حسین ۳ ساله و حسن کفاش ۱۲ساله‌قربیانیان‌خفگی در آب ۲٤ ساعت اخیر تهران هستند . محمد اسداله‌اف‌در استخر خانه‌اش خفه شد .

*** سوختگی**

* محمد کدا خدائی ۲٤ ساله براثر سوختگی با نفت درگذشت .

● تصادف

* یك مرد ناشناس‌وفرهنك بهادر ۳ ساله و عباس نورعلی ۲۸ ساله‌و مصطفی حکار ۱۷ ساله براثر حوادث رانندگی جان سپردند .

مرد ٦۰ ساله وفریب دختر !

یك خواربار فروش ٦۰ ساله به اتهام اغفال یك دختر خردسال بازداشت شد .

این مرد که محمد علی نام دارد رقیه مشتری کم سن و سال مغازه خود را فریب داده است پرونده این واقعه از طریق کلانتری نازی‌آباد به دادسرا ارسال شد .

سومین اعدام در اهواز

سحرگاه امروز سومین قاتل ، درزندان اهواز به دار اویخته‌شد. وی فتح‌الله داور پناه نام داشت‌و بجرم کشتن عباسقلی فاطمی به اعدام‌محکوم شده‌بود.

گزارش خبرنگار ما در اهواز حاکیست : فتح‌الله داور پناه۳ سال پیش بعلت اختلافاتی که با عباسقلی‌فاطمی داشت.وی‌راباشلیك گلوله بقتل رساند فتح الله پس از ارتکاب جنایت متواری گردیدولی پس از چندی دستگیرشد و به‌اعدام محکوم گردید وپس از تائید حکم اعدام در دیوانعالی کشور سپیده‌دم امروز بدار اویخته شد .

دراین هفته اخیر فتح‌الله‌سومین محکومی است که‌درزندان اهواز اعدام شده‌است.

پنجمین هفته نمایش فیلم
مردی بدون آینده
باشرکت‌لورنس‌هاروی‌ـمیافارو
درتراس سینماامپایر
همچنان ادامه دارد

آنانکه چند پیراهن بیشتر ازما پوشیده‌اند عقیده دارندکه فقط به پیراهن‌های
پاناما
PANAMA
میتوان اعتمادکرد
لطفاً درموقع خرید پیراهن بمارك و کلمه پاناما توجه بیشتری فرمائید.
بی‌تا

انفجار کپسول گاز
یك ساختمان را ویران کرد
براثر انفجار کپسول گاز ساعت پنج صبح امروز قسمتی از یك ساختمان چهارطبقه درکوچه نفیسی واقع درخیابان هدایت فرو ریخت ویك مردخارجی بنام جاك‌ویدگرل مجروح گردید .
ماموران اداره‌آتش نشانی در محل حاضر شدند و مجروح را به بیمارستان رساندند .
کپسول گازی که منفجر شد در آشپزخانه طبقه دوم ساختمان قرار داشت واین انفجار باعث خرابی قسمتی از طبقات اول ودوم ساختمان شد.

فقط ۴۰ تومان
ونصب یکدستگاه رگلاتورکنترل گاز برای همیشه ازبروز چنین حوادث ناگوار جلوگیری خواهد شد
شرکت فنی رگلاتورکنترل گاز
امیرآباد شمالی خیابان شیراز شرقی شماره ۱٦۳ تلفن : ٦۳۰۲٦۹
نمایندگان فروش درتهران - فروشگاه بزرگ ایران
وفروشگاه تعاونی کارمندان املاك پهلوی

کارخانجات سعید وارسته آرزو میکند
کارخانه صنعتی سعید وارسته
خانه هرخانواده ایرانی بیک کولر بن ایر مجهزباشد
برای تحقق این آرزو و تشکر از استقبال فراوان هم میهنان

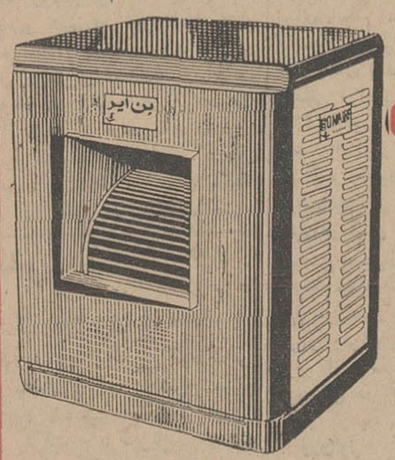

۳۰٪ تخفیف درهزینه کانال کشی
ازتاریخ ۸ مرداد
بن ایر
آدرس کارخانه: تهران نو- ایستگاه فرح آباد- پلاك ۱۱۵۵ تلفن ۷۸۱۳۱۱

بزودی
بزرگترین هنرمندان عالم در سکسی‌ترین سرقت عالم در فیلم «بزرگترین شیادان عالم» شما را محسور خود خواهند کرد .

بزرگترین شیادان عالم
پاناویژن رنگی
محصول مترو گلدوین مایر
باشرکت : راکل ولش
(سکسی‌ترین شیاد عالم)
رابرت واگنر ـ ویتوریودسیکا
ادواردجی رابینسون
آ ـ ۲۷٤۵۸

بزودی
رمان پرفروش نورمن‌میلر نویسنده شهیر آمریکائی بصورت فیلمی موثر و عمیق وکوبنده بر پرده سینما جلوه‌گری خواهد کرد .

جهنم جنایتکاران
رنگی
باشرکت
استوارت‌ویتمن . جنت‌لی
الینور پارکر . باری سولیوان
لویدنولن ـ سوزان دنبرك
محصول برادران وارنر ـ سون آرتز
آ ـ ۲۷٤۵٦

سوفیالورن ـ مارچلوماسترویانی
در فیلم رنگی
ازدواج ایتالیائی
برنامه امشب
درایوین سینما
(تهران پارس)

بزودی :
فروزان ـ ظهوری ـ داریوش طلائی
درفیلم
سینماسکوپ ـ رنگی
محصول پارس فیلم

مجالس ترحیم

به نهایت تاسف و تاثر درگذشت شادروان آقای سید محمد علی ضرغامیان را باطلاع دوستان و آشنایان میرسانند . مجلس ختم مردانه آنمرحوم از ساعت ۹ تا ۱۱ صبح روز جمعه ۱۱ر۵ر۴۷ در مسجد فردوسی واقع در خیابان فردوسی اول کوچه اتابك و ختم زنانه در منزل شخصی آنمرحوم واقع در خیابان نیروی هوائی ـ خیابان ۲۱ متری رضا پهلوی کوچه هشتم سعدی شماره ۵۰ از ساعت ۵ تا ۷ بعداز ظهر همانروز برپاست .

منصور ضرغامیان ، مصطفی ضرغامیان ، حاج آقا رضا شریفیان ، اکبر ابوالفتحیان ، حسن ابوالفتحیان ، محمد حاج ابوالفتح ، جواد شریفیان ، حمید ابوالفتحیان ، علی میرزائی ، محمود یمینی

آ ـ ۱۴۳۱۳

بعموم بازماندگان آنمرحوم مصیبت وارده را تسلیت میدهیم .

با نهایت تاسف درگذشت مرحوم محمدتقی فروتن را باطلاع میرساند مجلس ترحیم روز جمعه ۱۱ مرداد از ساعت ۹ الی ۱۱ در مسجد هدایت واقع در دروس منعقد میباشد .

آ ـ ۲۷۳۲۴ اهالی دروس و قیطریه

به مناسبت درگذشت والده جناب آقای حاج محمد حسن زارع مجلس ترحیمی از طرف یزدیهای مقیم قلهك روز جمعه (فردا) ازساعت ۷ ونیم تا ۹ ونیم بعد از ظهر در حسینیه خیابان دولت ایستگاه حکیمزاده منعقد میباشد . انتظار دارد با تشریف فرمائی خود روح ان مرحومه راشاد فرمائید .

حاج سید حسین حجازی ـ حاج سید مختار رضازاده ـ حاج علی جعفری

آ ـ ۱۴۳۲۵

با نهایت تاسف درگذشت بانو منور حریری را باطلاع دوستان و آشنایان میرساند . مجلس تذکر روز های ۵ شنبه دهم و جمعه یازدهم مرداد ماه از ساعت ۵ تا ۸ بعد از ظهر در منزل مهندس حریری منعقد خواهد بود . نشانی ـ خیابان پهلوی نزدیك تجریش ایستگاه کا ظمی نبش کوچه قنات سرمك شماره ۲ .

خانواده های : حریری ، ولیقی ، کاظم‌پور ، بسطامی ، قائنی ، مشکی ، دهقانی

۲ـ۲ آ ـ ۱۴۲۶۷

هوالباقی

با نهایت تاسف و تاثر بدینوسیله درگذشت بانوی گرامی شادروان صدیقه الموتی همسر مرحوم سید نورالدین الموتی را باطلاع دوستان و آشنایان محترم میرساند مجلس ترحیم مردانه از ساعت ۹ تا ۱۱ صبح روز شنبه ۱۲ امرداد ماه در مسجد مجد وترحیم زنانه از ساعت ۵ بعد از ظهر همانروز در منزل شماره ۲ واقع در امیرآباد ـ خیابان نصرت کوی ممتازی منعقد است .

شهاب فردوس ، دکتر اسداله مبشری ، یحیی صادق وزیری ، سید احمد صدر حاجی سید جوادی ، مرتضی راوندی ، فتح‌اله بنی‌صدر ، اصغر عفیفی ، بهروز افشار ، دکتر علی جباری ، صارم‌الدین صادق وزیری ، مهدی ایمن شهیدی ، موسی سیف‌امیر حسینی .

با نهایت تاسف وتاثر بدینوسیله درگذشت بانو شادروان صدیقه الموتی همسر مرحوم سیدنورالدین الموتی را باطلاع دوستان و آشنایان میرساند مجلس ترحیم مردانه از ساعت ۹ تا ۱۱ صبح روز شنبه ۱۲ امرداد ماه در مسجد مجد و ترحیم زنانه از ساعت ۵ بعد از ظهر همان‌روز در خانه شماره ۲ واقع در امیرآباد خیابان نصرت کوی ممتازی منعقد است .

دکتر محمد خلعتبری ، مهندس راوش ، دکتر حسین اورنگی ، دکتر منوچهر رفیعی ، دکتر بهار نوری ، ابوالقاسم کاظمیه ، مهندس مکی نژاد ، سید علی شفیعی ، دکتر باقر شاهوردی ، دکتر ابوالحسن خاکزاد ، عبدالحسین خاکزاد ، اسلام کاظمیه ، رضا اسلام ، صفر عباسی

آ ـ ۱۴۱۸۹

خانواده الموتی با کمال تاسف و تاثر مرگ بانو صدیقه الموتی همسر فقید سعید جناب آقای سید نورالدین الموتی وزیر شریف امبق دادگستری را باستحضار دوستان و آشنایان میرساند . مجلس ترحیم فقیده سعیده روز شنبه ۱۲ امرداد برابر ۲ اوت ساعت ۹ صبح تا ۱۱ در مسجد مجد منعقد است و فاتحه‌زنانه در همان روز ساعت ۵ بعداز ظهر در امیرآباد ـ خیابان نصرت کوچه ممتازی پلاك ۲ منزل انمرحوم برگزار می شود .

نصرالدین الموتی ، عمادالدین الموتی ، ضیاءالدین الموتی ، دکتر مسعود الموتی ، دکتر ناصر الموتی ، منوچهر الموتی ، سعید الموتی ، بهمن الموتی ، بهرام الموتی ، صمد الموتی ، عباس الموتی ، کاوه الموتی ، کیوان الموتی ، کامران الموتی ، مصطفی الموتی ، صدرالدین الموتی ، جنت‌الموتی ، هما الموتی ، مهین الموتی ، مهدخت الموتی ، حسین الموتی ، حوا انتقامی ، بهاءالدین انتقامی ، نصرت‌اله اعزازی ، سید ابوطالب علائی ، شریفه کریمی ، علی مافی ، سرهنك عباس مافی ، سرهنك ابراهیم مافی ، دکتر حسن مافی ، دکتر احمد مافی ، باقر مافی ، محمد مافی ، اسفندیار مافی ، باقر کریمی ، محمدکریمی ، عبداله کریمی ، ابوالحسن شاعری ، موسی شاعری

۲ـ۲ آ ـ ۱۴۱۸۹

با نهایت تاسف و تالم باطلاع میرساند که دکتر سدرالکر در روز چهار شنبه ۹ مرداد ۴۷ درگذشتند. مجلس ترحیم روز جمعه ۱۱ مرداد برابر ۲ اوت ساعت ۲ بعد از ظهر در کلیسای انجیلی تهران واقع در خیابان قوام‌السلطنه روبروی کوچه ایرج برگزار خواهد شد .

آ ـ ۱۴۲۷۷ چانتا ـ سدرالکر

خانواده های : نوروز هرائی ، نفر ، ابراهیمی ، زین‌الدین ، ثابت ، زهرائی ، کفائی ، اسدی

با نهایت تاسف و تاثر درگذشت شادروان حسین نوروزهرائی بزرك خاندان (نوروزیان) را باستحضار بستگان و آشنایان میرسانند مجلس ترحیم مردانه روز یکشنبه ۱۳ مرداد از ساعت ۴ و نیم تا ۶ ونیم در مسجد مجد و مجلس ختم زنانه جمعه ۱۱ مرداد همانساعت در منزل آن مرحوم واقع در خیابان شمیران ـ شهناز ۶ پلاك ۲۳ برگزار میشود .

آ ـ ۱۴۳۰۷

بعموم بازماندگان آنمرحوم مصیبت وارده را تسلیت میدهیم .

باشگاه لاینز تجریش با کمال تاسف و تاثر درگذشت بانو پروین الدوله خواجوی مادر گرامی جناب آقای مهندس فتح‌الله خواجوی رئیس اسبق باشگاه لاینز تجریش را باطلاع شیر مردان وشیرزنان میرساند . مجلس ترحیم آن فقیده سعیده روز شنبه ۱۲ مرداد ماه از ساعت ۸ر۵ تا ۱۰ برای شرکت آقایان و ازساعت ۱۰ر۵ تا ۱۲ برای شرکت خانمها درخانقاه صفی علیشاه برقرار است .

شرکت شیر مردان و شیر زنان در مجلس ترحیم موجب شادی روح آنمرحومه وتسلیت بازماندگان خواهد شد

۲ـ۴ آ ـ ۱۴۱۸۹

خانواده های خواجوی ، بادکوبه ، نورائی ، تاجبخش ، استوان ، ظهیر ، ملکی ، متین ، سپهرنوری ، زند ، نیك‌پی ، جمهری ، شیبانی ، کیکاوسی ، اربابان ، غفوری ، مسعودی

درگذشت مرحومه مغفوره بانوماه‌نساء (پروین‌الدوله) خواجوی همسر مرحوم تقی خواجوی (مشیرمعظم) را باطلاع اقوام و آشنایان میرساند ختم مردانه ازساعت هشت‌ونیم تاده و ختم زنانه از ساعت دهونیم تا دوازده روز شنبه دوازدهم مردادماه ۱۳۴۷ درخانقاه صفی‌علیشاه منعقد میباشد .

پریزادبانو ، زرین تاج بانو ، نوراعظم ، مهندس فتح‌اله خواجوی ، مهندس ندیع‌اله خواجوی ، مهندس مهدی خواجوی

۳ـ۳ آ ـ ۱۳۹۷۵

با کمال تاسف و تاثر درگذشت بانو ماه‌نساء خواجوی (پروین‌الدوله) مادر دوست ارجمند خودآقای مهدی خواجوی را باطلاع میرساند مجلس ترحیم در تاریخ شنبه ۱۲ مرداد ماه از ساعت ۸ و نیم تا ۱۱ ونیم در خانقاه مرحوم صفی علیشاه منعقد خواهدبود .

اصلان افشار قاسملو ، حیدر علی ارفع ، عبدالرضا انصاری ، حسین اهری ، کریم پاشا ، بهادری ، دکتر مصطفی بدیع‌الزمانی ، احمد بهرامی ، احمدتوکلی ، دکتر سعید حکمت ، ابوالقاسم خ ـ ردجو ، ابوالفضل جمشید دفتری ، رضا رزم‌آراء ، محمود زند ، ابوالقاسم زنوزی ، خانبابا سرداری ، امیر سعید سرداری ، دکتر امیر منصور سرداری ، اسماعیل سمیعی ، مهدی سمیعی ، همایون سمیعی ، دکترخسرو سمیعی ، شباهنك ، دکتر عبدالعظیم شایگان ، رضا شایگان ، دکتر خلیل ضیائی ، احمد طالقانی ، باقر عاملی ، کاوه فرمانفرمائیان ، علینقی فرمانفرمائیان ، علی دادفرمانفرمائیان ، حمید قدیمی ، دکتر محمد کاظمی ، منوچهر کاظمی ، فرهاد گنجه ، غلامحسین ملکی ، محمد منیری ، منوچهر نیکپور ، محمدمرآت ، فریدون میکده ، احمد مینائی ، جمشید مدحت ، مصطفی نامدار ، مرتضی نامدار ، ابراهیم همایونفر ، احمد یلدا

آ ـ ۱۴۱۱۹

خانواده های حاج اسمعیل سلطانی ، آرین ، مرجانی ، حاج اسمعیل عرفانی ، ذوالفقاری ، رضائی ، مصلحی ، ساسانی ؛

با نهایت تاسف و تاثر فوت مرحوم مصطفی‌حاج اسمعیل سلطانی را بدینوسیله باطلاع اقوام و دوستان میرسانند . مجلس ترحیم آنمرحوم روزشنبه ۱۲ر۵ر۴۷ از ساعت ۵ تا ۷ بعداز ظهر در مسجد گیلانیین تکیه دولت روبروی بازار بزرك منعقد میگردد

آ ـ ۱۴۲۷۵ قاسم حاج اسمعیل سلطانی

بعموم بازماندگان آنمرحوم مصیبت وارده را تسلیت میدهیم .

یادبود

بدینوسیله سالروز درگذشت مرحوم دکتر محمد کلانتری را باطلاع دوستان وآشنایان آنمرحوم می رساند ضمنا مجلس یاد بود ازساعت ۶ تا ۸ بعدازظهر روز شنبه ۱۲ امرداد ماه در منزل شخصی آنمرحوم تجریش خیابان سعد آباد ـ کوی فخریه پلاك ۱۴۵ برقرار خواهد بود .

آ ـ ۱۴۲۰۵ خانواده کلانتری

بمناسبت تصادف روز جمعه یازدهم مرداد ماه جاری باشب‌هفت درگذشت شادروان جلال‌الدین دادستان مجلس یادبودی در امامزاده عبداله برگزار خواهد شد مراتب را بدینوسیله باطلاع آشنایان و بستگان میرساند .

آ ـ ۱۴۲۰۳ خاندان دادستان

بدینوسیله باطلاع بستگان و دوستان محترم می رساند بمناسبت درگذشت مرحومه بانوعذرا احمدی مرندی روز شنبه دوازدهم مرداد ماه جاری ازساعت ۵ تا ۷ بعد از ظهر مراسم شب هفت در صحن مطهر حضرت عبدالعظیم باغچه علیجان برگزار میشود.

بازماندگان مرحومه بانو احمدی مرندی

آ ـ ۱۴۲۹۱

به مناسبت هفتمین شب درگذشت مادر عزیزمان مجلس تذکری روز شنبه ۱۲ر۵ر۴۷ ازساعت ۴ ونیم تا ۶ و نیم بعد از ظهر در مسجد زارع واقع در تهران ویلا منعقد می باشد امیداست عموم اقوام ودوستان و آشنایان در مجلس مزبور شرکت فرموده موجباب شادی روح آنمرحومه را فراهم اورند .

حاج محمد علی زارع . حاج محمد حسین زارع
حاج محمد حسن زارع

آ ـ ۱۴۳۵۱

تسلیت

جناب آقای خسروی دیحساب محترم شرکت ملی نوب آهن ایران

مصیبت وارده را تسلیت عرض نموده وخود رادر غماندوه آن جناب شریك میدانم .

کرمان ـ ناصر علی فرزانه

آ ـ ۲۷۶۱۰

کارمندان حسابداری بانك ملی ایران شعبه بازار

مصیبت وارده را به دوست عزیز و همکار گرامی خود جناب آقای رضا کریم ابادی صمیمانه تسلیت میگویند .

آ ـ ۱۴۲۵۳

باکمال تاسف وتاثر درگذشت نابهنگام دکتر پرویز پهلوان را به‌بازماندگان آنمرحوم تسلیت عرض نموده و برای ایشان بقاعمر آرزومندیم .

مهندس حسین ثابت‌قدم ـ رضا ثابت‌قدم ـ جعفر آزادنیو محمد پزشکی وحدتی ـ علی ثابت‌قدم

مادر : منشین چشم‌براه برگذر امشب
برخانهٔ پرمهر تو زین بعد نیایم
آسوده بیارام و مکن فکر پسر را
برحلقه‌ی این خانه دگر پنجه‌نسایم

سرکار سرهنك ستاد مهندس کریم صمیمی

با نهایت تاسف درگذشت پدر گرامیتان را تسلیت میگوییم .

ابراهیم شمسائی

آ ـ ۱۴۲۹۵

جناب آقای اسمعیل خسروی

باقلبی مملو از تاثر فاجعه جانگداز درگذشت عزیزان ناکام را تسلیت عرض مینمایم .

اصفهان ـ محمود لطفی

آ ـ ۱۴۲۷۳

درگذشت شادروان جلال‌الدین دادستان بزرك خاندان دادستان را بعموم بازماندگان آن مرحوم مخصوصا تیمسار دادستان و تیمسار رفعت و دکتر بهنام و برادر عزیزمان اردشیر دادستان و بانو آذر و خانواده میر همایون طباطبائی تسلیت عرض نموده و خود را در این مصیبت شریك و سهیم میدانیم .

ساری ، محمد حسن متولی ، صمد شیدائی ، علیمحمد حق‌شناس

آ ـ ۲۷۵۱۸

جناب آقای ابوالحسن تولمی

دوستان دوران تحصیلی شما همگی درغم‌واندوه آنجناب خود را شریك میدانند و مصیبت وارده را بجنابعالی و خانواده محترم تسلیت عرض مینمایند.

یاران دیرین دوران تحصیلی دبیرستان شرف

آ ـ ۱۴۳۰۱

تیمسار سرلشگر دادستان

مصیبت وارده را حضور تیمسار ارجمند وخاندان محترم صمیمانه تسلیت عرض می نماید.

قدسی مالك

آ ـ ۲۷۵۲۰

جناب آقای انصاری ریاست محترم دبیرستان شهنائی

با اندوه فراوان درگذشت پدر بزرگوارتان را بشما و خانواده ارجمندتان تسلیت عرض مینمائیم

تبریزی‌پور ، نخعی ، سلیمانی ، وثوق ، شریف ، شریف پناهی ، اکبریه ، مصاحبی ، محرر ، مصدق ، محسن ثیا ، حسین زاده ، صدیقی ، نیکبخت ، نوری ، ناکرالحسینی ، خسروی

آ ـ ۱۴۲۳۹

کارکنان سازمان قند و شکر کرمان فوت مرحومه زهرا اربابی را بحضور جناب آقای اربابی مدیریت قند و شکر تسلیت عرض می نمایند .

آ ـ ۲۷۳۵۶

جناب آقای خسروی ذیحساب محترم شرکت ملی ذوب آهن ایران

کارمندان حسابداری ذوب آهن کرمان مصیبت وارده را تسلیت عرض نموده و خود را در این واقعه ناگوار سهیم میدانند .

محمد تقی نوحی ، جلال باقری ، رضا فیاضی ، عیسی فتحی ، غلامحسین زاهد ، ناصر علی فرزانه ، نادر یلتقیان ، فاروق نور هاشمی ، حبیب‌اله منظوری ، کورس جواهریان ، معلائی ، نصرالله‌زاده ، پاك‌روان ، دانافر ، نجفی زاده ، آبادی قدیم ، میر هادی ، انکاسی ، پذیرش ، مصطفی پیروز ، سرائی ، لاری ، عبدالوهاب باقری ، فریدون حجتی ، فریدون خضرائی ، علی محمدی

مجالس وعظ و سوگواری

بمناسبت ایام سوگواری حضرت صدیقه طاهره فاطمه زهرا سلام‌اله علیها از روز جمعه ششم جمادی‌الاولی مطابق یازدهم مرداد ماه تا تاریخ چهاردهم جمادی‌الاولی بمدت یکهفته مجلس عزاداری در منزل حجةالاسلام حاج آقا حسین آیةاله زاده اصفهانی منعقد میباشد.

۲ـ۲

توسل

توسل سالیانه ما بمقام عصمت حضرت صدیقه صلوات ... علیها از شب جمعه هفتم ماه‌جاری (۱۱ر۵) تا شب جمعه بعد

آ ـ ۱۴۲۹۷ سید عبدالرحیم سخائی

درب جنوب بیمارستان هزار تختخوابی کوچه محمدی

سپاسگزاری

از ذوات محترم که در مراسم تشییع جنازه و مجالس سوگواری و مراسم شب‌هفت شادروان رضا داروغه شرکت و موجبات تسلی خاطر بازماندگان آن مرحوم را فراهم فرموده‌اند صمیمانه سپاسگزار است .

آ ـ ۱۴۳۱۹ هیئت مدیره پارك هتل

خانواده های : داروغه ، هوشمند ، اخوان ، معینی ، صولتی ، نریمان ، همداد و خانواده های وابسته

از ذوات محترم و دوستان معظم که درمراسم تشییع جنازه و مجالس سوگواری و مراسم شب‌هفت شادروان رضا داروغه با شرکت خود موجبات تسلی خاطر بازماندگان آن مرحوم را فراهم فرموده‌اند صمیمانه سپاسگزارند.

آ ـ ۱۴۳۱۹

با کمال تاسف ضایعه‌جانگداز درگذشت نابهنگام جوان ناکام رفیق عزیزمان مهندس جمشید کلانتری را به خانواده محترم کلانتری و دوست ارجمند آقای مهندس محمود شاهسوارانی تسلیت میگوئیم .

آ ـ ۱۴۳۱۱ مصطفی تقیئی ـ هاشم مددی

شهین عزیز و سرکار سروان حق‌شناس

حادثه دردناك وجانگداز یکه منجربه مرك فرزندان دلبندتان گردید موجب نهایت تاثر و تاسف گردیده با قلبی مملو از اندوه مصیبت وارده را تسلیت میگوئیم

آ ـ ۲۷۵۶۶ کرمانشاه ـ آذر عیسی پوران

جناب آقای اکبر نعمتزاده رئیس امور اداری دانشکده حسابداری شرکت ملی‌نفت ایران

درگذشت عموی بزرگوارتان را تسلیت عرض نموده سلامت وسعادت برایتان آرزو داریم .

ابراهیم میرهادی . کیخسرو هداوند . ابراهیم محمودانی . سید محمد بهبهانی . تورج کوهیار . سهراب دانش . مهدی متولی . خلیل افشاری .

آ ـ ۱۴۳۳۳

جناب آقای حبیب‌الله جواهرچی

مصیبت‌وارده‌را به آنجناب وخانواده محترمتان صمیمانه تسلیت عرض می کنم .

آ ـ ۱۴۳۴۱ دکتر عیوض‌زاده

سرکار سرهنك ضرابی

از طرف‌خود وهمکارانم مصیبت‌وارده رابه‌سرکار صمیمانه تسلیت می گویم .

سپهبد حسن طوفانیان

آ ـ ۱۴۳۳۵

جناب آقای مهندس حسن مرندی

مصیبت وارد رابه جنابعالی وخانواده محترم تسلیت‌عرض می نمایم .

آ ـ ۱۴۳۳۹ مهندس ضیاء مشحون

جناب آقای ابراهیم راد

درگذشت مادرگرامیتان را تسلیت‌عرض مینمائیم.

جلیل بختیاری و بانو

آ ـ ۱۴۳۳۱

سرکار خانم زهره ضرغامیان

از خبر درگذشت ابوی گرام بااندوه فراوان اطلاع حاصل شد . این ضایعه‌اسفناك را صمیمانه تسلیت گفته سلامت وبقای عمر سرکار وخاندان محترم را مسئلت داریم .

سازمان وصول موسسه اطلاعات

سرکار سرهنك ضرابی

مصیبت وارده را از صمیم قلب حضور ان‌سرور عزیز تسلیت عرض نموده‌و بقاءوسلامتی ان خاندان محترم را از خداوند متعال مسئلت دارند .

هاشم سرتیپ ، تقی بلوچستانی ، علی محمد طاهری ، صفر سرتیپ ، محمد دشتی ، مصطفی‌نظر ، علی رضائیان ، سید رضا شکرآبی ، غلامرضا شاهزیدی

آ ـ ۱۴۱۹۱

سرکار سرهنك ضرابی

مصیبت وارده را از صمیم قلب‌بحضورتان‌تسلیت عرض نموده بقاء و دوام ان خاندان محترم را ازدرگاه ایزد متعال مسئلت دارند .

سرگرد مهندس امیر کفاشی ، سروان‌بهرامی ، مقدم ، ستوانیکم افشاری ، مهدی علوی ، مرتضی قوامی ، ابوالقاسم زیادلو

آ ـ ۱۴۱۹۳

سرکار سرهنك رفیع ساعدی

افسران . درجه داران . پرسنل فرهنگی . افراد و کارمندان مرکز اموزشهای نیروی هوائی با کمال تاسف مصیبت وارده را به جنابعالی وسایربازماندگان تسلیت عرض نموده سلامت و بقاء خاندان محترم را از درگاه ایزد متعال مسئلت دارند .

سرتیپ اکبر کمپانی تبریزی

آ ـ ۱۴۱۹۵

آ ـ ۱۴۱۹۵

جناب آقای دکتر حسن مرندی

با نهایت تاسف درگذشت همشیره گرامتان‌را بجنابعالی و خانواده محترمتان تسلیت میگوئیم .

سید عبداله مهاجری ، دکتر مهدی مهاجری

آ ـ ۱۴۲۶۹

با نهایت تاسف درگذشت نابهنگام مهندس جمشید دانائی را به دوست عزیزم آقای علیرضا دانائی تسلیت گفته و بقای عمر آن خانواده را از خداوند متعال خواهانم .

آ ـ ۱۴۲۴۳ عباس منشیان (ابزارچی)

جناب آقای حسین انصاری ریاست محترم دبیرستان شهنائی

درگذشت ابوی گرام آنجناب را از صمیم قلب تسلیت عرض مینمائیم .

از طرف اعضاء انجمن همکاری خانه و مدرسه مهدی کلانتری

آ ـ ۱۴۲۵۵

جناب آقای اربابی مدیریت محترم سازمان قند و شکر استان کرمان

مسئولان ادارات قند و شکر استان کرمان با نهایت تاسف فوت بانو زهرا اربابی مادر گرامیتان‌را صمیمانه تسلیت عرض نموده سلامت و بقاء طول عمر جذبعالی و فامیل محترم اربابی را از خداوند مسئلت داریم .

حجازی ، فردوس ، صالحی ، بهزادی ، ابراهیمی ، مصطفائی ، موسوی ، اسکندری ، شمیر زاده ، اسفندیاری ، خواجوی ، هاشمی

آ ـ ۲۷۳۵۰

جناب آقای اربابی ریاست محترم اداره قند و شکر استان کرمان

درگذشت والده گرامیتان را بحضور جنابعالی و فامیل محترم اربابی تسلیت عرض می نمائیم .

همایون تجربه کار کرمانی ، صابری ، موسوی ، نواب زاده ، برومند ، زند ، مالك ، طاهری ، احمد تجربه کار ، عدالت ، فرهنگی ، منصوری ، عارفی ، ارومیه ، عراقی پور ، بردبار ، ایرانمنش .

آ ـ ۲۷۳۵۴

جناب آقای منوچهر رضائی

این سوك بزرگ‌را به جنابعالی تسلیت می گویم.

مهندس افتدار هروآبادی

آ ـ ۲۷۶۷۸

جناب آقای دکتر حسین امامی

فوت مادر گرامت را تسلیت عرض کرده وخود رادر غمت شریك‌میدانم .

دکترامیر حسینی

آ ـ ۱۴۳۵۳

آگهی تشکیل مجمع عمومی

مجمع عمومی عادی شرکت سهامی ریسندگی و بافندگی نجف‌آباد در روز سه‌شنبه بیست‌ونهم امرداد ماه ۱۳۴۷ ساعت پنج بعداز ظهر در محل دفتر شرکت واقع در تهران خیابان سعدی جنوبی ساختمان تقی‌نیا طبقه چهارم شماره ۴۱۰ تشکیل میگردد . از دارندگان سهام تقاضا میشود بارعایت مقررات اساسنامه و دریافت برگه ورودیه در ساعت مذکور در دفتر شرکت حضور بهمرسانند .

دستور جلسه :

۱ـ رسیدگی و تصویب ترازنامه وصورت حساب‌سودوزیان.
۲ـ انتخاب بازرسان و اعضاء علی‌البدل آنها از تاریخ انقضاء مدت انتخاب برای یکسال .
۳ـ تعیین و تصویب خط مشی آینده .

شرکت سهامی ریسندگی و بافندگی نجف‌آباد

آ ـ ۲۷۵۴۶

آگهی پرداخت سود سهام

در اجرای بند ۶ از صورت جلسه مجمع عمومی‌سالیانه شرکت تعاونی تاکسیرانی تهران و حومه بدین وسیله به اطلاع کلیه سهام داران محترم می رساند از تاریخ ۱۵ مرداد ماه ۴۷ همه روزه از ساعت ۵ الی ۸ بعداز ظهر می توانند جهت دریافت بهره سهام خریداری سال های ۱۳۴۵ـ ۱۳۴۶ بادردست‌داشتن عین برك های سهام (جهت بریدن کوپن بهره سالیانه) ودفترچه عضویت با شناسنامه عکس‌دار خود به قسمت حسابداری شرکت مراجعه نمایند .

شرکت تعاونی تاکسیرانی

آ ـ ۱۴۶۸۹

حسین شکوهی شصت‌ساله (عکس بالا) که کمی اختلال حواس دارد چند روز است که از منزل خارج شده و مراجعت نکرده از کسانی که از نامبرده اطلاعی دارند خواهشمند است به‌خیابان سپه ـ باستیان کوچه آرمان پلاك ۳۱ یا تلفن ۶۰۱۱۱ اطلاع دهند

آ ـ ۱۴۳۰۹

اطلاعات دختران وپسران روزهای ۳ شنبه منتشر میشود

اطلاعات
۱۳۰۴

پنجشنبه
● اول اوت ۱۹۶۸
● ششم جمادی‌الاول ۱۳۸۸
● شماره ۱۲۶۵۱
● سال چهل‌وسوم

سفیر آلمان درایران گفت :

صدراعظم آلمان غربی ماه آینده بتهران میآید

* یك مرکز اقتصادی آلمان در ایران تاسیس میشود
● ثبات ایران در وضع بحرانی خاورمیانه سرمایه گذاران آلمانی‌را تشویق به سرمایه گذاری درایران میکند

«فرانز ژوزف باخ» سفیر آلمان غربی‌درایران که مدت ماموریتش‌پایان یافته است در یك گفتگوی اختصاصی با خبرنگار سیاسی اطلاعات برای روابط اقتصادی و همکاری های فنی دو کشور آینده ای روشن پیش‌بینی کرد و گفت که سفر قریب الوقوع کیزینگر صدراعظم آلمان غربی‌بایران در شهریور ماه آینده نشانه توجه عمیق دولت آلمان به توسعه روابط همکاری با ایران است .

سفیر آلمان گفت ایران در منطقه پرآشوب خاورمیانه از چنان ثبات‌و امنیتی‌برخوردار‌است که تمام سرمایه گذاران جهانی را نسبت به سرمایه‌گذاری در این کشور علاقمند ومطمئن میسازد .

دیپلمات آلمانی که هفته آینده تهران را پس از چهار سال و اندی خدمت‌ترك‌خواهدکرد بدوران‌ماموریت خود در ایران اشاره کرد و گفت گذشت این مدت شاهد تحولات درخشانی در روابط دو کشور بود . وی‌افزوددرچهارسال گذشته‌روابط‌دو کشوردرزمینه‌های اقتصاد، بازرگانی و فرهنگی توسعه سریع یافته و مسلما این توسعه در سالهای آینده نیز هم‌چنان پیش خواهد رفت .

● امری قابل ستایش

آقای‌باخ افزود که برای شخصیت های آلمان که از ایران دیدن‌میکنند، تحولات درخشان ایران در تمام زمینه ها امری درخشان و قابل ستایش است . تمام مقامات آلمانی چه‌سیاسی وچه‌اقتصادی برایشان امیدوارکننده است که در خاورمیانه ایران را به عنوان یك کشور توسعه یافته که به سرعت در راه صنعتی شدن گام برمیدارد مشاهده کنند .

سفیر آلمان گفت ایران یکی از ثروتمند ترین کشور ها از لحاظ‌منابع طبیعی است و چنانچه بهره‌برداری‌از این منابع بطور موثر دنبال گردد بدون شك ایران در ظرف پنج سال آینده در ردیف یکی از بزرگترین کشور های صنعتی جهان قرارخواهد گرفت .

* خواستار توسعه بیشتر

دیپلمات آلمانی سپس به همکاری های ایران و آلمان اشاره کرد وگفت که برای دولت و ملت آلمان جای‌بسی خوشوقتی است که در راه این توسعه صنعتی با مردم ایران تشریك‌مساعی میکنند .

بهترین و عالیترین نمونه همکاری بین دو کشور سرمایه‌گذاری مشترك ایران و آلمان در طرحهای مختلف است و سرمایه‌گذاران و دولت وملت آلمان خواستار توسعه بیشتر این همکاریها هستند .

وی‌گفت‌سفر صدراعظم آلمان‌غربی بایران که از تاریخ هجدهم تا بیست و یکم شهریور ماه آینده صورت خواهد گرفت باین توسعه روابط کمك شایان خواهد کرد . صدر اعظم‌آلمان در راس یك هیئت مهم اقتصادی و سیاسی بایران میآید ، تا در باره جوانب مختلف و همکاری آلمان در اجرای برنامه چهارم و کمك های فنی بامقامات‌دولت ایران مذاکراتی‌صورت دهد .

سفیرآلمان‌گفت : دیدار صدراعظم آلمان از ایران هم چنین راه را برای سرمایه‌گذاری سرمایه‌داران آلمانی هموار خواهد ساخت .

وی گفت بزودی از طرف بخش‌خصوصی آلمان یك مرکز اقتصادی‌در تهران‌تاسیس خواهد شد و یك هیئت اقتصادی دائمی جوانب و امکانات مختلف سرمایه‌گذاری را بررسی نموده و با مقامات دولت ایران تماس برقرارخواهد نمود .

برای اجرای طرحهای کشاورزی مدیر مسئول انتخاب میشود

در کنفرانس غله وزیر کشاورزی در باره اجرای برنامه هاوطرحهای افزایش انواع محصولات کشاورزی بتفصیل برای شرکت کنندگان‌در کنفرانس صحبت کرد.

وزیر کشاورزی در این جلسه هدف واجرای یکایك طرحهائی که باید در برنامه عمرانی پنجساله چهارم بمرحله عمل در آیدبرای شرکت کنندگان تشریح کرد

وی اظهار داشت درسال زراعی گذشته بعلت بارندگی‌های بموقع مداوم تولید گندم بیش ازمصرف داخلی بودوبرای عده‌ای این‌امر ممکن‌است ایجاد شبهه کند که‌با داشتن‌مازاد غله ما اقدام‌به‌تشکیل چنین کنفرانسی کرده‌ایم ، ولی نباید در چنین سال استثنائی‌غافلگیر شویم ، بلکه با ازدیاد جمعیت فکری‌هم‌برای‌آینده‌ورفع احتیاجات مردم باید کرد .

اکنون در حدود ٤ تا ٤و نیم میلیون تن گندم مورد احتیاج مصرف داخلی میباشد ، چنان که میدانیم جمعیت کشور سال بسال افزایش میابد و احتیاج بیشتری به گندم خواهیم‌داشت ، ودر عین حال نباید انتظار داشت که‌سطح کشت گندم کشور را افزایش‌دهیم درحال حاضرروزبروز صنایع کشور ترقی داردوتهیه موادخام‌مورداحتیاج کارخانه‌ها‌ازاراضی‌جدیدی‌باید‌تامین گردد ،بنابراین افزایش سطح کشت موجود مشکل‌است . بنابر این برای کمبود گندم باید فکری کرد ، در هر حال نبایدبرای‌بدست آوردن محصول بیشتر از افزایش سطح کشت استفاده کرد،بلکه‌باید محصول گندم را در واحد افزایش داد.

وزیر کشاورزی اضافه کرد امید است با اجرای طرح‌غله این‌امر عملی گردد . در دوره برنامه چهارم برای انواع محصولات کشاورزی طرحهای مناسبی تهیه شده ،مسئله کودو خاك وسایر مسائل مربوط به‌اجرای طرح کاملا‌مطالعه گردید و باین منظور از مطالعات کار ـ شناسان ایرانی‌و خارجی موجوددر ایران استفاده شده‌است.

وزیر کشاورزی در پایان‌بیانات خود گفت : برای اجرای‌طرحهای کشاورزی یك مدیرمسئول‌انتخاب خواهدشد که برنامه ها را بمرحله عمل‌درآورد واین شخص دربرابر وزارت کشاورزی درصورت‌شکست برنامه‌ها مسئول خواهدبود . وهر یك از مجریان طرحها باید مانند بانك‌سالیانه بما ترازنامه بدهند.

تظاهرات طرفداران کاسترو درایالات مختلف مکزیك ادامه‌دارد . این عکس یك صحنه از برخوردپلیس و تظاهر کنندگان را نشان میدهد. مطلب مربوط به‌شورش‌مکزیك در صفحه دوم چاپ شده است. (عکس رادیوئی اطلاعات)

دکتر اقبال باملك فیصل ملاقات کرد

جده ـ۳۱ ژوئیه ـرویتر ـ امروز ملك فیصل پادشاه عربستان‌سعودی دکتر اقبال مدیر عامل و رئیس هیئت مدیره شرکت ملی‌نفت ایران راکه در راس یك هیئت حسن‌نیت وارد جده شده بحضور پذیرفت .

متعاقب ورود دکتر اقبال به‌جده اعلام گردید که گفتگوهای اقبال بامقامات عربستان سعودی‌در باره نفت دور نخواهد زد. و اعلام گردید که سفر دکتر اقبال به‌عربستان سعودی در چهارچوب «دیدارهای دوستانه» صورت میگیرد که هدف آن تحکیم روابط دوستانه دوکشور اسلامی دوست و برادر ایران و عربستان سعودی میباشد .

۲۵۰ معلم بتهران منتقل میشوند

۲۵۰ تن از معلمین شهرستان‌ها که تقاضای انتقال به تهران کرده بودند ، از آمدن به‌تهران منصرف شدند .

طبق اطلاع خبرنگار مابا‌انصراف این عده ازمیان کسانی‌که تقاضای انتقال ، به تهران را کرده‌اند۲۵۰ نفر انتخاب و احکام انتقال آنان به تهران صادر میشود .

برای انتقال معلمین شهرستان ها مجددا کمیسیونی با شرکت مقامات وزارت آموزش و پرورش تشکیل میشود تا ازمیان متقاضیان عده‌ای را که واجد شرط میدانند به تهران منتقل نمایند .

وزارت آموزش و پرورش بعلت کمبود دبیران شهرستان ها ، با انتقال آنان موافقت نخواهد کرد.

بعقیده روزنامه تایمزمالی لندن :

فشار «اوپك» به‌کمپانیهای نفتی افزایش میابد

رادیو لندن پس از ان که دو شب قبل تفسیری پیرامون‌قطعنامه اخیر اوپك منتشر کرد دیشب‌در بخش فارسی خود تفسیردیگری از روزنامه متنفذ تایمز مالی منتشر ساخت در این تفسیر روزنامه‌تایمز مالی موقعیت شرکت های نفتی‌را از جنبه دیگری مورد بررسی‌قرار داده است .

روزنامه مزبور مینویسد:روابط شرکت نفت ودولتهای‌ممالك‌تولید کننده بیك مرحله بحرانی جدید وارد میشود .

این دولتها تصمیم گرفته‌اند که برای شرکت در حوزه امتیازی کمپانی بزرك بین‌المللی ، فشار آورند کر ان ها مه‌ئق شوند ، این امر اساسی ترین تغییری خواهد بود که در سرنوشت‌تولیدی صنعت نفت از زمان قبول اصل شرکت در سود بنسبت پنجاه ، پنجاه در سالهای بعد از جنك روی داده است . کوئی شرکت موسسات محلی ، در حوزه‌امتیازی کمپانی ها ارزوی دیرینه دولت های ممالك تولید کننده نفت می باشد در این مورد هم عراق و هم ایران پیش از جنك برای‌این منظور به کمپانی ها فشار اوردند. ولی این اصل در هیچ کشور مهمی عملی نشد . تا انجا که درسال ۱۹۵۷ یك شرکت‌ایتالیائی‌قرارداد همکاری با شرکت ملی نفت ایران امضاء کرد .

● با بی میلی

از آن پس هم کمپانی های بزرك ، و هم شرکت های مستقل، در مورد ایجاد قرار داد های امتیازی جدید بابیمیلی حاضر شده‌اند ، شرکت کمپانی دولتی تولید کننده را بعنوان یك ملاك عمل ، بپذیرند ، البته کمپانی‌های بزرك حاضر بقبول شرکای جدید در حوزه امتیازی نشده‌اند، هنوز قسمت اعظم تولید نفت ممالك‌عضو سازمان کشور های اوپك . به وسیله این شرکت ها عملی می شود . دردوره کوتاه‌مدت مشارکت کمپانی های دولتی دو نتیجه مهم ببار میاورد . در مرحله اول این امر سبب میشود که دولت ها‌دارای حق تصاحب مقدار زیادی نفت گردهد . این دولتها میتوانندسهم نفت خود را به حساب خوددربازار های جهانی بفروشند . در این صورت دچار رقابت با کمپانی‌های بزرك نفتی خواهند شد . یا این که میتوانند باشرکت های بزرك در مورد نفت خود بعنوان شریك ترتیبات دیگری بدهند نتیجه دوم در دوره کوتاه مدت اینست که دولت ها در تصمیم سیاسی کمپانی های نفتی ، دارای رای و نظرمی شوند . این امر نتایج بسیار مهم دربر خواهد داشت نتایج شرکت کمپانی های دولتی در دوره دراز مدت نیز مهم بنظر میرسد .

● پایان مدت

در سال ۱۹۷۹ دوره امتیاز شرکت ملی نفت ایران منقضی‌می شود هر چند میتوان ان رابرای پنج ساله مختلف تصویب کرد و در سال ۱۹۸۳ دوره چندین‌امتیاز ونزوئلاتمام میشود . هر ترتیب جدیدی دراین دو کشور بوجود آید بکشور های دیگرهم سرایت خواهد کرد حتی اگر مدت امتیازات انها از لحاظ‌تئوری‌سپری نشده باشد هدف کنونی دولت ها این بود که موقعیت نیرومندی برای شروع مذاکرات بدست آورند . سیاست انها چنین است برای شرکت های مستقل نفت ، تقدم قائل شوند . و سپس بکوشند کمپانی های بزرك‌رابه‌قبول‌شرایطی که قبلا با کمپانی های‌مستقل‌بتوافق رسیده‌اند ، وادار سازند. بمحض آنکه این هدف عملی شد دولتها شروع بتعقیب هدف بعدی میکنند برخی از این دولتها در روش خود باکمپانی های مستقل برای‌انعقاد قرارداد هائی پافشاری میکنند که نتیجه ان تبدیل کمپانی خارجی صاحب امتیاز به یك کمپانی‌خارجی و محلی بعنوان شریك عمل‌خواهد بود .

اطلاعیه

بدینوسیله باطلاع عموم مشتریان‌محترم میرساند که مبل آندرانیك گالستیان به خیابان عباس‌آباد نزدیك میدان مهناز پلاك ۱۸۱ر۱ جنب چلوکبابی یاس انتقال یافت تلفنهای ۷٦٤۲۵۱ و ۷٦۱۸٤٦

آ_۲۷٤۰٤

۱۹۷۱۸ر۱٤۷۹۸ ـ ۹ر۵ر٤۷

اطلاعیه شهرداری پایتخت

باستناد تصویب نامه شماره ۵٤٤۱۰رش ـ۲ر۵ر٤۷ وزارت کشور بقائم‌مقامی انجمن شهر و تبصره ٤۱ قانون بودجه سال ۱۳٤٤ کل کشور به آندسته از صاحبان تاکسی های گازوئیلی سوز که قبلا موفق نگردیده‌اند تقاضای توافق نمایند اعلام میگردد چنانچه مایلند ازمزایای توافق بهره‌مند شوند میتوانند تقاضای توافق خود را از تاریخ ده مرداد ماه تا پایان شهریور ماه ۱۳٤۷ باداره عوارض اتومبیل های شهرداری واقع‌درخیابان کورش‌کبیر مقابل کلانتری سوار تسلیم و رسید دریافت دارند .

شهرداری پایتخت

آ_۲۷۵۲٤

چلوکباب مخصوص فروشگاه

چلو مرغ باکشمش سبزی پلو با ماهی وسایر غذاها

ناهار فردا جمعه در سلف سرویس

رستوران فروشگاه بزرگ‌ایران

فروشگاه جمعه‌ها تااطلاع ثانوی تعطیل است

آ_۲۷۵۱٤

جوجه کبابی استخر ونك

واقع در جاده ونك به اوین

بابهترین غذاهای اختصاصی‌جوجه‌کباب ـ کباب‌بره ـ حلیم بادمجان ـ کشك‌بادمجان. ازخانواده‌های‌محترم‌پذیرائی مینماید . آ_۲۷۵٦٤

در باغ‌گلستان

کنسرت بلبل شرق بانو آفت ـ برنامه‌های هنری و فیلم ارزنده سینمای فارسی طوفان نوح باشتراك فردین ـ ملك مطیعی ـ ظهوری ونیلوفر. آ_۲٤۰۲٦

باغ‌گلستان سه راه سلسبیل تلفن ۹۳۲۷٦

آ_۲۷۳۹۸

شب نشینی سال

انجمن فارغ التحصیلان دانشگاهها چهارشنبه ۲۳ مرداد ماه ٤۷

هتل ونك

شام . جوایز . موزیك ارکستر فرانکو دیویس پلیت : دفتر انجمن از ٤ تا ۸شب‌تلفن٤٦٤۱۵

آ_۲۷۵۸٦

کاریکاتور

نخستین شماره مجله سیاسی فکاهی«کاریکاتور» در اولین ساعات انتشار نایاب شدوطی دوسه‌روز گذشته علاقمندانی که‌موفق به تهیه‌مجله‌نشده‌اند با مراجعات مکرر و تلفن ها و نامه‌ها و تلگراف های متعدد درخواست تجدید چاپ شماره اول‌را دارند مجله «کاریکاتور» ضمن تشکر ازاستقبال شدید مردم باطلاع میرساندکه تجدیدچاپ‌ازنظر اشکالات فنی و زمانی‌که‌برای چاپ مجله موردنیاز است امکان‌پذیرنیست ماشماره دوم کاریکاتور را باتیراژ بیشتری منتشر خواهیم کرد تا همه علاقمندان بتوانند به‌مجله‌دسترسی داشته باشند

دومین شماره «کاریکاتور» روز یکشنبه ۱۳ مرداد منتشر میشود .

آ_۲۷۲۸۲

آگهی مربوط به تشکیل کلاسهای زبان جهت آماده ساختن داوطلبان شرکت درکنکور ورودی

مدرسه عالی ادبیات وزبانهای خارجی ـ موسسه عالی‌حسابداری ـ مدرسه‌عالی مطبوعات وروابط عمومی

مدرسه عالی پارس ودانشسرای عالی درصفحه ۲

قابل توجه

آقایان پزشکان محترم وبیمارستانها

دارو های زیر که تاکنون در ایران کمیاب بوده اینك از کارخانجات معظم (ایمونو) (IMMUNO) اتریش با اجازه وزارت بهداری وارد و بمقدار کافی موجود میباشد .

۱ـ فیبرینوژن (لیوفیلیزه) انسانی مشتق از خون (۱۰۰۰ میلی)

۲ـ پلاسما آنتی هموفیلیك انسانی مشتق از خون (۱۰۰ سی‌سی)

۳ـ پلاسما فراکشن یك (کوهن) لیوفیلیزه انسانی (شیشه ۱۰۰ سی‌سی)

مرکز پخش شرکت دارو های نو با مسئولیت محدود کوچه برلن ساختمان گوهر تلفن ۳۳۸۵۹۲صندوق پستی شماره(۲۳٤۸) در داروخانه شبانه روزی تخت‌جمشید نیز موجود میباشد . آ_۱٤۲۹۳

باشکوه‌ترین برنامه بمدت سه ساعت از ممالك مختلف جهانی در

هتل میامی

ته‌دانسان باشرکت گوگوش

وارکستر مخصوص او هرروز از ساعت ۵ الی ۸ رزرو میز تلفن های ٦۲۴٤۳۲ ـ ٦۲۰۳۰۰

واحدهای تهویهٔ کامل کریر

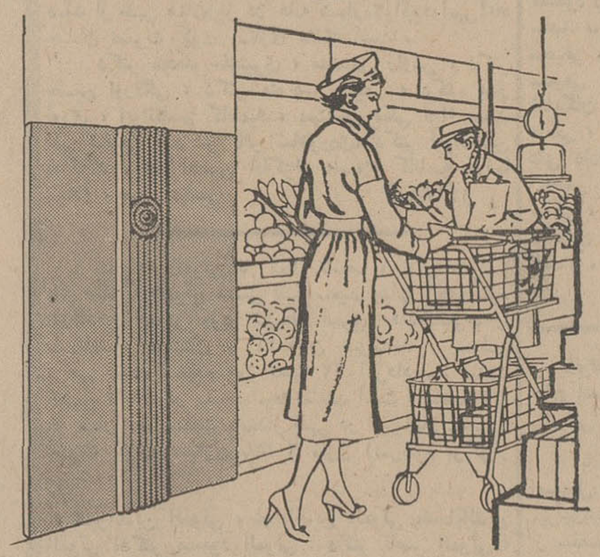

Carrier

Packaged Air Conditioner

واحد تهویه کریر درفروشگاهها دستورانها، هتلها، بانکها وسوپرمارکت ها موجب فروش بیشتر وآسایش بیشتر مراجعین است

شرکت شعله‌خاور

خیابان تخت‌جمشید ـ چهارراه بهار ـ تلفن ۳ ـ ۷۵٦۱٤۱

قسمتی ازنمایندگان فروش درتهران

فروشگاه آناهیتا	خیابان فرح شمالی
فروشگاه پارس	خیابان پهلوی ایستگاه تلویزیون
فروشگاه نوید	خیابان‌روزولت شمالی چهارراه تخت‌طاوس
فروشگاه سعدی	قلهك جنب بانك ملی
فروشگاه رضوان	خیابان آذربایجان چهارراه خوش
تجارتخانه بلوریان	خیابان شاه چهارراه آشیخ‌هادی
فروشگاه نادری	خیابان ناصری چهارراه یوسف‌آباد
فروشگاه ایران‌اروپ	ناصرخسرو روبروی بانك بازرگانی

آ_۲۷۳۷۲

HAWI LUX هاویلوکس

معتبرترین نام‌درصنعت رنگسازی