اسامی کاندیداهای انتخابات
در ۴۸ ساعت آینده اعلام میشود

★ هیات اجرائی حزب رستاخیز برای تبادل نظر نهائی در باره لیست کاندیدا ها تشکیل جلسه میدهد

برای ۱۷۴ حوزه انتخابیه، حدود یکهزار کاندیدا معرفی میشود

★ بلافاصله بعد از انتشار لیست نامزد های حزب رستاخیز، کاندیداها مبارزات انتخاباتی را آغاز میکنند.

فعالیت های انتخاباتی باشیوه کاملانو وبصورت گفت و شنود کاندیداها بامردم صورت میگیرد

درصفحه ٤ستون سوم

۶۷۰ دانشجو

در دوره های شبانه دانشکده علم و صنعت و مدرسه عالی بازرگانی پذیرفته میشوند

درصفحات ٤ و ۲۹

سارقی که یک معلم راکشته بود تیرباران شد

درصفحه٤

باتهام اختلاس و تصرف غیرقانونی دراموال دولت

شهردار کرمانشاه بازداشت شد

★ جمعی دیگر از کارمندان شهرداری و ثبت نیز در مظان اتهام قرار دارند

در صفحه ۲۹ ستون پنجم

۳۲ صفحه

اطلاعات

دوشنبه ۵ خردادماه ۱۳۵٤ - شماره ۱٤۷۱٦ تکشماره ۱۰ ریال

والاحضرت شاهدخت اشرف پهلوی در اجتماع بزرگ بخش خصوصی : در حل مشکلات اجتماعی

نباید فقط به انتظار دولت بنشینیم

★ ایرانی و مسلمان نمیتواند بکلی از کار خیر غافل بماند.

★ شعله انساندوستی نباید زیرخاکستر گرفتاریها پنهان بماند.

★ صاحبان صنایع و بازرگانان آمادگی خویش را برای شرکت دربرنامه نیکوکاری اعلام داشتند و کمیته مخصوصی برای اجرای این برنامه تشکیل شد.

مشروح بیانات والاحضرت شاهدخت اشرف پهلوی در اجتماع صاحبان صنایع و نمایندگان بخش خصوصی در اتاق بازرگانی وصنایع و معادن ایران درصفحه ۱۳

علیاحضرت شهبانو بعدازظهر دیروز بدعوت خصوصی اعلیحضرت ملک حسین پادشاه کشور اردن هاشمی و علیاحضرت ملکه عالیا بمنظور یک دیدار دوستانه چندروزه بعمان عزیمت کردند. درین سفر والاحضرت شاهدخت فاطمه پهلوی نیز همراه علیاحضرت شهبانو هستند.

مقررات پرداخت اضافه حقوق، مزایا وفوق العاده مخصوص به کارمندان پیمانی تغییر کرد

مقامات «پنتاگون» عملیات جاسوسی زیردریائی های امریکا را در سواحل شوروی تایید کردند

برخورد زیردریائی های امریکا و شوروی در جریان عملیات جاسوسی

★ نیویورک تایمز نوشت : زیردریائی های امریکا در حین جاسوسی به حریم آبهای شوروی تجاوز کرده اند.

درصفحه۳ ستون اول

حقوق کارمندان پیمانی بین ۷ تا ۳۵ هزار ریال تعیین شد

★ مدت قرارداد استخدام کارمندان پیمانی حداکثر چهارسال خواهد بود.

درصفحه آخرستون سوم

تقاضای سفر حج

هفته آینده پذیرفته میشود

درصفحه ٤ ستون اول

طرفداران نخست‌وزیر پیشین لبنان که اینک ازمخالفان حکومت تازه این کشور هستند، تظاهراتی علیه دولت نظامی لبنان برپا کردند. درعکس گروهی از جوانان مخالف که اسلحه در دست دارند در یکی از خیابان های بیروت دیده می شوند. عکس رادیو بی آسوشیتدپرس

کابینه نظامی لبنان استعفا کرد

★ سادات از رئیس جمهوری لبنان خواست حقوق فلسطینی ها و فالانژیستها، بیروت بصورت یک شهرمرده درآمده است

★ وزیر خارجه سوریه برای رفع بحران، در بیروت با رهبران فلسطین ودولت لبنان به مذاکره پرداخت.

بیروت - رویتر - دولت نظامی لبنان سرانجام در برابر فشار های جناح های مخالف تسلیم شد و ساعت ۲ بعد از ظهر امروز نورالدین رفاعی نخست وزیر واعضای دولت او در کاخ ریاست جمهوری لبنان حضوریافتند و استعفای دولت را تسلیم کردند.

در صفحات ۲و٤

مذاکرات تشکیل فرماندهی مشترک سوریه وفلسطین آغازشد

درصفحه ۲ ستون سوم

البعث : حوادث لبنان نتیجه تغییر سیاست امریکا است

دمشق- خبرگزاری فرانسه - روزنامه البعث ارگان حزب حاکم سوریه امروز نوشت حوادث اخیر لبنان باسئله ارزیابی مجدد سیاست آمریکادر خاورمیانه پستگی دارد. البعث اضافه کرده است از هنگامیکه آمریکا به تجدید نظر در سیاست خود در خاورمیانه دست زده منطقه عرب بمیدان حوادث پیاپی تبدیل شده است. حوادث اخیر لبنان که هدف اصلی آن ازبین بردن سازمان مقاومت فلسطین است نیز از این حوادث بشمار میاید سازمان مقاومت فلسطین، مصر وسوریه که نیروی اصلی اعراب را تشکیل میدهند در درجه اول اماج سیاست جدید آمریکا قرار گرفته اند

بدنبال اظهارات پادشاه عربستان در مصاحبه با واشنگتن پست ، گفته شد :

عربستان سیاست خودرا درباره اسرائیل تغییر داد

★ ملک خالد گفت : به محض عقب نشینی به مرزهای قبل از جنگ ۱۹۶۷ و شناسائی حقوق فلسطین ، اسرائیل میتواند در داخل مرزهای خودبا امنیت زندگی کند

★ ناظران سیاسی معتقدند که پادشاه عربستان با عنوان کردن این نظریه تا یک قدمی شناسائی موجودیت اسرائیل پیش رفته است

درصفحه۲ ستون اول

اخبار الیوم :

قذافی در معامله باشوروی ، استقلال لیبی را فروخته است

★ الاهرام نوشته است : شوروی از تحویل اسلحه به مصر خودداری میکند ، اما در همان حال سلاحهای مدرن به لیبی میدهد درصفحه۲ ستون اول

کندی بتهران آمد

★ کندی با مقامات ایرانی درباره مسائل خاورمیانه و اوضاع جهان مذاکره میکند

درصفحه ٤ستون ششم

شرکت واحد به کارمندان دولت وبازرگانان تخفیف میدهد

در صفحه ۲۹ ستون اول

لباسشوئی + ظرفشوئی با یک دستگاه (سوفام)

جناب آقای دکتر حسین الماسی

انتصاب شایسته جنابعالی را به مقام مدیریت عامل بانک شهریار به هیئت مدیره بانک شهریار و آن جناب تبریک میگوید.

هیئت مدیره شرکت مدرن تکنیک

جناب آقای زاد استاندار محترم استان اصفهان

باکمال تاسف وتاثر درگذشت برادر گرامیتان را تسلیت عرض نموده از خداوند برای جنابعالی و خانواده محترم طلب صبر و شکیبائی می‌نمائیم.

شرکت سهامی خانه اصفهان

در این موقع که از مرگ همسر گرامی در منتهی درجه اندوهگین میباشم باقلبی شکسته از کلیه سروران ودوستان گرانمایه بالاخص امرای معظم ارتش شاهنشاهی، شهربانی و ژاندارمری کشور که بالطف و بزرگواری در مراسم تدفین و مجالس ترحیم آن فقیده شرکت فرموده و خانواده‌های داغدار را مورد عنایت و تسلی قرارداده‌اند سپاسگزارم و از این که تالمات روحی مانع از ادای وظیفه و عرض تشکر حضوری گردیده بود پوزش می طلبم.

سرلشگر مصطفی نعیمی

اطلاعیه مرکز آموزش فنی شیراز

در صفحه ۲۹

جناب آقای دکتر حسین الماسی انتصاب شایسته جنابعالی را به مدیریت عامل بانک شهریار تبریک میگوئیم

سرگرد فهیم و بانو

جناب آقای زاد استاندار محبوب اصفهان

بااندوه وتاسف بسیار مصیبت وارده را به آن خاندان جلیل تسلیت عرض نموده صبر و شکیبائی برای سایر بازماندگان آرزو داریم.

مدیر عامل عمران شاهین شهر- عبدالغفار برومند

سپاسگزاری وطلب پوزش

از کلیه دوستان وبستگان وهمکاران گرامی که درضایعه مولمه درگذشت عزیز ازدست رفته ما جوان ناکام نینوس راسپیس باحضور خود درمراسم تشییع وترحیم ویا ازطریق ارسال نامه وتلگرام باما ابرازهمدردی کرده و دراین غم بزرگ موجبات تسلای خاطر مارا فراهم ساخته اند صمیمانه سپاسگزاریم وچنانچه بعلت قالمات شدیدروحی درعرض تشکر حضوری تاخیری روی دهد امیدعفو داریم.

خانواده های: راسپیس، ژوزفی، ابراهیمی، بابایان، لازارف.

یادآوری دعوت مجمع عمومی عادی سالانه بانک ساختمان (شرکت سهامی عام)

در صفحه ۲۹

هتل گلدن بل
Hotel GOLDEN BELL
محمودآباد جنب کمپ شرکت نفت دفتر تهران فخر رازی پلاک ۸۲ رزرو اسیون ۵ تا ۸ تلفن ۶۶۶۷۲۳

تلفنهای جدید شرکت کنیتکس کمیکالز

۶۵۱۰۰۳ - ۶۵۱۰۰۲ - ۶۵۱۰۰۱

آگهی تشکیل جلسه مجمع عمومی عادی سالانه شرکت کاشی سازی پارس (سهامی عام)

در صفحه ۲۹

مجمع عمومی عادی شرکت پس انداز ووام مسکن کورش بزرگ

شرح در صفحه ۱٤

بیمارستان گروه پزشکی ساری استخدام می کند
به صفحه۱۸ نیازمندیها مراجعه شود

صاحبان صنایع وبازرگانان کشور
الاخبار
تنها مجلهٔ عربی زبان ایران از گروه نشریات مؤسسهٔ اطلاعات با داشتن نمایندگی در ۱۲ کشور عربی، روزهای شنبه منتشر میشود

از فردا
هنگامه قیمتهای بهاره در فروشگاه بزرگ ایران
FOROUSHGAHE BOZORGE IRAN IRAN DEPARTMENT STORE
ساعات کار: ۹ تا ۱ بعد از ظهر و ۴/۵ تا ۹ شب
جمعه ها از ۹ صبح تا ۱ بعد از ظهر
پارکینگ برای مشتریان فروشگاه مجانی است چهارراه شاه

بشرط تخلیه مناطق اشغالی و شناسائی حقوق ملت فلسطین

عربستان سعودی حاضر به قبول موجودیت اسرائیل شد

واشنگتن ـ خبرگزاری فرانسه ـ ملک خالد پادشاه عربستان سعودی در مصاحبه‌ای با روزنامه آمریکایی واشنگتن پست اعلام کرد که اسرائیل به محض آنکه اراضی اشغال شده اعراب را پس دهد و به پشت مرزهای قبل از جنگ ژوئن ۱۹۶۷ خاورمیانه باز گردد خواهد توانست در داخل مرزهایش زندگی کند و از امنیت برخوردار شود.

پادشاه عربستان سعودی با عنوان کردن این عقیده تا یک قدمی شناسایی عملی موجودیت اسرائیل پیش رفته است. اظهارات وی ضمنا نشان دهنده حدوث یک دگرگونی زیرو زبر کننده در سیاست عربستان سعودی از تاریخ به قتل رسیدن ملک فیصل پادشاه سابق کشور سعودی و برادر ملک خالد است.

خالد در مصاحبه‌اش گفت که «ما» به وظایفی که در قبال برادران عرب خود داریم عمل می کنیم و به محض آنکه حکومت تبعیدی فلسطینی ها تاسیس شود به تعهدات خویش در برابر آن نیز احترام خواهیم گذاشت. اسرائیل در صورتیکه تمام اراضی اشغال شده اعراب و از جمله شرق بیت‌المقدس راکه در جنگ شش روزه ۱۹۶۷ اشغال کرده است پس دهد خواهد توانست با اطمینان و احساس امنیت در داخل مرزهایش زندگی کند.

به عقیده ناظران اوضاع خاورمیانه بانظر ملک خالد بکلی دگرگون کننده سیاستی است که ملک فیصل بدلایل مذهبی از آن پیروی میکرد و بارها تاکید کرده بود که هرگز حاضر نخواهد شد وجود یک کشور یهودی و اسرائیلی را در خاورمیانه تحمل کند.

ملک خالد بامصاحبه‌ای که واشنگتن پست در شماره دیروزش چاپ کرده ، در عین حال از نظر درپیش گرفتن یک سیاست ملایم و آشتی طلبانه حتی ازکسانی مانند انور سادات رئیس جمهور مصر که ملایم‌ترین رهبر دنیای عرب شناخته می شود جلوتر رفته است.

پادشاه عربستان سعودی در همین مصاحبه از آمریکا خواست که از فروش اسلحه به مصر و سوریه خودداری نکند .

سوریه کنسولگری عراق را تعطیل کرد

دمشق ـ رویتر ـ درحالی که بیش از پیش بر وخامت روابط عراق و سوریه افزوده میشود دولت سوریه دیروز از عراق خواست که کنسولگری خودرا در شهر حلب واقع در شمال سوریه تعطیل کند این تقاضا روز گذشته پس از احضار شدن سفیر عراق در دمشق به محل وزارت خارجه سوریه عنوان شده‌است.

عراق دولت سوریه را متهم کرده است که جلوی جریان مقادیر کافی از آب فرات را بطرف عراق گرفته و زندگی ۳ میلیون کشاورز عراقی را که کشت وزرع و معاش آن ها به استفاده از آب رودخانه فرات بستگی دارد در معرض خطر قرار داده است.

دولت اسرائیل ملاقات سفیر خودرا با سفیر شوروی تائید کرد

بیت‌المقدس ـ آسوشیتدپرس ـ ایگال آلون وزیرخارجه اسرائیل بالحنی مبهم تایید کرد که سفیران اسرائیل و شوروی در واشنگتن اخیرا چندین بار یکدیگر را ملاقات کرده‌اند ولی دولت اسرائیل هنوز شواهدی بدست نیاورده است که حاکی از هیچ تغییری در سیاست شوروی در خاورمیانه باشد.

آلون که در جلسه کابینه اسرائیل صحبت میکرد اظهار داشت که فاش کردن جزئیات گفتگوهایی کمیان سیمچادی نیتز و آناتولی دوبرینین سفیران اسرائیل و شوروی در واشنگتن انجام گرفته نامطلوب است.

بدنبال سفر اخیر فرستادگان دولت شوروی به اسرائیل و مذاکراتشان با رهبران این کشور موضوع روابط دو کشور تبدیل به یکی از سوژه های مهم مطالب روزنامه های اسرائیلی شده است.

اخطار سناتور های امریکائی هوادار اسرائیل ، مصر را بخشم آورد

قاهره ـ یونایتدپرس ـ مجلس شورای ملی (پارلمان) مصر روش ۷۶ سناتور آمریکایی راکه اخیرا نامه‌ای برای جرالدفورد فرستاده و بوی اخطار کرده‌اند که هرچه زودتر اعطای کمکهای نظامی و اقتصادی مورد تقاضای اسرائیل راعملی کند محکوم کرد. ارسال این نامه ازهم اکنون آثار خود درابر مذاکرات خود با سادات ظاهر کرده است طی بیانیه‌ای که از طرف پارلمان مصر صادر گردیده است گفته شده که رفتار ۷۶ سناتور آمریکایی که علیرغم تماسهای متعدد نمایندگان پارلمان مصر باسناتورهای مذکور ،بازهم پافشاری کرده‌اند که کمکهای نظامی و اقتصادی آمریکا به اسرائیل ادامه یابد تاسف آور است. پارلمان مصر در بیانیه خود عمل ۷۶ سناتور آمریکایی امضاء کننده نامه سرگشاده برای رئیس جمهوری آمریکا را حاکی از عدم احساس مسئولیت ازجانب امضاء کنندگان نامه مذکور دانسته است. دراین قطعنامه سایر اعضای مجلس سنای آمریکا که حاضر نشدند نامه سرگشاده را امضا کنند مورد ستایش قرارگرفته‌اند و روش آنان نشان دهنده وفاداری به اصول پارسایی و شرافت تلقی شده است.

پارلمان مصر خاطرنشان کرده است که سناتور های مذکور به ندای وجدان خود جواب گفته‌اند و چون حاضر نبودند دربرابر فشار محافل صهیونیست کرنش کنند ازگذاشتن امضای خود در پای نامه یادشده خودداری کرده‌اند.

پارلمان مصر به انور سادات رئیس جمهوری این کشور اختیار داده است تاهرجوابی راکه شایسته میداند به عمل ۷۶ سناتور آمریکایی بدهد و اخطار شده است که اگر محتوای نامه سناتور های مذکور جامه عمل بپوشد عواقبی وخیم ببار خواهد آورد.

نمایندگان شورای ملی مصر درپایان بیانیه خود ابراز اطمینان کرده‌اند که سادات دندان شکنی را که نامه ۷۶ سناتور غیرمسئول آمریکایی احتیاج دارد خواهد داد و کاری خواهد کردکه حق و حقیقت پیروز شود.

اخبارالیوم: قذافی استقلال لیبی را به شوروی فروخته است

قاهره ـ رویتر ـ روزنامه نیمه رسمی الاهرام چاپ قاهره دیروز اتحادشوروی و لیبی را بخاطر عقد قرارداد عظیم معامله اسلحه با یکدیگر که خبر آن هفته گذشته فاش گردید مورد انتقاد قرار داد.

الاهرام که از جراید پرنفوذ مصری است نوشته است که اتحاد شوروی درحالیکه از دادن جنگ‌افزارهای مورد تقاضای مصر خودداری می‌کند ودرحالی که این مصر است که هنوز بخش بزرگی از اراضی آن در اشغال اسرائیل باقی مانده ـ موافقت کرده است که هم ارزش صدها میلیون دلار اسلحه مدرن و پیشرفته دراختیار لیبی بگذارد. علی حمدی الجمال سردبیر الاهرام که این مقاله را نوشته اضافه میکند که در معامله نظامی بزرگ لیبی و شوروی و اگذاری پایگاههای نظامی به شوروی نیز پیش‌بینی شده است و لی مصر حق دارد بپرسد که پایگاههای نظامی شوروی در لیبی و اسلحه فراوان و مدرن روسی که در اختیار نیروهای مسلح لیبی قرار خواهد گرفت، علیه چه کشوری مورد استفاده قرار خواهد گرفت و یا هدف از این معامله مهم ترساندن و تهدید کردن کدام کشور است ؟

لیبی آن قسمت از گزارش مطبوعات مصر را که حاکی از واگذاری پایگاه های نظامی به شوروی در قلمرو لیبی است تکذیب کرده است. از طرف دیگر یک سخنگوی دولت لیبی اعلام داشت که ارزش معامله اسلحه این کشور باشوروی از یک میلیارد دلار تجاوز نمی‌کند درحالی که الاهرام مدعی است که شوروی قرار است معادل ٤ میلیارد دلار اسلحه به لیبی بفروشد. هفته‌نامه مصری اخبار الیوم ارزش معامله تسلیحاتی شوروی ولیبی را تا ۱۲ میلیارد دلار ذکر کرده و سردبیر آن مصطفی امین در مقاله‌ای سرهنگ قذافی رهبر لیبی رامتهم ساخته که استقلال خود را به شوروی فروخته و اعراب را تضعیف کرده است .

نبرد درخیابانهای بیروت ادامه یافت

کابینه نظامی لبنان در آستانه سقوط قرار گرفت

بیروت ـ خبرگزاری فرانسه ـ نبرد میان فالانژیست های پیرجمائیل و فدائیان فلسطینی درتمام مدت دیروز ادامه داشت . دولت نظامی ژنرال رفاعی نه تنها تاکنون نتوانسته است براوضاع مسلط شود بلکه اوضاع سیاسی رابیش ازپیش بحرانی وپیچیده تر کرده‌است .بموجب آمارغیررسمی که دیشب دربیروت انتشار یافت درجریان زد و خورد های دیروز ده نفر کشته و هشت نفر زخمی گردیده‌اند.

بعدازظهر دیروز پس از یک آرامش کوتاه باردیگر صدای انفجار گلوله ها ورگبار مسلسل ها پایتخت لبنان رابلرزه درآورد . وچندین موشک درمحله های بیروت منفجر گردید. تیراندازی های پراکنده درتمام مدت دیشب نیز ادامه داشت.عصردیروز نیز زدوخورد مسلحانه‌ای بین چریکهای فالانژیست و عناصرمسلح ناشناس درمحله مسیحی نشین «اشرفیه» درگرفت و دوموشک درنزدیکی مقر فالانژ ها منفجر گردید.

بیروت دیروز قیافه یک «شهرمرده» را داشت . رفت وآمد وسائل نقلیه درخیابانها متوقف گردید و سینماها، رستورانها بسته شده بود.

افراد ناشناسی درخیابان ومحله های شهر وحتی درمرکز شهر سنگربندی کرده وبسوی رهگذران شلیک میکردند از این روخیابانها کاملا خلوت شده بود وکمتر کسی جرات میکرد از خانه خود خارج شود.

تلاش های سوریه

عبدالحلیم خدام وزیر امور خارجه سوریه که برای گفتگو بامقامات لبنانی وارد بیروت شده درتمام مدت دیروز برای برقراری آتش بس و رفع اختلافات فالانژها وفلسطینی ها در فعالیت بود. وی عصر دیروز به اقامتگاه مفتی اعظم لبنان رفت و مدتی باروحانیون مسلمان که درخواست کناره گیری ژنرال نورالدین رفاعی را از مقام نخست وزیری کرده‌اند به گفتگو پرداخت . پس از آن درکاخ رئیس جمهوری باپرزیدنت فرنجیه ملاقات کرد واندکی بعدبه ملاقات کمال جنبلاط رهبر سوسیالیست های ترقیخواه رفت .

گفتگوهای وزیرامور خارجه سوریه با رئیس جمهوری لبنان تا نزدیکی های نیمه‌شب ادامه داشت ولی هنوز از چگونگی این مذاکرات اطلاعی بدست نیامده است.

پس از بروی کار آمدن دولت تازه نظامی در لبنان حامیان مسلح گروه‌هاواحزاب مخالف درخیابان ها موضع گرفته‌اند. در قسمت فوقانی این عکس چندجوان مسلح ودر قسمت پائین یک کودک پنج ساله دیده می‌شوند. کودک اسلحه خودرا در دست دارد.
عکس رادیویی آسوشیتدپرس

مفسر رادیو «صدای فلسطین» که برنامه های خود را از سوریه پخش میکند دیشب درتفسیر اوضاع لبنان گفت :

دسته های فالانژیست های ضد ملی سازمان مقاومت فلسطین را ازپشت مورد حمله قرارداده‌اند . صدای فلسطین افزود نخستین وظیفه فرماندهی مشترک سوریه وفلسطین که هنوز شکل نگرفته است درهم شکستن توطئه فالانژها وتحکیم هرچه بیشتر بهم پیوستگی دوملت برادر خواهد بود.

رادیو بیروت گزارش داد که «کمیته عالی لبنان و فلسطین» دیشب برای بررسی اقداماتی که باید برای تامین ثبات و آرامش شهر بعمل آید تشکیل جلسه داد رادیو بیروت هویت کسانی راکه دراین جلسه شرکت داشتند فاش نکرد و همینقدر گفت ژنرال ناجی جمیل معاون وزارت دفاع وفرماندهی نیروی هوائی سوریه نیز دراین مذاکرات شرکت نمود.

دراعلامیه‌ای که پس از پایان جلسه انتشار یافت گفته میشود که طرفین تصمیم گرفته‌اند برای پایان دادن به زدوخورد و اعاده اوضاع بحال عادی بایکدیگر همکاری کنند.

خبرگزاری وفا نیز گزارش دادکه ممکن است یک کنفرانس عالی فلسطینی ولبنانی برای پایان دادن به عملیات مسلحانه دارودسته فالانژیست ها علیه مردم غیرنظامی لبنان وفلسطینی هاتشکیل شود.

خبرگزاری وفا اضافه کرد که عبدالحلیم خدام وژنرال ناجی جمیل وزیر امور خارجه و معاون وزارت دفاع سوریه دیروز با گروهی از رهبران فلسطینی از جمله یاسرعرفات ، نایف هواتمه ، زهیر محسن، احمد جبریل وهمچنین نمایندگان جرج حبش برای پایان دادن به حوادث بیروت ملاقات و مذاکره کردند و پس از آن برای دومین بار به ملاقات پرزیدنت فرنجیه رفتند و نتایج گفتگو های خود را با رهبران سازمان مقاومت فلسطین به وی اطلاع دادند دیشب وزیر امورخارجه سوریه و ژنرال ناجی جمیل شام را با رئیس جمهوری لبنان صرف کردند .

بعد از ظهر دیروز نیز کامیل شمعون رهبر حزب ناسیونال لیبرال و پیرجمائیل رهبر حزب فالانژیست‌ها در کاخ ریاست جمهوری باوزیر امور خارجه سوریه ملاقات و مذاکره کردند .

در پایان این مذاکرات کامیل شمعون به خبرنگاران گفت سوریه و لبنان دو کشور برادر هستند و امیدوارم میانجیگری آقای عبدالحلیم خدام به حل اختلافات با برادران فلسطینی ما منجر شود و در این صورت دیگر احتیاجی بوجود دولت کنونی نخواهد بود وژنرال نورالدین رفاعی میتواند قدرت را بدست غیر نظامیان بسپارد .

خبر دیگری که دیروز در بیروت نگرانی شدیدی بوجود آورد شاید استعفای مفتی اعظم جمهوری لبنان بود که بلافاصله از طرف دبیرخانه مفتی تکذیب شد .

این خبر از جانب یک رادیو بیگانه انتشار یافت که اشتباها به خبرگزاری فرانسه نسبت داده شده بود .

از سوی دیگر ناظران سیاسی ضمن بررسی اوضاع لبنان اظهار عقیده کردند عمر دولت نظامی لبنان که روز جمعه در بیروت تشکیل شده بشمار افتاده است .

یک هفته پس از استعفای رشیدالصلح پرزیدنت فرنجیه با دعوت نظامیان به تشکیل دولت بیک اقدام بیسابقه درتاریخ لبنان دست زد ولی تشکیل این دولت بجای آنکه بزدوخورد بین فالانژیست‌ها و فدائیان پایان دهد اوضاع را وخیمتر ساخت و موج اعتراض سراسر لبنان را فراگرفت و حتی دست‌راستی های لبنان نیز با دولت نظامی رفاعی بمخالفت برخاستند .

اکنون رئیس جمهوری لبنان از هر طرف زیر فشار قرار گرفته تا مجبور شود دوباره مسئولیت امور کشور را بدست غیر نظامیان بسپارد و تصور نمیرود فرنجیه بتواند مدت زیادی در برابر این فشارها مقاومت کند .

یک گزارش دیگر حاکی است که سادات طی پیامی به فرنجیه رئیس جمهوری لبنان از او خواسته است که حقوق فلسطینی هارا در لبنان حفظ کنند .

دیشب در قاهره فاروق قدومی رئیس قسمت سیاسی سازمان آزادیبخش فلسطین در محل رادیو صدای فلسطین با سفیر لبنان در جمهوری عربی مصر ملاقات کرد و مدتی پیرامون آخرین تحولات اوضاع لبنان باوی به گفتگو پرداخت یک مقام مطلع در قاهره پس از این گفتگوها اظهار داشت که احتمال میرود تاچند ساعت دیگر دولت نظامی لبنان استعفای خود را به برزیدنت فرنجیه تسلیم کند .

درحمله به لبنان ، تلفات سنگینی به قوای اسرائیل وارد شد

بیروت ـ خبرگزاری فرانسه ـ دیروز در حالی که نبردهای شدیدی بین فالانژیستها و فدائیان فلسطینی در خیابان های بیروت ادامه داشت نیرو های اسرائیل به خاک لبنان حمله‌ور شدند .

خبرگزاری وفا بعد از ظهر دیروز گزارش داد پس از آنکه هواپیما های اسرائیل در یک حمله جنایتکارانه پاسگاه ارتش لبنان را در الشعب بمباران کردند توپخانه سنگین دشمن مناطق مرزی جنوب لبنان را درهم کوبید .

خبرگزاری وفا اضافه کرد ساعت دوازده ظهر شکاریهای بمب افکن اسرائیل مواضع ارتش لبنان و سازمان فلسطینی را در «عزیه» مورد حمله قرار دادند بلافاصله وسائل دفاع هوائی لبنانی و فلسطینی هواپیما های مهاجم را زیر آتش گرفته و آنها را مجبور بفرار کردند ولی نیرو های دشمن از مرز عبور کرده به منطقه تل‌الشعب حمله نمودند.

درساعت دو ونیم بعد از ظهر وزارت دفاع لبنان اعلام داشت نبرد های شدیدی که دراطراف «تل‌الشعب» بین نیرو های لبنانی و قوای دشمن در جریان است و دامنه پیکار به دو منطقه مرزی دیگر در جنوب کشور گسترش یافته است .

نیروی هوائی و توپخانه دشمن میکوشیدند با ایجاد یک خط آتش به نیرو های اسرائیل فرصت بدهند تااجساد کشته شدگان و مجروحین خود را از خاک لبنان خارج کنند ولی نیروهای لبنانی وفلسطینی بشدت از مواضع خود دفاع میکردند و درعین حال توپخانه لبنان و فلسطین بشدت به تیراندازی توپخانه دشمن پاسخ میدادند .

در اعلامیه گفته میشد که نیرو های مقدم لبنان و اسرائیل در بعضی مناطق به سرزمین های اشغالی رخنه کرده و با دشمن به نبرد پرداخته‌اند .

در اعلامیه اضافه شده‌است که در نبرد های دیروز تلفات سنگینی به نیروهای مهاجم دشمن وارد شد .

در یک اعلامیه نظامی دیگر که دیشب در بیروت انتشار یافت گفته میشود که درجریان پیکار های دیروز هفت نفر از نیروهای لبنانی کشته شده و سه تن دیگر زخمی شدند و دشمن پس از دادن تلفات سنگین خاک لبنان را ترک گفت.

در تل‌اویو ژنرال مردخای گور در یک مصاحبه تلویزیونی اظهار داشت که در جریان نبرد های روز یکشنبه دو سرباز اسرائیلی کشته شدند.

رئیس ستاد ارتش اسرائیل در باره علت این حمله توضیح داد که هدف ما از اعزام واحد های گشتی جلوگیری از تلاش فدائیان برای رخنه در مرز های اسرائیل بود .

وی توضیح داد که شنبه شب یک واحد گشتی اسرائیل در منطقه مرزی «تل‌الشعب» مورد حمله افراد ناشناس مسلح قرار گرفته و فرمانده واحد گشتی و یک سرباز اسرائیل کشته شده بودند .

یک سخنگوی نظامی در تل‌آویو نیز اظهار داشت که عملیات نظامی دیروز درجنوب لبنان عملیات گشتی معمولی بود و ما بهیچوجه قصد حمله به ارتش لبنان را نداشتیم .

سخنگوی اسرائیلی افزود: که نیرو های اسرائیل در منطقه دیرالبلاج در هیجده کیلومتری غزه عده زیادی از پناهندگان فلسطینی را بازداشت کرده‌اند.

در این منطقه شنبه شب نارنجکی بسوی یک اتومبیل نظامی اسرائیل پرتاب شده بود.

فدائیان درغزه عده‌ای از سربازان اسرائیلی را کشتند

دمشق ـ رویتر ـ دسته‌ای از فدائیان فلسطینی پریشب بیکی از اردوگاههای آوارگان در نواراشغال شده غزه شبیخون زدند و عده‌ای اسرائیلی راکشتند ویا مجروح ساختند. طبق گزارش خبرگزاری فلسطینی وفافدائیان عرب به‌میان یک گروه‌از سربازان اسرائیلی که در خیابان اصلی اردوگاه مشغول گشت بودندیک نارنجک دستی پرتاب کردند که درنتیجه انفجار آن تمام افراد گروه پاسداران اسرائیلی کشته و یا زخمی شدند .

وفادرگزارش خود اضافه کرده است که ماموران امنیتی اسرائیل بدنبال سوء قصد عده‌ای رابازداشت کردند ولی فدائیان فلسطینی موفق شدند فرارکنند.

کارشناس انگلیسی در لبنان ناپدید شد

لندن ـ خبرگزاری فرانسه ـ یک منبع رسمی در لندن اظهار داشت که یک کارشناس انگلیسی که در لبنان خدمت میکند از خانه خود در بیروت ناپدیدشده است .

سخنگوی دولت انگلیس اظهار داشت که خبر ناپدید شدن کارشناس انگلیسی توسط سفارت آن کشور در بیروت به لندن گزارش شده‌است.

مقامات انگلیسی هنوز نمی دانند ناپدید شدن «کالین لات‌وود» به حوادث اخیر لبنان بستگی‌دارد یاخیر.

کی سینجر خطرناکترین شخص برای اسرائیل است

حیفا ـ رویتر ـ «آریل شارون» ژنرال سابق اسرائیلی که درجنگ اکتبر ۱۹۷۳ خاورمیانه عبور نیروهای اسرائیلی را به غرب کانال سوئز رهبری کرد و ارتش دوم مصررا درصحرای سینا به محاصره انداخت دیروز دریک سخنرانی اعلام کرد که دکتر هنری کی‌سینجر وزیر خارجه آمریکا خطرناکترین شخص برای اسرائیل دردولت آمریکاست، و ازهنگام استقلال اسرائیل تاکنون درتمام دستگاه دولتی آمریکا مردی که بیش از کی‌سینجر برای اسرائیل خطرناک باشدوجود نداشته است

اخبار کوتاه جهان

اعدام یک مقام رشوه‌خوار در شوروی

● مسکو ، رویتر ـ یوری سوسنویسکی ـ منابع شوروی امروز گفتند سرپرست سابق یک سازمان تهیه لوازم منزل دیروز به جرم گرفتن رشوه از یک سوئیسی تیرباران شد.

«سوسنویسکی» ۱۰۷۰۰۰ روبل (۶۳۰۰۰ لیره استرلینک) رشوه و نیز یک ضبط صوت، یک رادیو ویک ساعت از «والتر هافلین» نماینده یک شرکت سوئیسی دریافت کرده بود. هافلین نیز به ۱۰ سال زندان محکوم شده است.

انفجار در مدرسه یهودیان میلان

● میلان ـ یونایتدپرس ـ دیروز چهار بمب آتش‌زا درمدرسه یهودیان میلان منفجرشد. این انفجار ها پس از چند روز تظاهرات ضد یهودی ونوشتن شعار های ضد یهود بردیوار این مدرسه خصوصی صورت گرفت در این حادثه تلفاتی به بار نیامد ولی تمام شیشه پنجره ها شکست و قسمتی از اثاثه ولوازم مدرسه سوخت.

یکی از دانشجویان ربوده شده امریکائی آزاد شد

● دارالسلام خبرگزاری ها ـ خانم باربارا اسموتز، ۲۴ ساله یکی ازچهاردانشجوئی که دوشنبه شب پیش از یک اردوگاه جنگلی در تانزانیا توسط چریکهای آفریقائی ربوده شده بود دیروز با نامه‌ئی که احتمالا حاوی شرایط آزادی سه دانشجوی دیگر است آزاد شد. ماموران سفارت آمریکا او را با هواپیمای دربست به دارالسلام فرستادند .

مقامات سفارت آمریکا گفتند که هنوز «باربارا اسموتز» هیچ اطلاعی از هویت و محل اختفای ربایندگان به آنها نداده است.

چین : جنگ دوابرقدرت اجتناب ناپذیر است

● هنگ کنگ ـ خبرگزاری فرانسه ـ دولت چین بار دیگر اعلام داشت که درگیری جنگ بین دو ابر قدرت اجتناب ناپذیر است .

«لی‌هسین‌نین» معاون نخست‌وزیر چین در یک مجلس مهمانی که بافتخار رهبر رومانی ترتیب داده شده بود گفت هر یک از دو دولت بزرگ اکنون به سرعت برای تفوق یافتن بر دیگری خود را با سلاحهای مدرن مسلح میکند

مذاکره درباره تشکیل فرماندهی مشترک سوریه وفلسطین آغاز شد

دمشق ـ خبرگزاری فرانسه ـ خبرگزاری سوریه گزارش‌داد که مذاکرات سوریه و فلسطین درباره تشکیل یک فرماندهی سیاسی و نظامی مشترک از بعد از ظهر دیروز در دمشق آغازشد.ریاست هیئت‌نمایندگی سوریه را در این مذاکرات عبداله احمر معاون فرماندهی بین‌الاعراب حزب بعث و ریاست هیات نمایندگی فلسطینی را خالد فهوم رئیس شورای ملی (پارلمان) فلسطین به عهده دارند .

منیر مجدلانی و سمیر الخازن
به مسافرین گرامی ایرانی خوشامد می گویند
وبه آنان توصیه می کنند که ازمغازه های آنان در «بازار آزاد» فرودگاه بین‌المللی بیروت دیدن به عمل آورند
درین قسمت لوازمی راکه بخواهند بانرخ مناسب در اختیارشان گذاشته میشود
انواع مختلف لباس های مردانه وبچگانه
لباس های دوخته شده ـ پیراهن ـ کراوات
پارچه ـ پلوور ـ شلوار ـ کمربند
ازمعروف ترین مارکهای جهان
منطقه آزاد ـ فرودگاه بین‌المللی بیروت
تلفن : ۲۷۰۴۶۳

موزائیک ماشینی ناهید
تلفن ۶۲۱۰۵۲ - ۶۲۱۰۵۳

شرکت هواپیمائی هند
تقدیم میکند
AIR-INDIA
۱۲ روز گردش افسانه‌ای در
دهلی و کشمیر
بهشت روی زمین
شما میتوانید بانتخاب خود در هتل
یادر کشتی HOUSE BOAT
(روی دریاچه) اقامت کنید .
پروازهر چهارشنبه ساعت ۱۸٫۳۵
لطفابادفتر ایراندیا شماره ۳۷ خیابان حافظ تلفن های ٤١٤٥٢، ٤٣٢٠٨، ٦٦٧٦٣٥ تماس بگیرید.

اعلامیه مورخه یکم خردادماه ۱۳۵۴ در مورد اعزام مشمولان لیسانسیه و بالاتر

به مشمولان لیسانسیه و بالاتر که روز های ششم و هفتم وهشتم اردیبهشت ماه ۱۳۵۴ ثبت نام نموده‌اند آگهی شده بود به ترتیب در تاریخهای پنجم وششم و هفتم خرداد ماه ۱۳۵۴ در تهران سالن ورزشی شاهپور غلامرضا پهلوی واقع در خیابان مولوی انتهای خیابان مادر جهت اعزام بخدمت خود را معرفی نمایند چون تاریخ اعزام بخدمت آنها تغییر یافته باطلاع مشمولان موصوف میرساند که در تاریخهای زیر در تهران در سالن ورزشی یاد شده بالا با دردست داشتن کیف دستی ووسایل ضروری حضور ـ یابند تا بمراکزآموزشی تعیین شده جهت انجام خدمت زیر پرچم اعزام شوند:

۱ـ کلیه مشمولان لیسانسیه وبالاتر که روز ششم اردیبهشت ماه ۱۳۵۴ در سالن ورزشی شاهپور غلامرضا پهلوی ثبت‌نام نموده‌اند ساعت ۷ روز دوشنبه دوازدهم خرداد ماه ۱۳۵۴

۲ـ کلیه مشمولان لیسانسیه وبالاتر که روز هفتم اردیبهشت ماه ۱۳۵۴ در سالن مزبور ثبت نام نموده‌اند ساعت ۷ روز سه شنبه سیزدهم خردادماه ۱۳۵۴

۳ـ کلیه مشمولان لیسانسیه وبالاتر گروه پزشکی و غیره وهمچنین مشمولانی که روز هشتم اردیبهشت ماه ٥٤ یاروز های بعد در سالن مزکور یا در سازمان وظیفه تهران ثبت نام نموده‌اند ساعت ۷ روز چهار شنبه چهاردهم خرداد ماه ۱۳۵۴

بدیهی است مشمولانی که در روز های تعیین شده فوق خود را معرفی ننمایند غایب محسوب شده و برابر ماده ۶۰ قانون خدمت وظیفه عمومی با آنان رفتار خواهد شد .

اداره وظیفه عمومی

قابل توجه دانش‌آموزان کلاس ششم و داوطلبان کنکور
خلاصه دستور زبان انگلیسی با روشی جدید و ابتکاری با تمرینات مربوطه در دو نوع تستی و کامل همراه با جواب ، نمونه سئوالات امتحانات نهائی و کنکور با جواب ، قواعد دیکته‌نویسی ، لغات و اصطلاحات گریدشش ، تهیه آقای محمود میردامادی منتشر شد .
مرکز پخش: خیابان پهلوی ـ مقابل کاخ مرمر. دبیرستان سهند تلفن ۴۳۰۵۹
خیابان شاه‌آباد ـ مقابل سینما حافظ ـ کتابفروشی فخررازی تلفن : ۳۱۰۵۵۲

سنگ شکن
KUE-KEN
کیوکن
انگلستان

نماینده انحصاری درایران
شرکت تراک راه تخت‌طاوس شماره ۱۰۴
تلفن ۸۵۹۰۳۴ (پنج خط)

چمن زن موتوری
VICTA
ویکتا
ساخت استرالیا
معروفترین وپرفروشترین چمن‌زن موتوری جهان

شرکت فلات
خیابان شاهرضا مقابل سینما دیانا پاساژ خبیری ـ تلفن ۴۸۸۹۱

نیویورک تایمز نوشت درجریان عملیات جاسوسی علیه شوروی

میان زیردریائی‌های امریکا وشوروی چندبرخورد روی داد

واشنگتن ـ آسوشیتدپرس ـ یکی از صاحب منصبان عالیمقام وزارت دفاع آمریکا دیروز اعتراف کرد که زیر دریایی های آمریکایی بابکار بردن ادوات مخصوص و بسیار پیشرفته الکترونیکی در نزدیکی سواحل شوروی عملیات جاسوسی انجام داده‌اند اما برخلاف گزارشهایی که اخیرا در برخی از نشریات آمریکایی منتشر شده است قلمرو ساحلی شوروی که ۳ میل عرض دارد مورد تجاوز زیردریایی های نیروی دریائی آمریکا قرار نگرفته است.

روزنامه نیویورک تایمز دیروز گزارش داد که زیر دریایی های آمریکایی در جریان عملیات جاسوسی حریم سه میلی آب های ساحلی شوروی را نقض کرده‌اند.

وزارت دفاع آمریکا و کاخ سفید ریاست جمهوری در واشنگتن هر دو از اظهارنظر کردن مستقیم درباره گزارش نیویورک تایمز خودداری کرده‌اند ولی صاحب منصب وزارت دفاع که قبلا نیز به وی اشاره شد تصریح کرد که برای هیچیک از زیر دریایی‌های آمریکایی ضرورتی پیش نیامده است تا به داخل محدوده قلمرو ساحلی شوروی بروند.

بااینحال بسیاری از مقامات وزارت دفاع آمریکا تاکنون بارها تایید کرده‌اند که زیر دریائی های آمریکایی نه تنها در سواحل شوروی ـ بلکه در آبهای ساحلی ممالک دیگر نیز عملیات جاسوسی انجام داده‌اند.

منابع وزارت دفاع آمریکا ـ اضافه می کنند که در این نکته دیگر رازی وجود ندارد که علاوه بر زیر دریائی های آمریکایی ماهواره های این کشور نیز از مدتها قبل برای عملیات جاسوسی وگردآوری اطلاعات درباره سیلو های موشکی شوروی و ظرفیت و قدرت موشکهای روسی مورد استفاده قرار گرفته‌اند.

روزنامه نیویورک تایمز طی گزارشی که از واشنگتن دریافت کرده نوشته است که بسیاری از مقامات عالیرتبه سابق و کنونی دولت آمریکا از عملیات جاسوسی زیر دریایی های آمریکایی علیه شوروی انتقاد کرده‌اند چون تاکنون حوادث و تصادم هایی نیز میان زیر دریایی های آمریکایی و شوروی روی داده است. این عملیات که فوق العاده محرمانه است با نام رمزی هولیستون معروف است.

مقامات مزبور ضمنا عقیده دارند که این قبیل اعمال با سیاست تفاهم وعادی کردن روابط آمریکا و شوروی نیز سازگاری ندارد.

آخرین رئیس جمهوری ویتنام دردندانسازی

عکس از « توان وان‌هونگ» آخرین رئیس جمهوری ویتنام جنوبی(پس از وان نیو) که به یک دندانساز در سایگون مراجعه کرده گرفته شده است.از عکس‌چنین برمی آید که توان وان‌هونگ درزمان رژیم تازه ویتنام جنوبی یک زندگی عادی‌را سپری‌می کند.
عکس رادیویی آسوشیتدپرس

رادیو سایگون گفت : زنان ویتنامی‌میتوانند خود را آرایش کنند

هنگکنگ ـ خبرگزاری‌فرانسه‌ـ در بخش «برنامه زنان» رادیو سایگون جیافونگ به زنان ویتنام جنوبی اجازه آرایش‌و استفاده از لوازم زیبایی داده شد . یک زن جوان ویتنامی از رادیو جیافونگ پرسیده‌بود آیا راست‌است که‌پس ازانقلاب یک زن ویتنامی نمیتواند خود را آرایش کند و هرلباسی را که دلش میخواهد بپوشد ؟

گوینده زن رادیو جیافونگ در پاسخ این سئوال گفت‌زنان ویتنام حق آرایش دارند و میتوانند خودرا زیبا جلومگر سازند . در دوران انقلاب‌زنان باید زیباتر از هر وقت باشند واین لازم است. چیزی که‌مهم است این است که زنان وقار خود را حفظ کرده‌و درخور احترام باشند.

پس‌از متصل شدن دو سفینه :

دوفضانورد شوروی وارد آزمایشگاه فضائی شدند

لندن ـ رویتر ـ دو فضانورد شوروی که روز شنبه اخیربه فضا فرستاده شده‌اند دیروز (یکشنبه)سفینه خود سایوز ۱۸ (دوم) را با موفقیت به ایستگاه وآزمایشگاه کیهانی سالیوت ٤ که از چند ماه قبل در فضای اطراف‌جوزمین گردش میکند متصل کردند.

رادیو مسکو این خبر راکه دیروز در لندن نیز شنیده شد منتشر کرده است.

دو فضانورد روسی بنامهای سرهنگ دوم نیروی هوائی «پیوترکلیموک» و همسفر غیر نظامی وی ویتالی سوامستیانوف که غروب روز شنبه با سایوز ۱۸ازفرودگاه فضائی«بایکونور» واقع درآسیای میانه شوروی به فضا فرستاده شده‌اند قبل از آنکه سفینه خود را به ایستگاه کیهانی۱۶تنی‌سالیوت ٤ متصل کنند مانوری را که لازم بود تاسایوز ۱۸ در مدار محاسبه شده برای ملحق‌شدن به سالیوت قرار گیرد با دقت انجام دادند.

ایستگاه‌و آزمایشگاه کیهانی سالیوت ٤ که در دسامبرسال گذشته به فضا فرستاده شده قبلا نیز یکبار مورد دیدار سرنشینان سفینه مشابه و سرنشین دار، دیگری‌بنام‌سایوز ۱۸ اول قرار گرفته است . این کار در فوریه سال جاری انجام گرفت و دو فضانوردی که با سایوز ۱۸ پرواز می‌کردند پس از متصل کردن سفینه خود به سالیوت ٤مدت سی روز در فضا باقی ماندند وطولانی‌ترین رکورد پرواز کیهانی را برای اتحاد شوروی برجای گذاشتند.

در صورتیکه‌ماموریت‌سایوز ۱۸ دوم کاملا قرین موفقیت شود برای اولین بار خواهد بود که فضانوردان شوروی توانسته‌اند از یك آزمایشگاه فضائی دو بار استفاده کنند.

عملیات اتصال سفینه‌سایوز ۱۸ به سالیوت ٤ طبق گزارش رادیو مسکو در حدودسی‌ساعت پس‌از پرتاب سایوز ۱۸صورت گرفت.

رادیو مسکو در آخرین گزارش خود اعلام کرد که اکنون سایوز ۱۸ بوسیله سالیوت ٤ یدك کشیده می‌شودودوکیهان نورد روسی‌وارد آزمایشگاه فضائی شده‌اند.

جان کندی ازنقشه قتل کاسترو توسط سیا مطلع بود

نیویورك ـ خبرگزاری فرانسه ـ مجله تایم درشماره اخیر خود نوشت جان کندی رئیس جمهوری سابق وبرادرش باب‌کندی وزیر دادگستری وقت آمریکا از نقشه های«سیا» برای کشتن فیدل‌کاسترو‌بی‌اطلاع نبودند.

مجله تایمز از قول یك منبع موثق نوشته است: این مسئله که کندی ها اجازه داده بودند سیا نقشه قتل‌فیدل کاسترو را بمرحله عمل درآورد هنوز کاملا روشن نیست‌ولی این مسئله مسلم است‌که برادران کندی به سیا اطلاع‌داده بودند کاسترو بهر وسیله‌ای که باشد باید از قدرت‌برکنار شود.

نیوزویك اضافه کرده است که رئیس جمهوری آمریکا و برادرش از شکست عملیات «خلیج خوك‌ها» سخت در خشم شده و مخفیانه به سیا دستور دادند بهروسیله‌ای‌شد دست فیدل‌کاسترو را از قدرت‌کوتاه‌کند.

تایم اظهار عقیده کرده است که اتهام وارده به‌برادران کندی، ممکن است موجب شودکه ماجرای قتل پرزیدنت کندی بار دیگر مورد بررسی و تحقیق قرارگیرد.

ولی هنوز نمیتوان گفت‌که قتل جان‌کندی جنبه یك‌اقدام تلافی جویانه داشته است. مجله نیوزویك نیز از قول یك مقام‌عالی رتبه سرویس های اطلاعاتی نوشته است که دولت کندی برای برکناری فیدل‌کاسترو تلاش زیادی بکار برده است .نیوزویك اضافه کرده است تصمیم مربوط به سرنوشت فیدل کاسترو که در سطح عالی گرفته شده احتمالا نقشه قتل رهبرکوبا را در برداشته است.

منسفیلد گفت : پیمان جنوب شرقی آسیا باید منحل شود

سناتورمنسفیلد: باحمله‌کره‌شمالی به جنوب، امریکا در جنك آسیائی دیگری در گیر میشود

واشنگتن ـ آسوشیتد پرس ـ سناتور مایک منسفیلد لیدر فراکسیون اکثریت دموکراتهای سنای آمریکا عقیده دارد که‌در صورت وقوع جنگ جدیدی‌در کره‌آمریکا خود راناگزیر کرده است که از کره جنوبی در برابر حمله کره شمالی دفاع‌کند و این الزام و تعهد موجب خواهد شد که امریکا درآسیا گرفتار جنگ تازه‌ای شود.

منسفیلد ضمن مصاحبه‌ای‌که قرار است امشب از تلویزیون پخش شود اظهار نظر کردکه بهرحال شخص وی احساس میکند که احتمال وقوع‌حمله‌ای از طرف کره شمالی به کره جنوبی در آینده قابل پیش‌بینی وجود ندارد . سناتوردمکرات آمریکائی اضافه کرد که وضع آمریکا در کره وضع دشواری است ولی آمریکا بموجب پیمانی که باکره جنوبی داردو بدلیل حضوردو لشگرآمریکائی در کره جنوبی متعهد وناچار است که برای دفاع از کره جنوبی وارد جنگ شود. من‌با اینحال امیدوارم که بتوان با صرف مدتی وقت ترتیبی دادتا دو لشکر آمریکائی از کره جنوبی خارج شوند و حتی شاید ترتیباتی بوجود آید که براساس آن برای‌هر دوکشور شمالی و جنوبی کره تضمین های بین‌المللی بوجود آید . سناتور منسفیلد اضافه کرد که علیرغم پیمان دفاعی که‌امریکا باکره جنوبی امضا کرده اسك در سیاست خارجی آمریکا باید این‌حقیقت‌به حساب‌آورده شود که خط اول دفاعی آمریکا در خاک اصلی آسیا قرار ندارد بلکه جای این خط سلسله جزایری است که در نزدیکی قاره‌آسیاقرار گرفته‌اند. (ظاهرا اشاره به ژاپن وبرخی دیگر از کشورهای جزیره‌ای جنوب شرقی آسیاست).

سناتور کندی : پرتغال جائی نیست‌که شوروی بتواند درآن مداخله‌کند

نیویورک ـ خبرگزاری فرانسه ـ سناتور ادواردکندی معتقد است ایالات متحده باید به پرتغال در برقراری دموکراسی در آن کشور کمک کندولی اتحاد جماهیرشوروی نباید در این ماجرا مداخله نماید .

ادواردکندی ضمن مصاحبه‌ای که در شماره اخیر نیوزویک انتشار یافته تاکید کرده است که امریکا باید به دوستان خود در پرتغال اطمینان دهدکه مایل است انقلاب پرتغال به نتیجه مطلوب برسد .

امریکا از نتایج انتخابات ۲۵ آوریل پرتغال خشنود است و عقیده دارد که مردم پرتغال در جریان این رای‌گیری ثابت‌کرده‌اند که میخواهند یک دولت دموکراتیک و ترقیخواه داشته باشند . کندی اضافه‌کرده است شوروی باید بداند که بین امریکا و پرتغال رشته‌های تاریخی‌و فرهنگی‌ناگسستنی وجود دارد و پرتغال جائی نیست که شوروی بتواند در امور داخلی آن‌مداخله کند .

کندی دراین مصاحبه اختصاصی‌نظریات خود را در باره سیاست امریکا در بیست‌و پنج سال آینده تشریح کرده و اظهار عقیده نموده است که موقعیت جدید دنیای امروز ایجاب میکند که امریکا و شوروی سلاح های اتمی خود را کنترل کنند . علاوه بر این امریکا باید در توسعه سازمان های بین‌المللی و تنظیم‌سیاست خواروبار انرژی پول و بازرگانی ابتکار و خلاقیت بیشتری از خود نشان دهد .

سناتور کندی ضمنا با فروش سلاح‌های امریکائی به امارات خلیج فارس مخالفت کرده و این اقدام را یک کار خطرناک دانسته است .

کندی همچنین با توسعه پایگاه «دیگو ـ گارسیا» در اقیانوس هند مخالف است و پیشنهاد میکند که‌امریکا و شوروی‌قراردادی درباره محدود کردن حضور خود در این قسمت از جهان امضاء کنند .

آنها صحرا ها را زیرپا میگذاشتند وخطرهارا بجان میخریدند
فقط بخاطر اینکه تبهکاران و قاتلین ودزدان فراری را بدام انداخته و جایزه دستگیری آنها را بچنك آورند

از صبح چهارشنبه در گروه سینمائی
رویال ـ سانترال ـ متروپل

گریگ هیل
فرناندو سانچو
در فیلم رنگی
جایزه بگیران

یك وسترن داغ و پرحادثه که‌تماشاچی را سخت مجذوب میکند

از صبح چهارشنبه در گروه سینماهای
سهیلا ـ پلازا ـ مراد
ناهیدی ـ داریوش

جرج ریور
اوا کندی
در فیلم رنگی
راز آفرینش

(گیاه آدم و حوا)

- اینست پرشکوه ترین رویداد تاریخ سینما
- اینست راز آفرینش بشر
- اینست گناه آدم‌وحوا درباغ بهشت
- اینست بیسابقه‌ترین پدیده سینمائی جهان

دماگ DEMAG (آلمان)

غلطك ویبره کشیدنی
نماینده انحصاری : شرکت ارکان ماشین آیزنهاور مقابل دانشگاه آریامهر ۶۲۸ تلفن ۸۸ـ۹۵۰۰۸۵ ـ ۹۵۸۵۵۵

تادانو
جرثقیل سه تن
هیدرولیك تلسکوپی مجهز به وینچ نصب‌شده روی تراکتور وتا ۷۵ تن قابل نصب روی کامیون

نماینده انحصاری:
شرکت ارکان ماشین
آیزنهاور ۶۲۸ تلفن ۸۸ـ۹۵۰۰۸۵ ـ ۹۵۸۵۵۵

اطلاعیه
تعمیرگاه مجاز شماره ۱ مرسدس بنز
به اطلاع دارندگان اتومبیلهای مرسدس بنز میرساند کولرهای کلیه اتومبیل‌های مرسدس‌بنز وارد شد و آماده نصب می‌باشد .
آدرس : خیابان ملك خیابان آق‌اولی تعمیرگاه مجاز شماره ۱ مرسدس‌بنز . تلفنهای ۸۴۱۹۵۳ـ ۸۴۰۳۹۲

مجله جوانان
با یك دنیا مطالب گوناگون امروز منتشر شد

ماشین حساب الکترونیکی
سیتی‌زن
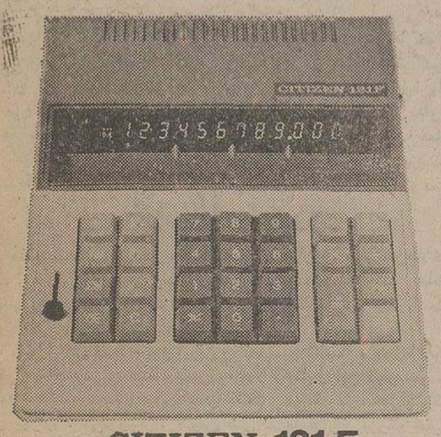
CITIZEN 121 F
جراغی ـ رومیزی
۱۲ رقمی با حافظهٔ مسقیم، دکمه درصد جذر، تعویض ،کانستنت ،روند
قیمت ۱۲۰۰ تومان
مرکز پخش : شاه چهارراه شیخ‌هادی ساختمان سیتی‌زن تلفن ۶۶۲۵۴۵

ماشینها و سیستم های کاملا اتوماتیك
بسته‌بندی و ماتریال هندلینگ
برای :حبوبات، برنج، لوبیا، عدس، بادام، پسته، تخمه، بودر سبزیها، میوه‌ها خشک‌شده، قهوه، آرد، شکر، قند، ماکارونی، موادشیمیائی، دارویی، کودوصد ها محصول‌دیگر با داشتن متخصص سرویس کامل درایران
شرکت تکنو ـ متیك
صندوق پستی ۱۱۴۱ـ۱۶ تهران ایران

خنك در تابستان ـ گرم در زمستان
با استفاده از سوخت ارزان گازوئیل یا گاز بجای برق
با دستگاه تهویه مطبوع آبزروبشن
نیگاتا محصولی از ام.تی.سی
خیابان تخت‌طاوس ـ ساختمان مدرن تکنیك
تلفن ۸۵۶۶۹۰ ـ ۹ و ۸۵۸۷۷۸ ـ ۶ و ۸۸۳۲۲۵

شرکت تهران دینام
TEHRAN DINAM CO. LTD.
موتور آب موتور ژنراتور
برای تهیه انواع موتور زمینی مارك مرسدس‌بنزو انواع موتور ژنراتور مارك (جی‌ام ـ آلیس چالمرز ـ کاترپیلار ـ مان‌ودویتس) از ۱ کیلووات الی ۴۰۰۰ کیلووات موجود در ایران‌و خارج به این شرکت‌مراجعه نمائید . آدرس : پهلوی بالاتر از فروشگاه کورش ساختمان زندیه‌پلاك ۲۸۴ تلفن : ۶۲۱۶۹۵ـ۶۲۴۷۲۴ـ ۶۲۴۳۹۴

قابل توجه کشاورزان وپیمانکاران محترم
حفر چاههای عمیق با دستگاههای مجهز و فروش پمپهای توربینی ۴۰۰ الی ۲۵۰۰ گالن و موتور های دیزل شرکت سهامی خاص رگبار تهران سعدی جنوبی ساختمان نمازی۷۵۴ تلفنهای ۳۰۴۱۳۰ ـ ۳۰۳۰۹۲

جناب آقای مهندس محمدعلی مفرح‌مدیر عامل محترم بانك صادرات ایران.
بدین‌وسیله اززحمات وتوجه‌جنابعالی درمورد یکسره شدن کار بانك وافزایش ضریب حقوق‌به ۹۰ ریال قدردانی و تشکر نموده موفقیت آنجناب رادر راه رسیدن‌به‌هدفهای‌عالی شاهنشاه آریامهر خواستاریم.
کارکنان بانك‌صادرات ایران
شعبه بازار ۱

جناب آقای دکتر جلال عبده
مدیر عامل محترم کانون بانکها
بدین‌وسیله اززحمات وتوجه آنجناب درمورد موافقت‌با یکسره شدن کاربانکها قدردانی نموده و موفقیت کامل جنابعالی را درراه خدمت‌به‌شاهنشاه آریامهر و ملت ایران خواستاریم.
کارکنان بانك‌صادرات ایران
شعبه بازار ۱

شرکت سیاحت ایران تقدیم میکند
تورهای تابستانی با هواپیمای جت ـ در هتل‌های درجه ۱ـ صبحانه و ناهار ـ ایاب وذهاب گردش و ورودیه‌ها ـ عوارض فرودگاهها ـ در معیت مترجم ایرانی و راهنمایان محلی
IATA
تورودور دنیا : ۳۵ روز قیمت ۱۹۸۵۰ تومان
بانکوك ، هنگکنگ،توکیو ، هاوائی ، لوس آنجلس(دیسنی لند ـ هالیوود) سانفرانسیسکو، واشنگتن ، بوفالو (آبشار نیاگارا) نیویورك ، لندن . ونیز و رم. حرکت ۲۰ خرداد.
توراسکاندیناوی : ۲۴روز قیمت ۹۹۵۰تومان
وین، هامبورك، استکهلم،هلسینکی، اسلو، کپنهاك وشش روز اقامت در لندن تاریخ حرکت اول و ۸ تیر ماه
اروپا ـ ۲۸ روز قیمت ۹۲۵۰ تومان
استانبول ـ رم ـ نیس ـ موناکو ـ مونت کارلو ـ بارسلون ـ پاریس ـ لندن ـ هامبورگ ـ ژنو . حرکت ۱۳ تیر ـ ۱۰، ۱۷، ۲۴ مرداد ۱۳۵۴
اروپا ـ ۳۶ روز ـ قیمت ۱۰۹۵۰ تومان
رم ـ نیس ـ موناکو ـ مونت کارلو ـ بارسلون ـ پاریس ـ لندن ـ آمستردام ـ هامبورگ ـ ژنو ـ وین ـ استانبول حرکت ۲ مرداد ماه ۱۳۵۴
آمریکا ـ ۲۱ روز ـ قیمت ۱۱۹۵۰ تومان
نیویورك ـ واشنگتن ـ شیکاگو. بوفالو ـ لوس آنجلس ـ هالیوود ـ سانفرانسیسکو و ۵ روز اقامت در لندن. حرکت ۳۱ خرداد ماه ۱۳۵۴
توجه : قیمت های اعلام شده مخصوص مسافرانی است که تا ۱۵ خرداد رزرو و تسویه نمایند
PERSEVOYAGES
بولوار کریمخان زند (چهل‌متری ایرانشهر) شماره ۱۵۱ـ تهران
تلفن: ۸۲۵۱۰۶ـ ۸۲۵۲۰۷ـ ۸۲۵۱۰۸
شرکت سیاحت ایران ـ

آژانس مسافرتی موندیال تقدیم میدارد :
تور های تابستانی با هواپیمای جت ـ در هتل‌های درجه ۱ ـ صبحانه و ناهار ـ ایاب و ذهاب گردش و ورودیه ها ـ عوارض فرودگاهها ـ در معیت مترجم ایرانی و راهنمایان محلی .
IATA
WATA
UFTAA
MEMBER AMERICAN SOCIETY OF TRAVEL AGENTS ASTA
AFTA
تورودور دنیا : ۳۵ روز قیمت ۱۹۸۵۰ تومان
بانکوك ، هنگکنگ،توکیو ، هاوائی ، لوس آنجلس(دیسنی لند ـ هالیوود) سانفرانسیسکو، واشنگتن ، بوفالو (آبشار نیاگارا) نیویورك ، لندن . ونیز و رم. حرکت ۲۰ خرداد.
توراسکاندیناوی : ۲۴روز قیمت ۹۹۵۰تومان
وین، هامبورك، استکهلم،هلسینکی، اسلو، کپنهاك وشش روز اقامت در لندن تاریخ حرکت اول و ۸ تیر ماه
اروپا ـ ۲۱ روز ـ قیمت ۷۶۵۰ تومان
رم ـ نیس ـ موناکو ـ مونتکارلو ـ بارسلون ـ پاریس ـ لندن ، حرکت : ۵، ۱۲، ۱۹، ۲۶ تیر و ۹، ۱۶، ۲۳ و ۳۰ مرداد ۱۳۵۴ .
اروپا ـ ۲۳ روز ـ قیمت ۸۶۵۰ تومان
استانبول ـ رم ـ نیس ـ موناکو ـ مونتکارلو ـ بارسلون ـ پاریس ـ لندن . حرکت ۲۴ تیر ـ ۷ و ۲۸ مرداد و ۴شهریور ماه ۱۳۵۴
اروپا ـ ۲۸ روز قیمت ۹۲۵۰ تومان
استانبول ـ رم ـ نیس ـ موناکو ـ مونت کارلو ـ بارسلون ـ پاریس ـ لندن ـ هامبورگ ـ ژنو . حرکت ۱۳ تیر ـ ۱۰، ۱۷، ۲۴ مرداد ۱۳۵۴
اروپا ـ ۳۶ روز ـ قیمت ۱۰۹۵۰ تومان
رم ـ نیس ـ موناکو ـ مونت کارلو ـ بارسلون ـ پاریس ـ لندن ـ آمستردام ـ هامبورگ ـ ژنو ـ وین ـ استانبول حرکت ۲ مرداد ماه ۱۳۵۴
آمریکا ـ ۲۱ روز ـ قیمت ۱۱۹۵۰ تومان
نیویورك ـ واشنگتن ـ شیکاگو ـ بوفالو ـ لوس‌آنجلس ـ هالیوود ـ سانفرانسیسکو و ۵روز اقامت در لندن . حرکت ۳۱ خرداد ماه ۱۳۵۴
توجه : قیمت های اعلام شده مخصوص مسافرانی است که تا ۱۵ خرداد رزرو و تسویه نمایند
آژانس مسافرتی موندیال ـ دفتر فروش، خیابان ویلا شماره ۱۵ تلفن‌های ۸۲۱۹۹۰ـ ۸۳۲۹۷۸ـ ۸۲۵۳۶۶

شرکت سهامی تولیما

دامپر هیدرولیك از ۱ تا ۲٫۵ تن
تهران : خیابان آبرنهاور ـ مقابل وزارت کار
تلفنهای : ۹۵۹۲۴۴ـ ۹۵۴۴۶۰

اخبار، رویدادها، شایعات و گفتگوها در
بازار سیاست

منتظرالوکاله‌ها و سجل اموات

عده‌یی منتظرالوکاله ، پیش پیش ، قبای وکالت را بریده و برقامت دوخته‌اند . این گروه از منتظرالوکاله‌ها چند روزیست که در ولایات از این سو به آن سو میروند وکارت انتخاباتی جمع می‌کنند ، بگمان و امید اینکه در این دوره از انتخابات می‌توانند با شیوه بهره‌گیری از « سجل اموات » خود را به « بهارستان » برسانند .

گزارش هایی که از برخی شهرها رسیده ، حاکیست که عده‌یی کاندیدای خوش خیال ، با حربه « در تهران کار ما تمام شده است ! » کوشش دامنه‌داری را برای فریفتن افراد آغاز کرده‌اند تا بدین وسیله کارت الکترال آنها را جمع کنند . اما مقامات حزب رستاخیز ملت ایران ناگهان آب‌پاکی را روی دست این افراد ریختند و اعلام داشتند : «هرکس موظف است رای خود را شخصا به صندوق بریزد . » بنابرین ، در انتخابات آینده ، جمع‌آوری کارت الکترال این و آن برای کسی ، کرسی نمایندگی پارلمان را به ارمغان نخواهد آورد .

محافل تهران همچنین پیش بینی می‌کنند که وزارت کشور نیز بزودی تصمیم شدیدی برای جلوگیری از کار این قبیل نامزدها اتخاذ خواهد کرد .

خداحافظی «کش‌دار» درمجلس

قرار بود دیروز آخرین جلسه از عمر چهارساله مجلس فعلی باشد و در پایان جلسه، نمایندگان بایکدیگر «بدرود» گویند و این که «تابعد چه پیش آید و خدا چه خواهد وو...» اماتقدیم یک‌لایحه باقید فوریت ،این‌جلسه خداحافظی راکش داد وبهر تقدیر، کار بجایی رسید که آخرین جلسه علنی مجلس شورایملی در این دوره‌ازفعالیت و قانونگذاری‌به‌پنجشنبه‌آینده‌موکول شد. هرچند گفته میشود بعداز انتشار اسامی نامزدهای نمایندگی‌برای دوره آینده مجلس ، و یا بعد از پایان اخذ رای ـ بجهت اینکه مجلس کنونی تا۱۶ شهریور عمر قانونی دارد ـ جلسات علنی‌شورا همچنان تشکیل خواهد شد اما چنین احتمالی بعید بنظر میرسد چون‌مشابه‌آن‌درادوارگذشته‌کمتراتفاق افتاده‌است‌وکمتردیده‌ایم‌که نماینده‌ای با علم به‌اینکه فقط برای دو ماه دیگر نماینده است در کمیسیونها حاضر شود ودربررسی وتصویب‌لوایح اوقات بگذراند

مسافری ازلندن

باتعویق سفر سر «دنیس‌هیلی» وزیر دارایی انگلستان به‌ایران، اکنون در محافل سیاسی تهران سخن از سفر «هارولد ویلسون» نخست وزیر ورهبر حزب کارگر بریتانیا بگوش میرسد. این سفر اگرچه هنوز رسما اعلام نشده اما ناظران آگاه درمحافل سیاسی‌تهران میگویند : «ویلسون همراه هیات عالرتبه‌یی از مسئولان اقتصادی‌و بازرگانی انگلستان ، رهسپار تهران خواهد شد.»

همین ناظران میافزایند : انگلیس‌ها چشم امید خود رابه‌این‌سفر بسته‌اند . حزب کارگر که هم‌اکنون برهبری هارولد ویلسون حکومت را در «وستمینستر» بدست دارد، چندی پیش از یک بحران مالی شدید، بکمک ایران نجات یافت . کمک ایران به کابینه مواجهه با دشواریهای سنگین مالی ویلسون ، چنان بموقع وکارساز بود که تیتر بزرگ صفحه اول روزنامه معروف و پرفروش «دیلی اکسپرس» را بخود اختصاص داد.

بهرحال ، اگر سفر ویلسون به‌تهران قطعیت یابد باید چشمبراه مذاکرات مهمی باشیم که نه‌فقط بر آینده روابط اقتصادی و بازرگانی تهران ـ لندن تاثیر خواهد داشت که موضوع نفت را از زاویه جدیدی مطرح خواهد ساخت : بریتانیا درحال حاضر (با اشتراک دیگران از جمله ایران) با امیدواری عملیات استخراج نفت را در دریای شمال تعقیب میکند و امیدوار است که بتواند ازین طریق‌قسمت اعظم مواد سوختی خود را فراهم آورد. برآوردن چنین امیدی یک شرط مهم دارد : قیمت نفت کاهش نیابد ! کارشناسان محافل تهران میگویند : اگر چه کاهش قیمت نفت درزمره «غیر ممکن‌ها»ست اما چنانچه معجزه‌یی روی دهد و چنین دگرگونی بزرگی را دربی‌آورد، آتشی برپا خواهد شد که دود آن بیشتر بچشم انگلیسی‌ها خواهد رفت، چون کاهش قیمت نفت ، بهره‌برداری از معادن نفتی دریای شمال را غیر اقتصادی خواهد کرد. بنابراین همین کارشناسان‌پا را فراتر می‌نهند و پیش‌بینی میکنندکه باحتمال قوی، انگلستان نیز به‌اوپک خواهد پیوست وبدینسان ، اولین کشور اروپایی در صف ممالکی قرار خواهد گرفت که برای حفظ حقوق نفتی خود از دیرباز کوشیده‌اند ودرین راه بخصوص باکمپانیهای انگلیسی روبرو بوده‌اند!

ایران ، آلاسکا وابزرور

هفته‌نامه «ابزرور» در مقاله مفصلی ، ایران را «سرزمین‌طلاخیز» نامیده وهمین را دلیل ورود خارجیان بتهران دانسته است . هفته‌نامه انگلیسی می‌افزاید : «اینک هرکس سودایی بسردازد ، بهتر استراه دیدار باتهران را درپیش گیرد.»

«ابزرور» وضع امروز ایران را بوضع آلاسکا درسال ۱۸۸۰ـ هنگامی که همه برای دست یافتن به طلا رهسپار این دیار سردسیر میشدند ، تشبیه کرده و باپرداختن به گزارشی در باره هتل‌اینترکنتی نانتال تهران ، می‌نویسد : «درین هتل سرمایه‌داران بزرگ خارجی گرد آمده‌اند وهرکدام میکوشند تا از معاملات مربوط بهبرنامه پنجساله ایران سهمی بدست آورند.» نویسنده «ابزرور» به‌این سرمایه‌داران توصیه میکند صبور وبردبار باشند و تصور نکنند که پیشنهادهایشان فورا قبول خواهد شد و چرخها به‌آسانی بچرخش خواهد افتاد، و ادامه میدهد :

«در مسابقه ورقابت سرمایه‌داران خارجی در تهران ،آلمانی‌ها اول و آمریکایی‌ها ، ژاپنی‌ها و انگلیسیها بترتیب دوم تا چهارم‌هستند.»

ناظران آگاه محافل سیاسی تهران میگویند : شباهت‌هایی اگر بین ایران امروز و آلاسکای ۱۸۸۰ باشد ، زرخیز بودن ایران‌استو بس . در ایران امروز ، نشانی از «غرب وحشی» بچشم نمیخورد. همین ناظران می‌افزایند : «ابزرور» بجای آن که حوصله وبردباری داشتن را بهسرمایه‌گذاران مسافر تهران توصیه کند ، بهتر میبود به‌آنها پیشنهاد دهد : غرب وحشی و تب طلا را از یادببرید ،با پیشنهادهای عادلانه رهسپار ایران شوید، آن وقت اگر کمی‌بردباری بخرج دهید، واگر رقیب شما پیشنهاد بهتری نداده باشد، در تهران، بخت یارتان خواهد بود.

ماجراجویی ازخانواده کندی

نزدیکان خانواده کندی به‌پسرجوان وبازمانده سیاستمداران بزرگ این خانواده نامدار ، لقب «ماجراجوئی از خانواده کندی» داده‌اند. این ماجراجو درعین حال دارای شخصیتی متین، آرام و دوست داشتنی است و همین شخصیت سبب شد که بهگرفتاری او در جنجال «چاپاکویدیک» پایان دهد : سناتور کندی‌همراه منشی‌زیبارویش از یک میهمانی بازمیگشت که ناگهان اتومبیلش بدرون گودالی ـ معروف به چاپاکویدیک ـ افتاد و حادثه‌یی پدید آورد که مرگ سکرتری جذاب او را بدنبال داشت و نیز جنجالی که‌مخالفان کندی علیه او بپا کردند . اما این جنجال بزودی پایان یافت بدون آن که برخوشنامی سناتور جوان دمکرات لطمه‌یی بزند.

سناتور عاشق ماجرا ، برای‌سفر به‌ایران ، راه دریا رابرگزید. او باکشتی از عراق حرکت کرد واندکی بعد از ظهر امروز، در بندر آبادان لنگر انداخت . در آبادان پس از استقبال گروهی ازمسئولان وزارت خارجه ایران و سفارت امریکا در دربار شاهنشاهی ،سناتور امریکایی باهواپیما رهسپار تهران‌شد. در سفر آبادان ـ تهران ، سناتور کندی یک همسفر پرحرف داشت : خبرنگار سرویس‌سیاسی اطلاعات که برای مصاحبه با کندی ، هواپیما را بهرجای دیگری ترجیح داده بود.

تقاضای سفر حج
هفته آینده پذیرفته خواهد شد

دکتر منوچهر آزمون معاون نخست‌وزیر و سرپرست سازمان اوقاف در گفتگوئی باخبرنگار ما اعلام کرد ستاد عملیات حج در هفته آینده نام‌نویسی متقاضیان سفر بیت‌الله‌الحرامرا آغازخواهد کرد. وی تاکید کرد که در سال جاری برای سفر حج از ۵۰هزار نفر نام‌نویسی خواهد شد که با احتساب خدمه کاروانها ، عده زائران سال جاری‌حدود ۵۵هزار نفر خواهد بود.

شرایط و ضوابط سفر حج طی اطلاعیه‌ای توسط سازمان اوقاف برای آگاهی عموم‌اعلام خواهد شد.

سرپرست سازمان اوقاف در مورد سفر به‌عتبات عالیات نیز یادآور شد که سازمان اوقاف سرگرم تنظیم ضوابط مربوط به زائران عتبات عالیات است.

کاندیداها در ۴۸ ساعت آینده معرفی میشوند

نامزد های انتخاباتی شورا و سنا ـ ظرف ۴۸ ساعت آینده از سوی حزب‌رستاخیز ملت‌ایران معرفی خواهند شد ،پیش ازاعلام نام کاندیداها،هیات اجرائی‌موقت حزب رستاخیز ملت ایران برای آخرین دور بررسی نام‌کاندیداها، تشکیل جلسه میدهد .

امروز یک مقام آگاه دردبیرخانه حزب رستاخیز ملت ایران به «اطلاعات» گفت:کمیته‌های‌یازده‌گانه فردا گزارش خودرا تسلیم هیئت اجرائی خواهند کرد . سپس هیئت اجرائی حزب تشکیل جلسه میدهد و پس از تبادل‌نظرنهائی ، فهرست نامزد های انتخاباتی مجلس سنا و شورای ملی رابه آگاهی عموم میرساند» .

معرفی کاندیداها

همین مقام افزود : «تعدادنامزد هایی که برای۱۷۴ حوزه انتخابیه (شورا وسنا) معرفی میشوند ، حدود هزار نفر خواهد بود که مردم شهرها از میان آنان ،۲۶۸ تن را برای مجلس شورایملی و ۳۰ نفر را برای سنا انتخاب میکنند» .

خبرنگار ما در گزارش خود مینویسد : بدین‌ترتیب ، کمیته‌های یازده‌گانه اعضای هیات اجرایی حزب هم‌اکنون آخرین مراحل تحقیقاتی را پیرامون داوطلبان نمایندگی پارلمان میگذراند و به احتمال قوی فردا به کارخود پایان میدهد .

نتیجه بررسی و تحقیقات‌کمیته های یازده‌گانه بلافاصله دراجلاس رسمی هیات‌اجرایی حزب مطرح میشود .

رقابت با برنامه

خبرنگار ما اضافه کرده‌است : «پس از اعلام نام کاندیدا های نمایندگی ، فعالیت آنها بشیوه کاملا نو آغازمیشود . درفعالیت های انتخاباتی ، نامزد های برگزیده باید در گفت و شنودی که با مردم تشکیل میدهند ،برنامه های خود را اعلام دارند و از این طریق آراء مردم را جذب کنند .

فریدون مهدوی وزیر بازرگانی و قائم مقام دبیرکل حزب‌رستاخیز ملت ایران ، امروز در یک تماس تلفنی به «اطلاعات» گفت : همانگونه‌که‌آقای هویدا نخست وزیر و دبیر کل حزب اعلام داشته‌اند ، شرکت‌تمام افرادواجد شرایط در انتخابات ، یک وظیفه ملی و حزبی است . بدین‌ترتیب کلیه افراد حزب‌بایدکارت انتخاباتی دریافت کنندو هر عضو حزب‌باید رای خود را شخصا به صندوق های مخصوص بریزد .

۱۱۴۲۶۲۳ کارت الکترال صادر شد

وزارت کشور امروز اعلام کرد براساس گزارش هائی‌که تابامداد امروز به دفتر اداره امور انتخابات وزارت کشور رسیده،مجموع برگهای انتخابات توزیع شده در ششمین روز شروع کاردفاترثبت نام‌دریکصد وهفتاد وسه حوزه انتخابیه شوراوسیزده حوزه انتخابیه سنا ، برای مجلس شورایملی ۱۲۱۴۰۷ برگ وبرای مجلس سنا ۱۰۹۲۶۰برگ بوده است. سخنگوی وزارت کشوراضافه کردکه مجموع برگهای‌انتخابات توزیع شده ازآغاز کار دفاتر ثبت‌نام‌تاکنون‌وپایان‌روز گذشته برای مجلس شورای ملی ۶۰۶۳۷۸ برگ و برای‌مجلس سنا ۵۳۶٫۲۴۵ برگ است .

مجموع این رقم ۱۱۴۲۶۲۳ برگ است مجموع برگهای توزیع‌شده‌دراستانهاو فرمانداری های‌کل برای مجلس شورایملی و همچنین‌مجموع برگهای‌توزیع شده درحوزه‌های انتخابیه سنا از ابتدای کار دفاتر ثبت نام تاپایان روزگذشته بشرح زیر است .

مجلس شورا: استان مرکزی ۹۲۳۸۸برگ . خراسان۶۵۵۷۴ برگ . فارس ۴۶٫۰۸۴ برگ. مازندران ۳۹۹۰۸ برگ . آذربایجان شرقی ۳۶۳۶۷برگ. اصفهان ۳۶۲۹۳ برگ .کرمان ۳۱۷۴۲ برگ .همدان ۳۰۷۳۴ برگ . گیلان ۳۰۶۸۶ برگ . کردستان ۲۸۲۶۴ برگ . خوزستان ۲۵۹۹۹ برگ . آذربایجان غربی ۲۳۱۳۸ برگ. کرمانشاهان ۲۳۰۰۵ برگ . لرستان ۲۱۵۹۶ برگ. ساحلی ۱۸۲۱۶ برگ . سیستان و بلوچستان ۱۶۶۵۸ برگ زنجان ۱۱۱۱۰ برگ . ایلام ۸۶۲۲برگ. سمنان ۶۷۲۷برگ. چهارمحال‌بختیاری۴۷۰۸ برگ. یزد ۴۶۳۶ برگ. کهکیلویه و بویراحمد ۳۹۲۳ برگ .

مجلس سنا : مشهد۵۹۳۹۱ برگ . ساری ۴۸۷۰۱ برگ . شیراز ۴۸۰۲۷ برگ . همدان ۴۶۶۵۲برگ کرمانشاه۴۶۳۵۳ برگ . کرمان ۴۶۲۰۹ برگ. اهواز ۴۴۶۹۴ برگ .اصفهان ۴۱۰۹۴ برگ قزوین۳۹۹۳۲ برگ .تهران۳۴۶۴۵ برگ . تبریز ۳۵۳۲۱ برگ رشت ۳۶۶۴۲ برگ . رضائیه۱۸۲۱۴ برگ .

کندی به تهران آمد

سناتور دمکرات، «ادواردکندی» از ایالت ماساچوست آمریکا ، بعد از ظهر امروز همراه همسرو فرزند خود ، وارد تهران شد . سناتور کندی پس از شرکت در میهمانی وزارت دربار شاهنشاهی، با وزیران خارجه ، اقتصاد و دارائی ، وبازرگانی‌ملاقات‌خواهد کرد .

سناتور کندی درمدت اقامت‌خود در ایران ، با مقامات تهران راجع به مسایل خاورمیانه و اوضاع جهان و روابط ایران وآمریکا مذاکره میکند و به تبادل‌نظر میپردازد .

کندی پیش از آمدن به ایران ، چند روزی‌میهمان‌مقامات عربستان سعودی و عراق بود . وی دربی مذاکراتی که با ملک خالدپادشاه سعودی داشت ، اعلام کرد : «نفت ثروت کشور های منطقه خلیج فارس است . بنابرین ما حق دخالت نظامی در حوزه های نفتی متعلق به دیگران رانداریم» . ادوارد کندی قرار است ساعت چهار بعد از ظهر فردا در باشگاه دانشگاه تهران سخنرانی کند . سناتور آمریکائی در مدت‌اقامت خود در ایران باتفاق همسر و فرزندانش از شیراز و اصفهان نیز دیدن خواهد کرد و در یک مصاحبه مطبوعاتی شرکت‌خواهد جست .

نخست‌وزیر بحرین رهسپار رامسر شد

ایران به‌بحرین کمک صنعتی فرهنگی و بازرگانی میکند

بحرین خواهان آغاز یک‌همکاری گسترده با ایران استو ازایجاد یک پیمان‌که همه کشور های حوزه خلیج‌فارس در آن‌عضویت داشته باشند، جانبداری می‌کند.

مذاکرات دیروز امیر عباس هویدا با والاحضرت شیخ خلیفه بن سلمان‌آل‌خلیفه(نخست‌وزیران ایران وبحرین) دو ساعت بطول انجامید. امروز نیز هیات های ایرانی‌وبحرینی مذاکرات‌اقتصادی وهمکاریهای مشترک خود را دنبال کردند.

امروز گفته شد: کمیسیون ـ هائی ماموریت خواهند یافت تا چگونگی اجرای طرحهایی برای مشارکت ایران و بحرین را بررسی کنند و باحتمال قوی،در هفته های آینده، هیات های صنعتی وفرهنگی بین دوکشور ، مسافرت‌هایی خواهند داشت تا برسر جزئیات همکاریهای فوق، تبادل نظرکنند.

قرار است ایران در تربیت متخصصان موردنیازدرامورصنعتی وبازرگانی وفرهنگی بحرین ، اقداماتی انجام دهد.

نخست‌وزیر بحرین امروز ، به رامسر رفت و قرار است عصر به تهران بازگردد.

صحنه‌ای که در این عکس‌نمایان است از حمله دیروز اسرائیل به جنوب لبنان برجای مانده است دو سرباز لبنانی برانکارد خون‌آلودی را در دست گرفته‌اند تا جسد یک سرباز لبنانی را که از جمله کشته شدگان حمله دیروز اسرائیل‌بود، با خود ببرند. جسد سرباز که‌پیزاما به پا دارد زیر برانکارد دیده می شود.در عکس همچنین سه‌برانکارد دیگر نیز دیده میشود. (عکس رادیویی آسوشیتدپرس)

۳۰ حوزه امتحان عمومی حذف شد

★ **۲ حوزه جدید امسال در مدرسه عالی ورزش و دانشگاه زنان ایجادشد**

تعداد حوزه‌های آزمایش‌همگانی که قبلا ۲۰۵ واحد تعیین شده‌بود به ۱۸۰ نقطه کاهش یافت .

علت این تقسیم بندی جدید حوزه های کنکوررا یکمقام آگاه دسترسی به آخرین‌آمار منطقه‌ای داوطلبان ذکر کرد و اظهار داشت چون در ۳۰ حوزه تعیین شده عده شرکت کنندگان کمتراز ۲۰ نفر بود و در ۵ حوزه نیز هیچ داوطلبی وجود نداشت‌لذا بمنظور تمرکز بیشتر سازمانی و انجام برنامه های دقیقتر تصمیم گرفته شد در نقاطی که تعداد داوطلبان به حد نصاب‌نمیرسد در حوزه های دیگری که از نظر جغرافیائی فاصله‌نزدیکتری دارند ادغام شود حوزه های اصلی برگزاری امتحان عمومی در شهرستانها که اکثر داوطلبان را شامل میشود عبارتند از دانشگاه آذر آبادگان (تبریز) ـ دانشگاه اصفهان ، دانشگاه فردوسی (مشهد)،دانشگاه‌رضائیه ـ دانشگاه جندیشاپور (اهواز) ، دانشگاه پهلوی (شیراز) .

در حوزه های نامبرده که فقط دیپلمه های سال های قبل شرکت میجویند ۵۰۹۲ نفر در اهواز ، ۴۷۸۹ نفر در اصفهان ، ۴۰۶۰نفر در تبریز ، ۳۵۰۶ نفر در شیراز، ۱۶۱۲نفر در رضائیه ۵۱۲۷ نفردر مشهد .

در تهران نیز ۴۵۹۲۲ نفر از دیپلمه های سال های قبل در دانشگاه های تهران ، ملی ، آریامهر ، پلی‌تکنیک ، تربیت‌معلم، علم و صنعت،مدرسه عالی‌بازرگانی شرکت میجویند .

امسال دو حوزه امتحانی جدید در مدرسه عالی‌ورزش و دانشگاه زنان به جمع حوزه های کنکور افزوده شده است .

کلاس آمادگی در دانشگاه تهران تاسیس میشود

شورای دانشگاه تهران دیروز بعد از ظهر طرح «تهیه برنامه کلاس آمادگی دانشگاه» را مورد تائید قرار داد و تصمیم گرفته‌شد پس از بررسی کافی این طرح تا اول تیر ماه بتصویب برسد .

در جلسه دیشب که‌بریاست آقای دکتر نهاوندی تشکیل‌شده بود شورا تصویب کرد که از سال تحصیلی جاری ، عده بیشتری دانشجو برای رشته لیسانس کتابداری پذیرفته‌شود. و نیز در زمینه مدرسان علوم تربیتی ، دوره های فوق لیسانس و دکترای‌علوم تربیتی توسعه‌یابد و جهت آماده‌کردن دبیران متخصص ، دوره های لیسانسیه هائی که بخواهند به یکساله علوم تربیتی برای شغل دبیری بپردازند و واجد شرایط باشند دایر شود.

سارق تیرباران شد

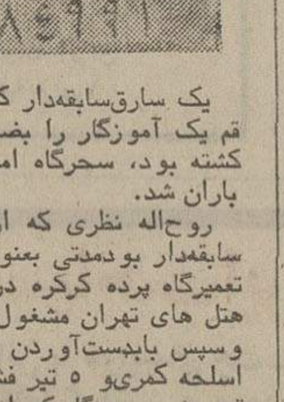

یک سارق‌سابقه‌دار که درجاده قم یک آموزگار را بضرب گلوله کشته بود، سحرگاه امروز تیر باران شد.

روح‌اله نظری که از سارقین سابقه‌دار بودمدتی بعنوان کارگر تعمیرگاه پرده کرکره در یکی از هتل های تهران مشغول کاربوده وسپس بابدست‌آوردن یک قبضه اسلحه کمری‌و ۵ تیر فشنگ عازم قم میشود. هنگامیکه از قم عازم تهران بوده به کنار جاده آمده‌و باتکان دادن دست اتومبیل‌پیکانی را متوقف میکند و پس از سوار شدن دربین راه، کیف بغلی‌راننده بنام حسین مصطفوی‌و آموزگار قم توجه اورا جلب میکند و به تصور اینکه محتویات کیف پول قابل توجهی‌است باتهدید اسلحه راننده را مجبور میکند که از جاده اصلی منحرف شود و پس از توقفدر بیراهه باشلیک گلوله اورا بقتل میرساند و محتویات جیب وی را که ۲۵۰ ریال وجه نقد ویکعدد فندکو تسبیح بوده برداشته وپس ازبیرون انداختن جسد راننده باهمان اتومبیل به تهران عزیمت‌میکند ولی درتهران بعلت نداشتن گواهینامه متوقف میشودوچون ماموریه در داخل اتومبیل لکه های خون مشاهده میکنند و با بازرسی اسلحه‌ای هم دراتومبیل بدست‌می آید،روح‌اله دستگیر میشود و راز وی فاش میگردد.

پرونده متشکله پس از سیر مراحل قانونی‌بدادگاه تجدید نظر احاله‌شد و بموجب رای صادره به‌اعدام محکوم گردید و حکم صادره صبح امروز بموقع اجرا گذاشته شد.

قطارتهران اروپا
ازخط خارج شد

تبریز ـ خبرنگار اطلاعات : قطار باری اروپا ـ تهران که دیشب از ایستگاه‌رازی ترکیه‌عازم تبریز بود در ۵۰ کیلومتری‌خوی هنگام خروج از تونل،کوه روی آن ریزش کرددر نتیجه ۳ واگن قطار پر از محمولات تجارتی از خط خارج شد . سپس مخزن گازوئیل قطار منفجر شد و آتش سوزی رویداد . حریق پس از نیمساعت اطفاء شد ولی این خط هم‌اکنون مسدود است.

گسترش همکاری اقتصادی ایران وهلند

مذاکرات اقتصادی ایران و هلند امروز دنبال شد . وزیر امور اقتصادی این کشور که در راس یک هیئت مهم اقتصادی متشکل از ۶۰ تن از صاحبان صنایع و بازرگانان این کشور به‌تهران آمد،از دیروزمذاکرات خودرابا مقامات اقتصادی ایران آغاز کرده است .

دراین هیات رئیس فدراسیون صنایع‌هلند و گروهی از مقامات برجسته اقتصادی و نیز سرمایه گذاران ، صاحبان صنایع و بازرگانان این کشور عضویت دارندوقراراست در طول اقامت پنج روزه خود در ایران و مذاکره با مقامات بخش های دولتی و خصوصی مقدمات گسترش مناسبات اقتصادی دو کشور را در رشته های مختلف، خصوصاخانه‌سازی و ساختمان، بیمه و امور مالی ، کشاورزی، صنایع غذائی و صنایع حمل و نقل فراهم آورد .

در جلسه علنی امروز سنا

لایحه مجازات خودداری از کمک به‌مصدومین بدولت ابلاغ شد

مجلس سنا در جلسه علنی امروز خود پس از سه ساعت بحث و بررسی ، پنج لایحه دولت را تصویب کرد وبرای اجرا بدولت ابلاغ نمود . ریاست این جلسه با آقای مهندس شریف امامی بود .

● در جلسه علنی امروز سنا که از ساعت ۱۰ تا ۱۳ ادامه داشت پنج لایحه باین شرح از تصویب نهائی‌گذشت و بدولت ابلاغ شد تا پس از انجام تشریفات لازم بمرحله اجرا درآید : لایحه اداره‌امور موسسات آموزشی غیردولتی- لایحه الحاق سه تبصره بماده دهم قانون ایمنی راهها و راه‌آهن مصوب تیر ۱۳۴۹ ـ لایحه تعمیم‌مقررات‌قانون‌الحاق یک تبصره به قانون تشکیل سازمان تعاون مصرف کادر نیروهای مسلح شاهنشاهی به سایرکارکنان غیرنظامی سازمانها و موسسات تابعه و وابسته وزارت جنگ ـ لایحه مربوط به مقررات قانون ثبت اسناد و املاک ـ لایحه مجازات خودداری از کمک به مصدومین و رفع خطرات جانی و لایحه قطب های کشاورزی .

★ **لایحه تفریغ بودجه سال ۱۳۵۳ مجلس سنا نیز بررسی و تصویب شد و آنگاه شور اول سه لایحه دیگر: الحاق تبصره بماده سی ویکم قانون خدمت وظیفه عمومی ـ اصلاح مواد ۳۲ و ۴۲ قانون استخدام نیرو های مسلح شاهنشاهی و لایحه اصلاح تبصره دوم ماده دوم قانون استخدام نیرو های مسلح شاهنشاهی .**

● دو تن از سناتورها در نطق‌قبل‌ازدستوردرباره‌اثرات سفر های شاهنشاه آریامهر و تقبیح ترور دو سرهنگ آمریکائی‌در تهران صحبت کردند .

اثرات سفر شاهنشاه

● سناتور شکراله صفوی اولین ناطق پیش از دستور بودکه به تفصیل درباره‌اثرات و نتایج سفر شاهنشاه آریامهر به آمریکا صحبت کرد وضمن بررسی مندرجات جراید مهم دنیا درباره این سفر و بیانات شاهنشاه با مقامات‌مختلف‌کشور آمریکا گفت احترام شایسته‌ای که رهبران کشور های بزرگ جهان از رهبر عالیقدر ما بعمل آوردند برافتخار ایرانی‌افزوده است .

ناطق در دنباله سخنان مشروح خود یادآور شد که شاهنشاه آریامهر در سفراخیر خود به جهانیان فهماندند که قبل از اینکه کشورهای اوپک بهای نفت را بالا ببرند تورم بوده و اثر افزایش بهای‌نفت در تورم جهانی فقط دودرصد است .

سناتور صفوی گفت این سفر آغاز همکاری اقتصادی و صنعتی بین ونزوئلا و مکزیک و آمریکا با کشور ما است و در آینده توسعه خواهد یافت و مسلما برای ملت ما دارای فوائد مفید معنوی و مادی است .

ترور محکوم است

● سناتور علامه وحیدی طی سخنانی بمناسبت سالگرد وفات حضرت فاطمه (ع) در اهمیت مقام زن و تشریح نقش شهبانو در پیشبرد هدفهای عالی زنان کشور در امور اجتماعی و اقتصادی وسیاسی، درباره ترور و تروریست یادآوریهائی کرد و گفت ما مسلمانیم . آدم‌کشی در اسلام محکوم است و حتی اگر در غذای کسی سم ریخته شود ، این عمل را اسلام تقبیح کرده است . چطور کسی میتواند بگوید مسلمانم و دست به ترور بزند، آنهم ترورمهمان... ما عمل ترور و تروریست را تقبیح می‌کنیم و کمال تنفر خود را اعلام میداریم و میخواهیم دولت این گروه انگشت شمار را که انسانها را به خون و آتش میکشند و خود را هم مسلمان میدانند ، به اشد مجازات برساند .

اخبار کوتاه

معرفی معاون وزارت آموزش و پرورش

شاهنشاه آریامهر قبل از ظهر امروز احمدهوشنگ‌شریفی وزیر آموزش وپرورش را به حضور پذیرفتند . در این شرفیابی وزیر آموزش‌وپرورش حسین بنائی را به سمت‌معاون این وزارتخانه و رئیس سازمان ملی پیشاهنگی ایران به‌حضور ملوکانه معرفی‌کرد.

اطلاعیه شیرو خورشید سرخ درباره کودکان ویتنامی

سخنگوی جمعیت شیرو خورشید سرخ ایران امروز اعلام‌داشت: بطوریکه‌هم‌میهنان گرامی استحضار دارند حسب‌الامر مبارک والاحضرت همایون ولایتعهد چندی قبل جمعیت شیروخورشید سرخ ایران آمادگی خود را برای قبول تعدادی از کودکان ویتنامی که سرپرستان خود را درجنگهای ویتنام از دست داده‌اند ازطریق کمیته بین‌المللی صلیب سرخ اعلام کرد. بدنبال این اعلام آمادگی ،کمیته بین‌المللی صلیب‌سرخ اقدامات لازم رادر این باب بعمل آورد و به‌قرار آخرین گزارش رسیده از کمیته مزبور ، با مراجعه به مقامات مربوطه و صلیب سرخ آن کشور تاکنون کودکانی که هیچگونه سرپرستی‌نداشته وآماده برای انتقال باشند در اختیار آن کمیته گذاشته‌نشده است کمیته بین‌المللی صلیب سرخ مراقب را ضمن اظهار سپاسگزاری از توجهات خاص والاحضرت همایون ولایتعهدبه اطلاع جمعیت شیروخورشید سرخ ایران رسانید.

اجتماع ده‌هزار نفری دختران پیشاهنگ

از۲۵۰ تیر تا دوم مرداد امسال دومین اجتماع بزرگ دختران پیشاهنگ با شرکت‌ده هزار نفر در منظریه برگزار میشود . شرط پذیرش در این اجتماع داشتن حداقل ۳نشان لیاقت است و علاقمندان باید کارت شناسائی و برگ‌بهداشت و تندرستی وگروه خون‌خود را ارائه دهند .

کنفرانس بین‌المللی اسکان‌بشری‌درتهران

ایران برگزارکننده‌بزرگترین کنفرانس اسکان‌بشری‌هایبتات خواهد بود و دویست وپنجاه نماینده ازکشور های‌آسیائی واروپائی و نمایندگان سازمان ملل‌متحد در این کنفرانس در تهران شرکت خواهند کرد.

کنفرانس اسکان بشری‌که به مسئله بهبود کیفیت‌زندگی انسان در شرق و غرب آسیاو اقیانوسیه رسیدگی خواهد‌ـ کرد، مدت پنج روز از ۲۴ تا ۲۹ خرداد ماه. در تهران‌بکار خواهد پرداخت .

وزارت مسکن و شهرسازی از سوی دولت ایران مسئولیت برگزاری کنفرانس را به‌عهده دارد.

انجمن علوم و فنون هسته‌ای

نخستین جلسه هیات موسسین انجمن علوم و فنون هسته‌ای بامداد امروز بدعوت وزارت علوم و آموزش عالی باحضور گروهی‌ازکارشناسان واستادان رشته های‌وابسته تشکیل‌شد. دراین جلسه پیرامون تدوین اساسنامه و تعیین اعضای‌هیات اجرائی انجمن علوم و فنون هسته‌ای ایران تبادل نظر شد. مذاکرات این جلسه فردانیز ادامه دارد و پس از انتخاب هیات اجرائی انجمن و تدوین اساسنامه بثبت خواهدرسید.

آشنائی با مدیریت

صبح امروز کلاس آموزش ضمن‌کارمسئولان اموراجتماعی ادارات‌کاراستانها وشهرستانها در تهران گشایش یافت .دوره این کلاس ده روز است و شرکت کنندگان‌بااصول‌مدیریت امور اجتماعی آشنا خواهند شد .

پیش‌بینی هوا

هوای سواحل دریای‌مازندران واستان خراسان کمی تاقسمتی ابری ـ هوای استان های سیستان‌و بلوچستان و کرمان وسواحل دریای‌عمان و خلیج فارس و جزایر و خوزستان صاف تاکمی‌ابری‌همراه باوزش باددرسطح زمین و گردوخاک هوای تهران و سایر شهرهای ایران صاف تاکمی ابری همراه باوزش باد ملایم و غبارمحلی گرمترین روز رادر ۲۴ ساعت گذشته ایرانشهربا ۴۵و خنک ترین .شبراهمدان با ۷ درجه بالا صفر داشته اند.

حداکثر تهران۳۱ و حداقل آن ۱۸ درجه بالای صفر بوده است.

شهبانو در ساحل دریای احمر

بندرعقبه ـ خبرگزاری فرانسه‌ـ علیاحضرت‌شهبانوی ایران‌یکشنبه و اردبندراردنی عقبه واقع درساحل دریای احمر شدند تاچندین روز در آنجا اقامت‌کنند. هنگام‌ورود به فرودگاه شهبانوی ایران وسایرمیهمانان مورداستقبال اعلیحضرت‌ملک حسین‌وملکه عالیا قرار گرفتند.

خلعتبری به بغداد میرود

عباسعلی خلعتبری وزیر خارجه ایران، اواخر ماه جاری در راس هیاتی برای امضاءیك قرارداد کنسولی وامور مرزی، به بغداد میرود .

محافل دیپلماتیك‌تهران‌پیش بینی می‌کنند که یك ماه‌پس از امضاء موافقتنامه‌میان‌ایران وعراق، مسافرت زایران ایرانی به عتبات عالیات آغاز خواهد شد.

سازمان اوقاف نیز از هم اکنون، سرگرم تهیه مقررات وضوابط مربوط به سفرزاایران ایرانی به عتبات عالیات‌است.

پرداخت افزایش حقوق

احکام ترمیم حقوق آن دسته ازکارمندان بانشسته‌و همچنین احکام تغییر ضریب حقوق ،کارمندان شاغل وزارتخانه ها و سازمانهای دولتی از ۶۰ به ۷۰ ریال که تاکنون صادر نشده است، حداکثر تاپایان خرداد ماه جاری صادر و ابلاغ خواهد شد.

بدین ترتیب اینگونه از کارمندان با حقوق خردادماه افزایش حقوق خود را خواهند گرفت . افزایش حقوق فروردین ماه به نفع صندوق بازنشستگی کسر شده است .

ایران در المپیك مهارت شرکت میکند

برای اولین بار کارگران ایران در المپیک مهارت‌جهانی شرکت میکنند .

صبح امروز نمایندگان کار‌ـ فرمایان کمیته‌های مهارت‌مناطق تهران ـ کرج و شهر ری با امیر‌قاسم معینی وزیر کار ملاقات کردند . در این ملاقات وزیرکار اعلام کرد ، ترتیبی اتخاذ شده است که امسال کارگران ایران در مسابقات مهارت فنی جهان (المپیک مهارت) شرکت کنند. بهمین‌منظور فردا هیاتی جهت بررسی و مطالعه فعالیت های شورای جهانی مسابقات‌مهارت فنی و عضویت ایران در این شورا به مادرید ـ مقر شورا‌ـ میرود .

آئین‌نامه میزان کارمزد

جلسه شورایعالی بیمه صبح امروز بریاست جواد منصور رئیس کل بیمه‌مرکزی ایران تشکیل شد و آئین‌نامه میزان کارمزد و مشارکت‌در سود (کارمزد منافع) بیمه های اتکائی اجباری بیمه‌های غیرزندگی در ۷ ماده و ۷۶ تبصره‌بتصویب نهائی‌رسید. این آئین نامه برای اجرا به شرکت های بیمه ابلاغ میشود .

سخنرانی

آقای پرفسور رالف داندورف رئیس دانشکده علوم اقتصادی دانشگاه لندن ساعت ۵ بعد از ظهر فردا (سه شنبه) درباره «نظر جدید براقتصاد در تعلیم‌و تربیت» در دانشکده اقتصاد دانشگاه تهران سخنرانی‌میکند.

***

«مسئله فاضلاب شهر ها » بحث این هفته کلوب روتاری شمال تهران است که‌یکساعت بعداز ظهر فردا توسط مدیر عامل سازمان آب و فاضلاب اصفهان ـ مهندس امیرسعید موسوی حجازی در هتل اینتر‌ـ کنتیننتال‌مورد بررسی‌قرارمی‌ـ گیرد.

انتصابات

درانتصابات اخیرراهنمائی ورانندگی تهران سرهنگ قربان‌علی ترابی به‌معاونت انتظامی راهنمایی ورانندگی منصوب شد. سرهنگ ترابی سالها رئیس مناطق راهنمایی ورانندگی تهران بوده‌است. همچنین سرهنگ میرزائی به‌معاونت‌امور مالی‌راهنمائی ورانندگی، سرگرد ذبیح‌اله شاهین به ریاست منطقه یک راهنمایی ورانندگی، سرگرد حسین عطری بریاست‌منطقه ۸ راهنمایی و رانندگی و سرگرد دهقان به ریاست منطقه ۹ راهنمایی‌و رانندگی تهران منصوب شدند .

ورود ـ خروج

پرفسور عاملی استاد کرسی اعصاب دانشگاه تهران‌و رئیس مرکز پزشکی داریوش کبیر که برای شرکت‌در کنگره جراحان مغزو اعصاب کشور های‌عربی به قاهره مسافرت کرده بود ، به‌تهران بازگشت.

***

دکتر جواد امینی کمبرای شرکت درمجامع علمی‌گوش و حلق وبینی به فرانسه عزیمت کرده بود به تهران‌بازگشت.

اطلاعات از مردم پرسید: بگوئید از نمایندگان خود چه میخواهید؟

... و مردم جواب دادند :

از نمایندگان خود، رفاه اجتماعی هرچه بیشتر میخواهیم

اطلاعات ، در آستانه مردمی‌ترین انتخابات‌تاریخ مشروطیت ایران ، با ایمان و اعتقاد به همراهی و همگامی با مردم ، در شماره دیروز خود ، از ملت ایران پرسید : «بگوئید ازنمایندگان خود درمجلسین چه میخواهید ؟» و در همین فاصله کوتاه ، با سیل نظرات و اظهار عقیده‌های گوناگون روبرو شد .

مردم با تلفن یا تماس‌های حضوری با گروه گزارشگران اطلاعات به گفت‌وگو ، بحث و اظهارنظر نشستند و درباره نمایندگانی که به مجلسین خواهند فرستاد ، کارآیی‌ها و لیاقت‌ها و کاربرد اندیشه‌های آنان و توقعات و انتظاراتی که خود ، از آنهادارند، نکات و مطالب توجه‌انگیزی را درمیان گذاشتند .

آنچه در این میان، بیش از همه توجه برمی‌انگیخت ، دیدگاه مردم نسبت به این مساله و برداشت آنان ، از انتخابات متحول آینده بود : در تمام گفت‌وگو هایی که با مردم داشتیم ، به روشنی‌پیدا بود که دیگر کسی نمیخواهد فریب شعارهای‌توخالی و دهان‌پرکنی را بخورد و همگان با روشن‌بینی و درایت سیاسی و اجتماعی کمانندی میخواهند که به‌راستی ، شایسته‌ترین افراد را بر روی کرسی های نمایندگی مجلسین بنشانند .

برای اظهارنظر درباره بحث «بگوئید از نمایندگان خود چه میخواهید ؟» از ساعت ۵ تا ۹ بعد از ظهر هرروز، باتلفن ۳۱۱۰۷۱ تماس بگیرید .

یک استاد دانشگاه‌می‌گفت:اکنون که با نزدیک شدن به دروازه‌تمدن بزرگ و برخورداری از عدالت اجتماعی و درک مفاهیم رفاه‌ملی، در سایه رستاخیز ایران ، میرویم تا هماهنگبا دوران‌متحول تاریخ ایران ، انتخاباتی‌متحول و هم‌آوا با این دوران داشته باشیم ،دیگر باید درک و دریافت خود را از چنین مساله‌یی ، وسیع‌تر ،و الاتر و عالی‌تر کنیم. دیگر کسی‌نمیگوید نماینده مجلس باید تلاش کند تا پیاز یا نخود لوبیا یا میوه‌ارزان‌تر شود . این دید محدود ، نسبت به ارزانی و گرانی از بین رفته است ، زیرا مردم بخوبی میدانند که یک بحران جهانی میتواند در دیگر مناطق دنیا هم اقلامی از اجناس را گران کند . اما مردم اکنون به هنگام سخن گفتن ازاین مساله ، با روشن‌بینی میگویند : «باید هزینه‌ها با درآمدها متعادل شود» و این بدان‌معنی استکه مردم ، بحران‌های جهانی را می شناسند و قبول دارند که برای مدت کوتاهی که بحران حکومت میکند ، فی‌المثل نخود لوبیا را گران‌تر ازقبل‌بخرند ، اماهمزمان، میخواهند که با برنامه‌هایی کهاز سوی نمایندگان‌آنها ارائه میشود، گرانی پیاز و نخود لوبیا باارزانی اقلام دیگر جبران شودو هزینه‌ها با درآمدها تعادل پیدا کند .

همین استاد دانشگاه افزود دیگر کسی ، برای حل مشکلات کوچک و ناچیز ، نماینده به مجلس نمی‌فرستد ، مردم ازنماینده خود انتظارات وسیع‌تری دارند، انتظاراتی که فقط برای «امروز» نیست ، «فردا»و «فرداها»ی دیگر را نیز دربر میگیرد . مردم می‌خواهند که با برنامه‌هایی منظم و قاطع ، آلودگی هوا از بین‌برود، بهداشت‌عمومی‌و بیمه‌های‌اجتماعی هرچه بیشتر گسترش یابد ، مشکل مسکن ازمیان برخیزد ، دمل چرکین ترافیک سر باز کند ، حمل‌ونقل شهری‌سامان‌گیرد و... در یک کلام : رفاه اجتماعی‌بیشتر و هرچه بیشتر ، برسر مردم سایه راحت و آسایش بگستراند..

دانشجویان و جوانان

تنها این استاد دانشگاه نبود ، که با چنین دید وسیعی از مسائل سخن میگفت : براستی ، مردم ، از هر طبقه‌یی که بودند ، مسائل را فراتر از حد «شخصی» و «فردی»می‌دیدندو مطرح میکردند.

دانشجویان وجوانان خواستار آن بودند که سطح دانشگاه‌ها ، از لحاظ علمی بالاتر رود و آموزش عالی در ابعادی هرچه گسترده‌تر ، همه را دربر گیرد ـ امکانات‌ورزشی و هنری‌بیشتری دراختیار تمام جوانان مملکت‌قرار داده شود. ـ اوقات فراغت مردم ـ مخصوصاجوانان و سالمندان، که در دو مرحله از برخورداری بیشتر از اوقات فراغت هستند ـ با برنامه‌های اصولی تحت نظم و سامان درآید . ـ کمبود وسایل ارتباطی برطرفشود و .. اکنون که انتخاباتی آزاد و مردمی در انتظار انتخاب شوندگان وانتخاب کنندگان‌است ، مسائل و مشکلات و کمبودها ، از دیدگاهی مطرح شود ، که درخور جامعه متحول و کشور سرفرازماست .

ازسوی‌دیگر، گروه گزارشگران اطلاعات ، با تنی‌چند از صاحب‌نظران نیز گفت‌وگو کردند ، که فشرده نظرات آنان در پی‌می‌آید.

در این فرصت ، از تمامی خوانندگان خود میخواهیم که همچنان با اطلاعات‌در تماس‌باشند و باناممیا تلفن یا تماس‌حضوری، به بیان عقاید و نظرات خود دراین‌باره بپردازند و تمامی خواست‌ها و انتظاراتی که از نمایندگان مجلسین‌دارند ، ازطریق صفحات اطلاعات مطرح‌کنند، تا دیگر رای دهندگان نیز ، به هنگام ریختن آرام سرنوشت‌ساز خود به صندوق رای ، با در نظر داشتن نمایی‌روشن‌تر و باشناخت روشن‌تری نسبت به مسائل رفاهی ملت ، تنها نام کسانی را درکارت انتخاباتی خود بنویسند ، که اطمینان دارندبا درستکاری و تقوا و برخورداری از اعتماد کامل مردم ، همان را انجام خواهند داد که به صلاح ملت و مملکت است .

آموزشهای سیاسی

دکتر کاظم ودیعی استاددانشگاه و معاون‌وزارت‌آموزش وپرورش معتقد است : اصل بر اینست که ادراک ما از رستاخیز کاملاعلمی و ملی باشد . آنها که فضای سیاسی مورد انتظار رستاخیزملت ایران را نشاسند ، از عهده نمایندگی مردم برنخواهند آمد . اما کار بزرگتراز همه ماگسترش دامنه آموزشهای سیاسی است و من معتقدم آنها که این دریافت را ندارند قبل از اینکه نامشان به رای مردم گذاشته شود ،بهتر است خود حتی‌از نامزدی وکالت منصرف شوند .

خوشبختانه اینک ، مردم بطور بی‌سابقه‌یی همه چیز خود را به آزمایش رستاخیز نهاده‌اند ، نمایندگان مجلس‌رستاخیز ، فعالان عمرانهای منطقه‌یی هستند ، نه کارگشایان و کارچاقکنها .تریبون مجلس محل ارائه‌بهترین ایده‌لوژی های وقتکش پر مداهنه و تملق های ملی خواهد بود ، نه نطق آمیز . کمیسیونهای مجلس باید محل بررسیهای ملی لوایح‌باشد ، نه میدان برخوردمنافع دولتمردان و باجگیران .

در کار انتخابات نباید به عوام بازی روی کرد . مسائلی که پیش پای ما قراردارد مخصوصا مساله صنعتی شدن کامل کشور ایران ، حفظ وحدت ملی ، و دفاع از منافع منطقه‌یی از یک سو و از سوی دیگر کاهش اختلاف سطح زندگی در ده و شهر ، و تامین رفاه هرچه بیشتر برای تمام‌طبقات و بالاتر از همه اینها تحقق‌انقلاب اداری است . اینهاست که در دستور کار رستاخیز است و اینهاست که کار می‌طلبد ، زحمت کشیدن و حتی به تعبیری جان کندن میخواهد . دیگران همجان کندند ، تا مملکتشان را ساختند . ما نمیتوانیم فقط به پول نفت‌دل ببندیم و هوشیاری و دانش ملی را نطلبیم .

بهتر است نامزدهای نمایندگی حداقل در آخرین روزها هرکدام در چند صفحه یا دست‌کم دریک صفحه ، برنامه یا رئوس برنامه کار و اصول فکری خود را به معرض قضاوت‌افکارعمومی‌بگذارند. منظورم مبانی عقیدتی و آن سه اصل مقدس نیست ـ در آنها همه شریکیم ـ مراد من ادراک نامزد از صنعتی شدن کامل مملکت و انقلاب اداری وبرنامه‌های رفاهی و دیگر مسائل مشابه است .

این سوی‌قضیه هم مردم هستند بنظر من در هیچ زمانی مردم برای شرکت‌درای دادن مستعدتر از امروز نبوده‌اند . این مردم باید بهرحال ضمن استفاده ازاین فرصت مناسب ، بیاد داشته‌باشند که حزب رستاخیز جوان است و معلوم نیست که در نخستین ماه کار خود ، قادرباشد بهترین‌نامزد ها را معرفی کند .

مردم باید بدانندکه اعلام‌رستاخیز هنوز خود رستاخیز نیست ، پس در توقع‌هلی خود و انتظارات خود نبایدتا بی‌نهایت بروندوگرنه سرمیخورند و مایوس و بی‌تفاوت میشوند . همه رای بدهیم، حتی اگر نتیجه انتخابات برخلاف‌رای ما باشد . همه نظارت کنیم، حتی اگر نتیجه خلاف انتظار ماباشد.

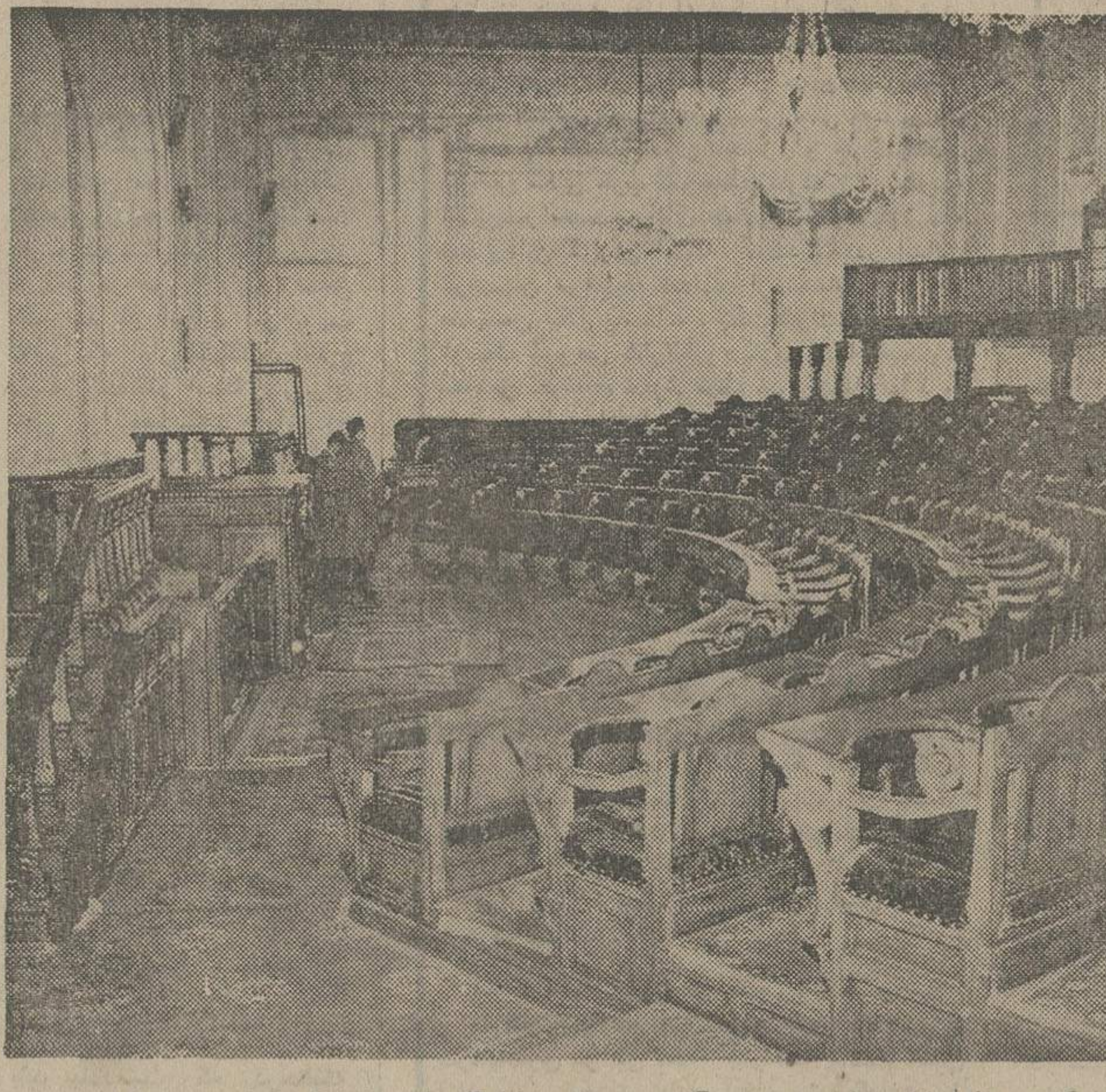

این کرسی های خالی را ، در دوره آینده ، چه نمایندگانی باچه شرایطی پرخواهند کرد مردم ، این‌بار با آگاهی‌وهوشیاری بیشتری به انتخابات می‌اندیشندوازنمایندگانی که به مجلس خواهند فرستادتوقعات وانتظارات وسیع‌تری دارند ، توقعات و انتظاراتی که دریک کلام ، بدینگونه خلاصه می شود : رفاه اجتماعی بیشتر ، بیشتر ، وهرچه بیشتر ...

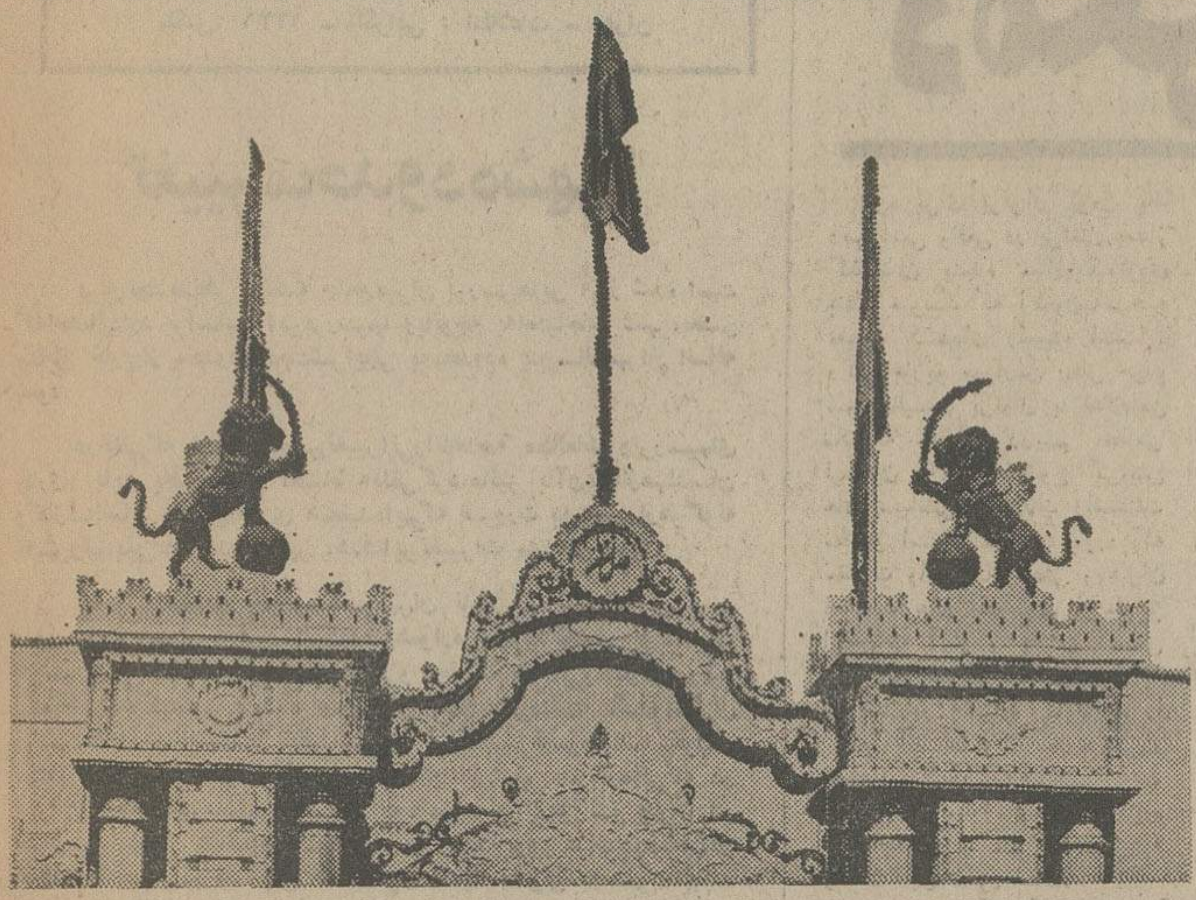

درستکاری و تقوا

دکتر محمدمشایخی‌رئیس‌دانشگاه تربیت معلم گفت :

همانطور که شاهنشاه‌فرموده‌اند باید در مسائل مملکتی همگان مشارکت داشته باشند و دراین زمینه میان مسئولان‌و مردم گفتو شنودهای راهگشا و چاره‌ساز انجام شود .

برای نیل به این هدف،نمایندگان مجلس رل مهمی برعهده دارند . بنابراین بنظر من اگر بخواهیم برنامه «مشارکت»و «گفت‌وشنود» را عملی کنیم ، باید نمایندگانی را به مجلسین بفرستیم که حسن شهرت داشته باشند ، افرادی درستکار و با تقوا باشند ، و در کلام آخر مورد اعتماد مردم‌باشند تا بتوانند با اعتمادی که مردم به آنها دارند ، اصل مشارکت و گفت‌وشنود را عملی سازند .

در حال حاضر مساله و مشکل مهمی که درجامعه ما وجوددارد، عدم اعتماد مردم به یکدیگر است: بنابراین اگر نماینده مجلس،معتمد مردم باشد ، اصل مشارکت و ارتباط وگفت‌وشنودعملی‌خواهد شدو به ایجاد اعتماد درمیان‌مردم کمک خواهد کرد و تمام کوشش هایی که در طریق رستاخیز انجام میشود سریع‌تر و مطمئن‌ترعملی خواهد شد . بعد از اصول کلی و شرایطی که در بالا یادآورشدم نماینده‌ها باید به مسائل اقتصادی، تربیتی ، اجتماعی و تحولات مملکت آگاهی کامل داشته‌باشند ، زیرا تمام این مسائل در مجلس مطرح میشود و نمایندگان باید با آگاهی کامل ، برای آنهاراه‌حلی بیاندیشند .

مساله دیگر این است که نماینده ها به نیازها و مشکلات حوزه انتخابی خود آگاهی کامل داشته باشند و برای رفع این مشکلات برنامه‌هایی ارائه بدهند . مثلا : فردی که نماینده مردم یک منطقه کشاورزی است ، باید حتما به مسائل کشاورزی آگاهی‌واحاطه کامل داشته‌باشدو مشکلات منطقه را بشناسد و راه‌حلهای آن را بداند . با اینهمه باید بگویم من، اولا به فردی رای خواهم داد که با تقوا و درستکارو مورد اعتماد من باشد و ثانیا به مساله مهم تعلیم و تربیت‌و مشکلات‌ومسائلی که در کشور ما از این نظر وجود دارد آگاهی کامل داشته باشد و برنامه هایی برای رفع‌این مشکلات ارائه دهد .

کاهش هزینه‌زندگی

دکتر حسین پیرنیا اقتصاددان مشهور و رئیس انجمن اقتصاددانان ایران گفت : مساله مهم‌این است که نامزدهایی معرفی شوند که اولا اکثریت مردم محل آنهارا بدرستی بشناسند و به آنهااعتماد داشته باشند وکارهای گذشته‌آنها نشان داده باشد که همیشه در جهت منافع مردم محلی و همچنین مصالح جامعه و مملکت کار کرده‌اند ، نه در جهت منافع‌خود. بدینگونه مردم میتوانند با رای دادن به فردی که از این لحاظ شایستگی بیشتری دارد، نماینده واقعی خود را انتخاب کنند .

نامزدهای هر محل باید برحسب احتیاجاتی که آن محل دارد و همچنین مسائل محلی و نکاتی که مردم محل به آن علاقه دارند برنامه‌یی داشته باشد و این‌برنامه را ارائه بدهد ، تا مردم با بررسی این برنامه‌ها و راه‌حل‌هایی که نامزدها ارائه میدهند نمایندگان خود را انتخاب کنند .

علاوه بر آن نامزدها باید یک سیاست کلی و مملکتی نیزداشته باشند ، زیرا مسایل جزئی جزدر چهارچوب یک سیاست کلی و برنامه ریزی‌مملکتی‌قابل حل‌نیست. مسائل محلی با سیاست های عمومی مملکتی‌و اجتماعی ارتباط و وابستگی دارد ، بنابراین بنظر من نمایندگان مجلسین علاوه بر داشتن محبوبیت و طرف اعتماد اکثریت مردم یک محل بودن،باید برای ،مشکلات محلی و مملکتی‌نیز برنامه‌هایی ارائه بدهد و این برنامه‌ها را در معرض افکارعمومی قرار دهد .

بنظر من یک نماینده بایدبرنامه‌هایی در زمینه اقتصادی برای ایجاد تعادل میان هزینه‌ها و درآمدها داشته باشد و راههایی برای جلوگیری از افزایش هزینه زندگی و مبارزه با تورم ارائه دهد . زیرا بنظر من تمام مسائل و مشکلات اجتماعی و اقتصادی از عدم تعادل میان هزینه‌ها و درآمدها ناشی میشود و با ایجاد تعادل میان هزینه‌ها و درآمد ها میتوان اگر بر تمام ـ دست‌کم بر اکثر ـ مشکلات غلبه کرد .

مسائل رفاهی

دکتر قریشی‌رئیس‌دانشکده‌اقتصاد و علوم سیاسی دانشگاه ملی گفت :

یک نماینده باید برنامه کاری با توجه به احتیاجات مردم داشته باشد و در برنامه انتخابی خود این برنامه کار و چگونگی‌اجرای آن را برای رای دهندگان تشریح کند .

این برنامه انتخابی باید درمرحله اول درباره مسائل‌و مشکلات‌مردم حوزه‌یی باشد که در انتخابات آن شرکت کرده است و برای‌حل این مشکلات راههایی منطقی و مستدل به مردم ارائه دهد . ودر مرحله دوم باید برنامه‌ها وراه حل‌هایی برای رفع مشکلات و مسایل مردم در سطح مملکت مانند مسکن ، بیمه ، بهداشت و دیگر مسائل راه‌هی ارائه بدهد .

همچنین نماینده باید کسی باشد که مردم حوزه‌انتخابیه‌به او‌اعتماد کامل داشته باشند و بدانند که‌او در مجلس منعکس کننده افکارآنها خواهد بود و از حقوق انتخاب کنندگان خود دفاع خواهد کرد و اجازه نخواهد داد حتی از آنها ضایع شود .

مهندس مهدی طالقانی آرشیتکت و شهرساز گفت :

به نماینده‌یی رای میدهم که‌دارای شخصیت و بینش علمی وسیاسی باشد تا بتواند لوایح دولت را بطور واقع‌بینانه مورد بحث‌قرار دهد و آنچه را که بصلاح و صواب مردم است تصویب کند .

مسلم است که برنامه نمایندگان در چهارچوب مرامنامه حزب خواهد بود ، ولی نامزدی بر نامزد دیگر برتری خواهد داشت که در چهارچوب مرامنامه حزب بتواند راه‌حلهای سریع‌ترو بهتری برای رسیدن به اهداف رستاخیز ارائه دهد ودر حزب فعالیت‌موثر داشته باشدو بتواندر کمیسیون های مختلف حزب و مجلسین نظرات مردم را منعکس کند .

بنابراین من افرادی را انتخاب خواهم کرد که آنها را بدرستی بشناسم و بدانم که منافع ملی را در نظر میگیرند و در جهت این منافع فعالیت خواهند کرد نه کسانیکه در جهت منافع خودقدم برمیدارند .

در انتخابات آینده چون تمام نمایندگان از طرف حزب رستاخیز معرفی میشوند و باید به مرامنامه و اهداف حزب مومن باشند ، بنابراین برنامه کار آنها نیزروشن استو همه‌در جهت‌اهداف‌حزب‌و بالمال خواستهای ملت ـ فعالیت خواهند کرد و تنها تفاوتی که ممکن است میان این افراد معرفی شده از طرف حزب وجودداشته باشد ، شخصیت و شهرت محلی آنها و آگاهی‌شان به مسایل‌مردم حوزه انتخابی خود و راههای زودتر رسیدن به اهداف حزب است و براساس‌این تفاوت‌هاست که مردم باید نمایندگان مجلس را انتخاب کنند .

اگر ازکودکان مراقبت نشود بابازیهای بچه‌گانه خطرتهدیدشان میکند
چنانچه بآینده‌شان توجه نشود مشکلات زندگی تهدیدشان خواهد کرد

باپس انداز در بانک عمران آینده‌شان بنجوبی تأمین میشود

چون : میتوانند ۵ برابر پس اندازشان تا سه میلیون ریال وام طویل المدت دریافت دارند .

دربرابر تصادف باوسائط نقلیه مجاناً تا یکصد هزار ریال بیمه میباشند .

بیمه ایران

آگهی استخدام

شرکت سهامی بیمه ایران به تعدادی کارمندکه‌واجد شرایط زیر باشند احتیاج دارد .
ـ داشتن دیپلم کامل متوسطه رشته ریاضی .
ـ حداقل معدل ۱۵
ـ حداکثر سن ۲۵ سال .
ـ انجام خدمت وظیفه عمومی یا دارا بودن‌معافیت دائم .

داوطلبان میتوانند با همراه داشتن دو قطعه عکس ۴×۶ ـ فتوکپی مدرک تحصیلی ـ فتوکپی انجام خدمت وظیفه عمومی یا معافیت دائم و عین شناسنامه حداکثرتا پایان وقت اداری روز شنبه دهم خرداد ماه ۱۳۵۴باداره کل کارگزینی شرکت واقع‌درخیابان سعدی شمالی‌مراجعه و ثبت‌نام نمایند .

م‌الف ۳۹۳۳
شرکت سهامی بیمه ایران

تالار رودکی

اپراهای «کارمینابورانا» و «ایل کامپانلو»

اپرای کارمینا بورانا
موسیقی: کارل اورف
رهبر ارکستر: والترهورن‌شتاینر
طراح‌رقص‌وکارگردان: بوریس پیلاتو
رهبرکر: وینچنزوجانینی
طراح دکور: تتولاو
طراح لباس: کریستینا مهاجری ـاینگبورگ کنتر
خوانندگان: پری زنگنه، هیلاقراخانیان ، آلک ملکنیان ، استیون کینبرو

اپرای ایل کامپانلو
موسیقی: گائتانودونیزتی
رهبر ارکستر: مائریکودتورا
کارگردان: ویتوریو پاتانه
رهبرکر: وینچنزوجانینی
طراح دکور: تتولاو
طراح‌لباس: هلن الشاء
خوانندگان: میکل‌کازاتو ، لوچیا ناسرا ، هیلاقراخانیان، مهیندخت بهی، لئونورحجری ،رولاندو پانرائی، دانیل گوزوین،رشیدوطندوست

بهای بلیت ۳۰۰ـ۲۰۰ـ۱۰۰ـ۵۰ ریال(برای دانشجویان نیم بها)
یکشنبه ۱۱ خرداد ، ۸ بعداز ظهر (کارت های سبز آبونمان)
سه‌شنبه ۱۳ خرداد ، ۸ بعداز ظهر (کارت های زردآبونمان)
شنبه ۱۷ خرداد ، ۸ بعداز ظهر ،
م الف ۳۹۲۸

ازفردادر

سینما گلدیس

سانسها ۱٫۳۰ـ ۳٫۳۰ ـ ۵٫۳۰ـ ۷٫۳۰ ـبزبان فارسی و ۹٫۳۰ بزبان انگلیسی

سینمای هند تاکنون آثار متعددی به جهان عرضه‌کرده است که هرکدام در نوع خود بی نظیر بوده‌اند . اینک فیلمی به همگان هدیه میشود که تمام خانواده ها باشور و هیجان فوق‌العاده‌ای از آن دیدن خواهند کرد و وصف آن در تمام محافل خواهد پیچید.

از فردا صبح فقط در

سینماهمای

نمایش دهنده آثار استثنائی سینمای هند

انتقام خون برادر

باشرکت: شات‌روگان سینها
پونام
دیگ

نوبت سوم واکسیناسیون
«فلج اطفال» از ۶ تا ۹ خرداد
وزارت بهداری

اطلاعات ۱۳۰۴

بنیانگذار : عباس مسعودی
صاحب امتیاز و مدیر : فرهاد مسعودی
سردبیر : احمد شهیدی
سال چهل و نهم
محل اداره : خیابان خیام . ساختمان اطلاعات. تهران
تلفن : ۳۱۱۰۷۱ تا ۳۱۱۰۷۹
تلکس: ۲۳۳۶ — تلگرافی : اطلاعات — تهران

تایمز

پرتغال: بر سر دوراهی دمکراسی و دیکتاتوری

نبرد برای برقرار کردن یك دمکراسی واقعی در پرتغال بعداز گذراندن پنجاه سال دیکتاتوری بنظر میرسد که اکنون به مرحله تعیین کننده‌ای رسیده است .

دکتر ماریو سوارس رهبر حزب سوسیالیست پرتغال با اعلام این نکته که تا وقتی رژیم نظامی لیسبون آزادی و تنوع گرایش های سیاسی مطبوعات راضمانت نکندو اسبابی فراهم نیاورد که مقامات وارگانهای محلی ورهبران اتحادیه های کارگری از طریق انتخابات آزاد و بارای مخفی برگزیده شوند سوسیالیست ها شرکت در جلسات کابینه‌ای را که‌در آن عضویت دارندتحریم خواهند کرد، رهبران دولت نظامی رابه مبارزه‌ای دعوت کرده که اجتناب از آن برایشان به زحمت قابل تصور است.

درصورتی که آنها تقاضای سوارس را بپذیرند شانس بوجود آمدن یك دمکراسی واقعی که‌در آن‌قدرت حکومتی بدست کسانی سپرده شود که بارای آزاد و مستقیم مردم انتخاب شده‌اند به میزان قابل ملاحظه‌ای افزایش خواهدیافت . اما در صورتی که رهبران رژیم نظامی از قبول خواست های سوارس خودداری کنند، در معرض دشمنی حزبی قرار خواهندگرفت که بتازگی ۳۸ درصد از مجموع آراء مردم پرتغال را دریك انتخابات آزاد وعمومی بدست آورده است و تردیدی نیست که دشمنی حزب دمکراتیك خلق پرتغال نیز با ۲۶ درصد آرائی که در همان انتخابات بدست آورده است‌علیه رژیم موجود برانگیخته خواهد شد.

این دو حزب برای جلوگیری از ادامه فرمانروائی « نهضت نیروهای مسلح» پرتغال براین کشور —نهضتی که ضمنا خودرا واجد قدرت و آمادگی کافی برای حکومت کردن می‌یابد وسایل مادی و عینی در اختیار ندارند. اما خروج دو حزب یاد شده از دولت در شرایط زمانی حاضر و آنهم بخاطر مسائلی که‌سوارس سخن از آنها بمیان آورده‌است، رژیم نظامی را بدرد سری عظیم دچار خواهدکرد تا بتواند افکار عمومی راچه در داخل وچه‌درخارج از کشور متقاعد کندکه ماهیت رژیم موجود چیزی سوای یك دیکتاتوری واستبداداست: گرچه استبدادی که شاید در مقایسه با دیکتاتوری پیشین وسرنگون شده «سالازار —کامانو » ممکن است اندکی روشن‌بین ترو مترقی تروشاید حتی اندکی لیبرال‌تر وآزادمنش تر باشدولی بهرحال افکار عمومی بخود حق خواهدداد تابپرسدکه مگرتاچه مدت ملت پرتغال باید اسارت ناشی از چیرگی استبداد راصرفنظر ازهر خصلتی که‌داشته باشد تحمل کند ؟ دیکتاتوری بهر تقدیر دیکتاتوری است و رژیم موجود لیسبون نیز در صورتی که‌نتواند مردم رابه حقانیت امتناعش از پذیرفتن خواست های سوارس متقاعد کند، درماهیت امرتفاوتی با دیکتاتوری سابق‌و پنجاه ساله نخواهد داشت.

درك‌و تشخیص ماهیت دقیق رژیم کنونی پرتغال دشوار و پیش‌بینی جهتی که در امتدادآن تحول وتکامل میبابد غیر ممکن است . دلیل آنچه‌که گفته شد این است که در داخل نهضت نیروهای مسلح آشکارا اختلاف نظرهای سخت وجود دارد. اما وحدت‌ویکپارچگی ظاهری که‌این نهضت میکوشد تا در انظار جهانیان وافکارعمومی خودپرتغالی ها از سیمای خود القاء کند ، برای‌ناظر خارجی کار تشخیص وتعریف گرایش های متفاوت سیاسی در داخل نهضت ویاتمیز و ارزیابی قوت حقیقی هریك از گرایش‌های گوناگون جناحهای آنرا دشوار میسازد.دکترسوارس بروشنی امیدوار است که نیرو ها و جناح وفادار و مومن به دمکراسی‌اصیل در نهضت نیرو های مسلح بقدر کافی قدرتمند باشند تابتوانند جواب مثبتی را که اخطار وی نیاز دارد تحصیل کنند با اینحال بزحمت ممکن است که سوارس نیز به‌برآورده شدن این امیدواری یقین‌داشته باشد.

خطر فوری

رهبر سوسیالیست‌های پرتغال ظاهرا بهمین اندازه نیز نامطمئن است که بزرگترین خطری که نهضت نیروهای مسلح را به انحراف و غلطیدن در پرتگاه استبداد تهدید میکند از چه‌قماش است. فوری‌ترین خطر و درعین حال خطری که مستقیما مسبب پدیدآمدن بحران کنونی است از ناحیه حزب کمونیست پرتغال سرچشمه میگیرد . بدون شکدر داخل نهضت نیروهای مسلح مکتب فکری خاصی وجوددارد که‌بعنوان‌مثال سرتیپ «کنکالوس» نخست‌وزیر پرتغال از نمایندگان آن است و اصحاب این مکتب حزب کمونیست را در تحقق بخشیدن به هدفهای انقلاب اجتماعی برگشت ناپذیری که سودایش را درسر می‌پرورانند متحد اصلی خود میشناسد .

تا حدود زیادی ازبرکت‌حمایت این گروه یا این جناح ازرهبران نهضت نیروهای مسلح و تا حدودی نیز بخاطر اهتمام و سرعت عملی که کمونیست‌های پرتغال درنخستین روزهای‌انقلاب بخرج دادند توانستند برای‌خود و هواخواهان‌نزدیک‌خودمواضعی حاکم و رهبری‌کننده دراتحادیه های کارگری و سازمان‌های‌محلی و بخش عمده‌ای ازموسسات ارتباط جمعی از قبیل مطبوعات و رادیو تلویزیون بدست‌آورند.

مهمترین مورد استثنا در این زمینه روزنامه (جمهوری) است که به سوسیالیستها تعلق داردو نه فقط در دوران رژیم سابق بلکه بعد از انقلاب نیز بسبب تلاشی که اداره‌کنندگانش بخرج دادند تاحداکثر استقلال رابرای مشی آن حفظ کنند ، آماج دردسرهای بی‌شمار دیگری قرار گرفت. بدشواری ممکن است حیرت‌آور باشد که چرا هفته گذشته وقتی کارگران چاپخانه‌ای که روزنامه سوسیالیست‌ها در آن چاپ‌میشود به‌ابتکاراتحادیه‌ای که تحت رهبری کمونیستهاست روزنامه را ضبط وتصرف‌کردند، جوابی که ازطرف دولت نظامی داده شد بصورت تعطیل موقتی انتشار روزنامه مذکور — برای مدتی‌نامعلوم — خودنمائی کرد.

وقتی که‌این ماجرا پیش آمد دکتر سوارس احساس کرد که نظر وروش قاطع حزب سوسیالیست پرتغال و شخص‌وی که آن حزب را رهبری میکند فرارسیده است .

باید بیادداشت که درحالیکه جناحی از رهبران نهضت نیرو های مسلح پرتغال ممکن است بسادگی گرایش داشته باشند که از نفوذش بسود کمونیستها استفاده کند ، در میان اعضای این نهضت افسران دیگری نیز وجود دارند که طی اشاراتی ضمنی گوشزد کرده‌اند که ممکن است وسوسه شوند تانهضت‌نیرو های مسلح ورژیم نظامی موجود را بیکباره از شر تمام احزاب خلاص کنند و به رابطه مستقیم نهضت باخلق پرتغال ، خلقی که نمایندگانش در شبکه گسترده کمیته های انقلابی عضویت‌دارند اکتفا نمایند .

بدون شک درجواب اشارت و خطر هائی از همین قماش بود که دوروز قبل دکتر سوارس‌بنوبه خویش اعلام خطر کرد که پرتغال ممکن است بزیر سلطه یک دیکتاتوری درهردو دنیای‌کمونیسم و سرمایه‌داری باشد . سوارس این خطر را باامیزه دوبهلوئی از اشارات جغرافیائی توصیف کرد و آنرا « آلبانیزه » کردن پرتغال ویا مستقر کردن رژیمی به شیوه کوبائی نامید و گفت ، تردیددارم که حتی مسکو نیز چنین رژیمی را سزاوار حمایت کردن بداند .

رهبران نهضت نیروهای مسلح ممکن است کاسه صبرشان نسبت به دکتر سوارس نیز لبریزشده باشد و شاید ازاین مهمتر رغبت بسیار ناچیزی داشته باشند تابه اندرزهای مطبوعات دنیای سرمایه‌داری باختری اعتنا کنند . باوجود این آنها باید بخاطر داشته باشند که درهمین دنیای باختری تعداد ستایندگان واقعی انقلاب پرتغال و شماره حامیان آن بسیار زیاد است . حامیانی که بنوبه خود بااشتیاقی مقاومت ناپذیر آرزو دارندکه‌انقلاب‌پرتغال در مسیر دمکراسی واقعی قرار گیرد .

واترگیت‌های سوسیالیستی

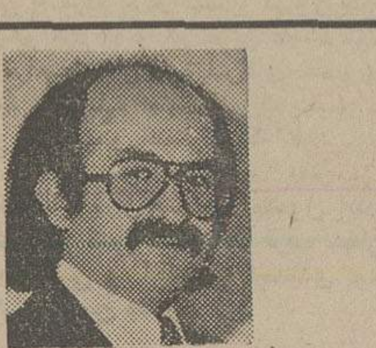

گزارش از یدالله زندیه نماینده اطلاعات در اروپا

— در روسیه، «توصیه‌بازی» و یا باصطلاح خودمان «پارتی‌بازی» یکی از سنتهای رایج اداری مملکت است که حتی سازمان مخوف پلیس‌مخفی علاوه بر تعلل در مبارزه بر علیه آن ، خود نیز به آن مبتلا گشته است .

— حق کمیسیون درموردقراردادهای ساختمانی و تجارتی تا جائیکه به منافع مشابه «مقامات بالا» ضرر نزند ، یک امر طبیعی و مسلم است .

صحت و اعتبار این ادعاها در این است که این مسائل از طرف هیچ سازمان جاسوسی یا تبلیغاتی غرب عنوان نشده است . هفته‌نامه روسی «لیتراتورنایا» در یکی از شماره‌های اخیر خود در نهایت شجاعت گزارشی انتشار داده است که نشان میدهد بعنوان نمونه در جمهوری‌گرجستان زادگاه استالین تصدی هیچ پستی حتی تصدی‌پست ریاست یک مدرسه بدون باندبازی و خرید رضایت کارکنان محلی حزب کمونیست‌وکارکنان آن مدرسه امکان‌پذیر نیست . آقای چنگیزبواچیز ، نویسنده شجاع این گزارش اضافه میکند که در ایالت گرجستان درحالیکه تعدادی از تحصیل‌کرده های متخصص بیکار مانده‌اند ، پست‌های‌استحقاقی آنها توسط گروهی شارلاتان حزبی که هیچگونه تخصص حرفه‌ای ندارند فقط صرفا بدلیل نفوذ و توصیه اداری اشغال شده است . جالبترین نکته در این گزارش این‌است‌که‌خرید پایان نامه‌تحصیلی برای لیسانس و دکترا در روسیه بصورت نوعی تجارت مقبول درآمده است. آقای «چنگیزبواچیز» بعنوان نمونه بدون ذکر اسم ، ریاست انستیتوی بهداشتی «تی بی لین» را مثال میزند که پایان‌نامه دکترایش را از بازار خریده است .

رشوه خواریهای اداری‌حتی‌در زیر چترسهمگین دیکتاتوری پرولتاریا بحدی رسیده است که دولت مرکزی اتحاد شوروی اخیرا قانون معروف «تیرباران» خروشچف را یکبار دیگر بتصویب‌کمیته مرکزی حزب کمونیست رسانده است . در چهار سال گذشته فقط ۱۸ نفر باتهام رشوه‌های سنگین بین ۶٫۵۰۰٫۰۰۰ ریال (۳۰۰٫۰۰۰ لیره) و ۱۸۶٫۰۰۰٫۰۰۰ ریال (۱٫۲۰۰٫۰۰۰ لیره) محکوم به مرگ شده‌اند .

تفاوت فساد اداری در کشورهای‌سوسیالیستی و سرمایه‌داری این است که در کشورهای سرمایه‌داری قوانین شدید همراه‌با دادگاه های آزاد مدنی تاحدود زیادی امکان رشوه‌گیری را ناممکن ساخته‌است‌ولی در کشورهای‌سوسیالیستی کارگردانان اداری با استفاده از قانون محرمانه بودن مسائل اداری و تجارتی هیچوقت زحمت رشوه‌های کوچک و ارزان را بخود نمیدهندبلکه موقعیت سیاسی و اداری خود را فقط بخاطر رقمهای درشت بخطر میاندازند .

در مجارستان کتاب پرسروصدائی منتشر شده است بنام «چه بلائی برسر فوتبال مجارستان‌آمده است» که قیمت اصلی آن ۳۱ ریال است ولی این کتاب در بازار سیاه بقیمت ۱۳۹۵ ریال معامله میشود . «آنتالوگ» نویسنده مجارستانی در این کتاب فساد وحشتناک و وسیع‌سازمانهای‌باصطلاح فوتبال آماتور را در این کشور برای اولین‌باردر تاریخ کشورهای کمونیستی فاش میکند . اهمیت این کتاب برای مردم مجارستان‌از آنجائی‌سرچشمه میگیرد که آنها در زندگی روزانه خود و در مراجعات اداری اغلب برای انجام امور قانونی و حقه خود ناگزیر از پرداخت حق‌حساب هستند . انتشار کتاب ۱۷۵ صفحه‌ای «آنتالوگ» ظاهرا به تصفیه اداری کارکنان سازمانهای‌ورزشی‌مجارستان منجر شد. با این همه این کتاب اهمیت ملی خود را برای مردم هراسان مجارستان همچنان حفظ کرده است چرا که حتی اعتراض در کشورهای کمونیستی به حمایت وتوصیه اداری نیازمنداست.

در لهستان بنابرگزارش «پل‌نئوبورگ» درگاردین ۷۰۰ نفر از مقامات برجسته این کشور هم‌اکنون در دادگاههای نظامی لهستان در حال محاکمه هستند . در بلغارستان حتی معاونین نخست‌وزیر این کشور اخیرا باتهام رشوه‌خواری برکنار و زندانی شده‌اند .

در چکسلواکی بنابر همین گزارش دکترها برای درمان و معالجه دقیق بیماران خود نرخ اضافی تعیین کرده‌اند و اغلب بیماران باصطلاح‌بیمه شده خود را گاهی تاحدود حقوق ماهیانه‌شان لخت میکنند .

بسیاری از خبرنگاران کلوب‌بین‌المللی مطبوعات در لندن بمن اظهار داشتند که بعنوان نمونه در برلین شرقی حتی مردم‌عادی‌در خیابانها ازتوریست های خارجی برای انجام کارهای ساده نظیربازدید های قاچاقی از ساختمانها و محلات دیدنی مطالبه حق‌الحساب میکنند .

نکته جالب توجه دیگر این است که کسانی که بطور ترانزیت از کشورهای شرقی عبور کرده‌اند برای هربار تخلف رانندگی یک اسکناس مناسب در جوف‌تصدیق بین‌المللی‌خودبه ماموران‌راهنمائی ارائه داده‌اند که هرگوبا مخالفت‌و اعتراضی‌روبرو نشده‌اند .

تمامی این وقایع نشان میدهد که تمرکز قدرت و ترساندن مردم از قدرت سرانجام به فساد و نافرمانی همان مردم می‌انجامد .

جشن پایان جنگ درسایگون

در مراسمی‌که بمناسبت پایان‌جنگ و پیروزی ویتکنگ ها در سایگون برپاشد« تون‌دوك‌تان» رئیس جمهوری خلق‌ویتنام نیز شرکت داشت. د. عکس وی «نفر وسط » در حالی که بسوی شرکت کنندگان در این مراسم گل پرتاب میکند دیده‌می شود.

عکس از خبرگزاری فرانسه

اسپانیا در ناتو جانشین پرتغال میشود؟

در اروپای غربی ، هرگز این همه خشم و نگرانی وجود نداشته است — حتی پاره‌ای از کشورهای این‌منطقه، خصومت آشکاری نسبت به فکر ارتباط احتمالی بین اسپانیا و ناتو ابراز می‌دارند.

این فکر ، چندان هم تازگی ندارد ، و هرگز ازمرحله فکر بیشتر نیامده است. اما اکنون این فکر، هم از جانب خود اسپانیائی‌ها ، و هم از طرف آمریکا ، مورد توجه‌قرار گرفته، و بنابردلایل سیاسی و نظامی ، بیش ازپیش، ارزش بررسی پیدا کرده است .

پایگاههای آمریکائی

یک علت این امر، بروز وقایع اخیر در پرتغال است. هنری‌کیسینجر ، وزیر امور خارجه امریکا ، معتقد است که بدترین وضع ممکن این است که حکومت دست‌چپی استواری در پرتغال برسر کار بماند — در حالی که این کشور عضو اتحاد نظامی «ناتو» است این امر ، ازلحاظ نظامی، پرتغال را به یک متحد غیرقابل اعتماد و از لحاظ مشورتی به یک مشاور غیرقابل اعتماد مبدل می‌کند. این امر، همچنین چپ‌گرایان فرانسوی و ایتالیائی را ترغیب می‌کند که در کشورهای خود نیز همین روال پرتغال را دنبال کنند . در چنین وضعی یک چاره آن است که پرتغال از ناتو برکنار شود، درصورت تحقق این امر بلافاصله موضوع اسپانیابرای دفاع از غرب اهمیت می‌یابد.

البته، مقام‌های دولتی اسپانیا ، به خوبی از این امر آگاهند ، و ازآن برای تحصیل‌امتیازهای دفاعی بیشتری از امریکا، استفاده می‌کنند. بدین ترتیب امریکائی‌ها درعین‌حال که نگران پایگاه‌های خود در اسپانیا هستند ، نسبت به درخواست اسپانیا برای برقرارکردن روابط نزدیکتر با ناتو ابراز علاقه کرده‌اند.

اما یک دلیل سیاسی دیگر هم وجود دارد که چرا نباید تقاضای اسپانیا را سرسری گرفت. این امر مربوط به آینده سیاسی اسپانیاست. در واقع بین اوضاع سیاسی اسپانیا و پرتغال تفاوت‌هائی وجود دارد که‌اسپانیا بهراه پرتغال نخواهد افتاد . اسپانیا از لحاظ اقتصادی و اجتماعی، پیشرفته‌تر از پرتغال است. اختلاف سطح زندگی بین اسپانیا و اروپای غربی، کمتر از اختلافات بین اروپای غربی و پرتغال است . ارتش اسپانیا متحدتر، و از لحاظ تجربه جنگ‌های استعماری ، کم‌علاقه‌تر از پرتغال است . همچنین اسپانیا ، آمادگی کمتری برای اعمال نفوذ جناح چپ دارد. اما مساله این است که این‌کشوررا چگونه می‌توان به یک دموکراسی مبدل کرد . شاید یک راه این تبدیل و نیزتسهیلی برای حرکت در این راه مذاکرمی بین‌اسپانیا و دولت‌های اروپای غربی و حزت‌های سیاسی آن‌ها باشد.

با تمام این احوال احتمال نمی‌رود که حتی امریکائیها هم پیشنهاد کنند که اسپانیا عضو کامل ناتوباشد. درواقع، قبول یک عضوجدید به ناتو ممکن است به عنوان یک‌عامل تزلزل تلقی شود، و شوروی‌ها را ترغیب کند که با قدرت بیشتری در اروپای شرقی ، به مقابله با ناتو مبادرت ورزند.

باوجود این اعلامیه پایان مذاکرات سران ناتو که در روزهای آینده در بروکسل انتشار می‌یابد، باید حاوی‌عباراتی باشد که بدان‌ها که در اسپانیا هستند، و انتظار نزدیکی بیشتری به اروپای غربی را می‌کشند ، امیدواری ببخشد که برمیزان فعالیت خود بیفزایند .

تایمز مالی

تغییر محدوده شهر؟

برای تجدیدنظر درنقشه جامع تهران بررسی‌هایی آغاز شده است که‌احتمال‌دارد براساس این‌بررسیها وباتوجه به‌احتیاجات شهر،بعضی مناطق خارج‌از محدوده تحت‌شرایطی به‌محدوده پنجساله‌تهران اضافه شود.

درحالی‌که احتمال چنین‌تغییراتی‌راتاخاتمه مطالعات وبررسیهای جاری، باید باقید«کمال احتیاط »تلقی‌کرد،مانیز باآن‌عده‌ازمهندسان وکارشناسان مسائل‌شهری همعقیده‌ایم‌که ضرورت داردقبل ازهرگونه تغییروتبدیلی درمحدوده‌شهر ،هدف‌این‌تغییرات مشخص شود.

عمده مشکلات کنونی شهرتهران ناشی ازآنست‌که این‌شهر بدون‌برنامه وبدون هدف رشدکرده وهمواره شهربلاتکلیفی بوده‌است. هرشهری برحسب موقعیت جغرافیائی‌و تحولات تاریخی‌وآب‌وهوا ونوع زندگانی ساکنانش، باید برای خودش مشخصاتی‌داشته باشدومعماری وشهرسازی یاباصطلاح «بافت‌شهری» نیزبااین خصوصیات بخواند. نگاهی به‌گذشته تهران ثابت میکندکه این‌شهر نیزتازمانی‌که در معرض توسعه غیرعادی‌قرارگرفت‌وانبوه مهاجرین ازهر سو بطرف آن سرازیر شدند، یك‌همچو مشخصاتی را حائز بوده است.درساختمان های‌نسبتا قدیمی‌تهران،نوعی هماهنگی‌و تشابه اصولی به‌چشم میخورد که‌اگر این‌توازن وتناسب دردوره‌رشد وتوسعه شهرنیز مراعات میشد، امروز شهراینطور بی‌قواره‌و ازلحاظ معماری وشهرسازی فاقد اصالت نبود.

حالاکه‌ما این‌دوره بلبشو راگذرانیده‌ایم‌و عوارض نامطلوب آنرا هم‌به‌چشم می‌بینیم، لااقل باید مراقب باشیم‌که بعدازاین اگر قرار است بعضی نواحی‌شهر بالمره نوسازی‌شود یا احتمالا محدوده شهر گسترش پیداکندو دربعضی مناطق شهرك‌هایی بوجودآید، از ابتدا کاربریك روال منطقی وروی‌حساب وکتاب وهدف مشخص پیش‌برود.

بنظرما اگرتجدیدنظری درنقشه‌جامع‌شهر ضروری دانسته شد، این‌فرصت رابابد درجهت‌شکل‌دادن به‌ترکیب‌عمومی شهر تهران‌مغتنم شمرد. درشهرهای بزرك دنیاگوآنکه ازقدیم هم‌یك اصولی ازحیث تفکیك مناطق‌مسکونی‌از مناطق‌کسب یامناطق صنعتی رعایت میشد، معهذا امروزکه مسائلی چون حفظ محیط زیست، بهداشت‌محیط ، جلوگیری ازآلودگی ومبارزه‌باسروصدااهمیت بیشتری‌احرازکرده‌است درجداساختن مناطق مسکونی ازمناطق بازرگانی،مناطق دادوستد،مناطق صنعتی وامثال‌آن سخت دقیق‌وکوشا هستندزیرا مساله‌شهرسازی و خانه‌سازی‌رادنیای امروزصرفا بعنوان فراهم‌آوردن‌جایی برای‌سکونت یابقول معروف ایجادیك چهار دیواری وسرپناه تلقی نمیکنند. بشر امروز احتیاج داردکه وقتی بعدازساعت‌هاکار اعصاب‌فرسابه‌خانه‌میرود، خانه‌برای اوواقعا جای‌آرامش وآسایش باشد.نه‌آنکه درخانه نیز از سروصدا عذاب‌بکشدو دودو دوده‌وگردوغبار استنشاق‌کندیا باهگس‌و پشه وسوسك وموش کلنجار برود.

اینست‌که‌تکرار میکنیم درآینده‌باید هدف‌برنامه های شهرسازی مشخص‌باشد. اگر محدوده تغییر میکند بایدمردم بدانند دلیل این تغییروتبدیل چیست وچرا میخواهند محدوده‌شهر راگسترش دهندو درنقاط گسترش‌یافته چه‌برنامه‌هایی قرار است‌اجرا شود،همچنان‌که در داخل محدوده نیزبرنامه ها باید هدف مشخص‌داشته باشدوپرونده «دیمی‌بودن» رابرای همیشه باید ببندیم.

مشکلات دولت نظامی لبنان

افسران ارشدی که‌ازروزجمعه گذشته ماموریت یافته‌اند تا با عضویت‌یافتن دریك‌کابینه نظامی‌کشور کوچك‌لبنان راآرام کنندباید برای حساسترین پرسشی که‌میتوان در جهان‌عرب مطرح کردجواب‌واقع بینانه‌ای بیابند ، بابیش‌از دویست هزار فلسطینی که درلبنان زندگی وکارو نبرد میکنند چه‌باید‌کرد؟

اگربه‌این پرسش‌جواب غلطی داده‌شود واقدام نابخردانه‌ای بر اساس‌آن جواب نادرست‌صورت گیردبیم آن‌خواهدرفت که‌لبنان درغرقاب جنك‌داخلی دیگری نظیر کشمکش خونین ۱۹۷۳ سرنگون شود. درآن‌جنك‌ارتش ۱۵هزار نفری لبنان وفدائیان فلسطینی‌که اسلحه‌وجنك افزارهای‌کافی دراختیار دارند بایکدیگر درگیری یافتند ،خاطرات ناگواری که‌ازآن‌جنك باقی‌مانده این‌نگرانی رادرمیان فلسطینی‌ها افزایش داده‌است که‌روی‌کار آمدن دولت نظامی‌کنونی لبنان ممکن‌است به‌معنای پدیدآمدن محدودیت‌های تازه‌ای برای فدائیان فلسطینی و آوارگان فلسطینی که‌در۱۴ اردوگاه لبنان‌زندگی میکنند باشد، استوارکردن تسمه‌ها برای‌کنترل ومحدودساختن فعالیت ۱۲ هزار فدایی مسلح فلسطینی‌که‌درلبنان بسر میبرند محافل دست راستی لبنان و مخصوصا حزب فالانژیست رابدون شك‌غرق درخرسندی‌خواهد کرد آنها بیش‌از پیش‌شکایت دارندکه حضور چریکهای فلسطینی این‌کشور کوچك مدبترانه‌ای رابصورت یکی‌از میدان های جنك خاورمیانه درآورده‌است.

اما هر کوششی درجهت محدود کردن فدائیان فلسطینی‌درعین‌حال این‌خطر رادربرخواهد داشت‌که مسلمانان لبنان رابشدت آزرده کند، مسلمانانی که عموما ازفلسطینی‌هاپشتیبانی میکنندوبهمین‌زودی طی دوسه‌روزی‌که ازروی‌کار آمدن اولین‌کابینه‌نظامی دردوران‌استقلال ۳۲ساله کشورشان گذشته‌است، درمخالفت باآن باصدای بلندزبان به‌اعتراض گشوده‌اند.

ازطرف دیگر هراقدامی‌به‌نیت بیرون‌کردن فدائیان ازلبنان ، کشوری‌که‌آخرین پناهگاه چریکهای فلسطینی است،ژنرال هایی‌را که‌درکابینه‌جدید بیروت‌عضویت دارند درمعرض انتقاد مردم‌ودولت های سایر ممالك عرب، وعکس‌العمل کشورهائی نظیر سوریه که‌خودش نیزبا مسئله حضورفدائیان فلسطینی درخاك‌سوریه روبرو است ،قرار خواهد داد.

توافق مصر و سوریه در مورد شرایط آغاز جنگ

راه بسوی رمضان

نوشته: محمد حسنین هیکل

— ۲۵ —

انورسادات احساس میکرد و حق هم با او بود ، که درموردواقعیت‌و حقایق اوضاع بیش از قذافی اطلاع دارد . انورسادات از شک و تردیدهائی که قذافی باو داشت آگاه بود . روی این اصل بیاد دارم که روزی پس از آغاز نبرد بمن گفت : حال که نبرد راآغاز کردم امیدوارم قذافی و دیگران که تصور میکردند هدف‌من‌فقط‌وقت‌گذرانی است بفهمند که اشتباه میکردند

قذافی کنار گذاشته شد

صبح روز چهارشنبه ۲۲ اوت ۱۹۷۳ هشت تن از افسران مصری و شش تن از افسران سوریه یکی پس از دیگری از باشگاه افسران اسکندریه به مقر فرماندهی نیروی دریائی در کاخ سلطنتی «راس‌التین» رفتند افسران سوریه‌ای دو روز قبل از دمشق وارد شده بودند و هریک بطور جداگانه به گروه افسران مصری و افسران سایر کشورهای عربی و همچنین گروه کارشناسان فنی شوروی که از این باشگاه در این فصل از سال که فصل اوج مرخصی‌هاست استفاده میکردند پیوستند همه این افسران لباس‌سویل بتن داشتند و هیچ عاملی وجودنداشت که توجه مردم را بسوی آنها جلب کند .

در یکی از اتاقهای ستاد فرماندهی نیروی دریائی سپهبد احمد اسماعیل وزیر جنگ پشت میز مستطیل شکلی که در وسط اتاق قرار داشت نشسته بود روبروی‌او سرلشگر مصطفی‌طلاس وزیر دفاع سوریه قرار داشت و در طرفین آنها افسران عالیرتبه نیروهای مسلح مصر و نیروهای مسلح سوریه بچشم میخوردند . دو رئیس ستاد ارتش — دو فرمانده عملیات — دورئیس ضد اطلاعات ودوفرمانده نیروی‌هوائی دو کشور مصر و سوریه و چون پست ریاست ضد اطلاعات وفرماندهی نیروی هوائی در سوریه بعهده یکنفر بود لذا تعداد افسرانی که از سوریه در این جلسه شرکت کردند شش نفر درمقابل هفت نفر از مصر بود .

چهاردهمین افسری که در این جلسه شرکت داشت بازهم یک افسر مصری بود بنام سرلشگر بهی‌الدین نوفل رئیس ستاد مشترک مصر و سوریه .

هدف از جلسه مزبور این بود که آخرین بررسی را روی طرح تهاجمی که قرار بود در پائیز آن سال در یک آن علیه نیروهای اسرائیلی که سینای مصر و جولان سوریه‌را اشغال‌گرده‌اند صورت گیرد انجام دهند . طرح ریزی چنین حمله‌ای از مدتها قبل بعنوان نتیجه‌ای از شکست ۱۹۶۷ آغاز شده بود. طرح مزبور همیشه اشکال‌مختلفی بخود میگرفت و بستگی به شریک یا شرکائی داشت که قرار بود مصر باآنها همکاری نماید و این طرح موقعی‌جنبه و شکل نهائی را بخود گرفت که در ۳۱ ژانویه ۱۹۷۳ شورای واحد نیرو های مصر و سوریه تشکیل شد. البته قبل از این تاریخ لیبی هم شریک فعالی درطرح‌ریزی بود ولی هنگامیکه معلوم شد پرزیدنت لیبی معمرالقذافی برداشت دیگری جز برداشت مصر و سوریه در مورد چگونگی انجام حمله داردروسای جمهوری مصر و سوریه تصمیم گرفتند که براه خود بدون قذافی ادامه دهند .

برای جلوگیری از افشای هرگونه‌خبر و رازی ، اقدامات امنیتی شدیدی‌اتخاذ شد . اتاقی که‌کنفرانس‌چهارده نفرافسر در آن تشکیل شد چندین بار مورد بازرسی قرار گرفت تا از عدم وجود میکرفن و ضبط‌صوت تجسسی‌اطمینان حاصل شود و اجازه داده نشدهیچیک از انواع دستگاههای الکترونیکی به آنجا برده شود همچنین اجازه داده نشد هیچیک‌از افسران‌یادداشتی‌بردارند، مگر سرلشگرعبدالغنی الجمسی مدیر عملیات مصری که صورتجلسه را با قلم یادداشت میکرد . سپس دو نسخه از آن تهیه میکرد که یکی را به سپهبد سعدالشاذلی رئیس ستاد مصر میداد تا بنوبه‌خود به پرزیدنت سادات بدهد و دیگری‌را دراختیارسرلشگر یوسفشکور قرار میداد تا به پرزیدنت حافظ الاسد برساند .

گذشته از این هیچیک از افسران شرکت کننده در کنفرانس حق نداشتند پس از جلسه‌ها با همدیگر تماس‌بگیرند چه از طریق تلفنی و یا طریق نامه و یادداشت .

دوموردی که‌توافق نشد

جلسات این کنفرانس شش روز طول کشید زیرا گرچه از ماه آوریل روی کلیات طرح توافق شده بود ولی هنوز هم مواردی برای بحث و گفتگووجود داشت . و بالاخره موقعیکه جلسات کنفرانس پایان گرفت‌اکثر افسران‌سوریه از طریق دریا از اسکندریه عازم «لاذقیه» شدند و بقیه با هواپیمابه کشورشان رفتند .

صرفنظر از گفتگوهای مفصل وفشرده مصریان و سوریه‌ایها در موقع پایان جلسات هنوز روی دو مورد توافق نشده بود و دیگر چاره‌ای نبود جز اینکه این دو مورد بنظر دو پرزیدنت برسد که درباره آنها اتخاذ تصمیم‌کنند. این دو مورد مربوط به تاریخ انجام حمله بود : روز و ساعت ... یعنی‌روز حمله و لحظه حمله .

طراحان نظامی دو فاصله زمانی برای این حمله در نظر گرفتند یکی از هفتم تا یازدهم سپتامبر و دیگری از پنجم تا دهم اکتبر .

برای فاصله زمانی نخست (هفتم تا یازدهم سپتامبر) ، علاقه زیادی نشان داده نمیشد ، با اینوصف آن فاصله را در نظر گرفتند تا چنانچه عوامل‌سیاسی پیش‌بینی نشده‌ای صورت گرفت که این عوامل در فکر طراحان خطور نکرده بود و لزوم جلوانداختن حمله‌احساس گردید ، از همان فاصله زمانی نخست (یعنی هفتم تا یازدهم سپتامبر) استفاده شود .

دنباله دارد

مقالات کوچک از روزنامه‌های بزرگ

The Daily Star

ناتو و خطر در پرتغال

دیدار این‌هفته سران«ناتو» ازجمله پرزیدنت فورد، دربروکسل، دیداری مهمتر ازدیدارهای عادی‌وتشریفاتی است.

اتحادیه«ناتو» ۲۶سال‌پیش ،به‌خاطر حراست ازاروپای غربی در برابر تهدید نظامی‌خارجی تاسیس‌شد. البته‌این‌تهدید، اکنون دیگر وجود ندارد—اگرچه ازلحاظ نظامی، می‌توان‌گفت‌که این‌تهدید بعلت عدم‌تعادل بین نیروهای نظامی ناتووپیمان ورشو، به‌سود اروپای‌شرقی، افزایش یافته‌است. واگرنیروهای نظامی وچتراتمی امریکا ازاروپا حراست نکند، اتحادیه «ناتو» فقطیك نیروی مصرف‌کننده خواهد بود.

اماتغییر جهت‌دلهره‌انگیز پرتغال به‌سوی جناح‌چپ خطرتازه‌یی راپدید آورده است—خطر شکست «ناتو» ازداخل .به‌راستی خطرناك است‌که وقتی«ناتو» بخواهد در برابر تجاوزخارجی —آنهم ازجانب ارتش های‌کمونیست —دفاع‌کند، خودرادرقبال خرابکاری داخلی‌بیابد.

THE GUARDIAN

فرصتی رای جلوگیری از جنك

نتیجه‌گفت‌وگوهای گرومیکو وکیسینجر دروین راجع‌به خاورمیانه امیدبخش بود.

بنظرمیرسدکه سرانجام آنها تشخیص داده‌اندکه‌هرکدامشان نقشی ارزنده دراین‌منطقه برعهده دارند،وباتوجه به‌لزوم‌فعالیت های داخلی، هم دراسرائیل وهم‌درکشور های‌عرب، امکان داردکه در کنفرانس‌ژنو هم تفاهم امریکوشوروی برسرخاورمیانه برجای بماند. اما اسرائیل‌مدعی است که‌اعراب هرگذشتی را نشانه‌یی‌از ضعف‌تلقی میکنند واینك باتوجه‌به‌انتخابات ریاست جمهوری‌امریکادر سال‌آینده وبن‌بست دیپلماتیك که‌ممکن‌است براثر وقوع جنك احتمالی درسال کنونی پیش‌آید، بحث‌برسر این‌است‌که آیابازگشت سرزمین های اشغالی به‌مصر باعث‌آن‌نخواهد شدکه‌فرصت تازه‌یی برای برقراری صلح درخاورمیانه پیش آیدو ازوقوع جنك ویران کننده‌دیگری جلوگیری کند؟

OBSERVER

اروپا نگران مداخله نظامی آمریکا است

کنفرانس‌سران «ناتو» که‌این هفته باشرکت پرزیدنت فورد تشکیل‌میشود، نشانه‌جالبی از همستگی غرب‌است. اما، منافع امریکا، در زمینه هایی‌چون نفت، خاورمیانه، قبرس،و ارتباط باشوروی ها،با منافع اروپای غربی تفاوت های‌آشکاری دارد.

مشکل‌واقعی درخاورمیانه،ومدیترانه شرقی‌است. امریکا،علیرغم سیاست رفع‌اختلاف‌های بین‌المللی خود، هنوز آماده‌آن است‌که مناقشات اعراب— اسرائیل وقبرسی‌ها رابه‌صورت یك‌جنك سردادامه بدهد. واروپایی ها، از واکنش‌شدید امریکا درخاورمیانه، از قبیل مداخله نظامی درکشورهای نفت‌خیز، که‌شلزینگر آن‌راعنوان کرد، بیش‌از هرگونه مداخله ناخواسته امریکا، نگران هستند.

LE FIGARO

مدارا با اسپانیا

امریکائی‌ها، با هیجان شدیدی‌که‌برای نگهداری پایگاه های نظامی خوددر اسپانیا دارند، نسبت به‌تقاضای اسپانیا برای برقراری روابط نزدیکتری با«ناتو» ابراز علاقه میکنند. این تقاضا رانباید سرسری گرفت . می‌دانیم‌که سیاست اروپای‌غربی در پرتغال‌درحالی که شاهد تزلزل نفوذ غرب دراین‌کشور است‌روی هم‌رفته آمیخته به نوعی بی‌اعتنایی است. اگرچه نمیتوان ثابت‌کرد،اما احتمال داردکه درآینده نزدیکی نیروهای میانه‌رو درپرتغال نفوذبیشتری پیداکنندو پیشروی مبارزان چپ‌گرا رامتوقف سازند. باتوجه بدین واقعیات، اشتباه است اگربعلت خاطراتی که‌ازجنك داخلی اسپانیا ،وتنفری که‌از رژیم استبدادی اسپانیا داریم، راه‌مدارا با اسپانیارا مسدود کنیم وجان گرفتن نیروهای میانه‌رو دراین‌کشور رابه‌خطراندازیم.

در پایان مرحله سوم مسابقات انتخابی پینگ‌پنگ آسیائی، آفریقائی‌وامریکای‌لاتین

مجید احتشام‌زاده و مینا

گلیشادی قهرمان شدند

در گروه مردان ایرج نژادی- امیرمیر صادقی- محمودطرقی و حمید برادران مقام‌های دوم تا پنجم را بدست آوردند.

سیمین انفراد - شهرزاد حضرتی- مهشید نوائی و رضوان علائی نفرات دوم تا پنجم دسته دختران بودند.

با رقابت میلی‌متری مجید احتشام‌زاده‌و امیر میرصادقی دو فینالیست‌مسابقات انتخابی‌پینگ‌پنگ بازیهای دوره‌نهائی انتخابی‌تهران بپایان رسید و مجید احتشام‌زاده نوستاره تازه این ورزش با فروغی تحسین‌انگیز با پیروزی مقابل همه مدعیان به مقام‌قهرمانی این مرحله رسید .

مجید با آن اندام کشیده و بازی خوب روی میز و بیرون میز در این مرحله بدون‌آنکه مغلوب‌شود با پیروزی پیاپی و تنها یک گیم شکست به مقام نخست رسید .

دیدار حساس

دیدار حساس و سرنوشت‌ساز این مرحله از مسابقات را مجید احتشام‌زاده و امیر میرصادقی انجام دادند . میرصادقی که در دوره دوم ۰ ـ ۲ بر احتشام‌زاده پیروز شده‌بود،این‌بار درشرائطی دلخواه قرار داشت و بخصوص در صورت پیروزی با هر نتیجه بخاطر موقعیت خاص در جدول به مقام قهرمانی میرسید،درحالیکه میرصادقی تنها با پیروزی ۰ ـ ۲ یا قهرمانی ملاقات میکرد ، چراکه شکست ۱ ـ ۲ احتشام‌زاده نیز عنوان قهرمانی را بخاطر تساوی امتیازات‌احتشام‌زاده ـ میرصادقی و نژادی بین سه یاد شده تقسیم میکرد .

با این خصوصیات ضمن اینکه مجید احتشام‌زاده در یک بازی خوب ۰ـ۲ بر محمود طرقی غلبه کرد و بتلافی ناکامی مرحله قبل او را شکسته داد به دیدارنهائی رسید .

مجید احتشام‌زاده چهره برترگروه مردان بدون شکست به‌مقام قهرمانی رسید ، او در ۷ بازی بدون‌شکست ماند .

در اولین گیم مجید احتشام‌زاده با برتری‌مطلق‌وبا نتیجه (۱۰ـ۲۱) صاحب‌پیروزی‌شد. ولی‌میرصادقی که یک بازیکن پر تجربه بشمار میرود و در بازی رو میز تبحر فراوانی دارد ، گیم بعدی را با همان روحیه قبلی آغاز کرد و هرچند که در امتیاز ۱۳ ـ ۱۶ عقبتر از احتشام‌زاده قرار داشت ولی با یک بازی حساب شده و روحیه خراب‌کن این گیم را۱۷ـ۲۱ با پیروزی پشت‌سر گذارد .

رسیدن بازی به گیم سوم‌نشانه قهرمانی سه‌گانه بود ، درحالیکه احتشام‌زاده‌تنها به پیروزی می‌اندیشید و لحظه به لحظه جدالی تماشائی با حریف را ادامه میداد، حاصل شد که در دیدار نهائی برای او بدست آمد .

در رده دوم سیمین انفراد و شهرزاد حضرتی با امتیاز مساوی قرار داشتند که بجهت پیروزی انفراد بر حضرتی او به مقام دوم رسید . و حضرتی قهرمان مرحله دوم به مقام سوم دست یافت .

مهشید نوائی علیرغم امتیاز برابر با رضوان علائی صاحب عنوان چهارم شد و مقام پنجم از آن رضوان علائی گردید .

در این مرحله اعظم شکوه سرعنا انفراد و اشراقی از ورود بدور بعدی محروم شدند.

در مرحله‌بعدی که با حضور بازیگران شهرستانی‌انجام‌میشود ، ۶ بازیکن پسر و ۵ بازیکن دختر از تهران حضور دارند ، قرار است برای انتخاب تیم‌های ملی دختران و پسران شرکت کننده‌در مسابقات آسیائی ـ افریقائی و امریکای لاتین که از روز ۲۳ تیرماه در شهر لائوس پایتخت نیجریه انجام میشود ، ۱۱بازیکن از اصفهان- مشهد ـ خوزستان- مازندران و تبریز به تهران‌دعوت شوند .

دیدارهای مرحله پایانی از چهارشنبه در سالن امجدیه آغاز میشود و فدراسیون‌قصد دارد با انجام یک دوره مسابقه چهره تیم ملی را مشخص کند ، هرچند در گروه دختران بازیها در ۲ مرحله انجام میشود، نیکوست که‌بخاطر توجه بیشتر به شهرستانها و یادآوری‌این مسئله که‌شهرستان‌ها از امکانات تهرانی‌ها برخوردار نیستند ، بازیهای دسته مردان را نیز در چند مرحله برگزار کنند ، تا چنانچه چهره شایسته‌ای در نزد شهرستانیها حضور داشته باشد ، با شانسی برابر با تهرانیها از نقطه نظرآمادگی برای‌عضویت در تیم ملی مبارزه کند .

مینا گلیشادی در گروه دختران برتر از همه نمایش داد و تنها با یک گیم شکست و ۷ پیروزی بمقام قهرمانی رسید .

نتیجه ۵ ـ ۵ ، ۷ـ۸ ، ۱۲ ـ ۱۲، ۱۳ـ۱۳ ، ۱۷ـ۱۷ و ۱۸ـ۱۸واوج هیجان بازی این دو تن بود که احتشام‌زاده گیم سرنوشت را سرانجام ۱۹ـ۲۱با پیروزی بپایان برد و به مقام قهرمانی رسید .

نفرات بعدی در این گروه عبارت بودند از ایرج نژادی با ۶امتیاز ـ امیر میرصادقی با ۵ امتیاز ، محمود طرقی با ٤ امتیاز ، حمید برادران با ۳ امتیاز ، مجتهدپور با ۲ امتیاز ، موثقی و ملاجعفر هریک با یک امتیاز بودند که در پایان این مرحله موثقی وملاجعفر از ورود بدور بعد محروم‌شدند.

گلیشادی چهره‌برتردختران

در گروه دختران مینا گلیشادی بازیکن خوب‌دانشگاه بدون‌شکست به مقام قهرمانی رسید . تنها گیم باخت او مقابل سیمین انفراد

دخانیات قهرمان کشتی کارگران ایران

پنجمین‌دوره مسابقات‌کشتی کارگران ایران در دو قسمت آزاد و فرنگی هفته گذشته‌با شرکت ۸۷ کشتی‌گیر درحالی به پایان رسید که تیمهای دخانیات ـ شرکت واحد و آتش‌نشانی به ترتیب مقام‌های اول تاسوم را بدست‌آوردند. رده‌بندی‌کلی این دوره‌مسابقات به‌این شرح اعلام گردید :

کشتی‌آزاد

٤۸کیلو : ۱ـ حسن‌راسگو ۲ ـ سید مهدی کرمانی ۳ـ محی‌الدین جهانگیری

۵۲ کیلو : ۱ـ علی‌اصغر عبدالهی ۲ـ نوروز امینی ۳ـ محمد پابی

۵۷کیلو : ۱ـ حسین رازی نژاد ۲ـ قنبرعلی مدانلو ۳ـ کریم‌آقاوردی‌زاده .

٦۲کیلو : ۱ـ داودبدل‌زاده ۲ـ محمد ترابی ۳ـ نعمت‌الله غلامی

٦۸ کیلو : ۱ـ علی رنجبر ۲ـ ابوالفضل‌عطری۳ـ مرادعلی توحیدی

۷٤ کیلو : ۱ـ محمدحسین بابائی ۲ـ رمضان قلی‌پور ۳ـ ابراهیم جباری

۸۲ کیلو : ۱ـ قلی جعفری ۲ـ محمد مختاری ۳ـ محمود کریمی

۹۰ کیلو : ۱ـ قدیریعقوبی ۲ـ عباسعلی صحرائی ۳ـ نصرالله اصلی دهقان

۱۰۰ کیلو : ۱ـ حسن نورحسینی ۲ـ رحیم تقی‌پور ۳ـ محمود مرئی

۱۰۰کیلو ببالا: ۱ـ غلامرضا خلج ۲ـ محمدعلی سالاروند ۳ـ اسفندیار قاسمی .

کشتی فرنگی

٤۸کیلو : ۱ـ فریدون علی‌اصغرزاده ۲ـ میکائیل‌بابائی ۳ـ عباس اسدی

۵۳ کیلو : ۱ـ محمود مهدی‌زاده ۲ـ منوچهر قابل ۳ـ فریبرز منوچهری

۵۷ کیلو : ۱ـ سیدمرتضی قیسی ۲ـ حسینعلی‌اسمعیل‌پور ۳ـ حسین زندی

٦۲ کیلو : ۱ـ جمعه قائد رحمت ۲ـ عبدالعلی دابوئی ۳ـ ناصر الیوندزاده

٦۸ کیلو : ۱ـ محمدولی سیفی ۲ـ غلامعلی شیخی‌نژاد ۳ـ بابامحمد بساسته

۷٤ کیلو : ۱ـ خدابخش عفتدار ۲ـ رضا تخوادی ۳ـ مصطفی توکلی

۸۲ کیلو : ۱ـ ابوالحسن میرواحدی ۲ـ ایوبخشکباربه ۳ـ جهانگیر قزل‌آذر

۹۰ کیلو : ۱ـ علی‌کرم حسن‌پور۲ـ حسنعلی‌صحرائی ۳ـ جلال‌الدین ارجمندی

۱۰۰ کیلو ببالا : ۱ـ حمید آغایلی ۲ـ محمدعلی سالاروند ۳ـ رضا درستکار

در پایان مسابقات جوائز قهرمانان توسط خانم حجازی معاون وزارت کار و امور اجتماعی توزیع گردید .

اخبار کوتاه ورزشی

منچستر یونایتد امشب وارد تهران میشود

منچستریونایتد محبوب‌ترین تیم فوتبال انگلستان ساعت ۹ و ۳۰ دقیقه امشب‌وارد تهران خواهد شد و طول اقامتی سه روزه در تهران تنها یک دیدار در برابر پرسپولیس صدرنشین جام تخت‌جمشید برگزار خواهد کرد.

مسابقه منچستر یونایتد ـ پرسپولیس ساعت ۵ بعدازظهر سه‌شنبه (فردا) در استادیوم امجدیه برگزار میشود وبلیطهای این مسابقه از ساعت ۱۲ روز سه‌شنبه در گیشه‌های‌امجدیه بفروش گذاشته خواهد شد.

بهترین سوار کار سال ایران

انجمن سلطنتی اسب درجشن سالیانه خود که‌چهارشنبه شب هفته گذشته درهتل هیلتون تهران برگزار شد، بهترین سوارکار سال ایران را نیز برگزید .

این عنوان نصیب تیمسار جهانبانی بخاطر فعالیتها و تلاشهای سودمندش در راه پیشبرد این ورزش در استان فارس گردید و جایزه مخصوص انجمن سلطنتی اسب بهوی تعلق گرفت .

در نتیجه فعالیتها وتلاشهای تیمسار جهانبانی، در طول یکسال گذشته شیراز صاحب ۲ زمین چوگان که یکی ازآنها چمن میباشد، هشتاد اصطبل اسب و یک باشگاه سوارکاری شده‌است . سال پیش این عنوان نصیب فریدون القانیان‌شده بود که در مراسم چهارشنبه شب هفته گذشته در هتل هیلتون از جمله حاضرین بود .

علم و صنعت فاتح مسابقات شطرنج اسب‌زرین

دومین دوره مسابقات شطرنج اسب زرین که از۲هفته قبل در خانه شطرنج و با شرکت ۱۲ تیم دانشگاهی و مدارس عالی پایتخت آغاز شده بود با قهرمانی تیم شطرنج دانشکده علم و صنعت پایان یافت . این تیم سال پیش هم قهرمان این مسابقات شده بود. مهرشاد شریف نفر اول تیم ملی و دو شطرنجباز دیگر تیم‌ملی کاوه هنری و ظفر آبی در خدمت تیم دانشکده علم وصنعت هستند. رضا رضائی‌ساروی، جمشید شجاعی و فرهاد میرسعیدی ۳ عضو دیگر تیم قهرمان بودند.

بدنبال تیم علم‌وصنعت تیمهای مدرسه‌عالی کامپیوتر و مدرسه عالی ورزش مقامهای دوم و سوم را بدست‌آوردند، بزرگترین حادثه این مسابقات شکست دور از انتظار مهرشاد شریف قهرمان کشور از محمدمهدی سپانلو کاپیتن تیم‌موسسه علوم بانکی بود. سپانلو مبارزه خود را با شریف با شروع «چهاراسب» دنبال کرد و پس از ۲ پیاده برتری از حرکت بانزدهم ، در حرکت سی‌ام پیروزی خود را بر شریف‌تثبیت کرد. او در مسابقه با تیم مدرسه کامپیوتر نیز که واچه‌گاسپار نفر اول مسابقات جوانان کشور را در خدمت دارد ، در پیکار با گاسپار به‌نتیجه مساوی دست یافت .

پیروزی تیم ملی والیبال مردان شوروی

تیم ملی والیبال مردان شوروی که برای انجام ٤مسابقه دوستانه بژاپن سفر کرده است، روز گذشته در آخرین مسابقه خود در این کشور که در توکیو انجام شد بانتیجه ۳ـ۰ تیم ملی‌مردان ژاپن را مغلوب کرد. نتیجه ۳ ست این مسابقه ۱۵ـ۱۰ ، ۸ـ۱۵ و ۱۵ـ۱۳ بسود روسها بود.

دفاع پیروزمندانه

میگوئل‌کانتو، مشتزن مکزیکی ودارنده عنوان قهرمانی دردسته مگس‌وزن بوکس حرفه‌ای ، دیروز در شهر مونتری، مکزیک طی یک مسابقه ۱۵ راندی پیروزمندانه از عنوان جهانی‌اش در برابر بتولیوگونزالس از ونزوئلا دفاع کرد. او در حضور ۱۶ هزار تماشاگر با امتیاز بر گونزالس پیروز شد .

کانتو ماه قبل با ناک‌اوت کردن شوجی‌اوگوما ازژاپن، به عنوان جهانی مگس‌وزن دست یافت . کانتو که ۲۷ سال دارد بخاطر پیروزی دیروز خود ٤۰ هزار دلار درآمدداشت.

الکتروشیمی

تالیف

دکتر جمشید مفیدی

ناشر

مؤسسهٔ انتشارات و چاپ دانشگاه تهران

مراکزفروش: فروشگاه شماره ۱ خیابان غربی‌دانشگاه (۲۱آذر) فروشگاه شماره۲ خیابان شاهرضا ایستگاه لاله‌زار

آگهی دعوت مجمع عمومی عادی شرکت سهامی خاص گروه پزشکی یزد

بدینوسیله از کلیه آقایان شرکا شرکت نامبرده دعوت می شود در ساعت ۲۰ مورخ ۵٤ر۳ر۱۷ بمنظور شرکت در جلسه سالانه مجمع عمومی عادی در محل شرکت (بیمارستان‌گودرز) حضور بهمرسانند :

دستور جلسه

۱ـ استماع گزارش هیئت مدیره و بازرسان و تصویب‌صورت حساب هاو بیلان سال ۵۳

۲ـ ازدیاد سرمایه

۳ـ تجدید نظر درنحوه ادامه ساختمان بیمارستان

هیئت مدیره شرکت سهامی خاص گروه پزشکی یزد

دکتر احمدیه ـ دکتر اخوان ـ دکتر رونق ـ دکتر مرتاض- دکتر میرجلیلی .

آ-۱۳۸۱

GMC

جنرال موتورز امریکا

وانت جمس ۱۹۷۵

خواهشمند است جهت کسب اطلاعات بیشتر به انجام معامله مراجعه شود

به:

شرکت سهامی ایران جمس مراجعه شود

خیابان تخت‌جمشید بین بهار و جاده قدیم شمیران شماره ۵۸۳ تلفنهای: ۷۵۲۳۸۹ ۷۶٤۲۵۸

بیمه حافظ

جان و مال شماست

بیمه حافظ (شرکت سهامی عام)

بیمه‌گر:

بیمه رویال از انگلستان و

بیمه کنتیناتال از امریکا.

تهران ـ خیابان تخت طاوس ـ دریای نور ـ شماره ۴۴

تلفن: ۸ـ۶۲۲۳۵۵ و ۶۲۸۴۰۹

متن مصاحبه جدید خبرنگار جوانان با محمدعلی قهرمان محبوب و مسلمان همراه با عکسهای رنگی

اولین هنرپیشه مرد سینمای ملی ایران از خاطرات خود حرف میزند ـ اولین عکس از تابلو فتحعلیشاه قاجار که هفته گذشته دراروپا بفروش رفت. واولین و آخرین گزارش های دست اول که فقط در مجله جوانان میتوان خواند.

دوشنبه‌ها شما هم پرتیراژترین نشریه ایرانی ـ جوانان را بخوانید

قابل توجه دانش آموزان

دبیرستان نظام تهران در سال تحصیلی ۵۵ـ۵٤ تعدادی دانش‌آموز جهت کلاس های اول ودوم متوسطه جامع ونظری وپنجم و ششم ریاضی ازهم‌اکنون تا آخر تیرماه سال‌جاری ثبت‌نام می نماید ، داوطلبین جهت کسب اطلاعات بیشتر در ساعات اداری به دبیرستان نظام واقع در میدان پاستور مراجعه نمایند .

دبیرستان نظام

کولرگازی کلایم

برای اتومبیلهای ۶و۶ سیلندر

نماینده انحصاری وپخش شرکت مکاورز

خیابان آیزنهاور شماره ۶۹۱ تلفن: ۹۷۲۸۷۶-۹۷۰۳۳۱

- جهت فروش در شهرستانها نماینده فنی ومعتبر میپذیریم .

هادی خرسندی

سمینار معلم!

برای تأمین زندگی معلم‌هاهم سمیناری تشکیل شده ، اما بیشتر از اینکه صنف معلم از تشکیل این سمینار خوشحال باشد ، صنف بقال و قصاب و نانوا خوشحال شده است .

عده‌یی از کسبه‌یی که پیروز ، در محل دانشکده علوم تربیتی ، ناظر برجریان افتتاح این سمینار بوده‌اند ، اظهار امیدواری می کردند که اگر کار این سمینارهم مثل خیلی از سمینار های دیگر ، بی نتیجه تمام نشود و فرجی درکار معلمان پیدا شود ، آنها سرانجام خواهند توانست مطالبات خود را از این‌طبقه زحمتکش اجتماع ، وصول کنند

از طرف دیگر ، بنده‌امروز شنیدم عده‌یی از معلم‌ها با نگرانی می گفتند که این سمینار ، نه تنها گرهی از مشکل آنان باز نمی کند ،بلکه ممکن است مخارج‌سمینارراهم از حقوق آن‌هاکم بگذارند .

بهرحال ، تشکیل یک چنین سمیناری ، در این ایام که همه معلم‌ها سرگرم امتحانات هستند و فرصت دخالت دران را ندارند ، خیلی کار خوبی است . واگر خدای‌نکرده یک ماه دیگر این سمینار راتشکیل داده بودند ، همه معلم‌ها ،از فرصت تعطیلات تابستانی سوء استفاده می کردند و می آمدند توی این‌سمینار ، حرف‌هایشان را می‌زدند و سفره دلشان را باز می کردند وحقشان را می‌خواستند .

نامه روز

از : عبدالله برهان

این یکی هم حرفی برای گفتن ندارد!

مرادبرقی، باهمه نفوذی‌که دوشنبه شبهادرخالی‌کردن خیابان های تهران وجذب پایتخت نشینان وساکنان بعضی شهرهای دیگر بپای تلویزیون پیداکرده‌بود،چیزی برای گفتن نداشت. برنامه‌یی بود بظاهر غیرتجاری ، چرا که تلویزیون ، تجارتی برای صاحبش جور نکرد امافی‌الواقع صددرصد تجاری ازآب درآمدزیرا پخش تلویزیونی برنامه، تبلیغات رایگانی بود تاآقا مراد ازپس تئاترهای لاله‌زار ، کالای بنجل صادر کند ،حالا، بعد از مدتها زیرورو کردن سریالها، بحث وبررسی وکارشناس بازی‌وبرای آنکه مردم زیاد ازدوری مرادبرقی متاسف نباشند ، دست بدامن همان نویسنده شدند. فعلا‌یشان، «تلخو شیرین » رامینویسد که بازچیزی برای گفتن ندارد.

قصه، خیلی عادی است، باسناریوئی عاری ازهنر وکاملا تجارتی . حتی‌بعضی آدمهای مراد برقی راهم‌اضافه کردند . اولش خیلی‌یخ‌بود امابهرحال قسمت «تلخ»اش همچنان ادامه دارد. بعدکه یخها درسال ۵۴ بلطف گرمای دلپذیر بهاری وارفت وبسیاق مرادبرقی کارش گرفت و جائی بازکرد، برنامه لفت‌دادنها آغاز شدوبعدهم طبق معمول ، حوالت‌دادن خلق‌الله به «بقیه دربرنامه آینده» درست سربزنگاه .نوع کاردرمرادبرقی و تلخو شیرین هردو یکی است فقط رنگ‌قضیه تغییر کرده. نیز نوع گرفتاریهای دوقصه‌عوض شده‌نه گرفتاریهای آنچنانی‌و بر طبق‌رویه مرضیه اکثر سناریوهای عوام پسند اخیر ایرانی، مقداری هم‌جیم‌باندی کردن داستان که بزعم نویسنده‌اش یعنی آنتریك !

تا دیرنشده حاشیه‌یی بروم واضافه‌کنم که‌جماعت پشت دوربینی ما آنچه برای جلوی دوربین تدارك می‌بینند ، باشیوه‌یی ناصواب تصمیم گرفته‌اند، همیشه در هر فیلم و سریالی همه طبقات راراضی کنندتا جمع‌تعدادی از هر طبقه‌بالاخره رقم عمده‌ای ازمشتری راتشکیل دهد وتعقیب همین شیوه‌است که‌ملاحظه میفرمائید درهر فیلمی بی‌استثنا آوازو رقص مکش مرگ ماهست ... بزن بزن هست ...

جیمزباند بازی هست ...عشق سوزان هم وجود دارد وبدتراز همه رودست همه فیلمهای این‌شکلی خارجی، سکس هم بحالت موضوع‌اش سراسر فیلمهای ایرانی را اشغال کرده.

خدا پدر دستگاه های کنترل تلویزیونی رابیامرزد که لااقل جلوی این‌یکی را در سریالها گرفته‌اند، والا مطمئن باشید این‌سکس لعنتی وچندش‌آور درسریال‌های نجیبانه وباصطلاح خانوادگی هم دست از سر من وشما برنمیداشت .بگذریم !

گفتم «تلخ‌وشیرین» نیز حرفی برای گفتن‌ندارد ، بلکه یك‌مراد برقی‌دیگراست‌با برگردانی‌دیگر از زوایایی جدید.وچون بواسطه خالی بودن عرصه، کارش گرفت یواش یواش نمکش رازیادکرد وباصطلاح چاشنی زدو بدتر از همه بسبك نامیمون روزهای زندگی رویه‌کش‌دادن راپیش گرفت (و معلوم نیست این «روزهای زندگی» که چندین سال است شبها سراغ‌ما رامیگیرد کی دست از سرما‌بر میدارد ولابد وقتی بچه‌های مابچه‌دار شدند باز سوزان رابا همین قیافه خواهند دید که باد بیل» ناهار می‌خورد !»

تلخ وشیرین با بهره‌گیری از دو سه هنرپیشه وطنی نسبتا قوی که نیمی دربهته دوبلوری اجتهادایرانی یافته‌اند، در جنب تعدادکثیری هنرپیشه های درجه سهو چهار و پانزده و شانزده کار خود را آغاز کرد .وبعد که جاافتادو فهمید که‌خلق‌الله هم از زورپیسی، سه‌شنبه های تلخ و شیرین را به جای دوشنبه های مراد برقی کاشته‌اند ، باسوء استفاده از رضا و تسلیم بیننده بینوا، کارلفت دادن را بافراط کشید و از چند شماره قبل‌تعدادی هنرپیشه تازه‌کار و کم‌آشنا را وارد گود کرد . باین ترتیب می بینیم ، آرتیست ها اصلی کم‌چندین ماهو درمقابل هر ماه۴شماره بی‌فکو فامیل بودند بطور ناگهانی‌صاحب پدر و دائی و خاله و عمد وهزار کس و کار دیگر شدند !؟

شاید این ابتکار از تراوشات قلمی نویسنده باشد که کارگردان هم بتبع جاافتادگی سریال و لابد باشاره دست‌اندرکاران سریال ها ، گردن نهاد و مسلما شورای سریال ها هم دربست تائید کرده است وبالاخره درسطح متوسط هنر ،تفهمیدیم که نویسنده یا کارگردان در لباس هنرپیشگان اولی چه میخواست که نجست و لاجرم‌دست بدامن اقوام نوظهور شد؟و یکی هم نبود بگوید:اخوی! این همه قوم‌وخویش کجا بودند که یکجا سرو کله‌شان پیدا شد ؟ میگویند (تازه کشفشان کردیم) ، میگویم بسیار خوب .. اینها آمدند که چه بگویند و چه چیزرا ثابت کنند ؟ میگویند مسئله سرگرمی و تنوع برای مردم است ، میگویم مگر اقوام اصلی‌واولی جز یکسرگرمی گذرا از نوع تجاری داشتند که موفق نشدند و اجبارا منوسل‌شدند وبه شناسنامه آباواجدادی آنها؟ آنهم چه اقوامی ، که از عمه خانم که با همه لق‌لق‌لسان هاوتیق زدنها ، تا حدی در کار تئاتر جاافتاده ،بگذریم‌کدام ادای جمله یا حرکت بقیه نوظهور ها باالفبای هنرپیشگی قابل انطباق است ؟ مگر درتلویزیون صلاحیت هنری‌هنرپیشگان معمول نیست ؟ مگر وقتی یک سناریو پذیرفته شد و کار کارگردانی مورد قبول واقع گردید هر آدمی که کارگردان وارد معرکه این سناریو کند باید مورد پذیرش مسئولان سریال ها هم واقع شود ؟ من نمی فهمم مگر برنامه سریالی ، کنتراتی است که کارگران هنرپیشه هارا بدون هیچ بررسی و چکی ، قاطی سناریو کند ؟درست است که ما گریه خیلی راهمیشه می‌شنویم که (مانویسنده نداریم) اما اگر اتفاقا نویسندیی بهتر از دیگران‌نیز داده شد ، دلیل میشود که این نویسنده وسط کارهرچه دلش خواست بنویسد و نفس کسی هم درنیاید ؟

آخر اخوی های عزیز !(قصه عشق) با همه ضعف هایش وقتی به آن شکل مختصر و مفید پایان یافت کجایش معیوب بود که اختصار قابل انطباقش ، با بسیاری از سریال های صحیح خارجی را رها ساختیدو به کمیت چندش آور (روز های زندگی) رو آوردید؟ و چگونه حادثه آفرینی های کودکانه نویسنده را که مثلا آنتریک قضیه است بصورت دائی و عمه بپذیرفتید !؟

و حرف آخر اینکه آدم های این قصه میایند تائیت نویسنده با تنظیم کارگردان روشود نه آنکه حرکات،ایفای نقش ومیمیک آنان القاء کننده موضوع باشد . و اگر قسمت ناطق سریال را حذف کنیم خواهید دید که‌حرکات آنان واقعا گوینده هیچ مفهومی نیست . زیرا واقعا کارشان می‌هنرانه است . و این کاری است که یکگوینده مسلط میتواند با شایستگی به جای ۲۰ هنرپیشه آنچنانی ناقل سناریو باشد . حالا که این قبیل سریال ها راتحمیلا می پذیریم خدا میداند که دیگر طاقت اقوام جدید نقش آفرینان قدیم را نداریم .

زیرا نقش های اصلی و اولی هم اثری هنرمندانه نداشته است و بجاست که شورای سریال ها نسبت به این آخر بذل توجه بیشتری داشته باشد .

نگاهی دیگر به جشن امجدیه ونهضت ورزشی

چهل سال قبل در همین روز

در جشن ورزشی‌روز جمعه : آقای سمیعی رئیس دربارسلطنتی روسای پیشاهنگی را بحضور والاحضرت همایون ولیعهد معرفی میکند .

« اطلاعات » در سرمقاله مینویسد : تمام آنهائی که عصرروزجمعه در میدان‌ورزش امجدیه اجتماع کرده بودند نمونه کاملی از منظرمایهت نهضت ورزش راکه‌درسرتاسر کشور پدیدار گردیده است در مقابل‌چشم‌خود مجسم‌نگریستند. یک عده از نخبه جوانان کشور وزیدهٔ قهرمانان‌ورزشهای‌پهلوانی و توده شیردلان ایرانی در این میدان و در میان هزار ها نفر جمعیت تماشاچی که ازهمه طرف این صحنه وسیع را دایره‌وار در آغوش گرفته بودند اجتماع کرده جامهای فیروزی ، مدالهای افتخار و علامات قهرمانی خود را از دست مبارک رئیس جوان و عالیمقام خود والاحضرت همایون ولیعهد دریافت‌داشتند. امروزمیتوان با نهایت اطمینان مدعی شد که سعادت آینده‌ایران با شالوده های محکمی که برای تربیت بدنی و ورزشی جوانان ودوشیزگان ازیکطرف و تربیت روحی و تقویت‌فکری آنها از طرف دیگر ریخته شده تامین گردیده است و مجلس جشن باشکوه ورزش عصر روز جمعه که ریاست عالیه‌آن با والاحضرت‌ولیعهد بود نشان میداد که چگونه خاندان بزرگ شاهنشاهی‌ایران با تشویقهای روز افزون دربالا بردن پایه های استوار بنای نیکبختی نسل آینده بذل همت و مساعی میفرمایند .

تصور میکرد همه را کشته !

در قریه برم از توابع دامغان چند شب قبل موقعی که‌آقای شکرالله نصیری در منزل خود نبوده مقارن ساعت ۱۱ شب میرحسین نام نجار از دیوار خانه بالا رفته و پنج نفر که در اطاق خواب بوده‌اند یکی مادر و دیگری عیال نصیری و دو دختر و پسر هفت ساله اورا با تیشه نجاری مضروب و مجروح نموده فرار اختیار مینماید . پس از ۲۴ ساعت که خودرا در میان محصول گندم مخفی نموده بود برای رفع جوع و عطش ببازار میرود . اهالی که اورا با تیشه‌خونی دیده‌اند دستگیر و به امنیه محل تحویل می‌دهند . در اداره امنیه میرحسین مذکور اقرار به ارتکاب نموده اظهار میدارد که تصورمی‌کردم همگی را مقتول ساخته‌ام و اگر میدانستم زنده هستند دست برنمیداشتم تا همه را میکشتم!

« نقل از اطلاعات ۵ خرداد ۱۳۱۵ »

فوت آقای علی‌آبادی

آقای عیسی علی‌آبادی‌مستشار دیوان عالی تمیز موقعی که امروز صبح از منزل بطرف‌اداره میرفته‌اند در بین راه غفلتا تغییر حالتی برای ایشان پیدا شده حالت سکته دست میدهد. فورا بوسیله یکی از بستگان اورابمطب دکتر نورالله حاذق میرسانند ولی به محض ورود بمطب عارضه سکته‌قلبی شدت نموده و درآنجا فوت‌مینماید. چنازه فقید مزبور با احترامات لازم تشییع گردید و به این‌باپویه حمل و درآنجا مراسم تدفین معمول شد .

کنسرت

ساعت ۹ بعد از ظهر روز جمعه آتیه مجلس کنسرتی از طرف آقای فریدون فرزاد مصنف که اخیرا از اروپا مراجعت نموده‌اند منعقد خواهد بود . عایدات کنسرت مزبور بصندوق جمعیت شیر و خورشید سرخ تخصیص داده شد و تحت توجهات آقای رئیس الوزراء خواهدبود . خانمهری آقابابیان نیز در این کنسرت شرکت خواهد نمود .

انحصار دخانیات‌ایران

عنوان موسسه کل انحصار دولتی دخانیات ایران ازلحاظ اختصار به « انحصار دخانیات ایران » تبدیل شده است .

مریضخانه و زمین ورزش برای کارگران

تلگراف مخبر اداره از اصفهان حاکی است : نظر بوضعیت تاسیس کارخانجات صنعتی و توسعه روزافزون آن‌ها درشهر اصفهان و نظر به لزوم تامین صحی کارگران کارخانجات مزبور ، برحسب دعوتی که از طرف آقای صور حکمران اصفهان بعمل آمده بود جلسه‌ای باحضور نیمسارسرلشگرجهانبانی رئیس‌اداره کل صناعت‌دراداره حکومتی‌تشکیل گردید وموضوع تاسیس مریضخانه مخصوص و همچنین زمین ورزش برای کارگران پیشنهاد ومطرح مذاکره واقع‌گردید . در نتیجه‌مذاکرات مخارج تاسیسات مذکور را روسای‌کارخانجات نقبل نموده قرار شد اقدام مقتضی در این باب بعمل آید .

آگهی دعوت

ازصاحبان سهام‌شرکت سهامی‌خاص چین‌گنبدکاوس دعوت‌میشود جلسه مجمع عمومی عادی سالیانه ساعت۹بعدازظهر روز یکشنبه ۲۵ خرداد ۵۴ درگنبد دفترشرکت تشکیل میگردد، حضوربهم‌سانیدم یاتقاضیده خودرا کتبا معرفی فرمایند .

دستور جلسه: ۱ـ استماع گزارش مدیران شرکت‌وبازرس .
۲ـرسیدگی وتصویب ترازنامه سال ۱۳۵۳ وتقسیم سود.
۳ـ تعیین اعضاء اصلی‌وعلی‌البدل هیئت‌مدیره شرکت‌برای مدت دو سال.
۴ـ شوروتعیین خط مشی‌شرکت وبازرس به‌مدت یکسال
شرکت‌چین‌گنبد «سهامی خاص»

در کجای دنیا میخواهید خانه داشته باشید؟

تهران ، مازندران ، پاریس ، لندن ؟ ساحل دریای مدیترانه یادریای مانش ؟ ویا در دامنه کوههای آلپ ؟

لطفاً با پرومیران مشورت کنید . . .
تلفن ۳۱۵۸۴۷ ـ صندوق پستی ۱۹۳ ـ تهران

دوربین ها درزیر خاك

سازمان رادیو تلویزیون مرکز اصفهان ، گارش فقط رله برنامه های دوکانال‌برنامه اول ودوم تلویزیون ملی ایران است ودر ۲۴ ساعت فقط یکربع برنامه پخش میکند . نمیدانم چرا با اینکه جوانهای با استعدادی در اصفهان هستند ، این سازمان اقدامی برای ضبط برنامه های اینکاری و مخصوص به شهرستان مربوطه نمیکند ؟آیا موقع ان نرسیده که دوربین‌ها را درزیرغباروگردوخاک‌بیرون بکشند و به جوانها میدان بدهند ؟

مگر رادیو تلویزیون اصفهان چه چیز ازرشت ، آبادان ، شیراز و ... کم دارد ؟

اصفهان مرتضی مسلمی

اختلاف گویی در دادسرای شاهی

این توضیح از سوی دفتر روابط عمومی وزارت دادگستری، بپاسخ نامه خواننده گرامی اطلاعات ـ حسن هنری‌کارزشاهی ـ که باعنوان « حقوق من چه‌بطی به رذالت بهروزخان‌دارد ؟ » در اطلاعات ۱۳ اردیبهشت‌ماه چاپ شده بود بروزنامه رسیده است .

مراتب از دادسرای شهرستان شاهی استعلام شد و طبق گزارش دادسرای مذکور آقای حسن هنری‌کاردر تاریخ ۱۳۵۴ر۱ر۲۴شکوائیه‌یی بکلانتری شاهی تسلیم ومدعی شده که دخترش وسیله بهروز همتی مضروب ومبلغ بیست هزار ریال که دردست وی بود ، وسیله ضارب بسرقت رفته است ، ایشان‌دربازجوئی توضیح میدهد : بهروز همتی باتفاق داریوش یدالهی‌درمعبر عامراه را بردخترش بسته و ضمن ایراد ضرب ، وجه را بسرقت برده است و دخترش در تحقیقات مقدماتی اظهار میدارد که جریان ، هنگامیکه بخانه دائی‌اش میرفته اتفاق افتاده است ولی پدر،برخلاف ادعای دختر درتحقیقات‌مورخه ۱۷ر۱ر۵۴ مدعی بوده جریان هنگامی که بخانه خودمیرفته اتفاق افتاده است. بادرنظر گرفتن این اختلافگوئی ، بازپرس مربوطه پرسشهائی را مطرح میسازد که جهت احراز صحت و سقم ادعا ضروری بوده است‌ودرنتیجه آقای هنری‌کار درپاسخ اظهار میدارد که من راجع به پول حرفی ندارم ولی اوحیثیت مرا برده است.ودر مورد ایراد ضرب نیز شاکیه از رفتن نزد طبیب امتناع‌ورزیده است .

سرانجام بازپرس مربوطه باتوجه بمحتویات پرونده و بعلت فقدادله اثباتی در مورد اتهام بهروز همتی ، قرار منع تعقیب و نسبت باتهام داریوش یدالهی بعلت صغیربودن متهم باعتبار صلاحیت دادگاه‌اطفال قرارعدم صلاحیت صادر مینماید .

روزنامه اطلاعات
خیابان خیام
تهران

نامه به سردبیر

ساختمان‌وزارتخانه‌ها رابیمارستان کنید!

واقعیت این‌است‌که خیابان های تنك‌و کم‌عرض تهران ، گنجایش اینهمه اتومبیل راندارد‌و هرچه بر تعداد اتومبیل افزوده شود، راه‌بندان وچنك اعصاب مردم‌و رانندگان هم بیشتر خواهدشد. درقبال این ترافیك دیوانه‌کننده ،آقای شهردارو‌عده فرمودند که تایکسال دیگر گره‌کور این ترافیك را میگشایند واین مشکل رادرسایه صبرو تدبیر حل میکنند! ولی آنهائی که درباره ترافیك‌تهران مطالعه کرده‌اند،ضمن اعلام خطر معتقدند که‌احداث چندپل هوائی وافزایش جریمه‌رانندگی وایجاد۱۰ـ۱۵ پارکینك چندصدمتری، علاج درد نیست ونمیتواند ازاین تراکم وفشار روز افزون بکاهد. ترافیك تهران مانند لیوان آبی است که بیش‌از ده‌درصد دیگر ظرفیت‌نداره واگراین‌مقدار نیز بتدریج به‌آن‌اضافه شود،بدون شك‌آب لیوان‌لبریز میشود!

بعقیده من دولت باید درمدت ده سال آینده، طی‌یك برنامه صحیح‌و مطالعه شده، کلیه وزارتخانه ها رابه غرب‌تهران ـحوالی‌کن وفرح‌زاد منتقل کند وبموازات ساختن این وزارتخانه ها ،برای کلیه کارمندان ، درآن حدودخانه بسازدو عبورو مرورروزانه دهها هزار کارمند را بشهر قطع کندو ساختمان وزارتخانه های فعلی را بمدارس عالی ودانشگاه ها و بیمارستان ها اختصاص دهد. درمدت این ده‌سال‌نیز از ورود اتومبیل‌های خارجی جلوگیری کند، زیرادر این مدت‌کارخانجات داخلی نیاز متقاضیان راتامین میکنندو احتیاجی به ورود اتومبیل نیست.

علی معصومی

حلقه اول

نوشته : الکساندر سولژنیتسین
ترجمه : ناصر خلیلی

بهنگام محاکمه، تمام‌این زندانیان مجبور شده بودند به‌آن پاسخ دهند. اسپریدون نیز وقتی موفق شده بود به‌قیمت بخطر انداختن جان خود از زندان نازیها فرار کند، و خود را باهزاران مشقت بخاک وطن برساند با همین سئوال مواجه‌شده بود و قضات دادگاه از او پرسیده بودند! «چرا بروسیه برگشتی؟ جزاینکه دشمن ترا اجیر کرده است تا برایش جاسوسی کنی!»

روبین ادامه داد :

ـ بازگشت «پرنس ایگور» به روسیه فقط یک دلیل میتوانست داشته باشد: خان کنچاک اورا به خدمت خوددرآورده بود وبرای جاسوسی بود. کنچاک او را بسرزمین کیف فرستاده بود تا این کشور را تجزیه کند ونابود سازد.

رفیق قاضی ! در خون من چون در خون شما خشم و نفرت بجوش آمده است ! من بنام انسانهای شریف در تمام جوامع بشری از شما میخواهم که این شیر سگ خوره رابدار مجازات‌بیاویزند واورا بمرگ محکوم کنید، ولی چون در کشور ما مجازات اعدام لغوشده‌است اورا به بیست و پنج سال زندان باکار و پنج سال تبعید اضافی محکوم کنید. و از سوی دیگر از دادگاه تقاضا میکنم از این پس نمایش ایرای «پرنس ایگور» را در سراسر خاک این کشور ممنوع سازد، زیرا سراسر این اپرا حاوی‌نکات خلاف اخلاق است و جوانان کشور ما را به خیانت ترغیب میکند. من همچنین تقاضا دارم که گواه اصلی این‌دادرسی بورودین بلافاصله توقیف و به محاکمه کشیده شود وعده‌ای ازهمدستان اشرافی او نیز بمحاکمه دعوت شوند اینهاعبارتند از :

۱ـ ریمسکی ۲ـ کورتاکف که هردو در تکمیل این اپرا دست داشته‌اند واگر آنرا تکمیل نمیکردند هرگز چنین نمایشی بروی صحنه نمی‌آمد . مدافعات من تمام شد .

روبن از بالای پاتختی بزمین جست . دیگر از حرف زدن خسته شده بود همه خاموش بودند، هیچکس نمی‌خندید !

ـ ۱۴۳ ـ

در حالیکه در همین موقع پرنس ایگور سرگرم تماشای پاهای برهنه و ساق‌های زیبای دختران و زنان سرزمین «خان» بود. البته ما همه در برابر زیبائی حساسیت‌داریم واحساس شاهزاده حائن را درك میکنیم ، ولی مگر فراموش کرده‌اید که خان کنچاك به شاهزاده ایگور پیشنهاد کرده بود که‌هر یک از زنان زیبای سرزمین کنچاك را که میل دارد انتخاب کند ؟ در این‌صورت برای چه این بیشرف هیچکدام از این زنهارا انتخاب نکرد ؟ بگوئید ببینم کدام یک از ماحاضریم دست ردبسینه یکزن‌بگذاریم؟ این حماقت را چه کسی باور خواهد کرد ؟ و بدتر از همه وقتی است‌که‌متهم وقاحت را بکمال میرساند و ادعا میکند که از زندان فرار کرده است تابه میهن عزیز خود باز گردد! چه کسی باورمی کند بمردی که پیشنهاد شده است «هر اسبی را که میخواهی انتخاب کن! و هر زنی راکه میخواهی بگیر!» فرار کند و با اراده و میل خود از همه‌چیزصرفنظر کند و به‌میهن خود بازگردد ؟ آیا بعقیده شما چنین چیزی امکان‌پذیر و عاقلانه است ؟

و این درست همان سئوالی بود که

اطلاعیه موسسه استاندارد وتحقیقات صنعتی ایران

«قابل توجه تولید کنندگان‌و توزیع کنندگان کالا های مشمول استاندارد»

بطوریکه اطلاع دارند کارشناسان موسسه استاندارد طبق ماده «۱۲» قانون مواد الحاقی به قانون تاسیس موسسه استاندارد مجازهستند بدستور موسسه به‌کارخانه ها و کارگاه ها و فروشگاه های محل تهیه و تولید و تمرکز و عرضه فرآورده های مشمول وارد شوند و به بازرسی‌و نمونه برداری و آزمایش آنهابپردازند.

موسسه استاندارد برای کارشناسان خود کارت های بازرسی تنظیم نموده که نمودار عکس و مشخصات بازرسان میباشد ، چون ممکن است افراد متفرقه باسوء استفاده از عنوان بازرس موسسه استاندارد باماکن مزبورمراجعه نمایند ، لذا از کلیه مسئولین واحد های‌تولیدی تقاضا دارد :

۱ـ ارائه کارتهای‌بازرسی را ازکلیه‌مامورین اعزامی موسسه استاندارد مطالبه نمایند .

۲ـ در اجرای وظائف قانونی بابازرسان موسسه همکاریهای لازم بعمل آورند .

قبلا از توجه به مقررات و تشریك‌مساعی که معمول میفرمایند تشکرمی نماید . م‌الف۳۹۶۲

موسسه استاندارد و تحقیقات‌صنعتی‌ایران

استخدام کارمندغیر نظامی

اداره لجستیکی هلیکوپتر های نیرو های‌مسلح شاهنشاهی تعدادی کارمند غیر نظامی با مدارك تحصیلی بشرح زیر با توجه به بند (ب) ماده (۵) قانون استخدام‌نیروهای مسلح شاهنشاهی جهت خدمت‌در تهران استخدام مینماید .

داوطلبان‌واجدشرایط میتوانندبادردست داشتن‌مدارك‌خواسته‌شده‌برك‌خاتمه‌خدمت یامعافیت دائم ، روز های شنبه و دوشنبه ازساعت۸الی ۱۴ر۳۰ به‌مدیریت اموراداری‌اداره لجستیکی هلیکوپتر های نیرو های‌مسلح شاهنشاهی واقع‌درمیدان شهیاد، خیابان فرودگاه مهرآباد مراجعه‌نمایند.

ردیف	عنوان شغل	تحصیلات مورد نیاز	تعداد	سایر شرایط
۱	مشاغل مورد نیاز	لیسانس مهندسی هواپیما و هواپیمائی	۱۶	تجربه در اداره امور تعمیر و نگهداری
۲	مشاغل مورد نیاز	لیسانس مهندسی یا مدیریت بازرگانی	۳۵	تجربه در مدیریت ، تجزیه و تحلیل سیستمها، عملیات تعمیر و نگهداری هواپیما ، طرح‌ریزی ، تدارکات ، خرید و سفارشات ، اداره امور هواپیما
۳	کتابدار ـمتخصص نشریات فنی	لیسانس کتابداری یا مدیریت بازرگانی	۲	تجربه در کتابداری و اداره امور نگهداری کتابخانه
۴	منشی و ماشین نویس	لیسانس منشیگری	۲	تجربه در منشیگری
۵	متخصص امور اداری	لیسانس امور اداری ، روانشناسی ، علوم اجتماعی	۲	تجربه در امور اداری
۷	مشاغل مورد نیاز	لیسانس حسابداری و یا خرید و سفارشات	۳	آشنائی کامل بزبان انگلیسی‌وترجمه
۸	مشاغل مورد نیاز	لیسانس در علوم ، مهندسی ، کامپیوتر یا ریاضیات	۲۱	تجربه در جلوگیری از آتش‌سوزی ، تدارکات و کنترل موجودی
۹	مشاغل مورد نیاز	لیسانس زبان انگلیسی	۸	تجربه در امور مالی و خرید و سفارشات
۱۰	مشاغل مورد نیاز	دیپلم کامل فنی	۱۹	تجربه در امور کامپیوتر و ارتباطات دور
۶	مترجم	لیسانس ریاضی یا فیزیك	۱۰۸	تجربه در ماشین‌آلات، مکانیك هواپیما

توضیح : ۱ـکسانی که بزبان انگلیسی آشنائی کامل داشته باشند . در شرایط مساوی ارجحیت دارند .
۲ـ دارندگان فوق لیسانس و دکترا در مشاغلی‌که داشتن لیسانس حداقل شرط لازم می باشد نیزارجحیت دارند .

آ ـ ۱۳۱۸۱ م الف ۲۱۳۲

آگهی مناقصه نوبت اول

شهرداری کلیشاد و سودرجان باستناد موافقتنامه های شماره ۱٦٦۲ ـ ٤ر۲ر٥٤ و ۱٦٦۸ ـ ٤ر۲ر٥٤ مقام معظم استانداری استان اصفهان انجام عملیات خاکریزی ـ خاک برداری ـ جدولسازی ـ زیرسازی و اسفالت قسمتی از خیابان محمدرضا شاه و همچنین اسفالت تعدادی از کوچه های شهر را طبق نقشه و مشخصات مربوطه و واحد بهاء دفتر مهندسی استان اصفهان با شرایط زیر از طریق مناقصه واگذار می‌نماید.

۱ـ مبلغ کل کار در حدود سه میلیون و نهصد هزار ریال میباشد که شهرداری مجاز است تا ۳۵ درصد کسر یا اضافه‌نماید.

۲ـ مدت انجام کار از تاریخ انعقاد و مبادله قرارداد چهار ماه و بمیزان کسر یا اضافه مقدار کار مدت نیز افزایش یا کاهش خواهد یافت.

۳ـ پیشنهاد دهندگان در مناقصه باید با رعایت مقررات منع مداخله کارمندان‌دولت دارای صلاحیت فنی و مالی بوده باشند.

٤ـ پیشنهاد دهندگان باید مبلغ ۱۹۵۰۰۰ ریال معادل پنج درصد کل کار اسناد خزانه یا ضمانت‌نامه بانکی یا رسید وجه نقد ضمیمه پیشنهاد خود نمایند.

٥ـ پیشنهاد دهندگان باید تا آخروقت اداری روز ۱۸ر۳ر٥٤ بدفتر مهندسی استان اصفهان مراجعه و با پرداخت مبلغ چهار هزار ریال بحساب جاری شماره ۱۰۱۰۱ دفتر مهندسی نزد بانکملی شعبه اصفهان نقشه و مشخصات و اسناد مناقصه را خریداری‌نمایند.

٦ـ پیشنهاد دهندگان بایستی پیشنهادات خود را در دو پاکت لاک و مهر شده الف و ب که پاکت الف محتوی نقشه و مشخصات امضاء شده همراه اسناد خزانه یا ضمانتنامه بانکی (موضوع بند ٤) و پاکت ب محتوی پیشنهاد داوطلب که مبلغ آن با عدد وحروف و بطور واضح و خوانا نوشته شده و ذیل آن بامضاء شرکت کننده رسیده باشد قرار داده و تا ساعت ۱۰ صبح روز ۱۹ر۳ر٥٤ بدفتر مهندسی استان اصفهان تحویل نموده رسید دریافت دارند.

۷ـ پیشنهادات رسیده در ساعت ۱۱صبح همان روز ۱۹ر۳ر٥٤ در کمیسیون مناقصه که در دفتر مهندسی استان اصفهان تشکیل میگردد باز و قرائت خواهد شد.

۸ـ حضورپیشنهاددهندگان یا نمایندگان آنهادرجلسه کمیسیون‌مناقصه‌آزاد وشهرداری در رد یا قبول‌یک یا کلیه پیشنهادات مختار است و به پیشنهاداتیکه مبهم یا مخدوش و فاقد سپرده یا بعد از موعد مقرر رسیده باشد ترتیب اثر نخواهد داد.

۹ـ برنده مناقصه در موقع عقد قرارداد باید معادل ده درصد کل کار را بعنوان سپرده حسن انجام کار بصورت اسناد خزانه یا ضمانت‌نامه بانکی تحویل شهرداری نمایدکه در نتیجه پنج درصد سپرده موضوع بند ٤ آزاد خواهد شد.

۱۰ـ سپرده نفر دوم و سوم تا انعقاد قرارداد با نفر اول باقی خواهد ماند وچنانچه نفر اول از تاریخ ابلاغ کتبی شهرداری‌ظرف یک هفته از انعقاد قرارداد خودداری نماید سپرده او به نفع شهرداری ضبط و قرارداد با نفر دوم منعقد و اگر نفرات دوم و سوم ظرف مدت مقرر حاضر به عقد قرارداد نشوند سپرده آنان نیز بسود شهرداری ضبط خواهد شد.

۱۱ـ هرگونه هزینه از قبیل مالیات ـ عوارض ـ هزینه انتشار آگهی و حق بیمه وغیره بعهده برنده مناقصه است.

۱۲ـ هزینه های انجام‌شده طبق صورت وضعیت های مربوطه که بگواهی دفترمهندسی استان اصفهان رسیده‌باشدقابل پرداخت‌است.

شهردار کلیشاد و سودرجان ـ فصیحی

شرکت سهامی نمایشگاههای
بین‌المللی ایران
وابسته به وزارت بازرگانی

نمایشگاه بین المللی مصالح ولوازم ساختمانی از ۳۰ خرداد تا ۴ تیر ۱۳۵۴

باشرکت بیش از ۱۵ کشور صنعتی جهان در محل دائمی نمایشگاهها تشکیل میگردد

بدینوسیله از صاحبان صنایع، بازرگانان، شرکتهای ساختمانی وعلاقمندانیکه مایل به‌شرکت دراین نمایشگاه بزرگ میباشند دعوت مینماید برای ثبت نام وکسب اطلاعات بیشتر باقسمت ثبت نام نمایشگاه ویاتلفن ۸۹۹۱ تماس حاصل فرمایند

قابل توجه دارندگان اتومبیلهای ژیان

لاستیک **فایرستون فرانسه** مخصوص ژیان از نوع رادیال وارد شد.
ضمنا **لاستیکهای موهاك و مدالیون** پهن برای اتومبیلهای اسپورت وجوانان موجود است. نماینده انحصاری
لاستیکهای امریکائی موهاك ومدالیون وفایرستون فرانسه در ایران فروشگاه لاستیك کورش ـخیابان ملت ـ سه راه اکباتان ـتلفنهای ۳۱۳٦۱۷ ـ۳۱٤۸۲۰ (از شهرستانها نماینده فعال میپذیریم)

دو کلاس جدید و ابتکاری:

تهیهٔ گلهای تزئینی باخمیرچینی

مدت این کلاس فقط ۸ جلسه استوزیر نظر خانم عادله جورابچی اداره میشود

انگلیسی باکاست!

جدید ترین دوره آموزش زبان انگلیسی که بطور اختصاصی در آمریکا فراهم شده، زیر نظر خانم «النور» استادآمریکائی
علاوه‌براین برای‌دوره‌جدیداین کلاس ها نامنویسی میشود:

خیاطی ـ آشپزی ـ ماشین نویسی ـ کمکهای اولیه منشیگری ـ فارسی

خیابان بهار شمالی. شماره ۲٥٤ـ تلفن‌های ۸۲٤۸۳۱ و ۸۲۳۷۳۷ ـانجمن دوشیزگان و بانوان

وقتی در گراند فریز آ اگ را باز کنید فقط ۱/۴ یخچالتان بازاست.

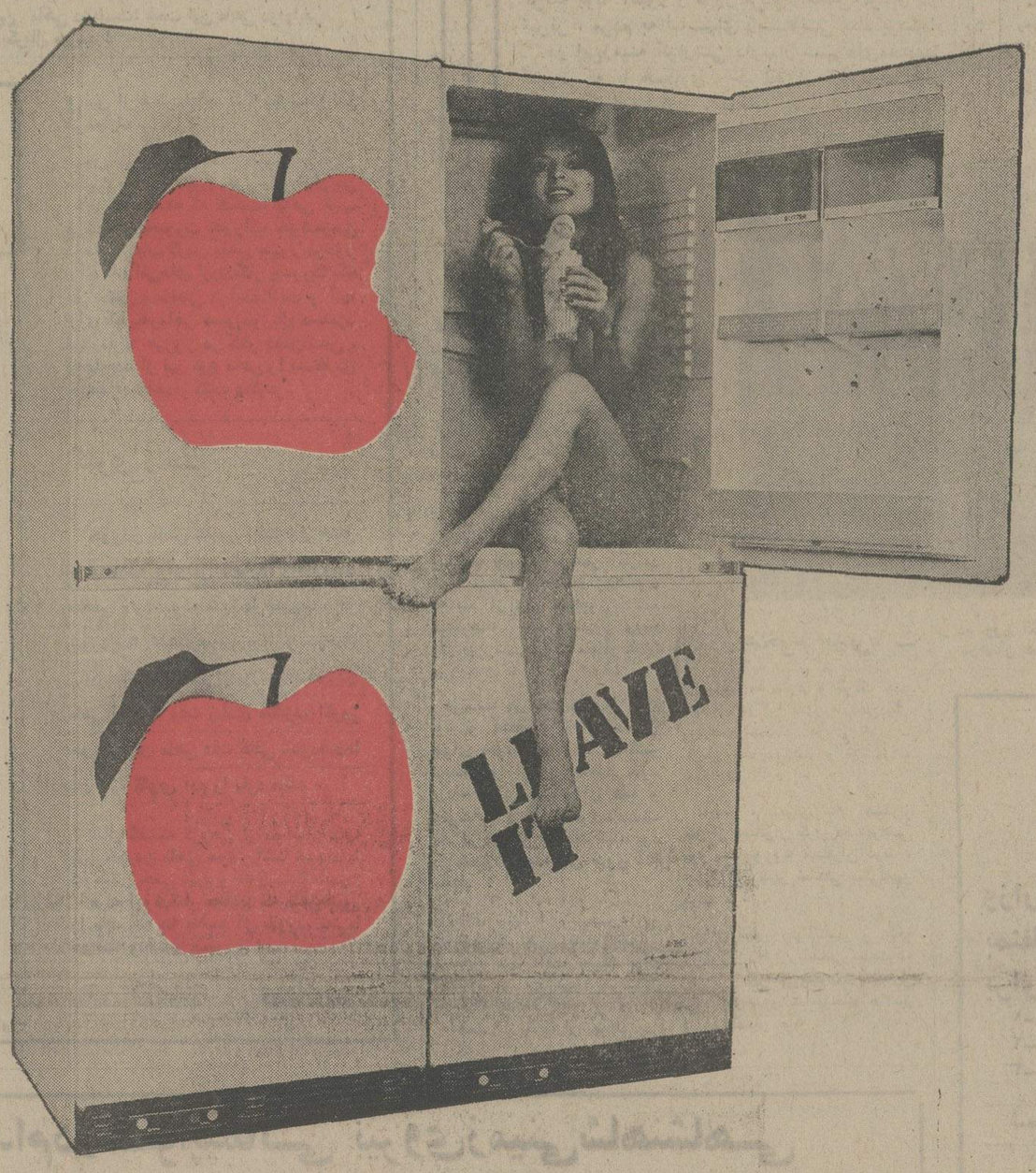

گراند فریز

یخچال اورسایز ۴در ۴ موتوره پهلوبه پهلو فریزر دَربالا پائین و اولترا مدرن آ اگ است که شما میتوانیدآنرا به دونیم کنید در حالیکه هرنیمه‌دارای‌یك سیستم کاملا مجزا، یك فریزر ویك یخچال خواهد بود.
شما میتوانید دو نیمه مختلف گراند فریز آ اگ را در دوقسمت مختلف آشپزخانه جای دهید.
شما میتوانید فقط نصف این یخچال را که خود به تنهائی دارای فریزر و۲ درمجزا است به‌کمی بیشتراز نصف قیمت بخرید.
شمامیتوانیدنصف یخچال‌خودرا اگرخالی است خاموش و فقط نیمه دیگر را روشن نگه دارید.

چون هر بارکه شمادریخچال گراند فریز آ اگ را بازکنیدفقط ۱/۴ یخچال شما باهوای بیرون تماس‌دارد پس برق‌کمتری مصرف میشود (حدود ۱/۲ سایر یخچال های ساید بای ساید یا پهلو به پهلو)
هریك‌از۴قسمت‌یخچال‌گراندفریز آ اگ دارای ترموستات جداگانه است.
گراندفریز آ اگ دارای‌طرح‌های‌مدرن ومتنوعی است که آشپزخانه شما را به یك محیط دوست داشتنی تر تبدیل میکند.
یخچال‌گراند فریز آ اگ‌باتمام مشخصات غیرمعمولی‌واستثنائی فقط ۱۵۰۰۰ تومان است.

GRAND FREEZE AEG

به نمایشگاه مرکزی
لوازم خانگی آ اگ خیابان کریمخان زند
نبش روزولت مراجعه فرمایند.

587 ملح و اجرا بوسیله آوانگارد ـ تهران ۱۳۵۴

در دو روز تعطیل :

گزارشی از تغییرات هوا در سراسر کشور

۱۰ هزار نفر به دریا زدند

در نخستین روز های آخرین ماه بهار ، هوای شهرستانهای مختلف کشور ، بانوسانهای زیادی همراه بود :

درحالیکه هوای شهرهای ساحلی شمال ، آفتابی و مطبوع بود و مسافران تهرانی را به دریا کشاند ، در بندرعباس گرمای هوا به ۴۷ درجه بالای صفر رسید و مردم را از این شهر فراری داد و در همان هنگام ، در مشهد توفان سهمگینی درگرفت و آب، که خیابانها را فرا گرفته بود ،عبور و مرور مردم رامختل کرد و در تبریز ، مردم به لباسهای زمستانی پناه بردند!

در این‌زمینه گزارشی داریم‌از شهرهای‌مختلف کشور که با همکاری خبرنگاران اطلاعات در شهرستانهای ساری ، نوشهر ، بابلسر ، بندر پهلوی ، بندرعباس ، آبادان ، مشهد و تبریز تهیه شده است .

شهرهای شمال کشور ، جمعه گذشته از ده هزار مسافرگرمازده تهران و دیگر شهر ها پذیرائی کرد .

دریای‌خزر دراکثر سواحل‌شمال، آرام‌و هوا مطبوع‌ودلپذیر بود، از اینرو مسافران گرمازده تهرانی بخوبی از دریا استفاده کردند .

نوشهر ، از سه هزار مسافر تهرانی پذیرائی کرد . از صبح پنجشنبه ورود مسافران دریا با وسائط نقلیه به نوشهر آغازشد تعداد مسافران ، آنقدر زیاد بود که بعد از ظهر همانروز ، سه مسافرخانه ، یک پانسیون ویک منل این شهر پر از مسافر شدو دیگر جای خالی پیدا نمیشد .

دریا در نوشهر آرام بود و مسافران با استفاده از هوای خوب آفتابی ، حداکثر استفاده را از روز تعطیل خود بردند غذای رستوران ها و چلوکبابی های نوشهر ساعتیک بعد از ظهر دیروز تمام شده بود و عدیی از مسافران بدون غذا ماندند !

ساری نسبتا آرام بود و نزدیک یک هزار مسافر تهرانی که باین شهر آمده بودند برای استفاده از آب دریا به ساحل فرح‌آباد رفتند .

جمعی از مسافران تهرانی پس از ورود به ساری و توقف چند ساعته ، در این شهر ، راهی‌دیگر شهرهای ساحلی دریای خزر ـ بابلسر ، فریدونکنار و نوشهر ـ شدند .

بابلسر ، پذیرای سه هزار نفر از مسافران گرمازده تهرانی بود . با ورود مسافران دریا ، چهره این شهر ساحلی بکلی‌تغییر کرده بود .

غذای اکثر چلوکبابیها و کافه رستوران های بابلسر ساعتیک بعد از ظهر دیروز تمام شده و کلیه هتلها و مسافرخانه ها نیز پر از مسافر بود .

سواحل دریای خزر کار خود را آغاز نکرده‌اند، خوشبختانه‌دیروز حادثه ناگواری در هیچیک از نقاط ساحلی دریای خزر روی نداد .

بندرعباس خلوت شد

اگر چه هوای شهر های شمال آفتابی و مطبوع است ، اماگرما در شهرهای جنوب کشور بیداد میکند و مردم‌ازشدت گرما ناگزیر به مسافرت به شهر های خوش آب و هوا شده‌اند و در عین حال در بعضی از شهر های

بقیه در صفحه ۱۲

در بندرعباس گرمای هوا به ۴۷ درجه رسید و مردم از شهر گریختند !

●

در مشهد توفان سهمگینی درگرفت ودر تبریز ، مردم لباس زمستانی پوشیدند!

در دو روز آخر هفته گذشته هوای سواحل دریای خزر آفتابی و مطبوع بود و ۱۰ هزارنفر بدریا زدند . درهمان هنگام ، گرمای‌بندر عباس ،مردم را از شهرفراری داد و سرمای‌تبریزمردم رابسوی‌پالتو وشال گردن کشاند !

هجوم بدریا ـ

ماهی، دانه‌ای یک قران!

ماهی ارزان ـ ماهی صبور، ارزانترین ماهی دنیااست! قیمت این ماهی دراواخر فصل صید به‌دانه‌یی یکریال میرسد !

وقتی‌ماهی صبورمیخورید مواظب باشید گلویتان زخمی نشود !

در «اروندکنار» ـ بخشی از آبادان ـ از کنار هرخانه‌یی که رد شوید ، بوی مطبوع ماهی کباب شده صبور به مشام میرسد، زیرا اردیبهشت ماه، فصل ماهی صبور است و ساحل اروند کنار، منبع اصلی صید این ماهی است .

ماهی صبور که اخیرا ببازار آمده، پراستخوان‌ترین و خوشمزه‌ترین ماهی جنوب است و در دو ماهه اردیبهشت و خرداد ـ که فصل صید این ماهی است ـ هرروز هزاران عدد از این ماهی صید و ببازار عرضه میشود .

ماهی صبور در اوایل اردیبهشت ماه ـ نخستین روزهای صید ـ دانه‌یی صد ریال بفروش میرسد اما تعداد صید این ماهی به‌نسبت میزان‌مصرف آن‌چنان زیاد است که در روزهای آخر صید، «اروند کنار» از انبوهی ماهی صبور انباشته‌می شود و بهمین جهت قیمت آن بشدت‌تنزل میکند و به‌دانه‌یی یک ریال میرسد .

مردم سواحل خلیج فارس ـ بخصوص اروندکنار ـ از ماهی صبور غذاهای مختلفو خوشمزه‌یی تهیه‌میکنند که‌کباب ماهی بهترین آنهاست .

ماهی در تنور

برای تهیه کباب ماهی، شکم ماهی را می‌شکافند و پس از تمیز کردن، مقداری از انواع سبزیجات را داخل آن میریزند و پس از بستن شکم، آنرا به نانوایی می‌سپارند .

شاطر، ماهی را از خانم خانه‌دار تحویل میگیرد و آنرا درون تنور داغ قرار می دهد. چند دقیقه که گذشت، ماهی کباب می‌شود و بصورت خوراک خوشمزه‌یی درمیاید. کباب کردن ماهی صبور درتنور برای نانوائی‌های اروندکنار بصورت یک کار جنبی پرمنفعتی درآمده است و آنها برای کباب‌هرماهی صبوردو ریال دستمزد میگیرند و هرروز در کنار پختن نان ، دهها عدد از این نوع ماهی را بسفارش خانمهای خانه‌دار کباب میکنند .

گلوی زخمی

خوردن ماهی صبور بعلت تیغ های تیز و برنده فراوانی که‌دارد، راه ورسم خاصی دارد. مردم سواحل جنوب برای خوردن هر ماهی صبور، صبر و حوصله زیادی بکار می‌برندو ازاین لحاظ‌خوردن ماهی صبور، وقت زیادی میگیرد. اگردر خوردن این ماهی دقت کافی نشودصدها تیغ تیز، گلوی آدم را پاره میکند .

سال گذشته گروهی از مسافران که‌با طرز خوردن ماهی صبور آشنا نبودند با گلوهای زخمی شرمرو انه درمانگاه‌شدند!

مردم اروندکنار معتقدند که ماهی‌صبور را باید باتوجه به‌اسم آن خورد، یعنی‌با حوصله ودقت و صبوری !

اروندکنار ـ خبرنگار اطلاعات

آگهی پذیرش دانش آموز برای آموزشگاهای بهیاری وزارت بهداری

وزارت بهداری طبق مفاد قانون استخدام کشوری عده‌ای داوطلب دختر و پسر بمنظور تربیت بهیار برای سال تحصیلی ۵۵ـ ۵۴ ازطریق امتحان و مصاحبه برای آموزشگاههای بهیاری خود با شرایط زیر انتخاب میکند :

۱ـ داشتن مدرک گواهینامه یا کارنامه قبولی سال سوم متوسطه
۲ـ سن بین ۱۶ تا ۲۶ سال
۳ـ ارائه برگ خاتمه خدمت یا معافیت از خدمت وظیفه برای پسران

شماره	نام آموزشگاه	تعدادموردنیاز	نام شهر	نشانی
۱	آپادانا	۴۰	شیراز	خیابان قصرالدشت
۲	الوند	۴۰	کرمانشاه	پشت هتل کلایل
۳	۲۵شهریور	۳۰	نوشهر	صندوق پستی شماره ۱۰
۴	۲۵شهریور	۴۰	زاهدان	روبروی سیلو
۵	خلیج‌فارس	۳۰	بندرعباس	انتهای خیابان شاه‌حسینی ساحلی
۶	سینا	۳۰	رفسنجان	خیابان معین زاده
۷	عبیرضاپهلوی	۴۰	تهران	شهر ری
۸	فیروز کر	۳۰	تهران	خیابان ویلا ـ کوچه پناهی
۹	کارون	۳۰	اهواز	باغ معین ـ کوچه محمدی
۱۰	کردستان	۳۰	سنندج	خیابان ششم بهمن
۱۱	کورش کبیر	۳۰	خوی	خیابان شاهپور ـ کوچه‌امیر
۱۲	کیان	۳۰	خرمشهر	خیابان بایندر
۱۳	نوربخش	۴۰	مشهد	خیابان شاهرضا نو
۱۴	بوشهر	۴۰	بوشهر	مجتمع کل بهداری استان
۱۵	بابل	۴۰	بابل	آموزشگاه بهیاری
۱۶	گوهرتاک	۴۰	شهرکرد	خیابان آرام ـ کوچه ژاله
۱۷	زنجان	۴۰	زنجان	خیابان خیام
۱۸	۲۵شهریور	۳۰	همدان	خیابان جهان‌نما ـ صندوق پستی ۷۴
۱۹	۲۵شهریور	۳۰	خرم‌آباد	خیابان شاه بختی
۲۰	گیلک	۴۰	رشت	اداره کل بهداری استان‌گیلان

پذیرفته شدگان در آموزشگاه های بهیاری پس از طی دوره دو ساله بهیاری و اخذ گواهینامه بهیاری‌برابر مقررات بعنوان بهیار طبقه یک در گروه قطعی چهار به استخدام رسمی درخواهند آمد .

داوطلبان واجد شرایط می توانند برگ درخواست‌زیر را تکمیل کنند و همراه با مدارک زیر حداکثر تا ۱۰ روز پس از انتشار آگهی به نشانی آموزشگاه مورد نظرخود ارسال دارند .

۱ـ دو قطعه عکس ۴ × ۳
۲ـ فتوکپی شناسنامه
۳ـ گواهینامه یا کارنامه سال سوم متوسطه
۴ـ فتوکپی برگ خاتمه خدمت یا معافیت دائم‌ازخدمت وظیفه
۵ـ رسید بانکی مبنی بر پرداخت مبلغ ۳۰۰ ریال به حساب ۹۸۰ خزانه در یکی از شعب بانک ملی‌ایران.

بمدارکی که فاقد رسید بانکی باشد یا بعد از مهلت فوق به پست تحویل داده شود ترتیب اثر داده نخواهد شد (وجه مذکور بهیچوجه مسترد نمی شود) پروانه ورود به جلسه امتحان که محل امتحان در آن درج‌شده است در تاریخ۳۱ خرداد ماه ۵۴ در محل آموزشگاه مربوطه توزیع خواهد شد .

تاریخ برگزاری امتحانات کتبی
امتحانات کتبی روز سوم تیر ماه برگزار خواهد شد

تذکر :
تحصیل درآموزشگاه های‌بهیاری روزانه (غیر شبانه روزی) است وبه محصلین در مدت تحصیل هر ماه‌مبلغ ۴۵۰۰ ریال کمک هزینه تحصیلی پرداخت می شود و پذیرفته شدگان متعهد خواهند شد که پس از فراغت از تحصیل دو برابر مدت تحصیل‌در هرنقطه‌ای ازکشور که وزارت بهداری تعیین کند خدمت کنند .

وزارت بهداری

برگ درخواست شرکت درامتحانات ورودی آموزشگاه بهیاری

نام‌خانوادگی ـ نام ـ نام پدر ـ شماره شناسنامه
محل صدور ـ تاریخ تولد ـ مدرک ورشته تحصیلی
وضع خدمت وظیفه ـ نشانی کامل :شهر ـ خیابان
کوچه ـ شماره منزل ـ تلفن ـ امضاء داوطلب

آگهی استخدام در هواپیمائی نیروی زمینی شاهنشاهی

زندگی بهتر

افتخار بیشتر

آینده‌ای مطمئن در انتظار جوانان ایرانی

هواپیمائی نیروی زمینی شاهنشاهی امکانات تحصیلی شما را با بهترین وجهی فراهم‌نموده واز هم اکنون شمارا با داشتن مدارک تحصیلی مشروحه زیر استخدام مینماید .

استخدامیان واجد شرایط پس از طی دوره های تخصصی و کار آموزی در ایران برای دوره های تکمیلی فنی و خلبانی به کشور آمریکا اعزام میگردند .

الف : شرایط عمومی
۱ـ تابعیت دولت شاهنشاهی ایران
۲ـ متدین بودن بیکی از ادیان (اسلام ، مسیحی، کلیمی ، زردشتی).
۳ـ دارا بودن گواهینامه ششم متوسطه ریاضی، طبیعی، ادبی. برای‌داوطلبین‌افسری‌جزء خلبانی،گواهینامه ششم متوسطه ریاضی، طبیعی، فنی، برق و مکانیک،برای همافری، قبولی چهارم متوسطه ریاضی، طبیعی، ادبی، برای داوطلبین ستوانیاری خلبانی و گواهینامه سوم متوسطه برای آموزشگاه گروهبانی
۴ـ سن داوطلبین افسری خلبانی از ۱۷تا۲۴ وهمافر فنی از ۱۸ تا ۲۴ و ستوانیاری خلبانی از۱۶تا۲۴ و درجه‌دار از ۱۵ تا۲۴ سال برای اشخاصی که‌برگ خاتمه خدمت سربازی دارند حداکثر سن تا۲۵ سال میباشد.
۵ـ نداشتن پیشینه بد .
۶ـ داشتن صحت مزاج و تناسب اندام طبق گواهی بهداری نیروی زمینی شاهنشاهی.
۷ـ سپردن تعهد خدمت در ارتش شاهنشاهی.
۸ـ قد داوطلبین از ۱۶۰ سانتیمتر ببالا.
۹ـ نداشتن عیال و تحت تکفل.

ب: داوطلبین افسری جزء خلبانی :
مدت تحصیل در آموزشگاه افسری جزء خلبانی یکسال وبطور شبانه‌روزی بوده و کلیه مخارج دانش جویان بعهده ارتش شاهنشاهی خواهد بود. دانشجویان در مدت تحصیل ۱۰۷۵۰ ریال و پس‌از نیل بدرجه‌افسری خلبانی از ۲۲۵۲۰ ریال حقوق و مزایا استفاده خواهند کرد و ترفیعات بعدی آنان طبق مقررات . قانون استخدام نیروهای مسلح شاهنشاهی خواهد بود ضمنادر صورت خدمت در خارج از مرکز حداکثر مبلغ ۳۴۰۴۰ ریال‌دریافت خواهند نمود.

پ: داوطلبین همافر فنی
مدت تحصیل در آموزشگاه همافری ۲ سال بودو کلیه مخارج هنرجویان بعهده ارتش شاهنشاهی خواهد بود. هنرجویان در سال یکم مبلغ ۱۰۵۰۰ ریال و در سال دوم مبلغ ۱۱۷۵۰ ریال وپس از نیل بدرجه همافر سومی مبلغ ۲۰۷۷۰ ریال ودر صورت خدمت در خارج از مرکز مبلغ ۳۲۲۹۰ ریال دریافت خواهند داشت و ترفیعات بعدی آنان طبق مقررات قانون استخدام نیروهای مسلح شاهنشاهی خواهد بود.

ت: داوطلبین ستوانیاری خلبانی
مدت تحصیل در آموزشگاه ستوانیاری خلبانی دو سال وبطور شبانه‌روزی بوده و کلیه مخارج هنرجویان بعهده ارتش شاهنشاهی خواهد بود هنرجویان قبل از پرواز ماهانه ۲۰۰۰ ریال و پس از شروع اولین پرواز ۱۲۵۰۰ ریال و پس از نیل بدرجه ستوانیار سوم‌خلبانی مبلغ ۲۸۴۷۰ ریال که بمرور افزایش خواهد یافت دریافت خواهند داشت اضافه حقوق و مزایای‌آنها طبق‌مقررات قانون استخدام نیروهای مسلح شاهنشاهی خواهد بود ضمنا در صورت خدمت در خارج از مرکز حداکثر مبلغ ۳۷۱۹۰ ریال دریافت خواهند نمود.

ث: داوطلبین آموزشگاه درجه‌داری
۱ـ مدت تحصیل در آموزشگاه درجه‌داری یکسال‌و بطور شبانه‌روزی بوده و کلیه مخارج دانش‌آموزان‌بعهده ارتش شاهنشاهی خواهد بود دانش‌آموزان در مدت تحصیل مبلغ ۷۵۰۰ ریال‌و پس ازنیل‌بدرجه گروهباندومی مبلغ ۱۰۵۸۰ ریال که بمرور افزایش خواهد یافت دریافت خواهند داشت و اضافه حقوق‌ومزایای آنان‌طبق مقررات قانون استخدام نیروهای مسلح شاهنشاهی خواهد بود ضمنا در صورت خدمت در خارج از مرکز حداکثر مبلغ ۲۰۶۶۰ ریال دریافت خواهند نمود.
ج: بمفارغ‌التحصیلان سالیانه تامیزان دو برابرحقوق ماهانه بعنوان پاداش در آخر سال پرداخت میگردد.
چ: فارغ‌التحصیلان از مزایای بسیاری،نظیر پس‌انداز مسکن، تامین آتیه بانک سپه که برای دوران خدمت ۳۰ ساله باتوجه بمبلغ پس‌انداز و مبلغ معادل آن‌که بلاعوض از بودجه وزارت جنگ اضافه و بعلاوه بهرممربوطه وام مسکن بانک سپه . استفاده از خانه‌های سازمانی باتوجه به برنامه افزایش سالیانه خانه‌سازی برای پرسنل هر سازمان عمومیت خواهد داشت . درمان رایگان‌خود و خانواده تحت تکفل و خرید از فروشگاه‌های ارتش‌با تخفیف قابل ملاحظه و غیره بهره‌مند میشوند داوطلبین برای ثبتنام و کسب اطلاعات بیشتر میتوانند همه روزه باستثنای پنجشنبه و جمعه و ایام تعطیل از ساعت ۷الی۱۴ در تهران به بادگارخ باغشاه خیابان کاشان دایره استخدام وروانسنجی هوانیروز ودر شهرستانها به اکیپهای استخدامی در دژبانی و شهرستانهائی که دژبانی ندارند بژاندارمری محل مراجعه نمایند.

آ ـ ۱۲۱۵۵ هوا پیمائی نیروی زمینی شاهنشاهی

تویوتا
TOYOTA
برزودی

وانت‌های تویوتا

در مُدلها و تُناژهای مختلف

وارد خواهد شد

TOYOTA
STOUT

تویوتا مدل استاوت وانت
بظرفیت ۲ تن

استاوت وانت دو کابین
باظرفیت ۶ سرنشین

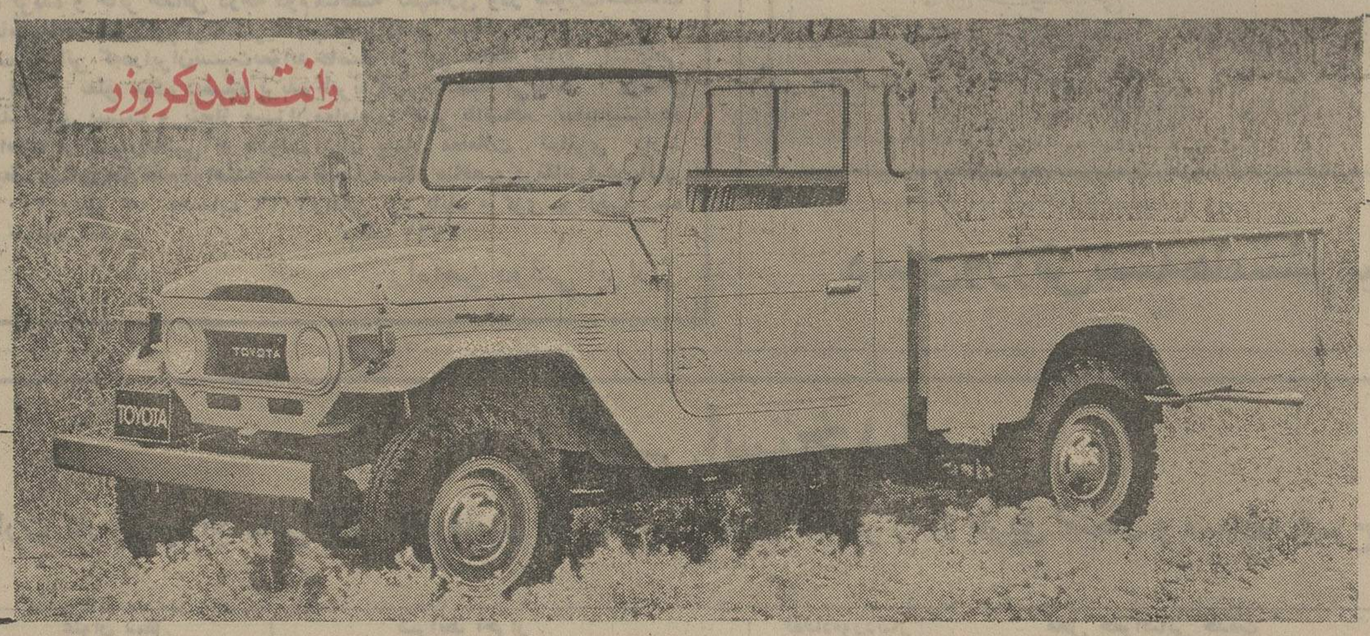

نماینده انحصاری: **شرکت ایرتویا**

اداره مرکزی. نمایشگاه. تعمیرگاه و فروشگاه لوازم یدکی
خیابان بهار جنوبی ساختمان تویوتا : تلفن ۷۵۲۹۰۶ ـ ۷۵۲۹۰۳

The Dependable Pickup

لطفا برای دریافت کاتولوگ و اطلاعات بیشتر بنمایندگان ذیل مراجعه فرمائید.

نمایندگان فروش تهران و شهرستانها

نمایشگاه تویوتا تهران ـ خیابان عباس آباد
چهارراه فرح تلفن ۸۵۸۳۵۹-۸۴۴۰۶۳

نمایشگاه اتومبیل کریمی خیابان ششم بهمن
تلفن ۵۴۲۵۹۸-۵۴۶۹۰۱-۲

همایونیان خیابان ملت پلاک ۱۱۴
تلفن ۳۰۱۵۸۹-۳۱۳۲۰۴-۳۵۳۵۷۲

اصفهان ـ نمایشگاه ذوالفقاری ـ چهارباغ بالا
مقابل شرکت نفت تلفنهای ۴۴۴۳۱
۴۰۴۷۹

اهواز ـ بازرگانی محمدعلی قمیشی
تلفن ۲۳۵۳۹و۲۴۴۳۷

مشهد ـ نمایشگاه دیانا ـ خیابان بهار
تلفن ۲۳۸۰۰

تبریز ـ بازرگانی حاج احمد آذری خیابان
فردوسی تلفن ۵۳۵۹۶-۵۲۷۷۸

کرمان ـ برادران عقابیان ـ میدان ارک
تلفن ۴۴۰۰

شیراز ـ ابوالقاسم چشمه زنگی خیابان سعدی تلفن ۲۷۷۷۵و۳۱۸۱۹

TOYOTA
HI-LUX

تویوتا مدل های لاکس
وانت بظرفیت ۱/۵ تن

در بازارهای جهان از تویوتا با گرمی استقبال میکنند

۱۰هزار نفر به‌دریا زدند

بقیه از صفحه ۱۰

آذربایجان ، کرمانشاهان‌و خراسان ، ریزش باران و تگرگ موجب سرمای هوا شده است بطوری کهمردم‌به لباسهای‌زمستانی پناه برده‌اند .

در بندرعباس گرمای هوا به ٤۷ درجه بالای صفر رسید و رطوبت هوا بین ۸٦ تا ۹۵ درصد در نوسان بود ، گرمای شدید در بندر عباس ، فعالیتهای روزانه مردم رامختل کردو گروه زیادی از مردم بندر عباس راهی مناطق خوش آب و هوا شدند یهمین جهت بندرعباس ، امسال زودتر از سال های گذشته‌خلوت شده است .

در آبادان ـ گرمای شدید و شرجی هوا ، مردم این شهر را کلافه کرده است . گرمای‌بیشتراز حد هوا موجب افزایش مصرف یخ در این شهر شد . بزرگترین کارخانه تولید یخ‌آبادان که روزانه پنج‌هزار قالب یخ‌تولید میکند ،تعطیل بود وسه‌کارخانه دیگر این شهرنتوانستند یخ‌مورد مصرف مردم را تولید کنند .

یهمین جهت عده‌ای از مردم این شهر دست بابنکار جالبی زدندو با اتومبیل های خود از شهرهای مجاور یخ‌خریداری کرده هرقالب آنرا در آبادان بابهای یکصد ریال فروختند .

طوفان درمشهد

براساس‌گزارش‌رسیده‌از شهرستان های‌خراسان،درروزجمعه‌هوای‌تمام خراسان ابری و با بارانهای پراکنده‌درنقاط مختلف‌همراه‌بود وهوای شهرستانهای جنوبی این استان ـ گناباد، طبس ، بیرجند ، قاین ،کاخک ـآفتابی وبشدت گرم بود . طبس با ٤۱ درجه بالای صفر گرمترین‌و مشهد با ۱٦ درجه بالای صفر خنک‌ترین بعدازظهر جمعه دربی یک توفان سهمگین، رگبار شدیدی که با تگرگ‌همراه بود درمشهد شروع شدو درمدت کوتاهی آب کلیه خیابانها را گرفت و رفت وآمد مردم در خیابانها قطع‌شد.

ریزش باران توام بانگرگ در این فصل خسارات زیادی بباغداران مشهد وارد ساخت و بعلت شدت توفان ، دهها تابلو و آنتن‌تلویزیون ازجاکنده شد و درشمال‌شهر نیز چندین درخت کهنسال‌ریشه‌کن شد.

تبریز سرد است

بعد از ظهر جمعه تگرگ شدیدی همراه‌باباران سیل‌آسا ورعدوبرق‌در دهکلان کردستان ریزش کردومدت یکساعت‌ادامه داشت .

هردانه تگرگ که ٤۰ گرم وزن‌داشت‌بمزارع ومحصولات کشاورزی دهکلان و اطراف‌آن خساراتی وارد کرد .

هوای تبریز ودیگر نقاط آذربایجان منقلب شد وتگرگ شدیدی همراه باتوفان شروع شد که درمدت کوتاهی سطح خیابانهای تبریزرا سپید پوش کرد . درجریان این بارندگی ، بمدت‌دو ساعت‌رفت وآمد وسائط نقلیه درخیابانها متوقف شد وسیلاب درخیابانها وکوچه ها براه افتاد . هوای تبریز پس از این توفان‌بسردی گرائیدو مردم بلباسهای‌زمستانی پناه برده‌اند.

در مشکین‌شهر ریزش‌تگرگ به‌مزارع خساراتی‌وارد ساخت وموجب‌مرگ سه‌چوپان وتلف شدن ۱۵۰ راس گاو وگوسفند شد .

تگرگ‌درروستاهای کنگولو ، شیخ‌لر تپه غان ،غدیرلو ،پیراز میان ،قلعه‌دده، جوانرد،ماهرود، میرعلی‌لو ، لویز، ددمبیکلو ، ارجک ، میرآلی ولقزی علیا و سفلی زمینهای کشاورزی را ازبین برد وخسارات زیادی به سردرختی هازد .

وزن‌هرتگرگ درمشکین‌شهر حدود ۸۰ گرم بوده‌است.

آگهی حراج

در اجرای تبصره ۲ ماده ۷۹ آئین‌نامه اجرائی قانون امور گمرکی اداره گمرك بندر عباس تعداد ٦ قفره کالای متروکه بامشخصات زیر :

۱ـ پودر نارگیل ۲ کیسه وزن‌باظرف ۹۳ کیلو پرونده ۱۷ر۵۲

۲ـ زانوسه راه و بست آهنی ٦ نگله وزن باظرف ۲۹ کیلو پرونده ۱ر۵۲

۳ـ مواد اولیه پلاستیك۹۰کیسه وزن با ظرف ۷۵۰ کیلو پرونده ۲ر۵۲

٤ـ مدادابرو ۱۹ کارتن وزن باظرف ٥٤۱ کیلو پرونده ۷۲ر۵۳

٥ـ پودر استخوان ماهی ۲۰۰۰ کیسه وزن با ظرف ۱۰۰۰۰۰ کیلو پروند ۷۰ر۵۳

٦ـپودر ماهی ۹۹۵ کیسه وزن باظرف ٤۷۵۰۰ کیلو پرونده ۷۹ر۵۳

را از طریق حراج همگانی‌بفروش میرساند طالبین می‌توانندپس‌ازرویت کالادر انبار اداره کل بنادروکشتیرانی استان ساحلی واقع‌در اسکله‌جدیدبندر عباس درساعت ۱۰ بامدادروزسه‌شنبه بیستم خرداد ماه پنجاه‌وچهار درجلسه حراج که در محل اسکله جدید تشکیل میگردد حضور بهمرسانند .

بدیهی است۲درصد حق حراج بعهده خریدار می باشد . الف ۳٦۳٤

اداره گمرك بندرعباس

آگهی استخدام

شرکت سهامی آلومینیوم ایران جهت خدمت در کارخانه آلومینیوم سازی اراک بافراد زیر با حقوق مکفی نیازمند است .

۱ـ مهندس برق با حداقل سه سال تجربه در مهندسی ویا نگهداری و تعمیرات.

۲ـ مهندس مکانیک با حداقل سه سال تجربه در مهندسی و بانگهداری و تعمیرات

۳ـ سکرتر آشنائی کامل بزبان انگلیسی و ماشین نویسی فارسی و انگلیسی

٤ـ لیسانسیه باآشنائی کامل بزبان انگلیسی وتجربه در امور خرید .

٥ـ ماشین نویس فارسی و انگلیسی با داشتن تسلط کامل در تایپ فارسی و انگلیسی و آشنائی بزبان انگلیسی

از واجدین شرایط خواهشمند است با ذکر دقیق مشخصات و نشانی پستی خود به‌آدرس اراک صندوق پستی ۳۱ کارگزینی مکاتبه و یا مراجعه نمایند.

آگهی سازمان بنادر وکشتیرانی

به‌آگاهی کلیه وارد کنندگان و صاحبان کالادر خرمشهر می رساند که مقدار کثیری کالا در محوطه ها و انبار های این بندر متراکم وبر روی هم انباشته شده است چون کالای مذکور علاوه‌بر اشغال محوطه های بندر با شروع فصل گرما در معرض آتش سوزی نیز قرار گرفته و احتمالا خسارت کلی به آنها وارد خواهد شد لذ اخواهشمند است صاحبان کالا در ترخیص و حمل کالای خود از این بندر سریعا اقدام نمایند درغیر اینصورت برای تخلیه کشتی های بعدی وآزاد نمودن محوطه هاسازمان مجبور خواهدبود راسا اقدامات مقتضی را در این‌موردمعمول‌دارد.

م الف ۲۸۰۸ سازمان بنادر و کشتیرانی

اطلاعیه‌وزارت پست‌وتلگراف‌وتلفن

همشهریان گرامی

وزارت پست و تلگراف و تلفن به‌منظور ایجاد سرعت ودقت بیشتر در ارسال وتوزیع مرسولات پستی شما طرح هشت منطقه‌ای پستی تهران‌را بمرحله اجرا درآورده است در محدوده هر یک از هشت منطقه پستی علاوه بر وجوددفاتر. کیوسکها و صندوق های پستی یک ساختمان مجهز برای مرکز منطقه در نظر گرفته شده که انواع خدمات پستی را در اختیار ساکنان‌منطقه مربوطه قرار داده بدین ترتیب آنان را ازمراجعه به‌اداره پست مرکزی بی‌نیاز میکند .

اولین قسمت از اقدام جدید وزارت پست‌و تلگراف و تلفن : ایجاد منطقه پستی ۱٦ واقع در خیابان سی متری نارمک است که آماده بهره‌برداری درمحدوده مشخص شده در نقشه زیر میباشد .

ازساکنان محترم این محدوده تقاضا داردبرای انجام هرگونه خدمات پستی بمرکز منطقه خود مراجعه نمایند.

بدیهی است ضمن انجام کلیه امور پستی،صندوق های شخصی نیز به مقدار کافی در مرکز فوق‌الذکر در اختیار متقاضیان قرار خواهد گرفت.

توجه مخصوص همشهریان عزیز در نوشتن آدرس صریح‌و کامل روی‌پاکت و الصاق تمبر در محل تعیین شده طبق‌نمونه زیر موجب تسریع درارسال و توزیع نامه ها امانات ، بیمه ها و بالاخص سایر خدمات پستی خواهد بود .

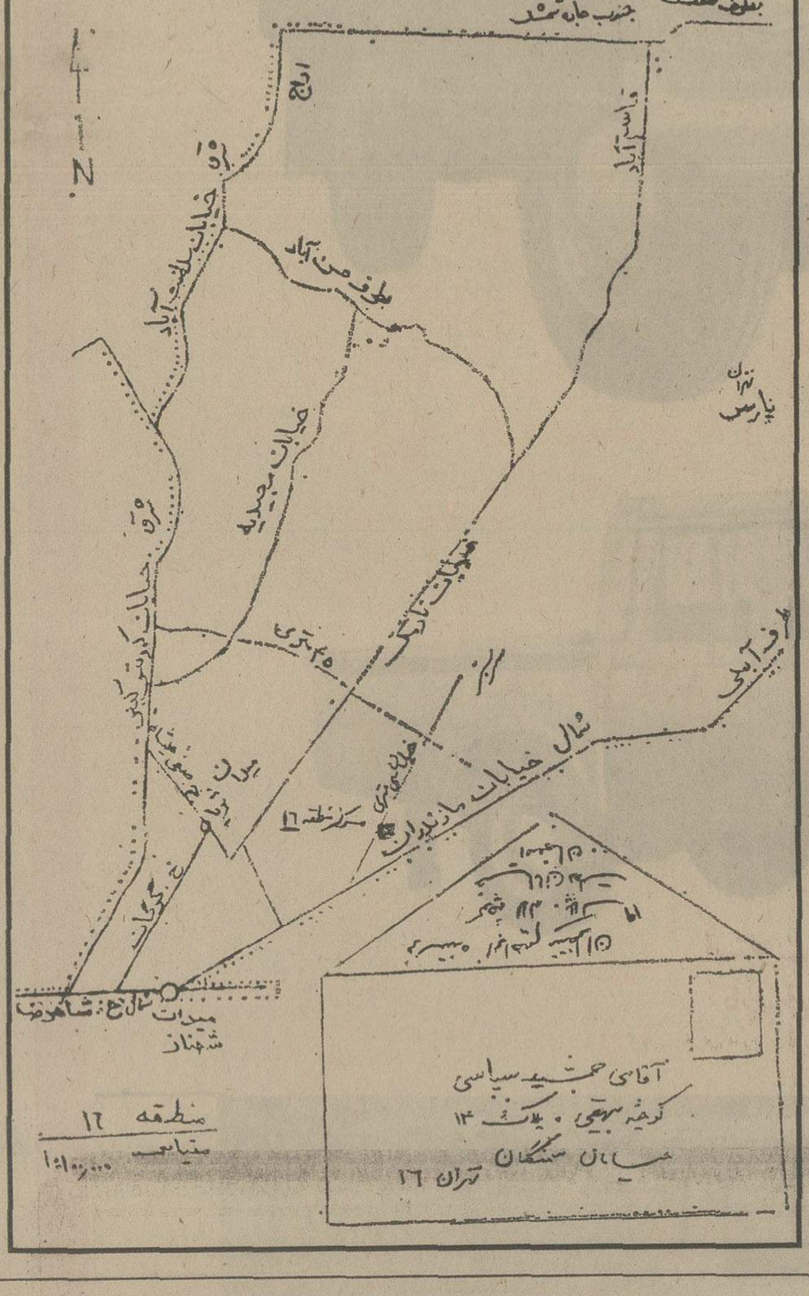

دنیای‌ورزش‌شنبه‌هامنتشرمیشود

آگهی مناقصه شماره ۱۳۰ـ ۱۳۱ر۵٤

راه‌آهن دولتی ایران هشت قلم کابل و موفل چدنی مختلف بمقدار (۵۰۵۰۰ متر کابل و ۲۰۰ عددموفل) مورد نیاز را برطبق مشخصات و شرایط مربوطه

سی‌انداف یکی از بنادر ایران (خرمشهر یاشاهپور) یامرز جلفای ایران یاایستگاه راه‌آهن مرز ایران و ترکیه ازطریق‌مناقصه‌خریداری‌مینماید. داوطلبان شرکت درمناقصه میتوانند درساعت اداری جهت دریافت اسناد مناقصه باداره کل کارپردازی مراجعه نمایند .شرکت کنندگان درمناقصه‌باید مبلغ ٦۵۰۰۰ ریال بعنوان‌سپرده‌شرکت درمناقصه بحساب شماره۱۰۹۵راه‌آهن نزد بانك مرکزی ایران پرداخت نموده و فیش‌آن‌یامعادل‌همان‌مبلغ‌ضمانت‌نامه صادره یکی ازبانکهای مجاز ایران که لااقل دوماه اعتبار از تاریخ مناقصه داشته باشد بضمیمه پیشنهاد خود تاساعت ۹ صبح روز ۱۳ر۵٤ مطابق مطابق با٤آگوست ۷۵ در صندوق پیشنهادها واقع در اداره‌کل کارپردازی بیاندازند . پیشنهادهای واصله‌ساعت ۱۰ همان روز باز و قرائت خواهدشد. حضور پیشنهاددهندگان یانمایندگان مجاز آنان در جلسه مناقصه آزاد است وراه‌آهن دررد ویاقبول هریك یاتمام پیشنهادهامادامی که قرار داد مبادله نشده‌است جزا وکلا مختار می‌باشدبه پیشنهاد فاقد سپرده و مشروط و مبهم و پیشنهادی که بعد از موعد مقرر برسد ترتیب اثر داده نخواهد شد سپرده برنده و حاتز حداقل درجه دوم مناقصه نگهداری ودر صورت‌استنکاف از انجام معامله بدون‌هیچگونه‌تشریفات بنفع راه‌آهن ضبط خواهد گردید . پرداخت مالیاتی که‌درایران‌نسبت‌بعوایدحاصله از این معامله بنابه تشخیص وزارت دارائی تعلق میگیرد‌بعهده برنده یابرندگان مناقصه می‌باشد راه‌آهن می‌تواند صدی بیست و پنج‌از میزان‌معامله را کسر یااضافه نمایدپیشنهاد های واصله از کشورهائی که بادولت ایران پیمان معاملات تهاتری دارند باشرایط مساوی‌حق‌تقدم‌خواهندداشت ضمنا اسناد مناقصه درمقابل‌فیش‌بانکی بمبلغ ۲۰۰ ریال که بحساب ۱۰۳۹ راه‌آهن نزد بانك مرکزی پرداخت شده تسلیم خواهد شد .

م‌الف ۳۷٦۲

راه‌آهن دولتی ایران

آگهی استخدام

وزارت کار و امور اجتماعی طبق‌مفاد قانون استخدام کشوری ۳۹نفر را از طریق امتحان و مسابقه بشرح زیر استخدام میکند

ردیف	عنوان شغل	شرایط احراز	تعدادموردنیاز	محل جغرافیائی خدمت	گروه‌قطعی‌شغل
۱	متصدی کار و امور اجتماعی ۲	بابل . اهواز .	۲ نفر	دارا بودن مدرک فوق دیپلم در یکی از رشته های فنی و حرفه‌ای	٥
۲	متصدی امور دفتری ۲	یزد . بندرعباس . لاوان . ایرانشهر یاسوج	٥ نفر	دارا بودن دیپلم کامل متوسطه و طی دوره کارآموزی در زمینه مربوطه	٤
۳	متصدی کار و امور اجتماعی یک	کاشان . یاسوج . یزد .جیرفت آغاجاری. خرمشهر . بندر عباس . بندر لنگه	۸ نفر	دارا بودند مدرک پایان تحصیلات دوره کامل متوسطه طی دوره کارآموزی مربوطه	٤
٤	منشی یک	رشت . رضائیه یزد . بندرعباس.لاوان خرم‌آباد.بروجرد. مشهد جیرفت . گچساران . اصفهان . زاهدان . بندرلنگه. ملایر . سبزوار .	۱٥ نفر	دارا بودن دیپلم کامل متوسطه در رشته منشیگری ویا دیپلم و طی دوره منشیگری	٤
٥	ماشین‌نویس ۲	خرمشهر . تبریز . خرم‌آباد . شهرکرد . رشت	٥ نفر	دارا بودن دیپلم کامل متوسطه و گواهینامه ماشین نویسی فارسی	٤
٦	متصدی اشتغال و کاریابی یک	اراک	۱ نفر	دارابودن مدرک دیپلم‌کامل متوسطه	٤
۷	متصدی تفریحات سالم ۱	اصفهان	۱ نفر	دارابودن مدرک دیپلم‌کامل متوسطه	٤
۸	تلفنچی ۲	اهواز . کرمانشاه	۲ نفر	دارا بودن مدرک تحصیلات پایان دوره اول متوسطه‌و آشنائی لازم به زبان خارجی و گذراندن دوره آموزشی یا آشنائی لازم در رشته مربوطه	۳

داوطلبان واجد شرایط می توانندبرك‌درخواست ذیل این آگهی را تکمیل کنند و با دوقطعه از آخرین عکس ٤ × ٦ خودو رسیدبانکی‌مبنی‌برپرداخت ۳۵۰ریال دریکی از شعب بانك ملی ایران بحساب شماره ۹۸۰ خزانه نزد بانك مرکزی ایران بعنوان حساب حق‌ثبت نام‌داوطلبان استخدام حداکثر تا ده روز بعداز انتشار این آگهی باپست سفارشی بنشانی اداره کار و امور اجتماعی شهرستان مورد تقاضا ارسال دارند . به مدارکی که فاقد رسید بانکی باشند یا بعد از این مهلت به پست تحویل‌داده شود ترتیب‌اثرداده‌نخواهد شد . (وجه مذکور بهیچوجه مسترد نمی شود)پروانه‌ورود بجلسه امتحان و مسابقه در تاریخ ۲۷ر۵٤ در محل اداره کار و امور اجتماعی شهرستان موردتقاضا توزیع خواهد شد . تاریخ و محل امتحان و مسابقه در پروانه مذکور درج شده است . داوطلبان بندر لنگه مدارك‌لازم را به اداره کار و امور اجتماعی بندرعباس ارسال نمایند .

وزیر کار و امور اجتماعی

برگ‌درخواست‌شغل‌ازوزارت کاروامور اجتماعی

شماره‌یك

نام خانوادگی ـ نام ـ نام پدر ـ شماره شناسنامه

محل صدور ـ تاریخ تولد ـ وضع خدمت وظیفه

مدرك ورشته تحصیلی ـ داوطلب شغل (فقط یك شغل)

محل جغرافیائی مورد تقاضا (فقط یك محل)

نشانی کامل

شهر ـ خیابان ـ کوچه ـ شماره منزل ـ شماره تلفن

م الف ۳۷۹۳ ـ امضا عداوطلب

شرکت ملی صنایع پتروشیمی

آگهی استخدام

لیسانسیه رشته‌های فیزیك ، شیمی و ریاضی جهت خدمت در شرکت ملی صنایع پتروشیمی بعنوان کارمند دانشجوی قرار دادی

مهلت قبول تقاضا تاآخر خرداد ماه ۱۳۵٤ میباشد .

شرکت ملی نفت ایران برای تامین احتیاجات پرسنلی صنایع پتروشیمی درجنوب به‌تعدادی لیسانسیه مرددر رشته های فیزیك و شیمی‌و ریاضی جهت گذراندن دو سال آموزش اختصاصی دررشته مهندسی مورد نیاز صنایع پتروشیمی دردانشکده نفت آبادان نیازمند است .

انتخاب‌افرادازمیان‌داوطلبان که‌واجد شرایط‌مشروحه‌زیر باشند از طریق مسابقه و مصاحبه‌صورت‌خواهدگرفت

۱ـ داشتن دانشنامه لیسانس در یکی‌از رشته‌های فیزیك و شیمی و ریاضی .

۲ـ داشتن برك پایان خدمت وظیفه عمومی یا برك معافیت دائم .

۳ـ متولدین سال ۱۳۲۸ ببالا .

٤ـ نداشتن تعهد خدمت در سایر موسسات دولتی و خصوصی .

٥ـ ازنظر خانوادگی مجرد باشد .

٦ـ قبولی در امتحانات کتبی و مصاحبه حضوری .

۷ـ سپردن تعهد خدمت در شرکت ملی‌صنایع پتروشیمی و شرکت های تابعه آن در جنوب پس‌از خاتمه آموزش اختصاصی حداقل‌معادل دوبرابر آموزش اختصاصی .

۸ـ قبولی در آزمایشات پزشکی شرکت ملی نفت ایران .

پذیرفته شدگان پس‌از سپردن تعهد بعنوان کارمند دانشجوی قراردادی با حقوق و مزایای مکفی استخدام میشوندو درصورت موفقیت در گذرانیدن دوره بازآموزی و سپس‌دوره دوساله‌دانشکده باخذ درجه‌ای که لیسانس مهندسی است نائل خواهند شد و از حقوق و مزایای مهندسین طبق مقررات شرکت ملی نفت ایران برخوردار خواهندگردید .

کلیه کارمندان دانشجو از خوابگاه شبانه‌روزی که مجهز به کولر و سایر لوازم ضروری است استفاده خواهندنمود .

داوطلبان میتوانند تقاضای کتبی‌خودرا همراه با مدارك زیر حداکثر تا پایان خردادماه ۱۳۵٤ به آدرس شرکت ملی صنایع پتروشیمی تهران صندوق‌پستی شماره ۲۸۹۵ ارسال نمایند و در ضمن‌روی پاکت عنوان زیر را مرقوم دارند (مربوط به طرح تجهیز نیروی‌انسانی درشرکت ملی صنایع پتروشیمی)

مدارك مورد نیاز

۱ـ یك‌برك فتوکپی‌آخرین مدرك‌تحصیلی و ریز دروس‌و نمرات‌تمام دوره‌دانشکده که از طرف دانشکده مربوطه تائید شده باشد .

۲ـ یکبرك رونوشت شناسنامه

۳ـ گواهی پایان خدمت وظیفه عمومی یا برك معافیت دائم .

٤ـ ٤ قطعه‌عکس ٤ × ٦ با ذکرمشخصات داوطلب در پشت عکسها .

٥ـ آدرس محل اقامت و درصورت‌امکان شماره تلفن .

از داوطلبان واجد شرایط در مسابقه ورودی آزمایشات مشروحه ذیل بعمل خواهد آمد :

الف : رشته فیزیك

مکانیك و الکتریسیته و مغناطیس و ترمودینامیك و ریاضیات و انگلیسی .

ب : رشته شیمی

شیمی فیزیك و شیمی آلی و شیمی معدنی و ریاضیات و انگلیسی و ترمودینامیك .

ج: رشته ریاضیات

جبر خطی و آنالیزبرداری ومعادلات دیفرانسیل‌و انگلیسی‌و فیزیك(مکانیك)

تاریخ برگزاری و محل امتحانات به‌وسیله درج آگهی در روزنامه های کثیرالانتشار باطلاع داوطلبان واجد شرایط خواهد رسید .

م‌الف ۳۸۱٦

والاحضرت شاهدخت اشرف پهلوی: درحل مشکلات اجتماعی

نباید فقط به انتظار دولت بنشینیم

با همه این پیشرفت ها و ترقیات غیر قابل انکار در مملکت ، هنوز مسائل ومشکلات زیادی در جامعه ما وجود دارد که متمکنین‌و نیکوکاران باید درصدد حل و رفع آنها باشند

مگر د رممالك پیشرفته‌که‌به کمال توسعه اقتصادی رسیده‌اند ، صد ها بنیادنیکوکاری،علمی‌وبهداشتی با سرمایه توانگران آن‌ممالك‌بوجود نیامده‌است؟

شاهدخت اشرف پهلوی : لذت‌مال درایثار آن براه خیراست والا برای نهادن‌چه سنك‌وچه زر

والاحضرت شاهدخت اشرف پهلوی ، نیابت‌ریاست عالیه سازمان شاهنشاهی و خدمات اجتماعی یکبار دیگر آوای انسانی خود را بگوش توانگران رساندند و از آنان خواستند که در امور خیریه گامی فراتر نهند.

والاحضرت بااین جمله توانگران‌را به‌نیکوکاری دعوت کردند : «ایکاش اشخاص مرفه و متمکن ما نیز لحظه‌ای با خود بیاندیشند و منصفانه به‌بینند که در قبال موفقیت‌ها و بهرمندی های شخصی ، درراه خدمات اجتماعی چه کرده‌اند؟ و چه کار خیری انجام داده‌اند که نام نیکی ازایشان بیادگار بماند ؟

والاحضرت در این سخنان که در اجتماع بزرگ بخش خصوصی ، ایراد میفرمودند سئوال کردند : آیا میدانید چه تعداد خانواده‌هائی درگوشه و کنار این مملکت بعلل مختلف سرپرست و نان‌آور خود را از دست میدهند و در این اجتماع پرمشغله و پرگرفتاری سرگردان و بلاتکلیف می‌مانند و در نتیجه کودکان معصوم آنها بفساد وتباهی کشیده میشوند ؟ این آوای انسانی دیروز تالار بزرگ اتاق بازرگانی و صنایع و معادن‌را بلرزه آورد وبازرگانان ـ صاحبان صنایع ـ بانکداران و نمایندگان اصناف‌را به‌اندیشه فرو برد.

اظهارات رئیس اتاق

بدعــوت هیئت رئیسه اتاق بازرگانی و صنایع ومعادن ایران ساعت ۴٫۳۰ بعدازظهر دیروز والاحضرت شاهـدخت اشرف پهلوی نیابت‌ریاست عالیه سازمان شاهنشاهی خدمات اجتماعی ، در اجتماع بزرگ نمایندگان بخش خصوصی در محل اتاق شرکت فرمودند .

در این اجتمــاع روسای مجلسین سنا و شورا ، وزرای کشور ـ امور اقتصادی و دارائی ـ آموزش و پرورش ـ علوم و آموزش عالی ـ رفاه اجتماعی ـ مشاور و رئیس سازمان برنامه و بودجه و مقامات سازمــان شاهنشاهی خدمات‌اجتماعی‌شرکت داشتند .

نخست سناتور دکتر طاهر ضیائی رئیس اتاق بازرگانی و صنایع و معــادن ایران پشت میکروفون قرار گرفت و ضمن سخنانی گفت :

والاحضرتا

چاکر افتخار دارد کـه‌بنمایندگی عموم اعضاء اطاق بازرگانی و صنایع و معادن ایران، تشریف‌ فرمائی والاحضرت محبـوب شاهدخت اشرف پهلوی خواهر گرامی و والاتبار اعلیحضرت همایون شاهنشاه آریامهر رهبر عالیقدر ایران را باین کانـون اقتصادی کشور خیرمقدم عرض نماید .

کلیه اعضاء اطاق بازرگانی و صنایع و معادن و نمایـندگان بخش خصوصی ایران از اینکه والاحضرت دعوت هیئت مدیره این اطاق را پذیرفته و قدم بر دیده ما نهاده‌اند قرین اسرافرازی و افتخارند.

استدعای اطاق بازرگانی و صنایع و معادن ایران از حضور مبارک برای این تشریف‌فرمائی تحت تاثیر بیانات جالبی بود که والاحضرت درروز ۱۵ اردیبهشت ماه گذشته ایراد و عموم افراد ملت ایران را به شرکت در امور عام‌المنفعه دعوت فرمودند.

والاحضرت نیکوکار که همه عمر با علاقمندی بی‌نظیر در راه خدمات اجتماعی پیشقدم بوده‌اند یکبار دیگر با ابتکار این طرح جدید یک نهضت عمومی درطریق نیکوکاری در کشور بوجــود آورده‌اند که بدون تردیـد نمایندگان بخش خصوصی مانند همیشه آمادگی دارند که ازنیات خیر والاحضرت پیروی نمایند و درصف اهل این بسیج ملی درراه خیر قرار گیرند.

اینک از حضور مبارک‌استدعا دارد با فرمایشات آموزنده خود همه مارا دراین راه خیرراهنمائی فرمایند .

فرمایشات والاحضرت

در اینمـوقع والاحضرت شاهــدخت اشرف پهلوی فرمایشاتی باین‌شرح‌ایرادکردند:

سه هفته قبل بمناسبت آغاز بیست و نهمین سال تاسیس سازمان شاهنشاهی خدمـات اجتماعی‌ازطریق وسائل ارتباط جمعی ضمن بیانیه‌ای‌هموطنان را بشرکت در خدمات‌اجتماعی دعوت کردم. در فاصله این بیست روز عده‌ای بسازمـان شاهنشاهی خدمات اجتماعـی مراجعه کرده و آمادگی خود را برای همکاری بااین‌برنامه اعلام داشته‌اند و خوشبختانه اولین ندای موافقی که در این زمینه واصل گردید از طرف اطاق بازرگانی و صنایع و معادن ایران بود ، که ضمن اعلام آمادگی برای شرکت در این خدمات اجتماعی ، از من خواسته شده بود در این مجلس حضور بهمرسانم ، و اینک از فرصتی که دست‌داده ودر جمع شما شرکت کرده‌ام بسیار خوشوقتم .

حق مطلب هم همین بود که مبداء حرکت مادراین راه تازه‌ای که‌در پیش داریم و نقطه آغاز برنامه عظیمی که باید اجراکنیم یک چنین کانونی باشد . زیــرا شما که‌در اینجا گردهم آمده‌ایم برگزیده بازرگانان ـ مدیران‌صنایع و معادن ـ شرکت های ساختمانی و بیمه ـ بانکهای خصوصی و اصناف و خـلاصه نمایندگان گروهی‌هستیدکه گردانندگان‌چرخ های عظیم اقتصاد ایران‌میباشند، و موثرترین عوامل تولید ثروت کشور بشمار می‌آیند ، نمایندگان گروهی ، که هم در نـوسازی کشور نقش مهمی را ایفاء می‌کنند وهم از مجموعه شرایط مساعد و امکانات مملکت بهره بیشتری برده و میبرند .

بنابراین مخاطبین من ، فقط شما نمایندگان‌حاضر دراین‌مجلس نیستید، بلکه روی سخن من امروز باهمه کسانی است که بر اثر تحولات چند سال‌اخیرکشور از امکانات زیادی برخوردار گردیده‌اند .

جنبه های اساسی

یقین دارم‌که شما سخنان‌مرا درمورد دعوت همگانی بـرای شرکت درکار های خیر وخدمات اجتماعی شنیده یا خوانده‌اید و، دیگر در اینجا محتاج بحث‌زیادی نخواهیم بود ولی بجاو بموقع است که‌بااستفاده از این‌فرصت، جنبه‌های اساسی کار را بطور اختصار ولی بـی‌پرده مطرح و بررسی کنیم، بطوریکه غبار غفلت ها وفراموشکاری‌هارا پس‌بزنیم، حقیقت رابا دیده باز و آینده‌نگر به‌بینیم ،ودر پرتو نور آن‌راهی راکه باید در آینده درآن همگام باشیم روشن سازیم .

درموقعیت بی‌نظیری که باتدابیر برادر تاجدارم ،دراین دوران استثنائی تاریخ،نصیب کشور ما گردیده ، در مدتی بسیار کوتاه دگرگونیهای عمیقی در تمامشئون حیـات جامعه ، پدید آمده است ، و از جمله‌تحرک بی سابقه‌ای در فعالیتهای اقتصادی ایجاد شده و همانطور که حصول منابع عظیم مالی ، امکانـات دولت را برای اقدامات بنیادی بمنظور تامین رفـا اجتماعی افزایش داده است، بهمین نسبت نیز جمع کثیری از هموطنان درسایه امنیت و ثبات سیاسی ، توسعه‌اقتصادی کشور در آمدهای سرشاری بدست آورده و خوشبختانه از زندگانی بسیار مرفهـی برخوردار شده‌اند . جـای خوشوقتی استو ماآرزوداریم

دکتر طاهرضیائی‌رئیس اتاق‌بازرگانی و صنایع و معادن ایران: بخش خصوصی باتمام وجود دراجرای‌برنامه نیکوکاری والاحضرت شاهدخت اشرف پهلوی کمر همت خواهد بست.

روزی برسد که عموم افراد ملت ایران در رفاهو آسایش کامل بسر برند . البته بازمینه مساعدی که برای فعالیت در بخش خصوصی از هرجهت فراهم است ، کسانی کــه بفکر خلاق خود سطح تولید مملکت را بالا میبرند و در تحولات صنعتی و بازرگانی کشورنقش مهمی‌دارندوخدمات موثری را عرضه میکنند البته باید از جمیع مزایای زندگی نیز استفاده کنند . اینها همه نشانه محیط مساعد کشور برای کارو کوشش و مایه سربلندی و مسرت است ولی درصفحه درخشان این‌کارنامه غرورانگیز ، یک نقطه ضعف وجود دارد و آن اینست که عوامل موفق بخش خصوص، که با بهره مندی از پیشرفتهای امروز کشور ، به موفقیتهای چشمگیر رسیده‌اند به نسبت آنچه‌بروسعت دایره زندگـی شخصی خود افزوده‌اند که مظاهر آن در هر گوشه و کنار دیده میشود ،متاسفانـه در حدی‌که‌انتظار میرودآثاری ازکار های خیر ایشان پدیدار نیست .

باهم تلاش کنیم

والاحضرت اضافه فرمودند : در حالیکه باهمه این پیشرفتها و ترقیات غیر قابل انکار ،هنوز مسائل و مشکلات زیادی در جامعه ما وجوددارد که متمکنین ونیکوکاران باید در صدد حل و رفع آنها باشند، هنوز عده‌زیادی به بهره‌گیری از کمک ومساعدت توانگران نیازمندند ... اگرچنین فکری باشد که چـون امکانات دولت زیاد شده پس همه باید بانتظار بنشینیم که تمام مشکلات اجتماعـی بدست عوامـل دولت آسان شود و همه مسائل را مقامات اجرائی مملکت حل کنند صحیح نیست . زیرا ماکه می ـ خواهیم ظرف چند سال آینده‌در ردیف پیشرفته ترین کشور های جهان قرار بگیریم و باید هم باین مرحله برسیم، تنها راه موفقیت اینست که همه باهم تلاش کنیم وهرکس بنوبه خود ودر حد توانائی خویش در رفع نیازمندی های عمومی و حـل مشکلات اجتماعی بکوشد ، مگر درکشور های پیشرفته که این مراحل را پشت سر نهاده و بکمال توسعه اقتصادی رسیده‌اند ، صد هـا بنیاد نیکوکاری ، موسسات‌علمی و تحقیقاتی، تشکیلات بهداشتی ودرمانی وجود ندارند که همه با سرمایه توانگران آن ممالک بوجود آمده است .

ایکاش اشخاص مرفه ومتمکن ما نیزلحظه‌ای با خودبیندیشند و منصفانه به‌بینند که در قبال موفقیت‌ها و بهره‌مندی هـای شخصی ، درراه خدمات‌اجتماعی چه کرده‌اند ؟ و چه‌کار خیری انجام داده‌اندکه نام‌نیکی‌از ایشان بیادگار بماند ؟

بعقب برگردیم ووضع‌زندگی وامکانات دو نسل پیش را در نظر مجسم کنیم. لابلای اوراق تاریخ آن دوران ، صفحات بسیاری را خواهیم دید که مشحون ازکارهای عام‌المنفعه، ازخیرات وصدقات‌وموقوفاتی است که‌از گذشتگان ما باقی مانده است .

چه بسیار مساجد ، پلها ، آب انبار ها و انواع آثارخیر دیگر از این قبیل در کشورما وجود داردکه یادگارگذشتگان ما است .

حال ببینیم متمکنین‌امروز که ازکنار یادگار هاگذشتگان میگذرند، خود در این راه های خیر چه میکنند ؟

من نمی‌خواهم بگویم بیائید عین کـار های گذشتگـان را تـکرار کنید. نه ، امروز دیگر نه آب انبار ساختن ضرورت دارد و نه‌خوشبختانه آن‌چنان مسکینی یافت میشود که او را اطعام کنندو سالی یک بار غذای نذری به او بخورانند. امروز بقدری کار در مملکت **زیاد و جریان اقتصادی وسیع و سریع است که کمتر کسی است که تن بکار بدهد و در مسیر این همه تحرکو فعالیت گرسنه بماند ، ولی باقتضای روز نیازمندی های دیگری بوجود آمده است که بایدبرفع آنها پرداخت .**

آیا میدانید

آیا میدانید چه تعداد خانواده هائی در گوشه و کنار این‌مملکت بعلل مختلف سرپرست ونان آور خود را از دست می دهند ودر این اجتماع‌پرمشغلهو پرگرفتاری، سرگردان و بلاتکلیف میمانندودر نتیجه ، کودکان معصوم آنها بـه فساد و تباهی کشیده میشوند ؟ از توانگران بپرسید چندخانواده از این قبیل را تحت حمایت و سرپرستی خود گرفته‌اند؟ آیاشما میدانید با همه تلاش هائی که از طرف دولت برای توسعه‌وتامین خدمات درمانی در کشور به عمل میاید هنوز بخش خصوصی‌تاچه اندازه میتوانند در این زمینه‌کمک های ارزنده و خدمات موثـر عرضه نماید ؟

شخصیت های زیادی در میان شماست که همواره در خدمات اجتماعی آماده و پیشقدم بوده‌اند وبعلاوه من یقین دارم که هریک از شما بی‌ریا و بدون تظاهر کار های نیکی‌می‌کنید، زیراایرانی و مسلمان نمی تواند بکلی ازکار خیر غافل بماند ولی بطور کلی این اقدامات پراکنده و کم اثر، آن حد از نیکوکاری نیست کهاز شما انتظار میرود وروشی‌نیست که دنیای امروز می پسندد .

البته همانطور که در بیانات چند روز پیش خود نیز به آن اشاره کردم طبع‌زندگانی پرتحرک امروز بقدری پیچیده وپرمشغله است که یقین دارم بسیاری از شما قصد انجام کار های بزرگ خیری را دارید ولی کثرت‌مشغله بشما مجال و فرصت نمی دهد که این نیات خیر را خود از قوه به فعل درآورید . حق هم نیست افرادی که با ثمره‌کارو کوششو خلاقیت فکر خود میتوانند در توسعه اقتصاد کشور نقش‌فعال و موثری داشته باشند، سازندگی فکر و تلاش ثمربخش خود را متوقف سازند ، همه کار های خویش را رها کنند و وقت گرانبهای خود را صرف جستجو برای یافتن‌یک‌خانواده بی‌سرپرست کرده یا مثلا به نظارت در کار ساختمان یک مدرسه بپردازند .

شما باید به فعالیت های‌مفید و ارزنده خود مشغول باشید ولی برای آنکه در خلال همه گرفتاریها ، توفیق کارخیر هم حاصل کنید ، در سازمان شاهنشاهی خدمات اجتماعـی واحد مخصوصی بوجودآمده است تا شمارا در راه‌نیکوکاری وانجام کار های خیر یاری و مددکاری کند . این واحد ویژه‌ای که با مطالعه بسیار از کارشناسان امور اجتماعی تشکیل گردیده ، زمینه هـای مختلفی‌رابرای هرگونه‌نیکوکاری در حد توانائی هر کس و بـه تناسب احتیاجات روز و آینده کشور بررسی کرده و آماده برای کمک و راهنمائی است و شما اگر بخواهید خانواده یی سرپرسی را تحت حمایت بگیرید یابرای نیازمندان،مسکن تامین کنید ، مدرسه بسازیدو یا هر موسسه عام‌المنفعه‌دیگری ایجاد نمائید ، این واحد ،شما را راهنمائی خواهد کرد،نقشه ولوازم اولیه کار را دراختیار شما قرار خواهد داد تا کار تحت نظر خودتان‌انجام ،شود. سازمان از شماعانه نمیخواهد بلکه در صورت لزوم باجرای طرح نیکوکارانه شما کمک‌مالی و فنی و مشورتی هم می‌کند و در پایان نیز آنرا بنام خود که بانی آن هستید نامگـذاری خواهد کرد .

من به اینجا نیامده‌ام تا برای سازمان جلب کمک مالی کنیم . هدف ، اشاعه و گسترش‌خدمات اجتماعی و ایجاد یک جنبش‌ملی در راه نیکوکاری است تا شعله انساندوستی و نوع پروری در زیر خاکستر گرفتاریها پنهان نماند و خاموش نشود ، تا این شعله ملکوتی در دلها فروزان باقـی بماند و نورآسمانی آن راه مارا بسوی رستگاری روشن سازد .

و امیدوارم که عموم افراد ملت ایران هر یک بقدر توانائی خود در اجرای این‌برنامه‌سهیم شوند. مسئله کمیت کار مطرح نیست ، مشارکت همگان مهم است . اگر در قدرت کسی نباشد که یـک کتابخانه بسازد شاید بتواند یک کتاب به دانشجوئی هدیه کند تا او بیشتر بخواند و بیشتر بداند. ولی البته از آنها که امکانات زیادتری دارند انتظار میرود کـه باهمت بلند دست بکارهای بزرگ عام‌المنفعه بزنند و در این راه‌پیش آهنگ شوند تا دیگران هم هریک درحد توانائی خویش ازایشان پیروی کنند .

دراجتماع بزرگ اتاق بازرگانی وصنایع ومعادن ،بیش‌از ششصد تن از نمایندگان بخش خصوصی شرکت داشتند. درعکس «ردیف‌جلو»روسای‌مجلسین، وزیر کشور ،وزیر امور اقتصادی و قائم مقام والاحضرت دیده‌میشوند.

بیمه سلامت خود وعزیزان

شما مردان اقتصادی کـه عادت دارید همه کالا های‌خود را بیمه کنید چرا با شرکت در این خدمات اجتماعی سلامت خود و عزیزان خود را بیمه نکنید ؟

کدام تامین‌آتیه برای‌فرزندان شما مطمئن‌تر از نیکوکاری است ؟

آقایان نمایندگان اصناف،که در مجلس حضور دارید ،چند لحظه روی سخنم با شماست.

یکی از خصوصیات‌شما این است‌که ایمان مذهبیو تعالیم دینی بیش از هر چیز ،مبانی اخلاقی‌شما را مستحکم‌میسازد.

بیشتر مجالس مذهبی‌و محافل تجلیل از شعائر اسلامی‌درکشور ما،بهمت شما منعقد میشود و غالب اجتماعات و تظاهرات دینی راشما برپا میدارید و چون‌برنامه جدید سازمان شاهنشاهی خدمات اجتماعی که بطور خلاصه شرکت دادن همه مردم در نیکوکاری و کمك توانگران به نیازمندان‌است چکیده عالیترین عواطف انسانی وپیروی از تعالیم اخلاقی‌و مذهبی است، بدون تردید مورد پذیرش واستقبال‌شمانیزقرارخواهدگرفت.

از شما هم انتظار میرود بنوبه خود دراین راه قدمهای بلندی بردارید.

بجاست که درخاتمه‌سخنانم این جمله را تکرار کنم که اگر در میان جوامع، عده معدودی نیاز به بهره گیری‌از کمك و مساعدت دیگران‌دارند، تمام افراد بشر بدون استثناء به نیکوکاری و انجام‌کار های خیر محتاجند ،وهرکس در هر مقام ، تاتوفیق نیکو کاری نداشته باشد و احساس ثمر بخشی نکند رضایت خاطر و آرامش درون، که معنی واقعی سعادت است بدست نخواهد آورد.

لذت مال در ایثار آن براه‌خیر استوالا برای نهادن چه سنك‌وچه زر

اعلام آمادگی

پس‌از فرمایشات والاحضرت ، مهندس هدایت بهبهانی رئیس اتاق بازرگانی تهران طی‌سخنانی معروض‌داشت.

در بیستو هشت سال پیش که سازمان شاهنشاهی‌خدمات‌اجتماعی بفرمان مبارك اعلیحضرت‌همایون شاهنشاه آریامهر تاسیس شد و والاحضرت امور اجرائی این سازمان راتحت نظارت مستقیم و سرپرستی عالیه خود قرار دادند این امر خطیر در زمان خود در عالم نیکوکاری یك‌کار بیسابقه بود زیرا تاآن زمان مفهوم‌واقعی خدمات اجتماعی‌درکشورماشناخته نشده بودو تشکیل یك دستگاه اداری منظم بنحو دنیاپسند که عهده‌داراین قبیل خدمات باشد یك نوآوری بزرك محسوب میشد و در حقیقت والاحضرت شاهدخت اشرف پهلوی از دیر باز مبتکر خدمات اجتماعی نوین در کشور ایران بوده‌اند.

امروز نیز که‌یکبار دیگربا اندیشه بلند وابتکار آن والاحضرت برنامه جدید این سازمان یعنی شرکت همگان‌در جنبش ملی نیکوکاری آغاز شده است این‌واقعه‌نیز بعنوان یك نقطه عطف تازه درتاریخ خدمات اجتماعی ایران ضبط خواهدشدو چون این برنامه پشتوانه محکمی درتعالیم‌مذهبی واخلاقی دارد واز سرچشمه عالیترین عواطف نوعپروری و انسان دوستی آب میخوردبدون تردید مورد استقبال‌شایان‌عموم افراد ملت‌ایران قرار خواهد گرفت.

چاکر افتخار دارد که بـه نمایندگی عموم بازرگانان تهران از توجهات خاص والاحضرت که یکباردیگرهمه ما رابراه‌رستگاری وحقیقت ارشاد فرموده‌اند عبیدانه عرض سپاسگزاری‌نمایدوآمادگی قاطبه بازرگانان پایتخت رابرای شرکت صمیمانه دراین برنـامه عظیم نیکوکاری به پیشگاه‌مبارك معروض داردو امیدوار است با آن شوقو شور تحسین انگیزی که‌برای این قبیل کار های خیر در قلب والاحضرت نیکوکارو محبوب ایران وجود دارد و با راهنمائیهاو توجهات خاصی که دراین زمینه مبذول خواهندفرمود این برنامه‌با چنان شوق‌وعلاقه‌ای در سراسر کشور صورت عمل بگیرد که یکبار دیگر نمودار تجلی عواطف اخلاقی‌و احساسات نوعپروری‌و انساندوستی‌ملت‌ایران درانظار جهانیان گردد .

پس‌از اظهارات رئیس اتاق تهران ، سرهنك نورالدین‌حکمتی رئیس اتاق اصناف نیز آمادگی قاطبه اصناف کشور را دراجرای نیات انسان دوستانه والاحضرت اعلام‌داشتو ازمعظم‌لها درخواست کردکه در اجتماع بزرك اصناف که‌بهمین مناسبت تشکیل‌خواهد شد شرکت فرمایند.

تشکیل کمیته

دراین‌موقع سناتور دکترطاهر ضیائی مجددا پشت میکروفون قرار گرفتو معروض‌داشت :

از فرمایشات آموزنده والاحضرت گرامی که حاکی از احساسات سرشار بشر ـ دوستانه و علاقه شدید به نیکوکاری معظم‌لها بود بـه نمایندگی‌ازطرف کلیه‌حاضرین در مجلس سپاسگزاری می ـ نماید.

یقینا حضار محترم که از شخصیت های اقتصادی وسران بخش خصوصی‌هستندفرمایشات والاحضرت راباجان و دل‌پذیرا خواهند بودو باتمام وجود در اجرای آن‌کمر همت خواهند بست

برای آنکه اوامروالاحضرت بنحو صحیح‌ترو دقیق‌تری اجرا شود از پیشگاه مبارك اجازه میخواهد کمیته‌ای مرکب از نمایندگان بازرگانان مدیران صنایعو معادن ،اتحادیه ها، سندیکاها ، اصناف، بانك ها، بیمه هاو بازار تهران تشکیل شودو اوامر والاحضرت رابنحو شایسته‌ای بموقع اجراگذارد.

چنانچه اجازه‌فرمایند برای تشکیل این کمیته از آقایان‌ذیل دعوت بعمل آید.

هدایت بهبهانی، احمد خیامی ، محمدتقی برخوردار، کاظم‌کورس، رضاحکیم زاده، عبدالله‌توسلی، حاج محمود لاجوردی وعلی‌رضائی از طرف بازرگانان و صاحبان صنایع . محمد حسین فولادی، ناصر اولیاء شیرازی ، محمدتقی انوری ،حاج محمدعلی خرازی بیجارچی و منصور یاسینی از طرف اصناف.

محمود رئیس،آشوت‌ساقاتلیان وعطاء سلیمانپور از طرف‌مدیران بانکها .

در پایان یکبار دیگرازتشریف فرمائی مباحات‌انگیز والاحضرتو راهنمائی های‌بشردوستانه‌معظم‌لها سپاسگزاراست.

این اجتماع در ساعت پنجو ربع بعدازظهر خاتمه یافت و والاحضرت اتاق بازرگانی‌وصنایع و معادن داترك فرمودند.

آگهی استخدام

وزارت کشور بمنظور تکمیل کادر پرسنلی دفتر فنی وزارت کشور برابر آئین‌نامه استخدام افراد پیمانی‌مصوب ۲۸ر۱۲ر۵۱ افراد مشروحه‌زیر‌رابرای خدمت در دفتر فنی (مرکز) استخدام مینماید .

ردیف	محل خدمت	کارشناس شهرسازی ، مهندس شهرساز بـا مدرك تحصیلی فوق لیسانس به بالا	کارشناس معماری مهندس شهرساز با مدرك تحصیلی فوق لیسانس ببالا	کارشناس معماری مهندس معمار با مدرك تحصیلی فوق لیسانس به‌بالا	کارشناس تعقیب‌عملیات مهندس‌شهرسازیامعمار با مدرك تحصیلی فوق لیسانس به بالا	کارشناس مسئول امور طرح‌وبرنامه‌ریزی‌عمرانی مهندس شهرساز با مدرك تحصیلی فوق لیسانس به‌بالا .
۱	تهران	۲ نفر	–	–	–	–
۲	تهران	–	۱ نفر	–	–	–
۳	تهران	–	–	۱ نفر	–	–
۴	تهران	–	–	–	۱ نفر	–
۵	تهران	–	–	–	–	۱ نفر

داوطلبان‌میتوانندبا دردست‌داشتن مدارك زیر:
۲ قطعه عکس ۴×۶ ـ فتوکپی انجام خدمت زیر پرچم ـفتوکپی آخرین مدرك تحصیلی ـ فتوکپـی شناسنامه جهت ثبت‌نام در روز های شنبه ۱۰ و یکشنبه ۱۱ خرداد ماه ۵۴ از ساعت ۹ الی ۴ بعد از ظهر به وزارت کشور اداره کل کارگزینی مراجعه نمایند

وزارت کشور

مجمع عمومی عادی شرکت پس انداز ووام مسکن کورش بزرگ

هیات مدیره شرکت بترتیب از راست به چپ :مصداقی- ثابتی -مشیری یزدی اعضای هیات مدیره - مشیر رئیس هیات مدیره -امیر شاهی مدیر عامل - موتمن -طاهباز پاکروان -جفرودی و منصف اعضای هیات مدیره

★ سپرده های پس انداز و مدت‌دار شرکت به چهار میلیارد و ششصد و هشتاد و یك میلیون ریال رسیده است .

★ پس انداز و وام مسکن کورش بزرگ تاکنون هشت هزار (۸۰۰۰) نفر از اعضاء و سهامداران خودرا صاحب خانه کرده است .

★ پس انداز کنندگان این شرکت که موجودی آنها بیش از ده هزار ریال در تمام سال مالی باشد علاوه بر بهره از سود اضافی و حق رای در مجامع عمومی برخوردارمیشوند.

★ ۱٤۰ درصد افزایش پس‌اندازها و۹۰ در صد افزایش سپرده های مدت‌دار فقط در یکسال .

بعد از ظهر روز دوشنبه۲۹اردیبهشت ماه ۱۳۵٤ مجمع عمومی عادی شرکت پس‌انداز و وام مسکن کورش بزرگ با حضور جمع کثیری از سهامداران شرکت در محل تالار فرهنگ تشکیل گردید.

در ابتدای جلسه آقای سید مرتضی مشیر رئیس هیئت مدیره شرکت جلسه را افتتاح نمودو انتخاب‌رئیس و منشی جلسه و هیئت نظار به عمل آمد و در نتیجه‌آقای دکتر جلال‌الدین صادقی عضو هیئت‌مدیره بانک رهنی ایران به ریاست جلسه و آقای احمد علی عطائی بسمت منشی و خانم فخرالملوک عطائی و آقایان عنایت‌اله‌امام، فائض ، جلال کاظمی نژاد و محمد امید سالار به عنوان اعضای هیئت نظار برگزیده شدند .

سپس آقای سید مرتضی مشیرگزارش هیئت مدیره را در مورد اقدامات‌وفعالیت های شرکت و عملکرد سال مالی ۱۳۵۳به استحضار حاضران درجلسه رساندند آقای مشیراظهارداشت :

موفقیت و پیشرفت هر واحد اقتصادی در درجه‌اول‌منوط به‌پیدایش‌زمینه‌مساعدی‌استکه فعالیت های اقتصادی را بارور وثمربخش کند و هیئت مدیره شرکت پس‌انداز و وام مسکن کورش بزرگ- ، عامل‌اساسی و بنیانی پیشرفت ها و موفقیت هـای این شرکت را در وجود همین زمینه شگوفان اقتصادی در سراسر کشور می‌داند که به یمن رهبری خردمندانه‌وداهیانه اعلیحضرت همایون شاهنشاه آریامهرپدید آمده است . ناطق پس از اشاره بـه سرمایه فعلی شرکت و مقدمات افزایش سرمایه آن تا یک میلیارد ریال‌بموفقیت های جالب شرکت در زمینه افزایش حجم سپرده های مدتدار پرداخت و اضافه نمود که فقط در طول‌یک سال مالی۱۳۵۳ سپرده های پس‌انداز شرکت به میزان‌نود درصد افزایش یافته و جمع این‌سپرده ها در پایان سال ۱۳۵۳ به مبلغ چهارمیلیارد و ششصد و هشتاد و یک میلیون ریال بالغ شده است که متجاوز از نه‌برابر سپرده ها نشانه اعتماد و اطمینان کامل عموم مردم به این شرکت است .

آقای مشیر سپس ، به موضوع‌پرداخت وام های تامین مسکن اشاره کرد واظهار داشت که شرکت پس انداز و وام مسکن کورش بزرگ در سال ۱۳۵۳ علاوه بروام های انفرادی که به اعضاء شرکت پرداخت نموده مبادرت به پرداخت‌وام تامین مسکن در برابرضمانتنامه بانکی‌و همچنین‌پرداخت وام برای ساختمان بلوک های آپارتمانی نموده و در طول یک سال نزدیک به‌سه میلیارد و پانصد میلیون ریال توام برای خرید یا پرداخت بدهی ناشی از خرید خانه و آپارتمان و یا احداث و تکمیل و تعمیر واحد های مسکونی به اعضاء و صاحبان سهام شرکت پرداخت نموده و مجموعا درظرف مدت‌سه‌سال‌وچهارماه که ازآغازفعالیت‌شرکت‌میگذرد‌حدود هشت‌هزار نفر از اعضاء و سهامداران با استفاده از وام های شرکت صاحب خانه شخصی شده‌اند .

آقای مشیر درپایان بیانات‌خودبه‌امتیازات قابل توجهی که علاوه بر بهره معمولی بـه دارندگان حسابهای پس‌انداز در شرکت تعلق میگیرد و همچنین‌پیشبرد پرداخت‌وام واستحکام معاملات شرکت اشاره نمود و سپس آقای دکتر حسن ثابتی رحمتی‌عضو هیئت‌مدیره شرکت پشت تریبون قرار گرفت و پس از بیان هدفها و مسائل کلی‌شرکت در مورد لزوم افزایش نصاب وام هـای شرکت مطالبی ایراد نمود و آنگاه چندتن از حاضران درباره پذیرش سهام شرکت در بورس اوراق بهادار و بالا بردن مبلغ وام های پرداختی شرکت سخنانی ایراد کردند که از طرف آقای مشیر رئیس هیئت مدیره و آقای علی‌اکبر امیرشاهی مدیرعامل شرکت توضیحات کافی باطلاع سهامداران رسید .

درپایان جلسه کلیه سهامداران حاضر در جلسه باتفاق آراء ترازنامه و حساب سود وزیان و تقسیم سود شرکت برای سال‌مالی ۱۳۵۳ را تصویب روزنامه های رستاخیز و کیهان و اطلاعات را برای درج اعلانات آداری شرکت تعیین نمودند .

سپس برای انتخاب مدیران و حسابرسان (بازرسان) رای‌گیری بعمل آمد و درنتیجه بترتیب اکثریت آراء - آقای ابوالحسن بهنیا - جمعیت خیریه فرح پهلوی- آقای سید مرتضی مشیر - شرکت سهامی ایران سکنا - آقای ابوالفضل موتمن - آقـای عبداله هاشمی - آقای علی‌اکبرامیرشاهی - خانم سرور اعظم مهاجر سلیمانی - آقای بهروز طاهباز - آقای محمد مهدی جفرودی - آقای ابوالحسن مصداقی - بعنوان اعضاء اصلی هیئت مدیره و آقای حسن ثابتی رحمتی - آقای‌دکترجلال‌الدین عقیلی - آقای کاظـم‌پزشکـی بعنوان عضوعلی‌البدل انتخاب شدندوآقایان‌علی‌اکبر ترکشی - حسن طالبیان - رحمت‌اله آیرم- نیز بعنوان حسابرس (بازرس) شرکت انتخاب گردیدند . دوره این انتخابات برای اعضای اصلی و علی‌البدل هیئت مدیره‌دو سال و برای حسابرسان (بازرسان) یکسال تعیین شد.

توزیع سود سهام شرکت از روز شنبه‌دهم خرداد ماه آغاز خواهد شد وسهامداران میتوانند بادردست داشتن برگهای سهام خود برای دریافت سود متعلقه بساختمان مرکزی شرکت مراجعه نمایند.

گروهی از شرکت کنندگان در مجمع عمومی شرکت پس‌انداز و وام مسکن‌کورش بزرگ

با صدای پیونر PIONEER

رانندگی آسانتر میشود

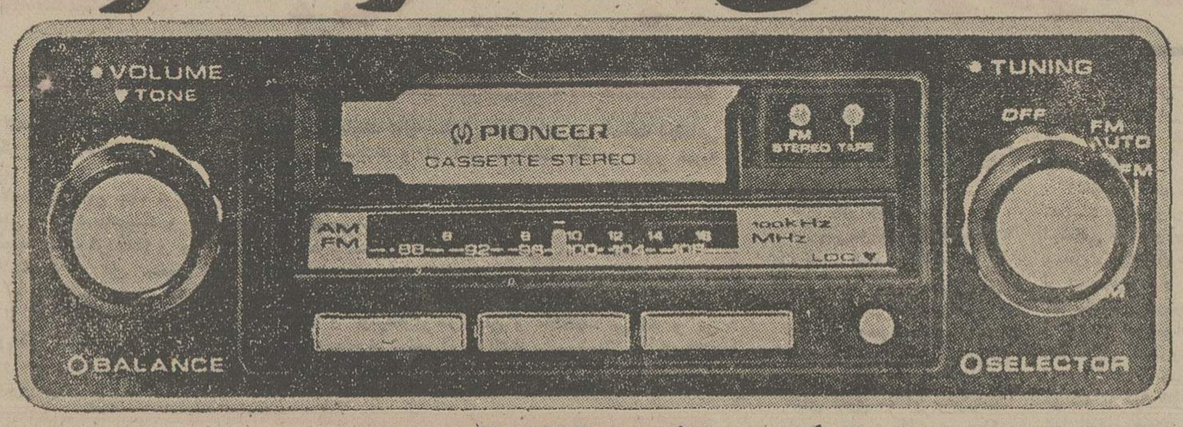

رادیوپخش KP-4000 پیونر

مدرن‌ترین دستگاهی است که تاکنون ساخته شده زیرا سیستم کاست آن بطریقی است که استفاده کردن‌آن بسیارراحت‌ولذت‌بخش است. رادیوپخش پیونر KP-4000 به دکمه کنترل نوار برگردان (عقب و جلو کردن نوار) مجهز است و نوار را هیجده‌بار سریعتر از نوارهای معمولی برمیگرداند. رادیوپخش KP-4000 پیونر دارای چشم الکترونیك جهت پخش صدای استریو از موج FM میباشدو بهمین جهت به راحتی قابل تشخیص است

پخش‌صوت کاست پیونر با سیستمی پیشرفته و کاملا استثنائی‌مخصوص اتومبیل

AUTOREVERSE

تهران - خیابان نادری - چهارراه‌قوام‌السلطنه یاساژفرقانی تلفن ٤٦۱۰۲

شرکت پاسند

دعوت مجمع عمومی عادی و فوق‌العاده

مجمع عمومی عادی و فوق‌العاده شرکت اوانخو با مسئولیت محدود ساعت ده صبح روز یکشنبه ۱۳۵٤٫۳٫۲۵ در محل‌شرکت تشکیل میشود . از صاحبان سهام دعوت میگردد در جلسه فوق حضور بهم رسانند .

دستور جلسه :
تصویب ترازنامه سال قبل
تصمیم برای ابقا و یا انحلال شرکت .

آ-۳۵۵۱

شرکت ملی نفت ایران

شرکت ملی ایران جهت خدمت در شرکت سهامی شیمیائی شاهپور در جنوب بعده‌ای کارمند که واجد شرایط سمتهای مندرج در ذیل باشند نیازمند است

عنوان سمت	تحصیلات و تجربیات	زبان خارجه	حداکثر سن
مهندس ایمنی	لیسانس فنی و تخصص دررشته‌هـای ایمنی با ٦ سال سابقه کار در امورمربوطه	انگلیسی در سطح خوب	٤۰ سال
رئیس ایمنی و آتش‌نشانی	لیسانس فنی و تخصص در رشته هـای ایمنی با ۱۰ سال سابقه کار در امـور مربوطه	انگلیسی در سطح خوب	٤۰ سال
افسر ارشد ایمنی و آتش نشانی	دیپلم کامل ودیدن دوره های ایمنی با۱۸ سال تجربه	انگلیسی در سطح خوب	٤۰ سال
افسر ایمنی و آتش نشانی	لیسانسیه های فنی و تخصص در رشته های ایمنی با ۸سال تجربه	انگلیسی در سطح خوب	٤۰ سال
افسر ایمنی وآتش نشانی	دیپلم کامل و دیدن دوره های ایمنی‌با ۱۰ سال تجربه	انگلیسی در سطح خوب	٤۰ سال
ناحیه ماهشهر	دیپلم کامل و دیدن دوره های ایمنی‌با ۱۰ سال تجربه	آشنائی بزبان انگلیسی	۳۰ سال
آمارگر ایمنی	دیپلم کامل و دیدن دوره های ایمنی‌با ۱۰ سال تجربه		

شرایط عمومی

۱ـ ملیت ایرانی
۲ـ شاغل نبودن درسازمان های دولتی ویاموسسات وابسته به آن
۳ـدارا بودن برگ خاتمه خدمت نظام‌وظیفه عمومی و یا معافیت دائم

متقاضیان واجد شرایط میتوانند همراه با فتوکپی مدارك مربوطه و چهار قطعه عکس٤×٦ویکبرگ‌رونوشت شناسنامه ظرف مدت دوهفته از تاریخ انتشار این آگهی از ساعت۸تا ۱۱صبح در روز های شنبه تا چهارشنبه باستثناء ایام تعطیل در تهران باداره کل استخدام و کاریابی شرکت ملی نفت‌ایران واقع‌درخیابان کاخ شمالی شماره ۷٦ مراجعه فرمایند .

م الف ۳۸۱۵

آگهی دعوت مجمع عمومی سالیانه شرکت تعاونی مصرف کنندگان سپه

بنابدستور قانون واساسنامه و بموجب مصوبه مورخ ۲۵ اردیبهشت ماه۱۳۵٤ هیئت مدیره، مجمع عمومی عادی سالیانه شرکت ساعت چهار بعداز ظهر روز چهارشنبه ۲۱ خرداد ماه جاری درمحل شعبه شماره ۷ شرکت واقع در خیابان شاهرضا در اول خیابان ویلا تشکیل میشود .

دستور جلسه عبارت خواهد بود از :

۱ـ استماع واظهار نظر نسبت بگزارش های هیئت مدیره و بازرسان ، مربوط بعملیات یکساله ۱۳۵۳ .
۲ـ تصویب ترازنامه وطرزتقسیم سود ویژه .
۳ـ تصویب بودجه عملیات سال ۱۳۵٤ وضوابط حقوق وتضمین.
٤ـ تعیین خط مشی آینده شرکت .
۵ـ انتخاب یا تجدید انتخاب چهار عضو اصلی هیئت مدیره(سه عضو برای مدت سه سال و یک عضو برای بقیه مدت) یکسال .
٦ـ انتخاب دو عضو علی‌البدل برای مدت سه سال .
۷ـ انتخاب یاتجدید انتخاب دو بازرس برای مدت یکسال .

از کلیه اعضاء ارجمند (شرکاء) شرکت درخواست میشود در راس ساعت معین در مجمع حضور بهمرسانند .

سناتور دریابد فرج‌اله رسائی
رئیس هیئت مدیره شرکت تعاونی مصرف کنندگان سپه

آگهی دعوت مجمع عمومی عادی شرکت سهامی عام صنایع کاشی اصفهان

مجمع عمومی عادی سالیانه شرکت سهامی عام صنایع کاشی اصفهان در ساعت سه بعد از ظهر روز یکشنبه بیست و پنجم خرداد ماه ۱۳۵٤ در محل شرکت واقع در تهران خیابان کاخ شمالی شماره ۷۸ تشکیل میشود .

دستور جلسه

۱ـ استماع گزارش فعالیت های سال ۱۳۵۳ شرکت
۲ـ طرح و تصویب ترازنامه سال ۱۳۵۳ شرکت

از سهامداران محترم دعوت میشود نیم ساعت قبل از تشکیل جلسه با همراه داشتن کارت شناسائی و برگ‌گواهی موقت سهام به شرکت مراجعه نمایند .

هیئت مدیره

نیازمندیهای اطلاعات تلفنی آگهی قبول میکند

۳۱۱۲۲۴-۳۱۱۲۲۵
۳۱۱۲۲۹-۳۱۱۲۳۰

اثاثیه

فروش دست دوم

فروش جدید ترین طرح های لباس های خارجی نو
میدان ۲۵ شهریور خیابان سینا روبروی منبع آب پلاک ۲۷ـ ۸۲۴۷۲۲

یك عدد جاز کامل سونور آلمانی کم کار کرده و یك دستگاه ضبط صوت اوهر رویال دو لوکس با میکروفون و گوشی بفروش میرسد تلفن ۷۷۴۳۰۹

حراج

لباسهای خارجی بفروش میرسد خیابان میرداماد رازانی جنوبی شماره ۶۴ طبقه اول ۷۷۹۷۸۸

مقداری لباس و یکدست مبل خاتم بفروش میرسد تلفن ۶۶۰۱۵۸ ۱ـ۲

فروش لباس
وسایر اجناس بوسیله ۳ خانواده آمریکائی ۸ خرداد ساعت ۱۰ تا ۱۷

خیابان دولت ـ خیابان جوانشیر ـ کوچه عسگری شماره ۲۲ تلفن ۸۶۱۴۴۴ ۱ـ۲ آـ ۳۵۳۹

مقداری لباس دست اول ودوم خارجی بمدت ۳ روز بفروش میرسد خیابان فرح جنوبی بالاتر از چهارراه دیباکوچه امین الهی شماره ۱۹

پیانو پطروف رویال بزرگ مدل آلمانی بفروش میرسد محمودیه خیابان ب شماره ۲۳ تلفن ـ ۸۹۳۲۵۲

تلویزیون رنگی گروندیک ۲۷ اینچ کاملا نو کارنکرده دانشجوئی بقیمت ارزان بفروش میرسد تلفن ۳۴۱۶۷۶

بعلت مسافرت سری قفسه بارو کتابخانه مدل شراتون ازچوب ماهاگونی ، میزناهارخوری و شش صندلی ، گنجه، قفسه های کامل آشپزخانه ، مخزن گاز بظرفیت ۱۵۰۰ لیتر بفروش میرسد . تلفن ۸۳۲۸۶۴ ساعت ۶ بعدازظهر .
۱ـ۲ آـ ۳۴۷۷

تعدادی لباس اندازه های مختلف فروشی امیرآباد شمالی کوی فاطمی شماره ۵ طبقه اول ۶۵۰۲۲۴
۱ـ۲ آـ ۵۶۷۵

فروش دست اول

برای خرید عالی ترین لباس زنانه فرنگی بتلفن ۶۸۳۵۸۳ مراجعه فرمائید

خرید

بازرگانی فرش کیهان ۸۳۰۹۰۴ و ۸۲۳۷۷۶
خریدار نقدی همه رقم فرش کهنه ونو صادرات روزولت میدان ۲۵ شهریور .

فرش کارلو

تلفن ۴۲۶۴۱
خریدار فرش نو و کهنه

ایران فرش ۷۷۴۹۷۲
فرشهای کهنه وسایر لوازم منزل بهر مبلغ نقدا بیشتر ازسایرین خریداریم تلفن ۷۷۷۰۲۵

فروشگاه آستارا ۹۲۶۴۰۲
خریدار یخچال برقی و نفتی تلویزیون فرش وغیره

گالری فرش

شایان ۶۶۱۰۶۹
بهترین خریدار هر نوع قالی و فالیچه کهنه ونو

جهان کالا ۹۲۵۴۵۸
خریدار یخچال تلویزیون و لوازم منزل شما

فرش کوروش ۹۲۰۴۰۸
خریدار فرش ولوازم منزل

فرشهای شما را باقیمت خوب در منزل خریداریم ۸۳۷۷۲۴ ـ ۸۳۶۸۷۱

فرش زنجانی ۳۴۹۴۳۸

شستشوی مبل وفرش

دوراکلین سرویس، مریکا خشکشوئی مبلمان موکت فرش تشك اتومبیل در محل مطابق با آخرین تکنیك متداول آمریکا گرانتر مطمئن تر ۸۴۵۶۸۳ و ۸۴۸۳۹۶ و ۸۴۸۳۹۵

آریوانگلیش سرویس

خشکشوئی

مبلمان موکت فرش پرده وتشك اتومبیل درمحل ۸۴۳۸۴۵
آـ ۵۴۷۸

کارخانه قالیشوئی بیوك تلفن ۹۷۷۱۱۸ و ۵۲۹۹۱۵

کلین سرویس
خشکشوئی مبل فرش موکت با دستگاه وپرده بانصب مجانی
تلفن ۹۵۲۵۴۶

خشکشوئی مبلمان ادیب
یکدست ۵۰ تومان سریع
تلفن ۹۵۸۳۰۹

کورش تلفن ۹۵۸۳۰۹
قالیشوئی رفوگری لکه گیری ۱ـ۱۵

خشکشوئی مبلمان ادیب
یکدست ۵۰ تومان
خشکشوئی پرده پارچه وکرکره بانصب مجانی ۹۵۶۵۶۵

کارخانه قالیشوئی ادیب ۹۵۶۵۶۵
۹۵۸۹۵۰ و ۹۵۲۴۵۴

کارخانه قالیشوئی اطلس تلفن ۹۵۲۵۴۶ و ۹۷۵۴۳۰

کارخانه قالیشوئی
فردممتاز ۶۶۳۸۰۳

آناهیتا سرویس بزرگترین خشکشوئی مبلمان فرش موکت پرده در محل ۷۹۵۳۰۷

تعمیرات

تلویزیون

تعمیرگاه تلویزیون الکترون با تائید وزارت کار ۷۶۳۶۸۲
تعمیر تلویزیونهای R.C.A-R.T.I شاوب لورنس . فیلیپس . سیترا تلفنکن وسایر مارکها سرویس مجهز سیار درشهروشمیرانات

SCHAUB-LORENZ
شاوب لورنس
سرویس فوری ۸۸۳۲۶۲

تعمیرگاه مجاز
آر.تی.آی
آر.سی.آ
۳۱۳۲۷۸ ـ ۳۱۳۲۶۲

سرویس تلویزیون
گارانتی تلفن ۶۲۸۳۷۱
سرویس سیار R.C.A-R.T.I
سیترا میداتور جنرال الکتریک وگراندیك بویژه شمیرانات

تلویزیون شما فوری در منزل تعمیر می شود
۸۷۴۷۷۰

تعمیرگاه مجاز شماره ۱۱
شاوب لورنس
سرویس سیار
فوری تهران وشمیرانات
۶۶۷۱۷۱
۶۶۹۵۱۴
۴۲۷۳۳

SCHAUB-LORENZ

تعمیر فوری همه نوع تلویزیون در منزل ویژه شرق تهران ۷۹۰۴۱۸

تعمیرگاه مجاز
آر.تی.آی شاوب لورنس
سرویس سیار
۷۵۵۴۵۰ فوری

کولر

نصب و سرویس کولر کانال کشی فوری
تلفن ۷۹۳۸۹۷

سازمان فنی ۱۱۰
سرویس کولر تعویض پوشال نصب کولر کانال کشی ۷۶۰۹۹۳ و ۷۶۵۸۹۴ و ۷۶۳۷۸۵

موسسه فنی کالج
نصب و سرویس کولر آبگرمکن شوفاژ فوری
۸۴۹۷۵۷

کانال کشی، تهویه، کولر، نصب و سرویس فوری
شرکت ۶۲۱۴۴۸
کارگاه ۷۹۶۱۰۳

نصب و سرویس کولر و کانال کشی ، یخچال ، شوفاژ ، آبگرمکن فوری
۳۱۸۴۱۴

تعمیرگاه مجاز ۱۳۱ ارج
سرویس و نصب، تعمیرات کولر، آبگرمکن رنگ امیزی . بخش قطعات یدکی وکانال کشی
۸۵۲۵۶۸ و ۸۴۱۱۲۵

نصب موتور خانه وکولر با سرویس و گارانتی
۸۵۹۶۴۸

سرویس نصب کولر ، آبگرمکن، لباسشوئی
۷۵۴۴۹۳

سرویس کولر و یخچال فوری ۳۴۴۱۷۳

سرویس کولر فوری ۴۷۷۹۹

نصب کولر کانال کشی ساختمان فوری ۷۹۶۶۰۵

آریان در خدمت شما
تعمیرکولر ـ آبگرمکن ۳۱۵۴۱۵
۱ـ۵ آـ ۵۶۶۲

راهنمای سرویس
ارنگ
در سراسر کشور
۹۶۲۰۴۵
از ساعت ۷ صبح تا ۷ بعدازظهر

لوازم یدکی

مرکز پخش لوازم یدکی کولر آبی
تلفن ۹۷۷۴۲۳ و ۹۷۳۲۰۸

یخچال

تعمیرگاه سید حسین
تعمیر همه نوع لباسشوئی یخچال آبگرمکن ۸۸۲۴۳۸

تعمیرات یخچال ـ سرد ـ خانه ، کولر گازی . آب سردکن شوفاژ و تهویه فوری تلفن ۷۹۳۸۹۷

تعمیر یخچال خیلی

۶۶۰۸۵۷ فوری
تعمیر یخچال آبگرمکن فوری تلفن ۷۹۱۶۶۷

تعمیرگاه یخچال فریجیدر
اثاث یدکی موجود ۸۴۸۷۵۶
تعمیر یخچال فریزیدر ۸۳۹۲۲۵

شوفاژ

شرکت رام شین
نصب ـ سرویس و نگهداری سالیانه
شوفاژ تلفن ۲ـ۹۳۹۷۳۱

طرح و اجرا، تهویه، کولر شوفاژ ، برق ، سرویس و نگهداری شبانه روزی
شرکت ۶۲۱۴۴۸
کارگاه ۷۹۶۱۰۳

شرکت مهندسی وایس هایت
باماهی ۲ هزار تومان شوفاژ وتاسیسات منزل شمارا دراسرع وقت انجام میدهد تلفن ۸۵۰۸۳۷

شرکت هاماکو

نصب شوفاژ باقساط
شاهرضا کاخ جنوبی پلاک ۳۵
تلفن ۶۶۰۴۱۴
۱ـ۳ آـ ۵۷۸۱

نصب وسرویس شوفاژ وکولر
۸۵۹۶۴۸

گروه فنی دلتاکو
نصب شوفاژ لوله کشی ساختمان تلفن ۹۵۷۹۷۴

فروش اتومبیل

بی ام و ۵۲۰ مدل ۷۳
بسیار تمیز رنگ سفید تازه نمره شده بدون واسطه ۹۵ هزار تومان بفروش میرسد طالبین درساعات اداری بوسیله تلفنهای ۴۳۵۸۳ و ۶۶۷۶۰۳ و ۶۶۵۰۸۷ با آقای جامع تماس بگیرند .
آـ ۵۵۵۵

بی.ام.و ۲۰۰۲ مدل ۷۵
باشرایط مناسب بفروش میرسد
تلفن ۸۴۴۹۷۲

اتومبیل بی ام و ۶۷
کوپه ۲۰۰۰ باضبط رادیو فابریک مقطوع ۴۰۰۰۰ تومان
تلفن ۷۷۴۳۵۳ و ۷۷۸۵۷۷
۱ـ۲ آـ ۵۷۵۷

بی.ام.و ۲۰۰۲ مدل ۷۴ با رادیو پخش استریوگرکنشده بسیار تمیز فوری بدون واسطه بفروش میرسد بعدازظهرها از ۴ تا ۸ تلفن ۵۳۶۳۰۳
آـ ۵۸۸۱

ب.ام.و ۱۶۰۲ مدل ۷۳

کارنکرده خیلی تمیز رنگ قرمز صبحها ازساعت ۷ الی ۱۹ تلفن ۳۴۴۰۹۵ واز ۱۹ تا ۲۲ تلفن ۷۷۰۹۶۲
آـ ۵۶۳۴

پژو فامیلی (کاروان) دوردیف صندلی مدل ۷۲ تلفن ۳۰۲۰۴۰
۱ـ۵ آـ ۵۱۶۲

یک دستگاه پژو ۵۰۴ مدل ۷۲ درشرایط خوب بعلت مسافرت بفروش میرسد از ساعت ۹ تا ۴ بعدازظهر ۷۸۴۱۲۳ ـ ۶ تا ۹ بعداز ظهر ۸۷۳۸۴۵

پیکان دولوکس ۵۲

سربی رنگ خیلی تمیز درکیلو متر ۲۲۰۰۰ بدون واسطه ۲۱ هزار تومان تلفن ۶۲۷۹۰۶
۱ـ۴ آـ ۵۲۱۳

پیکان ۵۴ صفرکیلومتر بدون واسطه بفروش میرسد تلفن ـ ۹۷۳۲۸۵
آـ ۵۵۶۲

پیکان ۴۹

بعلت مسافرت فورا بفروش میرسد ۹۷۶۴۴۲ ـ ۹۷۴۴۵۳
آـ ۱۳۸۲

ماشین سواری

تریمف مدل ۶۰ قیمت ۶۵۰۰ تومان تلفن ۳۵۴۲۲۱
آـ ۵۵۷۹

فولکس ۱۳۰۰ مدل ۶۲

با موتور مرتب بسیار تمیز بارادیو بدون واسطه فروشی ۹۵۴۳۷۹

دوج والیانت نوع لانسر مدل ۶۱ خیلی تمیز بدون واسطه بفروش میرسد روزولت ـ اول ثریا شماره ۷ پارکینگ ساختمان رزیدانس رویال بازدید فقط بعدازظهرها ۴ الی ۶ روزهای پنجشنبه ، جمعه و شنبه تلفن ۵۲۴۶۹۴
۱ـ۲ آـ ۳۳۴۹

فیات ۱۲۴ کوپه ۱۶۰۰ مدل ۷۲ باسند ۷۱ شماره نشده بسیار تمیز بفروش میرسد تلفن ـ ۹۲۱۰۶۳
۱ـ۲ آـ ۵۶۷۷

شوروولت کامارو مدل ۷۲

بسیار تمیز بدون واسطه بفروش میرسد تلفن ۶۶۵۶۴۰
۱ـ۳

شوروولت ایمپالا ۸ سیلندر تمام اتوماتیک مدل ۷۴ فروشی ـ ۶۲۸۶۰۷

فوردکوگار اتوماتیک ۷۴
شماره نشده بارادیو پخش و ضبط استریو بعلت مسافرت فوری بفروش میرسد تلفن ـ ۹۷۴۴۵۳ ـ ۹۷۶۴۴۳

فورد کاپری

مدل ۷۲ آلمانی قرمز و سقف سیاه تلفن ۷۷۲۹۷۷

بنز ۲۲۰ مدل ۶۰

زنگ متالیک گیربکس مدل ۷۴ فوق العاده تمیز تلفن ۹۷۱۶۸۸
۱ـ۳ آـ ۳۸۹۱

بنز ۱۸۰ (SE) مدل ۷۳
رنگ متالیك بیواسطه بفروش میرسد تلفن ۶۲۴۶۲۲

مرسدس بنز ۲۸۰ ـاس دیپلمات مدل ۷۴ متالیك بدون واسطه تلفن ـ ۹۷۳۳۹۵ از ۴ تا ۸ عصر

بنز سبز کاهوئی ۲۳۰ـر مدل ۷۵ گمرك شده تلفن ۶۲۲۵۴۷ ساعت ۴ تا ۸ بعد از ظهر

موستانگ گرانده ۷۳
۶ سیلندر دنده ای بارادیو پخش استریو تلفن ۹۲۹۹۶۰ ـ ۹۳۶۰۱۱
۱ـ۳ آـ ۵۸۰۴

بیوك رگال دودربمدل ۷۴ تمام اتوماتیك باکولر کیلومتر صفر بفروش میرسد تلفن ۶۳۰۹۲۳
۱ـ۳ آـ ۵۶۶۴

وانت نیسان مدل ۷۵

بفروش میرسد تلفن ۸۹۱۱۴۸

مینی بوس کامپر کاروان

جای خواب برای ۳ الی ۴ نفر شامل یخچال اجاق گاز دستشوئی باچادرووسائل کامل بفروش میرسد قیمت ۶۰ هزار تومان تلفن ۶۸۲۱۰۸ از ساعت ۵ الی ۸ بعدازظهر .
۱ـ۲ آـ ۵۸۲۹

خرید اتومبیل

رنو فرانسوی مدل ۷۰ به بالا خریداریم تلفن ۶۵۸۴۶۶

هر نوع اتومبیل بدون پیش قسط خریداریم
تلفن ۷۶۶۸۲۱

فروشگاههای اتومبیل

پیکان ۵۲

نو اماده نقد و اقساط
شاهرضا ۴ راه گرگان پلاک ۱۰۶۸

نمایشگاه و فروشگاه اتومبیل جوانان
نقد واقساط
خرید و فروش همه نوع اتومبیل
تلفن ۵۲۲۶۵۶
۱ـ۳ آـ ۵۵۲۳

فروشگاه اتومیلان
چهارراه قصر
فروشنده . انواع اتومبیلهای آخرین سیستم تلفن ۸۴۵۱۳۲ و ۸۴۵۰۵۰
۱ـ۶ آـ ۳۸۲۶

کرایه

اتولوکس
اتومبیلهای تشریفاتی با راننده برای داخل و خارج از تهران
میدان فردوسی تلفن ۸۲۱۲۷۰ و ۸۲۶۶۰۵

کاسپین تاکسی سرویس
کرایه اتومبیلهای تشریفاتی با راننده فرح شمالی پالیزی ۱۴۵
تلفن ۷۷۷۱۱۰ و ۷۷۸۰۹۰

اتوآسیا

اتومبیل کرایه باراننده وبدون راننده در ۲۴ ساعت درخدمت شماست تلفن ۷۵۴۹۸۰ و ۷۵۱۶۲۰

کرایه

اتومبیل های لوکس کرایه با راننده و بدون راننده برای داخل وخارج تهران
۷۵۷۰۳۵ ـ ۷۵۷۲۹۴

قابل توجه
بورس کرایه پیکان ۳۴۰۳۴۰

کمان سرویس تاکسی
درتمام مدت ۲۴ ساعت با مجهزترین اتومبیلهای آخرین سیستم باراننده وبدون راننده در اختیار شماست تلفن ۶۵۴۴۴۶ و ۶۵۶۵۴۴

جنرال تاکسی

جنرال تاکسی اتومبیلهای کرایه تشریفاتی باراننده و بدون راننده در ۲۴ ساعت درخدمت شماست
تلفن ۷۹۰۰۷۷

آسیا توریست تاکسی
شبانه روز اتومبیلهای مدرن با راننده وبدون راننده ۷۵۰۹۰۱

تهران هراز

اتوبوس ومینی بوس دربست برای داخل و خارج از شهر، تهران نو جنب پمپ بنزین قاسم آباد
۷۹۱۷۴۸

کالج بار
بارکش شهر و حومه
۶۶۱۱۱۱ ـ ۴۱۱۱۱

گیتی بار
بارکش شهر و شهرستان
تلفن ۹۵۶۴۰۵

برای اتومبیل شما

کولر اتومبیل

فابریك
بی.ام.و ـ مرسدس ـ پژو ـ ولوو ـ فورد ماستانگ ـ پینتو وکاپری ـ شورلت و کامارو ـ پیکان .
شرکت سهامی خاص تهران موتور اول خیابان ملت روبروی وزارت فرهنك تلفن ۸۸۷۴۱۱ و ۸۸۳۶۵۸ ـ ۳۱۷۱۹۸

ماشین آلات

یکدستگاه جرثقیل ۴ـ۸ تن تلکسپی با موتور ـ سرخود که بشود در کارگاه و محوطه براحتی حرکت کند خریداری می شود خواهشمند است نمایندگیهای جرثقیل با تلفن ۷۷۲۲۳۸ تماس بگیرند . ۱ـ۳

۱۰ دستگاه میلاستیك سازی دستی تزریقی وبادی تمیز باقالبهای ممتاز بفروش میرسد تلفن ـ ۵۳۰۳۱۱

کارخانه ضربه
قبول پرسکاری کشش ۷۹۵۴۵۶
۱ـ۳۰ آـ ۵۱۸۷

شرکت کتا
ساختن انواع تانکر فوری
۴۳۳۵۴

موتورهای مولد برق وتلمبه آب برای اجاره موجود است تلفنهای ۷۷۲۲۸۱ و ۸۶۳۴۴۲ سلیمانی
۱ـ۸ آـ ۵۷۶۳

آموزشگاهها

کلاس درس
فقط با ۴۹ تومان
بطور فشرده
دوره ماشین نویسی فارسی و لاتین دفترداری دوبل حسابداری منشیگری، بایگانی را در کمترین مدت با دریافت گواهینامه فرا گرفته آماده استخدام شوید . به کسانیکه امروز یا فردا ثبت نام نمایند ۲۵۰ ریال کتابهای مربوطه رشته های بالا مجانی داده میشود .
ضمنا بمحصلین ، دانشجویان وفرهنگیان ۵۰ درصد تخفیف داده و نصف مبلغ بالا (۲۴۵ ریال) گرفته میشود میدان فردوسی بالای هواپیمائی ملی آموزشگاه ایران تلفن ۸۲۸۳۲۶

ماشین نویسی بیژن
باحسن شهرت میدان ژاله تلفن ۳۴۸۳۸۴
۱ـ۱۰ آـ ۵۰۷۷

رقص و موزیك ریتا
بین سه راه شاه وامیراکرم ـ ۶۶۳۰۳۴

آموزشگاه رانندگی جم
فن رانندگی تا اخذ گواهینامه تلفن ۵۴۰۷۸۹
۱ـ۱۰ آـ ۳۵۶۵

تدریس خصوصی

کنتراتی

انگلیسی فرانسه
۸۳۳۳۱۹ ـ ۹۳۹۸۶۱

تدریس زبان
توسط مدرسین خارجی
۸۳۳۳۱۹ ـ ۹۳۹۸۶۶

انگلیسی کنتراتی

۸۵۰۷۳۶

تدریس فیزیك ـ شیمی ـ ریاضیات ـ ادبیات ـ زبان وسیله دانشجویان دانشگاه تهران . تلفن ۶۱۱۲۶۶۹ ـ ۹۳۴۵۰۰ مالف ۳۱۱۰
۱ـ۷ آـ ۱۴۸۷۹

انگلیسی

MR. MARSHAL
تلفن ۹۳۶۱۸۱

توجه

تدریس زبان مخصوص
۱ـ سالمندان
۲ـ بانوان و کودکان
۸۳۳۳۱۹ ـ ۹۳۹۸۶۶

رفع اشکال دروس ششم طبیعی و ریاضی و نظری توسط مهندس فارغ ـ التحصیل ۹۵۴۳۷۹

تجدیدی

راهنمائی ابتدائی
دبیرستان
تلفن ۹۳۶۱۸۱

تدریس زبان انگلیسی توسط دبیر مجرب تلفن ۹۳۱۰۹۸
۱ـ۳ آـ ۵۲۳۹

درس پریچ : تلفن ۸۷۲۹۳۳

اتومبیل برای فروش

یکدستگاه اتومبیل کادت مدل ۱۹۷۳ فقط ۶۵۰۰ کیلومتر کار کرده با تلویزیون گراندیك و همچنین یک تلویزیون سونی و یکدستگاه سرویس اطاق خوراکخوری ویک اجاق گاز، قیمت مقطوع ۲۲ هزار تومان لطفا باتلفنهای ۸۵۹۶۴۱ و ۶۲۵۷۶۱ تماس حاصل فرمائید.

کامیون
کامیون
کامیون
کامیون با کمپرسی ـ کامیون با بتون مخلوط کن کامیون با تریلی (۶ چرخ و ۱۰ چرخ) تحویل تهران یا آلمان فوری موجود است . تلفن ۶۶۳۶۶۲

دستگاههای طرح وغلطك زنی اسفالت

بفروش میرسد تلفن
۹۴۱۶۳۶ ـ ۹۴۲۰۶۱

نیاز به پیمانکار حمل ونقل مصالح

جهت اجرای پروژه بزرك ترانسپورت مصالح رودخانه در کارگاه، راهسازی مازندران ، پیمانکار، حمل و نقل مورد نیاز است .
حداقل فاصله حمل ۲۵ کیلومتر میباشد .
طالبین وسیله تلفن ۸۲۸۲۵۲ مذاکره نمایند .

آگهی استخدام

این شرکت جهت خدمت در کارخانه قند شاه آباد تعدادی فارغ التحصیل هنرستان صنعتی یا آموزشگاه حرفه ای ازطریق مصاحبه و امتحان استخدام میناید .
داوطلبان میتوانند برگ شرایط استخدام را از اداره کارگزینی شرکت واقع در خیابان سپه ، باستیون ساختمان اتکا ، طبقه پنجم تا ساعت ۱۰ صبح روز شنبه ۲۴ خرداد ۵۴ دریافت دارند.
م الف ۳۹۷۴
شرکت سهامی کارخانجات اتکا

رستورانهای پارك خرم استخدام مینماید

۱ ـ سرپرست قسمت رستوران آقا یاخانم (آشنا بزبان انگلیسی)	۷ نفر
۲ـ انباردار مرد	۲ نفر
۳ـ ناظر خرید با ضامن «مرد»	۲ نفر
۴ ـ صندوق دار بن نویس آقا یاخانم	۱۲ نفر
۵ ـ سر گارسن مرد (باآشنائی کامل بزبان انگلیسی	۲ نفر
۶ـ بارمن مرد (باآشنائی کامل بزبان انگلیسی)	۲ نفر
۷ـ کمك بارمن مرد	۲ نفر
۸ـ گارسن مرد (آشنا بزبان انگلیسی یا فرانسه)	۲۰ نفر
۹ـ کمك گارسن مرد	۸۰ نفر
۱۰ـ سرآشپز	۲ نفر
۱۱ـ آشپز	۱۰ نفر
۱۲ـ کمك آشپز آقا یاخانم	۲۲ نفر
۱۳ـ بوفه چی وکارگر ساده آقا یاخانم	۳۰ نفر
۱۴ـ ظرفشور آقا یاخانم	۴۰ نفر

از واجدین شرایط خواهشمند است از ساعت ۹ صبح الی ۸ بعد از ظهر روز جمعه ۹ر۲ر۵۴ جهت مصاحبه حضوری به دفتر پارك خرم مراجعه نمایند .
دانشجویان پسر یا دختر پس از طی یك دوره کوتاه فشرده برای همکاری در فصل تابستان پذیرفته میشوند. نشانی: فیشرآباد مقابل بیمارستان هشترودی کوچه سوسن دست چپ پلاك ۱۶

دربازکن برقی آلمانی
کالدر
CALDER
باگوشی نشکن رنگی و زنگ پیانوئی
بوسیله تلفن سفارش دهید . نماینده انحصاری، تلفن ۶۸۱۰۱۱
فروش در کلیه الکتریکی ها در تهران و شهرستانها

همسفر گردش اروپا

عده ای همکار اداری برای گذراندن تعطیلات و خرید اتومبیل از راه زمین عازم اروپا هستند و برای تکمیل ظرفیت اتومبیل خود همسفر میپذیرند حرکت ۲۹ خرداد مهلت مراجعه تا ۸ خرداد بعداز ظهر هاتلفن ۶۶۲۹۲۶ آقای روحی

سرامیك خارجی قیمت کاشی ایران

در طرحهای بسیار زیبا برای حمام ، سرویس وروکار وارد شد
تلفن ۸۴۷۴۳۷
نماینده فروش گلزار ـ عباس آباد خیابان مهناز چهار راه گلشن
۱ـ۲

برادران گلپایگانی

نمایندگی مجاز فروش محصولات بشر ایران ناسیونال
وانت ۵۰۸ ـ انواع مینی بوس بنز ۳۰۹
آمبولانس ۳۰۹ ـ انواع اتوبوس بنز ۳۰۲
تلفنهای نمایشگاه ۵۲۶۳۰۱ ـ ۵۲۷۹۰۰

شماره تلفن های جدید مهندسین مشاور مدام
۶۵۴۸۹۰ و ۶۵۵۳۷۴
۶۵۹۳۶۵ و ۶۵۰۳۸۲

چه کسی میگوید حرف حق تلخ است ؟
در کتاب
برگهائی از زمان
میتوانید جواب این سئوال را پیدا کنید
نویسنده شکرالله زندیه یافت آبادی
کتاب مزبور در موارد مختلف مملکتی برشته تحریر درآمده علاقمندان میتوانند از کتابفروشی ها مطالبه فرمائید.
مرکز پخش : خیابان شاه روبروی سینما نیاگارا پاساژ خاجوئی دفتر زندیه تلفن ۶۶۸۹۹۵

حراج
چسب لاتکس

به اطلاع خریداران محترم چسب لاتکس می رساند که روز یکشنبه یازدهم خرداد ماه ۱۳۵۴ حدود ۶۵ تن چسب که برای چسباندن فرش های موکت میباشد از ۴ تا ۶ بعد از ظهر بطور حراج در بنگاه مرمر واقع درخیابان رزم آرا ایستگاه ممتاز خیابان نهم در اختیار مشتریان محترم میباشد.
شرکت نسبی م دلال نژاد و پسران تلفن :
۵۲۳۵۳۷ ـ ۵۳۷۸۹۹

نیازمندیهای اطلاعات تلفنی آگهی قبول میکند

۳۱۱۲۲۵-۳۱۱۲۲۴
۳۱۱۲۲۹-۳۱۱۲۳۰

معلمین راهنمائی
دبستان دبیرستان آماده تدریس در منزل یا موسسه میباشند
۹۳۶۱۸۱
ریاضی ، فیزیك توسط
لیسانسیه
تماس صبحها تلفن ۷۷۱۱۸۰

MR. SMITH
انگلیسی
۸۴۳۵۴۸
انگلیسی توسط بانوی انگلیسی ۴۷۱۴۱

فیزیك شیمی ریاضیات دوره راهنمائی ۶۶۳۰۳۴

برای آشنائی و تعیین وقت با
استادان خارجی
با ۸۳۳۳۱۹ تماس بگیرید
۱ـ۳ آ ـ ۵۲۷۳

ریاضیات راهنمایی و نظری
ویژه دانش‌آموزان دبیرستان البرز ومشابه عصرها ۳۱۳۰۷۲
۱ـ۴ آ ـ ۳۵۷۷

ششم ریاضی و طبیعی
وسیله دبیران متخصص عصرها ۳۱۳۰۷۲
۱ـ۴ آ ـ ۳۵۷۷

دانشجوی دانشکده فنی تدریس فیزیك وریاضیات راهنمائی و متوسطه و زبانهای انگلیسی ـ فرانسه و آلمانی تلفن ۶۳۰۰۶۳ بعد از ظهر ها داخلی ۲۴۹ اطاق ۳۹ پویا

مکالمه خصوصی زبان‌های انگلیسی عربی فرانسه اسپانیولی تلفن
۸۵۹۹۸۸

استخدام

استخدام دیپلمه هنرستان یک موسسه بزرگ صنعتی در تهران
تعداد ۶نفر دیپلمه هنرستان‌را با حقوق ومزایای مکفی جهت سرپرستی اداره شیفت خود استخدام مینماید افرادی که متاهل باشند حق تقدم خواهند داشت متقاضیان میتوانند با صندوق پستی ۲۷۴۱ مکاتبه نمایند .
آ ـ ۵۴۷

شرکت بزرك تاسیسات برای کار در تهران به خدمت مهندس تاسیسات ساختمان با حداقل ۳ سال سابقه کاروآشنائی بزبان انگلیسی نیازدارد. لطفا بین ساعت های ۸ الی ۱۷ با تلفنهای ۸۲۹۱۸۴ و ۸۳۴۷۱۵ ـ مذاکره نمائید .
آدرس: خیابان شاه‌عباس کبیر شماره ۱۳۰ تله‌تك
۱ـ۲ آ ـ ۵۷۴۵

بچند نفر دوشیزه یابانو فروشنده نیازمندیم آدرس خیابان پهلوی چهار راه شاه نبش پاساژ آزاد گرست شانتن تلفن
۶۶۸۶۶۶ ۱ـ۵

تعداد چند نفر کارگرزن یا دوشیزه دست دوز چرخکار تریکو ۲ نفرپادو و یك نفر کنترلچی نیازمندیم ۳۰۵۲۷۱

کارخانه قالب سازی بابا صنیع
برای تکمیل کادر فنی اشخاص زیر را با حقوق مکفی استخدام مینماید
۱ـ سرپرست قسمت قالب سازی فلزی با داشتن سابقه کاروتسلط کامل به سرپرستی
۲ـ تراشکار درجه یك
۳ـ صفحه تراشکاردرجه یك
۴ـ سوهانکار قالب ساز
۵ـ نقشه کش قالب های پرس با سابقه ۶ ماه
واجدین شرایط میتوانند از ساعت ۳و۳۰ تا ۷بعد از ظهر همه روزه به آدرس میدان‌شوش خیابان سپهبد رزم‌آرا نرسیده به سه راه فرح‌آباد ۲۰ متری احدائی کارخانه بابا صنیع یا تلفن ۵۳۹۴۰۶ مراجعه نمایند.

چندنفر دوشیزه یابانو جهت فروشندگی نیازمندیم تلفن ـ ۳۹۳۷۰۲
آ ـ ۵۸۴۳

بدونفر نصبکن پرده کسابقه کار داشته باشد نیازمندیم . طالبین به آدرس دروازه‌دولت اول روزولت بعداز پاساژ جم نمایشگاه انسی (N.C) پلاك ۳۹۴۱ مراجعه فرمایند تلفن ۸۲۲۹۱۸ و ۸۳۸۷۴۹
۱ـ۲ آ ـ ۵۷۴۵

استخدام راننده
راننده پایه دو ساکن شمیران باحداقل ۲ سال سابقه‌کاربرای ماشین شخصی مورد احتیاج است داوطلبین بین ساعت۷تا ۸بعدازظهر با تلفن ۸۸۰۷۹۲ تماس بگیرند .
آ ـ ۳۵۰۷

مهندس راه وساختمان
برای سرپرستی کارگاه مورد نیاز است تلفن
۶۶۴۵۸۶

یکشرکت معتبر کازی
برای اداره امور پخش و انبار های شهرستان چندنفر کارمند بامشخصات زیر استخدام مینماید .
۱ـ داشتن معلومات در حدود دیپلم .
۲ـ تجربه کافی در امر فروش یا انبارداری .
۳ـ داشتن گواهی پایان‌خدمت نظام وظیفه یا معاف دائم .
متقاضیان‌واجدشرایط میتوانند تقاضای خودرابانذکرمشخصات و حقوق درخواستی بصندوق پستی ۱۹۱۸ تهران ارسال نمایند .
۱ـ۳ آ ـ ۳۷۹۱

سکرتر
بدونفر دوشیزه یابانو کم‌بزبان انگلیسی آشنائی داشته باشد. مورد نیاز است میدان ونک خیابان بیژن پلاك ۱۰۰ جنب هتل‌آریاشرایتون باتلفن ـ ۶۸۲۱۶۸و۹ تماس بگیرند .
۱ـ۳ آ ـ ۵۶۲۸

دبیر
برای تدریس دوشیزگان و بانوان بتعدادی‌دبیرزن‌نیازمندیم
۱ـ دبیر انگلیسی ـ فرانسه ۸نفر .
۲ـ دبیر ریاضیات ـ فیزیك شیمی ۴نفر .
تماس ۹۳۹۸۶۶
۱ـ۲ آ ـ ۵۵۶۷

راننده های با تجربه‌با ضامن معتبر ۲۵ الی ۴۰ ساله‌برای منزل و دفتر با حقوق مکفی استخدام میشوند تلفن ۶۵۸۰۶۵
آ ـ ۵۵۷۹

سکرتر
یکنفر بانو یادوشیزه تلفنچی با حقوق مکفی تمام وقت نیازمند است تلفن ۸۴۳۸۴۵ـ۸۴۲۱۷۰
۱ـ۳ آ ـ ۵۶۴۳

کارگاه صنعتی امید
تعدادی‌کارگر جوشکار وکارگر ساده استخدام میکند تلفن‌های ۷۵۸۹۸۱ و ۷۵۱۶۵۵
آ ـ ۶۴۰

فروشنده ماشین‌آلات راهسازی با مشخصات زیر استخدام میشود .
۱ـ۳ـ۵ سال سابقه کار.
۲ـ تسلط بزبان انگلیسی .
۳ـ حداکثر سن ۳۵ سال .
۴ـ داشتن برگ معافیت از خدمت .
واجدین شرایط میتوانند با صندوق پستی ۱۴۵۴ مکاتبه نمایند .
آ ـ ۳۷۹۳

به تعدادی دوشیزه یا بانوی خوش خط دیپلمه تمام‌وقت مورد نیازاست تلفن ۱۷ الی ۸۳۳۶۱۵

شرکت سرامیک البرز
برای تکمیل کادر فروش خود بتعدادی بازاریاب ورزیده که درعرضه سرامیک ساختمانی تولیدی شرکت) آمادگی‌داشته باشند برای تمام وقت باحقوق ومزایای استثنائی جهت‌تهران وشهرستانها .
استخدام مینماید
واجدین مشخصات و سوابق کامل خود را حداکثر تا روز ۱۰ خرداد ماه به راهنمای شماره ۱۴۸ اطلاعات ارسال نمایند .
صاحبان وسیله شخصی حق تقدم خواهند داشت .
آ ـ ۵۶۶۶

نظافت‌چی زن
یکنفر زن برای نظافت شرکت با حقوق خوب استخدام میشود
لطفا به آدرس خیابان شاهرضا پیچ شمیران شماره ۸۴۹ یا تلفنهای ۳۱۵۲۷۹ ـ ۳۱۶۶۷۱ مراجعه نمایند .

موزیك شیدا
به تعدادی خواننده و نوازنده آماتور جهت برنامه‌های‌ساحلی نیازمند است تلفن ۷۶۴۱۵۸
۱ـ۲ آ ـ ۵۵۶۵

یك نفر تکنیسین تاسیسات که تسلط کامل به متره و برآوردو جرای کار داشته باشد جهت کار در همدان مورد نیاز است . متقاضیان با راهنمای ۱۴۵ روزنامه اطلاعات مکاتبه نمایند

کارخانه صنعتی بهنام استخدام مینماید
تراشکار درجه یك‌ماهر مورد احتیاج است تلفن ۹۵۱۰۰۵

یک پزشک جهت روز های جمعه مورد نیاز است صبحها به تلفن ۵۳۱۰۵۴مراجعه‌شود.
۱ـ۳ آ ـ ۵۵۸۵

خدمتکار زن شبانه‌روزی جهت سرپرستی دو کودکوروسیدگی به امور منزل ۸ تا۱۱ صبح ـ ۷۶۰۶۸۶
۱ـ۲ آ ـ ۵۵۸۶

کارمند
باتحصیلات سیکل جهت دفتر مهندسی تمام وقت نیازمندیم خیابان میرعماد شماره ۴۹تلفن ۸۵۷۶۴۱ ه تا۸ بعدازظهر .
۱ـ۲ آ ـ ۵۵۹۱

ماشین‌نویس
بچندنفر دوشیزه یابانو ماشین نویس فارسی مورد نیازاست تلفن ۷۵۱۹۶۴ و ۷۶۰۰۱۴
۱ـ۳ آ ـ ۵۵۹۴

آگهی استخدام خدمتکار زن
خدمتکار زن برای‌شبانه روز باحقوق خیلی‌خوب مورد نیاز است تلفن ۶۵۵۹۰۳

حسابدار با سابقه‌برای تمام‌وقت باحقوق مکفی استخدام می‌شود تلفن ۶۶۹۵۱۲ و ۶۶۳۰۱۱

استخدام مدیر با سابقه
بیکنفر مدیر باسابقه که در کارخانجات تولیدی موادغذائی کار کرده باشد نیازمندیم متقاضیان مشخصات کامل خود را بایک قطعه عکس به صندوق پستی ۷۳۴ ارسال دارند .
آ ـ ۵۷۵۰

یك‌نفر دیپلم ریاضی‌ودو نفر نقشه‌کش و دونفر مترور جهت کار در یك دفتر فنی در تهران استخدام میشود
متقاضیان با راهنمای ۱۳۷ روزنامه اطلاعات مکاتبه نمایند
آ ـ ۵۵۷

بیك دوشیزه یا بانو جهت امور سکرتری نیازمندیم تلفن ۸۳۷۵۰۰

بتعدادی ویزیتور مردو چند نفر فروشنده دوشیزه‌یابانو برای‌تهران وشهرستان نیازمندیم تلفن ۳۹۳۷۸۰

بدونفرسرایدارساختمان با ضامن معتبر نیازمند است تلفن ۹ و۶۸۲۱۶۸ تماس بگیرید

کمك حسابدار مرد با سابقه کار تمام وقت ایرانشهر شمالی مقابل سر رشته داری ارتش شماره ۲۰۰ شرکت هیدرولیك

نگهبان
چندنفر نگهبان‌شب برای کارخانه‌در جاده کرج با داشتن ضامن‌مورداحتیاج است تلفن ۸۲۳۵۶۵ و ۸۳۱۳۱۷

تعدادی مهندس ـ تکنیسین ـ نقشه‌بردار ـ وناظر فنی با حداقل ۵ سال سابقه کار در نظارت راهسازی جهت‌خدمت درشهرستانها استخدام‌میشوند طالبین بمشرکت‌اتکو درخیابان فیشرآباد خیابان نیکو شماره ۴۳ مراجعه فرمایند .
۱ـ۴ آ ـ ۳۳۵۳

خانم سکرتر
بعد از ظهر ها با حقوق مکفی به همکاری دعوت میشود تلفن ۶۵۸۸۳۹

شرکت‌ساختمانی‌هاتفیان افراد زیررابرای‌تمام‌وقت استخدام میکند
راننده پایه دو شخصی‌ـ سکرتر آشنا به ماشین نویسی فارسی‌ـ‌ویزیتور و حسابدار .
فرح‌آباد ژاله ایستگاه موتورآب مقابل خیابان همایون تلفن ۳۴۴۱۵۹

به ۵ نفر کارگرتراشکار و ۴ نفرپرسکارنیازمندیم تلفن ۷۹۴۵۰۳

استخدام
۱ـ سرکارگر با آشنائی کامل به‌جوشکاری‌آرگون کمد سازی و خم کاری
۲ـ کارگر جوشکار استنلس استیل(آرگون)
۳ـ انباردار
۴ـ کارگر ساده
داوطلبان می توانند از ساعت ۸ الی ۱۶ به‌کیلو متر ۱۶ جاده مخصوص کرج مقابل پمپ بنزین شرکت وارکو ویا بتلفن ۹۵۵۷۱۷مراجعه‌فرمایند
۱ـ۲ آ ـ ۵۷۷۳

فروشنده‌باتجربه
دو نفر فروشنده‌باتجربه که آشنائی کامل بزبان انگلیسی داشته باشند با حقوق کافی استخدام میشوند ساعات کار : ۹ صبح تا یك و ۳ تا ۷و۵ بعد از ظهر تلفن ۸۲۴۱۰۵ و۸۲۴۱۰۶

ویزیتور
با حقوق و پورسانت
صندوق پستی ۱۷۱۸

استخدام
یک شرکت تجارتی بچندنفر فروشنده زن و مرد باسابقهو ۲نفر دوشیزه کاردکس نویس که آشنائی بامور دفتری داشته باشند باحقوق مکفی تمام‌وقت استخدام میشود خیابان ویلا مقابل دامغان ساختمان ۴۸ طبقه دوم تلفن۸۲۶۰۹۶ ساعت مراجعه ۳ تا۵ بعدازظهر
۱ـ۲ آ ـ ۵۲۷۵

به افراد ذیل با سابقه و ضامن معتبر نیازمندیم
۱ـ صندوقدار زن یامرد
۲ـ فروشنده پارچه
۲ـ فروشنده‌پارچه‌پرده‌ای
۳ـ کمك حسابدار
تلفن ۸۳۹۷۹۳

آگهی استخدام
به یك نفر موتور سوار نیازمندیم تلفن
۶۵۷۱۳۱ـ۳۲

یکنفر پیشخدمت و نظافت‌چی
باسابقه کار وداشتن ضامن نیازمندیم تلفن ۸۸۲۷۳۹
۱ـ۳ آ ـ ۵۲۴۳

استخدام ماشین نویس فارسی
دو نفر دوشیزه یا بانوی ماشین نویس فارسی با حقوق مکفی استخدام‌می شوند ،همه روزه از ۳ تا ۶ بعداز ظهر درتهران خیابان آیزنهاور مقابل وزارت کار شماره ۴۳۲ مراجعه فرمایند .

به تعدادی چرخکار ورزیده نیازمندیم تلفن ۳۰۴۶۲۵

شرکت سافیر
چندنفر مهندس تاسیسات با سابقه برای قسمت اجراء و حسابدار استخدام مینماید . خیابان کاخ ، نرسیده‌به میدان کاخ ، شماره ۱۵۵

بیك دوشیزه مسلط بزبان انگلیسی برای کار تمام وقت‌با حقوق مکفی احتیاج است‌لطفا باتلفن شماره ۳۱۱۲۱۴ و ۳۱۱۲۳۵ تماس حاصل‌فرمایند
آ ـ ۵۷۷۸

کارگر زنانه‌دوز پیراهن‌دوز و یقه‌دوز مادگی بخیه دوز نیازمندیم شمیران دزاشیب جنب آتش‌نشانی کوچه حقیقت اول جنب بانك صادرات‌دست چپ کوچه باقی‌زاده دربه‌پنجم تولیدی امید تلفن ۸۷۸۲۷۲
۱ـ۳ آ ـ ۵۱۹۷

آ رایشگر زن نیازمندیم تلفن ۷۵۹۰۳۵

یک شرکت تولیدی یکی از بازنشستگان وزارت کار یا سازمان بیمه های اجتماعی را که دارای وسیله نقلیه باشند جهت انجام خدمات کارگری خود برای نصف روز استخدام مینماید علاقمندان بعدازظهرها به آدرس میدان‌فردوسی‌ابتدای سپهبد زاهدی ساختمان کاوه شماره ۱۹ طبقه اول مراجعه نمایند .

بچند نفر کارگر درب و پنجره ساز و تانکر ساز مجرب و یك نفرتراشکار ورزیده نیازمندیم تلفن ۷۸۳۶۷۱ ـ ۷۸۲۲۵۸

آموزشگاه‌آرایش گلشن
بیك آرایشگر باتجربه زن‌نیاز دارد تلفن ۹۲۴۳۲۶
۱ـ۲ آ ـ ۵۶۵۸

کارخانه داروسازی استخدام میکند: دکترداروسازیاشیمیست انبار دار تکنیسین آزمایشگاه. کارگر بسته‌بند.راننده‌وانت‌لطفا تقاضای خود را با آدرس صحیح . شماره تلفن سابقه‌کار بانضمام یک قطعه عکس جدید تادهم خردادماه‌بصندوق‌پستی ۳۳۸۴ تهران ارسال فرمائید.
۱ـ۲ آ ـ ۵۲۰۱

دی . او . واك استخدام میکند
۱ـ چندنفر خانم مسلط به تایپ فارسی و لاتین .
۲ـ چندنفر مکانیک ماشین‌آلات صنعتی .
۳ـ چندنفر قالبساز .
۴ـ چندنفر فرزکار .
متقاضیان‌بکارگزینی‌شرکت‌واقع درکیلومتر ۱۴جاده مخصوص کرج جنب مینو مراجعه نمایند
۱ـ۳ آ ـ ۵۱۱۱

به ۶نفر کارگر استیل‌ساز و یکنفر ماشینکار نیازمندیم به تلفن ۷۶۵۳۰۸ و یا به آدرس خیابان تهران‌نو مقابل سینما نیتون منبت‌کاری صنوبری مراجعه نمایند .
۱ـ۲ آ ـ ۵۸۰۳

قنادی کوروش‌کبیر بدونفر پیشخدمت جوان نیازمند است صبحها از ۱۰ تا ۱۲ تلفن ـ ۷۹۴۷۷۰ و یا نارمك فلکه هفت‌حوض مراجعه شود.
آ ـ ۵۷۹۸

خانم ماشین‌نویس با معلومات سیکل یک کارمندبامعلومات سیکل پیشخدمت تمام وقت ـ ۸۰۹۹۸۸
آ ـ ۵۷۸۵

استخدام بیمارستان امید
بافراد زیر نیازمنداست
۱ـ نرس ماما ـ بهیارماما
۲ـ سرآشپز ـ آشپز
۳ـ کارگر زن و مرد
خیابان فرانسه تلفن ۶۶۲۳۶۳ـ۶

تعدادی علاقمند از سیکل ببالا برای دوره کامل نقشه‌کشی ساختمان پذیرفته میشوند ـ ۳۱۴۸۰۵
۱ـ۱۵ آ ـ ۵۳۴۶

یکنفر منشی که بتایپ فارسی مسلط باشد برای تمام وقت نیازمندیم ۹۲۴۸۲۰
آ ـ ۵۷۱۸

یك شرکت خصوصی احتیاج به دوشیزه یا بانوی ماشین نویس‌تمام وقت فارسی و لاتین دارد متمنی است‌با تلفنهای : ۸۲۳۰۷۳ ـ ۸۲۱۷۳۲ ـو۸۲۱۳۴۵ تماس بگیرید .

آگهی استخدام
کارخانجات اتومبیل‌سازی مزدا
عده‌ای کارگر صافکار، تراشکار و نقاش که دارای سواد ۲ پیکار و برك پایان خدمت نظام‌وظیفه‌باشند مورداحتیاج‌است
واجد شرایط بکارگزینی کارخانجات اتومبیل‌سازی مزدا واقع در ۲۱ کیلومتری جاده قدیم کرج مراجعه نمایند .
آ ـ ۵۸۴۷

استخدام
۲۰ نفر خانم و آقای دیپلمه پس‌از یک دوره آموزش یک ماهه حسابداری و دفترداری‌یا حقوق مکفی مشغول بکار خواهند شد تلفن ۳۱۴۰۴۰
۱ـ۴ آ ـ ۵۸۳۴

استخدام دیپلمه یا فوق دیپلم
بچند نفر دیپلم یا فوق دیپلم برای کار های فنی در کارخانه نساجی نزدیك تهران مورد احتیاج است . متقاضیان لطفا مشخصات کامل‌خود را با ذکر آدرس به راهنمای ۱۵۷ روزنامه اطلاعات ارسال دارند .

آگهی استخدام
یك مؤسسه معظم آمریکا
ازطریق نمایندگی خود احتیاج به‌یکنفرمهندس برق یا الکترونیك و یا ارتباطات در ایران دارد ملیت ایرانی ، دانستن انگلیسی کامل
SELLSMAN SHIP
ضروری است . تا ۱۲ هزار دلار حقوق سالیانه خواهد بود و در صورت استخدام برای مدت کوتاهی جهت آموزش بخارج‌فرستاده‌خواهد شد
واجدین شرایط می توانند مشخصات کامل‌خود را همراه با یك قطعه عکس وذکر شماره تلفن به صندوق پستی شماره ۸۷۹ ارسال دارند .

استخدام
یك گروه تولیدی و بازرگانی برای‌تکمیل‌کادر حسابداری خود افراد واجد شرایط زیر را با حقوق مکفی جهت همکاری دعوت مینماید .
۱ـ لیسانس در رشته های حسابداری‌و بازرگانی ۲۰ نفر
۲ـ دیپلم در رشته های حسابداری ـ ریاضی وطبیعی ۳۰ نفر
۳ـ انجام خدمت نظام وظیفه یا معافیت‌دائم
داوطلبان استخدام میتوانند تقاضای خود را با ذکر شماره تلفن و یك قطعه عکس ضمیمه‌به صندوق پستی شماره ۲۹۴۲ (دایره استخدام) ارسال دارند .
۱ـ۲

آگهی استخدام
سرویسکار ماشین آلات صنعتی
چند نفر سیکل فنی دارای معافی دائم غیر ـ پزشکی با حقوق و مزایای مکفی استخدام‌میشوند
تلفن ۹۵۰۰۵۵
۱ـ۲

IDI
استخدام کارگر
حدود ده نفر کارگر زن و مرد با حقوق مکفی و با حداقل تحصیلات پنجم ابتدائی نیازمندیم واجدین شرایط به کارگزینی شرکت داروئی آی.دی.آی I.D.I واقع در کیلومتر ۱۴ جاده مخصوص کرج مقابل دی.او.واك مراجعه فرمایند
۱ـ۳

استخدام کارمند تدارکات
یك کارخانه تولیدی در کیلو متر اول جاده ساوه چند نفر آشنا به امور تدارکات و ماشین نویسی فارسی و لاتین و وارد بزبان انگلیسی‌با حقوق و مزایای مکفی برای تمام وقت استخدام میکند واجدین شرایط با تلفن ۹۵۵۳۱۶ تماس حاصل فرمایند .

آگهی استخدام
مهندس ماشین‌آلات تولیدی با تسلط کامل بزبان آلمانی خیابان ویلا شماره ۷۰ شرکت مهندسی فن‌کویل تلفن ۲ـ۸۳۶۳۹۱

دائره علمی داروهای شرینك‌آلمان
بعلت گسترش و توسعه برنامه های خود در استانهای تهران‌کیلان ـ فارس‌ـ کرمان ـ اصفهان‌ـ و شهرستان آبادان بهمکاری چند نفر نماینده علمی تمام وقت با حقوق مکفی که واجد شرایط زیر باشند نیازمند است .
۱ـ سن بین ۲۵ الی ۳۵
۲ـ حداقل تحصیلات دیپلم طبیعی
۳ـ داشتن معافیت دائم یا گواهی انجام‌خدمت نظام وظیفه .
۴ـ داشتن اتومبیل شخصی
۵ـ قادر به مسافرت
۶ـ مقیم در مراکز استانهای فوق وشهرستان آبادان از داوطلبین واجد شرایط خواهشمنداست روز های سه شنبه و چهارشنبه ششم و هفتم خرداد از ۹صبح الی ۱۲ ظهر و ۲ الی ۴بعداز ظهر و روز پنجشنبه هشتم خرداد از ۱ صبح‌الی ۱۲ ظهربه دایره علمی شرکت سهامی برلیفارم واقع در تهران خیابان شاه عباس کبیرشماره۱۰۴ طبقه پنجم برای مصاحبه‌حضوری مراجعه‌فرمایند.
داوطلبان شهرستانها نیز میتوانند با ذکر مشخصات کامل و یك قطعه عکس با صندوق پستی ۱۸و۸۵ مکاتبه فرمایند
۱ـ۲

شرکت سهامی شیشه‌وگاز
استخدام‌مینماید
۱ـ نقشه کش فنی با سابقه کار ۳ نفر
۲ـ تکنیسین برق با سابقه کار ۳ نفر
۳ـ سوهان‌کار و قالبساز درجه یك ۳ نفر
۴ـ تراشکار درجه یك ۳ نفر
۵ـ راننده پایه یك۵ نفر
۶ـ مکانیك ماشین‌آلات صنعتی ۵ نفر
۷ـ کارگر با سواد که اطلاعات فنی داشته باشند ۲۰ نفر
۸ـتعدادی کارگر ساده‌که‌حداقل سوادخواندن ونوشتن داشته باشند
از متقاضیان دعوت میشود همه روزه‌باستثنای جمعه ها و روز های تعطیلی از ساعت۸ الی۱۲ بادردست داشتن برك خاتمه خدمت و یا معافیت نظام وظیفه بدفتر کارگزینی شرکت شیشه وگاز واقع در سرآسیاب مهرآباد جنب کانادادرای مراجعه نمایند . تلفن ۵ـ۹۶۰۰۰۱
۱ـ۲

شرکت جنرال تولز (سهامی خاص)
وارد کننده انواع ماشین‌آلات و دستگاههای مورد نیاز کارخانجات ، اتوسرویسها وتعمیرگاهها .
استخدام‌میکند
بازاریاب مجرب با وسیله نقلیه شخصی واطلاعات فنی . نشانی: آیزنهاور ـ بالاتر از دانشگاه‌آریامهر پلاك ۶۴۱ تلفن ۹۷۰۷۵۸و ۹۷۰۲۰۱

استخدام
دوشیزه یابانو
برای امور بسته بندی
چند نفر دوشیزه یا بانو برای کار بسته‌بندی در کارخانه دارو سازی با داشتن سواد خواندن و نوشتن با حقوق مکفی (بادو روز تعطیلی در هفته) استخدام میشوند .
افراد مزبور از سرویس رفت و آمد رایگان‌از نقاط مختلف شهر و همچنین سلف سرویس‌با بهای نازل استفاده کرده و درصورت‌ابراز فعالیت و شایستگی با حقوق و مزایای بیشتربکار ادامه خواهند داد لطفا از ساعت ۸صبح الی ۶ بعداز ظهر به آدرس دفتر مرکزی دوپار خیابان ویلای شمالی جنب کلیسای ارامنه ساختمان‌شماره۳۴۵ مراجعه نمایند .
۱ـ۲

استخدام فوری
نقشه بردار و تکنیسین ساختمانی
باتسلط به نقشه برداری‌وآشنائی بزبان انگلیسی‌مورد نیازمهندسین مشاورمیباشد لطفا به‌آدرس تهران خیابان بخارست ـ خیابان چهاردهم شماره ۳۴ مراجعه و یا باتلفن ۶۲۶۴۰۹ تماس حاصل فرمائید.

کارخانه‌تهران‌شیمی
تعدادی کارگر ساده بانوی جوان یا دوشیزه با سواد با حقوق خوب و مزایای زیر استخدام می نماید .
۱ـ بیمه کامل درمانی و بازنشستگی سازمان بیمه های اجتماعی .
۲ـ سودویژه سالانه به میزان قابل ملاحظه
۳ـ غذای گرم و مناسب و بسیار ارزان.
۴ـ تسهیلات رفت و آمد مجانی.
۵ـ تسهیلات خرید از شرکت‌تعاونی مصرف.
داوطلبان می توانند بین ساعات ۱۰ تا ۱۲به کارگزینی شرکت خیابان تخت‌جمشید غربی چهارراه سهیل شماره ۱۲۸ مراجعه نمایند.

استخدام اپراتور
تهران فارما بیکنفر دوشیزه یا بانوی جوان ورزیده بعنوان تلفنچی با حقوق و مزایای مکفی نیازمند است کار شرکت یکسره و پنج روز کار در هفته است داشتن سابقه کار و آشنائی‌بزبان انگلیسی از شرایط اصلی استخدام است .
واجدین شرایط همه روزه از ساعت ۸ صبح الی۱۵ به ۵دایره کارگزینی شرکت واقع درتخت جمشید غربی چهار راه سهیل شماره ۱۲۸ ـ مراجعه نمایند .

استخدام
نیازمندیهای فرخ افراد زیر را تمام‌وقت‌بهمکاری دعوت میکند .
۱ـسکرتر کاملا مسلط به‌انگلیسی باحقوق‌مکفی و پورسانتاژ
۲ـ تلفنچی کاملا مسلط به انگلیسی‌باحداقل ۲۵۰۰۰ ریال حقوق و پورسانتاژ
۳ـ راهنما GUIDE با حقوق‌و۱۳۰الی ۳۵ درصد پورسانتاژ
۴ـ چند نفر جوان‌اتومبیل‌دار مسلط به انگلیسی
۵ـ یکنفر وارد به خرید و فروش و نقل وانتقال
تلفن۷۷۹۱۱۸ـ ۷۷۸۷۹۹ـ ۸۵۶۱۷۴ـ ۸۴۶۱۶۳

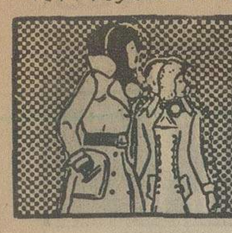

نیازمندیهای اطلاعات تلفنی آگهی قبول میکند

۳۱۱۲۲۵-۳۱۱۲۲۴
۳۱۱۲۲۹-۳۱۱۲۳۰

بچندنفر کارگر جوشکار و چندنفر کارگر فنی مورد نیاز است شرکت بوران ۴۶۵۵۰ ۱ـ ۵۲۸۲ ۱-۲

بیکنفر برشکار تریکودوشیزه یابانو نیازمندیم ۳۱۷۶۶۵

بچندنفر کارگر ساده جهت بسته‌بندی نیازمندیم . ادرس: بازار اهنگرها کوچه مسجد جامع مقابل چاپ مصباحی پلاک ۳۰

افراد زیر جهت کار در تهران استخدام میشوند
۱ـ مترور ۱ نفر
۲ـ نقشه کش ۲نفر
۳ـ دیپلمه ریاضی ۱نفر
متقاضیان باراهنمای ۱۴۷ روزنامه اطلاعات مکاتبه نمایند ۱-۳

آگهی استخدام شرکت باستان
۱ـ یك نفر حسابدار برای چهل کیلو متری تهران
۲ـ یك نفر حسابدار یا کمك حسابدار ورزیده برای زاهدان
۳ـ یك صندوقدار با ـ تضمین برای زاهدان
۴ـ یك نفر صندوقدار برای چهل کیلومتری تهران
متقاضیان میتوانند با تلفن های ۳۱۲۴۸۵ ـ ۳۱۲۴۱۷ تماس حاصل فرمائید . ۱-۳

یکنفر مهندس راه و ساختمان با تجربه زیاد جهت ریاست کارگاهی بزرك در تهران باحقوق مکفی استخدام میگردد
تلفن ۴۴۸۱۹ ـ ۴۸۹۶۳ و ۴۹۶۵۲

چند دستگاه پیکان مدل ۵۲ ببالا با راننده مورد نیاز است تلفن های ۷۵۴۹۸۰ و ۷۵۱۶۲۰

بچند بانوی سری دوزچمگانه باسابقه نیازمندیم تلفن ۶۶۵۱۹۸

سکرتر

یکنفر دوشیزه یا بانوی جوان مسلط بزبان ـ انگلیسی و تایپ فارسی لاتین برای تمام وقت با حقوق مکفی استخدام می شود ، متقاضیان می توانندهمه روزه‌به‌خیابان تخت جمشید ساختمان شهلا شماره ۱۴۶ طبقه پنجم

شرکت ایروف

تلفن های : ۸۲۱۹۱۳ و ۸۳۸۹۹۲مراجعه‌فرمایند.

استخدام

فوری با حقوق مکفی
۱ـ دیپلمه نقشه کش درجه یك که در طراحی قالب مهارت کامل داشته باشد ۲ نفر.
۲ـ تعداد ۲۰ نفر کارگر مونتاژو لوله‌کش بخاری و آبگرمکن
۳ـ ۱۰ نفر جوشکاربرق درجه ۲
۴ـ ۱۵ نفر کارگرورقکار درجه ۲
۵ ـ ۵نفرجوشکارکاربیت
۶ـ کارگرساده ۲۰۰ نفر
آدرس جاده قدیم کرج خیابان بیمارستان شماره ۲ بیمه های اجتماعی مقابل آسفالت سازی خلیج ـ کارخانجات تولیدی نفت وگازسوز شرکت صنعتی آژور تلفن ۹۵۶۹۷۶

خانمی جهت مشیگری برای داخل و خارج‌ازایران نیازمندیم ۸ر۱الی ۵ بعدازظهر ۴۷۸۱۶ کانتاکس . ۱-۲ آـ ۵۸۱۶

استخدام فوری
یك موسسه حفاری نفتی احتیاج بیك نفر منشی مرد وارد بکار های‌اداری و پرسنلی جهت خدمت در جنوب احتیاج دارد. دانستن یکی از زبان‌های فرانسه یا انگلیسی ـ ضروری است .
تلفن ۸۲۷۰۵۷

استخدام مستخدمه
بیك نفردوشیزه یابانوی ۲۰ الی ۳۰ ساله جهت خدمت در یك خانواده فرانسوی احتیاج است
تلفن ۸۲۷۰۵۷

دوشیزه یابانو برای تزریقات مطبی درجوادیه تمام وقت نیازمندیم ۵۲۰۵۲۸ ۱ـ ۵۶۸۰

استخدام
سرپرست کارگاه و کارگرساده کارخانه پیسی‌کولاتهران افراد زیر را به همکاری دعوت مینماید :
۱ـ سرپرست کارگاه باحداقل تحصیلات ششم متوسطه ودو سال سابقه‌کار در امور فنی .
۲ـ کارگر ساده مردیازن با حداقل تحصیلات‌چهارم‌ابتدائی سن داوطلبان حداکثر ۳۵سال بیشتر نبوده ودارای‌برگ‌خاتمه خدمت یا معافی‌دائم‌غیرپزشکی باشند .
داوطلبان‌واجدشرایط میتوانند همه روزه بجز ایام تعطیل بکارگزینی شرکت‌سهامی زمزم تهران واقع‌درخیابان‌ایزنهاور نبش خیابان جیحون مراجعه نمایند .
آـ ۵۶۶۴

استخدام

موسسه‌مهندسین‌مشاور
تعدادی مهندس راه وساختمان و تکنیسین جهت کادر نظارت راه‌سازی در استان آذربایجان شرقی استخدام مینماید. ادرس جاده قدیم شمیران روبروی بی‌سیم خیابان امیرابراهیمی شماره ۳۳
۱-۲ آـ ۵۱۲۱

یک نفر جوان لیسانس‌درزشته بازرگانی برای تمام وقت با ماشین شخصی‌وضمانت‌بعنوان معاونت مدیرعامل‌برای‌بازاریابی و فروش در شرکت دیسک ایران مورد نیاز فوری‌میباشد واجدین شرایط میتوانند از ۸صبح تا۳ عصر در مرکز شرکت خیابان آرامگاه جنب مسجد ملکه مادر بمدیرشرکت دیسک ایران مراجعه‌ومصاحبه فرمایند تلفن شرکت ۵۲۴۸۲۱ میباشد .
۱-۲ آـ ۳۲۸۷

فروشگاه دالفین

به افراد زیر با حقوق مکفی احتیاج دارد.
۱ـ صندوقدار مرد با ضامن و معافیت سربازی .
۲ـ مهماندار مرد باسواد .
۳ـ ظرفشوی و نظافتچی .
متقاضیان بعدازظهرها ازساعت ۷ ببعد به فروشگاه‌دالفین‌واقع در میدان ۲۵ شهریور مراجعه نمایند
۱-۳ آـ ۵۵۲۳

بتعدادی کارگر ساده باحقوق مکفی نیازمندیم ۸۳۳۷۲۷

استخدام نقشه کش

دوشیزه یابانوآشنابه‌نقشه‌کشی باحقوق مکفی نیازمندیم تلفن ـ ۷۶۶۸۲۱
۱-۳ آـ ۵۵۲۲

یک راننده باسابقه
ودارای ضامن معتبر بطور شبانه روزی استخدام میشود افراد متاهل که همسرشان‌بکار های خانه کمك کند مقدمند . داوطلبان باتلفن ۷۶۳۱۰۵ و ۶۸۱۶۰۷ تماس بگیرند .
آـ ۱۶۰۵۱

سکرتر ماشین‌نویس فارسی
برای دفتر و کالت تمام وقت نیازمندیم تلفنهای ۷۷۴۳۵۳ و ۷۷۸۰۷۷
۱-۲ آـ ۵۷۵۸

بچند نفر کارگر ساده نیازمندیم تلفن۵۳۸۰۱۵

شرکت فنی تکو

بدو نفر راننده
پایه‌دوشخصی‌باتحصیلات ششم ابتدائی و داشتن برگ پایان خدمت نیازمند است است .
متقاضیان به خیابان بخارست خیابان‌دوم‌پلاك ۱۵ مراجعه نمایند تلفن ۶۲۳۴۳۳ ۱-۲

آگهی استخدام
۱ـ تعدادی کارگر جوشکار .
۲ـ تعدادی کارگر شوفاژکار باشرایط زیر استخدام‌میشوند
۱ـ سابقه کار در حدوددوسال
۲ـ داشتن برگ پایان خدمت
متقاضیان از ساعت ۵ الی ۷ بعدازظهر باتلفن۷۷۰۳۸۵نماس بگیرند .

به تعدادی خیاط پیراهن مردانه نیازمندیم تلفن ۸۵۸۶۲۶ ۱ـ۴

افراد زیر جهت کار در کرمانشاه استخدام می شوند
۱ـ مهندس ورزیده با سابقه ۱۰ سال یك نفر.
۲ـ تکنیسین ۱ نفر
۳ـ مترور ۱ نفر
۴ـ متخصص بتون ریزی ۱ نفر
۵ـ مهندس تاسیسات ۱ نفر
متقاضیان با راهنمای ۱۴۶ روزنامه اطلاعات مکاتبه نمایند . ۱-۳

ماشین‌نویس

ماشین نویس لاتین آشنائی کامل بیکی از زبان های انگلیسی و یا آلمانی بطور تمام وقت مورد نیاز است خیابان آریامهرروبروی‌پارك‌فرح ساختمان دفتر خانه ۱۰۹ طبقه ۵ شرکت برشین تلفن۶۵۲۸۲۸و۶۵۳۶۳۳

سکرتر

دوشیزه یا بانو که‌بزبان انگلیسی کاملا مسلط باشند استخدام میشوند تلفن۸۲۳۹۳۹و۸۲۳۱۰۵

استخدام منشی

شرکت بازرگانی‌وعمران ایران بیك نفر خانم جهت منشیگری نیازمند است .
داوطلبانی که به تایپ فارسی ولاتین آشنائی داشته باشنداز حقوق بیشتری استفاده‌خواهند کرد.
ادرس : خیابان کاخ ـ ابتهاج سابق ـ ساختمان شماره ۳۲ آپارتمان ۷ لطفاازساعت ۴تا۸ بعدازظهر مراجعه فرمائید .

افراد زیر جهت کار دریك کارگاه بزرگ ساختمانی‌نزدیك همدان استخدام میشوند .
۱ـ نکنیسین راه و ساختمان‌با سابقه یك نفر .
۲ـ نقشه‌بردار ورزیده یکنفر
۳ـ متصدی ترانسپورت یکنفر
۴ـ مدیراداری کارگاه یکنفر
متقاضیان با راهنمای ۱۳۴ روزنامه اطلاعات مکاتبه نمایند

شرکت بلنداکس استخدام میکند

شرکت بلنداکس به افراد زیر باحقوق ومزایای فوق‌العاده نیازمند است .
۱ـ خانم دیپلمه آشنا بزبان انگلیسی‌وماشین نویسی فارسی و لاتین .
۲ـ خانم دیپلمه برای امور داری .
۳ـ راننده برای پخش کالا .
خیابان قدیم شمیران بالاتر از سه راه ضرابخانه انتهای کوی لاجوردی مراجعه فرمائید
۱-۲ آـ ۱۵۹۴۷

بتعدادی کارگر دست‌دوز زن با حقوق مکفی نیازمندیم تلفن ـ ۳۱۳۹۱۹

شرکت فرگاه
احتیاج به فروشنده وویزیتور باتجربه دارد . داوطلبینی که آشنایی بازبان انگلیسی دارند مشخصات خود رابه صندوق پستی ۸ ارسال نمایند .
۱-۲ آـ۱۵۷۱۴

سکرتر

بیك نفر دوشیزه یا بانو سکرتر مسلط به تایپ فارسی بطور تمام وقت احتیاج است ایام هفته بین ساعت ۱ الی ۱۲ و ۱۷ الی۱۹باستثناء پنجشنبه بعد از ظهر ها بتلفن ۸۲۰۲۱۱ مراجعه شود .

آگهی استخدام

شرکت کریر ترموفریك
یك نفر حسابدار ارشد صنعتی (مرد) را باسه سال تجربه موثردررشته فوق‌آشنابزبان‌انگلیسی برای قسمت حسابداری کارخانه واقع در شهر صنعتی البرز (قزوین) استخدام مینماید.
از واجدین شرایط خواهشمند است به‌خیابان تخت‌جمشید نزدیك چهارراه بهار ساختمان بلـر طبقه سوم به دایره کارگزینی مراجعه نمایند .

استخدام

جهت کار در کارگاه راهسازی مازندران اشخاص زیر مورد نیاز است
۱ـمهندس راه و ساختمان یا مهندس مکانیك با یکسال سابقه کار در راهسازی
۲ـ نقشه بردار با تجربه راهسازی
۳ـ کمك نقشه بردار و کارگر با تجربه نقشه برداری .
۴ـ تابل نویس
داوطلبان با تلفن ۸۲۸۲۵۲ مذاکره فرمایند.

کارخانه کفش شورو
استخدام‌مینماید

کارگر تزریقکار پلاستیك	۲۰ نفر
کارگر ساده	۵۰ نفر
کارگر چرخکار	۵۰ نفر
کارگر کفاش ووردست	۵۰ نفر

واجدین شرایط به‌آدرس زیر مراجعه نمایند.
جاده قدیم کرج ۱۴ کیلو متری خیابان انبار های عمومی ۲۰متری اول کفش‌شوروتلفن۹۵۷۱۷۲

استخدام

حسابدارزن‌یامرد
چند نفر حسابدار زن یا مرد که حداقل ۳ سال سابقه کار داشته باشندبرای تمام وقت مورداحتیاج میباشد با تلفن های ۹۲۷۰۴۳ و ۹۲۶۲۷۸ مذاکره فرمائید .

یک شرکت معتبرباشهرت‌جهانی در رشته لوازم مصرفی جهت اداره خود در تهران به‌افراد زیر نیازمند است .
حسابدار با تجربه مسلط بزبانهای انگلیسی فارسی ـ فرانسه ـ فارسی .
کمك حسابدار .
سکرتر مسلط به زبانهای انگلیسی ـ فارسی یا فرانسه ـ فارسی .
ماشین نویس
بانو یادوشیزه برای مدیریت داخلی و یا بازرگانی یادانستن زبانهای انگلیسی ـ فارسی یا فرانسه ـ فارسی بازاریاب بایک یادو سال‌سابقه کار در فروش لوازم خانگی (درصورت آشنائی بزبان انگلیسی ارجحیت خواهند داشت) .
واجدین شرایط از حقوق خوب‌وآتیه‌درخشان برخوردار خواهند بود ـ لطفا مشخصات خود را به زبان انگلیسی یا فرانسه یا فارسی همراه بایک قطعه عکس بصندوق پستی ـ ۱۹۱۸ تهران ارسال فرمائید.

ایران گاز

شرکت سهامی خاص ایران گاز
به افراد زیر نیازمند است .
۱ـ ماشین نویس فارسی و انگلیسی باتحصیلات دیپلم متوسطه .
۲ـ کاردکس باتحصیلات دوره اول متوسطه .
۳ـ تلفنچی‌با تحصیلات دوره اول متوسطه .
۴ـ نامه‌رسان با تحصیلات ششم ابتدائی .
۵ـ دفترنویس با تحصیلات دیپلم متوسطه و سابقه کاردر حسابداری .
۶ـ باطری‌سازوبرق‌کاراتومبیل با تحصیلات دوره‌اول‌متوسطه
۷ـ تعدادی کارگر ساده با سواد خواندن و نوشتن .
داشتن برگ خاتمه خدمت‌نظام وظیفه یامعافی ازخدمت‌الزامی است وحداکثر سن ۳۰ سال است .
متقاضیان‌واجدشرایط میتوانند تقاضای خود را به صندوق پستی ۱۴۵۸ تهران‌ارسال یا مستقیما به آدرس زیر مراجعه نمایند .
تهران خیابان سپهبد زاهدی (فیشرآباد) خیابان نیکوشماره ۵ اداره مرکزی شرکت سهامی خاص ایرانگاز دائره کارگزینی آرایشگاه لیداواقع درتهران‌نو خیابان پدرثانی روبروی بانك صادرات شریك میخواهد .
۱-۳ آـ ۳۵۴۹

استخدام منشی
شرکت نقشه برداری

آرمتر

با مسئولیت محدود
دو نفر منشی وماشین نویس که به کار دفتری آشناباشد با حقوق‌مکفی بطور تمام وقت‌استخدام می نماید .
آدرس خیابان‌یوسف‌آباد خیابان محمد رضا شاه ایستگاه اول ساختمان درمانگاه بیستون تلفن ۶۲۸۰۴۷

ماشین نویس استخدام میشود تلفن ۴۴۶۹۱

دفتردار ـ اهواز
برای دفتر فروش شرکتی بین‌المللی‌دراهوازنیاز باستخدام کارمند دیپلمه‌ای است که‌امور دفتری مربوطه راازقبیل تنظیم اسناد هزینه و نوشتن دفتر فروش انجام دهد .
حدود یکسال سابقه کار در امور حسابداری ضروری‌است
تلفن ۹۶۳۲۸۴ متقاضیان مقیم اهواز میتوانند با ارسال مشخصات کامل‌واحتمالاشماره تلفن به ادرس تهران ـ صندوق پستی شماره ۱۴۳۶ـ۱۱ اداره کارگزینی مکاتبه نمایند .

آگهی استخدام
دوشیزه‌یابانوئی‌مسلط به‌امور منشیگری وواردبه‌ماشین‌نویسی فارسی و تاحدودی لاتین‌وامور اداری باشد با حقوق مکفی نیازمندیم تلفنهای ۴۷۸۳۴ ـ ۶۶۱۴۱۴ـ ۴۱۷۷۳ـ۹۲۸۷۳۱
آـ ۵۸۲۱ ۱-۳

بازاریاب
بچندنفر بازاریاب مرد جهت فروش پیراهن‌نیازمندیم‌ادرس: لالەزارنو جنب سینما متروپل پیراهن تهرانی .

کارمند برای خدمات دفتری ، انبار،فروشگاه
باگواهینامه قبولی سوم‌متوسطه و برگ پایان خدمت‌یامعاف‌دائم و ضامن معتبر بمیزان یکصد هزار ریال باحقوق ماهانه از ۷ر۲۰۰ تا ۸ر۲۸۰ (برحسب شرایط کار) بیمه بهداری . مرخصی سالیانه و عیدی استخدام میشود . متقاضیان‌با صندوق پستی ۳۲۸۱ مکاتبه نمایند .

دوشیزه‌ای جهت امور دفتری نیازمندیم شرکت پاسارگاز ـ فرح شمالی خیابان امیر ابراهیمی شماره ۲۳

آشپز بین‌المللی تکمیل‌یغذاهای دنیاوشیرینجات منزلها شرکتها وشهرستانها یا خارج ، کشور حاضرم تلفن ۳۱۱۰۸۰راهنمای ۱۵۵ روزنامه اطلاعات .
۱-۳ آـ ۳۲۲۵

کاردکس من با ۱۴ سال سابقه و تسلط کامل به شناسائی قطعات یدکی ماشین‌آلات و روشهای مدرن انبار داری و آشنا بزبان انگلیسی آماده‌کار است تلفن۷۹۵۴۳۵

آشپز فرنگی وایرانی باضامن معتبرجویای کار است‌راهنمای ۱۵۱ روزنامه اطلاعات تلفن ـ ۳۱۱۰۸۰
آـ ۳۲۲۵

مکانیك ماشین‌آلات سنگین و راه سازی با۱۵ سال‌تجربه آماده‌کار می باشد تلفن ۶۶۵۶۴۰

کارشناس ساختمان وارد به امور خرید و فروش واجاره‌بها وسیله شخصی باحداقل حقوق آماده کار است تلفن۲۵۰۹۲۵ صبح‌ها .
آـ ۵۶۹۹

جوانی متاهل با ۱۵سال‌سابقه کار در آشپزی ایرانی وفرنگی و شرینجات جویای کار است راهنمای ۱۵۶ تلفن ۳۱۱۰۸۰ روزنامه اطلاعات .
آـ ۳۵۲۱

فوق لیسانس ریاضیات‌ازامریکا از ۳ ببعد آماده هرنوع مسئولیت تلفن ۸۸۱۶۸۴
۱-۳ آـ ۴۰۸۹

GEOME TRE
ایتالیائی ۳۶ ساله دیپلمه در ۱۹۶۴ دارای یازده‌سال تجربه که هفت سال‌آن‌درسوئیس‌بوده فرانسه بخوبی حرف میزند میتواند مستقلا کارکند حاضر است درکار های ساختمانی‌و جاده‌سازی انجام وظیفه کند ـ تجریش خیابان‌فرشته‌شماره۳۲ مکاتبه شود .
۱-۲ آـ ۵۱۸۱

مهندس مکانیك با سابقه کار تاسیساتی درکارگاه آماده کار در دفتر و کارگاه تهران یا اهواز تلفن ۷۹۵۴۳۵

شرکت آویدکو

برای فروشگاه‌موادغذائی خود دو نفر دوشیزه یا بانوی صندوقدارباحقوق مکفی استخدام میکند . طالبین در ساعات وقت اداری با تلفن ۶۲۳۹۲۴ تماس بگیرند .

شرکت هیوا

به‌تعدادی کارگرسیمکش با حقوق مکفی نیاز دارد خیابان تخت جمشید ـ چهار راه‌پهلوی‌ساختمان گلستان طبقه ششم شماره ۱۲تلفن ۶۶۸۶۷۹

استخدام خطاط

یکنفر خطاط و نویسنده خوش خط‌برای تمام‌روز استخدام می شود ،همه روزه از ۳ تا۶بعد ازظهر به شرکت تولیما خیابان آیزنهاورمقابل‌وزارت‌کار شماره ۴۳۲ مراجعه ـ فرمائید .
۱-۲

بچند نفر کارگر کانال ساز و سرویس کارکولر یخچال نیازمندیم تلفن ۸۵۹۱۸۴ و ۵۹۳۲۶۵

تعدادی کمك آشپز ، کمك گارسن ، نظافتچی و ظرفشوی نیازمندیم . نادری چهار راه قوام ـ السلطنه ساختمان فرقانی طبقه دوم‌شماره ۷ شرکت تکثیر نلفن ۴۶۶۹۹ از ۲ تا ۵ بعداز ظهر مراجعه شود .

عده‌ای دیپلمه
جهت خدمت در انبار بامعدل ۱۲ ببالا دارای برگ پایان خدمت نظام یا معافیت دائم و ضامن معتبر بمیزان‌پانصدهزار ریال باحقوق ومزایا بطور متوسط ماهانه۱۱ر۰۶۰ریال‌بیمه بهداری مرخصی سالیانه و عیدی استخدام میشوند .
متقاضیان باصندوق‌پستی۳۲۸۱ مکاتبه نمایند .
آـ ۱۵۷۲

یك موسسه درمانی احتیاج بافراد زیر دارد:
پزشك عمومی با پروانه داشم برای صبح یکنفر .
پزشك عمومی برای عصرها یکنفر .
پزشك عمومی برای شبها و تعطیلات سه‌نفر .
ماما برای صبحها یکنفر.
مامابرای عصرها یکنفر .
دندانپزشك برای صبحها یکنفر .
دندانپزشك برای عصرها و شبها دونفر .
بهیار برای عصرها دونفر .
لطفا باتلفن ۳۴۵۰۵۴ تماس حاصل فرمائید .
۱-۲ آـ ۵۶۶۷

تعدادی چرخکار برای سری‌دوز زنانه‌نیازمندیم تلفن ۳۵۰۵۴۶

یك نفر قالب ساز وچند نفر پرسکار نیازمندیم تلفن ۵۲۶۵۳۴

تعدادی کارگر دست‌دوز زن با حقوق مکفی نیازمندیم تلفن ۳۱۳۹۱۹

کارگر ساده نیازمندیم سه راه‌پالایشگاه‌شهرری شرکت پاسارگاز

کارگرساده نیازمندیم اول مجیدیه شرکت پاسارگاز

جویای کار

راننده دو شخصی متاهل از ساعت۶ صبح تا ۶ بعدازظهر راهنمای ۱۳۸ روزنامه‌اطلاعات آماده کار است.تلفن۳۱۱۰۸۰

املاك و مستغلات

فروش

خانه فروشی

خانه فروشی در گیشا
ویلائی یک طبقه ۵اطاقه با سرویس کامل تلفن ۶۳۷۰۵۰
۱-۳ آـ ۴۰۷۶

خانه‌ای در داودیه
دوطبقه جنوبی هرطبقه چهار اطاق باشوفاژ و تلفن وکولر و پرده‌مرکزه بقیمت۸۶۰ هزار تومان بفروش میرسد تلفن ـ ۸۴۲۲۳۷
۱-۲ آـ ۵۲۹۷

خانه جنوبی دوطبقه سه اطاق دوهال زیرزمینی بمساحت ۹۰ متر مربع باکولر ایگرمکن تلفن خیابان تهران‌نو ۱۵ متری‌پمپ بنزین بمبلغ ۲۶۰ هزار تومان تلفن ۷۹۴۸۷۷ حامدی .

منزل ۴ طبقه درعباس‌آباد با پارکینگ شوفاژکولراستخریرای اجاره یک شرکت مهم آماده صبحها ۸تا۱۲ تلفن ۸۴۶۰۱۳
۱-۵ آـ ۵۷۷۸

خانه بمساحت ۳۰۸ متر
بازیربنای ۶۰۰ متر مستقلاتی شمالی نوسازسه‌طبقه هرطبقه شامل ۴ اطاق‌وهال باسرویس کامل و شوفاژ روشن باروکار سنگ حوالی میدان شهیاد خیابان دکتر معینی نزدیک دریاچه جدید بفروش میرسداز ساعت ۵ببعد تلفن ۹۷۵۹۹۶
۱-۲ آـ ۵۷۷۲

اکازیون استثنائی
یک طبقه‌وبم از دوطبقه‌ونیم ویلائی دونبش با حیاط در بهترین منطقه نیاوران با همه تجهیزات مقطوع بمبلغ ـ ۱،۳۰۰،۰۰۰ هزار تومان‌بدون واسطه بفروش‌میرسداز۵ببعداز ظهر باتلفن ۸۸۶۹۲۰ تماس بگیرند .
۱-۲ آـ ۵۸۰۵

اکازیون

خانه‌ای‌یک‌طبقه‌ویلائی‌بمساحت ۲۰۰ متر مربع دارای‌سه‌اطاق هال ، آشپزخانه ، حمام گرم، کولر ، تلفن بادرب ماشین‌رو وسرویس کامل واقع‌دربهترین نقطه چهل‌ونیم‌متری‌سیدخندان به قیمت مناسب بفروش‌میرسد تلفن ۳۴۷۴۱۴

۱۰ دستگاه مستغلات فروشی واجاره از ۵ر۱ تا ۳۵ میلیون تلفن ۶۲۲۷۱۳ و ۴۳۴۵۰
آـ ۵۸۴۱ ۱ـ۶

شرکت پرسی گاز

تعدادی کمك راننده با سواد حدود چهارم ابتدائی با حقوق ومزایای‌مکفی استخدام مینماید.
داوطلبان‌به کارگزینی شرکت واقع درشاه‌آباد پهلوی‌نو جاده قدیم کرج پشت کارخانه شیر ـ پاستوریزه مراجعه فرمایند .

استخدام‌محصلین

جوانان محصلی که مایل باشند تعطیلات‌تابستان را در رستوران کار کنند با تلفن ۸۹۳۰۸۳ یابه جوجه کبابی حاتم‌در جاده پهلوی مراجعه کنند .

دوشیزه‌یابانو

جهت تایپ فارسی و جوابگوی تلفن تمام‌وقت نیازمندیم ۴ تا ۷ بعد از ظهر به تلفن ۶۲۱۹۷۶ مراجعه شود .
۱-۲

WANTED

for immediate employment D.P. Manager: Qualifications required:
1– University degree
2– Proficiency in English
3– 4-5 years experience, especially on System 370
4– Military exemption or completion of military service
Qualified persons please apply to P.O. Box 33/423, Shemiran, Tehran:

شرکت ایران‌دایو

تقدیم میدارد :
طرح و اجراء پروژه های تصفیه آب (استخر وآشامیدنی) ـ پروژکتور های زیرآبی ۱۲ ولت شمیران دزاشیب اول بوعلی تلفن ۸۷۰۹۷۳

چند نفر کارمند لیسانسیه حسابداری یا بازرگانی و دیپلمه حسابداری‌باسابقه‌کارمورد احتیاج است ساعت ۸½ الی ۱۲½ تلفن ـ ۴۴۸۴۱

کارخانجات صنایع پارس وآمریکا
استخدام‌میکند
۱ـ فرزکار ماهر با ۳ سال تجربه‌کاروتحصیلات ششم ابتدائی ۵ نفر
۲ـ سرویسکار یخچال با ۴ سال تجربه کار و تحصیلات ششم ابتدائی ۵ نفر
۳ـ پرسکار ماهر با ۳ سال‌تجربه کاروتحصیلات ششم ابتدائی ۵ نفر
۴ـ کارمند بایگان آشنا بماشین‌نویسی فارسی و تحصیلات سوم متوسطه یکنفر
۵ـ کارمند زن آشنابماشین‌نویسی فارسی‌وامور دفتری با تحصیلات دیپلم ۲ نفر
۶ـ راننده پایه یك برای‌سرویس کارخانه ۳نفر
۷ـ کارگر ساده با معلومات سیکل دوم برای آموزش فنی ۵ نفر .
۸ـ کارگر ساده با سواد خواندن و نوشتن۲۰نفر
شرایط استخدام : در همه موارد داشتن ورقه خاتمه خدمت یا معافی دائم غیر پزشکی نظام‌وظیفه ضروری است .
واجدین شرایط‌بین‌ساعت ۸الی۱۲ و ۱۶ الی ۱۹ به‌خیابان‌شاه ساختمان‌آلومینیوم طبقه ۱۱شرکت صنایع پارس و آمریکا مراجعه نمایند .

آگهی استخدام

شرکت تلفن سازی ایران
واقع در تهران‌پارس افراد زیر را استخدام مینماید .
۱ـ کارگر ساده زن و مرددارای سوادخواندن و نوشتن تعداد ۲۰ نفر .
۲ـ کارگر ساده دستگاههای تراش‌واتوماتیك (تراپ) ۳ نفر
طالبین می توانند با تلفن ۷۸۰۰۴۱ تماس‌حاصل فرمائید .
۱-۳

استخدام

مهندس راه وساختمان
به‌یکنفرمهندس راه و ساختمان که آشنائی به زبان فرانسه یا انگلیسی و دارای تجربه حداقل ۱۰ سال در امور راه‌سازی داشته باشد باحقوق کافی جهت اداره کارگاه راه‌سازی در منطقه‌گیلان حومه رشت احتیاج است واجدین شرایط مشخصات کامل خود را از روز دوشنبه پنجم خرداد به آدرس زیر تحویل و یا شخصا مراجعه نمایند .
خیابان فردوسی ـ مقابل بانك ملی ساختمان آفتاب شرق شرکت ساختمانی مثلث تلفن ۸۹ تا ۳۱۰۰۸۵

یک‌شرکت‌ساختمانی

برای کارگاه خوزستان افراد زیر را که دارای حداقل ۴ سال سابقه کار باشند با حقوق مکفی استخدام می نماید .
علاقمندان از ساعت ۸ر۵ صبح تا ۵ر۲ بعداز ظهر با تلفنهای ۶۶۰۳۲۶ و ۶۶۳۷۲۶ تماس بگیرند .
۱ـ حسابدار
۲ـ انباردار
۳ـ تکنیسین ساختمانی
۴ـ نقشه‌بردار

استخدام

کارگرمرد
چند نفر کارگر مرد برای کار در محل کارخانه دارو سازی با داشتن سواد خواندن و نوشتن‌با حقوق مکفی (بادو روز تعطیلی در هفته) استخدام میشوند .
کارگران مزبور از سرویس رفت و آمدرایگان از نقاط مختلف شهر و همچنین‌سلف‌سرویس‌با بهای نازل استفاده کرده در صورت ابراز فعالیت و شایستگی با حقوق و مزایای‌بیشتر بکار ادامه خواهند داد. داشتن برگ انجام خدمت نظام‌وظیفه و یا معافی ضروری است . لطفا از ساعت ۸صبح الی ۵بعداز ظهر به آدرس دوبار جاده مخصوص کرج کیلومتر ۲۲ روبروی کارخانه ژیان مراجعه نمایند
۱-۳

نیازمندیهای اطلاعات تلفنی آگهی قبول میکند ۳۱۱۲۲۴-۳۱۱۲۲۵ ۳۱۱۲۲۹-۳۱۱۲۳۰

منزلی ۲۵۰ متر شخصی‌ساز مشجر با ۲۰۰مترساختمان در خیابان دربند مقطوع ۷۲۰۰۰۰ تومان ۸۷۵۷۱۴
۱ـ۲ آـ ۵۵۴۷

عباس آباد

مستقل شخصی‌سازدوطبقه‌ونیم بمساحت ۳۱۶ متر دوبر با شوفاژ و تلفن فروشی ۴۱۴۲۸ و ۸۴۹۶۰۴ رجبی

خانه شخصی سازویلائی
به مساحت ۶۵۰ متر مربع با ۶ اطاق و ۲ هال‌ـ‌کرکره‌موکت استخر لوله‌کشی شوفاژ قیمت مقطوع ۴۶۰ هزار تومان‌انتهای اتوبان کرج نرسیده جاده قزوین جنوب ۱۲ متری تلفن ۹۷۲۸۶۴ بهشتی
۱ـ۳ آـ ۵۵۳۰

خانه ویلائی‌خواجه‌نصیرطوسی ۱۷۸ متر باکلیه لوازم ۴۵۰ هزار تومان تلفن ۷۵۷۹۰۹ و عصرها ۴تا۷ تلفن ۷۵۶۷۰۲
۱ـ۲ آـ ۵۵۳۱

خانه های ویلائی تهران پارس با وام بانکی ۱۵ ساله ۷۸۱۹۱۸

خانه فروشی باسرویس کامل و تلفن دوطبقه دونبش‌۲۰۰متر زمین ۷ اطاق وهال بزرگ‌۴۶ متری نارمک قیمت مقطوع‌۴۵۰ هزار تومان تلفن ۷۹۴۰۴۷
۱ـ۳ آـ ۵۶۶۵

خانه فروشی باسرویس کامل روکار سنگ ۲۰۰ متر زمین ۳۵۰ متربنا ۸ اطاق ودو هال خیابان تهران‌نو قیمت مقطوع ۴۲۰ هزار تومان‌تلفن۷۹۴۰۴۷

خانه های ویلائی‌نوساز در نارمك و تهران‌پارس ۴و۵اطاقه تلفن۷۹۰۵۳۶

ساختمانی مستغلاتی نوساز شخصی باشوفاژ واستخردردروس‌بفروش میرسد تلفن ۳۶۴۲۱۳

خانه‌ای مستغلاتی ۳٫۵ طبقه ۱۴ ساله دوبر شخصی ساز هرطبقه ۲ اطاق‌خواب‌برجنوبی خیابان ثریا در ۵۰۰متر زمین بفروش میرسد . بعداز ساعت ۵تلفن ۸۲۶۶۵۳
۱ـ۴ آـ ۵۲۴۵

یك باب خانه
نزدیک دانشگاه آریامهربفاصله ۸۰ متر از خیابان آیزنهاور دارای ۱۷۰ متر مربع زمین ۶ اطاق و سرویس های لازم قیمت مقطوع ۴۸۰ هزار تومان ۹۷۵۹۹۵

خانه فروشی واقع در پالیزی شمالی و جنوبی قیمت‌مقطوع ۵۵۰ هزار تومان‌تلفن۸۵۵۸۳۳

ساختمان ۴ طبقه در خیابان آیزنهاور شادمان گلناز دوم باآپارتمانهای ۵ اطاقه تفکیك شده‌با پارکینك مجهز با شوفاژ روشن و لوله کشی گاز بطور یکجا یا جداگانه بفروش میرسد تلفن ۹۷۰۵۷۰ و ۵۳۷۱۳۰

مستغلات ویلا های مهندسی سازمجهز باساحتهای۳۰۰الی ۵۰۰۰ متردرخیابانهای عباس‌آباد، وزراء جردن پهلوی ونك و شمیرانات اماده فروش شرکت تهیه مسکن اسیانکو تلفنهای ۶۲۲۰۶۵ و ۶۲۰۱۰۷

خانه فروشی

۲۸۰ متر جنوبی برخیابان‌ثریا منطقه مختلط تجارتی تراکم ۶۰۰درصد تلفن ۷۵۸۰۸۴
۱ـ۳ آـ ۵۵۸۳

خانه‌ای بمساحت ۵۲۵ متر یکطبقه با ۴ اطاق و سالن ناهارخوری آب برق کولر بیواسطه ۹۰۰ هزار تومان‌تلفن ۸۸۰۱۷۶
۱ـ۳ آـ ۵۵۹۲

خانه ۱۱۳ متر دارای آب و برق‌و تلفن و کولر ۵ اطاق‌دو طبقه بدون واسطه ۳۰۰ هزار تومان فروشی تلفن ۳۴۷۶۴۹
۱ـ۲ آـ ۵۵۸۴

منزل فروشی
۴ طبقه تفکیک شده مستغلاتی باسه اطاق‌خواب پهلوی کوی شناساپلاک۲قیمت دومیلیون‌و پانصد هزار ریال .
۱ـ۷ آـ ۵۲۲۹

خانه بدون مشرف
دو طبقه دوسرویس‌حمام گرم، تلفن آب ، برق ۱۴۰ مترزمین و ۱۶۰ متر بنا مقطوع ۲۸۰ هزار تومان خیابان ژاله‌انتهای خیابان حریرچیان تلفن ـ ۳۰۳۶۱۱
۱ـ۳ آـ ۳۲۷۹

خانه فروشی

خانه‌ای سه طبقه ۸ اطاق ۲۵۳ متر زمین ۲۳۰ متر بنا تقاطع بلوار وامیرآباد تلفن ۸۹۳۳۸۱

اکازیون
خانه مستغلاتی ۱۰۰۰ متر دو طبقه و نیم دارای ۱۸ اتاق خواب ، سالن پذیرائی بابرق سه فازو۱۰آمپر آب، تلفن ، چاه عمیق باموتور شناور ، محوطه مشجرباستخر،خیابان دربند تلفن ۸۷۳۲۸۵بعدازظهر ۳الی۸ قیمت مقطوع دومیلیون تومان .
۱ـ۳ آـ ۱۳۲۸

خانه‌های ویلائی مستغلاتی و اپارتمانهای فروشی تهران‌پارس ۷۸۲۱۲۸

تهران ویلای غربی
خیابان پاک ۸ متری گلاره پلاک ۱۲ خانه دو طبقه شمالی دارای شوفاژ روشن‌دو کولر دوفیش تلفن بمساحت ـ ۲۷۶ متر بمبلغ ۱۲۰۰۰۰۰ تومان تلفن ۳۱۵۷۰۳
۱ـ۳ آـ ۵۱۸۲

یکباب خانه‌دوطبقه‌باسه‌دستگاه مجهز و مجزا باتلفن واقع در نارمک کاسیاب شرقی بدون واسطه بفروش میرسد تلفن ـ ۷۹۳۱۶۶
۱ـ۲ آـ ۵۸۴۲

شمال شهر
ساختمان نوساز فروشی یکباب ساختمان یکطبقه بانمای بسیار زیبا ۲۵۰ متر زمین‌۲۴۰ متر بنا بازیرزمین وسیع دارای موکت ـ پرده‌کرکره ـ لوتر ـ آبگرمکن و کولر و تلفن مقطوع ۷۵۰ هزار تومان‌تلفن۸۴۷۹۸۲ و ۸۵۳۷۳۶
آـ ۵۸۸۸

ویلای فروشی
۴ دستگاه ویلای مدرن هر دستگاه شامل‌۳اطاق‌خواب‌سالن پذیرائی و سرویس کامل باآب وبرق ازنوشهر بطرف‌علمده‌بین پل خیرود و نظام‌اباد بفروش میرسد تلفن نوشهر ۸۲۲۰و ۸۵۷۰ تلفن تهران ۸۴۹۸۸۴و ۸۵۰۰۴۵
۱ـ۷ آـ ۴۰۲۱

دررامسر

ویلا های بسیار مدرن باسند مالکیت و آب و برق شهرقیمت از ۲۰۰ الی ۳۴۵ هزار تومان بفروش میرسد تلفن ۸۳۰۵۸۱
۱ـ۲۷ آـ ۵۳۶۰

خانه های‌ویلائی درتهران پارس ۷۸۱۳۷۳

ویلا دریا کنارقیمت۱۸۰ هزار تومان برای فروش تلفن ۶۳۳۰۷۷

آپارتمان فروشی
تخفیف
برای چند روز
آپارتمانهای
شخصی‌ساز و مهندسی ۳ و۴ اطاقی بزرگ باسرویس کامل و بعضی باحیاط وگاراژ و شوفاژ روشن به قیمت های ۱۶۰ و ۱۷۰ و ۲۰۰ و ۲۳۰ و ۲۳۵ و ۲۴۰ و ۲۵۰ هزارتومان . لطفا همه روزه از ساعت ۱۰ صبح الی ۷ بعدازظهر به ادرس : میدان شهرداری نارمک جنب تالار پوشاک داخل کوچه‌دست چپ درب ششم مراجعه‌فرمائید
تلفن ۷۹۱۵۵۴
۱ـ۷ آـ ۵۳۱۵

آپارتمان‌فروشی ۴۹۷۴۰

عباس آباد

آپارتمان مهندسی باشوفاژتلفن پارکینگ باوام بانکی ۸۴۹۶۰۴ و۸۴۱۴۲۸ رجبی
۱ـ۳ آـ ۵۵۳۴

لاله‌زار نو ٤راه کنت
آپارتمانهای ۳ اطاقه باسرویس کامل فروشی تلفن ۷۷۳۶۲۹
۱ـ۳ آـ ۵۲۱۲

انتهای فرح شمالی
۶دستگاه آپارتمان چهاراطاقی یکجا بفروش میرسد ۷۷۴۶۲۸ ـ ۷۷۶۹۸۹

آپارتمانهای‌لوکس‌فروشی در شمال شهر۸۴۵۵۰۴

بر آیزنهاور جنب میدان شهیاد آپارتمان های ٤ـ اطاقه با هال و سرویس و شوفاژ روشن و موکت فروشی تلفن ۹۶۰۱۱۱

آپارتمان فروشی
٤ دستگاه یکجا و یامجزا۲و۳ اطاق‌خواب ـ مهمانخانه ـ ناهارخوری ـ هال شوفاژ ـ کولر ـ پارکینگ ـ سرویس کامل داودیه ـ ظفر ـ تراز ـ پروشات پلاک ۵۰ تلفن ـ ۶۶۰۹۶۱ داخلی ۳۱۱ عصرها ۶تا۷
آـ ۳۳۹۳

عباس آباد

فرح شمالی

چند دستگاه آپارتمان فروشی دو اطاق خوابه با شوفاژ و پارکینک و کفها موکت با سرویس کامل بفروش میرسد طالبین به ابتدای فرح شمالی دفتر تهران تلفنهای ۸۴۲۷۵۸ و ۸۴۲۳۶۶ مراجعه‌فرمایند

ویلا آپارتمان‌ومستغلاتی تهران پارس نارمك تهران‌نو تلفن ۷۸۳۶۹۶

فرح‌آباد ژاله
مقابل آپارتمان های نیروی هوائی زمین ۲۰۰ متری ، متری ۱۴۵ تومان ۱۳ هزار تومان‌نقدبقیه ۳۰ ماهه‌بیواسطه ۳۶۱۳۵۶
۱ـ۵ آـ ۴۰۰۳

تهران‌پارس

آپارتمان های ۲ و۳ و ٤ اطاقه نقد و اقساط‌تلفن ۷۸۲۰۳۰

آپارتمان

۱ تا ۱۵ اطاق خوابه
درخیابانهای وزراء،عباس‌آباد، جردن ، داودیه ، روزولت ، شاه‌عباس نادرشاه ، یوسف آباد ، امیرآباد ، فرح، برای سکونت و محل‌کارجهت‌اجاره موجود وزراء نبش خیابان یازدهم ساختمان ۱۳۸طبقه‌سوم سازمان دریچه‌تلفن ۶۲۲۹۵۴و ۶۲۴۶۱۳
۱ـ۲۴ آـ ۵۷۴۲

بهترین نقطه‌جردن‌پهلوی
آپارتمان مهندسی ۱و۲و۳اطاق خوابه‌باتهویه مطبوع۸۵۱۵۲۱
۱ـ۵ آـ ۵۷۴۷

آپارتمانهای مهندسی‌ساز با سرویس مجهزوزیربناهای‌۱۰۰ الی ۳۰۰ متر در خیابانهای عباس‌آباد جردن پهلوی گاندی اماده فروش شرکت‌تهیه‌مسکن آسیانکو تلفنهای ۶۲۲۰۶۵ و ۶۲۰۱۰۷
آـ ۵۷۱۴

آپارتمان فروشی
۲ اطاق و۳ و٤ اطاقه
تهران‌نو فلکه‌چاپچی‌دست‌راست اول خیابان ۲۰ متری درب ششم تلفن ۷۸۲۲۱۷و۸۳۸۷۰۶
آـ ۳۷۵۱

شمال میدان شهیاد چند دستگاه‌آپارتمان‌سه‌اطاقه بفروش میرسد تلفن ۹۷۹۴۰۰

ساختمان ۵ طبقه واقع
در خیابان کورش‌کبیر روبروی بی‌سیم با آپارتمانهای سه‌اطاقه تفکیک شده مجهز به شوفاژ کولر و تلفن بطور جداگانه یا کلی بفروش میرسد تلفن ـ ۷۶۳۱۷۹
۱ـ۶ آـ ۵۷۶۴

چند دستگاه
آپارتمان
بی نظیر

۳ اطاقه بزرك واقع‌در آیزنهاور خیابان‌بهبودی بفروش میرسد تلفنهای
۹۷۷۹۵۹
۹۷۵۱۹۳

آپارتمانهای آیزنهاور ۳ اطاقه مجهز شخصی ساز لوکس‌باوام‌بانکی‌فروشی ۴۶۶۸۵

با ۱۶۰ هزار تومان نقد ووام بانکی‌مالك‌آپارتمان ٤ اطاقه مجهز بشوفاژ شادمان نزدیك‌آیزنهاور میشوید تلفن ۴۶۶۸۵

اکازیون
یکدستگاه‌آپارتمان میدان شهیاد ۳ طبقه مستقل نقد و اقساط ۴۵۱۴۲

لوکس‌ترین آپارتمانهای
۳و٤و۵ اطاقی باشوفاژ و پارکینگ ووام بانکی کیشا ـ ۶۳۷۳۳۷ و ۶۳۷۳۴۹
۱ـ۲۰ آـ ۵۶۴۷

آپارتمان فروشی بدون واسطه نزدیك ۱۰۰ متر زیر بنا پهلوی ۵۰۰ متر بالاتر از پارك ساعی با انبار وشوفاژ روشن۳۵۰ هزارتومان‌تلفن۶۸۵۵۴۲

۳ دستگاه آپارتمان‌واقع در گیشا با حیاط هر طبقه ۱۸۸ متر بنا قیمت هر طبقه۴۰۰ هزارتومان بدون واسطه تلفن ۶۳۲۶۴۴ ساعت ۲ ببعد

واقع در فرح
یک آپارتمان با ٤ اطاق با۳ مغازه بدون حیاطبه‌مبلغ۳۵۰ هزار تومان بفروش میرسد تلفن ۸۴۲۳۱۹
۱ـ۲ آـ ۵۷۰۲

آپارتمان
۳و٤و۵ اطاقی بابهره بانکی‌نقد واقساط تلفن ۷۹٤۶۵٤
۱ـ۱۰ آـ ۵۷۵٤

پهلوی زرتشت کوچه۲
آپارتمان فروشی با ۳ اطاق بزرگ هال سرویس کامل تلفن ۸۳۷۲۷٤ از٤تا۸
۱ـ۳ آـ ۵۸۲٤

باغ فروشی
باغی بمساحت ٤۰ هزار متر در چالوس با آب و برق بفروش میرسد تلفن ۳۱۶۹۲۱
آـ ۵۶۰۳

باغ مشجر ۵ هزارمتری در جاده دیزین بفروش میرسد ـ تلفن بعد از ظهر ها از ساعت ۶٫۳۰ الی ۹٫۳۰ شب ۸۷۵۸۳۷

بهترین باغهای
فروشی بمساحت ۲۳۰۰ و۴۷۱۰ متری دربهترین نقطه ولدآباد بزرك ۹ کیلومتر فاصله تااتوبان جاده اسفالتی شاهدشت کرج با اشجار ۱۲ ساله خیلی خوش آب و هوا دارای‌آب چاههای عمیق و برق شبانه روزی با سند مالکیت آماده برای احداث ویلالطفا به‌آدرس خیابان شاه ساختمان‌آلومینیوم طبقه همکف شماره ۱۵ **مراجعه فرمائید .**
تلفن ۶۶۶۴۹۲

باغ‌متری
۱۷ تومان
اکازیون جهت ایجاد ویلا ، کارخانه ، انبار ومرغ‌داری‌باغ انگور به مساحت ۵٫۵ هکتار و سند مالکیت اعیانی کیلومتر ۲٤ جاده تهران ساوه بفروش میرسد ـ بین ساعت ٤تا۶٫۵ تلفن ۳۱۰۲۰۲
۱ـ۳ آـ ۵۶٤۳

باغ در قلعه حسن‌خان کرج از ۵۰۰ هزارتومان تا ۳ میلیون تومان‌موجود است تلفن ۹۲٤۳۸۰

زمین فروشی

اکازیون
زمینی بمساحت ۵۳۰ متر بر خیابان نظام‌آباد جنب مسجد امام حسین دو بر(۱۸متر بر خیابان) فوری بفروش میرسد طالبین بعد از ظهر هابا تلفن ۷۷۶۱۰٤ تماس بگیرید .

قطعات ۹۰۰ و۵۰۰ متری
اقبالیه کرج
زمین های‌پرسپولیس کرج
متری ۷ تومان
قطعات ۱۰۰۰ متری مقابل مهرشهر با اب برق و اسفالت شده نقد و اقساط موسسه ساختمانی‌زمین و مسکن مقابل درب شمالی کاخ دادگستری طبقه فوقانی بانکصادرات‌تلفن
۳۱۶۹۲۱

زمین فروشی
همه باید
صاحب‌خانه
شوند با خرید زمین در ۷ کیلومتری میدان
شهیاد
باآب‌ولوله‌کشی و برق منطقه‌ای نقد و اقساط طولانی صاحب خانه شوید دفتر جهان سه راه تهران‌ویلا ۹۷۳۲۶٤
سرویس جهت بازدید جمعه‌ها ۱۰ صبح آماده است

زمین

جنب مهر شهر
کرج که‌یکی از بزرگترین و مدرنترین شهر های ییلاقی ایران میباشد . بصورت قطعات ۸۰۰الی ۱۵۰۰ متری
نقدواقساط به ـ فروش میرسد
۴۲۴۴۷ و ۶۶۹۵۵۱

۱۰۰۰ متری
پرسپولیس
کرج متری ۳ تومان زمین های کارون و مشیریه بقطعات ۱۲۰ متری ببالا از ۲۵ الی ۶۰ تومان
۳۵۶۳۸۷

فروشنده یکقطعه زمین در شمیران ۸۷۱۱۵۳

یک قطعه زمین دربهترین نقطه قیطریه ٤۶۰ متر‌باجواز‌فروشی تلفن ۳۱۶۵۵۱
۱ـ۲ آـ ۵۸۵۰

یک قطعه زمین هزارو هفتادو پنج‌متری برخیابان‌اصلی‌اسفالت کوی امیرکبیر مهرشهربفروش میرسد تلفن ۳۱۲٤۹۷
۱ـ۳ آـ ۵۵۵۹

رامسر
فروش چند قطعه زمین داخل پروژه شهر سازی ۳۱۷۷٤۲

زمین بهجور
خیابان پهلوی خیابان شهیار ۵۰۰ متر مربع فروشی ۶۵۵۵۱۸ـ۶۲۹۸۸۸

کرج زیر نظر آباد چند قطعه زمین ۵ هزارمتری عالی کشاورزی با آب کافی و سندمالکیت‌متری ۸۰ ریال نصف نقدوبقیه باقساط ۲ ساله بیواسطه عصرها تلفن ۹۵۳۵۲۳

رودهن

زمین بقطعات ۱۵۰۰ متری در محدوده رودهن باآب و برق‌و جواز ساختمان و خیابان های آسفالت شده‌باقساط ۳۰ ماهه شرکت وجدان .
۳٤۷۸٤۳

علی‌سرا

مقداری زمین تفکیک‌شده مقابل سهیلیه کرج با سند مالکیت و آب وبرق هر قطعه۱۲۰۰ متربدون واسطه متری ٤۰۰ ریال
تلفن ۸۹٤۷۳۱

جوینده
یابنده‌است

چنانچه مایلید صاحب خانه شوید ازاراضی
این شرکت که درجنوب شرقی تهران نزدیک محدوده قرار گرفته و بقطعات ۱۳۰ متری تفکیک شده . همه روزه با سرویس مجانی دیدن فرمائید. دیدن زمینهای فوق بنفع شما است برای اطلاعات بیشتربا تلفن ۶۶۲۶۸۹ مذاکره نمائید.

کرج‌از باغچه های‌مصفای کوی بهروز دیدن کنید ٤۶۶۸۵

برجاده کرج زمین ۵۶۲۵ متر جواز ۲٤۰۰ مترجهت‌کارخانه بفروش میرسد تلفن ۶۵۸۰۱۰
۱ـ۳ آـ ۶۳۰۶

فروش سرقفلی

یک باب مغازه دونبش
حدود ۶۰ متر مساحت‌واقع‌در خیابان کاخ شمالی بالاتر از میدان کاخ ـ نبش کوچه سعیدی ، با موقعیتی بسیار عالی باپروانه ماشینهای‌اداری ولوازم دفتری و یا برای‌مشاغل دیگر بایک شماره تلفن واگذار میشود .
طالبین باتلفن های ۶۵۳۵٤٤ـ ۶۵۳۵۷۰ تماس حاصل فرمایند

فروش
سرقفلی

یکباب مغازه‌بسیاربزرگ واقع در خیابان‌استانبول بفروش میرسد تلفن ۷۷۱۷۰٤

یکباب مغازه فروشی٤۰ متری نواب ۹۲۸۹۰۳

یك مغازه هفت دهنه بر خیابان پهلوی با شوفاژ و برق سه فازودوشماره تلفن سه طبقه به‌مساحت ۶۰۰ متر واگذار میشود حتی جداجدا تلفن ۳۱۶٤۵۰ـ ۳۱۹٤۷۳

یك باب مغازه واقع در آیزنهاور جنب‌وزارت‌کار بمساحت ۱۶۰ مترمربع با تلفن شوفاژ آب وبرق بفروش میرسد تلفن ۹۳۹۳۰۲ دفتر باربد

فروش سرقفلی
سرقفلی مغازه چهار دهنه به عرض ۱۵ متر درطول ۲۰متر واقع در میدان شوش بفروش میرسد صبحها ۳۵٤۵۲۳

یکدستگاه مغازه
درسه طبقه جمعا۳۷۱مترمربع باآب و شوفاژ و برق سفاز واقع در خیابان کاخ جنوبی بین شاه و شاهرضا شماره‌ـ ۱٤۱ فروخته میشود تلفن ـ ٤۳۲۳۹

سالن فروشی
یک‌سالن
چلوکباب‌و
جوجه‌کباب
با موقعیت برگزاری جشن‌ها و عروسیها با دکوراسیون‌عالی بفروش میرسد تلفن ۹۵۰۳۹۳ ـ ۹۲۱۷۷۰

سالن بمساحت ٤۵۰متر مربع با ۷۳کیلووات‌برق صنعتی آب لوله کشی واقع در جاده مخصوص کرج مقابل پل فرودگاه مهرآباد خیابان شاهرخ بفروش میرسد تلفن ۹۳۹۸۹۵ـ۷
۱ـ۶

GEVAERT محصولات عکاسی آگفا گورت
AGFA-GEVAERT

Die
AGFA—GEVAERT
Vertretung in Iran fuer
Amateurprodukte
sucht zum sofortigen Eintritt
mehrere

CHEMO-TECHNIKER
CHEMIE-INGENIEURE
CHEMIKER

Bewerber muessen folgende Voraussetzungen erfuellen:
1) Iranische Nationalitaet
2) Abgeschlossener Wehrdienst (oder freigestellt)
3) Nicht unter 30 Jahre alt
4) Taetigkeitsnachweis der o.a. Fachgebiete

Bewerber nehmen bitte ersten Kontakt auf mit Herrn Berger,
Tel. 861527.

هپکو

مرکز اطلاعات مدیریت هپکو جهت مشاغل زیر شمارا به همکاری دعوت مینماید

شغل	مدرك تحصیلی	تجربه
اپراتور کامپیوتر	دیپلم یافوق دیپلم	—
متصدی کنترل	« «	—
برنامه نویس (PL/I)	« «	حدود یکسال تجربه علمی

انتخاب از طریق آزمایش ومصاحبه انجام‌خواهدشد و کسانیکه آشنائی بیشتری به زبان‌انگلیسی داشته باشند ترجیح داده میشوند .
داوطلبان می‌توانند از تاریخ ٤٫۳٫۵٤ از ساعت ۷ تا ۱٤ به امور استخدامی شرکت (طبقه چهارم شماره ۱۰ـ خیابان ثریا)مراجعه نمایند.

IDI

استخدام راننده

چند نفر راننده باسابقه باحقوق مکفی نیازمندیم واجدین شرایط به کارگزینی شرکت داروئی ـ آی.دی.آی I.D.I واقع در کیلو متر ۱٤ جاده مخصوص کرج مقابل ، ری.آو.واك مراجعه فرمایند
۱ـ۳

سکرتر

شرکت نپتون چند نفر سکرتر با تجربه رابا حقوق و مزایای عالی بهمکاری دعوت مینماید. لطفا به‌آدرس خیابان‌شاهرضا پیچ‌شمیران‌شماره ۸٤۹ یاتلفنهای ۳۱۵۲۷۹ـ۳۱۶۶۷۱ مراجعه فرمایند .

MEKALEUM.CO. مکالئوم

شرکت مکالئوم ایران به همکاری افراد زیر برای تمام وقت نیازمند است :

۱ـ کارمند دفتری دوشیزه یا بانو که تایپ فارسی نیز بداند.
۲ـ کارمند حسابداری خانم‌یاآقاکه‌تایپ‌فارسی بداند .
۳ـ کارگر ساده چند نفر .
خواهشمند است علاقمندان بین ساعات اداری بدفتر شرکت واقع در خیابان شاه ، ساختمان آلومینیوم طبقه دوم مراجعه نمایند .

آگهی استخدام

انجمن توانبخشی بمنظور تکمیل کادر مورد نیاز خود در یکی از واحدهای تابعه (بیمارستان معتادان واقع در یافت‌آباد) به افراد مشروحه زیر نیازمند است .
۱ـ مسئول لباسشوئی با مدرک دیپلم فنی و سابقه‌کار در زمینه مربوطه به شغل .
۲ـ کارگر فنی لباسشوئی‌با مدرک ششم ابتدائی و سابقه کار در زمینه مربوط به شغل .
۳ـ استادکار صنایع چوب با مدرک ششم ابتدائی و سابقه‌کار در زمینه مربوط به شغل .
٤ـ رنگ کار برای کارهای چوبی و فلزی با مدرک‌ششم ابتدائی و سابقه‌کار در زمینه مربوط به شغل.
۵ـ کارگر فنی سوهانکار و تعمیر ماشین های نجاری با مدرک ششم ابتدائی و سابقه‌کار در زمینه مربوط به شغل .
۶ـ استاد کار صنایع دستی با مدرک ششم ابتدائی و سابقه‌کار در زمینه مربوط به شغل .
۷ـ استادکار مکانیک با مدرک ششم ابتدائی و سابقه‌کار در زمینه مربوط به شغل .
۹ـ هنرآموز نقاشی با مدرک ششم ابتدائی وسابقه‌کار در زمینه مربوط به شغل .
متقاضیان میتوانند از تاریخ نشر آگهی بمدت یکهفته بهبخش پرسنلی انجمن توانبخشی واقع در خیابان شاهرضا بین کالج و ویلا کوی سرشار پلاک ۳٤ مراجعه نمایند .
م‌الف ۳۷۵۸

آگهی مناقصه واگذاری‌ونگهداری تاسیسات بیمارستان قلب بنیاد ملکه پهلوی

بنیاد ملکه‌پهلوی درنظردارد تعمیرات ونگهداری تاسیسات بیمارستان قلب وعروق‌را ازطریق مناقصه بشرکت های‌ذیصلاح واگذار نماید. لذاشرکت‌هائی‌که دارای سابقه وتخصص در این امور هستند میتوانند تاآخروقت اداری‌روز شنبه دهم‌خرداد ماه ۱۳۵٤ جهت‌کسب اطلاع‌و دریافت شرایط مناقصه وبازدید تاسیسات بدفتر بنیادملکه پهلوی واقع درخیابان پهلوی جنب پارك شاهنشاهی مراجعه وپیشنهادات خودرا لاك‌ومهر شده تا ساعت ۹صبح‌روزچهارشنبه چهاردهم خرداد ماه بدفتر بنیاد ملکه پهلوی تسلیم‌و رسید دریافت دارند. پیشنهاد ها در ساعت ۱۰ صبح‌همان روزبازوقرائت خواهدشد.
بنیاد ملکه پهلوی درردیا قبول پیشنهاد ها مجاز است.
بنیاد ملکه پهلوی

شرکت جیوه استخدام مینماید :

۱ـ کارگر نجار با حداقل یکسال سابقه کار دو نفر .
۲ـ کارگر ساده چند نفر
متقاضیان میتوانند همه روزه به‌خیابان‌نادرشاه چهار راه تخت‌طاوس نبش خیابان ۲۱ طبقه سوم مراجعه فرمایند .
۱ـ۲

شرکت ساختمانی بام‌رود

برای دفتر مرکزی خود درتهران به افراد زیر احتیاج داراد
۱ـ نقشه کش دیپلمه با سابقه کار یکنفر
۲ـ دیپلمه خوش خط ۳ نفر
۳ـ ماشین نویس مرد با مدرك دیپلم یکنفر
آدرس : بلوار الیزابت خیابان کاخ شمالی خیابان ۱۲ پلاك ۱۷ شرکت ساختمانی‌بام‌رود

استخدام

شرکت سهامی ایران الکترونیک برای سرویس محصولات جی‌ـوی‌ـسی نیویکو

افراد زیر را به همکاری دعوت مینماید :
۱ـ سرویس‌کار با تجربه رادیو ضبط‌صوت۳نفر
۲ـ سرویس‌کار باتجربه تلویزیون ۵ نفر
۳ـ سرویس‌کار دستگاه‌های استریوفونیک ۳نفر
واجدین برای مصاحبه حضوری همه‌روزه از ساعت ٤ تا ۶ بعدازظهر به محل شرکت واقع در خیابان لاله‌زارنو پلاك ٤۷۸ جنب‌بانك‌صادرات به قسمت سرویس مراجعه و با آقای استپان تماس حاصل نمایند

آگهی استخدام

بیمارستان گروه پزشکی ساری برای‌خدمات پرستاری ـ‌نرس دیپلمه ـ بهیار فارغ‌التحصیل بدون تعهد با شرایط ممتاز استخدام مینماید.
داوطلبان مستقیما به بیمارستان‌گروه‌پزشکی ساری ویا تلفن های ۳۰۱٤ تا ـ۳۰۱۱ تماس بگیرند .

استخدام کارگر

شرکت کابل‌سازی ایکوایران (افراد زیر را با حقوق مکفی و شرایط جالب استخدام مینماید)

۱۵ نفر کارگر برای کار در تولید با حداقل تحصیلات ششم ابتدائی کسانی که دارای تحصیلات بیشتر یا سابقه کار باشند ارجحیت خواهند داشت
داوطلبین باید دارای ورقه پایان خدمت یا معافیت دائم باشند
از واجدین شرایط خواهشمند است همه‌روزه بغیر از ایام تعطیل بین ساعات ۸صبح‌تا۳ بعداز ظهر به کارخانه کابل سازی ایگو ایران واقع در کیلومتر ۲۲ جاده مخصوص‌کرج‌در جاده‌فرعی مراجعه نمایند تلفن ـ ۹۷۶۰۷۷

قابل توجه جویندگان کار

از جویندگان کار فارغ‌التحصیل در رشته های زیرکه دارای درجه فوق لیسانس به بالاتر باشند دعوت میشود جهت راهنمائی شغلی به اداره اشتغال فارغ‌التحصیلان ـاداره کل اشتغال واقع در خیابان ویلا چهارراه ناصر مراجعه نمایند :
ـ زمین شناسی معدن .
ـ مهندس معدن .
ـ متخصص کارآرائی
ـ متخصص ماکروفیل (ژنومور) .
ـ فولوژیست مناطق خشک
م‌الف ۳۷۹٤
اداره کل اشتغال ـ وزارت کار و امور اجتماعی

اگهی استخدام
سازمان باله ملی ایران

جهت تقویت کادر هنری گروه دوم خود ۲۰ نفردختر وپسر که سن آنان بین ۱۶ الی ۲۲ سال باشد برای رقص های محلی و ملی ایران پس‌از آزمایشات لازم استخدام‌مینمید کسانیکه سابقه‌ای در رشته رقص داشته باشند مقدم خواهند بود. داوطلبان میتوانند جهت ثبت‌نام تا تاریخ ۱۵ خرداد ماه ۱۳۵٤ صبح ها از ساعت ۸٫۳۰ الی ۱۲ و بعداز ظهر ها از ساعت ٤٫۳۰ الی۷ بهدفتر هنرستان ملی باله ایران واقع در خیابان ورزنده (خیابان جنوبی امجدیه) مراجعه نمایند .
تلفن ۸۲۱۸۵۶
م‌الف ۲۶۵۲

نیازمندیهای اطلاعات تلفنی آگهی قبول میکند

۳۱۱۲۲۵-۳۱۱۲۲۴
۳۱۱۲۲۹-۳۱۱۲۳۰

خیاطی مد شاهین‌لاله‌زار
نبش مهران پلاك ۴۵ ـ واگذار میشود تلفن ۳۱۴۶۵۸

پمپ بنزین در بهترین نقطه‌جاده قدیم‌شمیران با جاده قدیم شمیران با عالیترین مزایا بعلت مسافرت بفروش میرسد تلفن ۸۴۷۰۸۵

فروش کارگاه
باملك ۴۴۰ متر ۶ باب مغازه تخلیه وگاراژ و چهار دیواری ۲۷۰ هزارتومان تلفن۳۵۱۳۹۶ ۱ـ۵ آ ـ ۵۸۲۵

محلی مناسب برای پارکینگ ماشین آلات سنگین یا اتوبوس و مینی‌بوس تلفن۴۳۳۵۴

کافه رستوران مجهز با جواز ارکستراتراکسیون باسالنهای وسیع تابستانی وزمستانی مناسب برای باشگاه تالار پذیرائی و غیره جاده قدیم شمیران تلفن ۶۶۰۱۸۸ آ ـ ۵۸۰۱

پارکینگ با جواز
دارای آب و برق سه‌فازمناسب تاسیس سرویس ، پاساژ و آپارتمان‌سازی بدون سرقفلی قیمت مناسب ۹۶۰۹۱۱ خدابرست ۱ـ۲ آ ـ ۵۸۳۳

الکتریکی بنفشه
واقع در چهارراه نارمک جنب سینما ماندانا با تلفن بفروش میرسد تلفن ۷۹۳۵۱۴ ۱ـ۱۰ آ ـ ۵۸۳۵

آجیل فروشی
یکباب مغازه واقع‌درچهارراه نارمک جنب سینما ماندانا با آب برق تلفن کولر یخچال‌بعلت مسافرت بفروش میرسد باتلفن ۷۹۷۴۶۸ تماس بگیرید . ۱ـ۲ آ ـ ۵۸۲۹

کافه رستوران با اجازه دانسینگ‌و موقعیت عالی در شمال بفروش میرسد تلفن ۶۲۹۸۴۷

فروشگاه اتومبیل آماده کار بفروش میرسد تلفن ۹۵۰۵۹۲

اجاره داده میشود

آپارتمانی ۴ تاه اطاقه در جمشیدآباد جنوبی باتلفن و شوفاژ جهت محل‌کار اجاره داده میشود تلفن ۹۳۹۲۱۵

یک آپارتمان ۴ تاه اطاقه خوالی تخت طاوس، آریامهر، امیرآباد و شاهرضا موردنیاز برای اجاره میباشد تلفن ـ ۶۲۲۲۸۰ ۱ـ۲ آ ـ ۵۸۰۲

اجاره داده میشود
قابل توجه ادارات و موسسات بزرگ ۵۰اطاق‌ببالا باپارکینگ ۶۲۹۶۵۲ ۱ـ۲ آ ـ ۵۸۴۵

موردنیازاجاره

۳الی۴اطاق حوالی یوسف‌اباد وامیراباد موردنیازبرای‌اجاره میباشد تلفن ۶۲۶۷۴۷ ۱ـ۵ آ ـ ۵۶۷۶

احتیاج فوری بچندین ویلا و آپارتمان جهت اجاره بخارجیان ۱۳ تا ۸۵۸۰۱۱

برای سکونت خانواده خارجی به ویلا یا آپارتمان ۲ تاه‌اطاق خوابه با تجهیزات کامل در شمال شهرنیازمندیم تلفن ـ ۸۵۱۳۸۴ از ساعت۵تا۸بعداز ظهر . ۱ـ۳ آ ـ ۵۵۵۶

یك‌ساختمان‌بامشخصات زیر جهت یك شرکت خارجی اجاره میشود
دارای ۴۰ اطاق ، یك‌زیر زمین بزرك‌پارکینك برای ۲۰ اتومبیل ، سه اطاق جهت انبار ـ محدوده‌خیابانهای پهلوی قدیم‌شمیران، تخت‌طاوس و ظفر .
فقط صبحها با تلفن‌های ۶۲۰۷۸۶و۶۲۶۰۲۷آقای بوذری تماس حاصل ـ فرمائید .

موردنیازبرای‌خرید

خانه های ویلائی بزرك
شخصی‌ومهندسی‌ساز درشمال تهران و شمیرانات خریداریم تلفنهای ۶۲۲۰۶۵ و ۶۲۰۱۰۷ شرکت تهیه مسکن اسیانکو . ۱ـ۷ آ ـ ۳۰۸۶

انباری و کارخانه وزمین های صنعتی اطراف‌جاده کرج‌خریداروفروشنده‌ایم تلفن ۹۵۹۷۵۵

خریدار یك قطعه زمین یا خانه در شمیران ۸۷۱۱۵۳

جاده کرج ساوه زمین
خریداریم ۳۱۹۷۸۴بنگاه‌مکوشان ۱ـ۲ آ ـ ۱۵۷۹۹

زمینهای نارمک خریداریم ـ ۷۹۰۵۳۶ ۱ـ۱۲ آ ـ ۵۶۵۱

زمین خریداریم
سه قطعه زمین به قطعات ـ ۵۰۰ و ۱۰۰۰ و ۱۵۰۰ متری واقع‌درخیابانهای شرق‌فرمانیه خیابان سلطنت‌آباد ومیرداماد باقیمت بسیار خوب خریداریم تلفن ۸۴۲۳۱۹ ۱ـ۲ آ ـ ۵۷۰۱

یک کارگاه خیاطی که بتواند روزانه پانصد عدد پتو دور ـ دوزی نماید احتیاج‌است. لطفا باتلفن ۸۲۴۰۳۰ تماس بگیرید

مورد نیاز برای خرید
قطعه زمینی ۱۰۰۰الی ۲۰۰۰ متری با برق ۳ فاز ـ آبیرای خرید مورد نیاز است. حوالی ۱۰الی ۲۰ کیلومتری جاده مخصوص کرج ـتلفن۸۳۱۰۶۵ از ۸ صبح الی ۵ بعدازظهر .

زمین

اراضی صنعتی‌جاده‌کرج‌تهران بریم ام.ار.اس .ام. ام. سی کارگاه کارخانه خریدار و فروشنده‌ایم ۹۲۹۳۱۹

خریدار زمین اقسریه۳۴۱۳۵۹

زمین تهران‌پارس خریداریم‌تلفن ۷۹۳۰۲۰

اراضی تهران پارس حریداریم ۷۸۰۰۶۱

خریدار زمین تهران‌پارس ـ ۷۹۱۳۶۶

خریدار زمینهای‌مشیریه‌اقسریه شهرکاروان دفتر اردستانی ـ ۳۰۴۴۹۶

خرید زمین تهران‌پارس۷۸۶۷۰ ۱ـ۱۰ آ ـ ۵۸۱۹

بنگاههای‌معاملات‌املاك

زمین های یافت‌آباد ـ و ـ وردآوردراخریداروفروشنده‌ایم ۹۳۰۵۸۹ ـ ۹۲۳۴۳۲

زمینهای مشیریه مسعودیه‌شهر کاروان خریدار و فروشنده‌ایم **تلفن ۳۵۶۴۳۲**

زمینهای اقسریه را خریدار و فروشنده‌ایم ۳۴۶۳۹۴ سیروس

دفتر املاك شمال شهر خریداریم یا معاوضه ۶۶۳۰۷۴

مهرشهر شهرك نمونه گلشهر و گوهردشت خریدار و فروشنده‌ایم ۴۲۶۸۲ و ۴۸۲۵۵

زمینهای تهران پارس خریدار و فروشنده‌ایم ۷۸۱۴۳۴

دفتر آتشی

فروشنده زمینهای‌منطقه صنعتی و انبار۷۸۰۳۷۱

دفتر مرکزی جلالی
خریدار اراضی سعادت اباد‌و عباس‌اباد و دره قشلاق و شمیرانات ومبارك‌اباد تلفن ـ ۶۲۶۴۱۱ ـ ۶۲۴۱۹۳

شرکت ایرمام

اجاره و خرید و فروش ویلاو اپارتمانهای مسکونی تلفن ـ ۶۶۱۶۰۱

دفتر پارس
مرکز معاملات املاك و مستغلات در شهر و عباس آباد و شمیرانات تلفن ۸۴۱۰۵۸ ۱ـ۸

بورس املاك شمیران
دفتربراتی ۸۷۷۸۷۵ـ۸۷۲۵۷۵

معاملات پول

پول موجود

پول
نیازپولی شمارا درمقابل
چك
کارمندی
ودر مقابل هرنوع
اتومبیل تلفن
و مازاد سند ملك
چنانچه در رهن یا گرو باشد بدون خرج محضر پرداخت مینمائیم تلفن
۶۶۰۴۰۰
۶۶۹۷۰۰

پول
مرکزدادو ستدپول فقط جهت خانه و مستغلات
۸۳۰۸۳۵
۸۳۳۷۷۵

دوست من
به شما در مقابل چك ـ اتومبیل ـ تلفن ـ مازاد ملك در صورتی که در گرو باشد فورابه‌اقساط وام میدهیم .
۴۲۲۲۷

وام
در مقابل ملک ، تلفن، فرش و قبض بانک کارگشائی تلفن ـ ۴۴۹۸۱

پول ارزان و فوری
موجود است دفترسام۸۲۲۶۵۹

خانه پول ـ فرح شمالی مرکز معاملات پول تهران ۸۴۸۳۸۸

فلك وام میدهد
درمقابل مبیع ارزنده فلک فورا وام میدهد تلفن ۷۶۵۷۴۵

پول۵ریاشاهی۶۲۴۸۷۳

وام در مقابل‌چك‌کارمندی
۶۶۳۳۳۱

پول فوری باچك کارمندی
۷۵۴۴۹۲

تزئینات‌ودکوراسیون

کاغذدیواری آلمانی
موکت مخملی ونمدی
پلاستر
(باشرایط دلخواه شما)
نمایشگاه مرکزی: چهارراه امیراکرم
۶۶۶۶۶۱،۶۶۶۶۶۵
۶۶۸۸۳۳-۶۶۸۸۳۲
شعبه‌گیشا ۶۳۲۹۱۴ ـ ۶۳۱۹۴۷
شعبه‌باغشاه ۶۶۰۷۷۲
نمایشگاه‌تجریش ۸۷۴۳۰۲

با۳تومان
باروزی سه تومان منزل ومحل کار خود را با بهترین انواع کاغذ دیواری . پرده کرکره موکت و کفپوش تزئین فرمائید
تزئینات مارال ۹۷۵۵۱۸

تلفن ۷۷۱۰۶۰
مرکز پخش آکوستیک‌معمولی
و نسوز
مرکز پخش موکت اکرولیک بصورت رول وقالیچه

قابل توجه
انواع کاغذدیواری‌موکت پرده کرکره باناز‌لترین‌قیمت وشرایط دلخواه شما سازمان تدارکات‌و تزئینات مسکن تلفنهای ۸۳۶۹۴۳ و۸۲۷۱۴۸

۳تومان
باروزی ۳ تومان کاغذ دیواری کفپوش ـ کرکره و موکت
سانناز
۹۲۳۹۲۰

خرید تلفن درهر مکان ۳۰۳۳۳۳

خرید تلفن ۳۰۱۴۰۴

خریدار تلفن ۵۲۳۰۳۰

خرید و فروش انواع تلفن با نصب ۶۶۷۸۵۰

فروش تلفن در هر مکان ۶۶۱۸۱۸

فروش

فروش تلفن در هر مکان ۳۰۳۳۳۳

فروش تلفن در هر مکان ۷۷۰۰۵۸

فروش تلفن ۳۰۲۸۴۸

تلفن هر مکان با نصب فروشنده‌ایم ۸۴۸۴۳۱

فروش تلفن **۶۸۵۳۵۲**

تلفن۹۷فروشی۷۹۲۳۴۹

فروش هر نوع تلفن ۸۳۶۹۲۰

تلفن در هر نقطه تهران با نصب فوری فروشنده‌ایم ۶۶۵۷۵۷

فروش تلفن ۵۳۳۰۳۰

خرید

خرید هر نوع تلفن ۶۶۷۱۷۲

خرید تلفن **۶۸۵۳۵۳**

تلفن ۳ و ۷ و۶۲
خریداریم ۳۰۳۲۳۷

پول پول
باسودبانکی
در مقابل هر نوع سنداتومبیل‌تلفن ملك و چك
کارمندی‌ازیك‌ماه تا ۱۵ ماه
۷۶۳۸۴۰

مورد نیاز

پول شرطی درمقابل‌خانه مستغلات‌فوری‌نیازمندیم ۹۲۸۴۶۶

بپول راکد شما باانتقال مبیع هزاری ۵۰ تومان سود میدهیم ۷۵۶۴۲۵

بپول راکد شما هزاری ۵۰ تومان سود میدهیم
۷۶۳۸۴۰

پول شرطی نیازمندیم ۸۲۲۶۵۹

پول درمقابل خانه‌ارزنده نیازمندیم ۷۵۶۴۲۵

قبوض

خریدار قبوض‌شهرداری ۴۵۹۵۷

قبوض‌شهرداری‌وقرضه‌های دولتی‌راخریداریم پاکپور ۶۶۴۶۱۸ ، ۶۶۲۶۳ ، ۶۶۰۴۰۰

معاملات تلفن

بنفع سهمیه قبل از خرید و فروش تلفن با ۸۵۳۰۳۱ تماس بگیرید.

خرید و فروش تلفن ۳۱۷۴۳۷ اسلامبول کمپانی ۱۷ و ۲

تلفن شما را فورا در جا خریداریم ۸۴۸۴۵۸

خرید تلفن در هر مکان ۶۶۱۸۱۸

خرید و فروش تلفن ۶۶۵۸۰۸

خرید هر نوع تلفن ۸۲۱۸۸۲

خرید تلفن در هر مکان ۷۷۰۰۵۸

پول پول
بدون
کمیسیون
هزاری ۱۲ تومان
بسند اتومبیل یا تلفن سریع از همه‌جا ارزانتر
۴۵۵۳۲
۴۸۲۳۹
آدرس خیابان‌کاخ بین شاه و شاهرضا پلاك۱۴۱شرکت‌جعفر

بشما
وام باشرایط زیر
۱ـ وام‌برای‌هرنوع ملك
۲ـ وام برای مازاد ملك
۳ـ وام در مقابل سند اتومبیل و همچنین وام برای‌خرید اتومبیل بشما با شرایط سهل و مدت از یکماهه الی ۳۰ ماهه
چنانچه‌با شرایط دیگری وام میخواهید لطفا تلفنا تماس حاصل فرمائید).
۴۹۰۵۰
۴۵۰۵۷
آدرس خیابان حافظ جنب پارك هتل پلاك ۱۹۴ سی ـ سی ـ آی
وام بهر طریقی
۹۳۱۷۳۱
۹۳۱۷۲۱
۹۳۱۸۲۱

پول پول
باسودبانکی
در مقابل سند اتومبیل تلفن بدون خرج‌محضر
ملك وچك
کارمندی
از همه جاارزانتر
۷۵۶۴۲۴
۷۵۶۴۲۵
۷۵۷۵۳۵
۷۵۷۲۹۴
ادرس جاده قدیم‌شمیران‌مقابل سینما مولن‌روژ جنب شهناز۱ ساختمان ۳۱۲ طبقه‌اول‌پلاك۵ شرکت ویکتوریا
بپول راکد شما هزاری ۸۰ تومان بهره میدهیم.
۹۲۵۸۵۴

دادوستدپول از ۲ میلیون‌ریال ببالا پاکپور ۶۶۴۶۱۸ ، ۶۶۲۶۳ ، ۶۶۰۴۰۰

آگهی استخدام

سازمان سردخانه و کشتارگاه شهرداری پایتخت‌بمنظور تکمیل کادر فنی خود به دونفر مهندس در رشته‌های‌تاسیسات حرارتی و برق وکارهای اتوماتیک نیازمند میباشد. حقوق و مزایای ماهیانه چهل‌وپنج هزار ریال خواهد بود. واجدین شرایط درصورت تمایل میتوانند همه‌روزه باستثنای ایام تعطیل تا آخر وقت اداری روز ۱۰ر۳ر۵۴ بدفتر سازمان مراجعه وضمن کسب اطلاع از مقررات استخدامی و نحوه کار تقاضای خود را تسلیم نمایند .
مدیر عامل سازمان‌سردخانه وکشتارگاه‌پایتخت

مهندس تأسیسات

بدونفر مهندس تاسیسات تهویه مطبوع که حداقل ۵ سال سابقه‌کار داشته باشند مورد احتیاج است .
تلفن ۸۴۱۱۹۷

استخدام تکنیسین ساختمانی

دو نفر تکنیسین ساختمانی که تجربه کافی داشته باشند جهت استخدام در کارخانه سیمان تهران مورد نیاز است .
لطفا همه‌روزه از ۷صبح الی ۶ بعدازظهر به تلفن ۵۹۲۰۲۱ داخلی ۲۵۶ مراجعه فرمائید .

آگهی استخدام

آموزشگاه بهیاری ساری ۴ نفر نرس مربی استخدام مینماید.
داوطلبان لطفا به شماره ۳۰۱۴تا۳۰۱۱تماس بگیرند .

گروه پزشکی ساری

آگهی‌استخدام

ماشین‌نویس فارسی ولاتین استخدام میشودخیابان ویلاجنوبی شماره ۷۰
شرکت فن‌کویل تلفن ۲و۸۳۶۳۹۱

نمایندگی آگفاگورت استخدام مینماید

۱ـ کارگر ساده ۳ نفر
۲ـ کارمند دیپلمه مرد ۲ نفر
۳ـ دفتردار با تجربه زن یکنفر
متقاضیان‌باید دارای برك‌خاتمه خدمت باشند
آدرس ـقلهك پشت ساختمان شهرداری ـ لابراتوار آگفاگورت آقای آبراهامیان

خانه‌شمارابخارجیان‌اجاره‌میدهیم

مؤسسه نیازمندیهای خارجیان
خانه بخارجیان! جاره میدهد
۸۳۰۰۸۲ - ۸۳۰۰۸۱
۸۲۱۸۱۱ - ۸۲۱۷۲۳
۲۱۱ تخت بشید مقابل سفارت آمریکا

سازمان نیازمندیهای خارجیان خانه‌شمارا اجاره میدهد ۸۲۳۱۵۵ ۸۲۳۹۳۹ ۸۲۳۱۰۶

آژانس تابروان NO1 AGENCY مرکز اجاره بخارجیان ۸۴۶۱۶۳ - ۸۵۶۱۷۴

۲۴ ساعته سازمان نیازمندیهای مردم اجاره بخارجیان ۷۷۸۷۹۹ ۷۷۹۱۱۸

شرکت سلحشور باگروه مجرب خود خیلی سریع اجاره بخارجیان ۶۲۷۴۵۵ و ۶۲۳۶۷۴

مؤسسه ظفر ۷۷۷۷۴۶ خانه بخارجیان اجاره میدهد ۷۷۸۶۰۰ - ۷۷۸۵۸۹

سازمان نیازمندیهای موفق مرکز اجاره ـ خرید و فروش مرنوع منزل ـ آپارتمان تلفن ۶۲۳۷۴۶ - ۶۲۳۷۹۴

پیشتاز اجاره بدخارجیان ۳۱۷۷۴۲

مؤسسه امپایر ۷۷۷۵۰۰ خانه بخارجیان اجاره میدهد ۷۷۸۹۵۵ - ۷۷۲۲۲۲

مؤسسه امور خارجیان مرکز اجاره تخت جمشید جنب سفارت ۷۵۱۷۸۲ - ۷۵۲۳۵۸

سازمان مسکن پارس مرکز ۸۵۳۸۵۳ اجاره بخارجیان ۸۴۸۴۲۴ ۸۵۷۵۸۵

سازمان کورش ۸۲۹۷۶۶ - ۸۳۵۱۲۰ اجاره مازل بخارجیان

ازاس بین‌الملل
به خارجیان هر نوع مستغلات شما را اجاره میدهد ۳ـ۲ـ۸۳۰۸۴۱

اجاره ویلا و آپارتمان‌به خارجیان ، دفاتر کار به ایرانیان فوری تلفن :
۸۵۹۹۸۸

منزل شما را در اسرع وقت بخارجیان اجاره‌می دهیم تلفن ۶۳۹۸۲۸

یك واحد بزرك تولیدی استخدام میکند :
۱ـ کارگر ساده ده نفر
۲ـ نگهبان که به امور انتظامات وارد باشد دو نفر
۳ـ تحصیلدار با موتورسیکلت یکنفر
جاده ساوه بعد از پمپ بنزین افشین دست چپ ـ کارخانه فیلتر

آگهی خرید خدمت

ژاندارمری کشور برای خدمت در پلاژ فرح‌آباد ساری بخدمات اشخاص زیر برای مدت سه ماه نیاز دارد.
۱ـ آشپز درجه یک ۲ نفر .
۲ـ مامور نجات غریق ۲ نفر
۳ـ متخصص وسائل سرد وگرم کننده یکنفر
داوطلبان میتوانند برای اطلاع بیشترحداکثر تا۷ر۳ر۵۴ به‌نشانی میدان ۲۴ اسفند ستاد ژاندارمری کشور ـ کارگزینی غیر نظامیان مراجعه نمایند.
۳۷۸۰ الف ژاندارمری کشور

بیکنفردوشیزه یابانو ماشین نویس فارسی مورداحتیاج است

پهلوی بالاتر از کورش ساختمان زندیه طبقه‌دوم شماره ۱۰ تهران دینام ۶۲۱۹۶۵

آگهی استخدام

انجمن توانبخشی بمنظور تکمیل کادر مورد نیاز خود در یکی از واحد های تابعه (مرکز توانبخشی روانی بوعلی) واقع در همدان به افراد زیر نیازمند است :

۱ـ مدیر بیمارستان بهداشت فوق لیسانس مدیریت
۲ـ روانپزشک یاپزشک عمومی‌لیسانس پرستاری با سه سال سابقه کار
۳ـ سرپرستار لیسانس پرستاری
۴ـ پرستار دیپلم بهیاری
۵ـ بهیار ششم ابتدائی و آشنائی کامل‌به شغل مربوطه
۶ـ مکانیسین برق
۷ـ دکتر داروساز

متقاضیان میتوانند از تاریخ نشر این آگهی به مدت‌یک هفته به انجمن توانبخشی واقع در شاهرضا بین کالجو ویلا کوی سرشار شماره ۳۴ مراجعه نمایند .
الف ۳۰۹۸

Japanese trading firm requires:

1 — Full-time male staff with Iranian nationality, below 30 years of age, military service completed or permanently exempted, perfect knowledge of English and Farsi.
2 — Typist with good command of English and Farsi, capable of typing both languages.

THE QUALIFIED APPLICANTS ARE REQUESTED TO CALL 827114.

تخلیه‌چاه‌فاضلاب

تخلیه چاه فاضلاب و توالت و سپتیك تانك وفوسپتیك و ساختمان آنها و کانال کشی وحفر چاه با دستگاه موتوری ـ لوله‌بازکنی
شرکت ایران شوشتر تلفن :
۸۲۹۵۵۶-۸۳۰۷۲۲

دکتر هادی سلیمی اشکوری

متخصص در روانپزشکی از کالج سلطنتی پزشکان لندن و جراحان انگلستان .
واا کالج سلطنتی روانپزشکان انگلستان فقط اطفال و نوجوانان با تعیین وقت قبلی برای مشاوره و راهنمائی پذیرفته میشوند بیمه کارمندان دولت و نیروی مسلح شاهنشاهی تلفن ۶۳۷۹۳۷ از ساعت ۵ الی ۸ بعداز ظهر .

نیروی دریائی شاهنشاهی ا

نیروی دریائی شاهنشاهی استخدام مینماید

نیروی دریائی شاهنشاهی تعدادی‌غیرنظامی بمنظور تامین کادراداری.تدارکاتی‌حسابداری. ماشین‌نویسی . و تعمیراتی کارخانجات پایگاه دریائی بندرعباس از طریق مصاحبه بصورت رسمی با تخصص های مشروحه زیر استخدام مینماید .

۱ـ لیسانس .
۲ـ فوق دیپلم ودیپلم .
۳ـ دیپلم باتخصص ماشین‌نویسی .
۴ـ دیپلم هنرستان رشته های (اتومکانیک. برق. ماشین ابزار) .
۵ـ دارندگان قبولی سوم متوسطه یا آموزشگاههای حرفه‌ای رشته های(اتومکانیک مکانیک.برق. لوله‌کشی. ورق‌کاری.جوشکاری. ریخته‌گری . آهنگری.باطری‌سازی‌رنگکاری).
۶ـ دارندگان قبولی پایان دوره ابتدائی با تجربه کار در امور (برق . مکانیک اتومکانیک . جوشکاری . لوله‌کشی . ورق‌کاری . ریخته‌گری . باطری‌سازی . موتوریست . دگل‌بند . تعمیرکار و انباردار وسائل الکتریکی ومکانیکی. تعمیرکار وسائل سردکننده . راننده ماشینهای سنگین) ضمنا داوطلبینی که درسال تحصیلی ۵۴ـ۵۳ مدارک مورد نیاز برای مشاغل فوق را دریافت‌میکنند نیز برای استخدام درمصاحبه شرکت نمایند.

شرایط استخدام :
۱ـ تابعیت دولت شاهنشاهی ایران .
۲ـ متدین بیکی از ادیان(اسلام . مسیحی. کلیمی . زرتشتی) .
۳ـ حداقل سن ۱۸ وحداکثر سن ۳۵سال.
۴ـ داشتن صحت مزاج‌بتائیدبهداری‌نیروی دریائی شاهنشاهی .

مزایا
۱ـ داوطلبین پس از قبولی در مصاحبه بصورت رسمی استخدام میشوند و از حقوق ومزایای مکفی بهرمند خواهند شد.
۲ـ کارمندان باسپردن ۴ سال تعهدخدمت وافزارمندان باتعهد ۷ سال خدمت درنیروی دریائی شاهنشاهی از خدمت وظیفه عمومی معاف خواهند شد.
۳ـ پس از استخدام از مزایای بیمه و بهداشت ـ بازنشستگی ـ درمان رایگان خود وافراد خانواده تسهیلات سازمان اتکا وسایرمزایای غیر نظامیان نیروی دریائی شاهنشاهی استفاده خواهند نمود .

مدارک موردنیاز :
۱ـ یکبرگ فتوکپی آخرین مدرك‌تحصیلی.
۲ـ دوبرگ فتوکپی شناسنامه .
۳ـ یک قطعه عکس ۴×۶
۴ـ درصورت دارابودن یکبرگ فتوکپی مدرك تخصصی .

ثبتنام :
۱ـ داوطلبین میتوانند بادردست داشتن مدارک فوق از تاریخ ۲۰ اردیبهشت ماه ۵۴ همه روزه جزایام تعطیل در ساعات اداری جهت ثبتنام و انجام مصاحبه حضوری به ادرس طهران . خیابان سپهبد زاهدی جنب مسجدالرحمن مراجعه نمایند .
۲ـ داوطلبین‌شهرستانهامیتوانندبنمایندگیهای نیروی دریائی شاهنشاهی در شهرستانهای مشهد . شیراز . یزد . اصفهان . کرمان . زاهدان . کرمانشاه. کاشان . وضائیه جهت ثبتنام مراجعه نماید .
الف ۳۲۰۸

بقیه آگهی های نیازمندی در صفحه ۲۵

یادداشت های علیرضا شفایی خبرنگار پارلمانی اطلاعات ـ سفری کوتاه به سرزمین آفتاب تابان (۳)

فیلمهای سکسی ژاپنی فقط برای «عده یی» نمایش داده می شود

در دوشماره گذشته این یادداشتها سخن از این بود که فرد ، واحد خانواده‌است. خانواده واحد ملت .و ملت واحد انسانیت ... وراز شکفتنهای کشور ژاپن را در سه اصل جستجو کردیم : اول شناخت پرچم و تمرکزیکایک مردم ـ بامذاهب و عقاید گوناگون درکرد پرچم به پرچمداری امپراطور «هیرو ـ هیتو» ، اصل دوم زن و«مادر» یا معمار وزیر بنای خانواده... واینک به اصل سوم میپردازیم که سنتها با تاروپود ساختمان ملی‌ژاپن است ...

رعایت سنت ها

سنت‌ها مجموعه آدابی است که از نهاد مردم هر مرزوبومی‌الهام یافته است و نه تنها طبیعی‌ترین راه همزیستی وزندگی در آن سرزمین ، بلکه شیوه‌ایست برای پاسداری الفت زندگانی انسانهای جامعه یا طبیعت امروز بخوبی روشن شده است‌که ، نیکبختی زندگی در بیگانگی ستیزدن با طبیعت ودمسازی باآن است .

بزرگترین سنتی که نقشی عظیم درتنظیم امور اداری و آموزش و پرورش سرزمین دارد ، حفظ سنت پیش‌کسوتی است روابط دلها و سیر تکاملی افراد جامعه درست مانندجریان‌ظروف مرتبطه است . هرکس هر کلامی به دانش دیگری بیفزاید، ایجاد حقی میکند که برگردن‌گیرنده کلام خواهد داشت . (حضرت‌علی(ع) درهمین‌باره میفرمایند « کسی‌که کلامی بمن یاد دهد مراتا پای بندگی خود سیر میدهد ») در این قانون تنها راه ادامه‌جریان که هرآیینه راه مسدود شود ، جریان هم قطع میگردد . در انسانهاهم تنها راه باز بودن و ادامه جریان فهمودانش بزرگتران و دانایان به کهتران دریک نکته نهفته است‌وبس وآن حفظ حق هرپیش‌کسوتی یا هرگونه قرارداد اجتماعیست که موثرترین آن احترام نهادن به پیش‌کسوت‌است.

چوب‌لای چرخ کسی نمیرود !

در ژاپن جوانانی که به‌عالیترین مدارج علمی میرسند ، همینکه‌پایه محیط کار و جامعه میگذارند و زیر دست کسی قرار میگیرند که چند روزی پیش از آنها به‌اداره یاکارگاه وارد شده است‌وتجارب بیشتری دارد احترامی اعجاب‌انگیز نسبت به او قایل می‌شوند. هرجوان ژاپنی نسبت به پیران و پیش‌کسوتان نقش یک فرزندمطیع ومهربان را دارد وهرپیش‌کسوت یا پیری نسبت به جوانان و زیردستان ، نقش پدر را بعهده دارد . همین امرجنان دلگرمی و شوق بزرگترها را برمی‌انگیزد، که با دست ودلبازی همه چیز خودرا از علم و دانش وازمایش‌ـ دراختیار زیردستان میگذارند و هیچ گیر ومشکلی درکار نیست و هرگز چوبی لای چرخ کسی نمیرود . رعایت این سنت سبب شده است که چرخ تکامل جامعه وگردش آن به نحو احسن کار کند .

راه تشویق مردم

ارج نهادن به خدمت ، درژاپن سنتی است که بر میزان شورو شوق خدمت میافزاید . این سنت هرگز از راه مادی یا جایزه های چند صد هزار دلاری صورت نمی گیرد. بلکه تنها از راهی صورت میگیرد که ارج خدمت پوشیده نماند . اگر یک کارگر ، در یک کارگاه ، به کشف یا اختراع بزرگی نائل آید ، نه تنها پول فراوانی به او نمی دهند،دیناری هم در ازای چنان خدمتی نمی‌پردازند ، ولی با لوحه تقدیر یا هروسیله‌یی که جلوه‌گاه سپاس افراد آن کارخانه و مردم ژاپن باشد ، حق‌اورازنده نگهمیدارند.

نکته اینجاست که در پرورش مردم ژاپن کاری کرده‌اند که مرز توقعات افرادبرخود افرادروشن شده است .یک ژاپونی درنهایت قناعت و اقتصاد زندگی میکند و بر همان مبنا هم درآمد دارد ،

ولی اگر بنا بود که درتربیت سنتی آنها مرز توقعات تعیین نشده باشد ، اگر روزانه میلیون ها ریال هم به کسی مزد میدادند باز عطش‌بیشتری می یافت‌وهرگز در برابر اختراع یا اکتشافخود، به تقدیر معنوی خرسند نمیشدو هر اندازه هم که پول به‌پایش‌می ریختند ، باز دست از افاده وناز و غرور برنمیداشت .

بازگشت گذشتگان

برخی از سنتهای ژاپنی باسنت های ایران زمین هم شباهتی‌دارد: ژاپنی ها در بزرگداشت خاطره همانندی قصه های ایران و چین نیست (مانند داستان رستم و سهراب و همانند آن درچین) .

مسابقه شعر ملی

یکی از سنت های بسیارگرانبها و سودمندی که ژاپونیها رعایت می کنند تقویت‌طبع شعروحماسه سرائی ملی است که در قوام‌تاروپود روان ملی اثری عمیق دارد .

ارج شعر و شاعری در ژاپن رو به ازدیاد است تاجائی که هر سال امپراطور « هیروهیتو » یک موضوع ملی را برای شعر ملی به مسابقه میگذارد وبا این کار ارزنده ، جان و روان‌یکایک مردم را معطوف افتخارات ملی و غرور ملی میسازد و با تهییج‌نهاد کسانی که توان شاعری دارند ، حماسه ارزندیی میافرینند که در نیاکان خود کوتاهی نمی کنندو این سنتر ا سینه به سینه به فرزندان خودنیز منتقل میکنند و می آموزند . چند روزی از سال را مخصوص بازگشت روان گذشتگان به زمین‌و دیدار بستگان می پندارند . این درست مانند سنت نوروزی ما ایرانیهاست که معتقدیم روان گذشتگان درنوروز بدیدار خویشاوندانشان می‌آیند واز همین رو به آب و جارو و نظافت و صفای خانه میپردازیم‌و حتی‌از کدورت ها دست می‌کشیم و فضای خانه را لبریز از مهرو مودت میسازیم .

پیوستگی این سنت ها و تاثیرشان روی فرهنگ یکدیگر و تقدم هر یک بر دیگری بی‌شباهت به

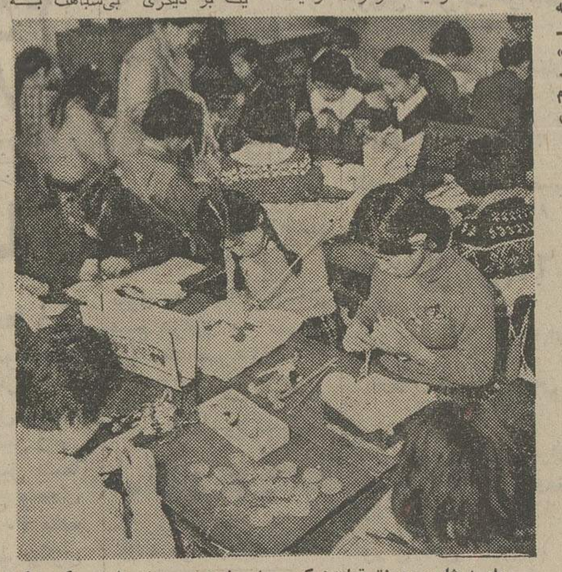

★ درژاپن، مرزتوقعات‌هرکسی‌برای خودش روشن است: کسی که کار درخشانی می کند ، برای‌جایزه‌نیست ، برای پیشبرد کار های‌جامعه است .

آبیاری روح میهنی نقش عجیبی دارد .

برای فریب خوردگانی که از راز نهادی و سازندگی های سنتهای ملی آگاه نیستند و دشمن با دستاویز خرافات‌آنهارا ازحقیقت روی گردان میسازد ، بایدمتذکر شد که بیران دانادل کشور ما از خرافاتی که رنگ سنت‌گرفته است رویگردانند،همچنانکه‌امروز ژاپونیها هم دیگر کفش چوبی‌و تنگ بها نمی‌کنند وپای‌بند کوچک ماندن پا نیستند. من این‌نکته را از هشیاریهای عمیق گردانندگان کشور ژاپن میدانم که از یکسو جوانان را دواسبه بطرف دانش وتکنیک نوسوق می دهند و از هیچ کوششی کوتاهی نمی‌کنندو از طرف دیگر با همان اشتیاق و کوشش دواسبه میتازند و می‌کوشند تا نسلی که روی کار می آید سیراب از هنر های موسیقی نقاشی ، کار های ظریف دستی و تاریخ و فلسفه کشور خویش باشد .

فیلم های سکسی

به عقیده من روح نسل جوان و کارگردانان کشور ها را باید در روح فیلم سازی انها شناخت. فیلم ها نمایندگان تمام عیارو آئینه های سراپا نمای روح و فکرهر ملتی بشمار میایند . در فیلم های ژاپنی هیچگونه‌نمونه‌ئی کمبیرون از عفت ملی و نجابت ژاپنی‌باشد دیده نمیشود .

درست‌است‌که فیلم‌های‌مخصوص برای تعلیم امور سکسی برپایه اصول بهداشت جسمی و روانی ،میسازند ولی این دسته فیلم ها تنها برای کسانی‌بنمایش گذاشته میشود که درمحرومیت» نیستند .

یعنی در حقیقت برای هرامری تعادل در عرضه و تقاضارا رعایت میکنند . ولی دلیل روشنی که بر هشیاری مردم در اهمیت حفظ اصول سلامت روح وجود دارد، این دسته که در میان هرده هزار ژاپنی یک آرایش یا یک تکلباس خارج از اصول بهداشت جسم و روان دیده نمیشود . خلاصه‌اگر چراغ نیکبختی سرزمین ژاپن را بر یک سرمایه تصور کنیم : یک پایه آن حفظ سنت ها و احترام به سنت ها و کاربرد آنهاست دوپایه دیگر :یکی‌اعتقاد و آگاهی به راز پرچم و اصول تمرکز در گرد یک پرچم‌و سومی نقش‌عظیم زن بر بنیاد خلق و خوی‌ژاپنی است .

در شماره آینده از اثراتی که این سه اصل در کشورژاپن پدید آورده است سخن می ـ گوئیم .

مردم... لایحه دگرگونی قوانین راهنمایی ورانندگی و افزایش جرایم رانندگان و عابران پیاده

از : هادی مهرپرور

جریمه ۵۰۰ تومانی: این نسخه هم درد را درمان نمی کند!

صحنه‌یی ازدرام‌ترافیک‌تهران : مامور راهنمایی درحال جریمه‌کردن راننده متخلف است‌وعابران پیاده، درحال‌عبور از محل غیرمجاز وتخلف‌کردن!آیاجرایم ۵۰۰تومانی،ازتکرار این صحنه‌ها جلوگیری میکند؟مردم، باتکیه به‌تجربیات خود میگویند: نه!

دولت لایحه‌یی را به مجلس تقدیم کرده است که‌درصورت تصویب، به یک سلسله جرائم ومجازات‌های تازه ، برای مبارزه با رانندگان و عابران متخلف ، صورت قانونی می‌بخشد .

این لایحه که در درجه اول برای‌تهران و درمراحل بعد برای دیگر شهرهای بزرگ ایران صورت قانونی خواهدیافت آیا میتواند گره‌کور ترافیک تهران را بگشاید؟

صاحبنظران به سائقه نتایجی که از افزایش جرائم رانندگی در دفعات قبل و نیز تشدید مجازات رانندگان و پیادگان متخلف بدست آمده است پاسخ می‌دهند : نه !

دلایل این گروه را در گزارش زیر می‌خوانید :

لایحه تشدید مجازات رانندگان و عابران متخلف، دیروز ازطرف وزارت کشور تقدیم پارلمان شد. بموجب این لایحه بسیاری از قوانین و مقررات راهنمائی و رانندگی تهران تغییر خواهد کرد و رانندگان و عابران متخلف از این‌پس درصورت سرپیچی از قوانین راهنمائی و رانندگی خودرا با شدت‌عمل بیشتری از سوی پلیس و مراجع قضائی مواجه خواهند دید .

تاکنون سه‌بار مجازات‌ها و جرائم تخلفات رانندگی افزایش یافته است، لیکن آمار تخلفات واخذ جرائم رانندگی نشان داده است که تشدید مجازات در کاهش تخلفات‌راهنمائی و رانندگی عملا نقش چشمگیری نداشته است .

اینهمه هرج و مرج !

جرائم و تخلفات رانندگی یکبار در سال ۱۳۵۰ ویکبار نیز در سال ۱۳۵۲ براساس لوایحی که به‌این‌منظور تنظیم تقدیم پارلمان شد، افزایش یافت، ولی میزان تخلفات ووجوه دریافتی حاصل از آن همچنان سیرصعودی خود را طی‌کرده است، تا جائی که به عقیده کارشناسان ترافیک در هیچ‌جای دنیا آمدوشد به‌اندازه تهران دچار هرج و مرج نیست.

کارشناسان ترافیک براین عقیده‌اند که شرایط آمد وشد در تهران طوری است که اکثر رانندگان وسائط نقلیه‌یاعابران پیاده مجبورمیشوند برای رهائی ازتراکم‌های طولانی ترافیک، بمعقررات پشتپا بزنند تا کمتر وقتشان صرف آمد وشد در خیابان‌های شلوغ تهران بشود. واگر شرایط ترافیک و آمد وشد طوری بود که برای رسیدن از نقطه‌یی از شهر به نقطه دیگر، نیاز به هدردادن وقت زیاد نبود، همین‌رانندگان و عابران کنونی بیشتر از امروز توجهشان به رعایت مقررات جلب میشد.

مواردی را که در لایحه جدید راهنمائی ورانندگی به آن اشاره شده است باین شرح است :

★ اگر عابر پیاده در محلی غیر از نقاط خط کشی‌شده زیر اتومبیل برود، راننده مسئول نخواهدبود. ★ درصورت تکرار تخلف در طول سال، گواهینامه رانندگان‌متخلف تاپکسال ضبط خواهد شد. ★ اتومبیل متخافان از مقررات راهنمائی و رانندگی یکهفته توقیف خواهد شد، ★ جرائم رانندگی که اکنون پس از گذشت یکسال شامل مرور زمان میشود ، درآینده پس از گذشت ۲ سال مشمول مرور زمان نخواهدشد. ★ جرائم تخلفات رانندگی از ۲۰۰ ریال‌تا ۵هزار ریال‌افزایش خواهد یافت. ★ به درجه‌داران دیپلمه راهنمائی و رانندگی اجازه صدور قبض جریمه داده خواهد شد و ... موارد دیگری از این قبیل ...

نسخه شهرداری و نسخه کارشناسان

این ظاهرا نسخه شهرداری تهران برای بهبود ترافیک تهران است. اما کارشناسان ترافیک معتقدند که تنها افزایش جرائم و سنگین شدن مجازات‌ها نمی‌تواند مانع از وقوع تخلف یاجرم باشد، بلکه باید بموازات اجرای چنین‌برنامه‌هائی شهرداری پایتخت و مسئولان ترافیک آشفته تهران، به‌این نکات نیز توجه داشته باشند:

- ایجاد پل‌های هوائی برای حذف تقاطع‌ها که عامل مهمی در کندی ترافیک تهران است .
- ایجاد خطوط مترو جهت استفاده از سطح زیرزمین ، برای انتقال مسافرین وسائط نقلیه عمومی از نقطه‌یی به نقطه دیگر .
- ازمیان بردن تمرکز ادارات و دستگاههای دولتی وبخش های خصوصی از جولوحوش میدان سپه . در حال حاضر حدود ۱۱ وزارتخانه ، چندین بانک و صدها مرکز خرید و فروش در شعاع یک کیلومتری میدان‌سپه مستقر شده‌است.
- اقدام به آموزش همگانی در سطح کشور ، برای‌آشنائی بیشتر رانندگان و عابران پیاده به مقررات و قوانین راهنمائی و رانندگی که از مهمترین اصول برخورداری از یک ترافیک ایده‌آل است .
- بهبودبخشیدن بموضع نابسامان اتوبوسرانی وتاکسیرانی تهران .
- ایجاد نقاط خط کشی شده و نصب چراغهای راهنمائی مخصوص حرکت عابران پیاده در نقاط مختلف شهر.
- کامپیوتری‌شدن چراغهای راهنمائی و رانندگی. ـ گفتنی است که چراغهای کنونی از قدیمی‌ترین نوع چراغهای راهنمایی دنیاست .
- ایجاد شاهراههای کمربندی در اطراف شهر.
- جمع‌آوری اتومبیلهای فرسوده از سطح شهر.
- تقویت عوامل راهنمائی و رانندگی برای جلوگیری از تخلفات .
- ایجاد پارکینگ برای توقف وسائط نقلیه .
- ازمیان برداشتن تبعیض بین رانندگان‌وسائط نقلیه شخصی ورانندگان وسائط نقلیه بخش عمومی .
- یکطرفه کردن تعدادی از خیابانهای تهران که بموازات آنها خیابان‌های مشابه وجود داشته باشد که درخلاف جهت یکدیگر یکطرفه شوند، نظیر خیابان‌های فردوسی و سعدی .
- توسعه سطح خیابان‌ها و سطح شهر بموازات افزایش تعداد وسائط نقلیه .

... این هم‌نسخه‌ترافیک‌شناسان‌است. آنها معتقدند که‌مسئولان ترافیک باید بموازات تشدید مجازات رانندگان متخلف،این نسخه رانیز برای بهبود ترافیک‌تهران بپیچند! درغیر اینصورت همانطورکه تجربه درگذشته نشان داده است، تنها تشدید مجازات رانندگان‌وعابران پیاده، دوای دردنیست.

جان عابر در خیابان بی‌حفاظ!

درباره لایحه جدید ترافیک نظرچندتن‌از عابران پیاده‌و رانندگان وسائط‌نقلیه را جویاشدیم.

عباس آدریسی که‌بعنوان یک‌عابر پیاده نظرش را در باره قوانین جدید می‌گفت معتقد است:

ـتنها تشدیدجرائم ،دوای دردترافیک تهران نیست . افسران راهنمائی‌و رانندگی چطور راضی خواهندشد درشهری که فقط تعدادی ازخیابان های‌آن‌برای حرکت‌عابران پیاده خط‌کشی شده‌است، ازعابر پیاده توقع‌داشته باشند که‌حتما از روی نقاط‌خط‌کشی‌شده عبورکند واگر درغیراز محل خط‌کشی شده زیراتومبیل رفت‌وخش پای خودش باشد؟ اول باید برای عابر پیاده تمام‌تجهیزات لازم‌را درخیابان ها قراربدهند، وبعد ازاو انتظار رعایت مقررات راداشته باشند.

حسن استادعلی عابر دیگری که کارمند شرکت‌هواپیمائی ملی است می‌گفت:

بایدبه‌مردم آموزش‌داد، باید برای‌عبورنقاط خط‌کشی‌شده کافی ایجادکرد، باید برای‌حرکت‌عابر چراغ‌راهنمائی نصب کردوبعد ازاوخواست‌تاباتوجه بمقررات ازعرض خیابان‌بگذرد. در غیراین‌صورت لایحه‌جدید هم کاری درراه بهبود ترافیک از پیش نخواهدبرد.ورانندگان «متخلف حرفه‌یی» را بیشتر تشویق خواهدکرد که بحال عابران پیاده‌رحم نکنند!

۶۰۰ هزار وسیله نقلیه !

یک‌راننده تاکسی می‌گفت:

افزایش جرائم رانندگی برای‌رانندگان تاکسی بسیار دشوار است .یک‌راننده تاکسی بیش‌ازهرشخصی درخیابان های شهر ازصبح تاشب درحرکت‌است وبدیهی است‌باوضعی که‌اکنون رفت‌وآمد تهران‌دارد، ماگاهی مجبور به‌تخلف‌می شویم واگر بخواهندبرای یک‌خلاف ۵۰۰تومان از مابگیرند باید درآمد یک‌هفته خودرابه شهرداری بپردازیم . پس‌بهتر است اول‌فکری بحال‌بهبود ترافیک شهربکنند وبعد که تمام امکانات برای‌رانندگان وعابران پیاده‌فراهم شد، مجازات متخلف راهم افزایش دهند.

رئیس‌دایره راهنمائی ورانندگی شهرداری تهران نیز معتقد است‌که پیش‌از هرمساله‌یی،تشدید جرائم تخلفات راهنمائی‌و رانندگی وآموزش‌رانندگان وعابران دربهبودترافیک تهران موثر است، وباهمین‌امکانات موجودنیز درصورتی‌که آمدوشد ازنظم‌خاصی برخوردار باشد، میتوان ترافیکی خیلی بهتر ازترافیک موجود داشت.

درحال‌حاضر حداقل جرائم تخلفات رانندگی ۲۰۰ریال است‌که از عابران‌متخلف دریافت میشود وحداکثر جرائم تخلفات رانندگی یکهزارریال است‌که‌مربوط به‌تخلفات مهم راهنمائی‌ورانندگی مثل دورزدن ممنوع، عبوراز چراغ قرمز راهنمائی ورانندگی، توقف دوبله، سرعت غیرمجاز و موارد دیگری ازاین‌قبیل است، که باتصویب‌لایحه جدید میزان‌جرائم تا پنجهزار ریال افزایش پیداخواهدکرد.

براساس آمارموجودتهران اکنون متجاوز از ۶۰۰هزار وسیله‌نقلیه داردکه‌هرسال نیزحدود یکصد هزار دستگاه به آن‌اضافه میشود. واگربرای ترافیک تهران فکر اساسی‌نشود، طی‌سه‌سال آینده که‌تعداد وسائط نقلیه پایتخت به‌یک میلیون دستگاه خواهدرسیدتهران از حرکت باز خواهد ایستاد.

باید دانست که‌رانندگان تهران هرسال متجاوز از ۳۰۰ میلیون‌ریال بابت‌سرپیچی ازمقررات راهنمائی ورانندگی‌جریمه میپردازند، که این‌مبلغ باوجود این‌که تاکنون بار ها جرائم تخلفات رانندگی تشدیدشده‌است ،نسبت‌بسال قبل افزایش نشان داده‌است!

آگهی استخدام رسمی

سازمانهٔ ثبت احوال کشور طبق مفاد قانون استخدام کشوری عده‌ای راازطریق امتحان و مسابقه بشرح زیر استخدام میکند

ردیف	عنوان طبقه	شرایط احراز	تعداد موردنیاز	محل جغرافیائی خدمت	گروه‌قطعی
۱	ـ حسابدار ر۱	دارا بودن دیپلم کامل متوسطه وطی یکدوره حسابداری مقدماتی و موفقیت در آن	۳ نفر	زاهدان ـبوشهر ـاهواز	۴
۲	ـ متصدی امور ثبت احوال ر۲	دارا بودن مدرك دیپلم کامل متوسطه	۳۹ نفر	دشت گرگان ، سراوان بوشهر (هرکدام دونفر) یزد ـبافق . تفت . رفسنجان ، جیرفت، دهدشت ، زاهدان ، خاش ، زابل ، سبزوار ، نیشابور، بیرجند، کاشمر، درگز، اراك، تفرش، قزوین ، کرمانشاه ، پاوه ، شاه‌آباد غرب ، شیراز ، لارستان ، جهرم ، عمدان، ملایر ، برازجان ، گچساران ، بروجن ، شهرکرد ، مهران شادگان ، اهواز ، بندر ماهشهر(هرکدام یك‌نفر)	۴
۳	ـ متصدی امور ثبت احوال ر۱	دارا بودن مدرك پایان تحصیلات سیکل اول متوسطه	۳۵ نفر	شاهی ، ملایر ایرانشهر ، دزفول ، شیراز ،آباده ،ممسنی ، جهرم ، کازرون ، اردکان ، دشت‌گرگان ،زاهدان ، جیرفت ، رفسنجان، بافت، میاندوآب ،رضائیه ،کرمانشاه، پاوه ،شاه‌آباد غرب ، نهاوند ، تویسرکان ، گچساران ، بجنورد ،تربت جام ، تربت حیدریه، اسفراین، اراك، تفرش ، قزوین ، مهاباد ، ایلام، دهلران ، بدره ، بافق (هرکدام یکنفر) .	۳
۴	ـماشین‌نویس ر۱	دارا بودن مدرك پایان تحصیلات سیکل اول متوسطه وگواهی‌ماشین نویسی فارسی	۳ نفر	بابل ـکرمان ـبوشهر (هرکدام یکنفر)	۳

داوطلبان واجد شرایط می توانندبرك‌درخواست ذیل این آگهی راتکمیل نموده با دو قطعه از آخرین عکس ۴×۳ خود ورسید بانکی مبنی بر پرداخت ۳۵۰ ریال در یکی از شعب بانك ملی ایران بحساب شماره ۹۸۰ خزانه حداکثر تاده روز بعد از انتشار این‌آگهی باپست سفارشی به نشانی تهران خیابان سپه اداره کل طرحها وبررسی های سازمان ثبت احوال کشورارسال دارند به مدارکی که فاقد رسید بانکی باشد یا بعداز مهلت مقرر به پست تحویل شود ترتیب‌اثرداده نخواهد شد .

(وجه مذکور بهیچوجه مسترد نمی‌شود)تاریخ و محل توزیع پروانه ورود بجلسه امتحان و مسابقه بعداز طریق آگهی در همین روزنامه به اطلاع داوطلبان خواهد رسید ، تاریخ و محل امتحان درپروانه مذکور درج‌شده است .

سازمان ثبت‌احوال کشور

برك درخواست شغل از سازمان ثبت احوال کشور

نام‌خانوادگی ـ نام ـ نام پدر ـ شماره شناسنامه

محل صدور ـ تاریخ تولد ـ مدرك ورشته تحصیلی ـ وضع خدمت وظیفه

شغل مورد تقاضا (فقط یك شغل) ـ محل جغرافیائی خدمت (فقط یك شهر)

نشانی کامل ـ شهر ـ خیابان ـ کوچه ـ شماره ـ شماره‌تلفن

محل امضاء داوطلب

م الف ۳۹۱۱

آ ـ ۱۵۹۸۳

شهرداری ابهر
آگهی نوبت سوم

شهرداری ابهر در اجرای تبصره ۲ ماده ۱۶ قانون نوسازی و عمران شهری اجرای طرح ادامه انتهای خیابان دلیجای ابهر را که در هجدهمین جلسه انجمن شهر ابهر تصویب و طی‌نامه شماره ۱۹۴۴ ـ۱۷ر۲ر۵۴ بتائید مقام معظم استانداری زنجان رسیده باطلاع عموم میرساند .

۱ـ مبلغ کل‌غرامت‌املاک اماکن واقع در مسیر طرح ۱۱۴۸۵۴۳ ریال است .

۲ـ تاریخ شروع و اجرای طرح دوماه پس از انتشار این آگهی ومدت قبول اعتراضات از تاریخ فوق بمدت دو ماه و محل قبول اعتراضات دفتر شهرداری ابهر می‌باشد .

۳ـ فهرست ولیست ارزیابی و نقشه های مربوطه برای ملاحظه عموم در سالن شهرداری الصاق گردیده است .

۴ـ مقارن باصدور این آگهی نتیجه ارزیابی املاک و مستغلات واقع در مسیر برای فردفرد مالکین یا قائم مقام قانونی آنها بوسیله پست سفارشی ارسال خواهد شد .

۵ـ معترضین باید در ذیل اعتراض نشانی کامل خود راقید و از دفتر شهرداری رسید دریافت دارند.

۶ـ مفاد این آگهی درسه نوبت بفاصله هر هفته یکبار در روزنامه اطلاعات درج و در معابر مختلف شهر و عمارت شهرداری منتشر میگردد .

۷ـ هرگونه اعتراض از طرف مالکین و متولیان اماکن موقوف و یاقائم‌مقام آنان مانع از اجرای طرح نخواهدبود و شهرداری در موعد مقرر نسبت بشروع عملیات ادامه انتهای خیابان دلی‌چای اقدام خواهد کرد .

شهردار ابهر امیری

تجدید آگهی مناقصه

شماره ۶۱ر۱۶ر۵۲ر۱۴۰۱ مورخ ۵۴ر۲ر۲۷

«نوبت سوم»

آمادگاه کرمانشاه‌حمل نفر یگانهای آماد شونده رادر سال ۵۴ برابر مشخصات وشرایط معامله موجود بمناقصه‌می گذارد پیشنهاد دهندگان‌میتوانندبامراجعه به‌آمادگاه کرمانشاه وملاحظه مشخصات کارو دریافت برگ شرایط و مشخصات معامله پیشنهاد خودراطبق مفاد مندرج درشرایط معامله تنظیم وتاساعت ۹صبح‌روز ۵۴ر۳ر۲۷ بدفتر شعبه پیمانهای آمادگاه تسلیم نمایند .

مناقصه گذار ـ آمادگاه کرمانشاه

آگهی مزایده
شماره ۱۷ر۵۰ر۸۰ر۱۴۲۱

مورخ ۵۴ر۲ر۲۷

آمادگاه کرمانشاه ۱۳۳ قلم‌وسایل پوشاك فرسوده را برابر شرایط موجود دربلك‌پارتی ازطریق مزایده‌کتبی‌بفروش میرساند داوطلبان باید بامراجعه به‌آمادگاه وملاحظه اقلام مورد مزایده ودریافت برگ‌شرایط پیشنهاد خودرا طبق مفاد مندرج درشرایط معامله تنظیم‌و تاساعت۹ صبح‌روز ۵۴ر۳ر۲۵ بدفتر شعبه پیمانهای آمادگاه تسلیم نمایند.

مزایده‌گذار ـ آمادگاه کرمانشاه

آگهی دعوت مجمع عمومی‌عادی سالیانه

مجمع عمومی عادی سالیانه شرکت سهامی خاص مسافرتی دور دنیا در ساعت ۶بعداز ظهر روز چهارشنبه۲۸ خرداد ماه ۱۳۵۴ درمحل شرکت واقع در خیابان ویلا شماره ۶۸ تشکیل میگردد از صاحبان سهام تقاضا میشود که در روزوساعت مقرر در جلسه مزبورحضور بهمرسانند.

دستور جلسه

۱ـ استماع گزارش بازرس

۲ـ رسیدگی و تصویب بیلان سال ۱۳۵۳

۳ـ تعیین خط مشی شرکت در آینده

۴ـ انتخاب بازرسان شرکت.

۵ـ تعیین روزنامه کثیرالانتشار

هیئت مدیره شرکت سهامی خاص مسافرتی دور دنیا

ارکستر مجلسی رادیو تلویزیون ملی ایران
رهبر : رابرت‌فایست

تئاتر شهر

ششم و هفتم خرداد ماه ۱۳۵۴ ساعت ۸بعداز ظهر

نکنواز پیانو : جولین موسافیا

نکنواز ترومپت : محمد بیگلری

آثاری از: باربر ـ یاناچک ـ دیاموند ـ شوستاکویچ

محل فروش بلیت : روابط عمومی سازمان رادیو تلویزیون ملی ایران

ـ گیشه تئاتر شهر

ـ دانشکده هنر های زیبا ـ دانشگاه تهران

م‌الف ۳۹۳۲

چند کتاب تازه

جرم شناسی

تالیف : دکتر رضا مظلومان
چاپ و انتشار : دانشگاه تهران ـ آذر ماه ۱۳۵۳

۳۱۰ صفحه ـ ۲۷۰ ریال

جرم شناسی ، پنجمین کتاب‌تحقیقی دکتر مظلومان است که در زمینه مسائل کیفری ، انتشار یافته است .

در این کتاب نیز بمانند تالیفات‌دیگر مظلومان ، جابجا نشانه های روشنی از یک تحقیق خوب و نگرشی آگاهانه‌نسبت به مسائل مطرح شده ، به چشم میخورد.

اصالت کار مظلومان در این‌است‌که بهیچ روی پای‌بند باورهای سنتی در محدوده علوم کیفری نیست .

او که از مرکز جرمشناسی فرانسه، شهادتنامه پژوهشگری دارد ، منصفانه‌به نمودن واقعیت‌هاتوجه میکند و با صراحت به نقد آنها میپردازد .

مظلومان ، خصوصیت ناقدانه خود را در آخرین کتابش « جرم شناسی» نیز نشان داده است .

بررسی مکاتب مختلف جرم شناسی‌و آراء دانشمندان بزرگ این علم ـ باهمه تضادی که با یکدیگر دارند ـ در این‌کتاب آگاهانه صورت گرفته است .

در پنج فصل کتاب که به تعریف ، موضوع ، اهمیت و ارزش ، هدف و فایده ، تاریخچه و شکل گیری ،اصول، اقسام و روشهای جرم شناسی اختصاص دارد ، همه جا این خصوصیت به چشم میخورد .

کتاب ، در معرفی نقش و اهمیت‌علم نوپای جرم شناسی و تاکیدی منطقی‌بر آن ، موفق است .

اقتصاد کشورهای کم توسعه

پیتربائربازیل‌بامی

ترجمه علی اصغر هدایتی
موسسه انتشارات امیرکبیر

متن اصلی کتاب در مجموعه‌راهنمای اقتصادی کمبریج به چاپ رسیده است از خصوصیات بارز کتاب این است که مولفان آن تنها به توصیف و تشریح‌پدیده عقب ماندگی نپرداخته‌اند و با آنکه در مباحث مختلف تصویر تمام‌نمایی ازکشور های کم توسعه بدست می دهند معذلکتا حد مقدور به تجزیه و تحلیل وپدیده کم رشدی پرداخته‌اند و سعی کرده‌اند که تنها به گفتن معایب قناعت نکنند بلکه راه های عملی مبارزه با فقر اقتصادی را درحوزه مورد بحث نشان بدهند .

دوقلوهای ترک

جاهید اوچوق
ترجمه صدیق
۲۳۰ صفحه بهای ۵۰ ریال

کانون پرورش فکری کودکان ونوجوانان خانم جاهید اوچوق که یکی ازنویسندگان صاحبنام ترکیه است بیشتر کار خودرا اختصاص به کودکان و نوجوانان داده و تاکنون سی‌اثر برای این گروه منتشر کرده است که آخرین آنها دوقلو های ترک است .

دوقلو های ترک که در سال ۱۹۵۸ موفق به دریافت دیپلم افتخار از هیئت داوران جایزه هانس کریستین آندرسن‌و شورای جهانی کتاب های کودکان‌شده‌اند از زندگی راستین در کشوری صحبت می کند که برای ما ناآشنا است و شناخت خوبی از زندگی در یک سرزمین بیگانه‌در لباس قصه‌ای گیرا به کودکان‌جهان‌میدهد

هاله

بانام « بدری ترویج » در صفحات ادبی مجلات تهران آشنا شده‌ایم . ازچندی‌پیش، شعرهای او ، که بیشتر در قالب‌غزل‌سروده شده است ، بطور مرتب درنشریات مختلف چاپ میشود اورا به عنوان یکزن شاعرکه باظرافتی زنانه شعر میگوید ـ می شناسیم. واکنون ، شعرهای پراکنده او در یککتاب ۲۰۰ صفحه‌یی بنام هاله فراهم آمده است. در مقدمه این کتاب میخوانیم :

« اصولا سرودن شعر درخانواده‌ماموروثی و قریحه‌یی خدادادی است . چه‌شاعرانی گرانقدر چون استاد ملک‌الشعرای بهار و دایی بزرگوارم شادروان شیخ احمد بهار از آن جمله‌اند که شراره های عشق دردلشان پرتو افکنده و بازتاب آن،اشعار دل‌انگیزی است که جهان ادب‌رانوان بخشیده است»
وشاید از همین روست که «بدری »سرودن شعر راخیلی زود آغاز کرده است،چنان‌که اکنون ، درآغاز عمر و جوانی ، دفتر و دیوانی پربرگ ازشعر و غزل دارد.

گرچه بدری ترویج ، درقالب های دیگر ـ از جمله دوبیتی های پیوسته،مثنوی ،قطعه، رباعی ، دوبیتی و شعرنیمایی ـ نیز طبع آزموده ، لیکن بیشتر در قالب غزل است که چهره نموده ، فریادی صمیمانه از دل برآورده واز خویشتن خویش سخن گفته است .

شعر بدری ، اگر ظریف و صمیمانه و مطبوع است ، یا اگر حتی در مواردی خالی از ضعف نیست ، هرچه هست‌شعر خود او ، حرف دل خود اوست .
ندارد باده‌ها ، سکرآبنوشی که من دارم
ندارد بسترگل ، عطر آغوشی که من دارم
شکوه بازتاب صبحدم ، در ساغر دریا
ندارد جلوه و رنگ بناگوشی که من دارم

جنبه های رمان

«فاستر» رویاروی نویسنده، خواننده‌ومنتقد

یک نویسنده با ارائه یک نوشته سندی برای قضاوت به دست مردم می‌سپرد نمیتواند در مقام دفاع از این سند با سفسطه شانه خالی کند.

هنوز هم از نسل شجاعانی‌که آثار جاویدانی عرضه کرده‌اند کسانی هستند که نمیخواهندشانه از زیر بار مسئولیت عرضه‌ی آثار هنری خالی کنند. میتوان‌در این راه به «ادوارد‌مورگان‌فاستر» رمان‌نویس انگلیسی اشاره کرد.

فاستر علاوه بر پنج رمان و مجموعه داستان کوتاه ، نزدیک به چهارده اثر دیگر منتشرکرده است از آنجمله دو زندگینامه، دو کتاب درباره اسکندریه که حاصل اقامتش طی نخستین جنگ جهانی در آنجاست ـ سناریوی یک فیلم و اشعار اپرای«بیلی‌باد» ساخته «بریتن» است .

فاستر غیر از این آثار ، کتاب «جنبه‌های رمان» را که اثری تحقیقی ـ تجربی است ، در زمینه شناخت رمان نوشته که شاید کاملترین حرف درباره رشته‌ای از ادبیات است . رمان‌نویسی، اکنون مرگ خود را به چشم می‌بیند وتنها در این‌لحظات آخر معدود وفادارانی هستندکه در کنار این غول ازپا افتاده ، همپای او گام برمیدارند.

فاستر در این‌نوشته گوناگونی چهره رمان را شیرین‌تر ازقصه با مثال‌های زنده و کامل بررسی کرده است .

فاستر درد را می‌شناسد و مشکلات کار یک رمان‌نویس را تا جائیکه مقدور بوده تجربه کرده ودرجنبه‌های رمان»رامحل وراه غلبه بربسیاری از مشکلات کار نوشتن‌را ارائه نموده است.

او میگوید : هر جنبه‌ای از رمان خصوصیتی را از خواننده طلب میکند لیکن‌فرابینی «دوچیز» ازاو میخواهد، یکی فروتنی و دیگری تعلیق حس‌مطابیه. فروتنی صفت و کیفیتی است که من ، تاحدی ، با آن موافقم ، چون در بسیاری از مراحل زندگی اشتباه بزرگی است و بسا به اتخاذیک حالت تدافعی یا ریا و ریاکاری منجر میشود، اما در اینجا در محل شایسته خویش است .

فاستر کوشیده است تا از نظر خودش قالب کامل و در عین حال درستی از رمان را بدست بدهد و کاش امکان‌تجدید

بقیه در صفحه ۲۳

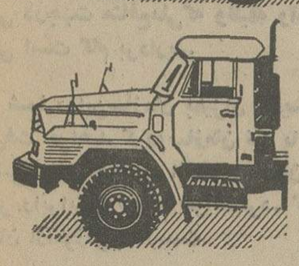
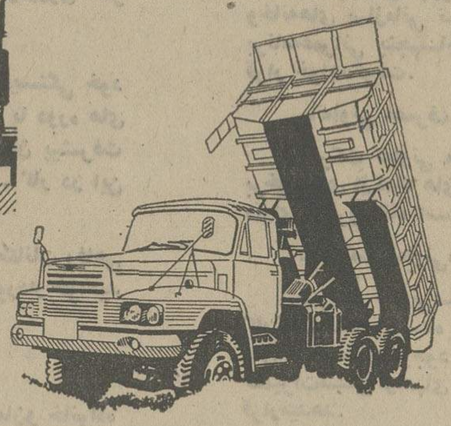
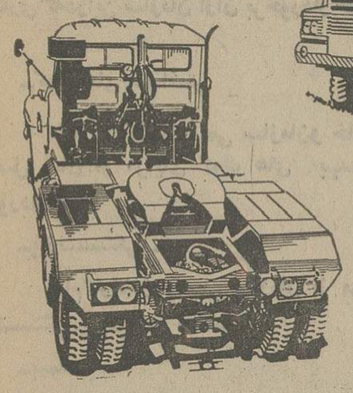

کامیونهای هینو
Hino
هینو
بزرگترین سازنده کامیون در دنیا
کامیونهای دیزل هینو در تناژهای
۵ر۳-۵-۷-۱۰ تن و تریلرکش
نماینده انحصاری در ایران : شرکت ایرهینو
تهران سه‌راه آذری خیابان زرند شماره ۱۸۲ الی ۱۸۸ تلفن ۹۵۸۶۴۰
برای کسب اطلاعات بیشتر در تهران و شهرستانها به تلفنهای زیر مراجعه شود
تهران ۵۴۲۵۹۸-۲-۵۴۶۹۰۱ تبریز ۶۳۰۱۲۷ گنبد کاوس ۴۸۲۷ ـ ۲۲۷۷۸ گرگان ۴۹۱۱-۴۵۲ ـ ۲۵۶۵
مشهد ۲۲۸۱۸ـ۲۹۹۵۰ همدان ۴۶۸۱ بابل ۲-۳۸۰۱-۲۷۰۵ اهواز ۲۴۶۵۹ اصفهان ۴۴۴۳۱-۴۰۷۴۹ شیراز ۳۱۸۸۷
Hino
SIGN OF QUALITY

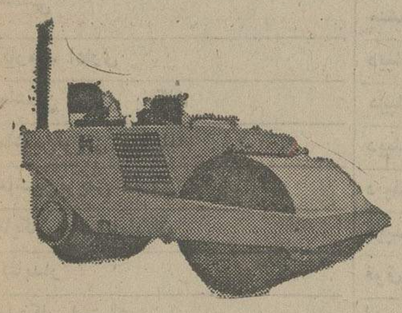
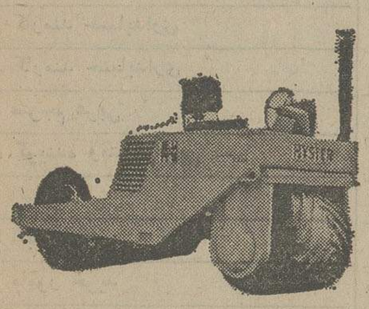

دیزل اتوپارت «شرکت سهامی خاص» «فولادی»
نماینده انحصاری ماشین آلات راهسازی وکشاورزی
آلیس چالمرز در ایران تقدیم میکند
HYSTER
HYSTER
هایستر امریکائی
غلطکهای ویبره و استاتیک
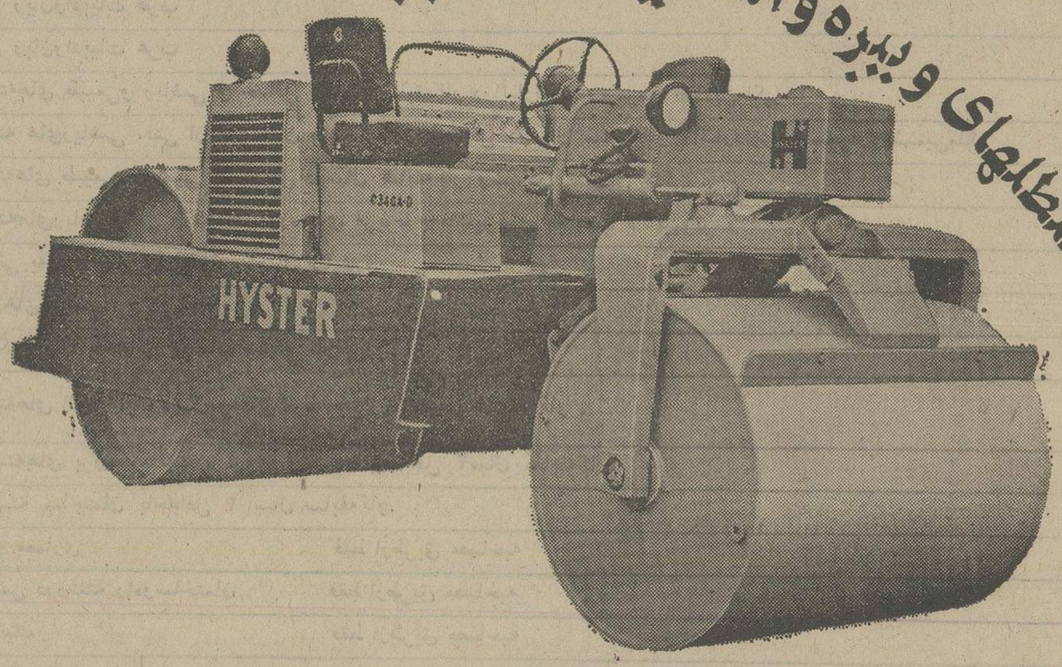
● غلطک ویبره بظرفیت ۳۶ تن
● غلطکهای چرخ لاستیکی
● غلطکهای پاچه بزی و ویبره
● غلطکهای پاچه بزی و ویبره به ظرفیت ۴۶ تن
● غلطکهای خود رو و ویبره
● غلطکهای چرخ آهنی استاتیک
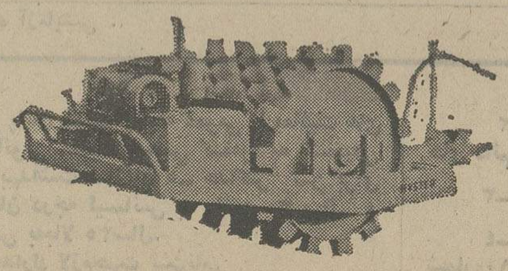
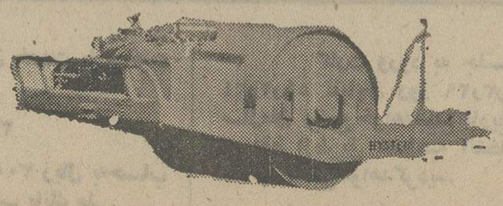

سازمان رادیو تلویزیون ملی ایران شما را به همکاری دعوت میکند

به‌ما بپیوندید، ما درتهران وشهرستان ها به همکاری شما، نیازمندیم. ماصداو تصویر ایران‌را به سراسر این‌خاك پهناور میرسانیم. شما هم میتوانید دراین‌تلاش بزرك سهمی بعهده بگیرید.

به‌ما‌بپیوندید و دوشادوش گروهی از همکاران گوشای خوددرراه گسترش وشناساندن فرهنك ایران، بالابردن سطح آگاهی ودانش عمومی، پرورش زمینه‌های ذوقی وهنری وهدایت افکار عمومی درجهت منافع‌ملی‌که وظیفه وآرزوی هر ایرانی است گام بردارید.

شما دراین‌سازمان بمیزان شایستگی خود پیشرفت خواهید کردوسازمان نیز با دوره های آموزشی داخل وخارج ازکشور امکان پیشرفت بیشتر رابرایتان فراهم خواهدکرد. کار در این سازمان ازآموزش‌جدانیست.

واین مختصری است ازامکانات رفاهی بسیاری که‌دراین سازمان ازآن برخوردار خواهید بود.

ـکمك های بهداشتی

کلیه کارکنان رسمی سازمان‌و خانواده بلافصل آنان از مزایای کمك های بهداشتی برخوردارند.

ـبازنشستگی .

تمام‌کارکنان رسمی سازمان از مزایای بازنشستگی برخوردار هستند.

ـبیمه .

کلیه‌کارکنان سازمان درمقابل حوادث‌ناشی وغیر ناشی ،ازکار باحداکثر سرمایه برابر ۳۳ ماه آخرین حقوق خودبیمه هستند.

ـخانه‌های سازمانی

نخستین مجموعه خانه‌های سازمانی رادیو تلویزیون ملی‌ایران در آبادان تحویل کارکنان شده‌و خانه‌های سازمانی مریوان نیز مورد بهره برداری قرار گرفته‌است. تاپایان سال ٥٤ خانه های سازمانی‌درمراکز مشهد ،زاهدان، تبریز ، همدان وکرمان‌موردبهره‌برداری‌قرار خواهدگرفت وخانه‌های سازمانی تهران‌واغلب مراکز تاپایان برنامه‌عمرانی پنجم‌ساخته شده‌و مورد استفاده قرار خواهدگرفت.

ـتعاونی مصرف

شرکت تعاونی مصرف کارکنان سازمان‌با برخورداری ازکمك های سازمان تاسیس شده و دارای دوفروشگاه است.

ـشرکت تعاونی‌مسکن

شرکت تعاونی‌مسکن کارکنان با عضویت کارکنان تشکیل شده ودرکنار آن نیز صندوق پس‌انداز مسکن‌بوجود آمده‌است وبرای تهیه‌و تعمیرات‌مسکن وامهای لازم رادراختیار کارکنان قرارمیدهد.

به مجموعه خدمات‌رفاهی سازمان باید رستوران و سلف‌سرویس ،باشگاه ، اردوگاه و توزیع خواربارمصرفی کارکنان را افزود.

انتخاب واستخدام افراد موردنیاز سازمان ازطریق امتحان کتبی ومصاحبه صورت‌میگیرد. دارندگان‌درجه فوق لیسانس مشاغل مختلف و لیسانس های رشته مهندسی فقط از طریق مصاحبه انتخاب خواهندشد.

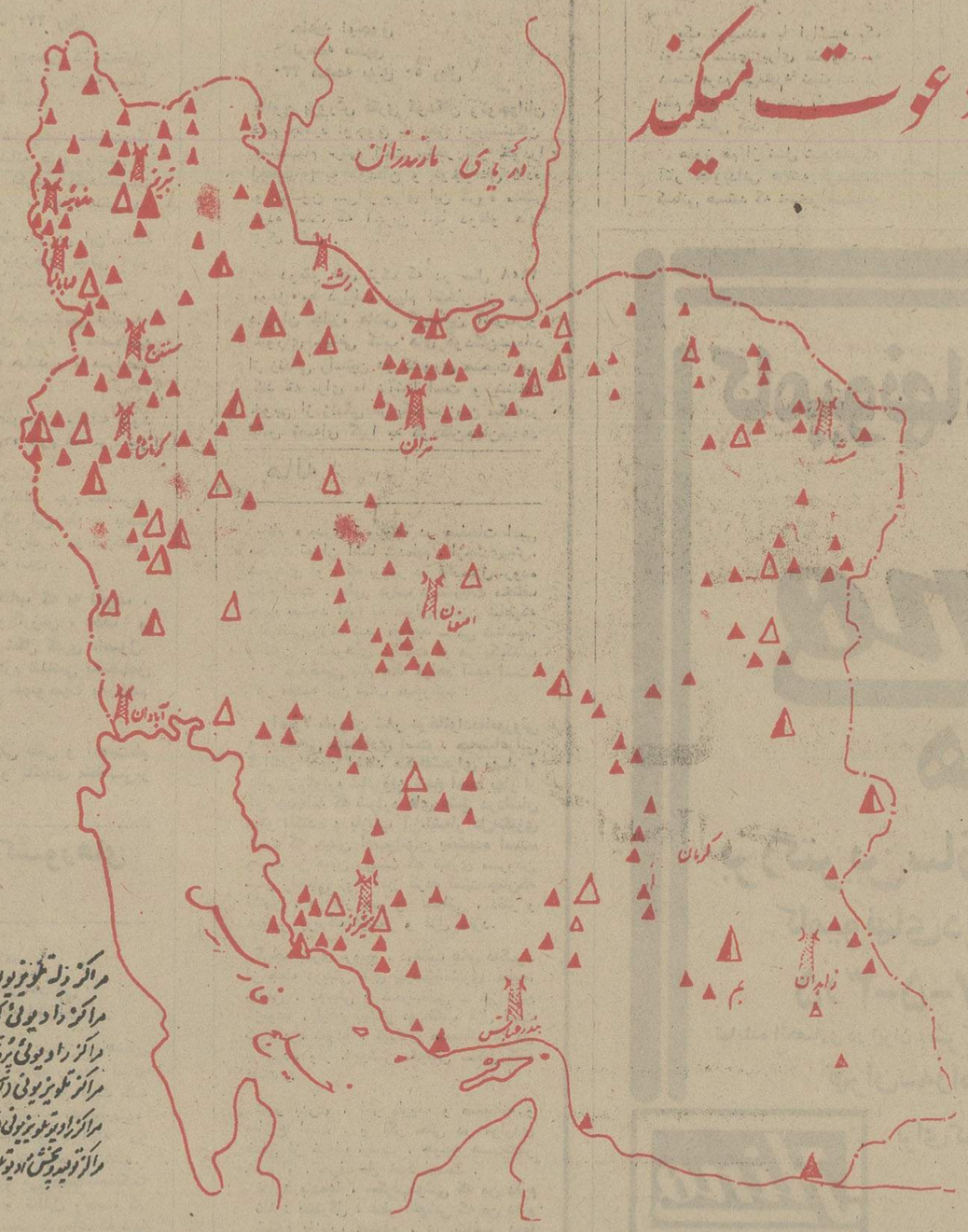

ردیف	شغل	شرایط احراز		محل خدمت
۱ـ	کارمندادارى	لیسانس دررشته‌های علوم‌اداری ، بازرگانی، روابط عمومی واقتصاد		تهران، ساری ،اصفهان
۲ـ	آمارگر	لیسانس دررشته آمار باحداقل ۲سال سابقه کارآمار گیری وآشنائی بیك‌زبان خارجی		تهران
۳ـ	منشی	لیسانس دررشته‌زبان ومنشیگری وآشنائی کامل به زبان انگلیسی یافرانسه ،فوق دیپلم منشیگری ، دیپلم منشیگری، ادبی ،طبیعی باحداقل یکسال سابقه کار منشیگری		تهران
٤ـ	کارمند اداری	دیپلم کامل متوسطه دررشته‌های‌طبیعی ،ریاضی ،ادبی وبازرگانی		تهران
٥ـ	ماشین نویس بایگان	دیپلم کامل متوسطه وتسلط به‌ماشین نویسی با حداقل یکسال سابقه‌کار		تهران
٦ـ	ماشین‌نویس دوزبانه	دیپلم متوسطه‌و آشنائی‌به یك‌زبان خارجی وحداقل یك سال‌سابقه‌کار ماشین نویسی فارسی‌ولاتین		تهران
۷ـ	ماشین‌نویس فارسی	دیپلم متوسطه وحداقل‌یکسال‌سابقه کار ماشین‌نویسی		تهران
۸ـ	بایگان وکمك‌بایگان	دیپلم متوسطه‌و حداقل ۳سال سابقه‌کاردربایگانی‌برای شغل‌بایگان		تهران
۹ـ	کتابدار	فوق‌لیسانس ولیسانس دررشته کتابداری یا۲ سال سابقه‌کار کتابداری وآشنائی بزبان خارجی		تهران، شیراز
۱۰ـ	مددکار اجتماعی	لیسانس دررشته مددکاری		تهران
۱۱ـ	متصدی آرشیو	دیپلم متوسطه		تهران
۱۲ـ	کارمند حسابداری	فوق‌لیسانس ولیسانس دررشته های حسابداری ، بازرگانی وعلوم بانکی ومدیریت‌مالی		تهران، ساری
۱۳ـ	کارمند حسابداری	دیپلم‌کامل متوسطه در رشته‌های طبیعی ، ریاضی و بازرگانی وحداقل یکسال سابقه‌کار درامور مالی		تهران
۱٤ـ	مترجم عربی	لیسانس دررشته‌های زبان‌وادبیات عرب		تهران
۱٥ـ	گوینده ومترجم‌عربی	لیسانس دررشته‌های زبان‌وادبیات عرب		کرمانشاه
۱٦ـ	انباردار	دیپلم متوسطه دررشته‌های طبیعی‌و ریاضی و حداقل یکسال سابقه‌کار درانبارداری وسپردن تضمین‌ملکی		تهران
۱۷ـ	انباردارفنی	دیپلم متوسطه دررشته های‌ریاضی ،فنی از هنرستان های‌صنعتی باحداقل دوسال سابقه‌کار انبارداری و سپردن تضمین‌ملکی		تهران
۱۸ـ	مامور خرید	دیپلم متوسطه دررشته‌های طبیعی، ریاضی با حداقل دوسال سابقه‌کار وسپردن تضمین ملکی		تهران
۱۹ـ	کنترولر	دیپلم متوسطه دررشته‌های‌ریاضی‌وفنی وگذراندن‌دوره های مربوط به‌ماشین‌های محاسب «کامپیوتر»		تهران
۲۰ـ	متصدی چاپ‌و تکثیر	دیپلم متوسطه وآشنائی به‌امور چاپی با حداقل ۲سال سابقه‌کار		تهران
۲۱ـ	ادیتور نوار	دیپلم‌فنی ازهنرستان های‌صنعتی		تهران
۲۲ـ	کمك مهندس الکترونیك	فوق دیپلم دررشته الکترونیك باحداقل یکسال سابقه کارفنی		تهران
۲۳ـ	کمك‌تکنیسین الکترونیك ، برق ، مکانیك ولابراتوار فیلم	دیپلم هنرستان دررشته‌های الکترونیك ،برق،ومکانیك با حداقل ۲ سال سابقه کار .		تهران
۲٤ـ	کمك تکنیسین تاسیسات	دیپلم هنرستان دررشته‌های برق، مکانیك ، تهویه و تبرید باحداقل ۲سال سابقه‌کار.		تهران
۲٥ـ	کمك تکنیسین ساختمان	دیپلم هنرستان دررشته ساختمان باحداقل ۲ سال سابقه‌کار.		تهران
۲٦ـ	مهندس معمار	فوق لیسانس دررشته معماری	فقط ازطریق مصاحبه	تهران
۲۷ـ	مهندس راه‌و ساختمان	فوق لیسانس ولیسانس دررشته راه‌وساختمان	فقط ازطریق مصاحبه	تهران
۲۸ـ	مهندس مکانیك	لیسانس دررشته مکانیك	فقط ازطریق مصاحبه	تهران
۲۹ـ	مهندس الکترونیك ومخابرات	لیسانس دررشته الکترونیك ومخابرات	فقط ازطریق مصاحبه	تهران
۳۰ـ	مهندس تاسیسات	لیسانس دررشته‌امور تاسیساتی	فقط ازطریق مصاحبه	تهران
۳۱ـ	اپراتور	دیپلم‌ریاضی وفنی از هنرستان های صنعتی بعدازطی دوره٦ماه آزمایشی .		تهران

ـثبت‌نام‌داوطلبان

داوطلبان میتوانند جهت ثبت نام و کسب اطلاعات بیشتر از روز ۲۳ر۲ر٥٤ تا پایان وقت اداری روز ۱٤ر۳ر٥٤ در تهران به امور اداری سازمان واقع‌درخیابان تخت طاووس ـ خیابان میرعماد مراجعه نمایند. انتخاب وتامین بعضی‌از مشاغل‌موردنیازمراکزازطریق‌تهران خواهد بود ، بدین‌صورت که‌از داوطلبین‌این مشاغل درتهران ثبت‌نام وامتحان بعمل خواهدآمد وسپس به مراکز مربوطه اعزام خواهند شد.

شرایط عمومی استخدام.

۱ـ عدم اشتغال به‌تحصیل در دانشگاه‌ها ومدارس عالی.۲ـ عدم تعهد اشتغال بکار در موسسات دولتی‌و خصوصی .۳ـ دارابودن گواهی پایان خدمت وظیفه عمومی یا معافیت های دائم قانونی .٤ـ تندرستی کامل به تشخیص مرکز بهداشت سازمان .٥ـ حداکثر سن برای دارندگان درجه لیسانس به پائین ۳۰ سال و لیسانس به‌بالا ۳٥سال.

مدارك لازم‌جهت ثبت‌نام.

۱ـ فتوکپی آخرین‌مدرك تحصیلی

۲ـ فتوکپی برك پایان خدمت یا معافیت های دائم قانونی.

۳ـ دوقطعه عکس ٤ × ۳

٤ـ فیش بانکی بمبلغ ۳۰۰ ریال به‌حساب شمار ۷۱۰ بانك مرکزی یاشعب بانك ملی.

٥ـ گواهی سابقه‌کار.

کارت ورود به جلسه امتحان از روز ۲٤ر۳ر٥٤ تاپایان روز ۲۹ر۳ر٥٤ درامورادارى سازمان توزیع خواهدشد. تاریخ مصاحبه مشاغل که فقط ازطریق مصاحبه انتخاب خواهندشد متعاقبا آگهی‌خواهدگردید.

م‌الف ۳۲۰٦

«فاستر» رویاروی نویسنده، خواننده و منتقد

بقیه ازصفحه۲۱

نظر دراین قواعد راهم یادآوری میکرد، چون‌کارهنری مخصوصا نویسندگی اگرچه قالب خاص و شناخته شده‌یی دارد ، اماهمین قالب ، خاصیت تغییر شکل‌دهی راهم بعنوان جزئی از کل بزرگی که شکل دهنده رمان است ،در خود محفوظ دارد .

هدفهای سه‌گانه کتاب

اگر روی یک اثردر یک خط ـ سیر شناخته شده کار شودامکان ابتکار خلاقیت از خالق اثرگرفته میشود و تنها چیزی که برای‌او باقی میماند بزک چیز هائی‌است که قبلابرنگ دیگری ارائه‌شده‌اند. بااین همه‌جای تردید نیست که فاستر اثری درحد یک کارخلاقه، ارائه داده است و حداقل‌سودی که‌از خواندن این کتاب عایدمی‌شود برای گروه های مختلف به صورت های دیگر مفید است:

الف ـ نویسنده با خواندن‌آن بهمچند وچون کار خود وقوف بیشتری حاصل میکند و درمییابد که چگونه باید باکاری که به‌آن دست یازیده روبه‌رو شود .اگر چنین نتیجه‌ای از کار حاصل شود، مسلما هیچ نویسنده‌ای‌در کار نوشتن سهل‌انگاری نخواهد کرد چون میداندکه باچه مشکلی روبرو است .

ب ـ منتقد معیاری برای محک زدن ادبیات چه به شیوه ملتزم وچه غیر ملتزم به دست‌می‌آورد، که این معیاری میتواند راهنمای اودر قضاوت باشد .

ج ـ خواننده تکلیف خود را پارمانهایی که منتشر شده است وخواهد شد روشن شده میبیند وقادر خواهد بود که دوغ را از دوشاب جداکند و طعم لذت را از مطالعه یک اثر واقعا با ارزش زیر دندان های خود احساس کند.این حداقل خاصیت اثر فاستر است .

تویوتا «مدل سلیکا»

ایده‌آل جوانان امروز

TOYOTA

نماینده انحصاری . شرکت ایرتویا خیابان عباس آباد جنب پمپ بنزین شماره ۱۵۸ تلفن ۶۲۶۷۵۷

تعمیرگاه‌وفروشگاه‌لوازم‌یدکی خیابان بهارجنوبی‌ساختمان تویوتا تلفن ۷۵۲۹۰۶ ـ ۷۵۲۹۰۳

بالندکروزر تویوتا بهرجامیخواهید بروید چون...

لندکروزر تویوتا احتیاج بجاده ندارد

لندکروزر تویوتا بادو دیفرانسیبیال در دو مدل

مشخصات
- موتور ٦ سیلندر
- قدرت موتور ۱۳۵ اسب
- حجم موتور ٤۲۳۰cc
- دو دیفرانسیبیال
- رزرو آب رادیاتور
- ظرفیت‌باک بنزین ۷۰ لیتر
- باطری۱۲ولت

«استیشن واگن ووانت»

نماینده انحصاری در ایران شرکت ایرتویا

تهران: خیابان‌بهار جنوبی شماره۵۳ ساختمان‌تویوتا

تلفنهای ۷۵۲۹۰۳ـ ۷۵۲۹۰۶

TOYOTA LAND CRUISER

شرکت تجارتی ایران واشکودا

مجموع خدمات بازرگانی ـ فنی و سرویس انجام شده

نماینده انحصاری شرکت

Strojimport

صادرکننده ماشین‌آلات ابزار ساخت چکوسلواکی

IRANO SKODA

تضمین موفقیت شما

تحویل دهنده ماشین‌آلات و لوازم مشهور جهان که بیش‌از ۷۰۰ نوع از بهترین ماشین‌آلات مهندسی را از یک منبع صادر مینماید .

ماشین‌آلات زیر را که ساخت کشورچکوسلواکی میباشد پیشنهاد مینماید

۱ـ انواع مختلف دستگاههای تراش

۲ـ ماشینهای ابزار فرزکاری

۳ـ مته‌های افقی

٤ـ انواع مختلف دستگاههای سنگ زنی

MAS

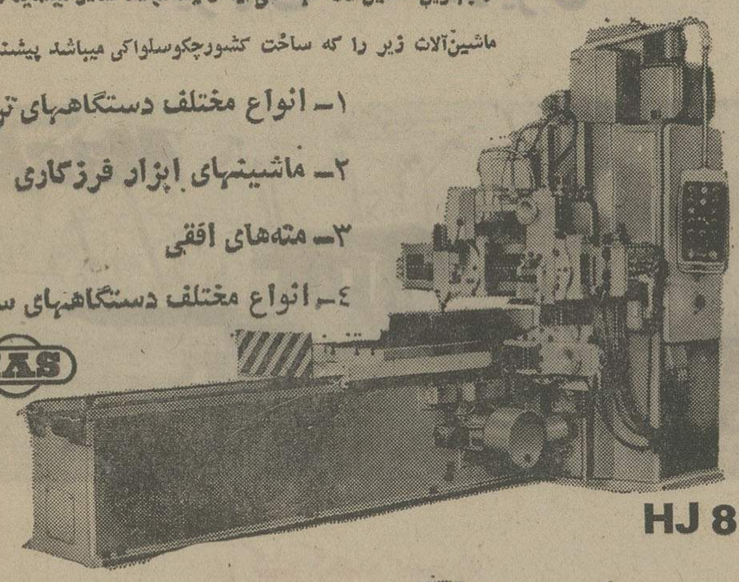

HJ 8C

۵ـ ماشین‌های ابزارمخصوص دنده‌تراشی

٦ـ دستگاههای مته سوراخ‌کنی رادیال

WH 63

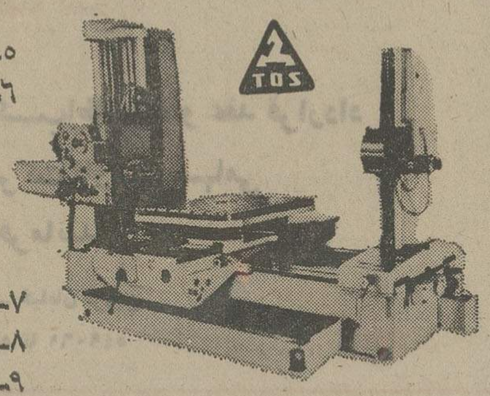

۷ـ انواع پرس‌های آهنگری

۸ـ انواع پرس‌های ضربه‌ای

۹ـ دستگاههای مخصوص ورق‌کاری فلزی

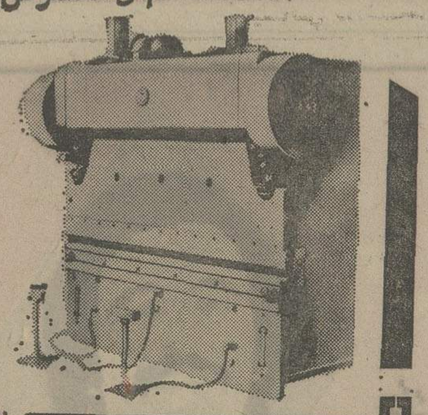

LO

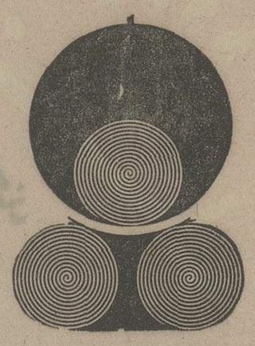

۱۰ـ پرسهای دای‌کاستینگ (تحت فشار گرم ومذاب)

۱۱ـ پرسهای تزریقی مخصوص پلاستیک‌کاری

۱۲ـ ماشینهای ابزار مخصوص چوب‌بری ومخصوص چوب

XZMP
2000/12
3150/10

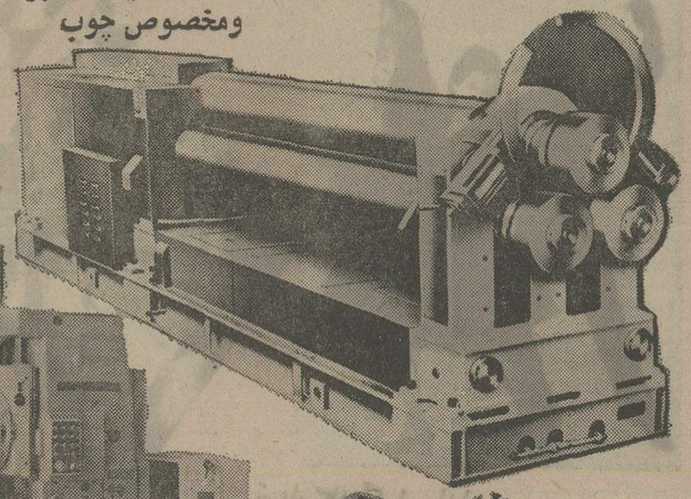

ماشین‌تراش نوع TN 50/1000 ساخت کارخانه ماشین‌سازی تبریز که تحت لیسانس چکوسلواکی ساخته میشود موجود و آماده تحویل می‌باشد

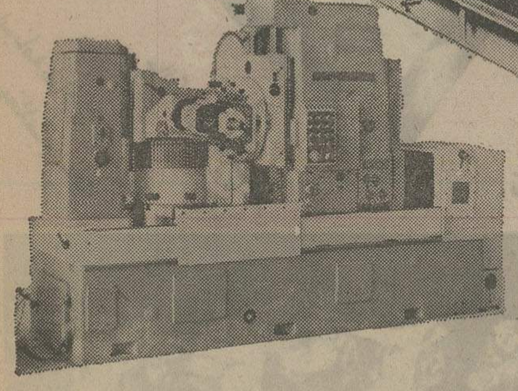

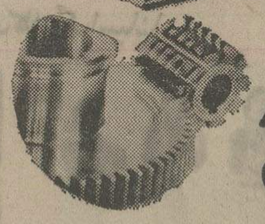

OF71

ازجنابعالی دعوت مینماید که از نمایشگاه های این شرکت بازدید فرمائید

دفترمرکزی: تهران خیابان تخت‌جمشید ۱۶۲ تلفن ۸۲۵۳۶۰-۸۲۹٤۲۷

فروشگاه خیابان سعدی شماره ۷۱۶ تلفن ۳۱۶٤۷۶

انبارخیابان‌شوش‌شماره۱۳ تلفن۳۵۶۲٤۷ : تلگرافی: اشکودا ورکس

قابل توجه شرکتهای ساختمانی

و

مقاطعه کاران محترم

شرکت کاوکار سهامی نماینده انحصاری

کامیونهای «ماک» در ایران

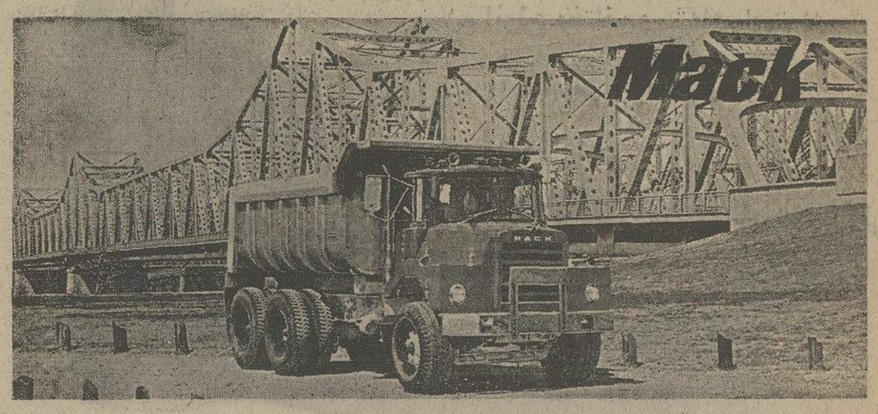

«ماک کمپرسی»

خواهشمند است برای کسب اطلاعات و عقد قرارداد
بقسمت فروش شرکت کاوکار سهامی
مراجعه فرمائید

آدرس : تهران ـ خیابان قزوین
تلفنهای ۵۴۹۰۶۵ تا ۵۴۹۰۶۱

شرکت فلتکو

مرکز پخش :
موکت . کاغذدیواری . کفپوش
ساخت ایران . فرانسه . ایتالیا . آلمان
تلفن ۶۲۳۹۴۶-۶۲۷۷۸۲

شرکت فلتکو : تهران . میدان ولیعهد . کوچه ارژنگ . شماره ۷ . ساختمان فلتکو

مجهز به پارکینگ اختصاصی

آگهی دعوت مجمع عمومی عادی سالیانه

از کلیه سهامداران شرکت سهامی خاص اشم دعوت مینماید در ساعت ۵ بعد از ظهر پنجشنبه ۲۹ر۳ر۵۴ در محل شرکت واقع در خیابان شاه عباس کوچه ماکنولیا شماره ۲۷ جهت شرکت در مجمع عادی شرکت حضور بهمرسانند .

دستور جلسه :

۱ـ استماع گزارش هیئت مدیره و بازرس شرکت

۲ـ تصویب ترازنامه و حساب سود و زیان عملکرد سال ۱۳۵۳

۳ـ بحث در خصوص خط و مشی شرکت و تعیین روزنامه کثیرالانتشار جهت درج آگهی های شرکت .

هیئت مدیره شرکت سهامی خاص اشم

تجدید آگهی مزایده

سازمان مسکن عرصه و اعیان سه واحد ساختمانی واقع در مجموعه آپارتمان های مقابل پارک ساعی را بشرح زیر:

۱ـ یک باب مغازه شماره ۱۳ واقع در جنب پارکینگ آپارتمان ها .

۲ـ یک واحد ساختمانی با زیربنای تقریبی ۳۳۳ متر مربع و ۲۱۰ متر مربع تراس واقع در طبقه دوم

۳ـ یک رستوران به مساحت ۱۰۶۸ متر مربع در طبقه دوم از طریق مزایده کتبی بفروش میرساند .

علاقمندان میتوانند برای دریافت برگ شرایط و ملاحظه نقشه مربوطه به واحد مستغلات وخانه‌های سازمانی اطاق شماره ۲۱۳ و برای ملاحظه عین ملک به محل مراجعه نمایند.

پیشنهادات بایستی باتوجه به مندرجات برگ شرایط تنظیم و تاساعت ۱۰ صبح روز ۱۷ر۳ر۵۴ در پاکت لاک و مهر شده به اداره دبیرخانه سازمان مسکن واقع در خیابان لاله‌زارنو ـ کوچه مفخم تسلیم گردد .

پیشنهادات رسیده در ساعت ۱۱ صبح همانروز باز و قرائت خواهد شد و سازمان مسکن در رد یا قبول یک یاکلیه پیشنهادات مختار است .

م‌الف ۳۹۶۴

مدیر کل مستغلات و خانه ها ی سازمانی سازمان مسکن

آگهی مناقصه

شرکت برق منطقه‌ای جنوب شرقی ایران در نظر دارد تعداد ۳۰۰ دستگاه تابلو توزیع فشار ضعیف مورد احتیاج خود را برطبق مشخصات مندرج در اسناد مناقصه از طریق مناقصه عمومی خریداری نماید علاقمندان به شرکت در مناقصه میتوانند با پرداخت مبلغ دویست ریال به حساب جاری شماره ۲۰۱۰۵۴ بانک ملی ایران شعبه مرکز در تهران یا به حساب جاری شماره ۷۷۸۴ بانک ملی ایران شعبه مرکز در کرمان به آدرس های ذیل مراجعه و با ارائه فیش بانکی مذکور یک نسخه از مدارک مناقصه را دریافت دارند .

۱ـ کرمان دفتر مرکزی شرکت برق منطقه‌ای جنوب شرقی ایران

۲ـ تهران خیابان میکده ساختمان امیر کبیر دفتر شرکت برق منطقه‌ای جنوب شرقی ایران .

پیشنهاد دهندگان بایستی پیشنهادات خود را حداکثر تاساعت ۱۲ روز ۱۵ر۳ر۵۴ به آدرس های فوق‌الذکر تسلیم نمایند .پیشنهادات واصله در ساعت ۱۰ صبح روز ۱۷ر۳ر۵۴ باز و قرائت خواهد شد .

شرکت سهامی برق منطقه‌ای جنوب شرقی ایران

آگهی

پیرو دعوت مورخه ۳۱ر۲ر۵۴ در مورد تشکیل مجمع عمومی صاحبان سهام سیمان همدان شرکت سهامی خاص به استحضار میرساند ، موارد زیر نیز در دستور جلسه منظور گردیده است .

۱ـ انتخاب بازرسان شرکت

۲ـ انتخاب روزنامه کثیرالانتشار

۳ـ هرگونه تصمیمی که بعهده مجمع عمومی عادی باشد .

رئیس هیئت مدیره

مجله دنیای ورزش
روزهای شنبه
منتشر میشود

افتخار بر «هما»

که هر روز به موفقیّت جدیدی نائل میآید

دیروز :

تهران ـ پکن ـ توکیو

امروز :

تهران ـ نیویورک

با بهترین ساعت حرکت (۹ بامداد) و بهترین ساعت رسیدن بمقصد (۵ بعدازظهر)

افتخار بر «هما» برای همه موفقیّتهایش

آژانس مسافرتی ار.سی

امشب و هرشب

کاباره کنتینانتال

تقدیم میکند

فریدون فروغی
عایشه مشهورترین رقاصه جهان عرب از مراکش
آن کاراول جالبترین استریپ تیز
ودهها برنامه سرگرم کننده دیگر از کشورهای مختلف جهان
رقصهای کلاسیک اسپانیا دوا وارگاس
ALBERTO DE LUQUE & LOS AMIGOS
لوس آمیگوس خواننده و اجراکنندگان رقصهای پرشور
بهترین گروه بالت از بوئنوس آیرس

کاباره کنتینانتال ویلا سپند تلفن رزرو ۸۳۳۶۹۲-۸۲۶۸۸۹

در عصر پر فروغ رستاخیز ملت ایران

مؤسسه صنعتی «ایران اسکرین»، دهمین سالگرد فعالیت خود را جشن گرفت

★ در رژه باعظمت جشن های ۲۵۰۰ ساله ـ شاهنشاهی ، لباسهای سپاهیان ایران باستان که زیبائی و شکوه فوق العاده‌ای داشت ، توسط موسسه صنعتی ایران اسکرین تهیه شده بود.

شب جمعه گذشته ، موسسه صنعتی « ایران اسکرین» ، آغاز دهمین سال فعالیت خود را طی مراسم پرشور و باشکوهی جشن گرفت .

جشن «ایران اسکرین» در یکی از تالار های زیبا و باشکوه برگزار شد و در آن جمعی از شخصیت هابابانوان خودشرکت داشتند که ازطرف مدیر وکارکنان موسسه صنعتی « ایران‌اسکرین» پذیرائی گرم و صمیمانه‌ای از آنان به عمل آمد .

★ اولین موسسه سازنده پرچم

موسسه‌صنعتی« ایران‌اسکرین» از جمله موسسات صنعتی نمونه در ایران است که در عصر پرفروغ انقلاب شاه و مردم پابعرصه وجود گذارده ، و در همین دوران پرشکوه ودرخشان، هما و همگام باسایر شئونات مملکتی، توانسته است به ترقی و پیشرفت های شگرف وچشمگیری نایل آید.

باید اضافه کرد که وجودمدیر فعال و کاردان این موسسه ـ آقای محمد مهدی نجفی ـ در پیشبرد کار موسسه نیز موثر بوده است.

موسسه صنعتی « ایران‌اسکرین» که در زمینه چاپ انواع نقشه بر روی پارچه فعالیت میکند و اولین و تنها موسسه سازنده «پرچم » در ایران میباشد ،نه تنها توانسته است مملکت را در امر مورد فعالیت خود ـ چاپ انواع نقشه بر روی پارچه ـ از خارج بی‌نیاز کند ، بلکه از لحاظ پرسنیژی و کسب حیثیت نیزبرای مملکت بسیار موثر و منشاء اثر بوده است .

★ لباس های سپاهیان ایران باستان در جشنهای ۲۵۰۰ ساله شاهنشاهی

اشاره به این نکته در اینجا لازم و ضروریست که : تا چند سال قبل و تا بیش از آنکه موسسه صنعتی « ایران‌اسکرین» کارخود را در زمینه چاپ انواع نقشه بر روی پارچه ، بمرحله تکامل برساند ، این کار در خارج از مملکت صورت میگرفت ومعمولا سفارشات در این زمینه ، بیشتر به کشور های خارجی ـ و غالبا به انگلستان ـ داده میشد .

امّا با آغاز فعالیت موسسه صنعتی« ایران اسکرین»،وپیمودن مدارج تکامل ازسوی این‌موسسه مملکت ما از کشور های‌خارجی که در زمینه چاپ نقشه بر روی پارچه ، مهارت و تجربه طولانی داشتند ، کاملا بی‌نیاز شد ، تا آنجاکه در جریان برگزاری جشن های پرشکوه‌مدوهزارو پانصدمین سال‌شاهنشاهی،لباس های‌سپاهیان ایران باستان بود که اغلب آنها توسط این موسسه ساخته شده بود . لباس‌سپاهیان ایران‌باستان درزرژه‌جشنهای دوهزاروپانصدمین سال شاهنشاهی ،جلوه و شکوه فوق‌العاده و چشمگیری داشت، که جلب توجه فراوان کرد و در حقیقت این افتخاری بود برای موسسه صنعتی « ایران‌اسکرین» که توانسته بود بسرعت خودرا در ردیف موسسات صنعتی‌مشابه خارجی برساند و لباس های سپاهیان ایران باستان را باطرح ها و آرم های خاص ، بهترین و آبرومندترین شکل ممکن تهیه نماید :

★ ساخت پرچم طبق استاندارد های بین‌المللی

کار موسسه صنعتی « ایران‌اسکرین» ، همچنین چاپ پرچم های گوناگون ، با طرح ها ، نقشه ها و آرم های مختلف‌است.

باید توجه داشت قبل از این، پرچم های مختلف سازمان های گوناگون خصوصی و دولتی ، بصورت یک تکه‌ویک پارچه‌نبود. بلکه نقش و آرم روی پرچم ، بطور جداگانه روی زمینه اصلی پرچم قرار میگرفت . امابا کوشش و فعالیت موسسه صنعتی« ایران اسکرین » این نقص دوتکه‌بودن پرچم ها از بین رفت و موسسه صنعتی « ایران اسکرین»توانست در ایران پرچم‌را بصورت‌یکپارچه وطبق استاندارد های بین‌المللی تهیه کند .

پنجشنبه گذشته ، موسسه صنعتی«ایران اسکرین» درست ۱۰ سال ازعمر فعال خود راپشت‌سر گذارد، ده سال از آغاز فعالیت این موسسه گذشت و بهمین مناسبت بود که از طرف «ایران اسکرین»، ضیافت‌مجلل‌و باشکوهی بشام دریکی از تالارهای زیبای تهران برگزار شد،

موسسه صنعتی « ایران اسکرین » ،اولین‌و تنها سازنده انواع پرچم در اندازه های مختلف و طبق استاندارد های بین‌المللی در ایران :

دروازه شمیران ـ ابتدای خیابان فخرآباد
تلفن ۷۵۳۷۶۶

★ تا چند سال قبل ، بعلت عدم امکانات و وسایل چاپ پارچه ، ساختن انواع پرچم هابه کشورهای خارج‌سفارش داده میشد ، در حالیکه امروز موسسه صنعتی «ایران‌اسکرین » با برخورداری از مدرنترین دستگاههای موجود در دنیا ، پرچمهای مختلف را با نقش ها و آرم‌های گوناگون ، بصورت یک پارچه و طبق استاندارد های بین‌المللی تهیه می کند .

در آغاز این جشن ، که در حقیقت جشن‌دهمین‌سال تولد یک موسسه صنعتی آبرومندو پیشرفته مملکت بود، آقای «هنرکار»طراح و مشاور موسسه ، از طرف کارکنان و مسئولین موسسه صنعتی «ایران اسکرین» ، ضمن خیرمقدم به مدعوین ، از زحمات و تلاشهای شبانه‌روزی آقای «محمد مهدی‌نجفی» ـ مدیرجوان و فعال ایران اسکرین ـ قدردانی کرد و در دنباله سخنان خویش چنین گفت :

به پیروی از منویات مبارک اعلیحضرت همایون شاهنشاه آریامهر ، رهبر خردمند ملت ایران در مورد توسعه وگسترش صنایع و نیز حمایت از صنایع داخلی ، کارخانه چاپ ایران اسکرین از مدتها قبل مبادرت بچاپ انواع نقشه بر روی‌پارچه های مختلف نموده است . یعنی کاری را که تا چند سال قبل فقط در خارج‌از ایران امکان‌پذیر بود، در داخل مملکت و بدست ایرانی انجام داده است . نمونه هائی از کار موسسه صنعتی ایران اسکرین، لباسهای‌گوناگون سربازان ایران باستان در رژه جشنهای دوهزار و پانصدمین سال شاهنشاهی بود که اغلب آنها در این کارخانه بچاپ‌رسیده بود .

★ دستگاههای جدید ایران اسکرین

آقای «هنرکار» مشاور وطراح موسسه ایران اسکرین در دنباله سخنان خویش اظهار داشت:

چون اخیرا مقرر شده است پرچم‌های مختلف کشور ، طبق استاندارد های بین‌المللی باشد، یعنی ازیک قطعه پارچه چاپی ساخته شود، نه‌از قطعات‌مختلف بهم‌پیوسته ، لذا این کارخانه اقدام به واردکردن دستگاههای جدیدی نموده که قادر است همگونه پرچم را طبق‌استاندارد‌های بین‌المللی در اندازه‌های مختلف و با هرنوع آرم وعلامت مخصوص به بهترین وجه بچاپ برساند. قابل‌توجه اینکه‌کارهای این کارخانه در عین اینکه ازنظر ماهیت با اجناس مشابه خارجی کاملا رقابت میکند، از لحاظ هزینه بسیار ارزانتر و مقرون بصرفه تمام میشود.

★ یک شب خوش و خاطره‌انگیز ...

در تالار محل برگزاری جشن دهمین سالگرد «ایران‌اسکرین»، تعدادی‌از پرچم‌های ساخت این موسسه، بطرز بسیار جالب و زیبائی ، زینت‌بخش تالار بود.

در جشن دهمین سالگرد«ایران اسکرین»، اکثر هنرمندان معروف کشور هنرنمائی کردند. گروه ـ های موزیک معروف تهران ، مانند گروه فدرا به خوانندگی «فرخ»، به جشن شور و هیجان خاصی بخشیدند و این جشن باشکوه تا پاسی از شب رفته ادامه داشت و میهمانان «ایران اسکرین» ، یک شب خوش و خاطره‌انگیز را سپری ساختند.

در آغاز جشن آقای‌هنرکار طراح ومشاور‌موسسه‌صنعتی ایران‌اسکرین (نفر وسط) از طرف کارکنان این موسسه از آقای محمدمهدی نجفی مدیر عامل موسسه صنعتی ایران اسکرین قدردانی کردند.

گوشه‌ای از جشن باشکوه‌دهمین سالگرد تاسیس موسسه صنعتی ایران‌اسکرین

تزئینات نقدواقساط

پرده‌مکرکره ۱۵ سال ضمانت و کاغذ دیواری با ۱۵ درصد تخفیف موکت وکفپوش وانواع منزل تزئینات مهران تلفن ـ ۹۲۷۷۶۱

کاغذ دیواری متری ۱۷ ریال موکت نمدی متری ۱۹ تومان‌و انواع تزئینات ساختمان

تلفن ۹۶۰۶۰۵

پاکتان

انجام کلیه امور نظافتی نقاشی و دکوراسیون ساختمان ۸۳۸۱۷۲ و ۷۵۴۷۵۳

آکوستیک

مروش نصب سقفهای کاذب صادکو تلفنهای ۸۱ـ۷۶۱۲۸۰

چکه‌سقف

ایزولاسیون پشت‌بام بدون خرابی ، اسفالت‌و قیرگونی ۷۵۰۶۳۴

قابل توجه مهندسین و آرشیتکت‌ها

انواع صراحی‌وستونهای‌سنگی برای نرده جلو بالکن و کنار پله‌ها تلفن ۵۹۰۲۹۷

سنگ‌روکار

شرکت دی .اس . آ آماده نصب داربست و شستشو و پیچ رول‌بلاک نمودن‌سنگهای‌ساختمانی میباشد تلفن ۴۱۳۴۳

برای ساختمان شما

شرکت نشت‌جو

تشخیص و تعمیرمحل‌فرسودگی لوله‌های آب تلفن ۸۷۷۹۹۲ و ۸۷۷۹۹۳

نیازمندیهای اطلاعات تلفنی آگهی میپذیرد تلفنهای ۳۱۱۲۲۵-۳۱۱۲۲۴ ۳۱۱۲۳۰-۳۱۱۲۲۹

ترکیدگی لوله آب با دستگاه الکترونیکی ۷۷۹۵۳۷ ۱ـ۲۶ آـ ۷۱۵۹

اطلاعیه

اکوستیک‌کشوئی تزئیناتی و نا منظم آمریکائی‌رسید کارآمد تلفن ۳۱۸۳۱۵

تخریب ساختمان و خرید مصالح کهنه و خاکبرداری ـ ۵۳۴۱۹۹ ۱ـ۱۵ ۱ـ ۳۹۳۹

اسفالت منازل

در اسرع وقت ۹۲۲۰۷۵

تعمیر ـ اسفالت‌و نقاشی ۶۲۰۷۳۲

آسفالت

قیرگونی ، آسفالت خیابان، جاده های‌محدود محوطه ، بام ،حمول ۵۳۶۲۱۶-۸۹۱۹۶۵

لوله بازکنی

لوله‌بازکنی روزولت شبانه‌روزی ۴۷۱۴۳

لوله‌بازکنی ولوله‌کشی مقدم ۹۲۵۳۷۴

لوله‌بازکنی فوری سعدی تلفن ۳۵۵۴۷۳

لوله بازکنی

سرویس کولروآبگرمکن تلفن۸۲۷۴۰۸ دروازه‌دولت

لوله بازکنی فوری یکساعته تلفن ۷۶۵۲۴۴

لوله‌بازکنی تلفن۶۸۵۹۳۶

لوله بازکنی دولت دروازه دولت ۸۲۷۴۰۸

لوله بازکنی یکساعته فوری ۹۲۴۳۸۰

تخلیه چاه

تخلیه‌چاه

ولوله‌بازکنی روزان فوری ۵۳۷۸۱۷ و ۵۳۸۳۲۷ـ۵۳۴۴۲۲

لوله‌بازکنی ـ لوله‌کشی کولر ـ بنائی و ....

۷۶۰۶۲۷

سازمان فنی جهان

تخلیه‌چاه

فوری ارزان ۹۵۰۷۷۷

تخلیه‌چاه

فوری ارزان ۹۲۳۳۵۹

تخلیه‌چاه

ولوله بازکنی ۵۴۸۱۶۸

تخلیه‌چاه

ولوله بازکنی تلفن : ۵۳۱۷۰۵

تخلیه‌چاه

ارزان فوری ۹۳۲۸۷۰

تخلیه‌چاه

فوری ارزان ۶۶۹۸۶۵

تخلیه چاه و لوله بازکنی سرویس کولروآبگرمکن سازمان‌فنی‌رفاه۸۲۲۲۸۶

تخلیه‌چاه

ولوله بازکنی تلفن : ۵۳۲۵۵۰

تخلیه چاه و لوله‌بازکنی خجسته ۵۴۹۹۶۹

تخلیه‌چاه

ولوله بازکنی ۵۳۸۷۱۵

تخلیه‌چاه

تخلیه ولاروبی تاکف چاه و لوله بازکنی تلفن ۵۳۸۷۱۵

تخلیه‌چاه

لوله بازکنی ولاروبی تلفن ۵۳۷۸۸۵

موسسه فنی ام .پی تخلیه چاه فاضلاب تلفن ۵۴۸۶۲۴

تخلیه چاه ارزانتر از همه جا ۸۵۹۶۴۸

تخلیه‌چاه

تخلیه هر نوع چاه با ۲۰ درصد تخفیف از کلیه شرکت ها با ماشینهای تانکر و تجهیزات کامل ویژه لوله بازکنی‌شرکت مژگان ۹۵۷۲۷۱

تخلیه‌چاه

ولوله بازکنی تلفن : ۵۳۷۱۸۳

گاز

گاز بوتان

BUTANE بوتان

قبول‌سفارشات‌گاز از ۷ صبح تا ۱۰ شب

باشماره‌های	
صدورکارت‌اشتراک	۹۵۳۰۵۱-۵۹
سرویس‌وتعمیرات	۳۱۳۱۶۳
دفترمرکزی‌وفروش	۳۱۳۱۶۱-۲۰
شکایات‌گازرسانی	۳۰۴۷۱۱-۱۵
	۹۶۲۰۶۰

بوتان

گمشده

در تاریخ ۱ر۳ر۵۴ یک برگ چک بانک اصناف شعبه فرح جنوبی جاری ۱۴۷۱ بمبلغ ـ ۴۰۰۰۰ ریال‌به‌شماره۹۸۰۱۰۷

بتاریخ سررسید ۲۵ر۳ر۵۴ در خیابان شیروخورشید سرقت گردیده واز درجه اعتبار ساقط است .

آـ ۳۵۵۳

چک شماره۷۹۸۰۱۷ بانک‌ملی شعبه‌قصرفیروزه بمبلغ‌دو میلیون ریال به‌محو الکرددکترمحمدکاظم اسکوئی مفقودگردیده ازدرجه اعتبار ساقط است. یابنده به تلفن ۷۸۱۳۷۳ اطلاع دهد .

یک قطعه چک‌بشماره۳۶۳۶۲۸ از حسابجاری ۱۰۹ بانک صادرات شعبه بازار بنام اینجانب محمدشریف کاشانی بمبلغ یکصد هزار ریال در وجه‌حامل بدون تاریخ ربوده گردیده از درجه اعتبار ساقط است .

دسته چك بانك رهنی شعبه سازمان مسكن از شماره ۲۸۰۲۷۶ الی ۲۸۰۳۰۰ مفقود گردیده‌و از درجه اعتبار ساقط است .

آگهی

سفته های شماره ۲۲۵۷۴ و ۵۸۶۲۱۱ جمعا بمبلغ‌شش‌هزار ریال به سررسید ۵ر۷ر۵۴ در وجه شرکت فنومن که متعهد آن این شرکت می باشد به سرقت رفته واز درجه اعتبار ساقط است استفاده کننده مورد تعقیب جزائی‌قرارخواهد گرفت .

شرکت فیلتر سهامی‌خاص آـ ۵۸۴۹

آگهی فقدان پروانه مالکیت خودرو

آقای ولی‌الله شریفی کارت مالکیت‌موتورسیکلت‌شماره۷۳۳۴ تهران ۲۹ رامفقود و تقاضای صدور مجدد آنرا دارد مراتب درسه نوبت هر ده روز یکبار آگهی میگردد درصورت عدم اعتراض ده روز پس از نشر این آگهی المثنی مربوطه‌تنظیم و تسلیم نامبرده خواهد شد.

اداره راهنمائی و رانندگی آـ ۳۵۴۵

آگهیهای متفرقه

نئون پلاستیك

یاتوك تلفن ۷۶۳۷۲۵

نوار ۶۰ دقیقه‌ای

۶۵ ریال

میدان سپه رادیو جاوید تلفن ۳۱۴۸۶۰

کرکره‌چوبی

میشلر MISCHLER

سرما ، گرما و نور از کرکره چوبی میشلر عبور نمیکند

پارکت BW

نمایشگاه : شاهرضا کوچه فتوحی

۸۲۹۳۹۰-۸۲۴۳۰۷

۸۲۴۸۷۰-۸۲۹۵۹۶

آگهی استخدام نقشه کش

چندنفر نقشه‌کش سازه STRUCTURAL و نقشه‌کش‌طراح DESIGN DRAFTSMEN باتجربه ۵سال یابیشتر نیاز فوری داریم . حقوق مکفی و متناسب باتجربه خواهد بود . داوطلبان باتلفنهای ۴ـ۶۶۶۱۴۲ آقای‌گازاریان تماس یا به آدرس خیابان شاه ساختمان‌آلومینیوم طبقه نهم مراجعه نمایند .

استخدام دانش‌آموز

گارد جاویدان شاهنشاهی جهت تکمیل کادر درجه‌داری خود عده‌ای را با شرایط وامتیازات زیر با سمت دانش‌آموز استخدام مینماید :

۱ـ تابعیت دولت شاهنشاهی ایران .
۲ـ داشتن حداقل سن ۱۷ سال و کسانیکه خدمت سربازی را انجام داده باشند ۲۵ سال تمام.
۳ـ دارابودن مدرک سوم متوسطه و حداقل قد ۱۶۵ سانتیمتر .

امتیازات :

دانش‌آموزان در طی دوره یکساله آموزشگاه از حقوق و مزایای معادل ۶۵۰۰ریال‌علاوه‌بر خوراک وپوشاک‌استفاده و پس‌از دوره یکساله بدرجه گروهبانسومی مفتخر و از حقوق و مزایای معادل ۱۶۵۰۰ریال ودرصورت طی‌دوره‌های جنربازی ونگاور و تخصص ویژه از حداکثر ۲۴۰۰۰ ریال بهره‌مند میگردد. ضمنا علاوه بر حقوق و مزایا ازامتیازات دیگری مانند ۲ ماه حقوق پاداش در سال ـ دفترچه خواربار با تخفیف قابل ملاحظه‌ای ـ دفترچه بهداشت رایگان بتعداد افراد تحت تکفل ـ دفترچه پس‌انداز بانک سپه و ازخانه‌های سازمانی نیز استفاده خواهند کرد .

واجدین شرایط با دردست داشتن مدرک تحصیلی و شناسنامه عکسدار ۶ قطعه عکس ۴×۶ همه‌روزه بجزایام تعطیل به‌آجودانی گارد شاهنشاهی واقع در تهران بادگان لویزان مراجعه نمایند.

م الف ۳۹۰۶

گارد جاویدان شاهنشاهی

آگهی استخدام

سازمان بیمه‌های اجتماعی برای خدمت در سیرجان بیک نفر پزشک عمومی نیاز دارد. داوطلبان‌میتوانند بمنظورآگاهی از شرایط استخدام به مدیریت منطقه کرمان و بلوچستان در کرمان یابه مدیریت کارگزینی در خیابان آیزنهاور مراجعه نمایند.

م الف ۳۷۶۱

سازمان بیمه‌های اجتماعی

آگهی استخدام

ژاندارمری کشور بمنظور تکمیل کادر افسری خود در سال جاری تعداد قابل توجهی داوطلب واجد شرایط بشرح زیر از طریق آزمایش ورودی برای طی‌دوره هشتم آموزشگاه افسری استخدام مینماید .

۱ـ تابعیت کشور شاهنشاهی ایران
۲ـ متدین به یکی از ادیان (اسلام ـ مسیحی‌ـزردتشتی‌ـ کلیمی) .
۳ـ حداقل سن ۱۷ سال و حداکثر ۲۴ سال تمام‌وبرای داوطلبانی که خدمت زیر پرچم را انجام داده‌اند ۲۵ سال تمام خواهد بود .
۴ـ حداقل قد از ۱۶۰ سانتیمتر کمترنباشد .
۵ـ دارا بودن گواهینامه قبولی دوره کامل متوسطه در یکی از رشته های طبیعی ـ ریاضی ـ ادبی ـ فنی(مکانیک الکترونیک ـ الکتروتکنیک ـ ماشین‌ابزار) .
۶ـ دارابودن صحت مزاج و تناسب اندام طبق گواهی اداره بهداری ژاندارمری کشور .
۷ـ نداشتن پیشینه سوء و معروف نبودن به فساد اخلاق و عقیده .
۸ـ نداشتن عائله تحت تکفل و سپردن تعهد عدم‌ازدواج تا خاتمه دوره آموزش .

مزایا :

۱ـ مدت تحصیل در آموزشگاه‌افسری ژاندارمری‌کشور یک سال خواهد بود .
۲ـ دانشجویان در مدت تحصیل در آموزشگاه شبانه روزی بوده و کلیه مخارج آنان از قبیل (خوراک‌ـپوشاک‌ـ مسکن‌ـ لوازم تحصیلی به عهده ژاندارمری کشور خواهدبود.
۳ـ دانشجویان در مدت طی دوره یک ساله ماهانه‌از (۶۰۰۰ ریال) کمک هزینه تحصیلی استفاده خواهند نمود.
۴ـ دانشجویانی که دوره آموزشگاه افسری را با موفقیت به پایان برسانند بدرجه ستوانسومی مفتخر و از حقوق و مزایای اولیه ماهیانه (۱۹۰۳۰ ریال) و استفاده از حساب‌پس‌انداز ویژه و بیمه درمانی عائله و خرید اجناس مورد نیاز بقیمت ارزان از فروشگاه های ارتا بهره‌مندومزایا وترفیعات بعدی آنان برابر قانون استخدام نیرو های‌مسلح شاهنشاهی خواهد بود .
۵ـ داوطلبانی که در کنکور سرتاسری سال جاری‌قبول شده باشند بدون کنکور در آموزشگاه افسری ژاندارمری پذیرفته خواهند شد .

داوطلبان میتوانند از تاریخ نشر آگهی تا آخر وقت اداری (۱۵ر۴ر۵۴) همه روزه از ساعت ۷ صبح الی ۱۳ با در دست داشتن اصل گواهینامه ششم متوسطه ، شناسنامه‌و یک برگ رونوشت آن و چهار قطعه عکس ۴×۶ به نشانی (خیابان پهلوی ـ ونک‌ـ آموزشگاه افسری‌ژاندارمری)جهت ثبت‌نام مراجعه نمایند .

ژاندارمری کشور

شرکت تولیدی وصنعتی کفش بلا

جهت تکمیل کادر فنی ومالی خودافرادزیر را باحقوق مکفی دعوت به‌همکاری مینماید.

۱ـ تعدادی دیپلمه‌دررشته های مختلف‌وداشتن‌حداقل یکسال سابقه کار درامور تولیدی
۲ـ تکنیسین‌برق باداشتن‌حداقل دو سال سابقه کار مفید .
۳ـ تکنیسین مکانیك باداشتن حداقل دو سال سابقه کار در کارخانجات تولیدی .
۴ـ تکنیسین نقشه‌کش‌راه و ساختمان‌وطراحی‌فنی
۵ـ تعدادی‌دیپلمه حسابدارباحداقل۲ سال سابقه کار .
۶ـ تعدادی دیپلمه بازرگانی‌ووارد‌به‌امورحسابداری

واجدین شرایط میتوانند به‌کارگزینی کارخانه‌واقع در جاده مخصوص تهران ـ کرج کیلومتر ۲۴ در ساعات اداری مراجعه فرمایند و یا با تلفن ۹۷۷۰۶۰ تماس حاصل فرمایند .

پارکت

بانصب فوری

تلفن ۸۳۸۹۱۱

Iran Hoechst AG
WE ARE looking for a system analyst.
Requirements:
Knowledge: System/3, OCL and Utilities, RPG II
Good background in all commercial applications.
Please contact our Personnel Dept. on
Karim-Khan-Zand Ave.,
Tel.: 825041-9.

شرکت سهامی کارخانجات کفش وین

استخدام مینماید

۱ـ کارگر جوشکار رویه‌کفش
۲ـ کارگر پستائی ساز
۳ـ کارگر چرخکار (زن و مرد)
۴ـ کارگر مبتدی (زن و مرد)

متقاضیان میتوانند همه روزه باستثنای روزهای تعطیل به کارگزینی شرکت واقع در کیلومتر ۱۸ جاده مخصوص کرج مراجعه نمایند

برندگان جوایز بزرگ

بخت آزمائی

بلیطهای سری ۱۲۷۳

که تاکنون برای دریافت جوایز خود
به بنگاه بخت آزمائی مراجعه کرده‌اند

دومین میلیونر

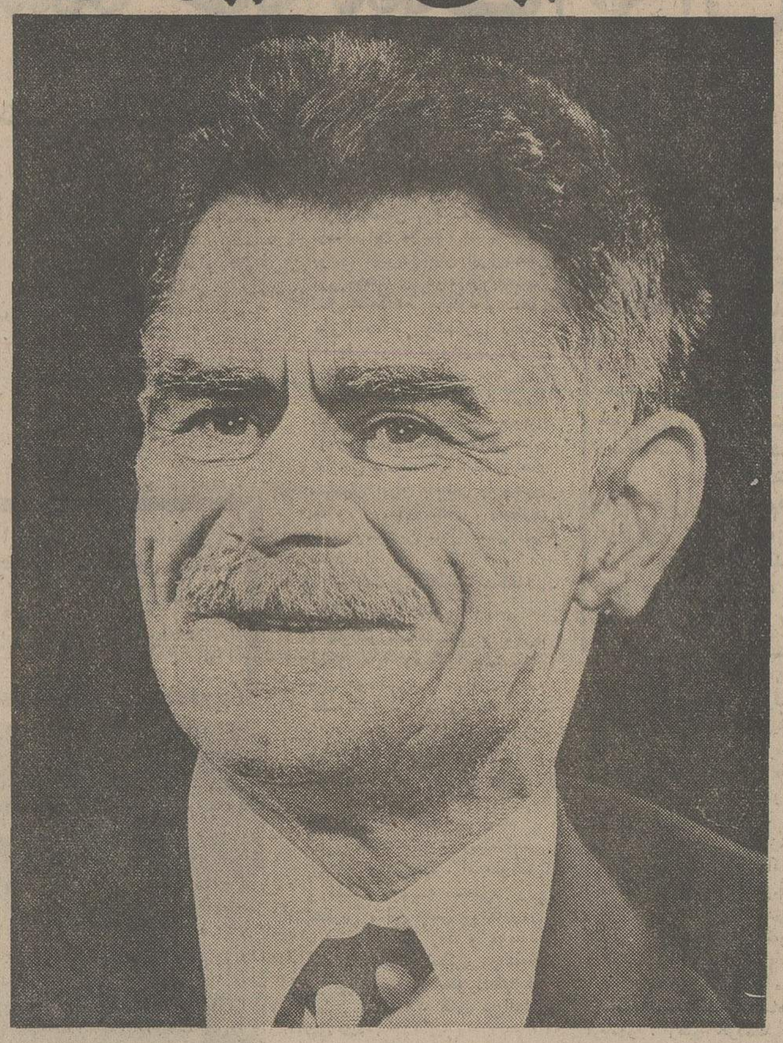

آقای علی اکبر فلاح‌زاده
راننده کامیون ساکن بهشهر

بایك سری ٥تائی برنده ٥٠٠ هزار تومان پول و خانه ۷۰۰ هزار تومانی واقع در خیابان وثوق تهران شد وبدین ترتیب جمعا یك میلیون‌و دویست هزار تومان خالص وبدون کسرمالیات‌برنده شد .
آقای فلاح‌زاده ، دومین برنده‌خوشبختی است که‌باخرید یك‌سری٥تائی بلیطهای جدید بخت‌آزمائی میلیونر میشود .
اولین میلیونر آقای صادق (بهروز) وظیفه‌شناس از رضائیه میباشد که در هفته آخر فروردین بایك سری ٥ تائی برنده یك‌میلیون ودویست‌هزارتومان‌شد

خانه ۷۰۰ هزار تومانی‌واقع در تهران ، خیابان وثوق که مستقیما به آقای‌علی اکبر فلاح‌زاده تعلق گرفت و تحویل این برنده‌خوش شانس شد .

چك تضمین‌شده ٥٠٠هزار تومانی بانك ملی‌ایران که‌همراه باسند مالکیت خانه ۷۰۰هزار تومانی تحویل برنده شد

قهرمان‌شانس
۳۰هزار تومانی

خانم آذرمیدخت‌کرمی
خانه‌دار ساکن تهران
با یك بلیط برنده
٤ هزار تومان
این برنده در قرعه‌کشی قهرمان شانس‌مخصوص برندگان سه هزارتومانی تا ۱۰ هزار تومانی‌بحکم قرعه برنده شد و ۳۰ هزار تومان دیگر جایزه گرفت . بدین ترتیب با یك بلیط جمعا ۳٤ هزار تومان خالص‌وبدون‌کسر مالیات نصیب این خانم خوش شانس شد .

برندگان جوایز
۳هزار تومانی تا۱۰هزار تومانی

آقای هروس نوری
جانیان‌آرایشگرساکن
تهران باه بلیط‌برنده
٥٠هزارتومان

آقایان ارداشیز آقاجانی و عیسی سرکیسیان
تراشکار ساکن‌تهران با ٥ بلیط برنده
٥٠هزارتومان

سالم عشرت منیری
تهرانی خانه‌دارساکن
تهران با ٥ بلیط
برنده
۲٥هزارتومان

آقای آرش کیانی
دانش آموز ساکن
شاهی‌باه بلیط‌برنده
۱٥هزارتومان

آقای قاسم جهانگیری
پیشه‌ور ساکن کرمان
با ۲ بلیط برنده
۱۰هزارتومان

آقای اکبر نمازی
محمدآبادی کارمند
ساکن تهران‌با۲بلیط
برنده
۸هزارتومان

آقای شاهپور تقی‌زاده
راننده ساکن تهران
بایك بلیط برنده
٦ هزار تومان

خانم فرشته‌خدامرادی
دبیر ساکن کرج‌بایك
بلیط برنده
٦هزارتومان

آقایان کاظم‌پایدار خیابانی و جواد ضمیریان کارمند ساکن تبریز با یك
بلیط برنده
٦هزارتومان

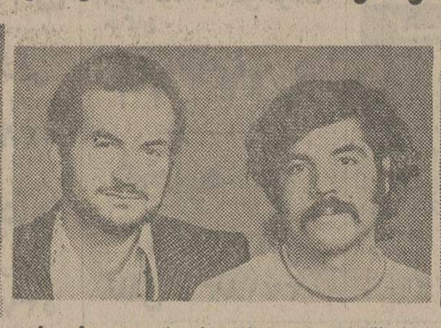

آقایان میرمصطفی علوی‌نژاد و ولی‌اله
امیدی خیاط ساکن تهران بایك
بلیط برنده
٦هزارتومان

آقای‌علی‌اکبر قنبریان
قهوه‌چی ساکن‌تبریز
بایك بلیط برنده
٦هزارتومان

آقای عبدالعلی نظیفی
کارمند ساکن تبریزبا
یك بلیط برنده
٦هزارتومان

خانم روح‌انگیز ظهراب
خانه‌دار ساکن تهران
با یك بلیط برنده
٦هزارتومان

آقای جوادصالح‌پور
افسر ژاندارمری
ساکن تهران با یك
بلیط برنده
٦هزارتومان

آقای میر محمود
حسینی دانشجو
ساکن تهران با یك
بلیط برنده
٦هزارتومان

آقای علی خلقتی
بخشایش پیشه‌ور
ساکن تهران با یك
بلیط برنده
٦هزارتومان

احمد احمدی‌قزوین
کارمند ساکن تبریز
بایك بلیط برنده
٦هزارتومان

آقای علی محمدکفایت
راننده ساکن تهران
بایك بلیط برنده
٦هزارتومان

آقای داود خسروی
کارگر ساکن تهران
با یك بلیط برنده
٦هزارتومان

آقای ابوالقاسم‌محمدی
پیشه‌ور ساکن‌گرگان
با یك بلیط برنده
٥هزارتومان

آقای علی رجبی
پیشه‌ور ساکن‌گرگان
بایك بلیط برنده
٥هزارتومان

آقای علینقی‌خان‌امیری
پیشه‌ور ساکن گنبد
بایك بلیط برنده
٥هزارتومان

آقایان علی کیوانلو شهرستانی و موسی
کنون بنا و آرایشگر ساکن گرگان بایك
بلیط برنده
٥هزارتومان

آقایان اصغرامامعلی خانی و علی کریمی
راننده ـ خیاط‌ساکن زرند کرمان با یك
بلیط برنده
٥هزارتومان

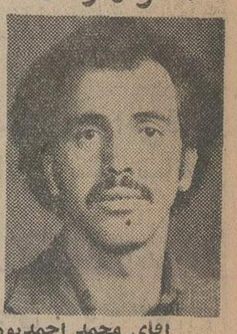

آقای محمد احمدپور
پیشه‌ور ساکن کرمان
بایك بلیط برنده
٥هزارتومان

آقای عبداله کبیر
بازنشسته ارتش
ساکن گرگان با یك
بلیط برنده
٥هزارتومان

آقای یوسف‌مصطفوی
کمك راننده ساکن
خرمشهر با یك‌بلیط
برنده
٤هزارتومان

آقای محمد پورعاشقی
راننده ساکن تبریز
با یك بلیط برنده
٤هزارتومان

آقای یوسف قنبرنژاد
پیشه‌ور ساکن تبریز
با یك بلیط برنده
٤هزارتومان

آقای حبیب‌اسدپور
دانشجوساکن‌تهران
با یك بلیط برنده
٤هزارتومان

آقای اکبر علنیپور
ساجدی کارمندساکن
تبریزبایك بلیط‌برنده
٤هزارتومان

آقای عبدالله فتحی
فرش‌فروش ساکن
سنندج بایك بلیط
برنده
۳هزارتومان

خانم‌هما نیری‌خانه‌دار
ساکن سنندج بایك
بلیط برنده
۳هزارتومان

آقای جمال‌الدین
علامی مکانیك ساکن
سنندج بایك بلیط
برنده
۳هزارتومان

آقای‌محمودزندسلیمی
ساکن سنندج با یك
بلیط برنده
۳هزارتومان

اقتصاد

چرا مذاکرات ایران ـ بازار مشترک شکست خورد؟ ـ۲ـ

دریای مدیترانه، دریاچه بازار مشترک میشود!

نوشته :دکتر علی رشیدی استاد دانشگاه تهران و دبیر انجمن اقتصاد دانان ایران

الحاق که جمعا ۲۲ سال طول میکشد، به عضویت کامل اتحادیه درخواهد آمد

اسرائیل سومین کشور حوزه دریای مدیترانه است کمخواستار انعقاد قرارداد وابستگی به بازار بازار بدلایل متعدد در ۸ مه۱۹۶۴ یک قرارداد بازرگانی سه ساله با بازار امضاء کرد که بموجب آن بازار برای ۲۰ قلم کالا های صادراتی اسرائیل ۱۰تا۴۰درصد تعرفه های خود راکاهش میدهد ودر مقابل اسرائیل قبول کرده است واردات خود را از بازار توسعه بخشد .

لبنان اولین کشور عربی است که باانعقاد قرارداد سه ساله ۹ مارس ۱۹۶۵ روابط خاص بازرگانی و فنی با اتحادیه برقرار کردهواتحادیه نیز برای اولین بار قبول کرده است که در روابط بازرگانی ومالی خود بالبنان طبق اصل کامله الوداد عمل کند . نکته بسیار مهم این قرارداد توجه به کمک های عمنی و فنیبلبنان از طریق اعزام استاد ومحقق ، اعطای بورسهای تحصیلی وکمک به مطالعه توسعه صادراتلبنان و نیز تهیه ماشینآلات و لوازم کارموسسات دانشگاهی لبنان توسط بازار مشترک است .

غیراز کشور های دکر شده ، مراکش . تونس . مصر.اسپانیا. الجزایر و بطور کلی همه کشور های حوزه مدیترانه(غیر ازلیبی) روابط خاصی با بازار مشترک برقرار کردهاند . این روابط کاملا برمبنای دادن امتیازات تعرفهای و غیرتعرفهای (مثلاز بین بردنمحدودیتهایغیرمقداری و دادن سهمیه به صدور کالا به بازار) به کشور های درحال توسعه حوزه مدیترانه در مقابل پائین آوردن تعرفهها و محدودیت های بازرگانی برای صادرات بازار مشترک در این کشورها است .

بعبارت دیگر بازار مشترکموفق شده است نهتنها جهت صادرات مواد اولیه و کشاورزی بسیاریاز این ممالک را ، به سوی خود تغییر دهد ودرنتیجه ازنظر حفظ سطح مصرف بالای مردم بازار مواجه با اشکالی نشود ، بلکهبا تشویق صادرات کالا های ساخته شده صنعتی ممالک در حال توسعه حوزه مدیترانه به حفظ تنوع مصرف دربازار وثبات نسبی قیمت کالاهای مصرفی کمک کرده است واز طرف دیگر ، با ایجاد وابستگی صنعتی و تکنولوژیکی بین این ممالک و ممالک صنعتی عضو ، بازارفروش وسیعی را در اختیار کرفته است که از نظر حفظ رشد اقتصاد داخلی ممالک بازار مبتنی برورشد دائم التزاید صادرات ضروورت حیاتی است .

تحولات رابطه بازار مشترک با ممالک درحال توسعه عمدتو کنواسیونلوم و نیز رابطهبازار بامماالک حوزه دریای مدیترانه و همچنین سیاست های کشاورزی وصنعتی اعمال شده در بازار ، منافع کلیه کشور های خارجماندهٔ از بازار راتحت تاثیر قرارداده است . ایالات متحده امریکا از سال ۱۹۶۴ ، یعنی از زمان آغاز مذاکراتدورهکندی‌توسعه روابط خارجی بازاررا‌تبعیض‌آمیزومغایر تعهدات ممالک عضو بازار تحت قرارداد عمومی تعرفه و تجارت میداند.بنظر نماینده ایالات متحده دراجلاس سالانه « گات » آزادی تجارت بین‌المللی و حتی آینده قرار داد عمومی،بواسطه افزایش قراردادهای تجاری خاص و تبعیض‌آمیز بازار مشترک مورد تهدید قرارگرفته است . حتی دبیرکل « گات » اظهارنظر کرده است که با تشکیل و تقویت بازار مشترک ما بطرف وضعی‌سوق‌داده میشویم که ممکن است دنیا را بقسمت های متضادالمنفعت تقسیم کند . یکی دو رو بربازارمشترک فعلی و شامل کشور های حوزه دریای مدیترانه ، یکی دورو بر ایالات متحده شامل کانادا و امریکای لاتین ، و ممکن است بلوک دیگری درآسیادوروبر ژاپن درست شود .

آنچه مورد اعتراض امریکا است یکی کنار گذاشتن اصل کامله الوداد واعمال تبعیض بنفع یک کشور و بضرربقیه ممالک (عضوگات) است . عدم رعایت اصل کاملهالوداد در مورد ترکیه ویونان که بالاکثره به عضویت بازار درخواهند آمد خارج از چهار چوب مقررات گات نیست ولی دادن امتیاز تقلیل تعرفههای معادل ۴۵ درصد به کالاهای صادراتی مثلا اسرائیل ، که در شرایط موجود هرگز به عضویت بازار نخواهد آمد . و نیز تقلیل تعرفه های اسرائیل بین ۵ تا ۲۵درصدبرای کالاهای صادراتی بازار صددرصد مغایر تعهدات ممالک عضو بازار تحت « گات » است و صادرکنندگان اروپائی رجحانی برصادرکنندگانامریکائی دربازار اسرائیل خواهند داشت و بعکس اسرائیل در مقابل رقبای خود درفروش دربازار مشترک امتیاز مهمی خواهد داشت .

اعتراض دیگر امریکا به سیاست کشاورزی بازار که برمبنایقیمت های ثابت برایکالاهایکشاورزی وگمرک متغیر برای واردات این قبیل واردات بنا شده است ، میباشد که سبب میشود قیمت کالاهای وارداتی بسطح قیمت های بالای داخلی و یا حتی بالاتر ازان افزایش یابد . این سیاست که بمنظور ارتقاء سطح زندگی کشاورزان بازار بسطح قابل مقایسه باکارگران شهری اتخاذ شده سببشدهکهکشاورزان وزمین های بابازده کم نیز بکار کشاورزی مشغول گردد و در نتیجه در بازار مشترک مازاد محصولات کشاورزی مثل شکر ، کره گندم ، شیرخشک ، سیب وبعضی از انواع گوشت بوجود آید که نه تنها فروش محصولات کشاورزی ایالات متحده دراروپا را بخطر انداختهبلکهبازارمشترک را وادار بفروش مازاد محصولات خود ، حتی باقیمت نازل بهکشور های بسیار دوردست‌نظیر ژاپن و چین‌ملی ، کرده است .

واگذار کردن بازار محصولات کشاورزی استوائی در بازار مشترک به صادرکنندگان‌افریقائی وابسته به بازار ، بضرر صادر کنندگان دریای کارائیبوامریکای لاتین بوده و از درآمد های‌ارزی این ممالک کاسته است. درمقابل فشار تقاضای کمک آنها ازایالات متحده بیشتر شده است. مجموعه این اشکالات برای ایالات متحده وسایر ممالک صنعتی‌غیرعضو در بازار همراه با مزایای ناشی از انبوه شدن تولید و پیشرفت تکنولوژیکی تولید در اروپا که باعث ارزان تمام شدن محصولات ساخته شده اروپائی شده‌است، موقعیت رقابتی ممالک عضو بازار را بسرعت تقویت کرده و حجم صادرات بازار مشترک مخصوصا به ممالک صنعتی جهان رشد فوق‌العاده یافته است و این رشد تجارت خارجی دررشد اقتصادی وافزایش درآمد ملی ممالک عضو موثر بوده است

بعنوان مثال دردوره دوازدهساله اول تشکیل اتحادیه (۱۹۶۹ ـ ۱۹۵۸)رشد تولید ناخالص داخلی ممالک عضو بازار بقیمت ثابت۸۰ درصد در مقایسه با ۶۳ درصد برای ایالات متحده و ۴۱ درصد برای انگلستان بوده است . در همین مدت تجارتبین‌خود ممالک عضو از ۳۰ درصد به ۴۸ درصد افزایش یافت و تولید سرانه کارگران دربازار مشترک حداقل ۱درصد از رقم مشابه در سایر ممالک عضو سازمان همکاری توسعه اقتصادی بیشتربوده‌است. کلیه این تحولات که ناشی از اثر تجارتزاوتجارتگیر تشکیل اتحادیه گمرکی همراه بارشد اقتصادی بوده مالا قدرتایالات متحده و سایر ممالک صنعتی را درروابط اقتصادی بین‌المللیتقیل داده است .

اقتصاد جهان

تثبیت بهای موز

۲۸ کشور عضوسازمان‌خواربارو‌کشاورزی وابسته به سازمان ملل متحد (فائو) که ۹۵ درصد واردات موز،متعلق بدان‌هاست، طی اجلاسیه چهار روزه‌یی در اهیجان ، مرکز ساحل عاج ، تصمیم گرفتندکه‌بمنظور حراست از منافع تولید کنندگان ومصرف کنندگان موز ، یک گروه اقدام در « فائو » تشکیل شود که وظیفه‌اش تهیه موافقت‌نامه‌ای مبتنی برسه هدف باشد:

۱ـ ایجاد تعادل بین عرضه و تقاضا از طریق تعدیل تولید وصادرات .

۲ـ تعیین و تثبیت‌قیمت‌هایی که‌برای‌تولید کنندگان عادلانه و برای مصرف‌کنندگان منطقی باشد.

۳ـ افزایش مصرف موز دربازار های موجود وبازارهای جدید ؟

اگر چنین توافقی صورت تحقق‌یابد ، سازمان ملل برآن صحه خواهد گذارد ، و بعید نیست که توافق های‌مشابهی درزمینه قهوه ، کاکائو ، گندم و دیگر اجناس بین مصرف‌کنندگان و تولیدکنندگان این‌اجناس صورت بگیرد .

لازم به گفتن است که طی‌سه‌ساله اخیر، بهای تولید موز بین ۴۰ تا ۶۰ درصدافزایش یافته و بهای حمل‌ونقل آن نیز بهمین‌اندازه ترقی کرده است ، در حالی که بهای واقعی دریافتی تولید کنندگان و سازمان های بین‌المللی بازاریاب ، شاید نسبت به ۱۵ یا ۲۰ سال پیش کمترهم شده است.

کاهش فروش اتومبیل

فروش اتومبیل های امریکا درنیمه ماهمه نسبتبه زمان مشابه درسال گذشته ۲۸ درصد کاهش نشان میدهد . جنرال‌موتورز وکرایسلر بیش از ۳۰ درصد و فورد ۲۰ درصد کاهش فروش داشتهاند . امریکن موتورز نیز روی‌هم رفته درفاصله بین ۱۰ تا ۲۰ مه فقط ۹۰۶۲ اتومبیلفروخته که نسبت به مدت مشابه درسال گذشته ۱۴ درصد کمتر است . کرایسلر در همین مدت ۲۴،۸۲۷ اتومبیل فروخته که ۳۰،۷ درصد کمتر از مدت مشابه درسال گذشته بوده است .

مرخص نمیشوند

شرکت دولتی فولاد ریزی بریتانیا ، طرح مربوط به مرخص کردن اجباری ۲۰۰۰۰ کارگر خود رابه بوته اجمال گذارد . این تصمیم درنتیجه مذاکرات ۱۰ ساعتهیی بین روسای شرکت ومقامات اتحادیه های کارگری اتخاذ شده است .

شرکت موافقت کرده است که عملیاتخود را از طریق مرخص کردن داوطلبانه و کاهش کارگران کارمزدوحذف «اضافه‌کار های نالازم » محدود کند .

فولاد برای چین

رئیس شرکت فولادسازی ژاپن ، باامضای موافقتنامهیی ، ۶ر۱ میلیون تن فولاد به چین درازای ۴۰۰ میلیون دلار فروختند.

این موافقتنامه‌توسطشرکت نیپون‌استیل و یک هیات نمایندگی چینی پس از دو ماه گفت‌وگو درباره بهاوشرایط پیمان بامضاء رسیده است .

بموجب این پیمان تحویل فولادزماه‌اینده شروع میشود دو ماه سپتامبر ادامه می یابد ، وبهای آن یک ساله دریافت خواهد شد.

اقتصاد ایران

مانع رشد اقتصادی کرمان چیست ؟

یکی ازموانع‌گسترش فعالیت‌های بانکی در منطقه‌کرمان ـ عدم‌امکان میزان وثیقه‌رسمی‌بوسیله‌متقاضیان وام است ، زیرا حدود پنجاه درصد از زمینهای کرمان بدون سند رسمی معامله شده است .

در حال حاضر فعالیتهای بانکی در استان کرمان محدود است به اعطای اعتبارات در زمینه‌های کشاورزی، ساختمانی ، بازرگانی، قالی‌بافی‌و توزیع و امهای‌صنعتی. در سال گذشته، اعتبارات‌اعطائی از طرف بانکهای‌کرمان به‌بخشهای مختلف‌کشاورزی و صنعتی،نسبت به سال‌های قبل از پنجاه ـ سه برابر شده است و بخش اعظم‌این اعتبارات دراختیارکشاورزان قرار گرفته است .

در سال ۱۳۵۲ سهم اعتبارات کشاورزی با ۱۸۴ درصد بیش از همه و سهم اعتبارات صنعتی با یکدرصد ـ کمتر از سایرفعالیتها بوده است .

باوجود سهم‌قابل‌توجه اعتبارات کشاورزان، صاحبنظران اقتصادی منطقه‌معتقدند ـ چون ، قسمت‌اعظم اعتبارات کشاورزی توسط‌عده‌ای از افراد متنفذ محلی دریافت شده و سیستم توزیع‌اعتبارات متناسب با نیازهای جامعه روستائی نیست این اقدام تاثیر چندانی درپیشرفت و بهبود وضع قاطبه روستائیان نداشته است .

همین‌صاحبنظران‌پیشنهاد میکنند: **توزیع اعتبارات در سطح استان متناسب با نیازهای کشاورزان انجام شود و ترتیبی اتخاذ گردد که زمینهای بلاتکلیف بدون سند رسمی کرمان ـ معتبر شناخته شود تا توسعه اقتصادی استان کرمان درتنگنای نظامهای غیرعلمی اقتصادی متوقفنگردد و به‌سرعت پیش رود .**

(کرمان ـ خبرنگار اطلاعات)

بورو کراسی
در مقیاس جهانی
اثر
مارتین البرو
ترجمه
دکتر ابوالفضل صادقپور
حبیب‌الله بهزادی
ناشر
مؤسسهٔ انتشارات و چاپ دانشگاه تهران
مراکزفروش: فروشگاه شماره ۱ خیابان غربی دانشگاه (۲۱ آذر) فروشگاه شماره ۲ خیابان شاهرضا ایستگاه لاله‌زار

قابل توجه لیسانسیه‌های داوطلب استخدام در دیوان محاسبات

پدینوسیله از قبول شدگان در امتحان استخدامی دیوان محاسبات که اسامی‌آنها ذیلا درج شده دعوت‌میشود که‌روزدوشنبه ۱۲ر۳ر۵۴ ساعت نه صبح جهت مصاحبه استخدامی دیوان محاسبات مراجعه‌نمایند

۱ـ آقای علی محمد قاسمی
۲ـ آقای محمدعلی کرمی
۳ـ آقای منوچهر سرمدی
۴ـ خانم فاطمه جناتی
۵ـ خانم فائزه قائمی
۶ـ آقای محمد مهدی معتبر
۷ـ آقای سید احمد جعفری صادقی
۸ـ آقای منوچهر زارع
۹ـ آقای مسعود پورسلطان محمدی
۱۰ـ آقای جلیل ابریشمی
۱۱ـ آقای غلامرضا دارائی
۱۲ـ آقای فریدون سراجی علمداری
۱۳ـ آقای میرمنصور موسوی علی‌آبادی
۱۴ـ آقای ابوالقاسم میرمحمدی
۱۵ـ آقای فریبرز یاشار
۱۶ـ علی‌اصغر صداقت
۱۷ـ آقای اکبر قدوسی
۱۸ـ آقای اسمعیل رحمانی فاروجی
۱۹ـ آقای عبدالرحمن طاهری
۲۰ـ آقای عباس قنادکافی
۲۱ـ آقای رضا یوسف نیاپاشا
۲۲ـ آقای داود مسگریان حقیقی
۲۳ـ آقای ابوالقاسم اردکانی
۲۴ـ آقای سید محمد میرمحمدی
۲۵ـ آقای روبن الهوردی بالالیان
۲۶ـ آقای عباس بیان معمار
۲۷ـ آقای مجتبی گلابیان
۲۸ـ داود شیرانداشت
۲۹ـ آقای مرتضی تقوی
۳۰ـ آقایسید علینقی تقوی سنگدهی
۳۱ـ آقای محمد جعفر مویدیان
۳۲ـ آقای فرهاد ادیب یغمائی
۳۳ـ آقای عبدالرحمن فرقانی‌فر
۳۴ـ فرامرز شادلو
۳۵ـ آقای میرجعفر مصباحی
۳۶ـ خانم آذر دانشور

GEFIC
در تهران مجلل ترین آپارتمانهای کان
را بهمان قیمت محل خریداری کنید

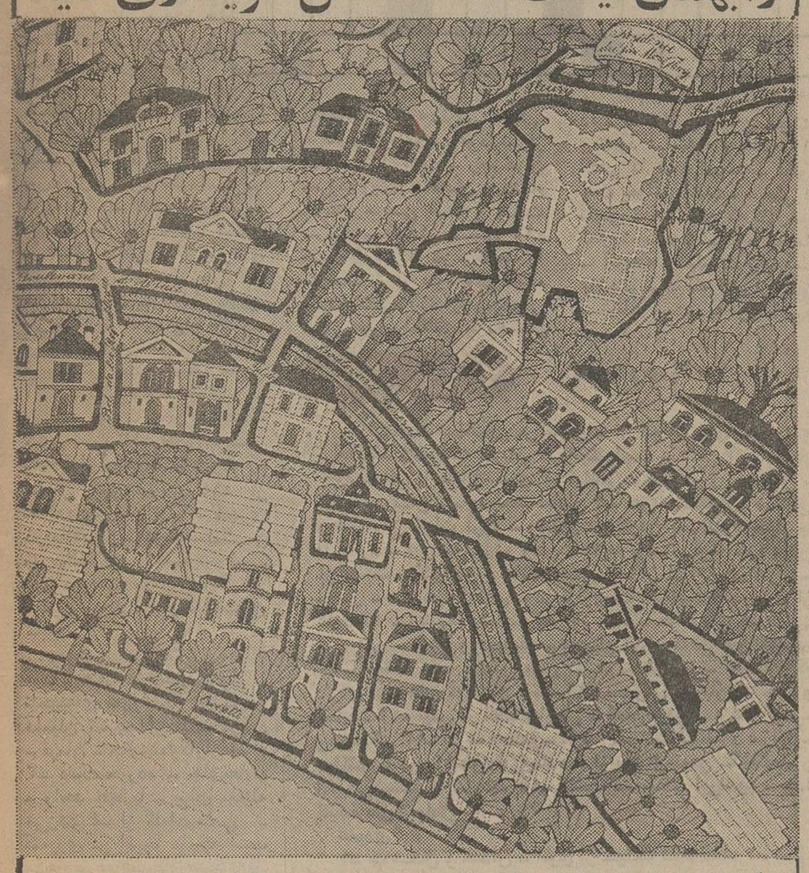

پارک من فلوری
در قلب کان با پنج دقیقه فاصله تا بلوار کوازت
استودیو : از ۱۲۳۰۰۰ فرانک به بالا
دواطاق : از ۱۷۳۰۰۰ فرانک به بالا
ژفیک
خیابان تخت طاووس شماره ۸۸
(از طرف خیابان فرح)
تلفن‌های: ۸۴۵۳۱۹ ۸۴۲۱۶۰
برای دریافت اطلاعات و مشخصات مجانی لطفا کوپن زیر را پر کرده و به آدرس ما ارسال دارید
اسم :
آدرس :
شماره تلفن :

شرکت کشتیرانی ایران اکسپرس لاینز

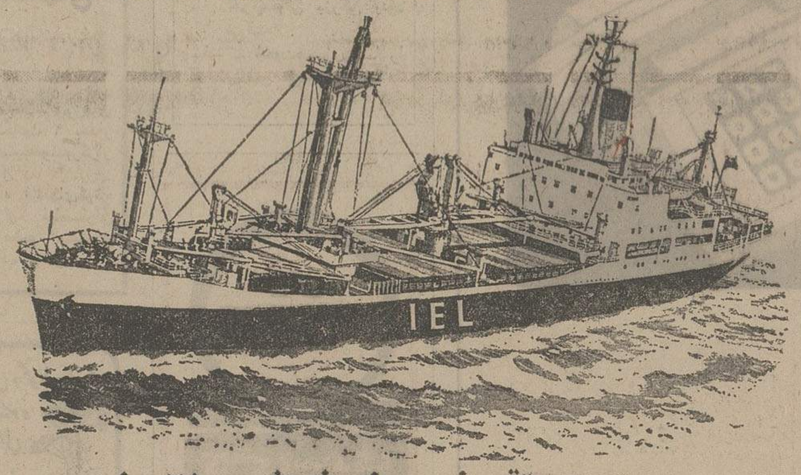

سرویس مستقیم نیویورک ـ خرمشهر ۲۸روزه

برنامه حرکت وورودتقریبی کشتیهای‌خود را از بنادر شرقی آمریکا به بنادر خلیج فارس و بالعکس اعلام میدارد .

از بنادر شرقی آمریکا به بنادر خلیج فارس		کشتی پ .پ گارسیا ، سفر ۵	کشتی پیشتاز ایران ، سفر ۱	کشتی پ.پ کوئزون ، سفر ۱	کشتی ایل‌کن دالیو ، سفر ۵
چارلستون	حرکت	ـــ	۹ ژوئن	ـــ	۷ جولای
نیو ارلئان	«	حرکت نمود	۲ ژوئن	۱۳ ژوئن	۳۰ ژوئن
هوستون	«	حرکت نمود	۵ ژوئن	۱۷ ژوئن	۳ جولای
فیلادلفیا	«	ـــ	۱۱ وئن	ـــ	۱۰ جولای
بالتیمور	«	۳۰ مه	ـــ	۲۳ ژوئن	ـــ
نیویورک	«	۲۸ مه	۱۷ ژوئن	۲۶ ژوئن	۱۴ جولای
خرمشهر	ورود	۲۷ ژوئن	۱۶ جولای	۲۵ جولای	۱۴ آگست
بندر شاهپور	«	۹ جولای	۲۸ جولای	۵ آگست	۲۶ آگست
کویت	«	۲۶ جولای	۱۶ آگست	۲۲ آگست	۱۴ سپتامبر
از خرمشهر به بنادر شرقی آمریکا		**کشتی پ.پ رکساس ، سفر ۴**	**کشتی ایل‌کن پولی ، سفر ۴**	**کشتی پ.پ گارسیا ، سفر ۶**	**کشتی پیشتاز ایران ، سفر ۲**
خرمشهر	حرکت	۳۱ مه	۱۵ ژوئن	۳۰ جولای	۱۵ آگست
کراچی	ورود	۵ ژوئن	۲۰ ژوئن	۴ آگست	۲۰ آگست
مالاگاس	«	۱۷ ژوئن	۵ جولای	۱۷ آگست	۳ سپتامبر
نیویورک	«	۶ جولای	۲۸ جولای	۹ سپتامبر	۲۶ سپتامبر

● کشتی‌های مزبور دارای سردخانه بوده و در ضمن تخلیه بار صادراتی از خرمشهر و بندر شاهپور به مقصد کراچی و سایر بنادرشرقی آمریکا قبول می‌نمایند .

برنامه حرکت برای کشتی های سریع السیر (رو-رو)

از بندر فیلادلفیا به خرمشهر	کشتی ایرانین پروسپربتی سفر ۱	کشتی ایرانین پروگرس سفر ۳	کشتی ایرانین پروسپربتی سفر ۳
فیلادلفیا	۲۲ مه	۲۸ ژوئن	۲۶ جولای
خرمشهر	۲۶ ژوئن	۲۶ جولای	۲۴ آگست

لطفا برای کسب اطلاعات بیشتر به نماینده این شرکت درایران مراجعه فرمایند :

شرکت سی .من .پاك با مسئولیت محدود
خیابان ثریا ـ ۱۳۰
صندوق پستی ۱۲۲۴
تهران ـ ایران
تلفن : ۷۹ـ۸۲۵۰۷۶
۸۳۳۹۸۱

شرکت سی .من .پاك با مسئولیت محدود
خیابان اسکله
سرای سرو
بندرعباس ـ ایران
تلفن : ۴۶۱۰ـ ۴۶۲۰
۸۰۵۴

شرکت سی .من .پاك با مسئولیت محدود
خیابان فردوسی
صندوق پستی ۱۰۵
خرمشهر ـ ایران
تلفن : ۳۴۴۱ـ ۳۳۹۱
۲۹۴۱

آگهی دعوت مجمع عمومی عادی سالیانه

مجمع عمومی عادی سالیانه شرکت سهامی خاص ورلداکسپرس در ساعت ۵ بعداز ظهر روز چهارشنبه ۲۸ خرداد ماه ۱۳۵۴ در محل شرکت واقع در خیابان ویلا شماره ۶۸ تشکیل میگردد از صاحبان سهام تقاضا میشود که درروز و ساعت مقرر در جلسه مزبور حضور بهمرسانند.

دستور جلسه
۱ـ استماع گزارش بازرس
۲ـ رسیدگی و تصویب بیلان سال ۱۳۵۳
۳ـ تعیین خط مشی شرکت در آینده
۴ـ انتخاب بازرسان شرکت
۵ـ تعیین روزنامه کثیرالانتشار .

هیئت مدیره شرکت‌سهامی خاص ورلدکسپرس

آگهی مزایده

بانك‌بیمه ایران اشیاء زیررا ازطریق مزایده بفروش میرساند:
۱ـ ۱۸۳ صندوق لامپ هلکس ساخت هلند.
۲ـ ۲۷ صندوق اطوبرقی ساخت هلند.
۳ـ۴ صندوق آب میوه گیری ساخت آلمان.
۴ـ ۳۰ صندوق دوچرخه رودستر ساخت چکسلواکی که شامل ۳۰۰ دستگاه میباشد.
۵ـ پنج دستگاه تریلی کمپرسی ۵تن ساخت آمریکا.
متقاضیان میتوانند برای بازدید وگرفتن مشخصات کالا و همچنین اطلاع‌از شرایط مزایده همه‌روزه‌از ساعت ۷ونیم الی ۱۳به اداره حقوقی این‌بانك مراجعه نمایند.
مزایده درروز شنبه ۱۷ خرداد ماه ساعت ۱۲ در اداره حقوقی بانك‌بیمه ایران .واقع‌درخیابان سعدی شمالی بعمل خواهدآمد .بانك دررد ویاقبول پیشنهادات رسیده مختار است.

آگهی دعوت مجمع عمومی سالانه شرکت یات (سهامی خاص)

مجمع عمومی عادی سالانه شرکت سهامی خاص یات‌درساعت ۳ بعداز ظهر روز سه‌شنبه ۲۰ خرداد د رمحل شرکت واقع در خیابان هروی مبارك‌آباد تشکیل خواهد شد .

از سهامداران محترم دعوت میشود که‌در ساعت مقرر در جلسه مجمع‌عمومی عادی حضور بهمرسانند .

دستور جلسه :
۱ـ استماع گزارش هیئت مدیره وبازرسان
۲ـ تصویب ترازنامه سال ۱۳۵۳
۳ـ انتخاب بازرسان شرکت برای ۱۳۵۴

شرکت یات

پریوش (خواننده فرهنگ وهنر):

ترانه ژاپنی خواندن آسان است

یکی دوماه بیشتر از زندگی جدید پریوش نمیگذرد . این ازدواج بی‌سرو صدا ترین ازدواج هنری سال بود .

پریوش ازخوانندگان پرسابقه وزارت فرهنگ و هنر است ۱۶ سال است که آواز میخواند. «شانزده سال‌برای‌تجربه‌آموختن کافیست» این‌نظر پریوش است‌و اما چه تجاربی آموخته است؟ میگوید : **من به تجربه آموخته‌ام آدمهائی که به کارهای اصیل روی می‌آورند نه‌تنهاطالب‌شهرت نیستند بلکه در پی ثروت هم برنمی‌آیند».**

من‌در آغاز کارم مثل همه خواننده های دیگر در آرزوی شهرت بودم . اما استادانم بمن آموختند که قبل از شهرت در اندیشه آموختن باشم .

پول و شهرت برای من و همکارانم مطرح نیست همانطور که برای استادان من مطرح‌نبوده است .

پریوش از استادان خود به نیکی یاد میکند گوید من از شاگردان‌استاد بنان‌هستم‌هنرستان موسیقی راتمام کرده‌ام دردوران کار خوانندگی از آقای کریمی و آقای پایور رموز موسیقی و آواز ایرانی را آموختم .

تبلیغات بالاتر از هرچیز

در حال حاضر برای مردم فرق نمیکندکه یک خواننده چقدر میداند یا چطور میخواند .مردم بظاهر خواننده و به تبلیغاتو جنجالها توجه میکنند .خواننده هرقدر معلومات موسیقی‌اش‌کمتر باشد و بیشتر به ظاهر خود بپردازد در بین مردم محبوب‌تر است .

و اینهمه ناشی از ساده پسندی مردم است . امروزه کمترکسی رامی‌یابید که یک کار جدی موسیقی را از آغاز تاپایان ببیند وگوش کند ترانه هرچه آسان‌تر باشد و یک رقص کمر هم‌چاشنی داشته باشد مردم را بیشترجلب میکند .

این گناه دستگاه های ارتباط جمعی ماست که مردم ما را از موسیقی اصیل و سنتی ،دور نگاهداشته‌اند.

میگویم : اگر مردم اینطور بخواهند رادیو و تلویزیون از ارائه آن ناگزیرند. پاسخ میدهد: **وقتی برنامه گلها براه افتاد همه اینطور تصور میکردند،اما دیدیمکه درمدت کوتاهی موسیقی این برنامه های دیگر رادیو را تحت‌الشعاع قرار داد .**

پریوش اصرار دارد که همان خواننده وزارت فرهنگ وهنر یا خواننده موسیقی اصیل ایرانی لقب داده شود . میگوید کار و حرفه من و همکارانم سوای خوانندگان مشهور روز است . آنها باترانه هایشان می‌آیند و باترانه هاشان میروند امامثال من دوست داریم در همینجا که هستیم بمانیم نه‌آنهمه شهرت و ثروت رادوست داریم نه‌مشکلاتی که آنها تحمل میکنند .

پریوش

ترانه‌ی ژاپنی

پریوش خاطره‌یی از دوران خوانندگی‌اش تعریف میکند ،می‌گوید : من‌اصلا آدم کوتاه‌قدی هستم، دریکی از برنامه های تلویزیونی‌که سال ها قبل بطور زنده پخش میشد بعد از اینکه خواننده مرد که‌آدم قد بلندی بود آوازش را خواند قرار شد من ترانه‌ای بخوانم،امامیکروفون رابالا برده بودند و من هرچه تقلا کردم نتوانستم میکروفون‌را پائین بیاورم متصدی دوربین خواست در یک لحظه دور از چشم دوربین میکروفون راپائین بیاورد اما آنچنان زمین خورد که همه اعضاء ارکستر ووسائل رابهم ریخت ومن بجای‌خواندن، روبروی دوربین و میکروفون فقط می‌خندیدم و ترانه را نمی‌خواندم بعداز پایان برنامه یکی بمن گفت این ترانه‌ژاپنی راچطور یادگرفته بودی ؟

جدول های اطلاعات

شماره ۹۰۴۶

جدول عادی

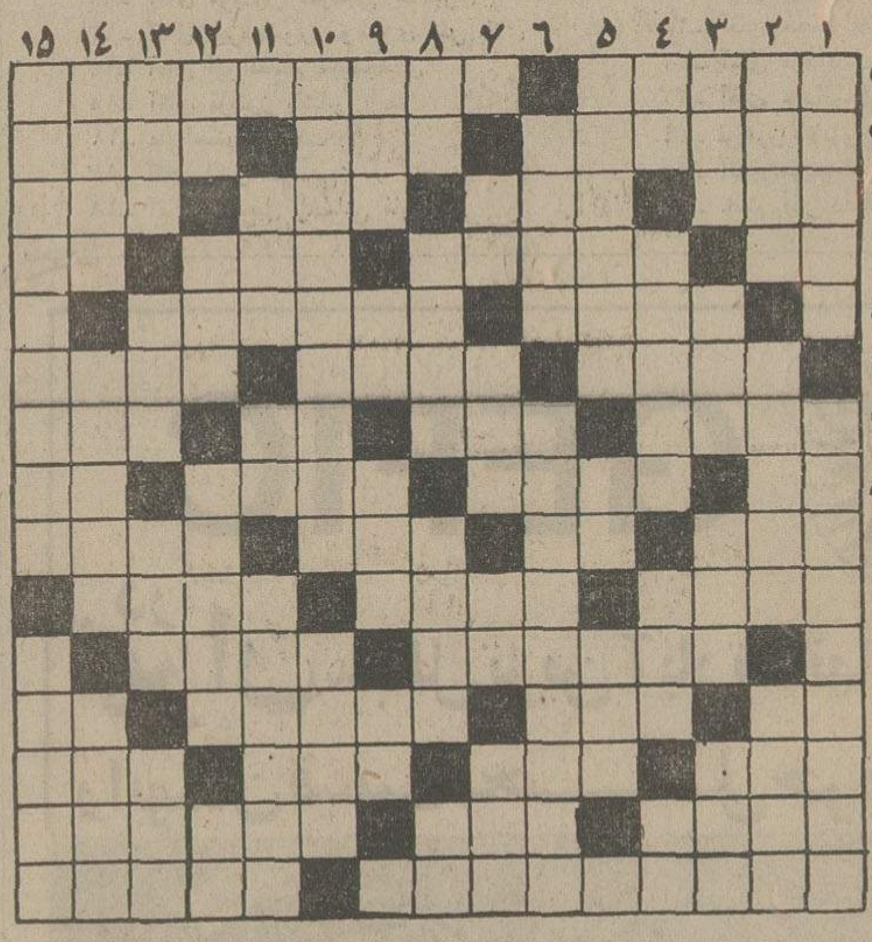

افقی :

۱ـ سرزمین بلاخیز لقب دارد و داغی بر پیشانیش خورده‌ـ از آثار تاریخی‌سوار شدنی در اصفهان ! ۲ـ حدیثش کهن شد و افسانه ـ امر به نرفتن‌میکند‌ـ ازوظیفه خواران خزانه غیب ۳ـ دستگاهی در موسیقی ـ خوردن ـ کمک و مساعدت ـ نقره ۴ـ مادر ـ یکی از افسران ارتش ـ فراعنه مصر سه‌گانه ساخت‌ـ نفس‌بلند ۵ـ سیاهی شهراز دور ـ در معرض آن قرار گرفتن خطر پیش می آورد ۶ـ دوستی ـدر میدان مسابقه حرف حرف‌اوست!ـ ازایوان بزرگتراست ۷ـ صفت چغاله بادام ـ عروس آسمان است ـ اسب ترکی‌ـرقص درویشان ۸ـترمز چهارپا‌ـ غلاف شمشیر ـ از امراضی که دهان را کلید میکند ـ اشاره به دور ۹ـ در پس‌اندازی ضرب‌المثل است ـ حرف زیاد ـ آنچه مال مردم باشد ـبنیان‌گذار ۱۰ـ شهری در استان مرکزی ـ از مارهای بسیار خطرناک ـ برنجی که هنوزدر پوست باشد ۱۱ـ فالبین باز میکند تا طالع دیده باشد ـ از خونریزی‌هراسی ندارد ۱۲ـ فروبستنش سکوت پیش می آورد ـ دو زن یک شوهره ـ روزنامه معروف ژاپن ـ خط کشی است ۱۳ـ طویل ترین چاه ـ از رفتنی‌ها ـ حیرت ـ مجلس رقص خارجی ۱۴ـ از سلاحهای زمان قدیم ـ شهری در مازندران ـ در چسبندگی ضرب‌المثل‌بود !۱۵ـ ازشخصیت های برجسته موسیقی ایتالیائی درقرن بیستم ـ خواندن‌قرآن مجید .

عمودی :

۱ـ شهر عقربهای جرار ـ ناحیه‌ای معروف در اطراف دامغان ۲ـ بعد از آداب می‌آید ـ فرمان ـ جای نیکوکاران است ۳ـ دست‌نخورده ـ جای‌معامله ـ واحد چهارپا ـ برای مغازله می‌زنند ۴ـ از کلمات نفی ـ کشوری در افریقا ـ بچه اسب ـدهان‌پرنده ۵ـ جای سرگردانی اربابان رجوع ـ تکرارش کنید تا وسیله بازی بچه‌ها باشد ـ وای ازگره‌اش‌که به آسانی باز نمیشود ۶ـ باعث کسادی‌بازار است ـنویسنده‌کتاب آدم خانه بدوش ۷ـنفی‌تازی‌ـ تله ـحرف همراهی‌ـ جواب های راداده‌اند ۸ـ اثر رطوبت ـ گاهی در آن صدهاسخن‌نهفته دارند‌ـچاشنی کرم‌ـ سنگریزه۹ـ باغی‌درشیراز ـنقطه مقابل پشت ـ رجزخوان معروف زینگ ـ فحش و دشنام ۱۰ـ پرحرفی است و باعث سردرد ـ کوشش کننده ۱۱ـ قدری بزرگتر از در ـ فاصله را میرساند ـ از میوه های کوتاه عمرتابستانی ۱۲ـ زبان‌موسیقی ـ از حیرت انگشت به دهان دارد ـ شاعری قربان محبتش رفته‌بود !ـ طایفه و عشیره۱۳ـ گاهی کارشانه‌رامیکند ـ اکنون وقت خواندن‌آنست‌ـ مبحثی در شیمی ـ ازآسمان که نازل‌شود امان نمیدهد ۱۴ـ قاره خودمان ـ آنچه‌به رسم‌امانت نزد کسی باشد ـ ظرف غله ۱۵ـ از وظائف پستخانه است‌ـ به‌امور ماهی‌ها میرسد .

حل جدول شماره ۹۰۴۵

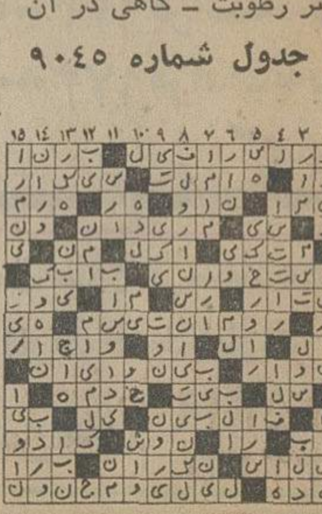

جدول ویژه

شماره ۴۰۶

افقی :

۱ـ جنگنده آسمانهای فرانسوی ـ از انواع حکومت بود و برافتاد۲ـ کاخی که مقرپاپ درواتیکان‌است ـ داس آنرا بخاطر آورد ـ یکی از طوایف تازی ۳ـ توانایی ـ سال در زبان ترکان ـ گردن ـ زندان مسعود سعد سلمان ۴ـ حرف شگفتی ـ سنگینی ووقار ـ از کلمات آرزو ـ رشد و نمو کردن ۵ـ اندوه بسیار به دل دارد ـ پول خردی در زمان قاجاریه بود ۶ـ فرقه خرم دینان از اوست ـ گاوآهن ـ غلاف خنجر ۷ـ از انواع پای افزار ـ مفصل ـ صد هزار هندی ـ در ترازوست ۸ـ حرف آخرین ـ از علوم‌عالیه ـ رفتن به حمامش مد روز شده ـ حرف نفي ۹ـ عمارت حکمرانی ـ گاهی ورمیچینند ـ با کنار آید ـ گاهی غبن میشود! ۱۰ـ همیشه عقب ماندگی پیش آورده ـ هزارها ـ هرکتابی که دارای نقشه‌های گوناگون باشد ۱۱ـ نام رگی در بازو ـ جزا و مکافات ۱۲ـ بینی در لفظ خارجی ـ گمان بردن ـ بزغاله عربی‌ـ رخشندگی ۱۳ـ حرف تصدیق‌ـ گوشه خلوت ـشایسته‌و سزاوار‌ـ پراکنده کردن ۱۴ـگردآوری‌شده ـ از پولهای‌قدیمی ـآهنگسازان اروپایی بیشتر می‌ساختند ۱۵ـ کاشف تشعشعات اورانیوم ـ جدا کننده حق از باطل .

عمودی :

۱ـ خوشحال و خندان ـ اثری از خواجه نظام‌الملک ۲ـ سنبل دارو ـ یکی از ایالات کشور هند ـ خوبان وعده به آن میدهند ۳ـ بستن‌ـ تیز وبرنده ـ دوستان خاموش‌ـ از قبایل وحشی اروپا ۴ـ تکرار یکحرف ـ جای ریختن خاکروبه ـ اندازه دودست‌وقتی که به طرفین باز باشد ـ جنس زمخت ۵ـ علمی که درباره توارث بحث میکند ـ نیم تنه زنانه ـ خوشبختی ۶ـ شیر درنده ـ تنگه معروفی که بین عربستان و افریقا قرار گرفته ۷ـ نفي صوفی ـ از ضمایر عربی ـ از سرداران امریکایی در جنگ انفصال ـ نوعی رقص خارجی است ۸ـ عنصریست شیمیائی ـ لرزید و بی‌قراری کرد !ـ جاویدان ـ حساب و شماره ۹ـ پرهیزگاری ـ با خسیس نسبت‌پیدا کرده ـ از ماهی های بحرخزر ـ نیم صدای حیوانیست ۱۰ـاثری‌از شیللر‌ـ اسب‌سرکش ۱۱ـ ظرف پلو ـ بخیه جامه ـ رمانتیک ترین چهره ادبی روسیه ۱۲ـ لنگه‌بار ـ سخت و دشوار ـ قبل از اقدام برعلیه کسی ـ حرفی‌در زبان موسیقی ۱۱ـ خجستگی ـ قعر جهنم ـ پرده پشت در ، در لفظ عام ـ بی‌عرضه‌ندارد ۱۴ـ دیگ دهان گشاد ـولخرجی پدیدش‌می‌آورد ـ مارکی برسیگاری وطنی۱۵ـ در بین گلهاست ـ ظرف‌شراب.

حل جدول شماره ۴۰۵

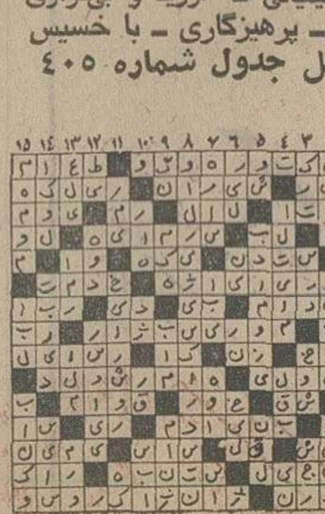

گزارش و رویدادهای هنری

یک‌قرن جواهرسازی

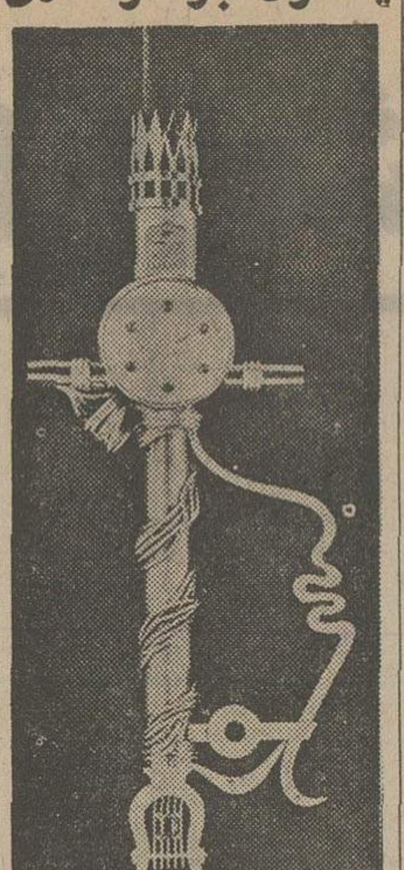

« مروری بریک قرن هنرجواهر سازی » عنوان نمایشگاهی از جواهرات است که از سوی جواهرسازی کارتیه تدارک شده است در این نمایشگاه که از چهارشنبه هفتم خرداد تا شنبه بیست وچهارم همین ماه درپاریس تشکیل میشود آثاری‌ازلوئی‌کارتیه تاکارتیه‌بزرگ ـ پدربزرگ‌جواهر سازش‌ـ ، که آثارش را درسال ۱۸۷۴ ساخته، عرضه میشود شمشیر آکادمیسین که طرح آن از ژان‌کوکتو نقاش وشاعرمعروف فرانسوی است ودرسال ۱۹۵۵ ساخته شده نیز دراین نمایشگاه دیده میشود.

تازه‌چه‌خبر؟!

نمایشنامه ها

● از روز دوشنبه این هفته بمدت شش‌روزنمایشنامه قمر درعقرب‌نوشته‌وکارگردانی اسماعیل خلج باشرکت گروه تئاتر کوچه درکارگاه‌نمایش ـ چهارراه یوسف‌آباد کوچه کلانتری به صحنه می آید ساعت شروع نمایش ۸ بعداز ظهر است .

● روز های ۵و۶و۷و۸ خرداد نمایشنامه « کوره »اثر آرتورمیلر نمایشنامه نویس مشهور آمریکائی توسط گروه تئاتر بین‌المللی تهران در انجمن فرهنگی ایران و آمریکا در صحنه‌است ساعت شروع ۸ بعدازظهر .

● نمایشنامه کدو قلقلی و دیونوشته اردشیر کشاورزی‌به کارگردانی رضا بابک از روز نهم خرداد تاده روز دیگر مجددا به صحنه می‌آید .

● ساعت۷بعدازظهرامروز کمیته تئاتر کاخ جوانان مهر‌ـ نمایشنامه « اتلافوقت » رابه کارگردانی کیانوش در محل کاخ ـ خزانه قلعه‌مرغی ـ به صحنه می‌آورد .

نمایشگاه‌ها

● نمایشگاهی از نقاشیهای محمود صنعتی از روزسه‌شنبه در تالار ایران (قندریز) ـ خیابان شاهرضا خیابان دانشگاه ـ برپاست . دیداراز نمایشگاه ۵تا۸ بعدازظهراست.

● نمایشگاهی از آثار نقاشی مصطفی معینی عراقی (صفا)درانستیتو گوته تهران خیابان وزراء خیابان هفتم دائر است . بازدید صبح و عصر .

کنسرت موسیقی ایرانی

کنسرت موسیقی ایرانی توسط دکتر داریوش صفوت همراه بابحث‌وگفتگو روزششم خرداد ساعت ۸ بعدازظهر در انجمن فرهنگی ایران و امریکا برگزار میشود .

برنامه سینمای آزاد

برنامه نمایش فیلم های سینمای آزاد هرهفته روزهای چهارشنبه از ساعت ۹ بعداز ظهر در سینما سینه‌موندبرگزار می شود.

دراین برنامه فیلمهای‌کوتاه هشت میلیمتری فیلمسازان جوان آماتور عضو سینمای آزاد نمایش داده میشود.

ستاره بخت شما

فروردین ـ برای رسیدن به هدفی تلاش می‌کنید.

اردیبهشت ـ بامتولدین‌شهریور ماه تفاهم کامل دارید

خرداد ـ موقعیت شما درمحل کار تغییر می‌کند.

تیر ـ برای انجام کار مهمی باشما مشورت می‌کنند.

مرداد ـ در کار قضاوت کمی عجله می‌کنید.

شهریور ـ مسائل مهم راپیش‌پا افتاده می‌انگارید.

مهر ـ کارهای عقب افتاده انجام میشود.

آبان ـ صحبت از ازدواج و عروسی است .

آذر ـ و بالاخره برنامه‌برای انجام کارها تنظیم می ـ کنید.

دی ـ یکی از دوستان صمیمی خود را می‌رنجانید.

بهمن ـ از خبر کوچکی خوشحالی بزرگی پدید می‌آید.

اسفند ـ محبت‌های شما را پاداش می‌دهند.

کاشی سعدی

پیشرو صنعت سرامیک ایران

پارک سازی ومحوطه سازی

احداث باغ میوه

مهندس والی

متخصص فضاسبز . یاسیو

۶۵۹۰۶۰ و ۶۵۵۶۷۶

تلویزیون

برنامه اول کانال ۷

دوشنبه

۳۰ـ۱۷ اخبار
۳۷ـ۱۷ برنامه‌روستائیان
۰۰ـ۱۸ برنامه آموزشی
۳۰ـ۱۸ نقالی
۴۵ـ۱۸ بچه‌ها بچه‌ها
۱۵ـ۱۹ یکی‌بود یکی نبود
۳۰ـ۱۹ ملشیورها
۰۰ـ۲۰ اخبار و اخبارورزشی
۳۵ـ۲۰ هزار ویکشب
۳۵ـ۲۱ در راه
۴۵ـ۲۱ درباره زبان‌فارسی
۱۵ـ۲۲ آقای‌مربوطه
۲۰ـ۲۲ فیلم سینمائی

نیمروز سه‌شنبه

۰۰ـ۱۲ اخبار
۰۵ـ۱۲ موسیقی ایرانی
۳۰ـ۱۲ برادران سالاوان
۳۰ـ۱۳ دانش
۰۰ـ۱۴ اخبار

برنامه دوم کانال ۹

دوشنبه

۰۰ـ۱۹ موسیقی و تصویر
۳۰ـ۱۹ اتاق اخبار
۳۵ـ۱۹ شجاعان
۲۰ـ۲۰ ادبیات جهان
۰۰ـ۲۱ اخبار از برنامه دوم
۳۰ـ۲۱ هفت گنبد
۱۵ـ۲۲ گالری شبانه
۳۵ـ۲۳ موسیقی تکنوازی

تلویزیون آموزشی

قسمت‌اول‌برنامه سه‌شنبه

۱۰ـ۸ علوم ۲
۴۰ـ۸ علوم ۱
۰۰ـ۹ جغرافیا ۱
۳۰ـ۹ جغرافیا ۲
۵۵ر۹ زنگ تفریح
۱۵ـ۱۰ ریاضی ۱
۴۰ـ۱۰ ریاضی ۲
۱۵ـ۱۱ ادبیات فارسی ۲
۳۰ـ۱۱ ادبیات فارسی ۱

قسمت دوم

۳۰ر۱۴ انگلیسی ۲
۵۵ـ۱۴ انگلیسی ۱
۲۰ـ۱۵ تاریخ ۱
۴۵ـ۱۵ تاریخ ۲

توضیح :

عددهای۱ مربوط بدوره‌اول راهنمائی

عددهای۲ مربوط بدوره‌دوم راهنمائی

تلویزیون امریکا

دوشنبه

۰۰ـ۱۶ خیابان سسام
۰۰ـ۱۷ شرکت برق
۲۵ـ۱۷ مریخی محبوب من
۵۰ـ۱۷ کاپیتان فانتوم
۰۰ـ۱۸ اخبار
۳۰ـ۱۸ یادداشت برنامه‌ها
۳۵ـ۱۸ اسرار اعماق
۰۰ـ۱۹ قیمت صحیح
۲۰ـ۱۹ اطلاعات ویژه
۵۰ـ۱۹ دختری استثنائی
۱۵ـ۲۰ برنامه کارل‌برنت
۰۵ـ۲۱ لاردو
۰۰ـ۲۲ اخبار
۱۵ـ۲۲ فیلم سینمائی
۲۰ـ۲۳ مدیکس

غذای آماده میهمانی ۱۹۹ ریال

۱۰ نوع غذای خوب ، انواع سالاد ، ودسرهای خوشمزه با سفارشات تزئینی ـ تحویل وپذیرائی در منزل تلفن ۶۶۳۶۳۵

آ ـ ۱۵۴۱۹

تلسر

تلفن کامپیوتری

خودش برای شما شماره میگیرد

Telcer مرکز پخش وفروش ـ مؤسسه تیکو ـ تلفن ۳۱۴۷۲۴

تورهای تابستانی

ایرانین اکسپرس

شایسته شخصیت شماست

نام تور	مسیر	تاریخهای حرکت	قیمت بریال
تور بارسلون ۱۸ روزه	رم ـ بارسلون ـ پاریس ـ لندن ـ هامبورگ	۱۲ و ۲۶ تیر ۹ و ۲۳ مرداد ۶ و ۲۰ شهریور	۹۲۰۰۰
تور ریویرا ۲۳ روزه	هامبورگ ـ لندن ـ بارسلون ـ نیس ـ پاریس ـ رم	۵ و ۱۹ تیر ۲ و ۱۶ و ۳۰ مرداد ۱۳ شهریور	۹۵۵۰۰
چهارهفته چهارشهر ۲۹ روزه	رم ـ هامبورگ ـ لندن ـ پاریس	۲ و ۹ و ۱۶ و ۲۳ و ۳۰ تیر ۶ و ۱۳ و ۲۰ و ۲۷ مرداد ۲ و ۹ شهریور	۹۹۵۰۰
گردش تابستانی ۳۰ روزه	هامبورگ ـ آمستردام ـ لندن ـ پاریس ـ نیس ـ ژنو بارسلون ـ رم	۲ و ۱۶ و ۳۰ تیر ۱۳ و ۲۷ مرداد ۱۰ شهریور	۱۰۹۰۰۰
قصر طلائی ۳۰ روزه	آتن ـ آمستردام ـ هامبورگ ـ لندن ـ مادرید پاریس ـ نیس ـ رم ـ بیروت	۷ و ۲۱ تیر ۴ و ۱۸ مرداد ۱ شهریور	۱۰۹۰۰۰
رنگین کمان ۳۴ روزه	آتن ـ رم ـ ژنو ـ پاریس ـ لندن ـ آمستردام هامبورگ ـ کپنهاگ ـ وین ـ استانبول	۱۹ تیر ۹ مرداد	۱۲۴۵۰۰
سانفرانسیسکو ۲۱ روزه	نیویورک ـ واشنگتن ـ بوفالو ـ لاس‌وگاس لوس‌آنجلس ـ سانفرانسیسکو ـ لندن	۹ تیر ۶ و ۲۷ مرداد	۱۳۷۸۰۰
شمال و جنوب ۴۵ روزه	رم ـ نیس ـ بارسلون ـ پاریس ـ لندن ـ آمستردام ـ اسلو استکهلم ـ کپنهاگ ـ هامبورگ ـ وین ـ آتن ـ بیروت	۲۳ تیر ۶ مرداد	۱۴۹۰۰۰

قیمتهای بالاشامل موارد زیر میباشد:

* بلیط رفت وبرگشت باهواپیمای جت دردرجه توریستی
* اقامت دراطاقهای دونفره همراه باصبحانه وناهار درتمام مدت مسافرت
* انتقالات از فرودگاهها به هتلها وبالعکس وگردشها طبق برنامه همراه باراهنمای فارسی زبان
* عوارض فرودگاههای مسیر مسافرت

برای دریافت برنامه تورها ونام هتلها به : ایرانین اکسپرس

خیابان ویلا ـ شماره ۶ ـ تلفنهای ۸۳۴۰۴۶ ـ ۸۳۴۰۴۷ ـ ۸۳۴۰۴۸ ـ ۸۳۴۰۴۹ مراجعه فرمائید 54-E-1

سینما کسری : اژدها وارد میشود

برنامه‌سینماها

تماشای فیلمهائی که با علامت (×) مشخص شده برای اشخاص کمتر از ۱۸ سال ممنوع است

★ (×) آنی آشوبگر ـ رنگی ـ کریستین‌شماره
پولیدور (۴۲۶۳۱) ۳۰ر۱۱ـ۳۰ر۱ـ۳۰ر۳ـ۳۰ر۵ـ۳۰ر۷ـ۴۵ر۹

★ اژدها وارد میشود ـ رنگی ـ بروس‌لی
کسری (۸۲۶۹۳۹) ۱۰ـ ۱۲ـ ۲ـ ۴ـ ۶ـ ۸ـ ۱۰

★ این‌فرارمرگبار ـ رنگی ـ استیومک‌کوئین
امپایر (۶۳۹۴۲) ۱۱ـ۱۵ر۱ـ۳۰ر۳ـ۳۰ر۵ـ۳۰ر۷ـ۴۵ر۹

★ اژدها میبرد ـ سامسون
نادر (۳۱۴۴۹۵) ۹ـ۱۱ـ۱ـ۳ـ۵ـ۷ـ۹

★ از زندگی تاابدیت ـ رنگی ـ آلن‌دلون
دروازه‌طلائی (۳۵۲۱۶۰) ۹ـ۱۱ـ۱ـ۳ـ۵ـ۷ـ۹

★ اسلحه چهارلول ـ کی باکی میجنگه
البرز (۳۰۴۲۵۸) ۳۰ر۸ـ ۳۰ر۱۱ـ ۳۰ر۲ـ ۳۰ر۵ـ ۳۰ر۸

★ پاپیون ـ رنگی ـ استیومک‌کوئین
شهرتماشا (۹۲۸۶۸۶) ۱۵ر۱۱ـ ۲ـ ۴۵ر۴ـ ۳۰ر۷ـ ۱۵ر۱۰

★ پسر سندباد ـ سینماسکوپ ـ رنگی
سینه‌موند (۴۸۳۲۲) ۱۱ـ۳ـ۵ـ۷ـ۹

★ جایزه ۲۵ میلیون دلاری ـ رنگی
شهرقصه (۶۲۷۲۹۰) ۱۱ـ۲ـ۴ـ۶ـ۸ـ۱۰

★ زیباترازونوس ـ رنگی ـ زعودی‌آرایا
آتلانتیک (۶۲۷۱۷۱) ۱۵ر۱۱ـ ۳۰ر۱ـ ۳۰ر۳ـ۳۰ر۵ـ۳۰ر۷ـ ۳۰ر۹

★ زنهای ضدمرد ـ سینماسکوپ ـ رنگی
آریا (۳۱۹۸۸۴) ۹ـ۱۱ـ۱ـ۳ـ۵ـ۷ـ۹

★ سفر بی‌پایان ـ رنگی ـ سوفیالورن ـ ریچاردبرتن
رادیوسیتی (۴۳۳۲۰) ۳۰ر۱۱ـ۳۰ر۳ـ۳۰ر۵ـ۳۰ر۷ـ۳۰ر۹

★ سپیددندان ـ رنگی ـ فرانکونرو
گلدن‌سیتی (۶۶۳۲۶۹) ۳۰ر۱۱ـ۳۰ر۱ـ۳۰ر۳ـ۳۰ر۵ـ۳۰ر۷ـ ۴۵ر۹

★ سنگها و زنگوله‌ها ـ رنگی ـ درمندرا ـ همامالینی
حافظ (۳۹۱۰۷۴) ۳۰ر۱۰ـ۳۰ر۲ـ۳۰ر۴ـ۳۰ر۶ـ۳۰ر۸

★ سربلند ـ رنگی ـ جودون‌بیکر
برلیان (۳۹۳۵۳۵) ۹ـ۱۱ـ۱ـ۳ـ۵ـ۷ـ۹

★ فرار بزرگ ـ رنگی ـ استیومک‌کوئین
ماژستیک (۶۶۸۴۶۱) ۱۱ـ۴۵ر۱ـ۳۰ر۴ـ۱۵ر۷ـ۱۰

★ شیخون ـ رنگی ـ الیوت‌گولد
پارامونت (۴۸۳۲۱) ۱۵ر۱۱ـ۳۰ر۳ـ۳۰ر۵ـ۳۰ر۷ـ۳۰ر۱

★ عقرب ـ آلن‌دلون ـ برت‌لنکستر
شهر فرنگ (۶۲۷۶۲۸) ۳۰ر۱۱ـ۳ـ۱۵ر۵ـ۳۰ر۷ـ۴۵ر۹

★ غریبه و مه ـ پروانه معصومی ـ منوچهر فرید
کاپری (۹۲۸۴۰۱) ۱۱ـ۳ـ۶ـ۹

★ قطار مرگ ـ رنگی ـ کریستوفرلی
سانترال (۹۲۸۶۸۶) ۱۱ـ۱ـ۳ـ۵ـ۷ـ۱۵ر۹
متروپل (۳۱۹۴۱۰) ۹ـ۱۱ـ۱ـ۳ـ۵ـ۷ـ۹
رویال (۸۲۹۷۸۵) ۱۰ـ۱۲ـ۲ـ۴ـ۶ـ۸ـ۱۰

★ گروگان‌بزرگ ـ سینماسکوپ ـ رنگی
پارک (۳۱۹۶۳۷) ۹ـ۱۱ـ۱ـ۳ـ۵ـ۷ـ۹

★ کارآگاه مک‌کیو ـ رنگی ـ سینماسکوپ
گلدیس (۶۲۸۷۱۳) ۳۰ر۱ـ۳۰ر۳ـ۳۰ر۵ـ۳۰ر۷

★ مستخدم ـ رنگی ـ لاندوبوزانکا
ونک (۶۸۴۱۱۶) ۱۱ـ۲ـ۴ـ۶ـ۸ـ۱۰

★ مردی در دام هوس ـ رنگی ـ جودی‌گیسون
ب.ب (۸۲۹۶۴۱) ۱۱ـ۲ـ۴ـ۶ـ۸ـ۱۰

★ من بدکاره نیستم ـ رنگی ـ آشوک‌کومار
همای (۳۱۱۶۶۹) ۳۰ر۱۰ـ۳۰ر۲ـ ۳۰ر۴ـ ۳۰ر۶ـ ۳۰ر۸

★ مردان حادثه‌جو ـ رنگی ـ پل‌نیومن
تخت‌جمشید (۶۵۲۵۵۰) ۱۱ـ۲ـ۴ـ۶ـ۸ـ۱۰

★ جزیره گناهکاران ـ رنگی ـ پام‌گریز
فلور (۵۲۸۰۹۶) ۹ـ ۱۱ـ ۱ـ ۳ـ ۵ـ ۷ـ ۹

★ دلاور و مشتها ـ سینماسکوپ ـ رنگی
سهیلا (۳۱۶۴۲۴) ۳۰ر۱۰ـ ۳۰ر۲ـ ۳۰ر۴ـ ۳۰ر۶ـ ۳۰ر۸
مراد (۷۵۳۳۸۲) ۱۱ـ ۱ـ ۳ـ ۵ـ ۷ـ ۹
پلازا (۴۴۲۵۵) ۱۵ر۱۱ـ ۱۵ر۳ـ ۱۵ر۵ـ ۱۵ر۷ـ ۱۵ر۹
ناهید (۳۴۹۵۰۹) ۱۰ـ ۱۲ـ ۲ـ ۴ـ ۶ـ ۸
ری (۵۲۲۵۷۸) ۹ـ ۱۱ـ ۱ـ ۳ـ ۵ـ ۷ـ ۹
داریوش (۵۲۶۲۶۵) ۳۰ر۱۰ـ ۳۰ر۲ـ ۳۰ر۴ـ ۳۰ر۶ـ ۳۰ر۸

★ تعقیب در استانبول ـ رنگی ـ فخرالدین
شاهین (۵۲۶۹۰۸) ۳۰ر۱۰ـ ۳۰ر۲ـ ۳۰ر۴ـ ۳۰ر۶ـ ۳۰ر۸
زرین (۳۵۳۶۶۷) ۹ـ ۱۱ـ ۱ـ ۳ـ ۵ـ ۷ـ ۹
خورشید (۳۹۳۵۷۸) ۹ـ ۱۱ـ ۱ـ ۳ـ ۵ـ ۷ـ ۹
مهین (۶۶۶۵۴۷) ۹ـ ۱۱ـ ۱ـ ۳ـ ۵ـ ۷ـ ۹
آپادانا (۷۶۰۱۵۴) ۹ـ ۱۱ـ ۱ـ ۳ـ ۵ـ ۷ـ ۹

★ جوانمرد ـ فردین ـ مرجان
نیاگارا (۶۶۵۳۰۷) ۱۱ـ ۳ـ ۵ـ ۳۰ر۷ـ ۴۵ر۹
رکس (۳۱۵۲۹۳) ۳۰ر۱۰ـ ۳۰ر۲ـ ۳۰ر۴ـ ۳۰ر۶ـ ۳۰ر۸
میامی (۷۵۴۳۲۹) ۱۱ـ ۱ـ ۳ـ ۵ـ ۷ـ ۹
الوند (۳۵۶۵۳۸) ۱۰ـ ۱۲ـ ۲ـ ۴ـ ۶ـ ۸
کیهان (۵۴۶۳۶۰) ۹ـ ۱۱ـ ۱ـ ۳ـ ۵ـ ۷ـ ۹
مارلیک (۹۶۳۶۱۶) ۹ـ ۱۱ـ ۱ـ ۳ـ ۵ـ ۷ـ ۹
اسکار (۹۲۰۸۸۸) ۱۰ـ۱۲ـ۲ـ۴ـ۶ـ۸
ارانوس (۲۷۹۷۱) ۳۰ر۱۰ـ۳۰ر۲ـ۳۰ر۴ـ۳۰ر۶ـ۳۰ر۸
شهرام (۸۴۴۵۴۹) ۹ـ ۱۱ـ ۱ـ ۳ـ ۵ـ ۷ـ ۹
سیلوانا (۳۶۳۷۳۷) ۳۰ر۱۰ـ ۳۰ر۲ـ ۳۰ر۴ـ ۳۰ر۶ـ ۳۰ر۸
سیلورسیتی (۸۶۱۲۰۵) ۱۰ـ ۳۰ر۲ـ ۳۰ر۴ـ ۳۰ر۶ـ ۳۰ر۸

★ فستیوال فیلمهای بهروز وثوقی
آسیا (۴۲۹۰۶) ۱۱ـ۱ـ۳ـ۵ـ۱۵ر۷ـ۳۰ر۹
اروپا (۳۰۳۱۷۹) ۳۰ر۱۰ـ۳۰ر۲ـ۳۰ر۴ـ۳۰ر۶ـ۳۰ر۸
مولن‌روژ (۷۵۲۹۲۹) ۱۱ـ۱ـ۳ـ۵ـ۷ـ۹
شهوند (۳۵۴۰۴۰) ۳۰ر۱۰ـ۳۰ر۲ـ۳۰ر۴ـ۳۰ر۶ـ۳۰ر۸
لیدو (۹۵۱۲۸۲) ۱۰ـ۱۲ـ۲ـ۴ـ۶ـ۸
نپتون (۷۶۰۱۳۶) ۹ـ۱۱ـ۱ـ۳ـ۵ـ۷ـ۹
ژاله (۳۰۴۱۲۰) ۳۰ر۱۰ـ۳۰ر۲ـ۳۰ر۴ـ۳۰ر۶ـ۳۰ر۸
توسکا (۵۳۹۵۴۴) ۳۰ر۱۰ـ۳۰ر۲ـ۳۰ر۴ـ۳۰ر۶ـ۳۰ر۸
المپیا (۹۲۶۷۹۷) ۴۵ر۱۰ـ۱ـ۳ـ۵ـ۷ـ۹
پاسارگاد (۳۴۲۷۸۲) ۹ـ۱۱ـ۱ـ۳ـ۵ـ۷ـ۹
چرخ‌فلک (۹۵۰۵۵۸) ۱۰ـ۱۲ـ۲ـ۴ـ۶ـ۸
شرق (۵۳۴۰۲۴) ۳۰ر۱۰ـ۳۰ر۲ـ۳۰ر۴ـ۳۰ر۶ـ۳۰ر۸

★ گروگان ـ مشتهای انتقام
ستاره (۵۳۹۷۲۱) ۹ـ۱۱ـ۱ـ۳ـ۵ـ۷ـ۹

★ پلنگ قهوه‌ای ـ رنگی ـ پام‌گریر
ریولی (۷۵۷۷۷۷) ۱۱ـ ۳۰ر۳ـ ۳۰ر۵ـ ۳۰ر۷ـ ۳۰ر۹

★ (×) روسینای پیشخدمت ـ رنگی ـ اواثولین
بولوار (۶۵۵۲۹۲) ۱۱ـ ۱ـ ۳ـ ۵ـ ۱۵ر۷ـ ۱۵ر۹

★ سارق ـ منوچهروثوق ـ هاله
اونیورسال (۹۲۶۹۵۳) ۱۱ـ ۱ـ ۳ـ ۵ـ ۱۵ر۷ـ ۳۰ر۹
پاسیفیک (۷۵۳۲۱۱) ۱۵ر۱۱ـ ۳۰ر۳ـ ۳۰ر۵ـ ۳۰ر۷ـ ۳۰ر۹
ایران (۳۱۶۳۵۴) ۳۰ر۱۰ـ ۳۰ر۲ـ ۳۰ر۴ـ ۳۰ر۶ـ ۳۰ر۸
ساینا (۳۵۲۴۴۲) ۱۰ـ ۱۲ـ ۲ـ ۴ـ ۶ـ ۸
تیسفون (۹۵۸۸۸۲) ۹ـ ۱۱ـ ۱ـ ۳ـ ۵ـ ۷ـ ۹
رنگین‌کمان (۷۵۶۷۶۰) ۹ـ ۱۱ـ ۱ـ ۳ـ ۵ـ ۷ـ ۹
موناکو (۷۹۵۵۹۶) ۹ـ۱۱ـ۱ـ۳ـ۵ـ۷ـ۹
پرسپولیس (۵۳۸۰۸۱) ۱۰ـ ۱۲ـ ۲ـ ۴ـ ۶ـ ۸
کارون (۹۵۵۱۶۵) ۳۰ر۱۰ـ ۳۰ر۲ـ ۳۰ر۴ـ ۳۰ر۶ـ ۳۰ر۸
دریا (۳۴۱۷۴۶) ۹ـ ۱۱ـ ۱ـ ۳ـ ۵ـ ۷ـ ۹
آستارا (۸۷۴۰۲۲) ۳۰ر۱۰ـ ۳۰ر۲ـ ۳۰ر۴ـ ۳۰ر۶ـ ۳۰ر۸

★ آوای دریا ـ رنگی ـ جرج سی‌اسکات
دیاموند (۸۲۸۴۰۰) ۱۵ر۱۱ـ ۳۰ر۱ـ ۳۰ر۳ـ ۳۰ر۵ـ۳۰ر۷ـ ۴۵ر۹

★ همسر فراری ـ کج‌کلاخان
آسمان‌آبی (۳۴۱۶۶۸) ۹ـ۱۱ـ۱ـ۳ـ۵ـ۷ـ۹

آگهی مناقصه

شماره ۳۴ر۱۸ر۵۲ر۱۴۰۱

مورخ ۲۷ر۲ر۵۴

آمادگاه کرمانشاه جهت‌مصرف یگانهای آمادشونده تنظیف افراد نیازمندی‌خودرا‌ازطریق‌مناقصه خریداری مینماید. پیشنهاد دهندگان میتوانند بامراجعه به‌قسمت پیمانهای‌آمادگاه ودریافت شرایط و مشخصات اقلام مورد معامله پیشنهادخود راطبق مفاد مندرج دربرگ‌شرایط معامله تنظیم و تاساعت ۹ صبح روز ۲۱ر۳ر۵۴ بدفتر قسمت پیمانهای آمادگاه تسلیم نمایند.

مناقصه گذار ـ آمادگاه کرمانشاه

شرکت واحد به کارمندان دولت تخفیف میدهد

بدستور نخست وزیر شرکت واحداتوبوسرانی به آن گروه‌از کارمندان دولت و بازرگانی که مایل به استفاده از خطوط اتوبوسرانی‌تندرو باشند دفترچه مخصوص و تخفیف در بهای بلیط می‌دهد .

مقامات شرکت واحد امروز اعلام‌کردندکه در صورت‌استفاده کارکنان دولت‌و بازرگانان بازار از اتوبوس های تندرو ، پنجاه در صد از تراکم ترافیک شمال و مرکز تهران کاسته خواهد شد .

مدیر عامل شرکت واحد نیز اعلام‌کردکه این شرکت بدستور شهردارآماده بستن قراردادهای گروهی برای دادن سرویس به کارکنان دولت است و اگر آقایان بازرگانان بازار نیز برای آمد و رفت با اتوبوس تندرو اظهار تمایل کنند به آنها نیز کارت مخصوص و آبونمان مسافرت مجازباسرویس تندروی اتوبوسرانی تهران ـ شمیرانات داده خواهد شد .

شرکت واحد امروز آمادگی خود را برای انعقاد قرارداد مسافرت جمعی کارمندان با وزارتخانه‌ها اعلام‌کرد و یادآور شد که در مسیردو جاده‌شمیران مابل‌به‌برقرار کردن ضابطه‌جدید مسافرت است بااین ضابطه ، شرکت واحد باوزارتخانه ها و سازمانهای‌دولتی قرارداد جمعی می‌بندد وبرای کارکنان آنها دفترچه‌های‌مخصوص‌صادرمیکند کارمندان میتوانند باارائه این دفترچه‌هاوبی‌آنکه بلیط‌بدهند، سوار اتوبوسهای تندرو بشوند .

شرکت واحد طی روزهای آینده خط دوم تندروی تهران ـ شمیرانات را دایر میکند وبرای دادن سرویس تندرو در مسیر مهرآباد ـ تهران‌پارس نیزمنتظر تحویل اتوبوسهای جدید است .

شهردار کرمانشاه بازداشت شد ..

مهندس کرمعلی سعدیان

شهردار کرمانشاه،باتهام‌اختلاس و تصرف غیر قانونی اموال دولت با قرار سه میلیون ریال بازداشت شد . بازداشت شهردار بدستور بازپرس اعزامی دیوان کیفر صورت گرفت‌و بقرار اطلاع عده دیگری در مظان اتهام از جهت همکاری‌باشهردار قراردارند و باحتمال قوی برای آنان نیز قرار بازداشت صادر خواهد شد .

بازجوئی از کارمندان

از چندی قبل شکایاتی از طرف مردم نسبت به سوء استفاده در شهرداری کرمانشاه بمقامات صلاحیتدار شده بود کسرانجام آقای حسین بنی کاظمی بازپرس دیوان کیفر برای رسیدگی به کرمانشاه وارد شد و دیروزبرای مهندس کرمعلی سعدیان شهردار کرمانشاه قراری بمبلغ سه‌میلیون ریال صادر کرد .

از صبح امروز ، عده دیگری از کارمندان شهرداری و ثبت کرمانشاه مورد بازجوئی قرار گرفته‌اند و رسیدگی به پرونده همچنان ادامه دارد .

صبح امروز،عده‌ای ازاعضای انجمن شهر کرمانشاه برای ادای توضیحاتی به بازپرسی احضار شدند .آقای طاهر ، رئیس‌سابق‌حسابداری‌شهرداری نیز به بازپرسی احضارگردید.

دوره‌های شبانه‌دانشکده‌علم‌وصنعت‌ومدرسه عالی‌بازرگانی ۶۷۰ نفردانشجومیپذیرد

شرایط پذیرش دانشجویان دوره شبانه چند دانشگاه و مدرسه عالی امروز اعلام‌شد.

یک مقام آگاه در سازمان سنجش آموزش کشور گفت : اکنون اکثر هیئت های عالی دانشگاه ها به تنظیم مقررات دوره های شبانه خود پرداخته‌اند و احتمالا تا پایان این هفته جزئیات این برنامه واطلاع همگان خواهد رسید و مجموع داوطلبان رشته های دوره شبانه نیز تعیین می‌گردد .

دانشکده علم و صنعت در دوره شبانه امسال خود ۵۰۰ دانشجو در ۷ رشته برق ، ساختمان ، معماری ، مکانیک ، متالوژی ، ذوب فلزات صنایع، طراحی ماشین می‌پذیرد . از دانشجویان دوره شبانه این دانشکده امتحان‌جداگانه‌ای‌انجام نمی‌گیرد و داوطلبان با قبولی در آزمایش همگانی خواهند توانست در یکی از رشته های هفتگانه دانشکده علم و صنعت شرکت نمایند .

معاون آموزشی دانشکده علم و صنعت همچنین یادآورشد: شرایط دیگر پذیرش دانشجو دوره شبانه این دانشکده به زودی اعلام خواهد گردید .

مدرسه‌عالی بازرگانی درسال تحصیلی جدید برای ٤ رشته مدیریت ، بازرگانی بین‌المللی ، حسابداری ، اقتصاد ۱۷۰ نفر دردوره شبانه خواهد پذیرفت .

از داوطلبان شرکت در دوره شبانه‌مدرسه عالی در رشته‌های زبان خارجه ،اطلاعات عمومی‌و ریاضیات در حدود سال ششم دیلم طبیعی آزمایش خواهدشد و دیپلمه های ریاضی ، علوم بانکی و حسابداری بازرگانی‌نیز می‌توانند در این دوره شرکت جویند .

امروزدانشکده دماوند اطلاع داد که در شرایط اختصاصی این واحد تغییراتی داده شده و معدل کتبی دیپلمه های‌ادبی، ریاضی و طبیعی که قبلا ۱٤ اعلام شده‌بود به معدل کتبی ۱۲ تغییر یافته و فقط ـ دارندگان دیپلمه منشیگری باید معدل‌کتبی ۱٤ داشته باشند.

تعداد قطعی داوطلبان کنکور دانشگاهها معلوم شد

سازمان سنجش آموزش‌کشور رقم قطعی شرکت کنندگان در کنکور دانشگاهها‌و مدارس عالی را اعلام داشت .

طبق آمار ارائه شده در آزمایش همگانی‌امسال۱۸۷۲۵۷ نفر تقاضای ثبت نام کرده‌اند که از این تعداد ۱۰٤۹۹۰ نفر دانش آموز کلاس ششم متوسطه‌و ۵۲۵۳ نفر داوطلبان ششم متفرقه و ۷۷٤۱٤ دیپلمه سال های گذشته هستند .

رده‌بندی زبان های انتخابی داوطلبان نشان میدهد که بیشترین رقم با زبان انگلیسی است که تعداد آنها ۱۸٤۱۷٤ نفر میباشد .

درمرحله بعدی داوطلبان زبان آلمانی با ۱۸۸٤ نفرو زبان فرانسه ۱۷۰۲ نفرو روسی ۱۰۳ نفر و ایتالیائی ۲٤ نفرند .

توفان در مشهد ۲ نفر را کشت

هوای کشور همچنان ناپایدار و منقلب است .

ریزش باران و تگرگ ظرف ۲٤ ساعت گذشته در اغلب‌شهر های آذربایجان از جمله «اصلاندوز» ، «پارس‌آبادمغان»، «مشکین شهر» ، «گرمی» ، «اردبیل» و «خوی » ادامه داشت .

سیل دو پل را در مسیر جاده های مشکین شهر‌اردبیل و مشکین شهر ـ دشت مغان خراب کرد و ارتباط‌این‌مناطق قطع شد .

قربانیان توفان

● در مشهد توفان شدید و ناگهانی وضع عمومی این شهر را بهم ریخت . چند درخت کهنسال در گوشه و کنارشهرریشه‌کن شد و اتومبیل های پارک شده در حاشیه خیابانها بعلت برخورد آنتنهای تلویزیون و شیروانی منازل‌که از جا کنده شده بود خسارت دید .

توفان دیروز مشهد همچنین منجر به مرگ دو رهگذر و مجروح شدن چند تن دیگر شد .

پیرزن ٥٤ ساله مجهول الهویه‌ای در خیابان آبکوه زیر درخت‌تومندی که‌ریشه‌کن شده بود قرار گرفت وکشته شد .

سقوط درخت، جوان ۳۰ ساله‌ئی بنام غلامرضا علیزاده را نیز به کشتن داد . وی‌در ایستگاه بانتظار رسیدن‌اتوبوس ایستاده بود که دچار حادثه شد .

خبرهای تلفنی شهرستانها

کارخانه ابریشم‌کشی

رشت ـ یک کارخانه‌ابریشم‌کشی در یازده کیلومتری رشت‌ایجاد میشود . ساختمان این‌کارخانه از مدتی پیش در زمینی به مساحت پنجاه هزار متر مربع آغاز شده و تاپایان سال‌جاری آماده بهره‌برداری میشود.

کارخانه ابریشم‌کشی رشت، سالانه سه میلیون کیلو پیلفرا به ابریشم خالص تبدیل خواهد کرد.

خدیوی معاون‌تولیدی مدیر عامل شرکت پیلفور گیلان ،با عنوان این مطلب ، افزود :در منطقه لاهیجان نیز طرح ایجاد یک کارخانه بزرگ حریربافی در دست تهیه است .

جنون آنی کارمند

شیراز ـ یکی از کارمندان اداره فرهنگ و هنر شیراز صبح امروز هنگام کار دراداره ناگهان دچار جنون آنی شدو ضمن شکستن چند شیشه و پاره کردن تعدادی پرونده ، کارکنان اداره را به‌وحشت انداخت.

کارمند مذکور که‌دیوانه‌وار فریاد میکشیدتوسط‌همکارانش به‌اداره پزشکی قانونی‌فرستاده شد.

بقرار اطلاع از طرف فرهنگ وهنر فارس ترتیب بستری‌شدن وی جهت معالجه‌داده‌شده‌است.

ایجاد تصفیه خانه آب

اهواز ـ با بهره‌گیری از تصفیه‌خانه بیست هزار متر مکعبی آب در «کیان پارس» اهواز، تابستان امسال ساکنان نواحی مختلف اهواز، بامشکل کم‌آبی، مواجه نخواهند شد.

تصفیه‌خانه «کیان پارس» اهواز، یازده خرداد ماه جاری، آماده بهره‌برداری میشود.

همچنین برای رفع مشکل آب اهواز در سال های‌آینده، یك تصفیه‌خانه به‌گنجایش یکصدوپنجاه هزار متر مکعب در اهواز ساخته خواهدشد.

تصفیه‌خانه یکصدو پنجاه هزار متر مکعبی آب اهواز، سه سال دیگر، آماده بهره برداری خواهد شد.

خانه های ارزانقیمت

بندربوشهر : همایون جابر انصاری وزیر مسکن و شهر سازی امروز وارد بوشهر شد و از زمین و چگونگی احداث یکهزار خانه ارزان قیمت که قرار است در این شهرساخته شود دیدن کرد.

این خانه ها در اراضی‌سازمان مسکن و شهر سازی و بین شهر و ناحیه سنگی سراسر جنوب خیابان «لاوان» بوشهر ایجاد میشود.

خریدار باید ۲۵ درصد از بهای کل خانه را اوراق‌قرضه خریداری و پس از تحویل ، ۷۵ درصد بقیه بهای خانه را باقساط ۱۵ ساله با بهره ٤ و ٦درصد مستهلك‌سازد.مساحت این خانه ها که بصورت یك طبقه‌و دو طبقه ساخته‌میشود، ٦٦ـ۷۵ـ۸٤و۹۷ مترمربع‌خواهد بود.

دوره تابستانی دانشگاه

تبریز ـ دانشگاه‌آذرابادگان، برای دانشجویان این دانشگاه ، دوره تابستانی دایر می‌کند .

کلاسهای روزانه و شبانه دانشگاه آذرابادگان ، از چهاردهم تیر ماه آینده ، بمدت دو ماه ، دایر خواهد بود .

دانشجویان روزانه ، در دوره تابستانی حداکثر ده واحد و دانشجویان دوره شبانه ، حداکثر ۷ واحد ، میتوانند بگیرند .

مدیر و آموزگار کشته شدند

مرودشت ـ در یك حادثه رانندگی در جاده زرقان ـ مرودشت رئیس و معلم دبستان «بابك» مرودشت کشته‌شدند. پیکان ۸٦۷۷۷ تهران ـ ب برانندگی محمد مدرسی‌که از شیراز به مرودشت میرفت با کامیونی تصادف‌کرد. احمد مدرسی ٤۲ساله‌رئیس‌وشهرمانو پژهان آموزگار دبستان بابك دراین حادثه‌کشته شدند.

به‌علت اختلافات خانوادگی :

مرد ٥٦ ساله تنها، خودراکشت

مرد ٥٦ ساله‌ئی بعلت ناراحتی خانوادگی‌در منزل مسکونی‌خود واقع در خیابان شهریار (کوچه نهران بزرگ،پلاك ۱٦) باخوردن سم ، خودکشی کرد.

عبدالحسین ـ متوفی ـ پس از اقدام به خودکشی ـ در اطاقش را از داخل قفل کرد و بهمین جهت جنازه او ۲٤ ساعت بعد توسط ماموران کلانتری ٦کشف شد .

ماموران کلانتری ٦ که توسط همسایگان عبدالحسین از ماجرا مطلع شده بودند پس‌از شکستن در،وارد اطاق شدند . ماموران بمحض ورودباجسد عبدالحسین که‌از پشت‌درکف اطاق قرارداشت ویك لیوان شکسته محتوی داروی زرد رنگی در میان پاهای او بود، روبرو شدند.

در تحقیقاتی‌که توسط ماموران بعمل آمد، معلوم شد که متوفی باآنکه دارای زن و فرزند بوده است، بعلت اختلافات خانوادگی از دوسال ونیم پیش دور از زن وفرزندانش ، به تنهایی زندگی میکرده است.

در نامه‌ئی که از عبدالحسین بجای مانده ، نامبرده علت خودکشی را ناراحتی خانوادگی ذکر کرده است.

دیروز جسد به اداره پزشکی قانونی انتقال یافت و اکنون ماموران کلانتری٦مشغول تحقیق پیرامون این حادثه هستند.

مستاجر ٤٦ ساله پسربچه ٦ساله صاحبخانه را شکنجه میداد

حسین شیرازی ـ مستاجر ٤٦ ساله‌ای که‌پسربچه ٦ ساله صاحبخانه را شکنجه میداد ـ دستگیر شد .

خبرنگار ما در شیراز می نویسد : حسین شیرازی در منزل شخصی بنام «عباس» مستاجر بود ـ او از مدتها قبل در اوقات تنهائی در خانه ـ «حسام» پسربچه ٦ ساله صاحبخانه را بطرز فجیعی شکنجه میداد،تا اینکه روز گذشته ـ حوالی‌ساعت‌ده بامداد که‌وی‌سرگرم شکنجه دادن پسربچه مذکور بود . صاحبخانه بطور ناگهانی از راه رسید و متوجه جریان شد .

پدر «حسام» بلافاصله شکایتی تسلیم ماموران کرد و حسین شیرازی با قرار قانونی که از طرف بازپرس شعبه سوم دادسرای شیراز صادر شد ، به زندان رفت.

بلهوسی ۳ جوان ۳ حادثه آفرید

بقیه از صفحه حوادث

طلب را دستگیر کردند و بر اساس شکایت زهرا ۱۷ ساله با پروندهیی به دادسرای تهران اعزام داشتند.

پدر و مادر زهرا شب درخانه نبودند وبدین ترتیب او که از تنهائی میترسید زودتر ازهمیشه بخواب رفت ، اما چند دقیقه‌بعد رضا که در همسایگی آنهازندگی میکند با استفاده از فرصت و نبودن والدین زهرا در خانه به آرامی خود را به‌اطاق دختر جوان رساند و به بالین او رفت.

رضا سپس بی‌اختیار زهرارا در آغوش گرفت‌و رابوسید.

بااین عمل رضا ، دختر از همه جا بیخبر بناگاه از خواب پرید وپس از کشیدن فریادی ،بیهوش نقش زمین شد.

پس از این حادثه رضابیدرنگ از آنجا گریخت و همسایگان با شنیدن صدای فریاد زهرا خودرا به‌اطاق او رساندند و او را که بیهوش بود به بیمارستان انتقال دادند . زهرا ساعتی بعد در بیمارستان بهوش آمد و جریان حادثه را به‌اطلاع ماموران کلانتری ۱۳ تهران رساند و ماموران ، رضا را دستگیر کردند وبابپرونده تنظیمی به دادسرا فرستادند.

اهدای دو هزار متر زمین‌بارزش ٦ میلیون ریال به آموزش و پرورش

آقای دکتر جعفر شافعی رئیس بهداری آموزشگاهها و مدیرعامل

شیر و خورشید دوهزار متر مربع زمین در اول بلوار کورش کبیر مهاباد بارزش ٦ میلیون‌ریال به آموزش‌وپرورش اهدا نمود ودرمراسم زدن‌اولین کلنگ‌ساختمان آموزش‌وپرورش پس از سخنرانی آقایان‌حسینی رئیس آموزش و پرورش و سرهنگ کلانتری‌فرماندار مهاباد که از آقای دکتر شافعی تقدیر بعمل آورد. طبق تقاضای آقای سرهنگ کلانتری‌آقای‌دکتر شافعی اولین کلنگ ساختمان اداره آموزش و پرورش را درزمین اهدائی خودبنام نامی‌شاهنشاه آریامهر برزمین زد .

بانک رفاه کارگران برنامه‌خانه‌سازی خودرادرخوزستان توسعه‌میدهد

★ **خانه های کارگری بانک رفاه‌درسربندر وخرمشهر به کارگران واگذار شد**

برنامه های ساختمانی بانک رفاه کارگران برای تامین‌مسکن کارگران در خوزستان مورد بازدید گروهی از نمایندگان وسایل ارتباط جمعی قرار گرفت .

خانه های کارگری سربندرو خرمشهر که مورد بهره‌برداری قرار گرفت با شرایط ساده‌ای به کارگران واجد شرایط واگذار گردید .

آقای سید حسین حاتمی رئیس شعبه بانک رفاه کارگران در خرمشهر در توضیح‌عملیات ساختمانی بانک برای تامین مسکن کارگران خرمشهر گفت تعداد۷٦ دستگاه خانه انفرادی برای‌اعضاء شرکت تعاونی‌مسکن کارگران شرکت پارس ساخته شدکه از این تعداد ٤۷دستگاه دواطاقه ، ۱۹ دستگاه سه‌اطاقه و۱۰ دستگاه چهار اطاقه بودند که هم‌اکنون مورد بهره‌برداری است . همچنین چهل دستگاه خانه دو اطاقه برای کارگران سازمان آب ساخته شد که آماده تحویل است و چهل دستگاه دیگر در دست‌ساختمان میباشد و برای شصت دستگاه دیگرنیز زمین تهیه شده است. این خانه های کارگری مجهز به آب لوله‌کشی ، برق‌و دیگر وسایل ضروری است.

برنامه خانه سازی

خانه های سربندر نیز شامل ۳۰٤ دستگاه خانه انفرادی ۲و ۳ اطاقه بود که در اختیار کارگران سازمان بنادرکشتیرانی قرار گرفت .

امروز دکتر محمد مجیدی رئیس کل بانک رفاه کارگران در مورد تهیه مسکن برای کارگران دیگر شهرهای‌خوزستان به خبرنگار ما اظهار داشت که چنانچه زمین مناسب در شهرهای اهواز، آبادان‌ودیگر شهرهای خوزستان پیدا شود بانک‌رفاه‌کارگران‌برنامه‌خانه‌سازی برای کارگران‌را اجرا خواهد کرد. دکتر مجیدی افزودمشکل مهم ما در تامین مسکن کارگران مساله زمین است و چنانچه‌در هرشهر و منطقه‌ای زمین‌مناسب پیداکنیم بلافاصله برای‌کارگران آن منطقه خانه خواهیم ساخت.

صاحب اختراع مربوط به «طریقه ودستگاه جهت باهم جوش دادن رشته‌های عمودی لوله» که در ایران تحت شماره ۸٦٤۰ بثبت رسیده بهره‌برداری آنرا پیشنهاد مینماید اشخاص ذینفع مراجعه نمایند به
Middle East Patent Bureau, P.O.B. 2031, Cairo, Egypt.

صاحب اختراع مربوط به «عوامل مبارزه بانمو غیرلازم گیاه» که در ایران تحت شماره ٤۸۹۷ بثبت رسیده بهره‌برداری آنرا پیشنهاد مینماید اشخاص ذینفع مراجعه نمایند به
E. Merck, Postfach 4119, Darmstadt, West Germany.

یادآوری دعوت مجمع عمومی عادی سالانه بانک ساختمان «شرکت سهامی عام»

پیرو آگهی دعوت مجمع عمومی عادی بانك ساختمان که‌در تاریخ ۱٤ اردیبهشت ۱۳۵٤ در روزنامه کیهان شماره ۹۵۵۰ و روزنامه اطلاعات شماره ۱٤٦۹۷ منتشر گردید بدینوسیله یادآوری می نماید که جلسه مجمع عمومی عادی صاحبان سهام بانك ساختمان شرکت‌سهامی عام در ساعت ۵ بعدازظهر روز چهارشنبه هفتم خرداد ۱۳۵٤ در تالار فرهنك واقع در خیابان حافظ تشکیل خواهد شد . ضمنا به اطلاع آن دسته از صاحبان سهام که احتمالا موفق نمی گردند تا ساعت ۱۲ روز هفتم خردادماه ۱۳۵٤ برای دریافت کارت ورودی به مرکز بانك واقع در بولوار الیزابت شماره ۱٦٤ مراجعه نمایند میرساند که از ساعت ۲ بعدازظهر روز چهارشنبه هفتم خرداد ۱۳۵٤ تاقبل‌از شروع‌جلسه کارت ورود به جلسه در محل تشکیل جلسه (تالار فرهنك) نیز صادرمیگردد.

بانك ساختمان

آگهی دعوت مجمع عمومی عادی سالیانه و مجمع عمومی فوق‌العاده صنایع پوشش ایران (شرکت سهامی عام)

مجمع عمومی عادی سالیانه وفوق‌العاده صنایع پوشش ایران (سهامی عام) در ساعت ٤ بعداز ظهر روز شنبه ۲۵ خرداد ماه ۱۳۵٤ در محل شرکت واقع در تهران ـ خیابان تخت جمشید ـ ساختمان بانک ایرانیان طبقه ششم تشکیل میشود. از صاحبان سهام شرکت دعوت میشود که درروز و ساعت مقرر شخصا یابه وسیله نمایندگان تام‌الاختیار خود درجلسه حضور بهمرسانند .

دستور جلسه بقرار زیر است :

الف . مجمع عمومی عادی سالیانه

۱ـ استماع گزارش هیئت مدیره وبازرسان شرکت در باره ترازنامه‌منتهی به پایان سال مالی ۱۳۵۳ .
۲ـ تصویب ترازنامه منتهی به‌پایان سال مالی ۱۳۵۳ .
۳ـ انتخاب اعضای هیئت مدیره
٤ـ انتخاب بازرسان شرکت .
۵ـ تعیین روزنامه کثیرالانتشار برای درج آگهی های شرکت .
٦ـ مسائل متفرقه .

ب. مجمع عمومی فوق‌العاده .

۱ـ اتخاذ تصمیم در باره پرداخت تمام یا قسمتی از سرمایه تعهدی و تفویض اختیار به هیئت مدیره جهت انجام تشریفات قانونی برای ثبت پرداخت هر مقداراز سرمایه تعهدی شرکت.
۲ـ مسائل متفرقه .

صنایع پوشش ایران (شرکت‌سهامی عام)

شرکت ملی ذوب آهن ایران

آگهی استخدام

شرکت ملی ذوب‌آهن ایران کادر مندرج در ذیل را با حقوق و مزایای مکفی جهت خدمت در واحد ساختمانی ذوب‌آهن آریامهر و واحد طراحی‌شهرسازی شرکت و واحد ساختمانی آریامهر استخدام مینماید:

۱ـ مهندس راه و ساختمان باسابقه کار در نظارت و اجرای محاسبات ساختمانی .
۲ـ مهندس مکانیک باسابقه کار در تاسیسات تکنولوژی .
۳ـ مهندس تاسیسات باسابقه کار در لوله‌کشی گاز و آب و فاضلاب ، حرارت رسانی .
٤ـ مهندس الکترونیک .
۵ـ مهندس برق باسابقه کار درشبکه های شهری.
٦ـ مهندس معمار .
۷ـ مهندس نقشه‌بردار باسابقه کار در ترازبندی و ژئودزی ساختمانی .
۸ـ پزشک متخصص قلب و عروق .
۹ـ پزشک متخصص جهاز هاضمه .
۱۰ـ پزشک متخصص گوش و حلق و بینی .
۱۱ـ پزشک متخصص زنان و زایمان
۱۲ـ پزشک متخصص جراحی عمومی .
۱۳ـ پزشک متخصص ارتوپدی .
۱٤ـ پزشک متخصص اطفال .
۱۵ـ پزشک متخصص امراض روانی .
۱٦ـ پرستار .
۱۷ـ بهیار .
۱۸ـ تکنیسین راه و ساختمان «دیپلم وفوق‌دیپلم» .
۱۹ـ تکنیسین نقشه برداری .
۲۰ـ مترجم زبان روسی .
۲۱ـ مهندس بهداشت صنعتی .
۲۲ـ تکنیسین اطاق عمل .
۲۳ـ لیسانس علوم اداری .
۲٤ـ لیسانس مدیریت بازرگانی که خدمت نظام وظیفه انجام داده ویا دارای معافی دائم باشند .
۲۵ـ مترجم روسی و انگلیسی یکنفر .
۲٦ـ مهندس معدن .
۲۷ـ مترجم فارسی و انگلیسی مجرب .
۲۸ـ مربی آموزشگاه بهیاری با مدرک لیسانس پرستاری یا مامائی و دارا بودن سابقه تدریس در آموزشگاه بهیاری .
۲۹ـ ناظمه فنی اقامتگاه خدمت کرده یا معاف از خدمات اجتماعی زنان با مدرک دیپلم و سابقه کار در رشته مزبور .

متقاضیان میتوانند همه روزه با در دست داشتن مدارک لازم به اداره کاریابی شرکت ملی ذوب‌آهن‌ایران واقع در میدان کاخ خیابان ابتهاج با قسمت کارگزینی ساختمانی ذوب‌آهن آریامهر واقع در ٤۵ کیلومتری جاده اصفهان ـ شهرکرد مراجعه نمایند .

م الف ۱۳۲۳٦

سرپرست کل عملیات ذوب‌آهن آریامهر

آگهی تشکیل جلسه مجمع عمومی عادی سالانه شرکت کاشی سازی‌پارس (سهامی‌عام)

مجمع عمومی عادی سالیانه صاحبان سهام شرکت کاشی‌سازی پارس (سهامی‌عام) درساعت ٤ بعدازظهر روز ۲۸ خردادماه ۱۳۵٤ در محل بانك توسعه صنعتی و معدنی ایران واقع در خیابان بهجت‌آباد (شیراز) پلاك ۱۳۳ تشکیل خواهد شد از صاحبان سهام یا نمایندگان‌آنها دعوت میشود با در دست‌داشتن برگ هویت یکساعت قبل‌از تشکیل مجمع جهت دریافت ورقه ورودیه به محل تشکیل مجمع تشریف بیاورند.

دستور جلسه مجمع‌عمومی‌عادی سالیانه‌بشرح زیر است :

۱ـ استماع گزارش هیئت‌مدیره و بازرس .
۲ـ تصویب بیلان و ترازنامه مالی سال منتهی‌به اسفند ۱۳۵۳
۳ـ انتخاب هیئت‌مدیره و اعضای علی‌البدل
٤ـ انتخاب بازرس اصلی و علی‌البدل و تعیین حق‌الزحمه بازرس .
۵ـ انتخاب روزنامه‌ایکه باید آگهی شرکت در آن درج گردد
٦ـ مسائل متفرقه .

سازمان شاهنشاهی خدمات اجتماعی ۱۳۲۶

اطلاعیه مرکز آموزش فنی شیراز

باطلاع کلیه داوطلبان شرکت در امتحان ورودی ، مرکز آموزش فنی شیراز میرساند . جهت دریافت کارت ورودی از تاریخ ۱۷ الی ۲۲ خردادماه ۱۳۵٤ به آدرس های‌زیر مراجعه‌نمایند:
تهران : مرکز آموزش فنی و حرفه‌ای‌رضاپهلوی خیابان ری روبروی پارك ششم بهمن
شیراز : مرکز موقت آموزش فنی : خیابان ارم ـ آموزشگاه عزیزاله قوامی . ش

تبریکات

جناب آقای دکتر حسین الماسی
مقام مدیریت عامل بانک شهریار را تبریک عرض میکنم .
منوچهر بهنام

جناب آقای دکتر حسین الماسی
انتصاب جنابعالی را بمقام مدیریت عامل بانک شهریار تبریک عرض مینماید.
شرکت ساختمانی جلگه

جناب آقای حاج صفرعلی اسدنژاد
انتخاب جنابعالی را بسمت رئیس کانون جمعیت دامپروران ایران تبریک میگویم
مرتضی قندچی

جناب آقای دکتر محسن خاقانی
انتصاب شایسته آن‌جناب را بسمت مدیر کل تامین خدمات درمانی استان مازندران تبریک عرض میکنم .
شهسوار ـ فرامرز مهرکیش

جناب آقای دکتر آرام معاون محترم تامین خدمات درمانی و وزارت رفاه
انتصاب شایسته آقای دکتر محسن خاقانی را بسمت مدیرکل تامین خدمات درمانی استان مازندران تبریک میگوئیم .
شهسوار ـ دکتر سمیعی. دکتر سره. دکتر روشن. دکترخلعتبری. دکتر پورعلی. دکتر نظری. دکترعاملی. دکترفرهمند. دکترداروئی. دکتر نفضلی. دکتر لطفی. دکتر مجتهدی. دکتر فرهودی . دکتر ایزدی. دکتر بهبودیان. دکتر برانی. دکتر ملکی. دکتر معصومی پور. دکتر رضوان‌طلب . دکتر نعیمی‌نیا. دکتر رشاد. دکترمهرآزما.
آ ـ ۱۳۷۸

آگهی

برابر تصمیم مورخ ۱ر۳ر۵٤ هیئت مدیره بدینوسیله از کلیه سهامداران شرکت سهامی خاص اشم دعوت میشود نسبت به پرداخت بقیه سرمایه تعهدی خود حداکثر تا ۱۵ر٤ر۵٤ اقدام فرمایند .

هیئت مدیره شرکت سهامی خاص اشم
آ ـ ۱٦۰٦۵

آگهی دعوت

جلسه مجمع‌عمومی فوق‌العاده شرکت‌سهامی خاص‌تهیه وتوزیع شیشه اتومبیل درایران ساعت شانزده روز پنجشنبه ۲۹ر۳ر۵٤ در محل کارخانجات تولیدی‌شیشه ایمنی میرال تشکیل میگردد ازکلیه صاحبان سهام‌تقاضا دارد درروزوساعت مقرر درجلسه حضوربهم رسانند.

دستورجلسه:
۱ـ ازدیاد سرمایه.
۲ـ سرمایه‌گزاری درایجاد واحدتولیدی شیشه‌ایمنی.
۳ـ تصویب آئین‌نامه های‌داخلی.

هیئت‌مدیره
آ ـ ۱۰۷۲

آگهی دعوت

جلسه مجمع‌عمومی عادی سالیانه شرکت‌سهامی‌خاص تهیه وتوزیع شیشه اتومبیل درایران‌ساعت ۱٤ روز پنجشنبه ۲۹ر۳ر۵٤ درمحل کارخانجات تولیدی‌شیشه ایمنی میرال تشکیل میگردد ازکلیه صاحبان سهام‌تقاضادارددرروزوساعت مقرر درجلسه حضوربهم‌رسانند.

دستورجلسه:
۱ـ استماع گزارش هیئت مدیره و بازرس شرکت درموردعملکرد سال ۱۳۵۳.
۲ـ تصویب ترازنامه‌و سودوزیان سال ۱۳۵۳
۳ـ انتخاب بازرس‌اصلی وبازرس علی‌البدل
٤ـ تعیین روزنامه کثیرالانتشار
۵ـ تصمیم درمورد موضوعاتی که‌درصلاحیت مجمع‌عمومی عادی سالیانه است.

هیئت‌مدیره
آ ـ ۱۰۷۲

آگهی دعوت مجمع عمومی عادی سالیانه بانك بیمه ایران

طبق‌ماده۱۱ اساسنامه بانك‌بیمه ایران ازنمایندگان محترم صاحبان سهام بانك بیمه‌ایران دعوت میشودبرای شرکت‌درمجمع عمومی‌عادی ساعت ۹صبح روز سه‌شنبه بیستم خرداد ماه ۱۳۵٤ دردفتر مرکزی بانك بیمه‌ایران واقع‌درخیابان سعدی‌حضور بهمرسانند.

دستورجلسه:
۱ـ استماع گزارش هیئت مدیره‌وبازرسان قانونی ورسیدگی وتصویب ترازنامه وحساب سودوزیان وتقسیم‌سود.
۲ـ انتخاب بازرسان قانونی.
۳ـ رسیدگی واتخاذ تصمیم نسبت به‌موضوعات دیگری که‌مطرح میشود.

رئیس هیئت‌مدیره ومدیرعامل‌بانك بیمه‌ایران
آ ـ ۱۵۸۸۷

قابل توجه

جناب آقای دکترشریفی وزیر محترم‌آموزش‌وپرورش چون‌سال تحصیلی جاری درشرف اتمام میباشد لذا وظیفه خود میدانم که‌از طرف انجمن‌همکاری خانه‌ومدرسه وکلیه اولیاء دانش‌آموزان ازجدیت وپشتکار صادقانه‌ای که‌خانم ایران محمودآبادی رئیس مدرسه راهنمائی تحصیلی شایسته که در پیشبرد امور تحصیلی دانش‌آموزان ونظم‌و انضباط‌مدرسه مبذول داشته‌اند تشکروقدردانی نموده وازآن‌مقام‌معظم‌تمنادارد مقرر فرمایند بهرنحوی‌که مقتضی بداند وسایل‌تشویق‌وتقدیر ایشان رافراهم نموده‌تابیش‌از پیش درانجام وظایف محوله کوشا باشند.

باتقدیم احترام شایسته
رئیس انجمن‌همکاری خانه و مدرسه : رسول سرحددار

جناب آقای هویدا نخست وزیر محبوب و دبیر محترم حزب رستاخیز ملت ایران
رونوشت هیئت محترم اجرائی حزب رستاخیز ایران

احتراما دراین موقع حساس که‌ملت ایران برای بیست وچهارمین دوره مجلس شورای ملی نماینده معرفی‌می‌نماید بنابه وظیفه اتحادیه موسسات مسافربری های آذربایجان شرقی وابسته بحزب رستاخیز ایران جناب آقای کیانفر که‌از ناشرین کتب مختلف که عموما حاکی از شاه دوستی ووطن پرستی ایشان است ودر تبریز آذربایجان خدمات اجتماعی و فرهنگی و کشاورزی آن بعموم روشن و ثابت است کاندیدای خود معرفی و توفیق ایشانرا برای خدمت به آرمان های شاهنشاه آریامهر و کشور عزیزمان ایران از خداوند متعال خواستاریم .

باتقدیم احترامات
از طرف هیئت مدیره اتحادیه ـ یحیی سلیمانی وعیسی صنوبری
آ ـ ۱٤۰٤

تلفن سرویس حوادث ۳۱۱۲۱۲

خبرنگاران
سرویس حوادث
اطلاعات
از ماجراهای
عشق وفریب
گزارش میدهند

درآغاز فصل گرما ، تعداد پرونده‌های اغفال افزایش یافت

بلهوسی ۳ جوان ۳ حادثه آفرید

۱ـ چشم زن جوانی باضربه چاقو کورشد
۲ـ مردی دختر ۱۷ ساله‌یی را اغفال کرد
۳ـ جوانی نیمه شب از بستر دختر همسایه سردرآورد

سه جوان بلهوس ، دریخش ۱۳ تهران ، سه‌ماجرای‌تاسف‌آور هوس‌آلود آفریدند، برای یک زن شوهردار و دو دخترجوان حادثه ساختند و تحت تعقیب‌قرار گرفتند .

حادثه اول ، صبح پریروزنزد داد وطی آن ، آموزگار جوانی که چشم زن جوان برادرش را باچاقو کور کرده بود ،دستگیر شد و بدستور بازپرس دادسرای تهران به زندان رفت.

★ من زنی شبیه زن برادرم میخواستم !

ماجرای آفرین این حادثه ، جعفر مراوندی ، آموزگار ۲۵ ساله بود: وی ساعت ده صبح پریروز بکلانتری ۱۶ تهران‌رفت و به ماموران گفت‌که زن‌برادرش را باضربات چاقو به قتل رسانده است.

ماموران‌کلانتری ، وقتی از محل حادثه مطلع شدند ـ چون حادثه‌درحوزه استحفاظی‌کلانتری ۱۳ رخ داده بودجعفر راهمراه مامور، به کلانتری ۱۳فرستادند.

ماموران در تحقیقات مقدماتی متوجه شدند که شهین ـ زن برادر جعفر ـ به قتل نرسیده ، اما بشدت مجروح شده است.

ازاین‌رو ، ماموران شهین رابه بیمارستان رساندند و پزشکان تشخیص دادند که چشم‌شهین، براثر ضربه چاقو ، کور شده است.

پرونده این حادثه ، دردادسرا به آقای گیلانی ، بازپرس شعبه ۱۳ سپرده شد وبازپرس ،دستور بازداشت او را صادر کرد.

جعفر ، پیش از رفتن بزندان، به‌خبرنگار ما گفت : من از مدتی پیش به شهین دل بسته بودم،اما چون این دلبستگی و علاقه را گناه میدانستم، از او خواستم دختری را که کاملا شبیه خودش باشد پیدا کند و برای من به خواستگاری او بروند. اما مدتها گذشت و شهین دنبال خواست دل من نرفت . این بود که روز حادثه تصمیم گرفتم سه کارکنم: اول با شهین معاشقه کنم، بعد او را بقتل برسانم و سپس به کلانتری بروم و خود رامعرفی کنم.

وی افزود : اما وقتی بدنبال این نقشه ، به شهین نزدیک‌شدم، او شروع بداد وفریاد کردو من با دستپاچگی ، به قصداجرای تصمیم دوم خود ـ کشتن‌شهین‌ـ دست بچاقو بردم و او را با چند ضربه از پای درآوردم .

★ جعفر مراوندی ، آموزگار جوانی که به قصد کشتن زن‌برادرش به‌سوی او هجوم برد، اما بجای کشتن،چشم او را کور کرد....

وقتی او به زمین افتاد خیال کردم او کشته شده است ، از اینرو بکلانتری رفتم و گفتم که زن برادرم را کشته‌ام . اماوقتی مطلع شدم که اوهنوز زنده‌است، بسختی ناراحت‌شدم، چون‌میدانم که زنده ماندن او باعث عذابم خواهد شد.

★ حادثه دوم : اغفال دختر ۱۷ ساله ..

در دومین‌حادثه، جوانی‌دختر ۱۷ ساله را اغفال کرد و اورا به بهانه ازدواج ، به یکی از مسافرخانه‌های تهران برد ،اما خود ناپدید شد !

طاهره ـ دختر اغفال شده ـ صبح دیروز بکلانتری ۱۳تهران رفت وبه ماموران گفت : چند روز قبل باخانواده‌ام اختلاف پیدا کردم و به حالت قهر ازخانه بیرون آمدم . وقتی در خیابان سرگردان بودم. یک اتومبیل ب .م.و.، بدون شماره کمدو مرد جوان سرنشین آن بودند جلوی پایم ترمز کردو دوجوان، مرابه‌داخل اتومبیل انداختند وبا خود بردند .

طاهره افزود : حسین ،یکی‌از آن دو جوان که مدیر پلاژی در بندر پهلوی است ـ ابتدا مرابه آبعلی برد و بعد باهم به پلاژاو در بندر پهلوی رفتیم. حسین مرا در آنجا اغفال کرد، اما قول‌داد که با من ازدواج کند . پس ازه روز ، او به بهانه ازدواج مرا به تهران آورد و باهم به مسافرخانه‌یی در حوالی میدان سپه رفتیم .

طاهره افزود : حسین از من خواست در مسافرخانه بمانم تا او برای آوردن شناسنامه‌اش برود. امامن هرچه منتظر ماندم، حسین دیگر برنگشت .

ماموران ، طاهره را همراه پرونده‌یی که در این مورد‌تنظیم شد به‌دادسرا فرستادندو بازپرس دادسرای تهران،دستوردستگیری حسین را صادر کرد.

★ حادثه سوم ، نیمه شب بربالین دختر جوان

جوان بلهوس فرصت طلب ، شبانه به‌بالین‌دخترمورد علاقه‌اش رفت تا او را بیوسد ولی‌ناگهان دختر از خواب پرید وبیهوش شد.

این حادثه ساعت ده شب در بخش ۱۳ تهران به وقوع پیوست و ماموران کلانتری ساعت هشت صبح جوان‌فرصت

بقیه درصفحه ۲۹

تازه‌داماد ، زن ۲۰ ساله‌اش رادر بستر خفه کرد!

تازه داماد ۲۲ساله‌یی که‌نسبت به همسر ۲۰ ساله خود بدگمان شده بود دو ماه پس ازعروسی، گردن زن جوانش را با هردو دست آنقدر فشرد تا پیکر بیجان او در بسترش افتاد!

خبرنگار ما در زرند کرمان می‌نویسد:

اسد فیضی ۲۲ ساله اهل‌میانه ورانندهٔ ذوب‌آهن زرند کرمان، دوماه پیش با دختر ۲۰ ساله‌یی بنام شهناز حسنی ازدواج کرد.

شهناز اهل یکی از روستاهای زرند کرمان بنام «هوتک» بود.

هنوز دوماه از ازدواج اسدو شهناز نگذشته بود که مردجوان نسبت به همسرش بدگمان شدو سرانجام بخاطر همین بدگمانی سحرگاه دیروز او را دربسترش خفه کرد.

وی پس از دستگیری به‌خبرنگار ما در زرند گفت :

ـ من فقط میخواستم زنم را تهدید کنم که آن‌اتفاق وحشتناک افتاد. من به هیچوجه قصدکشتن همسر زیبایم را نداشتم ، فقط میخواستم او از من بترسد و هرگز دست‌از پا خطانکند.

قابل توجه اطباء محترم کشور

نیسی کلسیم*

که مدتی نایاب بود رسید

جبس ابد ، برای جوانی که

نامزد ۱۴ ساله‌اش را باچاقو کشت

الماس نوری‌زاده ۲۳ ساله که نامزد ۱۴ ساله خود عزیزه رابا چاقو به قتل رسانده بود درشعبه دوم دادگاه‌جنائی آذربایجان‌شرقی به حبس ابد محکوم شد .

خبرنگار ما در تبریز مینویسد: چهار ماه قبل از حادثه ، الماس نوری‌زاده که‌درتهران بکوزه‌گری اشتغال داشت برای دید و بازدید پدر و مادر و سایر بستگان خود به روستای «سیر» از توابع بستان‌آباد تبریز رفت . «الماس» پس از چند روزدر روستای«سیر» بنابه اصرار والدین و افراد فامیلش دختر ۱۴ ساله‌ای بنام «عزیزه» را نامزد کرد و قرار گذاشت پس از شش ماه دوباره از تهران به «سیر» باز گردد و با عزیزه عروسی کند و همسر خود را با خود به تهران ببرد .

با این قرار «الماس» به تهران بازگشت و چندی نگذشت که‌دائما از روستا برای او خبر های ناخوش آیند میرسید،اغلب‌بستگان و حتی پدر و مادر الماس ،برای او پیغام میفرستادند که«عزیزه» نامزدت رفتار ناشایست دارد وبا افراد غریبه رفت و آمد میکند. آنها حتی از «الماس» میخواستند که از تهران به روستای «سیر»باز گردد و از ناموس خود دفاع کند .

همین شایعات و پیغامهای‌تحریک آمیز باعث شد که «الماس» بدون تحقیق با تهیه چاقوئی از تهران به «سیر» باز گردد و نامزد خود را بقتل برساند .

«الماس نوری‌زاده» خود در

★ الماس ازتهران چاقوخرید، به روستا رفت و نامزد چهارده ساله‌اش را به قتل رساند . .

مراحل مختلف بازجوئی ضمن اعتراف به قتل نامزد خودماجرا را چنین نقل کرد و گفت :

وقتی به تهران بازگشتم ، مرتب از طرف خانواده‌ام پیغام میرسید که «عزیزه» باتفاق مادرش«بری» تن فروشی میکند ـ من نیز از این موضوع بشدت ناراحت‌شدم و نقشه قتل عزیزه را کشیدم ـ در خیابان سپه تهران از یکمغازه چاقوئی خریدم و با اتوبوس به ده برگشتم .

بمحض رسیدن به ده بطرفخانه نامزدم رفتم و اورا تصادفا در کوچه دیدم ـ دیگر چشمانم را خون گرفته بود و با چاقو به او حمله کردم ـ چند لحظه بعد «عزیزه» نقش برزمین شد و جان سپرد ـ بلافاصله از خلوت بودن کوچه استفاده‌کردم و به روستای «عرعر» از توابع «بستان آباد» رفتم ، اما پس از چند روز در آنجا توسط ماموران دستگیر شدم .

خبرنگار ما می‌افزاید ـ اظهارات اهالی روستای «سیر» که در پرونده منعکس شده حاکیست که «عزیزه» نامزد «الماس» دختری نجیب و سربراه بوده و با کسی ارتباط نداشته است و الماس‌او را به این خاطر کشته است که عزیزه حاضر نبود پس‌از ازدواج بمنزل پدر شوهرش برود .

دادرسان شعبه‌دوم دادگاه‌جنائی آذربایجان شرقی پس از استماع اظهارات متهم و آخرین دفاع وی وارد شور شدند و متهم که‌مقصر شناخته شده بود ، با اکثریت‌آراء به حبس ابد محکوم شد .

۳ مسافر ، حنجره همسفرشان را پاره کردند !

سه دوست ، حنجره همسفر خود را با چاقو پاره کردند ، پنجاه هزار ریال موجودی جیب او را دزدیدند و مجروح را در بیابان های اطراف همدان رها کردند و گریختند !

خبرنگار اطلاعات در همدان می نویسد :مجروح که اسدالله قدیمی نام دارد ، وسیله راننده یکاتومبیل سواری به بیمارستان «پهلوی» همدان منتقل شد و پزشکان ، با یک عمل جراحی ، او را از مرگ نجات دادند .

پزشکان معالج اسدالله معتقدند وی ، اگرچه‌زنده خواهد ماند ، ولی تا پایان عمر هرگز قادر به تکلم‌خواهد بود .

اسدالله ، با سه نفر دیگر که با هم آشنا بودند ، همسفر بود و همراه آنها با یک اتوبوس از تهران به همدان می آمد .

این چهار نفر ـ اسدالله و سه همسفرش ـ از همان موقع که سوار اتوبوس شدند باهم مشاجره داشتند . تا اینکه در چند کیلو متری همدان مشاجره آنان اوج‌گرفت و راننده ناگزیر آنها را از اتوبوس پیاده کرد .

این سه نفر پس‌از پیاده شدن از اتوبوس ، برسر اسدالله ریختند و با چاقو گلو و قسمتی از حنجره او را پاره کردند.

ماموران انتظامی همدان با نشانی هایی که اسدالله از ضاربین دراختیار آنان گذاشته است ، در تعقیب متهمان هستند .

اسدالله مدعی است ، سه همسفر او ، پس‌ازپاره کردن حنجره‌اش ، پنجهزار تومان موجودی جیب او را نیز دزدیده‌اند .

جوان ۲۵ ساله با ضربه‌های داس کشته شد!

جسد جوان مجهول‌الهویه‌ئی که با ضربات داس به قتل رسیده است، دریکی‌از مزارع شریف‌آباد کهریزک از لابلای بوته هاکشف شد .

ساعت ده صبح یکی از کارگران مزرعه ، هنگام عبور ناگهان‌پایش به‌جسدی که‌غرق در خون بود برخورد کرد. وی بیدرنگ خود رابه پاسگاه ژاندارمری شریف‌آباد رساند و ماموران را در جریان حادثه قرارداد.

ماموران ژاندارمری شریف‌آباد به‌محل حادثه رفتند و جریان‌را نیز به اطلاع دادسرای تهران و پزشکی قانونی رساندند.

آقای غفوریان ، بازپرس کشیک دادسرای تهران، با اعلام این‌قتل در محل جنایت ـ جنوب شرقی پایتخت ـ حاضر شد وتحقیقات خود را آغاز کرد.

جسد که از پشت به روی‌زمین افتاده بود ، متعلق به جوان۲۵ ساله‌یی بود که هنوز هویت او روشن نشده است . در اطراف جسد خون زیادی ، بوته‌ها را رنگین کرده بود و دو داس خونین نیز در کنار آن افتاده بود.

بدبر تحقیقات بازپرس وماموران، قاتل یا قاتلین جوان ناشناس را با ۹ ضربه داس‌به قتل‌رسانده‌اند. ضربات وارد بربدن مقتول‌بیشتر در ناحیه کتف ، دست و سرو صورت گزارش شده است .

گزارش خبرنگار ما حاکیست، شدت ضربات به‌حدی بوده‌است که بیشر قسمتهای دو داس بصورت خمیده درآمده است .

روز گذشته جسد جوان مجهول‌الهویه به اداره پزشکی قانونی تهران انتقال یافت و بازپرس و ماموران ژاندارمری شریف‌آباد تحقیقات وسیعی را برای یافتن عاملین این جنایت آغاز کردند.

او جوانی بود عیاش و خوشگذران که ناگهان پدرش ارثیه هنگفتی برای او گذاشت و رفت آن دنیا ... غافل از اینکه همین ارثیه‌باعث چه دردسرهائی که برای او نمیشود...

هواکش توشیبا

برای تصفیه هوای

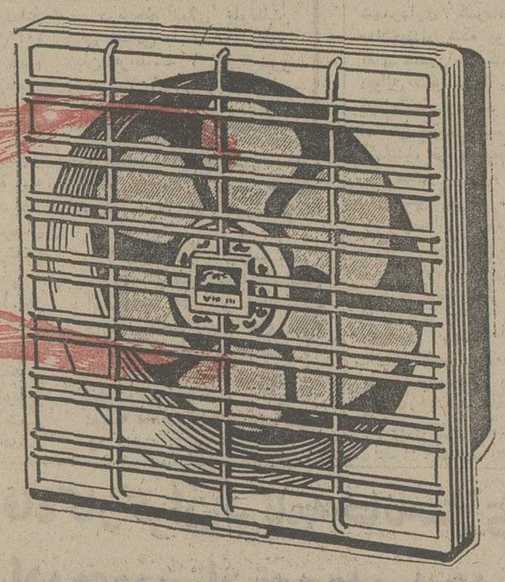

کارگاهها ـ آشپزخانه‌ها
زیرزمینها ـ دفاتر کار
وهر محیط سربستهٔ دیگر

Toshiba

شیرآلات آب

محصول بزرگترین کارخانجات صنعتی کشورهای خارج

آماده تحویل فوری

نماینده انحصاری و نمایشگاه دردایران شرکت سهامی

ایران انستال

خیابان قدیم شمیران اول تخت جمشید ساختمان ۴۳۸
تلفن : ۷۵۲۰۵۳ - ۷۵۲۸۴۰ - ۷۴۱۶۰۴

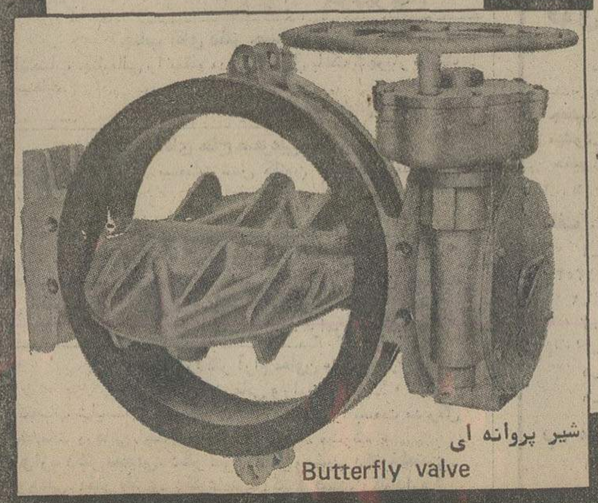

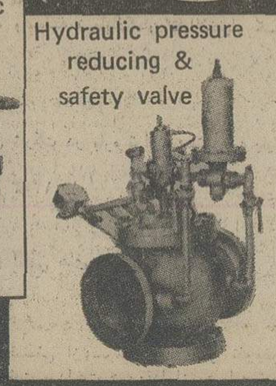

ایران انستال

شیرفشارشکن و اطمینان هیدرولیکی

PROMOTION

★ تمام اونهائیکه یك‌جایشان درد میکنه یا نمیکنه ؟ . . .
★ تمام اونهائیکه مرضی دارن یاندارن ! ...
★ تمام اونهائیکه سروکارشان‌به بیمارستان افتاده‌یانیفتاده
★ خلاصه تمام اونهائیکه از دست دوا و دکتر و بیمارستان دل پرخونی دارند باید حتما این فیلم کمدی انتقادی راببینند و بخندند و ....

از صبح چهارشنبه فقط در سینما

شهر فرنگ

اولین سینمای ممتاز ٤
ستاره ایران ★★★★

پیترسلرز در فیلم رنگی

حجابت درد میکنه؟

گیشه سینماشهرفرنگ همه‌روزه بلیط رزرو میکند
سانسها ۱۵ر۱۱صبح ـ ۳ـ ۱۵ر۵ـ ۳۰ر۷ـ ۹ر۴۵
بعدازظهر

سینما پارامونت

یك‌اثر فراموش نشدنی از یك هنرمند محبوب

ژان پل بلموندو
در فیلمی از فیلیپ لابرو

ارثیه

رنگی

باشرکت : کارلاگراوینا . ژان روشفور ○ پخش از: یونایتد آرتیست

گیشه سینما پارامونت همه‌روزه بلیط رزرو می‌کند

مجالس ترحیم

بانهایت تاثر و تاسف درگذشت مرحومه **بانو شوکت‌الملوک فروزین** همسر فقیدمرا باستحضار بستگان و آشنایان میرساند. مجلس ترحیم فقیده سعیده در روز چهارشنبه هفتم خرداد ماه جاری از ساعت ۵ الی ۷ بعداز ظهر در مسجد الجواد میدان ۲۵ شهریور منعقد خواهد بود.

علی اصغر فروزین

با یکدنیا غم درگذشت مادر عزیزم مرحومه مغفوره **بانو شوکت‌الملوک فروزین** مادر گرامی دوست و همکار ارجمند خود آقای دکتر طهمورث فروزین را باطلاع همگان میرساند. مجلس ترحیم آن شادروان در روز چهارشنبه هفتم خرداد ماه جاری درمسجد الجواد میدان ۲۵ شهریور منعقد خواهد بود.

دکتر طهمورث فروزین

بانهایت تاسف و تاثر ضایعه درگذشت **بانو شوکت‌الملوک فروزین** مادر گرامی دوست و همکار ارجمند خود آقای دکتر طهمورث فروزین را به آگاهی آشنایان و همکاران میرسانیم. مجلس ترحیم مردانه و زنانه آن شادروان از ساعت ۵ تا۷ بعد از ظهر روز چهارشنبه هفتم خرداد در مسجدالجواد منعقدخواهد بود.

رکن‌الدین قوام نظامی. مصطفی سیمجور. حبیب‌اله رحمانی. محمود نسترنیور. رضاصیادی. دکتر پرویز اصلانی. دکتر لطف‌الله خلیل‌اللهی. دکتر ایرج استادسرائی. ژنارئیس روحانی. جواد میرکریمی. سیف‌الله رزاقی. کامران رضوان. علی‌میریان. دکترمحمد تقی بیات. دکتر سیدکریم مرتضوی. دکتر نادر نادری. دکتر مجید سبحان‌منش. دکتر محمد ناظران . دکتر هرمز استواری. اشرف رشیدیان .

آ_۱۶۲۱۱

خانواده‌های : فروزین. سمیعی. هاشمی‌نژاد. متین‌رزم. پیربسطامی. اسکوئی. میثاقی. تقی‌زاده. شرفشاهی. شهریاری. میربابائی. پاکزاد. خوشدل. محمدی. آسمان. باستانی. رفعتی.

با یکدنیا تاثر و تاسف درگذشت **بانو شوکت‌الملوک فروزین** را باطلاع بستگان و آشنایان میرساند : مجلس ترحیم زنانه‌و مردانه آن‌فقیده سعیده درروز چهارشنبه هفتم خردادماه جاری از ساعت ۵ الی ۷ بعداز ظهر در مسجد الجواد میدان ۲۵ شهریور منعقد خواهد بود.

روزنامه اطلاعات ـ مصیبت وارده را بعموم افرادخانواده محترم فروزین و سایر خانواده‌های عزادار بویژه به آقای دکتر طهمورث فروزین تسلیت میدهیم.

با نهایت تاسف درگذشت **بانو بتول خلج** را باطلاع دوستان و آشنایان میرساند .

مجلس ترحیم زنانه و مردانه در روز چهارشنبه ۷ر۳ر۵۴ از ساعت ۳تا ۵ بعد ازظهردر مسجد الجواد منعقد میباشد.

خانواده های : ژیان‌بد ، خلج ، هاشمی شیرازی ، مسعود انصاری ،شهرستانی،فخرالدین عراقی ،اسکندری‌نژاد، نظامیان ، اسدی‌فر ، رامین‌کیا ، صنیعی‌نژاد ، گرایلی ، مقصودی ، نامجو ، رضازاده ، رضوانیان ، آقامحمد ، حریری ، پناهی‌نیا ، تحصیلی ، اسدی .

آ_۳۵۹۹

روزنامه اطلاعات ـ بعموم خانواده های عزادار بویژه بازماندگان آن مرحومه تسلیت میدهیم .

بانهایت تاثر درگذشت جوان ناکام **آقای جعفر طباطبائی قمی** فرزند مرحوم آیت‌ا... العظمی حاج آقا حسین طباطبائی قمی را باطلاع بستگان و دوستان میرسانم. مجلس ختم زنانه از ساعت۴ الی۷ بعد از ظهر روز ۳شنبه (فردا) در فاطمیه بانوان واقع‌در عین‌الدوله کوچه نظم‌الدوله برقرار است.

مادر داغدیده ـ طباطبائی قمی

آ_۳۶۳۵

جمعیت شیر و خورشید سرخ ایران باکمال تاسف و تاثر درگذشت همکار صدیق و قدیمی خود شادروان **حبیب‌اله مظفری** معاون دبیرکل جمعیت رابه اطلاع میرساند . مجلس ترحیم آن مرحوم از ساعت ٤ الی٦ روز سه شنبه ششم خرداد ماه جاری در خانقاه صفی علیشاه منعقد است.

باکمال تاسف فوت مرحوم **حبیب‌اله مظفری** استاد عالیقدر راکه از رجال فاضل و با تقوای کشور بودند باستحضار دوستان میرساند مجلس ختم آن مرحوم روز سه‌شنبه ٦ خرداد ماه از ٤ تا٦ بعد از ظهر در خانقاه صفی علیشاه منعقد خواهد بود .

رئیس کانون بازنشستگان کشوری. سناتور دها

آ_۱۶۰۱۸

درگذشت دوست عزیز و شریف خود آقای **حبیب‌اله مظفری** پیش کسوت فرهنگ جدید و یادگار اصالت قدیم را بهمه‌کساتیکه دراین روزگاران امانت و دیانت و فضیلت وشرافت را قدر می نهند و عزت میگذارندتسلیت میگویم فاتحه خواندن در مجلس تعزیت و رحلت چنین نازنین‌جانی موجب فوزی جمیل واجری جزیل است مجلس ترحیم آن مرحوم روز سه‌شنبه ششم خرداد ساعت ٤ تا٦ بعد از ظهر در خانقاه صفی علیشاه منعقد است.

دکتر نصرة‌اله کاسمی

آ_۱۶۰۶۸

باکمال تاسف درگذشت همسر و پدر ارجمند و گرامی خود مرحوم **حبیب‌اله مظفری** بزرگ خاندان را باطلاع خویشاوندان و دوستان می رساند . مجلس ترحیم فقید سعید از ساعت ٤ تا٦ بعداز ظهرروز سه‌شنبه ششم خرداد ماه جاری در خانقاه صفی علیشاه منعقد میباشد.

ایران مظفری. منوچهر مظفری. پوران مظفری. همایون مظفری. مریم مظفری.

آ_۱۶۰۲۳

خانواده های مظفری. اسکندر بیاتی. اشتری . کاسمی . ضرغام محلوجی. قادری. حاج حریری. قریب. ملک نیا. گرجی. لباسچی. نقشینه. نصرت. وطن‌پور. صالحی . موسویان. صدق پور. سرابی.

باندوه فراوان درگذشت مرحوم **حبیب‌اله مظفری** مدیر کل سابق وزارت آموزش و پرورش و معاون دبیر کل جمعیت مرکزی شیر و خورشید سرخ ایران و بزرگ خاندان مظفری‌را باستحضار بستگان و دوستان آن مرحوم میرساند . مجلس‌ترحیم زنانه ومردانه از ساعت ٤ تا٦ بعد ازظهر روز سه‌شنبه ششم خرداد ماه جاری در خانقاه صفی علیشاه منعقد خواهد بود.

یداله مظفری. نصرت‌اله مظفری . اسداله اسکندر بیاتی . اسفندیار اسکندربیاتی. هادی اشتری. دکتر نصرت‌اله کاسمی . احسان‌اله ضرغام . ایران محلوجی. حسن محلوجی. فتح‌اله خاوری. علی حاج حریری. حسین قریب. جعفر محبوبیان .حاج احمد گرجی. محمود ملکنیا.دکتراردان. علی لباسچی. مرتضی نقشینه. عبدالرضا نصرت. محمد علی وطن‌پور. حبیب‌اله صالحی. احمد موسویان . ایرج صدق‌پور سرابی.

آ_۱۶۰۱۹

بانهایت تاسف فوت شادروان دکتر **ابوالقاسم انتصاریان (اخوت)** بزرگ خاندان‌وفرزند مرحوم‌انتصارالممالک را باطلاع دوستان و آشنایان میرساند مجلس ترحیم زنانه و مردانه روز چهارشنبه هفتم خرداد ماه جاری از ساعت ٦ الی۸ بعداز ظهر در خانقاه صفی‌علیشاه برگزار میشود.

خانواده های : انتصاریان . درمیما. حقاری. بزرگان. صبا. ریاحی . لسانی. گوهری. میشر. شکیبافر. پاکدامن . معالی‌زاده. بیامی . دفتری. ضرابی. شهیدی. انتصاری . فردوست. اسدی. صمدی. سرمدی. مدنی .دکتر اورنگی. حاج کاظمی. حاج غفاری. وطن پرست. مقدم. قربانعلی‌فرد. هزارخانی . یمینی .کسرائی.

آ_۳۶۴۳

روزنامه اطلاعات ـ مصیبت وارده را بخانواده های‌عزادار تسلیت میدهیم

اناللهو انا‌الیه‌راجعون

بانهایت تاسف و تاثر درگذشت **بانو حاجیه زهرا بنویدی** را به استحضار اقوام و آشنایان میرساند . مجلس ترحیم آن مرحومه از ساعت ۳ونیم‌تا٦بعد از ظهر روز سه‌شنبه ۶ر۳ر۵۴ در مسجد محمدیه واقع در خیابان پهلوی زعفرانیه خیابان آرام برگزار میگردد.

خانواده های : بنویدی ـ حسینیان ـ جنجری

آ_۱۴۵۱

روزنامه اطلاعات ـ بخانواده های عزادار تسلیت میدهیم

تسلیت

جناب آقای مهندس محسن نوری

در نهایت تاسف و تاثر درگذشت پدر عزیزتان را صمیمانه تسلیت میگوئیم .

کارگاه بندرعباس
مهندس حکم‌آبادی ـ مهندس کمالی

آ_۳۵۸۱

جناب آقای مهندس محسن نوری

باکمال تاسف درگذشت پدر بزرگوارتان را تسلیت میگویم

محمد اصفهانی

آ_۱۶۰۹۵

سرکار خانم احسانه دوالو

مصیبت وارده را بحضور سرکار و خانواده ارجمندتان از صمیم قلب تسلیت میگوئیم .

شرکت و گروه بین‌المللی ایران زیبو

آ_۱۶۱۰۶

جناب آقای مرتضی محوی

باندوه فراوان مصیبت وارده را تسلیت گفته بقاء عمر صبر و شکیبائی برای آن جناب و بازماندگان آن‌مرحوم از درگاه ایزد یکتا مسئلت داریم .

گرگان ـ حاج ابراهیم تسلیمی. ابوطالب تسلیمی .

آ_۱۴۱۸

جناب آقای مجید فردی

بانهایت تاسف فوت پدر بزرگوارتان را بشما و به تمام خانواده‌های فردی تسلیت عرض مینمائیم.

از طرف خانواده‌های مشایخی ساکنین میانه
محمود مشایخی

آ_۱۴۲۱

جناب آقای رضا ذوالفقاری فرد

بانهایت تاسف درگذشت بهروز عزیز را بحضورتان تسلیت گفته شکیبائی و سلامت شما و خانواده گرامیتان را از ایزد متعال خواستاریم.

جعفر طالب . محمد طالب . اکبر طالب. اصغر طالب .محمد گلشنی . محمد رضا مصلح . داود نعمتی . احمد کاوند. اکبر شاه تیموری . عباس طاهریان . علی اکبر شالچی فرد.

جناب آقای دکتر مهدی پیرزاده

باکمال تاسف مصیبت وارده را از صمیم قلب تسلیت‌عرض نموده از ایزد توانا صبر وشکیبائی شما را آرزومندیم.

حسین میزانی ـ خسرو محمدیان. زارع پروین‌پور ـ رسول بلالی ـ خسرو کریمی ـ شکراله رحیمیان ـ عبداله حسینخانی ـ کاظم زراعت پیشه. محمد ناصری.

خانواده محترم فتاحی

باکمال تاسف وتاثر مصیبت وارده را از صمیم قلب تسلیت عرض نموده صبر وشکیبائی برای سایر بازماندگان آرزو داریم

ابوالحسن مینازاده ـ رحیم صادقپور ـ مهدی خورسندی. ناصر محبوبی ـ عباس کریم‌پور ـ نادر اصیلی‌پور ـ علی‌آذری. فرهاد شیرازی ـ محمد رضا باران‌کار .

تسلیت

جناب آقای دکتر منصور معتمدی

با قلبی آکنده از تالم وتاثر مصیبت وارده را تسلیت‌عرض نموده سلامت آن جناب و خانواده محترم را از خداوندمتعال مسئلت داریم .

نوشهر ـ علی روحانی . محمد روحانی

آ_۱۴۲۲

جناب آقای زاد استاندار محبوب اصفهان

باکمال تاسف وتاثر مصیبت وارده را تسلیت عرض نموده صبر و شکیبائی شما و خانواده محترم را از درگاه ایزد متعال مسئلت داریم .

آ_۱۴۲۶

جناب آقای مهدی اعتمادنیا

باکمال تاسف و تاثر درگذشت مادر گرامیتان را تسلیت گفته بقاء عمر و سلامت جنابعالی و بازماندگان را ازدرگاه ایزد متعال خواستاریم .

خانواده دردشتی

آ_۶۱۵۱

جناب آقای ملک‌محمدی و بانو

باندوه فراوان درگذشت دوست عزیزمان بدری ناکام را تسلیت عرض مینمائیم .

الهه و شهرروز شعله

آ_۱۶۱۴۹

جناب آقای ناصر ملک محمدی

باندوه وتاسف بسیار مصیبت وارده را از صمیم قلب تسلیت عرض نموده صبر وشکیبائی شما را آرزو داریم.

مسعود ابراهیمی ـ ناصر ریاحی ـ محمود طوفانی ـ ناصر نصرت‌آبادی ـ خسرو کاوسی ـ محمود میرزائی ـ کیومرث خداوردی ـ ناصر محبوبی ـ احمد واثقی.

آقای حاج سیدعلی اصغر سیدبلوری

باکمال تاسف و تاثر مصیبت وارده را از صمیم قلبتسلیت عرض نموده از ایزد توانا برای بازماندگان صبر و شکیبائی آرزو مینمائیم.

کرمعلی وحیدی ـ شهرام دارابی ـ علیرضا نوابی ـ محمد مهدی جعفری ـ ناصرکریمی ـپرویز اویسی ـ محمد مهدی‌جعفری محمد علی یزدانی. محمد رضا دائمی. بهمن مفیدی.

جناب آقای دکتر نصیری

باکمال تاسف و تاثر مصیبت وارده را از صمیم قلبتسلیت عرض نموده برای کلیه بازماندگان صبر و شکیبائی آرزو داریم.

محمد رضا شکیبائی ـ ناصر بذرافشان ـ تیمور شیدائی ـ بهزاد طوبائی ـ شریف منصوریان ـ حسین نیروئی ـ مرتضی ثابتی ـ اسماعیل لاهیجی ـ خسرو کریم‌آبادی .

جناب آقای عبدالعلی معتمدی

باکمال تاسف و تاثر مصیبت وارده را تسلیت عرض نموده از ایزد متعال دوام وبقاء آن بستگان محترم را خواستاریم.

ناصر عباسی ـ حسین وزیری ـ کاظم جواهری ـ خلیل عقابی ـ ناصر زهتابی ـ احمد فرشته‌فر ـ علی سعیدی ـ ناصر سلطانی ـ علیرضا عصاریان .

خانواده محترم اسحق‌پور

بانهایت تاسف وتاثر فوت مرحوم حاج ابراهیم اسحق‌پور بزرگ خاندان اسحق‌پور را صمیمانه تسلیت گفته خودرا در این غم بزرگ شریک میدانم .

دکتر صداقت‌پور. شرکت هیدروکول مهندس صداقت‌پور

آ_۱۶۱۹۱

جناب آقای عبدالحسین میرقمی‌زاده

با کمال تاسف مصیبت وارده را به جنابعالی از صمیم قلب تسلیت عرض می‌نمائیم .

شرکت تولیدی و صنعتی پلی‌وینا

آ_۱۶۱۵۲

آقای محمد سقراطی

باکمال تاسف فوت پدر گرامی را به‌آن همکار ارجمندمان تسلیت عرض نموده سلامتی بازماندگان آن فامیل محترم را از خداوند متعال آرزو داریم .

کارکنان حسابداری جمعیت مرکزی شیروخورشید سرخ

آ_۳۶۱۱

جناب آقای مهندس محسن نوراولائی

فوت پدر گرامیتان را بجنابعالی و خانواده محترم تسلیت گفته بقاء عمر جنابعالی و بازماندگان محترم را از درگاه ایزد متعال مسئلت دارد .

خانواده‌های : خیراندیش و یاوری

آ_۱۶۲۰۰

جناب آقای حیدر علی سنبلی و آقای علی پاشا سنبلی

مصیبت وارده را تسلیت گفته بقای عمر و سلامت آن خانواده محترم را از خداوند خواستار است .

شرکت ساختمانی پارکت

آ_۱۶۲۱۰

دوست عزیزم آقای محمد سقراطی

باکمال تاسف فوت پدر گرامیتان را بشما و فامیل محترمتان تسلیت عرض نموده سلامت بازماندگان را از خداوند مسئلت داریم .

علی فاضلی و بانو

آ_۳۶۰۹

جناب آقای احمد زاد مدیر عامل محترم شرکت تعاونی صنف خشکشوئی تهران

فوت برادر عزیزتان را بشما و خانواده محترم از صمیم قلب تسلیت عرض مینمائیم .

هیئت مدیره شرکت تعاونی صنف خشکشوئی تهران

آ_۶۲۰۸

جناب آقای محمد تقی طیاران

باکمال تاسف وتاثر درگذشت پدر گرامیتان را از صمیم‌قلب تسلیت عرض نموده دوام وبقاء سایر بازماندگان را ازخداوند خواستاریم.

محمد علی احمدی ، حسین دارابی ـ سیف‌اله زمردیان ـ حبیب قربانی ـ حسین رافتی ـ تاج‌الدین قریشی ـ میراحمد رضوانی ـ رحیم عودلاجانی ـ سیروس عبدالهی.

جناب آقای دکتر حسن خطیبی

باکمال تاسف وتاثر مصیبت وارده را تسلیت عرض نموده صبر وشکیبائی شما را آرزو داریم.

حسن اصلانی‌پور ـ نورالله کاظمی ـ مجید روحانی ـ محمود حمیدی ـ شیرمحمد پرویزی ـ محمد حسن مجردی ـ علی‌اصغر مروارید ـ یداله رفیعی ـ حسین تاج‌پور.

خانواده‌های محترم ذوالفقاری‌فرد

بدینوسیله مصیبت وارده را در نهایت تاسف تسلیت گفته از ایزد یکتا صبر وشکیبائی شما را آرزومندیم.

کیومرث کاوسی‌زاده ـ هوشنگ نوغانی ـ حسین‌خسروی ـ محمدرضا انواری ـ محمد صادق کلاهی ـ ضیاءالدین مهدویان ـ جلال نوحی ـ علی طبیب‌زاده ـ محمد حسن اسلامی .

آقای اسفندیار مافی

بدینوسیله مصیبت وارده را از صمیم‌قلب تسلیت عرض‌نموده دوام وبقاء کلیه فامیل محترم را آرزو مینمائیم:

مصطفی وکیلی زاده ـ اکبر معصومی ـ رحیم سلطانی ـ بهرام طوطیان ـ شهروز افقی ـ کریم مرآتی ـ حبیب‌اله قاسمی ـ محمد رضا رضوی ـ محمود ایزدی .

جناب آقای دکتر نصیری

مصیبت وارده را از صمیم قلب تسلیت عرض نموده دوام و بقاء سایر بازماندگان را آرزو مینمائیم.

محمد یگانه‌فر ـ کریم میردامادی ـ حسین فردوس ـ مرتضی اکبری ـ قدرت‌اله حسینی ـ محمد وارثی ـ کریم ثابت‌قدم ـ عزت‌اله ابراهیمی ـ بهروز وحیدپور.

جناب آقای دکتر سهراب فراروئی

باکمال تاسف وتاثر مصیبت وارده را از صمیم قلب تسلیت عرض نموده ازخداوند صبروشکیبائی‌برای‌بازماندگان‌آرزو مندیم.

علی‌اکبر گودرزی ـ جهانگیر رحیمی ـ کاظم حبیبی ـ جعفر شهلائی ـ هرمز هاتفی ـ ناصر برومند ـ کاظم افراسیابی ـ محمد سلطانی ـ کریم ایزدپناه .

جناب آقای احمد زاد مدیرعامل محترم صنف‌خشکشوئی تهران

باکمال تاسف وتاثر فوت برادر ارجمندتان را به شما و خانواده محترم تسلیت عرض نموده بقاء عمر شما را از ایزد متعال خواستارم .

محمد قلی بیگی رئیس اتحادیه صنف خشکشوئی تهران

آ_۱۶۲۰۸

روتارین دکتر محمود نجم‌آبادی

روتارینهای کلوب روتاری شمیران با اندوه فراوان درگذشت بانو فاطمه (پوراندخت) نجم‌آبادی را به آن روتارین گرامی و خانواده محترم تسلیت میگویند .

کلوب روتاری شمیران

آ_۳۶۱۷

جناب آقای اکبر زاد استاندار معظم استان اصفهان

با تاسف واندوه بسیار مصیبت وارده را تسلیت عرض نموده، برای بازماندگان سعادت وسلامتی آرزو دارد .

اصفهان ـ حسین افشار

آ_۱۴۵۸

جناب آقای اکبر زاد استاندار معظم استان اصفهان

با تاسف واندوه بسیار مصیبت وارده را تسلیت عرض نموده، برای بازماندگان سعادت وسلامتی آرزو دارد .

هیئت مدیره اتحادیه صنف تولید وفروش گز ـ شیرینی اصفهان و حومه

آ_۱۴۵۶

جناب آقای مهندس غلامرضا کوچصفهانی

مصیبت وارده را بشما و خانواده محترم تسلیت عرض نموده، بقاء عمر و سلامتی بازماندگان را از خداوند متعال مسئلت داریم .

شرکت سهامی خاص شخانه

آ_۱۴۵۴

آقای مهندس غلامرضا کوچصفهانی

با ابراز تاسف فراوان مصیبت وارده را به شما و خانوادتان تسلیت گفته ، بقاء عمر بازماندگان و آمرزش روح فقید سعید را از درگاه ایزد متعال مسئلت داریم .

کارخانجات سیمان تهران ، شمال

آ_۱۴۵۳

جناب آقای زاد استاندار محبوب اصفهان

با تاسف و تاثر مصیبت وارده را تسلیت عرض نموده ، سلامتی وسعادت خاندان زاد را آرزو دارد .

از طرف اصناف اصفهان ـ سرلشگر شیروانی

آ_۱۴۴۷

جناب آقای اکبرزاد استاندار محبوب اصفهان

باتاسف و تاثر مصیبت وارده را تسلیت عرض نموده، سلامتی و سعادت خاندان زاد را آرزو دارد.

سرپرست سازمان گوشت شعبه اصفهان ـ علی گلزار

آ_۱۴۴۹

جناب آقای زاد استاندار محبوب اصفهان

باتاسف و تاثر مصیبت وارده را تسلیت عرض نموده، سلامتی و سعادت خاندان زاد را آرزو دارد.

رئیس اتحادیه صنف معماران و بناهای اصفهان ـ حاج مهدی‌سراستاد

آ_۱۴۴۸

جناب آقای مهندس کوچصفهانی

باظهار تاسف و تاثر مصیبت و اره راتسلیت عرض نموده و خودرا شریک غم آن خانواده میدانیم.

مهندسین کارخانه‌سیمان تهران. آبراهیمیان. بازوکی. بیروز. خادم‌باشی. روئین‌تن. طالب زاده. فیروز آبادی. گوهرخانی . موسیان. محتشمی. مقدم. ملک فاتحی. نیکوبور. هشترودیان.

آ_۱۴۵۲

آقای مهندس حشمت‌اله فرشید

در سوگ پدرتان مارا هم شریک بدانید .

هوشنگ امامی. یزدان بیگلری. امین پاک طینت . حسین صفائی. عباس طیاری و علی شریعتی.

آ_۱۶۲۱۳

جناب آقای زاد استاندار اصفهان

مصیبت وارده را صمیمانه تسلیت عرض نموده سلامتی و بقاء عمر آنجناب وفامیل گرامی را آرزومندم .

ایرج ملکی

آ_۱۴۴۳

جناب آقای محمد ملک محمدی

بانهایت تاسف وتاثر مصیبت وارده‌را تسلیت عرض‌نموده وخودرا دراین غم واندوه شریک میدانیم .

جویبار ـ هاشم اسکندری و بانو

آ_۱۴۶۳

جناب سرهنگ نصرت ملک محمدی

بانهایت تاسف مصیبت وارده را تسلیت عرض نموده و از خدای بزرگ برای آن جناب وخانواده محترم صبروشکیبائی آرزومندیم .

جویبار ـ هاشم اسکندری و بانو

آ_۱۴۶۲

سرکار خانم نوری همکار محترم

مصیبت وارده را بشما و خانواده محترمتان تسلیت عرض می نمائیم .

ازطرف دبیران و کارکنان دبیرستان عاصمی ـ مهرگان بقائی

آ_۳۶۲۳

هیئت مدیره و کارکنان شرکت کبار

باکمال تاثر و تاسف درگذشت ناگهانی سرگرد اسماعیل نجمی برادر همکار عزیز خود ابراهیم نجمی را به خانواده های محترم تسلیت عرض مینماید .

آ_۱۶۲۲۰

آقای ابراهیم نجمی

درگذشت ناگهانی برادر عزیزتان ما را اندوهگین و متاثر ساخت خود را در غم شما و خانواده محترمتان‌شریک میدانیم .

سرهنگ بهارلوبانو

آ_۱۶۲۲۱

جناب آقای اکبرزاد استاندار معظم استان اصفهان

باتاسف و اندوه بسیار مصیبت وارده را تسلیت عرض نموده ، برای بازماندگان سعادت و سلامتی آرزو دارد.

اصفهان ـ هتل اینترناشنال ـ محمد لوافان ـ حمیدعطائی

آ_۱۴۵۹

جناب آقای زاداستاندار محبوب اصفهان

باتاسف و اندوه بسیار مصیبت وارده را تسلیت عرض نموده ، برای بازماندگان سعادت و سلامتی آرزو دارد.

اصفهان ـ مدیر عامل شرکت سهامی خاص صنایع‌پشم اصفهان.

آ_۱۴۵۷

جناب آقای زاد استاندار محبوب اصفهان

باتاسف و تاثر مصیبت وارده را تسلیت عرض نموده ، سلامتی و سعادت خاندان زاد را آرزو دارد .

دکتر مصطفی راسخ

آ_۱۴۵۰

جناب آقای دکتر حسین زعیم

باکمال تاسف و تاثر مصیبت وارده را تسلیت عرض نموده دوام وبقاء آن فامیل محترم را از خداوند متعال خواهانیم.

محمد شاکری ـ اکبر طبیانی ـ باقر بذرافروز ـ محمد پیوندی ـ رحیم ساغری ـ بهرام حسینی‌پور ـ اسداله خورشیدی ـ علی دارابزاده ـ رحیم تربتی.

آقای غلامرضا ذوالفقاری‌فرد

بانهایت تاسف وتاثر مصیبت وارده را تسلیت گفته صبرو شکیبائی شما را آرزو داریم.

محمد باقر یونسی ـ علیرضا جدیدی ـ بهروز شیرازی ـ حجت‌اله پناهی ـ کاظم عطرآرائی ـ احمد حسن خانی ـ مهدی مینائی ـ پرویز عاصمی ـ حسینعلی مستقیمی .

جناب آقای دکتر هدایت هدادی اسلامی

اطباء و کارمندان بیمارستان بازرگانان مصیبت وارده را تسلیت‌گفته‌وبقای عمر جنابعالی را از خداوند خواستارند.

جناب آقای احمد زاد استاندار محبوب اصفهان

مصیبت وارده را تسلیت عرض نموده صبر و شکیبائی شما و خانوادتان را از خداوند متعال مسئلت دارم .

اصفهان ـ دادگستری ـ محمود محمودی دورباطی

آ_۱۴۳۴

جناب آقای زاد استاندار محبوب اصفهان

بانهایت تاسف و تاثر فوت برادر گرامیتان را از صمیم قلب تسلیت گفته از خدای بزرگ صبر و شکیبائی برای شما و خانواده محترم آرزودارم .

مدیر عامل شرکت واحد اتوبوسرانی اصفهان و حومه سرهنگ رضا استقلالیان

جناب آقای زاد استاندار محبوب اصفهان

مصیبت وارده را بسرکار و خانواده محترم تسلیت‌گفته خود را در غم شما شریک میدانم .

از طرف شرکت تعاونی تاکسیرانی اصفهان ـ حسن نبی‌زاده

جناب آقای زاد استاندار محبوب اصفهان

باکمال تاسف و تاثر مصیبت وارده را تسلیت عرض نموده صبر وشکیبائی شما وخانواده محترمتان را آرزو مینمایم.

مدیر کل قند و شکر اصفهان ـ محمود سمیعی

آ_۱۴۳۱

جناب آقای زاد استاندار محبوب اصفهان

باکمال تاسف و تاثر مصیبت وارده را تسلیت عرض نموده‌صبر وشکیبائی شما و خانواده‌محترمتان راآرزومینمایم.

گزسلامتیان ـ سید حسین سلامتیان

جناب آقای زاد استاندار محبوب اصفهان

باکمال تاسف و تاثر مصیبت وارده را تسلیت عرض نموده‌صبر وشکیبائی شما و خانواده‌محترمتان راآرزومینمایم.

مهندس امیر حسین شکیب

فوت ناگهانی حاج آقا محمد میره‌ای را به خانواده‌های محترم فرقانی و میره‌ای تسلیت گفته ما را هم در غم خود شریک بدانید .

مهندس علی محمد سعادت ـ صائمیان

جناب آقای زاد استاندار محبوب استان اصفهان

باندوه و تاسف بسیار مصیبت وارده را از صمیم‌قلب تسلیت‌گفته‌از ایزد توانا صبر و شکیبائی جنابعالی و خانواده محترمتان را خواستارم .

معاون شهرداری ناحیه ۳ ـ ناصر زندی

خانواده‌های محترم محسن‌زادگان

باکمال تاسف و تاثر مصیبت وارده را تسلیت عرض نموده دوام وبقاء سایر بازماندگان را از خداوند متعال خواهانیم.

پرویز اکبری ـ محمد علامه‌زاده ـ علی‌اکبر شکرالهی ـ محمود مهدویان ـ حسین نیک‌آفرین ـ حسین افخمی ـ کاظم ثریائی ـ محمد جعفر کمال‌زاده ـ رحیم پرویزخانی.

یادبود

بیاد مسعود ماهتابانی

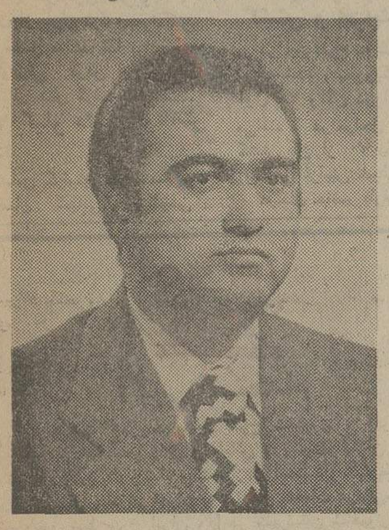

بمناسبت یکمین سال درگذشت‌عزیزازدست رفته خود مرحوم **مسعود ماهتابانی** مراسمی‌برمزار آن مرحوم در امامزاده عبدالله روز پنجشنبه ۸ خرداد ماه ۵۴ از ساعت ٤ الی ٦ بعد از ظهر برگزار میگردد.

خانواده ماهتابانی ودوستان مسعود

آ_۳۲۲۱ ۱ـ۲

بمناسبت یکمین سال درگذشت مرحوم **مسعود ماهتابانی** کاپیتان اسبق تیم ملی بسکتبال ایران مراسمی برمزار آن مرحوم‌درامامزاده‌عبدالله برگزار میگردد . از عموم‌ورزشدوستان تقاضامیشود برای شادی روح آن مرحوم و تسلی بازماندگان روز پنجشنبه ۸ خرداد ماه از ساعت ٤ الی ٦ بعد از ظهر حضور بهمرسانند .

فدراسیون بسکتبال ایران

مسعود عزیز :

پنجشنبه ۸ خرداد یکمین سالی است که در جمع ماحاضر نمیشوی ، ولی یاد تو ، مهربانیهای تو ، صفا و مردانگیهای تو نقل محفل ما میباشد و فراموش شدنی نیست . یادت گرامی میداریم وبا جمیع دوستدارانت در امامزاده عبداله بر در منزل همیشگی تو جمع شده و خاطره‌هایت را عزیز خواهیم داشت.

از طرف همشاگردان مسعود در دارالفنون

مهدی نوری . بیژن مهدی‌پناه . مرتضی مازیار. حاج‌مصطفی آقا کوچک . جهانگیر امجدی. ناصر عظیمی. جواد گل محمدی. هوشنگ حیدرپور. مجتبی یزدی‌زاده . محمد عرب .پرویز عرب. عباس پهلوان . احمد ادیبه. بیژن انوار. جواد ملاحیدر. احمد سلیقه .

سپاسگزاری

از سروران گرامی که در مراسم تشییع و ختم و شب هفت شادروان مادر گرامیمان شرکت فرموده‌اند یا بوسیله تلگراف و روزنامه و یا تلفنی ونامه اظهار همدردی نموده‌اند تشکر می نمائیم .

چنانچه بعلت تالمات روحی عرض تشکر حضوری امکان پذیر نباشد پوزش می طلبیم.

خانواده‌های زنگنه و فامیل های وابسته

سپاسگزاری

از همه سروران گرامی و دوستان ارجمند وخویشاوندان که بمناسبت درگذشت شادروان **بانو صدیقه بهروش** مادر بزرگوارمان ابراز لطف و همدردی فرموده‌اند صمیمانه سپاسگزاریم .

ضیاء الدین بهروش. منوچهر بهروش. جمشید بهروش . شفیقه بهروش (اوبهی) .

آ_۳۰۹۵

تشکر و امتنان

از کلیه سروران و دوستان محترم و منسوبین گرامی که با اظهار لطف در مراسم تشییع و مجلس ختم و شب‌هفت مرحومه **بانو جهانسلطان محلاتی** شرکت نموده و یا بوسیله نامه و تلگراف و آگهی در جراید ابراز همدردی فرموده‌اند کمال تشکر را داریم و اگر در عرض تشکر حضوری تاخیری شود امید عفو داریم .

خانواده محلاتی

از موالیان معظم ، اساتید، امراء و شخصیت های عالیقدر، دوستان والامقام و بستگان محترم که بادلجوئی و شرکت در مراسم تشییع ، تدفین، پرحیم و شب هفت درگذشت **بانو نزهت‌الزمان اسکوئی « قهرمانلو »** غمجانگداز بازماندگان را تسکین بخشیده‌اند صمیمانه سپاسگزاری نموده، توفیق سلامت و سعادت همگان را از قادر متعال خواستاریم، چنانچه بعلت تالمات روحی تاخیری در عرض تشکر حضوری‌رخ دهد پوزش میطلبیم .

خانواده های : اسکوئی . قهرمانلو. پیرزاده. اسفندیاری و سایر خانواده های وابسته.

آ_۳۶۴۷

سال چهل و نهم ـ شماره ۱۴۷۱۶

اطلاعات ۱۳۰۴

دوشنبه ـ پنجم خرداد ماه ۱۳۵۴
چهاردهم جمادی‌الاول ۱۳۹۵ـ بیست و ششم مه ۱۹۷۵

ساعات شرعی

استخراج دکتر ریاضی کرمانی

اذان مغرب . . . . ساعت ۷ و ۲۸ دقیقه
اذان صبح (فردا) . . . . ساعت ۳ و ٤ دقیقه
طلوع آفتاب (فردا) . . .ساعت ٤و ۵۰ دقیقه
ظهر شرعی (فردا) . . . .ساعت ۱۲ و ۳ دقیقه
اذان مغرب (فردا). . . . . ساعت ۷ و ۲۹دقیقه

حقوق کارمندان پیمانی دولت بین ۷ تا ۳۵ هزار ریال تعیین شد

حقوق کلیه کارمندان پیمانی دولت در سال جاری افزایش می‌یابد و براساس این‌افزایش حداقل حقوق کارمندان پیمانی ۷ هزار و حداکثر ۳۵ هزار ریال خواهد شد .

اصلاحیه آئین‌نامه استخدام پیمانی دولت در اوایل بهمن ماه سال ۱۳۵۳ بوسیله‌سازمان امور اداری و استخدامی تهیه و در اواخر بهمن ماه همان سال برای تصویب به هیات دولت تسلیم شد «متن اصلاحیه در اطلاعات مورخ ۲۲ بهمن ماه سال ۱۳۵۳ چاپ شد» .

اصلاحیه آئین‌نامه استخدام پیمانی بزودی در هیات دولت مطرح می‌شود و پس‌ازتصویب برای اجرابه‌کلیه وزارتخانه‌ها و سازمانهای دولتی ابلاغ خواهد شد .

براساس مقررات جدید آئین‌نامه‌پیمانی ، نحوه‌محاسبه حقوق کارمندان پیمانی دگرگون شد و بجای مقررات فعلی‌که ضریب ریالی برای هریک از طبقات هفتگانه مشاغل پیمانی در نظر گرفته میشود ، برای هریک از طبقات شغلی حقوق متخصص در نظرگرفته شده است اجرت ماهانه کارمندان‌پیمانی با در نظر گرفتن افزایش جدید در هریک از طبقات هفتگانه‌شرح زیر تعیین شده‌است

طبقه یک که خاص افرادی است با مدرک تحصیلی‌پائین‌تر از سیکل اول متوسطه ۷هزار ریال ، طبقه دوکه‌برای‌دارندگان مدرک سیکل اول متوسطه میباشد ۸ هزار ریال ، طبقه‌سه که برای قرار گرفتن در آن داشتن دیپلم کامل متوسطه لازم است ۹ هزار ریال ، طبقه ٤ که خاص دارندگان مدرک تحصیلی فوق دیپلم است ۱۲ هزار ریال ، طبقه ۵که دارندگان مدرک لیسانس در آن قرار می‌گیرند ۲۰ هزار ریال ، طبقه ۶ که دارندگان مدرک تحصیلی فوق لیسانس میتوانند در آن قرار بگیرند ۲۷ هزار ریال و برای طبقه ۷ شغلی که ویژه دارندگان مدرک‌تحصیلی دکترا میباشد ۳۵ هزار ریال حقوق در نظر گرفته شده است .

در طرح جدید به شاغلین هریک از طبقات هفتگانه‌شغلی در مقابل کسب یکسال سابقه خدمت قابل قبول ، حداکثر تا مدت دهسال ۱۵ درصد به اجرت ماهانه اضافه خواهد شد .

همچنین به کارمندان پیمانی برای هرسال آموزش ۵ تا ۱۰ درصد دیگر اضافه‌حقوق داده خواهد شد .

در آئین‌نامه جدید حداکثر بستن قرارداد استخدام پیمانی برای مشاغل تخصصی و فنی در صورت موافقت وزیر با رئیس سازمان مربوط ٤سال تعیین شده است، در آئین‌نامه فعلی این مدت یکسال است.

براساس طرح جدید ، کلیه کارمندان پیمانی که در حال حاضر در ادارات دولتی‌مشغول بکارهستند تا پایان‌مدت‌قرارداد خود همچنان مطابق مقررات فعلی حقوق و اضافه حقوق خود را خواهند گرفت .

پس از تصویب آئین‌نامه‌تمدید یا تجدید قرارداد با اینگونه از کارمندان باید تابع مقررات جدید گرفتن حقوق باشد .

در آئین‌نامه جدید همچنین پرداخت مزایا و فوق‌العاده مخصوص به کارمندان پیمانی تغییر کرد و برای‌تعیین‌فوق‌العاده دیگر احتیاجی به پیشنهاد سازمان‌اموراداری و استخدامی و تصویب هیات دولت نیست و وزارتخانه‌ها و سازمانهای دولتی میتوانند پس از کسب موافقت شورای حقوق و دستمزد راسا اقدام به دادن فوق‌العاده بنمایند .

خاموشی در تهران

بین ساعت هفت و هشت دیشب، قسمت عظیمی از خیابان های شمالی شهرتهران در تاریکی‌مطلق فرو رفت. چراغهای راهنمایی از کار افتادو چراغهای معابرخاموش شد . خاموشی که نه تنها در معابر، بلکه در بسیاری از خانه ها نیزبوجود آمد، در خیابان ها مشکل را تشدید کرد.

پس از حدود یک ساعت و کمی بیشتر تاریکی در نقاط مختلف شهر بتدریج‌پایان گرفت و مجددا چراغها روشن شد.

امروز یک مقام شرکت برق منطقه‌ای تهران گفت : علت خاموشی دیشب کمبود انرژی برق بود که معمولا شبکه برق پایتخت را تغذیه میکند.

ایران در نمایشگاه کینشازا شرکت میکند

ایران در نمایشگاه بین‌المللی کینشازا در کشور زئیر شرکت خواهد کرد.

این نمایشگاه در زمینه های اقتصادی، بازرگانی، صنعتی و کشاورزی تشکیل میشود وعلاوه بر ایران‌دهها کشور صنعتی دیگر درآن شرکت دارند.

امروز اعلام شد: غرفه ایران در ۴۰۰ متر مربع از محوطه نمایشگاهی کینشازا برپا شده است و نمایش دهنده محصولات وفرآورده های تولیدی واحدهای صنعتی ایران از بخش دولتی و خصوصی از جمله، صنایع و محصولات دارویی، فرآورده های مصرفی، کالا ها و لوازم خانگی صنایع دستی و فرش و ماشین آلات و کالا های تولیدی صنعتی میباشد.

نمایشگاه بین‌المللی کینشازا، سومین نمایشگاهی است که در سال جاری در قاره افریقاتشکیل شده است و ایران بدنبال‌شرکت در نمایشگاههای قاهره‌ونمایشگاه کازابلانکا درکشور مغرب دراین نمایشگاه نیز شرکت خواهد داشت.

نمایشگاه بین‌المللی کینشازا روز ۳۱ خرداد ماه جاری‌گشایش میبابد و تا ۱۵ تیر ادامه خواهد داشت.

جاده سوم تا آخر تابستان آماده عبور میشود

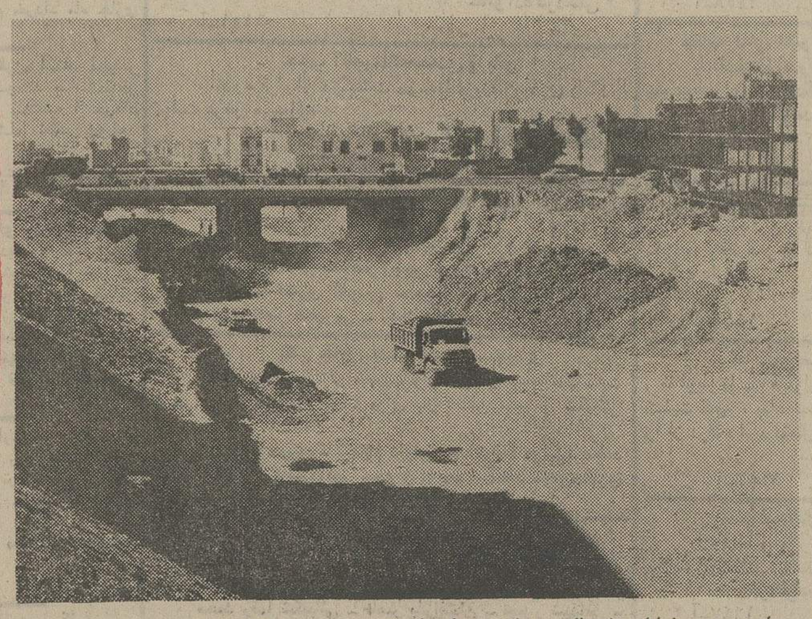

جاده سوم‌در خیابان تخت‌طاووس، از زیر یک پل به سوی میدان ۲۵شهریور امتداد می یابد. درعکس عملیات خاکبرداری و زیر سازی‌جاده سوم در زیر پل تخت طاووس‌مشاهده میشود.

همزمان با آغاز زیرسازی جاده سوم مطالعه و اقدام برای‌ساختن پارکینگ‌ورودی این جاده در میدان ۲۵ شهریور ، نیز شروع شد.

شهرداری وعده کرده که تا آخر تابستان جاده سوم را زیر عبور قرار دهد . برای انجام این وعده‌پس‌ازساخته شدن پلها ، و ورودی و خروجی جاده در تخت طاوس ، زیرسازی این مسیر آغاز شده و از تقاطع پارکوی تا پهلوی تامیدان ۲۵شهریور همه جا کارگران مشغول فعالیت هستند .

مطلب حائز اهمیت در مورد سرعت حرکت درجاده سوم اینکه بعلت‌وجودتقاطع میرداماد و قرار گرفتن چهارراه‌بسیار شلوغ جردن‌ـ میرداماد در مسیر این‌جاده، امکان حرکت سریع در آن وجود ندارد . اتومبیلها هرچند سریع هم حرکت‌کنند بازدرتقاطع میرداماد ناگزیر از حرکت‌بازخواهندایستاد.

تهران ـ تبریز ۴۸۰۰ تن درروز است ، اما در آینده به میزان۴۸ هزار تن فزونی می‌یابد و با محاسباتی که بعمل آمده‌پیش‌بینی میشود تا سال ۱۳۶۶ سالانه ۱۸ میلیون تن بار در راه‌آهن برقی تهران ـ تبریز حمل شود.

از جهت نیروی انسانی نیز مطالعاتی صورت گرفته وحدود ۱۰ هزار نفر در این راه مشغول کار خواهند شد.

بموجب این طرح روزانه ۳۰ قطار در هر خط (۶۰ قطار در دو خط) رفت و آمد میکنند.

زمان‌مسافرت باقطار بین تهران وتبریز ۵ر۴ ساعت‌میشود

★ مسیرراه‌آهن‌تهران‌ـتبریز ۱۰۰ کیلومتر کوتاهتر خواهد شد

★ راه‌آهن آینده تهران ـ تبریز دوخطه‌و برقی‌است

بابرقی ودوخطه‌شدن راه‌آهن تهران ـ تبریز ، زمان مسافرت دراین راه از ۱۶ ساعت به‌چهار ساعت‌ونیم تقلیل خواهد یافت. سرعت حرکت این قطارها ۲۵۰ کیلومتر در ساعت است.

احداث راه‌آهن جدید تهران‌ـ تبریز حدود ۳ سال زمان لازم دارد.

دیروز مهندسان و کارشناسان و متخصصین کمپانی انگلیسی جی. آی .سی که مامور برقی کردن راه‌آهن تهران ـ تبریز هستند ، در جلسه‌ای گزارش مطالعات خود را با جواد شهرستانی وزیر راه وترابری‌در میان گذاشتند .

دراین جلسه که معاونان و مهندسان وزارت راه و ترابری وراه‌آهن دولتی ایران حضور داشتند اظهار نظر شد که چون راه‌آهن تهران ـ تبریز در تامین نیازمندیهای کشور در زمینه حمل مسافر وبار نقش موثری داردو راه‌آهن ایران را از طریق جلفا بمراه‌آهن سراسری شوروی و همچنین از طریق ترکیه بمراه‌آهن اروپا متصل میکند، لذا برای دو خطه وبرقی کردن این خط اولویت در نظر گرفته شده‌است.

۱۰۰ کیلو متر کوتاهتر میشود

براساس گزارش متخصصان‌و کارشناسان کمپانی انگلیسی جی . آی. سی با ایجاد خط دیگری به موازات خط موجود وانحراف آن در فاصله میانه وتبریز ، طول خط فعلی که ۷۳۶ کیلومتر است ، حدود۱۰۰ کیلومتر کوتاهتر خواهد شد . ضمنا خط فعلی از جنوب‌میانه به سوی مراغه کشیده‌شده است، در حالیکه خط جدید از شمال میانه بمیستان آباد و تبریزمیرسد و باین ترتیب مسیر خط جدید، تهران ـ تبریز از اینقرارخواهد بود.

تهران ـ قزوین ـ زنجان ـ میانه ـ بستان‌آباد ـ تبریز . با احداث راه‌آهن برقی سرعت‌قطارها به ۲۵۰ کیلومتر در ساعت افزایش خواهد یافت و مدت زمان سفر باقطارهای مسافری از ۱۶ ساعت به چهار ساعت ونیم و زمان حرکت قطارهای باری از ۲٤ ساعت به ۸ ساعت کاهش می‌یابد.

علائم ارتباطی

باایجاد علائم ارتباطی ونصب تلفن‌های خودکار بفاصله هردو کیلومتر ،کلیه ایستگاهها باعلائم برقی باایستگاه بعدی وایستگاه پیشین و همچنین کنترل مرکزی ارتباط پیدا می‌کند و راننده‌قطار باعلائم رادیوئی با کنترل‌مرکزی دائما در تماس خواهد بود.

کشش و افزایش حجم‌بار

در این طرح به کشش قطارها توجه شده ، بطوریکه در مرحله اول ۷۰ واگن در این راه بکار می‌افتد و در مراحل بعدی‌ظرفیت کشش آن از ۷۰ تا۱۰۰ قطار (واگن) افزایش خواهد یافت.

درحال حاضر ظرفیت بار خط

توریست های خارجی حق ندارند درایران برنامه هنری اجرا کنند !

سینما های پایتخت و شهرستانها باید دارای وسائل ایمنی و حفاظتی باشند بازرسان کار وزارت کار تمام سینما های تهران و شهرستانها راازنظرایمنی مورد بازرسی قرار میدهند ودر صورتیکه سینمائی فاقد وسایل حفاظتی باشد تعطیل خواهد شد.

سخنگوی وزارت کار امروز ضمن اعلام مطلب فوق گفت : وزارت کار باتوجه‌به‌اشتغال کارگران در سینماها، سینما هارا بعنوان کارگاه بشمار می‌آورد و مسئولین آنها باید مقررات حفاظتی کارگاهها را رعایت کنند .

سخنگوی وزارت کار افزود: باتوجه به‌افزایش عده جهانگردان و توریستها در فصل تابستان به ایران ، مدیران و صاحبان موسسات هنری و کاباره حق ندارند بدون اخذ پروانه کار از وجود توریست ها برای اجرای برنامه استفاده کنند. وی متذکر شد کلیه رقاصه ها و آوازخوانها هنرپیشگان خارجی که برای اجرای برنامه هنری وارد کشور میشوند بایدازوزارت کار و امور اجتماعی بروانه کاربگیرند. این مقررات شامل کسانیکه حتی یکشب هم بخواهند در ایران برنامه اجرا کنند، هست.

همچنین هیچ موسسه صنعتی حق ندارد جهانگردانی را که برای بازدید به ایران میایند بدون اخذ پروانه کار استخدام کنند.

بفروش میرسد

کارخانه یك‌صدتنی اسفالت که‌فقط دریك قطعه کوچك کار کرده بانضمام کلیه لوازم مربوط ازقبیل‌فنیشر،قیرپاش، غلطك‌های لاستیکی وفلزی ژنراتور های بزرك و سنك شکن های متعدد بفروش میرسد.
تلفن ٦٦٣١٤٠ـ٦٦٥٥٩٨

صاحبان ضایع وبازرگانان کشور
الاخاء
تنها مجله عربی زبان ایران با داشتن نمایندگی در ۱۱ کشور عربی
روزهای شنبه منتشر میشود

از صبح چهارشنبه در بهترین گروه سینمائی

نیاگارا ـ میامی ـ رکس ـ الوند ـ کیهان ـ مارلیک
اسکار ـ ارانوس ـ شهرام ـ وسیلوانا ـ وسیلورسیتی (قلهک)

فستیوال فیلمهای مرد جاودان سینمای ایران

فردین

مردان خشن ـ ایوب
جهنم +من ـ قصه شب ـ نعره طوفان ـ سکه شانس ـ یك خوشگل و ۱۰۰۰ مشگل ـ دنیای پر امید ـ طوفان نوح ـ مرد هزار لبخند ـ مردی از جنوب شهر

سخنرانی
مرکز تحقیقاتی‌ودرمانی قلب‌وعروق

آقای پروفسور LOOGEN رئیس گروه داخلی قلب و آقای پروفسور BRICKS رئیس گروه جراحی قلب و سینه دانشگاه دوسلدورف آلمان غربی برطبق‌برنامه زیر در سالن کنفرانس مرکز تحقیقاتی و درمانی قلب‌وعروق بنیاد ملکه پهلوی سخنرانی خواهند نمود .

از کلیه همکاران ارجمند و علاقمندان برای شرکت در این سخنرانیها دعوت میشود .

ساعت ۱۲ـ۱۰ روز سه‌شنبه ششم خردادماه سخنرانی آقای پروفسور LOOGEN درباره : نحوه تغییرات‌ازدیاد فشار شریان ریوی قبل وبعد از عمل جراحی امراض قلبی مادرزادی و اکتسابی .

ساعت ۱۲ـ۱۰ روز چهارشنبه هفتم خردادماه سخنرانی آقای پروفسور BRICKS درباره : اعمال جراحی اولیه PALLIATIVE و اعمال جراحی ثانوی در موارد مخصوص .

الف: رابطه بین دو بطن باازدیاد فشار شریان ریوی
ب: تترالوژی فالو توام بانقصان جریان خون‌ریوی
بنیاد ملکه پهلوی

آ ـ ۱۳۵٤

اطلاعیه

فارغ‌التحصیلان دانشکده معماری‌وشهرسازی دانشگاه ملی ایران

از همکاران عزیز خواهشمند است برای تعیین هیات رئیسه و تصویب اساسنامه روز سه‌شنبه ششم خرداد ماه جاری ، ساعت سه بعد از ظهر در سالن قضاوت دانشکده معماری و شهرسازی حضوربهمرسانند.

فارغ‌التحصیلان دانشکده معماری‌وشهرسازی

فقط در: سینما کاپری

«آگهی مزایده»

بدینوسیله به‌اطلاع عموم‌میرساند: شرکت سهامی خاص بسته‌بندی و توزیع گوشت مرغ و تخم‌مرغ تعداد ۱۸۲۵ سهم از مجموع سهام این شرکت را که بهای اسمی هرسهم ده هزار ریال میباشد، از طریق مزایده باتوجه به شرایط زیر درمعرض‌فروش میگذارد:

۱ـ هر متقاضی که خرید کلیه یا قسمتی از سهام مورد مزایده را به قیمتی بیش از قیمت دیگران پیشنهاد نماید، درحد تعداد سهام مورد درخواست خود برنده محسوب وسهام مزبور به او واگذار خواهد شد .

۲ـ طبق اساسنامه شرکت، سهامداران فعلی برای خریدسهام مورد مزایده نسبت به اشخاص دیگر در شرایط متساوی حق تقدم خواهند داشت .

۳ـ درصورت تساوی شرایط خریداران ، به استثنای‌سهامداران فعلی شرکت، متقاضیانی که درخواست آنان زودتر به شرکت رسیده است، نسبت به‌دیگران حق‌تقدم دارند .

٤ـ پس از تسلیم درخواست، هر متقاضی که در تاریخ قیدشده برای انجام مزایده درمحل شرکت حاضر نشود، تعداد سهام‌مورد درخواست او بخریداران دیگر واگذار خواهد شد وبعدا ازاین بابت حق اعتراضی نخواهد داشت .

۵ـ هربرنده مزایده همزمان با اعلام برنده شدن در مزایده میبایست کلیه بهای سهامی را که درخواست نموده نقدا و یا طی چك بانکی به‌شرکت بپردازد .

از عموم علاقمندان به خریداری سهام مزبور دعوت می شود که حداکثر تاآخر وقت اداری روز سه‌شنبه بیستم خرداد ماه ۱۳۵٤ برای تسلیم درخواست‌های خود به محل شرکت واقع در: تهران، میدان کندی، نبش خیابان پرچم، طبقه سوم مراجعه‌نمایند. به درخواستهای رسیده در ساعت ۱۰ روز چهارشنبه بیست‌ویکم خرداد ماه با حضور خریداران دراتاق مدیر عامل شرکت‌رسیدگی میشود و در مورد فروش قطعی و انتقال سهام طبق شرایط فوق‌الذکر اقدام به‌عمل خواهد آمد .

هیئت مدیره

آگهی دعوت مجمع عمومی فوق‌العاده
الیاف ـ شرکت سهامی عام

بدینوسیله هیئت‌مدیره طبق ماده۱۸ و قسمت‌اول ماده ۲۹ اساسنامه ازکلیه صاحبان سهام دعوت مینماید درجلسه مجمع عمومی فوق‌العاده که در ساعت ۱۱ صبح روز چهارشنبه ۲۸ خردادماه ۱۳۵٤ در محل شرکت واقع در خیابان فردوسی ، ساختمان آفتاب‌شرق‌تشکیل میگردد حضور بهمرسانند .

دستور جلسه :

تصویب‌نهائی پروژه نایلون‌شیراز

الیاف ـ شرکت سهامی عام

آگهی دعوت مجمع عمومی عادی سالیانه
الیاف ـ شرکت سهامی عام

مجمع عمومی عادی سالیانه شرکت سهامی الیاف (شرکت عام) در ساعت ۹ صبح روز چهارشنبه ۲۸ خرداد ماه ۱۳۵٤ در محل شرکت‌واقع درتهران‌خیابان فردوسی مقابل بانك ملی ساختمان آفتاب‌شرق طبقه چهارم تشکیل میشود از سهامداران محترم شرکت دعوت میشود درروزوساعت‌مقرر در جلسه حضور بهمرسانند .

دستور جلسه :

۱ـ استماع گزارش هیئت‌مدیره برای‌عملکردسال ۱۳۵۳
۲ـ استماع گزارش بازرس شرکت .
۳ـ تصویب ویاتعدیل بیلان‌و حساب سود و زیان ودادن مفاصا به هیئت مدیره
٤ـ تجدیدانتخاب‌اعضاءهیئت‌مدیره واعضاء علی‌البدل
۵ـ انتخاب بازرس شرکت .
۶ـ انتخاب روسای شرکت.
۷ـ تعیین روزنامه کثیرالانتشار جهت درج آگهیهای شرکت

الیاف ـ شرکت سهامی عام

بابلیط بخت آزمائی

هرهفته یکنفر حتماً برنده‌خانه ۷۰۰ هزارتومانی میشود

خانه این هفته
مشخصات
سه طبقه، طبقات کاملا مستقل، هرطبقه دارای دواتاق خواب، هال، سالن ناهـار خوری و پذیرائی و اتاق مستخدم و سرویس کامل.
این ساختمان دارای شوفاژ، کانال کشی کولر آب وبرق میباشد .
نشانی :
تهران ، خیابان شاهرضا

جناب آقای زاد استاندار محبوب اصفهان
باکمال تاسف مصیبت وارده را حضور عالی تسلیت گفته خودرا درغم شما شریک میدانم .
مهندس عبدالحسین ملک‌التجار

جناب آقای زاد استاندار محبوب اصفهان
مصیبت وارده را به جنابعالی و خانواده محترم تسلیت می‌گوئیم .
مدیر و کارکنان کارخانه ناهید اصفهان

جناب آقای زاد استاندار معظم اصفهان
با تاسف و تاثر بسیار مصیبت وارده را به جنابعالی وخاندان محترم زاد تسلیت میگوید .
رئیس اداره امور پارکها وفضای سبز ـ مهندس رضویان

جناب آقای زاد استاندار محترم اصفهان
با غم واندوه بسیار مصیبت وارده را تسلیت عرض نموده و برای جنابعالی صبر جمیل آرزو دارد .
از طرف کارکنان بانک ایران وهلند شعبه اصفهان

جناب آقای زاد استاندار محترم اصفهان
با تاسفی عمیق مصیبت وارده را تسلیت میگوید .
اصفهان شرکت ارگانیک ـ طرح و پژوهش

جناب آقای زاد استاندار محترم اصفهان
با تاسف و تاثر مصیبت وارده را تسلیت عرض نموده و برای بازماندگان سلامتی آرزو دارد .
گروه تولیدی فرزانه ـ فرزانه‌فر

جناب آقای زاد استاندار معظم اصفهان
با نهایت تاسف مصیبت وارده را تسلیت عرض نموده و ازخداوند متعال‌صبرو شکیبائی برای‌جنابعالی وخاندان‌محترم آرزو داریم.
مدیر و کارکنان ایران هتل ـ حاج رضا سلطانی ـ علی سلطانی

جناب آقای زاد استاندار معظم اصفهان
با تاسف واندوه مصیبت وارده را تسلیت میگویم .
سرپرست شعب بانک پارس اصفهان ـ مرتضی جعفری

جناب آقای زاد استاندار محترم اصفهان
با تاسف و اندوه عمیق مصیبت وارده را تسلیت میگویم .
سرپرست شعبه بانک اعتبارات ـ پرویز تاجفر

جناب آقای زاد استاندار محترم اصفهان
با تاسف بسیار مصیبت وارده را تسلیت عرض مینماید .
رئیس شعبه بانک ایران و هلند شعبه اصفهان
پرویز روشن

جناب آقای زاد استاندار محبوب اصفهان
با نهایت تاسف وتاثر مصیبت وارده را تسلیت عرض نموده و برای بازماندگان سلامتی آرزو دارم .
مهندس اسماعیل احمدی

جناب آقای زاد استاندار محبوب اصفهان
با تاسف و اندوه مصیبت وارده را تسلیت عرض مینمایم .
کارکنان کارخانجات شهناز اصفهان

آگهی استخدام

جمعیت شیروخورشید سرخ شاهپور ، آذربایجان به یک نفر متخصص زنان و مامائی و یک نفر دندان پزشک باحقوق مکفی بطور تمام وقت نیازمند است داوطلبان‌میتوانند برای عقد قرارداد در تهران به سازمان خدمات درمانی‌جمعیت شیروخورشید سرخ ایران ویا در شهرستان شاهپور بمرکز اداری این جمعیت مراجعه فرمایند.

دکتر محمودی مدیر عامل جمعیت شیروخورشیدسرخ شاهپور.