اطلاعات

یکشنبه ۱۲ اردیبهشت‌ماه ۱۳۵۰ ـ شماره ۱۳۴۸۱
۲۰ صفحه
تکشماره ۵ ریال سال‌چهل‌و پنجم

۱۳۵۰سال‌جشنهای دوهزار وپانصدساله شاهنشاهی‌ایران

والاحضرت شاهدخت فاطمه وهمسر نخست‌وزیر درپکن

چوئن لای: ایران‌وچین کمونیست روابط دوستانه برقرار میکنند

هشدار نخست‌وزیر به کارفرمایان‌وکارگران

بی‌توجهی به‌خواست‌های کارگران را از طرف کارفرمایان و علم و کتل براه انداختن کارگران را تحمل نمی‌کنیم

- نخست‌وزیر به مسئولان خانه سازی سخت حمله کرد
- پول‌هست ،زمین‌هست، کارگر محتاج خانه‌هست اما ازخانه وازخانه‌سازی خبری نیست
- دولت این‌نحوه‌خانه‌سازی برای کارگران را محکوم میکند

دولت دراختلاف بین کارفرمایان و کارگران با قدرت دخالت میکند

- اگر کارگر وکارفرما سازش‌نکنند دولت پا به میدان می‌گذارد

صفحه ٤

۲۰۰ دانشجوی افراطی در ترکیه دستگیر شدند

نخست‌وزیر ترکیه احطار کرد :

تجزیه‌طلبان میخواهند ترکیه‌را تقسیم کنند

- نخست وزیر ترکیه‌گفت: ارتش‌ترکیه‌آنقدرنیرومند هست که جلوی تجزیه کشور را بگیرد
- درصورت لزوم حکومت نظامی در ترکیه تمدید خواهد شد

در صفحه ۳

پیام شاهنشاه به سومین کنفرانس ملی کار

دولت باید برنامه تأمین مسکن کارگران را تهیه کند

ترقی مزدودرآمدکارگران و افزایش بهره وری باید مورد توجه صاحبان‌صنایع قرار گیرد

درصفحه ٤

شاهنشاه به تهران مراجعت فرمودند

قبل ازظهر دیروز شاهنشاه‌آریامهریکساعت و نیم از تاسیسات‌کارخانه ذوب‌آهن آریامهر دیدن کردند وکارکنان ایرانی و کارشناسان خارجی این کارخانه را مورد‌مرحمت قرار دادند . در عکس شاهنشاه پس از بازدید از کوره‌بلند هسته مرکزی کارخانه‌درمیان مهندسین ایرانی این قسمت دیده‌میشوند. شاهنشاه مهندسین جوان ایرانی را که باتلاش فوق‌العاده‌دربرپاداشتن این کارخانه سهم بسزائی داشته‌اندمورد‌تفقدومرحمت قرار دادند . در صفحه ٤

نخست وزیر چین‌ازروش دوستانه ایران نسبت به ملت چین تشکر کرد

چوئن‌لای گفت‌والاحضرت فاطمه بعنوان‌پیک‌دوستی به چین آمده‌اند

نخست‌وزیرچین‌کمونیست صورت غذای مخصوص میهمانان ایرانی‌را برای والاحضرت وبانو هویدا امضاء کرد

درصفحه ٤

گزارش خبرنگار اعزامی اطلاعات به ترکیه

- نخست وزیر ترکیه می‌گوید : ۳۰۰ خرابکار می‌توانند ترکیه را به آشوب بکشانند

در صفحه ۱۷

آتش نشانی تهران واحد موتورسوار تشکیل داد

چند هلیکوپتر در نیروی هوا برد آتش‌نشانی آماده خواهد بود

در صفحه ۱۹

پلیس در دانشگاه تهران

دانشگاه اعلام کرد : هر دانشجوئی آرامش محیط دانشگاه‌رامختل کند،اخراج خواهد شد

بدنبال جریان روز گذشته دانشگاه تهران از بعداز ظهر دیروز پلیس در دانشگاه تهران مستقر شدوعهدمدارنظم محوطه دانشگاه گردید .

روزپنجشنبه دانشگاه تهران‌طی اطلاعیه‌ای‌اعلام‌کردکه دانشکده فنی از روز شنبه تا سه‌شنبه تعطیل خواهد بود و چنانچه این وضع تجدید گردد نیمسال دوم بطور کلی تعطیل خواهد شد.

دانشگاه تهران در این‌اطلاعیه همچنین یادآور شده بود که اگر سایر دانشکده‌ها نیز چنین وضعی را داشته باشند همین مقررات برای آنان نیز بموقع اجراء گذاشته می شود .

دیروز بدنبال جریانی که در دانشگاه بوجود آمد، مقامات دانشگاه اجازه ورود پلیس را

بقیه در صفحه٤

مدارس‌یادبود شرکتهای بیمه بمدت ۵۰ سال بیمه میشوند

دکتر فرهنگ‌مهر :

باسواد شدن روستانشینان توسعه بیمه را تسهیل میکند

آقای دکتر فرهنگ مهر مدیر عامل شرکت سهامی بیمه ایران‌هنگام خرید اوراق مدارس یادبود

- هزینه ایجاد ۱۲ مدرسه یادبود از طرف‌شرکت‌های بیمه ایران و نمایندگی‌دو شرکت بیمه خارجی تامین شد
- نمایندگی بیمه‌اینگستراخ، یك مدرسه‌را بنام‌الکساندر پوشکین ثبت کرد
- شرکت سهامی بیمه‌ایران، بازهم بنحو موثرتری در رستاخیز فرهنگی جشن شاهنشاهی شرکت میکند

مدیران عامل شرکت‌های بیمه، در جلسه‌ایکه بمنظور شرکت در رستاخیز فرهنگی جشن شاهنشاهی ایران در سالن کنفرانس شرکت سهامی بیمه ایران تشکیل شده‌بود، حضور یافتند وبا خرید ۱۸ هزار برگ از اوراق مدارس‌یادبود، هزینه ایجاد ۱۲ مدرسه روستائی را تامین کردند .

در این جلسه ، آقای دکتر فرهنگ مهر، رئیس سندیکای بیمه گران ایران و رئیس هیات مدیره ومدیرعامل شرکت سهامی بیمه ایران ، گفت : ـ انگیزه ما در انجام این خدمت فرهنگی ، اعتقاد به این واقعیت است‌که‌پیشرفت‌صنعتی و اجتماعی مملکت بدون‌توسعه و تعمیم فرهنگ و تکامل فکری افراد امکان‌پذیر نیست . از سوی دیگر ، تردیدی نیست‌که بانتویر افکار عمومی وباسواد شدن اهالی روستاهای ایران ، توسعه بیمه‌که پشتوانه تامینی برای آینده مردم است با سهولت بیشتری امکان پذیر میگردد .

توجه به این جهات ، موجب شدکه شرکت های بیمه در سندیکای بیمه‌گران تصمیم بگیرند در این رستاخیز بزرگ فرهنگی شرکت کنند و علاوه بروظائفی که برای پیوستن به جشن شاهنشاهی ایران با اشتیاق بسیار انجام خواهند

بقیه در صفحه ۱۷

تلفن های جدید شرکت ایران ـ کامپساکس بقرار زیر میباشد :

۶۲۳۴۱۷
۶۲۳۴۱۸
۶۲۳۴۱۹
۶۲۳۴۲۰
۱ـ۳ آ ـ ۶۸۷۲

باسپاس فراوان ازوزارت‌فرهنگ وهنر وشورای هنرهای نمایشی

پس ازسالها برای‌اولین بار در ایران امکان نمایش یکی‌از بزرگ‌ترین شاهکار های‌مسلم‌تاریخ‌سینما برای شیفتگان هنر هفتم در کشور ماپدید آمده است .

برنامه آینده سینما

آتلانتیک

جولیوس‌سزار
JULIUS CAESAR

بدیده بی‌مانند : جوزف‌منکویتس
اقتباس از اثر جاودان ویلیام‌شکسپیر
انتخاب شده بعنوان بهترین فیلم سال

خریداران بلیط های اعانه ملی مخصوص‌بیست‌وچهارمین سالگرد تاسیس سازمان شاهنشاهی خدمات اجتماعی

بجای یک‌جایزه ۳۰۰ هزار تومانی دوجایزه۳۰۰هزارتومانی بدست‌آوردند

براثر استقبال هموطنان عزیز از بلیطهای اعانه‌ملی‌مخصوص بیست وچهارمین سالگرد تاسیس سازمان شاهنشاهی خدمات اجتماعی ، جوایز این سری بلیطها به‌دوبرابر افزایش یافت . از جمله بجای یک‌جایزه ۳۰۰هزارتومانی دوجایزه ۳۰۰ هزار تومانی به خریداران نیکوکار بلیطهای اعانه ملی تعلق گرفت .

یکی از این دو جایزه ممتاز را آقایان «احمد روحی مزجقل» و جلال نوری کارگر یک کارگاه جواهرسازی بدست آوردند . این دو شریک بلند اقبال که روز شنبه گذشته با مراجعه به حسابداری بنگاه اعانه ملی جایزه خودرا دریافت داشتند، طی گفتگوئی چگونگی استفاده از این جایزه بزرگ را شرح داده‌اند که بزودی بصورت رپورتاژی‌بنظر خوانندگان ارجمند خواهد رسید . برنده دومین جایزه سیصد هزار تومانی نیز پس از مراجعه و دریافت جایزه خود به خوانندگان عزیز معرفی خواهد شد.

آقایان احمد روحی و جلال‌نوری برندگان‌اولین جایزه ۳۰۰هزارتومانی

شرکت ملی ذوب‌آهن ایران

آگهی قبول کارآموز درصفحه آخر

آگهی پذیرش دانشجو

در دانشکده جدیدالتاسیس دانشگاه صنعتی آریامهر
ـشرح درصفحه ۱۱

اطلاعیه چاپلین فیلم

بمناسبت استقبال مردم تهران از فیلم

فریاد

فردا (دوشنبه) در سانسهای بعدازظهر
جمشیدمشایخی ـ لی‌لی ـ مرتضی‌احمدی و..سوسن
(خواننده برگزیده مردم)
درسینماهای آسیا ولیدو حضورا ازعلاقمندان
فیلم «فریاد» تشکر خواهدکرد

آگهی دعوت از سپاهیان خدمات دادگستری

بدینوسیله باطلاع‌سپاهیان ادوار اول و دوم خدمات دادگستری که‌ازطرف‌سازمان امور اداری و استخدامی کشور جهت استخدام در وزارت دادگستری معرفی شده‌اند میرساند که برای انتخاب محل با در دست داشتن مدارك مشروحه ذیل:

۱ـ دوبرگ فتوپی دیپلم کامل متوسطه ۲ـ دو برگ فتوکپی دفترچه خاتمه خدمت وظیفه سپاهی ۳ـ عکس (٤×٦) ۱۰ قطعه ٤ـ گواهی عدم سوء پیشینه و یکبرگ فتوکپی آن ۵ـ اصل‌شناسنامه ساعت ۸ صبح روز شنبه ۱۸ر۲ر۱۳۵۰ باداره‌کارگزینی وزارت دادگستری مراجعه نمایند . م . الف ۱۶۳۹
وزارت دادگستری
آ ـ ۷۱۱۲ ۱ـ۳

اطلاعیه

مراسم قرعه‌کشی جایزه بزرگ وبی‌نظیر یك فرسخ اسکناس ۵ تومانی حساب پس‌انداز بانك تهران روز شانزدهم اردیبهشت ماه ساعت۵ر۹ بعد از ظهر از تلویزیون ملی‌ایران کانال ۷ و فرستنده های آبادان و رشت‌پخش‌خواهدشد.

بانك‌تهران، امین‌مردم‌ایران

اطلاعیه مرکز آزمون‌شناسی

درباره توزیع دفترچه راهنمای مسابقات ورودی سال ۱۳۵۰

داوطلبان مسابقات ورودی دانشگاهها و موسسات آموزش‌عالی در سال ۱۳۵۰ ، میتوانند با مراجعه به یکی از شعبه‌های بانک ملی ایران در سراسر کشور و پرداخت مبلغ ده ریال تا پایان اردیبهشت ماه ۱۳۵۰، دفترچه راهنمای این مسابقات‌رادریافت دارند م الف ۱۵۰۳ آ ـ ۶۷۳۶ ۱ـ۲

شرکت ملی نفت ایران
دانشکده‌نفت‌آبادان
آگهی پذیرش دانشجو
شرح در صفحه ۸

هنگام دیدار از زیبائی‌های مشهد
دیدارازسینماشهرفرنگ
را فراموش نفرمائید

آگهی استخدام رسمی وزارت‌کشور
در صفحه ۱۰

آگهی استخدام کارآموز قضائی

چون وزارت دادگستری برای تکمیل وتوسعه سازمان قضائی در سال ۱۳۵۰ احتیاج‌بتعدادی کارآموز قضائی دارد که باید طبق قانون استخدام قضات و شرایط کارآموزی از بین لیسانسیه‌های رشته قضائی دانشکده حقوق داخله‌ولیسانسیه های حقوق از دانشکده های حقوق‌خارجه و دارندگان‌درجات بالاتر از آنها از طریق امتحان و مسابقه ورودی انتخاب نماید بنابراین مراتب‌باطلاع‌دارندگان دانشنامه لیسانس رشته قضائی دانشکده حقوق داخله‌ولیسانس حقوق از دانشکده های حقوق خارجه و درجات بالاتر از آنها میرساند که باوردست داشتن مدارك زیر :

۱ـ اصل دانشنامه لیسانس‌یا گواهینامه موقت‌پایان‌تحصیلات یا کارنامه قبولی
۲ـ اصل دفترچه پایان‌خدمت زیر پرچم یابرگ معافیت از خدمت وظیفه برای متولدین‌از ۱۳۱۲ ببعد .
۳ـ اصل شناسنامه
٤ـ یك برگ گواهی عدم‌سوء پیشینه
۵ـ معرفی‌نامه سازمان‌هدایت فارغ‌التحصیلان کشور
۶ ـ ۲قطعه عکس ٦×٤
حداکثر تا آخر وقت اداری روز شنبه پانزدهم خرداد ماه ۱۳۵۰ برای ثبت نام به اداره کارگزینی مراجعه نمایند .
(مواد امتحانات عبارتند از)
۱ـ حقوق مدنی
۲ـ آئین دادرسی مدنی
۳ـ حقوق جزا
٤ـ آئین دادرسی کیفری
۵ـ حقوق تجارت
۶ـ اطلاعات عمومی که به صورت تست بعمل خواهد آمد
ضمنا دانشجویان سال چهارم رشته قضائی دانشکده حقوق هم میتوانند ثبت‌نام نمایند ولی شرکت آنان در امتحانات مربوطه موکول بارائه دانشنامه لیسانس و سایر مدارك فوق میباشد . م‌الف ۱۳۵۵
وزارت دادگستری
۱ـ۳ آ ـ ۶۰۵٤

ازصبح پنجشنبه ۱۶ اردیبهشت برنامه افتتاحیه

شهرقصه

سینمای نمایش دهنده آثار برگزیده هنر هفتم
کاوشی‌عمیق و جسورانه درتاریک ترین زوایای روح زن
فیلم منتخب فستیوال کان ـ برنده جایزه مخصوص منتقدین فیلم نیویورک

کاترین‌دونوو فرانکو‌نرو

درفیلمی‌ازکارگردان‌مشهور و هنرمند : لوئیس بونوئل

تریستانا

رنگی
ایستمن‌کالر

سانسها ۱۱ صبح ـ ۲ ـ ٤ ـ ٦ ـ ۸ ـ ۱۰ بعد از ظهر
جهت رزرو بلیط از ۹ صبح تا یک بعد از ظهر به گیشه سینما شهر قصه مراجعه فرمایند
آدرس ـ عباس آباد ـ جنب سینما شهر فرنگ

انور سادات با تمدید آتش بس موافقت کرد

قاهره ـ خبرگزاریها ـ

پرزیدنت انورالسادات ضمن نطق مفصلی که به مناسبت روز اول‌ماه مه ایرادکردگفت: ماازویلیام راجرز درخواست خواهیم‌کرد که سیاست ایالات متحده را برای ما کاملا روشن کند . اگر آمریکا صمیمانه بخواهدکه بحران خاورمیانه بیك‌راه حل سیاسی منجرشود ما از تـه قلب از آنـدولت سپاسگزار خواهیم بود ولی متاسفانه آمریکـا تاکنون بوعده‌های خودباعراب‌جامه‌عمل‌نپوشانیده است. مافراموش نمی‌کنیم‌که در ۲۳ماه مه ۱۹۶۷ آمریکا بما وعده داده بودکه مرزهای این منطقه را تضمین خواهدکرد ولی بطوریکه دیدیم آمریکا بعدا چه روشی درقبال اعراب درپیش گرفت . ما فراموش نمی‌کنیم که پرزیدنت جانسون بـه اسرائیل برای حمله به کشورهای عربی چـراغ سبز داد .

انورالسادات اضافه کرد که با اینحال از سفر راجـرز به خاورمیانه استقبال میکند زیرا وزیر امور خـارجه آمـریکا اطمینان داده است که همـان ماموریت یارینگ رابعهده دارد و از ابتکار مصر برای‌گشایش کانال سوئز استقبال میکند.

رئیس جمهوری مصر تائیـد کرد که مصر شش اصل رادر باره گشایش کانال سوئز بکار خواهد بست :

۱ـ تا وقتی که اسرائیل بـه سیاست توسعه طلبی خـود ادامه داده و سر زمین‌های عربی را تخلیه نکرده است امضای هیچگونه قرار داد صلح امکان پذیر نخواهـد بود ؛

۲ـ جمهوری متحد عربی راهی را که به صلح منتهی می‌شود باز کرده و همچنان در این راه گام برمیدارد و از همین جابـود کـه پیشنهاد هـای یارینگ را پذیرفت در حالیکه اسرائیل ابتکار مصر را دربـاره گشایش کانال سوئـز رد کرد .

۳ـ پیشنهاد ما هنوز هم بقوت خود باقی است بشرط‌آنکه اسرائیل ساحل شرقی‌کانال سوئز را تخلیه کند وعقب نشینی نیروهای اسرائیـل باید جزئی از راه حل کلی را تشکیل دهد ، و بدنبال آن اسرائیل باید کلیه سر زمین های عربی را تخلیه کند .

٤ـ دولت مصر حاضر است بار دیگربا یك آتش‌بس محدود موافقت کند تا گونارياريـنگ بتواند ماموریت خودرابرای بکار بستن مفاد قطعنامه ۲۲ نوامبر به مورداجرابگذارد.

٥ـ جمهوری متحد عربی بطور قطع از هرگونه مذاکـره درباره خلع سلاح صحرای سینا خود داری میکند ولی با ایجاد یك منطقه خـلع سلاح شده موافقت میکند در آن سوی کانال سوئـز چنین منطقه خلع سلاح‌شده بوجود بیاید

٦ـ جمهوری متحد عربی بهیچ وجه درباره شرم‌الشیـخ و حضور نیرو های خارجـی در این منطقه مـوافقت نخواهد کرد و نیرو هـای مصری بـلافاصله پس از تخلیه کامل ساحل شرقـی کانال سوئز از این راه‌آبی گذشته و مناطق تخلیه شده را اشغال خواهند کرد .

رئیس جمهوری مصر سپس از روش اتحادجماهیر شوروی نسبت به اعراب قدردانی‌کرد و شایعاتی را دائر براینکه او قصد دارد اقتصاد کشور را بصورت اقتصادشوروی درآورد تکذیب کرد .

انورالسادات ضمن بحث از فدراسیون جماهیر عرب گفت که این فدراسیون دنباله همان کاری است که پرزیدنت نـاصر رئیس جمهوری برای وحـدت عرب آغاز کرده بود .

رئیس جمهـوری مصر ضمن اشاره به وضع فلسطینی ها در اردن گفت که عناصر محرك که اطـراف ملـك حسین را گرفته‌اند میخواهند سازمانهای مقاومت فلسطین را نابودسازند ولی اضافه کرد که هیچگونه خصومت شخصی با ملك‌حسین ندارد .

مخالفت

اباابان وزیر امور خارجـه اسرائیل در یک مصاحبه رادیو تلویزیونی گفت در صورتی که بین مصر و اسرائیل در باره گشایش کانال سوئز توافق‌شود آمریکا با عبور نیرو های‌مصری یا شوروی از این راه آبی و استقرار آنها در ساحل شرقی کانال‌مخالفت خواهد کرد .وزیر امورخارجه اسرائیل تاکید کرد که آمریکائی ها هیچ یک از پیشنهاد های اسرائیل را رد نکرده‌اند و اضافه کرد کـه اسرائیل هرگز مداخله نیروهای آمریکارا در خاورمیانه‌خواستار نشده است .

اباابان در باره سفر وزیـر امورخارجه‌آمریکا به خاورمیانه گفت که خود راجرز بار هاگفته است که نباید از این مسافرت انتظارزیادی داشت و تایید کرد که اورشلیم جزء لاینجزای اسرائیل خواهد بود و بهیـچ قیمت حاضر به رها کردن این شهر نخواهیم شد

سرمقاله

شاه و دانشجویان

در سفر شیراز ، شاهنشاه چند ساعتی از برنامه خودشانرا به دیداری از دانشگاه پهلوی و گفت‌وگو با دانشجویان اختصاص دادند.

دانشجویان دانشگاه پهلوی ، کمیته‌یی بنام جشن‌های دوهزاروپانصد ساله تشکیل داده‌اند که طبق اظهار مسئولان کمیته سیصد تن عضو دارد و برنامه‌هایی بمنظور شرکت فعالانه در مراسم جشن‌های دوهزار و پانصدسال شاهنشاهی ایران تدارک می‌بیند . شاهنشاه بازدید خود را در دانشگاه پهلوی ، با ملاحظه فعالیت‌های این کمیته آغاز کردند و بعد ، بمیان دانشجویان رفتند و از نزدیک با ایشان به‌گفت‌وگو پرداختند و در باره وضع زندگی و تحصیل وروابط دانشگاهی آنها سئوالاتی کردند و دانشجویان پاسخهای لازم معروض داشتند.

این دیدار ، از هرگونه تکلفی عاری بود . گفت وشنودی بود گرم‌و صمیمانه مابین دانشجویان و شاه مملکت که همچون پدری مهربان و علاقمند به‌دیدن آنها رفته بودند . البته این اولین بار نبود که در یک محیط دانشجوئی ، شاهنشاه اینطور بی‌تکلف با دانشجویان دیدار بعمل آورده مشکلات جمعی وفردی آنها را استعلام میفرمودند. در سالهای اخیر هروقت مناسبت یا فرصتی برای تشریف‌فرمائی و بازدید از دانشگاههای کشور دست داده است شاهنشاه بهمین کیفیت میان دانشجویان رفته و با ایشان گفت وگو داشته‌اند .

این طرز برخورد قرینه‌ایست از اعتقاد راسخ شاهنشاه بدین اصل که دانشجویان را باید در امور دانشگاهها مداخله داد و از نظریات و پیشنهادات و انتقادات اصولی ایشان، همینطور از وجود آنها برای پیشرفت کار دانشگاه استفاده کرد.

شاهنشاه بتکرار و تاکید اظهار فرموده‌اند حتی اگر افکار و گفتار دانشجویان باتندی توام باشد نباید از آن واهمه کرد یا مانع اظهار عقیده آنها شد ، زیرا که طبیعت جوان آنطور اقتضا میکند و اگر جوانی این شور وحرارت را نداشته باشد دلیل برسلامت فکر و روح او نیست . بلکه بعکس ، باید آثار بیماری را در جسم و روح چنان عنصری جستجو کرد!

شاهنشاه به اصالت تفکر دانشجوی ایرانی اعتماد دارند و توصیه همیشگی معظم‌له به مدیران و استادان دانشگاهها آنست که با همین تلقی در سخن دانشجو بنگرند . چرا که وقتی این اعتقاد حاصل بود، از تندی لحن سخن دانشجویان ظن‌سوئی در خاطر راه نمی‌یابد و بلکه این حدت و شدت بمنزله تعصب ورزیدن عنصر جوان در اعتقادات اصولی خود جلوه میکند که قابل تحسین است .

براساس همین نظریه است که منشور انقلاب آموزشی تماس مداوم ودوستانه را بین استادان و اولیای دانشگاهها با دانشجویان توصیه میکند و تصریح داردکه باید حتی‌المقدور دانشجویان درکار دانشگاهها مداخله داده شوند و قسمتهایی از امور دانشگاه در عهده آنها قرار گیرد .

مذاکرات شاهنشاه ودانشجویان دانشگاه پهلوی شیراز ، در حد خود دلیل معتبری است براینکه دانشجوی ایرانی در قضاوت واظهار نظر و حتی انتقاد کردن تاچه‌حد اصولی و منطقی است ،منتهی محیط منطقی‌است که تفکر منطقی میسازد.این محیط منطقی را باید دانشگاههای ما بوجود آورند و در اختیار دانشجویان قرار دهند واطمینان داشته باشند وقتی علت اساسی برای نارضائی و عصبیت در محیط دانشگاه وجود نداشته باشد موج تفکر سالم و منطقی ، مجالی برای اخلال وتحریک باقی نخواهد گذارد .

در تصادف ۲ قطار ۳۱ نفر کشته ومجروح شدند

فورنتیس ـ در اثر برخورد یک قطار سریع‌السیر با یک قطار باربری که در ایستگاه ایستاده بود هشت نفر در دهکده «فورنتیس» در جنوب اتریش کشته شدند و ۲۳ نفر مجروح گردیدند .

مقامات راه‌آهن علت این تصادف را بی مبالاتی مقامات ایستگاه دانستند و دو نفر را از کار برکنار کردند .

راننده ترن سریع‌السیر جزو مجروحین است . حداقل سه نفر از کشته شدگان آمریکائی هستند و در وین زندگی میکردند . حادثه در نزدیکی مرز اتریش و ایتالیا رخ داد و ترن سریع‌السیر از رم به وین می‌آمد . از دور دست راننده قطار سریع‌السیر ، قطار پارک شده در وسط خط را دیدوترمز کرد ، اما چون سرعتش زیاد بود ترمز نگرفت و تصادم رخ داد . موقع تصادم سرعت‌ترن در حدود ۷۰ کیلو متر در ساعت بود.

ماهواره جاسوسی امریکا اهمیت زیادی دارد

کیپ کندی‌ـ ارتش هوائی آمریکا سپیده دم روزپنجشنبه یک ماهواره جاسوسی به فضا پرتاب خواهد کرد.

منابع مطلع اظهار داشتند که ماهواره جاسوسی جدید ماموریت فوق‌العاده مهمی را که نیروی هوائی برای آن اهمیت زیادی قائل است انجام خواهد داد.

این ماهواره از برج شماره ٤٠ پایگاه کیپ کندی به‌مدار زمین پرتاب خواهد شد.

مقامات نیروی هوائی آمریکا از هرگونه تفسیری در باره ماموریت این ماهواره جاسوسی‌خود داری می کنند ولی‌گزارش های رسیده حاکی است که نیروی هوائی آمریکا در روز های آینده یک سری جدید از ماهواره های جاسوسی به‌فضاپرتاب خواهدکرد.

خاطرات زنی که یکماه اسیر ویتکنگ بوده است

این عکس از خانم «وب»رئیس دفترخبرگزاری یونایتدپرس‌در جنگلهای کامبوج که یکماه‌اسیر ویت‌کنگها بوده پس از آزادی وی گرفته شده‌است. در عکس یکی از همکارانش نیز درکنار او دیده میشود .
عکس رادیوئی اطلاعات

پنوم‌پن ـ خانم «کیت‌وب» ، خبرنگار یونایتدپرس که یک ماه پیش درکامبوج ناپدیدشده و جزو کشته‌ها حساب شده بود ، دیروز از جهان مردگان برگشت و تعریف کردکه در این یکماهه بدست ویت‌کنگ‌ها اسیر بوده وچگونه بااو رفتار کرده‌اند .

وی گفت : ویت‌کنگ‌هـا برای من لباس می‌دوختند و مـوقع آزاد کـردن من جشن گرفتند ودرآن‌بامیوه وشیرینی از من پذیرائی کردند .

کیت وب ۲۷ ساله کـه دیروز ازجنگل درآمد، همراه پنج اسیر دیگر از جـانب ویت‌کنگ‌ها آزاد شده است.

در ماه گذشته اعلام شده بود که جسد خانم وب را در جنگلی یافته‌اند و بقایای اورا در ۲۰ آوریل سوزانده‌اند . اما دیروز معلوم شد همه این خبرها دروغ بوده است .

خانم «وب» گفت مضحک است که وی مطالبی مرثیـه مانند درباره مرگ خـود میخوانده است .

خانم «وب»گردن‌بند طلائی راکه در موقع ناپدید شـدن داشت آویخته بود وسرحال، اما اندکی رنگ پریده و لاغر بنظر می‌آمد .

وی‌گفت: روحیه ویت‌کنگ‌ها بسیار عالی است و دختران موبلندی را دیده است کـه مانند مردان برای حمـلات شبیخون آماده میشوند .

وی افزود : دو روز پیش بـاو اطلاع دادنـد که آزاد خواهد شد و بعد دونفر اورا تا بیرون جنگل‌همراهی‌کردند و آزاد نمودند .

بحث راجرز ونخست وزیر ترکیه درباره تریاك

آنکارا ـ «نهات‌اریم» نخست وزیر ترکیه گفت : ترکیه قصد دارد بتدریج کشت تریاک را ممنوع نماید . وی گفت : ما آگاهیم که فروش تریاک قاچاق یک مسئله جهانی استو این مسئله نه فقط برای آمریکا مشکلاتی به‌بار آورده ، بلکه‌سایرین را دچار گرفتاری کرده است .

وی قبول کرد که قسمت اعظم هروئینی که به بازار آمریکا میرسد از کشتزارهای خشخاش ترکیه سرچشمه میگیرد .

«اریم» گفت : جنبه‌های مختلف مسئله تریاک را باراجرز وزیر خارجه آمریکا در میان گذاشته است و بین جهت‌ترکیه قصد دارد بطور جدی تولید تریاک را کنترل کند، بطوریکه از این لحاظ دیگر ترکیه منبع خطر نباشد و بعد بتدریج کشت خشخاش را باکشت محصولات دیگر جانشین نماید.

وی گفت : آمریکا که سالهاست برای منع کشت خشخاش به ترکیه فشار می‌آورد حاضر شده است تسهیلات لازم برای این کار را در اختیار ما بگذارد .

خوردن قهوه ، سفر راجرز را به تعویق انداخت

ریاض ـویلیام راجرز وزیرامور خارجه امریکاعلاقه زیادی به قهوه عرب نشان میدهد . دیروز پس از آنکه در فرودگاه شهر ریاض یك فنجان قهوه عرب طبق معمول عربستان سعودی به وزیر امور خارجه امریکا داده شد راجرز درخواست کرد که یك فنجان دیگر برای او بیاورند .

به این ترتیب برنامه حرکت‌وزیر امور خارجه‌امریکا از فرودگاه به تاخیر افتاد .

از طرف مقامات عربستان سعودی برای حفظ جان وزیـر امور خارجـه ایالات متحده اقدامات احتیاطـی فوق‌العاده‌ای بعمل آمده بود ودر اطراف فرودگاه و مسیر راجرز عده زیادی سرباز مسلح گمارده شده بود .

یک مدرسه یادبود بنام «مدارس ملی شمیران»

مسئولان مدارس ملی‌وفرهنگیان‌شمیران‌هنگام خرید اوراق مدارس یادبود

مدارس‌ملی‌شمیران باخرید ۱۵۰۰ برك از اوراق مدارس یادبود جشن شاهنشاهی هزینه تاسیس یك مدرسه را فراهم گردند .

آقای محمد رضا کجوری ، رئیس اداره آموزش و پرورش شهرستان شمیران دراین‌مورد اظهار داشت که‌همکاران‌من‌در مدارس ملی بمن مراجعه می‌کردند و اظهار علاقه می‌نمودند که مدارس ملی هم دراین‌امر فرهنگی شرکت جویند برای اینکه بتوانیم دراینکار ایجاد هم‌آهنگی کنیم از همکاران خود دعوتی بعمل آوردم و در جلسه‌ای که دردبیرستان‌عبداله مستوفی تشکیل گردید ، همه مدیران مدارس ملی باتفاق آراء خرید یك مدرسه را تصویب کردند . من ازکلیه همکاران بخصوص از آقـای حاج شفقی که در این امر خیر زحمت کشیده‌اندصمیمانه تشکر میکنم . خانم صفی‌نیا، رئیس دبیرستان عبداله‌مستوفی اظهار داشت که اصولا مـا حرفه خودرا خدمت به فرهنك انتخاب کرده‌ایم و می‌بایدکه دراین امر فرهنگی هم‌قدم‌پیش میگذاشتیم .

خانم صفی‌نیا افزود که‌هیچ سرمایه ای‌در دنیا بزرگتر و ارزشمندتر از سرمایه فکر و اندیشه نیست و تفکر علمی بهترین سرمایه یك ملت‌است مسلما مدارس در تمرکزدادن این سرمایه نقش بزرگی را بعهده دارند روی همین اصل وبه‌پیروی از نیات فرهنك دوستانه شاهنشاه آریامهربود که مدارس ملی شمیران در جلسه‌ای که بدعوت رئیس آموزش و پرورش تشکیل‌شده بود باتفاق تصمیم گرفتند که یکی از مدارس یادبود جشن شاهنشاهی رابنام خودخریداری کنند تقاضای ما این است که این مدرسه در یکی از نقاط شمیران تاسیس گردد تا در آتیه بهتر بتوانیم هم از نظر مالی و هم از نظر تعلیم وتربیت از محل درآمد مدارس ملـی به‌این مدرسه کمك کنیم.

آقای سلیمیان رئیس گـروه فرهنگی سیاوش دراین باره گفت کـه‌مدارس ملی باید پیشگام راه‌پیشرفت‌های‌فرهنگی باشند و این خواست قلبی مدارس ملی شمیران بود که مدرسه‌ای بطور دسته جمعی تاسیس کنند ـ خانم مرتضوی وآقای شفقی روسای دبیرستان های دختران بهمن و شهریار قلهك دراین مورد مطالبی‌اظهار داشتند آقای شفقی ، رئیس سازمان فرهنگی شهریارقلهك اضافه کرد که وظیفه دینی هرانسان است که در زندگی خود بانی امور خیر باشد این اقدام ما اگرچه ناچیز است ولی میدانیم که به پیروی از اوامر ملوکانه گامی در راه تعالی ایران عزیز برداشته‌ایم.

روز گذشته‌نمایندگان‌مدارس ملی شمیران در بانك ملی شعبه تجریش حاضر شدند و اوراق یك مدرسه از ۲۵۰۰ مدرسه یادبود را امضاء و خریداری کردند این مدرسه بنام «مدارس ملی‌شمیران» نام‌گذاری خواهد شد .

چینی فراری هنوز بیمار است

پاریس ـ «چنگ‌شی‌جونگ» ، کارشناس چینی که به اودارو تزریق کرده میخواستند بزوربه شانگهای بفرستندش ، فعلا در یک بیمارستان پاریس بستری است و پلیس از او مراقبت می‌کند.

مقامات بیمارستان گفتند : وی با کندی تمام بهبود می‌یابد. پزشکان هنوز به پلیس اجازه نداده‌اند از چانگ بازجوئی کند ، اما یک خبر حاکی‌است که بازجوئی از او انجام شده است . پس از بهبودی چانگ آزاد خواهد بود که درفرانسه بماند یابه چین برود.

انفجار بمب سفیر امریکا را از خواب پراند

پاریس ـ نیمه شب دیشب یک کوکتیل مولوتف‌پشت خانه سفیر آمریکا در پاریس انداخته شد . پنج ساعت قبل به یک موسسه آمریکائی فروش حسابگر هـای الکترونی بمب انداخته شده‌بود ، اما در این دو حادثه هیچکس آسیبی ندید .

«آرتورداتسن» سفیر آمریکا درپاریس، با همسر و سه فرزندش خواب بودند و باصدای انفجار از خواب پریدند .

پلیس میگوید که هنوز نمیداند هر دو حادثه بمب اندازی کار یک گروه بوده است یا نه . جمعه شب گذشته نیز به سفارت آمریکا بمب اندازی شده بود و به این جهت از دیروز افراد پلیس دوبدو جلوی موسسات تبلیغاتی و هواپیمائـی آمریکائی پاس میدادند .

بمبی که به خانه سفیر انداخته شد، چند پنجره ساختمان را شکست .

در سانتا کروز واقع در کـالیفرنیـای آمریکا نیز شعبه بانک آمریکا با بمب مورد حمله قرار گرفت و ویران شد . شدت انفجار بمب بحدی بود که شیشه ساختمان های اطراف نیز خرد شد .

در ماههای اخیر این سی و پنجمین حمله و بمب اندازی به شعبه های بانک آمریکا بوده است .

به کعبه آمال مدپرستان لندن بمب انداختند

نخستین نمایشگاه‌بین‌المللی مد لباس‌های زنانه در «ورسای» پاریس گشایش یافت . در عکس «ژان بارته» مدیر نمایشگاه درمیان دو نفر از مدل‌های‌خود«یولاند»و«آن‌ماری» درحالیکه نمونه‌هائی از مدهای جدیداین‌نمایشگاه‌راپوشیده‌اند دیده میشوند .

لندن ـ به بوتیک بیبا ،که کعبه آمال جوانان مد پرست لندن است ، دیروز بمبی انداخته شد . این بمب به‌کسی آسیب وارد نیاورد ، امامقداری لباسهای عجیب بوتیک را که در زیر زمین بود از بین برد.

ده دقیقه قبل از بمب‌اندازی به صاحبان بوتیک اخطارشده بود که بوتیک را تخلیه کنند، به‌این جهت خریداران آخـر هفته‌را با عجله از بوتیک‌بیرون کردند که بمب منفجر شد.

هنوز معلوم نیست روی چه حسابی باین بوتیک بمـب انداخته‌اند .

همکاری عربستان سعودی وانگلیس برضد ملخ

جده‌ـ کارشناسان‌عربستان سعودی و کشورهای دیگردر جده مشغول طرح یک‌برنامه سه ساله برای مبارزه با ملخ هستند که مایه تهدید دائمی برای کشورهای این منطقه شده است .

این برنامه ۹۰ هزارلیره‌ای طبق موافقت‌نامه‌ای بین دولت عربستان سعودی و مـرکـز تحقیقات ملخ انگلیس منعقد میشود. عربستـان سرزمین ملخ‌پروری است و دسته های ملخ پس از بیرون آمدن از تخم به کشورهای مجاور و دوردست ، حتی تا هندپرواز می‌کنند. امید میرود ایـن برنامه مبارزه با ملخ‌گشایش مهمی در رفع تهدید ملخ‌هـا باشد .

طرفداران امام درکابینه جدید یمن

عدن‌ـ قاضی عبدالرحمـان ایریانی که دیروز بعنوان رئیس شورای سه‌نفری‌ریاست‌جمهوری یمن انتخاب‌شد، فورا از محمد احمد نعمان درخواست کـرد کابینه جدید یمن را تشکیـل دهد.

رادیو صنعا گفت: عضودیگر شورای جمهوری ژنرال حسن العمری و شیخ محمد عثمان هستند. احمدنعمان‌که‌ازجمهوری خواهان قدیمی یمن است مدتی در بیروت بحال نفی‌بلد بسرمی برد. وی اکنون‌به یمن بازگشته است تاپنجمین کابینه خود را تشکیل دهد.

گزارش های رسیده حاکی است که ممکن است در کابینه نعمان عده‌ای از طرفداران‌سابق امام یمن، که رژیمش در ۱۹۶۲ سرنگون شد شرکت داشتـه باشند.

کلاسهای سریع آمادگی زبان برای
کنکورسراسری دانشگاهها
و
مدارس عالی کشور
وامتحانات
اعزام دانشجو بخارج
درساعات مختلف صبح ـ بعدازظهر مـدت دوماه (یك دوره کامل)
درسطوح مقدماتی ـ میانه ـ عالی
خانه زبان ـ خیابان پهلوی بالاترازچهارراه‌امیراکرم.
تلفن ٦٦٢٠١١ ـ ٤٠٥٢٧

مؤسسه انتشارات امیرکبیر
تاریخ نظریات سیاسی چاپ دوم
نوشته : جرج ساباین
ترجمه : بهاءالدین پازارگاد

یکعدد دستبند طلای زنانه
در محل ایستگاه سواریهای شمیران روبروی سینما ادئون مفقود شده از یابنده تمنی دارد به‌تلفن ۸۵۲۱۸۹ اطلاع‌ومژدگانی دریافت دارند .
آ ـ ٦٥٨٨

کالج «روزهیل»
ROSEHILL COLLEGE
سال تاسیس ۱۸۸۹
کالج «روزهیل» آموزشگاهی است قدیمی و بسیار معتبر که شبانه روزی ومختلط است.ودرآنجا دانش‌آموزان کلاسهای‌اول تاسیزدهم می توانند دررشته های مختلف‌به تحصیل‌بپردازند .
دربخش‌انگلیسی‌زبان این کالج ،دانش‌آموزان برای ورود به دانشگاههای انگلیس ، امریکا و کانادا تحت‌تعلیم قرارمی گیرند . کالج «روزهیل» مرکز برگزاری امتحانات مربوط به این دانشگاهها است . دراین کالج، هر دانشجو، درمورد انتخاب رشته تحصیلی وحرفه و شغل آینده خود ، مورد شورومشورت قرار می گیرد وراهنمائی های لازم در مورد وی‌بعمل می آید .
کلاسهای بازرگانی و تجارت نیزدراین آموزشگاه دایراست . استادان کالج «روزهیل» ازنظر معلومات و تجربه درسطح بالائی قراردارند وبرای هرشش‌دانش‌آموزیك‌استاد وجوددارد . تسهیلات استثنائی برای ورزش های تابستانی‌و زمستانی دانشجویان درنظر گرفته شده و برنامه های‌منظمی نیزبرای انجام سفرهای تفریحی درتمام طول سال انجام می گردد.
برای‌دریافت کتابچه راهنمای آموزشگاه با آدرس زیر مکاتبه فرمائید .
Director of Admissions
Rosehill College CH - 9000, St. Gallen, Switzerland

تبریکات
جناب آقای دکتر آموزگار وزیر محترم دارائی
حسن انتصاب آقای صحبت‌الله معینی را به ذی‌حسابی‌طرحهای عمرانی آموزش وپرورش به‌آن جناب تبریک عرض مینماید .
آ ـ ۷۳۰٤ محمدمیرزا والی‌زاده معجزی

جناب آقای دکتر آموزگار وزیر محترم دارائی
حسن انتصاب آقای صحبت‌الله معینی را به ذی‌حسابی‌طرحهای عمرانی آموزش وپرورش به‌آن جناب تبریک عرض میکنم .
یوسف توسلی. مرتضی کرمی. ماشاءالله غلامرضائی .

جناب آقای دکتر آموزگار وزیر محترم دارائی
انتصاب صاحب‌منصب صدیق ولایقی چون آقای صحبت‌الله معینی به ذی‌حسابی طرحهای عمرانی وزارت آموزش و پرورش موجب مباهات هرفرد شاهدوست و وطن‌پرستی است .
آ ـ ٦٦٠٠ خرم‌آباد لرستان‌ـ سید فضل‌الله‌جزایری

۱۵ اردیبهشت شروع دوره‌های فوق‌العاده ـ کامل
کلاسهای مقدماتی و پیشرفته برای گذراندن
کنکورسراسری دانشگاهها
ومدارس عالی ایران
Simin English Classes
Takhte Jamshid Ave., opposite Cinema Paramount, Tel: 41603, 660340.

۱۰۰ هزار سرباز امریکائی برای مقابله با تظاهرات بسیج شدند

واشنگتن ـ رویتر ـ درحالیکه صدها ژبان بحال آماده باش درکناررود «پوتوماک» ایستاده‌اند، در این‌سو تظاهر کنندگان ضد جنگ به فعالیت خود برای بهم زدن اوضاع اداری و توسعه «نافرمانی» ادامه میدهند.

وزارت دفاع اعلام کرد: تعدادی ازدژبان های آمریکائی را از ویرجینیا به واشنگتن منتقل کرده است. این دژبانها از چهار پل روی رود پوتوماک که کارکنان دولت از روی آنها سرکار می‌روند گماشته شده‌اند تا تظاهرکنندگان نتوانند جلوی سرکار رفتن‌کارمندان رابگیرند.

تظاهرکنندگان که وسیعترین نقشه های ضد دولتی را پس از شروع‌جنگ‌ویتنام‌دارند، روی این پلها و چهار راههای شهر می‌نشینند و نمی‌گذارند وسائل نقلیه از روی آنها رد شوند، آنها توانسته‌اند در ۲۱ نقطه‌شهر عبور و مرور را بند آورند.

خبر دیگری حاکی است که وزارت دفاع آماده شده ده هزارنفرچترباز، تفنگداردریائی و سرباز وارد واشنگتن کند تا با تهدید مخالفان جنگ دایر بر بستن ادارات دولتی مقابله کنند. بین ویرجینیا و واشنگتن پل هوائی زده شده و وزارت دفاع هر روز عده زیادی‌سرباز وارد پایتخت‌میکند. تعداد تظاهر کنندگان در روز های اخیر ۳۵ هزار نفر است و برای مقابله‌با آنها صدهزار سرباز بسیج شده است.

دیروز عده‌ای از جوانان محافظه‌کاردرجلوی‌کاپیتول(محل کنگره) تظاهراتی بعمل آوردند. هدف تظاهرات آنها در درجه اول سناتور فولبرایت، مخالف برجسته جنگ ویتنام بود.

تظاهرکنندگان که در حدود صد نفر بودند، عکس های چمبرلن نخست‌وزیر تسلیم طلب انگلیس‌راحمل‌میکردند وفولبرایت را به تسلیم طلبی در برابر کمونیستها متهم می‌نمودند.

پلیس اجازه‌نداد که این عده وارد کاپیتول‌شوند، اما حاضر شدنامه‌آنها رابگیرد و به‌سناتور فولبرایت تسلیم کند.

نیکسون تظاهر کنندگان ضد جنك را تهدید کرد

کالیفرنیا ـ آسوشیتد پرس ـ پرزیدنت نیکسون دیروز اعلام کرد که «سیاست آمریکا توسط مخالفان دولت تعیین نخواهد شد.» وبه تظاهر کنندگان ضد جنگ در واشنگتن اخطار کرد که دولت آماده است با رفتار غیر قانونی آنهاکه امنیت را تهدید میکند مقابله نماید.

نطق نیکسون در کالیفرنیا در حالی ایراد میشد که ۳۵ هزار تظاهر کننده ضد جنگ در واشنگتن نهضت «نافرمانی» راه انداخته عبور و مرور را بند آورده و کار بسیاری از ادارات را مختل کرده‌اند.

وی در یک کنفرانس مطبوعاتی که با شتاب تشکیل‌شده بود گفت: حق تظاهرات برای صلح در خارج از کشور، شامل حق بهم زدن صلح و آرامش در داخل کشور نمی‌باشد.

نیکسون گفت: کنگره با این تظاهرات مرعوب نخواهد شد، زیرا سیاست این کشور نباید در خیابانها تعیین شود.

وی حاضر نشد بانمایندگان هیچیک از گروه‌های تظاهر کننده، ملاقات نماید و گفت: اداره کنندگان مملکت بایدبه‌همه نظرات دیگران گوش بدهند، اما باید تصمیمی را که خودشان درست میدانند اتخاذ نمایند، او تهدید کرد کسانی که نظم را بهم بزنند توقیف و مجازات خواهند شد.

مذاکرات ملک فیصل و راجرز درباره بحران خاورمیانه

راجرز

ریاض ـ خبرگزاری‌فرانسه ـ ویلیام راجرز وزیر امورخارجه امریکا پس از شرکت در کنفرانس وزیران پیمان سنتو چهارمین مرحله سفر خود را با دیدار از عربستان سعودی آغاز کرد، وی ضمن نطق کوتاهی در فرودگاه ریاض از مسافرت به عربستان سعودی اظهار خرسندی کرد و گفت این نخستین باراست که از سرزمینی‌که مذهب بزرگ‌اسلام در آنجا بوجود آمد دیدن میکند.

وزیر امور خارجه آمریکا سپس به هدف دیدار خود از کشور های خاورمیانه اشاره کرد وگفت تنها هدف من‌ازاین مسافرت‌کمك به برقراری صلح و ثبات اوضاع در این منطقه است.

وزیر امور خارجه امریکا بلافاصله پس ازورود به‌ریاض مذاکرات خود را بامقامات عربستان سعودی آغاز کرد.

ملك فیصل در مجلس‌ضیافتی که دیشب بافتخار راجزرترتیب داده بود سیاست عربستان سعودی در مورد مسئله فلسطین و تلاشی که دولتهای بزرگ برای حل بحران خاور میانه بعمل می‌آورند برای وزیر امور خارجه آمریکا تشریح کرد.

پادشاه عربستان سعودی‌گفت تخلیه سرزمین های عربی تنها راه حل اختلافات اعراب و اسرائیل است و شهر اورشلیم باید برای همیشه باعراب‌تعلق داشته باشد.

ملك فیصل باردیگر تائید کرد که دولت عربستان سعودی قطعنامه ۲۲ نوامبر شورای امنیت را ردمیکند. طبق‌اظهار محافل مطلع در مذاکرات راجرز با پادشاه عربستان سعودی اوضاع خلیج فارس‌نیز مورد بررسی قرار خواهد گرفت، ملك فیصل که خود را متولی امکنه مقدسه اسلامی میداند برای مسئله بیت‌المقدس و امکنه مذهبی اسلامی آن اهمیت زیادی قائل است و از آمریکا میخواهد که برای دادن بیت‌المقدس شرقی به اردن به اسرائیل فشار آورد.

نطق‌ها، مراسم و رژه‌های اول ماه‌مه درسراسر جهان

بومدین گفت: نفت الجزایر آغشته بخون شهدای ماست

بومدین

پاریس ـ خبرگزاری فرانسه ـ بمناسبت روز اول ماه مه درسراسر جهان میلیونها کارگر در مراسم سان و رژه جشن کارگری‌شرکت کردند.

در مسکو این مراسم در میدان سرخ با نطق لئونید برژنف دبیرکل حزب کمونیست شوروی انجام‌شد و هزاران نفر از برابر جایگاه اعضای هیئت رئیسه شورای عالی شوروی رژه‌رفتند. در پکن پرزیدنت مائو تسه‌تونگ همراه لین پیائو معاون رئیس جمهوری در مراسمی که در میدان معروف «تین آن‌من» برگزار شد شرکت کرد و مورد استقبال بیش از پانصد هزار نفر قرار گرفت.

در این مراسم همسران پرزیدنت مائو ولین پیائو پرنس سیهانوک و عده‌ای از شخصیتهای چینی شرکت داشتند.

چوئن‌لای که کاملا سرحال بنظر میرسید دست گروهی از سفرای خارجی را فشرد.

در کشورهای غربی و شرقی اروپا نیز مراسمی بهمین مناسبت برگزار شد در برلن شرقی ارتش ملی آلمان شرقی از برابر والتر اولبریخت رژه رفت و رئیس فدراسیون سندیکاهای آلمان ضمن نطقی از کارگران درخواست‌کرد که بیش از پیش به پیشرف‌اقتصاد سوسیالیستی کمک کنند.

در برلن غربی تظاهرات سندیکا ها برای نخستین بار در سالن سر پوشیده انجام شد در حالیکه سازمان‌های دستی چپی در محله های کارگری‌اجتماعاتی برپاکردند. در زوریخ روز اول مه زد وخورد هائی بین تظاهر کنندگان دست چپی و ماموان پلیس روی داد. زد و خورد هنگامی درگرفت که گروهی از تظاهر کنندگان می‌خواستند بزور وارد کنسولگری اسپانیا شوند ولی نیروهای پلیس جلو آنها را گرفتند وعده‌ای از جوانان دست‌چپی بازداشت‌شدند.

در ورشو جشن کارگری بسادگی برگزار شد و رهبران جدیدلهستان باپای پیاده برای شرکت در این مراسم به میدان بزرگ فرهنگ آمدند.

«گیرک» دبیر اول حزب‌کمونیست لهستان ضمن نطقی خطاب به جمعیت گفت حزب کمونیست از آزمایش دردناک گذشته عبرت گرفته است ولی هنوز هم باید کار های زیادی انجام دهد.

در بخارست پایتخت رومانی مراسم روز اول ماه مه درآستانه پنجاهمین سالگرد تاسیس حزب کمونیست این کشور با شکوه فراوان برگزار شد.

میدان بزرگ‌بخارست باپرچمهای کشورهای سوسیالیستی و تصاویر مارکس انگلزولنین تزئین شده‌بود. بیش از سیصد هزار نفر ازبرابر نیکلا چائوشسکو و شخصیتهای عالیرتبه کشوری رژه رفتند.

در پراگ پایتخت چکسلواکی «گوستاوهوزاک» دبیر اول حزب کمونیست ضمن نطقی بمناسبت جشن کارگری اعلام داشت که چکسلواکی بطور قطع همه عوامل بحرانی را از بین برده و امروزه میتواند باافتخار و سرافرازی به آینده بنگرد.

«هوزاک» گفت ما بیاری میلیونها مردم کشور و سیاست استوار حزب کمونیست توانسته‌ایم بار دیگر امنیت اجتماعی در کشور برقرار کرده و شرایط عادی برای یک زندگی قابل‌تحمل بوجودآوریم. در بن نیر عده زیادی ازکارگران در رژه روز اول ماه مه شرکت کردند ولی گروهی از طرفداران حزب «ناسیونال دموکرات» که‌علیه سیاست دولت ویلی برانت شعار می‌داد جریان رژه را دوچار اختلال کردند.

صدراعظم آلمان غربی ضمن نطقی به این مناسبت اعترافکرد که بالا رفتن قیمت‌ها در آلمان فدرال فکر او را بخود مشغول داشته است.

در یوگسلاوی مارشال تیتو ضمن نطقی که به بمناسبت روز اول ماه مه‌ایراد کردگفت اتحادیه‌کمونیستی یوگسلاوی باید از عناصر اخلالگر وبی‌انضباط تصفیه شود.

در کشورهای عربی نیز بمناسبت روز اول ماه‌مه مراسمی برگزار شد. در الجزایر دهها هزار کارگر در مراسم‌رژه که سه ساعت طول کشید شرکت کردند. در این رژه بومدین گفت نفت الجزایر برنگ سرخ‌است‌زیرا بخون‌شهدای مبارزات ملی آغشته است.

پرزیدنت بومدین فرانسه را از نتایج وخیمی که اقدام شرکت‌های نفتی به محاصره اقتصادی‌الجزایر ببار خواهد آورد برحذر داشت. بومدین گفت هرگونه تلاش شرکت های نفتی به محاصره اقتصادی الجزایر درروابط فرانسه‌و الجزایر تاثیر مستقیم خواهد داشت. ما تا آنجا که در قدرت داشتیم کوشش کردیم رشته‌های علاقه خود را با فرانسه قطع نکنیم ولی فرانسویها پاسخ‌دادندکه نمی‌توانند به همکاری خود با ما ادامه دهند.

در شهر دمشق به مناسبت روز اول ماه مه مراسم رژه برگزار شد. هزاران کارگر از رئیس شورای خلق احمدالخطیب که‌در این مراسم شرکت کرده بود با فریادهای شورانگیز استقبال کردند.

احمدالخطیب در نطق خود برای کلیه کشورهای سوسیالیستی از جمله شوروی«دوست بزرگ‌اعراب» درود و تهنیت فرستاد و ضمن‌بحث از سفر وزیر امور خارجه آمریکا به خاورمیانه گفت راجرز چه چیز می‌تواند برای ما ارمغان بیاورد غیر از آنکه نقشه‌های مبهم‌جدیدی ارائه دهد.

یك صحنه ازمراسم روز اول ماه‌مه درمسکو. در تصویر مدل های سفینه‌های سالوت و سایوز ۱۰ که اخیرا شوروی در مدار زمین قرارداد دیده میشود. در عکس همچنین دیده میشودکه جوانان مسکوشعاری در زمینه همکاری و دوستی برادرانه مردم شوروی با خود حمل میکنند. عکس رادیوئی اطلاعات

گروهی درصدد تقسیم ترکیه هستند

آنکارا ـ «نهات اریم» نخست وزیر ترکیه سازمان های تجزیه طلب را متهم کرد که‌در صدد تقسیم ترکیه هستند، اماگفت: ارتش ترکیه‌بقدر کافی نیرومند است که جلوی این کاررا بگیرد.

وی گفت: در بعضی مناطق عناصری‌درصددتجزیه‌ترکیه‌هستند، در حالیکه‌درترکیه فقط ترك‌وجود دارد، امادر کشور های خارجی احزابی هستند که درصدد توسعه جنبش های تجزیه طلب هستند.

وی حاضر نشد از این کشور های خارجی نام ببرد. او گفت: ۲۰۰ نفر دانشجوکه از افراطیون خطرناك بوده‌اند توقیف شده‌اند و تعقیب عده‌ای دیگر ادامه دارد.

وی افزود: دولت ترکیه قصد تمدید حکومت نظامی‌را بعد ازیک ماه ندارد، امااگر مجبور شوداین کاررا خواهد کرد. وی اطلاع‌داد که دولت او درصدد تجدید نظر در قانون اساسی ترکیه است تا بهتر بتواندامنیت کشوررا حفظ کند.

«اریم» تاییدکرد که تماس‌هائی بین نمایندگان‌ترکیه و دیپلمات‌های چین کمونیست درپاریس درجریان است تا امکانات برقراری‌مناسبات دیپلماتیک بین آنکاراوپکن بررسی شود، اماماهنوز در آغازمذاکرات هستیم ونمیتوانیم‌بگوئیم چه موقعی این مذاکرات به نتیجه خواهد رسید.

وی درپاسخ‌سئوال یک‌روزنامه‌نگار ایرانی گفت: ترکیه در این زمینه هماهنگ با ایران اقدام می کند.

توقیف شدند

در استانبول دو روزنامه دیگر ازطرف مقامات‌حکومت‌نظامی توقیف شدند. این‌دوروزنامه بوگون(امروز) وصباح (صبح) نام دارند. قبلا یک روزنامه سیاسی بنام آنت (سوگند) توقیف شده بود.

این دو روزنامه هر دو طرفدار مذهبی «شریعت» که در زمان امپراطوری عثمانی معمول بوده هستند، اما آنت یک مجله تئوریک مارکسیستی بوده است. دو روز پیش روزنامه های متمایل به‌چپ، جمهوریت و آقشام توقیف شده بودند.

سوداگر خوشبختی
رنگی ـ راج کاپور
سینمافری

تلویزیون بلر
جام جهان نما
باتصویر روشن وصدای صاف

شرکت ماجدی PFAFF
گلچینی ازبهترین محصولات سازندگان بزرك ماشین‌های دوزندگی صنعتی دنیا را با امکانات وسیع وشرایط سهل دراختیار شما میگذارد. خیابان نادری ساختمان فرقانی تلفن ۴۲۴۲۱ ـ ۳۱۳۴۱۴ شعبه مشهد ۴۱۵۳

سردخانه‌های زاگرس
دفتر فنی مهندس موسی بهار
تهران ـ خیابان نادری پاساژ گیو تلفن ۵ ـ ۳۱۱۳۴۱ تلفن کارخانه ۶۹۹۹۴

فیلم سه قاپ را اردیبهشت امسال نمایش خواهند داد

مؤسسه انتشارات امیرکبیر
دایرة المعارف دانش بشر
با ۸۴۱ موضوع کلی

از صبح چهارشنبه درسینماهای
اونیورسال
میامی ـ پاسیفیک ـ ایران ـ ساینا ـ تیسفون
مارلیک ـ پرسپولیس ـ مونت کارلو
پانوراما ـ و... آستارا ـ و... سیلوانا
بیک ایمانوردی پوری بنائی
در فیلمی بکارگردانی
اسماعیل نوری علاء
مردان سحر
باشرکت حبیب اله بلور. ایران دفتری. مقبلی. نادری
و قدکچیان محصول سازمان سینمائی ژورک

از صبح چهارشنبه فقط درسینما
ریولی
قلب‌شما هرچقدر قوی‌باشد، جرئت‌شما هرچقدرزیاد باشد بازهم ازدیدن صحنه های‌این اثر دلهره انگیز جنائی وعشقی آرام نخواهید داشت
کارول بیکر ـ ژان لوئی ترن تینیان
در فیلم سینماسکوپ و رنگی
چه شیرین، چه شیطون
باشرکت: اریکابلانك ـ هورست فرانك
هلگالینه ـ بریل کانینگهام
بکارگردانی: اومبر تولنزی
موزیك از: ریزاور تولانی

مسابقات جهانی تنیس جام آریامهر
هیجان انگیزترین رویداد ورزشی بهار باشرکت ۳۲ نفرازنامداران تنیس حرفه‌ای جهان
در باشگاه ورزشی شاهنشاهی
تهران ۲۰ ـ ۲۶ اردیبهشت ماه ۵۰
محل فروش بلیط ـ باشگاه ورزشی شاهنشاهی ـ امجدیه
هتل هیلتون ـ فروشگاه تاج ـ فروشگاه فردوسی ـ فروشگاه بزرك ایران
و کلیه شعب و دفتر فروش هواپیمائی ملی ایران
هواپیمائی ملی ایران «هما»
درخدمت ورزش
سازمان تربیت بدنی ایران برگذار میکند

«ترزا»
ستاره رویائی آواز از
یوگوسلاوی
وچهره آشنای هنردوستان ایران
از چهارشنبه در
شکوفه نو
تلفن‌های رزرو ۹۵۳۰۳۳ ـ ۹۵۴۰۴۴

هشدار نخست‌وزیر به کارفرمایان و کارگران

آقای علم وزیر دربار شاهنشاهی با قرائت پیام شاهنشاه آریامهر سومین کنفرانس ملی کار را در سالن حفاظتی کار (جنب هتل هیلتون) افتتاح میکند. در ردیف اول از چپ براست آقایان جمشید فرمانفرمائیان ، دکتر کلالی ، دکتر مجیدی ، هویدا ، مهندس عبدالرضا انصاری ، دکتر عاملی ، دکتر طاهر ضیائی ، مهندس ستوده و مهندس معینی دیده میشوند.

* کنفرانس ناحیه سازمان بین‌المللی کار امسال در تهران تشکیل میشود

* وزیر کار : موانع سر راه سندیکاها باید برداشته شود

سومین کنفرانس ملی کار بامداد امروز با پیام شاهنشاه آریامهر، بوسیله آقای علم وزیر دربار شاهنشاهی و با حضور آقای هویدا نخست وزیر و گروهی از مقامات مملکتی افتتاح شد.

در جلسه امروز پس از قرائت پیام شاهنشاه بوسیله آقای علم (که متن آن در همین شماره چاپ شده است) آقایان نخست وزیر، عبدالمجید مجیدی وزیر کار و امور اجتماعی و سناتور دکتر طاهر ضیائی و سناتور احمد بلوری صحبت کردند.

سخنان وزیر کار

وزیر کار ضمن سخنان خود به تفصیل در باره اقدامات انجام شده وزارت کار وامور اجتماعی درجهت تامین هرچه بیشتر منافع رفاه کارگران ایران صحبت کرد و افزود : باتمام تلاشها باید بگویم در افراد ، هنوز دیدی که لازم ایران امروز است وجود ندارد . باید بحث کنیم که به چه ترتیب می‌توانیم سندیکاها را بوجود آوریم و موانع را از سر راه‌آنها برداریم .

گاهی اوقات در واحدهای ما امتناع از ایجاد سندیکا دو طرفه است ، هم کارگر نمی‌خواهد چون نفع شخصی یک نفر ایجاب می‌کند نماینده کارگر باشد و هم کارفرما نفعش در این است که‌با یک کارگر روبرو شود نه باسندیکا و این وضع قابل قبول نیست .

کنفرانس

در آخر ماه امسال کنفرانس ناحیه سازمان بین‌المللی کار را در تهران تشکیل خواهیم داد و اکثرا وزرای کار به تهران‌می‌آیند وما باید ایران امروز را به آنها نشان بدهیم. کارگران، کارفرمایان وسندیکاها باید خود را به آنها نشان بدهند و ماهم در دوات‌سعی می‌کنیم برنامه‌های مفید خود را عرضه کنیم

اصل بهره‌وری

دکتر طاهر ضیائی رئیس اتاق صنایع در زمینه‌های مختلف کار صحبت کرد ودرمورد افزایش مزد معتقد بود که بالا رفتن مزد باید ارتباط دقیقی با بهره‌وری کار داشته باشد . دولت خواهان‌قیمت متعادل برای مصرف کننده ورفاه برای کارگران و توفیق برای کارفرماست. کارگر خواهان‌قدرت خرید بیشتر و کارفرما خواهان تولید بیشتر و صلح صنعتی‌است. این خواستها را باید با اصل بهره‌وری تطبیق‌داد و فرمول نهائی را بدست آورد .

رئیس اتاق که‌درحقیقت سخنگوی گروه صاحبان صنایع بود، درمورد مسکن کارگران توجه کارشناسان را به رشد جمعیت و هجوم‌زارعین به بازار کار جلب‌کردو هشدار داد که در برنامه‌ریزی باید این مطلب مورد توجه قرار گیرد و همچنین تنها به کمیت مسکن نباید توجه داشت‌بلکه کیفیت‌آن نیز اهمیت دارد .

نباید مقاومت کرد

سناتور بلوری خواسته های کارگران و موقعیت‌های گذشته‌و برنامه آینده را مشروحا مورد بررسی قرار داد و گفت امیداست که در سال جاری ۲ هزار خانه برای تامین مسکن کارگران‌ساخته شود. درمورد‌سهیم کردن کارگران در سود کارخانه‌ها به‌کارفرمایانی که به ارزش اقتصادی و اجتماعی این امر توجه ندارند هشدار داد که این پرداخت نفقه نیست . این حق قانونی است و نباید درمقابل آن مقاومت بخرج دهند .

* هشدار به کارفرمایان

آقای نخست‌وزیر آخرین‌سخنران این جلسه بود . وی به کارفرمایان که دردرک انقلاب ایران درراه ایجاد رابطه‌سالم باکارگران قصور دارند هشدار داد وگفت : ما امروز نمی‌توانیم به بینیم که در یك کارخانه ، کارفرما درمذاکرات باکارگران شرکت نداشته‌باشد ، ویا به خواست های آن توجه نکند ، ومتقابلا کارگران‌وقتی کارفرمائی را بی‌توجه ببینند ، باعلم‌و کنل دهد و برای آن اقدامات اجرائی توصیه کند . چند سال است که برنامه ریزی می‌کنیم در روزنامه ها مصاحبه می کنیم ، نقشه می کشیم ، یکسال هم است که وزارت کار دارد بررسی میکند ، زمین هست ، پول هست ، کارگر بی‌خانه و محتاج‌مسکن هست،اماخانه نیست و ازخانه سازی خبری نیست! من معتقدم که اگر اشخاص مسئول این کارکه صاحب‌خانه شخصی هستند از خانه های مرفه خود بیرون بیایند و تا روزی که مسئله خانه را حل نکردند در چادرها زندگی کنند حتما در ظرف چند هفته یا چند ماه مسئله حل خواهد شد .

من در اینجا به مسئولین دولتی و دستگاه های دولتی هشدارمیدهم : دیگر ما نمیتوانیم منتظر بررسی و نقشه های شما باشیم اگر باز هم تعلل بورزید ، ازآنجائیکه تعلل در زمان‌انقلاب خیانت است ، ما از تعلل شما نمیگذریم .

چندی قبل در شرکت تعاونی تاکسیرانی صحبت خانه بود . بیست میلیون تومان اعتبار و پول وجود داشت اما اینها می‌میگفتند با این پول نمیتوانیم همه تاکسیرانها را صاحب خانه سازیم . خوب برادر شروع‌کن بیست میلیون تومان بیست‌ها میلیون تومان پول با خود می آورد . اگر همه صاحب خانه نمیشوند ، عده‌ای که خواهند شد . نظیر این فکر در تمام دستگاه های ما رسوخ کرده باید با آن مبارزه کرد . من‌از وزیر کار خواستم دراین مورد به حرکت‌درآیند ،وناقض نظم وقانون شوند . پس تشکیلاتی که مادرست کردیم به چه‌درد میخورد .این تشکیلات‌طبق قانون بوجود آمده ، و برای‌حل این نوع مشکلات‌است ،هرکجا وهروقت‌این گونه نارسائی هادر روابط کارفرما و کارگر پیدا شود ، دولت‌راسادخالت‌وقضاوت خواهد کرد ، وباقدرت رای خود رابه موقع اجراخواهد گذارد . من صریحامی گویم‌هیچ کارفرما وکارگری نباید بی‌اعتنا به‌قانون باشد ، و هردو باید مطمئن باشند ، که قانون عادلانه و با قدرت‌بموقع‌اجرا گذارده‌خواهد شد .

* نماینده کارگر

نخست‌وزیر در مقدمه سخنرانی خود گفت صحبت از کار های انجام شده کافی است و باید به‌کارهائیکه دردو کنفرانس‌قبل تصمیم گرفتیم ولی عمل‌نکردیم اشاره شود .

نخست‌وزیر گفت : کارگر باید درتمام‌واحدهای صنعتی نماینده داشته‌باشد .کارفرما باید بداند که‌نماینده کارگر نماینده و انتخاب شده کارفرما نیست . نماینده کارگر برای‌حفظ‌منافع کارگر پشت میز می نشیند اگر او حافظ منافع کارگر نباشد قطعا از کار برکنار خواهدشد. ما در کارخانه باید " گفت و شنود " داشته باشیم‌نباید‌نماینده کارگررا کارفرما انتخاب کند یا بطرف‌خود بکشاند اگراینطور شود دیگر«گفت‌و شنودی»وجود نخواهد داشت ، آنوقت تمام صحبت ها اززبان کارفرمابیرون خواهدآمداین‌مغایر باروح انقلاب ماست .

سومین نکته‌ایکه از طرف‌نخست وزیر،عنوان شد موضوع آموزش کارگران بود . آقای هویدا متذکر شد :

آموزش نباید محدود به بالابردن مهارت وی باشد ، بلکه دررشته مدیریت نیز باید کار تعلیماتی‌انجام گیرد :

همانطوریکه امروز بسیاری از مدیران صنایع مافرزند کارگران قدیمی‌این کشور هستند .

* سهیم کردن کارگر

نخست وزیر در مورد اصل سهیم کردن کارگران تذکر داد این موضوع قانون دارد و کمیسیون خاصی مامور اجرای آنست ما هم با قدرت‌آنرا عمل خواهیم کرد .

کارفرما باید در این مورد تفهیم بخرج دهد و کارگر باید به‌آن‌احترام بگذارد اگرکارفرما و کارگر سازش نکنند ما پا به میدان میگذاریم ،و وزارت کار مداخله خواهد کرد ، و قانون راعادلانه‌به‌اجراخواهدگذاشت.

* خانه کارگران

نخست‌وزیر سخت‌ترین حمله خود رابه موضوع خانه‌سازی اختصاص داد و ابتدا گفت مسئله خانه سازی مهمترین موضوع مورد علاقه شاهنشاه است بهمین‌جهت‌کنفرانس باید آنرا وسیعا مورد مطالعه قرار دهد و برای آن اقدامات اجرائی توصیه کند . چند سال است که برنامه ریزی می‌کنیم در روزنامه ها مصاحبه می کنیم ، نقشه می کشیم ، یکسال هم است که وزارت کار دارد بررسی میکند ، زمین هست ، پول هست ، کارگر بی‌خانه و محتاج‌مسکن هست،اماخانه نیست و ازخانه سازی خبری نیست! من معتقدم که اگر اشخاص مسئول این کارکه صاحب‌خانه شخصی هستند از خانه های مرفه خود بیرون بیایند و تا روزی که مسئله خانه را حل نکردند در چادرها زندگی کنند حتما در ظرف چند هفته یا چند ماه مسئله حل خواهد شد .

من در اینجا به مسئولین دولتی و دستگاه های دولتی هشدارمیدهم : دیگر ما نمیتوانیم منتظر بررسی و نقشه های شما باشیم اگر باز هم تعلل بورزید ، ازآنجائیکه تعلل در زمان‌انقلاب خیانت است ، ما از تعلل شما نمیگذریم .

چندی قبل در شرکت تعاونی تاکسیرانی صحبت خانه بود . بیست میلیون تومان اعتبار و پول وجود داشت اما اینها می‌میگفتند با این پول نمیتوانیم همه تاکسیرانها را صاحب خانه سازیم . خوب برادر شروع‌کن بیست میلیون تومان بیست‌ها میلیون تومان پول با خود می آورد . اگر همه صاحب خانه نمیشوند ، عده‌ای که خواهند شد . نظیر این فکر در تمام دستگاه های ما رسوخ کرده باید با آن مبارزه کرد . من‌از وزیر کار خواستم دراین مورد

* جلسه خصوصی باکارگران

نخست وزیر پس از پایان جلسه اول در یک جلسه دیگر که نمایندگان کارگران در آن شرکت داشتند حضور یافت و مدت یکساعت در زمینه مسائل مختلف کارگری با آنها صحبت کرد .

شاهنشاه به تهران مراجعت فرمودند

شاهنشاه آریامهر عصر دیروز ازسفرشش روزه‌خود به نواحی جنوب کشوروا‌صفهان به تهران باز گشتند . دراین سفر برنامه های جشن‌دو هزار و پانصدمین سال‌شاهنشاهی درتخت‌جمشید، برنامه های عمرانی و تاسیسات نظامی دربندرعباس‌وبندر بوشهر و دانشگاه پهلوی در شیراز و تاسیسات ذوب‌آهن و سد شاه‌عباس در اصفهان مورد بازدید معظم‌له قرارگرفت و شاهنشاه‌در همه جا از طرف طبقات مختلف مردم‌بخصوص‌فرهنگیان‌و معلمان بگرمی‌مورداستقبال قرارگرفتند. از جمله قسمت های این سفر بازدید از دانشگاه پهلوی بود که‌درآن دانشجویان احساسات پر شور و صمیمانه‌ای نسبت به شاهنشاه ابراز داشتند

* در فرودگاه اصفهان

شاهنشاه بعداز ظهر دیروز در فرودگاه اصفهان در مورد تدارک مقدمات جشن دو هزار و پانصدمین سال بنیانگذاری شاهنشاهی‌ایران‌وامرای‌باستاندار اصفهان صادرکردند و فرمودند بایدتوجه داشته باشید که‌بعضی ازروسای دولتها بهنگام‌برگزاری این‌جشن‌بایران می‌آیند و همراه آنها عده زیادی از خبرنگاران رادیو تلویزیون ها و مطبوعات وارد مملکت ما خواهند شد و اصفهان باید آمادگی پذیرائی از این عده کثیر را داشته‌باشد بهمین جهت‌بایدعلاوه برهتل ها تعدادی از منازل مردم اصفهان نیزبرای‌پذیرائی از شخصیتهای خارجی آماده شود.

شاهنشاه ضمن‌تاکید در مورد تسریع در تنظیم نور و صدای میدان شاه فرمودند که باید کار ها بصورت شبانه روزی ادامه یابد

آقای کیانپور استاندار اصفهان که باتفاق فرمانده‌مرکز توپخانه و پادگان اصفهان، و روسای سازمان های اداری و شهردار برای بدرقه شاهنشاه به‌فرودگاه‌آمده‌بودند باستحضار رسانید که هم‌اکنون مقدمات برگزاری جشن‌دراصفهان فراهم شده است و در این زمینه در اجرای اوامر شاهانه بیش از پیش تلاش خواهد شد.

هنگام عزیمت شاهنشاه از فرودگاه‌اصفهان مراسم‌احترامات نظامی بعمل آمد و شاهنشاه باپک‌هواپیمای جت اختصاصی که شخصا آنراهدایت میکردند به تهران عزیمت فرمودند و در ساعت پنج‌بعدازظهروارد تهران شدند.

آقای‌علم‌وزیر دربار شاهنشاهی تیمسار سپهبدکترایادی پزشك مخصوص- تیمسارسپهبد شفقت ژنرال آجودان‌شاهنشاه - آقای آتابای معاون وزارت دربار شاهنشاهی‌نیزدرالتزام شاهنشاه بتهران باز گشتند.

پلیس در دانشگاه تهران

بقیه‌از صفحه اول

به‌دانشگاه‌دادندوطی اعلامیه‌ای بشرح زیر این مطلب راباطلاع دانشجویان رسانیدند .

متن اعلامیه

«باتوجه به رفتار معدودی‌از دانشجویان منحرف که بااعمال و گفتار ناشایست خود در چند روز اخیر حرمت دانشگاه را ازبین بردند وباایجاد بی‌نظمی و تعطیل کلاس های بعضی از دانشکده‌هامانع‌از درس‌خواندن دانشجویان دیگر گردیدند ، از امروز پلیس درمحوطه دانشگاه مستقر شد تا اکثریت قاطع دانشجویان که‌مایلند تحصیلات خود را در محیط آرام ادامه دهند بتوانند‌درکلاس هاحضور یابند .

از این پس هر دانشجوئی که بنحوی آرامش محیط دانشگاه را مختل نماید ، از دانشگاه اخراج خواهد شد .»

یکی از مقامات دانشگاه به خبرنگار ما گفت: جریان اخیر دانشگاه در نتیجه اقدامات عده معدودیست که نمیخواهند درس بخوانند و با ایجاد تشنج مانع درس خواندن دیگران هم میشوند و بهمین‌جهت دانشگاه تهران خود را موظف دید که محیط مناسبی برای دانشجویانی که میخواهندبا آرامش‌به تحصیل‌خود ادامه‌دهند، فراهم سازد .

این‌مقام علاوه‌کرد: استادان و دانشجویان و مقامات دانشگاه‌باید برای‌ایجاد آرامش و امنیت در محیط دانشگاه همکاری کامل بنمایند و دانشگاه اجازه نخواهد داد که بااین قبیل اقدامات‌عده‌ای بتوانند بدون درس خواندن‌مدارك دانشگاهی بدست آورند .

امروزعده‌ای ازاولیای‌دانشجویان ضمن تماسی که با اداره گرفتند اظهار داشتند :

پیش‌آمداخیر دانشگاه‌بخصوص در نزدیکی امتحانات نیمه‌دوم، موجب تاسف‌ماست چه میدانیم هیچکس غیرازخود دانشجویان عزیز ازنابسامانی‌وضع تحصیل خود لطمه نمی خورند وبیم آن داریم که زحمات یکساله آنها به هدر رود .

اولیای دانشجویان گفتند : ما آرزو می‌کنیم که هرچه زودتر دانشگاه وضع عادی و آرامش کاملی را که لازمه یك‌واحدفرهنگی پرارزش است بازیابدودانشجویان عزیز بتوانند به‌تحصیلات خود ادامه داده و در پناه آرامشی که در دانشگاه بدست‌می‌آید ،همچنان برای‌اخذ نتیجه‌ای مطلوب از امتحانات خود و زحماتشان بکوشند

تشکیل مجمع عمومی

مجمع‌عمومی موسس‌شرکت پس‌انداز و وام مسکن تهران، بعد از ظهر دیروز درباشگاه دخانیات تشکیل شد

دراین جلسه آقای‌مهندس بهنیا مدیر عامل بانک رهنی ایران بعنوان رئیس جلسه انتخاب‌شد و پس ازمذاکراتی قرارشدکه‌یک کمیته‌مخصوص اساسنامه را بررسی نماید و در جلسه آینده مجمع‌عمومی آنرا برای تصویب مطرح سازد .

زن‌مجروح درگذشت

ظهر امروز بانو مریم‌خراطی که‌عصرپریروز بوسیله‌شوهرش کریم‌طهماسبی با چند ضربه کاردمجروح‌شده‌بود‌دربیمارستان سینادر گذشت .

انگیزه این نزاع سوءظنی بود که کریم نسبت به زنش‌داشت . کریم ۶۰ساله‌است و مریم ۴۵ساله بود .

حریق در راه آهن

دیروز در موتورخانه‌شوفاژ راه‌آهن حریقی روی داد که یکساعت طول‌کشید. این‌حریق ساعت دوازده و ۲۵ دقیقه آغاز شد .

آخرین مهلت ازدواج برای مشمولینی که میخواهندمعاف‌شوند

آمار ازدواج برای استفاده از معافیت خدمت وظیفه بالا رفته

کمیسیون کشور سنا لایحه وظیفه عمومی را که هفته گذشته از تصویب مجلس شورای ملی‌گذشت‌و برای‌بررسی و تصویب نهائی به مجلس سنا ارسال شده بود بدون‌تغییر از تصویب گذراند. قرار است این لایحه در جلسه علنی دوشنبه (فردا) ازتصویب نهائی مجلس سنا بگذرد.باتصویب این لایحه‌مشمولان دیپلمه و فوق دیپلم و همچنین لیسانس‌یا بالاتر که به ترتیب ۳۰ تا۳۵ سال‌داشتند وتا امروز (تاریخ تصویب قانون پایان مهلت تاهل واستفاده از بند ز ماده ٤٤ قانون) ازدواج کرده‌باشند ازخدمت وظیفه عمومی معاف‌خواهند شد .

این‌قبیل افراددیپلمه‌و لیسانس که‌تاآخر وقت امشب از این مهلت استفاده نکنند وتاهل‌اختیار ننمایندازمعافیت های‌کفالت استفاده نخواهند کرد .

*** معافیت ازخدمت**

بند ز ماده ٤٤ لایحه در موردکسانی که از معافیت کفالت استفاده خواهند کرد میگوید «مشمولان دیپلمه‌و فوق‌دیپلم همچنین مشمولان لیسانسیه و بالاترکه در تاریخ تصویب این قانون‌به ترتیب ۳۰ و ۳۵ سال یا بیشتر داشته باشند و دارای زن یا فرزند باشند .»

مشمولان عادی نیز که در تاریخ تصویب این قانون ۲۳ سال یا بیشتر داشته و قبل از مهر ماه ۱۳۴۹ازدواج کرده و دارای زن یا فرزند باشند از خدمت معاف خواهند شد .

اجرای قانون

لایحه وظیفه عمومی پس از تصویب نهائی مجلس سنا برای اجرا بدولت ابلاغ خواهد شد . مشمولین پس‌از ده روز که تشریفات قانونی انجام پذیرد و قانون به توشیح ملوکانه برسد و برای اجرا به وزارت کشور و سازمان وظیفه عمومی ابلاغ گردد ،میتوانند مدارك خود را برای استفاده از شرایط‌کفالت و معافیت ارائه دهند .

*** آمار ازدواج**

طبق اظهارسردفتران ازدواج وطلاق پس از پایان ماه های محرم و صفر که ایام سوگواری‌بشمار میرفت‌آمار ازدواج رویه افزایش گذارده و گفته میشودعلت این افزایش بیشتر مربوط به استفاده برخی از مشمولان دیپلمه ولیسانس‌از مزایای معافیت موضوع بند ز ماده ٤٤ لایحه وظیفه عمومی میباشد .

پیام شاهنشاه بمناسبت تشکیل سومین کنفرانس کار

دولت باید برنامه تامین مسکن کارگران‌راتهیه کند

گشایش‌سومین کنفرانس ملی کار مایه خوشوقتی ما است. ما در سال گذشته باهمیت این کنفرانس خصوصاازنظر بررسی و ارزشیابی مسائل اجتماعی و ترکیب اعضای آن اشاره کردیم و متذکر شدیم که برای ترقی مزد ودرآمد کارگران در سلسله مراتب کارگاهی ضمن برقراری حداقل مزد باید بهره‌وری کار بعنوان یکی ازضوابط مهم‌مورد توجه‌صاحبان‌صنایع وکارفرمایان قرار گیرد، زیرا ترقی بهره‌وری کار نه‌تنها موجب افزایش مزد کارگران میشود، بلکه ارزانی و مرغوبیت کالا رانیز تامین‌میکند.

در عین حال کارفرمایان باید برکوشش خود در راه بالابردن سطح مدیریت ادامه دهند، زیرا تنها با مدیریت صحیح است که سطح بهره‌وری بالا رفته وروابطه کارگر و کارفرما براصول منطقی استوار میشود .

صنعتی شدن کشور و تنوع تولیدات و تقسیم متربنه کار طبعا موجب میشود که فطب‌های تولید و صنعتی با تعداد زیادی کارخربوجوداید. ضمناوابستکی روزافزون تولید با کار جمعی و رعایت صرفه‌جوئی و انضباط‌در صرف وقت ایجاب میکند که همزمان با تاسیس موسسات و کارخانه‌های صنعتی وتولیدی‌پیش بینی‌های لازم برای تهیه مسکن کارگران در نزدیکی کارگاهها صورت گیرد. بنابراین سرمایه گذاری برای مسکن کارگران را باید جزو سرمایه گذاری اصلی بحساب آورد و دولت میباید با همکاری کارفرمایان‌و سازمانهای کارگری برنامه‌عملی کار رابرای تامین مسکن تهیه کند .

یادآوری این نکته ضروری است که درمقیاس کنونی‌اقتصاد کشور و با هدفهائی که برای رشد و توسعه آینده درمد نظر است لازم است کارفرمایان و کارگران بطور موثری در تدارک و تهیه برنامه های عمرانی‌واقتصادی همکاری داشته باشند،واین منظورهنگامی تامین خواهد شدکه سازمانهای کارگری و کارفرمائی در امر توسعه اقتصادی و اجتماعی فعالانه شرکت داشته واز قدرت اخذ تصمیم برخوردار باشند . البته نباید انتظار داشت که این قدرت‌ازخارج بدانها القاء شود، زیرا فقط وقتی که‌این‌سازمانها از لحاظ هدف و تشکیلات و مدیریت غنی باشندووجوه‌مشترك منافع خودرادر ارتباط‌بامصالح ملی‌خوب بشناسند، درآنصورت ازهمکاری‌سازمانهای کارفرمائی و کارگری و دولت این نتیجه بدست خواهد آمد .

بدیهی است کنفرانس حاضر بامطالعه‌وتبادل‌نظر کافی‌پیشنهاد های خود رادر هرقسمت‌خواهد داد‌وسعی خواهد کرددرمباحثات واظهار نظرها روح دوستی و صمیمیت کاملا حکمفرما باشد. توفیق شرکت کنندگان دراین کنفرانس را در انجام وظائف خود خواستاریم .

خبرهای روز

معرفی بانوان برنده جوائز سلطنتی

بعد از ظهر دیروز طی مراسمی که در حضور والاحضرت شاهدخت اشرف پهلوی ریاست عالیه سازمان زنان ایران که در سازمان زنان پایتخت برگزار گردید. بانوانی که بدریافت جوائز سلطنتی بهترین کتاب ازدست شاهنشاه آریامهر مفتخر شده‌اند به والاحضرت معرفی شدند .

نقدیم مدال به والاحضرت شاهپور عبدالرضا

در ضیافتی که شب پنج شنبه گذشته به افتخار والاحضرت شاهپور عبدالرضا پهلوی درنیویورك ترتیب یافت مدال طلای حفظ منابع طبیعی به والاحضرت تقدیم شد .

والاحضرت شاهپور عبدالرضا ضمن بیانات شکر آمیز خویش اظهار داشتند سازمان ما اکنون بیش از چهار میلیون‌هکتار پارك های وحش و مناطق حفاظت شده را اداره می‌کند و افسر شکاربانان مادر مکتب مدیریت منابع طبیعی و حیوانات وحش تعلیم میگیرند و وضع انواع حیوانات نادر که روزگاری تهدید به نابودی میشدند اکنون روز بروز بهتر میشود و این موضوع بحدی اهمیت دارد که شاهنشاه آریامهر شخصا ریاست عالیه انجمن ملی حفظ و حمایت منابع طبیعی و محیط انسانی را قبول فرمودند .

برق ۱۸۰ خانه قطع‌شد

دستور قطع برق یکصد و هشتاد باب خانه درشمیرانات وناحیه نه داده شد و چند واحد از ماموران برق بدین منظور در اختیار سازمان ممیزی قرار گرفتند .

ماموران در مدت چند روز برق خانه‌های بدحساب را قطع کردند و مالکان این‌قبیل ساختمانها پس از قطع برق نسبت به پرداخت عوارض اقدام نکردند. ماموران پس‌از اجرای وظایف خود در این ناحیه، دستور سازمان ممیزی را در نواحی یک وسه‌اجرا خواهند کرد .

سمینار صنعتی کردن ساختمان

نخستین سمینار صنعتی کردن ساختمان با حضور آقایان کورس آموزگار وزیر آبادانی و مسکن، هوشنگ انصاری وزیر اقتصاد ، سفیر فرانسه در دربار شاهنشاهی و مهندس بهنیا مدیر عامل بانك رهنی‌ایران وگروهی ازاستادان دانشگاه امروز درمحل نمایشگاههای بین‌المللی ایران گشایش یافت .

انتخابات اعضاء شورای مرکزی ایران نوین

اولین‌مرحله انتخابات‌اعضای شورای مرکزی کمیته استان تهران حزب‌ایران نوین‌ساعت دو بعد از ظهر دیروز انجام گرفت و نتایج آراء ساعت ٤ بامداد امروز اعلام شد .

دراین انتخابات ۵۸۳نفر خود را کاندیدای عضویت درشورای مرکزی کرده‌بودند که ۲۲۰ نفر انتخاب شدند .

مذاکرات اقتصادی ایران‌و بلغارستان

آقای «خوبادینسکی» نایب نخست وزیر و وزیربازرگانی خارجی بلغارستان ، برای شرکت در اجلاسیه کمیسیون مشترک وزیران دو کشور ساعت ده امشب وارد تهران میشود .

آقای «کوبادینسکی» و کارشناسان بلغاری از صبح فردا مذاکرات رسمی پنج روزه خود را با آقای‌انصاری وزیراقتصادو مقامات‌اقتصادی ایران شروع خواهند کرد .

رئیس و دادستان دیوان محاسبات

از طرف آقای جمشید‌آموزگار وزیر دارائی آقایان اسدالله اکرمی‌دادستان‌دیوان‌محاسبات، بسمت ریاست کل دیوان محاسبات و جلال عدیلی‌رئیس شعبه چهارم دیوان محاسبات بسمت دادستان دیوان‌محاسبات منصوب شدند .

پیش‌بینی هوا

هوای سواحل دریای مازندران قسمتی ابری در بعضی نقاط ابری همراه با بارندگی - هوای استانهای آذربایجان و شهرستانهای غربی و مرکزی ایران‌قسمتی ابری در بعضی نقاط همراه با رگبار پراکنده وباد نسبتا شدید درسطح زمین - هوای تهران کمی ابری گاهی نیمه ابری همراه با رگبارپراکنده خصوص در ارتفاعات وباد نسبتا شدید درسطح زمین -

هیئت دولت به مشکلات سیستان رسیدگی کرد

هیئت دولت عصر دیروز جلسه‌ای‌به ریاست‌آقای هویدا نخست‌وزیر‌در کاخ‌نخست‌وزیری تشکیل داد .

دراین جلسه درباره ادامه خدمت ماموران وزارت آموزش و پرورش در سازمان‌پیشاهنگی تا آخر سال ۱۳۵۰ و اضافه شدن ۱۵۰ تن گندم به‌سهمیه کرمان - ٤ هزار تن به سهمیه فارس و ۵۰تن به سهمیه‌منطقه اورامان تصمیماتی گرفته شد .

سپس آقای‌روحانی وزیرآب وبرق گزارش‌هیئت عالی اعزامی دولت به استان سیستان و بلوچستان راقرائت کرد . و برنامه‌های کوتاه مدت‌اشتغال شش هزارو پانصد نفر باهزینه دویست‌میلیون ریال‌را که‌بصورت نقد و کندم خواهد بود ورونق نسبی را به منطقه باز خواهد گرداند مطرح‌کرد که از طرف هیئت وزیران مورد تائید قرار گرفت واعتباراختیارلازم به استاندار سیستان وبلوچستان داده شد .

در جلسه‌عصر دیروزتصویب نامه‌های واگذاری زمین برای تاسیسات ورزشی به سازمان تربیت بدنی در سه شهرستان مختلف نیز تصویب‌شد وسپس طرح موافقت‌نامه‌های بازرگانی بین‌ایران و بلغارستان مورد تصویب قرار گرفت .

هیئت وزیران همچنین‌معافیت مالیاتی درآمد حاصل‌ازمشاغل تعلیم و تربیت را در جلسه دیشب خود تصویب کرد .

«لوس» فردا وارد تهران میشود

«سرویلیام لوس» مسئول هماهنگ ساختن سیاست انگلیس در منطقه خلیج فارس در وزارت خارجه انگلیس بامداد فردا برای یك اقامت سه روزه وارد تهران میشود .

«لوس» پس از تهران به پایتخت ها و امارات خلیج فارس نیز سفر خواهدکرد.

حقوق مرخصی‌استحقاقی بوراث پرداخت میشود

وزارت دارائی اعلام داشت بموجب مفاد لایحه قانون استخدام کشوری درصورتیکه مستخدم رسمی فوت شود و استحقاق مرخصی داشته باشد، ادارات‌مربوطه‌میتوانند حداکثر چهارماه حقوق متوفی را بابت مرخصی استحقاقی زمان حیات به وراث قانونی وی پرداخت نمایند ولی‌مزایای دریافتی‌زمان خدمت این قبیل مستخدمین‌در ایام مرخصی مذکور قابل پرداخت نمیباشد .

مدرسه یادبود بنام دانشگاه ملی

از طرف اعضای دانشگاه ملی ایران هزینه یک باب مدرسه‌از ۲۵۰۰ مدرسه‌یادبود جشن های ۲۵۰۰ سال شاهنشاهی تامین شد .

مجری طرح بین‌المللی سواد آموزی

آقای دکتر ناصر موفقیان معاون فنی وزارت آموزش و پرورش باحفظ‌سمت ازطرف وزیر آموزش‌و پرورش‌بعنوان مجری طرح بین‌المللی سواد آموزی تواما تعلیمات‌حرفه‌ای تعیین گردید .

جلسه علنی شورا

مجلس شورای ملی ساعت ۹ بامداد روز سه‌شنبه جلسه علنی دارد ، در این جلسه شانزده‌لایحه‌دولت و نیز طرح فراکسیون‌پارلمانی ایران نوین در مورد اصلاح ماده ۱۷۷ آئین نامه داخلی مجلس شورای ملی مطرح و پس از تصویب‌برای اجرا آماده می‌شود

مذاکره بارئیس اتاق

آقای «نیومن» رئیس‌موسسه سرمایه‌گذاری بلژیک عصردیروز با سناتور دکتر طاهر ضیائی رئیس اتاق بازرگانی و صنایع ومعادن ایران ملاقات کرد

دانشگاهها، دبستانها و آموزشگاههای فنی از مالیات معاف شدند

دیشب دولت تصویب نامه‌ای راکه موسسات آموزشی‌ازمالیات معاف خواهند بود تصویب‌کرد دراین تصویب‌نامه به ۳ مورد زیر اشاره شده است .

۱ـ درآمد دانشگاهها بشرط رعایت کلیه مقررات آموزش عالی اعم از مالی و انتفاعی و آموزشی و پذیرفتن ۵ درصد دانشجو بدون دریافت شهریه به معرفی وزارت‌علوم وآموزش عالی .

۲ـ درباره دبستانها بشرط گواهی آموزش وپرورش محل مبنی براینکه مقررات آموزش هرسال را رعایت کرده باشند و علاوه براین در تهران‌حداقل ده درصد سهام و در مراکز استان حداقل ۵ درصد دانـ آموز بدون شهریه بپذیرند

آبادان ، خرمشهر و بابل و قزوین با وجودیکه مرکز استان نیست جزو شهرهائی است که‌ازمزایای‌فوق‌استفاده خواهندکرد .

۳ـ معافیت درباره‌هنرستانها وآموزشگاههای حرفه‌ای‌شامل حال آنهائی است‌که رشته‌های برق ، پتروشیمی ، مکانیک اتومکانیك، الکترونیك،تهویه، برنامه نویسی ماشینهای الکترونیک ، تاسیسات فولادی، معماری ، راه و ساختمان رنگ رزی، نقاشی ، هتل‌داری، فلزکاری ماشین های افزار تراشکار ، نساجی بافندگی، صنایع چوب و درودگری ، تالبسازی و مدل سازی ، لوله کشی و جوشکاری ، شیمی صنعتی ، چاپ ، ریخته‌گری ورق‌کاری ، سرامیک ، نقشه کشی ، مکانیک ماشینهای کشاورزی ، مکانیک ، آب و خاک ، دامپروری باغبانی ، و فضای سبز ، صنایع غذائی . داشته باشند .

احکام استخدامی کارمندان دولت مجددا بررسی میشود

بقیه از صفحه آخر

های مذکور دستور اصلاح داده میشود و چنانکه نظرات کمیته با مسئولان وزارتخانه‌ها منجر به توافق نشود، موضوع در کمیته عالی‌سازمان‌اموراداری واستخدامی کشور مطرح شده و تصمیم این کمیسیون‌عالی‌درمورد اصلاح‌احکام لازم‌الاجرا میباشد .

کمیته عالی بررسی و تائیداحکام تبدیل و تطبیق متشکل ازمدیران کل دفتر حقوقی ، امور استخدام، طبقه‌بندی مشاغل و بازنشستگی خواهد بود .

*** از نیمه اردیبهشت**

بررسی احکام صادره از واحد های کوچك سازمانی مشمول‌قانون استخدام، شروع میشود و تدریج در سازمانهای‌بزرگ‌تر‌دولتی بموقع اجرا گذاشته خواهد شد .

بررسی احکام صادره دروزارت‌خانه‌ها و موسسات مشمول قانون استخدام ،از نیمه اردیبهشت ماه شروع خواهد شد .

اظهارات چوئن‌لای در باره روابط ایران و چین

والاحضرت شاهدخت فاطمه پهلوی که به پاکستان و خاوردور مسافرت کرده بودند ، برای‌بازدید از چین کمونیست باتفاق خانم لیلا هویدا همسر آقای نخست وزیر روز جمعه وارد پکن شدند ومورد استقبال مقامات رسمی چین از جمله (لی‌هسین‌نین) معاون نخست وزیر و (چی‌پنگ‌فئی) کفیل وزارت امور خارجه چین کمونیست قرار گرفتند .

خبرگزاری چین جدید ضمن انتشار گزارش مفصلی در باره دیدار والاحضرت شاهدخت‌فاطمه پهلوی از چین کمونیست گفت‌که والاحضرت و همراهان از کانتون با هواپیما وارد پکن شدند و با آقای چوئن لای نخست وزیرچین کمونیست در محیطی دوستانه به گفتگو پرداختند .

والاحضرت و آقای چوئن‌لای به عکاسان اجازه دادند که از جلسه ملاقات آنها عکس بگیرند .

در این ملاقات معاون نخست‌وزیر چین کمونیست نیز حضور داشت

خبرگزاری چین جدیددر گزارش خود افزود : در سفر والاحضرت شاهدخت فاطمه به پکن بانو لیلا هویدا همسر نخست وزیر ایران و نیز بانو رحیمخان همسر فرمانده نیروی هوائی پاکستان همراه والاحضرت شاهدخت هستند.

والاحضرت شاهدخت فاطمه پهلوی‌در ضیافتی‌که پریشب بافتخار ایشان در تالار کنگره خلق در پکن ترتیب داده شده بود شرکت کردند و مورد استقبال آقای‌چوئن لای نخست وزیر چین کمونیست قرار گرفتند . در میان میهمانان عالیرتبه‌ایکه در این ضیافت حضور داشتند معاون نخست وزیر وکفیل وزارت امور خارجه چین‌کمونیست و سفیر پاکستان در پکن دیده میشدند .

*** روش دوستانه**

مذاکرات محرمانه دولت ایران با شرکت نفت

کوشش رازآمیز برای استیفاء حق ایران

★ نفت از راز کودتا های پیاپی سوریه پرده میگیرد !
★ تجربه خونین درونزوئلا، سوداگران نفت را بخود آورد

عبدالحسین هژیر ـ نخست وزیر ـ از شرکت نفت می خواهد تا هرچه زودتر نماینده خودرا برای گفت‌و گو با نمایندگان دولت ایران ، به تهران گسیل دارد.

سالهای آرام پس از جنگ جهانگیر دوم ، به ممالک تولید کننده نفت فرصتی می دهد تا از سرمایه ملی خود بهره‌یی افزونتر بستانند. چنان که گفتیم «ونزوئلا» برای اولین بار ـ عملا ـ شیوه ۵۰ـ۵۰ را بکار میگیرد و در کویت و عربستان سعودی نیز، خداوندان نفت ناگزیر به پرداخت سودبیشتر میشوند. اما نه تنها درین قلمروها که در ایران نیز سرکفت و کوی دولت باشرکت نفت بازمیشود. تجربه خونین خداوندان نفت در ونزوئلا به آنان هشدار می دهد که هوشیارتر باشند و به بند «ه» ماده واحده‌یی که روز بیست و نهم مهر ماه ۱۳۲۶ از مجلس شورای ملی گذشت، به چشم یك قانون تشریفاتی ننگرند و بیدرنگ نماینده خود را به تهران گسیل دارند .

در این گیرودار ، جنگی پنهانی میان غول های نفتی انگلستان و امریکا نیز ادامه دارد . دولت انگلستان در دوران جنگ پیمان بسته بود که در ظرف ده سال ۱۳۳ میلیون تون نفت ایران را به بهایی که به وزارت دریاداری کشور خود میفروخت ، در اختیار شرکت‌های نفت آمریکا بگذارد و در سال اول با پرداخت ۵۵ میلیون تون نفت پیمان خود را بیاغازد، مشروط براین که خط لوله‌یی نیز از ایران به دریای مدیترانه کشیده شود . اما کمپانی نفت جنوب نمی تواند به پیمان خود وفا کند و از بن‌روجنگی پنهانی میان غول های نفتی آمریکا و انگلستان در می‌گیرد . (شاید بتوان گفت که کودتاهای پیاپی در سوریه، به‌خاطر آن بود که از کشیدن خط لوله خلیج فارس بدریای مدیترانه ، جلوگیری شود.)

گس «سرنویل» ـ معاون شرکت نفت ـ بیدرنگ بتهران می آید تا پیش از آن که دامنه جنگ پنهانی با خداوندان نفت آمریکا به این سرزمین نفت خیز کشیده شود، بادولت ایران به سازش برسند .

در اولین دوره گفت‌و گو برپایه ماده واحده، دولت ابراهیم حکیمی مسئله ماده شانزدهم از قرارداد ۱۹۳۳ را عنوان می کند ، بدون آن که این گفت و گو به‌جایی برسد .

(بنابر ماده شانزدهم قرارداد ۱۹۳۳ شرکت نفت موظف بود که صنعتگران و مستخدمین فنی وتجاری خود را از میان ایرانیان برگزیند و سال به سال از کارمندان غیرایرانی خود بکاهد .)

پس از انکه گفت وگو بادولت ابراهیم حکیمی به جایی نمی‌رسد ، «گس» به لندن باز می‌گردد . مصطفی فاتح در کتاب خود « پنجاه سال نفت ایران » می نویسد :

« در آن وقت ، من در آبادان بودم وبا گس که از آنجا عبور می کرد ، مذاکرات مفصلی درباره قانون مهر ۱۳۲۶ کردم. گس عقیده‌اش این بود که شرکت نباید هیچ قدمی برای تجدیدنظر در امتیاز بردارد و اگر دولت پیشنهادی بنفع طرفین دارد ، اولیای شرکت با دقت مطالعه خواهند کرد .

« درین ملاقات سعی بسیار کردم که به اوبفهمانم اجرای قانون ، بواسطه پشتیبانی شدیدی که احساسات عمومی ازآن می کند، یك امرحتمی است و اگر دولتی درین کار مسامحه کند ، دولت های بعدی توانایی ادامه سیاست مسامحه را نخواهند داشت و روزی خواهد آمد که تعویق و مسامحه برای شرکت گرانتر تمام خواهد شد .

« گس در جواب گفت :

ما ترجیح می دهیم نظر سفارت خودمان را قبول کنیم وفعلا عجله و شتاب لازم نیست !»

در پی ناکامی در دوراول مذاکرات، دولت ابراهیم حکیمی به کنار میرود و «عبدالحسین هژیر» در صدر کابینه ایران می نشیند . در گزارش اول تیر ماه ۱۳۲۷ ، دولت هژیر به مجلس شورای ملی «اجرا کلیه قوانین بالاخص قانون بیست و نهم مهر ماه ۱۳۲۶» در صدر برنامه های دولت جای دارد . هژیر پس از آنکه به مقام صدارت می‌رسد، از شرکت نفت می خواهد تا نماینده خود را برای گفت وگو پیرامون مادهٔ واحده ـ مهر ۱۳۲۶ـ به تهران گسیل دارد. دولت جدید ایران، این بار با بررسی و مطالعه کامل خود را آماده مذاکرات می کند و بنابراین از مجلس شورای ملی اجازه می خواهد تا سه نفر کارشناس امور نفتی اروپایی را حداکثر برای چهار ماه بکار گیرد . مجلس شورای ملی ، این خواست را می پذیرد و پایه گفت و گوهای جدید دولت ایران و شرکت نفت ، استوار میشود .

همزمان با این تلاش ها ، روزنامه انگلیسی « نیوز ـ کرونیکل» ـ پانزدهم شهریور ماه ۱۳۲۷ ـ خبری پیرامون نفت ایران می نویسد :

«سراستافورد کریپس ـ وزیر دارایی انگلستان ـ طی یك سخنرانی ، تصدیق کرده‌است که محصول نفت ایران و دیگر کشور های خاورمیانه، نه‌تنها تاثیر بسیاری در پیشرفت بازرگانی انگلستان دارد، بلکه بطور کلی در افزایش درآمد انگلستان سهم بزرگی را داراست . سراستافورد ـ کریپس خاطرنشان ساخت که درآمد دولت انگلستان ازدادو ستد نفت خیلی بیش از حد انتظار بوده است .» روزنامه «نیوز کرونیکل» اضافه می‌کند :

« گرچه سراستافورد کریپس بروشنی نامی از شرکت نفت ایران و انگلیس نبرد اما جای تردید نیست که بیشتر بیانات او به درآمد سرشار نفت جنوب ایران مربوط میشود.

« بطوری که آمار نشان می‌دهد، در سال ۱۹۴۷ نسبت بسال ۱۹۴۶ محصول نفت ایران نزدیك به بیست درصد بالا رفته است و بدون تردید محصول نفت ایران در سال ۱۹۴۸ سی درصد افزونتر از سال ۱۹۴۷ خواهد بود. افزایش محصول نفت و درآمدی که به انگلیسی های صاحب‌سهم و دولت انگلستان می رسد، در محافل انگلیسی بی‌اندازه تولید خوشبختی کرده‌است.

« اکنون باید دید که از این درآمد سرشار که ازنفت جنوب ایران به دولت انگلستان وشرکتهای انگلیس می‌رسد، خود دولت ایران چه سهمی می برد ؟

« یکی از مقاصد دولت ایران در گفت و گو با نمایندگان شرکت نفت ایران وانگلیس ، روشن ساختن همین نکته است. تاکنون نتیجه این گفت‌و گوها روشن نشده است اما هژیر ـ نخست‌وزیر ایران ـ درمصاحبه‌یی با خبرگزار یونایتدپرس ، تائید کرده است، که یقین دارد، دولت ایران به حقوق حقه خود خواهد رسید .. اکنون باید دید این قول چه موقع جامهٔ عمل خواهد پوشید ؟»

در اوایل مهر ماه ۱۳۲۷، «گس» بار دیگر بنمایندگی از طرف شرکت نفت به تهران می آید و با دولت هژیر به گفت وگو می‌نشیند . سرانجام پس از چندین جلسه گفت‌و گو، دولت ایران خواست خود راطی یادداشتی مشتمل بر ۲۵ ماده به نماینده شرکت نفت می دهد تا روی آن بررسی شود . در پایان گفت‌و گوها «گس» دولت عبدالحسین هژیر

دولت ابراهیم حکیمی از مذاکرات نفت نتیجه نمیگیرد و جای خود را به دولت هژیر می سپارد.

ـ ۲۴ مهر ماه ۱۳۲۷ ـ اعلامیه درباره نفت منتشر می کند که روزبعد در روزنامه اطلاعات به چاپ می‌رسد. درین اعلامیه پس از اشاره به ماده واحده و ورود «گس» چنین گفته میشود :

« در پایان جلسات ، نماینده شرکت اظهار نمود که براثر این مذاکرات، بنظریات دولت خوب واقف شده‌ام و اکنون می توانم اولیاء شرکت و همکاران خودرا کاملا روشن کنم واز آن جا که اخذ هرگونه تصمیم در هریك ازین موارد، باید درلندن به عمل آید ، ناچار باید به‌لندن بروم و بدیهی است که هر چه زودتر دولت ایران از نتیجه مستحضر خواهد شد .

« از جریان مذاکرات اخیر در تهران ، استنباط دولت این است که می توان امیدوار بود عنقریب نتیجه مطلوب حاصل شود . بنابرآن چه گذشت ، اعلامیه‌یی باموافقت نماینده شرکت تنظیم شده است که متن آن ذیلا به استحضار عامه میرسد :

«اعلامیه ـ بنابدعوت دولت ایران ، نمایندگان شرکت سهامی نفت انگلیس و ایران ، برای مذاکره در باب مسائلی که مورد توجه و علاقه طرفین می باشد، اخیرا از لندن به تهران آمده‌و مانند همیشه مذاکرات مربوط را با روح همکاری صمیمانه تلقی نموده و مذاکرات را از تاریخ ۸ تا ۲۱ مهرماه ادامه دادند . نظریات دولت به نمایندگان شرکت، توضیح گردیده‌و نظریات شرکت نیز باطلاع نمایندگان دولت رسید. نمایندگان شرکت اینك به لندن مراجعه مینمایند که در باب تبادل نظریاتی که بعمل آمده ، گزارش های لازم را بدهند .اکنون مرحله مقدماتی خاتمه یافته و شرکت در ظرف مدتی که از سه ماه ازین تاریخ تجاوز نخواهدنمود، دولت را از چگونگی امرمسبوق خواهد ساخت تا بمجردی که مقدمات لازمه تکمیل گردد ، دنباله مذاکرات درتهران گرفته شود.»

درین اعلامیه کوچکترین اشاره‌یی به خواست های ایران نمیشود و مساله نفت همچنان راز آمیز باقی می‌ماند . در حالی که دولت هژیر یادداشتی جامع از خواست های ایران به شرکت نفت می دهد و با انتشار آن نه تنها میتواند اززیر باراتهام استتار بیرون آید که جایی در دل مردم باز کند . عجیب این که خواست های بیست و پنجگانه دولت هژیر در دوران صدارت او هرگز از پرده بیرون نمی افتد و هنگامی مردم از آن آگاه میشوند که عباسقلی گلشائیان ـ وزیر دارایی ـ کابینه ساعدـ دولتی که پس از دولت هژیر بروی کار آمد ـ برای اولین بار در باره آن سخن میگوید.

در شماره آینده : ایران از شرکت نفت چه‌میخواهد؟

بخش پنجاه و نهم از ماجراهای خواندنی نفت

از : علیرضا طاهری

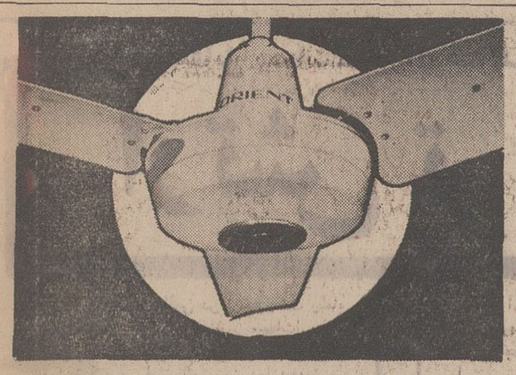

اریانت Orient
محکم و زیبا
باصرفه‌ترین وسیله خنک کردن یکنواخت اطاق وسالن است
برای کسب اطلاعات بیشتر به نشانی زیرمراجعه فرمائید
تهران صندوق پستی شماره ۱۸۵۲ تلفن ۸۲۳۵۳۲
آ ـ ۷۰۲۰

آغاز هفته دوم نمایش درسینما
دنیا
تمام سرداران فوتبال ـ تمام سرطلائیها ـ تمام باطلائیها
پله ـ اوزه بیو ـ بابی چارلتون ـ یاشین مردانی که درزمین‌های فوتبال معجزه می‌آفرینند .

درفیلم کامل مسابقات جام جهانی ۱۹۶۶
گل سینماسکوپ ورنگی

X 800
بامصرف آمپول ایکس ۸۰۰ موهایتان را شفاف کنید

سیلان
مرکز مرغوب ترین چای جهان

در جزیره زیبای سیلان بهترین چای جهان بعمل میآید

چای سیلان رنگ طلائی استثنائی وطعم بسیارمطبوعی دارد . وقتی سردتان است چای سیلان شما راگرم میسازد، هنگامی که خسته هستید ، چای سیلان خستگی تان را رفع میکند و بشما آرامش و شادابی می بخشد ، و وقتی تشنه هستید عطش شما را رفع میسازد . وقتی چای میخرید سعی کنید از اصل بودن آن اطمینان حاصل کنید و چای خالص سیلان بخواهید .چای سیلان ازهرکارخانه ای که باشد بهترین چای دنیاست .

شهرداری امل
آگهی مناقصه
مربوط به شهرداری آمل

شهرداری آمل باستناد تصویب نامه یکصدو سی‌و هفتمین جلسه مورخ ۵۰ر۱ر۱۷ انجمن شهر عملیات زیر سازی واسفالت وجدول سازی میدان خیابان شاه را که هزینه آن در حدود مبلغ سه میلیون و هفتصدهزار ریال برآورد گردیده است برطبق نقشه مصوبه بشرح و شرائط زیر به مناقصه می گذارد :

۱ـ پیمانکاران شرکت هائی می توانند در مناقصه شرکت نمایند که دارای درجه بندی یك یادویا سه سازمان برنامه یا برك صلاحیت از دفتر مهندسی استان باشند .

۲ـ پیشنهاد دهندگان پس از دریافت برگ صلاحیت از دفتر مهندسی بایستی مبلغ دو هزار ریال به حساب جاری شماره ۵۴۷ شهرداری نزد بانك ملی شعبه آمل پرداخت و در قبال ارائه فیش بانکی دفترچه فهرست بهاء و مشخصات و نمونه قرارداد و سایر اوراق مربوط به مناقصه را از دفتر شهرداری دریافت دارند .

۳ـ پیشنهاد دهندگان می بایستی مبلغ صدو هشتاد و پنج‌هزار ریال وجه نقد معادل پنج درصد مبلغ کل کار بابت سپرده به حساب شماره ۵۴۷ شهرداری نزد بانك ملی شعبه آمل واریز ویا معادل مبلغ مذکور ضمانت نامه بانکی پیوست فیش خود نمایند

۴ـ شرکت ها و مقاطعه کاران باید پیشنهادات خود را در دو پاکت مجزا و لاك و مهر شده «الف» که روی آن نام و نشانی کامل پیشنهاد دهنده ، همچنین عبارت (مربوط به مناقصه جدول سازی و زیر سازی و اسفالت و عملیات میدان شاه) نوشته‌شده باشد تاساعت ۱۱ صبح روز ۵۰ر۲ر۲۷ در قبال اخذ رسید بدفتر شهرداری تسلیم نمایند . پاکت «ب» محتوی برگ پیشنهادتخفیف که قبلا نمونه آن از طرف دفتر مهندسی استان به ضمیمه اوراق مناقصه به شرکت کننده در مناقصه تسلیم میشود خواهد بود که بایستی وسیله پیشنهاد دهنده تخفیف لازم نسبت به واحدبهای ضمیمه قرارداد با خط خوانا «حروفی و عددی» بدون قلم‌خوردگی قید و به امضاءو مهر شرکت یا مناقصه کار رسیده باشد .

پیشنهادات رسیده در ساعت ۱۰ صبح روز ۵۰ر۲ر۲۸ باحضور اعضای کمسیون عالی معاملات شهرداری به ترتیب زیر بازومورد رسیدگی قرار می گیرد : ابتدا پاکت «الف» چنانچه مدارك و اسناد مشروحه کامل باشد پاکت «ب» نیز باز و قرائت میشود و در صورت مشاهده نقص در پاکت الف از گشایش پاکت ب خودداری و عینا به پیشنهاد دهنده مسترد میشود .

۵ـ حضور پیشنهاد دهندگان یا نماینده آنان در کمیسیون مناقصه آزاد بوده وشهرداری دررد یاقبول یك یا کلیه پیشنهادات بدون ذکر هیچگونه دلیل وعلتی مختار خواهد بود .

۶ـ شهرداری مجاز است تا میزان بیست‌و پنج درصد از کل کار را کسر یا اضافه نماید .

۷ـ مدت انجام کار از تاریخ عقد قرارداد چهار ماه می باشد در صورتی که ابلاغ بیست و پنج‌درصدمازاد قرارداد بهمان‌نسبت مدت انجام کار کم یا زیاد خواهد شد .

۸ـ هزینه کار های انجام شده درقبال صورت وضعیت هائی که به گواهی دفتر مهندسی استان مازندران رسیده باشد قابل پرداخت می باشد .

۹ـ به پیشنهادات مخدوش و مشروط ویا فاقد سپرده و یااین که پس از انقضای مهلت مقرر برسد ترتیب اثر داده نمی‌شود.

۱۰ـ نتیجه کمیسیون مناقصه پس از تائید انجمن‌شهر وانجام تشریفات لازم به برنده مناقصه کتبا ابلاغ میشود که جهت عقد قرارداد به شهرداری مراجعه نماید .

۱۱ـ سپرده نفرات اول ودوم و سوم که به ترتیب حائزحداقل قیمت تشخیص داده‌شده‌اند تا انعقاد مبادله قرارداد با نفراول مسترد نمی شود تا چنانچه نفر اول ظرف مدت هفت روز پس از ابلاغ کتبی شهرداری حاضر به انعقاد قراردادنشود سپرده او به سود شهرداری ضبط و قرارداد با نفر دوم منعقد و احیانا نفر دوم نیز پس از یك هفته از تاریخ اعلام کتبی شهرداری حاضر به انعقاد قرارداد نشود سپرده او نیز به سود شهرداری ضبط و عندالاقتضاء ، با نفر سوم قرارداد منعقد و در این باره هیچگونه اعتراضی وارد نخواهد بود .

۱۲ـ رعایت قانون منع مداخله کارمندان دولت در معاملات دولتی الزامی است .

۱۳ـ مالیات ، عوارض ، حق بیمه ، هزینه درج آگهی و هزینه ثبت قرارداد و هزینه آزمایشات لازم فنی و سایر حقوق دولتی و سایر حقوق دولتی به عهده برنده مناقصه است .

۱۴ـ شرکت کنندگان می توانند قبلا برای کسب اطلاعات لازم درباره چگونگی و نحوه انجام کار به دفتر مهندسی استان مازندران یا شهرداری مراجعه نمایند .

شهردار آمل : رضا ایزدی
آ ـ ۶۵۸۰ ۱ـ۲

چهارده بار در دو بار ؟ ؟ ؟ ؟

مقالات و گزارشهای سیاسی

در مقابل سیاستمداران مخالف اصلاحات و عناصر افراطی :

ارتش ترکیه دست بالا را دارد

اعلام حکومت نظامی در ترکیه بمدت یکماه نخستین‌گام دولت پروفسور «نیهات‌اریم»در برقراری نظم و آرامش در این کشوراست. دولت‌ترکیه در اولتیماتوم روز دوازدهم‌مارس بی‌نظمی‌و هرج‌و مرج‌را دلایل اولیه‌برقراری حکومت نظامی در ایالات ترکیه ذکر کرده است . همین بی‌نظمی ها و اغتشاشاتی که دولت جدید ترکیه در اولتیماتوم خود از آنها یاد کرده اسباب سقوط دولت پنجسال ونیمه سلیمان دمیرل نخست وزیر سابق را فراهم آورد .

اما سقوط «دمیرل» و بروی کار آمدن دولت اریم نیز به اغتشاشات ترکیه پایان نداد و دانشجویان دست‌چپی به زدوخورد های خود با افراد پلیس ادامه دادند ونقشه هایشان را در دستبرد به بانک‌ها دزدیدن افراد سرشناس و خواستن«سربها»ی‌گزاف برای آزادی آنان اجرا کردند .

افکار عمومی ترکیه در واکنش به این اغتشاشات ، رفته‌رفته اعتقاد خود رانسبت به امنیت و ثبات از دست داد و اکنون این پرسش پیش آمده آیا دولت جدید این‌نیرو را دارد که گامهای ضرور دربرقراری‌مجدد نظم و آرامش بردارد ؟

بدیهی‌است که اولتیماتوم شدیداللحن دولت جدیدترکیه‌از مداخله‌مستقیم فرماندهان ارتش ترکیه در امور دولتی جلوگیری میکند . اما با ادامه هرج‌و مرج معلوم‌نیست که این فرماندهان همچنان بسکوت خود ادامه خواهند داد یااینکه روش دیگری را در پیش خواهند گرفت.

دشواراست که درباره میزان نیرومندی این افسران و فرماندهان و همچنین ماهیت اندیشه‌های آنان‌در سرکوب کردن جنبش های دست‌چپی و دانشجوئی در ترکیه‌بتوان داوری دقیق کرد باوجود این اعلام‌حکومت نظامی دال براینست که فرماندهان نظامی و افسران متنفذترکیه هنوز در راس‌سیاست ملی این کشور قرار دارند و کنترل نهائی اوضاع بوقت لزوم به آنان مربوط وپیوسته است .

درست است که ارتش دولت سلیمان دمیرل را که حزب وابسته‌اش هنوز از اکثریت پارلمانی برخوردار است ناگزیر از استعفا و کناره‌گیری کرد اما باید در نظر گرفت که نیرو های مسلح تنها مرجع عالی ملی و قانونی ترکیه است و همین مرجع است که‌در اوج بحرانهای سیاسی و آشوب های داخلی مداخله میکند و کوشش داردکه پس از برقراری نظم و آرامش دولت‌نیرومند‌تری را جانشین دولت مسامحه‌کار قبلی سازد .

اصلاحات ارضی

دولت دمیرل متهم شد که‌ملحاظ پاره‌ای ملاحظات سیاسی حزبی نسبت به‌اجرای مفاد قانون اساسی مصوبه در ۱۹۶۱بی‌اعتنا ماند. اجرای قانون اصلاحات‌ارضی وبرخی از اصلاحات مهم دیگر در قانون اساسی ۱۹۶۱ پیش‌بینی شده بود . اکنون اجرای این قوانین ، ایجاد اصلاحات عمیق ، از جمله اصلاحات ارضی به عهده دولت‌نیهات اریم نهاده شده است که در ششم آوریل از پارلمان رای اعتماد گرفته است‌و بااینکه انتظار میرفت دولت اریم با گرایش های افراطی در ترکیه حکومت کند لیکن تعدیل نظرات دولت بوسیله چندمعاون نخست‌وزیر ویک یا دو شخصیت دولتی ترکیه نشان‌داد که اریم همچنان وابستگی‌های ترکیه را به‌پیمان ناتو حفظ خواهد کرد‌وغرب کماکان دوست ترکیه خواهد بود .

قانون اصلاحات ارضی که دولت نیهات‌ـ اریم مسئول و متعهد اجرای آنست نه‌تنها به‌عصر مالکیت های بزرگ پایان خواهد داد بلکه به موازات اجرا خواهد کوشید کشاورزی را در ترکیه مدرنیزه کند وشرکت های تعاونی را در روستا ها گسترش‌دهد.

دولت نیهات اریم همچنین متعهد است‌در قوانین کار این کشور تجدید نظر های‌کلی به‌عمل آورد . وضوابط جدیدی در امورکار و کارگری کشور پدیدآورد .

یک ماه پیش اعلام شد که ارتش یکسال به دولت جدید فرصت و مهلت داده است تا اصلاحات موردنظر را به مورد اجراگذارده و طرحها و برنامه های اصلاحی راپیاده‌کند اما نمی‌توان مقرر کرد که یکچنین اقداماتی در چنان مدت‌اندک قابل حصول و انجام شدنی باشد . و تازه معلوم نیست که همه سیاستمداران ترکیه نسبت به لزوم واجرای این اصلاحات واکنش مساعد نشان دهند.

از: تایمزمالی

راجرز به‌نتایج سفر خاورمیانه خودخوشبین نیست

واکنش نسبت به‌سفر راجرز

ملك‌فیصل سودمند میداند

سادات مردد است

ملك حسین هشدار میدهد

گلدامایر توضیح میدهد

کمیته مرکزی اتحادیه سوسیالیست عرب و کابینه جمهوری متحده عرب با « تغییراتی چند » منشور فدراسیون اتحادجماهیر عرب را تصویب کرد اما همین تغییر و تبدیل در اسناد و منشور های تصویب شده‌در بنغازی برای تشکیل فدراسیون اتحاد جماهیر عرب موجب تفسیر ها و تعبیر های گوناگون در محافل سیاسی بین‌المللی گردیده است .

لیبی و سوریه دوکشور دیگر تشکیل دهنده فدراسیون با این تغییرات و تبدیلات موافقت کرده‌اند.

ناظران و مفسران‌سیاسی اوضاع کشور های عربی در تفسیر این تغییر ناگهانی در اصل منشور بنغازی می گویند که انورالسادات رئیس‌جمهوری‌مصر مخصوصا این تغییرات را قائل شده تا اصل تشکیل فدراسیون را بر افکار عمومی مردم مصر و همچنین برای‌اعضای مجلس ملی و حزب اتحاد سوسیالیست عرب‌قابل‌قبولتر کند ، علاوه براین تغییرات دراصل تشکیل فدراسیون ، قرار است یك کمیته فنی ویژه برای ارزیابی دقیقتر نظرات نمایندگان مجلس ملی مصر تشکیل شود و نتیجه این ارزیابی نیز در خط مشی آینده فدراسیون تاثیر بسزائی خواهدداشت.

در سپتامبر آینده قرار است تشکیل‌فدراسیون سه کشور مصر : لیبی ، سوریه بین مردم این کشور به رفراندوم و نظر خواهی گذارده شود ، از هم‌اکنون پیش‌بینی می شود که‌مردم سه کشور با اکثریت‌قاطع آراء ایجاد اتحادیه بین سه کشور را تائید کنند .

سفرویلیام راجرز وزیر امور خارجه آمریکا به‌سه کشور خاورمیانه از جمله مصر در بحبوحه تشکیل فدراسیون سه کشور عربی با اهمیت زیاد تلقی شده است . مطبوعات این کشور در مقالات و تفسیر های‌خود به وزیر خارجه آمریکا هشدار و اخطار می دهند که‌وی این سفر و اقداماتی که‌وی در راه کاهش بحران به عمل خواهد آورد « آخرین شانس » برای برقراری صلح درخاورمیانه است. روزنامه‌های مصر ضمن استقبال از سفر وزیر خارجه امریکا به مردم مصر میگویند که همچنان شك و دودلی خورا نسبت‌به «مقاصدنیك» آمریکا حفظ کنند.

با اینکه ازچگونگی تغییرات در اصول منشور اتحادیه که مورد تصویب سه کشور قرار گرفته اطلاعی در دست‌نیست ناظران سیاسی بر این عقیده‌اند که برروی هم این تغییرات بسود مصر و درراه تامین نظرات رهبران این کشور صورت گرفته است.

دوکشور سوریه و لیبی نیز گرچه ممکن است قلبا بااین تغییرات توافقی‌نداشته باشند لیکن بادرنظر گرفتن موقع مستحکم‌تر مصر و زیادی جمعیت و دیگر امتیازاتش به این تغییر و تبدیل در منشور واصل فدراسیون تن درداده‌اند .

ناظران سیاسی همچنین در آستانه سفر ویلیام راجرز به‌چهارکشور عربی‌واسرائیل به‌سخنان اخیر وی‌درپایتخت فرانسه اهمیت زیادی می‌دهند راجرز اخیراً درپاریس گفته است که امیدواراست سفر ده روزه وی به خاورمیانه تحرك ضرور رادر پیدایش یك راه‌حل مسالمت‌آمیز و صلحجویانه بوجود آورد لیکن او انتظار ندارد که بازده سفروی به حل و فصل فوری دائمی اختلافات موجود بیانجامدو یامعجزه‌ای را در برطرف کردن بحران سبب شود .

این اظهارات راجرزخود موجب تفسیر های گوناگون در محافل سیاسی شده است بعضی از ناظران می‌پندارند که وزیر خارجه آمریکاخود باارزیابی میزان و کیفیت بحران کنونی خاورمیانه نسبت به نتایج سفر خویش خوشبینی کامل ندارد و بعکس معتقد است که‌سفر وی در صورت برخورداری‌از یك موفقیت نسبی فقط به کوتاهتر شدن شکاف عمیق موجود بین اسرائیل واعراب خواهد انجامید .

ناخشنودی چین ملی امریکاراازنزدیکی باپکن منصرف نمیکند

باگذشت زمان آشکار می‌شود که درزمینه بهبود روابط ایالات‌متحده امریکا و چین کمونیست ، هردو طرف پیشگام ابتکارات و اقداماتی مثبت بوده و سفر تیم‌تنیس تحرك ضرور را به‌بیشرفت بهبودمناسبات داده است .

از قرائن موجود برمی‌آید که برزیدنت نیکسون از همان ابتدای ورود به‌کاخ سفید علائم واشاراتی بمچین کمونیست فرستاده و طی آنها آمادگی دولت خود را برای بهبود مناسبات به حکومت پکن گوشزد کرده‌است‌پیامهای نیکسون برای رهبران چین کمونیست با سفروی بهرومانی در اواسط سال ۱۹۶۹ همزمان و مقارن‌بوده است.

«ادگاراسنو» روزنامه نگار معروف امریکائی و دوست مائوتسه تونگ تنها نویسنده‌ای که اوقات زیادی را درچین کمونیست‌بسر برده‌است درمقاله‌ای که اخیرا در نشریه «لایف» چاپ امریکا انتشار داده به این موضوع اشاره کرده ونوشته است که از ابتدای بروی کارآمدن دولت برزیدنت نیکسون پیامهائی دال بر علاقه آمریکا در برقراری روابط سیاسی از طریق واسطه‌ها به پکن ارسال می‌گردیده است . نیکسون در این پیام ها نه‌تنها به رهبران پکن قول داده که هرچه زودتر به جنگ ویتنام پایان دهد بلکه مساعی جمیله خودرا درزمینه راه‌یافتن چین کمونیست‌به سازمان ملل بکار برد و مالا ترتیبی دهد که دیپلماتهای چین در واشنگتن مستقر گردند . اسنو مینویسد : نیکسون چندین‌بار به رهبران پکن پیشنهاد داده است که حاضراست نماینده شخصی خودرابرای گفتگو بمچین کمونیست اعزام دارد .

وزارت امور خارجه امریکا نیز بکوشش های‌دامنه‌دار وپی‌گیری دست زده تا علاوه بر راه دادن چین کمونیست به سازمان ملل ، روابط سیاسی پکن ـ واشنگتن هر چه زودتربرقرار شود.

جریان ربودن یك مقام چینی که میخواست بفرانسه پناهنده شود روابط چین وفرانسه را بشدت تیره کرده است. دراین جریان که در فرودگاه «اورلی» پاریس روی داد بین دیپلماتهای چینی و افراد پلیس فرانسه کشمکش سختی روی داد. درعکس ماموزین پلیس فرانسه درحالیکه یك دیپلمات چینی را درحال توقیف نگهداشته اند دیده میشوند .

اعلامیه وزارت‌خارجه امریکا در این باره که «فرمزوچین کمونیست باید از طریق مذاکرات رودرروی بمناقشات خود پایان دهند» نیز موید این حقیقت است که امریکا برای هرچه خشنودتر ساختن‌چین کمونیست از طرفداری چین ملی دست‌برداشته و روش بیطرفی در اختلافات چین برگزیده است

اعلامیه وزارتخارجه امریکا با احتیاط تمام خود را از مناقشه دو چین بکنار کشیده و خاطر نشان کرده است : تا انجا که به ایالات متحده مربوط است ما بایدهمچنان بمشناسائی جمهوری چین ملی ادامه دهیم و طبق تعهداتی که در این‌زمینه داریم دردفاع از تمامیت این کشور شرکت جوئیم اما از سوی‌دیگر . خاك اصلی چین‌مدت بیست‌و یکسال استتوسط حکومت کمونیستی و جمهوری خلق چین اداره و کنترل می‌شود وامریکا در برخی از مسائل‌مورد علاقه‌طرفین. باچین کمونیست تماسهائی داشته که تماس دو کشور در گفتگوهای ورشو از آن جمله است .

این اظهارات سخنگوی وزارت خارجه‌امریکا در این‌پیام دگرگونی مناسبات‌چین و آمریکا ، خوددلیل آشکار دیگری‌نسبت به‌علاقه‌آمریکا درنزدیکی به چین کمونیست و راه دادن‌این کشوربه‌سازمان ملل‌است وچنین پیداست که در این راه نه مخالفت های داخلی ونه‌ناخشودی چین ملی، هیچکدام آمریکا را از راهی که منجر بمبرقراری‌روابط سیاسی باچین خواهد شد باز‌نخواهد داشت . از: گاردین

نگاهی به اوضاع کشوری کوچك در آفریقا

چاد: ارتش قادر به‌تأمین صلح نیست

تعدادی از فرانسویها ازچاد خارج میشوند

یکی از کالا های جالبی‌که میتوان در بازار های «فورت‌ـ لامی » پایتخت حواب‌آلود کشور افریقائی چاد خریداری نمود نوعی پارچه سبز است که در روی آن تصاویر «فرانسوا‌تومبالبای » رئیس ـ جمهوری چاد و جعفر نمیری رئیس جمهوری سودان دیده میشود . این پارچه مظهر دوستی بین دو رئیس دولت است که یکی مسیحی بوده و باشورشیان مسلمان کشور خود مبارزه میکند و دیگری مسلمان است و باشورشیان مسیحی کشور خویش در حال نبرد است هر دورئیس‌جمهوری موافقت کرده‌اند که‌درشورش های کشور دیگر دخالت ننمایند.

معهذا تاکنون هیچگونه علائم دوستی بین « تومبالبای» با همسایه شمالیش سرهنك قذافی از لیبی مشاهده نشده است . سال گذشته قبایل شورشی «تووبو » در شمال چاد بعلت اخراج افراد مسلح کارد محافظ « ملك ادریس » پادشاه سابق لیبی که همگی از قبیله « توبو » بوده‌اند جان تازه‌ای‌گرفته و به کمك این عده که بدستورسرهنك‌قذافی از لیبی اخراج و بچادفرستاده شده بودند ، این‌قبیله‌توانست در یك حمله ناگهانی ۱۲ سرباز فرانسوی را از میان ببرد بدین‌ترتیب‌قوای‌فرانسوی در چاد مجبور شد در مبارزه خود علیه این شورشیان از هلیکوپتر استفاده نماید .

طبق ادعای فرانسوی ها که از ۱۹۶۹ برای فرو نشاندن شورشیان چاد با دولت این کشور همکاری مینمایند تنها ٤۰۰ نفر از قبیله شورشی توبو دارای استعداد و قابلیت رزمی هستند ولی تازمانی که این شورشیان از لیبی کمك جنگی دریافت‌مینمایندشورش آنها ادامه خواهد داشت سرهنك‌قذافی بعنوان شرط همکاری با دولت چاد طرد سفیر کبیر اسرائیل را از این کشور خواستار گردیده است .

حفر چاهها

طبق گفته یك سرهنك فرانسوی « مسئله‌ای که‌چاد باآن روبروست حفر چاه‌ها است » رئیس جمهور چادوعده حفر چاه ، تاسیس مدارس و درمانگاه ها رابرهبران‌شورش ناحیه سوزان شرقی چاددداده است زیرا کم آبی در این کشور همواره مسئله‌ای مهم بوده‌است.

رئیس جمهوری بایستی پا را از مرحله وعده و وعید فراتر گذارد زیرا حکومت غیر صالح این کشور باعث شورش های سال ۱۹۶۵ گردید.

او همچنین نتوانسته است مسلمانان را در حکومت خود شرکت دهد.

اظهارات اخیر «تومبالبای» رئیس جمهوری چاد درپاریس دایر بر این که این کشور دارای مسئله‌نظامی‌نیست‌باعث امیدواری گردیده است و شورش های مناطق شرقی و مرکزی چاد با کمك نیرو های نظامی وخدعه ونیرنك تقریبا خاموش و سرکوب گردیده است .

بقرار اظهار فرمانده‌فرانسوی قرار است در ماه ژوئیه سربازان فرانسوی که به‌چاد اعزام شده‌اند بکشور خود برگردند باین ترتیب عده سربازانی که اکنون در این کشور هستند از ۲۲۰۰ نفر به ۱۶۰۰۰ تقلیل خواهد یافت . عده‌ای که در چادباقی‌خواهند ماند امور پایگاه بزرك هوائی «فورت لامی » پایتخت چاد را بعهده داشته و ضمنا بسمت مشاور در ارتش چاد که‌عده افراد آن‌باقوای‌مسلح‌صحرائی و ژاندارمری به هشت هزار نفر رسیده و اکثر آنها از اهالی مسیحی شده جنوب هستند خدمت خواهند کرد.

با مقایسه با تعداد افراد پلیس شهر نیویورك که به سی هزار نفر بالغ میگردد تعداد افراد ارتش چاد برای حفظ صلح در این کشوری که نیم میلیون میل مربع مساحت دارد غیر کافی بنظر میرسد.

دنیادر نیم قرن ۱۳۵۰-۱۳۰۰

نیروی هوائی اسرائیل

گزارش اول :

آسیا

رویداد چهارم

خاورمیانه‌عربی-۱۹-

مقاومت اردن را درهم شکست

ملك حسین پادشاه اردن خود شخصا تمایلی برای ورود به‌جنك درصورت برخورد مصر واسرائیل نداشت اما به دو دلیل‌نمیتوانست از دخالت در جنك خودداری کند. دلیل اول فشار افکار عمومی مردم اردن و خاصه آوارگان فلسطینی بود. دومین دلیل از عدم اعتماد ملك حسین به‌قول و وعده سران اسرائیل ناشی میشد. ملك‌حسین مکررا با پیمان شکنی‌ها ،نقض عهدهای سران اسرائیل‌و حتی‌زیر پا گذاشتن تصمیمات سازمان‌ملل متحد وسیله ایشان روبرو شده بود و نمی‌توانست به‌وعده اخیر رهبران اسرائیل اعتماد کند، و بهمین علت نیز ایستادن درکنار مصر و جنك علیه اسرائیل را برگزید .

ارتش اردن در آستانه جنك ژوئن ۱۹۶۷ سازمانی بشرح زیر داشت :

دو گردان تانك سنتوریون ـ یك گردان موتوریزه ـ دو تیپ تانك پاتون ـ یك تیپ گارد سلطنتی‌ـ نه تیپ‌پیاده‌ـ یك آتشبارصحرائی‌ـ سه آتشبار توپخانه‌صحرائی ـ یك آتشبار خمپاره‌انداز ـ شش‌آتشبار توپخانه ۲۵ .

نیروی هوائی اردن چندان قابل توجه نبود و فقط بیست و چهار فروند هواپیمای هانتر وچندفروند هواپیمای اف ـ۱۰۴ـ دراختیار داشت واحدهای زمینی اردن در زمان شروع جنك‌از لحاظ‌استقرار وضعی بشرح زیر داشتند :

شش‌تیپ پیاده اردنی‌درساحل غربی رود اردن موضع گرفته بودند، دو تیپ زرهی‌درساحل شرقی این رود استقرارداشتند یک گردان زرهی در ارتفاعات حبرون و یک گردان زرهی دیگر در مجاورت عقبه متمرکز شده بودند گردانهای نیب سلطنتی نیز در اولین خطوط جبهه مستقر گردیده بود بقیه نیروها در خط دوم جبهه استقرار داشتند . یك لشکر عراقی که با یک تیپ زرهی همراهی می‌شد در روز دوم ژوئن به سوی اردن حرکت کرد ولی فقط یک تیپ ازلشکر عراقی مورد بحث توانست به مرز اردن برسد.

واحد های اسرائیلی مستقر در مرز اردن بهنگام شروع جنگ حالت دفاعی داشتند و شامل یک تیپ پیاده و یک تیپ زرهی بود دو گردان زرهی نیز در شمال‌اردن غربی موضع گرفته بودند که در صورت اقتضاء یا علیه اردن و یا علیه سوریه وارد کارزار شوند

آغاز نبرد

جنگ در جبهه اردن ساعت یازده و چهل و پنج دقیقه روز پنجم ژوئن ۱۹۶۷ آغاز شد . ابتدا توپهای ۱۵۵ میلیمتری و خمپاره اندازهای سنگین‌اردن مواضع اسرائیل را زیر آتش گرفت و سپس هواپیماهای اردنی‌محله‌یهودی نشین‌اورشلیم را بمباران کردند نیروی‌هوائی اسرائیل بلافاصله عکس العمل نشان داد و طی مدت‌یکساعت ۲۶ هواپیمای اردنی را در فرودگاههایشان نابود کرد .

از طرفی با رسیدن نیروهای تازه نفس به جبهه ،اسرائیلی ها دست به حمله متقابل‌زدند. نیروهای اسرائیلی به ساختمان محل اقامت ناظران سازمان‌ملل متحد در بیت‌المقدس که‌وسیله اردنی‌ها اشغال شده بود حمله بردند . در ارتفاعات«سکوپوس» نیز جنگ با شدت آغاز گردید، در این جنگ‌ها یک تیپ چترباز یک تیپ پیاده و یک تیپ زرهی اسرائیل شرکت‌داشتند.

اردنی‌ها برای حفظ مواضع خوددر ارتفاعات مجاوراورشلیم و بیت‌المقدس در برابر هجوم های متوالی اسرائیلی‌هابسختی ایستادگی و مقاومت کردند ولی نتوانستند مواضع را نگهدارند و در نتیجه روزهشتم واحدهای اسرائیلی کلیه ارتفاعات مجاور اورشلیم و نیز بیت‌المقدس را تصرف کردند. در ساحل غربی رود اردن‌نیز ارتش اسرائیل عملیات خودرا برضد نیروهای اردن‌آغاز کرد. نیروهای اردن‌دراین جبهه‌شامل تیپ چهلم زرهی ، یک گردان تانك و دو تیپ پیاده بود

هنگامی که یکی از واحدهای زرهی اسرائیل در طول رود اردن و در حوالی بیت‌شعان به حرکت درآمد یک گردان زرهی اردن از موضع خود بیرون آمد تا راه را بر حریف ببندد . در نتیجه جنگ‌سختی درگرفت که با دخالت نیروی هوائی اسرائیل بنفع واحد زرهی اسرائیل خاتمه یافت و ارتفاعات مجاور منطقه جنین به اشغال نیروهای اسرائیل درآمد

اسرائیلی‌ها صبح روز ششم ژوئن به شهرجنین‌حمله ور شدند ولی با مقاومت شدید افراد و تانکهای اردنی مواجه گردیدند. در این نبرد علیرغم ایستادگی شدید اردنی‌ها ، ارتش اردن ۲۱ تانك پاتون را از دست داد و شهر جنین نیز بتصرف افرادارتش اسرائیل درآمد.

برتری هوائی

در ساعت دوسیم صبح همین روز یک تیپ زرهی اسرائیل خود را به جاده‌ای که شهر جنین را به شهر نابلوس متصل می‌سازد رساند ولی با یکی از واحدهای زرهی ارتش اردن که سی تانك داشت برخورد کرد وناچار به جنگشد جنگ بین این دو واحد بسیارشدید بود و تا شب ادامه یافت اسرائیلی‌ها این بار نیز با استفاده از برتری هوائی خود مقاومت اردنی‌ها را درهم شکستند .

اسرائیل علاوه بر هوا ، اززمین نیز لوله تانك های‌خودرا بسوی مواضع اردن هدف‌گیری‌کرد

واحدهای اسرائیلی بامداد روز بعد عملیات خود را ازسر گرفتند و ابتدا « توباس» واقع در ۱۵ کیلومتری شمال نابلوس و سپس خود نابلوس را فتح کردند. موضوع قابل ذکر اینکه مردم نابلوس در ابتدا بتصور آنکه نیروهای خودی واردشهر شده با هلهله و شادی از اسرائیلی‌ها استقبال کردندولی بعدا باپی‌بردن به حقیقت امر همه به خانه‌های خود رفتند و شروع به تیراندازی بسوی اسرائیلی‌ها کردند ، در همین هنگام یکی از واحدهای‌اردنی به شهر رسیدو جنگ بین‌طرفین آغاز گردید . این زد و خورد تا شب ادامه یافت ولی شب هنگام با رسیدن دو تیپ دیگر اسرائیلی به شهر اردنی‌ها ناچار شهر را تخلیه کردند و عقب نشستند .

سقوط نابلوس پایان جنگ اسرائیل و اردن بود ، جنگی که در آن اردن تمام اراضی اردن غربی ، اورشلیم و بیت‌ـ المقدس را از دست داد.

باید یاد آور شویم ستادارتش اردن در استفاده از نیروی زرهی خود مرتکب اشتباه‌فاجعه آمیزی گردید. سران ارتش اردن بگمان آنکه اسرائیل برای حمله به مناطق غربی رود اردن به محاصره اردن در مناطق بیت شعان و جریشم اقدام خواهد کرد قسمت‌اعظم قوای زرهی و تانکهای خودرا در دره اردن متمرکز کردند ، ولی وقتی تاکتیک حمله فرماندهان اسرائیلی روشن گردید و ستاد ارتش تصمیم به تغییر محل این واحد گرفت هواپیماهای اسرائیلی‌به ستون واحدهای مورد بحث حمله ور شدند و با استفاده از تمرکز‌ـ شان آنها را نابود و یا متفرق کردند.

در جنگ اردن و اسرائیل دو نیب کامل‌پیاده ارتش‌اردن از بین رفت و مقدار زیادی سلاحهای سبك و سنگین و کامیونهای اردنی به چنگ اسرائیل افتاد ، ٦۰۹٤ اردنی کشته و ۲٦۲ نفر نیز مجروح گردیدند. اسرائیلی‌ها در این جبهه ۳٦۰ کشته‌وصدهامجروح داشتند.

ادامه دارد

JOURNAL DE TEHERAN

موفقیتی برای مطبوعات ایران

«ژورنال دوتهران» برنده جام بین‌المللی «امیل دوژیراردن» شد

یک جلسه ادبی وفرهنگی پرشور درمحل سفارت ایران درپاریس

اغلب شخصیت‌های ادبی، علمی، فرهنگی فرانسه‌درمراسم اهدا این جایزه شرکت داشتند

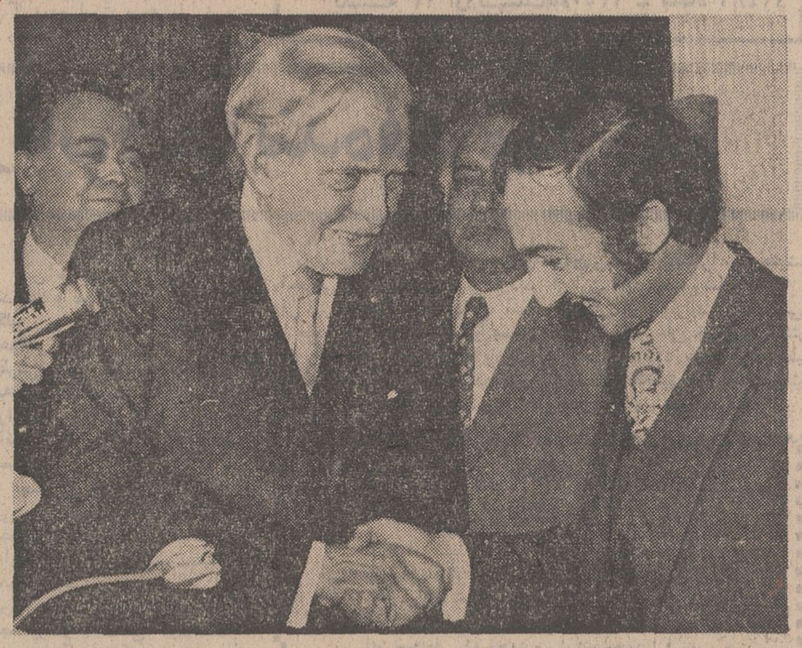

ژاك شاستنه عضو آکادمی و رئیس دبیرخانه فرهنگ فرانسه پس از اهداء جام به‌فرهاد مسعودی باو تبریك میگوید.

بازرگانی فرانسه از جمله «ژاك شاستنه» یکی از اعضای سرشناس آکادمی فرانسه و کارمندان سفارت ایران بود که توسط تیمسار حسن پاکروان سفیر ایران دعوت شده بودند.

در این مجلس که بمناسبت اهداء جام «امیل دوژیراردن» به «ژورنال دوتهران» روزنامه‌فرانسوی زبانی که از طرف موسسه اطلاعات هر روز صبح در تهران منتشر می شود تشکیل گردیده‌بود فرهاد مسعودی معاون موسسه اطلاعات بنمایندگی از طرف این‌موسسه مطبوعاتی درین جلسه حضور داشت. جام «امیل‌دوژیراردن» که بنام یکی از روزنامه نگاران برنده این جایزه بزرك را به جهانیان معرفی میکنند.

دومین توفیق

این دومین بار است که‌ژورنال دوتهران نشریه فرانسوی زبان ایران به چنین توفیقی دست می یابد. هفت‌سال پیش برای‌اولین بار این جام طی تشریفاتی در پاریس به نماینده این روزنامه اهداء گردید و پنجشنبه گذشته بار دیگر این جایزه پر ارزش نصیب این نشریه‌شد. درآنروز نسخ متعددی که اززورنال‌دوتهران گفتگو های حاضرین بیش از همه نام ایران و ژورنال‌دوتهران شنیده میشد. در ساعت شش‌بود که تیمسار پاکروان سفیرایران بیاناتی باین شرح ایراد داشت:

زبان روح

وقتی که اولین شماره‌ژورنال دوتهران انتشار یافت نخستین باربود که یك روزنامه بزبان خارجی در ایران منتشر میشد. علت اینکه نخستین روزنامه بزبان خارجی بزبان‌فرانسوی انتشار یافت کاملا روشن بود

امشب برای من جنبه فوق‌العاده مهیج و سمبولیك دارد و همه شما بیگمان آن را حس‌میکنید. علاوه براین فرانسه زبان روح، هوش و بیان کننده زنده ادبیات است، بلافاصله پس از جنك زبان انگلیسی رواج یافت‌وتصور میرفت که ژورنال‌دوتهران در برابر این موج جدید دوام نیاورد، ولی آقای مسعودی هیچگونه تزلزل و تشویشی‌بخود راه ندادند و در سایه کوشش و مساعی ایشان امروزه ژورنال دوتهران درصف اول روزنامه‌های فرانسوی زبان خاورمیانه قرار گرفته و موفق به دریافت جام «امیل‌دوژیراردن» شده‌است. این مجلس نمودارزشته های‌استواری است که بین فرانسه و ایران وجوددارد.

مدتها است که‌جوانان ایرانی‌ـ نسل به نسل ـ برای‌اخذ فرهنك فرانسه و برای آشنائی باتکنیك مدرن بفرانسه می آیند. من بنام این ایرانیان از همه حضار محترم که دراین مجلس‌شرکت کرده‌اند سپاسگزاری میکنم.

بیانات تیمسار پاکروان باابراز احساسات شدید حاضران پایان گرفت.

یك نمونه برجسته

سپس «ژاك‌شاستنه» عضو آکادمی و رئیس دبیرخانه‌فرهنك زبان فرانسه آغاز سخن کرد و گفت:

ـ برای من مایه بسی خوشوقتی و افتخار است که این جام «جام «امیل‌دوژیراردن» را به آقای فرهاد مسعودی نماینده ژورنال دوتهران اهدا کنم.

بطوری که میدانید «امیل‌ـ دوژیراردن» در فرانسه بعنوان بنیان‌گذار روزنامه نگاری‌جدید شناخته شده‌است، در واقع‌به همت واراده او بود که روزنامه نویسی در کشور ما تا این حد به ترقی نائل گردید.

این جام بعنوان یادبود به روزنامه یانشریه‌ای اعطا میشود که قبل از هرچیز بایك‌فرانسه فوق‌العاده صحیح و سلیس که ژورنال‌دوتهران نمونه برجسته آن است نگارش یافته باشد.

این جایزه اکنون به کشوری داده میشود که زبان فرانسه زبان مادری آن نیست ولی در ایران باوجود گروهی از شخصیت ها که‌خانواده مسعودی در صف مقدم‌آنها قرار دارد زبان فرانسه رونق یافته است و ازاین رو بایدازخانواده مسعودی برای حفظ زبان‌فرانسه‌واصالت آن در کشور ایران، کمال تشکر و سپاسگزاری راکرد.

حفظ یك سنت

در روزگاری که متاسفانه گاهی می بینیم زبان‌فرانسه‌حتی در روزنامه های پاریس یا شهرستان های فرانسه دچار لغزش های تاسف آوری شده است ژورنال دوتهران یك سنت قدیمی، سنت فرانسه اصیل را حفظ کرده‌است و دراین‌مجلس خانواده سفیر شاهنشاه آریامهر نمونه کامل سنت فرانسه خوب را تشکیل میدهند.

جناب سفیر، مادرشما یك نویسنده بزرك زبان فرانسه است و من دراین جاآن عده از حضار محترم که کتاب های ایشان را نخوانده‌اند توصیه‌می کنم که این کتابها را مطالعه کنند. متاسفانه ایشان که‌یکی از نویسندگان بزرك زبان‌فرانسه در نیمه قرن‌جاری‌بوده‌اندچندین

بقیه در صفحه ۱۱

گوشه‌ای از اجتماع‌شخصیت‌های‌ادبی، فرهنگی ومطبوعاتی‌فرانسه‌در سفارت ایران در حین‌استماع بیانات تیمسار پاکروان سفیر ایران.

درشماره‌دیروز خبر غرورآمیز اهداء جایزه معروف «امیل دوژیراردن» رابه‌روزنامه‌فرانسوی زبان «ژورنال‌دوتهران» بوسیله یکی‌ازاعضای برجسته آکادمی فرانسه خواندیدو ازاین‌توفیقی که نصیب یکی از نشریات ایرانی شده‌است آگاه شدید. اینك شرح کامل این مراسم را میخوانید.

پنجشنبه گذشته، ساعت شش بعداز ظهر، سفارت ایران در پاریس شاهدیکی‌از پرشورترین انجمن های متشکل از مدیران جراید معروف، شخصیت های علمی و فرهنگی و سیاسی و معروف فرانسوی نامگذاری‌شده است، هر سال یکبار پس از بررسیهای دقیق توسط هیئتی مرکب از چندین نفر از اعضای آکادمی فرانسه وروزنامه‌نگاران برجسته و صاحب نظر و زبان شناسان، به روزنامه فرانسوی زبانی تعلق میگیرد که درخارج از کشور فرانسه بچاپ برسد و بیش از هر روزنامه دیگر نظیر خود بفرهنك و ادب خدمت کرده باشد. این جام که حائز اهمیت فوق‌العاده‌ای در جامعه مطبوعات جهان است مدت دهسال است که مراسم اهدای آن انجام می گیرد و مطبوعات و خبرگزاریها برای استفاده حاضران وآشنائی آنان با این نشریه درروی میز بزرگی در کنار سالن قرار داده شده‌بود نایاب گردید وحاضران برای خواندن‌و دیدن‌این‌روزنامه که برنده چنین جایزه‌ای شده بود چنان اشتیاقی از خود نشان میدادند که‌روزنامه‌ها‌دست‌بدست میان آنها میگشت.

پیش‌از آغاز مراسم اهداءجام، سالن سفارت ایران از میهمانان علاقمند پر شده بودوخبرنگاران هر لحظه را برای برداشتن‌عکس از شخصیت های فرهنگی و مطبوعاتی که در آن‌جلسه‌حضور داشتند غنیمت میشمردند. واز زیرا زبانهای دیگر برای‌ایران در آنموقع نامفهوم و غیرقابل درك بود.

در آن زمان زبان فرانسه بهترین‌وسیله‌ارتباط‌بین‌المللی برای ایرانیان بود. من در اینجا در حضور آقای فرهاد مسعودی از پدر ایشان‌سناتور عباس مسعودی قدردانی و سپاسگزاری میکنم. ایشان خدمت‌بزرگی به‌روزنامه‌نگاری درایران انجام‌داده‌اند و ازنظر من مخصوصا آقای مسعودی ژورنال‌دوتهران را از طوفان حوادث درامان نگه‌داشته‌اند. نیازی نیست بگویم که مجلس

این بار آسمان آرزوهای شما ستاره باران است!

فروش رویایی

گیسوی کوماچی

با ۳ جایزه فوق العاده مسافرت به اروپا

و ۶ جایزه ۱۰۰۰۰ ریالی

زیبائی خیره کننده مدل های جدید گیسوی کوماچی

وجوایز رویائی آن تعبیر خوشی است برای خوابهای طلائی شما

KOMACHI

تهران: نمایشگاه کوماچی ساختمان آلومینیوم طبقه دوم تلفن ۶۶۱۹۴۷

فروشگاه بزرك ایران ـ خیابان شاه

فروشگاه فردوسی ـ خیابان فردوسی

درك‌استور تخت‌جمشید خیابان تخت جمشید

فروشگاه تعاونی فرهنگیان ـ میدان‌موزه ـ (فروش باشرایط‌سهل ومخصوص فرهنگیان)

شهرستانها:

آبادان ستاره آبی ـ اصفهان فروشگاه نورسته ـ بابل‌سالن‌آرایش‌چهره ـ تبریز فروشگاه اطلس خیابان شهناز ـ کرمانشاه فروشگاه پروین ـ شیراز فروشگاه‌بل ـ مشهد سالن آرایش فن‌خیابان جم ـ رضائیه سالن‌آرایش‌بایس‌خیابان خیام ـ گرگان‌فروشگاه هاکوپیان ـ مسجد سلیمان فروشگاه شهناز گنبد ـ سالن آرایش پرنتان

وهیجان انگیز

یك خبر داغ وهیجان انگیز

یك خبر داغ وهیجان انگیز

یك خبر داغ وهیجان انگیز

یك خبر داغ وهیجان انگیز

یك خبر داغ وهیجان انگیز

۷

...این دیگر بیسابقه است

B·2

اخبار شهرستانها
یکشنبه ۱۲ اردیبهشت‌ماه ۱۳۵۰ ـ شماره ۱۳۴۸۱

ملخ مراکشی ۲۰ هزار هکتار زمین را در نوار مرزی گنبدکاوس آلوده کرد

دسته های ملخ مراکشی و بومی بیست هزار هکتار اززمین های کشاورزی نوار مرزی کنبد کاوس را آلوده کردند . تاکنون در سطح چهار هزار و هشتاد و سه هکتار زمین ، علیه آفت مذکور مبارزه شده و مبارزه با ملخ بومی‌ومراکشی در این منطقه ادامه دارد .

اولین بوره ملخ مراکشی در تاریخ پانزدهم فروردین ماه گذشته در مناطق «نارلی‌داغ» چوچ گوئی ، دماغ ، کرند ، «یاغلی‌مرامه» و سایر نواحی مجاور دیده شد و بلافاصله به دستور آقای صدر رئیس اداره کل کشاورزی گرگان و دشت وبانظارت آقای مهندس‌شاطریان رئیس اداره‌حفظ نباتات گرگان، سه ۱کیپ مجهز به‌دستگاه های سمپاشی اگزوت با مقداری‌سم نباتی در نقاط مزبور مستقر شدند .

هم‌اکنون مبارزه با ملخ‌مراکشی و ملخ بومی در مناطق آلوده ، ادامه دارد و جای هیچگونه نگرانی نیست .

خبرنگار مادر گرگان‌گزارش داد : آقای مهندس امین مدنی رئیس سازمان حفظ نباتات وزارت کشاورزی که بگرگان آمده بود ، از نقاط آلوده به ملخ دیدن کرد و برای تسریع در امر مبارزه با آفت مذکور دستوراتی داد .

درحال‌حاضر دوفروندهواپیمای سمپاش که از مرکز بگرگان اعزام شده بحال آماده‌باش درآمده تا درصورت لزوم ،فورا برای مبارزه با ملخ بومی و ملخ مراکشی از طریق هوا ، به مناطق آلوده اعزام گردد .

از طرف اداره کل کشاورزی خراسان برای مبارزه با ملخ بومی و مراکشی ، در سطح آغاز شده و تاکنون در منطقه کلات نیمصد و پنجاه هکتار زمین ، علیه این آفت‌سمپاشی شده است .

همزمان با مبارزه با ملخ‌بومی و مراکشی ،علیه‌موش صحرائی «کلاهو» نیز مبارزه میشود و سمپاشی زمینهای کشاورزی گراسان برضد موش «کلاهو» در بخش سبرخص ، درگز و سبزوار ادامه دارد .

رئیس خانه انصاف همسرش راجریمه کرد!

رئیس خانه انصاف قریه «بان‌گنجاب» ماهیدشت‌از توابع شاه‌آباد غرب ، همسرش «صدری» را به‌اتهام‌نزاع با زن همسایه محکوم به پرداخت جریمه نقدی کرد !

خبرنگار ما در شاه‌آباد غرب گزارش داد : بانو «صدری» همسر آقای «یدالله‌محمدی» رئیس خانه‌انصاف روستای «بان‌گنجاب» براثر اختلافاتی که بایکی از زنان همسایه داشت با او به نزاع پرداخت جریان دعوا درخانه انصاف مطرح شد و رئیس خانه انصاف پس‌از تحقیقات‌لازم همسرش را مقصر شناخت و او را محکوم به پرداخت جریمه نقدی نمود !

دادگاه عالی‌جنائی اصفهان :

متهمین قتل «بهمن خدابنده» را محکوم کرد...

درجریان‌محاکمه‌دوتن‌از متهمین‌علیه‌وکیل مدافع خودشکایت کردند

دیروز ششمین جلسه دادگاه عالی جنائی استان اصفهان به منظور رسیدگی به پرونده قتل «بهمن خدابنده » در اصفهان تشکیل گردید . دادگاه پس‌از هفت ساعت‌شور پیرامون‌پرونده این قتل رای نهائی خود راعلیه پنج تن متهمین به قتل بهمن خدابنده صادر کرد ..

بهمن خدابنده شش‌ماه قبل‌در حوالی بخش پنج اصفهان باپنج جوان درگیری پیدا کرد و طی نزاعی بدست‌آنها به قتل‌رسید.

براساس رای دیروزدادگاه .. بهرام خدابنده متهم ردیف یك به اتهام قتل عمد به حبس ابدبا اعمال شاقه و پرداخت مبلغ سیصد هزار ریال ضرر وزیان به شاکی خصوصی محکوم گردید . وی همچنین به اتهام مجروح ساختن شخص دیگری بنام « اکبر پنبریان» با چاقوبه سه ماه حبس تادیبی وشش ماه اقامت اجباری محکوم شد .

متهم ردیف دو بنام منوچهر خداپرست به چهارسال زندان با اعمال شاقه محکوم شد و متهمین ردیف های‌سوم‌و چهارم باسامی حسن آقابابائی‌وابراهیم خدادوستان هرکدام به سه سال حبس با اعمال شاقه محکوم شدند .

ردیف های سوم و چهارم علیه وکیل‌مدافع‌خودبه رئیس‌دادگاه وهیئت‌قضات‌شکایت کردندوایندو ضمن شکوائیه های خودمتذکر شدند که‌وکیل‌مدافع ماتعهدات خود را در قبال وظیفه‌ای که به عهده گرفته فراموش کرده است . آنها افزودند : « دکتر قیصری» وکیل مدافع ما پنج نفر است ولی در جریان دفاع نسبت به ما دو نفر غرض‌ورزی می کند و سعی دارد قتل راکه بدست «بهرام خدابرست» انجام گردیده است بهمه ما نسبت دهد .

چگونه عده‌ای که به ارتیه دائی خود طمع بسته بودند رسوا شدند ؟

یک پیرمرد اصفهانی بنام «احد قلی میرزاخانی» اهل «فارلوچون» داران ، هفتاد و پنجساله با یك عمل بیسابقه و عجیب کلیه‌فرزندان خواهرش را که وارث وی بودند از ارث محروم کرد !

این مرد چون زن و فرزندی نداشت و میدانست که پس‌از مرگ کلیه اموال و مستغلات وی به خواهرزادگانش خواهد رسید واز طرفی‌بمحبت خواهرزادگانش‌نسبت به‌خود اعتماد نداشت این موضوع را عملا به آنها ثابت کرد و بعد آنها را از ارث خود محروم ساخت !

چگونگی این واقعه جالب و بی‌سابقه را خبرنگارما در اصفهان چنین گزارش داد : بامداد دیروز «احدقلی» براساس یک نقشه قبلی خودرابه مردن زد ، خواهرزادگان دل دوست چون میخواستند هر چه زودتر «احدقلی» فوت کند ، بدون اینکه پزشکی به بالین وی بیاورند او را درتابوتی گذاشتند تا باآستری به شهر حمل کنند !

دربین‌راه روستای «فارچون» و داران «احدقلی» که بطورمصلحت آمیز خود را بمردن زده بود بحرفهای اطرافیان خود گوش می داد .

بین آنها برای تصاحب ارثیه بحث درگرفته بود .

وبحث آنها تا آنجا بالا گرفت که چندتن از خواهر زاده های افراطی شروع کردندبه‌روح مرحوم «احدقلی» بدوبیراه نثار کردن !

«احدقلی» نیز تاآنجا که قدرت تحمل داشت حرفها وناسزا های وارثین خودراشنید و بروی‌مبارك نیاورد !

بالاخره قافله بمقصد رسید و وقت‌آن‌شد که‌تابوت را به‌غسالخانه هدایت کنند،دراین موقع «احدقلی» دیگر صبر را جایز ندانست‌و با یك حرکت از تابوت بیرون آمد!

دراینموقع اطرافیان و بستگان «احدقلی» وحشت زده فرار کردند ولی دیری نپائید که «احدقلی» آنها را صدا کرد و تمام گفتگو های بین راه آنها را برایشان بازگو کرد و خطاب به خواهرزاده‌گانش گفت : همین فحش و ناسزا ها بمصارف خیریه خواهد رسید !

برای‌من‌بس که شما را برای‌همیشه از ارث خود محروم سازم !

خبرنگار ما میافزاید : «احدقلی» که بشدت از خواهرزادگانش ناراحت شده‌بود وصیتنامه‌ای‌تنظیم کرده است‌که‌طبق آن کلیه‌اموالش برای‌همیشه از ارث خود محروم سازم !

مرده‌در تابوت بآینده‌فکر میکرد!

بلیطهای باطله‌رادوباره می‌فروختند !

۳ شیاد سابقه‌دار که بلیط‌های باطله قرعه‌کشی را بمردم میفروختند توسط ماموران آگاهی اصفهان دستگیر شدند و پس از تنظیم پرونده تحویل مقامات مربوطه گردیدند .

این سه نفر که محمد سرابی ، محمد اکبری و سید محمد باهوری‌نام‌دارند ازمدتها قبل‌باینکار اشتغال‌داشتند و ماموربن آگاهی اصفهان پس ازتلاشی دامنه‌دار انان را بدام انداختند .

پرونده اعضای باند مذکوربرای رسیدگی به‌بازپرسی شعبه ۵ اصفهان ارجاع گردیده است .

برج «نور» بجای طاق‌نصرت

همزمان با برگزاری جشنهای دوهزارو پانصدمین سال‌شاهنشاهی ایران ، بجای طاق نصرت ، در میادین مشهد ، «برج نور» نصب میشود .

این تصمیم در جلسه کمیته تزئینات وابسته بشورای جشنهای ۲۵۰۰ ساله شاهنشاهی ایران که بریاست تیمسار سرتیپ بنی‌اعتماد شهردار مشهد در محل استانداری خراسان تشکیل شد ، اتخاذ گردید .

در این جلسه که کلیه‌اعضای کمیته مذکور حضور داشتند ، پیرامون برگزاری‌جشنهای‌دوهزار و پانصدمین سال شاهنشاهی‌ایران بحث و تبادل نظر شد وتصمیماتی در مورد تهیه عکسهای رنگی و جدولبندی خیابانها و موزائیك کاری پیاده‌روهای مشهد گرفته شد .

همچنین درباره واگذاری‌قطعه زمینی در نزدیکی پارك «کوروش» برای ایجاد یك باشگاه ورزشی مذاکراتی بعمل آمد .

خبرنگار ما در مشهد گزارش داد: در ایام برگزاری جشنهای دوهزارو پانصدمین‌سال شاهنشاهی ایران ، میادین۲۲ خیابان مشهد، آذین بندی میشود .

سیلاب ، در جاده طبس اتوبوسهارا متوقف ساخت!

قبلا اطلاع دادیم براثر جاری شدن سیل درروددخانه «جین‌جیه» فردوس قسمتی از فرودگاه این شهر را سیلاب فرا گرفت و پرواز هواپیماهای شرکت «پارس‌ار» که هفته‌ای سه روز انجام میگرفت متوقف ماندو جاده «طبس» نیز به محاصره سیل درآمد در این بین اتوبوس‌ها و اتومبیل‌ها نیز در این جاده از حرکت بازماندند و مسافران به ناچار از اتوبوس‌ها واتومبیل‌ها پیاده شدند و به فعالیت پرداختند ، در عکس بالا مسافران دو اتوبوس مسافری ، سرگرم پاك کردن جاده و رهانیدن اتوبوس‌ها از گل ولای هستند .

کامیونی هم که بعلت فرو رفتن در گل ولای واژگون شده‌در عکس دیده میشود.

کمبود آب در بخش انارك

جمعی از ساکنین بخش انارك ضمن مراجعه بدفتر نمایندگی اطلاعات اظهار داشتند : مدتی است اهالی انارك دچار کمبود آب شده‌اند و تنها چشمه آب منطقه نیز به خشکی گرائیده است . چادارد از طرف مقامات مسئول نسبت به تامین آب مورد نیاز سه هزار نفر اهالی انارك اقدام فوری بعمل آید واین مشکل حیاتی مردم حل شود .

رؤیای شوم!

مردی را از هستی ساقط کرد ..

مردی بنام علامعلی محمدی ۴۵ ساله اهل روستای «آبنیر- زیرکوه» از توابع قاینات‌بعلت سقوط از بالای کوه کشته‌شد.. طبق گزارش خبرنگار ما در قاین: غلامعلی قبل‌از اینکه‌دچار حادثه شود به‌عده‌ئی‌ازبستگانش گفته بود در عالم خواب به او الهام‌شده که بایدخانه‌ای در قله کوه «شاسکوه» قاینات بسازد و آنرابرای استفاده‌مردم آماده سازد . اوبه همین قصد عازم ارتفاعات «شاسکوه» شده بود ولی‌به علت سقوط از بلندی جان خود را از دست داد ...

یك گروه بیست نفری‌زیرنظر آقای دکتر اسد فاقدی پس از جستجوی زیاد جسد غلامعلی‌را یافتند و پس از صدور جوازدفن وی را به خاك سپردند .

بیماری فاویسم دوکودك راکشت

٤ نفر دیگر بعلت مسمومیت تحت درمان قرار گرفتند

دیروز شش‌نفر از ساکنان شهر شیراز براثر خوردن باقلای سبز که تازه به بازار این شهر آمده است دچار بیماری فاویسم شدند و دو تن از آنان باسامی قاسم بخشی‌نژاد دوساله و احسان معصومی سه‌ساله‌بعلت شدت مسمومیت جان سپردند.

گزارش خبرنگار ما در شیرازحاکیست:بقیه‌مسمومین جهت معالجه به بیمارستان انتقال یافتند و تحت درمان قرار گرفتند.

در جاده کندوان تعدادی کافه رستوران تعطیل شد

روز گذشته توسط ماموران اداره بهداشت منطقه چالوس و نوشهر از کافه رستوران های جاده کندوان‌بین‌تونل تاچالوس بازدید بعمل آمد و اکثر آنها براثر عدم‌رعایت اصول‌بهداشتی تعطیل گردید .

خبرنگار مادرچالوس گزارش داد : اداره بهداشت چالوس‌از چندی قبل اعلام کرده بود که صاحبان کافه رستوران های مزبور نقائص بهداشتی خود را مرتفع سازند ولی آنها نسبت باین امر تعلل ورزیده بودند !

سوغات ولایات

هادی خرسندی

بکارمندان تهرانی هم‌فوق‌العاده‌بدی آب‌وهوابدهید!

سوغاتچی خوشوقت است که تهیه شدن طرح جدید فوق‌العاده دوری ازمرکز کارمندان دولت ، را بعموم کارمندان ولایات تبریک گفته ، بقا و سعادت‌طرح نامبرده را از درگاه ایزد متعال آرزو نماید !

انشاءالله که بااجرای این طرح ، موضوع خیلی از سوغاتهائی که بسوغاتخانه رسیده سحل خواهد گردید .چون درحال حاضر ، خیلی از سوغاتهای واصله ، در باره همین موضوع فوق‌العاده خارج از مرکز و بدی آب و هواست که بدست سوغاتچی میرسد ، یعنی تابحال یکعده از کارمندان ولایات شکایتشان را برای سوغاتچی میفرستادند ، یکعده‌هم بجای اینکه برای سوغاتچی بفرستند ، آنرا میگذاشتند در کوزه وآبش رانوش‌جان‌میکردند، که البته دسته دوم،بیشتر نتیجه میگرفتند !

البته این یک سنت قدیمی است که باید بکارمندانی که دور از مرکز هستند ، فوق‌العاده بدی آب و هوا ودوری از مرکز داد ، و سوغاتچی ، بااجازه ولایت نشینان عزیز ، لازم میداند کمی در اینمورد «وسوسه» بیاید و خرابکاری کند . چون هیچ دلیلی در این کار نمی‌بیند .

سوغاتچی ، که سالهای سال است ، بمبارکی و میمنت، افتخار اقامت در مرکز نصیبش گردیده ، معتقد است کارمندانی که برای ماموریت بخارج از تهران میروند ، باید برای مدتی که از تهران دورند ، ماهانه مبالغی از حقوقشان کم کنند !چون در حقیقت ، جائی که بیش از همه کارمندانش به فوق‌العاده بدی آب و هوا و ناجوری وضع زندگی احتیاج دارند ،همین تهران است .

نه خودمانیم ، بهچه دلیل باید به کارمندانی که ازتهران بولایات میروند، فوق‌العاده بدی آب وهوا بدهند ؟ آب وهوای کدام ولایت ، بدتر از آب وهوای تهران است ؟ نه .انصافا.

توی هوای کدام ولایت اینقدر دودکارخانه موجود است که در هوای تهران وجود دارد ؟ هوای کدام ولایت مثل هوای تهران خفقان آور و کسل کننده است ؟

از نظر وضع عمومی هم که فکرش را بکنیم ، در کدام ولایت خیابانها ، باندازه تهران رامبندی دارند ، واز کارمند گرفته تا کاسب ، مجبورند ساعت‌ها پشت رامبندی گرما و سرما بخورند ؟

بنابراین ، ولایت نشینان گرامی ، بسوغاتچی حق‌میدهند که بمقامات مربوطه پیشنهاد کند که اگر قرار است فوق‌العاده جدیدی بدهند ، این فوق‌العاده جدید را باضافه فوق‌العاده‌های قدیم ، بدهند بکارمندان تهرانی ! چون آنچه خوبان همه دارند ، تهران ، تنها دارد . یعنی آنچه ناراحتی و عیب و نقص درولایات هست ،. کاملتر و بهتر و جامعترش را ما در تهران داریم . چرا که تهران ولایت الولایات است !

البته سوغاتچی نمیگوید باید از حقوق کارمندانی که‌خارج از تهران هستند ، ماهانه یک چیزی کم کرد. اگر هم قبلا این حرف را زدم حالا پس میگیرم . فقط میگویم که اگر به کارمندان ولایات بابت بدی آب وهوا ، فوق‌العاده بدهند ،به تهرانی‌ها ، باید فوق‌العاده‌ترش را بدهند. اگر بابت دوری‌از مرکز ، بکارمندان ولایات اضافه حقوق بدهند . به تهرانی‌ها، باید بابت بودن در مرکز ، خیلی بیشتر اضافه حقوق تعلق بگیرد .

ابن نظر سوغاتچی است . اگر کارمندان ولایات اعتراض دارند زودتر اعلام کنند، وگرنه سوغاتچی دستور اصلاح‌لایحه جدید را میدهد !

نمایندگان اطلاعات در خدمت مردم

بخش طالقان

بیمارستان مجهز ندارد

امروز در سراسر مملکت به امر درمان و بهداشت‌مردم توجه کافی‌میشود وبیمارستان های مجهزی در اغلب نقاط ساخته شده و موجبات رفاه بیماران را فراهم‌نموده است، اما مردم طالقان سالهاست در انتظار تاسیس یك‌بیمارستان مجهز بسر می برند و هنوز این آرزویشان‌برآورده نشده است ، درمانگاه سازمان شاهنشاهی و خدمات‌اجتماعی و یك درمانگاه کوچك در طالقان وجود دارد که برای مردم این بخش کافی نیستو تازه در این‌دو موسسه‌درمانی تنها دو پزشك سرگرم کارند ووسائل مورد نیاز جراحی‌در این بخش وجود ندارد . از طرفی مسافت زیاد بین روستا ها موجب شده که اغلب بیماران نتوانند بموقع خودرا به درمانگاه برسانند . اهالی طالقان انتظار دارند مقامات مسئول وزارت بهداری و سازمان های‌بهداشتی مملکت در مورد تکمیل کادر درمانی در این بخش و تهیه وسائل مورد نیاز اقدام لازم به عمل آورند .

برق مریوان نامرتب است

مردم مریوان فقط شب ها از برق استفاده می کنند ، زیرا تاسیسات برق این شهرستان طوری‌است که قادر به تامین برق شبانه روزی مریوان نمی باشد و در اغلب شب ها نیز وضع‌برق نامرتب است‌و مشکلاتی برای مردم ایجاد می کند . عده‌ای از اهالی مریوان که بدفتر نمایندگی روزنامه اطلاعات مراجعه کرده بودند پس از اظهار مطالب با لافزودند : حال که در دورترین روستا های مملکت مردم از نیروی برق بهره‌مندند و چرخهای عظیم اقتصادی با استفاده از نیروی برق‌به‌گردش درآمده است .خوبست مقامات‌مسئول برای تامین برق مورد نیاز مردم مریوان نیز اقدامات‌لازم را معمول دارند .

بررسی احتیاجات عمرانی در جلسه انجمن شهر سراب

شانزدهمین جلسه انجمن شهرستان سراب با حضور آقای عدالت قدیمی فرماندار و آقای مهندس داهی مدیر کل آبادانی‌ومسکن استان ،دورمنش رئیس منطقه شرق بریاست آقای عیسی بلوری و با شرکت سایر اعضاء تشکیل گردید. ابتداء آقای عدالت قدیمی فرماندار ضمن قدردانی از فعالیت آقایان اعضای انجمن بیاناتی در باره طرحهای‌آبادانی روستا های سراب ایراد و اضافه کرد : آقایان اعضاء انجمن در سال جاری که بامر مبارك اعلیحضرت همایون شاهنشاه آریامهر بنام کوروش کبیر نامیده شده‌وظایف بسیار سنگینی در باره پیاده کردن طرحهای عمرانی حوزه‌خودداردند که باید با همکاری صمیمانه سازمان های مسئول اجراء شود، سپس نسبت بساختمان ۱۱ باب دبستان و لوله کشی و ساختمان حمام در دهات واحداث راه های فرعی روستاهاتصمیمات لازم اتخاذ گردید ضمنا اعضای انجمن از این که درخواست های آنان دراثر اقدامات‌مجدانه آقای قدیمی فرماندار در مورد ابقاء اداره قندو شکر وتاسیس سیلو و همچنین شعبه فروش نفت در شهرموردموافقت‌مقامات مسئول قرار گرفته ست سپاسگزاری نمودند . عکس‌بالا صحنه‌ای از جلسه انجمن را نشان میدهد.

I.B.S.
هیرپیس آقایان
گیسوی بانوان
با اقساط ماهیانه فقط
۳۵ تومان بدون پیش قسط
جنب سینما امپایر تلفن ۶۲۳۹۰۰

شرکت ملی نفت ایران
دانشکده نفت آبادان

آگهی پذیرش دانشجو

دانشکده نفت‌آبادان برای تحصیل در دوره عمومی رشته های مهندسی پالایش ، اکتشاف‌وبهره برداری ، شیمی ، گاز ،عمومی و همچنین رشته های حسابداری‌و مدیریت‌بازرگانی درسال تحصیلی ۵۱ـ۱۳۵۰ عده‌ای دانشجو از طریق امتحانات مسابقه ورودی ومصاحبه می پذیرد.

داوطلبانی که حائز شرایط زیر می باشند می‌توانند برای شرکت در امتحانات مسابقه ورودی تقاضای برگ‌درخواست‌ورود بدانشکده رانمایند.

۱ـ دارا بودن گواهینامه دوره کامل متوسطه (ششم ریاضی برای داوطلبان رشته های مهندسی وششم ریاضی یا طبیعی برای داوطلبان رشته های‌حسابداری‌و مدیریت‌بازرگانی).

۲ـ سن‌داوطلبان بیش از ۲۰ سال نباشد (متولدین سال ۱۳۳۰وسال های بعد می‌توانند ثبت نام نمایند).

لزوما متذکر میشود که شرط ثبت‌نام در دانشکده علاوه‌برموفقیت‌درامتحانات مسابقه ورودی و مصاحبه داشتن گواهی تندرستی از پزشکی که دانشکده نفت آبادان معین خواهدنمود می‌باشد .

ازمیان داوطلبانی که معدل کل دوره‌دوم دبیرستان ونمرات کتبی نهائی‌سال ششم آنان از ۱۵ بیشترباشدبه ترتیب‌مجموع نمرات‌عده‌ای در حدود یکهزار و دویست‌نفر (هشتصدنفربرای رشته های‌مهندسی وچهارصدنفر برای‌رشته های حسابداری‌و مدیریت‌بازرگانی) برای‌شرکت در امتحانات مسابقه‌ورودی دعوت به عمل خواهدآمد.

داوطلبان واجدشرایط می‌بایستی نام ونام خانوادگی‌وآدرس دقیق‌خود را به کمیته پذیرش دانشکده نفت آبادان‌ارسال دارندتابرگ درخواست ورود بدانشکده به آدرس آنان فرستاده شود.

مهلت‌برای قبول درخواست‌نامه های تکمیل شده تاآخر روز ۱۸ تیر ماه ۱۳۵۰ می‌باشدو به‌درخواست هائی‌که‌بعد ازتاریخ مزبوربدانشکده‌نفت آبادان برسدترتیب‌اثر داده‌نخواهدشد .

آ ـ ۶۵۶۲ ۱ـ۲

اژدها

-۳۷۴-

نوشته : احمد احرار

بناگزیر گهگاه که فرصتی دست میداد میرزاتقی می کوشید شاه‌صفی را از ان همه بند روی باز دارد واز آن جهت که نمی خواست مستقیما در زندگانی شخصی‌شاه مداخله‌کند مقاصد خود را از طریق غیر مستقیم اعمال می کرد . منتهی این شیوه سبب میشد که‌عموما محارم‌ودوستان واصحاب بزم شاه صفی از ناحیه میرزاتقی در فشارقرار بگیرند. شاه صفی در هر حال ازین قضایابی خبر نمی ماند و او نیز به خاطر آنکه‌در می پیچید شاه و سایرین باپوزخنده های خود ، خشونت هو سختگیری های اورا تلافی می کردند. گاهی هم که میرزاتقی از کوره درمیرفت‌و نگاه آلوده‌اش لودگان ودلقك هارا از ادامه مسخرگی برحذر میداشت شاه صفی خود سر نخ را بدست می گرفت و میرزاتقی را هدف طعنه و طنز قرار می داد .

گاه کار بالا می گرفت و شاه باین حد قناعت نمی کرد . بلکه برای آزردن‌و خفیف‌ساختن‌وزیر دستاویزی مافوق زخم زبان و مطایبه می‌جست. هنوز اردوی شاهی مقیم‌قزوین‌بود که میرزاتقی هدف یکی از همین حملات رنج آور واقع شد. در آن هنگام مابین میرزاتقی‌ومیرزا معصوم‌مستوفی بقایا سخت اختلاف بود. میرزامعصوم خویشاوند طالبخان اردوبادی و از جمله دستیاران او در عهد وزارتش بود . وقتی طالب‌خان به شمشیرشاه صفی کشته شد و نوبت وزارت به میرزاتقی رسید میرزا معصوم‌علیرغم آن سوابق دست دوستی و همکاری در دست وی گذارد و به‌دستیاران وزیر تازه پیوست .

رسم دوستی و همکاری بین میرزا تقی و میرزامعصوم مدتها ادامه‌داشت تاآنکه دراردوکشی اخیر بعللی‌دوستی مبدل به‌نقارشدو میرزاتقی باقتضای طبیعت‌مستبدخویش درصددبرآمدمیرزا معصوم رابرکنار و خانه‌نشین کند ، اما شاه‌صفی به خاطر آنکه از میرزاتقی دلچرکین‌بوددر مقابل‌اراده وزیر عکس العمل نشان داد و مانع از آن شد که‌میرزاتقی زهر خود را برمیرزا معصوم بیازماید .

میرزا معصوم علیرغم میرزا تقی در منصب خود باقی ماند. اما میرزاتقی که می دانست حمایت شاه صفی از میرزا معصوم چه علت دارد یقین داشت به محض آنکه چند روزی بگذرد و شاه صفی ناوی‌بر سرمهر آید دست از حمایت میرزا معصوم خواهد کشید .

میرزا تقی بیجهت خوشبین بود ، زیرا اختلال مزاج روز بروز شاه صفی را بدخلق‌تر و کینه توزترمی ساخت و وقتی ملالی‌بردلش می‌نشست اگر آترابخون طرف مقابل از دل نمیشست و به آسانی نقش آن از صفحه ضمیرش زدوده نمی شد .

در مورد میرزا معصوم ، شاه صفی چون می دانست هروقت بخواهد می تواند او راوسیله‌سر بسر گذاشتن با میرزاتقی و بی اعتبار ساختن وی قرار دهد گوش به حرف وزیر اعظم نمی داد وهمچنان‌از عزل وی ممانعت می کرد . میرزا معصوم هم این فرصت را به جهت پنجه کشیدن بر روی میرزاتقی مغتنم میشمرد و همه جا تفاخر می کرد که مورد عنایت و حمایت شاه است و تیغ میرزاتقی با همه قدرتش بروی کار کرنمی‌افتد.

تحمل آن وضعیت برای میرزاتقی دشوار بود . میرزا معصوم ،ازاین که اشکارا در مقابل میرزا تقی بایستد وگردنکشی کند ابائی‌نداشت. میرزاتقی هم نه زور برداشتن او را داشت ، نه طاقت تحملش‌را ، بهمین سبب در صدد بود مستمسکی‌بدست آورده مستوفی بقایا رابه نادرستی یابی کفایتی متهم سازد .

این فرصت را میرزامعصوم باتقدیم کتابچه بقایا برای‌اعتمادالدوله فراهم ساخت . دفتر بقایا که تقدیم شاه صفی شده بود دویست هزار تومان توفیر عایدات نشان میداد که بایستی بنفع خزانه دولت وصول و ایصال شود . از بابت این حسن خدمت که دویست هزار تومان عاید خزانه می‌کرد میرزا معصوم یکصد پنجاه‌تومان انعام برای نویسندگان کتاب بقایا درخواست کرده و شاه صفی با خرسندی پذیرفته بود . وقتی حواله این انعامات به میرزاتقی محول شد تا دستور پرداخت آنرا صادر کند میرزاتقی در پای حواله نوشت این تنخواه از محل وصول‌توفیرات کسر وپرداخت شود .

آگهی مزایده (حراج)

جمعیت شیرو خورشید سرخ مرکزی ایران مقداری لاستیك فرسوده و لوازم اسقاط اتومبیل و مقداری تخته نراد صندوقی بزرك و مقداری آلتائیه اسقاط از طریق مزایده حضوری‌حراج به فروش میرساند داوطلبان خرید می توانند از تاریخ‌صدور این آگهی تا اخر وقت روز شنبه ۱۸ر۲ر۵۰ از ساعت ۸ صبح تا چهار بعد از ظهر برای ملاحظه اشیاء باداره حمل‌ونقل جمعیت شیروخورشید سرخ‌واقع درشهرری‌جنب ارامگاه‌مراجعه وساعت ۹ صبح روز یکشنبه ۱۹ر۲ر۵۰ برای‌شرکت درحراج درمحل‌نامبرده‌حضور بهمرسانند بهای لوازم‌نقداز خریدارد‌ریافت ضمنا حق حراج و سایرمخارج متعلقه به عهده خریدار خواهد بود .

اداره تدارکات

آگهی مناقصه

سازمان غله کشور حمل مقدار ۲۵۰۰ تن گندم را از اهواز به خرم‌آباد ۱۵۰۰ بروجرد ۱۰۰۰ بمناقصه میگذارد پیشنهادات تاراس ساعت ده صبح روز ۱۹ر۲ر۵۰ جاری قبول و ساعت یازده همان‌روزباز وقرائت خواهد شد سپرده شرکت در مناقصه خرم‌آباد ۳۵۰۰۰ هزار بروجرد ۲۵۰۰۰ هزار ریال وجه نقد میباشد طالبین برای کسب اطلاع از شرایط مناقصه و پیمان حمل باداره امور حمل و نقل سازمان غله کشور روبروی کاخ وزارت دادگستری مراجعه فرمایند. م‌الف ۱۳۴۷ .

رئیس سازمان غله کشور ۱ـ۲ ۱۰ـ۶۰۷۸

مسابقات فوتبال قهرمانی جوانان آسیا

کره بلطف ضربه پنالتی برتیم جوانان ایران پیروز شد

چهار تیم ژاپن ـ برمه ـ کره و اسرائیل به بازیهای نیمه‌نهائی راه یافتند

ایران ـ کره در وقت قانونی ووقت اضافی ۱ـ۱ مساوی بودند

بعد از ظهر دیروز دیدار های مرحله یک چهارم نهائی سیزدهمین دوره‌مسابقات فوتبال جوانان آسیا در توکیو انجام شد و تیم ملی فوتبال جوانان ایران برای دومین سال پیاپی‌با شکست از تیم کره‌جنوبی از رسیدن بمرحله نیمه نهائی محروم و حذف شد !

چهره‌های نیمه‌نهائی

بجز کره‌جنوبی، سه تیم برمه مدافع عنوان قهرمانی ، ژاپن و اسرائیل نیز بدور نیمه نهائی بازیها راه‌پیدا کردند ، اسرائیل که دردور یک چهارم باکویت روبرو بود بعلت حاضر نشدن کویت بنابرمقررات «۰ـ۳» برنده اعلام شد و برمه قهرمان سال گذشته پس از ۸۰دقیقه مبارزه با مالزی (۰ـ۱) این تیم را مغلوب کرد ، دیدار برمه و مالزی در استادیوم اومیا در شمال توکیو انجام گرفت و برمه‌ایها دردقیقه ۳۶ تنهاگل مسابقه را وارد دروازه مالزی نمودند . هافبک راست برمه مونگشین زننده این‌گل‌بود .

در دومین دیدار مرحله یک چهارم در همین استادیوم تیم ملی فوتبال جوانان ژاپن که سال‌قبل بمقام چهارم رسید بابرتری عجیبی (۰ـ۳) تیم جوانان هند را شکست داد ،ژاپن بعداز برتری (۰ـ۲) دروقت اول در پایان بپیروزی (۰ـ۳) رسید .

اولین گل تیم جوانان ژاپن در دقیقه نهم بوسیله یوشیکازو ـ ناگای وارد دروازه هند شد و در دقیقه ۳۱ این نتیجه به (۰ـ۲) تبدیل شد . در این لحظه کازومی‌تاکادا مهاجم ژاپنی بعداز دریبل کردن دومدافع هندی تا پنج متری دروازه پیش رفت واز این فاصله بایک شوت زیبا دومین گل را بثمر رسانید .

در دقیقه ۵۳ مسابقه نتیجه بازی (۰ـ۳) بسود ژاپنیها شد. روی پاس بلند هافبک راست ژاپن یاسوهیکو اوکودرا ، تاکشی انوگوچی هافبک چپ ژاپن سومین گل را واردروازه هندکرد و در پایان مسابقه هند و ژاپن کنزواوهاشی مربی تیم ژاپن بخبرنگاران گفت :

ـمن انتظار نداشتم به‌این آسانی تیم ما بمرحله نیمه نهائی راه یابد .

کره باپنالتی پیروز شد

در حضور بیش از دو هزار تن تماشاگر در استادیوم میتوساوادر شهر کوچک یوکوهاما نزدیک توکیو دو تیم ایران وکره جنوبی سومین مسابقه مرحله یک چهارم این مسابقات را انجام دادند .

کره جنوبی‌وایران که در دو سال گذشته نیز در این مرحله در برابر هم قرار داشتند بعد از وقت قانونی بازی و بیست دقیقه وقت اضافی بانتیجه (۱ـ۱) مساوی کردند ، لیکن کره‌ایها بلطف پیروزی (۲ـ۳) در سه ضربه پنالتی برای هریک از دو تیم موفق بحذف حریف بزرگ خود گردیدند .

جوانان کره جنوبی در دقیقه ششم‌مسابقه با گل غیر منتظره‌ای که بدست آوردند بر تیم ایران برتری بدست آوردند . این گل روی پاس «نام‌سون‌هوانگ» و بوسیله «جین‌ـ یوکیم» وارد دروازه‌تیم ایران شد .

لیکن‌پنج‌دقیقه بعد تیم ایران موفق بزدن گل مساوی گردید . موقعیت‌گل مساوی ایران روی‌شلیک سنگین جهانگیر فتاحی بوجود آمد ، توپی را که فتاحی شلیک کرده بود بعد از برخورد به‌تیردروازه بمحوطه جلوی دروازه بازگشت و حسین جعفری در بازگشت توپ را بداخل دروازه فرستاد .

درپایان ۸۰ دقیقه وقت قانونی مسابقه (هرنیمه از مسابقات جوانان ۴۰ دقیقه است)هیچیک از دوتیم موفق بزدن گل دیگری نگردیدند و در بیست دقیقه وقت اضافی نیز این نتیجه همچنان‌پایدار ماند ، بالاجبار برای تعیین سرنوشت این دیدار بهریک از دوتیم سه‌شانس پنالتی داده شد ، تیم جوانان کره‌جنوبی روی هرسه ضربه‌پنالتی خود موفق شد و ایران یکی‌از سه پنالتی خود را از دست داد ودر نتیجه کره در مجموع (۳ـ۴) تیم جوانان ایران را شکست داد.

هان‌هونگ‌چو ، یون‌کن‌چاو جانه‌ووکو زننده سه گل پنالتی کره بودند و فریدون لقمان و فرهاد مفرح آذری دو پنالتی ایران را بثمر رساندند .

دردوبارگذشته که در سالهای ۱۹۶۹ و ۱۹۷۰ در مرحله یک چهارم نهائی این مسابقات ایران وکره دربرابر هم قرار گرفته‌بودند ، درسال ۱۹۶۹ ایران‌بانتیجه (۰ـ۱) و درسال پیش کره باهمین نتیجه به‌پیروزی رسیده بودند .

طبق برنامه مسابقات ، روز دوشنبه چهار تیم کره ، اسرائیل ، ژاپن و برمه دو دیدار نیمه‌نهائی را برگزار خواهند کرد .

برمه با اسرائیل و ژاپن باکره جنوبی

روز چهارشنبه نیز مسابقه رده‌بندی و دیدار فینال انجام خواهد شد، محل‌این‌دو مسابقه استادیوم المپیک‌توکیو خواهد بود . در مسابقات‌نیمه‌نهائی سال گذشته نیز سه‌تیم کره، برمه و ژاپن حضور داشتند که بترتیب برمه و ژاپن در برابرهم و کره جنوبی دربرابراندونزی قرارگرفت ودوتیم برمه واندونزی بعداز پیروزی در این مرحله ، دیدار فینال را برگزار کردند که برمه (۱ـ۳) پیروز و برای هفتمین بار فاتح جام‌شد.

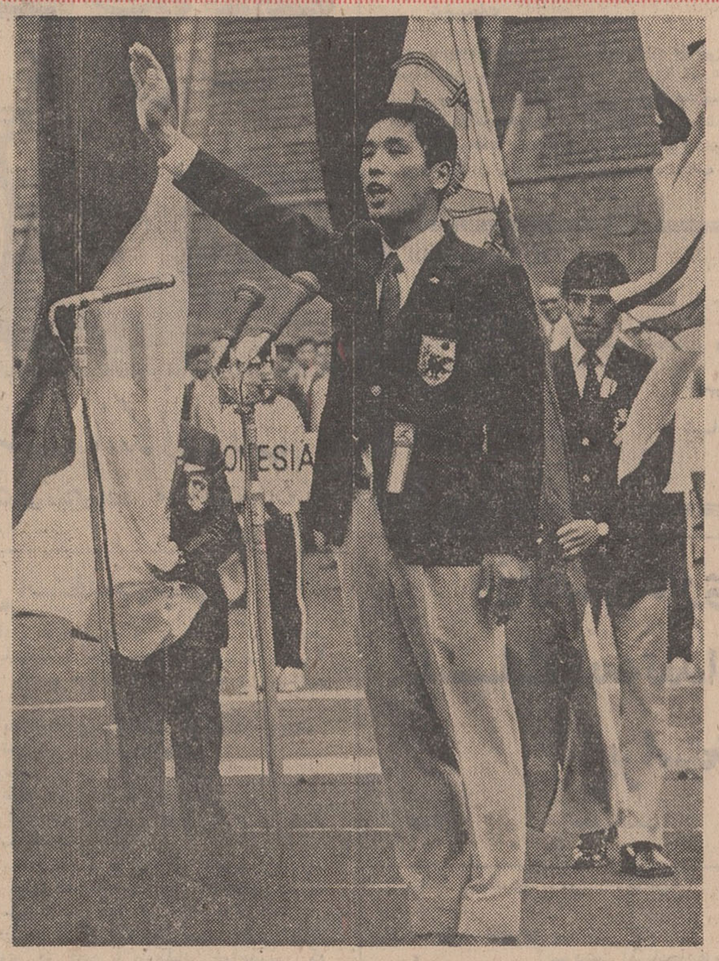

باهمه امیدواری که برای تیم فوتبال جوانان در سیزدهمین دوره بازیها وجود داشت، این‌بارهم تیم مادر مرحله یک چهارم حذف شد ، در عکس جواد اللهوردی کاپیتن تیم ایران در مراسم افتتاح مسابقات در پشت سر رئیس کمیته تشکیلاتی بازیها که در حال سوگند می‌باشد دیده میشود.

دومین دوره مسابقات کشتی آزاد قهرمانی جوانان جهان

امشب برندگان مدالهای طلا شناخته خواهند شد

از صبح روز گذشته دومین دوره کشتی آزاد قهرمانی جوانان‌جهان با شرکت نودو کشتی‌گیر از سیزده کشور جهان در شهرتوکیو پایتخت ژاپن آغاز شد . شرط سنی شرکت کنندگان در این مسابقات داشتن ۱۵ تا ۱۸ سال سن است و تیم جوانان امریکا که سال پیش در اولین دوره این مسابقات در امریکا بمقام نخست رسید، مدافع‌عنوان‌قهرمانی است.

مسابقات دردوروز و بمدت سه‌روز انجام میشود که امشب شب‌پایان آن خواهد بود . تیمهای ایران ، ژاپن ، شوروی ،امریکا ،کانادا و بلغارستان در جمع کشور های شرکت کننده باتیم کامل قدم به بازیها گذاشته‌اند . تیم مغولستان باهفت کشتی‌گیر ، کره جنوبی و هند هر یک با شش کشتی‌گیر ، استرالیا با ٤کشتی‌گیر و ایتالیا ، ترکیه و فیلیپین با سه شرکت کننده دراین دوره از مسابقات شرکت دارند .

بعداز پایان مسابقات آزاد از روز دوشنبه مسابقات بمدت سه روز در رشته کشتی فرنگی نیز انجام خواهد شد .

نتایج تیم کشتی جوانان ایران‌در دو مرحله نخست مسابقات بدین شرح است :

۴۸ کیلو :

دور اول ـ جنگیزعامل‌از ایران باضربه فنی حریف فیلیپینی خود آنتونیو تراسپورتورا مغلوب کرد. زمان این مسابقه ٤ دقیقه و ٤٨ ثانیه بود .

۵۲ کیلو :

دور اول ـ باتسوکا از مغواستان با امتیاز محمدرضا خدابخش از ایران را شکست داد .

دور دوم ـ محمدرضا خدابخش ازایران در مدت ۵ دقیقه‌و۵۰ثانیه کانیوآلتامورا از ایتالیا را باضربه فنی مغلوب و حذف کرد .

خدابخش با ۳ امتیاز منفی به خاطر باخت در دور اول بدور سوم مسابقات قدم گذارد .

۵۶ کیلو :

دوراول ـ یحیی‌مردانی از ایران درمدت ۵دقیقه و ٤۵ ثانیه کوین بورک از استرالیا را ضربه فنی کرد .

دور دوم ـ یحیی مردانی از ایران در نخستین لحظات وقت دوم مسابقه نیکولاس سالوگتا از فیلیپین را ضربه فنی و حذف کرد .

مردانی‌بدون امتیاز منفی قدم‌به دور سوم مسابقات گذاشت .

۶۰ کیلو :

دور اول ـ کلوینس ازاسترالیا وکرم لقائی از ایران بعلت عدم تحرک درمسابقات خود سه‌اخطار دریافت کرده و هر دو کشتی گیر صاحب چهارامتیاز منفی‌گردیدند.

۶۵کیلو :

دور اول ـ علی‌اکبر حسین‌خان از ایران با امتیاز بر چوک‌آرپین از کانادا پیروز شد

۷۰کیلو :

دوراول ـ جبارمهدیون از ایران درمدت ۵ دقیقه و ٤٤ ثانیه کارل آیسولفسون از کانادا را ضربه‌فنی کرد .

۷۵ کیلو :

دوراول ـ علی اسماعیلی‌از ایران درمدت ۵دقیقه و۱۱ ثانیه سینگ‌ـ دینش از هند را ضربه فنی کرد.

۸۱ کیلو :

دور اول ـ اسدالله بیراحمدیان ازایران با امتیاز ماساتوشیمونو از ژاپن را مغلوب کرد

۸۷ کیلو بهبالا

دور اول ـ مارکبیتیک از امریکا در وقت اول مسابقه باضربه‌فنی محمدحسن "لیوانی از ایران را ضربه فنی کرد .

۸۷ کیلو

دور اول : سلمان هاسیموکف از شوروی با امتیاز قربان‌توان از ایران را شکست داد .

یحیی‌مردانی قهرمان‌وزن۵۶کیلوئی ایران‌بادو پیروزی با ضربه فنی موفقترین چهره تیم ایران تا پایان دور دوم بوده است

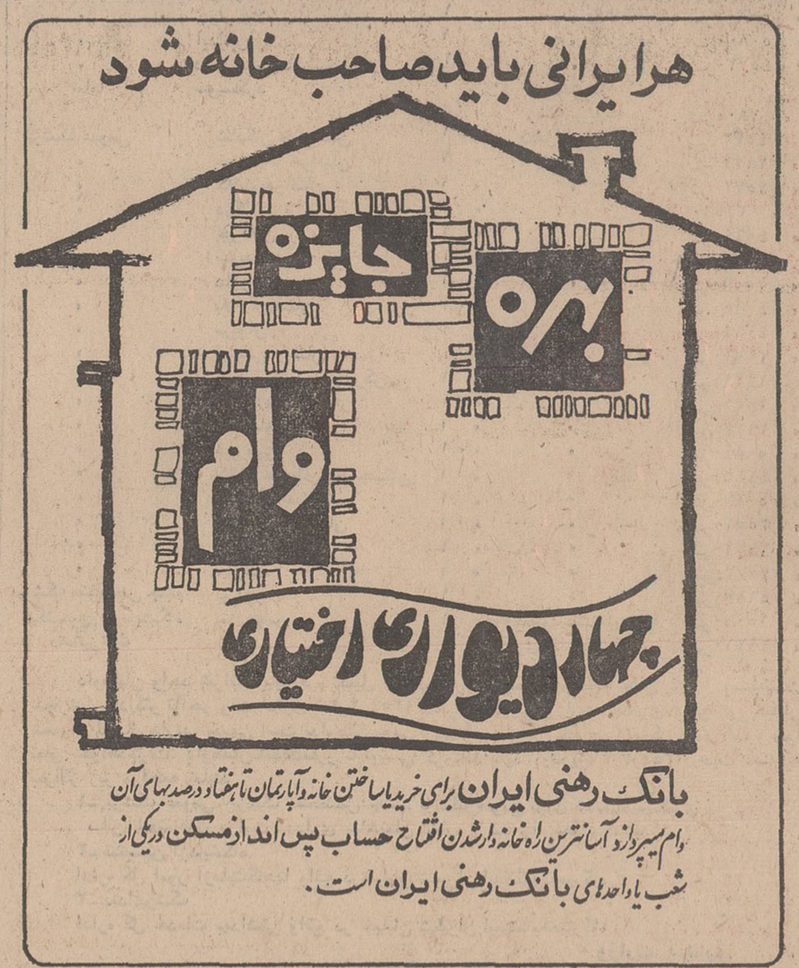

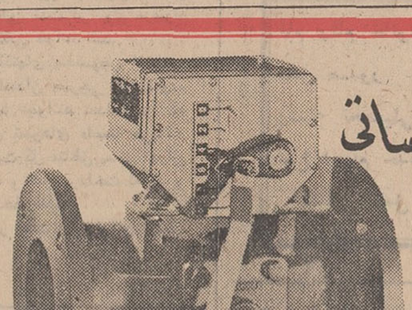

توجه
مهندسین مشاور و مقاطعه کاران تأسیساتی
شیر سه طرفه
وانواع کنترل (موجود)
ساخت کارخانه ساچ ول ـ انگلستان
نماینده انحصاری:
شرکت ساراول ویلا ـ خیابان دامغان ـ شماره ٦ ـ تلفن ۸۲۰۱۷۲ ـ ۸۲۰۱۷۱ ـ ۸۲۰۱۷۵

ارج
در نمایشگاه مصالح و لوازم خانه سازی و ماشین آلات ساختمانی
از بهترین وسائل خانگی ایران
آبگرمکن ارج
یخچال ارج
اجاق گاز ارج
بخاری ارج
کولر ارج
ماشین لباسشوئی ارج
در غرفه ارج دیدن فرمائید

وزارت بهداری بمنظور خدمت در مؤسسات تابعه تعدادی کارمند بامشخصات زیر استخدام مینماید

عنوان	محل خدمت	تعداد	میزان تحصیلات	جمع حقوق و خارج از مرکز
پزشک متخصص سل یاسل شناس	مرکز مبارزه باسل اردبیل	۱ نفر	دکترای پزشکی و تخصص در رشته مربوطه	ـر۲۹۲۱۰ ریال
« «	آسایشگاه مسلولین رشت	۱ نفر	دکترای پزشکی و تخصص در رشته مربوطه	ـر۲۹۲۱۰ ریال
« «	آسایشگاه مسلولین اصفهان	۱ نفر	دکترای پزشکی و تخصص در رشته مربوطه	ـر۴۰۰۲۰ ریال
پزشک متخصص داخلی	آسایشگاه کوت‌عبداله اهواز	۱ نفر		ـر۶۲۶۴۰ ریال
پزشک عمومی برای‌خدمت پیشگیری	میاندوآب	۱ نفر	« «	ـر۳۵۵۶۰ ریال
پزشکه‌عمومی	مرکزبهداشتی‌ودرمانی پاریزسیرجان کرمان	۱ نفر	« «	ـر۳۵۵۶۰ ریال
« «	مرکز بهداشتی کهنوج کرمان	۱ نفر	« «	ـر۴۵۷۲۰ ریال
پزشک‌عمومی	مرکز بهداشتی سیاهو بندرعباس	۱ نفر	« «	ـر۵۰۸۰۰ ریال
« «	مرکزبهداشتی حاجی‌آبادبندرعباس	۱ نفر	« «	ـر۵۰۸۰۰ ریال
« «	مرکز بهداشتی کیش بندرعباس	۱ نفر	« «	ـر۵۰۸۰۰ ریال
« «	مرکز بهداشتی طبل بندرعباس	۱ نفر	« «	ـر۵۰۸۰۰ ریال
« «	مرکز بهداشتی گاوبندی بندرعباس	۱ نفر	« «	ـر۵۰۸۰۰ ریال
« «	مرکز بهداشتی پهن بندرعباس	۱ نفر	« «	ـر۵۰۸۰۰ ریال
« «	مرکز بهداشتی پیشین زاهدان	۱ نفر	« «	ـر۵۰۸۰۰ ریال
« «	درمانگاه زابلی زاهدان	۱ نفر	« «	ـر۴۵۷۲۰ ریال
« «	درمانگاه دهبکری‌کرمان	۱ نفر	« «	۴۴۴۵۰ ریال
« «	درمانگاه هریدوك زاهدان	۱ نفر	« «	ـر۴۵۷۲۰ ریال
« «	مرکز بهداشتی و درمانی چادگان اصفهان		« «	ـر۳۵۵۶۰ ریال
« «	مرکز بهداشتی‌ودرمانی خشت‌فارس	۱ نفر	« «	ـر۵۰۸۰۰ ریال
پزشک عمومی‌برای خدمات‌پیشگیری	مرکز بهداشت مهاباد	۱ نفر	« «	ـر۳۵۵۶۰ ریال
« « «	مرکز بهداشت پاوه	۱ نفر	« «	ـر۴۰۶۴۰ ریال
« « «	مرکز بهداشت سقز	۱ نفر	« «	ـر۴۰۶۴۰ ریال
« « «	مرکز بهداشت بانه	۱ نفر	« «	ـر۴۰۶۴۰ ریال
« « «	مرکز بهداشت بیجار	۱ نفر	« «	ـر۴۰۶۴۰ ریال
« « «	مرکزپیشگیری میناب(بندرعباس)	۱ نفر	« «	
پزشک عمومی	مرکز بهداشتی و درمانی بیضله اردکان فارس	۱ نفر	« «	ـر۵۰۸۰۰ ریال
پزشک عمومی	مرکز بهداشت خوی	۱ نفر	« «	ـر۴۰۶۴۰ ریال
« «	بهداشت مادر وکودك سمنان	۱ نفر	« «	ـر۲۹۲۱۰ ریال
پزشک عمومی برای‌خدمات‌پیشگیری	شهرستان خمین	۱ نفر	« «	۲۹۲۱۰ ریال
« « «	محلات	۱ نفر	« «	ـر۳۵۵۶۰ ریال
« « «	مشگین‌شهر	۱ نفر	« «	ـر۳۵۵۶۰ ریال
« « «	هشترود	۱ نفر	« «	۳۵۵۶۰ ریال
« « «	مهاباد	۱ نفر	« «	ـر۳۵۵۶۰ ریال
« « «	مریوان	۱ نفر	« «	ـر۳۵۵۶۰ ریال
پزشک عمومی	درمانگاه گلپایگان	۱ نفر	« «	ـر۴۰۶۴۰ ریال
« «	مرکز بهداشتی و درمانی روستائی خلیل‌آباد کاشمر	۲ نفر	« «	۲۹۲۱۰ ریال
« «	مرکز بهداشتی ودرمانی روستائی چکنه نیشابور	۱ نفر	« «	ـر۴۴۲۴۰ ریال
« «	مرکز بهداشتی سردشتان شیراز	۱ نفر	« «	ـر۴۴۲۴۰ ریال
« «	مرکز بهداشتی قره‌ضیاءالدین خوی	۱ نفر	« «	ـر۴۴۲۴۰ ریال
« «	مرکز بهداشتی و درمانی عسلویه بوشهر	۱ نفر	« «	ـر۶۳۲۰۰ ریال
« «	مرکز بهداشتی بالانج رضائیه	۱ نفر	« «	ـر۴۴۲۴۰ ریال
پزشک عمومی برای‌خدمات‌پیشگیری	الیگودرز		« «	ـر۳۵۵۶۰ ریال
پزشک عمومی	مرکز بهداشتی و درمانی فراشبند	۱ نفر	دکترای پزشکی	ـر۵۵۳۰۰ ریال
« « «	مرکز بهداشتی‌و درمانی خمارلواهر	۱ نفر		ـر۴۴۲۴۰ ریال
« « «	مرکز بهداشتی و درمانی طلاتپه رضائیه	۱ نفر	دکترای پزشکی	ـر۴۴۲۴۰ ریال
« « «	مرکز بهداشتی و درمانگاه . ویست گلپایگان	۱ نفر	دکترای پزشکی	ـر۴۲۲۴۰ ریال
پزشک عمومی	مرکز بهداشتی و درمانی وینار قروه	۱ نفر	دکترای پزشکی	ـر۲۹۲۱۰ ریال
پزشک عمومی	مرکزبهداشتی ودرمانی‌اردکان شیراز	۱ نفر	دکترای پزشکی	ـر ۵۰۵۶۰ ریال
پزشک عمومی برای خدمات پیشگیری	مرکز پیشگیری اردل چهار محال و بختیاری	۱ نفر	دکترای پزشکی	ـر ۳۶۳۴۰ ریال
پزشک عمومی برای خدمات پیشگیری	مرکز بدره ایلام	۱ نفر	« «	ـر۴۴۴۵۰ ریال
پزشک عمومی برای خدمات پیشگیری	مرکز مهران ایلام	۱ نفر	« «	ـر ۵۰۸۰۰ ریال
پزشک عمومی برای خدمات پیشگیری	مرکز نقده رضائیه	۱ نفر	« «	ـر ۵۰۸۰۰ ریال
پزشک عمومی برای خدمات پیشگیری	مرکز بهداشت خرم آباد	۱ نفر	« «	ـر۳۵۵۶۰ ریال
مددکار اجتماعی	مرکز بهداشت و تنظیم خانواده‌استان مرکزی	۱ نفر	« «	ـر۲۹۲۱۰ ریال
مددکار اجتماعی	مرکز بهداشت و تنظیم خانواده رشت	۱ نفر	لیسانس در رشته مربوطه	ـر۱۴۴۰۰ ریال
مددکار اجتماعی	مرکز بهداشت شیراز	۱ نفر	لیسانس در رشته مربوطه	ـر۱۶۵۶۰ ریال
مددکار اجتماعی	کرمان «	۲ نفر	لیسانس در رشته مربوطه	ـر۱۶۵۶۰ ریال
مددکار اجتماعی	خراسان «	۱ نفر	لیسانس در رشته مربوطه	ـر۲۰۱۶۰ ریال
مددکار اجتماعی	اصفهان «	۲ نفر	لیسانس در رشته مربوطه	ـر۱۶۵۶۰ ریال
مددکار اجتماعی	زاهدان «	۱ نفر	لیسانس در رشته مربوطه	ـر۱۶۵۶۰ ریال
مددکار اجتماعی	سمنان «	۱ نفر	لیسانس در رشته مربوطه	ـر۲۵۹۲۰ ریال
مددکار اجتماعی	خرم آباد «	۱ نفر	لیسانس در رشته مربوطه	ـر۱۶۵۶۰ ریال
مددکار اجتماعی	یزد «	۱ نفر	لیسانس در رشته مربوطه	ـر۱۶۵۶۰ ریال
مددکار اجتماعی	سنندج «	۱ نفر	لیسانس در رشته مربوطه	ـر۱۶۵۶۰ ریال
مددکار اجتماعی	شهرکرد «	۱ نفر	لیسانس در رشته مربوطه	ـر۲۳۰۴۰ ریال
تکنولوژیست آزمایشگاه	آسایشگاه مسلولین رشت	۱ نفر	دکتری داروسازی و تخصص در رشته مربوطه	ـر۳۵۲۰۰ ریال
تکنولوژیست آزمایشگاه	مرکز بهداشت خرم آباد	۱ نفر	دکتری داروسازی و تخصص در رشته مربوطه	ـر۳۲۶۶۰ ریال
تکنولوژیست آزمایشگاه	مرکز بهداشت سمنان	۱ نفر	دکتری داروسازی و تخصص در رشته مربوطه	ـر۳۲۶۶۰ ریال
تکنولوژیست آزمایشگاه	مرکز بهداشت شهر کرد	۱ نفر	دکتری داروسازی و تخصص در رشته مربوطه	ـر۳۲۶۶۰ ریال
متخصص آزمایشگاه	آسایشگاه مسلولین اصفهان	۱ نفر	دکتری داروسازی و تخصص در رشته مربوطه	ـر۴۹۷۰۰ ریال
متخصص رادیو لژی	آسایشگاه مسلولین رشت	۱ نفر	دکترای پزشکی وتخصصی در رشته	ـر۴۰۰۲۰ ریال
متخصص رادیو لژی	آسایشگاه کوت عبداله اهواز	۱ نفر		ـر۳۲۶۶۰ ریال
مربی بهداشت	مرکز بهداشت قم	۱ نفر	فوق لیسانس در رشته مربوطه	ـر۶۲۶۴۰ ریال
مربی بهداشت	مرکز بهداشت خوی	۱ نفر	فوق لیسانس در رشته مربوطه	ـر۲۱۸۵۰ ریال
مربی بهداشت	مرکز بهداشت یزد	۱ نفر	فوق لیسانس در رشته مربوطه	ـر۲۱۸۵۰ ریال
مربی بهداشت	آسایشگاه مسلولین رشت	۱ نفر	فوق لیسانس در رشته مربوطه	ـر۲۱۸۵۰ ریال
مددکار اجتماعی	مرکز بهداشت خوی	۱ نفر	لیسانس در رشته مربوطه	ـر۲۱۸۵۰ ریال
مددکار اجتماعی	مرکز بهداشت قم	۱ نفر	لیسانس در رشته مربوطه	ـر۱۶۵۶۰ ریال
مددکار اجتماعی	مرکز بهداشت یزد	۱ نفر	لیسانس در رشته مربوطه	ـر۱۶۵۶۰ ریال
مددکار اجتماعی	مرکز بهداشت خرم آباد	۱ نفر	لیسانس در رشته مربوطه	ـر۱۶۵۶۰ ریال
مدیر بیمارستان	آسایشگاه مسلولین رشت	۱ نفر	فوق لیسانس	ـر۲۱۸۵۰ ریال
فیزیوتراپیست	آسایشگاه مسلولین کوت عبداله‌اهواز	۱ نفر	لیسانس در رشته مربوطه	ـر۲۵۹۲۰ ریال
فیزیوتراپیست	آسایشگاه مسلولین اصفهان	۱ نفر	لیسانس در رشته مربوطه	ـر۱۶۵۶۰ریال
پزشک عمومی	مرکز بهداشتی ودرمانی بلداچی‌چهار محال و بختیاری	۱ نفر	دکتری پزشکی	ـر۴۴۴۵۰ ریال
پزشک عمومی	درمانگاه کنجدجان	۱ نفر	دکتری پزشکی	ـر۲۹۲۱ ریال
مددکار اجتماعی	مرکز بهداشت شهرری	۱ نفر	لیسانس در رشته مربوطه	ـر۱۴۴۰۰ ریال

داوطلبان واجد شرایط باید فرم تکمیل شده ذیل را همراه با دوقطعه عکس ۴×۶ وسیله پست سفارشی حداکثرتاآخروقت‌اداری۲۸ر۲ر۱۳۵۰ بدفتر کارگزینی وزارت بهداری واقع درخیابان شمیران ارسال دارند . بدیهی است‌بداوطلبان بومی‌فوق‌العاده اشتغال خارج از مرکز و بدی آب‌و هوا تعلق نخواهد گرفت . داوطلبان تا مهلت مقرر نام‌نویسی کرده‌اندباید در تاریخ ۳ر۳ر۵۰ جهت مصاحبه‌به مراکز زیر مراجعه نمایند .

۱ـ پزشک‌متخصص . پزشک عمومی . پزشک پیشگیری مددکاران اجتماعی‌سالن اجتماعات وزارت بهداری‌ساختمان اداره بهداشت و تنظیم خانواده سه‌راه تخت‌جمشید
۲ـ رادیولژیست . فیزیوتراپیست. مدیر بیمارستان اداره کل خدمات درمانی واقع در خیابان شمیران ایستگاه تعمیرگاه
۳ـ تکنولوژیست . متخصص کارـ شناس آزمایشگاه اداره کل امور آزمایشگاه «
۴ـ مربی بهداشت اداره آموزش بهداشت «

وزارت بهداری

نام ونام خانوادگی	نام پدر	شماره شناسنامه	محل صدور
تاریخ تولد	مدرك تحصیلی	رشته تحصیلی یاتخصصی	
داوطلب شغل	نوع انجام خدمت وظیفه یا معافیت		
نشانی کامل باذکر شهر			امضاء

۱ـ۲ آـ۶۹۷۸

آگهی استخدام داوطلب خلبانی

نیروی هوائی شاهنشاهی تعدادی داوطلب جهت طی دوره دانشکده افسری (خلبانی) باشرایط زیر استخدام مینماید .

الف ـ شرایط نام نویسی

۱ـ تابعیت دولت شاهنشاهی و متدین به یکی از ادیان‌رسمی کشور (اسلام ، مسیحی ، کلیمی ، زرتشتی) .

۲ـ دارابودن حداقل دیپلم کامل متوسطه رشته های «ریاضی یاطبیعی »

۳ـ قبول شدن از معاینه جسمی و آزمایش استعداد خلبانی وزبان انگلیسی در حدود معلومات دبیرستان و داشتن حداقل قد ۱۶۳ سانتیمتر .

۴ـ حداقل سن ۱۸ سال تمام‌و حداکثرسن۲۴سال تمام‌وبرای کسانی که خدمت زیر پرچم را انجام داده‌اند ۲۵ سال میباشد.

۵ـ نداشتن عیال و اولادو کسان تحت تکفل

ب ـ مدت تحصیل ـ حقوق و مزایا

۱ـ مدت تحصیل در دانشکده افسری خلبانی حداقل دوسال در داخل یا خارج کشور بوده و هزینه زیست و لباس به‌عهده نیروی هوائی شاهنشاهی است .

۲ـ دانشجویان سالهای یکم‌و دوم قبل از پرواز ماهانه۴۳۶۰ ریال و پس ازشروع پرواز ۸۱۱۰ ریال ودانشجویان سال سوم ۱۰۲۰۰ ریال حقوق دریافت میدارند ضمنا چنانچه دانشجویان برای ادامه تحصیل به خارج اعزام شوند علاوه بر حقوق مذکور از فوق‌العاده تحصیل در خارج از کشور نیز استفاده خواهند کرد .

۳ـ دانشجویانی که دوره تحصیلی را با موفقیت طی نمایند بدرجه ستوان دومی مفتخر و اولین حقوق آنان معادل ۲۲۶۵۰ ریال می باشد .

داوطلبان می توانند برای کسب اطلاع بیشتر و ثبت‌نام با در دست داشتن فتوکپی گواهینامه تحصیلی عین شناسنامه به فرم جدید عکس دار و ۲۲ قطعه عکس ۴×۳ تا تامین احتیاج همه روزه‌به استثنای روز های پنجشنبه و تعطیل صبحها از ساعت۷الی ۱۲ به مرکز اموزش های هوائی واقع در خیابان تهران نو ایستگاه فرودگاه و عصر ها از ساعت ۱۶ الی ۱۹به مرکز اموزش فنون هواپیمائی کشوری ایران خیابان‌شاهرضا جنب سینما پلازا مراجعه نمایند .م‌الف ۳۶۸

آـ۱۸۴۸ نیروی هوائی شاهنشاهی

محصولات کارخانجات کا . اس . ب همیشه موجود در تهران

تلمبه‌های سانتریفوژ — برای کارهای کشاورزی و صنعتی
تلمبه‌های فشارقوی — برای تغذیه دیگ بخار ، اضافه کردن فشار و باران مصنوعی
تلمبه‌های شناور و الکتریکی — برای چاه عمیق و کشاورزی
تلمبه‌های آب گرم — در اندازه‌های مختلف برای حرارت مرکزی
تلمبه‌های توربینی باشافت — استاندارد امریکائی برای کشاورزی

KSB

کا . اس . ب

نماینده شرکت بازرگانی دیتون

شاهرضا چهارراه کالج «تلگرافی دیتون» تلفن ۴۹۲۶۹ - ۴۹۲۶۶

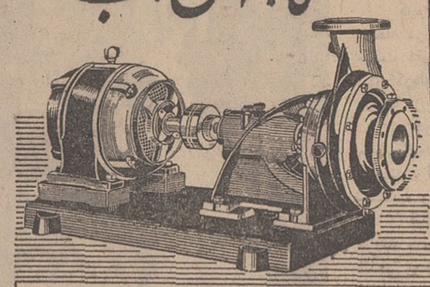

آگهی استخدام رسمی

وزارت کشور تعدادی افراد لیسانسیه را که دارای شرایط مشروحه زیر باشند باسمت بخشدار و در گروه موقت شغلی۶ برای خدمت در نقاط بدآب‌و هوا از طریق مسابقه و مصاحبه استخدام مینماید :

۱ـ دارابودن شرایط مندرج در قانون استخدام کشوری

۲ـ داشتن مدرك تحصیلی لیسانس یا بالاتر در شرایط مساوی اولویت خواهند داشت)

۳ـ انجام خدمت وظیفه عمومی یا معافیت دائم (فارغ‌التحصیلان) رشته های حقوق ـ علوم اداری ـ اقتصاد

۴ـ تسلیم گواهینامه تندرستی

۵ـ داوطلبانی که سابقه خدمت در دستگاه های دولتی دارند این آگهی از خدمت دولت استعفا داده باشند که در اینصورت موافقتنامه وزارتخانه مربوطه نیز باید تسلیم گردد .

در صورتی میتوانند در مسابقه شرکت نمایند که قبل‌از انتشار

ـ در شرایط مساوی حق تقدم با داوطلبانی خواهد بود که خدمت سپاهی را انجام داده باشند .

ـ داوطلبان واجدشرایط بایستی نمونه ذیل را تکمیل نموده و همراه با فتوکپی مدارك مربوط بانضمام دو قطعه عکس ۴×۶ حداکثر تا تاریخ ۲۹ر۲ر۵۰ با پست سفارشی به اداره آموزش وزارت کشور ارسال و یا تسلیم نمایند .

ـ تاریخ و محل امتحان بعدا در همین روزنامه آگهی خواهد شد . م الف ۱۲۰۲

وزارت کشور

نمونه درخواست

نام خانوادگی	
نام	نام پدر
شماره شناسنامه	محل صدور
تاریخ تولد	مدرك تحصیلی
رشته تحصیلی	وضع خدمت وظیفه عمومی
نشانی کامل	شماره تلفن

آگهی مناقصه

شماره ۴ـ۰۱ـ۱۴۰۱ تاریخ ۱ر۲ر۵۰

اداره سررشته داری ژاندارمری کل دوخت ۷ قلم اجناس مشروحه زیر را

ردیف	نوع	میزان
۱ـ دوخت کلاه کاسکت به تعدادیکه در برك شرایط ذکر است		
۲ـ دوخت کلاه‌خدمت زمستانی‌بتعدادیکه‌دربرك‌شرایط ذکر است		
۳ـدوخت کلاه گماشته‌زمستانی به‌تعدادیکه‌دربرك شرایط‌ذکر است		
۴ـ دوخت کلاه کاسکت‌طوسی به‌تعدادیکه‌دربرك شرایط‌ذکر است		
۵ـ دوخت کلاه کار به‌تعدادیکه در برك شرایط ذکر است		
۶ـ دوخت کلاه‌خدمت‌تابستانی بتعدادیکه دربرك‌شرایط‌ذکر است		
۷ـدوخت کلاه گماشته‌تابستانی‌بتعدادیکه‌دربرك شرایط‌ذکر است		

از طریق مناقصه انجام مینماید .

پیشنهاددهندگان میتوانند با مراجعه به اداره سررشته‌داری ژاندارمری واقع در میدان ۲۴ اسفند اول سی‌متری و ملاحظه مشخصات اجناس و دریافت برك شرایط و مشخصات معامله پیشنهاد خود را طبق مفاد مندرج در شرایط معامله تنظیم و تا ساعت ۹ صبح روز ۲۷ر۲ر۵۰ به دفتر کل ژاندارمری واقع در میدان ۲۴ اسفند تسلیم نمایند . م الف ۱۳۴۵

اداره سررشته‌داری‌ژاندارمری کل

۱ـ۶۰۶۶ ۱ـ۲

آگهی انتشار تمبر

وزارت پست و تلگراف و تلفن باطلاع عموم میرساند بمنظور بزرگداشت واهمیت جشن دوهزاروپانصدمین سال بنیانگذاری شاهنشاهی ایران که یکی از مفاخر ملی وتاریخی ایرانیان است چندین سری تمبریادگاری در موضوعات گوناگون مربوط به‌جشن فرخنده بفواصل منتشر خواهد نمود .

۱ـ پنجمین سری تمبر یادگاری در چهار قطعه بارزشهای ۴و۵و۶و۸ ریال که در چاپخانه دولتی ایران در روز ۲۵ اردیبهشت ماه ۱۳۵۰ بانتشار گذارده خواهد شد.

۲ـ علاقمندان بجمع‌آوری تمبرهای یادگاری میتوانند از اولین ساعات اداری روز مذکور در کلیه مناطق وباجه‌های پستی تا ۲۵ سری خریداری نمایند و کسانیکه بیش از آنمقدار نیازمند باشند بایستی تقاضای خود و بهای تمبر مورد احتیاج را تا روز قبل از انتشار بمدیریت کل مناطق پستی تهران تسلیم و پرداخت نمایند بدرخواست متقاضیان پس از موعد مقرر ترتیب اثر داده نخواهد شد.

۳ـ مدت اعتبار استفاده پستی تمبرهای مذکور از تاریخ انتشار دوسال میباشد و چنانچه پس از انقضای این مدت در روی مرسوله پستی الصاق گردد آن مرسوله بدون تمبر تلقی خواهد شد.

ضمنا مدیریت کل پست داخله کشور پاکتهای مخصوص استامپ روز از این تمبرها برای نشر در محافل‌علاقمندان خارجی تهیه نموده است علاقمندان بجمع‌آوری این نوع پاکتها میتوانند تعدادی را که مایل باشند بهای آنرا که همان قیمت‌سری تمبرهای ملصقه می‌باشد تا روز قبل از انتشار در تهران وسیله مدیریت کل مناطق پستی تهران و در استانها وسیله ادارات پست و تلگراف و تلفن پرداخت نمایند و پس از انتشار تمبر وسیله پست مربوطه اخذ نمایند .

بدرخواست متقاضیان پس از موعد مقرر بعلت عدم امکان ترتیب اثر داده نمیشود م‌الف ۱۴۸۲ .

۱ـ۲ آـ۶۴۵۴

آگهی مناقصه شماره ۲ مورخه

فرماندهی اردنانس نیروی زمینی شاهنشاهی ۵۰ قلم پوشت افزار مورد نیاز خود را درسال ۱۳۵۰ از طریق مناقصه خریداری مینماید پیشنهاد دهندگان میتوانند همه‌روزه باستثنای روزهای تعطیل با مراجعه بدفتر سررشته‌داری فرماندهی اردنانس برگ شرایط و مشخصات اجناس مورد معامله را دریافت و پیشنهاد خود را طبق مفاد مندرج در شرایط معامله تنظیم وتاآخر وقت اداری روز۲۶ر۲ر۵۰ بدفتر فرماندهی اردنانس نیروی زمینی شاهنشاهی واقع در عباس‌آباد تحویل دهند . م‌الف ۱۴۹۱ .

اداره مناقصه‌گذار ـ سررشته‌داری فرماندهی اردنانس نیروی زمینی شاهنشاهی

۱ـ۲ ۱ـ۶۴۵۰

« آگهی استخدام رسمی »

سازمان قند و شکر طبق مفاد قانون استخدام کشوری ۶۰ نفر کارشناس بشرح زیر برای تهران استخدام میکند .

ردیف	عنوان شغل	حداقل شرایط تحصیلی	گروه شغلی	تعداد
۱	کارشناس قند ساز	دانشنامه لیسانس در رشته شیمی	۶	۳۰ نفر
۲	کارشناس امورمالی	دانشنامه لیسانس در یکی از رشته‌های حسابداری . اقتصاد . علوم اداری وبازرگانی	۶	۳۰ نفر

توضیحات

داوطلبان باید فرم ذیل را بضمیمه فتوکپی مدرک تحصیلی و ده قطعه عکس ۴×۳ وفتوکپی معافی وظیفه یابرگ پایان خدمت حداکثر تا تاریخ ۲۰ر۲ر۵۰ باداره کارگزینی سازمان واقع در میدان ارک روبروی در شرقی وزارت دادگستری ارسال نمایند به تقاضاهائی که ناقص باشد یادیرتر از موعد مقرر برسد بهیچوجه ترتیب اثر داده نخواهد شد ضمنا کارمندان شاغل‌دولت در صورتی میتوانند در این امتحان و مسابقه شرکت کنند که موافقت نامه کتبی سازمان متبوع خود رابه ضمیمه تقاضانامه بفرستند .

داوطلبان برای دریافت کارت ورود بجلسه امتحان باید در تاریخ ۱ر۳ر۵۰ به نشانی فوق رجوع کنند.

م الف ۱۳۴۲ سازمان قند و شکر

نام ونام خانوادگی	نام پدر	شماره شناسنامه
محل صدور	تاریخ تولد	مدرك تحصیلی
رشته	وضع خدمت وظیفه	داوطلب شغل
نشانی	شهر	خیابان
کوچه	شماره منزل	تلفن
		امضاء داوطلب

وزارت بهداری بمنظور خدمت در مؤسسات تابعه تعدادی کارمند بامشخصات زیر استخدام مینماید

عنوان	محل خدمت	تعداد	میزان تحصیلات	جمع حقوق وخارج از مرکز
پزشک پیشگیری	دهدشت کهکیلویه	۱ نفر	دکترای پزشکی	ـر۵۰۸۰۰ ریال
پزشک عمومی برای‌خدمات پیشگیری	دره شهر ایلام	۱	«	ـر۵۰۸۰۰ «
«	سردشت آذربایجان‌غربی	۱	«	ـر۴۰۶۴۰ «
«	(خانه) پیرانشهر	۱	«	ـر۴۰۶۴۰ «
«	سقز کردستان	۱	«	ـر۴۰۶۴۰ «
«	پاوه کرمانشاه	۱	«	ـر۴۰۶۴۰ «
«	چاه‌بهارسیستان‌وبلوچستان	۱	«	ـر۵۰۸۰۰ «
«	سراوان « «	۱	«	ـر۵۰۸۰۰ «
«	جیرفت کرمان	۱	«	ـر۴۵۷۲۰ «
«	سیرجان کرمان	۱	«	ـر۳۵۵۶۰ «
«	شهر بابک کرمان	۱	«	ـر۴۴۴۵۰ «
«	رامهرمز خوزستان	۱	«	ـر۴۵۷۲۰ «
«	ایذه خوزستان	۱	«	ـر۴۴۴۵۰ «
«	لارستان فارس	۱	«	ـر۴۵۷۲۰ «
«	فیروزآباد فارس	۱	«	ـر۴۰۶۴۰ «
«	سمیرم فارس	۱	«	ـر۴۰۶۴۰ «
«	اردستان اصفهان	۱	«	ـر۳۵۵۶۰ «
پزشک عمومی	داش‌ویرون مازندران	۱	دکترای پزشکی	ـر۴۰۶۴۰ «
«	تسوج	۱	«	ـر۲۹۲۱۰ «
«	جزیره شاهی	۱	«	ـر۲۹۲۱۰ «
«	پیرانسر	۱	«	ـر۳۵۵۶۰ «
«	خوی	۱	«	ـر۲۹۲۱۰ «
«	نقده	۱	«	ـر۳۵۵۶۰ «
«	مرز خسروی کرمانشاهان	۱	«	ـر۴۴۴۵۰ «
«	نوسود داورامان	۱	«	ـر۲۹۲۱۰ «
«	سومار	۱	«	ـر۲۹۲۱۰ «
«	جوار ایلام	۱	«	ـر۵۰۸۰۰ «
«	ابدانان	۱	«	ـر۵۰۸۰۰ «
«	دشت‌میشان‌خوزستان	۱	«	ـر۴۵۷۲۰ «
ماما	سوسنگرد	۱	لیسانس در رشته مربوطه	ـر۲۸۰۰ «
پزشک عمومی	شادگان خوزستان	۱ نفر	دکترای پزشکی	ـر۴۵۷۲۰
«	جنت‌آباد خراسان	۱ «	«	ـر۲۹۲۱۰ «
«	کلات خراسان	۱ «	«	ـر۴۵۷۲۰ «
«	درگز «	۱ «	«	۳۴۵۶۰ «
«	جزگلان	۱ «	«	ـر۴۰۶۴۰ «
«	سربیشه	۱ «	«	۲۹۲۱۰ «
«	داورزن	۱ «	«	ـر۳۵۵۶۰ «
«	بانه کردستان	۱ «	«	ـر۴۰۶۴۰ «
«	مریوان	۱ «	«	ـر۴۰۶۴۰ «
«	فرشش لرستان	۱ «	«	ـر۲۹۲۱۰ «
«	اسفرورین استان مرکزی	۱ «	«	ـر۲۹۲۱۰ «
«	کبوترآهنگ همدان	۱ «	«	ـر۳۵۵۶۰ «
«	توابع بجنورد	۱ «	«	ـر۲۹۲۱۰ «
«	خورموج	۱ «	«	ـر۵۰۸۰۰ «
«	گشت سیستان وبلوچستان	۱ «	«	ـر۴۴۴۵۰ «
«	بسک بندرعباس	۱ «	«	ـر۵۰۸۰۰ «
«	سنقر کرمانشاهان	۱ «	«	ـر۳۵۵۶۰ «
«	دامغان سمنان	۱ «	«	ـر۲۹۲۱۰ «
«	جیرفت	۱ «	«	ـر۴۵۷۲۰ «
پزشک متخصص چشم	بوشهر	۱ «	«	ـر۵۶۸۰۰ «
تکنیسین آزمایشگاه	بندرعباس	۱ «	فوق‌دیپلم‌دررشته‌مربوطه	ـر۱۵۰۰۰ «
دندانپزشك	نائین	۱ «	دکتری دندانپزشکی	ـر۲۹۲۱۰ «

داوطلبان واجد شرائط باید فرم تکمیل شده ذیل را همراه با دوقطعه عکس ۴×۶ وسیله‌پست سفارشی حداکثر تاآخر وقت اداری ۲۸ر۲ر۱۳۵۰ بدفتر کارگزینی وزارت بهداری واقع در خیابان شمیران ارسال دارند. بدیهی است بداوطلبان‌بومی فوق‌العاده اشتغال خارج از مرکز وبدی آب و هوا تعلق نخواهدگرفت. داوطلبان‌تامهلت‌مقرر نام‌نویسی کرده‌اند باید درتاریخ ۳ر۳ر۱۳۵۰ جهت مصاحبه بمراکز زیر مراجعه نمایند .

۱ـ پزشک عمومی. پزشک متخصص چشم. پزشک عمومی برای خدمات پیشگیری سالن اجتماعات وزارت بهداری ساختمان شماره ۶ سه راه تخت جمشید

۲ـ تکنیسین آزمایشگاه اداره کل امور آزمایشگاهها واقع درخیابان شمیران ایستگاه تعمیرگاه

۳ـ دندانپزشک اداره کل خدمات بهداشتی واقع در خیابان شمیران ایستگاه تعمیرگاه

وزارت بهداری

نام ونام خانوادگی	نام پدر	شماره شناسنامه
محل صدور	تاریخ تولد	مدرك تحصیلی
رشته تحصیلی یا تخصصی		داوطلب شغل
نوع انجام خدمت وظیفه یامعافیت		
نشانی کامل به ذکر شهر		امضاء

۱ـ۲ آـ۶۹۷۸

دعوت مجمع عمومی سندیکای صنایع فلزی ایران

مجمع عمومی سالیانه سندیکا روز دوشنبه ۲۷ اردیبهشت ماه ساعت ۱۶ در محل سندیکا تشکیل میگردد .

دستور جلسه

۱ـ گزارش دبیر

۲ـ تصویب بودجه و بیلان

از اعضاء محترم خواهشمند است حضور بهمرسانند .

هیئت مدیره سندیکا

آـ۳۴۵۵

آگهی مناقصه

سازمان غله کشور حمل مقدار پنجهزار (۵۰۰۰) تن گندم را از اهواز به سنندج به مناقصه میگذارد پیشنهادات تا راس ساعت ده صبح روز بیست و یکم اردیبهشت ماه جاری قبول و ساعت یازده همان روز باز و قرائت خواهد شد سپرده شرکت در مناقصه یکصد و پنجاه هزار (۱۵۰۰۰۰) ریال وجه‌نقد میباشد طالبین‌برای کسب اطلاع از شرایط مناقصه و پیمان حمل باداره امورحمل و نقل سازمان غله‌کشور روبروی‌کاخ وزارت دادگستری مراجعه فرمایند . م الف ۱۳۴۹

رئیس سازمان غله کشور

۲ـ۲ آـ۶۰۷۰

«ژورنال دوتهران» برنده جام بین‌المللی «امیل دوژیراردن» شد

بقیه از صفحه ۷

سال است از میان ما رخت بربسته‌اند . این مطلب رانیز باید عرض کنم یکنفر فرانسوی که‌بایران سفر میکند خود را در آن کشور غریب احساس نمی کند.

ایران با زیبائی های طبیعی وتمدن بسیارقدیمی‌ودرخشان، کشوری دوست داشتنی است و مسلما سابقه تمدن آن بسیار قدیمی‌تر از فرانسه است.

سال گذشته که من برای نخستین بار توفیق مسافرت بایران را پیدا کردم‌بشدت تحت تاثیر هنر و پیشرفت ـ های عظیم ایران قرارگرفتم. من امروز بسیار خوشوقتم که دراین‌جا از یك روزنامه مهم و برجسته که در میان مشکلات موجود سنت بزرك دوستی و اتحاد مادی ومعنوی فرانسه و ایران راحفظ‌کرده است قدردانی و سپاسگزاری میکنم . ژورنال دوتهران در این راه به تلاش خود ادامه میدهد.

سپس جام امیل دوژیراردن توسط ناطق در بین کف زدن های پر احساس حاضرین به فرهاد مسعودی اهدا شد.

علاقه شاهنشاه وشهبانو

سپس معاون موسسه اطلاعات در پاسخ به اظهارات پرشور «ژاك شاستنه» وتیمسارپاکروان بیاناتی بشرح زیر ایراد‌داشت: سخنان محبت آمیز شما مرا فوق‌العاده تحت تاثیر قرار داد و ازاین لحاظ کمال تشکر را دارم .

زبان فرانسه در ایران زبانی است که همه ما آن را گرامی میداریم و اهمیت زیادی برای آن‌قائل هستیم .

علاقه شاهنشاه آریامهر و علیاحضرت شهبانو به زبان فرانسه شاهد زنده‌ای ازدل‌ـ بستگی شدیدی است که کشور من به زبان فرانسه نشان میدهد.

ژورنال دوتهران که سی و هفت سال پیش توسط‌پدرم تاسیس شد بنوبه‌خود کوشش میکند در تحکیم رشته‌هائی که دو ملت راچه از لحاظ علائق بشری و چه از نظر اندیشه ها و افکار بیکدیگر می پیوندد سهم کوچکی‌ایفا کند.

از نخستین قدمهائی که روزنامه ما برداشت‌بامشکلاتی همراه بود . مخصوصا اگر در نظر داشته باشیم که در آن زمان ماشین های چاپ با دست و بدون کمك برق‌کار میکرد و حروف‌چینی نیز با دست انجام میشد .

ما در برابر تمام این مشکلات‌ایستادگی کردیم تا ژورنال دوتهران‌بوضع‌امروزی درآمد و شما میتوانید چند نمونه آن را دراین‌جامشاهده کنید.

ارزش این فداکاری

در حال حاضر هنوز هم مشکلاتی در سر راه ماوجود دارد و چاپ روزنامه مابه‌آسانی صورت نمیگیرد ، مثلاحروفچین های ما غیر از زبان فارسی به زبان دیگر آشنائی ندارند.

از جنبه مالی هم روزنامه ما ضرر میکند ، ولی‌این‌زیان‌از راه چاپ بیش از ده روزنامه و مجله در موسسه اطلاعات‌جیران میشود . در هر حال‌زبان‌فرانسه و توسعه و گسترش آن ارزش این فداکاری را دارد.

بنابر این باکمال خرسندی و افتخار ،بنام ژورنال دوتهران و همکاران آن ، جام « امیل ـ دوژیراردن » رابرای دومین بار در هفت سال‌اخیر دریافت می کنم.

میتوانم اطمینان بدهم که در سالهای آینده ژورنال ـ دوتهران بیش از هر وقت دیگر به شناساندن و گسترش فرهنك فرانسه و تحکیم دوستی‌ایران‌و فرانسه کمك خواهد کرد.

آرزو دارم که همه حضار محترم و همه دوستان فرانسوی ما نیز در راه شناساندن کشور من ،نبوغ آن و دوام‌خارق‌العاده یك شاهنشاهی که مراسم‌دو ـ هزاروپانصدمین سال‌بنیانگذاری آن جشن گرفته میشودونماینده آن شخص اعلیحضرت‌شاهنشاه آریامهر هستند بذل مساعی کنند.

ما ایرانیان تمام پیشرفت هائی راکه در سالهای اخیر نصیب کشورمان شده است مدیون شاهنشاه هستیم .چه رهبر خردمند و توانای کشور ما بود که با انقلاب عظیم و سازنده خود ایران رابسوی ترقی و تعالی به‌پیش برد.

موفقیتی که ایران تحت رهبری شاهنشاه آریامهر به دست آورده موقعیت کشور ما را در یك منطقه بسیار حساس و متاسفانه بحرانی جهان چه از نظر اقتصادی بخصوص مسئله نفت و چه‌از نظر سیاسی و استراتژیکی بیش از پیش استوار ساخته است و ما را به‌حد کمال‌یك تمدن بزرك و پیش‌رفته‌هدایت میکنند.

سخنان فرهاد مسعودی در میان ابراز احساسات حاضرین پایان گرفت .

انعکاس در جهان

لحظه‌ای بعد در حالی که عده‌ای از حاضرین دست‌نماینده موسسه اطلاعات را با گرمی فشرده و باو تبریك میگفتند، جلسه اهدای جام پایان یافت.

و بیش از لحظه‌ای نگذشت که نام ایران و ژورنال دوتهران و جام امیل‌دوژیراردن بروی تلکس های خبرگزاری فرانسه ظاهر شدو بار دیگر مطبوعات جهان از افتخاری که نصیب ما شده بود آگاه گشت .

ترکیات

جناب آقای دکترسام وزیر محترم اطلاعات

اقداماتیکه در دوران‌تصدی استانداری گیلان بعمل‌آورده‌اید چون خطوط زرینی نمودار است و گیلانیان‌شاهدوست ووطن‌پرست همواره از نتایج آن‌بهره‌مندند . اینك انتصاب شایسته انجناب را بمقام وزارت اطلاعات تبریك عرض کرده امیدوارم درسمت جدید نیز منشاء خدمات ذیقیمت ملی‌باشید.

جواد جوادی نماینده اطلاعات در طالب‌آباد
آ ـ ۵۲۸

سرور محسن‌پزشك‌پور رهبر حزب پیروز پان‌ایرانیست

با کمال غرور وسرافرازی انتخاب جنابعالی را بسمت رهبری حزب قهرمان پان‌ایرانیست در کنگره ششم ازطرف خود و سایر سربازان سنگر یزد شادباش میگویم .

منوچهر یزدی مسئول تشکیلات حزب پان‌ایرانیست
فرمانداری کل یزد آ ـ ۶۵۲۶

جناب آقای ابوتراب کیانفر

انتصاب جنابعالی را بمعاونت بانك‌ملی‌شعبه کورش تهران تبریك عرض مینماید.

ابوالفضل حجازی و بانو ـ علیمحمد حجتی و بانو
آ ـ ۷۰۹۳

دوست عزیز جناب آقای فروهید

انتصاب شایسته انجناب‌رابریاست اعتبارات کل رفاه کارگران تبریك میگویم .

دکتر مینوئی آ ـ ۶۵۹۳

جناب آقای اسماعیل کلاتی

انتصاب شایسته جنابعالی را بسمت مدیریت پناهگاه شیر پلا از طرف کلیه کوهنوردان تبریك می‌گوئیم .

علی نوری ـ داود برآورده آ ـ ۷۰۲۶

آگهی دعوت

مجمع عمومی شرکت سفالگر پنج بعد از ظهر روز سه شنبه یازدهم خرداد ماه ۱۳۵۰ درمحل شرکت واقع در خیابان سعدی ساختمان نمازی شماره ۷۵۴ منعقد میگردد از صاحبان سهام بدینوسیله دعوت بعمل می‌آید که در روز و ساعت مقررحضور بهرسانند .

دستور جلسه

۱ـ استماع گزارش‌هیئت‌مدیره و بازرس
۲ـ تصویب ترازنامه عمل کرد سال ۱۳۴۹
۳ـ انتخاب بازرس
۴ـ شور دراطراف‌امور شرکت

هیئت مدیره شرکت سهامی سفالگر

طبق تصمیم مجمع عمومی فوق‌العاده‌شرکت‌سهامی کارخانجات

پیچ و مهره شهریار در تاریخ ۱ر۲ر۵۰ و حسب اجازه ماده ۴۷ ور عایت مواد ۴۹ و ۵۰ قانون اصلاح قسمتی‌از قانون تجارت اعلام میدارد چون سهام شرکت از بانام به بی‌نام تبدیل گردیده بدین جهت از کلیه سهام داران تقاضا میشود در موعد مقررمه منظور تعویض سهام خود به دفتر مرکزی شرکت واقع در خیابان شیراز شماره ۹۹ مراجعه نمایند .

از طرف هیئت مدیره
آ ـ ۳۵۱۵

آگهی دعوت

بدینوسیله از آقایان سهامداران و اعضای شرکت سهامی پخش مشمع و تلق برزنت دعوت میشود که در ساعت‌چهار بعداز ظهر روز چهارشنبه ۲۹ر۲ر۱۳۵۰ برای امور مشروحه زیر در دفتر شرکت جلسه می باشد حضور بهمرسانند .

۱ـ استماع گزارش سالیانه
۲ـ تصویب ترازنامه سال ۱۳۴۹
۳ـ تقسیم سود سال ۱۳۴۹

شرکت‌سهامی پخش مشمع و تلق‌وبرزنت
آ ـ ۳۴۷۷

آگهی مناقصه

اداره حمل و نقل و کنترل مبادلات به نمایندگی از طرف وزارت پست و تلگراف و تلفن حمل ونقل پستهای هوائی مشهد به نقاط گناباد طبس . فردوس ،بیرجند وبالعکس وبه ترتیب اهمیت قابل گسترش در نقاط کلات سرخس، درگز، بجنورد ، اسفراین، کاشمر ،سبزواررا بقرار هفته سه پست وهریست برای هریک از نقاط مذکور بورن دویست کیلو گرم از هرطرف بوسیله هواپیماهای دوموتوره که قادر به نشست وبرخاست در فرودگاه‌های نقاط مذکور باشد برای مدت سه سال‌بمناقصه میگذارد . داوطلبان بایستی قبلا به این اداره واقع در خیابان فرح شمالی نبش خیابان تکش ساختمان مدیریت کل پست کشور طبقه‌سوم اداره حمل و نقل وکنترل مبادلات مراجعه مدارک و شرایط آگهی مناقصه را دریافت وباقید قبولی امضاء و پیشنهاد خود را که منضم به مدارک مذکور باشد تاساعت ده صبح روز یکشنبه ۲۶ اردیبهشت ماه ۱۳۵۰ بدفتر این داره تسلیم‌و رسید دریافت دارد پیشنهادات واصله در ساعت ۱۱ صبح همان روز در دفتر کار آقای معاون امور پستی وزارتخانه واقع در جاده شمیران ساختمان بی‌سیم باز وقرائت خواهد شد حضور پیشنهاد دهندگان در کمیسیون مناقصه آزاد میباشد م‌الف ۱۴۸۳

معاون مدیر کل پست کشور و رئیس اداره حمل ونقل و کنترل‌مبادلات بحرانی
۱ـ۲ آ ـ ۶۴۴۶

اطلاعیه

در اجرای ماده ۳ قانون جمع آوری و فروش کالای ممنوع‌و غیرمجاز و تبصره ذیل آن مصوب ۲۹ر۱۲ر۴۹ به اطلاع عموم میرساند. کالای غیر مجازی که به عنوان هدیه و سوغات و یا همراه مسافر برای مصارف شخصی به‌کشورواردشده یا میشود در صورتی که به معرض فروش گذاشته شود از طرف اداره کل گمرك ضبط خواهد شد و ندارندگان کالای مذکور که قبل از تصویب این قانون به کشور وارد وبه‌معرض‌فروش گذارده‌شده تا آخر تیرماه ۱۳۵۰ مهلت داده میشود و پس از انقضاء مهلت فوق در صورتی که این قبیل کالا در معرض فروش مشاهده شود مبادرت به ضبط آنها خواهد شد. م‌الف ۱۱۲۹

اداره کل گمرك

آگهی برای شرکت کنندگان درکنکور سراسری دانشگاهها

دانشگاه صنعتی آریامهر دانشکده جدیدی برای تربیت مهندسین محاسب ـ ساختمان و اسکلتهای فلزی structures تاسیس نموده است . این دانشکده برای سال تحصیلی آینده(۵۰ـ۵۱) تعداد سی دانشجو از طریق کنکور سراسری خواهد پذیرفت . شرایط عمومی ثبت‌نام در کنکور مشابه با سایر دانشکده‌های مهندسی دانشگاه صنعتی آریامهر میباشد.

اشخاصی که مایل بتحصیل در این دانشکده میباشند میبایستی انتخاب خود را دانشکده مهندسی مکانیک (شماره انتخاب ۲۲۸) دانشگاه صنعتی آریامهر قرار دهند .

در ابتدای سال تحصیلی آینده از میان ۱۵۰ نفر قبول شدگان دانشکده مهندسی مکانیک دانشگاه صنعتی آریامهر ، ۳۰ نفر از متقاضیان بترتیب نمرات کنکورشان انتخاب خواهند گردید

لذا به داوطلبان دانشکده مزبور توصیه میشود که استثنائا امسال ابتدا برای رشته مهندسی مکانیک دانشگاه صنعتی آریامهر (شماره انتخاب ۲۲۸) ثبت نام نموده و پس از قبولی تقاضای خود را برای ورود به این دانشکده تسلیم دفتر دانشکده نمایند .

ضمنا داوطلبان میتوانند جهت کسب اطلاعات بیشتر در ساعات‌اداری به دانشگاه صنعتی آریامهر مراجعه نمایند.

دانشگاه صنعتی آریامهر
۱ـ۲ آ ـ ۶۲۷۶

آگهی مناقصه شماره ۱۹ تاریخ ۱ر۲ر۵۰

اداره سررشته‌داری*نیروی زمینی شاهنشاهی ۳ قلم اجناس مشروحه زیر را از طریق مناقصه خریداری مینماید.

۱ ـ تکمه شیر وخورشید درشت پالتوئی طبق‌نمونه ومشخصات موجود .

۲ ـ تکمه شیرخورشید متوسط فرنجی‌طبق نمونه ومشخصات موجود .

۳ ـ تکمه شیرخورشید ریز طبق نمونه و مشخصات موجود بتعدادیکه در برگ شرائط معامله قید شده است .

پیشنهاد دهندگان میتوانند با مراجعه به دائره خرید اداره سررشته‌داری نیروی زمینی شاهنشاهی و ملاحظه نمونه‌ـ مشخصات اجناس و دریافت برگ شرایط و مشخصات معامله پیشنهاد خود را طبق مفاد مندرج در شرایط معامله تنظیم و تا ساعت ۹ صبح روز چهار شنبه ۲۹ر۲ر۵۰ به دفتر اداره سررشته‌داری نیروی زمینی شاهنشاهی تسلیم نمایند م الف ۱۳۴۳

اداره مناقصه‌گذار
سررشته‌داری نیروی زمینی شاهنشاهی
۲ـ۲ آ ـ ۶۰۷۴

وزارت دارائی
ادارات گمرك خرمشهر
آگهی مزایده

۵۴۹۰ر۴ ـ ۳۱ر۱ر۱۳۵۰

اداره گمرك خرمشهر بنمایندگی اداره کل‌گمرك مقداری مواد اولیه نوشابه غیرالکلی ـ دستگاه تصفیه آب کاغذصافی‌ـ ورق حلب (قلع‌اندود) اسیدسیتریك بشرح زیر .

۱ـ مواد اولیه نوشابه غیرالکلی ۴۴۸نگله بوزن باظرف ۱۱۰۵۷ کیلو

۲ـ دستگاه تصفیه آب‌ه‌نگله بوزن باظرف ۱۷۵۸ کیلو

۳ـ کاغذصافی ۱بسته بوزن‌باظرف ۵۰ کیلو

۴ـ ورق‌حلب (قلع‌اندود) ۱۹۰بسته بوزن باظرف ۲۰۹۳۸۰ کیلو

۵ـ اسیدسیتریك ۴۴ بشکه باظرف ۵۲۶۹ کیلو

ازطریق مزایده بفروش میرساند پیشنهاد دهندگان بایستی پیشنهادات خود را به تفکیك هرقلم در مورد آگهی بقرارذیل در مقابل پرداخت ودیعه تعیین شده بشرح زیر .

۱ـ برای مواد اولیه نوشابه غیرالکلی مبلغ ۳۸۵۰۰۰ ریال

۲ـ برای دستگاه تصفیه آب مبلغ ۴۳۵۰۰ ریال

۳ـ برای کاغذصافی مبلغ ۳۵۰۰ ریال

۴ـ ورق‌حلب (قلع‌اندود) مبلغ ۲۳۹۰۰۰ ریال

۵ـ برای اسید سیتریك مبلغ ۱۹۰۰۰ ریال

بعنوان سپرده (اوراق خزانه‌یاوجه نقدبه حساب شماره۶۰۰۱ گمرك خرمشهر به بانکملی ایران ـپرداخت و قبض آنراضمیمه پیشنهادات خود نمایند)

یکم ـ به پیشنهاداتی که فاقدسپرده‌شرح‌فوق‌باشندترتیب اثر داده نخواهد شد .

دوم ـ به پیشنهاداتی‌که بعداز موعد مقرر در پائین رسیده باشد ترتیب‌اثر داده نمیشود .

سوم ـ پیشنهادات بایستی لاك‌ومهر شده و باقید جمله‌مربوط به مزایده شماره ۵۴۹۰ر۴ ۳۱ر۱ر۵۰ تا تاریخ آخر وقت اداری روز دوشنبه بیستم اردیبهشت‌ماه ۵۰ بدفتر ادارات گمرك خرمشهر تسلیم و رسید اخذ گردد .

چهارم ـ پیشنهاد دهندگان میتوانند با مراجعه به اداره‌گمرك خرمشهر نمونه کالا را رویت نمایند .

پنجم ـ پیشنهادات واصله در ساعت ۵ بعدازظهر روز دوشنبه بیستم اردیبهشت ماه در دفتر ادارات گمرك خرمشهر مفتوح و قرائت خواهد شد .

ششم ـ حضور پیشنهاددهندگان در جلسه مزایده آزادخواهد بود .

هفتم ـ ارزش هرقلم از کالاهای مورد پیشنهاد بایستی بطور خوانا و جداگانه ازهم تفکیك و پیشنهاد گردد .

هشتم ـ هرگونه هزینه احتمالی غیراز هزینه نشر آگهی بعهده خریدار میباشد .

نهم ـ برنده مزایده ملزم‌خواهد بود در ظرف مدت ده روز پس‌از اعلام نظریه قطعی کل گمرك بهای کالای پیشنهادی را پرداخت و جنس خود را از گمرك تحویل گرفته و حمل نماید در غیر اینصورت سپرده ماخوذه بنفع دولت ضبط خواهد شد و با برنده دوم معامله انجام میشود .

دهم ـ سپرده های ماخوذه از حائزین حداکثر نفرات اول و دوم تا پایان مزایده مسترد نمیگردد .

یازدهم ـ تسلیم پیشنهاد بمنزله قبول کلیه شرایط مندرجه میباشد .

دوازدهم ـ ادارات گمرك خرمشهر در رد یا قبول یك یا کلیه پیشنهادات واصله مختار خواهد بود م الف ۱۳۶۶

مدیر ادارات گمرك خرمشهر . مجید پارسا
۱ـ۲ ۵۹۶۸ـ

آگهی مناقصه خرید شیشه خالی جای واکسن

موسسه واکسن وسرمسازی رازی ـ حصارك وابسته بوزارت کشاورزی واقع در ۵۰ کیلو متری جاده تهران قزوین تعدادی شیشه خالی جای واکسن بشرح زیر :

۱ـ شیشه ۲۵۰ سانتیمتر مکعبی ۳۰۰۰۰۰ عدد
۲ـ شیشه ۱۰۰ سانتیمتر مکعبی ۱۵۰۰۰۰ عدد

برنگ زرد قهوه‌ای طبق نمونه موجود در موسسه رازی را ازطریق مناقصه براساس آئین نامه معاملات دولتی خریداری مینماید .داوطلبان شرکت در مناقصه میتوانند برگ شرایط مناقصه را از دفتر مرکزی موسسه واقع در وزارت کشاورزی ـ خیابان بلوار الیزابت و یادبیرخانه موسسه رازی در حصارك دریافت وپیشنهادهای خود را تا ساعت۱۰ صبح روز پنجشنبه ۳۰ر۲ر۱۳۵۰ بدبیرخانه موسسه رازی در حصارك تسلیم ورسید دریافت دارند پیشنهادهای رسیده در همان روز وساعت در دفتر ریاست اداره حسابداری موسسه باز وقرائت خواهد شد. حضور پیشنهاد دهندگان در جلسه مناقصه آزاد است . بپیشنهادهای مشروط ومبهم وفاقد سپرده و یابپیشنهادهائیکه بعد از موعد مقرر برسد ترتیب اثر داده نخواهد شد موسسه رازی دررد وقبول یک یا کلیه پیشنهادها مختار است . م‌الف ۱۴۸۵

موسسه رازی
۱ـ۲ آ ـ ۶۴۴۲

آگهی استخدام درنیروی دریائی شاهنشاهی

نیروی دریائی شاهنشاهی برای تکمیل کادر افسری جهت تحصیل در دانشکده افسری دریائی درسال تحصیلی۵۰ـ۵۱ تعدادی دانشجو استخدام و پس‌از آموزش ابتدائی مقدماتی‌نظامی و زبان خارجی در ایران جهت طی دوره های دریائی بیکی از کشورهای آمریکا ـ انگلستان ـ ایتالیااعزام مینمایدفارغ‌التحصیلان سال ششم ریاضی دبیرستان‌ها که حداقل معدل کل آنها ۱۵ و حداقل معدل دروس کتبی آنان ۱۲ باشد و دانش‌آموزانی که درسال تحصیلی ۴۹ـ۵۰ دریکی از دبیرستانها در رشته ریاضی مشغول تحصیل بوده و داوطلب خدمت‌در نیروی دریائی‌شاهنشاهی میباشند در صورت احراز شرائط زیر لازم است مدارك‌مشروحه زامنتهی تاتاریخ ۲۰ر۲ر۵۰ تکمیل نموده و باپست سفارشی به کارگزینی نیروی دریائی شاهنشاهی واقع درجاده قدیم‌شمیران چهارراه قصر ـ ستاد نیروی دریائی شاهنشاهی ارسال دارند.

۱ـ تابعیت دولت شاهنشاهی ایران ۲ـ متدین بیکی از ادیان رسمی کشور ۳ـ حداکثر سن ۲۳ سال‌و شش‌ماه

نام ـ نام‌خانوادگی ـ شماره شناسنامه ـصادره از تاریخ تولد ـ دارای گواهینامه ششم ریاضی بامعدل ۱۵ و دروس کتبی بامعدل ۱۲ از دبیرستان شهرستان مشغول تحصیل در ششم ریاضی‌دبیرستان شهرستان

داوطلب تحصیل در دانشکده افسری نیروی دریائی‌شاهنشاهی میباشم و همراه این درخواست نامه مدارك زیر را ارسال میدارم.

۱ـ فتوکپی گواهینامه سال ششم ریاضی یا گواهی اشتغال بتحصیل در سال ششم ریاضی .

۲ـ سه قطعه عکس پرسنلی ۴×۶ بدون‌رتوش .

۳ـ یك‌نسخه رونوشت شناسنامه یا فتوکپی آن (متولدین قبل‌از مهرماه ۱۳۲۶ از فرستادن مدارك خودداری نمایند)

۴ـ فیش بانکی به مبلغ دویست ریال که بحساب ۱۳۷۰ دارائی نیروی دریائی شاهنشاهی در بانك مرکزی ایران واریز شده باشد .

۵ـ آدرس کامل داوطلب باکروکی محل .

داوطلبینی که در آزمایشات مربوطه موفقیت حاصل نمایند قبل‌از عزیمت بخارج از کشور لازم است سند وثیقه ملکی کافی بازاء هرسال تحصیلی دویست‌و پنجاه هزار ریال بسپارند حقوق و مزایای دانشجویان استخدامی طبق مقررات قانون استخدام نیروهای مسلح شاهنشاهی پرداخت میگردد .

حق‌الثبت و مدارك داوطلب در صورت عدم موفقیت مسترد نمیشود و از داوطلبان تقاضا میشود از فرستادن اصل مدارك خودداری نمایند .

آزمایش ورودی از ساعت ۹ روز ۳۰و ۳۱ اردیبهشت ماه ۱۳۵۰ در ستاد نیروی دریائی شاهنشاهی بعمل می‌آید و کارت های شرکت در آزمایش در ساعت ۷ همانروز در ستاد نیروی دریائی تقسیم خواهد شد . م الف ۷۹۱

نیروی دریائی شاهنشاهی

نوبت دوم
شهرداری خوی
آگهی احداث بولوار دروازه تبریز
تاریخ ۳۰ر۱ر۵۰ شماره ۸۰۵

شهرداری خوی دراجرای تبصره‌دو ماده۱۶ قانون نوسازی و عمران شهری اجرای طرح بولوار دروازه تبریز را بشرح ذیل باطلاع اهالی و مالکین یا قائم مقام یا نمایندگان قانونی مالکین عرصه و اعیانی املاك واقعه درمحدوده عملیات میرساند:

۱ ـ حدود عملیات طرح از مقابل پمپ‌بنزین الی پل مشهور بگنداب بطول تقریبی ۸۰۰ متر عرض ۳۲ متر طبق نقشه و مشخصات موجود در شهرداری خواهد بود .

۲ ـ مالکین یا قائم مقام قانونی یا نمایندگان مالکین عرصه و اعیانی املاك مشمول طرح مورد نظر میتوانند با مراجعه بدفتر فنی شهرداری از جزئیات طرح مصوب وارزیابی ملك خود اطلاع حاصل نموده سپس نسبت بدریافت غرامت و پرداخت حق مرغوبیت ملك خود طبق مقررات قانون نوسازی اقدام نمایند .

۳ ـ تاریخ شروع اجرای طرح از اول خرداد ماه و مدت تقریبی عملیات چهار ماه خواهد بود .

۴ ـ در صورتی‌که مالکین‌به قیمت ارزیابی اعتراضی داشته باشند میتوانند اعتراض خود را ازتاریخ صدور این آگهی لغایت دوماه مقرر در قانون نوسازی و عمران شهری بدفتر شهرداری تسلیم و رسید دریافت دارند موضوع اعتراض بایدروشن و خوانا بوده و نشانی کامل معترض ذیل آن قید شود.

۵ ـ عدم مراجعه و یا اعتراض مالکین و یا قائم‌مقام یا نمایندگان قانونی آنان بارزیابی بهیچ‌وجه مانع عملیات شهرداری نخواهد بود .

۶ ـ کل غرامت پرداختی شهرداری ۲۱۷ر۴۸۷ و حق مرغوبیتی که شهرداری از مالکین و یا قائم‌مقام قانونی آنهاوصول خواهد کرد مبلغ ۴۹۲ر۹۴۶ ریال میباشد

شهردار خوی ـ منوچهر بحرینی

آگهی استخدام رسمی

موسسه اصلاح و تهیه نهال و بذر برطبق ماده ۱۳ قانون‌استخدام کشوری دو نفر کارمند بشرح زیر از طریق مسابقه و مصاحبه از قبول شدگان امتحانات ادواری سال ۴۹ سازمان امور اداری و استخدامی کشور انتخاب و استخدام مینماید .

عنوان شغل	حداقل شرایط تحصیلی لازم	گروه موقت شغلی	تعداد مورد نیاز	محل خدمت
حسابدار	دیپلمه ریاضی با حداقل معدل ۱۴ر۵ وسه سال سابقه خدمت دولتی و دارا بودن گواهی طی دوره حسابداری	۴	۱	تهران
کارمند دفتری	حداقل تحصیلات پنجم متوسطه و داشتن سه سال سابقه خدمت دولتی	۲	۱	تهران

داوطلبان باید دارای شرایط زیر باشند :

انجام خدمت وظیفه ویا معافیت دائم ـ توانائی انجام کار

داوطلبان باید فرم ذیل‌را تکمیل‌نموده وهمراه بافتوکپی یا رونوشت شناسنامه و فتوکپی گواهی انجام خدمت وظیفه یا معافیت دائم و دو قطعه عکس ۳×۴ و فتوکپی مدارک تحصیلی و عین گواهی خدمتی (برای حسابدار فتوکپی گواهی گذراندن دوره تخصصی مربوطه) و اصل‌کارنامه قبولی امتحانات ادواری سال۴۹ حداکثر تاآخر وقت‌اداری روز ۲۰ر۲ر۵۰ با پست سفارشی یا مستقیما بدفتر موسسه اصلاح وتهیه بذر ـ واقع در خیابان سپهبد زاهدی ـ چهارراه نیکو ارسال دارند . به تقاضاهائیکه بعد از تاریخ فوق رسیده باشد ترتیب اثر داده نخواهد شد . تاریخ و محل مسابقه و مصاحبه بعدا اعلام خواهد شد .

م الف ۱۵۱۲

نام خانوادگی	نام	نام پدر	شماره شناسنامه
تاریخ تولد	محل صدور	مدرك تحصیلی	وضع خدمت وظیفه
داوطلب شغل	نشانی کامل	شماره تلفن	امضاء داوطلب

آ ـ ۶۹۷۲

رئیس موسسه اصلاح وتهیه‌نهال‌وبذر ـ حسینعلی‌شیبانی

آگهی استخدام رسمی

سازمان ترویج وزارت کشاورزی دو نفرافرادواجد شرایط زیر راجهت تکمیل کادر مرکزی خود طبق شرایط قانون استخدام کشوری استخدام می نماید .

ردیف	عنوان شغل	حداقل مدرك تحصیلی	گروه موقت شغلی
۱	کارشناس بودجه	لیسانس حسابداری	۶
۲	عکاس و فیلمبردار	دیپلم کامل متوسطه و طی دوره مربوطه	۴

داوطلبان میتوانند فرم زیر را تکمیل وبهمراه فتوکپی اخرین مدرك تحصیلی و برك خاتمه‌خدمت یا معافی و دو قطعه عکس خود را تا آخر وقت اداری روز شنبه ۲۶ر۲ر۵۰ بدفتر اموزش‌وزارت کشاورزی واقع در میدان کندی تحویل نماید . داوطلبان ردیف ۲علاوه بر مدارك فوق مدرك دوره کارآموزی مربوطه را نیزبایستی پیوست‌سایرمدارك خود تحویل دهند .م‌الف ۱۴۸۴

از طرف وزیر کشاورزی

نام	نام خانوادگی	نام‌پدر
شماره شناسنامه	صادره	متولد سال
دارنده مدرك تحصیلی	رشته	داوطلب شغل
ادرس :شهر	خیابان	کوچه
پلاك		امضاء داوطلب

۱ـ۲ آ ـ ۶۹۴۴

هواپیمائی ملی ایران «هما»

پرواز های جدید «هما» از تهران به رشت‌ورامسر وبالعکس

روزهای سه شنبه و جمعه	حرکت از تهران ساعت ۱۳ر۳۰	ورود به رشت ساعت ۱۴ر۳۰	حرکت از رشت ساعت ۱۵ر۰۰	ورود به رامسر ساعت ۱۵ر۳۰	حرکت از رامسر ساعت ۱۶ر۰۰	ورود به تهران ساعت ۱۶ر۵۰
روز پنجشنبه	حرکت از تهران ساعت ۱۳ر۳۰	ورود به رامسر ساعت ۱۴ر۳۰	حرکت از رامسر ساعت ۱۵ر۰۰	ورود به رشت ساعت ۱۵ر۳۰	حرکت از رشت ساعت ۱۶ر۰۰	ورود به تهران ساعت ۱۶ر۵۰

بهای بلیت یکسره از تهران به رشت ، رامسر و بالعکس (سه‌شنبه‌ها) بمبلغ ۷۵۰ ریال
بهای بلیت یکسره از تهران به رامسر و رشت (پنجشنبه‌ها) بمبلغ ۱۰۰۰ ریال
بهای بلیت یکسره از رامسر و رشت به تهران (پنجشنبه‌ها) بمبلغ ر۷۵۰ ریال
بهای بلیت یکسره از تهران به رشت و رامسر (جمعه‌ها) بمبلغ ر۷۵۰ ریال
بهای بلیت یکسره از رشت و رامسر به تهران (جمعه‌ها) بمبلغ ر۱۰۰۰ ریال
بهای بلیت یکسره بین رشت و رامسر در کلیه روزهای هفته ، بمبلغ ر۴۰۰ ریال

بهای بلیت :

هواپیمائی ملی ایران ـ هما ـ

ضمنا از تاریخ ۱۲اردیبهشت ماه‌جاری یك پرواز دیگر (درروزهای‌یکشنبه) ببرنامه‌های‌فوق‌الذکر افزوده خواهد شد و بهای‌بلیت یکسره‌آن‌بمبلغ ۷۵۰ریال‌خواهد بود.

گزارش فعالیتهای سپاهیان بهداشت

در سمینار سالانه سپاه بهداشت مورد بررسی قرار گرفت

وزیر بهداری :
از مردم کمك بگیرید و طرح انقلابی سپاه بهداشت را به یك جنبش همگانی مبدل کنید

در این هفته سمینار سالانه مدیران سپاه بهداشت استان ها و فرمانداری های کل در تهران تشکیل شد .

این سمینار برای بررسی کوششهای سپاهیان بهداشت و ارزیابی موفقیت های آنان هر سال تشکیل می شود و امسال نیز جلسات آن تا روز پنجشنبه شانزدهم اردیبهشت ماه به طول خواهد انجامید .

آقای دکتر شاهقلی وزیر بهداری ، پس از افتتاح سمینار به نام شاهنشاه آریامهر گفت:

حاصل کوششها

امروز یك بار دیگر و پس از یك سال تلاش پیگیر وخستگی ناپذیر در اینجا گرد آمده‌ایم تا حاصل کوششهای خود و خدمات بیدریغ سپاهیان بهداشت را در سراسر کشور و در سطوح ووجوه مختلف درمانی، بهداشتی واجتماعی بررسی وارزیابی کنیم. از ارزش موفقیت های خودآگاه شویم و عوامل و شرایط این موفقیت ها را بازبینی کرده ، راههای ایجاد و آفرینش وسیع‌تر و همه جانبه تر این عوامل و شرایط را جست وجو کنیم .و همچنین در اینجا گرد آمده‌ایم تا بر ضعف های موضعی خود در اجرای این برنامه بزرگ ملی واقف شده با شناخت دقیق عللو عوامل آنها ، امکانات بنیان کنی و منتفی ساختن آنها را فراهم آوریم .

روحیه قوی

بدین جهت من ازشما شرکت‌کنندگان در این سمینار می خواهم که با روحیه‌ای انقلابی و با صراحت کامل ، نقص ها و ضعف هائی را که در اجرای این برنامه انقلابی وجود داشته‌است بیان کنید و با پرده‌پوشی نقص ها امکان گسترش و مداومت آنها را فراهم نیاورید و بیاد داشته باشید که رهبر خردمند ما در مورد اجرای کامل و دقیق این برنامه بزرگ انقلابی هیچگونه اغماضی را روا نمیدانند و در اجرای نیات و اوامر معظمله . وزارت بهداری با دقت ووسواس بسیار و با بهره گیری از تمامی امکانات و فرصت ها ، به‌اجرای هر چه بهتر اصل هفتم انقلاب مصمم است .

راضی نباشید

در اینجا ذکر این نکته را ضروری میدانم که در مجموع از تلاشها و خدمات شما وافراد سپاه بهداشت رضایت دارم و برای خدمات و کوششهاارج می گذارم ولی به شما به عنوان مجریان مستقیم اصل انقلابی سپاه بهداشت توصیه میکنم که هرگز از نتایج کار خوداحساس رضایت کامل نکنید و تلاش های خود . گروههای تحت مسئولیت خود را کافی ندانید . زیرا اگر شما از نتایج کارخود احساس رضایت کنید و اگر به کفایت و جامعیت خدمات‌خود و گروههای تحت مسئولیت خود اعتقاد پیدا کنید ،در آنصورت در مسیر عادی یك انجام وظیفه قرار خواهید گرفت و به‌ناچار گرفتار عوارض باز دارنده یك فعالیت عادی‌و کم‌تحرك خواهید شد و این امر با روح و طبیعت انقلاب و اجرای یك‌اصل‌انقلابی تعارض و مباینت دارد.

طرح انقلابی

طرح ایجاد سپاه بهداشت یك طرح انقلابی برای جوابگوئی به نیازمندیهای یك‌دوران‌انقلابی در میهن ما بوده است .

یك طرح انقلابی ، به طرزعمل انقلابی و اجرا کنندگان و سربازان انقلابی نیاز دارد .شما که مدیران سپاه‌بهداشت مناطق مختلف کشور هستید ، باید با اعتقاد صمیمانه به این اصل ،و آگاهی‌لازم‌به‌شرایط‌وخصوصیات حوزه های عمل خود ، برای از میان بردن مشکلات و حل مسائل منطقه‌ای خود ،راههای انقلابی و میان‌بر پیدا کنید و علاوه بر تجهیز کامل نیرو ها و امکانات سازمانی خود ، ازنیرو ها و امکانات مردم مناطق عمل خود نیز کمك بگیرید و طرح انقلابی سپاه بهداشت را یك جنبش همگانی برای پیشرفت سریعتر بدل کنید .

سازندگان ایران‌نو

هرگز از یاد مبرید که شما سربازان انقلاب ایران هستید . شما و افراد سپاه بهداشت کسانی‌هستید که در کاربزرگی شرکت دارید ، شما کسانی هستید که ایران نو را میسازید، شما افتخار آنرا داشته‌اید که‌در زمان و در مسیر انقلاب ایران قرار گرفته‌اید و به عنوان سربازان انقلاب سهم شایسته‌ای در ساختن ایران به عهده‌دارید. بر شك نسل‌های آینده به‌روزگار ما و شرایط انقلابی دوران ما و سهمی که ما سربازان انقلاب در ایجاد ایران جدید داشته‌ایم غبطه خواهند خورد .بکوشید تا با قدرت و خلاقیت و تلاشهای خستگی ناپذیر خود ، سهم‌هر چه بیشتری در ایجاد ایران‌نوین داشته باشیم .

پس از پایان سخنان وزیر بهداری آقای دکتر دادگر مدیر کل سپاه بهداشت ضمن تشکر از شرکت کنندگان در سمینار گزارش کار های انجام شده سال ۱۳۴۹ را به استماع حضار رساند .

مدیر کل سپاه بهداشت گفت:

در سالی که گذشت سپاهیان بهداشت همزمان اجرای برنامه های عادی‌درمانی و بهداشتی در حوزه استحفاظی گروه ها در امر واکسیناسیون عمومی غرب کشور و همچنین در ارزش یابی برنامه سپاه بهداشت و برنامه های دیگر فعالیت‌هائی‌بشرح زیر داشته‌اند:

برنامه عادی گروه های سپاه بهداشت شامل عملکرد ۳۹۶ گروه پزشکی و ۱۲۰ گروه دندان‌پزشکی ،داروسازی آموزش بهداشت آزمایشگاه ، بهداشت محیط امور درمانی بهداشتی چهارده هزار قریه با جمعیتی‌معادل ۶ میلیون نفر را زیر نظر داشته‌و در طول سال ۳۳۱۱۳۵۷ نوبت بیماران به مراکز اصلی و فرعی واحد های سپاه‌بهداشت مراجعه‌نموده ۱۷۸۱۷ بیمار توسط گروه های سپاه بهداشت به بیمارستان ها معرفی گردیده و۱۲۱۵۴نفر از بیماران جهت انجام آزمایش‌به آزمایشگاه ها اعزام شده‌است مراجعات‌به کلینیك های دندان پزشکی سپاه بهداشت ۵۵۴۷۶ نوبت بوده است .

بهداشت در روستاها

در طول سال گذشته واحد های سپاه‌بهداشت‌درحوزه استحفاظی خود ۲۴۷۳۷۰۷ نوبت اهالی را برضد بیماری های مختلف واکسینه نموده۱۹۳۱نوبت فیلم بهداشتی جهت روستائیان به معرض تماشا گذاشته و ۳۹۸۴ جلسه سخنرانی بهداشتی برای آنان ترتیب‌داده‌اند همچنین با خودیاری و کمك مردم نسبت به ساختمان چهل و یك درمانگاه ۱۵۹ حمام و لوله کشی ۴۱ قریه و بهداشتی نمودن ۱۱۶ قنات و چشمه اقدام نموده و درزمینه امر بهداشت و تنظیم خانواده تعداد مراجعین به کلینیك های سپاه بهداشت۱۰۶۷۲۴ نفربوده است .

واکسیناسیون

غیر از اجرای برنامه عادی‌فوق ۴۵ واحد پزشکی‌سپاه بهداشت با همکاری اداره کل خدمات بهداشتی برنامه جهت واکسیناسیون عمومی سرخك‌در سنین ۹ ماهه تا ۷ سال واکسیناسیون دیفتری ، سیاه‌سرفه ، کزاز تا سن ۵ سال و واکسیناسیون ب.ث.ژ در سنین صفر تا ۱۵ سال در تمام حوزه فرمانداری کل خرم‌آباد و واکسیناسیون ب.ث.ژ و ابله استان کردستان آذربایجان‌غربی وقسمتی‌از کرمانشاهان وهمچنین بیماریابی جذام ، سل ، تراخم‌و کچلی در استان‌های فوق‌الذکر ترتیب و به مرحله اجرادرآمده است .

جهت اجرای این برنامه و در مدت پنجماه از اردیبهشت ماه تا مهر ماه‌سال گذشته ۴۵واحد مزبور در ۵۸۱۶قریه که۱۷۱۰ قریه آن مالرو بوده است‌تعداد ۶۰۴۷۵۱ نوبت تلقیح انجام داده‌اند در بررسی که نسبت به تاثیر میزان شیوع بیماری‌های واگیردارمتعاقب این‌واکسیناسیون بعمل آمد به خوبی ارزش این امر نمایان گردید برای نمونه تعداد مراجعین به سرخك به کلیه واحد های سپاه بهداشت مستقر در حوزه فرمانداری کل لرستان در سال های ۴۵ ، ۴۶، ۴۷ ـ ۴۸ به ترتیب ۲۰۳۹ ـ ۱۱۶۶ـ۱۱۴۰ـ۱۰۳۴ بوده‌است درصورتی که کل مرجعین به‌واحد های مزبور در شش‌ماهه دوم‌سال گذشته فقط ۸۶ نفر بوده است.

نقاط بدآب و هوا

مدیر کل‌سپاه بهداشت‌افزود: علاوه‌براین دو نفر از پزشکان سپاه بهداشت در ششماه اول سال گذشته‌دراختیار تیم‌تحقیقاتی انستیتو تحقیقات بهداشتی در شهسوار و دزفول مشغول کار بوده سرپرستی دوازده واحد از واحد های سازمان شاهنشاهی در نقاط دورافتاده و بدآب و هوا که امکان تامین پزشك از طرف سازمان‌میسر نبود توسط‌پزشکان سپاهی انجام گردیده تعداد ۴۹ داروساز با تعلیماتی که ازطرف اداره کل آزمایشگاه ها در دوران آموزش به آنان داده‌شد در اختیارآزمایشگاه‌های استان ها قرار گرفته‌اند وهمچنین تعداد بیست‌وپنج‌نفر از لیسانسیه های تغذیه با گذرانیدن دوره تعلیمات‌اختصاصی‌در آزمایشگاه های اداره کل نظارت برمواد خوردنی‌وآشامیدنی مشغول‌خدمت شدند و تعداد چهارده نفر لیسانسیه های علوم اجتماعی که تعلیمات آموزش بهداشت دیده‌اند زیر نظر اداره آموزش بهداشت در استان ها خدمت‌می نمایند .

اولویت امور بهداشتی

بطور کلی سعی بر اینست که برسطح فعالیت‌سپاهیان درروستا ها درزمینه امور بهداشتی‌افزوده گردیده به برنامه های‌بهداشتی اولویت زیادتر داده شود واین موضوع در خلال آماری که به استحضار رسانده‌شد نمایان است در حالی که مراجعان درمانی واحد های سپاه بهداشت ۳۳۱۱۳۵۷ نوبت‌بوده است‌تعداد واکسیناسیون انجام شده‌توسط آنان به رقم ۴۰۷۸۴۵۸ نوبت بالغ گردیده است .

کی میگه کهنه دیگه نو نمیشه

روکارکهنه و قدیمی ساختمان شما چیست ؟
آیا از نوع آجری و یا سیمانی و سنگی است ؟
درهر حال نگران نباشید
ماده معجزه آسای سی‌سی‌نمای کهنه ساختمان شما را مانند روز اول به نوتبدیل میسازد

برای روکار ساختمان درحال‌اتمام خود چه‌تصمیمی‌دارید؟

نما سازی زیبا و دلپذیر با مجصول جدید
گرانوفیت وجیام
ضد شوره و سفیدك و قابل شستشو

با تلفن ۷۶۳۵۰۰۰

تمام اطلاعات لازم‌در مورد تبدیل نمای روکارهای کهنه وبناهای درحال اتمام و همچنین رنگ‌آمیزی ساختمان دراختیار شما گذارده میشود .
آدرس ـ تخت جمشید چهارراه بهار شماره ۳۵۸
شرکت ایران اخوان
از شهرستانها نماینده میپذیریم .
آ ـ ۷۰۳۰ ۱ ـ ۲

بانك مرکزی ایران باطلاع عموم‌میرساند

اوراق قرضه درروز سه‌شنبه چهاردهم اردیبهشت‌ماه جاری از محل‌اوراقی که بانك‌مرکزی‌ایران درروزانتشار (هفتم اردیبهشت ماه ۱۳۵۰)به‌حساب خود خریداری نموده‌برای‌فروش عرضه میشود و درموقع فروش‌بهره متعلقه ازتاریخ‌انتشار تاتاریخ‌فروش به بهای اسمی اوراق اضافه شده وازخریداراخذ میگردد .

مبلغ‌اضافی که در تاریخ‌چهاردهم اردیبهشت ماه برای خرید هر ۱۰٫۰۰۰ ریال اوراق قرضه یکساله و سه ساله‌دریافت میشود به ترتیب ۱۵٫۶۰ریال‌و ۱۷٫۵۰ ریال می‌باشد .

بدین‌ترتیب، برای مثال ، یکبرگ‌قرضه ده هزارریالی سه‌ساله منتشره درتاریخ‌هفتم اردیبهشت ماه ۱۳۵۰ درتاریخ چهاردهم اردیبهشت ماه بمبلغ ۱۰٫۰۱۷٫۵۰ ریال‌بفروش خواهدرسید .

علاقمندان بخرید اوراق قرضه می‌توانند درروز سه شنبه مذکور به‌بانك مرکزی‌ایران و یا هر یك ازبانك های اعتبارات ، ایرانیان ، بازرگانی ، بیمه ، بیمه بازرگانان ، تجارت‌خارجی ، تهران ، پارس ، رفاه کارگران ، سپه ، صادرات ، کشاورزی و ملی مراجعه نمایند.

آ ـ ۷۰۹۴ ۱ ـ ۲

آگهی قبول کارآموز کلاس رانندگی تراکتور دوره هفدهم

بنگاه‌توسعه ماشینهای کشاورزی بمنظور تربیت راننده تراکتور تعدادی کارآموز از تاریخ ۲۵٫۲ر۵۰ بمدت ۴۵ روز بطور شبانه روزی میپذیرد .

داوطلبان برای‌کسب اطلاع از شرایط کارآموزی میتوانند همه روزه تا تاریخ ۲۴ر۲ر۵۰ در ساعت اداری به بنگاه توسعه اشینهای کشاورزی (اداره آموزش) مراجعه نمایند.

آدرس ـ بلوار الیزابت دوم ـ کاخ شمالی شماره ۸۶
م الف ۱۳۴۱ بنگاه توسعه ماشینهای کشاورزی
۲ ـ ۲ آ ـ ۶۰۸۲

«آگهی استخدام در نیروی هوائی شاهنشاهی»

۱ـ نیروی هوائی‌شاهنشاهی‌بمنظور تعلیم‌وتربیت درجه‌داران فنی تعدادی داوطلب برای تحصیل در آموزشگاه گروهبانی با شرایط زیر میپذیرد .

الف ـ تابعیت دولت شاهنشاهی ایران .

ب ـ متدین‌بیکی‌از ادیان رسمی‌کشور. (اسلام ـ مسیحی ـ کلیمی ـ زرتشتی)

پ ـ سن بین ۱۸ تا ۲۴ سال تمام .

ت ـ دارا بودن حداقل گواهینامه قبولی سوم دبیرستان (دارندگان مدرك تحصیلی بالاتر حق تقدم دارند)

ث ـ داشتن صحت مزاج و تناسب اندام برطبق گواهی بهداری نیروی هوائی شاهنشاهی .

ج ـ نداشتن پیشینه بد .

چ نداشتن کسان تحت تکفل .

۲ـ مدت تحصیل در آموزشگاه مزبور حداقل یکسال و هنرآموزان در مدت تحصیل شبانه روزی بوده و هزینه زیست و پوشاك آنها بعهده نیروی هوائی میباشد و ماهیانه مبلغ ۱۸۷۵ ریال‌بعنوان‌حقوق وفوق‌العاده‌سختی‌خدمت دریافت‌خواهندداشت.

۳ـ داوطلبان پس از خاتمه دوره و احراز موفقیت در آزمایشات بدرجه گروهباندومی مفتخر و برطبق مقررات قانون استخدام نیروهای مسلح شاهنشاهی از حقوق و مزایای مربوطه استفاده خواهند نمود .

۴ـ داوطلبان میتوانند برای کسب اطلاعات بیشتر وثبت‌نام با در دست داشتن یك نسخه فتوکپی گواهینامه تحصیلی عین شناسنامه (بفرم جدید عکس‌دار) ۲۲ قطعه عکس ۴×۳ از تاریخ نشر این آگهی تا تامین احتیاج باستثنای روز های‌تعطیل و پنجشنبه‌ها از ساعت ۷ الی۱۲ به مرکز آموزش های هوائی واقع در خیابان تهران نو ایستگاه فرودگاه و بعد از ظهرها از ساعت ۱۶ الی ۱۹ بمرکز آموزش فنون هواپیمائی کشوری‌واقع در خیابان شاهرضا جنب سینما پلازا مراجعه نمایند م‌الف۱۹۶

۱ـ۱۰ آ ـ ۱۵۰۰ نیروی هوائی شاهنشاهی

آگهی استخدام رسمی

وزارت کشاورزی جهت تکمیل کادر فنی ادارات ترویج کشاورزی شهرستانها تعدادیکصدو هفت نفر دیپلمه کشاورزی یا طبیعی که خدمت سپاهی ترویج وآبادانی را انجام داده‌باشند بارعایت حق تقدم‌به دیپلمه‌های کشاورزی طبق مفاد قانون استخدام کشوری بشرح زیر استخدام میکند .

شماره	عنوان‌شغل	حداقل شرایط‌تحصیلی گروه	موقت شغل	تعداد موردنیاز	محل‌خدمت
۱	مروج کشاورزی	دیپلمه کشاورزی‌یاطبیعی	۴	۱نفر	استان مرکزی
۲	» » »	» »	۴	۲نفر	فرمانداری کل زنجان
۳	» » »	» »	۴	۶نفر	فرمانداری کل سمنان
۴	» » »	» »	۴	۶نفر	استان مازندران
۵	» » »	» »	۴	۵نفر	کرمانشاهان
۶	» » »	» »	۴	۷نفر	فرمانداری کل ایلام
۷	» » »	» »	۴	۴نفر	فرمانداری کل همدان
۸	» » »	» »	۴	۶نفر	کردستان
۹	» » »	» »	۴	۱۱نفر	استان آذربایجان شرقی
۱۰	» » »	» »	۴	۵نفر	استان آذربایجان غربی
۱۱	» » »	» »	۴	۵نفر	استان خوزستان
۱۲	» » »	» »	۴	۳۰نفر	فرمانداری کل لرستان
۱۳	» » »	» »	۴	۵نفر	استان فارس
۱۴	» » »	» »	۴	۱نفر	فرمانداریکل بنادر وجزایر خلیج فارس
۱۵	» » »	» »	۴	۲نفر	فرمانداری کل چهارمحال‌بختیاری
۱۶	» » »	» »	۴	۹نفر	استان سیستان و بلوچستان
۱۷	» » »	» »	۴	۸نفر	استان کرمان
۱۸	» » »	» »	۴	۸نفر	فرمانداری کل بنادر وجزایرعمان
۱۹	» » »	» »	۴	۱۳نفر	استان خراسان

حائزین شرایط میتوانند فرم زیر را تکمیل کرده همراه با دوقطعه عکس ۴×۶ فتوکپی‌مدرك تحصیلی وبرگ خاتمه خدمت سپاهیگری حداکثر تاآخر وقت اداری ۲۳ر۲ر۵۰به‌اداره کل کشاورزی استان مربوطه ارسال دارند .

نام	نام‌خانوادگی	شماره‌شناسنامه
محل‌صدور	تاریخ‌تولد	نام‌پدر
مدرك تحصیلی	رشته تحصیلی	وضع نظام وظیفه
داوطلب خدمت دراستان		نشانی کامل پستی
تلفن		محل‌امضاء

امتحان ساعت ۹ صبح روز یکشنبه دوم‌خرداد ماه ۵۰ در مراکز استانهای مشروحه زیر انجام خواهد شد داوطلبان بایستی یك روز قبل ازموعد مقرر برای دریافت کارت ورود به جلسه امتحان واطلاع از محل آن به اداره کل کشاورزی نقاط مشروحه زیر مراجعه کنند .

۱ـ داوطلبان استان مرکز ـ فرمانداری کل زنجان ، فرمانداری کل سمنان ، استان‌مازندران به‌سازمان ترویج وزارت کشاورزی واقع درخیابان راهد جنب بیمارستان فیروزگر .

۲ـ داوطلبان استان کرمانشاهان،فرمانداری کل ایلام ، فرمانداری کل همدان ، کردستان به اداره کل کشاورری استان کرمانشاهان .

۳ـ داوطلبان استان آذربایجان‌شرقی‌واستان آذربایجان غربی به‌اداره کل کشاورزی استان آذربایجان شرقی .

۴ـ داوطلبان استان خوزستان و فرمانداری کل لرستان به اداره کل کشاورزی خوزستان

۵ـ داوطلبان استان فارس ، فرمانداری کل‌بنادر و جزایر خلیج فارس ، فرمانداری کل چهارمحال بختیاری به‌اداره کل کشاورری استان‌فارس .

۶ـ استان کرمان،استان سیستان‌وبلوچستان‌فرمانداری کل بنادر وجزایر دریای عمان به اداره کل کشاورزی استان کرمان .

۷ـ داوطلبان استان خراسان به اداره کل کشاورزی استان خراسان م‌الف ۱۵۰۸

آ ـ ۶۷۴۴ وزیر کشاورزی

هر کاری تو بلدی من بهتر بلدم

آنها هر دو راست میگویند، و هردو در هواپیمای جت «کانتاس» جای مخصوصی برای خود دارند . «کانتاس» نخستین شرکت هواپیمائی بود که در هواپیماهای خود مهمانداران مرد را به کارگماشت ، چونکه مرد ها برخی‌کارها را بهتر از مهمانداران زن انجام میدهند. اما مهمانداران زن هم‌برتری‌هائی نسبت به مردها دارند و وقتی ایندو در جت‌های «کانتاس» یکجا جمع میشوند . چنان گرم و صمیمانه از شما پذیرائی میکنند که ساعاتی راکه درهواپیما گذرانده‌اید بهترین خاطرهٔ سفرتان میدانید .

QANTAS
شرکت هواپیمائی جهانی استرالیا

برای‌کسب اطلاعات بیشتر به آژانس مسافرتی‌خود و یا نمایندگان کانتاس: تهران ـ شرکت ایرتوك خیابان شاهرضا شماره ۳۲۳ تلفن ۹ ـ ۳۱۲۳۳۵ آبادان ـ ای بی سی ورلد تراول تلفن ۳۴۷۱ و ۳۱۵۴ مراجعه فرمائید .

هواپیمائی کانتاس با همکاری ایرایندیا و بی او ا سی Iran

قبول‌شدگان امتحانات ادواری سال ۴۹سازمان‌امور اداری و استخدامی کشور

آگهی استخدام رسمی

اداره کل تصفیه امور ورشکستگی وزارت‌دادگستری طبق مفاد قانون استخدام کشوری۲نفر کارمند بشرح ذیل استخدام می کند .

عنوان شغل	حداقل شرط تحصیلی‌لازم	گروه موقت شغلی	تعداد موردنیاز	محل خدمت
حسابدار	دیپلم کامل متوسطه‌وطی‌دوره کارآموزی	۴	۱	تبریز
بایگان	گواهینامه سال سوم متوسطه	۲	۱	تبریز

داوطلبان واجد شرائط می‌توانند فرم زیراین آگهی را تکمیل کرده همراه با اصل گواهینامه قبولی در امتحانات ادواری سال ۴۹(چهل‌ونه) بایست سفارشی حداکثر تاقاریخ ۲۶ر۲ر۵۰ به‌نشانی میدان ۲۴ اسفند روبروی ستاد ژاندارمری کل کشور وزارت دادگستری کارگزینی اداره کل تصفیه امور ورشکستگی ارسال دارند. داوطلبان باید نشانی کامل خودرا پشت گواهینامه قبولی‌در امتحانات ادواری قید نمایند و از واجدین شرایط به‌ترتیب تقدم نمرات گواهینامه قبولی امتحانات ادواری برای مصاحبه دعوت بعمل خواهد آمد وگواهینامه های زائد براحتیاج به‌نشانی داوطلبان عودت داده خواهد شد .

فرم درخواست

نام	نام خانوادگی	نام پدر
شماره شناسنامه و محل صدور		تاریخ تولد
آخرین مدرك تحصیلی	وضع نظام وظیفه	داوطلب شغل
		امضاء داوطلب

اداره کل تصفیه امور ورشکستگی
آ ـ ۶۹۶۲ ۱ ـ ۲

الکتروموتور، اولین کارخانه پنکه سازی در ایران

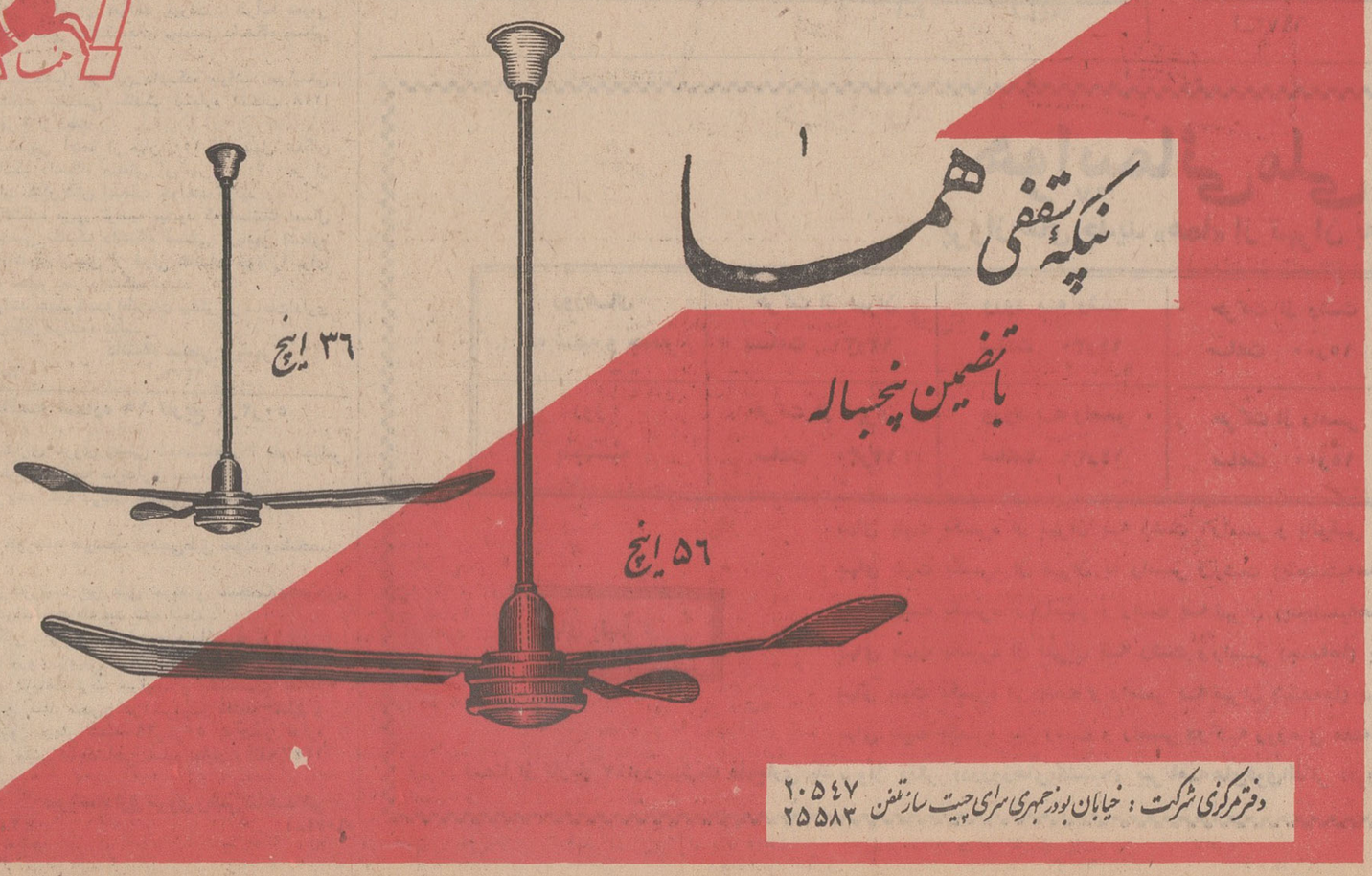

پنکه سقفی همای

با تضمین پنجساله

دفتر مرکزی شرکت : خیابان بوذرجمهری سرای چیت ساز تلفن ۲۰۵۴۷ ۲۵۵۸۳

اعانه شخصیتهای تفرشی و آشتیانی مقیم تهران برای ساختن راه

چهل سال قبل در همین روز

از چندی قبل اهالی آشتیان وتفرش و گرکان درصدد احداث راه شوسه بین ولایات ثلاث برآمده و خودااهالی مخارج ساختمان راه را تعهد نموده وزارت طرق هم از حیث اعزام مهندس و ارسال آلات‌و ادوات کار وعده مساعدت داده و پس از انتخاب هیئت مدیره ساختمان راه دائره‌ای بنام‌اعاظم اهالی تنظیم و هر یك بقدر قوه وجهی تعهد کردند.

اینك اسامی آقایانی که وجوه‌تعهد شده را پرداخته‌اند و در بانك ملی امانت است ذیلا می نگارد:

آقایان: فرج‌الله خان بهرامی وزیر پست وتلگراف ۳۰۰ تومان ،وثوق‌الدوله ۳۰۰ تومان ،قوام‌السلطنه۳۰۰ تومان ، دکتر حسین‌خان بهرامی۱۰۰ تومان ، میرزا سید احمدخان کاظمی ۱۰۰ تومان ، اسمعیل‌خان بهرامی (عمادالممالك) ۱۰۰ تومان ، دهستانی ۱۰۰ تومان ، شجاع‌لشگر۱۰۰تومان، حاج میرزا ابراهیم‌آشتیانی ۵۰تومان، حاج ساعد السلطان ۵۰ تومان ،میرزا علی اصغرخان گرکانی ۵۰ تومان ، میرزا عبدالعظیم‌خان قریب ۵۰تومان، دکتر سید عبدالعلی خان طیبی ۵۰ تومان ، میرزا عیسی‌خان پارسا ۴۰ تومان ، میرممتاز ۳۰ تومان ، میرزا اسمعیل خان بیان‌السلطان ۳۰ تومان، عمادالسلطان بهنام ۲۰ تومان ،دکتر رستگار ۱۰ تومان و میرزا ابوالقاسم خان ربیعی ۱۰ تومان .

حسب‌الامر وزارت طرق ، در ظرف این دو روزه مهندسین اعزام وشروع بکار می‌نمایند . بقیه تعهدکنندگان هم پس از پرداخت وجوه سهمیه‌اسامی آنها درج خواهد شد .

جشن ولادت تاگور

روز جمعه (۳ ماه‌مه) ۱۵ اردیبهشت مصادف است با هفتادو دومین سال ولادت دکتر تاگور بهمین مناسبت جشن و ضیافتی بافتخار ایشان منعقد خواهد شدکه باحتمال قوی در باغ نیرالدوله‌محل انجمن‌ادبی‌ایران‌خواهد بود .

هیئت فنی واقتصادی هند

علاوه از میسیون علمی هند تحت ریاست دکتر تاگور هیئتی از رجال معروف اقتصادی پارسیان هند وارد طهران شده‌اند که در عمارت کانون ایران باستان اقامت گزیده و درآنجا از آنها پذیرائی میشود . واین هیئت حامل تمثال اعلیحضرت همایونی می باشند که از طرف انجمن ایران‌لیك بعنوان هدیه پارسیان مقیم هندوستان تقدیم حضور شاهنشاه پهلوی خواهد شد .

این هیئت بر اثر اطلاع از امنیت مملکت و اینکه ایران در جاده ترقی قدم نهاده بامسرت و خوشوقتی کامل حاضر شده‌اند مطالعات‌فنی واقتصادی کنند و سرمایه گذاری در رشته‌های مختلف صنعتی بنمایند و چند روزی در طهران توقف خواهند کرد وبارجال اقتصادی ملاقات خواهند کرد .

آب‌فروشی وماست فروشی

بامضای آقای ی. آزاد مقاله‌ای‌تحت عنوان فوق بطبع رسیده که در خلال آن مینویسد : علاوه بر نبودن لوله کشی‌که آبهای‌مشروب درنهرهای‌روباز جاری است باید دانست که تولید امراض عوامل دیگری هم دارد که یکی این آب فروش ها(سقاها)هستند و دیگری ماست‌فروش ها همه‌تصدیق داریم که در میان مردم ، خصوصا طبقه‌فقیر اقلا پنج درصد مبتلابامراض مسری هستند همان آب فروش حالا کار نداریم آب را ازکجا بر میدارد ولی می بینیم که از صبح تا غروب حداقل سیصد نفر از کاسه یاستکان همان آب فروش آب میخورند .اگر فرض کنیم روزی فقط یك نفر فقیر بی سواد از آن کاسه آب فروش‌آب خورده‌و بی خبر دچار مرض شدحتما عائله آن بیچاره هم دچار خواهد شد. از طرف دیگر یك نظری به ماست فروش هابیاندازیم ،آنها هر روزظرف ها را پرکرده در معرض باد و کثافات خیابان ها میگذارند ، هرچه درخیابان هست باد جمع میکند روی همان‌ماست ها می نشیند . ماست فروش ها هم همانطور به بقال ها می فروشند و دکاندار هم بیچوقت امتعه خود را کسر نمی کند، باهمان وضع بمردم می فروشد و در نتیجه کثافت هائی که روی ماست جمع شده به تمام خانواده هائی که میخرند نصیب می شود .

اگر از این کار ها جلوگیری‌شود هم مردم ایران از امراض مصون می مانند و هم دولت مجبور نمیشود سالی هزاران تومان فوق‌العاده به صحیه پول بدهد . مخصوصا مفتشین بلدیه موظفند برای حفظ سلامتی‌مردم جداً جلوگیری کنند . همین طور در هر خیابانی در دوسه محل آب تمیز در ظرف های سربسته بگذارندکه ازاین راه از شیوع مرض جلوگیری بشود . ماست بندی ها را تحت نظرومراقبت قرار دهند و قدغن شود روی ظرف‌های ماست را با پارچه سفیدی بپوشانند و آن پارچه را همیشه تمیز نگهدارند .

(نقل‌ازاطلاعات۱۴اردیبهشت‌ماه۱۳۱۰)

دکتر تاگور در طهران

تاگور در میان‌شعرا و ادبای‌تهران ـ ملك‌الشعراء بهار ، علی دشتی ،عباس اقبال آشتیانی ، سعیدنفیسی ، نصرالله فلسفی ،محمد سعیدی ، رشیدیاسمی، در عکس دیده میشوند .

آقای دکتر تاگور فیلسوف شهیر هند در دو روز اول ورود خودبه‌طهران در باغ نیرالدوله محل اقامت خود باستراحت پرداخت و عده زیادی از نویسندگان و دانشمندان ونمایندگان مجلس از ایشان دیدن کردند . همچنین آقای دادگر رئیس مجلس ، آقای داور وزیر عدلیه ایشان و سردینشاه را ملاقات کردند . آقای تیمورتاش وزیر دربار نیز مدتی با دکتر تاگور و سردینشاه مذاکره نمود .

دکتر تاگور دو کنفرانس درطهران خواهد داد : یکی در سالون وزارت معارف و دیگری در انجمن‌ادبی‌ایران، اما دعوت‌های‌زیادی ازطرف کلوب هاو مجامع مختلفه علمی برای آقای‌تاگور رسیده است .

گاومرد ـ سرشماسلامت!

ماه منیر مینوی

شاید شماهم بارها این جمله را که هرروز از رادیو ایران‌بخش می‌شود شنیده باشید :

«دهقانان‌عزیز! دام‌پزشکی در اختیار شماست . برای حفظ و نگاهداری دام های خود با اداره دام‌پزشکی‌محل مشورت کنید و از آنها کمك بخواهید .»

ما کار نداریم که این ادارهٔ بزرك با تشکیلات عریض و طویل خود در روستاهای دور افتاده چه عملی انجام میدهد و به دهقانانی که در نقاط دور دست سکنی دارندتاچه حد و بچه‌کیفیت کمك می‌کند .

شمه‌ای از آن را دوسال پیش هنگام شیوع طاعون گاوی و مرك بیش‌از صدهزار گاو درسراسر مملکت‌دیدیم و شنیدیم . فعلا از دو قدمی تهران یعنی شهرستان‌دماوند گفتگو می‌کنیم :

تقریبا یك ماه پیش در بعضی از روستا های دماوند نوعی بیماری‌خاص مرغ‌خانگی پیدا شد . مرغ ها یکی‌پس‌از دیگری به این بیماری که گویا چرك کردن کیسه‌های هوائی آنهاست مبتلا میشدند و بفاصلهٔ سه یا چهار روزمی مردند ، آنچه اهالی این روستاها به ادارهٔ دام‌پزشکی محل مراجعه کردند و کمك طلبیدند جوابی نشنیدند جز اینکه «ما دارو نداریم‌وکاری نمی‌توانیم بکنیم . بروید از تهران دارو بگیرید .»

طبعا این‌کار برای خانواده های روستائی امکان پذیر نبود . بنده باغچهٔ کوچکی در یکی از این روستا ها دارم و چندتائی مرغ در آن نگه داشته‌ام از همین‌روتلفن کردند و قضیه را خبردادند. من‌هم بی‌تامل دام پزشك و دارو از تهران بهمراه بردم، خوشبختانه به‌موقع رسیدیم‌و غیراز یك‌مرغ که قبل‌از رسیدن ما به دماوند مرده بود موفق شدیم بقیه را از مرك نجات بدهیم . سایر مرغهای روستاهابه همت‌ادارهٔ دام‌پزشکی محل مردند .

در همین روستائی که عرض کردم‌خانواده‌ای مرکب از زن ، شوهر و سه فرزند قدو نیم‌قد زندگی می‌کنند . دوتا از بچه‌ها به مدرسه‌می‌روند .سومی کوچك است . تمام سرمایهٔ زندگی این خانوادهٔ پنج‌نفری عبارت از قطعه زمین کوچکی است که اجاره کرده‌اند ، در آن کشت می‌کنند ، سهمی رابه صاحب زمین می‌پردازند و مازاد آن به‌زحمت گندم سالانهٔ آنها را تامین می‌کند. برای بقیه حوائج زندگی‌ماده گاوی داشتند که شیر و ماست و پنیرشان را میداد و احیانا مازاد آنرا میفروختند و برای خود رخت و لباسی می‌خریدند . چهار روز قبل ، این ماده‌گاوبعداز وضع‌حمل بیمار میشود . این خانواده که تنها سرمایه خود را در خطرنابودی می‌بینندفورا به ادارهٔ دام‌پزشکی محل مراجعه می‌کنند . هرچه عجز و لابه و گریه‌و زاری می‌کنندکسی گوش بحرفشان نمیدهد و حتی یك‌دام‌پزشك برای‌معاینه گاو بیمارشان نمی‌فرستند . گاو بیچاره بعداز سه روز مبارزه بامرك بالاخره‌میمیرد و خانوادهٔ بیچاره‌تر از خود را به غمی جانکاه مبتلا میکند.

بنده دیروز این خانواده را در حالی ترك کردم که‌زار می‌زدند و سرشك غم می‌ریختند حق هم داشتند.زیرا یك خانواده پنج‌نفری‌روستائی تنها سرمایهٔ زندگی خود را از دست داده و در حقیقت‌از هستی ساقط شده‌اند درحالی که باکمترین مساعدتی‌ممکن بود جلوی این حادثه را گرفت و مجال نداد که بدبختی گریبانگیرخانواده‌بی شود .این مردم که‌بضاعتشان به آبی و گاوی محدود می‌باشد ، وقتی همین مختصر سرمایه را هم از دست‌دادند مجبور خواهند شد به‌شهر روی بیاورندو به‌خیل‌متکدیان و بلیط‌فروشها و بیکاران بپیوندند .

اگر بناست‌سازمان اداری ما به این ترتیب به مردم روستا ها کمك‌کنند فایده‌اش برای مردم و مملکت چیست؟ آیا بهتر نیست این قبیل ادارات را منحل کنند و بودجه آنرا بین روستائیانی که گاو ها و مرغهایشان می‌میرند قسمت کنند تالااقل آنها بتوانند بااین پول گاو یا مرغ دیگری برای‌خودشان تهیه کنند ؟

اطلاعات و مردم

برای اسفالت یك باریکه!

۳۱۱۰۸۰

در آبان ماه سال گذشته از طرف شرکت تلفن پیاده‌رو های‌خیابان‌مهشید قلمك‌برای کابل کشی کنده شده است وتابحال برای ترمیم اسفالت این پیاده‌رو ها کوچکترین اقدامی نه از طرف شهرداری ونه از طرف شرکت تلفن معمول نگشته و در نتیجه بارندگی زیاد ، آب باران به زیر پی منازل و در زیر ساختمان های واقع در مسیر خط کانال کشی نفوذ کرده وساختمان هارانمدید بخرابی می نماید . با این طریق بز هم از اهالی می خواهند که برای عمران وآبادی محلشان هرچه‌زودتر برای پرداخت عوارض نوسازی بشهرداری مراجعه کنند. آیا، ماعوارض نداده‌ایم که پس از هفت ماه باز هم باید منتظر یك‌باریکه اسفالت باشیم و خبری‌نشود؟

نواب

تذکر

عطف بشرح مندرج درشماره ۱۳۴۶۸ ـ ۲۶ر۱ر۵۰ در مورد‌خط ۲۶۴ تحت عنوان « مسافرین بین راه » بامضاء ح‌ـ‌ح ، باطلاع میرساند .

به سرپرستی خط مزبور دستور داده شده که مراقبت نمایندکلیه مینی‌بوسهای آنخط قبل ازتکمیل ظرفیت از مبداء حرکت کنند تا برای سوار کردن مسافران بین‌راه جای خالی داشته باشند .

دفتر روابط عمومی شرکت‌واحد

مراجعه نکرده‌است

درپاسخ مطلبی که درشماره ۱۳۴۳۷ آن جریده تحت عنوان « برق سه‌فاز » از طرف خشك ـ شوئی افروز ـ خیابان خوش درج گردیده بود اشعار میدارد :

در سال ۴۸ برای این محل درخواست برقراری انشعاب‌برق سه‌فاز ده آمپرشده بود که بعلت سنگینی بار خط آن محل در آزمان باموافقت‌متقاضی‌یکدستگاه کنتور سه‌فاز پنج آمپر درتاریخ ۱۹ر۴۸ر۴ بشماره پرونده ۴۴۳۶۸۹ در محل نصب وپلمپ گردیده است واز آن تاریخ تا کنون هیچگونه درخواست و یا مراجعه‌ای از طرف مشترك نامبرده برای زیادکردن آمپراژویابرقراری انشعاب برق جدید نشده است .

باتوجه به اینکه در حال حاضر اضافه آمپراژ از لحاظ شبکه در محل مزبور بلامانع است در صورتیکه مشترك محترم احتیاج به‌برق بیشتری دارند به بخش مربوطه مراجعه نمایند که انشعاب برق مورد نیاز دایر گردد .

قسمت‌روابط‌عمومی‌واطلاعات‌شرکت برق منطقه‌ای تهران

نامه‌ای از شهرداری پایتخت

روزنامه گرامی اطلاعات

در سرمقاله روز هشتم‌اردیبهشت ماه جاری تامه‌ای بامضای آقای مهدی ثریا در وصف یکی از پارکهای تهران درج شده بود که مرا بسیار تحت تاثیر قرار داد . شوق و علاقه نویسنده محترم به بیان حقایق وتشریح نمونه‌ای از تحولات امیدبخش زندگانی جامعه ایرانی نشان‌می داد که این هموطن نیك‌اندیش پس از سالها دوری از ایران با ژرف‌بینی و حقشناسی‌ازپیشرفت های اجتماعی میهن عزیز سخن گفته و با انصاف و مروتی کم نظیر به تمجید و تشویق خدمتگزاران پرداخته است .

بی شك همه میدانند که شهر تهران ـ سالها عملا فاقد فضای سبز عمومی بود تا این که در اجرای اوامر اعلیحضرت همایون شاهنشاه آریامهر و علیاحضرت شهبانوی ایران از چندسال پیش فکر احداث پارك های متعدد عملی شدو تنها در سال گذشته شهرداری پایتخت توانست ۱۵ پارك جدیدرا‌افتتاح کند و این سیاست را درسال جاری با ایجاد پارکهای‌وسیع ادامه خواهد داد . البته بسیار بجاو نیکو خواهد بود هرگاه بتوان همه امکاناتی را که در بهترین پارك های بهترین شهر های جهان دیده میشود ، در تهران نیز فراهم آورد ولی از بسیاری جهات همین پارك های موجود دست کمی از پارك های بالنسبه خوب دنیا ندارد وفقط استفاده کنندگان‌اند که باید با اعتقاد بیشتری به زیبائی و نظافت پارك توجهو دلبستگی داشته و دراین فضای فرحبخش برای ایجاد و حفظ محیطی سالم و آرام کوشا باشند.

بارعایت اختصار آنچه در اینجا میتوانم گفت تشکری‌است بی پیرایه از آقای ثریاودعوتی صمیمانه از ایشان و سایر علاقه‌مندان به فضای سبز که هرگاه نظری در باب بهبود و پیشبرد امور دارند باینجانب اطلاع دهندو ضمنابه‌همشهریان عزیز خود نیز اطمینان میدهم که شهرداری‌پایتخت‌باتشکیلات جدیدی که برای سازمان پارك ها بوجود آورده است ، درراه زیباتر کردن شهر تهران بیش از پیش کوشش خواهد کرد.

شهردار پایتخت :غلامرضا نیك‌پی

جدول کلمات متقاطع

شماره ۵۰۲۰

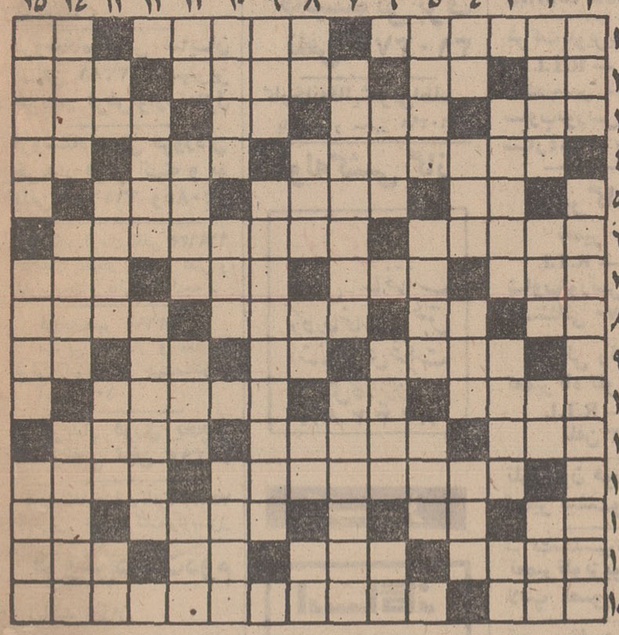

افقی :

۱ـ دشمن‌سرسخت هیپی‌گری است ، چون بازارش کساد شده !ـ منکر شدن‌و اقرار نکردن به مسئله‌یی ـ گاهی بر سر الف نشیند ۲ـ پشت‌سر هم ـ بچه به دنیا آوردن ـ اصرار و پافشاری کردن در کاری ـ خوراك چهارپا ۳ـ برای صید بادانه نهند !ـ حیوان است و ثروت ـ ماهی در سال خارجی ـ تاریخ نگار ٤ـ سلیمان با هدهدبرایش پیام‌عشق می‌فرستاد !ـ ازسنك های گرانبها ـ بر رودخانه بندندواستفاده صنعتی نیزبرند! ۵ـ حرفی‌در زبان‌انگلیسی ـ بائین نیست ـ اگر مربوط به سنت است کمرشکن باشد! ٦ـ گوهر یکتا وبی‌همتا ـ از معروف‌ترین مساجد تهران ۷ـ ماشین دارد اما مرد دلبر ندارد!ـ حرف‌تصدیق ـ گل‌سرخ عربی ـ راه گریز و فرار ۸ ـ عدیدست ـ دانه خوشبو ـ مرد هرگز نزند!ـ هنگام یادکردن از جوانی ! ۹ـ انجمن وباشگاه ـ حرفی در زبان موسیقی ـ وقتی که بیاید همه را شامل شود ـ ضمیر جمع ۱۰ـ اشاره به‌دور ـ اثر چرکی ـ در مرکز تمام شهر ها توان دید ! ۱۱ـ جاده آهنین ـ مرد دلیر است و در میدان جنك حریف می‌طلبد ـ کم‌کم جای کبریت را در جیب سیگاری میگیرد ۱۲ـ نویسنده کتاب فلتش دیوان ـ فرق‌میان سر ۱۳ـ گاهی از نهاد برآید ـ مساوی ـ اگر مربوط به‌دهل است از دور باید شنید ـ شکارچی ، همه‌جا به دنبالش همی‌گردد ۱٤ـ از واجبات در دین اسلام ـ رنگی از رنگهای مو ـ قاعده و روش ـ آهنگی در موسیقی ۱۵ـ خط معروف هندسه ـ اززنان مشهورآسیائی که سمت نخست‌وزیری دارد .

عمودی :

۱ـ گاهی مزاج چنین باشد ـ از اماکن مقدسه در شهر ری ۲ـ اسب سرکش می‌گسلد ـ درخت انگور ـ شراب ـ از بلندش مردان روزگار به‌جائی رسیده‌اند ۳ـ شاعر به خواب دیده بودشان که در میخانه میزدند ـ مدرسه عالی ـ صد متر مربع ٤ـ حرص و طمع ـ سبزی پیچ‌پیچ ـ قهرمان تروا لقب گرفته ـ بر پشتش نشینند و فخر فروشند ۵ـ عاشق ، پر سوزو گداز نویسد ـ ساده‌دل و زودباور ـ خزنده خوش‌خط‌و خال ٦ـ باچوبی‌اش شهری را فتح کردند !ـ در بهاران‌چهچهه همی‌زند ـ حرف همراهی ۷ـ کاخی مجلل در اسپانیا که یادگاری از تسلط عربهاست ـ شهری در استان هفتم ۸ـ مایه حیات ـ از کوههای معروف اروپا ـ حرف دلتنگی ـ علامت مفعول بیواسطه ـ اثر ۹ـ لطیف است و خشن نیست ـ مظهر پاکی و نیکوکاری در دین زرتشت ۱۰ـ قنبل و بیکاره ـ درخت بلندقدان ـ می‌کشند و تشویق می کنند ۱۱ـ مادرعربی ـ پارسایان ـ نشانه قبر ـ فلزیست ۱۲ـ افسردگی و دلتنگی ـ علامتی که گاهی کلمه یا جمله‌یی را در دل خویش جامیدهد۱۳ـ تکرارش‌غذائیست ـ از انواع بازی باورق ـ حرفی در دستور ـ شکوه‌گوی جدائی ها ۱٤ـ ماهی در سال فرنگی ـ تغییر و اصلاح ـ شهری در کشور عراق ۱۵ـ صاحب‌معروف ترین لغت‌نامه درسالهای اخیر ـ از شهر های مشهور عربستان سعودی ـ گاهی‌از سربردارند!

حل جدول شماره ۵۰۱۹

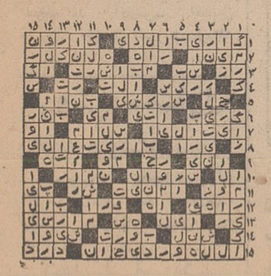

اطلاعات و مردم

آرایشگران بعلت کسادی کار ورواج هی‌پی‌گری دست به اقدامات صنفی‌زده‌اند

اقدامات صنفی !

همه روزه ازساعت٦ تا ۷ بعداز ظهر نظریات شما را منعکس میکند

پرداخت آب‌بهاء در تهران‌پاریس

۳۱۱۰۸۰

در بهمن ماه سال ۱۳۴۹ مامور سازمان آب منطقه‌ای به خانه های اهالی تهران پارس آمدوبامراجعه به‌کنتور مصرفی‌آب رامعلوم ومشخص کرد ورقت که قبض را بنویسد و برای مابفرستند . این انتظار بیش از چهار ماه بطول انجامید و بالاخره‌چند روز قبل ورقه آب بهای مصرفی بهمن‌ماه سال گذشته را با تعیین صرب‌الاجل یك هفته پس از رویت بدست ما دادند .

مردم ، انتظار دارند که تکلیفشان در مورد پرداخت‌ها وبدهی هائی‌که‌بدستگاه پیدا می‌کنند،زودتر از این روشن شود ، زیرا اهالی تهران ـ پارس قبل از آن که‌شرکت منطقه‌ای آب این منطقه را ضمیمه خود کند ، از آب تصفیه شده خصوصی تهران پارس استفاده می کردند و موقعی که مامور آب تهران پارس مراجعه می کرد ،پس از قرائت کنتور میزان آب بهاء را معلوم وروی ورقه‌ای می نوشت و بدست مشترك میداد که تا چند روز دنگر مبلغ را پرداخت‌کند. آیاچه ضرری دارد که این رویه جانشین وضع فعلی‌درسازمان آب منطقه‌ای تهران شود و مامور بتواند در محل مبلغ بدهی رامعلوم‌و بدست‌مشترك بسپارد تا از اینگونه معطلی‌ها جلوگیری شده باشد .

اسداله سیروس

اخطار قانونی به‌تریاکیها

بدون شك خوانندگان روزنامه اطلاعات بیش از همه در باره موضوع تریاك و مواد مخدرخبرومقاله‌خواهدداد، زیرا انصافا نویسندگان اطلاعات و خوانندگان روزنامه هر ایده و نظری داشته‌اند در موضع خود عرضه کرده‌اند. موضوعی که نگارنده میخواهدروی آن بحث کندتقریبا خاتمه کار است و بقیه ندارد.

سیزده سال تمام سعی وکوشش دولت و ماموران آن صرف مبارزه با این امر شد و میلیونها تومان طلا و سرمایه این کشور بجیب دیگران رفت و سرانجام پس از ۱۳ سال عقب‌نشینی اغاز شدو کشت تریاك معمول گردید .

پس از بدست آوردن محصول تریاك مسئولان امر نشستند وبرخاستند و ضوابطی برای این کار تعیین کردند که یکی از آن دادن سهمیه بافرادی‌بود که سنشان۶۰ سالگی راطی کرده باشند.

تا اینجا برای عده‌ای بسیار خوب بود واقتصاد دانان کشور هم شادمان گشتند که پس از این طلا های این کشور دور ریخته نمیشود ولی در اغاز عمل مسئولان امر گزنکرده پاره کردند، بدین معنی که‌به پزشك مربوطه‌دستور دادند که (چکی) برای همه تا پنج‌گرم در روز سهمیه تعیین کنند، آنکس که احتیاج بیشتر داشت هرچه ناله‌وزاری کرد گفتند مرغ یك پا دارد ... واگر اضافه تر میخواهی بایستی هفت‌خوان رستم را طی کنی . البته آنکس که‌با روزی یك گرم نیازش برطرف میشد از فرصت استفاده نمودو همان پنج گرم را مطالبه نمود.

در صورتی که میشد در اول کار پایه صحیحی برای این کار ریخت تا در عمل بمشکلاتی برخورد نکرد ولی زعما و منفکرین قوم ما زیر بار نرفتند.

لازم بود در ابتدای کار اعلام کنند هرکس بهر مقدار که مصرف دارد ما باو تریاك میدهیم ولی‌او هم‌بایستی باین مقدار سوخته‌اش را تحویل دهدتاسهمیه بعدی خودرا وصول کند.

میدانید اگر این کار را میکردند چه محسناتی داشت ؟ اولا هیچ‌کس بیش از اندازه مصرفش تقاضا نمیکرد وثانیا سوخته در دسترس مردم نمی ماند تا شیره‌خانه بوجود آیدو همچنین خریدو فروش نمیشد و دیگران مبتلا نمی گردیدند.

نزدیك به دو سال است که باین رویه سهمیه میدهند و بین سهمیه‌بگیران از جوان ۳۰ ساله تاکهنسال دیده میشوند. مدتی است که برروی تریاکها باندرول چسبانیده و کارتهای فیلی را تعویض کرده‌اند و در پشت کارتهائی که اخیرا بدست مصرف‌کنندگان داده‌اند مضمونی تقریبا باین عبارت یادآور شده‌اند که :مصرف‌کننده عزیز خواهشداریم سوخته های بدست آمده از تریاك خودرا معدوم کنید.

یاللعجب . این تذکر را برای ساکن کدام‌کشور روی زمین داده‌اند ؟ اگر ما هستیم که بایستی بدانند واگر نمیدانند بپرسند و جویا شوند که امروزه در این شهر تریاك کشها سوخته راسیری ۹۰ تومان میفروشندو یا این اگر کمبود تریاك داشته باشند آن را میجوشانند و میخورند و کمبود را جبران میکنند . با این وصف چگونه شخص عاقلی آنهم شخص تریاکی که همیشه کسر درآمد دارد بیاید و به تقاضای بالا پاسخ مثبت دهد ؟ وسوخته هایش را بریزد در چاه توالت ؟

ابوالحسن خانلری

پارك بسازید

درانتهای خیابان استوار لشگری «جیحون‌سابق» خیابانی جدید الاحداث میباشد که خیابان استوار لشگری را بخیابان حاج کاظم وحسام‌السلطنه متصل‌مینماید ودر دو طرف این خیابان زمینهای ساخته نشده فراوان است که برای اهالی دردسر های فراوان ببار آورده است . از جمله‌اینکه زباله‌ها را شهرداری ناحیه‌درقسمتی از این محل‌جمع آوری‌نموده‌وبعداز آنکه مقداری از آنرا آتش زده و دودش را بخلق خلق‌الله‌سرازیر کردند ، خاکستر سوخته‌ها باضافه بقیه زباله‌ها را حمل نموده و از این محل دور میکنند . با توجه باینکه با شروع فصل گرما و آشغال و کثافات‌دراین‌منطقه‌اهالی از وجود مگسهای مزاحم و مسج در امان نیستند خصوصا اینکه در این منطقه بسیاری از مردم‌بصورت مستاجر در هر یك ازمنازل‌زندگی میکنند . نکته دیگر اینکه خیابانهای این حدودبصورت‌خاکی باقیمانده و باعبور هر وسیله‌نقلیه خاك فراوانی بر میخیزد که خود باوضعی که گفته شد ، باعث بیماری اهالی بخصوص‌اطفال‌خواهد شد . لذا از شهرداری درخواست میشود برای جلوگیری‌اززباله‌دانی در خیابان شهید بابائیان پارکی ساخته شود که از تجمع زباله بصورت فعلی خارج گردد .

سید مرتضی‌شفیعی

ازساعت۹ برق نداریم

۳۱۱۰۸۰

مدت یك‌هفته‌است که‌برق اهالی کاظم‌آباد مجیدیه شب ها از ساعت ۹ تابامداد فردا خاموش میشود . اول فکر کردیم که خاموشی اتفاقی است ، ولی بعد متوجه شدیم که بصورت‌مدام‌درآمده است از مقامات شرکت برق تقاضا داریم دستور دهندازخاموشی برق این منطقه جلوگیری کنند .

حجازی

نیازمندیها

تلفنهای ۳۱۱۲۲۰ـ۳۱۱۲۲۴

آگهی تلفنی
در صفحه نیازمندیها
باتلفن
۳۱۱۲۳۱
پذیرفته میشود

اثاثیه

خرید

بازرگانی کیهان
تلفن ۸۲۳۷۷۶
خریدار نقدی همه رقم فرش کهنه و نو جهت صادرات روزولت میدان ۲۵ شهریور

فرش طوسی ۷۵۹۰۲۹
فرشهای کهنه‌ونوسنگین قیمت شما را جهت صادرات از سایرین بهتر خریداری مینماید .

فروشگاه‌آستارا۶۶۶۴۰۲۱
خریدار یخچال برقی و نفتی تلویزیون کولرفرش وکلیه لوازم منزل بقیمت عادلانه شاه ۴راه پیروز

فروشگاه مشرق ۴۹۳۲۷
خریدار قالی و قالیچه نو وکهنه و لوازم منزل ، یخچال نفتی و ویترینی وعتیقه

نمایشگاه فرش گلشن۶۲۱۴۲۱
همه نوع فرش های کهنه خریداریم و همه رقم فرش نو موجود میباشد فرشهای کهنه بانو معاوضه میشود خیابان پهلوی بالای ایستگاه‌بیمه‌جنب بانك ملی یوسف‌آباد .

فروشگاه‌آسیا ۶۶۲۸۳۲
خریدار یخچال تلویزیون فرش وسایر لوازم منزل بقیمت عادلانه خیابان‌شاه

فروشگاه‌فرش تهران‌کالا
خریدار انواع قالیهای نو و کهنه و لوازم منزل ۶۶۹۲۲۶

فروشگاه‌امپریال۶۶۱۱۳۶
خریداریخچال‌وتلویزیون فرش وسایر لوازم منزل بقیمت عادلانه‌خیابان‌شاه
آـ۹۸۹

فروشگاه ایران فرش
تلفن ۷۷۴۹۷۳
کلیه لوازم شما بهر مبلغ باشد بیشتر از سایرین نقد خریداریم .

فروشگاه فرش شایان
تلفن ۶۶۳۳۸۱ بهترین خریدار فرش‌لوازم منزل

فروشگاه فرش فروردین
خریدار فرش کهنه و نو تلفن ۶۶۱۶۵۵ و۴۳۰۸۵

فروشگاه آرمان تلفن ۶۶۹۶۲۳
خریدار یخچال برقی و نفتی و تلویزیون و قالی و قالیچه .

خواجه‌نصیر ۷۵۳۶۹۰
بهترین خریدار و معاوضه فرش کهنه و نو جهت‌صادرات
آـ ۱۰۲۳۸

خریدار فوری یخچال های‌نفتی تلفن ۴۹۳۹۳

فروشگاه‌بختیاری‌تلفن۷۵۹۳۲۹
بهترین خریدار کلیه‌لوازم‌منزل

فروش‌دست‌دوم

اثاثیه ارزان
موسسه‌ای مقداری لوازم منزل از قبیل سرویس اطاق خواب ،مبلمان سالن ، میز صندلی نهارخوری ، کشوهای جالباسی و غیره نو ودست‌دوم به‌معرض فروش گذاشته است همه‌روزه ازساعت ۳ تا ۸ بعداز ظهر کریمخان‌زند خیابان‌مدیری پلاك ۳۱ طبقه اول مراجعه فرمائید .
آـ۹۷۶

چندنفر خانواده اروپائی تهران راترك والبسه‌خودرادرروزدوشنبه ۱۳ اردیبهشت از ساعت ۱۰ صبح الی ۸ بعدازظهر بفروش میرسانند آدرس‌ـ خیابان جردن ـ خیابان البرز شماره۲۳
آـ ۶۱۹

فروش‌دست‌اول

اطلاعیه فروشگاه پیمان
تلویزیون ، یخچال ، چراغ گاز را باماهی صد تومان‌تهیه فرمائید بازی‌آباد خیابان چمن ۵۱۳۵۹
۱ـ۱۵ آـ ۶۸۰

قابل توجه
مبل فروشان
تشك‌فنری
عروس خواب
با مزایای بیشتر و تکنیك صحیح‌تر و رنك‌های مختلف زینت‌بخش اطاق خواب های‌شماست تلفن ۲۰۵۲۶
۱ـ۵ آـ ۱۱۱۶

استریوپارس
ضبط آهنك روزبرروی‌انواع نوار . کارتریج . کاست‌انتهای خیابان شاه تلویزیون پارس تلفن ۹۵۱۲۹۶
آـ ۱۱۱۳

OSTAD
کارخانه صنعتی استاد
بایك دنیاتجربه
سازنده مدرن‌ترین لوازم دفتری
صندوق نسوز
باقیمت استثنائی
مدل۱۵۰کیلوئی ۲۵۰۰ ریال
مدل۲۵۰کیلوئی ۳۵۰۰ ریال
مدل۳۵۰کیلوئی ۴۵۰۰ ریال
مدل۴۵۰کیلوئی ۶۵۰۰ ریال
مدل۵۵۰کیلوئی ۷۵۰۰ ریال
نمایشگاه ودفترمرکزی : خیابان فردوسی شماره ۷۷ـ تلفن ۳۱۲۸۵۰ ۳۱۱۹۶۵

کرایه
کرایه هرنوع ماشین‌تحریر بنگاه فنی ناصر تلفن۸۲۶۲۰۵ دروازه‌دولت مقابل سعدی .

مبل‌ودکوراسیون

پرده دوزی ارجمند ۳۱۷۳۷۰

پیراهن مبل : ۳۱۹۵۰۵
تعویض پارچه مبل: ۳۱۹۵۰۵
پرده‌دوزی‌شهرزاد: ۳۱۹۵۰۵
آـ ۳۴۱

شستشوی‌مبل وفرش

دوراکلین سرویس‌امریکا
خشکشوئی مبل و فرش در محل وابسته بتاول‌ماستر ایران تلفن ۷۵۸۳۹۵ ـ ۷۵۸۳۹۶ و ۷۵۳۶۸۳
آـ ۵۵۷

شستشوی مبل و فرش
کلین‌سرویس‌مهر مبتکروپیشرو نظافت مبل و فرش با دستگاه منحصر بفرد تلفن ۹۵۲۵۴۶
آـ ۱۰۴۹

آناهیتاسرویس‌بزرگترین خشکشوئی مبلمان فرش با دستگاه اتوماتیك ـ ۷۹۵۳۰۷

قالیشوئی برف
تلفن ۳۱۰۳۷۵

کارخانه‌قالیشوئی‌اطلس
باسابقه و مجهز ۹۶۰۲۹۸

لوله‌کشی گاز

لوله‌کشی گاز
منازل ـ ساختمانها
وکارخانجات طبق
استانداردهای شرکت
ملی گاز ایران
۸۲۳۲۸۸

گاز

ارساگاز
« پخش گاز »
۴۴۸۰۲ ـ ۴۶۷۶۶
۴۳۵۵۵
سرویس
۶۶۲۴۷۱

آی گاز تلفن ـ
۷۵۱۷۴۰ و ۷۵۰۲۳۳

ایران گاز
پخش گاز
۸۲۷۱۳۱
تعمیرات
۸۲۳۰۵۱ـ۵۲
همه روزه ازساعت ۷ صبح الی ۱۱ شب
نمایشگاه مرکزی خیابان شاهرضا شماره ۳۳۰

شرکت پخش بوتاگاز
شرکت بوتاگاز از۷ونیم صبح تا ۸ شب تلفنهای ۳۹۲۳۸۹ و ۳۹۳۲۲۳

BUTANE
بوتان
تلفن پخش گاز
شرکت بوتان
از ۷ صبح تا ۹ شب
۹۵۳۰۵۱

پرسی گاز
گازوسرویس
غرب خیابان پهلوی
۹۶۳۰۲۱
الی
۹۶۳۰۲۵
از ۷ صبح تا ۷ شب
شرق خیابان پهلوی
۸۲۲۰۲۵ الی ۸۲۲۰۲۱
۴۷۹۹۰ـ۸۲۷۲۴۷
از ۷ صبح تا ۱۰ شب
تلفن مخصوص تعمیرات ۶۶۵۲۴۰

نصب آنتن
موسسه دیاموند
نصب آنتن تمام کانال‌ایرانی ۵۰۰ ریال خارجی از ۷۰۰ریال به‌بالا تلفن ۳۵۱۱۲۰

تعمیرات

تلویزیون
تعمیرگاه تلویزیون الکترون تلفن ۷۶۳۶۸۳
تعمیر تلویزیونهای R.C.A شاوب‌لورنس . فیلیپس. سییرا تلفونکن و سایر مارکها با سرویس مجهز سیار در شهر شمیرانات .

تلویزیون سرویس
خاورمیانه تلفن ۳۹۱۳۷۹
تعمیر تلویزیونهای امریکائی واروپائی R.C.A — R.T.I.
دمونت ، ژنرال الکتریك، فیلیپس ، بلاپونکت ، سییرا، شاوب‌لورنس و غیره‌باسرویس سیار در هر نقطه تهران .
۱ـ۱۰ آـ ۱۰۶۸

R.C.A — R.T.I.
تعمیرگاه مجاز شماره ۱ تلویزیون‌آر ـ تی ـ آی تلفن ۹۵۳۷۰۷ تاجدار
۱ـ۱۷ آـ۱۰۳۱

تلویزیون‌پارس
تعمیرگاه مجهز تلویزیونهای شاوب لورنس.بلر.گروندیك . فیلیپس . تلفون کن.آر.تی‌ای. ونصب رادیوگرام وپخش صوت اتومبیل انتهای خیابان شاه تلفن ۹۵۱۲۹۶

دادار
تعمیرگاه مجاز شماره ۱۵
شاوب لورنس
عباس‌آباد سی متری نظامی بین مهناز وپاشا شماره ۱۷۹ تلفن ۷۶۴۲۵۱

SCHAUB-LORENZ
شرکت تلویزیون‌سرویس
R.C.A — R.T.I.
اماده تعمیر تلویزیون‌های شاوب‌لورنس باسرویس سیار۷۶۱۷۸۴و۷۶۵۰۲۷

تمیرگاه‌ثابت
تعمیر تلویزیون
R.C.A — R.T.I.
شاوب‌لورنس با تخفیف استثنائی ۶۶۹۱۷۰

صفائی رئیس سابق
تعمیرگاه تلویزیون ایران
R.C.A — R.T.I.
تلفن ۸۲۴۴۳۳

تلویزیون فوری در منزل تعمیر میشود ۹۶۰۵۴۶

شرکت‌مهندسین تلویزیون‌ایران
تعمیر تلویزیونهاوتقویت لامپ تصویر ۶۶۱۲۳۴

تعمیر تلویزیون۴۸۷۷۲

یخچال
تعمیرگاه سید حسین۸۸۲۴۳۸
تعمیر هرنوع یخچال ، کولر ، آبسردکن،رختشوئی،آبگرمکن

تعمیرگاه‌یخچال، کیانوس
تعمیرهرنوع یخچال ، کولر گازی وآبی، لباسشوئی تلفن‌ـ ۳۱۳۶۳۹

تعمیرانواع یخچال۸۳۰۳۰۹
۱ـ۲۹ آـ ۷۱۵

تعمیرگاه یخچال فریجیدر
تحت نظرمتخصصین ورزیده با ۳۰ سال سابقه در مورد یخچال ضمنالوازم یدکی‌موجود تلفن ۷۵۲۳۳۶

تعمیرگاه یخچال وازگن
تعمیرات یخچال و کولر ۷۶۰۷۹۴

شمیران شوفاژ
تعمیر هرنوع یخچال سرویس
ونصب شوفاژ وکولر تلفن‌ـ ۸۶۵۳۹۹

کولر
موسسه گاما ۷۹۳۸۹۷
نصب و سرویس کولر کانال‌کشی ساختمان

کانال شرق
سازنده کانالهای تهویه مطبوع ودریچه تنظیم‌هوا ۶۳۰۴۶۲

تکنسین آریا ۷۶۴۶۰۸
سرویس و نصب کولر

جنرال سرویس
نصب کولر بطور نقد و اقساط تلفن ۷۹۶۱۵۱
۱ـ۸ آـ۱۰۸۸

موسسه فنی ۱۱۰
سرویس کولر ۲۰۰ ریال قطعات یدکی ۲۰ درصدتخفیف تعمیر همه نوع وسائل برقی در محل ۷۶۱۹۹۵
۱ـ۱۰ آـ۲۹۴۳

فروشگاههای اتومبیل

ژیان ۵۰
نقد و اقساط
حاضر برای تحویل
نمایشگاه اتومبیل امیر
میدان محمد رضاشاه
تلفنهای: ۹۵۰۰۹۰ ۹۵۹۶۶۶

وانت پیکاب‌ژیان‌مدل ۵۰ ـ اقساط آماده برای تحویل فوری نمایشگاه‌اتومبیل‌امیر ۹۵۰۰۹۰ و۹۵۹۶۶۶

سرباز
آریا ـ شاهین
جیپ
نبش اکباتان و ملت
تلفنهای ۳۱۲۵۰۲ و ۳۱۰۶۱۶

فروش اتومبیل

شورلت
مدل ۶۰
شورلت کورور تمیز بارادیو ۷۵۰۰ تومان تلفن ۹۷۳۵۵۰
آـ ۱۱۰۳

خرید و فروش مینی‌بوس
تلفن ۲۷۹۰۰ گلپایگانی
۱ـ۲۶ آـ۱۰۸۳

اطلاعیه سازمان صنایع فلزی
راطا
قابل‌توجه آقایان مهندسان ـ معماران‌وشرکت های محترم ساختمانی
سازمان و نمایشگاه مرکزی صنایع‌فلزی راطا از محل سابق خودعباس آباد به محل جدید
داودیه خیابان ظفر نبش خیابان نفت انتقال یافت
علاقمندان به‌مصنوعات فلزی مرغوب وسرویس آشپزخانه مدرن‌و مبلمان لوازم دفتری به نشانی جدید مراجعه فرمایند.
تلفن ۷۷۵۴۵۴
سازمان ونمایشگاه مرکزی صنایع فلزی‌راطا درخدمت خانواده ها

کرایه

کانج بار
بارکش شهر وحومه وبیمه اثاثیه منزل
تلفنهای
۶۶۱۱۱۱
۴۱۱۱۱

ام ـ آ ـ اس
اتوبوس و مینی‌بوس دربست برای کارخانجات و مسافرت های دستجمعی تلفن ۹۷۰۸۱۴

آی.تی.تی
بهترین اتومبیل کرایه
تشریفاتی
۲۴ ساعته‌با راننده بدون‌راننده
فرح جنوبی ۷۵۳۴۶۳

اتوشاهپور
اتوبوس‌ومینی‌بوس
اجاره‌ای و دربست
تلفن: ۲۶۳۲۷ ۵۰۲۵۳

خاورتاکسی
تلفن ۷۵۳۳۲۵
اتومبیلهای کرایه باراننده بدون راننده داخل و خارج‌شهر فرح جنوبی خیابان منصور
آـ ۱۰۳۱۸ ۱ـ۳

جرثقیل پارس
تلفن ۷۸۶۶۲و ۷۸۱۱۱۲

جرثقیل و تریلی بابك آیزنهاور تلفن ۹۵۹۵۸۸

جرثقیل و تریلی ملك تلفن۹۵۰۰۶۸و۹۵۴۰۰۰

املاك‌ومستغلات

فروش

تغییر محل آژانس
شایسته
محل آژانس شایسته‌ازلاله‌زارنو به آدرس زیر انتقال یافت از خیابان پهلوی اول خیابان آریامهر میدان ـ آریامهر سازمان املاك شایسته تلفن ۶۲۷۲۵۷
سازمان املاك شایسته ضمن توسعه کادر داخله خودبا کارمندانی مجرب وصلاحیتدار (تفکیك و تقسیم وظائف انجام امور مختلف املاك به متصدی هرقسمت بطور مجزاوباشیوه‌ای صحیح) آمادگی بیشتر خودرا برای فعالیت در همه نوع امور ملکی‌شمادر کلیه نقاط‌پایتخت و حومه اعلام داشته وامیدآنکه بتوانیم کماکان‌موجبات‌رضایت خاطر مراجعین ارجمند خود را بعمل آوریم .
بهترین معرف‌این‌موسسه (از نظر صحت و سرعت عمل‌ـصلاحیت ـکاردانی وحسن شهرت) مراجعین محترمی از طبقات‌مختلف میباشندکه‌درطول چندین سال سابقه افتخار انجام امورملکی‌ایشان‌راداشته‌ایم
۱ـ۱۲ آـ ۱۰۶۴

مرکزمعاملات‌تهران‌پارس
نارمك امینی ۷۹۰۰۹۰
۱ـ۲۶ آـ۹۸۷

خانه فروشی
یکدستگاه ساختمان هفت طبقه دارای تهویه مطبوع و آسانسور و پارکینك‌اختصاصی واقع دراول‌خیابان‌ویلا روبروی لوان‌نور به‌فروش میرسد برای کسب اطلاع بیشتربه تلفن‌های ۷۸۷۷۹ و ۷۸۸۲۲ مراجعه فرمائید .

بازرگانی پاستور
خانه های مدرن دروس . گلستان و صاحبقرانیه در شمیرانات اجاره و یا بفروش میرسد .
تلفن ۸۶۶۱۴۳
۱ـ۱۵ آـ ۱۰۹۱

خیابان فرح‌چهارراه
تخت طاوس مستغلاتی با عایدی ماهی یازده هزار تومان بقیمت یکمیلیون و صد هزار تومان نقد و معاوضه تلفن ـ ۶۲۷۰۶۱
۱ـ۲ آـ۱۰۶۷

حدود خیابان دولت و قیطریه چند باب منزل نوساز ویلائی بمساحت ۴۰۰ الی ۹۰۰ متربفروش میرسد. دفتر جعفری تلفن ۸۶۴۸۶۴

ساختمان نوساز مستغلاتی‌سه طبقه‌ونیم طبقه‌ای۶اطاق‌ـشوفاژـ کولر ـ ماهی ۵ هزار تومان اجاره فروش یا معاوضه بازمین تلفن صبحها ۳۵۶۸۶۴
آـ ۱۱۰۱

حدود خیابان عباس‌آباد وفرح جنوبی
منزل ویلائی شخصی‌ساز ۸ اطاق و لوازمات شوفاژ کولرـ تلفن ـ استخر زمستانی و تابستانی بمساحت ۲۴۰متروبنا ۵۶۰ متر قیمت ۴۲۰ هزارتومان بدون واسطه بفروش میرسد ۸۲۶۳۳۷
۱ـ۲ آـ ۱۰۹۸

برای سلیقه‌های عالی
در ۳ نقطه تهران‌پارس ۶۰ دستگاه خانه های نوسازومدرن ویلائی ودوطبقه ۵ تا ۸اطاقی از ۲۲۵ تا ۳۴۸متربه‌قیمت۱۴۵ تا ۲۱۰ هزار تومان نصف‌تا دو سوم نقد بقیه ۴ تا ۱۰ماهه . میدان بهارستان (تهران‌زمین) ۳۹۳۰۵۸
۱ـ۲ آـ ۱۱۲۲

مستغلات چهار طبقه
با لوله‌کشی شوفاژ هر طبقه دارای ۴ اطاق بزرك هال و سرویس کامل به‌مساحت ۳۵۰ متر زیربنا ۸۳۰ متر در خیابان روزولت بالای تخت‌طاوس کوی ۱۰ متری فرخ قواره ۵ جنوبی به‌قیمت ۴۶۰ هزار تومان به فروش میرسد طالبین به تلفن ۷۷۱۵۰۸ و یا به آدرس بالا مراجعه نمایند .
۱ـ۴ آـ۹۷۰

چنانچه مایل بفروش خانه ـویلا ـمستغلات زمین خود می‌باشید با دفتر داد وستد مذاکره فرمائید تلفن های ۸۲۱۸۹۹و ۸۲۰۹۳۱
آـ۱۱۳۰

ساختمانهای نوساز بطریقه مهندسی یك‌طبقه مستغلاتی نزدیك میدان شهیاد بفروش میرسد . تلفن ۹۵۵۰۰۹

آخرین قسمت ساختمانهای ویلائی و مستغلاتی‌درشمال‌شهر از ۹۰ هزار تومان ببالاآماده فروش نقد ونسیه اندیشه ـ ۷۶۱۷۴۷.
آـ ۱۱۲۸

ویلا فروشی
چند دستگاه ویلای‌مدرن شخصی‌ساز به فروش میرسد ۷۶۴۹۷۳

فروش ویلای ساحلی
واقع در ۲۴ کیلومتری نوشهر ، نزدیك پارك جنگلی سیسنگان ، بمساحت ده هزار متر مربع ومشجربانواع‌درختان میوه ومرکبات با ساختمان‌مبله ومجهز بکلیه وسائل زندگی و دارای ساختمان سرایدار و ساحل عالی و کاملاقابل‌استفاده بعلت مسافرت بقیمت مناسب بدون واسطه بفروش میرسد بتلفن های ۸۴۳۵۲ و ۷۵۴۲۹۲ مراجعه فرمائید .
۱ـ۵ آـ ۲۵۳۱

درشمال شمیران چندین ویلای مدرن‌بفروش می‌رسد دفترکیان۸۸۱۷۹۰
آـ۸۵۱

پلاژ
کناردریا
بابلسر
باتمام وسایل بفروش میرسد تلفن
۹۵۰۵۹۲

باغ فروشی
کیلومتر ۲۴ جاده خراسان ۴هکتار باغ با آب . برق لوله‌کشی و سالن بزرك مناسب گاوداری بفروش میرسد از ساعت ۵ تا ۷ بعدازظهر تلفن ۳۹۳۰۶۸
۱ـ۱۵ آـ ۲۳۴۹

زمین فروشی
یك قطعه زمین۶۱۲متری در دروس بر مرودشت ویك قطعه زمین‌بمساحت ۳۷۶ متر بر خیابان ظفر داودیه بفروش میرسد. ۷۷۵۸۲۵ و ۷۷۰۲۴۱
۱ـ۵ آـ۱۰۵۷

گلستان
قطعات باقیمانده از زمینهای گلستان واقع دربرجاده‌اسفالته ۴۵ متری ملارد بفاصله ۳٫۵ کیلومتری جنوب اتوبان کرج و جنب نیروگاه عظیم برق شهریار تفکیك‌شده بقطعات یکهزار متری با خیابان‌بندی واسفالت آماده‌فروش‌ـسرویس برای دیدن زمین آماده است‌ـ نماینده فروش‌زمینهای گلستان وملاردویلاسازمان‌املاك‌شایسته تلفن ۶۲۷۲۵۷
آدرس محل‌جدیدازخیابان پهلوی خیابان آریامهر میدان آریامهر سازمان املاك شایسته
۱ـ۶ آـ ۱۰۶۲

زمینهای مرغوب بقطعات‌مختلف در ۲۳ کیلومتری تهران کرج شهریار بفروش میرسد تلفن ۹۵۲۰۸۳
۱ـ۱۵ آـ ۱۱۲۳

خواننده
گرامی
درزندگی امروزی برای هر چیز احتمال ضرر ـ فقدان ونقصان موجود است.
ولی‌آیا هرگز شنیده‌اید که‌فی‌المثل شخصی بگوید زمین من مفقود شده ویامقداری از آن بدلیلی از بین‌رفته‌است؟
ولی مشروط براینکه زمین در محلی خریداری شودکه امتحان خود را در مورد ترقی وانتخاب اکثریت مردم داده‌باشد. ترقی‌سریع و روزافزون قیمت زمین در ناحیه کرج وشهریار توام با گسترش تهران به طرف غرب‌دروضع‌روزموضوعی روشن‌و غیرقابل انکار است.
خرید چشمگیر وقابل توجه‌روزانه‌مردم اززمین های‌ملارد ویلا بهترین دلیل مرغوبیت و برتری این‌منطقه می‌باشد ..

ملاردویلا
واقع در جنوب اتوبان کرج وجنوب‌غربی جاده‌تهران کرج با کمترین فاصله از مرکزشهر دروسعتی بی نظیر وباتاسیسات انحصاری از قبیل خیابان‌بندی بابلوار های زیباومیادین‌وسیع‌ـ درختکاری ـ جدول‌بندی و اسفالت ـ آب لوله‌کشی وبرق‌ـ بامشاهده عملیات ساختمانی و بارزانترین قیمت نسبت به زمینهای مشابه نصف‌نقدونصف اقساط بدون هیچگونه مخارجی از قبیل حق‌العمل و کمیسیون‌ـ سرویس برای دیدن‌زمین‌آماده است .
نماینده فروش زمینهای ملاردویلا وگلستان سازمان املاك شایسته تلفن ۶۲۷۲۵۷
آدرس محل جدید ـ ازپهلوی اول خیابان آریامهر میدان آریامهر سازمان املاك‌شایسته
۱ـ۲ آـ ۱۱۲۵

کنار دریا
زمین‌بقطعات کوچك و بزرك باآب برق مجاور دریاوسمت جنگل آماده فروش می‌باشد با تلفن ۸۲۱۸۹۹و ۸۲۰۹۳۱ ـ دفترداد‌وستد مذاکره فرمائید.
آـ۱۱۲۹

فروش اراضی مبارك آباد
ونك مهران دره‌قشلاق‌دروس ۷۷۵۲۰۵
۱ـ۴ آـ ۱۱۱۸

اکازیون واقعی
مقابل تلویزیون کانال ۳ عباس‌آباد مابین خیابان وزرا وسی‌متری زمین بمساحت ۴۲۰ متر ۴۰×۱۰٫۵ بعلت مسافرت به ۲/۳ قیمت بفروش میرسدتلفن ۶۲۱۵۷۰
۱ـ۲ آـ ۱۰۴۹

فرح جنوبی ودیبا ۳۸۵متر زمین نقد فروشی ۳۱۵۸۷۷ داخلی ۱۵
آـ ۳۴۱۳

زمینهای ارزان
قطعات ۱۲۰ متری جاده خراسان باسند مالکیت بدون خرج محضر ۹۲۷ تومان نقد و اقساط و قطعات دیگر ۹۰ متری‌و ۱۰۸ متری و۱۲۰ متری شهر زیبای کاروان‌باسند مالکیت پیاده شده متری ۲۲ تومان نقد و اقساط وقطعات جدید کیلومتر ۶جاده خراسان‌برخیابان های اسفالت متری ۶۵ تومان نقد و اقساط با سند مالکیت و اراضی مشیریه قطعات ۱۲۰ متری باسندمالکیت‌متری ۳۵ تومان وسیله برای دیدن مهیا .
نشانی میدان شاه دفتر ساختمانی شایسته
تلفن ۳۵۶۳۸۷

فیات ۱۲۸ مدل ۷۱
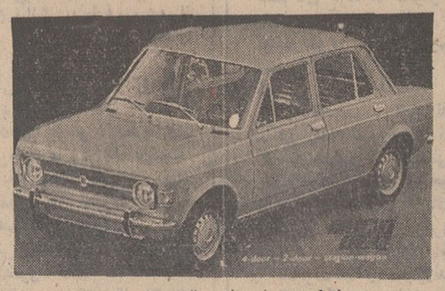
نماینده فروش اتومبیل امیر
تحویل فوری
انتهای شاه میدان محمد رضاشاه
تلفنهای ۹۵۰۰۹۰ و ۹۵۹۶۶۶

فروش‌وسرقفلی
بوتیك واگذاری
بوتیك در خیابان‌ایرانشهر چهارراه ثریا با مشخصات‌زیر. ۳ اطاق با تمام وسائل و تجهیزات ویژه بعلت مسافرت واگذارمیشود به تلفن۶۶۳۷۵۷ عصرها ساعت۳٫۵ ـ۶٫۵ تماس حاصل فرمائید .

مغازه‌واگذاری
اطلاعیه
مدرن‌ترین مغازه هادر بهترین مکان جهت استفاده سوپر مارکت ، دانسینك، کلوب نفریحات ثریا،لوکس‌فروشی،اغذیه فروشی ، بوتیك‌ومشاغل دیگر با تلفن های ـ تماس حاصل نمایند.
۸۲۸۷۵۵ و ۸۲۴۴۸۶

خیابان شمیران
مغازه بزرك با انبار . آب . برق وتلفن واگذار میشود ۸ تا ۱۶ تلفن ۷۵۲۶۷۱
۱ـ۶ آـ۳۳۰۱

اوکازیون عالی
یك باب مغازه‌بادکوراسیون مدرن جهت مشاغل مختلف بعلت مسافرت فوری بفروش میرسد جاده قدیم شمیران شمال کاخ جوانان روبروی ایستگاه چالهرز تلفن۳۱۸۲۱۰
آـ ۱۰۰۰

یکباب بنگاه
اتومبیل
فروشی
واگذار
میشود تلفن
۹۵۰۵۹۲

با سرقفلی واگذار میشود
یکدستگاه آپارتمان ویلائی دارای ۸ اطاق در زمینی به مساحت تقریبی ۳۵۰ متر باآب و برق و تلفن و حیاط مشجر واقع در ۳۰ متری نظامی عباس‌آباد برای محل کسب واگذار میشود طالبین با تلفن ۷۵۷۱۵۳ مذاکره فرمائید .

گاراژ
دوباب گاراژ مجاورهم‌رویهم بمساحت نه هزار مترمربع‌دارای ساختمانهائی جهت انبار و یا تعمیرگاه و یا برای گاراژهای مسافربری واقع دراول‌تهران ـ پارس بر جاده دماوند برای فروش یا اجاره آماده میباشد برای کسب اطلاع بیشتربتلفن های ۷۸۷۷۹ و ۷۸۸۲۲مراجعه فرمائید .
۱ـ۵ آـ۲۴۸۱

سالن چلوکبابی مجلل باجواز آماده‌بهره‌برداری واگذار میشود. امامزاده حسن میدان شهداد تلفن ـ ۹۵۰۹۳۸
۱ـ۳ آـ۱۰۳۴

آرایشگاه
آرایشگاه حمیراباتمام لوازم وجواز بفروش میرسد طالبین به خیابان شاهپور ایستگاه ورزشگاه آرایشگاه حمیرا با تلفن ۵۸۷۳۸ مراجعه نمایند .
آـ ۱۱۰۸

برای چاپخانه و کارگاه های تریکو
بابرق سی آمپر سه‌فازوبرق ده‌آمپر و تلفن و آب درخیابان فردوسی مقابل سفارت‌انگلیس کوچه صبح‌امروز محل‌سابق چاپخانه صبح امروز بمساحت ۲۳۵ متر بابنای سه طبقه و چندین سالن های بزرك برای دیدن رجوع فرمائید ۳۱۹۷۸۴ به: بنگاه کوشان
۱ـ۲ آـ ۶۸۸۸

زیر زمین واگذاری
واگذار میشود
یك زیرزمین‌درحدود۳۰۰متر واقع در خیابان سلطنت‌آباد ایستگاه ضرغام‌باتلفن۳۱۷۳۲۴ مکالمه شود .
آـ ۲۵۳۵ ۱ـ۵

اجاره‌داده‌میشود

آپارتمان اجاره
خیابان شاه پاساژ بیوك یزدی تلفن ۶۶۸۵۰۴
چند دستگاه آپارتمان‌مغازه با آسانسور شوفاژ جهت مطب دفترکار کسب با شرایط‌سهل آماده اجاره است به دفتر پاساژ مراجعه فرمائید .
آـ۱۰۰۵

لاله‌زارنو چهارراه مهنا
آپارتمان یك اطاقه و دو اطاقه با لوازم بدون تلفن‌برای دفتر کار مقطوع ۲۵۰۰ و۴۵۰۰ ریال تلفن ۳۰۱۳۲۱
آـ ۱۰۹۴

قابل توجه پزشکان مهندسین‌و شرکتها
تعداد آپارتمان ۳ اطاقه با تهویه مطبوع و آسانسور و تلفن واقع در نبش خیابان ایرانشهر و ثریا جنب بانك اعتبارات ایران اجاره داده میشود .
طالبین بدفترساختمان‌مراجعه فرمایند تلفن ۸۲۱۱۹۰ و ۸۲۳۲۲۱

۲ دستگاه آپارتمان ۸اطاقه اجاره‌ای واقع در برشمالی خیابان تخت طاوس نزدیك چهارراه شاه عباس مجهز بشوفاژ کولر وسرویس کامل تلفن ۶۶۳۱۵۹
۱ـ۳ آـ ۹۵۵

آپارتمان چهارطبقه ۱۸اطاق وچهار هال با سرویس کامل مجهز و تهویه سرد و تلفن واقع در اسکندری شمالی نرسیده به چهارراه ساسان پلاك ۵۹ بدون واسطه اجاره داده‌میشود و برای‌کسب اطلاع بیشتر باتلفن ۶۳۰۰۸۱ تماس گرفته شود .
۱ـ۵ آـ ۳۴۷۹

برای اجاره بهترین‌آپارتمان باعالیترین فضا در میدان هفت حوض نارمك تلفن ۷۹۳۴۷۷
۱ـ۷ آـ ۱۱۱۵

آپارتمان اجاره
۴ طبقه آپارتمان نوساز ۶ اطاقه باسرویس کامل، کولر، شوفاژ، آسانسور، پارکینك ، تلفن مستقیم آیزنهاور خیابان شادمان جنب بانك ملی یکجا یا جداگانه واگذارمیشودتلفن ۹۷۳۵۳۸
آـ۹۳۲

ساختمان اجاره
شمال بلوار
جنب شرکت سامان
ساختمان نوساز ومدرن شامل ۶۲ اطاق با سالن ۲۲۰ متری یکجا اجاره داده میشود تلفن ۶۲۳۳۸۰
آـ ۹۳۷

خانه اجاره
بالای تخت طاوس
طبقه اول ۴ اطاق باسرویس کامل بدون تلفن ماهیانه ۹۰۰ تومان اجاره داده میشود تلفن ۷۶۲۳۱۹
آـ ۱۰۹۶

۳۰۰۰ متر زمین‌کیلومتر۱۱ جاده کرج اجاره داده میشود ۹۵۶۵۹۶
آـ ۳۵۰۱ ۱ـ۲

خریداری‌میشود

کوهك کوهك کوهك
خریداریم گلکار یزدی۹۵۶۶۰۶

دفتر پارس اراضی داخل طرح عباس آبادرا خریدار است تلفن . ۷۶۱۵۵۸

خریدار زمین‌افسریه ۷۹۳۳۴۶

زمینهای جنت‌آباد باغ فیض پونك حسین‌آباد حسن آباد حاجی‌آباد کن کوهك خریداریم ۹۷۰۸۱۸
آـ۸۱۵۶

زمینهای‌افسریه‌خریداریم ۷۹۱۳۵۹

ولنجك
علی‌آباد محمودیه خریداریم . ۸۹۰۱۵۰ لطفی .

خریدار زمین تهران‌پارس ـ ۷۸۱۹۳۶

خریدار زمین تهران‌پارس ۷۹۳۰۲۰

خرید اراضی مبارك‌آباد
شمس‌آباد ـ کاظم‌آباد‌ـمجیدیه ۷۷۰۹۵۹
آـ۳۹

زمینهای اطراف راه شمیران و خودشمیران را خریدارداریم ۳۱۰۱۶۹ و ۳۱۰۱۶۸
۱ـ۲۰ آـ۱۹۶

زمینهای هاشمی فوری خریداریم تلفن۶۶۱۳۷۷

اهواز
زمینهای اهواز و خرمشهررا با قیمت خوب خریداریم تلفن ۷۹۴۴۱۸
۱ـ۱۰ آـ۹۶۳

اراضی عباس آباد نقدا فوری خریداریم دفتر اندیشه ۷۶۱۷۴۷

زمین سازمان برنامه و حسن‌آباد فوری‌خریداریم آژانس ویلاتلفن۶۶۱۳۷۷

اهواز
کلیه اراضی اهواز را خریداریم خیابان قوام ـ السلطنه پاساژ نوبهارطبقه دوم شماره ۱۸ تلفن ۳۱۱۷۰۶

زمین در مناطق داودیه دروس . چالهرز .پهلوی دره قشلاق قطعات بزرك و کوچك خریدار و فروشنده‌ایم دفترمسعود ۷۷۵۸۲۵ و ۷۷۰۲۴۱
۱ـ۱۰ آـ۱۰۷۰

اراضی دره قشلاق و کوی مکانیرو سعادت‌آباد خریداریم ۶۲۳۴۰۶

اراضی ا ام‌سی وکوهك واراضی حسن‌آباد . اراضی کن‌وسازمان برنامه و شرکت پنبه و جنت‌آباد و اراضی طرشت خریدار و فروشنده‌ایم. ۹۷۱۷۷۱
۱ـ۱۰ آـ ۶۸۴

اراضی کردان جاده قزوین جاده کرج خریداروفروشنده‌ایم تلفن ۴۲۳۹۰
۱ـ ۲۶ آـ ۴۲۰

زمینهای تجارتی را
د رهرنقطه‌تهران وحومه خریدار و فروشنده‌ایم تلفن ۴۲۳۹۰

خرید عباس آبادکوهك جنت‌آباد سرحد آباد ملارد کرج ۶۶۶۲۰۳

اراضی ام ام سی تهران بریم کلاك وردآوردچیتگرام‌آراس خریداریم ۴۸۴۶۳

سازمان برنامه حسن‌آباد هاشمی پونك حاجی‌آباد خرگوش دره خریداریم ۴۰۸۲۹

زمین کیشا خریداریم تلفن ۶۳۴۲۴۴ هجری

اراضی طرشت لتمال ویسك‌کن جنت‌آبادباغ فیض کوهك خریداریم ۴۸۴۶۳

اراضی ملارد سرحدآباد کردان جاده کرج قزوین خریداریم ۴۰۸۲۹

زمینهای‌زعفرانیه دره قشلاق مکانیر و سعادت‌آباد فرحزاد خریداریم بازرگانی جلالی خیابان پهلوی تلفنهای۶۲۶۴۱۱ و ۶۲۴۱۹۳

بنگاههای معاملات املاك

مشاور املاك کیشا خالفی ۶۳۳۹۳۱

بورس املاك شمیران دفتر براتی باغ فردوس ۸۵۲۵۷۵
آـ۱۰۱

B.K.D
در بازکن برقی
بکد
قیمت یکدستگاه کامل ۲۵۰ تومان
بدون پیش قسط به اقساط ماهیانه ۵۰ تومان بپردازید
بوسیله تلفن سفارش دهید دستگاه در مدت ۳ ساعت نصب و تحویل میشود
شرکت بکد الکتریک تلفنهای ۷۷۲۰۰۸ـ۶۲۴۴۱۴

حراج
حراج مغازه میرزا بگیان هنوزادامه دارد .
تلفن : ۶۶۶۴۱۲چهارراه یوسف آباد

نیازمندیها

تلفنهای ۳۱۱۲۲۰ـ۳۱۱۲۲۴

خرید و فروش و اجاره
مستغلات شمال‌شهر ۸۲۷۴۶۶
آ ـ ۳۱۰

بورس اراضی سرحدآباد ۴۶۹۵۴
۳۰ـ۱ آ ـ ۷۲۱

منزل مستعلاتی با ضمانت
قیمت باشد نقد واقساط ۴ ساله ۷۹۲۴۷۷
۲ـ۱ آ ـ ۳۴۰۷

دفتر مشاوره
آریا
بورس زمینهای تهران‌و حومه اصفهان و اهواز
تلفن ۴۲۶۸۲

املاک نیک ۶۲۱۶۰۶
مرکز خرید و فروش‌اراضی ونک یوسف‌آباد کوی‌مکانیر
۱۲ـ۱ آ ـ ۱۰۰۰

نیازمندیهای اجاره

سازمان نیازمندیهای خارجیان
خانه‌ها‌ی‌اجاره‌میدهد ۶۶۳۹۳۹

موسسه امورخارجیان اجاره به‌خارجیان تلفن ۷۵۱۷۸۲

به‌خارجیان مسافلات شمارا اجاره میدهیم تلفن ۸۲۹۷۱۳و ۸۲۳۹۶۴

بتعداد ویلای مدرن‌سه‌چهار اطاق خواب ، شوفاژ کولر ، استخر ،اطراف جردن داودیه‌ـ الهیه ـ دروی ـ گلستان برای سکونت خانواده خارجیان نیازمندیم تلفن ۴۸۹۹۶
۳ـ۱ آ ـ ۱۱۰۷

برای ساختمان شما

کاغذ دیواری باقساط
کاغذ دیواری و نقاشی ساختمان باقساط تلفن ۷۸۱۹۷۷

تعمیر پرده کرکره فوری با ضمانت تلفن ۴۱۵۶۸۰

تزئینات‌ساختمان‌باقساط
پرده پارچه ـ کاغذ دیواری
پرده کرکره به اقساط تلفن ۴۱۵۶۸۰

کارگاه فنی حداد
لوله‌بازکنی فاضل‌آب
تلفن ۳۱۸۸۹۵
آماده کار در تمام نقاط تهران

کاشی
سرامیک
تهران نقش
سازنده مرغوبترین سرامیک با فرم و رنگهای مختلف
خیابان حضرت‌عبدالعظیم‌خیابان فرح‌آباد سرای حاج حسنعلی
تلفن ۲۷۱۶۴

MISCHLER
میشلر
سرما گرما وتوراز کرکره چوبی مشلر عبور نمیکند، پرده چوبی مشلر در عین زیبائی درمقابل سرقت‌مقاوم بوده و بصورت حفاظ قفل خواهد شد

BW
پارکت
فرش چوبی ایران‌باختمان شما جلوه خاصی می‌بخشد
روی‌پارکت BW آتش‌سگار جوهر ، اسید و سایر مواد شیمیائی اثر ندارد
نمایشگاه‌پارکت BW ویژه کرکره میشلر خیابان شاه‌ضا کوچه فتوحی
تلفن‌های : ۶۶۹۳۹۰ ـ ۶۶۰۳۰۷ ـ ۶۶۹۵۹۶

پول مورد نیاز

پول‌نیازمندیم ۸۲۶۲۳۰

پول شرطی جهت شمال شهر در مقابل خانه و مستغلات نیازمندیم ۴۰۸۲۹

قبوض

مزده مزده
فرش کهنه‌وبو صادراتی وقبوض بانک کارگشائی را موسسه ۱۱۱ واقع‌در بهارستان جنب قنادی یاس خریداری مینماید تلفن ۳۹۱۵۰۰

خریدار فوضر اصلاحات ۶۶۴۶۱۸

استخدام

بیکنفر فروشنده مرد بازن با سابقه و باتجربه که بتواند یك فروشگاه مبل و دکوراسیون بزرك را اداره نماید با حقوق مکفی استخدام میشود . بعد از ظهر ها ۶ الی ۹
تلفن ۶۲۹۰۱۳

تعداد ۱۰ نفر کارگرورق کار وجوش کار کاربیت واردبه ساخت کابینت آشپزخانه و میز تحریر استخدام‌میشوند.خیابان پهلوی بالاتر از بلوار الیزابت نمایشگاه طلوع صبحها ۹ الی یك بعداز ظهر .
۳ـ۱ آ ـ ۱۰۷۶

بیش از ۵۰۰۰ نفر
درسال ۴۹ فقط با پرداخت ۱۰ تومان به‌جای ۱۵۰ تومان
ماشین نویسی
۲۰ تومان بجای ۶۰۰ تومان
دفترداری دوبل وحسابداری
۴۰ تومان بجای ۹۰۰ تومان
منشیگری (سکرتری)
رایطور کامل فراگرفته‌واستخدام شده‌اند امسال نیز میتوانید بامراجعه فوری دوره‌های بالارا مجانابدون‌پرداخت شهریه
فراگرفته باخذدیپلم رسمی‌نائل شوید
اقتصاد آموزشگاه بازرگانی
میدان فردوسی
تلفنهای ۸۲۸۳۲۶ ـ ۸۲۸۳۸۷
۵ـ۱ آ ـ ۱۰۳۵

یك خدمتکار پرستار زن ویك آشپز شبانه‌روزی با حقوق مکفی مورد نیاز است
صبحها تلفن ۶۶۸۱۵۶
۲ـ۱ آ ـ ۳۴۰۱

تعدادی کارگرمرد
سری‌دوز شلوار مردانه
که واجدشرایط‌زیر باشندمورد نیاز است .
۱ـ داشتن برك خاتمه‌خدمت یامعافی دائم .
۲ـ سن بین ۲۰ تا ۳۵سال.
۳ـ داشتن سواد خواندن و نوشتن .
۴ـ ساکن خیابان آرامگاه (حوالی علی‌آباد وکوی نهم آبان)داوطلبان بین ساعت۷ تا ۹ بعدازظهر به چهارراه امیراکرم ساختمان کاشانی طبقه پنجم شماره ۳ مراجعه نمایند .
۲ـ۱ آ ـ ۳۳۳۷

یك خانم دیپلمه که ماشین نویسی فارسی را بخوبی بداندو تا حدودی بزبان انگلیسی آشنا باشد توسط یك‌شرکت‌خارجی استخدام میگردد .
۷۶۴۱۰۹ ـ ۷۵۸۳۱۹ هرمزیان
۳ـ۱ آ ـ ۳۴۰۳

لوله‌بازکنی

شهناز وشرق ۷۵۳۷۶۶
شمیرانات ۸۴۰۶۰

رفع گرفتگی هرنوع لوله‌ساختمانی
پاه دستگاه‌تراکم‌هرا ـ تلفن ۷۸۷۲۷

لوله بازکنی فاضل آب
سرویس منظم مسعود
بلوار تلفن ۶۶۴۴۸۵

لوله‌بازکن فاضل اب
تلفن ۸۶۶۶۴۲

لوله بازکنی فاضل آب
جنرال
۷۹۶۲۵۱
مطمئن فوری ارزان
با دستگاه مجهز بدون خرابی

لوله بازکنی فاضل آب
۸۲۷۴۰۸
دیوار دولت تلفن :

تخلیه چاه فاضل اب
باسیستم موتوری
۵۲۵۵۰

لوله بازکنی فاضل آب
مقدم : ۶۶۵۳۷۴

فروشنده تلفن

خرید وفروش هر نوع شماره تلفن به تلفن ـ ۸۲۰۸۴۱

برای خرید و فروش هر نوع شماره تلفن بعد از ظهر ، تلفن ۷۵۵۱۴۸ تماس بگیرید
۹۲۱ـآ

معاملات پول

پول موجود
پول شرطی موجود ۸۲۲۶۵۹
۱۰ـ۱ آ ـ ۷۱۹

پول۵ر۱ شاهی ۶۲۴۸۷۳

ازیك میلیون ریال‌به‌بالا موجود پاکپور ۶۶۴۶۱۸

پول شرطی امینی ۷۹۰۰۹۰
۲۶ـ۱ آ ـ ۹۸۶

پول نومانی دوشاهی همیشه موجود۸۲۸۰۹۰

پول در مقابل ماشین خانه فوری میدهیم تلفن ۶۳۰۷۹۴

پول شرطی باسود بانکی برای خانه و مستغلات موجود ۴۸۴۶۳

خانه پول فرح شمالی
مرکز معاملات پول تهران ـ ۷۷۱۳۸۸

گروه فرهنگی نواندیش
برای آموزش فن بازاریابی و سپس استخدام بعده‌ای دختر وپسر دیپلمه یا دانشجو یا دانش‌آموز سال ششم‌دبیرستان نیازمند است تلفن ۷۵۲۴۹۰
۱۰ـ۱ آ ـ ۸۴۵

طراح تبلیغاتی
سازمان تبلیغات ایده برای کار در شعبه مشهداین‌سازمان به چندنفر طراح که ضمنابکار های اجرائی مسلط باشند نیازمند است علاقمندان باتوجه باینکه محل دائمی کار آنها مشهد خواهد بود می توانند صبحها بین ساعت ۹تا ۱۴ بسازمان تبلیغات ایده‌شماره ۲۹ خیابان قوام‌السلطنه مراجعه فرمایند .
۳ـ۱ آ ـ ۶۹۱۶

کار موقت وپردرآمد
برای مدتی کوتاه جهت گرفتن آگهی در کتابی پرتیراژ احتیاج به چند ویزیتور فعال وارد و کارکرده داریم مزایا بسیار عالی فقط فعالیت و تحرك بسیار لازم است واجدین میتوانند برای تعیین وقت قبلا با تلفنهای ۳۱۳۲۳۷و۳۱۳۲۳۸ مذاکره فرمایند .
۲ـ۱ آ ـ ۶۹۱۴

پرستار

با سابقه که بتواند زبان انگلیسی صحبت نماید برای نگهداری طفل ۸ ساله با حقوق خوب موردنیاز است داوطلب لطفا با تلفن ۲۱۶۸۴۵ تماس حاصل نماید .
آ ـ۲۴۶۱

یك واحد صنعتی
به یکنفر قالب‌ساز با تجربه و یکنفر فرزکار به تجربه نیازمند است تلفن ۶۶۶۴۱۷
۳ـ۱ آ ـ ۳۲۹۳

تزئینات ام .آر بعده‌ای دوشیزه یابانو نیازمند است لطفا از ساعت ۴½ الی ۸ بعد از ظهر مراجعه نمائید آدرس شاهرضا دروازه دولت نبش‌سعدی شمالی جنب آموزشگاه وحید .

استخدام تکنیسین برق
یکنفر تکنیسین برق که حداقل فارغ‌التحصیل مدرسه حرفه‌ای یا باتحصیلات‌بیشتر و دارای تجربه باشد ویزبان انگلیسی نیز آشنائی کامل داشته‌باشد برای تمام وقت استخدام‌میشود . سن‌متقاضیان باید بین ۲۳ و ۳۵ سال باشد. واجدین شرایط لطفامشخصات کامل خود را به صندوق پستی ۱۰۳۶ ـ ارسال دارند .
۳ـ۱ آ ـ ۶۶۸۲

SITUATION VACANT
WANTED for immediate employment a young male experienced telex operator with good knowledge of English. Applicants are requested to call 313026, 313269.

آگهی استخدام
سازمان تجارت خارجی ژاپن جهت امور منشیگری و روابط عمومی خود احتیاج به‌دوشیزه ویا خانمی با مشخصات زیر دارد
حداکثر سن۲۵ سال
حداقل تحصیلات دیپلم متوسطه .
آشنائی به زبان انگلیسی و تایپ .
متقاضیان حداکثر تاتاریخ ۵۰ر۲ر۱۵ بین ساعات ۹ الی ۱۲ صبح بدفترسازمان‌واقع در خیابان ثریا بین فیشرآباد و ویلا شماره ۱۸۲ طبقه چهارم مراجعه فرمایند .
سازمان تجارت خارجی‌ژاپن‌ـ وکیلی .

بیك‌نفر دوشیزه یا بانوی‌ماشین‌نویس نیاز‌ـ مندیم تلفن ۹۶۲۹۱۸ و ۹۵۸۵۰۶

هواپیمائی ملی ایران ـ هما ـ

آگهی استخدام
دانشجوی خلبانی در هواپیمائی ملی ایران «هما»
اگر مایل به پروازدرافقهای بیکران و کوشش درمجموعه شبکه های هوائی وبالاخره پیوستن بگروه خدمتگزاران صنعت هواپیمائی و حمل و نقل هوائی هستید ، هوا پیمائی ملی ایران باین آرزوی شما تحقق می بخشد .
پهنای گسترده آسمان قلمرو مردان بلند پروازی است که هرپدیده‌ای‌رادراوج، نظاره‌گرند هنگامیکه میلیونها انسان برای سفر در نقاط مختلف دنیا ، جان خود و فرزندانشان را در اختیارخلبان میگذارند ، نمودار یك‌معنی است : خلبان مردی تیزبین ، هوشیار ، مسئول و ماهراست‌و بدین گونه هرروز و هرساعت، مردم اعتماد خود را نثارکسانی میکنند که صاحب این خصال وا لاهستند .
هواپیمائی ملی ایران گروه تازه‌ای را برای توسعه بیشتر فعالیتهای خود از طریق‌مسابقه و آزمایشهای لازم استخدام میکند وبرای فرا گرفتن فن خلبانی بامریکا اعزام میدارد.
الف ـ شرایط :
۱ـ تابعیت ایران
۲ـ سن بین ۱۹ تا ۲۲سال
۳ـ داشتن دیپلم کامل متوسطه رشته طبیعی یا ریاضی (با حداقل معدل ۱۴)افرادیکه در سال ششم رشته طبیعی یا ریاضی مشغول تحصیل هستند میتوانند ضمن ارائه معرفی‌نامه از دبیرستان مربوطه‌درمسابقات ورودی شرکت‌نمایند .
۴ـ داشتن سلامت کامل جسمانی و روانی .
۵ـ حداقل قد ۱۶۵سانتیمتر
۶ـ آشنائی بزبان انگلیسی
۷ـ سپردن تعهد به منظور عدم تاهل تا خاتمه دوره آموزش .
۸ـ سپردن وثیقه ملکی بمبلغ ششصد هزار ریال و تعهد انجام ۱۰ سال خدمت در هواپیمائی ملی ایران
ب ـ داوطلبانیکه‌واجدشرایط لازم بوده واز عهده آزمایشهای ضروری و مصاحبه استخدامی برآیند به سمت دانشجوی خلبانی با حقوق ۶۰۰۰ ریال استخدام و پس از طی دوره تعلیمات‌مقدماتی در تهران‌برای تکمیل دوره های خلبانی بهزینه « هما » بامریکا اعزام خواهند شد و پس از اخذ گواهینامه خلبانی با حقوق ۱۲۰۰۰ ریال بخدمت‌درخواهند آمد و میزان حقوق آنان بعدا تا ۷۶۰۰۰ ریال‌باضافه‌فوق‌العاده ومزایای شغلی افزایش خواهد یافت .
داوطلبان ،درخواست خود را بوسیله پست سفارشی با تعیین آدرس دقیق و شماره تلفن و فتوکپی آخرین مدرك تحصیلی ودو قطعه عکس ۴×۶ تا آخر روز ۵۰ر۳ر۱۰ بقسمت استخدام هواپیمائی ملی ایران واقع در خیابان فرصت‌چهارراه ثریا ارسال دارند .
داوطلبان تهران‌وشهرستانها که قبلا ثبت نام مینمایند و شماره ثبت‌نام دریافت میدارند بعدا طی آگهی در جراید و رادیو محل و تاریخ مصاحبه‌به آنها اعلام خواهد شد .
هواپیمائی ملی ایران «هما»

TEHRAN CHEMIE AG
sucht ab sofort eine erfahrene
SEKRETARIN
für Deutsch Enlische Korrespondenz Interessenten werden gebeten sich bei Herrn Moini, Personalabteilung, zu melden. Anschrift: Ave. Takhtedjamshid No. 128 opp. Cinema Takhtedjamshid

کارخانجات پیسکویت گرجی
برای تکمیل کادر فروش خود بتعدادی فروشنده و تحصیلدار با شرائط ذیل احتیاج دارد .
۱ـ سن بین ۲۵ ـ ۳۵سال
۲ـ حداقل معلومات برای فروشنده دیپلم متوسطه وبرای تحصیلدار سیکل اول متوسطه
۳ـ داشتن ۲ سال تجربه فروشندگی برای فروشنده .
۴ـ تضمین ملکی بارزش حداقل پانصد هزار ریال .
۵ـ آمادگی کاردرشهرستانها برای فروشنده .
۶ـ داشتن دفترچه‌پایان خدمت یامعافی‌بجزمعافی‌پزشکی
۷ ـ داشتن گواهینامه رانندگی موتور سیکلت‌برای تحصیلداری ضروری است و دارندگان گواهینامه رانندگی برای فروشندگی در صورت یکسان بودن سایر شرائط ارجحیت دارند واجدین‌شرائط میتوانند حداکثر تا ۲۵ اردیبهشت ماه جاری مشخصات کتبی خود را با ذکر آدرس و شماره تلفن بنشانی‌بودرجمهری غربی ساختمان گرجی تسلیم نمایند .
۲ـ۱ آ ـ ۷۰۵۲

SITUATION VACANT
B. F. GOODRICH Iran S.A. provides attractive salary and fringe benefit to employ an Iranian who has the following qualifications: B.S. degree in science, engineering or management. Good command of the English language. Age 25-30 years.
Military service clearance or exemption. Candidates are requested to call 973001, ext. 65, for interview.

نمایندگی ماشین های الیوتی در ایران
جهت بازاریابی و فروش ماشین های‌اداری
تعدادی فروشنده خوش برخورد با ضامن معتبر ومعافی دائم‌باحقوق‌ثابت و مزایا استخدام می کند
داوطلبان‌صبحها‌ازساعت ۹ الی۱۱ و عصر ها از ساعت ۴تا ۶ بعدازظهر به‌آدرس زیرمراجعه فرمایند خیابان شاه ـ عباس کبیر شماره ۱۰۴ ساختمان الیوتی

مستخدم باتجربه
یك مستخدم زن برای کار های منزل بطور شبانه روزی با حقوق مکفی استخدام‌میشود. صبحها به تلفن ۸۲۶۲۵۵ مراجعه شود .
۲ـ۱ آ ـ ۳۴۶۹

دوشیزه یابانو
که از عهده مسئولیت غرفه این‌شرکت از نمایشگاه‌مصالح ساختمانی (نمایشگاه آسیائی) جنوب هتل هیلتون استخدام میشوند کسانیکه‌زبان‌انگلیسی یا فرانسه بدانند مقدمندصبحها با تلفن ۲۹۶۹۴ بعدازظهر ـ ۸۹۹۵۱۹ تماس بگیرند .

دکتر داروساز تمام‌وقت‌برای شهرستان مورد نیاز است ـ ۳۱۶۴۵۰
۲۶ـ۱ آ ـ ۱۱۲۷

به یك خانم حسابدار مورد احتیاج است بتلفن ۴۳۸۷۳ مراجعه شود .

بدونفر دوشیزه آقایا بانو که در قسمت کارآموزی‌جواهر سازی بتوانند کار کنند نیازمندیم آدرس ـ مخبرالدوله پاساژ رضاپور طبقه سوم‌شرکت جواهرسازی رکورد .

مشاور بیمه
۱ـ آیا پرانرژی ـ فعال ـ خوش‌لباس ـ تحصیلکرده هستید ؟
۲ـ آیا مایلید روزی ده ساعت کار کنید و ماهیانه ۸۰۰۰۰ ریال حقوق ثابت و پورسانت دریافت نمائید .
۳ـ آیا سن شما از سی سال بالاتر است چنانچه به سئوالات فوق صددرصد پاسخ مثبت میدهید ومیخواهیددرآمد سرشار و حرفه‌ای‌بی‌نظیرداشته باشید به ما رجوع کنید. نشانی مرکز نمایندگی امین ـ خیابان روزولت چهارراه تخت جمشید ـ جنب تریا قناری کوچه هدایت شماره ۸۳ .

SITUATION VACANT
WANTED male English/Farsi typist. Apply to POB 12-357, Tehran.

به چندنفر کارگرزن جوان
سن در حدود ۲۰ سال برای امور نظافت تمام وقت‌نیازمندیم مراجعین بین ساعت ۱۲ تا یك بعدازظهر شخصا به موسسه آی‌بی‌اس خیابان پهلوی جنب سینما امپایر مراجعه نمایند .

شرکت ساختمانی تمالون
بیکنفر حسابدار ورزیده با تضمین بعداظهرها نیازمند است تلفن۶۲۵۵۹۲

شریک

شریك با سرمایه ۹۵ هزار تومان جهت‌توسعه کارپردرآمد با سود تضمین‌شده نیازمندیم. ساختمان پلاسکو طبقه ششم شماره ۶۰۴

جویای کار

راننده‌ای باگواهی نامه پایه ۲ شخصی متاهل با سابقه ۱۵ سال رانندگی جویای کار است‌راهنمای شماره ۵۷۶ اطلاعات

راننده‌متاهل
بادو سال سابقه کار باسواد جویای کار است راهنمای۵۸۰ اطلاعات

گمشده

قابل توجه
باطلاع هم‌میهنان‌عزیزمیرساند. چندی قبل یك فقره چك‌شماره (۶۳۸۸۷۲) بحساب شماره جاری (۷۳۳۸) بانك رفاه کارگران شعبه کاخ وزارت‌کار متعلق باینجانبه فریده کاوسی ساکن خیابان شاهرضا پل چوبی اول خیابان سپاه جنب بانك صادرات کوی نبوی درب سوم کاشی ۶۴ ـ شماره‌تلفن سفید امضاء بدون تاریخ یك امضاء هم در پشت چك نموده بودم و درید همسرم قرار گرفته بود گرچه متعذر است که پاره نموده‌ام ولی ممکن است‌مفقود گردیده باشد بدست اشخاص غیر بیفتد از یابنده یادارنده تمنی دارم که ظرف مدت ۱۰ روز چك موردنظر را به آدرس فوق تحویل و مژدگانی خودرا دریافت نمایند . در غیر این صورت گذشته از اینکه چك مزبور از درجه اعتبار ساقط و در صورت اطلاع دزدید هرکس باشدازطریق‌مقامات‌صلاحیت‌دار تحت پیگرد قرار خواهد گرفت.
فریده کاوسی

محمد حسینی حصاری اهل اراك (حصار) ۱۶ ساله‌پانزده روز است در لواسان جاده لشکرك گم شده‌هرکس‌اطلاعی ازوی دارد خواهشمند است بتلفن های ۸۲۱۲۰۴و۲۶۲۵۰۹ شیشه فروشی یوسفی نزدیك تخت طاوس خردهد .

آموزشگاهها

برای‌استخدام در امورنگاه فانز
مرکز آموزش ماشینهای I.B.M
(مغز الکترونیك) و ماشین بویسی و مند حدید شاه‌آباد ـ‌روبروی دبیرستان شاهدخت تلفن ۳۱۰۶۵۷

بنفع شما است
که قبل از یاد گرفتن ماشین نویسی از
آموزشگاه بیژن
در میدان ژاله ـ بدن‌فرمائید
۸ـ۱ آ ـ ۱۰۰۱

رقص
سالن رقص تاربین‌یان
۵ رقص ۱۵۰ تومان
حافظ جنب‌پمپ بنزین۶۶۲۳۵۸

جنرال تل
تضمین واقعی دارو
۲۲۰ تومان
لاله‌زار ۱۱۲
جنرال تلفن ۳۱۴۷۹۱ ۳۱۴۸۴۰

آگهی استخدام

شرکت سهامی صنعتی و تولیدی ماشین سنازی‌اراك تعدادی از افراد واجد شرایطذیل را جهت کاردرکارخانه ماشین سازی واقع در شهرستان اراك با حقوق مناسب استخدام می نماید :
۱ـ تکنیسین‌با حداقل دیپلم فنی هنرستان و دو سال سابقه کار در بهره برداری از کمپرسور های هوا
۲ـ اپراتور کمپرسور هوا با حداقل تحصیلات سوم متوسطه و دو سال تجربه در بهره برداری از کمپرسور های هوا
ازکلیه داوطلبان تقاضا میشود همه روزه از ساعت ۸ الی ۱۲ و ۱۳ الی ۱۶ و نیم بکارگزینی شرکت‌سهامی صنعتی و تولیدی ماشین سازی اراك واقع در تهران خیابان تخت جمشید نبش ملك الشعرای نهار شماره۴۳۵ مراجعه و یا بالشانی فوق مکاتبه نمایند
شرکت سهامی صنعتی و تولیدی ماشین سازی اراك

نصب آنتن تلویزیون فوری
آموزشی ۶۰۰ ریال ـ تمام‌کانال ۹۰۰ ریال تلفن ۹۵۱۱۹۵

برنامه‌سینماها

جانی‌ولونیزا ـرنگی ـ کریستوفر جونز
امپایر (۶۲۳۹۴۲) ۱۵ر۱۱ـ ۳ر۳۰ ـ ۵ر۳۰ـ ۷ر۳۰ـ ۹ر۴۵

ماجراجویان ـرنگی ـ کندیس برگن ـ ارنست بورگناین
ادئون (۳۱۸۱۱۸) ۳۰ر۱۰ـ ۳۰ر۲ـ ۳۰ر۴ـ ۶ر۳۰ ـ ۸ر۴۵

نوبراصفهان ـ وحدت ـسمیلا ـ شیلا
مارلیك (۹۶۳۶۱۶) پاسیفیك (۷۵۳۳۱۱)

دختری در سوپ‌من ـرنگی ـ پیترسلرز ـ گلدی‌هان
شهرفرنك (۶۲۷۶۲۸) ۱۵ر۱۱ـ ۳ـ۱۵ر۵ـ ۳۰ر۷ـ ۹ر۴۵

هیاهو برای عشق ـ رنگی ـ جیم‌براون ـ ژاکلین بیسه
رادیوسیتی (۴۳۳۲۰) ۱۵ر۱۱ ـ ۳ر۳۰ ـ ۵ر۳۰ـ ۷ر۳۰ـ ۹ر۳۰

ال‌کوندور ـ رنگی ـ جیم‌براون ـلی‌وان کلیف
سانترال (۴۸۶۸۶) ۱۱ـ ۱ـ ۳ـ ۵ـ ۷ـ ۹ر۱۵

نیاگارا(۶۶۵۳۰۷) ۱۵ر۱۱ـ ۳۰ر۱ـ ۳ر۳۰ـ ۵ر۳۰ـ ۷ر۳۰ـ ۹ر۳۰

مترویل (۳۱۹۴۱۰) ۳۰ر۱۰ ـ ۲ر۳۰ ـ ۴ر۳۰ـ ۶ر۳۰ـ ۸ر۳۰

ب.ب (۶۶۹۶۴۱) ۳۰ر۱۰ـ ۲ـ ۴ـ ۶ـ ۸ـ ۱۰ر۱۵

سینه‌موند (۴۸۳۲۲) ۱۱ـ ۳ـ ۵ـ ۷ـ ۹ دراپوین (۶۲۲۵۵۷) ۸ـ ۱۰

الوند (۳۵۶۵۳۸) ارانوس (۲۷۹۷۱) ۱۰ـ ۱۲ـ ۲ـ ۴ـ ۶ـ ۸

مراد (۷۵۹۹۸۲) دروازه‌طلائی (۳۵۲۱۶۰) ۹ـ ۱۱ـ ۱ـ ۳ـ ۵ـ ۷ـ ۹

پولیدور (۴۲۶۳۱)۳۰ر۱۱ـ ۳۰ر۳ـ۳۰ر۵ـ ۳۰ر۷ـ ۹ر۳۰

هیلتون (۳۱۱۶۶۹) ۱۵ر۱۰ـ۱۵ر۲ـ ۱۵ر۴ـ ۱۵ر۶ـ ۸ر۳۰

سیلورسیتی (۸۶۱۲۰۵) ۳۰ر۱۰ـ ۳۰ر۲ـ ۳۰ر۴ـ ۶ر۳۰ـ ۸ر۳۰

تاج (۳۱۳۸۶۴) ۱۵ر۱۰ـ ۱۵ر۲ـ ۱۵ر۴ـ ۱۵ر۶ـ ۸ر۵۱

گل‌ـ فیلم مستند ـ رنگی‌ـ سینماسکوپ دنیا (۳۹۳۸۱۲) ۱۵ر۹ـ ۱۵ر۱۱ـ ۱۵ر۱ـ ۱۵ر۳ـ ۱۵ر۵ـ ۱۵ر۷ـ ۹ر۱۵

فلور (۲۸۰۹۶) ۸ـ ۱۰ـ ۱۲ـ ۲ـ۴ـ ۶ـ ۸

رویال (۴۹۷۸۵) ۱۰ـ ۱۲ـ ۲ـ ۴ـ ۶ـ ۸ـ ۱۰ر۱۵

سهیلا (۳۱۶۴۲۴) شهوند (۳۵۴۰۴۰) ۳۰ر۱۰ـ ۳۰ر۱۲ـ ۳۰ر۲ـ ۳۰ر۴ـ ۳۰ر۶ـ ۸ر۳۰

لیدو (۹۵۱۲۸۲) نپتون (۷۶۰۱۳۶) ژاله (۳۰۵۴۲۰) المپیا(۹۵۶۷۹۶) شرق(۵۴۰۲۴)
۹ـ ۱۱ـ ۱ـ ۳ـ ۵ـ ۷ـ ۹ رنگین کمان (۷۵۶۷۶۰) پاسارگاد ۱۰ـ ۱۲ـ ۲ـ ۴ـ ۶ر۱۵ـ ۸ر۳۰

توسکا (۵۸۵۴۴) چرخ‌وفلك (۹۵۰۵۵۸) ۱۰ـ ۱۲ـ ۲ـ ۴ـ ۶ـ ۸

گلدیس (۶۲۸۷۱۳) ۲ـ ۴ـ ۶ـ ۸
بی‌تو و باتو ـ هورست بوخهولتز ـ کاترین اسپارك
کسری (۸۲۶۹۳۹) ۳۰ر۱۰ـ ۲ـ ۴ـ ۶ـ ۸ـ ۱۰
وقتیکه لك‌لك‌ها پرواز میکنند ـ تاتیاناساموئیلوا
ایدل (۳۱۱۴۷۷) ۱۰ـ۱۲ـ۲ـ۴ـ۶ـ۸ـ۱۰

ملاقات‌در شب ـرنگی‌ـ چارلز برونسون ـ ریولو (۷۵۷۷۷۷) ۱۱ـ۳۰ر۳ـ ۳۰ر۵ـ ۳۰ر۷ـ ۹ر۳۰

درخت نوئل ـرنگی‌ـ ویلیام هولدن
اتلانتیك (۶۲۷۱۷۱) ۱۵ر۱۱ ـ ۳۰ر۳ـ ۳۰ر۵ـ ۳۰ر۷ـ ۹ر۱۵

دختر رایان ـ رنگی ـ ۷۰ میلیمتری ـ رابرت میچام
بارامونت(۴۸۳۲۱) ۱۰ـ۱۵ر۱ـ۳۰ر۵ـ۱۵ر۹

ماچوکالان ـرنگی ـ دیوید جانسن ـ جین سیبرك
گلدن سیتی (۶۶۳۲۶۹) ۱۵ر۱۱ ـ۳۰ر۳ـ ۳۰ر۵ـ ۷ر۳۰ـ ۹ر۴۵

ادیسه کلارك ـرنگی ـ کیرداگلاس ـ جین فوندا
ایران (۳۱۶۳۵۴) تیسفون (۹۵۸۸۸۲) مونت کارلو (۷۹۷۴۱) استارا (۸۴۰۲۲)
سیلوانا (۳۹۳۷۷۷)۳۰ر۱۰ـ ۳۰ر۲ـ ۳۰ر۴ـ ۳۰ر۶ـ ۸ر۳۰ـ ۹ر۴۵

درشکه‌چی‌ـمسعود اسداللهی‌ـنصرت‌اله کریمی ـ شهلا
مولن‌روژ (۷۵۲۹۲۹)دیانا(۴۷۳۶۵)۳۰ر۱۱ـ ۳۰ر۳ـ ۳۰ر۵ـ ۷ر۳۰ـ ۹ر۳۰

میتاب (۴۷۷۷۷) ۱۱ـ ۳ـ ۵ـ ۷ـ ۹ رکس (۳۱۳۲۹۵) کیهان (۹۵۷۳۶۰)
کریستال (۳۱۷۶۷۵) اسکار (۹۵۰۸۹۸) دریا (۷۹۱۷۴۶) قصرطلائی (۷۵۹۶۲۴)
۳۰ر۱۰ـ ۳۰ر۲ـ ۳۰ر۴ـ ۳۰ر۶ـ ۸ر۳۰

ساحل هوسبازان ـرنگی‌ـ چیچو و فرانکو تخت جمشید (۴۳۵۵۰) ۳ـ ۵ـ ۷ـ ۹

سانس انگلیسی
درایوین‌ونك ۸ـ ۱۰ فیلم (ال‌کوندور) گلدیس ساعت ۱۰ فیلم (شکفتی های زندگی)

تئاتر ها
روسری‌قرمز ـ کارگردان اسلامی باشرکت چهره‌آزاد ـ والامقام ـ اسلامی تالار موزه تلفن ۳۱۱۴۷۷ شروع ۸ر۱۵ بعد از ظهر
رزق ـ کارگردان جعفر والی باشرکت : مهین‌شهابی ـ ولی‌شیراندامی‌ـ دولت‌آبادی
تالار۲۵ شهریور(تلفن۲۵۴۴۴) شروع۸ر۱۵

برنامه‌تلویزیون

کانال ۳ـ۹

برنامه امشب
۱۵ـ۷ اسلاید
۳۰ـ۷ اعلام برنامه
۳۲ـ۷ کانون خانواده
۰۰ـ۸ مشروح اخبار همراه با فیلم های خبری
۰۰ـ۹ داش‌یالکی
۰۰ـ۱۰ موسیقی کلاسیك
۳۰ـ۱۰ فیلم‌اسرار شهربزرك
۳۰ـ۱۱ آخرین اخبار

برنامه آموزشی

برنامه امشب
۳۰ـ۴ اعلام‌برنامه
۳۵ـ۴ کودکان ونوجوانان
۰۰ـ۵ بخوانیم و بنویسیم
۱۵ـ۵ مکالمه آلمانی
۳۰ـ۵ دستور زبان فارسی
۵۰ـ۵ طبیعی ۴
۱۵ـ۶ زنك تفریح
۲۵ـ۶ شیمی
۵۰ـ۶ ترانه
۵۵ـ۶ فیزیك ۴
۲۰ـ۷ مسابقه ریاضی
۴۵ـ۷ فیلم داستانی

برنامه فردا
۵۵ـ۱ اعلام برنامه
۰۰ـ۲ بخوانیم و بنویسیم
۱۵ـ۲ زمین‌شناسی ششم
۴۵ـ۲ گریه‌دانگلیش
۰۰ـ۳ شیمی ششم
۳۰ـ۳ زنك تفریح
۴۵ـ۳ گریه‌دانگلیش
۰۰ـ۴ مثلثات ششم

کانال ۷

برنامه امشب
۱۵ـ۵ اسلاید
۳۰ـ۵ اعلام برنامه
۳۲ـ تدریس زبان آلمانی
۰۰ـ۶ خلاصه اخبار
۱۵ـ۶ کودکان دما و شما
۳۵ـ۶ واریته شش هشتم
۰۰ـ۷ ایران زمین
۰۰ـ۸ مشروح اخبار همراه با فیلم های خبری
۴۰ـ۸ فیلم روکامبول
۰۰ـ۹ فیلم جایزه
۳۰ـ۹ شهرآفتاب (معرفی و بررسی کتابهای تازه)
۰۰ـ۱۰ موسیقی ایرانی
۳۰ـ۱۰ فیلم ستارگان

برنامه نیمروز دوشنبه
۴۵ـ۱۲ اسلاید و موریك
۰۰ـ۱ اعلام برنامه
۰۲ـ۱ اخبار
۱۵ـ۱ کارگر
۳۰ـ۱ محله پیتون
۰۰ـ۲ شما و تلویزیون
۳۰ـ۲ موسیقی ایرانی
۴۵ـ۲ اخبار

برنامه آمریکا

برنامه امشب
۰۰ـ۵ قلب مقدس
۱۵ـ۵ کریستو فرها
۳۰ـ۵ دشت‌سرسبز
۵۵ـ۵ برنامه آگهی
۰۰ـ۶ اخبار
۱۵ـ۶ بزرگترین مبارزه‌قرن
۳۰ـ۶ اطلاعات مخصوص
۰۰ـ۷ دانیل‌بون
۰۰ـ۸ برادران اسمادرز
۰۰ـ۹ دود باروت
۵۵ـ۹ برنامه آگهی
۰۰ـ۱۰ فیلم سینمائی

هرگونه تغییری در برنامه‌ها بعدا بوسیله‌تلویزیون اعلام میشود .

آنتن آموزشی
با نصب فوری ۶۵ تومان تلفن ۹۵۶۹۸۰

شرکت نریمیان ـ واردکننده قطعات ژیان ـ با تخفیف واقعا نمایان
۴۲۲ خمت الدوله غربی تلفن ۹۵۰۱۱۱ ـ تعمیرگاه مجاز ـ خیابان شاهپور رسیده بچهارراه مکرک تلفن ۵۱۵۰۴

افراد زیر باحقوق و مزایای

مکفی استخدام میشوند
۱ـ مدیر امور اداری ـ تحصیلات‌حدودلیسانس وحداقل ۵ سال سابقه کار
۲ـ مدیر تولید ـ مهندس مکانیك با حداقل سه سال سابقه کار در کارخانجات صنعتی
۳ـ سرپرست داخلی کارخانه‌ـ تحصیلات‌حدود دیپلم وحداقل سه‌سال‌سابقه‌کار درامرسرپرستی درکلیه موارد فوق داشتن برك انجام خدمت سربازی ویامعافیت دائم غیرپزشکی‌ضروری‌است
داوطلبان مشخصات کامل خودرا بانضمام یکقطعه عکس به صندوق پستی ۲

خاندان جلیل سلطنت ۸۷ مدرسه

پیشگامان رستاخیز فرهنگی جشن شاهنشاهی ایران

زنان و مردان نیک اندیشی که نامشان در این ستون ثبت شده است، تا روز پنجشنبه نهم اردیبهشت ۱۳۵۰، با تأمین هزینهٔ بنای یک یا چند مدرسه از ۲۵۰۰ مدرسه یادبود، به رستاخیز فرهنگی جشن شاهنشاهی ایران پیوسته‌اند.

احزاب و سندیکاها

- آقای مصطفی الموتی ۱ مدرسه
  رئیس فراکسیون پارلمانی حزب ایران نوین در مجلس شورای ملی
- دبیرکل حزب مردم ۱ مدرسه
- سندیکای بیمه‌گران ایران ۱ مدرسه

استان آذربایجان شرقی

- بنیاد پهلوی برای استان آذربایجان شرقی ۱ مدرسه
- کارکنان اداره کل آموزش و پرورش آذربایجان شرقی ۳ مدرسه
- کارکنان آموزش و پرورش اردبیل ۲ مدرسه
- کارکنان آموزش و پرورش مراغه ۱ مدرسه
- اطاق بازرگانی و صنایع و معادن تبریز ۱ مدرسه
- کارکنان برق منطقه‌ای تبریز ۱ مدرسه
- پیشکاری دارائی آذربایجان شرقی ۱ مدرسه
- کارخانه تراکتورسازی تبریز ۱ مدرسه
- آقای حاجی علی جعفری از طرف حق‌العمل کاران گمرک ۱ مدرسه
- آقای حاجی علیقلی دریانی ۱ مدرسه
- کارکنان سازمان آب تبریز ۱ مدرسه
- سازمان آب و برق آذربایجان شرقی ۱ مدرسه
- سازمان زنان تبریز ۱ مدرسه
- آقای تقی سرلک ۲ مدرسه
- خانم مهین سرلک ۱ مدرسه
- سندیکای کامیونداران و صنف حمل و نقل تبریز ۲ مدرسه
- کارخانه سیمان صوفیان ۱ مدرسه
- شرکت ریسندگی فیروز ۱ مدرسه
- شورای عالی خیریه تبریز ۱ مدرسه
- شهرداری تبریز ۱ مدرسه
- آقای احمد صدقیانی ۱ مدرسه
- آقای حاجی علی اکبر صدقیانی و پسران ۱ مدرسه
- کبریت سازی ممتاز تبریز ۱ مدرسه
- کارکنان اداره کل کشاورزی آذربایجان شرقی ۱ مدرسه
- کارکنان کارخانه ماشین سازی تبریز ۴ مدرسه

استان آذربایجان غربی

- بنیاد پهلوی برای استان آذربایجان غربی ۱ مدرسه
- فرهنگیان و دانش آموزان میاندوآب ۱ مدرسه
- کارخانه قندخوی شرکت سهامی شهد ۱ مدرسه

استان اصفهان

- بنیاد پهلوی برای استان اصفهان ۱ مدرسه
- انجمن شهر اصفهان ۱ مدرسه
- آقای علی انصاری ۱ مدرسه
- آقای دکتر محمد سام ۱ مدرسه
- شرکت تعاونی خبازان اصفهان ۱ مدرسه
- شهرداری اصفهان ۱ مدرسه
- شرکت لوان تور - اصفهان ۱ مدرسه
- آقای اکبر مسعود (صارم الدوله) ۱ مدرسه
- آقای حسین همدانیان ۶ مدرسه

استان بلوچستان و سیستان

- بنیاد پهلوی برای استان بلوچستان و سیستان ۱ مدرسه
- اداره کل بهداری سیستان و بلوچستان ۱ مدرسه

استان خراسان

- بنیاد پهلوی برای استان خراسان ۱ مدرسه
- انجمن شهر بجنورد ۱ مدرسه
- آقای دکتر هوشنگ معتمدی ۱ مدرسه

استان خوزستان

- بنیاد پهلوی برای استان خوزستان ۱ مدرسه
- دانشگاه جندی شاپور ۱۰ مدرسه
- آقای حاجی دولتی ۱ مدرسه
- سازمان آب و برق خوزستان ۳ مدرسه
- سازمان زنان آبادان ۱ مدرسه
- آقای عباس سالور ۲ مدرسه
- شهرداری آبادان ۲ مدرسه
- شهرداری اهواز ۳ مدرسه
- آقای حاج علوان لیاقت ۱ مدرسه
- شرکت ملی راه ۱ مدرسه
- آقای سید جعفر موسویان ۱ مدرسه
- ناحیه راه آهن جنوب ۲ مدرسه
- آقای میرپور نجفی باغلائی ۱ مدرسه

استان ساحلی بنادر و جزایر خلیج فارس و دریای عمان

- بنیاد پهلوی برای بنادر ساحلی و جزایر خلیج فارس و دریای عمان ۱ مدرسه

استان فارس

- بنیاد پهلوی برای استان فارس ۱ مدرسه
- اطاق بازرگانی و صنایع و معادن شیراز ۱ مدرسه
- آقای حاج حسین بازرگان ۱ مدرسه
- هیئت مدیره جمعیت خیریه فرح پهلوی شیراز ۱ مدرسه
- کادر آموزشی و اداری دانشگاه پهلوی شیراز ۱ مدرسه
- آقایان محمود و عبدالحسین دهقان ۱ مدرسه
- آقایان حاج سید محمود و محمد شبانکاره ۱ مدرسه
- شرکت صادراتی شیرین بیان فارس ۱ مدرسه
- خانم سودابه صدری ۱ مدرسه
- آقای ناصر صدری ۱ مدرسه
- آقای حاج احمد عرب زاده ۱ مدرسه
- آقای دکتر تمدن فرزانه ۱ مدرسه
- آقای محمد علی قوامی و تیمسار اسماعیل قوامی ۱ مدرسه
- آقای محمود مصلائی ۱ مدرسه

استان کردستان

- بنیاد پهلوی برای استان کردستان ۱ مدرسه

استان کرمان

- بنیاد پهلوی برای استان کرمان ۱ مدرسه
- آقای مظفر جندقی ۱ مدرسه
- کارخانه سیمان کرمان ۲ مدرسه

استان کرمانشاهان

- بنیاد پهلوی برای استان کرمانشاهان ۱ مدرسه

استان گیلان

- بنیاد پهلوی برای استان گیلان ۱ مدرسه
- آقای علی احمدزاده ۱ مدرسه

استان مازندران

- بنیاد پهلوی برای استان مازندران ۱ مدرسه
- اداره کل آبادانی و مسکن مازندران ۱ مدرسه
- اداره کل آموزش و پرورش مازندران ۱ مدرسه
- انجمن شهر و شهرداری بابل ۱ مدرسه
- انجمن شهر و شهرداری رامسر ۱ مدرسه
- انجمن شهر و شهرداری ساری ۱ مدرسه
- برق منطقه‌ای مازندران ۱ مدرسه
- اداره کل بهداری مازندران ۱ مدرسه
- شیرمردان باشگاه لاینز گنبد کاوس ۱ مدرسه
- دفتر مهندسی استان مازندران ۱ مدرسه
- آقای محسن فریور و بانو ۱ مدرسه

شهرستانهای استان مرکزی

- بنیاد پهلوی برای استان مرکزی ۱ مدرسه
- آقای عبدالوهاب اقبال ۴ مدرسه
  تولیت آستانه مقدسه حضرت معصومه (ع)
- آقای دکتر ضیاءالدین شادمان ۱ مدرسه
  نیابت تولیت آستانه حضرت عبدالعظیم و استاندار استان مرکزی

فرمانداری کل ایلام

- بنیاد پهلوی برای فرمانداری کل ایلام ۱ مدرسه

فرمانداری کل بختیاری و چهارمحال

- بنیاد پهلوی برای فرمانداری کل بختیاری و چهارمحال ۱ مدرسه
- آقای دکتر ابوالحسن نجلیار ۱ مدرسه
- خرده مالکان مزرعه کودال چشمه شهرکرد ۱ مدرسه
- آقای حاج سیف الله رسولخانی ۱ مدرسه
- صنف حمل و نقل شهرکرد ۱ مدرسه
- آقای حیدر نادری ۱ مدرسه

فرمانداری کل بویراحمد و کهکیلویه

- بنیاد پهلوی برای فرمانداری کل کهکیلویه و بویراحمد ۱ مدرسه

فرمانداری کل زنجان

- بنیاد پهلوی برای فرمانداری کل زنجان ۱ مدرسه
- آقای اسدالله صادقیان ۱ مدرسه

فرمانداری کل سمنان

- بنیاد پهلوی برای فرمانداری کل سمنان ۱ مدرسه

فرمانداری کل لرستان

- بنیاد پهلوی برای فرمانداری کل لرستان ۱ مدرسه

فرمانداری کل همدان

- بنیاد پهلوی برای فرمانداری کل همدان ۱ مدرسه

فرمانداری کل یزد

- بنیاد پهلوی برای فرمانداری کل یزد ۱ مدرسه
- شرکت ریسندگی و بافندگی جنوب یزد ۱ مدرسه

بازرگانان

- آقای ارباب هرمزد آرش ۴ مدرسه
- آقای حاج محمد تقی برخوردار ۲ مدرسه
- آقای مصطفی جبارزاده ۱ مدرسه
- آقای مهدی صلح جو ساعتچی ۱ مدرسه
- آقای حاج حبیب الله مفید ۱ مدرسه

بانکها

- بانک اعتبارات تعاونی توزیع ۱۰ مدرسه
- بانک ایران و خاورمیانه ۲ مدرسه
- بانک تهران ۳ مدرسه
- کارکنان بانک تهران ۱ مدرسه
- بانک تهران برای کارخانه شهرضای جدید ۱ مدرسه
- اعضای هیئت مدیره بانک تهران ۵ مدرسه
- بانک سپه ۷ مدرسه
- کارمندان بانک سپه ۳ مدرسه
- بانک عمران (وابسته به بنیاد پهلوی) ۸ مدرسه
- کارمندان بانک عمران ۱ مدرسه
- بانک عمران (صندوق ضمانت صنعتی) ۲ مدرسه
- بانک ملی ایران ۱۴ مدرسه
- کارمندان بانک ملی ایران ۶ مدرسه

پزشکان و مراکز درمانی

- بیمارستان مهر ۱ مدرسه
- آقای دکتر ابراهیم چهرازی ۱ مدرسه
- آقای دکتر محمد علی صدر ۱ مدرسه
- آقای دکتر امیر موحدی ۱ مدرسه

دانشگاهها و مراکز فرهنگی

- دانش آموزان دبیرستان البرز ۱ مدرسه
- کادر آموزشی و اداری دانشگاه ملی ۱ مدرسه
- گروه فرهنگی خوارزمی ۱ مدرسه
- گروه فرهنگی مرجان ۱ مدرسه
- هیئت مدیره گروه فرهنگی هدف ۱ مدرسه
- مدرسه عالی دختران ایران ۱ مدرسه

سازمانها و انجمنها

- انجمن دوشیزگان و بانوان وابسته به موسسه اطلاعات ۱ مدرسه
- انجمن یونانیان مقیم تهران ۱ مدرسه
- هیئت مدیره سازمان جهانی تبلیغات ایران ۱ مدرسه
- سازمان زنان ایران ۱۰ مدرسه
- سازمان شیرزنان لاینز تهران ۲ مدرسه
- شیرمردان باشگاه لاینز قلهک ۱ مدرسه

شرکت ها

- شرکت سهامی ایران شرق ۱ مدرسه
- شرکت بازرگانی ایران طایر ۱ مدرسه
- شرکت رصد ۱ مدرسه
- شرکت سهامی سامان ایران ۱ مدرسه
- شرکت سهامی طبع و نشر کتابهای درسی ایران ۱ مدرسه
- کنسرسیوم انگرزیماگ ۱ مدرسه

صنایع

- کارخانجات ارج ۴ مدرسه
- آقای امیرحسین امیرصالح ۱ مدرسه
- شرکت سهامی پارس و آمریکا ۲ مدرسه
- شرکت سهامی پلاسکوکار ۱ مدرسه
- شرکت سهامی تولیدارو ۱ مدرسه
- شرکت تضامنی احمد خسروشاهی و برادران ۱ مدرسه
- بنگاه خیریه دارو پخش ۴ مدرسه
- آقای علی رضائی ۱۰ مدرسه
- کارخانجات سعید وارسته و تلفن سازی ایران ۱ مدرسه
- شرکت سهامی سیمان تهران ۱ مدرسه
- شرکت سهامی سیمان شمال ۱ مدرسه
- شرکت سهامی صنعتی و کشاورزی شیرین خراسان ۱ مدرسه
- آقای حسین قاسمیه ۱ مدرسه
- کارخانجات کاشی سعدی ۱ مدرسه
- شرکت کوفرد (ناسیونال) ۱ مدرسه
- گروه صنعتی بهشهر ۵ مدرسه
- شرکت سهامی لوله و ماشین سازی ایران ۱ مدرسه
- شرکت لیلاند موتور ایران ۱ مدرسه
- کارخانه بافندگی مشیر ۱ مدرسه
- آقای هژبر یزدانی ۲ مدرسه

فروشگاهها و مؤسسات

- انتشارات امیرکبیر ۱ مدرسه
- فروشگاه بزرگ ایران ۱ مدرسه
- دراگ استور تخت جمشید ۱ مدرسه
- موسسه فرانکلین ۳ مدرسه

مجلس سنا

- سناتور دکتر جواد آشتیانی ۱ مدرسه
- سناتور حسن اکبر و آقای محمد اکبر ۱ مدرسه
- کارمندان مجلس سنا ۲ مدرسه
- سناتور جعفر شریف امامی ۱ مدرسه
- سناتور شکرالله صفوی ۱ مدرسه
- سناتور عباس مسعودی ۱ مدرسه
- سناتور مصطفی مصباح زاده ۱ مدرسه
- سناتور مهدی نمازی ۲ مدرسه

مجلس شورای ملی

- آقای لطف الله حی ۱ مدرسه
- آقای دکتر عبدالرسول عظیمی ۱ مدرسه
- کارکنان مجلس شورای ملی ۱ مدرسه
- آقای سید محمد علی مرتضوی ۱ مدرسه
- آقای سید کاظم مسعودی ۱ مدرسه

مطبوعات

- روزنامه آیندگان ۱ مدرسه
- موسسه اطلاعات ۱ مدرسه
- اطلاعات هفتگی ۱ مدرسه
- اطلاعات بانوان ۱ مدرسه
- اطلاعات جوانان ۱ مدرسه
- آقای لطف الله ترقی ۶ مدرسه
- آقای محمد علی مسعودی ۱ مدرسه
- خانم فروغ مصباح زاده ۱ مدرسه

نیروهای مسلح شاهنشاهی

- افسران و درجه‌داران ناحیه ژاندارمری آذربایجان شرقی ۱ مدرسه
- افسران و درجه‌داران ناحیه ژاندارمری فارس ۱ مدرسه
- افسران و درجه‌داران گارد شاهنشاهی ۲ مدرسه

وزارتخانه‌ها و مؤسسات دولتی

- آقای دکتر جمشید آموزگار ۱ مدرسه
- کارمندان وزارت امور خارجه ۳ مدرسه
- بازرسی شاهنشاهی ۱ مدرسه
- کارکنان انستیتو پاستور ایران ۱ مدرسه
- کارمندان وزارت دربار شاهنشاهی ۴ مدرسه
- سازمان بودجه دربار شاهنشاهی ۳ مدرسه
- شرکت برق منطقه‌ای تهران ۳ مدرسه
- کارکنان سازمان مسکن ۱ مدرسه
- آقای اسدالله علم ۱ مدرسه
- وزارت کشور ۲۰ مدرسه
- کارمندان وزارت کشور ۲ مدرسه
- نخست وزیری ۱۰ مدرسه

هنرمندان

- آقای انوشیروان روحانی ۱ مدرسه
- آقای محمد علی فردین ۲ مدرسه

سایر شخصیت‌های اجتماعی

- آقای دکتر عباس آریانپور ۱ مدرسه
- خانم پری آگاهی (آرش) ۱ مدرسه
- خانم هایده ارجمند ۱ مدرسه
- آقایان سلیم، حاجی و فائق اصغرزاده ۱ مدرسه
- آقای عبدالرضا انصاری ۱ مدرسه
- آقای حاجی حسن بهبود چایچیان ۱ مدرسه
- آقای فرخ دین پارسای ۱ مدرسه
- آقای غلامحسین پاک سیما ۱ مدرسه
- آقای محمود پورنیک ۱ مدرسه
- آقای فتح الله ثنائی ۱ مدرسه
- آقای محمد علی جاوید ۱ مدرسه
- خانم ثریا جمالی ۱ مدرسه
- آقای غلامرضا خواجوی ۱ مدرسه
- آقای عین الله دبیرعلائی ۱ مدرسه
- آقای سید رضا دهقانی ۱ مدرسه
- آقای حسین شمسا ۱ مدرسه
- آقای دکتر مهدی عبده ۱ مدرسه
- آقای مهندس حبیب الله فتحی ۱ مدرسه
- آقای بهمن فرمانفرمائیان ۱ مدرسه
- خانم مرضیه قاضی زاده ۱ مدرسه
- دوشیزه آزاده قطبی ۱ مدرسه
- سرهنگ میر سید محمد مصطفوی کاشانی ۱ مدرسه
- خانم هوری مقدم (متوفی) ۱ مدرسه
- آقای مهندس ابوالقاسم میرهادی ۱ مدرسه
- آقای دکتر حسین مینوئی ۱ مدرسه
- خانم تومان مهذب ۱ مدرسه
- آقای عطاءالله نراقی ۱ مدرسه
- خانم رعنا نیکپور ۱ مدرسه
- خانم محبوبه نیکپور ۱ مدرسه
- خانم افتخار هرمزی ۱ مدرسه
- خانم پریدخت هرمزی ۱ مدرسه
- خانم مهر اعظم هرمزی ۱ مدرسه

در اجلاسیه سنتو اختلاف ایران و انگلیس در مورد جزایر تنگه هرمز تشریح شد

در محافل سیاسی تهران

نتایج مذاکرات زاهدی و«راجرز» در آنکارا

ناظران سیاسی که طی دو روز گذشته در آنکارا از نزدیك شاهد مذاکرات هجدهمین اجلاسیه سازمان پیمان مرکزی «سنتو» بودند از لحن وزیران خارجه و دبیر کل سنتو چنین نتیجه گرفتند که اجلاسیه آنکارا برخلاف پیش‌بینی های گذشته نه تنها مرحله‌ای درمحو تدریجی سنتو بشمار نرفت بلکه زمینه‌های مساعدی در تجدید حیات این سازمان پی‌ریزی کرد.

اردشیر زاهدی وزیر خارجه سحرگاه امروز در پایان سفر موفقیت‌آمیز به آنکارا و مذاکره باوزیران خارجه ترکیه، آمریکا وانگلیس به تهران بازگشت.

منابع نزدیك به وزارت خارجه ایران امروز مذاکرات و گفتگو های زاهدی را در آنکارا مذاکراتی «بسیار حساس وپر ثمر» قلمداد کردند و تائید نمودند که زاهدی بادست آورد های مفید و موفق‌آمیزی از آنکارا به تهران بازگشته است.

زاهدی گزارش مذاکرات مذکور را طی شرفیابی امروز، به پیشگاه همایونی تقدیم کرد.

وزیر خارجه در نخستین روز ورود به آنکارا، پایتختی که حکومت نظامی بر آن سایه افکنده با رهبران جدید آنکارا آشنا شد. هم او و هم نیمات اریم نخست‌وزیر وعثمان اولجای وزیرخارجه ترکیه حاصل این مذاکرات را بسیار پرثمر و مفید عنوان کردند.

نخست‌وزیر و وزیر خارجه ترکیه طی گفتگوهائی با هیئت مطبوعاتی ایران که برای گزارش مذاکرات سنتو به آنکارا رفته‌بودند از اتصنف بسیار دوستانه میان تهران و آنکارا به نیکی یاد کردند.

وزیر خارجه ترکیه گفت مناسبات دوستانه میان دوکشور هم‌پیمان در چنان سطحی عالی قراردارد که تصور آن مشکل است.

مذاکرات با راجرز

مذاکرات زاهدی با ویلیام راجرز وزیرخارجه ایالات‌متحده بیشتر بر روی چگونگی کمك به گشودن گره بن‌بست مذاکرات صلح خاورمیانه و گشایش کانال سوئز بود. در این‌زمینه مطلعین به‌مذاکرات میگویند که وزیران خارجه دو کشور در آستانه سفر راجرز به خاورمیانه و با قولی که ایران به جمهوری متحده عرب در مساعدت به آرمان استقرار صلح داده است موفق گردید در وجود راجرز دلگرمی‌بیشتری در شروع سفر حساس وی به خاورمیانه بوجود آورد.

ظاهرا در این مذاکرات راجرز، زاهدی را از علاقه ایالات متحده به بکار بردن «مساعی جمیله» واشنگتن به نزدیك ساختن طرفین منازعه‌در خاورمیانه و گشایش کانال سوئز مطمئن ساخت. راجرز که دیروز از آنکارا رهسپار جده شد، فردا از جده‌به‌بیروت و عمان سفر میکند و آنگاه‌به قاهره و تل‌آویو خواهد رفت.

وزیر خارجه امریکا درآنکارا به‌خبرنگارسیاسی اطلاعات گفت که وی در سفر به پایتخت‌های خاورمیانه از طرح‌جدیدی برای استقرار صلح سخن نخواهد گفت.

مذاکرات با هیوم

مذاکرات زاهدی با سرالك داگلاس هیوم وزیر خارجه انگلیس بیشتر روی مسائل آینده خلیج فارس و ناشی از خروج قوای انگلیس از این منطقه در پایان سال جاری مسیحی بود. و قسمت مهم‌این گفتگوها درعین‌حال به نظر میرسد روی سه جزیره ایرانی تحت اشغال انگلیس درخلیج فارس ودر دهانه تنگه هرمز متمرکز بود.

وزیر خارجه سحرگاه امروز در بازگشت به تهران طی گفتگوئی در مهرآباد موفقیت مذاکرات آنکارا را برشمرد و گفت که وی از نتایج مذاکرات خود در پایتخت ترکیه بسیار راضی بازگشته است.

زاهدی در پاسخ به پرسشی در مورد حمایت ترکیه وامریکا از سیاست همکاری و دوستی ایران در خلیج فارس گفت، سیاست ایران در این زمینه همواره براین اصل استواربوده که خلیج فارس متعلق به کشور هائی است که در آن زندگی میکنند و تنها این کشورها هستند که باید از طریق‌دوستی وهمکاری، صلح و ثبات رادر این منطقه تامین سازند.

«از آنجائیکه‌سیاست ایران، سیاستی منطقی و متکی بر اصول همزیستی مسالمت‌آمیز است بنابراین شگفت‌آور نیست اگر این سیاست معقول ومنطقی مورد پشتیبانی قرار گیرد.»

تشویق آنکارا

ناظران سیاسی در تهران و آنکارا در عین حال عقیده‌دارند وزیر خارجه ایران در گفتگو های مفصلی که بارهبران‌ترکیه بعمل آورد موفق گردید صرف نظر از بحران داخلی ترکیه‌که فکر رهبران جدید آنکارا را سخت بخود سرگرم داشته، توجه بیشتر آنانرا به کمکبه آرمان‌های جاری صلح در خاورمیانه عربی جلب کند.

آنکارا تاکنون معتقد بودکه آن دولت همانند هر عضو صلحدوست دیگر ملل متحد آنچه از دستش برآید به رفع اختلافات اعراب و اسرائیل مبادرت خواهد ورزید.

رهبران جدید ترکیه در حالیکه اخیرا این مطلب را تاکید کردند معذالك نخست وزیر ترکیه دیروز در مصاحبه‌با خبرنگاران ایرانی، امریکائی و انگلیسی در آنکارا سخنان خود را بدین شرح تغییر داد که چنانچه طرفین مخاصمه از آنکارا تقاضا بکوشش فعالانه‌تری در رفع بحران خاورمیانه نمایند، آنکارا این تقاضا را رد نخواهد کرد.

قطعنامه سنتو

صرف نظر از قطعنامه مختصر و بی‌مطلبی که دیروز درپایان کنفرانس آنکارا انتشار یافت «تورگوت منمنجی اوغلو» دبیر کل سنتو در مصاحبه‌ای‌اجلاس آنکارا را مهمترین اجلاس‌سنتو در سالهای‌اخیر خواند.

مطلعین میگویند در اجلاسیه آنکارا که مهمترین مذاکرات‌آن دیروز صبح طی یک جلسه سه ساعته کاملا سری صورت گرفت هر یک از کشورهای عضو متحدان دیگر رادرجریان وقایع‌و مسائل‌مورد علاقه‌خویش قرار دادند. در حالیکه‌زاهدی در این اجلاسیه به تفصیل سیاست ایران را در خلیج فارس و مشکلاتی که میان‌ایران و متحد انگلیسی در موردجزایر تنگه هرمز وجود دارد تشریح کرده، نماینده پاکستان از بحران اخیر روابط میان هندو پاکستان و ترکیه در بارەمشکل قبرس سخن رانده‌اند.

دبیر کل جدید

دوره ماموریت منمنجی اوغلو دبیر کل فعلی سنتو از ترکیه دردیماه آینده پایان میابد. ایران در اجلاسیه آنکارا موافقت کرد که مجدا در یک فاصله ۵ ساله پست دبیر کلی بر عهده شخصیتی از ایران واگذار شود. مطالعات دراین زمینه ادامه خواهد یافت و دبیرکل جدیدسنتو درنوزدهمین اجلاسیه سنتو که‌در اردیبهشت ماه سال آینده در لندن تشکیل میشود رسما به وزیران‌خارجه شورا معرفی خواهد شد.

گزارش خبرنگار اعزامی اطلاعات به‌ترکیه

محمد پورداد خبرنگار سیاسی اطلاعات که بمناسبت تشکیل اجلاسیه شورای وزیران سنتو به‌ترکیه‌عزیمت کرده بود بامداد امروز به تهران باز گشت، وی در جریان چند روزاقامت خود در آنکارا علل و عوامل حوادث اخیر ترکیه را از نزدیک مورد مطالعه قراردادو همراه با سایر اعضای هیات مطبوعاتی ایران ضمن چند ملاقات و گفتگو با نخست‌وزیر ووزیرخارجه ترکیه اطلاعات تازه و دست اولی از اوضاع این کشور بدست آورد گزارش زیر ره‌آورد این سفر چند روزه‌ومطالعات و ملاقاتهای خبرنگار سیاسی اطلاعات از ترکیه است.

در سایه حکومت نظامی نو-رسیده‌ای،مردم «دموکراسی‌زده» شهر های مهم ترکیه از جمله آنکارا، پایتخت یک میلیون و دویست هزار نفری روزگار نسبتاآرام، توام‌با صبر وانتظار پر هیجانی را میگذرانند.

مسافرانی که‌این روز ها به آنکارا وارد میشوند اگر از اغتشاشات اخیر ترکیه بی‌خبر باشند به‌ندرت‌میتوانند درلحظات نخستین ورود وجود آتشی در زیر خاکستر را احساس کنند درحقیقت اگر تشکیل اجلاسیه شورای وزیران‌سنتو با نخستین روز های اعلام حکومت نظامی مصادف‌نمیگردید‌آنوقت احساس تازه واردان به پایتخت ترکیه احیانا چنین‌بودکه ترکیه آبستن هیچگونه حادثه‌ای نیست.

اما این‌احساس چندان‌زمانی‌بطول نمی‌انجامید که جای خود را به احساسی توام با شك، و تردید میدهد. وشما در فرصت زمانی کوتاه به کنه ماجرا های ترکیه واقف میشوید.

درهمان‌لحظات‌اول ورود اگر راننده تاکسی‌شما را در جریان رویداد های‌شهری نگذاردومور «رسپیسیون»هتل‌به شماباد‌آوری خواهدکردهرکجامیروید بخاطر داشته باشید‌قبل‌از«دینگ دانگ» ساعت یک بعداز نیمه شب به هتل باز گردد، درغیر آنصورت گرفتار حکومت نظامی خواهید شد.

اما اندیشه‌بیشتری در تحلیل حکومت نظامی این واقعیت را ثابت میکندکه‌مردم‌کوچه و بازار، قبل از آنکه تحت تاثیر عوامل فیزیکی‌حکومت نظامی‌قرارگیرند تئوری آن به‌اندازه کافی در روحیه آنان کارگر بوده است. تئوری استقرار حکومت نظامی عکس‌العمل شدید و خشن در مقابل بی نظمی و سلب آسایش است. مقامات آنکارا درنخستین ۲۴ساعت‌استقرار حکومت‌نظامی با اقدام به یک سلسله اقدامات شدید، توقیف دو روزنامه مهم ترکیه، دستگیری، نزدیک به یکصد تن از افراد جناحهای آشوبگر افراطی چپ و راست و بستن‌در های چندین دانشکده آنکارا به نتایجی فوق تصور خود دست یافتند. کلیه این اقدامات آشکارا و با خونسردی و انتشار کامل و مشروح آنها در مطبوعات، یکی بعد از دیگری تحقق می یابد.

افراطی های راست وچپ

اما در کنار تمام این رویداد ها، زندگی عادی حتی قیافه عادی‌تری از گذشته بخود گرفته است. بدین معنی که نسل پابه سن گذاشته در آنکارا بشما خواهد گفت که حکومت‌نظامی در حقیقت آرامش را به آنکارا بازگردانده‌ودر سایه آن مردمی که خود را نه سرپیاز و نه ته آن بشمار می آورند بااحساس امنیت بیشتری این روز ها از منزل‌خارج میشوند. در حقیقت این ادعا جای شکی نیست تا یک‌هفته‌قبل عملیات خرابکارانه جناح‌های افراطی که بقول‌آقای نهاد‌اریم نخست وزیر ترکیه افراطی‌چپ‌آن خواستاراستقرار رژیم مائوئیسم و افراطی راست آن‌تقاضای‌برقراری حکومت‌های قرون وسطائی و خلیفه‌گری بود آنچنان دمار از روزگار مردم عادی بدر آورده بودند که هر کسی را جای گله فراوان از آن اوضاع و احوال بود.

ناظران سیاسی را عقیده براین است که دولت اریم در مقابل‌آن‌آشوب ها هیچ‌چاره‌ای جز شدت عمل نداشت و تنها این شدت عمل است که می‌توانست ترکیه را از منجلاب چنان بحرانی نجات دهد. آیا این شدت عمل همچنان ادامه خواهد یافت؟. این پرسشی که اریم در شرایط کنونی‌قادر به پاسخگوئی بدان نیست. او همینقدرانیرا میگوید که‌حکومت نظامی‌قصدش‌استقرار نظم‌وجلوگیری ازعملیات خرابکارانه جناح‌هائی است که اقدامات آنان اقتصاد علیل ترکیه را علیل‌تر خواهد کرد.

معجزه

بنظر او وجود سیصد نفر خرابکار افراطی هم می تواند کشوری مانند ترکیه را در چنان شرایطی، به آشوب و ناامنی کشاند وازاینروست که حکومت نظامی فقط در شهرهائی‌مستقر شده که مراکز مهم صنعتی، پالایشگاه،ذوب‌آهن‌ودیگر برنامه های عمرانی ترکیه را دربردارد.

هنگامیکه کابینه«مغز وقدرت» آقای نهات‌اریم‌نخست وزیرپنجاه وئه ساله و «اینتکلتوال» ترکیه متجاوز از یک ماه ونیم پیش در یک شرایط توفانی برمسند حکومت در آنکارا تکیه زد، علاقمندان به اوضاع ترکیه را اعتقاددراین‌بود که‌اریم را قدرتی چون‌معجزه‌درحل وفصل‌مشکلات اجتماعی، سیاسی واقتصادی‌در مدت زمانی کوتاه یاری خواهد کرد وترکیه بار دیگرازاقیانوس طوفانها نجات‌و به‌ساحل‌آرامش پهلو خواهد گرفت.

این انتظارتنها انتظار کسانی که در ماورای مرزهای ترکیه به اوضاع این کشور نظاره می کردند نبود. این انتظارغیرمعقول برسراسر ترکیه حکومت میکرد. اما مشکلات ترکیه فراوان‌تر از آن بوده و هست که حتی‌معجزه حل آنانرا در مدت زمانی کوتاه یاری‌کند. گرفتاریهایکی‌دوتا نبوده ونیست. سالهای مدید و طولانی میخواهد که ترکیه از گرداب بحران های‌کوچک‌و بزرگ‌نجات یابد.

خود آقای اریم گناه تمام این بحران‌ها رااز غفلت‌های گذشته میداند. او درتشریح رویدادهای گذشته و حال که منجربحوادث بحران اینروزها و استقرار حکومت نظامی در یازده شهر مهم ترکیه گردیده است‌میگوید: مشکل‌ترکیه‌جلوتربودن‌دموکراسی ترکیه از دموکراسی بسیاری از کشورهائی است که در جهان آزاد بعنوان نمونه‌های درخشان حکومت دموکراتیک از آنان یاد میشود واین دموکراسی‌نامحدود است که ترکیه را به‌چنین روزش نشانده است.

اریم بعبارت دیگر می خواهد بگوید که دموکراسی ترکیه یك دموکراسی بدون‌ضابطه وتقلیدی ناقص و چشم بسته از فرمولهای دموکراسی است.

او در بیان آنچه‌که‌احساس میکند و در تشریح بیشترمنظور خودمیگوید ترسیم کنندگان‌قانون اساسی در ترکیه ده سال قبل فرمول‌های دموکراسی جوامع دموکراتیکی‌چون انگلیس،سویس را در مقابل خود گذاردند ودر استخراج‌موادآن باحذف‌تعاریف و ضوابط آزادی دموکراسی آنچنان دست گشاده‌ای از خود نشان دادند که ترکیه به یکباره خود را صاحب پیشرفته‌ترین دموکراسی جهان یافت.

طراحان قانون‌اساسی ۱۹۶۱ حتی برتعاریف و معنای آزادی دوچندان افزودند تا نشان دهند ترکیه پیشاپیش تحولات زمان فرسنگ‌ها جلوتر از رژیم‌های دموکراتیک جهان به‌پیش‌میرود.

قانون اساسی فعلی ترسیم شده ده سال قبل دست و پای هر دولتی را در تحدید فعالیت های سیاسی به زنجیر کشیده و تنها حکومت نظامی است که میتواند این زنجیرها را پاره کند.»

آنچه مسلم است اینست که اریم درسایه حکومت نظامی‌اش مصمم به اداره حکومت گردیده و ترکیه چاره‌ای جز قبول آن ندارد.

هرتصمیمی در این زمینه و برقراری آرامش و امنیت در کشور تاکنون تائید پارلمان را بدست آورده و حتی افراطیون پارلمانی نیز برخلاف تصورات گذشته به حقیقت اینکه بالاتراز سیاهی رنگی هست پی بردند. اگر اریم از حکومت کنارەجوید آنگاه رنگی بالاتر از سیاهی از مداخله خشن و بی‌چون وچرای ژنرالهای ترکیه برسراسر کشور سایه خواهد افکند.

درحالی که مقامات دولت‌ترکیه اقدامات احتیاط‌آمیز وسیعی‌برای حفظ جان وزیران خارجه شرکت کننده در اجلاسیه سنتو طی‌اقامت آنان در آنکارامعمول داشته‌بودند اردشیر زاهدی‌وزیر خارجه‌دیروز در پایان کار کنفرانس سنتوفاصله چندین کیلو متری دبیرخانه سنتو تا محل اقامت‌را پیاده از خیابان های متعدد آنکارا طی کرد و با مردم آنکارا در این جا و آنجا به گفتگو پرداخت.

نفر سمت چپ وزیر خارجه‌در عکس حسین شهیدزاده رئیس اداره پنجم‌سیاسی‌وزارت خارجه و نفر سمت راست‌یکی ازکارمندان دبیرخانه سنتو زاهدی را در این پیادەروی همراهی میکنند.

آخرین اخبار از شهرستانها

قصد خودکشی درزندان

رشت: غلامعلی‌خویشاوندی معروف به «قربعلی چماق» که باتهام قتل یوسف سجودی قهرمان‌بوکس‌گیلان درزندان شهربانی رشت‌بسر میبرد، دیشب با استفاده از پیراهن و زیرپیراهنش میخواست خودرا درمحوطه زندان حلق‌آویزکندکه وسیله ماموربن نجات یافت.

خبرنگار اطلاعات

ایجاد فضای سبز

اصفهان: بموجب طرحی‌که از طرف اداره کل فرهنگ و هنر اصفهان تهیه شده و به تصویب‌رسیده است،درفاصله بین کاخ چهلستون و میدان نقش جهان پارك و بلوار احداث می‌شود. برای اجرای این طرح کلیه ساختمان های واقع در این محل تخریب می‌شود و تنها تالار اشرف و عمارت تیموری بوضع سابق باقی خواهد ماند.

خبرنگار اطلاعات

محکوم به حبس ابد

کرمانشاه: مردی بنام‌حاج مراد اکبری باتهام قتل زنی دردادگاه جنائی کرمانشاهان محاکمه شد و به‌حبس ابد با اعمال شاقه محکوم گردید.

حاج مراد متهم بوددوسال پیش درقریه «ملکبودپایروند» کرمانشاه زنی بنام نصرت را بقتل رسانده و دو مرد دیگر را مجروح کرده است.

خبرنگار اطلاعات

مراکز مبارزه با بیماری هاری در استانها

وزارت بهداری طی بخشنامه‌ای به کلیه ادارات بهداری استانها و فرمانداری های کل کشور دستور داد که هرچه زودتر در هریك‌از مراکز استانها و فرمانداری های کل مرکز مبارزه با بیماری «هاری» تشکیل شود تاهارگزیدگان وبیماران مبتلا به هاری در هراستان و فرمانداری کل بلافاصله از طرف بهداریها به این مراکز اعزام شوند تا بدین ترتیب از اعزام بیماران هارگزیده به مرکز و درنتیجه ائتلاف وقت‌که برای بیماران مذکور خطرناك است جلوگیری بعمل آید.

جشن در دبستان انصاری

بمناسبت برگزاری جشن‌های دوهزارو پانصدمین سال شاهنشاهی ایران مجلس‌جشنی دردبستان‌پسرانه‌انصاری‌برگزار شد.

در این جشن آقای بهتاش رئیس اداره آموزش و پرورش ناحیه ۳ تهران و گروهی از فرهنگیان واولیای دانش‌آموزان حضور داشتند و جوایزی بین دانش آموزان ممتاز دبستان توزیع شد

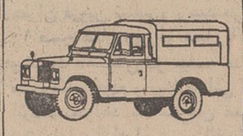

وانت لندرور یك تن
۶ سیلندر ـ تلفن ۶۶۰۰۷۳

کاندیدای نمایندگی مینودشت

ما اهالی‌مینودشت وتوابع آقای جواد زاده فلاحتکار را که یکی از روستازادگان تحصیلکرده و از کشاورزان فعال و زحمتکش و جوان این سامان است و بفرمان شاهنشاه آریامهر برای کسب معلومات کشاورزی‌مدرن بکشورآلمان‌غربی اعزام گردیده و پس از سالها مطالعه در آن کشور و ممالك دیگر اروپا توانسته است‌تجربیات‌ارزنده‌ای در امور کشاورزی بدست آورد و آنرا به نفع هموطنان خویش در سطح کشاورزی و کارگری و اجتماعی بکار بندد و بارها مورد تشویق و تایید اولیای‌امور قرار گیرد بعنوان کاندیدای خود در دوره بیست و سومین دوره مجلس شورای‌ملی معرفی میکنیم. باتوجه‌به علاقه‌ای که مردم این‌منطقه‌به‌آقای جوادزاده فلاحتکار دارند امیدوارند با انتخاب او، یکی از آرزو های قلبی آنان‌تحقق یابد زیرا‌ایشان علاوه بر عضویت در حزب ایران‌نوین واعتقاد عمیق بانقلاب اصیل‌ایران، با خدمات‌برجسته‌ای که بکشاورزی‌وتوسعه‌و پیشرفت آنان انجام داده بحق شایسته نمایندگی مجلس شورای ملی است.

بامضای گروه کثیری از مردم مینودشت و توابع

آ ـ ۷۳۰۶

باسوادشدن روستانشینان توسعه بیمه‌را تسهیل میکند

صحنه‌ای ازجلسه مدیران‌عامل شرکت های بیمه‌که بمنظور تامین هزینه ۱۲ مدرسه یادبود، درشعبه مرکزی بانک‌بیمه ایران تشکیل‌شد

بقیه از صفحه اول

داد، دراین طرح عظیم ملی نیز مثمر ثمر باشند.

آنگاه آقای ادوارد ژوزف مدیر عامل شرکت سهامی بیمه‌ملی و دبیرکل سندیکای بیمه‌گران اظهار داشت:

ـ اینکه کشور عزیز ما بسرعت بجانب صنعتی شدن میرود ودر راه تحقق این هدف روستائیان و کشاورزان سهم عمده‌ای از لحاظ تهیه مواد خام و تامین مواد اولیه واحدهای صنعتی بدوش‌دارند، بدون شك ایجاد این ۲۵۰۰ واحدآموزشی روستائی، اقدام سودمندی است که سیمای روستاهای ایران را دگرگون خواهد ساخت و مردان فردای روستا را برای انجام این وظائف خطیر آماده‌تر میکند.

خرید‌اوراق مدارس یادبود

پس‌از پایان جلسه آقای دکتر فرهنگ‌مهر رئیس هیئت مدیره و مدیر عامل‌شرکت سهامی‌بیمه ایران آقای‌ادوارد ژوزف مدیر عامل شرکت سهامی بیمه ملی، آقای سوکیاس مدیر عامل شرکت سهامی بیمه ساختمان و کار، آقای مجید ملك مدیر عامل شرکت سهامی بیمه پارس، آقای محمد بلور فروشان مدیرعامل‌شرکت‌سهامی بیمه امید، آقای منوچهر کاشانیان مدیر شرکت سهامی بیمه آسیا، آقای حفیقت مدیر شرکت سهامی بیمه آریا، آقای عنایت‌اله نهائی مدیر شرکت سهامی بیمه البرز ونمایندگی بیمه یورکشایر و آقای رونف رئیس نمایندگی بیمه‌اینگستراخ در سالن شعبه مرکزی بانک بیمه ایران حضور یافتند وبا پرداخت‌هزینه‌ایجاد ۱۲مدرسه روستائی ۱۸ هزار برگ اوراق مدارس یادبود را دریافت داشتند.

اسامی ۱۲ مدرسه بیمه‌که هزینه ایجاد آن از طرف شرکت های بیمه پرداخت شد باین‌شرح است:

مدرسه کارمندان‌شرکت‌سهامی بیمه ایران ـ مدرسه بیمه ایران ـ مدرسه سندیکای بیمه‌گران ـ مدرسه‌شرکت‌سهامی بیمه آریا ـ مدرسه شرکت سهامی بیمه آسیا ـ مدرسه شرکت سهامی بیمه البرز ـ مدرسه شرکت سهامی بیمه امید ـ مدرسه شرکت سهامی بیمه پارس ـ مدرسه شرکت سهامی بیمه ساختمان وکار ـ مدرسه شرکت سهامی بیمه ملی ـ مدرسه الکساندر پوشکین از طرف نمایندگی بیمه اینگستراخ ـ مدرسه حبیب‌اله نهائی از طرف نمایندگی بیمه یورکشایر.

مدارس بیمه شدند

در پایان این مراسم آقای دکتر فرهنگ‌مهر، رئیس هیات‌مدیره و مدیر عامل شرکت سهامی بیمه ایران و رئیس سندیکای بیمه‌گران به نماینده ما اظهار داشت:

ـ این ۱۲ مدرسه روستائی از طرف شرکت های بیمه‌ای که نام آنها برسر در مدرسه قرار خواهد گرفت بمدت ۵۰ سال در مقابل حوادث بیمه میشود همچنین‌گفته‌شدکه‌شرکت‌سهامی بیمه ایران علاوه براین اقدام، بنحو موثرتری در رستاخیز فرهنگی جشن شاهنشاهی شرکت خواهد کرد.

اسفالت خیابان های فرعی تهران

امشب انجمن‌تهران‌جلسه دارد ودر این جلسه‌اعتبار تهیه مقدمات نوسازی عباس‌آباد، اسفالت قسمت جدید خیابانهای تهران و تعیین رقم غرامت خیابانهائی که برای دادن انشعاب آب پس از اسفالت حفاری میشود در دستور کارقرار گرفته است‌این‌جلسه در محل‌پارك شهر تشکیل خواهد شد.

بموجب گزارش شهرداری واحد نوسازی عباس آباد اقدامات خود رابرای طرح شهر سازی درمنطقه مزبور شروع کرده‌ویرای پیشرفت کار اعتباراتی‌ازطرف‌شهرداری در اختیار این واحدقرارگرفته است. قرار است‌بموجب تصمیمات دولت بهای املاك بطورنقد و اراضی از طریق تسلیم اوراق قرضه پرداخت گردد.

دومین پیشنهادشهرداری مربوط است به اسفالت قسمت دوم از خیابانهای تهران که برای این منظوردرخواست‌اعتبار برای‌خرید اسفالت شده است با این اعتبار خیابانهای فرعی تهران اسفالت میشود.

مطلب سوم طرحی است که در مورد تعیین رقم غرامت حفاریهائی که به درخواست مردم و برای انشعاب آب در شهر انجام میشود اگرتاخیرازطرف‌متقاضی باشد، بابت هزینه های حفاری و مرمت حفاریهاهزینه‌های‌لازم‌اخذخواهد شد.

رسیدگی پرونده مالیاتی اصناف ادامه‌دارد

امروز آقای محمدرضا سعادت رئیس شورای عالی اصناف اعلام کرد که مسئله مالیات اصناف با نهایت حسن نیت از طرف وزارت دارائی مورد بررسی قرار گرفته و مسئولان این وزارت خانه دستورات قاطعی در زمینه تعیین مالیات حقه و قانونی افراد اصناف و جلب رضایت آنها صادر کرده‌اند، رئیس اصناف‌گفت: در این چند روز جامعه‌اصناف و نظرات آنها در موردمالیات به وسیله حزب ایران نوین رسیدگی و حمایت شده و ما از این بابت از ماموران وزارت دارائی وحزب ایران نوین قدرشناسی میکنیم.

رئیس شورای عالی‌اصناف‌اظهار داشت که خبر مربوط به نارضائی نبود و نه درصد اصناف را من و همکارانم اظهار نکرده‌ایم ولی به درخواست شورا وتوجه حزب ایران نوین‌کمیسیونی باحضور آقای سیرنگ و مدیران مالیه در محل سازمان اصناف حزب تشکیل شد و به تقاضاهای نمایندگان اصناف رسیدگی به عمل آمد، رئیس اصناف همچنین گفت: این رسیدگی ها ادامه دارد و کلیه مسائل و مشکلات دراین زمینه حل خواهد شد.

در بازار تهران

نگرانی بازار از کمبود لامپ و سرپیچ

بازار تهران، در فکرتهیه هرچه بیشتر لامپ‌وسرپیچ‌وسیم است، زیرا بانزدیک شدن جشن های ۲۵۰۰ ساله پیش بینی می‌شود تقاضا برای این کالا بحداکثر خواهد رسید.

بااینکه هنوزشش‌ماه به تاریخ برگزاری این جشن‌ها باقیمانده است، ولی عده زیادی از خریداران مشغول خرید وسائل چراغانی هستند وبدین جهت اکثریت موجودی بازار، توسط این اشخاص خریداری و در انبار ها احتکار شده است.

خرید وسائل چراغانی از آن جهت برای محتکرین صرف خواهد داشت که مانند جشن تاجگذاری، ناگهان‌میزان تقاضا افزایش می‌یابدواین رونق‌موجب فروش فوق‌العاده خواهد شد.

مطلعین یاد آور میشوند که در جشن تاجگذاری سال ۴۵ قیمت لامپ و سرپیچ حدود هشت تادهبرابرقیمت واقعی‌خود افزایش یافت، در حالی که‌پس از برگزاری جشن، نرخ لامپ وسرپیچ بشدت تنزل کرد ودیگر خریداری نداشت.

همین مطلعین اظهار داشتند که عده بسیاری از خریداران لامپو سرپیچ‌درجشن‌تاجگذاری از راه افزایش قیمت لامپ و سرپیچ میلیونها ریال استفاده کردندوبهمین مناسبت‌در یکماهه اخیر بتدریج خرید این کالا روبافزایش گذاشته و محتملا بیشتر خرید ها توسط‌محتکرین انجام میشود.

عده‌ای ازتجار بازار پیشنهاد کردند که وزارت اقتصاد برای جلوگیری از بازار سیاه لامپو سرپیچ وسیم که مسلما در ایام برگزاری جشن های ۲۵۰۰ساله شاهنشاهی بوجود خواهدآمداز هم اکنون اقدامات احتیاطی‌لازم را انجام دهد. و برای چند ماه ورود وسایل چراغانی از قبیل «سیم پارچه» و لامپ ۵و۱۵ و ۲۵وات و سرپیچ را آزادنماید.

بازرگانان مزبوراظهار عقیده کردند: تولیدکارخانه های سازنده این لوازم در ایران تکافوی مصرف فوق‌العاده‌جشن های شاهنشاهی را نخواهد داشت، بخصوص که از هم اکنون که ششماه به برگزاری جشن مانده است، کارخانه ها هیچگونه سفارشات لامپو سرپیچ را نمی پذیرند و تمامی موجودی خود را پیش فروش کرده‌اند.

«دبستان تعاونی پسته کاران رفسنجانی»

با خرید ۱۵۰۰ برگ اوراق بنای مدارس‌یادبود ازطرف شرکت‌تعاونی‌تولیدکنندگان پسته رفسنجان ثبت شد

آقای فلاح هنگام خرید اوراق مدارس یادبود

آقای حسین فلاح از طرف شرکت تعاونی تولیدکنندگان پسته رفسنجان باخرید ۱۵۰۰ برگ اوراق بنای مدارس‌یادبود به روستاخیز فرهنگی جشن دوهزاروپانصدمین سال بنیان‌گذاری شاهنشاهی‌ایران‌بپوست و یك مدرسه رابنام «دبستان تعاونی پسته‌کاران رفسنجان» ثبت کرد. آقای فلاح ضمن گفتگوئی با خبرنگار ما‌انگیزه خودرا در پیوستن به این رستاخیز فرهنگی چنین توجیه کرد: بسیار مفتخرم که در این دوره که‌بنام عصر پهلوی نامگذاری شده درسایه‌انقلاب شاه و ملت در کلیه مظاهر زندگی پیشرفتهای شگرفی بعمل آمده شرکت تعاونی تولیدکنندگان پسته رفسنجان نیز که به همت‌وپایمردی‌جناب آقای دکتر احمد رفیعی‌نماینده محبوب رفسنجان‌درسال ۱۳۴۷ تاسیس شده و اکنون دارای ۱۲۰۰ نفر عضووشصت‌میلیون ریال سرمایه می‌باشد درسال گذشته موفق شده است‌قریب ۳۰۰۰ تن پسته از اعضاء خریداری و صادر نماید. در اجرای بخشی‌ازمویات‌ملوکانه در مورد جنبش فرهنگی و آموزشی بخرید ۱۵۰۰ برگ از اوراق کمیته جهانی‌مبارزه بابیسوادی مبادرت کردیم و تقاضا نمودیم مدرسه‌ای که در ازاء این پول ساخته می‌شود، بنام «دبستان تعاونی‌پسته‌کاران رفسنجانی» نامیده شود

آقای فلاح در پایان گفت: ایجاد ۲۵۰۰ مدرسه‌یادبودیك سرمایه‌گذاری ملی و انسانی است. چون نیروی انسانی تقویت می‌شود و مشارکت در این سرمایه گذاری وظیفه اخلاقی و انسانی همه کسانی است که بکامیابی خواهران و برادران روستائی و آینده روستازادگان امیدوارمی‌باشند. روستازادگان سرمایه های انسانی این مملکت هستند و گسترش آموزش و پرورش‌در روستاها نمودار فرهنگ اصیل ایرانی است. عکس بالا آقای فلاح‌را هنگام خرید اوراق مدارس یادبود از آقای همتی، رئیس بانك ملی رفسنجان‌نشان میدهد.

رئیس پلیس راه:

تصادف درجاده‌ها

بیشتر بعلت نور بالا، توقف وجاگذاشتن سنگ‌چین بوجود می‌آید

رئیس پلیس راه اعلام کردکه تصادف درجاده‌ها بیشتر بعلت استفاده از نور بالای کامیونها صورت میگیرد.

سرلشگر یحیوی‌رئیس پلیس راه که در کنگره سندیکا های کامیونداران وموسسات حمل و نقل‌صحبت میکرد ضمن‌بررسی نقاط ضعف کار رانندگان در جاده‌ها آمار وارقام جمع‌آوری شده از سوانح راهها راکه بوسیله کامیونها بوجود آمده قرائت کرد و گفت:

اضافه‌بارگیری، نصب‌نکردن علائم خبر دهنده در شب در صورت توقف اجباری کامیون، جاگذاشتن‌سنگ‌چین‌ها درسطح جاده پس‌از تعمیر و حرکت کامیون و حرکت با نور بالا از بزرگترین نقاط ضعف رانندگان است.

دراین کنگره آقای مهندس وثیق معاون وزارت راه درباره ظرفیت بارگیری کامیونها و حفظ ونگهداری راهها، آقای آذرفر رئیس سندیکای کامیون داران درباره روابط افسران و افراد پلیس راه با رانندگان، رضا حداد نایب‌رئیس این‌صنف در مورد ورود لاستیک صحبت کردند.

دستور تهیه برنامه پنجم صنعتی، صادر شد

۱۵ گروه از کارشناسان عالیرتبه‌سازمان‌برنامه ماموریت یافتند تا طرحهای اجرائی و خط مشی های صنعتی‌کشور برای دوران‌برنامه‌پنجم عمرانی را تنظیم کنند.

این‌کارشناسان‌همچنین‌ماموریت دارند که برای ایجاد انگیزه های‌لازم بمنظورافزایش‌سرمایه گذاریهای بخش خصوصی در رشته صنایع مطالعات لازم را به عمل آورند و ضمن شناخت مقررات وقوانین مزاحم ودست وپاگیر پیشنهادهائی برای‌وضع مقررات وقوانین تازه به‌سازمان برنامه تسلیم دارند.

یک حادثه رانندگی راز دختر و پسری را فاش ساخت

این دو که در تصادف مجروح شده‌اند دیروز در بیمارستان باهم ازدواج کردند

دیروزدر یك بیمارستان‌خصوصی تهران دختر و پسری اجبارا باهم ازدواج کردند.

این دو از سه ماه‌پیش باهم‌وعده ازدواج گذارده بودند و یك‌حادثه باعث شد که تاریخ ازدواج‌آنها جلو افتد و عقد در بیمارستان صورت گیرد.

آقای «ن» کارمنددولت، سه ماه پیش با دوشیزه «م» آشنا شد و به‌او ابراز علاقه کرد و باهم قرار ازدواج گذاردند.

آنها تاریخ خواستگاری را به «شناخت کامل» یکدیگر موکول کردند و قرار شد حداقل ۶ ماه باهم رفت‌وآمد و معاشرت داشته باشند.

در سه‌ماهی که از معاشرت‌این دو گذشت، آنها چندبار برای گردش به‌خارج از شهر رفتند. در اتومبیل با یکدیگر مذاکره میکردند و برای زندگی آینده خود نقشه میکشیدند. ازرفت‌وآمد آنها خانواده دختر کاملا بی‌اطلاع بود.

این دو پنجشنبه گذشته‌صحبت‌کنان از تهران عازم کرج شدند. صحبت آنها به‌قدری گرم بود که از سد کرج هم گذشتند آن دو پس از صرف‌عصرانه درگچسر عازم تهران شدند، اما قبل ازاین که به کرج برسند اتومبیلشان که رانندگی آن را آقای «ن» برعهده داشت با کوه تصادف کرد وهردو مجروح شدند.

رهگذران جاده، آنها را به بیمارستان رسانیدند و همین امر باعث شد که خانواده دختر از موضوع آگاه شود و شدیدا به آقای «ن» اعتراض کند.

آقای «ن» برای جلوگیری از اقداماتی که خانواده دختر می‌خواستند به‌عمل آورند موافقت‌خود را با «ازدواج سریع»اعلام داشت و پس از آزمایش خون یك محضردار به بیمارستان احضار شد وبا شرایطی که خانواده‌دختر درنظر گرفته بودند مراسم عقد صورت گرفت و جشن عروسی به بعد از معالجه قطعی‌آن دو موکول شد.

وجدان جاعل

دردادگاه گفته شدمردی که به‌اتهام جعل گواهینامه دستگیر شده است قبل‌ازفروش گواهینامه بمتقاضیان از آنها بخاطر آرامش وجدان خود «امتحان رانندگی» به‌عمل می‌آورد

مشهود مشهودیان که به‌اتهام جعل گواهینامه رانندگی تحت تعقیب قرار گرفته است در جلسه دیروز شعبه ۲ دادگاه جنائی مرکز که بریاست آقای دکتر شیخ نیا تشکیل شد به جعل ۱۵ فقره گواهینامه پایه یکم رانندگی اعتراف کرد.

مشهود گواهینامه‌های جعلی را هرکدام به ۱۰۰۰تا ۳۰۰۰ تومان میفروخت.

یکی از مشتریان مشهودبنام محسن شهیدی در جلسه‌دیروز دادگاه گفت: من کسی رابرای خرید گواهینامه جعلی به‌مشهود معرفی نکردم، بلکه خودم ازاو گواهینامه خریدم.

مشهود قبل از اینکه به‌من گواهینامه بفروشد مرا باکامیون کمپرسی امتحان کرد و وقتی قبول شدم گواهینامه را بمن داد. او گفت می‌خواهد وجدانش آرام باشد.

محسن اضافه کرد: با گواهینامه جعلی برای استخدام به یک شرکت اتوبوسرانی مراجعه کردم شرکت گواهینامه مرا بطور محرمانه جهت تائید به اداره راهنمائی فرستاد و همین امر سبب شد که دستگیر شوم زیرا اداره راهنمائی به شرکت اتوبوسرانی نوشت که سوابقی از من در آن اداره موجود نیست.

بقیه محاکمه به‌امروز موکول شد.

درسومین جلسه دادگاه جنائی

قاتل رئیس سازمان جلب سیاحان زاهدان نحوه قتل را شرح داد

صحنه‌ای از سومین جلسه‌دادگاه جنائی زاهدان این عکس قبل از ورود قضات برداشته شده‌است. متهم ردیف جلو نشسته است.

پدر مقتول گفت: قتل‌پسرم باعث مرك دخترم‌وبی‌سرپرست شدن ۱۱ طفل گردید

بامداد دیروز سومین جلسه محاکمه «منوچهر مقیمی» متهم بقتل رئیس سازمان جلب سیاحان زاهدان در شعبه دوم دادگاه عالی جنائی استان سیستان وبلوچستان در زاهدان تشکیل گردید.

در دو جلسه قبلی این‌دادگاه قسمتی از چگونگی قتل مرحوم «عباسعلی‌ولائی» رئیس سازمان جلب سیاحان زاهدان که در روز هیجدهم مرداد ماه سال گذشته در دفترکار خودبضرب گلوله بقتل رسید بررسی شدو دنباله محاکمه به امروزموکول گردید.

طبق گزارش خبرنگار ما در زاهدان در ابتدای جلسه آقای «حاجی ولائی» پدر مقتول ضمن تشریح زیان های روحی و مالی که این قتل به خانواده وی واردساخت‌گفت: «منوچهر مقیمی» تنها یك قتل انجام‌نداد بلکه سبب مرگ دختر جوانم و همچنین باجناق مرحوم پسرم گردید!

دخترم از غصه مرگ برادر جوان خود بیش از یکهفته نتوانست این مصیبت را تحمل کند و بعد از ناراحتیهای شدید به برادر ناکام خود پیوست، همچنین پسرم در مشهد براثر شوك ناگهانی که باشنیدن قتل «ولائی» بوی وارد شد جان خود را از دست داد، پدر مرحوم ولائی افزود علاوه براین نتایج‌حاصله از این جنایت بی‌سرپرست ماندن‌یازده طفل معصوم‌و بیمار و ضرر و زیانهای متعدد دیگر نیز است که شمردنش دراینجا بدرازا میکشد!

پدر مقتول در پایان سخنان مشروح خود قصاص بحق قتل مرحوم «ولائی» را از دادگاه خواستار شد.

سپس گزارشهای مربوط به نحوه جنایت و شهادت «غلام‌حسین فریبرز» سرایدارسازمان جلب سیاحان و کیفرخواست دادستان قرائت گردید.

*** اظهارات متهم**

«منوچهر مقیمی» متهم پس‌از شنیدن دلایل اتهام اظهارداشت کیفرخواستی که قرائت گردید مورد قبول من نیست زیرا ضمن آن مرا متهم به ارتکاب قتل عمد کرده‌اند در صورتیکه اینطور نیست، من هر روز برای تسویه صورت حساب هتل جلب سیاحان نزد مرحوم ولائی میرفتم ولی روز حادثه بین من و او مشاجره لفظی رخ داد و چون کار بالا گرفت، من از هفت تیری که نزد خود داشتم تیری شلیك کردم که به پنجره اصابت کرد، دراین موقع مرحوم «ولائی» بمن حمله کرد و با خودکاری که در دست داشت چشم چپم را مجروح ساخت و بعد از آن‌من دیگر متوجه نشدم که چه شد.

محاکمه ادامه دارد.

مردی باتهام قتلی که ۲۵ سال قبل روی داد محاکمه می‌شود!

یك مرد ۴۵ ساله بزودی به اتهام قتلی که ۲۵ سال پیش روی داد در دادگاه جنائی تهران محاکمه میشود.

این حادثه در سال ۱۳۲۵ در شاهسواران اراک اتفاق افتاد در آن تاریخ در نزاعی که در این «روستا» رخ دادیك مرد ۳۰ ساله به نام اصغر احمدی کشته شد و باقرافشار که درآن تاریخ ۲۰ سال داشت به اتهام این قتل تحت تعقیب قرار گرفت.

باقر از همان تاریخ ناپدید شد و این امر برسوء ظن ماموران تحقیق افزود.

وی از اراك به آبادان و از این شهر به کویت رفت و در آنجا بنای زندگانی جدیدی را گذارد.

باقر در کویت ازدواج کردو دارای ۸ فرزند شد، ولی همیشه آرزویش این بود که روزی‌بتواند به ایران بازگردد.

چون از حادثه شاهسواران بیش از ۲۰ سال گذشته بود و باقر تصور میکرد موضوع مشمول مرور زمان شده است، دو سال پیش با خانواده‌اش به ایران بازگشت و چون سرمایه‌ای اندوخته بود یک خواربار فروشی در خیابان شهرستانی (نزدیك‌میدان‌شهناز) دائر کرد و مشغول کار شد، اما در بهمن ماه گذشته یکی از همشهری های باقر که بر حسب‌اتفاق برای خرید سیگار وارد خواربار فروشی او شده بود وی را شناخت وجریان را به ماموران انتظامی خبر داد و گفت که باقر در سال ۱۳۲۵ در شاهسواران اراك مردی بنام اصغر احمدی را کشته است.

ماموران انتظامی باقررادستگیر کردند، او گفت که مرتکب قتل نشده بلکه اصغر در یك نزاع جمعی کشته شده است.

ماموران انتظامی باقرراجهت اتخاذ تصمیم تحویل مقامات قضائی دادند، چون پرونده مفتوح بود باقر بازداشت شد و دادستان برایش‌کیفرخواست صادرکرد وجهت تعیین‌مجازات تسلیم دادگاه جنائی شد.

پرونده باقر جهت محاکمه به شعبه ٤ دادگاه جنائی تهران به ریاست آقای دکتر صفی‌نیا ارجاع شده است و قرار است روز بیست و ششم اردیبهشت محاکمه وی آغاز شود.

برای نجات یک زن جوان از حبس ابد، تلاش جدیدی آغاز شد

زیور سیف‌الهی، زنی که هفت سال پیش‌درزنجان شوهر کهنسال خود و نیز پسر جوان او را مسموم کرد و کشت، از نظر تعیین سن بوسیله پزشگان قانونی معاینه میشود.

این زن چند سال پیش در دادگاه جنائی به حبس ابد محکوم شد واین حکم‌در دیوان عالی کشور مورد تائید قرار گرفت، ولی براثر تلاش وکیل مدافع او دیوان‌عالی کشوربعدا با اعاده دادرسی موافقت کرد وپرونده‌برای‌دومین‌بار به‌دادگاه جنائی فرستاده شد.

وکیل مدافع زیور مدارکی بدست آورده است که‌نشان می دهد وی‌هنگام قتل۱۳ساله بوده است و همین مدارك باعث شد که دیوانعالی کشور با اعاده دادرسی موافقت کند.

پرونده اینك در شعبه اول دادگاه جنائی تهران تحت رسیدگی است.

ماجرای این حادثه از این قرار است که خانواده زیور او را در ۱۳ سالگی‌به‌مرد ثروتمند و کهنسالی شوهر داده‌اند.

زیور که از این ازدواج‌ناراضی بود جریان را به کبری همسایه خود اطلاع داد:

کبری به او گفت با زبان خوش از شوهرش بخواهد که وی را طلاق گوید، اما شوهر زیور نه‌تنها وی راطلاق نگفت، بلکه کتك مفصلی هم باو زد.

زیور باردیگرنزد کبری‌رفت، کبری ایندفعه‌مقداری‌سم باوداد و گفت که‌در آش‌بریزدو بخورد شوهرش بدهد.

زیور دستور کبری را اجرا کرد، ولی‌از آش‌سمی علاوه‌بر شوهر اوپسرش‌هم‌خورد وهردو مردند

زیور به اتهام قتل این دو دستگیر شد، کبری هم گرفتار گردید.

در آن موقع شهادت داده شد که زیور ۱۸ ساله است، به این لحاظ دادگاه جنائی او را به حبس ابد و کبری را به ۱۰ سال زندان محکوم کرد و این حکم موردتائید دیوان‌عالی کشور قرار گرفت.

آقای علی هاشمیان وکیل مدافع زیور پس‌از مراجعه به زادگاه اوجمع‌آوری مدارکی‌که نشان میداد زیور موقع ارتکاب جرم ۱۳ساله‌بوده‌است‌از دیوان عالی کشور خواست که بااعاده دادرسی موافقت کند. این تقاضا مورد قبول قرار گرفت و اینك وکیل مدافع باید مدارك خود را ثابت کند.

چنانچه در معاینه پزشکی قانونی ثابت شود که زیور که اینك زنی ۲۰ ساله است موقع ارتکاب جرم ۱۳ سال‌داشت از مجازات حبس ابد رهائی خواهد یافت.

گاو دزدهای خردسال دستگیر شدند

آنها گاوهای مسروقه را بطور «نسیه» فروخته بودند

دو سارق خردسال٤ گاو مسروقه را بطور «نسیه» به یک چوبداردر کشتارگاه فروختند و همین امر باعث گرفتاری آنها شد.

این دو که یکی۱۵ ساله‌و دیگری ۱۷ ساله است پریشب از یک گاوداری‌واقع در نعمت‌آباد ٤گاو بسرقت بردند.

آنها گاوها را به کشتارگاه‌بردند وبه ٤۰۰ تومان فروختند.

چوبداری که گاوها را خرید، چون پول نقد نداشت به دزدان خردسال یک «پلاک نسیه» داد.

آنها با این‌پلاک به یک قهوه‌خانه واقع در نعمت‌آباد بازگشتند، تادو روز بعد برای دریافت پول خود به کشتارگاه مراجعه کنند.

یکی از مشتریان قهوه‌خانه که از جریان معاملات کشتارگاه وپلاک های «نسیه» آگاه بود به آن دو ظنین شد و جریان را به پاسگاه ژاندارمری محل اطلاع داد و دزدان دستگیر شدند.

از امشب

آی‌فری
خواننده حنجره طلائی ترکیه
در برنامه جدید
شکوفه‌نو
تلفن های رزرو ۹۵۳۰۳۳
۹۵٤۰٤٤

از صبح سه‌شنبه فقط درسینما
پلازا
آنتونی کوئین
در فیلم سینماسکوپ ـ رنگی
آخرین مبارز

آگهی مناقصه

سازمان عمران قزوین تعداد ۳۷۵۰۰۰ عدد کارتون میوه مورد نیاز سازمان عمران قزوین را در اندازه های زیر:

۱ ـ کارتن ده‌کیلوئی سیب ازمقوای پنج‌لائی ۱۲۰۰۰۰ عدد
۲ ـ کارتن دوردیفه هلو از مقوای سه‌لائی ۲۰۵۰۰۰ عدد
۳ ـ کارتن یک ردیفه هلو ۵۰۰۰۰ عدد

از طریق مناقصه خریداری مینماید داوطلبان شرکت در مناقصه میتوانند از تاریخ انتشار آگهی لغایت ۲۹ر۲ر۱۳۵۰همه روزه برای دریافت مشخصات و شرایط شرکت در مناقصه در ساعت اداری(۸ صبح الی ۲ بعدازظهر) بدفتر مرکزی این‌سازمان واقع در بلوار الیزابت دوم ساختمان وزارت کشاورزی طبقه سوم مراجعه و شرایط و مشخصات مناقصه را دریافت و پیشنهادات خودرا تا ساعت ۹ صبح روز ۳۰ر۲ر۱۳۵۰ بدفتر مرکزی‌سازمان عمران قزوین تسلیم و رسید دریافت نمایند پیشنهادات در ساعت ۱۰ صبح همان روز در محل بالا باز و قرائت خواهد شد حضور پیشنهاد دهندگان در جلسه مناقصه آزاد میباشد به پیشنهادات مشروط و مبهم و پیشنهاداتی که بعداز موعد مقرر برسد ترتیب اثرداده‌نخواهد شد سازمان عمران قزوین درردیاقبول یک یاکلیه پیشنهادات آزاد است. م الف ۱۵۳۲

سازمان عمران قزوین

آ ـ ۷۱۲۸

آگهی مناقصه

شماره ۵ ـ ٤۲ ـ ۱٤۰۱
تاریخ ۸ر۲ر۵۰

۸ قلم اجناس مشروحه زیر را بتعداد مندرج در برگ شرایط مناقصه

۱ ـ کمربند برزنتی مشگی
۲ ـ بند تفنگ برزنتی
۳ ـ فانسقه برزنتی فرمی
٤ ـ لپ سر نیزه برزنتی
۵ ـ کمربند پهن برزنتی
٦ ـ کمربند طوسی برزنتی
۷ ـ فانسقه برزنتی طوسی
۸ ـ بند کلاه برزنتی

از طریق مناقصه خریداری مینماید.

پیشنهاد دهندگان میتوانند با مراجعه به شعبه خرید اداره سررشته‌داری ژاندارمری کل کشورو ملاحظه‌نمونه‌ـ مشخصات اجناس و دریافت برگ شرایط ومشخصات معامله‌پیشنهاد خود را طبق مفاد مندرج در شرایط معامله‌تنظیم و تا ساعت ۹ صبح روز ۱۱ر۳ر۵۰ به دفتر کل ژاندارمری واقع در ستاد ژاندارمری میدان۲٤اسفندتسلیم نمایند. م الف ۱۵۲۰

اداره‌مناقصه‌گذار سررشته‌داری ژاندارمری کل کشور ۱ـ۲

آگهی شرکت بایر فارما ایران (سهامی خاص)

برابر صورتجلسه مجمع‌عمومی عادی سالیانه و هیئت مدیره شرکت بایرفارما ایران(سهامی خاص) مورخ ۲٦ فروردین ماه ۱۳۵۰ تغییرات زیر در شرکت صورت گرفت.

۱ـ آقای کلاوس پترسون‌بسمت مدیر مالی شرکت‌تعیین شدند.

۲ـ کلیه‌اسنادو مدارك‌تعهدآور شرکت باید دارای دو امضاء بشرح زیر بوده ودر هر حال ممهور و بمهر شرکت باشد.

الف ـ امضای متفق دو عضو هیئت مدیره.

ب ـ امضای یکی از اعضای هیئت مدیره متفقا با امضای یکی از اقایان ویلفردلوهر ـ هانس دیترمولر هولتهوزن ـ کلاوس پترسون (مدیر مالی شرکت) ـ هورست شوردتل.

ج ـ درصورت غیبت یامعذوریت آقای رونتگن‌رئیس هیئت مدیره دو امضای متفق آقایان ویلفرد لوهر ـ هانس دیتر مولر ـ هولتهوزن ـ کلاوس پترسون (مدیر مالی شرکت) ـ هورست شوردتل.

۳ـ آقایان نامی مشیری و ذکریا یحیی زاده برای مدت یکسال به ترتیب بسمت بازرس اصلی‌و علی‌البدل شرکت‌انتخاب شدند.

٤ـ کلیه آگهی های شرکت تا اطلاع‌ثانوی‌در روزنامه‌اطلاعات منتشر خواهد شد.

۵ـ مرکز اصلی شرکت از محل سابق به تهران پارس ـ میدان اول ـ خیابان ۱٤٤ انتقال یافت. م الف ۱۵۳۵

رئیس اداره ثبت شرکت ها و مالکیت صنعتی ـ مهدی نراقی

آ ـ ۷۱۲٤

آگهی بایر ایران شیمی (شرکت سهامی خاص)

برابر صورت جلسه مجمع عمومی‌عادی‌سالیانه وهیئت‌مدیره بایرایران‌شیمی (شرکت‌سهامی خاص) مورخ ۲٦ فروردین ماه ۱۳۵۰ تغییرات زیر در شرکت صورت گرفت:

۱ـ آقای کنوت کلیدون از سمت مدیریت عامل شرکت استعفاء کردند و با تاییدسمت آقای ابرهارداشمیدت بسمت مدیر عامل شرکت و قائم مقام رئیس هیئت‌مدیره آقای کلاوس پترسون نیز بسمت مدیر مالی شرکت انتخاب شدند.

۲ـ کلیه اسناد و مدارك تعهدآور شرکت‌باید دارای دو امضاء بشرح زیر بوده و در هر حال باید ممهور بمهر شرکت باشد.

الف ـ امضای متفق دو عضو هیئت مدیره.

ب ـ امضای یکی از اعضای هیئت مدیره متفقاباامضای یکی از آقایان ابرهارداشمیدت(مدیر عامل) ـ کلاوس پترسون (مدیر مالی)ـ بورکهاردیوهان ـ ویلفرد لوهر ـ ویلهلم پالم ـ هورست شوردتل وجلال گلابی.

ج ـ در صورت معذوریت یا غیبت آقای رونتگن رئیس هیئت مدیره در امضای متفق آقایان ابرهارد اشمیدت ـ کلاوس پترسون ـ بورکهاردیوهان ـ ویلفردلوهر ـ ویلهلم پالم ـ هورست شوردتل وجلال گلابی.

۳ـ آقایان نامی مشیری و ذکریا یحیی‌زاده برای مدت یکسال به‌ترتیب بسمت بازرس اصلی وعلی‌البدل شرکت‌انتخاب شدند.

٤ـ کلیه آگهی های شرکت تااطلاع‌ثانوی‌در روزنامه‌اطلاعات منتشر میشود.

۵ـ مرکزاصلی‌شرکت ازمحل سابق به تهران پارس ـ میدان اول ـ خیابان ۱٤٤ انتقال یافت. م‌الف ۱۵۳٤

رئیس اداره ثبت شرکت ها و مالکیت صنعتی ـ مهدی نراقی

آ ـ ۷۱۲٦

آگهی دعوت مجمع عمومی

بدینوسیله از کلیه صاحبان (موسسات حمل و نقل باربری) شهرستانهای آمل ـ بابل ـ فریدونکنار ـ شاهی ـ ساری ـ نکاء ـ بهشهر وتوابع آن دعوت میشود که روز یکشنبه ۲٦ر۲ر۵۰ ساعت چهار بعدازظهر بمنظور شرکت دراولین مجمع عمومی سندیکای در شرف تاسیس صاحبان موسسات حمل‌ونقل باربری مازندران تشکیل میشود حضو ربهمرسانند.

محل تشکیل جلسه مجمع بابل (سالن جمعیت‌شیروخورشیدسرخ)

دستور جلسه:

۱ـ طرح و تصویب اساسنامه سندیکا
۲ـ انتخاب اعضای هیئت مدیره ـ هیئت رئیسه ـ داوران و بازرسان سندیکا

هیئت موسسین سندیکای در شرف تاسیس
آمل. بابل. فریدونکنار. شاهی. ساری. نکاء. بهشهر.

از امروز فقط در
سینما ادئون
یکی ازموفق‌ترین، پرفروش ترین و جالب ترین‌فیلمهای دهساله اخیر سینما که در تمام دنیا با استقبال شدید تماشاگران روبرو گشته است.
آنتونی‌کوئین. آنامانیانی. ویرنالیزی
در فیلمی بکارگردانی: استانلی کرامر
راز سانتاویتوریا

THE SECRET OF SANTA VITTORIA

باشرکت: رناتوراشل هاردی کروگر
موزیك از: ارنست‌گولد پاناویژن ورنگی محصول یونایتدارتیست
سانسها ۳۰ر۱۰ صبح ـ۲ـ ۳۰ر٤ ـ۷ـ ۳۰ر۹ بعدازظهر بعداز ظهر.

آگهی انتخاب هیات رئیسه‌درانجمن زرتشتیان تهران

۱ ـ بموجب صورتجلسه ۷ر۱۰ر٤۹ آقایان دکتر فرهنگ مهربسمت رئیس ـ دکتر اردشیر شهریاری بسمت‌نایب‌رئیس‌اول ـ دکتر ماهیار اردشیری بسمت نایب‌رئیس‌دوم ـ شهریارگودرزی بسمت‌بازرس ـ رستم‌پارکی‌بسمت دبیربرای‌مدت‌چهارسال انتخاب گردیدند و حق امضاء اسناد و مدارک غیر مالی با آقای دکتر فرهنگ مهر رئیس یا یکی از آقایان دکتراردشیر شهریاری و دکترماهیاراردشیری نواب‌رئیس منفردا و حق امضاء مالی با یکی از سه نفر رئیس و نواب رئیس باتفاق آقای رستم پارکی دبیر انجمن متفقا معتبر خواهد بود.

۲ـ بموجب‌صورتجلسه هیئت نظارت‌برسرمایه انجمن‌آقای‌دکتر فریدون ورجاوندبسمت رئیس ـ آقای خدامراد ایدون بسمت نایب رئیس انتخاب شدند حق امضاءاسنادمالی‌انجمن‌بارئیس (آقای دکتر فریدون ورجاوند)یا نایب‌رئیس‌هیئت نظارت‌برسرمایه انجمن (آقای خدامراد ایدون) باتفاق دونفراز پنج نفرکارمندان این هیئت(بانو لعل جمشیدیان ـ آقایان دکتر اسفندیار یگانگی ـ دکتر خسرونامداران ـ وفادار تفتی آقای کیخسرو گیو) و نامه هاباامضاء رئیس یا نایب رئیس هیئت به تنهائی معتبر میباشد. م الف ۱۵۳۵

رئیس اداره ثبت شرکتها و مالکیت صنعتی. مهدی نراقی

آ ـ ۷۱۲۲

بدهکار خودکشی کرد

بامداد امروز اطلاع رسید که یک مرد٤۵ ساله بنام ولی‌الله رهنجان در خانه‌اش واقع در میدان بروجردی خود را حلق‌آویز کرده است.

گفته می‌شود که وی به یکی از بانکها بدهکار بودو نمی‌توانسته دین خود را ادا کند.

از امشب در سینما
ماژستیک

سیدنی پواتیه
در فیلم رنگی
تقدیم با عشق
محصول کلمبیا

برنامه آینده
بهترین وقویترین گروه سینمائی پایتخت
داستانی ازعشق ودلدادگی ـ قصه‌ای ازفداکاری‌وانسانیت

گوگوش. ایرج رستمی در فیلم
احساس داغ
تکنیک اسکوپ. رنگی. با صدای استریوفونیک
باشرکت: ناتاشا. ریمیک. اسداله یکتا. ماروتیان
هایک. مهردادیان. ژاله ۵ لرتا محصول استودیو شهاب

فقط ۵ شب دیگر در
کاباره باکارا

ادی کنستانتین
بزرگترین شومن‌محبوب فرانسه
لسترویلسون
خواننده پرقدرت جاز امریکا
فقط ۵ شب دیگر در
کاباره باکارا
برنامه‌های جنجالی خودرا اجرا میکنند
ازاین آخرین فرصت استفاده کنید
تلفن رزرو ٦۲۷۷۸۰

مسابقه‌های چوگان
(جام کوروش کبیر)
باشرکت تیم‌های چوگان امریکا ـ ایران
روزهای ۱٤ ـ ۱٦ ـ ۱۷ ـ ۱۹ اردیبهشت‌ماه ۱۳۵۰
میدان چوگان وسواری واقع درکیلومتر ۱٤ جاده کرج
ورود برای عموم آزاد

مجالس ترحیم

بانهایت تاسف درگذشت شادروان **دکتر علی محمد ثمری** مدیر کل فنی اسبق وزارت بهداری را باطلاع میرساند . مجلس ترحیم مردانه و زنانه آنمرحوم از ساعت ۵ تا ۷ بعداز ظهر روز دوشنبه سیزدهم اردیبهشت ماه جاری در مسجد مجد منعقدخواهد بود.

وزارت بهداری
آ_۳۵۲۱

دانشگاه تهران باکمال تاسف درگذشت ناگهانی شادروان **دکتر علیمحمد ثمری** استاد بازنشسته دانشگاه تهران راباطلاع عموم میرساند . مجلس ترحیم مردانه آن مرحوم از ساعت ۵تا ساعت۷ روز دوشنبه سیزدهم اردیبهشت ماه در مسجد مجد برپا خواهد بود.

دانشگاه تهران
آ_۳۵۲۱

کادر آموزشی و اداری دانشکده دامپزشکی با کمال تاسف درگذشت شادروان **دکتر علیمحمد ثمری** استاد بازنشسته دانشکده را باطلاع دوستان و آشنایان آن فقید سعید میرساند . مجلس ترحیم از ساعت ۵ تا ۷ بعداز ظهر روز دوشنبه سیزدهم اردیبهشت ماه در مسجد مجد منعقد خواهد بود.

رئیس دانشکده دامپزشکی ـ دکتر عزیز رفیعی
آ_۳۵۲۱

پزشکان بهداری بانک ملی ایران بانهایت تاسف درگذشت شادروان **دکتر علیمحمد ثمری** پزشک عالیمقام بهداری بانک ملی ایران را باطلاع عموم میرساند . مجلس ترحیم مردانه و زنانه آن مرحوم از ساعت پنج تا ۷ بعداز ظهر روز دوشنبه سیزدهم اردیبهشت در مسجد مجدمنعقد خواهد بود.

رئیس بهداری بانک ملی ایران ـ دکتر میلانی
آ_۳۵۲۱

بانهایت تاثر و تاسف فوت ناگهانی دوست و همکار ارجمند آقای دکتر علی‌محمد ثمری را باطلاع دوستان و همکاران میرساند مجلس ختم آن شادروان روز ۲شنبه ۱۳ اردیبهشت از ساعت ۵تا ۷بعد از ظهر در مسجد مجد منعقد خواهد بود .

از طرف جمعیت تحصیل کرده‌های لیون ـ سرلشگر دکتر کریم هدایت .
آ_۳۵۲۱

شورای زنان ایران باکمال تاثر و تاسف درگذشت شادروان **دکتر علی محمد ثمری** را باطلاع دوستان و آشنایان میرساند . مجلس ختم آنمرحوم از ساعت۵ تا۷ بعدازظهر روزدوشنبه سیزدهم اردیبهشت در مسجد مجد منعقد است .

ایراندخت شیخ
آ_۳۵۲۱

افسوس بر این عمر که چون غنچه گل
پنجروزیست بقای دهن خندانش

انجمن ادب و هنر زنان ایران بانهایت تاسف درگذشت ناگهانی دانشمند ارجمند شادروان **دکتر علیمحمد ثمری** همسر گرامی بانو عالمتاج ثمری رئیس این انجمن را به‌آگاهی دوستان میرساند . مجلس ختم زنانه و مردانه آنمرحوم از ساعت ۵ تا ۷ بعداز ظهر روز دوشنبه سیزدهم اردیبهشت در مسجد مجد منعقد است .

عصمت دولت داد
آ_۳۵۲۱

انجمن معاونت زنان شهر تهران

باقلبی مملو از تاثر فوت ناگهانی فقید سعید **دکتر علی‌محمد** ثمری را باستحضار دوستان میرساند مجلس ختم‌آنمرحوم ازساعت ۵ تا ۷ بعدازظهر روز دوشنبه سیزدهم اردیبهشت در مسجد مجد برقرار است .

هاجر تربیت

خانواده‌های ثمری ـ مشعوف ـ پورفتحی ـ ممتاز ـ اعتماد مقدم ـ مرآت ـ احیاء ـ پزشکی ـ کیانی ـ دها ـ ساعد سمیعی ـ محاوجی ـ حسنخانی ـ علوی ـ معین‌الملکی دولتشاهی ـ افشارپور ـ خدادادی ـ اسعد دهقان ـ شالچی ـ موفقی ـ میرفخرائی ـ اشراق ـ انصاری ـ عدل ـ بصیرپور ـ امیر پرویز ـ ضیائی ـ شهلاپور ـ فرشچی ـ ساوجبلاغی‌لر ـ ادیب ـ فرجی .

بانهایت تاثر درگذشت ناگهانی شادروان **دکتر علی محمد ثمری** را باطلاع عموم اقوام و آشنایان میرسانند . مجلس تذکر مردانه و زنانه آن مرحوم از ساعت پنج تا هفت بعداز ظهر روز دوشنبه سیزدهم اردیبهشت ماه جاری در مسجد مجد منعقد خواهد بود.
آ_۳۵۲۱

بانهایت تاسف درگذشت مادر عزیزمان **شادروان مهرماه‌چایکار** (سپاهی) را باطلاع خویشان و دوستان‌میرساند مجلس ختم مردانه وزنانه آنمرحومه روز دوشنبه سیزدهم اردیبهشت‌ماه‌جاری ازساعت ۵تا۷ بعداز ظهر در خانقاه صفی علیشاه برگزار خواهد شد.

فریدون . ملکسیما. فروردین. مرتضی. جمشید سپاهی وثریا سپاهی (کاظمی)

بانهایت تاسف درگذشت شادروان **مهرماه چایکار (سپاهی)**

دختر مرحوم کاشف السلطنه چایکار و همسر مرحوم مهندس‌الدوله سپاهی را باطلاع دوستان و آشنایان میرساند مجلس ختم مردانه‌و زنانه آنمرحومه روز دوشنبه سیزدهم اردیبهشت‌ماه جاری ازساعت ۵تا۷ بعداز ظهر در خانقاه صفی علیشاه برگزار خواهدشد .

خانواده های: سپاهی.فرهت سپاهی. چایکار.کاظمی. سالور. مصدقی گرانمایه . فرزانه. احمدی. ناصح
آ_۳۴۴۳

خانواده های :رضائی آشتیانی ،البرز ، محمودی ، فرهی ، عزیزی ،رحیمی ، واعظی ،کاظمی،پروین حضرتی و تبریزی .

بانهایت تاسف فوت مرحومه **بانو رقیه رضائی** را به اطلاع میرسانند .

مجلس ختم مردانه روز دوشنبه ۱۳ر۲ر۱۳۵۰ ازساعت ۴ تا ۶ بعداز ظهر در مسجد آشتیانی ها واقع در خیابان شهباز ایستگاه ناصری و ختم زنانه همان ساعت در منزل آقای حاج محمود رضائی کوچه روحی کوی مظاهر پلاک۸۰ منعقد میباشد .
آ_۳۵۰۷

بعموم بازماندگان آن مرحومه مصیبت وارده را تسلیت میدهم

یاهو

بابدیت پیوستن پدر عزیزمان را باطلاع میرسانیم مجلس ختم‌زنانه و مردانه‌روز دوشنبه سیزدهم اردیبهشت ماه ازساعت ۲ و نیم تا ۴ و نیم بعداز ظهر در خانقاه صفی‌علیشاه برگزار میشود.

جمشید رحمانی . رضا رحمانی
آ_۳۵۴۵

هرگز نمیرد آنکه دلش زنده شد بعشق

بدینوسیله فوت‌مرحوم خلدآشیان **خداداد رحمانی** را باطلاع میرسانیم مجلس ختم زنانه و مردانه روز دوشنبه سیزدهم اردیبهشت ماه ساعت دو ونیم تا ۲ و نیم بعداز ظهر در خانقاه صفی‌علیشاه برگزار میشود.

خانواده های محسنی . مجلسی . حرازی . کیائی. حقیقی . تبریزی‌پور . علینقی . حکمتی . فرزانه پور . مقربی . اللهوردی . هدایت‌نیا . رحمانی .
آ_۳۵۴۵

بفرزندان و بازماندگان آنمرحوم مصیبت وارده را تسلیت میدهیم

باکمال تاسف درگذشت مرحوم **عنایت الله عبدالرشیدی طالقانی** را باطلاع دوستان و منسوبین وابسته میرساند مجلس ترحیم مردانه از ساعت ۴ تا ۶ بعد از ظهر روز دوشنبه ۱۳ر۲ر۵۰ در مسجد رسول اکرم واقع در خیابان نواب چهار راه اناری و ختم زنانه در همان ساعت در منزل آن مرحوم واقع در خیابان بابائیان . چهار راه خوش کوچه فردوسی پلاک ۲۱ منعقد خواهد بود .

خانواده های : عبدالرشیدی . اکبریان . پور کریمی . شاملو . رفیعی . آزادمنش . صمائیان .رئیسی . فاضل‌نیا افتخاری‌فرد . فرزد .
آ_۳۵۶۵

بعموم بازماندگان آنمرحوم مصیبت وارده را تسلیت میدهیم .

بانهایت تاسف درگذشت پدر بزرگوار دوست ارجمند و عزیز خود آقای **عسگر طالب‌پور** را باطلاع دوستان‌میرساند مجلس ترحیم آن مرحوم روز دوشنبه ۱۳ر۲ر۵۰ از ساعت ۲ و نیم الی ٤ و نیم بعد از ظهر در مسجد مجد برگزار خواهد شد .

دکتر یوسف آزاد

بانهایت تاسف فوت آقای **حاج محمد حسین طالب‌پور** پدر ارجمند آقای عسگر طالب‌پور عضو هیئت مدیره شرکت را باطلاع میرساند . مجلس ترحیم آنمرحوم از ساعت ۲ونیم الی ٤ونیم‌بعداز ظهر روز دوشنبه ۱۳ اردیبهشت ماه جاری در مسجد مجد برقرار خواهد بود.

کالای صنعتی ابوالقاسم و مهدی نوروز
۱_۷۱۶۲

بانهایت تاسف درگذشت شادروان **حاج محمدحسین طالب‌پور** پدر بزرگوار آقای عسگر طالب‌پور رئیس هیئت‌مدیره و مدیر عامل شرکت را باطلاع میرساند مجلس ترحیم روز دوشنبه ۱۳ اردیبهشت ماه جاری از ساعت ۲ ونیم الی ٤ونیم بعداز ظهر در مشجد مجد منعقد خواهد بود.

شرکت سهامی نارون ـ شرکت صادراتی رادف

با نهایت تاسف فوت اقای **حاج محمدحسین طالب‌پور** پدر ارجمند آقای عسگر طالب‌پور عضو هیئت مدیره شرکت را باطلاع میرساند مجلس ترحیم آنمرحوم از ساعت ۲ و نیم الی ٤ و نیم بعداز ظهر روز دوشنبه ۱۳ اردیبهشت ماه جاری در مسجد مجد برقرار خواهد بود.

شرکت سهامی روکش چوبی ایران (ایران وینر)

دوستان آقای عسگر طالب‌پور درگذشت پدر بزرگوار دوست ارجمندخودرا باطلاع میرسانند مجلس ترحیم آنمرحوم ازساعت ۲ و نیم الی ٤ ونیم بعداز ظهر روز دوشنبه ۱۳ر۲ر۵۰ در مسجد مجد برگزار خواهد شد.

مهندس‌علی دهبان ـ اسمعیل کریمی ـ مهندس محمدعلی بدری ـ مهندس عبداله نصر ـ حسن تسلیمی ـ کریم طیوری ـ ابراهیم عارفی ـ مهندس محسن خرد پیرکیش ـ ابراهیم‌ناصی اکبر انصاری ـ مهندس ابوالقاسم توکلی ـ حمید مروستی ـ مهندس محمدبیری ـ رضا سپاسی ـ علی‌اکبر غفاری ـ اصغر انصاری ـ کاظم احمدی ـ جعفر یزدی ـ احمد جعفری ـ عباس گرامی ـ هادی تسلیمی ـ نصرت‌اله روشنیان ـ آذر دادور ـ مهندس مصطفی مداح ـ علی‌عباس عباسی ـ علی وثیقی.
آ ـ ۳۴۳۱

بانهایت تاسف و تاثر درگذشت آقای **حاج محمدحسین طالب‌پور** بزرک خاندان طالب‌پور و قاسمیان راباطلاع‌دوستان میرساند .

مجلس ترحیم مردانه و زنانه آن مرحوم از ساعت ۲ونیم الی ٤ونیم بعدازظهر روز دوشنبه ۱۳ اردیبهشت ماه جاری در مسجد مجد برگزار خواهد شد .

عسگر طالب‌پور ، اسکندر طالب‌پور ،ایران طالب‌پور ، فرنگیس طالب‌پور ،ملوك طالب‌پور ،فریدون طالب‌پور ، رضا قاسمیان ، حاج یوسف قاسمیان ، صادق قاسمیان ،صادق پورخلیلی ، غلامحسین قاسمیان ، حسین ستوده دیلمی مرتضی جعفری ، وخانواده های زندیان ،شجاعی، شیرزادی، شعار ،میرحق‌پسند ، نویسنده ،امینی ، تقوی .
آ_۳۴۲۹

بانهایت تاسف درگذشت مادر عزیزمان **بانو زهرا سلیمانی‌راد** را باطلاع دوستان و آشنایان میرساند مجلس ترحیم آنمرحومه روز دوشنبه ۱۳ر۲ر۵۰ از ساعت ۳ونیم الی ۵ونیم بعدازظهر در مسجد فخرالدوله دروازه شمیران برگزار خواهد شد.

سلیمانی راد ـ شیرازی فرد ـ متعبد ـ زینت‌بخش ـ گلکار ـ موسوی ـ مرتضوی ـ سراجی ـ سپاسگزار ـ جعفری ـ کریمی ـ مخملچی ـ شریفی ـ لواسانی ـ بوردیا ـ دلیران ـ جزیریان ـ رفیعی ـ تهرانی ـ ذوقی ـ عنایتی ـ هروی ـ مقدسیان ـ طبیب‌زاده
آ_۳۵۷۵

بعموم بازماندگان آنمرحومه مصیبت وارده را تسلیت میدهیم

باانده فراوان درگذشت بزرگ فامیل شادروان **رستم وفاداری** را درکرمان باطلاع فامیل ودوستان میرساند. جلسه ذکر آن مرحوم در روز سه‌شنبه ۱٤ اردیبهشت ماه ۱۳۵۰ از ساعت ۵ بعدازظهر به‌آدرس خیابان آریامهر خیابان باباطاهر شماره ۱+۱۲ منزل مهندس شاپور وفاداری‌منعقد میگردد.

خانواده‌های: مهندس شاپور وفاداری. ربانی . حکیم. اختر خاوری .
آ_۷۱۹۸ ۱_۲

بعموم بازماندگان آنمرحوم مصیبت وارده را تسلیت میدهیم

یادبود

از ساعت ۳ بعداز ظهر جمعه هفدهم اردیبهشت ماه ۱۳۵۰ که مصادف با چهلمین روز شهادت جوان ناکام**یوسف سجودی** میباشد خانواده آن شادروان در مزارش (تازه‌آباد رشت) مراسمی برگزار خواهند نمود . علاقمندان می توانند با ما در این سوك همدردی نمایند .

محمد سجودی
آ_۶۵۱۴

چهلمین روز درگذشت شادروان **حاج مهدی قدوسی** را باطلاع بستگان و دوستان میرساند ـ مراسم یادبود روز سه‌شنبه ۱٤ اردیبهشت ماه جاری از ساعت ٤ تا ۷ بعدازظهر در منزل آن مرحوم واقع در تجریش خیابان دربند کوی کسری برگزار میگردد .

خانواده های قدوسی ، عراقی ،گوهری، کازرونی
آ_۳۵۰۹

تسلیت

دوست عزیز آقای اسعندیار ستاری
مصیبت وارده را صمیمانه تسلیت میگویم
آ_۳۵۸۵ **دکتر محمد توکل**

تیمسار سپهبد نورائی
بانهایت تاسف مصیبت وارده را بشما و خانواده محترم‌تسلیت عرض مینمایم .
سرتیپ میرمیران
آ_۳۵۵۹

تیمسار سپهبد نورائی
مصیبت وارده را از صمیم قلب تسلیت عرض مینماید.
سرتیپ رحمت حاجی خانزاده. سرهنگ احمد حاجی‌خانزاده
آ_۳۵۶۱

سرکار خانم طالب‌پور ریاست محترم دبیرستان ایراندخت‌شهریار
اعضای انجمن همکاری خانه و مدرسه دبیرستان ایراندخت
بانهایت تاسف مصیبت وارده را تسلیت عرض نموده سلامتی جنابعالی و بازماندگان محترم را از پیشگاه ایزد متعال آرزو مینمایم .
رئیس انجمن خانه و مدرسه ـ احمد علی‌رهگذر
آ_۷۳۲۴

سروران گرامی جنابان مهندس جمشید ستاری و داریوش‌ستاری
باکمال تاسف فوت مرحوم مهندس علی نامدار زندی دائی گرامی‌تان را تسلیت عرض نموده سلامتی خانواده‌های محترم ستاری وزندی را از درگاه ایزدیکتا خواستاریم .
شهرزی : حاج محمد کشاورزجود ـ مهندس عباس ستاری ـ علی کشاورز جود ـ روح‌الله نظری ـ ابوالقاسم کشاورزجود .
آ_۷۳۱۲

سرکار علیه خانم زندی و دختر عزیزم شاندیززندی
باتاسف فراوان درگذشت ناگهانی همسر وپدر ارجمندتان‌را شخصا و از طرف کلیه معلمان و دانش آموزان بشما و خانواده محترم زندی تسلیت عرض میکنم .
مهروش صفی‌نیا
آ_۷۳۱۰

سرکار خانم طالب‌پور
کارکنان موسسه مطبوعاتی هجرت مصیبت وارده را تسلیت میگویند .
شهریار ـ هجرت
آ_۷۳۲۶

سپاسگزاری

ازکلیه سروران گرامی ـ خویشان ـ دوستان‌و همکاران محترم که در مراسم تدفین و مجالس ختم و هفت مرحوم **یوسف نوربرور** شرکت و یا بوسیله تلگرام و نامه و درج در جراید ابراز همدردی فرموده‌اند سپاسگزاری مینماید .

خانواده های نوربرور و قاطان
آ_۳۵۳۵

تشکر و سپاسگزاری

بدین وسیله از خویشاوندان ،دوستان و سروران گرامی که در مراسم تشییع‌ومجالس ختم پدر بزرگوارم چه در تهران و چه در یزد ، بوسیله نامه یا تلگراف اظهار محبت و همدردی فرموده‌اند صمیمانه تشکر نموده و چنانچه بعلت تلمات روحی برای عرض تشکر حضوری تاخیری شودپوزش میطلبم .

مهدی رسولیان
آ_۳۵۳۷

سرکار خانم طالب‌پور ریاست محترم دبیرستان ایراندخت شهریار
دبیران و کارمندان دبیرستان ایراندخت خود رادر غم واندوه شما شریک دانسته ومصیبت وارده را بجنابعالی و کلیه بازماندگان تسلیت عرض مینمائیم .
عسگری ـ گلپایگانی ـ نخعی ـ زاهدی ـ تارانی ـ شرف‌الدین ـ مصلحی ـ برادران ـ سلطان‌زاده ـ همایونی ـ مرتضوی ـ شهامت ـ جلایی ـ شاهرخی ـ نجاتی ـ مهرابی .
آ_۷۳۲۸

همکاران ارجمند جناب آقای دکتر علی مصطفوی ودکتر کریم مصطفوی
پزشکان گروه درمانی رضا مصیبت وارده را از صمیم قلب تسلیت گفته بقاء عمر بازماندگان را از درگاه ایزد متعال آرزومندیم.
دکتر قدیر زاده
آ_۳۵۵۳

کارکنان هواپیمائی ملی ایران ـ ایستگاه اصفهان
بانهایت تاسف مصیبت وارده را به خانواده گرگین بخصوص همکار گرامی خود آقای اکبرگرگین تسلیت‌گفته بقاء عمر بازماندگان را از خداوند متعال خواستارند.
اصفهان ـ ایستگاه هواپیمائی ملی ایران ـ حسن رزمجو

دوست عزیز آقای عسگر طالب‌پور
درگذشت پدر گرامیتان را تسلیت گفته برای شما و خانواده محترم شکیبائی آرزو میکنم .
پرویز دروی
آ_۷۱۰۴

کانون پزشکان ، دندانپزشکان و داروسازان شرکت ملی نفت آبادان مصیبت وارده را به همکار عزیز آقای دکتر دیبا جراح بیمارستان تسلیت گفته سلامتی بازماندگان ایشانرا از خداوند متعال خواستارند .
آ_۶۵۶۶

جنابان آقایان دکتر عبدالحسین اعتبار ـ دکتر حمید ـ مهندس علی اکبر و سایر خاندان اعتبار
بانهایت تاسف و تاثر درگذشت شادروان **سید احمد اعتبار** (اعتبارالدوله) را تسلیت عرض نموده سلامت و بقای همگان را از خداوند مسئلت داریم .
از طرف کشاورزان قریه سیمران اسدآباد ـ نوروز ـ نادر ـ محمد همائی لطیف ـ صفر سعادتی .
آ_۶۵۸۴

تیمسار سپهبد حسن نورائی
باکمال تاسف مصیبت وارده را به‌آن تیمسار معظم تسلیت عرض بقای عمر خانواده محترم را از خداوند عالم خواستاریم .
رشت ـ سرهنگ بازنشسته گرکانی. سرهنگ بازنشسته شهبازی . سرهنگ بازنشسته دروی. سرهنگ بازنشسته میلانی. محمد هلالی . .
آ_۳۴۲۳

با نهایت تاسف و تاثر مصیبت وارده را بخانواده محترم رادمرد بخصوص جناب‌آقای مهندس افلاطون رادمرد صمیمانه تسلیت عرض مینماید.
آغاجاری یوسف تبریزی
آ ـ ۶۵۶۸

آقایای استادعلی‌بابا و جواد جمشیدنیا
کارکنان سازمان نقشه‌برداری بانهایت‌تاسف و تاثرمصیبت وارده را بشما تسلیت گفته صبر و شکیبائی برای بازماندگان آنمرحوم را از درگاه خداوند خواستارند.
سازمان نقشه‌برداری
آ ـ ۳۵۳۱

آقای ابوالفتح امیری و بانو
مصیبت وارده را از صمیم قلب تسلیت گفته و خود را در این عم بزرگ شریک میدانیم.
حجت غلامی و بانو
آ ـ ۳۵۳۹

سرکار سرهنگ دو ستاد غفار طباطبائی
مصیبت وارده را از طرف خود و همکارانم تسلیت گفته بقای عمر و سلامت بازماندگان را از خداوند متعال مسئلت مینمایم .
خرم‌آباد لرستان ـ سرتیپ گیوتاش
آ ـ ۶۵۹۸

سرکار سرهنگ دو ستاد میر غفار طباطبائی
افسران ـ درجه‌داران ـ سربازان ناحیه ژاندارمری لرستان مصیبت واردهرابه جنابعالی و خاندان محترم طباطبائی تسلیت عرض نموده بقای عمر و صبر جمیل برای آن سرکار و بازماندگان از خداوند متعال خواستارند.
آ ـ ۶۵۹۶

جناب آقای فرخ نجم‌آبادی معاونت کل محترم وزارت اقتصاد
کارکنان سازمان مرکزی شرکتها با کمال تاثر و تاسف فوت والده همسر گرامی آنجناب را تسلیت عرض نموده ، دوام عمر و سعادت جنابعالی و سایر بازماندگان را از درگاه احدیت مسئلت دارند.
آ ـ ۷۲۰۴

جناب آقای نجم‌آبادی معاونت محترم وزارت اقتصاد
با نهایت تاثر و تاسف درگذشت والده همسر گرامی آنجناب را از صمیم قلب تسلیت عرض نموده ، سلامت و بقای عمر جنابعالی و خانواده محترم را از خداوند بزرگ مسئلت مینماید .
محسن شیدفر
آ ـ ۷۲۰۲

جناب آقای نجم‌آبادی معاونت محترم وزارت اقتصاد
کارکنان شرکت سهامی نمایشگاههای بین‌المللی ایران تالم و تاثر فراوان خود را بمناسبت درگذشت والده همسر گرامی آنجناب ابراز داشته ، سلامت و سعادت جنابعالی و خانواده محترم را ازایزد متعال مسئلت دارند.
آ ـ ۷۲۰۶

آقای محمد امیری‌نیا
رئیس آموزش وپرورش شهرستان فومن
بانهایت تاسف درگذشت پدر گرامیتان را تسلیت گفته وبقای عمر بازماندگان را از درگاه احدیت مسئلت مینماید .
سیروس شرفشاهی
آ_۳۵۶۹

آقای محمد امیری‌نیا
باقلبی مملو از اندوه درگذشت پدر عزیزتان را تسلیت عرض مینمایم .
حسن اشجع مهدوی
۳۵۷۱

آقای محمد امیری‌نیا
رئیس آموزش وپرورش شهرستان فومن
بانهایت تاثر مصیبت وارده را صمیمانه تسلیت میگویم
آ_۳۵۷۳ **ابوالقاسم قاسم**

تیمسار سپهبد نورائی
مصیبت وارده به آن تیمسار معظم را تسلیت عرض نموده بقاء عمر آن تیمسار و خانواده گرامیتان را از خداوند بزرگ مسئلت دارد .
سرهنگ مهندس ستاد ـ پوردانش
آ_۳۵۶۷

تیمسار سپهبد نورائی
مصیبت وارد را از سوی خود و همکارانم تسلیت عرض نموده و بقاء عمر آن خانواده را از خداوند خواهانم .
سرلشگر محسن معین‌زاده
آ_۳۵۷۷

تیمسار سرلشگر زمانی
مصیبت وارده را از سوی خود وهمکارانم تسلیت عرض‌نموده و بقاء عمر آن خانواده را از خداوند خواهانم .
سرلشگر محسن معین‌زاده
آ_۳۵۷۹

آقای مرتضی امیری‌نیا
بانهایت تاسف وتاثر درگذشت پدر عزیزتان را بشما و سایر اعضای خانواده تسلیت میگوید .
آ_۳۵۸۷ **سازمان نقشه‌برداری**

دوستان محترم آقایان عسکرطالب‌پور و اسکندر طالب‌پور
درگذشت پدر گرامیتان را تسلیت عرض نموده شکیبائی برای آن خانواده محترم آرزومندم .
آ_۷۱۸۲ **سرهنگ فروزین**

سرکار خانم طالب‌پور
دانش‌آموزان کلاس سوم دبیرستان ایراندخت شهریار بانهایت‌تاثرو تالم مصیبت وارده را بجنابعالی و کلیه بازماندگان تسلیت عرض مینمایند.
آ ـ ۷۳۳۴

سرکار خانم طالب‌پور
با نهایت‌تاسف فوت پدر عزیزتان را از صمیم قلب تسلیت میگوئیم
آ ـ ۷۳۳۶ **دانش‌آموزان کلاس دوم آ**

آقایان جمشید و رضا رحمانی
درگذشت شادروان پدر بزرگوارتان ما را نیز شدیداغمگین کرد. لطفا تسلیت صمیمانه ما را بپذیرید واین دوستان را در غمتان شریک بدانید. امیدواریم بازماندگان آنمرحوم همواره سلامت وسعادتمند باشند .
از طرف کارکنان و کارمندان شماره یک و شماره ۲ عزیزی. تقی عزیزی. عاطفه اقمشه. پروین عزیزی .
آ_۷۱۹۴

سرکار خانم طالب‌پور
مادانش‌آموزان کلاس اول آ دبیرستان ایراندخت شهریار از خبر درگذشت پدر عزیزتان بی‌نهایت متاثر و متالم شدیم تسلیت ما را بپذیرید.
آ ـ ۷۳۴۲

سرکار خانم طالب‌پور
باقلبی شکسته واندوهی فراوان درگذشت پدر عزیزتان را صمیمانه تسلیت عرض مینمائیم
دانش‌آموزان کلاس اول ب
آ ـ ۷۳۴۴

تیمسار معظم سپهبد نورائی
کارکنان شیلات جنوب مصیبت وارده را به آن تیمسار محترم تسلیت عرض نموده بقای عمر و سلامتی خاندان محترم را از درگاه متعال خواستار است .
شرکت سهامی شیلات جنوب ایران
آ_۷۱۷۰

جناب آقای علی ثمری
درگذشت برادر گرامیتان را از صمیم قلب تسلیت‌عرض مینمائیم .
کارکنان بانک اعتبارات تعاون توزیع شعبه کرج
آ_۷۳۴۶

سرکار خانم‌طالب پور ریاست محترم دبیرستان ایراندخت شهریار
در غم شما شریک هستیم .
دانش آموزان کلاس ششم طبیعی
آ_۷۳۳۰

سرکار خانم طالب پور
دانش آموزان کلاس پنجم طبیعی دبیرستان‌ایراندخت از درگذشت نابهنگام پدرگرامیتان بسختی متاثر و مصیبت وارده را صمیمانه تسلیت عرض مینمایند .
آ_۷۳۳۲

سرکار خانم طالب‌پور
بانهایت تاثردرگذشت پدر بزرگوارتان را صمیمانه تسلیت عرض مینمائیم .
دانش‌آموزان کلاس دوم ب
آ_۷۳۳۸

سرکار خانم طالب‌پور
خود را در سوک و اندوه شما سهیم میدانیم
دانش‌آموزان کلاس‌چهارم طبیعی دبیرستان ایراندخت شهریار
آ ـ ۷۳۴۰

بعلت شلوغی خیابانها و مسدود بودن راه

آتش‌نشانی تهران واحد موتورسوار تشکیل داد

آتش نشانی واحد موتور سوار بیشتاز تشکیل داد . این واحدها در مواقع‌آتش سوزی‌ار سوارمرو، بیادمرو ولابلای اتومبیلها میتوانند بسرعت خود را به مراکز آتش سوزی برسانند . این تصمیم را آتش نشانی به علت اضطرار اتخاذ کرده زیرا که‌درحال حاضرترافیک مسدود تهران مانع از رسیدن به موقع اتومبیلهای آتش نشانی به مراکز آتش سوزی است .

پس از شروع کار واحدهای موتور سوار ، چند فروندهلیکوپتر نیز برای شرکت در عملیات حریق آماده پرواز خواهد شد.

آتش نشانی‌اعلام‌کرد که‌بی‌توجهی های آتش نشانی‌و سد راه‌ماموران رانندگان به‌اهمیت وظایف اتومبیل در خیابانها موجب گردید که‌آتش نشانی‌برای‌ایجادایمنی‌درتهران چاره اندیشی کند و این هدفبا تاسیس سرویس موتور سوار و استقرار واحدهای آتش نشانی هوابرد تامین خواهد شد.

موتور سواران آتش نشانی قادرند باخود یکصد و بیست‌کیلو بار و تجهیزات حمل کرده و آنها میتوانند برای خاموش کردن آتش از لوله‌های آب استفاده کنند.

ساختمان بهمن‌گیر در جاده هراز و چالوس آغاز شد

ساختمان گالری های‌بهمن‌گیر در راههای هراز وچالوس‌شروع شد. وزارت‌راه اعلام کرد که‌در منطقه منظریه‌راه هراز وکندوان و گچسر وسیاه‌بیشه ماموران‌در چند نقطه مشغول ساختن تونل های بهمن‌گیرشده‌اند. ساختمان این گالری‌ها بمسافران امکان خواهد داد تا بهنگام زمستان بدون احساس خطراز این‌راهها عبور نمایند

اظهار تشکر

اتحادیه اتوسرویسها و امورشده‌های رانندگی اصفهان افتخار دارد از حسن همکاری صمیمانه دستگاه شهربانی استان اصفهان مبنی بر تعطیل آموزشگاه رانندگی غیر مجاز امین که خواسته حقوق صنفی اتحادیه بود تشکر و سپاسگزاری نموده وتوفیق هرچه بیشتر خدمتگذاری این دستگاه را در انجام وظایف خطیر خود از خدای بزرگ خواستار است .

اتحادیه اتوسرویسها و آموزشگاههای رانندگی اصفهان نیک کار
آ ـ ۷۳۲۰

جناب آقای احمدزاده شهردار محترم ناحیه ۱۲ شهرری
بدینوسیله‌وظیفه خود میدانیم از زحمات شبانه روزی آقایان رازانی رئیس تعمیرات و نگهداری و علی اصغر دانشپور متصدی آسفالت که در مدت کوتاهی نسبت به آسفالت کوی نهم آبان و اطراف شهر ری اقدام و موجب تامین رضایت خاطر اهالی را فراهم نموده‌اند سپاسگزاری نموده انتظار دارد از خدمتگزاران شاهدوست‌و واقعی انقلاب اصیل ایران بنحو شایسته تقدیر و تشویق بعمل آید

رئیس انجمن محلی کوی نهم آبان : عزیزالله خصوصی
آ_۷۳۱۴

آگهی مجمع عمومی عادی وفوق‌العاده شرکت‌سهامی خاص اتوباطری

بدینوسیله‌از سهامداران محترم دعوت میشود که درساعت‌هفت بعد ازظهر روز شنبه اول‌خرداد ماه ۱۳۵۰ درمحل شرکت‌خیابان اکباتان کوی آهنین شماره ٦ حضور بهمرسانند :

دستور جلسه : ۱ـ تغییر مواد اساسنامه ۲ـ ازدیاد سرمایه ۳ـ انتخاب اعضای هیئت مدیره و بازرسان ٤ـ تصویب‌ترازنامه سودوزیان شرکت ۵ـ تعیین خط‌مشی شرکت و تعیین حق‌الزحمه اعضای هیئت مدیره

مدیر عامل
آ_۳۵۸۱

مسابقه‌های بزرگ تنیس بین‌المللی

جام آریامهر

از ۲۰ اردیبهشت تا ۲٦ اردیبهشت با شرکت ۳۲ نفر از بزرگترین قهرمانان حرفه‌ای تنیس جهان در باشگاه شاهنشاهی

محل فروش بلیط هتل هیلتون ـ فروشگاه فردوسی فروشگاه بزرگ‌ایران ـ فروشگاه تاج ـ دفترکلوپ‌شاهنشاهی

استخدام

تکنیسن سازنده لوازم آرایش پرس‌کار و تحصیلدار

یکنفر کنیسین‌سازنده لوازم آرایش که دارای اطلاعات و تجربیات ساخت لوازم آرایش باشد با شرایطزیراستخدام میشود .

۱ـ تحصیلات دیپلم .
۲ـ انجام خدمت نظام وظیفه و یا معافی
۳ـسن بین ۲۵ تا ۳۰ سال

پرس‌کار

یکنفر پرسکار که دارای تجربه پرسکاری باشد با شرایط زیر استخدام میشود .

۱ـ انجام خدمت وظیفه .
۲ـ سن ۲۵ سال

تحصیلدار

یکنفر تحصیلدار که دارای اتومبیل و گواهینامه رانندگی باشد با شرایط زیر استخدام میشود .

۱ـ ۵۰ هزار تومان تضمین
۲ـ تحصیلات دیپلم .
۳ـ سابقه تحصیلداری .
٤ـ انجام خدمت نظام وظیفه و یا معافی .
۵ـ حداکثر سن ۳۰ سال .

واجدین شرایط همه روزه می توانند به خیابان شمیران بالاتر از سه راه ضرابخانه انتهای کوی‌لاجوردی کارخانه بلندا کس مراجعه فرمایند .

تدریس خصوصی

ریاضی طبیعی ادبی زبان امور دانشجویی دانشگاه تهران ۴۷۰۶۷

کلیه دروس ریاضی ششم ریاضی
تلفن ۷۸۱۷۷۶

یکساعت ونیم سیصد ریال
ریاضی دانشگاه و دبیرستان فیزیك‌وشیمی، توسط‌دانشجوی الکترونیك ۶۶۷۷۱۳
آ_۳۰۲۹ ۱ـ۲

ریاضیات دانشگاه وکلیه
دروس دبیرستان‌وسیله‌لیسانس ریاضی و دانشجوی با تجربه
۹۷۴۲۸۳
آ_ ۹۸۹

ریاضیات فیزیك شیمی
رسم فنی توسط مهندس با تجربه تلفن۶۲۸۳۱۶و۳۰۷۴۴۱
آ_ ۱۰۱۲

آگهیهای متفرقه

حراج در ایران ترین کاغذ دیواری‌هانزامدل۱۹۷۱ ارزان ساخت آلمان و کرون انگلستان مترمربع۱۰و۲۰و۵۰ ریال‌صددرصدقابل‌شستشوتلفن ۷۷۲۹۱۳
۱ـ۲۰ آ_ ۱۰۷۳

اسناد لاوصول خریداریم ۳۵۱۶۱۷

جهت رنك نمودن شیشه موتورنو و هفت رنك‌خارجی بفروش میرسد تلفن ۳۰۱۲۲۵
۱ـ۳ آ_ ۱۰۷۴

حوادث آینده راازصندوق‌پستی ۲۴۴۱ سئوال نمائید .
آ_ ۶۷۶ ۱ـ۱۵

رستورانهای خانوادگی

پهلوی تلفنهای ۸۹۲۲۸۱
۸۹۲۲۸۳ و ۸۹۲۲۸۳

داروخانه‌ها

داروخانه مهران
خیابان شیروخورشید چهارراه استخر تلفن ۹۵۴۰۰۷

اطلاعات

۱۳۰۱

یکشنبه ـ دوازدهم اردیبهشت ماه ۱۳۵۰
ششم ربیع‌الاول ۱۳۹۱ ـ دوم مه ۱۹۷۱
شماره ۱۳۴۸۱ـ سال چهل و پنجم
استخراج دکتر ریاضی کرمانی

ساعات شرعی
اذان صبح . . . . . ساعت ۳ و ۳۱ دقیقه
طلوع آفتاب . . . . . ساعت ۵ و ۱۱ دقیقه
ظهر شرعی . . . . . ساعت ۱۲ و ۲ دقیقه
اذان مغرب . . . . . ساعت ۷ و ۱۰ دقیقه

احکام استخدامی کارمندان دولت
مجدداً بررسی میشود

*** ده کمیته مامور بررسی مجدد احکام تطبیق و تبدیل کارمندان شد**

ده کمیته سه نفری از کارشناسان امور استخدامی سازمان امور اداری و استخدامی کشور کلیه احکام تطبیق و تبدیل و ترفیع و تبدیل وزارتخانه‌ها و موسسات مشمول قانون استخدام بررسی و گواهی میکنند.

بیش از یکصد و پنجاه هزار حکم کارمندان دولت بایستی در این ده کمیته مورد بررسی مجدد قرار گیرد و چنانکه احکام صادره بدون عیب و نقص تشخیص گردد، از طرف کمیته ممهور بمهر مخصوص خواهد شد و این مدرک بعنوان سند خدمت کارمند دولت محسوب میگردد.

احکام کارمندان، پس از اینکه باین مهر ممهور شد، مورد استناد قطعی اداره کل بازنشستگی کشور قرار میگیرد و کارمندان دیگر احتیاج نخواهند داشت که در پایان خدمت دولت برای دریافت سند خدمت اقدام کنند.

*** نمایندگان ادارات**

در کمیته‌های سازمان امور اداری نمایندگان ادارات دفتر حقوقی، امور استخدام، طبقه‌بندی مشاغل و نماینده اداره کل بازنشستگی شرکت دارند. پرونده‌هائی که دارای نقص باشد از طرف کمیته

بقیه در صفحه چهارم

مسابقات ورزشی جام کوشش درحضور شهبانو

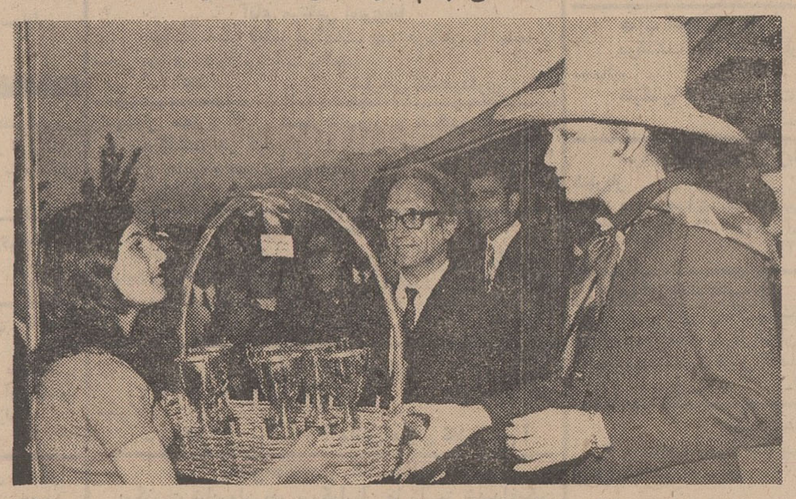

کاپ های مسابقات ورزشی شبانه روزی های جمعیت خیریه فرح برای توزیع بین ورزشکاران و سرپرستان تیم ها بحضور شهبانو تقدیم میشود.

بعداز ظهر دیروز در حضور علیاحضرت شهبانو فرح مسابقات ورزشی جام کوشش با شرکت تیم های ورزشی شبانه روزی های جمعیت خیریه فرح پهلوی در محل شبانه روزی شماره ۳ جمعیت انجام شد.

خانم خزیمه علم نایب رئیس جمعیت خیریه فرح پهلوی قبل ازآغاز مسابقات ضمن گزارشی اظهار امیدواری کرد که این ورزشکاران خردسال بتوانند در آینده لیاقت خودرا درسطح جهانی بثبوت برسانند و افتخاراتی برای مملکت کسب کنند.

پس از انجام مسابقات، علیاحضرت شهبانو جوائز تیم های برنده را بین روسای دبیرستانها و شبانه روزی ها، ورزشکاران و مربیان توزیع کردند و پس از بازدید از فروشگاه تعاونی و قسمت های دیگر شبانه روزی به محوطه خارج شبانه روزی تشریف‌فرما شدند ودرمیان ابراز احساسات فوق‌العاده مردم به کاخ سلطنتی مراجعت کردند.

مشمولین لیسانسیه وپزشک

روز پانزدهم اردیبهشت بخدمت اعزام میشوند

اداره وظیفه عمومی امروز از فارغ‌التحصیلان لیسانسیه‌وپزشک که دوره آموزش نظامی حین تحصیل را گذرانده‌اند خواست که روز پانزدهم اردیبهشت ماه خود را برای خدمت معرفی کنند.

متن اعلامیه‌به‌این شرح‌است:

باطلاع کلیه مشمولان لیسانسیه و پزشک (باستثنای مشمولان لیسانسیه کشاورزی) که‌آموزش نظامی را در حین تحصیل‌انجام داده میرساند مراسم اعزام‌آنان در ساعت شش ونیم صبح روز پانزدهم اردیبهشت‌ماه‌ازاستادیوم فرح پهلوی واقع در خیابان حافظ خواهد بود.

مشمولان میبایست برگ‌آماده بخدمت و هشت قطعه عکس و گواهی قبولی آموزش نظامی و دوبرگ رونوشت شناسنامه را در دست داشته باشند تا ترتیب اعزام آنان‌به‌خدمت داده شود. چون از محل اعزام، مشمولان به‌مراکز آموزشی تحویل‌خواهند شد، میبایست وسایل شخصی را همراه آورده واز بستگان خود خداحافظی نموده زیرا فرصتی جهت مراجعه مجدد به منزل نخواهند داشت.

رئیس سازمان وظیفه عمومی تهران ـ سرهنگ معینی

یک خبر مهم

تمام گوشت مصرفی **چلوکباب ملی** ازهمدان تهیه میشود

سرچشمه چلوکباب ملی تلفن ۳۹۳۱۵۶

بفرمان

اعلیحضرت همایون شاهنشاه آریامهر

بنیاد پهلوی هزینه ایجاد ۲۲ مدرسه یادبود را تأمین کرده است

تا در هر یک از آستانها و فرمانداریهای کل کشور یک مدرسه ساخته شود.

۴۹۶ مدرسه

از ۲۵۰۰ مدرسه یادبود نامگذاری شد

دراین ستون، با زنان و مردان نیک‌اندیشی آشنا میشویم که با خرید اوراق بنای مدارس یادبود جشن شاهنشاهی، هزینه ایجاد یک یا چند مدرسه را پرداخته‌اند و نام آنان بر کتیبه هر مدرسه و در صحیفه تاریخ ثبت خواهد گردید.

- سناتور دکتر جواد آشتیانی — ۱ مدرسه
  ۱۵۰۰ برگ از بانک ملی ایران شعبه حافظ
- خانم مهین سرلک — ۱ مدرسه
  ۱۵۰۰ برگ از بانک ملی ایران شعبه تبریز
- کارکنان اداره کل آموزش و پرورش آذربایجان شرقی — ۳ مدرسه
  ۴۵۰۰ برگ از بانک ملی ایران شعبه تبریز
- سندیکای کامیونداران و صنف حمل و نقل تبریز — ۲ مدرسه
  ۳۰۰۰ برگ از بانک ملی ایران شعبه تبریز
- کارکنان آموزش و پرورش مراغه — ۱ مدرسه
  ۱۵۰۰ برگ از بانک ملی ایران شعبه مراغه
- کارخانه سیمان صوفیان — ۱ مدرسه
  ۱۵۰۰ برگ از بانک اعتبارات صنعتی شعبه تبریز
- اطاق بازرگانی وصنایع ومعادن تبریز — ۱ مدرسه
  ۱۵۰۰ برگ از بانک اعتبارات ایران شعبه تبریز
- کارخانه سیمان کرمان — ۲ مدرسه
  ۳۰۰۰ برگ از بانک ملی ایران شعبه کرمان
- آقای دکتر ضیاء الدین شادمان — ۱ مدرسه
  نیابت تولیت آستان حضرت عبدالعظیم و استاندار استان مرکزی
  ۱۵۰۰ برگ از بانک ملی ایران شعبه شهرری
- آقای علی احمدزاده — ۱ مدرسه
  ۱۵۰۰ برگ از بانک ملی ایران شعبه رشت
- شرکت رسندگی فیروز — ۱ مدرسه
  آقای حاجی مرتضی رحیمزاده خوئی
  ۱۵۰۰ برگ از بانک اعتبارات ایران شعبه تبریز
- انجمن شهر بجنورد — ۱ مدرسه
  ۱۵۰۰ برگ از بانک ملی ایران شعبه بجنورد
- شیرمردان باشگاه لاینز گنبدکاوس — ۱ مدرسه
  ۱۵۰۰ برگ از بانک بازرگانی ایران شعبه گنبدکاوس
- انجمن یونانیان مقیم تهران — ۱ مدرسه
  ۱۵۰۰ برگ از بانک بازرگانی ایران شعبه بهار
- شورایعالی خیریه تبریز — ۱ مدرسه
  ۱۵۰۰ برگ از بانک ملی ایران شعبه تبریز
- بازرسی شاهنشاهی — ۱ مدرسه
  ۱۵۰۰ برگ از بانک ملی ایران شعبه ۴۰۷ کندی
- آقای دکتر ابوالحسن تجلیار — ۱ مدرسه
  ۱۵۰۰ برگ از بانک ملی ایران شعبه بروجن
- کارکنان برق منطقه‌ای تبریز — ۱ مدرسه
  ۱۵۰۰ برگ از بانک ملی ایران شعبه تبریز
- اداره کل بهداری سیستان و بلوچستان — ۱ مدرسه
  پزشکان و کارکنان
  ۱۵۰۰ برگ از بانک بازرگانی ایران شعبه زاهدان
- کارخانه تراکتورسازی تبریز — ۱ مدرسه
  ۱۵۰۰ برگ از بانک ملی ایران شعبه تبریز
- آقای حاجی علی جعفری از طرف حجج اسلام کلاته امرگ — ۱ مدرسه
  ۱۵۰۰ برگ از بانک ملی ایران شعبه تبریز
- آقای مظفر جندقی — ۱ مدرسه
  ۱۵۰۰ برگ از بانک ملی ایران شعبه کرمان
- خرده مالکان مزرعه کودال چشمه شهرکرد — ۱ مدرسه
  ۱۵۰۰ برگ از بانک ملی ایران شعبه شهرکرد
- کادر آموزشی و اداری دانشگاه ملی — ۱ مدرسه
  ۱۵۰۰ برگ از بانک ملی ایران شعبه دانشگاه ملی
- آقای حاجی خلیلی دریانی — ۱ مدرسه
  ۱۵۰۰ برگ از بانک ملی ایران شعبه تبریز
- آقای حاج سیف‌الله رسولخانی — ۱ مدرسه
  ۱۵۰۰ برگ از بانک ملی ایران شعبه بروجن
- کارکنان سازمان آب تبریز — ۱ مدرسه
  ۱۵۰۰ برگ از بانک ملی ایران شعبه تبریز
- سازمان آب و برق آذربایجان شرقی — ۱ مدرسه
  ۱۵۰۰ برگ از بانک ملی ایران شعبه تبریز
- سازمان زنان تبریز — ۱ مدرسه
  ۱۵۰۰ برگ از بانک ملی ایران شعبه تبریز
- آقای تقی سرلک — ۲ مدرسه
  استاندار آذربایجان شرقی
  ۳۰۰۰ برگ از بانک ملی ایران شعبه تبریز
- خانم مهین سرلک — ۱ مدرسه
  ۱۵۰۰ برگ از بانک ملی ایران شعبه تبریز
- سندیکای کامیونداران و صنف حمل و نقل تبریز — ۲ مدرسه
  ۳۰۰۰ برگ از بانک ملی ایران شعبه تبریز
- کارخانه سیمان صوفیان — ۱ مدرسه
  ۱۵۰۰ برگ از بانک اعتبارات صنعتی شعبه تبریز
- کارخانه سیمان کرمان — ۲ مدرسه
  ۳۰۰۰ برگ از بانک ملی ایران شعبه کرمان
- آقای دکتر ضیاء الدین شادمان — ۱ مدرسه
  نیابت تولیت آستان حضرت عبدالعظیم و استاندار استان مرکزی
  ۱۵۰۰ برگ از بانک ملی ایران شعبه شهرری
- شرکت رسندگی فیروز — ۱ مدرسه
  آقای حاجی مرتضی رحیمزاده خوئی
  ۱۵۰۰ برگ از بانک اعتبارات ایران شعبه تبریز
- شیرمردان باشگاه لاینز گنبدکاوس — ۱ مدرسه
  ۱۵۰۰ برگ از بانک بازرگانی ایران شعبه گنبدکاوس
- شورایعالی خیریه تبریز — ۱ مدرسه
  ۱۵۰۰ برگ از بانک ملی ایران شعبه تبریز
- آقای احمد صدقیانی — ۱ مدرسه
  بنام پدرشان آقای علی‌اصغر صدقیانی
  ۱۵۰۰ برگ از بانک ملی ایران شعبه تبریز
- آقای حاجی علی‌اکبر صدقیانی و پسران — ۱ مدرسه
  ۱۵۰۰ برگ از بانک اعتبارات ایران شعبه تبریز
- صنف حمل و نقل شهرکرد — ۱ مدرسه
  ۱۵۰۰ برگ از بانک ملی ایران شعبه شهرکرد
- آقای دکتر تمدن فرزانه — ۱ مدرسه
  بنام پدرشان آقای احمد فرزانه
  ۱۵۰۰ برگ از بانک ملی ایران شعبه شیراز
- کارکنان اداره کل کشاورزی آذربایجان شرقی — ۱ مدرسه
  ۱۵۰۰ برگ از بانک ملی ایران شعبه تبریز
- کارخانه ماشین سازی تبریز — ۴ مدرسه
  ۶۰۰۰ برگ از بانک ملی ایران شعبه تبریز
- فرهنگیان و دانش آموزان میاندوآب — ۱ مدرسه
  ۱۵۰۰ برگ از بانک ملی ایران شعبه میاندوآب
- آقای سید محمد علی مرتضوی — ۱ مدرسه
  ۱۵۰۰ برگ از بانک ملی ایران شعبه اهواز
- آقای محمود مصلائی — ۱ مدرسه
  بنام پدرشان آقای ابوطالب مصلائی
  ۱۵۰۰ برگ از بانک ملی ایران شعبه شیراز
- موسسه فرانکلین — ۳ مدرسه
  ۴۵۰۰ برگ از بانک ملی ایران شعبه مرکزی
- آقای سید جعفر موسویان — ۱ مدرسه
  ۱۵۰۰ برگ از بانک سپه شعبه اهواز
- آقای حیدر زادری — ۱ مدرسه
  ۱۵۰۰ برگ از بانک ملی ایران شعبه شهرکرد
- افسران و درجه‌داران نامیه ژاندارمری آذربایجان شرقی — ۱ مدرسه
  ۱۵۰۰ برگ از بانک ملی ایران شعبه تبریز
- آقای میرپور نخعی باغلائی — ۱ مدرسه
  ۱۵۰۰ برگ از بانک ملی ایران شعبه اهواز

دوشنبه نامهای جدید

با تامین هزینه ایجاد یک مدرسه یادبود

یزدی نیک‌اندیش، دین خودرا به‌زادگاهش، ادا کرد

آقای سید رضا دهقانی

«محمدآباد» روستای پرجمعیتی در حوالی «یزد» در مسیر طرح رستاخیز فرهنگی جشن شاهنشاهی ایران قرار گرفت وهزینه ایجاد یک‌مدرسه یادبود در آن توسط آقای «سید رضا دهقانی» پرداخت گردید.

آقای سید رضا دهقانی که با خرید ۱۵۰۰ برگ از اوراق مدرسه یادبود، دین‌خودرا به‌زادگاهش ادا کرده است به نماینده ما گفت:

ـ من بچشم خود معجزات گسترش دانش را درروستاهای ایران دیده‌ام، روستائی‌ایرانی باهوش، مستعد و علاقمند به فرهنگ است. تردیدی وجود ندارد که با ایجاد این ۲۵۰۰ مدرسه یادبود سیمای روستا های ایران دگرگون خواهدشد و نسل آینده روستا، ازمردانی تشکیل خواهد شد که بابیداری و هشیاری کامل به سازندگی محیط زیست خود خواهد پرداخت. سازندگی روستا ها، سازندگی کشوررا تکمیل‌خواهد کرد وایران بخواست شاهنشاه آریامهر به دوران تمدن بزرگ خواهد رسید.

آقای سید رضا دهقانی درمورد محل ساختمان‌این‌مدرسه اظهار داشت:

ـ چون‌من یزدی‌هستم، چنانچه مقدور باشد مایلم این مدرسه در روستای «محمدآباد» ازتوابع «یزد» ساخته شود.

آقای سید رضا دهقانی درپایان گفت:

ـ من به دوراندیشی ملت ایران اعتقاد راسخ دارم و بجرات‌می توانم ادعا کنم که همه مردم در این‌روستاخیز عظیم‌فرهنگی‌شرکت خواهند کرد.

برای اولین بار درایران

باهمکاری مجله اطلاعات بانوان و فدراسیون فوتبال کشوروشرکت هواپیمائی اسکاندیناوی

مسابقه فوتبال دختران

بین تیم فوتبال دختران ایتالیا وتیم منتخب تهران

جمعه ۱۷ ویکشنبه ۱۹ اردیبهشت‌ماه

دراستادیوم امجدیه

نوش جان

لاله

نگران اتومبیلتان نباشید

مژده ـ مژده

فروشگاه بزرگ کازرونی تهران

بزودی

فروشگاه جدید خود را در خیابان پهلوی مقابل سینما آتلانتیک افتتاح مینماید.

۱ـ۵ آـ۷۰۵۸

نشانی جدید

مرکز صنایع دستی ایران

خیابان ویلای شمالی ـ ۲۹۶

تلفن ۴ تا ۸۲۹۱۹۱ و ۸۲۴۶۴۴

آگهی شرکت واحد اتوبوسرانی

از روز شنبه یازدهم اردیبهشت ماه جاری بلیط ۵ ریالی بمنظور استفاده‌ازخط ۱۶۴ داخل مینی‌بوس وسیله‌رانندگان درقبال دریافت ۵ ریال نقدابادستگاه خودکار فروخته‌میشود. بنابراین سایر بلیط‌های ۵ ریالی‌دراین خط قابل‌قبول‌نیست همکاری شمامارا در بهبودوضع‌شرکت‌یاری‌خواهدنمود.

شرکت واحد اتوبوسرانی تهران وحومه

۱ـ۲ آـ۶۶۲۰

برای اینکه شرمنده‌نشویم ..

خواهش میکنیم

برای تماشای برنامه های جدید

شکوفه نو

خصوصا برنامه‌های عروسکی

بلاک تاتر گروپ

(پرنسس وقورباغه ـ رویاهای دختر حوا)

ترزا ـ آی‌فری ـ ناهید صبری ـ آغاسی و.. لوس ترس اسپانیولس

میز خودرا قبلا وسیله تلفن های ۹۵۳۰۳۳ ـ ۹۵۴۰۴۴ رزرو فرمائید.

روابط عمومی شکوفه نو

آگهی مناقصه (خرید نمک)

سازمان‌آب کرمان باستناد بند۲ازیکصدو چهارمین تصویب نامه هیئت مدیره مقداریکهزارو پانصد تن‌نمک طعام(ازنوع نمک سنگ) که حداقل ۹۰٪ درجه خلوص آن باشد ازطریق مناقصه خریداری مینماید.

۱ ـ داوطلبان بایستی ۵٪ از مبلغ کل پیشنهادی خود را بعنوان سپرده بحساب شماره۷۷۵۶ سازمان‌آب‌در بانک‌ملی شعبه کرمان پرداخت و رسید آنرا ضمیمه پیشنهاد خود نمایند (بجای ۵٪ سپرده اسناد خزانه‌ویا ضمانتنامه‌بانکی نیز پذیرفته خواهد شد.

۲ ـ پیشنهاد دهندگان بایستی پیشنهادخود راتا آخروقت اداری روز شنبه ۱ر۳ر۵۰ بدفتر سازمان آب کرمان تسلیم و رسید دریافت دارند.

۳ـ پیشنهادات واصله درساعت ۹ صبح روز یکشنبه ۲ر۳ر۱۳۵۰ در کمیسیون متشکله باز و قرائت‌وپس از رسیدگی اتخاذ تصمیم خواهد شد.

۴ـ پیشنهادات مخدوش و مبهم و مشروط و فاقدسپرده و همچنین به پیشنهاداتیکه بعداز موعد مقرر برسد ترتیب اثر داده نخواهد شد.

۵ـ نمک بایستی بانبار سازمان آب تحویل شود مدت تحویل از تاریخ ابلاغ یا انعقاد قرارداد ماهیانه ۱۸۰ تن خواهد بود.

۶ـ سازمان آب دررد یا قبول یک یا کلیه پیشنهادات مختار است.

۷ـ مالیات‌وعوارض و هزینه آگهی و هرگونه هزینه های دیگر بعهده برنده مناقصه خواهد بود.

۸ـ حضور پیشنهاد دهندگان در جلسه مناقصه آزادو عدم حضور آنها مانع رسیدگی به پیشنهادات وتعیین‌برنده مناقصه نخواهد بود.

۹ـ سپرده نفرات دوم و سوم تا انعقاد قرارداد با نفر اول پرداخت نخواهد شد و چنانچه برنده مناقصه حاضر بانعقادقراردادو انجام معامله نشود سپرده‌او بنفع سازمان آب ضبط و نفر بعدی برنده خواهد شد.

۱۰ـ درصورتیکه نفرات‌دوم‌و سوم‌نیزبشرط برنده‌شدن درمناقصه حاضربانجام‌معامله نشوندسپرده‌آنها نیزبترتیب بنفع سازمان آب ضبط خواهد شد.

سرپرست سازمان آب کرمان ـ حسینی

تلفنهای جدید

فروشگاه بزرگ ایران

چهارراه شاه

۶۶۰۷۱۱
۶۶۰۷۱۲
۶۶۰۷۱۳
۶۶۰۷۱۴
۶۶۰۷۱۵
۶۶۰۷۱۶
۶۶۰۷۱۷

شرکت ملی ذوب آهن ایران

آگهی قبول کارآموز

آموزشگاه متالورژی شرکت ملی ذوب‌آهن ایران که بطورموقت در اول جاده ساوه قرار دارد و قریبا بمحل کارخانه ذوب آهن آریامهر در اصفهان منتقل میگردد تعدادی کارآموز در ۶ گروه با شرایط ذیل میپذیرد:

۱ـ حداقل تحصیلات لازم برای رشته‌های تعمیرات و کک شیمیائی سیکل اول متوسطه وبرای سه رشته دیگر دیپلم کامل متوسطه (طبیعی ـ ریاضی) میباشد.

۲ـ شاغل نبودن ونداشتن تعهد خدمت در موسسات دولتی و یا وابسته بدولت.

۳ـ داشتن صحت مزاج وقدرت انجام کارهای فنی که به تائید پزشک معتمد شرکت رسیده باشد.

۴ـ حداکثر سن متولدین ۱۳۲۱

دوره کارآموزی یک الی دو سال میباشد ودر این مدت ماهیانه چهار هزار ریال به‌افراد دیپلم وسه هزار ریال به‌بقیه کارآموزان هزینه تحصیلی پرداخت خواهد شد.

داوطلبان برای ثبت‌نام و کسب اطلاعات بیشتر میتوانند با در دست داشتن مدارک ذیل:

۱ـ فتوکپی آخرین مدرک تحصیلی
۲ـ ۱۲ قطعه عکس ۴×۶ که درسال جاری گرفته‌شده‌باشد.
۳ـ فتوکپی خاتمه‌خدمت نظام یا برگ معافیت‌دائم بجزمعافی پزشکی
۴ـ دوبرگ فتوکپی شناسنامه
۵ـ برگ عدم سوء پیشینه

تا تاریخ ۳۱ر۲ر۱۳۵۰ همه روزه از ساعت ۸ صبح الی ۲بعد ازظهر بمحل آموزشگاه متالورژی واقع در سه‌راه آذری ـ اول جاده ساوه ـ یافت‌آباد مراجعه وثبت‌نام نماید.

بدیهی است تاریخ مسابقه ورودی بعدا از طریق جرائد باطلاع خواهد رسید. م‌الف ۱۵۱۴

شرکت ملی ذوب‌آهن ایران

۱ـ۳ آـ۶۹۶۶

۱۲ روز تا پایان نمایشگاه

هوای دلپذیر، غذای مطبوع درمحوطه دل‌انگیز نمایشگاه