اطلاعات

۲۰ صفحه

دوشنبه ٦ اردیبهشت ماه ۱۳۵۰
شماره ۱۳٤۷٦ . تکشماره ۵ ریال
سال چهل و پنجم

۱۳۵۰ سال جشنهای دوهزار و پانصدساله شاهنشاهی ایران

شاهنشاه به نواحی جنوب کشور عزیمت کردند

اوامر شاهنشاه در مورد قیمت ما یحتاج مردم

متن دستور العمل احکام ترمیم حقوق بازنشستگان

نمونه سه نوع حکم برای بازنشستگان ـ از کار افتادگان ـ مستخدمین جزء و ورثه وظیفه‌بگیر به وزارتخانه ها ارسال شد در صفحه ۱۷

شاهنشاه به وزیر تولیدات کشاورزی فرمودند:
اجناس با قیمت ارزان باید در دسترس مردم قرار گیرد

دکتر جمشید آموزگار وزیر دارائی در فرودگاه مهرآباد گزارشی به عرض شاهنشاه میرساند . آقایان هویدا نخست وزیر ،مهندس شریف‌امامی و مهندس ریاضی روسای مجلسین افتخار حضور دارند.

شاهنشاه در فرودگاه شیراز نیز درمورد بهبود وضع کارگران و تامین مسکن برای آنها دستوراتی صادر کردند در صفحه ٤

نیکسون: تنها آرزویم اینست که قبل از مرگ به چین سفر کنم

مائو گفت: مقدم نیکسون را در چین گرامی میدارم

- رهبر چین کمونیست گفت: با سفر نیکسون به چین اختلافات دو کشور حل میشود
- در جریان بحران خاورمیانه نیکسون تصمیم گرفت به چین نزدیک شود
- قرار بود ژنرال دوگل امسال به چین برود و زمینه دوستی پکن و واشنگتن را فراهم سازد نیکسون گفت : دلم می‌خواهد اگر نتوانستم خودم به چین بروم فرزندانم اینکار را بکنند
- چوئن‌لای از تظاهرات ضد جنگ در آمریکا حمایت کرد در صفحه ۳

«اوومزیلر» نامدارترین فوتبالیست زرمن و کاپیتان تیم ملی آلمان وهامبورگ‌که همراه‌تیم‌خودبه تهران آمده‌است دردیدار دوم هامبورگ‌یک تماشاگر بود که بخاطر مصدوم‌بودن‌درکنار زمین‌نظارمگرهرنمائی توپچیهای دو تیم پرسپولیس و هامبورگ بود . زیلر دروقت استراحت بین دونیمه بابورش دوستداران فوتبال‌و خود برای گرفتن امضاء مواجه‌شد ، عکس لحظه فوق را نشان‌میدهد .

در مسابقه‌مهیج فوتبال دیروز

پرسپولیس باچهره‌ای برتر ۲-۲ باهامبورک مساوی کرد

● ضربه‌سر هما یون بهزادی و صفر ایرانپاك دوبار دروازه میهمان را گشود در صفحه۹

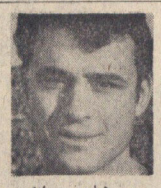

همایون بهزادی

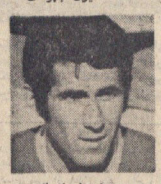

صفر ایرانپاك

تغییرات تازه لایحه خدمت وظیفه

مشمولان دیپلمه ، لیسانسیه که ۳۰ تا ۳۵ سال وزن وفرزند دارند از خدمت معاف میشوند

برای مشمولان غایب خارج و داخل کشور تسهیلاتی فراهم شد در صفحه آخر

سفینه‌های سرنشین دار شوروی بزودی در مدار زمین به سالوت قلاب میشوند

در صفحه٤

تقاضای انتقال آموزگاران به تهران پذیرفته میشود

اسامی متقاضیان تا پانزدهم اردیبهشت باید به آموزش وپرورش تهران ارسال گردد در صفحه ۱۷

بانک تهران هزینه ۱۰ مدرسه یاد بود را تامین کرد

شرکت فعالانه «بانک تهران» در رستاخیز فرهنگی جشن شاهنشاهی

مدیر عامل بانک تهران :افراد باسواد باآگاهی بیشتری در راه‌توسعه مبانی صنعتی‌واقتصادی فعالیت می کنند .

افراد باسواد باآگاهی بیشتری درراه توسعه مبانی صنعتی و اقتصادی فعالیت میکنند

مدیر عامل بانک تهران ۱۵ هزاربرگ‌ازاوراق بنای‌مدارس یادبود، توسط بانک‌تهران واعضای هیئت مدیره کارکنان این بانک خریداری شد و باین ترتیب ۱۰ مدرسه‌دیگر از ۲۵۰۰ مدرسه یادبود نامگذاری گردید .

مدیر عامل بانک تهران طی گفتگوئی با نماینده‌ما اظهارداشت: تردیدی نیست که افراد باسواد با آگاهی بیشتری در راه توسعه مبانی صنعتی و اقتصادی فعالیت میکنند و هرچه تعداد این افراد افزایش یابد ، تلاش های بانکی نیز ثمرات بهتری دربرخواهد داشت. ازاینرو صرفنظر ازوظیفه مسلمی که بر عهده مراکز بانکی است ،بانکها بعنوان یک موسسه مالی و اقتصادی وظیفه دارند در پیش رساندن رستاخیز فرهنگی جشن شاهنشاهی ایران فعالانه شرکت کنند .

مدیر عامل بانک تهران افزود : بانک تهران با توجه بهمین عوامل ومهمتر از همه به پیروی از نیات مالی‌رهبر خردمند ایران، باتمام امکانات خود در تحقق‌این نیت ارزشمند میکوشد و امیدوار است با تامین هزینه ایجاد ۱۰ مدرسه یادبود قسمتی ازدین‌بزرگی راکه ملت ایران دارد ادا کند .

ازده‌مدرسه‌ای که توسط بانک تهران خریداری‌شده ، سه مدرسه بنام بانک تهران‌یک مدرسه‌توسط آقای ابوالحسن دبیا عضو هیئت مدیره‌بانک تهران بنام مادرشان شادروان خانم نجم‌السلطنه یک مدرسه از طرف آقای عباس‌نراقی وکیل دادگستری و قائم‌مقام رئیس

بقیه‌در صفحه ۱۹

اطلاعیه اداره نان

۲۱ نانوای متخلف معرفی و تحت تعقیب قرار گرفتند

نانوایان گران‌فروش و کم فروش را به تلفن ۸۲۵۲۶۵ اطلاع فرمائید .

پیرو اطلاعیه مورخه ۵۰٫۱٫۲۶ راجع‌به قطع سهمیه دکان های نانوائی بدینوسیله اسامی ومحل پیست و یك باب دکان نانوائی دیگر که دستور قطع سهمیه آرد آنها بعلت گرانفروشی و کم فروشی تا این تاریخ بمدت ده روز داده شده است باطلاع رسانده و یادآور میگردد که قطع سهمیه آرد اینگونه دکاکین نانوائی علاوه بر محکومیت در دادگاه بشدت اجرا شده و در صورت تکرار تصمیمات شدیدتری در مورد آنها اجرا خواهدشد. ازاهالی‌محترم پایتخت‌خواهشمند است در صورت‌مشاهده گران‌فروشی یا کم فروشی متصدر را به تلفن شماره ۸۲۵۲۶۵ اطلاع فرمایند .اسامی ومحل دکاکین نانوائی متخلف‌باین قرار است .

سنگکی ها

سنگکی : آقایان مهدی نیری نژاد فمی ، بیرون دروازه غار، حسین خلیلی خیابان فروردین، علی شعبانی اصفهانی دوراهی یوسف‌آباد ، محمد و اصغر یزدانی ، ری کوچه دروار ، رضا محمد حسین خیابان منوچهری ، غلامحسین طیبی لاله‌زارنو ، شاطر بداله خبازیان امیرآباد .

نانوئی‌ها: آقایان عباس‌بوجاری سه راه‌سلسبیل،حیدر باسه‌چی خیابان جی ، فتحاله صمیمی خیابان سلسبیل چهار راه مرتضوی ، نادعلی حمیدان‌پور خیابان‌بهبهانی،حسین منتظریان امیرآباد،محمدرضا لاوری‌خیابان سیروس ، علی اکبر سیمکش خیابان مولوی .

فرپزی‌ها

فرپزی : آقایان فرخ نیلی شیرازی میدان فردوسی ،حاجی داداش اعظم بختیار خیابان منوچهری، فیروزباستانی خیابان امیرآباد ،شعبان فرخ‌آددیزجی خیابان جوادیه .

متخلفین مکرر

سیمیه آرد سه دکان زیرکه برای دومین‌بار مرتکب تخلف شده‌اند برای مدت سه ماه‌قطع میگردد .

آقایان محمود سپهسالاری خیابان ناصرخسرو، ورنه‌شمیران قدیمی‌پور خیابان منوچهری ، فریزی علی‌محمدی خیابان‌بهار. در خانه‌ها باطلاع میرساند که در صورت تکرار تخلف دکان نانوایان متخلف برای همیشه بسته خواهد شد .

اداره کل نان شهرداری پایتخت ۱ـ۲ آ ـ ٦۱۱٦

تجلیل از خدمات انسان نمونه‌ای که از دست رفت

شرح در صفحه دهم

آگهی استخدام وزارت کشور

۱ـ۳ آ ـ ۵۷۷۰ در صفحه ۱۱

یا کمال تاسف درگذشت پدر بزرگوارمان **سیداحمد اعتبار (اعتبارالدوله)** را باطلاع میرساند . مجلس ترحیم مردانه و زنانه آن مرحوم روز سه‌شنبه هفتم اردیبهشت ماه ساعت ۲ و نیم تا ٤ونیم بعداز ظهر در مسجد مجد برگزار میگردد .

ربابه اعتبار. دکتر عبدالحسین اعتبار. ملوك کاظمی. دکتر حمید اعتبار . مهری خلیلی ، هایده آمانیور . مهندس علی‌اکبر اعتبار.

سینما شهر فرنگ مشهد

شهر زیبای مشهد را ازوجود یك سینمای نمونه وکامل برخوردار میکند

آگهی استخدام در نیروی دریائی شاهنشاهی

در صفحه ۸

برای بدست آوردن جوایز

بلیطهای اعانه‌ماهی

مخصوص بیست و چهارمین سالگرد تاسیس سازمان شاهنشاهی خدمات اجتماعی

فقط تا

پس فردا

فرصت دارید

۵ دستگاه پیکان ۵۰

پیکان جوانان ـ پیکان دولوکس ـ پیکان تاکسی ـ پیکان کار ـ پیکان اتوماتیک

یکجا برای یك قهرمان شانس

جایزه ممتاز: ۳۰۰ هزار تومان

اطلاعیه نظام پزشکی مرکزی

چون شکایاتی از آقای دکتر منصور حشمتی بنظام پزشکی مرکزی رسیده بود ، پزشك مذکور تحت تعقیب دادسرای انتظامی قرار گرفت و بعلت رفتار خلاف شئون پزشکی و تحمیل مخارج غیرضروری ، درجلسه مورخ ۵۰٫۲٫۱ دادگاه تجدید نظر انتظامی نظام پزشکی بمحرومیت از اشتغال به حرفه پزشکی در محل ارتکاب تخلف (تهران) بمدت یکسال محکوم گردید .

سازمان مرکزی نظام پزشکی

آ ـ ۵۸۷٤

اطلاعیه

درباره: شرکت پس انداز و وام مسکن تهران

بدینوسیله باطلاع کلیه سهامداران محترم شرکت میرساند :

۱ـ دنباله اولین جلسه مجمع عمومی موسس برای تصویب اساسنامه وتعیین مدیران وحسابرسان شرکت روزشنبه یازدهم اردیبهشت ماه ۱۳۵۰ درباشگاه دخانیات (واقع درخیابان مخصوص ـ خیابان سیناـ خیابان باشگاه دخانیات) تشکیل خواهدشد . شروع جلسه درساس ساعت ۵ بعدازظهر میباشد واز شرکت کنندگان تقاضا میشود لااقل یك ساعت قبل ازوقت برای انجام تشریفات مربوطه در محل مذکور حضور بهمرسانند تاساعت شروع جلسه به تاخیر نیفتد.

۲ـ سهامداران محترم که قبلا کارت ورود به مجمع دریافت نکرده‌اند میتوانند تاقبل ازساعت یك بعدازظهر روزسه‌شنبه هفتم اردیبهشت ماه بامراجعه باداره‌امور شرکتهای پس‌انداز ووام مسکن دراین بانك کارت‌ورود بمجمع را دریافت فرمایند .

۳ـ لطفا کسانیکه کارت ورود بمجمع دریافت‌نکرده‌اند ازشرکت درجلسه خودداری فرمایند .

۱ـ۲ آ ـ ۵۷۳۸

بانک رهنی ایران

تلفن های جدید کارخانجات صنعتی ایران ناسیونال

جاده مخصوص کرج ـ کیلومتر ۱۸

۹۷۷۰۰۰ تا ۹۷۷۰۱۵

سرمقاله

فرصتی برای آشنائی

امروز یک کنفرانس‌مهم بین‌المللی‌با شرکت نمایندگان بیست و پنج کشور در تهران تشکیل میشود .

هدف این‌کنفرانس بررسی امکانات سرمایه‌گذاری وهمکاری های بازرگانی است در کشور های غربی آسیا. اینگونه تماس‌ها برای کشور ما که به مرحله صنعتی شدن راتازه آغاز کرده ، فرصت مغتنمی است. چراکه‌در جریان برگزاری چنین کنفرانسی صاحبان صنایع و بازرگانان ما مجال آشنائی با شخصیت هایی پیدا میکنند که تماس با آنها حداقل میتواند به مبادله اطلاعاتی درباره نوع و شکل همکاریهای ممکن مابین بخش خصوصی کشور های شرکت کننده ، کمك کند .

در شرایط عادی،تحصیل اینگونه اطلاعات‌و فراهم آوردن مقدمات آشنائی و تماس و مراوده بین صاحبان صنایع وصاحبان سرمایه و بازرگانان مستلزم تشریفات مفصلی است . درحالیکه سیستم اقتصاد و بازرگانی روزگار ما ، همکاریهای بین‌المللی را جانشین همکاریهائی کرده است که سابقا بصورت یک سلسله معاملات ابتدائی بین بازرگان وارد کننده یا صنعتگر تولید کننده با فروشنده شهرستانی انجام میگرفت .

امروز ، سرمایه های سنگینی که‌در زمینه تولیدات و صنایع بکار می‌افتد احتیاج به بازار های وسیع توزیع دارد معمولا بازار های داخلی محدودتر از آنست که جوابگوی چنین نیازی باشد. بعلاوه ، جنبه های اقتصادی تجارت و تولید ، سرمایه‌گزاریهای محلی را ایجاب میکند که مستلزم همکاریهای بخش خصوصی است . فی‌المثل بملاحظه مقررات گمرکی و هزینه حمل و نقل ، امروزه وارد کردن بسیاری از کالا های خارجی به ایران مقرون به صرفه نیست . درحالیکه مشابه آنرا در داخل مملکت نداریم و اگر داریم تکافوی مصرف داخلی را نمیکند و بعلت غلبه تقاضا ، احتمالااز مرغوبیت کالا کاسته و بر قیمت آن اضافه خواهد شد. ساده‌ترین راه برای حل این مشکل ، بطوری که صادر کننده خارجی بازار فروش‌خود را بکلی از دست ندهد و مصرف کننده داخلی دچار کمبود یا اجحاف نشود ، ایجاد واحد های تولید است درداخل کشور با سرمایه‌گذاری و نظارت تولید کننده خارجی . این ، یکی از رایجترین اقسام سرمایه‌گذاری است که امروزه درکشور های مختلف ، بصور مختلف انجام میشود وبدیهی است کشوری که استعداد بیشتری برای پذیرش سرمایه وفراهم ساختن‌زمینه فعالیت و جذب محصول داشته و از موقعیت مناسبتری جهت‌دست یافتن بربازار های اطراف برخوردار باشد، بهتر میتواند نظر سرمایه‌گذاران خارجی را جلب کند.

کشور ما که خوشبختانه از جمیع این موجبات بهره‌مند است میتواند به آسانی در جلب سرمایه های خارجی موفقیت حاصل کند مشروط براینکه سرمایه‌داران خارجی از نزدیک با استعداد ها و شرایط محیط و موقعیت این کشور آشنا شوند و امکانات سرمایه‌گذاری را بسنجند . مخصوصا اینکه بدانند سرمایه خود را بدست چگونه مردمی میسپارند .

تماس هایی ازاین‌قبیل‌که کنفرانس بین‌المللی تهران موجبات آنرا فراهم می‌آورد ، هم بهترین فرصت برای مطالعه شرایط سرمایه‌گذاری در ایران به وسیله سرمایه‌داران خارجی است . هم فرصت مناسبی است برای صاحبان صنایع و بازرگانان ما که از یکسو با نظریات سرمایه‌گذاران آشنا شوند و احتمالا اساس همکاریهائی را برقرار سازند . از سوی دیگر با نمایندگان‌کشور های مصرف کننده برای تولیدات صنعتی ایران بازار مناسبی محسوب میشود ، در زمینه بازاریابی گفت‌وگو و تبادل نظر کنند.

درآستانه ورودراجرز حملات اعراب تندرو علیه امریکا شدت یافت

قاهره ـ خبرگزاریها

دولت های عربی خود را برای مذاکرات مهم با ویلیام‌راجرز وزیرامور خارجه ایالات متحده که بعنوان آخرین تلاش برای حفظ صلح در منطقه خاورمیانه تلقی شده است آماده می‌کنند . راجرز امروزباعزیمت‌به‌لندن سفر اروپائی وخاورمیانه‌ای خود را آغاز کرد در عین حال کشور های تندرو عربی به حملات خود علیه سیاست آمریکا ادامه داده‌واظهار عقیده‌می‌کنند که‌سفر وزیرامورخارجه ایالات متحده گرهی از مشکل خاورمیانه باز نخواهد کرد .

خبرگزاری نیمرسمی خاورمیانه گزارش دادکه ویلیام راجرز هفته آینده برای دیداردوروزه‌رسمی از جمهوری متحده عربی وارد قاهره خواهد شد ودرفرودگاه از طرف محمود ریاض مورد استقبال قرار خواهد گرفت . شب چهارم ماه مه بافتخار وی یك مهمانی‌شام‌درکاخ وزارت‌امورخارجه مصر برپا خواهدشد .

در مورد کانال سوئز یك قرارداد جداگانه بین دوطرف امضاء شود در حالیکه آمریکا و مصر طرفدار یك سازش « موقت » دو طرف درچهارچوب ماموریت گوناریارینگ می‌باشند .

دولت آمریکا عقیده دارد کـه بن‌بست فعلی نمی تواندمدت‌زیادی ادامه پیدا کند زیرا پرزیدنت انورالسادات تهدید کرده است‌که اگر تا دوماه دیگر پیشرفتی در مذاکرات مربوط به گشایش کانال سوئز حاصل نشود جنك علیه اسرائیل را از سر خواهد گرفت و از همین رو اعراب و اسرائیل درعین حال که به‌فعالیت های سیاسی ادامه می دهند خود را برای یك نبرد احتمالی آماده می‌کنند .

در جبهه کانال سوئز با آنکه آرامش کامل حکمفرما است

سام ٤ وسام ٦

رئیس ستاد ارتش‌اسرائیل تاکید کرد که شورویهااخیرا انواع جدید سلاحهای جنگی مدرن از جمله « موشکهای سام ٤ » و «سام٦» دراختیار ارتش مصر گذاشته‌اند . واین مسئله نشان میدهد که آنها با وجود مواد جنگی معتنابهی که به جمهوری متحد عربی تحویل داده‌اند اطمینان ندارند که در صورت بروزجنك‌مصریها بطور موثر بتوانند از مواضع خود دفاع‌کنند . سام ٤ وسام٦ از مدرن‌ترین موشکهای ضد هوائی شوروی است بالوتاکید کرد که تصور نمی کند در آینده نزدیك شوروی‌مستقیما در جنك های احتمالی کانال سوئز مداخله کند واضافه‌کرد که همکاری نظامی بین مصر و سوریه بطور محسوسی موقعیت جمهوری متحد عربی را تحکیم کرده است .

از طرف دیگر ارتش اسرائیل‌به مناسبت سالگرد استقلال این کشور چهارنوع سلاح جدید را که اکنون نیرو های اسرائیل با آن مسلح هستند بمعرض نمایش گذاشته‌است .

سه نوع از این سلاحها توسط آمریکا باسرائیل‌تحویل‌داده شده است یکی از سلاحهای‌جدیدارتش اسرائیل هلیکوپتر « سیکورسکی ۵۳» که یکی از بزرگترین هلیکوپتر های جهان است وشعاع پرواز آنها بین ۴۱۵ و ۸۷۰ کیلو متر است . این هلیکوپترها علاوه بر سه سرنشین میتوانند سی‌نفر ویادوجیب نظامی باخود حمل کنند .

یکی دیگر از سلاحهای جدید ارتش اسرائیل یك نوع تانك جدید است که‌هم میتواند درآب وهم در خشکی حرکت کند .

در این نمایشگاه مقادیری سلسل های ۲۴۰ میلیمتری ساخت شوروی از نوع «کاتیوشا» بمعرض تماشا گذاشته شده‌است این سلاحها را اسرائیلی‌هادرجنك شش‌روزه‌ازارتش مصر به غنیمت گرفته‌اند .

حمله البعث

روزنامه البعث ارگان حزب بعث سوریه در تفسیری که امروز پیرامون سفر راجرز به کشور های عربی انتشار داده نوشته است برای ما بسیار مشکل است به گفتار آمریکائی ها که ادعا میکنند میخواهند واقعابرای‌ازبین بردن‌آثارتجاوز اسرائیل‌به‌ملت عرب کمك کنند باور کنیم زیرا خود آنها در این تجاوز دست داشته‌اند .

البعث اضافه میکند کـه دست آمریکائی‌هابه خون دهها هزار قربانی‌عرب آغشته است. چنین دستهائی هرگز نمیتواند مشکل خاورمیانه‌راحل کند زیرا همین دستهاهستند که ثروتهای ملت ومنابع اصلی کارو وسائل زندگی اعرابرا تاراج میکنند .

هلیکوپتر آمریکائی و موشك‌اندازروسی

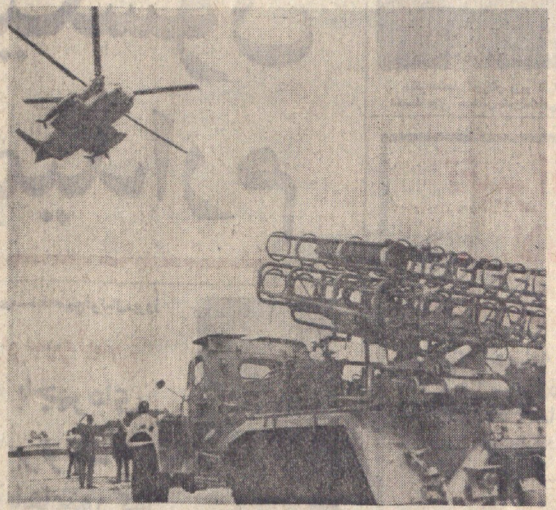

ارتش اسرائیل بمناسبت سالگرد استقلال این کشور انواع‌سلاح های‌خود را در خیابان‌ها بنمایش‌گذاردودو بیشتر سلاح ها امریکائی بودند و قسمتی از آنها نیز روسی . در عکس یک هلی‌کوپتر امریکائی و یکموشك انداز روسی از نوع کاتیوشاکه در جنگ دوم جهانی ساخته شد دراین مراسم دیده میشود . سلاح های روسی مذکوررا ارتش اسرائیل در جنگ ۶روزه از ارتش‌مصر به غنیمت گرفته بود .
عکس رادیوئی اطلاعات

راجرز در دومین روز دیدار خود از جمهوری متحد عربی با محمود فوزی درباره آخرین‌تحولات‌اوضاع خاورمیانه و مسئله گشایش‌کانال سوئز گفتگو و تبادل نظرخواهد کرد و روز ششم ماه مه قاهره را ترك خواهد گفت . در این سفر همسرراجرز نیز همراه وی خواهد بود .

درتل‌آویو کابینه اسرائیل به ریاست گلدامایر برای بررسی اوضاع پس از اعلام سفر راجرز به خاورمیانه تشکیل جلسه داد واباابان وزیر امور خارجه‌اسرائیل گزارشی به هیئت دولت تسلیم کرد . سخنگوی رسمی اسرائیل پس از پایان جلسه به‌خبرنگاران گفت که پیشنهاد های متقابل اسرائیل درباره گشایش کانال سوئز هنوز بدولت مصر تسلیم نشده است . محافل سیاسی اظهار عقیده می‌کنند که هنوزبین پیشنهادهای مصر واسرائیل دراین مورد اختلاف زیاد وجود دارد و ویلیام راجرز باید در سفر خود به کشور های عربی و اسرائیل کوشش کند که دو طرف را به یکدیگر نزدیك سازد .

اسرائیل پیشنهاد کرده است‌که

معذلك عملیات اکتشافی هوائی و تقویت استحکامات نظامی همچنان ادامه دارد .

پرواز هواپیماها

امروز دو هواپیمای مصری از نوع « سوخوی ۷ » باردیگر بر فراز ساحل شرقی کانال سوئزبه پرواز درآمدند و سخنگوی نظامی اسرائیل جمهوری متحد عربی را به نقض آتش‌بس متهم کرد واعلام داشت که اسرائیل پرواز هواپیما های مصری را برفراز مواضع این کشور باطلاع ناظران‌سازمان‌ملل متحد رسانیده است .

از سوی دیگر ژنرال حئیم‌بارلو رئیس ستاد وارتش اسرائیل در یك مصاحبه تلویزیونی گفت تا وقتی که ما در حال جنك بسر می‌بریم هیچگونه دلیلی ندارد که خطوط دفاعی خود رادرساحل‌کانال سوئز ترك کنیم .

رئیس ستاد ارتش اسرائیل‌ضمن اشاره به احتمال آغاز جنك‌جدید در جبهه کانال سوئز گفت که اسرائیل برای هرگونه عملیات جنگی آماده است اماتنهاجمهوری متحد عربی است که ممکن است ابتکار درگیر شدن یك جنك جدید را بدست‌بگیرد‌زیرااسرائیل وآمریکا و حتی شوروی‌هیچگونه نفعی در برپا کردن جنك جدید ندارند .

نگرانی در مورد حفظ جان راجرز در آنکارا

آنکارا ـ خبرگزاری فرانسه ـ دیدار ویلیام راجرز وزیر امور خارجه آمریکا از ترکیه که قرار است روز پنج‌شنبه‌وارد آنکارا بشود ، درشرایط بحران کنونی مقامات ترکیه را دربرابر مسائل حساس امنیتی قرارداده است . بااین که وزیر امور خارجه آمریکا بیش از ۳۶ ساعت درترکیه توقف نخواهد کرد، معذلک اوضاع دراین کشور طوری است کـه مقامات مسئول را دچار تشویش میکند .

بمب‌اندازی به موسسات آمریکائی‌در آنکارا و استانبول ادامه دارد و همین جمعه گذشته بود که دو بمب درنزدیکی کتابخانه آمریکائی درآنکارا منفجر شد . ناظران سیاسی در پایتخت ترکیه عقیده دارند که توقف ویلیام راجرز در آنکارا آزمایش جدیدی برای دولت جدید نهات‌اریم بشمار میرود .

ازهم‌اکنون اقدامات احتیاطی‌شدیدی برای حفظ‌جان وزیر امور خارجه‌آمریکا بعمل آمده است .

درگفتگو های‌راجرز با رهبران‌ترکیه اختلافات خاورمیانه ،مبارزه علیه مواد مخدر ، کمك نظامی واقتصادی ایالات متحده‌به‌ترکیه مورد بررسی قرار خواهد گرفت .

هارولد ویلسون «دیوانه» شد

لندن ـ هارولد ویلسون‌رهبر حزب کارگر و نخست وزیر سابق انگلیس در خاطرات خود نوشته‌است: وقتی رفتار با رهبران ناسیونالیست افریقائی‌رادرروزدیدارها مشاهده کرد ، برای اولین بار درعمر خود دید که نمیتواند خود را کنترل نماید .

وی گفت: دوتن از رهبران ناسیونالیست افریقا که هردو روحانی بودند توقیف شده بودند و آنها را بدون غذا ، درگرمای افریقا در یک واشت سربوشیده پلیس برای تمام روززیر آفتاب‌نگهداشته‌بودند.

وی نوشته است : من بـا عصبانیت به «گیب» فرماندار انگلیسی آن‌زمان‌رودزیاگفتم: اگر فورا به این وضع پایان ندهد ، من و اعضای کابینه‌ام بخیابان خواهیم‌رفت وبرای رهبران افریقائی غذا خواهیم خرید ، نیم ساعت بعد هردو آنها سر میز مرتبی نشسته بودند و غذا میخوردند . این واقعه‌جزو معدودی وقایع‌است که «مرا دیوانه کرد.»

رهبران مصر نتوانستند در مورد فدراسیون تصمیم بگیرند

قاهره ـ رهبران سیاسی حزب واحد حاکم مصر مدت چهار ساعت جلسه تشکیل دادند تا دربـاره تشکیل فدراسیون مصر ،لیبی و سوریه‌نظر بدهند‌امانتوانستند به نتیجه‌ای برسند .

خبرگزاری خاورمیانه‌گزارش داد که یك کمیته شش نفری برای‌بررسی‌این‌مسئله تشکیل شده است،زیرا کمیته‌مرکزی که از ظهر دیروز بریاست انورالسادات جلسه تشکیل داده بود نتوانست تصمیمی اتخاذ کند .

جلسه ساعت ٤ بعدازظهر بعنوان تنفس تعطیل شد و جلسه بعدی فقط ده دقیقه طول کشید، و این‌نشان میداد که بحث و اخذ تصمیم بهبعد محول شده است .

عزیمت عبدالرحمان البزاز به لندن

بغداد ـ دکتر عبدالرحمان بزاز نخست‌وزیر سابق‌عراق، فردا برای‌معالجه طبی‌بلندن خواهد رفت .بزاز اواسط ماه ژانویه که بعلت خونریزی مغزی بیمار شد ،دریکی از بیمارستان های‌بغداد بستری بود .

وی مدت دوسال دربغداد زندانی بود و در ماه نوامبر پارسال از جانب دولت عراق آزاد شد و سرانجام دولت عراق به او اجازه داد که به لندن برود .

بیتل میخواست آدم دزدی کند

اسپانیا ـ پالمادومازورکا ـ «جان‌لنون» یکی‌از افرادگروه بیتل های معروف انگلیسی و همسرش از طرف ماموری پلیس اسپانیا تحت‌بازجوئی قرار گرفتند .

این دو که متهم به شروع به آدم دزدی هستند ، قصد داشتند دختر خردسالی را که «یوکو» همسر ژاپنی جان‌لنون از شوهر قبلی‌خود دارد بربایند .

اکنون پلیس اسپانیاسرگرم تحقیق در مورد این اتهام و بازجوئی از «لنون» و «یوکو» است .

بازگشت فوری فضانوردان شوروی بزمین در محافل غربی مسکو این شایعه را بوجود آورد که سایوز ۱۰در ماموریت خود باشکست مواجه شده اما ۳فضانورد پس از بازگشت در یک مصاحبه مطبوعاتی رضایت کامل‌خود راز موفقیت‌ماموریت خود درانجام‌یکسلسله آزمایش های مربوط به‌الحاق دوسفینه ابراز داشتند فضا نوردان شوروی گفتند که با تجربیات آنها در انجام عملیات اتصال گام بلندی‌بسوی تاسیس‌ایستگاه های دائمی‌فضائی‌برداشته شده است .

در عکس از چپ براست «نیکولای روکاویش‌نیکوف» ، ولادیمیر شاتالف و «الکسی» الی‌سیف‌فضانوردان شوروی و سرنشینان‌سایوز ۱۰ پس از بازگشت موفقیت‌آمیز سایوز ۱۰ در مصاحبه مطبوعاتی دیده‌می‌شوند .

عکس رادیوئی اطلاعات

خانواده سلطنتی انگلیس مقروض شده است

لندن ـ حسابداری کـاخ باکینگهام‌که مسئول تنظیم دخل و خرج ملکه انگلیس است ، امسال قرض کلانی بالاآورده است و اگر تصمیم فوری‌گرفته نشود ، کمبود پول عملا امور کاخ را مختل خواهد کرد .

سخنگوی ملکه انگلیس گفت بعلت‌گرانی قیمتها حساب‌ذخیره کاخ باکینگهام هر روز کمتر شده و فعلا ستون بدهکار آن رو به افزایش است ، روزنامه ها نوشته‌اند : قرض مزبور درحدود صد هزار لیره است. به این ترتیب پیش‌بینی‌پارسال پرنس فیلیپ شوهر ملکه که گفته بود: «ماسال‌آینده زیربار قرض خواهیم رفت» ، درست درآمده است .

از سال ۱۹۵۲ که پارلمان انگلیس برای مخارج دربار انگلیس سالی ۴۷۵ هزار لیره مستمری تعیین کـرد دیناری بردرآمد مزبور افزوده نشده درحالیکه قیمت ها بسرعت‌بالا رفته است .

منع صادرات صور قبیحه

کپنهاك ـدولت دانمارك‌تصمیم گرفته است به یك فقره‌تجارت دانمارك پایان‌دهد:این تجارت، صادر کردن عکس‌ها وفیلم‌های صور قبیحه است .

وزیردادگستری دانمارك‌طی یك مصاحبه مطبوعاتی گفت‌که دادگاه های دانمارك به چند پرونده رسیدگی می کنند وامید است بزودی حکم‌خود رادرباره منع صدور عکس ها وفیلم های سکسی و قبیح صادر کنند .

همچنین ارسال‌بروشور های تبلیغی این عکس ها و فیلم ها ممنوع خواهد شد . تعدادی از کشور های اروپائی شکایت کرده‌اندکه‌صادرات «این‌جوری» دانمارکی ها اخلاق آنها را فاسد میکند .

۱۵ نفر در ترکیه بازداشت شدند

استانبول ـ رادیو آنکارا گزارش داد که طی دو روز اخیر پانزده‌نفربه اتهام‌فعالیت های زیان‌بخش ومخالف نظم وامنیت ملی‌درترکیه بازداشت شده‌اند .

در «باتمان» واقع درآناتولی جنوب شرقی ده نفر از جمله یك پزشك ، یك آموزگار هنگامی که دریك جلسه‌سری شرکت کرده بودند دستگیر شدند .

ماموران پلیس از نزد این عده مقادیری اوراق تبلیغاتی کمونیستی و یك لیست‌شامل نام بانك های‌ترکیه که اخیرا مورد دستبرد قرار گرفته‌اند کشف کرد .

دو دانشجوی ترك نیز باتهام فعالیت های کمونیستی در شهر ازمیر بازداشت شده‌اند .

آگهی فروش ملکه زنبور عسل‌نژاد خارجی

سازمان دامپروری کل کشور بمنظور اصلاح نژاد زنبور عسل بومی وکمک به زنبورداران کشور تعداد ۲۰۰۰ ملکه زنبور عسل نژاد میدینایت و قفقازی از کشور آمریکا خریداری که قریبا وارد وبه زنبورداران صلاحیت‌دار کشور از قرار هرملکه زنبور بقیمت ۱۶۰ ریال فروخته خواهد شد. علاقمندان میتوانند درساعات اداری به‌قسمت پرورش زنبور عسل سازمان دامپروری کل کشور واقع در خیابان وصال شیرازی مراجعه و قیمت ملکه زنبور درخواستی را بطور سپرده باداره کل حسابداری پرداخت‌ورسید دریافت نمایند. تاریخ دقیق ورود ملکه زنبورها و تحویل آن بعدا باطلاع درخواست کنندگان خواهدرسید‌درصورتیکه زنبورداران در موقع تحویل حاضر بخرید نباشند سپرده آنها بنفع صندوق دولت ضبط خواهد شد زنبورداران شهرستانها نیز میتوانند نمایندگان خود را در تهران معرفی نمایند تا بمحض ورود ملکه زنبورها تحویل نمایندگان گردد. تاریخ قبولی تقاضا از تاریخ‌نشر آگهی لغایت ۸اردیبهشت ماه سال جاری بوده و بعد از انقضاء مدت هیچگونه تقاضا قبول نخواهد شد. مالف ۱۳۴۰

رئیس کل سازمان دامپروری کشور
منصور فردوس
آ ـ ۶۰۶۰

از صبح چهارشنبه در ۱۶ سینمای پایتخت
رعدو برق
با شرکت فرشید فرزان ـ فرخنده

زبان آلمانی
ترم جدید کلاس عمومی زبان آلمانی (پنج روز درهفته وهرروز۲ ساعت) از روز سه‌شنبه هفتم اردیبهشت‌ماه جاری زیرنظر آقای مهندس سینا تشکیل خواهدشد . سازمان فرهنگی معتضدی ـ خیابان‌لاله‌زار ـ کوچه‌رفاهی ـ تلفن ۳۰۳۲۳۸ آ ـ ۲۹۶۳

مؤسسهٔ انتشارات امیرکبیر
تاریخ ایران
دوره قاجاریه
گرنت واتسن
ترجمه وحید مازندرانی

گروه فرهنگی خوارزمی
برای کلاسهای فشرده (یکصد وپنجاه ساعته) کنکور (فنی ـ پزشکی ـ ادبی) که از روز شنبه ۲۲ر۳ر۱۳۵۰ شروع میشود ثبت‌نام مینماید ساعت‌کلاس : همه روزه ازساعت ۷ صبح تا۱۲ ظهرمیباشد
داوطلبان برای ثبت نام بادوقطعه عکس به نشانی زیر مراجعه فرمایند .
آموزشگاه شماره ۱ خیابان شاهرضا بیست‌متری دوم نبش خیابان سزاوار تلفن ۴۳۱۸۰ و۶۶۸۴۴

فقط انگلیسی
زبان‌انگلیسی را برای‌شرکت درکنکور سراسری و اعزام دانشجو بخارج تکمیل کنید
توصیه گروه N.E.A. استادان زبان‌انگلیسی بداوطلبان‌شرکت‌در کنکور سراسری و اعزام بخارج از کشور
* برای موفقیت درامتحانات زبان واطمینان خاطر ازقبولی طرح فشرده N.E.A. (یادگیری درکلاس بدون تمرین‌درخارج) توسط این‌گروه به ترتیب زیر بمورد اجرا گذاشته‌میشود:
۱ـ تدریس توسط استادان انگلیسی زبان واستادان‌زبان تحصیلکرده لندن انجام میشود .
۲ـ برای‌کلاسهای هم‌قوه قبلا ازداوطلبان وسیله متدویژه N.E.A. امتحان بعمل می‌آید .
۳ـ مواد ومتد درسی هرروز پلی‌کپی‌شده ومجانی‌دراختیار داوطلبان گذاشته میشود .
۴ـ برای‌آسایش‌بیشتر داوطلبان کلاسهادردو محل به نشانی‌های زیردایر میگردد :
* سه‌راه تخت‌جمشید (جاده قدیم شمیران) اول خیابان آ ن شماره ۸۴
* خیابان ویلا نرسیده به کریمخان زند کوچه رفاهیت شماره ۳۷
۵ـ اسامی استادانی که دارای تحصیلات عالیه‌درانگلستان وآمریکا بوده ومتد ویژه را درکلاس تدریس میکنند بشرح‌زیر اعلام میشود علی‌اکبر امیرشاهی ـ بهزاد امیر انصاری ـ بهروزبهلول ـ حسین پاشا ـ جمشید پورمشیری ـ پرودنس ـ دامجن
۶ـ مدت کلاسها : از ۱۲اردیبهشت تا ۱۲ تیرماه ـ هفته‌ای ۳ روز وروزی ۲ساعت .
۷ـ ساعات کلاسها : از ۳۰ر۴ تا ۳۰ر۶ واز ۳۰ر۶ تـا ۳۰ر۸ بعدازظهر .
برای کسب اطلاعات بیشتر لطفا باتلفن‌های ۷۵۲۴۹۰ و ۸۲۹۶۳۷ تماس بگیرید .

نیکسون گفت : تنها آرزویم سفر به‌چین است

مائو گفت : مقدم نیکسون را در چین گرامی میدارم

نیویورک ـ مجله لایف در آخرین شماره‌خود امکان‌ملاقات بین پرزیدنت مائو و پرزیدنت نیکسون را ضمن دو مقاله جداگانه مورد بررسی قرارداده است .

در یکی از این مقالات «ادگاراسنو» نویسنده معروف آمریکائی که از مدتها قبل با رهبر چین کمونیست دوستی دارد نوشته است که به پرزیدنت مائو در ماه دسامبر گذشته در یك گفتگوی پنج ساعته بوی گفته است که مقدم رئیس قوه اجرائیه ایالات متحده را در پکن گرامی خواهد داشت . مائو تائید کرده است که مسائل موجود بین چین و آمریکا باید بوسیله نیکسون حل شود و او از سفر نیکسون‌به‌چین استقبال می کند .

طبق‌نوشته «ادگاراسنو» کاخ سفید واشنگتن سال گذشته بوسیله «واسطه ها» با دولت چین کمونیست تماس گرفته تا سیاست جدید پرزیدنت نیکسون را درآسیا برای رهبران پکن تشریح کند .

سیاست جدید نیکسون روی اصل خارج‌کردن سریع‌نیروهای آمریکائی از ویتنام ، امضای یك قرارداد بین‌المللی برای تضمین استقلال کشور های جنوب شرقی آسیا و پایان‌دادن به بن‌بست روابط واشنگتن و پکن با پیدا کردن یک راه حل سیاسی برای‌مسئله‌فرمز استوار است .

وارد کردن جمهوری چین به سازمان‌ملل‌متحدو برقراری‌روابط سیاسی با پکن‌نیز یکی ازاصول سیاست جدید نیکسون را نسبت به چین کمونیست تشکیل میدهد .

ازطرفدیگر «ادگاراسنو» تائید کرده است‌که قرار بودپرزیدنت دوگل امسال به چین کمونیست سفر کند و اگر رئیس جمهوری فرانسه بطور ناگهانی نمرده بود میتوانست نقش مهمی در نزدیك کردن چین و آمریکا به یکدیگر ایفاء کند .

«هیوسیدی» یکی ازنویسندگان آمریکا مقاله‌ای در همان شماره مجله لایف انتشارداده و نوشته است که پرزیدنت نیکسون سال گذشته‌درجریان‌بحران خاورمیانه تصمیم گرفته بود دست دوستی بسوی‌چین کمونیست درازکند . بعقیده این خبرنگار آمریکائی نیکسون عقیده دارد که شوروی هیچگونه کوششی برای نزدیک شدن‌به پکن بعمل نخواهدآورد. و اگر آمریکا به این کار دست نزند دنیا دربیست‌سال آینده با خطر بزرگی روبرو خواهد شد. پرزیدنت نیکسون‌دریک گفتگوی خصوصی به «هیوسیدی» گفته است : «تنها آرزوئی که قبل‌از مرگ دارم مسافرت به چین است . و اگر خودم توانستم به این آرزو دست یابم دلم می خواهدفرزندانم اینکاررابکنند .

اسنو نوشته است که درسال ۱۹۷۰ دو تن از رجال فرانسه بچین رفته‌اند، یکی«بتانکورت» وزیر برنامه ریزی و دیگری «کوودومورویل» نخست وزیر زمان دوگل . کوودومورویل در این سفر خود ترتیبات کامل سفرژنرال دوگل را به چین داده بود ، اما وضع سیاسی فرانسه بر کناری و سپس مرگ دوگل این فرصت را به او نداد .

تفسیر سیاسی

پایان عصر پاپادوک

با مرگ دووالیه دیکتاتور هائیتی عصر «پاپادوک» سر آمده است و آینده اولین جمهوری سیاهپوستی جهان‌با وجود داشتن رئیس جمهوری نوجوان روشن نیست .

پیروان وفادار «پاپادوک» امیدوار بودند که دیکتاتور متوفی بیشتر عمر کند تاآینده مملکت‌داری بسبک خویش‌را به فرزند جوانش بیاموزد. اما مرگ مهلت نداد و اکنون «ژان کلوددووالیه» کـه ۱۹ سال داردوپدر ۶۴ ساله‌خود را از دست داده است بامشکلات بزرگی روبروست .

احتمال زیاد داده میشود که این جوان ساده‌لوح توسط یکی از مردان نیرومند هائیتی کنار زده شود و مقام خود را باآنکه‌مادام‌العمراست ازدست بدهد .

باآنکه ظاهرا قدرت دولتی بطور آرام بـدست دووالیه جوان منتقل شد، پشت پرده اقداماتی برای سلب قدرت‌از او صورت میگیرد. در حـال حاضر این کار احتمالا بشکل تقسیم قدرت خواهدبود بااین معنی که یك شورای مشورتی تشکیل میشود که رئیس جمهوری‌جوان‌را درکارهایش کمک کند .

اعضای این شورا چندتن از وزیران کابینه و مشاوران دیگر هستند که روز بعد از مرگ دووالیه‌پیرتوسط‌پسرش انتخاب شده‌اند. یکی از انها سرلشکر «کلودریموند»، رئیس ستادوبرادرش «آدرین‌ریموند» که وزیر خارجه جدید است می باشند . کـامبرون پلیس مخفی دووالیه و همسروبرادر زن دوالیه نیز عضو شـورا هستند .

ظاهر قضیه این است که دووالیه پیرچنان اختلافی بین سران قوای مسلح ودارندگان مقامات سیاسی بوجودآورده که احتمال ائتلاف آنها برای برکنار کـردن پسرش بعید است .

خطر دیگر از جـانب «دومینیک» داماد دووالیه پیر وزن‌بااراده‌اش دختر پاپادوك است. این زن و شوهر بـا نفوذی که در خانواده حاکم هائیتی دارند، هرلحظه‌ممکن است به فکر برکنار کردن دووالیه جوان بیفتند و بـاین ترتیب‌دریکی از قرون‌وسطائی ترین شکل های حکـومت، خواهری به حمایت‌شوهرش برروی‌برادر فرمانروایش‌دست بلند کند .

بخصوص که گفته میشود این دختر از موافقت شوهر خویش با حکومت بـرادر جوانش ناراضی است و اورا که قرار است سفیر هائیتی‌در پاریس شود، تا بحال ازرفتن بپاریس منصرف کرده است.

کامبرون رئیس پلیس‌مخفی نیز دست اندر کار اقداماتی است واگر یکی از ایـن گروهها موفق به‌جلب متحد شوند باید گفت که آینده هائیتی دستخوش دگرگونی‌های شدید خواهد بود .

ترکیه باچین تماس گرفت

آنکارا ـ دکتر «عثمان اولچای»،وزیرخارجه‌ترکیه‌گفت درموردشناسائی‌چین‌کمونیست بااین‌کشورتماس مستقیم‌گرفته است .

وی گفت : احتمالا نتایج این تماس مدتی بعد معلوم خواهد شد ، اما افشا نکرد نحوه این تماس چگونه بوده است ، وی افزود : نتایج آن تاکنون مثبت بوده است . «احسان‌صبری چاگلایانگیل» وزیر خارجه سابق در ماه فوریه گفته‌بود: ترکیه سیاست چینی خودرا مورد تجدیدنظر قرار میدهد .

ترکیه درحال حاضر فقط چین ملی را برسمیت می ـ شناسد . «اولچای» که سابقا معاون دبیرکل‌ناتو بوده است، بعداز روی کار آمدن کابینه «نیهات اریم»وبرکناری کابینه سلیمان دمیرل وزیر خارجه شد .

اولچای گفت‌هیچ شخصی با کشور دیگری واسطه استقرار روابط سیاسی بین ترکیه و چین نشده است و دوره تماس کنونی ما باچین ممکن است‌مدتی‌طولانی ادامه یابد ، از وزیرخارجه ترکیه سئوال شد استقرار روابط سیاسی بین ترکیه و چین چه تاثیری در روابط ترکیه بـا آمریکا و شوروی دارد ؟ وی گفت‌ماروابط خودرا با کشور های دیگربراساس منافع ملی خود تعیین می‌کنیم . نظر امریکائیها ، روسها و عربها و کشور های دیگر در مورد تصمیمات ما تاثیری دراین تصمیمات ندارد .

تظاهرات ضدجنگ ویتنام در امریکا ادامه دارد

نیویورک ـ تظاهرات علیه‌جنگ ویتنام در واشنگتن نیویورک و شهر های بزرگ آمریکاادامه دارد و در کنار کاخ سفید ۱۲۴ نفر را توقیف کردند .

امروز در واشنگتن ۲۵۰هزار نفر به آرامی در خیابانهای شهر بحرکت درآمدند و درخواست میکردند که هرچه زودتر به جنگ ویتنام پایان داده شود ، این عده که برای شرکت در راه پیمائی اخیر طرفداران صلح واردواشنگتن شده بودند شهر را ترك‌کردند ولی‌هزاران نفردیگرازافراطیون در پایتخت مانده‌اند تا به مدت دو هفته دیگر به تظاهرات‌خود ادامه دهند، از این روبیم آن میرود وجود آنهابی نظمی و هرج ومرج شدیدی درپایتخت بوجودبیاورد، افراطیون‌طرفدار صلح در ویت نام از امروز تظاهرات جدید را آغازمیکنند آنها در سالنها واتاقهای‌کنگره روی زمین نشسته و متن یک «قرار داد صلح»، که توسط هیئتی از دانشجویان آمریکائی بادانشجویان ویت‌نامی امضاء شده بین‌نمایندگان‌توزیع‌میکنند فردا تظاهرات مشابهی در مراکز سربازگیری آمریکا برپا خواهد شد و تظاهر کنندگان درخواست خواهند کرد که هر چه زودتر مقررات سربازگیری در آمریکا لغو شود .

چوئن‌لای از تظاهر کنندگان امریکا حمایت کرد

پکن ـ خبرگزاری فرانسه ـ چوئن‌لای نخست وزیر چین کمونیست ضمن نطقی پشتیبانی قاطع چین را از ملت آمریکا درمبارزه عادلانه علیه سیاست تجاوزکارانه و تبعیض نژادی دولت آمریکا اعلام داشت .

چوئن‌لای در نطق خود کـه ده روز پس از بازگشت تیم ورزشکاران آمریکائی از چین کمونیست ایراد کرد گفت تجاوزکاران امریکا و نوکران آنها تاکنون هرگز این چنین منفرد نشده بودند . حوادث سال گذشته نشان داد که سه ملت هندوچین غیرقابل شکست بوده و دارای نیروی جنگی اعجازانگیز هستند .

نخست وزیر چین کمونیست که بمناسبت سالگرد تشکیل کنفرانس سران کشور های هندوچین سخن‌می گفت اضافه کردکه نیرو های متجاوز آمریکا واقمار آن باید کاملا خاک هندوچین‌راتخلیه کنندوبسه‌ملت این منطقه امکان دهند که مسائل مربوط بخود را حل کنند . پرنس سیهانوك نیزضمن نطقی بهمین مناسبت گفت : «ماجراجوئی های پرزیدنت نیکسون درهندوچین با بروزیک فاجعه برای آمریکا پایان یافت و یک نهضت ملی غیر قابل مقاومت برای صلح بوجود آورد .

گوشه‌ای از تظاهرات ضد جنگ جوانان امریکائی همانطورکه درعکس دیده میشود یکی از تظاهر کنندگان خود را در پرچم امریکا پوشانده و گلی بدست دارد . عکس رادیوئی اطلاعات

پراودا ، راجرز را به ریاکاری متهم کرد

مسکو ـ روزنامه پراودا «ویلیام راجرز» وزیر خارجه آمریکا را متهم کرد که بادعای همدردی با مصر و در عین‌حال مسلح کردن اسرائیل «ریاکاری و دوروئی» نشان میدهد .

«پراودا» ضمن اشاره به سفر راجرز به خاورمیانه نوشته است : انتقاد واشنگتن از اسرائیل یک «پرده‌دود» است که هدف آن پوشاندن اهمیت تحویل جت های‌فانتوم به اسرائیل میباشد .

شرایط پیشنهادی اسرائیل برای بازشدن کانال سوئز نشان میدهد که اسرائیل صلح وحل وفصل سیاسی بحران خاورمیانه را نمی خواهد . راجرز قصد دارد در اوایل ماه مه از پنج کشور خاورمیانه دیدن کند و درباره افتتاح کانال سوئز بارهبران اعراب و اسرائیل مذاکره نماید . وی گفته است که شرایط فعلی «فرصت استثنائی» برای تسریع صلح درخاورمیانه است .

محمودریاض دربازگشت از سفر مسکو گفته بودمصر و شوروی برای عادی کردن وضع خاورمیانه توافق‌کرده‌اند و زمان انتخابی راجرز برای سفرش نشانه خوش‌بینی او به نتایج مذاکرات مسکو است .

اما مقاله شدیداللحن پراودا حاکی است که مسلح کردن متجاوز از یک طرف و ادعا های همدردی‌باقربانیان تجاوز باهم جوردرنمی‌آید . امریکا که درهندوچین گیر کرده،باوجود این میکوشد وخامت اوضاع را درخاورمیانه و سراسر منطقه مدیترانه بیفزاید .

تلویزیون
بلر
جام جهان نما
باتصویر روشن وصدای صاف

تلفن جدید اخبار پزشکی
۸۲۹۲۹۲
خیابان شاه عباس شماره ۸۶

ایران طیور
سازنده ماشین‌های جوجه‌کشی و لوازم مرغداری
تولیدکننده تخم‌مرغ جوجه‌کشی و جوجه‌نژادتخمی
مرکزفروش ـ تهران خیابان آیزنهاور ـ خیابان‌خوش شمالی تلفن ۹۷۳۳۸۹
نماینده ـ شاهرضا جنب میدان‌فردوسی تلفن: ۳۱۲۶۰۹ تلگرافی «کاط»

مؤسسهٔ انتشارات امیرکبیر
چاپ جدید
سفرنامه برادران امیدوار
به انضمام سفرنامهٔ پاکستان ، هندوستان ، افریقا ، قطب جنوب
منتشر شد

آپـادانا ـ صدیق ترین مشاورمسافرتی شما
MONACO
برنامه تور بهاره موناکو راکه بهترین فصل مسافرت‌به اروپا است با سرویس درجه ۱
و قیمت مناسب تنظیم و تقدیم میدارد.
گردش ۳۰ روزه در زیبا ترین شهرهای‌اروپا با عالی ترین پذیرائی در رم ـ تیولی ـ نیس ـ مونت کارلو ـ بارسلون COSTA BRAVA پاریس ـ لندن ـ آمستردام ـ هامبورک ـ ژنوـ وین. تاریخ‌حرکت۲۲ اردیبهشت‌ماه ۱۳۵۰
قیمت استثنائی برای این فصل
فقط ۵۹۵۰ تومان
با هواپیمای جت ـ هتلهای درجه یك ـ صبحانه ـ ناهار ـ در تمام‌مدت‌مسافرت گردش در شهر ها ـ عوارض فرودگاه‌ها درمعیت‌راهنمایان محلی‌وراهنمای مجرب ایرانی
لطفا برای دریافت برنامه چاپی و رزروجا به کلیه آژانس های مسافرتی معتبر ویا سازمان توریستی آپادانا مراجعه‌فرمائید .
دفتر مرکزی . جاده قدیم شمیران ـچهار راه حقوقی ـ اول ایرج شماره ۴
تلفنهای رزرو ۷۵۶۲۰۳۰ـ۷۵۴۸۳۰ـ۷۶۵۷۱۵
IATA ASTA
آپادانا عضوبزرگترین سازمان‌های مسافرتی‌جهان است

کنتور آب دوریس
شرکت سرفو باطلاع مشتریان محترم میرساند که کنتور دوریس ۳ متر مکعب بمتعداد کافی وارد شد .
۴۳ـ خیابان فروردین تلفن ۶۶۹۹۱۲ـ ۴۱۸۱۸
۱ـ۲۹۵۷ ۱ـ۲

زبان انگلیسی را در کوتاهترین مدت بیاموزید
با ۲۳۷ لیره در مدت دوازده هفته با غذا اطاق و روزانه پنج ساعت درس بدون محدودیت سن برای شاگردان . این مؤسسه ازطرف وزارت آموزش و پرورش برسمیت شناخته شده است . امتحانات آموزش دوره مقدماتی کمبریج Lower Cambridge آزمایش مهارت در زبان Proficiency لطفاً با نشانی زیر مکاتبه فرمائید .
Ian Josephs M. A.
The Regency School of English, Ramsgate, Kent, England.

درشکه‌چی ـ یک‌فیلم صددرصدخالص‌ایرونی بدون‌تقلب!
از صبح چهارشنبه درسینماهای
مولن‌روژ ـ دیانا ـ مهتاب ـ رکس ـ
الوند ـ کیهان ـ مراد ـ همای ـ کریستال ـ اسکار ـ آسمان آبی ـ دروازه‌طلائی ـ دریا ـ قصرطلائی ـ ارانوس

همزمان باتهران دراصفهان (سینماهای چهارباغ ـ مایاك ـ مهتاب ـ پارس)

۶۵۰۰ شغل در سیستان و بلوچستان ایجاد شد

خبرهای روز

تلگرام تبریک رئیس جمهوری فنلاند به امپراتور ـ وین

حضرت فرانس یوناس رئیس جمهوری فنلاند تلگرام تبریکی به مناسبت پنجاهمین سالروز بدهکاری اردن هاشمی‌برای استقلال این کشور مخابره کرده است که صمیمانه ترین شادیهای خود را به ملت و مقامات رسمی این کشور ابراز میدارد.

تلگرام شادباش شاهنشاه

اعلیحضرت ملک حسین بن‌طلال پادشاه اردن‌هاشمی ــ عمان

بمناسبت پنجاهمین سالروز بدهکاری اردن هاشمی‌برای استقلال این کشور صمیمانه ترین شادباش‌های خود را به ملت و مقامات رسمی آن کشور مخابره کرده است که صمیمانه ترین شادباش‌های خود را به اعلیحضرت ارادت دارم.

محمد رضا پهلوی

معاون وزیر دادگستری تولیدات

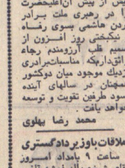

امروز معاون جدیدوزارت تولیدات کشاورزی و مواد مصرفی درفرودگاه مهرآباد بمقصود شاهنشاه آریامهر عازم کشور فنلاند و سوئد شد. معاون وزیر تولیدات کشاورزی آقای عباس اردوباد دیروز به کاخ سعدآباد رفت و از اعلیحضرت پسند معاون وزیر تولیدات کشاورزی و برنامه‌ریزی پست معاون وزارت تولیدات کشاورزی و مواد مصرفی به پیشگاه شاهنشاه رسید.

خانم های بحرینی از کاخ سنا بازدید کردند

بیست نفر از خانم های بحرینی که برای دیدار کارهای عمرانی و پیشرفت اقتصادی آن آمریکا میباشد. بوسیله شرکت نفت ایران و انگلیس و ساختمان و کاخ مجلس‌سنا بازدید کردند.

افتتاح سمینار افسران نیروی دریایی

بادداوم مراز سمینار افسران نیروی دریایی و فرماندهان ناوگان دوم صبح امروز در محل ستاد نیروی دریایی افتتاح شد. سمینار امروز بازدید کردند و بعد از ظهر امروز در مجلس سنا و کاخ مجلس‌سنا بازدید کردند.

انجمن شیر و خورشید سرخ ایران تشکیل جلسه داد

جلسه انجمن شیر و خورشید سرخ ایران با ریاست سناتور ریاحی تشکیل گردید.

ارزش تحصیلات دانشسرای راهنمائی

وزارت آموزش و پرورش اعلام کرد بمنظور ارزیابی پایان تحصیلات دانشسرای راهنمائی دوره دیپلم‌دار و تعیین معدل و رتبه آنان تشکیل امتحان نهائی خواهد شد.

سمینار کارشناسان حقوق بین‌المللی

بمنظور تبادل نظر و بررسی ازنحله های اروپائی در زمینه حقوق بین‌المللی دریائی سمینار حقوق بین‌المللی دریاها بمدت یک هفته در محل انجمن حقوق بین‌المللی تشکیل شده بود. کمیته‌ای از سمینار تشکیل شده بود که پیشنهاد کرد که کنفرانس بعدی حقوق بین‌المللی دریاها در سال ۱۹۷۳ در کاراکاس پایتخت ونزوئلا تشکیل شود.

هیات بازاریاب ایران به عربستان رفت

هیات بازاریابی ایرانی مرکب از بازاریاب و کارشناسان صادرات بمنظور جلب خریدار به عربستان سعودی رفت.

محمد رضا پهلوی معاون جدید وزارت تولیدات

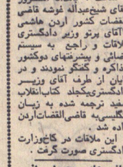

ایران مسئله کمبود آبزا با دولت افغانستان مورد ملاکارد دارد

خروج گندم از سیستان و بلوچستان ممنوع شد

زاهدان ــ حیدری و جاهد نمایندگان اعزامی و محلی ها گزارش میدهند :

بعداز ظهر دیروز هیئت عالی اعزامی‌ازمرکزبه منطقه‌سیستان و بلوچستان بااینجا در شهرزاهدان رسید. این هیئت عالی‌رتبه ازیک هفته قبل به منطقه سیستان و بلوچستان سفر کرده بود و بعد از بازدید از نقاط مختلف این منطقه وگفتگو با مقامات محلی و اهالی و بررسی‌های لازم به مرکز کشور بازگشت و گزارش خود را به عرض مقامات عالی‌رتبه کشور رسانید.

اقدامات دولت‌در افغانستان موجب رضایت مردم میشود

سفر والاحضرت شاهدخت فاطمه به‌پاکستان و خاورد‌ور

سفیر پاکستان‌در شب بافتخار والاحضرت ضیافت شام‌داد

سردار شهناز خان سفیر پاکستان‌از والاحضرت‌شاهدخت فاطمه‌پهلوی‌درضیافت‌شب سفارت پاکستان‌میکند

سردار شهناز خان سفیر پاکستان و نانوبدیب شهناشی بافتخار والاحضرت شاهدخت فاطمه پهلوی، شب گذشته در کاخ سفارت پاکستان ضیافتی بافتخار والاحضرت شاهدخت فاطمه پهلوی، شب نابو لیلا هریدا و نانو لیلا هریدا و جمعی از سفراء وچند وزیر و نانو و جمعی از سفراء والاحضرت شرکت داشتند، درسر میز شام سفیر پاکستان از والاحضرت به والاحضرت و مراهان اینانیه پاکستان

مبلغ پانصدهزاردریال درا‌ختیار فرماندار زابل قرار گرفت تا سرپرستی این اطفال را بعهده بگیرد.

آقای رحمانی همچنین اعلام کرد، خروج گندم از سیستان و بلوچستان ممنوع شده است و دولت کسبود غله منطقه را که از خشکسالی ناشی شده است با خرمن آینده تامین خواهد کرد.

اقدامات دولت‌در افغانستان موجب رضایت مردم میشود

وزیر آب و برق دیروز به‌دولت افغانستان اطلاع داد که اقدامات دولت‌شاه‌جانبه خواهد بود اظهار داشت دولت ایران توسط سفیرایران در‌افغانستان از وزارت خارجه مملکت کسبود آب را با دولت افغانستان‌مورد مذاکره دارد و میکوشد که این مسئله را با مقامات افغانی‌حل فصل کند. وزیر آب و برق در ایرموردا ضافه‌کرد‌ما حاضریم کشت هائی که با حیثیت ملی ما مخالف نباشد بعمل آوریم تا مشکل را عاقلانه حل نمائیم .

امکان مهاجرت

دولت در مطالعات خود درچند ماه گذشته چنین نتیجه گرفته است کهجمعیت فعلی سیستان‌با امکانات و منابع موجود منطقه متناسب نیست و در نتیجه از مهاجرت مستقیم‌گروهی ازاهالی جلوگیری میکند. منتهی این مهاجرت باید بصورت حساب شده باشدتادر سایر نقاط کشور موجب ناراحتی و یا بامشکلات مواد غذائی نشود.

پیام «صبا» هنگام بازگشت به‌لبنان

صبحدما مبشر کل سیاسی وزارت خارجه لبنان که در رأس هیئتی برای شرکت در جلسات کنفرانس سران به تهران رفته بود، امروز صبح باتفاق همراهانش به بیروت بازگشت.

صبا قبل از ترک تهران‌پیام زیر را در اختیار مطبوعات گذاشت :

«هیئت لبنانی شرکت کننده در کنفرانس اسلامی تهران با توجه به روابط دوست آمیز دیرینه‌ایکه میان ایران ولبنان وجود دارد در مدت توقف خود در تهران ازپذیرائی گرم و صمیمانه‌ای که از طرف مقامات عالیرتبه کشور و مردم تهران بعمل آمد صمیمانه تشکر و قدردانی مینماید.

اوامر شاهنشاه‌درباره‌ارزانی قیمت مایحتاج مردم

شاهنشاه آریامهر ساعت ۱۰ وه۱ دقیقه امروز بمنظورباز‌دید از نواحی‌جنوب کشورباقرارداد از تهران‌به‌شیراز عزیمت‌فرمودند.

در فرودگاه مهرآباد آقای امیر عباس هویدا نخست وزیر وروسای مجلسین سنا وشورای ملی آقایان ارشدیر زاهدی‌وزیر امور خارجه، جمشید آموزگار وزیر دارائی، معینیان رئیس دفتر شاهنشاه، نیمسار ارشید جم رئیس ستاد بزرگ‌ارتشتاران نیمسار سپهبد بزدان‌پناه رئیس بازرسی شاهنشاهی، معاونان وزراء دربار، نائبه‌امام ومعاونان کل تشریفات شاهنشاهی‌درامور مالکی و‌خارجی شاهنشاه را بدرقه کردند.

شاهنشاه‌درباره‌شاهنشاهی، نیمسار سپهبد شفت ، زنرال آجودان، آقای آتابای معاون وزارت دربار، نیمسار سپهبد هاشمی‌نژاد، سرلشکر ضرابی‌رئیس شاهنشاهی‌دراین سفر‌درالتزام شاهنشاه هستند .

● اوامر شاهنشاه

قبل از عزیمت شاهنشاه از تهران‌سپهبدصفیی وزیرتولیدات کشاورزی و مواد مصرفی به‌حضور شاهنشاه شرفیاب‌شدند و‌اوامر مقتضی‌درباره‌ارزانی‌قیمت مایحتاج مردم و‌طرحهای‌وبرنامه‌های‌وزارتتولید کشاورزی‌ومواد‌مصرفی بعرض‌رسید. شاهنشاه به‌وزیر تولیدکشاورزی‌ومواد‌مصرفی فرمودند‌باید‌ترتیبی‌داده‌شود‌که‌ارزانی‌ومواد‌غذائی‌بطور‌مرتب‌و‌بقدر‌کافی‌بمناطق مختلف‌کشور‌حمل‌شود.

شاهنشاه‌پس‌از‌ابراز‌خرسندی‌از وضع‌بازار‌گاهی‌ازاین‌بابت‌فرمودند تهیه‌و‌توزیع‌بذر‌و‌نهاده‌ها‌باید‌بموقع‌و‌بطور‌کافی‌انجام‌گیرد.

شاهنشاه‌سپس‌از‌وضع‌دام‌و‌طیور‌کشور‌اظهار‌رضایت‌فرمودند‌که‌امیدواریم‌بتوانیم‌بزودی‌صادرات‌خوبی‌در‌این‌زمینه‌داشته‌باشیم.

شاهنشاه‌سپس‌از‌وضع‌دام‌و‌طیور‌کشور‌اظهار‌رضایت‌فرمودند‌که‌امیدواریم‌بتوانیم‌بزودی‌صادرات‌خوبی‌در‌این‌زمینه‌داشته‌باشیم.

شاهنشاه‌سپس‌از‌وضع‌دام‌و‌طیور‌کشور‌اظهار‌رضایت‌فرمودند‌که‌امیدواریم‌بتوانیم‌بزودی‌صادرات‌خوبی‌در‌این‌زمینه‌داشته‌باشیم.

در میان عشایر

زنان و دختران عشایر با لباسهای محلی خودشان در مراسم استقبال از شاهنشاه شرکت داشتند و با کف زدن و هلهله ابراز احساسات میکردند. همایونی از استقبال کردند.

شاهنشاه در مراسم ناهار عشایر در منطقه دیزیه‌آباد میان ایران ولبنان وضع زندگی سئوال کردند. بعرض رسید که بارندگی بهاره خوب بوده است. شاهنشاه از تعداد تلفات دامها سئوال کردند که به تیزگی گسرانیده انجام داد.

و گندمی که بامسر شاهنشاه توزیع گردید بسیار بموقع از تلفات جلوگیری شد.

شاهنشاه سپس به مقابل صف مستقبلین که عشایرشان بودند رفتند و با سئوال از سنوان های زنان ،انجمن آبادانی وولایتی ، تجاوزبرزمین‌ها، تعاونی‌های توزیع‌فرآورده‌ها، تعاونی‌های مصرف‌کارکنان دولت و‌خرید‌گندم از عشایر، سازمان های خیریه‌شیر و‌خورشید سرخ و‌کانون بانوان و‌دوستانه در‌باره‌کار‌آنها سئوال کردند.

دیدار رئیس جمهوری اسبق فرانسه و نخست‌وزیر از تهران

دختر رئیس جمهوری اسبق فرانسه و همسر وزیر دادگستری در تهران

«آس» خلبانان ژن جهان در تهران

درمحافل سیاسی تهران

محافل سیاسی تهران‌برای مصاحبه مطبوعاتی و مطالبی که والاحضرت شاهدخت اشرف پهلوی بدار ظهار داشتند اهمیت زیادی قائلند و‌معتقدند که‌این مصاحبه‌ازنظر چین‌وشوروی‌حائز اهمیت‌است.

مراحل آشنائی تهران‌وپکن همچنان ادامه میابد

ملاقات در قاهره

خسروخوانی سفیر ایران در قاهره در اواخر هفته گذشته با‌عبدالسلام وزیر مشاور جمهوری متحده عرب در امورخارجی ملاقات کرد.

منابع قاهره ازموضوعات مورد بحث این ملاقات جیزی نگفته ولی ظاهرا این ملاقات درادامه تماس‌های دائمی است که میان تهران و قاهره در کوشش مشترک‌برای آستوار ساختن صلح خاورمیانه پایدار در خاورمیانه جریان دارد.

ایران از «کافه» انتقاد کرد

وزارت اطلاعات و جهانگردی اعلام کرد

بازداشت تاجر و پسرش

تحولات قیمت نفت باکنسرسیوم مطرح میشود

بمنظور سرمایه‌گذاری‌کنسرسیوم

مذاکرات نفتی بین کنسرسیوم و شرکت ملی‌نفت صبح‌امروز آغازشد در سمت چپ در وسط میز آقای دکتر اقبال رئیس جلسه و در مقابل وسمت‌راست آقای برادلی‌رئیس هیات اعزامی کنسرسیوم‌دیده میشود.

متن دستور العمل صدور احکام ترمیم حقوق باز نشستگان

اولین معامله آهن

ایراد مسرت از تشریف‌فرمائی شاهنشاه بشیراز

پیشنهاد مبارک شاهنشاه آریامهر

پیشنهاد مبارک شاهنشاه آریامهر

وزارت منابع طبیعی

شهرداری شیراز

انجمن شیر شیراز

کارخانجات سیمان فارس

کارخانجات روغن‌نباتی نرگس شیراز

کارخانجات روغن‌نباتی آذرپامهر

شهرداری شیراز

کارگاه تعاونی وتوزیع گوشت شیراز

تقاضای انتقال آموزگاران به‌تهران، پذیرفته میشود

پیروزی فوتبال جوانان ایران برتایلند

جایزه میدهد

جایزه بورس تحصیلی

مبتکر جوایز فرهنگی

هرسال ۶۰ بورس تحصیلی

اطلاعیه

شما که به آینده فرزندان خود علاقمند هستید توجه کنید به بانک اعتبارات تعاونی توزیع

در بانک اعتبارات تعاونی توزیع با حقوق کمکی استخدام شوند

در باز ارتهران

مردی که به‌خاطر ۱۲ هزار تومان «باخت در بیلیارد» آدم کشت محاکمه‌میشود

او منکر قتل است و شهادت شهود را تکذیب میکند

در جلسه دیروز دادگاه آقای دکتر شیخ‌نیا رئیس محکمه‌چاقوئی راکه باآن قتل صورت گرفت به متهم نشان میدهد.

روز گذشته محاکمه مرد جوانی‌بنام احدمنافی که متهم است دراردیبهشت ماه سال۴۸ طی نزاعی‌دریک مرکز«بیلیارد» واقع‌درخیابان لالزار شخصی بنام حسینقلی گلمحمدزاده را بقتل رسانده‌در شعبه۲دادگاه جنائی مرکز آغاز گشت.

کیفر خواست دادسرای تهران حاکی است که یکماه قبل از حادثه، احد منافی مبلغی پول دراین «مرکز» می بازد. علاوه بر قتل گلمحمدزاده، احدمتهم است که در جریان نزاع سه نفر دیگر را باچاقو مجروح‌کرده است.

در جریان محاکمه آقای زنگنه نماینده دادستان برای متهم تقاضای اشد مجازاترا کرد و اظهار داشت که متهم شخص ناراحتی است.

در جلسه دادگاه‌احد منافی ضمن رد اتهامات وارده گفت من چندبار در این مرکزبیلیارد باشخصی به نام جمشید بازی کردموبیکبار ۲۵۰۰ تومان‌باختم. از ولایت سرمایه مختصری برای کسب وکار آورده بودم

چون این پول را باختم به برندگان مراجعه کردم کمبمن پولی بدهند. آنان‌فقط‌۵۰ تومان دادند و برای اینکه دیگر به آنجا نروم پرونده‌ای برایم ساختند کمچون اساسی‌نداشت به قید التزام آزاد شدم.

چون درآنجا جمعاً۱۲ هزار تومان باخته بودم باز مراجعه کردم‌کمبمن‌برای کسب‌سرمایه‌ای بدهند ۱۰۰ تومان دادند، گفتم این مبلغ ناچیز است، سرمایه خود را باختهام به من سرمایه‌ای بدهید تا کار کنم.

چندشب‌بعدکمباتفاق جمشید وارد پاساژ شدیم که به مرکز بیلیارد برویم‌لطیفو رستمجلوی مرا گرفتندو گفتند:

برای تو قدغن است. گفتم: چراحالا قدغن است؟ لطیف «که چنین‌بد، گفت:

بزنید و سپس حمله آغاز شدو متعاقب آن در سرم احساس سوزش کردم، پاسبانشلوغ شد دیگر نفهمیدم چه شد و کی،کی را زد و چه کسی به قتل رسید در این موقع یك پاسبان مرا گرفت و به کلانتری برد احد سپس کلیه اظهارات شهود این واقعه را تکذیب کرد وادعاکردعده‌ای‌ازاین اشخاص موقع نزاع در آنجا نبودند.

در این موقع آقای شیخ‌نیا رئیس دادگاه‌علت‌مرگ‌مقتول را برای احد تشریح‌کردو پرسید: دخول آلت نوك‌تیزی نظیرچاقو به گردن حسینقلی باعث مرك وی شده است در این‌خصوص چه میگوئی؟

احد پاسخ داد: بالاخره چاقو خورده‌که مرده است،من در آن شب چاقوئی نداشتم.

احد گفت: من تیغه چاقورا دیدم، ولی دسته چاقو راندیدم زیرا در دست من نبود و در این هنگام رئیس‌دادگاه چاقوی ضامندار دسته سفیدی را که حسینقلی با آن به قتل‌رسیده است به احد نشان داد، ولی احد گفت که‌این‌چاقو را نمی شناسد .وی‌درعین حال‌اعتراف کرد که شب حادثه مشروب الکلی نوشیده بود.

تنها چیزی را که احد در جلسه دیروز محاکمه‌خودقبول کرد موضوع باختن مبلغی پول و خود را بنام عباس یعقوبی عوضی معرفی کردن بود.

مدعی خصوصی برای احد یکصد هزار تومان دادخواست ضرر و زیان داده است.

جلسه‌دادگاه‌به امروزموکول شده است.

بعلت قهر کردن نامزد، یک‌مهندس ساختمان خود را به‌زاینده‌رود انداخت

دیروز مردی بنام «جمعه حیدری» اهل ملایر که مهندس ساختمان بود و دراصفهان زندگی میکرد به این سبب که نامزدش «منیژه» وی را ترك کرده و به تبریز رفته است به قصد خودکشی خود را از بالای پل زاینده رود به رودخانه افکند.

این شخص قبل از اینکه در رودخانه غرق شود، بوسیله چند روستائی نجات یافت ولی چون بعلت برخورد با سنك های اطراف رودخانه مجروح گردیده است اینك در یك بیمارستان خصوصی اصفهان بستری است.

جمعه به خبرنگارمادر اصفهان گفت: بیش از حد به منیژه علاقه دارم و به بستگان‌اوکه به عیادتم آمده بودندگفته‌ام به وی اطلاع دهند که اگر نامزدی‌خود را تجدید نکند خودکشی خواهم کرد.

اتومبیلی به‌رودخانه هراز افتادو ۵ سرنشین آنرا آب برد

دیروز یك اتومبیل سواری که از هویت هیچیك از سرنشینان آن اطلاعی در دست نیست در بیست و شش کیلو متری جاده آمل ـ تهران «حوزه پاسگاه شامزنده» پس‌از برخوردباتیر برق کنار جاده به رودخانه هراز سقوط کرد.

گفته میشود این اتومبیل پنج سرنشین داشت‌که همه آنان در رودخانه غرق شدند.

آخرین‌گزارش حاکیست که بدنبال تلاش ماموران ژاندارمری، جسد یك تن از سرنشینان این اتومبیل در دوازده کیلو متری آمل از رودخانه هراز گرفته‌شد خبرنگارما در آمل‌نوشته است: از هویت جسد که لباس سورمه‌ای رنگی برتن دارد اطلاعی‌در دست‌نیست

واقعه‌ای بعد از متلك

سه مرد جوان که در خیابان به زنی‌متلك گفته بودند از ترس شوهر او از دیوار وارد خانه‌ای شدند و به اتهام ورود به «منزل غیر» تحت تعقیب قرار گرفتند. آنها گفتند:

در خیابان، برحسب اتفاق‌به خانمی که از کنار ما میگذشت متلك گفتیم، غافل از اینکه شوهر اوچندقدم عقب‌تر حرکت میکرد.

بمحض اینکه ما باین خانم متلك گفتیم او به حال‌اعتراض به‌طرف ما برگشت و شوهرش که مواظب او بود به تعقیب ما پرداخت.

از ترس او از دیوار خانه‌ای بالا رفتیم که صاحبخانه ما را دستگیر کرد و به این ترتیب بخاطر فرار از یك‌جرم، مرتکب جرم سنگین‌تری شدیم!

هنگام خطر بیگانه شدند

در وحیدیه، یك دزد بخاطر اینکه خودرانجات دهد همدست خویش را در صندوقخانه زندانی ساخت و به این ترتیب وی را دست بسته به چنك ماموران انداخت.

«دزد دستگیر شده» که حسین نام داردگفت: به اتفاق دوستم برای دزدی وارد خانه‌ای در وحیدیه شدیم، ضمن جمع ـ آوری اثاثه، صاحبخانه بیدار شد دوستم در صندوقخانه راکه من در آنجا بودم قفل کرد و پا بفرار گذارد و صاحبخانه به دستگیری من مشغول شد و بالنتیجه از او غافل ماند و او خود را نجات داد.

از ترس عمل‌جراحی خودکشی کرد

دیروز یك مرد ۶۰ ساله بنام شمسعلی فلاحی خود را ازطبقه سوم ساختمان بیمارستان فارابی تهران‌به‌پائین‌انداخت‌ودر گذشت.

گزارش خبرنگار ما که در بیمارستان درباره خودکشی این مرد تحقیق کرده است حاکی است که شمسعلی‌از ترس عمل جراحی خودرابه پائین انداخت. وی برای معالجه بیماری چشم خود به بیمارستان رفته بود،ولی در آنجا موقعی که گفتند باید عمل شود خود را به پائین انداخت.

گفته میشود که‌وی قبلا دچار بحران روحی بوده است.

اختلاف مادر شوهرو خواهر شوهر

یک زن ۱۸ ساله که موفق نشدمیان مادر شوهر وخواهر شوهر خویش‌راآشتی دهدخود را آتش زد!

او کـه اینك در بیمارستان بستری است‌گفت: از بس‌مادر شوهر و خواهر شوهرم را نصیحت کردم و آنها به حرف من گوش نکردند، حوصله‌ام سررفت و خودم همنمیدانم‌چرا نفت روی‌لباسم ریختم وکبریت راکشیدم!

نتیجه آزمایش حشیش

دیشب پزشکان بیمارستان مسمومین تهران چهار مرد جوان را که بر اثر کشیدن حشیش مسموم‌شده بودندنجات دادند.

این چهار نفرکه ۲۵ تا ۲۹ ساله بودنددرحالتی‌به‌بیمارستان انتقال یافتند کمتقریبا بیهوش بنظر میرسیدند.

پزشکان بیمارستان علت مسمومیت آنها را افراط در استعمال حشیش و عادت نداشتن به این ماده مخدر تشخیص دادند.

گویا این چهارنفر «من‌باب امتحان» حشیش‌کشیده بودند.

یک‌زن ۴۰ ساله خودرا حلق‌آویز کرد

بعد از ظهر دیروز یک زن ۴۰ ساله در خیابان سنائی کوچه نعیمی ساختمان شماره ۱۲ (طبقه اول) خود راحلق آویز کرد.

او لیوبیارسیلوف نام دارد و با شوهرش در این طبقه‌از ساختمان زندگی‌میکرد اینزن وشوهرداراییک فرزندهستند که در آمریکا تحصیل میکند علت خودکشی هنوز معلوم نشده است.

ساکنان طبقات دیگرساختمان گفتند براثر بوی سوختگی شدید به طبقه پائین آمدیم، در بسته بود، از ماموران انتظامی استمداد کردیم، در را گشودند و معلوم شد بانو لیوبیا پس ازگذاردن دیگ‌غذا روی اجاق خود را حلق‌آویز کرده است. پس از درگذشت او غذا سوخته و بوی آن ساختمان را فراگرفته بود.

از صبح چهارشنبه درگروه سینماهای
سینه‌موند ـ سانترال ـ متروپل ـ ب ب ـ نیاگارا ـ درایوین ونک
یکی از ده فیلم برگزیده وپرحادثه‌امسال
جیم براون ـ لی‌وان کلیف
در فیلم رنگی
ال کوندور

EL CONDOR
ال کوندور
باشرکت: پاتریک اونیل ـ ماریا ناهیل
بکارگردانی: جان گیلرمین موزیك از: موریس ژار
محصول نشنال جنرال پیکچرز ـ امریکا
«ال‌کوندور» قلعه‌ایست تسخیر ناپذیر... وبرای‌فتح این قلعه فقط نیروی اراده وشجاعت لازم است... نیروئی که دریك مرد سیاه ویك مرد سفیدوجودداشت وبکمك‌یکدیگر بزرگترین حماسه غرب را بوجود آوردند...

موسسه انتشارات امیرکبیر
رمان دوپولی
نوشته: برتولت برشت
ترجمه: ا. بافرزاده

لورنس عربستان
فقط امشب وفرداشب در
سینماسانترال

قابل توجه متخصصین بیماریهای زنان وپزشکان محترم کشور
PARKE-DAVIS
پارك دیویس یکی دیگر از فرآورده‌های تحقیقاتی خودرا تقدیم جامعه پزشکی مینماید
NORLESTRIN Fe
norethindrone acetate — ethinyl estradiol — ferrous fumarate
قرص نورلسترین باآهن
درتمام داروخانه‌های کشور موجود است
برای اطلاعات بیشتر به تلفنهای ۳۱۹۰۷۰ـ ۶۶۴۷۱۴ـ ۶۶۸۴۰۲ مراجعه فرمائید.
آ ـ ۵۶۶۶ ۱ـ۲

۳۶۵ روز هر روز
پانصد تومان
بانك بازرگانی ایران

نیویورک زیر پای من!ـ ادی کنستانتین
نه...نه...نه...
پاریس زیر پای من!ـ لستر ویلسون

سال نو ـ برنامه نو
کاباره باکارا
همچنان میدرخشد
لستر ویلسون
ادی کنستانتین

از امشب
تهران در دست کاباره باکارا میلرزد..
با برنامه‌های ابتکاری
کاباره باکارا
همچنان میدرخشد
«ادی کنستانتین» یکه‌بزن عالم سینماو هنرمند محبوب کاباره های پاریس ونیویورک
به اتفاق «لستر ویلسون» خواننده ... آمریکا ...

کاباره باکارا برخلاف سایر موسسات که بناچار ازبرنامه‌های تکراری استفاده می‌نمایند همیشه سعی داشته است تازه‌ترین «شو»های جهان‌رابه‌مشتریان‌گرامی عرضه بدارد.

مدیریت کاباره باکارا جهت انجام خواسته‌های مکرر خانواده‌های محترم در ایام تعطیل‌ماه محرم‌بامسافرت‌بکشورهای اروپاوآمریکا موفق به‌عقد قرارداد‌بامشهور ترین‌گروه‌های‌هنری‌منجمله«لستر ویلسون» ازامریکا و «ادی کنستانتین» ازفرانسه گردیده و درآینده هرماه تازه‌ترین شوهای جهان را بر روی سن‌مجلل‌ومحیط‌خانوادگی کاباره باکارا به شماعرضه میدارد.

این برنامه‌ها بازحمات طاقت‌فرسای افراد باصلاحیتی چون «فرناندورگو» بزرگ ترین بالرین جهان و «ضیاء» خواننده‌نسل جوان دریك فرم ابتکاری وبین‌المللی بروی صحنه می‌آید اینك نمونه‌ای ازبرنامه‌های امشب:

ژوسلین ژوسیا
خواننده بزرك وخوش‌صدای بین‌المللی که در تهران‌هم‌مثل ...

ویلسون ـ نادیا ـ دینامیك ـ ضیاء ـ انریت ـ بالت خوان موریلا

توجه داشته باشید که باوجود چنین هنرمندان گرانقیمت هیچگونه تغییری دربهای ورودی داده نشده است

شرکت فعالانه «بانک‌تهران» دررستاخیز فرهنگی جشن‌شاهنشاهی

بقیه‌از صفحه‌اول

هیئت مدیره بانک تهران بنام‌پدر همسرشان مرحوم آقای سید هاشم وکیل. یک مدرسه از طرف‌آقای غفار فرمانفرمائیان عضو هیئت مدیره بانک تهران بنام پدرشان مرحوم عبدالحسین فرمانفرمائیان، یک مدرسه از طرف آقایان هارون‌الرشید فرمانفرمائیان عضو هیئت مدیره‌بانک تهران و آقای فاروق ـ فرمانفرمائیان مشترکا بنام مادرشان مرحوم معصومه فرمانفرمائیان، یک مدرسه از طرف آقای ادموند حکیم عضو هیئت مدیره‌بانک‌تهران بنام‌پدرشان مرحوم آنژلوحکیم، یک مدرسه بنام «کارکنان بانک تهران» و یک مدرسه از طرف بانک تهران بنام «شرکت سهامی شهرضای جدید» نامگذاری خواهد شد. مدیرعامل بانک تهران، در مورد محل ساختمان این مدارس گفت: «قصدما پیوستن به‌یک رستاخیز ملی بودو محل‌آن نمیتواند برای‌ما مهم باشد همین که عده‌ای از روستا زادگان بتوانند در این مدارس بفراگرفتن‌دانش بپردازند، قصد ماازنیتی که داشته‌ایم‌برآورده شده است.

گوشت گوسفند ومرغ وضع مناسبی ندارد

مدتی است که حمل گوشت به کشتارگاه کاهش یافته ودر مدت روز به میدانی کمروزانه سی هزار گوسفند آورده میشد تعداد کمی گوسفند می‌آورند. دردکانهای‌قصابی‌فروشندگان گوشتهای منجمد را بصورت گوشت تازه در آورده وتحت عنوان گوشت داخلی بمقیمت گران به مردم میفروشند. این وضع موردشکایت‌مردم است و درخواست توجه دارند.

همزمان با این وضع قیمت مرغ نیزگران‌شده وفروشندگان مرغ زنده را حدود یک تومان گران کرده‌اند. دیروز در سندیکای موسسات مرغداری تهران علیه وارد کنندگان مرغ وتخم مرغ از خارج وشرکتی کمجوجه تخمی‌را دانه‌ای‌سی و شش ریال و گوشتی رادانه‌ای هفده ریال فروخته و موجب گرانی قیمت مرغ شده است اعتراض شد.

مرغداران اعلام داشتند که عامل گرانی قیمت گوشت‌مرغ شرکت وارد کننده جوجه و تخم مرغ از خارج است.

از طرفی مصرف کنندگان کره امروز درخواست کردند که دراین زمینه اقدامات لازم از طرف شهرداری بعمل آید و قیمت‌کره پاستوریزه روی قالب کره نوشته شود.

اطلاعیه
تالار رودکی
باطلاع‌خریداران بلیط های اپرای
عروسی فیگارو
میرساند که متاسفانه بسبب بیماری ناگهانی یکی ازخوانندگان، این‌اپرادرروزهای‌هفتم‌وهشتم‌اردیبهشت اجرانخواهد شد. بدین‌ترتیب اپرای عروسی فیگاروفقط درروزهای۱۲ و۱۵ اردیبهشت بروی صحنهٔ‌تالاررودکی خواهدآمد.
از خریداران محترم بلیط های روز های هفتم‌و هشتم تقاضا میشود که‌برای تعویض بلیط های خود و یا استرداد‌وجه‌آن ها هر چه زودتر به گیشه تالار رودکی مراجعه نمایند.
م. الف ۱۳۵۴ آـ۶۰۸۶ ۱ـ۲

آگهی دعوت بمجمع عمومی
جلسه مجمع عمومی شرکت سهامی‌خاص روکش‌چوبی‌ایران روز پنجشنبه ۵۰ر۲ر۹ ساعت ۵ بعد از ظهر در محل شرکت تشکیل خواهدشد.
از سهامداران محترم تقاضا دارد در جلسه مزبور حضور بهمرسانند.
دستور جلسه:
۱ـ رسیدگی بگزارش مدیر عامل وهیئت‌مدیره
۲ـ تصویب ترازنامه
هیئت‌مدیره‌شرکت‌سهامی‌خاص روکش‌چوبی ایران

بزرگترین مسابقه والیبال سال
تاج ـ دخانیات
د ردیداری برای ربودن جام قهرمانی تهران سالن شماره ۲ استادیوم فرح ـ سه‌شنبه ساعت شش بعد از ظهر

مجالس ترحیم

مجالس وعظ وسوگواری

سپاسگزاری

تسلیت

یادبود

تیمسار سرتیپ معتضد
بانهایت تاسف مصیبت وارده را ازسوی خود وهمکارانم تسلیت عرض مینماید.
سرلشگر محسن معین‌زاده
آـ۳۰۵۵

آقای دکتر جمشید لطیف‌پور
یاران دوران دانشکده سرکار مصیبت‌وارده‌را بجنابعالی وفامیل محترم تسلیت میگویند
دکتر محبوبه سینج. دکتر بشردوست. دکتر برقی. دکتر ...

اطلاعات ۱۳۰۴

دوشنبه - ششم اردیبهشت ماه ۱۳۵۰
سی‌ام صفر ۱۳۹۱ - بیست و ششم آوریل ۱۹۷۱
شماره ۱۳۴۷۶ - سال چهل و پنجم

استخراج دکتر ریاضی کرمانی

ساعات شرعی

اذان صبح ..... ساعت ۴ و ۳۹ دقیقه
طلوع آفتاب ..... ساعت ۵ و ۱۵ دقیقه
ظهر شرعی ..... ساعت ۱۲ و ۳ دقیقه
اذان مغرب ..... ساعت ۷ و ٤ دقیقه

تغییرات تازه لایحه خدمت وظیفه

در جلسه دیروز مجلس شورایملی لایحه قانون خدمت وظیفه عمومی که مشتمل بر ۷ فصل و ٦٦ ماده میباشد بتصویب مجلس شورایملی رسید لایحه مذکور پس از اصلاحات مجلس سنا مورد تصویب کمیسیون های کشور ، بهداری - آموزش عالی و نظام مجلس شورایملی قرار گرفته بود .

تغییرات جدید

در آخرین بررسی کمیسیون کشور تغییراتی در لایحه مذکور حاصل گردید . آقای کلانتر هرمزی مخبر کمیسیون کشور در باره تغییرات جدید لایحه اظهار داشت :

در آخرین تغییرات ، بجای ماده ٦٤ لایحه که قبلا حذف شده بود، تبصره ٤ ماده ٦٠ جایگزین شد .

براساس تبصره ٤ ماده ٦٠ هرگونه مقررات (باستثنای مقررات کیفری) که بمنظور جلوگیری از غیبت مشمولین ضروری تشخیص داده شود از طرف وزارت کشور با موافقت وزارتخانه‌های مربوط تهیه و پس از تصویب هیئت‌وزیران بموقع اجرا گذارده خواهد شد در باره این تبصره باید توضیح داده شود که وزارت کشور و وزارتخانه های مربوط با تصویب هیئت وزیران مقرراتی برای جلوگیری از غیبت مشمولین تصویب و بموقع اجرا خواهند گذاشت .

● **ماده ٦٤**

ماده ٦٤ که قبلا حذف شده بود از این قرار بود :

مشمولانی که فرمان احضارآنان برای رسیدگی صادر می‌گردد مکلفند طی سال احضار وضع مشمولیت خود را روشن کنند .

نسبت به کسانی که سن آنها بین ۱۸ و ۳۱ سال تمام است ادارات اصلاحات ارضی و تعاون روستائی در مورد فروش وواگذاری زمین وموسسات اعتباری و شرکت های تعاونی روستائی در مورد پرداخت هرگونه وام کشاورزی و دفاتر ازدواج در مورد انجام عقد ازدواج وشهربانی کل کشور در مورد صدور گواهینامه رانندگی و شهرداری در مورد صدوریا تجدید پروانه ادامه کسب ووزارت بهداری در مورد تمدید کارت سلامت اشخاص برای ادامه کسب در صورتی تقاضای آنها را پذیرفته ومورد رسیدگی واقدام قرار خواهند داد که وضع مشمولیت آنها روشن شده باشد .

● **ماده ٦٠**

آقای هرمزی اضافه کرد تغییر دیگر لایحه‌مربوط به قسمت آخر ماده ٦٠ میباشد .

تغییری که در آن صورت‌گرفته حذف جمله « شرکت در انتخاب بهترین » است . منظور از حذف این جمله این بوده است که مشمولین غایب که قادر بخدمت و بلامانع تشخیص داده میشوند بدون شرکت در انتخاب بهترین مشمولین بخدمت اعزام گردند .

ماده ٦٠ پس از اصلاح بشرح‌زیر میباشد :

« مشمولان خدمت وظیفه عمومی که برای رسیدگی با اعزام احضار شده و در مهلت یا موعد مقرر که از طرف اداره وظیفه عمومی اعلام میشود خودرامعرفی‌نکنندوهمچنین مشمولانی که معافیتهای موقت دریافت داشته و پس از انقضاء

بقیه‌درصفحه٤

طرح ترن برقی تهران-ری

وزارت دارائی برای‌تصرف‌اراضی ماشین دودی به شهرداری پیشی جست و ساختمان‌ایستگاه‌ماشین‌دودی در تهران به مرکز وصول ناحیه شرق دارائی مبدل گردید ، ماموران وزارت دارائی این ساختمان را سفید کاری کرده و برای تبدیل به اداره وصول اقدام کرده‌اند .

اکنون برسراین اقدام میان شهرداری و دارائی مذاکراتی در جریان است ودر حالیکه شهرداری میخواهد در مسیر خط ماشین‌دودی ترن برقی یا جاده سوم شهری را احداث کند ماموران دارائی مانندهمیشه‌زرنگی کرده و خود جای پارا درساختمان ماشین دودی محکم کرده‌اند !

● **ترن برقی**

شهرداری معتقداست که‌برای عبور دادن ترافیك سنگین تهران ری وورامین و قم و کاشان و اصفهان ودیگر نقاط‌از راههای‌ری باید سومین جاده بصورت اتوبان بین تهران ، شهرری ساخته‌شود.

کارشناسان شهرداری نظرداده‌اند که برای ساختن این جاده مسیر خط آهن بهترین راه بوده و باید در این امتداد خیابانی بصورت پارکوی تا دولت‌آباد و خیابان ابطحی‌ری ساخته شود . جمعی از کارشناسان ترافیك نیزنظرداده‌اند که باید در مسیرخط‌ماشین‌دودی دوخط ترن برقی دایر کرد تا مردم بجای اتوبوس در فاصله شهرهای تهران وری از ترن‌برقی استفاده کنند .

کارشناسان میگویند اگر بین تهران وری سرویس ترن برقی دوخطی دایر شود و قطار های برقی در مدت شبانه‌روز طبق‌برنامه حرکت‌نمایند ، رفت‌وآمداتومبیلها درجاده‌های ری کم‌شده و ترافیك دوجاده این شهر آرام خواهدشد.

کارشناسان نظر میدهند که اگر در جنب محوطه ایستگاه ماشین دودی یك پارکینك بزرك ساخته شود ، سرنشینان اتومبیلهائی که میخواهند تا ری باترن برقی بروند اتومبیلهای خود را درآنجا پارك کرده و خود باقطار بمقصد خواهند رفت .

عصر دیروز علیاحضرت شهبانو از نمایشگاه آثار نقاشان معاصر ایرانی ، در تالار نمایشگاه های دفتر مخصوص خود دیدن کردند و آنگاه چند تن از منتقدین هنری مطبوعات را بحضور پذیرفتند . در این جلسه مسائل جالبی درباره اهمیت هنر معاصر مطرح شد و علیاحضرت شهبانو به سئوالات مختلف در اینزمینه پاسخ دادند که متن بیانات شهبانو در صفحه هفتم چاپ شده است .

در عکس مهدی ویشکائی نقاش معروف توضیحاتی درباره تابلوی نقاشی خود به علیاحضرت شهبانو میدهد

دکتر اردشیر نهاوندی
متخصص بیماریهای قلب
از مسافرت مراجعت کرد
آ-۲۹۱۳

نوش جان
لاله
آ-۲۸۰۱
۱-۲

مجمع عمومی عادی سالیانه باشگاه ایران

در ساعت چهار بعدازظهر روزشنبه ۱۱ اردیبهشت‌ماه ۱۳۵۰ در محل باشگاه واقع درخیابان‌کاخ جنوبی تشکیل خواهد شد .

از عموم آقایان اعضاء خواهشمند استکه در روز و ساعت مزبور در جلسه حضور بهمرسانند .

دستور جلسه :

۱- استماع گزارش عملکرد سال ۱۳۴۹ وتصویب ترازنامه .
۲- برگزیدن هیئت مدیره وهیئت نظارت برای سال ۱۳۵۰ .

۱ - ۲ آ - ۲۸۳۷ هیئت مدیره باشگاه ایران

یک مدرسه یادبود، بنام «گروه فرهنگی خوارزمی»

خانم عبائیان رئیس‌دبیرستان دخترانه خوارزمی : پس از تامین هزینه ایجاد یك‌مدرسه یادبود گفت :

رستاخیز فرهنگی جشن شاهنشاهی ، تحقق‌نیات‌عالی و مترقی شاهنشاه آریامهررا در راه رسیدن به دوران‌تمدن بزرك ، سریعتر امکان پذیر میسازد .

خانم عبائیان رئیس دبیرستان دخترانه خوارزمی

گروه‌فرهنگی‌خوارزمی، بەرستاخیز فرهنگی‌جشن شاهنشاهی ایران بیوست ، و هزینه ایجاد یک مدرسه از ۲۵۰۰ مدرسه یادبود جشن شاهنشاهی ، توسط اعضای هیئت مدیره‌این گروه‌تامین گردید.

خانم مخدیجه‌عبائیان، عضوهیئت مدیره گروه فرهنگی خوارزمی و رئیس دبیرستان‌دخترانه خوارزمی که بنمایندگی از طرف همکاران خود ، درباره خرید ۱۵۰۰ برگ از اوراق بنای مدارس یادبود با نماینده ما سخن میگفت ، اظهار داشت :

ـتحقق نیات عالی و مترقی‌رهبر خردمند ما در راه رسیدن به دوران تمدن بزرگ‌دربرتو گسترش و تعمیم فرهنگ ، سریعتر امکان می‌پذیرد و رستاخیز فرهنگی جشن شاهنشاهی که با ایجاد ۲۵۰۰ واحد آموزشی روستائی ، بالا رفتن سطح فرهنگ ملی را بدنبال دارد ، بهترین راه برای اجرای نیات رهبر ایران است

گروه فرهنگی خوارزمی با چنین هدفی بەرستاخیز فرهنگی ایران پیوست و در حاشیه سایر خدمات فرهنگی خود کوشید تا هزینه ایجاد واحداث یک مدرسه از ۲۵۰۰ مدرسه یادبود را بعنوان هدیه‌ای کوچک‌برای روستازادگان ایرانی تامین کند .

این مدرسه بانام «مدرسه گروه فرهنگی خوارزمی» دریکی ازروستا های دورافتاده‌ایران ساخته‌خواهد شد .

برنامه آینده سینماهای
کاپری
پولیدور
و
تاج
سیلورسیتی (قلهك)
یك فیلم کمدی شاد - یك فیلم جوان پسند - یك اثر بی‌نظیر شیرین ازعشق وسکس وجوانی ...
جرج پپارد - مری تایلر مور
در فیلم رنگی

برای شرکت درقرعه‌کشی اینماه
یکصد هزار تومان
وام دهساله بدون بهره
حساب تشکیل سرمایه
بانك عمران
فقط تا ساعت ۸ بعدازظهر فردا
فرصت دارید

بنام
والاحضرت همایون رضا پهلوی ولایتعهد
یک هموطن نیک‌اندیش باپرداخت هزینه ایجاد ۱۰ مدرسه استدعا کرده است
این مدارس بنام والاحضرت ولیعهد نامگذاری شود

والاگهر شهرآزاد پهلبُد ۱ مدرسه

۳۵۷ مدرسه
از ۲۵۰۰ مدرسه یادبود نامگذاری شد

دراین ستون، با زنان و مردان نیک‌اندیشی آشنا میشویم که با خرید اوراق بنای مدارس یادبود جشن شاهنشاهی، هزینه ایجاد یك یا چند مدرسه را پرداخته‌اند و نام آنان بر کتیبه هر مدرسه و در صحیفه تاریخ ثبت خواهد گردید.

● اداره کل آبادانی ومسکن مازندران — ۱ مدرسه
۱۵۰۰ برگ از بانك ملی ایران شعبه ساری

● اداره کل آموزش وپرورش مازندران — ۱ مدرسه
۱۵۰۰ برگ از بانك ملی ایران شعبه ساری

● آقایان سلیم ـ حاجی وفائق اصفرزاده — ۱ مدرسه
بنام پدرشان آقای سلیمان اصفرزاده ۱۵۰۰ برگ از بانك کار شعبه مرکزی

● آقای عبدالوهاب اقبال — ٤ مدرسه
تولیت آستانه مقدسه حضرت معصومه علیهاسلام ۶۰۰۰ برگ از بانك ملی ایران شعبه قم

● آقای مصطفی الموتی — ۱ مدرسه
رئیس فراکسیون پارلمانی حزب ایران‌نوین در مجلس شورای ملی بنام برادرشان آقای عباس الموتی ۱۵۰۰ برگ از بانك بیمه بازرگانان شعبه کالج

● انجمن شهروشهرداری بابل — ۱ مدرسه
۱۵۰۰ برگ از بانك ملی ایران شعبه بابل

● انجمن شهروشهرداری رامسر — ۱ مدرسه
۱۵۰۰ برگ از بانك ملی ایران شعبه رامسر

● انجمن شهروشهرداری ساری — ۱ مدرسه
۱۵۰۰ برگ از بانك ملی ایران شعبه ساری

● آقای علی انصاری — ۱ مدرسه
بنام فرزندشان دکترعلی‌اصغر انصاری ۱۵۰۰ برگ‌از بانك‌اعتبارات‌ایران شعبه اصفهان

● آقای حاج حسین بازرگان — ۱ مدرسه
۱۵۰۰ برگ از بانك عمران شعبه شیراز

● برق منطقه‌ای مازندران — ۱ مدرسه
۱۵۰۰ برگ از بانك ملی ایران شعبه ساری

● اداره‌کل بهداری مازندران — ۱ مدرسه
۱۵۰۰ برگ از بانك ملی ایران شعبه ساری

● پیشکاری دارائی آذربایجان شرقی — ۱ مدرسه
کارمندان و کارکنان ۱۵۰۰ برگ از بانك ملی ایران شعبه تبریز

● آقای مصطفی جبارزاده — ۱ مدرسه
مدیرشرکت سهامی کارتابی بنام پدرشان آقای محمد جبارزاده ۱۵۰۰ برگ از بانك ملی ایران شعبه سعدی

● آقای دکترابراهیم چهرازی — ۱ مدرسه
۱۵۰۰ برگ از بانك ملی ایران شعبه پارك ساعی

● آقای لطف‌الله حی — ۱ مدرسه
۱۵۰۰ برگ از بانك ملی ایران شعبه مرکزی

● دانش‌آموزان دبیرستان البرز — ۱ مدرسه
۱۵۰۰ برگ از بانك ملی ایران شعبه شاهرضا

● دفترمهندسی استان مازندران — ۱ مدرسه
۱۵۰۰ برگ از بانك ملی ایران شعبه ساری

● سازمان آب وبرق خوزستان — ۳ مدرسه
٤۵۰۰ برگ از بانك ملی ایران شعبه اهواز

● سازمان بودجه دربار شاهنشاهی — ۳ مدرسه
٤۵۰۰ برگ از بانك ملی ایران شعبه تجریش

● سازمان زنان آبادان — ۱ مدرسه
۱۵۰۰ برگ از بانك ملی ایران شعبه آبادان

● آقای عباس سالور — ۲ مدرسه
استاندار خوزستان ۳۰۰۰ برگ از بانك ملی ایران شعبه اهواز

● سندیکای بیمه‌گران ایران — ۱ مدرسه
۱۵۰۰ برگ از بانك بیمه ایران شعبه مرکزی

● شهرداری اهواز — ۳ مدرسه
٤۵۰۰ برگ از بانك ملی ایران شعبه اهواز

● آقای دکتر محمدعلی صدر — ۱ مدرسه
بنام خانم شهلا صدر ۱۵۰۰ برگ‌از بانك ایران و هلند شعبه کاخ

● آقای محمدعلی فردین — ۲ مدرسه
۳۰۰۰ برگ از بانك ایران وهلند شعبه کاخ

● آقای بهمن فرمانفرمائیان — ۱ مدرسه
۱۵۰۰ برگ از بانك ملی ایران شعبه رشدیه

● آقای محسن فرپوروبانو — ۱ مدرسه
۱۵۰۰ برگ از بانك ملی ایران شعبه ساری

● خانم مرضیه قاضی‌زاده — ۱ مدرسه
۱۵۰۰ برگ ازبانك‌ملی ایران شعبه بازار

● کبریت‌سازی ممتاز تبریز — ۱ مدرسه
۱۵۰۰ برگ‌از بانك صادرات ایران شعبه تبریز

● گروه فرهنگی خوارزمی — ۱ مدرسه
۱۵۰۰ برگ از بانك ملی ایران شعبه دانشگاه

● شرکت لوان‌تور ـ اصفهان — ۱ مدرسه
۱۵۰۰ برگ از بانك ملی ایران شعبه اصفهان

● آقای حاج علوان لیاقت — ۱ مدرسه
۱۵۰۰ برگ از بانك ملی ایران شعبه اهواز

● کارمندان مجلس سنا — ۲ مدرسه
۳۰۰۰ برگ از بانك ملی ایران شعبه کاخ پهلوی

● کارمندان مجلس شورای ملی — ۱ مدرسه
۱۵۰۰ برگ از بانك ملی ایران شعبه مرکزی

● شرکت ملی راه — ۱ مدرسه
۱۵۰۰ برگ از بانك تهران شعبه اهواز

● ناحیه ژاندارمری فارس — ۱ مدرسه
افسران و درجه‌داران ۱۵۰۰ برگ از بانك عمران شعبه دانشکده پزشکی - شیراز

● نخست وزیری — ۱۰ مدرسه
۱۵۰۰۰ برگ ازبانك‌ملی ایران شعبه مرکزی

● وزارت کشور — ۲۰ مدرسه
۳۰۰۰۰ برگ ازبانك‌ملی ایران شعبه مرکزی

● کارمندان وزارت کشور — ۲ مدرسه
۳۰۰۰ برگ از بانك ملی ایران شعبه مرکزی

سه‌شنبه نامهای جدید

گزارش محرمانه ستاد ارتش راجع به آشوبگران

درمذاکرات شاهنشاه بانخست وزیر، وزیرجنگ ورئیس ستادارتش مطرح شد

بخش پنجاه وچهارم ازماجراهای خواندنی نفت

از: علیرضا طاهری

علاء با آگاهی از سیاست شاهنشاه دستور قوام‌راناد یده میگیر دوشکایت ایران رادر شورای امنیت طرح‌میکند و درست‌پنج‌روز پس‌از آن،«گرومیکو» ـنماینده اتحاد جماهیر شوروی سوسیالیستی ـ دربرابر دیدگان متعجب دیگران ، اعلام میدارد که تا پنج شش هفته دیگر ، ارتش‌سرخ ازسراسر خاك ایران بیرون خواهد رفت .

این‌بار شوروی برسر گفته خود باقی میماند و سرانجام ، نوزده روز از اردیبهشت ماه ۱۳۲۵ گذشته، ارتش سرخ‌خاك ایران را ترك میگوید.پیرامون وقایع بعد از خروج نیرو های نظامی شوروی ، در خاطرات شاهنشاه «ماموریت‌برای وطنم» چنین میخوانیم :

«درین‌هنگام قوام رویه‌عجیب وغریبی را پیش گرفت ، وی که ظاهرا تحت‌نفوذ روسهاواقع شده‌بود، روزی به من پیشنهاد کرد که یا در کلیه‌امورشخصا تصمیم بگیرم و یا او را در اداره امور آزاد بگذارم والبته نظرش همان شق دوم بود .ولی مردم از سیاست ملایم و رویه مسالمت‌آمیز وی در برابر کمونیستها چندان‌راضی نبودند و کم‌کم طوایف جنوب ایران نیز سر به طغیان بلند کردهو طرد وزرای توده را ازکابینه وی خواستار شدند .

«قوام درنظرداشت افسران‌خیانتکار را که از ارتش ایران فرار کرده و به پیشهوری پیوسته بودند مجددا به خدمت گماشته و حتی سایر افرادی که از جانب پیشهوری به اخذ درجه افسری نائل شده بودند در خدمت ارتش ایران وارد کند . وی روی‌پای من‌افتاد و استدعا نمود که بدین‌امر موافقت نمایم ولی من به اوخاطرنشان کردم که من ترجیح میدهم دستم قطع شود و چنین کاری را امضاء نکنم . قوام‌در کمال ساده‌لوحی‌تصور میکرد که میتواند با اخذ این رویه مسالمت خود و هم تمامیت ایران را حفظ نماید . نظر به جهات فوق قوام را احضار نموده ودستور دادم کابینه خود را منحل نموده و کابینه جدیدی بدون شرکت اعضاء حزب توده تشکیل دهد و در همان موقع فرمان انتخابات جدید را صادر نمودم. فرمان برای تجدید انتخابات تمام کشور صادر شده بود و بطور وضوح استان آذربایجان را نیز شامل میگشت و بدیهی است که طبق دلخواه حکومت خودمختار آذربایجان نبود.»

همزمان با صدور فرمان انتخابات مجلس شورای ملی ـدوره پانزدهم ـ شوروی‌دست و پای خود را سخت بسته‌می‌بیند و باسرگردانی انگشت به‌دهان میماند که چه بکند . روسها از یك سو دل به وعده نفت شمال خوش کرده و بنابرین نمیتوانند بادولت ایران‌بستیزند وازـسوی دیگر یارای پشت کردن به حکومت‌دست نشانده خود را در آذربایجان ندارند ! بهترین فرصت‌برای بازستاندن آذربایجان ، این چنین فرا میرسد و خود مردم آذربایجان نیز آماده ستیزه با دست نشاندگان بیگانه میشوند .

باز نگاهی‌به کتاب «ماموریت‌برای وطنم» بیندازیم و ببینیم نجـات آذربایجان چگونه شکل میگیرد :

«درین موقع به پیروی از ندای وجدان دستور دادم که نیرویی به آذربایجان اعزام شود و شورشیان رابدون‌درنك منکوب سازند. در همان موقع نیز شخصا برفراز استحکامات شورشیان پرواز نمودم تا میزان نیروی آنها بدست‌آید. درین موقع روسها هم بکلی از یاری دولت دست‌نشانده خود دست کشیدند و روز ۲۱ آذر ۱۳۲۵ نیروی ما فاتحانه وارد تبریز شد و حکومت‌شورشیان سرنگون گردید و سران‌یاغی و گردانندگان آن بساط نیز به‌کشور روسیه فرار کردند .

«مردم آزادیخواه تبریز ورضائیه که در تاریخ کشور در آزادیخواهی مشهورند درامر برانداختن حکومت پوشالی آذربایجان در حقیقت پیشقدم بودند، مردم این دو شهر بسیاری از سربازان کمونیست را از بین بردند و اگر نیروی نظامی ایران مانع نمی‌شد به زندانهاریخته وکمونیست‌هایی را که در زندان بودند معدوم می‌ساختند.»

در دنباله همین مطالب میخوانیم:

«قضیه‌یی را که در آن‌ایام حادثه‌خیز رخداد هرگزفراموش نمیکنم. روزی سفیر کبیر شوروی در تهران تقاضای شرفیابی فوری نمود و من به‌او بار دادم . هنگامی که‌باریافت نسبت به اعزام نیروی نظامی‌به آذربایجان‌با لحن تهدیدآمیزی اعتراض، نمود واظهار داشت که ما با این عمل صلح جهان را به‌خطر انداخته‌ایم و به نام دولت متبوعه خود از من که شاهنشاه و فرمانده کل نیرو های ایران بودم تقاضا داشت نیروی خود را فراخوانم . من به او گفتم مسأله برعکس‌است و اوضاعی که‌تاحال درآذربایجان حکمفرما بوده صلح جهان را به‌خطر انداخته است . آنگاه از قبول تقاضای او و امتناع‌کردم و تلگرافی را که همان ساعت از طرف استاندار حکومت پوشالی آذربایجان رسیده و حاضر بودن شورشیان رابرای تسلیم بلاشرط اطلاع میداد ، به‌او ارائه دادم . سفیر کبیر که دیگر نمیدانست مطلبی عنوان‌کند و مبهوت گشته‌بود، اجازه مرخصی خواست.»

آذربایجان به آزادی دست‌مییابد ودیگربار آرامش سراسر ایران را فرامیگیرد با این حال، شوروی هنوز امیدوار است که موافقتنامه قوام ـ سادچیکوف دردوره پانزدهم مجلس شورای ملی ایران بصورت یك قرارداد به تصویب برسد . غافل از آن‌که پاروشدن دست هواخواهان استالین ، هیچکدام از آنان راهی‌به مجلس نخواهند یافت تا فشاری به دولت واردآورند و به سود روسیه استالینی رای دهند .

« ایوان واسیلیویچ ـ سادچیکوف» بیش از هر کس دیگر در نگرانی بسر میبرد و با خود میاندیشد که سرانجام آیا مجلس شورای ملی ایران ، موافقتنامه او و قوام را بعنوان یك قرارداد خواهد پذیرفت‌یا کاخ‌رویائی استالین درهم خواهد ریخت؟ پاسخ به این پرسش بـزرك را نمایندگان دوره‌پانزدهم مجلس شورای ملی ـ روز چهارشنبه بیست و نهم مهر ماه ۱۳۲٦ ـ می دهند. در جلسه‌یی که بسبب اهمیت مسئله مورد بحث، بـصورت فوق‌العاده برپا میشود ویکی از مهمترین تصمیمات تاریخ معاصر ایران را می گیرد. ما در شماره آینده از آن چه در این جلسه مهم روی داد ، به تفصیل سخن‌خواهیم راند و خواهیم دید که سرنوشت مسئله نفت شمال به کجا انجامید .

اما بیش از آن که‌ببینیم درین جلسه پرشور تاریخی چه گذشت ، فرصتی هست از چگونگی‌نجات آذربایجان ـ ۲۱ آذر ۱۳۲۵ ـ بیشتر سخن برانیم :

آندره گرومیکو در برابردیدگان متعجب حضار ، اعلام داشت که ارتش سرخ از ایران خواهد رفت!

کوشش زیاده از حدقوام در گفت و گوهای مسالمت آمیز باعمال دموکرات ها و خود پیشه‌وری ، لیز تبلیغات و هیاهوی بسیار پـر خرج حکومت دست نشانده در آذربایجان ، از آنان غول هایی پیماند وشکست ناپذیر پدید آورده است تا به جایی که مردم بیم آن دارند که مبادا دموکراتها در نقاط دیگرایران نیزرخنه‌کنند!

در حالی که‌تبلیغات دموکرات ها برای بزرك جلوه دادن خود ادامه دارد و احمد قوام همچنان به گفتگو ومدارا امیدوار است ، شاهنشاه محرمانه‌فرمان می دهند که درباره شورشیان گزارشی گسترده تهیه شود . گزارش به شتاب‌فراهم می‌آید و چهره واقعی دموکرات ها‌را می نمایاند :

«در تشکیلات کنونی‌آذربایجان جز وحشت و اضطراب چیزی نیست . ان چه در تهران نمه میشود ، یکپارچه بی‌پایه و دروغ و بمنظور تولید ترس ، اضطراب و هراس است .»

در همین گزارش افزوده می شود : «ارتشی که از مشتی افسر فراری برپاشده است ، کوچکترین ارزشی نمی تواند داشته باشد .» اما گزارش مزبور از نکته‌یی پس مهم نیز پرده برمیدارد: « روز بروز بر تعداد مهاجرین افزوده می شود و اینان بزودی رشته امور آذربایجان را در دست خواهندگرفت. دموکراتها‌به سرعت گرم‌تهیه کادرافسران ودرجه‌داراند و تاکنون ٦۰۰ نفر برای فرا گرفتن فنون نظامی ـ بخصوص خلبانی ـ رهسپار روسیه شده‌اند .

سیل اسلحه به سوی آذربایجان سرازیر است »در پی این گزارش شاهنشاه‌در قصر سلطنتی ، نخست وزیر ـقوام‌ ـ وزیر جنك ـ سپهبد امیراحمدی ـ و رئیس ستاد ارتش ـ سرلشگر حاجعلی رزم آرا ـرا به حضور می‌پذیرند .پس ازعرض‌گزارش سرلشگر رزم‌آرا پیرامون آذربایجان ـکه‌شمه‌یی ازآن را آوردیم ـ شاهنشاه می‌فرمایند :

«بنابر آنچه بر من مسلم است،دسته‌یی‌از ماجراجویان با ایجاد وحشت و اضطراب می خواهند یکی از نواحی حاصلخیز و ثروتمند ایران را تصاحب کنندو با تهدیدو فشار بر حکومت مرکزی ، تمام متصدیان اموررا بقبول درخواست های خود وادار کنند و اگر این روش ادامه یابد و از آن جلوگیری نشود ، قطعاًمسبب آنارشوئی در سراسر کشور خواهد گشت ورشته نظم را از هم خواهد گسیخت و استقلال کشوررامتزلزل خواهدساخت. لذا بنابروظیفه مهمی که بر عهده من است، با تصویب و تصدیق گزارش ستاد دستور می دهم که بلافاصله اقدامات اساسی و فوری برای نجات آذربایجان و سراسر مناطق شمالی شروع و ریشه فساد برکنده شود .»

باید بگوئیم پایه نجات آذربایجان در همین جلسه کاملا محرمانه ، با فرمایش های شاهنشاه ریخته شد و خواندیم که شاهنشاه شخصا در پیشاپیش ارتش ایران ، در راه نجات آذربایجان بر فراز استحکامات شورشیان پروازکردندواولین گام‌بسوی پیروزی را برداشتند .

درشماره آینده :
سرنوشت موافقتنامه قوام ـ سادچیکوف

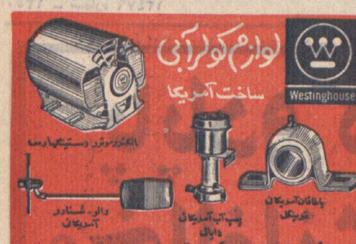

آگهی مربوط به داوطلبان استخدام شغل کارشناس تهیه واجرای طرحهای بـرق وپرستار درسازمان برنامه

باطلاع کلیه داوطلبانی که‌برای استخدام‌شغل کارشناس‌تهیه واجرای طرحهای برق وپرستار درسازمان برنامه ثبت نام‌نموده‌اند میرساند که‌برای دریافت کارت ورودبه جلسه‌امتحان‌درروزیکشنبه ۱۲ر۲ر۵۰ به‌دفتر کارگزینی سازمان برنامه خیابان دانشکده ساختمان شماره ۳ اطاق ۹۵۰ مراجعه فرمایند ضمنااطلاع میرساند که امتحان کتبی درساعت ۸ر۵ صبح روز دوشنبه ۱۳ر۲ر۵۰ در سالن امتحانات اداره کل آزمایش وانتخاب سازمان اموراداری واستخدامی کشور انجام خواهد شد.

۱-۲ آ-۵۸۳۰ سازمان برنامه

آگهی مناقصه

شرکت سهامی چای ایران بسته بندی دو هزار تن چای رااز طریق‌مناقصه واگذار می نماید . طالبین‌می توانند برای دریافت شرائط شرکت در مناقصه و طرح قراردادو تسلیم پیشنهادخویش همه‌روزه تا آخر وقت اداری روز یکشنبه دوم خرداد ماه ۱۳۵۰ که آخرین روز قبول پیشنهاد هاست به دبیرخانه شرکت واقع در خیابان وصال شیرازی شماره ۱۰۷ر۲ مراجعه نمایند .

م‌الف ۱۲۱۲ ۱-۲ شرکت سهامی چای ایران

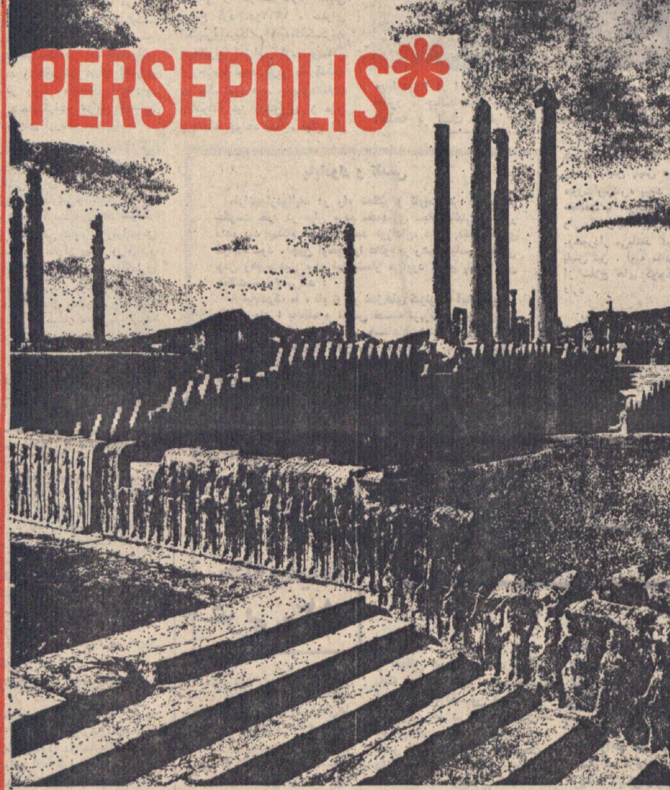

تخت جمشید* :
● نام مجموعه کاخهای باستانی دوران هخامنشی که ازمعظم‌ترین آثار باستانی وازشاهکارهای مسلم معماری دنیای قدیم است . این ساختمان درزمان داریوش اول آغاز شد و درحمله اسکندر بایران سوخت و ویرانه شد .
نمایشگاه
ازپنجشنبه ۹ اردیبهشت بمدت ۱۵ روز از :
مصالح ولوازم خانه سازی وماشین آلات ساختمانی
دیدن فرمائید
محل دائمی نمایشگاهها ـ جنوب پارك وی

آغاز ششمین و آخرین هفته نمایش در
سینما ریولی
قویترین- بهترین و تماشائی ترین هدیه نوروزی
بعداز موفقیت خارق‌العاده‌فیلم «مردیکه از باران آمد» اینك چارلز برونسون‌مرد خشن سینمای امروز - در یك فیلم پـر آنتریك - پر حادثه و هیجان انگیز دیگر
چارلز برونسون
در فیلمی بکارگردانی : ترنس یانگ
ملاقات در شب
رنگی

باشرکت :
جیمز میسون
لیو اولمان
جیل آیرلند ـ میشل کنستانتن

دستگاههای جوشکاری
Rockweld
راك‌ولد
ساخت انگلستان
دستگاههای جوشکاری راك‌ولد با جدیدترین روش استفاده از جریان‌برق مداوم وبدون‌استفاده‌از سری رزیستانهای سنگین ساخته شده تا بهترین و باصرفه ترین جوشکاری را در اختیار مقاطعه کاران ساختمانی ـ کارخـانجات و کارگاهها قـرار دهد .

مدل SAE300
مجهز به موتور دیزلی فورد ودینام لینکلن ـ با قدرت ۴۵۰آمپر ـ دارای چهار چرخ فنری مال بند فرماندار، ترمز-گلگیر وکابوت موتورکه قفل شده واز دوطرف بطورکشوئی باز میشود .
مدل کومت CoMET
کاملترین دستگاه جوشکاری است‌که نیروی محرکه آن‌گاز کربنیك میباشد. با حرکت سویچ بسادگی میتوان کارآنرا ازنیمه اتوماتیك به تمام اتوماتیك تبدیل کرد .
جنرال تولز
شرکت با مسئولیت محدود
خیابان آیزنهاور شماره ۶۴۱
تلفنهای ۹۷۰۲۰۱-۹۷۰۷۵۸

چهارده بار در دو بار .....؟

مقالات و گزارشهای سیاسی

از: گاردین وهرالد تریبون

بمناسبت مرگ «دوالیه» دیکتاتور سیاه هائی‌تی

پاپادوک مخالفانش را شخصاً تیرباران میکرد

«دوالیه»، که مردم هائی‌تی اورا «پاپادوک» می‌خواندند ، درابتدای بدست گرفتن حکومت هائیتی ، با

ساختگی بسیاری ، از توانائی‌های فوق تصور وی برسر زبانهای سیاهپوستان هائی‌تی بود . وجود این افسانه های جعلی سبب شد که اکثریت سیاهپوست ، او را به چشم یک رهبر جادوگری قابل بنگرند . حکومت دیکتاتوری وقت

کوششی نیز میبایست در محو آثار سالهای سیاه دیکتاتوری پاپادوک صورت گیرد .یحتمل از

جانب افسران جوان و اصلاح طلب ارتش هائیتی انجام پذیر خواهد بود . آمریکا بیمناک است

احتمالی هائیتی را سرکوب کند وبنزدیک بودن باکوبا ، دراین «دشواری» دخالت تام و تمامدارد،

شیوه مخصوص درسرکوبی مخالفان

در ۱۹۶۴ ،که دوالیه پایه های حکومت دیکتاتوری خود رابرای «سراسر عمر» تثبیت کرد ،بی‌درنگ به‌دستگیری و حبس‌مخالفان خود مبادرت ورزید از جمله ۶

های دختر بیش از هر زمان‌دیگر نیازمند بود .

در این نقشه موقعیت کشور «هائی‌تی» که در دریای کارائیب نزدیکی کوبا قرار گرفته با متن «سیاه» مشخص شده است . در کنار جمهوری دومینیکن ودر

زندگینامه «پاپادوک»

«فرانسیس‌دوالیه» در ۱۴ آوریل ۱۹۰۷ در «پورتواوپرنس» چشم به جهان گشود .

عملیات اسرار آمیز شوروی در فضا جهانیان را بحیرت انداخته است

چرا سایوز ۱۰ ناگهان بزمین بازگشت؟

دانشمندان شوروی از روزی که دومین برنامه آزمایش های فضائی خود را که ظاهرا تشکیل نخستین‌ایستگاه مداری در فضاست ، آغاز کرده‌اند باعملیات اسرارآمیز خود جهانیان را دوچاربهت وحیرت ساخته‌اند .اکنون‌کسی براستی

از : لوموند

30 سال روابط چین و امریکا ـ۳ـ

جنگ کره، چین و امریکا را فرسنگها از هم دور کرد

مائوتسه‌تونگ در مقاله‌ای که روز ۱۲ ژوئیه ۱۹۴۵ انتشار داد چنین نوشت : «واگر سیاستی که امریکا بوسیله سفیرخود «هورلی» درچین بمورد اجرا میگذارد همین سیاست پشتیبانی از نیروهای ضد خلق و مخالفت باملتی به‌عظمت ملت ما تغییر پیدا نکند بار سنگینی برای دولت و ملت ایالات متحده بوجود آورده وپیوسته آنها را ناراحت خواهد کرد .»

ترومن برای آشتی دو طرف به تلاش افتاد

اما بطوریکه دیدیم باوجود کمک های امریکا چیانکای‌شک در جنگ با کمونیست ها شکست خورد و به جزیره فرمز پناهنده شد .

جنگ کره

سرانجام بادرگیر شدن جنگ‌کره نیروهای امریکائی و چینی‌در یک نبردمسلحانه که در حدود سی ماه طول کشید در برابر یکدیگر قرار گرفتند .

دنیا در نیم قرن ۱۳۰۰-۱۳۵۰

گزارش اول : آسیا
رویداد چهارم
خاورمیانه عربی -۱۴-

درآستانه جنگ بزرگ

موشه دایان وزیر دفاع اسرائیل شد...

در روزاول‌ژوئن کابینه‌اسرائیل ژنرال موشه دایان را بخاطر وجههای که در بین اسرائیلی‌ها دارد به مقام وزیر دفاع‌برگزید و سه روز بعد یعنی در چهارم ژوئن ۱۹۶۷ کابینه اسرائیل آخرین جلسه قبل از جنگ‌خود را تشکیل داد و به لوی اشکول اختیارات کامل‌برای تامین‌دفاع کشور و مداخله ارتش را داد.

آغاز حمله

ارتش اسرائیل حمله خود را در ساعت ۷ صبح ۵ژوئن آغاز کرد، هواپیماهای‌اسرائیلی که برای پنهان ماندن از حیطه عمل رادار های‌مصر درارتفاع بسیار کم پرواز میکرد، بسوی

جنگ درزمین

بسوی رفح

پس از درهم کوبیدن مقاومت

ضربات احتمالی

هنر

علیاحضرت شهبانو پس ازگشایش نمایشگاهی ازآثار نقاشان ایرانی در یک مصاحبه مطبوعاتی فرمودند :

هنر را باید به‌میان مردم برد

هنرمندان ایرانی نباید در فضای بسته پایتخت محصور شوند و چشم به‌فرهنگ‌مغرب بدوزند

هدف مرکز فرهنگی گسترش هنر در جامعه معاصر ایرانی است.

دیروز عصر نمایشگاهی‌از آثار نقاشان معاصر ایرانی در حضور علیاحضرت‌شهبانو افتتاح شد .

بود ، ما این مجموعه نفیس‌را به ایران برگردانده‌ایم . مجموعه‌هائی از نقاشی های قهوه‌خانه یا آثاری که در انبار های کاخ تلنبار شده‌بود، دوباره ارزش انسانی خود را باز می‌یابند و در موزه‌به نسل امروز بازشناسانده میشوند . ایجاد تالار های مختلف‌برای نمایش آثار معاصران ـ از کتاب ، نقاشی ، کار های دستی ، کلکسیونها وبرقراری سخنرانی‌هائی در باب هنر ایران و شناساندن هرچه بیشتر هنر و هنرمند ایرانی به مردم تحکیم و رابطه بین هنرمند و مردم را میتوان‌هدف اصلی این مرکز فرهنگی دانست .

سئوال شد ـ هنرمندحرفه‌ای در این ملك بسیار کم‌است و حرفه‌ای شدن برای یك نقاش یا شاعر ، بعلت‌محدود بودن اقتصاد هنر مشکل است ، علیاحضرت در این باب چه پیشنهادی دارند ؟ ایشان فرمودند : البته بسیار خوشحال خواهیم

باید رفت آنها را دید با آنها صحبت کرد، با فکرهای خصوصی نباید به محیط‌هنری پایتخت قناعت‌کرد خاصه اینکه در این حوزه رسوخ عقاید اروپائی وهنر مدرن غربی بیش از پیش حس میشود و همین موج ما را از مردم و فرهنگ خود دور میکند در حالیکه هنرمندی میتواند موفق شود که بر ملت خود تکیه کند. آوازه خوانی‌را که‌مردم دوست داشته باشند حل نمیشود چیزی را بزور بمردم قبولاند ، خاصه هنر که با ذوق مردم سر و کار دارد. باید بدنبال راه حلی بود تا رابطه بین هنرمند و مردم بر اساس صحیحی استوار شود .

سئوال شد: آیا لازم‌نیست که سمینارهائی در سطح دانشگاهی تشکیل شود که مسائل هنری ایران آزادانه مورد بحث قرار گیرد واین سمینارها با شرکت‌هنرمندان و دانشجویان و اهل هنر به ایجاد آن رابطه که فرمودید کمک کند.

معاصر است .

شهبانو فرمودند : این‌مسئله غلط فهمیده شده ، بهیچ‌وجه این هدف در کار نبوده که یك معماری فرمایشی داشته باشیم معماران بیایند اصولی طرح کنند که بر طبق آن معماری عصر پهلوی به وجود بیاید اگر معماری این دوره راه اصولی خود را بپیماید‌و یك معماری ایرانی و اصیل باشد و ضرورت های‌عصر خود را داشته باشد در دهه های آینده معماری عصر پهلوی نامیده میشود .

بقیه درصفحه ۱۱

اطلاعیه شکوفه نو
برای پدران ومادران محترم
شکوفه نو ، اجرا کننده درخشان ترین برنامه های کاباره‌ای درایران ، آخرین نمایش موفقیت آمیز «پلاکر تاترگروپ» را که برنامه عروسکی آنها بی‌اندازه مورد توجه قرار گرفته است برای تماشای کودکان شما در یك برنامه استثنائی که مطابق با ذوق بچه‌ها تهیه شده روز جمعه ۱۰ اردیبهشت بنمایش میگذارد
روابط عمومی شکوفه نو
ورود بسالن ۴:۳۰ بعد ازظهر
آغاز نمایش ۵ بعد از ظهر

مؤسسهٔ انتشارات امیرکبیر
گنجینه‌ای از تمامی دانسته‌ها و اندیشه‌های انسانی
دایرة‌المعارف
دانش بشر

این سالها ـ سالهای فیلم عاشقانه ورومانتیک است‌و امسال کمپانیهای بزرك تهیه کننده فیلم در جهان برقابت‌یکدیگر دست به تهیه فیلمهای عاشقانه زده‌اند که از همه لطیف‌تر وشورانگیز تر فیلم بزرك «جانی‌ولوئیزا» میباشد .

قصه عشق ـ قصه عشق
دودلداده‌جوان که‌سرانجام عشق‌آنان‌به ابدیت‌کشیده میشود. بعدازفیلم «رومئو و ژولیت»، که در سینما امپایر دیده‌اید تابحال یك چنین فیلم عاشقانه‌ای چون «جانی و لوئیزا» نمایش داده نشده است.
از آنهائیکه این فیلم را در این چند روزه دیده‌اند بپرسید «جانی‌و لوئیزا»چگونه‌فیلمی‌است
آغاز هفته دوم
فقط درسینما
امپایر

فردا ـ فریاد ـ فردا ـ فریاد ـ فردا ـ فریاد ـ فردا ـ فریاد ـ فردا ـ فریاد ـ فردا ـ فریاد ـ فردا ـ فریاد ـ فردا ـ فریاد ـ فردا ـ فریاد ـ فردا

ازصبح‌سه‌شنبه درگروه سینماهای
آسیا ـ رویال ـ سهیلا ـ شهوند ـ لیدو ـ نپتون ـ رنگین کمان
ژاله ـ توسکا ـ پاسارگاد ـ چرخ‌وفلك ـ المپیا ـ شرق ـ فیروزه ـ و گلدیس (یوسف‌آباد)
و . . سینماهای مجلل دیاموند ومتروپل مشهد

محبوبترین هنرمندان سینما در «فریاد» با پنج آهنگ جدید از سوسن‌خواننده برگزیده مردم

در فیلم فریاد
قصه ای پرهیجان
از بازیهای تقدیر و سرنوشت
سناریو از : عباس پهلوان
فریاد
یك فیلم خاطره انگیز
فیلم برگزیده سال ۵۰ (رنگی)
کارگردان سلیمان وهراند میناسیان
فیلمبردار میناسیان برنده جایزه سلطنتی اولین جشنواده فیلم های ایرانی

جمشید مشایخی انسانی فداکار است
سوسن اسیر‌سرنوشت است
مرتضی احمدی همه فن حریف است
لی‌لی زنی عشوه‌گر است
اکبر مشکین هنرمندی وارسته است
شیر اندامی انتقامجوست
مهری مادری درد مند است
و بهمن مفید جوانمرد است
و شما تماشا میکنید لذت میبرید نه یك بار.. چند بار

ـ فریاد ـ فردا ـ فریاد ـ فردا ـ فریاد ـ فردا ـ فریاد ـ فردا ـ فریاد ـ فردا ـ فریاد ـ فردا ـ فریاد ـ فردا ـ فریاد ـ فردا ـ فریاد ـ فردا

اخبار شهرستانها

عده‌ای ناشناس، شبانه دیوار بین خیابان دارائی و میدان صاحب الامر تبریز را خراب کردند!

۱۵ روز مهلت
به بار فروشها داده شد تا برای کسب در میدان جدید ثبت نام کنند!

متر مربع زمین های اطراف میدان را خریداری کرده و به مساحت فعلی آن بیفزائیم.

تخریب کردند

عده‌ای ناشناس شبانه دیوار حدفاصل خیابان «دارائی» تبریز و میدان صاحب‌الامر را خراب کردند!

چندی پیش شهرداری تبریز برای امتداد خیابان دارائی‌این شهر مجبور شد قبل‌از تصویب نقشه جامع شهر، قسمتی از بقعهٔ صاحب‌الامر را که یکی‌از بقاع تاریخی این شهر است، خراب کند.

اداره اوقاف آذربایجان‌به این موضوع اعتراض کرد و از شهرداری برای تخریب بقعه مذکور پنجاه‌هزار تومان‌تقاضای خسارت نمود.

در نقشه جامع شهر تبریز وزارت کشور امتداد خیابان دارائی را ممنوع اعلام کرد و شهرداری مجبور شد قسمتی از بقعه صاحب‌الامر را که خود خراب کرده‌بود، به سبک‌قدیمی بسازد. شهرداری در حدفاصل خیابان دارائی و صاحب‌الامر دیواری کشید و عده‌ای از مامورین شهرداری را برای حفاظت آن مامور کرد. این اقدام مورد اعتراض مردم قرار گرفت ولی عده‌ای شبانه دیوار را خراب کردند و تخریب این دیوار برای شهرداری و مردم‌به صورت مرموزی درآمده است.

اختلاف شهرداری تبریز و بار فروشها دوباره بالا گرفت!

بدنبال تصمیم شهرداری‌تبریز مبنی برایجاد بزرگترین میدان تره‌بار درآین شهر و متمرکز ساختن بارفروشهای میدان «صاحب‌الامر» در میدان جدید شهرداری تبریز به کلیه بارفروشان میادین صاحب‌الامر و «مهدیه» این شهر، اخطار کرد تا روز چهارشنبه پانزدهم اردیبهشت ماه جاری مبلغ‌پنجاه هزار ریال، بعنوان پیش‌پرداخت برای هرمغازه به حساب‌جاری شماره ۱۶۹۲۰ بانک‌ملی ایران «شعبه تبریز» واریز کنند و رسید آنرا به انضمام‌یک‌برگ تقاضا به دبیرخانه شهرداری تسلیم و رسید دریافت دارند.

بارفروشان چه میگویند؟

بااخطار شهرداری تبریز به بارفروشان میادین صاحب‌الامر و مهدیه تبریز، آنها از این التیماتوم شهرداری بشدت‌انتقاد کردند.

آقای حاج‌محمدتقی تاملی‌یکی از معتمدین میدان صاحب‌الامر گفت: «شهرداری‌تبریزدر جلسه‌ای که با حضور نمایندگان بارفروشان تشکیل شده بود گفت شهرداری تبریزدرانتهای شهر زمینی بوسعت بیست هزار متر مربع خریداری کرده که قصد دارد کلیه میادین را در آن نقطه متمرکز کند و دراین میدان دویست مغازه، پارکینگ اتومبیل، هتل و پاسگاه‌انتظامی و سردخانه ایجاد خواهد شد.

آقای تاملی افزود: قبل‌از اینکه بار فروشان به شهرداری اعتراض کنند، اعضای انجمن شهر اعتراض کردند که ۲۰ هزار مترمربع زمین برای ایجاد یک میدان کامل، کافی نیست بایدبرای اینکار حداقل ۴۰۰ هزار متر زمین در نظر گرفت.

ما مخالف باایجاد میدان‌جدید نیستیم، ولی باید شهرداری ما را بحال خود بگذارد تامیدان ایجاد نشود و ما آنرا نپسندیم تسلیم نظر شهرداری نمیشویم. شهرداری نمیتواند میدان «صاحب‌الامر» را که بیش‌از ۵۰۰ سال سابقه دارد از ما بگیرد.

آقای حاج‌محمد حسین تاملی یکی دیگر از معتمدین میدان صاحب‌الامر گفت: کسب در کشور ما آزاد است و باید شهرداری بما آزادی عمل‌بدهد. شاید شهرداری این بهانه را دارد که میادین فعلی، ترافیک شهر را بهم میزند، ولی اگر شهرداری تحقیق کند، معلوم میشود که هرمیدان در روز حداقل ۳ ساعت شلوغ میشود و بقیه ساعات روز میدانهای بافروشی تبریز ساکت است.

آقای حاج‌حسین توحیدی‌یکی ازبارفروشان‌میدان صاحب‌الامر گفت: شهرداری باید درایجاد میدان جدید نظر بارفروشان رانیز درنظر بگیرد. ماحاضریم برای توسعه میدان فعلی صاحب‌الامر حدود پنجاه هزار

دختر دیگری خود را در کارون غرق کرد

دختر جوانی بنام مهین جزایری به قصد خودکشی خود را از پل سوم اهواز به رودخانه کارون انداخت. وی در نامه‌ای که برای خانواده خود به جای گذاشته نوشته است: که خود را در کارون غرق خواهد کرد.

بنابه گزارش خبرنگار ما در اهواز: والدین این دختر و مامورین باین علت که کسی شاهد خودکشی‌او نبوده است نسبت به آینده‌امر مردد هستند. ولی یکی از مامورین پاسگاه مرکزی ژاندارمری‌اهواز که در نزدیکی پل مستقر بوده اطلاع داد که دیشب دختری را هنگام عبور از پل دیده است.

در حدود ده روز قبل نیز دختر جوان دیگری خود را از همین پل به رودخانه کارون انداخت که پس از یک هفته جسدش از آب گرفته شد.

خرید برگ سبز از باغداران چای شروع شد

بیشتر کارخانه های چای شمال باخرید برگ سبز چای بهاره از باغداران، شروع بکار کرده‌اند و بقیه نیز باگرم شدن هوا بتدریج بکار خواهند افتاد.

هم اکنون کشاورزان مشغول برداشت برگ‌چای از بوته‌های هرس نشده هستند. برگ بوته های هرس شده که مرغوبتر از نوع اول است، تا پانزده روز دیگر به دست میاید. گزارش خبرنگار ما در رامسر حاکی است:

هر سال بوته‌های چندساله هرس میشود. برگ هائی که ازاین بوته ها در بهار چیده میشود مرغوبتر از برگهای بوته های دیگر میباشد. امسال فقط یک سوم باغهای چای‌شمال هرس شده است ... در هرکارخانه چای دو نفر سپاهی ترویج و آبادانی گماشته شده‌اند و خرید برگ چای از باغداران، زیرنظر آنها انجام میشود.

آثار تمدن ساسانی درمیناب جنوب کشف شد

بقایای قلعه سنگی، برفراز کوه‌ردان‌ارزش علمی بسیاری دارد..

در کاوشهای علمی تپه های اطراف میناب جنوب، آثار ارزشمندی از دلخاک بیرون آمد که حاکی از یک تمدن بزرگ دوره ساسانی است.

از آثار باارزشی که ضمن کاوشهای علمی هیات باستانشناسی وزارت فرهنگ وهنردر قریه «گوربند» بدست آمده است میتوان یک کاسه مفرغی، یک حبه ویک انگشتر مفرغی را نام برد.

بنابگزارش خبرنگار مادر بندرعباس: هیات‌باستانشناسی وزارت فرهنگ و هنر که بسر پرستی آقای غلامعلی‌شاملو در منطقه میناب جنوب به کاوشهای علمی پرداخته است. ضمن بررسیهای خود اعلام کرد: در منطقه میناب‌جنوب آثار باارزشی وجود دارد‌که حفظ و حراست آن بعهده ساکنان این‌ناحیه میباشد.

هیات مذکور ،در بخشهای حومه «سیریک» و «رودان» و میناب به‌آثار باستانی فراوانی برخورد کرده است. این آثار در «قلعه کمیز» و تپه باستانی «تم‌مارده»در کمیز ازبخش رودان قرار دارد.

همچنین در بخش سیریک نزدیک قریه «زنگون» آثار یک قلعه سنگی بر روی کوه مردان مشاهده شده که‌احتمالا این قلعه ۱۶۰۰الی ۸۰۰سال پیش ساخته شده است.

پس از ۸ سال یک متهم فراری دستگیر شد

جعفر قلی آقاجانی که از ۸ سال قبل باتهام ایراد ضرب وجرح تحت تعقیب بود هنگام بازگشت از کویت بچنگ ماموران افتاد و پس از تنظیم پرونده روانه زندان شد.

طبق گزارش خبرنگار ما در اصفهان ۸سال قبل قلی باتفاق سه تن دیگر مردی بنام سیف‌اله کوهی را مجروح ساخت و با تصور اینکه مجروح خواهد مرد متواری شد.

براساس شکایتی که از طرف سیفاله تسلیم مقامات انتظامی گردید جریان تحت تعقیب قرار گرفت. ولی چون جعفرقلی و محمد مقیمی دوتن از متهمان فرار کرده بودند رسیدگی به پرونده تا دستگیری آنان بتعویق افتاد. در این مدت شاکی از یکی از متهمین بنام نوراله صفائی رضایت داد و یک نفر دیگر بنام رمضان کارگران نیز فوت کرد. بادستگیری جعفرقلی بار دیگر پرونده مربوط به جریان افتاده است

چهار هزار موز قاچاق!

چهار هزار و یکصد عدد موز، پنجاه قالب صابون، یکصد کیلو روغن، یکصدو چهارده لیوان لوکس، یکصدو هشت عدد قوری، ۲۱۶ عدد استکان، ۱۷۴ عدد قیچی، ۷۲ عدد آینه، ۱۲۱۰ حلب روغن «ایوشارب»، ۳۰۶ عددبشقاب‌چینی وسرویس ۱۲ دست مشروب‌خوری کامل، ۱۳۵ عدد کاسه لعاب و ۲۴ متر پارچه و ۹۵۶ دفترچه کاغذ سیگار که بطور قاچاق وسیله اتوبوس شماره ۴۵۲۱۷ حمل میشد، در حوالی شاه‌آبادغرب کشف شد.

بنا بگزارش خبرنگار ما از شاه‌آباد غرب: کشف کالای قاچاق‌وسیله‌ماموران‌ژاندارمری شاه‌آبادغرب بسرپرستی‌سرکار سر.ان‌اسکندری صورت گرفت.

رئیس شهربانی اصفهان، اعلام کرد:

افراد باند، خود را بدروغ ماموران راهنمائی و رانندگی معرفی میکردند

باندجاعلین گواهینامه دراصفهان کشف شد

سرکار سرهنگ نوروزی رئیس شهربانی اصفهان‌درسالن اداره راهنمائی و رانندگی‌این شهر و در اجتماع عده زیادی از متقاضیان گواهینامه های رانندگی اطلاع داد که افراد یک باند جاعلین گواهینامه را دستگیر و تحویل زندان داده است.

خبرنگار ما در اصفهان گزارش داد: رئیس شهربانی اصفهان یادآور شد که افراد این باند خودرا بدروغ افسران اداره راهنمائی ورانندگی‌معرفی نموده و ازاین‌طریق کلاهبرداری مینمودند. بابازرسی هائی که از منازل‌این عده بعمل‌آمد‌تعداد زیادی اوراق جعلی کشف شد و جاعلین تحویل مقامات‌قضائی شدند. سرکار سرهنگ‌نوروزی به متقاضیان گواهینامه‌رانندگی هشدار داد که فریب اینگونه شیادان رانخورند. بقراراطلاع رهبری‌باند جاعلین را شخصی بنام نجم‌الدین امامی بعهده داشته که کارمندیکی‌ازادارات می باشد. پرونده مربوط به عملیات این باند در شعبه دوم بازپرسی دادسرای اصفهان‌تحت رسیدگی قرار دارد.

از آسمان شوشتر، سوسک می بارید!

هجوم سوسکهای سیاهرنگ‌به شوشتر، خواب و آسایش را از مردم این شهر سلب کرده است، دیشب اهالی شوشتر تا صبح نیاسودند و با مگس‌کش و «جارو» بجان سوسکها افتادند.

حمله سوسکها از ساعت ۷٫۳۰ دقیقه عصر دیروز به شوشتر آغاز شد و بفاصله کوتاهی میلیونها سوسک سیاهرنگ آسمان این شهر را تیره وتار کردند. دیشب تا صبح شهر شوشتر جولانگه سوسکهای سیاهرنگ شده بود.

خبرنگار ما در شوشتر‌گزارش داد: هجوم سوسکها به شهر شوشتر برای مردم این شهر تازگی ندارد ولی دیشب هجوم آنان بیسابقه بود.

فروشنده هروئین بدام افتاد...

دیروز به ماموران کلانتری ۷ تبریز اطلاع داده‌شد که شخصی در منزل خود واقع در بخش ۷ این شهرستان به کار خریدو فروش هروئین اشتغال دارد.

ماموران انتظامی‌پس از کسب دستور از مقامات‌مسئول خانه این مرد را مورد بازدید قرار دادند و موفق به کشف مقدار سی سانت هروئین شدند.

اداره‌موتوری شهرداری اصفهان تجهیز شد

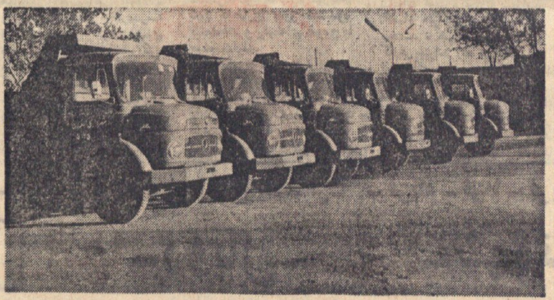

بنابگزارش رسیده از اصفهان‌شهرداری‌اصفهان همزمان باتوسعه شهر و افزایش جمعیت ودراجرای منشور انقلاب اداری هرروز اقدامی مفید وهمه‌جانبه در جهت رفاه وآسایش اهالی وزیبائی شهر تاریخی انجام میدهد وامید است با همکاری وتشریک‌مساعی و مراقبت بیشتر مردم کارهای اساسی در سطح شهری انجام گردد از جمله فعالیت های سازمان‌اداره موتوری که مورد توجه میباشد بشرح زیر است:

۱ـ تعداد ۶ کامیون کمپرسی بارتی اول از ۱۶کامیون که‌اخیرا ازشرکت خاور خریداری‌شده باصفهان وارد شده و باورود بقیه که متدرجا انجام میشود شهرداری از کامیونهای کرایه‌ای بی‌نیازمی گردد و مستقیما امور جاری روزانه را انجام خواهد داد.

۲ـ چون شهرداری متجاوز از یکصد دستگاه‌وسائط موتوری در اختیار دارد بمنظور تسریع‌در انجام سرویس و تعمیرات و سوختگیری آنهاسازمان مستقلی بنام اداره‌موتوری بسرپرستی آقای رضا سلیمانی در محل کشتارگاه فعلی تاسیس گردیده مجهز بسالن تعمیرگاه و اتوسرویس و صافکاری و مخازن سوختگیری نفت‌گاز و بنزین میباشد و باپشتکار و فعالیت مداوم آقای سلیمانی در کمترین مدتی عملیات ساختمانی آنها خاتمه یافته و از فروردین ماه سال‌جاری بطورکلی‌تعمیرات‌وسرویس وسوختگیری دستگاه ها وسیله‌شهرداری‌و کارکنان مربوطه انجام میشود مخصوصا سرعت عمل وفعالیت همه جانبه‌ایکه مشاهده میشود حائز کمال اهمیت‌و امیدواری به نیروی انسانی است که شوق خدمت بمردم دارند و از همین روااست که زحمات آقای سلیمانی مورد توجه مقامات مخصوصاشهرداری اصفهان قرار گرفته و کتبا نامبرده را موردتشویق و تقدیر قرارداده است. عکس بالا شش کامیون کمپرسی جدید را نشان میدهد.

موتوسیکلت سواری درمیان سیلاب

عبور با موتوسیکلت از میان سیلاب عظیمی که خیابان رافرا گرفته، کاری بود آمیخته به خنده و تفریح که دیروز یکی ازاهالی رضائیه انجام‌میداد واین عمل او، باعث تفریح عده زیادی از اهالی شده بود.

سیلاب دیروز خیابان های رضائیه که بدنبال بارندگی شدید جریان یافت، بحدی شدید بود که بعضی خیابان ها بصورت رودخانه های کم عمق درآمده بودند و عبور و مرور اتومبیل ها دراین‌خیابان‌ها متوقف شده بود. در بعضی محلات رضائیه آب وارد خانه ها شد که با اقدامات مامورین از بروز خسارات احتمالی جلوگیری بعمل‌آمد.

خانه کوهنوردی در تبریز تعطیل شد

بدرخواست‌سازمان تربیت‌بدنی آذربایجان‌شرقی‌خانه کوهنوردی تبریز تعطیل شد و کنترل‌امور کوهنوردی در منطقه تبریز به عهده هیئت کوهنوردی استان آذربایجان شرقی محول گردید.

تعطیل خانه کوهنوردی تبریز به علت تخلفات مکرر اعضای این خانه از مقررات مربوطه صورت گرفت.

موسسه انتشارات امیرکبیر
مکانیک دینامیک برداری
از: دکتر جلیل فامیلی ـ مهندس کاظم ابهری
منتشر شد

شرکت ملی ذوب آهن ایران

آگهی استخدام

واحد ساختمانی کارخانه آریامهر عده‌ای دیپلمه زن ومرد وتعدادی‌مهندس‌برق،الکترونیک، مکانیک و مکانیک خاک را جهت خدمت‌درواحد ساختمانی کارخانه آریامهر اصفهان استخدام مینماید:

۱ـداشتن برگ خاتمه‌خدمت یامعافی نظام‌وظیفه

۲ـ نداشتن تعهد خدمت در سایر موسسات دولتی‌یا وابسته بدولت

۳ـ داشتن دیپلم متوسطه با حداقل معدل ۱۲ و حداکثر سن ۳۵ سال (٭ برای متقاضیان دیپلمه.)

متقاضیان میتوانندبا دردست داشتن اصل مدرک تحصیلی، شناسنامه و یک قطعه عکس تا تاریخ ۱۰ر۲ر۵۰ جهت ثبت نام وآگاهی‌ازسایرشرایط‌استخدام باداره‌کاریابی‌ـقسمت کارگزینی این واحدواقع در جاده‌اصفهان شهرکرد مراجعه نمایند ضمنا مهندسین مورداحتیاج همروزه میتوانند باداره کاریابی واحد ساختمانی کارخانه آریامهر ویا اداره کاریابی مرکز مراجعه نمایند.

م‌الف ۸۳۰

آگهی مناقصه

شماره ۶ ـ ۱۴ ـ ۴۲ ـ ۱۴۰۱
تاریخ ۲۴ر۱ر۱۳۵۰

اداره‌سررشته‌داری ژاندارمری ۵ قلم اجناس مشروحه زیررا
زیرپیراهنی آستین‌دار ۱۲۰۰۰۰ توب
زیرشلوار بلند ۱۲۰۰۰۰توب
زیرپیراهن‌نیمه‌آستین ۱۲۰۰۰۰توب
زیرپیراهن عرق‌گیر ۱۸۰۰۰۰توب
زیرشلوار کوتاه ۱۲۰۰۰۰توب
ازطریق مناقصه خریداری مینماید.

پیشنهاد دهندگان می‌توانند با مراجعه به‌اداره سررشته‌داری ژاندارمری‌واقع‌در میدان ۲۴اسفند و ملاحظه نمونه مشخصات اجناس‌و دریافت برگ شرایط ومشخصات معامله پیشنهاد خودرا طبق مفاد مندرج درشرایط معامله تنظیم‌وتاساعت ۹ صبح روز ۲۲ر۲ر۵۰ دفترکل ژاندارمری واقع‌در ستاد ژاندارمری تسلیم نمایند. م‌الف۸۳۱

اداره‌سررشته‌داری
۱ـ۲ آـ۴۷۷۲

آگهی دعوت برای شرکت در آزمایش ورودی کارآموزان رشته برق سیلوها

پیرو آگهی قبلی بدینوسیله از کلیه داوطلبان شرکت در دوره کارآموزی رشته برق سیلوها که تاتاریخ ۱۵ر۱ر۵۰ فرم درخواست خود را به دفتر طرح سیلوها ارسال داشته‌اند دعوت میشود که در ساعت ۸ونیم صبح روز یکشنبه ۱۹ر۲ر۵۰ برای شرکت در آزمایش‌ورودی در محل‌سازمان‌اموراداری و استخدامی کشور واقع در خیابان اسفندیاری ـ جنب خیابان ویلا حضور بهمرسانند. داوطلبان باید قبلا از ساعت ۸ صبح تا ۲ بعداز ظهر روز شنبه ۱۸ر۲ر۵۰ پروانه ورودبه جلسه امتحان را از دفتر طرح سیلوها واقع در تهران ـ خیابان ملک ـ شماره ۳۲ دریافت دارند.

به افرادی که کارت ورود به‌جلسه نداشته‌باشند حق شرکت در امتحان داده نخواهد شد. م‌الف ۹۸۷

دفترطرح ساختمان سیلوها
۱ـ۳ آـ۵۰۸۴

آگهی‌استخدام درنیروی‌دریائی شاهنشاهی

نیروی دریائی شاهنشاهی در سالجاری تعدادی مهندس و لیسانسیه در تخصص های مختلف زیر را جهت خدمت در ستاد فرماندهی (مرکز) و پایگاه های تابعه (بندر پهلوی خرمشهر، بندر عباس، بوشهر، خارک) با حقوق و مزایای مکفی استخدام می نماید. داوطلبان با داشتن شرائط عمومی استخدام می‌توانند از تاریخ یکم اردیبهشت ماه‌الی یکم خرداد ماه سال جاری‌همه روزه باستثناء پنجشنبه هاو ایام تعطیل برای ثبت نام و کسب اطلاعات بیشتر به شعبه غیرنظامیان پرسنل ستاد نیروی دریائی شاهنشاهی واقع در چهارراه قصر مراجعه فرمایند

مهندس در رشته برق، مکانیک، تاسیسات، الکترونیک
لیسانسیه در رشته علوم اداری، علوم بازرگانی، حسابداری، زبان. م‌الف ۷۰۳
نیروی دریائی شاهنشاهی

آگهی مناقصه شماره ۱۲

نیروی هوائی شاهنشاهی ۸ قلم اسفنج مورد نیاز خود را ازطریق مناقصه خریداری مینماید پیشنهاد دهندگان میتوانند با مراجعه بستاد فرماندهی نیروی هوائی (خیابان‌فرح‌آباد) و دریافت برگ شرائط و مشخصات پیشنهادات خود را برطبق مفاد مندرج در برگ شرائط تنظیم نموده و تاساعت ۱۴ روز دوشنبه ۲۷ر۲ر۵۰ بدفتر اجودانی ستاد فرماندهی تسلیم نمایند. م‌الف ۱۱۳۰

نیروی هوائی شاهنشاهی
۱ـ۲ آـ۵۵۸۶

آگهی مناقصه شماره ۱۱

نیروی هوائی شاهنشاهی ۴۰ قلم‌مواد شیمیائی مورد نیاز خود را از طریق مناقصه خریداری مینماید پیشنهاد دهندگان میتوانند با مراجعه بستاد فرماندهی نیروی هوائی (خیابان فرح‌آباد) و دریافت برگ شرائط و مشخصات پیشنهادات خود را برطبق مفاد مندرج در برگ شرائط تنظیم نموده و تاساعت ۱۴روز یکشنبه ۲۶ر۲ر۵۰ بدفتر اجودانی کل ستاد فرماندهی تسلیم نمایند م‌الف ۱۱۳۱

نیروی هوائی شاهنشاهی
۱ـ۲ آـ۵۵۸۲

آگهی احضار

به گروهبان یکم ابراهیم باشائی فرزند نخعلی دارای شناسنامه شماره ۵۷۳ صادره از حوزه ۵قرده متولد سال ۱۳۲۰ که جمعی نیروی هوائی بوده است مجهول المکان می‌باشد ابلاغ میشود که به اتهام فرار از خدمت در بازپرسی دادگاه عادی نیروی هوائی شاهنشاهی واقع درتهران‌خیابان فرح آباد ژاله تحت پیگرد می باشد لازم است ظرف ۲ ماه‌از تاریخ انتشار آخرین آگهی‌خود را باین بازپرسی معرفی نماید، در صورت عدم و انقضاء مهلت مقرره‌غیابا به‌پرونده‌امررسیدگی و رای مقتضی صادر خواهد شد این آگهی در سه نوبت متوالی در روزنامه رسمی کشور و یکی از جرائد کثیرالانتشار محلی درج میگردد. م‌الف۹۸۸

بازپرس دادگاه عالی نیروی هوائی شاهنشاهی
۱ـ۳ آـ۵۰۹۲

آگهی احضار

بغیر ارتشی حسن داش دمیر فرزند احمد شهرت جعفر باتاز که محل سکونت خود را داغو ـ بایزید میباشد ابلاغ میشود که باتهام سرقت‌مسلحانه‌در دادگاه عادی شماره ۷ رضائیه واقع در رضائیه تحت‌تعقیب میباشد لازم است ظرف دوماه از تاریخ این آگهی خودرا به دادگاه معرفی نماید در صورت عدم حضور و انقضای‌مهلت مقررداد‌گاه‌غیابابه پرونده امر رسیدگی و ح‌. مقتضی صادر خواهد نمود.
م الف ۹۸۹

رئیس دادگاه عادی شماره ۷ رضائیه.

اژدها

۱۱۱

نوشته: احمد احرار

-۳۶۹-

ایالت پناهین عالیجاهین عومی‌الیهما، بعد از تشیید مبانی عهد و پیمان منور و سرحد جانب دارالسلام بغداد و آذربایجان را بدین عنوان قراردادند: بابتی که تعلق به منسوبان پادشاه والاجاه سلطان عثمانی و منسوبان دودمان ولایت نشان (خاندان صفوی) دارد جستان و بادرای و قصبه‌مندلجین الی درتنگ که سنور در تنگ سرمیل است آنچه‌صحراست تعلق به‌منسوبان پادشاه والاجاه دارد و کوه به‌منسوبان دولت ولایت‌نشان متعلق است. درتله و درتنگ که سنور آن سرمیل‌است به منسوبان پادشاه والاجاه متعلق است. جاف و ضیاءالدین هارونی‌تعلق به منسوبان پادشاه والاجاه دارد و بیره و زه‌یی به منسوبان دودمان ولایت نشان متعلق است. قلعه زنجیر که در قله کوه است خراب شود و دهکده طرف غربی به منسوبان‌پادشاه والاجاه و دهکده شرقی به منسوبان دودمان ولایت‌نشان تعلق داشته‌باشد. کوه که در بالای قلعه زلم واقع شده اینطرف کوه که به زلم نگاه میکند از منسوبان پادشاه والاجاه روم است و قلعه اورمان و دهکده های توابع‌آن از منسوبان دودمان ولایت‌نشان باشد، شهر زور که سوز گدوک چقان است قزلجه وتوابع به‌منسوبان دولت‌پادشاه والاجاه و مهربان و توابع آن به منسوبان دولت دودمان ولایت نشان متعلق است.

بابتی‌محال آذربایجان که از طرفین در میانه خراب شود: قلعه‌قتور ـ قلعه ماکو ـ قلعه معاذبرد، واحدی از امرا و حکام این دودمان مخلدالبنیان از آن تجاوز جایز ندارند و چون حقیقت مافی‌السطور بر ضمیر انور جلوه ظهور یافت‌رابطه‌خلت ووفا وقاعده محبت و صفا را واسطه برکات الهی و حسنات نا متناهی و باعث‌آسایش عبادوآرامش بلاد دانسته از صدق‌نیت وصفای‌طویت برآن قرارداد راضی‌شده‌عهد‌فرمودیم که بعدالیوم از جانب ما در مراسم مصادقت و مصافات و لوازم‌موافقت وموالات چون صبح دوم صادق دم و مانند قطب فلک راسخ قدم باشیم و همواره مراسم یگانگی ویکجهتی و قواعد دوستی و یکتا دلی راستحکم داشته و از آن طرف قرین الشرف خلاف عطوفت و الفت امری بعصد ظهور نرسد که مفسدان وحاسدان مجال اغوا وافساد بیابند از اینجانب مضمون ارکان و داد مشید ومستحکم بوده در مراتب محبت اهمال و اسهال صورت محال دارد و از میامن این امر خیر انجام عموم خلایق شادان و فارغ‌البال گردند واز ممالک آبادان و طبقات انام که‌ازوقوع وقایع گوناگون وحدوث نوایب دهر بوقلمون اسیر محنت و بلا و پایمال مشقت وعنا گشته‌اند تاانقراض زمان و انقطاع دوران در بسیط امن و امان آسوده حال و فارغ‌البال گردند واز دل صاف و نیت خالص بحکم «یاایها الذین آمنوااوفوابالعقود» عهد کردیم که بدین قوانین موکده باایمان وفا کنیم و از خلف و کسر آن اجتناب و احتراز نمائیم «فمن نکث فانما ینکث علی نفسه والسلام علی من اتبع الهدی».

بعد از امضای این صلحنامه که‌حدود و ثغور دو کشور را در مناطق مرزی مشخص میساخت، مصطفی پاشابه استانبول بازگشت و شاه‌صفی به اردوی قزلباش را بجانب قزوین حرکت‌داد.

بعد از مدتها، باردیگر فراغتی که جانشین شاه عباس پیوسته مترصد آن بود دست میداد و فرصتی برای عیش و نوش و تفرج فراهم می‌آورد. خاصه آنکه در همین ایام یادگار بیک ناظر دواب ایلچی و سفیر شاه‌صفی در دربار شاه جهان، با پیامی از جانب فرمانروای هند بازگشته، در قزوین نامه شاه‌جهان را به شاه‌صفی تسلیم کرد.

شاه جهان‌دراین‌نامه، مقدمه‌مبسوطی از سوابق الفت و مودت پادشاهان هند و ایران بتحریر کشیده، آنگاه روی سخن را متوجه قضیه قندهار کرده و نوشته بود: «شایان شیوه صداقت و دوستی آنست که‌وقوع‌سانحه‌دارالقرار قندهار، غبارانگیز مرآت خاطرقدسی سرایر نبوده نقدر مداخل آن دیار و زائد برآن هر ساله در هر محل از محال هندوستان که خواهش‌آن‌نمایند اجناس مرغوبه‌باتمام‌رسانیده، «تحفه‌بزم یادبود یکعدد صراحی مرصع به‌زمرد و یاقوت و یکعدد پیاله با سرپوش مرصع به‌الماس و چند قفه‌ ۹ تفنگ وبعضی اجناس وامتعه دیگر بتقدیم میرسد.»

دومین مسابقه تیم فوتبال اف.سی. هامبورک درتهران

پرسپولیس باچهره‌ای برتر، (۲ـ۲) باهامبورگ مساوی کرد

یکشنبه پنجم اردیبهشت، استادیوم امجدیه، دیدار ـ کنندگان تیمهای فوتبال اف.سی. هامبورک از آلمان وپرسپولیس تهران، جمعیت بیش از بیست هزار تن، داوری متوسط و قابل انتقاد جعفر نامدار، کمک داوران جمشید اخباری و حسین سلیم آبادی. نتیجه وقت‌اول «۱ـ۱» و پایان وقت «۲ـ۲» مساوی. گلها دقایق ۱۱ صفر ایرانپاک و۵۷ همایون بهزادی برای پرسپولیس و دقایق ۱۹ کلوس زازیک و ۸۳ فرانتس ژوزف هونیک برای هامبورک.

بازیکنان دو تیم:

پرسپولیس: عزیز اصلی (دروازه‌بان) ـ ابراهیم‌آشتیانی، اکبر محمدی، جعفر کاشانی، رضا وطنخواه ـ اصغر ادیبی، فریدون معینی ـ علی پروین (محمود خوردبین)، صفرایران پاک، همایون بهزادی (کاپتن، بعد ناصر سلیمی)، اکبر افتخاری.

هامبورک: اوزجان (دروازه‌بان)ـ ورنر کرامر، هانس جورگن، هلفریتس، ویلی‌شولتز،جورگن کوربیون (کاپیتن) ـ کلوس زازیک، فرانتس ژوزف‌هونیک، کالتز (گرهاردکلیر، بعدهانس جورگن ریپ) ـ زیگفریدبیر، رابرت پوتشکه، گرت‌دورفل.

❊ بعد از ظهر دیروز زیر آفتاب دلپذیر بهاری میهمان این هفته فوتبال تهران، تیم اف. سی. هامبورک دومین و آخرین مسابقه خودرا درتهران در برابر تیم پرسپولیس انجام داد و تیم پیشاهنگ بازی های قهرمانی باشگاههای تهران با چهره‌ای دلپذیر موفق شد در برابر هامبورک به‌نتیجه مساوی «۲ـ۲» دست یابد.

پرسپولیس‌درحالیکه دربایان بانتیجه مساوی «۲ـ۲» زمین‌را ترک کرد میتوانست حداقل با اختلاف یک گل، حریف صاحب نام خود را مغلوب کند. چه گذشته از اینکه هر دوبار پرسپولیس زننده گل برتری برابر حریف بود، علیرغم تلاش و تحرک بهتر هامبورک دراین دیدار‌درمجموع، پرسپولیس چهره‌ای برتر از حریف داشت.

خشونت زیاده ازحد هامبورک

ضعف بزرگ پرسپولیس طی این دیدار، عدم کنترل روحی تیم بعد از خشونت فراوان هامبورگیها در اواخروقت دوم مسابقه‌بود. بازیکنان‌پرسپولیس خاصه در مواقع دفع حملات حریف متقابلا بخشونت روی کردند و همین کار آنهاموجب گل دوم هامبورک گردید. در حالیکه‌پرسپولیس‌بلطف‌هماهنگی و حملات همه جانبه خود بعداز گل دوم نیز میتوانست بدنبال هر حمله حریف باآرام کردن بازی، ایجادگر خطر تازه‌ای روی دروازه هامبورک باشد.

طول این دیدار برخلاف پرسپولیس که ۲ گل خود را حساب شده و بادو ضربه‌زیبای سر ایران پاک و بهزادی بثمر رسانید، هامبورک گلهای خود را باسود بردن از دو موقعیت استثنائی بدست آورد. گل‌اول آنهابازهم روی یک‌شوت‌غافلگیر کننده وبا اندک غفلت دروازه‌بان تیم خودی بثمر رسید و گل‌دوم بدنبال یک ضربه آزاد که از نزدیک خط میانی زمین زده شده بود بعد از یکی دو رفت و برگشت بثمر رسید.

در مجموع هامبورک برخلاف چهره نزول یافته خود در دیدار با تاج در مقابل پرسپولیس پرتحرک، پرتلاش و همواره تهدید کننده بنظر میرسید. هامبورک از لحظه آغاز بازی در تلاش گشودن‌دروازه پرسپولیس بود و نخستین خطر آنها در دقیقه ۶ با فرار عجیب و سریع «زیگفریدبیر» گوش راست‌این توپ بوجود آمد. ولی جا گیری خوب اصلی شوت شلیک سنگین‌این بازیکن را دفع کرد.

نخستین گل برای پرسپولیس

پرسپولیس نخستین گل‌خود را در دقیقه۱۱ روی‌دومین‌حمله خطرناکی که انجام داد بدست آورد. کوربیون مدافع میانی وکاپیتن هامبورک درفاصله ۳۰ متری جناح راست زمین باخطا بهزادی رامتوقف کرد. آشتیانی بعد از یک‌ـ دو کوتاهی که‌روی این ضربه آزاد با ادیبی انجام داد، توپ‌رازوی دروازه‌هامبورک بسرعت سانتر کرد. بهزادی و ایرانپاک هردو به اتفاق برای‌هد کردن این توپ به پرواز درآمدند. توپ‌ابتدا‌باسر‌بهزادی تماس پیدا کرد و لحظه‌ای‌بعد ضربه‌سنگین سرایرانپاک‌توپ‌را به تیر عمودی دروازه کوبید و با وجود تلاش دروازه‌بان ترک هامبورک، در بازگشت توپ به داخل دروازه رفت.

صفر ایرانپاک مهاجم موفق پرسپولیس دیروز زننده اولین گل بازی بود. در عکس دروازه‌بان هامبورک توپی را که ایرانپاک با سر زده بکرنر فرستاده است!

از جمله دیگر اشتباهات پرسپولیس در دیدار باهامبورک چهره دفاعی گرفتن بعد از هر گل بود. بعد از گل اول‌خود، احتیاط بیشتر پرسپولیس‌بخاطر یک گل برتری موجب شد، هشت دقیقه بعد از گل‌نخستین بازی، هامبورک نیز گل مساوی را بدست آورد، ولی گلی که هامبورگیهابدست‌آوردند، گلی نبود که حاصل‌تلاش وهمکاری برای بثمر رساندن آن باشد.

در دقیقه ۱۹ زیگفریدبیر روی پای کاشانی توپی را در زمین پرسپولیس‌دزدید وتاجناح راست زمین فرار کرد. از آنجا پاس سریع او توپ را در پشت محوطه ۱۸ در اختیار کلوس زازیک هافبک‌هامبورک گذارد واو بابک شلیک سنگین پای چپ‌خود دروازه پرسپولیس را فرو ریخت. اصلی‌هیچگونه عکس العمل قابل توجهی روی این توپ نداشت، درحالیکه میتوانست حداقل‌توپ‌رابه کرنر بفرستد!

تعویض پروین باخوردبین

در نیمه اول بجز این‌دوگل آسیب دیدگی پروین دردقیقه ۲۲ وتعویض او باخوردبین و همچنین دو شوت سنگین پرسپولیسیها دردقایق ۲۲ و۳۱ که بی‌نتیجه ماند، حوادث‌مهم دیگر این نیمه بودند.

در وقت دوم میهمان بابک تغییر بازی را آغاز کرد و گرهاردکلیر را بجای کالتز وارد بازی کرد. با وجود سرعت و تحرک بیشتر حریف از آغاز نیمه دوم در دقیقه ۵۷ پرسپولیس با همکاری زیبای مهاجمین خود صاحب دومین گل شد.

آشتیانی در جناح راست بدنبال یک پرتاب اوت افتخاری را صاحب توپ کرد و سانتر بلند افتخاری روی دروازه با ضربه سرتحسین انگیزبهزادی همراه شد. لحظه‌ای بعد توپ دردرون‌دروازه هامبورک‌بیحرکت ایستاده بود!

بعد از این گل غیرمنتظره، دفاع هامبورک تاحدی کنترل بازی را از دست داد و حتی برای چند دقیقه متوالی دروازه این‌تیم در برابرحملات بی‌گیر پرسپولیسیها در شرف سقوط مجدد قرار داشت.

لیکن هامبورک بعدازپشت‌سر گذاردن این دقایق بحرانی برای سد کردن راه حملات بیشتر پرسپولیس تاحدی دست بخشونت برداشت که آوانتاژ های فراوان داور بیش ازاندازه موجب خشونت کلی بازی شد،

پرسپولیس تا دقیقه ۸۳ بازی با نتیجه (۱ـ۲) برتیم صاحب نام هامبورک پیروز بود!

دوگل پرسپولیس باضربه سر ایرانپاک وهمایون بهزادی بثمر رسید

خروج بیموقع اصلی از دروازه

در دقیقه ۷۵ بازی، باخروج بیموقع‌اصلی ازدروازه‌پرسپولیس هونیک شانس گل مساوی داشت، ولی توپ او با وجود دروازه خالی به‌اوت رفت.

اما در فاصله ۷ دقیقه بپایان سرانجام هامبورک به‌گلی که برای رسیدن به آن سخت بی‌تاب مینمود، دست یافت. نزدیک خط سانتر، افتخاری خطا کرد. شلیک سریع ویلی شولتز ملی پوش هامبورک‌توپ را درجلوی دروازه‌به هلفریتس رسانید. پاس سریع او به هونیک رسید واین بازیکن با کنترل توپ به آرامی دومین گل تیم خودرا بثمر رسانید. باهمین نتیجه «۲ـ۲» مسابقه هامبورک و پرسپولیس مساوی پایان یافت.

توجه
مهندسین مشاور و مقاطعه کاران تاسیساتی
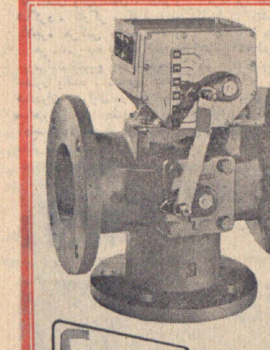
شیر سه طرفه
وانواع کنترل (موجود)
ساخت کارخانه ساچ ول ـ انگلستان
SATCHWELL
نماینده انحصاری:
شرکت ساراول ویلا ـ خیابان دامغان ـ شماره ۶ تلفن ۸۲۰۱۷۲ـ۸۲۰۱۷۱ـ۸۲۰۱۷۵

این بار آسمان آرزوهای شما ستاره باران است!
فروش رویائی
گیسوی کوماچی
با ۳ جایزه فوق العاده مسافرت به اروپا
و ۶ جایزه ۱۰۰۰۰ ریالی
زیبائی خیره کننده مدل های جدید گیسوی کوماچی
وجوایز رویائی آن تعبیر خوشی است برای خوابهای طلائی شما

KOMACHI
تهران: نمایشگاه کوماچی ساختمان آلومینیوم طبقه دوم تلفن ۶۶۱۹۴۷
فروشگاه بزرگ ایران ـ خیابان شاه
فروشگاه فردوسی ـ خیابان فردوسی
دراک استور تخت‌جمشید خیابان تخت جمشید
فروشگاه تعاونی فرهنگیان ـ میدان موزه ـ (فروش باشرایط سهل و مخصوص فرهنگیان)
شهرستانها:
آبادان ستاره آبی ـ اصفهان فروشگاه نورسته ـ بابل سالن آرایش چهره ـ تبریز فروشگاه اطلس خیابان شهناز ـ کرمانشاه فروشگاه پروین ـ شیراز فروشگاه بل ـ مشهد سالن آرایش فن خیابان جم ـ رضائیه سالن آرایش پاریس خیابان خیام ـ گرگان فروشگاه هاکوپیان ـ مسجد سلیمان فروشگاه شهناز گنبد ـ سالن آرایش پرنتان

تلویزیون های آزمایش
بامشخصات مافوق مدرن وقیمتهای بین المللی
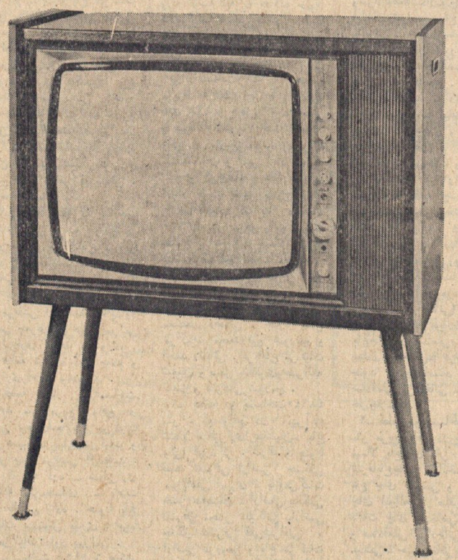
در مدلهای مختلف
۱۹ اینچ، ۲۳ و ۲۴ اینچ

محصولات آزمایش
باقیمتهای بین المللی عرضه میشود

از: احمد خضری یزدان خبرنگار اطلاعات دریزد

مراسم پرشکوه تشییع جنازه بازرگان نیکوکار یزدی

طبقات مختلف مردم یزد تجلیل شایسته‌ای ازخدمات انسانی ودینی مرحوم رسولیان کردند

در گذشت فقید سعید حاج میرزاتقی رسولیان که از نیکوکار ترین و محبوبترین بازرگانان بود ، یزد و یزدی‌و همه بستگان و دوستان‌و آشنایان آنمرحوم را غرق اندوه و ماتم کرد .

مرحوم رسولیان از خاندان اصیل و نجیب یزد ومورداحترام خاص و عام بود .فضایل اخلاقی وصفات پسندیده‌انسانی ،علوطبع همت بلند و قلب پاك و اعمال نیك او موجب شده بود که شاهد بزرگترین و باشکوهترین مراسم تشییع جنازه‌اش باشیم.

در مراسم تشییع جنازه‌اوچند هزار نفر شرکت کردند وبرای تجلیل فراوان اکثر کارخانجات مغازه های بازار و خیابان ها و موسسات تعطیل و کوچك و بزرك،مرد وزن ،علماءوروحانیون کارمندان وبازرگانان ، معلم و شاگرد ، کارگر ، کارفرما ،و بالاخره هرکس در هر جا و در هر مقامی بود بمحض اطلاع، در مراسم تشییع جنازه آنمرحوم حضور یافتند . مشاهده عکس شادروان رسولیان در جلوتابوت سیاهپوش که‌با حلقه‌های گل آراسته بود بیش از حد مردم را متاثر میکرد .

وصیت شده بود بخاك سپردند.

بپاس حق‌شناسی و تجلیل از آن رادمرد ، مجالس ترحیم پرشکوهی ازطرف‌اطاق بازرگانی و صنایع‌ومعادن یزد ،کارگران کارخانجات ، جامعه تعلیمات اسلامی یزد ، و گروه فرهنگی علوی در مساجد رسولیان ، جامع کبیر و برخوردار منعقد گردید که در این مجالس ، فرماندار کل یزد ، روحانیون شهر ، روسای موسسات‌ملی و دولتی ، شخصیت های محلی ، کارمندان ، کارگران و همه اصناف و طبقات مختلف مردم شرکت کردند و حضورا باابراز تاسف این ضایعه بزرك را به آقای مهدی رسولیان فرزند داغدیده مرحوم حاج میرزا تقی رسولیان تسلیت گفتند.

واما د رمورد اینکه چرا همه مردم بزرگترین و پرشکوه‌ترین مراسم تشییع جنازه را بجا آوردند و مجلل ترین و عظیم ترین مجالس ترحیم را برای مرحوم رسولیان منعقد کردند عللی دارد که بطور اختصار عرض میشود .

حاج میرزا تقی رسولیان عاشق و دلباخته کار نیك بود وبهمان جهت هرکس در هر مقام ولباس

علیمحمد وزیری بزرك روحانی‌و موسس جامعه تعلیمات اسلامی یزد بمناسبت درگذشت ناگهانی و تاثرانگیز مرحوم‌رسولیان‌تهیه و منتشر گردیده است با این جمله آغازمیگردد ،قال‌رسول‌ا.. (ص) «خیرالناس‌من ینفع‌الناس» و مینویسد :

خنك کسیکه‌پس از وی‌حدیث خیر کنند
که جز حدیث نمی ماند از بنی آدم

یکی‌ازروشن ضمیران ارزشمند

و هر یك بجای خودقابل‌ستایش و تحسین از جمله‌خدمات‌ارزنده ایشان نسبت‌بموسسات تعلیمات اسلامی یزد میباشد ، و نظر بفداکاریهای آن رادمرد نسبت بامر تعلیم و تربیت دینی وعلمی نونهالان وبرای ابرازحق‌شناسی و سپاسگزاری مجلس یادبودبا شکوهی ازطرف‌جامعه تعلیمات اسلامی یزد در مسجد جامع کبیر یزد برگزار گردید . .. در خاتمه لازم میداند شمه‌ای‌از آثار خیر و افکار بلند و نیات

گوشه‌ای از ساختمان مسجد رسولیان دریزد

که عمر خود را در نفع بخلق و آثار خیر صرف نموده و بالشکر احسان ، کشور دلها را تسخیر کرده و نام نیك خود را باخطوط محو ناشدنی بر صحیفه قلوب نگاشته است مرحوم حاج‌میرزا تقی رسولیان بازرگان باایمان بود که الحق تجارت خوبی کرد .

ساختمان مسجد ، دبستان و دبیرستان ، عمارت مسکونی دانشجویان در کوی دانشگاه تهران ، بنیاد کتابخانه ... کاری است بس بزرك و قابل‌تقدیس، زیرا رفاه و آبادی هر ملت و مملکت بسته به بسط علوم و فرهنك و نشر دین است

مرد محسن‌لیك احسانش‌نمرد
نزد یزدان دین و احسان نیست خرد
نام نیك او ز فعل نیك دان
پس نمرداست و یقین بنگر عیان

**

صدها عمل‌خداپسندانه معظم‌له چون آفتاب درخشان تابان‌است

خوابگاه دانشجویان‌که درکوی دانشگاه تهران برای محصلین احداث شده است .

نمائی ازساختمان دبیرستان رسولیان در یزد

حاج میرزا تقی رسولیان بعلت سکته قلبی در تهران درگذشت و جنازه آنمرحوم به یزدزادگاه وی منتقل گردید و پس ازطواف در امامزاده جعفر ، مراسم‌نماز در مسجد مصلی با حضور چند هزار نفر انجام گرفت سپس مردم جنازه را سردست بلند نموده صلوات‌گویان در میان اندوه و ماتم عظیم از چندخیابان گذشته و آنگاه در محلیکه

نزد او میرفت و پیشنهادی برای انجام و یا شرکت در کارخیر اجتماعی و عام المنفعه فرهنگی و مذهبی ... مینمود هیچگاه با جواب منفی مواجه نمیشد.

شادروان رسولیان بهر طریق و در حدود امکان در امور خیر وانجام خدمت نسبت باجتماع بدون کمترین تظاهراقدام مینمود اعلامیه‌ای که از طرف حجت‌الاسلام حضرت آقای حاج‌سید

عالیه‌مرحوم رسولیان‌راباستحضار خوانندگان گرامی برساند .

۱ـ ساختمان خوابگاه‌دانشجویان در کوی دانشگاه تهران با۳۵ اطاق مجهز با تمام لوازم برای ۱۲۰ نفر دانشجو .

۲ـ ساختمان دبیرستان مجهز و مرتب در یزد .

۳ـ احداث مسجد وسیع و شکوهمند در یزد

۴ـ خرید زمین بمساحت حدود یکصد هزار متر مربع برای

احداث گورستان جدید یزدبا حفر چاه عمیق ...

۵ـ ساختمان‌مدرسه‌درخلیل آباد و حسین آباد و کمکهای بسیار موثر و ارزنده به موسسات دینی و خیریه و اجتماعی دیگر که امید میرود سایر ثروتمندان ومتمکنین از این‌خدمات‌اجتماعی واقدامات خیر خواهانه او تاسی نموده پس از عمری نام نیك از خود باقی گذارند و به بهشت جاویدان رهسپار گردند .

عکس مرحوم حاج میرزا تقی رسولیان وگوشه‌ای از مراسم تشییع جنازه آن بازرگان نیکوکار دریزد

وزارت منابع طبیعی

اداره کل منابع طبیعی ناحیه ۳

سرپرستی منابع‌طبیعی نوشهر وشهسوار

آگهی

سرپرستی منابع طبیعی‌نوشهر و شهسوار براساس قسمت‌اول ماده ۵۶ قانون حفاظت و بهره برداری از جنگل هاو مراتع‌و تشخیص ماموزین وزارت منابع طبیعی مناطق مشروحه زیر را جزء منابع ملی تشخیص داده‌و مشمول ماده یك‌قانون ملی‌شدن جنگل هاو مراتع اعلام میدارد.

الف ـ مساحت ۶ر۶۰۸۱ هکتار مربوط به نقشه ج ـ م ـ ۱ پلاك های ۳۴ و ۱۳۵ و ۱۲۸ بخش دووسه‌ثبت شهسوار واقع در چماز میدان و عروس منزل و چالو به تعداد قطعات‌مشروحه زیر :

۱ـ قطعه یك به مساحت ۴۲۰۰ متر مربع واقع در چمازمیدان (مخروبه هاشم) شمالا وشرقا جاده مازوین ـ باغ دکترجباری جاده محلی ،باغ تبریزی‌صحت مازونی . جنوبا باغ مرکبات و خانه و محاوط موسی مهدوی . غربا جاده‌مازوین و باغ‌مرکبات کبیری .

۲ـ قطعه سه به مساحت ۸۰۰۰ متر مربع واقع در عروس منزل (مازوین) شمالا تاریك دره . شرقا رودخانه تاریك دره.جنوبا باغ مرکبات موسی موزونی . غربا خانه ومحاوطو باغ‌مرکبات جوانشیر .

۳ـ قطعه چهار به مساحت ۴ر۵۳۲۰ هکتار واقع در چالو (مخروبه چالو)شمالاباغ خیراله سرائی ،حسین داجلوی. شرقا خانه و محاوط عباس سرائی جنوبا باغ علینقی نیکنام‌ـ رستم ابولحسنی‌غربا ایستگاه کشاورزی‌ـ باغ رستم ابوالحسنی باستثناء در حدود مقدار۲۳۸ر۵ مترمربع از مساحت فوق که قبلا مقررات ماده ۵۶ بنام کاظم ابوالحسنی اجراء شده است .

ب ـ مساحت ۱۵ر۴۵۶۰هکتار مربوط به نقشه ج‌ـ‌م ـ ۲پلاك های ۳۴ و ۱۳۸ و ۲۱ ـ۱۳۱ و ۱۲۸ ـاصلی بخش دو سه و پنج ثبت‌شهسوار‌واقع درمازوین سفلی ـشهرسر‌ـچالو به تعداد چهار قطعه‌به‌مشخصات مشروحه زیر :

۱ـ قطعه‌یك بمساحت ۵۱۸۴۰ متر مربع‌واقع در مازوین‌سفلی. شمالا باغ مرکبات داودبهرامی. شرقا شالیزار ابراهیم‌منصوری . جنوبا باغ زنجنی . غربا باغ مرکبات سید بزرك منصوری .

۱ـ قطعه‌دو به‌مساحت ۲۷۵۶۰ متر‌مربع‌واقع‌درشهر سر کرا . شمالا باغ‌مرکبات محمد طالشی دره خشت پل. شرقادره حشت پل .جنوبا باغ مرکبات‌طالقانی. غربا شالیزاری محمد طالشی .

۱ـقطعه چهاربه مساحت ۱۱۱۰۰ متر‌مربع واقع‌در شهرسهر کترا (ساعورمیدان)شمالا باغ‌مرکبات طالقدنی . شرقا و جنوبا جاده ماشین رو . باغ مرکبات عبدالعمی ـ غربا جل دره

۴ـ قطعه‌پنج‌به مساحت ۶۳۹۶۰ متر مربع واقع در چالو کترا . شمالا وشرقا باغ مرکبات‌طوعی جنوبا و غربا زمین های موسسه کشاورزی .

پ ـ مسحت ۴۰ر۵۳۶۰ هکتار مربوط به نقشه ج‌ـم ـ ۳پلاك ۱۲۸ ـاصلی بخش سه ثبت شهسواروافع‌در مازوین (کوچکله) به تعداد چهارقطعه بشرح‌زیر:

۱ـ قطعه یك‌به مساحت ۹۳۲۸۰ متر‌مربع واقع‌در مخروبه‌مازوین قلعه گردن شمالا خانه ومحلوط خسرو رحیمی و مسیح و مراد سام خانیان ـشرقا به قطعه شماره دو ـ جنوبا باغ مرکبات قریشی واراضی جنگلی تجاوز شده ـ غربا باغ نورانه‌بهرامی.

۲ـ قطعه‌دوبه مساحت ۱۰۸۰۰۰ متر مربع واقع در کوچکله (مخروبه مازوین) شمالا باغ مرکبات سلامت بخش ـ جاده تازه احداث و شالیزاری خسرو رحیمی ـ شرقا قطعه‌شماره سه‌ـ شالیزاری احمد منصوری وجاده مازوین.جنوبا‌باغ عسکر‌منصوری‌ـ باغ مرکبات دکتر میربابائی . غربا قطعه شماره یك .

۳ـ قطعه سه به مساحت ۱۱۵۲۸۰ متر مربع واقع در مازوین سفلی شمالا باغ صنوبر کاری رسول‌سلامت بخش ـباغ مرکبات سید اقا آل احمد . شرقا باغ‌مرکبات‌و صنوبر کاری سید مرتضی آل‌محمد‌ـ باغ‌داود بهرامی جنوبا باغ داود بهرامی و شالیزاری محمد منصوری . غربا قطعه شماره دو‌ـ جاده و شالیزاری احمد منصوری .

۴ـ قطعه چهار به مساحت ۸۸۸۰۰ متر مربع واقع در مازوین سفلی‌شمالاباغ مرکبات رستم شهبازی ـباغ مرکبات و صنوبر سید مرتضی آل‌محمد . شرقا تاریك دره ـ شالیزاری نعمت‌اله میرمحمدی ـ باغات حسن طالشی زاده . جنوبا باغ مرکبات مهندس بدری . غربا باغ مرکبات داود بهرامی .

ت ـ مساحت ۶ر۱۹۶۰ هکتار مربوط به نقشه ج‌ـ م ـ ۴واقع دررودپشت و مازو محله کترا به تعداد سه قطعه بشرح زیر.

۱ـ قطعه‌یك به مساحت ۷۸۰۰ متر مربع‌واقع‌در مازومحله‌بخش دو ثبت شهسوار شمالا باغ‌حاج زمان میرابوطالبی شرقا باغ‌حاج حسن پور . جنوبا باغ علی منصوری . غربا باغ عیسی پور جهانی .

۲ـقطعه دو به‌مساحت ۲۴۴۰۰ متر مربع واقع در رود پشت پلاك ۷ـ ۱۱۷ اصلی از بخش سه ثبت‌شهسوار شمالا شالیزار سالار لطفعلی پور ـ مدرسه سپاهی دانش . جنوبا باغ و محاوط و خانه‌حسینعلی مهدوی. غربا قبرستان رودپشت .

۳ـ قطعه‌سه‌به مساحت ۲۹۷۶۰ متر‌مربع پلاك ۷ـ۱۱۷ اصلی‌از بخش سه ثبت شهسوار واقع در رودپشت شمالا باغ شعبن عیبپور ـ باغ ولی مهدوی.شرقا و جنوبا شالیزاری موسی پور‌ـ علامی ـ باغ سرهنك ـرودخانه فرعی رودپشت و مزار امامزاده. غربا خانه ومحاوط قربانعلی و نورعلی مهدوی ـ خانه و محاوط و قطعه تصرفی حمید مهدوی

ث ـ مساحت ۲ر۰۵۴۰ هکتار مربوط به نقشه ج‌ـ م ـ ۵ پلاك ۵۴ ـ اصلی بخش سه ثبت شهسوار واقع در مخروبه ورین قلعه گردن به تعداد دو قطعه بشرح زیر .

۱ـ قطعه یك به مساحت ۱۲۴۰۰ متر‌مربع‌واقع درمخروبه وربن شمالا باغ مرکبات عباس شفیعی .. شرقا و جنوبارودخانه دزدره و اراضی مورد تجاوز محمد علی صبوری که برابر رای‌مورخ ۳۰ر۱۱ر۴۷ کمیسیون مقرر در ماده ۵۶ شهرستان شهسوار ملی اعلام گردید . غربا جنگل و باغ مرکبات محسن سام.

۲ـ قطعه دو به مساحت ۷۶۴۰ متر مربع واقع در مخروبه وربن شمالا و شرقا رودخانه دزدره . جنوبا باغ مرکبات محسن سام . غربا اراضی مورد رای مذکور در بند ۱ ث

ج ـ مساحت ۷ر۹۸۸۰ هکتار مربوط به نقشه ج ـم ـ۶ پلاك های ۵۷ و ۳۵ و ۵۴ و غیره اصلی از بخش‌سه ثبت‌شهسوار واقع در کرچکله ـ توسه‌باغ ـ برسی بور به‌ـ کله حوزه قلعه گردن به تعداد پنج قطعه‌بشرح زیر .

۱ـ قطعه یك‌به مساحت ۲۹۲۰ متر مربع واقع در کرچکله (پل قربانی) شمالا باغ مرکبات شعبان بلالهوجوی اب‌حدفاصل قطعه دو .شرقاباغ رحیم‌مجدی. جنوبا باغ چای و مرکبات و محاوط وخانه‌تقی‌رضائی‌ومحمود قربانی . غربا خانه و محاوط جعفر شورمج .

۲ـ قطعه دوبه مساحت ۲۰۰۸۰ مترمربع واقع در کرچکله(پل عیسی‌همشبوری)شمالا شالیزاری علی اکبر و رحیم مجدی شرقا جاده محلی و مالرو ـ منزل‌تازه ساز و باغ مرکبات حسین پاك نهاد. جنوبا ا غربا باغ عیسی همشبوری ـ علی اکبر و رحیم مجدی ـ قطعه شماره یك .

۳ـ قطعه شماره سه‌به مساحت ۲۱۳۶۰ متر مربع‌واقع درتوسه باغ (پل سید جعفر کلانتریان) شمالا و غربا شالیزاری شعبان وباغ مرکبات محمد منتظری جنوبا شالیزاری شهبازی.شرقا شالیزاری جعفر کلانتریان .

۴ـ قطعه چهار به مساحت ۶۶۴۰ متر مربع واقع در برسی‌بور (موسی‌باغ) شمالا و شرقا جاده تازه‌احداث خرم‌آباد کرچکله جنوبا و غربا باغ مرکبات مشهدی عبدالرضائی‌ـ شالیزاری کلانتریان ـ رودخانه اسب گذر .

۵ـ قطعه‌پنج‌به مساحت ۳۲۰۸۰ متر‌مربع واقع دربه‌کله (قلعه رحمانی) شمالاجاده تازه‌احداث خرم‌آباد کرچکله و قسمت کوچکی از اراضی مزروعی که وسیله جاده جدا شده است . شرقا باغ مرکبات احمدرحمانی و خانه و محاوط فرج‌اله رحمانی وراه توسه‌کله به به‌کله جنوبا شالیزاری احمد رحمانی . غربا شالیزاری‌محمود کیاو قبرستان متروکه

چ ـ مساحت ۲۶ر۱۴۰۰ هکتار مربوط به نقشه ج‌ـ م ـ ۷پلاك های ۱۲۸ و ۵۵ و۳۲ ـ اصلی و غیره ازبخش‌سه ثبت‌شهسوار واقع در مازوین‌سفلی ومخروبه کشکلستان و امیر آباد وتوسه کله و کرچکله و نفت شاه به تعداد هشت قطعه بشرح زیر.

۱ـ قطعه یك به مساحت ۶۳۶۴۰ متر مربع واقع درنفت شاه (کرات‌چال): شمالاشالیزار عبدالکریم شورمج ـ محرمعلی رضائی ـ شالیزاری و باغ مرکبات رحمت‌اللهوهابی .شرقا شالیزار نصرالله و باغ مرکبات مصطفی رضائی ، جنوبا باغ مرکبات محمدرفیع شورمج و احمد رضائی . غربا‌باغ مرکبات شعبان و صفر منتظری‌ونصرالله ثابت و نظرعلی شورمج .

۲ـ قطعه دو بمساحت ۴۸۶۴۰ متر مربع واقع در امیرآباد شمالا شالیزاری عباسیان‌ـ باغ ولی کوزه‌گر . شرقا و جنوبا قطعه تصرفی اراضی جنگلی میرزاعلی امیری ـ باغ‌مرکبات حسن عباسیان ـ اراضی جنگلی تصرفی مجتبی تلیکانی ـاراضی جنگل تصرفی قلی‌شرافتی و اراضی مزروعی و باغ مرکبات تلیکانی‌ـ محمدی. غرباشالیزاری مختار رضائی ـ دلخوش

۳ـ قطعه ۳ بمساحت ۲۷۶۰۰ متر مربع واقع در توسه کله کرچله (پائیزه کربلائی‌نجف) شمالاشالیزارعزیزقنبری‌ـابراهیم گنجی ـاحمد کریمی.شرقا باغ مرکبات و چای صبوری و جاده پیاده‌رو خانه‌ومحاوط موسی‌سام. جنوبا جاده مازوین . غربا خانه و محاوط و باغ مرکبات وزمین مزروعی‌وصنوبر کاری‌خداددوست.

۴ـ قطعه چهار بمساحت ۴۰۰۰ متر مربع واقع در امیرآباد (توسکائی عقبائی) شمالااراضی مصطفی تلیکانی شرقاو جنوبا خانه و محاوط و باغ مرکبات و زمین مزروعی عقبائی . غربا باغ مرکبات‌علی حسینیان و شعبانعلی شورمج .

۵ـ قطعه پنج‌بمساحت ۱۱۴۸۰ متر مربع واقع در کشکلستان شمالا کندوج و شالیزاری حسین طبری . شرقا و جنوبا باغات اشخاص ـ قطعه ۶ـ باغ تقی‌طبری و امان‌اله کرکبودی. غربا باغ‌میوه و مرکبات حسین طبری .

۶ـقطعه‌شش بمساحت ۱۲۷۰۰ متر مربع واقع در کشکلستان. شمالا به قطعه شماره پنج.شرقا خانه و محاوط حسین‌طبری و قبرستان ، جنوبا باغ مرکبات احمد طبری ـ حمزه صیادی . غربا باغ مرکبات صادق طبری

۷ـ قطعه‌هفت بمساحت ۳۸۷۲۰ متر مربع واقع در مازوین‌سفلی (مخروبه مازوین) شمالا دزددره خانه و محاوط و صنوبر کاری ابراهیم گنجی . شرقا به‌قطعه شماره هشت و دزد دره. جنوبا جاده مازوین کرچله. غربا خانه و محاوط و باغ مرکبات شعبان یوسفی و باغ ذبیح‌اله غلامی .

۸ـ قطعه هشت بمساحت ۵۴۶۰۰ متر مربع واقع در مازوین‌سفلی (مخروبه مازوین) شمالادزددره. شرقا باغ‌مرکبات سیف‌اله و ابوالفضل بهرامی ـ شالیزاری رحیم منصوری ـ باغ میوه و صنوبر کاری نوراله بهرامی . جنوبا جاده مازوین کوچکله . غربا به قطعه شماره هفت‌و دزد دره .

ح ـ مساحت ۳۸ر۵۵۲۰ هکتار مربوط به نقشه ج ـ م ـ ۸ پلاك ۵۰ـ اصلی از بخش چهارثبت شهسوار واقع در نارنج‌داربن‌به تعداد شش قطعه بشرح زیر.

۱ـ قطعه یك بمساحت ۴۲۴۰۰ متر مربع واقع در نارنج‌داربن (پل‌مستوفی) شمالا شالیزاری مستوفی ـ خندق‌آب . شرقاخانه و محاوط مسکونی مستوفی . جنوبا باغ چای مستوفی . غربا شالیزاری محمد شورمج .

۲ـ قطعه دو بمساحت ۷۵۴۰۰ متر مربع واقع در نارنج‌داربن (پل‌میرزاعلی شورمج) شمالاباغ مرکبات و خانه و محاوط‌محمد اخشابی و راه‌پیاده‌رو . شرقا باغ مرکبات وکلام شمسعلی امینی ـ خانه‌و محاوط میرزاعلی شورمج وباغ مرکبات و چای و خانه و محاوط رمضان وعباس و رضا قربانی ـ خانه و محاوط و کندوج محمد شورمج‌ـجنوبا به قطعه شماره سه . غربا شالیزاری مستوفی و راه‌پیاده‌رو

۳ـ قطعه سه بمساحت ۶۴۷۶۰ متر مربع واقع در نارنج‌داربن (پل‌مستوفی) شمالابه قطعه‌شماره دو . شرقا باغ اولیائی و قطعه شماره چهار و جنوبا مرزدائمی جنگلهای کوهستانی غربا باغ چای و مرکبات سلیمان‌و محمد و نادرقلی مستوفی .

۴ـ قطعه چهار بمساحت ۸۹۷۲۰ متر مربع واقع در نارنج‌داربن (پل‌اخشابی) شمالا راه مالروـ باغ‌چای‌و مرکبات موسی‌اخشابی باغ‌چای و مرکبات و طویله شمس‌امینی . شرقا باغ چای و مرکبات حسن اخشابی ـ علی مظاهری ـ ابوالحسن شورمج ـ خانه ومحاوط و باغ چای و مرکبات باباخان طالش کرائی جنوباوغربا مرز دائمی‌جنگلهای کوهستانی ـ قطعه شماره سه‌ـ رودخانه و دره نارنج‌داربن .

۵ـ قطعه‌پنج بمساحت ۳۱۸۰۰ متر مربع واقع در نارنج‌داربن (پل‌رمضان‌شورمج) شمالا باغ چای علی مقدم ـ باغ و طویله و خانه ومحاوط رمضان شورمج شرقا باغات شورمج و مستوفی جنوبا و غربابه قطعه‌شماره‌شش‌و اراضی جلگه‌ای .

۶ـ قطعه‌شش بمساحت ۸۱۴۴۰ متر مربع واقع درنارنج‌داربن (پل‌نورعلی واحمدمرادی) شمالا و شرقا به قطعه شماره پنج ـ وشرقابقطعه‌شماره‌پنج ـباغ چای‌ناصر مستوفی ـ خانه ومحاوط و باغ مرکبات‌باباخان شورمج‌ـاراضی متصرفی و خندق قدیمی .جنوبا جنگل نارنج‌داربن . غربا خانه ومحاوط احمد مرادی گالش‌ـ باغ‌چای و مرکبات نورعلی مرادی ـ باغ‌چای و مرکبات حسن‌نژاد مقدم و محمدعلی شورمج ـ رودخانه ول‌آب .

خ ـ مساحت ۱۰۱ر۷۲۱۰ هکتار مربوط به نقشه ج‌ـ م‌ـ ۹ پلاك شماره۴۸ـاصلی‌ازبخش‌چهار ثبت شهسوار واقع در جنگل سیاهکلجال به تعداد ۲۷قطعه بشرح مشخصات زیر :

۱ـ قطعه یك بمساحت ۷۳۲۰ متر مربع واقع درسیاهکلجال (پل‌پرویز مرادخانی) شمالا باغ چای قدرت‌اله مرادخانی .شرقا باغ‌چای رمضانعلی مرادخانی‌ـ صادق مرادخانی‌ـ فریدون‌عباسی جنوبا باغ‌چای‌استاد محمدذرتی صادقعلی مرادخانی . غربا جاده جل‌چلاسر .

۲ـ قطعه دو بمساحت ۱۳۸۰۰ متر مربع واقع در سیاهکلجال شمالا باغ‌چای نقی مرادخانی شرقاباغ‌چای ابوالحسن‌صدیق‌ـ باغ چای قدوسی و جنوبا باغ چای ابوالحسن صدیق . غربا باغات چای اشخاص‌ـرمضانعلی و صادقعلی مرادخانی ـفریدون عباسی‌ـ حسین ناظریان ـمحمد علی مرادخانی .

۳ـ قطعه‌سه بمساحت ۱۲۲۰۰ متر مربع واقع در سیاهکلجال (پل حسام‌الدین علامه) شمالا به قطعه اراضی جنگلی وباغات چای اشخاص . شرقا راه جل سیاهکلجال . جنوبا باغ چای قاسم‌صدیق. مهدی‌قدوسی. غربا باغ‌چای قدوسی واشخاص دیگر و حد دره وجوی آب .

۴ـ قطعه‌چهار بمساحت ۵۱۶۰۰ متر مربع واقع در سیاهکلجال (پل‌طیبی) شمالا باغ چای‌حسین طلوعی ـیوسف ناظریان ـشرقا به قطعه ۵ـ باغ چای‌سماعی . جنوبا راه پیاده‌رو جنگلی وباغ چای سماعی . غربا راه محلی جل‌سیاهکلجال ـ باغات چای مهدی قدوسی و طیبی .

۵ـ قطعه‌پنج بمساحت ۱۰۷۴۴۰ متر مربع واقع در سیاهکلجال (پل‌محمد یوسف ناظریان)شمالا باغ چای‌و خانه ومحاوط‌وطویله ناظریان . شرقا به قطعه ۶ و باغ چای حسین‌ناظریان و جنوبا به قطعه ۱۶ و غربا باغ چای سماعی و قطعه شماره ۴

۶ـ قطعه‌شش بمساحت ۶۱۷۵۰ متر مربع واقع در سیاهکلجال (پل‌مشهدی‌حسن ناظریان) . شمالا باغات چای حسن‌ومهدی ناظریان وقطعه مورد تجاوزحسن ناظریان ـ باغ‌چای و مرکبات قاسم‌و کیلی . شرقا باغات چای غلامرضا و حاجی‌قمی‌علامه ـباغ چای عبدالله علمی و جوی آب، جنوبا به قطعه ۱۵ . غرباقطعه ۵

۷ـ قطعه هفت بمساحت ۱۰۰۰ متر مربع واقع در سیاهکلجال (پل‌قمی) شمالا باغ چای حسام‌الدین علامه‌شرقا باغ‌شریعتمدار علامه . جنوبا باغ ابوالفضل علامه . غربا باغات حاجی‌قمی و علی رضا علامه .

۸ـ قطعه‌هشت بمساحت ۱۱۸۴۰ متر مربع واقع در سیاهکلجال (پل‌سماعی) شمالا نهرآب و قبرستان عمومی سلیمان آباد، شرقا نهرآب و قطعه ۹ . جنوبا باغ چای سماعی و سیدمرتضی و سیدآقا ـ قطعه تجاوزی کاظم سلیمانی . غربا راه مالرو وباغ علامه .

۹ـ قطعه نه بمساحت ۱۸۹۰ متر مربع واقع در سیاهکلجال (پل‌سلیمانی)شمالا باغ‌سلیمانی، شرقانهرآب سلیمان‌آبادمعروف به ول‌آب . جنوبا باغ میرزاآقا جعفر و صدیق . غربا قطعه ۸ و قطعه تجاوزی سلیمانی و نهر آب چلاسر .

۱۰ـ قطعه ده بمساحت ۳۴۹۲۰ متر مربع واقع درسیاهکلجال (پل‌سماعی ـ پورباقری و پور خلیلی) شمالا قطعه تجاوزی سلیمانی . شرقا باغ چای و مرکبات پورخانی و مشهدی شکورپور خلیلی شالیزاری قاسم‌بیگی و نهرآب چلاسر جنوبا باغ‌مرکبات قاسم‌محرابی. غربا باغ‌چای سماعی و پورباقری

۱۱ـ قطعه یازده بمساحت ۱۶۰۰۰ متر مربع واقع در سیاهکلجال (پل‌ناظریان) شمالا باغ چای سید اشرف سماعی و محمد پورباقری . شرقا باغ چای پورخلیلی‌و. محمد پورباقری . جنوبا باغ چای محرابی . غربا باغ چای مختارو مهر زمان ناظریان وسیداشرف سماعی .

۱۲ـ قطعه‌دوازده‌بمساحت ۳۱۷۲۰ متر مربع واقع در سیاه‌کلجال (پل محرابی و سید علیرضا سلیمی) .شمالاباغ چای‌ومرکبات قاسم محرابی ـ باغات چای‌صفر ناظریان و محرابی . شرقا قطعه صنوبر کاری و باغات چای و مرکبات علیخان محرابی ـ بانو کلثوم مرادخانی ـتقی‌نژادمقدم‌ـ خانه‌ومحاوط‌سیدعلیرضاسلیمی. جنوبا خانه و محاوط و باغ چای افشار ـ حبیب‌اله و ابراهیم ـ خانه و محاوط اسماعیل افشار و راه‌محلی .غربا باغ چای محمد ناظریان و باغ چای و تبریزی قاسم محرابی .

۱۳ـ قطعه سیزده بمساحت ۹۰۰۰ متر مربع واقع در سیاهکلجال (پل مقدوری و ابراهیم) شمالا و شرقا باغات چای ابراهیم منظوری ـ مهدی ناظریان . جنوبا باغ چای صفر ناظریان و غربا باغ چای نبویان

۱۴ـ قطعه چهارده بمساحت ۷۶۰۴۰ متر مربع واقع در سیاهکلجال (پل تسلیمی ـ ساعتچی ،محرابی)شمالا بقطعه ۱۵ و باغات چای مختار ناظریان و سهاعتچی . شرقا باغات چای اصغر و مهدی و رحمت ناظریان نبویان ـ پورخانی . جنوبا باغات چای علیخان محرابی ـ محمد علی رضا پور ـ علی وکیلی‌ـ حسین ناظریان ـ ابوالقاسم و ابراهیم پورخانی‌ـ غربا بقطعات ۱۵ و۲۳ باستثناء مقدار تقریبی ۹۲۷۵ متر مربع‌علاوه‌برمساحت مذکورباغات‌آقایان غلام‌ناظریان (تسلیمی)و محمداسماعیل‌ولی‌پور و علی ناظریان و محمد مقیمیان و ساعتچی واقع در محدوده‌قطعه که مستثنی از منابع ملی می باشد .

۱۵ ـ قطعه پانزده بمساحت ۴۲۲۰۰ متر مربع واقع در سیاهکلجال (پل حمیدی) شمالا و شرقا به قطعه ۶ و۵ و باغ‌چای عبداله علمی وعلی وفلك‌سلیمانی و باغ چای و مرکبات حسین حمیدی و ساعتچی و راه‌مالرو جنوبا باغ چای حسن حمیدی غربا به قطعه ۱۶.

۱۶ـ قطعه ۱۶بمساحت ۶۳۴۰۰۰ متر مربع واقع در سیاه کلجال (پل حمیدی . ناظریان .طیبی) شمالا بقطعه ۵ شرقا به قطعه۱۵ جنوبا باغات چای حسن حمیدی‌ـ ابراهیم و ابوالحسن و رمضان و مشهدی قاسم ناظریان ـباغ چای و مرکبات علی ناظریان‌ـ باغ چای سید مرتضی سماعی. غربا بقطعه ۱۷ و راه محلی باستثناء سه قطعه بمقدارتقریبی ۹۰۰۰ متر مربع علاوه بر مساحت‌ذکر شده در این بند باغات آقایان حسین ناظریان‌و علی نقی ناظریان و غلامحسین و عیسی ناظریان واقع در داخل محدوده قطعه که مستثنی از منابع ملی میباشد .

۱۷ـ قطعه شماره ۱۷ بمساحت ۷۹۲۰۰ متر مربع واقع در سیاه کلجال (پل طیبی . ابراهیم ناظریان)شمالاباغ‌چای‌ومرکبات حسن طیبی و قطعه ۱۸ شرقا بقطعه شماره ۱۶ جنوبا باغات چای قاسم و ابراهیم ناظریان غربا قطعه شماره ۱۹

۱۸ـ قطعه شماره ۱۸ بمساحت ۴۷۶۰ متر مربع واقع درسیاه‌کلجال (پل حاجی محمود علامه)

بقیه درصفحه ۱۷

آگهی ابلاغ برك تشخیص مالیات درآمد سرقفلی

نام ونام خانوادگی	شماره وتاریخ برك‌تشخیص	مبلغ‌درآمد ـ بریال	مالیات‌مشخصه ـ بریال	شماره‌پرونده
آقای‌قاسم‌نیك‌خاکیان	۷۳۸۹ـ۲۸ر۱۲ر۴۷	۱۱۰۰۰۰۰	۲۰۴۰۰۰	۱۳
آقای عباس گرامی‌نژاد	۱۵۴ ـ ۲۱ر۱ر۵۰	۴۰۰۰۰۰	۶۰۰۰۰	۴۴
آقای استاد حبیب‌قوشه	۱۶۴ ـ ۲۱ر۱ر۵۰	۳۸۵۰۰۰	۵۷۷۵۰	۴۱

که نشانی صحیح آنان دردست نیست بەتجویز ماده ۳۰۱ قانون مالیاتها بدینوسیله ابلاغ میگردد م الف ۱۲۰۱

ممیز مالیاتی حوزه ۱۳ تهران ـ غفاری آ ـ ۵۷۶۸

آغازهفته دوم نمایش باموفقیت در

سینما ایفل

بانك مرکزی ایران باطلاع عموم میرساند

در روز سه شنبه هفتم اردیبهشت ماه ۱۳۵۰ مبلغ نهصدو هفتاد میلیون ریال اوراق قرضه مشتمل برپانصد و پنجاه میلیون ریال اوراق یکساله با بهره ۸ درصد در سال و چهار صد و بیست میلیون ریال اوراق سه ساله با بهره ۹ درصد در سال منتشر میشود .

بهره اوراق قرضه از مالیات بردرآمد معاف و هر ششماه یکبار پرداخت میگردد .

علاقمندان به خرید اوراق قرضه میتوانند در روز سه شنبه مذکور به بانك مرکزی ایران و یا هریك از بانکهای اعتبارات ، ایرانیان ، بازرگانی ، بیمه ، بیمه‌بازرگانان ، تجارت خارجی تهران ، پارس ، رفاه‌کارگران ، سپه ، صادرات ، کشاورزی و ملی مراجعه نموده و در مقابل پرداخت اصل بهای اسمی ، اوراق مورد درخواست خودرا خریداری نمایند .

آگهی‌مناقصه شماره ۱۶ر۵۰

راه اهن دولتی ایران‌شانزده هزار متر مکعب شن و ماسه شسته مورد نیازرا جهت کارخانه تراورس بتونی در کرج‌برطبق مشخصات و شرایط و اوراق مربوطه از طریق مناقصه‌تحویل تهران کارخانه تهیه تراورس بتونی کرج خریداری می‌نماید. داوطلبان شرکت در مناقصه می توانندودر ساعت‌اداری جهت دریافت اسناد مناقصه به اداره کل کارپردازی مراجعه‌فرمایند شرکت کنندگان در مناقصه باید مبلغ یکصد هزارا ریال بعنوان سپرده‌شرکت درمناقصه به صندوق راه اهن پرداخت و رسید صندوق یا معادل همان مبلغ ضمانتنامه بانکی صادر یکی از بانك های مجاز ایران که لااقل یکماه اعتبار داشته باشد به‌ضمیمه پیشنهاد خود تا ساعت ۹ صبح روز ۲۲ر۲ر۵۰، در صندوق پیشنهاد ها واقع‌در اداره کل کارپردازی بیاندازند پیشنهاد های واصله ساعت ده روز مزبور باز و قرائت خواهد شد . حضور پیشنهاد دهندگان یا نمایندگان‌مجاز‌آنها درجلسه مناقصه آزاد است و راه اهن در رد یا قبول هریك یا تمام پیشنهاد ها مادامی که‌قرارداد مبادله نشده است جزا و کلا مختار می باشد . به پیشنهاد فاقد سپرده و مشروط و مبهم و پیشنهادی که بعد از موعد مقرربرسدترتیب‌اثر داده‌نخواهد شد سپرده برنده اول و نفردوم مناقصه نگهداری و در صورت استنکاف‌از انجام معامله بدون هیچگونه تشریفات بنفع‌راه‌آهن ضبط خواهد شد مالیات متعلقه و هرگونه عوارض دیگربعهده برندگان مناقصه می باشد . راه آهن می تواند تا صدی بیست و پنج از میزان معامله کسر یا اضافه نماید .

م‌الف ۱۱۰۴

راه آهن دولتی ایران

آ ـ ۵۳۵۰ ۲ـ۲

۶ـ۱۳۰۹ ۲۴ر۲ر۵۰

آگهی ازدیاد سرمایه شرکت سهامی خاص‌صنعتی مدرن تکنیك ثبت شده بشماره ۱۴۱۴۴

باستناد صورتجلسه مجمع عمومی فوق‌العاده صاحبان سهام شرکت سهامی مذکور مورخ ۱۵ر۷ر۴۹ و نامه مورخ ۲۸ر۱۱ر۴۹ شرکاء شرکت سرمایه شرکت ازمبلغ یك میلیون ریال بمبلغ شش میلیون ریال منقسم به یکصد وبیست سهم پنجاه هزارریالی بانام تمام پرداخت افزایش یافت که‌یك میلیون ریال آن نقدی و پنج میلیون ریال بقیه بهاء ششدانك پلاك ۴۰۹ر۸ واقع دربخش ۱۲تهران بمساحت سه‌هزار وهشتصد وسی مترمربع عرصاواعیانا میباشد وآقایان مهندس مرتضی حسنی مقدم‌واصغر حسن‌زاده مقدم که‌بالمناصفه مالك‌پلاك مرقوم میباشند تمامی پلاك مزبور را در قبال سهام این‌شرکت بمبلغ پنج‌میلیون ریال بشرکت سهامی خاص‌صنعتی مدرن تکنیك به‌بیع قطعی منتقل نموده‌اند و سرمایه تعهدی شرکت بمبلغ ششصد و پنجاه هزارریال پرداخت‌ودربانك تجارت خارجی ایران بحساب شماره ۸۰۷۳ واریز وسرمایه‌غیر منقول شرکت درتحویل‌واختیار هیئت مدیره شرکت قرار گرفت بااین ترتیب ماده ۶ اساسنامه‌بشرح زیراصلاح شد.ماده۶ اصلاحی اساسنامه .سرمایه شرکت مبلغ شش میلیون ریال نقدی و غیر نقدی است که منقسم به‌یکصد وبیست سهم پنجاه هزارریالی‌با نام‌گردیده‌و تمام بهاء اسمی آن‌پرداخت شده است که مبلغ یك میلیون ریال آن‌نقدی و مبلغ پنج‌میلیون ریال بقیه بهاء ششدانك پلاك ۴۰۹ فرعی‌از۸اصلی ثبت‌شده بشماره های ۱۳۴۱۸و۱۴۵۲۹۷ دفتر ۷۵ و ۶۲۵ صفحات ۱۰۷ و ۵۴ بخش۱۲ تهران حوزه ثبتی شهرستان ری (قریه قاسم‌آباد دهستان غار) عرصا واعیانا با ساختمانهای مستحدثه درآن میباشد .مراتب‌به‌ثبت رسیده ودر تاریخ هیجدهم فروردین‌ماه ۱۳۵۰ از لحاظ امضاء تکمیل شد. م‌الف ۱۱۹۶

رئیس‌اداره ثبت شرکتها ومالکیت صنعتی .. مهدی نراقی

آ ـ ۵۷۷۶

آگهی دعوت بمجمع عمومی فوق‌العاده

جلسه مجمع عمومی فوق‌العاده شرکت‌سهامی خاص روکش‌چوبی ایران‌روز پنجشنبه ۱۳ر۳ر۵۰ ساعت ۵ بعدازظهردر محل شرکت تشکیل خواهد گردید.از سهامداران محترم تقاضا داردر جلسه مزبور حضور بهمرسانند .

دستور جلسه :

۱ ـ قبولی مقدار سهم هریك از سهامداران طبق اساسنامه (موضوع۳۶میلیون‌ریال ازدیادسرمایه)
۲ ـ تغییر بعضی از مواد اساسنامه

هیئت مدیره شرکت سهامی خاص روکش چوبی ایران

هنر را باید به میان مردم برد

بقیه ازصفحه ۷

که کاشیهای این بنا را فکرمی کنید چه کسی سالها از گزند گم‌شدن ، درهم‌پاشیدن یا فرو ریختن درامان نگهداشته بـود پیرمرد سرایدار این بنا .

به این‌فضیلت‌اخلاقی‌باید آفرین گفت اگر چیزی در یك فرهنك باید تقدیس شود این روحیه و این اخلاق فرهنگی است .

و اینرا بگوییم که از نظر فرهنگی آنچه که بدوره ما نزدیك است باید بهتر و بیشتر نگهداری شود . برج کبوتر یا فلان عمارت قاجاری و تابلوهای دوره رضاشاه کبیر بیشتر برای هنرمندان و هنر شناسان امروز ایران اهمیت دارد تا مطالعه‌روی یك پل ساسانی ، آثار تازه‌تررا باید بیشتر مورد توجه قـرارداد تا شناختی صحیح از هنر معاصر بدست آید . آب انبار ها ،حمام ها، بازارچه هارا باید نگهداری کرد فلان شهردار شهر کوچك می آید بازارچه راخراب‌می‌کند و لوله های فلزی از آنجا عبور میدهد بعد عکسش را هم به روزنامه‌میفرستد که برای‌تشویق چاپ کنند و نمیداند که به تخریب گوشه‌ای از زندگی‌این مردم پرداخته است باید همه مردم به هنر اصیل ملی خود چندان معتقد باشند که خللی رادرآن نپسندند ومرکزفرهنگی

که اکنون دارد استقرار می‌یابد بـرای رواج این فکر و رسیدن به هدفهای بالاتری است که در یك جمله گسترش دادن هنر بین مردم است .

بعرض رسید که گاهی درکار هنرنو اخلال میشود و پاره‌ای از سازمانها اندیشه های نو را نمی پسندند چنانکه یکی از نمایندگان سنا به شعر نو حمله کرده‌بود و یا گاهی نقاشی‌مدرن مورد اعتراض قرار میگیرد.

شهبانو فرمودند: این بدیهی است که هنر نو در هر مملکتی جاش خود را باز میکند و باید تشویق شود اما در حقیقت نباید جلوی آزادی اندیشه ها را سد کرد خوب یکنفر شعر قدیم را می‌پسندد طبعا به معارضه با شعر نو برمی‌آیدبگذاریدحرفش را بزند ،شما هم‌میتوانید حرف های خود را عنوان کنید.

آنچه که مهم است آنست نباید هنر مبتذل را رواج داد ، آنچه که اصیل است چه کهنه و چه‌نو بایدمجال خود نمائی داشته باشد .

با شناخت دقیق و عنایتی که شهبانوی هنر پرور به‌هنرمعاصر دارند ، باید امیدوار بود کـه بیش از پیش فضای سالمی برای نشر اندیشه های نو در زمینه‌هنر فراهم گردد .

دبستان «مسعود» در اصفهان ایجادمیگردد

آقای اکبر مسعود (صارم‌الدوله) که از نیکوکاران معروف اصفهان واز خیر اندیشان کشور است ،با خرید ۱۵۰۰ برك از اوراق بنای مدارس یادبود ،هزینه ایجاد یك مدرسه از۲۵۰۰ مدرسه یادبود راپرداخت کرد.

آقای مسعود که تاکنون با سرمایه شخصی ده‌باب دبستان‌و دبیرستان د راصفهان وحومه اطراف آن ایجاد کرده‌است . در زمینه نهضت فرهنگی جشن شاهنشاهی گفت :

ـ من یقین دارم که‌ایجاد ۲۵۰۰ مدرسه در روستا های ایران ثمرات بسیار نیکوئی دربر خواهد داشت وطولی نخواهد کشید که بیسوادی ،یعنی عامل‌بزرگی که‌مانع بسیاری ازپیشرفت‌هاست ازبین خواهد رفت وجامعه‌ما با سریعتر وزودتر به عظمتی که شایسته وسزاوار آنست خواهد رسید.

آقای اکبر مسعود (صارم‌الدوله) هنگام پرداخت چك‌هزینه ایجاد یك مدرسه از۲۵۰۰ مدرسه یادبود .

تبریکات

جناب شیرمرد ارجمند فضل‌اله علی‌آبادی

انتخاب مجدد شما بسمت رئیس تشریفات درهیئت مدیره باشگاه لاینز تهران صمیمانه تبریك عرض مینمایم .

آ ـ ۳۹۶۱ سرهنك سوسنبری

جناب آقای فضل‌الله معتمدی

انتصاب شایسته آنجناب رابه استانداری سیستان وبلوچستان تبریك عرض نموده وتوفیق‌شما رادر اجرای منویات شاهنشاه آریامهر در خدمت بمردم خواهانیم .

آ ـ ۵۸۵۳ نصرالله کرملو وبانو

جناب آقای‌دکتر محمدسام‌وزیرمحترم اطلاعات

در دوران تصدی‌استانداری گیلان ،اقداماتی را آغاز کرده‌اید که امروز یکی‌پس‌از دیگری بثمر میرسد و گیلانیان شاهدوست ومیهن پرست همچنان ازنتایج آن بهره‌مند میشوند .اینك ضمن تبریك انتصاب آنجناب بسمت وزیر اطلاعات امیدوارم درسمت جدید نیز منشاء خدمات ملی باشید .

غلامحسین آقائی نماینده اطلاعات درکومله

آ ـ ۵۹۲۴

جناب آقای دکتر سام وزیر محترم اطلاعات

گزینش شایسته جنابعالی را بەوزارت اطلاعات قلبا شادباش میگویم . آ ـ ۵۸۹۲ ۶ غلامحسین صناعت

شرکت ملی ذوب آهن ایران

آگهی مناقصه

شرکت ملی ذوب‌آهن ایران یکدستگاه اتومبیل سواری بزرك ۶سیلندر مدل۶۸ بیالا بدون‌رانندەو بنزین رابرای یکسال از طریق مناقصه کرایه مینماید . داوطلبان مایل به شرکت‌در این مناقصه میتوانند اسناد مناقصه را در مقابل پرداخت‌مبلغ ۵۰ ریال از دبیرخانه قسمت کارپردازی شرکت واقع در خیابان پهلوی نبش خیابان تخت‌جمشید دریافت نمایند . پیشنهادات‌باید در پاکت لاك مهر شده باذکر جمله مربوط به مناقصه کرایه یکدستگاه سواری بزرك ۶ سیلندر مدل ۶۸ بیالا تا ساعت ۹ صبح روز ۲۵ر۲ر۵۰ در مقابل اخذ رسید بدبیرخانه قسمت کارپردازی شرکت تحویل شود . پیشنهادات واصله در ساعت ۹ر۵ صبح همانروز باز و قرائت میشود . حضور پیشنهاد دهنده در جلسه مناقصه آزاد است .

شرکت ملی ذوب‌آهن در رد و قبول یك یاکلیه پیشنهادات مختار است . در صورتی که برنده اول حاضر بعقد قراردادنشود سپرده او ضبط و از نفر دوم دعوت‌میشود .در صورتی که نفردوم حاضر به عقد قرارداد نشود سپرده وی نیز ضبط خواهد شد. شرکت کننده در مناقصه باید معادل‌مبلغ ۱۵۰۰۰ ریال‌بصورت تضمین بانکی بعنوان سپرده شرکت در مناقصه در پاکت جداگانه به پیوست پاکت پیشنهاد ارسال نماید . مدت تحویل اتومبیل بلافاصله پس‌از عقد قرارداد میباشد .

سایر شرایط در اسناد مناقصه مندرج است . م‌الف ۸۲۱

شرکت‌ملی ذوب‌آهن ایران

۲ـ۱ ۱ـ۵۵۳۲

شروع آن‌ماجرا بود که برای اولین بار بروکسل را همراه شوهرم دیدیم . تور و حریرهایی با اندازه زیبا با قیمت‌های مناسب آنجا در کارگاه‌ها فرهنگ ساخت ...

درنظر خانم انصاری خرید در پایتخت بلژیک ، مرکز بازار مشترک اروپا ، جای خود عالی دارد . زیرا بروکسل برای خریدهای عمده تجار بزرگ خرید‌های کوچک برای خانمهای خانه‌دار مناسب‌ترین محل دنیا بشمار میآید .

دوستان ایرانی همراه ما هم باندازه کافی از موقعیت استفاده کرده واز آن دیدن دلنشین نیز با ما باز دیدن نمودند .

[illegible]

باآژانس مسافرتی خودیا بادفتر سابنا خیابان ویلا شماره ۴۸ تهران تلفنهای ۶۱۲۵۰۹ ـ ۴۹۶۳۸ و ۴۱۲۵۷ تماس بگیرید .

واین است علت مسافرت خانوادهٔ انصاری به اروپا با سابنا
شرکت هواپیمائی جهانی بلژیک

سابنا

آگهی مناقصه شماره ۱ نوبت دوم مورخه ۱ر۲ر۵۰

فرماندهی اردنانس نیروی زمینی شاهنشاهی غذای نیمروز پرسنل خود را در سال ۱۳۵۰ از قرار هر نفر بیست‌و پنج ریال به مناقصه می گذارد . پیشنهاد دهندگان می توانند همه روزه باستثنای روزهای تعطیل بامراجعه بدفتر سررشته‌داری‌فرماندهی اردنانس واقع در عباس آباد برك شرایط و مشخصات وبرنامه مربوط به غذای نیمروز را دریافت و پیشنهاد خود را طبق مفاد مندرج‌در شرایط تنظیم و تا آخر وقت اداری روز ۲۰ر۲ر۱۳۵۰ در پاکت لاك‌ومهرشده بدفتر فرماندهی اردنانس تحویل‌نمایند. م‌الف ۱۲۰۵

اداره مناقصه گذار سررشته‌داری فرماندهی اردنانس نیروی زمینی شاهنشاهی

آ ـ ۵۷۶۰ ۱ـ۲

آگهی مزایده شماره ۲

مورخه ۱ر۲ر۵۰

فرماندهی اردنانس نیروی زمینی شاهنشاهی تعداد ۲۷دستگاه ترکتوراه‌و تعداد ۱۳ دستگاه خودروی جمس جنگی فرسوده خود را در سه پارتی از طریق مزایده کتبی به فروش‌میرساند.

پیشنهاد دهندگان می توانند همه روزه به استثنای روز های تعطیل با مراجعه بانتظامات این یکان برك شرایط و مشخصات خودروهای مورد معامله را دریافت و پیشنهاد خود را طبق‌مفاد مندرج در شرایط معامله تنظیم و تاروز۸ر۳ر۵۰ بدفتر فرماندهی اردنانس واقع در عباس آباد تحویل نمایند .م‌الف ۱۲۰۴

فرمانده اردنانس‌نیروی زمینی شاهنشاهی

آ ـ ۵۷۶۴۱

آگهی تغییرات شرکت جلگه بامسئولیت محدود ثبت شده بشماره ۵۳۹۹

برابر تصمیم مورخ ۱۰ـ۱۱ـ۴۹ مجمع عمومی فوق العاده تغییرات زیر در شرکت مذکور به عمل آمد :

۱ـ نوع شرکت بسهامی خاص تبدیل گردید و نام‌شرکت عبارت از شرکت سهامی خاص جلگه می باشد

۲ـ اساسنامه جدید شرکت مشتمل بر ۵۸ ماده و ۲ تبصره تصویب و جایگزین اساسنامه قبلی گردید

۳ـ موضوع شرکت انجام مقاطعه کاری در رشته ساختمانی راهسازی ، پل سازی ، راه‌آهن سد و بندر سازی ، زه کشی و لوله‌کشی و تاسیسات شهری از هرقبیل و تهیه مصالح برای کارهای مقاطعه کری مربوطه .

۴ـسرمایه شرکت مبلغ ده میلیون ریال منقسم به یکصد سهم یکصد هزار ریالی بانام تمام پرداخت می باشد .

۵ـ آقایان مهندس منوچهر بهنام بسمت رئیس هیئت‌مدیره ومهندس پرویز مهرآئین بسمت نایب رئیس هیئت مدیره و مهندس ناصر برزین بغدادی مدیر عامل شرکت برای مدت۲ سال انتخاب گردیدند .

۶ـ آقای محمد علی شاملو بسمت بازرس اصلی و آقای مهندس‌کاظم کریمی بسمت بازرس علی‌البدل برای مدت‌یك سال انتخاب گردیدند

۷ـ حق امضاء کلیه اسناد تعهد آور ازقبیل چك ، سفته قرارداد ها و هرنوع سند بهادار با آقای مهندس ناصر برزین بغدادی مدیر عامل و یکی از دو مدیردیگر متفقا با مهرشرکت معتبر خواهد بود و اوراق عادی با امضاء مدیر عامل به تنهائی معتبر است .

۸ـ روزنامه اطلاعات جهت درج و نشر آگهی های شرکت تعیین گردید . م‌الف ۱۱۹۵

رئیس اداره ثبت شرکت ها و مالکیت صنعتی . مهدی نراقی

آ ـ ۵۷۵۰

«آگهی‌استخدام درنیروی هوائی شاهنشاهی»

۱ـ نیروی هوائی شاهنشاهی بمنظور تعلیم و تربیت درجه‌داران فنی تعدادی داوطلب برای تحصیل در اموزشگاه گروهبانی فنر با شرایط زیر میپذیرد :

الف ـ تابعیت دولت شاهنشاهی ایران .
ب ـ متدین بیکی از ادیان رسمی کشور .
پ ـ سن بین ۱۸ تا ۲۴ سال تمام .
ت ـ دارا بودن حداقل گواهینامه قبولی سوم دبیرستان (دارندگان مدرك تحصیلی بالاتر حق تقدم دارند .)
ث ـ داشتن صحت مزاج و تناسب‌اندام برطبق گواهی بهداری نیروی هوائی شاهنشاهی .
ج ـ نداشتن پیشینه بد . .
چ ـ نداشتن کسان تحت تکفل .

۲ـ مدت تحصیل در اموزشگاه مزبور حداقل یکسال و هنر اموزان در مدت تحصیل شبانه روزی بوده و. هزینه زیست و پوشاك انها بعهده نیروی هوائی میباشد و ماهیانه مبلغ ۱۸۷۵ ریال بعنوان حقوق و فوق‌العاده سختی خدمت دریافت خواهند داشت .

۳ـ داوطلبان پس از خاتمه دوره و احراز موفقیت درازمایشات بدرجه گروهبانودمی مفتخر و بر طبق مقررات قانون استخدام نیروهای مسلح شاهنشاهی از حقوق و مزایای مربوطه استفاده خواهند نمود .

۴ـ داوطلبان میتوانند برای کسب اطلاعات بیشتر و ثبت‌نام با در دست داشتن یك نسخه فتوکپی گواهینامه تحصیلی عین شناسنامه (بفرم جدید عکس‌دار) ۲۲ قطعه عکس ۴×۳ از تاریخ نشر این اگهی تا تامین احتیاج باستثنای روز های‌تعطیل و پنجشنبه‌ها از ساعت ۷الی۱۲ به مرکز آموزش های هوائی واقع در خیابان تهران نو ایستگاه فرودگاه و بعد از ظهرها از ساعت ۱۶ الی ۱۹ بمرکز آموزش فنون هواپیمائی کشوری‌واقع در خیابان شاهرضا جنب سینما بلازا مراجعه نمایند م‌الف۱۹۶

آ ـ ۱۵۰۰ نیروی هوائی شاهنشاهی ۱۰ـ۱

آگهی استخدام رسمی

وزارت کشور تعدادی افراد لیسانسیه را که دارای شرایط مشروحه زیر باشند باسمت بخشدار و در گروه موقت شغلی۶ برای خدمت در نقاط بدآب‌و هوا از طریق مسابقه و مصاحبه استخدام مینماید :

۱ـ دارابودن شرایط مندرج در قانون استخدام کشوری
۲ـ داشتن مدرك تحصیلی لیسانس یا بالاتر (فارغ‌التحصیلان) رشته های حقوق ـ علوم اداری ـ اقتصاد در شرایط مساوی اولویت خواهند داشت)
۳ـ انجام خدمت وظیفه عمومی یا معافیت دائم
۴ـ تسلیم گواهینامه تندرستی
۵ـ داوطلبانی که سابقه خدمت در دستگاه های دولتی دارند در صورتی میتوانند در مسابقه شرکت نمایند که قبل‌از انتشار این آگهی از خدمت دولت استعفا داده باشند که در اینصورت موافقتنامه وزارتخانه مربوطه نیز باید تسلیم گردد .

ـ در شرایط مساوی حق تقدم با داوطلبانی خواهد بود که خدمت سپاهی را انجام داده باشند .

ـ داوطلبان واجدشرایط بایستی نمونه ذیل را تکمیل نموده و همراه با فتوکپی مدارك مربوط بانضمام دو قطعه عکس ۴×۶ حداکثر تا تاریخ ۲۹ر۲ر۵۰ با پست سفارشی به اداره آموزش وزارت کشور ارسال و یا تسلیم نمایند .

ـ تاریخ و محل امتحان بعدا در همین روزنامه آگهی خواهد شد . م الف ۱۲۰۲

وزارت کشور

نمونه درخواست

نام خانوادگی	
نام	نام پدر
شماره شناسنامه	محل صدور
تاریخ تولد	مدرك تحصیلی
رشته تحصیلی	وضع خدمت وظیفه عمومی
نشانی کامل	شماره تلفن

آگهی مناقصه

ساختمان مرکز تلفن خودکار بیرجند

شرکت سهامی تلفن ایران احداث ساختمان مرکز تلفن خودکار بیرجند را به مناقصه می گذارد . موسسات و شرکت های ساختمانی که صلاحیت مالی و فنی انها مورد تائید سازمان برنامه قرار گرفته و برای آنها دعوت نامه صادر شده است‌می توانند از تاریخ ۱۸ر۲ر۵۰ لغایت ۲۵ر۲ر۵۰ بدفتر کنسرسیوم مهندسین مشاور گروپ واقع در خیابان ۲۱ آذر شماره ۹۲ مراجعه نموده و اسناد و مدارك مناقصه ـشرایط عمومی پیمان ـ نمونه قرارداد ـ دفترچه فهرست بها ـ دفترچه مشخصات ساختمان ـ برك پیشنهاد و نقشه ها) را در مقابل پرداخت پنجهزار ریال دریافت و پیشنهادهای خود را با توجه کامل به مندرجات اوراق مذکور برابر مقررات که بامضاء پیشنهاد دهنده در مناقصه رسیده باشد.طبق ماده سوم شرایط مناقصه در سه پاکت لاك و مهرشده تا آخر وقت اداری روز ۱۶ـ۳ـ۵۰ بدبیرخانه کل شرکت سهامی تلفن ایران واقع‌در خیابان تخت‌جمشید نبش شرقی شرکت نفت تسلیم و رسید دریافت دارند .

پیشنهاد های واصله در ساعت۱۰صبح روز ۱۷ر۳ر۵۰ درمحل ساختمان مرکزی شرکت سهامی تلفن ایران به آدرس فوق باز و قرائت خواهدشد. حضور پیشنهاد دهندگان ویانمایندگان مجاز انها در کمیسیون مناقصه آزاد است .م الف ۱۳۰۹

شرکت سهامی تلفن ایران

آ ـ ۵۷۵۶ ۱ـ۲

ماشین قهوه اسپرسوفا ئما ایطالیا

مدلهای جدید بزرك وکوچك‌بارنگهای مختلف برای کافه تریا ـ هتل‌ـرستوران‌ـ قهوه‌خانه‌ها رسید .

شرکت بهروز نادری ۳۶۰ تلفن ۴۴۵۳۱ وتخت جمشید ۱۷۶ر۱۷۸ مقابل ایران سوپر ۴۵۰۷۲

آگهی استخدام رسمی

دانشگاه تهران طبق مفاد لایحه قانونی استخدام کشوری تعداد ۱۲ نفر را بشرح زیر از طریق امتحان و مسابقه استخدام میکند .

ردیف عنوان شغل	حداقل شرایط تحصیلی	گروه شغلی	تعداد موردنیاز
۱ـ کارشناس امور اداری	لیسانس درشته‌علوم‌اداری یالیسانس وگذراندن‌دوره‌تخصصی علوم‌اداری	۶	۶ نفر
۲ـ کارشناس بودجه	لیسانس در یکی از رشته های حسابداری اقتصاد علوم اداری و بازرگانی .	۶	۱ نفر
۳ـ کارشناس طبقه‌بندی	لیسانس دررشته‌علوم اداری یایکی ازرشته های علوم اجتماعی و گذراندن یك دوره تخصصی طبقه بندی مشاغل .	۶	۲ نفر
۴ـ منشی	دیپلم کامل متوسطه و اطلاع کافی از فن منشی‌گری و حداقل اشنائی کامل بیك‌زبان خارجی	۲	۳ نفر

داوطلبان شغل کارشناسی باید حداقـل‌دارای شش ماه سابقه کار در شغل مورددرخواست در موسسات آموزش عالی باشند .

ترتیب نام نویسی : داوطلبان میتوانند فرم‌زیر را تکمیل همراه با گواهی سابقه‌کار حداکثر تاتاریخ ۱۱ر۲ر۵۰ به نشانی دانشگاه تهران امور کارگزینی ارسال دارند به تقاضاهائی که بعد از تاریخ فوق بست شود ترتیب اثر داده‌نخواهد شدپروانه ورود به جلسه امتحان در ساعت اداری روز ۱۸ر۲ر۵۰ درنشانی فوق‌الذکر به داوطلبان واجدشرایط تسلیم میگردد تاریخ و محل انجام مسابقه وامتحان در پروانه مذکورقید خواهد شدمستخدمان‌رسمی دولت در صورتی میتوانند ثبت‌نام نمایند که موافقت کتبی سازمان متبوع خود را همراه سایر مدارك ارسال دارند . م‌الف ۹۶۷

مدیر کل امور کارگزینی دانشگاه

نام	نام‌خانوادگی	تاریخ تولد	وضع خدمت زیر پرچم
مدرك تحصیلی لیسانس / دیپلم	دررشته		مدارك تخصصی
سابقه کار در وزارتخانه / موسسه		مدت	ماه

آ ـ ۴۷۷۶ ۱ـ۳

لیسانس در پرستاری

آموزشگاه‌عالی پرستاری نمازی

این موقعیت برای تعداد محدودی از دوشیزگان که واجد شرائط زیر باشند میسر است :

۱ـ دارابودن گواهینامه ششم متوسطه رشته ریاضی یا طبیعی .
۲ـ آشنائی بزبان انگلیسی .
۳ـ موفقیت در امتحان ورودی و مصاحبه حضوری با اولیاء آموزشگاه .

امتحان شامل مواد : طبیعی ـ ریاضیات ـ فیزیك ـ شیمی ـ زبانهای انگلیسی وفارسی ـ اطلاعات عمومی و امتحان هوش میباشد .

مصاحبه در روز های ۲۲و ۲۳و ۲۴ تیر ماه ۱۳۵۰ از ساعت ۹ تا ۱۲ صبح و ۴ تا ۶ بعدازظهر در : شیراز ـ آموزشگاه عالی پرستاری نمازی و تهران ـ دفتر مرکزی دانشگاه پهلوی ـ خیابان تخت‌جمشید ـ ساختمان شبرنك ـ مقابل سفـارت آمریکا انجام میگیرد .

داوطلبین کارت ورود بجلسه امتحان را در روزهای مصاحبه با پرداخت ۵۰۰ ریال دریافت میدارند .

تاریخ امتحان روز جمعه ۲۵ تیر ماه ۱۳۵۰و محل آن در شیراز ـ سالن آموزشگاه و تهران ـ دانشکده پزشکی دانشگاه تهران خواهدبود .

داوطلبان برای ثبت نام بایستی قسمت زیررا تکمیل نموده و هرچه زودتر به آموزشگاه عالی پرستاری نمازی ـ شیراز بفرستند تا سایراطلاعات در اختیار آنان قرار گیرد .

نام ـ • نام خانوادگی ـ
دارا ی‌دیپلم ششم متوسطه رشته : طبیعی ☐ ریاضی ☐
آدرس کامل :

هرایرانی بایدصاحب خانه شود

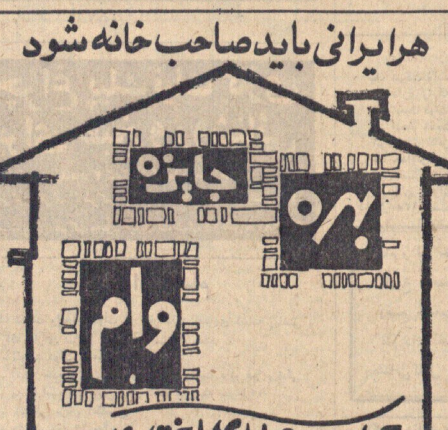

بانك رهنی ایران برای خرید یا ساختن خانه وآپارتمان تاهفتاد درصد بهای آن وام میپردازد آسانترین راه خانه دارشدن افتتاح حساب پس انداز مسکن در یکی از شعب یا واحدهای بانك رهنی ایران است.

مراسم استقبال از فیلسوف هندی وخط سیر ورود

چهل سال قبل در همین روز

تاگور چند روزی در شیراز و اصفهان اقامت کرد . این عکس از شاعر و فیلسوف نامور هند در اصفهان گرفته شده است .

دکتر تاگور شاعر بزرگ هندی باتفاق دینشاه و سایر همراهان فردا از اصفهان عازم طهران خواهند شد و ناهار را در شهر قم صرف کرده وپس از قدری توقف عازم طهران خواهند شد .

هنگام ورود تاگور ودینشاه ازطرف آقای وزیر معارف و آقای غفاری معاون وزارت امور خارجه رسماً از ایشان در زاویه مقدسه حضرت عبدالعظیم در باغ شعاع‌السلطنه مراسم استقبال بعمل خواهد آمد. رئیس انجمن ادبی ایران و اعضای انجمن و عده‌ای از نمایندگان مجلس شورایملی وسایر ادبا و اشخاص ذی‌علاقه نیز استقبال خواهند کرد و ساعت ۵ ونیم بعداز ظهر وارد طهران خواهند شد.

خط سیر ایشان از خیابان ماشین، سه‌راه امین‌حضور ، خیابان عین‌الدوله و خیابان دوشان‌تپه خواهد بود و در باغ نیرالدوله اقامت خواهند کرد واز طرف دولت رسماً پذیرائی میشوند .

سفیر ایران در افغانستان

آقای اسفندیاری (منتخب‌الملك)معاون وزارت داخله بسمت سفارت کبرای شاهنشاهی در افغانستان انتخاب گردید .

پر کردن خندق باغشاه

از طرف بلدیه از چند روز قبل برای پر کردن خندق بیرون دروازه‌باغشاه اقدام شده و مقداری از خندق آن حدود پر شده است . بنای دروازه باغشاه نیز خراب گردیده و مشغول ریختن خاك های دروازه به خندق میباشند .

دکتر بختیار رئیس مریضخانه شد

دکتر بختیار

آقای‌دکتر ابوالقاسم خان بختیار که دراثر تشویق آقای دکتر عیسی خان صدیق (صدیق‌اعلم) ازامریک مراجعت کرده وبه‌کار طبابت مشغول شده‌بود از طرف صحیه کل مملکتی بریاست ـ مریضخانه نسوان انتخاب و باتفاق ژنرال کولونیه رئیس صحیه مملکتی در مریضخانه حضور یافته معرفی و مشغول کار شد .

نایب سفارت امریکا

آقای محمد خان بدرکه چندی‌سمت شارژ دافری سفارت ایران را در واشنگتن داشت بمرکزاحضار گردید و آقای اردلان بسمت نیابت سفارت بجای ایشان تعیین و بصوب ماموریت حرکت کرد .

سنگفرش وقیرریزی خیابانها

علاوه بر خیابان پهلوی که از چند قسمت شروع به‌سنگفرش نموده‌اند در خیابان جلوی سر در مدرسه نظام نیز شروع بسنگفرش خیابان کرده‌اند .

عملیات قیر ریزی در میدان سپه قریب بخاتمه میباشد . خیابان های چهار سمت میدان قیر ریزی شده و اینك مشغول ساختمان پیاده‌رو های میدان سپه‌میباشند ، عملیات‌ساختمانی خیابان لاله‌زار برای قیرریزی ادامه دارد.

موسسه دوائی سپه

دواخانه سپه که در ابتدای خیابان سپه وصل به میدان از چند سال به اینطرف تاسیس گردیده تاکنون اختصاص به مؤسسات صحی قشون داشت ولی ترقی روزافزون دواجات و عملیات خارج ازانصاف دلال ها و عمده فروشی ها که سبب ترقی قیمت دوا شده بود اعلیحضرت همایونی را متوجه جلوگیری از این وضع نموده و امر فرمودند که دواخانه سپه تنها برای قشون نباشد ، بلکه عمومیت داشته باشد . این بود که امروزعصر دواخانه سپه بنام مؤسسه دوائی سپه رسماً افتتاح یافت و انواع دواجات با قیمت عادله بدون واسطه در اختیار عموم گذاشته خواهد شد تا رفاهیت عامه از این راه تأمین شود .

دعاوی بین زن ومرد

لایحه ذیل از طرف دولت تقدیم مجلس گردید :

ماده واحده ـ هرگاه مردی درمقابل دعوی زن راجع به حقوق مالی ناشی از عقد ازدواج اعم از صداق و نفقه و غیره انکار زوجیت کند و بعد معلوم شود که ادعای مزبور براساس بوده است محکمه‌ای که بدعوی نفقه رسیدگی می نماید مرد را علاوه بر تادیه نفقه به ۸روز الی سه‌ماه حبس تادیبی ویا به ده‌تومان الی یکصد تومان جزای نقدی محکوم خواهد نمود .

مجازات مذکور فوق در باره زنی نیز مجری خواهد شد که برای مطالبه حقوق مالی ناشی از عقد ازدواج در مقابل مردی ادعا نماید که زوجه آن مرد است و بعد معلوم شود که ادعای او بی اساس بوده است .

انحلال قوای هیتلر

پاریس ـ هیندنبورک رئیس جمهوری آلمان طبق قانون فرمانی مبنی بر انحلال قوای هیتلر امضاء کرد ، اعلامیه رسمی حاکی است که قوای هیتلر جنبه نظامی دارابوده و یك قشون حقیقی تشکیل شده بود که‌در اختیار حزب مزبور بود و در مملکت یك منبع وحشت ونگرانی برای اهالی صلح طلب ایجاد کرده بود .قوای زیادی ازپلیس آلمان تمام ادارات وسربازخانه های هیتلر را اشتغال نمود و این امر بر خشم هیتلر وهواداران اوافزود.

اعلان دکتر محمدحسین ادیب

دکتر ادیب

پس از ۳۷ سال تحصیل ومشقت ومدتی استقامت وزحمت موفق شدم که با اطلاع و لوازم کافی برای‌خدمت به هموطنان آماده‌شده مطب خود را افتتاح نمایم ، اینك همه‌روزه باستثنای ایام تعطیل از چهار تا نیم‌ساعت قبل از ظهر و از ۳تا شش بعداز ظهر برای پذیرائی آماده‌ام .

آدرس خیابان پاریس ـ دکتر محمد حسین ادیب

(نقل ازاطلاعات ۶اردیبهشت ماه ۱۳۱۱)

گزارشی ازیک میهمانی...

از: اشکوری

انتقاد

مردم‌می‌گویند برق‌ضعیف است، برق معتقد است مصرف مردم بالا رفته! روزنامه اطلاعات ۳۱ فروردین ماه ۱۳۵۰

ساعت هفت شب میهمانان بتدریج از راه میرسند . اول آقای شکم گنده‌ای درحالی‌که دست خانم گنده‌تر از خود را گرفته است، وارد میشود . نفر بعدی آقای نی‌قلیون است که ایشان هم لنگان لنگان از راه میرسند و مورد لطف و عنایت قرار میگیرند .

آقای نی‌قلیون‌که می‌نشیند، آقا و خانم متوسط‌القامه‌ای وارد میشوند، نی‌قلیون مجبور میشود از جابرخیزد واحترامات لازم رابه‌جای آورد.

میهمانان به ترتیب اهمیت مقام ومنزلت (!) و با توجه به میزان گوشتی‌که حمل میکنند برمبل‌ها میلمند . آقای‌شکم گنده وخانم گنده در قسمت بالای اتاق قرار میگیرند .آقا وخانم متوسط‌القامه کمی پائین‌تر. لاجرم آقای نی‌قلیون غریب و تنها (!) نزدیکیهای در، توی مبل فرو میرود .آقاو خانم میزبان پس از اینکه‌سر بچه‌ها راشیره میمالند از طبقه پائین به طبقه بالا می‌آیند .

آقای میزبان به‌خاطر از دست دادن تعادل، روی مبل دم در میافتد. صدای ناله‌ای بلند میشود و آقای میزبان شروع میکند به عذرخواهی که: «جدا معذرت میخواهم . ملاحظه می فرمائید به بنده بطور غلی برای‌میرم . خدا لعنت کنداین برق لعنتی را ... وانگهی خوب بود سر نار تشریف میبردید بالای اتاق می‌نشستید . دراین نور کمرنك آدمی پیش پایش را هم نمی‌تواند ببیند ، چه رسد به اینکه ... » آقای نی‌قلیون درحالی که به زحمت ازدرون مبل خود را بیرون می‌کشد، حرف آقای میزبان‌را قطع میکندو می نالد :«اشکالی ندارد . هیچ مهم نیست . اگر مخلص بیش از چهار مثقال گوشت داشتم، به این چیزها اصلا اهمیتی نمی‌دادم . اما همانطور که ملاحظه میفرمائید خداوند چهار مثقال گوشت را هم از اینجانب دریغ کسرده است ....»

درحالی که آقا و خانم میزبان به میهمانان دیگر روی می‌اورند ، صدای آقای شکم گنده ازته اتاق به گوش میرسد: «ای‌آقا، گوشت‌زیادی به‌چه‌درد می‌ورد . مثلا بنده برای ادای احترام به دوستان هم نمی‌توانم از جائی که نشسته‌ام بلند شوم ـ خدا را شکر کنید که شما را سبك‌و لاغر آفریده است»!

حرف وسخن به درازا می‌کشد و خانم و آقای میزبان‌هم می‌نشینند . البته آقای‌نی‌قلیون به‌دلیل اینکه بر مبلی کـه لمیده بود، دیده نمی‌شد،جایش رابه خانم میزبان داد و خود رفت بر صندلی‌لهستانی گوشه اتاق نشست !

اتاق در نور کمرنگی شناور بود. به‌زحمت‌میشد چهره‌افراد را دید. افراد جهت صدا را دنبال می‌کردند و پاسخ صاحب صدا را می‌دادند. خانم گنده که از سر کنجکاوی به اتاق ده‌دستی خانم میزبان سر زده بودمی‌گفت،چیز قابل‌ملاحظه‌ای ندیده است. فقط اتوهمچنان روی پیراهن است واز این‌بابت نگران بود که نکند پیراهن بسوزد. اما خانم‌میزبان ، خانم گنده را دلداری داد که‌ساعتها و حتی گاهی روزهااتو روی پیراهن مانده و از برکت برق بی‌خطر ! حادثه‌ای روی نداده است « عیب او جمله بگفتی هنرش نیز بگوی»!

درنور کمرنك چندین بار حاضران پای همدیگر را لگد کردند و حتی یکبار خانم متوسط‌القامه آقای نی‌قلیون را به‌جای شوهرش گرفته بود که با تذکر آقای نی‌قلیون قضیه بیخ پیدا نکرد .

آقای نی‌قلیون هم خانم و آقای متوسط‌القامه را از یکدیگر تشخیص نمیداد و گاهی به آقای متوسط‌القامه «خانم» خطاب‌می‌کرد وبرعکس. البته موی بلند و لیس‌آنچنانی آقای متوسط‌القامه هم به این اشتباه دامن میزد و در حقیقت منهای مقداری علائم ظاهری ـ که با نگاه سطحی به چشم نمی‌خورد، چندان تفاوتی بین آقای متوسط‌القامه و خانم مشاهده نمی‌شد .

سراسر میهمانی در یـك حالت عرفانی سپری شد. آقای شکم‌گنده که به دستشوئی رفته‌بود،سرشکسته (!)مراجعت کرد و زبیده‌گلفت خانه‌یکبار چهار استکان کمر باریك را روی پله‌ها ـ به علت دو پله یکی کردن پلکان نیمه‌تاریك ـ لت‌وپار کردو یکبار هم‌استکان چای رابرفرق سر آقای نی‌قلیون ریخت که بماند . بیچاره آقای نی‌قلیون! سرانجام‌چون‌دیدندبا این وضع‌مشکلاتی ممکن‌است پیش آید، آقای میزبان‌پیشنهاد کرد که هرکس هرجا نشسته است از جایش تکان نخورد .

همینطور که‌شب پیش‌میرفت نور کمتر میشد تا جائی که حوالی ساعت نه‌ونیم دیگر در اتاق جز چند سایه که گاهی حرکتی می‌کردند، چیزدیگری دیده نمی‌شد. مع‌الوصف هنوز جای شکرش باقی‌بود ، به‌دلیل اینکه درساعت نه میهمانان با حرکات عجیب و غریب،همراه بامقداری آرتیست‌بازی توانسته بودند شام را صرف کنند. طبق یك گزارش موثق پس از صرف شام زبیده خانم مجبور شده بود یك سطل چینی شکسته جمع‌آوری و روانه آشغالدانی کند. حالا صبح از این بابت چه بلائی سرزبیده خانم می‌امد و چگونه از طرف خانم خانه توبیخ میشد ، بماند .

حوالی ساعت ده میهمانان تصمیم گرفتند زحمت را کم کنند . آقای‌شکم گنده وخانم گنده فاصله به‌اتاق تا جلودررا بدون هیچ حادثه‌ای طی کردند اما روی پله‌ها ـ چه‌عنان روز بد نبیند ـ پای خانم گنده در رفت و با سرعت صد کیلومتر درساعت از پله‌ها گذشت وبه داخل راهرو افتاد . آقـای شکم گنده به‌ملاحظه‌این‌جریان موقع را مغتنم شمرده به‌حالت نشسته پله‌هارابشت‌سرگذاشت وتقریبا جان سالم به در برد . اما چنانکه میدانید نامبرده‌فعلا ازناحیه سر مجروح شده‌بود.

خانم متوسط‌القامه دست آقای نی‌قلیون راگرفته بود و اصرار می‌ورزید قدم را تندتر کند، آخر بچه‌ها در خانه تنها بودند. اگر آقای میزبان پا درمیانی نمی‌کردو تذکرنمیداد امکان داشت تا طلوع خورشید سوءتفاهم برطرف‌نشود . پاهمه این حرفها ناگهان آقای‌میزبان دریافت که آقای نی‌قلیون دراتاق مانده است .

پس از آنکه به اتاق بالین مراجعت کرد و آقای نی‌قلیون رادرحال نوشیدن چای دید ، تازه متوجه شد که‌خانم، آقای نی‌قلیون را اشتباها به جای او گرفته است .

آقای نی‌قلیون که متوجه قضیه شده بود نمی‌دانست با چه زبانی از آقای میزبـان عذرخواهی کند. و ترجیح داد به‌جای عذرخواهی هرچه زودتر فلنك را ببندد . این بود که از آقای میزبان خواهش کرد تا در خروجی را به او نشان بدهد. آقای میزبان دست‌آقای نی‌قلیون راگرفت و او رابطرف در خروجی راهنمائی کرد .

آقای نی‌قلیون وارد کوچه شد. اقای میزبان ، آقا وخانم متوسط‌القامه و اقای شکم‌گنده و خانم گنده رادید توی کوچه سرگردان هستند و نمی‌دانند از کدام راه بروند. اقـای میزبان رو به آنان کردوگفت: «ببخشید دست چپ» و هنوز جمله‌اش رابه‌پایان نرسانده بود که آن نور کمرنك هـم محوشدو تاریکی سراسر کوچه را فراگرفت .

میهمانان مجبور شدند تمام شب را تا طلوع خورشید در کوچه بمانند . البته حوادث مختلفی در آن‌شب روی داد‌که از بحث ما خارج است .

نتیجه :

نمی‌توانیم بگوئیم به علت ضعیف بودن برق این حوادث روی داده است بلکه این‌مردم هستند که زیاد برق مصرف می‌کنند ! مردم باید راه‌ورسم صرفه‌جوئی رایاموزند و در مصرف برق امساك کنند .اگر هم برایشان مقدور نیست‌کمتر برق مصرف کنند، لااقل در تاریکی به‌سر بردن را تمرین کنند، تا حوادثی از این‌قبیل ـ که ملاحظه‌فرمودید ـ برایشان روی ندهد .

بریژیت‌باردو برای‌خود مقبره‌ای باشکوه ساخته‌که‌زیارتگاه‌صاحبدلان واهل‌دل‌شده‌است!

فاتحه اهل دل

جدول کلمات متقاطع

شماره ۵۰۱۵

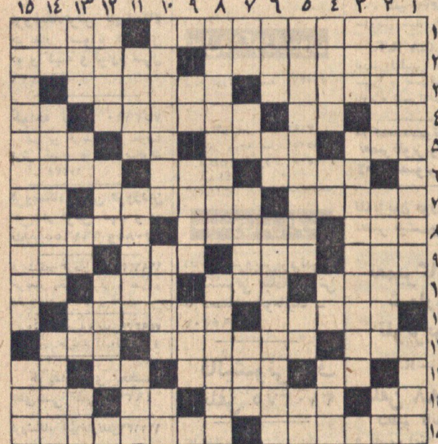

افقی :

۱ـ اثری جاودانه از تولستوی ـ رقصی پر معنی که با حرکات مخصوصی اجرا می شود ۲ـ اتحاد چند کشور ـ در کاروان خدمت میکند وباشتر انس و الفتی دارد ۳ـ زرنك و هوشیار ـ از وزیدنی های خطرناك ۴ـ مادرعربی ـ عشق ودوستی ـ یکی از وزارتخانه‌ها ـ حرف ندا ۵ـ حیرت‌وشگفتی ـ مرغی که ازسلیمان برای ملکه سبا پیام میبرد ـ علامت‌نداشتن ـ صورت غذا در رستوران ۶ـ تصرف شده ـ آهنگی در موسیقی ـ اگر چه بخاری‌جایش‌راگرفته، ولی در دانشگاه‌برای استادان پرارزش‌است ۷ـ مردم فرمانبردار ـ عضوی خوشمزه در درون‌گوسفند ـ آزاد ورها ۸ـ به حمام میروند و میگیرند ! ـ پرواز کردن ـ «انوار»ش کتابی است از حسین واعظ کاشی ۹ـ پیش درآمد اصول ـ رستم‌بر‌آن می‌نشست ـ اسب اضافی ـ مکر وحیله ۱۰ ـ تا حق ویزیت نستانند ، ننویسند ! ـ اگر مربوط به دندان است ،طاقت فرساتر باشد ! ـ درخت همیشه سبز ـ خسیس بس ندهد ۱۱ـ قدر و قیمت ـ آزاد کردن ۱۲ـ یکی ازگازها ـ شهرپالایشگاه ـ مایع فرار ۱۳ـ ضربه با سر درفوتبال ـ صاحب کتاب‌ایلیاد ـ در بازی بیشتر زنند ! ـ اسب آذربایجانی ۱۴ـ دلیروپهلوان ـ شهر عقرب و فرش ـ طاقچه بالا ـ تن و بدن ۱۵ـ جمع آوری محصول در اصطلاح کشاورزان ـ مستبد و خودرای .

عمودی :

۱ـ تخمه‌اش را حبیب خدا لبوانی فروشد ! ـ از جانداران تك سلولی ۲ـ مونس وهمدم ـ مجمراست وبخوردان ـ طایفه‌ای در ایران ۳ـ پول خارجی ـ تئاتر ۴ـ یك پای ثابت سالاد فصل ـ تصدیق ایتالیائی ـ دانه‌خوشبو باواحد اندازه‌گیری مایع که نشنید ، مقدار آنرا بالا میبرد ۵ـ خوش بحالش‌که دل‌نگران نیست ! ـ حرف تعجب ـ غذای مریض ۶ـ کوسه درحسرتش همی سوزد ! ـ سنك گرانبها ـ معجونی که باشیر وشکر و نشاسته وگلاب‌گرد می‌آورند ۷ـ تازه و جدید ـ میوه‌سوغات اصفهان ـ صدای ریزش آب ـ از مرده برنخیزد ۸ـ کشور و امریکاست و بدینگونه نیز خوانده‌اندش ! ـ بیمار است و در ناله کردنش شکی نیست ۹ـ الرـ جنس کیف و کفش مد روز ! ـ سگش علاقه به‌گزیدن دارد ۱۰ـ یکی‌ازتوابع‌فرمانداری کل همدان ـ گاهی بی‌مایه‌باز کنند ! ـ حرف صریح ۱۱ـ هوا که چنین باشد گازردل آزرده گردد ! ـ ساکن‌وآرام کردن ـ دو چیزکه برابر و یکسان باشند ۱۲ـ کلمه‌ای که به معنی «بخاطر» در جمله می‌آید ـ حشره‌ایست ـ دیوانه ۱۳ـ تاجهان باقیست ـ حرف ربط ـ مساوی ـ زبان‌موسیقی ـ پرنده آهنین بال عصبانی مزاج ۱۴ـ میان چیزی ـ ماده‌ای که قند خون بدان تنظیم می شود ـ از حیواناتی که درمصر باستان مقدسش میدانستند ۱۵ـ نمایشنامه‌نویس معروف امریکائی که «گربه روی شیروانی داغ» اثری از اوست ـ از میوه های هندی .

حل جدول شماره ۵۰۱۴

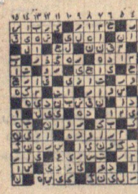

اطلاعات مردم

همه روزه ازساعت ۶ تا ۷ بعد ازظهر نظریـات شمارا منعکس مـی کند ۳۱۱۰۸۰

حدود صنفی رعایت شود

در نظام صنفی جهت منافع اصناف اجتماعی تشکیل‌گردیده بنام اتحادیه و صلاحیت‌اتحادیه ها تائید گردیده اتحادیه‌ها ازطرف وزارتکشور وشهرداری قانونی دارند بنام حدود صنفی که بتصویب وزارتکشور رسیده و افراد صنف میبایست که قبل از اقدام بتاسیس‌محل کسب از اتحادیه مربوطه اجازه گرفته در صورتی که حدود صنفی مغایر نباشداقدام بتاسیس محل کسب برآیند اینك حدودصنفی اینجانب شغل عکاس از طرف شخصی نقض گردیده اتحادیه که قبلا از تاسیس محل کسب این شخص بازرسی نموده‌اند چون حدود ایشان مغایر بوده اجازه بایشان نداده با وجود این شخص نامبرده قـانـون شکنی نموده و محل کسب غیر مجاز دایر نموده با شکایـت اینجانب اتحادیه به شهرداری دستور جلوگیری از کسب غیر قانونی ایشان را داده ولـی شهرداری بجای جلوگیری از کسب غیر مجاز نامبرده جـواز کسب نامبرده را بدون در نظر گرفتن صلاحیت اتحادیه صادر نموده در صورتیکه شهرداری میبایست بانظر اتحادیه ایـن عملرا میکردآیا نباید شهرداری بانظراتحادیه جواز کسب‌صادر نماید.

عکاسخانه‌ـ یوسف آباد

اتوبوس کم است

تعداد اتوبوسهای خـط ۲۲۸ کمبین رودکی‌ـگلوبندك در رفت و آمد هستند کفاف مسافران زیاد این مسیر را نمی‌کنند و بدین جهـت مسافران نمیتوانند بموقـع بمحل کار خود برسند. از شرکت واحد اتوبوسرانـی تقاضا میشود نسبت بـه افزایش تعداداتوبوسهای این خط اقدام شایسته‌ای بعمل آورد .

حسین وزیری

اشتباه محاسبه چه شد ؟

از جمله کسانیکه در حدود بیست، سی‌هزار تومان ازبابت اشتباه محاسبه حقوق طلبکار است، بنده هستم که شهربانی لیست مربوطرا بوزارت‌دارائی ارسال داشته بامید اینکه‌ترتیب پرداخت از محل بودجه تامین شده در سـال ۱۳۵۰ داده میشود و طلبکاران را وعـده داده‌ایم که آخر فروردینماه از اقدام وزارت دارائی خبر دار میشویم . لذا خواستم یاد آور شوم که موضوع‌بکجا انجامیده. زیرا اکنون اردیبهشت است.

سرهنگ‌آزاد

ضروری نیست

بازگشت‌بشرح مندرج‌درشماره ۱۳۴۸۶ـ ۲۶٫۱٫۵۰ بامضای آقای‌س‌ـ یغمائی در موردنصب صندوق پست در چـهار راه دامپزشکی توضیح میدهد.

چون در خیابان لشگری سرـ کوچه هوشمند بفاصله دویست متر از چهار راه دامپزشکی کیوسك شماره ۲۷ پست دایر است و همچنین بفاصله سیصد متر از چهار راه دامپزشکی و قصرالدشت صندوق پستی نصب میباشد با توجه بمسافت کوتاه‌خیابانهای‌ذکر شده‌صندوق ثالثی در سرچهارراه مزبور غیر ضـروری تشخیص داده شده است.

دفتر اطلاعات‌و روابط‌عمومی وزارت پست و تلگراف وتلفن

نفوذ روشنائی مسدود میشود

ساکنان‌کوی شهریور‌ـ سر‌ـ آبادشمالی مینویسند: باوجود تذکرات پی‌در پی و مراجعه بوزارت آبادانی و مسکـن و اداره ساختمان دانشگاه تهران، متاسفانه مامورین دانشگاه کماکان به کشیدن دیوار، بدون داشتن مجوز از شهرداری تهران ادامه میدهند و برخلاف پرونده به حریم‌منازل تجاوز کرده‌دیوار را طوری میسازند که مانع نفوذ روشنائی بمنزل مردم میشود و اینکار سبب‌خواهد شد که در مواقع بارندگی خانه‌های مردم آسیب خواهد دید. شهـرداری جلـوی اشخاص را میگیرد ولـی جلوی موسسات دولتـی را نمی‌گیرد

یحیی امیدواری

توضیح شهرداری تهران درباره اسفالت خیابانها

این توضیح ازطرف آقای‌دکتر نیك‌پی شهردار پایتخت درباره اسفالت خیابان ها به روزنامه ارسال شده است :

جریده شریفه اطلاعات

درجریده‌شریفه اطلاعات‌مورخ اول اردی‌بهشت ماه تحت‌عنوان «• کندی سرعت اسفالت خیابان ها برای مردم و کسبه ناراحتی بوجود اورده است »شرح‌درج گردیده که چون‌احتیاج بتوضیح داردخواهشمنداست مقررفرمائید مراتب زیر را در آن جریده شریفه درج فرمایند .

اگر همشهریان‌محترم به‌خاطر داشته‌باشندشهر تهران‌بخصوص پس از سیلابهای سه سال‌پیش عملا فاقد خیابان اسفالت و پیاده‌رو صحیح بود و به زحمت اتومبیل رانی انجام می گرفت. سال گذشته ۴۲۹ خیابان به مساحت تقریبی ۳٫۷۰۰٫۰۰۰ متر مربع اسفالت شد و بیش از چهارصد و پنجاه هزار متر مربع پیاده‌روسازی صورت گرفت‌و امسال هم در نظراست از لحاظ مساحت در همین حدود ها خیابان هارا اسفلت وپیاده‌رو سازی نمود که ارقام کاملا بی سابقه برای‌شهر تهران‌است ولی انطور که در ان جریده شریفه پیشنهاد شده نه به مصلحت است اسفالت را به هنگام شب انجام داد و نه‌بیش ازحد بسرعت تکمیل کارافزوده نمود چون صدای ماشین ها در شب باعث ناراحتی ساکنان طرفین خیابان ها میشود وازاین گذشته طبق قانون کار اضافه دستمزد سنگین بکارگر و در نتیجه به هزینه کل تعلق‌خواهد گرفت که به علت محدودیت اعتبارات به حکم اجبار باید بهمان تناسب از حجم کار کم کرد و این امربنفع شهرتهران نیست . در مورد تسریع درکار چون هریك از قشر هائی که کوبیده میشودباید دقیقابوسیله آزمایشگاه بررسی و اطمینان حاصل شود که به‌اندازه کافی فشردگی یافته تا دوام بیشتری پیدا نماید لذا سرعت بیش از حد بضرر شهر و باعث کمی عمر اسفالت خواهد بود اکنون با عرض معذرت از ناراحتی‌هائی که بمناسبت تجدید اسفالت خیابان ها برای همشهریـان گرامی فراهم آورد چون انجام کار بنفع عامه مردم و اقتصاد شهر تهران‌است و بهر حال با سپری شدن فصل جاری ازسال آتیه احتیاج کمتری‌به اسفالت خواهد بود از همشهریان عزیز و جراید محترم انتظار دارد چند روز بیشتربردباری فرمایند ودر عوض سالها اسفالت سالم داشته و مطمئن باشند حداعلای مراقبت‌و سرعت بعمل خواهد آمد .

علیرضا نیکپی
شهردار پایتخت

مسابقات وسرگرمی

مسابقه بزرگ اطلاعات عمومی

طرح‌مسابقات اطلاعات عمومی در جراید ایران‌کاری است سابقه‌دار و شناخته شده اما تاکنون مسابقه‌ای که تمام زمینه‌های علم ، صنعت و هنر را شامل باشد و شرکت کننده در مسابقه را به پژوهشی وسیع و پردامنه ودراز مدت وادارد و از این طریق آگاهی های او را بـر دانش ها ، علوم ، صنایع ، هنرها وتاریخ و.... افزایش دهد بی سابقه بوده است روزنامه اطلاعات پس ازمدتی مطالعه ترتیب طرح چنین مسابقه را داد و از چندی قبل آنرا بمرحله اجرا درآورد .

این‌مسابقه که اکنون کمابیش به مراحل نهائی‌نزدیك است شرایط و ویژگی هائی دارد که گر چه قبلایادآور شده‌ایم لیکن برای آنکه شرکت کنندگان کاملا از کم و کیف آن آگاهی یابند تذکار مجدد این شرایط ضروری‌بنظر میرسد .

چون این مسابقه شامل تمام رشته های علم و هنر الـالی است وشرکت‌کنندگان برای یافتن پاسخ هـای سئوالات مطروحه علاوه بر طول مدت مسابقه که حدود یک ماه بطول می انجامد ، دو هفته پس از خاتمه طرح آخرین سئوالات مهلت قائل شده‌ایم تا در این دو هفته آندسته‌از شرکت کنندگانی که نتوانسته‌اند جواب سئوالات هر روز را در همان روز پیدا کنند و از این حیث عقب ماندگی دارند به جبران عقب ماندگی خود بپردازند دیگر این‌تذکر را لازم میدانیم شرکت کننده‌ای که میخواهدبرنده شود نباید گول این مهلت دو هفته‌ای را بخورد زیرا سئوالات متعدد و متنوع است و اگر کسی کاهلی کند مسلما نمیتواند در این مهلت اندك پاسخ های عقب مانده را بیابد همچنین موکدا یادآور میشویم در پایان مهلت مقرر پاسخهای رسیده بهیچ عنوان در مسابقه شرکت‌داده نخواهد شد .

پاسخ رسیده در انقضای مدت‌ تعیین شده ارزیابی میشود و پس از تعیین امتیاز ها دویست نفر که بیش از دیگران‌امتیاز آورده‌اندبه‌مسابقه اطلاعات عمومی حضوری دعوت میشوند این مسابقه در سالن اجتماعات موسسه اطلاعات برگزار میشود و طی آن برای شرکت کنندگان سئوالاتی با وقت محدود طرح میشود هر کس در ایـن مسابقه نهائی بیش از دیگران امتیاز بیاورد برنده شناخته خواهد شد ویادبودی بوی اهدا میگردد .

نه نفر دیگری که در این مسابقه بیش از سایرین امتیاز بیاورند در روزنامه معرفی میشوند و عنوان‌برندگان مسابقه را می یابند .

خبر تازه

خبردیگری که باید باطلاع شما برسانیم این است که برای تشویق شرکت کنندگان در مسابقه بزرگ‌اطلاعات عمومی تصمیم گرفته‌ایم برای کسانی که زودتر از دیگران پاسخ های خود را میفرستند امتیازی منظور کنیم بدین معنی که‌طی‌دو هفته مهلت ، هر شب در این صفحه عکس، مشخصات و امتیازات ده نفری را که بیش از دیگران امتیاز آورده‌اند بطور مرتب چاپ میکنیم و واضح است اگر روز اول فقط ده نامه برسد نام و عکس آن ده نفر بچاپ خواهد رسید و روز های بعد نام و عکس ده نفری که بیشتر امتیاز آورده‌اند (که بعید نیست همان ده نفر قبلی باشند) بهر حال این گوی و این میدان

بخش یازدهم : ادیـان و مذاهب

شب ۲۸ : ۲۰ پرسش ، ۲۰ امتیاز

۱ـ کوه «حراء» کجا واقع شده ؟
۲ـ بزرگترین برادر حضرت علی چه‌نام داشت ؟
۳ـ زرتشت از کدام ملت است؟
۴ـ مانی در زمان چه پادشاهی ظهور کرد؟
۵ـ مسجدالنبی کجا واقع شده ؟
۶ـ کتاب مشهور حضرت علی چه نام‌دارد؟
۷ـ علت رحلت حضرت امام حسن چه بود؟
۸ـ کوهی که موسی در آن با خدابه‌گفتگو پرداخت چه نام دارد ؟
۹ـ معجزه معروف موسی چه بود ؟
۱۰ـ حواریون عیسی چند تن بودند ؟
۱۱ـ هجرت حضرت محمد (ص) از کجا به‌کجا صورت گرفت ؟
۱۲ـ موسی امت خود را از چه رودی عبور داد ؟
۱۳ـ پیامبر اسلام در زمان رحلت چند سال داشتند ؟
۱۴ـ خدای جنك مظهر خدای چه کشوری بود ؟
۱۵ـ کنیه حضرت علی چه بود؟
۱۶ـ سامانیان کدام پدیده طبیعی را می‌پرستیدند ؟
۱۷ـ بودا در کجا ظهور کرد ؟
۱۸ ـ تعداد پیامبران به اعتقاد مسلمانان شیعی ؟
۱۹ـ معجزه حضرت عیسی چه بود ؟
۲۰ـ تناسخ د رادیان به‌چه میگویند ؟

کف پوش پلاستیکی وینیل تایل
پارنکس
نرم ـ نشکن ـ بدون بو و عایق رطوبت
احتیاج به واکس ندارد وباآب وصابون بآسانی شسته میشود

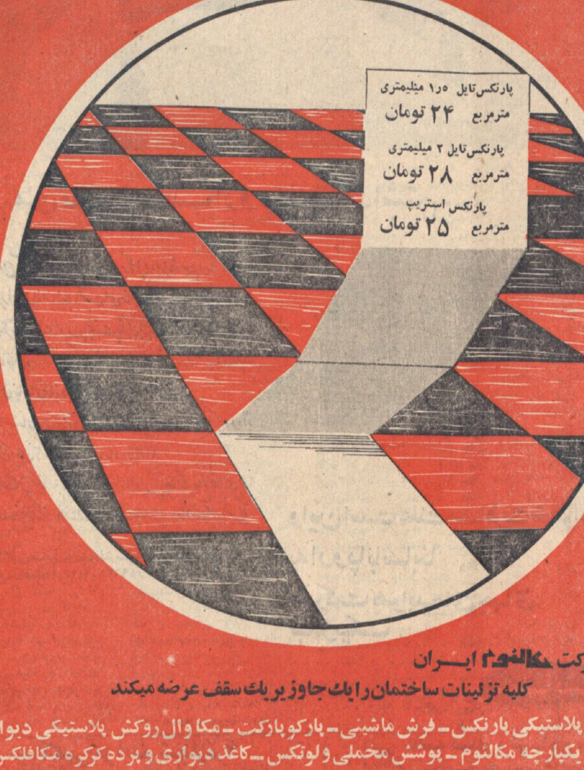

شرکت مکالفوم ایران
کلیه تزئینات ساختمان رایك جاوزیر یك سقف عرضه میکند
کف پوش پلاستیکی پارنکس ـ فرش ماشینی ـ پارکو پارکت ـ مکا وال روکش پلاستیکی دیوار
کف پوش یکپارچه مکالئوم ـ پوشش مخملی ولوتکس ـ کاغذ دیواری و پرده کرکره مکافلکس
شرکت مکالفوم ایران
خیابان شاه ساختمان آلومینیوم تلفن: ۶۶۰۰۳۵ ـ ۶۶۰۲۰۱

آگهی احضار

بغیرارتشی سیداحمد فرزند سید قادر شهرت‌معروفی شغل نانفروشی که‌محل اقامت اوشهرستان‌بوکان بوده‌وفعلا مجهول المکان است ابلاغ میشود که به اتهام‌شرکت درسرقت مسلحانه دراین بازپرسی مقیم زنجان خیابان پهلوی تحت تعقیب میباشد لازم‌است ظرف‌دو ماه ازتاریخ انتشار آخرین آگهی خود را باین شعبه معرفی نماید در صورت عدم حضور و انقضاء مهلت‌مقرر غیابا به‌پرونده امر رسیدگی و قرار مقتضی صادر خواهدشداین آگهی ۳ نوبت متوالی درروزنامه رسمی و یکی از جراید کثیرالانتشار محلی‌درج می گردد . م‌الف ۹۸۳

بازپرس ۳دادگاه عادی شماره ۵ زنجان

آغاز هفته‌سوم
نمایش در سینما
شهر فرنگ
★★★★
اولین سینمای ممتاز ۴ ستاره ایران
«پیترسلرز وگلدی هـان» در این فیلم کمدی چنان شما را میخندانند که یك لحظه روی صندلی سینما بند نمی‌شوید
پیترسلرز
گلدی‌هان
در فیلم رنگی
دختری در سوپ من

محصول کمپانی کلمبیا

شما که خوش سلیقه‌اید.
شما که هراتومبیلی را نمی پسندید
اتومبیل
مزدا
را حتما خواهید پسندید.
چون «مزدا» همان اتومبیل رویائی شما است .
اتومبیل «مزدا» یك اتومبیل لوکس و راحت برای نسل جوان .
رانندگی با اتومبیل «مزدا» تفریحی آرامش بخش بوده و پارك‌کردن‌آن بسیار آسان است .
رادیو با آنتن اتوماتیك ـ بخاری ـ لاستیك رادیال ـ صندلی‌های اسپرتی با پشت سری‌های متحرك
پنج دنده سنکرونیزه ـ تاکومتر ـ داشبرد لوکس ـ کمربندهای مخصوص
ساعت ـ آئینه‌های اسپرتی ـ کف پوش موکت با گل سپرهای لاستیکی
«مزدا» را از کلیه اتومبیل‌های مشابه متمایز میدارد .

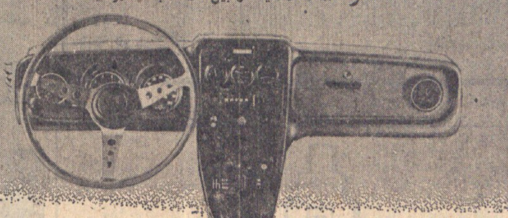

MAZDA
From the world's most creative automaker. Toyo Kogyo Co., Ltd., Hiroshima, Japan.
نماینده پخش درایران : شرکت ایران کالا بامسئولیت محدود ۵۶۵ خیابان خیام تلفن ۵۱۸۶۵تا۵۱۸۶۸
نمایشگاه شماره ۱ : خیابان بوذرجمهری نو ـ شماره ۱۲۹۳ تلفن ۳۵۳۵۷۲ ـ ۳۵۴۵۷۲
نمایشگاه شماره ۲ : خیابان قزوین ـ روبروی پادگان‌جی ـ شماره ۱۹۲۶ تلفن ۹۵۳۱۱۸ و ۹۵۵۸۳۶
نمایشگاه شماره ۳ : فردوسی ـ خیابان کوشك تلفن ۳۱۱۷۴۵
لوازم یدکی با قیمت مناسب و فراوان در تمام ایران

یخچال
ارج
درشش اندازه ۵ـ۷ـ۹ـ۱۰ـ۱۲ و۱۵ فوت

یخچال ارج با مزایای زیر :
• در آن عایق «پولی اورتین فوم» بکار رفته بدین جهت سرمای داخل یخچال بیرون نمیرود و یخچال در گرم‌ترین هوا بخوبی کار میکند.
• بدنه داخلی یخچال از ماده A.B.S. ساخته شده و هرگز بو نمیگیرد .
• دارای دیفر است خودکار است و برفک‌ها را بآسانی آب میکند.
• باریك وبلند ساخته شده و بسیار جادار است.
• موتور قوی دارد و کاملا بیصدا کار میکند.
یخچال ارج محصول تکنیك برتر ارج
ارج ARJ
نامی‌که میشناسید و بآن اطمینان دارید

آگهی برای شرکت کنندگان در کنکور سراسری دانشگاهها

دانشگاه صنعتی آریامهر دانشکده جدیدی برای تربیت مهندسین محاسب ساختمان و اسکلتهای فلزی تاسیس نموده است . این دانشکده برای سال تحصیلی آینده ۵۰ـ۵۱ تعداد سی دانشجو از طریق کنکور سراسری خواهد پذیرفت .

اشخاصی که مایل به تحصیل در این دانشکده می باشند می بایستی انتخاب خود را دانشکده مهندسی مکانیك (انتخاب شماره ۲۲۸) دانشگاه صنعتی آریامهر قرار دهند .

در ابتدای سال تحصیلی آینده از میان ۱۵۰ نفر قبولشدگان دانشکده مهندسی مکانیك دانشگاه صنعتی آریامهر ، سی نفر به ترتیب نمرات کنکور برای ثبت‌نام‌در دانشکده مذکورانتخاب خواهند گردید لذا به داوطلبان این دانشکده توصیه میشود که ابتدا برای رشته مهندسی‌مکانیك دانشگاه صنعتی اریامهر (انتخاب شماره ۲۲۸) ثبت‌نام نموده‌و در صورت قبولی تقاضای خود را برای ورود به این دانشکده‌تسلیم اداره آموزش‌دانشگاه نمایند .

ضمنا داوطلبان می توانند جهت کسب اطلاعات بیشتر در ساعات اداری بدفتر دانشگاه مهندسی مکانیك دانشگاه‌صنعتی آریامهر مراجعه نمایند .

دانشگاه صنعتی آریامهر
آ‌ـ۴۰۲۴ ۱ـ۳

آگهی استخدام

یک شرکت وابسته بدولت در نظر دارد تعدادی لیسانسیه ریاضی و حسابداری را که دارای شرایط زیر باشند استخدام نماید .
۱ـ تابعیت دولت شاهنشاهی ایران
۲ـ انجام خدمت زیر پرچم یا داشتن معافیت دائم غیرپزشکی
۳ـ آشنائی کامل بزبان انگلیسی
۴ـ حداکثر سن سی سال
۵ـ داشتن صحت مزاج
داوطلبان میتوانند فرم زیر را تکمیل نموده و حداکثر تا تاریخ ۱۵٫۲٫۱۳۵۰ بصندوق پستی شماره ۳۴۳۷ تهران ارسال دارند .

نام و نام خانوادگی
تاریخ و محل تولد
وضع خدمت زیرپرچم
نام دانشکده — تلفن
نشانی کامل

آگهی مناقصه شماره ۱۷ تاریخ ۲۲٫۱٫۵۰

اداره سررشته‌داری نیروی زمینی شاهنشاهی ۳ قلم اجناس مشروحه زیر را :

ردیف نوع میزان جنس

۱ـ سیب زمینی پشندی ۲ـ سیب زمینی اسلامبولی ۳ـ پیاز بمقداری که در برگ شرایطو مشخصات معامله قید گردیده برای مصرف از تاریخ ۱٫۳٫۵۰ لغایت اردیبهشت ماه سال پنجاه و یك.

از طریق مناقصه خریداری مینماید.

پیشنهاد دهندگان میتوانند با مراجعه به دایره خرید اداره سررشته‌داری نیروی زمینی شاهنشاهی و ملاحظه مشخصات‌اجناس ، دریافت برگ شرایط ، مشخصات معامله‌پیشنهاد خودرا طبق مفاد مندرج در شرایط معامله تنظیم ، و تاساعت ۹ صبح روز ۱۵٫۲٫۵۰ به دفتر اداره تسلیم نمایند .م‌الف ۹۷۷

اداره مناقصه گذار :
اداره سررشته‌داری نیروی زمینی شاهنشاهی
آـ۴۹۱۰ ۱ـ۲

آگهی استخدام

یک شرکت وابسته بدولت در نظر دارد یکنفر مهندس محاسب و یکنفر متروساختمانی را که دارای شرایط زیر باشند استخدام نماید.
۱ـ انجام خدمت زیر پرچم یا داشتن معافیت دائم غیر پزشکی
۲ـ تجربه در کار مربوطه حداقل بمدت‌سه سال
۳ـ آشنائی کامل بزبان انگلیسی
داوطلبان می‌توانند فرم زیر را تکمیل نموده و حداکثر تا تاریخ ۵٫۲٫۱۳۵۰ بصندوق پستی شماره ۳۴۳۷ تهران ارسال دارند .م‌الف ۱۱۲۸

نام و نام خانوادگی
تاریخ و محل تولد
وضع خدمت زیرپرچم
نام دانشکده — تلفن
نشانی کامل

آـ۵۵۵۶ ۱ـ۲

چراغ پیك نیك گازی برای طبخ و روشنائی
با سیلندر ۲ کیلوئی تماماً ساخت خارجه
مرکز پخش‌گاز ـ شرکت چراغ گاز خیابان فروردین شماره ۴۴
مرکز پخش ـ شرکت محور خیابان شاه شماره ۲۵ تلفن ۶۶۴۸۳۸

آگهی استخدام

یک شرکت وابسته بدولت در نظر دارد تعدادی دیپلمه ریاضی و فنی راکه دارای شرایط زیرباشند استخدام نماید .
۱ـ تابعیت دولت شاهنشاهی ایران
۲ـ انجام خدمت زیر پرچم یا داشتن معافیت دائم غیر پزشکی
۳ـ معدل امتحانات پایان سال ششم متوسطه حداقل۱۵
۴ـ آشنائی بزبان انگلیسی
۵ـ حداکثر سن ۲۵ سال
۶ـ داشتن صحت مزاج
داوطلبان می‌توانند فرم زیر را تکمیل نموده و حداکثر تا تاریخ ۱۵٫۲٫۱۳۵۰ بصندوق پستی شماره ۳۴۳۷ تهران ارسال دارند م‌الف ۱۱۲۷

نام و نام خانوادگی
تاریخ و محل تولد
وضع خدمت زیرپرچم
نشانی کامل — تلفن

آـ۵۵۷۴ ۱ـ۲

نیازمندیها

تلفنهای ۳۱۱۲۲۰ــ۳۱۱۲۲۴

آگهی تلفنی
در صفحه نیازمندیها
باتلفن
۳۱۱۲۳۱
پذیرفته میشود

اثاثیه

خرید

بازرگانی کیهان
تلفن ۸۲۳۷۷۶
خریدار نقدی همه رقم فرش کهنه و نو جهت صادرات روزولت میدان ۲۵ شهریور

فرش طوسی ۷۵۹۰۲۹ فرشهای کهنه‌ونوسنگین قیمت شما را جهت صادرات از سایرین بهتر خریداری مینماید.

فروشگاه مشرق ۴۹۳۲۷ خریدار قالی و قالیچه نو وکهنه و لوازم منزل، یخچال نفتی و ویترینی وعتیقه

خیبر
تلفن: ۶۶۹۹۶۰
بهترین خریدار فروش شما

فروش دست دوم

دوربین عکاسی آلمانی یا ذره‌بین های کامل ودو کالسکه مدرن آلمانی بچه ساعت ۱۹ به‌بعد تلفن ۸۵۰۲۶۷
آ ـ ۹۳۰

لباس دست اول و دوم کفش و کیف خارجی بعلت مسافرت به فروش میرسد روز های فرد آدرس امیرآبادجنوبی نرسیده به‌بلوار کوچه فروزنده شماره ۲۲۵
۹۰۸آ

کلیه لباسهای تابستانی عصر و شب به علت مسافرت به‌فروش‌میرسد. تلفن۷۶۱۸۵۶
۱ـ۳ آ ـ ۲۹۴۱

فروش دست اول

تلویزیون
باقساط ماهی ۱۰۰ تومان
باآنتن مجانی

نیازمندیها

تلفنهای ۳۱۱۲۲۰ــ۳۱۱۲۲۴

یکنفر پرستار بچه باحقوق مکفی نیازمندیم علاقمندان با شماره ۳۱۴۶۴۲ آقای تقی‌پور تماس حاصل نمایند
آ ـ ۲۵۴۵ ۱ـ۳

مبل عدالت تخت جمشید ـ یک‌نفر دوشیزه‌یا بانوی‌تلفنچی که به ماشین‌نویسی آشنائی داشته باشد مورد نیاز است. ساعت کار ۸ صبح الی ۲۱ شب
آ ـ ۵۶۹۴ ۱ـ۲

آگهی استخدام
بچندنفر حسابدار که زبان انگلیسی بدانند برای تمام وقت نیاز است. داوطلبان تقاضای خود را با تعیین سن وپایه تحصیلات و میزان حقوقیکه درخواست دارند با ...

به چند نفر خیاط زنانه‌دوز نیازمندیم آدرس جاده قدیم شمیران نرسیده‌به سه‌راه‌زندان روبروی باغ ملک جنب بانک تجارت خارجی ایران فروشگاه پوشاك افرادی تلفن ۷۵۸۵۵۰
آ ـ ۹۱۳

پرستار

با سابقه که بتواند زبان انگلیسی صحبت نماید برای نگهداری طفل ۸ ساله با حقوق خوب موردنیاز است داوطلب لطفا با تلفن ۳۱۶۸۴۵ تماس حاصل نماید.
آ ـ ۳۴۶۱

یك سکرتر با آشنائی کامل

استخدام کارگر چاپخانه
به دونفر مبتدی ماشین چاپ افست هایدلبرك نیازمندیم. واجدین شرایط به شرکت سهامی چاپ گرافیک خیابان هدایت شماره ۳۳۶ مراجعه فرمایند. تلفن ۳۱۵۸۴۷
آ ـ ۵۸۱۸

استخدام مهندس‌راه وساختمان
جهت نظارت‌پروژه‌های راهسازی چند نفر مهندس با تجربه فارغ‌التحصیل دانشگاه مورد نیاز است. تلفن: ۸۲۸۰۴۳
آ ـ ۲۹۶۷ ۱ـ۲

سکرتر مسلط به انگلیسی
یا فرانسه و تعدادی کارگر ساده با تضمین استخدام می‌گردد. خیابان فیشرآباد جنب فروشگاه پارکر کوچه بدری پلاك ۱۹
سازمان پولیشر
آ ـ ۲۷۷۷

یك شرکت فروشنده لوازم
دکوراسیون ساختمن‌به یکنفر مدیر فروش که سابقه‌مدیریت دراین رشته داشته و یکنفر فروشنده با تجربه که کمی‌هم به‌حسابداری وارد باشد برای ...

شرکت سهامی شیمیائی کشاورزی سمساز
یك نفر حسابدار مطلع‌نیازمند است. داوطلبان باید در امور حسابداری دوبل صنعتی مطلع بوده وبتوانند بیلان حساب‌این قبیل موسسات را تنظیم‌وآماده نمایند. داوطلبین میتوانند همه روزه از ساعت ۱۰ الی ۱۲ به‌آدرس زیریا تلفن ۴۶۳۳۶ مراجعه نمایند (تخت‌جمشید ـ خیابان کیوان جنوبی شماره ۳۷ طبقه دوم). بدیهی است اشخاص واجد شرایط مسلط به‌زبان‌انگلیسی مقدم خواهند بود.
آ ـ ۲۹۷۳

ماشین نویس
دوشیزه یا بانوی ماشین‌نویس که به امور بایگانی آشنائی داشته باشد مورد احتیاج است. خیابان شمیران ـ خیابان آمل ـ خیابان دقت شماره ۳۴ مجله اقتصاد وصنعت
آ ـ ۶۰۵۲

یك‌پرستار زن برای بچه نوزاد، ایرانی‌باسواد یا (خارجی که‌بزبان فارسی آشنا باشد) برای شبانه روز باحقوق مکفی مورد نیازاست تلفن۶۲۷۰۰۴ ساعت مراجعه از ۹ صبح‌الی۱۲ و۴ الی ۷ بعدازظهر.
۱ـ۴ آ ـ ۸۶۱

۷۵۲۴۹۰
۱ـ۱۰ آ ـ ۹۱۸

استخدام
یك‌نفر منشی خوش خط تمام روزدفترخانه ۳۳۰ آیزنهاور جنب‌پمپ‌بنزین
آ ـ ۲۹۵۱

بسته‌بند
عده‌ای دوشیزه برای کار بسته بندی‌لوازم آرایش باشرایط زیر استخدام میشود.
۱ـ تحصیلات درحدود سوم متوسطه.
۲ـ حداکثر سن ۲۵ سال
بادر دست داشتن مدارك‌تحصیلی‌رونوشت شناسنامه و۴ قطعه عکس صبحها به‌خیابان قدیم شمیران بالاتر ازسه‌راه ضرابخانه انتهای کوی لاجوردی کارخانه بلنداکس مراجعه فرمائید.

IRAN NATIONAL INDUSTRIAL MANUFACTURING CO. HAS VACANCIES FOR QUALIFIED ENGINEERS WITH INDUSTRIAL EXPERIENCE IN AUTOMOBILE OR SIMILAR MASS PRODUCTION INDUSTRIES. ABILITY TO SPEAK ENGLISH ESSENTIAL AND ABILITY TO WRITE ENGLISH A DESIRABLE ADVANTAGE.

INDUSTRIAL ENGINEERS

Manager with experience in calculation and allocation of manpower for direct and indirect production operations, establishment of methods of useage of production materials and study of staff functions.

Candidate to develop procedures, introduce agreed results into production areas, control and organize industrial engineers in department.

* * *

Industrial Engineers with similar qualifications to work under the above manager.

QUALITY ENGINEER

Manager with experience in organizing and controlling a system of quality control of all components and materials to approved engineering specifications and quality standards.

* * *

Please apply personally to Iran National Industrial Manufacturing Co., 18th Km Karaj Road (Working Hours 6 to 15), or write in English to P.O. Box 14/1637 giving full details of education and qualification.

برنامه سینماها

* جالی‌ولوئیزا ـ رنگی ـ کریستوفر جونز
امپایر (۶۲۳۹۴۲) ۱۱٫۱۵ ـ ۳٫۳۰ ـ ۵٫۳۰ ـ ۷٫۳۰ ـ ۹٫۴۵

* ماجراجویان ـ رنگی ـ کندیس برگن ـ ارنست بورگناین
دیاموند (۸۲۸۴۰۰) ۱۱ ـ ۲٫۴۵ ـ ۶٫۱۵ ـ ۹٫۴۵

* دختری در سوپ‌من ـ رنگی ـ پیترسلرز ـ گلدی‌هان
شهرفرنگ (۶۲۷۶۲۸) ۱۱٫۱۵ ـ ۳ ـ ۵٫۱۵ ـ ۷٫۳۰ ـ ۹٫۴۵

* هیاهو برای عشق ـ رنگی ـ جیم‌براون ـ ژاکلین بیسه
رادیوسیتی (۴۳۳۲۰) ۱۱٫۱۵ ـ ۳٫۳۰ ـ ۵٫۳۰ ـ ۷٫۳۰ ـ ۹٫۳۰

* لورنس عربستان ـ رنگی ـ ۷۰میلیمتری
سانترال (۴۸۶۸۶) ۱۰٫۳۰ ـ ۲٫۱۵ ـ ۶ ـ ۹٫۴۵

* چیچو وفرانکو درماشین سحرآمیز ـ رنگی
ب.ب (۶۶۹۶۴۱) ۱۰٫۱۵ ـ ۲ ـ ۴ ـ ۶ ـ ۸ ـ ۱۰٫۱۵
متروپل (۳۱۹۴۱۰) ۱۰٫۳۰ ـ ۲٫۳۰ ـ ۴٫۳۰ ـ ۶٫۳۰ ـ ۸٫۳۰
سینه‌موند (۴۸۳۲۲) ۱۱ ـ ۳ ـ ۵ ـ ۷ ـ ۹
نیاگارا (۶۶۵۳۰۷) ۱۱٫۳۰ ـ ۱٫۳۰ ـ ۳٫۳۰ ـ ۵٫۳۰ ـ ۷٫۳۰ ـ ۹٫۳۰
درایوین‌ونك (۶۲۲۵۵۷) ۷٫۴۵ ـ ۱۰

* شوخی شوخی جنگ‌میشه ـ رنگی ـ تونی کورتیس ـ سوزان پله‌شت
کاپری (۴۸۴۰۱) ۱۱ ـ ۳ ـ ۵ ـ ۷٫۱۵ ـ ۹٫۳۰
سیلورسیتی (۸۶۱۲۰۵) ۱۰٫۳۰ ـ ۲٫۳۰ ـ ۴٫۳۰ ـ ۶٫۳۰ ـ ۸٫۳۰
پولیدور (۴۲۶۳۱) ۱۱٫۱۵ ـ ۳٫۳۰ ـ ۵٫۳۰ ـ ۷٫۳۰ ـ ۹٫۴۵
تاج (۳۱۳۸۶۴) ۱۰ ـ ۱۲ ـ ۲ ـ ۴ ـ ۶ ـ ۸٫۱۵ ـ ۱۰٫۳۰

* گل ـ فیلم مستند ـ رنگی ـ سینماسکوپ
دنیا (۳۹۳۸۱۲) ۹٫۱۵ ـ ۱۱٫۱۵ ـ ۱٫۱۵ ـ ۳٫۱۵ ـ ۵٫۱۵ ـ ۷٫۱۵ ـ ۹٫۱۵
ملودر (۲۸۰۹۶) ۸ ـ ۱۰ ـ ۱۲ ـ ۲ ـ ۴ ـ ۶ ـ ۸

میامی (۷۵۴۳۲۹) ۷٫۱۵ ـ ۹٫۳۰ پرسپولیس (۵۸۱۰۸۳) پانوراما (۷۹۴۵۷۰) ۹ ـ ۱۱ ـ ۱ ـ ۳ ـ ۵ ـ ۷ ـ ۹
ایران (۳۱۶۳۵۴) تیسفون (۹۵۸۸۸۲)
مونت‌کارلو (۷۹۷۴۱) آستارا (۸۴۰۲۲) ۱۰٫۳۰ ـ ۲٫۳۰ ـ ۴٫۳۰ ـ ۶٫۳۰ ـ ۸٫۳۰
سیلوانا (۳۹۳۷۷۷) ۱۰٫۳۰ ـ ۲٫۳۰ ـ ۴٫۳۰ ـ ۶٫۴۵ ـ ۹
ساینا (۳۵۲۴۴۲) ۱۰ ـ ۱۲ ـ ۲ ـ ۴ ـ ۶٫۱۵ ـ ۸٫۳۰

* دزدی سنت‌لوئی ـ استیومك‌کوئین ـ دیوید کلارك
مولن روژ (۷۵۲۹۲۹) دیانا (۴۷۳۶۵) ۱۱٫۳۰ ـ ۳٫۳۰ ـ ۵٫۳۰ ـ ۷٫۳۰ ـ ۹٫۳۰
مهتاب (۴۷۷۷۷) ۱۱ ـ ۳ ـ ۵ ـ ۷ ـ ۹
کریستال (۳۱۷۶۷۵) اسکار (۹۵۰۸۹۸) ۱۰٫۳۰ ـ ۲٫۳۰ ـ ۴٫۳۰ ـ ۶٫۳۰ ـ ۸٫۳۰

* راه زندگی ـ سانچیو کومار
رکس (۳۱۵۲۹۳) ۱۰٫۳۰ ـ ۱۲٫۳۰ ـ ۲٫۳۰ ـ ۴٫۳۰ ـ ۶٫۴۵ ـ ۹
همای (۳۱۱۶۶۹) ۱۰ ـ ۱۲ ـ ۲ ـ ۴ ـ ۶٫۱۵ ـ ۸٫۳۰
قصرطلائی (۷۵۹۶۲۴) ۱۰ ـ ۱۲٫۱۵ ـ ۲٫۳۰ ـ ۴٫۴۵ ـ ۷ ـ ۹٫۱۵
الوند (۳۵۶۵۳۸) ۱۰ ـ ۱۲٫۳۰ ـ ۲٫۳۰ ـ ۴٫۴۵ ـ ۷ ـ ۹٫۳۰
مراد (۷۵۳۳۸۲) ۹٫۳۰ ـ ۱۱٫۴۵ ـ ۲ ـ ۴٫۱۵ ـ ۶٫۳۰ ـ ۸٫۴۵
کیهان (۹۵۷۳۶۰) ۱۰ ـ ۱۲٫۳۰ ـ ۲٫۳۰ ـ ۴٫۴۵ ـ ۷ ـ ۹٫۱۵

* دام ـ رنگی ـ ریتاتوشینگهام
ماژستیك (۶۶۸۴۶۱) ۹ ـ ۱۱ ـ ۱ ـ ۳ ـ ۵ ـ ۷ ـ ۹

* پهلوون‌بابا ـ زندی ـ لیلا بهاران ـ خلیل عقاب
حافظ (۳۱۴۰۷۴) ۱۰٫۳۰ ـ ۲٫۳۰ ـ ۴٫۳۰ ـ ۶٫۳۰ ـ ۸٫۳۰

شرکت سهامی لوله و ماشین‌سازی ایران

اموال مستعمل زیرین را از طریق مزایده بفروش می‌رساند .
۱ـ دستگاه موتور ژنراتور جوشکاری ۳ دستگاه
۲ـ ماشین مته ۱ دستگاه
داوطلبین خرید میتوانند برای کسب اطلاعات بیشتر با تلفنهای ۷۸۱۴۴۱ و ۷۸۱۴۴۲ تماس بگیرند .

آگهی استخدام درنیروی دریائی شاهنشاهی

نیروی دریائی شاهنشاهی برای تکمیل کادر افسری جهت تحصیل در دانشکده افسری دریائی درسال تحصیلی ۵۰ـ۵۱ تعدادی دانشجو استخدام و پس از آموزش ابتدائی مقدماتی نظامی و زبان خارجی در ایران جهت طی دوره های دریائی بیکی از کشورهای امریکا ـ انگلستان ـ ایتالیا اعزام مینماید فارغ التحصیلان سال ششم ریاضی دبیرستانها که حداقل معدل کل آنها ۱۵ و حداقل معدل دروس کتبی آنان ۱۲ باشد و دانش آموزانی که درسال تحصیلی ۴۹ـ۵۰ دریکی از دبیرستانها در رشته ریاضی مشغول تحصیل بوده و داوطلب خدمت در نیروی دریائی شاهنشاهی میباشند در صورت احراز شرائط زیر لازم است مدارك مشروحه رامنتهی تاتاریخ ۲۰ر۲ر۵۰ تکمیل نموده و بابست سفارشی به کارگزینی نیروی دریائی شاهنشاهی واقع درجاده قدیم شمیران چهارراه قصر ـ ستاد نیروی دریائی شاهنشاهی ارسال دارند.
۱ـ تابعیت دولت شاهنشاهی ایران ۲ـ متدین بیکی از ادیان رسمی کشور ۳ـ حداکثر سن ۲۳ سال و شش ماه

نام ـ نام‌خانوادگی ـ شماره شناسنامه ـ صادره
از تاریخ تولد ـ دارای گواهینامه ششم
ریاضی بامعدل ۱۵ و دروس کتبی بامعدل ۱۲ از دبیرستان
شهرستان مشغول تحصیل در ششم ریاضی دبیرستان
شهرستان

داوطلب تحصیل در دانشکده افسری نیروی دریائی شاهنشاهی میباشم و همراه این درخواست نامه مدارك زیر را ارسال میدارم.
۱ـ فتوکپی گواهینامه سال ششم ریاضی یا گواهی اشتغال بتحصیل در سال ششم ریاضی .
۲ـ سه قطعه عکس پرسنلی ۴×۶ بدون روتوش .
۳ـ یك نسخه رونوشت شناسنامه یا فتوکپی آن (متولدین قبل از مهرماه ۱۳۲۶ از فرستادن مدارك خودداری نمایند)
۴ـ فیش بانکی به مبلغ دویست ریال که بحساب ۱۳۷۰ دارائی نیروی دریائی شاهنشاهی در بانك مرکزی ایران واریز شده باشد .
۵ـ آدرس کامل داوطلب باکروکی محل .

داوطلبینی که در آزمایشات مربوطه موفقیت حاصل نمایند قبل از عزیمت بخارج از کشور لازم است سند وثیقه ملکی کافی بازاء هرسال تحصیلی دویست و پنجاه هزار ریال بسپارند حقوق و مزایای دانشجویان استخدامی طبق مقررات قانون استخدام نیروهای مسلح شاهنشاهی پرداخت میگردد .
حق الثبت و مدارك داوطلب در صورت عدم موفقیت مسترد نمیشود و از داوطلبان تقاضا میشود از فرستادن اصل مدارك خودداری نمایند .
آزمایش ورودی از ساعت ۹ روز ۳۰ و ۳۱ اردیبهشت ماه ۱۳۵۰ در ستاد نیروی دریائی شاهنشاهی بعمل می‌آید و کارت های شرکت در آزمایش در ساعت ۷ همانروز در ستاد نیروی دریائی تقسیم خواهد شد . م الف ۷۹۱

نیروی دریائی شاهنشاهی
۳ـ۱ ۱ـ۳۷۴۶

شرکت ملی ذوب‌آهن ایران
آگهی مناقصه

شرکت ملی ذوب‌آهن ایران حمل سه دستگاه مولد برق میار را هر دستگاه با بسته‌بندی مربوطه حدود ۴۲ تن وزن دارد با مقداری لوازم یدکی مربوطه از بندر خرمشهر به‌حوزه بافق با تریلی مناسب طبق مقررات ترافیك از طریق مناقصه واگذار مینماید . دریافت پروانه عبور وهم چنین اسکورت لازم بابیمانکار است داوطلبان مایل بشرکت دراین مناقصه میتوانند اسنادمناقصه و برك مشخصات را در مقابل پرداخت مبلغ ۵۰ ریال از دبیرخانه قسمت کارپردازی شرکت واقع در خیابان پهلوی نبش خیابان تخت‌جمشید دریافت نمایند . پیشنهادات باید در پاکت لاك ومهر شده با ذکر جمله مربوط بمناقصه حمل سه دستگاه مولدبرق تا ساعت ۹ صبح‌روز ۱۲ر۲ر۵۰ درمقابل اخذ رسید بدبیرخانه قسمت کارپردازی شرکت تحویل شود . پیشنهادات واصله در ساعت ۹ونیم صبح همانروز باز و قرائت میشود . حضور پیشنهاد دهنده در جلسه مناقصه آزاد است .
شرکت ملی ذوب‌آهن در رد و قبول یك یا کلیه پیشنهادات مختار است در صورتیکه برنده اول حاضر بعقد قرارداد نشود سپرده او ضبط و از نفر دوم دعوت میشود در صورتی که نفر دوم حاضر بعقد قرارداد نشود سپرده وی نیز ضبط خواهد شد. شرکت کننده در مناقصه باید معادل مبلغ ۷۰۰۰۰ ریال تضمین بانکی بعنوان سپرده شرکت‌در مناقصه در پاکت جداگانه‌پیوست پاکت پیشنهاد ارسال نماید . مدت تحویل بلافاصله بعد از عقد قرارداد و درسه نوبت با فاصله حداکثر تابیست روز خواهد بود محل تحویل حوزه بافق در ۱۲۰ کیلو متری یزد است پیشنهاد‌دهندگان بایستی مشخصات کامل وسیله نقلیه مناسب مورد نظر را اعلام نمایند بارگیری وتخلیه بعهده شرکت ملی ذوب‌آهن ایران است . سایر شرایط در اسناد مناقصه مندرج است . م الف ۷۱۶ .

شرکت ملی ذوب‌آهن ایران
آـ۴۴۶۴

آگهی استخدام داوطلب خلبانی

نیروی هوائی شاهنشاهی تعدادی داوطلب جهت طی دوره دانشکده افسری (خلبانی) باشرایط زیر استخدام میماید .
الف ـ شرایط نام نویسی
۱ـ تابعیت دولت شاهنشاهی و متدین به یکی از ادیان رسمی کشور (اسلام ، مسیحی ، کلیمی ، زرتشتی) .
۲ـ دارابودن حداقل دیپلم کامل متوسطه رشته های ریاضی یاطبیعی .
۳ـ قبول شدن از معاینه جسمی و آزمایش استعداد خلبانی وزبان انگلیسی در حدود معلومات دبیرستان و داشتن حداقل قد ۱۶۳ سانتیمتر .
۴ـ حداقل سن ۱۸ سال تمام و حداکثرسن ۲۴ سال تمام‌وبرای کسانی که خدمت زیر پرچم را انجام داده‌اند ۲۵ سال میباشد.
۵ـ نداشتن عیال و اولادو کسان تحت تکفل
ب ـ مدت تحصیل ـ حقوق و مزایا
۱ـ مدت تحصیل در دانشکده افسری خلبانی حداقل دوسال در داخل یا خارج کشور بوده و هزینه زیست و لباس به‌عهده نیروی هوائی شاهنشاهی است .
۲ـ دانشجویان سالهای یکم و دوم قبل از پرواز ماهانه ۴۳۶۰ ریال و پس ازشروع پرواز ۸۱۱۰ ریال ودانشجویان سال سوم ۱۰۲۰۰ ریال حقوق دریافت میدارند ضمنا چنانچه دانشجویان برای ادامه تحصیل به خارج اعزام شوند علاوه بر حقوق مذکور از فوق‌العاده تحصیل در خارج از کشور نیز استفاده خواهند کرد .
۳ـ دانشجویانی که دوره تحصیلی را با موفقیت طی نمایند بدرجه ستوان دومی مفتخر و اولین حقوق انان معادل ۲۲۶۵۰ ریال می باشد .
داوطلبان می توانند برای کسب اطلاع بیشتر و ثبت‌نام با در دست داشتن فتوکپی گواهینامه تحصیلی عین شناسنامه به فرم جدید عکس دار و ۲۲ قطعه عکس ۴×۳ تا تامین احتیاج همه روزه استثنای روز های پنجشنبه و تعطیل صبحها از ساعت ۷ الی ۱۲ به مرکز آموزش های هوائی واقع در خیابان تهران نو ایستگاه فرودگاه و عصر ها از ساعت ۱۶ الی ۱۹ به مرکز آموزش فنون هواپیمائی کشوری ایران خیابان شاهرضا جنب سینما پلازا مراجعه نمایند . م الف ۳۶۸
آـ۱۸۴۸ نیروی هوائی شاهنشاهی

خاندان جلیل سلطنت ۸۷ مدرسه

پیشگامان رستاخیز فرهنگی جشن شاهنشاهی ایران

زنان و مردان نیك اندیشی که نامشان در این ستون ثبت شده است ، تا روز پنجشنبه دوم اردیبهشت ۱۳۵۰ ، با تأمین هزینهٔ بنای یك یا چند مدرسه از ۲۵۰۰ مدرسه یادبود ، به رستاخیز فرهنگی جشن شاهنشاهی ایران پیوسته‌اند .

احزاب و سندیکاها

- آقای مصطفی الموتی — ۱ مدرسه
  رئیس فراکسیون پارلمانی حزب ایران نوین در مجلس شورای ملی
- دبیر کل حزب مردم — ۱ مدرسه
- سندیکای بیمه‌گران ایران — ۱ مدرسه

استان آذربایجان شرقی

- کارکنان آموزش و پرورش اردبیل — ۲ مدرسه
- پیشکاری دارائی آذربایجان شرقی — ۱ مدرسه
- شهرداری تبریز — ۱ مدرسه
- کبریت سازی ممتاز تبریز — ۱ مدرسه

استان آذربایجان غربی

- کارخانه قند خوی شرکت سهامی شهد — ۱ مدرسه

استان اصفهان

- انجمن شهر اصفهان — ۱ مدرسه
- آقای علی انصاری — ۱ مدرسه
- آقای دکتر محمد سام — ۱ مدرسه
- شرکت تعاونی خبازان اصفهان — ۱ مدرسه
- شهرداری اصفهان — ۱ مدرسه
- شرکت لوان تور ـ اصفهان — ۱ مدرسه
- آقای اکبر مسعود (صارم الدوله) — ۱ مدرسه
- آقای حسین بهرانیان — ۶ مدرسه

استان خراسان

- آقای دکتر هوشنگ معتمدی — ۱ مدرسه

استان خوزستان

- دانشگاه جندی شاپور — ۱۰ مدرسه
- آقای حاجی دولتی — ۱ مدرسه
- سازمان آب و برق خوزستان — ۳ مدرسه
- سازمان زنان آبادان — ۱ مدرسه
- آقای عباس سالور — ۲ مدرسه
- شهرداری آبادان — ۲ مدرسه
- شهرداری اهواز — ۳ مدرسه
- آقای حاج علوان لیاقت — ۱ مدرسه
- شرکت ملی راه — ۱ مدرسه
- ناحیه راه آهن جنوب — ۱ مدرسه

استان فارس

- اطاق بازرگانی و صنایع و معادن شیراز — ۱ مدرسه
- آقای حاج حسین بازرگان — ۱ مدرسه
- هیئت مدیره جمعیت خیریه فرح پهلوی شیراز — ۱ مدرسه
- دانشگاه پهلوی شیراز — ۱ مدرسه
  روسای دانشکده‌ها و کادر آموزشی و اداری
- آقایان محمود و عبدالحسین دهقان — ۱ مدرسه
- آقایان حاج سید محمد و محمود شبانکاره — ۱ مدرسه
- شرکت صادراتی شیرین بیان فارس — ۱ مدرسه
- خانم سودابه صدری — ۱ مدرسه
- آقای ناصر صدری — ۱ مدرسه
- آقای حاج احمد عرب زاده — ۱ مدرسه
- آقای محمدعلی قوامی و تیمسار اسماعیل قوامی — ۱ مدرسه

استان مازندران

- اداره کل آبادانی و مسکن مازندران — ۱ مدرسه
- اداره کل آموزش و پرورش مازندران — ۱ مدرسه
- انجمن شهر و شهرداری بابل — ۱ مدرسه
- انجمن شهر و شهرداری رامسر — ۱ مدرسه
- انجمن شهر و شهرداری ساری — ۱ مدرسه
- برق منطقه‌ای مازندران — ۱ مدرسه
- اداره کل بهداری مازندران — ۱ مدرسه
- دفتر مهندسی استان مازندران — ۱ مدرسه
- آقای محسن فخرپور و بانو — ۱ مدرسه

فرمانداریکل زنجان

- آقای اسدالله صادقیان — ۱ مدرسه

فرمانداریکل یزد

- شرکت ریسندگی و بافندگی جنوب یزد — ۱ مدرسه

بازرگانان

- آقای ارباب هرمزد آرش — ۴ مدرسه
- آقای مصطفی جبارزاده — ۱ مدرسه
- آقای مهدی صلح جو ساعتچی — ۱ مدرسه

بانکها

- بانک اعتبارات تعاونی توزیع — ۱۰ مدرسه
- بانک ایران و خاورمیانه — ۲ مدرسه
- بانک عمران — ۸ مدرسه
- کارمندان بانک عمران — ۱ مدرسه
- بانک عمران صندوق ضمانت صنعتی — ۲ مدرسه
- بانک سپه — ۷ مدرسه
- کارمندان بانک سپه — ۳ مدرسه

پزشکان

- آقای دکتر ابراهیم چهرازی — ۱ مدرسه
- آقای دکتر محمدعلی صدر — ۱ مدرسه
- آقای دکتر امیر موحدی — ۱ مدرسه

مراکز فرهنگی

- دانش آموزان دبیرستان البرز — ۱ مدرسه
- گروه فرهنگی خوارزمی — ۱ مدرسه
- گروه فرهنگی مرجان — ۱ مدرسه
- هیئت مدیره گروه فرهنگی هدف — ۱ مدرسه
- مدرسه عالی دختران ایران — ۱ مدرسه

سازمانها و انجمنها

- انجمن دوشیزگان و بانوان وابسته بموسسه اطلاعات — ۱ مدرسه
- هیئت مدیره سازمان جهانی تبلیغات ایران — ۱ مدرسه
- سازمان زنان ایران — ۱۰ مدرسه
- سازمان شیرزنان لاینز تهران — ۱ مدرسه
- شیرمردان باشگاه لاینز قلهک — ۱ مدرسه

شرکت ها

- شرکت سهامی ایران شرق — ۱ مدرسه
- شرکت رصد — ۱ مدرسه
- شرکت سهامی سامان ایران — ۱ مدرسه
- شرکت سهامی طبع و نشر کتابهای درسی ایران — ۱ مدرسه
- کنسرسیوم انگرز نیماگ — ۱ مدرسه

صنایع

- کارخانجات ارج — ۴ مدرسه
- آقای امیرحسین امیرصالح — ۱ مدرسه
- شرکت سهامی پارس آمریکا — ۲ مدرسه
- شرکت سهامی پلاسکوکار — ۱ مدرسه
- شرکت سهامی تولیدارو — ۱ مدرسه
- شرکت تضامنی احمد خسروشاهی و برادران — ۱ مدرسه
- بنگاه خیریه داروپخش — ۴ مدرسه
- آقای علی رضائی — ۱۰ مدرسه
- کارخانجات سیم‌دار رشته و تلفن‌سازی ایران — ۱ مدرسه
- شرکت سهامی سیمان تهران — ۱ مدرسه
- شرکت سهامی سیمان شمال — ۱ مدرسه
- شرکت سهامی صنعتی کشاورزی شیرین خراسان — ۱ مدرسه
- آقای حسین قاسمیه — ۱ مدرسه
- کارخانجات کاشی سعدی — ۱ مدرسه
- شرکت گوفرد (ناسیونال) — ۱ مدرسه
- گروه صنعتی بهشهر — ۵ مدرسه
- شرکت سهامی لوله و ماشین سازی ایران — ۱ مدرسه
- شرکت لیلاند موتور ایران — ۱ مدرسه
- کارخانه بافندگی مشیر — ۱ مدرسه
- آقای هژبر یزدانی — ۱ مدرسه

فروشگاهها و مؤسسات

- انتشارات امیرکبیر — ۱ مدرسه
- فروشگاه بزرگ ایران — ۱ مدرسه
- دراگ استور تخت جمشید — ۱ مدرسه

مجلس سنا

- کارمندان مجلس سنا — ۲ مدرسه
- سناتور شکرالله صفوی — ۱ مدرسه
- سناتور مهدی نمازی — ۲ مدرسه

مجلس شورای ملی

- آقای لطف الله حی — ۱ مدرسه
- کارمندان مجلس شورای ملی — ۱ مدرسه
- آقای سید کاظم مسعودی — ۱ مدرسه

مطبوعات

- روزنامه آیندگان — ۱ مدرسه
- موسسه اطلاعات — ۱ مدرسه
- اطلاعات هفتگی — ۱ مدرسه
- اطلاعات بانوان — ۱ مدرسه
- اطلاعات جوانان — ۱ مدرسه
- آقای لطف الله ترقی — ۶ مدرسه
- آقای دکتر عبدالرسول عظیمی — ۱ مدرسه
- آقای محمدعلی مسعودی — ۱ مدرسه
- خانم فروغ مصباح زاده — ۱ مدرسه

نیروهای مسلح شاهنشاهی

- ناحیه ژاندارمری فارس — ۱ مدرسه
  افسران و درجه‌داران
- گارد شاهنشاهی — ۲ مدرسه
  افسران و درجه‌داران

وزارتخانه‌ها و مؤسسات دولتی

- آقای دکتر جمشید آموزگار — ۱ مدرسه
- کارمندان وزارت امور خارجه — ۳ مدرسه
- کارمندان وزارت دربار شاهنشاهی — ۴ مدرسه
- سازمان بودجه دربار شاهنشاهی — ۳ مدرسه
- شرکت برق منطقه‌ای تهران — ۳ مدرسه
- کارکنان سازمان مسکن — ۱ مدرسه
- آقای اسدالله علم — ۱ مدرسه
- وزارت کشور — ۲۰ مدرسه
- کارمندان وزارت کشور — ۳ مدرسه
- نخست وزیری — ۱۰ مدرسه

هنرمندان

- آقای انوشیروان روحانی — ۱ مدرسه
- آقای محمدعلی فردین — ۲ مدرسه

سایر شخصیت‌های اجتماعی

- آقای دکتر عباس آریانپور — ۱ مدرسه
- خانم پری آگاهی (آرش) — ۱ مدرسه
- خانم هایده ارجمند — ۱ مدرسه
- آقایان سلیم، حاجی و فائق اصغرزاده — ۱ مدرسه
- آقای عبدالوهاب اقبال — ۴ مدرسه
  تولیت آستانه مقدسه حضرت معصومه (ع)
- آقای عبدالرضا انصاری — ۱ مدرسه
- آقای حاجی حسن بهبود چاپچیان — ۱ مدرسه
- آقای فرخ دین پارسای — ۱ مدرسه
- آقای محمود پورنیک — ۱ مدرسه
- آقای فتح الله ثنائی — ۱ مدرسه
- آقای محمدعلی جاوید — ۱ مدرسه
- خانم ثریا جمالی — ۱ مدرسه
- آقای غلامرضا خواجوی — ۱ مدرسه
- آقای عین الله دبیرعلائی — ۱ مدرسه
- آقای سیدرضا دهقانی — ۱ مدرسه
- آقای مهندس حبیب الله قمی — ۱ مدرسه
- آقای بهمن فرمانفرمائیان — ۱ مدرسه
- خانم مرضیه قاضی زاده — ۱ مدرسه
- دوشیزه آزاده قطبی — ۱ مدرسه
- سرهنگ میرسید محمد مصطفوی کاشانی — ۱ مدرسه
- خانم هوری مقدم (متوفی) — ۱ مدرسه
- آقای مهندس ابوالقاسم میرزادی — ۱ مدرسه
- آقای دکتر حسین مینوئی — ۱ مدرسه
- خانم توران مهذب — ۱ مدرسه
- آقای عطاءالله نراقی — ۱ مدرسه
- خانم رعنا نیکپور — ۱ مدرسه
- خانم محبوبه نیکپور — ۱ مدرسه
- خانم افتخار هرمزی — ۱ مدرسه
- خانم پریدخت هرمزی — ۱ مدرسه
- خانم مهراعظم هرمزی — ۱ مدرسه