اطلاعات

شهرداری و جنوب شهر

شهردار تهران برای آنکه از نزدیك بوضع رقت بار زندگی مردم جنوب شهر پی برد پریروز سری برافه‌ها زده و بطوریکه دیروز در شورای‌عالی انجمن های محلی تهران اظهار داشته ، حدی از مشاهده وضع ساکنین آنحدود متاثرشده که تا سبح خواب بچشمش نرفته است .

آقای خلعت‌بری این‌حقیقت‌را که ما بارها طی‌مقالات خود خاطرنشان ساخته‌ایم چشم دیده که در حدود ده‌هزار تن ازمردم پایتخت کشور در بدوی ترین‌شرایط زندگی بسر می برند و براثر عدم توجه و بی اعتنائی اولیای امور شهر از کوچکترین وسائل رفاه‌وآسایش ومدنیت بهره‌مند نیستند .

مسلمادرهرشهربزرك وهرپایتختی ساکنین تمام محلات بیك شکل و در شرایط واحدی زندگی نمیکنند ومیان آنها تفاوت زیاد وجود دارد و شهر بچندناحیه متمایز تقسیم میشودومحلات فقیرنشین واشرافی درهمه جا مشاهده میگردد اما درهیچ نقطه‌ای‌چنین‌تضادو تباینی که درشهرما وپایتخت کشورما دیده میشود، وجودندارد. راستی باور کردنی نیست که درفاصله چند کیلومتر، عده‌ای‌ازحداعلای‌وسائل رفاه و آسایش و مدنیت بهره‌مند باشند وجمع دیگر درسخت‌ترین شرایط‌زندگی بسربرند وازمقدماتی ترین وسائل تمدن کنونی محروم‌باشند . این تضادواختلاف‌مایه شرمندگی وتاثراست ونخستین وظیفه شهردار و دستگاه شهرداری ، توجه باین شکاف‌عمیق و کاستن از فاصله موجود میان طرززندگی شمال‌وجنوب شهرمیباشد.

البته کسی‌انتظار ندارد که شهرداری بیاید وکاری کند که تمام ساکنین پایتخت زندگی یکسانی پیداکنند در هیچ جای‌دنیا چنین‌وضع ایده‌آل‌وجود ندارد، بلکه مردم تهران‌هم‌همان‌چیزی رامیخواهند که‌شهردار بهای‌شهرهای بزرك و پایتخت های دیگر برای مردم فراهم می‌سازندچیزی که مردم تهران میخواهند ،آنست که تمام اهالی‌شهر اعم از آنکه درشمال ،جنوب، مرکز مشرق و مغرب شهر سکونت داشته باشند از ضروریات حیات و شرایط اولیه زندگی تمدن امروزی که اماده ساختن آن‌جزءوظایف حتمی‌شهرداری هاست، یکسان بهره‌مندشوند.

مردم جنوب‌شهر وسایر افرادی که‌درمناطق‌دیگرشهرمنتهی تحت‌همان شرایط زندگی‌میکنندبایدازهمان‌برق، همان‌اسفالت، همان‌آب، همان وسائل بهداشت‌وهمان‌توجه ومراقبتی که‌نصیب ساکنین سایرمناطق شهری‌شوداستفاده نمایند

نظر باینکه بی‌اعتنائی نسبت باین‌حق مسلم‌مردم‌جنوبی بحدی‌بالا گرفته که‌وضع زندگی آنها حقیقتا رقت‌بار شده‌است مراثر کوششها واقداماتی که‌روزنامه اطلاعات ومدیر آن‌سهم بزرگی‌درآن داشته چندی پیش با همکاری صمیمانه آقای دادگر سناتورمحترم، کمیسیونی مخصوص برای رسیدگی باین موضوع درمجلس سنا تشکیل شد و در نتیجه مذاکراتی که باوزیر کشور وشهردار وقت‌صورت گرفت، تصمیم برین گرفته شدکه‌درسال‌جاری‌تمام‌فعالیت‌شهرداری متوجه‌جنوب‌شهر گردد وعوایدشهرداری بمصرف تامین وسائل رفاه و آسایش مردم آن‌حدودبرسد .

آقای خلعت بری، شهردارجدید تهران پس ازبازدید ناحیه جنوب‌شهر ومشاهده کیفیت زندگی ساکنین ان ازوزارت کشور وبنگاه مستقل برق درخواست نموده است که برای‌تامین برق زاغه‌ها و کودها، اقدام عاجل‌و سریع بعمل آید وحتی اگرلازم شود ازبرق شمال شهر وخیابانهای پرنور

بقیه درصفحه پنجم

سازمان برنامه سه‌کارخانه قند خریداری میکند

طبق دستور سازمان برنامه بمنظور توسعه صنعت قند کشوردر نظر گرفته شده بودکه سه کارخانه قند در شهرستانهای مختلف ایجاد گردد و برای تامین این منظور مشخصات فنی کارخانه‌ها ازطرف مهندسین‌مربوطه تهیه و خرید آنها بمناقصه گذارده‌شد. در نتیجه از یازده کمپانی فروشنده پنج کمپانی مشهور از سازندگان کارخانهای قند در این مناقصه شرکت نموده وساعت‌ده‌صبح روزدوم اردیبهشت پیشنهادات واصله با حضور عده‌ای از مهندسین و نمایندگان پیشنهاد دهندگان در سازمان برنامه مفتوح و قرائت گردید. پرده مناقصه پس‌ازمطالعه کامل پیشنهادات قریبا تعیین‌وقرارداد خرید منعقد خواهدشد

خریداری سه‌کارخانه قند در تامین مصرف‌قند کشور یکی‌ازاقدامات مفید ومؤثر بوده و امید است با تاسیس آنها درآتیه احتیاج‌خرید قندازخارج کشور مرتفع شده علاوه بر جلوگیری ازورود ان‌موجبات توسعه کشت چغندر و اشتغال عده زیادی زارع وکارگر فراهم گردد .

ارتباطات کشور

ونظریه وزیر پست و تلگراف

برای اینکه نظر وزیرپست و تلگراف درباره توسعه ارتباطات کشور و اقداماتی راکه آنوزارتخانه درنظر داردعملی نماید روشن شود امروز خبرنگار اداره آقای مهندس زلفه را ملاقات نموده و توضیحات زیر را از ایشان دریافت نموده است :

بمنظور مطالعه خطوط تلگرافی وتلفنی کشور ونصب دستگاههای‌جدید درتمام شهرستانها وخطوط قراردادی ازطرف نخست وزیرسابق با کمپانی وسترن الکتریك بسته شد . طبق این قرارداد دونفر متخصص‌از کمپانی مزبور بتهران آمده وشروع بمطالعه نمودند.

ضمنا درقرارداد مذکور ذکر شده بود که‌هزینه‌مطالعه این‌متخصصین بمبلغ ۵۰هزار دلار واز محل‌قرضه‌ای که ایران از بانك بین‌المللی‌دریافت خواهد کردپرداخته می‌شود. متخصصین مزبورماهها درایران بمطالعه پرداختند ولی چون‌قرارداد پایه واساسی نداشت وفقط شخص نخست وزیر بدیل خود چنین قراردادی بسته‌بود وهیچ‌ضمانت اجرائی نداشت لذا خودبخود از بین رفت و متخصصین مزبور هم ازایران رفتند .

چون گفته میشد که کمپانی‌وسترن الکتریك حاضر شده است خطوط تلگرافی‌وتلفنی‌ایران‌را باوسائل‌جدید ومدرن‌تجهیز نموده‌وبهای آنرادرده‌سال دریافت‌دارددراین‌مورد نیز وزیرپست وتلگراف‌اظهارداشتند که کمپانی‌مزبور چنین‌پیشنهادی‌نکرده‌بود بلکه‌قرارداد فقط برای مطالعه مقدماتی بود و در آن‌ذکر شده بود که اگر دولت‌ایران خواست شروع بچنین اقدامی بکند کمپانی و سترن الکتریك مقدم بر

بقیه درصفحه پنجم

مراسم تشییع جنازه مرحوم ملك‌الشعرای بهار

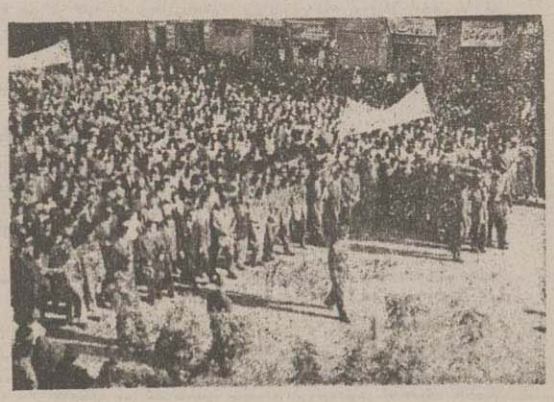

ساعت چهار بعد از ظهردیروز مراسم تشییع جنازه‌مرحوم‌ملك‌الشعرای بهار از طرف دانشگاه وفرهنگیان وجمع‌زیادی ازرجال وممارین‌واستادان دانشگاه و دانشجویان وجمعیت هواداران صلح از مسجدسپهسالار بعمل آمد پیشاپیش جنازه تاج های گلی که از طرف دانشگاه و فرهنگیان‌وجمعیت هواداران صلح ودانشجویان نثار گردیده بود حرکت‌داده‌میشد.

جنازه تاچهارراه مخبرالدوله بردوش دانشجویان‌حمل گردیدوسپس از چهارراه‌آنرا در اتوموبیلی براز گل‌قرارداده‌وتشییع کنندگان‌تادروازه دولت پیاده آن را مشایعت نموده و سپس با اتوموبیل آن را بقم‌تشییع بدرقه کردند .

در مراسم تشییع یك اسواران پلیس سوار پیشاپیش جنازه حرکت می‌کرد. دانشجویان وجمعیت هواداران‌صلح‌نیز شعارهائی که غالبا از گفته های فقید سعید اقتباس شده‌بود دردست داشتند.

جنازه آن مرحوم سابقه ظهیرالدوله‌منتقل گردید و درمیان اندوه وتاثرشدیدحاضرین بخاك‌سپرده‌شد هنگام‌تدفین آقای‌احمد بهارمدیرروزنامه بهاراشعاری‌را که در رثاء آنمرحوم‌سروده‌بودندقرائت کردند.

مجلس شورایملی

در نطقهای قبل از دستور امروز در اطراف مسائل زیر صحبت شد :

زلزله لاریجان ، راههای مازندران ، مزایای دبیران و آموزگاران وقرار داد تجارتی ایران و شوروی

دو طرح راجع بانتخاب کمیسیونهای مجلس شورای ملی تصویب شد . ماده واحده مربوط به‌پرداخت اعتبارات اطاقهای بازرگانی تصویب گردید

ساعت ۹ و نیم صبح امروز جلسه علنی مجلس شورای ملی بریاست آقای حکمت تشکیل شد و پس‌از قرائت صورت مجلس چند تن نمایندگان تذکراتی دادند از جمله آقای نورالدین‌امامی گفت رعایت آئین نامه مجلس لازم‌است بااینکه من‌خود باآقای ملك‌الشعرای بهاراحترام دارم ولی آیا میشود ده‌نفر بعنوان تذکردر دستورجلسه بیشتراجع‌بآنمرحوم‌صحبت کنند. اگر ما خودمان قانون‌را اجرا نکنیم چطور باید توقع داشته باشیم که جلوی خلاف قانون های دولت را بگیریم.

آقای رئیس گفت‌راجع بمرحوم بهار جاداشت که چندنفر حرف بزنند این‌مرد پنجاه سال باین‌مملکت خدمت کرده است آقای‌اسلامی گفت تذکر اصلاحی‌دارم و آقای‌کشاورزصدر هم تایید نظر رئیس‌مجلس‌را کردو آقای‌مکی هم‌لزوم‌اظهارهمدردی و ابراز تأسف در بارهٔ فقدان بهار را متذکر شد و گفت بعضی ها مارا تکفیر میکنند که چرا در مورد فوت بهار آنقدرصحبت کردیم‌ولی‌در باره وفات آیة‌الله فیض هیچ گونه تظاهری ننمودیم باید عرض کنم که جبهه ملی همیشه بروحانیون کمال احترام را گذارده و در وقت بیماری آیة‌الله فیض هم حتی سه مرتبه برای معالجهٔ ایشان پزشك فرستادیم

بعداز این‌اظهارات صورت جلسه قبل تصویب‌و نطق‌های‌قبل ازدستور آغازشد:

توجه دولت را بمازندران جلب نمود

آقای دکتر جلالی در خصوص زلزله ای که بتازگی در لاریجان وقوع یافته‌صحبت نمود و اظهار کرد که شیروخورشیدسرخ با وجوداینکه مامورین‌فعالی دارد اقدام اساسی برای کمك بآسیب دیدگان انجام نداده‌است و اکنون مردم در بیابان میخوابند و دانش‌آموزان درصحن حیاطها بتحصیل می پردازند .

آنگاه ناطق‌از دولت تقاضاکرد که به‌بانك رهنی یاکشاورزی دستور داده شودکه مبلغی برای‌ساختمان ان نواحی تخصیص دهند .

سپس بوضع بیمارستان‌های‌شمال اشاره کرد و گفت که این بیمارستانها پزشك و دارو و ... بولانس ندارند و فاقد هر گونه وسائل بهداشتی می باشند .

وضع مدارس نیز خراب است و در بعضی نقاط با وجود مهیا بودن ساختمان مناسب اطفال در دکان های چوبی بتحصیل می‌پردازند . براه های مازندران نیز توجهی نمیشود وپل‌ها غالبا در شرف خراب شدن هستندبسر زیبای نوشهر که از شاهکارهای‌زمان اعلیحضرت فقید است رو بویرانی میرود و بعلت نقدان کار بیش‌ازهزار نفر جمعیت مدارد.

در خاتمه ناطق از دولت و آقای وزیر دارائی سرپرست فروش املاك تقاضاکرد که در امور فروش املاك توجهی مبذول دارند تااین امربوجه مساعدی که رفاه و آسایش مردم‌را تامین کند انجام گیرد.

آقای کودرزی نیز درخصوص حوادث ناگواری که‌درصفحات‌مازندران روی‌داده‌ازجمله‌حریق‌وزلزله‌لاریجان صحبت کرد و گفت اقدامات جمعیت شیروخورشید سرخ در این‌باره قابل توجه و تشکر است و متاسفانه زلزله اخیر لاریجان عده زیادی را بخاك سیاه نشانیده و در اثر شدت باران مردم آواره همگی بیچاره‌وبی خانمان مانده اند .

اکنون ازآقای علاء تقاضامیکنم نماینده‌ای‌بآن‌نواحی فرستندونقاط آسیب دیده‌را بازدید نمایند وازهرقسم کمك ومساعدت‌مضایقه ننمایند.

پس ازیك جلسه مشورتی که باحضور نمایندگان وزارت امورخارجه‌انگلیس وشرکت نفت ایران‌وانگلیس درلندن تشکیل گردید،هیئت‌اعزامی بواشنگتن نظرخود را دربارهٔ‌حل اختلاف‌باایران به مستر موریسن تسلیم میکند

سهیلی فردا با موریسن وزیرخارجه‌انگلیس ملاقات‌میکند

دولت انگلیس در مذاکرات تهران دخالت نخواهدکرد

محافل لندن معتقدند که ملی‌شدن نفت ایران حتمی‌بوده ومخالفت‌باآن صرفا زیان دولت وملت‌انگلیس تمام خواهد شد

پروژه هائی که شرکت نفت بدولت ایران پیشنهاد میکند،

گزارش خبرنگار اسوشیتدپرس ازلندن حاکیست که دیشب در وزارت امورخارجه انگلستان‌موضوع‌چگونگی وتاریخ آغازمذاکرات‌بااولیای دولت ایران درباره ملی کردن‌صنعت نفت آن کشور مورد بحث قرار گرفت

دراین مذاکرات‌سرویلیام‌فریزر مدیرعامل شرکت سهامی‌نفت ایران و انگلیس - فورلنکه‌مدیرکل وزارت خارجه‌انگلیس - کس عضوهیئت مدیره شرکت‌وچندتن‌ازکارشناسان نفت‌از جمله و گلند که‌اخیرا در کنفرانس‌واشنگتن شرکت کرده بودند ، حضور داشتند

یك مقام معظم دیروز اظهار اطلاع کرد که‌نمایندگان شرکت‌نفت‌درجلسه دیروزپروژه های عملی را برای حل اختلافات ایران‌و شرکت نفت مطرح نمودند .

بقرار یك گزارش که خبرنگار

بقیه درصفحه‌سوم

ایزنهاور بایتالیا میرود

پاریس - اسوشیتدپرس - امروز عصرژنرال ایزنهاور فرمانده واحد ارتش اروپاازپاریس بایتالیا خواهد رفت تا ازنزدیك ارتش آنکشور راسورد بازدیدقراردهد.

ایزنهاور امروز سه‌ساعت بعد ازظهر باهواپیما فرودگاه «ارلی» را بقصد رم ترك خواهدکرد و ممکن است روز پنجشنبه مجددا به‌پاریس بازگشت نماید .

رد تقاضای نماینده شوروی

نیویورك - دیروز درجلسه کمیته جمعیت آمار که یکی از کمیسیون های وابسته بشورای اقتصادی و اجتماعی ملل متحد و از دوازده عضو مرکب است نماینده شوروی تقاضا کرد که نماینده حکومت ملیون چین از کمیته اخراج‌بشود زیراکه نماینده ملت‌چین نیست .

نماینده اوکراین هم از این پیشنهاد نماینده شوروی پشتیبانی کرد و گفت نماینده ای که اکنون درجلسه حضور دارد نماینده (کومین تانك) است و بایدبرود .

رئیس کمیسیون جواب‌داد که‌این عمل از خود اختیارات ووظایف کمیسیون خارج‌است بالاخره راجع بنظر رئیس رای گرفته‌شد وبا کثریت ۷ رای درمقابل ۲رای مخالف تصویب‌شد .

وزیر بازرگانی انگلیس هم استعفا داد

بوان‌وزیر سابق دیروز در مجلس عوام درباره علت استعفای خودگفت :

بودجه‌فعلی انگلستان‌رابورشکستگی سوق‌میدهد

هنوز معلوم نیست دولت اتلی برای رفع بحران چه تصمیمی خواهد گرفت

هارلدویلسن
وزیربازرگانی انگلیس

لندن- آسوشیتدپرس - دیروز بعد هارلد ویلسن وزیر بازرگانی انگلیس نیز پس از استعفای مستر - « انورین‌بوان » وزیرکار از سمت خود استعفا گفت وبدین ترتیب دولت انگلیس بیش از پیش دچار بحران گردید.در جلسه بعد از ظهرروز گذشته مستر انورین‌بوان وزیر سابق کار

بقیه‌درصفحه سوم

تقاضای برکناری وزیرخارجه‌امریکا

واخراج شوروی ازسازمان ملل متحد

واشنگتن - هیئت عامله لژیون امریکا امروز رسما اعلام کرد که لژیون مزبور اگرچه باسیاست نظامی‌ژنرال مك‌آرتور نسبت بخاور دور و کره کاملاموافق است معهذا در اختلافاتی که میان ترومن رئیس جمهور امریکا وژنرال مك‌آرتورسرفرماندهی‌سابق نیروهای ملل‌متحد درکره‌تولید شده‌است دخالتی نخواهدکرد واز هیچکدام جانبداری نخواهدنمود. هیئت عامله لژیون امریکاضمنا پیشنهاد کرده است که دولت امریکافوراداین اجیر وزیرامورخارجه را ازمقام وزارت برکنارنماید .

اعلامیه‌ایکه ازطرف لژیون مزبورانتشاریافته حاکی‌است که بعقیده طرفداران لژیون امریکا دولت اتحاد جماهیر شوروی نیز باید از سازمان ملل‌متحد اخراج گردد .

مذاکرات کنفرانس پاریس مجددا آغاز شد

پاریس - «یونایتدپرس» هفتمین‌هفته کنفرانس‌معاونین‌وزیران‌امورخارجه چهار دولت بزرك امریکا انگلستان شوروی فرانسه‌درپاریس آغازگردید معاونین وزیران امور خارجه چهار دولت در حدود دوماه است که می کوشند تادستور کار کنفرانس وزیران امورخارجه را تهیه کنند و بحران کنونی رامرتفع سازند ولی تاکنون‌حتی‌یکقدم مثبت در این راه‌برنداشته‌اند

هنوز هم نمیتوان بنتایج این کنفرانس خوشبین‌وامیدواربود

مستر ارنست دیویس رئیس هیئت نمایندگی انگلستان در کنفرانس پاریس دیروز قبل از حرکت‌از لندن بسوی پاریس اظهار امیدواری کرد که کنفرانس معاونین وزیران امور خارجه در تهیه دستور کار کنفرانس وزیران امور خارجه توفیق‌حاصل کند

امریکائیها ناگهان دوازده‌میل عقب‌نشینی کردند

هفتصد هزارسربازتا دهن کمونیست بی‌پروا زیرآتش توپخانه آمریکائیها پیشروی کرده و با دادن هزاران تلفات میکوشندآمریکائیهارا تاشهرسئول بعقب برانند

سومین مرحله تاریخ جنك خونین کره آغازمیشود

اکنون با حمله جدید کمونیستها سومین‌مرحله جنگهای کره‌شروع شده‌است با آنکه ظرف بیست وچهار ساعت اخیر ستادفرماندهی«ژنرال‌وا غلیت» سعی نموده است حملات کمونیستها را دفع و از یك هدف معین متفرق‌سازد معالوصف موفق نشده و تا امروز ظهر سربازان آمریکا قریب دوازده میل عقب‌نشینی کردند .

این حمله‌در یك جبهه‌سرتاسری طول یکصد میل‌ادامه داردوسربازان تازه نفس کمونیست که از چهل‌وهشت ساعت قبل شروع بفعالیت کرده‌اند به طور تخمین عبارت از ۷۰۰۰۰۰ نفر میباشند .

دیشب درتمام‌مدت شب سربازان ملل‌متحد درزیر آتش شدید توپخانه کمونیستها مقاومت میکردند ونزدیك بامداد برای جلوگیری ازغافلگیرشدن خطاول جبهه‌را ترك گفته وعقب‌نشینی کردند .

باآنکه درسرتاسر جبهه شهرت یافته که کمونیستها براثر این حمله

بقیه درصفحه‌سوم

لزوم کمك امریکا بقحطی زدگان هند

نیویورك - انجمن بازرگانان امریکا دیشب اعلامیه‌ای صادر کردو طی آن از مردم امریکا جدا خواستار شد که فورا به قحطی‌زدگان کشور هندوستان کمك ومساعدت نمایند.

اعلامیه مزبور ضمنا اشعارمیدارد که‌دولت هندوستان بایستی‌ازتمدید وخامت اوضاع تنزل سطح زندگی ملت هند جلوگیری نماید و در این خصوص اقدامات‌لازم بعمل آورد.

اسناد سیاسی فرانسه درمراکش ربوده‌شد

پاریس- بقرار گزارش‌خبرنگارخبرگزاری فرانسه دیشب درمراکش آشکار گردید که کلیه اسناد ومدارك مربوط بمکاتباتی که اخیرا برای‌تاسیس پایگاههای نظامی درمراکش برای استفاده هواپیماهای امریکائی بین‌دولت فرانسه وامریکامبادله شده بسرقت رفته‌است .

بقراراطلاع این اسناد دراتومبیلی که در کازابلانکا متوقف بوده ربوده شده‌است .

بموجب این‌اسناد دولت فرانسه اخیرا موافقت‌کرده است که تعداد چند فرودگاه هوائی‌درمناطق مختلف مراکش برای فرودآمدن هواپیماهای امریکائی اختصاص یابد.

شماره ممتاز اردیبهشت ماه
اطلاعات ماهانه
بیست مقاله ، دوداستان مهیج ، سه شاهکار تمام رنگی
همین دو سه روزه منتشر می شود

بطوریکه خوانندگان اطلاع دارند اخیراً دولت امریکا سه فروند هواپیمای‌بزرك که حامل هواپیمای کوچك مبارزه بامامیلغ می‌باشد بایران فرستاده‌است. هواپیما های مزبور اکنون درمناطق جنوب مشغول‌سم‌پاشی ومبارزه با ملخ‌می‌باشند.در عکس‌فوق یکی‌ازهواپیما های مخصوص مبارزه که توسط هواپیمای بزرك حمل گردید دیده می شود

سئوالات نمایندگان

سئوال دکتر ملك زاده درباره کارخانجات اصفهان

خواهشمندم سئوال ذیل را برای اطلاع آقای وزیر اقتصاد ابلاغ فرمائید:

بنا بر اطلاعات واصله کارخانجات اصفهان یکی بعد از دیگری تعطیل میشود و مملکت از صنایع کارخانجات مذکور محروم و هزارها نفر کارگر بیکار شده‌اند و در نتیجه خسارت زیاد باقتصادیات و قوه تولید کشور وارد خواهد شد و عده زیادی دچار فقر و پریشانی خواهند گردید.

خواهشمند است دولت مجلس سنا را از اقداماتیکه برای جلوگیری از تعطیل کارخانجات اصفهان و بکار افتادن کارخانه هائیکه تعطیل شده است، نموده است مطلع نماید و توضیحات لازمه را بدهد.

سئوال از وزیر کشاورزی

مقام محترم ریاست مجلس شورای ملی

تقاضادارد سئوال این جانب را بشرح زیر به آقای فرمندوزیر کشاورزی ابلاغ فرمایند که برای جواب آن در مجلس شورای ملی حاضر شوند:

تلگرافاتی از چندی پیش باینطرف ازاهالی دشتی و دشتستان باین جانب رسیده و از هجوم ملخ بآن حدود و مزارع و باغات و نخلستان ها اظهار نگرانی فوق‌العاده نموده اند که با پرواز پوره‌های ملخ در آن صفحات خطر قحطی را پیش بینی مینمایند در این موضوع نامه هائی بوزارت کشاورزی نوشته ام و مراتب را اطلاع داده ام اینك تقاضا دارم اقداماتیکه برای مبارزه و رفع نگرانی مردم بوشهر و بنادر ودشتی و دشتستان نموده‌اند توضیح دهد که تا چه اندازه پیشرفت حاصل شده است.

نماینده بوشهر - صفوی

•••

ریاست محترم مجلس شورایملی

درسال گذشته عملیات سمپاشی بوسیله کرد د.د.ت در بعضی از قراء شهرری و بلوك غار و غشاییه از طرف سازمان برنامه و وزارت بهداری بعمل آمد - مقامات مذکوره در سال جاری بعنوان نداشتن د.د.ت تاکنون شروع به سمپاشی در دهات ننموده‌اند چون در صورتی که عملیات سمپاشی تجدید نشود نتایج حاصله بکلی از بین خواهد رفت ازاین لحاظ استدعادارم مقرر فرمایند جناب آقای نخست‌وزیر برای پاسخ در مجلس شورای ملی حضور بهم رسانند.

دکتر محمد علی هدایتی

•••

ریاست محترم مجلس شورای ملی

خواهشمند است بآقایان وزرای دارائی - اقتصاد ملی - جنگ اطلاع دهند که برای جواب سئوال زیر در مجلس حاضر شوند:

معادن سرب اسارك که میلیونها تومان ارزش دارد ۱۸ سال قبل با دسته بندی بهای بسیار قلیلی (سالی ۸۰۰ تومان) بصدریه نامی اجاره داده میشود که در اسفند ماه ۱۳۲۷ اجاره‌اش منقضی و مستاجر موظف بوده کلیه تاسیسات آنرا بلاعوض بدولت واگذار نماید و با اینکه طبق تصویب نامه بهره برداری آن بوزارت جنگ واگذار گردیده بقرار اطلاع کماکان مستاجر قبلی بدون پرداخت دیناری اجاره مشغول بهره برداری است و سربهای استخراجی را مقداری بوزارت جنگ بگزاف ترین قیمتها (کیلوئی ۲۲ ریال) میفروشد و مقدار زیادی را هم بخارجه صادر میکند با این وصف مستاجر بتصرف غیرقانونی خود ادامه داده نه تنها اجرت المثل این سه سال را نپرداخته بلکه از بابت پانزده سال گذشته هم مبالغی بدهکار است.

اینك از مقامات مسئول سئوال میشود که:

اولا - درظرف پانزده سال صدریه چقدر سرب بفروش فروخته و چه میزان اجاره پرداخته وچقدر دیگر از بابت اجاره ومالیات بدهکار است

ثانیا - درظرف این سه سال طبق چه مجوزی ازمعادن سرب استفاده می کند و چرا درباره مزایده آن تصمیم نهائی گرفته نمیشود.

ثالثا - اینکه شنیده میشود اشخاصی با دسته بندی درصدد ثبت معادن مزبور بنام خود بر آمده‌اند تا چه اندازه صحت دارد وچگونه ممکن است معادن دولتی بنام اشخاص ثبت داده شود.

عبدالصاحب صفائی

مطالب اداری

یك تقاضای دیگر

تردیدی نیست که تصمیم شورای اداری در کم کردن ستونهای اعلانات زیان فراوانی باداره وارد میسازد زیرا همه خوانندگان عزیز ما میدانند که بودجه سنگین روزنامه اطلاعات را دو قلم فروش روزنامه و حق‌الطبع اعلانات تامین می‌نماید واگر بهریك ازاین دوقلم عایدات لطمه وارد شود ارکان مالی اداره متزلزل می‌شود بنابراین درسال جاری اداره اطلاعات با دوپیش آمد بزرك روبرو می‌باشد: یکی ترقی فاحش قیمت کاغذ ودیگری کم شدن عایدات اعلانات.

تحمل این امر برای روزنامه اطلاعات که مخارج سنگینی بلحاظ وسعت سازمان خود بردوش دارد دشوار میباشد و شورای اداری روزنامه ناچار است راههائی پیدا کند که این خسارت بزرك را جبران نماید.

یکی از ان راهها که مورد تقاضای جدی ما می‌باشد این است که دوستان گرامی و آقایان محترمی که توقع انتشار اعلانات خودرا بدون قیمت وبطور مجانی می‌فرمایند و یا باصرار وابرام زیاد تقاضای تخفیف قیمت می‌نمایند دوام وبقای یك مؤسسه فرهنگی را نیز مورد توجه خود قرار دهند، بدانند که درچنین وضع حساسی که اداره درمضیقه مالی افتاده است انجام اینگونه تقاضاها وتوقعات برای ما بسیار سنگین میباشد وازاین لحاظ حتی‌المقدور خود آقایان محترم وعزیزی که چنین مراجعاتی می‌فرمایند از وارد ساختن لطمه مالی بمؤسسه اطلاعات احتراز نمایند زیرا وقتی مراجعه ای نمودند اداره اطلاعات نمی‌تواند بان دستور ومراجعه احترام نگذارد وانجام ندهد ولی باید متوجه باشند که معادل سطوری که در روزنامه اشغال میکنند اداره اطلاعات ناچار است اعلانات دیگررا که قیمت می‌پردازند کنار بگذارد واین خسارت را تحمل کند درانصورت ازعموم آقایان محترمی که توقع و تقاضای طبع اعلان مجانی می‌فرمایند انتظار همکاری و مساعدت بایك مؤسسه ملی وفرهنگیرا داریم که یاخودداری فرمایند یالااقل حداکثر صرفه‌جوئی رادرخلاصه نمودن مطالب خویش بفرمایند.

انتقال مطب
مطب دکتر ابراهیم خامنهٔ

بخیابان شاه چهارراه یوسف‌آباد جنب باشگاه ارامنه انتقال یافت
اوقات پذیرائی: بعدازظهرها — آ - ۱۳۸۳

آگهی

مواقع پذیرائی جناب آقای وزیر بهداری همه هفته روزهای چهارشنبه ازساعت ۸ تاساعت ۱۰ صبح خواهدبود.

آ - ۱۴۲۰ — رئیس اداره دفترکل وزارت بهداری - اسدی

مژده بخانواده های محترم
کافه رستوران استخرونك

باطرز مجلل افتتاح شد منظره طبیعی بابهترین کباب جوجه و کباب بره ازخانواده‌های محترم پذیرائی مینماید بایکمرتبه امتحان مشتری دائمی ما خواهید شد

۱۴۳۶

مژده باهالی محترم پایتخت

کافه رستوران شاه رضا واقع در زیرزمین سینما دیانا مخصوص خانواده‌های محترم با بهترین و نظیف‌ترین چلو کباب و کباب برگ و کباب جوجه نهار وشام و صبحانه کامل افتتاح برای پذیرائی مشتریان محترم آماده است. ساکنین محترم شمال تهران هرموقع میخواهند برای مجالس جشن ومهمانی خود قبلا سفارش دهند لطفا بابت مرتبه مراجعه رضایت کامل حاصل خواهید فرمود

آ - ۱۴۳۷ — کافه رستوران شاه رضا زیرزمین سینما دیانا

دکتر معانی

بیماریهای کبد - معده - روده - روماتیسم - سیاتیك ورم پروستات
ومعالجه قطعی سوزاك کهنه **معاینه ومعالجات باجدیدترین وسائل**
طبی ازق خیابان فردوسی مقابل بانك ملی مرکز
آ - ۱۰۰۷ — ۴ - ۶

تلمبه آب برای شمیرانات

بهترین تلمبه های زیر آبی آلمانی نوکل باپروانه های چدنی مخصوص که تمام شده بود رسید.
شرکت تهران اروپ — میدان فردوسی
آ - ۵۹۶ — ۵ - ۵

مراسم اهداء جام پیروزی سینمائی

برای اولین مرتبه در تاریخ مطبوعات ایران از نظر معرفی بهترین فیلم وهنرپیشه سینمای نشان دهنده بهترین فیلمهای هنری روز نامه ایران مسابقه سینمائی ترتیب داده جامی برای سینمائی که در سه ماه زمستان ۱۳۲۹ بهترین فیلم را نشان داده است تعیین کرد در نتیجه سینماها با ۱۱ امتیاز برنده شناخته شد.

درساعت ۱۱ بامداد روز یکشنبه اول اردیبهشت مراسم اهداء جام پیروزی در اداره روزنامه ایران بعمل آمد. در این مراسم بدوا آقای طغرل افشار نویسنده ومنتقد سینمائی بیاناتی ایراد نموده وتوضیحاتی درباره روش وهدف خود واهمیت هنرسینما و چگونگی تاسیس بهترین فیلمها وسینمای برنده دادند سپس آقایان مدیران سینما ها بیاناتی ایراد نمودند و جام پیروزی اهداء گردید ساعت نیم بعدازظهر مجلس پس از صرف چای و شیرینی پایان پذیرفت.

جلسه عمومی سندیکای مطبوعات ایران

ازساعت پنج بعدازظهر چهارشنبه (فردا) درمحل دبیرخانه (پشت مسجد سپهسالار - کوی برابر فرهنگستان جنب کانون دانشوران) تشکیل میشود. ازعموم همکاران عزیز تقاضادارد برای آگاهی ازاقداماتیکه جهت تامین کافه عموم مطبوعات کشور بعمل آمده شرکت وسرافراز فرمایند.

دبیرکل سندیکای مطبوعات ایران
عادل خاتبری

JANINE
آرایشگاه فرانسوی

باسابقه کار از آرایشگاه معروف پاریس (اورآل) بتازگی در تهران افتتاح وازبانوان محترمه پذیرائی می‌شود. خیابان فردوسی ۴۹۰ سالن شماره ۱۳ — آ - ۱۴۵۹

درمان قطعی سوزاك

درمان کامل سیفلیس وامراض جلدی و تاسه خیابان جیحون مقابل بیمارستان دکتر دانشگر
آ - ۱۰۴۱ — ۴ - ۱۰

دوست عزیز جناب آقای مسعودی مدیر محترم روزنامه اطلاعات

متمنی است دستور فرمائید اخطار ذیل را درهمین روزها یکنوبت درروزنامه اطلاعات چاپ نمایند موجب تشکر است — سلیمی

برای اطلاع ناشرین کتاب

حق چاپ وتقلید ونمایش ازروی کلیات مصور دیوان عشقی برای مؤلف محفوظ است چون اخیرا شنیده شد که بعضی ازناشرین بازاری در صدد چاپ ازروی **کلیات مصور عشقی** برآمده اند بدین وسیله بعموم یادآوری واعلام میشود که حق چاپ **کلیات مصور عشقی** تالیف نگارنده نه تدوین آن حاصل مراجعه بصدها کتاب واشخاص ومخارج هنگفت میباشد طبق قانون محفوظ و مخصوص نگارنده است وکتاب کوچکی که اجازه چاپ آن بنام «دیوان عشقی» ۱۴ سال قبل بآقای رضا تاجی داده شده دارای سابقه و مشخصات مطلوبی است که تغییر آن بموجب قانون مطبوعات ممنوع است وچون چاپ دوم **کلیات مصور عشقی** باتجدید نظر اساسی بوسیله خود مؤلف قریبا منتشر میشود هرنوع تصرف و دستبردی ازطرف هر کس نسبت بچاپ آثار عشقی موجب تعقیب قانونی وتوقیف کتب غیرمجاز خواهد بود — آ - ۱۴۳۲ — **علی اکبر سلیمی**

دستور زبان انگلیسی

تالیف آقای بازارگادی معلم انگلیسی دردانشگاه تهران. متد ساده عملی آموختن و گشاینده مشکلات این زبان منتشر شد - ۸۰ ریال — آ - ۱۴۴۲ — ۱ - ۳

گنجینه‌های ایران کجاست؟

جای حقیقی گنجهای ایران را فقط داستان تاریخی شهربانو پیشا نشان میدهد روزدوشنبه بقیمت سه تومان جلد اول را ازروزنامه فروشها بگیرید. جلد دوم وسوم دست صحاف است هفته بعد تسلیم میشود (ازشهرستانها بسفارش دایره توزیع جراید لاله‌زار) مراجعه نمایند — آ - ۱۲۲۸ — ۴ - ۵

دفتر وکالت لطف‌الله دهقان

خیابان فروردین چهارراه گیتی عمارت دفترخانه شماره ۹۰ پذیرائی از ۴ تا ۸ بعد ازظهر تلفن ۳۷۲۸۶ — آ - ۱۱۵۴ — ۳ - ۳

اگهی

شرکت سهامی کشاورزی جنوب درتعقیب آگهی مناقصه سد عجیب که قرار بود روز ۱۵ر۱۲ر۲۹ پیشنهادات واصله رسیدگی نماید پس ازقرائت نامه‌های رسیده اشخاصی تقاضای تمدید مدت وتحصیل فرصت بیشتری نموده بودند بدین وسیله تجدید مناقصه نموده باطلاع مؤسسات ساختمانی که دارای اعتبار کافی بوده وسوابق عمل انها دراین رشته حاکی ازاطمینان باشد بطور مناقصه برگذاری نماید مقتضی است قبلا اطلاعات لازمه از مسیر رودخانه و جای سد پیش‌بینی شده تحصیل و بامراجعه به پروژه بایگانی شده در دفترشرکت محترم مستقل آبیاری و یارونوشت موجوده در دفترشرکت پیشنهادات خود را بضمیمه قبض ۵٪ سپرده ازمبلغ پیشنهادی دریافت لاك ومهرشده منتها تا آخرروز ۳۰ اردیبهشت ماه ۱۳۳۰ بدفترشرکت واقع درفلکه خیابان ۲۴ متری اهواز تسلیم ورسید اخذ نمایند پیشنهادات واصله روز ۱۰ر۳ر۳۰ قرائت وهریك پیشنهاددهندگان که ازحیث شرائط وجهات مقدم باشند در عقد پیمان بااو اقدام خواهد شد.

آ - ۱۴۳۶ — ۱ - ۳ — شرکت سهامی کشاورزی جنوب

استخدام

رادیو یا گستان دو نفر مترجم و گوینده باشرائط زیر استخدام مینماید:

۱ - حقوق موقع شروع بکار بادر نظر گرفتن معلومات و تجربیات داوطلب تاحداکثر یا صد روپیه تعیین خواهد شد.

۲ - داوطلبان باید وارد باوضاع جاری جهان بوده ودر امور مطبوعاتی ورادیوئی به کافی داشته باشند.

۳ - داوطلبان همچنین باید بزبان انگلیسی آشنائی کامل داشته واز عهده ترجمه انگلیسی بفارسی و بالعکس و همچنین نگاهش مقاله و خبره بخوبی بر آیند.

۴ - صدای داوطلبان باید برای سخنرانی دررادیو مناسب بوده و همچنین لهجه فارسی آنان باید خوب باشد.

۵ - سن داوطلبان نباید از ۴۵ سال تجاوز کند.

۶ - استخدام دروهله اول براساس کنترات ۲ ساله بوده ودرصورت لزوم مدت آن تمدید خواهد شد.

۷ - وسائل مسافرت ازتهران تا کراچی پس ازاستخدام مجانا برای خود وفامیل فراهم خواهد شد.

همچنین پس ازانجام خدمت که مورد تصدیق مقامات مربوطه نیز واقع شود وسائل مسافرت برای بازگشت از کراچی بتهران برای خود وفامیل مجانا فراهم میگردد.

۸ - درخواستها باید تاتاریخ دهم اردیبهشت ماه ۱۳۳۰ بوابسته مطبوعاتی سفارت ایران پاکستان تسلیم گردد. — آ - ۱۴۳۳ — ۱ - ۲

آگهی

بدینوسیله باطلاع عموم مودیان مالیات بردرآمد میرساند که درسال جاری سررسید تسلیم اظهارنامه وپرداخت مالیات طبق مقررات قانون مالیات بردرآمد بشرح زیر:

۱ - کلیه کسبه وبازرگانان مشمولین ماده ۶ قانون مالیات بردرآمد مصوب تیرماه ۲۸ تا آخرخرداد ماه سال جاری

۲ - صاحبان مشاغل آزاد (وکلای دادگستری - پزشکان - دلالان) طبق ماده ۱۱ قانون نامبرده تا آخراردیبهشت ماه.

۳ - شرکتها طبق ماده ۷ قانون تاپایان تیرماه.

۴ - تسلیم اظهارنامه مستغلات وپرداخت قسط اول طبق ماده ۸ تا آخرتیرماه انتظار میرود که مودیان مالیاتی درخلال این مدت اظهارنامه و ترازنامه های مقرره قانونی خودرا توام بامالیات متعلقه بدرآمد حقیقی خود بادارات مربوطه دردارائی تهران تسلیم و رسید اظهارنامه و قبض وجوه پرداختی را دریافت نمایند. امید است که مودیان محترم مالیاتی با فرصت کافی که درخواست دارند بانجام تکالیف قانونی خود اقدام فرمایند تا مشمول جرائم و زیان دیر کرد متعلقه نگردند.

آ - ۱۲۳۰ — ۲ - ۲ — رئیس کل درآمد دارائی تهران - ایمانی

سهم کشی وتعمیرات الکتریکی را به الکترو جناب رجوع فرمائید الکترو جناب در چهار راه امیراکرم کارش از همه جا ارزانتر است
آ - ۱۲۲۳ — ۲ - ۵

باستحضار عموم اعضای محترم انجمن خانوادگی م ح ا. (مرحوم حسن اسفندیاری) میرسد اولین روز جمعه هرماه ازساعت چهار بعد ازظهر در منزل سرتیپ عباسقلی نوری اسفندیاری درتجریش از بانوان و آقایان پذیرائی میشود. آ - ۱۴۶۸

حسن انتخاب

انتصاب آقای غلامرضا یمین بسمت معاونت مدیریت کل فنی برای علاقمندان بپیشرفت اوضاع فرهنگ نوید شایان توجهی است واین انتصاب بجارا بجناب وزیر معظم فرهنگ تبریك عرض مینماید.

آ - ۱۴۴۳ — مدیر دبستان کفایه‌راد

برای رفع نواقص تحصیلی

از ۴٫۵ بعد از ظهر بانستیتو معرفت چهار راه منشل پهلوی مقابل کافه شهرداری مراجعه نمائید. آ - ۷۸۹ — ۳ - ۳

انتصاب جناب آقای غلامرضایمین که ازکارمندان صدیق وباسابقه‌اند بمعاونت مدیریت کل فنی موجب خوشوقتی اکثر فرهنگیان بوده این حسن انتخاب را بجناب آقای وزیر فرهنگ وسایر همکاران تبریك عرض مینماید

آ - ۱۴۷۰ — مدیر دبستان ۱۸ نصر محبی آشتیاز

دکتر حسن ابوالملوکی

متخصص وجراح کلیه. مثانه. پروستات مجاری ادرار تناسلی ازدانشگاه پاریس. پذیرائی از ۴ تا ۸ بعد ازظهر نشانی - انتهای خیابان امیریه - اول خیابان انصاری.

آ - ۱۰۰۵ — ۳ - ۸

با کمال تاسف فوت ناگهانی فرزند وبرادرعزیزمان سرگرد باز نشسته ارتش مرحوم آقای محمدرضای خدابنده لورا درخسه باطلاع کلیه خویشان ودوستان آن مرحوم میرساند مجلس ختم مردانه ازساعت ۴ الی ۶ بعدازظهر روز پنجشنبه پنجم اردیبهشت ماه در مسجد مرحوم حاجی حسن واقع در خیابان بوعلی (ارامنه سابق) منعقد می باشد.

حلیمه خدابنده‌لو - عذرا خدابنده لو - خدیجه خدابنده لو - کریم خدا بنده لو - جهانگیر خدا بنده لو - داود خدابنده‌لو - ناصر خدابنده لو - منصور خدابنده‌لو آ - ۱۴۲۵

مصیبت وارده را بخانواده محترم خدابنده‌لو وبیازماندگان آنمرحوم تسلیت میدهیم.

تصحیح

درآگهی فوت مرحوم احمد سبحانی سنندجی مندرج درشماره دیروز نام آقایان اسدالله فرزاد ونصرالله فرزاد اشتباها فرزانه چاپ شده بدینوسیله تصحیح میگردد.

آگهیهای تسلیت

فوت مرحوم مغفور دانشمند محترم استاد ملك الشعراء بهاررا بسه بازماندگان آنمرحوم بویژه دوست ارجمندم آقای حاج عبدالحسین تهرانیان تسلیت عرض بقای عمر وسلامت ایشان را از حضرت احدیت خواهانم

آ - ۱۴۲۹ — عبدالکریم شجاعی

درگذشت شادروان استاد ملك الشعرای بهاررا بخانواده محترم آن مرحوم خصوصا بانو پروانه خسروپور (بهار) تسلیت میگویم **همای آهی**

آ - ۱۴۶۳

با تاسف و تاثر بسیار زیاد درگذشت دانشمند شهیر و ملی میهن، عزیزمان ملك الشعراء بهار را به بازماندگان آن مرحوم تسلیت گفته سعادت و سلامت آنان را از خداوند متعال خواستارم آ ۱۴۶۶ **حسین ثقفی اعز از**

خانواده زندی نژاد مراتب تاسف خودرا ازدرگذشت ناگهانی شادروان سرگرد خدابنده‌لو ابراز داشته و بعموم بازماندگان آن مرحوم مخصوصا مادرمحترمه وخانم ایشان وآقای داود خدابنده‌لو تسلیت عرض مینماید.

آ - ۱۴۴۶ — حسن زندی نژاد

مصیبت وارده ازدرگذشت ناگهانی مرحوم سرگرد محمدرضا خدابنده‌لو را بسرکار علیه مادروخانم محترمه وبرادران دانشمند ایشان مخصوصا آقای داود خدابنده‌لو وخانمشان تسلیت گفته خودرا دراین ماتم شریك میدانیم

آ - ۱۴۴۷ — اختر واکیر منصوری

درگذشت جانگداز شادروان آقای سرگرد محمدرضا خدابنده‌لورا بازماندگان آنمرحوم بویژه دوست عزیزم آقای داود خدابنده‌لو تسلیت عرض مینمایم. آ - ۱۴۴۸ — احمد پورصادقی

بانهایت تاثر و اندوه مصیبت وارده بفامیل خدابنده لو را بعموم بازماندگان مخصوصا دوست عزیزم آقای داود خدابنده‌لو تسلیت می گویم.

آ - ۱۴۴۹ — آهارون آراکلیان

بانهایت تاسف درگذشت ناگهانی مرحوم سرگرد خدابنده لورا بعموم بازماندگان آن مرحوم مخصوصا دوست عزیزآقای داود خدابنده‌لو تسلیت می گوئیم

آ - ۱۴۵۱ — جواد دلال - مرتضی صمدیان

کارمندان شرکت تضامنی برادران نورس ازدرگذشت ناگهانی آقای سرگرد خدابنده لومتاثر بوده مراتب تسلیت خودرا بعموم بازماندگان آن مرحوم مخصوصا آقای داود خدابنده لو تقدیم مینمایند

آ - ۱۴۵۰ — شرکت تضامنی برادران نورس

باقلبی مملو از تاثر مصیبت وارده را بجناب آقای داود خدابنده لو تسلیت گفته بقاء خانواده محترمشان را از درگاه ایزد متعال خواهانیم

آ - ۱۴۵۲ — کارمندان شرکت سهامی چرمسازی تهران

مصیبت وارده رابخانواده برادری بویژه دوست گرامی آقای ملوانی و سرکارخانم تسلیت عرض مینمائیم سروان منصورالله‌ی وبانو - نصرت‌الله عربو بانو - سروان جمال رضوی

آ - ۱۴۵۳

درگذشت مرحوم مغفور شاهزاده مفیث الدین رضویرا ببازماندگان آنمرحوم خصوصا آقای عاملی دادستان تهران و آقای رضوی رئیس محترم اداره نقلیه سازمان برنامه تسلیت عرض وبقای عمر کلیه بستگان وفامیل متوفی را ازخداوند متعال مسئلت مینمائیم. ازطرف رانندگان سازمان برنامه

آ - ۱۴۶۴ — مقدسی

امریکائیها ناگهان دوازده میل عقب نشینی کردند

بقیه ازصفحه اول

میخواهند امریکائی‌هارا ازمدار ۳۸ درجه بعقب برانند.

مع الوصف سخنگوی ستاد ژنرال والطیت امروز اظهار داشت هنوز نمیتوان بطور قطع قبول کرد که حمله اخیر کمونیستها حمله عمومی آنها درفصل بهار میباشد.

ازدیشب مجددا از طرف ستاد فرماندهی ژنرال والطیت اخبار خبرنگاران جنگی تحت سانسور قرار گرفت. خبرنگار یونایتدپرس امروز بعد ازظهر اطلاع داد که کمونیستها یك ساعت بعدازظهر ازرودخانه (ایمجین) عبور کرده وسربازان امریکائی مجبور شدند تا کنارورودخانه هاتان عقب نشینی کنند. در جناح غربی جبهه هزاران سرباز کمونیست براثر بمباران توپخانه امریکائی بقتل رسیده واجساد آنها میان تپه‌ها راپوشانده است.

امروز بامداد حمله کمونیستها بابمباران سخت توپخانه شروع شدو قوای ملل‌متحد مجبور بعقب نشینی شدند. نثار نوای کمونیست در قسمت های غربی و مرکز جبهه کره زیاد است. عدهٔ نیروی کمونیست که دراین حمله شرکت کرده در حدود ده لشکر است.

اعلامیه رسمی ارتش هشتم حاکی است که ازشب گذشته نیروی کمونیست بحمله متقابله پرداخته و قوای ملل متحد را مجبور بعقب نشینی کرده است

افسران ارشد نیروی ملل متحد معتقدند که باید انتظار داشت که قوای ذخیره نیروی کمونیست نیز در این نبردشرکت کنند.

ازشب گذشته نیروی هوائی ملل متحد به قوای کمونیست حمله میکند وقوای توپخانه نیز حمله کنندگان را زیرآتش قرارداده است.

قبل ازاینکه نیروی چین کمونیست بحمله بپردازد توپخانه نیروی کمونیست خطوط دفاعی نیروی ملل‌متحد را مورد بمباران قرارداد

ولی بلافاصله هواپیماهای امریکائی بقوای کمونیست حمله کردند ودرعرض شب گذشته یکصدکامیون وچهل توپ نیروی کمونیست ناحیه (چورون) نابود شده است بطوریکه درناحیه مذکور از فشار نیروی کمونیست اندکی کاسته شد ولی قوای کمونیست مجددا بحمله پرداخت وقوای ملل‌متحد که در جنوب چورون موضع گرفته بودمجبور بعقب نشینی شد

درمشرق (چورون) نیروی ملل متحد بنوبه خود بحمله پرداخته و مواضعی راکه چند ساعت پیش ازدست داده بود مجددا تصرف کرد.

هواپیماهای بمب‌افکن امریکائی درعرض شب گذشته وباستفاده ازرادار چهارده ماموریت را انجام داد و به خط ارتباط وفرودگاههای کمونیستی حمله کردند.

وزیربازرگانی انگلیس هم استعفاداد

بقیه ازصفحه اول

در باره استعفای خوداز عضویت دولت مستر اتلی نخست وزیر توضیحاتی داد و ضمنا گفت:

کسانیکه آماری اوضاع را عمیق‌تر تحت مطالعه قرار دهند تشخیص میدهند که کمك فعلی امریکا بدولت انگلیس که بیشتر جنبهٔ نظامی دارد برای ادامه وضع دولت انگلیس بسیارمشکل میباشد زیرا خواه ناخواه این کمکهای فعلی در بودجه کشور مؤثر شده و سر انجام انگلستان دچارتورم مالی شدم ودر نتیجه دنیا نیز ازاین ورشکستگی اقتصادی بی نصیب نخواهد ماند.

بوان سپس اضافه کرد که در بودجه جدید انگلستان سعی شده ارقامی در نظر گرفته شود که مورد علاقه حزب محافظه کارمیباشد غافل ازاینکه این اقدام ازطرف دیگرسبب تفرقه بین اعضای حزب کارگر خواهد شد.

بوان هنگامی که نطق خود را ادامه میداد چندین بار ازطرف نمایندگان حزب کارگر موردتحسین قرار گرفت و این احساسات نشان میداد که در میان اعضای حزب کارگرنسبت به استعفای وی از عضویت دولت اتلی نظرخوشبینی وجوددارد.

بوان سپس اقدامات مستر «هوك گیت اسکل» وزیردارائی انگلیس را مورد انتقاد قرار داده و گفت در انگلستان فقط یك امیدواری وجود داشت وآن دلخوشی به اصول سوسیالیسم دموکراتیك بوده است و متاسفانه این امیدواری نیز با برنامه ای که در مورد بهداشت عمومی تهیه شده قطع شده است.

بوان درپایان گفت در هر حال بودجه فعلی اگرعملی شود انگلستان رابسوی ورشکستگی سوق خواهدداد.

بقرار اطلاع امروز مستر ویلس وزیربازرگانی نیز در باره علت استعفای خوددرمجلس عوام توضیحاتی خواهد داد

دراین موقع بوان باحالت بسیار خشمگین بوزیردارائی خطاب کرده و گفت خزانه چه حق دارد که نقشه اقتصادی طرح کند؟

من بدولت چرچیل پیشنهاد می کنم که اداره تولیدی تاسیس کند تاوزیر دارائی مجبور باشد در تنظیم گزارش سالیانه خوداز نقشه‌های چرچیل ومفید چنین اداره‌ای تبعیت نماید.

بوان فریاد زد: آقای وزیردارائی یکهزارمیلیون لیره سرمایه بیمه‌ملی رابرای اجرای برنامه تسلیحاتی تخصیص داده آیااین برنامه باید باپولی که کارگران پرداخته‌اند اجرا شود؟ جای تعجب است که یکنفر وزیر دارائی سوسیالیست حق بیمه کارگران‌را منبع درآمدخود قرارمیدهد.

بوان برفقا و همکاران خود در کابینه توصیه کرد که خوب است خط‌مشی اصلی خودرا تغییر ندهند وبدینا نشان دهند که از همان مرام واصولی که قبلا پیروی میکرده اند تبعیت میکنند. هنگامیکه بوان نطق میکرد کلیه نمایندگان اهم ازکارگر ومحافظه کاردرمجلس عوام حضورداشتند.

پس از ختم نطق هنگام خروج ازعمارت پارلمان فقط یکنفر ازاعضاء کابینه کارگری انگلستان بابوان دست داد ودیگران گرفته وخشمگین بنظر میرسیدند

بلافاصله پس‌از پایان نطق بوان سرالدرون اسمیترز نماینده حزب محافظه کار پشت تریبون رفت وسؤالی راکه درمخیله کلیه نمایندگان نقش بسته بودطرح کرد و گفت:

آیا اکنون موقع نیست که دولت تاریخ شروع انتخابات را اعلام کند.

برای تهیه پیمان دفاعی مدیترانه

آنکارا — دولت ترکیه بمنظوربرقراری یك سیستم دفاعی مشترك مدیترانه مشغول اقدامات است.

دولت ترکیه معتقد است که دولت‌های ترکیه و فرانسه وایتالیا و انگلیس یونان وامریکا باید این سیستم دفاعی رابوجود آورند زیرابعلت اشکالات فنی برخی ازدولت‌های مشمول پیمان آتلانتیك موافقت نمی کنند که ترکیه ویونان جزء پیمان آتلانتیك باشند ومقتضی میدانند که پیمان آتلانتیك تااین اندازه توسعه یابد وبهترمیدانند که یك پیمان محلی منعقد شود بعقیده رجال ترکیه فعلا باید پیمان دفاعی مذکور شامل ممالك مجاور سواحل شمالی مدیترانه باشد وراجع بممالك دیگرمانند کشورهای عربی و اسرائیل ممکنست بعدا اقدام شود.

دولت افریقای جنوبی

درجنك علیه چین شرکت نخواهدکرد

کیپ تاون — رویتر — مستراراسموس وزیر دفاع افریقای جنوبی دیروزاظهارداشت که دولت افریقای جنوبی مایل نیست درصورت وقوع جنك برعلیه چین سهیم باشد وهرگاه جنك کره تبدیل بجنك جهانی بشود هنك هوائی افریقای جنوبی درکره بافریقای جنوبی فراخوانده خواهد شد تا آنکه درصورت لزوم درخود افریقای جنوبی بجنك ادامه دهد ویا آنکه بجبهه دیگری اعزام خواهد شد. معهذا باید نهایت کوشش بشود جنك کره جنبه محلی خودرا ازدست نداده ومحدود بشبه جزیره کره باشد.

پروژه هائی که شرکت نفت بدولت ایران پیشنهاد میکند

بقیه ازصفحه اول

اسوشیتدپرس مخابره کرده در جلسه دیروز نمایندگان شرکت نفت مخصوصا اشاره نموده‌اند که باید در مذاکرات آینده بادولت ایران خاطرنشان ساخت که بهیچوجه سینوان احساسات وغرور ملی‌را بامسائل دقیق فنی وعملی توام نمود، بدین معنی که دولت انگلیس و شرکت نفت خاطرخواهند پرداختلافات موجوده را براساس حسن نیت حل و فصل نمایند لکن دولت ایران نیزباید توجه نماید که اداره کردن دستگاه عظیم پالشگاه آبادان مسلما از عهده افراد ایرانی برنخواهدآمد.

مسکنست ایرانیها بتوانند درمورد استخراج نفت مستقیما دخالت نمایند لکن مسلما درقسمت تصفیه وحمل ونقل وعرضه نفت دربازارها توفیق نخواهند یافت.

همچنین درکلیه پالشگاه های نفتی دنیا آزمایشگاههائی وجوددارد که همواره باید دانشمندان و کارشناسان در آنجا مشغول کار بوده ونتیجه فعالیت آنها درمیزان محصول ومرغوبیت جنس تاثیرخواهد داشت. ومعلوم نیست دولت ایران باقدار متخصص دراین رشته چگونه این آزمایشگاههارا اداره خواهد کرد.

هنوزمعلوم نیست دولت انگلیس تاچه اندازه توضیحات نمایندگان شرکت نفت را خواهد پذیرفت ولی گفته می شود درمذاکرات آینده شرکت نفت با دولت ایران ودولت انگلیس سعی خواهد کردشرکت را ازارتکاب اشتباهات تازه‌ای بازدارد.

«الیزابت پارکر» درگزارش تلگرافی خود که بوسیله خبرگزاری آسوشیتدپرس مخابره شده اضافه کرده است که نتیجه تصمیمات جلسه دیروز وزارت امورخارجه امروز باطلاع مستر مورینسن وزیر امور خارجه انگلیس رسانده خواهدشد وسپس وی طی ملاقاتی که باآقای سهیلی سفیر کبیر ایران درلندن می نماید نظر قطعی دولت انگلیس رادرباب ملی کردن نفت ایران و تاریخ آغاز مذاکرات در تهران برای استحضار دولت ایران اظهارخواهدداشت.

دعوت دولت انگلیس

لندن — یونایتدپرس — درپیگیرو گزارش مبنی بر اینکه بزودی بین دولت های انگلیس وایران برای حل قطعی مسئله نفت مذاکراتی صورت خواهدگرفت — خبرنگارخبرگزاری یونایتدپرس ازمقامات وزارت امور خارجه انگلیس برای کسب اطلاعات بیشتری تماس گرفت ودر نتیجه یکی از مقامات صلاحیتدار این وزارتخانه اظهار داشته است:

وزارتخارجه انگلیس در نظر دارد بزودی تقاضائی بدولت ایران ارسال وضمن آن از آندولت برای تجدید مذاکرات درباره نفت دعوت کند

وی در باره متن این تقاضا اظهار بی‌اطلاعی کرد ولی خاطرنشان ساخت که دولت انگلیس در این مذاکرات صرفا جنبه ناظررا خواهد داشت در حالیکه مقامات شرکت نفت مستقیما باأولیای دولت ایران مذاکره خواهندنمود.

مقام مزبورسپس تاکید کردنظر دولت انگلیس وهمچنین شرکت نفت در وهله‌اول، پیشنهاد تقسیم‌سود متساوی نفت بدولت ایران خواهد بود ولی اگر این پیشنهاد رد شود مذاکرات مزبور وارد مرحله دیگری شده و باعلی شدن نفت موافقت کامل بعمل خواهدآمد

سپس قرار دادی منعقد خواهدشد که بموجب آن شرکت نفت حق خواهد داشت که بعنوان خریدارعمده کافی السابق از نفت ایران استفاده و بنفع خود درخارج بفروشد

وی درپایان نفت احتمال قوی می رود تاپایان ماه آوریل تقاضای مزبور رسما ازطرف دولت انگلیس از طریق سفیر کبیر ایران در لندن بدولت ایران تسلیم شود

ساده ترین راه حل اختلاف

لندن — خبرگزاری فرانسه — موضوع ملی شدن نفت ایران که در محافل سیاسی واقتصادی دولت انگلیس بعنوان یك ابتکار موهوم و خیالی تلقی می‌شد اکنون صورت دیگری بخود گرفته بطوریکه نظریه این محافل براینست که ملی شدن نفت ایران یك امر حتمی بنظرمیرسد ومخالفت باآن صرفا به ضرر دولت و ملت انگلیس تمام خواهد شد.

یك منبع شرکت نفت انگلیس و ایران در لندن گفت ساده ترین راهی که مقامات شرکت نفت برای حل مشکل نفت ایران در نظر گرفته‌اند همانا ملی شدن نفت ایران است چون علاوه براینکه این عمل بنفع دولتهای ذیدخل خواهد بود احساسات ملی وضد انگلیسی مردم ایرانرا تسکین خواهد کرد.

ازوی سئوال شد طرح ملی شدن نفت ایران بچه نیت وچگونه خواهد بود ونیزشرکت نفت چه پیشنهادیرا عرضه خواهد کرد؟

منبع مزبور گفت طرح ملی شدن نفت ایران از وظائف کمیسیون نفت پارلمان ایران است که پس‌ازمطالعات عمیق نظریه خودرا درباره طرز ملی کردن نفت آن کشوراعلام خواهد کرد.

پروژه‌های دیگر برای حل اختلاف

درخصوص پیشنهاد دولت انگلیس درمورد ملی شدن نفت ایران نیز چند راه حل موجود است که اساسی ترین آنها که بیشتر بمنطق نزدیك بوده و ممکن است موردقبول دولت ایران واقع شود ازاینقرار است:

۱— انحلال کامل شرکت نفت انگلیس وایران واز بین رفتن قرارداد فارسی وقراردارالحاقی ۱۹۳۳

۲— ایجاد یك شرکت مشترك ایران وانگلیس که هیئت مدیره آن ازکارشناسان ایرانی وانگلیس تشکیل شده وریاست آن بعهده یکنفرایرانی باشد.

۳— دولت ایران میتواند بپایه میل خود هرچند نفر از متخصصین و کارمندان انگلیسی شرکت نفت فعلی را نگهداشته وبقیه‌را که مورد نیاز نباشند اخراج کند.

۴— دولت ایران درعملیات استخراج تصفیه و حمل نفت نظارت کامل داشته باشد ودر هر یك ازاین عملیات کارشناسان ایرانی باتفاق متخصصین انگلیسی انجام وظیفه کنند.

۵— کلیه مراکز فروش شرکت نفت درشهرهای ایران بدولت ایران تحویل داده شود ودولت ایران آنها رااداره کند و انگلیسها درآن دخالت نداشته باشند.

۶— نفت دریاداری انگلیس در ازای تاسیسات وآلات وادوات شرکت نفت که درایران تماما باقی وبجاخواهد ماند مجانا تامین ودر مرور زمان بهای این تاسیسات استهلاك شود.

۷— اگر سهام شرکت نفت ملی شده ایران محدود نبوده وبطور آزاد بفروش برسد شرکت نفت انگلیس وایران باموافقت دولت ایران قسمتی ازسهام مزبوررا خریداری خواهند کرد.

۸— نشتی های شرکت نفتکش بریتانیا (بریتیش تانکرکمپانی) که تعداد آن به ۱۴۲ فروند میرسد وبتوسط شرکت نفت تهیه شده‌اند در حسابهای شرکت نفت در ایران منظورنخواهدشدچون هزینه ساختمان این کشتیها ازمحل درآمد شرکت نفت تامین گردیده است.

بنظر کارشناسان این موادهشتگانه حداکثر گذشتی است که شرکت میتواند بدون اینکه منافع خودرا بخطر بیندازد قبول کند وباید تأکیدکرد که دولت ایران باحتمال قوی بااین پیشنهاد موافقت کرده ومسئله نفت‌را ازطریق دوستانه حل وفصل خواهدکرد

بیانات وزیر امور خارجه ترکیه درباره جزیره قبرس

آتن — مستر ونیزلوس نخست وزیر یونان از بیانات اخیروزیرامور خارجه ترکیه درباره جزیره قبرس و الحاق آن به یونان اظهار تعجب کرده‌است بقرار گزارش یکی‌از روزنامه های اسلامبول کریوروزیرامور خارجه ترکیه اظهار داشته بود چنانچه موضوع جزیره قبرس جنبه جدی تری پیدا بکند دولت ترکیه اجازه نخواهد داد بر خلاف مصالح ترکیه راجع بآن جزیره تصمیمی اتخاذ بشود.

بموجب نظریه مامورین عالیرتبه یونان این اولین مرتبه ایست که دولت ترکیه رسما وعلنا راجع بجزیره قبرس اظهار عقیده کرده‌است.

وزیر امور خارجه ترکیه بااشاره بوضعیت جغرافیائی آن جزیره وعلائق تاریخی ترکیه بجزیره قبرس واینکه تعداد زیادی از اهالی ترکیه مقیم جزیره مزبور میباشند متذکر گردیده.

ترکیه کمال علاقه رابجزیره نامبرده دارد ودرعین حال دولت ترکیه مایل است بهترین روابط رابایونان داشته باشد ولهذا وزیر امور خارجه ترکیه امیدوار است مبارزه تبلیغاتی بین جراید دو کشور ازموضوع جزیره قبرس آغازشود.

ونیزلوس نخست‌وزیر یونان ازاین لحاظ بیانات وزیر امور خارجه اظهار تعجب کرده که بیانات مزبور بااصل واگذاری مقدورات ملل بدست خود آنها مباینت دارد درحالی که این اصل ازطرف سازمان ملل‌متحد اعلام شده وبرسمیت شناخته شده‌است.

لایحه صرف سرمایه های امریکا در خارج

واشنگتن — برای اینکه بازرگانان وشرکتهای بزرگ تجارتی امریکا با فراغت خاطربتوانند سرمایه‌های خودرا درکشورهای خارجه مورد استفاده قراردهند وبدین ترتیب بکشور هائی که از لحاظ صنعتی و اقتصادی چندان پیشرفتی نکرده‌اند ازلحاظ مالی وفنی مساعدت بشود. امروز دولت امریکا بکنگره آن کشور پیشنهاد کرده که اگر عملی سرمایه‌های شرکتهای امریکائی در کشورهای خارجی ازبین برود دولت فورا خسارات وارده‌را جبران نماید

پیشنهاد اتحاد گمرکی کشورهای عربی

قاهره — رادیو خاور نزدیك — جامعه عرب پیشنهاد کرده است که وسائل اتحاد گمرکی بین کشورهای عربی را چنانکه بین دو کشور بلژیك و هلند وهمچنین بین کشورهای غربی موجوداست فراهم نماید.

یك نسخه ازپیشنهاد سوریه فرستاده شده است تا مورد بررسی قرار گیرد.

مبارزه علیه بردگی وبرده‌فروشی

ژنو — کمیسیون حقوق بشروابسته به‌شورای اقتصادی و اجتماعی ملل متحد که جلسات خودرا درژنو تشکیل میدهد مشغول تدوین قرارداد هائی علیه بردگی وبرده فروشی وعملیات مسئله بردگی میباشد که بتصویب دولتهای عضوسازمان برسانند.

منظور اینست که کلیه دولتها متعهدشوند که ازهر گونه کاری که نظیر بردگی باشد مانع بشوند ازجمله بیگاری وبندگی ارثی وهمچنین ازدواج بدون رضایت زن بایدجزءاعمال ممنوعه قرار گیرند.

اعتراض بلغارستان

به یونان

پراك — رادیو پراك اعلام کرد که دولت بلغارستان طی یادداشتی که برای سازمان ملل‌متحد فرستاد اعتراض کرده که دولت یونان نسبت ببلغارستان رویه خصمانه در پیش گرفته وازتاریخ ۱۵ فوریه ۱۹۱۹ سرباز بارها وبارها وسه بار مامورین مرزی یونان داخل خاك بلغارستان شده‌اند.

آگهی

شرکت سهامی ابریشم ونوغان درحدودبیست تن پیله درهم‌خشك را بطریق مزایده بفروش میرساند. اوطلبین میتوانند بااخذ برگ مشخصات از دایره فروش شرکت پیشنهادات خودرا تا آخر وقت اداری روزشنبه ۴ خرداد ۱۳۳۰ بدفتر شرکت (رشت) تسلیم نمایند.

آ-۱۴۳۷ شرکت سهامی ابریشم ونوغان ۶-۱

قبل ازخریدهرنوع بادبزن بادبزن وبخاری (لژان) راامتحان کنید

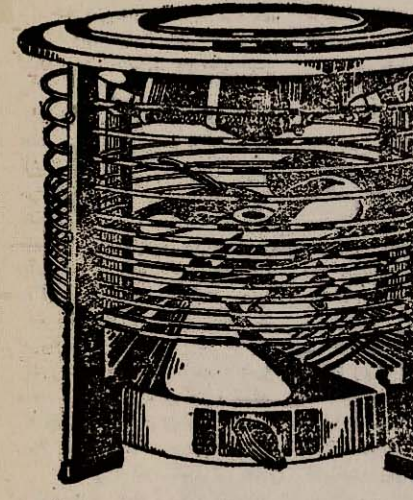

باخرید یك لژان در تمام مدت سال از پول خود استفاده کرده در تابستان از هوای سرد وتصفیه شده ودر زمستان از حرارت مطبوعی که تولید میکند استفاده فرمائید مخارج لژان در ده ساعت یك کیلووات است یعنی سه ریال لژان بیکس بادبزنهای معمولی تولیدمیچکونه سرما خوردگی نمیکند تمام اجزاء لژان از فولاد ساخته شده ویك عمر دوام‌دارد— لژان بهترین بادبزنها برای دوایر دولتی و تجارتخانه و بیمارستانها ومنازل میباشد.

مرکز فروش خیابان بوذرجمهری سرای اقبال (با نکملی بازار سابق) تجارتخانه توکلی وخیابان نادری مغازه برلیان خیابان اسلامبول فروشگاه کنتینا تلفن آ-۱۲۳۴ ۲-۳

خط کشتیرانی استریك والرمن

کشتی‌های شرکت (استریك والرمن) پیوسته بین انگلستان

آنتورپ وخلیج فارس وبالعکس برای حمل کالا آمد ورفت میکنند.

وهمچنین درمواقع لزوم دربنادر مدیترانه وبحراحمر برای حمل ونقل کالا کشتی‌ها توقف می‌نمایند.

این شرکت حمل‌سریع کالا را به بنادر تضمین مینماید.

از انگلستان

کشتی‌های این شرکت منظما ازبنادر انگلستان لندن- جنوب ویلز - منچستر - گلاسکو - آنتورپ کالا را مستقیم به بنادر شاهپور - خرمشهر - بحرین - کویت - بصره حمل مینماید وهمچنین بسایر بنادرخلیج فارس درصورتیکه باندازه کافی کالای بازرگانی باشد حمل می‌نماید.

کالا برای حمل بغداد بابلرنامه قبول میشود.

از خلیج فارس

این شرکت کالا بکلیه بنادر انگلستان حمل مینماید ودرصورتی که کالا برای بنادر بحراحمر وبنادر مدیترانه باشد بطور ترانزیت وخودترانزیت برای حمل قبول میشود.

برای تعیین نرخ حمل کالا وسایر مخصوصات بادرس زیر مکاتبه و مراجعه فرمایند:

FRANK C. STRICK & CO. (BUSRA) LTD.,
KHORRAMSHAHR: BASRAHOR BAGHDAD
FRANK C. STRICK & CO. LIMITED,
117-121, Leadenhall Street
LONDONE. C. 3.

برنامه حرکت کشتی‌های استریك والرمن از انگلستان

لندن
- کشتی (سیتی‌اف لوندز) ۱۵ آوریل حرکت کرده‌است
- « (باردستان) ۲۰ آوریل حرکت میکند.
- « (سیتی‌اف دوربان) ۲۶ آوریل حرکت میکند
- « (افغانستان) ۱۵ مه حرکت میکند
- « (عربستان) ۱۷ مه حرکت میکند.
- « (کلستان) ۲۷ مه حرکت میکند.
- « (رجستان) ۱۵ ژوئن حرکت میکند
- « (ترکستان) ۱۷ ژوئن حرکت میکند

منچستر
- کشتی (تکارستان) ۲۸ آوریل حرکت میکند.
- « (سیتی‌اف کیبرلی) ۱۲ مه حرکت میکند.
- « (سربستان) ۱۵ مه حرکت میکند

لیورپول
- کشتی (ارمنستان) ۲۶ آوریل حرکت میکند
- « (سیتی‌اف کلاسکو) ۲۰ ژوئن حرکت میکند

لیورپل
- کشتی (سیتی‌اف کیبرلی) ۳۰ آوریل حرکت میکند
- « (سربستان) ۳ مه حرکت میکند

گلاسکو
- کشتی (البستان) ۹ مه حرکت میکند
- « (سیتی‌اف کلاسکو) ۴ ژوئن حرکت میکند

انتورپ
- کشتی (باردستان) ۲۶ آوریل حرکت میکند
- « (عربستان) ۳۰ آوریل حرکت میکند.

آ-۱۶ ۴-۴

جناب آقای وزیر راه

انتخاب جناب آقای ضیاء الدین دیده‌ور عضو محبوب هیئت مدیره این‌انجمن‌را بمعاونت وزارت راه که بتمام جهات لایق این مقام‌می‌باشد به آن تیمسار محترم تبریك گفته واین‌حسن تشخیص وانتخاب را تقدیر مینماید.

هیئت مدیره انجمن محلی پامنار وحباط شاهی ومحل عرباها

آ-۱۳۸۹ نوریزاده

نقلم « پول رینو » سیاستمدار و نخست وزیر سابق فرانسه

امریکا و افزایش قیمتها

افزایش قدرت تولید امریکا مخصوصا بر اثر اینست که کارگران و کارفرمایان و مدیران همه به مؤسسه ایکه در آنجا کار میکنند علاقمندند و برای پیشرفتش میکوشند

اتازونی امریکا در مرکز دنیای آزاد ، نه فقط از لحاظ نظامی و سیاسی بلکه از نظر اقتصادی هم مقام مهمی دارد .

در اوایل سال گذشته هنگامی که علائم بحران اقتصادی در آن کشور آشکار شد ، امریکائیان بی‌دریغ خرید مواد اولی را موقوف کردند و در نتیجه نرخ آنها فوق العاده تنزل کرد مخصوصا براثر تقلیل میزان فروش پشم استرالیا و قلع مالزی انگلیس ، به لیره انگلیسی زیان فاحشی وارد امد بطوریکه اروپائیان زیادتر از امریکائیان از این بحران که تازه در کشورشان آغاز شده بود ، ضرر دیدند ودرهمان‌وقت من گفتم هرموقع که امریکا دچار زکام می‌شود اروپا مبتلا به ذات الجنب میگردد .

از وقتی که کمونیستهای کره شمالی به کره جنوبی حمله کردند و در اینجا جنگ درگیر شد و رقابت تسلیحاتی آغاز گردید ، همین کیفیت منتها در جهت مخالف بروز نمود ولی دامنه و دوامش زیادتر شد .

مخارج نظامی اتازونی امریکا از اول ماه ژوئیه ۱۹۵۱ تا اول ماه ژوئیه ۱۹۵۲ (نهم تیرماه ۱۳۳۰ نهم تیرماه ۱۳۳۱) به پنجاه و دو میلیارد دولار بالغ خواهد شد که هفت میلیارد دولار آن برای کمک به کشورهای بیگانه اختصاص یافته است

این کشور برای مصرف کارخانه های جنگیش دست نیرومندش را به سوی پشم استرالیا و قلع مالزی و سایر مواد اولی دراز کرد و نتیجه آن بالا رفتن نرخ آنها شد واین افزایش نرخ در نزد اروپائیان که مواد اولی در اقلیم خودکم دارند نیز ظاهر گشت . بعلاوه حمل ونقل این مواد نرخ کرایه را بالابرد و نتیجه آن مثلا برای فرانسه این شد که از تاریخ بیستم ماه ژوئن ۱۹۵۰ که کمونیستها به کره جنوبی حمله کردند تا تاریخ سیزدهم ماه مارس ۱۹۵۱ (۲۹ خرداد ۲۲ اسفند ماه ۱۳۲۹) تنها به فرانک فرانسه ، باین ترتیب افزایش یافت :

۱۱ درصد برای مس — ۱۶ درصد برای روی — ۴۱ درصد برای سرب نرم ۱۲۰ درصد برای قلع

حتی افزایش نرخها درفرانسه و انگلستان و کشورهای مختلف اروپای غربی زیادتر ومهم‌ترشد تا در اتازونی امریکا ،

با آنکه اروپائیان ، بخصوص فرانسویان در آن وقت برای ازدیاد محصول کارخانه های اسلحه‌سازی خود فعالیت زیادی ابراز نمیداشتند وسعی و اهتمام آنها در این خصوص نسبت بفعالیت امریکائیان بسیار کم بود ، معهذا دچار بلای افزایش قیمت ها و آثار آن شدند زیرا ازیکطرف بهای مواد اولی زیاد میشد وازطرف دیگر هم مولدین آن مواد وفروشندگان دست دوم متاع خود را پنهان میکردند وهم مصرف کنندگان که میدیدند قیمت ها بالا میرود درخرید و ذخیره کردن مواد طرف احتیاج خود حریص شده بودند .

افزایش دستمزد کارگران هم که نتیجه افزایش قیمت‌ها بود خود در ازدیاد قیمت‌ها تاثیر داشت .

خلاصه ما اکنون نیز نتایج این رقابت تسلیحاتی را تحمل می‌کنیم زیرا امریکا مشغول دویدن است و ما مشغول قدم‌زدن

تاثیر تصمیمات امریکا بعدی است که در اوایل ماه مارس (اواسط اسفندماه) گذشته که امریکا خواست درسی به تولید کنندگان قلع بدهد و آن هارا متنبه کند ، خرید این محصول را موقتا وقوف کرد ونرخ قلع ناگهان تنزل نمود .

عوامل افزایش قیمت‌ها بطور کلی در کشور فرانسه خیلی تاثیر دارد واز ۱۶ سال قبل تاکنون ، بجز دریکدوره ۱۲ ماه در اوایل سال ۱۹۴۹ واوایل ۱۹۵۰ (درمورد محصولات غذائی) پیوسته قیمت‌ها در آنجا افزایش یافته است چنانکه در هشت ماه اول جنگ کره بهای عمده‌فروشی در فرانسه ۲۶ درصد افزایش یافت . (محصولات غذائی فقط ۱۳ درصد) در باب افزایش دستمزد هاهم که نتیجه افزایش قیمت هاست ، باید گفت که اگر میزان دستمزدها ده درصد افزایش یابد ، تاثیر این افزایش درقیمت تمام‌شده محصول باندازه تاثیر افزایش چهل درصد مجموع محصولات صادر شده خواهد بود .

بعلاوه فرانسویان در خصوص وسائط نقلیه وامور حمل ونقل پاریس دردسرهائی برای خود بوجود آورده‌اند که باعث زیان وخسارت حیات اقتصادی سرتاسر کشورشان شده است

امریکائیان فعالیتشان در راه ازدیاد تسلیحات بطور غیرقابل مقایسه‌ای زیادتر از فعالیت فرانسویان درمجلس راهست پس آیا ممکنست سطح زندگی آنها بیشتر از سطح زندگی فرانسویان از این بابت ضرر وزیان به بینند ؟ گمان نمیرود زیرا آنها هم در راه توسعه فلاحت کوشش می کنند و هم درراه توسعه صنعت ، بعلاوه کنترل میزان قیمت‌ها ودستمزدها را با آنکه خیلی در تغییر است ، بازدردست دارند مثلا مساحت پنبه کاری نسبت بسال گذشته تقریبا دو برابر خواهد شد .

دریاب توسعه صنایع نیز باید بگوئیم که میزان محصولات صنعتی امریکا دو برابر میزان زمان قبل از جنگ شده است بعلاوه کارفرمایان قصد دارند برای ساختن اسلحه وتجهیزات کارخانه‌های جدیدی بنا کنند وکارخانه های فعلی را برای تهیه محصولات دیگری که باعث ازدیاد ثروت کشور می‌شود بحال خود بگذارند .

من بچشم خود دیدم که درمجاورت کارخانهٔ جدید ایتالیائی درمدت چندماه چند شهر کارگری بسیار نشئت بوجود آمده است .

براثر احداث کارخانه مقدار فولاد موجود تنزل می کند حتی این فلز کمیاب می‌شود ازاین جهت است که امریکائیان مقدار هنگفتی فولاد ازفرانسه خرید وبازهم می‌خرند ولی مسلمست که تا ۲ سال دیگر خود آن‌ها صدودوازده میلیون فولاد محصول خواهند داشت .

از طرف دیگر قابلیت تولید کارخانه‌های امریکا پیوسته رو بافزایش است یکی از شرکتهای بیمه امریکا توانسته است سی درصد کارمندان خودرا بر اثر اصلاحات اساسی و مکانیزه کردن کارها تقلیل دهد درصورتیکه بسیاری از مؤسسات فرانسوی هنوز نه ماشین حساب دارند ونه جعبه انتقال صوت و ناگزیرند برای پیشرفت امور خود عضو بکار بگمارند .

افزایش قدرت تولید امریکا مخصوصا باین جهت است که کارگران وکارفرمایان همه بمؤسسه ایکه وسیله امرار معاش وزندگی آن‌ها است علاقمندند وبرای پیشرفتش می کوشند چندی پیش هیئتی مرکب از چند نفر کارفرما وکارگر انگلیسی که برای مطالعه طرق جدید تولید بامریکا رفته بودند دریکی از کارخانه‌ها لوحه‌ای دیدند که باعث تعجب آن‌ها شد زیرا روی آن لوحه که ازطرف سندیکای کارگران در آنجا نصب گردیده بود این دوعبارت نوشته شده بود :

« اگر برای کارفرما کارمیکنید شمارا بخدا قسم برای او کار بکنید »

« بزرگترین جنایتی که ممکنست موسسه ای نسبت به اعضاء و کارکنان خودش مرتکب شود اینست که کار عایدی‌داری انجام ندهد »

خدا کند که چنین محیط اجتماعی درهمه جا بوجود آید تاقدرت مملکت وثروت وسعادت هر یك از افراد از فوق العاده افزایش یابد .

خشکی گسالت وضعف شما فقط با
هاکوزان سوئیس برطرف میشود

آ-۱۰۵۳ ۵-۳

در سینما رکس
جدال در آفتاب فیلم تمام رنگی
Duel in the Sun
عالیترین و مهمترین شاهکار سینمائی که نظیر آن تاکنون بعرض نمایش نداده شده . باشتراك سه هنرپیشه معروف :
جنیفر جونس- گریگوری پك - ژوزف گوتن
برای معرفی این فیلم کافی است گفته شود که داویدسلزنیك تهیه کننده فیلم مشهور (بربادرفته) چندین میلیون دلاربیشتر صرف تهیه فیلم جدال در آب نموده است .
صحنه های مهیج عشقی - حسادت - سواری - تیر اندازی در تمام نمایش تماشاچیان رامجذوب مینماید .
شروع سانسها : ۳ و نیم ۶ - ۸ و نیم .
آ - ۱۲۵۶ ۳ - ۳

کلاس طباخی
کلاس طباخی اروپائی باتوفروغ شهاب از محل سابق بآدرس زیر افتتاح یافت :
چهارراه کاخ وشاهرضا زیرلباس شوئی دانیارك
یکشنبه ساعت ۸ صبح تاظهر چهارشنبه سه بعد از ظهر تا ۷
آ-۱۳۷۰ ۲-۱

شربت تونیك «روش» سویس
TONIQUE «ROCHE»
بهترین شربتی است که تا کنون برای ازدیاد خون - تقویت اعصاب - تحریك اشتها - تجدید قوای جسمانی - تحریك فعالیت دماغی - افزایش وزن بدن ورفع هرگونه خستگی ساخته شده است .
در موقع خرید تونیك روش کلمه «BALE» را که مشخص کارخانه «روش» سویس و تازگی ساخت آنست روی جعبه‌ها بدقت ملاحظه فرمائید .
فروش در تمام داروخانه‌های معتبر وعمده فروشی های دارو — خیابان ناصر خسرو .
آ-۱۰۷۱ ۲-۳

پابلوم کاملترین غذای کودکان شامل کلسیم ویتامینهای لازمه حیاتی است

کلسیم، فسفر، آهن، مس املاح موجود در پابلوم سبب رشد وسلامتی کودکان شما هستند . پابلوم دارای نشان مخصوصی از اتحادیه پزشکان امریکا است
وبرای مادران باردار وشیرده نیز مخصوصا توصیه شده است
کاتون آلبی زیبا
آ-۱۴۱۴

شمع شامپیون یعنی
قهرمان شمعها ،
اگر همیشه شمع نو در مرتبه داشته باشید
مصرف سوخت اتومبیل شما ۱۰ الی ۱۵ درصد
بطرف شما است . از فروشندگان فوراً
یك دوجین امتحان فرمائید
CHAMPION
آ-۱۴۱۳

۱۰ میلیمتری یك کشف بزرگ علمی
۲۵ میلیمتری یا یك اختراع
واختراع جدید کارخانه ZORI
ZORI
تستوسترون-پرولونکال
این آمپول جدیدالاختراع برای مدت بسیار طولانی ضعف تناسلی شمارا قوی وثابت نگهمیدارد ومحتاج به تزریق روزانه ومکرر آمپول‌های خسته کننده روغنی معالج قوه‌باه نیستند فقط هفته یك تزریق آنهم دوسه تزریق کافی است که برای همیشه شما را قوی و جوان و پیروز نگهدارد .
نماینده انحصاری بنگاه داروئی پ‌لوی خیابان ناصرخسرو تلفن ۵۶۷۱
آ-۹۷۹۴ ۴-۴

بیمارستان ورجاوند
به میدان کاخ خیابان ابتهاج انتقال یافت . آ-۱۳۵۵ ۲-۶

مطب دکتر محققی
متخصص بیماریهای پوست و مقاربتی بخیابان سعدی بالای چهارراه سیدعلی انتقال یافت .
آ-۱۴۱۵

آسپیرین "بایر"
درگریپ ، سرماخوردگی ، سردرد و دندان درد بی نظیر است
علامت BAYER اطمینان
ASPIRIN
نماینده انحصاری کارخانجات داروسازی بایر درایران
شرکت اندوچ - تهران : کوچه شهرداری شماره ۵۹
بهاء فروش هرلوله ۲۰ عددی برای مصرف کننده در تمام کشور ۱۴ ریال
آ-۱۳۷۳

هر قدرپول یا وثیقه ملکی بخواهید موجود داریم برای اجاره کردن خانه های لوکس وشیك درشمال شهر و خریداری مستغلات وزمین وخانه
رجوع فرمایند لاله‌زار نزدیك توپخانه تلفن ۳۹۷۸۴ بنگاه کوشان
آ-۱۴۱۱

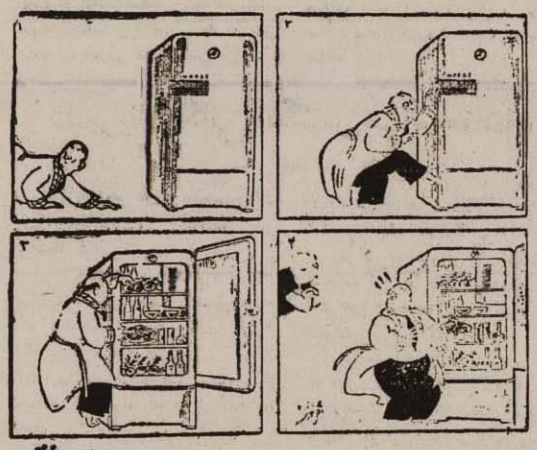

یخچال نورژ بقدری اغذیه ومیوه‌جات را تازه نگاهمیدارد که اسهای همه را تحریك میکند . لاله‌زار نو فروشگاه نورژ تلفن ۳۲۴۱۸
یخچال نورژ تنها یخچالیست که برنده مدال امتیاز از بازار مکاره بین‌المللی بوده ومجهز بدستگاه سلف‌دفراست می باشد .
آ - ۱۱۳۶ ۲-۵

مفت و ارزان
ماشین‌چاپ‌دستی به‌اندازه ۲۲۰ در ۱۷۰ میلی‌متر بهافقط‌ششهزار ریال باور ندارید به شرکت الکترو دیزل لاله‌زار نو تلفن ۸۳۱۷ که فروشنده انواع ماشین های‌چاپ وغیره میباشدمراجعه فرمائید .
آ-۱۰۵۹ ۱ لهی‌خورشید ۳-۱۵

آگهی مناقصه
شرکت سهامی کارخانجات شیشه‌سازی ایران در نظر دارد سه هزار تن سنك کوارتس موجود در معادن ازندریان ملایر را از طریق مناقصه بمحل کارخانه واقع در تهران - خیابان سیلو- پشت ایستگاه راه آهن حمل نماید .
طالبین میتوانند با پرداخت ده‌هزارریال سپرده بحساب جاری‌شماره ۵۲۲۲۳ این شرکت در بانکملی ایران شعبه مرکزی پیشنهادات خود را ضمیمه رسید بانك تا روز دهم اردیبهشت‌ماه ۱۳۳۰ بدفتر شرکت‌درخیابان سیلو تهران تسلیم ورسید دریافت‌دارند .
پیشنهادات واصله روز ۱۱ اردیبهشت‌ماه ۱۳۳۰ در دفتر شرکت‌با حضور پیشنهاددهندگان بازوقرائت‌میشود . پیشنهاداتی که فاقد رسیدسپرده باشد ترتیب اثر داده نخواهدشد وشرکت دررد یاقبول یك یاکلیه پیشنهاد ها مختار است .
چنانچه پیشنهاد دهنده که برنده مناقصه شناخته شد از حمل سنك های با سپرده خودداری نماید سپرده او بنفع شرکت ضبط خواهدشد .
پیشنهاددهندگان میتوانند برای کسب اطلاعات بیشتری‌بتلفن شماره ۳۹۹۷۲ نیز مراجعه نمایند .
شرکت سهامی کارخانجات شیشه‌سازی ایران
آ-۱۲۳۶ ۲-۲

مژده بمشتریان محترم
سرویس تاکسی ۵۰ ریال
سرویس سواری شخصی ۷۰ «
کارهای : مهانیکی - کلگیر سازی - نقاشی - اهنگری - الکتریکی
تحت نظر متخصصین باسابقه درتعمیر تاه و اتوشولی
کارون خیابان شاه روبروی کوچه یغما انجام میشود
یقین دارد بایك‌مرتبه مراجعه همیشه مشتری ما خواهید شد
آ-۱۲۱۹ ۲-۳

مجلس شورایملی

بقیه ازصفحه اول

مهس ناطق دو مورد بیماریهای مردم مازندران صحبت کرد و گفت باید بدرد مردم رسید همچنین ازخرابی راهها گفت که هیچ توجه نمیشود بعد درباره کارخانه های شمال اظهارداشت که شنیده ام که کارخانه حریر بافی چالوس را برشت انتقال می دهند ما مخالف ایجادکارخانه نیستیم ولی نباید باایجاد یك کارخانه کارخانهٔ دیگررا تعطیل کرد . عرض دیگرم راجع به جنگلهاست که بوضع بدی افتاده و اداره جنگلبانی بهیچوجه بنفع مردم نیست وجزصرف مبالغ زیاد وحیف و میل ودجه کوچکترین نتیجه‌ای عاید نمیدارد

ناطق درخاتمه صحبت خود اشاره بوضع فرهنگی استان مازندران نمود واز دولت تقاضای عطف توجه برای رفع نقائص موجود نمود.

درمسائل مختلف بحث کرد

آقای فرهودی گفت: مجلس شورای ملی ازبدو تاسیس بامر توسعه فرهنگ علاقه فراوان داشته است واعضاءمجلس ازتشویق وحمایت فرهنگیان خودداری نکرده اند مثلادر قانون تعلیمات اجباری برای فرهنگیان اضافات ومزایائی قائل شده اند ولی هنوز بصورت عمل در نیامده و درنتیجه دوجامعه فرهنگی ما یعنی دبیران و اموزگاران قطعنامه‌ای طی ده ماده دادند که در همین مجلس خوانده شد ولی هنوز این دو جامعه در انتظار انجام درخواست های قانونی خودشان هستند.

مسئله دیگر فرهنگ موضوع عدم پیشرفت تعلیمات فرهنگی بواسطه نبودن محل ساختمان مدارس است.

درباره ساختمان دبستان چون اینکار فوائد اقتصادی و عمرانی نیز دارد مجلس شورایملی قانونی پیشنهاد بنده نفرانداد که دولت مکلف شد که عده لازم دبستان بسازد انتظام ناطق عین قانون را قرائت کرد واضافه کرد که طریق اجرای این قانون نیزمعین شده ولی هنوز دولتها فندی برای انجام ان برنداشته اند وا نرواقعا مقصود ساختن مدرسه است قانون حاضرفوق العاده مفید می باشد.

دولت سابق برای تظاهر همین قانون را دوباره پیشنهاد کرد ووقت مجلس را گرفت.

(محمدعلی مسعودی ـ دکتر جزایری وزیرسابق فرهنگ اهل نظاهر بود و بیست روز اینجا نشست تاقانون بگذرد ولی کسی توجه نکرد)

در مملکت ماموسساتی داریم که برای پیشرفت مقاصد خیر کوشش میکنند چنانکه شیرخورشید سرخ بیمارستان دزفول را تاسیس کرد و پنج ماه است کارمیکند سازمان خدمات اجتماعی نیزدر دزفول باتراخم مبارزه کرد و بهداشت شهررا برای عدم تجدید ابتلا به تراخم تامین کرد و بنده بااجازه اقایان مختصری از آن فعالیت ها را ذکر می کنم درظرف پانزده ماه اخیرسی ودو هزار نفر بتلا بتراخم معالجه شده اند وقریب هزار نفر چشمشان عمل جراحی شده است.

راجع بمدارس دزفول دریکسال ونیم پیش چشم سالم درمدارس کم پیدا می شد ولی اکنون وضع بهترشده

امروقتم هشتاد در صد دانش آموزان مبتلی بتراخم بودند ولی امروز بیش ازدوازده در صد مبتلی نیستند و این باعث تشکر اهالی از سازمان خدمات اجتماعی شده است.

مسئله دیگر موضوع ابادی خوزستان است در خوزستان زمین حاصلخیز و اب فراوان بسیار است ولی محصول وتولید خوزستان تناسب با اب وزمین آن ندارند هنوزمتاسفانه عمل مثبتی در آنجا انجام نگرفته وآنچه هم که بعنوان تقسیم اراضی کرده اند مقصود حبس و احتکار اراضی بوده است نه ابادانی آن .

(شوشتری ـ خیانت کرده اند)

درعراق تلمبه هارا بااقساط بمردم میفروشند وا نشزارعین از آن استفاده می کنند درصورتی که خرید تلمبه در خوزستان ضرر دارد درخوزستان جز یك سد کوچك ساخته نشده است بنده خوشوقتم که باتذکرات مادرهفته آینده شروع بساختمان سد کرخه خواهند کرد ضمنا باید عرض کنم که اهالی خوزستان دراستفاده از نفت بخصوص که اکنون ملی شده است حق تقدم طبیعی دارند.

درنتیجه تبلیغات اخیرسطح کشت دوبرابرشده ولی برای اطمینان زارعین بایستی دولت برای چند سال قیمت محصولات را تثبیت کند .

مسئله دیگر راجع است بقرارداد تجارتی ایران وشوروی خود بنده در ۱۳۱۰ و۱۳۱۳ نماینده دولت برای اجرای قرارداد بازرگانی ایران وشوروی بودم و اختلافی بین ما و شوروی موجود بود و دربین بحث و مذاکرات ما مستشار اقتصادی روسی یك اصطلاح روسی را تکرارمیکرد که قرارداد تجارتی ما روی اصل موازنه تجارتی است و همین اصطلاح درقرار داد تجارتی ۱۳۱۹ تکرارشده است در صورتی که من میدانم این موازنه انجام نشده است وباید دولت رسیدگی کند که این موازنه درتجارت طرفین کاملا حفظ و برقرار گردد .

ورود دردسته ر

در این موقع مجلس وارد دستور شد ورئیس گفت دستور امروز مسا قرائت پیشنهاداتی است که مربوط بطرح انتخاب کمیسیونهای مجلس است ولی آقای وزیر دادگستری مطلبی دارند که میگویند .

آقای امیرعلائی وزیردادگستری اظهارداشت :

اقای فولادوند ضمن نطق خود اظهار داشتند که جمعی از نفضات شکایت دارند که تغییرات اخیروزارت دادگستری مخالف قانون بوده. تغییرات وزارت دادگستری شامل دوقسمت است .

یکی مربوط بقضات ایستاده یکی هم مربوط بقضات نشسته .

درموردقضات ایستاده یعنی صاحب منصبان دادسراها مطابق ماده ۵۳ قانون اصول تشکیلات دادگستری مصوب سال ۱۳۰۷ وقوانین استخدامی صاحب منصبان پارکه ها چون درزمره قضات نشسته یعنی قضات حاکم نیستند تغییر بالانتظار خدمت آنان از طرف وزیر دادگستری منع قانونی ندارد.

درمورد قضات نشسته طبق تغییر اصل ۸۲ قانون متمم قانون اساسی تبدیل محل ماموریت قضات بارعایت رتبه آنان مانعی ندارد و تغییرات اخیر بهین قرار است

این توضیح فقط ازاین نظراست که آقایان مسبوق باشند من همیشه سعی داشته ام بقانون احترام نتم و بعلاوه نخواستم فرمایش آقای فولادوند رابلاجواب بگذارم که حمل برعدم توجه شده باشد والا ایشان وارد امورقضائی هستند وشاید برای ایشان توضیح واضح است

آقای عباس اسلامی اخطار نظامنامه کرده و گفت :

ماده ۳۸ نظامنامه متذکر است که دولت اگر محتاج شد بتقدیم یك دوازدهم دیگر حق دادن پیشنهاد ندارد و فقط باید یکدوازدهم را بدهد .

الآن در ماده واحده‌ای که دولت داده گرچه تبصره ندارد ولی یك کلاه شرعی سرآن گذاشته و تبصره ها را در ماده واحده گنجانیده اند.

مثل مواردی که راجع بساختمان کشتارگاه وغیره است که ما پیشنهاد حذف آنها راداده ایم.

مسئله دیگر اینست که بودجه دولت سابق درکمیسیون رسیدگی شد ومقداری از مخارج آن حذف شد و بنابر این باید تفکیکی راکه کمیسیون در نظر گرفته طبق آن یکدوازدهم تصویب شود

آقای فرهودی پیشنهاد کرد طرح راجع بانتخاب کمیسیونها مسکوت بماند، پس از تذکرات ایشان و مخالفت آقای شوشتری به پیشنهاد رای گرفته شد و تصویب نکردید و پیشنهادات مربوط بطرح انتخاب کمیسیونها قرائت گردید ولی هیچیك از پیشنهادات وارد تشخیص داده نشد .

اقای رئیس گفت چون پیشنهادات وارد نیست لذا اکنون اصل طرح قرائت می شود و اخذرای بعمل می آید.

طرح بشرح زیر قرائت شد :

امضاء کنندگان ذیل طرح زیر را بجای ماده ۲۷ آئیننامه داخلی باقید دو فوریت پیشنهاد می نمائیم.

ماده واحده ـ کمیسیونهای مجلس شورای ملی مستقلا ازبین اعضاء شعب درهرشعبه انتخاب خواهد شد وبرای انتخاب حضوردو ثلث از اعضاء شعبه ضروری است.

باصل طرح فوق رای گرفته شدو تصویب شد وبعنوان تذکر گفته شد که کمیسیون نفت استثنائا تجدید انتخاب نخواهند شد ورئیس از نمایندگان تقاضا کرد که زودتر شعب را تشکیل داده و کمیسیونها را انتخاب کنند.

طرح جدید

دراینوقت عده‌ای از نمایندگان بقید سه فوریت طرحی تقدیم کردند که کمیسیون برنامه نیز مثل سایر کمیسیونها ازشعب تجدید انتخاب شود .

پس از اظهارات مخالف وموافق بفوریت اول ودوم وسوم رای گرفته و تصویب کردید وطرح فی المجلس مطرح شد. آقای مکی بعنوان مخالف گفت:

بنده برای اکثریت مجلس احترام میگذارم ولی ازلحاظ اصول در اصل لایحه ودرسازمان برنامه مطالبی دارم که خواستم عرض کنم .

(عده زیادی ـ آقای مکی خواهش می کنیم مخالفت خود راپس بگیرید)

آقای مکی حرفش راقطع کرد و نفت بنابراین بنده باحترام آقایان فعلا عرضی نمیکنم تاوارد گرفته شود.

باصل طرح تقدیمی رای گرفته شد. وتصویب گردید وطبق این طرح کمیسیون برنامه نیز ازشعب انتخاب خواهد شد

لایحه دیگر

دراینوقت ماده واحده زیر قرائت وفوریت آن مطرح شد :

ماده واحده ـ قسمت اخیر ماده ۲۰ قانون املاک مزروعی و مالیات بر درآمد مصوب ۲۹ تیرماه ۱۳۲۸ از اول سال ۲۹ لغو ووزارت اقتصاد ملی در مورد درآمد اطاق های بازرگانی لغاتان طبق ماده ۲۲ قانون اطاق‌های بازرگانی مصوب دوم تیرماه ۱۳۲۱ عمل خواهد نمود.

تبصره ۱ـ در هرشهر که مرکز شهرستان بوده و جمعیت ان از ۲۵ هزار نفر متجاوز باشد دولت مکلف است بتدریج اطاق بازرگانی تاسیس نماید.

تبصره ۲ـ کلیه درآمد سدی یك اطاق های بازرگانی پس ازوضع حد اکثر صدی ۳ برای هزینه منحصراً بایستی بمصرف اختصاصی اطاق های بازرگانی برسد.

پس از مخالفت آقای فرهودی و موافقت آقای صدرزاده بفوریت رای گرفته و تصویب گردید واصل ماده واحده مطرح شد.

آقای فرهودی در ضمن مخالفت بشروح خود گفت :

ما احتیاج داریم که درقوانین مالیاتی خود یك تجدید نظر فوری کنیم زیرا قوانین مالیاتی ماطوری تنظیم شده که مآلا ماهستی مردم فقیر و درویش را می گیریم و تقدیم طبقه غنی می کنیم و این یك ظلم بزرگی است که بملت ایران می نمائیم. پس از توضیحات آقای مکرم مخبر کمیسیون دارائی واظهارات آقای کهبد بعنوان موافقت آقای وزیر دارائی گفت : وزارت دارائی دراین کار فقط واسطه است و نظارت ودخالتی هم ندارد ولی اگر آقایان مایل باشند که درآینده وزارت دارائی دراین امر نظارت داشته باشد نظرشان عملی خواهد شد .

دراینوقت پیشنهاد کفایت مذاکرات داده شد وچون مخالفی نبود ماده واحده برای اظهار نظر مشورتی بملت مالی بودن بمجلس سنا ارسال شد و جلسه مقارن یکربع بعدازظهر ختم گردید و جلسه آینده بروز پنجشنبه موکول گردید .

شیوع بیماری دام

درهفته گذشته ۷۴۹۷۷ رأس دام مایه کوبی شدند

اخبار رسیده از شهرستانها حاکی است که هفته قبل در بعضی از نقاط بیماریهای دامی شیوع داشته است و وزارت کشاورزی نیز اخبار فوق را تایید نموده ودراین باره چنین اطلاع میدهد درهفته گذشته در این شهرستان ها بیماریهای دامی پدیدار و شایع گردیده بود :

۱ـ خراسان ـ بیماری طاعون گاوی.

۲ـ گنبدکاوس ـ اصفهان ولنجانات سواد کوه و قزوین بیماری شارین وآبله.

۳ـ بابل ـ چالوس ـ ساری ـ آمل شاهی بیماری کپلك.

۴ـ شاهی بیماری کالی.

۵ـ گرگان ـ بیماری طاعون ـ انتروتوکسی ـ شارین.

۶ـ قراء مهردشت ـ حصار و حاجی آباد تهران ـ بیماری کپلك ـ کال واسترویلیز

مامورین دام پزشکی بمبارزه پرداخته ودرظرف هفته گذشته موفق شده اند تعداد ۷۴۹۷۷ راس دام را ازلحاظ جلوگیری ازابتلاء به بیماریهای واگیردار مایه کوبی و ۱۲۷۰۴ سردام مبتلا به بیماریهای انگلی رانیز درمان نمایند.

شهرداری و جنوب شهر

بقیه ازصفحه اول

ومغازه‌ها کسر کرده و بجنوب داده شود. امیدواریم این موضوع زودتر بمرحله عمل رسد وجنوب شهرازصورت شهر خاموشان بیرون آید .

ضمنا همانطور که درمقالات سابق نیزمتذکرشدیم اکنون که فصل اسفالت فرارسیده است . وزارت کشور باید بمنظور آنکه محلات جنوب شهر از این صورت تاسف آور فعلی بیرون آید، اصلاحی درقانون اسفالت معابر بعمل آورد تاتمام معابرو کوچه‌های پر امد وشد جنوب که غالبا عرض آنها از هفت متر کمتراست مشمول مقررات اسفالت شود واینهمه گرد و خاك در تابستان و گل ولای در زمستان مصیب ساکنین جنوب شهر نشود .

درمورد اب هم خوشبختانه در زمان شهردار سابق اقداماتی صورت گرفته واطلاع داریم شهردارجدید نیز این عمل نیك را ادامه خواهند داد و حفرده چاه عمیق دیگر دربرنامه امسال شهرداریهاست تاسیکه اینروزها بجنوب شهررفته باشند، بخوبی متوجه این نکته شده اند که آب چاههای جدید چه روح وصفائی بآن حدود بخشیده است .

درباره تمیز کردن وضد عفونی نمودن زاغه‌ها وگودها نیز باید مراقبت زیاد شود بطوریکه اقای خلعت بری اظهارداشته اند گویا با سازمان برنامه وارد مذاکره شده اند که گرد «دت» در آنحدود پاشیده شود

بهرحال آقای شهردار، مردم از شما که خود را آماده خدمت بآن ها نشان داده اید ومدعی هستید که همین انگیزه شمارا بتبول خدمت شهرداری واداشته است ، انتظاردارند قدمهائی درراه تاامین رفاه وآسایش آنها بردارید وکاری کنید که جنوب هم مثل شمال مورد توجه واقع شود واین خسامه خرجی که تاکنون وجود داشته از میان برود .

مامنکر آن نیستیم که اشکال کار خیلی زیاد است وقسمت عمده بودجه شهرداری تهران صرف امورپرسنلی میشود و چیزی ازاینهمه وجوهی که بعناوین مختلف ازمردم شهر گرفته میشود برای تامین رفاه و آسایش مردم باقی نمی ماند ، یاشهرداری کادرفنی ندارد وتمام امور باید با نظر شخص شهردار انجام گردد ، اماباتمام این اشکالات مردم ازشما که درحسن نیتتان تردیدی نیست انتظاری بیشتر ازشهردار های سابق دارند ویقین داشته باشید هرقدمی که درراه خیر ورفاه آنها بردارید، ازپشتیبانی وتایید کامل افکار عمومی بهره‌مند خواهید گشت .

این انتظار مردم از شماست اما مردم کشور و از آن جمله ساکنین پایتخت یك انتظار بزرگتر ومهمتر از نمایندگان مجلس شورایملی دارند و بعقیده ما تا این انتظارهم بر آورده نشود انجام اصلاحات اساسی و عمیق در امور شهرها بسیار دشوار بلکه تقریبا محال است مردم کشور از نمایندگان خود درخواست تصویب طرح اصلاحی قانون انتخابات انجمنهای شهر رادارند و امیدوارند یکقدم بزرگ درراه سپردن کارهای مردم بدست خودشان برداشته شود ودر نتیجه افتخار دیگری برمفاخردوره شانزدهم افزوده گردد ونام نیکی از آنان در تاریخ اصلاحات کشور بیادگار بماند.

ارتباطات کشور

وظریه وزارت پست و تلگراف

بقیه ازصفحه اول

سایرین باشد و چون این قرار داد با این وضع اصولا معتبر نبوده لهذا باید آن را کان لم یکن دانست اما از آنجائیکه خطوط و دستگاههای تلگراف و تلفن ایران بسیار کهنه و فرسوده است لذا این رجائب پس از تصدی وزارت پست و تلگراف باآقای «کارل برش» نماینده سازمان ملل متحد که درسازمان برنامه بود مذاکره نمودم که نظر آن سازمان ابرای اعزام چهار نفر متخصص تلفن و تلگراف وپست، بایران جلب نمایم.

آقای کارل برش هفته گذشته بپاریس عزیمت نمود وطبق تلگرافی که از ایشان رسیده سازمان حاضر باعزام چهار نفر متخصص بایران شده است این متخصصین که هزینه ایاب وذهاب و اقامت آنها دراین سازمان پرداخته میشود تا یکماه دیگر بایران وارد میشوند اینك ماسعی داریم که این متخصصین ازوزارت پست و تلگراف فرانسه انتخاب واعزام شوند

در مورد تلفن تهران آقای وزیر پست وتلگراف گفت در حال حاضر تعداد ده هزار شماره تلفن مشغول کار است و تا آخر تیرماه پنج هزار شماره دیگر بکار خواهدافتاد ونظارت کامل می‌شود که دردادن این شماره ها تبعیض نشود و بشکایات مردم رسیدگی شود و برای این منظور یك کمیسیون دائمی در وزارت پست و تلگراف مشغول کاراست.

درمورد سازمان اداری باید اعتراف کنیم که سازمان اداری وزارت خانه هیچ رضایت بخش نیست و چون من باوضاع اداری این وزارتخانه درست آشنائیستم لذا کارهای اداری وزارتخانه رابین دو نفراز روسای عالیرتبه وقدیمی تقسیم نموده ام برای پیشرفت درامور پست دستور خرید مقداری اشیاء اتوماتیك از قبیل استامپ باطل کننده تمبر ازمحل اعتبار سازمان برنامه داده شاه که پس از رسیدن آنها بر سرعت کار اداره پست افزوده خواهد شد

اظهارات رئیس کشاورزی خوزستان

درباره مبارزه بامالخ

چون هجوم ملخ در خوزستان در روزهای اخیرموجبات نگرانی عمومی را فراهم ساخته بود آقای منصوری نماینده اداره اطلاعات دراهواز اخیرا با آقای مهندس مولوی رئیس اداره کشاورزی استان مسجدسلیمان بعمل آورده ودر این باره توضیحاتی خواسته که متن توضیحات ایشان درزیر باطلاع خوانندگان میرسد :

بطوریکه قسمت عمده اهالی خوزستان اطلاع دارند درسال ۱۳۲۲ ملخ زیادی بجنوب کشور حمله وکلیه اراضی خلف آباد . هندیجان، زیدون رامهرمز، بهبهان را آلوده ساخت و ازطرف این اداره بطوری درقلع وقمع انها اقدام گردید که کوچکترین خسارتی بزراعت خوزستان و سایر نقاط کشور وارد نگردید .

حالی هم که ملخ دریائی بایران هجوم نموده این اداره خودرا از هرجهت حاضر وآماده برای مبارزه ساخته است وچون دسته های ملخ مهاجم که در اواخر دیماه متدرجا وارد و مشغول تخم ریزی ویاجفت گیری بوده اند باعث خسارت نشده اند ولی بدیهی است پوره های ملخ که ازموقع متفجرشدن تاوقتی که بال دار خواهند شد چنانچه ازبین نروند خسارت وارد میسازند و بسا اقداماتیکه برای پوره های ملخ و جلوگیری ازخسارت انها که از حدود فارس تاهفتکل امتداد دارد بعمل آمده است متذکر میشود .

چون این اداره مقاومت بلفوری سم درمناطق موجود داشت درحدود ۵۰۰ تن بلفورتهیه وباتشریك مساعی لشکر ده خوزستان که ازقبیل وسائل نقلیه وافراد سرباز وهواپیما که در اختیار داشت سموم وبلفورهای تهیه شده را بمناطق آلوده حمل نمود وبه وسیله مهندسین وکارمندان اعزامی از مرکز وکشاورزی خوزستان دره کج ـ ساران ، گناوه وعلیم وبندر ریگ لیراوی، بهبهان. هفتکل سازمان های لازم تشکیل گردید بعض انفجارپوره ملخ بوسیله عملیات شیمیائی ومکانیکی شروع بمبارزه شد وچون دسته های ملخ بیش از مقداری بود که پیش بینی شده بود بوسائل دیگری محتاج شدیم قرار شد که وزارت کشاورزی ۵۰۰ تن بلفور دیگروسم بخوزستان بفرستد. بدینوسیله بعموم اهالی اطمینان میدهم که هیچگونه نگرانی نداشته باشند ومطمئن باشند که کارکنان وزارت کشاورزی ولشکرده خوزستان ازهیچگونه فداکاری دریغ نخواهند نمود و نخواهند گذاشت که اشخاص استفاده جوبسوء استفاده مشغول شوند وازمعتمدین ومالکین محلی هرمنطقه دعوت می‌شود که بمحل های مبارزه حضور بهم رسانیده وازنزدیك اقدامات مامورین مبارزه را که درمدت کمی انجام داده اند مشاهده و باطلاع عموم برسانند ونیزازکلیه اهالی انتظاردارد که ازهمکاری بامامورین مبارزه دریغ ننمایند زیرا خطرخطرعمومی است وبایستی باجدیت از آنها جلوگیری نمود .

خبر های کشور

اقداماتی که در آبادان درباره مبارزه با ملخ بعمل آمده است

بندر بوشهر وگچساران از مناطق حساسی است که خطرملخ آنرا تهدید میکند

تلگراف نماینده اداره ازآبادان حاکی است که درمنطقه خوزستان وبنادر فعالیت دامنه‌داری برای مبارزه بامالخ آغازشده است.

در این خبر تصریح شده که پریروز کمیسیونی مرکب از آقایان مهندس دواچی ومهندس شیبانی وزاهدی ونمایندگان کارشناسان امریکائی و انگلیسی دردفتر اداره هواپیمائی تشکیل گردید . در این جلسه تصمیم برآن شد که مبارزه ملخ دربوشهر درمرحله اول قرار گیرد .

زیرا ملخ دراین منطقه زودتر ازسایرمناطق بفعالیت پرداخته است واز اینرو مقرر گردید که یك تن ونیم سم و ۳ هواپیمای کوچك سم‌پاش وچهار کارشناس ببوشهر اعزام ومشغول عملیات شوند .

در مرحله دوم قرار براین شد که مبارزه در گچساران ادامه یابد وبا آنکه چهارتن سم فرستاده شده بود، مقداری دیگر نیزبزودی ارسال گردد.

درخبرمزبور اضافه شده که اخیرا یك طیاره باربری هالیفکس حامل چهارتن سم ودوستگاه سمپاش موتوری زمینی ولوازم دیگر وارد ابادان شد وآقایان «لین» و «جنکنیز» و «کولند» و «مالیس» و «کاسلن» نیز ازطرف دستگاه کنترل دفع آفات انگلستان با بادان آمده ومشغول تهیه طرح‌های لازم برای مبارزه بامالخ میباشند

دربهبهان درمساحت ۲۷۰۰ هکتار

مبارزه بامالخ بعمل آمده است

سخنگوی وزارت کشاورزی صبح امروز اطلاعات زیر را در اختیار نماینده اداره گذاشت :

۱ـ دوطیاره بزرگ امریکائی که حامل شش دستگاه طیاره کوچك مخصوص مبارزه بودند پس از تحویل طیاره‌های کوچك وسرنشینان آن بامریکا مراجعت کردند.

۲ـ ازطرف سفارت امریکا مجددا اطلاع داده شده که ممکن است دو دستگاه هواپیمائی دوموتوره بزرك نیزدر اختیاروزارت کشاورزی گذارده شود ولی وزارت کشاورزی از آن نظر که هواپیماهای پیشنهادی بزرك بوده وچندان مورد استفاده قرار نمیگرفت از قبول آن صرف نظر کرد.

۳ـ اخبار تلگرافی واصله ازاستان ششم حاکی است که درتاریخ ۲۵ و ۱ و ۳۰ دربهبهان در مساحت ۲۷۰۰ هکتار با ملخ مراکشی مبارزه بعمل آمده است.

قربان بلوچ سارق معروف درزد وخورد

با مامورین ژاندارمری قتل رسید

نماینده اداره از نیشابور تلگرافی اطلاع میدهد که سه روز قبل ژاندارمری نیشابور خبر رسید که قربان بلوچ سارق معروف و رفیقش به حدود شهرمزبور آمده اند بلادرنك ازطرف اقای سرگرد مطلبی فرمانده گروهان ژاندارمری دستورتعقیب او صادرشد.

سرجوخه میرخلیلی ونفراتش وه نفر ازاهالی بتعقیب آنان رفته ودر نزدیك رباط باسارقین برخورد نمودند . و در نتیجه زد وخورد درگرفت و مدت ۷ ساعت بطول انجامید وسرانجام قربان بلوچ که باتفنك برنو مسلح بود مقتول ورفیقش متواری گردید.

اضطراب و نگرانی چایکاران شهسوار

از شهسوار اطلاع رسیده که چون سه کارخانه چای سازی «شعیب کلایه» و «کلارآباد» و «قلعه کردن» برای خرید برك سبز چای آماده نیستند درنتیجه برگهای موجوده ضایع شده وکارخانجات فوق نیز درآینده از نظرضمانت برك سبز ازخریداری آن خودداری خواهند نمود.

چایکاران ازاین حیث فوق العاده مضطرب ونگران بوده وچون چین اول بهار که قسمت عمده محصول را تشکیل میدهد غیر قابل استفاده مانده درنتیجه زیان کلی متوجه کشاورزان شده ومیشود .

بمنظور تسریع درامر توزیع تلگرافها و نامه ها

چون یکی از علل اساسی تاخیر درتوزیع نامه‌ها کافی نبودن قرات نامه‌رسان میباشد بمنظور تسریع درامر توزیع تلگرافها ونامه‌ها وزارت پست وتلگراف وتلفن اقدام کرده است که یکصد وپنجاه نفراز مستخدمین جزء باسواد وزارتخانه ها را باپرداخت سیصدریال فوق العاده ماهیانه بهریك از آنها بوزارت پست وتلگراف منتقل نماید که در اداره کل تلگراف واداره پست تهران برای رساندن تلگرافها و نامه هامشغول کارشوند.

پل کوهدشت ساخته شد

طوریکه از اداره راه شوسه خرم آباد اطلاع میدهند ساختمان پل شش متر دهنه بنام سیره واقع درراه کوهدشت خاتمه یافته است .

ورودوخروج

ورود

آقای صلاحی سفیرکبیر دولت شاهنشاهی در عراق که بتهران فرا خوانده شده بودند دیروزبتهران ورود نمودند . جمعی از دوستان و اعضای وزارت امورخارجه آقای صلاحی را استقبال کردند.

در ضیافتی که بمناسبت حرکت سفیرکبیرسابق ایران دربغداد باحضور رجال مهم عراقی داده شد آقای صلاحی نطق جامعی درباطراف روابط دوستانه ایران وعراق ایراد نموده اند.

آقای ترقی مدیرروزنامه آسیای جوان و مجله ترقی که در ایام عید باروپا رفته بودند دیروزباهواپیما وارد تهران شدند.

اقای ابوالقاسم مجتهدی نیشابوری بتهران وارد شدند.

خروج

اقای دکتر محمدعلی حکمت مدیرکل معاونت عمومی وزارت بهداری که بسمت نمایندگی وزارت بهداری جهت شرکت در کنفرانس سازمان بهداشت وبمنظور تجدید نظردرمقررات بهداشتی و چهارمین مجمع عمومی سازمان بهداشت جهانی که درژنو تشکیل میشود منصوب شده اند، امروز بصوب مأموریت عزیمت نمود.

آقای دکتر ادمیت دبیر اول نمایندگی ایران در سازمان بین المللی امروزخارج شدند.

انتصابات

آقای مهندس مصطفی شاه علائی بازرس وزارتی : ریاست اداره کل کشاورزی استان هشتم منصوب شده اند.

آقای علی اصغر بشیر فرهمند رئیس اداره رادیو با حفظ سمت سرپرستی رادیو تهران بمعاونت اداره کل انتشارات و تبلیغات منصوب و مشغول کارشدند.

آقای فقیه زاده بریاست کارگزینی شهرداری منصوب ومشغول کارشدند.

آقای فضل الله مقدم رئیس سابق کلانتری سه از شهربانی بوزارت راه منتقل وبسمت منشی مخصوص وزیر راه انتخاب ومشغول کار گردیدند.

آقای اکبر نهار رئیس فرهنگ استان پنجم (کرمانشاه) بتهران منتقل گردیده و از نظر پیشرفت امور فرهنگی استان ۵ از طرف آقای وزیر فرهنگ مورد تشویق قرار گرفت .

آقای حسنعلی ساز کارطبق حکم وزارتی بسمت بازرس ویژه وزارت راه منصوب ومشغول کارشدند.

بقلم: حسین مسرور

فصل چهارم
در گرداب مشکلات
(عباس بها درخان: ۹۹۶)
-۱۰۸-

آفتاب آنروز غروب نکرده بود که سواران شاملو باتفاق سلطان محمد وپسر کوچکش وارد شهر شدند. شاه عباس محض رعایت احترام باستقبال اورفته لازمه دلجوئی را بعمل آورد.

سلطان محمد بباغ سعادت آباد وخانه های خود رفته درحالیکه یك دسته ازسپاه خراسان اورا محافظت میکردند منتظر پیش آمد نهائی خود گردید. شاه عباس سر گرم تهیه عیارت نقش جهان بود و جمعیت زیادی از کارگروبنا باسرعتی هرچه ممکن ترمشغول آماده کردن این ساختمان بودند. کم کم عمارات جدید پرداخته میشد وسردارانی که ازخارج آمده درخانه های سرداران منزل گرفته بودند باین بناهای نوساز آمده آن خانه ها رابصاحبانش تسلیم میکردند.

بهادرخان درهیچیك ازکارهای دولت دخالت نمیکرد وزمام امور چنانکه سابقا یادآورشده ایم بدست مرشد قلیخان و کیل السلطنه بود. بنابر این فرصت کافی داشت که روزها درشمال شهرقزوین بتهیه ساختمان وکار های عمرانی آن شهر بپردازد - شخصا درتهیه نقشه ها با معماران همکاری میکرد ونظرهریك را درمسائل ساختمانی خواستارمیگردید - شاه این بنا هارا درساعت معین موافق اختیارتقویم بنانهاده تصمیم داشت که پس ازانجام آن بایجاد جشن ها وبرقراری حکومتها وانتخاب بکلر بگیان مشغول شود بایتواسطه جرادامه این روزه کاری نمیکرد وبیهاوی عالی قاپو ومذاکرات اردووآمد ورفت سرداران خویشتن را مشغول نمیساخت.

معماران ومهندسان قزوین و ولایات از صبح دورشاه حلقه میزدند وبدون رعایت مقررات سلطنت شوروبحث مینمودند - از درباریان نیز هیچیکس با او نبود و پیشکاری او منحصرا به محب علی بك لله اختصاص داشت - محب علی خود بهترین مهندسان زمان و دارای اطلاعات اساسی در امور بنائی و کلیه شعب آن بود در اینوقت اویگانه همدم وهمفکر شاه بود ودر هر مورد شاه عباس نظر او را خواستار میشد ودر مهندسی وطراحی نقشه ها بااو مشورت میکرد - یکروزدرحالیکه شاه از شهر باز گشته نزدیك معماران ومحب علی به پیاده شده بود گفت:

محب علی امروز قدری خیالم راحت است زیرا یقین دارم بیکاری در شهر نمانده - الان نزدیك مسجد حکیم پیاده شدم تاسری بمسجد بزنم مدتی معطل شدم کسی پیدا نمیشد که اسب مرانگاهدارد وحال آنکه روزهای اول هرجا پیاده میشدم یکدسته بیکاربرای نگاهداشتن اسب هجوم میکردند وبرای دریافت یك انعام خیالی همدیگر راعقب میزدند.

امروز مشاهده کردم که دراثروجود کارهای بنائی دیگر در شهربیکار نمانده - چقدرخوب است که این کارها امتداد یابد و خلق برای ادامه معاش بکاروکوشش پردازند تاهم از کارهای زشت وشهروی وعیاری کاسته گردد و هم مردم بزند لی مفید و مؤثر عقیده مند شوند.

بعداز وفات مرشدکامل شاه طهماسب کارهای بنائی ومعمور گردانیدن ویرانه ها کاهش یافت تاکنون که همه دست بردست نهاده بیکارنشسته اند امیدکه بیاری خدا دوباره رشته های گسسته پیوسته شودواصلاحات فراموش شده ظاهر گردد.

محب علی بك گفت - قربان باید برای بیکاران کارتهیه کردشهرروز جمعیت اهل حرفه وصنعت از شهرهای دیگر وارد میشوندوبرای تحصیل کار بما رجوع می کنند - این کارها هم قریبا پایان می پذیرد - باید کاری دیگر آغاز کنیم - شاه گفت:

هرچه کارگر ازکار اینجا فراغت یافت بفرستید فرح آباد و هزار جریب مخصوصا برای ساختلو جاکم داریم وبایودن زمستان سخت هیچ صلاح نیست سپاهی رادرخیمه ها نگاه داریم.

اینجاسردسیراست وباید لشگرهای آن درعمارات گرم منزل داشته باشند - باید نقش جهانرانوسعه داد تاگنجایش سپاهی بسیاوداشته باشد. در اینموقع مرشد قلیخان بایکدسته سواراستاجلو نمودارشد. دو نفر یساول صحبت شاهی با چماق های نقره جلو اسب او درحرکت بودند.

از میان دستجات بنا وعمله و کارگر رد شده نزدیك شاه ازاسب فرود آمد.

بهادر خان بدنت مواظب اطوار وحرکات مرشد قلی واسلوب پیاده شدنش بود

ازاینکه تانزدیك شاه پیاده نشد وزیادهم بانجام رسوم اعتنائی نکرد شاه تغییرحالت نداده چند قدم جلورفت - خان دهانه اسب رابجلودار داده پیش آمد وپس ازتعظیمی گفت قربان عرض نکردم آزاد گذاشتن این سرداران خلاف مصلحت است الان دراین موقع که مملکت قزلباش آشفته است وخرد ودرشت چشم براه قزوین و کارهای ما دوخته اند اگر آشوبی عظیم روی داد ما چه خواهیم کرد؟

جان نثار روزاول عقیده داشتم که بگذاریم این ماران خوش خط وخال آزاد ومقتدرسرداده شوند - اینها هر کدام توقع دارند که درآن واحد هم وکیل السلطنه باشند وهم سپهسالار هم فرمانده لشکرها باشند و ده حکم فرمای شهرها.

حال که دیده اند ذات ظل اللهی دست باصلاح امور مملکت برداشته اند ودیگر نمیتوانند بمراد دل خود هرکاری می توانند بکنند حال برای توطئه قتل من اقدام کرده اند.

شاه پرسید قتل شما؟ گفت بلی قربان حیدر میرزا پسر حمزه میرزا که خودرا وارث باستحقاق تخت و تاج میداند از سمتی تحریك می کند ابوطالب میرزا از سمتی دیگر - همینقدر بااینهمه اخلال گر و آشوب ساز ماچه میتوانیم کرد؟ هنوز گوشه ای را اصلاح نکرده ایم گوشه دیگر مستعد ویرانی وخرابی است - باید فکری کرد - بنده میروم که از این خدمتگزاری مایوس شوم. شاه در حالیکه قیافه ای ملایم وعادی داشت پرسید: کدام خوانین توطئه کرده اند واین خبررا کی بشما داده است؟ گفت قربان شخصی که باخودشان همقسم وهمدست بوده - اسد بك ذوالقدرخود اوهم حاضراست - تقاضا کردم که شرفیاب شده جریان را حضورا بسمع همایونی برساند. جوانی را نشان داد که تازه ازاسب پیاده شده پشت سرمرشدقلی ایستاده بود.

شاه عباس جوان رانگریسته گفت - پسر کجائی هستی؟ - قربان شیرازی - گفت: خوب مطلب چیست راست بگو - گفت قربان مهدیقلی خان والی حاکم فارس باقورخ س خان وندرخان قرارداد کرده اند که فرداصبح درحال اجتماع بعالی قاپو آمده تقاضای دیدار وکیل السلطنه مرشد قلی خان را بنمایند و همینکه بحضورایشان رسیدند کم کم قراولان اطراف رابسواران خود مشغول سازند ودرحالی که خان نشسته سر گرم انجام کارها است مورد قتل قرارداده ایشانرا ازمیان بردارند.

پزشکان محترم کشور توجه فرمایند

قرص ویتاگانیل ساخت فرانسه VIT A - GANIL

La combinaison de:

			فورمول
Para aminobenzene sulfamidoguanidine	0/50	۵۰ سانتی	پارآمینو بنزن سولفامیدو گوآنیدین
Salicylate basique d'alumine	0/25	۲۵ سانتی	سالیسیلات بازیك دالومین
Sous Nitrate de bismuth	0/10	۱۰ سانتی	سونیترات دو بیسموت
Vitamine C	0/20	۲۰۰ میلی گرم	ویتامین C
Vitamine P.P.	25 milligr	۲۵ میلی گرم	ویتامین P.P

آ-۱۳۴۵ نماینده فروش صدق زاده نورانی - خیابان ناصرخسرو - سرای کاظمیه ۵-۱

بانوان محترم شما هم اگر علاقه بآرایش موارید فقط شامپو بیناکرین بجای صابون استعمال فرمائید

موتسه بیك (سرای لاله زار)

زیرا شامپو بیناکرین دارای نیترات اسکوپولامین است که مواد بیاض البیضی «شوره سر» را در خود حل میکند باین دلیل شامپو بیناکرین دشمن قطعی شوره و باعث جلوگیری ازریزش مو شناخته شده است شامپو بیناکرین گیسوان را مانند ابریشم نرم و شفاف میکند ازهمین امروز ازداروخانه ها هرلوله بهای ۲۰ ریال ابتیاع ونتایج نیکوی آنرا امتحان فرمائید

شامپو بیناکرین ساخت کارخانه بیناکاسوئیس

آ-۹۳۹ ۳-۳

کشاورزان

آفات نباتی راکه دشمن ثروت شما است با دارو های کارخانه دوپن امریکا می توان بخوبی دفع نمود.

فروشنده انحصاری

آ. حکیم وشرکاء - خیابان سعدی تهران

درشهرستانها ازنشانیهای زیر تهیه فرمائید:

مشهد: تجارتخانه عبدالله وهاب پور سرای پروین

اصفهان: تجارتخانه ست - مایل - یسائیانس خیابان چهار باغ

آبادان: مغاز الفی

اراك: اداره کشاورزی

آ-۷۸۰ ۲-۲

آگهی مزایده

شرکت سهامی سعادت نساجان یزد یکدستگاه موتور دیزل ام. آن آلمانی هشت سیلندر در سطح دریا نصد قوه اسب با یکدستگاه ژنراتور بقوه ۶۲۵ کیلووات آمپر و یکدستگاه تابلو تقسیم برق و کلید هابا کلیه لوازم یدکی و تحویل آن در بندر شاهپوررا با اصول مزایده بفروش میرسانند.

طالبین پیشنهادات خود را که در ان قیمت و شرایط پرداخت بها بطور وضوح قید شده باشد به آدرس یزد انتهای خیابان پهلوی شرکت سهامی سعادت نساجان یزد سربلاك تا آخر روز سی ام اردیبهشت ۱۳۳۰ ارسال دارند (داوطلبان می توانندبرای اطلاع بیشتری از مشخصات کامل موتور نامبرده بدفترشرکت و مدارك ربوطه مراجعه نمایند)

پیشنهادات واصله سه ساعت قبل از ظهر روز چهارشنبه اول خرداد ۱۳۳۰ باز و قرائت خواهد شد حضور پیشنهاد دهندگان درجلسه قرائت پیشنهادات آزاد وشرکت در رد و قبول پیشنهادات واصله مختاراست

شرکت سهامی سعادت نساجان یزد مدیرعامل - عباس ملکی

آ-۱۴۱۸ ۳-۱

آگهی

طبق دو آگهی شماره ۷۰۴۶ مورخ ۱۰ر۷ر۲۸ و شماره ۳۷۵۱ مورخ ۲۹ر۳ر۲۹ روزنامه اطلاعات الی کنون صدی شصت وصدی بیست - جمعا صدی هشتاد از مبلغ نقدی هر سهم پرداخت گردیده بدین وسیله باطلاع آقایان صاحبان سهام شرکت سهامی منحله نساجی کاشان میرساند از این تاریخ از ساعت ۹ الی ۱۲ صبح شخصا یا بوسیله وکیل خود برای دریافت صدی ده دیگر بدفتر هیئت تصفیه شرکت سهامی منحله نساجی کاشان (سرای رازی خیابان بوذرجمهری) مراجعه فرمایند.

آ-۱۴۰۹ هیئت تصفیه شرکت سهامی منحله نساجی کاشان

تراکتور رنو

کنترل هیدرولیك - کمی مصرف - قدرت کافی - سرعت بی نظیر - استحکام فوق العاده - آلات کامل کشاورزی راحتی رانندگی قسمتی از مزایای تراکتور های رنورا تشکیل میدهد

برای ملاحظه سایر مشخصات عالی تراکتورهای رنو بنمایندگی انحصاری آن درایران شرکت سهامی ایران شرق خیابان شاهرضا جنب دروازه دولت تلفن ۸۴۵۳ مراجعه فرمائید

آ-۱۳۵۶۰ ۳-۱

((آگهی فروش))

مقدار ۳۹۰ جریب زمین (هرجریب ۶۲۵) ذرع واقعه در کاشان جزء مزرعه صالح آباد جنب پمپ بنزین یکجا یا بطور جزء بفروش میرسد طالبین محترم درتهران بدفتر هیئت تصفیه شرکت سهامی منحله نساجی کاشان سرای رازی ودرکاشان بشرکت سهامی ریسندگی کاشان آقای حسن تفضلی مراجعه فرمایند. رئیس هیئت تصفیه شرکت سهامی منحله نساجی کاشان

آ-۱۴۱۰ ۳-۱

آگهی مزایده

دبیرخانه انجمن ملی تربیت بدنی و پیشاهنگی ایران یکدستگاه اتومبیل هودسن مدل ۴۷ شماره ۲۹۱۷ موجود در اداره را از طریق مزایده بفروش میرساند داوطلبان می توانند با پرداخت مبلغ سه هزار ریال ودیعه به صندوق انجمن پیشنهادات لاك ومهر شده خود را با ذکر شماره قبض سپرده تا تاریخ ۴ شنبه چهارم اردیبهشت ماه جاری آخروقت اداری بدفتر دبیرخانه تسلیم نمایند.

پیشنهادات روز پنج شنبه ۵ اردی بهشت ساعت ۹ صبح باز و قرائت خواهد شد.

هزینه آگهی مزایده و سایر هزینه های احتمالی بعهده خریدار خواهد بود حضور پیشنهاد دهندگان آزاد و چنانچه مزایده بنام شخصی اصابت نمود و از انجام معامله خودداری کرد سپرده او بنفع انجمن ضبط خواهد شد.

پیشنهاد دهندگان می توانند همه روزه تا تاریخ ۴ر۲ر۳۰ برای بازدید ماشین فوق در ساعات اداری بمحل انجمن خیابان سپه مقابل درب دوم دانشکده افسری مراجعه نمایند.

قیمت پیشنهادی باید صریح تعیین شده و ذکر کلمه فلان مبلغ ازحد اکثر بیشتر قابل قبول نخواهدبود.

انجمن در رد یاقبول یك یا کلیه پیشنهادات مختار است.

آ-۱۱۳۴ رئیس حسابداری تربیت بدنی - آرین ور ۳-۲

زایس ۶ در ۶ اتوماتیك

۱۹۰۰ ریال

زایس - چهارراه قوام السلطنه آ-۱۰۹۶ ۳-۳

دکتر پریور

علاوه برعصرها صبحها بیزاز بیماران محترم پذیرائی میکند

آ-۱۳۴۲ ۳-۲

آ-۱۳۷۴

آ-۱۳۹۶ ۲-۱

آ-۱۳۷۶

آ-۱۴۰۱ ۲-۱

آ-۱۳۷۳

خبر های کشور

اگر در سربازگیری اعمال غرض شود

بطوریکه اطلاع یافته‌ایم ازطرف ادارهٔ نظام وظیفه عمومی بمامورین سربازگیری و نیز بخشدارها و کدخداها وسایر مامورین که درکارسربازگیری واعزام مشمولین بخدمت زیرپرچم دخالت وشرکت دارند اکیدا اخطارشده است که چون دردوره فعلی سربازگیری فقط بوضع مشمولین سال ۱۲۹۵ تا سال ۱۳۰۵ رسیدگی می‌شود وپس‌ازخاتمه رسیدگی‌هم فقط‌یک آماده‌بخدمت چشمولین‌داده خواهدشد تاوقتی بخدمت احضار کردند ازمیان‌مشمولین‌بسالهای بعد نیزمشمولین مجرد زودتر ازسایرمشمولین احضار و اعزام خواهند شد. درصورتیکه مامورین برخلاف این‌تصمیم رفتارنموده‌واز افراد مشمولی که متولد سال ۱۲۹۵ تاسال ۱۳۰۵ هستند بخدمت زیرپرچم اعزام کنند شدیدا تعقیب ومجازات خواهندشد.

ادارهٔ نظام‌وظیفه دربخشنامه خود تاکید نموده‌است که هریک از کارکنان و مامورین دولت یا کدخداها وبخشدارها درصدد اعمال نظروغرض شخصی برآیندبدون‌هیچگونه‌ارفاقی به‌شدیدترین‌مجازات‌قانونی‌خواهندرسید

کمیسیون نفت طی اعلامیه‌ای ابراز احساسات عمومی را تقدیر کرده است

کمیسیون نفت مجلس شورایملی طی اعلامیه‌ای‌ازصدوریاسخ جداگانه درباره تلگرافها ونامه‌ها که چه ازداخل وچه ازخارج کشور ازتاریخ تصویب ملی شدن صنعت نفت درکمیسیون مخصوص نفت و مجلس بعنوان تبریک وتایید نظرکمیسیون تاتاریخ اول اردی‌بهشت ۱۳۳۰ بدفتر کمیسیون مخصوص نفت مجلس شورای‌ملی رسیده ومورد توجه کمیسیون واقع شده است معذرت خواهیه ومراتب امتنان خود را ازحسن علاقه‌ای که ازطرف ملت ایران نسبت بملی شدن صنعت‌نفت ابرازشده ومی‌شود اعلام‌داشته‌است

دوهزار تن توتون برای حمل به شوروی به بندر نوشهر فرستاده شد

۱۵۰۰ تن شالی چیها تاکنون باکشتی حمل‌شده

ازمقدار ۷ هزارتن شالی‌چیها که اداره معاملات خارجی از ادارهٔ املاک شمال خریداری نموده هزاروپانصد تن آن‌تاکنون بوسیله‌سه کشتی شوروی ازبندرنوشهرحمل شده وحمل بقیه‌بتدریج انجام خواهدگرفت.

درمورد معامله توتون بطوریکه اطلاع‌یافته‌ایم، کارشناسان‌شوروی مرتب هرروز درانبار اداره دخانیات حاضرشده ومشغول‌جداکردن‌برگهای مرغوب هستند ودرظرف امروزوفردا دو هزار عدل بشمال حمل میشود تا توسط کشتی‌های شوروی برده شود. تاکنون ٦٤تن توتون ازبندرنوشهر حمل‌شده‌است. توسط تجارتخانه آقای ملک ۵۰۰تن پنبه بمقامات شوروی فروخته شدکه بهای آنرا قرارشد اداره معاملات خارجی بریال پرداخته‌و درعوض‌آن قند ازشوروی تحویل‌بگیرد. معامله مقداری چای بایک‌کمپانی سوئدی نیزدرجریان است.

هیئتی باصفهان اعزام خواهد شد

در جلسه اخیر شورای عالی‌کار که بریاست آقای امیرکیوان نماینده کارگران تشکیل گردید و پس‌از مذاکرات لازم درباره اعتصابات اخیرولزوم توجه‌کامل بوضع کارخانجات اصفهان و بکاراندختن‌نوری‌آنها وحمایت صنایع داخلی وکمک بدست‌بافهای یزد واصفهان آقایان دکترصدر مدیرکل‌وزارت کشوروعزیزقزلباش نماینده‌کارگران و عیسی بهزادی نماینده کارفرمایان انتخاب شدندکه باصفهان و یزد حرکت‌نمایند و اقدامات‌لازم برای بکار انداختن کارخانجات بعمل آورند.

خرید برگ سبزچای از طرف سازمان برنامه

بمناسبت فرارسیدن فصل خرید برگ چای، ازطرف‌سازمان برنامه بشرکت چای دستورداده شد چون روشی که درسال گذشته برای خرید برگ سبزچای معمول گردیده موردرضایت بوده ومحصول چای‌شرکت‌چای‌سازمان برنامه ازهرجهت مورد پسندوقبول عامه قرارگرفته است ازطرف سازمان بشرکت مزبوردستورداده شد درسال جاری‌بهمان طریق سال گذشته‌وباکمال دقت برگ سبزچایکاران را خریداری نمایند.

تقاضای اولیای دانش‌آموزان راجع بتعطیل دبیرستانها

نامه‌ای بامضای عده زیادی ازاولیای دانش‌آموزان باداره رسیده وی‌نویسند شورای عالی فرهنگ چندماه پیش درآئین‌نامه امتحانات تجدید نظرنموده ومقررشد که امتحانات مدارس از دهم خرداد ماه هرسال‌آغاز شود شاید دانش‌آموزان‌قدری‌بیشترکار نموده و ازبیکاری وولنگردی‌آنها جلوگیری‌شود بااینحال‌معلوم نیست‌چرا آئین‌نامه‌مصوب‌شورای‌عالی فرهنگ‌اجرا نشده وازروز اول اردیبهشت کلاسهای‌درس در دبیرستانها تعطیل شده و بیکاری وولنگردی دانش‌آموزان آغازشده‌است.

امضاء کنندگان نامه درپایان از آقای آموزگار وزیرفرهنگ تقاضا کرده‌اند که دستورات مؤکدی بعموم دبیرستانها صادر نموده واجرای آئین نامه مصوب را خاطرنشان ساخته و برای تعطیل مدارس‌همانطور که‌شورای فرهنگ تشخیص‌داده جدودی قائل‌شوند ومقررداردندکه امتحانات‌دبیرستانها ازدهم خردادماه هرسال‌طبق آئین‌نامه مصوب‌انجام‌شود.

برای‌متهمین‌لار دادستان تهران قرار صادر نمود

فقط یکنفر محکوم باعدام‌شد

پرونده واقعه‌لار که از طرف دیوان کشور برای رسیدگی نهائی بدادسرای تهران فرستاده شده بود، پس‌از سه ماه رسیدگی که ازطرف بازپرس شعبه ۲۱ درمحل‌واقعه ودرتهران‌انجام گرفت‌سرانجام‌قرارمجرمیت ۱۳ نفر بشرح‌زیر: غلامحسین‌ظفری‌زاده - غلامرضاسابریان - نجف‌سعیدپور - باقر رستگاری - محمدباقر اسلامزاده - اسماعیل نودرزی - آهن‌علی پوته‌وری سیدعظیم موسوی - مرتضی مرتضوی - غلام‌عباس سکوتی - عبدالله شاه محمدی - عبدالله‌شهیر - سیدصولت یکانه صادر گردید و فقط برای ظفری‌زاده تقاضای اعدام شد و برای سایرین بتفاوت تقاضای حبس شده است. برای مصطفی‌ومرتضوی وامین‌امینی ودامن کفان وبهروزفرخ‌نژاد قرار منع‌تعقیب صادر گردید.

درمورد دوتفر ازمتهمین یعنی‌خلیل سعادت و عبدالعزیز صداقت‌بین دادیار وبازپرس پرونده مزبور اختلاف نظر حاصل شده که پرونده عینا بدادسرای استان تسلیم گردید

تحصن عده‌ای از باغداران اراک

در تلگرافخانه

در خبر تلگرافی نماینده اداره ازاراک تصریح شده که دردو روز اخیر عده‌ای ازباغداران اراک که بیش ازدویست سال است باغات خودرا ازقنات‌موسوم‌به ناصرالدوله‌مشروب‌میکنند وحق‌شرب‌می‌پردازند و اخیرادراثر تضییقات و فشاری که نماینده‌بانک باغداران وارد ساخته ومانع ازاستفاده ازآب شده است در تلگرافخانه شهر متحصن گردیده واز اینکه تعقیب این‌کار موجب خواهد شدکه باغات آنان ازبین برود شکایت دارند و تلگرافهای متعددی نیز بمقامات مسئول مخابره کرده‌اند.

توضیح ستاد ارتش راجع ببرنامه رادیوئی ارتش

چندیست که‌در برنامه رادیوئی ارتش یکرشته سخنرانی تحت عنوان «حملات هوائی» ایراد می‌شود. ایراداین سخنرانی که سرفا چندفنی داره‌سبب بروز شایعاتی شده وعده‌ای چنین‌شهرت داده‌اند که‌این سخنرانیها براثروضع جاری مملکت ایرادمیشود وچنین نتیجه میگیرند که‌وضع مملکت آرام نیست:

اینک‌ستادارتش رسما‌این‌شایعات راتکذیب نموده واطلاع میدهدکه سخنرانیهای فوق فقط بمنظور اکاه نمودن‌مردم‌ازجلوگیری ازحملات‌هوائی میباشد.

رسیدگی بحقوق معوقه کارگران شمشک وغیره

ساعت ده صبح دیروز کمیسیون سه‌نفری جهت رسیدگی بحقوق معوقه کارگران معدن‌ذغال‌شمشک وواحدهای سازمان برنامه با حضور آقای مدیر عامل سازمان برنامه ودوتفر ازاعضای شورایعالی برنامه درمجلس شورایملی تشکیل گردید.

پس‌از رسیدگی‌بموضوع گزارشی تهیه‌شد مبنی‌براینکه ۲۰ میلیون‌ریال ازمحل مواد برنامه ۲۷ ماهه مصوب اول‌اسفندماه۲۹ غیراز اعتبار اختصاصی جهت شهرستانها برای‌مصارف جاری غیرتاسیساتی واحدهای منتخب‌ازبانک صنعتی بعنوان تنخواه گردان اختصاص داده شود وحقوق‌کارگران ازاین‌پول پرداخت گردد.

فرمانده لشکر تبریز ورئیس ستاد او در بستان‌آباد دراثر حادثه جیپ مجروح شدند

گزارش مشاهده اداره از بستان آباد حاکی‌است که ساعت شش بعداز ظهریکشنبه هنگامیکه سرلشکرمقبلی فرمانده لشکرتبریز و سرهنگ‌شجاعی رئیس‌ستاد لشکرمزبور وچندنفردیگر بوسیله جیپ از اردبیل می‌آمدند در نزدیک‌بستان‌آباد باماشین دیگر تصادف وفرمانده لشکر و سرهنگ شجاعی و راننده مجروح میشوند و بلافاصله از طرف متصدی بهداری بستان آباد زخم‌بندی شده وبتبریز عزیمت نموده.

اخذ نشان

آقای سید محسن ویژه رئیس اداره‌کارگزینی مجلس شورای ملی بپاس‌خدماتیکه‌درسالهای۲۸و۱۳۲۹ بنمایندگی ازطرف جمعیت مرکزی شیروخورشید سرخ درحوزه شهرستان در کرپزلزله زدگان ودر مشهد نسبت بسیل‌زدگان انجام داده اند از طرف اعلیحضرت‌همایونی مفتخرباخذیک‌قطعه نشان‌تاج شده اند

درخرابه‌های اکبرآباد یک‌جسد کودک بدست آمد

دیروز صبح مامورین انتظامی درخرابه های اکبر آباد پشت یک قهوه‌خانه جسد کودک سه‌ساله‌ای‌را در مدخل یک آب انبار متروک بدست آوردند.

جسد را برای‌معاینه باداره‌پزشکی قانونی انتقال دادند ودر آنجا معلوم شد که متوفی مبتلا به بیماری اسهال بوده و از فرتش بیش‌از دو روز گذرد وپدرومادرش بعلت‌عدم‌استطاعت موفق به‌تدفین فرزند خود نشده‌اند

تقاضای پزشکیاران

جمعی‌ازپزشکیاران دیروز باداره اطلاعات آمده واظهار می‌نمودند که درقانون استخدام پزشکیاران وضع استخدامی آنان بامعین دامپزشکان نظیریکدیگرشناخته‌شده درصورتیکه اخیرا باگذراندن تصویب نامه‌ای پایه معین دامپزشکان را بپایه اداری تبدیل وعین مزایای کارمندان اداری را که درقانون‌استخدام تصریح گردیده‌درباره آنان منظور وبرقرار ساخته‌اندلکن نسبت پزشکیاران که ازلحاظ اهمیت وظیفه مسلما برمعین دامپزشکان‌رجحان دارند این‌مساعدت را معمول نداشته و معلوم نیست چه‌علت‌وسببی را موجب محرومیت پزشکیاران‌تشخیص‌داده‌اند

نامبردگان تقاضا داشتند رتبه پزشکیاران نیزمانندرتبه‌معین‌دامپزشکان مرتبه اداری تبدیل‌شود تا ازمزایای قانونی آن بهره‌مند شوند.

***

اطلاعات: توجه مقامات مسئول را نسبت‌بدرخواست اقایان‌پزشکیاران که وجودشان برای جامعه مؤثرومفید میباشد جلب مینمائیم.

ژوکی چیست؟

ژوکی بهترین چرخ‌خیاطی ما کوکرد ومحکمی است که تابحال به ایران وارد شده.

نماینده انحصاری درایران شرکت‌مسعود تهران تلفن۳۴۴۱۸

۱ - ۱٤٤۱ (آ نهی‌خورشود) ۱ - ۲

خانواده‌های باسلیقه توجه‌فرمایند

علاوه برچلوکباب مطبوع و کتاب‌پره

غذاهای لذیذکوماگون که صبح برنامه روز تهیه‌میشودویکنواخت نیست همیشه‌حاضر است **کافه‌رستوران‌ژاله‌لاله‌زارنو**

آ-۱٤۳۳ ۱-۱۵

آگهی مناقصه

اداره بهداری شهرستان دامغان ساختمان یکدستگاه درمانگاه را دردهستان چهارده۴۰۰ کیلومتری شهردامغان طبق نقشه و مشخصات موجود دردفتر اداره ازطریق مناقصه وبشرایط زیر واگذار مینماید.

۱- پیشنهاددهندگان باید قبلا بدفتر اداره بهداری مراجعه و پس از مطالعه دقیق نقشه واطلاع ازمشخصات ساختمان درمانگاه و آگاهی‌ازاین نکته که حداکثرمدت ساختمان ازتاریخ انعقاد قرارداد ماه است‌پیشنهاد خود را تنظیم‌نمایند.

۲- پیشنهاددهندگان باید مبلغ بیست هزار ریال بعنوان سپرده صندوق دارائی دامغان تحویل ورسید ماخوذه را ضمیمه پیشنهاد خود بادارهٔ بهداری ازقبول وجه نقد یاچک بانک‌مسدور و پیشنهاد اشخاصی این موضوع رارعایت نمایند ترتیب اثرنخواهد داد.

۳- پیشنهاداتیکه متضمن‌شرایط مخصوص(غیرازانچه دراین‌آگهی مندرج است) باشد ترتیب‌اثرداده نخواهد شد.

٤- درصورتیکه برنده مناقصه‌ازعقدقرارداد خودداری نمایدمبلغ او بنفع دولت ضبط خواهد گردید.

۵- پیشنهاد دهندگان باید پیشنهادات خود را در پاکات لاک‌ومهر شده باقید جمله (مربوط بساختمان درمانگاه) منتهی تا اخروقت اداری روز ۱٤ اردیبهشت ۱۳۳۰ بدفتراداره تسلیم ورسید دریافت نمایند پیشنهاداتی که بعدازانقضای وقت مقرروواصل گردد ترتیب اثرداده نمیشود.

٦- پیشنهادات واصله ساعت۱۰ صبح‌روز۱۵ر۲ر۳۰دردفتراداره بهداری‌بازوقرائت خواهد شد.

۷- حضورپیشنهاددهندگان درجلسه مناقصه آزاد و اداره بهداری دررد یک یاکلیه پیشنهادات مختاراست.

۸- هزینه ثبت قرارداد وهمچنین مالیات متعلقه ودیگرهزینه‌های مربوطه بعهده برنده مناقصه خواهد بود.

رئیس‌اداره بهداری‌شهرستان دامغان- دکترهوشمند

۱۳٦٤ کفیل اداره دارائی‌شهرستان دامغان - خسرویان

عمده فروشی تجارتخانه هوسمن سرای روشن جزئی فروشی داروخانه ها معتبرازشهستانها نماینده پذیرفته میشود. آ-۱۳۹۵ ۱-۲

مرکز فروش تهران سراروشن پروان تلفن۳۰۹۰۱ داروخانه مرکزی امیریه ۱-۱٤۱۲

تقویم اطلاعات

۳ اردیبهشت	۱۳۳۰
۱۷ رجب‌المرجب	۱۳۷۰
۲٤ اوریل	۱۹۵۱

دان صبح ۹ ساعت و ۸ دقیقه
اوع آفتاب ۱۰ساعت‌و۴۵ دقیقه
ظهر ٦ساعت و۳۷دقیقه

صاحب امتیاز و مدیرمسئول: عباس مسعودی
سردبیر: محمدعلی مسعودی

رانندگی اتومبیل

تالیف سرهنگ مهندس فردوس مفید ترین کتابی است که تا بحال راجع بعلل بروز تصادفات اتومبیلی و همچنین در مورد دستورات فنی رانندگی تدوین گردیده است قیمت سی ریال مرکز انتشار کتابخانه ابن‌سینا فروش‌همه کتابفروشیها.

آ-۱۳۲۲ ۱-۲

مورداحتیاج‌همه در آموزش‌و پرورش‌ایرانشهر

اضافه بر دروس متوسطه و ابتدائی قسمت های زیر نیز آموخته میشود:زبانهای خارجه،دفترداری‌دوبل ماشین نویسی فارسی ولاتین - تعلیم برش وخیاطی مخصوص بانوان.

آموزش و پرورش ایرانشهر - شاه آباد باغ خبیرالسلطنه

آ-۱٤۱۹ ۱-۲

۱٤۲۸- ۳-۱

خانه رهن تصرف خیابان فروردین ۳۲۰ متر۷ اطاق برق۳۵ هزار تومان لاله زار پاساژ جواهری بنده صیرفی تلفن ۸۹۷٤ ۱-۱۳۹۱

شیطان درجهنم

را عصرچهارشنبه وصبح پنجشنبه درتوفیق بخوانید

- ۱۳۹۳ ۱-۲

بامداد پنجم اردیبهشت مجله‌نیرو وراستی

بشما میاموزد که چگونه جوان بمانیم وزیاد عمرکنیم و درپرتو تندرستی اززیبائی وشیرینی زندگی بهره بگیریم.

نیرووراستی ماهانه مجله‌ایست‌ورزشی بهداشتی وتربیتی وهمه کس می‌تواند از مطالب شیرین و سودمند آن استفاده کند.

آ-۱٤۵۷ ۱-۲

کابینه دیوانه ها

چندنفر دیوانه - عجایبی اززندگی مردم بنام‌جنون‌سرگذشت خوشبخت وخواندنی صبغی کرینده رادیو- چه‌ها این‌صفحه مال شماست - صدهاجایزه نقدی وغیرنقدی - اخبارسیاسی پشت پرده - بسیاری مطالب خواندنی- عکسهای تماشائی- یکداستان خواندنی وجاذب مجموعه مطالب این‌شمارهٔ تهرانشهراست روز هفتم ۵شنبه تهرانشهر تکشماره ۳ ریال

آ-۱۳۵۳۰

روزنامه سیاسی و مبارز سحر

باهمان سبک مخصوص صبح جمعه ششم اردیبهشت منتشر می‌شود.

آ - ۱٤۵۸

عکس‌ها واسامی کامل کشته‌شدگان ومجروحین‌آبادان

مطبوعات‌الباده آسیای‌جوان مطالب مهم وعکسهای تماشائی‌زیادی فرستاده است که فردا درآسیای جوان ملاحظه میکنید خبرنگار آسیای جوان اولین خبرنگاری بودکه خودرا بابادان رسانید و ازکلیه جریانات عکس تهیه کرد - یادداشتهای او فردا درآسیای جوان منتشرمیشود.

آ - ۱٤٦۲

عکس وتفصیل جاسوس تازه وارد شوروی بایران

اصغر قاتل تازه‌ای درمشهد ظهورکرده

وزیر دارائی ومدیرکل بانک‌درباره لایحه نشراسکناس دوحقیقت مخالف‌دارند

حافظ واستاد شهریار دریک تابلو ادبی بی‌نظیر

باهم روبرو میشوند

نامه‌ایکه اسرار فعالیت بیگانگان رادرستاد اوتش روشن می‌نمود

مامور ۵ ۴ آلمانی شناخته شد

چهارشنبه صبارا فراموش‌نکنید

مجله‌صبا مشترکین خودرا بخرج‌خود بمبلغ پنجاه هزار ریال نزد شرکت‌بیمه ایران بیمه‌میکند آ - ۱۳۸۵ ۲-۲

همه هفته روزهای چهار شنبه روزنامه های (اتحاد مثلث)

خدلک- بامداد تهران - وحدت مامنتشر میشود

آ-۱۳۱۹ ۳-۳

یادداشت فرمائید

شنبه هفتم اردیبهشت ماه روزنامه آذر را بخرید آ۱۲۷۵ ۳-۳

هتل پالاس

باتمام وسایل‌وارکستر‌معروف خودازروزجمعه به **بوت‌کلاب** انتقال خواهد یافت برنامه آتش بازی‌شب‌جمعه‌وشب‌شنبه **بوت‌کلاب** دیدنی است.

آ-۱٤۳۹ ۱-٤

آگهی

ازعموم فارغ‌التحصیلان دانشسراهای مقدماتی مقیم مرکز دعوت میشود که ساعت پنج بعد ازظهر روز پنجشنبه ۱۲ اردیبهشت برای‌شرکت در انتخابات که در دانشسرای پسران بعمل خواهد آمد حضور بهمرسانند

آ-۱٤۳۰ هیئت مدیره جامعه فارغ‌التحصیلان دانشسراهای ایران

آگهی

بدینوسیله بطالبین خرید تخم‌نوغان اطلاع داده میشود تخم نوغان داخله بقرارجعبه ٤۵ریال وتخم نوغان خارجه بقرارجعبه ۸۰ریال درشعبه شرکت سهامی‌ابریشم ونوغان واقع در خیابان سعدی کاشی تهران بعرض فروش گذارده شده ودرمقابل دریافت قیمت بمراجعین فروخته میشود

آ- ۱۳٦۲ شرکت سهامی ابریشم و نوغان

مسابقه فوتبال دربوت کلاب

تفریحی که پیرمردان را ازمطالعه و کودکان را ازبازی‌باز میدارد بهترین سرگرمی که درفرانسه صدهانفرساعتها انتظار نوبت‌بازی‌برای گفته برای بوت کلاب واردشد بوت کلاب از کسانیکه خواسته باشندساعتی کلیه آلام‌زندگی‌را فراموش‌کنند از کسانیکه خواسته باشندصحیح‌ترین‌راه بازی فوتبال را بیاموزندبدعوت می‌نماید- برنامه‌های بوت کلاب دیدنی‌است

آ-۱٤۳۸ ۱-۳

برای استحضار اهالی جنوب تهران

چون مدت انتخاب هیئت مدیره‌هیئت محلی چالمیدان در فروردین ماه خاتمه یافته وطبق آئین نامه بایستی انتخابات تجدیدشود بدین وسیله به اطلاع آقایان سائلین وکسبه واهالی محترم چالمیدان وجنوب شهر می رساند که روز جمعه ششم‌اردیبهشت ماه۳۳۰ از ساعت دو تاهفت بعد از ظهر برای انتخاب هیئت مدیره جدید در محل دفتر هیئت محلی اخلاری بعمل‌خواهدآمد از نظر لزوم اصلاحات‌ورفع‌احتیاجات‌ضروری‌محل‌خواهشمند است آقایان با شرکت در انتخاب هیجده نفر اشخاص فعال وصحیح‌العمل که بتوانند امور محلی را بنحو اکمل انجام‌نمایند موجبات رفاه‌وآسایش اهالی محل‌را فراهم‌نمایند **هیئت‌نظارت‌انتخابات هیئت‌محلی چالمیدان**

آ-۱٤۲٤ ۱-۲

آگهی مناقصه

کارخانه قند کهریزک ۸۸۰ تن سنگ آهک مورد نیاز سال ۱۳۳۰ رااز‌طریق مناقصه تحویل کارخانه‌خریداری‌می‌نماید.

صورت مشخصات سنگ آهک در دفتر شرکت سهامی کارخانجات‌قند و دفتر کارخانه موجود وداوطلبان می‌توانند با دریافت صورت مشخصات وپرداخت ۸۸۰۰ ریال بحساب شماره ۵۱۱۲۹ بانک ملی و یا صندوق کارخانه پیشنهاد خود را تاساعت ۹ صبح روز ۲۸ر۲ر۳۰ در مقابل اشد رسید بدفتر کارخانه تسلیم نمایند شرکت در مناقصه بمنزله قبولی کلیه شرایط مناقصه می باشد پیشنهادات رسیده در ساعت ۱۰ صبح همان‌روزباز و قرائت خواهد شد.

آ-۱٤۳۱ ۱-۲

اطلاعات

خبرهای کشور

تشرف به‌مشهد مقدس

اعلیحضرت همایونی امروز صبح با هواپیما برای‌زیارت آستانقدس رضوی به مشهد عزیمت نموده وعصر امروز بتهران مراجعت‌فرمودند

چون حال مزاجی اعلیحضرت نسبت بسابق کمی بهبودی یافته از این رو از نظر توجه باصول مبادی‌مذهبی باین‌مسافرت مبادرت ورزیدند.

درخصوص انتشار اسکناس

لایحه‌دولت چه‌موقع تقدیم خواهدشد

دیروز اطلاع دادیم که پس‌از چندین جلسه مذاکره وتبادل نظر که درخصوص نشر اسکناس‌در کمیسیون مربوطه مجلس شورای ملی باشرکت نخست وزیر ووزیر مالیه ومدیر کل بانك بعمل‌آمد بالاخره توافق شدکه دولت برای‌رفع نیازمندیهای خودلایحه‌ای تنظیم وتقدیم کند.

امروز قبل از تشکیل جلسه علنی مجلس شورای‌ملی‌در کریدورهای بهارستان صحبت از این بودکه ممکن است آقای وزیر دارائی لایحه‌ای در این خصوص تقدیم‌کند ولی برخلاف‌این پیش‌بینی باآنکه آقای وزیر دارائی وارسته وزیر دارائی درجلسه علنی امروز حضور یافت ولی لایحه مربوط بنشر اسکناس تقدیم نشده.

از قرار معلوم علت تعویق در تقدیم لایحه این بوده‌که دولت در نظر دارد با مجلس سنا هم مشورت و تبادل نظرکند وپس از آگاهی از نظریات مجلسین‌لایحه‌راتنظیم و تقدیم نماید.

چنانچه دیروزهم اشاره شد مجلس سنا درنظردارد که کمیسیون‌شماره سه خود را که یکی از وظایفش رسیدگی بامور مالی و اقتصادی است ، مامور کند تا برای تبادل نظر در مسئله انتشار اسکناس بادولت مذاکره نماید . چون انتخاب‌کمیسیون های شش‌گانه مجلس سنا خاتمه یافته لذا حدس زده می شود که فردا عصر دولت باکمیسیون شماره سه تماس بگیرد

با اینکه دیروز در کمیسیون مشورتی مجلس شورا توافقی حاصل گردیده ولی هنوزمعلوم نیست‌که دولت در تنظیم لایحه خودچه نحوه ای اتخاذ خواهد کرد و از قرار اطلاع اتخاذتصمیم‌نهائی‌رامو کول‌به مشورت باکمیسیون‌شماره۳مجلس‌سنانموده‌است

•••

بطور کلی می‌توان گفت که دولت تابامروز دراین عقیده باقی است که درلایحه تنظیمی محدودیتی قائل‌نشده وباحیای اختیارات لغو شده‌هیئت نظارت اندوخته اسکناس رفع مضیقه را بنماید ولی درعین حال دولت‌عقیده دارد که مجلسین هرقدرکه مایل باشندبرای اطمینان خاطردراین‌مورد کنترل و نظارت کنند .

استدلال دولت در مورد معتقدات‌خودایستکه اگر اختیارات سابق هیئت نظارت اندوخته اسکناس تجدید نشود و کنترل وسیله مبادلات که یکی از شقوق آن اسکناس‌است بعهده این هیئت واگذار نگردد هردفعه که دولت احتیاج بانتشار مقداری اسکناس داشته باشد ناچاراست‌لایحه‌ای بمجلسین تقدیم کند وهمین تقدیم لایحه وبحث ومذاکره در اطراف آن بالمال سبب خواهدشد که سطح قیمتها بطور مصنوعی بالارود وعلت‌این افزایش قیمتها همان‌چیزی است که‌عده‌ای اقتصادی آنرا اثر روحی می‌نامند

بنابراین مادام که احتیاج دولت درمورد انتشاراسکناس آفتابی نشده این ترقی نیزبوقوع نخواهدپیوست.

•••

بهرحال این استدلال دولت‌است ولی‌حدس زده می‌شودکه مجلسین درحین‌شور درلایحه دولت‌محدودیت قائل‌شده و ازدادن اختیار مطلق‌بهیئت نظارت اندوخته اسکناس‌خودداری کنند.

کارخانه ریسباف اصفهان مجددا بکارافتاد

تلگرافی که نماینده اداره از اصفهان مخابره نموده حاکی است که کارخانه ریسباف اصفهان که درحدود دوهزار نفر کار کرداردواز اواخر سال گذشته تعطیل شده‌بود براثراقدامات آقای‌دکترسجادی استاندار اصفهان از بامداد امروز مجددا افتتاح یافته و کار کران شروع‌بکارنمودند.

جلسه دیشب هیئت دولت درحضوراعلیحضرت تشکیل شد

قابل ازکسالت اعلیحضرت‌معمولا روزهای دوشنبه‌جلسات‌هیئت‌دولت درحضور اعلیحضرت تشکیل می شد ولی بمناسبت عارضه بیماری این امر عملی نمیشد اینك‌که تااندازه‌ای‌بهبودی‌یافته‌اند مجددا همه‌هفته‌روزهای‌دوشنبه جلسه هیئت دولت دردربارتشکیل خواهد شد

عصر دیروزکلیه آقایان‌وزراءابتدادرکاخ ابیض حاضرشدند وازآنجا بکاخ مرمرفتند بلافاصله جلسه هیئت‌دولت را تشکیل داده وبکارهای‌جاری پرداختند. یکساعت بعد یعنی مقارن ساعت ۵ بعد ازظهراعلیحضرت‌همایونی درجلسه‌هیئت‌دولت‌شرکت‌کردند. ابتدا آقای نخست‌وزیر و آقای‌وزیر کشور گزارشات جریانات اخیر را تشریح نموده و اشاره باقدامات اخیر دولت کردند. بقیه آقایان وزراء نیزبنوبت ازاقدامات ومشکلات‌کارخود مطالبی اظهار کردند و اعلیحضرت برای پیشرفت امورو ایجاد امنیت ورفاه‌کار کران دستورات مؤکدی صادرفرمودند.

عملیاتی که برای تکمیل راه آهن تبریز و مشهد بعمل آمده است

بطوریکه ازاداره‌کل‌ساختمان‌راه‌آهن‌اطلاع میدهندعملیات ساختمانی راه آهن درآسفندماه۲۹ درراههای‌میانه‌تبریز وشاهرودبمشهد درقطعات مختلف ادامه داشته و۲۱۳ مترمکعب‌تونل‌سازی با ۲۲۵۰ مترمربع بالاستریزی و۳۸۸۴۰مترمربع خاکریزی و۵۸۱تن‌سیمانکاری انجام گردیده و۳۵۹۷ نفرکارگر درراههای مذکور مشغول‌بکار بوده‌است وهزینه مصرف‌شده‌بالغ بر ۱۰٫۲۸۱٫۰۰۰ ریال گردیده‌است.

تقاضای‌تاسیس ۱۶کارخانه برای‌تهیه شیردرتهران‌وشهرستانها

آقای مهندس مجید عدل رئیس هیئت مدیره و مدیر عامل بنگاه تهیه‌پروری که برای شرکت درکنفرانس تهیه شیر پاستوریزه وشیرخشك به بیروت عزیمت نموده بود روز گذشته باهواپیما بتهران‌مراجعت کرد.

ایشان در کنفرانس مزبور اطلاعات مفیدی‌درباره اقدامات وزارت بهداری در راه نجات نوزاد مادران و همچنین پروژه‌های مربوط به تهیه شیر پاستوریزه و شیرخشك را دراختیار نمایندگان کشورهای شرکت کننده گذاشته و در نتیجه کنفرانس آمادگی دولت ایرانرا برای تهیه‌شیر پاستوریزه وخشك ازهرجهت کامل تشخیص داد وپیشنهاد کردکه یك‌کارخانه بزرك پاستوریزاسیون وتهیه شیرخشك برای شهرتهران و پانزده کارخانه دیگر برای پانزده شهرستان که چند میلیون‌تومان ارزش دارد بطورایگان شورای عالی سازمان ملل متحد در اختیار ایران بگذارد و امید میرود که تا یك ماه دیگر تمولی شورای مالی سازمان ملل متحد برای اجرای آن ابلاغ گردد.

۲۲هزار نفر از کارگران آبادان بکار مشغول شده‌اند

امروز لیز سی نفر از محرکین‌اعتصاب‌بازداشت‌شدند

گزارش تلفنی آقای سراج حجازی بنخست‌وزیری

تلگراف لشگر دو خوزستان بستاد ارتش

امروزمحصول پالایشگاههای آبادان به۹میلیون گالون بالغ گردید

گزارشهای تلفنی و تلگرافی امروز نمایندگان اداره از آبادان‌نیز حکایت از آرامش کلی در آن‌منطقه مینماند .

درخبر تلفنی نماینده اداره که یکساعت بعدازظهر باداره رسیدتصریح‌شده که امروز در حدود۲۲ هزار نفر ازکارگران اعتصاب را شکسته وبسرکار خود حاضرشده‌اند .

در خبرمزبور اضافه شده که امروز نیز تعداد ۳۰نفر برافرادیکه در روزهای اخیر برای بازجوئی و تحقیقات بازداشت شده‌اند افزوده شده است ومقارن ظهرامروزیکی‌ازرهبران اعتصابیون یعنی«عباسعلی‌شهریاری» نیز توقیف گردیده است .

ضمنا فرماندار نظامی بعده‌ای از مهندسین وپزشکانی که در شرکت نفت مشغول‌کار بوده‌اند و مظنون بنظر میرسیدند اخطار نموده است‌که هر چه‌زودتر آبادان را ترك کنند .

گزارش تلفنی نماینده اداره همچنین حکایت دارد که‌دیروزفرماندار نظامی‌آبادان آقای سرتیپ کمال پیرودستورات مؤکد تلفنی سپهبدشاه بختی به‌هاستل رفته و برای‌دو هزار نفر کارآموز سخنرانی نموده و مخصوصا بآنان توصیه کرده‌اندکه‌هرچه زودتردست‌ازاعتصاب کشیده وبکارخودمشغول شوند وضمنا اعلامیه هائی که ازطرف‌استاندارخوزستان ورئیس اداره‌کل‌کار خوزستان خطاب بکارگران صادرشده بود بین‌آنان توزیع‌شده‌است

متن اعلامیه‌استاندارخوزستان

اعلامیه

کارگران عزیز بطوریکه باطلاع‌شما رسیده برحسب امردولت این جانب بخوزستان‌آمده وازنزدیك مشغول‌رسیدگی بوضعیت میباشم وبطوری که اطلاع‌دارید باعذاکراتی که هیئت اعزامی با شرکت نفت بعمل آورده تقاضاهای‌کارگران بندرمعشور انجام و کارگران نیز درکمال‌آرامش مشغول کار گردیده‌اند ونسبت‌برسیدگی وانجام خواسته‌های قانونی‌شمانیزمذاکراتی شده وموافقت‌هائی بعمل آمده وعده‌ای بسرکارحاضر گردیده‌اند لکن‌متاسفانه عده دیگر باتحریك واغوای ماجراجویان تاکنون درسرکارحاضر نگردیده اند انتظاردارد هرچه زودترعموما بسرکارهای‌خود رفته ومشغول کارشوند واطمینان داشته باشید دراسرع وقت خواسته‌های قانونی‌شما انجام‌خواهدشد بدیهی‌است که اطاعت شما ازاوامردولت موجبات‌تسهیل‌کاررا فراهم‌خواهد ساخت ضمنا ماجراجویان ومحرکین نیزباید بدانندکه شدیدامورد‌تعقیب و مجازات سخت قرارخواهندگرفت

فرمانده نیروواستاندار خوزستان- سپهبد شاه بختی

•••

خبرنگار اداره امروز در خبر تلفنی خود اشاره کرد که تاکنون ۲۴۰ نفر ازکارآموزان اعتصاب‌را شکسته اند.

صبح امروز ۷ کشتی نفت کش باسکله آبادان آمده وبار گیری نمودند ومحصول امروز پالایشگاه های نفت ۹ میلیون گالون بوده‌است.

هیئت اعزامی از تهران هنوز درمناطق نفتی میباشند.

طبق گزارش تلفنی که صبح امروزآقای حسن سراج حجازی‌رئیس کل بازرسی نخست‌وزیری ، به نخست‌وزیری داده‌اند ، در اوضاع جنوب بهبودی کامل حکمفرما بوده واوضاع ازهرحیث رضایت‌بخش‌است.

درمناطق نفتی باستثنای آبادان تمام کارگران مشغول کار شده و اوضاع کاملاعادی‌است .

فقط‌اختلافات کوچکی برسرکسورد‌ستمزد آنهاباقیست که هیئت اعزامی با مراقبت کامل مشغول مذاکره باشرکت نفت می‌باشد تاآنرانیزپایان دهد.

درآبادان امروزبیش از۱۲هزارنفرکارگر بکارخود باز گشته اندو فقط عده‌ای معدود وجود دارندکه مانع ازآنند کلیه کارگران بکار خود مشغول شوند وازطرف آقای سپهبد شاه بختی اقدامات لازم برای رفع این تحریکات بعمل آمده است که درنتیجه ۱۷هزارنفرکارگریکه هنوز در حال اعتصابند، دست ازاعتصاب بکشند .

•••

گزارش تلگرافی بستاد ارتش‌نیزحکایت‌ازآرامش آبادان دارد در این تلگراف چنین تصریح شده است :

اوضاع‌تمام مناطق استان مزبور آرام ودراثر اقدامات معموله بالغ بر ۲۱ هزار نفرازکارگران درآبادان مشغول کارشدند وبرای ترغیب‌بقیه کارگران بکارپیوسته اقدامات‌لازم ازطرف مامورین انتظامی طبق‌دستورات ستادارتش‌بعمل‌میآیدچنانچه خطابه بسیار مؤثری خطاب‌بکارگران از دستگاه فرستنده‌لشکر اهواز پخش‌شد.

ضمنااین خطابه نیز ازطریق لشکرطبع گردیده ودر دسترس کلیه کارگران قرارگرفت ستادارتش دستور داده است بمنظور رفاه اهالی‌ساعت ممنوعیت‌را از۲۱به۲۲٫۵تغییر دهند.

لشکر ده اهواز تلگرافی بریاست ستاد ارتش گزارش‌داده وضع مناطق فرمانداری های نظامی تابع لشکر مانند لتالی - مسجد سلیمان- هفت گل - نفت‌سفید- آغاجاری - اهواز - بندر معشور کاملاقرین آرامش بوده و در مسجد سلیمان هم‌شرکت نفت با دستور مامورین‌انتظامی کلیه‌حقوق کارگران‌راپرداخته وآرامش برقرار گردیده‌است.

فرماندار نظامی آبادان سرتیپ کمال از آبادان بستادارتش گزارش داده است که وضعیت شهر در صبح روز جاری بکلی آرام وبهیچوجه‌اتفاق مهمی‌رخ نداده‌است.

قبل‌ازظهر امروزنیز یك‌سخنگوی رسمی وزارت‌کار بهمراه نگاراداره اظهارداشت‌که اصولا اعتصاب آبادان را باید خاتمه‌یافته تلقی کرد زیرا‌عده زیادی ازکارگران حاضرند بکارخود ادامه دهند ولی چون دراثر اعتصاب اخیر درکارمؤسسات نفت تشنجی پیش‌آمده بودکه بازگشت آن بحال عادی بزودی مقدور نیست از این رو تمام کارگران نمی توانند یکدفعه مشغول کار شوند .

ازمذاکرات سفیرانگلیس بانخست‌وزیر اطلاعی درکست نیست

درتعقیب خبری‌که دیروز راجع بملاقات سفیر کبیرانگلیس باآقای علاء وهمچنین ارسال نامه ازطرف آقای سفیر کبیر بوزارت‌امور خارجه درج گردیده بود طبق اطلاعی که بدست‌آمده مذاکرات شفاهی سفیر کبیر و آقای نخست وزیربانامه متبادله سفارت انگلیس بوزارت‌خارجه دو مطلب جداگانه بوده است.

زیرا وزارت خارجه دیروز اطلاع داد که سفارت انگلیس نامه‌ای ارسال داشته و در آن خواسته است که اجازه داده‌شود طبق مقررات بین‌المللی یك‌کشتی جنگی انگلیسی وارد بندر آبادان شود ولی‌وزارت‌خارجه درجواب‌با تقاضای مزبور موافقت نکرده است.

بهرحال از قسمت اول یعنی مذاکره آقای نخست‌وزیر با سفیر کبیر انگلیس هنوز اطلاعی در دست‌نیست وسخنگوی‌وزارت‌خارجه‌دراین‌موضوع هیچگونه اظهار اطلاعی نکرده است.

چهارصد نفر کارگر درکارخانه‌چیت‌سازی بکار مشغول شدند

برای تکمیل سالن ریسندگی کارخانه چیت‌سازی تهران که ناتمام مانده بودطبق دستور سازمان برنامه از هفته گذشته‌چهارصدنفرازکارگران آن کارخانه که بیکار بودند بکار مشغول گردیدند .

ایدرحزب راست‌یونان

آقای پاپاتاکیس لیدرحزب‌راست یونان چندروز قبل برای مطالعه‌اوضاع عمومی‌ایران بتهران واردشدوباعده‌ای ازرجال ومعاریف ایران ملاقات و مذاکره بعمل‌آورد.

دیروز نیزاز طرف وزیر مختار یونان درتهران باقنخاروی ضیافتی‌در سفارت یونان برپاگردید وعده‌ای از نمایندگان سیاسی خارجه درتهران و معاریف باپاتوان حضورداشتند.

مشارالیه امروزصبح عازم آبادان شد وازآنجا بعراق‌خواهد رفت

احتیاجات ایل مسنی

دراین دوروزه اخیرآقای قاسم بوشهری، نخست وزیروزیر کشور و رئیس ستاد ارتش راملاقات نموده و درباره احتیاجات مبرم‌ایل‌مسنی بدارو وپزشك وهمچنین توجه به فرهنك و اصلاحات ایل‌مزبور توضیحاتی داده‌و توجه اولیای امور را نسبت بوضع زندگی آنان جلب نموده‌اند.

خبرنگاران جدید درتهران و آبادان

براثر انتشار خبراعتصاب آبادان ظرف چند روز اخیر عده‌ای‌از خبرنگاران خارجی برای تحصیل‌اطلاعات ازمراکزخبرگزاریهای مختلف بتهران و آبادان‌وارد شده‌اند .

«فردوسی» ازطرف‌خبرگزاری آسوشیتدپرس برای‌کسب اطلاعات‌از قاهره وارد آبادان شده واکنون‌در آن شهر میباشد .

«مك کول» خبرنگاردیلی‌اکسپرس نیز که چند روز قبل بتهران‌واردشده بود به‌طرف‌آبادان عزیمت کرد

«کلارك» خبرنگار اعزامی‌روزنامه نیویورك تایمز «هارتمن» سردبیر روزنامه «لوس آنجلس تایمز» نیز این چند روزه به تهران‌وارد شده‌اند .

«دوز» نیز ازطرف خبرگزاری فرانسه برای همکاری با نماینده‌گی خویش درتهران از پاریس دو روز قبل وارد تهران شد .

مصاحبه مطبوعاتی

دیروز عصریك‌جلسه مطبوعاتی درمنزل آقای آقاشیخ حسین لنکرانی تشکیل شده‌بود که‌جمعی‌از خبرنگاران داخلی وخبرگزاریهای خارجی‌در آن شرکت نموده‌بودند.

آقای لنکرانی پیرامون حوادث چندماهه اخیرواوضاع کشورتوضیحاتی داده و بپرسش‌های نمایندگان جرایدپاسخ‌داده وعقاید و نظریات خود را درهم آهنگی باافکار ملت‌ایران‌اظهار نمودند .

ساختمان‌زندان‌جدیدتهران

برای‌ساختمان جدید زندان‌تهران دیروز بعد ازظهر کمیسیونی‌دروزارت دادگستری با حضور آقایان‌امیرعلائی وزیردادگستری-حائری‌شاه‌باغ‌دادستان کل کشور- سرلشکر حجازی رئیس شهربانی کل- مستشار سوئدی‌شهربانی تشکیل وتصمیم برآن‌شد که شهربانی کل برای ساختمان زندانی که سه‌هزار متر آن‌زیربنا باشدنقشه‌ای‌کامل‌مطابق اصول بهداشت تهیه وپس از انجام مقررات وتشریفات مناقصه بموقع‌اجرا گذارد .

اخطار اداره کل‌تثبیت‌قیمت‌ها بدارندگان‌کاغذ

بطوریکه از وزارت اقتصادملی اطلاع میدهند چون کاغذروزنامه‌طبق ماده دوم قانون جلوگیری از احتکار جزوکالاهای ضروری شناخته شده صورت موجودی از دارندگان و معامله کنندگان این‌کالا خواسته‌شده که درظرف ۴۸ساعت باداره کل‌تثبیت قیمتها ومنع احتکار بفرستند و آخر هرماه نیز طبق ماده ۱۹ آئین نامه معاملات وموجودی خودرا اطلاع‌دهند. بدیهی است آنچه صورت داده‌نشود طبق ماده اول و چهار دهم قانون جلوگیری از احتکار ضبط و تعقیب خواهد شد.

جمع‌آوری کلیه قوانین

چون اخیرا وزارت دادگستری درنظر گرفته است نسبت بجمع‌آوری کلیه قوانین‌اعم ازمنسوخ وغیرمنسوخ اقدام وروبه های قضائی مربوط را نیزجمع‌آوری کند ازاین جهت‌وزارت دادگستری هیئتی‌را انتخاب نموده‌است که بتدریج‌هرمجموعه‌ای که‌حاضر می کرد مورد مطالعه قرار گرفته‌ونسبت بطبع ونشرآن اقدام شود.

هواپیماهای امریکائی وانگلیسی بدودسته تقسیم‌شده و مشغول مبارزه باملخ میباشند

در دنبال مطالبی که خبرنگار مخصوص اداره از آبادان درباره مبارزه باملخ ارسال داشته متابع رسمی‌امروز ظهر نیزاطلاعات زیررا در اختیار ما گذاشتند:

آخرین هواپیمای امریکائی موسوم‌به «اسکای‌ماستر» که حامل‌سه هواپیمای کوچك از نوع «پاپیرکب» بود و همچنین سومین هواپیمای انگلیسی هالیفاکس حامل چهارتن داروی حشره کش ساخت‌شرکت‌شیمیائی «ایمپریال»انگلستان و دودستگاه مخصوص‌سمپاشی بآبادان وارد گردیده ودر واقع اقدامات لازم جهت شروع عملیات قطعی مبارزه با ملخ بعمل آمده است .

هواپیماهای مامورمبارزه‌بدودسته تقسیم‌ویکدسته در ناحیه کچساران و دسته‌دیگر در نزدیکی بوشهر بعملیات خواهندپرداخت .

دیشب تدارکات نهائی بعمل‌آمد تا امروز چهار فروند هواپیمای مخصوص سم‌پاشی بمنطقه بوشهر اعزام گردد .

هواپیمای بریستول انگلیسی که ازطرف‌شرکت نفت فرستاده شده قبلا وسایل‌لازمه باین‌منطقه رسانده ودیروز سرخلبان امریکائی موسوم به کاپیتن سپرینگررا برای بازدید باین‌محل‌برد .

هوا پیمای بریستول دیروز سه تن داروی حشره کش موسوم به «ککسان» به کچساران حمل نمود . هواپیمای مزبور ازآنجا اعضای مامور مبارزه‌را باخود بوشهر خواهد برد .

چهارهواپیمای مخصوص سم‌پاشی که باقی‌مانده‌است بعداز نصب‌شدن عازم منطقه کچساران خواهند شد.

علاوه‌برحمل‌ونقل وسایل‌موردلزوم باین دومنطقه هواپیمای‌بریستول فوق‌الذکر بعدا داروی حشره‌کش به کرمان و شیراز که در آنجا مامورین وزارت کشاورزی بمشغول‌عملیات ضد ملخ‌می‌باشند حمل‌خواهد کرد.

شهردار و اصلاحات شهری

آقای ارسلان خلعتبری شهردار تهران دیشب درجلسه شورای عالی انجمنهای تهران که درسالن‌شهرداری تشکیل‌شده‌بودحضوریافته وپس‌ازآشنائی بانمایندگان انجمنهای محلی تهران، آقای باقر شهیدی رئیس شوری توضیحاتی در اطراف‌چگونگی‌تشکیل شوری واجتماع نمایندگان انجمنها و تقاضاهای معتمدین محلات داده‌وتوجه شهردار را باصلاحات شهری جلب نمودند.

سپس‌شهردار تهران شمه‌ای از مشاهدات خود در گودهای جنوب و دستوراتی که برای روشنائی گودها داده وهمچنین برای اسفالت خیابان شهباز تصمیم گرفته ودستور داده‌وعده کرده‌اند که تا سرحد امکان برای اصلاحات شهری کوشاباشند .

حاج مزاجی ابن هنر آموز وخیم است

آقای کامران سالور هنر آموز هنرستان رنگرزی که در حادثه زد و خورد دانش‌آموزان در متینیک‌پرپروز زخمی شده بوده اکنون در بیمارستان پانصد تختخوابی بستری بوده و چون جراحات وارده برسر و صورت وی شدید می‌باشد با معالجاتیکه تاکنون بعمل آمده مع‌الوصف وضع مزاجی‌او وخیم است.

تا ماده‌قابل انفجاری بازی میکرد که ناگهان محترق گردیدواورا سخت مصدوم نمود

صدای انفجار و بلافاصله‌ضجه‌و زاری در نفرکه از دکان خود را بخارج افکندند، نظرعابرین رامتوجه واقعه کرد. استاد حسین ریخته گر که ازسال‌های قبل در پشت‌آب‌انبار میر شاهپور دکان ریخته گری دارد،دیروز معلوم نشد از کجاشئی قابل‌احتراقی بدست آورده‌بود.

اودرمقابل شاگرد ۶ ساله خود بناء جواددرمدخل دکان باماده‌محترقه که گفته شد فشنك است مشغول بازی کردن بود که درنتیجه فشار وارده بچاشنی آن شئی مزبورنا گهان منفجر وسروری مردریخته گررا غرقه بخون کرد بطوری که وی دیگر قادر بتکلم نشد ویکسره برای درمان بیمارستان رازی رفت ودرآنجابستری شدشاگرد وی چندان‌صدمه‌ای‌ندیده،وپس‌ازپانسمان مرخص گردیده‌است. تحقیقات دراین مورد ادامه دارد.

ادعامیکرد که‌طفلش راکشته‌اند درحالیکه‌اینطورنبود

اسدبنادیروزغروب‌بمقامات‌انتظامی مراجعه و شکایت کرد که طفل شش روزه‌ام بعللی که معلوم نیست درحال احتضار است واحتمال میدهم یکی از همسایه‌های من‌اورا بدین حال‌انداخته است .

طفل بمهداری شهربانی برده‌شدو درراه‌فوت کرد.سرانجام این کشمکش بدادسرا اطلاع‌داده‌شد وآقای پزشك قانونی پس از معاینه جنازه‌تایید نمود که فوت طفل در اثر بیماری داخلی رویداده‌وآثاری از مسمومیت‌وضربه در بدن طفل نیست .

مسابقه

خاطرمحترم‌عموم آگاه‌است که بفرمان مبارك اعلیحضرت همایون شاهنشاهی بنای باشکوهی بر آرامگاه خداوند سخن شیخ‌اجل‌سعدی شیرازی‌اتمام‌یافته و امسال‌مراسم گشایش آن‌اجرای گردد

جناب آقای علی اصغر حکمت سلسله جنبان این‌خدمت‌ملی‌وادبی‌بوده وانجمن آثارملی‌حقی‌عظیم‌بر سلسله‌جنبان دارند بدین مناسبت می‌توان گفت سال ۱۳۳۰ خورشیدی سال سعدی خواهد بود چیزی نمیگذرد که رجال‌علم‌وادب وبزرگان مملکت درشیراز جمع‌میشوند وشاهنشاه فرهنك دوست ادب پرور ما آن‌بنارا افتتاح‌خواهندفرمود.

بهتراست که بیادبودادین سال واین عمل‌چکامه ها سرائیده شود و قصایدغرا انشاء گردد تانام شاهنشاه ادب پرور و صفای شیراز وحق مقام شیخ اجل‌ادا گرواداشده باشد.

برای استحضار ادبا و سخنوران مراتب عرض و بهیترین قصیده‌ای که سرائیده شودیك گلدان نقره بنام‌شیراز تقدیم‌می گردد.

معدل

مأمورین یك اسلحه کمری کشف‌وپس‌ازآن سارقی‌را دستگیر نمودند

نیمه‌شب گذشته پاسبانهای شماره ۹۵۷ و۲۲۳۸ مامور گشت و پاس خیابان بهجت‌آباد درپشت‌باغ خیر واقع درخیابان‌آبان متوجه می شوند که سه نفر درپناه دیوار که تاریك بوده نشسته‌اند بمحض نزدیك شدن مامورین، سه نفر مزبور که سارق بوده‌اندمتواری‌میکردند،مامورین هر همانجا مشغول‌کاوش‌میشوند، ودرنتیجه اززیر خاك یك قبضه اسلحه کمری (توغان) باهفت‌تیرفشنك و یك خنجر بدست میآورند، که بلادرنك تحویل کلانتری میدهند، یکی از مامورین کلانتری که یقین‌داشته سارقین مجددا بمحل مزبورمراجعت خواهند کرد، در همان حوالی پاس میدهد، درساعت پنج بامداد یکنفراز سارقین بمحل‌دفن اسلحه رفته ودرحینیکه مشغول‌کاوش بوده دستگیرمیشود ، نام وی‌اصغری باشدکه امروزبااسلحه تحویل آگاهی گردیده.

زیرآواررفت وفوت کرد

نعمت الله‌نام عمله که روزگذشته دراثر مصدوم‌شدن دربیمارستان‌فیروز آبادی بستری بودفوت‌کرد .از قرار اطلاع نعمت‌الله درحین خراب کردن‌یك ساختمان رعایت احتیاط را نکرده و سرانجام باخراب شدن دیوارزیرآوار می‌ماند وپس ازچندساعت‌دراثرضربات وارده‌فوت‌میکند.

سازمان شاهنشاهی خدمات اجتماعی برای‌خدمت در درمانگاههای خود پزشکان دیپلمه ایرانی نیازمند است . داوطلبان میتوانند همه‌روزه صبحها بدبیرخانه سازمان شاهنشاهی(خیابان‌دارالسلطنه روبروی‌موزه)مراجعه نمایند

آ-۱۴۶۳۹ — ۴-۴