اطلاعات

سه‌شنبه ۱۸ بهمن ماه ۱۳۴۵ . . . . . شماره ۱۲۲۰۱

. . . . سال چهل و یکم . . . . . تکشماره ۴ ریال

عده زیادی از مشمولین عادی و دیپلمه از خدمت معاف میشوند

* مهلت مشمولین عادی تهران پایان یافت و مشمولین لیسانسیه تا ۲۴ بهمن و مشمولین دیپلم تا ۲۷ بهمن فرصت دریافت دفترچه آماده بخدمت دارند

* قرعه‌کشی مشمولین از ساعت ۷ صبح روزهای تعیین‌شده در سالن محمد رضاشاه برگزار میشود

امروز مهلت مشمولین عادی تهران پایان یافت وروز ۲۲ بهمن قرعه‌کشی مشمولین عادی حوزه‌های مرکزی و شرقی درسالن محمدرضاشاه پهلوی انجام میشود .گروه زیادی‌ازمشمولین عادی طبق قانون مازاد براحتیاج از خدمت زیر پرچم معاف میشوند .

مشمولین لیسانسیه سراسر کشور فقط تا روز ۲۴ بهمن فرصت دارند برای شرکت در قرعه‌کشی که روز ۲۶ بهمن ماه انجام میشود دفترچه آماده بخدمت دریافت دارند.

مشمولین دیپلمه نیز تا آخر وقت روز ۲۷ بهمن ماه میتوانند برای شرکت در قرعه‌کشی روزهای سوم بهمن واول‌اسفند دفترچه آماده‌بخدمت دریافت دارند.

• ساعت قرعه‌کشی

قرعه‌کشی کلیه‌مشمولین‌در روزهای تعیین شده از ساعت ۷ صبح شروع میشود و قبل از این ساعت مشمولین باید مقابل سالن محمدرضاشاه‌پهلوی حاضر باشند.

• استقبال

رئیس وظیفه عمومی گفت :

مشمولین دیپلمه ولیسانسیه دراین دوره بیش از سایر دوره‌ها از خدمت زیر پرچم استقبال کرده‌اند بطوریکه عده زیادی‌ازآنان بعلت مازاد براحتیاج معاف خواهند شد.

میدان بزرگ تهران

جانشین تمام میدانهای فعلی خواهد شد

بدعوت‌شورایعالی‌اصناف، بارفروشان تهران عصر دیروز در شورا اجتماع کردند و آقایان پیروز معاون شهرداری ، شیخ‌بهائی نماینده دولت و حسینقلی قبادیان، رشیدیان در این اجتماع شرکت نموده نظر دولت و شهرداری را در مورد کنترل کار میدان و تثبیت قیمتها با بارفروشان در میان نهادند .

• نظارت

آقای قبادیان گفت : اتحادیه

بقیه در صفحه چهارم

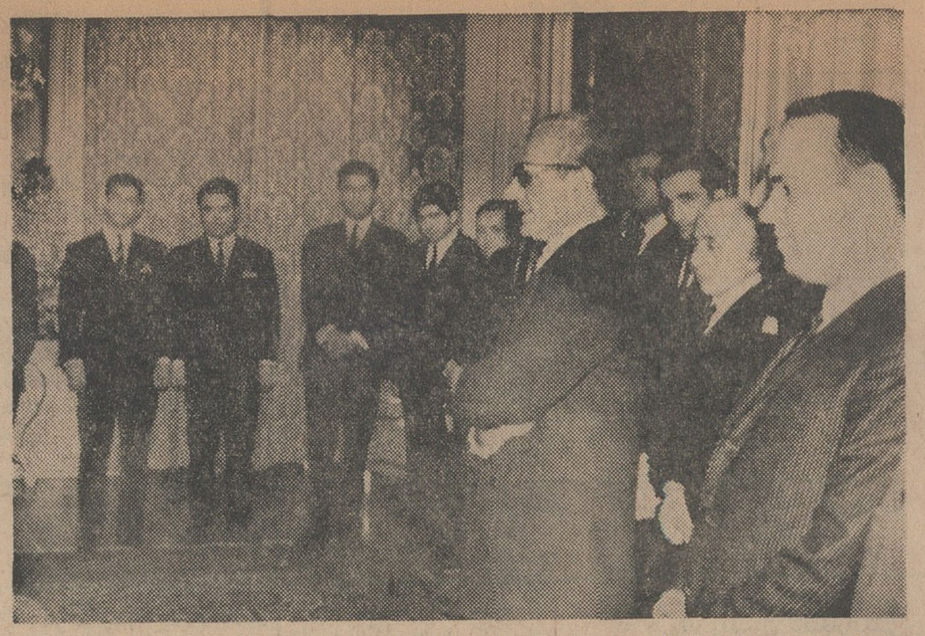

هنگام ورود شاهنشاه آریامهر به وین ، نمایندگان دانشجویان ایرانی مقیم وین بحضور معظم‌له شرفیاب شدند . عکس فوق از مراسم‌شرفیابی دانشجویان بحضور شاهنشاه گرفته شده است .

دکتر خلعتبری امروز طی مصاحبه‌ای باخبرنگار اطلاعات اعلام کرد :

« سنتو » باید تغییر کند

شرایطی که دهسال پیش سنتو را بوجود آورد، امروز تغییر کرده است

دکتر عباسعلی خلعتبری دبیر کل سنتو امروز گفت‌پیمان‌مرکزی جوابگوی «خطرات امروزی» نیست. دکتر خلعتبری که در یك‌مصاحبه باخبرنگار سیاسی روزنامه اطلاعات صحبت میکرد ، همچنین اعلام‌نمود که مسئله «توسعه» سنتو به‌نسبت خطراتی که سه کشور منطقه‌ای‌عضو این پیمان «امروز» باآنها روبرومی باشند ، درمذاکرات آینده وزیران کشور عضو مورد رسیدگی قرار خواهد گرفت .

• وضع تغییر کرده

دکتر خلعتبری گفت : وقتی خطر تغییر شکل میدهد ، دلیلی ندارد که روابط دوستانه موجود میان کشورهای عضو یك پیمان ادامه پیدا نکندوپیمان‌طبق‌احتیاجات روز عمل ننماید .

دبیر کل سنتو تائید کرد که

بقیه در صفحه ۱۵

در جریان ۱۵ روند مسابقه هیجان‌انگیز و خونین بین «کاسیوس کلی» (محمدعلی) و «ارنی‌ترل» :

« ترل » ناك اوت نشد!

کلی (محمدعلی) باامتیاز ضعیفی از رقیب نیرومند خود برد

● صورت کلی درجریان‌مسابقه‌خونین شد و در آخرین روند بساعت‌نگاه می‌کرد

کلی گفت : نمی‌توانستم ترل را ناك‌اوت‌کنم

ترل گفت کلی‌چشم‌مرا کور کردوجائی رانمیدیدم

● شرح کامل‌جریان مسابقه در صفحه ۱۳

«ترل» سلطان آینده‌رینگ است ؟

۱۳۸ امتیاز

«ارنی ترل »غول سیاه ۱۵ روند دربرابر ضربات وحشتناك بوکس های کلی مقاومت‌کرد .

۱۴۸ امتیاز

کاسیوس کلی (محمد علی) اندکی قبل از آغاز مسابقه آخرین تفسیرهای روزنامه ها را در باره مسابقه خود با ترل میخواند . او پیش بینی کرده بود که‌رقیبش‌را به‌آسانی شکست‌خواهدداد . اما این‌پیش‌بینی‌درست‌درنیامد .

۱۵ ساعت قبل از اعدام

دیوانعالی کشور، عباس افسرده‌را‌ازمرگ نجات‌داد

شرح در صفحه حوادث

هفته پیش

شانس بدبیرستان ها تف رفت

یك فرهنگی قهرمان شانس بلیطهای اعانه ملی شد

* هفته پیش ، یکبار دیگر یکی از فرهنگیان تهران قهرمان شانس بلیطهای اعانه ملی شد و علاوه بر دریافت ۲۰ هزار تومان پول‌نقد، یکدستگاه‌اتومبیل اپل نیز دریافت کرد

در صفحه ۱۲

برنامه جالب لانکوم

ساعت ۶ و نیم بعد از ظهر امروز از تلویزیون ایران پخش میشود

آگهی

انواع کمپوت و مربا محصول کارخانجات دولتی اصفهان و مشهد . برای فروش‌ـدرسازمان مرکزی شرکتهای‌وابسته بوزارت اقتصاد آماده است .

خیابان ارك ـ کاخ وزارت اقتصاد ـ طبقه سوم

الف ۹۱۰۲ ۱ـ۱۲ سازمان مرکزی شرکتها

آگهی استخدام

سازمان ذوب‌آهن‌ایران عده‌ای‌ماشین‌نویس روسی‌جهت خدمت درخارج از تهران با حقوق مکفی استخدام می نماید .

واجدین‌شرایط که علاوه بر ماشین نویسی روسی در ماشین نویسی انگلیسی نیز تسلط داشته باشند مقدم خواهند بود .

خواهشمند است داوطلبان فورا بقسمت کارگزینی سازمان واقع درخیابان‌تخت‌جمشید کاشی۳۱۱ مراجعه نمایند.الف۸۷۷۰ ۱ـ۳ آ ـ ۴۴۹۳۹

فردا ـ پس فردا ـ آخرین فرصت برای فروش سالانه لیدی مارلن

باتخفیفهای ۳۰ تا ۵۰ درصد

فروشگاه لیدی مارلن ـ خیابان شاه ـ انتهای پاساژ مستوفی‌زاده ـ شماره ۱۱۵

آگهی

آب گوجه فرنگی
سرشار ازویتامین
محصول کارخانجات دولتی
هرقوطی ۵۹۰ گرم درتمام کشور ۱۵ ریال
خیابان ارك ـ کاخ وزارت اقتصاد ـ طبقه سوم
سازمان مرکزی شرکتها
الف ۹۱۰۱ ۱ـ۱۲ آ ـ ۴۳۲۹۶

حراج سالیانه ـ تجارتخانه اطلسچی

بازار ـ چهارسوق کوچك شماره۱۲ تلفن ۲۲۷۴۶

از امروز بمدت یك هفته

باطلاع مشتریان گرامی میرساند امسال هم مثل سالهای پیش مقداری از اجناس را بمعرض‌حراج واقعی گذاشته‌ایم که ذیلا قیمتهای بعضی از آنها باستحضار مشتریان گرام میرسد .

۱ـ فاستونی انگلیسی والتر ۳۵۰ ریال
۲ـ موهر انگلیسی هازوی ۴۰۰ ریال
۳ـ انگلیسی الدوم ۵۰۰ ریال
۴ـ انگلیسی موکسون‌بریتکس ـ سنیور ۶۰۰ ریال
۵ـ دوپیسی شانتونك ابریشمی ۱۸۰ ریال

نظر باینکه امسال مقدار اجناس زیاد نیست از مشتریان عزیز خواهش میشود که روزهای اول مراجعه‌فرمایند بنفع شماست

حراج حراج

پتوهای پرنیان با ۵۰٪ تخفیف

پتوهای درجه یك تهیه‌شده‌از ممتاز ترین پشم مرینوس هرتخته پتو در یك‌کیف‌بسیار زیبا بسته‌بندی شده است

یك امتیاز بزرگ

همراه‌باهر تخته پتویك هدیه گرانبها ونفیس مجاناً تقدیم میشود

امروز حراج بزرك پتوی پرنیان شروع‌شد

نمایشگاه‌پتوی‌پرنیان‌بین‌چهارراه شاه وشیخ هادی

مأمور گردش درخیابان !

از جمله‌لوایحی‌که دیروز در مجلس سنا مورد بررسی واقع‌شد لایحه‌ای بود راجع‌به معافیت سیمان های صادراتی از حقوق وعوارض گمرکی .

فلسفه این لایحه را خوانندگان عزیز ما میتوانند حدس بزنند که وقتی دولت حاضر میشود از عواید گمرکی در مورد کالائی بگذرد قطعا بخاطر جلب منفعت دیگری است‌که دراینجا آن منفعت بجز تامین ارز بیشتری از محل صدور سیمان نیست .

همین نکته را سناتور دکتر صدیق‌عنوان انتقاد مستدلی قرار داد درباره موضوعی که‌دیشب و پریشب مورد بحث‌ما بود یعنی خروج ارز از طریق مسافرت های غیر ضروری . دکتر صدیق میگفت : وقتی دولت برای تامین ارز تا ایندرجه اهمیت قائل است که از دریافت حقوق‌و عوارض گمرکی صرفنظر میکند تاصادرات سیمان تشویق شود و ارز بیشتری عاید مملکت شود پس‌چرا این ارز راکه بزحمت از یك دروازه وارد میشود بسهولت از دروازه دیگر خارج میسازند ؟ دلیلی که آقای دکتر صدیق‌بر اثبات اظهارات خویش ارائه‌کرد بسیار جالب بود . زیرا خود ایشان اخیرا بعنوان نماینده مجلس سنا در یونسکو شرکت داشت و در جلسه‌دیروز سناگفت : « درصورتی‌که دول معظم عالم‌مانندامریکاوشوروی وفرانسه‌وآلمان‌وکانادا وهندوستان هرکدام سه‌یاچهار نفرنماینده‌به کنفرانس عمومی‌یونسکو فرستاده‌بودند دولت ایران ۳۱ نفر نماینده اعزام داشته بود بطوریکه در اطاق‌هیئت نمایندگی برای نشاندن آنها جانبود و ماناچار میشدیم فقط چهار نفر را نگهداریم و سایرین رابفرستیم در خیابان های شهر گردش کنند تا کنفرانس به‌پایان برسد و آنها بتوانند بایران مراجعت کنند »!

این قضیه مربوط است به دو ماه قبل یعنی شهریور ماه سال جاری که راوی آنهم عضو هیئت نمایندگی ایران است . باقی موارد رانیز از همین یك مورد میتوان قیاس گرفت که دولت گوئی نذردارد بعناوین مختلف کاروانهای توریستی ترتیب دهد و باپول‌مملکت باکناف دنیا بفرستد برای اینکه مقصود اگر کار باشد کارزا یکنفر ، دونفر ، حداکثر چهارنفر میتوانند مباشرت و تصدی کنند . و ماکه اهل‌این مملکتیم میدانیم معمولا وقتی هیاتی برای مسافرت بخارج ترکیب میشود یکنفر ، دونفر ، چهارنفر از اعضای آن برحسب ضرورت‌انتخاب و تعیین میشوند بقیه یاطفیلی هستند یاقفیلی که بتوصیه این و آن یا بدستو پاکردن و تشبث جستن خودشان در لیست مسافران جا گرفته‌اند .

دولت همان دست‌و دل بازی راکه در زمینه پذیرائی ازمیهمانهای خارجی دارد و ما علیحده درباره‌آن بحث کرده‌ایم عینا در خصوص قطار کردن مهمان برای خارج نیز بخرج میدهد و آنهاکه باین اخلاق دولتها آشنا شده‌اند چنان مترصد اوضاعند که زودتر از هرکس بو میبرند کدام دعوت از کدام نقطه دنیا برای دولت رسیده یا کدام هیات قرار است بکجا بروند تاپیش از سایر حریفان بخود بجنبند ، این وآن راببینند ، دروتخته رابهم بدوزند و در قافله جائی برای خود ذخیره کنند . آنها کارشان باین نیست‌که فلان هیئت برای مذاکره اقتصادی میرود یا مطالعات بهداشتی یا مبادلات بازرگانی و مناسبات سیاسی . چون خودشان بهتر میدانند اگر آنها را جزو هیاتی روانه میکنند بمناسبت تخصص و اطلاع‌و صلاحیتشان نیست . نفس سفر کردن و خرج سفر گرفتن وسیر آفاق‌وانفس برای آنها مطرح است‌و آنجا هم که میروند بگفته دکتر صدیق مامور میشوند در خیابان ها گردش کنند تا مسافرت به پایان برسد .

یك ماجرائی که از بس شورش درآمد صورت ضرب‌المثل پیداکرد قضیه کشتی «آرابیا » یا «عربیا» بودکه‌قسمتی از لوازم کارخانه ذوب آهن را بایران میاورد و بواسطه شروع جنگ ، از طرف متفقین در سواحل افریقا بازداشت شد و محمولاتش تخلیه گشت . بعد از جنگ دولت یاد محمولات کشتی افتاد و هیاتی معین شد که برود ببیند محمولات کشتی گدائی چه شده است . بدیهی است طی سالهای جنگ قسمت عمده آن محموله از بین رفته و بجز مقداری آهن پاره باقی نمانده بود که ارزش حمل کردن و آوردن بایران نداشت . معهذا وجود همان آهن‌پاره هابهانه‌ای بود که هرچند یکبار میسیونی مرکب از نمایندگان چند وزارتخانه بالای سرآن بروند و برگردند و گزارشات ناسخ‌و منسوخ بدهند که آهن پاره ها در چه حال است و باآن چه باید کرد !

ازین شواهد فراوان است و بهتر ازهمه خود دولت میداند که‌در اعزام میسیون های دولتی تاچه حد گشادبازی میشود و امکان آنکه دراینمورد امساك وصرفه‌جوئی بشود چقدر زیاد است .

چون بحث از زیاده روی مسافرت بخارج درمیان است و چنانکه گفتیم مصالح مملکت اقتضا دارد این سیل مسافر که از ایران بخارج میرود و طلا همراه میبرد حتی‌الامکان محدود شود خواستیم اول دولت را متذکر شویم که تعدیل را دولت شروع کند تا اقدام دولت را مردم سرمشق قرار دهند و آنهانیز بنوبه خود از اینگونه مسافرت ها بکاهند و فقط در موارد ضرور مبادرت ورزند . این قضیه در شرایط کنونی ایران یك مسئله ملی تلقی میشود هم دولت و هم مردم نسبت باین مسئله ملی مسئول و موظفند .

رابرت‌کندی شب‌گذشته اعلام‌کرد : ویتنام شمالی بمن پیشنهاد صلح نداده ولی :

روش ویتنام شمالی نرم‌تر شده است

سناتور رابرت‌کندی شب گذشته با پرزیدنت جانسون مذاکره‌کرد. وی پس از این ملاقات این خبر را که ضمن سفر باروپا پیامی از طرف هانوی‌دریافت کرده‌تکذیب‌کرد .

واشنگتن - ۷ فوریه

هفتگی نیوزویك دیروز نوشت‌هنگامی که رابرت کندی‌درپاریس بودنماینده ویتنام‌شمالی توسط‌وزارت‌امورخارجه فرانسه پیامی از طرف دولت ویتنام شمالی تسلیم وی کرد و این خبربلافاصله‌توسط‌تمام خبرگزاریها مخابره شد وزارت‌امور خارجه فرانسه‌و سفارت آمریکا در پاریس‌نیزخبرنیوزویك راتکذیب‌کردند.

*** نرم‌تر شده**

رابرت کندی در پایان مذاکره با رئیس جمهوری آمریکابه‌روزنامه‌نگاران گفت من پیامی از طرف ویتنام شمالی دریافت نکرده‌ام لکن اکثر رهبران اروپا که من با آنها ملاقات ومذاکره کردم اعتقاد دارند طی هفته‌های اخیر روش ویتنام شمالی در مورد مسئله ویتنام نرم‌تر شده است .

رابرت کندی افزود من طی مذاکره در اروپا هرگز احساس نکردم که در امر صلح ویتنام بعنوان میانجی می‌پرزیدنت جانسون کرد .

رابرت کندی بروزنامه نگاران گفت توانم خدمت کنم .

رابرت کندی که روز شنبه از سفر اروپا به آمریکا بازگشت شب گذشته ابتدا مدت دو ساعت با «نیکلا کاتزنباخ » معاون وزارت امور خارجه آمریکا مذاکره کرد . آنها سپس به کاخ سفید رفتند و سناتوررابرت‌کندی گزارش مفصلی از مذاکرات خود را که باروسای دول اروپائی در مورد مسئله ویتنام بعمل آورده بود تسلیم

وی افزود که روابط ماباهم‌دوستانه است اما مثلا در مورد جنك ویتنام ونتایج بمباران ویتنام شمالی با هم اتفاق نظر نداریم .

*** تظاهرات کردند**

دو هزار نفر از اعضای سازمان صلح زنان آمریکا علیه جنك ویتنام تظاهرات کردند .

زنان عضو این سازمان در برابر وزارت دفاع آمریکاوکاخ‌سفیدتظاهرات کردند .

*** سه برابر**

یك مبنع مونق وزارت دفاع آمریکا گفت تلفات هوائی‌امریکا در ویتنام سه برابر رقمی است که تاکنون رسما اعلام شده‌است.

آمریکا رسما گفته که‌تاکنون ۶۲۱ هواپیما در عرض۵ سال اخیر از دست داده در حالیکه عدد بیش از ۱۷۰۰ هواپیمای آمریکائی از دست رفته است .

تعداد هلیکوپتر های منهدم شده ۲۵۵ فروند اعلام شده در حالیکه آنها هم در حدود ۵۰۰ فروند بوده است .

مذاکرات کوسیگین ویلسون آغاز شد

لندن- ۶فوریه -خبرگزاری فرانسه - نخستین جلسه مذاکرات رسمی از یك‌سری مذاکرات پنج جلسه‌ای رهبران شوروی و انگلستان امروز در ساختمان شماره۱۰ (داونینگ استریت) لندن‌آغاز گردید .

دراین مذاکرات الکسی‌کوسیگین نخست وزیر شوروی و هارولد - ویلسون نخست‌وزیر انگلستان و همچنین جرج‌براون وجرج‌تامپسون وزیر امور خارجه و معاون وزارت خارجه انگلستان شرکت داشتند.

درمدخل عمارت‌شماره ۱۰هارولد ویلسون‌والکسی‌کوسیگین تقاضای عکاسان را پذیرفته و درحالی که تبسمی برلب داشتند مدتی دست های یکدیگر را فشردند .

یکصد نفر ازمهاجرین‌اوکراین علیه الکسی کوسیگین تظاهرات کردند .

شعارهای آنها چنین بود :

« بمستعمرات روسیه آزادی بدهید » ، «نیروهای روسیه باید از اوکراین خارج شود » ، «بیازداشتها پایان دهید» .

قبلا نیز تظاهراتی علیه اوتوسط مهاجرین اوکراین بهنگام ورود الکسی کوسیگین به لندن در فرودگاه صورت گرفت .

*** تظاهرات مجدد**

شب گذشته نیز در پایان‌ضیافتی که هارولد ویلسون بافتخارالکسی کوسیگین ترتیب داده بود مجددا مهاجرین اوکراین علیه نخست وزیر شوروی تظاهرات کردند .

درپایان نخستین جلسه‌مذاکرات رسمی رهبران شوروی‌منابع موثق خاطرنشان ساختند نخست وزیر شوروی هیچگونه پیشنهاد یاعملی که موید تغییر روش ویتنام شمالی باشد نشان نداده است .

*** مسئله ویتنام**

این منابع تائید کردنددرنخستین جلسه مذاکرات رهبران شوروی‌و انگلستان فقط مسئله ویتنام مورد بررسی قرارگرفت لکن هیچگونه نتیجه مثبتی ازاین مذاکرات‌بدست نیامد .

درماه ژوئیه گذشته هارولد- ویلسون بمسکو سفرکرد و مدت ۱۲ ساعت بارهبران‌شوروی‌پیرامون جنك ویتنام مذاکره نمود . لکن این مذاکرات بدون نتیجه بود . اینك نیز بنظر میرسد مهمترین موضوع‌درمذاکرات رهبران‌شوروی وانگلستان ویتنام است . هرچند که اینك زمان مناسب‌تری برای حل مسئله ویتنام است معذلك‌نمی توان پیش‌بینی کرد مذاکرات الکسی‌کوسیگین و هارولدویلسون تا چه حد بحل مسئله ویتنام کمك میکند .

تظاهرات درمسکو جلوی سفارت‌چین

مسکو - ۶ فوریه - آسوشیتدپرس-رویتر-مقامات چین گزارش دادند که‌صدها نفر از افراد شوروی در جلوی سفارت چین‌درمسکوبتظاهرات دست‌زده‌اند و عده‌ای ازآنها نیز داخل محوطه سفارت شده‌اند.این تظاهرات بلافاصله پس از آن آغاز شد‌که‌خبر- گزاری تاس خبر داد که تظاهرات جلوی‌سفارت‌شوروی درپکن تهدید آمیزشده‌است.

اولین گروهی از افراد شوروی که میخواستند چین راترك کنند مورد آزار گارد سرخ‌قرار گرفتند وبالاخره‌باوساطت‌دیپلماتهای‌خارجی ازجمله دیپلماتهای فرانسه‌وانگلیس وکشورهای کمونیستی‌سوار هواپیما های‌خود شدند .

خبرگزاری تاس خبر داد که‌میتینگ هائی در سراسر کشور ازطرف‌مردم خشمگین علیه عملیات چینی ها برقرار شده است واولین آن در مسکو بوده و بعد به لنینگراد و ولادیوستك وسایر شهر ها توسعه یافته است .

*** در فرودگاه پکن**

تظاهرات شدید دیگری درفرودگاه پکن ، جائیکه ۴۰ نفر روسی می خواستند با هواپیما بمسکو عزیمت کنند رخ داد و ۱۱ ساعت حرکت آنها بتاخیر افتاد افرادی که‌بمسکو رسیده‌اند میگویند افراد گاردسرخ تمام پیاده‌روهای محل عبور آنهارا اشغال کرده باکتابهای‌خودبصورت آنان سیلی میزدند و همسر یك دیپلمات آلمان شرقی را زیر پا انداختند ، یك کودك ۸ ماهه رابا کتاب های خود زدند و سبب‌شدند مادر کودك دیگری بزیر دست‌وپا بیفتد .

*** یادداشت اعتراض**

درآخر وقت دولت چین یادداشت اعتراضی به‌شوروی تسلیم کرد که درآن به اقدامات شوروی ها علیه کارکنان دیپلماتیك چین در مسکو اعتراض شده بود . ارتباط سفارت چین در مسکو ، با دولت چین‌قطع شده است .

از فرودگاه پکن گزارش میرسد که دیپلمات‌های اروپای شرقی که میخواهند باروسها خداحافظی‌کنند نیز سرنوشتی بهتر از روسها در فرودگاه ندارند . خبرگزاری بلغارستان خبر داد که دیپلمات‌های بلغاری مورد تمسخر قرار گرفته‌و آنها را از پلکان پائین انداختند.

یك خبرنگار چکسلواکی گفت فراد گارد سرخ دست اورابپیچانده ،دوساعت اورا به‌یك « جلسه‌بحث» اجباری کشانده‌اند .

*** شدیدترین تظاهرات**

خبرگزاری ژاپن خبر داد که همسران دیپلماتهای فرانسوی و دانمارکی که به‌بدرقه افرادشوروی به فرودگاه پکن آمده بودندتوسط افراد گارد سرخ هل داده و بزمین انداخته شده‌اند .

تظاهرات فرودگاه یکی ازشدید ترین تظاهرات ضد شوروی درپکن بوده است .

افراد گارد سرخ سفیر لهستان رادر اطاقی در فرودگاه محاصره کردند و نگذاشتند به بدرقه برود. آنها کاریکاتورهائی از رهبران شوروی ، برژنف و کوسیگین در دست داشتند.

*** برخورد نظامی**

چین کمونیست تقریبا تمام‌نیروی تبلیغاتی خود را وقف حمله به مسکو کرده است رادیو پکن برای اولین‌بار به احتمال برخورد نظامی بین «دوغول جهان کمونیسم اشاره کرد» .

مبارزه چین و شوروی مبارزات داخلی چین را تحت الشعاع قرار داده است و شاید هم چینی‌هادلشان میخواست که چنین بشود .

تظاهرات در جلوی سفارت شوروی برای دوازدهمین روز توسط دهها هزار نفر ادامه‌یافت و بقول رادیو پکن تظاهرکنندگان ازروزهای پیش خشمگین‌تر بودند .

*** اشاره به ارتش**

اشاره به احتمال بر خوردنظامی بین دو کشور در یك میتینك ضد شوروی درشانگهای بعمل آمد . رادیو پکن خبرداد که‌فرمانده‌نظامی این میتینك گفت که «ارتش ما از هیچ چیزنمی‌ترسد» ارتش ما قبلا امپریالیستهای آمریکائی را شکست داده و باین جهت‌تجدید نظر طلبان روسی نیزمحققاشکست خواهند خورد .

تجدید نظر طلبان باید تمام قرضهای خود را بپردازند و مردم چین مدفون کردن امپریالیستها و تجدید نظرطلبان جدیدرامهمترین وظیفه خود میدانند . افکار مائو مسلما روزی کرملین و همه جهان را تسخیر خواهد کرد ، روزانهدام تجدید نظر طلبی فرارسیده است و تجدید نظرطلبان مانند هیتلر و هستند .

*** صدای انفجار**

مسافرانی که از کانتون آمده‌اند میگویند امروز در این شهر چینی صدای انفجار هائی شنیده‌اند که‌علت آنها نامعلوم بوده است .

*** مخالفان نیزه‌انداز**

رادیو پکن خبر داد که یك گردان ارتش چینی به شهر چانچون در منچوری اعزام شده تا« مخالفان نیزه‌انداز» مائوتسه تونك راسرکوب کنند . این مخالفان که بقول رادیو پکن « مانند دیوانگان بسوی افراد گاردسرخ نیزه‌پرتاب‌میکرده‌اند» در انستیتوی تربیت بدنی شهر موضع گرفته‌اند و ارتش برای بیرون کردن آنها وارد شهر شده است .

*** کشف بمب**

پلیس میلان ۴۲۰ بمب و سایر مواد منفجره که متعلق بیك شبکه کمونیستی چینی بود کشف کرد.

یك سخنگوی پلیس اعلام کرد این مواد منفجره توسط ایتالیائی های طرفدار مائوتسه تونك تهیه‌شده بود وهدف آنهامنفجرکردن پلها واز کار انداختن کار خانه های برق و حمله بسایر مراکز صنعتی بود .

تظاهرات در ورشو

دویست نفر از مردم ورشو امروز بعد از ظهر در برابر سفارت چین در روشو تظاهرات کردند .

تظاهر کنندگان جعبه تبلیغاتی سفارت را که بیانیه های ضد شوروی داخل آن الصاق شده بود شکسته و بیانیه های‌مزبور را پاره کردند.

هنگامی که تظاهر کنندگان علیه دولت چین شعار میدادند دیپلمات های چینی از سفارت بیرون آمده و بتظاهر کنندگان اعتراض کردند . سرانجام با تلاش پلیس تظاهر کنندگان متفرق شدند .

ترحیم وتسلیت
درصفحه ۱۵

اطلاعیه کاروان حج طریقت

بمنظور تعلیمات لازم و آشنائی بیشتر بانوانیکه با کاروان حج طریقت بخانه خدا مشرف خواهند شد جلسات مخصوصی از ساعت۳ تاه بعد از ظهر روز های دوشنبه و چهارشنبه هر هفته در منزل معلمه مطلع‌سر کارخانم‌مهدوی (راهنمای امور مذهبی بانوان درمدت سفر) تشکیل میگردد

خیابان خراسان - مقابل خیابان زیبا

منزل آقای مهدوی

کتابی‌که بایستی درهرخانه باشد
کتابی‌که سلامت خانواده شمارا بیمه میکند

طبیب خانواده

تالیف : اسمعیل اژدری

دراین کتاب‌مفید تمام امراض و درمان آنها را بوسیله گیاهان و میوه ها و دستورات بهداشتی‌را بطور کامل شرح و بامطالعه این کتاب سلامت خود و خانواده تان را تامین کنید (بها ۲۰ تومان)
مرکز انتشار -خیابان شاه آباد . شرکت سببی اقبال ۱-۲

هدیه جدید انتشارات جاویدان علمی

دیوان حافظ

به تصحیح آقای انجوی شیرازی

با حواشی، توضیحات ، تکمله ، نسخه‌بدلهای‌موثر، مطابقه باکلیهٔ نسخ معتبر خطی و چاپی، کشف الابیات، مقدمه بقلم نویسنده شهیر آقای دشتی ، مقدمه جامع دیوان ، مقدمه‌مصحح در تحلیل اوضاع اجتماعی، اقتصادی سیاسی ،علمی و هنری قرن هشتم ایران وفارس‌وظهور حافظ‌وبحث درباره نسخ دیوان وی منتشر شد

شاه‌آباد شماره ۲۷۶- انتشارات جاویدان علمی تلفن۳۶۰۳۳

بهاء بیست و پنج تومان برای دانشجویان دانشگاه باارائه کارت تحصیلی بیست درصد تخفیف

آرزوهای گمشده

شاهکار جاویدان بالزاك

ترجمه عنایت‌الله‌شکیباپور

باشکوه‌ترین داستان‌عشقی و اجتماعی است که در آن هنر نویسندگی ، زیر و بم های زندگی ، کار و کوشش و جدال‌زندگی روزانه ، سیه روزیهاو تبه کاریهای یك جوان بی‌تجربه را درجامه آرزوهای خام نشان میدهد .

مرکز پخش وانتشار کتابفروشی فروغی - خیابان فردوسی‌مقابل خیابان ثبت تلفن ۳۰۴۲۸۰ وفروشگاه شاه‌آباد جنب کوچه سیدهاشم تلفن ۳۶۲۱۸

وتمام کتابفروشیهای معتبر بها با جلد سلفونی وکاغذ اعلا ۱۵۰ ریال جیبی ۳۰ ریال

بشارت به اهالی محترم نظام‌آباد - گرگان - نارمك - تهران‌پارس

بزودی سینمای مجهز و زیبای

آپادانا

واقع در شاهرضا خیابان نظام‌آباد با بهترین فیلم‌ها گشایش خواهد یافت .

خانواده‌های صرفه‌جو وباسلیقه به زایشگاه نامداران مراجعه میفرمایند ۱-۱۰ آ-۴۴۴۸۴

بادوربین اینستاماتیك کداك

لحظات شیرین زندگی را جاویدان سازید

مرغوبترین محصولات با نام کداك عرضه میشود

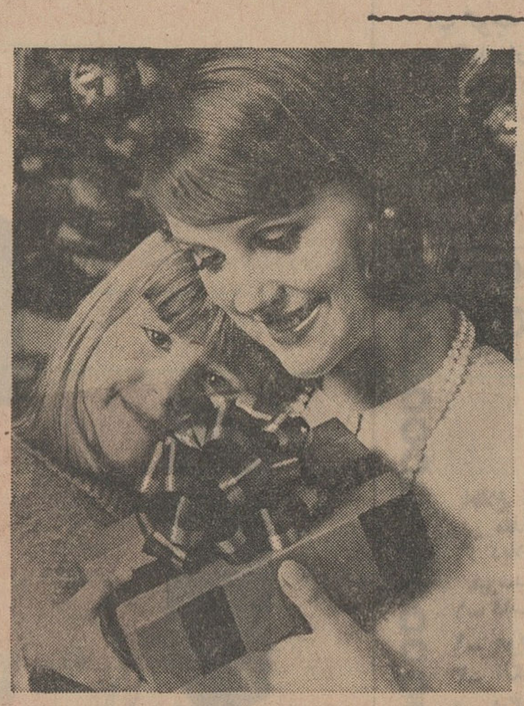

اینستاماتیك کداك ساده ترین دوربین برای عکسبرداری است دوربینهای اینستاماتیك‌کداك هدیه ایست که‌دوستان وافراد خانواده شما راخوشحال مینماید .

نمایندگی کداك درایران : شرکت الکترو کامرا بامسئولیت محدود
اداره مرکزی : تهران خیابان شاه ساختمان حسو شماره ۲۱۰ تلفن ۴۲۰۹۳

CAMERAS Kodak FILM

عارف باقطع نفت در سوریه مخالفت کرد

جمال عبدالناصر و ژنرال عبدالرحمن عارف شب گذشته مجددا مذاکره کردند.

منابع موثق تائید کردند در این مذاکرات پیرامون نظر رئیس دولت عراق درباره بحران نفتی عراق تشریح گردیده است این منابع تائید کردند مناسبات عراق ومصر نیز مورد بررسی قرار گرفت.

* پشتیبانی نمیکند

ژنرال عبدالرحمن عارف طی یك مصاحبه تلویزیونی گفت عراق از درخواستهای سوریه در مورد افزایش درآمد نفتی حمایت میکند لکن از اقدام تعطیل تلمبه خانه‌های نفتی در سوریه پشتیبانی نمیکند.

رئیس دولت عراق گفت از کار افتادن تلمبه خانه‌های نفتی سوریه زیان بزرگی بعراق وارد ساخت.

ژنرال عارف گفت ما امیدواریم که دولت سوریه درك کند که اقدام او در تعطیل تلمبه‌خانه‌های نفت به نیروهای امپریالیستی و ارتجاع کمك کرد.

رئیس دولت عراق اظهار امیدواری نمود که مسئله قطع نفت در لوله‌های نفتی سوریه بزودی حل گردد.

* قرار داد مشترك

مجلس ملی مصر قرارداد دفاعی مشترك مصر و سوریه را تصویب کرد.

رادیو قاهره در قسمتی از پخش این خبر گفت این قرار داد در ٤ نوامبر گذشته در قاهره بامضاء رسید.

انفجار در رادیوی عربستان جنوبی

انفجاری در داخل ایستگاه فرستنده رادیوفدراسیون عربستان جنوبی سبب شد که تمام دستگاه واطاق کنترل رادیو ازبین برود اما کسی آسیب ندیده است.

صدای رادیو پس از انفجار بکلی قطع شد و علت انفجار بلافاصله روشن نگردید. مدیر کل رادیو گفت امیدوار است ازفردا برنامه رادیو بکمك سرویس سخن‌پراکنی ارتش انگلیس درعدن ازسر گرفته شود.

این انفجار باوجود اقدامات شدید احتیاطی که ازدو سال پیش برای حفظ این فرستنده رادیوئی بعمل میاید صورت گرفته است.

یك سخنگوی نظامی گفت بدنبال انفجار حریقی در گرفت که تمام ساختمان رادیو راسوزاند و برای جلوگیری ازگسترش حریق اقدامات احتیاطی بعمل آمده است.

یمن، پایگاه نفوذ شوروی در خاورمیانه

مجله اخبار آمریکا و گزارشهای جهان نوشت که شوروی هایمن را بعنوان پایگاهی برای توسعه نفوذ و خرابکاری خود درعربستان جنوبی وآفریقای شرقی که مجاور آن است تلقی می کنند.

عبدالناصر میخواهد دراین سرزمین بر رقیبان عرب خود پیروز شود اماچون مردم مصر گرسنه وکم لباس هستند مصر توجه خود رابسوی جنوب عربستان معطوف کرده که خودرا بمنابع عظیم نفت خاورمیانه نزدیك کند.

شوروی ازناصر حمایت میکند اما چندان علاقه‌ای به نفت ندارد بلکه بیشتر خواهان یافتن جای پائی در خاورمیانه میباشد.

پرتاب سنگ بسفارت مصر در لاهه

شب گذشته سنگی بوسیله گروهی ناشناس بسفارت مصر درلاهه پرتاب گردید.

سنگ پنجره سفارت راشکسته وداخل سفارت افتاد. باین سنگ نامه‌ای بسته شده بود که در آن بکار بردن گازهای سمی توسط نیروهای هوائی مصر در یمن محکوم شده بود.

کارخانه تبدیل آب شور بشیرین در مکه

فرمانداد مکه ساختمان کارخانه بزرگ تبدیل آب‌شور به‌شیرین را افتتاح کرد.

این کارخانه در جده ساخته خواهد شد. آمریکا و عربستان سعودی مشترکا این کارخانه را میسازند.

کارخانه تبدیل آب شور به شیرین در جده روزانه ۲۰هزار متر مکعب آب دریا را قابل آشامیدن میسازد. ضمنا یك کارخانه برق بظرفیت ۵۰ هزار کیلو وات در ساعت در کنار کارخانه مزبور ساخته میشود.

شورای دفاعی اعراب

امروز اعلام شد که هیئت نمایندگی عراق در شورای دفاعی اعراب مرکب از وزرای خارجه و دفاع و کفیل ستاد عراق وسفیر عراق در قاهره و چند تن دیگر خواهد بود. این شورا قرار است در ۱۴فوریه در قاهره تشکیل شود.

ژنرال شاکر محمود شکری وزیر دفاع عراق گفت هیئت نمایندگی عراق دراین کنفرانس پیشنهاد هائی برای تغییر در طرز کار فرماندهی مشترك خواهد داد.

تغییر روز

ضدموشك، مسئله تازه

در کنار مسائل بزرك جهانی نظیر ویتنام، چین، خلع سلاح و آلمان مسئله تازه‌ای بوجود آمده که ممکن است در آینده نزدیك بصورت بغرنج‌ترین معضل جهان درآید.

واین همان مسئله دفاع باموشکهای ضد موشکی بالیستیکی است.

ایجاد سیستم دفاع باموشکهای ضد موشك بالیستیکی مسابقه تازه‌ای است که فقط امریکا و شوروی توانائی شرکت در آن را دارند. اگر یکی از این دو کشور بتواند قبل ازدیگری باین سیستم دفاعی، بطور کامل دست یابد قادر خواهد بود بی‌آنکه خودآسیبی ببیند بحریف ضربات درهم شکن وارد کند.

مارشال رادیون مالینوفسکی وزیر دفاع شوروی اخیرا گفت اتحاد شوروی در ایجاد سیستم دفاع موشکی به موفقیت‌های بزرگی دست یافته است. برخی از ناظران غربی برآنند که هم‌اکنون دوشهر مسکو ولنینگراد بااین سیستم مجهز شده‌اند. یعنی در صورت بروز جنك این دوشهر شوروی از ضربات موشکهای حامل بارهای اتمی امریکا مصون خواهند بود. اما ظاهرا در این عقیده بسیار غلو شده است. و آنچه بیشتر محتمل است اینست که سیستم دفاع‌ضد موشك شوروی فقط در اطراف منطقه صنایع بزرك مسکو بکار افتاده باشد.

بااینحال این موفقیت بسیار بزرگی است که نصیب شوروی‌ها شده است.

در مقابل، امریکائیها هنوز تصمیم قطعی بایجاد این سیستم نگرفته‌اند. قدرت تکنولوژیکی و دانش امریکا و امکانات مادی آن، این کشور را بخوبی قادر میسازد که در لحظه تصمیم، کارایجاد این سیستم دفاعی را بسرعت آغاز کند و بپایان برساند. اما تو مسئله تاکنون امریکائیها را در دست زدن باینکار مردد ساخته است.

مسئله اول مخارج هنگفت و سرسام‌آور آنست. اگر امریکا بخواهد فقط در اطراف پایگاههای موشکی در خاك خود این سیستم دفاعی را ایجاد کند به ٤ تا۵هزار میلیون دلار احتیاج دارد و اگربخواهد آن را در اطراف شهرهای بزرك نیز بوجود آورد مخارج آن به ٤۰ تا۵۰ هزار میلیون دلار سرمیزند، از طرف دیگر بسیاری از کارشناسان امریکائی براین عقیده‌اند که این سیستم باهمه مخارج سرسام آورخود هر گزسیستم قابل اطمینانی نیست و نمی‌تواند صددرصد موثر باشد. باستدلال اینها، اگر از دهها موشك دشمن حتی یك یادو موشك حامل بارهای اتمی بتوانند از شبکه ضد موشك عبور کنند وخودرا بمراکز پایگاههای موشکی ویاشهرهای پرجمعیت برسانند فاجعه رخ داده است. در اینصورت وجود وعدم این شبکه یکی است.

درحال حاضر امریکائیها بدو اقدام همزمان در این زمینه دست زده‌اند. از یکطرف باشورویها تماس گرفته‌اند تا هردو کشور ازایجاد این سیستم خودداری کنندواز طرف دیگر جانسون یك بودجه مقدماتی ۳۷۵ میلیون دلاری تسلیم کنگره کرده تادر صورت شکست مذاکره بامسکو، کار ایجاد شبکه ضد موشکی در امریکا آغاز شود.

شورویها که بارها از خارج مورد هجوم قرار گرفته‌اند و از این بابت مصائب بزرك متحمل شده‌اند نسبت به مسائل دفاعی حساسیت خاصی دارند وبهمین سبب متقاعد ساختن آنها به‌صرفنظر کردن از کاری که آغاز کرده‌اند آسان نیست. معذالك تلاش در این زمینه ادامه دارد و حتی ویلسون نخست‌وزیر انگلیس داوطلب شده است تادر مذاکراتی که این روزها باالکسی کوسیگین دارد، زمینه توافق واشنگتن و مسکو را فراهم کند. واگر در این زمینه بین امریکا و شوروی توافق حاصل شود در راه کنترل مسابقه تسلیحاتی و حفظ صلح جهان گامی برداشته شده است که بهیچ‌روی دست‌کمی ازاستقرار صلح در ویتنام ندارد.

جعفر ـ مدنی

موشك سه مرحله

پاریس ـ دانشمندان فرانسوی روز چهارشنبه با یك موشك سه مرحله‌ای از نوع «الماس» ماهواره‌ای بفضا پرتاب خواهند کرد. این چهارمین ماه مصنوعی ساخت فرانسه است که بفضا پرتاب میشود.

آگهی مزایده نوبت دوم

سازمان چای وزارت دارائی چهارصد تن خاك چای رااز طریق مزایده بفروش میرساند پیشنهادات تا ساعت ۹ صبح روز چهارشنبه دهم اسفند ماه ٤۵ قبولو درساعت ده صبح همان روز باز و قرائت می شود. طالبین بایستی برای اخذ شرایط مزایده بدفتر اداره حسابداری سازمان چای واقع در طبقه پنجم کاخ وزارت اقتصاد مراجعه نمایند. الف ۹٤٤۸

سازمان چای

آ ـ ٤٤۹٤٦

۱ ـ ۲

کنفرانس پیمان ورشو

مسکو ـ در مسکو اعلام شد کنفرانس وزرای امور خارجه کشور های عضو پیمان ورشو روز ۹ فوریه در ورشو تشکیل میگردد. این کنفرانس قرار بود امروز در برلن شرقی تشکیل شود.

منابع موثق اعلام کردند علت تاخیر کنفرانس عدم شرکت رومانی در کنفرانس مزبور می باشد.

دولت رومانی باعضای پیمان ورشو اطلاع داده است موضوع مذاکرات محل آن مورد تائید دولت رومانی نیست. رومانی خاطرنشان ساخته است برای آنکه کنفرانس وزرای امورخارجه پیمان ورشو مفید فایده باشد باید ابتدا شرایط لازم فراهم گردد.

با اتومبیل باطاق خواب رفت!

ایرنبرك ـ یك راننده زن پشت فرمان خوابش برد وسرانجام از یك اطاق خواب سر درآورد.

سخنگوی پلیس ضمن توضیح این حادثه شگفت انگیز به خبرنگاران گفت اتومبیل با راننده خفته خود پنجره یك مغازه مبل فروشی را شکست و پس ازآن که ۲۰ متر در میان مبل ها راه رفت در وسط یك اطاق خواب متوقف گردید. دراین حادثه راننده و همسرش که همراه‌وی بود مختصری زخمی شدند.

آتش زدند بخاطر حفظ صلح

هنك‌کنك ـ مامورین مبارزه با قاچاق مواد مخدره دیروز بیش از پنج تن تریاك، هروئین و مرفین راکه در سه سال‌اخیر از قاچاقچیان گرفته بودند آتش زدند.

این مواد بیش از ده میلیون دولار امریکا ارزش داشت.

بانکوك ـ «جین مانسفیلد» ستاره معروف امریکائی برای شرکت در مراسم افتتاح کلوب شبانه‌بانکوك وارد این شهر شد.

وی دریك مصاحبه مطبوعاتی اظهار داشت که بخاطر حفظ صلح و حفظ جان افراد بشر حاضر است هرکس را سرگرم کند جین‌مانسفیلد در پاسخ یکی از خبرنگاران گفت مردان آسیائی را به مردان امریکائی واروپائی ترجیح میدهد زیرا امریکائی ها مانند بچه مدرسه هااواروپائی ها مثل فارغ‌التحصیلان جوان هستند اما آسیائیها مردان‌واقعی میباشند.

ملاقات باژیکف

مسکو ـ از یك منبع موثق کسب اطلاع شده که لئونید ـ برژنف دبیر کل حزب کمونیست شوروی بزودی با «تودورژیکف» دبیر اول حزب کمونیست بلغارستان ملاقات‌ومذاکره‌خواهد کرد.

برژنف از چند روز پیش در پراك بسر می برد و قرار است امروز اعلامیه مشترکی در باره مذاکرات وی با رهبران چکوسلواکی در مسکو و پراك صادر شود.

بزودی
یك فیلم بزرك عشقی ـ یك شاهکار مسلم سینمای آمریکا بر پرده سینما ها خواهد درخشید

لورنس الیویر
سیمون سینیوره
سارا مایلز
هیوگریفیت ـ ترنس استامپ
در

دوران آشفتگی
محصول یکمپانی برادران وارنر

از فردا صبح در سینماهای
اونیورسال ـ ایران
تهران ـ کیهان ـ ژاله ـ مونت کارلو

موفق‌ترین نمایش دهندگان فیلمهای فارسی درایران خود دست به تهیه فیلمی بزرك زده‌اند
بزودی
فرار از حقیقت
فیلمی که باهیچیك ازفیلمهای فارسی قابل‌مقایسه نیست

«فقط تا روز جمعه ساعت یك بعدازظهر»
حراج سالیانه کفش فردوس
باچند مدل جدید کفشهای (مردانه وبچگانه) در شعبات
کفش فردوس ـ خیابان‌شاه‌وخیابان فردوسی اداره‌دارد

مردنامریئ
محصول استودیو پارس فیلم
باشرکت
سارا ـ منوچهروثوق
بهمنیار ـ حالتی
اسدزاده ـ گوگوش

یک فیلم از هولن روث
بکارگردانی ساموئل خاچیکیان
یک هدیه کوچک به دوستداران غم، عشق و شکوه اشکهای پاک
فریاد دختری که برایش فقط یک حرف باقیمانده بود:
خداحافظ تهران
حدیثی از تنهائی، غم وعشق، عشق، عشق
بهروز وثوقی
پوری بنائی
ایران دفتری
عدیله: ساقی
و عزیز اصلی

لباسشوئی
زانوسی
باقساط ماهانه
۲۲۷ تومان

انقلاب سفید

(۱٤)

بقلم‌اعلیحضرت همایون محمدرضاشاه‌آریامهرشاهنشاه‌ایران

*** خانه های انصاف**

شاهنشاه می‌نویسند: اصل‌عدالت بمفهوم‌وسیله احقاق حقوق افرادبه اندازه تمدن بشری قدیمی است ، زیرا مسلما از روزی که افراد انسانی بایکدیگرسرو کارداشته‌اند برای حل اختلافات خودناچار از وضع مقررات و اصولی شده‌اند که هر قدراجتماع وسیعتر و پیشرفته ترشده طبعا این اصول و مقررات نیز دقیق‌تر و پیچیده تر شده‌است. شاید بتوان گفت که اساساقانون و عدالت ـ بهر صورتی که این‌دو کلمه در ادوار مختلف معنی شده باشند ـاساس قوام هر حکومت و هر اجتماعی در هر عصر و زمان بوده است ، زیرا بهر حال هیچ اجتماعی نمی تواند بدون داشتن قوانینی معین ولازم‌الاجرا زندگی کند. چه مذاهب آسمانی ، چه آثار فلاسفه و حکما و متفکران، چه پند ها و مواعظ نویسندگان و شعرا ، همواره قانون و عدالت‌را رکن اصلی اجتماع دانسته‌اند .

البته نه می توان گفت که این قوانین همیشه عادلانه و منصفانه بوده‌اند ، ونه می توان گفت که اجرای آنهاهمیشه بصورتی‌بیطرفانه وبیغرضانه انجام گرفته است ، زیرا متاسفانه غالبا در هر عصرو زمانی اقویا کوشیده‌اند تاازراههای مختلف قوانین را بنفع خود بمورد اجرا گذارند و بسود خویش از آنها بهره برداری کنند، و بدین ترتیب بیشتر اوقات قانون‌وسیله‌ای برای تامین امتیازات و منافع طبقات ممتاز بوده و افراد و طبقات پائین اجتماع ازبرخورداری‌واقعی ازمفهوم ان محروم مانده‌اند .

پس ازاین مقدمه عمیق و جالب، شاهنشاه چنین ادامه میدهند که: «بااجرای نهمین اصل انقلاب ایران کوشیدیم تادر درجه اول این‌وضع را بکلی تعدیل کنیم ، یعنی طبقه روستائی و کشاورز کشور رابااندازه هر طبقه دیگری از نعمت عدالت بهره‌مند سازیم و برای این کار از منطقی ترین راه ها اقدام کردیم یعنی بجای اینکه روستائی رابرای احقاق حق خودش بشهر ها واحیانا به پایتخت بکشانیم عدالت را بنزد او در روستای او بردیم .»

در واقع، و طبق گفته شاهنشاه ، تشکیل خانه های انصاف ناشی از توجه باین حقیقت بود که‌مسائل ومشکلات یك روستایی رادر درجه اول یك روستائی می تواند بفهمدو حل کند .«در این مورد آنچه راکه یك حقوقدان برجسته نمی تواندبه آسانی‌دریابدیك ریش سفید محل می‌تواند بخوبی بفهمد و باکدخدا- منشی به ترتیبی که مورد تراضی و توافق هر دو طرف قرار گیردحل کند .»

*** سایر آثار انقلاب**

شاهنشاه دراین فصل مینویسند: طی ۹ فصل گذشته اصول نه‌گانه انقلاب ایران از نظر کلی مورد بحث و تحلیل قرار گرفت و نتایجی که‌بر اجرای هر یك از این اصول مترتب شده و خواهد شد تشریح گردید. برای اینکه این بررسی تکمیل شده باشد ، در این فصل نتایجو آثاری که این انقلاب بطور غیر مستقیم در توسعه و رشد حیات ملی ما در زمینه های اقتصادی و صنعتی همراه داشته استو خواهد داشت تشریح‌خواهدشد

مهمترین نتیجه‌ای که انقلاب‌سفید ایران ازین بابت برای‌ما در برداشت، این بود که ایران توانست صرف براساس منافع و مصالح حقه خود یك سیاست کاملا مستقل ملی در پیش گیرد که در عین حال با احترام بحقوق کلیه ملل دیگر توام باشد.

سیاست مستقل ملی ما بما امکان آن داد که بر اساس حاکمیت خود از تمام شرائط و عوامل موجود بنفع‌پیشرفت مادی و اجتماع ایران استفاده کنیم . در نتیجه ، در چند ساله اخیر توانستیم بموازات تحول اجتماعی کشور خویش ، براه توسعه اقتصادی و صنعتی این مملکت نیز قدم های بسیار بزرگی برداریم که تا چندی پیش بنظر امکان پذیر نمی‌رسید ، ازین راه ما در زمینه ساختن‌زیربنای‌استوار اقتصادی، تنظیم واجرای‌برنامه های‌صنعتی کردن کشور ،عقد قرارداد های بیسابقه صنعتی وبازرگانی و نفتی ، ایجاد صنایع سنگین مانند ذوب آهن و آلومینیوم و صنایع پتروشیمی، تقویت‌صنایع داخلی ، تهیه بازار های تازه فروش و بسیار موارد دیگر به موفقیت های واقعا رضایت بخشی نائل شده‌ایم .

شاهنشاه در دنباله این فصل یادآوری مینمایند که سیاست صنعتی کشور براساس دو صنعت بزرگ و مهم ذوب آهن و پتروشیمی نهاده شده و سپس میفرمایند که در حال حاضر هنوز نفت بزرگترین صنعت کشور را تشکیل میدهد .

شاهنشاه آنگاه به پیشرفت های حاصله در زمینه این صنعت اشاره کرده و اضافه مینمایند :

البته ما باز هم آرزو های بیشتری برای شرکت ملی نفت خود داریم . ایدآل ما این است که روزی شرکت ملی نفت ایران خودش کاوش کند ونفت پیدا کند و آنرا استخراج‌نماید و بطور خام یا تصفیه شده باوسائل متعلق بخودش به بازار های دنیابرد ودر پمپ های متعلق بخودش بفروش برساند .

برنامهٔ مهم دیگر مملکتی ،برنامه خانه سازی است ، این از هدف‌های حتمی انقلاب است که عموم مردم ایران چه در شهر ها و چه در روستا هادارای مسکن‌سالم و بهداشتی‌باشند

با افزایش منظم جمعیت کشور چه در شهر ها و چه درروستا ها ، طبق محاسباتی که شده میباید سالانه‌در حدود ۱۵۰۰۰۰ واحد مسکونی تازه ساخته شود تا نیازمندیهای کشوررا ازبابت مسکن تامین کند .

در زمینه امور ورزشی نیز همین نظر را میباید تذکر داد . جبش انقلاب حقا میباید پرورش استعداد های جسمانی جوانان ایرانی را به حد اعلا دربرگیرد و فرزندان شهرها وروستا ها دراین مورد از امکاناتی کاملا مساوی برخوردار گردند و احتیاجات ورزشی کشور از حیث وسائل کار و میدان های ورزش و باشگاهها کاملا تامین گردد .

دبیر کل اتحادیه جهانی اسلامی بپاکستان رفت

آقای محمد سرورالصبان دبیرکل اتحادیه جهانی اسلامی در راس‌هیئت هفت نفری اتحادیه ، صبح دیروزبرای یك دیدار هفت روزه از پاکستان ، تهران را ترك کرد .

اعضای هیئت‌اتحادیه جهانی‌اسلامی درمدت اقامت خود در پاکستان از شهرهای لاهور ، داکا ،راولپیندی و پشاور دیدن خواهند کرد .

پیشکاران دارائی مازندران و فارس

امروز ازطرف وزارت دارائی آقای مرتضی‌جعفری بسمت‌پیشکار دارائی استان دوم (مازندران) و آقای حسین علی بحرینی بسمت پیشکار دارائی استان هفتم (فارس) منصوب شدند .

آب برای صلح

نماینده دولت ایران از تاریخ ۱۳ الی ۳۱ ماه مه در کنفرانس جهانی «آب برای صلح » که در واشنگتن تشکیل میشود شرکت میکند . دولت‌ایالات‌متحده‌دعوتنامه این‌کنفرانس را هم‌اکنون تقدیم دولت ایران کرده است و بنااست ۵هزار متخصص از صد کشور جهان در این کنفرانس شرکت کنند .

دراین کنفرانس نحوه بهره‌برداری بهتر از منابع آب و آخرین پیشرفتهائی‌که در زمینه استفاده از آب دریا بعمل آمده است مورد مذاکره قرار خواهدگرفت .

مسابقات قهرمانی‌آموزشگاه‌ها

خبرنگار فرهنگی‌ما‌امروز اطلاع حاصل کرد که سیزدهمین دوره مسابقات قهرمانی آموزشگاههای کشور باشرکت ۲۵۰۰ دانش‌آموز دختر و پسر در خردادماه آینده‌در شهرستان تبریز برگزار خواهد شد .

این مسابقات از ۲۹ خرداد تا۹ تیر ادامه خواهد داشت.

در محافل و مجامع

رستوران دانشجویان گشایش یافت

دیروز طی مراسمی که با حضور دکتر نهاوندی وزیر آبادانی ومسکن و چند تن از مسئولان دانشگاه تهران درکوی دانشگاه برگزار شدساختمان رستوران دانشجویان در این کوی گشایش یافت .

این ساختمان بمساحت دو هزار و یکصد و پنجاه متر مربع و شامل‌دو طبقه است و در آن میتوان برای۹۰۰ نفر غذا تهیه کرد . مخارج ساختمان این رستوران بیش از ۲۲ میلیون ریال بود .

مراسم شکرگزاری

هیئت مدیره انجمن محلی و کانون خیریه رودکی بشکرانه سلامتی شاهنشاه و بیادبود روز پانزدهم بهمن ، باشرکت اهالی محلات این منطقه مراسم نیایش برگزار شد .

آقایان‌سیدحسن موسوی همدانی وسیدسعید شمس و حاج ناصری دراین مراسم پیرامون واقعه روز ۱۵ بهمن و عنایتی‌که خداوند در این‌روز بارفع‌خطراز وجودشاهنشاه بملت ایران کرد سخنرانی کردند وسپس مراسم نیایش انجام شد.

***

بمناسبت رفع خطر از وجود شاهنشاه آریامهر روز ۱۵ بهمن از طرف آقای هوشنك بهمن‌پور تعدادی‌گوسفندذبح وبین‌مستمندان جنوب شهر توزیع گردید .

انتصابات جدید دادگستری

احکام این انتصابات امروز در دادگستری صادر شد :

آقایان عبدالرسول ناصری به دادستانی شهرستان فسا ، محمد سلیمان‌پور بدادیاری دادسرای شهرستان‌تهران ، میکائیل‌داداشی امین بدادیاری دادسرای مشهد ، محمدحسن حکمت یزدی بمعاونت دادسرای شهرستان تهران، مرتضی هدایت تبار بکارمندی قضائی‌اداره حقوقی مامور خدمت درسازمان‌امور اداری واستخدامی کشور .

ورود

آقای باقرشهیدی‌مدیرکل وزارت دادگستری از سفر کشور از اروپا .

آقای صفا حائری وکیل دادگستری از اروپا

میدان بزرگ تهران

بقیه از صفحه اول

صنف بارفروش در اجرای‌دستورات دولت پیشقدم شده و نتایج اقدامات آنها منتهی به ارزانی قیمت کالاها شده‌است.

رئیس‌اصناف گفت شورابکارآقایان بارفروشان نظارت دارد و تاپایان کار و فعالیت وسیع شرکت تعاونی آنها ، باینکار ادامه خواهد داد و آقای باوفا مشاور عالی شورارا مامور اینکار نموده است .

*** طرح میدان**

آقای پیروز معاون شهرداری نظر شهردار را در مورد‌نحوه‌کنترل کار میدان و تثبیت‌قیمت وتشکیل و گسترش کار شرکت های‌تعاونی تشریح‌کرد و گفت : شهرداری طرح میدان بزرك تهران و راه حل اصلاح توزیع کالاها را از یکسال پیش تهیه کرده و از طریق‌جراید مردم وبارفروشان را مطلع نموده است راه حل‌اساسی خروج ازوضع فعلی ، گسترش کار شرکت‌تعاونی بارفروش و ساختمان میدان بزرك تهران میباشد .

آنگاه آقای اسداله رشیدیان شروع به صحبت کرد و گفت : ما کمك‌های لازم را برای‌پیشرفت طرح تعاونی توزیع به همه اصناف کرده‌ایم . هدف ما اینست که هرچه زودتراین فکر که‌فوق‌العاده مورد توجه شاهنشاه‌میباشدپیشرفت کند .

*** تامین‌نیست**

درپایان آقای شیخ بهائی‌نماینده دولت خطاب به آقایان بارفروشان گفت :

هنوز از کارهائی که در مورد مبارزه باگرانفروشی صورت گرفته نظر دولت بطورکامل تامین نیست و متاسفانه همه اشخاص در مورد گرانی ، میدان را مقصر قلمداد میکنند . ناطق اظهار داشت که باید طرح جدید میدان هرچه‌زودتر اجرا شود .

آگهی احضار

به گروهبان سوم محمد علی شهرت فریدون فرخ فرزند غلام رضا اهل رشت و مجهول‌المکان ابلاغ می گردد که شمابه اتهام فرار از خدمت در دادگاه تجدید نظر ۲ اداره دادرسی نیروهای مسلح‌شاهنشاهی‌واقع در جاده‌قدیم شمیران تحت تعقیب‌میباشید لازم است فورا خود را به دادگاه‌معرفی نمائید در غیر این صورت دادگاه غیابا رسیدگی و طبق مقررات‌حکم مقتضی صادرخواهد نمودالف۹۴۶۶

رئیس دادگاه تجدید نظر ۲

در مخبرالدوله ترمز کنید !

فروشگاه اتومبیل سعدی، روبروی بازار مهران اتومبیل های کهنه را با نو معاوضه و انواع اتومبیلهای نو و دست دوم رابطور نقد و اقساط معامله میکند .

تلفن ۳۹۸۴۵ و ۳۲۴۰۳ ـ رضاپور

۱ـ۱۰ آـ۴۴۹۶۲

آگهی‌نوبت سوم مجمع‌عمومی شرکت تعاونی‌سازمان برنامه

چون درنوبت دوم مجمع عمومی شرکت تعاونی سازمان برنامه اکثریت لازم برای اخذ رای حاصل نشد بدین وسیله از صاحبان سهام شرکت تعاونی سازمان برنامه دعوت میشود در مجمع‌عمومی نوبت سوم که درساعت ۱۳ روز دوشنبه ۱۲ر۱۳۴۵ در سالن بانك اعتبارات صنعتی تشکیل خواهدشد شرکت فرمایند .

دستور جلسه: تائید و تنفیذ مصوبات صورت جلسات مربوط بانتخابات هیئت مدیره و بازرسان شرکت تعاونی سازمان برنامه مربوط به‌سال های ۱۳۴۳و ۱۳۴۴ و ۱۳۴۵ خواهد بود .

رئیس هیئت مدیره شرکت ـ دکتر تقی مرتضوی

ازصبح ۵ شنبه درسینماهای

دنیا ـ نادر ـ مراد ـ رامسر فلور ـ کارون ـ جهان ـ فری جی ـ ماندانا

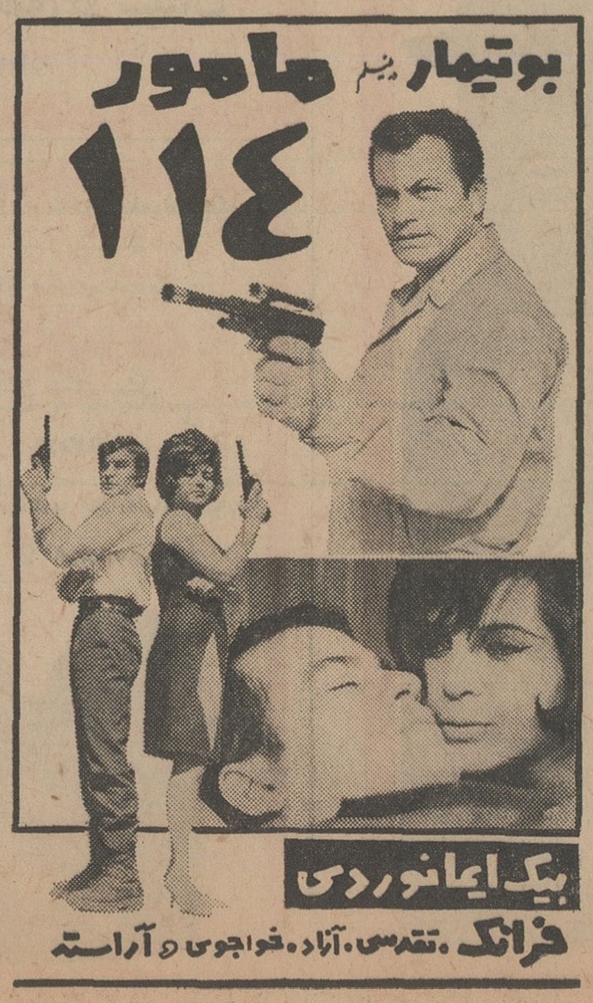

بازیگر انقلاب شرق

جالب‌ترین‌وتازه‌ترین تحقیقی است دربارهٔ«سیدجمال‌الدین افغانی» که‌بااستفاده از منابع مختلف داخلی وخارجی تنظیم شده‌وازروی‌بسیاری‌ازاعمال مشکوك وپوشیدهٔ این سیاست باز شرق پرده برمیدارد و سازمان مخفی «فراماسونی» را معرفی میکند . **بازیگر انقلاب‌شرق**

بقلم ـ **مهراب امیری**

با مقدمه محقق ارجمند ـ **ابراهیم صفائی**

کتابخانه‌سخن‌ـ کتابخانه ابن‌سینا ـ انتشارات جاویدان

۱ـ۲ آـ ۳۱۳۲۳

ازفردا صبح در

سینما ایفل

فقط بمدت هفت روز فیلم

آهنك گوهر گاسپاریان و مسیو ژاك ودیگران

Ընթերաբերի, Փետրուար 8-ի առաւօտեանից

ՍԻՆԵՄԱ «ԷՅՖԷԼ»-ՈՒՄ, ՄԻԱՅՆ 7 ՕՐ

Ցուցադրվելու է Հայաստանում առաջին անգամ

«ԵՐԳՈՒՄ Է ԳՈՒՀԱՐ ԳԱՊՈՒՐԵԱՆԸ» (Գունավոր)

եւ **«ՄՈՍԻՈ ԺԱՔ» ՔՈՄԵԴԻ-ԴՐԱՄ**

ՍԻՆԳՈՐ ԳԱՐՈՆԱՆԻ «ՔԱՂԱՔԱՎԱՐՈՒԹԵԱՆ ՎՆԱՍՆԵՐԸ»

ՀԱՅԵՐԻՆ ԽՕՍՈՒՆ ՍԻԱՆՈՎԻԼԻ ԺԱՊԻՒՆՆԵՐԸ

Ընկերանոյ յարգելի հաստատութիւնը, տրուկ հրաւիրուում է մօտից օնե- նելու եւ վայելելու Հայաստանեան արտադրութիւն գեղարուեստական ապրանքները

Սեանսները տա. ժամը 10 — 12 և 2 — 4 — 6 — 8 — 10։

ازهمین‌هفته‌درسینماهای...

هردانی خشن ، بیباك ،ازجان گذشته ، دور ازوطن وزن‌و شراب، روی شن‌های‌داغ صحراچنان می جنگند که گوئی بجز مرك هدفی ندارند

برنامه امشب

۵ر۰۱ اعلام برنامه
۵ر۰٤ کارتون
۵ر۳۰ نقاشی
۵ر٤۵ موزیکال
۶ر۰۰ باشگاه تاج
۶ر۱۵ صفحه اول اطلاعات
۶ر۳۰ لوازم آرایش لانکن
۷ر۰۰ درراه خدمت بمردم
۷ر۳۰ اخبار و فیلمهای خبری
۸ر۰۰ موسیقی فرهنگ و هنر
۸ر۳۰ پری میسن
۹ر۳۰ مسترسون
۱۰ر۰۰ بخش دوم اخبار
۱۰ر۱۵ شما و سینما
۱۰ر۳۰ فیلم سینمائی (آسمان آشفته ـ آمریکائی ـ دوبله بفارسی)
۱۴ر۰۰ پایان برنامه

تلویزیون آمریکا

۳ر۳۰ فیلم سینمائی
٤ر٤۵ فیلمهای کارتون
۵ر۳۰ سرزمین جادو
۶ر۰۰ خلاصه اخبار جهان
۶ر۰۵ قلب شهر
۶ر۳۰ پیشه من چیست ؟
۷ر۰۰ نمایش رابرت کامینگز
۷ر۳۰ برنامه موسیقی وسترن
۸ر۰۰ سرساعت ۱۲
۹ر۲۱ خلاصه اخبار جهان
۹ر۲۵ نمایش پری کامو
۱۰ر۰۵ فیلم سینمائی

تقویم اطلاعات

سه‌شنبه ـ هیجدهم بهمن ماه ۱۳۴۵ ـ بیست و هفتم شوال المکرم ۱۳۸۶ ـ هفتم فوریه ۱۹۶۷ .

اذان صبح ساعت ۵ و ۳۶ دقیقه
طلوع آفتاب ساعت ۷
غروب آفتاب ساعت ۵و۳۸ دقیقه

پیش‌بینی هوا

هوای نواحی آذربایجان و خراسان نیمه ابری گاهی ابری همراه با ریزش برف خواهدبود هوای سواحل دریای مازندران و شهرستان های غربی کمی تا قسمتی ابری میباشد هوای نواحی جنوب شرقی کمی ابری گاهی قسمتی ابری همراه باباد نسبتا شدید در سطح زمین می باشد .

هوای تهران و بقیه نقاط صاف همراه با مقداری ابرپیش بینی میشود گرمترین نقطه‌چاه بهار با حداکثر ۳۵ درجه و حداقل ۱۷ درجه سردترین نقطه زنجان با حداکثر ۴ درجه زیر صفر و حداقل ۱۶ درجه زیرصفر حداکثر حرارت تهران ۷ درجه و حداقل ۵ درجه زیر صفر بوده است .

پانسیونهای ثریا

بدینوسیله باستحضار کلیه موسسات دولتی و غیر دولتی وسفارتخانه‌ها وآژانس‌های‌مسافربری‌هوائی‌میرساند پانسیون‌های ثریا واقع درخیابان ثریا شماره ۱۰۶ وخیابان‌ملك‌شماره ۸۰ر۱ بظرفیت ۸۰ نفر مسافر ازاول اسفند ماه شروع بکارخواهد نمود برای رزرو اطاقها و پا آپارتمان‌جداگانه به‌تلفن‌های۷۶۲۰۰۳و۶۵۶۴۵مراجعه‌فرمائید

آگهی استخدامی

سازمان زنان ایران برای کیوسك های مددکاری حقوقی ۸نفر ازبانوان‌و دوشیزگان دیپلمه عضو سازمان زنان و۸نفر لیسانسیه حقوق (ترجیحا فارغ‌التحصیلان رشته قضائی ـ بانوان مقدمند) را بطور تمام وقت استخدام می‌نماید .

از واجدین شرایط تقاضا میشود که بادردست داشتن فتوکپی مدرك تحصیلی یك برگ رونوشت شناسنامه ودو قطعه عکس٤×٦ از تاریخ درج‌این آگهی لغایت ۴۵ر۱۱ر۲۵ به دبیرخانه سازمان زنان ایران واقع در انتهای خیابان قوام‌السلطنه ـ روبروی موزه ایران باستان مراجعه فرمایند .

۱ـ۲ آـ۴۴۵۹۸

دعوت از پزشکانی‌که ثبت‌نام کرده‌اند

ژاندارمری کل کشور از آقایان پزشکانی که قبلا برای استخدام در بیمارستان ژاندارمری ثبت نام نموده‌اند دعوت مینماید ساعت ۹ صبح بیستم بهمن ماه ۴۵ جهت شرکت در مصاحبه و مسابقه که‌بمنظور انتخاب پزشکان موردنیاز در اداره بهداری (واقع‌در میدان ۲۴ اسفند اول خیابان سی متری) ترتیب داده میشود حضور بهمرسانند . الف ۹۵۵۹

۱ـ۲ ژاندارمری کل‌کشور

سه‌شنبه هیجدهم بهمن‌ماه ۱۳۴۵
بیست وهفتم شوال . . . ۱۳۸۶
هفتم فوریه ۱۹۶۷
شماره ۱۲۲۰۱
سال . . . . . چهل و یکم

ترجمه مقالات خارجی

انقلاب فرهنگی چین وارد مرحله تازه‌ای میشود

مائو «کمون»های پاریس را زنده میکند

از آنچه که امروز در گوشه و کنار چین میگذرد چنین برمی آید که مائوتسه‌تونگ و انقلاب فرهنگیش پیروز شده‌اندو رهبر کهنسال چین میتواند هم‌اکنون ادعای پیروزی کند زیرا نیرو های طرفدار وی انقلاب فرهنگی را وارد مرحله تازه‌ای ساخته و اینجا و آنجا کم و بیش قدرت را بدست گرفته‌اند.

بدنبال انقلاب ماه گذشته شانگهای انقلابیون در ایالت شانسی ، کوسیماو ، کیانگسی و هیلونگکیانگ دست به شورش زده و در اندك مدتی موفق به دردست گرفتن کنترل اوضاع شدند ، شهر های سیانگنائو و کونمینگ نیز اندکی بعد اشغال شدندوشواهدی دردست هست که انقلابیون بزودی بر پکن هم مسلط خواهند شدوخبرنگاران خارجی از پایتخت چین کمونیست گزارش میدهند که هم‌اکنون اسم سردر شهرداری پکن به «مرکز اجتماع انقلابیون» تغییر یافته‌است.

* مرحله تازه

مسئله واردشدن انقلاب فرهنگی چین در یك مرحله تازه برای اولین‌بار در روزنامه «پرچم سرخ» منعکس گردید .

بنا به مندرجات این نشریه ، تصرف شهر بزرك شانگ های که جراید چین آنرا بنام «انقلاب عظیم ژانویه» می نامند سرآغاز این مرحله جدید بشمار میرود .

«پرچم سرخ» قبل از هرچیز مسئله انقلاب فرهنگی چین را مورد بحث قرار داده و می نویسد :

از این ادعای «پرچم سرخ» چنین نتیجه گیری میشود که مخالفت‌های اولیه جنبه ضد مائوئی نداشته‌اند در حالی که امروز همین مخالفت صور متعددی بخود گرفته و در عین حال انگیزه های گوناگونی نیز دارند .

ولی ، آنچه را که «پرچم سرخ» بعنوان دلیل محکومیت ارائه میدهد شامل هیئت اجرائیه حزب ودولت میشود ، زیرا عده‌ای از رهبران دولتی و حزبی مانند لیوشائوچی و تنگ‌هسیائوپینگ ، به ترتیب رئیس جمهور و دبیر کل حزب کمونیست چین بودند که میخواستند باتجدید نظر در تئوری های گذشته وضع کشور را بهتر سازند ، در حالی که ازدریچه‌چشم مائووطرفدارانش هرگونه دست بردن باین تئوری‌ها و کوشش برای یافتن نواقص «جنایاتی غیر قابل بخشش» بشمار می‌آید و این گونه فعالیت ها را، «سنگربندی ایالتی» میدانند .

* جامعه بدون دولت

«پرچم سرخ» به‌تئوری مارکس-انگلس درباره «جامعه‌بدون دولت» و بویژه «کمون» های سال ۱۸۷۱ پاریس اشاره کرده و یادآوری می نماید که انقلاب فرهنگی چین یك جنبش توده‌ایست که از میان توده های مردم الهام گرفته و هدفش ازبین بردن رژیم گذشته است.»

این تئوری درست با گفته های مارکس مطابقت دارد ولی ظاهرا عده‌ای از رهبران چین عقیده داشته‌اند که در قرن بیست‌ویکم و عصر اتم دیگر نمی توان تئوری های مارکس را بدون کم و کاست و دست کاری کردن اجرا نمودو درنتیجه ، از نقطه نظر طرفداران مائو ، این عده کشور را از راه دیکتاتوری پرولتاریا منحرف کرده وبه‌جاده دیکتاتوری بورژوازی کشانده بودند .

دراین‌مورد، شخص مائوتسه‌تونگ اولین تابلوی عظیمی‌را که در ژوئن گذشته بر سردر دانشگاه پکن آویخته شد بعنوان «بیانیه کمون خلق‌پکن» نامیده است .

«پرچم سرخ» بسهم خود مینویسد که جنبش اخیر فرهنگی چین در واقع «کمون» پاریس‌را زنده کرده و تجارب حاصله از آن را غنی تر نموده و آنهارا گسترش‌خواهد داد. بابراه انداختن «انقلاب فرهنگی» و تاسیس گارد سرخ ، مائو در واقع برای ازبین بردن رژیم کنونی‌چین تلاش میکند ، زیرا او اولین‌رهبر کمونیست است که بدکترین کمونیسم ایمان داشته ومعتقداست که یك جامعه واقعا کمونیستی می تواند بدون دولت به حیات خود ادامه دهد و پیشرفت کند .

نه سال قبل مائو کوشیده بود تا سیستم «کمون» خودرا درمناطق روستائی چین «بیازماید» ولی در این امر موفق نشد و اینك باایجاد گارد سرخ چنین بنظر میرسد که پرزیدنت مائو وقت‌رابرای آزمایش مجدد تجربه گذشته خویش مناسب دانسته است .

«پرچم سرخ» از قول مائوتسه-تونگ مینویسد که نظام گذشته بدون انقلاب‌ازمیان‌برچیده نخواهد شد و برای آنکه سیستم «کمونی» بتواند پیروز شودبایداز هم‌اکنون آنرا برپایه‌ای محکم و نیرومندی که پی های آن در جامعه ریخته شده است استوار کرد .

ولی «کمون»پاریس که مائوتسه تونگ از آن الهام میگیرد چند هفته‌ای بیش‌دوام نیافت. آیا کمون های رهبر گارد سرخ و انقلاب فرهنگی دوام بیشتری خواهند یافت؟ باین سئوال آینده نزدیك جواب میدهد .

فرمانروایان اصلی چین این‌روزها افراد گارد سرخ، یعنی همین‌دختران‌وپسران وهم‌سن‌وسالهای آنهاهستند که‌همه جاپرچم بدست بنفع مائو شعار میدهند .

از: لوموند

امید های وحدت عرب بر باد میرود

جمال عبدالناصر هنگامی که در ماه ژوئیه ۱۹۶۶ به سیاست « کنفرانس عالی سران » که سه سال قبل خودش آن را افتتاح کرده بود پایان داداظهار علاقه نمود سازمان هائی که پس از سه کنفرانس سران عرب (کازابلانکا ، قاهره واسکندریه) بوجود آمده‌اند بکار خود ادامه دهند .

ملاقات اخیر پادشاه اردن با امیر کویت و مذاکرات دوجانبه جمال عبدالناصر با عبدالرحمن عارف رئیس جمهوری عراق نشان میدهد که اکنون روابط کشور های عربی بر اساس مذاکرات دو جانبه در سطح های مختلف و دور نمائی که کمتر امید آشتی وجود داردقرار گرفته است .

حوادث اخیر ثابت می کند که در روابط کشور های عربی‌که دارای رژیم های اجتماعی‌مختلفی هستند بین سیاست همزیستی مسالمت آمیز (کنفرانس‌سران) و سیاست برخورد و تصادم‌حد وسطی وجود ندارد .

و از همین جا است که‌اکنون قسمت های مختلف ساختمانی که طی سه کنفرانس عالی‌سران عرب باصبر و شکیبائی تمام ساخته شده بود یکی پس از دیگری متلاشی میشود .

خاطره دوردست

از پیمان همبستگی کشورهای عربی که در ماه سپتامبر ۱۹۶۵ در کازابلانکا بامضاءرسیداکنون دیگر جز خاطره دور دست‌چیزی بر جای نمانده است « مبارزه تبلیغاتی مطبوعات ورادیوهای عربی » بحرانی ترین دورانهای جنك سرد خاورمیانه را بخاطر میاورد .

سازمان آزادی بخش فلسطین که بتازگی دولت اردن رسما از عضویت آن خارج شده است‌قبلا پشتیبانی بسیاری از کشورهای عربی را از دست داده بود .

اردن اکنون این سازمان را که طبعا بایستی خاك آن کشور را مرکز فعالیت اصلی خود قرار میداد غیر قانونی اعلام کرده است .

کشمکش دو گروه

دراین شرایط آیا شورای دفاعی اعراب که قرار است‌روز چهاردهم فوریه تشکیل جلسه دهد کاری از پیش نخواهد برد؟

با اوضاع و احوالی‌که اکنون در کشور های عربی‌حکمفرماست تصور نمی رود این شورا در صورت تشکیل شدن هم بتواند کاری انجام دهد .

از بین رفتن فرماندهی‌مشترك اعراب بدون شك نتیجه اجتناب ناپذیر تحولاتی است که براثر کشمکش بین دو گروه مخالف کشور های عربی در سیاست خاور میانه پدید آمده است .

سازمان بهره برداری از آب اردن و شعب آن که سومین سازمان کشور های عربی‌است نیز اکنون کاملا از فعالیت باز مانده و رئیس سوریه‌ای این سازمان چند روز پیش از مقام خود کناره گیری کرد .

بسیاری از کشورهای‌عربی از انجام تعهداتی که نسبت‌باین سازمان بعهده گرفته بودند خودداری کرده‌اند ودر نتیجه سازمان مزبور با مشکلات‌زیادی روبرو شده و کوچکترین کاری از پیش نبرده‌است .

فاتح گردیده‌اند

باین ترتیب اکنون سه سازمانی که برای حل مسئله فلسطین وبه منظور تحت فشار قراردادن اسرائیل بوجود آمده بودندعملا فلج گردیده‌اندسیاست «کنفرانس‌سران» محیط مناسبی برای از بین بردن اختلافات کشور های عربی بوجود آورده بود ورهبران عربی در حاشیه کنفرانس فرصت می یافتند که درباره مسائل مورد اختلاف با یکدیگر بطور خصوصی وارد مذاکره شوند وتاحدی اختلافات خودرا برطرف سازند .

صلح یمن مهمترین نتیجه «روح کنفرانس کازابلانکا» بود. اکنون این‌صلح «نیم‌بند» نیز مورد تهدید قرار گرفته و بمباران ناحیه «نجران» در عربستان سعودی بوسیله بمب افکن های مصری ممکن است سبب شود که جنك سرد فعلی به برخورد مسلحانه دو طرف منجر شود . البته بعید نیست که دامنه این نبرد از یمن به مناطق دیگر نیز کشیده شود .

واگر جنك به خاك یمن هم‌محدود شود بدون شك عواقب‌نامطلوبی ببار خواهد آورد که نتیجه آن را از هم اکنون نمی توان‌پیش بینی کرد.

شك نیست در شرایط فعلی کشور های بزرك که به حفظ صلح در منطقه خاورمیانه علاقه فراوان نشان میدهند کوشش خواهند کرد که دست کم نبرد های احتمالی از صورت بر خورد های محلی خارج نشود .

۴۰ سال قبل در همین روز

اطلاعات

رقابت با کارخانه کبریت‌سازی

آقای محمدولی میرزا قبل از دستور مجلس راجع برقابت خارجیها با موسسات وکارخانجات داخلی صحبت کرد و گفت بااعتمادی که در مملکت حکمفرما شده قدمهائی برای اصلاح اوضاع اقتصادی مملکت برداشته شده واز جمله کارخانه کبریت سازی تبریز است که بامشقات وزحمات زیاددائر شده ومحصول این کارخانه در اصفهان ونقاط جنوبی ایران مصرف میشود ولی درخود شهر تبریز بعلت رقابتهای علنی که بوسیله کبریت‌های وارده از خارج میشود وکبریت خارجی را بقیمت خیلی ارزان میفروشند ،مصرف محصول داخلی کاسته شده وخساراتی بار آورده که وظیفه مجلس و دولت است فکری بیاندیشند.

برای امتداد سیم تلگراف

آقای کازرونی اظهار داشت هرجا تلگراف وراه نداشته باشد قطعا روبخرابی خواهد گذاشت‌و نقاط جنوب اینطور است، هیئت دولت چندی قبل در نظر گرفت که سیم تلگراف درحدود جنوب تاسیس نماید لکن بهیچوجه قدمی در این خصوص برداشته نشد . استدعا میکنم در این باره توجه شود که‌سیم تلگراف در نقاط جنوب دائر شود.

مسئله چراغ برق درمجلس

همینکه لایحه دادن امتیاز چراغ برق مطرح شد ، آقای فیروزآبادی گفت این لایحه را از دستور خارج‌کنید ،بگذارید هرکس بتواند کارخانه‌وارد کنددرعوض لوایح‌اقتصادی دیگری که مفید باشد مطرح نمائید این یك چیز تجملی است.

آقای دادگر گفت روشنائی چیز تجملی نیست ازلواز؟ اولیه زندگی است قوه برق برای مملکت مافوق‌العاده ضروری است و این امر تعمیم نخواهد یافت مگر در اثر تشویق و مساعدت بااشخاص واگر امتیاز به اشخاص داده نشود باچه اطمینانی میتوانند بروند سرمایه‌های خود را صرف این کار کنند.

آقای یاسائی اظهار داشت بنده و یك عده طرفدارآزادی این تاسیسات هستیم بنده تصور میکنم اگر امتیاز چراغ‌برق درطهران نبود، حدود جنوب شهر این طور در تاریکی نبود ونر تمام نقاط طهران چراغ برق تاسیس میشد .

آقای حاج آقارضا رفیع گفت ما برای اینکه امتیاز نداده‌ایم یك قسمت زیاد شهرهای مملکت ماتاریك‌مانده است.

بالاخره شور اول لایحه دادن امتیاز چراغ برق باتباع ایرانی تصویب شد و برای شور دوم به‌کمیسیون ارجاع گردید.

امتیاز چاه آرتزین

برحسب تقاضای آقای دکتر طاهری اعطای امتیاز چاه آرتزین مطرح گردید مبنی براینکه امتیاز انحصاری حق‌تفتیش وانتخاب محل حفر چاههای آرتزین از تاریخ تصویب تا مدت چهارسال درتمام خاك یزد به‌آقامحمد رشتی ساکن یزدواگذار شود.

این لایحه پس از مذاکره برای‌شور دوم به کمیسیون‌رجوع شد.

شرفیابی حضور اعلیحضرت

بمناسبت تصادف بامیلاد مسعود حضرت ولی عصرعجل‌اله تعالی فرجه وشرفیابی حضور اعلیحضرت همایونی برای عرض تبریك ، بحکم قرعه آقایان فرمند . معظمی . ثقة‌الاسلامی . حشمتی . بلد . ملایری . دکترسنك . نوبخت ، بهبار انتخاب‌شدند.

(نقل از اطلاعات ، هیجدهم بهمن ماه ۱۳۰۶)

نمایشگاه مبل سعید فروشنده عالیترین وشیکترین مبلمان مدل ۱۹۶۷ باقساط ده‌ماهه خیابان شاه نبش ۲۰ متری دوم تلفن ۶۱۳۱۶۶

از: مهندس غلامرضا
صاحب قلم

کاغذسازی کاغذبازی

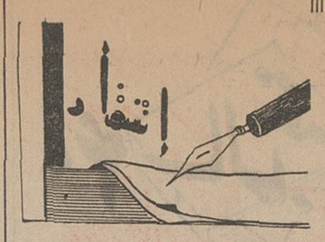

هفته گذشته روزنامه ها خبر دادند که:« طی پنجسال برنامه چهارم کارخانه کاغذ سازی نیز ساخته خواهد شد .»

از آنجائی که هنوز هم مقدار مصرف شیر و صابون و کاغذ رانمودار تمدن ملتها می شمارند حقیر نیز مانند بیست و پنج میلیون نفر ایرانی دیگر از حواندن خبر خون خوش سادی و مسرت شدم . زیرا تهیه کاغذ در کشور باعث میشود که عده کثیری ایرانی از مهندس گرفته تا کارگر مشغول در شود و چون مجبور نخواهیم شد بابت بهای کاغذارزپردازیم کتب و مطبوعات بطور ارزان در دسترس همگان قرار خواهد گرفت .

اما !... خواهش می کنم به این «اما» بیشتر توجه فرمائید . سالنامه پارس سال ۱۳۰۹ در صفحه ۲۴۳ خبرداده است که بزودی «یعنی بعد از ۳۶ سال !» در ایران کارخانه کاغذ سازی تاسیس خواهد شد حال محاسبه فرمائید چالبی که«بزودی» سی و شش سال طول کشیده است «طی پنجسال برنامه چهارم» چند قرن طول خواهد کشید ؟ و شاید مانو جوانان کهن سال آرزوی دیدن کارخانه کاغذ سازی را بزیر خاک ببریم . البته کارخانه کاغذ سازی از لحاظ طول مدت وعده ر دوردرا شکسته است و فقط کارخانه کاغذ سازی نیست که گرفتار «نحوست» شده است . تعریض کوچه شیخ‌هادی و کوچه طهیر الاسلام و همچنین مسئله تاکسی متر نیز دچار همین نحوست است .

مادر عرض این سی و شش سال که از شروع وعده کارخانه کاغذ سازی می گذرد ، خیلی دارهای عظیم از قبیل احداث راه آهن سرتاسری و ساختن صد ها کارخانه و تاسیس چندین دانشگاه انجام داده‌ایم و علت اینکه‌چرا مثلا فقط کارخانه کاغذ سازی یا تاکسی متر گرفتار نحوست شده است هنوز بر علمای علم نجوم و علم غیب مجهول است. اجازه بفرمائید قدری هم درحاشیه به مسائل بعد از احداث کارخانه کاغذ سازی بپردازیم .

بعضی مجلات از کمی تیراژ شکایت دارند و می نویسند بر خلاف انتظار تیراژ بموازات مبارزه با بیسوادی پیش نمی‌رود. فقط یک مورد کوچک اشاره می‌کنم .

در اتوبوس نشسته بودم، مسافر بغل‌دستی درمجله رپورتاژ شرکت‌واحد را می‌خواند که‌نوشته بود در آینده نزدیک مشکل اتوبوس را مادر ها مانند قصه های جن و پری برای بچه ها حکایت خواهند کرد وفس‌علیهذا. بعداز خواندن رپرتاژ رو کرد بمن و گفت آدم خیال می کند‌به‌سد کرجی‌ساخته‌شده نه راه آهن سرتاسری‌و آنهم از قبیل رپرتاژهای شرکت واحد است .

بنابراین‌اگربخواهیم در آینده محصول کارخانه کاغذ سازی بیخ ریشمان نماند و مشکلاتی برای ما ایجاد نکندباید ازاخبار «یک نمیر بهارمیاد» بکلی صرفنظر کنیم و فقط اخبار کارخانه های ساخته‌شده و کارهای انجام یافته رامنعکس کنیم تا اطمینان عامه به وعده های‌دولت اعاده شود و تیراژ مطبوعات هم پیشرفت کند ومحصول کارخانه‌کاغذ سازی را مجبور نشویم‌به بهای ضرر کرده به شیخ نشین ها صادر نمائیم .

شکایات مردم

۳۰۰ تومان حقوق

برای آموزگاران پیمانی کم است

درسال ۴۳عده‌ای بعنوان آموزگار پیمانی و ماهیانه سیصد تومان حقوق در وزارت آموزش وپرورش مشغول خدمت شدند و در همین تاریخ نیز عده‌ای خدمتگزار با ماهی یکصدو هشتاد تومان بطور روز مزد بکار گمارده شدند . حقوق خدمتگزاران را به ماهی سیصد تومان ترقی دادند ولی آموزگاران دیپلمه و فوق‌دیپلمه‌باز همان حقوق سیصد تومان رادریافت میدارند .

آموزگار پیمانی

عیدی

بمارانندگان شرکت‌واحد عید یکصد تومان پاداش میدهند ، ولی درتمام موسسات دولتی بیش ازحقوق یکماه عیدی میدهند ، این مطلب‌راحالا گفتم که لااقل مسئولین شرکت به فکر شب عید ما هم باشند .

راننده

توجه نشده

وسط کوچه معینی شده‌آبریزگاه همگانی ، طوریکه بوی عفونت‌آن‌اهالی راناراحت وعابرین رادر زحمت‌انداخته است .

تاکنون چندین‌بار از شهرداری‌ناحیه درخواست نموده‌ایم که وضع‌این‌کوچه راکه از لحاظ بهداشتی هم برای اهالی ضرر داردمورد توجه قراردهند.

ساکنین کوچه معینی - اول خیابان سی متری پشت‌انبار قند و شکر

توجه نمایید

من نمیخواهم از دستگاه دولتی شکایت کنم . میخواهم ازدوستان و آشنایانی شکایت کنم که‌قبل ازظهر بدیدن دیگران میروند ، بدون اینکه توجه داشته باشندصبح خانمها کاروزندگی دارند و بایستی وسائل آسایش خانواده را فراهم کنند، اینستکه باین وسیله‌خواستم از همه مردم تقاضا کنم‌باین‌موضوع توجه نمایند .

خیابان ایران - عالم تاج

پاسخ به نامه‌های مردم

اعتبار نداریم

روزنامه گرامی اطلاعات عطف به تقاضای اهالی محترم نمین دائر به تاسیس دادگاه بخش اشعار می دارد فعلا بعلت عدم اعتبار کافی تشکیل دادگاه در محل مذکور مقدور نمی باشد .

رئیس اداره اطلاعات و مطبوعات
وزارت دادگستری حسن زارع

عملی نیست

اداره روزنامه اطلاعات عطف به شرح مندرج در شماره ۱۲۱۹۳ مورخ ۹ر۱۱ره۴۵ آن جریده محترم تحت عنوان « پیشنهاد می شود » بقلم آقا یا خانم عاطفی اشعار می دارد .

متاسفانه پیشنهاد ایشان بدلایل ذیل عملی نیست :

۱- اکثر انشعابات خارج‌ازنوبت مربوط به مستغلاتی است که بعداز اتمام انشعابات در ردیف احداث شده‌اند و بدیهی است قبل از ساختمان به زمین نمیتوان انشعاب داد .

۲- نصب انشعابات منازل باید با موافقت صاحب منزل و با کسب اطلاعات لازم جهت تعیین قطر و محل انشعاب صورت گیرد بنابراین نصب آن بدون درخواست از طرف صاحب خانه مقدور نخواهد بود .

۳- سازمان آب هزینه «توسعه» شبکه و نصب انشعابات را از طریق دریافت وام و هزینه قطعی انشعاب از مشترکین تامین مینماید و - سرمایه‌ای در اختیار ندارد که‌برای نصب انشعابات بدون درخواست راکد بگذارد و در انتظار وصول آن برای مدت نا معلوم و طولانی بماند .

سازمان آب منطقه‌ای تهران

اقدام میشود

اداره محترم جریده شریفه اطلاعات عطف بشرح مندرج در شماره ۱۲۱۷۶ - ۱۸ر۱۰ره۴۵ آن جریده تحت عنوان (تقاضا) به امضاء غلامرضا ،قدرتی اشعار می دارد .

در حال حاضر اغلب خطوط‌دچار کمبود اتوبوس میباشد ، بمحض تحویل اتوبوس های خریداری‌شده نسبت به تامین‌احتیاجات تمام‌خطوط و از جمله خطوط ۲۳۲ و ۲۱۷ اقدام خواهد شد .

رئیس اداره اطلاعات ومطبوعات
شرکت ایرج تیمور تاش

کمبود مینی‌بوس

ادار محترم جریده شریفه اطلاعات عطف بشرح مندرج در شماره ۱۶۱۶۴ - ۱ر۱۰ره۴۵ تحت عنوان (مینی‌بوس) اشعار می‌دارد .

بعلت کمبود مینی‌بوس تقاضای مزبور فعلا مقدور نیست ، پس از رسیدن مینی‌بوسهای خریداری‌شده نسبت به انجام تقاضای اهالی‌محترم تهران اقدام خواهد شد .

رئیس اداره اطلاعات ومطبوعات
شرکت ایرج تیمور تاش

گفتگوی تلفنی با ۲۰۰۱۰

اهالی محترم تهران هر روز بعد ازظهرها از ساعت ۶ تا ۷٫۳۰میتوانند تلفنی دردلها و گرفتاریها و شکایتهای خود را باما در میان بگذارند

* آیا ؟

در خیابان امیر آباد جنب فرش فروسی محل یک‌دکان نانوتون پزی هست که نان خمیر را کیلوئی ۱۲ ریال و دهشاهی بنام دو آتشه می فروشد و اصولا نان کیلوئی ده ریال ندارد ، خواستم ببینم آیا بازرسان دولت در این باره توجه دارند یانه؟

حبیب‌الله انصاری

* تلفن عمومی

خیابان عباس آباد سرخیابان مشهور لازم است یک تلفن عمومی نصب شود تا رفع احتیاجات مردم بشود .

حسن آهنگری

* اتوبوس خالی

بین ساعت سه و بیست دقیقه تا۴ بعداز ظهر اتوبوس‌های خط ۱۰۲ از بالا به پائین خالی حرکت میکنند درحالی که در طول این مسیر عده زیادی مسافر منتظر اتوبوس خالی هستند و این عده وظیفه‌شان اینست که تعداد اتوبوس‌های خالی‌رابشمارند، نه کنترلی در کار است نه نظم و ترتیبی جواد بهزادی

* سوپرمارکت

در داودیه بجز یک دکان‌بقالی هیچ مغازه دیگری نیست چقدر خوب‌بود اگرشهرداری یک‌سوپر مارکت در اینجا باز میکرد و اهالی محل را از مضیقه مواد خوراکی نجات میداد .

اردلان

* گندیده

درخیابان کاشف‌اسلطنه‌چهار راه سید علی یک مغازه تره بار فروشی هست که پیاز را کیلوئی ۲۵ ریال میفروشد در گرانی قیمت پیاز حرفی نیست فقط جای شکایت‌اینجا است که چرادر هر کیلوپیاز سالم چندتا پیاز گندیده جا میزند .

ع-ا

* نجات

اهالی چهارراه عباسی دیگراز خاموشی‌های بی‌موقع‌ونوسان‌برق یاب بستوه آمده‌اند حال که‌اداره برق تهران اغلب برقهای ملی‌را تحویل گرفته برق‌یاب را هم تحویل بگیرد و مارا از این زندگی نیمه خاموش ونیم‌روشن نجات دهد.

فریده گردان‌پاک

جدول کلمات متقاطع

(شماره ۳۳۹۱)

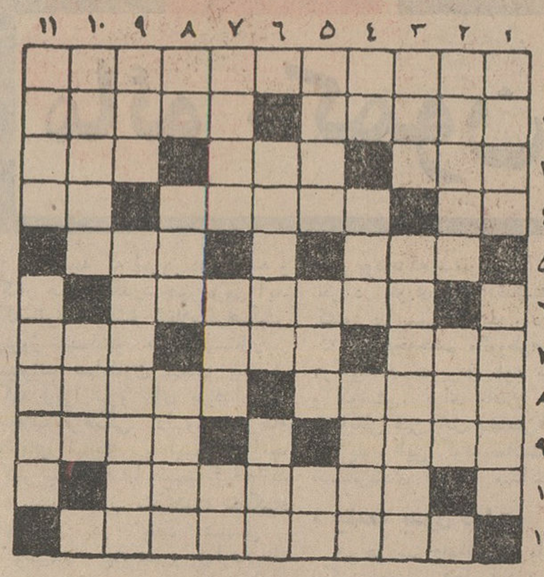

افقی : ۱- برای کره نمای و رفع بسیاری ازمشکلات‌بدان نیز متوسل می‌شوند ۱- خانه تردن‌دار واقعی - میخویند خداوند می‌سازد ۳- پدانس- بزرگی و حشمت - تردس ونماسا ۴- هم دیروز یوز هم‌مه پیس - از افراد جلیل‌القدر حواده قرین - تمام بیمه‌تمام ۵- سدهای سال است که از درخت پریده است - تیغی برای سدشدن مرد دوست و نه دشمن! ۶- باید کم نم‌بقدر تجدید کردن ان اسد ۷ - ازکرهای مهم و معروف - ضمیر اسره - تن‌پوس ۸- اطلاعی از جائی ندارد - چون تقدیر نباسد به‌چه دارا ید ؟ ۹-داخل - ارغمه پردازان فرانسوی ۱۰-پروپیمان کردن ۱۱- لقب سایسه‌ای که‌صوتی به‌سراب داده‌است .

عمودی : ۱-انده درقیدو بندی نباسد - رخشان وفروزان ۲- یکی ا رصدو بیست وچهرهزار پیامبر - اگر همراه برگ بیاید حتما اسبی هم از دنبال دارد ۳- دوست - قانونی که بعد ازسالها سرانجام به‌سرانجامی رسید ۴- کری که‌معمولا ازلفاف برمی‌آید- بهترین جواب برای بسیاری از چراها - جوان ۵- به‌آدمهای لاابالی هم‌میگویند - شهری درجنوب - گرفتن از راه هوا ۶- هرچندی یکبار سفینه‌اش بجانب‌سما حرکت میکند - جایش برسر است اما گاهی در جیب هم میگذارند ۷- به‌قسمت آخر آهنگ‌های کلاسیک میگویند- ضمیر عربی -پرده سیاهی برجهان ۸- زبان بریده - نادرستی- مال‌نیل از همه معروفتر است ۹- مویسر - آنچه ازخوبان توقع داریم و غالبا نمی‌بینیم ۱۰- آخرین مدل برای مینی‌ژوب - طایفه ۱۱- وسیله‌ای برای جابجا کردن اشیاء سنگین - عقیم ونازا .

حل جدول شماره ۳۳۹۰

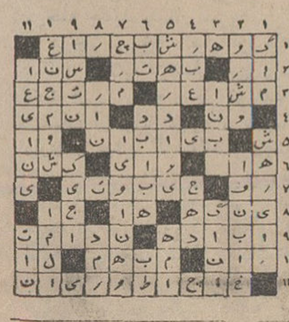

قبول شدگان امتحانات کتبی
لیسانسیه های داوطلب ورود به خدمت شهرداریها

اتحادیه شهرداریهای ایران ازبانوان و آقایانیکه اسامی آنان ذیلا درج میشود خواهشمند است باتوجه بوقت تعیین شده در دعوت نامه‌های ارسالی جهت انجام مصاحبه حضوری به اتحادیه شهرداریهای ایران واقع در شماره ۶ خیابان‌شرکت‌اواخر خیابان ویلا طبقه پنجم مراجعه فرمایند .

۱- ارمغان یوکسل
۲- اقبالی رشخوارعبدالرضا
۳- اکبری حقیقی عظیم
۴- امیری حسین
۵- باقرزاده علی‌اصغری
۶- پورمحسن هما
۷- تاج‌الدین جلال
۸- جعفری سروری سعید
۹- خزینی بهرام آبادی دارا
۱۰- دانائی علی
۱۱- رخشنده قالی محمود
۱۲- ساعتچی محمود
۱۳- سمندری هوشنگ
۱۴- شهابی‌فرابوالقاسم
۱۵- طلائی ابراهیم
۱۶- معینی فرخ
۱۷- میردانش سید مهدی
۱۸- وطن میدانشاهی حسن
۱۹- هبوطی فرد مصطفی
۲۰- یونسی محمد
۲۱- مشیر قاسم
۲۲- آرین محمود
۲۳- آق‌بلاغی صالح
۲۴- امجدی علی
۲۵- امیرصالحی یحیی
۲۶- امیری میرز کارگرابراهیم
۲۷- بوغوسیان‌رضائیه هارایت
۲۸- پاک فطرت محمد مهدی
۲۹- پرتوی محمد حسین
۳۰- پوراشرف محمد ابراهیم
۳۱- پیرنظر بیژن
۳۲- ترک‌زاده علامرضا
۳۳- تفضلی محمود
۳۴- حاتمی علمداری فیروز
۳۵- حیدرزاده سعیدی فیروز
۳۶- خسی مهرداد
۳۷- خیامباشی عبدالحمید
۳۸- رزق‌جو قناد رسول
۳۹- رشیدی ثابت‌امیرهوشنگ
۴۰- رفیعی نیشابوری پرویز
۴۱- ستارزاده پرویز
۴۲- سعیدی ایرج
۴۳- سلیمی تقی
۴۴- شفاعی نجف‌آبادی منوچهر
۴۵- شیبانی هوشنگ
۴۶- عرب محمد حسین
۴۷- علیلو منصور
۴۸- کاتوزی مهدی
۴۹- کوکبی احمد
۵۰- محمدعلی دلال اصفهانی محمدجواد
۵۱- معروفخانی شاهرخ
۵۲- نعمتی نبی‌اله
۵۳- نغزگو محمود
۵۴- نیک‌داد ابوالقاسم
۵۵- وصف نوری محمدتقی

آگهی بورس تحصیلی

هیئت عمران بین‌المللی امریکا در ایران برای سال تحصیلی ۱۹۶۸- ۱۹۶۷ تعدادی بورس تحصیلی دانشده امریکائی بیروت راباشرائط و مشخصات زیر در اختیار دولت ایران میگذارد :

۱- تعلیم و تربیت جهت کارمندان وزارت آموزش و پرورش و دانشگاه های ایران

الف - ۶ بورس فوق لیسانس ۲ ساله در رشته های تعلیم و تربیت - مدیریت - زبان انگلیسی برای فارغ‌التحصیلان دوره های چهارساله دانشکده ها دررشته های متناسب .

ب- پنج بورس فوق لیسانس دبیری در کلیه رشته های علوم برای ۴ الی ۵ دوره سه ماهه متوالی تابستانی جهت‌فارغ‌التحصیلان دوره‌های چهارساله دانشکده ها

۲- کشاورزی -۶ بورس

الف - فوق لیسانس ۲ ساله در کلیه رشته‌های کشاورزی برای فارغ‌التحصیلان دوره های چهارساله دانشکده های کشاورزی

ب- دوره یکساله آموزش فنی و حرفه‌ای کشاورزی منحصرا برای دیپلمه‌هائی که در سمت مروجین کشاورزی مشغول خدمت هستند .

۳-بهداشت ۶ بورس

الف - دوره یکساله تخصصی بهداشت در رشته های آموزش بهداشت - مهندسی بهداشت - مدیریت بیمارستانها - آمار بهداشتی - مدیریت دستگاه های بهداشتی برای فارغ‌التحصیلان رشته‌های طبیعی و پزشکی دانشگاه ها

ب- دوره یکساله تخصصی آزمایشگاهی برای دیپلمه های طبیعی و ریاضی .

پ-دوره یکساله تخصصی پرستاری برای لیسانسیه‌ها

۴- مهندسی ۲ بورس

الف- تحصیلات فوق لیسانس مدت ۲ سال دررشته های‌مهندسی بهداشت ساختمان برای فارغ التحصیلان دوره‌های چهارساله رشته‌های فوق

۵- علوم اداری ۴ بورس

الف - تحصیلات فوق لیسانس بمدت۲ سال در علوم‌اداری برای فارغ التحصیلان دوره های چهارساله رشته های حقوق - علوم اداری

ب- تحصیل در دوره یکساله برای فارغ‌التحصیلان دوره های سه‌ساله دانشکده ها

تاریخ شروع کلیه این بورسها باستثنای دوره تابستانی که‌اول ژوئیه شروع خواهد شد اول اکتبر میباشد .

کرایه رفت‌و برگشت و همچنین هزینه‌های اقامت و تحصیل بعهده مقامات هیئت عمران بین‌المللی امریکا درایران خواهدبود.

شرایط داوطلبان

۱- اشتغال دردستگاه های دولتی و موسسات وابسته

۲- دارابودن درجه تحصیلی مورد نیاز بامعدل (ب) یا ۱۴ و بیشتر

۳- داشتن سابقه خدمت در رشته انتخابی

۴- تسلط کامل بزبان انگلیسی

۵- عدم تجاوز سن از ۳۵ سال برای دوره‌های ۲ ساله و فوق لیسانس تابستانی و ۴۰ سال برای دوره یکساله

۶- سپردن تعهد مراجعت و خدمت در دستگاه ذیربط .

۷- نداشتن تعهد خدمت درقبال استفاده از بورس‌های قبل

داوطلبان واجد شرایط میتوانند با در دست داشتن نامه‌ای حاکی از موافقت باشرکت در امتحانات بورس و استفاده ازآن درصورت قبول شدن و وصول پذیرش ازسازمان مربوط‌وهمچنین یک قطعه عکس ۴×۶ حداکثر تاپایان وقت اداری روز شنبه ۱۳ر۱۲ر۴۵ جهت نام نویسی و تنظیم درخواست بورس به اداره کل آموزش و انتخاب این سازمان مراجعه نمایند .

ازکلیه داوطلبان واجد شرایط ساعت۹ صبح روز یکشنبه ۱۴ر۱۲ر۴۵ درمحل سازمان امتحان زبان انگلیسی و بعدامصاحبه بعمل خواهد آمد . الف ۹۴۷۲

سازمان امور اداری و استخدامی کشور
۱_۲ آ_۴۴۸۱۸

جوهر پارکر کوئینک

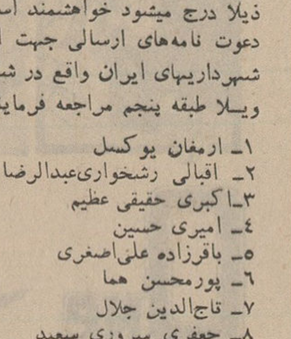

استعمال جوهر نامرغوب ممنوع.

سوپرکوئینک با ماده سالوـاکس خود،قلمهای نو را سالم نگهداشته و قلمهای کهنه را بروانی قلمهای نو میسازد

PARKER

پارکر سازنده مطلوبترین قلمهای جهان

«هنرتر از کوه هم آمد پدید» دهقردان خود هنرآزموده بیاموزید

شیمل

بیش از یکصد سال است که
در خدمت هنرمندان جهان است

شیمل شاهکار هنر و صنعت آلمان

SCHIMMEL

نماینده انحصاری: فروشگاه پروانه حیابان نادری مقابل کوچه نوبهار- شماره ۴۴۴- تلفن ۴۶۸۳۵
شرکت تجارتی رفاهیت حیابان شاهرضا- جنب ویلا

مسابقه شعار تبلیغاتی

یکی‌از کارخانجات بزرگ سازنده لوازم آرایش شعارهای تبلیغاتی هریک از محصولات زیر را بمسابقه میگذارد.

کرم پودر. خمیر دندان. کرم . روژلب . ادوکلن . شامپو و بطور کلی لوازم آرایش .

شرائط شعار تبلیغاتی

۱- شعار بایستی کمتراز ۵ کلمه باشد.

۲- زیبا ودرخور لوازم آرایش باشد .

به سه نفر ازکسانیکه بهترین وزیباترین شعار تبلیغاتی را انتخاب وبرای ما بفرستندسه جایزه بشرح زیر تقدیم میشود :

۱- یکدستگاه یخچال برقی ۸فوت

۲- یکدستگاه رادیوگرام ترانزیستوری.

۳- یکدستگاه گرام‌ترانزیستوری

از شرکت کنندگان محترم تقاضا دارد با ذکرنام ونشانی کامل نامه‌های خودرا به صندوق پستی ۳۲۷۱ تهران‌ارسال‌فرمایندتاترتیب‌شرکت آنها دراین مسابقه داده شود.

تاریخ ومحل قرعه کشی‌که در حضور شرکت کنندگان بعمل خواهد آمد بعدا اعلام میگردد.

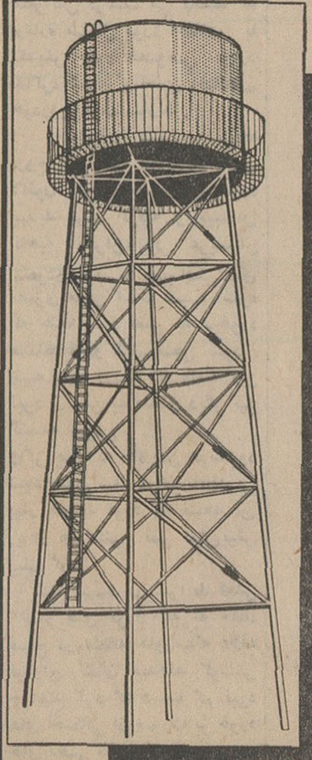

ازبرجهای آب

کارخانجات مهندس سیروس ارجمند

بظرفیتهای مختلف بازدید فرمائید

مخازن موجود با ارزانترین قیمت دراختیار شما قرارخواهدگرفت

جاده دماوند- تهران پارس- تلفنهای ۷۸۱۵۶۱ و ۷۸۱۵۶۲

تبریکات

استاد دانشمند جناب آقای دکتر صوفی
مفتخرم که انتصاب مجدد وشایسته آن سرور گرام را بریاست دانشکده بازرگانی تبریك عرض نمایم .
خرم‌آباد لرستان - سیروس نیساری

استاد محترم جناب آقای دکترصوفی
بانهایت مسرت انتصاب مجدد جنابعالی را ازصمیم قلب تبریك عرض مینمایم **خرم‌آباد لرستان - ابراهیم باقری طولابی**

استاد محترم جناب آقای دکترصوفی
انتصاب مجدد آنجناب را صمیمانه تبریك عرض مینمایم .
خرم‌آباد لرستان - غلامرضا عظیمی

جناب آقای حسین عابدیان
انتصاب جنابعالی را به‌سمت ریاست بانك بازرگانی بندرپهلوی صمیمانه تبریك میگویم . **رشت - عبدالرزاق یاسری**

جناب آقای دکتر جهانگیر صوفی
انتصاب مجدد آنجناب را بریاست دانشکده‌بازرگانی صمیمانه تبریك عرض می نماید . **جوادنیا**

عشایرایران «سپاه دانش»، «جشن‌ها»، «سرگذشت جمینی» چهارفیلم عالی‌رنگی ازایران وآمریکا
فردا چهارشنبه ۱۹ بهمن ساعت ۷ شب
عباس‌آباد - انجمن ایران وآمریکا

مبارزه با پیری، باید از جوانی آغاز شود

جوانان!

هرگز نمیتوان پیری را جوان کرد اما میتوان دوران پیری را عقب انداخت

یك گزارش بزرك پیرامون نهضت بزرك مبارزه باپیری درجهان وتحقیقات پزشکان دراین زمینه .

★

« دردنیای متمدن امروز پیرشدن بصورت یکی از گناهان کبیره‌در- آمده است‌ومردم برای فرار از آن بوسائل مختلف متوسل میشوند .از جنبه پزشکی برای جوان ماندن داروهای گوناگون ،هورمون ،حمام بخار و ژیمناستیك تجویز میشود.

من ناچارم همیشه به مراجعین خودیادآور شوم که پیری یك امر طبیعی است‌و پیرشدن گناه نیست بلکه «بدپیرشدن» گناه است ...»

*** در مطب پزشك**

مادرمطب یکی از پزشکان بزرك فرانسه هستیم که برای عامه‌مردم ناشناس هستند . هرگز نام آنها درروزنامه ها بچشم نمی‌خوردو کسی هم در تلویزیون روی آنها رانمی- بیند ولی بطور اسرار آمیزی در میان خانواده های ثروتمندواشخاص «مهم» معروفیت فوق‌العاده‌ای پیدا می کنند .

پزشك به سخنان خود ادامه‌داده میگوید :

« مردم‌بطور وحشتناکی با سلامت خودبازی میکنند واین‌جنون جوان ماندن اغلب عواقب‌وخیمی‌ببار می‌آورد .مثلا پریروز روی‌همین صندلی‌شمامدیر یك‌شرکت بزرك نشسته بود.او تصمیم گرفته بود جوانی ورعنائی خودرابازیابد.نتیجه: «اورا در حالیکه رنك صورتش‌مثل گل کاسنی شده واز حال رفته بود نزد من آوردند ».

این آقا در چهل وسه سالگی میخواسته است باجوانان کم سن و سال « یك دو، یك‌دو» کند.

*** خودکشی**

نتیجه : حمله قلبی

عده دیگری رامی‌شناسم که به بهانه سالم زیستن تعطیلات آخر هفته‌رابا ورزش «خودکشی» میکنند ودرنتیجه تمام هفته را درناراحتی بسرمی‌برند .

بازهم عده‌ای هستند که برای شادابی رنك و رخسار خودباخوردن هویج رنده شده وماست معده خود را ازکار میاندازند !

اکنون همه از چاقی وحشت‌دارند و میگویند چاقی دشمن جوانی‌است وباین ترتیب اغلب مردان وزنان فربه بدون مراجعه به پزشك خود رادرگرداب رژیم‌لاغری‌غوطه‌ورمی- سازند وسرانجام غرق میشوند .

*** سل**

زنی را می شناسم که‌در نتیجه شیوه‌های غلط وبدون کنترل‌بیست کیلو ازوزن خودرا ازدست داده‌ودر عوض به‌بیماری‌سل مبتلاشده‌است.

مردی که رژیم لاغری گرفته‌بود مرتبا روزی سیصد گرم از وزن خود را ازدست میدادودیگر کسی قادر نبودجلولاغر شدن‌اورابگیرد.

*** بیلان**

می‌بینید مردم دوچار چه‌اشتباهات وحشتناك میشوند ونمی‌دانند که‌تلاش برای باز گردانیدن جوانی باید از روی اصول صحیح و بارعایت‌دستور های پزشکی بعمل آید. برای‌شروع باین کار ابتداء « بیمار» بایدازلحاظ جسمی‌وروحی مورد معاینات دقیق پزشکی قرار گیرد. وبطور کلی بیلانی ازوضع مزاجی او تهیه شود درغیر اینصورت‌باحتمال‌زیادهر گونه تلاش برای حفظ جوانی نتیجه معکوس خواهد داد .

درامریکا ازپانزده‌سال‌قبل‌عده‌ای ازپزشکان آزموده‌سالی‌دوباررهبران آن کشوررا مورد معاینه دقیق پزشکی قرار میدهند و به اصطلاح وضع مزاجی آنهارا«چك»می کنند.

عبور از پنج قاره

اکنون بیش از یکصد هزار نفر درامریکا همه‌ساله باینطریق «چك» میشوند . نتیجه این معاینات جزو اسرار پزشکی‌است‌وفقط‌دردسترس علاقمندان قرارداده میشود .

اما در فرانسه هنوز این کار متداول نشده است .

*** دفاع از سلامتی**

هنوز خیلی ها خیال می کنند که پزشك فقط برای معالجه بیماری آنها «خلق» شده است‌نه‌برای کمك به‌بیشتر زیستن و دفاع ازسلامت آنها .

اما دراین ماه در پاریس هم موسسه مجهزی برای «چك» کردن سلامت علاقمندان تاسیس‌شده‌است ولی تنها ثروتمندان میتوانندبه‌آنجا رجوع کنند زیرا هزینه بررسی‌های پزشکی ومعاینات دقیقی که درآنجا بعمل می‌آید در حدودهزاروششصد تومان تمام میشود .

*** مبارزه باپیری**

درهر حال مبارزه با پیدایش علائم پیری در اشخاص بمراتب آسان‌تر ازآن است که بخواهند افرادپیررابدوره‌جوانهابازگردانند

عیب کار این است که افراداز جوانی بفکر مبارزه نمی افتندووقتی که‌جوانی را از دست میدهند برای بازیافتن آن شروع به‌تلاش‌میکنند.

بطورکلی کلیه مردان وزنانی که‌بخواهند جوانی و شادابی خود راحفظ کنند باید ازسن ۳۵سالگی ولواینکه ازسلامت کامل برخوردار باشند هردوسال یك باروضع‌مزاجی خودراچك کنندو دستورهای‌پزشکی راکه به‌آنها داده‌میشود کاملارعایت کنند . ازمجله : کاندید

زمانی همه مردم برای‌پیدا کردن اندامی‌موزون‌رقص‌هولاهوب‌میکردند

واکسن ضدبارداری!

آیا برای جلوگیری از توالد و تناسل یا بعبارت دیگر عقیم ساختن موقتی زن و مردمی توان از یك واکسن استفاده کرد ؟

دکتر «دانتورث » ودکتر«ملق» امریکائی‌باین سوآل پاسخ‌مثبت میدهند . آنها در سال ۱۹۶۵ تجربیات ثمربخشی در مورد کاهش تولید مثل روی‌حیوانات انجام داده اند .

این عمل‌بوسیله‌آنتی‌کورانجام شده ، میدانیم آنتی‌کورها موادی هستند که به محض ورودمیکرب بمنظور مهار کردن آن از طرف سلولهای خاصی از بدن انسان وحیوان ساخته می‌شود .

بوسیله تزریق واکسن می- توان بدن راواردبه‌تولیدآنتی‌کور برعلیه عنصر مهاجم خاص‌نمود.

دو پزشك امریکائی‌کوشیدند تا اسپرماتوزوئید - سلول جنسی‌نر - انواع نر بعضی پرندگان را برای انواع ماده ها بصورت یك عنصر مهاجم در آورند .

بدین منظور عصاره بیضه به پرندگان ماده تزریق کردندودر نتیجه در مقدار تخم های بارور آنها ۶۵ تا ۷۰ در صد کاهش حاصل گردید .

بعدآنتی‌کور«ضدسلول‌جنسی نر» را از بدن این پرندگان استخراج نمودند و آنرا با اسپرماتوزوئید «هامستر» نر - یك نوع پستاندارجونده-مخلوط کردند وبهامسترهای‌ماده تزریق نمودند .

دراینجا نیز به مقیاس‌وسیعی تعداد تخمهای بارورکاسته شد،

دو پزشك امریکائی‌امیدوارند که با این روش در انسان هم به نتیجه خوبی برسند .

سرویس پزشکی خبرگزاری فرانسه

کف پوش برای منازل ومحل کار
سکالتوم
بادقت مخصوص آلمانی
براحتی بروی کلیه کف های فرسوده قدیمی نصب میگردد
هرمترمربع ۲۸ تومان
نصب مجانی
تلفن : ۶۴۲۲۶-۶۱۳۰۸۴

آگهی جهت اطلاع عموم درمورد بیل آدم نشان

بطوری که اخیرا مشاهده شده مقداری بیل که ازنظر مواد اولیه و جنس کالا بهیچوجه بابیل های معروف آدم‌نشان آلمانی ساخت کارخانه اشپاتن‌من قابل مقایسه نیست با مارك‌جعلی شبیه مارك کارخانه فوق بوسیله اشخاصی تهیه و دربازارتهران بفروش رسیده است اینك جهت اطلاع عموم متذکر میشود که اولاسازنده بیلهای مزبور بوسیله مراجع‌قضائی‌تحت پیگرد قانونی‌قرار گرفته و کلیه خسارات وارده ازوی دریافت خواهد شد ثانیا ازاین‌پس بیل‌های جعلی مذکور بوسیله هرکس معامله شود تحت تعقیب قانونی قرار خواهد گرفت .

وکیل شرکت اشپاتن‌من در ایران- باقر کیخسروی مقدم
آ-۳۱۳۲۷

بیائید باهم خانه بهتری بسازیم
کاغذهای دیواری مخملی‌وقابل‌شستشوی لیلاند انگلستان
خانه بهتری برای شمامیسازد
نماینده انحصاری شرکت تجهیزات ایران‌خیابان شاه
ساختمان ۴۸- تلفن۶۶۰۵۹

NACET STAINLESS
REGD TRADE MARK
MADE IN ENGLAND

هدیه فوق العاده ناست

NACET STAINLESS 4 3 REGD TRADE MARKS

یك تیغ مجانی بااین بسته ناست دوسوسمار تقدیم میشود

با این بسته مخصوص ۴ تیغ به قیمت ۳ تیغ بشما تقدیم خواهد شد. اگرشما از کسانی هستید که هنوز تیغ ناست دوسوسمار را آزمایش نکرده‌اید باید بدانید تیغی‌است که چندین بار بیشتر از تیغهای معمولی اصلاح میکند. حتماً باید ازاین‌فرصت برای حداکثر صرفه‌جوئی استفاده نمائید.

ناست ۲ سوسمار

هی میتراشد ... هی میتراشد ... هی میتراشد ...

تلفنهای خدمات عمومی تهران

۱۲ مرکز تلفن بسیاری از احتیاجات شمارا در تهران مرتفع میکند

دوازده مرکز تلفنی برای انجام خدمات عمومی شهر تهران شبانه‌روز دائر است. این مراکز وسیله‌متصدیان ورزیده و مطلع اطلاعات لازم را در زمینه های مختلف حوائج عمومی در اختیار مردم میگذارد.

*** تلفن «۰۱»**

شماره تلفن «۰۱» در اختیار اداره آتش‌نشانی است ، این‌شماره در مواقع فوری وضروری و در موارد پیش‌آمد هائی از قبیل آتش سوزی و درخواست امدادفوری‌فوق‌العاده مفیداست ، لیکن بعلت نواقصی که در نصب دستگاه وجود دارد بطور مرتب موردبهره برداری قرار نمیگیرد از طرف شهرداری تهران و شرکت تلفن اقدامات لازم برای آماده کردن آن آغاز شده وبزودی نواقص ان برطرف میشود

*** تلفن «۰۲»**

شماره «۰۲» ، در اختیار پلیس تهران‌است،در مرکزپلیس تهران اطاقی‌برای‌سازمان«۰۲» در نظر گرفته شده است ، پشت تلفن «۰۲»یك استوار راهنمائی پلیس در تمام ۲۴ساعت‌شبانه روز خدمت میکند ، وسیله این شماره تلفن افسر نگهبان پلیس تهران در جریان درخواست کمك از طرف مردم قرار می گیرد ، وسیله‌تلفن «۰۲» که استفاده از آن برای مشترکین تلفن مجانی‌است‌اطلاعات لازم در زمینه کار های پلیس در اختیار مردم گذاشته می شود . وقتی برای کسی حادثه‌ای اتفاق میافتد که احتیاج به کمك فوری پلیس دارد می تواند وسیله‌تلفن «۰۲»از مرکز پلیس کمك‌بگیرد. مرکز سازمان «۰۲» پلیس نزدیك به شبکه بیسیم پلیس قرار دارد، این مرکز در یك لحظه می‌تواند به کلیه عوامل پلیس موضوعی را اطلاع دهد و از آنها کمك‌بگیرد، گاهی اشخاص‌بدون اطلاع ازوضع کار سازمان «۰۲» از این مرکز اطلاعاتی میخواهند که خارج از وظائف پلیس است

*** تلفن «۰۳»**

شماره‌تلفن«۰۳»مخصوص کار ها و کسب اطلاعات تلگرافی است . مرکز تلفن «۰۳» نرخ تلگرافات را در اختیار مردم قرار میدهد . علاوه بر این مردم درزمینه‌تلگراف می توانند اطلاعاتی از این شماره کسب کنند و نیز اشخاصی یا موسساتی که مشترك تلگراف هستند . می توانند وسیله تلفن «۰۳» متن تلگرافات مورد نظر خود را قرائت کنند ، خانمی‌که پشت دستگاه تلفن «۰۳» نشسته یك خانم ماشین‌نویس است و در حالیکه اشخاص تلفنی متن تلگراف را میخوانند ، آنراماشین کرده ظرف فاصله زمان کوتاهی آماده مخابره مینماید . متصدیان باجه‌های‌پست‌وتلگراف‌وتلفن‌درمواقعی که‌دسترسی‌فوری‌به‌مرکز مخابرات تلگراف ندارند از تلفن «۰۳» استفاده میکنند ، گرفتن این شماره خرجی برای مشترك‌ندارد

*** تلفن «۰۴»**

شماره تلفن «۰۴» مخصوص درخواست مکالمات تلفنی خارج از کشور است . مشترکین این مرکز وسیله تلفن‌ازمحل‌کارخود می‌توانند باخارج از کشورارتباط‌تلفنی داشته باشند در مرکز تلفن «۰۴» خانمهائیکه کار می‌کنند به ۲الی ۳ زبان‌خارجی تسلط کامل دارند ، استفاده از تلفن «۰۴» مجانی است.

*** تلفن «۰۵»**

شماره تلفن «۰۵» به آزمایش زنك تلفن مشترکین اختصاص‌دارد ونحوه کار آن خودکار است‌باین ترتیب که دارندگان تلفن‌درصورتی که احتیاج به آزمایش زنك‌تلفن خود پیدا کنند می توانند «۰۵» را بگیرند ، چنانچه این شماره اشغال باشد . باید دومرتبه گرفته شود تاوقتی آزاد باشد و صدائی ازآن شنیده نشود ، در این‌وقت‌آزمایش کننده باید بدنبال گرفتن شماره «۰۵» شماره تلفن خود را بگیردو گوشی را بعد از گرفتن آخرین عدد روی تلفن بگذارد ، بعد از چند لحظه اگر تلفن زنك زدکه سالم است والا دستگاه تلفن‌نقص فنی پیداکرده‌وباید تعمیر شود .

*** تلفن «۰۰»**

شماره دو صفر (۰۰) به مرکز درخواست مکالمه راه دور (شهرستانها)اختصاص دارد کسانی که مشترك‌این مرکز هستند وسیله شماره (۰۰) می توانند با شهرستان هاتلفنی تماس بگیرند .

*** تلفن «۰۶»**

تلفن «۰۶» مرکز اطلاعات مکالمه راه دور است اشخاص با گرفتن این شماره می توانند از نرخ‌مکالمات ، وقت مکالمه‌وضع خطوط تلفن اطلاعاتی کسب کنند. کار دو مرکز «۰۰»و«۰۶» بیست وچهارساعته است‌واستفاده از آن ها مجانی است.

*** تلفن «۰۸»**

شماره تلفن «۰۸» به مرکز اطلاعات تلفن شهری اختصاص دارد ، این شماره را همه میشناسند و این مرکز در تمام ساعات‌شبانه روز اطلاعات مربوط به تلفن و مشترکین را در اختیار مردم می گذارد ، مرکز «۰۸» از فعال‌ترین واحد های شرکت تلفن است ،در این مرکز ۲۳ گردونه روبروی پاسخگویان قرار دارد و در هر گردونه ۲۵۰ صفحه قرار دارد . ۲۳ پاسخگو در هر لحظه به۲۳ مراجعه کننده جواب میدهند .

پاسخگویان «۰۸» در ۸ ساعت کاری که می کنند یك لحظه بیکار نمیمانند.وقتی مردم «۰۸» را می گیرندچراغ قرمز روی میز مقابل‌پاسخ گویان روشن میشود ،کار پاسخگویان در تمام دقایق وسیله میز کنترل بازرسی می شود بمحض اینکه ناظمه فنی مرکز مشاهده کندکه یك چراغ بیش از حد روشن مانده از متصدی مربوطه‌باز‌خواست میکند،

مزاحمین «۰۸» عده‌ای هستند که بی جهت‌این‌شماره را میگیرند وسربسردختران پاسخگومیگذارند،ازمکالمات اشخاص نوار گرفته میشود، روی این نوار انواع‌مزاحمت های بعضی‌ها که‌جنون‌مزاحمت دارند ضبط میشود.

اشخاص برای اینکه از «۰۸» جواب صحیح بگیرند باید نام و مشخصات کامل دارنده تلفن را دقیقا اعلام کنندوالا بسیار اتفاق میافتد که‌پاسخگو ناچار می شود جوا بدهد : «باین نام‌تلفنی نداریم »

مشکل بزرك مرکز «۰۸ » تغییر مداوم تلفن هااست.

*** تلفن «۰۹»**

مرکز اطلاعات «۰۹» به برق تهران اختصاص دارد، این مرکز دیروز افتتاح شده‌واهالی تهران در موارد خاموشی‌برق‌وسوانح‌ناشی از برق می توانند با تلفن «۰۹» تماس بگیرند

*** تلفن «۱۷»**

مرکزتلفن «۱۷» به گزارش نقائص فنی تلفن های تهران اختصاص دارد ، کار این مرکز اینست که بمحض تماس مشترك واعلام نقص فنی مراتب را به‌مرکز تلفن مربوطه‌اطلاع میدهند و علت قطع‌تلفن مشترك را تعیین میکنند معمولا ۲۴ ساعت‌بعداز اعلام‌نقص نسبت‌به‌رفع نقص اقدام‌میشود مگر در مواردی که عیب کلی وجود داشته‌باشد واحتیاج به تعمیر کابل باشد ، در اینصورت رفع نقص ۱ـ۴ روز طول می کشد . گزارش قطع تلفن ناشی از عدم‌پرداخت آبونمان نیزبه‌این‌مرکز میرسد که وسیله متصدیان تلفن مشترکین‌در جریان قرار می گیرند.

*** تلفن «۱۹»**

تلفن شماره «۱۹» به اعلام ساعت اختصاص دارد . اشخاص برای اطلاع ازوقت صحیح از این مرکزمیتوانند کمك بگیرند مرکز «۱۹» بطور خودکار ساعت دقیق را در اختیار اشخاص می گذارد ، اعلام وقت وسیله ضبط صوت صورت میگیرد

*** تلفن ۲۹۰۲۹**

شماره‌های ۲۹۰۲۹و ۲۹۰۲۰ به‌اخبارونیازمندیها اختصاص دارد.

وسیله‌این شماره ها برنامه پرواز هواپیما ها ، حرکت قطار ها ، برنامه سینما ها ، اسامی‌نمایندگان مجلس شورایملی وسنا ، تلفنهای کلانتری ها،فواصل حومه تهران از تهران ، تلفن های سفارتخانه ها ، نرخ بلیط راه‌آهن ، تلفن درمانگاهها، کشیك پزشکان، نرخ تلگراف ، تقسیمات کشوری ، نرخ ارز و ساعت کار بانکها در اختیار مردم گذاشته می شود .

عده‌ای بتصور اینکه این شماره ها اطلاعات عمومی دراختیار آنان گذاشته می شوداز متصدی مربوطه حل مسائل فیزیك ، نام مخترعین و پاسخ‌به این قبیل‌سئوال ها را میخواهند ، ضمنالازم بتذکراست که گرفتن شماره‌تلفن نیازمندیهای تلفن برای مشترکین شماره میاندازد و خرج‌برمیدارد !

۰۱	آتش نشانی
۰۲	امداد پلیس
۰۳	سفارش تلگراف
۰۴	تلفن خارجه
۰۵	آزمایش تلفن
۰۶	اطلاعات کاریر
۰۰	تلفن شهرستانها
۰۸	اطلاعات تلفن
۰۹	اطلاعات برق
۱۷	تعمیر تلفن
۱۹	ساعت
۲۹۰۲۹	نیازمندیها

۰۸ ـ سازمان اطلاعات تلفن

فقط هواپیمائی کانتاس

دو هفته دو پرواز مستقیم به‌وین واز آنجا به‌لندن دراختیار مسافرین خود میگذارد .

سهر رمانتیك وین با هواپیماهای ۷ ـ جت کانتاس کمتر از ۶ ساعت پرواز با شما فاصله دارد . روزهای شنبه و دوشنبه هر هفته کانتاس بدون توقف از تهران به وین پرواز میکند و شمامیتوانیددر نیمه راه پرواز خود به‌لندن بدون پرداخت کرایه اضافی تعطیلات خود را در پایتخت خیال انگیز اطریش بگذرانید .

با کانتاس دیدنیهای دلفریب اروپا بخصوص انگلستان و زیبائیهای خیره‌کننده آن دیدنیهای باستانی رم ـ مناظر چشمگیر وین با دانوب خیال انگیزش همه و همه با یك روزفاصله در انتظارشماست . بخاطرداشته‌باشیدکه هیچیك ازخطوط هواپیمائی‌دیگرامتیاز انتخاب محل ومدت‌توقف را در این شهرها در حین پرواز به لندن باختیار شما نمیگذارد. ضمناً کانتاس‌بشما امکان میدهد که تمام طول راه را با سریعترین هواپیماهای ۷ ـ جت که در سرویس های دور دنیا کارمیکنند پرواز کنید .

مسافرین محترم میتوانند از ۵ پرواز هفتگی کانتاس به اروپا هرپروازی را که مایل باشند انتخاب نمایند برای کسب اطلاعات بیشتر به آژانس مسافرتی خود و یا نمایندگی کانتاس : شرکت ایرتوك تهران ـ خیابان شاهرضا ـ شماره ۳۲۳ تلفن ۷۹ ـ ۶۱۱۸۷۵ مراجعه فرمائید .

خطوط هوائی جهانی استرالیا

QANTAS

۴۶ سال سابقه درخشان

هواپیمائی کانتاس با همکاری ایرانیدیا و بی.او.ا.سی

Q 13.103. .IR

اصفهان ـ دبیت ابریشمی گازر

قابل توجه

لزوما به اطلاع صنف محترم چلوکبابی‌ها میرساند. شرکت تعاونی صنف اغذیه فروش و چلوکبابی و رستوران قیمت انواع برنج موجود را هرکیلو بنرخ ذیل اعلام میدارد .

برنج دمسیاه استخوانی اعلا	۳۳٫۵ ریال
برنج دمسیاه بسیار اعلا	۳۳ ریال
برنج دمسیاه سلطنتی اعلا	۳۲ ریال
برنج دمسیاه تحفه اعلا	۳۱٫۵ ریال

کارگاه تاسیس ـ ۱۳۳۲ صنعتی
کرمان خیابان تهران تلفن ۳۸۸۳

پنجاه نفر درکرمان باشرایط زیراستخدام میشوند

یك کارگاه صنعتی واقع در خیابان تهران پنجاه‌نفر کارگر ورزیده حوشکار درویندجره‌ساز را برای انجام کارهای فنی در شهرستان های جیرفت ـ بم‌ورفسنجان و دیگر شهرستانها وبخش های تابعه استان طی شرایط زیر بادستمزد کافی استخدام میکند

۱ـ داشتن حداقل سه‌سال سابقه خدمت درآمورفنی فوق.
۲ـ دردست داشتن برك معافی ویاخاتمه خدمت نظام وظیفه
۳ـارائه رضایت‌نامه ازموسسه‌ای که قبلا در آن خدمت میکرده
۴ـنداشتن بیشینه کیفری
۵ـمعرفی ضامن معتبر و تعهدحداقل سه‌سال کار در کارگاه صنعتی

داوطلبان به‌خیابان تهران کارگاه‌صنعتی مراجعه فرمایند تلفن ۳۸۸۳

کلاس خصوصی حسابداری

کلاس خصوصی حسابداری و دفترداری دوبل بااستفاده ازماشین های حساب برقی و دستی معروف فاسیت در کاخ دانش تشکیل می شود . قبلا نام نویسی کنید .

کاخ دانش

خیابان نادری . پاساژ معتمد . خیابان فرانسه . کوچه مرجان

نیازمندیها

استخدام

بیکنفر خانم دفتردار
وماشین‌نویس نیازمندیم تلفن ۳۲۸۹۵
۱-۳ آ-۱۳۱۲۹

بیکنفر شریك تبلیغاتی
نیازمندیم تلفن ۳۲۸۹۵

راننده پایه یك
برای کارگاه سدشاه عباس کبیر راننده پایه یك‌استخدام میشودطالبین همه روزه ازساعت ۷الی۵ بعدازظهر بادر دست داشتن پروانه رانندگی‌به شرکت‌ساسر ـ خیابان اراك شماره ۳۸ـ تلفن شماره ۴۶۰۹۷ مراجعه نمایند.

۱-۳ آ-۳۱۱۹۷

بدینوسیله باطلاع دانش‌آموزانی
که مایل باشند در مدت تحصیل درآمد کافی داشته‌باشند میرساند که شرکت پخش مطبوعاتی ایران یاد نماینده انحصاری خود آموزهای انگلیسی (بی .بی.سی) لندن‌در ایران درهر دبیرستان یك نماینده فعال‌که بتواند در دبیرستان‌مربوطه خودفعالیت فروش داشته باشد نیاز فوری دارد متقاضیان میتوانند همه روزه صبحها ازساعت ۸٫۵الی۱۰ عصرها از ۴الی۶ باتلفن‌های ذیل تماس بگیرند .
شماره تلفن ۴۲۴۰۶و ۶۶۸۶۷
۱-۳ آ-۴۴۴۸۲

چند نفر حسابدار
لیسانس حسابداری یابازرگانی‌سن کمتر ازسی‌سال با حقوق مکفی برای شهرستان درجه یك استخدام‌میشوند. سوابق ومشخصات‌خودرا بصندوق‌پستی ۳۳۶۱ ارسال فرمائید.

بیمارسمان مسعودی
واقع در چهارراه عباسی به یکنفر بهیار فارغ‌التحصیل یکی ازآموزشگاه های بهیاری شیرو خورشید جهت‌تمام وقت احتیاج دارد از ساعت ۱۰ الی۱۲ مراجعه فرمائید .
۱-۳

بیکنفر ماشین نویس
برای‌تمام‌روز و یك مستخدم زن‌برای شبانه روز نیازمندیم لطفا براهنمای شماره ۴۶۵ روزنامه اطلاعات مراجعه شود .

ارج BRJ
استخدام رانندگان برای کار در شرکت ارج استخدام می شوند
۱ـمهندس یا لیسانسیه علوم آشنا بزبان انگلیسی .
۲ـنقشه کش‌ماشین آلات باتحصیلات دیپلم فنی رشته فلزکاری و تجربه کار .
۳ـ دیپلم فنی رشته برق.
۴ـ دیپلم ریاضی علاقمند به کار حسابداری .
۵ـ کارگر تعمیرکار یخچال با حداقل تحصیلات ششم ابتدائی و تجربه‌کار .
در هر پنج مورد داشتن برك خاتمه خدمت یامعافی نظام وظیفه ضروری است .
شرکت ارج ـ خیابان شوش شرقی تلفن ۵۵۲۹۱
۱-۳ آ-۴۴۷۹۴

استخدام
برای کارهای‌مطبوعاتی بانوی‌تحصیل‌کرده‌ای با حقوق مکفی استخدام‌می‌شود .
با راهنمای شماره ۴۶۳ روزنامه اطلاعات تماس گرفته شود .
۱-۲ آ-۱۴۰

تعدادی دوشیزه باسواد
جهت فروشندگی دربازار برلن‌جنب جنرال‌مد استخدام میکند . مراجعین برای کسب اطلاع بدفتر بازاربرلن مراجعه فرمایند .
آ-۴۴۹۵۶ ۱-۲

زیك زاك پنجه جوراب
به‌بانو یادوشیزه که درفن زیك‌زاك پنجه جوراب اطلاعات کافی داشته‌باشد نیازمندیم از ساعت ۳ تا ۶ بعداز ظهر به‌تلفن ۵۸۰۰۷۵ مراجعه نمایند .
آ- ۳۱۳۰۱

اداره مهندسی نیروی‌زمینی
شاهنشاهی احتیاج به‌تعدادی‌مهندس راه‌وساختمان و نقشه برادر ومهندس مکانیك برقو آب و فاضل آب دارد داوطلبین میتوانند برای کسب اطلاع بیشتر و مدارك مورد لزوم از تاریخ ۴۵٫۱۱٫۱۵ به آجودانی کل اداره مهندسی نیروی‌زمینی شاهنشاهی واقع در خیابان پارس مراجعه نمایند.الف ۹۴۶۵
اداره مهندسی نیروی زمینی‌شاهنشاهی
آ-۴۴۹۴۲

SECRETARY NEEDED

A young lady for secretarial Job is required very well knowledge of English and experience will be necessary. Write your qualifications to:
TABIBI CO. 69 Shah Reza Ave. TEHERAN.

مژده به‌مرغداران‌محترم
بازرگانی کمالی بهترین‌جوجه های تخم‌گذار را تقدیم‌میکند
مرغ لگهورن
سمبل مرغهای تخم‌گذار با حداکثر تخم‌مرغ درسال .
بونز ـ مرغ تخم‌گذار با حداقل خوراك در روز (۷۵گرم) وحداکثر تخم‌مرغ (۹۵٪)
پرفکتا ـ مرغ تخم‌گذار با راندمان ۳۹۵ تخم‌مرغ در سال و وزن ۳٫۵ کیلوگرم مقاومترین مرغ درمقابل امراض
برای سفارش به خیابان شاهرضا فرصت نبش چهارراه ثریا شماره ۱۱۸ مراجعه‌فرمائید وسیله حمل مهیا است و سفارشات در محل تحویل می گردد ـ تلفن ۶۱۳۳۳۲
۱-۳ آ-۱۲۴

جویای کار

جوانی ۱۶ ساله در حسن
تحصیل درسیکل‌دوم متوسطه‌حاضر است ازساعت ۵تا۹ بعدازظهر بامزدکم کارکند براهنمای‌شماره ۴۶۲ اطلاعات مراجعه فرمائید.

جوانی دیپلمه وارد بامور
تزریقات وپانسمان آماده کار است. تلفن ۳۶۷۴۸

باگواهینامه پایه‌دوم همگانی تهران
جوانی با سواد متاهل با ضامن معتبر وارد بتمام جاده های خطرناك وشهر جویای کار است تلفن ۹۳۹۸۰ آ-۳۱۳۱۷

راننده شخصی آماده کار
تلفن ۶۲۹۷۱۷
آ-۳۱۲۶۹

خانمی وارد بکار اطوکشی
و نظافت که سابقه پیش خانواده امریکائی و اروپائی دارد جویای کار است براهنمای شماره ۴۶۴ مراجعه فرمائید .

ماشین نویس فارسی و لاتین جویای کار است تلفن۷۹۳۲۲۳
۱-۳ آ-۱۳

گم شده

چك سفیدشماره ۲۰۶۷۱۸
جاری ۸۵ بانك صادرات شعبه زرهی بنام داود علیزاده‌سرقت شده از درجه اعتبار ساقط است
آ-۳۱۳۰۹

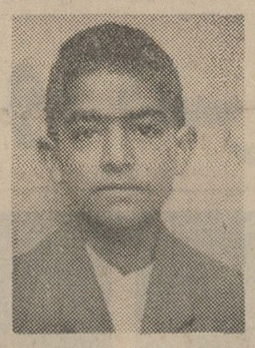

سیدسجاد فتاحی (عکس بالا) سه ماه است گم شده هرکس اطلاعی از نامبرده دارد خواهشمند است بتلفن شماره ۲۱۱۴۱ آقای میرجلال فتاحی‌و ۶۰۵۱۱ به آقای میرحمید نامدارخبر دهد .
آ-۳۱۲۱۷

دو برك گواهی موقت
فارغ‌التحصیلی اینجانب دکتر سید حسن بنی‌هاشمی مفقود شده از یابنده تقاضا میشودبدبیرخانه دانشگاه‌ارسال دارد .
۱- آ-۳۱۲۶۱

یك قطعه چك بانك تهران
شعبه شاهپور بشماره ۲۶۶۶۲۹ ح امضاء شده سفید مفقودگردیده بدین وسیله باطلاع میرساند که چك‌مذکور ازدرجه اعتبار ساقط است مراتب سه نوبت متوالی اعلام میگردد .
۱-۳ آ-۳۱۲۵۷

آگهیهای متفرقه

پیراهن مبل ۵۳۵۰۰
تعویض پارچه مبل ۵۴۵۰۰ پرده دوزی مبل خیام ۵۴۵۰۰

تانکر سازی لوپ
تانکر از ۵۰۰ تا ۵۰۰۰۰ لیتر موجود سفارشات ۴۸ ساعته تحویل میگردد نشانی خیابان قزوین نرسیده به‌سه راه آذری ۹۴۴۱۴

پرده دوزی ارجمند ۳۷۳۷۰
۱-۳۰ آ-۱۱۱

کرایه هر نوع ماشین تحریر
بنگاه فنی‌ناصر تلفن ۷۵۶۲۰۵

کرایه موتورهای جوش
خداوردی‌برای هر نوع‌آهنگاری‌خیابان غفاری کاشی ۱۰۰ تلفن ۹۵۶۸۳

موسسه مبل صفا
مبلهای شما بدون شکافتن درجای خود خشکشوئی می شود ۹۵۴۰۵۵
۱-۳۰ آ-۱۴۵

خرید اثاثیه

فقط یکبار تلفنا امتحان کنید
بازرگانی فردوست تلفن ۷۵۷۶۸۵
کلیه فرشهای کهنه و نو شمارا تحت‌نظر کار شناسان مجرب جهت صادرات باروپا و امریکا بیش از سایرین خریداری می‌نماید و طی چند سال گذشته موسسه ما صداقت و درستی و انصاف خود را به‌هزاران خانواده که‌بما مراجعه نمودند ثابت کرده است .

فرش کیهان تلفن ۷۶۳۷۷۶
انواع قالی‌وقالیچه کهنه‌ونو
مخصوصا قالی های‌سنگین‌قیمت‌را خریداریم بهتر است برای معاملات هرنوع فرش باسازمان فرش کیهان تماس بگیرید چون مشاورین مامجانا در اختیار شما خواهند بود .

فروشگاه کالای مرکزی
بهتر میخرد تلفن ۶۵۰۵۷
همه نوع ، یخچال ، تلویزیون ، اجاق گاز ، قالی و قالیچه،رادیوگرام، ضبط صوت شما را نقدادرمحل‌خریدار است . خیابان شاه چهارراه گلشن

فروشگاه فرش و یخچال و تلویزیون شریفی تلفن ۳۶۸۰۳
بهترین خریدار فرشهای کهنه ونو جهت صادرات ضمنا یخچال‌وتلویزیون وکلیه اثاثیه‌منزل‌شمارا عادلانه نقدا در محل خریدار است .

توجه - توجه - توجه
فروشگاه فرش گلشن
تلفنهای ۶۲۱۴۱۵و۶۲۱۴۲۱
همیشه آماده خرید فرشهای کهنه ونو شما جهت صدور باروپا و امریکا می باشد خیابان پهلوی مقابل تخت طاوس جنب بانك ملی

فروشگاه ونمایشگاه آسیا
تلفن ۶۱۲۸۳۲
یخچال ، تلویزیون ، اجاق‌گاز و فرش عادلانه خریداریم شاه چهارراه پیروز

فروشگاه نیك تلفن ۷۵۷۵۴۶
بهترین خریدار قالی و قالیچه کهنه ونو، یخچال ، تلویزیون، ضبط‌صوت

فروشگاه ماه تلفن ۳۳۶۷۵
هرنوع یخچال نفتی و برقی و تلویزیون و فرشهای کهنه و نوشمارا بیشتر از دیگران خریداریم .سه‌راه امین حضور

فروشگاه معینی
علاوه بر خرید و تعویض فرش کهنه انواع فرش کاشان را با صدی بیست ارزانتر از همه جا در اختیار مشتریان محترم می گذارد . بوعلی جنب بانك سپه شماره۳۷ تلفن۲۸۹۶۴

فروشگاه آرمان تلفن ۶۹۶۲۳
بهترین خریدار یخچال . تلویزیون. فرش چراغ‌گاز شاه چهارراه پیروز

فروشگاه‌سعید - سرچشمه
تلفنهای ۵۸۱۶۱۸ و۳۸۶۶۷خریدار اثاث خانگی و فرشهای سنگین‌قیمت

قالی و قالیچه
فروشگاه شایان تلفن ۶۱۳۳۸۱
بهترین خریدار هرنوع قالی و لوازم منزل

فرشهای پرده‌ای اردبیل
بهتر وارزانتراز کاغذ دیواری‌سرای بوعلی بهرامی تلفن ۵۷۲۳۲
۱-۹ آ-۱۲۰

حاج محمود بهرامی
مشاور صمیم شما در خریدوفروش فرش سرای بوعلی تلفن ۵۷۲۳۲
۱-۹ آ-۱۳۱

شرکت‌فرش شهرستانی
قالیهای کهنه شمارا جهت‌صادرات بقیمت نقدی بهتراز دیگران‌خریداریم فلکه حسن آباد تلفن ۶۶۶۸۷
۱-۲۶ آ-۱۱۵

اهالی قلهك وشمیرانات
اجناس زائد ساختمان ، تیر آهن ولوله و موتور آب(کهنه‌ونو)خریداریم قلهك فروشگاه آهن ظریف۸۱۶۰۴

فروش اثاثیه

فرش کاشان یاطلای ناب
بهترین فرش را از فرش اطمینان سرای بوعلی نو شماره ۱۴ ابتیاع فرمائید تلفن ۵۴۴۹۲

آنتن تلویزیون

فروشگاه موج تلفن ۴۵۰۱۶
آنتن تمام کانال فرنگی با تمام لوازم ونصب هماهنك بافرستنده جدیددولتی باضمانت نامه ۵ ساله از ۷۰ الی۱۵۰ تومان
۱-۲۶ آ-۸۱

شستشوی مبل وفرش

شستشوی مبل و فرش
کلین سرویس مهر
جهت شستشوی مبل و فرش و تشکهای ماشین در جای خود فقط به کلین سرویس اولین مبتکر که بامواد مجاز آزمایش شده و دستگاههای‌برقی تمیز می نماید اطمینان داشته باشید تلفن ۹۵۲۵۴۶
۱-۳ آ-۱۴۲

شستشوی مبل وفرش‌ادیب
مبلهای شمارا بانضمام تشکهای ماشین بامواد مجاز خارجی بوسیله دستگاههای برقی‌بدون شکافتن درجای خود تمیز مینماید تلفن ۹۱۵۶۵ و ۹۵۲۴۵۴
۱-۳۰ آ-۸۸

سازمان جهانی پ‌روپر
خشکشوئی مبلمان فرش و پرده سقف‌وصندلی اتومبیل‌اولین‌خشکشوئی در محل در ایران تلفن ۶۱۲۴۰۲
۱-۳۰ آ-۹۶

کارخانه قالیشوئی ابر
مجهزترین کارخانه قالیشوئی درایران زیر نظر متخصصین مجرب ۵۴۴۸۳

خشك شوئی مبل‌ابتکار جدید
سرجای خود باصدی ۲۵ تخفیف تمیز میکند تلفن ۹۵۱۹۹۱
۱-۱۵ آ-۹۹

دوراکلین سرویس بین‌المللی آمریکا درایران
شستشوی مبل وفرش ، صندلی و سقف اتومبیل‌بوسیله موادمجازخارجی خیابان شاه ساختمان آلومینیوم تلفن ۶۰۰۳۵

تعمیرات

تعمیرگاه رادیو تلویزیون
ایران ، تعمیر گاه منحصر بفرد تلویزیون های R.T.I. — R.C.A. باکاملترین وسائل و دقیق‌ترین دستگاه ها مجهز بوده و تحت نظر متخصصین تحصیل کرده اروپاو امریکا مدلهای‌تلویزیون R.T.I. — R.C.A. رابرای تعمیر می‌پذیرد .
نشانی . طهران :خیابان‌آیزنهاور خیابان لشگری (جیحون) تلفن ۹۰۳۲۰ - ۹۰۳۲۱
اهواز : میدان ۲۴ متری تلفن ۴۷۹۰ . خرمشهر : خیابان پهلوی تلفن ۲۴۲۸

«اطلاعیه»
تلویزیون سرویس خاورمیانه
باطلاع دارندگان تلویزیون‌های آمریکائی، اروپائی میرساند برای استفاده ازکانال تلویزیون‌ملی ونصب کنورتور F— 302 با سیستم جدید (۶۲۵ خطی) و (۵۲۵ خطی) روی تلویزیون‌های قدیمی تنظیم مینماید برای کسب‌اطلاع بیشتربتلفن ۲۶۹۵۴ تماس بگیرید.

تعمیرگاه تلویزیون الکترون
تلفن های ۷۶۳۶۸۲ و ۷۵۶۱۱۶
تعمیر ونصب کنورتور و آنتن‌جهت فرستنده جدید تلویزیونهای‌آرسی ا- شاوب‌لورنس - تلفونکن -سییرا - فیلیپس وسایر مارکها با سرویس مجهز سیار در منازل‌بویژه‌شمیرانات

تعمیرگاه تلویزیون احسان
تلفن ۷۴۳۶۲
تعمیر مارکهای تلویزیون فیلیپس. شاوب‌لورنس . کوبا.امپریال .دمونت وسنینگهاوس .بلاپونکت .تلفونکن در منازل باسرویس مجهز سیار .

تلویزیون سرویس موج
تلفن ۴۵۰۱۶
تعمیرانواع مارکهای تلویزیون و نصب کنورتور جهت تلویزیون‌دولتی بانازلترین قیمت در اسرع وقت

تلویزیون سرویس R·C·A
تعمیر انواع تلویزیون و نصب دستگاه کنورتور خارجی‌برای استفاده از فرستنده جدید را در منزل قبول می نماید تلفن ۶۷۵۹۸ و ۴۸۵۳۳
۱-۳۰ آ-۱۴۳

شرکت مهندسین تلویزیون
باکار مزد کم سرویس سیار تعمیر همه نوع تلویزیون تلفن ۶۱۱۲۳۴

سرویس تلویزیون کیانوس
تعمیر هرنوع تلویزیون تلفن۴۹۶۳۹

موسسه فنی مارکو ۷۵۴۷۵
رنك و سرویس بخاری و تعمیرات شوفاژ تهویه- کولر- یخچال-اب گرمکن

سرویس تلویزیون گارانتی
تعمیر انواع مارکهای تلویزیون R سییرا -آدا -دمونت وآماده نصب کنورتوردرروی کلیه‌دستگاههای گیرنده باسرویس‌سیار بویژه‌شمیرانات تلفن ۶۲۸۳۷۱
۱-۳۰ آ-۱۳۳

فروش اتومبیل

انواع جیپ لندرور ۴۷۰۷۵
۱-۲۶ آ-۲۸۳۷

فولکس واگن نو۱۹۶۷
باشرایط بسیار مناسب شرکت فروشگاه اتومبیل ساعتچی خیابان سعدی تلفنهای ۳۹۳۴۲ و ۳۸۰۳۵
۱-۲۵ آ- ۱۲۵

برای خرید انواع‌فولکس‌واگن های ۱۹۶۷ بشرکت سهامی عباد
خیابان امیر کبیر خیابان ملت تلفن های ۳۰۴۱۸۱ - ۳۰۴۴۷۲ مراجعه فرمائید .

در بازار اتومبیل ۹۴۰
خریدو فروش و معاوضه اتومبیل به قیمت روز عادله انجام میشود سر - چشمه مقابل مسجد محمودیه تلفن ۳۱۳۲۷

کرایه

کانج بار
بارکش شهر وحومه
مبتکر بیمه اثاثیه
تلفن ۶۱۱۱۱۱ ۴۱۱۱۱

باربری درخشان
واقع در اول جاده مشهد تلفن۵۴۷۰۰ کلیه کالا های تجارتی شما را بکلیه نقاط کشور باسریعترین وسیله‌حمل مینماید .

اتولوکس
اتومبیل‌های مدرن تشریفاتی با راننده برای داخل و خارج تهران میدان‌فردوسی تلفن۴۴۶۰۵و۶۱۱۲۷۰

ادیب بار
بارکش شهروحومه
آهنکش - کامیون - کامیونت - وانت
تلفن ۲۲۳۳۳
بوذرجمهری نو

آموزشگاههای فنی وفرهنگی

فقط ۴ نفر دیگر
برای کلاسهای برق - فشار قوی- رادیو تلویزیون و ترانزیستوری می پذیریم هرچه زودتر ثبت‌نام‌نمائید. کارودانش تلفن ۴۹۴۹۴
آ-۱۰۳

کنکور- متوسطه - تك‌درس
حسابداری - منشیگری -بانکداری باکارآموزی در بانکها . کاخ‌اندیشه نادری جنب تولیددارو تلفن ۴۳۷۳۷

مجانی- مجانی
درآموزشگاه ماشین نویسی نمونه هنوز یکماه مجانی ادامه دارد کوچه برلن تلفن ۳۲۸۹۵
۱-۵ آ-۱۳۲

تدریس خصوصی

انگلیسی توسط بانوی انگلیسی
تلفن ۶۲۹۴۲۴و ۴۲۰۸۶
۱-۳۰ آ-۹۵

درس خصوصی انگلیسی
بوسیله آقای بطرسیان باتلفظ‌صحیح گرامرساده و برنامه بسیار سودمند برای سریع آموختن مکالمه نامه نگاری امتحان‌نهائی فرهنك و ورودی‌دانشگاه خیابان حافظ بالای عزیز خان جنب کوچه ایرج پلاك ۲۸۳

استاد خارجی با ماهی
۶۰تومان مکالمه انگلیسی درس میدهد تلفن ۴۹۴۹۴
۱-۲۳ آ-۳۹

آلمانی انگلیسی
دوماهه کنتراتی تلفن ۶۷۱۵۳
۱-۸ آ-۱۳۶

سالن مد وآرایش

آموزشگاه وسالن ارایش زاهدی بمدیریت خانم شرافت‌زاهدی دیپلمه آلمان و پاریس‌رضایت مشتریان‌محترم را فراهم‌مینماید تلفن۲۸۷۴۴ ضمنا شاگرد جهت تعلیم پذیرفته میشود . آدرس: امیریه ایستگاه قلعه وزیر

گلدوزی جهان
پرچمهای ارتشی و ملی پذیرفته میشود ناصر خسرو مقابل تیمچه صدراعظم تلفن ۵۲۲۱۷

دوزندگی پرنسس‌ویژه بانوان
میدان بهارستان پاساژ دکتر جلالی ۳۷۷۶۷

مستغلات

بازرگانی امینی ۷۹۰۰۹۰ معاملات زمین وخانه نقدو اقساط وپول نارمك

زمینهای عباس‌آباد رانقدا
خریداریم خیابان پهلوی بالای‌پمپ بنزین بازرگانی جلالی تلفن های ۶۲۶۴۱۱ -۶۲۴۱۹۳

زمین‌های ونك
رانقدا خریداریم خیابان پهلوی بازرگانی جلالی ۶۲۶۴۱۱ -۶۲۴۱۹۳
۱-۲۵ آ-۴۰۶۸۲

اراضی عباس آباد
فوری نقدا خریداریم سازمان بختیاری تلفن های۷۷۱۳۸۸و۷۷۰۹۶۵
۱-۳۰ آ-۲۸۴۰

دفتر براتی شمیران
خیابان پهلوی‌باغ فردوس ۸۵۲۵۷۵
آ-۲۶ آ-۲۸۶۱

خریدوفروش املاك ۴۵۰۵۷

زمینهای دروس مبارك آباد
حسین‌آباد . فرمانیه خریداریم ۷۷۰۳۲۳

اراضی دروس چاله‌هرزداودیه
مبارك‌آباد را فروشنده و خریداریم درستکار یزدی تلفن ۷۷۲۰۶۱
۱-۱۰ آ-۹۲

خریدار ویلاخانه - زمین- باغ - مستقلات بزرك‌وکوچك در شهر و شمیرانات و کرج هستیم لاله زار نزدیك میدان سپه ۳۹۷۸۴ بنگاه کوشان
۱-۲ آ-۴۴۶۴۶

خرید و فروش اراضی
عباس آباد بازرگانی اندیشه ۷۶۱۷۴۷
۱-۲۰ آ-۱۴۱

برای فروش اراضی
یوسف‌آباد لطفا به بنگاه هادیان تلفن ۶۲۹۴۲۳ مراجعه نمائید .

چنددستگاه مستقل وویلا
درشمال شهر نقد و معاوضه‌بفروش میرسد تلفن ۷۳۸۹۶

اجاره داده میشود

منزل اجاره موجود ۴۵۰۵۷

جهت اجاره بدون سرقفلی
کوچه برلن بازار برلن جنب جنرال مد طبقه فوقانی بازار برلن مغازه جهت دفتر تجارتی اجاره داده میشود طالبین برای کسب اطلاعات بیشتر بدفتر بازار برلن مراجعه فرمایند .
۱-۵ آ-۴۴۹۵۸

عمارت مستقل ۲ طبقه
واقع در خیابان کوشك روبروی کامپساکس کاشی ۶۸ دارای ۹ اطاق تلفن و شوفاژ و حیاط و گاراژ برای اجاره تلفن ۳۳۰۸۶
۱-۳ آ-۱۳۷

یکدستگاه آپارتمان طبقه‌دوم
مجهز به‌تمام وسایل واقع در میدان کاخ کوچه تبریز پلاك شماره ۴۴ به اجاره واگذار میشود تلفن ۳۹۸۴۵
۱-۵ آ-۴۴۹۵۳

یك دستگاه آپارتمان نوساز
مرکب از سالن ناهارخوری ،هال ، اطاق خواب ، آشپزخانه ، سرویس واقع در خیابان سعدی شمالی مطبوعی اجاره داده میشود . به‌تلفن ۳۵۴۲۹ مراجعه شود .
۱-۵ آ-۴۴۹۵۴

اجاره می شود

برای اجاره منازلتان بخارجیان
باتلفن ۶۰۰۰۰ تماس بگیرید .

واگذار می شود

مغازه واگذاری در چهارراه
مخبرالدوله تلفن ۳۰۲۶۱۰
۱-۶ آ-۳۰۹۴۹

ساختمان

متر مربع ۴۵ تومان
فرش ماشینی‌زیباترین‌پوشش‌برای کف اطاقهای ساختمان شما. نشانی لاله‌زارنو چهارراه مهنا ساختمان‌البرز پلاك ۱ تلفن های ۳۳۳۰۳ و۹۲۶۱۳

رفع گرفتگی هرنوع لوله‌ساختمانی
بادستگاه تراکم هوا تلفن ۷۸۷۲۷

نقاشی ساختمان جانفدا
فوری ارزان باقساط ۷۸۱۹۷۷

رفع گرفتگی لوله ساختمان
در ۳ دقیقه سازمان تراکم تلفن ۸۸۱۶۸۱

هرگونه نقشه ساختمانی
و محاسبات‌فنی توسط مهندس آرشیتکت دفترفنی جرزخیابان‌شمیران فوقانی فداج تلفن ۷۶۰۲۴۸
۱-۶ آ-۱۴۴

معاملات تلفن

تلفن نقدا خریداریم ۴۵۰۵۷

خریدوفروش تلفن ۳۰۲۲۷۷

خرید و فروش تلفن ۲۷۷۷۰

خرید و فروش تلفن ۶۷۱۳۱

تلفن وفیش‌خریداریم۵۷۶۷۹

وام درمقابل تلفن ۵۱۹۶۱

معاملات تلفن و فیش ۵۳۰۳۰
۱-۳۰ آ-۸۴

تلفن فروشی موجود ۴۵۰۵۷

خرید و فروش هرنوع
شماره تلفن و فیش تلفن ۶۵۱۸۰
۱-۱۰ آ-۲۹۴۶

خرید وفروش تلفن ۳۰۳۰۷۵
۱-۳۰ آ-۱۰۷

خریدوفروش تلفن ۵۰۰۰۰

فروش هر نوع تلفن ۴۵۰۰۸

معاملات پول

پول‌شرطی نیازمندیم ۶۲۸۰۹۰

پول شرطی موجود است به‌تلفن های ۳۶۸۸۵ و ۳۹۰۶۷ مراجعه فرمائید .
۱-۲۶ آ-۲۸۸۳

پول شرطی دوشاهی‌موجود ۳۱۹۵۸
۱-۲۶ آ۵۲

از یکمیلیون ریال ببالا
موجود پاکپور ۲۲۷۲۹و ۶۲۷۶۹۷
۱-۱۵ آ-۱۳۸

قبوض اصلاحات ارضی

قبوض اصلاحات ارضی
سه‌راه شاه پاساژ رویال‌دخانچی- نیلچی تلفن های ۴۴۵۱۸ و ۴۹۵۷۱

قبوض اصلاحات ارضی
بیواسطه خریدرا پاکپور ۲۲۷۲۹و ۶۲۷۶۹۷

خریدوفروش قبوض‌اصلاحات
ارضی سهام بانکها تلفن ۳۰۵۲۱۹

برنامه حرکت شرکتهای مسافربری

کیسی بورد ۲۲۲۶۵ و۲۱۷۰۶
اصفهان ، شیراز ، کرمان ، خرم‌اباد مشهد ، زاهدان ، آبادان ، بندرعباس همه روزه صبح و عصر

میهن تور
قابل توجه مسافرین‌همدان بروجرد - آبادان
شرکت مسافربری میهن تور جدیدا سرویس مستقیم و مجهزی برای‌نقاط فوق‌دایر نموده دفتر مرکزی‌اول‌خیابان فردوسی تلفن های ۳۷۱۲۹و۳۲۰۸۴ شعبه خیابان سپه تلفن ۴۷۶۵۰

شرکت پی. ام. تی
همه روزه صبح‌و عصر
تهران ، چالوس ، شهسوار ، رامسر ، رودسر ، لنگرود ، لاهیجان رشت ، قزوین ، آمل ، شاهی ، بابل بابلسر ، ساری ، بهشهر ، گرگان علی‌آباد ، شاه پسند ، گنبد ،بجنورد قوچان ، شیروان ، مشهد ، بندرگز و بندر شاه .
خیابان امیر کبیر مقابل مسجد امین‌الملك تلفن ۳۰۵۱۵۴ و۳۳۶۷۸

پانسیون

پانسیون شبانه روزی
سه‌اطاق مجهز با غذا برای‌دانشجویان فقط‌ماهیانه ۶۰۰۰ ریال تلفن۶۱۱۵۷۹
۱-۷ آ-۱۲۲

کازمورد نیاز شما

ارساگاز
سرویس منظم و فوری
فردوسی شماره ۶۳تلفن ۴۲۴۰۲ و ۴۴۸۰۲ ساعت کار : ۸ صبح تا ۸شب

برای سفارش انواع تقویمهای دیواری - بغلی - رومیزی
باتلفنهای ۳۰۴۱۹۹ و ۲۵۷۴۶ سازمان شهرت ماه مکالمه فرمائید

راهنمای پزشکی اطلاعات

معالجه امراض مقاربتی وآمیزشی
خیابان شاهپور نرسیده بسه راه بوذرجمهری دکتر جلال بهی‌زاد

بیماریهای آمیزشی مجاری ادرار
میدان بهارستان خیابان صفی‌علیشاه
دکتر یحیی صدری

دکتر محمدرضا مسدد
دارای گواهی نامه از بروك مدیکال امریکا درمان قطعی‌بیماریهای‌آمیزشی مجاری ادرار -زنان - دروازه دولت روبروی کمپانی فیات تلفن ۳۴۳۸۹

دکتر عباس جناب زاده
امراض آمیزشی مجاری ادراری - داخلی دارای گواهی نامه ازدانشکده طب فرانسه خیابان منوچهری مقابل کوچه ژاندارك صبح و عصر فقرامجانی تلفن ۳۴۰۵۳

درمان زخم معده روده باطریقه جدید
دکتر هاشم رستگار میدان فوزیه اول شهناز پذیرائی ۴تا ۹بعدازظهر تلفن ۷۴۸۱۶

بیماریهای آمیزشی ومجاری ادرار
خیابان فردوسی مقابل بانکملی پس‌انداز
دکتر معانی

بیماریهای‌آمیزشی‌مجاری‌ادرار
دکتراحتیاطی دیپلمه امریکاخیابان سپه چهارراه پهلوی صبح و عصر تلفن ۶۸۴۸۷

فلج هائی که حتی دراروپا
علاج‌نشدند طبق‌مدارك معالجه‌شدند دکتر حسن بهره‌مند سعدی کوچه شمالی بیمه‌تلفن ۳۰۱۱۷منزل ۸۶۳۲۸

ترك تریاك و هروئین
دکتر صفائی‌با ۲۷ سال سابقه ومتد جدید بستری وسرپائی سعدی کوچه جنوبی بانك بیمه تلفن ۳۰۴۱۵۳

ترك تریاك و هروئین
دکتر اسلامدوست خیابان حشمت - الدوله چهار راه گلشن تلفن۶۱۳۰۶۷

دکترمحمد علی صدیقی
بیماریهای آمیزشی - پوست - داخلی ترك اعتیادات خیابان شاه چهار راه فروردین پذیرائی صبح‌و عصر ۴ تا۶ تلفن ۴۹۵۲۶

دکتر فرنوش تلفن ۴۸۵۵۵
داخلی ، مقاربتی ، گواهینامه از دانشگاه پاریس پذیرائی صبح‌وعصر امیریه اول منیریه .

دکترداوران تلفن ۳۰۲۵۴۸
بیماری های آمیزشی ومجاری ادرار چهارراه‌دروازه دولت صبح‌و عصر

دکتر آسایش
پزشك‌بیماریهای آمیزشی و مجاری ادرار منوچهری خیابان ارباب جمشید شماره ۱۱ تلفن ۳۹۲۹۳پذیرائی۶ونیم تا ۸ ونیم بعد از ظهر

بیماریهای معده -کبد- روده
بواسیر بدون عمل جراحی دکتررفیعی متخصص‌از دانشگاه‌پاریس خیابان جامی اول کوچه پاریس تلفن ۴۸۱۸۹

بیماریهای آمیزشی و مجاری
ادرار خیابان فردوسی شمالی کوچه صادق تلفن ۴۶۵۸۹ دکتر پولوسا

ترك تریاك دکتر رحمانی
متخصص امراض اعصاب وروح از دانشگاه لندن خیابان پهلوی بالاتراز چهارراه امیر اکرم تلفن ۴۵۱۱۴

دکتر عباس نیك نژاد
متخصص از دانشگاه پاریس بیماری های معده . روده . کبد . لوزالمعده درمان بواسیر بدون عمل . فیستول فیسور با متد موثر خیابان گرگان جنوبی خیابان گرامی پذیرائی ۳تا۷ بعدازظهر

دکتر دانشگر
امراض مقاربتی و مجاری ادرار خیابان سپه مقابل پستخانه تلفن ۳۰۲۴۱۶

دندانپزشکان

دکتر سعید دندانپزشك پذیرائی صبح و عصر
تلفن ۴۹۵۲۶ خیابان شاه چهارراه فروردین

داروخانه ها

داروخانه شبانه روزی
تخت جمشید
در تمام ساعات شبانه روزدرخدمت شما است تلفن ۶۸۱۰۱ و ۶۷۸۲۳

داروخانه ودراك استور
تخت طاوس
خیابان تخت طاوس نبش سنائی تلفن ۶۲۷۲۴۰

برنامه سینماها....

* **مردی ازتهران-** رنگی- فروزان- فردین- صباح
پاسیفیك (۷۳۳۱۱) ۱۱ - ۱ - ۳ - ۵ر۱۵ - ۷ر۳۰ - ۹ر۴۵
پلازا (۴۴۲۵۵) ۱۱ر۱۵ - ۳ر۳۰ - ۵ر۳۰ - ۷ر۳۰ - ۹ر۳۰
رویال(۴۹۷۸۵) آسیا(۴۲۹۰۹) حافظ(۳۴۰۷۴) سیلوانا(۳۳۷۷۷)
۱۱- ۳- ۵- ۷- ۹ میامی (۷۴۳۲۹) رکس (۳۵۲۹۳) همای (۶۴۶۶۹)
آستارا (۸۴۰۲۲) ۱۰ر۳۰- ۲ر۳۰- ۴ر۳۰- ۶ر۳۰- ۸ر۳۰الوند(۵۵۵۳۸)
ناتالی (۹۵۴۵۳۴) ۱۰- ۱۲- ۲- ۴- ۶- ۸
* **کتاب‌افرینش-** رنگی- ۷۰- اواگاردنر- پیتراوتول
ریولی (۷۵۷۷۷۷) ۱۰ر۳۰- ۲ر۳۰- ۵ر۴۵- ۹
* **دکتر ژیواگو-** رنگی- ۷۰ میلیمتری- عمرشریف
دیاموند (۶۲۸۴۰۰) ۱۱- ۴ر۳۰- ۸ر۳۰
* **ماتاهاری-** ژان مورو- ژان‌لوئی ترنتینان
ب.ب (۶۹۶۴۱) ۱۰- ۲- ۴- ۶- ۸- ۱۰ رادیوسیتی (۴۳۳۲۰) ۱۰ر۱۵- ۳ر۳۰- ۵ر۳۰- ۷ر۳۰- ۹ر۳۰ کاپری (۴۸۴۰۱) ۱۱- ۳- ۵- ۷- ۹ ادیون (۳۸۱۱۸) ۱۰ر۳۰- ۲ر۳۰- ۴ر۳۰- ۶ر۳۰- ۸ر۳۰
* **مادام ایکس-** رنگی- لاناترنر- جان فورسایت
آتلانتیك (۶۲۷۱۷۱) ۱۱- ۳ر۳۰- ۵ر۳۰- ۷ر۳۰- ۹ر۴۰
* **سفرمعجزه‌آسا-** سینماسکوپ - رنگی- راکل ولش -
نیاگارا (۶۵۳۰۷)۱۰ر۴۵- ۳-۵-۷- ۹ر۱۵سانترال(۴۸۶۸۶) ۱۱-۳-۵-۷- ۹ر۱۵ تاج (۳۳۰۶۴) ۱۰ر۳۰- ۲- ۴- ۶- ۸- ۱۰ متروپل (۳۹۴۱۰) ۱۰ر۱۵-۱۲ر۳۰-۲ر۳۰-۴ر۳۰- ۶ر۳۰-۸ر۳۰امپایر (۶۲۳۹۴۲)۱۱ر۱۵- ۳ر۳۰- ۵ر۳۰- ۷ر۳۰- ۹ر۴۵
* **بدگمان-** کلودیاکاردینالە - اگوتونیاتسی
مولن‌روژ (۷۲۹۲۹)۱۱- ۲ر۳۰-۵- ۷ر۳۰- ۱۰مهتاب (۴۷۷۷۷)۱۰ر۳۰- ۲- ۴ر۳۰- ۷- ۹ر۳۰- دیانا (۴۷۳۶۵) ۹ر۳۰- ۱۲- ۲ر۳۰- ۵- ۷ر۳۰- ۱۰ کریستال (۳۷۶۷۵) ۱۰ر۳۰- ۱ر۳۰-۴-۶ر۳۰-۹ اسکار (۹۵۰۸۹۸) ۱۱- ۱ر۳۰- ۴- ۶ر۳۰- ۹ برلیان (۳۳۵۳۵) زهره (۳۰۴۸۰۸) ۱۰ - ۱- ۳ر۳۰- ۶- ۸ر۳۰
* **هزاردلار برای هرروز-** زاخاری هاچر
سهیلا (۳۶۴۲۴) ۱۰ر۱۵- ۱۲ر۱۵- ۲ر۱۵- ۴ر۱۵ - ۶ر۱۵- ۸ر۱۵
سعدی (۳۶۴۶۸) ۱۰ر۴۵- ۱۲ر۴۵- ۲ر۴۵- ۴ر۴۵- ۶ر۴۵- ۸ر۴۵
* **دیروز- امروز وفردا** (سینماسکوپ ورنگی)سوفیالورن
تخت‌جمشید (۴۳۵۵۰)۳-۵-۷-۹
* **بخاطر یك مشت دلار-** سینماسکوپ- رنگی-
ماژستیك (۶۸۴۶۱) ۱۱- ۳- ۵- ۷- ۹
* **دل‌دیوانه-** رنگی- دلیپ کمار- وحیده رحمان
اونیورسال (۶۶۹۵۳) ۱۱- ۱ر۴۵- ۴ر۳۰-۷-۹ر۳۰ نپتون(۷۶۰۱۳۶) مونت‌کارلو (۷۹۷۴۱)۱۰ر۳۰-۱-۳ر۳۰-۶-۸ر۳۰ ایران(۳۶۳۵۴) کیهان (۹۲۳۶۰) ۹- ۱۱ر۱۵- ۱ر۳۰- ۴- ۶ر۳۰- ۹ تهران (۳۸۱۶۵) ۱۰ - ۱۲ر۱۵- ۲ر۳۰- ۴ر۴۵-۷- ۹ر۱۵ ژاله (۳۰۴۱۲۰) ۹ر۳۰-۱۲- ۲ر۳۰- ۵-۸
* **تصویرژنی-** جنیفر جونز- جوزف کاتن
پارامونت (۴۸۳۲۱) ۱۱- ۳ر۳۰- ۵ر۳۰- ۷ر۳۰- ۹ر۳۰
* **بازگشت تیرانداز-** رنگی- رابرت هورتن- سال‌مینو
ایفل (۴۵۳۷۷) ۱۰- ۱۲- ۲- ۴- ۶- ۸- ۱۰
* **خیابان داغ-** لارنس‌هاروی-کاپوسین- جین فاندا
سینما کسری (۷۵۶۹۳۹) ۱۱- ۳- ۵- ۷- ۹
* **فرشته‌گلها -** جی‌راج- جبین
دنیا (۳۳۸۱۲) ۹ر۴۵- ۱۲- ۲ر۱۵- ۴ر۳۰- ۶ر۴۵- ۹
جهان (۶۰۳۵۰) ۹ر۴۵- ۱۲- ۲ر۱۵- ۴ر۳۰- ۶ر۴۵- ۹
مراد (۷۳۳۸۲) ۹ر۴۵- ۱۲- ۲ر۱۵- ۴ر۳۰- ۶ر۴۵- ۹
نادر (۳۹۰۹۵) ۹- ۱۱ر۱۵- ۱ر۳۰- ۳ر۴۵- ۶- ۸ر۱۵
فلور (۲۸۰۹۶) ۹- ۱۱ر۱۵- ۱ر۳۰- ۳ر۴۵- ۶- ۸ر۱۵
رامسر (۵۲۰۶۰) ۹- ۱۱ر۱۵- ۱ر۳۰- ۳ر۴۵- ۶- ۸ر۱۵
فری (۹۵۳۳۳۶) ۲ر۱۵- ۴ر۳۰- ۶ر۴۵- ۹
ماندانا (۷۹۹۸۲) ۱ر۳۰- ۳ر۴۵- ۶- ۸ر۱۵
جی (۹۱۲۰۷) ۱ر۳۰- ۳ر۴۵- ۶- ۸ر۱۵
* **کوریل درتوطئه قاره سیاه -** روژه‌هانن- پیروارك
فردوسی (۳۵۷۸۴) پرسپولیس (۵۸۱۰۸۳) ۹- ۱۱- ۱- ۳- ۵- ۷- ۹
المپیا (۶۵۷۹۸) ۱۰- ۱۲- ۲- ۴- ۶- ۸ر۳۰ ستاره (۵۸۷۲۱) ۸ر۳۰- ۱۰ر۳۰- ۲ر۳۰- ۴ر۳۰- ۶ر۳۰- ۸ر۳۰
* **مستاجر-** باشرکت مشایخی- شیخی کشاورز- داورفر
تالار ۲۵ شهریور (۲۵۴۴۴) ۸ بعد ازظهر کارگردان رشیدی
* **سه قهرمان -** سپهرنیا- گرشا- متوسلانی
آریا (۳۹۸۸۴) ۱۰ر۳۰- ۱۲ر۳۰- ۲ر۳۰- ۴ر۳۰- ۶ر۳۰ - ۸ر۳۰
* **زمانیکه دزد بودم -** سینماسکوپ - آلن‌دلون
پردیس ۱۰ر۳۰- ۱۲ر۳۰- ۲ر۳۰- ۴ر۳۰- ۶ر۳۰- ۸ر۳۰

آموزشگاههای رانندگی

هنرستان فنی پرستو
مراکز آموزش صحیح رانندگی و میکانیکی‌و تئوری ترافیك شاهپورچهار راه گمرك تلفن ۲۳۹۱۶

SCHAUB-LORENZ
تعمیرگاه اختصاصی تلویزیون - رادیو شاوب لورنس
تلفن ۹۲۱۲۷ ۹۵۱۹۱۵

داروخانه ودراك استور
ابن سینا
خیابان روزولت شمالی - نرسیده به پمپ بنزین تلفن ۶۲۴۴۳۳

داروخانه ودراك استور خرمی
خیابان شمیران -چهارراه قصر تلفن ۷۶۱۱۵۳

اطلاعات ۱۳۰۴
صاحب امتیاز و مدیر مسئول
عباس مسعودی
تهران -خیابان خیام
تلفنهای موسسه اطلاعات
تلفنخانه ۳۰۰۱۰تا۳۰۰۱۹
سردبیر روزنامه ۳۰۴۷۹۱
سرویس حوادث ۳۰۳۵۶۹
سرویس اقتصادی ۳۰۴۵۹۱
سازمان شهرستانها ۳۱۵۳۲
شعبه آگهیها ۳۰۲۶۳۳
نیازمندیها ۳۱۵۳۳
آگهی مجلات ۳۴۹۴۲
حسابداری روزنامه ۳۱۰۷۹
تهران ژورنال و ژورنال دوتهران ۳۰۴۷۹۳
آرشیو واطلاعات سالانه ۳۴۲۷۳
کانون طوطی ۳۰۴۵۹۳
اطلاعات هفتگی ۳۰۴۸۷۸
دختران و پسران ۳۰۳۳۱۳
ایران چاپ
چاپخانه اطلاعات تلفن ۳۰۳۹۶۵

-۱۷۳-

مردی از جنگل

نوشته : احمد احرار

حکومت رشت باتوافق نظرما هرسه خواهد بود و قنسول من در رشت ملتفت خواهد شد که از طرف دولت‌بشما تجاوزاتی‌نشود .بحکومت ازبرای حفظ امنیت یك‌قوه جزئی «ژاندارم» داده خواهد شد.

همچنین قواء شمابابد یك عده معین باشد که از طرف آنهابرای دولت ویا حکومت خطری متصور نباشد ولیکن آن عده باید برای محافظت شما کافی باشد معلوم است که نه از برای شماونه ازبرای حکومت نباید از خارج کمکی برسد.

بالاخره بشما وعده یك مبلغی داده میشود که بتوانید باآن مخارج خود و قواء خودرا عهده‌دار شوید این مبلغ‌از تمام ایالات بطورسرشکن جمع‌آوری میشود ویا عبارت خواهد بود از این که یك‌قسمت ازمالیاتها رابه‌آن اختصاص دهند.

من یك همچو پیشنهادی را ازهر دو طرف‌قابل قبول میدانم وبا افتخارات و مقتضیات هردو طرف موافق می‌بینم . نه دولت از شما ونه شما از دولت بهیچوجه واهمه‌ای نخواهید داشت ، گذشته از این‌شما دارای قوائی خواهید بود از برای موقعی که دولت ایران بطورقطع‌خود رابه‌بیگانه بفروشد.

باید رفیق محترم خودرا آگاه کنم و اطمینان بدهم از این که‌وضع شما و مسائلی که ممکن است درآینده از برای شما اتفاق بیفتد تمام را من در نظر دارم من مطمئنم که این پیشنهاد برای آینده مزبور بهیچوجه مضر نخواهد بود بعکس کمك خواهد کرد برای برقراری امنیت درشمال و گردش اقتصادیات کشور .از روی تجربه آموخته‌ام که ملت‌ایران ازضعف قواء مرکزی بهره‌مند نمیشود بلکه استفاده از آن ضعف نصیب بیگانگان ستمگر میگردد . فقط‌یك دولت‌قوی مرکزی است که می‌تواند عملیات امپریالیستی را در ایران خنثی نماید وچون دولت مزبور لاعلاج بمابستگی خواهد داشت این است که عقب‌نشینی وتسلیم برای وی سخت‌تر از پیش میشود .

رفیق محترم را تصدیع میدهم باین‌که آخرین بار است که من در روابط شما بادولت ایران مداخله میکنم من از شما خواهش والتماس دارم که مداخله‌ام رارد نکنید وباور نمائید که من از روی صمیمیت میخواهم در این موقع باریك بایران کمك کنم و شخص شما را که سردسته رشید ملیون ایران میدانم فوق‌العاده محترم میشمارم .

اگرشما پیشنهاد مراقبول کنید و جوابش را وسیله قاصدی که مراجعت میکند بفرستید من مطمئنم که هیچوقت پشیمان نخواهیدشد اما اگر پیشنهادم را ردکنید من مجبورم از اقدامات خود دست کشیده بایك دل دردناك، ناظر یك صحنه خونین ویك برادرکشی که لطمه به‌آزادی ایران خواهد زد باشم .

درخاتمه از صمیم قلب احترامات فائقه را تقدیم میدارم.

«روتشتاین»

نامه «روتشتین» منعکس کننده تحولاتی بود که در فاصله‌اعزام‌سعدالله درویش به تهران‌وبازگشت وی به گیلان در صحنه سیاست ایران روی‌داده‌بود .

وقتی‌نماینده میرزا بطرف پایتخت حرکت می کرد اوضاع شکل دیگری‌داشت . کابینه قوام‌السلطنه تازه چند هفته ای بیش نبود که روی کار آمده‌بود. مجلس چهارم روز های اول عمر خودرا می‌گذرانید. آذربایجان‌شلوغ‌بودو ازهمه‌مهمتر ، قیام کلنل محمد تقی خان در خراسان صورتی‌کاملا جدی بخود گرفته‌بود بطوری‌که‌خطه‌خراسان دربست‌زیر سلطه ونفوذ کلنل قرارداشت ووجاهت شخصی‌واوحیطه نفوذش‌را از این حد نیز تجاوز میداد .

میرزا حق‌داشت‌که‌باتکای امکانات موجود و محاسباتی که چندان از واقعیت‌بدور نبود در آنزمان مرکزرا تحت فشار بگذارد و امتیازات زیادی مطالبه کند .

ژاکلین: جک ترا دوست دارم

کتاب روز

مرگ یک رئیس جمهوری

نوشته: ویلیام منچستر (۲۴)

ژاکلین بطرف اوبرگشت ودستش را باو داد . دستهای آنها بهم‌رسید، همدیگر را گرفت و محکم بهم گره خورد .هیچکس نمیداند در آن لحظات چه کسی ، کس‌دیگر را نجات داد . و فیلم های«رابرودر» هم اطلاعات درسنی در این باره نمیدهد .

خانم کندی کاملا تحت‌تاثیرشوکی که‌باو وارد آمده بود قرار گرفته بود وبهیچوجه بخاطر نمیاورد که بروی صندوق عقب ماشین رفته باشد .

اوکلینت را بالا کشید . او خود را از روی دستگیره بالا کشید و ژاکلین رابطرف جلو فشار داد تا اینکه او دوباره بروی صندلی عقب افتاد . بعد کلینت دست وپایش را باز کرد و ازشکم بروی صندوق عقب‌دراز کشید . حالا او میتوانست خود را محکم نگهدارد ولی همه اینها دیگر چه فایده‌ای داشت .

وقتی در خیابان بود دیده بود که‌چطور سرکندی سوراخ شد . میدانست که این تیر کشنده بود وباز هم میدانست که اداره کارآگاهی از خودبی‌لیاقتی نشان داده است. از اینجهت اوبا خشم و نا امیدی زیاد با مشت بروی صندوق عقب کوبید .

هنگامیکه لینکلن با سرعتی سرسام آور بطرف بیمارستان میرفت ، کانالی ازهوش رفت . آخرین فکری که بمغزش خطورکرده بود . این بود که خواهد مرد . همسرش هم خیال میکرد که او درحال مرگ است . تلی لبهای خود را نزدیك گوش شوهرش برده و گفت :

ـ خوب میشوی . سعی کن آرام‌باشی...

ولی خودش هم با طنابه‌نجات شوهرش امیدی نداشت . حتی لحظاتی فرادسید که خیال کرد همسرش مرده است . چون دیگر حرکت نمیکرد . ولی‌بعدازمدتی دوباره دست کانالی شروع بلرزیدن کرد و او آنرابروی دستان خود گذارد ....

از عقب ماشین صدای شیونی‌میامد . ژاکلین با صدای خفه‌ای میگفت :

ـاو مرد ... او را کشتند ...آه جك ... جك من ترا دوست دارم ...

بعد از لحظه‌ای سکوت ، او دوباره شروع‌به شیون کرد . نلی و کلینت می‌شنیدند که چطور اوبالای سر شوهرش زار میزند . ولی خود ژاکلین این کلمات را بخاطر نمی‌آورد . آنچه که در اطراف او میگذشت به ضمیر او سختی راه می‌یافت . ژاکلین یادش می‌آمد که مکرنی پشت میکروفن صحبت میکرد ولی نمی‌فهمید که چرا آنها اینقدر طول دادند تا اتومبیل سرعت گرفت. بعدا گرچه هنوز در حال نیمه بیهوشی بسر میبرد ولی تمام توجه را به‌سررئیس‌جمهور معطوف داشته بود . در حالیکه روی تشك غرق در خون نشسته بود شانه‌های‌شوهرش را در آغوش گرفته وسرش‌را در دست داشت . آرزوی اینکه جراحت های غیر قابل‌درمان.درمان‌پذیردهمه‌چیزرادراو تحت ـ شعاع قرار داده بود . او روی شوهرش‌خم شد . تانگذارد کسی اورابیبند . فکر اینکه آنچه او انجام میدهد سایرین‌هم ببینند برایش غیر قابل تحمل بود ...

***

اولین نتیجه‌ای که این فاجعه بیاد آورد ، این بود که همکاران کندی بدوجبهه تقسیم شدند . دسته اول طرفداران وفادار کندی بودند که در مرك او داغدار بودند و نمی ـ توانستند خودشان را با جانسون‌وفق‌دهند. دسته دوم رئالیست هائی بودند که خودشان را با جانشین اوسازگار ساختندو جالب‌اینکه حتی چند نفرشان خیلی سریع تغییر جهت دادند .

در عرض چند دقیقه پس از شلیك گلوله‌ها روحیه کارآگاهان تغییر یافت . اولین کارآگاهی که خود را واقع‌بین نشان داد یوری رابرنزبود . او در حالیکه هنوز قلب کندی می‌تپید بسوی جانسون رفت .

او دید که آخرین گلوله سر کندی را سوراخ کردو فهمید که آن کشنده است و فورا نتایج لازم را اتخاذ کرد. او مثل‌سایر مامورین آگاهی حکمی در جیب داشت که درآن ذکر شده بود : «محافظ مخصوص رئیس‌جمهور ایالات متحده امریکا» ولی از آنجائی که یك مرده دیگر نمیتوانست رئیس جمهور باشد «رابرتز» تصمیم‌گرفت‌که‌معاون رئیس جمهوری را از همان لحظه رئیس‌جمهور تلقی کند .

تصمیم او معهذا آنقدر سریع نبود که بتواند کلینت هیل را از ادامه کاربازدارد. ولی وقتی تصمیم گرفت که اتومبیل‌رئیس جمهور را دنبال کند فریاد زد :

ـ «جك» !

ردی کمی تردید کرد ولی ایستاد. وقتی اتومبیل سرعت گرفت «رابرتز» به«هیل‌مك‌ـ اینیتر» که پشت سر «کلینت هیل»ایستاده بود گفت :

ـشما مواظب اوباشید . تووبونت وقتی مانگهداشتیم مواظب جانسون خواهید بود .

وقتی اتومبیل جانسون وارد بیمارستان پارکلند شدصدای دادیوی‌اتومبیل «هورچل‌ـ جك‌مایر» سروصدا ها راتحت‌شعاع قرارداد. درمرکز فرستنده رادیو بلوائی برپا بود . ازرادیو صدای‌سرنگون شدن مبلهاو صندلی ها،پچ‌پچ کارمندان فنی فرستنده ،که‌داشتند درباره این خبر وحشت‌آور باهم گفتگومی ـ کردند، بگوش میرسید . بعداز هیاهوی نامفهوم دقیقه اول گوینده سعی کرد که خبرهای جسته وگریخته را باهم تلفیق‌نماید. اونه‌از آتشبازی بلکه از گلوله های تفنك سخن گفت .

ناتمام

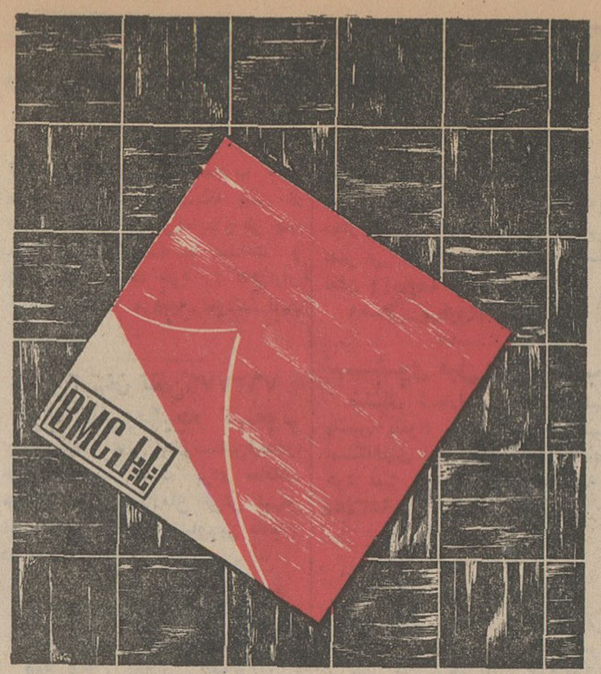

کف پوش بی.ام.سی نایل

باهمکاری فنی کشورهای انگلستان و آلمان غربی پدیده جدید صنایع کف پوش درایران ساختمان .

شرکت سهامی مکالئوم ایران علاوه برکف پوشهای بدون درز بزودی کف پوش BMC نایل را باندازه ۲۵×۲۵ و ۳۰×۳۰ سانتیمتر عرضه خواهد کرد

آ ـ ۴۴۸۲۲ ادسی

آگهی تشکیل مجمع عمومی شرکت تعاونی وکشاورزی گنبدکاوس

پیرو آگهی شماره ۴۱۱۳۴ مورخ در روزنامه شماره ۱۲۱۸۰ـ ۲۴ر۱۰ر۴۵ اطلاعات بعلت‌عدم‌حصول اکثریت باطلاع سهامداران میرساند بموجب تصمیم متخذه‌ازطرف هیئت‌موسس شرکت‌تعاونی کشاورزی گنبد کاوس تاریخ انعقاد مجمع عمومی به روز دهم اسفندماه یکهزارو سیصدوچهل‌وپنج ساعت‌چهاربعدازظهر تجدید گردید از آقایان سهامداران تقاضا میشود با در دست داشتن رسید پرداخت کلیه سهام‌مورد تعهدبحساب ۱۹۴ بانك کشاورزی موعد مقرر د رتجارتخانه آقای آسوده حضور بهمرسانند .دستور جلسه : تصویب اساسنامه‌شرکت انتخاب‌اعضاء اصلی‌و علی‌البدل هیئت مدیره و بازرسان شرکت خواهد بود .

از طرف هیئت موسس شرکت تعاونی کشاورزان گنبدکاوس‌ـ علی اکبر آسوده

تشکروسپاسگزاری

وظیفه وجدانی خودمیدانم‌که ازآقای دکتر متحدپزشك جمعیت شیروخورشید سرخ آباده‌که نسبت به معالجه و بهبودی طفل‌اینجانب نهایت جدیت‌نموده‌اند تشکروسپاس‌ـ گزاری نموده ازحضور اولیای محترم امور استدعا دارد که بنحوشایسته ازنامبرده تقدیر نمایند.

آ ـ ۳۱۲۸۹ آباده ـ حبیب حسینی

آگهی مزایده فروش تعداد ۲۱ دستگاه اتومبیلهای فرسوده شرکت سهامی کارخانجات ایران

۱ـشرکت سهامی کارخانجات ایران تعداد (۲۱) دستگاه‌اتومبیل های فرسوده‌خودرااز نوع سواری جیپ‌ـجیپ‌استیشن ـ کامیون از مدل‌های سال ۵۴تا۱۹۶۰را که صورت و مشخصات آنها بتابلو در داخل شرکت طبقه اول جهت اطلاع عموم مراجعه کنند گان واقع درخیابان سپه اول خیابان استخر الصاق گردیده از طریق مزایده نقدی و کتبی بفروش میرساند اشخاصی که مایل بشرکت‌درمزایده هستند میتوانند از نزدیك وسائط نقلیه فوق‌الذکر را که درمحوطه انبار این‌شرکت واقع‌درنارمك‌متوقف است‌ملاحظه فرمایند

۲ـشرکت کنندگان درمزایده باید برای هردستگاه اتومبیل پیشنهادی مبلغ ده‌هزار ریال نقدا بعنوان سپرده بصندوق اداره کل حسابداری شرکت پرداخت و قبض‌رسید آن را به پیوست برگ پیشنهادی خود جداگانه (باقیدشماره اتومبیل روی پاکت) وذکر شماره ومشخصات هردستگاه اتومبیل که بامضای پیشنهاددهنده رسیده باشد منتهی تااخروقت اداری روز ۳۰ر۱۱ر۴۵ تسلیم اداره کل دفتر شرکت سهامی کارخانجات ایران نموده ورسیددریافت دارند .

۳ـبه‌پیشنهادات فاقد قبض رسید سپرده وهمچنین پیشنهاداتی که بعد از وقت مقرر برسد و یامعلق بشرایطی بوده و مبهم‌باشد ترتیب اثرداده نخواهدشد

۴ـپیشنهاددهندگان میتوانند نسبت‌به‌یك یاچند دستگاه ازاتومبیل ها بشرح ردیف۲ پیشنهادنمایند

۵ـپیشنهادهای رسیده درساعت ۹ صبح روز ۱ر۱۲ر۴۵ دراطاق شماره ۳۴۲(آقای علی منصوری) اداره کل‌حسابداری شرکت بازو قرائت‌خواهدشد

۶ـحضور پیشنهاددهندگان در جلسه مزایده آزاد است‌وکمیسیون بلافاصله شروع به‌قرائت پیشنهادهای واصله نموده‌وحداکثرتاپایان وقت اداری‌همان‌روز برندگان‌مزایده راباعلام خواهد نمود وبرندگان مزایده پرداخت بهای اتومبیل وهزینه های متعلقه که قبلا مشخص شده میتوانند اتومبیل خریداری را تحویل گیرند

۷ـچنانچه برنده مزایده ظرف مدت‌حداکثر سه‌روز تااعلام کتبی شرکت حاضر بانجام معامله و تحویل گرفتن اتومبیل نشود سپرده پرداختی وی بسود شرکت سهامی کارخانجات ضبط خواهدشد

۸ـقبل ازانجام معامله قطعی بابرنده اول هردستگاه اتومبیل سپرده‌حائزحداکثر سپرده نفر دوم‌مستردنخواهد شد اگر نفر دوم درصورت پیشنهاد ازانجام معامله خودداری نمود سپرده او بسود شرکت ضبط‌میگردد

۹ـشرکت کنندگان درمزایده بایستی مشمول ممنوعیت مذکور درقانون منع مداخله در کارهای‌دولتی مصوب ۲۲دیماه ۱۳۳۷نباشند

۱۰ـهزینه حق‌الدرج آگهی ومالیات وهرگونه عوارض متعلقه بعهده برنده مزایده خواهدبود

۱۱ اتومبیل‌های مورد مزایده چنانچه بدهی حقوق گمرکی‌داشته باشند پرداخت آن بعهده این شرکت‌خواهدبود

۱۲ـشرکت سهامی کارخانجات ایران دررد یاقبول یك ویاکلیه پیشنهادات واصله آزاد است

مدیرعامل شرکت سهامی کارخانجات ایران

آ ـ ۴۴۸۷۰ ۱ـ۲ مهندس قراگزلو

شرکت سهامی مهکشت تقدیم میدارد

زهره

تهران سه‌راه آذری اول جاده ساوه تلفنهای ۹۵۳۸۸۴-۹۵۰۹۸۲-۹۲۰۸۹

ازشهرستانهائیکه نماینده نداریم نماینده معتبر وفعال می‌پذیریم

پمپ‌های چاه عمیق باران

ساخت کارخانه برکلی آمریکا

حفاری چاه عمیق

باران مصنوعی ایمز امریکا

شرکت باران خیابان آیزنهاور شماره ۵۹۳ تلفن ۹۵۰۱۰۹

دکتر هرشل لمپ برمیگردد

وی که فارغ‌التحصیل دانشگاه هاروارد و متخصص امراض داخلی بوده و سخنگوی «برنامهٔ پنج روزه ترك دخانیات» و «دانش سخن میگوید» میباشد از جمعه ۲۱ بهمن ماه (۱۰ فوریه) سخنرانی های سودمندی در روزهای یکشنبه و چهارشنبه و جمعه ساعت ۶ بعداز ظهر در تالار کانون ادونتیست واقع در خیابان پهلوی روبروی بزرگمهر کاشی ۱۱۳ ایراد خواهد نمود . از عموم علاقمندان به تندرستی صمیمانه دعوت میشود تا در جلسه افتتاحی تحت عنوان «مداوای امراض ـ داروئی یا طبیعی ؟» در تاریخ ۲۱ بهمن ماه شرکت بجویند .

مدیر کانون ادونتیست

۱ـ۳ آ ـ ۳۱۲۱۵

آگهی اخطار

پیرو آگهی شماره ۱۱۷۳ـ۲۶ر۲ر۴۵ موضوع‌دعوی‌اقای‌حاج سید حسین تنکابنی بوکالت از آقای حیدر و جمشید نیکخواه و غیره بخواسته اعتراض به‌ثبت ۳۸فقره باغات فرعی از ۱۰۴ اصلی قریه مقانکی بطرفیت ۱ـهمتعلی مقانکی ۲ـ تقی‌خانی۳ـ اسکندر میر محمدی‌مقانکی ۴ـ غضنفر محمدی مقانکی ۵ـ روح‌الله عابدینی مقانکی ۶ـ احمدمحمدی مقانکی ۷ـ اسرافیل عابدینی ۸ـ هاشم محمدی مقانکی ۹ـ اصغرعابدینی ۱۰ـ محمدمحمدی مقانکی ۱۱ـ رئوف محمدی مقانکی ۱۲ـولی‌الله‌عابدینی ۱۳ـابوالفضل عابدینی ۱۴ـ افضل محمدی ۱۵ـ علیرضا عابدینی ۱۶ـ حسین عابدینی مقانکی ۱۷ـروح‌الله عابدینی مقانکی ۱۸ـ آبس‌عابدینی مقانکی ۱۹ـبخشعلی‌عابدینی مقانکی ۲۰ـ اسدالله عابدینی‌مقانکی۲۱ـ سلطانعلی عابدینی مقانکی ۲۲ـعوض خانی‌مقانکی ۲۳ـ عشقعلی خانی مقانکی۲۴ـعلی‌خانی مقانکی ۲۵ـمالك‌خانی مقانکی۲۶ـموسی خانی مقانکی وقت رسیدگی برای روزشنبه ششم اسفندماه ۴۵ دوساعت‌نیم بظهر تعیین به‌استناد قسمت اخیر ماده ۱۰۰ آئین دادرسی مدنی مراتب سه‌نوبت متوالی در روزنامه اطلاعات آگهی میشود که خواندگان دروقت مقرر برای رسیدگی‌حضورببهمرسانند چنانچه بعداآگهی لازم شود یك‌نوبت منتشر ومدت آن ده‌روز خواهدبود .

مدیر دفتر دادگاه بخش قزوین ـ حقوقی

آ ـ ۳۱۰۷۷

دانشجویان عراقی و الجزائری درکرج

خبرنگار مادر کرج اطلاع داد : چهار صد نفر دانشجوی‌عراقی والجزایری که‌برای بازدید ازدانشگاه‌تهران ودانشکده های‌شهرستان ها،بایران آمده‌اند ، صبح پریروز بااتومبیل بکرج وارد شدند و از ساختمان سد امیرکبیر، دانشکده‌کشاورزی ، دامپروری کرج‌و کارخانه سرم سازی حصارك بازدید کردند .

تشکیل هیئت مشورتی روزنامه اطلاعات در گناباد

آقای علی مهدوی

آقای صدیقی

آقای احدی

آقای غضنفری

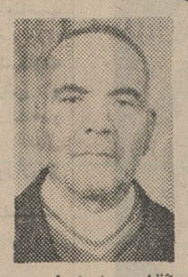
آقای مشایخی

آقای کرجستانی

آقای ابراهیمی

آقای حسن مهدوی

آقای ارجمند

باشرکت۹نفرافرادبصیرو مورداعتماد اهالی گناباد هیئت مشورتی روزنامه اطلاعات دراین شهر تشکیل شد .

بنابگزارش خبرنگار مادر گناباد : درمراسمی که بدین منظور در دبستان قهرمانی گناباد بر پاشد آقای محمد حسین مروی نماینده اطلاعات درباره هدف موسسه اطلاعات از تشکیل هیئت های مشورتی در شهرستانها صحبت کردو بعد آقایان محمد غضنفری . عبدالجواد گرجستانی ، سید حسین ارجمند . علی‌مهدوی ، علی مشایخی ، علی اکبر احدی، حاج‌حسن مهدوی ، رضا صدیقی و مهدی ابراهیمی به عنوان اعضای هیئت تعیین‌شدند.

کشف کارگاه‌هروئین‌سازی درتبریز

صاحب این‌کارگاه بزرك بچنك مامورین‌افتاد

پریشب یك کارگاه مجهز هروئین سازی‌در خانه‌ای واقع در خیابان «ملل‌متحد»تبریز کشف‌شد و صاحب آن بنام حمید کوزه‌گر که خواهرزاده مجید کوزه‌گر یکی‌ازقاچاقچیان‌معروف آذربایجان است دستگیر گردید .

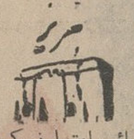

خبرنگار ما درتبریزاطلاع میدهد: کشف این کارگاه‌هروئین‌سازی ،بدنبال اعتراف چهارنفر قاچاقچی هروئین که اخیرا در تهران دستگیر شده بودند و از آنان دو کیلو هروئین کشف‌شده‌بود صورت گرفت .

این چهارنفرباسامی رضاچاوشیان -محمد شیرجی-علی‌اکبرزاده وعطف‌الله علیائی اعترا ف کرده بودند که هروئین مکشوفه‌در خانه حمید کوزه‌گر واقع‌درخیابان ملل‌متحد تبریز ساخته شده است .

با اعتراف آنان جریان بشهربانی تبریزاطلاع داده شد و پریشب مامورین با کسب اجازه از دادستان بمنزل وی رفتند و موفق به کشف یك کارگاه مجهز هروئین سازی شدند .

از کارگاه مزبور مقدار ۳۷۰ گرم هروئین و مقدار زیادی وسایل هروئین سازی بدست آمد.

خبر اقتصادی رئیس‌آموزش و پرورش ساوه احضارشد

خبرنگار مادر اهواز مینویسد: چند روز پیش از طرف‌اداره‌اقتصاد خوزستان پروانه تاسیس‌یك‌کارگاه تهیه انواع « چسب » بخصوص‌تهیه چسب‌کفاشی‌صادرشد.

میزان‌سرمایه‌ای که برای‌ایجاد این‌واحد صنعتی بکار رفته بالغ بر دو میلیون ریال است وظرفیت تولید آن‌پنج‌تاهشت تن انواع‌چسب و چسب کفاشی‌می‌باشد .

خبرنگار ما درساوه گزارش داد :بدنبال انتقال آقای عبدالعلی طبیبی رئیس حسابداری‌ادارهٔ آموزش و پرورش ساوه بتهران، آقای‌حسین زرین حدید رئیس آموزش‌وپرورش این شهر نیز تلگرافی به تهران احضارشد .

این‌انتقالات بدنبال شکایاتی‌که از اداره آموزش و پرورش ساوه شده بود و گزارشی که آقایان مهدی صفوی‌ویوسف‌ملکی‌بازرسان اعزامی ازمرکز بوزارت آموزش و

شیوع «رعاف» در تبریز

براثر سرمای شدید هوادر تبریز ، طی چند روز گذشته عده زیادی از اهالی‌این شهرستان دچار رعاف «خونریزی از بینی»شده‌اند.

گزارش خبرنگار مادر تبریز حاکیست : این بیماری که در بیماران تولید «خون دماغ»می کند ، همچنان‌در تبریز شایع است وهر روز بر تعداد مبتلایان افزوده میشود .

ضمنا در حوادث ناشی‌ازبرف و یخبندان خیابانها و معابر تبریز دهها نفر مجروح شدند و در بیمارستان های شهر تحت درمان قرار گرفتند .

بازگشت روسای دوایر اطلاعات‌ومطبوعات

ازفعالیتهای سپاهیان انقلاب درجنوب فیلم‌تهیه شد

آقایان دکتر ابوالقاسم مشیری - ایرج‌نودوشنی و احمد مغازه‌ای روسای دوایر اطلاعات و مطبوعات وزارتخانه های آموزش و پرورش و بهداری و سازمان ترویج کشاورزی که بمنظور تهیه برنامه های‌رادیوئی و فیلم های خبری از فعالیت های سپاهیان انقلاب باتفاق آقای قرچه‌داغی سرپرست برنامه سپاهیان انقلاب رادیو ایران بجنوب رفته‌بودند چند روز پیش به‌تهران مراجعت کردند . اعضای این هیئت در مدت شش روز مسافرت خود ازفعالیت‌های سپاهیان انقلاب در کرمان . بندرعباس میناب و جزیره قشم برنامه های رادیوئی و فیلم های مستند و خبری تهیه نمودند .دراین مسافرت معلوم شد که سپاهیان‌دانش بندر عباس در مدت دو سال اخیر ۱۵۴ باب آموزشگاه مجهز در قراء این‌شهرستان ایجاد کرده‌اند .

بدنبال بزغاله گمشده
چوپانی، ازکوه بدره سقوط کردومرد

چوپانی که بدنبال بزغاله گم شده خود میگشت ناگهان از کوه به پرتگاه مخوفی سقوط کرد و کشته شد.

گچساران

طبق گزارش خبرنگار ما در گچساران : چوپان مذکور که علی کرم‌نوشادی نامیده میشدو در کوه «نارك» گچساران‌مشغول تعلیف گوسفندان خود بود ناگهان متوجه شد که یکی از بزغاله های رمه‌اش گم شده است ، به جستجوی بزغاله پرداخت و سرانجام اورا درته دره‌ای ژرف گرفتار دید .

چوپان که مشغول مشاهده بزغاله‌اش بود ناگهان از ارتفاع‌هشتاد متری به قلب دره سرنگون شدو جسدش متلاشی گردید .

جریان باحضور سپاهیان دانش درمحل حادثه صورت مجلس‌شد.

برف‌درقم‌وفارس

خبرنگار ما در قم گزارش‌داد: ریزش اولین برف زمستانی در قم از نیمه شب پریشب شروع گردید و بدنبال آن سرمای شدیدی بر شهر مستولی‌شد.همچنین گزارش خبرنگار ما در شیراز حاکیست : از ساعت شش بعداز ظهر پریروز بدنبال انقلاب هوا در شیرازوحومه ریزش باران در این شهر آغاز گردید و تا ساعت ۱۰ شب ادامه داشت .

پریشب در لار ، جهرم ،فیروزآباد و کازرون باران باریدوودر اردکان، اصطهبانات ، ده‌بید و گردنه کولی‌کش بین ۸ تا ۲۵ سانتیمتر برف نزمین نشست .

دو دسته از ساکنین «کرکی» میانکوه بهم ریختند
یکنفر کشته و۳نفرمجروح شدند

پریشب بین دودسته از ساکنین قریه «کرکی» واقع در میانکوه خرم‌آباد لرستان بدنبال اختلافات قبلی نزاع خونینی در گرفت و طرفین با اسلحه گرم بجان هم افتادند !

گزارش‌خبرنگار ما در خرم‌آباد حاکیست : طی این نزاع مردی بنام شاپور دریگوند فرزند شیخ علی بضرب گلوله کشته شد وسه نفر بشدت مجروح گردیدند .

تاکنون یکنفرازمنازعین‌بنام میرقلعه بیگی توسط مامورین گروهان اول ژاندارمری خرم‌آباد دستگیر شده است .

اسامی مقتولین
حادثه راه کرج - قزوین

خبرنگار مادر کرج بدنبال گزارش قبلی‌درمورد حادثه اتومبیل‌در« کمال آباد » که منجر به قتل سه نفر گردید اطلاع داد :دوتن ازمقتولین حادثه محمد رضا متعصبی فرزند ایمان و بیژن‌برنجیان فرزندمحمود نام داشتند اماتاکنون هویت‌مقتول سوم مجهول است . بیژن رانندگی اتومبیل رابعهده داشت .

قدمی درراه‌رونق اقتصادی اراك...

بطوریکه‌خوانندگان عزیز استحضار دارند از چند روز پیش عملیات خاکبرداری و پی‌کنی کوی کارگران کارخانه ماشین سازی اراك‌آغاز گردیده است. عکس بالا عده‌ای از کارگران راکه زیرنظر متخصصین مربوطه مشغول پی کنی ساختمان منازل کارگران می باشند نشان میدهد .

موتورلنجی با ۱۷ سرنشین
نزدیك آبهای کویت خراب ودردریاسرگردان شد

یك فروند موتورلنج که با ۱۷ نفر سرنشین و تعدادی گوسفند وبز و مقداری تره‌بار ازبندر لنگه بمقصد کویت حرکت کرده بود ،در بین‌را دچار طوفان دریا شدو موتورآن ازکار افتاد . درنتیجه میان‌امواج سرگردان شدو هنوز سرنشینان آن موفق به نجات خود نشده‌اند .

طبق گزارش خبرنگار ما درآبادان :این واقعه پریروزدر نزدیکی آبهای کویت رخداد و عصر دیروز یك هلیکوپتر کویتی مقداری نان و خواربار برای سدجوع سرنشینان موتورلنج بروی آن فرو ریخت وقرار است یك یدك‌کش وناوچه سریع‌السیر بمحل‌اعزام وموتورلنج سرگردان بساحل کویت راهنمائی شود

زندگی جذامیان در روستاهای ورزقان
سلامت و بهداشت اهالی رابخطرانداخته‌است

عده‌ای ازبیماران مبتلا به جذام دربین ساکنان روستاهای ورزقان زندگی می کنندو بااین وضع‌سلامت و بهداشت عده‌ای ازساکنین قراء ورزقان بخطر افتاده است .

خبرنگارمادرورزقان گزارش میدهد : بیست و هشت نفر جذامی در روستای ینگه‌ده - پنجنفر بیمار جذامی درقریه «لله‌لو»ویکنفر نیز در دهکده «دوپیاق» ورزقان وجود دارند . اهالی تقاضا دارند این عده‌جمع آوری شوند وبه آسایشگاه مجذومین «باباباغی» تبریز انتقال یابند .

دوکودك‌فراری،درشمیران‌سرگردان‌بودند!

خبرنگار ما درشمیران اطلاع داد : دیشب دو پسر بچه ۵ و۱۶ ساله باسامی اسماعیل و محمدرضا که در خیابانهای شمیران سر - گردان بودند وسیله مامورین ، بکلانتری تجریش هدایت شدند .

این دو نفر طبق‌اظهار آنهاباتفاق پسرخاله خود بنام اسدالله ۱۸ ساله ازنهاوند فرار کرده و بتهران آمده‌اند ولی در تهران اسداله کلیه موجودی آنان را ربوده و متواری شده است .

در این باره پرونده‌ای تشکیل گردید و از طریق کلانتری‌بدادگاه اطفال ارسال شد .

مرك درقنات

موتوسیکلت سواری که ازفریمان عازم مشهد بود درپین راه ،ناگهان موتوسیکلتش در قنات افتادوکشته شد .

گزارش خبرنگار ما در مشهد حاکیست : جنازه این جوان که علی‌اکبر رازقی نامیده میشد و۳۲ سال سن‌داشت‌پس‌از انجام‌تشریفات قانونی بخاك سپرده شد .

دهات نمونه مغان

باساختمانهای‌مدرن وزیبا از هرجهت نمونه‌است

ساکنین‌دهات،پنجره‌شیشه‌ای‌خانه‌هاراگل گرفته‌اند!

از : مهندس زاده — نماینده اعزامی سازمان شهرستانها

سیمای شهرستانها

«۱۱۶»

از دهکده‌ملاکندی بسمت سایر دهات نوساز دشت مغان به‌راه‌افتادیم. هرچند راههای شوسه ای در فاصله بین دهات مزبور ایجاد شده اما وضع این راهها چندان تعریفی‌ندارد .در فاصله بین دهات نوساز دشت مغان میدیدم که بعضی نقاط جاده‌بمسافت تقریبا دویست ، سیصد متر در زیر سیلاب است ودراین نقاط ، اتومبیل تا بالای چرخهایش بگل می نشست بطوریکه اگراتومبیلی غیر از جیپ بود نمی توانست ازاین‌جاده‌هاعبورکند

از بارندگی های قبلی دردشت‌مغان اثری‌دیده نمی شود ولی اینجا وآنجا در نقاط مختلف ، مسیر جاده‌بمسافت های گوناگون در زیر سیلاب بود و آقای مهندس افشار می گفت : این سیلابها که سطح جاده را فراگرفته ورفت‌و آمد را مشکل کرده . از بارندگی نیست بلکه آبهای اضافی مزارع کشاورزی است که مرز های مزارع را برده و به سطح جاده جریان پیدا کرده است .

اما آقای مهندس واحدی معتقد بود که این سیلابها از بارندگی های قبلی در سطح جاده باقی مانده ومی گفت : هروقت‌دردشت‌مغان بارندگی شود درتمام مدت بارندگی و حتی یکی دو هفته بعد از آن ، رفت و آمد وسائل نقلیه با اشکال زیاد صورت می گیرد و اغلب هم رفت‌و آمد قطع می شود و تا مدتی بعد از خاتمه بارندگی نیز سیلاب در بعضی نقاط جاده های دهات نوساز دشت‌مغان‌باقی میماند .

راههای شوسه بین دهات دشت مغان همه درجه دوم یا سوم است که به نظر میرسد فقط یکبار شن ریزی شده و حالا بر اثر کثرت رفت وآمد وسائل نقلیه از شن ریزی در این جاده ها اثری‌باقی نمانده و می توانم بگویم که سراسر جاده هائی که بین دهات نوساز دشت مغان ایجاد گشته تبدیل به جاده خاکی شده است .

بطور کلی دهات نوساز دشت مغان همه شبیه به یکدیگر است . در همه دهات‌مزبور همان تاسیساتی‌وجود دارد که در دهکده «ملاکندی» ایجاد شده است اما یکی دو دهکده‌نمونه در این پهنه‌دشت ساخته شده که از هر لحاظ در بین سایر دهات دشت مغان وحتی می توانم بگویم در بین دهات آذربایجان و بلکه ایران ، از هر جهت «نمونه » است .

بعد از بازدید تمام دهات نوساز دشت مغان ، بالاخره بدهکدهٔ«علیرضا آباد » یکی از دهات نمونه و نوساز مغان رسیدیم .«علیرضا آباد » در فاصله دوسه فرسخی سمت غرب‌مغان شهر ایجاد شده و راه‌شوسه‌کمربندی که از بیله سوار و مغان شهر مرکز دشت مغان می گذرد وبه اصلاندوز آخرین نقطه سمت غربی دشت مغان منتهی می شود ، از کنار دهکده نمونه «علیرضا آباد » وسمت شمالی این دهکده می گذرد .

ساختمان های علیرضا آباد از دور، شهری نسبتا بزرك ومدرن و مجهزرا جلوه‌گر می کند . همه خانه های این دهکده نمونه ، ویلا مانندوروکاری ساختمانها با سیمان سفید است . که از دور جلوه دل انگیز وتماشائی دارد .

راهی که از جاده کمربندی دشت‌مغان منشعب گشته ودوسه کیلو مترپسوی جنوب کشیده‌شده و تا مدخل دهکده نمونه علیرضا آباد امتداد یافته، کاملا

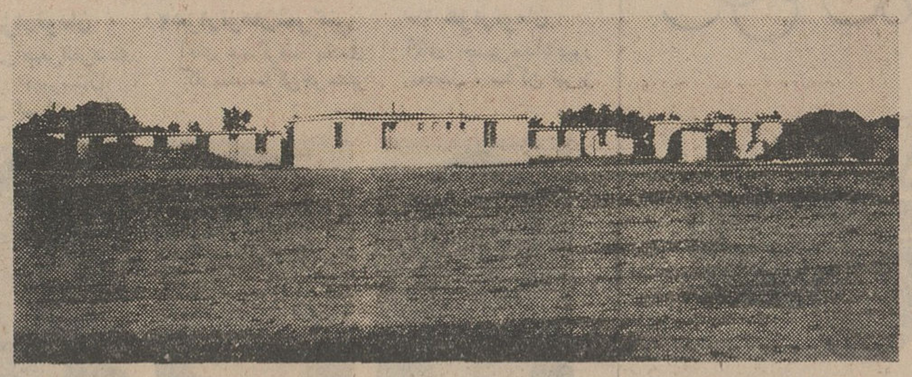

این ، منظره ای از خانه های مدرن دهکده نوساز ونمونه «علیرضا آباد»در دشت مغان است که روکاری ساختمان خانه های آن با سیمان‌سفیدانجام شده ودر نوار مرزی ایران‌منظره ای جالب و غرور انگیز دارد.

شن ریزی شده وخوب است. آقای مهندس واحدی در این باره می گفت سابقا مرکز قسمتی‌ازتاسیسات‌آبادانی دشت مغان در علیرضا آباد بودوحالا هم این دهکده نه فقط یکی ازدهات نمونه این منطقه است بلکه‌از دهات پر جمعیت نیز محسوب می شود .

همینکه اتومبیل در مدخل دهکده علیرضا آباد متوقف شد و پیاده شدیم چشمم به عده ای از زنان‌و دختران دهکده افتاد که هرکدام‌کوزه بدست وسبوبدوش بطرف‌شیر فشاری آب میرفتند و در کنار یکی دودستگاه شیر عمومی آب صف میکشیدندو به نوبت کوزه ها را پر می کردند دیر می‌گشتند.

به آقای مهندس افشار گفتم : مثل اینکه «صف کشیدن » باینجا هم‌رخنه کرده‌است ؟!

ایشان گفت : چون جمعیت دهکده علیرضا آباد نسبتا زیاد است و سابقا که فقط یك دستگاه شیر فشاری آب در این جا نصب شده بود اغلب برسر برداشتن آب در بین‌زنان ودختران دهکده بگومگوهائی در می - گرفت ،باین جهت چند نفر از مامورین سازمان عمران دشت مغان یکی دو روز در این دهکده صرف وقت کردند تا صف کشیدن و رعایت نوبت کردن را برای برداشتن آب ،به آنها یاد دادند و حالا هم که دو دستگاه شیر فشاری آب در اینجا نصب شده است ساکنین علیرضا آباد این شیوه را رعایت می کنند .

ضمن این صحبت ، ساختمانهای سفید و زیبای دهکده نمونه دشت مغان را دیدم که طبق اصول‌بهداشتی ومهندسی بردیف . ساخته شده اما پنجره های شیشه ای این ساختمانها را گل‌اندود کرده و گرفته اند بطوری که منظره ساختمان خانه ها ازنزدیك جلوه خودرا از دست داده است .

وقتی علت این وضع را پرسیدم آقای مهندس واحدی گفت :

اینکار ، کار ساکنین و صاحبان خانه ها است . شاید برای جلوگیری از نفوذ سرما و یا برای جلوگیری از شکستن احتمالی شیشه ها ،پنجره هارا گل اندود کرده‌اندو شاید هم برای آنکه احتمالا عابری از پشت شیشه ها داخل اطاق مسکونیشان را نگاه نکنند . اینکار را کرده‌اند !

ایشان افزود :اغلب ساکنین‌دهات نوسازدشت مغان که خانواده های طوایف‌ایل‌شاهسون هستندو افرادی چادرنشین بوده‌اند هنوز به زندگانی روستائی کاملا آشنا نشده و ازکیفیت زندگی در خانه ها وساختمانها چندان اطلاعی‌ندارند . خیال می کنند که سکونت در اطاق ، مانند اقامت در چادر است ! اما آنچه مسلم است استعداد زیاد و فعالیت قابل تحسینی برای درك مطالب و خو گرفتن بموضع جدید را دارند . کما اینکه موقعی ساکنین همین دهکده علیرضا آبادرادر مورد کیفیت برداشتن آب از شیر فشاری لوله‌کشی راهنمائی کردیم کاملا پذیرفتند قدم زنان تمام قسمت های دهکده نمونه علیرضا آباد را بازدید کردیم ساختمان خانه هایش را که همه آفتابگیر استو طبق‌اصول مهندسی وبهداشتی با بهترین مصالح ساختمانی مانند ویلاهای مدرن ویك طبقه ساخته شده وباسیمان سفید منظره‌ای جالب پیدا کرده است ، مدرسه ،حمام دوش ، موتورخانه برق، مسجد ، تاسیسات لوله کشی آب و بالاخره ساختمان آسیای‌موتوری‌دهکده را که موتور آن توسط یکی از ساکنین دهکده نصب شده و بکار افتاده بودهمه‌وهمه‌را دیدیم و بطرف اتومبیل که در میدان مدخل دهکده بود باز گشتیم .

ساعتی از ظهر گذشته بود که عازم مراجعت به مغانشهر شدیم،درنزدیکی دهکده نمونه علیرضا آباد از طرف سازمان عمران دشت مغان باغ بسیار وسیعی برای پرورش نهال درختان میوه وتکثیر آن ، در سطح ۷۰هکتار ایجاد شده است که از باغ مزبور نیزبازدید کردیم .

آقای مهندس افشار می گفت : این باغ وسیع‌در ابتدای شروع‌کارآبادانی دشت‌مغان احداث شده و برای‌پرورش نهال درختان میوه با استفاده ازنهال های پیوندی باغ کلکسیون کرج ودانشکده کشاورزی اختصاص یافته است . می گفت :ابتدا مساحت این باغ ۱۳ هکتار بود که به مرور زمان کم‌کم توسعه پیدا کرده و حالا به۷۰ هکتار رسیده است.

در این باغ نهال انواع درخت های مثمره (درختان میوه از هر قبیل) وغیر مثمره پرورش‌داده می شود و برایگان تحویل کشاورزان دشت مغان می گردد که در دهات و اطراف منازل مسکونی خودشان غرس کنند. در حقیقت باغ بزرك «علیرضا آباد»خزانه درختان میوه دشت مغان است .

در حدود یکساعت طول کشید تاازگوشه ای از باغ بزرك علیرضا آباد بازدید کردیم و حدود ساعت دو بعد از ظهر با اتومبیل به مغان شهر باز گشتیم ...

در سراب

باکوشش سپاهی دانش آقای محمد طالش بهرامی مامور خدمت در روستای«میراکوه علی میرزا » سراب ساختمان یکباب دبستان دو اتاقه پایان یافت . آب آشامیدنی مرد ۴این قریه بهداشتی شد و جاده‌ای بطول ۵ر۵ کیلومتر تسطیح ومرمت گردید .

در شبستر

بوسط سپاهی دانش آقای حمید حمزه‌پور مامورخدمت در روستای «زنیاب» ازتوابع شبستر باهمکاری اهالی جاده فرعی روستا بطول دو کیلو متر تسطیح و مرمت شد و وجوه صدی دو عمران جمع آوری گردید .

کانال تلویزیون ایران
فرستنده آبادان
چهارشنبه- ۱۹ر۱۱ر۴۵
ساعت ۶ر۳۰-سلام شاهنشاهی و اعلام برنامه
ساعت ۶ر۳ خردسالان
ساعت ۷- اخبار
ساعت ۷ر۵ در جهان ورزش
ساعت ۷ر۳۰ جانبازان
ساعت ۸- موسیقی ملی
ساعت ۸ر۳۰ تعقیب
ساعت ۹ر۲۵ حسر
ساعت ۱۰- قهرمان دریا
ساعت ۱۰ر۳۰ فیلم مستند
ساعت ۱۱- پایان

از: محسن فتحی

لزوم تغییر آئین نامه امتحانات

درحال حاضر مسئولین مدارس بسلیقه شخصی خود درمورد امتحانات تصمیم میگیرند

آئین‌نامه موجود امتحانات دبیرستانها،موجب سرگردانی وبلاتکلیفی مسئولین‌دبیرستان ها و محصلین و معلمین می باشد و بعلت نکات مبهم و ضدونقیضی که در این آئین نامه وجود دارد ، هریك از مسئولان‌دبیرستانها بااستنباط شخصی وباتکاء سلیقه خود در مورد امتحانات محصلین تصمیماتی اتخاذ میکنند.

بسیار اتفاق میافتد که در مورد دودانش‌آموز که وضع کاملا مشابهی دارند دودبیرستان‌تصمیمات مختلفی میگیرند .

سال گذشته وزارت آموزش‌و پرورش به بیش از هزار دانش‌آموز که با تفسیر های گونا گون ازآئین نامه امتحانات بکلاس‌های بالاتر رفته‌بودند ، تکلیف کرد که‌مجددا امتحان‌باید بدهند واین گرفتاری مدتی ادامه داشت .

موارد بسیاری را میتوان ازآئین نامه امتحانات ذکر کرد که یا صحیح نیست ویا کاملا مبهم است وموجب سرگردانی‌مسئولین‌مدارس میباشد مثلا در آئین‌نامه امتحانات ذکر شد ه‌است که باستثنای‌دروس فارسی (قرائت ، دیکته وانشاء)اگر محصلی در شهریورماه ٤نمره‌کم بیاورد ، میتوان این ٤نمره را باو ارفاق کرد . درصورتیکه در درس فقه، دانش‌آموزان نمیتوانند از این ارفاق استفاده کنند و ذکری نیز در آئین‌نامه نشده است .

یادر مورد انتخاب رشته، دانش آموز سال سوم متوسطه اگر در کمتر از آن بگیرد مردود است‌ولی اگر دانش آموزی با معدل ده ، در چند درس مثل زبان وعلوم اجتماعی نمره ۷هم داشته باشد قبول خواهد شد .

این مقررات پیچیده و مبهم همه ساله مشکلات فراوانی ببار می‌آورد وبسیار اتفاق افتاده که‌دانش‌آموزی کلاسهای مختلف را طی کرده و به سال‌آخر دبیرستان رسیده است ناگهان باو میگویند که درسال‌دوم یا سوم متوسطه قبول نبوده و بطور اشتباه بکلاس بالاتر رفته است و باید مجددا در امتحانات متفرقه‌آن کلاس شرکت کند .

اینست‌که اتخاذ یك روش‌عادلانه وصحیح و تهیه یك آئین‌نامه‌مناسب برای امتحانات دبیرستانها ضروری است تاهمه ساله نظیر این‌مشکلات کارهای اصلی وزارت آموزش و پرورش راتحت‌الشعاع قرار ندهدو از طرفی موجبات راحتی خیال مسئولان مدارس و دانش‌آموزان‌نیز فراهم آید .

شانس بدبیرستان هاتف رفت

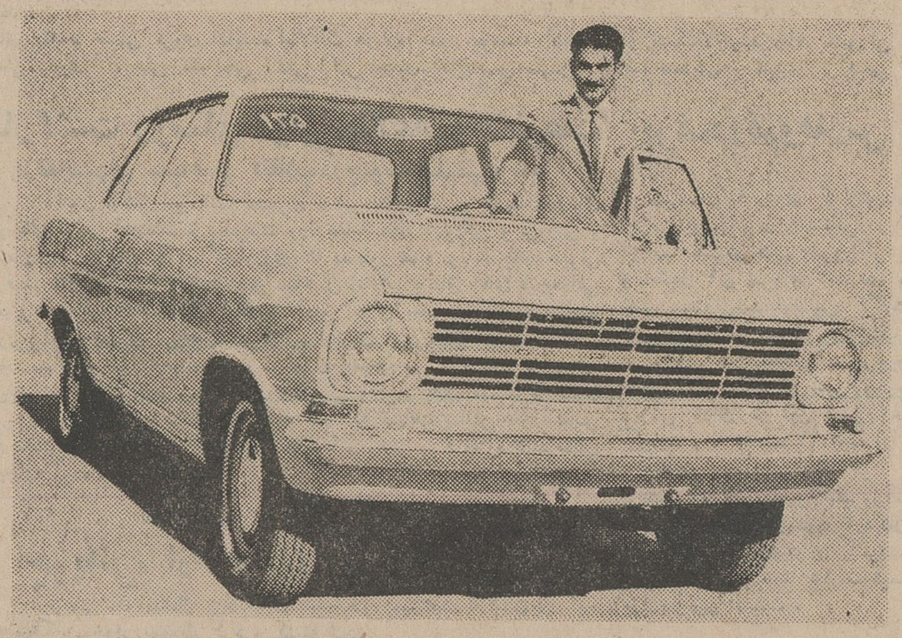

آقای علی اصغر ظفرقندی دفتر دار دبیرستان ملی‌هاتف (واقع دربخش ۱۰ فرهنك تهران) با خرید یك بلیط برنده ۲۰ هزار تومان پول نقد و یکدستگاه تومبیل اپل زیبا جایزه‌قهرمان‌شانس‌شد.

اصولا بین خریداران بلیط‌های اعانه ملی ، فرهنگیان طبقه‌مشخص و خوش شانس هستند ودرگذشته بسیاری از فرهنگیان ، از طریق خرید بلیط اعانه‌ملی جوائزبزرگی راتصاحب کرده‌اند. آقای علی‌اصغر ظفرقندی که‌دفتردار دبیرستان ملی هاتف واقع در بخش ده فرهنك تهران میباشد ،فقط‌یك بلیط‌اعانه ملی خریده بود و شانس بااویاری کرد و همین یك بلیط برنده ۲۰ هزار تومان پول نقد شد و بعد هم آقای‌ظفرقندی‌قهرمان‌شانس گردید و اتومبیل اپل‌را بدست آورد .

آقای ظفرقندی که ساکن‌تهران است و درخیابان مخصوص کوچه حمام‌شادمنزل‌دارد میخواهداین‌پول قابل توجه را صرف ادامه تحصیل کند و از اتومبیل اپل نیز شخصا استفاده خواهد کرد. وقتی ازآقای ظفرقندی سئوال شد درباره این شانس غیر منتظره نظرتان‌چیست؟ گفت :

ـ مگربهتر ازاین هم د ردنیا میشود که آدم دو تومان بدهد و یك بلیط اعانه ملی بخرد و یك هفته بعد ۲۰ هزار تومان پول نقدو یك اتومبیل اپل زیبا آخرین سیستم دریافت کند ؟

برندگان ۲۰ هزار تومانی سری ۸٤۰ بلیط‌های‌اعانه‌ملی

۲۰ هزار تومان
آقای خدمعلی‌محمد علی‌زاده
راننده ،ساکن‌زودسر.

۲۰هزار تومان‌شرکتی
آقای قاسم ابراهیمی
کارگر ،ساکن تهران

۲۰ هزار تومان
آقای منوچهر زرندار
ملوان کشتی ،ساکن آبادان

۲۰هزار تومان‌شرکتی
آقای رحیم اسکندری
دیپلم ، ساکن تبریز

۲۰ هزار تومان
آقای محمد شهرابی
کارگر، ساکن تهران

۲۰ هزار تومان
آقای‌علی‌اصغرظفرقندی
دفتردار دبیرستان ، ساکن تهران

۲۰هزار تومان‌شرکتی
آقای عبدالرضا بخدی
کارمند،ساکن‌خرمشهر

۲۰ هزار تومان
آقای حسین‌جدادپور
محصل ، ساکن تبریز

۲۰هزار تومان‌شرکتی
آقای سیدشریف
بحرالعلوم
کارمند ساکن‌خرمشهر

۲۰هزار تومان‌شرکتی
آقای غلامرضا فراهانی
کشاورز ، ساکن‌ملایر

۲۰ هزار تومان
آقای ابوالفضل نصیبی
پیشه‌ور ،ساکن تهران

۲۰هزار تومان‌شرکتی
آقای جلال دادوند
توچائی آموزگار
ساکن رستم‌آبادزشت

۲۰ هزار تومان
آقای علی اکبر کبرائی
پیشه‌ور،ساکن کرمانشاه

۲۰هزار تومان‌شرکتی
آقای سنتارحسین‌زاده
پیشه‌ور، ساکن‌تبریز

۲۰ هزار تومان
آقای محمد خردمندی
کشاورز ،ساکن‌ملایر

۲۰هزار تومان‌شرکتی
آقای علامرضا فراهانی
کشاورز ، ساکن‌ملایر

۲۰ هزار تومان
آقای حسینعلی‌حسن‌پور
آهنگر ، ساکن‌همدان

کیفیت و کمیت..؟!

وزیر آموزش و پرورش ، چند روز پیش طی بخشنامه‌ای‌به مدارس ملی اعلام کرد ، که وزارت آموزش و پرورش از این پس بکیفیت کار مدارس توجه دارد ، نه بکمیت .

بعبارت دیگر اینکه ، تعداد قبولی دریك آموزشگاه‌ملاك‌خوبی آن ، نخواهد بود .

باید دید که با اتخاذ این تصمیم ، معیار ومحك سنجش «کیفیت» چه خواهد بود ؟

مدارس برنامه‌ای دارند که موظفند آنرا بدانش آموزان‌تعلیم دهند و دانش آموزان متقابلا موظف بفرا گرفتن آن هستند . موفقیت مدارس و دانش آموزان در تعلیم و تعلم ، هنگام‌امتحان معلوم میگردد و نمراتی که‌دانش آموزان میگیرند و تعداد قبولی ، معیار سنجش و تمیز مدارس خوب و بد است .

اگر وزارت آموزش وپرورش بخواهد به نمره و تعداد قبولی توجه نکند ، مسلم است که‌نفی غرض خواهد شد و مدارس‌برای جلوه دادن «کیفیت» خود به کارهائی دست خواهند زد که خواهی نخواهی از برنامه کلی منحرف میگردند . از طرفی‌دیگر معلوم نیست ، حال که وزارت آموزش و پرورش ، خود این معیار را از دست میدهد ، از این پس بچه ترتیب میخواهد ، کیفیت کار مدارس را بسنجد ؟

مگر اینکه بگوئیم مقصودوزیر آموزش و پرورش از این‌بخش‌نامه اینست که ، مدارس ملی ازاین پس در امتحانات ،بدانش آموزان ارفاق نکنند و یا احیانا برنامه امتحانات را سنگینتر بگیرند .

دراین مورد نیز باید گفت : مادام که روش آموزشی کشور ما چنین است و هدف از درس خواندن گرفتن مدرك تحصیلی است ، مدارس‌ملی‌خواهی‌نخواهی برای جلب مشتری بیشتر تعداد قبولی خود را برخ مردم‌خواهند کشید و وزارت آموزش وپرورش بتعداد قبولی و کمیت چه توجه داشته باشد یا نداشته باشد این کمیت برای مدارس ملی و مردمی که فرزندان خود را باین مدارس میگذارند مورد توجه خواهد بود .

واین هم چیزی نیست که وزارت آموزش و پرورش از آن بی اطلاع باشد فقط یك نکته باقی‌میماند و آن اینست‌که‌وزیر آموزش و پرورش در صدور این بخشنامه ، بمسئله تورم دیپلمه در کشور توجه داشته است .

شك نیست که در حال حاضر ما با مسئله تورم دیپلمه روبرو هستیم ، دیپلمه ایکه تخصصی ندارد و عامل سازنده‌برای‌کشور نمی‌تواند باشد وناچاری‌است که از این تورم باید کاست .

اگر وزارت آموزش و پرورش خواسته است اقداماتی انجام دهد که جلوی دیپلم دادن بیش از حد را بگیرد . باید گفت : نتیجه مطلوب ازاین اقدام‌بدست نخواهد آمد . بلکه راه‌حل‌صحیح و منطقی اینست که بموازات سخت گیری در امتحانات‌مدارس وجلوگیری‌از دیپلم‌دادن ،مدارس فنی و حرفه‌ای جدیدی تاسیس شود و مدارس حرفه‌ای موجود توسعه یابد . وگرنه صرفا جلوگیری کردن از دیپلم دادن جز ایجاد سر خوردگی در جوانان نتیجه دیگری نخواهدداد.

مسعود فقیه

آگهی استخدام

وزارت کشاورزی جهت تکمیل کادر دامپزشکی در استان های خراسان-خوزستان ـ آذربایجان شرقی- سیستان وبلوچستان و گرگان ۵نفردکتر دامپزشك که واجدشرایط زیرباشند:

۱ـ داشتن برك‌انجا مخدمت زیرپرچم یامعافیت
۲ـ حداقل شرایط تحصیلی لازم- دانشنامه دکتری دامپزشکی
۳ـ سپردن تعهد نداشتن پیشینه خدمت در سایروزارتخانه‌هاو ادارات دولتی
٤ـ گواهی عدم سوءپیشینه.
۵ـ سه قطعه‌عکس ٤×٦
٦ـ تابعیت ایران
۷ـ عدم محکومیت بفساد عقیده و عدم معروفیت‌بفساداخلاق
۸ـ سن از سی سال متجاوزنباشد
۹ـ عدم اعتیادبه‌افیون و مبتلانبودن به‌امراض مسریه
۱۰ـ اخذگواهی صحت مزاج از اداره بهداری وزارت‌کشاورزی

از طریق مسابقه بر مبنای قانون جدید استخدام ـ استخدام مینماید داوطلبین باید تا تاریخ۲۵ر۱۱ر٤۵ با در دست داشتن مدارك مذکور به اداره‌کل کارگزینی وزارت کشاورزی واقع در بلوار الیزابت مراجعه و ثبت نام نمایند. انجام مسابقه‌روز ۲۹ر۱۱ر۱۳٤۵ در محل وزارت کشاورزی خواهدبود . الف۹۵۵٦

وزارت کشاورزی

۱ـ۲ آ ـ ٤٤۹٤۲

آگهی نرخ گوشت گاو وگوساله وگاومیش

پیروآگهی‌قبلی درموردتغییرنرخ‌تابستانی‌بنرخ‌زمستانی گوشت‌گاو بدینوسیله نرخ گوشت گاووگوساله و گاومیش برابر دو ثلث قیمت‌گوشت‌گوسفند بشرح زیرتعیین میگردد.

الف‌ـ گوشت گاو و گوساله مخلوط‌با استخوان هر کیلو برای مصرف کننده

	بااستخوان	بی‌استخوان
۱ـ گوشت گاووگوساله مخلوط	۵٤ریال	۷۲ریال
۲ـ قلوه گاه.سینه‌وگردن‌مخلوط	٤٤ریال	۵۸ریال
۳ـ ماهیچه.سردست‌مخلوط	۵٤ریال	۷۲ریال
٤ـ ران‌وراسته‌مخلوط	٦۱ریال	۸۱ ریال

ا زاهالی محترم پایتخت تقاضامیشود که باشهرداری تهران همکاری نموده و هر یك از گرانفروشان که از نرخهای‌تعیین شده بالااضافه‌فروختند مراتب‌راتوراًبه‌شهرداری ناحیه و یادادگاه های کیفر گرانفروشان اطلاع دهندواطمینان داشته باشند که متخلفین مورد تعقیب قرارخواهندگرفت .الف ۹۵۵۷

شهردار تهران

بقیه از صفحه اول

«ترل» ناک‌اوت نشد!

مسابقه جالب و پر هیجان کاسیوس کلی دیر گاه شب گذشته (مقارن ۷ صبح تهران) در هوستون (تکزاس) درمیان شورو هیجان ۴۰ هزارتماشاچی برگزار شدو همانطور که غالب کسانی که شرط بسته بودند ، روی برد کلی حساب میکردند ، مسابقه در پایان ۱۵ روند بنفع کلی اعلام شد و برای اولین بار این قهرمان سیاه با امتیاز برد و نتوانست حریف خود را ناک‌اوت کند .

این پیروزی ، در برابر پیروزی های دیگر کلی‌که‌غالبا رقیبان خود را در روند های نخستین ناک‌اوت میکرد ارزش زیادی ندارد و اینک همه نظر ها متوجه «ارنی ترل » سیاه پوست نیرومندی شده که توانسته است ۱۵ روند سه دقیقه‌ای در برابر ضربه های نیرومند «کلی » مقاومت کند و از پا درنیاید . جریان این مسابقه جالب از روی گزارش های خبرگزاریها روند به روند تهیه شده و بنظر خوانندگان میرسد :

*** کلی سبکتر بود**

هوستون ـ آسوشیتدپرس ـ در وزن‌کشی مسابقه که از ترل و کلی بعمل آمد کلی ۱۱۰ گرم سبک‌تر از ترل بودو باین ترتیب اگر دو قهرمان با هم مساوی میکردند کلی برنده اعلام میشد .

کلی ۹۶٫۳۷۰ کیلوگرم و ترل ۹۶٫۳۸۰ کیلو گرم وزن داشتند کلی در موقع وزن کشی بر خلاف دفعات دیگر ساکت و با چهره گرفته بود . این مراسم فقط یك دقیقه طول‌کشید و کلی وقتی از روی ترازو پائین می آمد خطاب به جمعیت گفت « بلائی به سر ترل میاورم که تا فردا ظهر تکزاس را ترك کند »

*** روند اول**

ابتدا کلی بطرف راست پیچیده و هشت تا ده ضربه به گله ترل زد . ترل یك ضربه چپ بکلی نواخت و او را بعقب انداخت . کلی گارد خود را باز کرد و دور ترل میگشت . وقتی ترل خواست ضربه راست به کلی بزند ، کلی جا خالی کرد بعد کلی‌دو ضربه دیگر وارد آورد . دو حریف بهم آویختند و داور آنها را از هم جدا کرد .

*** روند دوم**

کلی باضربه چپ این روندراشروع کرد ووقتی ترل گارد چپ گرفته ، کلی باضربه راست حمله کرد وباعث اغتشاش خاطر ترل گردید که نمی دانست چگونه دفاع کند . بعد کلی یك ضربه چپ بدهان ترل واردآورد و ضربه دیگری به بینی او زد . ترل کلی را بگوشه رینك برد و یك «اپرکات » سخت باو زد . کلی عقب رفت و ترل پیشروی مینمود . تاآن که کلی بایك ضربه چپ این‌پیشروی را متوقف کرد . باز ضربه دیگری از کلی روند را پایان داد . در این روند جمعیت به ۴۰ هزار نفررسید.

***روند سوم**

ترل باز پیشروی راآغاز کرد و چند ضربه زد. کلی میکوشید از مقابله احتراز کند . امانا‌گهان یك آپرکات چپ‌بچشم چپ ترل وارد اورد وبا دوضربه چپ دیگر اورا روی طناب انداخت.چشم چپ ترل کبود شده‌بود .کلی دوضربه دیگر بکله ترل زد و پیشروی‌ترل رابکلی متوقف کرد .

*** روند چهارم**

ترل چند ضربه به دنده های کلی‌وارد کرد واورا به طنابهای رینك نزدیك کرد . کلی با رقص مخصوص خود پیش آمد و بچشم متورم و کبود ترل ضربه دیگری واردآورد ومرتب بهمین محل ضربه میزد . درست قبل از پایان رینك کلی سه ضربه دیگر بکله‌بادکرده ترل وارد آورد .

*** روند پنجم**

ترل دنبال کلی کرد ویك‌ضربه چپ‌وراست خوب باوزد . کلی این ضربه راپاسخ داد . بعد همه‌ضربه های‌ترل بدنده‌های کلی میخورد . سپس یك «ضربه»بکله کلی‌زد‌و کلی دوضربه سخت وارد آوردویك‌ضربه صورت ازترل خورد .

*** روند ششم**

کلی بازسه ضربه پیاپی بچشم بادکرده ترل زد چشم ترل نیم‌بسته شد و حرکات او آرام‌تر و کندتر گردید. وقتی ترل دوضربه بکلی زد غریو هورا از جمعیت‌برخاست.

*** روندهفتم**

کلی ظاهرا تازه سرحال آمده بود. چشم چپ ترل دیگر خوب نمیتوانست ببیند . چندضربه بین دوطرف ردو بدل شد اماضربه های ترل بهدف نمیخورد . کلی‌یك‌ضربه پرچانه ترل زد که اوراعقب‌انداخت. بادوهوك چپ اورا بطنابهای رینك آویزان کرد. ترل باغرشی سخت ـ بکلی حمله‌برد. اما‌یك ضربه‌دیگر کلی گوشه چشم راست‌ترل رانیز درید .

*** روند هشتم**

درشروع این روند دوضربه از طرف کلی وارد آمد.ترل‌خواست ضربه بزند امانتوانست . کلی‌دورو براو میچرخید و ضربه میزد .اما ترل دیگر ضربه‌ای سخت‌نمیتوانست وارد کند .

خون بصورت ترل جاری شد.ترل یك ضربه چپ خوب بکلی زداما کلی رگباری از چپو راست بسر اوریخت .

*** روند نهم**

درشروع روند کلی فریادزد:اسم من‌چیست . بعد دوضربه واردآورد وبحرف زدن ادامه داد. دوضربه ترل‌بهدف نخورد و باز رگباری از چپ‌وراست کلی بر سرترل‌ریخت. دراین روند سه‌بار ترل به طناب آویزان شد و کلی ضربه های‌خود رابرسر و دنده او باریدن گرفت.

*** روند دهم**

دراین روندترل چندین ضربه بکلی وارد آورد اورا بگوشه‌رینك انداخت ووضع قرصی گرفت .اما کلی توانست خود را از این وضع خلاص کند .دراینجا کلی هشت ضربه مستقیم به‌ترل‌زد و پیش از آنکه زنك بصدا درآید، انتقام‌خود را بارگباری از مشت از ترل‌گرفت.

*** روند یازدهم**

داور کلی را بگوشه‌رینك‌برد تااورا معاینه کند. کلی با ضربه چپ و هوك چپ بکله ترل روند را شروع کرد. ترل دوضربه چپ به کلی‌زد. اماچهار ضربه چپ دیگر اوخطاکرد. بازهم اغلب ضربه‌های تر لخطا میرفت .

کلی باردیگر ترل رازیررگبار گرفت ودو ضربه ازمیان‌دستکش های‌ترل بسر او زد. بعد پنج‌ضربه قبل‌از پایان روندوارد آورد .

*** روند دوازدهم**

کلی سه ضربه هوك‌به‌دستکش های‌ترل زد که یکی از آنها باز بچشم ترل خورد. ترل یك ضربه حلقه‌دار بسوی کلی پرباب کرد و بعدبسوی اوهجوم برد. کلی‌ضربه‌ای برچشم راست ترل‌زد.بنظر میرسید که‌خون یك چشم‌ترل‌راگرفته‌است. کلی‌دوضربه ببدن ترل وارد آورد. بنظر میرسید که‌استراتژی کلی این است که باضربه‌های خود به‌دستکش ترل دستکش خود او را بچشمش بکوبد زیراگاردترل کاملا بسته بودوازسر خود حفاظت‌میکرد.

*** روند سیزدهم**

هواداران کلی فریاد میزدند : «بگیرش !» ، «کارش را بساز!» کلی پنج ضربه پیاپی‌بصورت‌خونین ترل وارد آورد . ترل دوضربه زد، اما کلی بارگباری از چپ وراست بسوی او برگشت . بعدباهردودست خودبکله ترل میکوفت . کلی یك ضربه راکه باتمام نیروی خود وارد آورده بودخطاکرد . دیگر چشم چپ ترل فقط اندکی میدید .زخم چشم راستش نیز بادکرده بود.

*** روند چهاردهم**

داور پزشك مسابقه‌رابرای‌معاینه ترل به‌رینك دعوت کرد. پزشك نظر داد که مسابقه ادامه یابد . کلی بادودست ضربه راشروع کرد. چهار ضربه بسرترل وارد آوردوبعد شش ضربه چپ وراست زد .چشم چپ ترل دیگر بسته شده بود و ضربه‌های کلی مانند باران بسرو کله‌اش میریخت تاآخر این روند ترل ضربه مهمی نزد .

*** روند پانزدهم**

وقتی ترل بگوشه رینك آمد هواداراتش برای او هوراکشیدند. کلی شش ضربه سریع براودر شروع روند وارد کرد . بعد رگبار ضربات بر او باریدن گرفت . وقتی ترل دوضربه بدنده کلی‌زد بازهواداراتش هورا کشیدند . کلی بازبادودست ضربه‌های خود را شروع کرد . ترل هنوزسعی‌میکرد باضربه‌های خود ، خویشتن راحفظ کند . در ده ثانیه آخر کلی باهر دودست به ترل ضربه میزد .براثر ضربه ترل دماغ کلی خونین شده بود و در ثانیه های آخر به ساعت نگاه میکرد .

نمیتوانست ناك‌اوك کند

در مسابقه امروز یازده روند بنفع کلی و چهارروند مساوی اعلام‌شد.

وی در واقع قسمت اعظم حمله خودرا متوجه طرف چپ صورت خون‌آلود ترل کرد و قدرت وهیبت ترل را که دست چپ وی بود در نتیجه بی‌اثر گذاشت .

این مسابقه بیست‌وهشتمین مسابقه متوالی کلی و هشتمین مرتبه دفاع وی از عنوان قهرمانی بوکس‌جهان میباشد . او در فوریه سال ۱۹۶۴ این عنوان را از «سونی‌لیستون» گرفت وتابحال در همه مبارزات‌خود پیروز شده است .

کلی اززمانیکه مسلمان شده ترجیح میدهد که وی رابنام محمد علی بنامند .

ترل در طول مسابقه همواره‌تلاش میکرد ولی حملاتش نتیجه نداشت زیرا قسمت اعظم نیرویش صرف دفاع از محل جراحتی بود که‌ببالای چشمش وارد آمده و خونریزی میکرد .

کلی در پایان مسابقه صریحا گفت که نمیتوانسته است ترل را ناك‌اوت کند . اوشب قبل ازمسابقه اظهار داشته بود که «ترل» را مفتضحانه شکست میدهد .

ترل به خبرنگاران گفت کلی درتمام مدت مسابقه به تاکتیك‌های کثیفی دست میزد واگر او درست بازی کرده بود من حتما مسابقه را میبردم . کلی میخواست مراکور کند . او اول چشم راست مرا خونین‌کرد و بعد چشم چپم را از کار انداخت

*** امتیازها**

هوستون ـ در مسابقه پرهیجان بوکس که امروز در هوستون بین کلی و ترل انجام شد کلی قهرمان جهانی بوکس به تصمیم مشترك دو داور مسابقه توانست عنوان قهرمانی خود را حفظ کند .

در پایان این مسابقه ۱۴۸ امتیاز به کلی و ۱۳۸ امتیاز به‌ترل داده شد .

سناتور دکتر صدیق در جلسه دیروز سنا گفت :

دنیا انقلاب ایران را میستاید

سناتور دکتر صدیق ، در جلسه دیروز سنا پس‌از اشاره بواقعه‌پانزدهم بهمن ۱۳۲۷ و نجات جان شاهنشاه ، انقلابی راکه ۱۸سال پس‌از این واقعه، برهبری شاهنشاه ددجامعه ایران به وقوع پیوست تشریح کرد و اثرات‌این انقلاب و دگرگونی بزرك اجتماعی و اقتصادی و سیاسی را شرح داد .

*** واقعه ۱۵ بهمن**

سناتور صدیق ضمن‌اشاره به‌علاقه وتوجه خاص شاهنشاه آریامهر به دانشگاه ونسل جوان ایران و جشن های سالروز تاسیس دانشگاه اظهار داشت :

دربهمن ماه ۱۳۲۷مقدمات‌جشن مذکور در تالار دانشکده حقوق فراهم شده‌بود وبااینکه‌روزپانزدهم مصادف با آدینه و روز تعطیل و استراحت بود شاهنشاه در حدود ساعت سه‌بعداز ظهر مقابل مدخل اصلی دانشکده‌مذکور تشریف‌فرما شدند . دراین موقع موجود پلید ونابکاری بیهانه عکس برداری از فاصله بسیار نزدیك سروصورت شاهنشاه را هدف تیر قرار دادولی آن نیروی سری‌که همیشه حافظ هستی و استقلال کشور ما بوده بطور معجزه‌آسا تیرها را از هدف منحرف ساخت و وجود مبارك را از گزند اهریمن محفوظ داشت .

*** پس از ۱۸ سال**

اکنون‌که هیجده سال از آن واقعه میگذرد ملاحظه میفرمائید تحولی دراین مملکت بوجود آمده که حتی خوشبین‌ترین افراد در خاطر خود تصور نمیکردند ، پس از تهیه مقدمات تحول‌که مهمترین آنها ایجاد ثبات وامنیت واصلاح روابط ایران باهمسایگان وفراهم کردن درآمد حسابی از استخراج و فروش نفت بود ، درهمین ماهی که نسبت‌بجان شاهنشاه سوء قصد صورت‌گرفت در ۱۳۴۱ انقلاب‌شاه و مردم بوقوع پیوست وشش اصل اولیه شاهنشاه بتصویب ملت‌رسید وکمی بعد باوضع قانون سه‌اصل دیگر به‌آنها اضافه شد .

بااجرای ۹ اصل‌انقلاب پایه‌های عدالت‌اجتماعی‌ریخته‌شد ـ کشاورزان واقعی صاحب زمین شدند ـ جنگلها ملی‌شد ـ کارگران درمنافع کارخانه ها سهیم گشتند ـ سه‌سپاه دانش‌و بهداشت و آبادانی بوجود آمدکه ظرف چهارسال نیروی عظیم‌وموثر خودرا صرف پنجاه هزار دهکده و ۱۵میلیون جمعیت آنها نمود ـ قانون انتخابات مجلسین اصلاح شد و بانوان دارای حقوق سیاسی شدند ـ هزارخانه انصاف که از ضروری‌ترین احتیاجات‌روستاهاست تاسیس گردید ـ سه سد عظیم ساخته شد ـ عدهٔ مدارس ومکاتب در درجات ابتدائی ومتوسطه وعالی چند برابر گردید ـ چند هزار کارخانه بوجود آمد و کشور را بطرف صنعتی‌شدن سوق داد ـ چند هزارکیلو متر راه آسفالته و راه آهن ساخته شد ـ چند صد شهر و قصبه دارای برق و آب لوله شد ...

*** زندگی نوین**

بااین اقدامات علائم زندگانی نوین همه جا پدید آمد و شور و نشاط و جنبش بسوی بهبودی و کمال امروز همه‌جا محسوس‌است. نباید تصور کرد که صیت‌این نهضت تنها در داخله کشور طنین انداز است بلکه در خارج از مملکت‌در محافل مطلع‌بین‌المللی نیزانعکاس یافته است . درانجمن بین‌المللی که ازنمایندگان عده‌ای از مجالس عالم و سازمان فرهنگی ملل‌متحد در اواخرماه گذشته در پاریس در مقر یونسکو تشکیل شد و بنده‌از طرف گروه پارلمانی ایران درآن شرکت داشتم‌هروقت اسمی‌ازایران برده می‌شد همگی از کنفرانس بین‌المللی وزیران فرهنگ‌درتهران درشهریور ۱۳۴۴ و از کنفرانس اتحادیه بین مجالس درمهرماه‌سال جاری درهمین مجلس سنا ، با شعف و سپاسگزاری یاد میکردند وازترقیات ایران و رهبری‌شاهنشاه ما درمبارزه باجهل وفقر ومرض واثر و نفوذ ایشان درحفظ صلح درخاورمیانه تحسین میکردند واز مهمان‌نوازی دولت و ملت ایران شکرگزاری میکردند .

حس احترامی‌که نسبت بایران ابراز میشد نتیجه نهضتی است‌که درچند سال اخیر برهبری‌شاهنشاه آریامهر بوجودآمده بنابراین‌باید بدرگاه خداوند متعال باکمال خضوع روی آوریم و شکر کنیم که پیشوای بزرك و مهربان ما را در ۱۵ بهمن ۱۳۲۷ از خطر حفظ فرمود و او را قادر ساخت برای ملت خود موجبات پیشرفت وترقی واعتلا را بیش‌از حد انتظاروامکان فراهم سازد واز پروردگار یکتا همواره سلامت و طول عمروسلطنت وپیروزی او و خاندان پهلوی را از صمیم قلب مسئلت می نمائیم .

(صحیح است)

سخن

نشریه علمی و فنی

شمارهٔ دهم ـ دورهٔ پنجم

منتشر شد

نایب چلوئی

* اجاره خط ۲۰۰ ساله دارد

* دارای مدال طلای بهداشتی‌است

* دربازار ، ناصرخسرو ،خیابانهای آبان ، پهلوی،سعدآباد باچلوکباب پذیرائی میکند ۱ـ۱۵

سوپرمارکت هاشمی

در بهارستان شبانروزی است‌و در تمام مدت شبانروز ، همه نوع غذا دراین سوپرمارکت آماده می‌باشد .

۱ـ۱۰ آ ـ ۴۴۹۶۰

اطلاعیه

شرکت تعاونی توزیع بارفروش

مردم تهران‌را بفروشگاهها دعوت میکند

مشتریها از فروشگاه های میدان جنس می‌خرند

* از خریداران درخواست میشود نظر خود را درمورد کار فروشگاههای میدان‌به شورایعالی اصناف ارسال دارند

شرکت تعاونی توزیع بارفروشان تهران مردم شهر را دعوت به خرید ارزان از فروشگاههای زیر که توسط این شرکت در محلات تهران دایر شده مینماید در این مراکز فروش ، قیمت‌ها سی‌درصد از سایر مراکز فروش ارزانتر بوده بامیدان فقط ده درصد تفاوت‌دارد.

مراکز فروش

این مراکز عبارتند از :

۱ـ چهارراه اسلامبول (اول نادری) ۲ـ میدان حسن‌آباد (ضلع شمالغربی) ۳ـ تخت جمشید ٤ ـ میدان رشدیه ٥ ـ میدان شهناز ٦ـ اول ایران مهر ۷ـ میدان‌ژاله ۸ـ باغ‌صبا ۹ـ میدان ۲۵شهریور، ۱۰ـمیدان سرچشمه ۱۱ـ گلوبندك ۱۲ـ میدان شاهپور .

قیمت کالاها دراین‌مراکزفروش بشرح زیر است . پیاز کیلوئی ۱۳٫۲۵ ریال ، سیب‌زمینی کیلوئی ۱۰ ریال ، پرتقال صندوقی ٤۰۰ تا ۱۷۰ ریال ، کاهو کیلوئی ۱۰ تا ۱۲ریال ، نارنگی کیلوئی ۳۵تا ٤۰ ریال .

از عموم خریداران محترم درخواست میشود نظرات خود را درمورد نحوه عمل فروشندگان ، نوع جنس ، قیمت و مقایسه آن باسایر مراکز فروش همه روزه‌به شورایعالی اصناف ارسال‌دارند .

شرکت تعاونی صنف‌بارفروش

آقای حاج واعظی عضوهیئت‌رئیسه شرکت تعاونی بار فروش در فروشگاه میدان ۲٤ اسفند فروشندگی می‌کند .

تسلیت

تیمسار سرتیپ طبرسی

مصیبت وارده را از طرف خود و کلیه همکارانم تسلیت عرض مینمایم .

سرتیپ عیسی افشانی

جناب آقای پرویز شریعت زاده

با نهایت تاسف مصیبت وارده را بشما و تمام فامیل تسلیت گفته خود را در سوك‌بزرك شما شریك میدانیم .

مهندس رحیلی خراسانی . مهندس‌اصفهانی مهندس زیرك‌نژاد . مهندس مقدم . جلالی‌گوهری روشن ضمیر . مهندس وزیری . عباس‌رحیلی. خراسانی . درانی

شرکت سهامی سیمکان

با اندوه فراوان مصیبت‌وارده را بجناب آقای پرویز شریعت زاده و فامیل تسلیت میگوید .

مدیران و کارکنان شرکت سهامی مهکان

با نهایت تاسف درگذشت مرحوم عبدالمجید شریعت زاده را به بازماندگان بخصوص‌آقایان پرویز و جهانگیر شریعت زاده‌تسلیت‌میگویند .

جناب آقای مهندس فائق اصغر زاده

کارکنان شرکت پیمانکاری و حمل و نقل یگانه بار با یکدنیا تاثر و تاسف‌فوت‌نابهنگام و جانگداز همشیره عزیزتان را تسلیت عرض نموده و در این مصیبت خود را شریك‌میدانند.

سرور معظم‌جناب آقای حسین شیبانی

ازطرف خود و کارمندان وکارکنان بنگاه حمایت مادران و نوزادان و قسمتهای تابعه ضایعهٔ اسفناك و مصیبت وارده را بحضورمحترم جنابعالی و خاندان جلیل تسلیت‌عرض مینماید.

جلال‌الدین شیخ الاسلامی

جناب آقای حاج ابوالقاسم اکبری

هیئت مدیره اتحادیه آهنکاران مصیبت وارده را به آن همکار گرامی صمیمانه تسلیت عرض مینماید .

دوست عزیز دوشیزه ناهید انزلیچی

با نهایت تاثر فوت برادر گرامیت را بتوو خاندان ارجمند آن مرحوم صمیمانه تسلیت عرض کرده شکیبائی‌همه بازماندگان‌آن‌شادروان را از خداوند بزرك مسئلت داریم .

دانش آموزان سال چهارم بازرگانی .دبیرستان رضا شاه کبیر

آ ـ ۳۱۳۸۹

سرکار سرهنك عبدالرزاق صبا

مصیبت وارده را به جنابعالی و کلیه‌فامیل تسلیت عرض بقاء عمر همگی را خواهانیم .

شاه آباد غرب . نبوی وبانو

جناب آقای پورشمس مدیر کل آموزش وپرورش استان مازندران

مصیبت وارده را به آن جناب صمیمانه تسلیت عرض کرده و بقاء و سلامت سرکار و بازماندگان محترم را از خداوند بزرك مسئلت داریم .

سروان پرنده و بانو

تیمسار سرتیپ طبرسی

با اندوه‌فراوان مصیبت وارده به‌آن‌تیمسار را از طرف خود و همکارانم تسلیت عرض می‌نمایم .

سرهنك ابوالحسن گوتاش

تیمسار سرتیپ طبرسی

مصیبت وارده را تسلیت عرض میکنم .

سرتیپ یزدی

سرکار خانم ملیحه تهرانچی آموزگار دبستان تخت جمشید

انجمن همکاری خانه و مدرسه و کارکنان دبستان و مدیر و آموزگاران پیکار با بیسوادی فوت نابهنگام پدر ارجمند سرکار عالی را تسلیت گفته و خودشان‌را در این مصیبت وارده با شما و کلیه خاندان محترم تهرانچی شریك و سهیم میدانند .

دکتر حسین فرزاد . پروانه صدر . مولود یزدان‌بخش

جناب آقایان محمد ماجدی وحسین قانع‌بصیری

مصیبت وارده را به سروران گرام‌وفامیل محترم ماجدی و قانع بصیری تسلیت عرض‌می نمایم .

مرتضی سلیمانی

استاد ارجمند جناب آقای دکتر ودیعی

دانشجویان فوق لیسانس جغرافیا باکمال تاسف درگذشت شادروان پدر بزرگوارتان را تسلیت گفته بقاء عمر آن استاد ارجمند را خواستارند .

تیمسار سپهبد بهاروند

با نهایت تاثر مصیبت وارده را به تیمسار ارجمند و آقای مهندس عمادی تسلیت عرض مینماید .

سرتیپ اردشیری و بانو

مصیبت وارده را بخاندان محترم ولائی برحق مخصوصا بدوستان ارجمندم آقایان محمدعلی. محمد حسین و هادی ولائی برحق تسلیت‌عرض نموده بقای عمر آنان را از خداوند خواهانم .

سرگرد حیدرقلی عطائی

آ ـ ۳۱۳۸۵

با نهایت تاسف مصیبت وارده را از طرف خود و همکاران به سرکار سروان دکتر تهرانچی تسلیت عرض مینماید .

دکتر فرازی

خانواده محترم اصغر زاده

بدین وسیله با نهایت تاسف وتاثرمصیبت وارده به آن خانواده محترم را صمیمانه تسلیت عرض نموده بقاء و دوام عمر همگی را ازخداوند بزرك آرزو دارم .

مراد ـ پناهپور

همکارارجمند بانوملك السادات خاتمی(بیرشك)

مصیبت وارده را تسلیت عرض نموده ما را در غم خود شریك بدانید .

از طرف کارکنان دبستان دخترانه مولوی . دوست حقیقی

با قلبی مملو از تاثر و تاسف فوت مرحوم مغفور حاج غلامحسین قدسی رابعموم خانواده‌و بازماندگان آن مرحوم تسلیت عرض نموده بقای عمر آنان را از خداوند بزرك مسئلت مینمایم .

نجم‌الدین روئین . شمس الدین یگانه . نورالدین یگانه

خبر فوت نابهنگام جوان ناکام امجدوتوقی ما را متاثر و غمگین کرد ضمن عرض تسلیت دوام عمر و سعادت بازماندگان خانه‌ان‌وتوقی را آرزو میکنیم .

سنندج ـ عبداله ویسی . میر هاشم میر زاده جلالی . شایسته فاروقی

کارکنان و دبیران دبیرستان آموزش با نهایت تاسف درگذشت ناگهانی آقای اکبر خادمی رئیس حسابداری آموزش و پرورش‌ناحیه ۹ را به خانواده محترم آن فقید سعید تسلیت میگویند .

رئیس دبیرستان آموزش . حشمت مهاجری

جناب آقای حسین فیاض

مصیبت وارده را بشما و خاندان‌محترمتان صمیمانه تسلیت عرض نموده و از درگاه ایزد تعالی بقای عمر برای شما و خانواده خواهانیم

کارکنان آموزشگاه بزرگمهر

تیمسار سرتیپ طبرسی

مصیبت وارده را از طرف خود و کلیه همکاران تسلیت عرض نموده و از خداوند بزرك بقاء و سلامتی آن تیمسار و خانواده محترم را خواهانست .

کمال محمود زاده

همکار گرامی جناب آقای مهدی علیمیرزائی

مصیبت وارده را بجنابعالی و خانواده محترم تسلیت عرض نموده بقای عمر و سلامت آنجناب را از خداوند متعال خواستاریم .

سازمان تعاون روستائی شهریار

عباس افسرده از اعدام نجات یافت

رویا

دیوانعالی کشور ۱۵ ساعت پیش از اجرای حکم اعدام ، با اعاده دادرسی عباس افسرده موافقت کرده و اجرای حکم موقوف شد

عباس افسرده قاتل «رویا» که قرار بود سپیده دم امروز بدار آویخته شود در آخرین فرصت نجات یافت .

گزارش خبرنگار ما حاکیست در آن هنگام که در محوطه زندان قصر مامورین برای برپاکردن «دار» فعالیت خود را آغاز کرده بودند و عباس افسرده به سلول مجرد مخصوص اعدامیها منتقل شده بود ، وکیل مدافع تسخیری او در راهرو های دیوانعالی کشور از این اطاق به آن اطاق می‌دوید تا او را نجات دهد .

آقای علی هاشمیان وکیل مدافع عباس افسرده بامداد دیروز از دادسرای استان مرکز نامه‌ای دریافت کرد که در آن نوشته شده بود عباس افسرده در سپیده دم امروز (هیجدهم بهمن ماه) در زندان قصر به دار آویخته خواهد شد .

این نامه جهت استحضار وکیل عباس فرستاده شده بود تا چنانچه مایل باشد در جریان مراسم اعدام حضور یابد .

در این نامه تاکید شده بود که حکم قطعی است و اجرا میشود .

وکیل عباس پس از دریافت این نامه با عجله خود را به دادگستری رسانید به پزشکی قانونی سر زدمشاهده کرد که جریان اعدام عباس باین اداره نیز اطلاع داده شده است به زندان تلفن کرد باو خبر دادند مقدمات و وسایل اعدام عباس آماده شده است .

تنها مقامی که می‌توانست هنوز اقدامی بکند دیوانعالی کشور بود .

وکیل عباس در حالیکه رضایت پدر و مادر رویا را در دست داشت و گواهی پزشکان امراض روانی تهران وپزشکان قانونی مرکز را در باره اختلال روانی عباس واینکه جنون او در حال پیشرفت است به آن ضمیمه کرده بود از پلکان کاخ دادگستری بالا رفت و بار دیگر از دیوان عالی کشور درخواست نمود بااعاده دادرسی عباس افسرده موافقت کند.

وکیل عباس می‌دانست «رای» قطعی است ومشکل است بشود از اجرای آن جلوگیری کرد، ولی او از تلاش خود دست نکشید.

در اینموقع ساعت یك بعدازظهر بود و تاچند دقیقه دیگر دادگستری تعطیل میشد و آخرین امید برباد می‌رفت .

وکیل مدافع عباس تا این ساعت موفق شده بود نتیجه فعالیت خودرا تاشعبه دوم دیوانعالی کشور دنبال کند . رئیس و مستشاران این شعبه به مطالعه پرونده پرداخته و درساعت یك‌ونیم بعدازظهر درست ۱۵ ساعت مانده به‌اعدام عباس درخواست‌اعاده دادرسی وکیل اورا پذیرفتند وباین ترتیب عباس افسرده برای چندمین بار از مرك نجات یافت .

جریان به دادسرای‌استان مرکز وزندان قصر اعلام شد و عباس‌افسرده برای چندمین بار ازسلول اعدامیها به اطاق‌عادی زندانیها منتقل گردید .

از این واقعه تنها وکیل اوخرسند بود ، زیرا خود عباس مانند همیشه ساکت بود مثل اینکه مرك وزندگی برای او اهمیت ندارد و او زندگی را درك نمی‌کند نگاههای او همچنان بی‌تفاوت بود وپس از انتقال به‌اطاق عادی زندان بخواب عمیقی فرو رفت.

خبرنگار ما نوشته است پرونده عباس که برای بایگانی شدن آماده میشد بار دیگر به‌جریان می‌افتد و عباس بانگاههای سرد و بیروح خود بار دیگر در جلسات دادگاه جنائی حاضر خواهد شد وبه سئوالهای رئیس دادگاه پاسخ خواهد گفت .

پرونده عباس طبق قانون برای رسیدگی مجدد به دادگاه جنائی فرستاده میشود باتوجه باینکه شاکیان خصوصی گذشت کرده‌اند تصور نمی‌رود این بار دادگاه عباس‌را به‌اعدام محکوم کند و چون پزشکان امراض روانی نظر داده‌اند که جنون عباس روبه‌پیشرفت است احتمالا پس از محاکمه مجددا برای معالجه به تیمارستان فرستاده خواهد شد.

عباس افسرده که در خانه آقای «تنگستانی» درخیابان شاهرضا نوکری می‌کرد دو سال پیش روزیکه کسی درخانه نبود «رویا» دختر ۵ ساله ارباب خودرا کشت‌وفرار کرد، ولی چندساعت بعد به محل واقعه آمد و دستگیرشد. دادستان تهران برای او از دادگاه جنائی تقاضای مجازات اعدام کرد .

دادگاه جنائی باوجود اینکه پزشکان قانونی تااندازه‌ای نظریه «مختل‌المشاعر» بودن عباس داده بودند او را باعدام محکوم کرد، رای اعدام عباس در دیوانعالی کشور تائید شد و حکم برای اجرا به دادسرای استان ارجاع گردید ، ولی وکیل عباس با تسلیم تقاضای اعاده دادرسی اجرای حکم رابه تعویق انداخت ، لکن تقاضای او در دیوانعالی کشور ، رد شد ودستور اجرای حکم اعدام صادر گردید .اما این بار پزشکان قانونی که باید پیش از اعدام محکوم را معاینه کنند‌تلویحا اعتراض کرد و نوشت چون عباس‌را قبلا مختل‌المشاعر تشخیص داده‌است نمی‌توانند اورا که هنوز بهبود نیافته معاینه کنند و آمادگی جسمی وروحی اورا برای اعدام تایید نماید . بااین اعتراض اجرای حکم متوقف ماند و قرار شد موضوع در کمیسیون عالی‌در دادگستری مورد بررسی قرار گیرد این کمیسیون به اظهارات آقای دکتر طباطبائی رئیس پزشکی قانونی توجه کرد و پزشکان امراض روانی تهران در زندان از عباس معاینه کردند ونظر دادند که جنون عباس در حال‌پیشرفت است‌ولی‌چون حکم‌قطعی‌شده‌بود مانعی ازجهت اجرای آن دیده نمیشد . دادسرای استان تصمیم به‌اجرای‌حکم گرفت ،ولی در اینموقع وکیل مدافع عباس موفق‌شد رضایت والدین رویا رابدست آورد و عباس را از اعدام نجات دهد .

عباس افسرده که تاکنون ۳ بار چوبه‌دار برای اعدام او بر پاشده است باردیگر محاکمه خواهد شد

تلاش خستگی ناپذیر وکیل مدافع ، پافشاری پزشکی قانونی در دیوانه بودن و رضایت‌والدین‌رویا، عباس افسرده را نجات داد

تربیت کمك مهندس
دررشته رادیو تلویزیون
(برقی و ترانزیستوری)
یخچال وکولر
کانون فنی بهروز نو
میدان مخبرالدوله- اول شاه‌آباد - ساختمان ده
طبقه تلفن ۳۵۹۹۳
ضمنا ازطریق مکاتبه داوطلب پذیرفته میشود

در برخورد ۲ اتومبیل ۹ نفر مجروح شدند

در عکس بالا دو اتومبیل پس از تصادف دیده میشود .

نیمه‌شب دیشب در یك حادثه رانندگی در خیابان تهران‌نو ۹ نفر مجروح‌شدند گزارش خبرنگار ما نشان می‌دهد نیمساعت بعدازنیمه‌شب دیشب اتومبیل سواری شماره ۱۷۷۸ ط ۲۹ که از تهران پارس به‌تهران می‌آمد روبروی بیمارستان بوعلی با تاکسی شماره ۳۴۳۵ط ۳۵ برانندگی منوچهر صادقی که از جهت مخالف در حرکت بود تصادف کرد.

شدت این تصادف بحدی بود که ۹ نفر سرنشینان هردو اتومبیل مجروح شدند .

کارشناس تصادفات علت این تصادف را سرعت زیاد اتومبیل سواری وبی احتیاطی راننده آن تشخیص داد .

مجروحین این حادثه که :حق نظر ۴۳ ساله - ایرج غلامی ۱۸ ساله - علی رستگار ۲۰ ساله - قاسم متقی ۱۹ ساله - یعقوب عسکری ۳۰ ساله و غیبعلی شکوری ۱۸ ساله‌حسین (راننده اتومبیل سواری) ومحمد نیك‌بخش ۲۷ ساله مسافر تاکسی و منوچهر صادقی راننده تاکسی هستند در بیمارستان سینا بستری شده‌اند .

بزودی
راجندرا کمار در فیلم
لکه سیاه

از فردا صبح در سینماهای نیاگارا - تاج
سانترال - متروپل - امپایر
«دینو دولورنتیس» تهیه کننده بزرك و «هنری لوین» کارگردان فیلم مشهور «صداخفه‌کن» باهمکاری یکدیگر فیلمی بوجود آورده‌اند لبریز از هیجان و عشق وحادثه

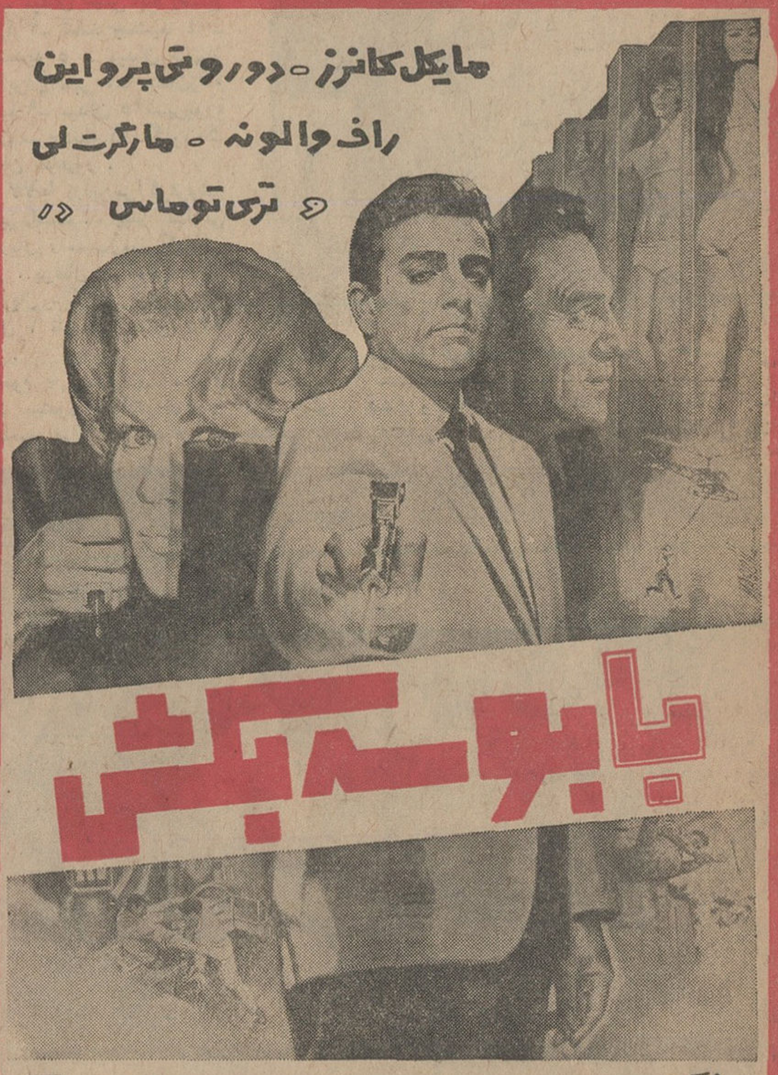

پیانو پتروف
نماینده انحصاری
تلفن: ۲۲۲۵۹-۲۶۰۵۳

از فردا صبح در سینماهای
سینما پارامونت
اگر فیلم «مادام ایکس» را پسندیده‌اید و اگر از داستان های لطیف عشقی لذت میبرید ، مایك فیلم بی نظیرو مسحور کننده عشقی برای شما انتخاب کرده‌ایم .
تصویر زن
باشرکت
جنیفر جونز
جوزف کاتن
اتل باریمور
"Portrait of Jennie"
پخش توسط مترو گلدوین مایر

از فردا صبح در سینماهای
کاپری - رادیوسیتی - ب.ب
تشکر لازم نیست
باشرکت: رابرت واکر ○ میلی پرکینز
برل ایوز
والترماتائو
سینماسکوپ - رنگی
محصول برادران وارنر
Ensign Pulver

مجالس ترحیم

ضایعه عالم اسلامی

بمناسبت رحلت مرحوم حجـةالاسلام و المسلمین آیت‌اله آقای **آقا سید هبةالدین الشهرستانی** قدس سره که یکی از مفاخر عالم تشیع بوده‌اند مجلس ترحیم از ساعت ۹ ونیم الی ۱۲ روز چهارشنبه ۲۸ شوال المکرم در مسجد مرحوم حاج سید عزیزاله منعقدمیباشد.

احمد الموسوی الخونساری . احمدالاشتیانی. الاحقر عبداله‌بن مسیح تهرانی. الاحقر بهاءالدین النوری . الضعیف محمدتقی الاملی

خبر رحلت دانشمند معظم آیت‌اله آقای **سید هبةالدین شهرستانی** قدس سره موجب کمال تاسف و تاثر گردید .

معظم‌له در طول عمر با برکت خود علاوه بر تدریس علوم اسلامی کتابهای چندی‌تصنیف و تالیف نمود که هر یك در جای‌خود حاکی از مراتب دقت و تحقیق و بسط اطلاعات‌آن عالم بزرگوار است .

وعاظ تهران با ابراز تاسف ازدرگذشت آن شخصیت عالیقدر باطلاع عموم میرسانند که مجلس‌ترحیم‌آن‌مرحوم روزچهارشنبه۱۹ر۱۱ر۴۵ از ساعت ۹ ونیم تا ۱۲ صبح در مسجد مرحوم حاج سید عزیزاله منعقد میباشد . امید است آقایان علماء و وعاظ و سایر طبقات در این مجلس شرکت فرمایند . **محمدتقی فلسفی**

وفات علامه‌ثانی مرحوم آیت‌اله **شهرستانی آقای آقا سید هبةالدین** قدس سره را اعلام مجلس ترحیم روز چهارشنبه ۲۸ شوال ۱۹ بهمن ماه در مسجد مرحوم حاج سید عزیزاله (بازار) منعقد است .

احمد الحسینی الشهرستانی . نجفی الموسوی الشهرستانی

بدین وسیله درگذشت بانو محمدی والده آقایان رضا محمدی . مهندس رحیم محمدی . مهندس اسماعیل محمدی . نصرت‌الله دادگررا که‌ازبانوان‌خیر وپرهیزکار بوده‌اندباطلاع می‌رساند . شرکت در مجلس ترحیم آن مرحومه مزید شادی روح ایشان میباشد .

حسین دادگر (عدل‌الملك)

خانواده‌های : محمدی . دادگر .شیروانی. اربابی . سپهرنیا . نیکو . اخلاقی . تهرانی . میان . مقدم . نظیفی . حریری

با کمال تاسف و اندوه فراوان درگذشت **بانو زبیده محمدی** مادر آقایان رضا محمدی . مهندس رحیم‌محمدی .مهندس اسماعیل‌محمدی. نصرت‌اله دادگر و بانو سکینه محمدی راباطلاع دوستان و آشنایان میرساند . مجلس ختم آن مرحومه از ساعت ۹ الی ۱۱ صبح روزپنجشنبه ۲۰ بهمن ماه در مسجد مجد و ختم زنانه در همان روز از ساعت ۳ بعد از ظهر در منـزل مهندس رحیم محمدی . عباس آباد . سی‌متری نظامی . خیابان داریوش شماره ۱۴ منعقد می‌گردد . ۱ـ۲

بعموم بازماندگان آن مرحومه مصیبت‌وارده را تسلیت میدهیم .

سازمان بیمه های اجتماعی با نهایت‌تاسف درگذشت شادروان **بانو ربابه ماجدی** مـادر جناب آقای ماجدی مشاور مدیر عامل و رئیس هیئت طرح ریزی و برنامه های این سازمان را به آگاهی همگان میرساند . مجلس یادبود آن شادروان از ساعت۹تا۱۱ بامدادروز چهارشنبه نوزدهم بهمن ماه جاری در مسجد فخرالدولـه برگزار میگردد . **سازمان بیمه های اجتماعی**

خانواده های : ماجدی . قانع بصیری . کتابچی . فروهنده . علائی . طباطبائی شهاب. سلیمانی . سلیمی . علیپی . بجنورد . قهاری. مدنی . بواسحقی . شفقی .سرعت پور .اسلامی هاشمی . ضرغام . عظیما . محمدیان

با نهایت تاسف فوت **بانو ربابه ماجدی** متعلقه مرحوم حاج شیخ علی اصغر ماجـدی گرگانی را باطلاع میرساند . مجلس ختم‌مردانه از ساعت ۹ تا ۱۱ صبح روز چهارشنبه ۱۹ بهمن ماه در مسجد فخرالدوله و مجلس ختم زنانه از ساعت ۳ تا ۵ بعد ا زظهر همان روز در منزل آن مرحومه واقع در خیابان سقا باشی کوی شمس المعالی شماره ۲۳ منعقد خواهد شد .

بعموم بازماندگان آن مرحومه تسلیت میدهیم .

خانواده های : شریعت زاده . جرجانی . یاسی . دبیری . نوئلی. امامی . رهبر .برجیس. مهربان.مودت . دکتر شفیعی. قدسی گلپایگانی. نایبی . فرخی .رحمانی . بحرانی .

درگذشت شادروان **عبدالمجید شریعت‌زاده** کارمند بازنشسته وزارت راه را باطلاع می‌رسانند . مجلس ترحیم مردانه از ساعت ۳ الی ۵ بعد از ظهر روز پنجشنبه بیستم بهمن ماه ۴۵ در مسجد مرحوم حاجی نایب واقع‌در چهار راه سرچشمه اول خیابان نظامیه و مجلس ختم زنانه در منزل آن مرحوم واقع‌در قلهك خیابان دولت کوچه میرزا شفیع صراف پلاك ۲ برگزار میگردد .

مصیبت وارده را بعموم بازماندگان آنمرحوم تسلیت میدهیم .

با کمال تاسف درگذشت ناگهانی شادروان مرحوم **عباسعلی شیبانی** صاحب منصب عالی رتبه بازنشسته این وزارتخانه را باطلاع می‌رساند . مجلس ترحیم مردانه روز جمعه ۲۱ بهمن ماه از ساعت ۹ الی ۱۱ در مسجد مجد و ختم زنانه همان روز از ساعت ۱۰ تا ۱۲ در خانقاه قطب العارفین مرحوم صفی علیشاه‌منعقد میگردد . **وزارت پست وتلگراف وتلفن**

با نهایت تاسف درگذشت‌مرحوم **عباسعلی شیبانی** صاحب منصب عالیرتبهٔ بازنشسته وزارت پست و تلگراف و تلفن را باستحضار دوستان و بستگان آن مرحوم میرساند .

مجلس ترحیم و تذکر مردانه روز جمعه۲۱ بهمن ماه از ساعت ۹ الی ۱۱ در مسجد مجد و ختم زنانه همان روز از ساعت ۱۰ الی ۱۲ در خانقاه قطب العارفین مرحوم صفی علیشاه‌منعقد خواهد بود .

ضمنا مراسم شب هفتم نیز روز شنبه۲۲ بهمن ماه از ساعت ۳ الی ۵ بعداز ظهر بر سر مزار آنمرحوم درامامزاده عبدالله برگزارخواهد گردید .

محترم شیبانی . آسیه شیبانی آگـاه (نظیف السلطنه) . حسین شیبانی .سرلشگر ضرابی . سرتیپ کاظم شیبانی . علی اشرف شیبانی . مهین‌دخت شیبانی (پزشك) . پری دخت شیبانی (پولادین) . شهین تاج‌شیبانی (انصاری) . فاطمه شیبانی (ملیح‌الدوله) . سرتیپ محمد انصاری . انوشیروان پولادین . مهندس اسفندیار پزشك . مهندس علی اکبر شیبانی . مهندس فرود شیبانی . خلیل چاپچی. دکتر حسامی قاجار.کمال‌الدین مرعشی. نیکزاد فرهی . امیر هوشنك آگاه .کامبیز آگاه.مهندس فریبرز آگاه . حبیب‌اله عاملی . عزیز ضرابی. مهدی بهراد .کوروش بهراد

بعموم بازماندگان مخصوصا خانواده هائی که در این مصیبت عزادارند تسلیت میکوئیم .

با کمال تاسف درگذشت مرحومه **ربابه نیرآفاق** مادر گرامی آقای احمد خاتمی رابط امور استانها را باستحضار میرساند .

مجلس ترحیم از ساعت ۹ الی ۱۱ روز چهارشنبه ۱۹ر۱۱ر۴۵ در مسجد حاج حسـن واقع در خیابان شاهپور (ارامنه)برگزار می شود . **وزارت کشور**

وزارت آموزش و پرورش با کمال تاسف فوت مرحومه **بانو نیرآفاق خاتمی** مادر آقای سید محمود خاتمی صاحب منصب عالی رتبـه وزارت آموزش و پرورش را باطلاع میرساند .

مجلس ترحیم آن مرحومه روز چهارشنبه ۱۹ بهمن ماه از ساعت ۹ تا ۱۱ صبح در مسجد حاج حسن واقع در خیابان شاهپور منعقدخواهد بود . **وزیر آموزش و پرورش**

با نهایت تاسف و تالم درگذشت**بانو ربابه (نیرآفاق) خاتمی** والده‌جناب‌آقای سید محمود خاتمی را باطلاع میرساند . مجلس ترحیم ان مرحومه روز چهارشنبه از ساعت ۹ الی ۱۱ صبح در مسجد حاج حسن واقع در خیابان‌ارامنه برگزار میشود .**موسسه تربیتی فردای کودك**

خانواده های : خاتمی . وحدتی . صارمی. بیرشك . جزایری ، فرونن . امیر حسینی . هدایت . بهرامی . آزما . کاظمی . آئینه‌چیان . رضایان . عشقی‌پور . دهش پور . زندیه . نادریان . قدیمی . نور . ایرانی . پور طبیب . خدیوی . فروزان . هوشمند . اردلان .مبصری. شبگیر . فهید . صفائی .پور زند .افشار

با نهایت تاسف فوت مرحومه مغفوره**نیره آفاق خاتمی (وحدتی)** همسر مرحوم مبـرور محتسب الملك خاتمی را باطلاع منسوبان و آشنایان میرساند .

مجلس ترحیم مردانه روز چهارشنبه ۱۹ بهمن ماه از ساعت ۹ تا ساعت ۱۱ در مسجد حاج حسن واقع در خیابان شاهپور (ارامنه) منعقد است و هزینه مجلس ختم زنانه حسب وصیت آن مرحومه صرف امور خیریه خواهد شد .

ملك بیرشك . تاجی صارمی . احمدخاتمی. محمود خاتمی . سرگرداود خاتمی .دکترعلینقی خاتمی . سرگرد تقی وحدتی . سرهنك صادق وحدتی . دکتر کامبیز بیرشك

بعموم افراد خانواده های عزادار مصیبت وارده را تسلیت میدهیم .

خانواده های : اسکندری . کاوسیان . محمودی . دیبا . حسابی . بهرامی . دیلمی. کوهزاد . سرداری . نگهبانی . شاملو .رادپور. شیبانی . منعمی و خانواده‌های وابسته

با نهایت تاسف و تاثر درگذشت شادروان سرکار علیه **بانو عزت اسکندری** (خانم‌شاهزاده) بزرك خاندان اسکندری صبیه مرحوم شاهزاده حاج محمد طاهر میرزا و همسر شادروان‌سلطان احمد میرزا محتشم الممالك کاوسیان را بـه استحضار کلیه‌افراد خانواده‌و دوستان‌وآشنایان گرام میرساند .

مجلس ترحیم مردانه آن مـرحومه روز چهارشنبه نوزدهم بهمن ماه از ساعت ۹ تا ۱۱ صبح در خانقاه حضرت صفی علیشاه (واقع در خیابان خانقاه) وختم زنانه در روزپنجشنبه ۲۰ بهمن ماه از ساعت ۱۰ تا ۱۲ صبح در همان محل برگزار میگردد .

بعموم بازماندگان آنمرحومه تسلیت میدهیم .

با نهایت تاسف درگذشت شادروان جناب **دکتر عباس علامیر** فرزند مرحوم حاج احتشام السلطنه رئیس اسبق مجلس شورای ملی ودائی آقایان امیر نصرت‌الله بالاخانلو و هلاکوامبد نمایندگان محترم مجلس شورای ملی را باطلاع میرساند . مجلس ترحیم فقید سعید روز پنج شنبه بیستم بهمن از ساعت سه تا ساعت‌پنج بعد از ظهر در مسجد مجد منعقد خواهدبود .

رئیس‌مجلس‌شورایملی . مهندس‌عبداله ریاضی

با کمال تاسف ضایعه اسفناك درگذشت جناب **دکترعباس علامیر** نماینده‌دولت‌شاهنشاهی ایران در آلمان‌را باطلاع میرساند . مجلس ترحیم فقید سعید روز پنجشنبه بیستم بهمن ماه جاری از ساعت ۳ تا ۵ بعداز ظهر درمسجد مجد منعقد است . ۱ـ۲ **وزارت امور خارجه**

انجمن مطبوعات خارجی در ایران

درگذشت شادروان **دکترعباس علامیر** را بدین وسیله اطلاع‌میدهد مجلس ختم آن مرحوم پنجشنبه ۲۰ بهمن از ساعت ۳تا۵ بعداز ظهر درمسجدمجد برگزار خواهد شد .

انجمن مطبوعات خارجی در ایران

خانواده های : علامیر . اولیاء زاده . دولو فاجار . خازنی . نیری . امیر علائی . پیرنیا . اسعد . همایونفر .ظفر . کامرانی . موسوی . آق‌اولی . تاج‌بخش.سودآور . سمیعی.بالاخانلو. رامبد .فولادوند.دکتر هومن . قوام.اسفندیاری. حشمتی . نخجوان . تیمورتاش . مقدم .عضدی. رجالی . قائم‌مقامی

با نهایت تاثر و تاسف ضایعهٔ مولمهٔفوت جناب **دکتر عباس علامیر (اعظم السلطنه)** را در آلمان باطلاع میرسانند .

مجلس ترحیم مردانه فقید سعید روز پنج شنبه بیستم بهمن ماه جاری از ساعت سه تا پنج بعداز ظهر در مسجد مجد و ختم زنانه‌در همان روز و ساعت در خانقاه مرحوم صفـی علیشاه واقع در خیابان صفی علیشاه منعقـد خواهد بود . ۱ـ۲

درگذشت آقای دکتر علامیر موجب تاسف است ما مصیبت وارده را بعموم بازماندگان آن مرحوم تسلیت میدهیم .

با نهایت تاسف درگذشت **بانو ایزدی (مصفی)** والده آقای هوشنك ایزدی کارمنـد صنایع قند را باستحضار میرساند . مجلس‌ختم آن مرحوم روز چهارشنبه ۱۹ بهمن ماه ازساعت ۲ر۵ الی ۴ر۵بعد از ظهر در خانقاه صفی‌علیشاه برگزار خواهد شد .

شرکت سهامی کارخانجات ایران

با نهایت تاسف فوت مرحومه **بـی ایزدی (مصفی)** همسر آقای محمدایزدی راباستحضار بستگان و دوستان میرساند . مجلس تـرحیم آن مرحومه در روز چهارشنبه ۱۹ بهمن ماه از ساعت ۲ونیم الی۴ ونیم بعد از ظهر درخانقاه صفی علیشاه‌مجلس زنانه‌و مردانه بطورجداگانه منعقد میباشد .

ایزدی . مهندس غیور . مصفی . رفیعی . کرمانی . مجیب شیرازی . روحانی . شفیعی. شیخ‌الاسلامی . پرتو . رفیعا . ایزدیفر .حکمی. شریفی . حکاك . عطائی . مولائی . حاتمی . زمردیان . پرتوی . کبودوند

بعموم بازماندگان آنمرحومه تسلیت میدهیم .

هو الحی الذی لا یموت

با نهایت تالم و تاثر خبر مرگ جانگداز و نابهنگام جوان ناکام **عبدالحمید انزلیچی** را به اطلاع اقوام و دوستان میرساند . مجلس ختم مردانه آن ناکام روز چهارشنبه نوزدهم بهمن ماه از ساعت ۳ الی ۵ بعد از ظهر در مسجد سجاد (گیتی) واقع در خیابان شاه چهار راه فروردین برگزار و مجلس ختم زنانه نیز در همان روز و ساعت در منزل شخصی واقع در خیابان شاه کوچه انصاری روبروی مسجدسجاد (گیتی) کاشی ۵ منعقد میگردد .

حاجی انزلیچی . غلامرضا انزلیچی .مهندس محمد تقی انزلیچی . ابراهیم انزلیچی . محمد تقی انزلیچی . مهدی انزلیچی . محترم‌انزلیچی. احسان انزلیچی

آـ۳۱۴۰۳

خانواده های : انزلیچی . منوچهر شهبد . همراه . فاضلی . علی دانشور . خسرو کیش . کیوانفر . شاهی‌پور . همراهیان . توفیقی . یکتا . نوذری . ازخسروی . میرفندرسکی . سرخوش. خسروی . آجیلی . میلانی نژاد . عظیمی نژاد . خطیری . فکری . اورکی . تقی زاده حدادی . عظیمی . دولتیاری.هدایت‌پور

با اندوهی فراوان و غمی عمیق خبر مـرگ جانسوز جوان ناکام **عبدالحمید انزلیچی** (فرزند ابراهیم انزلیچی) راباطلاع‌عموم اقوام وبستگان میرساند . مجلس ختم مردانه آن ناکام روز چهارشنبه نوزدهم بهمن ماه از ساعت ۳ الی ۵ بعد از ظهر در مسجد سجاد (گیتی) واقع در خیابان شاه چهارراه فروردین برگزار ومجلس ختم زنانه‌نیز در همان روز و ساعت در منزل شخصی واقع در خیابان شاه کوچـه انصاری روبروی مسجد سجاد کاشی ۵منعقد میگردد .

آـ۳۱۴۰۹

بعموم بازماندگان آنمرحوم مصیبت وارده را تسلیت میدهیم .

یادبود

مراسم چهلمین شب درگذشت **بانو بتـول آزادگان** از ساعت ۲ونیم الی ۴ونیم بعد از ظهر روز چهارشنبه ۱۹ر۱۱ر۴۵ در ابن‌بابویه آرامگاه پناهی برگزارخواهد شد تشریف‌فرمائی اقوام و دوستان موجب شادی روح آن مرحومه و مزید امتنان بازماندگان خواهد شد .

خانواده های آزادگان

روز پنجشنبه بیستم بهمن ماه مصادف با چهلمین روز درگذشت مادرم میباشد . بهمین مناسبت مراسمی از ساعت یك تا ٤ بعد ازظهر بر مزار آن مرحومه در ابن‌بابویه برپا است . حضور دوستان و خویشاوندان موجب شادی روح آن مرحومه و تسلی خاطر بازماندگانش خواهد بود . **حسین صحت**

آـ۳۱۳۹۱

سپاسگزاری

از دوات محترمی که با شرکت در مجلس ترحیم و مراسم شب هفت مرحومه **بانو حاجیه کلثوم تبایر کلائی** بر ما منت گـذاشته موجب تسلی خاطر داغـدارمان شده‌انـد صمیمانـه سپاسگزاریم و اگر بـه سبب تالمات روحـی حضورا موفق به عرض تشکر نشده‌ایم پوزش می‌طلبیم .

احمد حقیقت‌خو . محمود حقیقت‌خو .عباس حقیقت‌خو . رضا حسینی . جعفرتوسلی نژاد

از جناب آقای‌مهندس تمسچی مدیریت‌عامل محترم برق منطقه‌ای گیلان و آقـای مهنـدس مهندسی رئیس برق رشت و سایر آقایان و دوستان و آشنایان که در تشییع جنازه‌ومجلس ختم مرحوم **کرمعلی منتظمی** اپراتوریست دوم رشت قبول زحمت فرموده و تشریف آورده‌اند تشکر و سپاسگزاری مینمائیم .

خانواده منتظمی . خانواده مرتضی‌خوشنود

با نهایت تاثر مصیبت وارده را به‌تیمسار حاجی مهدی قلی امیر قاسمی بزرك خانـدان امیر قاسمی را بعموم بازماندگان آن مـرحوم تسلیت عرض مینمایم .

اردبیل ـ سید محمد کلکی

درگذشت حضرت آیت‌الله شهرستانی

باکمال تاسف از بغداد گزارش رسید که‌حضرت آیت‌اله‌شهرستانی از علمای طراز اول عراق‌و شخصیت عالیقدر آزادیخواه این کشور،دار فانی را وداع گفته است .

دوست ایران

حضرت آیت‌اله سید محمدعلی هبت‌الدین حسینی شهرستانی که بایران علاقه بسیار میورزید و همه ساله سفری بکشور ما می‌کرد

در سال ۱۳۰۱ قمری در شهر سامره در عراق متولد شده بودواز مجتهدین درجه اول عالم‌تشیع‌در قرن حاضر بشمار میرفت .

آیت‌اله شهرستانی تحصیلات مقدماتی را در زادگاه خویش و سپس در نجف اشرف نزد علـمای بزرك دین از جمله مرحوم‌آیت‌اله آخوندملا محمد کاظم خراسانی فرا گرفته وبدرجه اجتهاد نـائل گردیده بود .

فقید سعید در قیام سال ۱۹۲۰ عراق که منجر باستقلال این کشور گردید نقش حساسی را ایفاکردو

از مجاهدین طراز اول راه استقلال عراق بشمار میرفت .

آیت‌اله فقید در سال ۱۹۲۲ به وزارت فرهنك عراق منصوب شدو پس از آن ریاست محکمه تمیزعالی شرع عراق را عهده‌دار بود .

آیت‌الله شهرستانی علاقه‌مفرطی بایران داشت ودر سی‌سال اخیر تمام تابستانهارا بایران می‌آمد و دارای تالیف بسیاری در علوم وفنون مختلف و بخصوص علوم اسلامی بود.

تشییع جنازه

گزارش رسیده از بغداد حاکیست که مراسم تشییع جنازه آیت‌اله فقید شهرستانی ، بعد از ظهردیروز از منزل شخصی آن مرحوم بعمل آمد وجنازه به کاظمین‌حمل گردید.

عده زیادی ازشخصیت‌های‌دولتی وملی عراق و آقای دکتر پیراسته سفیر شاهنشاهی در بغداددرمراسم تشییع شرکت داشتند و پس‌ازپایان این مراسم سفیر ایران مـراحم شاهنشاه آریامهر را ببازماندگان آن فقید سعید ابلاغ کردو ازجانب شاهنشاه به‌آنان تسلیت گفت .

اطلاعات : درگذشت حضرت آیت‌الله شهرستانی که ازشخصیت های‌بزرك عالم تشیع و از رجال برجسته علم وادب عراق و دوست ایران بودند ، مایه‌کمال تاسف است و ما این ضایعه را بهمه مسلمانان و ملت دوست‌وبرادرعراق صمیمانه تسلیت میگوئیم .

سنتو باید تغییر کند

بقیه از صفحه اول

پیمان مرکزی در شرایط خاصی برای مقابله با خطر خاص وشناخته شده‌ای بوجود آمده بود ، اماامروز وضع نسبت بده سال قبل کاملا فرق کرده است .

دکتر خلعتبری پیمان‌های‌منطقه‌ای رابه‌قراردادهای بیمه تشبیه کردو گفت:

شما ممکن است خانه خودتان‌را دربرابر خطر آتش‌سوزی بیمه کنید ولی‌این‌قرارداد شامل‌خطرات دیگری مانند زمین لرزه یادزدی نمیشود ، سنتو هم برای مقابله‌با خطر خاصی بوجود آمده بود و نگرانی کشورهای منطقه‌ای عضو پیمان نیز در همین است که این قرارداد شامل خطراتی که امروز تهدیدشان میکند نمیشود .

*** انحلال سنتو ؟**

در جواب بیك سئوال دیگر مربوط باحتمال انحلال سنتو ، دکتر خلعت بری گفت : درحال حاضر چنین احتمالی وجود ندارد ، زیرا از تماسی که با مقامات مختلف کشور های عضو پیمان گرفته‌اینطوربرمی آید که همه علاقمند بحفظ پیمان هستند .

*** آینده سنتو**

دبیر کل سنتو در جواب‌سئوال دیگری راجع باینکه بنظر وی آینده سنتو چگونه است گفت : آینده سنتو مانند آینده تمام‌پیمان های ناحیه‌ای دیگر است ، اگـر خطری وجود داشته باشد ادامه پیدا خواهد کرد و اگر خطری نباشد احتیاجی بادامه آن نخواهد بود.

جنایت در جاده تهران‌نو

دیشب چند ناشناس در جاده تهران نـو ایستگاه مسجدلطف‌اله طاعتی «حفار» وزارت آب و برق‌را از اتومبیلش یائین کشیدند و پس‌از کشتن او جسدش را در جدول‌میان خیابان انداختند .

جسد لطف‌اله صبح امروز توسط عابرین خیابان دیده شد و جریان بازدارمری تهران نو اطـلاع داده شد .

اخرین اخبار

پرستار مجروح درگذشت

عصر دیروز «سکینهٔ ابتدائی» پرستار پرورشگاه «مژدهی» رشت که درحادثه قتل مرحوم یغمارئیس پرورشگاه مجروح و دربیمارستان پورسینای رشت بستری شده بود براثر شدت جراحات درگذشت .

حادثه در اول آبانماه گذشته رویداد وآشپز ۳۰ ساله‌پرورشگاه بنام علی‌اکبر مردان پسراز قتل رئیس پرورشگاه باکارد دونفر از پرستاران باسامی مریم اشکبار و سکینه ابتدائی را مجروح کرد و متواری شد .

سه‌نفر کشته‌شدند

دریك حادثه شدید رانندگی که ساعت ۲ بعد از نیمه شب گذشته‌در جادهٔ قزوین رویداد سه نفر کشته‌و سه نفر مجروح شدند .

اتومبیل شمارهٔ ۳۶۶۳ ط ۲۲ که با شش نفر سرنشین از رشت عازم قزوین بود در ده کیلو متری قزوین با کامیون شمارهٔ ۷۵۲۸ رشت ۷۶ برانندگی سید محمد جدید جدی‌به شدت تصادف کرد .

مقتولین حادثه محمد شاهوردی ۳۰ ساله اهل قزوین ، نادر فردوس (افسر ارتش) و گرجی خیاط‌هستند.

با کمال تاسف رحلت حضرت آیت‌اله‌العظمی **حاج میرزا حسین فقیه سبزواری** بزرك‌خاندان فقیه سبزواری و سیادتی را باطلاع عموم می‌رساند .

مجلس ختم فقید سعید از ساعت ۳ الی۵ بعد از ظهر روز پنجشنبه ۲۰ر۱۱ر۴۵ درمسجد ارك برگزار میشود .

دکتر احمد سیادتی . دکتر ناوی . سرهنك ناوی . حسین برادران فرشچی . دکتر امین غنی . دکتر نبوی . برادران رضائی . حسن نبوی.حسن‌شاهرودی .مهندس‌رضاصدقیانی . مهندس حسن هنربخش . علی محمد اربابی

بدین وسیله فوت‌مرحوم **علی آراسته**عضو بازنشسته وزارت دارائی را باطلاع میرساند . مجلس ختم آن مرحوم از ساعت ۹ الی ۱۱ صبح روز چهارشنبه ۱۹ بهمن ماه جاری در مسجد مجد برگزار خواهد شد .

وزارت دارائی

بدین وسیله رحلت مرحوم علیین ارامگاه و فردوس و ساده **علی آراسته (سالار موفر)** والد جناب آقای محمد اراسته وکیل‌دادگستری را باستحضار خراسانیان مقیم مرکز میرساند. مجلس ترحیم از ساعت ۹ الی ۱۱ صبح روز چهارشنبه ۱۹ بهمن ماه در مسجد مجد منعقـد خواهد بود بدیهی است همشهریان محترم با حضور خود روح آنمرحوم را شاد خواهندفرمود

محسن گنابادی . حسن نبوی . نواب‌احتشام رضوی . ابوالقاسم پرنیان . محمد هروی

با نهایت تاسف فوت مرحوم **علی آراسته (سالار موفر)** پدر آقای محمد اراسته وکیل پایه یك دادگستری را باطلاع آقایان قضات و همکاران و بستگان و دوستان آن مرحوم می‌رساند . مجلس ترحیم فقید سعید از ساعت نه تا یازده صبح روز چهارشنبه ۱۹ر۱۱ر۴۵ در مسجد مجد منعقداست . خواهشمند است با شرکت در این مجلس روح آن مرحوم را شاد فرمایند .

رئیس کانون وکلاء دادگستری

با نهایت تاثر و تالم بدین وسیله فـوت والد بزرگوارم مرحوم **علی آراسته** راباستحضار خویشان و دوستان می رساند . مجلس ختم روز چهارشنبه ۱۹ بهمن ماه در مسجد مجداز ساعت ۹ الی ۱۱ صبح برگزار خواهد شد .

محمد آراسته وکیل دادگستری

به آقای محمد آراسته و سایر بازماندگان آن مرحوم مصیبت وارده را تسلیت میدهیم .

اطلاعات ۱۳۰۴

سه‌شنبه

* هفتم فوریه ۱۹۶۷
* ۲۷ شوال ۱۳۸۶
شماره ۱۲۲۰۱
* سال چهل ویکم

امروز لیدر فراکسیون اکثریت در مجلس شورایملی اظهار داشت:

مسافرت خارج باید محدود شود

استادان ودانشجویان عراقی دراطلاعات

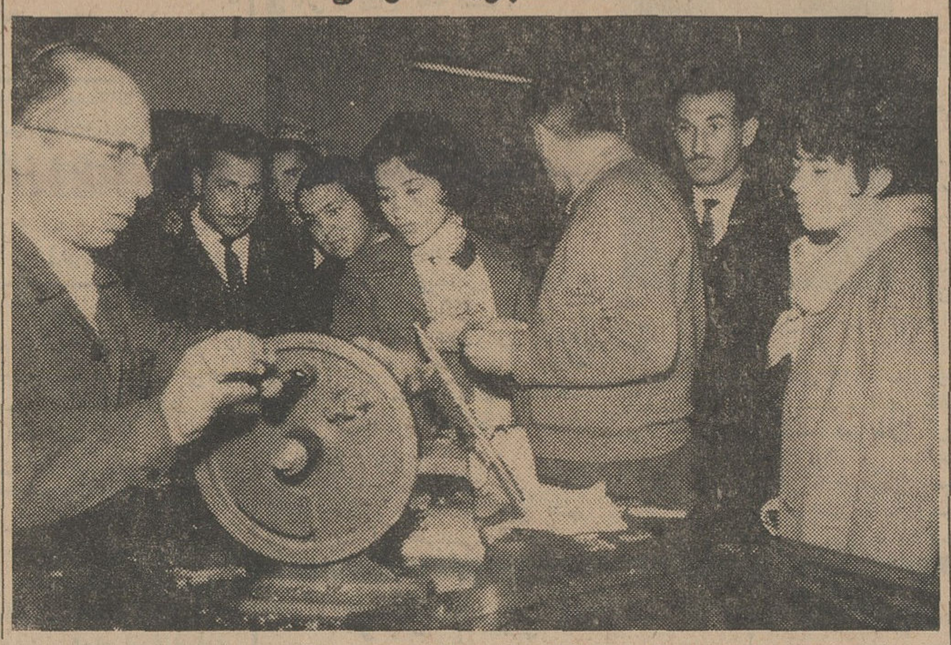

استادان و دانشجویان عراقی که اینک از ایران دیدن میکنند صبح امروزدر موسسه اطلاعات‌حضور یافتند و پس از ملاقات با آقای سناتورعباس مسعودی ، مدیر موسسه اطلاعات از قسمت های مختلف موسسه دیدن کردند .

در عکس فوق دسته‌ای‌ازدانشجویان عراقی هنگام مشاهده قسمت صفحه بندی روزنامه اطلاعات دیده میشوند.

جریان‌مشروح‌این‌بازدیددرشماره فردا چاپ میشود .

ساعت ۹ صبح امروز جلسه‌علنی مجلس شورای ملی بریاست‌آقای مهندس ریاضی تشکیل گردید.

ابتدا رئیس مجلس تلگرام‌شاهنشاه را در جواب معروضه مجلس‌شورای ملی که بمناسبت پانزدهم بهمن مخابره شده بود قرائت کرد .

* ۱۵ بهمن

بعد آقای خواجه نوری لیدر اکثریت گفت :

شکر خدارا بجا می‌آوریم که همیشه وجود شاهنشاه ایران رااز هرگونه گزند مصون و محفوظ داشته است . (صحیح است)

آقای خواجه‌نوری اظهار داشت: از شهریور بیست تاکنون شاهنشاه موفق شده‌اند کشور مارا در راه ترقی و تعالی رهبری کنند .

ملت ایران حالا بهتردرك میکنند که رفع خطر از وجود شاهنشاه‌در روز پانزدهم بهمن ۱۳۲۷ چقدر اهمیت دارد .

آقای خواجه‌نوری سپس گفت: چند روز است که مطالب تاسف‌آوری درباره پول مملکت و بهدر رفتن ارز مملکت منتشر میشود که همه را ناراحت میکند . (صحیح است)

مادائم صحبت از انقلاب میکنیم، صحبت از عدالت اجتماعی میکنیم اما تنها حرف کافی نیست . باید در مقابل این حرفها عمل هم‌باشد.

وقتی ما از حمایت کشاورز و کارگر صحبت میکنیم و میخواهیم که اکثریت مردم دررفاه باشند، در مقابل ثروتمندان مملکت‌هم‌باید از تجمل وزیاده‌روی دست‌بردارند. تعادل اجتماعی هیچوقت نباید بهم بخورد . زیرا فاصله عمیق موجب اختلاف طبقاتی میشود . در صورتی که هدف انقلاب ماغیراز اینست. (صحیح است)

من از دولت میخواهم که از مسافرتهای تجملی جلوگیری کندو ترتیبی دهد که اگر کسانی‌بخواهند بمسافرت وتفریح بروند ،درداخل مملکت که دارای زیبائی ها وآثار باستانی بسیار است وقت و پول‌خود راصرف کنند . (صحیح است).

* احتیاجات میاندوآب

سپس آقای حاج حسن تبریزی نماینده میاندوآب درباره احتیاجات حوزه انتخابیه خود صحبت کردو بدولت تذکراتی داد .

آقای عباس روستا نماینده تهران نیز درباره روز پانزدهم بهمن‌صحبت کرد

* پیشرفتهای کرمان

آقای فخر طباطبائی به نمایندگی از طرف فراکسیون پارلمانی حزب مردم در باره روزپانزدهم بهمن سخن گفت .

آقای فخر طباطبائی سپس گفت: کتاب «انقلاب سفید» بخوبی توجه شاهنشاه را به منبع فیض الهی میرساند ،فرمایشات شاهنشاه‌دراین کتاب آنچنان مهم است که حتی رهبران کشورها میتوانند آنرا سرمشق قرار دهند

* سرمشق رهبران جهان

آقای محمدعلی محدث‌زاده‌نماینده کرمان نیز درباره روزپانزدهم بهمن صحبت کرد

* طرح سئوال

در این موقع مجلس واردد‌ستور شد وسئوال‌آقای دکتر مبین در مورد قطع کمك خرج طلاب‌مدرسه حنفی‌خواف مطرح‌شد .

خانم دکتر پارسا معاون‌پارلمانی وزارت‌آموزش و پرورش در جواب باین سئوال گفت :

این کمك قطع نشده و فقط اشتباهی در اداره‌آموزش وپرورش مربوط روی داد که این کمك خرج درسال ۴۴پرداخت نشد

روزنامه دیپلمات

چهارشنبه ها خواندنی است

سمینار سازمان همکاری توسعه اقتصادی

روز بیستم بهمن ماه جاری هیئت نمایندگی مرکز سازمان همکاری‌توسعه اقتصادی وارد تهران میشود .ریاست این هیئت با آقای بورون وزیر اسبق دارائی فرانسه میباشد و آقایان «لوگی» ، «یانسن» و «پورتر» که از شخصیت های اقتصادی جهان میباشند عضویت این هیئت را عهده‌دارند .

روزنامه فردا

فردا منتشر میشود

توضیح و تصحیح

درس مقاله دیروز روزنامه ، متاسفانه اشتباها ، هم‌ارز ریالی۸۰۰ میلیون دلاری که توسط مسافران ایرانی ظرف یکسال از کشور خارج میشود ۸۰۰ هزار تومان ذکر شده بود که قطعا خوانندگان محترم‌متوجه شده‌اند مبلغ صحیح ۸۰۰ میلیون تومان است .

پاسخ شاهنشاه بتلگرام دبیر کل حزب مردم

تلگرام زیر در پاسخ تلگرام دبیر کل حزب مردم ، از طرف شاهنشاه آریامهر مخابره شده است :

پرفسور یحیی عدل دبیر کل حزب مردم

تلگرام مبنی برابراز احساسات صمیمانه شما بمناسبت حادثه ۱۵بهمن وسالروز رفع خطراز ماواصل وموجب خوشوقتی وانبساط خاطر گردید ، توجهات وعواطف مخصوص ما رابه اعضاء شورای عالی و کمیته مرکزی وفراکسیون پارلمانی‌حزب مردم واعضاء وابسته به‌حزب ابلاغ نمائید .

۱۶ بهمن ماه ۴۵شاه

شورای سلطنت

جلسه شورای سلطنت ازساعت پنج بعداز ظهر دیروز با حضور والاحضرت‌شاهپور غلامرضاپهلوی، والاحضرت شاهپورعبدالرضاپهلوی، آقایان هویدانخست‌وزیر ، مهندس شریف امامی رئیس سنا ،مهندس ریاضی رئیس مجلس شورایملی و علم وزیر دربارشاهنشاهی درکاخ مرمر تشکیل شد .

این جلسه تا ساعت ۶ بعداز ظهر ادامه داشت .

محکوم شدند

دادگاه عالی انتظامی قضات ظرف ۶ماه اخیر ۱۰۵ قاضی دادگستری را که مرتکب تخلف شده بودند محکوم کرد. در این مدت‌این دادگاه به۲۷۵ شکایت که علیه قضات شده بود رسیدگی کرد، ولی‌تنها ۱۰۵ شکایت را وارد دانست .

مقررات جدید تبدیل گذرنامه عادی بتحصیلی

خبرنگار فرهنگی ما امروز اطلاع حاصل کرد : بموجب تصمیم‌کمیسیون مخصوص رسیدگی بامور دانشجویان اعزامی بخارج ، آن عده از دانشجویانی که قبل از تاریخ بیست و سوم‌مرداد ماه ۴۵ (روز توشیح قانون تبدیل گذرنامه) به خارج از کشور عزیمت کرده و در یکی از دانشگاه هامشغول تحصیل میباشندوبرك اشتغال‌بتحصیل خود را بگواهی سر کنسولگری ایران و یا شعبه امور دانشجویان سفارتخانه های ایران رسانده‌باشند، گذرنامه عادی آنها بگذرنامه تحصیلی تبدیل خواهد شد . و نسبت به معرفی آنان به اداره نظام وظیفه عمومی و وزارت امور خارجه جهت معافیت از خدمت وظیفه عمومی اقدام در کشور های خارج با گذرنامه‌عادی به تحصیل مشغول شده‌اند از این میشود .

ولی دانشجویانیکه بعد از این‌تاریخ تصمیم استفاده نخواهند کرد .

کاباره دانسینگ خانه‌خیام

انتظار دارد میز را روزقبل باتلفن ۴۶۸۲۶ رزرو فرمائید. باعث سرافرازی‌است

۱ـ۳ ۴۶۸۲۶

آگهی بهداری تهران

جهت‌اطلاع زائرین محترم بیت‌الله‌الحرام

چون نتیجه آزمایشی که از حجاج محترم بعمل‌آمده تاشماره ۲۱۰۸ آماده گردیده خواهشمند است‌حجاج محترمی که‌شماره کارت های موقت معاینه ایشان ازیك تا ۲۱۰۸ باشدبترتیب زیر جهت دریافت نتیجه آزمایش خود به بیمارستان کودکان اخوان در اول امیریه جنب البرز صبح و عصر مراجعه فرمایند .

۱ـ از شماره یك تا ۵۰۰ در تاریخ ۱۹ر۱۱ر۴۵

۲ـ ازشماره ۵۰۰الی ۱۰۰۰ در تاریخ ۲۰ر۱۱ر۴۵

۳ـ ازشماره۱۰۰۰ الی۱۵۰۰ در تاریخ ۲۲ر۱۱ر۴۵

۴ـ ازشماره ۱۵۰۰الی آخر در تاریخ ۲۳ر۱۱ر۴۵

ضمنا از حجاج محترمی که دفترچه‌ایشان فاقدمهر بین‌المللی است خواهشمند است جهت تجدید مهر دفترچه خود و تکمیل آزمایشات بمرکز بهداشتی و درمانی ناحیه یك بهداری تهران واقع در خیابان آیزنهاور خیابان رستم مراجعه فرمایند .

مدیرعامل‌انجمن ورئیس بهداری شهرستان تهران ـ دکتر عاطفی

۱ـ۳

نمایش لباسهای بهاره

مزون شه‌نو

MAISON CHEZ MOUS

از روز سه‌شنبه ۱۸ بهمن آغاز

و تا ۲۵ بهمن ادامه‌دارد

خیابان شاه‌عباس کبیر کوچه سعدی

(اولین کوچه دست چپ) شماره ۶ تلفن ۶۲۹۸۴۱

جوائز

حساب پس‌انداز زندگی بانك اعتبارات ایران

ساعت چهار بعدازظهر روز پنجشنبه ۲۰ بهمن ماه

با همکاری آقای

کمال‌الدین مستجاب الدعوه

قرعه‌کشی خواهد شد . ورود برای عموم دارندگان حساب آزاد استوبرای حاضرین نیز جوائزی درنظر گرفته شده‌است .

مجله مشیر

مجله دلخواه شما باده ها مطالب آموزنده و مفید و سرگرمیهای جالب فرداصبح منتشر میشود .

قیمت فقط ۵ ریال

یك آپارتمان دو اطاقی بدون سرقفلی بااجاره ارزان در خیابان اسلامبول پاساژ فرخ .

شرکت سهامی سیمان شمال

SSCS

تاسیس در ایران ۱۳۳۲

سیمان شمال

مرغوب‌ترین

وباصرفه‌ترین

سیمانها

خیابان کوشك تلفن ۴-۳۵۷۹۱

آوازه

آگهی استخدام

سازمان ذوب‌آهن ایران برای خدمت در واحد های تابعه خود بچند نفر کارشناس ایدرولوژی ، ایدروژئولوژی ، ایدرولیك و متخصص در زمین شناسی مهندسی که دارای مدرك تحصیلی فوق لیسانس دررشته مربوطه و حداقل پنج سال سابقه کار باشند احتیاج دارد. از متقاضیان واجد شرایط خواهشمند است دراولین فرصت بدفتر کاریابی و استخدامی این سازمان واقع در خیابان تخت‌جمشید چهار راه فیشرآباد شماره ۳۱۱ مراجعه فرمایند .

الف ۹۴۷۴

مژده بزرك آنچه‌که دوست دارید در مژده‌بزرك

هتل میامی

برنامه پنجم در سالن مجلل میامی تقدیم میگردد

دوارکسترمشهور جهان از کشور آمریکا بنام لوس بیبوس وارکستر

رافائل دیاز از کشور اسپانیا .سه بالت مجلل بنام کارلوس‌کوپس

از آرژانتین وبالت چارلی گورلین ازفرانسه وونی هولر از آمریکا

عملیات آکروبات در روی سیم از آلمان بنام کاتارینا

خواننده معروف فرانسه بنام میس منارد

وبالاخره خوانندگان مشهور انگلیسی بنام

تك‌فایو

این برو گرام بی نظیر را حتی در اروپاهم نخواهید دید چون انتخاب شده از بزرگترین و معروفترین کاباره هاو کازینوهای جهان میباشد.

وعده مادر میامی تا آنچه که اعلام شده است بهتر خواهید دید .

خواهشمند است ۲ روزقبل میز را توسط تلفن‌های ۶۲۰۲۰۰ و۶۲۲۴۳۲ رزرو فرمائید

الو... پاپاجون امسال بانك تهران

۴۰۰۰/۰۰۰ ریال جایزه میده

اگه منو دوست داری تا

۵ اسفند

نشده یك حساب پس انداز

برام باز کن

بامنظور نمودن ۱۰۰۰ ریال

ببالابه حساب پس‌انداز خود و فرزندانتان از ۱۰۰۰۰۰ ریال جایزه ممتاز و هزاران جوائز دیگر که در اسفند ماه قرعه کشی میشود بهره‌مند شوید .

حساب پس انداز بانك تهران خوشبختی کودکان شمارا تأمین میکند

قابل توجه زائرین محترم بیت‌الله‌الحرام

هرگونه امورارزی شما صبح یاعصر درشعب مرکزی ـ بازار ـ ناصرخسرو ـ نادری بانك بازرگانی ایران انجام میشود

زائرین محترم بیت‌الله‌الحرام

کلیه شعب بانك بازرگانی ایران در سراسر کشور ودیعه‌مسافرت حجاج محترم را قبول مینمایند .

بانك بازرگانی ایران