سال سی‌وچهارم ـ شماره ۹۹۴۳ سه‌شنبه اول تیرماه ۱۳۳۸ تکشماره دوریال‌ونیم

اطلاعات

محدودیت تبدیل عنوان کارمندان

امروز از طرف کمیسیون دارائی مجلس سنا نیز مورد تایید قرار گرفت.

۲۰ صفحه

بامداد امروز کمیسیون دارائی مجلس سنا بریاست آقای‌وارسته و باحضور آقای انواری معاون‌وزارت دارائی تشکیل شد .
دراین جلسه لایحه تبدیل عنوان کارمندان پیمانی برسمی که از کمیسیون دادگستری مراجعه شده بود مطرح گردید و بااصلاحاتی بتصویب رسید .
کمیسیون دارائی مجلس سنا نیز نظر کمیسیون دادگستری را دائر بر حذف شهرداریها و بنگاه ها و شرکت های دولتی از لایحه‌تبدیل عنوان کارمندان تائید کرد و نظر داد که مقررات لایحه فقط شامل کارمندان وزارت خانه ها وادارات کل باشد .
گزارش کمیسیون دارائی امروز آماده شد و برای چاپ ارسال گردید . این گزارش و گزارش کمیسیون دادگستری بصورت یك گزارش واحد پس از چاپ بین آقایان سناتور ها توزیع میشود و در جلسه علنی فوق‌العاده‌ایکه بنا بتقاضای بیست نفر از سناتور ها یا درخواست دولت تشکیل خواهدشد مورد رسیدگی قرار خواهد گرفت.
احتمال داده میشود جلسه‌فوق‌العاده سنا اوایل هفته آتیه تشکیل شود.

درباره محدود ساختن تبدیل عنوان کارمندان

دولت ، مجلس و کارمندان چه میگویند ؟

درکمیسیون دادگستری سنا تبدیل عنوان کارمندان محدود شد یعنی کارمندان شهرداریها ، مجلس سنا ، بنگاهها وادارات کل رااز‌لایحه حذف کردند واگر لایحه بهمین شکل تصویب شود ایندسته ازکارمندان و حقوق‌بگیران مشمول تبدیل عنوان نخواهند شد .
وحالا،این شما. این‌دولت واین‌مجلسین ...ملاحظه کنید هرکدام درباره این محدودیت چه‌عقیده دارند .
درصفحه نوزدهم مطالعه فرمائید

جریان روز

اطلاعات و ۳۴سال خدمت | قاره آینده

سرمقاله وتفسیرجهان را درصفحه دوم مطالعه فرمائید

بنابگزارش خبرگزاری خاورمیانه

۲۰افسر کمونیست درعراق دستگیر شدند

عراق رسما از گروه استرلینك خارج شد

علائم تحولات فوق‌العاده‌ای در عراق آشکار میشود . با آنکه اخبار مربوط به‌کودتای‌کمونیستها و توقیف افسران کمونیست از منابع مصری است روزنامه‌الاهالی چاپ بغداد نیز خبر از برکناری یك افسر کمونیست میدهد .
یونایتدپرس نیز ضمن گزارشی اظهارنظر میکند که تصادم بین قاسم و کمونیستها اجتناب‌ناپذیر شده است .
درصفحات ۳ و۱۷ مطالعه‌فرمائید

آئین‌نامه جدیدو ترفیعات کارمندان

ازاول سال ۱۳۳۹ ترفیعات‌کارمندان‌مطابق‌آئین‌نامه‌جدید صادر میشود ـ رؤسای ادارات‌گزارش محرمانه‌ای پیرامون وضع کارمندان خود تسلیم کمیسیون ترفیعات میکنند ـ درآبانماه امسال وزارتخانه‌ها کارمندان مشمول ترفیع‌خود را تعیین میکنند ـ امسال رؤسای ادارات فقط یك گزارش پیرامون وضع کارمندان خود تسلیم میکنند

دیروز متن آئین‌نامه جدید اضافات وترفیعات بنظر خوانندگان محترم رسید .
آئین‌نامه مزبور با طرحی که‌شورای عالی روسای کارگزینی ها تهیه کرده بود تغییرات مهمی داشت و تقریبا آئین‌نامه دیگری تنظیم شده است.
این آئین‌نامه با احتمال قوی بهمین ترتیب به تصویب هیئت دولت خواهد رسید .
مطابق آئین نامه جدید در شهریور ماه هر سال کمیسیون ترفیعات و اضافات مرکب از رئیس کارگزینی ودونفر از روسای سایر ادارات به پیشنهاد معاون اداری و تصویب‌وزیر مربوطه تشکیل میشود و به استحقاق ترفیع یا بتقاضای اضافه حقوق کارمندان رسیدگی میکند و در صورت واجد بودن شرایط‌به‌کارمندان اضافه یا ترفیع داده میشود .

پرونده های استخدامی

یك مقام دولتی در این مورد اظهار داشت هر یك از روسای ادارات با توجه به‌کاری‌که کارمند در طرف سال انجام داده هر سه ماه یکبار نمره هائی بطور محرمانه باوخواهد داد .
کمیسیون ترفیعات هر وزارت خانه با مراجعه به پرونده‌استخدامی‌کارمند به گزارش روسای ادارات رسیدگی میکند وچنانچه سوابقی در پرونده کارمندموجود باشد که استحقاق او را ثابت نکند از دادن اضافه یاترفیع به‌کارمند خودداری میکردد .

ترفیعات امسال

مطابق آئین نامه جدید از اول‌سال ۱۳۳۹ ترفیعات کارمندان دولت با توجه به وضع کار آنها در ضمن سال اعطاء میگردد .
طبق ماده ۱۱ آئین نامه در سال ۱۳۳۸ استثنائا بجای تیر ماه پیشنهاد ترفیعات تا آخر شهریور ماه قبول وبجای شهریور ماه که کمیسیون ترفیعات بایستی تشکیل شود امسال در آبانماه کمیسیونهای مزبور در
بقیه در صفحه نوزدهم

آفریقا یا دژ نظامی جنك آینده

درنقشه با لاهمانطورکه ملاحظه میکنید قاره‌آفریقا بصورت یك دژ نظامی درآمده است

*** صحنه اصلی جنك جهانی سال ۱۹۶۵ درقاره آفریقا خواهد بود**
*** اروپا فقط یك صحنه تاکتیکی است‌که نقش نیروهای غربی درآن‌جا جلوگیری از پیشرفت کمونیست‌ها بطرف دیوار اتلانتیك است .**
*** صحنه‌های تاکتیکی غرب درکلیه جهان برافریقا تکیه دارد**
***شوروی ها معتقدند اگر برآفریقا دست یابند درجنك آینده پیروزی قطعی باآنهاست**
درصفحه۶ مطالعه‌فرمائید

پیروزی شهرستانها درقرعه‌کشی صندوق‌پس‌انداز ملی

درقرعه‌کشی حساب پس‌انداز فقط یك جایزه سی‌هزارریالی بتهران اصابت‌کرد ـ جائزه بزرك نیم میلیون ریالی بفسا وجوائز چهارصد هزارریالی به‌بندر شاه واراك و جائزه سیصدهزارریالی به‌تجریش ورشت اصابت نمود

برندگان جوائز بزرك پس‌انداز

جایزه‌پانصد هزار ریالی دوشیزه‌ناهید شاکردارنده حساب پس‌انداز شماره ۱۷۷۶ شعبه فسا ـ نمایندگی داراب
جوائزچهارصدهزارریالی آقای‌کریم‌محمدعلی دارنده حساب پس‌انداز شماره ۲۲۳۴۴ شعبه‌اراك ـ آقای‌منوچهر ریاحی دارنده حساب پس‌انداز شماره ۹۰۱۴ شعبه بندر شاه
جوائزسیصد هزارریالی خانم‌پری‌سیما کریمزاد دارنده‌حساب پس‌انداز شماره ۱۴۵۸۴۳ شعبه بازارتهران ـ بانو سکینه خاتون حسین آبادفراهانی دارنده حساب پس‌انداز شماره ۱۴۰۹۹۵شعبه تجریش ـ بانومریم‌حافظی دارنده‌حساب پس‌انداز شماره ۴۴۴۳ شعبه رشت .
جوائز دویست‌هزارریالی بانواکرم‌فتحعلی زاده آرمن دارنده حساب پس‌انداز شماره ۹۴۵۸ شعبه پهلوی آقای محمد مداح دارنده حساب‌پس‌انداز شماره۴۵۶۸ شعبه سمنان‌دوشیزه‌پروانه‌گلابی دارنده حساب پس‌انداز شماره ۷۳۱۰ شعبه شهرضا دوشیزه‌مهناز نظارتی دارنده حساب پس‌انداز شماره ۶۲۵۲ شعبه بهشهر

ساعت‌هفت‌بعدازظهردیروز قرعه‌کشی صندوق پس‌انداز ملی دربانك ملی انجام شد .
دراین مراسم مدیر کل ومعاونین و اعضاء شورایعالی وعده‌ای از کارمندان عالیرتبه بانك ملی ونماینده دادستان تهران حضور داشتند .
ابتدا آقای کاشانی مدیر کل بانك‌ملی در ضمن نطقی‌گفت :
موجودی این حساب درپایان سال ۱۳۱۷از ۵ر۱۰میلیون ریال تجاوز نمیکرد و نسبت افزایش آن نیز بهیچوجه امید بخش نبود . ولی چون از طرفی تبدیل بحران‌جهانی برونق و تاثیر آن در ایران وهمچنین آثار سرمایه‌گذاریهای دولت در صنعت وراه‌سازی ومخصوصا در راه‌آهن ظاهر گردید و از طرف دیگر درآمد افراد ترقی قابل‌توجهی کرد واقتصاد پولی بیش ازپیش توسعه یافت بانك‌ملی ایران که
بقیه ازصفحه هجدهم

پس‌از آبادان

دیشب تهران گرمترین شهرها بود

درجه حرارت درتابستان امسال‌کمتر از سال پیش‌است ولی‌بعلت «دم‌هوا» گرما بیشتر محسوس است

دیشب نیز هوای تهران مانند شب قبل گرم بود واهالی شهر در ناراحتی شب را سپری کردند .
امروز یك مقام رسمی اداره هوا شناسی درباره گرمای دیشب شهر تهران بخبر نگار ما گفت :
در اثر کم شدن فشار در سطوح **مختلفه جو هوای‌شهر تهران‌بطورکلی** ناپایدار ودرشب ابری وگاهی توام باریزش کمی باران بوده است .وجود این ابر باعث شد که حداقل درجه **حرارت هوای دیشب تهران از۲۶درجه پائین‌تر نیامد ولی‌بعلت‌وزش بادملایم در اواخر شب گرمی هوا کمتر شد** دیشب شهر تهران بعدازشهر آبادان گرمترین نقاط ایران بود وامروز و امشب نیز چنین خواهد بود .

درجه حرارت کمتر ولی گرمتر

یك هواشناس دیگر گفت : بـــا حسابی که شده گرمای تابستان امسال کمتر از سال گذشته خواهد بود. درتابستان سال گذشته بالاترین درجه حرارت هوای شهر تهران ۴۳ درجه بوده است ولی درسال جاری تصور نمیرود که‌از ۴۱ درجه تجاوز کند تجربیات گذشته‌نشان میدهد تابستان امسال هوای تهران دم کرده است واز این جهت باوجود اینکـه درجه حرارت کمتراز تابستان گذشته می‌باشد گرمی هوا بیشتر محسوس خواهد بود .

مراسم گشایش مرکز اتمی پیمان بغداد

ساعت ۵بعداز ظهر امروز اعلیحضرت همایونی برای افتتاح مرکز اتمی پیمان بغداد بدانشگاه تشریف‌فرما خواهند شد از ساعت چهارو نیم رجال ومدعوین انتظار موکب ملوکانه راخواهند داشت و پس‌از تشریف‌فرمائی شاهنشاه برنامه رسمی بازدید از قسمت های مختلف‌و آزمایشگاههای اتمی آغاز خواهدشد آقای دکتر آزاد استاد دانشکده علوم و مدیر مرکز اتمی دانشگاه توضیحات لازم را بعرض خواهد رساند .درمراسم امروز کلیه دانشمندانی که جهت شرکت در کنفرانس علمی اتمی به‌تهران وارد شده‌اند حضور خواهند داشت وبه‌پیشگاه ملوکانه معرفی خواهند شد .

پنجشنبه سوم تیر ماه جاری مصادف با عید غدیر خم از ساعت ۶ عصر در مدرسه عالی سپهسالار جشنی بمناسبت انتشار **کتاب مرد نامتناهی علی بن ابیطالب (ع)** منعقد می شود چون فرصت تقدیم کارت نیست بدین وسیله از طبقات منورالفکر فرهنك دوست ، روحـانیان عظام ، استادان دانشمند دانشگاه ، وکلای محترم دادگستری بخصوص پزشکان عالی قدر صاحبان دفاتر اسناد رسمی ـ بازرگانان و اصناف محترم و عموم ارادتمندان به آستان مولا دعوت می شود در این جشن که بمنظور خدمت به فرهنك مملکت و مذهب تشیع تشکیل می گردد شرکت فرمایند حسن صدر ۱ـ۲ آـ۸۴۳۵

یک تذکر مفید به خانمها و آقایان
بدون کمربند شکم‌بند «یونولیت»
به دریا و استخر نروید !

قابل توجه

جناب آقای دکتر اقبال نخست وزیر محبوب ایران ـ رونوشت جناب آقای اتابکی وزیر محترم کشور ـ رونوشت تیمسار سپهبد عزیزی فرماندهی ژاندارمری کل کشور

املاك اینجانبان مالکین اراضی منطقه دولت آباد شعاع السلطنه و اطراف کارخانه سیمان‌درلیله ۳۰ر۳ر۳۸ بوسیله عده‌ای در حدود چندین هزار نفر مورد تجاوز واقع که در نتیجه خسارات زیادی وارد و اخلالگران قصد تصرفاتی غیر قانونی را داشتند که بلافاصله مراتب به ریاست معظم دولت معروض ودر نتیجه اقدامات مجدانه و سریع سازمان ژاندارمری کل کشور و عملیات قانونی و خستگی ناپذیر آقای سرگرد مالك فرمانده گروهان‌ژاندارمری شهرری وآقای سرگرد میثاقی‌افسر اعزامی ناحیه ۱ مرکز در تفرقه و دستگیری اخلالگران اقدام فوری مبذول و فعلا آرامش کاملی در منطقه بر قرار و دست متجاوزین و اخلالگران کوتاه اینك تقاضای تشویق و تقدیر افسران خدمتگذار معروضه بالا را از آن مقام محترم می‌نمائیم .
از طرف کلیه مالکین و کشاورزان قریه دولت‌آباد ـ اکبر ملك‌منصور
آـ۸۳۲۷

فردا صبح
شماره مخصوص توفیق

باباك عکس قدی از ب . ب .! در۱۲ صفحه : ۳ صفحه کاریکاتور وشماره دوم روزنامه حیوانات
بها : فقط «۷» ریال
آـ ۱۰۹۳۲

دراین شماره :
شورای عالی شیر !(ستون انتقاد) صفحه۵
مقاله نیویورك تایمز دربارهٔ وزیرخارجه ایران‌صفحه ۶
یادداشت امریکا بشوروی درباب تخلیه ایران‌صفحه۷
«بریژیت باردو» ستوان شده‌است ! صفحه ۹
زنهای بیوه‌ای که باداشتن فرزند شوهر میکنند صفحه۹
عقیده بازرگانان راجع به نظریات وزیر بازرگانی صفحه ۱۰
زن هـای زنـجان بیشتـر از مـردان هستند صفحه۱۱
اخبار مربوط به‌شوراهـای همکاری‌برزنها صفحه۱۱
«رباب»از شدت گرما طلاق میخواهد ! صفحه۱۱
ماجرای تازه پیغمبر نوظهور اصفهان! صفحه۱۲
مدارك تحصیل دانش‌آموزان را به‌آب ریختند صفحه۱۲
دژی‌که در ۳۰سال‌دوبار تسخیر شد صفحه۱۳

نتیجه قرعه‌کشی بلیطهای فصلی اعانه ملی سری ۹ که‌ساعت ٤ بعد از ظهر روز دو شنبه ۳۱ خرداد ماه ۱۳۳۸ انجام یافته بشرح زیر:

۱ -	۶۳	۵۰۰	ریالی
۲ -	۲۶۷	۱۰۰۰	»
۳ -	۳۷۷۹	۱۰۰۰۰	»
٤ -	۷۸۷۱٤	۱۰۰۰۰۰	»
۵ -	۲۵۷۰۲٤	۵۰۰۰۰۰	»
۶ -	۲۵۷۰۲۳	۵۰۰۰۰	»
۷ -	۲۵۷۰۲۵	۵۰۰۰۰	»
۸ -	۳٤۰۶۲۰	۱۰۰۰۰۰۰	»
۹ -	۳٤۰۶۲۱	۱۰۰۰۰۰	»
۱۰ -	۳٤۰۶۱۹	۱۰۰۰۰۰	»

آـ ۱۰۸۷۰
بنگاه بخت‌آزمائی‌ملی

عرض ۹۰ سانت - رنگ ثابت
چیت - کودری
جهان چیت

شماره‌های برنده ساعت دکو

دارندگان شماره‌های فارسی زیر:۸۳۹۵ـ ۹۶۱۰ ـ ۱۶٤۹۷۸ ـ ۲۱۷۵٤۶ ـ ۵٤۳۹۳۲ ـ ٤۶۹۲۱۱ـ ۵۲۰۲۸۵ـ ۶۵۹۹۷۵ـ ۸۱٤۷۰۷ـ ۷۳۹۹۶۱ـبرنده یك ساعت زیبا ومحکم ودقیق دکومیباشند برای دریافت جایزه خود بایکبرك‌رونوشت‌شناسنامه و یك قطعه عکس به‌آدرس بوذرجمهری سرای امیدنمایندگی ساعت دکو مـراجعه نمایند ـضمنا کسانیکه برنده نشده‌اند شماره‌های خودرا برای قرعه‌کشی بعدی نگاهداری نمایند .
شماره های لاتین نیز بزودی قرعه‌کشی و نتیجه اعلام‌خواهد شد.
دکو قهرمان ساعتهای دنیاست
آـ۱۰۶۸۲ ۱ـ۲.

جریان روز

اطلاعات

و۳۴ سال خدمت

سی و چهارسال پیش در چنین موقعی نشریه کوچکی بنام اطلاعات در دو صفحه انتشار یافت . این نشریه کوچك نخستین نشریه ای بود که موقع عصر منتشر شد و تا آن تاریخ هیچ یك از نشریات‌فارسی عصر ها انتشار نمی یافت اتخاذ این رویه برای آن بود که جریانات‌خارجی و داخلی هر روزه در همانروزباطلاع خوانندگان برسد ودر واقع اساس اطلاعات بر خدمتگزاری بی سابقه نسبت بمردم و رعایت احساسات و تمایلات آنان قرار گرفت و از همان روز اول یك پیوند ناگسستنی میان مردم و اطلاعات پی ریزی شد که‌ازآن تاریخ تاکنون این پیمان و پیوند مودت‌همچنان‌استوار مانده‌وخوشبختانه روز بروز محکم تر و متین تر گشت چنانکه در حال حاضر موسسه‌اطلاعات دراثر آن حسن توجه عموم توانسته است همان نشریه کوچك دوصفحه‌ای سی و چهار سال پیش را در چندین نشریه متنوع بزبان فارسی و خارجی بطور روزانه و هفتگی انتشار دهد.

چه شد که در ظرف این مدت‌اطلاعات موفق شد باحوادث و اتفاقات مهمی که در کشور روی داده مقاومت کند و خدمات خودرا باحسن توفیق ادامه دهد و روز بروز دایره‌عملیات‌مطبوعاتی خویش را وسعت دهد ؟

پاسخ تمام این پرسش ها در چند کلمه کوتاه خلاصه میشود و ان‌چند کلمه این است که موسسه اطلاعات شالوده کار خودرا بدون توجه باین و آن فقط براساس خدمتگزاری‌بمردم ایران بنا نهاد و مردم رشید هشیار حق شناس ایران هم حسن نیت خدمتگزاران خودرا تشخیص دادند و باکمال صمیمیت از این موسسه پشتیبانی و حمایت نمودند .

هرگاه به نخستین سرمقاله شماره اول اطلاعات مراجعه شود معلوم‌میگردد که بنیان گزاران این موسسه که‌از خود مردم بودند وازمیان عمین ،مردم برخاسته بودند از همان آغاز کاراعلام داشته‌اند که بعد از فضل الهی فقط و فقط بااستظهار وامیداوری بمردم ایران وارد این میدان شده‌اند و چقدر جای مسرت است که امید و انتظار خدمتگزاران‌اطلاعات‌بخوبی‌انجام‌پذیرفت واکنون ملاحظه میشود که حدس ما بغطا نرفته و امیدواری ما کاملابجا بوده‌است .

حال باید دید چرا مردم اطلاعات را پسندیدند و از پشتیبانی درراه پیشرفت اطلاعات همه نوع باین موسسه همراه می‌کردند ؟ دلیلش واضح است اطلاعات جز مردم وحفظ منافع مردم منظوری نداشته و بخواست خداوند در اجرای این منظور مقدس کمترین انحرافی بخود راه نداده است از ما کوشش واز مردم کشش بود ، بفرموده آن سخنور حکیم :

تاکه از جانب معشوق نباشد کششی
کوشش عاشق جان باز بجائی نرسد

آری معشوق و مقصود حقیقی خدمتگزاران اطلاعات ، مردم ایران و حفظ‌منافع و مصالح ملی ایران بوده است وملت نجیب‌رشید ایران‌هم‌این‌خدمتگزاران عاشق منش خودرا به نیکی پاداش داده‌است.

در حال حاضر همه روزه افراد و مقامات رسمی و غیر رسمی خارجی و داخلی برای بازدید بموسسه‌اطلاعات می آیند و تصدیق میکنند‌که موسسه ما از حیث سازمان‌ازحیث دستگاه‌های مجهز آبرومند باتازه ترین وبهترین موسسات مطبوعاتی خاورمیانه‌برابری دارد وبلکه‌بجهات بسیاری از پارهٔ موسسات مشابه برتر است و همین تصدیق صادقانه آنان بهترین گواه بر حسن توجه و بهتر بگوئیم حسن تشخیص ملت ایران نسبت باین موسسه و بهترین پاداش‌افتخارآمیز برای کارکنان صدیق اطلاعات میباشد که موفق شده‌اند چنین‌سازمانی را برای کشور بوجود آورند .

ما بارها گفته‌و باز بهمان نقته را تکرار میکنیم‌که هر چه داریم ازملت ایران است و هر خدمتی که‌انجام داده‌ایم فقط و فقط باپشتیبانی و مساعدت مردم رشید ایران بوده است اکنون هم‌اطمینان کامل داریم‌که بیش از پیش مورد پشتیبانی علاقمندی ملت ایران هستیم و بامیدهمین‌توجه واحساسات محبت آمیزهموطنان عزیز و قدرشناس خود نقشه های وسیعتری راکه‌برای‌خدمتگزاری درنظرگرفته‌ایم با توفیقات الهی و کمك مردم بزودی و بخوبی انجام خواهیم داد .

عقیده قطعی ما بر آن است که‌ملت عظیم‌الشان ایران شایسته شریات و مطبوعاتی‌بیشتر و بهتر از اینها میباشد و روی همین عقیده و امید کوشش خودرا هم چنان ادامه میدهیم تانقائص‌خودرامرتفع‌نموده‌ونشریات‌خودرا با مقام بلند ملت ایران که بحمدالله روز بروز در ترقی و تعالی میباشد بمقامی بهتر وبالاتر ازاین که هست ارتقاء دهیم. حال که مردم ایران از ماقدردانی نموده و درهر زمان و مکان پشتیبانی خودرا از مادریغ نداشته‌اند طبعا مانیز بر مراتب خدمتگزاری خود میافزائیم و ازخدای بزرك و ملت رشید خودمان از این حسن توفیق شاکر و سپاسگزاریم و قطع داریم که شکر نعمت نعمت ما را فزونی میدهد و بر توفیق‌خدمتگزاری میافزاید .

قاره آینده

سرزمینهای آینده در دنیا کم نیستند ـافریقا ، کانادا ،استرالیاو امریکای لاتین صحنه های وقایع بزرك دنیای فردا خواهند بود و از میان آنها امریکای لاتین‌نزدیکتر از همه به صحنه فعال جهانی‌است.

در ۲۰ کشور این قاره نزدیك‌به ۲۴۰ میلیون جمعیت ـکه سریعا زیاد میشوند ـمنکی بی منابع‌سرشار طبیعی خود بطرف آینده بزرگی پیش میروند .در میان اقوام عقب افتاده جهان مردم امریکای لاتین‌از همه پیش افتاده ترانده واز همه‌زودتر میتوانند منابع خودرا توسعه‌دهند.

از این ۲۰ کشور مکزیك یك سرزمین استثنائی است .مکزیکیها دورانهای آشوب خودرا پشت سر گذاشته اند وسی‌سال است که‌از ثبات پیمانندی برخوردارند.پیشرفت های اقتصادی و اجتماعی مکزیك چنان است که آن کشور را کل سرسبد امریکای لاتین میسازد .

برزیل بزرگترین و پر جمعیت‌ترین کشور امریکای لاتین را تشکیل میدهد ودر آینده شاید غولی‌خواهد بود .

آرژانتین فعلا قوی ترین کشور این قاره محسوب میشود ،که در عین حال آشفته ترین آنها نیز هست .

آرژانتین پس از روی کار آمدن ژنرال پرون در ۱۹۴۴ وسهم‌انتخاب او بریاست جمهوری د ر۱۹۴۶ تا ۱۹۵۵ حکومتی از نوع آلمان و ایتالیای پس از جنك اول جهانی داشت .یعنی یك دیکتاتوری مبتنی بر جنبش طبقات پائین و متوسط . پرون در راس اتحادیه‌های کارگری تسلط مطلقی بر ارتش و کلیسا برقرار کرد وهدف برنامه های او صنعتی کردن آرژانتین و تامین استقلال اقتصادی آن بود. ولی در عین حال میکوشید حداکثرامتیازات را برای کارگران قائل شود .برنامه توسعه اقتصادی او همراه بااقداماتی در جهت محدود ساختن مصرف و تثبیت مزد ها نبود از اینرو سریعا به ورشکستگی انجامید و کاربجائی رسید که آرژانتین پول برای‌خرید مواد خام لازم جهت صنایع خود نداشت .

حکومت پرون بتوسط یك هیئت مدیره نظامی ودر راس آنها ژنرال آرامبور و سرنگون شد و تا۱۹۵۸ حکومت موقتی ارتشیها بسیاری از آزادیهائی را که در دوران پرون محدود شده بود احیا کرد .سپس در یك‌انتخابات آزاد دکتر‌فرونديزی در راس حزب رادیکال و بکمك برونیستها و کمونیستها به ریاست جمهور انتخاب شد و هیئت مدیره نظامی بدون هیچ اعتراضی زمام‌کار را باو سپرد واین شیوه اکنون در امریکای لاتین سرمشقی شده‌است ارتشهای امریکای لاتین بتدریج دارند از صورت پایه های‌دیکتاتوری در می‌آیند وبه مدافعین دمکراسی تبدیل میشوند .

فرونديزی درطول یکساله‌زمامداری نشان داده است که بهترین مایه امیدواری آرژانتین است .او که یك کارشناس اقتصادی است‌هدف خودرا تثبیت وضع اقتصادی در هم ریخته کشور قرار داده‌است ووسیله اصلی او نیز در این راه گرفتن کمك از امریکا ، جلب سرمایه‌های امریکائی به آرژانتین است .

ولی این کمك ها دوعکس‌العمل منفی داشته است . نخست آنکه امریکائیها کمکهای خود را(نزدیك به ۳۰۰ میلیون دلار) بشرط‌تعقیب یك سیاست سخت صرفه جوئی از طرف حکومت آرژانتین داده اند . واگرچه در نتیجه این سیاست ، آرژانتین درسال گذشته برای نخستین بار بیش از واردات خود صادر کرد .ولی شکاف‌بین‌درآمد ثابت ومخارج روز افزون کارگران ومردم خرده پای آرژانتین هر روز بیشتر میشود .از طرف دیگر در ارتش واتحادیه های کارگری‌موج مخالفت باقشارمرمایه‌های‌امریکائی برمنابع کشور بالا گرفته‌است .

براین دو عامل باید رقابتهای خصوصی فرماندهان ارتشی را نیز افزود .در نتیجه آرژانتین یکبار دیگر با بحران خطرناکی رو برو شده است .طغیان واحد های‌ارتشی واستعفای وزیران کابینه که‌بعنوان اعتراض به تهدیدات نظامیان‌صورت گرفته ،آینده زمامداری فروندیزی را تیره و تار ساخته است . اگر آرژانتینی ها میتوانستند منتظر پیشرفت بمانند زودتر ترقی‌میکردند.

دکتر مهرعلی خسروی

امراض مجاری ادرار و مقاربتی ـ شاه‌آباداول باغ سپهسالار .پذیرائی عصرها تلفن ۳۲۱۹۱

مکتب سعدی

تالیف کشاورز صدر

در ۶۵۰ صفحه باکاغذ و جلد بسیار خوب چاپ شده قریباانتشار خواهدیافت .

دبیرستان رشدی

دفتر دبستان و دبیرستان رشدی

همه روزه ازساعت ۸ الی ۱۱صبح ثبت‌نام مینماید

دانش‌آموزان سال قبل لازمست تا تاریخ ۱۵ تیرماه مجددا نام نویسی نمایند

نشانی‌ـ مقابل سینمای رادیوسیتی‌ـ خیابان ابوالعلاء معری

دبستان ودبیرستان رشدی تلفن ۴۳۸۸۱

ایاب و ذهاب دانش‌آموزان توسط مؤسسه تامین است

آ‌ـ۱۰۷۹۲ ۵ـ۲

تجریش باغ فردوس

اردوی تابستانی دبستان صفی نیا

از پانزدهم تیرماه بمدت دوماه

شامل برنامه‌های متنوع هنری وآموزشی وزبان خارجه

زیرنظر مربیان آزموده

دانش‌آموزان تجدیدی دبستان ودبیرستان

ازکلاسهای خصوصی زبانهای خارجه (انگلیسی ـفرانسه عربی) و ریاضی وسایر مواد می‌توانند استفاده کنند .

نام‌نویسی همه روزه صبحها ازساعت ۹ تا ۱۲ درمحل دبستان تلفن ۸۳۵۲۷ آگهی ك ـآ

نام نویسی دردبیرستان ایران

دفتر دبیرستان ایران‌ـ دبستان ایران‌ـ کودکستان ایران‌ـ دبستان جهانبانی دختران‌ـ دبستان جهانبانی پسران ازروز سه شنبه اول تیرماه برای نام نویسی باز است .

همه روزه باستثنای روزهای جمعه ازصبح قاظهر نام نویسی میشود شاگردان سال گذشته لازم است مجددا نام نویسی نمایند .

نشانی خیابان مولوی ـ دبیرستان ایران تلفن ۲۶۲۱۵

آ‌ـ۷۸۵۹ ۵ـ۱

نورجهان

مؤسسه فرهنگی نورجهان برای دوره کامل ابتدائی ودوره کامل متوسطه (شعبه‌های ادبی‌و طبیعی)فقط تا۱۵تیر همه‌روزه صبح‌هاازساعت ۸ونیم الی ۱۲نام نویسی میکند .

نشانی ـدروازه دولت خیابان خاقانی تلفن ۶۹۵۶۴

آ‌ـ۱۰۶۰۶ ۳ـ۱

بانهایت خوشوقتی افتتاح

کودکستان و دبستان ایران و سویس

باطلاع عموم میرسد

دراین مدرسه طبق آخرین متد تعلیم وتربیت توسط معلمه‌های سویسی تدریس خواهد شد

اسم‌نویسی برای سال تحصیلی ۱۳۳۸ ـ ۱۳۳۹

از تاریخ شنبه ۵تیر شروع میشود ودختران وپسران ۴ر۵تا۶ر۵ سال برای‌کودکستان واز ۶ر۵سال بالا برای دبستان پذیرفته میشوند

نشانی : خیابان‌شاه ـ چهارراه شیخ‌هادی ـ شماره ۱۱۶ همه روزه از ساعت ۹ صبح تا یك بعداز ظهر

آ‌ـ۱۰۴۶۸ ۶ـ۱

دبستان و کودکستان مهین

ازاول تیرماه همه‌روزه ازساعت ۹صبح تا۱۲برای نام‌نویسی بازاست. شاگردان سال گذشته نیز باید ثبت‌نام کنند کودکستان و کلاسهای انگلیسی دبستان تابستان دائراست .

آ‌ـ۱۰۵۹۶ ۳ـ۱

انالله وانا الیه راجعون

بمناسبت فوت مرحوم آقای رضا اصانلو (امیراشجع) روز چهارشنبه دوم تیر ماه از ساعت ۹تا۱۱ مجلس ترحیم در مسجد مجد منعقد خواهد بود .

الاحقر سلطان‌العلماء زنجانی

باکمال تاسف‌فوت مرحوم‌آقای رضا اصانلو (امیر اشجع) را باطلاع دوستان و خویشاوندان میرساند مجلس ترحیم آنمرحوم روز چهارشنبه دوم تیرماه (از ساعت ۹الی ۱۱ صبح) درمسجد مجد ومجلس ترحیم زنانه در همانروز از ساعت ۶الی ۸ بعداز ظهر درمنزل آنمرحوم (خیابان سعدی کوچه بهرامی) منعقد میگردد .

مدیرالدوله اصانلو ـمنیع الدوله ذوالفقاری ـمجدضیائی سرهنك تقی اصانلو ـزین‌العابدین اصانلو ـمقدم مراغه جمشید نوروزی ـداریوش اصانلو ـ دکتر سیروس اصانلو ـ سعید وزیری ـعلی انتظام .وزیری ـاسمعیل وزیری ـامجدی زنجانی ـسروان پرویز صارم بختیار سیاوش دولتشاهی ـعزیز کلانتری ـفریدون خطیبی

بخانواده محترم اصانلو و عموم بازماندگان آنمرحوم‌بویژه همکار محترم آقای سعید وزیری مصیبت وارده‌راتسلیت میدهیم

بانهایت تاثر درگذشت شادروان فاطمه شیخی زا باطلاع بستگان وآشنایان میرساند مجلس ترحیم آنمرحومه روز چهارشنبه ۲تیرماه درمسجد عباس‌آباد واقع در خیابان عین‌الدوله کوچه روحی ازساعت ۵تا۷ بعداز ظهر برگذار میشود .ابوالقاسم لطفی ـمحمود لطفی ـمحمد قائمی ـ منوچهر صالحی ـحسن جواهری ـحبیب‌الله ابوورد‌ی‌ـ مصطفی علی عسگری ـحیدر حیدری ـعلی لطفی

بعموم بازماندگان‌آنمرحومه‌مصیبت‌وارده راتسلیت‌میدهیم

حق‌شناسی وامتنان

خانواده‌های رسولی‌ـ کاشانی ـباقری‌ـ درخشان ـخوشقیافگان ـ ازاولیاء محترم وزارت بهداری که نسبت به برقراری مجلس ترحیم مرحوم رسولی ابرازلطف‌ومرحمت فرموده‌اند نهایت سپاسگذار بوده و بقاءوسلامتی آنسروران معظم‌وهمچنین همکاران ودوستان آنمرحوم که‌اظهار همدردی ومحبت فرموده‌اند ازپروردگار توانا مسئلت دارند .

آ‌ـ۸۳۷۱ رسولی ـکاشانی ـباقری ـدرخشان‌ـ خوشقیافگان

سرهنك افسری‌نژاد وبانو

بدین‌وسیله ازاظهار لطف‌وهمدردی تیمسار معظم سرتیپ دکترشفقت فرماندهی محترم لشکر ۴آذربایجان غربی و کلیه افسران ودرجه‌داران وافراد لشکر ۴وهموم بانوان ودوستان محترم مقیم رضائیه که‌درمصیبت جانگداز تصادف و فوت پدرارجمندمان (سرهنك‌ابراهیم کاتوزیان) مارا مورد لطف و عنایت مخصوص خود قرارداده‌اند تشکر وسپاسگذاری می‌نمایند .

بمناسبت عید سعید غدیر و گشایش بنای جدید انجمن اخوت از اخوان صفا که دارای‌عضویت انجمن هستند خواهشمند است که ساعت شش بعد از ظهر پنجشنبه سوم تیر ماه بانجمن تشریف فرماشوند.

آ‌ـ۸۳۵۷ ۱ـ۲ دفتر انجمن اخوت

بمناسبت عید سعید غدیر از ساعت ۷ بعداز ظهر الی ساعت ۱۰ روز چهار شنبه (فردا) هفدهم ماه ذیحجه مجلس جشنی در مسجد خلیلی واقع در خیابان شاه آباد کوچه ظهیرا لاسلام گذر سقاخانه آینه منعقد است از عموم مسلمین دعوت می شود که دراین جشن فرخنده شرکت فرمایند .

سید اسمعیل خلیلی

من کنت مولاه فهذا علی مولاه

چون طبق معمول سنواتی بمناسبت شب عید غدیرخم روز چهار شنبه از ساعت ۶ الی ۱۰ بعداز ظهر مجلس جشنی در یوسف آباد بالا خیابان محمد رضا شاه ایستگاه نمره ۳ منزل خلیلی منعقد است لذا از شیعیان مولای متقیان مستدعی است که با تشریف فرمائی خود قرین امتنانمان فرمایند

آ‌ـ۸۴۲۱

هدیه عید غدیر

رساله کوچکی حاوی مقاله بسیار جالبی بنام : جلوه حق در اندونزی یا گوشه‌ای از شخصیت «امام علی مشعل انقلاب اسلامی» به قلم نویسنده اندونزی ، ترجمه سید غلامرضا سعیدی ، منتشر شد از کلیه روز نامه فروشها و مرکز پخش : کتابفروشی محمدی خیابان شاه آباد به قیمت چهار ریال خریداری فرمائید ۱ـ۲ آ‌ـ۸۴۲۷

دبیرستان بامداد

طبیعی ـادبی ـ ریاضی

همه‌روزه غیرازایام تعطیل دفتر دبیرستان برای ثبت نام‌مفتوح‌است.

نشانی ـخیابان شاه غربی چهارراه پیروز تلفن ۴۱۰۸۳

آ‌ـ۱۰۸۴۰ (آگهی‌غرب)

استخر اسفرجانی همه روزه ازصبح تاعصر دایر

باغ مصفا خنك وارزان ـ محمودیه خیابان اوین درکه

آ‌ـ ۸۳۳۳ ۱ـ۲

دبیرستان البرز

درسال تحصیلی ۳۸ـ۱۳۳۹ دردوماهه تیرومرداد روزهای دوشنبه وچهارشنبه ازساعت ۸صبح تا۱۱ ازدانش‌آموزان جدیدوسابق کلیه کلاسها وداوطلبان شعبه ادبی ثبت‌نام خواهدکرد ضمنا ازپذیرفتن دانش‌آموز جدید برای شبانه روزی معذور خواهد بود .

آ‌ـ۸۲۸۵ ازطرف رئیس دبیرستان البرز ـموسوی

ترك تریاك ، مرفین ، هروئین

با متد جدید درمدت کوتاه دکترعلی‌اصغر سعادت خیابان ژاله آب سرداز مقابل کوچه سیمین تلفن ۳۱۹۳۶ ۵ـ۱ آ‌ـ۷۸۶۱

شاهکارهای هنر ایران

تالیف آرتورپوپ‌ـ اقتباس‌ونگارش دکتر پرویز ناتل خانلری

نفیس‌ترین کتابی است که تاکنون درایران منتشر شده است . گراورهای کتاب ازروی بهترین آثارهنری ایران درموزه های بزرك دنیا باشرح جامع هریك تهیه شده و بوسیله مجهز ترین دستگاههای چاپ جدید در امریکا طبع شده است .

کتاب شامل ۱۶۷ لوحه رنگی و ساده از شاهکار های هنر ایران است . شرح این لوحه‌ها از سفالهای منقش پیش از تاریخ گرفته تا مفرغهای لرستان ،هنر های آذربایجان نقره کاری‌ساسانی سفال سازی ساسانی ، نقاشی روی عاج ، سنگ تراشی ، منبت کاری، تذهیب ، قالی بافی ، و بافته های دوره آل‌بویه و سلجوقیان و عصر صفوی باتفصیل بیان شده است .

قلم شیوای آقای دکتر خانلری صد چندان برارزش کتاب افزوده است .

مطالعه کتا ب‌شاهکار های هنر ایران برای کسانی که کارشان باهنرملی‌ایران ارتباط دارد مانند نقاشان ،قالی‌بافان ، کاشی‌سازان، معماران، دستبافان ،وسایر رشته‌های هنرهای زیبا ضروری است .

مرکز انتشار ـنگارش ،مطبوعاتی صفی‌علیشاه بها۲۵۰ ریال

آ‌ـ۱۰۸۰۴ ۲ـ۱

متدوارسته

انستیتوی زبانهای بیگانه برای کلاسهای انگلیسی و فرانسه ازابتدائی تاعالی و کنکور نام‌نویسی می‌نماید

دروازه دولت خیابان خاقانی شماره ۶۶

آ‌ـ۸۰۴۷ ۵ـ۱

بمناسبت تصادف روز چهارشنبه ۲تیر باچهلمین روز درگذشت جوان شهید سید کاظم عطیفه ازساعت ۱۶ در مزار آنمرحوم در قریه ونك مجلس تذکری برگزار خواهد شد

آ‌ـ۸۲۷۳ خانواده عطیفه

باکمال تاثر وتاسف فوت مرحوم حبیب‌الله هنربخت بازرس فنی کارخانه قند کهریزك را ضمن عرض تسلیت ببازماندگان آنمرحوم باطلاع دوستان و آشنایان میرساند مجلس ختم آنمرحوم از طرف کارکنان کارخانه از ساعت ۹ تا ۱۱ روز چهارشنبه دوم تیر ماه درمسجد کهریزك منعقد می‌باشد

آ‌ـ۱۰۸۸۶ کارخانه قندکهریزك

خانواده‌های صداقت‌زاده ـبیگلری‌ـفروتن‌ـقاضی‌ـصیرفی صفا بخش ـپوریان بانهایت تاسف فوت مرحومه معصومه خانم صداقت زاده را باطلاع کلیه دوستان و آشنایان می رسانند .

مجلس ترحیم مردانه روز چهارشنبه ۲ تیر از ساعت ۵ تا ۷ بعداز ظهر درمسجد فخرالدوله و مجلس ترحیم زنانه عصر همان روز درمنزل شخصی آنمرحومه واقع در خیابان شمیران خیابان ملك کوچه گنجهٔ منعقد خواهد بود

حسین صداقت زاده ـرضا صداقت زاده ـمحمود صداقت زاده ـ حسین فروتن ـحسن بیگلری ـرضا قاضی ـحسن صیرفی ـحسین صفا بخش ـپوریان

مصیبت وارده را بعموم‌بازماندگان‌آنمرحومه‌تسلیت‌میدهیم

دبستانهای **روشنو**

از اولیای محترم دانش آموزان دو دبستان خواهش میکنند که تا ششم‌تیرماه نام‌فرزندان‌خودرا مجددادردبستانهای **روشنو** ثبت فرمایند .

ازهفتم‌تیرماه ببعد در صورتیکه مراجعه شود و جاموجود نباشد قصوری متوجه اولیای دبستانها نیست در ضمن هرروز صبح در دبستانهای **روشنو** وعصر درباشگاه بچه ها برای کلاسهای اول پسرانه ودخترانه ثبت نام میشود چند دانش‌آموز جدید نیز برای کلاسهای چهارم ـو پنجم و ششم دخترانه پذیرفته میشود.

دبستان دخترانه **روشنو** تخت جمشید ایرانشهرمحل

باشگاه بچه‌ها

دبستان پسرانه فیشرآباد کوچه فردیس آ‌ـ ۱۰۸۹۲

آگهی‌سروش

کودکستان و دبستان انجمن فرهنگی‌پروین

همه‌روزه تادهم تیرماه ازساعت ۸تا۱۲ صبح‌نام‌نویسی‌می‌نمایدشاگردان سال قبل نیز برای ثبت‌نام بایستی مراجعه نمایند .وسیله نقلیه و غذا باانجمن خواهدبود برنامه تدریس نصف روز فارسی و نصف‌روزانگلیسی می‌باشد خیابان شاه چهارراه یوسف‌آباد تلفن ۴۲۴۵۱

آ‌ـ۱۰۷۹۸ ۳ـ۱

پانسیون کودکان انجمن‌فرهنگی پروین

درباغ چهل‌هزارمتری بابهترین وسائل مدرن ومربیان آزموده تادهم تیرماه نام نویسی می‌نماید .خیابان شاه تلفن ۴۲۴۵۱

آ‌ـ۱۰۸۰۰ ۳ـ۱

کلاسهای تابستانی روشنو برای بچه ها

برای کلاسهای تابستانی روشنو که‌از اول تیر تاشهریورماه ادامه دارد وهرروز ازساعت ۵تا۹بعدازظهردر باشگاه بچه‌ها نام‌نویسی میشود ،شنا،انگلیسی، حساب ،دیکته ،نقاشی به‌بچه‌ها آموخته میشود ساعت تشکیل کلاسها از ۸صبح قاظهر است.

نشانی: تخت جمشید ایرانشهر شمالی باشگاه بچه‌ها تلفن ۴۶۷۴۵

آ‌ـ۱۰۹۲۲

باطلاع‌کلیه اقوام وآشنایان میرساندچون روز چهارشنبه (فردا) مصادف با شب هفت شادروان حسین صدری میباشد ،مجلس یادبودی بر مزارآنمرحوم (امامزاده عبدالله آرامگاه بدر)ازساعت ۵تا۷ بعداز ظهر منعقد است ازکلیه علاقمندان خواهشمند است برای شادی روح‌آنمرحوم‌شرکت فرمایند .

وسیله ایاب و ذهاب برای شرکت کنندگان در مراسم هفته‌دردومحل یکی‌خیابان‌شهناز خیابان‌اقبال‌روبروی حمام خاشابی پلاك۲۱۵ منزل‌مرحوم مرتضی‌صدری‌ودیگری یوسف آباد کوی کارمندان دولت ایستگاه شماره ۶خیابان فردوسی منزل حاج نصرالله حقیقت از ساعت ۴الی ۴ونیم آماده می‌باشد

آ‌ـ۸۰۵۷ خانواده صدری

باکمال تاسف درگذشت دوست وهمکار عزیزم مرحوم حبیب‌الله هنر بخت بازرس فنی کارخانه قندکهریزك‌را باطلاع عموم میرساند مجلس ختم روز چهارشنبه ۲ر۴تا۳۸ ساعت ۵ بعداز ظهر درمسجد کارخانه قند کرج منعقد است .

آ‌ـ۸۳۰۹ کارکنان کارخانه قندکرج

باطلاع دوستان و خویشاوندان میرساند که مراسم‌هفته بانو فاطمه آقاها بواسطه کرمی هوا در روز چهارشنبه ۲ر۴تا۳۸ ازساعت ۶تا ۸ بعداز ظهر در منزل شخصی خیابان گرگان ـ خیابان گرامی برگزار میشود

خانواده آقاها ـخانواده مروستی ـخانواده معدل‌شیرازی

باکمال تاسف و تاثر فوت مرحومه بی‌بی والده ماجده‌محمد هیئت و سرهنك جعفر بینا و جلیل بینا را باطلاع عموم خویشان ودوستان میرساند مجلس ختم مردانه از ساعت ۵الی ۷ بعداز ظهر روز چهارشنبه دوم تیر ماه ۱۳۳۸ در مسجد ارك و مجلس ختم زنانه همان ساعت در منزل محمد هیئت واقع‌در (خیابان‌شاه ـچهارراه باستان ـکوچه‌روشن) برقرار است محمد هیئت ـسرهنك جعفر بینا ـجلیل بینا مهدی طوفانیان ـسرتیپ طوفانیان ـعلی شهفر ـحمید شیرازی ـعلی صداقت ـمهندس هادی طوفانیان ـمصطفی طوفانیان ـعبدالله شاد رخ

آ‌ـ۸۳۱۳

مصیبت وارده را بعموم بازماندگان آنمرحومه بویژه بخانواده های هیئت و بینا تسلیت میدهم .

بقیه آگهیهای ترحیم و تسلیت درصفحه ۱۷

عراق

بقیه از صفحه اول

لندن ـ طبق خبری که از «رادیو صوت‌العرب» منتشر شده تغییراتی که در چندین ساعت گذشته در پایتخت عراق روی داده حاکی از وقوع حوادث مهمی است .

روزنامه الاهالی امروز گزارش میدهد که عبدالباقی کاظم‌رئیس‌پلیس بغداد از سمت خود معزول وبسمت بازرس پلیس منصوب گشته‌است. جانشین وی «طه شیخ‌لی» ازطرفداران شخص عبدالکریم قاسم‌نخست‌وزیر عراق میباشد باید دانست که کاظم رئیس پلیس معزول قبل‌ازشورش سال گذشته به اتهام‌عقاید کمونیستی از ارتش عراق اخراج شده‌بود .

تقاضای اعدام

دربیروت گفته میشود که برای ۲۰ نفر دیگر از افسرانیکه در شورش موصل دست داشته اند تقاضای اعدام شده است .سر دبیر یکی از روزنامه های یومیه موصل تنها غیر'نظامی میباشد که در بین متهمین مزبور دیده میشود .نامبرده متهم است که سخنگوی اصلی پشت رادیو موصل هنگام شورش بوده است .

گروه استرلینك

خزانه داری انگلیس دیروزاعلام نمود که عراق امروز رسما ازگروه پولی استرلینك خارج‌میشود .

لذا در مقررات مبادلات‌پولی‌انگلیس تغییر مختصری راه میبابد تاعراق دارای وضع سایر کشور های‌خارج از گروه پولی مذکور بشود وبتواند مانند آنها با انگلیس به مبادلات تجارتی بپردازد .

عراق از جمله کشور های معدودی بود که بدون عضویت در جامعه مشترك المنافع انگلیس به گروه پولی استرلینك وابستگی‌داشت .

خروج عراق ازگروه پولی‌استرلینك بدنبال کناره‌گیری آن کشور از پیمان بغداد است .

خروج این کشور طبق موافقت نامه ای میباشد که میان دوکشور امضاء شده است و لیره انگلیس (هر دینار برابر یك لیره) سقوط کرد وامروز هر دینار معادل ۱۹ شلینك در بازار خرید و فروش میشود .

عمل سیاسی

خزانه داری بریتانیا اعلام نموده است که تصمیم دولت عراق‌بانزده روز قبل به نمایندگان دولت‌بریتانیا که برای مذاکره در اطراف همین موضوع به عراق مسافرت کرده بودند تذکر داده شد .

محافل مالی بریتانیا خاطر نشان نموده اند که .تصمیم دولت عراق چندان اهمیتی در زمینه اقتصادی ومالی ندارد .بلکه فقط از نقطه‌نظر سیاسی چنین تصمیمی اتخاذ شده است .این عمل به ژنرال قاسم نخست وزیر عراق امکان خواهدداد تا بار دیگر به دنیای عرب نشان دهد عراق یك کشور مستقل‌میباشد.

همچنین محافل تائید نمودند نخست وزیر عراق بدینوسیله خواهد توانست مدعی شود که یکی از آخرین مظاهر رژیم قدیم‌مضمحل گردید .

تنها مزیتی که کشور های عضو گروه استرلینك دارند اینست که درداخل این بلوك جریان سرمایه ها آزاد است واین موضوع برای کشور هائی که مایل اند سرمایه های انگلیسی بطرف آنها کشیده شود منافع زیادی در بردارد .اما عراق چندان احتیاجی به سرمایه های انگلیسی ندارد زیرا با دارا بودن منابع نفتی زیاد منبع بزرگی از ارز خارجی در اختیار دارد .

نفت عراق سالیانه برای آن کشور ۸۰ لیره استرلینك در آمد دارد .

رویتر ـ خبرگزاری فرانسه

تبعیضات نژادی در افریقای جنوبی ننگی است که همیشه سازمان ملل متحد نیز به‌آن اعتراض کرده است . هفته گذشته باز هم اختلافات نژادی در دوربان بالا گرفت و پلیس ابتدا به زنان سیاهپوست حمله ور شد وسپس مردان نیز وارد میدان شدند و زدوخورد های شدیدی میان ۱۵هزار نفر افریقائی و پلیس سفید پوست در گرفت . در نتیجه عده زیادی زخمی و کشته شدند . یکی از علل این زدو خورد ها این‌است که دولت افریقای جنوبی سیاهپوستان رااز ساختن آبجو ممنوع کرده است . در عکس یکی ازمجر وحین آفریقائی دیده می شود .

شوروی عراق رابه بهای دشمنی عبدالناصر نمی خواهد

خلاصه‌ای از این تفسیر درآخرین اخبار دیروز انتشار یافت اینك ازنظر اهمیت مطالب متن کامل آن منتشر میشود .

باهمه حملاتی که به ناصر شده نفوذ او باقیست

بیروت ـ آسوشیتدپرس ـ (ازویلیام وایان) ـ در چند هفته گذشته هیچکس در بغداد به افراد امریکائی تعرضی ننموده است .

شایدوضع کارناوال عراق تغییر کرده باشد .. جوانانی که زیرعنوان «نیروی مقاومت خلق» مردم و اتومبیلها وابازرسی میکردند گرچه هنوز هم باین بازرسی ادامه‌میدهند ولی از حرارت ایام گذشته در آنها خبری نیست . کاری است‌که باسردی انجام میدهند .

هنوز سربازان عراق در باغ سفارت امریکا چادر زده‌اند ویك سرباز که به تفنك خود سر نیزه زده است اوراق هویت واردین سفارت را بازدید میکند .ماموربن مخفی عراقی نیز مواظب سفارت هستند . اما مانند روزهای گذشته قضیه جدی نیست .

شعارهای کمونیستی در گوشه وکنار روی پرچمها وشعارهائی که درخیابان وبازار آویخته‌اند همه‌جا دیده میشود . بمراتب بیش از علم سبز اسلام .

سرگرم‌کار خود

زنان چادری در خیابانهای‌خاك آلود برای تامین احتیاجات روزانه بالا وپائین میروند .

حمال‌های کرد بابارهای سنگینی که‌برپشت دارند بعجله از خیابانها میگذرند و مثل اینکه اصلا توجهی به جریان تبلیغاتی اطراف خود ندارند .

روستائیان نیز بدون توجه به جریانات روز با خرهای پربار خود پیاده روهای شلوغ راطی میکنند.

ارباب‌های آنهاکه سابقا بصورت خان وفئودال‌بودندامروزدرقهوه‌خانه‌ها نشسته از گردش ایام بایکدیگر درد دل میکنند وراجع به مصادره‌زمین‌های خود سخن میگویند .

کارگران در میدان‌های عمده بغداد زیر آفتاب سوزان بر تعداد طاق نصرت‌های یادبود ۱۴ ژوئیه‌که باید بمناسبت سالگرد انقلاب آماده شود میافزایند . مقدمات این جشن تعداد زیادی از کارگران را مشغول ساخته است .

درکتابخانه‌ها جدیدترین کتابهای منتشر شده در کشورهای کمونیستی قفسه‌هارا پر کرده است .

جراید عراق عموما به پیروی از جراید کمونیست مطالب تبلیغاتی منتشر میسازند. معمولا از عراق‌آینده بعنوان «جمهوری توده‌ای دمکراتیك» یاد میکنند وهمه مدح روسیه شوروی رامیگویند .

همه‌جا ـ روی ستونها ـ در پنجره‌ء مغازه‌ها و روی عمارات تصاویری نصب کرده‌اند .تصاویر قهرمانان انقلابی ورهبران بین‌المللی کمونیستی مانند لنین واستالین در میان این تصاویر دیده میشود .اما تصویر غالب در هرکوی وبرزن‌متعلق به سرتیپ عبدالکریم قاسم نخست وزیر عراق میباشد .

تنها حزب متشکل

نزدیك بود کمونیستها بردولت عراق مسلط شوندزیرا براغلب‌دوایر دست انداخته بودند اما ناگهان‌عقب زده شدند .کمونیستهای عراق‌گرچه معدودند ولی باانضباط سخت‌خود ودستگاه رهبری فعالی که دارند تنها حزب منظم و متشکل عراق‌را بوجود آورده‌اند . تمام سازمان‌های مردم عراق راآنها میگردانند .اوباش خیابان بازیچه اراده آنها هستند این حزب آماده شده بود تاقوای جدیدالتاسیس «مقاومت خلق» را بصورت نیروی ضربتی غیر نظامی مورد استفاده قرار دهد .

پشتیبانی شوروی واقمار آن ازاین کمونیستهابسیارموثر ودامنه‌دار بود .تعداد زیادی از کمونیستهای خارجی بصورت گروه‌های تکنیسین وهیئت‌های فرهنگی ـ دسته‌های تبلیغاتچی واقتصادی و هیئت‌های نظامی وبازرگانی به عراق هجوم آوردند .

گرچه قاسم تسلط خود را بر ارتش حفظ کرد ولی کمونیستها مسئله تسلط برارتش‌را مسئله آسانی میدانستند ودر راه حل آن قدم گذاشتند .

بلافاصله پس از شروع به پیشروی در ارتش، تقاضای شرکت در کابینه از طرف آنها مطرح شد وضمنا وفاداری خودرا به سرتیپ عبدالکریم قاسم تاکید کردند.

عواقب عقب نشینی

اما ناگهان عقب نشینی آنها آغاز شد . چه چیز باعث این عقب نشینی است ؟

اولا بنظر میرسد مقاومت قاسم در برابر کمونیستهاروز بروزشدیدتر میشود . ثانیا علیرغم حملاتی که به جمال عبدالناصر رئیس جمهوری متحد عرب شده او هنوز محبوبیت قابل توجهی در میان عراقیها دارد و ناصر باخشونت مشغول کوبیدن کمونیستها است .

در نتیجه برای مسکو این مسئله مطرح شد که آیا باید بر کشوری که ممکن است هر لحظه مجددا از دست او برود مسلط شود ودر نتیجه این تسلط هر موفقیتی را که طی چند سال اخیر در خاورمیانه احراز کرده است ازدست بدهد ؟ مسکو به ایجاد یك جبهه ضدکمونیست محکم به رهبری ناصر علاقه نداشت . ضمنا عراق که‌با هیچ کشور کمونیست مرزمشترکی ندارد مدت زیادی تحت تسلط کمونیستها نمیتواند بماند .

ملاحظه از ناصر

سلام‌عادل دبیر کل کمونیستهای عراق که به جلسه بین‌المللی کمونیستها در مسکو رفته بود پس ازبازگشت گفت: «هیچ حزبی به تنهائی نمیتواند بار مسئولیت آزاد ساختن کشور را بدوش بگیرد .» بنابراین فعلا کوششی برای بدست گرفتن حکومت نباید بعمل آوردوبه قاسم نباید روی آخر رانشان داد.

روزنامه اتحاد الشعب ارگان کمونیستهای عراق نیز نوشت :«این مسئله تسلط برارتش‌را مسئله آسانی میدانستند ودر راه حل آن قدم گذاشتند .

مسکوکه متوجه پیچیدگی مسائل دنیای عرب شده ظاهرا عجله‌ای در کار خود ندارد .گرچه عراق نفت خیز طعمه فریبنده‌ای است ولی‌شاید تبدیل آن به یك کشور کمونیستی قمار خطرناکی باشد . ناصر یکبار قبلا کمونیستها رادر سوریه مغلوب نموده است ـدرست در لحظه‌ای‌که آنها دست خودرا برای‌گرفتن قدرت بلند کرده بودند ـ وآنها هنوز هم دلایلی برای ملاحظه از ناصردارند.

بزرگترین جاسوس اتمی جهان آزادشد

دکترفوش مینویسد بجائی خواهم رفت‌که آفتاب وحقیقت وجود داشته باشد اما درکوچه‌های لندن آفتاب نیست

لندن ـ خبر گزاری فرانسه ـ روزنامه‌عصر «ایونینك‌نیوز»چاپ‌لندن دیشب اعلام کرد که دکتر کلائوس فوش دانشمند بر جسته اتمی بریتانیا که در سال ۱۹۵۰ به چهارده سال زندان محکوم شده بود از زندان آزاد گردید .

۵ سال زودتر

فوش براثر تسلیم اسناد سری اتمی بریتانیابه شوروی‌پس‌از محاکمه به زندان افتاد . ولی چون رفتار او در زندان بسیار خوب بود لذا مقامات زندان در خواست کردند قبل از پایان محکومیت از زندان آزادشود وبدین ترتیب ۵ سال محکومیتش بخشیده شد .

روزنامه «ایونینك نیوز» سپس می نویسد : دکتر فوش جهت‌ملاقات بابدر خود که‌در لایپزیك اقامت دارد وهمسهار آلمان شرقی شده است .

دولت بریتانیا برای آنکه روزنامه سلب تابعیت گردید . وی اصلا آلمانی است .

نگاران فوش را هنگام خروج از زندان آزاد بگذارند وی را مخفیانه از زندان آزاد نمود .

برقراری تعادل

دکتر فوش از دانشمندان بر جسته اتمی می باشد وی پس از اولین انفجار اتمی توسط امریکا اسرار اتمی را در اختیار روسهاقرار داد و استدلال اودر این زمینه این بود که باید تعادل قوا در دنیا برقرار باشد تا جنك دیگری روی ندهد . فوش در زندان کتابی نوشته است که مقدمه آن بااین جمله شروع می شود : «من پس‌از آزادی اززندان بجائی خواهم رفت که آفتاب و حقیقت در آنجا وجود داشته باشد ولی در کوچه های لندن آفتاب‌وجود ندارد .»

فوش دیگر تبعه بریتانیا نیست زیرا در همان سال (۱۹۵۰ که محکومیت وی اعلام شد ازاو وزنش

مست‌بازی و پایکوبی جمعیت آفتاب پرستان

آمس بری‌ـانگلستان‌ـآسوشیتدپرس دیروز جمعی درحدود ۲۰۰۰ پسرودختر که‌خودرا ازویسکی وجین مست کرده بودند فریاد زنان ورقص کنان بعادات اجدادی‌خود در اطراف سنگهای بزرك تاریخی معروف به «استون هنج» در جنوب شرقی انگلستان مراسمی بمناسبت روزاول تابستان برپانمودند. گفته میشود که‌این تخته سنگهای عظیم بوسیله آفتاب پرستان درحدود ۱۵۰۰ سال قبل‌از میلاد مسیح‌باینجا آورده شده‌است .

معتقدین به‌این مراسم‌وآفتاب‌پرستان درحالیکه جامه‌های سفیدپوشیده و قیافه موقر ومتینی بخود گرفته‌بودند درزیر اشعه مهتاب‌برقص وخنده‌وشادی وپایکوبی مشغول بودند .

ماه باتمام قدرت‌خود نور افشانی‌میکرد واین جمع که‌اکثرا جوانان دانشجوی دختر و پسر بودند هلهله و فریاد میزدند .

مراسم «جدی»

یك‌دختر موطلائی بسیار زیبا که از کمربالا عریان شده‌بود آواز خوانده ودرمیان مردم گردش میکرد . ساعت ٤ صبح بود که۱٤ نفر از پیروان این‌فرقه‌معروف‌به«فرمان‌برادری» ازدور پدیدار شدند .

درجلوی آنهامرد بلند قدی بود که‌شمشیری بکمرداشت وپشت سراو یك زن پرچمی حمل میکرد . رئیس طایفه‌بایك چوبدست چوپانی بدنبال این‌دونفر بود وبقیه نیز باآرامی پیش آمدند .

افراد پلیس اطراف آنها حلقه‌زده بودند .

این‌عده وقتی نزدیك تخته سنك بزرك رسیدند دراطراف آن‌طواف‌نمودند صدها نفر ازجوانان دراطراف‌آنجا حلقه‌زده و ناظر اجرای مراسم بودند .

رئیس فرقه به‌خبرنگار آسوشیتدپرس گفت شما خیال میکنید که‌این مراسم شوخی وبرای تفریح است . درحالیکه اینطور نیست واین‌مراسم بسیار جدی ورسمی است وهرکس اندك شعور و فهم داشته باشد میتواند این‌موضوع رادرك کند .

بطریهای خالی

دریکطرف پسربچه‌ای باموهای سیاه درحالیکه دستهای خودرا بالا برده بود یك سرود مخصوص رامیخواند . رئیس فرقه‌از حاضرین خواست که بحال احترام بایستند روی زمین پراز بطریهای خالی بود که‌محتویات آن لاجرعه سرکشیده شده‌بود واین‌جمعیت پیاپی شیشه‌های مشروبات راخالی‌کرده وآنرا روی زمین پرتاب کرده‌بودند.

جمعیت تاطلوع آفتاب منتظر شدند تاتابش خورشید راروی تخته سنگها به‌بینند ولی باکمال ناراحتی متوجه شدند که‌آسمان ازابر پوشیده شده است . بنابراین ناچار صحنه راترك گفتند .

دومیلیون کارگر اعتصابی درایتالیا

رم‌ـخبرگزاری فرانسه‌ـ قریب دومیلیون کارگران ایتالیا درحال اعتصاب هستند یك‌میلیون نفرازاعتصابیون کارگران صنایع فلزکاری هستند و یکصدهزار نفر کارمندان بانك‌ها و پانصدهزار نفر کارگران نساجی و پنجاه‌هزار نفر کارگران بنادر وامور کشتیرانی و ۳۰هزار نفر معدنچی ودویست هزار نفر کارگران کشاورزی .

براثر اعتصاب کارگران کشتیرانی ۱۵۰ کشتی ایتالیائی در بنادر مانده‌اند .

فروشگاه آلادین خیابان نادری
تلفن ۴۳۰۰۷ آگهی پارت ۱ـ۲ آ ـ ۱۰۹۳۶

دومینال هنرورك آلمان

آسانسور شیندلر
SCHINDLER 1874
شرکت نسبی ابوالحسن ویبا وشریك
خیابان حافظ مقابل پارك هتل تلفن ۴۲۹۱۷

استادان موسیقی جهان با :
آکوردئون اکسلسیور
رادیومینو فردوسی تلفن ۳۰۴۳۰۳ مینوازند

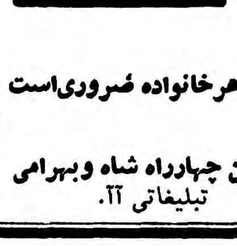

هم بصرفه شماست وهم ترویج‌هنر
است ماشین‌خیاطی وگلدوزی‌اتوماتیك
برنینا
برای هرخانواده ضروری‌است
نمایشگاه برنینا ـ خیابان شاه‌بین چهارراه شاه وبهرامی
آ ـ ۱۰۷۳۲ تبلیغاتی آآ.

هتل رستوران برکه مژده میدهد
سخت‌گیرها ـ مشکل‌پسندها دقت کنند
اطلاعیه زیررا بخوانید ـ اگر پسندیدید بعنوان همکاری باما وبخاطر زحماتیکه دراین راه کشیده شده ـ بادوستان خود درمیان بگذارید
BERKEH
درخیابان تخت‌جمشید ـ فرصت بتازگی هتل ـ رستوران جدیدی تاسیس شده‌که بنای مجلل‌آنراباغ مصفا و روح‌بخشی احاطه‌کرده است . این‌هتل زیبا بسبك هتلهای جنوب فرانسه واسپانیا تحت نظر متخصصین ایرانی و خارجی اداره میشود .
استیل ساختمانی بسیار زیبا واطاقهای راحت وبی‌مانند آن که مجهز به‌آخرین وسائل امروزی است باعث شده‌که (هتل رستوران برکه) بامجلل‌ترین هتل‌های دنیا برابری کنند
رستوران چندطبقه‌ای برکه بابله‌های شیشه‌ای دنج‌ترین و باحالت‌ترین رستوران رابرای شماتشکیل میدهد. سالن خصوصی این رستوران نیز ایده‌آل کسانی است که مهمانیهای خصوصی دارند ـ از طرفی دکوراسیون دلفریب این هتل که زیر نظرعالیترین آرشیتکت های فرانسوی و ایرانی تهیه شده همه را مجذوب خود خواهد کرد.
شما هم امروز از هتل رستوران برکه دیدن فرمائید
نهار و شام بسبك فرانسه
تخت جمشید ـ خیابان فرصت ـ تلفن ۶۹۲۹۵

از صبح روز پنجشنبه در سینما های آسیا ـ سعدی

پس‌از فیلم معروف
(پدران وپسران) ـ اینك فیلم ..

دختران وجوانان

دوبله بفارسی (درایتالیا)
بطریقه پانورامیك
ا ـ ۱۰۸۱۰

ویتوریودسیکا
هنرپیشه عاشق‌پیشه‌که مثل کنه می‌چسبد ول نمیکند !...

والتر کیاری
هنرمندیکه وقتی دخترهارومیبینه حیوونکی از خجالت آب میشه!

تونی انجلی
هنرپیشه زیبا وجوانی که بچه‌مچه ها قبولش دارند ...!

سوزاناکاناله
ستاره خوشگل و جذاب .... اینهم ما قبولش داریم ...!

دولورس پالومبو
عروس ۶۰ ساله ا... بیزحمت‌اینهم شما قبولش داشته باشید

جونی دورلی
خواننده محبوب که مثل بلبل چهچه میزند وهمه قبولش دارند

گزارش هرتر

روش آمریکا در مورد برلین سخت‌تر میشود

هرتر و آیزنهاور امیدی به‌تشکیل کنفرانس سران دول ندارند ـ خروشچف میخواهد باتهدید کنفرانس سران‌را تشکیل‌دهد

واشنگتن ـ آسوشیتدپرس ـ دیروز کریسچن هرتر وزیرخارجه آمریکا گزارش جریان کنفرانس ژنو را به پرزیدنت آیزنهاورداد. مذاکرات یك ساعت طول کشید و وزیر خارجه بعداً به خبرنگاران گفت شب چهار شنبه طی یك برنامه تلویزیونی جریان مذاکرات بیهوده کنفرانس ژنو و کوشش هائی را که برای حصول موافقت با شوروی درباره برلن و سایر مسائل بعمل آمده در معرض قضاوت ملت آمریکا خواهد گذاشت.

امیدی نیست

وقتی از هرتر درباره امکان تشکیل کنفرانس سران پرسش شد وزیر خارجه گفت در حال حاضر نمیخواهم در این باره صحبتی کنم. کنفرانس ژنو فعلا بطور موقت تعطیل شده و قرار است روز ۲۱ تیر تشکیل گردد.

هرتر به آیزنهاور متذکر شده است که امیدی به تشکیل کنفرانس سران نمیرود و خروشچف سعی میکند که غرب را باتوسل به‌تهدید وادار به شرکت در کنفرانس سران نماید ولی حاضر به مذاکرات معقول و منطقی درباره آینده آلمان نمی باشد.

شدت عمل

هرتر و آیزنهاور خاطر نشان کرده‌اند آمریکا حاضر به شرکت در کنفرانس سران بدون تهیه مقدمات کافی در کنفرانس وزرای خارجه نیست و برای انجام این منظور شوروی باید پیشنهاد اولتیماتوم مانند خودرا برای تخلیه برلن‌ظرف مدت ۱۸ ماه مسترد نماید.

محافل سیاسی تصور نمی کنند که آمریکا حاضر به کوچکترین اغماض و گذشت نسبت بشوروی‌ها در مذاکرات احتمالی آینده شود و در روش سیاسی آمریکا نسبت به‌مسئله برلن علائم شدت به نحو روز افزونی آشکار است.

برای ایجاد وحشت

ورشو ـ خبرگزاری فرانسه ـ یك‌پسر ۱۶ ساله ازاهالی‌ورشو برای آنکه رفقای خودرا دچار ترس‌وحشت سازد ۱۸۰ عددسنجاق وچندعدد قاشق چای خوری رابلعید.

هرچند که‌پس‌از این عمل اورابه بیمارستان بردند ولی اطبا خاطرنشان ساخته‌اند که وضع مزاجی اوچندان مورد نگرانی نیست.

ژنرال ایوب‌خان دفاع میکند

پاکستان نیروی نظامی زائد ندارد

نظر آمریکائیها درمورد کفایت ۵ لشکر برای دفاع پاکستان اشتباه‌آمیز است

ناتیا گالی ـ رویتر ـ ژنرال‌ایوب خان رئیس جمهوری پاکستان اظهار داشت: اینکه گفته شده پاکستان بیش از نیازمندی خود دارای نیرو های مسلح می باشد اشتباه بزرگی است وبراساس‌ارزیابی‌غلط نیازمندی های نظامی پاکستان می باشد.

ژنرال توماس وایت رئیس ستاد نیروی‌هوائی‌امریکا ضمن‌اظهارات‌خود در کمیته روابط خارجی سنا گفته بود امریکا از پاکستان خواسته است که نیرو های خودرا تقلیل دهدزیرا مقداری از نیرو های مزبور بنظر امریکا ضرورت ندارد. این‌اظهارات بدنبال تصمیم کنگره به تقلیل کمك نظامی به پاکستان صورت گرفت. امریکائی ها نمی خواهند هندرا متوحش سازند و برنجانند.

پنج لشکر

ایوب خان گفت: اشخاص ذی نفوذ در امریکا این طور ابراز عقیده کرده‌اند که پاکستان بیش از احتیاجات خود نیرو های مسلح دارد و برای یك جنك عمومی فقط ۵ لشکر و نیم کافی است. خیلی آسان است که در نظر بگیریم برای حفظ مرزهای طولانی شمال غربی وامنیت پاکستان شرقی این تعداد لشکر کافی نیست و حتی اگر این کار امکان پذیر باشد چه کسی می تواند تضمین کند که‌هند از گرفتاری ما در سایر قسمت ها استفاده‌نکرده و نیرو های مسلح خودرا که سه برابر پاکستان می باشد باین کشور سرازیر ننماید.

ژنرال ایوب که سابقا فرمانده کل قوای پاکستان بوده گفت: ۱۱ سال قبل برای حفظ همین مرزها قسمت عمده نیرو های امپراطوری بریتانیا اختصاص داده شده بود.

این تنها مرز پاکستان نیست بلکه مرز هند نیز محسوب می شود و پاکستان بادفاع ازاین مرز ازهند نیز دفاع می کند ودر حقیقت قسمتی از هزینه دفاعی هند را تقبل نموده است.

سیل مهاجرین

در حدود ۸۰ درصد از نیرو های مسلح هند پشت دروازه های پاکستان آماده برای تجاوز می باشند و می توانند در ظرف ده روز خودرا آماده برای حمله به پاکستان نمایند.

مردم پاکستان به خوبی باین حقیقت واقف می باشند و هرگاه نیرو های مسلح کافی برای دفاع از خود نداشته باشیم سیل مهاجرین به طرف قسمت های دیگر پاکستان از نواحی مرز هند سرازیر خواهد شد و پاکستان با مسئله دشواری مواجه می گردد. اهمیت این‌مسئله وقتی آشکار می شود که توجه‌نمائیم پاکستان در حال حاضر با ۱۰ میلیون مهاجر روبرو می باشد و مشغول اسکان و تامین زندگی آنان گردیده است.

من اطمینان می دهم که‌پاکستان هدفی به جز بر قراری صلح وآشتی باهند ندارد و ما آماده برای حل اختلافات خود بنحوی عادلانه و مسالمت آمیز با هند می باشیم ولی متاسفانه هند تا کنون کوچکترین قدمی دراین راه بر نداشته است.

درجستجوی تیرانداز مرموز

قاهره ـ خبرگزاری فرانسه ـ پلیس مصر بیش‌از ۱۳۰۰ ساختمان را جستجو کرد تاشاید بتواند شخص مرموزی راکه بروی زنان تماشاچی سینماهای تابستانی قاهره تیرمیاندازد بازداشت کند. برائر تیراندازی این شخص مرموز پانزده‌زن تاکنون زخمی شده‌اند که‌وضع یکی از آنها وخیم‌است.

تیراندازی برروی این عده از ساختمان های اطراف سینماها صورت گرفته‌است. جستجوی پلیس تاکنون نتایجی نداده‌است ومردم قاهره همچنان از رفتن به‌سینماهای تابستانی وحشت‌دارند.

نهرو وارد پایتخت کرالا شد

ضدکمونیستهای کرالا تقاضای برکناری حکومت و تجدید انتخابات را دارند

از ابزرور

تریواندروم ـ آسوشیتدپرس ـ نهرو نخست‌وزیر هند دیروز وارد پایتخت ایالت کرالاشد تادرباره تشنجات اخیر و اقداماتیکه علیه دولت کمونیستی آن ایالت صورت گرفته مذاکره نماید.

نهرو بانخست‌وزیر واعضاء کابینه ورهبران حزب کنگره درکرالامذاکره نمود.

رهبران حزب کنگره میگویند نهرو باید دولت کمونیستی کرالا رابعلت اوضاع نامناسب ومغشوشی که‌بوجود آمده ازکار برکنار نماید. اینها مدعی هستند که‌حزب کمونیست درانتخابات سال ۱۹۵۷ فقط توانست ٤۰ درصد آراءرا باکمك احزاب موافق خود بدست‌آورد ودرحال حاضر ۸۰ درصد ازمردم کرالاباحکومت کمونیستی‌مخالف می‌باشند.

ناظرین امور معتقدند که‌نهرونخواهد توانست ازاختیار قانون اساسی هند برای برکناری حکومت کرالا استفاده نماید زیرا دولت کمونیستی کرالا بر اوضاع مسلط می‌باشد واز ادامه آشوب جلوگیری کرده‌است.

اشتباه سیاسی

حزب کنگره‌اعتراف میکند که‌اعضاء حزب درایالت کرالا ازحدود تعلیمات حزب خارج شده ودراغتشاشات‌شرکت کردند ومسافرت‌نهرونیزبرای‌جلوگیری ازادامه مداخله حزب کنگره صورت گرفته است.

اما نهرو مردزیرکی است و بخوبی میداند که‌عقب‌نشینی حزب کنگره‌یك اشتباه سیاسی خواهد بود.

بنابراین ممکن است راه‌حل‌دیگری رابرگزینند.

کمونیستها میکویند آماده برای استماع شکایت‌احزاب‌مخالف‌می‌باشند ولی‌مخالفین واحزاب اقلیت‌فقط خواهان برکناری حکومت کمونیستی کرالا هستند ونهرو هرآقدامی کند درتصمیم آنها به‌ادامه اغتشاش‌برای سقوط حکومت‌تاثیر نخواهد داشت. احزاب کنگره‌وسوسیالیست‌خلق‌وسوسیالیست انقلابی که‌در اتحادیه‌های کارگری نفوذ دارند درراس مخالفین حکومت کمونیستی کرالاقراردارند.

شعار درفرودگاه

هنگامیکه نهرو باهواپیمای‌اختصاصی بودند خود که‌ساخت شوروی می‌باشد وارد فرودگاه پاینخت کرالا شد جمعی در حدود ۲ هزار نفر ازضد کمونیستها شعارهای مفصلی علیه کمونیستهادادند وفریاد میزدند. «مرده‌باد دولت کمونیست کرالاد»واکراسی‌راازشر سرخها آزاد کنید، «دولت کمونیستی را برکنار نمائید».

درتمام مسیر حرکت نهرو ازفرودگاه تامقر نخست‌وزیر شعارها وپرچمهائی از طرف مخالفین دولت دیده میشد.

کمونیستها نیز پرچمهای سرخ را بطورمشخص‌ازبالای‌عمارات‌برافراشته بودند.

اختلاف آدنائر ـ ارهارد شدت یافته است

بحران‌اخیرحزب دمکرات مسیحی‌را به‌متلاشی‌شدن تهدید میکند ـ مطبوعات آلمان جانب ارهارد را گرفته‌اند

بن ـ آسوشیتدپرس ـ لودویك ارهارد وزیر اقتصاد آلمان بعد از مسافرت به زوریخ و سخنرانی در آن شهر به بن بازگشت و خودرا آماده برای پاسخ گوئی به‌اظهارات اخیرادنائر درباره عدم شایستگی سیاسی خود نمود.

خبرنگاران قسمت هائی ازروزنامه هارا که در آن نوشته شده اختلاف بین ارهارد وادنائر باعث متلاشی شدن حزب دموکرات مسیحی خواهد شد به وی نشان دادند.

مطبوعات آلمان بطور کلی نسبت به ارهارد احساسات موافق ابراز می کنند.

روزنامه «روندشا» چاپ کلنی که معمولا از ادنائر حمایت میکند بهمین مناسبت نوشت که‌اظهارات ادنائر سبب بر انگیختن خشم اعضاء حزب شد و تقاضا کرده‌اند که به‌ادنائر رای عدم اعتماد داده شود.

البته این رای فقط در داخل حزب موثر است وارتباط به رای عدم اعتماد پارلمان ندارد.

در پارلمان برای دادن رای عدم اعتماد نمایندگان حزب بایدسایر احزاب ائتلاف نمایندوشخص‌دیگری را برای صدارت عظمی در نظر بگیرند.

میانجی‌گری

روزنامه میانه روی «دریتیاك»چاپ دوسلدورف مینویسد عده ای از اعضاء ناراضی حزب در صدد بر آمده‌اند دسته جدیدی باسم «لیبرال ناسیونال» تشکیل دهند ولی‌ارهارد با این کار موافق نیست زیرامایل به‌ایجاد تشنج و اختلاف در حزب نمی باشد.

گفته میشود «هنریك کرون» از رهبران حزب که یکبار بین آدنائر و ارهارد میانجی شد وموقتا آنها راآشتی داد بار دیگرمشغول فعالیت گردیده تا از توسعه اختلاف جلوگیری نماید.

ارهارد تقاضا نموده که ازادامه اهانت باو خودداری شود و صرف تکذیب کافی نخواهد بود.

حزب سوسیالیست روش آدنائر را در مصاحبه باخبرنگاران خارجی و مطرح کردن اختلافات داخلی حزب را شدیدا مورد انتقاد قرار داده و آنرا بر خلاف اخلاق ورفتار حسنه میداند.

سخنگوی حزب سوسیالیست گفت علت عمده اختلاف آن است که ادنائر باتوسعه بازار مشترك بنحوی که شامل منطقه آزاد بازرگانی شود مخالف است زیرا مایل است محور بن ـ پاریس را حفظ نماید.

ارهارد ضمن اظهارات خود در زوریخ خواست که مذاکرات درباره منطقه آزاد بازرگانی شروع شود وی گفت باید دوگانگی بین بازار مشترك و گروه شش کشور عضو منطقه آزاد بازرگانی از بین برود.

نامه آدنائر

کمیته اجرائیه حزب دموکرات مسیحی یك جلسه دو ساعته تشکیل داد تا درباره اختلاف بین ادنائر و ارهارد رسیدگی نماید.

سخنگوی کمیته در پایان جلسه گفت گر چه محیط مذاکرات چندان مساعد نبود ولی امید برفع اختلاف موجود است.

ارهارد تهدید کرده است که‌هر گاه ادنائر دست از اظهارات توهین آمیز خود نسبت بوی برندارد استعفا خواهد داد.

در جلسه مزبور نه ارهارد و نه ادنائر شرکت نداشتند. جلسه دیگری از تمام رهبران حزب قرار است امروز تشکیل شود.

سخنگوی حزب گفت ادنائر نامه‌ای به ارهارد نوشته و قرار است که رهبر پارلمانی حزب آنرا به وزیر اقتصاد بدهد از مندرجات نامه مزبور اطلاعی در دست نیست.

فروندیزی در برابر ارتش تسلیم شد

ارتور وفروندیزی

وعده‌های انتخاباتی

ارتش‌فروندیزی رامتهم ساخته‌بود که‌نتوانسته است بوعده‌هائی که در انتخابات گذشته داده‌عمل نماید و به عوامل پرونیست حتی عوامل کمونیست امکان اشغال پستهای حساس دولتی را داده است.

وقتی پرون ازتبعیدگاه خود در هفته قبل اعلام نمود که‌آماده است با فروندیزی قرارداد همکاری منعقد سازد بحران بالاگرفت وفروندیزی جلسه‌ای باشرکت روسای نیروهای سه‌گانه ارتش تشکیل دادوبه‌تقاضای آنها دائربرعزل بسیاری ازمامورین دولت ووزیران تسلیم شد. ارتش فقط مهلت کوتاهی جهت‌اخذتصمیم به‌فروند یزی داده‌بود.

استعفاء وزیران کابینه نتیجه‌این جلسه‌بود

بوئنوس آیرس ـ آسوشیتدپرس ـ درنتیجه تسلیم آرتورو فروندیزی رئیس‌جمهوری آرژانتین دربرابر اولتیماتوم ارتش کابینه آنکشور امروز استعفاء کرد.

ارتش‌ازرئیس جمهوری خواسته بود فورا سیاست داخلی خودراتغییر دهدیا خودرابرای تحمل اقدام‌شدید ارتش حاضر سازد.

قلب بیمار را سیم‌کشی کردند

نیویورك ـ خبرگزاری فرانسه ـ هرمان ینزونوف که ۶۷ سال از عمرش میگذرد وشغل اوجواهر سازی است چندی قبل به‌یك مرض قلبی بسیار وخیم‌دچار گردید.

وی‌را به‌یکی از بیمارستانهای نیویورك بردند و دیروز بیمارستان راترك گفت تاآنچه راکه جراحان به‌آن‌نام زندگی تقریبا عادی «نام‌گذارده‌اند دنبال کند.

اماهرمان ینزونوف تنها از بیمارستان خارج نشد بلکه اطبایك دستگاه یك کیلو گرمی که بوسیله یك سیم مستقیما به‌قلب وی مربوط است همراه‌او کردند. این دستگاه خودکار سبب فعال ساختن ماهیچه‌های قلب هرمان ینزونوف‌میشود و شوك‌الکتریکی بقلب اووارد می‌کند.

ادسل ۱۹۵۹

شش سیلندر زیباترین اتومبیل سال

برای ملاحظه وخرید بشرکت سهامی بازرگانی کاوش نمایشگاه فیات خیابان سعدی دروازه دولت مراجعه فرمائید. آ ـ ۱۰۸٤٦

از فردا

یکی از بهترین آثار سینمای انگلستان بروی پرده دو سینمای بزرك تهران

از فردا

سینما رکس

تراس باشکوه نیاگارا

داستانی از عشق و محبت ـ فداکاری و عطوفت
تنفر وندامت و بالاخره شهامت

قلب بچه

(دوبله بفارسی)

سوژه وبازی کلیه هنرپیشه‌گان دراین فیلم بقدری قوی وجذاب‌است که‌تماشاچی‌را درتمام‌مدت‌فیلم بکلی‌مبهوت‌میکند

باشرکت: ریچارد ویلیامز — کودك هنرمند یازده ساله — دونالد پلیزنس — پدر سخت‌گیر وسنگدل — جین اندرسن — همسایه رئوف ومهربانیکه همیشه از ریچارد کوچولو حمایت میکند

آ ـ ۱۰۹۰۲

شروع سانسها: دورکس ۱۰ر۳۰ صبح ـ ۲ر۳۰ ـ ٤ر۳۰ ـ ٦ر۳۰ و ۸ر۳۰ بعدازظهر ـ درتراس باشکوه نیاگارا ۷ر۳۰ و ۹ر۳۰ بعداز ظهر

انتقاد

احمد احرار

شورایعالی شیر!

امروز نامه‌ای داشتیم از شورای عالی شیر !

این «شورای عالی شیر» شاید در نوع خودش شورای مفیدی باشد اما تصدیق بفرمائید که اسمش آدم را قلقلك میدهد چون هر کس اسم شورای عالی شیر را میشنود بی‌تامل ذهنش متوجه صد جور شورای عالی وهیئت مافوق عالی و سازمان‌مخصوص وبنگاه مستقل میشود که نمونه‌اش در این مملکت زیاد است .

هردوره‌ای دور یك چیزیست . یکوقت‌دوره‌دوره‌لقب‌دادن‌ولقب گرفتن بود یعنی هر که را میخواستند،دستی بسر و گوشش بکشند لقب میدادند لقب دادن هم کاری نداشت . همیشه در قوطی لقب دهندگان یکمشت مضاف‌الیه الملك ، الدوله ، الممالك، المشایخ ،الشعرا و الغیره وجود داشت که هر کس میتوانست مطابق سلیقه خودش یك مضاف برای آن انتخاب کند یااگر توانائی داشت پیشکشی بدهد و برایش انتخاب کنند. از جمله لقب داران دوره القاب سیدی بود ملقب به حاج فخرالشعرا . البته این حاجی فخرالشعرا بابت خودب شعر گفتن لقب نگرفته بود و اصلا شاعر هم نبود بلکه یك سید روضه خوانی بود باسم حاج سید رضای قمی که احیانا اشعار بند تنبانی سر هم میبافت . سید وقتی دیدلقب سبیل است بقول خودش قصیده‌ای ساخت در مدح دوشان تپه که بااین ابیات شروع میشد :

یك بهشت برین بدوران است
بکجا ؟ تپه‌ای که دوشان است !
بالای تپه آن عمارت ها
منزل شه جهان نمایان است
پائین تپه آن عمارت ها
جای قاپچی و یا ساوولان‌است!

و آخر قصیده گفت :

یك لقب هم بماعطا بشود
که لقب این زمان فراوان است

البته همانطور که سید گفته بود چون لقب فراوان بود او را هم بلقب حاجی سید فخرالشعرا ملقب کردند. یکی از کارهای پسندیده دوره اخیر این بود که روی همه این لقب ها یك قلم نه‌کشیدند و فعلا لقب‌دهنده و لقب گیرنده‌ای در کار نیست اما اگر لقب در میان نیست « عنوان » جای آنرا پر میکند ، مثلا همین فردا ممکن است شمارا به آدم محترمی معرفی کنندکه‌عنوانش«دبیر کل شورای عالی شیر» است ، پس فردا بیکی دیگر بر میخورید که روی‌کارتش نوشته‌است«بازرس‌مخصوص‌شورای‌عالی شیر » وقس علیهذا‌کثرالله امثالهم!

دراین مراسله‌ای‌که‌از شورای عالی شیر به روزنامه اطلاعات رسیده است ضمن چند فقره تصمیمات‌جلسه اخیر شوری مینویسد : « برای‌هزینه های جاری شورا قرار شد هر یك از سه وزارتخانه بهداری ، صنایع، کشاورزی مبلغی از بودجه خودشان برای این منظور تخصیص بدهند که زیر نظر شورا بمصرف هزینه های مربوطه برسد» لابدمیرسید هزینه های مربوطه از چه قبیل است ؟ والله شورای عالی شیر هنوز شیر خواره‌است و انصاف نیست آدم درباره‌اش قصاص‌قبل‌از جنایت کند . اما معمولا شورا های عالی و بنگاه‌های مستقل و تشکیلات مافوق اداری ماچون‌مسئولیتشان‌سنگین‌است‌خرجشان هم‌زیاد است. مثلااگر یك شورای عالی ، فرض بفرمائید شورای عالی پنیر خیلی دست و پای خودش را جمع‌کند اقلا یك چهار دیواری اجاره‌ای لاز م‌دارد . این خودش یك قلم خرج . یك هیئت مدیره و یك هیئت بازرسی وچهار تا عضوو چهار نفر ماشین نویس میخواهد . این دو قلم . این شورا هر چقدر کم توقع باشد و کم مایه بگیرد بدوتااتومبیل نیازمند است . این یك قلم دیگر . پاداش واضافه حقوق‌و خرج سفر و بدی آب و هوا را هم خودتان‌انصاف بدهید که نمیشود از کارمندبیچاره دولت سلب کرد. خوب ، اینها را میگویند هزینه های مربوطه پس معلوم شد هیچ کاری از قاعده وحدود خودش خارج نشده فقط این زبان چاکر است که از حد خودش درازتر تشریف دارد . اینرا هم قول میدهم عندالقدرة والاستطاعه جمع و جور بکنم اما شما هم لوطی وار یك قولی بدهید وآن اینکه هوای کار این شورای عالی شیر و شوراهای دیگر مثل شورای عالی پنیر و شورای‌عالی ماستررا داشته باشید مبادا مثل شرکت گوشت و شرکت توزیع گوشت خدای ناخواسته پوست‌خربزه زیر پایشان برود !

ما خوانندگان

توضیح بانك رهنی

اداره محترم روزنامه اطلاعات در شماره ۹۹۳۳ صفحه ۱۸ روزنامه اطلاعات شرحی دایر به سرقت‌کت نکبهان بانك رهنی چاپ شده بود که چون بانك رهنی ایران نکبهانی بنام رجبعلی حمزه علی ندارد و از نکبهانان این بانك هم شیئی سرقت نشده است بعلاوه بانك رهنی ایران برای اصلاح سر و صورت کلیه نکبهانان‌وخدمتگزاران‌خودآرایشگاه نظیفی در خود بانك سالهاست دایر نموده تا نامبردگان محتاج مراجعه به سلمانی های خارج نباشند.

بانك رهنی ایران

مباشرین راه شوسه

عده‌ای از مباشرین روز مزد اداره راه‌شوسه‌مازندران‌مینویسند علاوه براینکه ازتمام مزایای قانونی محرومیم مدتی است از دریافت اضافه حقوق و نصف ریال بابت فوق العاده که‌در مرکزو سایرنقاط‌به مباشرین روزمزد پرداخت میشود محروم مانده‌ایم‌تقاضا داریم برای کمك بما که روزانه دوازده ساعت در بیابان کار میکنیم و غالبا دچار سوانح هستیم از هر نوع‌اقدامی که میسر و سزاوار است دریغ‌نورزند.

حقوق بیمه شدگان

از شاهرود می‌نویسند با اینکه طبق ماده ۱۰ قرارداد منعقده‌شرکت بیمه موظف است که کلیه هزینه حق‌العلاج پزشك ودستمزد جراح و صدی هفتاد وپنج از هزینه‌های‌رادیو لوژی وبستری شدن در بیمارستان وداروی بیمه شدگان را پرداخته و بیست و پنج در صد بقیه را از بیمه شده دریافت دارد در شهرستان شاهرود شرکت بیمه گذشته از آنکه هرروزپزشکی را تبدیل وتغییر میدهد اصولا به قرارداد موجود توجه نداشته هر ماه دستورات ضد ونقیض بداروخانه منحصر بفرد این شهرستان صادر مینماید. استد عا می‌شود در این موقع که در نظر گرفته شده‌عائله کارمندان هم بیمه شوندباین‌موضوع توجهی مبذول‌گردد تا وضع بیمه شدگان در مقابل شرکت روشن باشد و حقوق آنان در مقابل اراده اشخاص تضییع نشود.

دفترچه های بیمه بازنشستگان

از کانون بازنشستگان کشوری مینویسد با اینکه ضمن تبصره ۲۴ قانون بودجه کل کشور سال ۳۸ اجازه استفاده آقایان باز نشستگان کشوری از دفتر چه های بیمه زمان خدمت آنان داده شده بود ولی متاسفانه بواسطه وجود مشکلاتی اجرای آن به تعویق افتاد کانون بازنشستگان که‌در همه حال مدافع حقوق آنانست‌توجه‌جناب آقای دکتر مشرف نفیسی مدیر عامل محترم بیمه را ، این موضوع‌جلب وتقاضای مساعدت واقدام جدی شد حسن نیت ایشان و سایر متصدیان مربوطه این قسمت سبب گردید که‌مشکلات با توجه خاصی هم که وزارت‌دارائی مبذول داشتند مرتفع و دستور استفاده آقایان از دفترچه های‌بیمه صادر گردید .

چشم انتظاران

از چالوس بمقام محترم ریاست مجلس سنا تلگراف میکنند ، چشم هزاران نفر کارمندان غیر رسمی دولت بانتظار تصویب نهائی لایحه تبدیل عنوان که از تصویب مجلس شورا گذشته و بمجلس سنا رسیده میباشد متمنی است سناتور های معظم با تصویب لایحه مزبور عموم کارمندان ذینفع را مشمول عنایتو الطاف کریمانه خود فرمایند .

ساکنین خیابان شهر زاد

آقای محمد عسکری مینویسد از چندی پیش شهرداری بمردم جنوب شهر یعنی ساکنین خیابان شهرزاد که مسیر خط آهن شهر ری در آن قرار دارد قول داده‌اند که بوضع این محل رسیدگی کنند حتی یك سال پیش جناب آقای شهردار طی دعوتی که انجمن محل بعمل آورد از نزدیك با مردم این محل آشنا وبمردم گفتند که بدرد دلشان رسیدگی خواهد کرد و حتی خط راه آهن را از این خیابان دستور میدهند بردارند یا اینکه ایستگاه آنرا قدری پائین تر بنا خواهندکرد ولی متاسفانه برای آب آشامیدنی این محل هم فکری نکردند و حالا مردم در انتظار دستور شهرداری روز شماری میکنند و فعلا آبی‌که برای حوض یا آب‌انبار از آن استفاده میکنند چون جوی های آب خراب است سیاه و کثیف میباشد وحتی بعضیها برای آشامیدن هم ناچار از همین آب استفاده میکنند

وصیت

یکنفر انگلیسی در اثر اینکه سگی هار او را دندان گرفته بود دچار مرض هاری شد.

پزشکان داروهای لازم را باو خورانده و سرمهای مخصوصی را باو تزریق کردند . موقعیکه مدت خطر طی شد پزشك باو گفت که دیگر کاملا خطر برطرف شده ودارو ها اثر خودرا خواهد بخشید ولی برای احتمال اگر وصیتی داری‌بنویس.

آن‌مریض پاسخداد :

– وصیتی ندارم بجز اینکه دشمنانم راقبل از مرگ گاز بگیرم !

زندانیان جسور

چند روز پیش نماینده ایالت «آتلانتا» آمریکا جهت بازدید زندان آن ایالت بزندان مزبور رفت . در موقعیکه همه سرگرم بازدید بودند و رئیس ومتصدیان زندان قسمت های زندان را به نماینده مجلس نشان داده و از او پذیرائی میکردند ، چند نفر از زندانیان از فرصت استفاده کرده وفرار نمودند .

این زندانیان سوار اتومبیلهای نماینده مجلس و رئیس زندان و اتومبیل پلیس و صلیب احمر شده و رفتند.

آش‌شله قلمکار

یك بازرگان بنام «سیلور» در شیکاگو زندگی میکند که پدرش از یهودیان اطریش و مادرش ازمسیحیان فرانسه و عمویش پیرو مذهب«رمون» میباشد ، وی چهار فرزند دارد که به ترتیب دارای شناسنامه های آمریکائی و آلمانی و ایتالیائی و برزیلی هستند .

تمام فرزندان او پیرو دین مسیح هستند ولی گفته میشود که‌دخترش اسلام آورده است .

این خانواده را میتوان «آش شله قلمکار» نامید !

از اینجا و آنجا

نقاشی با پا

«ویلیام‌موریس» نقاش معروف ، چندین تابلو از آثار خودرا در کینهاك بمعرض تماشا گذاشت وتمام آنها راباقیمت گزافی فروخت .

پس از فروش معلوم شد که‌ویلیام موریس تعدادی از آن تابلو ها را با پا نقاشی کرده است .

به‌اینطریق که انگشتان پای خود را در رنك فرو میبرده وآنراروی تابلو میکشیده است ولی البته نقاشی‌درهم برهم بیرون آمد.

مردم هم برای خرید این تابلو ها بعنوان اینکه نقاشی کوبیسم است و حل معنای آن مشکل میباشد سرو دست میشکستند .

موتوسیکلت بی‌ترمز

یك دانشمند انگلیسی‌موتو سیکلت بسیار کوچکی ساخته و بمعرض‌نمایش گذارده است .

از مشخصات موتوسیکلت مزبور اینکه ترمز ندارد و برای‌نگاهداشتن آن کافی است کسی‌که سوار است پای خودرا روی زمین بگذارد وموتور را از روی زمین بلند نماید .

شهر نمایشگاه

دولت بلژیك تصمیم گرفته است از روی مدل نمایشگاه بزرك جهانی‌که سال گذشته در بروکسل دایرگردید شهر کوچکی بسازد .

این شهر در سال ۱۹۶۱ ساخته خواهد شد و برای سکونت ۸۵۰ خانواده وسایل کافی در آن پیش بینی میشود .

نام آن«شهر آینده» است و از مشخصات آن اینست که کلیه‌گاراژ های آن زیر زمینی خواهدبود.

طبابت هنرپیشه

خانم بیلی‌برك کمدین مشهور با کشتی مسافرت میکرد . در سالن کشتی متوجه شد مردی تنهانشسته و ناراحت است . بطرف او رفته گفت مثل اینکه سرما خورده‌اید ؟! مرد با اشاره سر تصدیق کرد . بیلی برك بدون معطلی گفت من‌میدانم چه باید بکنید ، همین الان به اطاق خودتان بروید لیموناد گرم سفارش بدهید ، دو قرص آسپرین میل‌کنید وبعد راحت بخوابید حتما تافردا صبح حالتان خوب خواهد شد .

سپس خودرا معرفی کرده و گفت من بیلی برك هنرپیشه هالیوودهستم .

و مرد تشکر کرده جواب داد من هم دکتر مایو رئیس بیمارستان مایو هستم . !!

تشییع جنازه دالس

تشییع جنازه دالس اولین تشییع رسمی بوسیله رئیس جمهور آمریکا بشمار میرود.

دراین مراسم علاوه بر نمایندگان ۸۳ سفارت خانه و نمایندگی خارجی مقیم واشنگتن شخصیت های زیر شرکت داشتند :

ادنائر صدراعظم آلمان– نخست‌وزیر استرالیا – داك هامرشولد دبیر کل سازمان ملل متحد – پل هانری‌اسپاك و ۱۴ وزیر امور خارجه ممالك‌مختلف از جمله وزرای خارجه روسیه ، انگلستان ، ژاپن و فرانسه .

تیراندازان ماهر

در گلنتن دو نفر بنام اسپیلو و بالو تصمیم گرفتند با هفت تیردوئل کنند.

باین قصد باتهیه مقدمات قبلی و دعوت شهود دوئل راآغاز نمودند .

اتفاقا هیچکدام نتوانستند هفت تیر خودرااز جلد چرمی آن بیرون بکشند ولی ضمن تلاش برای‌اینکار هردو گلوله ای‌پیای خود شلیك کرده خود را مجروح ساختند و با این ترتیب دوئل دو تیرانداز ماهر خاتمه یافت .

سرطان وسیگار

دو نفر از دانشمندان اداره‌بهداشت عمومی آمریکا بعداز هفت سال مطالعه روی بیماران سرطانی اعلام داشتند که از ۵۰۰ نفر بیمار سرطانی که در اینمدت مورد آزمایش قرار گرفته ۴۹۳ نفرشان معتاد بسیگار بوده‌اند که بطور متوسط روزی دو پاکت‌سیگار میکشیده‌اند .

صرف مشروبات الکلی – امراض جهاز تنفس و اشتغالات زیادخارجی نیز بترتیب از علل احتمالی بروز سرطان ذکر شده‌است .

جدول کلمات متقاطع شماره ۱۲۵۱

۹	۸	۷	۶	۵	۴	۳	۲	۱	
						■			۱
			■						۲
		■				■			۳
	■				■				۴
				■					۵
			■						۶
■									۷
				■					۸
		■							۹

افقی : ۱– تکان– دیوارش با دیوار منزل یکی است ۲– سابقا نشخوار آدمیزاد فقط حرف بود اما حالا این‌هم وسیله‌ای است – نوع ۳–از چیزهائی که خودش دلیل خودش‌آمده است– یکی از نت‌ها ۴– دل‌خوبان– ازاعصار بسیار قدیم ۵–بچه دزد شب شش –آدم پر مدعای ناراضی همیشه میزند ۶ – حبش را برای دررفتن میخورند – حرفی‌از الفبا ۷– جنس‌قوی – ازغذا های‌مهم ایرانی ۸– اسم‌قدیم یکی‌از بنادر شمالی اروپا – سنك‌گرانبها ۹– از اقسام چیت – منقار .

عمودی : ۱– مرغ میرود – تقویم ۲– دربرخی مشاغل اداری این اهمیت دارد نه حقوق – شیره‌جان ۳– خوبرویان برای دل ودین هستند– مغز ۴– اگر سلسله‌جنبان شود مورسلیمان گردد ! – از نخست‌وزیران قدیم انگلستان ۵– کارش زرع وپیمان‌کردن است – بزرك ۶–بموقع ومناسب – اسکناس قدیمی ۷– واحد سطح – تنگی ۸– خواهش طمعکار چنین حدی ندارد – از سازهای مجلسی ! ۹– مبارز – یك است یا دو ؟

حل جدول شماره ۱۲۵۰

افقی:۱– پنیرك –اسم ۲–لا– بارسلن ۳–هدم –لقب ٤–اشتها –اره– عنتر– بدن۶–می–افتاده۷–آخر–لیف۸–مردمان –شت۹– هام(ماه)–قهقهه.

عمودی: ۱–پله–عمامه ۲–نادانی –را ۳–مشت –آدم٤–رب– تراخم۵– کاله– فراق۶–رقابت –نه۷–اسب– دال ۸– سل– اندیشه ۹– منار–هفته

در نتیجه مطالعات ممتد لابراتوارهای آرمسترانك کفهای لاستیکی

آرمسترانك

«طوری ساخته شده‌که آتش سیگار وفشار پاشنه‌های کفش» «اثری برروی آن نمیگذارد. شرکت‌سهامی تزئینات‌ساختمان» «خیابان رازی کوچه تیمساری– تلفن ٤۳٤۳۸– نمایشگاه» « چهارراه شاه». آ–۱۰۸۶۰

قپان بزرك ۵۰ تنی و۲۰ تنی انگلیسی ساخت کارخانه آوری AVERY

که از معروفترین کارخانه‌های دنیا میباشد وارد شد

شرکت تجارتی ایران وانگلیس خیابان فردوسی مقابل خیابان ثبت تلفن ۳٤۷۲۸–۳۰۲۷٤۱

آ–۱۰۷۱۶ آگهی مصور

فروشگاه مهینی

لاله‌زارنو مقابل سینما کریستال انواع تلویزیون –پنکه –رادیو –کولر– آخرین مدل را باقیمت نازل نقدو اقساط در اختیار شما میگذارد قبل ا زاینکه از جای دیگر خریدفرمائید سری بفروشگاه مابزنید .

آ–۸۲٤۱

نی دشت

مجهز به همه گونه تراکتور برای تسطیح اراضی خود، ساختن جاده ، کشیدن نهر و درخت کنی بما رجوع کنید.

تلفن ۵۱۱۸۹

آ–۱۰۷۲۸

درشهر اصفهان

برای فراگرفتن ماشین نویسی فارسی ولاتین به آموزشگاه مجهز ومطمئن جهان اول خیابان شیخ بهائی مراجعه فرمائید .

۱–٤ آ–۷۸۵۲

تل

شرکت با مسئولیت محدود ساختمانی بمدیریت آقای مهندس عباس ستار در اصفهان پاساژ امامی و در تهران خیابان شاه – فروردین کوچه خوزستان کاشی شماره ۱۵ با سرمایه نه میلیون (۹۰۰۰٫۰۰۰) ریال تشکیل گردید.

توضیح آنکه قرار داد های رسمی که تا بحال بنام شرکت برزین و به نمایندگی آقای مهندس عباس ستار منعقد گردیده است کما کان بقوت خود باقی بوده منتهی از این پس شرکت تل مسئولیت انجام‌آنهارا عهده دار خواهد بود .

آ–۱۰۷۳٤

مولد برق

بقدرت ۲۵۰ کیلو وات آمپر ۲۲۱٫۲۹۰ولت ۵۰۰ دور باتابلو ورگولاتوراتوماتیك و کلیه لوازم باشرائط سهل وتضمین بفروش میرسد شرکت – ایراندین‌خیابان‌سعدی تلفن ۲۱۸٤۹

آ–۱۰۷٤۲ آگهی پارت

یك سوم عمر شما در رختخواب میگذرد

ملافه های خود را با صابون رختشوئی گلنار بشوئید

زیرا ملافه تمیز و بستر راحت بشما خواب راحت میبخشد و برطول عمرتان میافزاید

آدامس طوطی نشان

بهترین آدامس آمریکائی

آ–۱۰۸۱۸

تودیع

در این موقع که بمنظور ادامه تحصیل عازم آمریکا هستیم از کلیه دوستان و بستگان که موفق بزیارتشان‌نشدیم خدا حافظی نموده وموفقیت همه را از خداوند خواهانیم .

شمس‌الدین دستغیب –فرح صوفی

آ–۸۲۶۵

خمیر دندان طبی

کامیلوزان

لثه و دندان خودرا از عوارض مختلف سلامت نگهدارید

برای این منظور فقط : خمیر دندان طبی کامیلوزان مصرف کنید

محصول لابراتوار داروسازی هومبورگ آلمان

KAMILLOSAN

کانون آگهی آوا

آ–۱۰۷۷۸

مقالات و گزارشهای خارجی

افریقا صحنه اصلی جنگ المصور

بقیه از صفحه اول

جنگ بین‌الملل سوم برای بلوك غرب و بلوك شرق و عده ای دارد واین وعده سال ۱۹۶۵ می باشد .

روی اساس این وعده ، هر دو طرف نقشه های جنگ وحشتناك اینده را می‌کشند .

آمریکا و هم پیمانان آن مشغول تعیین عواقب و مناطق پایگاه های جدید و انواع اسلحه ای که بکار خواهد رفت وتاریخ شروع این نبرد و نقش علم و دانش در آن هستند .

سران غرب این موضوع‌را مطالعه کردند و بردو مطلب زیر انگشت گذاشتند .

۱ـ صحنه اروپا یك صحنه‌تاکتیکی خواهد بود که نقش نیروهای غربی در آن فقط این است که ازپیشرفت قوای کمونیست ها بطرف دیـــوار اتلانتیك جلوگیری نمایند

بنظر غرب این نقشه به آنها فرصت خواهد داد که قوا، و مهمات خودرا کاملا فراهم و تامین نمایندو آماده نبرد حقیقی که از پایگاههاوصحنه های خارج اروپا اداره خواهد شد بگردد .

۲ـ آفریقا در نظر غربی ها ازلحاظ استراتژی در درجه اول اهمیت قرار دارد و صحنه های تاکتیکی اروپا و خاورمیانه و دور و قاره قطب‌جنوب به آفریقا تکیه خواهند داشت .

بهمین جهت می‌بایستی از هم اکنون راه های سوق‌الجیشی مهم‌در آفریقا احداث شود و مهمات لازم‌تامین‌گردد زیرا هم اراضی آفریقا زیاد است و هم دست کارگر فراوان و ارزان .

طرحهای شوروی

شوروی هم از این عملیات دور نیست .

سران کرملین عین برنامه های سران غرب را دنبال می سند و میخواهند مرام و نقشه های خود را بقلب آفریقا برسانند .

شوروی معتقد است که چنـــانچه بتواند برقاره آفریقا دست یابد ، در جنك آینده بطور نهائی برغرب پیروز خواهد شد .

بهمین جهت روسها میخواهند راه تبلیغاتی و مرامـــی و سیاسی و بازرگانی خود را در آفریقا بازکنند .

بلوك غرب هم پیش دستی کردو به نقشه های شوروی پاسخ داد .

غربی ها پیمانهائی با دول مستقل آفریقائی منعقد کردند و اتحادیه‌ائی از دول غیر مستقل تشکیل دادند تا زیر سایه تسلط غرب بصورت‌کشور های پر نعمتی جلوه نمایند

ولی باید دید که چرا هردو بلوك بدنبال آفریقا میروند . بدون شك موشك ها علت اصلی هستند .

پیروزی شوروی در پرتاب موشك های قاره‌پیما نظر غرب را بسوی آفریقا جلب کرد تا پایگاه های‌تازه‌ای جهت جنك موشك بدست آورد .

بدین ترتیب دو منظور عملی مـی شود

۱ـ دور ساختن پایگاههای موشکی از کشور های بزرك سازنده آن تا بدینوسیله در ابتدای شروع جنك خود آنکشور ها بلافاصله‌نابود نگردند .

۲ـ احداث این پایگاههادر نزدیك هدفهائی که باید مورد اصابت و خرابی قرار گیرد .

ساختمان پایگاهها در خارج کشور های بزرك با تبلیغات پرسروصدائی توام شد تا ملت آمریکا باهمیت‌این موضوع برای تامین پی ببرد و میلیارد ها دلاربرای‌احداث پایگاههادر خارج بپردازد .

شعله جنك بداخل کشور جلوگیری نماید .

از طرف دیگر ، شورویها حمله شدیدی را علیه احداث این پایگاهها شروع کردند نقشه شوروی ها این است که برنامه های استراتژی غرب را در هم بشکنند و راه رابرای خود خالی کنند .

اکنون باید موضوع تقسیم«وظیفه ها» را بین دول غربی‌در نقشه های استراتژی جنك سوم آینده در نظر بگیریم .

وظیفه امریکا

۱ـ تهیه یك ناوگان زیر دریائی این زیر دریائیها با وسائل‌ضدزادار مجهز خواهد شد .

۲ـتجدید نظر در سازمان ارتشی امریکا و تقلیل افراد هر لشگر از ۱۷۵۰۰ نفر به سیزده هزار نفر تا موضوع‌تامین غذا و مهمات‌آنها و حمل و نقل آسانتر گردد .

۳ـ احداث پایگاههای موشك‌های دور پرواز در مشرق‌و مغرب‌و وسط آفریقا

٤ـ احداث یك شبکه قوی رادار در گرینلندو آلاسکا و ایسلند،وانگلستان و شمال آفریقا و کانادا ،این شبکه اطلاعات تازه ودست اول پایگاههای زیر دریائی و موشك و هواپیمارا‌رسال می دارد .

٥ـ تاسیس پایگاه های هواپیماهای دور پرواز در مغرب افریقا . این پایگاهها بعنوان ایستگاه های نجات عملیات جنگی اروپا و شمال آفریقا و دریای مدیترانه وشمال اتلانتیك بکار خواهد رفت

٦ـ در اختیار داشتن نیرو هـای احتیاط و ذخیره زمینی ودریائی و هوائی در پایگاه های موجوددرایالات متحده و توسعة دادن تجهیزات این نیرو ها بوسیله موشکهای ضدهوائی و زیر دریائی

نقش انگلستان

نقش انگلستان در این خلاصه می شود که باید اتحادیه ای از دول شرقی و جنوبی در وسط آفریقا تشکیل دهد . اگر انگلستان دراین نقشه شکست خورد ، آمریکا بعنوان دوست سهربان وارد میشود تاشکست دوست را جبران سازد و این اتحادیه را بوجود آورد .

این نقشه به آمریکا فرصت خواهد داد که به توافقی که به مصلحت‌همه می باشد برسد و این موضوع درمورد غنا و گینه و قبرس هم عملی شد

بعد از این نقشه ها، بلوك غرب خواهد توانست که ازاین مناطق‌بعنوان پایگاه های موشك قاره پیما و مراکز تجسسات و مناطق تعلیمات نظامی و تمرکز قوا استفاده کند و درروز جنك از آنجا حمله نماید .

بدین ترتیب آمریکا و انگلستان و فرانسه خواهند توانست به‌آزادی بوسیله یك کمربند قسمت شمالی آفریقا را که دارای نهضت های‌مختلف است از قسمت جنوبی آن قاره که سرشار از معادن و نروت می‌باشد جدا نمایند و آنرا از گزند مصون بدارند .

غرب فعالیت زیادی جهت ارتباط دادن جنوب و مغرب افریقا ببلوك غرب از خود نشان می دهد . زیرا اخیرا ثابت شده که غرب از لحاظ آهن و اورانیوم در مضیقه سختی قرار گرفته و این معادن بعد وفور در آفریقا موجود است .

بهمین علل غرب (جداء میخواهدبا آفریقا معامله کند حتی اگر ناچار شود که فقط آمریکا وارد صحنه گردد .

این بود نمونه برجسته ای از مبارزه دو بلوك در آفریقا ولی معلوم نیست که تا چه اندازه پیروز گردد زیراملل زیادی از آفریقا جهت کسب آزادی و استقلال نبرد می کنند .

مثلا قیام الجزایر در شمال افریقا وارد پنجمین سال خود شده و نبرد کامرون در مغرب افریقا ادامه دارد و در گینه و نیاسالاند و رودزیا و کنگو و چادونیجریه و سومالی و موریتانیا و غیره در جنوب ووسط آفریقا نبرد آزادیخواهی‌خاتمه‌نیدیرفته است .

چهار سال پیش تمام جهانیان‌صدای آفریقا را در باندونك شنیدند وملل آفریقا با ملل آسیائی منشور واحدی را اعلام داشتند .

بدین ترتیب معلوم نیست که برد بین‌المللی بر سنر آفریقا بکجاکشیده خواهد شد .

بحران یمن بر سر جانشینی امام است

سیف‌الاسلام بدر میکوشد باتصفیه در حکومت وارثش تسلط خودرا بلامنازع‌سازد

THE TIMES

امیر البدر ولایتعهد یمن جوانی که‌سودای جانشینی پدراورا بفعالیت بیشتری درغیاب امام وا داشته و برای سر کوبی مخالفان احتمالی دست بانجام اصلاحاتی زده است تازمینه رااز هرجهت برای سرکوبی حریفان وتسلط بلا منازع بر یمن آماده نماید .

بی‌اساس

گزارشهائی که از عدن میرسد حکایت از بروز اغتشاشاتی دریمن مینمود وگفته میشد که ارتش کوچك یمن علیه ولیعهد قیام وشهر های حدیده وطائزرا اشغال کرده است. ودر بیضا واقع درنزدیکی مرز عدن نیز تظاهراتی صورت گرفته است.

اما سید حسن سخن گوی امام‌در قاهره این گزارشهارا بی اساس‌تلقی نمود وگفت معمولا درعدن از این قبیل اخبار علیه یمن جعل میشود تابابنوسیله از اثر تلگرافات ونامه های وفاداری ملت یمن نسبت به ولیعهد کاسته شود .سخنگو ی‌مزبور گفت درحالیکه رادیوی صنعا مرتب برنامه معمولی خودرا اجرا میکند ونامه‌های مردم یمنرا مبنی‌برابراز وفاداری نسبت بامام و ولیعهد میخواند ازیمن گزارشهای بی‌اساس منتشر میگردد دائر بر اینکه رادیوی صنعا برنامه پخش صدای خودرا متوقف کرده است .

تردیدی نیست که برخی ازگزارش های منتشره از عدن اغراق آمیز است ولی یك حقیقت را نیزنمیتوان جدیدی از ترقی پیش ببرد . منکرشد وآن‌وجود تشنج وناراحتی دریمن است حتی سخنگوی امام نتوانست تکذیب کند که تظاهراتی بوقوع پیوسته است .از طرف دیگر برکناری فرماندهان ارتش بوسیله ولیعهد دلیل وجود مبارزه دراردوی یمن میباشد .

ارتش کوچك

یمن دارای ارتش منظم کوچکی است که تعداد نفرات آن از ۱۵ هزار تجاوز نمیکند اما قبائل و عشایری هستند که این ارتش کوچك راتکمیل میکنند .بخصوص دو قبیله بزرگ باهزاران جنگجو جناحین‌امام راتشکیل میدهند وامام درادارهامور داخلی بقدرت این دوقبیله متکی میباشد .

یمن که چندی پیش بجمهـوری متحده عربی ملحق گردید دارای منابع طبیعی محدودی است ورژیم حکومت آن‌شاید مورد رضایت‌گروهی ازمردم‌آنکشور نباشد.این عده‌که‌بنام یمن آزاد سازمانی برای خود داده‌اند درعدن وقاهره فعالیت میکنند تا رژیم جمهوری درکشور مستقر نمایند سیف الاسلام امیر البدر علاوه بر مبارزه بافعالیت این عـده رقیب دیگر ی‌برای خـود میبینند وآن حسن برادر امام میباشد که‌در حال حاضر نماینده یمن درسازمان ملل متحداست وطرفدارانی هم‌در داخله کشور دارد ولیعهد برای تثبیت موقعیت خوددست به تصفیه‌عناصر

تایمز

آگهی مزایده فروش لاستیك

شرکت ملی نفت ایران تعداد ۱۵٤ حلقه لاستیك بیرونی کامیون و ماشین سواری و ٦۰ عدد لاستیك توئی بابعاد مختلف و نو که چند سال در انبار نگهداری شده موجود در انبار شرکت‌در بهمنشیر آبادان را کلا و یکجا از طریق مزایده بفروش میرساند .

۱ـ داوطلبان میتوانند با مراجعه بسازمان شرکت ملی نفت ایران در خرمشهر شرایط قرار داد فروش را ملاحظه و اجناس مورد مزایده را در انبار مازاد شرکت در بهمنشیر آبادان مشاهده نموده و نرخ‌پیشنهادی خودا با قید رویت جنس و اطلاع کامل از کمیت و کیفیت و شرایط قرار داد کلا ویکجا بریال تعیین نمایند .

۲ـ پیشنهاد دهندگان باید مبلغ ۵۰٫۰۰۰ ریال (پنجاه هزار ریال) بعنوان سپرده به یکی از حسابهای شرکت ملی نفت ایران در شعبه‌های بانك ملی (اهواز ٦۰۲۰ ـ آبادان ۸٤۰۳ ـ خرمشهر ۳۲۵۰) یا بصندوق شرکت در خرمشهر یا بحسابداری اداره بازرگانی شرکت در تهران (خیابان شاه) پرداخت نموده و قبض رسید را ضمیمه پیشنهاد نمایند و در صورتیکه برنده مزایده در ظرف مدت ده روز پس از تاریخ ابلاغ شرکت از امضاء قرار داد و انجام معامله خودداری کند سپرده اش بسود شرکت ضبط خواهد گردیدو پیشنهاددهنده حق هیچگونه اعتراضی را ندارد . چك بعنوان سپرده پذیرفته نمیشود .

۳ـ بهپیشنهادات مبهم ـ مشروط و فاقد قبض سپرده ترتیب اثر داده نخواهد شد

٤ـ شرکت در قبول ویا رد هر یك یا کلیه پیشنهادات واصله مختار است.

٥ـ داوطلبان باید پیشنهادات خودرا در پاکتهای سربسته و لاك و مهرشده قرار داده و در ظهر پاکت جمله (مربوط بمزایده ۲۱٤ حلقه لاستیك) نوشته و حد اکثر تا آخر وقت اداری روز ۱۲٫٤٫۱۳۳۸ بدفتر شرکت ملی نفت ایران در خرمشهر یا اداره روابط بازرگانی شرکت (خیابان شاه)تهران تسلیم و رسید دریافت دارند .

شرکت ظرف مدت ۱۵ روز پس از تاریخ‌دریافت پیشنهادات بدرخواست های واصله رسیدگی و برنده مزایده را تعیین و ابلاغ مینماید .

٦ـ سپرده نفر اول و دوم تا امضاء قرار داد نزد شرکت باقی میماند ولی سپرده سایرین بلا فاصله مسترد خواهد شد .

سازمان شرکت ملی نفت ایران در حوزه قرارداد ـ خرمشهر

۱ـ۳ آـ۱۰۰۰۸

نیویورك تایمز مینویسد:

دکتر عبده استعداد مخصوصی درآشتی‌دادن دسته‌های مخالف دارد

پیشنهادهای مصالحه آمیز دکتر عبده در سازمان ملل معروف است

روزنامه نیویورك تایمز مقاله ی درباره آقای دکترجلال عبده وزیر خارجه جدید ایرا نوشته وخاطر نشان میسازد که دکتر عبده برای لیاقتی که درآشتی دادن دسته‌های مخالف دارد مشهور شده است .

درمواقعی که درسازمان ملل‌متحد بحثهای شدیدی جریان داشت اغلب اتفاق میافتادکه دکتر عبده فرمول های مصالحه آمیزی‌پیشنهاد میکرد.

یکی ازنشانه های مهارت دکتـر عبده درمذاکرات سیاسی بـدون اینکه دوستان خودرااز‌دست بدهد، اینستکه انگلستان بانظارت او بر انتخابات کامرون موافقت‌کرد.

درحال حاضر دکترعبده در نظر دارد‌که سمت وزارت امور خارجه ایران وریاست کمیسیون نظارت برانتخابات کامرون رادرعین حال داشته باشد .

دکترعبده شروع بانتخاب افراد واعضای کمیسیون نموده است . دکترعبده بعنوان نماینده ایران‌بار ها کوشیده است‌که کشورهای عربی‌وغرب‌رادرمسائلی مانندآوارگان فلسطین بیکدیگر نزدیك سازد .

نیویورك تایمز سپس‌بذکرمشاغلی که دکترعبده داشته پرداخته وبه شرکت اودر کنفرانس باندونك اشاره میکند .

تایمز درپایان به زندگی‌خصوصی دکترعبده باسه دخترش آنگلا ، فریدا ومستی پرداخته ومینویسد دکتر عبده دوتفریح محبوب دارد که یکی گردش وقدم زدن بدون کلاه ودیگری مطالعه است. اواز خواند ن‌شعرفارسی لذت میبرد .

تودیع

چون عازم آمریکا برای ادامه‌تحصیل می‌باشم از کلیه دوستان وبستگان بدین وسیله خداحافظی می‌نمایم .

قاسم عظیمی موقر(شاطر مبین)

آـ۸۲۳۵

مدیر شرکت راه سازی وساختمانی بفکر فرورفته تا بهترین فورگن خاك برداری را برای کارگاههای وسیع ومتعدد خود پیدا کند

۱۵ ارج ۵

علامت اطمینان

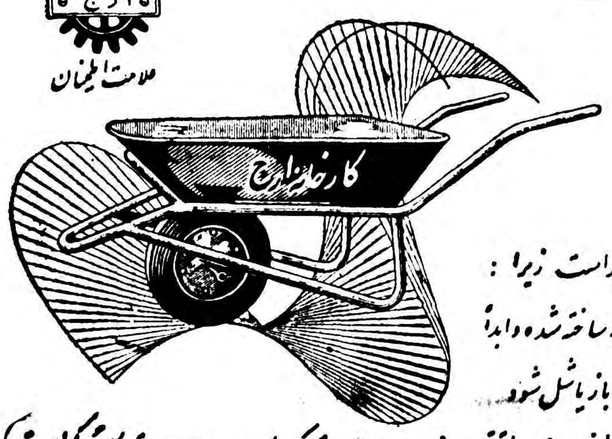

انتخاب فورگن خاك برداری

مدل جدید ساخت

کارخانه ارج

بهترین راه حل برای آقای مدیراست زیرا :

- شاسی فورگن یکپارچه از نبول ساخته شده وابدا پیچ ومهره ندارد که درحین کار باز یا شل شود
- طرح مدرن فورگن که از بهترین انواع خارجی اقتباس شده طوری است که وزن بار روی دست کارگر کم است
- انواع مختلف چرخ لاستیکی ـ چرخ آهنی ـ نوع سبك ـ نوع سنگین به تعداد زیاد آماده فروش است
- قیمت آن حداقل ممکن است

کارخانه ارج تهران خیابان شوش فروشگاه ارج خیابان فردوسی جنب خیابان ثبت تلفن : ۴۳۲۰۸ ـ ۸۲۷۴ ۳۲۲۱۲

در شهرستانها به نمایندگیهای ارج مراجعه فرمایید

آـ۱۰۸۳٦

آـ۱۰۷۵۸

اترنیت چکوسلواکی

ورقه های اترنیت ساخت کارخانه سرامیك چکوسلواکی آزبست و سیمان (متداولترین سیمان و بنه سوز شونده) طرحای ورقهای کنگرهای و ساف و انواع لوله برای انتقال قابل آب و آب . مسافع ساختمانی با حرارتهای فراوان سبك وزن . طرحای استحکام و مقاومت فوق‌العاده در مقابل هوا ثابت نمیشود . طرز نصب آن آسان میباشد . ثابت در مقابل رطوبت و حرارت

با صرفه ترین وسیله برای پوشش سقف کارخانه ـ انبار ـ گاراژ

برای کسب هر گونه اطلاعات بیشتر و نماینده انحصاری در ایران :

شرکت سهامی اسپید

تهران ـ خیابان شاه نبش بیرامی ـ شماره ۹۸

تلفن های ۴۳۲۰۶ و ۴۶۵۱۱ مراجعه فرمائید

Warszawa, Czackiego
15/17, POLAND
تلگرافی :
ELEKTRIM WARSZAWA

الکتریم

شرکت بازرگانی خارجی برای لوازم الکتریکی

تقدیم میکند :

بهترین لوازم الکتریکی از جنس اصلی و با کلیت ارزش

لوازم قطع جریان برق ـ لوازم تغییر جهت جریان برق ـ لوازم محرکه برقی ـ ترانسفورماتور زنگ ـ پریز ـ فیش های دو سر ـ دوشاخه های چراغ وغیره .

برای کسب اطلاعات بیشتر :

به وابستگی بازرگانی سفارت لهستان

تهران ـ خیابان بهار ـ کوچه سمنان ـ مراجعه فرمائید

آـ۱۰۷٦۸

فرهنگی - ورزشی

تدریس زبانهای خارجی

-۱-

درست مصادف باروزی که آقای تقی‌زاده در مجلس سنا تدریس زبان انگلیسی را در کودکستانها ودبستانها ننك و کفر نامیدند درهمین تهران چند دبستان و کودکستان که برای خود نام خارجی انتخاب کرده‌اند آگهی ثبت‌نام منتشر کردند !

مدارس در همه جای دنیا کانونهای فرهنگی و حافظ زبان و ادبیات ملت ها میباشند .

امادر کشورما بعضی از این کانون ها برای جلب مشتری و حفظ جنبه‌های تجارتی و نشان دادن قرابت خود بافرهنك های مترقی خارجی نام خودرا بصورت اروپائی و آمریکائی درمی‌آورند .

اصولا نام‌گذاری مدارس کار دقیقی است ، نام مدرسه همیشه در ذهن محصلین تا آخرین لحظات عمر بصورت یك خاطره خوش باقی میماند .

دراین مورد باید کمیسیونی مرکب از فرهنگیان باسابقه و لغتشناس درکار نام‌گذاری مدارس نظارت کنند ، ریشه لغات را استخراج کنند ، وجه‌تشابه آن را بسنجند و شورای عالی‌فرهنك نیز در آینده برماخذ گزارش چنین کمیسیونی اجازه صدور امتیاز بدهد .

از تذکرات فوق که بگذریم باید درنظر داشته باشیم که در بعضی از موارد کار نام گذاری مدارس از مسیر اصلی خود خارج شده تا جائیکه دردوسال اخیر تعدادی از دبستانهای تهران بنام عده‌ای از روسای ادارات فرهنك نام‌گذاری شده‌اند !

پس‌از ذکر این مطالب که بستگی کاملی بابحث‌ما دارد باید دید که آیا تدریس زبانهای خارجی درکودکستانها و دبستانهاازنظر تربیتی صحیح است یاخیر ، دراینجا دو مورد پیش می‌آید یکی کودکستانها و دیگری دبستانها

تقریبا تمام مدیران کودکستانها هیچ‌دلیل قانع‌کننده تربیتی برای توجیه عمل خود که چرا انگلیسی تدریس میکنید ؟ ندارند مدیران کودکستانها درپاسخ سئوال مزبور فقط چنین پاسخ میدهند: اگر باطفال کودکستانهای خود انگلیسی یاد ندهیم مشتری‌ها کم میشوند !

دنباله دارد

کلاس شطرنج باشگاه دارائی

از باشگاه دارائی اطلاع میدهند که از روز گذشته جهت پیشرفت فـن شطرنج کلاس شطرنج تاسیس‌یافته است . شب گذشته آقای محب رئیس باشگاه دارائی طی‌تشریفاتی این کلاس را دایر کرد وی درنطق خود که در حضور کلیه اعضای باشگاه انجام گردید در باره یاوه گوئیهای رادیو مسکو مطالبی اظهار نمودو متذکر شد ورزشکاران وطن ماتاجان دربدن دارند، برای اهتزاز پرچم سه رنك وطن وپایداری تخت‌و تاج خواهند کوشید ، آقای محب متذکر شدورزشکاران کشور ایران هرچه دارند از لطف مخصوص‌شاهنشاه دارند .

جشن پایان تحصیلی

جشن پایان سال‌تحصیلی کودکستان ـدبستان ودبیرستان ودادی در محل دبیرستان باحضور عده‌ای از محترمین واولیاء وزارت فرهنك تشکیل گردید بدوا خانم ملوك ودادی رئیسه‌دبیرستان گزارش سالیانه دبیرستان را بعرض رسانید سپس برنامه جشن در ۲۱ قسمت که شامل دو پرده نمایش اخلاقی و فرهنگی بود اجراء و مورد توجه قرار گرفت در خاتـمه جشن آقای‌قهرمانی رئیس حوزه سه فرهنگی سخنرانی مشروحی ایراد کردو جشن خاتمه یافت .

در خاتمه جوائز دانش آموزانیکه فعالیت هنری داشتند توزیع شد .

موفقیت در دبستان ژاندارك

مهشید نونهالی در سن یازده سالگی کلاس ششم ابتدائی فرانسه و فارسی را با معدل ۱۷٫٤ قبول شده است .

آ-۱۰۸۵۲

کلاسهای کنکور
باهمکاری استادان و دبیران مبرز تهران
کلاسهای تجدیدی وتقویتی دوره‌کامل متوسطه
دردبیرستان آزاد
خیابان‌کاخ ـ اول قاآنی (تیر) تلفن ٤۰٦٥٤
آ-۷۹۳۳ ۱-٥

بررسی تاریخ روابط ایران و شوروی

یادداشت آمریکا بشوروی درمورد تخلیه ایران

بدنبال اقدامات آقای علاء درواشنگتن دولت‌آمریکا یادداشتی برای تخلیه‌فوری‌ایران بشوروی وانگلستان داد

در مقاله سابق گفتیم که وقایع آذربایجان وعملیات‌وحشیانه ایکه افراد مسلح‌واشرار باسم‌فرقه دمکرات صورت میداد وجلوگیری مقامات نظامی ارتش سرخ‌ازعزیمت قوای امدادی ایران بـآذربایجان موجب گردید که‌جناب آقای‌علاء سفیرکبیر دولت‌شاهنشاهی درآن زمان درواشنگتن باآقای برنزوزیر خارجه وقت آمریکا ملاقات کندو مراتب‌رارسما باطلاع دولت‌کشورهای متحده آمریکا برساند .دولت‌کشور های متحد آمریکا نیز بسفیرکبیر آمریکا- درتهران‌دستور تحقیق‌محلی دادودبیر دوم ومعاون‌وابسته‌نظامی سفارت کبرای آمریکا به تبریز رفتند وتحقیقات کردند واوضاع‌را ازنزدیك مشاهده کردند وگزارش دادند ، گزارش آنها بواشنگتن فرستاده‌شدوموردتوجه وبلکه‌حیرت دولت کشورهای متحده آمـریکا گردید وبهمین سبب درتاریخ۲٤ نوامبر ۱۹٤۵دولت کشورهای‌متحده آمریکا یادداشتی باین شرح‌درباب لزوم فوری‌تخلیه ایران ازنیرو های بیگانه بدولت اتحادجماهیر شوروی فرستاد وپیشنهاد های‌متشابهی نیز دراین مورد بدولت بریتانیای کبیر تسلیم کرد .

«بعدالعنوان»:

دولت‌ایران‌بدولت کشورهای متحده آمریکا اطلاع‌داده‌است در نواحی شمالی‌ایران‌که تحت‌اشغال نیروی شوروی است فعالیت‌های مسلحانه‌ای بوقوع پیوسته است ودولت ایران دستور داده‌است قسمتی ازنیروهای مسلح وی‌بمنظور تجدید استقرار امنیت داخلی وارد آن‌نواحی شود ولی‌فرماندهان نظامی شوروی‌اجازه نداده‌اند قوای مزبور بحرکت‌خود ادامه دهد ودرنتیجه‌دولت‌ایران‌قادر نبوده است مسئولیتی راکه برای نگهداری صلح وآرامش درخـاك ایران برعهده دارد انجام بدهد .

بایستی بخاطر آورد که‌دراول ماه دسامبر ۱۹٤۳مارشال استالین‌نخست وزیر، چرچیل وپرزیدنت روزولت اعلامیه‌ای درتهران امضاء نموده‌و درآن اظهارداشتند که‌دولتهای‌آنها بادولت ایران درتمایل حفظ‌استقلال وحاکمیت وتمامیت اراضی ایران اتفاق نظردارند .

این‌دولت کاملااطمینان دارد که دولت شوروی و بریتانیای کبیر باندازه دولت کشور های متحده آمریکا شور وعلاقه‌دارند که‌باکمال دقت طبق‌مواثیق‌مندرجه دراین‌اعلامیه رفتار نمایند .

بعقیده دولت آمریکا انجام این قول وتعهدمستلزم‌این‌است‌که دولت ایران بتواندبرای‌حفظ واقتدار خود وبرای استقرار امنیت داخلی باکمال آزادی بدون مداخله مقامات‌نظامی کشورهای شوروی ، انگلستان ویا آمریکا نیروهای مسلح‌خودرا بطوری که لازم میداند درایران بحرکت درآورد .

دولت کشورهای متحده آمریکا چنین استنباط میکند که‌هریك از فرماندهان شوروی‌که از حرکت آزادانه نیروهای ایران جلوگیری نموده باشند ممکن است بدون تصویب دولت‌شوروی اقدام کرده باشند چنانچه‌فرماندهان شوروی‌در این خصوص بدون دستور عمل نموده‌اند چنین‌تصور میشود که‌دولت شوروی تعلیماتی بر وفق اعلامیه مذکور برای آنها صادر نماید .

بهرصورت وضعیتی که‌فعلاایجاد شده‌است دولت آمریکا رامتقاعد ساخته‌است که‌منافع مشترك‌همه در اینستکه نیروهای شوروی وانگلیسی وآمریکائی‌بیدرنك ایران را تخلیه نمایند تاوقتیکه یکی‌از این نیروها درخاك یك‌دولت دوست‌باقی باشد حوادث وسوء تفاهمات ممکن‌است واقع شود. دولت‌کشورهای متحده آمریکاتاکنون نیروهای خودرا از ایران درطی‌سال‌جاری‌ازحداکثربیست وهشتهزار تن بکمتراز ششهزارتن تقلیل داده‌است وفعلا درایران‌نیروی جنگی آمریکائی‌موجودنیست آنهائی که‌درایران مانده‌اندبکارهای تصفیه و فروش لوازم‌جنگی وبعضی‌نقل و انتقالات‌مهمی مربوط‌بانحلال‌تجهیزات قشونی اشتغال دارند بااینکه‌تخلیه فوری این نیروها باعث‌ناراحتی قابل ملاحظه‌ای برای دولت خواهد بود معهذا تعلیماتی به مقامات نظامی آمریکائی مقیم‌ایران‌صادر میگردد که‌اقدامات فوری بعمل آورند که کلیه نیروهای آمریکائی تا اول ژانویه ۱۹٤٦ کاملا ایران‌راتخلیه نمایند .

دولت آمریکا پیشنهاد مینماید که دول انگلیس و شوروی تعلیمات متشابهی برای فرماندهان خودصادر وترتیب فوری‌برای‌تخلیه کامل‌ایران ازکلیه نیروهای خارجی تااول‌ژانویه ۱۹٤٦داده شود اقدامات فوری‌برای تخلیه ایران هرگونه تردیدی را راجع بمقاصد سه‌دولت درباره‌انجام تعهدات خود برطرف خواهد نمود بادادن این پیشنهاد دولت آمریکا آگاهست که‌هیچگونه علتی که نیروهای مزبوررامجبورکند تاتاریخ مذکور درایران نمانند نمی‌بیند .

دولت آمریکا معتقد است که اقدامات فوری برای تخلیه ایران ازاین نیروها تاتاریخ‌اول ژانویه نه‌تنها سوءتفاهمات‌احتمالی رامرتفع خواهد ساخت بلکه این حقشناسی بپاس خدمات و کمکهای قابـل ملاحظه‌ای خواهد بود که‌ایران با حسن‌شهرت ومقامی که‌بسمت یکی ازاعضای ملل متفق دارامیباشد در بارۀجنك مشترك بعمل‌آورده‌است.

ملتهائی مانند ایران درکنفرانس ملل متفق درسانفرانسیسکوتشویق شدندکه نسبت به مقاصد دوستانه‌و حسن‌نیت اعضای‌دائمی شورای‌امنیت اعتماد کامل داشته باشند

دولت‌کشور های متحده آمریکا اطمینان داردکه‌اتحادجماهیر شوروی وبریتانیای کبیر نیز کمتراز کشور های متحده آمریکا ذیعلاقه نیستند که‌دررفتارشان باملل مانند ایران رویه صحیحی پیش گیرند وثابت نمایند که‌اعتماد این ملل درباره اعضای دائمی شورای امنیت‌بیجا نبوده است .

« پیشنهاد های متشابهی بدولت انگلیس نیزداده میشود »

شما فکرمیکنیددولت‌اتحاد جماهیر شوروی که‌عضودائمی شورای‌امنیت بوده وهست چه‌جوابی بیادداشت و پیشنهاد دولت کشور های متحده آمریکا درباره تخلیه قوای خوداز ایران داد ؟ .

چراماقبلا بگوئیم که جواب‌شوروی بامریکا سراپا سفسطه ، مغلطه کاری، دروغ ومشحون‌از روح‌تجاوز کارانه ونیات پلید ومقاصد سوءبود هرخواننده‌ای که این‌یادداشت‌رامرور کندبسفسطه ومغلطه‌کاری آن پی میبرد .

درمقاله آینده متن این یادداشت جوابیه رادرج میکنیم .

ماشین تحریر اپتیماروان- سریع- خوش‌نویس وزیباست
نماینده انحصاری: شرکت سهامی بازرگانی آرین تهران خیابان بوذرجمهری‌سرای حافظ تلفن: ۵۰۰۹۱ تا ۵۰۰۹٤
محل فروش شرکت سهامی تحریر ایران چهارراه اسلامبول لاله‌زار تلفن ۳٦۲۲٤- تجارتخانه حسن‌کاشانی- خیابان نادری چهارراه قوام‌السلطنه تلفن ٤۰۷۵۷ - تجارتخانه آقای حاج یعقوب اصغری- بازار سلطانی تلفن ۲۱۳۲٦- تجارتخانه‌حاجی اسمعیل افشار- بازار امین‌الملك تلفن ۲۱۳۰۱ آ-۱۰۷۸۸

آ-۱۰۷۷۰

قبل ازخریدهر نوع سیمان با «زردوز» فروشنده سیمان تهران مشورت کنید.
هرمقدار سیمان درهرنقطه شهر وشمیران ؛ظرف ۲ ساعت تحویل میشود
انتهای خیابان ری- چهارراه صدرالاسراف- تلفن ۲۵۷۲۹ آ-۱۰۷٤۸

رؤیای آلیس

اثر لئونارد روس
ترجمه ا- پ

-۳-

ـبگیر دختر جان ، اینرا تا داغ است بخورید .

آلیس تکانی خورد و سر را بلند کرد . خانم «توملیسون» فنجان قهوه را که از آن بخاربلند میشد بطرف او دراز کرده بود . زیر لب گفت :

ـخیلی متشکرم ، خانم .

ولی بدنش طوری میلرزید که مقداری از قهوه را در نعلبکی ریخت. خانم «توملیسون» درحالیکه جرعه جرعه قهوه‌اش را میخورد با لحن مهربانی ادامه داد :

ـاز این‌واقعه زیاد وحشت نکنید. برای‌هرکس‌ممکن است در زندگی وقایع غیر منتظره پیش بیاید .

اگر زندگی از این نوع حوادث غیر عادی نداشته باشد خسته کننده میشود : بقول شوهرم حوادث غیر منتظره نمك زندگی است . نمیدانم این جمله را کجا خوانده است . . ..چون اغلب وقتش را به کتاب خواندن میگذراند .. .مخصوصا زنی به خوشگلی و جمال شما . ..

زن سالخورده به پر حرفی خود ادامه میداد .

قهوه خیلی گرم و غلیظ بود ولی نتوانست احساس وحشت و سرمای زن جوان را بر طرف کند .

پیر زن که لحظه‌ای ساکت شده بود دوباره ادامه داد :

ـببخشید خانم . . .. نمیخواهم در کار شما دخالت کنم . ولی تا حالا از اینقبیل فراموشی عارضتان نشده بود ؟

آلیس که به کیف دستی خود خیره شده بود و گوئی نمیتوانست از آن چشم بر گیرد سر تکان داد و با صدای آهسته جواب داد :

ـنه نه. .. یا لااقل باین حد نبوده است . . ..ممکن است خواهش کنم یك فنجان دیگر قهوه بمن بدهید ؟

***

ساتن پلاس‌واقع در شمال خیابان پنجاه و سوم نیویورك یکی از زیباترین محله های این شهر است .واگر در هر یك از شهر های قشنك دنیا مثل پاریس ، لندن یا فلورانس قرار داشت مطمئنا وصله نا جوری نبود . خانه ها اکثرا با استیل بسیار زیبائی بنا شده است و از نظر معماری تمام محله رویهمرفته خوش منظره و زیباست .

خانه مجلل «کوردلی» و زنش رو به مشرق قرار داشت . آفتاب از روبرو برآن می تابید و پشت‌عمارت مشرف بر «ایست‌ریور» بود.عمارت پنج‌طبقه از سنگهای گرانبها بنا شده و ساختمان آن مربوط به صد سال قبل بود . زیبائی و جلال این عمارت بر ثروت زیاد صاحبش گواهی میداد . یك باغچه کوچك چمن کاری آنرا از خیابان جدا میکرد در بزرك ورودی‌باغچه که با میله های آهنی ساخته شده بود بوسیله یك هنرمند ایتالیائی مجسمه های کوچك و شبکه های زیبا تزیین شده بود .

در طبقه پائین دو پنجره بسیار عریض رو به چمن باغچه باز میشد و یك بالکن بر این پنجره ها سایه می انداخت . سه ستون مرمر تکیه‌گاه این بالکون وسیع بود . یك بالکون دیگر طبقه چهارم رازینت می بخشید .

آنروز صبح تمام شیشه های نمای عمارت در آفتاب میدرخشیدو جلوی چمن باغچه یك اتومبیل پلیس متوقف بود . . . .

در سالن کوچك طبقه اول ،چهار مرد جمع شده بودند :ریچارد کوردلی ستوان استراك و دو مامور با اونیفورم پلیس . در این سالن که با اثاث بسیار گرانبها تزیین شده‌بود واحساس میشد که همیشه‌شاهد ملاقاتها و گفتگو های با نشاط و ظریف بین آدمهای متشخص و تربیت شده بوده است اضطراب و وحشتی سنگین حکمفرما بود . . .

«ریچارد کوردلی» با صدای خفه و شکسته‌ای میگفت :

ـبیش از این چیزی نمیدانم . از ساعت یازده دیشب دیگر زنم را ندیده‌ام . قبل از خواب از سر درد شکایت داشت . لباس خواب پوشیده بود . ولی صبح پیراهن خواب و سرپائی های او را کنار تختخوابش پیدا کردیم . من او را بوسیدم و تا جلوی در اطاقش همراهی کردم و باطاق خودم که آن سر راهرو است رفتم . تقریبا یکساعت کتاب خواندم بعدچراغ را خاموش کردم و خوابیدم .

ستوان استراك پرسید :

ـمطمئن هستید که تمام شب هیچ صدائی نشنیدید ؟

کوردلی جواب داد :

ـبله ، مطمئنم . مثل معمول ساعت هفت صبح بیدار شدم . زیر دوش رفتم و بعد از خوردن صبحانه وقتی میخواستم به دفترم بروم بفکر افتادم بروم ببینم حال زنم چطور است . در زدم ولی جوابی نشنیدم ، وارد شدم. نه در اطاق بود نه روی بالکون . هنوز مضطرب نبودم وقتی پائین می آمدم از «هاسکنس» یکی از مستخدمین خانه سراغ خانم «کوردلی» را گرفتم . هیچ خبری نداشت و صبح او را ندیده بود .

«کوردلی» با یك حرکت تند و عصبی سیگار خود را که خاموش شده بود دو باره روشن کرد و ادامه داد :

خیلی زود فهمیدیم که در خانه نیست . با یاد آوری آن حادثه قبلی که برای شما شرح دادم سخت مضطرب شدم : یعنی همانطور که گفتم«ماری» مستخدمه مخصوص زنم یکشب خانم «کوردلی» را با پیراهن خواب در حال تماشای رودخانه روی بالکون دیده بود در حالیکه باران سیل آسائی می بارید «ماری» با حال وحشت آمد و مرا از خواب بیدار کرد . چشمهای زنم کاملا باز بود ولی مثل اینکه مرا نمی دید . او را به اطاق بر گرداندم«ماری» پیراهن خوابش را که خیس شده بود از تنش در آورد بدون اینکه بهوش بیاید . . .. ولی اینفعه واقعا خارق‌العاده است . بیش از حدنگرانم !

ستوان «استراك» که یك مداد لای دندانها گرفته بود گفت:

ـدیگر از اینقبیل وقایع چه بیاد دارید؟

«کوردلی»پس از لحظه‌ای تردید ادامه داد :

ـالبته از این نوع وقایع نداشتیم دو واقعه بی‌اهمیت ولی عجیب‌را بیاد میاورم

تقریبا شش ماه قبل یکروز تعطیل یکی از دوستان ماراباه خانه ییلاقی خود واقع در خارج از شهر دعوت کرده بود . من و زنم ناهار را باهم در کلوپی که عضو آن هستیم خورده بودیم . من در دفترم کار داشتم زودتر رفتم و قرار گذاشتیم ساعت سه بعداز ظهر زنم دنبال من بیاید . بیش از یکساعت انتظارش را کشیدم نیامد . به کلوپ تلفن کردم ببینم چه ساعتی بیرون آمده است جواب دادند که دربان خروج او را ندیده است . خواهش کردم بگردند و او را پیدا کنند . بعد از چند دقیقه زنم را در رخت کن زنانه پیدا کردند .

«کوردلی» تند حرف میزد . گوئی میخواست هرچه زودتر خودرا از چنك این خاطرات دردناك خلاص کند .

ـآنموقع تصور کردم که بیهوش شده‌است ولی وقتی موفق‌شدند بیدارش کنند بیاد نمی‌آورد کجاست و چطور وبرای چه بآن محل‌رفته است

«ریچارد کوردلی» که پیدا بود بیش از بیش از یاد آوری وقایع رنج میبرد با چهره گرفته‌ای ادامه داد :

ـویکدفعه هم سه‌ماه قبل یعنی در ماه مارس منزل یکی ازدوستانمان بنام «کروسورت » مهمان بودیم . نزدیك ساعت‌دو بعد از نصف‌شب‌خواستم باصاحبخانه و مهمانان خداحافظی کنم و بخانه برگردم ناگهان متوجه‌شدم که زنم ناپدید شده است تمام خانه را جستجو کردیم و او را دریکی از اطاقهای طبقه بالا پیدا کردیم . با لباس روی تختخواب افتاده و خوابیده بود . بزحمت بیدارش کردیم . ازدیدن خود در آن اطاق متعجب ومبهوت شد . ابتدا تصور کردم یك مشروب قوی حالش را بهم زده است ولی روز بعد خانم میزبان ما گفت‌که زنم تمام خانه آنها را زیر پاگذاشته است زیرا در اغلب اطاقها اثر عبور او یعنی صندلی و چراغ و ظروف واژگون شده بجا مانده است . از آلیس خواستم که خاطرات خودرا جمع کند. البته نه طوری که نگران بشود ... در هر حال هیچ چیز بیاد نمی آورد .

«ریچارد کوردلی» سر را میان دستها گرفت و افزود :

ـهمین دوسه واقعه بود ، آقای ستوان

ستوان استراك پرسید :

ـما میتوانیم اطاق او را ببینیم ؟

ـالبته . خواهش میکنم با من بیائید .

مامور پلیس روبیکی از . زیر دستان خود کردو دستور داد :

ـشما باغ را بادقت جستجو کنید .

ریچارد ستوان و مامور دیگر را به طبقه دوم هدایت کرد .

نیازمندیها و آگهی‌های کوچک

استخدام میشود

موسسه اطلاعات بعد: کارگر کارآزموده ماشینچی که بتواند با ماشین های چاپ هایدلبرگ کار نمایند احتیاج دارد واجدین شرایط میتوانند همه روزه از ساعت هشت صبح الی ٤ بعد از ظهر به دایره کار گزینی اطاق شماره ١٦ مراجعه نمایند .

٣_١

استخدام

بانوان و آقایان بیکار و نیمه کار تهران و شهرستان‌ها کانون تهیه و تولید کار برای تکمیل کادر استخدامی موسسات و بنگاههای مختلف پایتخت و شهرستان ها از عموم بیکاران ونیمه بیکاران (کارمندانی که نصف روز کار می کنند) دعوت می‌نماید آدرس کامل خود را به نشانی زیر بدفتر کانون بفرستند تا پرسش نامه مخصوص برای آنان فرستاده شده مطابق هنر ـ تحصیلات استعداد وابتکار ایشان برای آنان شغلی در نظر گرفته شود حق تقدم در صورت شرائط مساوی با نامه هائی است که زودتر بدفتر کار کانون رسیده باشد نشانی تهران صندوق پستی ٩٦٦

٢_١٠ آ_٩٦٨٤

کارخانه صنیع

بچند نفر کارگر ظریف کار کدور قسمت ساختن میز و صندلی فلزی اطلاعات کافی داشته باشند نیازمند است .

خیابان روزولت اول خیابان صنیع‌الدوله تلفن ٦٩٧٠٤

آ_١٠٧٣٠

بچند دوشیزه یا بانو

جهت فروش محصولی در منازل تهران وشهرستانها نیازمندیم شرکت ناصح فردوسی کوچه سیرك

آ_٨٣٢٩

بچند نفر مرد دوچرخه سوار

نیازمندیم ـ میدان ژاله خیابان فرح آباد خیابان ایرانشهر آزمایشگاه لوورین .

آ_٨٣١٥

استخدام میشود

رنك زن با سابقه

در کار رنك زنی آهن ورق خیابان شاهرضا کالج نبش البرز جنرال‌ـ میکانیك

آ_١٠٧٤٤

استودیو سمیل فیلم

به پنج نفر جوان فعال و تحصیل کرده جهت نمایندگی نیازمند است اول نادری پاساژ نوین طبقه دوم

سمیل فیلم

آ_١٠٨٠٢

برای بلیط فروشی

تاتر و سینما بچند نفر دوشیزه یابانو نیازمندیم خیابان اکباتان مقابل کارگزینی شرکت تلفن موسسه کاریابی ملی تلفن ٣٣٢٣١

آ_١٠٨٣٢

یك شرکت بزرك

تهویه مطبوع

احتیاج بیك نفر تکنیسین ویا کارگر الکتریك ورزیده در امور تعمیرات ونصب کولرهای اطاقی یخچالهای صنعتی و کولرهای بزرك صنعتی (آبی و هوائی) دارد فقط افرادی که واقعا تجربیات واطلاعات نظری وعملی دارند و بتوانند مستقلا کار کنند با صندوق پستی ١١٢٢ مکاتبه نمایند.

آ_١٠٨٥٤ ١_٢

آگهی استخدام

شرکت سهامی فروشگاههای ایران یك نفر خوراك پز با حقوق مکفی استخدام مینماید داوطلبان به تلفن ٤٦٨٤٣ مراجعه نمایند .

آ_٨٢٩٣

FOR SALE: CHRYSLER AIR-TEMP AIR CONDITIONER 220 VOLT WINDOW--TYPE, ONE TON CAPACITY. NO TRANSFORMER REQUIRED. GOLHAK AREA, DOLAT AVE, HAKIMZADEH KOOTSHE NO.42. LT COL CAMPBELL.

آ_٨٣٠٧

Airline has vacancies for Store - Keepers and Mechanics. Apply in writing stating qualifications etc. to IRTUC 71, Ferdowsi Ave. Only those with full command of English language need apply.

آ_١٣٦٤ ١_٣

مستغلات

توجه توجه توجه

کمپانی ها وشرکت های بـــزرك فروشگاه و دفتر انبار کالا یك دستگاه آپارتمان بمساحت یکصد وهشتاد متر مربع که شامل یك نمایشگاه بزرك دو طبقه و یك‌سالن زیر زمینی شش باب اطاق و کلیه لوازم که جمعا ٦٠٠ متر زیر بنا جدید واقع در خیابان شمیران واگذار و بفروش میرسد طالبین به تلفنهای شماره ٤٠٨٧٣ و ٣١٢٢٣

١_١٥ آ_٩٣٠٨

هر مبلغ پول میخواهید

مستقیما باورقه مالکیت رجوع فرمائید لاله‌زار ٣٩٧٨٤ به‌بنگاه کوشان

آ_٧٦٠٤ ١_٢٠

دارندگان پول شرطی

در برابر مستغلات و خانه‌های مرکز واطراف شاهرضا باسود متناسب مستقیما به آژانس رایت شاهرضا روبروی سینما رویال تلفن ٣١٨٥٣ ـ ٣٢٩٧١ مراجعه فرمائید .

١_٥ آ_٧٨٢٣

واگذار میشود

مغازه واگذاری

در شاه رضا

مقابل سینمای رویال

رجوع فرمائید لاله‌زار ٣٩٧٨٤

به بنگاه کوشان

١_٦ آ_١٠١٣٤

یکباب حجره واقع

در سرای امید طبقه اول با اثاثیه و تلفن واگذار میشود طالبین به تلفن ٤٠٩٨٤ مراجعه فرمایند .

١_٥ آ_٨٠٧٣

سه دستگاه آپارتمان نو ساز

گوشه لاله‌زار و اسلامبول واگذار میشود تلفن ٤٦٢٤٠ بعد از ظهر ها

آ_٨٢٦٧ ١_٢

واگذار میشود

برای نصب اعلان واگذار میشود

شیروانی عمارت بزرك واقع درگوشه لاله‌زار و اسلامبول ـ تلفن بعد ازظهرها ٤٦٢٤٠

آ_٨٢٦٧ ١_٢

تلفن ٨ نیاوران

واگذار میشود به تلفن ٢٢٤٨٨ مراجعه شود .

آ_١٠٨٣٠

یکباب مغازه بزرك در

بهترین نقطه میدان ٢٤ اسفند با شرائط سهل واگذار میشود طالبین به تلفن ٤١٣٤١ یا دوزندگی ماه مراجعه فرمائید .

آ_٨٢٢٩

اجاره داده میشود

یك ساختمان سی اطاقی

دونبش برخیابان شهباز زیرمیدان ژاله با برق آب تلفن برای اجاره آماده طالبین به تلفن ٣١٤٠٣ مراجعه فرمایند

١_٢ آ_٨١٦١

ویلای مدرن ییلاقی

سه دستگاه در بهترین نقاط دماوند دارای باغ آب دائم منظره جالب با داشتن برق اجاره داده‌میشود خواستاران در اول خیابان دماوند به باغ‌شریفی مراجعه فرمایند در تهران با تلفن ٥١٥١٣ برای مذاکره و توضیحات تماس بگیرید.

آ_٨٢٥٩

فروش اتومبیل

فروشگاه اتومبیل

بورس اتومبیل های فولکس واگن خیابان پهلوی جنب کوچه حسابی تلفن ٤٤٣٦٦

٣٠_١ آ_٦٦٦٤

فولکس واگن ٥٩

آلبالوئی رنك بی‌عیب بعلت مسافرت بی‌واسطه بفروش میرسد تلفن ٣٠٤٩٦٦

٣_١ آ_٨١٧٧

جویای کار

مهندس ساختمان باتجربه‌سی‌سال تهیه نقشه های ساختمانی . نظارت فنی . برآورد و متره . نقشه برداری و ترازیابی برای نصف یا تمام روز در مرکز جویای کار است بتلفن ٨٢٣٠٦ مراجعه فرمایند

١_٢ آ_٨١٦٣

بفروش میرسد

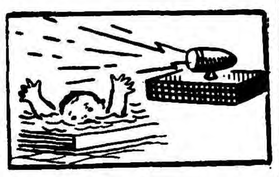

امتیاز بوق غریق که اختراع یك محصل باذوق ایرانی است و از خفه شدن اطفال در حوضها جلوگیری مینماید به صاحبان صنایع کوچك واگذار میگردد برای اطلاع بیشتر عصرها با تلفن ٢٧٨٩٣ مذاکره فرمائید .

آ_١٠٨٤٨

یکباب منزل واقع

در خیابان کاخ کوچه شیران به مساحت ١٢٥ متر ٢٥٠ متر سه طبقه و نیم زیر بنا دارای برق، آب، تلفن بعلت مسافرت مقطوعا ١٢٠ هزار تومان بفروش میرسد طالبین بـه تلفن ٤٠٩٨٤ مراجعه فرمایند .

١_٥ آ_٨٠٧١

باغ فروشی

در بهترین محل تهران نو

متری هشتاد تومان

دارای لوله آب دائمی استخر بزرك گلخانه مفصل و شستی های متعدد گاراژ اطاق باغبان مشجر باشجار پیوندی و گل های زمینی چهار جهت باغ محدود به خیابان و مصور تا آجر بهمنی قابل تقسیم بمساحت پنج هزار متر برای دیدن و مذاکره رجوع فرمائید لاله‌زار ٣٩٧٨٤ به بنگاه کوشان

١_٣ آ_٨٣٠٥

آگهی مناقصه

شهرداری یزد طبق تصویب نامه شماره ٥٠٩ـ ٣٨ر٤ انجمن شهر حفر سه حلقه چاه ژرف طبق اسلوب جدید بالوله‌های لازم و نصب موتور وتلمبه وسایر کارهای مربوط بآن را بطوریکه از هر حیث تکمیل و قابل بهره برداری‌باشد در محل‌هائیکه از طرف انجمن تعیین خواهد شد بشرح مشخصات مربوطه و شرایط پرداخت بمناقصه واگذار مینماید .

١ـ داوطلبان باید بدوا بشهرداری مراجعه و پس از احراز صلاحیت برك مشخصات دریافت دارند.

٢ـ داوطلبان باید مبلغ ٨٥٠٠٠ ریال وجه نقد بعنوان سپرده بحساب شماره ١٥٧٩ شهرداری دربانکملی منظور و یا معادل همان‌مبلغ ضمانت نامه‌بانکی ضمیمه پیشنهاد خود نمایند تا در صورت اصابت مناقصه و خودداری از انجام آن سپرده مزبور بسود شهرداری ضبط شود .

٣ـ پیشنهاد دهندگان باید درپیشنهاد خود قید نمایند که درچه تاریخ‌شروع بحفاری ودرچه تاریخی تکمیل وبرای بهره‌برداری‌بشهرداری‌تحویل‌خواهندداد.

٤ـ پیشنهاد دهندگان باید پیشنهادات خودرا در دو پاکت (الف) محتوی برك صلاحیت . مشخصات که ذیل‌آنها جمله مطالعه شدو نوشته و امضاشده باشد و همچنین ضمانت نامه بانکی یاقبض رسید و مدت‌انجام کارو پاکت (ب) محتوی قیمت پیشنهادی بطور تفکیك که اعداد آن باحروف وبطور روشن نوشته شده باشد تاساعت ١٠ صبح روز شنبه ١٢ تیرماه ٣٨ درپاکات لاك ومهر شده بدفترشهرداری تسلیم ورسید دریافت دارند پیشنهادات واصله ساعت ١١ صبح همان روز در جلسه کمیسیون مناقصه باز وقرائت خواهد شد .

٥ـ به پیشنهادات فاقدسپرده ومشروط ویا اینکه بعد از ساعت مقرر برسد ترتیب اثر داده نخواهد شد.

٦ـ حضور پیشنهاد دهندگان درجلسه مناقصه آزاد و شهرداری در رد ویا قبول یك یا کلیه پیشنهادات مختار است .

٧ـ هزینه نشر آگهی ومالیات و عوارض بعهده برنده مناقصه‌است .

کفیل شهرداری یزد. فاضلی

خانه فروشی بقیمت سیصدهزار تومان

بمساحت ششصد و پنجاه متر در بهترین محل باغ صبا خوش نقشه شخصی ساز از نظر مسافرت مالك فروخته میشود دارای شش اطاق و سه زیر زمین گلخانه اتومبیل وارد حیاط میشود رجوع فرمائید لاله‌زار ٣٩٧٨٤ به بنگاه کوشان

١_٥ آ_١٠٦٠٠

یك تلفن «٦»

بفروش میرسد . طالبین از ساعت «٤٠ تا ٧» بعد از ظهر بتلفن شماره ٣٣١٣٣ مراجعه بفرمایند .

آ_٨٣٤١

یك دستگاه تلفن فروشی

بشماره ٢٩٣١٥ طالبین صبح به تلفن ٢٠٦٨٨ عصر ٢٢٢٨٤ غفاری

آ_٨٢٩١

پرس پلاستیك سازی

نو بفروش میرسد نا صر خسروباساژ مینوئی ذارونی بهروش

آ_ ٧٢٥٥

شرکتهای ساختمانی توجه فرمایند

یکدستگاه موتور کمپرسور سه‌چکش بتون شکن با تمام لوازم نوانگلیسی اتوماتیك بفروش میرسد طالبین به تلفن ٣٩٧٧٥ مراجعه فرمایند .

آ_٨٢٥١ ١_٢

آموزشگاههای فنی

رادیو تلویزیون

دوره جدید کلاسهای رادیو تلویزیون زیر نظر مهندسین مجرب روز اول تیر ماه تشکیل میشود . قبلا نامنویسی کنید .

کاخ دانش

نادری ـ نرسیده به چهار راه اسلامبول

آ_١٠٧٢٢

استخدام

دوره جدید نقشه کشی و نقشه برداری نزد ما فرا گیرید و پس از اخذ دیپلم با معرفی ما استخدام شوید .

کاخ دانش

نادری ـ نرسیده بچهار راه اسلامبول

کلاس رادیو پاریس

سیزدهمین سال تاسیس

نام نویسی پنجاه و ششمین دوره

درس رادیو تلویزیون

تا ٦ تیر ـ برای شهرستانها بامکاتبه

تدریس میشود ـ خیابان اسلامبول

استخدام

در کلاس های نقشه کشی و نقشه برداری توام در مکتب بقراط نام نویسی کنید وبا سه ماه ونیم کار آموزی و اخذ دیپلم بمعرفی ما استخدام‌شوید ششم تیر تاریخ شروع و دوره‌جدید استشاهرضا مقابل خیابان بهار .

گم شده

استمداد ـ مژدگانی

دختر بچه ١٢ ساله بنام حبیبه اهل کرمانشاه دارای چشم و ابروان مشکی که یك خال سیاه بین دو ابروداشته با چادری آبی رنگ‌ازساعت٧ صبح پنجشنبه ٢٧ر٣ر٣٨ در خیابان امیریه کوچه میامی مفقود گردیده اولیاء طفل مزبور باچشمی اشکبار در انتظار جگر گوشه خود میباشند اینك از همه اهالی نوع‌دوست استمداد‌وطلبیده آرزو دارند چنانچه کسی از طفل نامبرده اطلاعی دارد اعلام و خانواده ماتم رده‌او را از نگرانی خارج‌نموده از قادر متعال اجر آخرت وازین‌بنده مژدگانی شایسته دریافت کند ـ لطفا بتلفن ٨٢٥١٢ ـ ٢٧٥١٦ یا به کلانتری ٤ اطلاع دهند .

آ_٨٢٢٧ ١_٢

آگهی فقدان چك وسفته

یك طغرا چك شماره ١٢٧٢٩٨ مورخ ٣١ر٣ر٣٨ صادره از حسابجاری شماره ٨٣٦٢ بانك سپه مرکز بحواله کرد حاملوچکی بشماره ٥٣١٤٣٨ مورخه ٣٠ر٣ر٣٨ ازبانکملی‌سعدی‌دروجه‌شرکت ساختمانی فاخ که ظهر آن از طرف شرکت فاخ امضاء شده و همچنین ٣برك‌سفته‌بشماره‌های٥٨٣٠٥ـ٥٨٣٠٣ـ ٥٨٣٠٢ هریك بمبلغ یکصد هزار ریال بحواله کرد شرکت ساختمانی فاخ که متعهد آن شرکت ساختمانی تراس میباشد بدون سر رسید و دو برك سفته بشماره های ٨٩١١٨ ـ ٨٩١١٧ هریك بمبلغ یکصد هزار ریال بحواله کرد شرکت ساختمانی فاخ که‌متعهدآن شرکت سهمی سداد میباشد و دوبرك سفته بشماره های ٢٧٣١٨ـ٢٧٣١٧ هریك بمبلغ یکصد هزار ریال بحواله کرد شرکت ساختمانی فاخ که متعهد آن شرکت ساختمانی سنگر میباشدوضمنا دو برك سفته‌های شرکت ساختمانی‌سنگر از طرف شرکت ساختمانی فاخ ظهر نویسی و مهر گردیده است هرساعت ٢٢روز ٣٠ر٣ر٣٨ باکیف‌حسابدارهمراه سایر اسناد در تاکسی جا مانده بدین وسیله اعلام میگردد چکها و سفته های مذکور توسطهرشخصی‌ارائه ویا معامله گردد بی ارزش بوده وازبانده تقاضامیشود بآدرس‌شرکت ساختمانی فاخ در خیابان سعدی کاشی ٤٧٧ مراجعه وضمن تحویل اسناد مژدگانی خودرا دریافت دارد .

شرکت ساختمانی فاخ بامسئولیت محدود

درمان‌قطعی‌سوزاك‌تازه‌وکهنه

وضعف قوای تناسلی باوسایل‌جدید دراسرع اوقات بامخارج کم دکتر عباس جناب زاده دارای گواهینامه از دانشکده طب فرانسه خیابان منوچهری مقابل کوچه دبیرستان ژاندارك ١_٢٦ ١_٦٦٠٣

محصولات علاءالدین انگلستان

برای کلیه لوازم یدکی محصولات علاالدین وبهترین اجناههای‌خوراکپزی قشنگترین دوجرخه‌وسه‌چرخه‌بچه‌گانه مناسبترین کولر برای مناطق گرمسیر وشرجی به فروشگاه علاءالدین‌خیابان نادری ـ مقابل سفارت انگلیس‌تلفن ٤٢٠٠٧ مراجعه‌فرمائید .

تبریك

جشن همسری جناب آقای سید محمد صادق رضوی با دوشیزه وزیری را صمیمانه تبریك میگویم .

خبرنگار جراید مرکز ـ احمد خضری یزدان

راهنمای پزشکی اطلاعات

دکترهای متخصص دربیماری‌های قلب دکتر تیمور کلالی

متخصص بیماری‌های قلب‌ازدانشگاه پاریس خیابان شاه‌آباد عمارت ١٠ طبقه پذیرائی بمدازظهرها

تلفن مطب ٣٤١٢٢ منزل ٤٠٥٩٦

دکترهای متخصص درمجاری ادرار و تناسلی دکتر شاپور صدری

خیابان سعدی بالای بیمارستان‌امیر اعلم روبروی هدایت تلفن ٢٢٣٩٢ پذیرائی ٤ تا ٨ بعد از ظهر

دکتر محمد رضا مسند

رزیدنت سابق بیمارستانهای امریکا درمان قطعی بیماری های مقاربتی پذیرائی ٨ـ ٤ بعدازظهر اول سعدی ـ چهارراه دوازده‌دولت

دکتر دانشگر

امراض مقاربتی جلدی تناسلی و سستی امراض زنانه ونازائی‌خیابان سپه مقابل بستخانه تلفن ٣٠٢٤١٦

دکتر معانی

امراض مقاربتی‌ـمجاری‌ادرارامراض زنانه و سستی خیابان فردوسی‌مقابل بانك ملی ایران

دکترا ـ پولوسا

متخصص بیماری‌های مقاربتی،مجاری ادرار وتناسلی پذیرائی صبح وعصر خیابان فردوسی شمالی‌مقابل خیابان کوشك‌کوچه صادق تلفن ٤٦٥٨٩

دکترهای متخصص دربیماری اعصاب دکتر رحمانی

از دانشگاه‌لندن خیابان پهلوی بالاتر از چهار راه امیراکرم تلفن ٤٥١١٤ پذیرائی صبح وعصر

دکترهای متخصص درامراض زنان دکتر مسعود امینی

معالج بیمارپهای ـ داخلی ـزنان‌و کودکان با بیست و دوسال سابقه طبابت ـ معالجه قطعی بیماری‌های روماتیسم ـ سیاتیك ـ چاقی مفرط درداعصاب ـ فلج‌وسستی اعصاب بوسیله الکتروفیزیو تراپی باوسائل مدرن آلمانی اشعه ماوراء بنفش و مادون قرمز و ماساژ های طبی‌ـ شاهرضا ـ جنب سفارت هندوستان تلفن ٤٤٧١٤

دکتر اخوان صادقی

بیماری های درونی ـ کودکان ـ پوست ـ مقاربتی سلسپیل چهارراه وثوق تلفن ٦٥٠١٩

دکتر کیقباد کاوسی

متخصص بیماری های زنان زایمان مخترع تکنیك پلاستیکی برای درمان نازائی ازامریکا نشانی شاهرضامقابل ایرانشهر پذیرائی عصرها

متخصص بیماریهای جهاز هاضمه دکتر رفیعی

از دانشگاه پاریس معده ـ کبد ـ روده ـ پذیرائی ١٣ تا ٨ بعدازظهر خیابان جامی اول کوچه پاریس

دکترهای متخصص درامراض دهان و دندان دکتر عبدالله امینی

دندان پزشك با سابقه ٣٥ ساله از اروپا مراجعت و کمافی‌السابق در مطب خود واقع در خیابان کاخ جنوبی‌چهار راه سزاوار اول کوچه محتشم از بیماران خود پذیرائی مینماید معالجه بیماران باوسایل مدرن و دستگاه های جدید کاملا تامین است .

تلفن ٤٤٨٦٦

دکترهای متخصص درگوش و حلق‌وبینی دکتر آزاد

متخصص گوش وگلو وبینی خیابان منوچهری کوچه ارباب‌جمشیدپذیرائی از ٤ تا ٨ بعدازظهر تلفن ٣٩٥٨٨ و ٣٩٥٨٤ صبح‌ها با تعیین وقت‌قبلی

پزشکان متخصص‌در جراحی پلاستیك دکتر بحری

دانشیار دانشکده پزشکی

متخصص جراحی زیبائی‌و پلاستیك خیابان سعدی روبرو(٥)، پمپ بنزین تلفن ٣٠٢٤٨٩

دکترهای متخصص درامراض پوست دکتر محققی

دانشیار دانشکده پزشکی

پذیرائی از ٤ تا ٨ بعد از ظهر نشانی دروازه دولت روبروی پمپ بنزین تلفن ٣٣٠٠٩

صاحب امتیاز و مدیر مسئول: عباس مسعودی

چاپخانه اطلاعات جای او در خیابان خیام

کشیك امشب پزشکان

آقایان دکتر کاظم نجم آبادی: شاهرضا غربی چهارراه بیمارستان پهلوی تلفن ٤٧٣٢٣ـ دکتر محمد حسن‌رازانی :دوراهی یوسف آباد دکترخلیل رسولی (جراح) :امیر آباد خیابان نصرت جنب کلانتری ١٩ تلفن٤٥٣٢٥ ـدکتر غلامحسین مهر علی: چهار راه سلسبیل تلفن ٦٦٦٦٠ ـ دکترکرامت اله فرهودی: خیابان شاهرضا پل چوبی تلفن ٣٨٥١٠ ـ دکتر حسین حمید زاده قلهك خیابان دولت چه ارراه‌رستم آباد ـ دکتر هوشنك بیضائی: قلهك خیابان دولت ایستگاه قنات تلفن ٨١٩١٠ دکترحسن فامیلی: خیابان‌شاه بیست متری‌اول دکتر هوشنك‌پزشکر سمراه امین حضورکوچه مهدوی‌تلفن ٥١٨٥٣ ـدکترعلی اکبر شفانجات: تهران‌نو فرح‌آباد (کشیك دائم)

آقایان دکتر محسن صادقی :خیابان آذربایجان کوی فرمانیه ـ دکتر جلیل میربویان : خیابان نواب‌چهارراه قنات کوچه الف آقا .

کشیك امشب داروخانه‌ها

داروخانه امریکائی : چهارراه‌پهلوی داروخانه میر انتهای شهباز

داروخانه سیما :خیابان نواب‌چهار راه شکوفه .

داروخانه ستاره :خیابان سیمتری نظامی چهارراه حشمت الدوله

داروخانه شبانه روزی حشمت:خیابان شهباز روبری درمانگاه دریفوس

داروخانه شبانه روزی امریکائی مقابل درمانگاه دریفوس .

داروخانه محمدیان :خیابان ری‌جنب کوچه آبشار

داروخانه شبانه روزی فرزادخیابان قلهك‌نزدیك داودیه مقابل‌ثبت‌قلهك

داروخانه وآزمایشگاه دکتر امینی (شبانه روزی) تلفن٩١٩٨٨ ـ نارمك

ایستگاه دفتر بازار مرکزی

داروخانه زیبا : خیابان ویلاچهار راه پهلوی تلفن ٤٥٢٩٠

داروخانه کاخ خیابان کاخ جنب کوچه مشتاق

داروخانه سعادت کشور :خیابان اسکندری چهار راه اسکندری

کشیك امشب بیمارستانها

بیمارستا نهای مسمومین بیمارستان های شفا بحیائیان خیابان زاله‌تلفن ٣٧٦٣١ لقمان‌الدوله ادهم خیابان مخصوص پشت باغشاه تلفن٢٣٢٣٣ مجروحین بیمارستان‌های رازی‌در خیابان شاهپور وامدادی شیر و وخورشید خیابان مولوی باغ‌فردوس زایمان وعوارض زنانه بیمارستان های زنان پیچ شمیران و وزیری خیابان شیخ هادی وزایشگاه‌حمایت مادران ونوزادان خیابان پاستور و درمانگاه جنوب بنگاه حمایت مادران خیابان مولوی درمورد احتیاج‌فوری به بیزشك مقابل وزارت بهداری به وسیله آمبولانس به پزشك کشیك هدایت میشوید تلفن ٣٠٠٧٠

تلفنهای مورد نیاز

تلفن شهربانی :٣٠٠٨٤ تا٣٠٠٨١

آتش نشانی : ٤٤٤٤٣ ـ ٤٤٤٤

اداره راهنمائی ٣٠٣٦١٤

راهنمائی پلیس تهران ٣٠٢١٥٠

راهنمائی تصادفات ٣٠٢٨٢٥

وزودگاه مهرآباد ٤١١٧٣

شرکت تلفن : ٣٠٥٥١١

سازمان آب تهران ٥١٠٠٠

زکمپانی برق ٤٣١٧٨

شرکت بیمه بازرگانان ٢٤٠٠٠

بوتاگاز ـ سعدی ٥٢٢ ـ ٣٢٣٨٩

تجار تخانه خلیل ایرانزاد ٣٧٠٦

فروشگاه ترمه چهارراه شاه٦٥٦١٩

شعبه بازرگانی حاج سیدحسن‌احمد زاده و پسران کشتی رانی ٤٥٧٩٢

شرکت بازرگانی و کشتی رانی ٤٨٢٥

تلفنهای اطلاعات

تلفنخانه ٣٠٠١١ تا ٣٠٠١٩ شعب

آگهی ها ٣٠٢٦٣٣ ـ ٣٠٥١٠٨

سازمان شهرستانها ٣٠٥٠٦٧

سرویس حوادث ٣٠٢٥٦٩

کانون خطوطی ٣٠٤٥٩٢

اطلاعات هفتگی ٤٨٧٨ تا

اطلاعات بین‌توان ٣٣١٣ ٣

تقویم اطلاعات

سه شنبه اول تیر ١٣٣٨

» شانزدهم ذیحجه١٣٧٨

» بیست وچهارم‌ژوئن ١٩٥٩

اذان صبح : ساعت ٣و٥٣ دقیقه

طلوع آفتاب :ساعت ٤و٤٣ دقیقه

غروب آفتاب :ساعت ١٩و ١٥دقیقه

داروخانه‌های درجه ١

دفترخانه ١٢٤ جلال زرین

خیابان سعدی روبروی ایران تور

تلفن: ٣٢١٦٥

دفترخانه اسنادرسمی ١٣٩

رضا قاسم گرگان چهارراه معینیه

تلفن ٣٥٨٣٤

دفترخانه اسناد رسمی درجه یك شماره ٧٩ بتصدی‌محمدامامی واقع در چهارراه سیدعلی کوچه حریری شماره تلفن ٣٢٩٤٩

دفترخانه ٤٠

اسناد رسمی حسین قیصری‌انتهای شهباز نرسیده به میدان خراسان تلفن ٢٧٤٦٢

هتل های درجه یك تهران

هتل پانسیون‌بولوار

دارای رستوران‌وبار غذاهای‌خارجی ایرانی ـ تخت‌خمشید خیابان سهیل مقابل سازمان آب .

شماره ٥١ ـ تلفن ٤١٥٠٩

هتل پاسیفیك

دارای رستوران وباغ نابستانی و غذاهای ایرانی وخارجی تخت‌جمشید روبروی سفارت امریکاتلفن٦٩٠٥٣

هتل سمیرامس

نشانی خیابان تخت جمشید ابتدای خیابان روزولت تلفن٤٩٤٥١ـ٤٩٤٥٢

هتل فردوسی

دارای بارورستوران وباغ‌تابستانی‌نشانی خیابان فردوسی هتل فردوسی‌تلفن ٣٤٠٦٣ ـ ٣٦٧٢٣

هتل کلاریج

نشانی خیابان نخت‌جمشید مقابل سفارت امریکا تلفن٦٩٠٦٧ ـ٦٩١٣٢

آموزشگاهها

آموزشگاه ربانی

آموزشگاه ماشین‌نویسی وبانی‌شاه‌ـ آباد از هرحیث مورد اطمینان است تلفن ٣٧١٣٥

ماشین نویسی کشور

خیام مقابل پارك شهر بااسلوب ده انگشتی

رانندگی

میدانید اسلوب صحیح رانندگی‌و میکانیکی رادر کجا می‌آموزند فقط در هنرستان فنی پرستو گمرك شاهپور تلفن ٣٣٩١٦

تعلیم رانندگی صحیح

هنرکده‌فنی رانندگی و میکانیکی‌را با آخرین متد علمی بشما می‌آموزد و تا گرفتن گواهی‌نامه رسمی‌شما تعلیم می‌دهد .

هنرکده فنی روبروی چایخانه مجلس تلفن ٣٨٠٤٦

آرایش وزیبائی

سالن آرایش و زیبائی آلبا تلفن ٤٦٧٨٥ تحت نظر مادام هوانسیان و متخصص آرایش سرآلبا شاهرضا جنب لوان‌نور

بهترین عینك

عینك سازی‌رویال‌چهارراه مخبرالدوله کوچه نوشین

٢٦_١ آ_٧٧٥٩

تعمیرات ومنازل

تعمیرات رادیو ـ رادیوگرام ـ ضبط‌صوت‌و پخچال تحت نظر مهندس تحصیل کرده اروپا در منزل تلفن ٣٠٣١٢٤

فرش نقد واقساط

شرکت فرش رضا خیابان شاه جنب مسجد سجاد تلفن ٤٠٩٨٤

شرکت فرازنو

تهیه‌کننده نقشه های ساختمانی. منوچهری پاساژ ساعتچی تلفن ٣٠٢٦٠١

آموزشگاهها

آموزشگاه ربانی

آموزشگاه ماشین‌نویسی وبانی‌شاه‌ـ آباد از هرحیث مورد اطمینان است تلفن ٣٧١٣٥

ماشین نویسی کشور

خیام مقابل پارك شهر بااسلوب ده انگشتی

رانندگی

میدانید اسلوب صحیح رانندگی‌و میکانیکی رادر کجا می‌آموزند فقط در هنرستان فنی پرستو گمرك شاهپور تلفن ٣٣٩١٦

تعلیم رانندگی صحیح

هنرکده‌فنی رانندگی و میکانیکی‌را با آخرین متد علمی بشما می‌آموزد و تا گرفتن گواهی‌نامه رسمی‌شما تعلیم می‌دهد .

هنرکده فنی روبروی چایخانه مجلس تلفن ٣٨٠٤٦

آرایش وزیبائی

سالن آرایش و زیبائی آلبا تلفن ٤٦٧٨٥ تحت نظر مادام هوانسیان و متخصص آرایش سرآلبا شاهرضا جنب لوان‌نور

بهترین عینك

عینك سازی‌رویال‌چهارراه مخبرالدوله کوچه نوشین

٢٦_١ آ_٧٧٥٩

تعمیرات ومنازل

تعمیرات رادیو ـ رادیوگرام ـ ضبط‌صوت‌و پخچال تحت نظر مهندس تحصیل کرده اروپا در منزل تلفن ٣٠٣١٢٤

فرش نقد واقساط

شرکت فرش رضا خیابان شاه جنب مسجد سجاد تلفن ٤٠٩٨٤

شرکت فرازنو

تهیه‌کننده نقشه های ساختمانی. منوچهری پاساژ ساعتچی تلفن ٣٠٢٦٠١

آگهی مناقصه

اسفالت فرودگاه همدان

اداره کل هواپیمائی کشوری بنمایندگی از طرف وزارت راه عملیات اسفالتکاری و ساختمانی تکمیلی فرودگاه همدان را با شرایط زیر به بمناقصه واگذار مینماید.

١ـ فقط پیمانکارانی میتوانند در مناقصه شرکت نمایند که اسامی آنها جزء لیست درجه بندی اخیر وزارت راه مندرج باشد .

٢ـ واجدین صلاحیت شرکت در مناقصه میتوانند از تاریخ ٢ر٤ر٣٨ بامراجعه‌بدفتراداره مهندسی‌هواپیمائی‌کشوری‌وپرداخت ٥٠٠ ریال‌اسناد و مدارك مناقصه را دریافت دارند .

٣ـ پیشنهاد دهندگان باید مبلغ دویست هزار ریال بحساب سپرده شماره ١١٦٣ اداره کل هواپیمائی کشوری در بانك ملی شعبه فردوسی واریز و اعلامیه آنرا ضمیمه پیشنهاد خود بنمایند و یا تضمینی بمیزان همان مبلغ از یکی از بانکهای مجاز ضمیمه پیشنهاد خود بنمایند . به پیشنهادات فاقد سپرده ترتیب اثر داده نخواهد شد چك وجه نقد و چك تضمین شده که ضمیمه پیشنهاد باشد مورد قبول نخواهد بود.

٤ـ پیشنهاد دهندگان باید پیشنهادات خودرا تا آخر وقت اداری روز یکشنبه ١٣ر٤ر٣٨ در دو پاکت لاك و مهرشده الف و ب که روی آنها جمله مربوط بمناقصه فرودگاه همدان ذکر شده باشد بدفتر اداره کل هواپیمائی در مقابل اخذ رسید تسلیم نمایند پاکت الف شامل سپرده بانکی یا تضمین وکلیه اسناد و مدارك مربوط بمناقصه که بامضای شرکت کننده رسیده باشد .

پاکت ب شامل برك تخفیف پیشنهاد ی پیمانکار است به پاکاتی که پس از موعد مقرر رسیده باشد ترتیب اثر داده نخواهد شد .

٥ـ پاکات پیشنهادی در تاریخ روز دو شنبه ١٤ر٤ر٣٨ ساعت ١٠ صبح در حضور اعضای کمیسیون مناقصه در دفتر اداره مهندسی باز و قرائت خواهد شد حضور پیشنهاد دهندگان در جلسه آزاد است .

٦ـ کلیه هزینه های متعلقه از قبیل عوارض مالیات هزینه نشر آگهی و غیره بعهده برنده مناقصه بوده و اداره در رد یا قبول یك یا کلیه پیشنهادات مختار است .

رئیس اداره کل هواپیمائی کشوری ـ سر لشگر اشتوناخ

کرسی آزاد

باکمال تشکر از خوانندگان ستون «کرسی‌آزاد» وبخصوص از کسانی که با ارسال نظریات خود عملا در بحث ما تحت عنوان ، **چرا عده‌ای از جوانان دیپلمه ولیسانسیه ما بیکار و سرگردان‌هستند.؟** شرکت نمودند نکات‌ذیل رابااطلاع علاقمندان باین‌ستون میرسانیم .

۱ـ چون در نظر داریم در چند روز آینده باین بحث خاتمه داده وموضوع دیگری را مطرح کنیم واز طرفی تعداد نامه های رسیده آنقدر زیاد است که درج همه آنها بیش از یك سال طول خواهد کشید ،لذا از خوانندگان خود تقاضا داریم از ارسال نامه در این خصوص خودداری فرمایند ،تابرای ما درج خلاصه نامه‌های رسیده وسپس نتیجه‌گیری نهائی مقدور باشد .

۲ـ همانطور که قبلا اطلاع داده بودیم تنها نامه‌هائی در این‌ستون درج خواهد شد که علاوه بر امضای نویسنده ،شغل فعلی‌وی برای ماروشن باشد .

بدین‌ترتیب ازدرج نامه‌هائی که مشخصات نویسنده درآن‌ذکر نشده باشد خودداری خواهد شد .

۳ـچنانچه‌درج نامه‌های بعضی از خوانندگان محترم ما بعهده تعویق افتاده است، علت عمده آن ازدیاد نامه‌های رسیده بوده است وبس .

آموزگاران کاردان نداریم‌ـ گرفتار «تورم تحصیل‌کرده‌های بیفایده» هستیم‌ـوحساب ونقشه صحیح درکار نیست

باوچه آموخته‌اند؟

نسل جوان امروزی را باید « نسل سرگردان» نامید نسلی که هدفی ندارد و بهرگوشه‌ای سرمی‌کشد . خویش را دریك قدمی فنا می‌بیند ، میترسد ، اعتماد بنفس در او خته شده و مرده ، دنبال تکیه گاه می‌گردد ، این تکیه گاه را در کجا جستجو کند؟ «دولت !» «نوکر» دولت‌میشود و یکمرتبه خیالش راحت است ! اگر سرگردان شود و نرود چه‌کند ؟ باو چه آموخته اند تا بتواند ایجاد کننده باشد ؟ چه میداند که بدرد بخورد؟... هیچ ... معلمش چیزهائی بهم می‌بافد که پشیزی بدرد زندگی نمیخورد و مانند آدامس باید جوید و بدون استفاده بدورش افکند . وبالاخره نیز محصل در دوران تحصیل چیزی یاد نمی‌گیرد .

دکتر رضا حاجیان

افزایش تعدادمدارس

من پس‌از چهل سال معلمی اینك که بازنشسته شده‌ام میخواهم علل و جهات عقب ماندگی جوانان را شرح دهم .

قبل از مشروطیت در هر شهر بیش از چند مدرسه وجود داشت که مخصوص پسران اعیان و اشراف بود و سایر مردم ایران فرزندان خودرا در راه حرفه و صنعت و کسبی که خود در آن گام میزدند بکار میگماشتند ولی پس‌از مشروطیت سخن ازتعلیم علم‌و دانش بمیان آمد و روزنامه ها در بوق و کرنا دمیدند که لازم‌است کلیه ابناء وطن باسواد شوند و آقا گردند . و آقا یعنی کسیکه با اره و تیشه و پتك و سندان و سوزن ونخ میانه‌ای نداشته باشد وهرقدر تعداد مدارس زیاد می‌گردید بهمان نسبت دایره هنرو صنعت و کار آزاد کوچکتر میشد و کار به آنجا رسید که اکنون می‌بینیم .

خلیل ایزدیار

دانش توام باعمل

تعلیم و تربیت صحیح یکی از بزرگترین علل خوشبختی هر ملتی می‌باشد و تشکیلات صحیح دنیا جز برپایه فرهنك ودانش استوار نگشته است . البته ماهم دارای فرهنك ، دانشگاه ، آموزشگاه‌ها و مدارس هستیم و جوانان کشور ما هم مشغول تحصیلند ولی بااین تفاوت که‌مسئولین فرهنگی ممالك بزرك دنیا دانش نوین را توام باعمل به محصلین می‌آموزند ولی موسسات فرهنگی ما بدرس روزمره اکتفا می‌نمایند و باین جهت نیز نمی‌توان از جوانان فارغ‌التحصیل انتظار کار داشت .

محمدرضا وحدانی آملی

آموزگاران کاردان نداریم

چرا عده‌ای از جوانان دیپلمه و لیسانسیه ما سرگردان و بیکارند ؟ زیرا در آموزشگاه بایشان کار یاد نداده‌ایم . آموزشگاههای ایران از اینرو نمی‌توانند انسانهای سودمندی برای اجتماع بپرورانند که آموزگاران کاردان ندارند و آموزگارانی که‌هم اکنون آموزشگاههای ایران راراه می‌برند خودشان فرصت کافی برای یادگرفتن و کارآموزی نداشته‌اند . بدبختانه فرهنك ایران به بیماری بسیار زیان بخش «تمرکز» مبتلااست و پولی که از بودجه کشور هرساله برای تربیت نسل جوان به وزارت فرهنك داده میشود وبا رعایت اصل برابری در سراسر کشور خرج‌نمیشود. تنها راه پایان دادن به سرگردانی و بیکاری جوانان ملی کردن فرهنك در سراسر کشور است و کار بزرك آموزش و پرورش باید بدست مردم سپرده شود .

ضیاءالدین نجفی‌ـ شیراز

تسهیلات لازم

طرز تعلیم و تربیت مادرمحیط خانه و مدرسه طوری است که حس ابتکار و اتکاء بنفس رادر اطفال می‌کشند تا جائیکه پس‌از ورود باجتماع وانتخاب همسر نیز تامدت مدیدی از پدران و مادران خود توقع مساعدت دارند. دولت می‌تواند تسهیلات زیر را برای گرائیدن فارغ‌التحصیل ها به مشاغل آزاد فراهم نماید :

۱ـ با تاسیس بانکهای کشاورزی ، صنعتی و تجارتی وامهای طویل المده با سود کم بداوطلبین داده شود .

۲ـ برای مدت طویلی این قبیل اشخاص از معافیت های گمرکی ، مالیاتی و عوارض شهرداری استفاده کنند

۳ـ حتی‌الامکان از ورود کالا های مشابه که وسیله این قبیل صاحبان حرف تهیه می‌شود ، از خارج جلوگیری شود .

ضمنا باید توجه داشت که هدف تحصیل نباید تنها بیدا کردن شغل باشد .

مهندس جواد تبریزی

تورم تحصیل کرده‌های بیفایده

پس‌از ۱۶ سال فردی عاطل و باطلم که‌اگر ثروت پدری نداشته و اداره‌ای هم مرا نمی‌پذیرفت کاری از من ساخته نبود و بااینترتیب معلوم‌می‌گردد که پس‌از تحصیل بایستی انگل اجتماع بود .

برنامه های بیفایده «تورم تحصیل کرده های بیفایده » را ایجاد کرده است .

بااین روش تعلیم و تربیت این محفوظات پوچ وخسته‌کننده کسب علوم بی‌عمل مانند باری گران بر مغز دانش آموزان ما تحمیل میشود . بطور خلاصه : تجدید نظر دربرنامه های تحصیلی ، ایجاد برنامه های عملی ، ارتقاء مقام معلم و استفاده از معلومات عملی هریك از آنان ،

حساب ونقشه صحیح

فکر نمی‌کنم هیچ آدم منصفی درباره استعداد جوانان ایرانی شك داشته باشد زیرا بارها جوانان ما دررشته های مختلف استعداد خودرا ثابت کرده‌اند .

بیکاری جوانان براثر نداشتن نقشه صحیح و حساب نکردن می‌باشد . اگر دبیرستانها از روی نقشه معینی محصل بپذیرند و همین عده وارد دانشگاه شوند و انستیتوهای مختلف، مانند کشورهای خارجی تاسیس شود

بکار گماردن دانش آموزان دبیرستانها در کارخانه ها و کارگاهها بنا به ذوق خودشان حداقل در هفته‌ای یك روز تبدیل کارنامه های امروزی به کارنامه های صنعتی ، بسط دانشکده های فنی ، پزشکی ، هنرهای زیبا نکاتی است که از ازدیاد گروه بیکاران جلوگیری می کند .

علی اصغر چمنی

۲۰۰ هزار نفردیپلمه

... این جوانان بیکار محصول دستگاه فرهنگی می‌باشند که اصول تعلیم و تربیت را تولید کارمند اعلام کرده‌است و اگر کار بدین منوال بگذرد بعد از دوازده سال یعنی در سال۱۳۵۰صدوهشتادتا دویست‌هزارنفر بر تعداد دیپلمه ها اضافه خواهد شد .

عقیده اینجانب این است که‌وزارت فرهنك استعداد های ذاتی و عوامل محیطی و هوش واستعداد دانش‌آموزان را درنظر گرفته و سپس باایجاد مدارس حرفه‌ای ، باوسایل و لوازم کافی ، به بیسرو سامانی محصلین پایان دهد .

یونس عابدین دوست‌ـ دانشجوی دانشسرایعالی

در آینده نه دیپلمه بیکار خواهیم داشت و نه لیسانسیه بیکار .

رضا میر طاهری

دفاع ازسینمای ملی ایران

بحث آیینده ما خواهد بود

«نایب» باردو پاداش خودرا گرفت

درجهان سینما

«نایب باردو» پس از دریافت پاداش بسرعت بادوچرخه بسوی سربازخانه میرود

چندی قبل در همین ستون خبربازی بریژیت باردو در فیلم «بابت بجنك میرود» باطلاع خوانندگان عزیز رسید .

به بریژیت باردو ستاره فرانسوی در فیلم «بابت بجنك میرود» نقش جدیدی محول گردید که لازمه آن تمرین چتربازی وسرکشی‌به‌سربازخانه بود .

بریژیت‌باردو در این فیلم با چتر نجات بزمین فرود می‌آید وسپس با دوچرخه راه سربازخانه خودرا پیش میگیرد .

ماموریت بریژیت‌باردو با موفقیت کامل باتمام میرسد و او پاداش خود را از بازی در این فیلم بدست می‌آورد .

پاداش بریژیت باردو آشنائی با ژاك‌شاریه هنرپیشه جوان سینمای فرانسه ونرد عشق باختن با اواست. چندماه قبل خبر نامزدی‌ساشادیستل بابریژیت‌باردو صفحات روزنامه هاو مجلات مهم اروپا را پر کردواینك در همان صفحات عکس های بریژیت‌باردو در بازی در فیلم «بابت‌بجنك میرود» درج‌شده وزیر آنها این جمله بچشم میخورد پاداش نایب‌باردو از بازی در فیلم «بابت بجنك میرود» آشنائی با متوان«ژاك‌شاریه» وازدواج باوی بود .

بعقیده آنامانیانی: «مارلین هرگز خیلی زیبا نبوده است»

چند روز قبل‌طی تشریفات باشکوهی جایزه «اوپن کلاب انترنشنال» به‌مارلین مونرو» داده شد .

این جایزه‌که دارای اهمیت بین المللی است و به‌بهترین ستارگان تعلق‌می‌گیرد ،بخاطر بازی‌مارلین‌در فیلم «شاهزاده ورقاص» بوی داده شد .

دراین مراسم آنامانیانی ،ستاره معروف ایتالیائی نیز حضور داشت

وبه‌مارلین اظهار نمود :«هرگزخیلی زیبا نبوده‌اید .»

دراین مراسم باشکوه، آرتور میلر شوهر مارلین نیز حضورداشت واز موفقیت همسر خود خوشحال وراضی بنظر میرسید .

توسعه جراحی پلاستیك درژاپن

آیا زیبائی یك مفهوم ثابت وابدی است؟

دیروز وامروز

قبل از جراحی

بعد از جراحی

زیبائی هرگز یك مفهوم ثابت‌نبوده است. همراه باپیشرفت تمدن بشری درك افراد نیز از زیبائی تغییرکرده است. چیزی‌که دیروززیبا بوده‌امروز زشت‌شده است وآنچه امروز زیبا بنظر میرسد ممکن است فردا رونق خودرا از دست بدهد .

این مفهوم راشاید بتوان بیش از همه جا درنزد زنان ژاپنی یافت . ژاپنی ها زیبائی بخصوص دارند. سابقا صورت بیضی وبینی دراز برگشته وچشمان مورب‌کوچك ولبان کوتاه درنزد زنان ژاپنی نشانه زیبائی بود .لکن امروز این زیبائی از مد میافتد دکتر فومیو که بزرگترین جراح پلاستیك ژاپنی است میگوید اکنون درزنان ژاپنی تمایلی دیده میشود که‌خودرا شبیه زنان اروپائی وغربی ومثل الیزابت تایلور کنند. درحال حاضر روزانه سیصد نفر از زنان ژاپنی فقط بمطب دکتر فومیو مراجعه میکنند ولا اقل ۵۰ عمل جراحی پلاستیك طی هفته بوسیله همین دکتر انجام‌میشود .مطب دکتر فومیو درتوکیو منحصر بفرد نیست جراجان و متخصصین دیگری نیز دست بکار هستند وچهره وسیمای زنان ژاپنی را تغییر میدهند .اغلب این جراحی ها متوجه بینی است زنان اصرار دارند که خصوصاشکل بینی آنها تغییر داده شود .بدیهی است که جراحی پلاستیك مخالفانی نیز دارد واز جمله گفته میشود که تبلیغ برای جراحی پلاستیك‌بیشتر ازطرف پزشکان ومحافلی است که ازاین کار استفاده های سر شار میبرند .باضافه مخالفان اظهارمیکنند که‌تمایل بمد غربی ازطرف تمام‌زنان ژاپنی نیست وکسانی که از مد الیزابت تایلور ونظایر او پیروی میکنند فقط میتوانند عده‌معدودی باشند واکثریت زنان ژاپنی زیبائی ملی خودرا دوست میدارند زیبائی ژاپنی لطف خاصی دارد که حتی در کشورهای غرب ازآن پیروی میشود ومدهای ژاپنی طرفد اران فراوانی دارد.

عکس صفحه

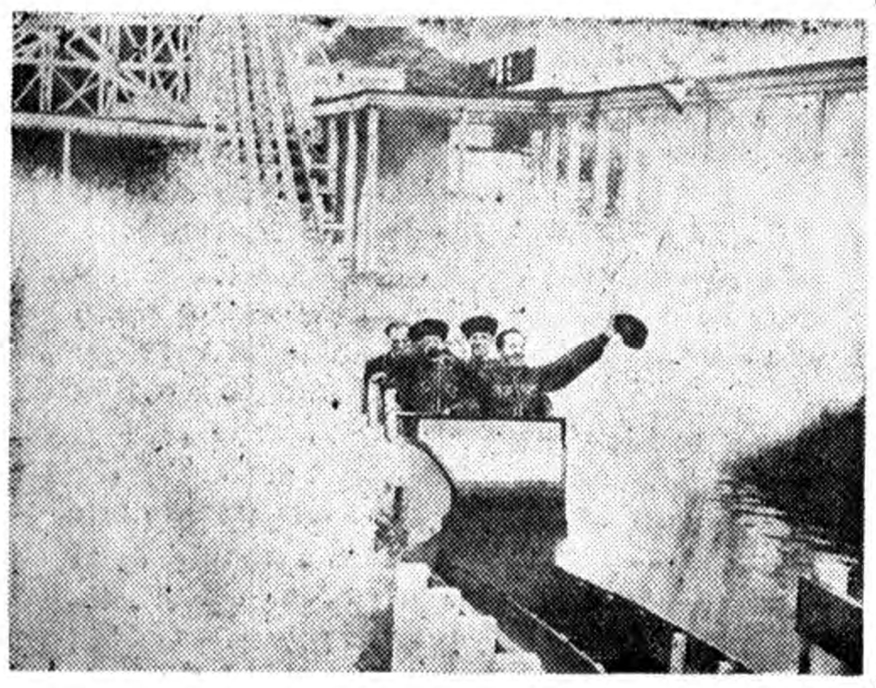

روسها به نعمت رسیده‌اند

سوار کاران قزاق سیرك مسکو که برای نمایش به‌لندن آمده‌انداز مشاهده اجناس فراوان مغازه ها دچار حیرت شدند وبعدهم آنهارا به‌نقاط دیدنی لندن بردند .از جمله نقاطی که جلب توجه قزاقهاراکرد کاخ تفریح باترسی در لندن بود. آنها سوار ترن عجایب شدنداول کمی ترسیدند ولی وقتی دیدند سرخوردن درسرازیری وسربالائی لذت دارد به‌خنده وپایکوبی وآوازه خوانی پرداختند .

ژان گابن هنرپیشه بزرك فرانسوی‌معتقد است زندگی خانوادگی لذت فراوانی دارد

ژان گابن ، هنر پیشه معروف فرانسوی که تاکنون رل های‌زیادی مانند رل پلیس ، گانگستر ، وکیل و غیره را بازی کرده ، اکنون‌خسته وکوفته بنظر می رسد و باین‌جهت نیز مشغول تربیت و نگهداری سه فرزند خود می باشد و مثل سابق در فیلم ها ظاهر نمی شود .

ژان گابن به بچه های خودعلاقه زیادی دارد و شخصا بکار های آنها رسیدگی می کند . وی معتقد است که زندگی خانوادگی و تربیت فرزند لذت فراوانی دارد .

پسر بزرك گابن ، که بنام« کلود براسور» نامیده می شود ، بیش از هر چیزی به دوچرخه سواری علاقه داشته و آرزوی وی آن است که روزی قهرمان دوچرخه سواری شود . دختر گابن بنام «ماری‌ژوزه‌نا» که‌در یك مغازه کفاشی فروشنده می باشد ، آرزو دارد که بعنوان مدل مورد استفاده قرار گیرد وروزی تصویرش در روی جلد مجله‌ای‌چاپ شود . اما فرزند سوم ژان گابن که «روژه دوما» نام دارد ،دانشجوئی تنبل می باشد وپدرش علاقه‌ای باو ندارد و شاید علت این موضوع آن است که گابن اورا فرزند حقیقی خود نمی داند زیرا «روژه‌دوما» در زمانی که گابن اسیر جنگی بود ، متولد شده . گابن حالا در صحنه زندگی رل مهمی را بازی می کند وآن تربیت فرزندانش می باشد و به علاوه مشغول بازی در فیلم‌جدیدی است که توسط دنیس کارگردانی می‌شود و «سر کارگر» نام دارد.

ژان‌گابن دریك صحنه از آخرین فیلم خود بنام «سرکارگر» که توسط دنیس کارگردانی میشود

فرهنك خانواده

ناپدری

وظیفه زنهای بیوه‌ای‌که باوجود داشتن فرزند، شوهر میکنند چیست؟

روزی خانمی تعریف می‌کرد کـه من در جوانی شوهرم را ازدست دادم و چندی پس‌از مرگ او مجبور شدم بخاطر ادامـه زندگی ازدواج کنم .

از شوهر اولم کودکی باقی مانده بودکه می‌بایستی با من‌زندگی کندولی شوهرم بااین امر مخالف بودوبالاخره مجبورش‌کردم کـه از کودك خردسالم نگهداری نماید .

اکنون‌کـه چند سال از ازدواج مجدد من گذشته شوهرم‌همچنان بابچه‌ام مخالف است وباصطلاح چشم ندارد اورا ببیند ...

خانم مزبور مثل اغلب زنهائی‌کـه باوجود داشتن فرزند ازدواج می‌کنند در سردوراهی گیر کرده بود، نمیدانست از فرزنـدش صرفنظر کند وبا از شوهر خود چشم بپوشد ؟

اصولا چنین زن‌هائی زندگی اندوه باری دارند و مردد می‌باشند که‌بین اولاد وشوهر دوم خود کدام یك راانتخاب نمایند .

از طرفی کودکان چنین زنهائی‌که به سرپرستی احتیاج داشته و محتاج محبت پدری می‌باشند به ناپدری خود انس و علاقه فراوانی پیدا کرده واورا بجای پدر خود می‌پندارند ووقتی بدرفتاری ویرا می‌بینند، بسختی ناراحت میگردند واین ناراحتی در روح آن‌هانیز تاثیر می‌کند .

اینگونه زنها نباید بخاطر یکی ، از دیگری چشم بپوشند بلکه بایستی از هردو نگاهداری کنند وبشوهر خود بقبولانند کـه بابچه‌اشان مهربان باشد واز خشونت وبداخلاقی نسبت باو دست بردارد واگردر اینکار موفق شوند ، برای همیشه خوشبخت وسعادتمند خواهند بود.

اطفال فارینارا دوست دارند

فارینا غذای مخصوص کودکان

اصولا کلیه‌اعضای‌خانواده‌هامحصولات‌غذائی مختلف کواکراوتس را دوست دارند و اینك محصول کواکر دیگری بنام **فارینا** که مقوی و مطبوع واز آرد غلات ساخته شده و مخصوص بچه هاست عرضه میشود

اطفال درهرسنی‌از سه ماهگی‌به بعد میتوانند**فارینارا** مصرف کنند که برای تقویت و رشد آنها بسیار مفید ومؤثراست .

سپس میتوان ازکواکراوتس‌برای تغذیه کودك استفاده نمود

QUAKER

فارینا ، سرشار از کواکر، یکی دیگر از محصولات کواکر اوتس

اطلاعات اقتصادی

مسائل روز

وزیر جدید بازرگانی ومسائل ارزی (۶)
راه حل مبارزه باعواقب کمبود ارز

برای جلو گیری از بروز بحران صنعتی و گرانی قیمت کالا های ضروری لویسنده راه حلی پیشنهاد می کند ـ که البته محتاج مداقه و مطالعه است ـ ولی شاید یکی از ساده‌ترین وبهترین‌راه هائی است که می تواند اولا مملکت را برای مواجهه با کمبود ارز (ویا عدم تکافوی آن برای رفع احتیاجات آتی مملکت) آماده سازد و ثانیا نهضت صنعتی شدن مملکت راهم تقویت کند و ثالثا موجب افزایش تولیدات ـ چه صادراتی و چه مصرفی داخلی ـ بشود.

این راه حل تقریبا همان راهی است که‌در حال حاضر از طرف بعض کشور های بزرگ و کوچك جهان پیش گرفته شده ودر گذشته به صورتی از طرف خود ماهم اعمال می شده است و عبارت است از تعلیق قسمتی از واردات به صادرات .

احتمال زیاد می رود که پس‌از اندکی تعمق در باره این پیشنهاد دروهله اول آنرا غیر عملی تشخیص دهید ودر ثانی آنرا موجب توسعه گرانی بدانید .

ولی برای موفقیت این راه حل می توانیم ـ بدون آنکه از اصل تعلیق صادرات به واردات دور شویم ـ دو ضمیمه باین پیشنهاد اضافه کنیم : ۱ـ تعلیق قسمتی از واردات به صادرات و ۲ـ تعلیق کالا های لوکس و یا غیر ضروری به صادرات . نتیجه رعایت این دو ضمیمه آن خواهد شد که اولا آن قسمت از واردات که ارز آن از محل صادرات قابل تامین است معلق به صادرات خواهد شد ودر ثانی فقط قیمت آن دسته از کالاها که لوکس ویا غیر ضروری است افزایش خواهد یافت و فشاری به طبقات مصرف کننده کالا های ضروری وهمچنین به صاحبان صنایع وارد نخواهد آمد .

برای اجرای این نظر می توان راهی نظیر راه ذیل انتخاب نمود : بانك ملی در ابتدای هر سال اعلام خواهد کرد که برای کلیه کالا های سرمایه گذاری (که نوع آن بنابه احتیاجات مملکت معین خواهد شد) و کلیه کالا های مصرفی ضروری وارداتی (که تعداد و نوع این کالا ها نیز بدقت پیش بینی خواهد گشت) دلار بنرخ رسمی ۷۶ر۳۰ ریال در اختیار وارد کنندگان گذاشته خواهد شد ولی تامین اعتبار برای واردات سایر کالا ها (از قبیل کالاهای لوکس و غیر ضروری) منوط به فروش ارز صادراتی به بانك ها خواهد بود واین نظر را ممکن است باین صورت اجرا کرد که پس از تحویل ارز صادراتی به بانك گواهی نامه‌ای در اختیار تجار گذاشته شود و تجار صادراتی مجاز باشند که یا خود یا همان گواهی نامه ها مبادرت به واردات نمایند و یا گواهی نامه رادر اختیار تجار وارد کننده بگذارند .

نتیجه اجرای این فرمول چنین خواهد بود که اولا ـ ترقی سطح زندگی که لزوما موجب افزایش واردات کالا های لوکس می شود به ذخیره ارزی مملکت فشار وارد نخواهد آورد و واردات این کالا ها فقط بهمان اندازه افزایش خواهد یافت که صادرات افزایش پیدا می کند .

ثانیا ـ صادرات ایران در بازار های جهان بازار بهتری خواهد یافت زیرا به علت افزایش تقاضای کالا های لوکس در داخله تقاضا برای گواهی نامه صادراتی افزایش خواهد یافت و طبعا قیمت آن بالا خواهد رفت . ثالثا سیاست چند ارزی که معمولا در چنین مواقعی از طرف بانك ها و دولت برای حفظ موازنه پرداخت ها اتخاذ میشود مورد لزوم نخواهد بود و عرضه و تقاضای گواهی نامه‌ـ بطور خود کار ـ موجب تنظیم واردات کالا های لوکس خواهد گشت. رابعا ارز لازم برای کالا های مصرفی و سرمایه گذاری بنرخ ارزان وعادی در اختیار واردکنندگان خواهد بود ودر نتیجه از یکطرف بهای این کالا هادر داخله ترقی نخواهد کرد واز طرف دیگر با توسعه نهضت صنعتی متدرجا کالاهای بیشتری ـ برای مبارزه با تورم در داخله تولید خواهد شد .

دراین باره باز هم صحبت می کنیم . مهدی بهره مند

سازمان برنامه ۲۹ر۵ میلیارد ریال اعتبار گرفته است

درحدود ۳۸ر۵ میلیارد ریال از این اعتبار تاکنون مصرف شده وموجودی سازمان فعلا بیش‌از یك‌میلیارد ریال‌است

آخرین گزارش وضع مالی‌سازمان برنامه حاکی است‌که ازه۴۷ر میلیون دلاروام دریافتی از صندوق عمرانی امریکا تاکنون در حدود ۱۸ میلیون و۴۷۰ هزار دلار (۱ر۳۸۵ر۲۵۰ر۰۰۰ ریال) برای اجرای طرح های مختلف شهرسازی دریافت گردیده است .

این گزارش حاکی است کلیه اعتباراتی که ازطریق درآمد نفت وواسطه‌های گوناگون ازاول برنامه هفت ساله دوم (اول مهر۳۴) در اختیارسازمان‌برنامه گذاشته‌شده ۳۹ میلیارد و۴۰۰ میلیون و۳۲۲ هزارریال بوده ودراین مدت ۳۸ میلیارد و۳۴۳ میلیون و۴۲۱ هزار ریال آن بمصرف رسیده است که ۱۴ میلیارد و۳۱۲ میلیون و۵۹۹ هزارریال‌آن بصورت ارز و ۲۳ میلیارد و۳۲۴ میلیون و۷۵۸ هزارریال بصورت ریال بوده است مبلغی‌که دراین مدت بصورت علی الحساب پرداخت شده ۷۰۶ میلیون و۶۴ هزارریال است .

موجودی فعلی سازمان برنامه یك میلیارد و۵۶ میلیون و۹۰۱ هزارریال است .

استقبال بازار از نظریات وزیر بازرگانی ،

تجار معتقدند که درصورتی که دولت شروع باقدام نماید باکمك اطاق بازرگانی میتوان بوضع تجارت مملکت بسرعت سروصورت داد

مصاحبه وزیر بازرگانی دربازار تهران ومحافل اقتصادی حسن اثر داشت زیرا موضوع اساسی‌صادرات که‌همیشه محافل‌تجاری درباره‌آن نظرداشته‌اند موردتوجه وزیر جدید بازرگانی قرار گرفته‌است‌هم‌اکنون لایحه ای درمجلس مطرح است‌که درآن نسبت به تشویق صادرات توجه شده است امااین‌لایحه‌مواجه با مخالفتهای غیراصولی است واین امرموجب نگرانی شده است.

درکار تجارت کشور خطرناکتر ازعدم توجه بصادرات چیزی‌نیست درحال حاضر صادرات ایران حتی قادرنیست‌که ارزکالاهای غیرضروری وارداتی راتامین کند ودراین‌چنین شرایطی بهترین وسیله برای‌تامین ارز افزایش صادرات خواهد بود

اگر دولت شروع باقدام نماید با همکاری اطاق بازرگانی تهران‌موفق خواهد شدکه بوضع صادرات و حمایت کالا های ایران سروصورتی بدهد .

بازار پوست بره عادی است‌قیمت پوست بره مشکی قم جفتی ۳۰۰تا ۳۵۰ ریال کبود ۵۰۰ ریال مشکی شیرازی ۳۰۰ ریال وکبودآن ۴۰۰ ریال است. پوست گوسفندی هم بازار عادی دارد قیمت پوست خشك گوسفند کیلوئی ۴۰ تا۵۰ ریال بزی ۴۰ ریال است بازار سالامبور کمی سست شده است وصدور آن باندازه هفته های قبل انجام میگیرد قیمت سالامبوردرجه یك ودو ۹۰ تا۹۵ ریال است که تقریبا ۵ ریال هم ارزانتر ازسابق میباشد درجه سه هم ۴۰ ریال است‌که کمتر صادر میشود زیرا سالامبور صادراتی اکثرا ازارقام مرغوب درجه یك ودومیباشدودرجه سه مصرف داخلی دارد.

اعلام خطر کارخانه‌های روغن نباتی

فعالیت یك کارخانه روغن‌نباتی هلندی برای تاسیس شعبه درایران موجب‌نگرانی صاحبان کارخانه‌های روغن‌نباتی داخلی شده است

اخیرا یکی ازکمپانیهای بزرك روغن نباتی هلند حاضر شده‌است که تمام تعهدات یك کارخانه‌روغن نباتی راکه سال گذشته ورشکست شده بپردازد وبجای آن شروع‌به فعالیت کند .

چون کارخانه داران روغن‌نباتی داخلی فعالیت این کمپانی را مضر بحال خود میدانند وعقیده دارند که باسرمایه وتجاربی‌که این کارخانه دارد می‌تواند ظرف چند سال آنهارا ورشکست کرده‌وزمینه رابرای واردات مجدد روغن نباتی هموار سازد لذا در صددند که باوزارت صنایع وارد مذاکره شوندکه ازشروع فعالیت‌آن‌جلوگیری شود.

کارخانجات داخلی پیشنهادمیکنند که ازفعالیت این کارخانه حتی‌اگر صورت ایرانی نیز بخود بگیرد‌باید جلوگیری شود .

مطالعات وزارت بازرگانی درباره تجارت خارجی کشور

نتیجه این مطالعات ونظریات مطلعین اقتصادی درجلسه شورای عالی اقتصاد مطرح خواهد شد

خبرنگارما گزارش میدهد که وزارت بازرگانی اخیرا ماموریت یافته‌است وضع‌بازرگانی خارجی کشور را بدقت مورد بررسی قرار داده و گزارش آنرا بشورایعالی اقتصاد تسلیم نماید .

این مطالعات دراطراف سیاست تجارت خارجی فعلی کشور ورویه‌ای است که‌درسال های آینده برای مقابله بامسئله کمبود ارز بعلت پرداخت اقساط وام‌های دریافتی باید پیش گرفته شود .

بطوریکه مقامات عالیرتبه دولتی اظهارمیدارند پس‌از وصول نتایج این مطالعات بدبیرخانه شورایعالی اقتصاد مطالعاتی روی آن صورت می‌گیرد وهمراه‌بامطالعات وپیشنهاد هائی که توسط کارشناسان‌دبیرخانه شورا برای تجدید نظر در تجارت خارجی کشور تهیه شده وهمچنین نظریاتی که‌از طرف سایر مطلعین امور اقتصادی ابراز شده است برای اخذ تصمیم دردستور مذاکرات شورا گذاشته‌خواهد شد .

بطوریکه مقامات وابسته بدولت‌اظهار میدارند باحتمال قوی دولت برای سال آینده درمقررات بازرگانی خارجی کشور تجدید نظر خواهد کرد و برای اینکه این تصمیم‌آنی وناگهانی جلوه نکند تاآن‌موقع‌به تدریج‌درزمینه‌های مختلف اقداماتی انجام خواهد داد .

یك شرکت فنی بسرمایه سه میلیون ریال تاسیس شد

شرکتهائی که‌در هفته گذشته تاسیس شد عبارت است‌ازشرکت فنی وساختمانی اندودبا مسئولیت محدود که‌برای امور مقاطعه‌کاری ساختمانی وفنی تشکیل شد .

سرمایه این شرکت مبلغ سه میلیون ریال بمدت نامحدود است ومدیریت شرکت بعهده آقایان عبدالکریم انواری ومهندس‌مهدی پور دستجردی ومحمودماهرالنقش میباشد .شرکت جدیدالتاسیس دیگر موسوم به‌شرکت کشاورزی بی‌تابامسئولیت محدود است که درشیراز برای انجام کلیه عملیات میکانیکی وماشین کشاورزی و سرویس وتعمیر ماشین آلات کشاورزی وقبول نمایندگی ماشینهای گردپاش وسموم‌کشاورزی اقدام بعملیات زراعتی تشکیل شد

سرمایه این شرکت مبلغ‌دومیلیون ویکصدو پنجاه‌ودوهزار ونهصدو پنجاه ریال بمدت نامحدود است و مدیریت شرکت باآقایان مهندس علی محمدایزدی ودکتر نورالدین محسنین وحسین منصوری میباشد شرکت دیگر بنام شرکت سهامی فرجام است که‌بمنظور انجام هر گونه عمل انتفاعی مجاز تشکیل‌شد سرمایه شرکت پانصدهزار ریال بمدت نامحدود است ومدیریت شرکت بعهده آقایان پرویزفراست شریعت پناهی وپرویز بشروسروش ام میباشد.

اجازه تاسیس سی‌کارخانه جدید در اردیبهشت صادر شد

دراردیبهشت‌ماه اجازه تاسیس سی‌کارخانه درسراسر کشور صادر گردیده که بیست وسه‌کارخانه در تهران سه‌کارخانه در رشت وسه‌کارخانه درمشهد وملایر و شهسوار دایرمیشو کار بعض‌ازاین کارخانه‌ها تهیه پاکت برای بسته‌بندی خواربار ـتهیه و بسته‌بندی خشکبارـ تهیه دستگاههای‌الکترونیکی برای آزمایش برق و تهیه قرقره‌است درهمین‌مدت اجازه بهره‌برداری ازشش‌کارخانه داده شده که کارخانه یخ‌سازی یکی‌از آنهاست .

پنجاه‌میلیون‌ریال بکمپانی فیات داده میشود

کارخانه فیات قطعات ساخته اتومبیل را درایران‌سوار می‌کند و ببازار عرضه می‌نماید

وزارت صنایع ومعادن به‌بانك ملی ایران توصیه نمود که مبلغ پنجاه میلیون ریال وام بزرك صنعتی به کمپانی اتومبیل سازی ایتالیائی‌فیات برای تاسیس کارخانه سوار کردن قطعات ساخته شده‌اتومبیل درایران پرداخت شود .

در ضمن بکارخانه‌های ریسندگی وبافندگی نورو کاشان به‌ترتیب ۲۰۰ر۲۰۰ر۵ریال و ۰۰۰ر۱۴۰ر۲ ریال وام مجدد برای توسعه وتکمیل کارخانه داده شود .

برای کارخانه های ریسندگی‌شکوه و شرکت سهامی پارچه بافی امید برای بافندگی و تاسیس کارخانه برزنت‌بافی به‌ترتیب ۱۷ میلیون و پانصدهزارریال و یك‌میلیون و۱۷۰ هزارریال وام بتصویب رسید و برای پرداخت ببانك‌ملی ایران‌توصیه شد .

جمع‌وام های توصیه شده ۷۶ میلیون و ۵۴۰هزارریال است .

تنزل‌گوجه فرنگی

امروز مظنه تره بار وضع ثابتی داشت و مظنه ها نسبت بروز گذشته هیچگونه تغییری نکرد بجز مظنه گوجه فرنگی که تنزل قیمت داشت امروز گوجه فرنگی آبادان کیلوئی ۳۰ ریال ورامینی کیلوئی ۴۰ تا ۵۰ ریال در بازار بفروش میرفت ولی گوجه فرنگی دزفولی بتهران حمل نمی شود و امروز در بازار گفته میشد که چون ظرف هفته آینده محصول گوجه فرنگی آبادان و دزفول تمام میشود حمل گوجه فرنگی از تهران بنقاط نامبرده بالا آغاز خواهد شد.

پیشنهاد شرکت پان امریکن بانك عمران برای ساختن هتل دربعضی شهر های ایران

بقرار اطلاع شرکت هواپیمائی پان آمریکن بانك عمران پیشنهاد کرده است که تعدادی هتل درجه اول و مناسب درشهرهای سیاح پذیرایران (مانند اصفهان ـ شیرازـ مشهد وبعضی شهرهای شمال) باهمکاری‌طرفین ساخته شود وازاینطریق هم باافزایش تعداد سیاحان‌کار های حمل ونقل هوائی توسعه یابد وهم ایران درآمدارزی بیشتری بدست آورد .

پیشنهاد پان آمریکن مورد توجه بانك عمران واقع شده وبانك مزبور برای جلب اعتباراتی که بتواند برای اجرای این طرح موثرواقع شود مشغول مذاکره بابانك ملی است .

بانك عمران هنوز از اعتبار ۱۵۰ میلیون ریالی استفاده نکرده است

از سال گذشته بانك‌عمران مبلغ ۱۵۰ میلیون ریال از بانك ملی اعتبار گرفته‌است که بتواند باکمك یك‌مؤسسه بزرك آمریکائی تعدادی‌خانه برای کارمندان خود بسازد ولی هنوز از این اعتبار استفاده‌ای نکرده است .

ارزش خانه‌های نمونه‌روشنائی

امروز وزارت‌کشاورزی اطلاع داد هزینه ساختمان های نمونه روستائی که‌در مزرعه نمایشی‌کرج ساخته‌میشود بین ۱۰۰ تا ۳۰۰ هزار ریال میشود. قرار داد مربوط بساختمان این خانه‌ها بزودی اجرا میشود و روستائیان و مالکین کرج می‌توانند از نمونه های مذکور تقلید کنند .

مناقصه هاومزایده های دولتی

• شرکت سهامی معادن و ذوب فلزات فروش ۲۹۸۹ سهم‌ازمعادن اسفندقه تا۵ر۳۸

• سازمان برنامه تامین آب آشامیدنی شهرهای لاهیجان و لنگرود وآستانه ۹ر۵ر۳۸

• شهرداری تهران فروش یك قطعه زمین متروکه به مساحت۱۶۳ مترمربع واقع درجاده سلطنت‌آباد تا ۱۷ر۵ر۳۸

عکسبرداری هوائی از جنگلها

بمنظورتهیه آماراز جنگلها عکس برداری از جنگلهاادامه دارد و تاکنون مقدار زیادی عکس هوائی از جنگلهای شمال با مقیاس یك پنج‌هزارم بوسیله کمپانی ورلد وایدسرویس بموجب قراردادی که بهمین منظور در سال ۳۷ بسته شده برداشته شده‌است.

تجار قبل از ایفای تعهدات ارزی وریالی نمی توانند از کشور خارج شوند

ازهنگامیکه چهارنفر باوارد کردن مقداری پارچه دم قیچی واشیائی نظیرآن ازبانکهای ایرانی دومیلیون دلار کلاهبرداری کردند مقررشده است‌که تجاری‌که بخواهند ازکشور خارج شوند سندی مبنی برنداشتن تعهدات ارزی وریالی ارائه بدهند .

ولی اگر تاجری کارفوری داشته وبخواهد از کشور خارج شود باید ضمانت تاجر معتبری راارائه دهد .

پایان مبارزه باملخ دریائی درخوزستان

وزارت کشاورزی اطلاع میدهد :

مبارزه با ملخ دریائی در خوزستان خاتمه یافته و در مدت مبارزه درسطح ۱۲۸۰۰۰ هکتار سمپاشی شده‌است .

ازاین مقدار مبارزه‌در۱۳۰هزار هکتار علیه بوره ملخ دریائی ودر هشت هزار هکتار علیه دستجات مهاجم قرمز رنگی که از کشور عراق بایران حمله کرده مبارزه شده

درمجمع عمومی شرکت‌معاملات خارجی وزیر بازرگانی انتخاب مدیر عامل شرکت را تایید کرد

دیروز آقای دکتر اعتباروزیربازرگانی در جلسه‌فوق‌العاده مجمع عمومی‌شرکت معاملات خارجی حاضر شده و انتخاب آقای دکتر خسرو خسروانی را به ریاست هیئت مدیره و مدیریت عامل شرکت تائید کرد .

شاخص هزینه زندگی

خبرنگار ماازبانك ملی خبر میدهد که آمار مربوط بشاخص‌هزینه زندگی شهرستانها وسیله مامورین اعزامی ازکلیه نقاط بتهران‌ارسال شده است .

توضیح درباره رپرتاژ(چای‌شمال)

آقای جلال ایران‌درمورد «رپرتاژ چای شمال» که چندی قبل در اطلاعات منتشر شد طی نامه ای توضیح داده است‌که درزمینه کار های فعلی سازمان چای قبلاازطرف شرکت چای سازمان برنامه نیز اقدام شده بود ولی دررپرتاژ مزبور تذکری دراین مورد نبود .

درباره این نامه باید توضیح‌داده شودکه دررپرتاژ مزبور ازعملیات سازمان چای وزارت گمرکات‌که درحال حاضر مشغول کاراست صحبت شده واز عملیات سازمانهای گذشته چه نفیاوچه اثباتا صحبتی بمیان نیامد آنچه مسلم است در گذشته هم کارهای مفیدی انجام گرفته بودکه مسئولین سازمان چای نظر منفی درآن مورد ابراز نداشته اند هدف ازتنظیم رپرتاژ مزبور توضیح درمورد کارهای‌مثبت ومفیدی بود که هم اکنون وسیله سازمان چای انجام میگیرد .

سی‌وچهار وام صنعتی کوچك

درطی‌ماه اردیبهشت برای سی‌وچهارنفر جهت تاسیس و تکمیل سی وچهار کارگاه وام کوچك صنعتی تصویب وپرداخت آن به‌بانك ملی ایران توصیه شده است .

این وام‌که حداکثر مبلغ‌آن پنجاه هزارریال وحداقل آن هشتاد هزار ریال است دربانزده شهرستان منجمله تهران مصرف خواهدشد .

جمع وام های کوچك توصیه شده ۱۱ میلیون و ۲۲۴ هزار ریال است .

قابل توجه‌جناب آقای‌وزیر محترم‌دادگستری

اتکای کلیه افراد آسیب دیده بدستگاه دادگستری است متاسفانه تجربه های مکرر ثابت کرده‌است که موقعیت مقام افراد متنفذ در دیوان قضائی کشور تاثیر دارد چهار ماه قبل راننده اتومبیل آقای نصرت‌اله اکبر فرماندار شهسوار بنام محمد الیاسی بشخص عابری تصادف و منجر بقتل وی گردیده هنوز قطرات‌خون‌عابربی‌صاحب‌درروی‌سنگریزه خیابان خشك نشده بود که دادگستری شهسوار بشکرانه سلامتی فرماندار شهسوار و باتهام عابر باختلال حواس و جنون راننده را از زندان معاف نمود هنوز خاطره قتل عابر بی گناه از اذهان مردم دور نشده بود که اینجانب را هدف سرعت خود قرار داده و اکنون از شدت دردشکستگی استخوان پا در تخت بیمارستان شهسوار مینالم که راننده مزبور باحترام موقعیت مقام فرماندار در خیابانهای تهران قدم میزند استدعا دارم‌پاداش صحت عمل دستگاه دادگستری شهسوار را حواله فرمایند .

شهسوار محمد رضا آقاجانی — آ ـ ۱۰۷۳۶

آگهی دعوت صاحبان سهام

بعلت عدم حضور اکثریت صاحبان سهام جلسه مجمع عمومی شرکت درتاریخ ۲۰ر۳ر۳۸ تشکیل نگردید طبق ماده ۳۵ اساسنامه از صاحبان سهام دعوت میشودکه درساعت ۵ بعدازظهروزپنجشنبه دهم‌تیر ماه ۱۳۳۸ جهت شرکت درمجمع عمومی درساعت مقرر دردفتر شرکت حضور بهمرسانند .

دستور جلسه بشرح زیر است .

۱ـ رسیدگی به ترازنامه وتصویب آن .

۲ـ تعیین مشی‌شرکت برای آینده .

۳ـ تعیین هیئت مدیره .

۴ـ تعیین بازرس .

شرکت سهامی صنایع چرمسازی همدان

آ ـ ۸۲۵۷

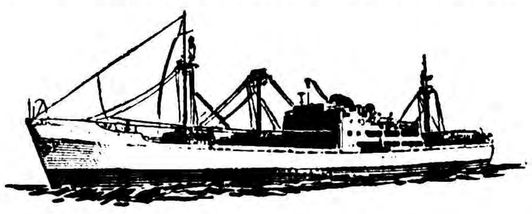

کشتی نوساز ویل دونانت

VILLE DE NANTES

هم‌اکنون در بندر خرمشهر پهلو گرفته مشغول تخلیه می‌باشد ضمنا کالاهای صادراتی بازرگانان محترم‌رابرای حمل به‌کلیه بنادر اروپا میپذیرد.

نمایندگی کل در ایران

بازرگانی حاجی سیدحسن احمدزاده وپسران ـ خرمشهر قسمت کشتی رانی

شعبه : تهران ـ خیابان شاهرضا ـ مقابل لاله‌زار نو کاشی شماره ۹۴۸

تلفن ۴۵۷۹۲ ـ ۶۹۳۴۲

فاکوپا

نماینده انحصاری درایران : تجارتخانه زرین‌چین خیابان نادری پاساژ گیو تلفن ۵۷۴۲

بُهلر

شرکت سهامی خشکه و فولاد
تهران

خیابان خیام ـ شمال پارك شهر

تلفن ۳۰۴۵۷۱ ـ ۳۰۴۵۷۲ ـ ۳۰۴۵۷۳

آ ـ ۱۰۸۴۴

زنهای زنجان بیشتر ازمردها هستند ...ولی

درمقابل ۵۷ مرد باسواد فقط ۲ نفر زن باسواد پیدامیشود

شهری که قسمت عمده غذای کشوررا تهیه میکند

دراین هفته نتیجه سرشماری و نشریه رسمی آمار چندشهرستان دیگر منتشر شد که یکی از آنها شهرستان زنجان بود .

در نتیجه سرشماری آبان‌ماه سال ۱۳۳۵ معلوم شده است که‌شهرستان زنجان ۳۸۶هزار و ۲۰۱ نفرجمعیت دارد که ۱۹۱هزار و۴۴ نفر آنها مردو ۱۹۵هزار و ۱۵۷ نفر زن میباشند یعنی تعداد زنهای این شهرستان ۴۱۱۳ نفر ازمردان‌آن بیشتر است .

ازاین جمعیت ۳۸۶ هزار نفری فقط ۴۷هزار و ۱۵۹نفر در شهر زنجان و بقیه‌دردوقصبه‌ابهر وخرمدره و ۹۶۹پارچه‌ده زندگی میکنند .

عوامل آماری که درمورد تمام شهرستانها مورد توجه سرشماران وآمارگیران قرار گرفته ،درمورد زنجان نیز همچنان وضع فرهنگ‌و مشاغل و بهداشت «دهات» وصنایع محلی ووضع‌مسکن است .

وضع‌سواد مردم

درتمام شهرستان زنجان ۲۶۱ هزار و ۵۷۶نفر مردوزن ازده‌ساله ببالا وجوددارد که فقط ۵ر۶درصدآنها سواد خواندن و نوشتن دارند .

نباید ناگفته گذاشت ازاین عده ۳۳هزار و۸۰۲ نفر در شهرزنجان سکونت دارند که ۹ر۳۷درصد از مردها و۹ر۱۱درصدازنها سواد دارند .عجیب است که دریکی از نقاط تابعه زنجان بنام ابهر که فقط ۶۷۲۷ نفر مردوزن ازده‌ساله ببالا دارد ۳ر۳۹درصد مردها(یعنی بیش‌اززنجان) سواد خواندن و نوشتن دارند .

اما سایر نقاط تابعه زنجان یعنی ۹۶۹پارچه آبادی بوضع عجیبی از نعمت سواد محرومند زیرا درکلیه دهات مزبور ۲۱۶هزار و ۵۶۵نفر از ده‌ساله ببالا زندگی میکنند که ۵ر۷درصد مردها و۲٪درصد زنها ازاین عده میتوانند بخوانند و بنویسند !

یعنی در شهر زنجان از صد نفر مرد وزن فقط ۶ر۲۴نفر سواد دارند وازاین عده هم‌درمقابل هرسه‌نفر مرد باسواد کمتر ازیك زن باسواد پیدا میشود درحالیکه دردهات‌زنجان درمقابل هر۵۹نفر مرد باسوادفقط دونفر زن باسواد پیدا میشود !

وضع‌دهات

اما این‌همه بیسوادی سکنه دهات زنجان تصادفی نیست زیرا طبق نشریه آمار سرشماری ۸۵۱ ده‌از کل ۹۶۹ پارچه آبادی زنجان‌فاقد هرگونه موسسه فرهنگی‌میباشد!

دردهات زنجان ۳۸مدرسه دولتی‌و ۷۳مدرسه ملی وجوددارد و اگر این ارقام را نتوان دلیلی‌بردلسوزی زیاد و هشیاری مالکین محل بشمار آورد مسلما دلیلی برتوجه قلیل‌وزارت فرهنك بدهات زنجان میتوان دانست .

در۵۱۳ده ازمجموع دهات زنجان شورای ده تشکیل شده استولی در ۸۵۳ده حتی یك‌دستگاه رادیو هم نمیتوان یافت .ولی بامقایسه‌به دهات‌سایر شهرستانهائی که‌تاکنون نشریه سرشماری‌آنها مورد بررسی قرارگرفته است ،میتوان گفت که دهات زنجان از حیث‌حمام عمومی که‌نمونه‌ای ازبهداشت‌ویا توجه به نظافت وتدین‌است وضع‌بهتری‌دارد، زیرا ۶۰۷ حمام عمومی دردهات زنجان آمارگیری شده است

درمقابل ،باید گفت که درکمتر شهرستانی‌مالکیت اراضی بقدر زنجان‌اختصاص بمالکین شهری دارد ،زیرادر نشریه آمار ملاحظه میکنیم که‌در ۶ر۹۵درصد دهات زنجان مالکیت اراضی مربوط ، به‌مالکین غیر کشاورز دانست و و تنهادر ۱۹۸پارچه ده‌سابقه مالکیت کشاورزان وخورده‌مالکین بچشم خورده‌است .

بهداشت ده

در کلیه ۹۶۹پارچه دهات زنجان فقط در ۲۹آبادی تاسیسات بهداشتی وجوددارد وبادر نظر گرفتن هریك ازاین تاسیسات بهداشتی درصورت کامل بودن بیش‌ازیك درمانگاه عادی ویایك بیمارستان کوچك ، بایك پزشك نخواهد بود باید گفت که درمقابل هردرمانگاه و پست بهداشتی ۴۰۷۰۰نفر مردم‌روستانشین قرار گرفته است !

وضع‌مشاغل

در شهرستان زنجان بااینکه تعداد زنان ازمردان بیشتر است مهمذا زنان به‌نسبت بسیار کوچکی در فعالیت های اجتماعی و اقتصادی شرکت دارند .بطوریکه از نشریه آمار وسرشماری مستفاد میشود از تعداد ۱۲۱ هزار۵۴۲ نفر مرد وزن ازده‌ساله ببالا که فعالیت اقتصادی دارند فقط ۸۳۸۷ نفرزن بکار اشتغال میورزند که‌از آن عده هم ۱۰۸۷ نفر درشهر زنجان‌و بقیه دردهات هستند .

امااز بقیه افراد شاغل بکار ۸۷ هزار و ۱۳۵نفر بکار کشاورزی مشغولند که فقط ۶۳۶نفر آنها کارفرما و بقیه کارگران کشاورزی می‌باشند .

صنایع‌محلی

درشهرستان زنجان ۸۶۰۶ کارگاه صنایع خانگی ومحلی وجوددارد که ۴۳۱۲دستگاه آن مربوط به‌قالی وزیلو و گلیم بافی و۱۰۸۹ دستگاه مخصوص پارچه بافی وریسندگی نخ و ۲۱۰۱کارگاه اختصاص به تهیه وتولید و تبدیل مواد غذائی دارد .

توجه باین رقم نشان میدهد که شهرستان زنجان یکی ازمراکز عمده تولید مواد غذائی میباشد و بدون شك میتواند مورد توجه‌مقامات ودستگاههائی که بکار تامین‌خوار‌بار کشور میپردازند قرارگیرد .

مسکن‌مردم

درشهر زنجان ۱۰۳۲۱ واحدخانه مسکونی وجوددارد که ۷۲۱ واحد آنها آجری و ۲۲۷۹واحدمخلوطی از آجر وخشت و بقیه خشتی وگلی است .

ولی دردهات وضع‌خانه‌ها ازاین هم ،جالب‌تراست زیرا از تعداد ۷۳ هزار و ۶۳۷واحد خانه روستائی شهرستان زنجان فقط ۱۱۹ خانه آجری و ۳۹۶ خانه مخلوط از آجری وخشتی و بقیه خشتی و گلی‌است!

آقای مجید کیائی فر دانش آموز کلاس چهارم دبستان منوچهری‌پسران در امتحانات خردادماه ۱۳۳۸ با معدل کل ۰۴ر۱۸ حائز رتبه اول گردیده نامبرده در دوران تحصیل همواره دانش آموز ممتاز بوده و در امتحانات سالهای گذشته نیز رتبه یکم را داشته است .

ملاقات معتمدین نارمك باوزیر کشور

هفته گذشته برحسب وقتی‌که قبلاتعیین شده بود عده‌ای‌ازمعتمدین نارمك دروزارت کشور حضور بهمرسانیده وآقای اتابکی وزیر کشوررا ملاقات نمودند .نمایندگان مزبور ضمن تبریك وتقدیم دسته‌گل مستدعیات ومشکلات نارمك رااز قبیل آب وبرق واسفالت معروض‌داشته وتقاضا نمودند که‌نسبت بعمران وآبادی این شهر نوبنیاد توجه بیشتری مبذول فرمایند.

آقای وزیرکشور پس‌از ابراز مسرت از ملاقات آقایان معتمدین نارمك وعده همه‌گونه مساعدت باهالی رادادند وباتقاضای آنان موافقت نمودند وقرار شد که‌هرچه‌زودتردرتامین رفاه ساکنین نارمك اقدام‌لازم شود.

درچهارگوشه اجتماع

شورای همکاری برزنها

جوادیه

مردم اظهار قدردانی میکنند

جلسه انجمن محلی جوادیه باحضور آقایان‌فردانش. قاموس . کریمی آشتیانی ـ حسن‌پور ـ انصاری ـ نمازی ـ بغدادی ـ واعظی ـ کسوتی ـ سرمدی ـ فدائی ـ احمدی و سایر اعضاء تشکیل شد .

ابتدا اعضای انجمن درباره نیازمندیهای محل مطالبی بیان واز زحمات آقایان دکتر گرانسر ودکتر علوی متصدیان درمانگاه تشکر کردند .

رئیس انجمن گفت اندرزگاه جوادیه زیر نظر خانم خسروی اداره و بزنان باردار توجه خاصی میشود و این امر موجب سپاسگذاری انجمن است . دراین جلسه تقاضا شدکه بخش زایمان درمانگاه جوادیه تکمیل گردد زیرا اغلب اتفاق می‌افتد که زایمان های غیر طبیعی بعلت بعد مسافت تابیمارستانها وضع زنان باردار رابمخاطره می‌اندازد .

دراین جلسه گفته شد که اسفالت جوادیه در ظرف هفته اخیر شروع میشود و اقداماتی معمول شده تا از آب چاه های عمیق نیز ساکنین استفاده نمایند .

شرق باغ‌صبا

سی‌وسومین جلسه انجمن محلی شرق باغ‌صبا باحضور آقایان رحمت‌اله سلیمی پور ـرکن‌الدین احمدی ـحریری ـسرهنك‌شایسته‌ـ محمود سلیمی ـدکتر نیك‌نژاد ـثقفی ـدکترعابدینی ـنوبری ـمیر‌ـ پوریان ـزندیه‌ـقوام شهیدی ـیوسفیان ـمجیدی ـ هاشمیان وعده‌ای دیگر از محترمین درمنزل آقای جواد قدیمی تشکیل گردید آقای حاج‌آقاباقر طباطبائی مجتهد محل برای شرکت درجلسه‌انجمن وآقای زرین‌خامه رئیس برزن ۱۳بعنوان خدا حافظی وآقای سرگرد آریائی رئیس کلانتری ۲۵بنابدعوت قبلی وآقای سیدعلی اکبر رضائی مستاجر قنات‌باغ‌صبا برای ادای توضیح درجلسه حضور یافتند.

آقای سلیمی پور رئیس انجمن توضیح‌دادند که ریاست دفتر مخصوص شاهنشاهی درپاسخ تلگراف تبریك انجمن مراحم ذات ملوکانه را بانجمن ابلاغ فرمودند سپس بگزارش اقدامات گذشته‌انجمن پرداخته واشعار داشتند که آقای زرین‌خامه رئیس برزن ۱۳ به نارمك منتقل واز خدمات ایشان‌نیز قدردانی شده است.

سپس بموضوع اسفالت خیابانهای حوزه انجمن اشاره نموده تذکر دادند که خوشبختانه کوشش وپشتکار وتماس نزدیك وصمیمانه‌اعضاء بامقامات دولتی موجب شد که‌آقای شهردار دستور اسفالت دوخیابان این منطقه راصادر فرمایند وتاچندروز دیگر شروع بکار خواهند کرد

دراین جلسه تصویبنامه وزارت کشور راجع به‌آب بهای قنوات چاههای عمیق توسط آقایان سلیمی‌پور ودکترنیك‌نژاد به‌آقای رضائی مستاجر قنات باغ‌صبا حضورا ابلاغ وبنامبرده تذکر داده شد که‌در باب نرخ بماخذ شهرداری ونوبت لااقل ۱۵ـ۲۰ روز یکمرتبه ورفع شکایت ساکنین توجه مخصوص نموده وموجبات ناراحتی خود وانجمن رافراهم نکنند. آقای سیدعلی‌اکبر اطمینان داد که‌رضایت عمومی را جلب نماید.

آقای طباطبائی نیزدر لزوم رعایت مردم وثواب اخروی اینکار شرحی بیان کردند جلسه ساعت ۱۱ختم وجلسه آتی بروز شنبه بیستونهم خرداد تعیین گردید.

آگهی مناقصه خرید درب آهنی

بانك ملی ایران ساخت ۸۴ عدد درب آهنی جهت رختکن های استخرشنا راطبق نقشه موجود به‌مناقصه میگذارد.

پیشنهاددهندگان میتوانند نقشه درهارا قبلادراداره ساختمان این بانك ملاحظه نموده سپس پیشنهاد خودرا همراه‌قبض سپرده‌ای بمبلغ پنجهزار ریال که‌بحساب شماره ۱۰۰۰۸ نزد شعبه فردوسی تودیع‌نموده باشند تاآخر وقت‌اداری روز سه‌شنبه ۸تیرماه بدفتر اداره ساختمان تسلیم نمایند.

به‌پیشنهادات فاقد قبض سپرده ومشروط ترتیب اثرداده نخواهدشد پیشنهادات رسیده درساعت ده‌صبح روز ۴شنبه ۹تیر در دفتر اداره ساختمان بازوقرائت خواهد شد وبانك دررد وقبول پیشنهادات واصله مختار است.

بدیهی‌است هزینه نصب درها درمحل وهرگونه مخارج دیگری ازقبیل باربری ومالیات وهزینه آگهی بعهده برنده مناقصه خواهدبود.

۱ـ۳ آ ـ۱۰۵۰۸ بانك ملی‌ایران

«رباب»ازشدت گرمامیخواهدطلاق بگیرد!

چون ابراهیم رباب را به‌ییلاق نبرده بود ، بدست زنش مجروح شد

دیروز بین زن وشوهری برسر گرمی هوای تهران و رفتن به ییلاق نزاع شدیدی روی داد .

پس از اینکه این زن و شوهر بوسیله مامورین کلانتری ۲۲ به بهداری شهربانی اعزام شدند ، برای شوهرکه نامش ابراهیم است ده روز وبرای همسر وی که‌رباب نام دارد و حامله نیز میباشدهشت روز درمان تعیین شد .

این زن وشوهر پس از پانسمان وتعیین مدت درمان به کلانتری بازگشت داده شدند .

ییلاق یاخودکشی !

ابراهیم دربازجوئی گفت: ظهر امروز که از اداره بخانه آمدم، مشاهده کردم همسرم اخم کرده و همینکه چشمش بمن افتاد گفت : «یاباید از دست این گرما مرا خلاص کنی وبه ییلاق بفرستی یا خودم رامیکشم !هرچه او رانصحیت کردم موثر نشد ، لذا فکرکردم با رفتن من از خانه رباب آرام خواهد شد ،وقتی خواستم خارج شوم‌ناگهان رباب باظروف آشپزخانه و پاره آجر بمن حمله کرد و خودش رانیز برای محکوم ساختن من مجروح نمود .

رباب در بازجوئی گفت من‌از زمستان باابراهیم شرط کرده بودم که مرادر فصل تابستان‌به ییلاق بفرستد ولی ابراهیم حالا «زیر قولش» زده وامروز و فردا میکند وامروز نیز بکلی منکر حرف خودش شد ومرا کتك زد من دیگر حاضر نیستم همسر یکمرد بد قول باشم وباید مرا طلاق بدهد .

پس از خاتمه اظهارات طرفین این زن و شوهر بدادسرا اعزام شدند .

حوادث گوناگون

عروس کوچه بیدی «یمن» نداشت!

پریشب درخیابان خراسان ،کوچه بیدی ،عروسی پسرحاجی رخ‌صفت بود ومردم برای‌تماشای‌این عروسی ودیدن عروس وداماد ازدر ودیوار خانه بالا میرفتند منزل حاجی غرق درنوربودولی ناصر شیخ عطار هنوز برای نصب چراغهای بیشتر فعالیت میکرد ولی‌ناگهان سیم برق دستش راگرفت وازبالای نردبان‌بزمین انداخت ناصر فورا به‌بیمارستان شفا منتقل شدولی لحظه‌ای بعد درهمان حال اغماء درگذشت .

جوانی درآب گرم خفه شد

ساعت یك‌و نیم بعد از ظهر دیروز جوان هیجده ساله‌ای بنام عباس گه‌از پانزده روز قبل در کارخانه برق فروزان کار میکرد در استخرآب‌گرم کارخانه افتاد و پس از یکساعت جسد او را از آب خارج کردند ـ چون‌آب گرم‌بوده کارکنان جرئت ورود به آب و نجات او را نداشته‌اند .

پدری از پسرش کتك خورد ولی شکایت نکرد !

پسری دیروز باضربه لگد روده‌های پدرش راپاره کرد، ولی پدر پیر حاضر نشد بمامورین نشانی فرزندش رابدهد و ازاو شکایت کند .

شخص مزبور که‌میرجبار نامیده میشود ودرحدود شصت سال دارد پس ازاینکه دراثر ضربه لگدپسرش مجروح شدبوسیله دوستانش به‌بیمارستان رازی منتقل وتحت عمل جراحی قرار گرفت پیرمرد پس‌از اینکه عمل‌رابا موفقیت گذراندند حاضر نشد از پسرش شکایت کند .

لباس متحدالشکل

رانندگان و کمك رانندگان و بازرسان شرکت واحد

از دیروز بازرسان شرکت واحد اتوبوسرانی تهران لباسهای متحدالشکلی پوشیدند ودر آینده نزدیك نیز تمام رانندگان و کمك رانندگان شرکت واحد لباسهای مخصوص شرکت واحد را خواهند پوشید .

از مدتها قبل هیئت مدیره شرکت واحد تصمیم گرفته بود که لباسهای مخصوصی جهت رانندگان وکمك رانندگان شرکت واحد تهیه کند بدنبال این تصمیم از امروز بازرسان شرکت واحد لباسهای خود رااز کار پردازی تحویل گرفتند این لباسها عبارت از فرنچ و شلوار ساده به رنك قهوه‌ای می باشد که در روی سینه آن علامت (ش ـ و ـ ا) نوشته شده است وبااین لباس تمام کارگران شرکت واحد مشخص خواهند شد .

سرعت و زندان

شعبه دوم دادگاه جنائی بریاست آقای معاونزاده مردی بنام عزت‌اله بیات‌را بیکسال زندان محکوم کرد. چندی قبل‌هنگامیکه عزت‌اله‌بیات‌با اتومبیل از جاده تویسرکان عبور میکرد درنتیجه سرعت‌زیاد اتومبیل واژگون شد.ودونفر از سرنشینان آن کشته شدند . دادگاه امروزپس ازرسیدگی بپرونده ، عزت‌اله بیات رااعلاوه‌بر زندان بپرداخت ده‌هزار ریال غرامت وپنجسال محرومیت از شغل رانندگی محکوم کرد .

فاطمه در تنور افتاده‌بود

دیروز جنازه زن ۵۰ ساله‌ای بنام فاطمه فرزند محمد علی که براثر افتادن در تنور نانوائی در کاشان بسختی سوخته و در بیمارستان سینا در گذشته بود بوسیله آقای دکتر سلطانی در اداره پزشکی قانونی مورد معاینه قرار گرفت و جواز دفن‌صادر شد .

برنامه بازار روز فردا

خیابان‌فروغی خیابان ثبت
کوچه نوبهار خیابان نادری
خیابان باغ‌سپهسالار
سمت غربی خیابان خیام چهارراه گلوبندك
کوچه مجمر خیابان لاله‌زار
خیابان رفاهی(مخصوص دستفروشها)

دعوتنامه

چون جلسه مجمع عمومی شرکت ساختمانی سپیدار بطور عادی و فوق العاده درساعت ۶ بعداز ظهر چهارشنبه ۱۶ تیرماه ۳۸ در محل شرکت واقع درخیابان ویلاشماره ۳۰ تشکیل خواهد شد از آقایان صاحبان سهام دعوت میشود که درجلسه مزبورحضوربهمرسانند:

دستور جلسه
۱ـ تصویب تراز نامه سال ۳۷
۲ـ رسیدگی به نقل وانتقال سهام
۳ـ تجدید انتخاب هیئت مدیره وبازرس
۴ـ اصلاح بعضی ازمواد اساسنامه درصورت لزوم

مدیر عامل شرکت
آ ـ۸۲۸۱

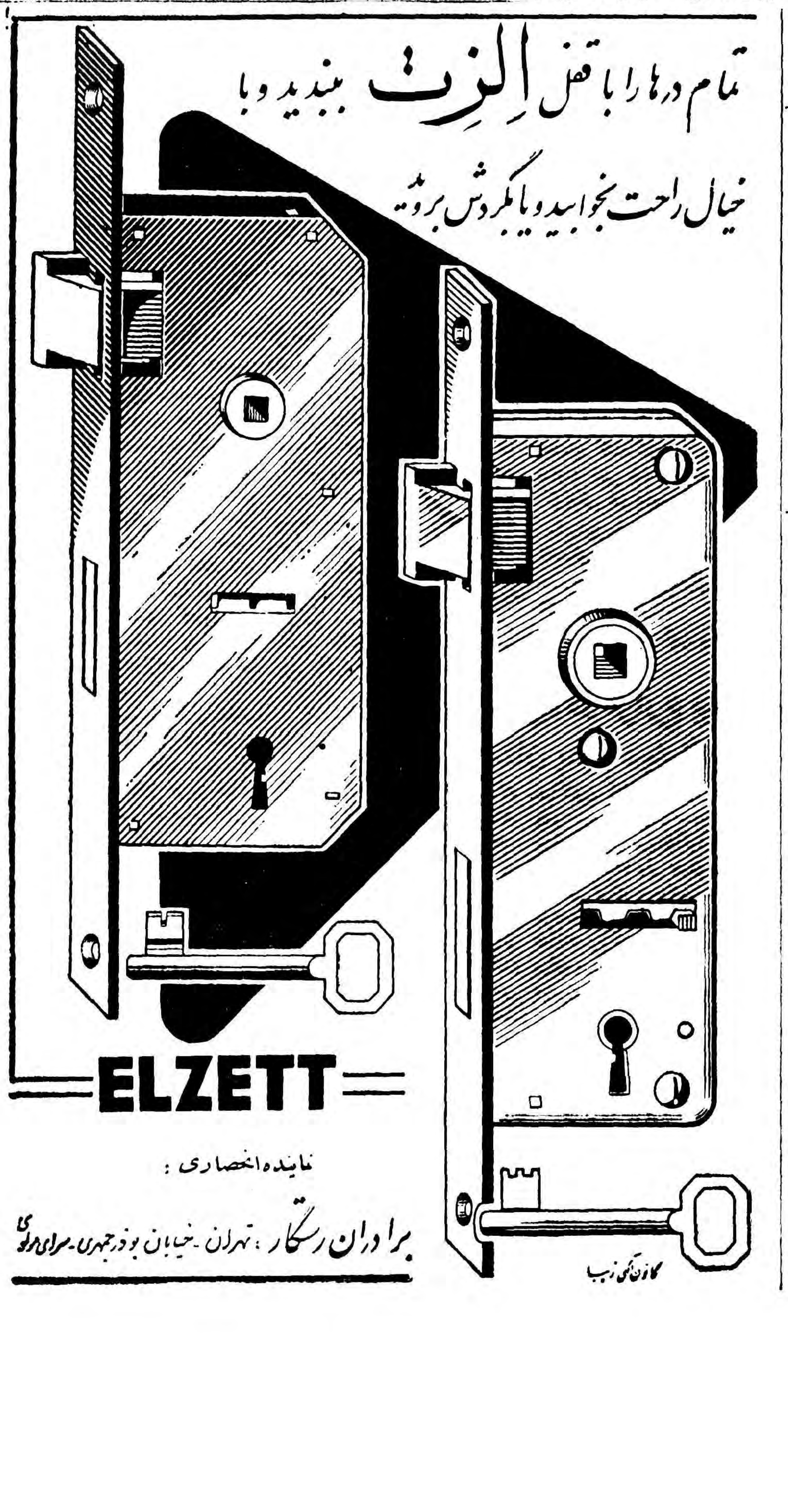

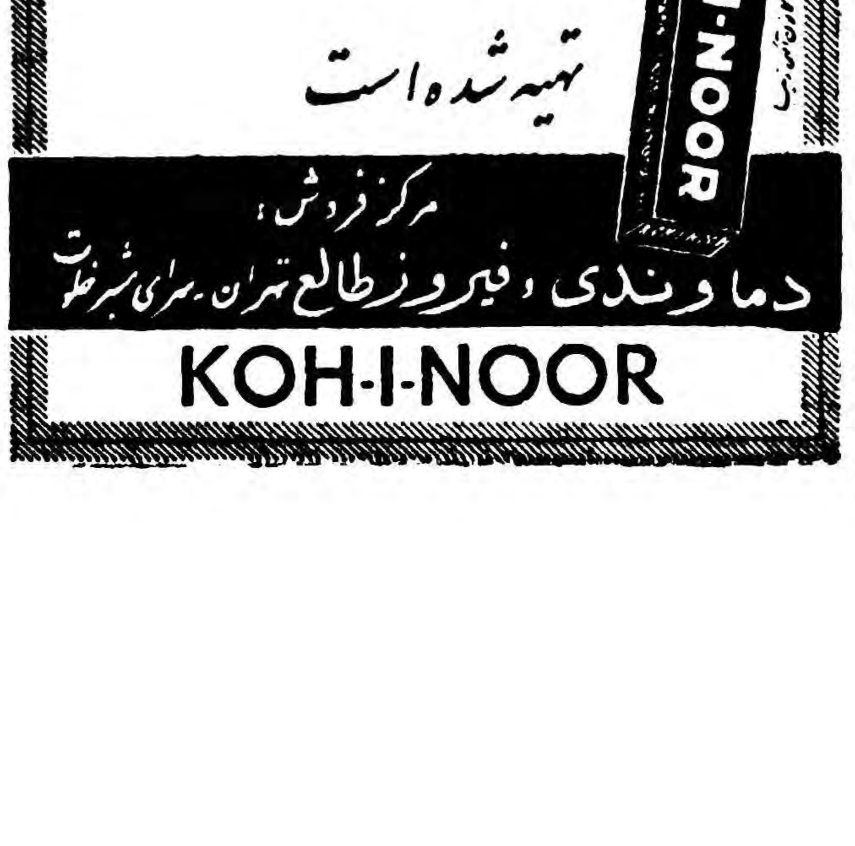

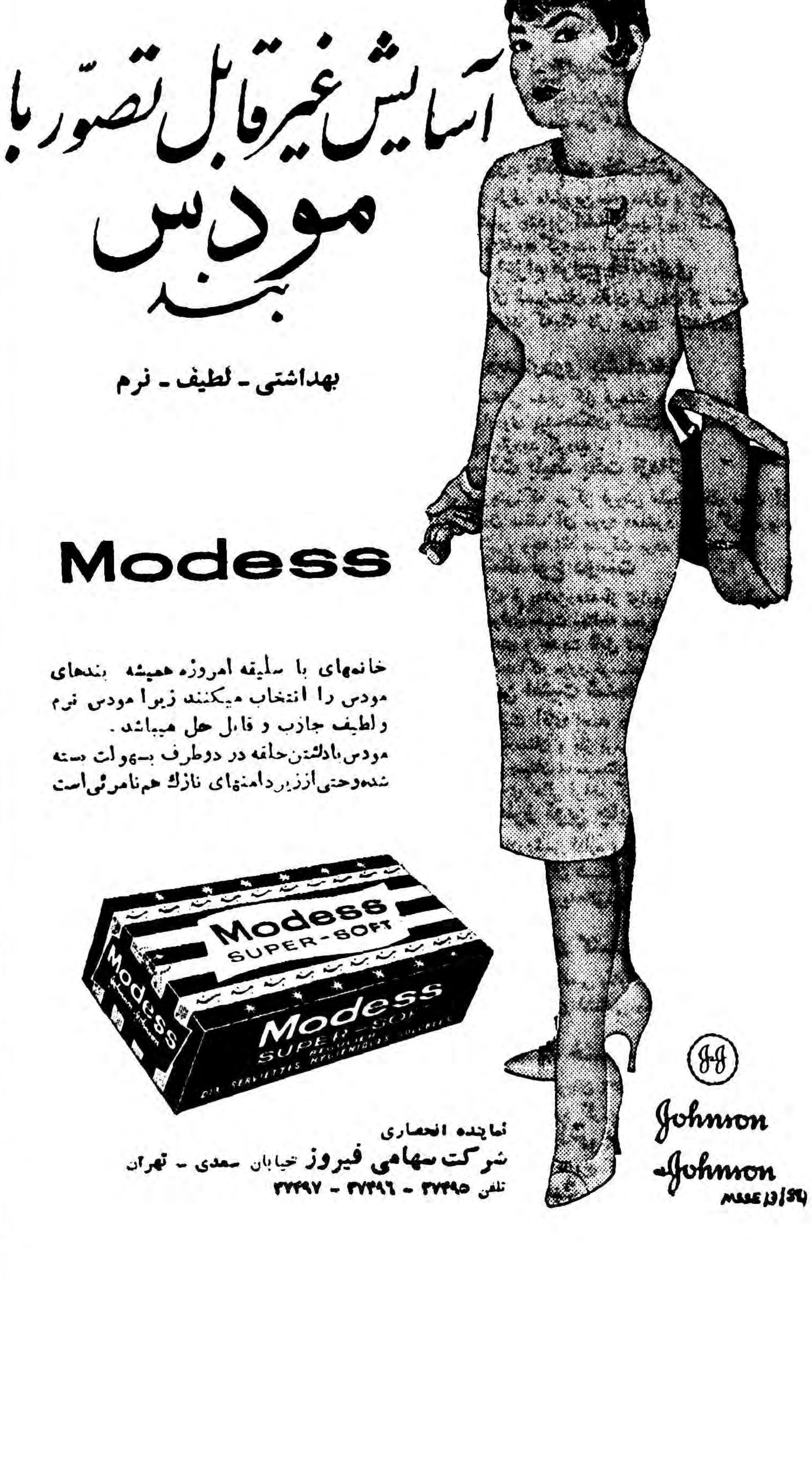

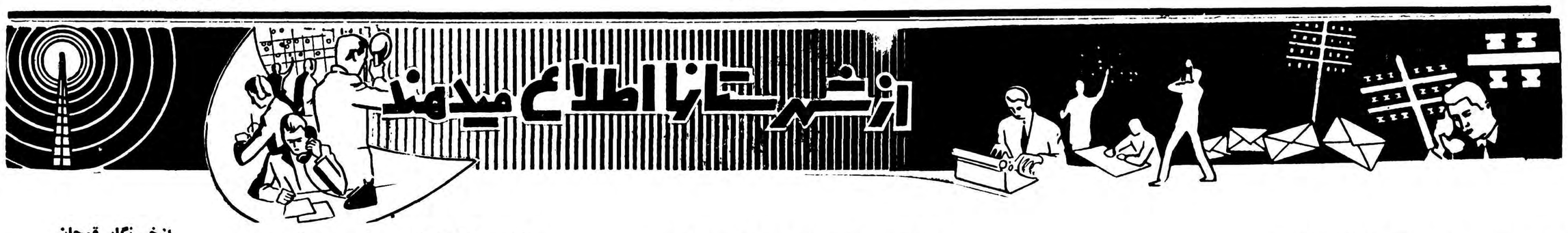

رئیس بهداری خمین بخبرنگارما اظهارداشت:

سهمیه داروئی بهداری ازاول سال جاری نرسیده

خمین بیك بیمارستان ۶۰ تختخوابی احتیاج دارد

چندروز قبل آقای دکتر تولائی رئیس بهداری خمین طی مصاحبه‌ای بخبرنگار ماااظهار داشت در حال حاضر کادر پزشکی بهداری‌خمین کاملا ناقص‌است وکلیه کارهای مراجعین که‌تعدادشان روزانه‌متجاوز ازسیصدنفر میباشد بوسیله دونفر انجام میگیرد درباره مراجعین بهداری خمین باید گفت اغلب از ثروتمندان این منطقه باوجود اینکه میدانند بهداری مخصوص‌مستمندان است معذالك بدون درنظرگرفتن این موضوع برای دریافت داروی رایگان به‌بهداری مراجعه مینماید درصورتیکه داروی‌موجود دربهداری حتی کفاف معالجه مستمندان را نمی‌کند...

آقای دکترافزود سهمیه داروئی بهداری خمین ازاول سال جاری ارسال شده وبهمین جهت هم‌اکنون دربهداری دارو باندازه کافی وجود ندارد ومراجعین مجبورند داروهای موردنیاز رااز خارج تهیه نمایند.

آقای دکترتولائی درمورداحتیاجات بهداری خمین اظهار داشت بهداری این شهرستان دردرجه اول به‌یك بیمارستان که‌دارای ۶۰ تختخواب باشد احتیاج دارد. همچنین‌بهداری به‌پزشك جراح ودندانپزشك وچند نفرکارمندنیازمنداست‌که امیدواریم مسئولین وزارت بهداری برای تامین نیازمندیهای بهداری خمین اقدام نمایند.

تیراندازی شبانه

اغلب اهالی تنگستان اسلحه دارند

نیمه شب چند شب قبل عده‌ای سارق‌مسلح بقصد سرقت اثاثیه خانه زنی‌بنام «حاجیه» یکی‌از اهالی بخش «اهرم» ازتوابع بندر بوشهر واردمنزل وی شدند ولی براثر هشیاری ساکنین‌منزل مزبور سارقین موفق بسرقت نشده ومتواری گردیدند. سارقین هنگام فراربرای ارعاب مردم درکوچه های شهرشروع‌بتیراندازی هوائی کردند.

خبرنگار ما ازبنادرجنوب که این گزارش رافرستاده، در گزارش خود افزوده است: اکثر اهالی منطقه «تنگستان» که بخش «اهرم» مرکز آن است دارای اسلحه میباشند وبهمین‌جهت اغلب اوقات عده ای از تنگستانیها دست‌به چپاول وغارت اموال مردم میزنند. خوب است ازطرف مامورین انتظامی برای جمع آوری اسلحه های ساکنین تنگستان اقدام نمایند.

والاحضرت شاهپورها درارامسر

چند روز قبل والاحضرت شاهپور عبدالرضاپهلوی برای استراحت وارد رامسر شدند و در هتل «پك» اقامت نمودند. والاحضرت پس از ورود از مزرعه‌خود واقع در «سرولوت» باز دید کردند.

ضمنا چند روز است که والاحضرت شاهپور احمد رضا پهلوی در رامسر بسر میبرند و اوقات گذرانند.

بازرسان شاهنشاهی درارد‌بیل

دوروز قبل هیئتی ازبازرسان شاهنشاهی مرکب از ت...ارجهانبا: وآقایان زاینده‌رود، دکتردانش، مجیدیه ،سرهنگ دبیری ،سرهنگ مختری زاده ،سرهنگ صفی‌یو وفیض زاده‌برای بازدید ادارات دولتی رسیدگی بشکایات اهالی اردبیل باین شهروارد شد.

این هیئت پس‌از ورود به‌اردبیل درمحل‌دبیرستان صفوی این شهرستان اقامت گزید وآمادگی خودرا برای رسیدگی بشکایات ساکنین شهرستان اردبیل اعلام‌نمود.

کنفرانس نمایندگان وخبرنگاران اطلاعات‌درمشهد

ازمشهد خبرنگار مامینویسد چندروز قبل اولین جلسه نمایندگا ن وخبرنگاران اطلاعات درشهرستانهای استان خراسان تشکیل شد. دراین جلسه که درسالن اداره سرپرستی نمایندگان وخبرنگاران در مشهد باحضور عده زیادی ازخبرنگاران ونمایندگان اطلاعات تشکیل گردید ابتدا مراسم معارفه انجام شد وسپس‌آقای نوری مدیرسازمان شهرستانهای اطلاعات بیانات مبسوطی پیرامون وظایف خطیرخبرنگاران ایراد نمود وتذکرات لازم برای پیشرفت کارخبرنگاران داده شد.

این جلسه تاهنگام ظهر ادامه داشت وآنگاه کلیه نمایندگان و خبرنگاران درهتل شهرداری مشهد مورد پذیرائی قرارگرفتند.

کنفرانس مزبور تاساعت ۹ بعداز ظهر ادامه یافت وبرای رفع نقائص کارنمایندگان وخبرنگاران راهنمائیهای لازم بعمل‌آمد.

این کنفرانس پس ازپذیرائی نمایندگان وخبرنگاران در هتل کوه سنگی مشهد درساعت نه ونیم شب پایان یافت.

درعکس بالا گوشه ای ازجلسه کنفرانس نمایندگان وخبرنگاران اطلاعات درمشهد دیده میشود.

مدارك تحصیلی دانش آموزان در آب!

خلاصه‌اخبارخوزستان

بندر شاهپور ـتیمسار سر لشگر ضرغام وزیر کمرکات و انحصارات از تاسیسات گمرکی بندر شاهپور بازدید کرد.

آبادان ـبزودی یکهزار دستگاه خانه برای کارگران شرکت نفت‌آبادان ساخته خواهد شد.

آغا جاری ـاولین «کمپ» شرکت نفت که در آغا جاری وسیله‌پیمانکاری لیاقت ایجاد گردیده بود افتتاح شد.

آبادان ـدر مسابقه قهرمانی فوتبال حذفی سال ۳۸ آبادان تیم «کارگر» مقام قهرمانی را بدست آورد و برنده جام پیروزی شاهپور غلامرضا پهلوی گردید.

دزفول ـآقای مشیر رئیس فرهنك دزفول بمناسبت جدیت در انجام امور محوله از طرف اداره کل فرهنك استان ۶ قدر دانی شد.

عده‌ای ناشناس شبانه مدارك تحصیلی را درحوض‌آب‌ریختند

این عده وسائل آزمایشگاه دبیرستان رانیز به‌آتش کشیدند

طبق اظهار آقای نصرنماینده فرهنك اسدآباد چندشب قبل کلیه اوراق واسناد ومدارك تحصیلی دانش‌آموزان دبیرستان «سیدجمال‌الدین» اسدآباد راعده‌ای ناشناس ازدفتر دبیرستان خارج‌کرده ودرحوض آب محوطه دبیرستان ریخته‌اند .خبرنگار ماکه این گزارش راارسال داشته اضافه کرده است‌که آقای نصربدنبال این‌اظهارات‌افزود که‌این عده ناشناس‌وسائل آزمایشگاه دبیرستان رانیز طعمه حریق‌ساخته وبکلی ازبین برده‌اند.

گفته میشود درهنگام وقوع این جریان سرایداروم‌ستخدم دبیرستان درمحل دبیرستان نبوده ودرغیاب آنان این اتفاق رخ‌داده‌است .حالاچه‌کسی باین‌کار دست‌زده است؟ این موضوعی‌است که‌مقامات مربوطه باید تحقیق کنند ولی‌بهرصورت تمام مدارك تحصیلی دانش‌آموزان این دبیرستان وهمچنین وسائل آزمایشگاه آن‌بکلی ازبین‌رفته‌است.وباید مدارك تحصیلی جدیدی برای دانش‌آموزان دبیرستان سیدجمال‌الدین‌اسدآباد تهیه کرد.

مانور جنگی دربرابر فرمانده سپاه

از زاهدان خبرنگار ما گزارش میدهد چند روز قبل تیمسار سر لشگر کمال فرمانده سپاه ۶ خاور برای بازدید از وضع تیپ بلوچستان واردزاهدان شد با ورود فرمانده سپاه مانور جنگی مهمی از طرف تیپ زاهدان انجام گردید و تیمسار کمال پس از مشاهده عملیات جنگی افراد تیپ با سران عشایر بلوچستان نیز ملاقات کرد .در عکس بالا تیمسار کمال هنگامیکه با دوربین عملیات مانور را مشاهده میکند دیده میشود.

پل میسازند

ازطالقان خبرنگارما مینویسد قرار است بزودی بهزینه آقای‌دکتر ایزدی پزشك درمانگاه«گزنبان» وعده‌ای از آموزگاران این منطقه پلی برروی رودخانه «گلینك»ایجاد شود.

بقرارا اطلاع‌هم‌اکنون مقدمات ساختمان این پل فراهم گردیده است.

سمینار شرکتهای تعاونی روستائی

شرکتهای تعاونی کشاورزی مورد بازدید قرارمیگیرد

چند روز قبل سمینار شرکتهای تعاونی روستائی خراسان با حضور آقایان جعفری استاندار خراسان و دکتر اهری مدیر کل بانك کشاورزی در سالن دبیرستان فردوسی شهرستان مشهد افتتاح گردید این سمینار بمدت دو روز نیز در اداره ترویج کشاورزی مشهد ادامه داشت پس از پایان سمینار آقای دکتر اهری برای بازدید شرکت تعاونی کشاورزی بفریمان‌عزیمت کرد مشارالیه از شرکتهای‌تعاونی کشاورزی «گلمکان»و «طرقبه» نیز بازدید بعمل خواهد آورد.

تلفنهای شهری

خبرنگار ماازساوه مینویسدچند روز قبل برای مذاکره درباره دوسیمه‌شدن تلفنهای شهری‌ساوه کمیسیونی باحضور آقای شبانکاره فرماندار این شهرستان درعمارت فرمانداری تشکیل گردید.

دراین کمیسیون پیرامون دوسیمه شدن تلفنهای شهری تصمیمات مقتضی گرفته شد.

پیغمبر نوظهور اصفهان

پس‌ازچندی، سکوت راشکست واعلامیه‌ای انتشار داد

حضرت! شیخ حسین فشارکی روز عید غدیر راز مهمی را فاش میکند!؟

خوانندگان عزیز مستحضرند که چندی قبل شیخ‌حسین فشارکی در اصفهان ادعای پیغمبری کرد وتا مدتی توجه مردم این شهرستان را بخود جلب نمود اینك از اصفهان خبرنگار ماگزارش میدهد اخیرا این پیغمبر دروغین ادعای خودرا تجدید کرده وباپخش اعلامیه‌ای یکهزار ویکنفر از کسبه اصفهان رادعوت نموده است که‌روز عید غدیر دراطراف مدرسه چهارباغ اجتماع نمائید تاراز؟! مهمی‌رابرای آنان فاش کند.

شیخ حسین نمونه‌ای ازاین‌اعلامیه رانیز بدفترنمایندگی‌روزنامه‌اطلاعات دراصفهان‌ارسال داشته است که بدنیست خوانندگان عزیز هم از متن اعلامیه پیغمبر اصفهانی اطلاع حاصل کنند.

پیغمبر نوظهور درروی یك صفحه کاغذ رنگین باخط کج‌ومعوجی نوشته‌است که بسم‌المقتدر القهار- العدل!؟ یاعلی ادرکنی یاحجةابن الحسن اغثنی ،الیوم اکملت.

سپس دراین اعلامیه خودرا رهبر هیئت دویست هزارنفری دانسته‌و بعنوان طرفدار مظلومان دنیا بنام حاج‌آقا حسین فشارکی متن‌اعلامیه خودرا شروع کرده است.

«حالاچه‌وقت این پیغمبر نوظهور بمکه مشرف شده است؟ خدا میداند».

درابتدای این اعلامیه دوقطعه شعر باین مضمون نوشته‌است.

حمله‌شیر است بماضی بگیر.
حال وآینده بحکم امیر-دنیا تو گمان مبرکه خالی است- تااینکه حسین زنده باشد!؟.

آنگاه دراعلامیه کذائی خودافزوده است‌که .هیئت «قسمت»! اصفهان را خبرمیدهم که قسمت‌اصفهان‌و حومه شنزده «یعنی شانزده»هزارو بیست‌وشش نفر بوده باشند. فقط هزارویکنفر که‌از کسبه‌بازار اصفهان باشند باید درروز عیدغدیر ماه‌جاری طرف عصر دوساعت‌بغروب اطراف مدرسه چهارباغ حاضر باشند «تالابد حضرت شیخ‌حسین جیب آنهارا خالی کند».

بهرحال این پیغمبر دروغین در پایان اعلامیه خود افزوده است‌که: اجتماع کنندگان حق داشتن‌حربه ندارند حتی قطعه چوب وچاقوی کوچکی هم نباید باآنها باشد.

بنابراین باید توجه داشت که‌اگر ناخنگیر هم درجیب داشته باشید حضرت شیخ‌حسین راز؟!مهمش‌را فاش نخواهدکرد.

حالاخود دانیدو این پیغمبر نو- ظهور.

«سن» در مزارع بیداد میکند

کشاورزان استان پنجم دچارنگرانی شدیدی شده‌اند

درنتیجه بارندگیهای مفیدی‌که دراوایل‌سال جاری دراکثر نقاط استان پنجم رویداد کشت گندم بطور محسوسی رونق گرفت و کشاورزان این منطقه از فراوانی گندم فوق‌العاده خوشحال شدند. ولی متاسفانه چندروزیست که‌براثر پیدایش آفت «سن»درمزارع گندم کشاورزان استان پنجم بخصوص زارعین مناطق «فرامان»و«ماهیدشت» دچار نگرانی شدیدی شده‌اند بهمین جهت چندروز قبل تیمسار سرلشگر مقبلی استاندار وآقای مهندس آصفی رئیس اداره‌کشاورزی استان پنجم ازمزارع مناطق«فرامان» و«ماهیدشت» بازدید نمودند وبا مشاهده مزارع آفت‌زده‌فوق‌العاده متاثر گردیدند.

بطوریکه آقای مهندس آصفی رئیس کشاورزی استان پنجم به خبرنگار مادرکرمانشاه اظهارداشته هم‌اکنون اداره کشاورزی دارای پاس مجهزی برای سمپاشی شش هزار هکتار مزرعه‌آلوده به«سن» دراختیار دارد ولی چون کشاورزان بایستی برای سمپاشی هریك‌هکتار مزرعه‌گندم مبلغ یکصدریال‌پرداخت نمایند وتاکنون از طرف‌کشاورزان برای پرداخت این مبلغ اقدام‌نشده بهمین جهت ازطرف‌اداره کشاورزی کرد. برای سمپاشی مزارع‌آلوده اقدام نکرده است.

آقای مهندس آصفی افزوده‌است که‌اگر کشاورزان برای‌پرداخت مبلغ مزبور اقدام نمایند . اداره کشاورزی نیز دراسرع وقت برای سمپاشی مزارع‌آلوده اقدام خواهد جاده مزبور اقدام نمایند .

رئیس دانشسرای کشاورزی درگزارش خودگفت:

صمیمیت درهرکاری بزرگترین ضامن پیشرفت‌است

ازوضع دانشسرای‌کشاورزی‌کرمانشاه ابراز رضایت‌شد

چندروز قبل تیمسار سرلشگر مقبلی استاندار کرمانشاه باتفاق تیمسار سرلشگر نصرالهی فرمانده سپاه ٤ باختر وعده زیادی از روسای ادارات دولتی وموسسات ملی با بانوانشان از دانشسرای کشاورزی کرمانشاه بازدید کردند.

قبل از بازدید ابتدا آقای معزالدین مهدوی مدیر کل فرهنك استان بیاناتی پیرامون امور فرهنگی اینمنطقه ایراد کرد و سپس آقای مهندس رحیم طوسی رئیس دانشسرای کشاورزی گزارش امور دانشسرا را باستحضار رسانید و افزود: مزارع و کلاسهای آموزشگاه ماباین حقیقت را نشان میدهد که علاقه و صمیمیت درکار وانجام وظیفه بزرگترین عاملی‌است که میتواند ضامن اجراء برنامه های عالی باشد.

پس‌از ادای گزارش ، چند برنامه تفریحی وسیله دانش آموزان دانشسرا اجرا شد و سپس قسمتهای مختلف دانشسرا مورد بازدید آقای استاندار و همراهان قرار گرفت . بقرار اطلاع آقای استاندار از وضع دانشسرا اظهار رضایت کرده‌است .

بعد از چندسال وقفه

برای ایجاد این جاده اقدام کنید

ازگرمه جاجرم خبرنگار ماميتويسد چندسال قبل ازطرف وزارت‌راه برای ایجاد جاده‌ای بین گرمه جاجرم ومناطق «فیروزه» و«خشکه رود» اعتباری بمبلغ چهارمیلیون ریال تامین گردید ولی متاسفانه این اعتبار بعلت نامعلومی بمرکز برگشت‌دادهشدوبهمین جهت‌کارجاده سازی‌مناطق مزبور انجام نگرفت .

چون ایجاد این جاده باعث تسهیل عبور ومرور وسائط نقلیه ومردم دراین منطقه میشود اهالی ازمسئولین وزارت راه تقاضادارندبرای‌ایجاد جاده مزبور اقدام نمایند .

آب مردی را باالاغش برد

چندروز قبل سید معصوم عظیمی یکی ازاهالی قریه «گزنبان» ازتوابع طالقان هنگامیکه سواربر الاغش بود وقصدداشت ازرودخانه «گلینك» ره آبی بمزرعه خود بازکند ناگهان جریان آب اوو الاغش راهمراه خود برد.

هنگامیکه جریان آب سید معصوم عظیمی راهمراه خود میبردگمان نمیرفت‌که وی ازمرك نجات یابد ولی خوشبختانه درنقطه ای ازرودخانه که پل بزرگی برروی آن ایجادشده است سید معصوم موفق گردید با استفاده ازیك میله آهنی‌که زیرپل نصب شده بود خودرا ازخطر غرق شدن نجات دهد.

ضمنا الاغ سید معصوم نیز توانست خودرا از چنك امواج خروشان رودخانه رهائی بخشد.

درراه رامسر

ازرامسر خبرنگار ماگزارش می دهد دوروز قبل اتومبیل سواری شماره ۱۲۱۲ برانندگی حسین اسماعیلی هنگامیکه از بندرپهلوی عازم رامسربود درشش کیلومتری رامسر باشخصی‌بنام اسماعیل‌تصادف کرد واورا مجروح نمود.

مجروح بوسیله عده‌ای‌به‌بیمارستان رامسر منتقل شد ورانده بوسیله مامورین انتظامی بازداشت‌گردید.

کشف خمخانه

چندروز قبل درمنزل علی‌اکبر تقدسی یکی از اهالی مشهد یك دستگاه مجهز مشروب سازی وهفت شبکه محتوی کشمش تخمیرشده بوسیله آقایان سروان امامی‌رئیس تجسس وستوان یکم صدفیانی آجودان شهربانی کشف گردید صاحب خانه وچهارنفر از شرکاء وی پس‌از تنظیم پرونده امرتحویل دادگاه شدند.

چندخبرخلاصه ازشهرستانها

ثبت نام دردبیرستانها

اصفهان ـبتصمیم اداره فرهنك استان دهم از روز اول تیر ماه کلیه دبیرستانهای این استان ثبت نام دانش آموزان شروع میشود و مدت نام‌نویسی ده روز خواهد بود.

تنزل نرخ‌گوشت

گرمه جاجرم ـبر اثر اقدامات بخشداری و شهرداری گرمه جاجرم اخیرا نرخ گوشت در این منطقه از یك من ۱۸۰ ریال به یکمن ۱۵۰ ریال تنزل یافته است.

مبارزه باکشت خشخاش

بندر بوشهر ـاخیرا از طرف مامورین بخشداری و ژاندار مری بخش «کاکی» از توابع بندر بوشهر چندین قطعه زمین زیر کشت خشخاش در ارتفاعات دشتی کشف شده و نابود گردیده است.

تقاضای اعزام مروج خانه‌داری

داران ـاهالی و کشاورزان شهرستان داران فریدن از مسئولین سازمان ترویج استان دهم تقاضا دارند که‌یك نفر مروج خانه‌داری باین منطقه اعزام شود.

بازدید اردوی پیشاهنگان

اصفهان ـآقایان معصومخانی مدیر کل فرهنك استان دهم و بهاءصدری رئیس فرهنك اصفهان از اردوی پیشاهنگان استان که بمدت ده‌روز در «شاه آباد» تشکیل شده بود بازدید کردند.

سرقت بلیط بخت آزمائی

بابل ـ مغازه آقای نهرینی که مرکز فروش بلیط های بخت آزمائی بابل میباشد با سوراخ کردن سقف آن مورد دستبرد قرار گرفت و مقدار زیادی بلیط های بخت آزمائی و وجه نقد بسرقت برده شد.

پزشك نوع دوست

علی آباد ـچندی پیش که قریه«مزرعه» از توابع علی آباد طعمه حریق گردید آقای دکتر سلیمان جوادی جهت معالجه مجروحین آتش سوزی‌بقریه مزبور عزیمت نمود و با علاقمندی و جدیت قابل تحسینی مجروحین رامعالجه نموده است .مساعی این پزشك‌فداکار مورد خرسندی اهالی است.

تامین امنیت شده‌است

زابل ـدر نتیجه ابراز فعالیت آقای احمد داودی رئیس دادگاه زاهدان وآقایان رهودی و مقتدر نژاد دادستان و باز پرس دادگاه سیستان از میزان جرائم و بی نظمی در استان بلوچستان و سیستان بحد محسوسی کاسته‌شده و موجبات فراغت خاطر و خشنودی اهالی فراهم گردیده است.

آشنائی باطرز نوین چایکاری

شهسوار آقای مهندس غضنفریان رئیس اداره ترویج کشاورزی و کارشناس سازمان چای طی کنفرانسهائی چایکاران شهسوار را با طرز نوین چایکاری آشنا میسازد. جا دارد در این مورد نشریه‌هائی‌نیز منتشر ودر اختیارچایکاران گذاشته شود.

دومثقال تریاك کشف شد

رضوانده در یکی از قراء رضوانده شخصی بنام صفر علی عابدین پورهنگام فروش دو مثقال تریاك بوسیله مامورین انتظامی دستگیر و تحویل دادگاه گردید.

کشف کشت خشخاش

قوچان در قریه «کوه‌گوران» از توابع‌قوچان ۱۳۲ متر مربع کشت خشخاش بوسیله مامورین ژاندارمری کشف ونابود گردید.

موفقیت درآموزش برنامه

لاهیجان با مساعی آقایان علی کمالی مروج کشاورزی لاهیجان، اخگر میر فلاح دهدار و سیگارودی مدیر دبستان «شیخ زاهد» لیالستان از توابع لاهیجان دانش آموزان این دبستان در آموزش‌برنامه های‌کشاورزی موفقیت‌کامل‌حاصل نموده‌اند.

از خبرنگار قوچان

عقده‌های ناگشوده

پائیز سال گذشته شهرداری قوچان دلش بحال مردم سوخت و تصمیم گرفت خیابانهای فرعی شهر را جدول بندی کند تا لااقل آب آشامیدنی مردم این شهرستان کمتر آلوده‌شود در اجرای این تصمیم برای آنکه در انجام اینکار تسریع شده باشد همان موقع دست بکار شد و اغلب‌خیابان ها را زیر و رو کرد تا جدول بندی این خیابانها هر چه زودتر انجام‌شود ولی تاشهرداری بخودجنبید زمستان فرا رسید و نه تنها کار جدول‌بندی نا تمام ماند بلکه با ریزش برف و باران بر اثر حفر کناره های خیابان ها وجود گل ولای عبورو مروراهالی را دچار اشکال نمود مردم قوچان خیال میکردند که پس از پایان زمستان بلافاصله عملیات نیمه تمام جدول بندی خیابانها تکمیل خواهد شد ولی هم اکنون با اینکه سه ماه از سال میگذرد هنوز هم برای‌تکمیل این عملیات نیمه تمام اقدامی نشده‌و حالا که تابستان فرا رسیده بجای لای و لجن گردو خاك فراوان‌بهداشت مردم را تهدید میکند . شهرداری بعد از اینکه در نظر است لوله‌کشی آب انجام گردد تاکنون- از تکمیل عملیات جدول بندی خیابانها خودداری نموده است در صورتیکه اصلا از لوله کشی آب خبری نیست و بنظر اهالی چند سال دیگر صبر وتحمل باید تا این آرزو بثمر رسد.

همیشه قوچان بنام «خمیر خانه» خراسان معروف بوده است ولی حالا دیگر نه تنها این شهرستان را نمی توان‌خمیرخانه‌خراسان‌نامیدبلکه بعلت صدور زیاد از حد خوار بار و غله مردم قوچان باید اجناس مورداحتیاج خود را هم که فرآورده های همین شهرستان میباشد بگرانترین بها بدست آورند.

آرزوی تکمیل عملیات نیمه تمام جدول بندی خیابانها ، آرزوی لوله کشی‌آب‌وبالاخره آرزوی تقلیل نرخ اجناس مورد احتیاج برای مردم‌قوچان عقده هائی استکه بعقیده اهالی اگر کمترین توجهی مبذول‌گرددا‌ین‌عقده ها را شهرداری میتواند بگشاید.

محمود وزیری

جبل‌الطارق خاور دور

دژی‌که در بیست سال دوبار تسخیر شد

چینیها بدون شلیك یك‌تیر سنگاپور را گرفتند ـ قبل‌از جنك دوم جهانی یك ایرانی نماینده پارلمان سنگاپور شده بود

بیست سال سنگاپورجبق‌الطارق‌خاور دور تصرف شد .

منتهی بیست سال پیش ژاپونیها با جنگی خونین آن را گشودند و اینبار چینیها بدون شلیك یك گلوله آن را تصرف کردند ، درانگلستان هم‌آب از آب تکان‌نخوردو رضابقضا دادند.

نگین گردن بند

سنگاپور ـ دنباله شبه جزیره‌مالایا ودرواقع پیش رفته ترین دماغه‌جنوب شرقی آسیا میباشد که از سنگهای گرانیتی بوجود آمده‌است .

این شبه جزیره مانند آویزه‌ای زمردین در دریای نیلفام داخل‌شده است .

اطراف سواحل آن دریا خیلی گوده است بطوریکه در اغلب نقاط در مجاورت ساحل عمق اقیانوس به بیش از چهار هزار و پانصد متر میرسد .

این شبه جزیره از درختان کائوچو ونارگیل‌وموز ومزارع‌برنج کاری‌پوشیده شده و سنگاپور نگین این آویزه زیبا میباشد که بوسیله رودخانه (جوهور) از آن جدا شده بصورت جزیره در آمده‌است .

مردمان سنگاپور اصولا از شاخه جنوبی مغولی بوده‌اند که به نژاد مالە معروف است . آفتاب این مردم را نرم کرده و جنگی مغولی را به رقاصی جزیره‌بالی‌تبدیل کرده وبومست آنها از رنك زرد به‌رنك قهوه‌ای درآمده است .

مرکز تجارت

اما از قرن نوزدهم به بعد که سنگاپور بدست‌انگلیسها افتاد و بصورت مرکز مبادلات تجارتی آسیای جنوبی وخاور دور و استرالیا درآمد ثروت‌بدان روی آورد وبهمراه آن مهاجرین اروپائی وآسیائی سیل‌آسا بدان سرازیر شدند .

مقارن جنك دوم جهانی سنگاپور دارای بیش از پنجاه هزار سکنه اروپائی بود .

د راین شهردرشکه‌هائی که حمالهای چینی میکشند فراوان است . در قمارخانه‌ها و هتلهای و مراکز تفریح شهر که بی‌شباهت به مراکز تفریح اروپای غربی و آمریکا نیستند میلیونر های اروپائی و آمریکا، پارسی وهندی وچینی و ژاپنی سرگرمند وتاصبح این‌مراکزدایراست.

شهر باچراغهای رنگارنك خوداز دور شبیها مانند کوهری میان سه دریا میدرخشد : یکسو خلیج‌سیام، سوی دیگر خلیج بنگاله و جنوب آن بغاز مالاکا قرار دارد که‌سنگاپوررا از جزیره سوماترا جدا میکند دهها کشتی بخاری و صدها کشتی‌بادبانی دربندر لنگر انداخته‌اند و سالیانه پنجاه میلیون لیره درآمد برای این شهر بوجود آورده‌اند .

بعد از هنك کنك،سنگاپور پرکارترین بنادر این قسمت دنیاست .

بندر چینی

اما سنگاپور امروز بیش از هرچیز یك بندر چینی است زیرا هشتاد در صد سکنه آنرا چینیها تشکیل می دهند .

چینیها که‌بقول‌خودشان جزء «هوآچیائو» (چینیهای ماوراء بحار)می باشند اکثرا طرفدار حکومت پکن هستند . گروه معدودی نیز طرفدار حکومت‌ملیون‌چین(حکومت‌فرمز)میباشند

آنها مکتب خانه چینی ، مهمانخانه چینی ،قمارخانه چینی و بازارچینی دارند که اکثریت امکنه شهر را اشغال کرده‌است محلات شلوغ و کوچه‌ها و بازارهای تنك شهر ،فانوس هاوبادکنکهای رنگی و اژدهای بازیچه که همه چینی میباشد ازدر دیوار آویخته است .

درسمساریها مجسمهای بوداومائوتسه و کنفوسیوس و مبلهای منبت کاری ساخت چین را میفروشند اعلانها وعناوین مغازه‌هابیش از آنکه‌انگلیسی باشد شبیه‌به الفبای چینی است .

قیافه غالب مردم در خیابانها باجامه های بلند ورپشهای بزی کاملا مانند چینی هااست . .فاجافچیهاو دزدهای دریائی وآدمکشهای چینی بهمان اندازه کارگران و تجار و فواحش چینی‌در شهر دیده میشوند .

این جمعیت چینی از قرن نوزدهم تاامروز روز بروز زیاد شده‌است و از سیزده میلیون چینی ماورا بحار عده کثیری مقیم سنگاپور میباشند. این چینیها تجارت و صنعت‌مستعمرات سابق انگلیس و هلند مانندااندونزی، برمه ،مالایا و سنگاپور را در دست دارند .

از وقتی که کمونیست‌هابرچین مسلط شده‌اند این چینیها بصورت ستون پنجم آنها درآمده‌اند و با کمال صداقت بنفع آنها عمل میکنند چنان که کمونیستهای تروریست مالایا و برمه سالها از حمایت آنهابرخوردار بودند و سال گذشته چینیهای مقیم اندونزی نزدیك بود آنجارا بدامان کمونیسم بیاندازند .

این چینی‌های ماوراء بحارسالیانه شصت‌میلیون‌لیره‌ارز خارجی به چین کمونیست میفرستند حال آنکه فقط صد هزار لیره به فرمز ارسال می دارند .

البته بیشتر این جماعت کمونیست نیستند و نمیخواهند دچار «رژیم کمونیستها» شوند اما ترس از قدرت پکن آنها را ناگزیر میسازد.

پست و بلند روزگار

سنگاپور پیش از اینکه بدست انگلیسها تابع سلاطین(جوهود) درمالزی بود و آنها که مسلمان‌بودند تمدن اسلامی را در آن اشاعه دادند آثار این تمدن بانفوذ ایرانیان و عربها در امور تجارتی همراه گردید . حتی نفوذ ایرانیان بدانجا رسید که درسالهای پیش از جنك جهانی دوم یك ایرانی به نمایندگی پارلمان سنگاپور انتخاب شد .

انگلیسها از آغاز قرن بیستم به اهمیت سنگاپور پی بردند و در آن برج وباروی توپخانه دردل سنگها ایجاد کردندو آن را مرکز سوخت گیری ولنگرگاه ناوگانی خود در اوقیانوس آرام قراردادند . آنجا را جبل‌الطارق خاور دورنامیدند و چنان به استحکاماتش مغرور بودند که‌جبل میکردند تمام نیروی دریائی دنیا برای تصرف آن کافی نیست .

ناوگان بخت برگشته روسیه که برای جنك باژاپونیها از دریای بالتیك راه افتاده بود در ۱۹۰۴ کنار این بندرگاه برای آخرین بار سوختگیری کردتا به قربانگاه خود در تسوشیما رهسپار شود .ودریاسالار پیر روسی ماکاروف د راینجا برای آخرین بار روی خشکی را دید .

بعد از جنك جهانی اول که ژاپونیها بزرگترین ناوگان جهان را برای خود ایجاد کردند انگلیسها بیش از پیش‌به تقویت سنگاپور پرداختند ویك پادگان شصت هزار نفری در آن نگاهداشتند . همیشه در آنجا دو نبرد ناو عظیم انگلیسی متوقف بود ویکصد هواپیما آسمان این تکیه‌گاه را میپوشاند . اما اهمیت روز افزون نیروی هوائی درجنگهای جدید و اشغال هندوچین فرانسه‌بدست ژاپونیها که آنها را از هوابرسنگاپور مسلط کرد حساب انگلیسها رابرهم زد. ژاپونیهای شجاع باقربانی چندین سرباز مینهای انگلیس را در رود جوهور منفجر ساختند و به سنگاپور واردشدند .نبردناوهای‌برنی اوولز وزیهلس را هواپیماهای ژاپونیهاپیش از اینکه مانع پیاده‌شدن نیروی‌آنها شود بقعر دریا فرستادند ودژتسخیر ناپذیر درسه روز مسخر شد وفشون انگلیس‌تسلیم گشت و اروپائیان رابحال خودرها نمود . ژاپونیها هم اکثر اروپائیان و آمریکائیان رامقتول یاباسارت بردند اهمیت سقوط دژ آنقدر بود که چرچیل مورد استیضاح واقع شدو فقط تقدیم « خون و اشك و عرق» اورا نجات داد.

پس از جنك شورش تروریستهای کمونیست چندسال مالایا و سنگاپور را نا امن ساخت .

انگلیسها ناچار مالایا را مستقل و دومینیون ساختند ولی سنگاپور را نگاهداشتند . اما امسال به آن نیز استقلال داده‌شد . در انتخابات پارلمانی پس‌از استقلال سنگاپور که این ماه بعمل آمد «حزب‌اقدام مردم» که‌متمایل به چینی‌ها و مرکب‌از چینیهای ساکن سنگاپور است انتخابات را بردو به این ترتیب یکبار دیگر پس از

کلاسهای آلمانی دکتر کیانی

مخصوص اعزام دانشجو به آلمان و اطریش در مکتب بقراط دایر است‌دهم تیر تاریخ شروع کلاسها است .

جهت نام نویسی و مذاکره شفاهی با ایشان‌روزهای‌فرد از ۸ـ۶ بعد از ظهر مراجعه فرمائید.

شاهرضا مقابل خیابان بهار

آ_۸۳۱۱

قابل توجه اهالی محترم گنبد کاوس

صاحبان سینما در مرکز و شهرستانها ساختمان جدیدالبناء و مدرن بنام سینما ایران واقع در گنبد کاوس با مشخصات زیر

۱ـ سالن زمستانی گنجایش ۷۰۰ نفر

۲ـ سالن تابستا نی گنجایش ۸۵۰ نفر

دارای هزار متر زیر بنا بوده و تمام با آهن ساخته شده بفروش میرسد سه چهارم بهاء آن نقدا و بقیه باقساط دریافت خواهد شد متقاضیان به آدرس گنبد سینما ایران مراجعه فرمایند .

۲_۳ آ_۱۰۴۱۴

صفحه تراش یك متری هیدرولیك‌موجود ـ شرکت‌پارت‌موتور ـ خیابان سعدی تلفن ۳۸۴۲۱

آ_۱۰۷۵۶

آگهی مناقصه شماره ٤

۱ـ سررشته داری نیروی دریائی ۳۲ قلم لوازم مصر فی مواد خام مورد احتیاج راازطریق مناقصه خریداری مینماید .

۲ـ داوطلبین مورد معامله برای دریافت مشخصات وشرایط‌مناقصه برکن چهار ستاد نیروی دریائی واقع درانتهای خیابان امیر آبادمراجعه نمایند .

۳ـ پیشنهادات تاآخر وقت روز شنبه ۱۹تیرماه ۳۸ قبول وروز یکشنبه ۲۰ تیرماه ساعت ۹ صبح بازوبرنده مناقصه تعیین خواهد شد

سررشته داری ستاد نیروی دریائی

آ_۱۰۷۲۰

از فردا صبح

درسالن وتراس سینما سهیلا ومحل تابستانی سینما تهران

داستان شگفت وحیرت‌آوری از کوشش‌های خستگی ناپذیر بردگان برای آزادی

سینماسکوپ دوبله بفارسی

تامانگو

رنگی دوبله‌بفارسی

باشتراك: دو هنرپیشه محبوب ومشهور بین‌المللی:

کوردیور گنز ـ قهرمان فیلم «میشل‌استروگوف»-دورتی دندریج ستاره محبوب سیاهپوست

آ_۱۰۸۱۲

«شرکت سهامی مه‌نور فیلم»

مجمع عمومی شرکت تعاونی بامداد

بکلیه سهامداران شرکت تعاونی بامداد بدینوسیله اطلاع داده میشود که روز پنجم تیرماه ازساعت ۷ بعدازظهر مجمع عمومی شرکت دردفتر دبیرستان تشکیل میگردد خواهشمنداست حاضرویانماینده خود رامعرفی فرمائید .

۱۰۸۴۲

بچه کار آیدت ز گل طبقی
از گلستان من ببر ورقی

باغ گلستان تهران یا زیباترین و شاعرانه‌ترین مرکز تفریحی ایران

هر روز هزاران نفر از مردم تهران در میان بیدهای مجنون و سروهای باغ گلستان بتفریح میپردازند

استخر شنا ـ قایقرانی ـ موشک هوائی ـ چرخ فلک ـ کاروسل ـ تیراندازی ـ سینما ـ آکروبات وموزه شکار جزئی ازوسایل تفریح در باغ گلستان

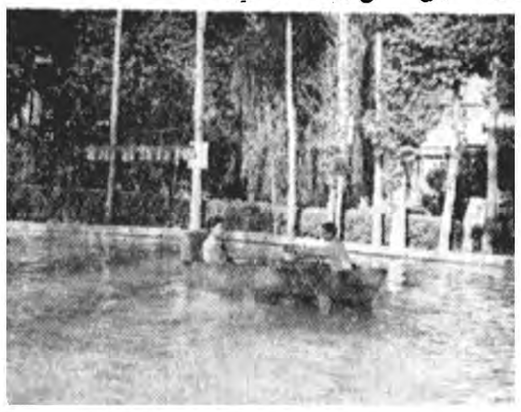

آنروز بعد از ظهر گرمی هوا بیداد میکرد مردم کوچه و بازار مثل‌باران عرق میریختند آفتاب چون یك طشت طلا از بالای آسمان بروی زمین آتش میافشاند انگار انسان را توی کوره در بسته گذاشته‌اند دیوار ها در اثر تابش نور آفتاب یکپارچه حرارت‌شده بود. در اینموقع منازمنزل یکی از دوستانم بر میگشتم و میخواستم بمنزل روم ضمن راه خودم را با خیال آب یخ خوش میکردم و پیش خودم میگفتم . چه خوب بوداگر الان اینجا یك باغ زیبا و پر از درخت باهوای عالی و گلهای زیبا جلوی چشم من سبز میشد و میتوانستم یکساعت درآن استراحت کنم چه درد سرتان بدهم توی این خیالات داشتم غوطه میخوردم و مرتبا عرق میریختم که بسه راه سلسبیل رسیدم نمیدانم چطور شددر اینموقع سرم را بلند کردم ونگاهی باطراف انداختم روی دیوار مقابل‌تیتر یك تابلو توجه مرا جلب نمود روی این تابلو کلمات زیر بچشم میخورد (**باغ گلستان تهران**) باخودم گفتم

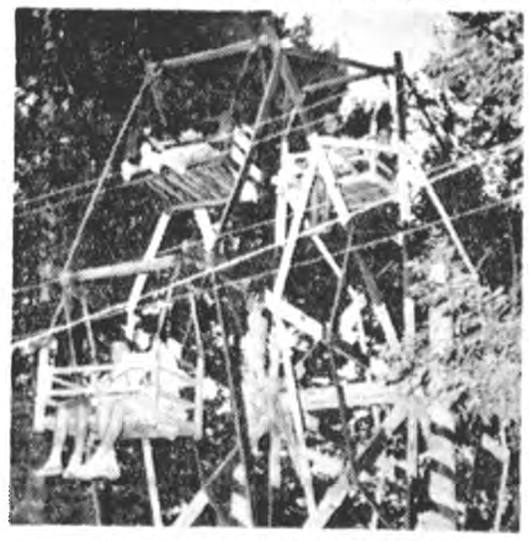

چرخ وفلك یك وسیله عالی برای تفریح بچه‌ها

چطور است بجای قدم زدن توی این آفتاب سوزان بروم هم در این باغ عمومی گردشی بکنم و هم شاید بتوانم یکی دو ساعت از فکر گرمی هوا آسوده شوم خلاصه تصمیم‌خودم را گرفتم وارد باغ شدم اما جای شما خالی هنوز چند قدم داخل باغ پیش نرفته بودم که انگار یك دستی مرا از صحرای عربستان بیرون آورد و صاف توی یکی از پارکهای نفریحی سویس پائین گذاشت .

به به چه هوائی !! چه درختهای قشنگی !! چه فواره های زیبائی !!

چه استخری !!!یخدا یك چنین‌جائی بود ومن داشتم توی این بعد از ظهر با گرما کلنجار میرفتم . اول یك مدتی چشمم را بستم ببینم اشتباه نمیکنم دیدم نه هر چه می بینم‌درست است کنار استخر باغ گلستان عده‌ای از جوانان جمع شده بودند ومرتبا از بالای دایپ توی استخرمی پریدند و صدای شور و نشاط آنان بی اختیار دل آدم گرما زده را برقص می آورد کمی آنطرف تر در گوشه دیگری یکعده مشغول قایق رانی بودند و با خیال راحت از هوای خنك و لطیف باغ استفاده میکردند غافل از اینکه هم اکنون هزاران نفر از مردم تهران توی گرمای ۳۵ درجه بعد از ظهر دارند بوست می‌اندازند

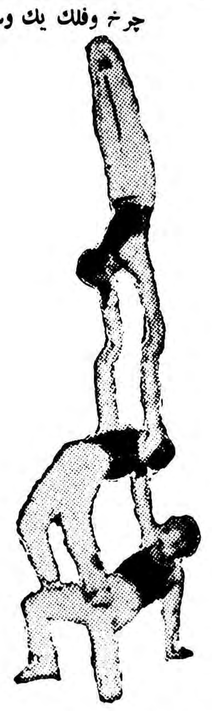

گروه آکروبات جاوید موقع که میکرد

صد رحمت بچـلهای محوف افریقا

فایق رانی در باغ گلستان واقعا دلپذیراست

همینجور توی این باغ ده هزار متری مشغول گشت و گذار بودم و از لابلای درختهای انبوه آن عبور می کردم که از یکطرف صدائی توجه مرا جلب کرد .

به به ببینید اینجا دیگر چه‌خبر‌بود؟ یکعده از بچه ها سوار چرخ فلك عظیم و بزرگی شده بودند و فریادشان به آسمان بلند بود این چرخ فلك با صندلیهای راحتی مجهز است و مرتبا بدور یك محور گردش کرده بچه ها را بالا و پائین میبرد من با چشمهای گشاد از تعجب یکقدری هم در این محل مشغول تماشا شدم و بعد تغییر مسیر دادم .

اهان اینجا چه خبره؟ اوهو بچه ها را نگاه کن سوار موشك هوائی شده‌اند و بسرعت از یکطرف بطرف دیگر میروند نه باید حواس رادرست جمع کرد مبادا این موشکها بچه ها را

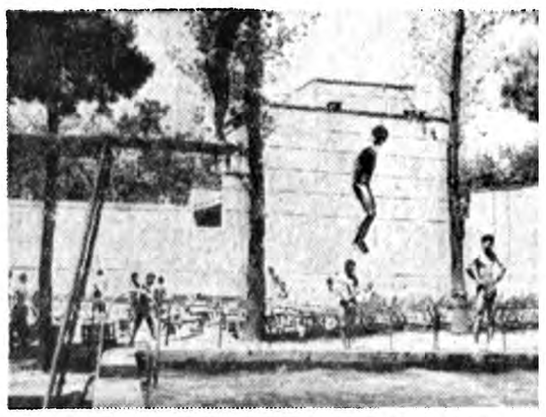

خوشا بحال کسانیکه دراستخر باغ گلستان بشنامیپردازند

توی گیرودار تماشای موشکها بودم که از یك گوشه صدای تیری بلند شد بسرعت خودم را بمحل صدارساندم اینجا عده‌ای جمع شده بودندو با تفنك و اسلحه کمری تیراندازی می کردند ـ آهان آن یکی تیرش‌بهدف خورد و همه برایش هورا کشیدند.

هوا رفته رفته تاریك میشد . من هنوز از سیر و سیاحت باغ‌گلستان سیر نشده بودم یکجا بچه ها قاب بازی میکردند جای دیگر سوار کاروسل شده و چرخ میزدند وخلاصه هر کسی بکاری مشغول‌بود یکوقت متوجه شدم گروه انبوهی از مردم و بچه ها بطرف گوشه از باغ هجوم می آورند معلوم شد این عده برای تماشای سینمای مجانی میروند خوب پس معلوم میشود باغ گلستان‌سینمای مجانی هم دارد چه از این بهتر اما گمان نکنید کار باینجا خاتمه پیدا میکرد نه غیر از آنهائیکه مشغول تماشای سینما بودند عده دیگر هم بـه تماشای خیمـه شب بـازی پرداخته‌بودندو صدای‌خنده‌و قهقهه هایشان فضای باغ را پر کرده بود توی فکر بودم که چطور یك چنین بهشتی در یك گوشه تهران بوده و ما خبر نداشتیم که یکنفر از من

خوشا بحال کسانیکه دراستخر باغ گلستان بشنامیپردازند

گفتم مگر باغ گلستان موزه شکار هم دارد گفت‌بله‌دیگرجای‌تامل‌نبودمنهم برای تماشای موزه شکار راه افتادم اما از این موزه برایتان چه بگویم صد رحمت بجنگلهای افریقا از پلنك گرفته تا انواع پرنده های وحشی و سایر حیوانات درنده و چرنده عجیب و غریب سرتاسر موزه را پر کرده بودند از شما چه پنهان یکساعت بتماشای موزه شکار پرداختم و وقتی بساعتم نگاه کردم عقربه آن هشت بعد از ظهر را نشان میداد از موزه بیرون آمدم حالا دیگر شب شده بود باغ گلستان با صدها چراغ رنگارنك جلوه خاصی داشت میخواستم محوطه باغ را ترك کنم و پی کارم بروم که دیدم در یك گوشه باغ عده‌ای اجتماع کرده‌اند جلو رفتم معلوم‌شد گروه آکروبات جاوید مشغول نمایش است راستی این گروه با عملیات مشکلو خطرناك خود دل انسان را بلرزه می آورد مثل اینکه این جوانان ورزشکار تصمیم گرفته‌اند با جان خود بازی کنند. بیش از این درسرتان‌نمیدهم. نماشای نمایشات گروه آکروبات جاوید هم بالاخره تمام شد اما غیراز آنچه در بالا گفتم صد ها وسیله تفریح دیگر نیز در باغ گلستان‌بود که شاید از قلم من افتاده باشد فقط در خاتمه مطلب میخواستم بشما و همه خانواده های ممتاز کشور توصیه کنم که برای یکمرتبه هم شده از باغ گلستان دیدن بنمایید زیرا باغ گلستان را میتوان یکی از دیدنی‌ترین مرا کز تفریحی ایران بشمار آورد.

صد رحمت بچـلهای محوف افریقا

منهم آدم ۱

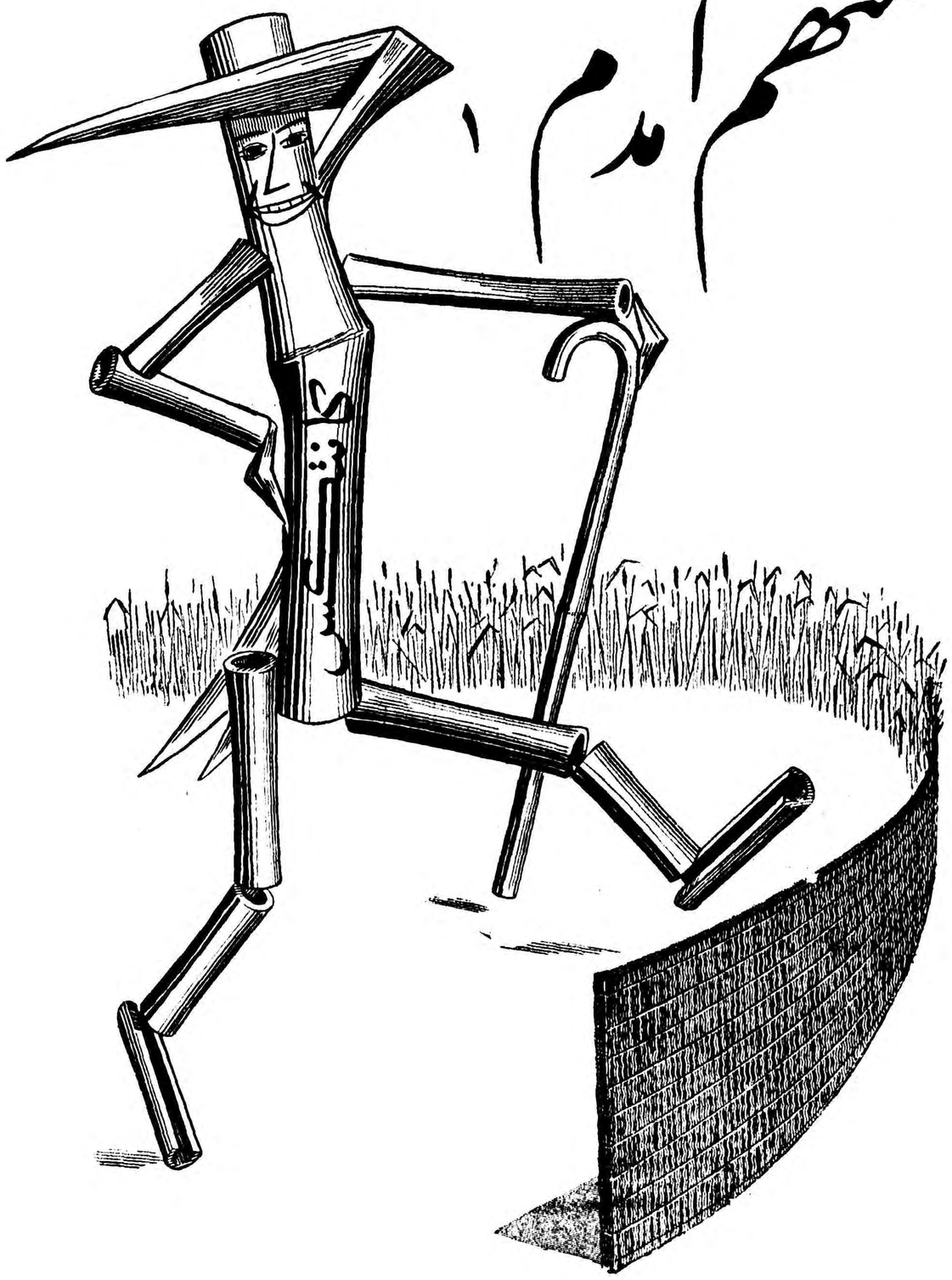

قرنها پیش

آنروز که پدران ما آلونك‌ها وکلبه‌های خودرا ازنی میساختند هرگز خبر نداشتند که انسان قرن ما باآخرین تحقیقات و تجربیات خود باین نتیجه خواهد رسید که بهترین مصالح ساختمانی موجود دردنیای حاضر گوی سبقت را میرباید.

کانتکس

عبارت ازورقه‌نئی‌است‌که بارشته‌های سیمی مخصوص بهم پیوسته شده وعالیترین مصالح ساختمانی عصر کنونی را بوجود آورده‌است

کانتکس

برای مصالح ساختمانی در انبارهای کارخانجات ـ سردخانه ـ بیمارستانها ـ بارانداز‌ها ـ سدها ـ گاراژها ـ مزارع ـ خانه‌های مسکونی ـ میهمانخانه‌ها ـ ویلاها ـ پلاژها ـ میز وصندلی ـ تختخواب ـ کمد ـ ایزولاسیون ساختمانها در نقاط‌مرطوب ـ اطاقهای دوبه ـ لوله‌های تهویه وعایق برای جلوگیری ازانعکاس صوت ـ تزیین و دکوراسیون ـ ساروج کاری.

کانتکس بعلت داشتن مواد سیلیس از گزند موریانه مصون بوده ودر برابر آتش مقاومت دارد وباوجود سبکی دارای قدرت ساختمانی کافی است.

برای خرید وکسب هرگونه اطلاعات بیشتری به‌آدرس زیرمراجعه فرمائید.

اهواز ـ شرکت‌سهامی کارخانجات‌خانه (شعبه بازرگانی احمدزاده وپسران)

تهران ـ تجارتخانه رومیوس آمریکا

سبزه میدان سرای حاجی رحیم‌خان
تلفن ۲۲۶۵۲ مراجعه فرمایید
آ ـ ۱۰۸۶۶

از جهانگیر افخمی
خبرنگار اطلاعات درامریکا

از این پس نیروی برق بدون سیم منتقل میشود

دانشمندی‌که موتور برق را اختراع نموده دراین زمینه کشفیاتی کرده‌که موردتوجه مقامات علمی‌دنیاقرارگرفته‌است- یك شرکت امریکائی موفق شده‌است لامپ مخصوصی بسازدکه نیروی برق را بدون سیم منتقل سازد

خبرنگار اطلاعات درنیویورك در باره اختراعات‌جدید مخصوصاانتقال نیروی برق بدون سیم مطالب تازه وجالبی فرستاده که‌درزیر برای استحضار علاقمندان به چاپ آن مبادرت میشود.

مدتهابود دانشمندان معروف کشورهای صنعتی دنیا میکوشیدند بوسیله‌ای نیروی برق رابدون‌سیم ومثل امواج رادیو بمقصدبرسانند یکی‌از دانشمندانی که‌دراین زمینه زحمت زیاد کشید ومطالعات‌عمیق کرد «نیکلاتیلا» است که موتور برق رااختراع کرد وتحولی در صنعت بوجود آورد.

این دانشمند درحوالی نیویورك کارخانه‌ودستگاه مولد برق‌عظیمی بوجود آوردو‌آنتن بزرگی که‌بشکل قارچ بود درست‌کرد تابدان‌وسیله نیروی کافی برق را بدون سیم‌در فضاپخش کرده ودرهرنقطه‌ای که لازم‌داردردریافت کند.

نتیجه

پس‌از مطالعات فراوان باین‌نتیجه رسید که فرستادن نیروی برق با امواج رادیوئی بزرگتر از «مایکیرو ویو» وارتعاشات ۳تا۱۰ سانتیمتر عملی نمی‌باشد زیرا هرقدر برطول امواج اضافه شود بهمان نسبت باید برطول وبلندی آنتن افزوده گردد تابتوان آنرا درحدود معینی متمرکز کرد.

اگر این‌امواج‌دریك جهت‌متمرکز شده وازهرطرف پخش شوند.همان طوری که‌قدرت‌نوروروشنائی‌با مربع فاصله کم‌می‌شود ،قدرت این‌امواج که‌در هرجهت پخش شده‌اند کاسته میگردد .

برای نمونه یادآور میشود که‌نور یك شمع درفاصله سه‌متری یك‌نهم نوری‌است که‌شمع درفاصله یك متری داشته ودرچهارمتری به یك شانزدهم تقلیل می‌یابد.

امواج رادیوئی هرقدر در موقع رسیدن بدستگاه گیرنده ضعیف باشند، دستگاه گیرنده آنهاراحتی تاهزار برابر قوی مینماید ولی در

مورد نیروی‌برق‌نمیتوان‌ازاین قسمت استفاده کرد.

لامپ بدون سیم

درهفته گذشته خبری درمحافل علمی امریکا منتشر گردید که‌راه رابرای حل این مشکل هموارکرد یك شرکت امریکائی موفق‌شده است «لامپ» مخصوصی بسازد که بنام «امليلتران» وارد بازار خواهد شد وبااستفاده ازاین لامپ میتوان نیروی برق رابدون سیم وبمقدار کافی بمقصد رساند .

مدیر شرکت درطی سخنرانی‌که دریکی ازهتل های نیویورك در حضور صدها مهندس ومتخصصین برق ایراد کرد یادآور شدکه این لامپ میتواند برق عادی راکه در منازل مصرف میشود تبدیل به «مایکردویو» کندوفقط ۲۰درصد ازانرژی درلامپ صرف گرم کردن وحرارت میگردد وممکن است با استفاده ازدستگاه سرد کننده‌همه انرژی راکه درلامپ تلف میشود به ده درصد تقلیل داد ولامپ هائی ساخت که از ۲۰تا۱۰۰ در صد بیشتر ازلامپهای عادی تولیدانرژی کند .

سکوهای هوائی

یکی ازموارد استفاده این لامپ جدید رساندن نیرو به سکو های هوائی میباشد. باکمك این لامپ میتوان باندازه کافی نیروی برق به هلی کاپتری‌که درحکم سکوی هوائی است رساند وبرق در آن هلی کاپتر تبدیل به حرارت شده وپره هارا میچرخاند واحتیاجات دیگررا رفع میکند.

درمصاحبه‌ایکه بامقامات‌وزارت‌هوائی امریکا بعمل آمده است نظر مهندسین شرکت سازنده«امپلیتران» تائید شده وبوجود آوردن چنین سکوی هوائی راانجام شدنی شمرده‌اند .

نیروئی‌که برای نگاه داشتن این سکوی هوائی لازم است با امواج رادیوئی که درحدود «مایکردویو» میباشد فرستاده خواهد شد ولامپ فوق الذکر جریان برق متناوب را تبدیل به «مایکردویو» کرده‌وتوسط آنتن هائی که سطحی‌متجاوز از ۴۰۰ پامربع رامیگیرند بطرف سکو فرستاده میشود .

همانطوریکه نورافکن ها دریك نقطه درآسمان‌متمرکز ویك‌هواپیما راهدف قرار میدهند، امواج‌رادیوئی این آنتن هانیز درمحوطه‌ای‌بعرض وطول ۱۰۰ پاکه همان سکوی‌هوائی است متمرکز شده وبهم خواهند رسید .

آنتن هائی که درسکوی هوائی وجود دارد امواج مزبوررا گرفته وتبدیل به حرارت میکند و هوای فشرده ای‌که باین وسیله گرم‌میشود توربین حرارت رابکار میاندازدو بکار افتادن توربین مزبور باعث بحرکت درآمدن پره هاشده وسکو رادرهوانگاه میداردونیروهائی‌راکه لازم است بوجود می‌آورد .

مطابق نظریه مهندسین ۵۰درصد ازنیروئی که ازز‌مین فرستاده‌میشود توسط آنتن سکوی دریائی‌دریافت میگردد و۳۵ درصد از نیروی تولید شده در زمین به حرارت تولید شده ودرسکوبمصرف‌میرسد وباین حساب اگر ۱۰۰ کیلووات نیرو از زمین فرستاده شود ۳۵ کیلووات درسکوی هوائی بمصرف حقیقی میرسد و۶۵ درصدآن درفضا ودرسکوی هوائی تلف میشود .

باافزایش روزافزون هواپیما ،این ایستگاه های هوائی میتوانند بهترین راهنمای هواپیماهاباشند . لامپ های بزرگی دراین سکوها قرار خواهند دادکه باگازهای‌مختلف پرشده است وبمحض اینکه امواج هوائی «مایکردویو» باین لامپ ها برسند روشن میشوند. برای شهر تهران میتوان نور قرمز وبرای‌شهر تبریز سبز وایستگاه اصفهان را با نور بنفش مشخص کرد .

رفع خستگی دربین کار

اکه می‌بینی راندمان کار من اینهمه زیادهٔ اون مربوط باینه که وقتی خسته میشم‌یك کوکاکولا سرم میخورم وهمان نشاط وشادمانی اول کارو پیدامیکنم کارهرچه میخوادباشه‌درنگ برای‌خوردن کوکاکولا وتجدید انرژی لازم و ضروریست

کوکاکولا DRINK Coca-Cola

در دو اندازه مناسب
معرف اهل سلیقه

آ-۱۰۷۱۲

دَنلوپیلو
رکانوچوی طبیعی

مبلی که با دنلوپیلو ساخته شود هیچوقت احتیاج بتعمیر ندارد
و هرچندی یکبار با تعویض پارچه بصورت مانند بهترین مبل روز در می‌آید
شرکت سهامی ایران و غرب
خیابان شاهرضا بین چهارراه یوسف‌آباد و پهلوی
تلفن ۴۴۱۱۸-۴۴۱۸۷
DUNLOPILLO

آ-۱۰۷۸۰

لاستیک های باری جدید ژیلت را امتحان کنید

NEW MILL-HAUL MONEY-SAVER BY GILLETTE!

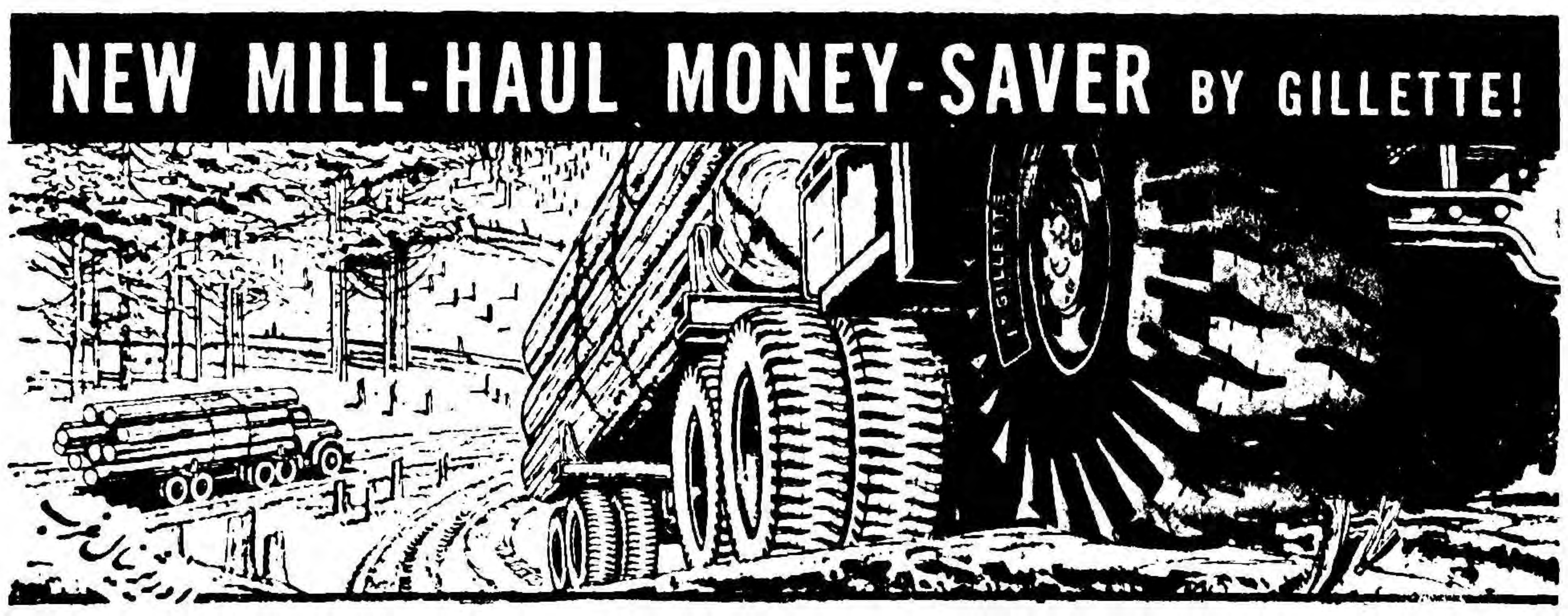

نماینده انحصاری : شرکت سهامی - سامی

آ-۱۰۷۳۸

ژاله

سپهرنیا

گرشا

متوسلانی

وهنرمندمحبوب مصدق درفیلم
بی‌ستاره‌ها
غوغا بپا میکنند
بکارگردانی خسرو پرویزی

امشب بکدام سینما میروید ؟

سینماهای درجه ۱

سینما آسیا
شبهای ونیز (رنگی سوایداسکرین- دوبله بفارسی) با شرکت ؛ماریزا - آلازیو -آلبرتوسوردی - شروع : ۱۰ر۳۰ صبح -۳-۵-۷و۹ بعد از ظهر تلفن ۴۲۹۰۹

سینما ایران
دهکده آیاش (رنگی) باشرکت : جولیاآدامس -استفن‌مك‌نلی - شروع؛ ۱۰ر۳۰ صبح-۴وربع -۶وربع و۸وربع بعد از ظهر -تلفن ۳۶۳۵۴

سینما ایران (تابستانی)
پنجه خونین (دوبله بفارسی)شروع؛ ۷ر۳۰و۹ر۳۰ بعد ازظهر.

سینما ایفل
زن وبازیچه (رنگی -سینماسکوپ - دوبله بفارسی)باشرکت بریژیت‌باردو- شروع :۱۱ صبح -۳-۵-۷و۹ بعد از ظهر -تلفن ۴۰۱۱۶

سینما اسکار
میلیونرآس‌وپاس (دوبله بفارسی) با شرکت :سوفیالرن - شروع :۲ر۳۰- ۴ر۳۰-۶ر۳۰و ۸ر۳۰ بعد از ظهر - تلفن ۴۵۷۹۷

سینما برلیان
انگشتر حضرت سلیمان (دوبله بفارسی -ویستاویژن -رنگی) با شرکت :سابو -ویلیام مارشال - شروع : ۱۰ر۳۰ صبح ۲ر۳۰- ۴ر۳۰- ۶ر۳۰ و۸ر۳۰ بعد از ظهر -تلفن ۳۳۵۲۵

سینما پلازا
سایه (فیلم فارسی) باشرکت : امین امینی - شهین - شروع: ۱۰ر۳۰ صبح ۳-۵-۷و۹ بعد از ظهر -تلفن ۴۴۲۵۵

سینما پارك
دو عروس -برای سه برادر (فیلم فارسی)شروع ۱۰ر۳۰ صبح -۲ر۳۰ ۴ر۳۰-۶ر۳۰ و۸ر۳۰ بعداز ظهر - تلفن ۳۹۶۳۷

تهران (تابستانی -زمستانی)
بازگشت جك‌اسلید (سوپراسکوپ) باشرکت :جان‌اریکسون- مری‌بلانشار- شروع :در زمستانی -۱۰ر۳۰ صبح- ۲ر۳۰-۴ر۳۰-۶ر۳۰ و۸ر۳۰ بعد از ظهر .
در تابستانی ۷ر۳۰ و۹ر۳۰ بعداز ظهر- تلفن۳۸۱۶۵

سینما تخت جمشید
عشق در بعد از ظهر با شرکت : ادری هپبورن -گاری کوپر شروع ۳-۵-۷و ۹ر۳۰ بعد از ظهر تلفن ۴۳۵۰۰

نیاگارا (تابستانی- زمستانی)
کلافه (رنگی-ویستاویژن- دوبله بفارسی) باشرکت : جری لوئیس- دین مارتین -ژازاگابور -شروع در زمستانی :ده و ربع صبح -۲ر۳۰ - ۴ر۳۰ -۶ر۳۰و۸ر۳۰ در تراس۷ر۳۰ و۹ر۳۰ بعد از ظهر -تلفن ۶۵۳۰۷

سینما حافظ
زن‌وبازیچه -شروع ؛۱۰ر۳۰ صبح- ۲ر۳۰-۴ر۳۰-۶ر۳۰ و۸ر۳۰ بعداز ظهر -تلفن ۳۴۰۷۴

سینما دنیا
بفرمان تزار (رنگی) شروع ؛۱۰ر۳۰ صبح- ۲ر۳۰-۴ر۳۰ -۶ر۳۰ و۸ر۳۰

سینما دیانا(زمستانی)
دختر سر راهی -باشرکت فارلی گرینجر -آن بلایت-شروع: ۱۰ر۳۰ صبح -۲ر۳۰-۴ر۳۰- ۶ر۳۰ و۸ر۳۰ بعد از ظهر -تلفن۴۲۰۱۰

سینما دیانا(تراس)
آهنك قلب من (رنگی) باشرکت سوزان هیوارد شروع : ۷ر۳۰ - ۹ر۳۰بعد از ظهر . .

سینما رویال
پنجه خونین (دوبله بفارسی)شروع: ۲ر۳۰-۴ر۳۰-۶ر۳۰ و۸ر۳۰ بعد از ظهر-تلفن ۶۸۲۰۶

سینما رکس
کلید - شروع : ۱۰صبح - ۲ر۳۰- ۴ر۳۰ - ۶ر۳۰ و ۸ر۳۰ بعدازظهر- تلفن ۳۴۱۶۹

سینما رادیوسیتی
زن‌وبازیچه -شروع: ۱۰ر۳۰صبح - ۳-۵-۷ و۹ بعد از ظهر - تلفن۴۳۳۲۰

سینما سعدی
کلافه-شروع: ۱۰ر۳۰صبح-۱-۳-۵- ۷و۹ بعد از ظهر -تلفن ۳۶۴۶۸

سهیلا (تابستانی‌وزمستانی)
قهرمان شکست ناپذیر (دوبله بفارسی) باشرکت تونیا یوکس - شروع در زمستانی ۱۰ر۳۰ صبح - ۲ر۳۰-۴ر۳۰-۶ر۳۰ و۸ر۳۰ بعدازظهر- در تابستانی ۷ر۳۰و ۹ر۳۰ بعداز ظهر- تلفن ۳۶۴۲۴

سینما کریستال (زمستانی)
سینگوالا- باشرکت: ویوکالین فورس -شروع ۱۰ر۳۰ صبح -۴ر۳۰- ۶ر۳۰ و۸ر۳۰ بعد ازظهر .

سینماکریستال «تابستانی»
از اینجا تا ابدیت - شروع : ۷ر۳۰ و۹ر۳۰ بعد از ظهر - تلفن ۳۷۶۷۵

سینماکارون
هالو(فیلم‌فارسی) شروع : ۱۰ر۳۰ صبح- ۲ر۳۰-۴ر۳۰-۶ر۳۰ و ۸ر۳۰ بعد از ظهر -تلفن ۴۰۰۶۵

سینما متروپل
میلیونرآس‌وپاس (دوبله بفارسی) با شرکت :سوفیالرن - شروع :۲ر۳۰- ۴ر۳۰-۶ر۳۰و ۸ر۳۰ بعد از ظهر - تلفن ۳۹۴۱۰

سینما مولن روژ
انگشتر حضرت سلیمان (دوبله بفارسی -ویستاویژن -رنگی) با شرکت : ویلیام مارشال - شروع ۱۰ر۳۰صبح-۳-۵-۷و۹ بعد از ظهر؛ تلفن ۳۸۷۶۵

سینما همای
سایه (فیلم‌فارسی) باشرکت : امین امینی - شهین -شروع: ۱۰ر۳۰صبح- ۲ر۳۰- ۴ر۳۰- ۶ر۳۰ و۸ر۳۰بعدازظهر؛ تلفن ۴۲۱۶۹

سینماهای درجه۲

سینما پردیس
هندو -باشرکت جان واین؛ -شروع: ۱۰ر۳۰صبح- ۲ر۳۰- ۴ر۳۰ -۶ر۳۰و ۸ر۳۰ بعد از ظهر
بعد از ظهر -تلفن ۳۳۸۱۴

سینماتاج
تئودورا (دوبله بفارسی) باشرکت : جینیا ماریاکانلی - ژرژ مارشال‌شروع: ۱۰ وربع - ۲ر۳۰- ۴ر۳۰- ۶ر۳۰ و ۸ر۳۰ بعدازظهر تلفن ۳۳۰۶۴

سینما سیلوانا
گوژپشت نوتردام با شرکت : جینالولو بریجیدا - آنتونی کوئین شروع ۱۰ صبح - ۲ر۳۰ - ۴ر۳۰ - ۶ر۳۰ و ۸ر۳۰ بعداز ظهر تلفن ۳۳۷۷۷

سینمافری
زیبای زیبایان (دوبله بفارسی) باشرکت :جینا لولو بریجیدا شروع ۴ر۳۰ - ۶ر۳۰ - ۸ر۳۰ بعدازظهر‌تلفن ۲۷۸۹۳

سینما فردوسی
هر کول وخدایان- شروع: ۲-۴-۶ و۸بعد از ظهر -تلفن ۳۵۷۸۴

سینما مراد
دست تقدیر (فیلم فارسی) باشرکت مهین دیهیم - شروع: ۲ر۳۰-۴ر۳۰- ۶ر۳۰و ۸ر۳۰بعدازظهر -تلفن۳۷۳۸۹

تئاترها

تئاتر آناهیتا (یوسف‌آباد)
اتللو باشرکت :آژرم - اسکوئی - فرشید -بهرام -بوئیمار -شروع۸بعد ازظهر-تلفن ۸۲۰۱۳۸

تئاترتهران (سالن اول)
کمدی دکتر شیر ما ؛با شرکت برخیده - مورین - کاشانی سوحدت- بهرامی - شروع ۸بعداز ظهر تلفن ۳۷۳۵۱

تئاتر تهران (سالن دوم)
افیون : با شرکت : مهرزاد - مصفا-اسدزاده - شروع ۸بعد ازظهر

جامعه باربد
نمایشنامه مرفین - با شرکت:شهلا و جعفری - شروع ۸ر۳۰ بعد ازظهر تلفن ۳۶۲۶۵

آخرین تغییرات برنامه سینماها را هرروز در صفحه ماقبل‌اخر ملاحظه فرمائید

Optalidon
اپطالیدن ساندوز محصول سویس

آگهی مناقصه خرید سنك تراورتن

بانك ملی ایران درحدود سیصد مترمربع سنك تراورتن غیرمنظم بقطر ۳سانتیمتر راکه ضلع قطعات آن کمتراز ۵۰ × ۴۰سانتیمتر نباشد برای محوطه باشگاه بانك از طریق مناقصه خریداری مینماید.

پیشنهاددهندگان بایستی نمونه سنك خودرا بانضمام قبض‌سپرده‌ای بمبلغ هفت‌هزاروپانصدریال که‌به‌حساب شماره ۱۰۰۰۸ نزد شعبه فردوسی تودیع نموده باشند تاآخر وقت‌اداری روز ۷تیرماه بدفتراداره ساختمان بانك تسلیم نماید.

پیشنهادات واصله درساعت ۱۰صبح‌روز سه‌شنبه ۸تیردردفتراداره ساختمان باز وقرائت خواهد شد وبانك دررد وقبول پیشنهادات واصله مختار است.

بدیهی‌است هزینه حمل ومالیات وآگهی وهرگونه مخارج‌دیگری بعهده برنده مناقصه‌خواهد بود.

بانك ملی‌ایران

آ-۱۰۵۱۰ ۳-۱

آگهی مؤسسه علوم اداری

جشن فارغ التحصیلی پنجساله‌موسسه علوم اداری روز ۵ تیر ماه انجام خواهدشد فارغ‌التحصیلان میتوانند برای دریافت کارت ورودی و کسب اطلاع‌از ترتیب دریافت دانشنامه فوق لیسانس و یاگواهینامه خود از روز بیست و نهم‌اردیبهشت ماه همه روزه غیر ازایام تعطیل ازساعت ۸ صبح تاظهر واز ٤ تا٦ بعداز ظهر بدفتر امور دانشجویان و برنامه ها مراجعه نمایند. اداره امور دانشجویان وبرنامه ها

LEVANTOUR — CORPORATION — TEHRAN — لوان تور

باطلاع بانو اینکه همه ساله جهت خرید پارچه بپاریس میروند میرسد که

فروشگاه سهامی لوان تور

برای رفاه خانمهای محترم اقدام بخرید شیکترین پارچه های کارخانه معروف STARON فرانسه که مخصوص خیاطخانه‌های درجه اول پاریس است نموده و درفروشگاه (لوان تور) دراختیار مشتریان باسلیقه گذارده و نیز فروشگاه لوان تور باطلاع خیاطخانه های درجه اول تهران میرساند که هنگام مراجعه باتفاق مشتریان، ازآلبوم پارچه های سال ۵۹ مخصوص فروشگاه که بزودی خواهد رسید دیدن نمایند.

فروشگاه شرکت سهامی لوان تور میدان فردوسی

وسو

دیگ زودپز وسوایده آل بانوان خانه‌دار

کاملا بی‌خطر دارای سوپاپ اتوماتیک تنظیم بخار

فروش در تمام فروشگاههای معتبر تهران وشهرستانها

نماینده انحصاری همایونیه سرای چیت سازتهران تلفن ۲۱۰۲۷

(کانون آگهی غرب)

آگهی خرید آهن

شرکت سهامی مصالح ساختمانی سازمان برنامه مقداری آهن نبشی - تیر آهن -آهن -آهن گرد و آهن صفحه از طریق مناقصه خریداری می نماید داوطلبان باید شرایط مناقصه راازدفتر صنایع مصالح ساختمانی واقع در کاخ سازمان برنامه دریافت وپیشنهادات خود را تاساعت ۱۰ صبح روز یکشنبه ۱۳ تیرماه ۳۸ تسلیم دفترصنایع مصالح ساختمانی نموده ورسید دریافت دارند ساعت ۱۰٫۵ صبح همان روزپیشنهادات واصله باز و قرائت خواهد شد.

مدیر عامل مهندس شیر دل

آ-۱۰۶۳۲

ثریا
خواهر جان عجله کن!
چرخ خیاطی ثریا
شیک‌ترین پوشاکها را میتوان تهیه کرد

ثریا محبوب بانوان باسلیقه جهان

نماینده انحصاری شرکت سهامی بازرگانی آرین تهران خیابان بوذرجمهری سرای حافظ تلفن: ۵۰۰۹۱ تا ۵۰۰۹٤

آ-۱۰۷۸٦

قابل توجه وزارت محترم کشور

رونوشت بنگاه مستقل برق تهران- رونوشت سازمان امنیت‌کشور

درشماره ۹۹۳۹مورخه ۲۷ر۳ر۳۸ صفحه ۱٦آن‌روزنامه شرحی درمورد بنگاه برق‌یاب درج شده بودکه‌از نظرروشن‌شدن موضوع ازذکرنکات زیرناگزیراست.

۱-بنگاه برق‌یاب از٦سال‌قبل بموجب پروانه رسمی شماره ٦۰٦۰۲- ۲۷ر۱۲ر۳۲ وزارت کشور ومتمم‌آن‌رای مورخه ۱۱ر۱۰ر۳۷ داوران‌وزارت کشور بادرنظر گرفتن تمام موازین قانونی برای تامین برق‌قسمتی ازجنوب غربی‌تهران که‌شامل امامزاده حسن وجی‌وقلعه‌مرغی و وصفنار وغیره میباشد شروع بکارنمود وچون تمام منطقه مورد پروانه درابتدای تاسیس دارای خانه وتاسیساتی نبوده است بتدریج که‌درمحلهای فوق‌خانه ایجادشده‌است این بنگاه نیز شبکه خودرا گسترش داده وبرق آنان راتامین نموده است.

کوی مهناز پهلوی که‌بین دوخط راه‌آهن اهواز ومیانه واقع‌است ازآن مکانهائیست که‌تا اوائل سال۳۷درآنجا خانه‌وساکنینی وجود نداشته وچون جزء اراضی جی‌وحدود مجاز این‌بنگاه میباشد به‌محض ساخته‌شدن چندخانه درآن جابلافاصله این بنگاه درتامین برق آنجااقدام و چون ساکنین محل مزبور ازلحاظ مادی درمضیقه بودند از نظرکمك بمردم ومعاونت درعمران‌آن حدود برق رابه‌نصف بهای مقرره وشرایط سهل واقساط طویل‌المده‌به‌آنها فروخته ومدت‌یکسال واندیست که‌برق‌آن حدود تامین میباشد.

ازچندی قبل‌کارخانه برق‌مهران درجوادیه که‌فاقد پروانه میباشد بادستیاری عده‌محدودی ازاهالی آنجا وبمنظور اجرای مقاصد شخصی این‌حدود رامورد تجاوز قرارداد وباخطارهای مامورین انتظامی وگروهان ژاندارمری شهرری‌وقعی ننهاده وشبانه‌دور ازچشم‌مامورین بابوجود آوردن محیط رعب ووحشت‌به‌نصب‌تیروسیمکشی مشغول گشته بطوریکه کارگران این بنگاه برای رفع‌نواقص مشترکین خوددرآن حدود تامین جانی ندارند که‌سوابق موجوده وصورت مجلسهای تنظیمی درگروهان‌ژاندارمری شهرری وپاسگاه نعمت‌آبادمؤید این‌مطلب است.

۲-بنگاه مستقل برق‌تهران جهت رسیدگی باین تجاوز کمیسیونی تشکیل وپس‌از بررسی های لازم ومراجعه بسوابق ودرنظرگرفتن قدرت هردوکارخانه وهم‌چنین استعلام ازاداره ثبت تهران درمورد اینکه آیازمینهای موردبحث جزءاراضی جی‌میباشد یاخیر؟ تحت‌نامه شماره ۱٤۳ب۱۰۷۱۵-۱٦ر۳ر۳۸ نظرخودرا مبنی برحقانیت این بنگاه وداشتن امتیاز اراضی جی در نتیجه زمینهای خزانه (کوی مهناز پهلوی)اعلام داشت ولی متاسفانه ازآنجائیکه بعضیها برای پیشرفت مقاصدخود ومشوب‌ساختن اذهان‌عمومی وانحراف افکار مردم‌ازتوسل به‌ناجوانمردانه‌ترین حربه‌ها باك‌ندارند نویسنده شرح فوق تحت تاثیر تبلیغات ووعده‌های پوچ‌مدیر کارخانه برق مهران‌نامه‌بنگاه‌برق‌تهران‌را که‌سندقطعی‌وبارزیست برحقانیت‌این‌بنگاه‌بنفع‌خودتفسیروشیوه‌ناپسندیده‌ایکه بنگاه برق‌مهران برای تجاوزوتعدی بوسیله یك‌عده باچوب وچماق وارعاب وتهدید آنهم شبانه ودورازچشم مامورین انتظامی شعارخودساخته است باین بنگاه نسبت‌داده‌وازهرگونه هتاکی و یاوه‌سرائی‌خودداری نکرده است که‌مابرای روشن‌شدن موضوع واینکه معلوم شود دراین مورد حق‌باکیست ومتجاوزچه کسیست وادعای این اشخاص باصطلاح‌دلسوز مردم تاچه‌اندازه صحیح است پیشنهاد میکنیم بازرسینی ازطریق وزارت کشور وبنگاه برق‌تهران تعیین واز نزدیك با مراجعه بسوابق وپرونده‌های موجود نسبت باین جریان رسیدگی نموده واجازه ندهند یك‌بنگاهی که‌پیروی از مقررات رادثارخودساخته ومیخواهد هرکار رابدون توسل بزور وارعاب فقط از مجرای قانون حل‌نماید بجرم وظیفه‌شناسی مورد هتاکی ویاوه‌سرائی یك عده باصطلاح مصلح و دلسوز مردم قرار گیرد.

بنگاه‌برق‌یاب

آ-۸۲٤۵

آگهی ثبت نام برای امتحان مسابقه ورودی دانشکده‌های پزشکی وعلوم وکشاورزی دانشگاه شیراز

دانشگاه شیراز برای کلاس تهیه دانشکده های پزشکی وکشاورزی وعلوم(کلاس پ.ث.ب) تعداد ۱۲۰ نفر دانشجو از طریق مسابقه انتخاب میکند داوطلبان میتوانند از تاریخ ۲۰خردادماه تاآخر تیرهمه‌روزه باستثنای پنجشنبه هااز ساعت ۵تا۷ بعدازظهر بادردست‌داشتن مدارك ذیل:

۱-پروانه یاکارنامه قبولی یادیپلم سال ششم طبیعی یاریاضی

۲-یك‌برك رونوشت مصدق‌شناسنامه

۳-دوقطعه عکس پرسنلی.

ومبلغ دویست‌ریال برای ثبت‌نام به‌آقای دکترنورانی وصال رئیس اداره آموزش اداره کل دبیرخانه دانشگاه شیراز مراجعه کنند. درصورتی مدارك فوق‌الذکر باپست سفارشی بنشانی مزبور ارسال گردد نام داوطلب برای امتحان مسابقه‌ثبت‌میشود.

امتحان مسابقه روز شنبه دوم‌مردادماه ساعت ۷صبح درآمفی تیاتردانشکده پزشکی انجام خواهد شد وازموادزبان خارجه، زبان فارسی ،فیزیك ،شیمی، علوم طبیعی وریاضیات درحدود دوره دبیرستان امتحان بصورت تست بعلاوه یك امتحان روانی بعمل خواهد آمد.

قبول شدگان امتحان مسابقه پس‌از گذرانیدن کلاس تهیه دریکی ازدانشکده‌های پزشکی یاعلوم یاکشاورزی پذیرفته خواهند شد. مدت تحصیل دردانشکده پزشکی ٦سال دیگر ودر هریك ازدانشکده‌های علوم وکشاورزی سه‌سال دیگر خواهد بود. بداوطلبان خدمت دبیری که واجد شرائط باشندکمك هزینه تحصیلی پرداخت میشود.

آ-۱۰۱۲٦

رئیس دانشگاه شیراز -دکترقربان

کارخانه معظم

سیمان تهران

تهیه کننده سیمان پرتلند معمولی، سیمان مخصوص سدسازی وانواع سیمان بامشخصات فنی دیگر

بعلت مرغوبیت فوق‌العاده مصرف سیمان تهران ۲۰ درصد بیشتر از سیمانهای دیگر مقرون بصرفه است

سیمان تهران

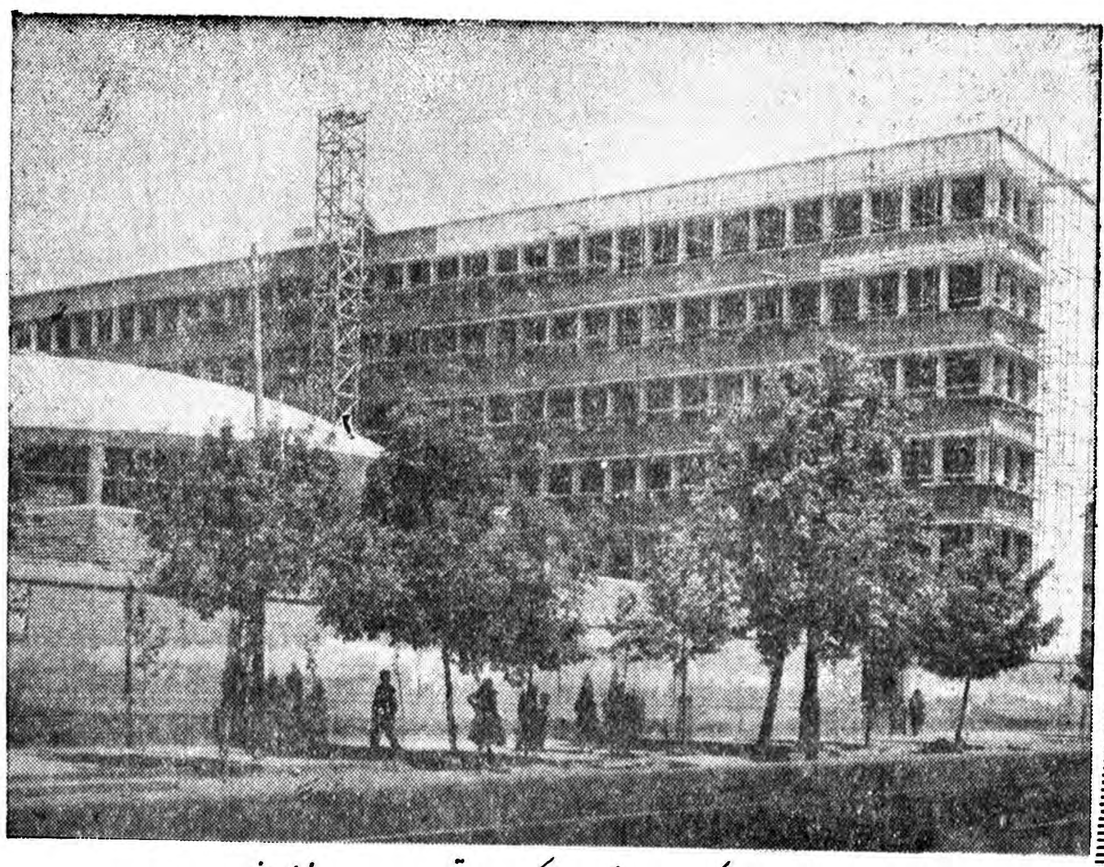

ساختمان عظیم بانک رهنی ایران که باسیمان تهران ساخته میشود

شرکت سهامی سیمان تهران - شاهرضا - کوچه فتوحی - تلفنهای ٦۷۸۳۵-٦۹۵۹٦-٦۹۳۹۰

بعلت افزایش ظرفیت کارخانه، ازاین پس سیمان بمقدار مورد تقاضا وباتسهیلات بی سابقه دراختیار علاقمندان گذارده میشود

مجلس شورای ملی

صبح امروز جلسه مجلس شورای ملی بریاست آقای سردار فاخر حکمت تشکیل شد .

اعضای کمیسیونها ....

بعداز انجام امور مقدماتی صورت اسامی اعضای کمیسیونها منتخب شعب ششگانه قرائت گردید وآقای رئیس گفت :

البته آقایانی که در بیش از دو کمیسیون عضویت دارند باید از کمیسیونهای دیگر استعفا بکنند و فردا که کمیسیونها برای انتخابات هیئت رئیسه خودتشکیل جلسه می دهند این امر انجام‌خواهدشد(اسامی اعضای کمیسیونهاجداگانه‌درج‌شده است) .

طرح سئوالات

سپس طرح سئوالات آغاز گردید و سئوال آقای ارسلان خلعتبری در مورد تکمیل و بهره برداری از راه آبعلی ورود هن‌به آبعلی وبابل مطرح شد آقای مهندس خسرو هدایت وزیر مشاور وقائم‌مقام‌نخست وزیردرسازمان برنامه‌ضمن‌توضیحات خود گفت ساختمان قطعات مختلف این راه به مناقصه گذاشته شده و کارهای مقدماتی آنها صورت گرفته است و اینک هزار کارگر درقطعه اول مشغول کارند فقط یك قطعه ازاین راه هنوز نقشه برداری‌نشده است ولی درهر صورت درسال ۱۳۴۰ این راه افتتاح خواهدشد .

راه‌های آذربایجان

بعد سئوال آقای دکتر شفیع‌امین در مورد راه های آذربایجان و راه تاکستان به تبریز و تبریز به بازرگان مطرح شد.

آقای‌سرلشگرانصاری‌وزیرراه‌درمورد این سئوالات توضیحاتی دادوگفت: تابحال دو واحد مکانیزه برای نگهداری‌راه های آذربایجان‌فرستاده شده‌است وازماشین آلات جدیدی که وارد گردیده دو واحد دیگر هم فرستاده خواهد شد .

راه سبزوار

سپس سئوال آقای سعید مهدوی در مورد راه سبزوار و اینکه تابحال راه فیمابین ایستگاه و شهرآسئوالته نشده مطرح شد .

آقای سرلشگر انصاری وزیر راه

شورای علمی پیمان بغداد افتتاح شد

ششمین جلسه شورای علمی پیمان بغداد ساعت چهارونیم بعداز ظهر دیروز در باشگاه دانشگاه افتتاح شد .

نمایندگان کشورهای ایران ـ پاکستان ـ ترکیه وانگلستان بعنوان عضو ونمایندگان امریکا بعنوان ناظر دراین جلسه شرکت‌داشتند.

ابتدا آقای «بیك» دبیر کل پیمان بغداد طی بیانات کوتاهی جلسه‌را افتتاح کرد واظهارداشت : برای اینجانب نهایت افتخار ومباهات‌است که دانشمندان بنام کشورهای‌پیمان بغداد را که امروز دراین جلسه حضور یافته‌اند خیرمقدم بگویم ، امیدوارم که‌نتایج‌این جلسه بسود کشورهای منطقه پیمان باشد .

درجلسات شورای علمی پیرامون نحوه استفاده ازمسائل و پیشرفتهای علمی مذاکره و تبادل نظر خواهد شد .

سپس آقای «بیك»از نمایندگان کشورهای عضو تقاضا کرد که رئیس جلسه راانتخاب نمایند و بنابه‌پیشنهاد آقای دکتر بازرگان نماینده‌ایران‌وموافقت‌سایرنمایندگان «سرجان کاکرافت» دانشمندمعروف انگلیس که بریاست هیئت‌نمایندگی انگلستان بتهران آمده‌است‌بریاست جلسه انتخاب شد .

پس‌از انتخاب رئیس جلسه نطق‌های مقدماتی هیئتهای نمایندگی آغاز شد ،شورا امروز و فردا نیز جلسه خواهد داشت .

مدیرعامل شرکت ملی‌نفت گفت :

شرایطی که موجب تنزل قیمت نفت شد از بین رفته است

نباید احتمال بهبود قیمت‌های نفت را بکلی از نظر دور داشت ـ شرکت ملی‌نفت کوشش دارد که با افزایش تولید ضرر را جبران کند

امروز آقای انتظام طی مصاحبه‌ای اظهار داشت که میزان درآمد نفت ایران در سال ۱۹۵۸ در حدود ۳۲ میلیون دلار بیش از سال ۱۹۵۷ بوده و مقدار استخراج نفت در جنوب‌تقریبا به ۴۸ میلیون تن رسیده .

کوشش ما اینست که در سال‌جاری نیز میزان استخراج را افزایش دهیم تاسال آینده این جاده اسفالته خواهدشد .

لایحه مالك و مستاجر .

سپس طرح لوایح آغاز گردیدو ماده هشتم لایحه روابط مالك و مستاجر که طرح آن از جلسات گذشته شروع شده بود قرائت شد .

آقای فلیکس آقایان در این ماده تذکراتی داد و در مورد تخلیه مورد اجاره عقیده داشت که : این صحیح نیست که مورد اجاره مورد لزوم یکی از اقوام موجر است واو تقاضای تخلیه بکند.

آقای عمیدی نوری مخبر کمیسیون دراطراف این موضوع توضیحاتی داد. آقای پروفسور جمشید اعلم نیز عقیده داشت که : تصویب این ماده باین صورت تولید اشکال برای مردم خواهد کرد و متذکر شد که در هیچ جای دنیا . هیچکس قادر نیست کسی را از خانه‌ای‌بیرون بکند مگر برضایت خودش .

بعد پیشنهادات رسیده دراین‌ماده قرائت شد .

در ماده فهم آقایان دکتردادفر وپرفسورجمشید اعلم ومهندس سعید هدایت تذکراتی دادند آقایان دکتر دادفر وپرفسور اعلم عقیده داشتند که قید اینکه موجر مجاز باشدسه ماه اجاره محل را به صندوق ثبت بدهدو مستاجر رااز خانه بیرون کند عادلانه نیست واین ماده‌بایستی حذف شود .

آقای احمد طباطبائی نیز درهمین زمینه تذکراتی داد .

بعد مواد دیگر لایحه قرائت‌شد ولایحه با پیشنهادات رسیده برای انجام شور ثانی به کمیسیون اعاده گردید .

ختم جلسه

یك ربع ساعت بظهر جلسه ختم شد و جلسه آینده بروز یکشنبه موکول گردید .

وابسته‌مطبوعاتی سفارت‌شوروی‌ازایران‌رفت

پیرامون‌عزیمت‌وی‌شایعاتی وجوددارد‌دولی مقامات‌وزارت‌خارجه‌این‌شایعات‌راتائید‌نمیکنند

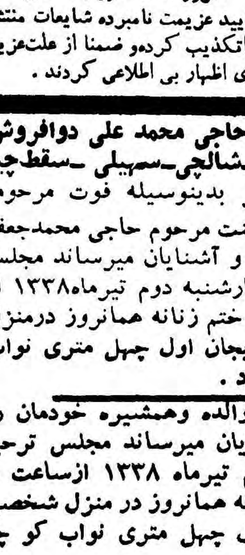

سائولچنکوف

امروز اطلاع حاصل شد که «سائولچنکف»وابسته‌مطبوعاتی‌سفارت شوروی در تهران روز گذشته با قطار عازم کشور خویش شده است.

د رباره عزیمت وابسته مطبوعاتی سفارت شوروی شایعات زیادی‌وجود دارد . از جمله گفته می شود که بدر خواست دولت ایران و بعلت فعالیت های غیر قانونی از طرف دولت متبوع خود احضار شده است .

امروز مقامات وزارت خارجه‌ضمن تایید عزیمت نامبرده شایعات منتشره راتکذیب کرده‌و ضمنا از علت‌عزیمت وی اظهار بی اطلاعی کردند .

خلاصه چند خبر

****در جلسه شورایعالی اقتصاد که عصر دیروز در حضور ملوکانه تشکیل شد گزارش اقدامات اقتصادی دولت در دوسال اخیر باستحضار رسید ومورد توجه قرار گرفت و به‌پیشنهاد دبیرخانه شورای عالی اقتصاد در مورد تنزل قیمت ها و تامین مسکن بررسی گردید .**

**سفیر فوق العاده مکزیك قبل ازظهر امروز باوزیر صنایع ومعادن ملاقات نمود و سپس از اداره انتشارات ورادیو بازدید کرد .

**وزارت بهداری طی اعلامیه‌ای توصیه کرد که مصرف کنندگان شیر پاستوریزه از مغازه هائی که یخچال ندارند شیر خریداری‌نکنند

****وزیر کشور دراولین بخشنامه ای که صادر کرد متذکر شد که کارمندان متخلف بشدت مجازات والفراد صالح تشویق خواهند شد .**

**وزیر کشور امروز باستانداریها و فرمانداریها دستور داد که مردم را تشویق به سرمایه گذاری در بانك جوانان بنمایند .

****در ضیافت دیشب که از طرف معاون وزارتخارجه بافتخار دبیر کل پیمان بغداد داده‌شد آقای بیك ضمن سخنان خود گفت پیمان بغداد یك عصر تجدید ساختمان اقتصادی را دراین منطقه از جهان آغاز کرده است**

بازدید پرورشگاه

عصر دیروز مستر ریس رئیس‌اداره مطبوعات سفارت کبرای امریکا و خانم ایشان باتفاق آقای رضاامینی معاون ایرانی‌اداره‌اطلاعات‌ومطبوعات سفارت کبرای امریکا و بانوامینی وعده دیگری از آقایان و بانوان‌از پرورشگاه عبداله معنوی واقع در داودیه بازدید نمودند .

مشاهده بنای وسیع و مجهز پرورشگاه وهمچنین‌ملاحظه‌شاگردان یتیمی که با بهترین وسیله درآن موسسه نگاهداری میشوند‌موجب تحسین و تمجید بازدید کنندگان قرار گرفت .

آقای عبداله معنوی و خانم ایشان در این بازدید حضور داشتند و از مهمانان پذیرائی میمودند .

قاتلی بدار آویخته میشود

امروز کسب اطلاع شد که دیوان کشور حکم اعدامی را که چندی قبل از طرف شعبه یك دادگاه جنائی درباره جوانی بنام محمدباقر چراغ‌ساز صادر شده بود مورد تائید قرار داده و پرونده برای اجرای حکم بدادسرای استان ارسال شده است .

محمد باقر چراغ ساز تابستان سال قبل شبانه همسر جوان خودرا بقتل رسانید و سپس برای کشتن برادر زن خود ببخش یك رفت وهنگامی که میخواست اورا بقتل رساند گماشته افسری در صدد جلوگیری برآمد که محمد باقر وی را هم بقتل رساند و سپس فرار کرد ولی در بخش‌نوزده دستگیر وتحویل دادسراشد شعبه اول دادگاه جنائی چندی قبل وی را محاکمه و باعدام محکوم کرد وحکم مزبور چند روز قبل مورد تائید دیوان کشور قرار گرفت .

دادسرای استان اکنون مشغول فراهم نمودن مقدمات اجرای حکم می باشد و بزودی قاتل بدار مجازات آویخته خواهد شد .

گوسفند هارا بخیابان نیاورید

این اطلاعیه امروز از طرف شهربانی کل کشور صادر شد:

چون حرکت دادن دستجات گوسفند از خیابانها ومعابر عمومی شهر باعث اختلال امر عبور و مرور وحرکت وسائط نقلیه میگردد بمامورین انتظامی و پلیس راهنمائی دستور داده شد که ازحرکت دستجات گوسفند در شهر جدا جلوگیری ومتخلفین از این دستور را تعقیب وتحویل برزن‌های مربوطه بدهند .

۳۰۰ کامیون سنگین درخرمشهر درانتظار است

امروز رئیس اتحادیه صاحبان کامیونهای سنگین بخبر نگار ماگفت: اکنون تلگرافی از خرمشهر رسید که سیصد دستگاه کامیون بزرك مخصوص حمل تیرآهن در جنوب بدون بار منتظر تعیین تکلیف خود هستند. این کامیونها قبل‌از تصمیم دولت مبنی برقدغن کردن حمل تیر آهن بوسیله کامیونها بجنوب رفته بودند و وضع اطاق آنها طوری است که‌نمی توانند باردیگری حمل کنند .رئیس اتحادیه بعد گفت از آقای نخست‌وزیر تقاضا شده که اجازه دهند کامیونهای مزبور تیرآهن حمل کنند تا بعد در تهران نسبت باین امر رسیدگی شود .

برنده جایزه یك میلیونی هنوز مراجعه نکرده‌است

بعد از ظهر دیروز مراسم قرعه کشی جایزه های بلیطهای فصلی با حضور عده کثیری در محل بخت آزمائی ملی انجام شد و شماره های برندگان معلوم شد .تاآخروقت اداری امروز برنده جایزه ممتاز که یك میلیون ریال دریافت میکند مراجعه نکرده وبطوریکه آقای نسترن‌پوررئیس حسابداری منگاه اظهار داشت :

برای سازمان معلوم نشده بلیطی که برنده جایز ممتاز امت درکدام شهرستان بفروش رفته و صاحب آن در کدام شهرستان بس می‌برد .

آگهیهای تسلیت

مصیبت وارده‌را بدوست‌عزیزمان آقای مهندس‌داریوش صدری تسلیت گفته بقای ایشان و خانواده محترمشان را از خداوند خواستاریم **مهندس پیروزنیا ـ مهندس‌فرخی مهندس صباحی ـ مهندس مظفری ـ مهندس کوچصفهانی مهندس آراطونیانس ـ مهندس ازگمی ـ مهندس اروی‌زهر مهندس جهاندلی ـ مهندس‌سرشار ـ مهندس‌قوام ـ مهندس سجادی ـ مهندس پسطروسیان ـ مهندس سیمونیان مهندس حافظی ـ مهندس انصاری**

باکمال تاسف درگذشت دوشیزه گرامی را به خانواده محترم گرامی عموما و آقای محمد حسین سالمی خصوصا تسلیت عرض نموده سلامتی بازماندگان را از خداوندمتعال خواهانیم .

حاجی علی اصغری ـ اکبر یاسی ـ صمد میر فتاحی ـ عباس مؤمنی ـ عباس بیضائی ـ اردشیر لیاقتی ـ عبدالله‌فیروزی رستگار ـ تهرانی ـ داوری ـ زمانی ـ منصوریان ـ لسان نوینی ـ انصاری ـ وارطان ـ تیموریان ـ پیك ـ مهندس‌زمان زاده ـ عباس غفاری ـ سحری ـ سالم

کارمندان سازمان تندرستی جوانان و تربیت بدنی ایران فوت مرحوم حسین صدری پدر مرحوم ابوالفضل‌صدری را بعموم بازماندگان صمیمانه تسلیت میگویند .

کفیل سازمان تندرستی جوانان و تربیت بدنی ایران

آ ـ ۸۳۱۷ **حاج عظیمی**

افسران ودرجه داران اداره ذخائر ارتش بانهایت تاسف مصیبت وارده را بسرکار همردیف سروان هنربخت همکار گرامی خود تسلیت عرض می‌نمایند .

رئیس اداره ذخائر ارتش سرتیپ کیانی‌فر

باکمال تاسف‌و تاثر درگذشت بانوحاجیه‌زهرا شاهرودی را بفامیل محترم شاهرودی تسلیت عرض نموده بقای بازماندگانشانرا از خداوند متعال مسئلت می نمایم

آ ـ ۸۳۷۵ **الاحقر حاج مهدی کیهانی**

جناب آقای عباس شفقی

مصیبت وارده را به جنابعالی و خانواده محترمتان تسلیت میگویم آ ـ ۸۳۷۳ **عبدالله سخائی‌پور**

بانهایت‌تاسف‌وتاثر فوت ناگهانی‌آقای حبیب‌الله‌هنربخت را بدوست عزیزم آقای احمد محمدی تسلیت عرض‌نموده و بقای عمر بازماندگان آنمرحوم را از درگاه خدایتعالی خواستارم **جعفرشکوه نماینده‌اطلاعات‌در شهر ری**

آقای حسینی ـ بدینوسیله فوت پدر خانمتانرا تسلیت میگوئیم کارمندان اداره توسعه و ترویج **افشار دینبلی ـ زرندی ـ غفاری ـ زاهدی ـ ایوب کلانتری**

باکمال تاسف وتاثر درگذشت اخوی حضرت آیت‌الله آقای حاج شیخ مرتضی کاتوزیان را تسلیت عرض نموده و سلامتی آن خانواده محترم را از خداوند متعال‌خواستارم

آ ـ ۸۴۰۷ **حاج محمد توکلی‌پور**

جمعیت برادران متفق ضمن اعلام درشرکت و سهیم‌بودن خود نسبت به دومصیبت مولمه متواتره بخاندان محترم کاتوزیان بدین وسیله مراتب تسلیت خودرا بحضورمبارك حضرت آیت‌الله آقای حاج شیخ مرتضی کاتوزیان عضو موسس و رهبر روحانی جمعیت معروض بقای سلامتی ایشانرا از درگاه خداوند متعال خواهانست .

آ ـ ۸۴۱۹ **ازطرف‌جمعیت‌برادران‌متفق ـ حسین معیری**

بانهایت تاسف و تاثر مصیبت وارده را بخانواه محترم **اسمعیلی** خصوصا همکار محترمه خانم زندیه تسلیت عرض می‌نمائیم .**حیدری پور ـ شعبانی ـ فروزان ـ خلقوانیان**

جناب آقای اسماعیلی معاون محترم اداره نمایشات

بانهایت تاثر وتالم مصیبت وارده را بجنابعالی وخانواده محترم تسلیت عرض نموده از خداوند متعال صبر جمیل مسئلت داریم **استودیو شاهین فیلم ـ مهندس شاگزو ـ هانریك‌آوردیسیان ـ وانیك‌آوردیسیان ـ سیروس‌چراح‌زاده**

باقلبی اندوهناك درگذشت جانگداز مرحوم **دکتر رضا بانکی** را بخانواده محترم بانکی بویژه دوستان عزیز و گرامیمان آقایان ناصر وعباس بانکی تسلیت گفته وبقای عمربازماندگان آنمرحوم را از خداوند متعال مسئلت می نمائیم . **دانشجویان رشته‌شیمی دانشکده‌علزم**

خانواده های **قاسم جعفری ـ حاجی محمد علی دوافروش صرافزاده ـ همایونیه ـ مقدم ـ شالچی ـ سهیلی ـ سقط‌چیان مهاجر سیگاری ـ مهاجر نوبر** بدینوسیله فوت مرحومه مغفوره **بانو منور مهاجر نوبر** بنت مرحوم حاجی محمدجعفر آقا تبریزی را باطلاع دوستان و آشنایان میرساند مجلس ختم مردانه آنمرحومه روز چهارشنبه دوم تیرماه۱۳۳۸ از ساعت ۹تا ۱۱ درمسجد ارك و ختم زنانه همانروز درمنزل شخصی واقع در خیابان آذربایجان اول چهل متری نواب کوچه عسجدی منعقد خواهد بود .

بانهایت تاثر وتالم فوت والده وهمشیره خودمان را باطلاع قاطبه دوستان و آشنایان میرساند مجلس ترحیم آنمرحومه روز چهارشنبه دوم تیرماه ۱۳۳۸ ازساعت ۹ تا ۱۱ در مسجد ارك و ختم زنانه همانروز در منزل شخصی واقع در خیابان آذربایجان اول چهل متری نواب کو چه عسجدی منعقد خواهد بود .

قاسم جعفری ـ حاجی محمد علی دوا فروش ـ میرابوالفضل مهاجر نوبر ـ میرفتاح مهاجر نوبر ـ میر عبدالله مهاجرنوبر میرزاده مهاجر نوبر ـ بیوك مهاجر نوبر

مصیبت‌وارده‌رابعموم‌بازماندگان آنمرحومه تسلیت میدهیم

ومن یعظم شعائرالله فانها من تقوی القلوب

بمناسبت رحلت نابهنگام مرحوم ثقةالمحدثین آقای شیخ **حاجی آقا نجفی** طاب ثراه روز چهارشنبه هفدهم شهر ذی‌الحجة الحرام ازساعت ۹صبح الی ۱۱ درمسجد صاحب الزمان (ع) خیابان ری کوچه دردار مجلس ترحیم منعقد امید است آقایان حجج اسلام و علماء عظام و وعاظ محترم و آقایان ذاکرین ومداحین دامت تاییداتهم و عموم برادران دینی شرکت فرمایند

الاحقر آیت‌الله تقوی شیرازی ـ الاحقر محمد اسمعیل بهاری ـ خانواده نجفی

بجامعه روحانیت و عموم بازماندگان آنمرحوم مصیبت وارده‌را تسلیت میدهیم .

بانهایت تاثر درگذشت شادروان **صادق میرزاجانی** را به اطلاع دوستان و آشنایان میرساند مجلس ختم آنمرحوم‌از ساعت ٤الی ۷ بعداز ظهر چهارشنبه ۲ تیر ماه درمسجد زنجانی واقع در خیابان کبریت سازی جنب دخانیات‌منعقد خواهد بود .**اسماعیل میرزاجانی ـ ابراهیم میرزاجانی**

مصیبت وارده رابعموم بازماندگان آنمرحوم‌تسلیت میدهیم

تمدید آگهی مناقصه آسفالت‌تهران‌نو

آگهی مناقصه اسفالت‌تهران‌نوشماره۱۶۷۶ مورخ۲۸ر۲ر۳۸تا۲۳تیرماه ۳۸باهمان شرایط و اصلاحات زیر تمدید میشود :

۱ـ پیمانکاران طبقه بندی شده ۱و۲ میتوانند دراین مناقصه‌شرکت کنند .

۲ـ علاوه‌بر آسفالت‌تهران‌نو ـ آسفالت نارمك هم طبق‌مشخصات‌موسسه مهندسین مشاور کوکس بمناقصه فوق‌اضافه خواهدشد .

۳ـ مبلغ سپرده بجای ۵۲۰ر۰۰۰ریال مبلغ ۱ر۴۰۰ر۰۰۰ ریال برای هردو موضوع خواهدبود .

٤ـ سازمان برنامه مجازاست درمورد آسفالت نارمك مبلغ ٤میلیون ریال از کل‌کاررا پس‌ازانجام کار و تحویل موقت باقساط‌ماهانه از قرار ۱۴۰ر۰۰۰ریال به‌پیمانکار پرداخت نماید .

پیشنهاددهندگان بایستی پیشنهاد خودرا بدون توجه باقساطی بودن قسمتی از کار به‌نقد تنظیم‌ودرصدسودی که‌بابت‌قسطی‌بودن‌قسمتی‌ازسپرده شهرداری تقاضا می‌نماید جداگانه ذکرنماید .پیشنهاد ها بایستی در ساعت ۹صبح روز چهارشنبه ۲۳ تیرماه ۳۸درمقابل اخذ رسید بدفتر مهندسین مشاورکوکس تسلیم گردد و ساعت ۱۰ صبح‌همان روز پیشنهادات در قسمت شهرسازی سازمان برنامه باز وخوانده خواهد شد. هزینه درج آگهی هابعهده برنده مناقصه خواهد بود .

آ ـ ۱۰۹۵٤ **امورا‌جتماعی سازمان برنامه**

عراقیها انگلستان را قربانی سیاست آمریکا میدانند

بزرگترین موفقیت اخیر دیپلماسی آمریکا دورکردن یك سرجوخه عراقی از اطراف سفارت آمریکا دربغداد است

رم ـ آسوشیتدپرس ـ (نوشته استان کارتر)ـ گروهبان‌عبدالحسین که یکی از مامورین نیرو های‌امنیت عراق بود ،عقیده دارد که سفارت آمریکا در عراق باید باو کمك‌کند تا شغل تازه ای بیابد . تا چندروز پیش عبدالحسین فرمانده مامورین عراقی در جلوی سفارت آمریکابود. برکناری او پیروزی تازه ای برای دیپلماسی آمریکا در عراق است‌که اخیرا هیچ موقعیتی درآنجا کسب نکرده است .گروهبان عبدالحسین در جلوی در سفارت میایستاد ونام کسانی را که میخواستند بسفارت وارد شوند یادداشت میکرد. اگر کسانی که میخواستند به سفارت وارد شوند عراقی بودند گامی بزندان میافتادندولی اگرآمریکائی بودند عبدالحسین گذرنامه آنهارا نگاه میکرد وگاهی بزمین تف میانداخت .

داخل سفارت

ولی ماه پیش گروهبان عبدالحسین بدون اجازه وارد سفارت شد ویك عراقی را که درخواست داشت‌شغل تلفونچی باو واگذار شود‌دستگیر نمود. وقتی مامورین سفارت به عبدالحسین اعتراض کردندبصورت یکی از کارمندان تف انداخت و گفت من بهرجا بخواهم واردمیشوم بدنبال این وضع سفارت آمریکا بدولت عراق اعتراض کرد .

عبدالحسین یکی ازکارمندان‌عراقی اصل چهار را نیز هنگام خروج از سفارت در میان خیابان توقیف‌کرد. دریکی از ضیافت ها یك بانوی امریکائی به سرتیپ صالح العبدی شکایت کردکه گروهبان‌عبدالحسین به اتومبیل او آب دهان انداخته است .دو روز بعد وزارت خارجه عراق رسما از ورود عبدالحسین به سفارت معذرت خواست و اعلام‌نمود که وی را برکنار کرده است .چند روز بعد یکی از کارمندان سفارت عبدالحسین را در خیابان‌دید .حسین باو گفت که مرا ازاداره امنیت اخراج کرده اند و چون این امردر اثر عمل سفارت بوده است آیا سفارت نمیتواند بمن کمك‌کندکه شغلی پیدا کنم .سایر ماموران امنیت هنوز در جلوی سفارت‌امریکا هستند

بیش از انگلیسها

بعضی از آمریکائیها عقیده‌دارند که سفارت مسئول قسمتی ازناراحتی ها بیش از انگلیسها ویا هر خارجی دیگر مظنون هستند .انگلیسها پس از انقلاب اولین هدف ظن و گمان عراقیها بودند لکن اکنون بسیاری از عراقیها انگلیسها را قربانی امریکائی ها می‌دانند ، علت این امر چنانکه بسیاری از محافل‌سیاسی اظهار میدارند اینستکه عراقی‌ها تحت تاثیر تبلیغات کمونیستها هستند وکمونیستها پیوسته‌میگویند که آمریکائیها دشمن شماره یك آنها میباشند .

در عراق امروز مردم‌عادی‌بامریکائی نشان میدهد که‌قاسم درنظر دارد بشدت ازپیشرفت کمونیستهاجلوگیری کند . لکن خبرنگارروپتر در بغداد دیشب ازقول سخنگوی ارتش‌عراق خبررادیو ومطبوعات مصر رامبنی براینکه یك توطئه‌جدید کمونیستها بی‌نتیجه‌مانده» تکذیب کرد. روزنامه الاخبار چاپ‌بغداد نوشته است که زدوخورد مختصری میان عده‌ای از دهقانان دربرابر وزارت دفاع روی داده‌است واین یك امر کاملا‌طبیعی است‌واین هم کاملا‌عادی است که روزنامه‌های قاهره آنرا بزرك کنند.

دیشب‌رادیو بغداد که‌تحت‌نظردولت است‌ارتجاع سیاه‌وامپریالیستها را متهم ساخت که‌میکوشند صفوف نیروهای ملی را متلاشی سازند تا میان دولت‌ملی‌ومردم وارتش‌اختلاف بیاندازند .

رادیوقاهره‌امروزگفت که‌این‌اظهارات

۳۰ افسر کمونیست‌عراقی دستگیرشدند

قراربود سرهنك طه‌شیخ‌احمد بجای قاسم نخست‌وزیر شود

لندن ـ رویتر ـ گزارش هائی‌که بوسیله خبرگزاری خاورمیانه در قاهره انتشاریافته حاکی‌است که توطئه دیگری ازطرف کمونیستها برای واژگون کردن رژیم قاسم کشف شده است .بیش‌از سی‌نفر ازافسران عراق وازجمله سرهنك طه‌شیخ‌احمدکمونیست معروف‌ارتش توقیف شده‌اند. آنها درنظرداشتند قاسم‌را بکشند ویك رژیم کمونیستی بریاست شیخ‌احمد روی کاربیاورند. رادیو قاهره پس‌از انتشارخبرتوقیف شیخ‌احمد اظهارداشت که‌حوادث‌مهمی دربغداد درشرف وقوع‌است. ژنرال قاسم ضمن بازدید از یك واحد تانك درباره وجود تمایلات غیر دمکراتیك درعراق صحبت کرده و مقصود او کمونیستها بوده‌اند . رادیوقاهره‌امروزگفت که‌این‌اظهارات بیاندازند .

خلاصه اخبار

ژنو ـ دیروزاولین جلسه کارشناسان فنی امریکا وانگلیس‌وشوروی برای گفتگو درمسائل‌مربوط بقطع‌آزمایش های اتمی درژنو تشکیل شد .

فلورانس ـ چهارجوان‌مسفید پوست که‌مرتکب تجاوز بناموس یك‌دختر ۱۹ساله سیاه پوست شده‌بودند در دادگاه شهر (تالاهاسی) بحبس‌ابد محکوم گردیدند .

هوی‌لیك ـ بانولویدمادر سلوین‌لوید وزیر خارجه بریتانیا در سن ۸۶ سالگی درگذشت .

دوربان ـ دیروز مجددا تظاهرات شدیدی دردوربان صورت گرفت پلیس برای متفرق کردن تظاهر کنندگان .که‌اغلب‌زنان سیاه‌پوست بودند مجبوربه‌استعمال گازاشك‌آور گردید .

پکن ـ دیروز مقدار ۸۰۰تن آردو گندم که‌ازطرف چین‌کمونیست به یمن‌اهداء شده‌بود دریکی ازبنادر این‌کشور خالی‌شد بزودی مقدار دیگری گندم نیزاز چین‌وارد یمن خواهد شد .

مسکو ـ یك‌هیئت‌پزشکی سی‌نفری دیروز ازمسکو عازم بغداد گردید . اعضاء این هیئت درمبارزه بابیماری های آبله بایزشکان عراقی همکاری خواهند کرد .

نام‌نویسی شروع‌شد

از صبح امروز نام‌نویسی‌کلاسهای داخلی دبستانها شروع شد جمع کثیری ازدانش آموزان باتفاق اولیای خود در مدارس حضور یافته پس‌از ارائه مدارك لازم نام فرزندان خود را ثبت کردند .

از روز هشتم تیر ماه نیز نام نویسی کلاسهای اول ابتدائی در کلیه مدارس‌تهران وحومه‌شروع خواهد شد .

دنباله خبرهای خارجی

۷ ساعت شنا دربحرالمیت

عمان ـ آسو شیتد پرس ـ دو جوان امریکائی موفق شدند برای نخستین باردر بحر المیت که سطح آن چهار صد متر کودتر از سطح دریا های آزاد می باشد شنا کنند. گراد ههای این دریاچه گود ترین نقاط سطح زمین می باشد .

جاکی گریفین ۲٤ ساله ازاهالی ایالت جورجیا در امریکا وجانسون ۳۰ ساله از اهالی ایالت کارولینای شمالی بانزده .کیلو متر مسافت را دراین دریاچه طی هفت ساعت ودو دقیقه پیمودند .

بحرالمیت که ٤۰۵ میل مربع وسعت دارد آبهای رود اردن و شش رودخانه دیگر را دریافت میدارد . هیچ مخرجی ندارد ومازاد آب خودرا در اثر حرارت زیاد هوا به صورت بخار آب از دست میدهد . بهمین سبب مقدار املاح آن بسیار زیاد وحرکت در آن مشکل است‌بنحوی که اجسام عادی در آن فرو نمیروند

ازامروز ژورنال‌دوتهران بزبان‌فرانسه عصرهامنتشرمیشود

آخرین وتازه‌ترین خبرهای ایران وخارجه اخبار اقتصادی ایران وخارجه
مقالات‌ومطالب متنوع
یك صفحه مخصوص خانمها و آخرین مدلباس وآرایش و بسیاری مزایای دیگر این‌روزنامه رادرمیان جراید پایتخت ممتاز ساخته‌است (۱)

برای نخستین‌بار

قهرمانان میل و کباده باروپا میروند

هیئت دوازده‌نفری ورزشکاران باستانی باشگاه جعفری در ۱۴شهر آلمان ، فرانسه اطریش و سوئیس کلیه برنامه‌های ورزش باستانی را اجرا خواهند کرد

فرهنگی ـ ورزشی

از راست بچپ ردیف اول آقایان شعبان جعفری ـ زهتاب ـ حاج‌علی‌اکبر توکلی ـ ردیف دوم سیدحسن میره‌ای ـ سیداحمد طباطبائی ـ حسن تیموری ردیف سوم ـ کریم‌اولیائی ـ قاسم لبانی ـ محمدمهرابیك ردیف چهارم سید حسن قراب ـ سیدعلی اکبرشیرازی ـ حسن‌احمدوزیری

بقرار اطلاع هیئتی مرکب از ۱۲ نفر از ورزشکاران باشگاه ورزشی جعفری به سر پرستی آقای شعبان جعفری برای انجام برنامه‌های مختلف ورزش باستانی به شهرهای آلمان، فرانسه ، اطریش و سوئیس مسافرت خواهد نمود .

بیست روز قبل آقای پرفسور کارل‌دیم ، رئیس دانشگاه ورزشی واداره‌تربیت بدنی آلمان‌ازورزشکاران باستانی باشگاه جعفری دعوت نمود تا جهت اجرای برنامه‌های ورزشی باستانی‌به چندین‌شهر آلمان‌مسافرت نمایند مقارن همین دعوت تلویزیون فرانسه‌وسوئیس نیزاز این‌ورزشکاران دعوت به عمل آورد .

آقای جعفری رئیس باشگاه ورزشی جعفری به خبرنگار ما گفت زبده ترین ورزشکاران باستانی باشگاه جهت این مسافرت انتخاب شده‌اند تادر کشور های اروپائی به نحو شایسته‌ای سنن باستانی ایران بمعرض مشاهده خارجیان گذاشته شود .

دعوت کارل دیم

در دعوت نامه ای که پرفسور کارل دیم جهت آقای جعفری‌ارسال داشته است متذکر شده که‌ماورزش باستانی شما را فقط از نظر نمایش نمی خواهیم بلکه می خواهیم آقایان پرفسور های آلمان از تاریخ وزبان ملت ایران و به خصوص از سنن باستانی ایران اطلاعات کافی‌بدست آورند .

ورزشکاران باشگاه جعفری در ساعت نه صبح روز پنجشنبه سوم تیر ماه با هواپیمای ارفرانس عازم اروپا خواهند شد و بعداز دو روز توقف در پاریس برنامه آنها در آلمان آغاز می شود .

ورزشکاران باشگاه جعفری در تاریخ ششم تیر ماه در هامبورك خواهند بود و بعداز اجرای برنامه در هامبورك به ترتیب در شهر های کیل ـ کونتیکن ـ کلنی ـ دربن ـ زارس بوکن ـ بورگن و فرانکفورت برنامه‌هائی اجرا می نمایند وبطور کلی مدت اقامت این ورزشکاران‌در آلمان از ششم تیر ماه تا ۱۹ تیر ماه خواهد بود بعداز خاتمه اجرای برنامه های ورزشی در آلمان ورزشکاران باشگاه جعفری عازم فرانسه می شوند بقرار اطلاع این ورزشکاران علاوه بر پاریس در سه شهر دیگر فرانسه نیز برنامه های جالبی اجرا می کنند وبعد از خاتمه برنامه‌درفرانسه‌این دسته‌ورزشکاران به سوئیس واطریش نیز مسافرت خواهند نمود و قرار است که در چندین شهر برنامه های ورزشی باستانی را اجرا نمایند .

میل و کباده و سنك

رئیس باشگاه جعفری در مورد حمل میل و کباده و سنك باروپا اظهار داشت «ما کلیه لوازمات مورد احتیاج را بهمراه خواهیم برد، زیرا تصمیم داریم کلیه برنامه های‌ورزشی باستانی را اجرا نمائیم ، افرادی هم که برای مسافرت انتخاب‌شده‌اند از کسانی هستند که هر کدام در یك رشته بخصوص تخصص دارند.

برای هر ورزشکار یك جفت‌میل ویك تخته شنا ، سنك ـ کباده ـ میل مخصوص بازی ضرب ، ودیگر لوازم حمل خواهد شد .

افراد هیئت

هیئت باشگاه‌ورزشی جعفری‌مرکب‌از دوازده نفر می باشند آقای شعبان جعفری رئیس باشگاه سر پرستی این هیئت را بعهده دارد و اعضای هیئت به ترتیب عبارتند از آقایان محمد زهتاب مترجم هیئت ،حاجی علی اکبر توکلی در رشته کباده ، سید حسن میرای‌در کشتی باستانی‌ـ سیداحمد طباطبائی‌در کشتی‌باستانی‌ـ حسن تیموری چرخ ـ کریم‌اولیائی چرخ قاسم لبانی چرخ محمدمهراب بیك قهرمان بازی میل ، سیدحسن قراب قهرمان سنك . سید علی‌اکبر شیرازی مرشد هیئت ، حسن احمد وزیری قهرمان سنك .

پیروزی شهرستانها در قرعه کشی

بقیه از صفحه اول

عده شعب آن‌در آن تاریخ‌به۵۲ بالغ میگردید وازاین نظرآمادگی‌بیشتری داشت باتجربه‌ده‌ساله‌بانکداری‌خود برآن شد که اساسی استوار برای هدایت و تشویق افراد به‌پس‌انداز بگذارد. مقدمات کار باتهیه طرح قانون پس‌اندازملی و تصویب آن‌از طرف مجلس شورای‌ملی آغاز شد وباتاسیس صندوق پس‌انداز ملی‌از تیرماه ۱۳۱۸این‌هدف تحقق یافت ومورد استقبال شایان عامه مردم قرار گرفت .

دراثر انتشار مزایای حساب پس‌انداز در نخستین سال تاسیس ۱۵۸۰۱ نفر بافتتاح حساب مبادرت ورزیدند وعده دارندگان حساب صرفه جوئی که فقط درمدت قریب ۱۰ سال به ۶۵۰۶نفر رسیده بود به ۲۲۳۰۷نفر بالغ شد موجودی این حساب از حدود ۱۰٫۵میلیون ریال‌به بیش از ۲۲٫۵میلیون ریال رسید درسال ۱۳۱۹عده دارندگان حساب به ۵۵۱۵۳و موجودی به‌بیش از ۳۷٫۸میلیون ریال بالغ گردید .

۱۳۳۷ ، یکسال درخشان

متاسفانه حادثه شهریور دراین مورد نیز تاثیر سوء بخشید و در نتیجه عده حسابهادراین سال به ۵۴،۶۴۷وموجودی آن به کمتر از ۳۱میلیون ریال تقلیل یافت ازسال ۱۳۲۱بازسیر ترقی آغاز شد واز آن تاریخ‌تاکنون همواره ومخصوصا در سالهائیکه فعالیت اقتصادی بهتر بوده برعده‌دارندگان این حساب وموجودی آنان افزوده شده‌است بطوریکه در پایان سال ۱۳۳۶ عده حسابها به ۱،۲۰۷،۸۲۷ و جمع موجودی آن بقریب ۴،۳۵۴میلیون ریال بالغ گردید .

سال ۱۳۳۷ یکی‌از سالهای درخشان پس‌اندازملی است زیرا عده‌حساب‌ها دراین سال به ۱،۳۲۰،۷۸۸ یعنی ۱۱۲،۹۶۱ حساب بیش‌از سال قبل تقریبا ۶۰برابر سال ۱۳۱۸ و جمع موجودی ۷٫۵،۳۷۴میلیون ریال‌یعنی ۷٫۰۲۰٫۱میلیون ریال بیش‌از سال قبل و تقریبا ۲۴۰برابر سال ۱۳۱۸ افزایش یافت .

این افزایش در حدود ۲۵ درصد موجودی حسابهای پس انداز که اکثر قریب باتفاق آنها متعلق بافراد کم درآمد است علاوه بر اینکه معرف انعکاس سرمایه گزاریهای سال های اخیر در زندگی افراد کم درآمد کشور است واین امرمانع ازبروز آثار تورمی وامهای پشتوانه اسکناس شد .

امروز از هر ۱۴ نفر ایرانی یکنفر با موجودی متوسط ۴۰۶۹ ریال واز هر ۴نفر ساکنین‌تهران یکنفر باموجودی متوسط ۴٫۶۸۷ ریال دارای حساب پس انداز می‌باشند .

باید دانست باپس‌انداز می‌توان از ترقی قیمت محصولات داخلی که بدون تردید زائیده همین سرمایه‌گزاریها وپدیده‌ای زودگذراست ممانعت کرد وموازنه پرداخت های خارجی را با برنامه های توسعه اقتصادی هماهنك ساخت .

خوشبختانه بانك ملی ایران تاکنون موفق بانجام این وظیفه خطیر شده است .

سپس آقای همایونفر رئیس صندوق پس انداز ملی که از هنگام تاسیس صندوق پس انداز ملی ریاست آنرا بعهده داشته است نطقی در مورد چگونگی قرعه کشی ایراد کرد و مراسم قرعه کشی انجام شد .

بطور کلی در سال جاری بیشتر برندگان ممتاز از اهالی شهرستانها از جمله‌شهرستانهای‌کوچك می‌باشند نام برندگان جوائز جداگانه چاپ شده واینك اسامی بقیه برندگان:

جوائز یکصد هزار ریالی:

۱ـ بانو نصرت کوچك کرمانشاهی دارنده حساب پس انداز شماره۳۱۶۰۶ شعبه رشت .

۲ـ آقای واتیك مینائی دارنده‌حساب پس اندازشماره۱۲۶۹۳۲ شعبه‌سعدی‌ـ باجه بهار

۳ـ آقای سید احمد میر مصطفائی دارنده حساب‌پس انداز: شماره۴۰۸۲۷ شعبه مشهد .

۴ـ آقای عباس ابوالحسنی دارنده حساب پس انداز شماره ۱۹۰۰۴۵ شعبه تجریش .

۵ـ آقای حجت مازنی دارنده حساب پس اندازشماره ۵۲۵۱ شعبه‌بندرگز.

جوائز پنجاه‌هزار ریالی

۱ـ آقای محمد تویسرکانی دارنده حساب پس انداز شماره ۹۱۱۴۰ شعبه شهرری .

۲ـ آقای امرالله کاظمی دارنده حساب پس انداز شماره ۸۴۷ شعبه سعدی ـباجه میدانشاه .

۳ـ فروردین رحیم‌پور ساحلی‌دارنده حساب پس انداز شماره ۲۳۵ شعبه بابلسر ـ نمایندگی فریدون کنار .

۴ـ آقای سید مهدی سیداحمدیان دارنده حساب پس انداز شماره ۸۲۳۹۷ اداره مرکزی صندوق‌پس‌انداز

۵ـ آقای محمد امین‌دارنده حساب پس‌انداز شماره ۵۵۹۳۸ شعبه‌اصفهان

۶ـ آقای علیمحمد ناظمی دارنده حساب پس انداز شماره ۳۳۵۳۶شعبه حافظ .

۷ـ آقای محمود ندائی گوراب‌بوئینی دارنده حساب پس انداز شماره۳۴۱۲ شعبه رشت ـنمایندگی فومن .

۸ـ آقای نادر پرتوی دارنده حساب پس انداز شماره ۱۳۵۶۲ شعبه‌دانشگاه

۹ـ آقای‌چنگیز صادقی دارنده‌حساب پس‌انداز شماره۲۵۶۲۳ شعبه‌دماوند .

۱۰ ـ بانو نرگس خیریه دارنده حساب پس انداز شماره ۶۲۲۵ شعبه تربت حیدریه .

یك واقعه تاثر انگیز

پسربچه ۹ساله‌ای درنتیجه انفجار پریموس آتش‌گرفت‌و خواهر شش ساله‌اش نیز هنگام کمك باو سوخت

دیروز واقعه تاثر انگیز دیگری در تهران رویداد .خواهر و برادر خردسالی که در غیاب مادر و پدرشان مشغول تهیه غذا بودند در اثر انفجار پریموس سوختند ودر بیمارستان درگذشتند .

این دو خواهر وبرادر که‌غلامرضا وثریا نامداشتند فرزند محرم‌فردی رفتگر خیابان ژاله میباشند و منزل آنها در خیابان صفا کوچه قنات واقع است .مادر ایندو طفل‌ساعت هشت ونیم صبح برای شستشوی لباس از خانه خارج شد وپدر آنها نیز قبل ازطلوع آفتاب بدنبال کارش رفته بود .مادر اطفال گویا غذائی برای ناهار تهیه کرده‌وروی‌پریموس گذارده واز خانه خارج شده بود و به بچه ها نیز که یکی شش ساله‌و دیگری ۹ساله بود دستوراتی‌دراین باره داده‌بود وچون بچه‌ها دراطاقشان تنها بودند دیگر معلوم نیست که‌به چه علت ناگهان پریموس منفجر شد وغلامرضا که ۹سال داشت آتش گرفت در این موقع ثریاشش ساله بکمك برادر خود شتافت‌ولی شعله های آتش به لباس او نیز سرایت کرد .

همسایگان در اثر صدای انفجار پریموس وگریه اطفال باطاق‌آنها رفته وآندو را به بیمارستان شفا منتقل میکنند .ولی با وجودمعالجات سریع چون قسمت اعظم سطح‌بدن آنها سوخته بود یکی در ساعت نیم بعد از ظهر ودیگری درساعت پنج‌بعداز ظهر درگذشت و جنازه آنها باداره پزشکی قانونی منتقل شد .

«مقبوله» ازاطاق بیرون نمی‌آمد

مقبوله که‌زن ۶۰ساله‌ای بود.ازمدتها پیش درمسجد حصیرآبادواقع‌دربخش پنج سکونت داشت ،دیروز مقبوله از اطاق خودبیرون‌نیامد وبالاخره وقتی بسراغ اورفتند دیدند که‌وی مرده‌است جنازه‌این‌زن باداره‌پزشکی قانونی منتقل‌شد وجواز دفن‌بنام مقبوله فرزند محمد صادر شد .

سربازی درسر پست خودکشی کرد

دیشب ازبیمارستان شماره یك‌ارتش به‌پزشکی‌قانونی اعلام شدکه جنازه سرباز وظیفه بنام محمد گل آقائی فرزند علی‌اصغر که‌هنگام نگهبانی دربرج مراقبت اداره مسلسل سازی تسلیحات ارتش باتفنك خودکشی کرده درآن بیمارستان است که‌جهت معاینه بآن اداره منتقل میشود آقای دکتر میرحقانی باحضور آقای وکیل‌بازپرس کشیك‌ازجنازه معاینه‌بعمل آورد وخودکشی محرز شد وجواز دفن صادر گردید . قرائنی که‌دلیل این عمل رانشان دهد بدست نیامده است .

حوادث گوناگون

کامیونی وارد دکانی شد وپسربچه‌ای راهلاك کرد

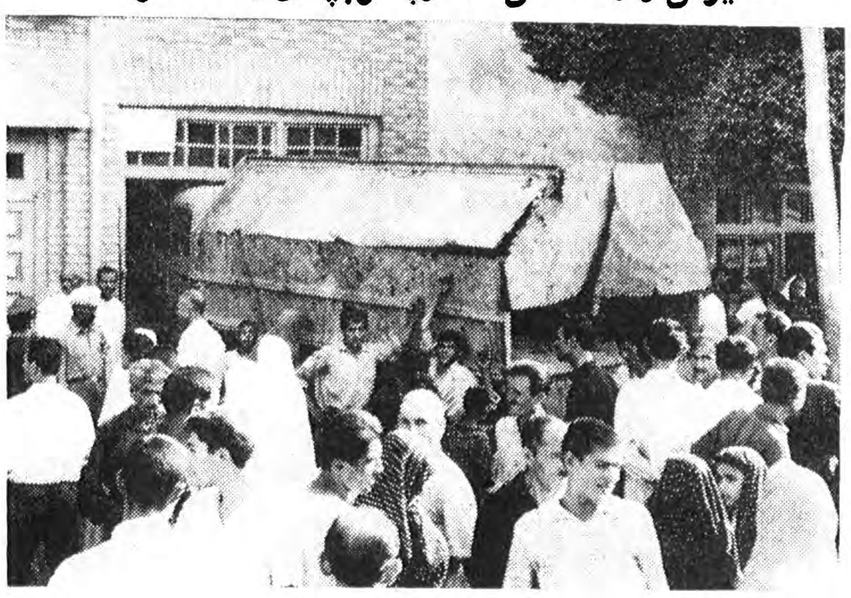

ساعت چهارونیم بعدازظهر دیروز مختار قوامی فرزند جواد راننده کامیون شماره ۶۵۶۴ دولتی کامیون را جلو منزلش واقع درخیابان شیروخورشید متوقف کرد وبدون اینکه کامیون را خاموش کند برای انجام کاری بداخل منزلش رفت وکامیون را به‌نقد علی حیدری شاگردش سپرد. نقدعلی در غیاب راننده مشغول دستکاری بکامیون شد وآنرا روشن کرد. کامیون براه افتاد دراین موقع نقد علی‌که بکلی خودرا باخته بود برای اینکه باعابرین وسایر اتومبیلها تصادف نکند فرمان‌کامیون را کاملا بسمت راست برگردانید وکامیون باسرعت وارد پیاده رو شده بداخل مغازه خواربارفروشی رفت ودرداخل مغازه متوقف گردید. دراین حاد ثه پسر ۱۲ ساله خواربار فروش بنام حمید علومی فرزند عابدین بسختی مجروح شد وتوسط پدرش به بیمارستان منتقل گردید ولی معالجات موثر واقع نشد ودر بیمارستان درگذشت.

پرونده توسط آقای ستوان قوامی تنظیم گردید وهمراه کمك راننده ورانندهٔ بدادسرا فرستاده شد. درعکس بالا کامیونی‌که وارد مغازه شده دیده میشود.

کارفرمائی که بوزارت کار احضار شده بود سکته‌کرد !

امروز صبح کار فرمائی‌بنام‌سیدمحسن بشیری که بموجب شکایت یکی از کارگران خود بنام نصرت اله بلالی بوزارت کار احضار شده بود قبل از رسیدگی بجریان شکایت در وزارت کار سکته کرد!بلافاصله از طریق وزارت کار ماجرا باطلاع اداره پزشکی قانونی رسید تانسبت به معاینه وصدور جواز دفن‌نامبرده اقدام لازم بعمل آید .جنازه این کارفرما که در حوالی بازار چه نایب‌السلطنه دکان نانوائی داردر اداره پزشکی قانونی بوسیله آقای دکتر میرحقانی مورد معاینه قرار گرفت وعلت مرك سکته قلبی اعلام شد بموجب اظهار کسان متوفی کارگر شاکی چندی قبل از دکان وی تمیل خود خارج میشودوبلافاصله در صدد طرح‌شکایت وادعای‌خسارت ناشی از بیکاری از کار فرمابرمی‌آید ،رسیدگی‌مقدماتی‌باین شکایت در وزارت کار انجام گردید وامروز صبح کار فرمای مذکوربرای تعیین تکلیف نهائی بنا بدعوت وزارت‌کار احضار شده بود این پرونده باوجود سکته کردن طرف شکایت‌مفتوح است .

رباب ازشدت‌گرما میخواهدطلاق‌بگیرد

وبقیه‌حوادث‌را امروز درصفحه ۱۱ مطالعه‌فرمائید

نوار چسب اِسکاچ

اکنون در دسترس شما است

فروشگاه اِسکاچ

خیابان فردوسی مقابل فروشگاه فردوسی

فروشندگان نوشت افزار وعمده فروشان

مستقیما به نمایندگی محصولات اسکاچ

شرکت سهامی شبرنگ

خیابان فردوسی مقابل ابراکوی اتابك تلفن ۳۲۲۸۷

مراجعه و از شرایط و تسهیلات جدید و تخفیف مخصوص استفاده نمائید

SCOTCH BRAND CELLOPHANE TAPE

یك منظره از جریان قرعه‌کشی دیروز صندوق پس‌انداز ملی

تیم‌ملی‌کشتی ترکیه برتیم‌سوم‌کشتی‌ایران پیروزشد، سومین مسابقه شب جمعه انجام میشود

دومین مسابقه کشتی بین تیم‌ملی ترکیه و تیم سوم کشتی‌ایران‌ساعت ۸ بعد از ظهر دیروز در استادیوم ثریا پهلوی بر گزار گردید .

مسابقات ازساعت هشت‌بعد از ظهر آغاز شد ،کشتی گیران دو تیم عبارت بودند از رفتاری ـبنی‌هاشمی سیف‌الهی ـپرویز عرب ـبهادری‌ـ تیموری ـ کیهانی ـمحمدی قهرمانان تیم سوم کشتی ایران و بورهان بوز غورت ـعزت بیوك ـ عثمان کامبور ـخیراله شاهین ـ کاظم عیوض ـحسن کنکور ـ توفیق‌افراد تیم ملی ترکیه .

آقای مهدی نیکخو سرداور ومدیر مسابقات دیشب بود ،بلور مربی‌تیم ایران واخوت وشعبانخانی داوران ایرانی و یعقوب ارسلان و رجحان داوران ترکیه بودند .

اولین مسابقه در وزن اول بین رفتاری وبورهان بوز غورت انجام شد ،با اینکه رفتاری خوب‌حرکت میکرد ،ویکی دو بار هم ازحریف زیر گرفت واو را بزمین زد معهذا مسابقه بنفع قهرمان ترك خاتمه‌یافت در وزن دوم بنی‌هاشمی از ایران وعزت بیوك از ترك‌با یکدیگر کشتی گرفتند ،تا آخرین لحظه مسابقه این دو کشتی گیر آنطوریکه باید وشاید «قاطی»نشدندهردو کشتی‌گیر روی هم حساب میکردند وبالاخره مسابقه هم مساوی‌خاتمه یافت ، در وزن سیوم عثمان کامبور با سیف‌الهی کشتی گرفتند و این کشتی نیز مساوی خاتمه یافت در وزن چهارم خیراله شاهین موفق‌شد مسابقه را از پرویز عرب قهرمان ایرانی ببرد ،خیراله خیلی قوی و ورزیده بنظرمیرسید ،عرب هم در لحظات اولیه مسابقه کشتی خوبی‌با حریف گرفت .در وزن پنجم کاظم عیوضی از ترکیه با بهادری‌ازایران بایکدیگر روبرو شدند کشتی‌وزن پنجم بهترین کشتی دیشب بودزیرا هر دو حریف بافنونی که بیکدیگر رد وبدل میکردند هر لحظه وضع یکی از آنها بخطر میافتاد ،بهادری خوب کشتی میگرفت و با وجود اینکه حریفش بسیار قوی بودمعهذا کشتی را مساوی خاتمه داد. دروزن ششم حسن کنکور از ترکیه موفق شد در همان دقیقه اول تیموری را ضربه فنی نماید ،و در وزن هفتم‌هم کیهانی قهرمان ایرانی ،تا آخرین لحظه فعالیت نمود ولی مسابقه بنفع قهرمان ترك توفیق‌خاتمه یافت در وزن هشتم محمدی چون حریف ترك حاضر نشده‌بود برنده شد .

در نتیجه در مسابقه دیشب تیم‌ملی ترکیه باچهار بردوسه مساوی و یك باخت مسابقه را بنفع خودخاتمه داد .

آخرین مسابقه تیم ملی ترك وتیم ملی ایران ساعت ۸بعد از ظهر روز پنجشنبه سوم تیر ماه در محل استادیوم ثریا پهلوی برگزارخواهد شد .

مسابقه انتخابی کشتی تهران‌جوان

مسابقه انتخابی باشگاه تهران جوان در پنج وزن باشرکت پنجاه کشتی‌گیر طی سه شب گذشته انجام وباگرفتن ۸۶ کشتی نتایج زیربدست آمد ..

دروزن اول نبوی ـ ناظری ـ رخشنده دروزن‌دوم‌شراره ـمعتمدی غفاری دروزن سوم موحد ـخورجه‌ـ تاجیك ـ دروزن چهارم شاه بختی ـ شایگان ـ فاضلی در وزن پنجم عبدالله‌موحد ـ ذاکری ـ حیدری بترتیب مقام اول تاسوم را کسب نمودند .

جوایز این قهرمانان بوسیله‌آقای فکری مدیر باشگاه تهران جوان اهداء گردید .

۱۵ مرکز فساد دریك بخش کشف شد

ماموربن کلانتری نوزده دیروز و دیشب پانزده مرکزفساد رادر خیابانهای شمالی شهر کشف‌کرده ویکصد وپنجاه نفردایر کننده و مشتری وزنان معروفه رادستگیر وبناحیه‌سه دادسرای تهران‌فرستادند.

این مراکز درخیابانهای کرج جمشیدآباد .جلالی، صبها وسایر خیابانهای بخش ۱۹درخانه‌های مجللی دایر شده بود .

در دنبال تنها برنده جائزه ممتاز درتهران

امروز صبح یکی از خبر نگاران ما برای پیدا کردن خانه تنها برنده جایزه سیصد هزار ریالی در تهران که‌خانم‌یا دوشیزه‌ای می‌باشد بیکی از محلات قدیمی تهران رفت .جستجوی خبرنگار موجب شد که‌اهالی محل متوجه شوند که چنین آدم خوشبختی در محله آنها وجود دارد و آنها اورا نمی‌شناسند .

یکی از دکانداران که آدم شوخی بود خبرنگار مارا بکناری کشیده‌با لهجه داش مآبانه گفت :

«داشم ، این بابا اگه هم شوهر نکرده باشه بااین پول کلونی که نصیبش شده باید زن یکی از بچه محل های خودش بشه »

ولی بالاخره نه خبر نگار ما ونه اهالی محل نتوانستند این دوشیزه یابانوی خوشبخت‌را پیدا کنند زیرا ظاهراوی خانه خودرا تغییر داده‌است.

دولت ـ مجلس و کارمندان

درباره لایحه تبدیل عنوان چه میگویند

چرا کمیسیون دادگستری سنا تبدیل عنوان کارمندان را محدود کرد ؟

باین سئوال آقای دکترخوشبین مضوکمیسیون دادگستری سناپاسخ میدهد :

در کمیسیون دادگستری‌بنگاههای دولتی و شهرداریها را از لایحه‌تبدیل عنوان کارمندان غیر رسمی برسمی حذف کرد بدلیل اینکه در لایحه‌فقط یك قسمت از بنگاهها و موسسات ذکر شده بود و بنگاهها و موسسات دیگری وجود دارند که‌در این لایحه اسمی از آنها بمیان نیامده . اگر قرار باشد چنین مقرراتی شامل کارمندان بنگاههای دولتی‌بشود باید همه از آن استفاده کنند وهیچگونه تبعیضی روا نیست ، این بود که ما برای رفع تبعیض لایحه راطوری اصلاح کردیم که نقط‌شامل کارمندان وزارتخانه‌ها وادارات کل باشد »

مسائور گلشائیان عضو دیگر کمیسیون دادگستری براظهارات‌دکتر خوشبین میافزاید :

«اصلا خود آقای وزیر دارائی در کمیسیون دادگستری گفتند ما قادر نیستیم لایحه را شامل همه بنگاهها و موسسات دولتی بکنیم‌و ماهم طبق اظهار نظر وزیر دارائی بنگاهها وموسسات مزبور را ازلایحه حذف کردیم ».

دشمن شماره یك !

دونفر از اعضای کمیسیون‌دارائی سنا نیز درباره این موضوع حرف زدند .

اول آقای نیکپور که هم عضو کمیسیون دارائی هست و هم‌نیست، زیرا ایشان‌از طرف همکاران‌خودشان بعضویت کمیسیون دارائی انتخاب شده‌اند ولی خودشان میگویند من عضویت این کمیسیون را نپذیرفته‌ام. نیکپور میگوید :

من دشمن شماره یك بنگاهها و شرکتهای دولتی هستم و معتقدم همه اینها باید تابع یك نظم وقاعده کلی اداری باشند ولی فعلا وضع‌این بنگاهها و شرکتها شتر گاو وپلنگی است. باهمه این احوال بنده عقیده دارم اگر قرار است نسبت باین‌قبیل موسسات توجهی بشود توجه باید عمومیت داشته باشد وتبعیض را جائز نمیدانم .

آقای سرلشکر بقائی عضوکمیسیون دارائی سنا میگوید :

من معتقدم کمیسیون دادگستری کار خوبی نکرده وباید بنگاهها و شرکتهای دولتی هم مثل سایر موسسات دولتی که از این لایحه استفاده میکنند از شمول قانون تبدیل عنوان برخودار شوند .

دو وکیل از دوحزب ....

واما ببینیم نمایندگان مجلس شورای ملی که لایحه تبدیل عنوان را تصویب کرده و بمجلس سنا فرستاده‌اند در خصوص تصمیم‌اخیر کمیسیون دادگستری سنا چه میگویند .

ماازدو نماینده ، که هرکدام عضو یکی از احزاب دوگانه هستند ولی هردو در مسائل استخدامی صاحب نظرند در اینباره سئوال کردیم واینك جواب آنها :

آقای دکتر جهانشاهی عضو فراکسیون حزب مردم میگوید :

بنده اصولا معتقدم که‌کارکنان دولت باید وضعشان‌یکنواخت باشد یعنی درهردستگاه وموسسه دولتی که‌کارمیکنند حقوق مساوی داشته باشند ، «مقصودازحقوق مواجب نیست» نه‌اینکه گفته‌شود که‌این‌شخص چون‌دروزارتخانه‌ای کارمیکندوضعش اینطور باشد وآن دیگری که‌در یك بنگاه دولتی‌ویایك موسسه‌دولتی کارمنداست طوردیگر .

حال اگرسنا برای حذف‌بنگاهها فکر کرده است که‌اگر بعضی‌بنگاه ها مشمول لایحه‌میشدندعده‌ای‌دیگر متوقع خواهندشد آن‌بحث دیگری است‌ولی‌بطورکلی بایدهمه کارمندان دولتی وضعشان اعم‌از میزان‌مواجب وتقاعدو کاریکنواخت باشد وبنده بطورکلی عقیده‌ندارم که کسی‌استثناء

دفاع از لایحه تبدیل عنوان کارمندان را از طرف دولت وزیر دارائی عهده دار است اما جالب اینست که‌وزیر دارائی در خصوص تصمیم کمیسیون دادگستری سنا نظر مثبت یا منفی ندارد !

وزیر دارائی امروز بخبرنگار ما گفت : من هیچگونه نظرخاصی در موضوع مورد بحث ندارم و هر تصمیمی دولت اتخاذ کند همان‌نظر من‌است !

دولت ضرر نمیکند ....

در وزارت دارائی . یکی از مطلعین اظهار نظر نمود :اعم از اینکه‌لایحه تبدیل عنوان شامل کارمندان شهرداریها وبنگاه های دولتی‌بشود یا نشود ضرری متوجه‌دولت‌نخواهد بود زیرا باتصویب این لایحه دولت دیناری اضافه نخواهد پرداخت بلکه با دریافت کسور سوابق خدمت کارمندان دولت مبلغ هنگفتی عاید صندوق بازنشستگی خواهد شد که‌جبران پرداخت‌حقوق‌بازنشستگان اصلاحی بتصویب رسید» .

سال گذشته و سال جاری راخواهد کرد .

کارمندان چه میکنند ؟

در این ماجرا ،اگر کاسه و کوزه ای بشکنند اول از همه برسر کارمندان شهرداریها شکسته است وبنابراین کارمندان غیر رسمی شهرداری حق دارند بشدت نگران محدود کردن لایحه تبدیل عنوان باشند .

کارمندان غیر رسمی شهرداری امروز دور هم جمع شدند تا بلکه راه حلی بیاندیشند و علاج‌واقعه‌قبل از وقوع بکنند .ایندسته‌ازکارمندان میگویند :

کارمندان غیررسمی شهرداریها بایستی مشمول لایحه تبدیل عنوان بشوند چون اکنون عده ای از کارمندان رسمی دولت درشهرداری تهران خدمت میکنند که ازحقوق دولتی استفاده نمیکنند ولی تابع مقررات قانون استخدام کشوری هستند و کسور بازنشستگی خودرا پرداخت مینمایند .

همین کارمندان اضافه میکنند :

شهرداری تهران با احتساب کارمندان غیر رسمی شهرداریهای حومه که بشهرداری منتقل‌شده‌اند در حدود دویست کارمند غیررسمی دارد وکلیه کارمندان غیر رسمی کلیه‌شهرداریهای کشور از یکهزار نفر تجاوز نمیکنند .

آخرین خبر ...

آخرین خبر اینست که کمیسیون دارائی مجلس سنا نیز امروزصبح نظر کمیسیون دادگستری را در مورد لایحه تبدیل عنوان کارمندان تائید کرد .

خبر رسمی که از مجلس سنا داده شد اینست :

«کمیسیون دارائی مجلس سنا قبل از ظهر امروز بریاست آقای وارسته وباحضورآقای‌انواری .معاون وزارت دارائی تشکیل شد ولایحه تبدیل عنوان کارمندان پیمانی بامختصر اصلاحی بتصویب رسید» .

روابط دوستانه ایران وترکیه باجمهوری متحده‌عربی

دمشق ـ خبر گزاری فرانسه ـ روزنامه الوحده چاپ دمشق در شماره امروز خود نوشته است که‌دولتین ایران و ترکیه و دولت جمهوری متحده عربی اظهار تمایل کرده‌اند که روابط دوستانه تری بین آنها برقرار شود واخیرابنامه‌هائی هم دراین موردبین‌ایران وترکیه با جمهوری متحده عربی مبادله شده است بنابگزارش روزنامه الوحده وزیران خارجه ایران وترکیه در آنکارا و بیروت هم باسفرای جمهوری متحده عربی مذاکراتی بعمل آورده‌اند طبق اظهار ناظرین سیاسی دمشق روش دو کشور ایران و ترکیه در زمینه برقراری روابط دوستانه با جمهوری متحد عربی باسیاست قاهره هماهنگی دارد .

۷۵ رای بنفع مالکین اراضی امامیه صادر شد

هیئت سه‌نفری باحضور آقایان فاضل سرجوئی مدیر کل ثبت ودکتر علی آبادی وعلوی تشکیل جلسه داد دراین جلسه نسبت به۷۵فقره ازپرونده های‌مربوط باراضی امامیه بنفع‌متصرفین‌رای‌صادر شد .

آئین نامه جدید

بقیه ازصفحه اول

وزارتخانه‌ها تشکیل میگردد وروسای ادارات فقط یك گزارش پیرامون وضع کارمندان‌خودبه‌ادارات‌کارگزینی هاارسال خواهند داشت .

ترفیعات عقب افتاده

مطابق‌ماده ۹ آئین نامه پس از تصویب این آئین نامه از طرف‌هیئت وزیران بترفیعات عقب افتاده عموم کارمندان رسیدگی میشود وبدون تعهد پرداخت ما به التفاوت و در صورت تصویب کمیسیون فقط یك رتبه به آنها داده میشود در آئین‌نامه مزبور برای تشویق آموزگاران و دبیرانیکه در شهرستانها و نقاط دور افتاده تدریس‌میکنند تادو رتبه ترفیع داده خواهد شد .

تصویب آئین‌نامه

یك مقام دولتی بخبرنگار ما گفت باتصویب آئین‌نامه‌ترفیعات در هیئت وزیران جدولی که شامل شرائط چهارده گانه است به روسای ادارات ابلاغ میگردد که باتوجه باین جدول نمراتی بکارمندان مشمول ترفیع بدهند .وهمچنین برای راهنمائی روسای‌کارگزینی توضیحاتی پیرامون نحوه اجرای آئین‌نامه داده خواهد شد. بهر حال در اول سال ۱۳۳۹ احکام ترفیع کارمندان مطابق این‌آئین‌نامه صادر وابلاغ خواهد شد .

درگذشت دکتررضابانکی

آقای دکتر رضا بانکی که از پزشکان برجسته کشور ونمونه تقوی وپرهیزکاری بود شب‌گذشته دراثر ابتلای‌به‌بیماری سرطان‌برحمت ایزدی پیوست . جنازه آنمرحوم‌با حضور عده زیادی‌ازعلماء وپزشکان ومساکنین محلات سرچشمه‌وپامنار امروز صبح تشییع وبرای دفن بقم حمل گردید .

مااین ضایعه رابجامعه پزشکان و بازماندگان فقید سعید تسلیت میگوئیم .

مدیران کل جدید وزارت کشور

اعتماد

گرکانی

آقایان حسنعلی گرکانی و دکتر جواد اعتماد که در هفته گذشته بسمت مدیر کل انتظامی و سیاسی ومدیر کل کارگزینی وزارت کشورمنصوب شده بودند بکار خود مشغول‌شدند .

آقای حسنعلی گرکانی فارغ‌التحصیل رشته حقوق و علوم سیاسی در دوران خدمت خود عهده‌دار مشاغل بازرسی وزارتی ـ مدیریت کل‌شهرداری‌تهران وریاست اداره انتظامات وزارت‌کشور بود .

آقای دکتر جواد اعتماد نیز که‌دکتر درحقوق عمومی از دانشگاه پاریس می‌باشد مدتی کفیل‌فرمانداری بروجرد وبعد از آن معاون اداره انتظامات و رئیس دفتر وزارت کشور واخیرا نیز رئیس اداره کارگزینی‌بود .

تبریکات

انتصاب سرکارسروان سروشیار آریانی رابریاست کلانتری بخش ۱۸ تبریك گفته سعادت وموفقیت ایشان رادرراه انجام وظیفه و خدمت بمیهن عزیز مسئلت داریم .

سرگرد حکیم‌زاده ـ سروان متین خسروی

سرکار سروان سروشیار آریانی

انتصاب سرکاررا بریاست کلانتری ۱۸ صمیمانه تبریك عرض می‌نمائیم .

گودرزی ـ شجاعی

قبول پیشنهادهای جدول‌سازی یوسف‌آباد

تاساعت ۹صبح ٤شنبه ۲۳ تیرمی‌باشد ودر آگهی منتشره ۲۲ چاپ آ ـ ۱۰۵۹۸ شده بود .

کارمندان غیررسمی شهرداری در روزنامه اطلاعات

قبل‌از ظهر امروز در حدود پنجاه نفر از کارمندان غیر رسمی شهرداری بنمایندگی دوهزار نفر از کارمندان غیر رسمی باداره روزنامه مراجعه نمودند وتقاضا داشتند در اینموقع که لایحه تبدیل عنوان کارمندان دولت در سنا مطرح است ترتیبی داده شود که کارمندان شهرداری از مزایای این لایحه استفاده نموده مشمول مقررات آن گردند .

ورود

آقای میرعباس شریفی دبیر دوم سفارت ایران درمسکو که مدت ماموریت ایشان خاتمه یافته است بتهران وارد شد .

آقای احمد عرب‌نجفی رئیس‌اداره امور اجتماعی وزارت گمرکات و انحصارات‌ازمشهد بتهران مراجعت کرد .

خروج

آقای دکتر عاملی رایزن سفارت شاهنشاهی در آنکارا و متصدی امور پیمان بغداد که برای شرکت در کمیته بازرگانی پیمان بتهران آمده‌بود تهران را بقصد آنکاراترك گفت .

آقای مهدی نیکخو جهت انجام مسابقات‌قهرمانی کشتی‌آموزشگاهها معازم خراسان شد .

انتخابات‌شورایعالی انجمنهای محلی تهران

جلسه شورایعالی انجمنهای محلی وهمکاری با شهرداری تهران عصردیروز باحضور عده‌کثیری ازنمایندگان انجمنهای محلی‌بریاست آقای سید محسن ویژه درمحل کانون سردفتران تشکیل گردید در این‌جلسه ازانجمنهای محلی مختلف عده‌زیادی تماشاچی نیز شرکت داشتند ابتدا صورت‌جلسه قبل قرائت‌وبااصلاحاتی به‌تصویب رسید بعد آقایان پیامی وسرهنك یکاهی بعنوان قبل‌ازدستور درباره ابرازانزجار درمورد مطالب رادیوهای بیگانه صحبت کردند که مورد تائید قرار گرفت وفیز هریك در باره اقدامات و فعالیتهای گذشته شورایعالی مطالبی اظهار نمودند سپس اخذ رای‌نسبت به‌قسمت دیگراز اعضای هیئت‌مدیره بعمل‌آمد ودرنتیجه آقایان‌حسین معیری وابوالقاسم‌ملایری به‌سمت نواب‌رئیس انتخاب شدند وسپس آقایان فرجام وپیامی وکیوان و سرهنك خداداد وچندنفر دیگرنیز هریك آرائی داشتند بعد نسبت‌بیك نفر رابط شورابا ادارات ویك‌نفر مشاور قضائی رای گرفتند وآقایان حسن کیوان و محمدحسن نوری زاده انتخاب شدند سپس برای دونفر منشی اخذرای بعمل آمد وآقایان علی‌اکبر رستمپور ومحمد حسین رستگارراز باین سمت انتخاب شدند ونیز آقای‌دکترابراهیم قائمی بسمت خزانه‌دار شورا انتخاب گردید .

خانه فروشی بقیمت سیصدهزارتومان

بمساحت ششصد وپنجاه متر در بهترین محل باغ صبا خوش نقشه شخصی ساز از نظرمسافرت مالك فروخته میشود دارای شش اطاق و سه‌زیرزمین گلخانه اتومبیل‌وارد حیاط میشود رجوع فرمایند لاله‌زار ۳۹۷۸٤ به:بنگاه کوشان آ ـ ۱۰٤۳٦ ۱ ـ ٥

فروشگاه های سازمان‌اتکا درتمام‌کشور

روز سه‌شنبه یکم تیرماه ۱۳۳۸ برای رسیدگی به بیلان فروش خرداد ماه فروش نخواهند کرد.

مدیر عامل . سرلشگر صنیعی

۱ ـ ۲ آ ـ ۱۰٤۰۸

درادارہ انتشارات رادیو

آقای کمال الدین مستجاب‌الدعوه از طرف مدیر کل انتشارات و رادیو با حفظ سمت قبلی بریاست اداره انتشارات و تبلیغات شهرستان‌ها منصوب شد .

آگهی مجمع عمومی‌فوق‌العاده شرکت سهامی هالباکار

بدینوسیله از صاحبان سهام شرکت سهامی هالباکار دعوت‌میشود که برای روز شانزدهم تیرماه ۱۳۳۸ ساعت ۱۸ (٦ بعداز ظهر) در محل شرکت واقع در خیابان ایرانشهر خیابان کامیار حضوربهم‌رسانند .

دستور جلسه عبارت است از

۱ ـ استماع گزارش

۲ ـ تغییر پاره مواد از اساسنامه

آ ـ ۸۳۳٥ بازرس شرکت سهامی هالباکار

پدران ـ مادران

کودکستان ـ دبستان

دخترانه ـ پسرانه

فرزاد

زیر نظر بانو دکتر پروین بیرجندی

استاد روان شناسی دانشگاه افتتاح شد

در این مدرسه طبق آخرین متد تعلیم و تربیت

مدارس اروپا و آمریکا

متخصصین تعلیم و تربیت فرزندان شما را پرورش میدهند

نهار گرم ، زبانهای خارجی ، هنرهای زیبا ، گلکاری

پرورش حس مسئولیت اجتماعی و

توجه برشد شخصیت فرد فرد کودکان

برنامه های فوق العاده این مدرسه میباشد

اسم نویسی برای سال تحصیلی ۳۸ ـ ۱۳۳۹

از شنبه ۵ تیر همه روزه بین ساعات

۹ تا ۱۲ صبح و ۵ تا ۷ بعد از ظهر

نشانی ـ انتهای خیابان صبا ـ پائین بلوار کرج

فروش درکلیه داروخانه‌ها واغذیه‌فروشیهای تهران و شهرستانها . نمایندگی انحصاری درایران : شرکت سهامی آگن خیابان خانقاه تهران

آ ـ ۸۳٤۹

فقط امشب عشق در بعد از ظهر در سینما متروپل فردا از خائن باشرکت ویکتور ماتیور ـ لانا ترنر ـ کلارك گیبل

اطلاعات

برنامه سلام رسمی عید غدیر

روز پنجشنبه سوم تیرماه بمناسبت عید سعید غدیر مراسم سلام‌رسمی در حضور شاهنشاه در کاخ گلستان برگزار خواهد شد .
امروز برنامه مراسم سلام باین شرح از طرف سخنگوی دربار شاهنشاهی انتشار یافت .
ساعت هشت‌ونیم آقایان علماء وروحانیون ـ ساعت هشت‌وسه‌ربع هیئت‌وزیران ـ ساعت نه نمایندگان مجلس‌سنا ـ ساعت نه‌ونیم نمایندگان مجلس شورای ملی ـ ساعت ده نخست‌وزیران ـ وزیران ـ استانداران. سفرای کبار‌ووزرای مختار سابق .
ساعت ده‌وربع قضات ـ استادان ـ روسای ادارات دولتی ـ ساعت‌ده‌ونیم بنگاههای ملی وبازرگانی ومدیران مطبوعات .
ساعت ده‌وسه‌ربع افسران ارشد ارتش شاهنشاهی ـ ساعت‌یازده نمایندگان اصناف ـ کارخانجات وانجمنهای محلی .

مدیران وسردبیران جراید شرفیاب شدند

ظهر امروز مدیران و سردبیران جراید پایتخت وشهرستانها درکاخ سعد آباد بحضور شاهنشاه رسیدند و اعلیحضرت‌همایونی پیرامون مسائل روز فرمایشاتی فرمودند که جریان کامل این شرفیابی بعدا باطلاع‌خوانندگان خواهد رسید .

مسافرت دولت باستان خراسان به‌شهریورماه موکول‌شد

امروز کسب اطلاع شد که حسب‌الامر ملوکانه مسافرت هیئت دولت به استان خراسان بتعویق افتاده است .
بقرار اطلاع علت تاخیر سفر دولت به خراسان وجودکارهای‌زیاد مهم مملکتی است وبنابراین احتمال میرود سفر دولت باستان خراسان بعلت تصادف باایام مزاداری (ماه محرم) به شهریور ماه موکول گردد .

نمایندگان پارلمان ایران درکنفرانس بین‌المجالس

دیروز قبل از تشکیل جلسه علنی، مجلس سناجلسه خصوصی داشت دراین جلسه‌پیرامون‌شرکت نمایندگان پارلمان ایران‌درکنفرانس‌بین‌المجالس که در چهارم شهریور ماه در ورشو تشکیل میشود مذاکراتی صورت گرفت ودر نتیجه مقرر شد که آقایان سناتور محمود جم رئیس گروه پارلمانی عضو بین‌المجالس وسناتور مسعودی منشی گروه پارلمانی ،و همچنین آقایان دکتر متین دفتری که اکنون در اروپا اقامت دارد ،دکتر پرویز کاظمی و دکتر خوشبین‌ازمجلس سنادراین کنفرانس شرکت نمایند .
نمایندگانی‌که ازمجلس شورایملی‌برای‌شرکت دراین‌کنفرانس خواهند رفت هنوز معین نشده‌اند .

نماینده ایران درمجمع جهانی شعرا

وزارت فرهنگ بلژیک طی‌نامه‌ای ازوزارت فرهنگ ایران دعوت کرده است که برای شرکت درمجمع جهانی شعرا و نویسندگان که از یازدهم شهریورماه در بلژیک تشکیل میگردد نماینده‌ای اعزام‌دارد از طرف وزارت فرهنگ به‌آقای دکتر لطفعلی صورتگر استاد دانشگاه تهران و رئیس دانشکده ادبیات شیراز که مقارن همان ایام ماموریتی برای استخدام استادان خارجی دراروپا دارد، نمایندگی داده شده که درمجمع مزبور شرکت جوید .

استانداران اصفهان و بلوچستان دیروز بحضور ملوکانه معرفی شدند

اوامر شاهنشاه برای عمران و رفاه مردم بلوچستان

ساعت هفت‌و پانزده دقیقه بعداز ظهر دیروز آقای اقابکی وزیر کشور باتفاق آقایان سرتیپ عباس‌فرزانگان ومهندس ابراهیم پارسا در کاخ سفید سعد آباد به حضور شاهنشاه شرفیاب شد و آقایان نامبرده را به ترتیب به سمت استاندار اصفهان واستاندار بلوچستان معرفی نمود .
آقای مهندس پارسا استاندار بلوچستان امروز به خبرنگار ما گفت «من‌بنا بامر اعلیحضرت‌همایونی سعی خواهم کرد بانهایت قدرت وبی طرفی امنیت کامل وآسایش مردم بلوچستان‌و سیستان وبخصوص آسایش و رفاه کشاورزان آن‌منطقه را تامین کنم .»
استاندار بلوچستان اضافه کرد که:
«هم اکنون برنامه های عمرانی برای بلوچستان در دست اتمام است، از جمله موسسه «ایتال کنسولت» مرکب از مهندسین و کشاورزان ایتالیائی پروژه هائی برای اصلاح کشاورزی و کشف معادن و آبیاری در قسمت های کرمان و بلوچستان وسیستان تهیه می کنند که من خواهم کوشید موجبات لازمه فعالیت ونتیجه گیری را برای مهندسین مزبور فراهم کنم ـ شاهنشاه مخصوصا اوامر موکد صادر فرموده‌اند که من با قدرت کامل از هیچگونه اقدام عمرانی واصلاحی برای اصلاحات اجتماعی وبهبود زندگی مردم فرو گذار نکرده و هرگونه پیشنهاد و نظری که برای پیشرفت کار ها داشته باشم بلافاصله بعرض برسانم تا اوامر مقتضی برای رفع مشکلات و تهیه وسایل کار صادر فرمایند.»

پیش‌بینی وضع هوا

پیش‌بینی هوای ایران تاظهر فردا طبق گزارش اداره پیش‌بینی کل‌هواشناسی بدینقرار است :
هوای شهرستانهای تهران ، قزوین ونواحی جنوبی آذربایجان درروز قسمتی ابری ودرشب ابری همراه بابارندگی خواهدبود ، هوای سایر نقاط صاف می‌باشد که درسواحل دریای مازندران کمی ابری‌ودرخوزستان غبار آلود پیش‌بینی میشود .
حداکثر درجه حرارت هوای شهرتهران درروز گذشته ۳۷ درجه سانتیگراد وحداقل آن ۲۶درجه‌سانتیگراد‌بالای صفر بوده‌است .
گرمترین نقاطی که‌ایستگاه هواشناسی دارند دربیست وچهار ساعت گذشته شهرآبادان باحداکثر ۴۹درجه (یکدرجه گرمتراز روزقبل)وشهر کرمانشاه درحداقل که۱۴ درجه سانتیگراد بالای صفر بوده‌است ازهمه نقاط درشب سردتربوده‌است .

امیرالحاج درحضور اعلیحضرت ملک‌سعود

بطوریکه اطلاع دادیم روز عید اضحی هیئت های نمایندگی ملل اسلامی در قصر «منی» حضور اعلیحضرت ملک سعود شرفیاب شدند .
اعلیحضرت ملک‌سعود از آقای اقبال امیرالحاج و رئیس هیئت‌سرپرستی حجاج ایرانی تجلیل فراوان نمود و مشارالیه را پهلوی خود نشانید .
عکس فوق اعلیحضرت ملک سعود و آقای اقبال امیرالحاج را هنگام خروج از کاخ منی نشان میدهد .

دو کلمه از مادر عروس

عنوان جالبی است که جواهر کلام نویسنده و منتقد توانا برای نوشته ها ومطالب جالب و طنز آمیز خوددر اطلاعات جوانان انتخاب کرده است .
جواهر کلام تحت عنوان دو کلمه از مادر عروس هر هفته از مطالب شنیدنی و قابل بحث باقلم شیرین خود دراطلاعات جوانان گفتگو می کند .
اطلاعات جوانان با مطالب جالب ـ داستانهای سرگرم کننده ـ بحث های خواندنی سینمائی و ورزشی صبح هر پنجشنبه منتشر می شود .

اطلاعات جوانان ـ ۵ریال

کاباره شهرزاد
در
اکاپولکو
ACCAPULCO
سه‌راه ونک جاده‌پهلوی داخل خیابان ونک
بمناسبت شدت‌گرمی هوای تهران برای رفاه حال‌مشتریان محترم مدیریت کاباره شهرزاد برنامه‌کامل وسرویس خود را ازروزچهارشنبه فردا به‌باغ‌زیبای آکاپولکومنتقل مینماید دوهیئت ارکستر کامل ودوساعت برنامه سرگرم‌کننده و جالب بدون توقف . ورود آزاد
شام ـ منو ـ آلاکارت ـ کمترین‌بهاء ۱۵۰ریال
تلفن ۳۲۶۵۹ ـ ۳۶۶۵۷
آـ ۱۰۹۶۰

یك خانم دیگر

دراین اواخر بسیاری ازبانوان‌خانه‌دار شوق‌و رغبت فراوان بخرید بلیطهای بخت‌آزمائی ملی نشان میدهند و خانم حبیبه‌هندی زاده نیز یکی از خانمهاست که‌اینك سیصدهزارریال ازجوائز سری ۴۴۲را برده‌است .
«بنگاه بخت‌آزمائی ملی»
آـ۱۰۷۰۲

الاهرام مینویسد :

عراق آبستن حوادث تازه‌ایست

عبدالکریم قاسم برای مبارزه باکمونیستها آماده میشود

لندن ـ یونایتدپرس ـ گزارشهائی که از خاورمیانه میرسد حاکی است که عبدالکریم قاسم از کمونیستها خسته شده و در کارآنست که سخت با آنها درگیر شود .
روزنامه الاهرام چاپ مصر مینویسد که بزودی حوادث مهمی در عراق‌روی خواهد داد. رادیو بغداد از مردم عراق درخواست کرد که صفوف خود را پیرامون قاسم متحد سازند و هر نوع توطئه ای را از طرف عناصرمشکوك و دشمن خنثی کنند.
قاسم از چند هفته‌پیش که با درخواست کمونیستها برای شرکت در دولت مخالفت کرد، مبارزه با آنها راشروع نموده‌است .
عبدالکریم قاسم بیش از پیش به حزب دمکرات ملی تکیه میکند . وی بدرخواست کمونیستها برای اعدام «خالنین» که در دادگاه خلق‌محکوم میشدند ترتیب اثر نداد .

عارف از زندان آزاد میشود

دمشق ـ خبرگزاری فرانسه ـ فائق‌السامرائی دبیر کل جمعیت ملی عراق در یك مصاحبه مطبوعاتی روزنامه الوحده اظهار داشت که ممکن است قبل از ۱۴ ژوئیه حوادث مهمی که نتیجه آن بر کناری کمونیستها از پست های مهم دولتی است در عراق روی‌دهد .
روزنامه الوحده ضمنا از قول مسافرینی که اخیرا از بغداد وارد دمشق شده‌اند نوشته است که ظاهرا عبدالکریم قاسم در نظر دارد برای جلب اعتماد مجدد مردم عراق عبدالسلاف عارف معاون سابق خودرا از زندان آزاد کند . روزنامه الجمهوریه نیزاین خبررا تائید کرده است .

انتخابات عمومی انگلستان انجام میشود

حزب کارگر تصمیم گرفت انگلستان سلاح اتمی‌نسازد

لندن ـ یونایتدپرس ـ گزارش های رسیده حاکی است که هارولد مك میلان در نظر دارد در پائیز امسال انتخابات عمومی این کشور را بموقع اجرا بگذارد .
حزب کارگر از هم‌اکنون برای شرکت در انتخابات سیاست خود را نسبت به مسائل مختلف مشخص میسازد . شب گذشته کمیته فرعی روابط خارجی کمیته اجرائیه حزب کارگر در مجلس عوام تشکیل جلسه داد و پس از ۵ ساعت پیرامون سیاست حزب نسبت به تسلیحات اتمی توافق نمود .
طرحی که ازطرف کمیته فرعی تهیه شده باید بتصویب اتحادیه های کارگری و سایر مقامات حزبی برسد تابعنوان سیاست رسمی حزب تلقی شود. هنوز اطلاع دقیقی از این طرح در دست نیست لکن محافل مطلع اظهار میدارند که نکات زیر درآن گنجانیده شده‌است :
۱ـ بریتانیا ساختمان و آزمایشهای بمبهای اتمی راقطع میکند ، لکن ذخیره کنونی سلاح های اتمی خودرا حفظ خواهدنمود.
۲ـ بریتانیا به شرطی به گروه کشور های غیر اتمی می پیوندد که فرانسه ، چین و سایر کشور های دیگری که باالقوه میتوانند بمب اتمی داشته باشند. از روش بریتانیا پیروی کنند. ضمنا شوروی و آمریکا نیز نباید به سایر کشور ها سلاح اتمی بدهند.
۳ـ حزب کارگر آزاد است برای مقابله با تغییرات اوضاع سیاست خود را تغییر دهد .
۴ـ حزب کارگر به‌انجام تعهدات خود درسازمان آتلانتیك شمالی از جمله دادن پایگاه به بمب افکن‌های اتمی در انگلستان ادامه خواهد داد.

آذین خبرتا ۴ بعدازظهر

هوای آبادان گرم و شرجی است

گزارش آخر وقت امروز خبرنگار ما از آبادان حاکی‌استکه هوای‌آبادان وخرمشهر شرجی شده وگرچه دو درجه از گرمای هوای این شهرستان ها کاسته شده وهم‌اکنون حرارت‌هوا در آبادان و خرمشهر ۴۷ درجه میباشد ولی براثر شرجی بودن هوا هنوز هم اهالی خرمشهر و آبادان در ناراحتی بسر میبرند براثر شرجی بودن، هوای این دوشهرستان خفه کننده میباشد

قربانی سرعت شد

آخر وقت امروز خبرنگار ما از شاه آباد غرب اطلاع داد تانکر نفتکش شماره ۱۱۹ برانندگی حسین اطوکش براثر سرعت زیاد در پنج‌کیلومتری شاه آباد واژگون گردید .
دراین حادثه راننده آنا جان سپرد وکمك راننده بشد تمجروح شد . در حادثه مزبور مخزن تانکر نفتکش از قسمت عقب بطرف جلو رفته و جنازه راننده بین مخزن تانکر و فرمان آن گیر کرده‌است . بطوریکه جزبا جرثقیل نمیتوان جنازه راننده را از اطاق جلوی تانکر خارج نمود.

وزیرمختار جدید چکوسلواکی شرفیاب شد

ساعت ده و نیم قبل از ظهر امروز وزیر مختار جدید چکوسلواکی باتفاق آقای نوری اسفندیاری معاون اداره تشریفات وزارت خارجه در کاخ سعد آباد حضور یافته . بحضور شاهنشاه شرفیاب گردید واستوارنامه خودرا تقدیم داشت .

استعفای معاون وزارت‌کشور

بطوریکه خبرنگار ما کسب اطلاع کرده‌است آقای دکتر پیراسته معاون وزارت کشور استعفای خودرا تسلیم آقای رحمت اتابکی وزیر کشور کرده است . ولی این استعفا هنوز مورد موافقت قرار نگرفته است .

سخنرانی رئیس انجمن حقوقدانان دادگستری

روزیکشنبه آینده (ششم‌تیرماه)سناتور عباسقلی گلشائیان‌رئیس انجمن حقوقدانان در سالن سخنرانی وزارت دادگستری سخنرانی خواهد کرد .
موضوع سخنرانی «مجاهدت دراستقرار امنیت قضائی» میباشد و ازطرف وزیردادگستری ازرجال وروزنامه نگاران وجمع‌دیگری برای استماع این‌سخنرانی دعوت شده است .

اعلام جرم بخاطر مرگ «زائو»

خبرنگار ما از رشت تلفنی اطلاع داد یکی از خانم آموزگاران دبستان شمس رشت بنام فاطمه روستا همسر آقای احمد شریفی هنگام وضع حمل در بیمارستان امریکائی جان‌سپرد ونوزاد نیز فوت کرد .
بستگان بانو روستا که آقای دکتر «والست‌پرم» جراح بیمارستان را در این جریان مقصرمیدانستند ضمن اجتماع در مقابل بیمارستان و شکستن شیشه وپنجره های بیمارستان بدادسرا رفته وعلیه آقای دکتر «والست‌پرم» اعلام‌جرم نمودند .
ضمن معاینه‌ای که بوسیله پزشك قانونی رشت از جنازه بانوروستا انجام‌گرفت علت‌مرگ‌زائوپاره شدن رحم‌تشخیص داده شد .
خبرنگار ما در گزارش خود اضافه میکند آقای احمد شریفی همسر بانو روستا هم‌اکنون باتفاق هیئت تربیت بدنی رشت در شهرستان مشهد میباشد واز جریان مرگ‌همسر خود اطلاعی ندارد .

سپید و سیاه
روزجمعه
شماره مخصوص تیرماه
سپید وسیاه
بایك تابلوی چهاررنك بزرك ومطالب و مقالات ابتکاری و جالب منتشر میشود.
دوره کامل سپیدوسیاه
بیش‌از یك کتاب مطلب دارد وهمه افراد خانواده میتوانند ازمقالات سودمند آن استفاده کنند .
فراموش نکنید
ین جمعه وهرجمعه سپید وسیاه را بخوانید
آـ ۱۰۹۲۶

بیمه ملی
لطفا یاد داشت فرمائید
ساعات کار ما از تاریخ اول تیر ماه ۱۳۳۸ از ساعت ۷ صبح الی ۱ر۵ بعدا ز ظهر خواهد بود .
سرویس اختصاصی برای تقاضا هاو مراجعات فوری همه روزه از ساعت ۴ر۵ الی ۶ر۵ بعداز ظهر دایر است .
برای انجام هرنوع معاملات بیمه قبلا با بیمه ملی مشورت کنید
اداره مرکزی : خیابان سعدی ساختمان اردکانی تلفن : ۳۸۲۴۴ ـ ۳۶۰۲۰
آـ۱۰۹۰۴

بریتول
روغن موتور صددرصد
خالص پنسیلوانیا
ازشهرستانها نماینده میپذیریم
نماینده انحصاری شرکت سهامی پدید
خیابان لاله‌زار نو کوچه منجم تلفن ۳۵۹۴۶
۱ـ۶ آـ۹۹۰۲

روشنفکر عروس مطبوعات ایران
هروز سوم تیرماه هفتمین سال تولد خود را جشن میگیرد
مرصیه خواننده گرامی گلهای جاویدان
هنرمند دلخواه خود را انتخاب و معرفی کرده است
نتیجه رفراندم بزرگ هنری روشنفکر
که ۵۷۳۴۲ نفر در آن شرکت کردند
همین پنجشنبه اعلام میگردد
بهترین خواننده و بهترین هنرپیشه ایران کیست؟
شماره زیبا، خواندنی و دیدنی روشنفکر روز همین پنجشنبه نام آنها را فاش خواهد کرد

شرکت سهامی ماشین‌به‌این مکان انتقال یافت
شاهرضا ـ میدان فردوسی شماره ۳۶۸ تلفن ۴۶۵۲۷
آـ ۸۱۶۷ ۵ـ۱

از امشب
درتراس باشکوه کافه دانسینك
شکوفه نو
برنامه‌های جدید باشرکت هنرمندان جدیدالورود ایتالیا
تلفن ۲۰۴۶۸

از فردا صبح در دو سینمای مجلل وخنك
متروپل ـ رویال
فیلم رنگی ویستاویژن
سه قهرمان با شرکت چارلز هوستون ـ آن باکستر ـ گیلبرت رولند