اطلاعات

دوشنبه ۱۳ اسفند ماه ۱۳۵۲ - شماره ۱۴۳۴۶ تکشماره ۵ ریال

بزرگترین فاجعه هوائی جهان در نزدیکی پاریس اتفاق افتاد

درسقوط هواپیمای ترکیه ۳۴۷ نفر کشته شدند

● اجساد تکه تکه شده و اسباب مسافران هنوز بر شاخ‌درختان آویخته

● اجساد سرنشینان تا شعاع ۱۰ کیلومتری پرتاب شد

واین است آنچه که از هواپیمای غول پیکر (دی - سی - ۱۰ »، جمبوجت «ترکیش ایرلاینز» برجای مانده است .

پنج‌دقیقه پس از برخاستن‌هواپیما از فرودگاه «اورلی» پاریس‌ناگهان صدائی هولناک بگوش شهود عینی سانحه رسید و بعد در چشم بهم زدنی همه چیز ، هواپیما و۳۴۷ مسافر بیکباره نابود شد .

«عکس رادیوئی اطلاعات »

مسافر ایرانی در هواپیمای ترکیه نبود

خرابکاران احتمالا این فاجعه را آفریده‌اند

درصفحه ۲

سن ورود به‌دبستان یکنواخت خواهدشد

دولت کودکستانهای متعددی دایر خواهدکرد به‌عده بیشتری ازدانش آموزان مستعد دوره متوسطه کمك هزینه تحصیلی داده می‌شود

درصفحه٤ (ستون سوم)

«موبوتو» تهران را ترك کرد

حضرت‌رئیس جمهوری‌زئیر وبانوموبوتوسه‌سکو امروز بدیدار دمروزه خود که بدعوت شاهنشاه آریامهر و علیاحضرت شهبانو انجام شد ، پایان دادند و تهران را ترک گفتند و شاهنشاه آریامهر و علیاحضرت شهبانو میهمانان عالیقدرشان را بدرقه فرمودند . رئیس‌جمهوری زئیر و بانو از تهران عازم ابوظبی شدند .

عکس رهبران دو کشور را در فرودگاه مهرآباد نشان می‌دهد .

گلدامایر از نخست وزیری اسرائیل استعفاکرد

● فشار هواداران دایان موجب استعفای مایر شد

● با استعفای گلدامایر بحران‌سیاسی اسرائیل شدت یافت

درصفحه۲ (ستون سوم)

قیمت بلیط هواپیما به‌اروپا افزایش یافت

درآینده به‌کارمندان‌دولت‌دربعضی‌نقاط‌دورمعادل ٤٠ درصد بلیط‌هواپیمامزایاوخرج‌سفرمیدهند

درصفحه٤ (ستون سوم)

پهلوی ۵۰ تومان ارزان‌شد

در صفحه ٤ ستون اخبارکوتاه

طبق اظهار یك مقام حزب محافظه‌کار

استعفای هیث مسلم گردید

★ مذاکرات هیث با رهبر حزب لیبرال به نتیجه نرسید

درصفحه۲ (ستون چهارم)

تعطیلی فرهنگیان خوزستان ۱۳ روزشد

درصفحه۱۷ ستون خبرهای‌تلفنی

بدنبال تجاوز عراق به خاك ایران

زدوخورد مرزی ایران‌وعراق ازسرگرفته‌شد

پاسداران مرزی ایران به آتش متجاوزان عراقی پاسخ دادند

زدوخورد تابعدازظهر امروز بطور متناوب ادامه دارد

در صفحه ٤

زائرسرای ۴۵۰ اتاقی

درمشهد ساخته میشود

برای احداث اولین زائر سرای بزرگ‌ومجهز درایران موافقتنامه‌ای بین‌آستان قدس رضوی و سازمان جلب سیاحان در شهر مشهد به امضاء رسید. بموجب این موافقتنامه سازمان جلب سیاحان مبلغ ۶۰ میلیون‌ریال وام در اختیار آستان قدس قرار میدهد، تایک زائرسرای ۴۵۰ اتاقی و تاسیسات لازم از قبیل نماز خانه ، حمام ، آشپزخانه، سرویس های بهداشتی ، باجه‌های پست و بانک ساخته شود این زائر سرا می‌تواند، دو هزار نفر زائر را پذیرائی کند هزینه کلی احداث زائرسرا در مرحله اول ۱۳۰ میلیون‌ریال خواهد بود. مقامات آستان قدس و سازمان جلب‌سیاحان توافق کردندکه‌پس ازاحداث زائرسرای ۴۵۰ اتاقی، برای توسعه آن‌واحداث ساختمان های جدیدمذاکرات تازه آغاز نمایند. قرار است تعداد اتاق های زائرسرا درمراحل بعدی تا پنجهزار اتاق افزایش‌یابد. سازمان جلب سیاحان درنظر دارد زائرسرای مشابهی در شهرستان قم تاسیس نماید . مبلغ ٤٠ میلیون ریال وام نیز برای احداث زائرسرای‌قم اختصاص داده شده است.

شرکت صنایع هواپیمائی ایران قابل توجه داوطلبین شرکت در دوره تکنیسین هواپیما

رجوع به صفحه ۳

سپاس دل از همگان

پس از خانه بخانه کردن چراغ زندگانی فرزندم «شهریار دادستان» چهل‌چراغی را که سروران بزرگوار، دوستان گرانمایه وبستگان فرزانه در دلهای منوخاندانم فروزان فرمودند آرامشی بس شگفت‌انگیز بخشید و نوازشی بس گرمی‌بخش بود که زبان خاکی من توان بازگوی ارج آسمانی آنرا ندارد .

سرتیپ اکبر دادستان

برای اولین بار خاطرات سیاسی

عباسقلی گلشائیان

رجل سیاسی معروف

درمجله‌سپیدوسیاه چاپ میشود

فردا حتما سپیدوسیاه را بخوانید

پرویز حجازی صیاد بزرك ستاره ها بعد از صید بزرگترین هنرمندان و شومن های ایرانی به صید بزرگترین خوانندگان جهان پرداخته است

تام‌جونز سیاه ...

بزرگترین خواننده و ستایش شده‌مردم‌آمریکا از پنجشنبه ۱۶ اسفند فقط بمدت سه هفته بانضمام یك «شو» استثنائی‌دربرنامه استثنائی

کاباره باکارا

بعلت فوق‌العاده بودن برنامه«تام‌جونز »کاباره باکارا تاتاریخ نهم فروردین‌روزهای جمعه‌برنامه دارد .

بهروز وثوقی و گوگوش در فیلم «ممل‌آمریکائی» برنامه نوروزی بزرگترین سینما های تهران و شهرستانها

اطلاعیه دانشگاه

دانشگاه تهران بدینوسیله باطلاع میرساند که مراسم بزرگداشت توماس‌آکوئیاس متفکر و فیلسوف غرب که قراربوددروز های سه‌شنبه‌چهاردهم و چهارشنبه پانزدهم اسفندماه باهمکاری گروه فلسفه دانشکده ادبیات و علوم انسانی در باشگاه دانشگاه تهران تشکیل شود بمناسبت پیش‌آمد ناگواردرگذشت استاددکترخدابنده رئیس‌دانشکده داروسازی و مصادف شدن جلسه ختم آنمرحوم با روز سه‌شنبه چهاردهم به روزهای پنج‌شنبه شانزدهم و شنبه هیجدهم اسفند موکول گردید .

آگهی دعوت به‌مصاحبه

از داوطلبان کارآموزی قضائی

شرح در صفحه ۱۹

حراج چینی هیس

حراج جدید ترین طرح‌های چینی هیس دو فروشگاه‌های کایزر لاله‌زارنو و خیابان‌ایران

کماندوها هواپیمای انگلیسی را باویسکی وجین‌آتش زدند

★ این هواپیما با ۱۰۲ مسافر در آسمان یوگسلاوی ربوده شده بود

درصفحه۲

از سروران معظم‌و دوستان ارجمندی که‌درغم‌درگذشت همسروپدر عزیزمان ما را مورد لطف و محبت قراردادند از صمیم قلب سپاسگزاریم.

طول عمرو موفقیت همگی را از باریتعالی مسالت داریم .

فاطمه زند ـ حوری‌زند ـ همازند ـ لیلا زند

اطلاعیه راجع بسیگارهای‌خارجی

بدینوسیله باستحضار عامه میرساند :

سیگرتهای خارجی وارداتی این شرکت با تخفیف مقرر در اختیار عاملین فروش در تهران و شهرستانها قرارداده میشود . فروشندگان مکلفند آنرا بقرار هرپاکت ۳۵ ریال در اختیار مصرف کنندگان قرار دهند شرکت دخانیات از عموم مصرف کنندگان محترم تقاضا دارد از پرداخت بهای بیشتر خودداری و گرانفروش را به بازرسان اطاق اصناف معرفی فرمایند.

م‌الف ۲۲۰۳٤

شرکت دخانیات ایران

قابل توجه داوطلبان استخدام رسمی در وزارت دادگستری

شرح در صفحه ۱۹

شرکت تراك راه

تلفن های جدید

۸٤٤۰۸۰

۸٤۸۰٦۰

۸۵٤۰٦۱

۸۵٤۰٦۲

سازنده و نماینده ماشینهای راهسازی وساختمانی

بلیط فروش گفت : «قدر این بلیط را بدان چون برنده ۱۰ هزار تومان شده است ... »

اماشانس بزرگ‌دیگری‌هم درانتظارم‌بود

آقایان قاسم شعبانی و سید عباس حسینی

دونفر شریك شدند ،از شرکتشان‌فقط دوهفته میگذشت و هر هفته هر کدام دو تومان و رویهم رفته چهار تومان‌مایه میگذاشتند و دو بلیط اعانه‌ملی میخریدند ، در هفته دوم بود که یکی از دو بلیطشان برنده شد ویکی از جوایز ۱۰ هزار تومانی رانصیب این‌دو شریك ساخت ، در قرعه کشی‌قهرمان شانس نیز همین بلیط آنها را صاحب ۲۵ هزار تومان پول‌نقد دیگر کرد.

این دو شریك آقایان سید عباس حسینی مکانیك و قاسم شعبانی کافه‌چی ساکن شیرود از توابع شهسوار هستند.

آقای شعبانی پس از دریافت جوایز خود چنین‌اظهار داشت :

«روز ۵شنبه بود برای‌خرید بشهسوار رفته بودم . اول کاری که کردم نیمه های دو بلیطم رابه بلیط فروش نشان دادم . بلیط فروش با دیدن یکی از آنها وشماره های برنده ، بمن گفت ، «قدر بلیطت را بدان برنده ده هزار تومان است » من دیگر خرید را فراموش کردم و باشتاب خودم را بروستایمان رساندم تا این مژده بزرك را به شریکم‌عباس آقا بدهم . ماآن موقع نمی‌دانستیم که‌هنوز شانس بزرك دیگر درانتظار ماست و همین بلیط ما راصاحب۲۵ هزارتومان پول دیگر جایزه قهرمان‌شانس هم خواهدکرد ... »

آگهی استخدام شرکت ملی ذوب آهن

شرح در صفحه ۱۹

IMPERIAL GOVERNMENT OF IRAN
MINISTRY OF WATER AND POWER

IRAN POWER GENERATION AND TRANSMISSION CO. (TAVANIR)

CONTRACT NO. MIR-4261-4

The Iran Power Generation and Transmission Company (TAVANIR) invites tenders for the supply and erection of nine Gas Turbine Generating Sets, having a total capacity of 360 MW minimum to 540 MW maximum.

The project will be financed through the International Bank for Reconstruction and Development, and tendering will be restructed to member countries of the Bank and Switzerland.

The tenders shall be required to provided with their tenders evidence that they have manufactured, constructed and have in successful operation Gas Turbine Generating Units with I.S.O. ratings of 40-60 MW.

Tender Documents will be available from Wednesday March 6-1974 and opening date of the tender is scheduled for Wednesday May 15-1974 at TAVANIR.

Two copies of Tender Documents will be available to prospective tenderers or their authorised representatives without charge. Tender Documents may be obtained at the offices of TAVANIR, Avenue Iran Novin, Tehran, Iran.

اطلاعیه

برای هنردوستان ومیهمانان عزیز کلوب لابوهم

ازروز سه‌شنبه ۱۴ اسفندماه

هایده و کورس

افتخار میزبانی شما را دارند

نشانی : جاده قدیم شمیران رسیده به پل روی شماره ۲۰۵ . تلفن رزرو ۸۶۵۶۰۰ ۸۶۵۵۱۸

شرکت برق منطقه‌ای تهران

اطلاعیه

قابل توجه اهالی‌محترم تهران که به انشعابهای سه‌فاز پنجاه آمپر و سه فاز یکصد آمپر نیاز دارند

شرح‌در صفحه ۳

بزرگترین سانحه تاریخ هواپیمائی ۳۴۷ کشته داشت

پاریس ـ خبرگزاری فرانسه ـ ساعت نیم‌بعدازظهر دیروز بوقت پاریس (۳بعدازظهر بوقت تهران) یک هواپیمای «دی سی‌ـ۱۰»شرکت هواپیمائی ترکیه «ترکیش ایرلاینز» با سیصدوسی‌وشش مسافر و یازده سرنشین (جمعا ۳۴۷ نفر) اندکی پس از پرواز از فرودگاه ارلی پاریس در جنگل «ارمانون‌ویل» سرنگون شد و بزرگترین فاجعه‌تاریخ هواپیمائی را بوجود آورد.

هواپیما که‌از استانبول وارد پاریس شده بود پس از توقف کوتاهی بسوی لندن در پرواز بود. هواپیمای ترکیه در پاریس‌بعلت اعتصاب خلبانان انگلیسی ۲۱۶ مسافرشرکت هواپیمائی انگلیس را سوار کرده بود وبا ظرفیت کامل عازم لندن بود.

اکیپ‌های امدادی که بلافاصله پس از سقوط هواپیما بمحل حادثه فرستاده شده بودند گزارش دادند که همه مسافران و سرنشینان هواپیما در این فاجعه بزرگ جان داده‌اند.

هواپیما که بانیمساعت تاخیر فرودگاه ارلی را ترک گفته‌بودبنج دقیقه پس از پرواز در ۴۵ کیلومتری شمال پاریس سرنگون شد.

اجساد

هواپیما در قلب جنگل «ارمانون‌ویل» در میان‌درختان کاج‌سقوط کرده است قبل از سقوط هواپیما صدای انفجار از آن بلند شده‌بود. اجساد متلاشی شده مسافران در یک منطقه ده کیلومتری پراکنده شده است . ماموران نجات که سی‌وپنج دقیقه بعد به محل فاجعه رسیدند با منظره وحشتناکی که از اجساد قطعه قطعه شده در میان درختان جنگل بوجود آمده بود روبرو شدند .

یک مامور آتش‌نشانی پاریس گفت : ما هنگامی به محل‌فاجعه رسیدیم که همه چیز تمام شده بود و حتی یک نفر از مسافران و سرنشینان هواپیما زنده نبود. در یک شعاع چندین‌صد متری کلیه درختان جنگل درهم شکسته و گودال عظیمی بوجود آمده بود واز شاخه درختان اطراف بقایای اجساد متلاشی شده و اشیاء مسافران آویزان بود و زمین وتنه درختان از خون قربانیان رنگین شده‌بود.

ماموران ژاندارمری ، آتش‌نشانی و گروههای نجات کدیگر کاری از آنها ساخته نبود بجمع‌آوری اجساد مقتولین پرداختند و جسدهای متلاشی شده را یکی پس از دیگری در کیسه‌های‌پلاستیکی قراردادند تا به سردخانه حمل شود. کلیه چمدان‌های درهم‌شکسته شده مسافران نیز در یک کامیون ژاندارمری جمع‌آوری شد.

شهود

یک ناظر عینی فاجعه هواپیمای «دی‌سی‌ـ۱۰» ترکیه بمخبرنگاران گفت : هواپیما تقریبا در ارتفاع هشتصد متری پرواز میکرد که من متوجه وضع غیر عادی آن شدم و مثل این بود که خلبان‌میخواست درفرودگاه بورژه بزمین بنشیند وچند ثانیه بعد در پشت درختان جنگل ناپدید شد ولحظه‌ای بعد سرنگون گردید . قبل از سقوط صدای انفجاری شنیدم.

یک نفر دیگر که از باشگاه گلف واقع در نزدیکی محل حادثه ناظر سقوط هواپیما بود گفت: من هواپیما را در حالیکه تعادل خود را از دست داده بود مشاهده کردم ولحظه‌ای بعد روی درختان جنگل سرنگون شد و پس از آن صدای انفجار شدیدی را شنیدم. شدت انفجار بحدی بود که کلیه پنجره‌های اتاقی که من در آن‌بودم درهم‌شکست با چند نفر از دوستانم بسوی محل حادثه رفتیم وقتی که بموسط جنگل رسیدیم هنوز بقایای متلاشی شده هواپیما درحال سوختن بود و در اطراف محل فاجعه‌اثری از حیات دیده‌نمیشد.

رسیدگی

در واشنگتن اعلام شد که سه کارشناس کمیسیون امنیت حمل‌و نقل هوائی آمریکا برای شرکت در کمیسیونی که بمنظور پی‌بردن به‌علت سقوط هواپیما تشکیل شده است عازم فرانسه شده‌اند.

بااینکه هواپیما در خاک فرانسه سرنگون گردیده و متعلق‌بترکیه بوده است ولی «دی سی‌ـ ۱۰» یک هواپیمای ساخت آمریکا است وکارشناسان آمریکائی میخواهند هرچه زودتر علت سقوط آن‌را بفهمند.

پلیس فرانسه قسمتی از «جعبه سیاه» محتوی نوار ضبط‌صوت هواپیما را که پیامهای خلبان روی آن ضبط میشود پیدا کرده‌اندو باین ترتیب کار کمیسیون تحقیق برای پی‌بردن به علت سقوط‌آسان‌تر خواهد شد . یک هیئت ترک نیز برای شرکت در تحقیقات کمیسیون وارد پاریس شده است .

مقامات برج کنترل فرودگاه ارلی گفتند که از طرف خلبان‌هواپیما هیچگونه پیامی که حاکی از نشانه خطر باشد دریافت نکرده بودند.

ساعت پنج بعد از ظهر دیروز وزیر کشور فرانسه باتفاق دبیر کل هواپیمائی کشوری فرانسه از محل سقوط هواپیما دیدن کردند . بعقیده کارشناسان فرانسوی پیدا شدن بقایای اجساد متلاشی شده مسافران در دهکده‌ای که تا محل حادثه ده کیلومتر فاصله دارد نشان می‌دهد که هواپیما هنگام پرواز منفجر شده است .

خرابکاری

«فرید حومی» وزیر ارتباطات ترکیه در آنکارا اظهارداشت با توجه به عملیات خرابکارانه‌ای که امروزه در دنیا رواج‌یافته بعید نیست که هواپیمای «دی ـ سی ـ ۱۰» ترکیه براثر یک سوء قصد جنایتکارانه سرنگون شده باشد .

وی افزود که برای پی بردن به علت سقوط هواپیما باید در انتظار نتیجه تحقیقات بعدی بود .

عزاداری

«بولنت اجویت» نخست وزیر ترکیه پس از رسیدن خبر سقوط هواپیما ، با سفیر ترکیه در پاریس تماس تلفنی گرفت و پس از آن کارشناسان وزارت حمل و نقل را بدفتر خود فرا خواند و از آنها خواست که درباره جزئیات این حادثه تحقیقات کاملی انجام دهند .

بلافاصله پس‌از رسیدن خبر فاجعه سقوط هواپیما به ترکیه ، رادیو و تلویزیون استانبول بعلامت عزا برنامه های خود را تغییر داد و به بخش آهنگ عزا پرداخت . ترکیه امروز عزادار شده است .

مسافران

گزارش رسیده از پاریس حاکی است که ۲۱۶ نفر درفرودگاه ارلی سوار هواپیمای ترکیه شده بودند بیشتر مسافران انگلیسی بودند، عده‌ای ژاپنی وچند نفر فرانسوی و ۴۲ ترک نیز با این هواپیما مسافرت میکردند .

گفته می‌شود که دویست نفر از مسافران هواپیما انگلیسی بودند .

پانزده نفر از اعضای تیم راگبی انگلیس نیز در جریان این حادثه جان خود را از دست داده‌اند .

این عده که عضو باشگاه «بوری سنت ادیوند» بودند برای شرکت در مسابقه تیم های فرانسه و انگلیس بپاریس‌رفته بودند .

تسلیت پمپیدو

ژرژ پمپیدو رئیس جمهوری فرانسه ضمن تلگرامی فاجعه سقوط هواپیمای «دی ـ سی ـ ۱۰» را برئیس جمهوری ترکیه و الیزابت دوم ملکه انگلیس تسلیت گفت .

خبر سقوط هواپیمای ترکیه هنگامی به لندن رسید که عده زیادی از دوستان و افراد خانواده های مسافران انگلیسی برای استقبال از عزیزان خود در فرودگاه اجتماع کرده بودند .

به محض آنکه سخنگوی شرکت هواپیمائی انگلیس خبر فاجعه سقوط هواپیما را اعلام کرد صدای شیون زنان بلند شد و کسانی که با اشتیاق تمام برای استقبال از دوستان و کسان خود در فرودگاه اجتماع کرده بودند با چشم گریان‌بخانه های خود باز گشتند .

یک مرد انگلیسی فریاد زد : «خدایا ممکن نیست این حادثه حقیقت داشته باشد همسر من با این هواپیما سفر میکرد . آیا کسی هست بمن بگوید بسر او چه آمده است ؟»

چهارمین

این چهارمین سانحه هوائی یک سال اخیر در فرانسه بشمار میرود .

ظرف دو سال اخیر برروبهم هشت سانحه هوائی بزرگ در جهان روی داده است که درهرکدام از ۱۰۸ تا ۱۲۲ نفر کشته شده اند .

چند دقیقه پس‌ازسقوط هواپیمای ترکیه درشمال پاریس ، ژاندارمها و ماموران آتش‌نشانی فرانسه‌خود را به محل سانحه رساندند و مشغول جمع‌آوری اجساد و اثاثه مسافران‌شدند . عکس ، صحنه‌ای از انتقال اجساد را نشان میدهد.

یک‌هواپیمای انگلیسی با۱۰۲ مسافر بوسیله کماندوهای فلسطینی ربوده‌شد

★ کماندوها هواپیمای‌ربوده شده را با ویسکی و جین آتش زدند .

لندن ـ خبرگزاری فرانسه ـ دو کماندوی فلسطینی دیروز یک‌هواپیمای متعلق به شرکت انگلیسی «بریتیش‌اروی» را در آسمان یوگسلاوی ربودند ، وآن را پس از فرود آمدن در فرودگاه «شیفول» آمستردام آتش‌زدند رباینگان وسیله پلیس هلند دستگیر شده‌اند .

هواپیمای ربوده شده دارای ۹۲ مسافر و ۱۰ سرنشین بود دوفلسطینی که هواپیما بوسیله آنها ربوده شده بود خود را اعضای سازمان‌جوانان آزادی‌ـ بخش فلسطین معرفی کرده‌اند .

هواپیمای انگلیسی‌که از بمبئی‌پرواز کرده بود و باید به لندن میرفت بعد از توقف کوتاهی در بحرین وارد بیروت شد.رباینگان هواپیما ظاهرا دربحرین سوار شده بودند ، اما دربیروت نیز ۱۵ نفر بر عده مسافران هواپیما اضافه‌شد. هنگامی که فرودگاه بیروت پشت سر گذاشته شد و هواپیما راه لندن را در پیش گرفت دو فلسطینی در آسمان یوگسلاوی کار خود را آغاز کردند و به خلبان دستور دادند که راه خود را تغییر دهد. هواپیمای‌ربوده شده ناچار از آسمان اطریش و سپس از فراز مونیخ گذشت و سرانجام وارد آسمان هلندشد. در فرودگاه شیفول آمستردام مقامات هلندی گفتند که به هواپیمای ربوده شده اجازه نشستن نخواهند داد ، اما این اخطار از طرف کماندوها نادیده گرفته شد ، آنها خلبان را مجبور کردند که در فرودگاه شیفول فرودآید . وقتی که هواپیما بزمین نشست در میان حلقه بزرگی از نیرو های پلیس وآمبولانسها و ماموربن آتش نشانی محاصره شده بود تمام نیرو های امدادی و امنیتی‌قبلا در فرودگاه شیفول به حال آماده باش در آمده بودند .

کماندوها پس ازپیاده کردن‌مسافران درکف اطاق‌مسافران ویسکی‌وجین‌ریختند و هواپیما را آتش زدندومنهدم ساختند. آنها سپس در حالی که طپانچه های‌خود را بدست داشتند قصد فرار با یک‌مینی بوس را کردند که دستگیر شدند .

این دو فلسطینی درگفتگویی با مامورین برج کنترل فرودگاه شیفول آمستردام تاکید کرده بودند که عمل آنها بر ضد آمریکا و انگلستان است چون این دو کشور در جنگ اخیر خاورمیانه به اسرائیل کمک کردند . کماندو های فلسطینی اخطار کردند که در آینده نیز تعداد دیگری از هواپیما های آمریکایی و انگلیسی ربوده خواهند شد .

خانمی‌ازمسافران هواپیما بمخبرنگاران اظهار داشت دو راهزن هوایی تمام مسافران را مجبور کردند که‌کفشهایشان را درآورند و دستهایشان‌رابالای‌سرشان بگیرند . این حالت تا سه ساعت برای مسافران هواپیمای ربوده شده ادامه داشت .

در بیروت ، سازمان آزادیبخش فلسطین اعلام کرد که اعضای آن هیچ دخالتی در ربودن هواپیمای انگلیسی و آتش زدن آن در فرودگاه آمستردام نداشته‌اند .

سازمان آزادیبخش فلسطین ضمن بیانیه‌ای تاکید کرده است که اعمالی‌نظیر این راهزنی هوایی را محکوم میداند و آن را برای مبارزه و آبروی مردم فلسطین و سازمان های آزادیبخش آن زیان‌آور میداند .

دو کماندو خودرا ابوسعید وابوعلی معرفی کردند . آنها اظهار داشتند که خواسته‌اند «کاری انجام دهند» چون عقیده دارند که با سیاست‌بافی نمیشود دردی را دوا کرد . بنظر میرسد که این دو فلسطینی همکاران دیگری در ربودن هواپیمای انگلیسی نداشته‌اند ولی پلیس آمستردام در این مورد تردید دارد .

مدیر فرودگاه شیفول به خبرنگاران گفت که تصمیم داشتند از فرود آمدن هواپیما جلوگیری‌کنند ،ولی وقتی‌دانستند که هواپیما تنها برای ۳۰ دقیقه دیگر سوخت دارد به آن اجازه فرود دادند.

ربودن هواپیمای انگلیسی «وی ـ سی ـ ۱۰» (وایکنت) چهارمین عملیاتی است‌که‌تاکنون‌بوسیله کماندو های عضو جبهه جوانان ناسیونالیست عرب برای آزادی فلسطین صورت گرفته است .

اولین فقره از عملیات این گروه یک راهزنی هوایی بود که در ۲۹ اکتبر ۱۹۷۲ صورت گرفت و منجر به آزادی کماندو های فلسطینی دیگری شد که به گروه معروف سپتامبر سیاه وابستگی داشتند و ماجرای قتل ورزشکاران اسرائیلی را در المپیک مونیخ بوجود آورده بودند .

اخبار کوتاه جهان

خروج کامل اسرائیل

● تل‌آویو ـ یونایتدپرس ـ ستاد فرماندهی نیرو های‌مسلح‌اسرائیل امروز اطلاع داد که آخرین سربازان اسرائیلی کانال سوئز را ترک کرده و در خطوط دفاعی جدید خود در صحرای سینا مستقر شده‌اند . این کار دیشب یعنی ۲۴ ساعت پیش‌ازموعدمقرر صورت گرفت وبدین‌ترتیب‌کنترل کانال‌سوئزبرای نخستین بار پس از جنگ ۱۹۶۷، کاملابدست‌مصریها افتاد.

کشف‌نفت در سنور مغرب

● رباط ـ خبرگزاری فرانسه ـ ملک حسن دوم پادشاه مغرب‌ضمن نطقی‌بمناسبت جشن سالروز استقلال‌آن کشور دهت که در کشور مغرب منابع عظیم نفت کشف شده است که‌نه‌تنها نفت مصرفی کشور را برای دهها سال تامین می‌کند ، بلکه میتوان قسمتی از آن را بخارج نیز صادر کرد.

دیدار منت‌حسین از واشنگتن

● واشنگتن ـ خبرگزاری فرانسه ـ سخنگوی کاخ سفید واشنگتن اعلام کرد که ملک حسین روز ۱۲ مارس (۸روزدیگر) برای ملاقات‌باپرزیدنت نیکسون وارد واشنگتن خواهد شد.

درمذاکرات‌رئیس‌جمهوری آمریکا با پادشاه اردن آخرین تحولات اوضاع خاورمیانه و مسائل‌مورد علاقه دو کشور مورد بررسی قرار خواهد گرفت.

ملاقات کرومیکووعرفات

● قاهره ـ یونایتد پرس ـ منابع سیاسی قاهره‌گفتند که اندره‌گرومیکو وزیر امور خارجه شوروی امروز در قاهره با یاسر عرفات رهبر سازمانهای مقاومت فلسطین ملاقات و مدت‌دوساعت با وی گفتگو کرده است . این ملاقات در محل سفارت شوروی درقاهره‌صورت گرفت .

قرار است‌عرفات امشب به سوریه برود.

گلدامایر استعفا کرد

★ اعراب استعفای مایر رابه حساب پیروزی خود در جنگ رمضان گذارده‌اند

تل‌اویو ـ گلدامایر نخست‌وزیر اسرائیل دیشب استعفای خود را بمرهبران حزب حاکم کارگر تسلیم کرد . یعنی در حقیقت انصراف خود رااز تشکیل‌کابینه جدید اسرائیل اعلام داشت .

وی که در جلسه محرمانه رهبران حزب کارگرحاضر شده بود پس‌ازابراز استعفا ی خود جلسه را ترک گفت و پس‌ازعبور از میان هو ادارانش که فریاد میزدند «گلدا به کار ادامه‌بده» بخانه خویش رفت .

گلدامایر تحت فشار مخالفت هو اداران ژنرال‌دایان‌از تشکیل کابینه جدید منصرف شدند .

شمعون پرز پس از خروج گلدامایر از جلسه محرمانه سران حزب کارگر، اعلامیه مربوط به استعفای وی‌رابرای خبرنگاران قرائت کرد .

پرز گفت: فقط معجزه میتواند مایر را به بازگشت به‌نخست وزیری وادار کند .

بااستعفای گلدامایر، بحران سیاسی اسرائیل شدت یافته است. این‌بحران از تاریخ‌انتقاد بعضی از رهبران حزب کارگر ازژنرال دایان آغاز شده است. این‌عده دایان را مسئول‌شکست اسرائیل در روزهای‌اول جنگ اکتبر می‌دانند .

خواهر گلدامایر گفت‌که گلدای ۷۵ ساله کاملا از صحنه‌سیاست کناره‌گیری نخواهد کرد.

گلدامایر از ۵سال قبل ریاست کابینه را برعهده داشت .

ناظران سیاسی استعفای گلدا مایر را در این تاریخ که تلاشهای صلح به اوج خود نزدیک میشود تضعیف موقع اسرائیل خوانده‌اند. اعراب کناره‌گیری مایر را نتیجه‌پیروزی سربازان عرب درجنگ رمضان و به سود خود می‌دانند .

در اورشلیم اینک تلاشهای رهبران سیاسی اسرائیل برای رفع بحران ناشی از استعفای مایر ادامه دارد .

استعفای هیئت قطعی شد

لندن ـ خبرگزاریها ـ یک مقام حزب‌محافظه‌کار انگلستان‌امروز گفت اگر هیئت نتواند تاچهار‌ـ شنبه این هفته با لیبرال ها و پروتستان های ایرلند شمالی ائتلاف کند ،استعفای او قطعی خواهد بود .

همین مقام بعدا گفت که هیئت از ائتلاف باليبرال ها مایوس شده است وبعقیده‌وی استعفای هیئت قطعی است .

از طرف دیگر دیشب هارولد ویلسون رهبر حزب کارگر از مزرعه شخصی خود به لندن بازگشت تا برای ملاقات با ملکه انگلیس و قبول ماموریت قابل تصور تشکیل دولت‌آینده آماده شود . قرار است این ملاقات امروز صورت گیرد .

حزب کارگر در انتخابات پنج‌ـ شنبه گذشته ۳۰۱ کرسی در برابر ۲۹۶ کرسی که نصیب محافظه‌کاران شده است بدست آورده ، ولی علیرغم این برتری نتوانسته است اکثریتی را که برای قبضه کردن‌قدرت حکومت لازم است‌بدست آورد . مجلس عوام انگلستان ۶۳۵ کرسی‌دارد و طبق‌قوانین این کشور ،حزبی که بخواهد قدرت‌را بدست‌گیرد باید حداقل ۳۱۸ کرسی در اختیار داشته باشد .

در محافل سیاسی پیش‌بینی میشود که اگر هیئت تا پس‌فردا نتواند ائتلاف و همکاری حزب لیبرال و احزاب و گروه های کوچک دیگر را که جمعا ۳۸ کرسی در اختیار دارند جلب کند استعفای‌وی حتمی خواهد بود .

چنین بنظر میرسد که جرمی تورپ رهبر لیبرال ها که حزب وی ۱۴ کرسی در دوره جدید پارلمان بدست آورده است از قبول همکاری بادولتی که‌بوسیله محافظه‌کاران تشکیل‌شود اکراه دارد .

دیشب هیئ بمدت ۳۰ دقیقه با تورپ مذاکره کرد ، ولی در پایان اعلامیه‌ای انتشار نیافت فقط هیئ جلسه‌مشاوران خود را تشکیل داد .

ادوارد هیئ نخست وزیر انگلیس در تمام ساعات دیروز و دیشب برای حفظ حکومت و محافظه‌کاران در فعالیت بود ، ولی مفسران سیاسی معتقدند که تلاش وی‌دراین راه به‌نتیجه نخواهد رسید و باحتمال زیاد ظرف امروز و یا فردا وحداکثر تاپس‌فردا استعفای خود را به الیزابت دوم ملکه انگلیس‌تسلیم خواهد کرد .

ادوارد هیئ که از ائتلاف با حزب لیبرال ، تقریبا مایوس شده است اینک با نمایندگان پروتستان ایرلند شمالی تماس گرفته است‌که‌نظر آنها رانسبت بهمکاری با دولت‌آینده محافظه کار جلب کند .

هیئ میخواهد بداند که پروتستان های ایرلند شمالی از دولت اقلیت محافظه‌کاران پشتیبانی میکنند یا خیر .

از سوی دیگر ۴ روزنامه از۷ روزنامه‌بزرگ‌وپرتیراژ انگلیسی با رهبران اتحادیه کارگران ، معادن ذغال سنگ هم آواز شده‌اند و از هیئ خواسته‌اند که استعفا کند . ظاهرا امید چندانی وجود ندارد که هیئ بتواند در برابر فشار روز ـ افزونی که‌طرفداران استعفایش وارد میکنند پایداری نشان‌دهد.

دادسرای واشینگتن نیکسون را متهم کرده است

واشنگتن ـ خبرگزاری فرانسه ـ دادسرای‌واشنگتن که تحقیقات خودرادراطراف پرونده واترگیت از آوریل گذشته آغاز کرده و جمعه گذشته‌برای ۷ نفر ازنزدیک ترین همکاران سابق رئیس جمهور آمریکا قرار مجرمیت صادر کرده است ،گزارش مهر و موم‌شده‌ای برای‌قاضی جان سیریکا فرستاده و طی آن شخص نیکسون رامتهم کرده است که تاکنون در فرصت های مختلف از قدرت و اختیارات مقام ریاست جمهوری استفاده کرده تا جلوی تحقیقات دیوان عالی تمیز آمریکا در بارەماجرای واترگیت بگیرد .

این گزارش ابتداء بوسیله وزنامه واشنگتن پست‌منتشر شد ، و سپس روزنامه های نیویورک تایمز و دیلی نیوز نیز آن را چاپ کردند .

هیچیک از سه روزنامه یاد شده ، منابع گزارش‌خود را معرفی نکرده‌اند .

واشنگتن‌پست نوشته‌است: گزارش محرمانه‌ای که برای قاضی سیریکاونیز دیوان‌عالی تمیز آمریکا فرستاده شده حداقل حاوی ۵۰ پاراگراف آکنده از دلایل و مدارک نشان دهنده گناهکار بودن نیکسون درماجرای واترگیت است .

موزائیک ماشینی ناهید
تلفن ۶۲۱۰۵۲ - ۶۲۱۰۵۳

کیسینجر در آلمان

بن ـ رویتر ـ هنری‌کی‌سینجر وزیر خارجه آمریکا برای مذاکره بارهبران آلمان فدرال وارد بن شد . وی عصر دیروز به دیدار خود از خاورمیانه پایان داد . کی‌سینجر از بن به بروکسل میرود تا اتحادیه آتلانتیک شمالی را از نتیجه فعالیت سیاسی‌خود درخاورمیانه آگاه سازد . مذاکرات اسرائیل و سوریه پس از بازگشت کی‌سینجربه واشنگتن از طریق وی آغاز میشود .

از طرفی ، روزنامه النهار چاپ بیروت نوشته است که ملک فیصل پادشاه عربستان سعودی در ملاقات اخیر خود به هنری‌کی‌سینجر گفته است تا وقتی‌که اسرائیل کلیه سرزمین های‌اشغالی عرب‌راتخلیه نکرده است صدور نفت اعراب به آمریکاامکان پذیر نخواهد بود.

علیرغم گزارش مطبوعات مبنی‌بر وجود کدورت‌میان مصر وشوروی، سادات هنگام پذیرفتن گرومیکو از وی به گرمی استقبال کرد . این عکس هنگام ورود گرومیکو وزیر خارجه شوروی به‌دفتر کارسادات در قاهره گرفته شده است . گرومیکو اینک‌درقاهره بسر میبرد وسادات که‌مناسبات مصربا آمریکا را عادی ساخته از برژنف و پادگورنی ، دو رهبر شوروی ، دعوت کرده‌است‌که‌به قاهره‌بروند.

آگهی تغییر مکان

بدینوسیله اعلام میدارد : شرکت تضامنی رضا و مهدی‌برادران مقاره از محل سابق خود تغییر مکان داده و آدرس جدید بشرح زیر است :

طهران . خیابان خیام . چهار راه گلوبندک پاساژ توسل طبقه دوم .

شماره ـ۱۸۴۶۹
تاریخ۲۲ر۱۱ر۵۳

آگهی سرجنگلداری استان اصفهان

در اجرای ماده ۵۶ ـاصلاحی قانون حفاظت وبهره برداری از جنگلها و مراتع کشور مصوب فروردین ماه ۱۳۴۸ و به استناد بند۹ماده یك همان قانون ونظریه مورخ۲۴ر۱۰ر۵۲ مامور بازدید کننده از اراضی مشهور بمرتع لهرامش پلاك ۴ اصلی بخش ۳ گلپایگان واقع در محدوده زیر:

شمال ـکوه الوند

مشرق ـ اراضی مزروعی رباط سرخ‌و قسمتی از رودخانه گلپایگان.

جنوب ـ رودخانه گلپایگان و حدود مراتع ذیلیا

مغرب ـشارع حسن‌فلك

واقع در حوزه فرمانداری گلپایگان مستثنیات بند۳ نظریه فوق‌الذکر مرتع غیر مشجر تشخیص گردیده که بموجب ماده یکم قانون ملی شدن جنگلها ومراتع ملی و متعلق بدولت‌است مراتب بدین وسیله جهت اطلاع عموم آگهی میگردد تا چنانچه اشخاصی نسبت باین تشخیص‌معترض باشند اعتراض کتبی خود را ظرف یك‌ماه از تاریخ انتشار این آگهی همراه با اصل یا رونوشت رسمی مدارك‌واسنادمالکیت‌خودبدفتر این سرجنگلداری کل تسلیم‌نموده قادر کمیسیون ماده ۵۶قانون حفاظت طرح و رسیدگی گردد .

امین‌الدین پور سعادت
سرجنگلدارکل استان‌اصفهان

آ ـ ۸۶۷۶۰

شماره ۱۸۴۷۱
تاریخ۲۲ر۱۱ر۵۳

آگهی سرجنگلداری استان اصفهان

در اجرای ماده ۵۶ ـاصلاحی قانون حفاظت وبهره برداری از جنگلها و مراتع کشور مصوب فروردین ماه ۱۳۴۸ و به استناد بند ۹ماده یك همان قانون ونظریه مورخ۱۸ر۹ر۵۲ مامور بازدید کننده از اراضی مشهور بمرتع فیض آباد که تا فاصله ۱۲کیلو متری غرب شهرضا واقع است در محدوده زیر:

شمال ـبه رودخانه بادزن وکوچه باغهای فضل آباد وجاده خاکی که بسمت پوده میرود قابرمند بسامان اراضی‌چاووشی.

مشرق ـ بجاده اسفالته شهرضا به بروجن .

جنوب ـ بکوه دوازده امام.

مغرب ـ بکوه شتری

واقع در حوزه فرمانداری شهرضا مستثنیات مندرج درنظریه فوق‌الذکر مرتع غیر مشجر تشخیص گردیده که بموجب ماده یکم قانون ملی شدن جنگلهاو مراتع ملی‌و متعلق بدولت است مراتب بدین‌وسیله جهت اطلاع عموم آگهی میگردد تا چنانچه اشخاصی نسبت باین تشخیص معترض باشند اعتراض کتبی‌خود را ظرف یك‌ماه از تاریخ انتشار این آگهی همراه با اصل یا رونوشت رسمی مدارك‌واسناد مالکیت‌خودبدفتر این‌سرجنگلداری کل تسلیم نموده تا درکمیسیون‌ماده ۵۶ قانون حفاظت طرح‌و رسیدگی گردد.

آ ـ ۸۶۷۶۸

امین‌الدین پور سعادت
سرجنگلدارکل استان‌اصفهان

علاقمندان زبان انگلیسی

انگلیسی را در انگلستان بین مردم انگلیسی زبان در مدت کوتاه فرا گیرید
INTERSCHOOL INFORMATION SERVICE
نماینده رسمی مدارس زیر در ایران
ANGLO-CONTINENTAL SCHOOL OF ENGLISH
INTERLINK SCHOOL OF ENGLISH
ACADEMIA SCHOOL OF ENGLISH
ACSE INTERNATIONAL SCHOOL FOR JUNIORS
اطلاعات کافی راجع به کلاسهای مختلف سمعی و بصری برای محصلین مقدماتی تا سطح عالی و پانسیون نزد خانواده های انگلیسی در شهر های لندن ، بورنموس وپول و کلاس های تابستانه برای جوانان‌وتوجوانان در شهرهای بورنموس، بیمبورن و بلندفورد در اختیار شما میگذارد . جهت اطلاعات بیشتر و رزرو و محل با نماینده رسمی ایران تهران صندوق پستی ۱۵۵۷ـ۱۲ یا غیراز ایام تعطیل فقط بین ساعت ۴ الی ۷ بعد از ظهر با تلفن ۶۳۵۳۱۵ تماس حاصل فرمائید .

کارخانجات مهندس سیروس ارجمند
با ۲۷ سال سابقه کار

ساختمانهای فلزی پیش‌ساخته
آماده نصب
برای کارخانه‌ها . تعمیرگاهها . گاراژها. انبارها وسالنهای سرپوشیده

ماشین‌های حمل آب و مواد نفتی
مخازن نفتی و آب
برج‌های آب
تهران ـ تهران پارس تلفن { اداره فروش ۷۸۱۶۸۴ / مخزن سازی ۷۸۷۸۹ } تلفنخانه { ۷۸۸۲۰ / ۷۸۱۰۶۱ }

بسکتبال جام اتحادیه

آزمایش در ۳ دقیقه آخر پیروز شد

بعلت نبودن داور، مربی آزمایش داور مسابقه شد!

● دیشب «نبودن داور» در سالن ورزشی محمد رضا شاه سبب گردید، مسابقه تیم بسکتبال دختران آزمایش و منتخب اصفهان که قرار بود درساعت ۶ آغاز گردد، بعدازکش و قوس فراوان و مدتی دربدر بدنبال داور گشتن! بالاخره در ساعت هفت و ربع کم سوت شروع آن بصدا درآید، آنهم در شرایطی که «لطفی» مربی تیم آزمایش بعنوان داور در کنار علی سالاری کار قضاوت بازی را بعهده گرفت!

دیدار آزمایش ـ منتخب اصفهان در کادر مسابقات بسکتبال سراسری جام اتحادیه میباشد که بین تیمهای اول تا چهارم دختران و پسران باشگاه های تهران و شهرستانها انجام می‌گیرد.

آزمایش دوهفته پیش باصفهان سفر کرد و با بدست آوردن پیروزی به تهران بازگشت و دیشب بازی دوم خود برابر اصفهان را نیزباپیروزی بپایان برد.

آزمایش ابتدا با بخدمت نداشتن دو مهرصبا ارزشش شهلا و سهیلا روحانی که بخاطر بیماری غایب بودند، بمیدان آمد و با همین شرایط نیز موجودیتی برتر از حریف ارائه داد تا آنجا که در خاتمه وقت اول ۲۱ ـ ۳۷ از اصفهان جلو افتاد.

در نیمه دوم بازی اصفهان بناگاه کیفیتی تازه در میدان به نمایش گذارد و قهرمان باشگاه های تهران را سخت به زحمت انداخت.

آزمایش که در نیمه راه شهلا روحانی را با وجود بیماری به بازی آورد، پرتلاش ودر عین حال محتاط سعی به مهارحریف بود» سبب شد بالاخره در فاصله سه دقیقه به خاتمه وقت (دقیقه ۳۷) دو تیم در شرایط مساوی ۴۹ـ۴۹ قرار گیرند.

نینا زرگر صالح کاپیتن پرسابقه آزمایش دیشب از چهره های خوب تیمش مقابل اصفهان بود. عکس او را در حالی که از بند سه یار حریف میگریزد نشان میدهد.

طول سه دقیقه باقیمانده تنها سه بار توپ در تور حلقه ها نشست که امتیازات هرسه، از آن آزمایش بود و باین ترتیب قهرمان تهران ـ ۴۹ ـ ۵۵ به پیروزی دست یافت.

ایلین ملکیان و سهیلا ماهوتیان ازتیم اصفهان ونینازرگر صالح، زیبا افلاطون و پری نقی‌پور از آزمایش بهترین بازیکنان دو تیم بودند.

بازیکنان دو تیم در این دیدار باین شرح معرفی شدند آزمایش: نینازرگر صالح، زیبا افلاطون، شهلا روحانی، پری نقی‌پور، زهره شهمائی، شهلا شبوئی، زهرا حسینی، مربی: لطفی
اصفهان: پروانه بدراصفهانی، آیلین ملکیان، سهیلا ماهوتیان، ریما باغومیان، فرزانه نوربخش، روبینا وارطانیان مردخانی، مربی: شب‌انگیز.

داشت ولی درخشش آیلین ملکیان تیم پاس تهران که در این مسابقه و سهیلا ماهوتیان «یار اصفهانی» بخدمت تیم شهرش در آمده

نامزد ریاست فدراسیون جهانی فوتبال در تهران

«جو ائو هاولانج» رئیس کنفدراسیون فوتبال برزیل که نامزدی خود رابرای ریاست فدراسیون جهانی فوتبال پس از مسابقات جهانی ۱۹۷۰ مکزیک اعلام کرده است، شب گذشته بعد از یک روز اقامت در تهران بمنظور جلب نظر فدراسیون‌های فوتبال آسیائی برای پشتیبانی از خود، تهران رابسوی کشورهای جنوب شرق آسیا ترک کرد.

عکس شاهین اعتمادی خبرنگار ورزشی تهران ژورنال را هنگام گفتگو باهاولانج در حالیکه نامزد ریاست فدراسیون جهانی فوتبال صفحه ورزشی «تهران ژورنال» نشریه انگلیسی زبان موسسه اطلاعات را مطالعه میکند نشان میدهد.

رکوردهای جدید

در جریان اولین روز دیدار دوستانه تیمهای دو و میدانی مردان وزنان شوروی و آمریکا که در مسکو برگزار میگردد، ۲ حد نصاب تازه برای «دو و میدانی داخل سالن» جهان‌پیمای گذارده شد.

«تام هیل» دونده آمریکائی با طی مسافت ۶۰ متر بامانع در مدت ۷٫۳ ثانیه یک رکورد جدید برای این قسمت خلق کرد و رکورد گذشته را که متعلق به نامی وایت از آمریکا بود، یکدهم ثانیه شکست.

دومین رکوردشکن دوشیزه «نادزدا چی‌زوف» از شوروی بود که باپرتاب وزنه بمسافت ۲۰٫۴۰ متر حد نصاب تازه‌ای از برای دوومیدانی بانوان در داخل سالن به ثبت رساند. رکورد پیشین ۲۰٫۳۶ متر و متعلق به «هنافیرینگرو» از چکسلواکی بود.

یك داور «عرب» مسابقه پرسپولیس ـ عقاب را سوت میزند

فدراسیون فوتبال، برای قضاوت دیدار تیمهای پرسپولیس و عقاب که یکی از حساسترین مسابقات دوره دوم جام تخت جمشید میباشد در تلاش است تا از یک داور خارجی برای قضاوت این مسابقه استفاده نماید.

در اینمورد حسین فکری مربی عقاب نیز قبلا درخواست نموده تا یک داور خارجی بازی را داوری کند و حتی متذکر شده که حاضر است کلیه مخارج داور خارجی را نیز حتی از درآمد این مسابقه پرداخت نماید، بدنیست بدانید که مربی عقاب تاکید کرده که ازداوران، کویتی، پاکستانی و کشورهائی که فوتبالشان در این حداست استفاده نشود چون داوران این کشورها رابهتر ازداوران ایرانی نمیداند، ولی برخلاف گفته حسین فکری شنیده‌ایم که فدراسیون فوتبال تصمیم دارد از «قاضی کیال» داور اعزامی باتیم جوانان عربستان سعودی که دارای کارت بین‌المللی هم میباشد استفاده نماید، این تصمیم بیشتر بخاطر قضاوت خوب داور عربستان دردیدار فینال مسابقات جوانان جام بین‌المللی والاحضرت ولیعهد که بین تیمهای تهران و عراق انجام شد میباشد، و گرچه فدراسیون فوتبال بهیچ شکل در اینمورد اطلاعی نداده ولی داور یاد شده هم‌اکنون در تهران است و بطوریکه اطلاع داریم ۹۰ درصد او بازی عقاب و پرسپولیس را قضاوت خواهد کرد.

ولی مسئله این است که اگر چنین شود تیمهای پرسپولیس ـ تاج و پاس هم این حق را خواهند داشت که در مسابقات دلخواه یاحساس ازفدراسیون بخواهند که داور خارجی بازیها را قضاوت کند و این‌تنها به‌خواست عقاب نباشد.

تنگسیر

به احترام خواست علاقمندان مجددا از صبح فردا در

سینما کاپری

نمایش داده میشود

ناحیه ۸ و ناحیه ۱۳ فاتحین کشتی آزاد و فرنگی آموزشگاههای تهران

مسابقات کشتی آزاد و فرنگی نواحی هفده‌گانه آموزشگاه‌های تهران که از بعداز ظهر پنجشنبه در سالن شاهپور غلامرضا پهلوی با شرکت ۲۱۳ شرکت کننده در رشته های آزاد و فرنگی آغاز شده بود شنبه شب بعداز برگزاری ۲۶۰ کشتی به پایان رسید.

مبارزات رشته آزاد در ۸ وزن و دیدارهای کشتی فرنگی در ۶ وزن انجام گردید که طی آن چهره های جوان مسابقات آموزشگاه ها با شایستگی قابل بحثی در دیدارها جلوه کردند. حضور چهره هائی چون هاشم کلاهی، داود خانعلی‌زاده، علی‌اکبر حسین‌خان، فریبرز جعفری، جهانشاه کریمی برهیجان مبارزات آزاد افزوده بود.

درحالی که در رشته فرنگی نیز کشتی‌گیران آشنائی چون خلیل رشید محمدزاده، محمود بهاری، داود ارغنده، فریدون عشق‌پرست، ابوالقاسم قاطع اظهار وجود میکردند.

از حوادث قابل توجه این مسابقات شکست ابوالقاسم قاطع عضو تیم اعزامی جام نیکلاپتروف توسط فریدون عشق‌پرست بود، درحالی که ناکامی احمد رضا محمدی در ۵۷ کیلو برابر داود ارغنده حادثه درخور بحث دیگری بود. نتایج کلی مسابقات ازاین قرار اعلام شد:

کشتی آزاد

۴۸ کیلو: ۱ـ کریم بابانژاد ۲ـ علیرضا رادآفرین ۳ـ مجتبی فارسی.

۵۲ کیلو: ۱ـ مسعود طلادار ۲ـ محسن همدانی ۳ـ حمیدرضا محبت‌بخش.

۵۶ کیلو: ۱ـ منوچهر ابنانلو ۲ـ مهدی رحیمی ۳ـ جعفر یزدی

۶۰ کیلو: ۱ـ محرم فهیمی ۲ـ محمد دوالفقاری ۳ـ محمدرضا سلطانی.

۶۵ کیلو: ۱ـ جهانشاه کریمی ۲ـ محمدرضا عبدالکریمی ۳ـ کمال زندکانی.

۷۰ کیلو: ۱ـ علی‌اکبر حسین‌خان ۲ـ رضارضائی ۳ـ محمدرضا حکیم جوادی.

۷۵ کیلو: ۱ـ داود خانعلی‌زاده ۲ـ داود عرب ۳ـ یوسف بابائی.

۸۱ کیلو: ۱ـ هاشم کلاهی ۲ـ فریبرز جعفری ۳ـ محمد اتفاق‌خواه.

کشتی فرنگی

۴۸ کیلو: ۱ـ خلیل رشید محمدزاده ۲ـ هاشم موسوی ۳ـ حسن نورآذر

۵۲ کیلو: ۱ـ محمود بهاری ۲ـ ناصر رضائی ۳ـ اسدالله امیری.

۵۶ کیلو: ۱ـ داود ارغنده ۲ـ احمدرضا محمدی ۳ـ علی منتظری.

۶۰ کیلو: ۱ـ فریدون عشق‌پرست ۲ـ ابوالقاسم قاطع ۳ـ ناصر نیکرو.

۶۵ کیلو: ۱ـ جمشید عنبرستانی ۲ـ قاسمی ۳ـ رحیم پورطبرستانی.

۷۰ کیلو: ۱ـ عباس شایسته‌دوست ۲ـ رمضانعلی جوان‌رستمی ۳ـ محمدتقی مرغوبکار.

در نتیجه ناحیه ۸ درکشتی آزاد و ناحیه ۱۳ در کشتی فرنگی عنوان های اول راکسب کردند.

سرپرستی مسابقات بعهده‌مدیر و ابوالحسن هاشمیان انجام گردید. نفرات اول رشته های آزاد و فرنگی بنام تیم تهران‌در مسابقات قهرمانی آموزشگاه‌های ایران شرکت می کنند.

شرکت صنایع هواپیمائی ایران

داوطلبین شرکت در دوره تحنیسین هواپیما از افراد نامبرده زیر که در روز های دوم وسوم اسفند ماه جاری جهت امتحان ورودی مصاحبه بعمل آمده دعوت میگردد تا جهت تکمیل پرونده خود در روز های شنبه ۱۸ ویك‌شنبه ۱۹ اسفند ماه بکارگزینی شرکت واقع در خیابان پهلوی جنب پارك‌ساعی مراجعه نمایند:

۱ـ محمد تقی گلرخ نودهی
۲ـ حسام‌الدین سید یوسفی
۳ـ کارنیک خاچکیان
۴ـ خلیل حسین زاده ناصر
۵ـ صالح محقق حضرتی
۶ـ محمد جوادگنجینه قمی
۷ـ ایرج کردی
۸ـ صمد گرگیج
۹ـ امیر صالحی زاده
۱۰ـ محمد صادق کرملی
۱۱ـ اسماعیل اقبالی
۱۲ـ محمد علی نوآموز
۱۳ـ قاسم علی شمیرانی
۱۴ـ محمد جواد افخم آریا
۱۵ـ محمد عقیل مقدم
۱۶ـ سید جواد اشرفی
۱۷ـ منوچهر جاوید فخر
۱۸ـ حسین ناجیان
۱۹ـ علی اکبر رفیعی
۲۰ـ کتایون عشقی
۲۱ـ عیسی فیروز دهقان
۲۲ـ محمود ارغده
۲۳ـ احمد فرهندپی
۲۴ـ محمد نوروزی اصفهانی
۲۵ـ محمود نور محمد زاده
۲۶ـ حسین سوریان تهرانی
۲۷ـ روبیک برخورداریان
۲۸ـ کریم نظهر
۲۹ـ علی مددگلرخ
۳۰ـ هادی افشین
۳۱ـ مسعود قاسمی نژادکرمانی
۳۲ـ عادل حسین‌نیا ایورق
۳۳ـ حسین عبدالخالق زاده شرباف
۳۴ـ محمود لواسانی پور
۳۵ـ علی اصغر لهراسبی پاده
۳۶ ـ عبدالحمید جعفر تهرانی
۳۷ ـ داود شاباباى آشتیانی
۳۸ـ عبدالله اسدالهی
۳۹ـ خسرو یوسفی
۴۰ـ عبدالله باران دوست
۴۱ـ عبدالله ذوقی

از فردا در سینما گلدیس

قصه عشق

پیکار گردانی: آرتور هیلر محصول کمپانی پارامونت

سینما گلدیس همه روزه ساعت ۹٫۳۰ بعد از ظهر برنامه خود را بزبان انگلیسی نمایش میدهد

شاهراه خوشبختی

(چاپ دوم)

برتراند راسل

ترجمهٔ ع. وحید مازندرانی

نوشته‌ای تجربی، برای آنانکه خواهان زندگی بهتر و آرامتر ند

منوچهر امیرکبیر

شماره ۱۸۴۷۳
تاریخ ۵۲٫۱۱٫۲۲

آگهی سرجنگلداری استان اصفهان

در اجرای ماده ۵۶ ـ اصلاحی قانون حفاظت وبهره برداری از جنگلها و مراتع کشور مصوب فروردین ماه ۱۳۴۸ و به استنادبند ۹ ماده یك‌همان قانون ونظریه مورخ ۵۰٫۲٫۲۲ مامور بازدید کننده ازاراضی معدن تراورتن گردوئی تخت کوه رباط‌ترك میمه واقع در محدوده زیر:

شمال ـ کلوبه ریزآب
مشرق ـ به دره اوشوم و تخته کاله‌ها و مراتع
جنوب ـ دره هرهره و ابتدای آبادی «قریه» تخت کوه
مغرب ـ به گدار پرندگار

واقع در حوزه بخشداری میمه (فرمانداری اصفهان) که معدن مورد اشاره فوق در آن واقع است مرتع غیر مشجر تشخیص گردیده که بموجب ماده یکم قانون ملی شدن جنگلها ومراتع ملی و متعلق بدولت است مراتب بدین وسیله جهت اطلاع‌عموم آگهی میگردد تاچنانچه اشخاص نسبت باین تشخیص معترض باشند اعتراض کتبی خودرا ظرف یك‌ماه از تاریخ انتشار این آگهی همراه با اصل یارونوشت رسمی‌مدارك و اسناد مالکیت خود بدفتر این سرجنگلداریکل تسلیم نموده تا در کمیسیون ماده ۵۶ قانون حفاظت طرح و رسیدگی گردد.

امین‌الدین پور سعادت
سرجنگلدار کل استان اصفهان

۸۶۷۶۶ـآ

شرکت سهامی تولید موتورهای دیزل ایران (ایدم)

احتیاج فوری باستخدام دو نفر مسئول ترخیص و امور گمرکی جهت خدمت در تبریز با حقوق مکفی طبق شرایط زیر دارد:

۱ـ حداقل ۵ سال سابقه کار
۲ـ ساکنین تبریز حق تقدم خواهند داشت.
۳ـ دارای معرف یا ضامن معتبر

حائزین شرایط با در دست داشتن مدارک لازمه روز پنجشنبه ۵۲٫۱۲٫۱۶ بین ساعات ۱۰ الی ۱۲ صبح به خیابان سعدی جنب بانک ملی ایران ساختمان تقی‌نیا طبقه ۴ شرکت ایدم مراجعه فرمایند و ساکنین تبریز از تاریخ ۵۲٫۱۲٫۱۸ لغایت ۵۲٫۱۲٫۲۲ همه روز بین ساعات ۷ صبح لغایت ۵ بعد از ظهر به شرکت ایدم واقع در تبریز جاده سردرود جهت انجام مصاحبه مراجعه فرمایند.

۸۶۸۹۶ـآ

اطلاعیه برق مرکزی تهران

بمنظور فراهم کردن تسهیلات بیشتر در انجام درخواست متقاضیان برق کلیه بخشهای ده‌گانه این شرکت در مناطق مختلف شهر تهران در محدوده خود آماده قبول درخواست انشعاب برق خانگی و تجارتی تاسه‌فاز یکصدآمپر و بررسی و برآوردقدرت مورد نیاز می‌باشند.
از کلیه متقاضیان برق درخواست میشود جهت سهولت امر و کاهش مراجعات و مکاتبات اضافی مستقیما به بخش مربوطه که محدوده هر یك در نقشه پائین تعیین گردیده مراجعه نمایند. تشکیلات مرکزی شرکت واقع در میدان ژاله از پذیرش تقاضای برق بشرح فوق معذورمیباشد.

م الف ۲۱۷۱۹

شرکت برق منطقه‌ای تهران

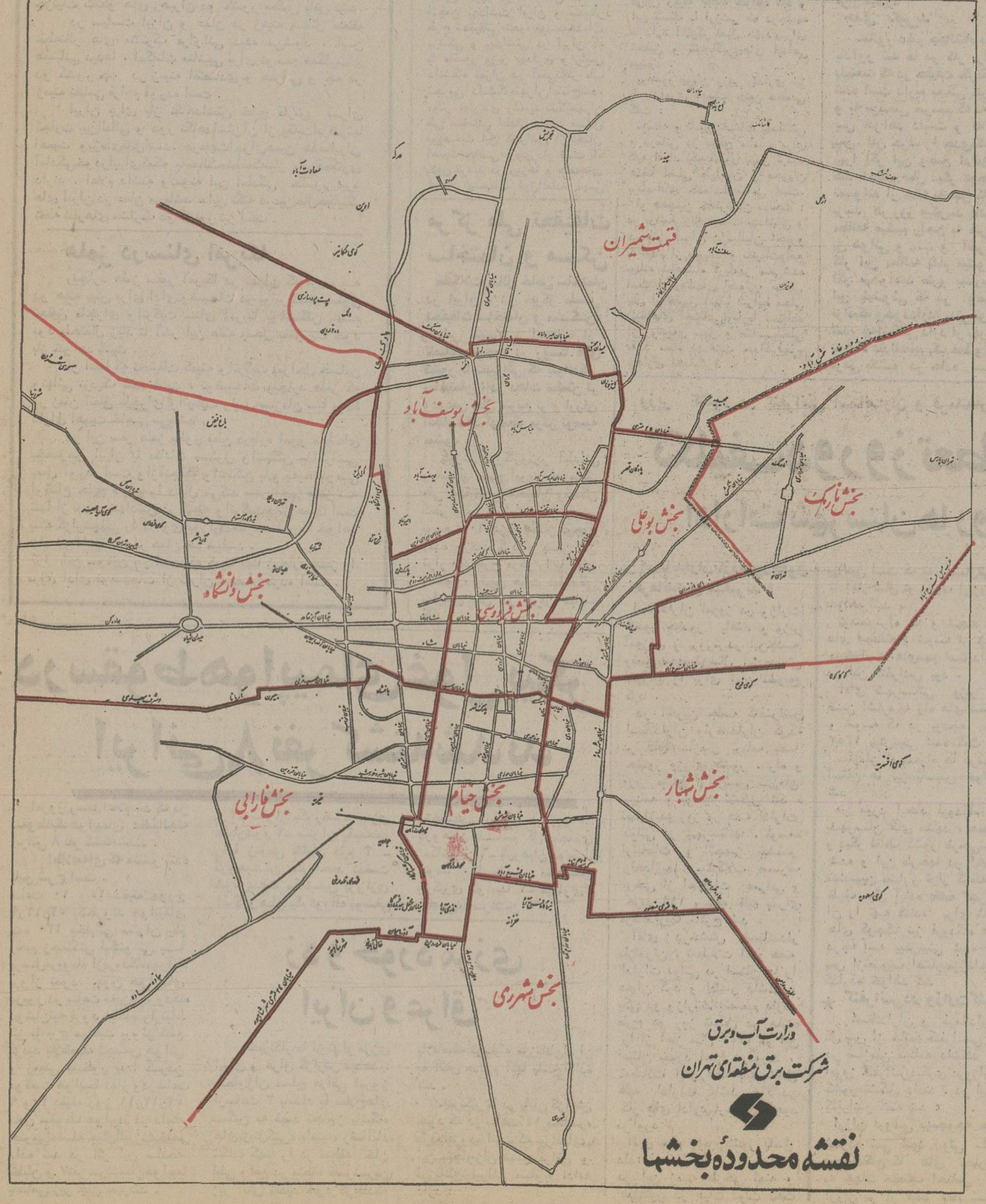

آپادانا تورهای جدید نوروزی را:

ـ در هتلهای لوکس و درجه ۱ـ صبحانه ـ ناهار گردش ـ ورودیه‌ها ـ اباب وذهاب ـ بلیط هواپیما جت در معیت راهنمای فارسی زبان تقدیم میدارد

اروپا ـ ۱۴ روز: رم ـ بارسلون ـ پاریس ـ لندن ـ حرکت ۲۹ اسفند ـ قیمت ۵۱۵۰ تومان

اروپا ۱۶ روز: رم ـ بارسلون ـ پاریس ـ لندن ـ هامبورک ـ حرکت دوم فروردین قیمت ۵۴۵۰

اروپا ـ ۲۲ روز: هامبورک ـ آمستردام ـ لندن ـ پاریس ـ بارسلون ـ پالمادومایورکا ـ رم ـ (نابل ـ کاپری ـ سورنتو) حرکت ۲۷ اسفند ـ قیمت ۶۵۵۰ تومان.

اروپا ۱۹ روز: بیروت ـ رم ـ ژنو ـ بارسلون ـ پاریس ـ لندن. قیمت ۵۹۵۰ تومان حرکت ۲۵ اسفند

اروپا و جزایر قناری: ۲۷ روز ـ بیروت ـ قاهره ـ رم ـ مادرید ـ کازابلانکا ـ لاس‌پالماس ـ تاناریف ـ سانتاکروز ـ پاریس ـ و لندن ۲۵ و ۲۹ اسفند قیمت ۷۹۵۰ تومان.

توجه: تاریخ جلسات معارفه کلیه تور های تکمیل‌شده روز ۱۶ اسفند ماه آگهی خواهد شد.

آفریقای جنوبی ـ (دومین تور) ۲۴ روز

کویت ـ جده ـ آدیس‌آبابا ـ نایروبی ـ آمبوزولی ـ تساوو ـ کلیمانجارو ـ نتپه ـ جوهانسبورک ـ قاهره و بیروت ـ حرکت ۲۵ اسفند ـ قیمت ۹۳۵۰ تومان.

آمریکای جنوبی (دومین تور) ۲۶ روز

ریودوژانیرو ـ آبشار عظیم ایگواسو ـ سائوپولو ـ مونتوویدو ـ بوئنوس آیرس ـ لیما ـ مکزیکو ـ آکاپولکو ـ حرکت ۲۹ اسفند ـ قیمت ۱۲۹۵۰ تومان

خاوردور ـ ۲۶ روز: بانکوك ـ مانیل ـ اوزاکا ـ کیوتو ـ کاماکورا ـ هاکونه ـ توکیو ـ سنگاپور ـ جلکارتا ـ کوالالامپور ـ هنگ کنگ ـ دهلی حرکت ۲۸ اسفند ودوم فروردین ـ قیمت ۱۰۹۵۰ تومان. (چهارمین تور)

آمریکای شمالی ـ ۲۲ روز: (سومین تور)

نیویورک ـ واشنگتن ـ بوفالو ـ آبشار نیاگارا ـ سان‌فرانسیسکو ـ لوس‌آنجلس ـ لاس‌وگاس شیکاگو ـ لندن ـ حرکت ۲۹ اسفند ـ قیمت ۹۴۵۰ تومان.

توجه فرمائید
برای رزرو از شهرستانها لطفا ۵۰۰ تومان با ذکر نام تور به حساب ۱۸۵ آپادانا در بانک سپه شعبه تخت جمشید شرقی حواله فرمائید.

آپادانا
جمعه‌ها بازاست

سازمان توریستی آپادانا: جاده قدیم شمیران ـ چهارراه حقوقی، اول ایرج تلفن ۷۵۶۲۰۳ ـ ۷۵۴۸۳۰ ـ ۷۵۷۹۸۹

گروه شرکتهای تولیدی و وارداتی ماشین آلات راه‌سازی و ساختمانی
ارکان ماشین ـ ونك
ماشین رول ـ رولر
خیابان آیزنهاور ـ مقابل دانشگاه آریامهر شماره ۶۲۸ و ۶۴۶
تلفن: ۹۵۹۰۷۸ ـ ۹۶۲۴۵۹ ـ ۹۵۲۸۹۹ ـ ۹۵۹۰۰۲ ـ ۹۵۸۵۵۵

سرند ویبراتور
بظرفیتهای مختلف
ساخت
ماشین ـ رول

فروش فوق‌العاده کفش ادیك
از ۱۵ الی ۲۵ اسفند ادامه دارد تخت طاووس
بین روزولت و چهارراه فرح نبش امیراتابك
تلفن ۸۳۵۸۳۰

شرکت صنایع حرارتی
فروشنده لوازم تهویه مطبوع
چیلر ستاراول
فن کویل ستاراول
دستگاه تهویه مطبوع ستاراول
برج خنك کن مارلی
برای تحویل فوری موجود است
دفتر مرکزی: بلوار الیزابت دوم تلفن: ۴۲۱۵۵
شعبه: فروشگاه تاسو تلفن: ۸۳۶۳۲۶

شنبه‌ها دنیای ورزش

اخبار، رویدادها، شایعات و گفتگوها در

بازار سیاست

موقعیت هویدا در بن

هویدا فردا دومین سفر رسمی‌خود را به بن پایتخت آلمان غربی با موقعیتی بکلی متفاوت با سفر اول آغاز می‌کند. هویدا در سفر اول که ۵ سال قبل بود، با یک طرح انقلابی نفتی و دستی پراز نفت به دیدار «کیزینگر» صدراعظم وقت آلمان رفت. این طرح در همان وقت بطور اختصاصی در این روزنامه انتشار یافت اما متاسفانه با خوشبختانه در آنروز نه آلمان عظمت آنرا احساس کرد و نه دنیا تا مدتها بعد اهمیت آنرا درک نمود.

هویدا به صدراعظم آنروز آلمان و همچنین به صدراعظم امروزی آن آقای ویلی‌برانت که در آنموقع وزیر خارجه بود و سلاطین آلمانی نفت پیشنهاد کرد که ایران حاضر است منبع یا منابع بزرگی از نفت خود را مستقلا و با قیمتی تخفیفی در اختیار آلمان بگذارد و آلمان می‌تواند نفت این منبع را بتدریج بهره برداری کند ویا آنرا با سرعت استخراج و درمعادن خالی شده زغال سنگ خود انبار و ذخیره نماید و به این ترتیب یک منبع طبیعی نفت از ایران به آلمان منتقل و در آن کشور یک منبع مصنوعی‌نفت به وجود آید. این‌پیشنهاد که صورت کلی داشت آنقدر وسیع و عظیم بود که آلمان‌ها اهمیت آنرا حس نکردند اما امروز مجبورند که ده‌ها پیشنهاد به هویدا بدهند که حجم و توقع همه‌آنها یکصدم چیزی که هویدا به آلمانیها میداد نمیشود و تازه معلوم نیست که ایران آنرا بپذیرد یانه!

در آن سفر هویدا به قریب یکصد تن از صاحبان صنایع بزرگ آلمانی در هتل پترزبورک گفت اگر بسرعت بفکر سرمایه گذاری و مشارکت در ایران نباشید وقت میگذرد اگر در این سفر همان میلیاردرها جمع شوند باید درباره فرصت از دست رفته با هویدا چانه بزنند و یحتمل چیزی جز دود پیپ هویدا گیرشان‌نیاید. بهرصورت‌باید گفت این سفر برای آلمانیهانوز فرصت مناسبی دربردارد چون ایران دیگر بازار ۵۰۰ میلیون دلاری نیست، بازار ایران امروز ۴۰ برابر آنروز و فردا و پس‌فردا هم به ۱۰۰ برابر آن خواهد رسید. باید دید این بار دولت و صاحبان صنایع آلمان چه برداشت و دیدی خواهند داشت.

ملاقات سفیرایران با صدام حسین

حسین شهید زاده سفیر جدید ایران در عراق ملاقاتهای معارفه خود را با مقامات عالی‌رتبه دولت‌عراق، با دیدار از صدام حسین مرد شماره دو عراق آغاز کرد. صدام حسین که سمت معاونت البکر را دارد یکی از بانفوذترین مقام دولتی و حزبی عراق است. وی در این ملاقات مدتی با شهیدزاده پیرامون مناسبات ایران و عراق و بخصوص مذاکراتی که در آینده نزدیک آغاز می‌شود و همچنین روشن شدن روابط دوکشور مذاکره بعمل آورد.

در تهران گفته می‌شود برخلاف مطالب کینه‌توزانه‌ای که هنوز از رادیو بغداد شنیده می‌شود، مقامات عالی‌رتبه عراقی در مذاکره با سفیر ایران لحن دوستانه‌ای نشان دادند و به حل اختلاف موجود امید فراوان دارند. ظاهرا عراق از درون تلاش دارد که کدورت ایران را رفع کند ولی از برون کماکان از سیاست حماسه سرائی پیروی می‌کند و انتظار اینکه از این سیاست در روزهای نزدیک آینده دست بردارد بعید است.

مذاکرات ایران وعمان

در حالیکه برخی از گزارشها حکایت از آن داردکه ایران و عمان در نزدیکی حصول توافقهای تازه‌ای‌هستند، در نخستین دور مذاکرات شاهنشاه و سلطان عمان که دیروز بانجام رسید، باعتقاد ناظران مسائل مورد علاقه دو کشور مورد گفتگو قرار گرفته است. در مورد جزئیات گفتگو های رهبران دو کشور مطلبی فاش نشد.

در سیاست ایران و عمان در زمینه مسائل منطقه نقطه‌نظر های مشترک فراوانی دیده می‌شود. این همسانی دیدها، امکانات مناسبی برای توسعه همکاریهای دو کشور چه در زمینه اقتصادی و عمرانی و چه در زمینه نظامی فراهم آورده است.

ایران برای باز نگاهداشتن خلیج فارس برای تجارت بین‌المللی و دور نگاهداشتن‌آن از رقابت‌ابرقدرتها اهمیت ویژه‌ای‌قائل‌است. درجهت‌اجرای‌همین هدف‌ایران آمادگی‌خود برای‌کمک به‌ممالک‌منطقه‌که‌نیاز باین‌همکاری دارند، اعلام داشته ونمونه این آمادگی حضور نیرو های ایران در عمان می‌باشد، این نکته درعین‌حال‌حکایتگر نقطه نظرهای مشترک دو کشور نیز است.

هلمز درسنای امریکا

ریچارد هلمز سفیر آمریکا در تهران که قریب به دو هفته پیش برای ادای‌توضیحات در برابر کمیته‌مسئول تحقیق ماجرای واترگیت سنای آمریکا بواشنگتن رفته بود باحتمال زیاد تا آخر این هفته بمحل ماموریت خود باز خواهد گشت.

از آنجا که تحقیقات کمیته واترگیت بمراحل حساس ونهائی نزدیک شده است، توضیحات ریچارد هلمز که در زمان اتفاق ماجرای واترگیت رئیس سازمان سیا بوده دارای اهمیت خاصی می‌باشد.

در این سفر هلمز بطور قطع درباره امور منطقه‌ای بخصوص ایران با مقامات مسئول واشنگتن مذاکراتی بعمل آورده است واز‌آنجاکه واشنگتن باتوجه‌بخصوصی اوضاع خلیج فارس را دنبال می‌کند سفر اخیر هلمز نه تنها از جهت شهادتش در کمیته واترگیت‌حائزاهمیت است بلکه گزارشهائی را که وی بوزارت‌خارجه آمریکا خواهد داد نیز اهمیتشان در همان حد میباشد.

این سومین بار است که کمیته سنا ریچارد هلمز را برای ادای توضیحات از تهران احضار کرده است.

قیمت بلیط هواپیما به اروپا افزایش یافت

بموجب تصمیم کنفرانس «یاتا» کلیه شرکت‌های‌هواپیمائی‌جهان بهای بلیط خود را از دهم اسفند در خطوط به اروپا ۷ در صد افزایش دادند.

شرکت هواپیمائی ملی ایران‌با وجودیکه بااین طرح‌درکنفرانس مذکور مخالفت‌کرده‌معهذا بخاطر آنکه کنفرانس افزایش قیمت‌را تصویب کرده بود ناچار از دیروز آن را بموقع اجراگذارد و قیمت خطوط بین‌المللی خود را افزایش داده است.

افزایش قیمت مربوط به خطوط داخلی نیست بهمین جهت بهای‌بلیط خطوط‌داخلی کماکان همان قیمت سابق‌است.

یک مقام هواپیمائی درمورد ۴۰ در صد تخفیف بهای بلیط برای کارکنان دولت درخطوط بین‌المللی اظهار داشت که این تخفیف کماکان برقرار ومشمول ۷ در صد اضافی جدید هم میشود. اما این امر که ۴۰ در صد تخفیف شامل بهای پرواز های داخلی میشود تکذیب‌کرد.

گزارش خبرنگار ما حاکی است شایعه ۴۰ در صد تخفیف بهای بلیط پرواز های داخلی برای کارکنان دولت از آنجا ناشی شده است‌که دولت‌طرحی را در دست‌مطالعه‌دارد تا برای آندسته از کارمندان خود و خانواده های آنها که در نقاط دور دست کشور یا نقاط‌بدآب و هوا زندگی‌میکنند‌بعنوان کمک به دیدار خانواده ها مزایائی بپردازد. نحوه پرداخت که هم‌اکنون مورد مطالعه است اینست که در نقاط خاصی را که دولت تعیین خواهد کرد چه از جهت دوری از مرکز و چه از نظربدی آب‌وهوا بکارکنان غیر محلی شاغل در آن محل سالی یک بار دو بار۴۰در صد بهای بلیط بعنوان خرج سفر میپردازند. این طرح فیلا توسط سازمان‌امور استخدامی‌پیشنهاد و در وزارت کشور و دفتر مرکزی بودجه‌بررسی ودرتاریخ ۲۹ دیماه سال جاری در هیئت دولت مطرح شد اما ازآنجائی که طرح کامل و دقیق نبودقرار شد مورد مطالعه‌قرار گیرد وبعد لایحه قانونی برای گرفتن‌مجوز به دولت‌تسلیم گردد. در حقیقت اگر این طرح بتصویب نهایی برسد فقط‌دسته‌ای‌از کارمندان نقاط خاص مملکت برای معدودی از سفر های خود از بودجه دولت ۴۰ در صد بهای بلیط را بعنوان مزایا دریافت میدارند و این امر بر حسب تغییر بهای بلیط هواپیما و یا تخفیف آن برای همه کارکنان دولت نخواهد بود.

رادیوایران برنامه های فرهنگی و آموزشی پخش میکند

برای تکمیل و انجام‌تغییراتی در آنتن و فرستنده‌های هزار کیلواتی که همزمان با رادیو ایران برنامه‌های صدای ایران را تقویت میکرد، این‌فرستنده‌ها به مدت چهار ماه از روز ۱۵ اسفند قطع خواهند شد.

فرستنده‌های هزار کیلواتی دشت قزوین اولین فرستنده در نوع خود بودند وباتغییرات اخیر درآینده با کیفیت بهتری صدای آن، روزها در مناطق بین دریای مازندران ـ اردبیل‌ـ میانه ـ سنندج ـ بروجرد ـ اصفهان ـ نائین ـ سمنان و گرگان و شبها در تمام نقاط کشور شنیده خواهد شد. از تابستان سال آینده، فرستنده‌ها قدرت دو هزار کیلوات علاوه‌بر تقویت برنامه‌های رادیوایران، برنامه‌های خاص فرهنگی و آموزشی پخش خواهد کرد.

شنوندگانی که برنامه های رادیو ایران‌را روی موج‌متوسط ردیف ۳۵۷ متر برابر با ۸۴۱ کیلو هرتس می‌شنیدند از روز ۱۵ اسفند میتوانند‌از برنامه‌های رادیو ایران، روی‌موج‌متوسط ردیف ۵۱۷ متر برابر با ۵۸۰ کیلو هرتس استفاده کنند.

سن‌ورود به‌دبستان یکنواخت میشود

بااینکه‌هنوز ضوابط اجرای فرمان شاهنشاه‌اعلام نشده‌است وقراراست پس‌فردا این‌ضوابط به آقای نخست وزیر تسلیم گردد گفته میشود که حداقل سن تحصیل برای دبستان‌شش سال‌تمام و برای کودکستان‌فعلا ۵ سال تمام در نظر گرفته‌شده است. این‌تصمیم شامل دانش‌آموزان فعلی نمیشود.

حداقل سن‌ورود به دبستان تاکنون برای دولتی وغیردولتی تفاوت داشت.

خبرنگار ما گزارش داده‌است درسال‌تحصیلی آینده علاوه بر دایرشدن کودکستانهای مستقل ازطرف دولت، در جوارکلاس های بعضی دبستانهای بزرگ دولتی نیز کلاس کودکستان دایر خواهد شد.

استخدام ۵۰۰ کارمند جدید

۵۰۰ کارمند جدید برای‌امور پستی کشور بوسیله وزارت پست و تلگراف و تلفن‌استخدام میشوند.

این افراد برای خدمت در کادر اداری و نامه‌رسانی و رانندگی، بامدارک تحصیلی دیپلم و سوم متوسطه و ششم ابتدایی استخدام میشوند.

* کمک هزینه

با حذف شهریه دبستانها و مدارس راهنمائی تحصیلی، امکان پرداخت کمک هزینه تحصیلی به عده بیشتری از دانش‌آموزان دبیرستانها فراهم شده است.

درماده ۱۷ فصل چهارم‌بودجه هرادراره آموزش‌و پرورش‌مبلغ قابل ملاحظه‌ای برای پرداخت «کمک هزینه تحصیلی»در نظر گرفته شده است که این مبلغ ازسال آینده بعلت رایگان‌شدن دبستانها و مدارس راهنمائی تحصیلی، منحصرا به دانش‌آموزان‌مستعدو احیانا مستعد و بی‌بضاعت دبیرستانها داده خواهد شد. ضمنا ده درصد از پنجاه درصد اول شهریه دبیرستانهای دولتی‌و ۲۰درصد از ۵۰ درصد دوم شهریه این دبیرستانها طبق آئین‌نامه، اختصاص‌به‌کمک هزینه تحصیلی دانش آموزان دبیرستانها دارد، به این ترتیب میتوان گفت که در سال تحصیلی آینده شهریه عده بیشتری از دانش آموزان مستعد دبیرستانها نیز از محل این اعتبارات پرداخت خواهد شد.

سناتور امریکائی: من به بیانات شاهنشاه ایران اعتقاد دارم

کمپانیهای نفتی امریکائی میزان نفت را در امریکا بطور مصنوعی تقلیل‌دادند

نیویورک ـ رویتر ـ سناتور دمکرات«آبراهام‌ریبیکوف» دیشب در یک مناظره داغ تلویزیونی اظهار داشت که نسبت به‌بیانات اخیر شاهنشاه ایران مبنی براینکه میزان نفت و ارداتی آمریکا در حال حاضر بیش از زمان قبل از تحریم است‌اعتقاد و ایمان دارد.

وی‌شرکت‌های نفتی امریکائی را متهم کرد که سعی دارند یک کمبود مصنوعی سوخت در ایالات متحده بوجود آورند و از این رهگذر و با استفاده از معافیتهای مالیاتی سود های کلان عاید خود کنند.

طرف مقابل سناتور دمکرات آمریکائی در مناظره تلویزیونی جان سورینگن رئیس کمپانی استاندارد اویل‌آف اندیانا بود. سناتور آمریکائی خطاب به بینندگان‌شبکه تلویزیونی‌آمریکا گفت که پالایشگاه های اروپائی با ظرفیت عملیاتی ۹۳ درصد مشغول کار هستند در حالیکه پالایشگاههای آمریکا با ظرفیت ۶۸ درصد بکار مشغولند.

سناتور ریبیکوف گفت دنیا سرشار از نفت است اما نباید از نظر دور داشت که افزایش بهای نفت نیز موجب شده‌است که میزان تولید نفت بالا برود. دراین‌مناظره‌داغ تلویزیونی رئیس کمپانی استاندارداویل‌آف‌اندیانا نیزبنوبه‌خود گفت که: اتهامات سناتور ریبیکوف مبنی براینکه توطئه‌ای از جانب شرکتهای نفتی بمنظور کنترل سیاستهای مالیاتی دولتهای خارجی درمیان بوده با واقعیت منطبق نیست.

وی گفت: سناتور ریبیکوف دچار سوء تفاهم نسبت به‌درک جریان اوضاع شده است.

هواپیمای ساقط شده مسافر ایرانی نداشت

طبق بررسیهائی که در تهران بعمل آمده است، در هواپیمای مسافربر ترکیه که در شمال پاریس سرنگون شد مسافرایرانی وجود نداشته است. این‌هواپیما از استانبول از طریق پاریس‌عازم لندن بود. مسافران این هواپیما را اتباع ترکیه، ژاپن‌و فرانسه‌و انگلستان تشکیل میدادند.

تقاضای کمک

پاریس ـ رویتر ـ آخرین گزارش از فاجعه بزرگترین سانحه هوائی تاریخ هواپیمائی جهان حاکی است درست چند ثانیه پیش از سقوط هواپیما در جنگل انبوه حومه پاریس فریادها و ضجه های مسافران بگوش مامور کنترل برج‌مراقبت فرودگاه پاریس رسیده بود.

بموجب این گزارش خلبان هواپیما در فاصله چند ثانیه‌پیش ازوقوع‌فاجعه توانسته بودزنگ های خطر هواپیما را بصدا در آورد اما با بصدا درآمدن زنگهای خطر ظاهرا مسافران تیره‌بخت که سانحه هولناکرا در شرف وقوع حس کرده‌بودند ناگهان همه با هم و یکصدا‌فریاد های ناشی از ترس و اضطراب سر داده و لذا این فریاد ها مانع شده بود که پیغام کمک خلبان به گوش ماموران کنترل برج مراقبت در پاریس برسد.

* بررسی خرابکاری

پاریس ـ یونایتد پرس ـ مقامات پلیس‌فرانسه‌امروز اعلام کردند که مشغول‌بررسی امکان خرابکاری در هواپیمای‌ترکیش ایرلاینز» هستند و در پایان تحقیقات و بررسی ها تصمیم گرفته خواهد شد که علت‌کشته شدن ۳۴۷ مسافر دربزرگترین فاجعه هواپیمائی تاریخ چه بوده است.

روزنامه های پاریس در شماره های امروز خود سانحه‌هوائی حومه پاریس را با تیتر های درشت و در صفحات اول خود منعکس کردند.

ضایعه اسفناک

با نهایت تاسف اطلاع یافتیم که آقای دکتر نصرت‌اله هروی، پس از یک عارضه کسالت در لندن بدرود زندگی گفت.

مرحوم دکتر هروی فرزند مرحوم بصیرالدوله تحصیلات خود را در دانشگاه پاریس به پایان رسانید و پس از اخذ دکتری در سال ۱۳۱۶ بایران مراجعت کرد و در بیمارستان شرکت تلفن و بیمارستان بانک ملی ایران مشغول انجام وظیفه شد.

دکتر هروی از جمله‌پزشکانی بود که نه تنهادر مطب‌شخصی خود به معالجه رایگان بیماران میپرداخت، بلکه هرینه‌مداوای آنان را نیز تقبل میکرد.

درگذشت دکتر هروی یک ضایعه برای عالمپزشکی میباشد و ما این فقدان را به پزشکان کشور و خانواده آن شادروان بخصوص خانم شیرین هروی تسلیت میگوئیم.

در جلسه امروز مجلس سنا اعلام شد

هوای تهران حتی برای گیاهان هم‌ضرر دارد

★ عبور و مرور در تهران مورچه‌وار صورت میگیرد وتاچهار سال‌دیگرهیچکس نمیتواند ازخانه به محل کارش برسد

در جلسه علنی امروز سنا چهار لایحه دولت از تصویب نهائی گذشت و یک سناتور در خصوص ترافیک شهر و آلودگی هوا تذکراتی داد.

در این جلسه که ساعت ده بامداد برياست آقای مهندس شریف امامی تشکیل گردید، معاونین سه‌وزارتخانه، لوایح جدیدی تقدیم کردند.

چرا اینهمه اتومبیل

سناتور دکتر جهانشاه صالح، اولین و تنها ناطق پیش از دستور بود که به تفصیل درباره وضع ترافیک شهر تهران و آلودگی هوا صحبت کرد و یادآور شد با اینهمه تذکری که ما در این باره می‌دهیم مثل اینکه‌اصولا ایمانی به‌این‌گفته‌ها وجود ندارد هوائی که‌درتهران داریم حتی‌برای تنفس گیاه‌مضر دارد. مهمترین عامل آلودگی هوا اتومبیل است.روزی ۳۵۰ اتومبیل به اتومبیلهای شهر تهران اضافه میشود واکنون عبور در تهران «مورچه‌وار» صورت می گیرد. بیائید از حرف به عمل برسید و قومی نباشید که «میشنوند در حالیکه میگویندنمیشنویم». مادرکشوری هستیم که هر روز تحت رهبری شاهنشاه آریامهر گام تازه‌ای‌به جلوبرمیداریم صحیح نیست که درباره ترافیک پایتخت، وضع چنین باشد. بیائید برای رفع مشکل ترافیک و از بین بردن آلودگی هوا فکری اساسی کنید، همانطور که شاهنشاه آریامهر در سیاست خارجی کشور هر روز برنامه‌تازه‌ارائه میدهند که مورد قبول جهانیان قرار میگیرد.

جدی بگیرید

سناتور دکتر جهانشاه صالح یادآور شد ما در کار ترافیک پایتخت که در حقیقت «گرهکور» شده است داریم بجائی میرسیم و به بن‌بستی میرسیم که نه راه پس خواهد داشت و نه راه پیش. این حرف را جدی‌بگیرید زیرا اگر این وضع ادامه‌پیدا کند تاچهار سال دیگر هیچکس نمیتواند از خانه به‌محل کارش برسد. هر روز میگویند مادارایم مطالعه میکنیم راجع به مترو، پل هوائی و .... و آخر کی کار این مطالعه تمام میشود. اگر میخواهید مترو بسازیدکه این بلبشوئی که در وضع ترافیک وجوددارد، بدترخواهد شد. چه‌اشکالی دارد از تهران به شاه عبدالعظیم یک خط واگن فرعی بکشیم. در جاده سوم واگن برقی باشد و یک جاده برای کسانی که می‌خواهند با دوچرخه عبور و مرور کنند؟

بررسی و تصویب لوایح

در دستور جلسه علنی امروز مجلس سنا چهار لایحه ازتصویب نهائی گذشت و بدولت ابلاغ گردید، یک لایحه برای بررسی مجلس شورای ملی باین مجلس فرستاده شد و دو لایحه نیزجهت بررسی شور دوم بکمیسیونهای مربوطه ارجاع گردید.

تصویب نهائی سه‌لایحه

باتصویب نهائی‌یک لایحه،بدولت اجازه داده شد مالکیت عرصه و اعیان و ماشین‌آلات کارخانه نان ماشینی ۲۵ تنی متعلق بسازمان غله و قند و شکر و چای‌کشور را به سازمان تعاونی مصرف کادر نیروهای مسلح شاهنشاهی مسح شاهنشاهی منتقل و معادل بهای ارزیابی شده زمین و اعیان و ماشین‌آلات کارخانه را از سرمایه سازمان‌غله و قند و شکر وچای کشور کسر وبه سرمایه سازمان تعاونی مصرف کادر نیروهای مسلح شاهنشاهی اضافه نماید.

مدت توقف‌درجات‌پاسبانی

لایحه دیگری امروز از تصویب نهائی گذشت و بدولت ابلاغ‌گردید که بموجب آن حداقل مدت توقف در هریک از درجات پاسبانی‌یکی تاسرپاسبان دومی (داخل) برای ترفیع کسانیکه طبق مقررات‌سابق استخدام شده و دوره آموزشگاه سرپاسبانی را طی نکرده‌اند و دارای گواهینامه پایان دوره ابتدائی ویابالاتر میباشند .همان مدتهای مقرر در ماده سه قانون مشمول قانون استخدام نیروهای مسلح شاهنشاهی بافسران و درجه‌داران‌و افراد شهربانی‌کشور، میباشد.

در این لایحه برای کسانیکه‌فاقد گواهینامه یاد شده هستند ،حداقل مدت توقف در هریک از درجات چهار سال‌پیش‌بینی گردید.

وزیر کشور در کنفرانس استانداران و فرمانداران کل فاش‌کرد

تکلیف دوروز تعطیل هفتگی

ادارات شهرستان‌ها روشن می‌شود

* استانداران‌تازه‌هنوزحقوق فرمانداری میگیرند!

استانداران امروز در وزارت کشور حضور یافتند و وزیر آموزش و پرورش‌در این‌جلسه وضع تحصیلی‌سال آینده‌دانش آموزان را برای آنان تشریح کرد.

در آخرین جلسه کنفرانس استانداران وفرمانداران کل‌که در کاخ سازمان برنامه با حضور وزرای کشور، راه و وزیر مشاور و رئیس سازمان برنامه و بودجه تشکیل شد، تعطیل دو روز در هفته ادارات دولتی در شهرستانها، توسعه ارتباطات و تجهیز بیشتر راهداریها، مشکلات مصرف برخی از اعتبارات عمرانی و خرید ۱۱۹ وسیله نقلیه برای فرمانداریها مطرح شد.

آقای درخشش استاندار مازندران، تعطیلات آخر هفته ادارات دولتی در استان ها را عنوان کرد و اظهار داشت، یکی دو وزارتخانه‌تصمیم دارند طرح دو روز تعطیل در هفته را از آغاز سال ۱۳۵۳ در این استان بمورد اجرا درآورند، تعطیلات آخر هفته باید شامل همه ادارات باشد والا در کار های اداری‌نارسائی بوجود می‌آورد.

آقای سام وزیر کشور پاسخ داد:

در این زمینه طرحی تهیه و هم‌اکنون در هیات دولت تحت بررسی است که به احتمال‌قوی تا آغاز سال نو تکلیف آن‌روشن خواهد شد.

توسعه راه ها و ایجاد راه های اسفالته و شوسه از جمله درخواست های‌مهم استانداران در این کنفرانس بود.

آقای شهرستانی وزیر راه ضمن اشاره به راه های‌اسفالته و شوسه که در بودجه سال ۱۳۵۳ پیش‌بینی شده گفت:

سازمان توسعه‌راه ها درسطح استان ها نیز تاسیس خواهد شد

در مورد ایجاد فرودگاه در شهرستان های مشهد، همدان و دیگر نقاط کشور طرحی‌تهیه شده و این طرحها در اختیار مهندسین مشاور قرار گرفته تا ظرف سال آینده نقشه اجرائی آن را تهیه کنند، برای شهر های کوچک نیز فرودگاه هی درجه سه پیش‌بینی شده که پس ازتصویب اعتباربمورداجرا گذارده خواهد شد.

★ کنفرانس‌در وزارت‌کشور

استانداران و فرمانداران کل پس از خاتمه کنفرانسی که در سازمان برنامه داشتند، امروز کنفرانس‌دیگری دروزارت کشور تشکیل دادند. در این کنفرانس گفته شد:

ارزان فروشی بهیچوجه جرم شمرده نمی شود ولی اگر فروشندگان کا های مصرفی به جهات مختلف اجناس را ارزان تر از قیمت تمام شده بفروشند چون به قدرت تولیدی کشور لطمه میزند از انجام آن بشدت جلوگیری خواهد شد

این مسئله از جمله چند مورد قابل اهمیت و درخور توجهی بود که امروز در کنفرانس استانداران مطرح گردید.

نخست دکتر سام وزیر کشور طی سخنانی به اهمیت حیاتی مبارزه با گرانفروشی و ایجاد تعادل بازار مصرفی اشاره‌کرد.

نماینده وزارت اقتصاد ورود کشور چین را به بازار های جهانی و خرید های کلان شوروی و سستی ارزش دلار و ارز های مختلف را بعنوان عوامل مهم افزایش قیمت مواد اولیه ذکر کرد و آمار و ارقام مربوط به افزایش قیمت ها را شرح داد.

در این کنفرانس استاندار اصفهان گفت: ماخوبی هاوبدی ها را از تهران یاد می گیریم و اگر در استان ها قیمت ها بالا میرود مسئول آن تهران است!

استانداران دیگر نیز هر یک در این زمینه مطالبی بیان داشتند و در پایان برای ابلاغ کسانی که بمنظور فروش گندم بقیمت مناسب دولتی در سال جدید این کالا را انبار می کنند اعلام شد دولت در سال جدید تنها گندم تازه درو را بنرخ تعیین شده یعنی تنی هزار تومان خریداری می کند.

رئیس دانشگاه: تصمیمات فوق‌العاده مهمی درباره خدمات پزشکی اعلام‌میشود

صبح امروز در کنفرانس سالانه انجمن بهداشت ایران و سمینار طرح تحقیقاتی نحوه توسعه‌خدمات پزشکی و بهداشتی در ایران که با حضور وزیر بهداری و رئیس دانشگاه تهران در آمفی‌تئاتر طب تجربی دانشگاه‌تهران‌افتتاح‌شد، دکتر نهاوندی رئیس‌دانشگاه‌تهران طی سخنانی اظهار داشت مسائل موردبحث این کنفرانس ازآنچنان اهمیت خاصی برخوردار است که بدون تردید در روزها و هفته‌های آینده تصمیمات فوق‌العاده مهمی دراین زمینه اتخاذ خواهد شد و این مسئله با ارزشی که درجامعه ما دارد آغازگر فصل جدیدی‌برای تحقیق و نتیجه‌گیری‌های ابداعی میشود.

پرفسور پویان وزیر بهداری نیز با یادآوری اهمیت چنین مجمعی گفت:

توسعه و تامین خدمات بهداشتی و درمانی در سطح مناسب برای کلیه افراد یک کشور بدون تردید هدف اصلی طراحان و مجریان برنامه‌های خدمات‌اجتماعی است.

او همچنین خاطرنشان ساخت: در برنامه‌ریزی خدمات بهداشتی و درمانی ایران درسالیان اخیرو با الهام از مثویات و نظریات‌واقع بینانه شاهنشاه آریامهر سعی‌شده است از روشهای اصولی‌و منطقی پس از تطبیق آنها با شرایط محلی (بیمه‌های اجتماعی)ویا با استفاده از روشهای سهل و متناسب‌محلی مانند سپاه بهداشت حداکثربهره برداری انجام‌گیرد.

مرکز ملی تحقیقات ساختمان و مسکن

مشکلات‌وسائل خاص ساختمان در ایران، در «مرکز ملی تحقیقات ساختمان و مسکن» راه‌یابی میشود و استفاده از مصالح موجود در روستا های کشور با تغییراتی که بتواندکار ساختمان‌را در دهات مطمئن تر ودرعین حال سریع تر و ارزان انجام دهد توسط مرکز توصیه میشود.

کورس‌آموزگارو زیر آبادانی و مسکن صبح امروز از مرکز ملی تحقیقات ساختمان ومسکن که‌دراراضی‌طرشت و در زمینی بوسعت ۱۰ هزار هکتار بوجود آمده بازدید کرد و ضمن آن قرار داد طرح مرکز را با آقای «شالون» رئیس هیات نمایندگی سازمان ملل در ایران مبادله کرد.

در سقوط هواپیمای غول پیکر ایرانی ۸ نفر کشته شدند

امروز رسما اعلام شد که در سقوط یک هواپیمای عظیم‌الجثه ایرانی ۸ نفر کشته شدند.

اطلاعیه‌ای که منتشر شده باین شرح است.

ساعت ۱۰ و ۱۵ دقیقه مورخ ۵۲ر۱۲ر۹ یک‌فروند هواپیمای ث ـ ۱۳۰ بخلبانی ستوان یکم رحیم زحمتکش لیگوائی با پرسنل‌مربوطه ازفرودگاه‌مهرآباد پرواز نمود. چون هواپیمای مزبور در ساعت معین‌درفرودگاه دوشان‌تپه فرود نیامده وارتباط نیز با برج مراقبت پرواز قطع گردید بلافاصله تجسس هوائی و زمینی بمنظور پیدا کردن موقعیت هواپیما آغاز ودرساعت ۹ و ۳۰ دقیقه روز ۵۲ر۱۲ر۱۱ محل سقوط هواپیما در دامنه جنوبی‌سلسله جبال‌البرزتشخیص داده شد در اثر این سانحه خلبان و ۷نفر سرنشینان‌هواپیما باسامی زیر جان سپردند.

۱ـ ستوان یکم رضا معزی خلبان‌دوم ۲ـ ستوان یکم‌محمد رضا زنوبی خلبان دوم ۳ ـ گروهبان یکم احمد نهضت خوش‌سلیقه مکانیسین پروازی ۴ـ گروهبان یکم نوراله یوسفی متخصص بارگیری هواپیما ۵ـ گروهبان قاسم گل محمدی مکانیسین ۶ـ گروهبان دوم‌تراب ارتباطات و تجهیز بیشتر راهداریها ،مشکلات مصرف برخی از اعتبارات عمرانی و خرید ۱۱۹ وسیله نقلیه برای فرمانداریها مطرح شد.

آقای درخشش استاندار مازندران، تعطیلات آخر هفته ادارات دولتی در استان ها را عنوان کرد و اظهار داشت، یکی دو وزارتخانه‌تصمیم دارند طرح دو روز تعطیل در هفته را از آغاز سال ۱۳۵۳ در این استان بمورد اجرا درآورند، تعطیلات آخر هفته باید شامل همه ادارات باشد والا در کار های اداری‌نارسائی بوجود می‌آورد.

آقای سام وزیر کشور پاسخ داد:

در این زمینه طرحی تهیه و هم‌اکنون در هیات دولت تحت بررسی است که به احتمال‌قوی تا آغاز سال نو تکلیف آن‌روشن خواهد شد.

توسعه راه ها و ایجاد راه های اسفالته و شوسه از جمله درخواست های‌مهم استانداران در این کنفرانس بود.

آقای شهرستانی وزیر راه ضمن اشاره به راه های‌اسفالته و شوسه که در بودجه سال ۱۳۵۳ پیش‌بینی شده گفت:

سازمان توسعه‌راه ها درسطح استان ها نیز تاسیس خواهد شد

در مورد ایجاد فرودگاه در شهرستان های مشهد، همدان و دیگر نقاط کشور طرحی‌تهیه شده و این طرحها در اختیار مهندسین مشاور قرار گرفته تا ظرف سال آینده نقشه اجرائی آن را تهیه کنند، برای شهر های کوچک نیز فرودگاه هی درجه سه پیش‌بینی شده که پس ازتصویب اعتباربمورداجرا گذارده خواهد شد.

★ کنفرانس‌در وزارت‌کشور

استانداران و فرمانداران کل پس از خاتمه کنفرانسی که در سازمان برنامه داشتند، امروز کنفرانس‌دیگری دروزارت کشور تشکیل دادند. در این کنفرانس گفته شد:

ارزان فروشی بهیچوجه جرم شمرده نمی شود ولی اگر فروشندگان کا های مصرفی به جهات مختلف اجناس را ارزان تر از قیمت تمام شده بفروشند چون به قدرت تولیدی کشور لطمه میزند از انجام آن بشدت جلوگیری خواهد شد

این مسئله از جمله چند مورد قابل اهمیت و درخور توجهی بود که امروز در کنفرانس استانداران مطرح گردید.

نخست دکتر سام وزیر کشور طی سخنانی به اهمیت حیاتی مبارزه با گرانفروشی و ایجاد تعادل بازار مصرفی اشاره‌کرد.

نماینده وزارت اقتصاد ورود کشور چین را به بازار های جهانی و خرید های کلان شوروی و سستی ارزش دلار و ارز های مختلف را بعنوان عوامل مهم افزایش قیمت مواد اولیه ذکر کرد و آمار و ارقام مربوط به افزایش قیمت ها را شرح داد.

در این کنفرانس استاندار اصفهان گفت: ماخوبی هاوبدی ها را از تهران یاد می گیریم و اگر در استان ها قیمت ها بالا میرود مسئول آن تهران است!

استانداران دیگر نیز هر یک در این زمینه مطالبی بیان داشتند و در پایان برای ابلاغ کسانی که بمنظور فروش گندم بقیمت مناسب دولتی در سال جدید این کالا را انبار می کنند اعلام شد دولت در سال جدید تنها گندم تازه درو را بنرخ تعیین شده یعنی تنی هزار تومان خریداری می کند.

زد و خورد مرزی ایران و عراق

خبرنگار ما از نوار مرزی ایران و عراق گزارش میدهد: متجاوزان مسلح عراقی امروز ازساعت ۳ بامداد با سلاح‌های سنگین به قصد تجاوز پاسگاه های«زینل‌کش»،«امنیه» رضاآباد، تنکاب کهنه را در منطقه خان لیلی واقع در منطقه قصرشیرین زیر آتش شدید خود گرفتندکه بلافاصله بوسیله مرزبانان‌ایران به آتش مداوم آنها پاسخ داده شد.

خبرنگار ما در پایان گزارش خود که در ساعت ۱۴ مخابره کرده‌افزوده است که تیراندازی بین متجاوزان مسلح عراقی و مرزبانان ایرانی متناوبا ادامه دارد.

خبرهای کوتاه

تسلیت شاهنشاه به رئیس جمهوری ترکیه

حضرت فخری کوروتورک رئیس جمهوری ترکیه ـ آنکارا

با کمال تاسف ازخبرسانحه هوائی نزدیک پاریس‌که طی‌آن یک هواپیمای مسافری ترک، سرنگون شده و عده زیادی جان خود را از دست‌داده‌اند، اطلاع یافتم. در این موقعیت تاثرانگیز، مراتب همدردی صمیمانه و تسلیت‌های عمیق خویش را به آن حضرت و به خانواده‌های قربانیان‌این فاجعه ابراز میدارم.

محمد رضا پهلوی

نخست‌وزیر فردا به‌رم میرود

آقای امیر عباس هویدا نخست وزیر ظهر فردابرای دیدار رسمی از آلمان که بنابدعوت آقای ویلی‌برانت صدراعظم آن کشور بعمل‌آمد تهران را ترک خواهد کرد.

نخست وزیر شب را دررم اقامت خواهد داشت و بعد از ظهر روز چهارشنبه با هواپیمای مخصوص وارد بن پایتخت آلمان غربی میگردد.

پهلوی ارزان شد

بانک ملی از صبح امروز نرخ فروش‌پهلوی طلا را۵۰۱ تومان کاهش داد و نرخ فروش هر پهلوی را ۳۰۰ تومان اعلام‌کرد. نرخ فروش نیم پهلوی در شعب بانک‌ملی از۱۸۰تومان به ۱۵۵ تومان وربع پهلوی از ۸۲ تومان به۸۰ تومان تقلیل یافت.

بازار آزاد هم امروزنرخ فروش پهلوی را از ۳۳۰ تومان به ۳۲۳ تومان تقلیل داد. نرخ‌فروش نیم پهلوی در بازار آزاد ۱۶۵ تومان‌و ربع پهلوی ۸۲ تومان بود نرخ بازار آزاد مسکوکات طلا ازجانب اتحادیه صنف طلا و جواهر فروش تعیین‌و اعلام شده‌است.

قیمت فروش طلای‌شمش در بازار آزاد از مثقالی۱۷۰ تومان به مثقالی ۱۶۶ تومان کاهش داده شد.

جشن روز ملی مغرب

شب گذشته بمنا

اطلاعات برای اولین بار منتشر میکند

اشاره:

دولت گامی تازه در جهت رفع یکی ازمشکلات عمومی برداشت‌و دادگستری با تدوین لایحه‌چک، استحکام بیشتری بدان بخشید این اقدام‌دولت بزودی مسئله چک را حل می کند وامکان میدهد تا از این وسیله مبادله بنحوی صحیح و اصولی و با اطمینان خاطر استفاده شود . گزارش‌امروز ما در این زمینه است .

گزارش از :
محمدعلی سفری
وکیل‌دادگستری

دگرگونی اساسی در قانون «چک»

قانون چک بار دیگر تغییرمی‌کند تا این خبر را آقای صادق احمدی وزیر دادگستری در کنفرانس اخیر مطبوعاتی خود اعلام داشت .

چک که هم‌اکنون وسیله‌مبادله میلیاردها ریال در سال است ، ظاهرا برای‌دولت‌و دستگاه‌قضائی مسئله جدیدی را بوجود آورده و بهمین دلیل از جمله لوایحی که بزود ی‌از طرف وزیر دادگستری بپارلمان داده خواهد شد، لایحه مربوط به‌اصلاح قانونی چک‌است بمنظور پیداکردن راه‌حلی نسبت به این وسیله مبادله مهم ودرعین حال خطرناک .

دولت ضمن توجه به‌اینکه بهر حال نمیتوان از «اعتبار» چک کاست چون بزرگترین وسیله مبادله پول در دادوستد به مبنای عام است ، میکوشد راهی پیدا کند که چک «موضوعیت» خود را هم از دست ندهد. در ماههای اخیر روی‌مسئله چک درمطبوعات و محافل حقوقی بحث فراوان شده تا آنجا که چندی قبل دادستان‌تهران ناگزیرشدتوضیحی روی ماهیت چک بدهد و اعلام دارد که بطور کلی چک چه فرمی دارد و چه اثرات قانونی برآن مرتبت است .

نکاتی از لایحه جدید

در لایحه جدید تمام سعی بر این شده که راه تقلب در چک مسدود شود و بهمین جهت تمام مشکلاتی که تاکنون «چک» از نظر حقوقی و جزائی‌و اثراتی که روی اقتصاد مملکت داشته مورد بررسی‌قرار گرفته‌و حدود ششماه کمیسیونی در دادگستری مرکب از افراد مطلع روی این لایحه کار کرده‌است.

گفته میشود لایحه جدید با بررسی کامل تدوین شده است‌و حتی اکتفا به تجربه‌های داخلی نشده بلکه با توجه به نتایجی‌که دیگر کشورهای جهان روی چک گرفته‌اند و همچنین با توجه به اینکه بموجب قانون اخیر مربوط

۱ تهیه لیست سیاه از بدحسابها

۲ قید نام و نشانی روی برگهای چک

۳ ظهر نویسی درچک‌شکل‌دیگری پیدا میکند

۴ افتتاح حساب محدود میشود

۵ مسئله چک وعده‌دار حل میشود

۶ همه تغییرات درجهت تحکیم معاملات باچک صورت میگیرد

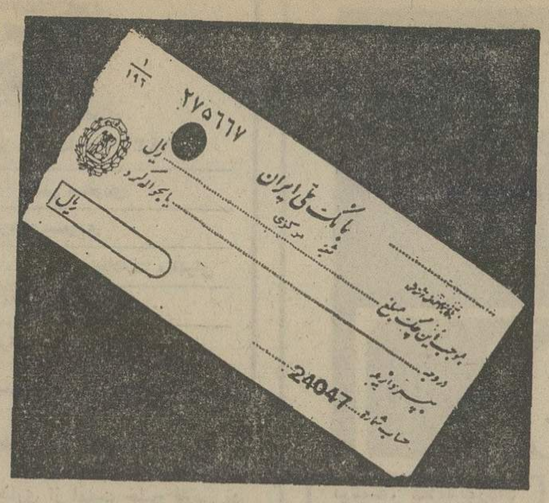

بمنظور جلب مشتری باشرایط بسیار سهل برای هرکس حساب جاری بازکرده ودسته‌چک‌می‌دهند. درلایحه جدید ضوابط جدیدی برای افتتاح حساب‌پیش‌بینی شده که بانکها ملزم برعایت آن هستند وهمین امر خود موجب جلوگیری ازپاره‌ای مشکلات میشود .

مطلب دیگری که درلایحه جدید پیش‌بینی شده مربوط به رعایت نظام قانونی بانکها ازسوی تمام بانکهای مملکتی است، ظاهراعلت این تصمیم آن است که ضابطه تازه‌ای برای‌احراز هویت افراد و عدم رقابت در افتتاح حساب ویا دادن اعتبار بافراد ناباب است و گفته میشود که « لیست سیاه » برای اشخاص بدحساب‌تهیه‌میشود تا در هیچ بانکی نتوانند حساب باز کنند .

بهرحال محافل اقتصادی‌وقضائی پیش‌بینی می کنند بالایحه جدید تعدادی از مشکلات فعلی چک‌حل شود و بوسیله قانون جلوی سوء استفاده از این وسیله مهم‌معاملات گرفته شود .

ولی واقعیت‌امراینست که‌بهرحال چک یک دستور پرداخت‌است‌مانند سفته و برات ودر اصل جرم‌نبوده ویک عمل حقوقی است همانطور که در قانون تجارت‌توصیف شده: « چک نوشته‌ایست که بموجب آن صادرکننده ، وجوهی را که نزد محال علیه دارد کلا یا بعضا مسترد و یا بدیگری واگذار مینماید ... »

با این ترتیب برای دریافت چک دیگر قبول محال علیه لازم نیست بلکه بمحض اینکه چک صادرشد در حکم پول نقد دردست طرف معامله است و باز بهمین‌دلیل‌است که درقانون تجارت میگوید .

« وجه چک‌باید بمحض ارائه کارسازی شود»منتهی‌آنقدر «چک» تاکنون برای اجتماع مشکلاتی بوجودآورده که دولت ظرف چند سال اخیر چندبار ناچار به‌اصلاح قانون آن گردیده است .

دادگستری دربادی‌امربرای اینکه بتواند جلوی کلاهبرداری از طریق چک را بگیرد واز نظر معامله ضمانت اجرائی برای‌آن‌قراردهد، درحالیکه واقف باین امر میباشد که یک امر حقوقی است بااستفاده از ماده ۲۳۸ قانون مجازات‌عمومی بدان جنبه جزائی داده است و استدلال هم این بوده که اگرکسی چک‌بی‌محل صادر کندمرتکب‌امری شده که بموجب قانون بوسائل‌تقلبی توسل جسته و نسبت بیک امر موهوم ، که همانا نداشتن پول در بانک باشد ، طرف را « مغرور » کرده و بنابراین قابل مجازات‌است که در واقع باید گفت تابعیت ازیک قرارداد اجتماعی کرده است .

بدین طریق درسال ۱۳۳۷ قانون مربوط به چک تصویب شد و بموردد اجراء قرار گرفت واز نظر مجازات‌هم از ماده ۲۳۸ مکرر قانون مجازات عمومی استفاده شد .

تغییر قانون

قانون سال۱۳۳۷ بدلیل مشکلات فراوانی که چک‌درمعاملات بوجود آورد درسال ۱۳۴۴ اصلاح شد و این قانون‌هم قانون سال ۱۳۳۷را منسوخ ساخت‌وهم ماده ۲۳۸مکرر قانون مجازات عمومی را چون مجازات جدیدی‌درآن‌پیش‌بینی‌شده است .

این قانون که درحال حاضراجرا میشودبازهم نتوانست آن اعتبار لازم رادرمعاملات برای چک‌منظور نماید و دادسرای تهران همچنان گرفتار پرونده های مربوط بـ چک بلامحل است .

وحالا باردیگر قانون باید تغییر کند وقانون جدیدی جای آنـرا بگیرد .

اما با همه این احوال‌محافل‌مطلع میگویند در شرایطی که فعلا تنها وسیله مطالبه از بدهکار از راه قانون مجازات همین چک است ، بعید بنظر میرسد که بخاطر کثرت استعمال چک بتوان از انواع‌تقلبی که افراد ناباب بکار میبرند جلوگیری‌کرد .

به منع بازداشت بدهکار دیگر مردم مانندسابق روی‌سفته وبرات حساب نمی‌کنند و تمام توجه رابه چک معطوف کرده‌اند . لایحه جدید تنظیم شده است و براین اساس محافل مطلع میگویند نکات زیر در لایحه جدید گنجانده شده است .

چک مدت‌دار

ظاهرا در مورد چک مهمترین مسئله چک مدت‌دار است و با وجودی که اصولا از نظر قانون چک مدت‌دار فاقد معنی مفهوم نمیتواند وجود داشته باشد و بهمین دلیل هم در قانون چک سال ۱۳۳۷ با صراحت قید شده (دعوای اینکه چک وعده‌داربوده مسموع نیست) و قانون تجارت هم صراحت دارد که (وجه چک باید بمحض‌ارائه کارسازی‌شود.)

اما در عمل هرگز این امر قانونی بمرحله اجرا درنیامد و چک‌وعده‌دارآنچنان بین‌مردم‌رواج دارد که‌جلوگیری‌از آن امکان‌پذیر بنظر نمیرسد .

گفته میشود در لایحه اخیر میخواهند روی این‌امر مهم‌تصمیم بگیرند .

در حال حاضر روال کار این است که بعضی ازبانکها برخلاف قانون چک مدت‌دار را نمی‌پذیرند و میگویند چک را باید در همان تاریخی که روی آن نوشته شده پرداخت کنند، اما عده‌ای برابر قانون، چک مدت‌دارا به‌رویت» می‌پذیرند اما بهرحال از نظر مشکل معاملات این واقعیت وجود دارد که چک مدت‌دار عملا پذیرفته شده است.

در فرانسه برای اینکه جلوی اینکار خلاف گرفته شود قانونی وجود دارد که هم صادرکننده و هم گیرنده چک مدت‌دار مجرم شناخته شده‌اند.

در قانون فرانسه که در۱۹۷۲ تصویب شد «**... اگر کسی چک بی‌محلی را با علم و اطلاع از صادرکننده دریافت و یا آنـرا ظهرنویسی و بدیگری ارائه دهد صادرکننده و گیرنده و ظهرنویس تعقیب جزائی شده و مجازات میشوند ...**»

اما فعلا در ایران درست برعکس این قانون عمل میشود چون نه تنها گیرنده چک بلکه صادرکننده آنهم تعقیب نمیشود در حالیکه قانونا وقتی چک مدت‌دار صادر شود و گیرنده‌قبل از موعد به‌بانک ببرد و محل نداشته باشد جرم است.

گفته میشود در لایحه جدید نسبت به چک مدت‌دار رویه‌ای اتخاذ شده که در شرایط موجود چک از وسیله معامله بودن نیفتد چون در عموم طبقات معاملات با چک بصورتی درآمده که دستگاه قضائی نمیتواند واقعیت را نادیده بگیرد و کماکان چشم روی هم بگذارد که «چک مدت‌دار» وجود ندارد .

چک مدت‌دار وجود دارد و همه روزه هزاران نفر چک‌بتاریخ آینده‌صادرمیکنند و طرف معامله هم بعنوان سند معتبر آنرا قبول میکند بامید آنکه اگر در موعد نتوانست وصول کند لااقل بتواند صادرکننده را از نظرجزائی‌تعقیب کند . وبنابراین باید راه حلی‌برای اینکار پیدا کرد تارکودی در معاملات رخ ندهد .

مطلب دیگری که درلایحه جدید پیش‌بینی شده آن است که اسم و فامیل و آدرس صادرکننده چک روی تمام اوراق چک‌نوشته‌خواهد شد

اکنون بعضی از بانکها نام و نام فامیل صاحب حساب را دراوراق چک می نویسند اما اکثر اینکار را نمی کنند زیرا دستور قانونی در این زمینه وجود ندارد . اما از این پس اسم و آدرس بصورت تکلیف قانونی درخواهد آمد .

مطلب مهم‌دیگرمسئله«ظهرنویسی» است درحال حاضروبموجب قانون موجود دارنده چک اعم از کسی است که چک دروجه‌او صادرشده ویا بنام او پشت‌نویسی شده .اما درلایحه جدید گویا قصد براین است که « ظهرنویسی » دنبال نشودومسئول صادرکننده وگیرنده باشند .

مسئله فوق‌العاده‌مهم دیگری کهدر لایحه جدید پیش‌بینی شده افتتاح حساب است زیرا فعلا بانکها

ذخائر نفت دُنیا در کاهش است ولی پس انداز شما در بانک همیشه رو با فزایش

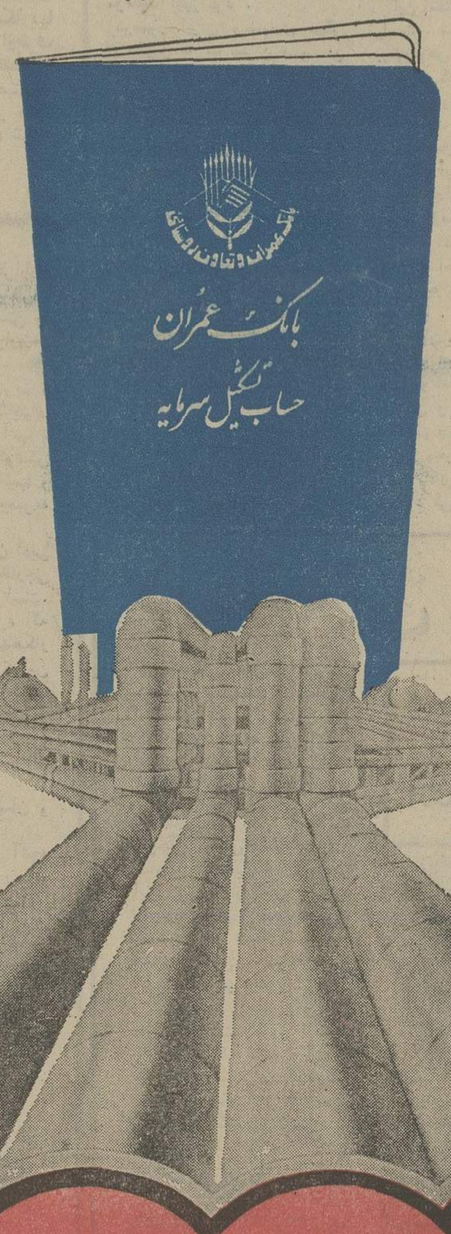

در بانک عمران پس انداز کنید

قطرات کوچک جمع میشوند و سپس دریا میگردند

شما هم میتوانید با پس اندازِ سکّه های کوچکِ خود دریائی از پول بسازید

ازفردا صبح فقط در سینما

گلدن سیتی

یك فیلم جالب سکسی و عشقی با سوژه‌ای بکر ودست نخورده برای طالبان فیلم های استثنائی

گیشه گلدن‌سیتی برای رزرو بلیط آماده است
سانسها ۱۵ر۱۱ صبح ـ ۳ر۳۰ـ ۵ر۳۰ـ ۷ر۳۰ ـ ۹ر۳۰
بعد از ظهر

شرکت ملی نفت ایران

آگهی

چون شرکت ملی نفت ایران باراضی مسیر لوله نفت تهران ـ مشهد بعرض ۸ متر از پلاکهای ۲۷ اصلی قریه بنه‌کوه و ۱۲۹ اصلی قریه جعفر آباد در حوزه‌ثبتی گرمسار و پلاک ۴۳ و ۴۵ و ۵۱ سید آباد حوزه ثبتی سمنان و پلاکهای ۲۰ اصلی برم و ۱۹ اصلی مایان و۱۶ اصلی و امرزان حوزه ثبتی دامغان احتیاج دارد و نظر باینکه بمالکین اراضی مذکور دسترسی نمیباشد لذابتجویز ماده ۱۱ قانون اساسنامه شرکت ملی نفت ایران مراتب بدینوسیله آگهی میشود تا مالکین اراضی مزبور با دردست داشتن اسناد مالکیت خود ظرف یک هفته از تاریخ نشر این آگهی بامور حقوقی شرکت ملی نفت ایران خیابان سپهبد زاهدی (تهران) مراجعه نمایند در غیر اینصورت نسبت به تحصیل آن ازطریق هیئت سه نفری اقدام‌خواهد شد.

م‌الف۲۲۰۱۱

شرکت ملی نفت ایران

دانشگاه ملی ایران

پذیرش داوطلب برای دستیاری بیهوشی و رآنیماسیون

دانشکده پزشکی دانشگاه ملی ایران بمنظور تکمیل کادر دستیاران‌بیهوشی و رآنیماسیون بیمارستان های وابسته عده‌ای داوطلب برای طی دوره دستیاری رشته بیهوشی ورآنیماسیون از طریق امتحان مسابقه ورودی و مصاحبه می‌پذیرد . داوطلبان میتوانند از تاریخ‌نشر این آگهی لغایت بیست اسفند ماه ۱۳۵۲ همه روزه از ساعت ۸ الی ۱۲ و ساعت ۱۴ الی۱۷ با در دست داشتن مدارک زیر بدفتر دانشکده پزشکی دانشگاه ملی ایران واقع در اوین مراجعه و ثبت نام نمایند .

۱ـ فتوکپی دکترای پزشکی یک برگ
۲ـ رونوشت یا فتوکپی شناسنامه یک برگ
۳ـ رونوشت برگ خاتمه خدمت یا معافیت وظیفه یک برگ .
۴ـ عکس ۴×۳ دوقطعه
۵ـ رسید بانکی به مبلغ یکهزار و پانصد ریال‌بحساب شماره ۱۰۰۳ بانک ملی ایران (شعبه دانشگاه ملی) بابت حق الثبت .

از داوطلبان در ساعت ۹ صبح روز بیست و دوم اسفند ماه ۱۳۵۲ در دانشکده پزشکی امتحان کتبی و در ساعت۹ صبح روز بیست و پنجم اسفند ماه ۱۳۵۲مصاحبه بعمل خواهد آمد.

دانشگاه ملی ایران

آگهی مزایده شماره ۱۵

شرکت برق منطقه‌ای اصفهان تعداد ۳۶ قلم لوازم اسقاطی موجود در انبار شاه‌آباد خود را از قبیل خورده سیم مسی ، خورده آهن ، تیر چوبی ، قرقره کابل و سیم روپوش داروکابل روغنی مسی ژیان سواری ، وانت ژیان ، جیپ استیشن و غیره را از طریق مزایده شماره ۱۵ بفروش میرساند :

داوطلبان شرکت در مزایده در روز های چهارشنبه ۱۵ پنج‌شنبه ۱۶ و شنبه ۱۸ اسفند ماه مدارک مزایده را از دفتر تدارکات اینشرکت واقع در اصفهان خیابان چهارباغ بالا اخذ و پیشنهاد خود را پس از مشاهده کالای مورد فروش در محل انبار شاه‌آباد اصفهان حداکثر تا ساعت ۹ صبح روز شنبه ۲۳ اسفند در مقابل دریافت رسید به اداره تدارکات شرکت برق منطقه‌ای تحویل نمایند .

پیشنهادات رسیده در راس ساعت ۱۰ صبح روز مذکور با حضور شرکت کنندگان یا نمایندگان آنان باز و قرائت خواهد شد .

شرکت برق منطقه‌ای اصفهان

اطلاعات ۱۳۰۴

سال چهل و هشتم ـ شماره ۱۴۳۴۶

صاحب امتیاز : عباس مسعودی

زیرنظر : فرهاد مسعودی

محل اداره : خیابان خیام ، ساختمان اطلاعات ، تهران

تلفن : ۳۱۱۰۷۱ تا ۳۱۱۰۷۹

تلکس : ۲۳۳۶ ـ تلگرافی : اطلاعات ـ تهران

امنیت در سایه عدالت

عزم جزم ایران برای پاسداری از امنیت خلیج فارس ،در ضیافت کاخ نیاوران که بافتخار اعلیحضرت سلطان قابوس ترتیب یافته بود، نوبتی دیگر ازجانب شاهنشاه تاکید شد:« امنیت خلیج فارس برای همه ما اهمیت حیاتی دارد.دولت من بار ها باصراحت و قاطعیت نه تنها هر گونه اعمال نفوذی رادرین منطقه از طرف نیرو های خارج ازفلمرو خلیج محکوم ساخته، بلکه هرگونه اخلال و خرابکاری رانیز درین سرزمین ها از این لحاظ که امنیت این منطقه رابخطر می اندازد مردود شناخته است».

از همان روزکه خروج نیروهای نظامی انگلیس از خلیج فارس قطعیت یافت ، دولت ایران سیاست خودرا در قبال مسائل منطقه خلیج اعلام کرد واین سیاست تاروزی که خلیج فارس موقع خودرابعنوان یك آبراه بزرك اقتصادی و سیاسی حفظ کند همچنان ادامه خواهد یافت. سیاست ایران در مورد خلیج بر یك استدلال منطقی استوار است. کشورهایی که بیشترین مقدار نفت مورد نیاز عالم را تولید میکنند در سواحل خلیج فارس قرار گرفته اند و بزرگترین محمولات نفتی جهان ازین آبراه صادر میشود. همین یك نکته به تنهایی کافی است که امنیت خلیج فارس را برای کشور های این منطقه بصورت یك مساله حیاتی درآوردو نسبت به هرگونه تحریکی که موجب یاحتی موهم آشفتگی ونقض امنیت خلیج باشد، زینهار دهد.

امنیت خلیج فارس ،بخاطر ارتباط مستقیم آن با مساله صدور نفت ، نه تنها برای کشورهای منطقه که برای دنیا حائز اهمیت است واز همینرو ، خلیج فارس میتواند هر لحظه بصورت یك کانون بحران درآید و احتمالا مرکز یك فاجعه جهانی واقع شود. حفظ امنیت منطقه یی با این درجه حساسیت مصداق واقعی قضیه سهل و ممتنع است. سهل است بشرط آنکه از معرض رقابت هاو تحریکات بدور بماند و دهانه آن برروی هر قدرت خارجی بسته باشد، وممتنع خواهد بود درصورتی که اختیار اداره آن از دست برود وعرصه برخورد قدرتها و بروز تشنجات واقع شود.

سیاست اصولی ایران مبتنی بر اصل دور نگاهداشتن خلیج فارس از عوامل بحران زا و حفظ آن بعنوان یك آبراه آزاد تجارتی است. درین راه ایران هیچگونه ضعفی رامباح نمیداند و درعین حال که مکرر اعلام وتاکید کرده است که قصد قدرت نمایی در خلیج فارس ندارد ، هراقدامی را که امنیت خلیج فارس ومصلحت ملل حوزه خلیج اقتضا کند باقدرت اعمال خواهد کرد. منتهی،همانطور که شاهنشاه ایران در بیانات خود اشاره فرمودند « تامین امنیت خلیج فارس نه فقط مستلزم برخورداری از قدرت نظامی است بلکه در عین حال لازم است بهبود وضع زندگی ملل این منطقه واصلاحات عمیق اجتماعی وفرهنگی در کشورهای خلیج فارس راه رابرخرابکاریها وتحریکات مختلفی که ممکن است بصورتهای گوناگون، ازطرف عمال بیگانگان انجام گیرد ببندد ،زیرا این خرابکاریها فقط در محیط هائی محروم از عدالت اجتماعی و رفاه اقتصادی میتواند امکان عرض وجود پیدا کند و هرقدر این رفاه وعدالت بیشتر شود خودبخود محیط برای توفیق تحریکات نامساعدتر خواهد شد.»

انزوای فرهنگی بسود مانیست

تاچندروز دیگر بررسی نهائی لایحه پیوستن به «قرارداد بین‌المللی حق مولف» پایان میگیرد ،پیش از این ازآراء صاحبنظران در روزنامه اطلاعات ،آگاه شدید اما ارزیابی اثرات پیوستن به قرارداد ژنو ، بررسی های بیشتری می‌طلبد چرا که ایران در این زمینه بایك مساله فرهنگی روبروست .

از سوئی مانمی‌توانیم به نوعی انزوای فرهنگی پناه ببریم و خودرا از انبوه نوشته های ارزشمندی که مطبوعات و کتابهای خارجی حامل آنند بی نیاز بدانیم ، پس از طریق ترجمه آنها ، نوعی مدنیت یافرهنك جهانی را پذیرا میشویم ، از حاصل کوشش های فرهنگی سود می‌جوئیم و در بسیاری زمینه ها ـ نارسائیها و کمبود های تحقیقی وعلمی خودرابیك سومی‌زنیم و از مجموعه دانستنی های این دهکده بزرك جهانی ، بهره می‌یابیم.

پس از نقل آثار، ازعکس و خبر گرفته تاترجمه متون ادبی وعلمی ناگزیریم ، نیمی از مطبوعات ما از مطالب نشریات خارجی آکنده است و بیش از نیمی از کتابهایمان ترجمه آثار فرنگی است.

ما وارد کننده آثار فرهنگی هستیم نه صادر کننده ، که سودی از «حق مولف» عاید نویسندگان ماشود ، پس بدهکار جهان خواهیم بود، بی‌آنکه پرداخت های مابتواند تغییری دراین رابطه بدهد و یا حیثیتی از پیوستن به یك قرارداد جهانی برای ما پدید آید چراکه تاکنون ما راجواز استفاده بلاشرط از مدنیت جهانی داده‌اند .

«حق مولف» مساله استفاده از مقالات و نوشته ها را درمطبوعات ما دچار کندی خواهد کرد .

بیش اززیان مادی ـ بی خبری از آراء کارشناسان و روزنامه‌نگاران نصیب نشریات ایرانی خواهدشد.

در زمینه کتاب ، تعدادترجمه ها و تیراژ آنها از آنچه هست پائینتر خواهد آمد وبسیاری از کتابهای شعر ، رمان، نمایشنامه و خاصه آثار علمی ـ که فقر آن در زبان فارسی تاسف آور است ـ بدست خوانندگان نخواهد رسید ، بیاندیشیم که ما اکنون انتشار کتاب و نشریات راتشویق میکنیم و در پی محدود کردن آن نیستیم پس چرا تنها بخاطر «جهانی بودن » به قراردادی بپیوندیم که برحیثیت ماچیزی نمی افزاید ماقرنهاست که جهانی شده‌ایم و فرهنك دیرین مابه جهان بسیار چیز ها آموخته است

از قدیم رانده ، از جدید مانده!

تهران به بن‌بست زشت‌بودن دچار شده است ، شهر قدیمی نو شده است ، آنچه که کهنه است در برابر هرچه که نو است نمایانگر تضادی است که شهررا از هماهنگی عاری میکند . معماری قدیمی در برابر نوعی معماری هزارپاره که هر پاره‌اش از جائی بوام گرفته‌شده تحلیل میرود .

آپارتمانهای بی‌فضای حیاتی حسرت حیاط و باغ و باغچه را دردل ساکنانش زنده میکند اما در جوار این آپارتمانها ، قریب ۴۴ پارك هست که مجالی برای گلگشت همشهریان فراهم میکند . این پارکها غالبا الگوئی فرنگی دارند و بدست همان معمارانی ساخته‌شده که به آنچه قدیمی و وطنی است بی‌عنایت هستند . از هنر باغسازی ایرانی که آنهمه درسفرنامه‌های فرنگان ستایش برانگیخته ، نمونه‌ای در این پارکها نمیتوان یافت اگرچه تسهیلات پارکهای بزرگ جهان را نیز فاقد است چیزی از قدیم رانده و از جدید مانده !

خواندیم که شهرداری نیت خیری دارد قرار است از آغاز سال جدید در پارکهای شهر صد مجسمه نصب شود اندیشه خوبی است اگر در عمل چنان نشود که برنامه‌هامانند بیافزاید .

اکنون کمابیش در پارکها مجسمه‌هائی نصب‌شده مثلا مجسمه‌ای دستکار تناولی در پارك ولیعهد یا پیکره چند کودك در کنار استخر همین پارك و یا مجسمه بازنشسته فردوسی که تا چندی پیش در پارکشهر گوشه‌ای زیر برگریزان فصلها دوام آورده بود .

در تهران ما از دیدن مشاهیر فرهنگ خود در پارکها ومیادین محروم مانده‌ایم شاید تقصیراز فارغ‌التحصیلان دانشکده مجسمه‌سازی باشد که ۹۸درصدشان به کاری جز پیکرتراشی اشتغال دارند و یا گناه از شهرداری و سایر سازمانهای شهری است که در اندیشه زیباترکردن شهر نیستند و از چند مجسمه‌ساز خوب در آرایش خیابان و پارك یاری نمی‌جویند . در جوار پیکره بزرگان سیاست و ادب و هنر پیکره‌های تزئینی درشهر نه‌تنها مایه‌حظ بصر است که‌تجسمی از تاریخ مردپرور و فرهنگ پرهنر ماست. اما پیش‌از آغاز پیکره‌سازی برای پارکها پیشنهادمیکنیم که کمیسیون تصویب پیکره‌ها برای‌آرایش شهر این نکته را درمد نظر آورد که این آثار چه‌تاثیری در پرورش فکری ساکنان شهر دارد .

پیکره‌های تزئینی پارکها باید برای مردم آشنا ، دریافتنی و مطبوع باشد بهرکسی اعم از مجسمه‌سازان کهنه‌گرا یا نوجو میدان داده نشود که با دوق و تمایلات مردم بازی کنند و بجای جلب‌توجه مردم آنها را بحیرت وادارند.

از رباط تا لاهور: اتحاد نوخاسته؟

نوشته، محمدپورداد

یکشنبه شب گذشته در لاهور هنگامیکه عربه های ساعت به دوازده نزدیک میشد دومین کنفرانس عالی سران اسلامی در اتمسفری از احساس های متفاوت بپایان رسید.

آخرین سخنران جلسه ، یاسر عرفات، رهبر جبهه آزادی بخش فلسطین بود ، او در حالیکه با حرارت و با تکان دادن وجهت گرفتن انگشت های دودست به این سوو آن‌سو از روی چند ورق کاغذ سخن پرانی میکرد ، دوربین های تلویزیون‌برای آخرین بار از چهره رهبران و روسای هیئت های ۳۵ کشور شرکت کننده در اجتماع لاهور سان دیدند.

آثار خستگی در چهره اغلب شرکت کنندگان در جلسه هویدا بود و بعضی ها مرتبا بساعت خود نگاه میکردند. چندین کیو متر دورتر، در فرودگاه لاهور چند جت اختصاصی موتور های خود را برای بازگشت رهبران روشن کرده بودند .

از چهره عده‌ای چنین برمی‌آمد که برخلاف ظاهر ،از نتایج جمعاع لاهور راضی نبوده‌اند ، دو آنکه سنجش این رضایت با میزان انتظارات هر یک رابطه مستقیم داشت .

ذوالفقار علی بوتو نخست‌وزیر پاکستان و میزبان اجتماع لاهور حداقل در ردیف رهبرانی بود که بامعیار انتظارات‌او ، اجتماع لاهور موفقیت آمیز بود .

درمعیار ایران وبسیاری دیگر از کشور ها که نگران خوشش عوامل تندروئی درمسموم ساختن محیط کنفرانس بودند ، با توجه به آرامش نسبی‌در اجتماع لاهور، کنفرانس موفق بود .

نماینده گینه بیسائو از این‌راضی بود که برای نخستین بار در یک اجتماع بین‌المللی تو انست ابزار وجودکند. خودداری بسیاری از رهبران و نمایندگان کشور ها از ایراد سخن و مشارکت در بحث ها، به‌آنان که دچار شهوت‌کلام بودند فرصت خالی ساختن عقده های گذشته داد . هردو گروه از این راضی بودند و اجتماع لاهور را موفق نامیدند.

حتی ترکیه که مورد هدف یکی‌از مواد قطعنامه خاورمیانه در قطع رابطه سیاسی با اسرائیل بود، از پارلمان ایالتی پنجاب، محل

تا اتحاد واقعی اسلامی چقدر فاصله است؟

انعقاد کنفرانس سران ، ناراضی بیرون نیامد. تبسم معنی‌دار چند عضو این هیئت که به‌این نتیجه رسیده بودند، اجتماع لاهور مانند اجتماعات گذشته از حدود حرف و قطعنامه ها بدون مجوز اجرائی تجاوز نمیکند ، نشان میداد که آنکارا نیز از رضایت‌دیگران راضی است .

اجتماع لاهور،بهرحال برای‌هریک از شرکت کنندگان در آن نتایجی دربرداشت . حتی برای دشمنان آن ، که نیروئی را که با یستی با آن مبارزه کنند در آزمایش و ارزیابی مجددی قرار دهند .

انتظار وامید

عیب هرگونه اتحاد،موجودیت و سازمان جدید و خلاصه هر درختی که از آن انتظار میوه میرود این است که همه‌میخواهند میوه‌های آن را در اندک مدتی بارور ببینند .

این انتظار ، یک خصلت انسانی است . شدت این انتظار وخصوت بخصوص در ایامی دوچندان میشود کهبه‌جوامعی چون‌جوامع اسلامی و محروم و بی تجربه‌از اتحاد راه می‌یابد و آنچه شکست را متحمل میسازد امیدواری به فردا و آینده است .

به هیچکدام از این ها نمیتوان ایراد گرفت ، ولی آنچه مهم‌بنظر میرسد آنست‌که‌عیرغم این‌عوامل و این امیدواری ها ، بایستی چشم به واقعیات های زمان نیز دوخت .

رهبران و نمایندگان ۳۵کشور اسلامی در اجتماع لاهور چنانچه ازمجموعه نیروهای اقتصادی ، سیاسی و مالی آنان‌ترکیبی‌بسازیم و درنظم‌مجسم‌کنیم، قاعدتا میبایستی قدرتی مافوق قدرت هائی که‌تاریخ بشر تاکنون بیاد داشته است بوجود می‌آورد .

معذالک در پایان دو روز نشست و برخاست آنچه اجتماع لاهور برای میلیون ها مسلمان جهان به ارمغان داشت ، جز چند صفحه اعلامیه و قطعنامه هائی که نظائر آن بارها تنظیم شده چیز دیگری نبود . معذالک کنفرانس موفق بود .

اجتماع لاهورچشم ها را بسوی خودجلب‌کرده بود،امید ها را افزایش داده بود ، به آن علت که همه‌امیدوار بودند، حرف را با عمل توام ببینند . نمایندگان وسائل ارتباط جمعی که از گوشه و کنار جهان‌برای گزارش اخبار تصمیمات هیجان انگیز به لاهورسفر کرده بودند جز چند ورق عبارات همیشگی برای گزارش نداشتند . ازهمه ناامیدتر رهبران‌افریقائی بودند که ملیت و زبان و مذهب ملت های خود را به نرخ روزعوض کردند به این امید که بدنبال قرن ها استثمار قدرت های امپریالیست اروپائی ، از سخاوتمندی مسلمانان ثروتمند بی‌بهره نباشند .

ارمغان کنفرانس

ارمغان کنفرانس ، وعده‌ها و امید به آینده و توصیه به‌ملل مسلمان در قطع مناسبات با امپریالیست هائی بود که هنوز به استثمارخود در افریقاادامه می دهند . در حالیکه بسیاری از رهبران‌پیشرودراین‌کنفرانس خاموشی مطلق اختیار کردند، میدان جولان به آسانی در اختیار کسانی قرار گرفت‌که به یکباره خویشتن را در لباس رهبری مسلمانان یافتند .

بررسی سخنان اینان نشان میداد که اگر کنفرانس‌چندروز دیگر نیز ادامه می‌یافت ، تمام مسائل بین‌المللی با ارائه «طریق» حل‌وفصل شده‌مینمود.

در میان سخنرانان اجتماع لاهور آنکه بیش از هرکس با شجاعت انگشت تاکید به همه دردهای مسلمانان گذاشت ، حواری بومدین رئیس جمهوری الجزایر بود .

بومدین با صراحت بی‌نظیر درد مسلمانان و بیشتر از همه اعراب را برخ آنان کشید و خواستار آن شد که اتحاد اسلامی با همکاریهای واقعی از حرف به عمل درآید . آنچه بومدین میگفت ، در حقیقت پاسخ قذافی و چندتن دیگری‌از رهبران عرب بود که ساعت ها فرصت کنفرانس را در تجلیل‌از شعائر اسلامی و افتخارات گذشته اسلام گذراندند .

بومدین به همه آنان گفت که او در دهسالگی‌قرآن‌مجید را از حفظ داشت و«بس است‌صحبت از اتحاد غیر واقعی.»

سخن که به مسئله نفت‌رسید، بومدین گفت که‌بهای‌کنونی نفت بخشی از تلاش کشور های در حال توسعه برای حاکمیت بر منابع طبیعی‌است . «کشورهای پیشرفته و صنعتی ، عظیم ترین خریداران نفتی‌اندکه استطاعت پرداخت بهای جدید را دارند و برای آن دسته از کشور های در حال توسعه و فقیر که کوچکترین مقدارنفت‌از تولیدات جهان را مصرف میکنند، راه‌و روش هائی در جبران آن می‌توان یافت » . این را بومدین تکرار کرد .

جدائی اعراب و مسلمانان

بزرگترین مانع و بزرگترین مشکلی که همواره‌در راه‌تقویت وتحکیم اتحاداسلامی ازنخستین روز که ایده آن مورد گفتگوی شاهنشاه و ملک فیصل متجاوز از هفت سال پیش قرار گرفت، احساس جدائی میان اعراب و دیگر مسلمانان جهان بود . در حقیقت آنچه رهبران ایران و عربستان را به اندیشه این اتحاداندا‌خت‌وجود این‌جدائی بود . هر دو رهبر احساس‌می کردند آنچه که اعراب در مائق آمدن بر مشکلات‌خود بدان‌نیاز دارند ، بر خورداری ازحمایت و تفاهم کلیه‌کشور های‌مسلمان است .

اعراب از نخستین روزهای بحران که از سی و چند سال قبل در خاورمیانه ریشه‌گرفت، همواره ، یا از روی غرور و یا از روی عواطف از بحران خاورمیانه با عنوان یک مشکل عربی یاد کردند . سی و چند سال بعد در حالیکه این‌اشتباه پس از تصحیح‌از فیلترنخستین کنفرانس رهبران اسلامی رباط عبور کرد و در چند کنفرانس وزیران خارجه اسلامی مورد تاکید قرار گرفت ، باز در کنفرانس لاهور ، بار ها نه‌تنها از مشکل خاورمیانه ، بلکه از شخصیت «عربی» اماکن مقدسه بیت‌المقدس‌درزبان‌اعراب سخن رفت . اگر اشارات توجه آمیز چندکشورغیرعرب نبود، چه‌بسا در قطعنامه باز از شخصیت « عربی »بیت‌المقدس یادمیشد.

اجتماع‌لاهور بدون آنکه‌بسیاری دم برآورند بتدریج میرفت که جنبه عربی بخود گیرد . اگر این چنین میبود اصولا‌درلزوم تشکیل این اجتماع جای‌حرف است . اگر قرار بود که سخنرانان اجتماعات معمول متعدد عرب در اجتماع اسلامی نیز همان حرف های گذشته را تکرار کنند پس نقش ملل غیر عرب چه میبود .

دوری از هدف

این تحول به آشکار وزیر خارجه ایران را بر آن داشت که در مقدمه سخنان خود به غیر عرب بودن ایران ، اما کشوری‌که به مشکل خاورمیانه بعنوان یک مشکل اسلامی و در حقیقت جهانی نظر دوخته است ، تاکید کند .

علیرغم همه کوشش هابه‌شکل دادن به‌اجتماع لاهور ، بعنوان یک اجتماع اسلامی ،معذالک این اجتماع از هدف هائی که اتحاد اسلامی را تحقق می ـ بخشد دور شد .

در این جا بود که بسیاری از امیدواران به آینده اتحاد اسلامی ، عدم حضور رهبر ایران را بخوبی‌احساس کردند که در قالب و عبارات رک و آشکار ازراههای عملی درآنچه اتحاد اسلامی را تحقق واقعی می‌بخشد سخن گویند .معذالک حضور ایران علیرغم عدم‌شرکت شاهنشاه در اجتماع‌محسوس بود واحترامی که همه کشورها اعم ازعرب و غیر عرب برای‌نام ایران داشتند موید این حضور بود .

حتی در دو بحث متفاوت پیرامون بحران روابط ایران و عراق و تصمیم ایران به تاسیس صندوق کمک به کشور های درحال توسعه . مطبوعات‌پاکستان هردو خبر را در صفحات‌داخل خودانتشار دادند و علیرغم‌آنکه اخبار کنفرانس همه خبرها را تحت‌الشعاع قرار داده بود ،این دو خبر نخستین آن بعلت حساسیتی که پاکستان نسبت‌به هر تحولی میان ایران و هند دارد و دومین آن از آنجا که کشور های در حال توسعه به همان منظوربه‌لاهور آمده‌بودند، آنقدرها هم از مرکز توجه دور نماند .

حداقل یکی از خبرنگاران خارجی بادیدن آن ، این‌حقیقت را « که در حالیکه کنفرانس لاهور و اجتماع سران و نمایندگان ۳۵ کشور اسلامی امکانات مادی به ملل فقیر و نیازمند کمک و جبران اضافه هزینه های نفتی آنانرا مطالعه میکند ،ایران یک کشوراسلامی بدون سر و صدا این کار رااز قوه به فعل در آورده است »، در گزارش خود آورد.

برخلاف اجتماع لاهور،تهران مسئله را در یک دید جهانی مورد شناخت قرار داده بود. برای هند که از طریق‌قرارداد دوجانبه به جبران زیان‌افزایش نفت دست یافته بود مسئله اهمیت داشت . هند با داشتن ۶۰ میلیون مسلمان که بعد از اندونزی و بنگلادش بزرگترین کشور مسلمان نشین جهان است ، اما به آن علت که مسلمانان درمقابل جمعیت‌انبوه هند دراقلیت‌اند ، در کنفرانس حضور نداشت . در حالیکه‌از آن سوی افریقا ، کشور های غیر مسلمان که فقط رهبران آن ، به دلایلی که بر هیچکس پوشیده نیست به دین اسلام تشرف حاصل کرده بودند ، به عضویت جامعه و اتحاد اسلامی در آمده بود . گوآنکه همزمان بودن امضای قرارداد با هند با انعقاد اجتماع‌اسلامی یک اتفاق محض بود ، معذالک این تحول موید واقع بینی ایران در شناخت مشکل کشور های در حال توسعه و ارزیابی آن در یک دید جهانی بشمار رفت ـ همان تفاهم و شناختی که اتحاد اسلامی نخست در درون خود و سپس نسبت به کلیه مسائل‌ومشکلات بین‌المللی نیازمند آن است .

بنی آدم اعضای یکدیگرند ـ که در آفرینش ز یک گوهرند چو عضوی بدرد آورد روزگار دگر عضوها را نماند قرار

اجتماع لاهور ـ از راست به چپ‌درردیف اول حواری‌بومدین رئیس جمهوری الجزایر،شیخ عیسی‌بن‌سلطان آل‌خلیفه امیر بحرین ، شیخ مجیب‌الرحمن نخست وزیر بنگلادش و در ردیف دوم سلطان قابوس‌پادشاه عمان ،پرزیدنت دیوری حمانی، رئیس جمهوری نیجر ، احمد طیبی بن‌هیمه وزیر خارجه مراکش و پرزیدنت مختار اولدداداه رئیس جمهوری موریتانی دیده میشوند.

مطبوعات دنیا در اطلاعات

TIMES

موازنه حزب کارگر با حزب محافظه‌کار

انتخابات اخیر انگلستان عذاب آورترین موازنه‌ای را که ممکن بود قابل تصور باشد بین نیرو های پارلمانی احزاب کارگر و محافظه کار بوجود آورده است مفهوم ضمنی وضعی که در دوره جدید مجلس عوام‌بوجود آمده این است که هیچیک از دو حزب بزرگ کارگر یا محافظه کار نخواهد توانست دولت کارآمدی تشکیل دهد که از عهده مبارزه با بحران اقتصادی بزرگ کنونی برآید.

DAILY TELEGRAPH

۲ راه حل شرافتمندانه

مردم انگلستان در انتخابات روز پنجشنبه نشان دادند که به اعتقاد اکثریتی از آنها دولت ادواردهیث به خاطر ارتکاب نخستین اشتباهاتی که تورم و بحران اقتصادی را در ابعاد کنونی بوجود آورد قابل ملامت‌بوده است . برای هیث دوراه‌حل شرافتمندانه وجود دارد.راه حل اول این است که صادقانه استعفا کند ، اما راه‌حل دوم که به همان اندازه میتواند شرافتمندانه باشد این است که علیرغم شکست انتخاباتی حزب محافظه کار، در راس دولت باقی بماند و در این کار تا هنگامی مداومت به خرج دهد که در پارلمان سرنگون گردد .

درماندگی بریتانیای کبیر!

من شاهد انتخابات انگلستان بودم

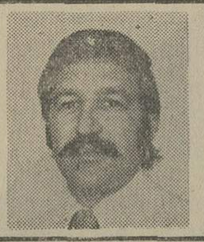

از: فیروز مجللی

بیروزمجللی خبرنگار اطلاعات که در بحبوحه انتخابات انگلستان در آن کشور بود گزارشی دوتاه از وضع انتخابات این کشورتهیه‌کرده است که در زیر میخوانید.

دیزرائیلی بپا خیز .کجاست چرچیل ؟ اتلی یادت بخیر.

اینها جملاتی است که‌در این روز ها از زبان بسیاری از مردم انگلیس شنیده می‌شود و باز عده‌ای میپرسند آیا دیزرائیلی ، چرچیل و اتلی و .. در چنین شرایطی و در چنین زمانی توانائی حل مشکلات امروز انگلیس را داشتند.؟ وحقیقت اینست که دیگر کسی‌نیست که‌جواب آری‌محکمی‌باین‌سئوالات بدهد مردم انگلیس اکنون در قعر تاریکی ، در میان کلافی سردرگم و درداخل منجلابی دهشتناک قرار گرفته‌اند.

بهر طرف که مینگری‌خرابی، و اعتصاب ، کسادی‌وبحران است ..من‌روز های‌انتخابات بریتانیا در انگلستان بودم‌از دو هفته قبل تبلیغات برای انجام انتخابات‌داغتر شدولی داغی تبلیغات در سردی‌مردم بریتانیا کمتر تاثیر داشت در تمام مدت‌شبانه‌روز رااحزاب ازکانال‌های مختلف‌تلویزیون و رادیو های مرکزی ومحلی برای کاندیدای خود سلیغ‌می کردند ولی کمتر در چهره انگلیسی ها آثار این تبلیغ دیده میشد .

بی.بی.سی‌فیلم های‌جالبی پخش میکرد ـ گویندگان پرقدرت باتجربه و پرسوکسه انگلستان درامر تبلیغات‌حزبی کمک میکردند ولی مردم انگلیس ،وبخصوص لندن‌بسیار سرد وبی‌توجه بودند نه اتومبیل های تزئین شده و بلندگودار و نه شعار های تبلیغاتی و نه برنامه های سنگین وکمیک تلویزیون و رادیو هیچکدام درمردم بی‌تفاوت انگلیس نتیجه نمی بخشید . انگلیسی ها اصولا « خونسردترین مردم دنیا هستند ولی این باربی تفاوت شده‌اند . فقر عمومی بالارفتن هزینه‌زندگی‌پائین آمدن‌درآمد و خلاصه وضع متزلزل اقتصادی کشوری مثل بریتانیای کبیر آنچنان آنان را سردرگریبان کرده که هر تازه‌واردی متاثر میشود . خیابان اکسفورد که همیشه شلوغ و پرهیاهو بود خالی خلوت و سوت و کوراست.

میدان‌پیکادلی‌جز چندتوریست خالی است . مغازه هاخلوت رستوران ها بدون مشتری، تریاها در انتظار چند جوان برای خوردن چای و قهوه و فروشگاه ها فقط در قلمرو توریستی که بطوراتفاق وارد میشود قرار گرفته است.

درآمد عمومی روزبروزکمتر و هزینه زندگی سرسام آور بالا میرود و همه اینها در مجموع سبب شده که بوجه هر غریبه‌ای بوضع بد و نابسامان انگلیس جلب شود.

تاریکی خیابان ها و زود تعطیل شدن مغازه ها ، اعتصاب کارگران معادن و تهدید به اعتصاب سایر کارگران و خلاصه اثر آن در وضع عمومی‌ان چنان‌این کشور را در وضعی بدقرار داده که سبب دلسوزی شده است.مسافری که‌ازپاریس‌وارد لندن شده بود میگفت :جای تعجب است که انگلسنان را باین وضع می بینم درفرانسه تمام شور و شوق و شادی دیده میشود و در این جا مردم اینطور سردرگریبانند. یکی از اعضای هیئت‌نظارت حوزه « هانز لویت» میگفت هیچ موقع انگلستان ودولت آن به این بی‌برنامه‌ای‌نبوده و هیچکدام از دو حزب نیرومند انگلستان- در هنگام تبلیغات انتخاباتی مسئله جدیدی رو نکرده‌اند که‌مردم را از بی‌تفاوتی خارج‌سازند. محافظه کار با همان‌مشکلات روبروست که کارگر روبرو خواهد شد ،اگر حزب‌کارگر بیاید دستمزد کارگران‌معادن

بقیه در صفحه ۱۲

ریشه‌های اصلی بحران اتیوپی

از مطبوعات فرانسه

ترجمه علی بهارلو

بحران اتیوپی که با شورش‌پی‌درپی نیرو های زمینی ، دریائی و هوائی آغاز شد و کشور را تا آستانه فاجعه بزرگی پیش برد با استعفای دولت «اگلیلو» و تعیین « کاچیوماکونان» به نخست وزیری تقریبا پایان یافت .

نخست وزیر جدید توانست‌بادادن وعده اصلاحات دامنه دار در شئون اقتصادی سیاسی و اجتماعی کشور نظامیان را وادار کند که به پادگان‌های خود بازگردند . با این حال‌اتیوپی‌هنوز بحرانی و آشفته است و نخست وزیر جدید در برابر کوهی از مشکلات قرار گرفته است .

اتیوپی از ماه ها قبل با فاجعه بزرگی روبرو است ، قحطی ، گرسنگی و بیکاری بطور خطرناکی سراسرکشور را فرا گرفته و مردم روستانشین که هستی خود را از دست داده‌اندبه‌حومه های شهر بزرگ که زندگی به مراتب دشوارتر است هجوم آورده‌اند . درماه های اخیر بحران نفت نیز به فاجعه گرسنگی و قحطی اضافه شده است . نابرابری اجتماع و روش برخی از روحانیون که باتعمیم‌آموزش و پرورش بین طبقات ملت مخالفت می کنند افکار عمومی را سخت برانگیخته است .

بیسوادگی ، فقروخشکسالی

باوجود تلاش های پیگیر« هایله‌سلاسی» ۹۰ درصد مردم اتیوپی بی‌سوادهستند و بیش از نه دهم جمعیت این کشوردر فقر زندگی میکنند . قسمت اعظم زمین های کشاورزی‌دردست روحانیون‌است. اتیوپی همراه با «مالاوی» یکی ازفقیر ـ ترین کشور های قاره سیاه است‌وحدود یکصدو پنجاه هزار نفر در موسسات خصوصی که کاملا بدست خارجی ها اداره میشود کار می کنند .

منابع زیر زمینی اتیوپی ازجمله نفت که سال گذشته در منطقه «اوگادن» کشف شده بوسیله کمپانیهای بزرگ خارجی که اکثریت‌آنها امریکائی‌هستند بهره‌برداری میشوند .

خشکسالی شدیدی که از چندین سال قبل در آفریقا حکمفرما شده در برخی از ایالات اتیوپی بصورت یک فاجعه ملی درآمده‌وبه یقین میتوان‌گفت که اتیوپی نخستین‌کشور آفریقائی‌است که سازمان های سیاسی آن براثر خشکسالی و قحطی بشدت تکان خورده است .

نام افسانه‌ای اتیوپی برای همیشه چهره هایله‌سلاسی را در خاطره ها زنده خواهد کرد که در سال ۱۹۳۶ از پشت تریبون جامعه ملل جهانیان را از خطر تهاجم فاشیست آگاه ساخت .

امپراتور اتیوپی که کهن‌سال ترین رهبران جهان است در آنموقع بیست سال بود بر کشوری که بطور مبهم با نام حبشه شناخته میشد حکمرانی میکرد .

در سال ۱۹۱۷ بود که «راسی تافاری» فرماندارایالت «هارار» به ولیعهدی‌برگزیده شد و در سال ۱۹۲۸ با درگذشت ملکه «زائودینه» بانام «هایله سیلاسی» برتخت امپراطوری جلوس کرد ، ولی هفت سال بعد در سال ۱۹۳۵ ایتالیای موسولینی‌تصمیم گرفت به‌اتیوپی لشگرکشی کند و برای‌خود یک «فضای حیاتی» بدست آورد .

هایله سلاسی در آن هنگام از تریبون جامعه ملل در ژنو به جهانیان هشدار داد و فریاد زد ، «باتن دردادن به تجاوزات فاشیستی‌دوران‌صلح بپایان خواهدرسید.» ولی کسی بسخنان او گوش نکرد و سرانجام ماجرای اشغال اتیوپی ازطرف لشکریان موسولینی درگیری جنگ دوم‌جهانی را تسریع کرد و عدم آمادگی دولت های بزرگ وروش سازش کارانه آنها در برابر فاشیسم و نازیسم به قیمت از دست رفتن جان سی میلیون نفر تمام شد .

دومین مرحله امپراتوری

امپراتورکه پس ازاشغال کشورش در خارج بسر میبرد پیوسته در فکر آزادی‌میهنش بود و اتفاقا اتیوپی از نخستین سرزمین‌هائی بود که درجریان جنگ دوم جهنی از دست اشغالگران رهائی یافت و هایله سلاسی در ۱۵ ژانویه ۱۹۴۱ در پیشاپیش نیرو های متفقین و طرفداران خود به آدیس آبابایا «گل جدید» که شش سال‌قبل آنجا را ترک گفته بود بازگشت .

پس‌از آن‌دومین دوران امپراتوری«هایله‌سلاسی» آغاز شد .

امپراطور در سال ۱۹۶۰ با یک شورش نافرجام روبرو شد رهبری این کودتای نافرجام رافرمانده گارد امپراتور بعهده‌داشت ولی افسران ارشد کمبه هیلاسلاسی وفادار مانده بودند برهبری داماد امپراتور مواضع نیرو های ژنرال شورشی را اشغال کردند وهیلاسلاسی که در آنموقع در برزیل بسر میبرد به عجله به پایتخت بازگشت و بفاصله سه روز بار دیگر نظم و آرامش در کشور برقرار گردید.

امپراتور پس از بازگشت به آدیس‌آبابا با قدرت بیشتری که گذشت سال ها فتوری در آن بوجود نیاورده بود اداره امور را بدست گرفت و توانست برای اتیوپی درمیان کشور های آفریقائی و مجامع بین‌المللی مقام شایسته‌ای بدست آورد . در سال ۱۹۶۳ آدیس آبابا بعنوان مرکز سازمان وحدت کشور های آفریقائی انتخاب شدو در سال ۱۹۶۴ امپراتور باصلاحات اداری مهمی دست زد و اختیارات نخست وزیر را افزایش داد .

موازنه‌ای که امپراتور پس‌از زحمات زیاد بین نیرو های داخلی کشور بوجودآورد از سال ۱۹۶۹ بشدت بخطر افتاد و بفاصله چند ماه‌اتیوپی در حلقه محاصره مخالفان خارجی قرار گرفت .

بدنبال کودتاهائی درسودان وسومالی ، اتحاد جماهیر شوروی بمیمن جنوبی رخنه کردو با تشدید فعالیت چریکیا که از خارج پشتیبانی میشدند یک نهضت جدید تجزیه طلبی در «اری‌تره» بوجود آمد که هنوزهم بفعالیت ادامه میدهد .

وقتی آدم خودش را میندازد توی چاه

از : هادی خرسندی

اصغرآقا دیروز می گفت عید امسال هیچ جا نمی‌رود. امروز آمده‌می گوید که‌دوفا بلیط قطار تهران ـ مشهد برای روز اول عید پیش‌خرید کرده . به او می گویم :

ـ اصغرآقا، تو که گفتی ایام عید از تهران تکان‌نمی خوری .

می گوید :الانش هم‌قصد تکان خوردن ندارم .

می گویم:پس چرا،رفته‌ای بلیط‌تهران ـ مشهدپیش‌خرید کرده‌ای ؟

می گوید :آقا دیدیم‌همه پیش خرید می کنند، ما هم رفتیم پیش خرید کردیم .

می گویم :عزیز من . تو که قصد مسافرت نداری ، مگر عقلت کم شده‌بیخودی بلیط میخری ؟، آنهائی که هجوم آورده‌اندبلیط راه‌آهن بخرند، همه قصد مسافرت دارند .

دوباره می گوید : آقا دیدیم همه می خرند، ما هم خریدیم .

می گویم : اصغرآقاجان. شاید همه بروند خودشان را بیندازند توی چاه ، تو هم میروی خودت را توی چاه میندازی ؟

می گوید : آقا مطمئن باش روزی که همه‌خودشان را بیندازند توی چاه ،لابد توی آن چاه یك خبری‌هست، بنابراین من هم میروم خودم را میندازم توی چاه .

اصغرآقا ادامه می دهد :

ـ آقا ایر یک روز خبر بیاورند که در

فرشچیان ، کریمی ،سوسن آبادی ،علی مطیع ،
یوسفی در میزگرد « آینده هنر مینیاتور»

مینیاتور ایران ، آینده‌ای ندارد

« استادان مینیاتور ایران در گالری سولیوان گرد آمده‌اند تا شاهکارهای خود را عرضه کنند در روزگاری که مینیاتور رنگ می‌بازد و آفرینندگان وطرفدارانش هرروز کمتر میشوند برپاداشتن چنین نمایشگاهی ، چراغی است برایوان که آینه‌کاریهای هنر ایران را روشن میکند ، بترسیم که این روشنی کاستی گیرد . در فرصتی با استادان ارزنده مینیاتور ایران گفتگو کردیم در این نمایشگاه آثار حسین اسلامیان ، حسین الطافی ، حسین بهزاد ، میرزاهادی تجویدی ، ابوطالب مقیمی ، عبدالله باقری، محمود فرشچیان ، علی کریمی ، نصرت‌اله یوسفی ، حاج منصور ـ الملکی محمد تجویدی ،عباس جلالی سوسن آبادی ، علی مطیع ، محمد علی زاویه ، اصغر بهمن‌زاده ، مجید مهرگان ، مصری‌پور، جمال ـ پور، جبار بک وچندتن عرضه شده است .

دراین جمع باچندتن از استادان هنر مینیاتور معاصر گفتگو داشتیم. درآغاز از ظرفیت کنونی مینیاتور ایران سخن بمیان آمد واین سئوال که این هنر قدیمی تاچه حد میتواند امروزی باشد ، از فرهنگ وتاریخ معاصر بهره‌ای داشته باشد آیا ساختن مینیاتور هائی مثل « مردم درصف اتوبوس » اثر علی کریمی میتواند راه تازه مینیاتور باشد یا نوگرائیهای فرشچیان راه رهائی مینیاتور از قید تکرار های هزار ساله است ؟

رضا عباسی و نیاززمان

علی کریمی میگوید : ظاهرا من طرف خطاب هستم معتقدم که باید مینیاتور را براههای تازه کشاند اگر رضاعباسی اکنون زنده بود سوژه های تازه وامروز داشت چرا که بازگشت به قدیم و تکرارشان نشانه تهی بودن از تفکر وبیخبر بودن از زمان وحوادث انست . مینیاتور امکانات فراوانی برای تصویرگری دارد آنرا نباید در قید مضامین محدودی چون رزم وبزم اسیرکرد . چرا زندگی امروز درآن منعکس نشود .

مینیاتور درسطح دانشگاه

فرشچیان می گوید : شکنیست که مینیاتور معاصر نیاز به دگرگونیهائی دارد اما ازکجا باید آغاز کرد بنظر من نخست باید تعلیم مینیاتور را براساس تازه‌ای نهاد همانگونه که تمام هنرهای ما درسطح دانشگاهی تدریس و بررسی میشود چرا مینیاتور هنر ارزنده بومی ما نباید در دانشگاه رشته‌ای داشته باشد؟

اگر بایستی نقاشی در دانشگاه تدریس شود مینیاتور حق بیشتری دارد تا آن نوعی که از غرب آمده است. اما اکنون به نقاشی نو توجه بیشتری مبذول میشود . مینیاتور در دانشگاههای ما هنری متحجر تلقی میشود . آنرا جدی نمیگیرند . شاگردان بااستعدادی که از هنرستانها درزمینه مینیاتور فارغ‌التحصیل میشوند راهی بدانشگاه برای تکامل تعالی رشته ذوقی خود ندارند . ازهمین روست که مینیاتوریست جوان بدون داشتن آینده‌ای اطمینان‌بخش بی آنکه حمایتی از جائی ببیند به کنج انزوا رانده میشود ، ناآگاه از جهان پیرامون خود ، بریده از مردم ، ناآشنا به فرهنگ و علوم زمان خود بدل به صنعتگری میشود چیره‌دست اما هنرمندی مبتکر و خلاق نیست و راهگشا نمیتواند باشد . آنوقت همه فغان برمیدارند که مینیاتور مرده است باید پرسید چه شرایطی زوال تدریجی رابرای این هنر پیش آورده است ؟

بازار بی‌خریدار مینیاتور

علی‌کریمی می گوید زمانی در ۵۰ سال پیش به هنرهای ملی توجه شد موزه‌ها از آثار هنرمندان توانا پرشد ، که البته هنوزهم به آنها مباهات می کنیم . حاضران این جلسه تعلیم یافتگان کسانی چون هادی، تجویدی ، مقیمی وبهزاد هستند اما آموزش مینیاتور اکنون رونقی ندارد وبازوال این نسل چه کسانی به این هنرباستانی خواهند پرداخت می‌کتابی درباره مینیاتور نوشته‌ام قدرت چاپ آنرا ندارم شاگردانی تربیت کرده‌ام که بازار هنرشان خریداری ندارد .

هنرمندان فراموش شده

جلال سولن‌آبادی : وقتی که یک مینیاتوریست کارمیکند تنها به زیبائی و کمال اثرش می‌پردازد اما در برخورد با جامعه تضادها چهره کریه‌خود را آشکار میکنند ، ما آفرینندگان این هنرفراموش‌شده که مخاطبی برای اثر خوددرجامعه نداریم دراین فرهنگ جائی نداریم مجموعه داران منتظرند تابدست دلالان آثار مارا مایه سودجوئی کنند ،همه‌جا سخن از حمایت‌هنر ملی است اما این‌هنر ملی‌کدامست چه هنری ارزنده‌تر از مینیاتور ؟ اما حاصل‌کار ماسرخوردگی است و بیرونقی بازار واحتمالا جفای این مشتری و خطای آن‌حامی .

مدالهای طلا و ...

فرشچیان : در تائید حرف شما میگویم که مینیاتوریست رابصورت اهل تکدی درنظر می آورند آثار مادر فستیوال‌های جهانی‌مدال‌طلا وافتخار می آورد اما درجامعه خویش گمنامیم .

به نمایشگاه حاضر بنگرید پراز جمعیت است‌این‌نمایشگاه رامیتوان درهرجای ایران‌نشان‌دادو تحسین شنید اما بگوئید بسیاری ازاین نمایشگاههای رایج را میتوان در جنوب‌شهر رویاروی مردم نهاد وبی‌ضرر وزیان جان بسلامت‌برد ؟

یوسفی : خالقان همین آثارنواز حمایتی بیدریغ بهره‌مندند و بازارشان گرم است.

فرشچیان : مادربرابر آنها جبهه‌ای نداریم کار خوب باید حمایت شود ، چه مینیاتور ، چه اثر شبه غربی ، اما تناسب و اعتدال درکارلازم‌است‌مینیاتوریست از مزایا و حمایتهای لازم بی بهره‌اند، امتیازات نوگرایان رابه هنرمندان سنتی‌هم بدهند مصور ـ الملکی استاد پیرمینیاتور یارستم شیرازی در همان شرایط بدی هستند که بهزادو مقیمی بودند من مخالف ترحم هستم ، اما روزی دستگاهی‌بمن‌ترحم کند ، خودم را نابود میکنم ، اما بیایند وقدر هنرمندان زنده رابشناسند اینرانه تنها به دستگاهها که به همه میگویم .

مجلس ترحیم هنر

علی‌مطیع : برای هنر سنتی ماگالری ترتیب‌بدهید موزه درست کنید آثار سنتی را به توده عرضه کنید ببینند در طول تاریخ هروقت عنایتی درکار بوده آثار سرشار از فعالیت وابداع است .

سوسن‌آبادی : امیدوارم جمع امروز ما پایه‌ای برای باروری این هنر باشد نه مجلس ترحیمی برای برچیده شدن اساس این هنر شریف که سازندگانش بی‌ادعا ، گوشه‌گیر ، راستین‌وجستجوگرند.

نگارگرحسینی : آینده رادرنظر بگیرید ، من بعنوان یک هنرآموز نمیتوانم بافراغت خاطر به‌ساختن اثری بپردازم ، چرا که رونقی در این رشته نمی بینم مابه بن‌بست رسیده‌ایم .

فرشچیان : اصلا لازم نیست دانشکده‌ها اینهمه نقاش ومجسمه‌ساز تربیت کنند که ازبدحادثه‌بی استعدادها به دانشکده های هنری می آیندو پس از فارغ‌التحصیل شدن به هنر نمی پردازند و فقط از مدرک استفاده می کنند اگر سالی‌دوتا نقاش واقعی‌هم تربیت کنیم کافی است بجای توجه به کمیت باعتلای کیفیت هنربپردازیم.

یکی از مینیاتورهای عرضه شده در گالری‌سولیوان .

شرکت هنری مهستی، هایده و کورس

موفقیت یکی از هنرمندان که چندی قبل با سرمایه شخصی کاباره‌ای را دایر کرده بودموجب‌شد تاگروهی دیگر از هنرمندان در این زمینه سرمایه گذاری‌نمایند و نتیجه آنکه در حال حاضر چند تن از هنرمندان و خوانندگان از صنف کاباره داران تهران‌هستند که از میان آنهادلکش ،گلپایگانی و سوسن را میتوان نام برد. اخیرا مهستی (که اینك در ریودوژانیرو بسر میبرد) هایده و کورس سرهنك‌زاده نیز با خرید قسمتی‌از لابوهم که یکی از دیسکوتکهای معروف تهران است به این صنف پیوسته‌اند.

مهستی ، هایده‌و کورس سرهنك زاده چندی قبل‌نیمی از سهام لابوهم راخریداری نمودند و قرار شد پس از تغییراتی درداخل لابوهم‌برنامه های این کاباره منحصرا به ارائه واجرای موسیقی‌ایرانی اختصاص‌داده شودکه اینک مقدمات کار آماده شده است .

در لابوهم که فردا شب بابرنامه جدید خود افتتاح‌می شود هایده، کورس‌سرهنك‌ـ زاده و دینامیك برنامه اجرا میکنند.

نمایشگاههای بیژن بنی‌احمد در تهران و برلن افتتاح‌شد.

چهره مردم در ورای دوربین

«عکاسی را دیگر بعنوان فن‌یاهنر نباید تلقی کرد بلکه عکاسی یك‌علم است و باید از علم عکاسی صحبت کرد.»

با این‌مقدمه گفتگوی ما بابیژن بنی احمد در محل‌نمایشگاه عکاسی (انستیتو گوته) آغازشد.

بیژن بنی‌احمد فارغ‌التحصیل رشته روانشناسی است و عکاسی را در مدرسه فولك وانك درکشور آلمان آموخته‌است وی در ادامه گفتگوی خودگفت:

اگرما بخواهیم از یك‌عمل‌جراحی یا اجرای یك‌نمایشنامه یاتهیه یك رپرتاژ عکسبرداری کنیم‌لازم وضروری است که‌ابتدا با علم طب، کار تئاتر و بالاخره سیاست و اقتصاد آشناباشیم یعنی یك عکاس باید دارای معلومات عمومی کامل و جامعی از محیط‌زندگی خود باشد عکاس امروز آن کسی‌نیست که تنها دوربین در دست داردبرخلاف تصور مردم که عکاس راثبات لحظه هامی شناسند عکاس شخصیتی است علمی که با خلاقیت و هنرمندی خویش از طریق دستگاهی به‌اسم دوربین اظهار وجود میکندو مسائل رابهتر می‌بیند و آشکارا آنرا ارائه میکند .

بیژن بنی احمد درباره نمایشگاه خودگفت:

در نمایشگاهی که هم اکنون دائر است سعی شده که چهره‌ای از تمام طبقات مختلف مردم نمایش داده شود با این تفاوت که قشر متوسط جامعه از قبیل مهندس ، دکتر ،استاد دانشگاه، معلم و اینگونه تیپها که در تمام دنیا قیافه و شکلی یکسان دارند دراین نمایشگاه نیستند چون این نمایشگاه در تهران و برلن دریك‌زمان برگزار میگردد و باآشنائی دوازده ساله‌ای که با محیط هنری آلمان دارم سعی نموده‌ام تیپهائی که توسط این نمایشگاه درآلمان نمایش‌داده میشود نمایاننده قشر های مختلف اجتماع ایرانی باشد که بی هیچ دخالتی از طرف عکاس و یاصحنه‌سازی ارائه شده‌است وباین طریق مردم‌آلمان بهتر با جامعه و افراد کشورما آشنا خواهندشد.

عید گوگوش و بهروز وثوقی ازدواج میکنند

بقیه از صفحه ۱۶

روز، تاکنون ازدواج‌نکرده‌وسالها از او و پوری بنایی بعنوان «نامزدهای ابدی» یاد میشد. چه بهروز و پوری‌بنایی مثل آلن‌دلون و رومی‌اشنایدر سالهای سال به نامزدی دوستانه‌خود ادامه‌دادند، بدون آنکه حتی گامی به سفره عقد نزدیک شوند.

همزمان با همین نامزدی‌ابدی بود که گوگوش با بهروز آشنا شد. پایه‌های این آشنائی را پوری بنایی که همیشه ازگوگوش بعنوان بهترین دوست خود یاد میکرد، ریخت. عده‌یی میگویند ، آشنایی گوگوش و بهروز و نزدیکیشان بهم، نقطه‌پایان‌نامزدی ابدی را گذاشت . بهروز ناگهان از پوری بنایی بریدو گوگوش نیز از قربانی جدا شد .

این دو جدایی را بهم گره‌زدند و دوستی و عشق تازه‌یی پدید آوردند. عشقی که‌دوستان‌گوگوش و بهروز بر سر درستی آن، قسم می‌خورند و معتقدند که به ازدواج خواهدانجامید اماگوگوش و بهروز همچنان ، بر سر این ایستاده‌اند که دوستیشان فقط دوستیست ، یک دوستی ساده و نه بیشتر !

B.B.C لندن

تنها از متد سمعی‌و بصری (بی‌بی‌سی) لندن میتوانید راسا تلفظ وکرامر صحیح زبان انگلیسی‌رادرکمترین مدت بیاموزید .
مرکز فروش ـ خیابان نادری،کتابخانه مبسوتلفن: ۳۱۲۹۴۰

نمایش گل آرائی ژاپن (ایکبانا)

برنامه نمایش گل آرائی روز های چهارشنبه و پنجشنبه۱۵و۱۶ اسفند ماه جاری صبحها از ساعت ۱۰ تا ۱۲ و بعد از ظهرها از ساعت ۳ تا ۵ در محل اداره فرهنگی سفارت کبرای ژاپن واقع در خیابان شاهرضا روبروی هتل تهران پالاس برگزار میشود . علاقمندان می‌توانند در این برنامه شرکت نمایند تلفن ۶۶۷۷۶۳

کاشیکاری تازیر سقف با کاشی
ایرانا

آگهی استخدام

یک شرکت وابسته بدولت یکنفر فوق‌لیسانس رشته کتابداری‌را که واجد شرایط استخدامی باشد بصورت قراردادی استخدام مینماید .
متقاضیان میتوانند فرم زیر را تکمیل نموده همراه با دو قطعه عکس ۴×۶ وفتوکپی مدارک مربوط به سوابق کار حداکثر تا تاریخ ۲۰ر۱۲ر۵۲ باپست سفارشی بصندوق پستی شماره ۳۴۳۷ ارسال دارند

نام و نام خانوادگی	تاریخ تولد
آخرین مدرک تحصیلی	وضع خدمت وظیفه
نشانی کامل محل سکونت	تلفن

م‌الف ۲۱۷۲۰ آ ـ ۸۵۵۷۸

کتابهای تازه

انتشار کتابهای تخصصی

مرکز مطالعات بین‌المللی دانشگاه تهران ، اخیرا با همکاری جمعی از استادان برجسته دانشگاه اقدام به انتشار یك سلسله کتابهای تخصصی در باره رشته های مطالعات بین‌المللی نموده است .

ازاین سری در چند روز گذشته کتابی با عنوان «مسئولیت بین‌المللی ونظریه حمایت سیاسی » نوشته‌دکتر رضا فیوضی با مباحثی در باره حدود، تعریف، شرایط و خصوصیات مسئولیت حقوق بین‌المللی و کتاب دیگری تحت عنوان خلیج فارس و کانال سوئز تالیف دریادار هانری لابروس به ترجمه دکتر محمود خواجه نوری با مطالبی در باره این دو راه آبی مهم دنیا منتشر شده است .

نمایشگاه کتابهای پزشکی

نمایشگاهی از کتابهای رشته پزشکی بزبان های انگلیسی و فرانسه که اخیرا برای دانشگاه رسیده است، در کتابخانه دانشکده‌پزشکی دانشگاه تهران گشایش یافت .

برنامه اول

۱۷ـ۳۰ اخبار
۱۷ـ۳۵ روستائیان ـ ورزش
۱۸ـ۰۰ برنامه کودکان ـبچه‌های محل ـ خانه توتو
۱۸ـ۳۰ اخبار ورزشی ـ اخبار از سراسر کشور
۱۸ـ۵۵ دنیای اطراف ما
۲۰ـ۰۰ مشروح اخبار
۲۰ـ۴۰ خانه‌بدوش
۲۱ـ۳۰ شما و اتومبیلتان
۲۱ـ۴۰ فیلم وکلای جوان ـ با شرکت لی. جی کاپ
۲۲ـ۳۰ موسیقی ایرانی
۲۳ـ۰۰ بیست و چهار ساعت

نیمروز سه‌شنبه
۱۱ـ۳۰ اسلاید وموسیقی
۱۲ـ۰۰ اخبار
۱۲ـ۰۵ کانون خانواده
۱۲ـ۳۰ عشق روی پشت‌بام
۱۳ـ۰۰ موسیقی ایرانی
۱۳ـ۳۰ قرن بیستم
۱۴ـ۰۰ اخبار

برنامه دوم

۱۹ـ۰۰ موسیقی و تصویر
۱۹ـ۳۰ اتاق اخبار
۱۹ـ۳۵ معما
۲۰ـ۲۰ واریته
۲۰ـ۳۰ سفر به دیار هنر
۲۱ـ۰۰ اخبار از برنامه دوم
۲۱ـ۳۰ تئاتر : باتلاق
۲۲ـ۳۰ گفتگو درباره نویسنده نمایشنامه

تلویزیون آموزشی

دوشنبه ـ کانال ۱۱
۱۶ـ۳۰ گرامر انگلیسی
۱۶ـ۴۵ علوم‌دوره سوم راهنمائی
کانال ۹ و ۱۱
۱۷ـ۰۰ برنامه نوسوادان
۱۷ـ۱۵ زنگ تفریح
۱۷ـ۲۵ جبر سال پنجم
۱۷ـ۴۵ شیمی پنجم
۱۸ـ۰۵ مثلثات ششم
۱۸ـ۳۰ زمین‌شناسی ششم‌طبیعی
۱۸ـ۵۰ فیزیک پنجم
۱۹ـ۱۰ طبیعی پنجم
کانال ۱۱
۱۹ـ۳۰ فیلم داستانی
سه‌شنبه کانال ۷ (شبکه) و۱۱
۸ـ۳۰ علوم
۹ـ۲۰ جغرافیا
۱۰ـ۲۰ ریاضی
۱۱ـ۲۰ علوم
۱۵ـ۰۰ انگلیسی
۱۵ـ۴۵ تاریخ

کاشی سعدی
پیشرو صنعت سرامیک ایران

برنامه‌های فوق‌العاده نوروزی ۱۳۵۳
ایرانین اکسپرس
شایسته شخصیت شماست

تورشماره ۷	نیویورک، واشنگتن، شیکاگو، لاس‌وگاس سانفرانسیسکو، لوس‌آنجلس، لندن	مدت ۲۱ روز قیمت ۱۰۵۵۰۰ ریال تاریخ حرکت ۲۹ اسفند
تورشماره ۱۰	دهلی‌نو، بانکوک، سنگاپور، کوالالامپور مانیلا، توکیو ، هنك‌کنك	مدت ۲۴ روز قیمت ۱۰۶۴۰۰ ریال تاریخ حرکت ۲۸ اسفند
تورشماره ۱۱	بانکوک ، مانیلا، توکیو، کاماکورا، هاکونه کیوتو، ازاکا، هنك‌کنك، سنگاپور	مدت ۲۱ روز قیمت ۱۰۲۵۰۰ ریال تاریخ حرکت ۲۷ اسفند
تورشماره ۱۴ لاس پالماس	ژنو، مادرید، لاس‌پالماس، لیسبون، لندن	مدت ۱۷ روز قیمت ۶۵۰۰۰ ریال تاریخ حرکت ۲۶ اسفند
تورشماره ۱۵	وین، هامبورك، لندن، پاریس	مدت ۱۷ روز قیمت ۶۳۵۰۰ ریال تاریخ حرکت ۲۶ اسفند
تورشماره ۱۶	هامبورك ، لندن ، پاریس	مدت ۱۳ روز قیمت ۵۳۵۰۰ ریال تاریخ حرکت اول فروردین
تورشماره ۱۷	هامبورك، لندن، پاریس	مدت ۱۲ روز قیمت ۵۱۵۰۰ ریال تاریخ حرکت ۲۸ اسفند
تورشماره ۱۸ حج عمره	جده، مکه، مدینه، قاهره، بیروت، دمشق	مدت ۲۰ روز قیمت ۶۷۵۰۰ ریال تاریخ حرکت ۲۸ اسفند

درمقابل قیمت‌های بالا:
* درهتلهای لوکس ودرجه‌یك دراطاقهای دونفره همراه با صبحانه وناهار در تمام‌مدت مسافرت پذیرایی میشوید .
* بهترین ومجرب ترین راهنمایان تور همراه شما خواهند بود . * ازتسهیلات ما درمورد تهیه گذرنامه وویزاها بهره مند میشوید . ومیدانید که شما برای ماشخص مهمی هستید

تورهای شماره یك حرکت اول فروردین ● شماره ۲ حرکت ۲۹ اسفند ● شماره ۴ حرکت ۲۹ اسفند ● شماره ۵ در دوپرواز حرکت ۲۹ اسفند ● شماره ۶ در دوپرواز حرکت ۲۷ و۲۹ اسفند ● شماره ۹ حرکت ۲۹ اسفند ● شماره ۱۲ حرکت ۲۸ اسفند ● شماره ۱۳ حرکت ۲۹ اسفند تکمیل شده‌اند وتاریخ مجلس معارفه باطلاع مسافرین محترم میرسد .

برای دریافت برنامه‌های تفصیلی به آژانس مسافرتی خودتان ویا
ایرانین اکسپرس
خیابان ویلا ـ شماره ۶ تلفن‌های ۹ ـ ۸۳۴۰۴۶ بلوار الیزابت ساختمان سامان تلفن ۶۲۹۳۸۶ مراجعه فرمائید
ایرانین اکسپرس : دارنده اجازه‌نامه عاملیت شماره ۳۰ ازاداره کل هواپیمائی کشوری

ما
کالاهای تولیدی خود را بقیمت‌های سال ۱۳۴۸ دراختیار عموم مردم قرارمیدهیم.

صندوق نسوز کاوه مدل	۱۵۰	قیمت	۲۹۵۰	ریال
»	۲۵۰	»	۳۹۵۰	»
»	۳۵۰	»	۴۹۵۰	»
»	۵۵۰	»	۷۹۵۰	»
»	۳۵۰D	»	۷۵۰۰	»
»	۵۵۰D	»	۹۵۰۰	»

نمایشگاه و مرکز پخش تهران میدان سپه اول لاله‌زار
تلفنهای ۳۱۴۴۸۷-۳۱۴۷۰۲
فروش درکلیه فروشگاههای معتبرلوازم خانگی وفلزی تهران وشهرستانها
در تهران و شهرستانها به فروشگاههای لوازم خانگی و فلزی معتبر نمایندگی رسمی داده میشود .

همه به من میخندند!
خوشحالم که من درشادترین وسرخوش‌ترین لحظات زندگی انسانها شرکت دارم و هربار ، از هرکسی عکس میگیرم به چشمهایم نگاه کرده و لبخند میزند! من این خنده‌ها را جاودانی می‌کنم.
دوربین اینستاماتیک کداك،
روز و شب ، برای شما عکس و اسلاید رنگی یا سیاه وسفید میگیرد.

به فروشگاههای معتبرومراکزی که علامت Kodak دارند مراجعه فرمائید
شرکت الکتروکامرا بامسئولیت محدود ۲۱۰ خیابان شاه تلفنهای ۴-۴۲۰۹۳-۸-۶۶۲۹۵۶

چهل سال قبل در همین روز

مذاکرات مجلس شورای ملی در اطراف لایحه بودجه

دو ساعت و یکربع قبل از ظهر امروز مجلس شورای‌ملی بریاست آقای دادگر تشکیل‌شد و لایحه‌بودجه کل کشور برای سال ۱۳۱۴ که از حیث عایدات برهفتصد و پنجاه و یکمیلیون و یکصد و بیست و سه هزار و چهارصد و هشتاد و هفت ریال وازحیث مخارج برهفتصد و پنجاه میلیون و هشتصد و بیست و هفت هزار و هفتصد و نودریال‌بالغ می‌باشد ، مورد مذاکره قرار گرفت .

بودجه هائی که تصویب نشد !

آقای موید احمدی اظهار داشت : بنده که چهار دوره است‌افتخارنمایندگی دارم‌بودجه باین جامعی ندیدم . نمی‌خواهم اوضاع سابق مملکت را شرح دهم که چه ترتیبی بود وترتیب جمع و خرج مملکت ما به چه شکل بود . خاطرم هست در دورمسوم‌که‌آقای رئیس‌الوزراء در آنوقت سمت وزارت عدلیه را داشتند مجلس شورای‌ملی بعد از بحران های چند ساله تشکیل شد مجلس کمیسیونی‌را انتخاب کرد که از دولت‌بودجه و حساب دخل و خرج را بگیرد . اگر در قوانین دوره سوم ملاحظه کنید این‌کمیسیون چند مرتبه تجدید انتخاب شد و هردفعه می‌رفتند و کاری نمی‌توانستند بکنند و بعدازتمام زحمات بالاخره رئیس دولت‌در جلسه خصوصی حاضر شد و گفت واقعش اینست که بودجه جمع را نمیتوانیم مشخص کنیم چون جمعمان معلوم نیست . خوب ، بودجه خرج چطور ؟ آنرا هم فقط سه بودجه دادند. یکی بودجه پست و تلگراف‌بود چون سالها در این مملکت‌پست و تلگراف بود . یکی‌هم بودجه وزارت خارجه چون ترتیب منظمی داشت . بودجه معارف را هم دادند که حدود هفتاد هزار تومان بود و آنهم عبارت بود از اسم اشخاصی که مثلا نوشته بود آقا شیخ فلان‌رئیس معارف فلانجا صد تومان و بالاخره همان سه تا هم تصویب نشد ! در ۱۳۰۰ شمسی آقای مصدق‌السلطنه اختیاراتی‌گرفتند برای تشکیلات وزارت مالیه و بالاخره یک بودجه نوشتند در حدود ۲۰ میلیون که تقریبا یک میلیون و خرده‌ای کسر داشت. در صدد بودند که این کسری را از کجا جبران کنند ؟ آنوقت هم اشل نبود ، قانون استخدام نبود . بالاخره فکرشان باینجا رسید که بیایند پنجاه تومان از حقوق یکی و سی تومان از حقوق دیگری کسر کنند تا بودجه‌رامتوازن‌کنند ! بحمدالله در تحت توجهات اعلیحضرت همایونی در ظرف دوازده ، سیزده سال بودجه ما رسیده است به هفتصد و پنجاه‌میلیون ریال که حقیقتا جای بسی‌تشکر و بروز احساسات است .

اضافه درآمد واقعی

آقای فروغی رئیس‌الوزراء گفت: در ظرف سنوات‌معدودی بودجه مملکت چهار برابر بلکه پنج برابر شده است و این یک امر فوق‌العاده‌ایست که گمان نمی‌کنم در هیچ یک از ممالک مترقی هم نظیر آن دیده شده باشد (بروزاحساسات‌نمایندگان) البته ازدیاد بودجه در ممالک دنیا خیلی نظائر دارد « نه باینطور و به این اندازه » و دولت در مقابل مخارج اضافی که پیدا می‌کند اضافه عایداتی هم‌درنظر میگیرد ولی‌آن اضافه عایدات معمولا از راه اضافه مالیات و عوارض و تحمیلات دیگر حاصل میشود که بطور کلی اسباب عدم رضایت مردم است ولی ما باید مسرت داشته باشیم که اضافه عایدات ما اضافه حقیقی است یعنی بدون قرض و بدون تحمیلات جدید بلکه با تخفیف تحمیلات. بعبارت اخری‌ترقی مالیه مملکت‌بواسطه ترقی انتظامات و ترقیات‌عمومی و حسن اداره مملکت‌بوده‌است نه در نتیجه وضع عوارض و مالیاتها.بعلاوه‌اسباب‌خوشوقتی است که بیشتر بودجه مملکت بمصرف‌امور اقتصادی‌عام‌المنفعه می‌رسد .

مخالفی وجود ندارد

پس از آن چند نفر دیگر از نمایندگان در اطراف لایحه صحبت کردند و آقای داور وزیر مالیه توضیحاتی داد و رئیس مجلس اظهار نمود : یکی از آقایان یادداشتی فرستاده و تذکر داده است آقایانی که وقت‌خواسته‌اند عموما موافق‌اند وتناوب موافق و مخالف‌امکان نیافته . صحیح است . موافق نظامنامه باید بنده از روی‌نوبت به موافق و مخالف وقت بدهم اماچه باید کردکه رویه‌حکومت و طرز مملکتداری حکومت‌نورانی پهلوی طوری است که مردی نمیتواند قیافه مخالف نشان دهد مگر اینکه مغرض باشد . مخالف را کجا میتوان یافت تا نوبه اورا هم رعایت کرد ؟ (صحیح است . احسنت) نسبت به بودجه با ورقه رای گرفتند از ۱۰۴ نفر عده حاضر باتفاق آراء تصویب شد .

« نقل از اطلاعات ۱۳ اسفند ۱۳۱۳ »

تلفن خوانندگان

ازتهران و شهرستانها هرروز از ساعت ٤ الی ۹ بعدازظهر باستثناء پنجشنبه‌ها

★الو من باشا خاتاو ـ منطقه وسیع تولیدارو ، واقع در جاده کرج با داشتن یکصد هزار نفر جمعیت تنها یک دبستان دارد که‌آنهم مستعمل وفاقد آب لوله کشی است.

★الو من عباسعلی قلی‌پور هستم واز قزوین تلفن میکنم . اکثر دوچرخه سواران وموتور سواران این شهر پیاده روها را جولانگاه‌خودقرار داده‌اند وبااین کارخود باعث ترس‌و درچند مورد مصدوم شدن عابرین پیاده شده‌اند و متاسفانه پلیس هم آنچنانکه باید در مورد آنها سخت‌گیری نمی‌کند .

صدای مردم ایران ..... هر روز در اطلاعات

نامه به سردبیر

روزنامه اطلاعات
خیابان خیام
تهران

★الومن اسدالله اقبالیان ـ مدتی است برق خیابان دکتر اقبال واقع در سه‌راه آذری متناوب قطع میشود .منبب یادآوری اهمیت نقش برق در زندگی امروز را برای مسئولان شرکت برق بازگو کنید .

★الو من جهانگیری ـ روزنامه اطلاعات طی گزارشی هشدار داد که در بازار شب عید گول نخورید ـ حاشیه بعضی از پارچه‌های‌ایرانی به‌انگلیسی نوشته : ساخت انگستان . خواستم بدانم‌اکثرماخریداران که نه‌نوع پارچه را میشناسیم ونه انگیسی میدانیم از کجا بفهمیم که پارچه وطنی است یا خارجی . بنابراین برای جلوگیری‌ازاجحاف‌فروشندگان کنترل دقیق لازم است .

★ الو من محمد خسروداد ـ آنجا که راننده بی‌احتیاط با روی مقررات میتازد ، تند میراند ، سبقت میگیرد ،پلیس که هوش و درایت از خصوصیات‌اوست‌باید جلوی راننده خلاف کار را بگیرد . چون اگربموقع جلوی‌راننده خلاف کاری گرفته نشود واو به‌تخلفات رانندگی ادامه دهد قطعاحادثه ناگواری‌رخ خواهد داد . عدم کنترل در جاده قدیم ، باعث بروز اینهمه تصادفات خونین در این‌جاده شده است .

بزرگراههای ایران را بنام بزرگان ایران زینت بخشید

آقای سردبیر ،

اگر مغازه‌ها و فروشگاهها ، نام خارجی را ترجیح داده‌اند و تغییر آنها ممکن نیست ، اما مسلما میتوان تقاضاهای جدید را برای استفاده از نامهای خارجی در فروشگاهها ، رد کرد . باید تاآنجا که می‌توانیم از نامهای اصیل ایرانی سود جوییم .

درین‌راه دستگاههای مملکتی باید پیشقدم باشند . آیا بهتر نیست که بجای اینکه بزرگ ـ راههای ونک و کن و غیره داشته‌باشیم ، این بزرگراهها را با نامهای‌ایرانی زینت‌بخشیم مثلا بزرگراه خشایارشا ـ بزرگراه اردشیر ـ بزرگراه شاد شاپور ـ بزرگراه قباد ـ

یا : بزرگراه‌اشکانی ـ بزرگراه ساسانی ـ بزرگراه شهید آریامهر (بجای بزرگراه کرج).

باعتقاد من، همه شهرداریها و استانداریها باید از نامهای ایرانی‌برای ساختمانهای‌گوناگون سود جویند و ازین راه به شکوه و عظمت ایران ، احترام بگذارند.

مهندس پرویز نیلوفری

خشونت جامعه‌را به نیستی میکشاند

«خلق را رام محبت کن ، چه حاجت بر ستم»
«آن کشش کاندر محبت هست در زنجیر نیست»

آقای سردبیر ،

با توجه به نوشته‌های روزنامه اطلاعات ، متاسفانه درمی‌یابیم که خشونت در جوامع مختلف بشری بشدت شیوع یافته است درحالی که میدانیم که چپاول ، ستم و تعدی، جنایت و خیانت و کلا اعمال قبیح وغیرانسانی ، جامعه را روزبروز بیشتر به لبه پرتگاه نیستی نزدیک می‌سازد .

بنابرین باید جامعه ایرانرا دربرابر پیدایش چنین‌خطری مسلح ساخت .

بیایید ای انسانها کمر همت بندیم و درین چند صباح هستی خویشتن را به اعمال حمیده و فضایل اخلاقی عادت دهیم و با اتکاء به تعالیم مقدس اسلامی ، مصلح جامعه خود باشیم و نگذاریم که فساد و تباهی در روحیه فرزندان آدم ریشه دواند و از شان و عظمت آنان بکاهد.

فیاض آزاد

نظریه مردم را درباره قوانین مهم بخواهید

آقای سردبیر ،

در مورد مقاله «فرصتی برای یک تذکر» که مربوط به قانون آیین دادرسی کنفری می‌شد ، اشتباها « قانون آیین دادرسی حقوقی» نوشته شده بود.

در مورد اساس مطلب نیز تذکر این نکته را ضروری میداند که در دنیای امروز ، چنین قوانین مهمی را که با سرنوشت مردم سروکار دارد ، قبلا در معرض اظهارنظریه مردم‌میگذارند بجاست که مسئولان امر در آینده چنین رویه‌یی پیش گیرند.

محمد فرزین ـ وکیل پایه یک دادگستری

نامه‌یی از یک مدرسه

رئیس انجمن خانه ومدرسه راهنمائی ناصر توکلی جوادیه طی نامه‌ای درخواست کرده است که مردم نیکوکار در این هنگام عید برای پوشاندن لباس و تهیه البسه برای کودکان‌بی‌بضاعت این مدرسه با اهداء مبالغی بحساب جاری شماره ۹۰۰۳۳ بانک‌ملی شعبه راه‌آهن یا کمک جنسی دفتر این‌مدرسه که‌درجواديه‌بیست‌متری ایستگاه یکتا قرار دارد در این امرخیر شرکت کنند.

آقای فرخزاد افکار عمومی را مسخره نکن

آقای سردبیر ،

باید پرسید مگر فریدون فرخزاد فکر میکند که‌برنامه‌اش فقط در شمال شهر تهران‌پخش میشود که با رفتاری تصنعی دست خانمهای هنرمند را می‌بوسد ویا بر پشتشان باصطلاح دوستانه دست می‌نهد . ازطرف دیگر، ایشان تاکی میخواهند افکار عمومی را کماکان مسخره کنندوبه‌تخطئه آن ادامه‌دهند.

علی‌اصغر محمدی

هوش ایرانی — دقت ژاپنی

یك ترکیب عالی برای ارائه سرویس مطمئن و سریع بانکی بشما

● ما میتوانیم راهنمای شما در خرید و فروش سهام باشیم.
● ما آمادگی داریم که مشکلات مالی شما را رفع نمائیم .
● ما علاقمندیم که واحد صنعتی شما گسترش یابد.
● ما معتقدیم که پس اندازهای شما باید بامور تولیدی تخصیص داده شود.
● ما رفاه مالی شما را از اهم وظائف خود میدانیم.

ما ادعا نمیکنیم که یکی از بزرگترین بانکهای کشور هستیم ، ولی معتقدیم که نهایت سعی خود را برای خدمت بشما و پیشرفت خود مینمائیم.

بانک بین المللی ایران و ژاپن

کمپانی کشتیرانی بلژ

BELGIAN MIDDLE EAST LINE
COMPAGNIE MARITIME BELGE
(LLOYD ROYAL) S.A

کشتی «مونتفورت» m/s "MONTFORT"

بدینوسیله باطلاع تجار محترم‌میرساند که کشتی فوق‌الذکر بدستور سازمان‌بنادر و کشتی رانی محمولات خرمشهر خودرادر بندر شاهپور تخلیه مینماید

نمایندگی کل در ایران :

شرکت سهامی لوانت اکسپرس ترانسپورت (ایران)

تهران : خیابان سعدی شماره ٤٤٧ ـ تلفن ۳۰۵۳۱۳ ـ ۵ ـ ۳۰٤۹۳۱ و یا شعبات این شرکت در
خرمشهر: خیابان شاهرخ شماره ۱۹٤ تلفن ۲۸۱٤ ـ ۲۸۱۵ ـ ۳۹۳۵
تبریز : خیابان فردوسی تلفن ۲۳۷۰ ـ ٤٦۹۰ آبادان :شماره ۱٦ سان‌شان بریم تلفن ۲۱۵۱
بندرپهلوی آقای مهدی شعبانیان (غازیان)

پیشگاه‌مبارک‌شاهنشاه‌آریامهر

مشعل دانش و فرهنگ درعصرپرافتخارپهلوی هرروز فروغی درخشنده‌تر وتابناك‌تر می‌گیرد فرمان ملوکانه دائربرمجانی‌شدن‌تحصیلات ابتدائی وراهنمائی جاودانه برتارك تاریخ فرهنگ‌وتمدن‌ملت باستانی ایران خواهد درخشید .

درودوسپاس پدران‌ومادران‌ایرانی نثار خاکپای رهبر خردمند و فرهنگ پرور ملت‌ایران باد .

شرکت‌ساختمانی بنادر

پیشگاه‌مبارک شاهنشاه‌آریامهر

مشعل دانش و فرهنگ درعصرپرافتخارپهلوی هرروز فروغی درخشنده‌تر وتابناك‌تر می‌گیرد فرمان ملوکانه دائربرمجانی‌شدن‌تحصیلات ابتدائی وراهنمائی جاودانه برتارك تاریخ فرهنگ‌وتمدن‌ملت باستانی ایران خواهد درخشید .

درودوسپاس پدران‌ومادران‌ایرانی نثار خاکپای رهبر خردمند و فرهنگ پرور ملت‌ایران باد .

مدیران‌وکارکنان‌شرکت‌شوکومارس

آریامهرا

اکنون که بافرمان همایونی دایربرتحصیل رایگان برای عموم ملت ایران ، فصلی دیگراز انقلاب سفیدگشوده میشود ، سپاس قلبی خودرا به پیشگاه ان رهبرعالیقدر عرضه میداریم .

اتحادیه‌صنف پارچه‌فروش

آگهی انتشار تمبر یادگاری

وزارت پست‌وتلگراف وتلفن به‌اطلاع‌عموم‌میرساند‌بمناسبت نوروز باستانی سال ۱۳۵۳ یک سری‌تمبر یادگاری در ۵ قطعه بارزش ۱و۱و۲و۲ ریال‌که در چاپخانه دولتی روی کاغذ نقش دار دولت شاهنشاهی ایران بچاپ رسیده‌است‌ودر۱۵اسفندماه۱۳۵۲ بانتشار گذارده خواهد شد :

۱ ـ علاقمندان بجمع‌آوری تمبریادگاری‌میتوانند‌این تمبر را از اولین ساعات اداری روز مذکوراز کلیه باجه‌های مناطق پستی تا ۳۰سری خریداری‌نمایند . کسانیکه بیش از این تعداد نیازمندباشند بایستی تقاضای کتبی و بهای تمبر مورد نیاز خودرا تا روز قبل‌از انتشار بمدیریت‌کل پست تهران وحومه تسلیم دارند ، بدرخواست متقاضیان‌پس‌ازموعد مقرر ترتیب‌اثر داده نخواهد شد .

۲ ـ این تمبر از تاریخ انتشار بمدت شش‌ماه‌در باجه‌های عمومی پست در سراسر کشور در دسترس عموم و علاقمندان قرار خواهد گرفت مدت‌اعتبار پستی آن نامحدوداست تهیه تمبر بامهر روز انتشار منحصرا در ادارات پست تهران ومراکز استانها مقدور است و این مهرها پس از پایان روز انتشار معدوم میگردد

م الف ۲۱۷۳۲

ظرفشوئی AEG به تمیزی دست نمی شوید

عده‌ای فکرمی‌کنندماشین‌ظرفشوئی ظرفها را به‌تمیزی دست نمیشوید چون نمی‌دانند ظرف درون ظرفشوئی آ.ا.گ چطورشسته میشود . اگر احیاناًشما هم با یکی از این افراد روبرو شدید لطفاً برایشان توضیح بدهید که :

ابتدا ظرفها را درجاهای مخصوص آنها درطبقات ماشین قرارمیدهند وسپس ۲ قاشق پودر مخصوص ظرفشوئی در محفظه مخصوص میریزند و درماشین را می‌بندد

آب سرد با فشار خیلی زیاد از تمام جهات روی ظرفها می‌ریزد تا باقیمانده غذا خیس بخورند

آب سرد با فشار زیاد و مجدد به ظرفها می‌پاشد تا خرده‌های غذا از ظرف جدا شود

آب داغ (که هیچ دستی طاقت تحمل آنرا ندارد) با پودر قوی مخصوص ماشین ظرفشوئی‌مخلوط شده وبا فشارخیلی‌زیاد ظرفها را میشوید تا لکه‌های چربی و غذا کاملا پاك شوند

آب گرم ظرفهائی را که کاملا شسته شده‌اند آبکشی میکند تا مواد پاك‌کننده نیز شسته شود

آب داغ با مایع جلا دهنده با فشار از اطراف به ظرفها می‌پاشد تا هر ظرفی شفافیت اصلی خود را بدست آورد

حرارت زیاد با سرعت ظرفها را خشك می‌کند و ماشین خاموش میشود

در تمام مدت شستشو دستگاه ترموگرون و نمك طعام غلظت آب را ثابت نگهمیدارد تا ظرفها بهتر شسته شوند

AEG

شرکت چاردیوار (سهامی خاص)
نماینده انحصاری لوازم خانگی آ.ا.گ درایران

آوانگارد 461

فروش دست اول
حراج
مقداری اجناس قدیمی و عتیقه

ازقبیل چارهای هوائی برنز ـ کریستال و دیوارکوب و سماور نوربلین وسینی وورشوآلات‌دیگر وظروف مرغی ومجسمه برنزی وکوزه قلیانهای کندن و قلم‌آبی وانواع ساعت شمعدان عالی‌ـ گلدانهای سرووزیر مجسمه‌های فلزی ـ تابلو های نقاشی و مینیاتور آئینه قدی و کنسول و چراغهای آپالین رزوکلیه اثاثیه منزل از قبیل ـ تلویزیون‌ـ میز نهارخوری میز وصندلی ـچراغ گلدانی وپایه بلندپه‌فروش‌میرسد شروع حراج از روزدوشنبه۱۳ اسفندماه از ساعت ۴تا۹ بعداز ظهر وجمعه۱۷اسفندماه‌ازساعت ۹ صبح الی ۱۲ و بعدازظهر ۴ الی ۹ آدرس خیابان وصال شیرازی خیابان ایتالیا شرق دانشگاه کاشی ۸۱تلفن۴۳۹۶۰ آ ـ ۲۵۳۵۲

آئینه‌سازی الهی‌خیابان‌فردوسی کوچه باربد سازنده انواع‌آئینه های خارجی وتزئینی‌ساختمانی وبالای روشوئی تلفن۳۱۴۶۱۰ آ ـ ۲۵۳۵۷

فروش دست دوم

لباسهای خارجی نو ودست‌دوم به قیمت‌مناسب برای‌اندازه‌های ۳۶ ـ ۳۸ ـ ۴۰ به فروش میرسد .
نشانی سلطنت‌آباد مقابل‌بوستان سوم دست چپ دوراهی‌زرتشت اولین کوچه دست چپ نور دست چپ دومین منزل طبقه دوم تلفن ۷۷۷۰۷۴ آ ـ ۲۵۰۵۳

مقداری‌لباس نوومستعمل خارجی بعلت مسافرت بفروش میرسد تلفن ۸۸۲۵۳۱ ـ ۶۲۸۸۸۱ ۱ـ۲ آ ـ ۲۵۲۲۲

مقداری لباسهای فرنگی روز و شب بسیار شیک با سایزهای مختلف‌بمدت‌یکهفته‌بفروش‌میرسد تلفن ۹۲۳۶۷۱ آ ـ ۲۵۲۷۲

مبلمان دست دوم اطاق پذیرائی ناهار خوری و خواب و یکدستگاه‌رادیو گرام مبله گرندیک، یك دستگاه ضبط صوت گروندیک ، یکدستگاه تلویزیون ومقداری‌اثاثیه دیگر بفروش میرسد آدرس‌ـعباس‌آبادنرسیده به جاده قدیم شمیران ـ خیابان بیست متری شهند پلاك ۲۲ تلفن ۸۴۲۱۸۶

لباسهای جدید ماکسی کوتاه و شلواروبچگانه کالسکه خارجی یوسف‌اباد کوچه ۲۴ پلاک بین ۸و۸ طبقه چهارم‌تلفن۶۳۹۷۲۱ آ ـ ۲۵۳۲۳

حراج فوق‌العاده

تعدادی اجناس قدیمی و عتیقه و لوازم خانه و تابلوهای نفیس بفروش میرسد . روز حراج از ساعت ۳ بعدازظهر روز پنج شنبه ۱۶ ر۱۲ر۵۲ بمدت ۱۰ روز آدرس : خیابان پهلوی نرسیده به سرپل نجریش‌مابین سوپر طلائی و سوپر تعاونی سپه ساختمان لیستر طبقه دوم تلفن ۸۷۳۷۲۴ و ۸۷۳۱۰۳ و ۸۷۳۰۸۱

حراج باقیمت‌استثنائی لباسهای خارجی وایرانی زنانه ومردانه فقط‌بمدت۳روز،خیابان پیلای شمالی‌بعدازچهارراه‌اسپند کوچه خسرو شماره ۳۴ . آ ـ ۲۵۳۴۲

مقداری لباس
ودست دوم خارجی از شنبه۱۸ تا ۲۳ اسفند ماه از ساعت۱۹ الی۱۲ جاده قدیم‌شمیران‌خیابان شهزاد کوچه ثریا پلاک ۱۰تلفن ۷۷۹۶۰۰ ۱ـ۲ آ ـ ۲۵۳۶۶

لباس زنانه خارجی نو و دست دوم بعلت مسافرت فروشی ۵تا ۹عصر تلفن ۷۷۹۴۰۹ آ ـ ۲۵۳۵۳

اثاثیه

خرید

بازرگانی فرش کیهان
۸۳۰۹۰۴ و ۸۲۳۷۷۶

خریدار نقدی همه رقم فرش کهنه و نو جهت صادرات روزولت میدان ۲۵ شهریور .

ایران فرش ۷۷۴۹۷۲

فرشهای کهنه و سایر لوازم منزل بهر مبلغ نقدا بیشتر از سایرین خریداریم تلفن۷۷۰۲۰۵

نمایشگاه فرش شایان
تلفن ۶۶۱۰۶۹

بهترین خریدار فرش و قالیچه های کهنه و نوبا قیمت عادلانه جهت صادرات

فروشگاه آسیا خریدار فرش‌یخچال برقی‌ونفتی و اثاثیه منزل ۹۲۲۸۳۲

فروشگاه صمد۹۲۹۹۸۴
فرش‌اشیاءقدیمی‌ولوازم

۹۲۰۴۱۰ طباطبائی
خریدارفرشهای‌کهنه‌نسما

فروشگاه‌آستارا۹۲۶۴۰۲۱
خریدار یخچال‌تلویزیون فرش‌و کلیه لوازم منزل

فرش میرزائی
خریدار فرش کهنه‌ونو ۷۵۲۶۹۰ آ ـ ۲۲۶۷۹

فروشگاه آریا۹۲۹۳۹۳
خریدار فرش و سایرلوازم‌منزل

فرش های کهنه
از متری۳۰۰ تومان‌ببالا
خریداریم فرش اعتماد مقابل سینما مولن روژ
تلفن ۷۵۸۲۷۰

مبل‌ودکوراسیون

پیراهن مبل ۳۱۹۵۰۵
تعویض پارچه مبل ۳۱۹۵۰۵
پرده‌دوزی شهرزاد ۳۱۹۵۰۵

شستشوی‌مبل‌وفرش

خشکشوئی مبل ـ فرش موکت ـ پرده درمحل با ماشین آلات اتوماتیك

۷۷۶۷۱۳

آناهیتاسرویس بزرگترین خشکشوئی مبلمان فرش موکت پرده در محل ۷۹۵۳۰۷
آ ـ ۲۲۵۶۴

فابریك کلینر سرویس
خشکشوئی مبل ، فرش، موکت پرده در منزل شما ۹۳۷۶۵۰ آ ـ ۲۴۷۴۶

آمریکن‌سرتیفایدسرویس
خشکشوئی مبلمان، فرش،موکت پرده‌مباتکنیکی‌برتروتجربه‌ای‌بیشتر

۷۵۴۸۱۲

خشکشوئی مبلمان ، موکت ، فرش ، پرده در محل تلفنهای :۶۶۱۹۷۶ و۴۷۹۳۷ رویادکور

کلین‌ماسترسرویس
خشکشوئی مبلمان فرش موکت در محل تلفن ۸۳۳۷۲۷

دورا کلین‌سرویس امریکا
با تکنیک برتر گرانتر مطمئن‌تر تلفنهای ۸۴۸۲۹۵ و ۸۴۸۳۹۶و ۸۴۵۶۸۳

گلین‌سرویس‌خشکشوئی
مبل فرش و موکت با دستگاه منحصر بفرد و خشکشوئی‌پرده با نصب مجانی ۹۵۲۵۴۶

لیدرهوم سرویس
خشکشوئی مبلمان، موکت،فرش در منزل یا محل کار شما تلفن ۸۵۳۵۷۶

قالیشوئی‌فرخ ۹۷۵۰۷۸

کارخانه‌قالیشوئی‌اطلس
تلفن ۹۵۲۵۴۶ و ۹۷۵۴۳۰

قالیشوئی‌عدالت۸۳۳۷۱۷

آنتن‌تلویزیون

نصب آنتن تمام کانال ضد زنك با ضمانت‌نامه
۷۵۴۵۸۹

تعمیرات

تلویزیون

تعمیرگاه تلویزیون الکترون ـ تانیدوزارت‌کار۷۶۳۶۸۲
تعمیرتلویزیونهای R.C.A-R.T.I شاوب‌لورنس . فیلیپس . سیمرا تلفونکن و سایر مارکهاسرویس مجهز سیار در شهروشمیرانات

تعمیرگاه بزرگ شاوب‌لورنس
SCHAUB-LORENZ

۸۷۶۸۸۳ ۸۷۰۹۸۰
شمیرانات

تلویزیون فوری درمنزل تعمیر میشود ۹۶۰۵۴۶

شاوب لورنس
SCHAUB-LORENZ
۳۴۲۴۶۳

سرویس تلویزیون و نصب آنتن هر نوع تلویزیون‌فوری۷۶۳۷۸۵ ۷۶۰۹۹۳

تعویض لامپ تصویر و یاگان تلفن ۷۶۰۶۱۴ ۳۴۸۱۸۸

بخاری

سرویس بخاری‌وآبگرمکن ونصب فوری ۷۶۰۹۹۳

تعمیرگاه مجاز ارج
تعمیرات و نصب آبگرمکن ، بخاری ، کولر و کانال‌کشی . عباس‌آباد نظامی ـ منصور
۸۴۱۱۲۵ ـ ۸۵۲۵۶۸
و سرویس یخچال ۸۴۶۱۰۵
آ ـ ۲۵۰۰۴۹

سرویس بخاری‌ابگرمکن کولر ۷۶۵۲۶۴

سرویس بخاری آبگرمکن ۷۷۶۹۸۹

راهنمای سرویس
ارنست
درسراسرکشور
۹۶۲۰۴۵
از ساعت ۷½ صبح تا ۷½ بعدازظهر

شوفاژ
تعمیر شوفاژ
با سرویس شبانه‌روزی

۷۹۳۸۹۷
شرکت آبید

برای اولین‌بار در ایران‌آمادگی خود را جهت تعمیر وآبونمان کلیه وسائل منزل شما اعلام میدارد برای اطلاع بیشتر با
تلفن ۸۳۵۷۲۴
تماس حاصل فرمائید .

کارگاه فنی ویگن
انجام کارهای‌لوله‌کشی‌ساختمان تعمیرات شوفاژ . بخاری کولر آبگرمکن چراغ گاز ماشین لباسشوئی .
تلفن ۸۳۸۵۴۴

یخچال

تعمیرگاه سید حسین تعمیرهمه نوع‌لباسشوئی یخچال‌آبگرمکن۸۸۲۴۳۸

تعمیرات یخچال
۷۹۳۸۹۷

تعمیر یخچال آبگرمکن
رنگ آمیزی فوری ۹۵۲۶۳۸

تعمیرگاه‌یخچال‌فریجیدر
اثاثیدکی موجود‌تلفن۸۴۸۷۵۶

تعمیر یخچال فرژید و غیره ـ ۸۳۹۲۲۵

فروشگاههای اتومبیل

نمایشگاه اتومبیل امیر

ژیان ۶۰۲ جوانان

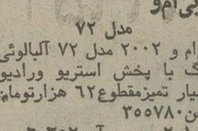

نقد و اقساط
انتهای خیابان شاه ـ میدان محمد رضا شاه سابق
۹۲۵۰۵۱-۹۲۵۰۵۰

فروش اتومبیل

بی ام و
مدل ۶۷
بی‌ام‌و ۲۰۰۰ مدل ۶۷ بدون واسطه بفروش میرسد تلفن ـ ۸۲۹۱۲۵
۱ـ۲ آ ـ ۲۵۳۲۲

بام ـ و ۲۰۰۲ مدل۷۱نارنجی در وضع عالی ۵۴ هزار تومان بیواسطه بفروش میرسد ۹صبح تا ۸ بعدازظهر .
۶۸۴۰۷۷
آ ـ ۲۲۱۱۵

فروشی
بی‌ام و ۲۰۰۲ مدل ۷۴ گمرک نشده رنگ قناری بیواسطه از ساعت ۹ صبح تا۸ بعدازظهر
تلفن ۶۸۳۵۰۶
آ ـ ۲۲۱۱۳

واکسهال
مدل ۵۷
واکسهال بسیار مرتب مقطوع ۳ هزار تومان تلفن۳۱۹۷۸۹
۱ـ۲ آ ـ ۲۵۱۶۷

آریا
مدل ۴۸
بسیار تمیزفروشی‌تلفن۳۱۱۲۱۵
آ ـ ۲۴۵۸۱

بی‌ام‌و
مدل ۷۲
بی‌ام و ۲۰۰۲ مدل ۷۲ آلیالوئی رنگ با پخش استریو ورادیو بسیار تمیزمقطوع۶۲ هزارتومان تلفن۳۵۵۷۸۰
۱ـ۲ آ ـ ۲۵۳۵۲

فوردکاپری
مدل ۷۰
یکدستگاه اتومبیل فوردکابری G.T. مدل ۱۹۷۰بفروش‌میرسد طالبین از ساعت ۸ صبح الی۴ بعدازظهربتلفن۸۲۰۰۹۱ داخلی ۲۲۳۶ مراجعه فرمایند .
۱ـ۳ آ ـ ۲۵۲۶۸

مونت‌کارلو
مونت‌کارلوی ۱۹۷۴ نمره نشده سفارشی چرخهای مخصوص کولر ، صندلی گردون ، فرمان قابل تنظیمبا تمام وسایل دیگر ۱۵۰ هزار تومان تلفن: ۴۸۴۸۵
۱ـ۲ آ ـ ۸۶۵۳۸

پیکان جوانان ۵۰با پخش‌صوت استریو مقطوع ۲۳ هزار تومان تلفن ۸۶۶۷۶۵
۱ـ۲ آ ـ ۲۵۳۶۵

مرسدس بنز
مدل ۷۲
یکدستگاه مرسدس‌بنز S.E.L ۳۰۰ (۳٫۵لیتر‌مدل۱۹۷۲ حدود ۶۵۰۰۰ کیلومتر کارکرد وضع بسیار خوب بقیمت۱٫۶۰۰٫۰۰۰ ریال) بفروش میرسد باتلفن ۶۶۳۰۱۹ تماس حاصل نمائید.

پیکان نو آماده نقد واقساط شاهرضا چهارراه گرگان پلاك ۱۰۶۸
آ ـ ۲۵۰۲۰

پلیموت

مدل ۶۹
اتومبیل پلیموت ۶۹ سفارشی بسیار تمیز بقیمت۵۲هزار تومان نقد بدون واسطه بفروش‌میرسد صبحها با تلفن ۸۲۴۱۵۴
آ ـ ۲۵۳۴۶

کرایه

اتولوکس
اتومبیلهای تشریفاتی با راننده برای داخل و خارج از تهران میدان فردوسی تلفن ۸۲۱۲۷۰ و ۸۲۶۶۰۵

کالج بار

بارکش شهروحومه
۶۶۱۱۱۱
۴۱۱۱۱

اتومبیل کرایه

سواری با راننده وبدون راننده شبانه روزی
اتوچارلی ۸۸۱۹۵۰ـ ۸۸۳۸۲۸

تلفنهای جدید جرثقیل‌و تریلی ملك
۵۴۹۰۰۰ ـ ۵۴۹۰۰۱

گیتی بار
مرکز پخش شهروشهرستان
۹۵۶۴۰۵

خاورتاکسی ۸۴۹۳۲۵
اتومبیلهای کرایه با راننده و بدون راننده فرح جنوبی خیابان منصور .
۱ـ۳۰ آ ـ ۲۲۰۲۵

مورد نیاز
دو دستگاه مینی‌بوس جهت سرویس دانش‌آموزان مدرسه اجاره‌میشودصبحها از۹ الی۱۱ میدان شاهپور خیابان‌مهدی‌خان پلاك ۳۳۳تلفن ۵۳۷۴۶۳
۱ـ۲ آ ـ ۲۵۲۲۷

ماشین آلات

انواع‌ماشین‌آلات کوماتسو KOMATSO جهت اجاره آماده است تلفن ۵۴۶۸۲۷

ماشین‌الات دست دوم راه سازی کوماتسو KOMATSO را خریداریم به تلفن ۵۴۶۸۲۷ مراجعه نمایند

ژنراتور ۵۰ کیلوواتی‌هزار دور به فروش میرسد تلفن۹۲۷۱۰۵
آ ـ ۲۵۰۹۲

استخدام

به چند دوشیزه برای فروشندگی‌نیازمندیم بین‌چهارراه شاه و امیراکرم کرست فروشی تارمانس ۴۶۸۲
آ ـ ۲۵۰۲۷

شرکت ثابت‌متال استخدام میکند
بچند نفر فروشنده مرد که‌سابقه‌کار فروشندگی داشته باشند نیازمند است.
تلفن۸۵۰۳۵۵و۸۵۰۳۵۱
۱ـ۲ آ ـ ۲۵۲۷۸

خانم یا آقا
که سابقه صندوقداری داشته باشد استخدام میشود .
به خیابان تلویزیون شماره۱۳۸ فروشگاه و نمایشگاه شهبازمقدم مراجعه نمائید .
آ ـ ۲۵۲۶۹

خانم‌تحصیل‌کرده برای‌پرستاری بچه وسرپرستی منزل یک مرد مجرد مورد نیاز است بعداز ساعت ۵ تلفن ۸۵۴۲۸۲
۱ـ۲ آ ـ ۲۵۲۷

پزشك عمومی

یک نفر پزشک جهت اشتغال درکارخانجات شرکت‌فخرایران ۸۴ کیلومتری تهران ـ قزوین نیازمندیم تلفن ۴۷۰۵۸
۱ـ۵ آ ـ ۲۴۲۳۹

پرستار باسابقه برای کودک۸ ماهه نیازمندیم‌تلفن ۷۷۳۱۴۵

گروه صنعتی مینو

گروه صنعتی مینو
عده‌ای کارگرزن و مرد را با شرایط زیر استخدام میکند :
۱ـ حداقل تحصیلات چهارم ابتدائی .
۲ـ حداکثر سن برای کارگرزن ۲۵ سال و کارگرمرد ۳۰ سال و سلامت جسمانی .
۳ـ برگ خاتمه خدمتیا معافی دائم غیر پزشکی .
داوطلبان میتوانند همه روزه از ساعت ۸٫۳۰ صبح الی۱۱٫۳۰ به کیلومتر۱۴جاده‌مخصوص کرج مراجعه نمایند.
۱ـ۲ آ ـ ۲۰۲۰۹

تحصیلدار زن یا مرد با ضامن معتبر و داشتن معلومات حدود سوم ـ متوسطه‌استخدام‌میشود.
تلفن ۴۵۴۳۱
۱ـ۴ آ ـ ۲۵۰۵۹

کار با حقوق مکفی
رادیو تلویزیون ، نقشه‌کشی برق و فشار قوی را بیاموزیدو با معرفی مجانی ماکار کنید.
کار و آموزش تلفن۴۹۶۹۴ ـ ۶۶۳۷۶۰
آ ـ ۲۲۷۹۱

موسسه بین‌المللی تجارتی ژاپنی بیك نفر جوان دیپلمه ایرانی که مسلط به زبان های انگلیسی و فارسی و دارای تجربه در امور بازار یابی فروش وکار های اداری باشدنیازمند است . از متقاضیانیکه دارای کارت پایان‌خدمت یا معافیت دائم از نظام وظیفه عمومی میباشند درخواست می شود مشخصات وحقوق درخواستی خود رادرهر دو زبان (انگلیسی و فارسی)به‌صندوق‌پستی ۱۵۰۴ تهران ارسال دارند .

هنرپیشه زن و مرد
آموزشگاه هنری پاترا باامتیاز رسمی از وزارت فرهنگ و هنر عده‌ای خانم و آقا جهت تعلیم هنرپیشگی . فن بیان . گریم و شرکت در فیلم سینمائی‌وسریال تلویزیونی میپذیرد . داوطلبان همه روزه از ساعت ۱۰ صبح الی ۱۱ وازه۷ر۴الی۷ر۵بعداز ظهر مراجعه‌نمایند.احمدکاشانی کارگردان تئاتر . دروازه دولت روبروی پمپ‌بنزین کوچه‌حمید الدوله تلفن ۳۱۴۵۳۹
۱ـ۳ آ ـ ۲۵۱۵۸

پرستار نوزاد برای‌تمام وقت لازم است هر روز غیر از جمعه ساعت۵ تا ۷ر۳۰بعد از ظهر باتلفن های۶۲۸۰۲۳ـ۶۲۳۳۶۳ تماس بگیرید .

آگهی استخدام
بیکنفر که فرانسه‌بداند و فارسی و فرانسه را خوب‌ماشین‌کند‌نیازمندیم
۷۵۲۰۷۳ و۷۶۳۴۶۰
۱ـ۳ آ ـ ۲۵۲۷۳

استخدام کارگر مرد
تلفن ۹۵۹۱۵۹

آگهی استخدام
یک شرکت‌دولتی‌بتعدادی‌ماشین نویس ورزیده که بامور ماشین کردن جداول ارقام و آمار نیز تسلط داشته باشند احتیاج دارد .داوطلبانی که حداقل دارای مدرک تحصیلی سوم متوسطه بوده و سن آنها از۲۶ سال تجاوز نکند میتوانندتابایان روز ۱۹ر۱۲ر۱۳۵۲ بین ساعات ۹تا۱۲ باتلفن شماره ۳۹۱۹۱۲ تماس بگیرند
درشرایط مساوی حق تقدم با داوطلبانی‌که دارای دیپلم ششم متوسطه باشند خواهد بود .
۱ـ۲ آ ـ ۸۷۱۰۸

۱ـ چند نفر بانو یا دوشیزه مسلط به‌تایپ فارسی .
۲ـ چند نفر ویزیتور مرد با حقوق ثابت و پورسانت بمنظورعرضه کالائی کاملا نو و جدید تمام وقت استخدام می شوند نشانی : خیابان قدیم شمیران ایستگاه عوارضی نبش کوچه بوستان شماره ۵۰۰ر۲ طبقه چهارم دست چپ
تلفن ۷۵۴۴۹۳

مهندس راه و ساختمان
چند نفر مهندس راه با سابقه کار در امور راهسازی جهت نظارت در تهران وشهرستانها مورد نیازمهندسین‌مشاور‌میباشد داوطلبان صبحها به خیابان شمیران مقابل بی‌سیم خیابان امیرابراهیمی شماره ۳۳مراجعه نمایند .
آ ـ ۲۵۰۹۷

استخدام
برای خدمت درکارخانه‌ای در شهر صنعتی‌البرزمهندس‌مکانیک که انگلیسی بداند با پنج سال سابقه کار .
مهندس برق که انگلیسی بداند بادوسال سابقه کار .
مکانیسین مجرب که انگلیسی بداند باده سال سابقه کار .
تکنیسین برق آشنا بزبان انگلیسی با پنج‌سال‌سابقه کار.
انباردار که انگلیسی بداند و قطعات یدکی مکانیکی را بشناسد بابنج سال سابقه کار.
شرکت گلوکوزان خیابان سپند ۴۸ تلفن ۸۲۸۳۰۱ ـ ۸۲۴۴۶۸
۱ـ۳ آ ـ ۲۵۱۹۷

بیکنفر کارتکس مرد نیازمندیم تلفن۶۶۳۶۷۹

استخدام فروشنده

چند نفر فروشنده زن‌و مرد جوان برای‌تمام‌وقت استخدام میشود چهار راه امیراکرم پاساژ پاسارگاد شماره ۱۰۵

سینما سیلورسیتی (قلهک) بیکنفر دوشیزه‌یاباتوجهت‌فروش بلیط نیازمند است طالبین بین ساعت ۴ تا۸ بعدازظهر باتلفن: ۸۶۱۲۰۵ باسینما مراجعه ویا تماس حاصل نمایند .
۱ـ۲ آ ـ ۲۵۳۶۳

بیک کارگرشانه‌زن ورزیده‌جهت سالن آرایش نیازمندیم تلفن ـ ۸۵۰۹۱۵
۱ـ۲ آ ـ ۲۵۳۵۸

شخصی مجردبرای‌امورتجارتی به اروپا وامریکا میرود برای انجام هرنوع کارو سفارش‌فورا به تلفن ۶۳۵۶۷۴ اطلاع‌دهید
آ ـ ۲۵۳۵۵

نمایندگی بیمه شبدیز
بتعدادی بازاریاب فعال جهت فروش بیمه نامه نیازمند است تلفن ۴۵۳۴۰
۱ـ۲ آ ـ ۲۵۳۶۰

بکارگر لوله بازکن و لوله کش وکارگردفتری نیازمندیم تلفن۸۲۰۹۳۸

درمانگاهی در نارمك
احتیاج به یک طبیب جهت صبحها دارد نارمك خیابان ۴۶ متری غربی نزدیك سه راه سمنگان درمانگاه خصوصی نارمك . دکتر انصاری .
۱ـ۲ آ ـ ۲۵۲۱۱

کارگرزن باسواد جهت کارگاه تلفن ۸۳۱۸۸۷
۱ـ۲ آ ـ ۲۵۱۶۵

آگهی استخدام

یك شرکت بزرك تجارتی به خدمت ده نفر بازاریاب فعال و با سواد که سابقه‌کار مفید در فروش‌لوازم یدکی اتومبیل بخصوص شمع‌و فیلتر و امثالهم داشته باشند نیاز دارد .
کسانیکه اتومبیل شخصی دارند ارجحیت خواهند داشت .
حقوق ثابت و مزایای انتخاب شوندگان بسیار جالب و موقعیت مناسبی برای ترقی و ابراز شایستگی خواهند داشت .
داوطلبان میتوانند همه روزه باستثنای بعداز ظهرپنجشنبه هابین ساعات ۲ الی۵ بعداز ظهر به محل شرکت واقع در خیابان روزولت،نرسیده به‌سینما دیاموند ساختمان واصاتو شماره ۲۳۶ مراجعه فرمایند .

یك شرکت تجارتی‌راننده‌ای را که‌بتواندحداقل معادل۵۰۰هزارریال تضمین شخص ثالث و چك بسپارد ، جهت پخش محصولات بصورت تمام وقت استخدام می نماید .
متقاضیان با صندوق پستی شماره ۱۴۹۰ تهران مکاتبه نمایند .

استخدام مدیر فروش

شرکتی برای مدیریت فروش بفردی نیازمند است که دارای حداقل ۵ سال سابقه کار درامور فروش داخلی وصادراتی و پایه‌تحصیلات‌لیسانس یا فوق لیسانس و آشنا به زبان انگلیسی باشد واجدین شرایط با قید تضمین ملکی باصندوق پستی ۱۴ر۱۵۸۶ مکاتبه فرمایند .

شرکت تولیدی در تهران افرادزیر را استخدام مینماید

۱ـ قالب ساز درجه یك با چهار سال سابقه کار۳ نفر
۲ـ کنترلر مرغوبیت کالا با دو سال سابقه کار یکنفر .
۳ـ کارگر ریخته‌گر با دو سال سابقه کار ۱۰ نفر .
۴ـ کارگر دریل‌کار با دو سال سابقه کار ۱۰ نفر .
۵ـ کارگر سری تراش با دو سال سابقه کار ۱۰ نفر .
۶ـ نگهبان با دو سال سابقه‌کار ۲نفر
متقاضیان فوق بایستی دارای برك خاتمه‌خدمت و یا معافی دائم غیر پزشکی بوده و حداقل دارای تصدیق ششم ابتدائی باشند آدرس جاده آبعلی سه‌راه جوادیه خیابان ارباب دست راست درب پنجم تلفن ۷۸۲۳۵۶

پانسیون

پانسیون مدرن مینا
ویژه بانوان و دوشیزگان تلفن ۸۴۷۹۸۱

املاك ومستغلات

فروش
خانه فروشی
مستغلی سه‌بر (خانه و مغازه) واقع در خیابان نادرشاه‌بفروش میرسد تلفن ۶۲۱۶۰۹
آ ـ ۲۴۷۲۹

عباس‌آباد وشمیرانات
خانه‌های شمالی و جنوبی از ۳۵۰ هزار تومان به بالا فروشنده‌ایم تلفن ۸۴۵۲۲۴ فرهمند
آ ـ ۲۵۰۷۰

منزل فروشی دریوسف‌آباد بالا خیابان مهبر بمساحت ۲۰۰ متر بفروش میرسد تلفن ۶۸۱۶۰۶
آ ـ ۲۵۲۶۶

دو منزل ویلائی شمالی‌درخیابان کن‌کوی شهداد کوچه اول‌دست راست مقابل آرایشگاه گیتا بمساحت ۳۰۰ متر زیربنا ۲۲۰ متر‌آب برق تلفن کولر ایگرمکن لوستر پرده‌کرکره‌مکالئوموسرویس کامل مقطوع ۴۰۰ هزار تومان ۵۳۱۷۳۰ و ۵۳۵۶۲۶
آ ـ ۲۵۳۴۸

انواع خانه‌های دست‌اول‌نوساز تهران پارس و نیروهوائی و تهران‌نو و شمیرانات نقدومدت ۳۹۳۰۵۸
آ ـ ۲۴۹۲۲

خانه های مستغلاتی و ویلائی مابین جردن و داودیه ۸۰۰ هزار تومان ببالا فروشی تلفن ۷۷۶۹۹۵

خانه‌های مستغلاتی و ویلائی‌از ۶۰۰ هزار تومان ببالا فروشی ۸۴۷۹۸۲ ـ ۸۵۳۷۳۶
۱ـ۱۲ آ ـ ۲۴۵۲۹

فروش ۲ مستقل
۱ـعمارت پنج طبقه محل کسب بادکاکین آن که سالیانه ۱۳۷ هزار تومان اجاره ثابت میدهد بقیمت یک میلیون و دویست هزار تومان میفروشیم۲ـ عمارت چهار طبقه در آمیرآباد که دو طبقه آن محل کسب وسالیانه شصت هزار تومان‌اجاره‌میدهد ۶۵۰هزار تومان‌میفروشیم‌رجوع فرمائید .لالزار ۳۱۹۷۸۴ بنگاه کوشان .
۱ـ۲ آ ـ ۸۶۱۱۶

فرح آباد ژاله
خیابان آتابای خانه ۱۵۰ متری دارای سه اطاق وسرویس‌کامل آب و برق و تلفن بعلت‌مسافرت بفروش میرسدتلفن ۳۹۲۴۶۶
آ ـ ۲۵۳۳۱

خانه فروشی خیابان‌کاخ ۲۰۰ متر تلفن۶۶۵۰۹۴

خانه‌ای حدود ۴۰۰ متر دارای آب‌وبرق‌وتلفن وکولرواقع‌درخیابان‌بوذرجمهری اول پامنار بفروش میرسد تلفن ۳۹۲۲۰۴ ۵تا۸ بعدازظهر .
آ ـ ۲۵۳۵۲

آپارتمان فروشی
آپارتمانهای ۳و۴اطاقه
در منطقه شمال تهران فروشی تلفن ۶۳۴۲۵۵

خانه فروشی
یکباب خانه به مساحت ۱۸۲ متر مربع و ۱۳۰ متر زیربنا دو اطاق خواب ـ سالن پذیرائی ـ نهارخوری ـ هال ـ آب سرد ـ تلفن و سرویس کامل واقع در مجیدیه چهارده‌متری لشکرنقدا مقطوع به مبلغ دویست و ده هزار تومان ـ تلفن ۸۵۳۱۷۹
آ ـ ۲۵۰۹۳

آپارتمانهای فروشی با پارکینگ و تجهیزات حوالی خیابان نادری ۴۵۵۱۶

پهلوی ـ امیراکرم ـ آذر آپارتمانهای فروشی ۴۰۵۷۸

آپارتمان های فروشی
صبا شمالی‌تخت‌جمشید۴۳۷۸۰
آ ـ ۲۴۲۷۱

استخدام سکرتر
پیکنفر سکرترکه‌بزبان‌انگلیسی آشنائی داشته واز عهده تایپ فارسی وانگلیسی برآید نیازمند است .لطفاباتلفنهای ۸۳۴۷۶۵ و ۸۷ـ۶ـ۸۳۴۸۲۵ تماس‌حاصل فرمائید .
۱ـ۲ آ ـ ۲۵۱۸۰

شرکت ثابت‌متال استخدام میکند
بچند نفر دوشیزه‌یابانو جهت دفتر داری تمام وقت نیازمند است‌تلفن ۸۵۰۳۵۱ و ۸۵۰۳۵۵
۱ـ۲ آ ـ ۲۵۲۷۷

به چند نفر چرخکار جهت دوخت میل و صندلی نیازمندیم تلفن ۳۵۳۳۵۲
آ ـ ۲۵۱۳۰

بیك نفر کارگر نصاب پرده نیازمندیم
۶۳۸۳۶۳

به‌یك‌نفرسکرتر دوشیزه یا بانو نیازمندیم تلفن ۳۹۳۷۸۰

آگهی استخدام
۱ـ جوانی بین ۱۶ تا ۱۸ سال برای امور پیشخدمتی باضامن معتبر .
۲ـ جوانی برای تحصیلداری‌یا معلومات حدود دیپلم باضامن معتبر .
داوطلبین‌به‌خیابان شاه‌ساختمان آلومینیوم طبقه دوم‌شرکت‌پاپیتال مراجعه نمایند .
۱ـ۳ آ ـ ۸۶۸۶۸

به چندنفر راننده
پایه یک آشنا به انجام‌سرویس داخل شهر نیازمندیم تلفن ـ ۷۹۲۳۲۲

بیک زن و شوهر که در امر آشپزی مسلط بوده وبتوانند کارهای منزل را بطور کامل انجام دهند بطورشبانه روزی‌یا حقوق مکفی نیازمندیم تلفن ـ ۶۳۰۳۵۹
آ ـ ۲۵۳۲۶

تعدادی کارگر برق (مجرد)که از تعمیرات الکتروموتور ـ لوله کشی فولادی ـ کابل‌کشی‌اطلاع کافی داشته باشند برای مدتی مورد نیازاست‌داوطلبین‌میتوانند همه روزه غیراز ایام تعطیل از ساعت ۹ الی ۱۲ بکارخانجات ویتانا واقع درجاده قدیم کرج کیلومتر ۱۱ جنب بیمارستان شماره ۲ بیمه های اجتماعی مراجعه نمایند .
۱ـ۲ آ ـ ۸۶۸۴۶

بتعدادی چرخکار ورزیده و وردست بطور دائم موردداحتیاج است تلفن ۶۶۹۳۱۹
آ ـ ۲۵۳۲۹

بچندنفرکارگر مبل ساز نیازمندیم اسکندری مقابل فروشگاه ارتش مبل امید تلفن۹۶۳۳۰۵

چند نفر نقشه‌کش ساختمان وتاسیساتی مجرب باحقوق‌مکفی استخدام میشود تلفن ۶۲۳۵۶۰

بدونفرماماجهت‌صبح وبعدازظهر نیازمندیم تلفن ۸۴۰۸۳۰
آ ـ ۲۵۳۰۸

مانیکوریست درجه یک‌استخدام میشود ۶۲۲۶۷۶
آ ـ ۸۶۷۷۴

کارگر عکاس
مورد احتیاج‌است فتوپرسپولیس لالهزارنو چهارراه گنت تلفن ـ ۳۹۳۷۵۷
۱ـ۲ آ ـ ۸۶۸۹۲

راننده شخصی‌استخدام میشود
علاقمندان با تلفن ۸۲۹۸۰۰ مکالمه فرمایند .
آ ـ ۲۵۳۲۱

شریك

یك‌شرکت‌تولیدی‌احتیاج به چند نفر شریك‌دارد تلفن ۷۵۰۴۱۱

دندانپزشك و دندانساز بطریق شرکت‌نیازمندیم ۲۴۸۱۸۸

جویای کار

بهترین ماشین نویسی
فارسی . انگلیسی . ترجمه در اسرع وقت تلفن بعدازظهرها ۶۲۱۲۲۱
آ ـ ۲۳۱۴۸

دانشگاه صنعتی‌اریامهر شایسته‌ترین‌د،سنجوین راجهت تدریس فیزیك ـ شیمی ـ ریاضیات ـ رسم فنی وزبان‌ودروس دوره راهنمائی معرفی مینماید .
تلفن۹۷۲۰۱۴داخلی۳۳۶

ریاضیات ـ فیزیک ـ شیمی ـ متوسطه پویژه‌ششم ـ ریاضیات عالی ودانشگاهی تلفن۹۵۲۶۷۷
آ ـ ۲۳۱۵۶

تدریس خصوصی
ریاضیات درجه یک‌استخدام میشود ۶۲۲۶۷۶
آ ـ ۸۶۷۷۴

کلیه دروس دبیرستانی تضمینی‌توسط‌دانشجویان با چهار سال سابقه تدریس تلفن ۹۲۶۱۲۷

ریاضیات دوره‌راهنمائی توسط مهاجر تلفن ۹۳۸۶۵۴

تدریس خصوصی انگلیسی با روش تطبیقی تلفن عصرها ـ ۸۵۱۱۱۷
۱ـ۲ آ ـ ۲۵۳۵۶

شاگرد اول مهندسی‌سازه دانشگاه آریامهر بانمره ۷۹۰۴ درکنکور ودارای مدرک لوور کمبریج برای تدریس ریاضیات‌و انگلیسی تلفن ۸۵۰۲۸۴
آ ـ ۲۵۲۷۴

**دانشجوی سال آخر پلی‌تکنیك در کمتر از۵ جلسه قبولی شما را با معدل بالاتر از ۱۵ در ثلث دوم تضمین می کند ۷

نیازمندیهای اطلاعات تلفنی آگهی میپذیرد

تلفنهای ۳۱۱۲۲۴-۳۱۱۲۲۵ ۳۱۱۲۲۹-۳۱۱۲۳۰

آپارتمان فروشی

در بهترین نقطه جردن شمال ظفر آپارتمان ۸ اطاقه کاملا مهندسی شخصی ساز بدون واسطه بفروش میرسد. شرکت ساختمانی پیام تلفن ۸۲۹۶۷۷ و ۸۳۹۵۷۷

اکازیون عالی

تخفیف بیسابقه بیسابقه ازنصف ـ نصف قیمت هم کمتر

فقط دو آپارتمان ۵ اطاقی در گیشا و دو آپارتمان ٤ اطاقی و سه آپارتمان ۳ اطاقی در نارمک باقی مانده که تا تاریخ ۱۰ر۱۲ر۵۲ :

بجای ۲٤۵ هزار تومان ۲۲۵ هزار تومان
بجای ۱۸۵ هزارتومان ۱٤۵ هزار تومان
بجای ۱٦۵ هزار تومان ۱۳۷ هزار تومان
بجای ۱۳۰ هزار تومان ۱۲۷ هزار تومان
بجای ۱۲٤ هزارتومان ۱۲۰ هزار تومان.

بفروش میرسد. ساختمانهای مذکور جنوبی و نبشی ودارای سه‌نمای شمالی وشرقی‌وجنوبی میباشد که تماما از سنگ مرمر و تیشه‌ای است لطفا ازفرصت فورا استفاده نمائید. تلفن

۷۹۱۵۵۴

شرکت تهیه مسکن آسیانکو چند دستگاه دیگر آپارتمان ضد زلزله هریک ۱۹۵ متر دواطاق خوابه کف پارکت استخر با تصفیه آب پارکینگ و آسانسور آب وبرق‌تلفن کولر شوفاژ در بهترین نقطه شاه‌عباس تلفن ـ ٦۲۲۰٦۵ آ ـ ۲۵۳۱۸

آپارتمان فروشی

چند دستگاه آپارتمان درمنطقه ونک خیابان شیراز بامساحت حدود ۱۲۰ متر شامل ۲ اطاق خواب و سالن پذیرائی مجزابا سرویس کامل، انباری، شوفاژ، تلفن مستقل و کانال‌کشی کولر بدون واسطه باشرایط نقدی بفروش میرسد. باتلفنهای ۲ـ٦٦۰۲۰۱ و ٦٦٤۲۲٦ تماس بگیرید. ۱ـ۳ آ ـ ۸٦۸٦۲

۱۰ دستگاه آپارتمان لوکس ٤ و ۵ اطاقه فروشی جمشیدآباد آژانس کیوان تلفن ۹۲۱٦۷۰

آپارتمان فروشی

در شمال شهر ٤ اطاقه باسرویس کامل تلفن ٦۸۱۳۵۹ و ٦۸۱۸٤۰ ۱ـ۳ آ ـ ۲۵۱۸۵

آپارتمانهای فروشی

۳ و ٤ اطاقه درشمال‌شهرخیابان میرداماد تلفن ۷۷٤۵۳٦ ۱ـ۷ آ ـ ۲٤٤۲۵

آپارتمانهای ۲ تا ۵ اطاقه خیابان تاج تلفن ۹۷۵۲۲۰

آپارتمان های فروشی چهارراه شاه سی متری ٤۵٤۲٦

(امیرآباد شمالی) آپارتمانهای لوکس ٤ اطاقه با شوفاژ و کولر و موکت بفروش میرسد. تلفن ٦۳۰۹٤۲ و ٦۳۳۵۹٦

مژده به آقایان دکتر ها و مهندسین آپارتمان های ٤ اتاقه بسیار لوکس واقع در بهترین نقطه تهران بلوار الیزابت با قیمت های مناسب بفروش میرسد دفتر کیان تلفن ٦۲٤۸۰۰

قابل توجه

آپارتمانی ٦ اطاقه واقع در یوسف‌آباد باسرویس کامل شوفاژ وگاراژ فروشی تلفن ٦۲۰۱۱۷ ۱ـ۱۰ آ ـ ۲۵۳۵۰

آپارتمان فروشی ٤۸۲۱۳

ویلا فروشی

ویلا های کوی ارم کرج نقدو اقساط ۳۱٦۹۲۱

تهران‌پارس

ویلا فروشی فورا تلفن ۷۸۰۰۸۵

چندین دستگاه ویلا

مستغلات در شمال‌شهر از ۳۰۰ هزار تومان به بالا فروشی ۸٤٤۹۷۳

دریاکنار ویلا فروشی

عصرها ۱۵ تا ۱۷ تلفن ۸۷۰۲۹۳ آ ـ ۲۵۲۲۹

زمین فروشی توجه

در بهترین منطقه باغ فیض قطعات ۳۰۰ متری ٤ دیواری با نازلترین قیمت‌به فروش میرسد. و کلیه زمینهای شمالغرب‌تهران دفتر ثلاث فلکه دوم آریاشهر تلفن های ۹۷۰۸۱۸ و ۹۷٦۸٦٦

شهرک زیبای گلدشت کرج

با اسلوب شهرسازی در مصفاترین آب‌وهوازمینهای‌مشجر بقطعات ۱۵۰۰ متر باآب جنب دانشسرایعالی باشرایط سهل ۸٤۳۲۷۸

زمین

بقطعات ۱۰۰۰ متری تفکیک شده با سند مالکیت در

باغستان کرج

متری ۲۸ تومان تلفن ـ ۹۳۷۰٦۲

بازارک شهریار

جنب فرودگاه جدیدزمین‌بقطعات ۳٦۰ متر ببالا باسند مالکیت ۸۰ الی ۱۲۰ ریال تلفن ۹۲۹۰۵۹ ۱ـ۱۳ آ ـ ۲٤۱۸۳

زمین خوب

ارزان، بهترین نقطه شمالغرب حسن‌آباد شمال وجنوب‌خیابان کوی کن ۳۲۰ متری تلفن ۹۵۷۷۳۸ احمدی

خوشبختی

در انتظار شما است شماهم مانند دیگران در خرید زمین از موقعیت استفاده کنید. دربهترین منطقه‌خوش‌آب‌وهوای

حومه کرج

زمین بقطعات ۱۰۰۰ متر به‌بالا از متری

٦۰ ریال ببالا

لاله‌زارنو مقابل سینما متروپل طبقه دوم دفترساختمانی‌متروپل تلفن ۳۰۵۳٤۹

زمین بقطعات ۱۰۰۰ متری اقبالیه کرج متری

۱٤ تومان

زمینهای‌شهر پرسپولیس کرج متری

٤۵ تا ۷۰ ریال

تلفن ۳۱٦۹۲۱

قطعه زمینی بر میدان‌بروجردی ۹×۲۳ باجوازساختمان‌بفروش میرسدتلفن ۵۳۵٦۷۳ و ۳٤۱۷٤۰

زمین های اقساطی

زمین به قطعات ۲۰۰ متری به بالا در شرق تهران‌باغ‌سلیمانیه جنب بلوار رضا پهلوی از ۱۳۰ تومان ببالا فروشی‌تلفن ۳٤٤۲۷۸

فروشنده

زمین های ـ تاکستان ـ قزوین ـ کرج

۷٦۵٦۹۵

زمین صنعتی واقع در کیلو متر ۱۵ جاده مخصوص کرج بفروش میرسد تلفن ۹۲۹۵۳۷

زمین فروشی دست‌اول بخرید

زمینهای تفکیک شده از هزار متر ببالا در منطقه شهر نوبنیاد وویلائی پرسپولیس کرج

متری ٦۰ ریال

تلفن ۳۱۱۸۳٦ و ۳۱۲۷۳۹ شاهرضاجنب لاله‌زارنوساختمان ٦۰۹ طبقه ششم موسسه فراز

فروش سرقفلی

مغازه واگذاری

ابتکار جدید مالک محل کسب خود باشید امیراکرم ـ ماه ـ آذر ٤۰۵۷۸

مغازه واگذاری زیر زمین و یک‌باب‌مغازه فروشی جمشید آباد آژانس کیوان تلفن ۹۲۱٦۷۰

مغازه‌ای بزرگ‌که‌در ضلع‌جنوبی پاساژ واقع است دوطبقه‌باانبار وزیرزمین واقع‌درخیابان‌حافظ مقابل بانک کار واگذار میشود. طالبین با تلفنهای ٦٦۱٦۹۳ و ٤۳۹٤۷ تماس‌حاصل نمایند. ۱ـ٤ آ ـ ۲۵۳۱۱

ویژه نمایشگاه هایا سوپر مارکتها و غیره

مغازه‌ای چهار دهنه دونبش در نارمک فلکه هفت‌حوض‌باموقعیت عالی واگذار میشود تلفن های ۷۹۰۲۲۷ و ٤۰۳٤۱ اسلامی ۱ـ۳ آ ـ ۲۵۳۱۳

۳ باب مغازه واقع در آریاشهر با آب و برق واگذار میشود تلفن ۹۷٦۱۳٦ ۱ـ۳ آ ـ ۲۵۳٤۹

۵باب مغازه‌باشوفاژ. آب. برق واگذار میشود خیابان آریامهر خیابان کاج شماره ۱۱٤ تلفن ـ ٦۳۸٤۱۹ ـ ٤۰۸۵۰ آ ـ ۲۵۳۳۷

دفترکار در خیابان تخت‌جمشید واگذار میشود. تلفن ۳۱۱۲۳۱ راهنمای ۱۱٦۱ روزنامه‌اطلاعات ۱ـ۲ آ ـ ۲۲۱۲۱

کارخانه تولیدی‌محصولات‌غذائی بفروش میرسد تلفن ٤٤۲۰۳ ۱ـ۵ آ ـ ۲٤۵۹۵

فروشگاه مشروبات الکلی وزیر زمین‌باساختمان‌مستغلات‌بفروش میرسد تلفن ۳٤٦۳۹۷ ۱ـ۲ آ ـ ۳۵۱٦۸

اجاره داده میشود

آپارتمان اجاره

آپارتمانی ۲۲ اطاقه در ساختمان آلومینیوم یک جا یا بطور جداگانه اجاره داده میشودتلفن ٤۸۲۰۰ ۱ـ٤ آ ـ ۲٤۹۸۵

دودستگاه‌آپارتمان‌نوسازشخصی ساز مدرن طبقه دوم وسوم‌هر طبقه ۵ اطاق‌سرویس کامل‌شوفاژ، کولر، لوله‌کشی گاز اجاره داده میشود تلفن ٦۳۹٦۲٦ ۱ـ۳ آ ـ ۲۵۳۲۷

۱ تا ۸٤

آپارتمان ۱ تا ۸٤ اطاقه مبله و غیر مبله برای سکونت ویادفتر کارباسرویس کامل خیابان وزراء نرسیده به خیابان‌یازدهم ساختمان ۱۳۸ طبقه‌سوم‌سازمان دریچه تلفن ٦۲۲۹۵٤ـ٦۲٤٦۱۳ ۱ـ۳ آ ـ ۲۵۳۲٤

آپارتمانی ۵ اطاقه باشوفاژ و سرویس کامل حدود میدان‌ونک اجاره‌داده میشودتلفن ٦۸٦۰۹۲ آ ـ ۲۵۲۷٦

خانه اجاره

منازل اجاره و فروشی طالبیم ۹۳۲۷٤۷ آ ـ ۲۵۰٤۲

هفت اطاق اجاره

مناسب هر شغل یاشغل‌چاپخانه باسابقه قبلی یک طبقه با برق سه‌فاز میدان بهارستان کوچه جنب بانک اصناف پلاک ۱۲ ماهانه ۱۸۰۰ تومان عصرها تلفن ۷۸۲۱۱۵ آ ـ ۲۵۲۲۳

ویلا اجاره‌ای

ساحل دریاکنار نزدیک متل‌قو باوسایل تلفن ۸۳۵۵۰٦ از ساعت ۵ الی ۷ بعدازظهر

اجاره

ویلای مبله‌دریاکنارتلفن ۷۸۰۳۳٤

زمین زمینهای ملارد سرحدآباد

خریدار و فروشنده‌ایم

۹۳۷۰٦۲

زمینهای افسریه‌شاه‌آباد شرق مشیریه خریداریم ۳۵۵۵۲٦

زمین با جواز ونقشه فوری

خریداریم تلفن ٦۲۵٦۷۳ ۱ـ۲۰ آ ـ ۲٤۸۷۷

اراضی تهران پارس شرکت‌نفت‌سازمان چای راه‌آهن خریداریم. ۷۸۰۰٦۱

زمین خارج از محدوده ولنجک خریداریم تلفن ۸۳۵۹۵۲

زمین افسریه خریداریم ۳٤۱۳۵۹ ۱ـ۱۳ آ ـ ۲۲۹۷٤

خرید مهرشهر سرحدآبادملارد کردان جنت‌آباد کوهک‌ام‌ام‌سی سازمان برنامه مونترال ٦٦٦۲۰۳ آ ـ ۲٤۳۵۹

زمین تهران‌پارس خریداریم‌تلفن ۷۹۳۰۲۰

خریدار زمین تهران پارس ـ ۷۸۱۹۲٦

خریدار زمینهای تهران پارس ۷۸۳٦۹٦ آ ـ ۳۳۹۵۷

زمینهای تهران‌پارس خریداریم ۷۸۱٤۳٤

بنگاههای معاملات املاک

خرید و فروش

اراضی ساحلی وجنگلی گیلان و مازندران بقطعات ۱۰۰۰ متری تا چند میلیون متری تلفن ٦٦۳۰٦٦

برای خرید هر نوع آپارتمان

در شمال شهر بدفتر جمشید مراجعه‌فرمائید

۹۲۸۰۸۲

مرکز خرید و فروش

اراضی کرج

کرج اول جاده چالوس

دفتر شهباز

تلفن ۲۷۸٤ ابراهیمی ۱ـ۵ آ ـ ۲٤۸٦۸

هرنوع خانه و زمین و آپارتمان برای فروش آماده بازرگانی ایرانشهر روزولت شمالی‌مقابل‌پمپ بنزین ۸۳۲۸۷٤

منازل اجاره و فروشی موجود ۹۳۳۷٤۷

دفتر مرکزی جلالی

خرید اراضی سعادت‌آباد و مکانیر و فرحزاد و یوسف‌آباد وعباس‌آباد ودره قشلاق و شمیرانات و مبارک‌آباد تلفن ٦۲٦٤۱۱ ـ ٦۲٤۱۹۳

با ۳۱۹۷۸٤ املاک‌فروشی‌خود رابه بنگاه کوشان در لاله‌زار نزدیک میدان سپه بفرمائید.

دفتر پارس

مرکز معاملات املاک و مستغلات در شهر و عباس‌آباد و شمیرانات تلفن ۸٤۱۵۵۸

زمینهای تهران پارس خریدار و فروشنده‌ایم ۷۸۱۰۷۹

خرید و فروش خانه و زمین در سید خندان ـ سلطنت‌آباد فرمانیه ـ نیاوران دفتر حاتم تلفن ۷۷۷۱۵۵

ویلاوآپارتمان شمارا بخارجیان اجاره میدهیم مستغلات شهرو شمیران خریداریم‌تلفن ۸۷۳۲۳۳

بورس املاک شمیران دفتر براتی ۸۷۳۵۷۵ـ ۸۷۷۸۷۵

نیازمندیهای اجاره

سازمان نیازمندیهای خارجیان خانه‌شمارا اجاره میدهد ۸۲۳۱۵۵ ۸۲۳۹۳۹ ۸۳۸۱۰٦

اجاره خانه بخارجیان

مؤسسه نیازمندیهای خارجیان خانه بخارجیان اجاره میدهد ۸۳۰۰۸۲ ـ ۸۳۰۰۸۱ ۸۲۱۸۱۱ ـ ۸۲۱۷۲۳ ۳٦۱ تخت جمشید مقابل سفارت آمریکا

مؤسسه امپایر ۷۷۷۵۰۰ خانه بخارجیان اجاره میدهد ۷۷۸۹۵۵ ـ ۷۷۳۲۸۵

سازمان مسکن پارس اجاره منازل بخارجیان ۸٤۸٤۲٤ ـ ۸۵۳۸۵۳

۸۲۹۷٦٦ ـ ۸۳۵۱۲۰ سازمان کورش اجاره منازل بخارجیان

آژانس کالیفرنیا

اجاره به خارجیان و موسسات ۸۳٤۳۱٤ ـ ۸۳٤۳۱٦

اجاره جهت دو خانواده

خارجی به طبقه اول مدرن با حیاط درشهرو شمیرانات ـ ۸۳۰۸٤۱ ـ ۸۳۰۸٤۲ ـ ۸۳۰۸٤۳

معاملات پول

پول موجود

پول همیشه با سود بانکی موجود تلفن ۸۳۰۸۳۵

پول درمقابل چک کارمندی. ملک ـ اتومبیل

۴۳۵۲۸

باسود بانکی

در ۱۰ دقیقه مقابل اتومبیل تلفن وملک ۸۲۲۳٤۱

وام باچک

۷۵۴۴۹۲

پول

نیم ساعته بدون خرج محضر ارزانتر از همه جا در مقابل هر نوع اتومبیل تلفن بمدت دلخواهتان دریافت نمائید ساختمان با سود بانکی

۸۳۲۹۸٦

بین‌رامسروفرصت‌جنب بانک عمران موسسه ایرانشاد

وام درمقابل تلفن اتومبیل وملک

۴۹۰۵۰

موسسه همکاری های بنیادی توکل در مقابل سند ساختمان، زمین عادلانه وام میدهدتلفن ٦۳۰۸۲٦ و ٦۳۰۸۲۰

هر مقدار پول

باسود مناسب دراسرع وقت آماده است تلفن ۸۷۳۲۳۳

از یک میلیون ریال ببالا پول‌شرطی‌موجودپاکپور ٦٦۰۲۰۰ ـ ٦٦٤٦۱۸ و ٦٦٦۲٦۳

پول روی ملک با بهره ارزان و سریع ۸۲۲٦۵۹

خانه پول ـ فرح شمالی مرکز معاملات پول تهران ۸٤۸۳۸۸

قلک وام میدهد درمقابل مبیع ارزنده قلک‌فورا وام میدهد تلفن ۷٦۵۷٤۵

پول فوری با سود بانکی درمقابل خانه مستغلات ۹۲۸٤٦۵

پول‌درمقابل‌ملک‌ارزنده ۸۲۹٦۸۰ ۱ـ۱۲ آ ـ ۲٤۵۲۸

پول ۵ر۱ شاهی ٦۲٤۸۷۳

وام به اتومبیل و چک ٤٤۲۲۰

پول‌شرطی با سودبانکی در مقابل خانه تلفن: ۹۲۳۵۰٤

مورد نیاز

دفتر همه بپول راکد شما بهره مافوق عالی‌میدهیم حتی پنج هزار تومان

٦۳٤۲۵۷

پول‌راکد شماراهرمقدار که باشد نیازمندیم‌تلفن ۸۳۲۹۸٦

بپول راکد شما باانتقال مبیع هزاری ۵۰ تومان سود میدهیم ۷۵٦٤۲۵

پول شرطی نیازمندیم ۸۳۷٦۸٤

بپول راکد شما درمقابل ملک هزاری ۲۰ تومان اتومبیل هزاری ٤۰ تومان چک و سفته‌معتبرهزاری ۸۰ تومان با تضمین میدهیم

۴۳۵۲۸

پول شرطی در مقابل مبیع شمال شهر فوری نیازمندیم

تلفن ۷۵۰٦۳۵

پول شرطی درمقابل‌خانه مستغلات فورانیازمندیم ۹۲۸٤٦٦

پول شرطی نیازمندیم ۸۲۸۳٤۹

قبوض

وام و خرید قبوض‌بانک کارگشائی تلفن ٤۵۱٦۸ ٦٦۲٤۵۹ ـ ٤۳٤۹۹

معاملات تلفن

فروش تلفن فروش تلفن ۸۲ و ۸۳ تلفن ـ ۸۲۵۷٦۷

هر نوع تلفن خریدار با نصب فروشنده‌ایم ۸۲۰۸٤۱

خرید و فروش تلفن بانصب ـ ٦٦۵۸۰۸

تزئینات ودکوراسیون

۳ تومان

باروزی ۳ تومان منزل و محل کار خود رابابهترین وزیباترین نوع کاغذ دیواری. موکت. دیوارکوب پلاستیکی و کفپوش.

پلاستر

تزئین نمائید بالاتر از امیراکرم ساختمان شرکاء طبقه پنجم ٤٤۰٤۱ و ٤۸۷۵۱

٦٦٦٦٦۵

شرکت غرب

پرده کرکره و تعمیرات‌و انواع پرده های‌پارچه‌ای کاغذ دیواری کف‌پوش موکت خارجی وایرانی آیزنهاور نبش جمشید آباد ۹۳۲۲۹۰ و ۹۲۰۹٦٤

تلفن ۷۵۸۵۵۰

پرده پارچه کاغذدیواری پرده کرکره ـ فرش ماشینی ـ کف پوش

۳ تومان

با روزی ۳ تومان کاغذ دیواری کفپوش، کرکره و موکت تزئینات ساناز

٦٦۸۳٤۰

خانه تکانی

کاغذ دیواری ـ کفپوش نقاشی ـ کف‌سائی نظافت کلیه ساختمانها ومنازل ٦٦۳۰۵۳

تزئینات بیتا

انواع مدلهای پرده پارچه‌ای، کاغذ دیواری، کرکره آمریکائی تلفن ۸۵۵۷۵٤ قلیزاده

کاغذ دیواری و نقاشی ساختمان با تخفیف کلی فوری ۹۷۸٤۲۰

تلفن ۷۹۵۹۷۵ سفارشات نقاشی ساختمان را باقساط بدون بهره میپذیرد

تزئینات‌ساحل ۸٤۳۱۹٦ کلیه رنگ‌امیزی ساختمان

موکت کاغذ دیواری کرکره، دیوارکوب پلاستیکی ۸۲۳۸۱۵

کفپوش همه نوع باقساط ـ ۷۷۵۷۷۵

موکت باقساط تلفن ۷۷۵۷۷۵

کاغذ دیواری باقساط ۷۷۵۷۷۱

دیوارکوب پلاستیکی ۷۷۵۷۷۵

برای ساختمان شما

پاکتان

انجام کلیه امورنظافت ساختمان تلفن ۸۳۸۱۷۲ و ۷۵٤۷۵۳

بازاریان عزیز

بایکتلفن شعبه بازار موسسه پلاستر در اسرع وقت‌وباشرایط دلخواه منزل و محل کار شما را با بهترین نوع کاغذدیواری. موکت. دیوارکوب پلاستیکی‌و کفپوش.

پلاستر

تزئین مینماید بازار بین‌الحرمین بازار تحریر پاساژ زردوز تلفن

۵۳۳۷۹۷

پاکسازان

نظافت کلیه قسمت‌های ساختمان تلفن ۸۳٦٤۷۱

شرکت دکل

انجام کلیه کارهای ساختمانی‌و تزئینی زیر نظر مهندسین کار آزموده تلفن: ۸۷۷۰۰۸

موزائیک

کارخانجات تولیدی مرمر موزائیک تهران سفارشات شرکت های ساختمانی‌رامیپذیرد فرح‌آباد ژاله پلاک ۹۲۷ تلفن ۳٤۵٦۰۵

شرکت پولیشر

نظافت شیشه‌های‌ساختمان خود را به ما بسپارید تلفن ۸۳۳۷۳٦

اهالی محترم غرب تهران

شعبه میدان‌باغشاه‌پلاسترافتتاح و دراختیار شماست با شرایط دلخواه منزل و محل کار خود را با بهترین و زیباترین نوع کاغذ دیواری، موکت، کفپوش ودیوارکوب پلاستیکی

پلاستر

تزئین نمائید. سی‌متری‌سپه‌ـ میدان باغشاه تلفن ٦٦۰۷۷۲

تعمیرات

ساختمان با تضمین موسسه اعجاز تلفن ۳۵۳۲۹٦

شرکت نشت‌جو

محل آسیب‌دیدگی لوله‌های آب را با دستگاه پیدا کرده‌باجزئی حفاری تعمیر مینماید ۸۷۷۹۹۲

اسفالت راه‌وساختمان ۸۲۳۸۱۵ ـ ۸۲۱۱٤۷

اهالی محترم ویلا، شهر آراء آریاشهر، تهران

با کمال خوشبختی‌شعبه‌آریاشهر پلاستر افتتاح شده با یکتلفن متخصصین تزئیناتی‌مادر اختیار شما هستند و شما میتوانید با شرایط دلخواه منزل و محل‌کار خود را با کاغذ دیواری، موکت، کفپوش و دیوارکوب پلاستیکی

پلاستر

تزئین نمائید. فلکه‌اول‌آریاشهر تلفن ۹۷٦۱۱۲

آکوستیک

فروش و نصب سقفهای کاذب شرکت مکگو ۱٦ـ۸۳٤۳۱٤

بنائی ـ نقاشی آسفالت تلفن:

۷۵۹۷۲۱

یخ زدگی لوله ها با دستگاه الکترونیکی روشنفکر ۷۵۰۹۸۵

تخلیه چاه

تخلیه چاه و توالت ولوله بازکنی تلفن ۵۳۷۸۸۵

تخلیه‌چاه و لوله بازکنی

تلفن: ۵۳۲۵۵۰

تخلیه‌چاه

۷۷٦۷۱۳

هرمتر مکعب ۳۰ تومان

تخلیه‌چاه ولوله‌بازکنی

تلفن: ۵۳۱۷۰۵

تخلیه‌چاه

فاضلاب و توالت تلفن

۹۲۳۳۵۹

تخلیه‌چاه و لوله بازکنی

تلفن: ۵۳۷۱۸۳

لوله‌بازکنی

رفع گرفتگی هرنوع لوله ساختمانی بادستگاه تراکم هوا ـ تلفن ۷۸۷۲۷

لوله‌بازکنی ولوله‌کشی مقدم ۹۲۵۳۷٤

لوله باز کنی فاضل‌اب ۷۷٦۹۸۹

رفع گرفتگی لوله‌و لوله کشی در اسرع وقت ۸۲۰۹۳۸

لوله‌بازکنی فاضل آب قدیمی ـ تلفن ۹۵۵۱۱٦

لوله بازکنی ولوله‌کشی دروازه دولت ۸۲۷٤۰۸

لوله بازکنی فوری با تراکم هوا ۷٦۰۹۹۳

گاز

پرسی گاز گازوسرویس از ساعت ۷ صبح الی ۱۰ شب ۶ـ۹۶۳۰۲۱ ۶ـ۹۵۰۰۰۱ سرویس وتعمیرات اجاق ۹۶۳۰۳۰

گاز

بوتان BUTANE

قبول سفارشات گاز از ۷ صبح تا ۹ شب

باشماره‌های	۵۹ـ۹۵۳۰۵۱
صدورکارت‌اشتراک	۳۱۳۱٦۳
سرویس‌وتعمیرات	۳ـ۳۱۳۱٦۱
دفترمرکزی‌وفروش	۱۵ـ۳۰٤۷۱۱
شکایات‌گازرسانی	۹٦۲۰٦۰

بوتان

گمشده

مژدگانی

یک عدد ساعت مچی زنانه بابند طلا که قاب آن نیز برلیان‌نشان است بعد ازظهر روز ۱۱ اسفند بین خیابان فرانسه و باشگاه ارامنه مفقود شده یابندگان بین ساعت ۸ صبح تا ۲ بعدازظهر به تلفن ۸۲۹۳۹۰ ـ ۸۲۹۵۹٦ مراجعه ومژدگانی قابل توجهی دریافت دارند.

چهار برگ سند مالکیت مربوط به پلاک شماره ۱ر۷۰ بخش ۱۱ تهران ونک‌شمیران ملکی بانوان امین‌فرهادیان و آقای حسن بارفتنی بامدارک‌ثبتی‌وشهرداری مفقود شده جوینده بدفترخانه ۲۸۸ تهران واقع در گلوبندک تحویل ومژدگانی دریافت داردو هرگونه معامله‌روی اسناد مرقوم غیرازآنکه‌دردفترخانه فوق‌الذکر انجام شود بی اعتبار است. آ ـ ۲۲۰۹۳

تعداد ۱۲ برگ سهام شرکت تعاونی تاکسیرانی تهران بمبلغ پانزده هزار ریال‌بشماره ۲۳۸۹۱ الی ۲۳۸۹۲ و ٦۰۸۸ الی ٦۰۹۵ و ۲۱۷۵۱ الی ۲۱۷۵٤ تاکسی ۲۹٤۳۵ ـ ط بنام‌اینجانب علیرضا نوروزی جاهدساکن تهران گرگان شاه‌صفی لسانی ۱ + ۲۷ صادرشده‌مفقودگردیده واز درجه اعتبار ساقط است. آ ـ ۲۵۳۳۹

آگهیهای متفرقه

اسناد صعب‌الوصول شما را خریداریم بعد از ظهرها تلفن ـ ٦٦۰٤۷۹

ساخت هر نوع مداد مشکی‌رنگی و کپیه‌وچاپ مطالب تبلیغاتی‌روی‌مداد و بسته بندی و تحویل فوری کارخانه های‌مداد ایران ٦ تا ۸ بعد از ظهر

تلفن‌های ۸۳۲۸۱۰ ۸۳۲۸۱۱ ۸۳۲۸۱۲

اطلاعیه

دفتر اسناد رسمی ٦۸ تهران بتصدی آقای سید نورالدین مقدس از ساختمان پلاسکو به خیابان نادری خیابان همایون شماره ٦٤ انتقال یافت. ۱ـ۳ آ ـ ۷۱۷٤۱

ترجمه و تایپ

ترجمه انگلیسی‌بفارسی ـ فارسی بانگلیسی و ماشین نویسی (لاتین یافارسی) در اسرع‌وقت وارزانتر از همه‌جا انجام‌میشود تلفن ۵ـ۸٤۰۹۲۱ داخلی ۳۹۷ (۸تا۳۰ر٤). آ ـ ۲٤٦۵٤

تحریر وترجمه

اوراق‌تجارتی‌وپایان‌نامه‌تحصیلی تلفن ٦۲۲۳۸٤ از ٤ الی ۸ بعدازظهر آ ـ ۲۵۲٤۲

حدود ۲۰۰۰۰۰ اصل‌نهالهای میوه و غیره جهت فروش‌فوری باتلفن ۹٦۳۰٤٦ بین ساعات ۲ الی ٤ بعدازظهرتماس‌گرفته‌شود. آ ـ ٤۵۲۷٦

پیانو خریداریم ۷۵۷۰۲۹

مسافربری‌ایران‌سیر

سرویس مجهز همه روزه به سراب وابهر خیابان قزوین ایستگاه سلیمانیه تلفنهای ـ ۹۵۷۸۰۸ ـ ۹۵٦۰۹٤ ۱ـ۲ آ ـ ۲۵۱۷۹

آگهی استخدام

بانک داریوش

بانک‌داریوش افراد مشروحه زیررااز طریق‌مصاحبه با حقوق مکفی استخدام مینماید.

الف ـ شرایط

۱ـ تابعیت دولت شاهنشاهی ایران.
۲ـ داشتن صحت مزاج
۳ـ نداشتن سن بیشتر از ٤۰ سال برای داوطلبین از ردیف یک تاسوم‌وبیش از ۳۰سال برای سایر متقاضیان.
٤ـ داشتن برگ پایان یا معافی خدمت‌وظیفه عمومی.
۵ـ تسلط به زبان انگلیسی برای داوطلبین ردیفهای ازیک تاچهار و آشنائی‌به‌زبان‌انگلیسی برای سایر داوطلبین.
٦ـ داشتن ۵ سال سابقه کار پس ازتحصیل برای کلیه داوطلبین دررشته مربوطه.

ب ـ مشاغل:

۱ـ شورت هندتایپیست (دوزبانه انگلیسی وفارسی).
۲ـ مترجم درجه یک زبان انگلیسی مسلط به اصطلاحات اقتصادی ومالی بانکی باحداقل تحصیلات لیسانس.
۳ـ کارمندادارەخارجه‌واعتبارات باتحصیلات لیسانس و یادیپلم.
٤ـ ماشین‌نویس درجه یک دوزبانه(انگلیسی وفارسی).
۵ـ لیسانسیه‌رشته‌های‌بانکداری، حسابداری، بازرگانی.
٦ـ کارمند دیپلمه برای ادارات کارگزینی ـ کارپردازی، خدمات انبار.
۷ـ کارمند دیپلمه برای حسابداری و بروات.
۸ـ کارمند لیسانسیه و یادیپلمه دارای‌تجربه درزمینه معاملات اقساطی اتومبیل.

واجدین شرایط تقاضای خود رابا ذکر کلیه مشخصات وسوابق‌وحقوق مورد درخواست و آدرس کامل به انضمام یک قطعه عکس تا تاریخ ۲۵ر۱۲ر۵۲ به اداره کارگزینی بانک داریوش واقع در تقاطع خیابان کریمخان زند و روزولت‌ارسال‌دارند

اداره کارگزینی

ایزولاسیون بام و پی با ۱۵ سال تضمین

ترمیم ونوسازی آسفالت های فرسوده با ماسه رونکوتینک (آسفالتکس)

شرکت تک‌کو ۸۷۰۲۸۸

کفپوش

یکپارچه پلاستیکی هرمترمربع ۲۲ تومان

شرکت تک‌کو تلفن ۸۷۰۲۸۸

آگهی شرکت سهامی خاص کارخانجات تولیدی و صنعتی سیپورکس ایران

دعوت مجمع عمومی فوق‌العاده

با توجه به مفاد قانونی تجارت‌واصلاحیه‌قسمتی از قانون تجارت مصوب اسفند ۱۳٤۷ و با درنظر گرفتن مواد ۳۳ و۵۸ اساسنامه بدینوسیله از کلیه سهامداران دعوت میگردد که جهت شرکت در جلسه مجمع عمومی فوق‌العاده که در ساعت ۷ بعداز ظهر روز ۲٤ر۱۲ر۱۳۵۲ در محل شرکت واقع در خیابان‌خردمندشمالی کوچه چهارم‌شماره ۷ منعقد میگردد حضور بهم رسانند.

دستور جلسه بشرح‌ذیل‌خواهدبود

۱ـ شور و اخذتصمیم در موردافزایش‌سرمایه شرکت از ۵۰۰ میلیون ریال به ۲۰۰۰ میلیون‌ریال
۲ ـ تغییر بعضی از مواد اساسنامه
۳ـ تغییر موضوع و نام شرکت

رئیس هیئت مدیره

دستگاه الکترونیکی سکرتر تلفنی

در غیبت‌شما و تعطیل موسسه به‌مراجعین تلفنی شما پاسخ می‌دهد و پیغام آنها را ضبط می‌کند.

نماینده انحصاری و مرکز فروش شرکت بکد الکتریک بوسیله تلفن ٦۸۱۰۱٦ سفارش دهید

تخلیه چاه فاضلاب توالت وحفرچاه شرکت شوشتر ۸۳۰۷٦۱ ـ ۸۲۹۵۵٦

تجلیل صاحبان صنایع ایتالیا از شاهنشاه آریامهر

در عکس لوح تقدیمی صاحبان صنایع ایتالیا و سفیر شاهنشاه آریامهر در رم دیده میشود.

اخیرا صاحبان صنایع ایتالیا تصمیم گرفتند از توجه خاص شاهنشاه آریامهر به امر پیشرفت صنایع درخدمت بشر، که ضمن فرمایشات خود به نمایندگان مطبوعات خارجی بویژه خبرنگاران نشریات «کوریرادولاسرا» و «لاروبئو» بارها آن را تاکید فرموده‌اند تجلیل و قدردانی نمایند و به‌این منظور اجتماع بزرگی در شهر باستانی ورونا که ۲۵۰۰ سال قدمت و تاریخ دارد ترتیب دادند . در این اجتماع که از آقای انصاری سفیر شاهنشاه آریامهر درایتالیا نیز دعوت کرده بودند اکثر صاحبان صنایع ایتالیا و مقامات شهر ورونا حضور داشتند .

در این ضیافت شهردار شهر ورونا یک لوح فلزی که ازطرف دارندگان صنایع ایتالیا بمنظور تجلیل از خدمات اعلیحضرت همایون شاهنشاه آریامهر به آرمانهای بشری تهیه شده بود به آقای انصاری تسلیم داشت .

در این لوح جملات زیر به زبان ایتالیائی نوشته شده است:

«تقدیم به‌اعلیحضرت محمدرضا پهلوی شاهنشاه آریامهر رهبر کشوری که خواهان اجرای نقش سازنده‌ای در امر استفاده از منابع انرژی و ترمیم قدیمی‌ترین نظام اجتماعی واقتصادی میباشد. رهبری که پیشنهادات بکر پژوهندگان ایتالیائی را که با عرضه داشتن کار و بصیرت راه‌ها رابرای همکاری نوینی هموارکردند باپشتیبانی روشن‌آفرینی پذیرفتند تاجوامع صنعتی شده‌وغیر صنعتی بتوانند بیکسان از منابع انرژی وتمدن وبپیشرفت برخوردار شوند .»

درماندگی ...

بقیه از صفحه ۹

را برای شکستن اعتصاب زیادکنداضافه حقوق کارگران و بخش های مختلف پیش‌می آید وبابی‌پولی که‌نمیشوددست به این کار ها زد و اگر فکر نکند همان مشکلات قبل از انتخابات وجود داردو همان مشکلاتی که حزب محافظه کار مدت ها درپیش پاداشته است اگر حزب کارگرسرکار بیاید مسلما از بازار مشترک خارج‌میشودوآن نیزمشکلات جدیدی را به مشکلات‌موجود میافزاید و یک مسئله هم مشکلات و مسائل جهانی موجود است‌که‌هم برای‌کارگر و هم برای محافظه‌کاروجود داردروزپنجشنبه که‌انتخابات آغاز شد این‌عضو هیئت‌نظار منطقه «هانزنوویت» پیروزی مطلق کارگر را پیش بینی‌می کرد . ولی پس‌از پایان‌متوجه شدیم که این بی‌تفاوتی کار خود را کرده است وبحران جدیدی بوجود آورده‌است.

بهر تقدیر انگلستان یا بریتانیای کبیر همان کشوری که سیاستمدارانش حدود دو قرن در سیاست بسیاری از کشور های جهان مستقیم یا غیر مستقیم دخالت داشتند امروز در کار خویش‌درمانده وناتوانند .

از فردا صبح در گروه ممتاز سینمائی پایتخت

آسیا ـ رکس ـ شهوند ـ لیدو

نپتون ـ ژاله ـ توسکا ـ المپیا ـ پاسارگاد ـ شرق ـ فیروزه...

وادئون (سعدی شمالی)

بوتیماد . نیلوفر . فرخ ـ ساجدی . سرکوب

پخش از: دیاموند فیلم

هفت مرد دلاور

رنگی ـ ایستمن کالر

سعادتزاده

کارگردان: قاسمی

فیلمبردار: رضا نجم‌روز

باشرکت: طایفه . رخشان

مهدوی . وثوق . یدی . اسدالله‌یکتا . فنائی . حاشیچیان . فرهادهمیدی . خوشجفت

فیروز

آگهی مناقصه

واحد ساختمانی آریاشهر دو قلم تخته سه‌لائی و الوار روسی را از طریق مناقصه خریداری مینماید ، داوطلبان مایل به شرکت در مناقصه میتوانند با پرداخت مبلغ ۵۰ ریال اسناد مناقصه و صورت مشخصات را از قسمت کاربردازی شرکت واقع در تهران میدان کاخ ـ خیابان ابتهاج شماره ۱۶ یا قسمت‌کاربردازی‌واحدساختمانی آریاشهر واقع در ۳۵ کیلومتری راه اصفهان ـ شهر کرددریافت و پیشنهاد خود را بر اساس مفاد مندرج در برگ شرایط و سایر مدارک مناقصه تنظیم و مبلغ ۲۵۰۰۰۰ ریال بعنوان سپرده‌شرکت در مناقصه‌بصورت ضمانتنامه بانکی در پاکات جداگانه و لاک و مهر شده تا ساعت ۹ صبح روز ۲۰ر۱ر۵۳ در مقابل اخذ رسید بدفترکار ـ پردازی واحد ساختمانی‌آریا ـ شهرتحویل نمایند . پیشنهادات واصله در ساعت ۹ونیم همان روز در دفتر کاربردازی باز و قرائت خواهد شد ، حضور پیشنهاد دهندگان در جلسه مناقصه آزاد است . شرکت کنندگان میتوانند برای هر یک از کالاها یا کلیه اقلام مورد مناقصه پیشنهاد دهند و در صورتیکه برای یک قلم پیشنهاد نمایندمعادل ۵٪ مبلغ‌پیشنهادی ضمانتنامه بانکی کافی میباشد و اینواحد مجاز به خرید یکجا و یا بتفکیک کالا از پیشنهاد دهندگان میباشد و نیز این واحد در قبول و یارد هر یک یک تمام پیشنهادات مختار است ، مدت تحویل در اسناد مناقصه ذکر گردیده و محل تحویل انبار واحد ساختمانی آریاشهرواقع در ۳۵ کیلومتری جاده اصفهان شهر کرد میباشد و سایرشرایط در اسنادمناقصه مندرج است .

واحد ساختمانی آریاشهر

آ ـ ۸۴۷۶۲

تاریخ فلسفه

در دورهٔ یونانی

تالیف

امیل بریه

ترجمهٔ

دکترعلی‌مراد داودی

ناشر

مؤسسهٔ انتشارات و چاپ دانشگاه تهران

مرکز فروش: فروشگاههای شماره ۱ و ۲ انتشارات دانشگاه وکلیهٔ کتابفروشیهای معتبر

مقایسه لازم نیست!

تلویزیون وستینگهاوس را انتخاب کنید

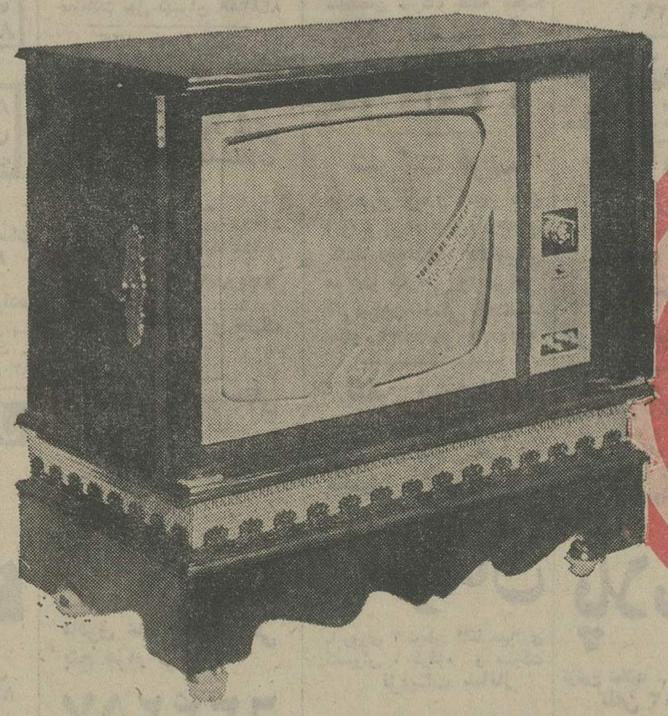

وستینگهاوس Westinghouse

با مشخصات بی نظیر و تکنیک برتر کارخانجات وستینگهاوس آمریکا

پنکه برقی

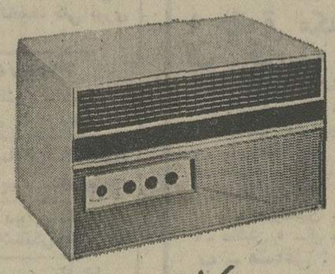

کولرگازی

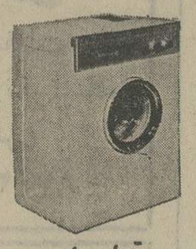

لباسشوئی اتوماتیک

ویک کوماچی

بجای کلاه سربازی

درایام تعطیل

تعطیلات سربازی را آراسته وبااطمینان بگذرانید

ویک سربازی کوماچی

در صدها طرح فوق‌العاده

مثل موی خود شما به‌آسانی روی سر قرار میگیرد و با موی اصلی شما قبل از آغاز خدمت تفاوتی ندارد

گیسوی کوماچی ساختمان آلومینیوم تلفن ۶۶۵۲۴۲

تجهیزات سمعی وبصری

ازکوچکترین دوربین‌ها تا بزرگترین پروژکتورهای ساکن و متحرک دیاگراف ـ ویوگراف ـ اورهد و وسائل تهیه ترانسپارنسی

در

نمایندگی کداک ایران

شرکت الکترو کامرا

CAUTION Kodak FILM

در سه فروشگاه کارخانجات مقدم

نمایشگاه مقدم خیابان لاله‌زار روبروی مغازه روسی

نمایشگاه مقدم میدان شهناز اول خواجه نصیر

نمایشگاه مقدم خیابان آذربایجان روبروی مسجد لولاگر

به شما برنز هدیه میدهیم

برنامه امشب سینما کسری

سگهای پوشالی

برنامه سینماها

تماشای فیلمهائیکه با علامت (×) مشخص شده برای اشخاص کمتر از ۱۸ سال ممنوع است

★ (×) آتش هوس ـ رنگی ـ فرانسواپره‌و
آتلانتیک (۶۲۷۱۷۱) ۱۵ر۱۱ـ۳ر۳۰ـ۵ر۳۰ـ۷ر۳۰ـ۹ر۳۰

★ آقای بنارسی ـ رنگی ـ دیوآنند ـ زاکی
همای (۳۱۱۶۶۹) ۳۰ر۱۰ـ۲ر۳۰ـ۴ر۳۰ـ۶ر۳۰ـ۸ر۳۰

★ ارتش هشت نفره ـ رنگی ـ بوداسپنسر
برلیان (۳۹۳۵۳۵) ۹ـ۱۱ـ۱ـ۳ـ۵ـ۷ـ۹

★ بامن پرواز کن ـ رنگی ـ پات‌اندرسون
رادیوسیتی (۴۳۳۲۰) ۱۵ر۱۱ـ۳ر۳۰ـ۵ر۳۰ـ۷ر۳۰ـ۹ر۳۰

★ بچه سیسیلی ـ رنگی ـ ویتوریودسیکا
شهرفرنگ (۶۲۷۶۲۸) ۱۵ر۱۱ـ۳ـ۵ر۱۰ـ۷ر۳۰ـ۹ر۴۵

★ بیگانه ـ ایرج قادری ـ پوری بنائی
انیورسال (۹۲۶۹۵۳) ۱۱ـ۱ـ۳ـ۵ر۱۰ـ۷ر۳۰ـ۹ر۳۰

پاسیفیک (۷۵۳۳۱۱) ۱۱ـ ۱ـ ۳ـ ۵ر۱۰ـ ۷ر۳۰ـ ۹ر۴۵

ایران (۳۱۶۳۵۴) ۳۰ر۱۰ـ۲ر۳۰ـ۴ر۳۰ـ۶ر۳۰ـ۸ر۳۰

سانیا (۳۵۲۴۴۲) ۹ـ۱۱ـ۱ـ۳ـ۵ـ۷ـ۹

تیسفون (۹۵۸۸۸۲) ۱۰ـ۱۲ـ۲ـ۴ـ۶ـ۸ر۳۰

رنگین‌کمان (۳۴۶۷۶۰) ۱۰ـ۱۲ـ۲ـ۴ـ۶ر۱۵ـ۸ر۳۰

موناکو (۷۹۵۰۹۶) ۹ـ۱۱ـ۱ـ۳ـ۵ـ۷ـ۹

پرسپولیس (۵۲۸۰۸۳) ۸ـ۱۰ـ۱۲ـ۲ـ۴ـ۶ـ۸

کارون (۹۵۵۱۶۵) ۱۰ـ۱۲ـ۲ـ۴ـ۶ـ۸ر۳۰

دریا (۳۴۱۷۴۶) ۹ـ۱۱ـ۱ـ۳ـ۵ـ۷ـ۹

آستارا (۸۷۴۰۲۲) ۳۰ر۱۰ـ۲ر۳۰ـ۴ر۳۰ـ۶ر۳۰ـ۸ر۳۰

★ بینوایان ـ رنگی ـ ژان‌گابن
ایفل (۳۱۱۴۷۷) ۳۰ر۹ـ۱۲ر۳۰ـ۳ر۳۰ـ۶ر۳۰ـ۹ر۳۰

★ برگردی میزنم ـ رنگی ـ جک‌پالانس
مولن‌روژ (۷۵۲۹۲۹) ۱۱ـ۳۰ـ۳ر۳۰ـ۵ر۳۰ـ۷ر۳۰ـ۹ر۳۰

★ (×) پاداش گناه ـ رنگی ـ ناتالی‌نسله
ونک (۶۸۴۱۱۶) ۱۵ر۱۱ـ۳ر۳۰ـ۵ر۳۰ـ۷ر۴۵ـ۱۰

★ بازداشتگاه زنان ـ رنگی ـ راکل ولش
پارک (۳۱۹۶۳۷) ۹ـ۱۱ـ۱ـ۳ـ۵ـ۷ـ۹

★ پایان یك حماسه ـ رنگی ـ ریچاردویدمارك
پولیدور (۴۲۶۳۱) ۳۰ر۱۱ـ۱ر۳۰ـ۳ر۳۰ـ۵ر۳۰ـ۷ر۳۰ـ۹ر۴۵

★ تنها راه فرار مرگ است ـ رنگی ـ سندی‌دنیس
شهرقصه (۶۲۷۲۹۰) ۱۱ـ۲ـ۴ـ۶ـ۸ـ۱۰

★ تیغ آفتاب ـ سعیدراد ـ نوری کسرائی
آسیا (۴۲۹۰۹) ۱۱ـ۳ـ۵ر۱۰ـ۷ر۳۰ـ۹ر۳۰

رکس (۳۱۵۲۹۳) ۳۰ر۱۰ـ۲ر۳۰ـ۴ر۳۰ـ۶ر۴۵ـ۸ر۳۰

شهوند (۳۵۴۰۴۰) ۳۰ر۱۰ـ۲ر۳۰ـ۴ر۲۰ـ۶ر۳۰ـ۸ر۳۰

لیدو (۹۰۱۲۸۲) ۹ـ۱۱ـ۱ـ۳ـ۵ـ۷ـ۹

نپتون (۷۶۰۱۳۶) ۹ـ۱۱ـ۱ـ۳ـ۵ـ۷ر۱۰ـ۹ر۱

ژاله (۳۰۴۱۲۰) ۳۰ر۱۰ـ۲ر۳۰ـ۴ر۳۰ـ۶ر۳۰ـ۸ر۳۰

توسکا (۵۳۹۵۴۴) ۱۰ـ۱۲ـ۲ـ۴ـ۶ـ۸

پاسارگاد (۳۴۲۷۸۲) ۹ـ۱۱ـ۱ـ۳ـ۵ـ۷ـ۹

شرق (۵۳۴۰۲۴) ۳۰ر۱۰ـ۲ر۳۰ـ۴ر۳۰ـ۶ر۳۰ـ۸ر۳۰

فیروزه (۷۵۵۶۶۹) ۱۰ـ۱۲ـ۲ـ۴ـ۶ـ۸

المپیا (۹۲۶۷۹۷) ۱۰ـ۱۲ـ۲ـ۴ـ۶ـ۸ر۱۵

ادئون (۳۱۸۱۱۸) ۱۰ـ۲۰ـ۲ـ۴ـ۶ـ۸ر۱۵

★ تارزان ـ رنگی ـ جانی‌کیسمولر
نیاگارا (۶۶۵۳۰۷) ۱۱ـ۱ـ۳ـ۵ـ۷ـ۹

اروپا (۳۰۲۱۷۹) ۳۰ر۱۰ـ۲ر۳۰ـ۴ر۳۰ـ۶ر۴۵ـ۸

الوند (۳۵۶۰۳۸) ۹ر۴۵ـ۱۱ر۴۵ـ۱ر۴۵ـ۳ر۴۵ـ۵ر۴۵ـ۸

کیهان (۹۰۷۳۶۰) ۹ـ۱۱ـ۱ـ۳ـ۵ـ۷ـ۹

مارلیک (۹۶۳۶۱۶) ۳۰ر۱۰ـ۲ر۳۰ـ۴ر۳۰ـ۶ر۳۰ـ۸ر۳۰

شهرام (۸۴۴۵۴۹) ۱۰ـ۱۲ـ۲ـ۴ـ۶ـ۸ر۱۵

اسکار (۹۲۰۸۸۸) ۱۰ـ۱۲ـ۲ـ۴ـ۶ـ۸

سیلوانا (۳۹۳۷۷۷) ۱۱ـ۱ـ۳ـ۵ـ۷ـ۹ر۱۵

ارانوس (۲۷۹۷۱) ۱۰ـ۱۲ـ۲ـ۴ـ۶ـ۸

میامی (۷۵۴۳۲۹) ۱۱ـ۱ـ۳ـ۵ـ۷ـ۹ر۱۵

سیلورسینی (۸۶۱۲۰۵) ۳۰ر۱۰ـ۲ر۳۰ـ۴ر۳۰ـ۶ر۳۰ـ۸ر۳۰

★ جونیوربانر ـ رنگی ـ استیومك‌کوئین
تخت‌جمشید (۴۳۵۵۰) ۱۱ـ۲ـ۴ـ۶ـ۸ـ۱۰

★ خدای‌عشق ـ رنگی ـ دون‌ناتس ـ آن‌فرانسیس
گلدن‌سینی (۶۶۳۲۶۹) ۱۵ر۱۱ـ۳ر۳۰ـ۵ر۳۰ـ۷ر۳۰ـ۹ر۳۰

★ خوشگله دوسنش دارن ـ رنگی
آریا (۳۱۹۸۸۴) ۹ـ۱۱ـ۱ـ۳ـ۵ـ۷ـ۹

★ دام ـ رنگی ـ الیورید ـ ریتاتوشینگهام
ریولی (۷۵۷۷۷۷) ۱۱ـ۳۰ـ۳ر۳۰ـ۵ر۳۰ـ۷ر۳۰ـ۹ر۳۰

★ دوخواهر ـ رنگی ـ ناتالی‌دلون
ب . ب (۸۲۹۶۴۱) ۱۰ـ ۱۲ـ ۲ـ ۴ـ ۶ـ ۸ـ ۱۰

★ ده‌فرمان ـ رنگی ـ چارلتون هستون
کریستال (۳۱۷۶۷۵) ۱۰ـ۳۰ر۱ـ۵ـ۸ر۳۰

★ دعوت به قهوه ـ رنگی ـ سینما سکوپ
مازستیک (۶۶۸۴۶۱) ۱۱ـ۳ـ۵ـ۷ـ۹ر۱۵

★ دو قهرمان ـ مرد بی‌ستاره
البرز (۳۰۴۲۵۸) ۳۰ر۸ـ۳۰ر۱۱ـ۳۰ر۲ـ۳۰ر۵ـ۸ر۳۰

(×) روح تسخیر شده ـ رنگی ـ شرلی مك‌لین
دیاموند (۸۲۸۴۰۰) ۱۵ر۱۱ـ۳۰ر۳ـ۳۰ر۵ـ۷ر۳۰ـ۹ر۴۵

★ زن پوشالی ـ رنگی ـ شون کانری
گلدیس (۶۲۸۷۱۳) ۳۰ر۱ـ۳۰ر۳ـ۳۰ر۵ـ۷ر۳۰ـ

★ زن و اسلحه ـ رنگی ـ چمیوتی‌لاکسمی
حافظ (۳۹۱۰۷۴) ۳۰ر۱۰ـ۲ر۳۰ـ۴ر۳۰ـ۶ر۳۰ـ۸ر۳۰

★ (×) زیر دامن منو نگاه نکن ـ رنگی ـ لاندوبوزانکا
تاج (۳۱۳۸۶۴) ۱۵ر۱۰ـ۱۲ر۱۵ـ۲ر۱۵ـ۴ر۱۵ـ۶ر۱۵ـ۸ر۱۵ر۱۰

★ زن‌پر اشتها ، مرد کم‌اشتها ـ ترینیتی‌های نخاله
ستاره (۵۳۹۷۲۱) ۹ـ۱۲ـ۳ـ۶ـ۹

★ (×) سولانژ ـ رنگی ـ فابیوتستی ـ کارین‌بال
امپایر (۶۲۳۹۴۲) ۱۵ر۱۱ـ۱ر۳۰ـ۳ر۳۰ـ۵ر۳۰ـ۷ر۳۰ـ۹ر۴۵

★ سرحد خشم ـ رنگی ـ پیترفالك
سانترال (۹۲۸۶۸۶) ۱۱ـ۱ـ۳ـ۵ـ۷ـ۹ر۱۵

متروپل (۳۱۹۴۱۰) ۹ـ۱۱ـ۱ـ۳ـ۵ـ۷ـ۹

رویال (۸۲۹۷۸۵) ۱۰ـ۱۲ـ۲ـ۴ـ۶ـ۸ـ۱۰

★ سفر عشق ـ رنگی ـ شمی‌کاپور
فرح (۹۵۳۳۳۶) ۱ـ۳۰ر۳ـ۶ـ۸ر۳۰

★ سگهای پوشالی ـ رنگی ـ داستین‌هافمن
کسری (۸۲۶۹۳۹) ۳۰ر۱۰ـ۲ـ۴ـ۶ـ۸ـ۱۰

★ عکاس‌باشی ـ باسترکیتون
سینه‌موند (۴۸۳۲۲) ۱۱ـ۳ـ۵ـ۷ـ۹

★ عصیان بلوغ ـ رنگی ـ آلدورجیانی
بولوار (۶۶۰۲۹۲) ۱۱ـ۳ـ۵ر۱۰ـ۷ر۱۵ـ۹ر۱۵

★ قویترین کاراته باز ـ اسکوپ ـ رنگی
سهیلا (۳۱۶۴۲۴) ۳۰ر۱۰ـ۲ر۳۰ـ۴ر۳۰ـ۶ر۳۰ـ۸ر۳۰

پلازا (۴۴۲۵۵) ۳۰ر۱۱ـ۳۰ر۳ـ۳۰ر۵ـ۷ر۳۰ـ۹ر۳۰

مراد (۷۵۳۳۸۲) ۹ـ۱۱ـ۱ـ۳ـ۵ـ۷ـ۹

مهتاب (۴۷۷۷۷) ۱۱ـ۱ـ۳ـ۵ـ۷ـ۹

★ مغولها ـ فهیمه راستکار ـ آسیدعلی‌میرزا
کابری (۹۲۸۴۰۱) ۱۱ـ۳ـ۵ـ۷ـ۱۵ر۹

★ محله هارلم ـ رنگی ـ گادفری‌کمبریج
شهرتماشا (۹۲۸۶۸۶) ۱۵ر۱۱ـ۳۰ر۳ـ۳۰ر۵ـ۷ر۳۰ـ۹ر۳۰

★ مشتهای انتقام ـ اسکوپ ـ رنگی
ری (۲۲۰۷۸) ۹ـ۱۱ـ۱ـ۳ـ۵ـ۷ـ۹

داریوش (۲۶۲۶۵) ۳۰ر۱۰ـ۲ر۳۰ـ۴ر۳۰ـ۶ر۳۰ـ۸ر۳۰

★ مبارزه هاری فریك ـ رنگی ـ پل‌نیومن
پردیس (۳۰۴۲۵۹) ۹ـ۱۱ـ۱ـ۳ـ۵ـ۷ـ۹

★ وحشی صحرا ـ سینماسکوپ ـ رنگی
برلیان (۳۹۳۵۳۵) ۹ـ۱۱ـ۱ـ۳ـ۵ـ۷ـ۹

★ همه برای یکی ، یکی برای همه ـ رنگی ـ اسکوپ
پارامونت (۴۸۳۲۱) ۱۵ر۱۱ـ۲۰ر۳ـ۲ر۳۰ـ۵ر۳۰ـ۷ر۳۰ـ۹ر۳۰

سانس انگلیسی

گلدیس ساعت ۹ر۳۰ فیلم (زن‌پوشالی)

پیشگاه مبارک شاهنشاه آریامهر

اینک که بفرمان مطاع مبارک شاهانه تحصیلات ابتدائی وراهنمائی برای نوباوگان رایگان گردیده است ملت ایران یکباردیگر در برابر اندیشه های تابناک و سعادت آفرین پدر تاجدار خویش که ضامن خوشبختی وسعادت مردم این آب و خاک است سر تعظیم فرود آورده تبریک و تهنیت قلبی خویش را به خاکپای مبارک همایونی معروض میدارد.

شرکت ترانس‌پیک (سهامی خاص)
سازنده لامپ تصویر تلویزیون

پیشگاه مبارک شاهنشاه آریامهر

مشعل دانش و فرهنگ در عصر پرافتخار پهلوی هر روز فروغی درخشنده‌تر و تابناک‌تر می گیرد فرمان ملوکانه دائر برمجانی شدن تحصیلات ابتدائی و راهنمائی جاودانه برتارک تاریخ فرهنگ و تمدن ملت باستانی ایران خواهد درخشید.

درود وسپاس پدران و مادران ایرانی نثار خاک پای رهبر خردمند وفرهنگ پرور ملت ایران باد.

قالی شوئی تاج

پیشگاه مبارک شاهنشاه آریامهر

اینک که بفرمان مطاع مبارک شاهانه تحصیلات ابتدائی وراهنمائی برای نوباوگان رایگان گردیده است ملت ایران یکبار دیگر در برابر اندیشه‌های تابناک وسعادت آفرین پدرتاجدار خویش که ضامن خوشبختی وسعادت مردم این آب وخاک است سر تعظیم فرود آورده تبریک وتهنیت قلبی خویش را به خاکپای مبارک همایونی معروض میدارد.

شرکت نسبی حبیب متحدان و شرکاء

پیشگاه مبارک شاهنشاه آریامهر

اینک که بفرمان مطاع مبارک شاهانه تحصیلات ابتدائی و راهنمائی برای نوباوگان رایگان گردیده است ملت ایران یکبار دیگر در برابر اندیشه‌های تابناک وسعادت آفرین پدرتاجدارخویش که ضامن خوشبختی و سعادت مردم این آب وخاک است سر تعظیم فرود آورده تبریک و تهنیت قلبی خویش را به خاکپای مبارک همایونی معروض میدارد.

ازطرف مدیر وکارکنان کارخانه برلیان ـ عباس ملاء احمد

شاهنشاها...

فرامین خردمندانه و طرحهای مترقیانه آن رهبر عظیم‌الشان یکی پس از دیگری گشاینده دروازه های خوشبختی وسعادت بروی ملت ایران است.

فرمان تحصیل رایگان برای نوباوگان ایرانی که زنان و مردان آینده‌ساز این مرز و بوم هستند نه تنها ملت ایران بلکه تمامی مردمان دانش‌پرور جهان دربرابر این فرمان همایونی سر تعظیم و تحسین فرود می‌آورند دوام سلطنت شاهنشاه دانش‌پرور ایران را از خداوند بزرگ مسئلت دارد.

شرکت گلریس ایران

پیشگاه مبارک شاهنشاه آریامهر

اینک که بفرمان مطاع مبارک شاهانه تحصیلات ابتدائی وراهنمائی برای نوباوگان رایگان گردیده است ملت ایران یکبار دیگر در برابر اندیشه‌های تابناک وسعادت آفرین پدرتاجدار خویش که ضامن خوشبختی وسعادت مردم این آب وخاک است سر تعظیم فرود آورده تبریک وتهنیت قلبی خویش را به خاکپای مبارک همایونی معروض میدارد.

کارخانه اتاق سازی ایران باستان
صادق گرملو

پیشگاه مبارک شاهنشاه آریامهر

مشعل دانش و فرهنگ در عصر پر افتخار پهلوی هرروز فروغی درخشنده‌تر و تابناک‌تر می گیرد فرمان ملوکانه دائر بر مجانی شدن تحصیلات ابتدائی و راهنمائی جاودانه بر تارک تاریخ فرهنگ و تمدن ملت باستانی ایران خواهد درخشید.

درود و سپاس پدران و مادران ایرانی نثارخاک پای رهبر خردمند وفرهنگ پرورملت ایران باد.

سازمان ژاندارک

شاهنشاها...

فرامین خردمندانه وطرحهای مترقیانه آن رهبرعظیم الشان یکی پس ازدیگری گشاینده دروازه‌های خوشبختی وسعادت بروی ملت ایران است فرمان تحصیل رایگان برای نوباوگان ایرانی که زنان ومردان آینده‌ساز این مرزوبوم هستند نه تنها ملت ایران بلکه تمامی مردمان دانش پرور جهان در برابر این فرمان همایونی سر تعظیم و تحسین فرود می آورند دوام سلطنت شاهنشاه دانش پرور ایران را از خداوند بزرگ مسئلت دارد.

ازطرف انجمن همکاریهای خانه ومدرسه آینده پیروز
(گروه فرهنگی دکتر اقبال)

پیشگاه مبارک شاهنشاه آریامهر

اینک که بفرمان مطاع مبارک شاهانه تحصیلات ابتدائی و راهنمائی برای نوباوگان رایگان گردیده است ملت ایران یکبار دیگر در برابر اندیشه‌های تابناک و سعادت‌آفرین پدر تاجدار خویش که ضامن خوشبختی و سعادت مردم این آب و خاک است سرتعظیم فرود آورده تبریک و تهنیت قلبی‌خویش را به خاکپای مبارک همایونی معروض میدارد.

هیئت مدیره اتحادیه صنف اغذیه فروشان ـ آرداشس مانوکیان

پیشگاه مبارک شاهنشاه آریامهر

فرمان خردمندانه و مترقیانه آن رهبر عظیم‌الشان درباره تحصیل رایگان برای‌عموم نوباوگان کشور در تاریخ فرهنگ ایران جاودانه و پر افتخار ترین درخشش پیروزمندانه میباشد بدین وسیله درود وسپاس بی پایان را تقدیم آن رهبر عالیقدر نموده سلامت‌آن اعلیحضرت را از درگاه خداوند متعال خواستاریم.

فروشگاه تهران کالا ـ عارفین ـ خرمی
خیام نرسیده به چهار راه گلوبندک

پیشگاه مبارک شاهنشاه آریامهر

اینک که بفرمان مطاع مبارک شاهانه تحصیلات ابتدائی وراهنمائی برای نوباوگان رایگان گردیده است ملت ایران یکباردیگردر برابر اندیشه های تابناک وسعادت آفرین پدرتاجدار خویش که ضامن خوشبختی وسعادت مردم این آب وخاک است سر تعظیم فرود آورده تبریک وتهنیت قلبی خویش را به خاکپای مبارک همایونی معروض میدارد.

اتحادیه صنف فروشندگان رنگ تهران
اکبر عبدالهی

پیشگاه مبارک بندگان اعلیحضرت

شاهنشاه آریامهر

متن فرمان پدر تاجدار خودرا مبنی بر این که رایگان شدن دو دوره تحصیلی باعث خوشنودی ملت ایران واین امریه در تاریخ کهن ایران بیسابقه بوده سعادت و سلامت رهبر عالیقدر و خاندان جلیل سلطنت‌را از درگاه‌ایزدمتعال خواستارم.

مسافر بری اتو شهپر
حاج قاسم کمال‌شهسوار

پیشگاه مبارک شاهنشاه آریامهر

مشعل دانش و فرهنگ در عصر پر افتخار پهلوی هرروز فروغی درخشنده تر و تابناکتر میگیرد، فرمان ملوکانه دائر بر مجانی شدن تحصیلات ابتدائی و راهنمائی جاودانه بر تارک تاریخ فرهنگ و تمدن ملت باستانی ایران خواهد درخشید.

درود و سپاس پدران و مادران ایرانی نثار خاکپای‌رهبر خردمند و فرهنگ پرور ملت ایران باد.

اتحادیه صنف خواربار فروشان تهران ـ حاج حسین طاری مقدم

پیشگاه مبارک شاهنشاه آریامهر

مشعل دانش و فرهنگ در عصر پرافتخار پهلوی هر روز فروغی درخشنده‌تر و تابناک‌تر می گیرد فرمان ملوکانه دائر بر مجانی شدن تحصیلات ابتدائی و راهنمائی جاودانه بر تارک تاریخ فرهنگ و تمدن ملت باستانی ایران خواهد درخشید درود وسپاس پدران ومادران ایرانی نثارخاک پای رهبر خردمند وفرهنگ پرور ملت ایران باد.

از طرف مدیر و کارکنان فروشگاه تهران
محسن سعیدی اسکوئی

پیشگاه مبارک شاهنشاه آریامهر

مشعل دانش وفرهنگ درعصر پرافتخار پهلوی هر روز فروغی درخشنده تروتابناک‌تر می گیرد فرمان ملوکانه دائر بر مجانی شدن تحصیلات ابتدائی و راهنمائی جاودانه برتارک تاریخ فرهنگ وتمدن ملت باستانی ایران خواهد درخشید.

درود و سپاس پدران ومادران ایرانی نثار خاک پای رهبر خردمند و فرهنگ پرور ملت ایران باد

شرکت تولیدی وتصفیه روغن (سهامی خاص) Esso

پیشگاه مبارک شاهنشاه آریامهر

مشعل دانش و فرهنگ درعصر پر افتخار پهلوی هرروزفروغی درخشنده‌ترو تابناک تر می گیرد فرمان ملوکانه دائر بر مجانی شدن تحصیلات ابتدائی و راهنمائی جاودانه بر تارک تاریخ فرهنگ و تمدن ملت باستانی ایران خواهد درخشید.

درود و سپاس پدران ومادران‌ایرانی نثارخاکپای رهبر خردمند و فرهنگ پرور ملت ایران باد.

خیابان فردوسی ساختمان سلامت
سیدعلی اصغر حسینیان

شاهنشاها...

فرامین خردمندانه وطرح‌های مترقیانه آن رهبر عظیم‌الشان یکی پس ازدیگری گشاینده‌دروازه‌های خوشبختی وسعادت بروی‌ملت ایران است.

فرمان تحصیل‌رایگان‌برای نوباوگان ایرانی‌که زنان ومردان آینده سازاین‌مرزوبوم هستند نه‌تنها ملت ایران بلکه تمامی مردمان‌دانش‌پرور جهان دربرابر این فرمان همایونی سر تعظیم و تحسین فرود می آورند دوام سلطنت‌شاهنشاه دانش پرور ایران را از خداوند بزرگ‌مسئلت دارد.

شرکت تهران‌مدیکس ـ مطیع حدادی

پیشگاه‌مبارک شاهنشاه‌آریامهر

اینک که بفرمان‌مطاع مبارک‌شاهانه تحصیلات‌ابتدائی وراهنمائی برای نوباوگان رایگان گردیده‌است و ملت‌ایران یکباردیگر در برابر اندیشه‌های تابناک وسعادت آفرین پدر تاجدار خویش که‌ضامن خوشبختی وسعادت‌مردم‌این آب‌وخاک‌است‌سر تعظیم‌فرود آورده‌تبریک‌وتهنیت‌قلبی خویش رابه‌خاکپای‌مبارک‌همایونی معروض‌میدارند

اتحادیه‌مکانسینهای‌اتومبیل‌تهران
جان‌نثار اسمعیل برازنده‌پی

پیشگاه مبارک
شاهنشاه آریامهر
مشعل دانش و فرهنگ در عصر
پر افتخار پهلوی هر روز فروغی
درخشنده تر و تابناک تر میگیرد
فرمان ملوکانه دائر بر مجانی شدن
تحصیلات ابتدائی و راهنمائی
جاودانه بر تارک تاریخ فرهنگ
و تمدن ملت باستانی ایران
خواهد درخشید

درود و سپاس پدران و مادران
ایرانی نثار خاکپای رهبر خردمند
و فرهنگ پرور ملت ایران باد

تجار تخانه ناصر کیانی فرد

پیشگاه مبارک
شاهنشاه آریامهر
اینک که بفرمان مطاع مبارک شاهانه تحصیلات ابتدائی و راهنمائی برای نوباوگان رایگان گردیده است ملت ایران یکبار دیگر در برابر اندیشه های تابناک و سعادت آفرین پدر تاجدار خویش که ضامن خوشبختی و سعادت مردم این آب و خاک است سر تعظیم فرود آورده تبریک و تهنیت قلبی خویش را به خاکپای مبارک همایونی معروض میدارد.

سردفتر، دفترخانه ۳۱۰ تهران
محمود فاضلی

پیشگاه مبارک
شاهنشاه آریامهر
انقلاب سپید ایران باصدور فرمان شاهنشاه آریامهر دائر به فراهم ساختن امکانات تحصیل رایگان برای کلیه دانش آموزان خردسال یران به پیروزی بزرگ تازه‌ای دست یافته است.

ین فرمان مقدس که منشاء ثمرات درخشان برای ملت ایران خواهد بود یکی از رویدادهای تاریخ انقلاب ایران است.

کارخانجات صنایع فلزی
ومیخ سازی پارس

پیشگاه مبارک شاهنشاه آریامهر
اینک که بفرمان مطاع مبارک شاهانه تحصیلات ابتدائی و راهنمائی برای نوباوگان رایگان گردیده است ملت ایران یکبار دیگر در برابر اندیشه های تابناک و سعادت آفرین پدر تاجدار خویش که ضامن خوشبختی و سعادت مردم این آب و خاک است سر تعظیم فرود آورده تبریک و تهنیت قلبی خویش را به خاکپای مبارک همایونی معروض میدارد.

کارگاه فنی لئون ـ تهران نو کوچه خسروی ایستگاه قاسم آباد

پیشگاه مبارک شاهنشاه آریامهر
اینک که بفرمان مطاع مبارک شاهانه تحصیلات ابتدائی و راهنمائی برای نوباوگان رایگان گردیده است ملت ایران یکبار دیگر در برابر اندیشه های تابناک و سعادت آفرین پدر تاجدار خویش که ضامن خوشبختی و سعادت مردم این آب و خاک است سر تعظیم فرود آورده تبریک و تهنیت قلبی خویش را به خاکپای مبارک همایونی معروض میدارد.

سرچشمه قاسم قائمی توکلی
اسلامبول پاساژ گوشت مظفر قائمی توکلی

آریامهرا
اکنون که با فرمان همایونی دایر به تحصیل رایگان برای عموم ملت ایران فصلی دیگر از انقلاب سفید گشوده میشود سپاس قلبی خودرا به پیشگاه آن رهبر عالیقدر عرضه میداریم.

انجمن خانه و مدرسه دبیرستان اختر دانش
ناحیه ۱۶ تهران

پیشگاه مبارک شاهنشاه آریامهر
مشعل دانش و فرهنگ در عصر پر افتخار پهلوی هر روز فروغی درخشنده تر و تابناک تر می گیرد فرمان ملوکانه دائر بر مجانی شدن تحصیلات ابتدائی و راهنمائی جاودانه بر تارک تاریخ فرهنگ و تمدن ملت باستانی ایران خواهد درخشید.

درود و سپاس پدران و مادران ایرانی نثار خاک پای رهبر خردمند و فرهنگ پرور ملت ایران باد

انجمن همکاری خانه و مدرسه دبیرستان آزادی زنان ناحیه ۱۰ تهران

پیشگاه مبارک شاهنشاه آریامهر
سپاس و ستایش فراوان به پیشگاه شاهنشاه عالیقدر و فرهنگ پرور ایران که فردای روشن

و سرشار از نشاط و شادمانی را برای جوانان و نوباوگان این مملکت در سایه هدایت و حمایت آن رهبر خردمند

درخشان و پر افتخار رخ خواهد نمود.

صدور فرمان همایونی مبنی بر رایگان شدن تحصیلات ابتدائی و راهنمائی برای خردسالان و نوباوگان

در سراسر کشور که موجی از شادمانی و سپاس را برانگیخته به خاکپای مبارک رهبر عالیقدر ایران تهنیت و عرض میکند

شرکت سهامی خاص پخش بافته های ایران

پیشگاه مبارک شاهنشاه آریامهر
صدور فرمان همایونی مبنی به رایگان شدن تعلیمات ابتدائی و راهنمائی

برای نوباوگان و جوانان سراسر کشور که موجی از شادمانی و سپاس

ملت حق شناس ایران را برانگیخته است به خاکپای مبارک

رهبر عالیقدر و خیراندیش ایران تهنیت عرض مینماید.

مدیران ـ کارگران و کارمندان
شرکت سهامی (خاص) کارتن ایران

شاهنشاها...
فرامین خردمندانه و طرحهای مترقیانه آن
رهبر عظیم الشان یکی پس از دیگری گشاینده
دروازه‌های خوشبختی و سعادت بروی ملت
ایران است
فرمان تحصیل رایگان برای نوباوگان ایرانی که
زنان و مردان آینده ساز این مرز و بوم هستند
نه تنها ملت ایران بلکه تمامی مردمان دانش پرور
جهان در برابر این فرمان همایونی سر تعظیم
و تحسین فرود می آورند دوام سلطنت شاهنشاه
دانش پرور ایران را از خداوند بزرگ مسئلت دارد

بریجستون ایران (شرکت سهامی خاص)

پیشگاه مبارک شاهنشاه آریامهر

فرمان شاهانه دایر بر رایگان شدن تحصیل درتمام دوره دبستان وراهنمائی موجب سپاس فراوان ملت ایران می‌باشد.

دبیرستان و راهنمائی دخترانه شاهین دژ-بخش ۱۶

شاهنشاها ـ بزرگوارا

باصدور فرمان آموزش رایگان قلوب اولیاء نوآموزان این دبستان را مسخروسپاس‌فراوان به پیشگاهت تقدیم میداریم .

رئیس‌انجمن همکاری خانه‌ومدرسه دبستان دولتی خیام ناحیه ده تهران ، حاج محمود شفیعی مقدم.

پیشگاه همایونی

اکنون که بامر مطاع ملوکانه تحصیلات ابتدائی و دوره راهنمائی برای عموم نوباوگان رایگان شده‌است از طرف کارکنان ودانش آموزان و اولیاء آنان و هیئت مدیره انجمن همکاری‌خانه ومدرسه دوره راهنمائی ارشاد «ناحیه ۵فرهنگی » این موهبت عظمی رابه خاکپای مبارک همایونی تبریک‌و تهنیت عرض نموده وعظمت و دوام سلامتی شاهنشاه محبوب و شهبانوی گرامی و والاحضرت ولایتعهد را از درگاه خداوند متعال مسئلت‌دارد.

رئیس انجمن همکاری خانه‌و مدرسه دبیرستان و مدرسه راهنمائی تحصیلی ارشاد. مسلم عظیمی

پیشگاه مبارک شاهنشاه آریامهر

اعضاء کمیته پرورشی دبیرستان دخترانه دانش افروز با خشنودی و سرفرازی در اجرای اوامر شاهنشاه رعیت‌پرور کوشا بوده و سپاس خودرا تقدیم میدارند.

پیشگاه مبارک شاهنشاه آریامهر

صدور فرمان همایونی در مورد تحصیل رایگان و تغذیه کودکان ودانش آموزان ضمن استفاده از وسائل ارتباطی درامر آموزش موجب مسرت و خوشنودی گردید.

انجمن همکاری خانه‌ومدرسه دبستان توانائی ناحیه ۱۷

شاهنشاها

درودو سپاس پدران و مادران بر رهبر عالیقدر ملت‌ایران‌که بافرمانی انقلابی کسب تحصیل رابرای عموم ملت‌ایران مجانی مقرر فرمودند.

انجمن همکاری خانه‌ومدرسه دبیرستان شفا ناحیه ۱۷

شاهنشاها

درود و سپاس پدران‌و مادران بر رهبرعالیقدر ملت‌ایران که بافرمانی انقلابی کسب تحصیل رابرای عموم ملت ایران مجانی مقرر فرمودند.

انجمن همکاری خانه‌ومدرسه دبیرستان ناصر خسرو-ناحیه۱۷

پیشگاه مبارک شاهنشاه آریامهر

صدور فرمان همایونی در مورد تحصیل رایگان و تغذیه دانش آموزان و استفاده از جدیدترین وسائل درامر آموزش موجب مسرت و سپاس فراوان گردید .

انجمن همکاری خانه‌ومدرسه دبستان دری ناحیه ۱۷

پیشگاه مبارک شاهنشاه آریامهر

صدور فرمان همایونی در موردتحصیل رایگان و تغذیه دانش آموزان سراسر کشور و استفاده از جدیدترین وسائل فنی درامر آموزش وپرورش‌موجب مسرت‌و سپاس فراوان گردید.

انجمن همکاری خانه‌ومدرسه دبستان موسوی ناحیه ۱۷

آ-۸۶۲۳۰

پیشگاه مبارک شاهنشاه آریامهر

اوامر مبارک شاهانه مبنی برآموزش رایگان و تغذیه‌دانش آموزان راسپاس و تهنیت عرض مینمائیم .

انجمن همکاری خانه‌و مدرسه راهنمائی تحصیلی دکتر محمد معین ناحیه دهم تهران .

آ-۲۲۱۰۹

پیشگاه مبارک اعلیحضرت همایون شاهنشاه آریامهر

شورای آموزش وپرورش منطقه‌ای و فرهنگیان شهرستان مرزی آستارا درود بی پایان و سپاس فراوان خودرا بمناسبت فرمان مطاع‌ملوکانه دائر بر آموزش رایگان و تغذیه مجانی دانش آموزان و تعالی سطح تعلیم ، نثار آستان مبارک آن پدر تاجدار مینمایند.

رئیس شورای آموزش وپرورش منطقه‌ای شهرستان آستارا- محمد صادق زاهدی.

آ-۸۶۷۷۶

پیشگاه مبارک شاهنشاه آریامهر

صدور فرمان مسرت بخش همایونی در مورد رایگان بودن تحصیلات فرزندان نشور موجب مسرت اعضاء انجمن و سپاس فراوان گردیده است .

رئیس انجمن همکاری خانه و مدرسه دوره راهنمائی عرفان بخش ۱۷ ـ زند بصیری

پیشگاه مبارک شاهنشاه آریامهر

انجمن محلی بخش ۱۷ نارمک سپاس بی پایان خود را بمناسبت انقلاب آموزش رایگان تقدیم. سلامت و سعادت وعظمت سلطنت آن پدر تاجدار را از خداوند متعال خواستاریم.

کرم‌الله ملکشاهی . محمد علی جاوید

آ-۸۶۵۴۲

پیشگاه مبارک شاهنشاه آریامهر

سپاس بیکران خودرا دایر به آموزش رایگان از کودکستان تا خاتمه دوره راهنمائی در سطح کشور افتخارا به پیشگاه شاهنشاه معظم تقدیم میدارد.

رئیس انجمن خانه و مدرسه راهنمائی ماد ناحیه ۱ عزت‌اله اختراعی .

آ-۲۲۱۰۷

پیشگاه مبارک شاهنشاه آریامهر

مشعل دانش و فرهنگ در عصر پرافتخار پهلوی هر روز فروغی درخشنده‌تر وتابناک‌تر می‌گیرد فرمان ملوکانه دائر بر مجانی‌شدن تحصیلات ابتدائی و راهنمائی جاودانه بر تارک تاریخ فرهنگ‌و تمدن ملت باستانی ایران خواهد درخشید .

درود و سپاس پدران و مادران ایرانی نثار خاک پای رهبر خردمند وفرهنگ پرور ملت ایران باد .

سنگبری فروزان

شاهنشاها...

فرامین خردمندانه و طرحهای مترقیانه آن رهبر عظیم‌الشان یکی پس از دیگری گشاینده دروازه های خوشبختی و سعادت بروی ملت ایران است. فرمان‌تحصیل رایگان برای نوباوگان ایرانی که زنان‌و مردان آینده ساز این مرزوبوم هستند نه‌تنها ملت‌ایران بلکه تمامی مردم دانش پرور جهان در برابر این فرمان همایونی سر تعظیم و تحسین فرود می‌آورند دوام سلطنت شاهنشاه دانش‌پرور ایران را از خداوند بزرگ مسئلت دارد.

شرکت‌لایم ـمحسن ورزیده‌کارتهرانی

شاهنشاها...

فرامین خردمندانه‌و طرحهای مترقیانه آن رهبر عظیم‌الشان یکی پس‌ازدیگری گشاینده دروازه‌های خوشبختی وسعادت بروی‌ملت ایران‌است

فرمان تحصیل رایگان برای نوباوگان ایرانی که‌زنان‌ومردان آینده‌سازاین‌مرزوبوم‌هستند

نه‌تنهاملت‌ایران بلکه تمامی‌مردمان‌دانش پرورجهان‌در برابر این‌فرمان‌همایونی‌سر تعظیم‌وتحسین‌فرودمی‌آورنددوام‌سلطنت شاهنشاه‌دانش‌پرور ایران‌راازخداوند بزرگ‌مسئلت‌دارد.

شرکت تولیدی وسازمان پشمباف تهران

فرمان رایگانی تحصیل نوباوگان ، که ازجانب شاهنشاه آریامهر شرفصدور یافته است ،

دورنمای تمدن بزرگ را ، روشن‌تر و درخشان‌تر ، دربرابر ملّت ایران قرار میدهد ،

تهنیت قلبی ملّت ایران ، نثارخاکپای همایونی باد .

گروه تولیدی داروگر

Darugar

داروگر

۱۰

عید کجا برویم

درچالوس «میرزا قاسمی» رافراموش نکنید

چالوس (خبرنگار اطلاعات)ـ «چالوس» بواسطه واقع بودن‌در سه راهی گیلان ـ مازندران و تهران ، با فاصله کمی که باتهران دارد (۱۹۳ کیلو متر) و همچنین آب و هوای فرحبخش و دلپذیر درایام عید مورد توجه بسیاری‌از مسافران نوروزی است وهرسال در این فصل هزاران نفر از مردم تهران و سایر نقاط کشور باین شهر سفر می‌کنند .

«چالوس» در دامنه جنگل های زیبا و سرسبز شمال از دو سو بدریا و کوهستان های جنگلی راه دارد و رودخانه چالوس که این شهر را به دو بخش تقسیم میکند ، برحجم آن بیش‌از بیش افزوده است .

امسال پیش‌بینی میشود ، نسبت به سال‌های گذشته تعدادمسافرینی کهبچالوس سفر میکنند افزایش کلی داشته باشند ، روی این‌اصل اقدامات لازم برای پذیرائی از مسافران نوروزی تدارک دیده‌شده است .

هتل‌ها، متل‌ها ، میهمانخانه‌ها و مسافرخانه های چالوس از چندی قبل اکثر اتاق های خود را به رزرو سپرده‌اند و مسئولان شهرداری و اتاق اصناف برای نظارت برکنترل نرخ‌ارزاق عمومی وهمچنین بهای اتاق هتلها طرح هائی تهیه کرده‌اند که بمرحله اجرا درخواهد آمد.

بازرسان ویژه‌ای که برای این منظور تعیین شده‌اند ، در ایام نوروز کنترل نرخها را بعهده خواهند داشت و در صورت لزوم کسبه گرانفروش و متخلف‌جریمه خواهند شد .

گردشگاه های چالوس درداخل و خارج شهر همواره برای مسافرین دیدنی و آرام بخش است. بهمین جهت هیچ مسافری نیست که‌در ایام نوروزازچالوس بگذرد وبه‌پارک جنگلی سیسنگان‌ـ پارک جنگلی بنفشه ـ پلاژ‌های نوشهر ومتل‌قو سری نزند .

مسافران چالوس‌همچنین‌میتوانند از خوشمزه ترین غذاهای محلی چالوس که عبارتست از ،میرزا قاسمی ، فسنجان ، ترشی‌تره ، پنیر برشته، و سیرابیج استفاده کنند و مخصوصا خانمها طرز طبخ این غذا هارا بیاموزند .

در ایام نوروز ، داروخانه هاو پاسگاه های پلیس راه ، راهنمائی وشهربانی و همچنین ، مراکز درمانی برای پاسخگوئی ورفع نیازمندی های مسافران آماده هستندو کشیک های شبانه روزی دارند . نکته دیگری که نباید فراموش کرد ، سوغاتیهای بومی چالوس‌است. مرکبات،انواع‌مربا (بخصوص بهار نارنج) ، کنوچه، ماهی و کار های دستی سوغات چالوس است که هیچ مسافری بدون یکی از انواع این‌سوغاتیها چالوس را ترک نخواهد کرد .

همه‌چیزبوی عید گرفته

بوی عید و بهار همه جا را پر کرده است ... در خانه و خیابان همه چیز بوی بهار و عید گرفته است . سرماپس‌نشسته و هوای ملایم و مطبوع مجالی فراهم کرده تاکدبانو ها گرد و خاک را بزدایند و خانه رابرای پذیرائی از مقدم مبارک نوروز بیارایند. ودر خیابان عرضه کالاهای ویژه شب عید بیشتر و بیشتر می‌شود . ماهی که یک زینت حتمی سفره هفت سین است نیز بابازارعرضه شده است .

دوستان گوگوش و بهروز :

عید، گوگوش وبهروزوثوقی ازدواج میکنند

گوگوش

بهروز وثوقی

گوگوش و بهروز وثوقی تا آستانه ازدواج پیش رفته‌اند و بدنبال عشقی دیرین، بزودی‌رسما دست در دست یکدیگر خواهند نهاد .

گرچه گوگوش و بخصوص بهروز، میکوشند تا راز عشق و ازدواج قریب‌الوقوعشان راپنهان نگاه دارند ولی دوستان نزدیک آنان میگویند :

«گوگوش وبهروز دیوانه‌وار به یکدیگر دل‌بسته‌اند. حرفهایشان، رفتارشان، برخوردشان و حتی نگاهشان ، بی‌پرده ازین عشق سخن میگوید . بنابرین آنها بیهوده میکوشند تا با کلماتی بی‌احساس و ساختگی ، همه‌چیز را انکار کنند.»

دوستان نزدیک این دوهنرمند جوان معتقدند که اگر اتفاقی غیرعادی رخ ندهد ، در آغازسال نو شاهد ازدواج گوگوش وبهروز خواهیم بود .

گوگوش گرچه پستی وبلندی‌های بسیار دیده و سردو گرمها چشیده ولی درست مثل دختری جوان که برای اولین‌بار عاشق شده ، نمیتواند راز عشق خود را به بهروز پنهان نگاه دارد . گوگوش هنوز دختر ساده و بی شیله‌پیله‌یی است، برای همین در برابر سئوال دوستانش راجع به ازدواج با بهروز ، نمیتواند نقش بازی کند ، خود را نگاه دارد و رازش را فاش نکند . گوگوش در برابر چنین پرسشی ، رنگبه رنگ میشود، اعتماد به نفس همیشگی و استثنائیش را ازدست میدهد وحتی‌زبانش درجوابگویی میگیرد!

اما بهروز ـ بنابه‌گفته دوستان نزدیکش ـ براحتی میتواند در برابر این پرسش‌ها که «کی با گوگوش‌ازدواج میکنی؟»یا «راست است که تو و گوگوش عاشق هم شده‌اید ؟» ، خونسرد بماند و بدون آنکه شور درونی خود را نشان بدهد، بگوید : «نه ! اینها شایعاتی‌است‌که برای‌ماساخته‌اند. همبازی شدن من‌و گوگوش در آخرین فیلمان که اکنون جلوی دوربین است ، این شایعات را بوجود آورده !»... و همانطور خونسرد و کاملا جدی، اضافه کند :

«من و گوگوش دو همکار و دودوست دیرینه‌ایم. شاید دوستی صمیمانه ما چنین شایعاتی را بر سر زبانها انداخته !»

دوستان بهروز و گوگوش که هردو را خوب می‌شناسند ، در برابر بازی هنرمندانه بهروزهنگام پاسخگویی به سئوالات عاشقانه، لبخندهای معنی‌دار میزنند و می‌گویند :

«بهروز هنرپیشه‌بی‌نظیریست.. و نه‌فقط جلوی‌دوربین‌فیلمبرداری!»

گوگوش که بدنبال جدائی از اولین شوهرش ـ محمود قربانی‌ـ به خانه خواننده معروف(پوران) رفت تا با زندگی در کنار او ، احتمالا بروز شایعاتی را درباره خود ازمیان ببرد، چندیست که در یک‌آپارتمان گرانقیمت، زندگی میکند. آپارتمانی که میگویندهدیه یکی از کارخانه‌داران معروف تهرانی به اوست .

گوگوش از شوهر اولش یک پسر باسم کامبیز دارد .

بهروز وثوقی مرد شایعه هنری

بقیه در صفحه ۷

جدول های اطلاعات

جدول عادی

شماره ۷۶۷۶

افقی :
۱ـ از موجبات موفقیت نیز تواند بود ۲ـ سقف فرودآمده‌ـ طرف ـ چانه ۳ـ درشت و برجسته ـ راهزن ـ شوخی و مسخرگی ٤ـ شجاع ندارد ـ از پایتخت های عربی ـ حرف ندا ٥ـ عکس‌العمل ـ ازسازمان های‌تامینی‌ـچهره ٦ـمعروفترین فرد خانواده لبنیات ـ طنازی و عشوه‌گری ـ اگر باشد به چشم است ۷ـ فرضیه معروف آنیشتین ـ کوره پز. ۸ـواحدی اززمان ـ شاعر از دیدن یارش به یاد قیامت افتاده بود ـ شکل و شمایل ، قد و قواره ۹ ـ برآمدگی مختصر خاک ـ پایه گذار ـ از عشاق کاه ! ۱۰ ـ مفصل ـ تیردان ـ بیهوده وبی اساس ۱۱ـ نور چشمی ـواحد وزن ـ بلی بیگانه ۱۲ـبزرگی‌ـ تکان مایع ـ شرفش را به‌مکین دانسته‌اند ۱۳ـ از شهر های شلوغ آمریکای جنوبی

عمودی :
۱ـ کدام خانم در حسرتش آه نمی‌کشد ـ قید کردن است وبا کراوات تکمیلش کنید ۲ـ زهر سقراط ـشیوه‌خوبرویان عشوه فروش ۳ـ فاصله را میرساند ـ آرامش ووقار ـ لاغر و نحیف ٤ـ بریدن شاخه های زاید ـ پرستارفرنگی ـ تن ٥ـ ازآرنج تانوک انگشت‌ـدنیا راندیده‌اندـ برج ماقبل آخر ٦ـ هرچه‌هست از آجر است ـ شیوه متدین ـ ضمیر متصل ۷ـ قابلی ندارد‌ـ خطیب فرانسوی‌که ازپیشوایان انقلاب‌بود۸ـرود آرام‌ـمهمانی‌ـ مد سازنوپرداز و انقلابی پاریس ۹ـ اشتر ـ در جنوب می‌خورند ـ عظیم و تنومند۱۰ـ حرف تعجب‌ـ از ابزار بریدن‌ـ فریبی ۱۱ـ دستمالش برای خلی کارها خوب است ـ با

حل جدول شماره ۷۶۷۵

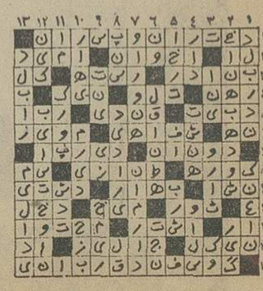

طراح جدول : ف ـ جلوه

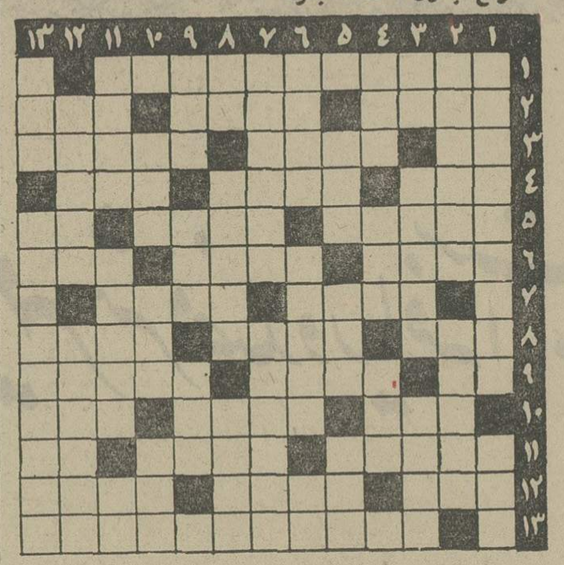

آب و نشاسته و شکر برای بیمار میسازند ـ کار شیطان ۱۲ـ ازمتعلقات دستگاه‌گوارشی نشخوار کنندگان ـ آگاه باش! ۱۳ـ دست و دلباز ـ سرنوشت خانه‌ای بادوکدبانو !

جدول ویژه

شماره ۳۶

افقی : ۱ـ از رمانهای معروف بالزاک که داستانی از خست و لئامت است ۲ـ بخش و بهره ـ عیال ابن‌سلام ـ باران همیشه با آن آید ۳ـ دهمتر در دهمتر ـ سومش شاهکار هیتلر بود ـ از بیماریهای چشم ٤ـ مایه قوت نخ ـ رودی در ایران ـ خاندان٥ـ از شهر های اسپانیا ـ کارخانه تبدیل خون به مشک ـ حرص ٦ـ جائی انبان می‌کند جائی ادیم ـ خونبها ـ دیده ۷ـ نصفش از دو قطب میگذرد ـ حق و حساب ۸ـ برای دعوا هم میگیرند ـ آرامش بخشد ـ گریز پا ۹ـ مرطوب ـ آتش فشانی در جنوب اروپا ـ اگر در آرام راه رفتن باشد لاکپشت فراوان دارد۱۰ـ اغلب‌لولومی‌بود ـ کار مرد کار دیده ـ وزیر دارائی مقتدر فرانسه در دوران قبل از انقلاب ۱۱ـ تشنه ـ از خوانندگان معاصر ـ ساز شکسته ۱۲ـ اختیار دار صغیر ـ پارچه پرده‌ای و مبلی ـ برای برآورده شدن مرادوحاجت نیز میدهند ۱۳ـ اپرای معروف موتسارت.

عمودی : ۱ـ اقتصاددان اسکاتلندی در قرن هیجدهم که‌کار را منشاء ارزشها میداند ـ سترونی۲ـ کار دیو ـ پیروابودرقرمط از فرقه های اسماعیلیه ۳ـ شهری در ایتالیا ـ گفتند و کباب کردند‌ـ زیر سفره و روی میز می‌گستردند ٤ـ نگاه کن !ـ پرستار مرد ـ حرف تصدیق و تعجب٥ـ اسکاتلندیه لغت فرانسه‌ـ پیرو‌ـبدنباشد ٦ـ آهنگساز روسی در قرن ماضی ـ شش هزار متر ـ به معنی پرخور نیز آمده است۷ـ خنده استهزا و فریب ـ ازغذا های فرنگی ۸ـ بینی‌گلی ـ آهنگساز بزرگ اطریشی درقرن هیجدهم ـ نغمه پرداز معاصر آلمانی‌ـاشیوه‌ای بسیارمخصوص ۹ـ قصد ـدرک و شعور ـگیج ۱۰ اثر معروف شاتوبریان‌ـ با یکی طاق میشود ـ از لوازم حمام‌عمومی۱۱ـ وحشت ـدرباغ سبزه روید و در شوره زار خس ـحرف آخر ۱۲ـارادتمند دارد ـ نور در آب پیدا میکند ۱۳ـ تیپ‌ـ چون باشد زور در بازو است .

حل جدول ویژه شماره۳۵

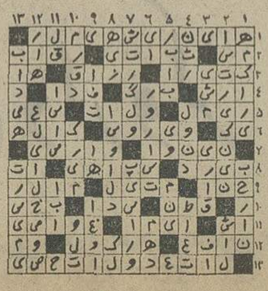

بالاترین تخفیف نوروزی

شما در هر جا که هستید حتماً یکی از فروشگاههای کفش ملی در نزدیکی شما ست . افراد خانواده شما در محیط صمیمانه فروشگاههای کفش ملی کفشهای عیدخود را از میان زیباترین مدلهای سال انتخاب میکنند .
مدلهای نوروزی فروشگاههای کفش ملی با همکاری مشهورترین مد سازان فرانسه ، آلمان، انگلستان و ژاپن تهیه شده و دارای رویه چرمی و آستر چرمی میباشد.

ختماسری بمابزنید

فروشگاههای کفش ملی نمایشگر زیباترین مدلهای سال ۱۳۵۳

در کمیته حمایت از مصرف کننده گفته شد

ماهی به‌مردم عرضه نمیشود

★ شکایت از نرخ لوازم یدکی و اجرت تعمیرگاهها ادامه یافت

نرخ ماهی ، لوازم یدکی و اجرت تعمیرگاه های اتومبیل در کمیته ملی حمایت از مصرف کننده مجددا مورد انتقاد قرار گرفت و گفته شد ناراحتی‌های ناشی از وضع نابسامان لوازم یدکی اتومبیل و تعمیرگاه ها با توجه به تعداد زیاد وسایل نقلیه دردی است مشترک که همه مردم به آن گرفتارند. درجلسه کمیته نیز بدنبال طرح این مسئله گفته شد «کارخانه های اتومبیل سازی حاضرند با سرمایه های کافی مجهز ترین و جدید ترین تعمیرگاه ها را در محدوده ویا خارج از محدوده شهر احداث کنند ولی شهرداری جلوی آنها را میگیرد .

کمیته ملی حمایت از مصرف کننده ، ضمن تشکر از تائید نخست وزیر و وزیر کشور در مورد نقطه نظر های کمیته و عدم‌موفقیت مبارز مباگرانفروشی پیشنهاد کرد رئیس دولت و وزیر کشور به عضویت افتخاری کمیته حمایت از مصرف کننده درآیند .

درجلسه دیروز همچنین گفته شد : شهرداری نرخ آرامگاه ها را پنجاه هزار ریال افزایش داده‌است ولی نماینده شهرداری درجلسه آینده باید در مورد علل این افزایش بها به کمیته توضیح دهد که براساس چه ضابطه‌ای یک‌مرتبه پنجاه هزار ریال به قیمت آرامگاه های بهشت‌زهرا افزوده شده‌است.

دو نرخی بودن ماهی در ایام نوروز نیز مورد انتقادقرار گرفت و گفته شد : صحیح نیست که شرکت شیلات اعلام نماید ماهی کفال را در ایام عید درجنوب شهر کیلوئی ۲ تومان و در شمال شهر کیلوئی ۵ تومان عرضه خواهد کرد و اصولاچرا ماهی رادرسردخانه ها انبار میکنند و ببازارعرضه نمی‌دارند و توزیع ماهی فقط محدود به فرصت کوتاهی از سال است .

دراین جلسه پیرامون مسائل شهری دیگر از جمله نان و گوشت سخنانی ایراد شد و تاکید گردید که پس‌ازواگذاری کنترل کار نانوائی و قصابیها به‌اتاق اصناف هیچگونه نظام‌نامه و آئین‌نامه‌ای برای این صنف تدوین نشده است و عده‌ای‌در مناطق مختلف تهران مغازه‌ای را اجاره میکنند و با کسب پروانه از اتاق اصناف برای گوشت فروشی ، در آنرا می‌بندندتا بدین‌طریق کسی‌وارد محدوده آنهانشود و آنهابتوانند اجحاف‌خودرا بمصرف کنندگان ادامه‌دهند بدنبال این انتقادات خواسته شدکه‌از رئیس سازمان گوشت کشور دعوت بعمل آید تا در جلسه آینده کمیته در این مورد توضیحاتی بدهد .

باران تند ، سیلاب درخیابانهای تهران جاری کرد

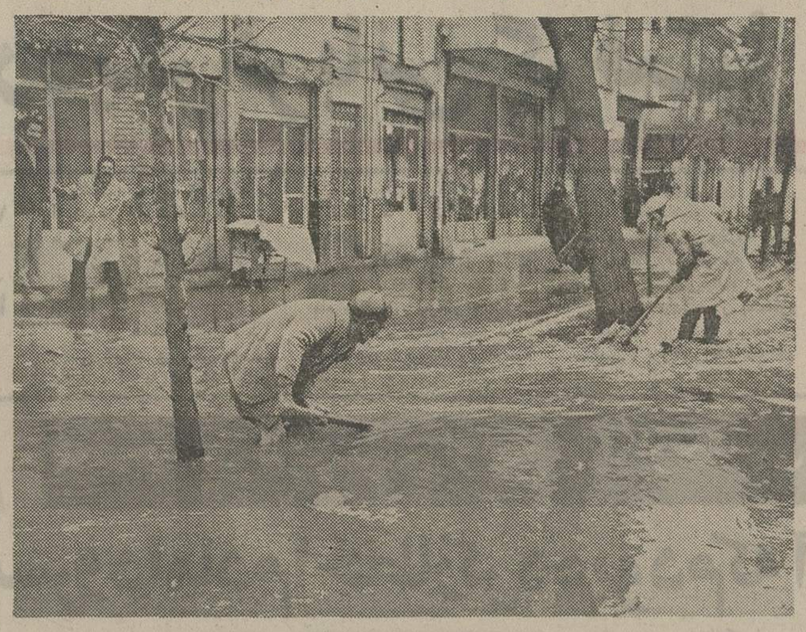

حیف که آن خانم چادری توی عکس آمده وگرنه این‌قسمت‌ازخیابان شاهپور (بائینتر از گمرک تهران) دست‌کمی از «ونیز» نداشت .. این منظره ، برای خیلی از تهرانیها آشناست و اگر بدنبال هر بارندگی، چنین سیلابی راه بیفتد ، دلشان میگیرد .

راه افتادن سیلاب در تهران ، از بحثهای داغ جلسه دیشب انجمن‌شهر بود . شهرداری میگوید : «تا وقتی فاضلاب در تهران‌ساخته‌نشود، باید انتظار چنین سیلابهایی را داشت . طرح فاضلاب تهران آماده شده که بزودی وزارت آب و برق‌آن را اجراء خواهد کرد.»

تهرانیها میگویند : جاهها وکاربر های قدیمی شهر را ساختمان ها پوشانده‌اند و بنابرین ، آب برف و باران زیرزمین نمیرود و از خیابانها سر درمیاورد . از طرف دیگر، باید برای پاک کردن جویهای تهران از خاک و خاشاک به موقع اقدام کرد.

درینجا دو تن ازکارگران‌شهرداری را می‌بینید که گرم لایروبی جوی‌آب در خیابان شاهپور تهرانند .

گوجه فرنگی جنوب درتهران رنک میشود ؟

روزانه هزاران کیلو گوجه‌فرنگی جنوب ایران از گرمخانه های مخصوص تهران به بازار فروش تحویل داده میشود .

از چندی قبل بین‌خریداران‌شایع شده بود که گوجه فرنگی های موجود در تهران رنگ میشود و باین علت طعم و مزه‌ای ندارد .

دراین مورد سخنگوی میدان‌باغ جنت که بزرگترین مرکز توزیع و دادوستد گوجه فرنگی است توضیح داد که بعلت دوری راه جنوب تا تهران گوجه فرنگی‌ها از کشتزارهای جنوب‌سبزمی‌چینند و به تهران می‌آورند و باین‌جهت وارد کنندگان گوجه فرنگی گرمخانه‌هائی ایجاد کرده‌اند تا گوجه‌های سبز را در آنجا قرار دهند و پس از قرمز شدن به‌بازار عرضه کنند و همین پرورش مصنوعی سبب میشود که گوجه فرنگی‌های جنوب ایران طعم‌طبیعی گوجه فرنگی‌های دیگر را نداشته باشد .

برنامه اصلاحات ارضی مغرب باهمکاری ایران انجام میشود

★ بانک تعاون کشاورزی ایران وام لازم‌راداراختیار دولت مغرب میگذارد

باامضای یک‌قراردادهمکاری بین ایران و مغرب ، بانک تعاون کشاورزی ایران وام لازم برای اجرای برنامه اصلاحات ارضی در کشور مغرب میپردازد و اجرای برنامه اصلاحات ارضی در کشور مغرب وایران باهمکاری وزارت تعاون وامور روستاها انجام میگیرد.

بدنبال مسافرت آقای دکتر ولیان وزیر تعاون وامور روستاها بکشور مغرب ، دیروز یک‌قرارداد همکاری بین وزارت تعاون وامور روستاها باوزارت کشاورزی و اصلاحات ارضی مغرب بامضاء رسید.

بموجب این قرارداد که باکسب اجازه از پیشگاه شاهنشاه آریامهر بوسیله دکتر ولیان با آقای عبدالسلام برادا وزیر کشاورزی و اصلاحات ارضی مغرب امضاءشد دولت مغرب‌ازهمکاریها وتجربیات وزارت تعاون وامور روستاهای ایران در زمینه اجرای برنامه اصلاحات ارضی و تشکیل‌شرکت ها و اتحادیه‌های‌تعاونی روستائی استفاده خواهد کرد.

در قسمت دیگری از پروتکل مذکور موافقت شده است که‌بانک تعاون کشاورزی ایران‌به تبعیت از شرایط وضوابطی که مورد موافقت وزارت تعاون و امور روستاهای‌ایران‌ووزارت‌کشاورزی واصلاحات ارضی مغرب قرار گیرد وام لازم برای اجرای برنامه اصلاحات ارضی و تشکیل‌شرکتها واتحادیه‌های تعاونی روستائی در کشور مغرب را به صندوق ملی اعتبارات کشاورزی‌مغرب پرداخت خواهد کرد.

امضای این قرارداد که در شرفیابی آقای دکتر ولیان‌بحضور اعلیحضرت ملک حسن دوم ـ پادشاه مغرب مورد علاقه معظم‌له واقع شده‌بود با حضور سفیر شاهنشاه آریامهر و همراهان‌وزیر تعاون‌ومسئولان وزارت‌کشاورزی و اصلاحات ارضی مغرب انجام گرفت .

وزیر کشاورزی مغرب‌موفقیتهائی راکه نصیب ملت ایران شده از برکت وجود شاهنشاه در امتثال اوامر تهریار آریامهرایران دانست . وی اضافه کرد که‌فعالیت های انجام شده در ایران نوید آینده بسیار درخشانی را برای‌ملت ایران به‌ارمغان خواهد آورد .

عبدالسلام برادا وزیر کشاورزی و اصلاحات ارضی مغرب ضمن ستایش از پیشرفتهای ایران به رهبری شاهنشاه آریامهر گفت که امضای پروتکل اخیر گام تازه و موثری در زمینه توسعه روابط برادرانه بین دو کشور است و امکانات وسیعی را در رامگسترش روزافزون مناسبات بین دو کشور فراهم خواهد آورد.

دکتر ولیان که هفته قبل همراه هیاتی به رباط عزیمت کرده‌بود پس از شرفیابی بحضور پادشاه مغرب و شرکت در چند برنامه بازدید از استانهای مختلف‌کشور مغرب امضاء این قرارداد رامقدمه همکاریهای دامنه‌دار آینده دو کشور خواند .

۲ برادر غرق شدند

اهواز ـ افشین و آرش نوروزی دوپسران دو برادر ۶ و ۷ ساله که دیروز برای آبتنی به نهر آب نزدیکی منزلشان در «کوت عبداله» اهواز رفته بودند ، در آب خفه شدند وجسد آنان‌وسیله ماموران ژاندارمری محل از آب گرفته شد .

خبرهای تلفنی شهرستانها

مدارس خوزستان ۱۳ روز تعطیل خواهد بود

اهواز ـ شورای منطقه‌ای آموزش و پرورش اهواز ، از تصمیم خود درباره محدودیت تعطیلات نوروزی منصرف شد و بهمین جهت امسال تعطیلات نوروزی مدارس اهواز مانند سالهای گذشته ۱۳ روز خواهدبود. قبلا تصمیم گرفته شده بود که تعطیلات از ۱۳ روز به ۵ روز تقلیل یابد تا دانش‌آموزان بتوانند قبل از فرا رسیدن فصل گرما در خوزستان که معمولا از اردیبهشت‌ماه شروع میشود بقدر کافی درس بخوانند ولی اکثریت اولیای دانش‌آموزان با این تصمیم موافق نبودند و بهمین‌سبب‌شورای منطقه‌ای آموزش و پرورش در تصمیم خود تجدید نظر کرد .

با عادی شدن تعطیلات نوروزی مدارس ، امسال کماکان ساختمانهای فرهنگی در اختیار مسافران عید قرار خواهد گرفت .

پیشنهاد تاسیس دانشگاه

شیراز ـ انجمن شهرستان شیراز، در جلسه اخیر خود بدانشگاه پهلوی پیشنهاد کرد که یك دانشکده فلسفه تاسیس‌وبنام «ملاصدرا» فیلسوف نامدار ایرانی‌نامگذاری کند . «ملاصدرا» درفلسفه مقام‌والائی دارد و «هانری کربن» دانشمند فرانسوی که اخیرا بایران آمدو دانشگاه تبهران به وی دکترای افتخاری داد « تز» خود رادرباره این فیلسوف گرانقدر نوشته است .

کمك جنسی به کارکنان دانشگاه

شیراز ـ دانشگاه پهلوی، برای‌نخستین بار ، طرح‌کمك های جنسی و غیرنقدی را درباره کارکنان خود ، به مرحله اجرا گذاشت .

بدستور دکتر فرهنگ‌مهر رئیس دانشگاه پهلوی تاپیش از فرا رسیدن سال نو ، بهریک از کارکنان دانشگاه، ۳۰ کیلو برنج ، ۱۵ کیلو شکر ، ۱۵ کیلو قند ، ۵کیلو روغن و ششصد گرم چای داده می‌شود .

تقاضای درمان رایگان

انجمنهای استان گیلان و آذربایجان شرقی ، دیشب در جلسات خود از فرمان شاهانه درباره تحصیل رایگان در سراسر کشور ستایش‌و از پیشگاه شاهنشاه استدعا کردند که درمان و بهداشت نیز برای همه افراد کشور رایگان اعلام شود . و اظهار امیدواری کردندکه استدعای مردم گیلان در موردبهداشت ودرمان‌رایگان نیز مورد قبول ذات شاهانه قرار گیرد .

فرماندار کاشان نامزد شهرداری رشت شد

رشت ـ دیروز انجمن شهر رشت ، در جلسه فوق‌العاده خود آقای ابوالحسن دادور فرماندار کاشان را به سمت شهردار جدید این شهر ، انتخاب کرد .

انتخاب فرماندار کاشان به سمت شهردار رشت ، غیابا صورت‌گرفته و معلوم نیست، آقای دادور سمت جدید را قبول خواهد کرد یانه ؟

پدر فرماندار کاشان ، « محمدالملک دادور » ، که اصلا گیلانی است قبلا شهردار رشت و مصدر خدماتی بوده است و بهمین جهت اعضای انجمن اظهار تمایل کرده‌اند که فرزند وی سمت شهرداری رشت را بپذیرد ...

تخریب سقف بازار

ساوه ـ صبح‌امروز بدستور شهردار ساوه ، قسمتی از سقف بازار شهر که‌براثر بارندگی ها سیل آسای چند روز اخیر ،در معرض خطر ریزش قرارگرفته بودبوسیله ماموران شهرداری این‌شهر، خراب شد .

نصب کپسول ضدحریق

شیراز ـ بمنظور جلوگیری از بروز آتش سوزیهای احتمالی و حفظ جان سرنشینان وسایط نقلیه عمومی‌کلیه‌تاکسیها و اتوبوس های شیراز به کپسول ضد حریق مجهز شدند .

این اقدام با نظارت سازمان دفاع غیرنظامی شیراز صورت گرفت .

ازصبح چهارشنبه درگروه سینماهای سهیلا ـ مولن روژ ـ پلازا ـ مهتاب ـ مراد

پرداخت سود سهیم کردن کارگران کارخانجات لندرور

آقای بهاء الدین کهبد رئیس‌هیئت مدیره شرکت سهامی مرتب در حال سخنرانی

وزیر کار و امور اجتماعی:
«اجرای اصل چهارم انقلاب‌علاوه براینکه کارگر این مملکت را از سود کارگاه بهره‌مند میسازدحیثیت و شخصیت او را درجامعه‌محفوظ میدارد »

آقای بهاءالدین کهبد :
«این رشدها ـ توسعه‌ها ـ پیشرویها با اراده و همت والای شاهنشاه آریامهر و در سایه ابتکارات و نبوغ معظم‌له واجرای ۱۲گانه انقلاب شاه و مردم نصیب این ملت خوشبخت شده است و شاهنشاه عدالتگستر با ابتکارات خردمندانه خود رهبری انقلابرا به کف با کفایت خودگرفته‌وثمرات نیکوی آن هر روز نصیب‌ملت‌ایران میشود .»

هفته گذشته طی مراسم‌باشکوهی و با حضور آقای امیرقاسم معینی وزیر کار و امور اجتماعی‌ومدیران کل آن وزارتخانه و جمعی از نمایندگان مجلس شورای ملی و آقای بهاء الدین کهبد رئیس‌هیئت مدیره و مهندسین و مدیران‌اداری و فنی و اعضای هیئت‌مدیره‌شرکت و سازمان کارگران کرج و کلیه کارگران کارخانجات لندرور مبلغ هشت میلیون و یکصد و چهل و هشت هزار و چهارصد ریال‌سود سهیم کردن کارگران کارخانجات شرکت سهامی مرتب پرداخت گردید .

ابتدا آقای بهاء الدین کهبدضمن خوش‌آمد در زمینه اثرات انقلاب شاه و مردم در شئون مختلف کشور و اجتماع سخنان مشروح و مبسوطی بیان داشت .

بعد از سخنان آقای حسن‌پور دبیر سندیکای کارگران آقای امیر قاسم معینی‌وزیرکارو اموراجتماعی درمیان ابراز احساسات کارگران نسبت به شاهنشاه آریامهرفلسفه سهیم کردن کارگران در سود کارخانجات را تشریح نمود .

در پایان آقای بهاء الدین کهبد چکی به مبلغ هشت‌میلیون ویکصد و چهل و هشتهزار و چهارصد ریال به وزیر کار و امور اجتماعی تقدیم داشت و طی سخنان‌کوتاهی گفت که سود سهیم کردن‌کارگران در سال جاری‌بیش‌از یکصددرصد فزونی داشته و همین امر نمایشگر کوشش و مجاهدت کارگران و حسن‌تفاهم بین کارگر و کارفرما میباشد .

وزیر کار و امور اجتماعی ضمن تشکر از کارفرما چک مزبور را به نماینده کارگران تسلیم داشت. این مراسم با ابراز احساسات شورانگیز کارگران‌نسبت‌به‌شاهنشاه آریامهر پایان یافت .

آقای کهبد در حال تقدیم چک به آقای وزیر کار

عمره مفرده ـ شام ـ قاهره

بیاری خداوند متعال **کاروان حج سجاد** بااجازه رسمی شماره ۲۰۷۷۶ـ۶ـ۱۲ـ۱۳۵۲ از سازمان محترم اوقاف ایران درتاریخ ۲۷ اسفند عازم زیارت مدینه منوره. مکه معظمه وبازدید از کشورهای سوریه. لبنان. مصر میباشد. برای کسب‌اطلاع به‌آدرس طهران بوذرجمهری نوروزخان مقابل بانک بیمه بازرگانان بازرگانی سجاد تلفن ۵۳۷۹۸۶ و منزل ۳۴۴۷۰۰ مراجعه فرمائید .

حاج ابراهیم. شیرازی

حج عمره و زیارت شام

۲۱ روز از ۲ فروردین با ۳ وعده غذا و هتلهای درجه ۱

۴۸۵۰۰ ریال سازمان توریستی کاراوان تلفن ۸۴۵۱۲۳

قابل توجه داوطلبان کنکور

گروه فرهنگی فضیلت ثبت نام مینماید
شروع و تا هنگام برگزاری دوره کلاس از داوطلبان امتحانی خواهد آمد . داوطلبان شهرستانها ۲۰۰۰ ریال توسط نزدیک ترین بانک ۳۰۷ بانک بازرگانی ایران شعبه منیریه راهنمراه فرم تکمیل شده زیربه آدرس دبیرستان ارسال دارند .

برای کلاسهای کنکور طبیعی و ریاضی
کلاسها از روز هفتم فروردین ماه ۵۳
کنکور ادامه خواهد داشت در طی
مشابه کنکور سراسری بعمل
میتوانند جهت رزرو جا مبلغ
محل اقامت خود بحساب شماره
واریز وعین چک بانکی
سهند ارسال دارند .

کلیه وجوه دریافتی بهر دوره در کنکور مسترد خواهد شد

۱ ـ خیابان پهلوی مقابل کاخ مرمر دبیرستان سهند تلفن ۴۳۰۵۹
۲ ـ خیابان آیزنهاور بین نواب‌وسلسبیل‌شمالی جنب راهنمائی تصادفات دبیرستان فیروز تلفن ۹۲۸۹۲۱
۳ ـ خیابان امیریه‌نبش منیریه آموزشگاه‌فضیلت تلفن ۴۲۶۴۵

گروه فرهنگی فضیلت

اینجانب ... داوطلب کنکور طبیعی / ریاضی چك بانکی شماره ... بانك ... رابانضمام دو قطعه عکس ارسال و تقاضای ثبت‌نام دارم .

امضاء

میکروفیلم

استفاده از «میکروفیلم» آخرین و مدرنترین روش درجمع‌آوری وحفظ اسناد ، مدارك، نقشه ها وهرگونه اوراق مهم در وزارتخانه‌ها ، شرکتها و موسسات خارجی وداخلی است که علاوه بردوام همیشگی، هزینه سرسام آور بایگانی ها و پرسنل آن را از میان برداشته است .

برای کسب اطلاعات بیشتر به **نمایندگی کداك ایران**
شرکت الکترو کامرا ـ ۲۱۰ خیابان شاه
تلفن های ۴۳۰۹۳ ـ ۸ ـ ۶۶۳۹۵۶
CAMERAS Kodak FILM
مراجعه فرمائید

ششم طبیعی و ریاضی فشرده در تعطیلات عید

گروه فرهنگی فضیلت باهمکاری مجرب‌ترین کادرآموزشی تهران کلاسهای فشرده ششم‌طبیعی وششم ریاضی درایام‌نوروز دایر مینماید. این کلاسها از ساعت هفت‌ونیم صبح روز جمعه دوم فروردین آغاز خواهدشددر تمام دوره کلاس از داوطلبان هر روز امتحان کتبی مشابه امتحانات نهائی از مطالب تدریس شده‌بعمل خواهد آمد. برای‌داوطلبان‌شهرستانی‌محل‌سکونت‌رایگان‌دریکی‌از مدارس‌گروه درنظر گرفته شده‌است . داوطلبان شهرستان ها جهت ثبت‌نام میتوانند مقدار کل‌شهریه‌را مبلغ ۴۰۰۰ ریال برای‌ششم طبیعی و ۶۰۰۰ ریال برای ششم ریاضی وسمه نزدیك‌ترین بانك محل‌اقامت خودبحساب شماره۲۹۸۰ بانك صادرات شعبه۵۰ نواب واریز و عین‌چك بانکی را همراه تقاضانامه زیر به‌آدرس دبیرستان سهند ارسال نمایند. به‌تقاضانامه‌هائی که پس‌ازتکمیل کلاسها خواهد رسید ترتیب‌اثر داده نخواهدشد.

۱ ـ خیابان پهلوی مقابل کاخ مرمر دبیرستان سهند تلفن ۴۳۰۵۹
۲ ـ خیابان آیزنهاور بین نواب‌وسلسبیل‌شمالی جنب راهنمائی تصادفات دبیرستان فیروز تلفن ۹۲۸۹۲۱
۳ ـ خیابان امیریه‌نبش منیریه آموزشگاه‌فضیلت تلفن ۴۲۶۴۵

فضیلت

گروه فرهنگی فضیلت

اینجانب ... دانش آموز کلاس ششم ... چك بانکی شماره ... بانك ... را بانضمام دوقطعه عکس ارسال و تقاضای ثبت نام دارد . لطفا محل سکونت برای اینجانب منظور دارید / ندارید

امضاء

بدنبال زنده بگورشدن مادر ۶ فرزند:

خانه‌های خطرناک تهران باردیگر قربانی گرفت!

مرد چهل ساله‌یی بامداد امروز قربانی یکی دیگر از خانه های سست و باران خورده تهران شد.

خانه سست و خطرناک شماره یازده کوچه شکرچی ـ خیابان قوام‌دفتر ـ خیابان‌شیروخورشید سی دقیقه بامداد امروز فرو ریخت و محمد عراقی چهل‌ساله را کشت.

محمد عراقی‌درطبقه دوم‌ساختمان خفته بود که این حادثه رخداد و لحظه‌یی بعد آوار، اورا در کام کشید و زنده‌بگور کرد. هشت زن و مرد و بچه دیگراز ساکنان این خانه بودند که به موقع از مهلکه گریختند و با برخاستن صدای دیوارها، به کوچه پناه بردند. اما محمدکه همراه با قاسم رعایتچی درطبقه دوم بسر میبردند، بدام افتادند. قاسم بیست ساله را بدشواری نجات دادند. او هم‌اکنون در بیمارستان بستریست.

در عرض سه روز، این دومین باریست که خانه‌های سست و خطرناک تهران، قربانی میگیرد جمعه گذشته نیز مادر شش فرزند، جان خود را در چنین حادثه‌یی از دست داد.

برسر خانه‌یی که‌بامداد امروز فرو ریخت، از مدتها قبل بین مالک و مستاجرش اختلاف وجود داشته است. مالک‌حاضر به‌مرمت خانه نبوده تامستاجرین را وادار به تخلیه ملک خود کند، اما مستاجرین زیر بارنمی رفتند ومعتقد بودند که چون خانه آب و برق ندارد، پول زیادی نباید بپردازند. گفته می شود: صاحب این خانه‌پارسال فوت شده است در حالی که ورثه‌یی از او باقی نمانده.

من‌دوست «بیمزه»ام‌را باپتک کشته‌ام!

حسین جعفری به افسرنگهبان خبرداد:

«لوس بازیهاو بیمزگی‌دوستم مرا به خشم آورد و کشتمش.»

حسین جعفری ۱۸ ساله‌گرگانی که دوستش او را موردتمسخر قرار داده بود دچار عصبانیت شد و با ضربات متعدد پتک وی را از پای درآورد.

متهم بقتل پس از ارتکاب جنایت، «پتک» آهنین را در کاغذ پیچید و پس از مراجعه به‌کلانتری دو گرگان خطاب به افسر نگهبان گفت:

«یکساعت پیش دوست‌بیمزه و لوسم را که همیشه دستم می انداخت و اعتقاداتم را تمسخر میکرد، کشتم. حالا آمده‌ام‌تا قانون تکلیف مرا روشن سازد!»

حسین پس‌از اعتراف بقتل بطورموقت زندانی‌شد ومامورین پس‌از تعقیب ماجرا جسد مقتول را که هنوز هویتش اعلام نشده درموتورخانه حمام فردجهان گرگان یافتند!

«گلدسته» ۷۲ ساله: شوهر ۸۰ ساله مرا راضی نمیکند

گلدسته ـ زن ۷۲ ساله ـ از شوهر ۸۰ ساله خود طلاق می‌خواهد.

پیرزن که هردوپایش رادر یک کفش کرده تا طلاق‌بگیرد، میگوید:

«شوهر هشتاد ساله‌ام، مرا راضی نمیکند و دیگر دوستم ندارد. از دل ودماغ افتاده وبا من بسردی رفتار میکند!»

خبرنگار ما از تبریز گزارش میدهد:

از ازدواج این دو سالمند جنجالی، فقط یک سال ودو ماه میگذرد. سردار ـ شوهر ۸۰ ساله ـ حاضر شد درین خصوص حرفی‌بزند ولی‌گلدسته افزود:

«سردار عاشق زن دیگری باید شده باشدو با اوپنهانی معاشقه میکند. وگرنه علتی برای رفتار سردی که با من پیش گرفته، نمی‌بینم.»

تصمیم دادگاه در باره سرنوشت این زن و شوهر سالمند، بزودی اعلام خواهد شد.

۴ خلاف راننده مینی‌بوس بچه‌ها باعث تصادف‌شد

احمد آشکوه، راننده مینی‌بوسی که هفته گذشته حادثه آفرید و باعث مرگ «امید شهاب اردلان» شاگرد کلاس سوم دبستان‌آزادگان شد، باقرار بازداشت موقت، همچنان در زندان است.

بازپرس شعبه ۲۸ دادسرای تهران، احمد آشکومرا بنابگزارش کاردان فنی، مقصر شناخته است. کارشناس فنی تصادفات در گزارش خود علت تصادف را سرعت غیر مجاز، ورود ازفرعی به‌اصلی، عدم رعایت حق تقدم و سوار کردن مسافر بیش ازظرفیت مجاز مینی‌بوس اعلام کرده است.

بنابه‌گزارش‌کارشناس فنی‌تصادفات در مینی‌بوسی که «امید» رابدنبال یک تصادف برباد داد، بجای شانزده نفر، بیست وچهار نفر دانش‌آموز سوار بوده‌اند.

درین حادثه، هشت‌دانش‌آموز خردسال نیز مجروح شدند.

پیرزن ۱۰۰ساله: ۱۰۰سال دیگر عمرمیکنم!

گلزار فتاحی ـ پیرزن صد ساله پس از دوشبانه‌روز جدال با مرگ، از عمق یک چاه پانزده متری، «زنده‌بیرون کشیده شد.. و وقتی در حالتی بین خواب و بیداری چشم گشود شوق‌کنان فریاد زد ـ خدایا میدانم که صد سال دیگرهم عمرخواهم کرد!

گلزار ـ ساکن روستای عربلو از توابع رضائیه ـ از ۴۸ ساعت پیش بطور ناگهانی ناپدید شده بود. بستگان وی پس از جستجوی زیاد دریافتند که پیرزن صد ساله هنگام کشیدن آب از چاه خانه بداخل آن افتاده و طی این مدت بدون دیدن کوچکترین صدمه‌ای در قعر چاه‌منتظرنجات خود بوده است.

مردن ته چاه بهتر از شوهر بداخلاق است!

یک زن ۵۵ ساله مشهدی که از دست بدخلقی‌ها و بهانه‌گیری‌های شوهرش بستوه آمده بود از فرط عصبانیت خود را بداخل یک چاه عمیق انداخت.

وقتی مامورین آتش‌نشانی برای خارج ساختن وی از چاه بپائین چاه رفته بودند باهشت و لگدهای وی مواجه شدند و یکی از مامورین که بعلت ضربه‌های مشت زن مشهدی آسیب دیده بود تا ساعاتی در حالت اغماء بسرمیبرد!

فاطمه شاندرزی ـ زن ۵۵ ساله مشهدی که بعلت ضربات وارده ناشی از سقوط به قعر چاه در بیمارستان بستری شده است به خبرنگار اطلاعات در مشهد گفت:

«شوهرم از هرچیزی برای بهانه‌گیری‌استفاده‌میکندو هیچوقت قدر محبتهای مرا نمیداند. مثلا دیشب از شور بودن غذا بهانه گرفت ومنهم که‌واقعا از رفتار وی بستوه آمده بودم، خودکشی را ترجیح دادم.»

علیمحمد (شوهر فاطمه) که در بخش سه مشهد زندگی میکند، در رد اظهارات همسرش گفت:

«همسرم زنی خودخواه‌و پرافاده است و جرات ندارم باو بگویم که مثلا چرا امروز لباست را عوض نکرده‌ای! گفتن این حرف همان است و فریاد وفغان فاطمه همان!»

ازحقوق خبری نیست، تومرده‌ای!

«احمد برهیزگار» مامور اجرائی ثبت اسناد شیرازدربدر بدنبال شاهد میگردد تا ثابت کند که زنده است زیرا اداره آمار و ثبت احوال تهران اشتباها نام وی را در لیست «مردگان» ثبت کرده است!

«برهیزگار» چند روز پیش هنگامیکه برای دریافت‌حقوق خود به‌اداره حسابداری ثبت‌اسناد شیراز مراجعه کرده بود جواب شنید: براساس نامه‌ای که از تهران‌به‌اداره‌ثبت‌اسناد شیراز رسیده نام شما در ردیف مردگان ثبت شده بنابراین از پرداخت حقوق ومزایای شما معذوریم!»

«برهیزگار» که یکی از ماموران باسابقه اداره ثبت‌اسناد شیراز است باشنیدن اظهارات مامور حسابداری «شوکه» شدو پس از اینکه توسط همکارانش از حالت بیخبری و گیجی رهائی یافت بلافاصله برای اثبات زنده بودنش شروع‌به‌تهیه استشهادی کرد وپس از تنظیم ـ آنرا در اختیار مقامات مسئول ثبت شیراز قرار داد!

متهم به‌قتل باتبر، برای اولین بار راز جنایت را فاش میکند:

بهمسرودامادم اخطارکرده بودم که آنهارامیکشم

رخشنده ۳۳ ساله معجزه‌آسا از مرگ نجات یافت. پسرک سیزده ساله‌اش، او را فراری داد. زن حالا در بیمارستان بستریست.

او پیدا میشد، ما را با توپ و تشر وادار به خواب میکردند و یا دستور میدادند که چشمهایمان را ببندیم و ساکت باشیم.

تیمور رحیمزاده ۲۵ ساله کشته شد. متهم به قتل میگوید: تیمور دامادم بود ولی با همسرم رابطه داشت

بروجعلی متهم به قتل ۴۸ ساله: زن و دامادم را چند وقت پیش خواستم بزبان خوش گفتم که رابطه‌شان را قطع کنند وگرنه‌هرچه دیدند از چشم خودشان دیده‌اند.

متهم به قتل این‌تبر را از سراب‌خریدو شبانه به روستا بازگشت تا نقشه خود را اجراء کند

«وقتی‌همسر ودامادم خیانتکارم را گرم عشقبازی یافتم، دیگر طاقت نیاوردم و با تبر به جان آنها افتادم. تیمور ـ دامادم ـ راکشتم ولی رخشنده را پسرک سیزده‌ساله‌ام فراری داد»

برجعلی رافعی ۴۸ ساله که با تبر دامادش را کشت و قصد قتل همسرش را نیز داشت، برای اولین‌بار چندوچون این جنایت را برای خبرنگاران اعزامی روزنامه اطلاعات شرح داد:

«به بهانه سفر از خانه بیرون رفتم و شبانه بازگشتم. دورادور زنم را زیر نظر گرفتم و بالاخره‌او را که عریان شده در آغوش داماد خائنم افتاده بود، به دام انداختم.»

اما، رخشنده رضازاده ـ همسر ۲۳ ساله متهم به قتل که از او شش فرزند دارد و اکنون در بیمارستان‌بستریست ـ این ادعاها را رد میکند:

«برجعلی، شبانه بیسرو صدا برگشت و به من و تیمور دامادمان حمله کرد. وقتی او را کشت، بمن دستور داد که لباسهایم را دراوزم. جسد تیمور را هم در حالتی زشت،کنار کرسی‌انداخت.»

صمد تیرانداز خبرنگاراطلاعات که از تبریز به محل حادثه‌رفته است، مینویسد:

جنایت باتبر، روستای «شالگون» را در ماتم فرو برده است و کمتر کسی حاضر میشود که درباره آن حرفی بزند.

برجعلی رافعی که در روستای شالگون ـ از توابع سراب ـ دامداری میکند، شانزده‌سال‌پیش با رخشنده ـ هفده ساله ـ ازدواج کرد. آنها شش فرزند سه تا پانزده ساله دارند. فرزند بزرگ آنها ـ باهرچهانزده ساله ـ دو ماه پیش با تیمور رحیمزاده ۲۵ ساله (مقتول) ازدواج کرد.

متهم به قتل، به خبرنگار ما گفت:

«از یک سال پیش، بچه‌هایم به من خبر دادند که مادرشان با تیمور رابطه‌یی برقرار کرده‌است. دیگر کوس رسوایی مرا درسراسر روستا زده بودند. چند وقت‌قبل، زنم به بهانه اینکه مریض است، به تهران سفر کرد.

«بدنبال سفر او، تیمور هم‌ناپدید شد. فهمیدم که آنها پیش‌هم رفته‌اند. وقتی هردو برگشتند، تهدیدشان کردم که اگر دست از روابط خود برندارند، منتظرعواقبی وخیم باشند. تیمور را هم از آمدن به خانه خودمان منع‌کردم و حتی برای فیصله دادن به این رابطه نکبتبار، دختر پانزده‌ساله‌ام را برای تیمور عقد کردم.

«ولی هر وقت به سفر میرفتم، خبردار میشدم که تیمور درغیابم‌به خانه‌ما میرودو بیشترباعث‌رسوایی من میشود. دیگر طاقت از کف دادم

«نقشه جنایت‌را پنجشنبه‌گذشته ریختم و فردایش به رخشنده‌گفتم که شوهر خواهرم مریض شده و برای عیادت او به سراب میروم همان روز به سراب رفتم. یک تبر ده تومانی خریدم و یک دسته هفت ریالی هم به آن زدم. از آن‌جا به روستای اشته‌جران رفتم و پس‌از ملاقات‌با یکی‌ازخویشانم، با پای پیاده به شالگون بازگشتم. در وسط راه، با سنگ، دسته چوبین تبر را محکم کردم.

«پشت در خانه که رسیدم، خواستم از دیوار کوتاه همسایه بالا بروم و داخل بشوم اما ترسیدم کسی مرا ببیند. بالاخره از دیوار خانه خودمکه نسبتا بلند است، بالا رفتم و داخل شدم. در آنجا، نردبامی‌گذاشتم وبالای بام پنهان شدم و کنار پنجره روی بام دراز کشیدم و تنها اتاق خانه خودمان را از بالا زیر نظرگرفتم. درون اتاق را براحتی میدیدم.

«رخشنده و بچه‌ها تنها بودند. با خود فکر کردم، پس همه چیز دروغ بوده، درحالیکه خودم را بخاطر فکرهای بدی که داشتم، سرزنش‌میکردم، پایین آمدم ناگهان صدای در حیاط را شنیدم توی طویله قایم شدم. پسرم اهراب در را باز کرد صدای گفت وگوی او را شنیدم تیمور، دامادم‌آمده بود. دو مرتبه بیسرو صدا به بالای بام بازگشتم.

«زنم جلوی دامادم مرغ بریان گذاشت درحالیکه مرتبا‌سعی‌میکرد بچه‌ها را بخواباند. بالاخره، بهر زحمتی بود، بچه‌ها را خواباند. نیمشب نزدیک بود که همسرم به چشمهایش سرمه کشید. تیمور هم موهایش را شانه زد و بعد، رخشنده پاهایش را از زیرکرسی درآورد. آنهابه هم نزدیک‌شدند. آنچه دیدم، غیر قابل تحمل بود. پایین آمدم. از خشم هم داغ‌شده بودم و هم میلرزیدم.

«عربده‌کشان با تبر به آنها حمله کردم پیش از آن که تیموربخود بجنبد، کار را تمام کردم بچه‌هایم بیدار شده بودند و گریه میکردند وقتی بطرف رخشنده حمله بردم و دو ضربه به او زدم، بچه‌ها التماس کردند کاری به او نداشته باشم بالاخره‌او به کمک جبرئیل پسر سیزده ساله‌ام گریخت توی حیاط، همانطور که میدوید، لباسهٔ‌یش‌را هم می‌پوشید. بچه‌ها دوره‌ام کرده بودند تا مادرشان فرار کند.»

متهم به قتل اکنون در زندان شهربانی سراب بازداشت است. آقای حاج‌میرزا ـ رئیس دادگاه شهرستان سراب ـ به پازجویی‌که از دو روز پیش آغاز شد، ادامه میدهد. بروجعلی بپایی از رئیس دادگاه اجازه می‌خواهد آزادش بگذارند تابه‌سراغ رخشنده‌برود. «رخشنده‌که‌در بیمارستان‌بستریست، میگوید: «شوهرم دروغ‌میگوید. از عکسی هم که از من درون کیف تیمور پیدا کرده‌اند، چیزی نمیدانم. حتما دخترم، عکس‌مرا به او داده بوده است.»

همسر پانزده ساله مقتول ودختر متهم به قتل، میگوید: «من‌وتیمور یک سال نامزد بودیم. دو ماه پیش ازدواج کردیم که درین‌مدت فقط یک بار به من دست زد. شب حادثه، شوهرم مرا پیش خواهرش به قریه اردها فرستاده بود. من از رابطه او با مادرم چیزی نمیدانستم.»

اکبر فرزند هفت ساله متهم به قتل، گفته‌های پدرش را تائید میکند: «تیمور در غیاب بابا به خانه ما می‌آمد و هروقت سروکله

پولدوزر، لودر، کامیون

بولدوزر برای کندن، لودر برای بارگیری

کامیون برای حمل، آماده بکار

تلفن ۳۴۸۵۷۴

دستگاه کشف گنج ومعادن‌ساخت‌آمریکا

مدل جدید ۱۹۷۴ وارد شد، نماینده انحصاری تجارتخانه‌خلیل ایرانزاد. تهران خیابان فردوسی ساختمان آفتاب‌شرق شماره ۶۰۳

تلفن ۳۱۳۷۰۶

همه شب در بزم ایرانی شهرزاد

جواد رفیعی ـ فرشته خواننده نسل جوان

عباس قادری و دهها برنامه جالب دیگر با معیت اکتورساز های محلی و سید کریم شاهرضامقابل پمپ بنزین تلفن رزرو ۴۲۵۹۹

بانک رهنی ایران

بهره پرداختی به سپرده مدت دار ۹٪ ماهانه

بهره پرداختی به پس انداز با حداقل مانده ۸٪

تلفن: ۳۱۱۵۸۵

شرکت ملی نفت ایران

National Iranian Oil Company is in need of experienced Topographic Surveyer for service in the Oil Service Company of Iran (Private Company) with the following requirements:

NATIONALITY	IRANIAN
EDUCATION	GRADUATE OF A RECOGNIZED UNIVERSITY OR TECHNICAL COLLEGE WITH A DEGREE IN GEODESY AND SURVEYING OR EQUIVALENT QUALIFICATION OF A REGISTERED SOCIETY OR INSTITUTE OR BROAD EQUIVALENT EXPERIENCE.
EXPERIENCE	4-6 YEARS EXPERIENCE AS A SURVEYOR IN A MAJOR OIL COMPANY A LARG GOVERNMENT OR OTHER MAJOR SURVEY ORGANIZATION INVOLVING ACTUAL PRACTICE IN BOTH FIELD OBSERVATION AND TECHNICAL OFFICE WORK.
AGE	26 — 40.
SEX	MALE.
MILITARY SERVICE	PERFORMED OR EXEMPTED (ON NON-MEDICAL GROUNDS).
RELIGION	PROFESSING ONE OF THE RECOGNIZED RELIGIONS OF IRAN.

Applicants (not to be government employee) should apply in person to NIOC, Recruitment and Redeployment Division. No. 76, Avenue Kakh - e - Shomali, any working day between 8.00 and 11.00 hours a.m. bringing with them Educational Certificates, work references and two photographs.

تجاوز به خط عابر پیاده.

چیزی که عوض داره گله نداره!

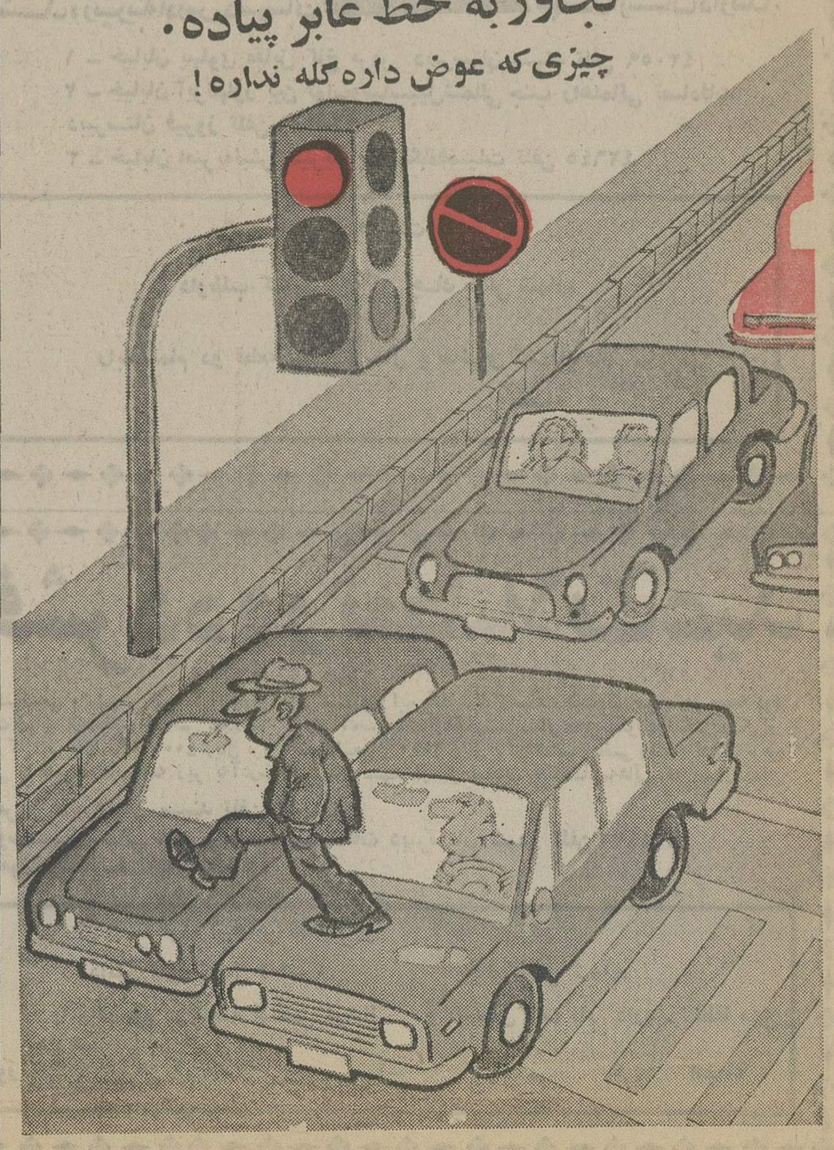

شماره ۱۸۴۶۸
تاریخ ۴۲/۱۱/۵۲

آگهی سرجنگلداری استان اصفهان

در اجرای ماده ۵۶ ـ اصلاحی قانون حفاظت وبهره برداری از جنگلها و مراتع کشور مصوب فروردین ماه ۱۳۴۸ و به استناد بند ۹ ماده یک‌همان قانون ونظریه مورخ ۲۰/۱۲/۵۱ مامور بازدید کننده ازاراضی مشهور بمرتع لاحلوال بخش لنجان‌واقع در محدوده زیر:

شمال ـ جاده اسفالته مبارکه باصفهان وکوه لاحلوال.
مشرق ـ بدامنه رشته کوه‌های ماك ودره گرگی
جنوب ـ بدامنه رشته‌کوه های شریف‌آباد و دره خویش.
مغرب ـ بدامنه رشته کوه های خولنجان و سن‌بنداو گردنه طالخونچه.

واقع در حوزه فرمانداری اصفهان مستثنیات مندرج در بند۴ مرتع غیر مشجر تشخیص گردیده‌که بموجب ماده یکم قانون ملی شدن جنگلها و مراتع ملی و متعلق بدولت است مراتب بدین وسیله جهت اطلاع عموم‌آگهی میگردد.تا چنانچه اشخاصی نسبت باین تشخیص معترض باشند اعتراض کتبی خودرا ظرف یك‌ماه از تاریخ انتشار این آگهی همراه با اصل یارونوشت رسمی مدارك و اسناد مالکیت‌خود بدفتر این سرجنگلداریکل تسلیم نموده تادر کمیسیون ماده ۵۶ قانون‌حفاظت طرح‌ورسیدگی گردد

امین‌الدین پور سعادت
سرجنگلدارکل استان‌اصفهان

آ ـ ۸۶۷۶۴

آگهی استخدام

وزارت جنگ تعدادی کارمند غیرنظامی‌با مدارک تحصیلی مشروح زیر با توجه به بند ب ماده ۵ قانون استخدام نیرو های مسلح شاهنشاهی جهت خدمت در سازمان صنایع نظامی استخدام می‌نماید.

۱ـ چشم پزشک
۲ـ پزشک متخصص بیماریهای زنان
۳ـ پزشک متخصص بیماریهای اطفال
۴ـ پزشک گوش و حلق و بینی
۵ـ پزشک عمومی
۶ـ پزشک امراض داخلی
۷ـ مهندس مکانیک
۸ـ مهندس شیمی
۹ـ مهندس برق
۱۰ـ مهندس الکترونیک
۱۱ـ مهندس تاسیسات
۱۲ـ مهندس طراحی
۱۳ـ لیسانسیه فیزیک
۱۴ـ تکنیسین شیمی
۱۵ـ تکنیسین برق
۱۶ـ تکنیسین مکانیک

داوطلبان واجد شرائط می‌توانند از تاریخ ۱۵/۱۲/۵۲ تا ۲۳/۱۲/۵۲ همه روزه‌باستثنای روز های تعطیل از ساعت ۱۰ تا ۱۲ با دردست‌داشتن عین شناسنامه عکس‌دار فتوکپی مدرک تحصیلی و برگ پایان خدمتی و دو قطعه عکس ۴×۶ به آجودانی وزارت جنگ(شعبه‌استخدام واقع در خیابان سوم اسفند کوچه ارتش‌مراجعه نمایند.

م الف ۲۱۸۴۷

آجودانی وزارت جنگ

مجالس ترحیم

با کمال تاثر و تاسف درگذشت دوست و همکار گرامی، دانشمند فرزانه آقای دکتر عباس خدابنده استاد و رئیس دانشکده داروسازی دانشگاه تهران را که از خدمتگزاران راستین دانشگاه تهران و فرهنگ ایران بودند ، باستحضار میرساند . مجلس ختم آن شادروان از ساعت ۵ تا ۷ بعداز ظهر روز سه‌شنبه چهاردهم اسفند ماه ۱۳۵۲ در مسجد مجد منعقد خواهد شد .

دکتر هوشنگ نهاوندی

با کمال تاثر و تاسف درگذشت دوست عزیز خود آقای دکتر عباس خدابنده رئیس دانشکده داروسازی دانشگاه‌تهران را باستحضار دوستان و آشنایان میرساند. مجلس ترحیم‌فقید سعید ساعت ۵تا۷ بعدازظهر روز سه‌شنبه ۱۴ اسفند ماه در مسجد مجد منعقد خواهد شد .

دکتر محمود کشفیان . دکتر هوشنگ نهاوندی . سید ضیاءالدین شادمان. دکترمحمدرضا جلیلی. حسین‌حسین‌زاده. دکتر اسماعیل خدابنده. دکتر ابراهیم خوشنویس . ایرج داورپناه. دکتر سیروس داورپناه. دکتر منصور داورپناه . دکتر پرویز شهبازی. دکتر حسن صدر حاج سید جوادی . محمود صوراسرافیل. دکتر صعودی‌پور . دکتر پرویز معیلی

ضمن عرض تسلیت به بازماندگان بدین‌وسیله درگذشت دوست و همکار عزیز خودمان دکتر عباس خدابنده استاد و رئیس دانشکده داروسازی دانشگاه تهران را باطلاع می رساند مجلس ختم آن‌مرحوم روز سه‌شنبه چهاردهم اسفندماه از ساعت پنج الی هفت بعدازظهر در مسجد مجد برگزار می‌گردد .

دکتر مژدهی. دکتر پیرنیا. دکتر عامری. دکترمعین‌زاده. دکتر خسروی. راشدی .

با کمال تاثر و تاسف درگذشت دوست و همکار گرامی آقای دکتر عباس خدابنده استاد و رئیس دانشکده‌داروسازی دانشگاه تهران را که از خدمتگزاران راستین دانشگاه تهران و فرهنگ ایران بودند باستحضار می‌رساند .

مجلس ختم آن شادروان از ساعت ۵ تا ۷ بعداز ظهر روز سه‌شنبه چهاردهم اسفند ماه ۱۳۵۲ در مسجدمجد منعقد خواهد شد .

دکتر محمد نصیری . دکتر عبداله شیبانی . دکتر داود کاظمی . دکتر شمس‌الدین مفیدی . دکتر جمشید بهنام . دکتر حسین سپاسگزاریان . دکتر شاهرخ امیر ارجمند . دکتر ابوالحسن جلیلی . دکتر عمران بختیاری. دکتر محمدمحمدی. دکتر امیر منصور میری . دکتر مهدی کوثر . دکتر حسنعلی نشاط . دکتر اصغر حسنین . دکتر علیمحمد کاردان . دکتر پرویز کیقبادی . دکتر عزیز اصلی . دکتر محمد علی فقیه . دکتر غلامرضا کیان . دکتر نادر اشار نادری . دکتر پزشکپور مستشفی . پرفسور فرهنگ باقری . دکتر حمید ثابتی . دکتر الکساندر باقدیانس . پروفسور نصرت‌اله عاملی . دکتر ابراهیم انگجی .

بااندوه فراوان درگذشت نابهنگام دکتر عباس خدابنده رئیس دانشمند دانشکده داروسازی تهران را باستحضار میرساند . مجلس ترحیم روز سه‌شنبه ۱۴ اسفند ماه ۱۳۵۲ از ساعت ۵تا۷بعدازظهر در مسجد مجد برگزار خواهدشد.

بنگاه خیریه داروپخش

دوستان و همکاران شادروان دکتر عباس خدابنده عضو دانشمند هیئت مشاوران مجله رامین ، با کمال تاثر و تاسف درگذشت جانگداز فقید سعید را به استحضار می رسانند .

مجلس‌ترحیم روز سه‌شنبه ۱۴ اسفند از ساعت ۵ تا ۷ بعداز ظهر در مسجد مجد برگزار خواهد شد .

دکتر مجید خورسند ، دکتر منوچهر طراز

بانهایت تاسف و تاثر درگذشت همکار عزیز و ارجمند خود شادروان دکتر عباس خدابنده استاد دانشمند و ریاست عالیقدر دانشکده داروسازی را باطلاع میرساند مجلس ختم آن مرحوم روز سه‌شنبه ۱۴ر۱۲ر۵۲ ساعت ۵ تا ۷ بعدازظهر درمسجد مجد برگزار خواهد بود .

دکتر انگجی . دکتر برال . دکتر خدیجه هادی . دکتر اولیائی . دکتر لاله‌زاری .

گروه شیمی داروئی و علوم پایه داروسازی دانشکده داروسازی دانشگاه تهران باکمال تاسف و تاثر درگذشت ناجهانی همکارگرامی‌ودانشمند شادروان دکتر عباس خدابنده راباستحضارمیرساند .مجلس ختم ان شادروان ازساعت ۵ تا ۷ بعداز ظهر روز سه‌شنبه چهاردهم اسفند ماه جاری درمسجد مجد برگزار میگردد .

دکتر لاله‌زاری . دکتر اسمعیلی . دکتر انگجی . دکتر منیری . دکتر امامی . دکتر شرفی . دکتر دل‌کلاب . دکتر مصطوری . دکتر عبدربانی . دکتر فرسام . دکتر فابقران . دکتر وحیدزاده . دکتر شیبی . دکتر یزدانی . دکتر قنبرپور . دکتر خوشک آبادی . دکتر اعتماد مقدم . اسدی .

باکمال تاسف درگذشت شادروان دکترعباس خدابنده عضو هیئت موسس و اولین دوره شورایعالی انجمن دانش ـ آموختگان دانشگاه تهران را باطلاع میرساند . مجلس ترحیم آن مرحوم سه‌شنبه ۱۴ اسفند از ساعت ۵تا ۷ درمسجد مجد برگزار میشود .

انجمن دانش‌آموختگان دانشگاه تهران

با کمال تاثر و تاسف درگذشت شخصیت دانشمند دارو سازی شادروان دکتر عباس خدابنده رئیس‌جامعه‌داروسازان ایران را به آگاهی کلیه داروسازان میرساند : مجلس ختم‌آن شادروان از ساعت ۵ الی ۷ بعدازظهر روز سه‌شنبه چهاردهم اسفند ماه ۱۳۵۲ در مسجد مجد منعقد خواهد بود .

هیئت مدیره جامعه داروسازان ایران

آ_۸۷۴۰۸

درگذشت شادروان دکتر عباس خدابنده استاد ورئیس دانشکده داروسازی دانشگاه تهران عموم دانشجویان را که وی را چون پدر دوست می داشتند و صمیمانه ستایش می‌کردند غرق در ماتمی جانگداز کرد .

ما دانشجویان دانشکده داروسازی این سوگ بزرگ را بمخانواده آنمرحوم، دانشگاه تهران وجامعه داروسازان ایران که انسانی سازنده و عالیقدررا ازدست داده‌اند صمیمانه تسلیت می‌گوئیم .

بدین‌مناسبت در روز سه‌شنبه چهاردهم اسفند ماه ۱۳۵۲ ساعت ۵ تا ۷ بعدازظهر در مسجد مجد بمنظور بزرگداشت روح این بزرگ مرد و استاد عزیز خواهیم آمد تا ادای احترام کنیم .

دانشجویان دانشکده داروسازی دانشگاه تهران

آ_۲۲۱۵۹

هیئت تحریریه ماهنامه دارو پزشکی باکمال تاسف و تاثردرگذشت ناگهانی همکار گرامی و دانشمند شادروان دکتر عباس خدابنده رئیس دانشکده داروسازی و جامعه داروسازان ایران را باستحضار میرساند ، مجلس ختم آن شادروان از ساعت ۵ الی ۷ بعدازظهر روز سه‌شنبه چهاردهم اسفند ماه جاری درمسجد مجد برگزار میگردد .

مدیر مجله داروپزشکی ـ دکتر عبدربانی

آ_۲۲۱۴۵

با نهایت تاسف و تاثر درگذشت شادروان دکتر عباس خدابنده را به‌اطلاع می‌رساند. مجلس ترحیم آنمرحوم از ساعت ۵تا۷ بعدازظهر روز سه‌شنبه چهاردهم اسفند ماه ۱۳۵۲ در مسجد مجد برگزار خواهد شد .

خدابنده. فامیل تبختری فرد. فنائی. الهی. هوشمند . افشار. امان‌پور. فزون‌مایه. صحرایی. وزیری‌الهی. احسانی. میرعماد. طمهاسبی. جلالی. تاراجی .

باکمال تاسف درگذشت ناگهانی مرحوم حسین‌اسلام‌دوست را باطلاع فامیل و دوستان محترم میرساند .

مجلس ختم مردانه روز سه‌شنبه ۱۴ر۱۲ر۵۲ از ساعت ۳ الی ۵ بعدازظهر درمسجد علی‌ابن‌ابیطالب جاده تهران‌نو ایستگاه ارباب مهدی خیابان پانزده متری برف و مجلس زنانه همان روز و ساعت درمنزل آنمرحوم درپانزده‌متری‌برف خیابان رسا پلاک ۹ برگزار میگردد .

خانواده‌های : اسلام‌دوست . دهقانی . داودند . سفیدکوهی. عسگرزاده . ضیاء فتحی . همایون‌پور . اصغرزاده . رحیمی . حیدری . غزلی . بختیاری . کاوه .

آ_۸۷۲۶۴

بعموم بازماندگان آنمرحوم مصیبت وارده را تسلیت میدهیم.

با نهایت تاسف فوت نابهنگام حاج صدرالله علیمردانی را باطلاع اقوام‌وآشنایان میرسانیم. مجلس ترحیم‌روز سه‌شنبه ۱۴ر۱۲ر۵۲ از ساعت ۳ تا ۵ ونیم بعدازظهر در مسجد علوی واقع در خیابان انبار نفت و ختم زنانه همانروز و همانساعت در منزل آنمرحوم واقع در کوچه صوراسرافیل پلاک۲۲ـ۲۰ منعقد خواهد بود .

علیمردانی. جهانوش . عبدالمحمدی . ملک محمدی . غفاری‌خواه. نریمانی. محمد نبی. آقاسی. سلطان محمدی . شعبانی. صهبائی. طاهری .

با نهایت تاسف وتاثر درگذشت مرحوم علی شاملو وکیل پایه یک دادگستری را باطلاع آقایان فضات و همکاران و بستگان آنمرحوم می‌رساند .

مجلس ترحیم فقید سعید از ساعت ۳ تا ۵ بعد از ظهر روز سه‌شنبه ۱۴ر۱۲ر۵۲ در خانقاه صفی علیشاه برگزار می‌شود .

رئیس کانون وکلاء دادگستری ـ محمد رضا جلالی‌نائینی

با نهایت تاسف درگذشت پدر و شوهر عزیزمان شادروان علی شاملو وکیل دادگستری را باطلاع می‌رسانیم .

مجلس ترحیم مردانه و زنانه روز سه‌شنبه چهاردهم اسفند ماه از ساعت ۳ تا ۵ بعداز ظهر در خانقاه صفی‌علیشاه برگزار می‌شود .

حسینقلی شاملو . محمد علی شاملو . بهجت شاملو . سلطنت شاملو . و خانواده‌های : شاملو . دکتر یحیی پویا . بهشید. پوراکبری. سرهنگ پورکریمی .

باکمال تاسف درگذشت مادر عزیزمان میمنت نوروزی را باطلاع میرساند .

مجلس ترحیم مردانه و زنانه آن مرحومه از ساعت ۵ تا ۷ بعدازظهر روز سه‌شنبه ۱۴ر۱۲ر۵۲ درخانقاه‌صفی‌علیشاه برگزار خواهد شد .

خانواده‌های : قائدقلعه . حاج‌عباسی . نوروزی . باغبادی . قلعه‌ای . میرسیدی . میرمحمدی . وشاق .

بمناسبت درگذشت ناگهانی و تاسف‌آور شادروان حسینعلی عرب‌پوریان رئیس انتظامات بیمارستان جرجانی مراسم‌ترحیم آن‌شادروان از ساعت ۳ تا ۵ بعدازظهر پنجشنبه ۱۶ر۱۲ر۵۲ درخانقاه صفی‌علیشاه برگزار میشود .

پزشکان و کارکنان بیمارستان جرجانی

باکمال تاثر و تاسف فوت ناگهانی عزیزمان شادروان حسین عرب‌پوریان رئیس انتظامات بیمارستان جرجانی را به اطلاع دوستان و آشنایان میرسانیم .

مجلس ختم مردانه و زنانه آن مرحوم از ساعت ۳ تا ۵ بعدازظهر روز پنجشنبه ۱۶ر۱۲ر۵۲ درخانقاه صفی‌علیشاه برگزار میشود .

خانواده‌های : عرب‌پوریان . تهمتن . روستا بعموم بازماندگان آنمرحوم مصیبت وارده را تسلیت میدهیم.

با نهایت‌تاسف درگذشت همسر، پدر و برادر عزیزمان دکتر نصرت‌اله هروی را باطلاع خویشان و دوستان می رساند .

مجلس ترحیم مردانه و زنانه آن مرحوم فقید سعید روز چهارشنبه ۱۵ اسفند ماه ساعت ٤ الی ۷ بعداز ظهر در منزل آن مرحوم واقع در خیابان سلطنت‌آباد چهارراه حسین‌آباد مبارک‌آباد باغ دکتر هروی منعقد میگردد .

مارپا هروی (شود) ، شیرین هروی (داوه) ، مهندس علی‌اکبر هروی ، بدرالسلطنه هروی (صدیق) ، فخرالسلطنه هروی (خواجوی) ، افسرالملوک دیهیم ، علیرضا هروی .

با قلبی سرشار از اندوه درگذشت‌پدر وپدربزرگ بسیار عزیزمان‌راباطلاع میرسانیم.

شیرین هروی(کاوه) دکتر جمشیدکاوه ، کورش و کتایون کاوه .

بانهایت تاثر وتالم درگذشت شادروان دکتر نصرت‌الله هروی را باطلاع کلیه دوستان و خویشاوندان میرساند .

خانواده های : هروی ، کاوه ،صدیق (صدیق‌العلم) ، خواجوی (مویدالممالک) ، دیهیم ، خواجوی ، حاجبی ، متین ، جهانداری ، عظیما ، بابک سمیعی ، خواجه‌نوری ، یمین شریف ، اسدی ، کیان‌پور ، ثقةالاسلام ، وزین‌پور ، درویش ،ویرانی ،شاملو، وزین ، حکیمی ، زمردیان .

مجلس ترحیم مردانه و زنانه آن مرحوم فقید سعید روز چهارشنبه ۱۵ اسفند ماه ساعت ٤ الی ۷ بعداز ظهر در خیابان سلطنت‌آباد چهارراه حسین‌آباد مبارک‌آباد باغ دکتر هروی منعقد میگردد .

انجمن محلی لویزان، مبارک‌آباد ،حسین‌آباد با کمال تاسف و تاثر درگذشت شادروان دکتر نصرت‌الله هروی را باطلاع میرساند و به بازماندگان آن مرحوم از صمیم قلب تسلیت عرض می کنند .

مجلس ختم آن مرحوم از ساعت ۹ صبح الی یک‌بعداز ظهر در مسجد جامع لویزان منعقد میباشد . تشریف‌فرمائی دوستان و خویشاوندان باعث نهایت امتنان است .

انجمن های محلی لویزان ،مبارک‌آباد ، حسین‌آباد ، مظاهری ، مبارکی ، رضائیان ، کنی .

آ_۲۲۱۷۱

مصیبت وارده را بعموم بازماندگان آن مرحوم تسلیت میگوئیم .

با کمال تاثر وتاسف درگذشت ناگهانی آقای هارون آدامیان را باطلاع دوستان و آشنایان می‌رسانیم . مراسم نماز وتشییع جنازه آنمرحوم ساعت۲ بعدازظهر روزسه‌شنبه ۱۴ اسفند ماه‌در کلیسای ارامنه واقع در خیابان قوام‌السلطنه برگزار می‌شود .

زاغگوش. واهه. آیدا آدامیان . آلوارت . میکائیل وسکان. امیک و وارتکس گالستیان .

آ_۲۲۱۱۷

دوستان آقای هارون آدامیان با تاثر و تالم فراوان درگذشت ناگهانی وی را باطلاع آشنایان میرسانند و ساعت ۲ بعدازظهر روز سه‌شنبه ۱۴ اسفند در مراسم نماز و تشییع جنازه که در کلیسای ارامنه واقع در خیابان قوام‌السلطنه برگزار میشود شرکت مینمایند .

ابراهیم سلجوقی. صفدر ساسانپور. منوچهر مستشاری. حسن یاسری. جمشید ورزنده. سهراب جیحون. محمدغفاری. ابراهیم امرائی. محمد علی‌جاوید. انورنی. عباس نژند. محمد عطری. هوشنگ‌مهتدی. حسین میرعظیمی. حسینقلی‌مستشاری. داود نصیری. آلبریک بوغوسیان. لارالوکاس .

مصیبت‌وارده را بعموم‌بازماندگان آنمرحوم تسلیت میدهیم

یادبود

سه‌شنبه چهاردهم اسفند ماه مصادف با دومین‌سالروز درگذشت جوان ناکام شادروان مهندس ماجد خلیلی میباشد. بدین مناسبت مراسمی برپا نخواهد بود و هزینه آن بمصرف امور خیریه خواهد رسید .

خانواده خلیلی

بسمه‌تعالی

بمناسبت چهلم مرحوم آیت‌الله حاج سیدحسین خلخالی قدس‌سره از طرف حضرت آیت‌الله العظمی حاج سیدکاظم شریعتمداری مدظله شب سه‌شنبه دهم صفر ۱۴ر۱۲ر۵۲ در مسجد اعظم قم مجلس ترحیم منعقد است .

سیدعلی کاظمی

ازطرف انجمن فارغ‌التحصیلان مدرسه آمریکائی مجلس یادبودی بمناسبت درگذشت مرحومه دکتر صغری آزرمی در سازمان زنان پایتخت خیابان زرتشت کوچه نواختر در روز چهارشنبه ۱۵ اسفند ساعت چهار بعدازظهر برپاست حضور کلیه فارغ‌التحصیلان و دوستان آن مرحومه موجب‌شادی روح ایشان خواهد بود .

جین‌دولینل

سه‌شنبه ۱۴ اسفند مصادف با چهلمین روز درگذشت پدر عزیزم محمد دبیری اردکانی میباشد که به پیروی ازنیات خیرخواهانه آن شادروان هزینه مربوطه صرف امور خیریه میشود .

طلعت دبیری

مجالس وعظ و سوگواری

سید حبیب‌اله ستایشگر

باطلاع دوستان اهل بیت میرساند

طبق معمول سنواتی مجلس ذکر مصیبت حسین (ع) از روز چهارشنبه یازدهم ماه صفر الی روز اربعین (ازساعت ۸ تا ۱۱ صبح) در بنده منزل منعقد است .

نشانی: بالاتر از تقاطع (پهلوی با پارک وی) به‌طرف شمیران ـ اولین کوچه دست چپ (حکمی)ـ پلاک ۱۰

بسمه تعالی

طبق معمول سنواتی از شب یازدهم صفر الی شب‌آخر صفر مجلس تبلیغات مذهبی و ذکر مصائب اهل‌بیت عصمت علیهم‌السلام از ساعت ۷ الی ۱۰ بعدازظهر درخیابان ایران کوچه زارع‌نژاد منعقد است .

آقایان‌گویندگان مذهبی به‌ترتیب ذیل‌مستقیض میفرمایند:

ده شب اول آقای حاج‌سید ابوالقاسم شجاعی و آقای امامی کاشانی .

ده شب دوم آقای حاج شیخ فضل‌الله محلاتی وآقای علی دوانی .

احمد زارع‌نژاد

سپاسگزاری

از کلیه بانوان و آقایان و سرورانی که دراین مصیبت جانکاه کتبی و شفاهی و تلگرافی ما را تسلیت گفته ویابرای تسلی دادن بما قدم‌رنجه فرموده و از راه لطف مرهمی‌بردرد های ما نهاده‌اند از صمیم قلب سپاسگزاری می‌کنیم و اگربه‌علت تالمات بی‌کران روحی قصوری در شرفیابی یا تقدیم جواب روی داده باشد انتظار عفو داریم .

عزیزالملوک مصدق. عباس مصدق . دکتر ایرج‌عسکری رانکوهی .

از کلیه ذوات محترمیکه در مراسم تشییع ، تدفین و مجلس ترحیم بانو ملک زمان متعلقه اینجانب شرکت‌فرموده‌اند صمیمانه سپاسگزاری نموده و چنانچه بعلت تالمات روحی در عرض تشکر حضوری تاخیری شده باشد امید عفو دارم .

مظفر مسعود وزیری

بدینوسیله از کلیه سروران معظم ودوستان ارجمندو فامیل محترم که در مراسم تشییع و تدفین و مجالس ترحیم و شب هفت شادروان عباس میرزا شاهرخشاهی شرکت ویا بوسیله تلگراف و نامه ودرج در جراید همدردی فرمودند سپاسگزاریم چنانچه‌بعلت تالمات‌روحی‌در عرض تشکرحضوری تاخیری روی دهد پوزش می‌طلبیم .

خانواده شاهرخشاهی و خانواده‌های وابسته

از کلیه سروران ارجمند ، آشنایان و دوستانی‌که در مراسم تشییع ومجالس ختم وشب هفت پدر بزرگوارم‌تشریف فرما شده و یا بوسیله تلگراف و نامه موجبات تسلی خاطر وابرازهمدردی‌ولطف‌فرموده‌اند صمیمانه‌سپاسگزاری نموده و از اینکه بعلت تالم روحی نتوانستم حضورا شرفیاب شوم پوزش طلبیده و توفیق و سعادت همگان را از خداوند متعال خواهانم .

پرویز روشنفکر

سپاسگزاری

بدینوسیله از دوستان و سروران ارجمندی که درسوک مادر عزیزم شرکت و یا بوسلیه تلگراف و روزنامه تسلی‌خاطر بازماندگان را فراهم فرموده‌اند سپاسگزاری‌نموده دوام عمر و سعادت دنیوی و اجر اخروی برای همگی از ایزد منان مسئلت داریم .

یوسف خوشبخت و خانواده‌های‌وابسته

تسلیت

با نهایت تاسف و تاثر درگذشت ناگهانی شادروان دکتر عباس خدابنده استاد و رئیس دانشکده داروسازی دانشگاه تهران را به بازماندگان آنمرحوم و کلیه همکاران دارو ساز صمیمانه تسلیت می‌گوئیم .

دانشجویان سال ششم دانشکده داروسازی دانشگاه تهران

آقای داریوش روزبه

با اندوه فراوان فوت پدر گرامیتان را بشماو خانواده ارجمندتان تسلیت میگوئیم .

هیئت مدیره و کارکنان شرکت ساختمانی فابریس

آ_۸۷۱۶۸

دوست عزیز سرکار سرگرد مهندس محمد ابراهیم‌پور

با کمال تاثر و اندوه فراوان فوت پدر گرامیتان راصمیمانه تسلیت عرض نموده بقای عمر و سلامتی آن خاندان محترم را از درگاه خدای بزرگ خواستاریم .

مهندس ناصر یزدانی. مهندس منصور یزدانی. عبدالکریم‌مدبر

دوستان و همکاران مرحوم هارون آدامیان درفدراسیون بدمینتون ایران مصیبت وارده را به خانواده آنمرحوم‌تسلیت می‌گویند .

امیر نویدی

با کمال تاسف درگذشت آقای حاجی رضا سعیدی رابه همسر و برادران و فرزندانش تسلیت میگوئیم .

گریشا اصلانیان و بانو

سرکار خانم احمدی

با کمال تاسف ضایعه وارده را تسلیت میگوئیم ازخداوند متعال صبر و عنایت آرزو داریم .

گروه مشاوران بیمه پرسپولیس

جناب آقای احمد روزبه

فوت برادر گرامیتان را به جنابعالی وکلیه اعضاء خانواده محترم تسلیت می‌گویم .

محمد احمدی

همکار گرامی آقای مهدی هروی

بااندوه فراوان مصیبت وارده را تسلیت گفته خود را در غم شما شریک میدانیم .

علی نیامی. محسن عزیزی. حسن ستاری. منوچهرپایدار. فاطمه قدیمی‌پور. داراچهرازی. محمدعلی فردانش. علی‌روستا.

با نهایت تاسف درگذشت همکار ارجمند شادروان دکتر مصطفی ناموری را به خانواده آن مرحوم تسلیت میگوئیم .

هیئت مدیره جامعه داروسازان ایران

افرادهیئت صاحب‌الزمان گلپایگان

مصیبت وارده را به آقای مصطفی نظری گلپایگانی و برادران عزیزش تسلیت عرض میکنند .

ازطرف هیئت‌صاحب‌الزمان گلپایگان ـ محمودزاهد

جناب آقای مهندس عباس‌شناسی

با نهایت تاسف درگذشت پدر گرامیتان را از صمیم قلب بشما و خانواده محترم تسلیت عرض مینمائیم .

مهندس معتمدی ، مهندس نائینی ، مهندس جعفری

جناب آقای مهندس اسدالله‌خدابنده

مصیبت واردەرا بشما و خانواده محترمتان تسلیت عرض می نمائیم صبر و شکیبائی شما را خواهانیم .

مهندس مروستی ، مهندس سلمان‌زاده ،مهندس‌قمیشی، مهندس علیجانی ، مهندس دیدەور ، مهندس رحیمی‌نوسمی ، مهندس خشنود ، مهندس خلیلی ،مهندس کلانتری ،مهندس نعیمی ،مهندس کاویانی ، مهندس ساعدی ، مهندس عرب ، مهندس عظیمی .

جاب آقای مهندس اسدالله خدابنده

با کمال تاسف درگذشت نابهنگام آقای دکتر خدابنده را بشما تسلیت عرض نموده و خود را در غم شما شریک میدانیم .

محمدخانی ، تبریزی ، عبودی ، اعرابی ،نیکپی

جناب آقای مهندس برزمهری

با نهایت تاسف مصیبت وارده را صمیمانه تسلیت عرض می کنیم .

مهندس سیگاری ،مهندس شریفی ،مهندس صابونچیان، مهندس صفریان .

آقایان یوسف و اردشیر فلاح کهن

با کمال تاسف مصیبت وارده را تسلیت گفته خود رادر غم بزرگ شما شریک میدانیم .

یوسف تقدس‌نژاد و بانو

همکار عزیز خانم ضیاء بخش

مصیبت وارده را بشما و خانواده محترمتان تسلیت می‌گوئیم .

همکاران آقای دکتر عباس خدابنده ریاست دانشکده داروسازی دانشگاه تهران و ریاست جامعه دارو سازان دانشگاه تهران و ریاست جامعه داروسازان کشور که عمری را در راه خدمت بفرهنگ و بهداشت کشورسپری نموده بودند موجی از تاثر و تالم آفریده است باکمال‌تاسف وتاثر این ضایعه جبران ناپذیر را بجامعه داروسازان و دانشگاهیان کشور بخصوص بخانواده‌وو ابستگان آنمرحوم صمیمانه تسلیت گفته سلامتی وطول عمر بازماندگان آنمرحوم را از خداوند متعال مسئلت دارد .

از طرف جامعه داروسازان آذربایجان شرقی ـ دکتر رسول دزنابی

سرکاران علیه خانم شمس‌السادات نوری

جنابان آقایان سید هادی ، سید احمد ، سید محمود طه، خانواده‌های وابسته

با نهایت تاسف فوت نابهنگام عمه عزیزم را تسلیت‌عرض مینمائیم. در اندوه و غم آن بزرگواران شریک هستیم .

سنندج ـ پروین ملت (طه). سهیلا. سهراب. هوشنگ‌ملت.

همکاران گرامی آقایان دکتر هرمزد و بهمن نسیم

با اندوه فراوان درگذشت شادروان اسفندیار نسیم پدر بزرگوارتان رابشماوخانواده گرامی‌تان‌تسلیت گفته‌دیرزیوشنی و صبر و شکیبائی بازماندگان را از اهورا مزدای یکتا آرمان داریم .

سازمان فروهر جوانان زرتشتی

فوت ناگهانی دوست و همکار عزیزمان جناب‌آقای دکتر عباس خدابنده‌رابه‌تمام‌بستگان آن مرحوم تسلیت عرض‌میکنیم.

دکتر بخشیان ـ دکتر ملامد

جناب‌آقای حاج‌سیدرضا شریفی

درگذشت برادر گرامیتان را از صمیم قلب تسلیت عرض نموده دوام و بقای حضرتت و خانواده محترمتان را از خداوند مسئلت مینمائیم .

حاج‌حسین کاظمیان

جناب‌آقای حاج‌سیدرضا شریفی

درگذشت برادر عزیزتان را بشما و خانواده گرامیتان تسلیت عرض مینمائیم .

ابوالقاسم منتظرین . برادران منتظرین . خانواده‌های : حاج قاسم و جمالی و اکبری کارمندان مغازه‌ما .

جامعه داروسازان خراسان درگذشت جناب آقای دکتر خدابنده ریاست‌دانشکده داروسازی دانشگاه تهران رابفامیل محترم و عموم همکاران تسلیت میگویند .

جامعه داروسازان خراسان

جناب‌آقای قوامی مدیریت کل اوقاف استان فارس

کارکنان اداره کل اوقاف فارس بانهایت تاسف و تاثر درگذشت عموی بزرگوارتان را در مشهد مقدس تسلیت عرض نموده و خود را در این غم بزرگ شریک و سهیم میدانند . بقاء عمروعزت حضرتعالی و خانواده محترم را از درگاه قادر متعال مسئلت دارند .

بانهایت‌تاثروتاسف فوت شادروان دکتر خدابنده رئیس واستاددانشمند دانشکده داروسازی دانشگاه تهران‌رابجامعه داروسازان ایران و جامعه پزشکان و بازماندگان آنمرحوم تسلیت عرض مینمائیم .

جامعه داروسازان رشت

فدراسیون بدمینتون ایران ـ خانواده محترم آدمیان

مصیبت گران از دست دادن آقای آدمیان را به‌آن‌فدراسیون و خانواده محترم آدمیان تسلیت عرض نموده و در غم شما خود را شریک میدانیم .

دبیر کل کمیته ملی المپیک ایران حسن رسولی

فدراسیون بدمینتون ایران ـ خانواده محترم آدمیان

فقدان دوست گرامی چون آقای هارون آدمیان برای ما نیز مصیبت بوده و خود را در غم شما شریک میدانیم .

کمیته برگزاری هفتمین دورمسابقات آسیائی ۱۹۷۴ تهران

با نهایت تاسف و تاثر درگذشت مرحوم دکتر عباس خدابنده استاد و رئیس دانشکده داروسازی دانشگاه تهران را به بازماندگان آنمرحوم و به هیئت آموزش دانشگاه تهران مخصوصا به استادان و دانشجویان دانشکده داروسازی تهران تسلیت عرض مینمائیم .

اعضای هیئت علمی دانشکده داروسازی دانشگاه اصفهان

تیمسار معظم و سرور بسیار عزیز و ارجمندم اکبر میرزا دادستان

مراتب اندوه و همدردی من و همه افراد خانواده را دراین مصیبت مولمه بپذیرید. برای آنجناب و خانواده‌محترم صبری جمیل آرزومندم .

ارادتمند و دوستدار شما عنایت‌اله رضا

دوست و همکار گرامی آقای حسین قائله قلعه

ما نیز در مصیبت جانگداز از دست دادن مادر گرامیتان با شما شریک بوده و از صمیم قلب بشما و خانواده‌محترمتان تسلیت میگوئیم .

عباسی. پرویزی. انصاری. سعادتیان. علی‌اکبری. علائی. هاکوپی. جعفرخان. وحدانی. میرنظامی. مهذب. صداقت.

بارندگی و سیل تعدادی خانه‌رادر خراسان ویران کرد

ادامه ریزش باران‌درخراسان

سیب جاری سدن سیل درقراء چند شهراین‌استان‌شدو علاوه‌بر آنکه تعدادی‌خانه‌و مزرعه‌ویران گردید ،چندنفر نیز کشته‌شدند. در گیلان ، مازندران و نواحی مرکزی کشور و منجمله جلگه تهران نیز باران شدید باریده است .

گزارش خبرنگاران ما در خراسان حاکی است که بدنبال جاری‌شدن سیل‌درقراء نیگنان، بشرویه ، فریدوئی‌و فتح‌آباد از توابع فردوس و نیز بخش سرایان چندخانه مسکونی‌منهدم شده و در قراء چرمه و برون نیز علاوه‌بر آنکه به اکثر خانه ها آسیب وارد شده ، قسمتی از مزارع کشاورزی نیز به زیر آب فرو رفته است .

روز گذشته بمنظور بررسی وضع آسیب دیدگان سیل ، هیئتی از طرف ستاد هماهنگی استانداری‌خراسان واردفردوس شد .

سیل در تربت‌جام و قراء رضاآباد و اسماعیل‌آباد نیز خسارات قابل‌توجهی ببار آورد و درتربت جام‌باعث ویران‌شدن چند خانه مسکونی شد .

بعلت بارندگی مداوم سقف بیش‌از یکصدخانه در تربت‌جام آسیب دیده وساکنان اکنون در زیر چادر های شیرو خورشید سرخ بسر میبرند .

دیروز سقف دو مغازه در تربت‌جام فرو ریخت و صاحب یکی‌از مغازه‌هاکه حاج‌قربانعلی سلطانی نام داشت کشته شد .

آب کارون و سایر رودخانه های معروف‌خوزستان همچنان روبه افزایش‌است‌واکثر جزایر کارون به زیر آب فرو رفته است .

برای جلوگیری از خطرات ناشی از طغیان رودخانه ها ، از طرف مقامات مسئول ،کمیته هائی ماموربررسی وضع‌ساکنان مسیر رودخانه ها شده‌اند .

گولاک در جاده

براثر برف و گولاک شدید جاده نوبران به همدان مسدود شد و عبور و مرور در این‌راه قطع گردید .

قربانیان سیل

تربت حیدریه : سیل در تربت حیدریه‌وقراء اطراف این منطقه خرابیهائی به بار آورد و در روستا های «چنگ سفلی»،عیسی آباد و آبویه بعلت ریزش آوار ۳ نفر بنام های علی ـ مرتضی و یک‌مجهول‌الهویه کشته‌شدند و جوان ۲۵ ساله‌ای بنام اکبر شیرزاد بسختی آسیب دید .

خبرنگار ماافزود :براثرجاری شدن سیل در روستای کبوتر خان چندین‌خانه مسکونی‌منهدم گردید و در شیخ‌آباد زاوه و خیرآباد محولات‌اکثرمحصولات کشاورزی از بین رفت .

آگهی استخدام

شرکت ملی ذوب‌آهن ایران کادر مندرج در ذیل را جهت خدمت در واحد ساختمانی ذوب آهن آریامهر و واحد طراحی‌شهرسازی شرکت وواحدساختمانی‌آریاشهر استخدام می‌نماید :

۱ ـ مهندس راه و ساختمان با سابقه کار درنظارت و اجراء محاسبات ساختمانی .
۲ ـ مهندس مکانیک با سابقه کار در تاسیسات تکنولوژی.
۳ ـ مهندس تاسیسات باسابقه کار در لوله‌کشی‌گاز و آب و فاضلاب ، حرارت رسانی .
٤ ـ مهندس الکترونیک .
۵ ـ مهندس برق باسابقه کار در شبکه‌های شهری.
٦ ـ مهندس معمار .
۷ ـ مهندس‌نقشه‌بردار با سابقه طرازبندی .
۸ ـ مهندس شیمی‌باسابقه کاردرتاسیسات‌شیمیائی.
۹ ـ پزشک متخصص امراض داخلی .
۱۰ ـ پزشک متخصص قلب و عروق .
۱۱ ـ پزشک متخصص جهازهاضمه .
۱۲ ـ پزشک متخصص زنان .
۱۳ ـ پزشک متخصص گوش و حلق‌و بینی .
۱٤ ـ پزشک متخصص جراحی عمومی .
۱۵ ـ پزشک متخصص جراحی ارتوپدی .
۱٦ ـ پزشک متخصص اطفال .
۱۷ ـ پزشک متخصص امراض روانی .
۱۸ ـ پزشک متخصص علوم آزمایشگاهی .
۱۹ ـ پزشک متخصص رادیولوژی .
۲۰ ـ پزشک متخصص چشم .
۲۱ـ پزشک عمومی
۲۲ ـ مددکار اجتماعی .
۲۳ ـ ماما .
۲٤ ـ بهیار .
۲۵ ـ نرس .
۲٦ ـ لیسانس و فوق‌لیسانس نقشه‌برداری باسابقه کار در ژئودزی ساختمانی

متقاضیان میتوانند همه روزه با در دست داشتن مدارک لازم به اداره کاریابی شرکت ملی‌ذوب‌آهن ایران واقع در میدان کاخ خیابان استهاج مراجعه نمایند .

قابل توجه داوطلبان استخدام رسمی در وزارت دادگستری

پیرو آگهی‌های شماره ٤ر۸۰۲۱ ـ ٤ر۹ر۵۲ و ٤ر۷۳۵۲۹ ـ ۲۳ر۱۰ر۱۳۵۲ بدینوسیله باطلاع کلیه داوطلبان استخدام در وزارت دادگستری و همچنین داوطلبان شغل مددکار اجتماعی که برای‌مرکز و شهرستانهای تابع استان مرکزی درخواست خود را در موعدمقرر تکمیل و فرستاده‌اند میرساند که برای دریافت پروانه ورود بجلسه امتحان بترتیب حرف اول‌نام خانوادگی بشرح زیر :

از	الف	الی ب	روز شنبه ۱۸ر۱۲ر۱۳۵۲
از	پ	الی خ	روز یکشنبه ۱۹ر۱۲ر۱۳۵۲
از	د	الی س	روز دوشنبه ۲۰ر۱۲ر۱۳۵۲
از	ش	الی ف

سال چهل وهشتم ـ شماره ۱۴۳۴۶

اطلاعات ۱۳۰۱

دوشنبه ـ سیزدهم اسفند ماه ۱۳۵۲
نهم صفر ۱۳۹۴ ـ چهارم مارس ۱۹۷۴

ساعات شرعی

استخراج دکتر ریاضی کرمانی

اذان مغرب . . . . . ساعت ۶ و ۱۸ دقیقه
اذان صبح (فردا) . . . ساعت ۵
طلوع آفتاب (فردا) . . ساعت ۶ و ۲۹ دقیقه
ظهر شرعی (فردا) . . . ساعت ۱۲ و ۱۷دقیقه

با اصلاحات تازه‌ای که در اساسنامه صندوق رفاه کارگران بعمل آمده است :

بدانشجویان وام داده میشود

اساسنامه صندوق رفاه دانشجویان با اصلاحات‌تازه‌ای در کمیسیون امور استخدام و سازمان های اداری مجلس شورای ملی به تصویب رسید و آماده طرح در جلسه علنی گردید .

★ یك هیئت امناء

بموجب این اساسنامه در اجرای قانون تشکیل صندوق رفاه دانشجویان که در مرداد ماه ۱۳۵۲ به تصویب رسیده است ، صندوق های رفاه دانشجویان ، موسسات آموزش عالی،دانشجویان،موسسات آموزش عالی غیر دولتی ، دانشجویان خارج ازکشورکه هریک دارای حساب جداگانه خواهند بود ، تحت‌نظر یک‌هیئت امناء تشکیل میگردد . هیئت‌امناء صندوق عبارتنداز وزرای علوم وآموزش عالی ، دارائی ، آموزش و پرورش ، مشاور و رئیس سازمان برنامه ، سرپرست دفترنظارت‌وهمکاریهای اجتماعی نخست وزیر ، رئیس اطاق بازرگانی و صنایع و معادن ، دو تن از صاحبان صنایع یا بازرگانان ، یکی از روسای دانشگاه‌ها یاموسسات آموزش عالی دولتی و یکی از روسای دانشگاه‌ها یاموسسات آموزش عالی غیر دولتی .

★ شرایط دریافت وام

دانشجویان شاغل تحصیل دوره روزانه موسسات آموزش عالی دولتی‌وغیر دولتی‌وهمچنین دانشجویان شاغل تحصیل در موسسات آموزش‌عالی خارج‌از کشورکه‌آن موسسات به‌تشخیص وزارت علوم و آموزش عالی معتبر شناخته شده‌اند ، باتوجه به استعداد ، استحقاق مالی ، اولویت رشته های تحصیلی و عدم دریافت کمک از سازمان های دیگر و نیز عدم اشتغال بکاری‌که مستلزم دریافت اجرت باشد و سایر علل و جهاتی که پرداخت وام یا کمک را ایجاب کند ، بارعایت مقررات و حدود امکانات صندوق های رفاه از وام یا کمک صندوق مربوط استفاده خواهند کرد .

★ وظیفه هیئت امناء

وظایف هیئت امناء صندوق رفاه دانشجویان که در اساسنامه مذکور تعیین گردید عبارتست از : تعیین خط مشی و ترتیب بهره برداری از وجوه صندوق ها ، تصویب بودجه و ترازنامه سالانه صندوق ها با توجه به اعتبارات اعطائی دولت و کمکهای مالی وسایر درآمد ها از منابع مختلف ، تعیین نحوه و میزان استفاده‌از کمک یا وام هر صندوق باتوجه به‌امکانات صندوق، تعیین‌میزان کمک هر یک‌از موسسات‌آموزش عالی به صندوق مربوط ، تعیین سهمیه هریک‌از صندوقهای‌رفاه دانشجویان از کمکی که برای صندوقها در قانون بودجه کل کشور تصویب میشود .

★ منابع درآمد

اعتبارات صندوق های‌رفاه دانشجویان از محل کمک‌سالانه دولت‌و کمکهائی که اشخاص و موسسات بهر صندوق میپردازند و وجوهی‌که‌از محل‌بازپرداخت وام‌هاعاید میشود و بهره‌حاصل ازوجوه‌صندوق تامین میگردد . کمک موسسات آموزش عالی غیر دولتی منحصرا بحساب همان صندوق منظور خواهد شد . میزان این کمک که از دودرصد کل درآمد و شهریه سالانه هریک‌از موسسات‌مذکور کمتر نخواهدبودرا هیئت امناء تعیین میکند .

بیماری سنگ کلیه در ایران، بیش از همه جاست

*** علت افزایش بیماریهای قند ، گواتر ، سنك کلیه و انفارکتوس در ایران بررسی میشود**

۲ درصد از مردم ایران‌مبتلا به بیماری قند میباشند. تعداد مبتلایان به سنگ کلیه درایران بیش ازدیگر نقاط جهان‌است. علت افزایش بیماریهای غیر واگیر چون بیماریهای قند ، گواتر ـ سنگ‌کلیه- انفارکتوس در ایران بررسی میشود .

براساس تشکیلات جدید وزارت بهداری ، اداره‌ای بنام بررسی بیماریهای غیر واگیر بوجود آمد . این اداره وظیفه دارد ضمن تحقیق درباره علت پیدایش بیماریهای یاد شده طرحهائی برای پیشگیری تهیه و بمورد اجرا گذارد .

طبق بررسی که بعمل آمد در حال حاضر ۲ درصد از مردم ایران به بیماری دیابت (قند) مبتلا می‌باشند . تعداد افرادی که در ایران به بیماری سنگ کلیه دچار میشوند بیش ازدیگر نقاط دنیااست. همچنین بیماری گواتر در مناطقی کمدر دامنه کوهها قرار گرفته مثل تهران ـ قزوین ـ سمنان ـ آذربایجان زیادتر از نقاط دیگر کشور است . بطوریکه درحال حاضر مبتلایان به گواتر دراین مناطق بیش از ده‌درصداند.

یکی از پزشکان محقق علت افزایش بیماری گواتر در مناطق مزبور را کمبود ید مورد نیاز بدن میداند .

در گزارش پزشکی‌که‌درمورد بیماری قند منتشر گردیده گفته شده است مقاومت ایرانیان در برابر میزان قند خون بیش از اهالی سایر کشورها است ، بطوریکه اگر در خارج میزان قند در خون به ۴۰۰ میلیمتر درصد سانتیمتر مکعب برسد ، بیمار بحالت اغما می‌افتد درحالیکه در ایران افرادمبتلا به دیابت وجود دارند که با ۷۰۰ میلیمتر درصد سانتی‌متر مکعب ، به فعالیت اجتماعی خود ادامه میدهند .

در جلسه انجمن شهر تهران گفته‌شد

لشگرسلم و تور هم‌ازپس سیلابهای تهران برنمی‌آید!

*** قائم‌مقام شهردار : اظهار این نوع مطالب نوعی ایرادگیری است**

★ نماینده انجمن : از زیر برف یك قطعه اسفالت سالم‌بیرون‌نیامده است .

ضرورت ایجاد متروزیرزمینی در تهران و انتقاد از سیلاب های پایتخت در سطح خیابانها ووضع اسفالت واهمیت احداث فاضلاب از جمله‌مسائل عمده‌ای بود که در جلسه دیشب انجمن شهر تهران توسط نمایندگان مطرح گردید .

نقطه اصلی انتقادات این جلسه در باره وضع شهر و اسفالت و جریان سیلاب های چند هفته اخیر بعد ازبارندگی های پیاپی بود که رئیس‌انجمن اعلام کرد : اسفالت تهران با اعتبارات دولتی ترمیم خواهد شد و قائم مقام شهردار نیز خاطر نشان ساخت که طرح فاضلاب تهران سال آتی آماده اجرا میگردد .

جلسه بریاست آقای رشید نادرخانی و با حضور مهندس ارداقی قائم مقام شهرداری تشکیل شده بود .

پیش از دستور آقای فرهنگ فرهی به وضع شهر اشاره کرد و گفت: رگبار های تهران مناظری بوجود می‌اورد کمدر شان این شهر نیست در بازار و دروازه دولت و دیگر نقاط سیلاب عبور و مرور را قطع میکند و اگر لشگر سلم وتور هم بیاید قادر به مهار کردن سیلاب نخواهد بود .

ناطق گفت : باید برای اینکار فکری کرد و تاسف‌آور است‌که شهرداری درمقابل ابتدائی‌ترین مشکلات‌بی‌دفاع بماند،شهرداری باید از تکرار این حوادث جلو گیری کند و نباید منتظربمانیم تا حادثه سیل پیش آید و بعد برفع آن بکوشیم .

ناطق سپس به اسفالت شهر اشاره کرد و گفت : از زیربرف یک قطعه اسفالت سالم بیرون نیامده است‌مادر استانه‌میزبانی بیست و یک‌کشور بزرگ‌آسیائی هستیم و باید لکه‌گیری اسفالت خیابان ها با سرعت ودقت‌کامل انجام گیرد تا از این جهت لطمه‌ای به حیثیت‌ما وارد نیاید.

باین انتقادات قائم‌مقام شهردار پاسخ داد و گفت : البته‌ضعف هائی وجود دارد ولی تا در تهران فاضلاب ساخته نشود مسئله سیلاب حل نخواهد شد. شهرداری راه حل را میداند و طرح فاضلاب بوسیله وزارت آب و برق آماده و اجرا خواهد شد .

قائم مقام شهرداری‌گفت :بنظر من اظهار این مطالب نوعی ایرادگیری است وشهرداری‌در مناطق تهران وظایف خودرا انجام‌میدهد. در مورد لکه‌گیری اسفالت شهرداری کاملا آمادگی داردولی زمستان‌وبارندگی‌مهلت نمیدهد ودرحال‌حاضر لکه‌گیری بی نتیجه میباشد.

رئیس انجمن بدنبال گفتگوی نمایندگان و معاون شهرداری یادآور شد که نمایندگان بنابه مسئولیتی که دارند موظف به یادآوری واقعیت ها هستند و همچنین افزود:ساختن فاضلاب و ترمیم اساسی اسفالت نیاز به اعتبار دارد که بوسیله دولت مورد مطالعه قرار گرفته است و پیش از برگزاری مسابقه های آسیائی اسفالت ترمیم خواهد شد .

در پایان مجمع‌عمومی شرکت واحد تشکیل شد و به ترازنامه این شرکت رسیدگی گردید .

دفتروکالت
دکتر ابوالفتح رفیعی
از تخت جمشید به بلوار الیزابت شماره ۱۱۲ طبقه پنجم انتقال یافت . تلفن ۶۶۳۰۳۷

محل جدید شرکت سهامی ایرانیت

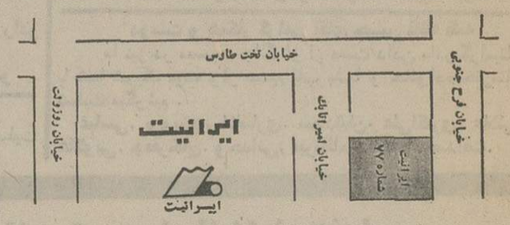

تخت طاوس خیابان اتابك شماره۷۷
تلفن ۸۴۸۰۵۰ ـ ۸۴۳۳۵۸

ذخائر گوشت درسردخانه های کشور افزایش می‌یابد

سردخانه‌های کشور با توجه بمیزان مصرف گوشت در هر یک از استانها میزان کمبودهای احتمالی را ذخیره خواهندکرد.

بدنبال دستور وزیر کشاورزی ومنابع طبیعی در خصوص‌رفع نیاز گوشتی در سایر شهرها ، ظرفیت عمده ۸سردخانه دولتی که از طرف سازمان گوشت کشور طی سال اخیر احداث‌و آماده بهره‌برداری شده است اختصاص به ذخیره گوشت و مواد پروتئین‌دار خواهد یافت.

سازمان گوشت کشور اعلام داشت که بمنظور تامین نیاز شهرستانها ورفع‌کمبود احتمالی گوشت در هر یک از استانها بمحض اعلام و اطلاع از طرف استاندار گوشت مورد نیاز از ذخائر سازمان گوشت برای منطقه مذکور ارسال خواهد شد .

خبرنگار ما گزارش داد که در حال حاضر ۷ سردخانه بزرگ دولتی در مراکز استانهاقسمتی از سردخانه را اختصاص به ذخیره گوشت داده‌اند تابمحض کمبود کشتار محلی نیاز مردم را مرتفع کنند .

بالاترین رقم ذخیره گوشت در سردخانه بزرگ‌کورش (تهران) است که معادل ۴۲۰ تن گوشت گوسفند و ۳۹۷ تن‌مرغ ذخیره دارد .

اطلاعیه پلیس راه‌ژاندارمری کشور

بموجب ماده ۷ قانون بیمه اجباری شخص ثالث پلیس راه موظف است از حرکت وسائط نقلیه زمینی فاقد کارت بیمه جلوگیری نماید . علیهذا با توجه بفرارسیدن تعطیلات نوروزی و الزام پرسنل پلیس راه باجرای قانون مراتب مشروحه‌زیر در جهت رفاه‌حال‌رانندگان و سرنشینان اتومبیلها توصیه میگردد.

۱ـ رانندگان اتومبیلهای فاقد کارت بیمه برای جلوگیری از سرگردانی خود و سرنشینان وسائط نقلیه در جاده‌ها ضمن اقدام در جهت دریافت کارت بیمه خودرو کارت مزبور را همراه داشته باشند .

۲ـ بمنظور تسهیل در کنترل کارت بیمه و جلوگیری‌ازتضییع وقت‌رانندگان جهت انجام چنین کنترلی از علامت مخصوص بیمه شخص ثالث در روی شیشه جلوی اتومبیل استفاده نمایند.

رئیس‌اداره‌پلیس‌راه‌ژاندارمری کشورسرلشکر رزم‌آرا

بیمه ایران

بمنظور ایجاد تسهیلات بیشتر بیمه ایران بیمه‌نامه‌شخص‌ثالث را درمدت پنج‌دقیقه صادر و خسارات تا ۵۰۰۰ره ریال را درمرکز وباجه‌ها بدون درخواست گزارش پلیس در اسرع وقت پرداخت مینماید .

شرکت سهامی بیمه ایران بااظهار تشکر از هموطنان عزیزی که بموقع‌برای دریافت بیمه نامه شخص ثالث اقدام نموده‌اند. مجددا برای آنعده که تاکنون بعللی نتوانسته‌اند در این مورد اقدام‌نمایند فهرست باجه‌ها و کسانی راکه اجازه صدور بیمه نامه شخص ثالث دارند به آگاهی می‌رساند :

	شماره های تلفن
الف- مرکز و باجه های شرکت:	
۱ـ ایرانشهر ، کریمخان‌زند اول ایرانشهر	۸۲۷۱۰۳ـ۷
۲ـ سعدی خیابان سعدی . کاخ بیمه	۵ـ۳۰۴۵۰۲ و ۲۹ـ۳۰۴۰۲۶
۳ـ بازار ، سبزه میدان	۲۵۰۶۰ و ۲۵۰۶۹
۴ـ آلومینیوم، خیابان شاه پاساژ آلومینیوم	۴۳۵۲۳
۵ـ شماره گزاری.اداره شماره گزاری ، راهنمائی و رانندگی خیابان کوروش کبیر	۵۴۶۳۶۹
۶ـ دخانیات ، خیابان قزوین روبروی دخانیات	۶ـ۸۲۴۱۴۵
۷ـ بهجت آباد، خیابان بهجت‌آباد چهارراه زمرد	۸۷۲۲۲۷
۸ـ شمیران، میدان تجریش ، اول خیابان پهلوی	۲۳۸۰
۹ـ کرج، خیابان قزوین	۸۵۰۹۷۱
۱۰ـ باجه کوروش‌کبیر،جاده قدیم شمیران بالاتر از سه راه زندان، داخل بانک بیمه ایران	
۱۱ـ کیوسک بیمه ایران اول جاده اتوبان کرج	
۱۲ـ کیوسک بیمه ایران کرج جنب پاسگاه پلیس راه	
۱۳ـ کیوسک بیمه‌ایران جاده تهران ساوه جنب پاسگاه پلیس راه	
۱۴ـ کیوسک بیمه ایران حسن‌آباد قم	
۱۵ـ کیوسک بیمه‌ایران ورامین	
۱۶ـ کیوسک بیمه ایران جاجرود جنب پاسگاه ژاندارمری	
ب- کسانیکه اجازه صدور دارند:	
۱ـ آقای ترابی ، بوذرجمهری غربی سرای فردانش	۲۰۰۶۸
۲ـ آقای ناظری ، خیابان اکباتان شماره ۱۷۳	۳۱۶۳۹۵
۳ـ آقای زند ، لالهزارنو چهارراه مهنا ساختمان البرز طبقه اول شماره یک	۳۹۳۶۰۰
۴ـ آقای صدقی ، تخت‌جمشید شماره ۴۲۸	۷۶۵۴۰۶
۵ـ آقای پطروسیان ، کریمخان‌زند ۷۸ تهران	۸۳۲۱۳۴
۶ـ آقای حلالحور، خیابان روزولت چهارراه ثریا شماره ۱۷۴	۸۳۱۰۵۷
۷ـ آقای ایران نژاد ، خیابان قدیم شمیران روبروی سینما ریولی طبقه سوم	۷۵۵۰۹۶
۸ـ آقای قربانی ، خیابان تخت جمشید جاده قدیم شمیران ساختمان ۴۳۸ طبقه چهارم آپارتمان ۱۴	۷۵۹۴۲۲
۹ـ آقای فرخو (فارکو)خیابان‌نادرشاه نبش تخت طاووس ساختمان فارکو	۸۳۷۶۶۸
۱۰ـ آقای عسگری (تهران) آیزنهاور روبروی وزارت کار وامور اجتماعی کوی عادل شماره۵	۹۵۳۷۴۴
۱۱ـ آقای پارسا (کیوان) خیابان پهلوی چهارراه امیراکرم ساختمان واحدی طبقه دوم	۴۹۷۸۵
۱۲ـ خانم مسنن (کوروش) بلوارالیزابت کاخ شمالی پلاک ۸	۶۲۲۵۶۴
۱۳ـ آقای تاروردی (یامک) عباس آباد اول خیابان تلویزیون (وزراء) ساختمان شماره ۲۲۲	۶۲۱۰۹۳
۱۴ـ آقای رفیعی (نوید) خیابان بهار جنوبی چهار راه ایرج ساختمان طلائی طبقه چهارم	۸۳۲۹۰۴
۱۵ـ آقای شعریاف (شهرام) خیابان کوروش‌کبیر روبروی کلانتری سوار جنب شماره گذاری	۸۵۱۸۴۷
۱۶ـ آقای پور منوچهری (منوچهری) تهران نو ایستگاه قاسم‌آباد پلاک ۵۲۱	۷۹۴۰۷۶
۱۷ـ آقای مصطفوی مقدم (پیشگام) مقابل دانشگاه تهران اول خیابان فخررازی طبقه هفتم	۶۶۸۳۰۱
۱۸ـ آقای سید مدنی (سعید) چهارراه امیر اکرم پاساژ پاسارگاد طبقه دوم شماره ۱۱۲	۴۰۴۷۴
۱۹ـ خانم کامیاب (ایمان) خیابان ابتهاج جنوبی نزدیک بلوار شماره ۵۴	۶۶۳۳۶۳
۲۰ـ آقای عظیمی‌نیا، خیابان ایرانشهر پائین‌ترازتخت جمشیدساختمان شماره ۱۱۸ طبقه اول	۸۳۹۸۶۴
۲۱ـ زردوز (کاوه) جاده قدیم شمیران نرسیده به تجریش ایستگاه اسدی نبش کوچه رضائی	۸۷۶۶۲۷
۲۲ـ آقای امیر عصامی (آماد) تخت جمشید چهارراه ویلا شماره ۱۶۴ طبقه چهارم	۸۳۶۲۰۲
۲۳ـ آقای کفائی . انتهای چهل متری نواب نبش چهارراه لولاگر شماره ۵۷۴	۹۶۳۸۴۰
۲۴ـ آقای امینی‌راد ، تلویزیون کوچه شانزدهم شماره ۱۴ طبقه دوم	۸۳۶۷۲۵ـ۷
۲۵ـ آقای محرم زاده، چهارراه شاه مقابل سینما آسیا پاساژ سیمرغ طبقه دوم	۶۶۱۸۳۵
۲۶ـ آقای رسابخش راجی، شوش میدان غار (زاهدی) طبقه فوقانی بنگاه باربری جهانبار	۵۳۷۴۶۰
۲۷ـ خانم عابدین (عابدینی) ، سعدی تنی‌کابن جنوبی روبروی بیمارستان ایران	۳۰۳۲۱۸ـ۳۹۲۳۲۸
۲۸ـ آقای علوی، خیابان قدیم شمیران تخت طاووس (میراشرافی) چهارراه اول روبروی خیابان آق‌اولی کوی زمردکاشی۲۳	۷۶۵۲۲۳
۲۹ـ آقای خرد، خیابان شاهرضا پیچ شمیران مقابل بیمارستان‌جهان شاه صالح ساختمان علیخانی	۷۵۹۰۱۵
۳۰ـ آقای زکی‌خانی (فرید) خیابان سپه غربی مقابل شرکت تلفن غرب شماره ۶۸۲	۹۵۷۹۴۷
۳۱ـ آقای حبیبیان ، خیابان قزوین باربری البرز	۹۵۱۸۴۱ـ۹۶۱۲۹۸
۳۲ـ خانم نجمه‌السادات‌سیدحسین زواره.دفترتبیمه داریوش ، خیابان فرح جنوبی بالای تخت طاووس شماره ۲۶۲	۸۴۴۶۲۶
۳۳ـ آقای غلام حسین نیکو، شرکت بازرگانی کوشین ، کریمخان‌زند مقابل بانک ملی ایران ۵۴ر۶ ط۷	۸۳۲۳۹۳ـ۴
۳۴ـ خانم نرگس افسری، (ر.ت) چهارراه شاه کوی گودرز ساختمان جلوه‌فر طبقه چهارم شماره ۴۱	۴۹۵۵۱
۳۵ـ آقای آقاخانی، خیابان شهناز ایستگاه کلانتری پلاک ۳۸۳	۳۱۱۷۵۱
۳۶ـ آقای فرخ‌کیا،خیابان آیزنهاور جمشیدآباد جنوبی (جمال زاده) مقابل دارائی ژاندارمری ساختمان علیزاده	۹۳۷۶۱۰
۳۷ـ آقای مقام‌فر ، خیابان شمیران ایستگاه عوارضی مقابل بانک سپه شماره ۵۰۰ طبقه دوم	۷۶۱۲۰۲
۳۸ـ آقای محمد زاده (بازارگاد) ، میدان ۲۵ شهریور خیابان غفاری نبش میدان پلاک ۶	۸۲۵۳۷۷
۳۹ـ خانم صدقیانی ، خیابان تخت کاووس نبش سنائی شماره۱۵۰	۸۲۷۰۲۰
۴۰ـ آقای اشتهاردی ایمن، خیابان خواجه نصیرطوسی شماره ۲۸۶ طبقه سوم	۷۵۲۰۹۵
۴۱ـ خانم فاطمه نجفی (بیمه گلی) خیابان شاهرضا جنب لالهزارنو ساختمان شماره ۶۰۹	۳۱۶۳۷۴
۴۲ـ خانم پیرایه انصاری ، خیابان فرح شمالی جنب بانک ایران و ژاپن ساختمان پایدار	۸۲۴۱۳۱
۴۳ـ آقای آیت‌الله عقدائی ، جاده قدیم شمیران مقابل شهناز پنجم بالای بانک ملی ایران شعبه کوروش	۷۶۲۳۵۳
۴۴ـ آقای والی‌زاده(آسایش) خیابان‌فرح‌جنوبی نبش خیابان کیهان ساختمان اورنگ یزدی آپارتمان شماره ۲۱	۸۵۳۹۹۵
۴۵ـ سازمان جهانگردی و اتومبیل کلوب شاهنشاهی ایران ـ خیابان ورزش شماره۲۷	۶۶۳۶۶۰
۴۶ـ آقای هوشنگ امیر خسروی (پرسپولیس) کریمخان زندچهار راه آبان داروخانه شاهزند طبقه سوم	۲۱و ۸۳۱۸۲۰
۴۷ـ آقای جوانشیر افشار(افشار) نارمک خیابان سیمتری ـ فرجام شرقی	

اداره کل توسعه بازار وشبکه نمایندگی بیمه ایران

تلفن ۸۳۱۲۲۲ و ۸۳۱۲۲۳

۲ قرعه‌کشی دریك روز

۱۶

روز دیگر قرعه‌کشی بلیطهای نوروزی

بزرگترین جایزه بلیط‌های نوروزی

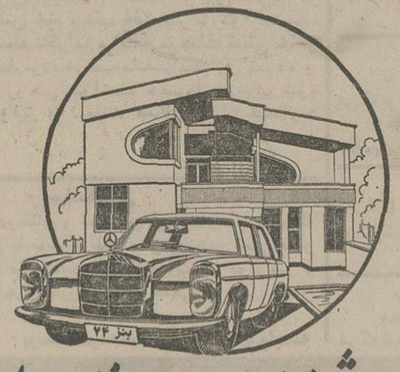

خانه اثاث‌خانه مرسدس بنز پول

۱۶

روز دیگر قرعه‌کشی دسته چك

ششصد هزار تومان

جایزه بزرگ دسته چك اعانه ملی

شانس بردن هر ۲ جایزه یکجا با دسته چك نوروزی

آگهی مزایده شماره ۹

نیروی هوائی شاهنشاهی مقداری ملبوس فرسوده خود را از طریق مزایده کتبی بفروش میرساند علاقمندان میتوانند با مراجعه به ستاد فرماندهی نیروی هوائی و دریافت برگ شرائط و مشخصات معامله و بازدید از وسایل مذکور پیشنهادات خود را برطبق مفاد مندرجه در برگ شرائط معامله تنظیم نموده و تا ساعت ۱۴ روز شنبه ۵۲ر۱۲ر۲۵ به دفتر آجودانی ستاد فرماندهی نیروی هوائی شاهنشاهی تسلیم نمایند .

م‌الف۲۱۷۰۵

نیروی هوائی شاهنشاهی
آ ـ ۸۶۰۸۰

استخدام فوری

مهندس برق با ۲ تا ۳ سال سابقه کار در کارخانجات و آشنائی بزبان آلمانی داوطلبان با تلفن ۸۵۱۵۷۲ تماس حاصل فرمایند .

هدف ما صاحب خانه شدن شماو

اجرای پروژه های عظیم خانه سازی برای کارگرانی است که در سراسر ایران هرکدام به‌گونه‌ای در ساخت زیر بنای جامعه ایران نقشی ارزنده دارد ، پس انداز شما در بانک رفاه کارگران ما را در راه رسیدن باین خدمت بزرگ یاری میکند وشما را هم با این امتیازات صاحب خانه میسازد .

- برای هرشش ماه پس انداز یک برابر وام
- مدت بازپرداخت وام ۱۵ سال
- بهره قابل پرداخت به‌حساب پس انداز ۷٪
- آزادی کامل برای کم و زیاد کردن موجودی
- پس انداز در یک شهر استفاده از آن در شهر دیگر
- دریافت وام حداکثر تا سی برابر متوسط موجودی

حداکثر وام قابل پرداخت دو میلیون ریال

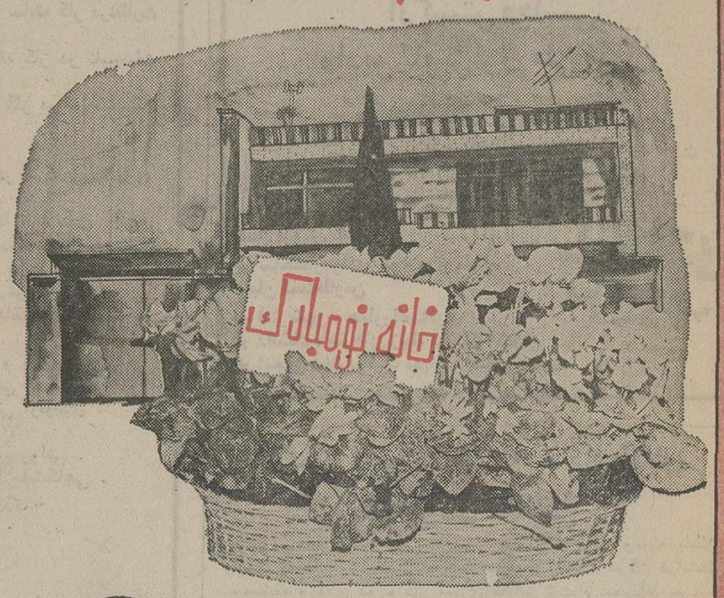

با پس انداز در بانک رفاه کارگران هم صاحب خانه می‌شوید و هم در خدمت ما سهیم هستید