مردان مسلح نقابدار پاریس را به خون کشیدند

گانگسترها ۲۳ میلیون فرانک را بسرقت بردند

- رئیس پلیس پاریس گفت : فیلمهای جنائی جامعه را بخطر انداخته گانگستر ها در یك‌روز ۱۲ سرقت‌مسلحانه‌انجام دادندو۱۲ نفررامجروح کردند
- فرانسه بزودی‌به‌جنگلی تبدیل میشود که در آن اقویا ، ضعفا را پایمال میکنند .
- رئیس اداره‌آگاهی گفت: هرکس به هر چیز حمله میکند

در صفحه ۲ (ستون اول)

اطلاعات

شنبه ۱۳ بهمن ماه ۱۳۵۲ ـ شماره ۱۴۳۲۱ تکشماره ۵ ریال

۳ پل هوائی و تونل جدید در تهران احداث میشود

در خیابان پهلوی تونل در دروازه شمیران و میدان فردوسی پل‌هوائی احداث می‌شود .

درصفحه آخر(ستون اول)

سهمیه وزارتخانه‌ها از کمك‌های غیر نقدی تعیین میشود

کمکهای غیر نقدی بازنشستگان و عائله آنها نیر توسط وزارتخانه‌ها پرداخت میگردد

درصفحه ۱۳ (ستون دوم)

لباده، تارمو و دندان حضرت محمد(ص)

درخواست ملك‌فیصل از ترکیه درمورد

عربستان حاضر شد در ازای دریافت بقایای مقدس حضرت محمد از ترکیه به آن کشور نفت ارزان بدهد .

یك نامه خطی هم از پیامبر بزرك اسلام در ترکیه نگاهداری میشود که عربستان خواستار بازگرداندن آنست

در صفحه ٤ (ستون سوم)

سفیر عراق به تهران آمد

مدحت جمعه : دوران تیرگی مناسبات ایران و عراق سپری شده

در صفحه‌آخر (ستون سوم)

در کمیته کنگره امریکا:

طرح احضار نیکسون تصویب شد

سناتور مانسفیلد گفت: تاهر موقعی که‌لازم‌باشد باید تحقیقات واترگیت ادامه یابد

درصفحه ۲ (ستون چهارم)

مردان نقابدار و گروگانها

سارقین مسلح نقابدار که در گروه های چهار نفری‌دریک زمان به‌چندین بانک ، مرکز بورس و موسسات‌دیگر حمله بردند و پس از ربودن پولها و شمش‌های طلا هرکه را یافتند به گروگان گرفتند تا بتوانند در پناه آنها از چنگ پلیس فرار کنند . در عکس محوطه جلوی ساختمان بورلی پاریس دیده میشود که ۳مرد نقابدار مسلح به مسلسل خودکار پس از ربودن پولهاچندزن ومرد را به گروگان گرفته وبطرف اتومبیل‌میبرند. در این هنگام افراد پلیس در کنار ساختمان بورس مستقر بودند ولی کاری نمیتوانستند انجام دهند. در جریان تیراندازی های‌متعددی که‌روی داد یک سارق مسلح کشته شد و ۱۱ نفر دیگر مجروح شدند .

اخطار وزیر دفاع امریکا :

ادامه تحریم نفت سبب اضمحلال ارتش امریکا میشود

از آغاز تحریم نفتی ، قسمتی از مانور های ارتش امریکا لغو شد است .

هیکل نوشت : امریکا میخواست ابوظبی را اشغال کند تا راه‌جریان نفت کشوده شود

درصفحه ۱۳ (ستون چهارم)

برای گفتگو در باره‌جدا سازی نیروهای اردن و اسرائیل

ملك‌حسین به‌امریکا میرود

گرومیکو برای‌گفتگو در باره مذاکره سوریه و اسرائیل فردا وارد واشنگتن میشود .

سوریه حاضر شده‌است با اسرائیل وارد گفتگو شود .

درصفحه ۱۳ (ستون ششم)

چند حادثه در چند نقطه جهان

برزیل

۱۸۱ نفر در آتش سوزی بیسابقه زنده زنده سوختند

پاگوپاگو

۹۳ نفر در سقوط هواپیما کشته شدند

تانزانیا

بیماری خنده مدارس‌را تعطیل کرد

پاریس

شبکه فریب دهنده دختران سیاهپوست متلاشی شد

انگلیس

بمب شورشیان ایرلند وزیر سابق انگلیس را مجروح کرد

در صفحات ۲و۱۳

فاجعه خونین کربلا

در صفحه ٤ (ستون هشتم)

قیامی که مسیر تاریخ اسلام را تغییر داد

نوشته: حسن صدر
صفحه ٥

دراداره امور الاهرام

عبدالقادر حاتم جانشین هیکل شد

گفته میشود هیکل موقعیت خود را ازدست میدهد

درصفحه ۲ (ستون نهم)

برای خروج از سنگاپور

ژاپن، هواپیما دراختیار چریکها می گذارد

به چریکها اجازه خروج از سنگاپور داده شد . فلسطینی ها مسئولیت انفجار تاسیسات نفتی هلند را بعهده گرفتند .

درصفحه ۲ (ستون چهارم)

PORTS AND SHIPPING ORGANIZATION

INVITATION TO BID

The Ports and Shipping Organization, Ministry of Finance invites tenders for the building and delivery of the following vessels:

EIGHT 16 KNOT STEEL HULLED PATROL LAUNCHES TENDER NO. 51/3/M

Representatives of interested builders can collect tender documents from Adibi Harris Associates, Consulting Engineers, 9th floor, Aluminium Building, Avenue Shah, Tehran on or after 4th February, 1974 against payment of 3,000 Rials per tender.

Note: (Tenderers previously invited by letter to participate in this tender will not be required to pay for their copy of the new document).

Completed offers and quotations should reach the Ports and Shipping Organization of Iran, 262 Shah Reza Avenue, before 10.00 a.m. on 1st May, 1974.

Tenders will be opened in public at 11 a.m. on the same day.

The Ports and Shipping Organization reserves the right to reject any or all offers at its own discretion.

آگهی استخدام پزشك

شرح در صفحه ۳

آگهی استخدام ذوب‌آهن

در صفحه ۳

GERIATRIC PHARMATON

کپسول ژریاتریك محصول کارخانه فارماتون سوئیس‌وارد شد.دوپارتلفن ۹۷۰۰۱۹و۹۷۰۰۲۰

بانك مرکزی ایران باطلاع‌میرساند

خزانه جواهرات سلطنتی ایران روز یکشنبه چهاردهم بهمن ماه ۱۳۵۲ باز نخواهد بود .

وزارت بهداری ۱٦٦ نفر پزشك عمومی برای خدمت درمناطق روستایی کشور بطور پیمانی استخدام‌میکند

شرح در صفحه ۱۵

آگهی استخدام در آموزشگاه فنی الکترونیك

شرح در صفحه ٥

آگهی ثبت نام

نیمسال دوم تحصیلی ۵۳ـ۱۳۵۲ دانشگاه تهران در صفحه ۱٤

اطلاعیه اتحادیه صنف دارندگان دکان گوشت گوسفندی تهران

را در صفحه ۱۵ مطالعه فرمائید

قابل توجه دارو سازان

به صفحه ۱۵ مراجعه فرمائید

سپاس گروه ۱٦۲ حجاج مشهد

شرح در صفحه ۱۳

محصول جدید مرغ تخمی نیك‌جیك

شرح در صفحه نیازمندیها

مدیرعامل و کارکنان مراکز درمانی سانترال

با کمال تاسف‌وتاثر درگذشت بانوی نیکوکار ودانشمند خانم دکتر صغری آذرمی را باطلاع کلیه همکاران و علاقمندان میرساند . دراین مصیبت‌ماخودرا شریک‌دانسته‌و درگذشت این شخصیت بزرگ علمی را بعموم خدمتگزاران بشر تسلیت می گوئیم .

مرکز درمانی سانترال

شرکت ملی گاز ایران

آگهی جهت اطلاع ساکنان محترم کوی نهم آبان

شرح در صفحه آخر

دختران کوچولو اسیر پیرمردان‌عیاش!

مجله جوانان برای اولین بار همراه‌عکسهای جالب‌پرده‌از یك ماجرای عبرت‌انگیز برمیدارد .

دهها رپرتاژ ـ حادثه روز ـ عکسهای استثنائی

دوشنبه‌ها شما هم «جوانان» را انتخاب کنید

توجه

یك سك شکاری برنك حنائی،بنام تای‌پن در قلهك ـ خیابان یخچال گمشده است به یابنده ۱۰٫۰۰۰ ریال پاداش داده خواهد شد .

تلفن ۸٦٦٤۳۵ ـ ۸۳٤۳۲۲

مشاوره آموزش تحقیق

سازمان مدیریت صنعتی

ثبت نام برای‌دوره ششم برنامه پرورش مدیر (فوق‌لیسانس مدیریت MBA)

سازمان مدیریت صنعتی از مدیران علاقمندبه‌شرکت در این برنامه که توسط گروهی از بهترین استادان دانشگاههائی چون ام.آی.تی ، نورث‌ایسترن ، کلمبیا ، هاروارد و کارشناسان موسسه آی.دی.ال امریکا و سازمان مدیریت صنعتی تدریس میشود ، دعوت مینماید که تا تاریخ ۲۰ فروردین ۱۳۵۳ جهت ثبت‌نام بمرکز آموزش این سازمان مراجعه نمایند .

شرایط شرکت :

داشتن حداقل شرایط زیر برای شرکت‌در برنامه ضروری است :

(۱)سه‌سال سابقه مدیریت(۲)سن‌بین ۲۸تا٤۵سال (۳) درجه لیسانس (٤) تسلط کامل حرفه‌ای بزبان انگلیسی (٥) فرصت‌وعلاقه وزمینه معلوماتی لازم‌برای حداقل ٦ ساعت مطالعه جدی در روز (٦) پذیرفته شدن در مصاحبه مربوطه .

طول برنامه ۱٦ ماه میباشد که از اردیبهشت ماه ۱۳۵۳ روزانه از ساعت ۱ بعدازظهر آغاز میگردد .

آدرس : جاده پهلوی‌ـتقاطع خیابان جام‌جم (تلویزیون) تلفن : ۸۲ـ۸۹۱۰۸۱ م‌الف‌ـ ۱۸۹۳٤

رئیس پلیس گفت : فیلم‌ها و داستانهای جنائی جامعه را تهدید میکند

مردان نقابدار مسلح، دیروز پاریس را به‌خون کشیدند

پاریس ـ آسوشیتدپرس ـ خبرگزاری فرانسه ـ مردان نقابدار مسلح دیروز پاریس را بخون کشیدند . شهرپاریس پریروز آخرین روز ماه ژانویه را با ۱۲ فقره حملات‌و سرقتهای مسلحانه‌ای که درآن بموقوع پیوست پشت سر گذاشت و به استقبال ماه‌فوریه رفت . در گیرودار این‌سرقت های مسلحانه یکی از گانگستر ها کشته شد ۱۲نفر دیگرزخمی شدند و جمعا ۲ر۳ میلیون فرانک بصورت اسکناس و سکه‌های طلا بوسیله دزدان‌به غنیمت گرفته شد . با اینکه گانگسترها در فرانسه معمولا در پایان ماه حمله میکنند اما اولین‌بار است که حملات آنها با این اندازه گستردگی و خشونت‌متظاهرمیشود. «موریس برویه» رئیس‌اداره پلیس‌قضایی فرانسه دیروز گفت که درتمام سال گذشته دزدان وگانگستر ها جمعا ۱۹ بار برویه‌ماموران پلیس فرانسه تیراندازی کردند در حالیکه در ماه ژانویه‌امسال به تنهایی ده بار از طرف گانگسترها بطرف پلیس فرانسه شلیک شده است .

آقای برویه نتیجه‌گیری‌کرده است که گانگسترها امروز از هر زمان دیگر خطرناکترند و بزندگی کسانی که مورد حمله آنان قرار گیرند و یا زندگی عابران و یا ماموران پلیس ارزش واهمیتی قایل نیستند.

فدراسیون مستقل سندیکا های پلیس فرانسه که‌ریاست آنرا «ژرارمونات» برعهده‌دارد برای چندمین بار تقاضا کرده است که تمام وسایل فنی و تاکتیکی در اختیار پلیس‌گذاشته شود تا بتواند بنحوی موثرتر باتبه‌کاریهایی که‌گاه درفیلمهاو یا برخی از داستانها تا سرحد برانگیختن تحسین تماشاگر یا خواننده شرح و بسط داده میشود و مورد ستایش قرار میگیرد مقابله کند.

«ژرار مونات» اخطار کرده است که این قبیل فیلمها و داستانها عملانوعی خطردایمی است که جامعه‌را تهدید میکند.

در حملات ودستبردهای مسلحانه روز پنجشنبه اخیر در پاریس جمعا ۲۰ گانگسترشرکت داشتند که بعضی از آنها به صورت گروههای چهار نفره عرض اندام میکردند و غالبا نقاب بر صورت و طپانچه و یاحتی مسلسلهای‌خودکار در دست داشتند.

دیروز (جمعه) مجددا در «دوردان» در جنوب شرقی پاریس دستبرد مسلحانه دیگری به یک بانک صورت گرفت که در جریان آن‌یک ژاندارم زخمی ویک سارق بازداشت شد . اندکی بعد صندوقدار یک موسسه بوسیله‌گروه دیگری‌از سارقین مسلح زخمی و ۱۵۰ هزار فرانک پول نقد از وی به‌غنیمت گرفته شد . علاوه‌بر این تقریبا در همان وقت یک بازرگان پاریسی که رئیس یکی از موسسات صهیونیستی (وابسته به یهودیان) است گرفتار گانگسترها گردید .آنها نه‌فقط ۱۰ هزار فرانک پولی راکه همراه این مرد یهودی‌بود تصاحب کردند بلکه او را با داروی کلروفورم بیهوش ساختند و سپس با نیش چاقو یک ستاره داود (علامت پرچم اسرائیل) نیز بر سینه وی به جای گذاشتند .

بعد ازظهر روز جمعه یکی از بانکهای پاریس مورد حمله قرار گرفت . سه گانگستر پس از تهدید کارکنان بانک توانستند یکصد هزار فرانک به غنیمت بگیرند و با موفقیت فرار کنند.

در پاریس برتعداد پاسبان های گشتی افزوده شده و از طرف دیگر با پلیس قضایی در شهرستانهای مختلف فرانسه برای کشف هویت گانگسترها تماس گرفته شده است .یکی‌از حملات بزرگ گانگسترها روز پنجشنبه گذشته به بورس پاریس صورت گرفت . بااینکه بورس پاریس در قلب این شهر قراردارد‌گانگسترها موفق شدند در حدود ۹۵۰ هزار فرانک به غنیمت برند و فرار کنند.

گانگسترها بعد از آنکه در بورس پاریس به ساختمان یک بانک حمله کردند به تمام کارکنان موسسه دستور دادند که بر روی زمین دراز بکشند. گانگسترها سپس ۵۰۰ هزار فرانک اسکناس و ۲۰ کیلو طلا بصورت شمش و سکه که در حدود ۴۵۰ هزارفرانک ارزش دارد بدست آوردند و فرار کردند.

هنگامیکه سارقین مسلح‌برای فرار آماده میشدند تیراندازی سختی درگرفت که در جریان آن یکمرد ۷۰ساله ازکارمندان بانک بشدت مجروح شد

«سارقین مسلح دیگر طبقه مشخصی ندارند . حالا دیگر دوره‌ای است که هرکس به‌هر چیز حمله می‌کند.» این کلمات که دیروز‌زبان «ژرلوتایانته» رئیس اداره آگاهی فرانسه صادر شده فتوای صادقانه‌ای برای بیان وضع جدید و پیچیده‌ای است که در فرانسه بوجود آمده است.

درحقیقت نیزدز وخوردهای مسلحانه باسلاحهای گرم و دستبرد زدن به بانکها که در گذشته مردم پاریس تنها در فیلم‌های سینمایی صحنه هایش را تماشا میکردند اکنون دیگر مربوط به گذشته است

آقای تایانته بالحنی آکنده‌از دریغ وافسوس‌از گانگسترهای سابق بعنوان دشمنانی که جوانمرد و قابل اعتماد بودند یاد کرده و گفته است که دوران این گانگسترها دیگر پایان یافته است .

از طرف دیگر فدراسیون‌مستقل سندیکای پلیس فرانسه اخطار کرده است که اگر دولت از نظر فنی و آموزشی وشیوه های عمل ماموران پلیس خود را بوسایل کار آمدتری مجهز نکند ـ بزودی فرانسه تبدیل به‌جنگل مولایی خواهد شد که درآن به‌پیروی از قانون برتری قوی برضعیف ـ هرکه نیرومند باشد ـ ضعیف را بیرحمانه پامال خواهد کرد.

۹۲ نفر درسقوط هواپیما کشته شدند

پاگوپاگو ـ(جزایر ساموای آمریکا) ـ آسوشیتدپرس ـ گروهی از بازرسان و کارشناسان فدرال آمریکایی دیروز وارد پاگوپاگو شدند تادر اطراف چگونگی سقوط یک هواپیمای بوئینگ ۷۰۷ پان‌آمریکن که چهارشنبه شب‌گذشته سقوط کرده و ۹۲ نفر در آن به قتل رسیده‌اند تحقیق‌کنند. از مسافران و سرنشینان جمعا ۱۱ نفر زنده مانده‌اند که ۷ نفرازآنهاآمریکایی ودونفردیگر از اتباع زلاندنو هستندو وضع آنهادر بیمارستان وخیم است . وضع دو نفر دیگر رضایتبخش گزارش شده است . هواپیمای پان‌آمریکن در حالیکه درارتفاع ۳۰۰۰پایی‌باندفرودگاه‌بین‌المللی «پاگوپاگو» قرار داشت در حالیکه باران سیل‌آسایی می بارید سرنگون شد در حدود ۲۵۰ نفراز کسانی که بستگان و آشنایانشان بااین هواپیما سفر میکردند سقوط و آتش گرفتن آن را شاهد بودند .

سگها وگربه‌ها به آدم مصنوعی تبدیل‌میشوند

لندن ـ آسوشیتدپرس ـ یك دانشمند روانشناس آمریکائی اعلام کرد سگها و گربه‌ها بزودی بکمك الکترودهایی که در مغزهایشان کار گذاشته خواهدشد به‌آدمهای مصنوعی» جانداری تبدیل شوند و اعمال گوناگونی از کارهای خانه‌گرفته تا حمل‌کردن بمب برای تروریستها از آنها ساخته خواهد بود .

دکتر «بویس‌لوبنسون» استاد روانشناسی دانشکده «تورو» در نیویورك که این پیشگوئی بوسیله وی عنوان شده مدعی است که بزودی اینکار بسیار عادی و پیش پا افتاده خواهد شد که اشخاص مختلف با نصب کردن الکترود در مغز حیوانات مختلف از قبیل سك و گربه آنها را بطور ساده و بافشار دادن دکمه‌ای کاملابه‌اطاعت خود درآورند .

دانشمند روانشناس آمریکائی اضافه کرد که این پیشرفتها به‌عده زیادی از مردم از قبیل معلولین وبیماران بستری و یا اشخاص سالخورده کمك های زیادی خواهد کرد اما در عین حال این‌خطر نیز وجود خواهد داشت که از روش نصب الکترود در مغز حیوانات خانگی بوسیله عناصری مانند جاسوسان و یا تروریستها در عملیاتی‌مانند هواپیما دزدی منفجرکردن بمب ها و سایر ماموریتهای ویرانگرانه استفاده شود .

«دکترلوبنسون» مضافا اخطار کرد که از این روش ممکن است حتی در سرقتها و آدمکشی‌های متداول نیز بهره‌برداری شود .

در جریان آتش سوزی یك ساختمان ۲۵ طبقه

۱۸۱ نفر در آتش سوختند

سائوپولو ـ آشوشیتدپرس ـ آتش سوزی ویران کننده‌ای که طبقات بالای ساختمان مدرن و ۲۵ طبقه یکی از بانکهای سائوپولو دربرزیل رادیروز ویران کرده است به قیمت جان ۱۸۱ نفر تمام شد و بیش از یکصد نفر نیز مجروح شدند .

مقامات برزیلی قبلاگزارش داده‌بودند که عده‌ای از کشتگان در میان شعله‌های آتش‌کباب شده‌اند ولی عده بیشتری از آنها به این علت که خود را ازطبقات بالای ساختمان آتش‌گرفته به‌پائین پرتاب کردند تا از گرفتار شدن در شعله های آتش رهایی یابند ، جان خود را براثر سقوط از دست داده‌اند .

مدیر گورستان سائوپولو دیروز قبلا گفته‌بودکه تعداد قربانیان این آتش‌سوزی ممکن است به ۱۵۰ نفر برسد و بهمین دلیل ۱۵۰ تابوت و گور برای آنها سفارش داده شده بود .

درشهر سائوپولو که‌بیش‌از ۶میلیون جمعیت دارد ظاهرا این آتش سوزی تاکنون‌بی‌سابقه است طبق اظهارکارکنان بانکی که ساختمان آن دچار این‌آتش سوزی شده ، حریق بعلت اتصالی برق در دستگاه تهویه ساختمان آغاز شده است . تنها در بزرگترین بیمارستان سائوپولو ۷۲ نفراکه در این‌آتش‌سوزی آسیب دیده‌اند بستری کرده‌اند .

طبق اظهار مدیر عامل بانک برزیلی که ساختمان آن آتش گرفته است در شرایط معمولی در حدود ۱۰۰۰ کارمند بانک در قسمتهای مختلف ساختمان ۲۵ طبقه آن به کار اشتغال دارند ولی در روز جمعه هنگام وقوع آتش سوزی تعدادکارکنان حاضر درسرکار بین ۴۰۰ تا ۵۰۰ نفر بوده است .

مدیر عامل بانک خود از کسانی است که جان بدر برده و طبق اظهار خودش قبلا عده‌ای از زنان کارمند را نجات داده است .

بیماری خنده درافریقا شیوع پیدا کرد

دارالسلام ـ خبرگزاری‌فرانسه ـ بیماری خنده‌در بین کودکان تانزانیائی بشدت شیوع پیدا کرده است . بیست‌و هشت نفر از دانش‌آموزان یک دبیرستان در شمال دریاچه ویکتوریادیروز باین بیماری‌مبتلا شده و در حالیکه صدای قهقهه‌شان بهوا بلند بود بسرعت به بیمارستان منتقل شدند ودبیرستان‌بلافاصله تعطیل شد .

بیماری خنده یک بیماری مسری‌است‌و مبتلایان به آن به شدت به خنده‌میافتند و گاهی‌به دنبال همین خنده ها که‌اغلب‌با گریه توام است جان‌میدهند .

دختران سیاهپوست را باوعده مانکنی فریب میدادند

پاریس ـ آسوشیتدپرس ـ پلیس فرانسه اعلام‌کرد که شبکه‌ای از دلالان فاحشه‌خانه هارا که کار اعضای‌آن انتقال دختران سیاه‌پوست از هند غربی به فرانسه‌وفروختن آنان به خانه‌های بدنام آلمان‌غربی بود درهم شکسته است.

طبق گزارش مقامات پلیس فرانسه بیش‌از ۶۰ زن‌و دختر سیاه‌پوست بزور تهدید و شکنجه و باوعده های فریبنده گماشته شدن به کارهای نظیر مانکنی وآرایشگری بوسیله اعضای شبکه‌ای که اکنون بدام افتاده‌اند از «گوادلوپ» و «مارتی‌نیك» فرانسه به آلمان‌غربی کشانده شده و در فاحشه‌خانه های این کشور مجبور به کارکردن گردیده‌اند .

اعضای شبکه از این‌راه روزی ۴ هزار دلار درآمد خالص به جیب‌میزند . سه‌نفر از اعضای گرداننده این شبکه فرانسوی و دونفر دیگر از آنها از اهالی آلمان‌غربی هستند . دونفر اخیرالذکر قبلا باتهام دستبرد زدن به یك اداره پست تحت پیگرد جزایی قرار داشته‌اند .

طرح احضار نیکسون در کمیته کنگره امریکا تصویب شد

واشنگتن ـ رویتر ـ کمیته‌ای که از طرف کنگره آمریکا در باره امکان عزل نیکسون تحقیق می کند اختیارات وسیعی دریافت خواهد کرد تا تمام اطلاعات مورد نیاز خودرا از کاخ سفید تقاضا کند و حتی‌در صورتیکه لازم‌باشد بتواند شخص‌نیکسون را برای ادای شهادت احضار نماید.

کمیته قضایی مجلس نمایندگان آمریکا روز پنجشنبه باتفاق آراء طرحی را تصویب کردکه در آن از مجلس نمایندگان درخواست شده است تااختیارات مورد نیاز را به کمیته مذکور بدهد و این‌کمیته بتواند نوار هاوشواهد دیگری را که در تحقیقات خود به آنها نیاز پیدا می کند از کاخ سفید مطالبه نماید.

کمیته قضایی‌مضافا از مجلس نمایندگان آمریکا خواسته است که هفته آینده در باره این طرح رای بگیرد. کمیته قضایی گوشزد کرده است که نیکسون در پیام سالانه خود به کنگره قول داده است که باعوامل و مراجعی که در باره ماجرای واترگیت‌وقضایای مربوط به آن‌رسیدگی می کنند همکاری کند.

«پترو دینو» رئیس‌کمیته قضائی مجلس نمایندگان آمریکا دیروز گفت که واگذاری اختیارات وسیعی که از طرف این کمیته درخواست شده است کاملا ضرورت دارد تابتوان عادلانه و بطور عمیق و جامع مسئله امکان عزل نیکسون را بررسی کرد.

رودینو اخطار کرد که اگر نیکسون‌در آینده تقاضاهایی راکه از طرف کمیته قضایی مجلس نمایندگان عنوان میشودرد کند ممکن است‌ازطرف کنگره در مظان این اتهام قرار گیردکه‌برای جلوگیری ازاجرای قانون توطئه کرده است. علاوه براین بروز چنین‌مقاومتی از طرف نیکسون‌فشار کسانی راکه در کنگره خواستار عزل وی هستند بیشترخواهد کرد. یکی ازمعاونین بازپرس ویژه پرونده واترگیت اخیرا اظهار نظر کرده است که بنظر نمی رسد جان دین مشاور سابق و برکنار شده کاخ سفید دراین مورد دروغ گفته باشد که نیکسون بخلاف آنچه که خود مدعی‌است از توطئه واترگیت آگاهی قبلی داشته است.این‌اظهارنظرموجب افزایش پافشاری کمیته قضائی مجلس نمایندگان آمریکا شده است .

سناتور مایک مانسفیلد رهبر اکثریت حزب دموکرات آمریکا ضمن پاسخ به پیام سالانه نیکسون اظهار عقیده کرد که عدالت باید تا هر وقت که اقتضاء کند در باره «جنایت واترگیت» تحقیقات خود را ادامه دهد .

مانسفیلد که از رادیو تلویزیون امریکا خطاب به مردم این کشور سخن می‌گفت با اشاره به نطق نیکسون در کنگره امریکا که گفت « یک سال واترگیت‌بس است» تاکید کرد جریان عدالت را نمی‌توان متوقف ساخت ولو اینکه تحقیقات مربوطه ماهها و سال ها طول بکشد .

مانسفیلد اضافه کرد کنگره که اکثریت آن را دموکراتها تشکیل میدهند با دقت کامل مسئله امکان برکناری نیکسون را از مقام ریاست جمهوری که هم اکنون به کمیسیون قضائی مجلس نمایندگان ارجاع شده بررسی خواهد کرد و تصمیم لازم برای تامین یک« سر‌نوشت شایسته» برای آمریکائیها اتخاذ خواهد نمود .

از طرف دیگر رونالد زیگلر سخنگوی کاخ سفید واشنگتن نیز به پیروی از پرزیدنت نیکسون به خبرنگاران روزنامه ها گفت که بماجرای واترگیت پایان دهند . زیگلردرحالیکه بروی خبرنگاران لبخند میزد گفت که نمی خواهد به سئوالات مربوط به واترگیت پاسخ دهد و اضافه کرد که ما اکنون متجاوز از یک سال است که در ماجرای واترگیت فرو رفته‌ایم شما می توانید باز هم دراین باره از ما پرسش کنید ولی ما چیزی نداریم که به گفته های‌سابق خود اضافه کنیم .

« هیواسکات » رهبر اقلیت جمهوری‌خواه هنگام خارج شدن از کاخ سفید واشنگتن بطور مبهم به خبرنگاران گفته بود من اسناد و مدارکی که از پرزیدنت نیکسون در مورد ماجرای واترگیت رفع اتهام می کند به چشم خود دیده‌ام . این اسناد بعللی به مقامات قضائی تحویل داده نشده است .

خبرنگاران میخواستند از زیگلر در باره علتی که پرزیدنت نیکسون راوادار کردمکه این اسنادرافاش‌نکند توضیحاتی بخواهند .

سخنگوی کاخ سفید در پاسخ این سئوالات همینقدر گفت‌که ما تصمیم خود را در این مورد گرفته‌ایم وحاضرنیستیم بگوئیم برای چه این اسناد و مدارک را فاش نمی کنیم .

برای خروج از سنگاپور :

ژاپن حاضرشد یک‌هواپیما دراختیار چریکها قراردهد

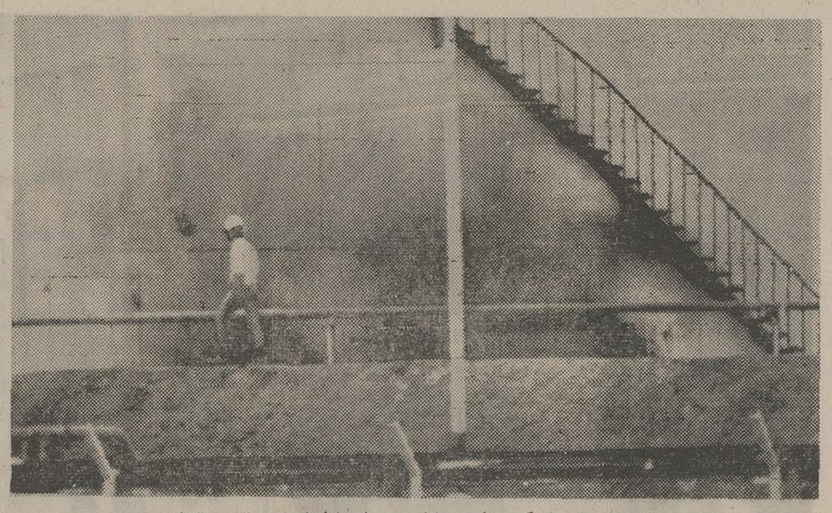

در عکس یکی از سه انبار نفتی شرکت هلندی شل بعد از انفجار توسط چریکهای ژاپنی دیده می شود. عکس رادیوئی اطلاعات

سنگاپور ـ آسوشیتدپرس ـ سفیر ژاپن در سنگاپور دیروز بعد از مذاکراتی که با چهار تروریست ربایده یک کشتی کوچک‌مسافربری‌در داخل این کشتی انجام داد ـ امروز یک کنفرانس مطبوعاتی برپا خواهد کرد . تصمیم برپا کردن این کنفرانس مطبوعاتی که در سفارت ژاپن در سنگاپور تشکیل خواهد شد ممکن است نشان دهنده این مطلب باشد که سرانجام راه حلی برای پایان دادن به ماجرا پیدا شده است.

تروریستها که دو نفر ژاپنی و حداقل‌یک‌نفر از آنها فلسطینی است‌روزپنجشنبه‌یکی‌ازپالایشگاه های شرکت نفت هلندی شل‌را در سنگاپور بوسیله سه بمب منفجر کردند و سپس ضمن ربودن یک کشتی مسافربری ۵ نفر را گروگان گرفتند . تروریستها تهدید کرده‌اند که اگر به آنها اجازه داده نشود به سلامت از سنگاپور خارج شوند کشتی ربوده شده را نابودخواهند کرد و خودشان و گروگانها را به قتل خواهند رساند .

دولت سنگاپور موافقت کرده است که تروریستها بسلامت‌از این کشور خارج شوند ولی تاکید کرده است که هواپیمایی در اختیار تروریستها نخواهد گذاشت . طبق گزارشهایی که از توکیو رسیده دولت ژاپن پذیرفته است که یک هواپیما دراختیار تروریستها قرار دهد ولی شرکت هواپیمایی ملی‌ژاپن زیربار قبول این‌کار نرفته‌است.

کشتی ربوده شده که تروریستهاوگروگانهای‌باقیمانده در آن گرد آمده‌اند در بندرگاه سنگاپور بوسیله قایق های مسلح پلیس و نیروی دریایی مراقبت میشود .

از ۵ گروگانی که در ابتدا گرفتار تروریستها شده بودند دو نفر خود را شبانه به آب زدند و گریختند و بنابراین اکنون تعداد گروگانها فقط سه نفر است .

اعلامیه جبهه‌آزادی‌بخش

جبهه آزادیبخش فلسطین که مسئولیت عملیات خرابکاری در یک پالایشگاه کمپانی نفت شل را در سنگاپور بعهده گرفته اعلامیه مفصلی‌که متن‌آن دیروز به پاریس رسیده انتشار داده است .

در این اعلامیه گفته میشود : از تاریخ آتش‌بس ۲۲ اکتبر جهان عرب بشدت مورد تجاوز امپریالیست ها و صهیونیستها قرار گرفته که هدف آن‌تسلط بر این منطقه و ثروتهای آن و تحمیل امپریالیسم به توده های عرب میباشد . در عین حال نیرو های جدید ارتجاع عرب میخواهند این منطقه را به آغوش امپریالیسم آمریکا و صهیونیسم بیافکند . توده های عرب در گذشته علیه اینگونه تلاشها مبارزه کرده وتوانستند نقشه های امپریالیسم را نقش بر آب کنند آنها در آینده نیز در راه‌آزادی و پیشرفت گام بر خواهند داشت چه مبارزه مسلحانه و خشونت انقلابی‌تنها راهی است که‌به پیروزی‌منتهی میشود.

برای چه این‌هدف یعنی‌منهدم کردن تاسیسات‌نفتی را انتخاب کردیم ؟ بخاطر اهمیت‌نقشی که شرکت نفتی شل در جنگی که امپریالیسم و صهیونیسم در جنوب شرقی‌آسیا و خاورمیانه علیه ملت هائی که‌در راه‌آزادی مبارزه میکنند ایفاء مینماید .

این عملیات ادامه ضرباتی است که انقلابیون ویتنامی به خائنان سایگون در ماه دسامبر گذشته وارد کرده و کلیه‌مخازن نفت ویتنام جنوبی را منهدم ساختند .

بعنوان رئیس شورای‌اداری الاهرام :

عبدالقادر حاتم جانشین هیکل شد

قاهره ـ آسوشیتدپرس ـ محمد حسنین هیکل سردبیر روزنامه نیمه‌رسمی الاهرام بسمت مشاور مطبوعاتی پرزیدنت انورالسادات برگزیده شد. عبدالقادرحاتم معاون نخست‌وزیر در مسائل فرهنگی و اطلاعاتی بجای هیکل بریاست شورای اداری روزنامه الاهرام منصوب گردید .

وی در این پست سمت معاونت نخست‌وزیری را حفظ خواهدکرد. هنوز معلوم نیست هیکل پست سردبیری الاهرام را حفظ کرده است یا نه .

هیکل در مقام مشاور مطبوعاتی پرزیدنت سادات جای‌اشرف‌غوربال را که پس از سفر کی‌سینجر به قاهره به سمت سفیر مصر در واشنگتن برگزیده شده‌است‌خواهد گرفت .

هیکل تاکنون به‌عنوان‌برجسته‌ترین روزنامه‌نگار دنیای عرب شهرت داشته است. خبرگزاری خاورمیانه اعلام‌کرد سادات به عنوان رهبر حزب اتحادیه سوسیالیست عرب که صاحب روزنامه‌های مصراست تصمیم به قرار دادن عبدالقادرحاتم بجای هیکل گرفته است . هیکل در سال ۱۹۷۰ از طرف‌عبدالناصر به وزارت اطلاعات منصوب شداما بعد از مرگ ناصر هیکل‌ازعضویت کابینه استعفاء کرد .

گفته میشود که در این تغییر و تحول موقعیت هیکل تضعیف‌خواهد شد .

سادات : تاتخلیه کامل مناطق اشغالی و تامین‌حقوق فلسطینی‌ها حالت جنك‌با اسرائیل ادامه خواهدداشت

هیکل : امریکا میخواست ابوظبی را اشغال کند

قاهره ـ رویتر ـ هیکل در آخرین مقاله هفتگی خود بعنوان سردبیر روزنامه الاهرام روش آمریکا را در خاورمیانه بشدت مورد انتقادقرارداده و نوشته است که در سیاست آمریکا نسبت به خاورمیانه هیچگونه تغییر چشم‌گیری روی نداده است .

هیکل می‌نویسد که سیاست آمریکا همچنان‌منعکس‌کننده همان استراتژی سابق واشنگتن بوده‌و چیز تازه‌ای‌در آن بچشم‌نمیخورد.

هیکل اضافه می‌کند که تلاش اخیر آمریکا برای رفع بحران خاورمیانه معلول عوامل زودگذر و اوضاع واحوال داخلی‌امریکا است ماجرای واترگیت وترقی سریع کی‌سینجر از جمله این عوامل است .

هیکل می‌نویسد که پرزیدنت نیکسون خیال می‌کند که بتواندبا موفقیت‌هائی که در حل‌اختلافات اسرائیل و اعراب بدست میاورد ماجرای واترگیت و نتایج آن را در داخل آمریکا از بین ببرد .

در مورد وزیر امور خارجه آمریکا هیکل تاکیدمیکند کی‌سینجر «ستاره‌ای است که ایالات متحده به‌آن نیاز دارد ولی این ستاره‌نیز چون گل‌ها وستاره‌ها زود ازبین می‌رود.»

هیکل ضمن‌تشریح سیاست‌آمریکا می‌نویسد که‌ایالات متحده در خاورمیانه پنج هدف سیاسی دارد که نخستین آن تامین امنیت اسرائیل و تامین نیازمندیهای‌نفتی آمریکا از خاورمیانه به قیمت منصفانه است .

آمریکا همچنین می‌خواهد شوروی را از جهان عرب خارج کرده و بار دیگر نفوذ خود را در این منطقه برقرار کرده از بوجود آمدن یک قدرت نیرومند عرب و وحدت اعراب جلوگیری کند.

هیکل باتکاء این تزها تاکیدمیکند آمریکا یکبار درصدد برآمد کشور نفت‌خیز ابوظبی را اشغال کند تا جریان نفت به‌امریکا ادامه یابد ولی بعدا از اجرای نقشه خود منصرف شد. هیکل همچنین‌آمریکا را متهم می‌کند که ترقی قیمت‌های نفتی را تشویق کرده و باین‌ترتیب توانست موقعیت دلار را تحکیم کند.

هیکل ضمن مقاله دیگری‌اظهارات پرزیدنت سادات را بیاسرعرفات در جریان ملاقاتی‌که روزپنجشنبه بین آندو صورت گرفته فاش‌کرده ونوشته است پرزیدنت سادات برئیس‌کمیته اجرائیه سازمان‌آزادی بخش فلسطین تاکید کرده است که مصر حتی از یک وجب از سرزمین‌های عربی اشغالی چشم نخواهد پوشید . و بهیچ‌گونه چانه‌زدن در باره حقوق قانونی ملت فلسطین تن در نخواهد داد.

بنابرگزارش الاهرام رئیس جمهوری مصر اضافه کرده است: تا وقتی که این شرایط برآورده نشدهٔ من هیچگونه قراردادی در باره پایان دادن بحالت جنگ‌بین مصر و اسرائیل امضاء نخواهم کرد . چیزی که در حال حاضر برای قاهره اهمیت دارد آن است که‌سازمان مقاومت فلسطین اتحاد ویکپارچگی خود را حفظ کرده‌و یک روش مشترک درپیش گیرد.

رئیس جمهوری مصر در این دیدار همچنین شایعاتی را دائر براینکه مقامات مصری بلافاصله پس از باز شدن کانال سوئزبه کشتی‌های اسرائیل اجازه‌خواهند داد که در این راه‌آبی رفت و آمد کنند تکذیب کرده و گفته است : **من به‌کی‌سینجر گفته‌ام که عبور ومرور کشتی‌های اسرائیل از کانال سوئز تنها پس از برطرف شدن حالت جنگ بین مصر و اسرائیل امکان‌پذیر خواهد شد.**

طبق نوشته الاهرام پرزیدنت سادات همچنین در باره لزوم شرکت سازمان مقاومت فلسطین بعنوان یک طرف مستقل در مذاکرات صلح ژنو پافشاری‌کرده است .

سادات در پایان تاکید کرده است که بین مصر و سوریه هماهنگی کامل وجود دارد و اضافه کرده است:« من‌باپرزیدنت حافظ اسد در تماس دائم هستم».

عقب‌نشینی ارتش سوم مصر آغازشد

قاهره ـ خبرگزاری فرانسه ـ ارتش سوم مصر که در ساحل شرقی کانال سوئز مستقر شده از روز جمعه بتدریج واحد های خود را به ساحل غربی کانال‌منتقل‌میکند و نیروهای سازمان ملل متحد نیز بتدریج در صحرای سینا بین ارتش‌های اسرائیل ومصر مستقر میشوند .

برخی از افراد ارتش سوم دیروز وارد قاهره شدند . روزنامه‌الاهرام گزارش داده است که نیروهای اسرائیلی یک ایستگاه تلمبه‌زنی و یک کارخانه برق‌را که برق‌مورد نیاز یک کارخانه سیمان را تامین میکرد پیاده‌کرده و با خود بساحل شرقی کانال سوئز برده‌اند .

مقامات مصری اکنون مشغول ساختن کارخانه جدیدی برای تامین برق کارخانه سیمان سازی هستند . از طرف دیگر ژنرال سیلاسوئو فرمانده‌نیروهای سازمان ملل متحد در اورشلیم گفت که نخستین مرحله عملیات جداسازی نیروهای مصر و اسرائیل طبق نوشته‌ای که قبلا تهیه شده بود انجام گرفت و کوچکترین اشکالی در جریان عملیات بوجود نیامد .

آبابان وزیر خارجه اسرائیل نیز اعلام کرد که مصر خواستارصلح است و اسرائیل از جریان عقب نشینی نیروها در منطقه کانال‌سوئز راضی است. از طرفدیگر سازمان ملل اعلام کرد نخستین مسابقه فوتبال که قرار بود بین سربازان مصر و اسرائیل انجام شود بعلت ترس از وقوع حوادث ناگوارمنتفی شده است .

اخبار کوتاه جهان

زلزله شدید در ترکیه

● استانبول ـ رویتر ـ براثرزمین‌لرزه شدیدی که درشهر ازمیر روی داد دو نفر کشته‌شده و ۲۰ نفر دیگر زخمی گردیدند . زمین لرزه در ساعت سه‌و نیم بعد از نیمه شب (بوقت تهران)روی داد ومردم وحشت زده خانه های خود را ترک کرده به خیابان ها ریختند .

ازدواج جین‌راسل

● سانتاباربارا ـ آسوشیتد ـ پرس ـ جین راسل ستاره مشهور سینما دیروز با یک بازرگان امریکائی بنام «جان کالوین»در سانتاباربارا ازدواج کرد . جین راسل ۵۲ سال دارد و این سومین ازدواج او است .

قاتلان مرد مراکشی محکوم شدند

● اسلو ـ آشوسیتدپرس ـ ۵ نفر از شش متهم اسرائیلی که بخاطر مباشرت هایشان در ماجرای قتل احمد بوشیکی مراکشی در دادگاه جنائی اسلو محاکمه میشدند به مجازات هایی مختلف از یکسال تا ۵ سال حبس محکوم شدند و ششمین متهم تبرئه‌شد. خانم سیلویا رافائل متولد آفریقای جنوبی‌و آبراهام‌گهمر اسرائیلی وهمچنین یک مرد دانمارکی بنام‌دان‌آثریل هر یک به ۵ سال‌حبس محکوم شدند . قاتلان در دادگاه گفتند این مرد را اشتباها بجای یکی از رهبران فلسطینی کشته‌اند .

سفر نیکسون به اروپا

● واشنگتن ـ رویتر ـ سخنگوی کاخ سفید اعلام کرد که نیکسون در سال جاری باروپا سفر می کند . دراین سفر نیکسون در باره بحران های جهانی و مسائل مورد علاقه اروپا وامریکابارهبران اروپائی‌مذاکره خواهد کرد.

پتوم‌پن بتوپ بسته‌شد

● پنوم‌پن ـ خبرگزاری فرانسه ـ « خمرهای سرخ» که هواداران سیهانوک هستند از بامداد امروزگلوله‌باران شهر پنوم‌پن را بوسیله توپ‌های۱۰۵ میلیمتری از سر گرفتند و بین ساعت چهار تا شش صبح هفتاد گلوله توپ در محله « توئول» در نزدیکی اقامتگاه خصوصی مارشال لون نول فرو ریختند . و پس از آن در ساعت۸ بار دیگر گلوله باران شهر آغاز شد .

گرومیکو برای حل مسئله جدا سازی قوای سوریه و اسرائیل فردا به واشنگتن میرود

واشنگتن ـ خبرگزاری فرانسه ـ آندره‌گرومیکووزیر امورخارجه شوروی روز یکشنبه (فردا)وارد واشنگتن خواهد شد .

گرومیکو همراه لئونید برژنف برای یک دیدار رسمی از کوبا به هاوانا رفته است در مدت توقف کوتاه خود در واشنگتن با هنری کی‌سینجر و پرزیدنت نیکسون ملاقات و مذاکره‌خواهد کرد گفته می‌شود که درمذاکرات وزیر امور خارجه شوروی با مقامات آمریکامسئله خاورمیانه و روابط آمریکا باکوبا مورد بررسی قرار خواهد گرفت .

خبرگزاری‌تاس نیز دیشب با پخش یک اعلامیه رسمی خبر مسافرت آندره گرمیکو را به واشنگتن تایید کرد .

گفته می‌شود سفر گرومیکو به واشنگتن بیشتر به منظور کمک به آغاز مذاکرات سوریه و اسرائیل برای جدا سازی نیرو های آنها است. از طرف دیگر سفیر سوریه در سازمان ملل گفت که سوریه بزودی دیپلمات هائی را معرفی خواهد کرد که رابط بین کی‌سینجر و دولت سوریه خواهند بود. گفته می شود که دولتهای شوروی و مصر سرانجام‌توانسته‌اند دولت سوریه را به آغاز مذاکره با اسرائیل راضی کنند . سوریه هم‌اکنون مشغول رسیدگی به طرحهای کی‌سینجر برای جداسازی نیروها است .

انتشارات امیرکبیر

امثال و حکم

(چهار جلد)

علی اکبر دهخدا

چاپ دوم

جستجویی پر دامنه در دنیای‌پر راز و رمز «امثال» . کتابی که‌مشتاقان معتقدات ملی باید آنرا بخوانند.

۲۵۰۰ ریال

موزائیک ماشینی ناهید

تلفن ۶۲۱۰۵۲ ـ ۶۲۱۰۵۳

رستاخیز

منتخبی از آثار چاپ نشده سیمین بهبهانی منتشر شد

کتابفروشی زوار تهران‌شاه‌آباد

کجامیتوان بهتراز همه زبان آلمانی را آموخت ـ نزد آلمانیها

در کلاس های مؤسسه‌فرهنگی آلمان انستیتوگوته‌تهران

متخصصین دوره دیده با کمک کلاس های الکترونیکی ولابراتوار های زبان این امکان را بشما میدهند .

ثبت‌نام برای کلاس های مبتدی و پیشرفته از روز شنبه ۶ تا چهارشنبه ۲۴ بهمن ماه ۵۲ بین ساعت ۱۶ تا ۱۹ غیراز پنجشنبه ها . شروع کلاس ها از روز شنبه ۱۳۵۲٫۱۱٫۲۷ آدرس خیابان پارک (تلویزیون ـ وزراء) خیابان هفتم تلفن ۶۲۷۳۳۶٫۷

انجمن فرهنگی فرانسه

ثبت‌نام کلاسهای انجمن فرانسه تهران ادامه دارد.

روزهای دوشنبه ۱۵ـسه شنبه ۱۶ـچهار شنبه ۱۷ و شنبه ۲۰بهمن .

۱ـ درانجمن فرانسه تهران خیابان شاهپور علیرضا شماره ۵۸ از ساعت ۱۵الی ۱۷٫۳۰.

۲ـ درانجمن فرانسه ونك خیابان توانیر کوچه آریاپاد شماره ۱۸ ازساعت ۹الی ۱۲ صبح ـ۱۵الی ۱۸٫۳۰.

ریکار حرف حساب میزند...

چون کاملترین ماشین حساب الکترونیکی است که تاکنون به بازار آمده است

* ۱۲ رقمی ، اعشار تا ۶ رقم .
* چهار عمل اصلی را مستقلا انجام میدهد .
* جذر را بطور اتوماتیک میگیرد .
* عمل درصدگیری بطریقه اتوماتیک .

باقیمت غیرقابل رقابت

مرکز پخش : خیابان بوذرجمهری سرای چیت‌ساز شرکت سهامی وسو تلفن ۲۱۰۲۷

حجازی، «خیلی خیلی محرمانه» ازدواج کرد!

ناصر حجازی درو ازمیان صاحب‌نام درست چند روزپیش ازمحرم، خیلی‌ـ خیلی محرمانه با بهناز شفیعی (دختر مورد علاقه‌اش) پیمان زناشوئی بست!

به‌این ترتیب حتی خبرنگاران زبر و زرنگ هم دهـ یازده روز بعداز ازدواج محرمانه‌حجازی آگاه شدند. حجازی چنان محرمانه عمل کردکه امروزتنها فقط روزنامه اطلاعات روزانه‌و مجله ورزشی اطلاعات (دنیای ورزش) توانستند این خبر محرمانه را فاش کنند! بهرحال ضمن تبریک فراوان، امیدواریم درو ازمیان شایسته‌ایران زندگی آرام و سعادتمندانه‌ای داشته باشد.

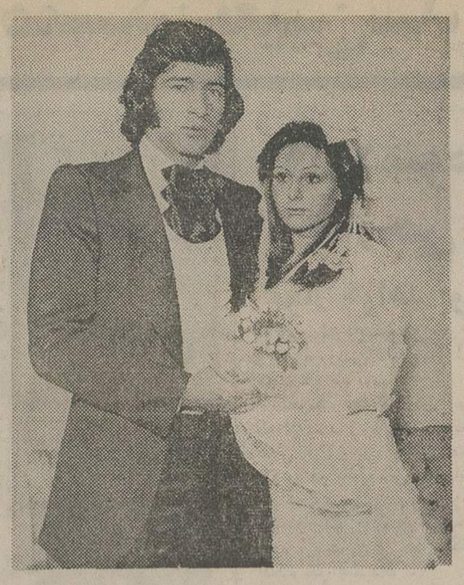

ناصر حجازی بیسرو صدا و بقول خبرنگاران ما «خیلی خیلی محرمانه!» با دختر دلخواه خود ازدواج کرد. درحالیکه بیشتر خبرنگاران، ناصرحجازی را می پایبند، درست یازده روز بعد خبردار شدند که او ازدواج کرده است!

علی پروین، زن اصفهانی میگیرد!

علی پروین فوتبالیست معروف تیم ملی برای خواستگاری از دختر مورد علاقه خود به اتفاق مادرش به اصفهان آمد و مورد استقبال ورزشدوستان این شهر قرار گرفت. پروین از افشای نام همسر آینده‌اش که یک دختر اصفهانی است، خودداری کرد. وی از فرصت سفر به اصفهان استفاده کرد و در چند مسابقه نمایشی فوتبال نیز شرکت جست. علی پروین مدت چهار روز در اصفهان به‌سرخواهد بود تا مقدمات عروسیش را فراهم آورد.

این خبر را هنوز خود علی پروین ـ بازیگر تیم های ملی و پرسپولیس ـ تائید نکرده است.

والیبال پسران به اوج نزدیک میشود

دیروز شش تیم برگزیده برای شرکت در بازیهای نهائی والیبال قهرمانی تهران تعیین شدند.

تیمهای برگزیده درمرحله‌مقدماتی با شش تیم اول پارسال، نبرد خواهند کرد. شش‌تیم اول‌پارسال اینها هستند:

۱ـ تاج ۲ـ پاس ۳ـ عقاب ٤ ـ برق ٥ـپرسپولیس ٦ـ ایران‌امروز و تیمهائی که از مرحله مقدماتی‌به دور نهائی راه یافتند اینهاهستند:

گروه اول: ۱ـ شهباز ۲ ـتهران جوان.

گروه دوم: ۱ـ دخانیات ۲ ـ صنعت نفت.

گروه سوم: ۱ـ صنایع نظامی ۲ـ دیهیم.

۱۲ کشور درجام تفلیس

بعد از ظهر دیروز مراسم افتتاح مسابقات بین‌المللی کشتی آزاد جام تفلیس در مرکز گرجستان شوروی با شرکت قهرمانان ۱۲ کشور آغاز شد.

در مسابقات امسال جام‌تفلیس جزچند تیم برگزیده‌ازشوروی قهرمانان ایران ـ آمریکا ـ بلغارستان ـ چکسلواکی ـ آلمان شرقی ـ کوبا ـ مغولستان ـ ترکیه ـ رومانی و ژاپن شرکت دارند.

اسپاسکی انتخاب شد

شب‌گذشته‌در«سن‌خوان»پورتوریکو، بوریس اسپاسکی با کسب سومین پیروزی مقابل رابرت برن حریف امریکائی‌اش، موفق به‌فتح پیکار دور یک چهارم نهائی مقابل شطرنجباز امریکائی شد.

اسپاسکی با این پیروزی اکنون یکی از چهار حریف حاضر در مرحله نیمه نهائی مسابقات‌شطرنج قهرمانی جهان است.

این پیکار درحالی‌بسوداسپاسکی بپایان رسید که برن چند حرکت قبل از مات شدن، بازی‌را واگذار کرد، چون اسپاسکی یک پیاده رونده خود را تا خانه هفتم پیش رانده و این پیاده در آستانه‌وزیر شدن بود.

همزمان با پایان یافتن نخستین پیکار دور یک چهارم، در ۳نقطه دیگر جهان ۳ مبارزه دیگر این‌دور همچنان ادامه دارد.

در مایورکا (اسپانیا) تیگران پطروسیان شطرنجبازدیگر شوروی در ششمین مسابقه با حریف مجارستانی‌اش لایوس یورتیش مساوی‌کرد، پطروسیان که‌درگذشته ۲بار به عنوان قهرمانی‌جهان‌دست یافته است، یک امتیازاز حریف خود جلو است.

اسپاسکی و پطروسیان، بیش از قهرمانان دیگر، بخت پیکاربر سر قهرمانی اندیشه جهان با بابی فیشر آمریکایی را دارند. درحالیکه از ویکتورکورچنوی‌و آناتولی‌کاریف نیز نباید غافل بود.

تبریکات

سرکار سرهنگ ماشاءالله مکی

ارتقاء درجه آنجناب را صمیمانه تبریک عرض مینمائیم.

دامغان ـ ثبت احوال: حسن مکیان و بانو

جناب سرهنگ مسعود شهیدی

ارتقاء درجه جنابعالی را تبریک گفته موفقیت روز افزون شما را در راه خدمت به شاهنشاه آریامهر و میهن عزیز ازخداوند متعال مسئلت می نمائیم

حسن نظیفی و بانو

جناب سرهنگ احمد مهندس

ارتقاء درجه آن جناب را صمیمانه تبریک عرض نموده موفقیت جنابعالی را در راه خدمت به شاهنشاه آریامهر وایران عزیز از خداوند بزرگ مسئلت داریم.

حاج غلامرضا ادیبی گرکانی، مهندس بهرامپور، ادیبی

شرکت تراک راه
سازنده ونماینده انواع ماشین آلات ساختمانی وراه سازی
دمپر، سرندویران، توارنقاله، فیدرماسه خشک‌کن، بتونیر، سنگ شکن
تخت طاووس چهار راه فرح تلفن ۸٤٤۰۸۰ ـ ۸٤۸۰٦۰
صندوق پستی ۱۰۸۵ـ۱۱ تلگرافی تراک‌راه کمپ

از سه‌شنبه ۱٦ بهمن
فقط درسینما کاپری
فهیمه‌راستکار ـ آسیدعلی میرزا
ادریس چهنی ـ تیمور بوبک
ژانتوره ژانتقای
مغول‌ها
فیلمی ازپرویزکیمیاوی
فیلمبردار: میشل تیریه
تهیه‌شده‌باهمکاری تلویزیون ملی ایران

گروه‌دونفری دوئند
از آرژانتین
از سه‌شنبه نهم بهمن
دررستوران
مکزیکی
خیابان تخت‌جمشید مقابل دبستان فردوسی
تلفن ٤۹۲۱۳

آگهی استخدام

شرکت ملی ذوب آهن ایران کادر مندرج در ذیل را جهت خدمت در واحد ساختمانی ذوب آهن آریامهر و واحد طراحی شهرسازی شرکت وواحد ساختمانی آریاشهر استخدام می‌نماید:

۱ـ مهندس راه و ساختمان با سابقه کار در نظارت و اجراء محاسبات ساختمانی.
۲ـ مهندس مکانیک با سابقه کار در تاسیسات تکنولوژی.
۳ـ مهندس تاسیسات باسابقه کار در لوله‌کشی گاز و آب وفاضلاب، حرارت رسانی.
٤ـ مهندس الکترونیک.
٥ـ مهندس متالورژی.
٦ـ مهندس برق باسابقه کار در شبکه‌های شهری.
۷ـ مهندس معمار.
۸ـ مهندس نقشه‌بردار با سابقه طرازبندی.
۹ـ مهندس شیمی باسابقه کار در تاسیسات شیمیائی.
۱۰ـ پزشک متخصص امراض داخلی.
۱۱ـ پزشک متخصص قلب و عروق.
۱۲ـ پزشک متخصص جهازهاضمه.
۱۳ـ پزشک متخصص زنان.
۱٤ـ پزشک متخصص گوش و حلق و بینی.
۱٥ـ پزشک متخصص جراحی عمومی.
۱٦ـ پزشک متخصص جراحی لرتوپدی.
۱۷ـ پزشک متخصص اطفال.
۱۸ـ پزشک متخصص امراض روانی.
۱۹ـ پزشک متخصص علوم آزمایشگاهی.
۲۰ـ پزشک متخصص رادیولوژی.
۲۱ـ پزشک متخصص چشم.
۲۲ـ پزشک متخصص عمومی.
۲۳ـ مددکار اجتماعی.
۲٤ـ لیسانس کتابداری.
۲٥ـ ماما.
۲٦ـ بهیار
۲۷ـ نرس.
۲۸ـ تکنیسین داروسازی ـ تکنیسین نقشه‌کش با سابقه کار در رشته‌های مکانیکی. تاسیساتی و برق ساختمان

متقاضیان میتوانند همه روزه با در دست داشتن مدارک‌لازم به اداره کاریابی شرکت ملی ذوب آهن ایران واقع در میدان کاخ خیابان ابتهاج مراجعه نمایند.

آگهی استخدام پیمانی

سازمان عمران کهگیلویه‌بمنظور تقویت و تکمیل‌کادر حسابداری واداری خود پنج نفر لیسانسیه حسابداری یا (علوم اداری، مدیریت بازرگانی و اقتصاد باطی دوره حسابداری) را از طریق پیمانی با رعایت مقررات مربوطه استخدام مینماید.

داوطلبان میتوانند جهت انجام مصاحبه با در دست داشتن مدارک تحصیلی و دوره های آموزش در تاریخ بیستم بهمن ماه ۵۲ بدفترمرکزی سازمان روبروی دانشگاه تهران طبقه هفتم ساختمان حسابرسی سازمان برنامه مراجعه نمایند. م الف ۱۹۳۵

سازمان عمران کهگیلویه وبویراحمد

آگهی مناقصه

شرکت سهامی کل معادن و ذوب فلزات ایران مقدار دوازده میلیون عدد چاشنی معمولی تحویل (سی‌انداف) بنادر خرمشهر یا شاهپورویاگمرک (تهران ـ جلفا) از طریق مناقصه خریداری مینماید.

داوطلبان شرکت در مناقصه برای دریافت برگ شرائط و مشخصات همه روزه در ساعات اداری بامور بازرگانی شرکت خیابان تخت جمشید شماره ۱ر٤٦۷ مراجعه و پیشنهادات‌خود را حداکثر تا آخر وقت اداری روز سه‌شنبه چهاردهم اسفندماه ۱۳۵۲ بقسمت دبیرخانه شرکت تسلیم نمایند.

پیشنهادات رسیده روز چهارشنبه پانزدهم اسفند ماه در کمیسیون مناقصه باز و قرائت خواهد شد. م‌الف۱۹۷۷٦

شرکت سهامی کل معادن و ذوب فلزات ایران

در بازیهای کشور های مشترک‌المنافع

دورکورد جهانی شنا فرو ریخت

در پایان مسابقه‌های شنا در دهمین دوره بازیهای کامنولث که در شهر کرایت‌چرچ جریان دارد، دو رکورد جهانی و ۹ رکوردبازی های کامنولث شکسته شد.

«استیوهلاند» شناگر جوان استرالیائی هنگام شرکت‌درمسابقات شنای آزاد ۱۵۰۰ متر، رکورد ۸۰۰ متر آزاد جهان راشکست. هلاند که رکورددار رشته ۱۵۰۰ متر جهان است، پس از درهم ریختن رکورد ۸۰۰ متر نتوانست تغییری در زمان رکورد ۱۵۰۰ متر که متعلق به خود اوست، پدید آورد و حتی نتوانست آن راتکرار کند.

از سوی دیگر شناگران کانادائی نیز در جریان مسابقات شناموفقیت های بزرگی بدست آوردند. «وندی کوک» دوشیزه شناگر کانادائی رکورد ۱۰۰ متر کرال پشت جهان را شکست و به مدال طلا دست یافت. چهره صاحب نام دیگر مسابقات شنا «جنی‌تورال» شناگر ۱۳ ساله استرالیائی بود که با فتح رشته ٤۰۰ متر امدادی آزاد تعداد مدال‌های استرالیا را از مسابقات شنا به ۱٤ مدال طلا رساند. کانادائی نیز۱۱ مدال طلا به دست آوردند. مربی تیم‌شنای کانادا قبلا قول داده بود که شناگران این کشور دست‌کم ۱۸ مدال طلا به جمع مدال‌های گروه اعزامی کانادابه بازیهای«کامنولث» بیافزایند.

رویداد جالب آخرین‌روزمسابقات شنا در بازیهای کامنولث، خدا حافظی «مایکوندن» شناگر با سابقه استرالیائی با ورزش شنا بود «وندن» که در بازی های المپیک ۲ مدال طلا بدست آورده است و ۹ مدال‌بازیهای کامنولث‌که در جمع مدال‌های خودجمع‌آوری کرده است، دیروز پس از آنکه همراه با تیم استرالیا در رشته ۱۰۰×٤ متر مختلط امدادی به پیروزی رسید از استخر مسابقه بیرون آمد و از زیرگرم‌کن خود مایوئی را کهبا آن دراکثرمسابقات مهم فاتح شده بود، بیرون آورد و بطرف یک پسرخردسال‌تماشاگر پرتاب کرد و فریادزد: «این‌آخرین کاری است که برای وطنم میکنم!»

در جدول مدال‌های بازی های کامنولث فاصله ۳ کشور نیرومند انگلستان، استرالیا و کانادا روز بروز بیشتر میشد و در شرایطی که بیشتر مسابقات در رشته‌های مختلف انجام شده است، گمان نمیرود که تغییرات عمده‌ای دراین جدول تا پایان بازیها انجام گیرد تاکنون وضع جدول مدال‌ها از اینقرار است:

	طلا	نقره	برنز
استرالیا	۲٦	۲٦	۲۳
انگلستان	۲٤	۲٥	۲۲
کانادا	۲٤	۱۹	۱٤
نیوزیلند	۸	۷	۸
کنیا	٦	۲	٦

جورج فورمن ۳۵۰ هزار دلار بیمه شد!

یک شرکت بیمه آمریکائی، جورج فورمن قهرمان‌مشت‌زنی سنگین وزن جهان را برای‌دیدار آینده باکن‌نورتون به مبلغ ۳۵۰ هزار دلار بیمه کرد. «فورمن» قرار است در روز ششم فروردین ماه در کاراکاس (پایتخت ونزوئلا) ازعنوان قهرمانی جهان‌خود در برابر «کن نورتون» دفاع کند. نورتون همان مشتزنی است که در یک دیدار بدون عنوان‌فک‌محمد علی‌راشکست و در دیدار انتقامی بعدی از محمد علی شکست خورد.

«کرایف» را ۷میلیون تومان کرایه کردند!

فدراسیون فوتبال هلند با پرداخت مبلغی نزدیک به ۷ میلیون تومان به تیم فوتبال بارسلون، یوهان‌کرایف (ستاره سابق تیم‌های آژاکس آمستردام و ملی هلد) را برای مدتی به عاریه میگیرد تااز اودرمسابقات جام جهانی مونیخ در تیم‌ملی هلند استفاده کند.

یوهان کرایف که امسال‌عنوان بهترین فوتبالیست سال‌راربود، از اواسط پائیز، در مقابل‌مبلغی حدود ۷ میلیون تومان بخدمت بارسلونای اسپانیا درآمد و در زمره یاران خط حمله این تیم قرار گرفت. اکنون علاوه‌براینکه بارسلونا به پول خود رسیده و با استفاده از این بازیکن، در مسابقات قهرمانی اسپانیا موقع درخشانی بدست آورده و تماشاگران بیشتری را به سوی ورزشگاه‌خود جلب کرده‌است، همچنان میتواند‌این بازیگرنابغه را پس از جام جهانی به خدمت گیرد.

کرایف برای حضور در مونیخ (همراه تیم هلند) دست‌کم‌بایستی یکماه در اردوی آمادگی ویکماه درجریان مسابقات، حضورداشته باشد.

پله به‌جام‌جهانی باز نمی گردد!

«پله» سلطان فوتبال جهان‌در سائوپولو اعلام کرد که دیگر هرگز حاضر نیست در تیم ملی فوتبال برزیل بازی‌کند ودرجام جهانی مونیخ در صف بازیکنان این تیم قرار گیرد.»

این درست برخلاف خبریست که چندی پیش رسما اعلام شده بود!

«پله» دریک مصاحبه‌مطبوعاتی گفت:

«تصمیم خود را در این مورد از مدت‌ها قبل گرفته‌ام و با تیم ملی خداحافظی کرده‌ام. تصمیم من‌همیشه پابرجا خواهد ماند. لطفا دیگرازمن نخواهیدکه‌درتیم ملی بازی کنم!»

با اینحال، گفته می‌شود که کنفدراسیون‌ورزش برزیل‌دست از کوشش برای باز گرداندن «پله» به تیم ملی برنخواهد داشت.

یکی‌ازسرمایه‌داران بزرگ‌برزیل نیزدر مقابل مقادیر هنگفتی‌پول، از پله خواسته است که تیم ملی را یاری دهد اما «پله» همچنان سرسختانه در تصمیم خود پابرجاست.

فوتبالیست ٦٦ ساله سکته‌کرد!

«رامون سانتس ماسس» پیرمرد ٦٦ ساله اسپانیائی را میتوان بد شانس‌ترین مرد در عالم فوتبال دانست. این علاقمند کهنسال ورزش فوتبال حتی در ٦٦ سالگی نیزدست از فوتبال برنداشته بود و به همراهی دوستان همسال و همدندان خود یک تیم فوتبال تشکیل داده بود.

هنگامیکه دیروز به این پیر مرد خبر دادند که به‌مناسبتی،جایزه‌ای هنگفت به او و دوستانش تعلق گرفته از خوشحالی سکته کرد و مرد!

شرکت های محترم تأسیساتی
یونیت هیتر ساراول
رادیاتور فولادی خارجی
موجوداست.
شرکت صنایع حرارتی
تلفن: ٥-٦٦٣٣٦٤ - ٤۲۱٥٥

آگهی استخدام پزشک

سازمان بیمه های اجتماعی برای خدمت در مراکز استان و شهرستان ها بتعدادی پزشک عمومی و متخصص با حقوق مکفی نیاز دارد. داوطلبان میتوانند برای انجام مصاحبه و آگاهی‌ازشرایط استخدام باداره کل کارگزینی واقع درخیابان آیزنهاور مراجعه نمایند. م الف ۱٥٥٥۸

سازمان بیمه های اجتماعی

آگهی استخدام درنیروی هوائی

۱ـ نیروی هوائی شاهنشاهی تعدادی داوطلب‌برای تحصیل در آموزشگاه افسری ناوبری «کابین دوم» با شرایط زیر می‌پذیرد:

الف ـ تابعیت دولت شاهنشاهی ایران.
ب ـ متدین بیکی از ادیان «اسلام، مسیحی، کلیمی‌و زرتشتی».
پ ـ دارابودن گواهینامه ششم متوسطه دررشته‌های ریاضی و طبیعی.
ت ـ سن داوطلبان از ۱۷ سال تمام کمتر و از۲٤سال تمام بیشترنباشد «برای کسانی که خدمت زیر پرچم را انجام داده‌اند حداکثر سن ۲٥ سال تمام.»
ث ـ نداشتن پیشینه بد و معروف نبودن به‌فساداخلاق و عقیده.
ج ـ داشتن صحت مزاج و تناسب اندام برطبق‌گواهی بهداری نیروی هوائی شاهنشاهی.
چ ـ نداشتن همسر، اولاد و کسان تحت تکفل.
ح ـ حداقل قد داوطلبان بایستی ۱٦۱ سانتیمتر تمام باشد.
خ ـ سپردن تعهد خدمت در نیروی هوائی‌شاهنشاهی برابر قوانین و مقررات نیروهای مسلح شاهنشاهی.

۲ـ مدت تحصیل در آموزشگاه مزبور حداقل‌هیجده ماه و دانشجویان در مدت تحصیل شبانه‌روزی بوده و هزینه زیست و پوشاک آنها به عهده نیروی‌هوائی شاهنشاهی می‌باشد و از تاریخ ورود به آموزشگاه ماهیانه مبلغ ٤۳٦٦ ریال کمک‌هزینه‌تحصیلی‌دریافت خواهند نمود که از تاریخ شروع پرواز به مبلغ ۱۰٦۱٦ ریال افزایش خواهد یافت.

۳ـ داوطلبان پس از خاتمه‌دوره واحراز موفقیت‌در آزمایشات به درجه ستوان سومی مفتخر و برابر مقررات قانون استخدام نیروهای مسلح شاهنشاهی‌از حقوق و مزایای مربوطه استفاده خواهند کرد و اولین حقوق فارغ‌التحصیلی آنان مبلغ ۲۲٦۲٥ ریال‌می‌باشد و ترفیعات بعدی آنان برابر قانون مزبور خواهد بود.

٤ـ داوطلبان می‌توانند برای کسب اطلاعات‌بیشتر و ثبت‌نام با در دست داشتن فتوکپی گواهینامه تحصیلی. عین شناسنامه، به فرم جدید عکس‌دار «دو برگ فتوکپی شناسنامه و ۲۲ قطعه عکس ٤×۳ از تاریخ نشر این آگهی تا تامین احتیاج باستثنای‌روزهای تعطیل و پنجشنبه از ساعت ۷ الی ۱٥ به فرماندهی آموزشهای هوائی واقع در تهران، جاده‌تهران‌نو «خیابان دماوند» ایستگاه فرودگاه خیابان حجت مراجعه نمایند. م الف ۱٥۱٦٦

نیروی هوائی شاهنشاهی

گروه‌شرکتهای تولیدی وواردات ماشین‌آلات راه‌سازی وساختمانی
ارکان ماشین ـ وزنه
ماشین رول ـ رولر
خیابان‌آیزنهاور ـ مقابل دانشگاه آریامهر شماره ٦۲۸ و ٦٤٦
تلفن: ۹٥۹۰۷۸ ـ ۹٦۲٤٥۹ ـ ۹٥۲۸۹۹ ـ ۹٥۹۰۰۲ ـ ۹٥۸٥٥٥
لیبهر LIEBHERR
تاورکرین
تراک‌میکسر
بچینگ‌پلانت
نماینده انحصاری: ارکان ماشین ـ وزنه

شرکت سهامی تولیما
PETTIBONE
Poclain
تهران، خیابان آیزنهاور مقابل وزارت کار تلفن ۹٥٤٤٦۰ ۹٥۹۲٤٤

قابل توجه: شرکت‌های ساختمانی وراه سازی، مهندسین مشاور، سازمانهای دولتی
پرهین
شرکت تجارتی وخدمات بین المللی
تهران ـ خیابان آیزنهاور نبش بهبودی ـ تلفن: ۹۷۲٤۷٥
بطور رایگان شما را درحصول کلیه نیازمندیهای حرفه‌ای راهنمائی مینماید

لباسشوئی آردل
با دو مکانیزم متفاوت
برای حفظ و دوام لباسهای خود حتما لباسشوئی آردل را انتخاب کنید
Ardel آردل
تهیه کننده مطمئن‌ترین لوازم منزل

عروسی ۱۴۹ ریال
فیلمبرداری رنگی
تشریفات بی‌نظیر استقبال
دیسکوته استریوفونیک
سالن‌های مجلل
همگی مجانی
تلفن ٦٦۳٦۳٥

آن‌بستر عشق بود، بستر محبت بود تا اینکه به‌گناه آلوده شد... آلوده به عشقی ممنوع وگناهی نابخشودنی...
از عصر سه‌شنبه ۱٦ بهمن فقط در
سینما دیاموند
راکوئل ولش ـ ریچارد جانسون
جک هاکینز
فرانک ولف
درفیلمی بکارگردانی ژرژ پان کوسماتوس
بستر گناه
رنگی Sin
تماشای این فیلم برای اشخاص کمتر از ۱۸ سال ممنوع است
سینما دیاموند همه روزه بلیط رزرو میکند
سئانسها ۱٥ر۱۱صبح ۳۰ر۳ـ ۳۰ر٥ـ ۳۰ر۷ ـ ٤٥ر۹
بعد از ظهر

از عصر سه‌شنبه ۱٦ بهمن
فقط در سینما
پارامونت
سکسی ترین بمب‌سیاه‌جهان در یك اثر پرهیجان پلیسی، حادثه می‌آفریند، طوفان‌بپا میکند، عشق میورزد و غوغا ها براه میاندازد...
خوشگل نترس
رنگی
با شرکت: پام گریر
بوکر برادشا ـ ویلیام الیوت
رابرت دوکی
'COFFY'
سینما پارامونت برای رزرو بلیط آماده است
سئانسها ۱٥ر۱۱ صبح ـ ۳۰ر۳ ـ ۳۰ر٥ـ ۳۰ـ۷
۳۰ر۹ بعد از ظهر
آ ـ ۷۹۰٤٤

اخبار، رویدادها، شایعات و گفتگوها در

بازار سیاست

دورنمای مناسبات ایران وعراق

همزمان با ورود مدحت جمعه سفیر منتخب عراق در تهران ، نگاه ناظران و محافل سیاسی و دیپلماتیک پایتخت‌یکبار دیگر معطوف آینده مناسبات دو کشور شده است . با آغاز ماموریت سفیر عراق در تهران و معرفی و اعزام سفیر ایران در بغداد مناسباتی که نزدیک به سه سال پستی و بلندیهای فراوانی را شاهد بود بار دیگر به تحرک خواهد افتاد و تماس های تهران ـ بغداد حل بسیاری از مسائل مطروحه در مناسبات دو کشور را سبب خواهد شد .

منابع سیاسی تهران معتقدند که ترسیم هرگونه تصویری از دورنمای این روابط در حال حاضر مشکل و در حقیقت خیلی زود است . این مناسبات از هنگام تجدید آن در چهار ماه گذشته در اتمسفری از سکوت ادامه یافت و آن تحرک که بدنبال تجدید روابط مورد انتظار بود در وهله اول به علت عدم مبادله سفیران به وقوع نه‌پیوست . تحولات روابط ایران و عراق را در چهار ماهی که از تجدید آن میگذرد ، در استقرار محیط نسبتا عادی در مناسبات ، قطع مبارزات تبلیغاتی و یکی دو تحول کوچک دیگر میتوان خلاصه کرد . با این مقدمه در تحولات تدریجی و آرام ، میتوان نتیجه گرفت که تا مرحله تحرک واقعی در مناسبات ایران و عراق و حل و فصل نهائی اختلافات دو کشور در مسائلی که تیرگی و قطع روابط را سبب شد هنوز فاصله‌ای طولانی وجود دارد. بامبادله سفیران وتحرک بیشتر در مناسبات تهران و بغداد در وهله نخست باید درانتظار بررسی و حل مسائل ناشی از تیرگی و قطع روابط بود . بخشی از این مسائل با تجدید روابط خود بخود از میان خواهد رفت و بخشی دیگر نیازمند گفتگو و تفاهم و حسن نیت است . تماس های ماههای آینده تهران و بغداد چارچوبی را که در آن میتوان به حل و فصل مشکلات و اختلافات گذشته نائل‌آمدمشخص می‌کند و هرگونه حسن نیت و تفاهمی از سوی بغداد با واکنش مثبت تهران روبرو خواهد شد .

هویدا درآستانه سفر سنگال

امیرعباس هویدا نخست وزیر مقدمات سفر به کشور افریقای جنوبی را فراهم میکند . هویدا که قرار است جمعه آینده دیدار رسمی از سنگال را آغاز کند، اواسط این‌هفته رهسپار اروپا میشود ومحتملا در راه عزیمت بسنگال باتوقف کوتاهی که در سوئیس بعمل میاورد برای عرض گزارش امور مملکت شرفیاب حضور همایونی خواهد شد. هویدا را در سفر بسنگال چند نفر از مقامات نخست وزیری ووزارت خارجه وهمچنین یک هیئت مطبوعاتی همراهی خواهند کرد. این دیدار گو آنکه بیشتر جنبه حسن نیت دارد . معذلک محتملا باتوافق‌هائی در توسعه مناسبات «تهران ـ داکار» توام خواهد شد. مناسبات سیاسی میان ایران و سنگال سه سال قبل‌برقرار شد و آن زمانی بود که ایران در آستانه گسترش مناسبات خود با کشورهای آفریقایی سیاه و سیاست نگاه‌به‌آفریقا قرار داشت .از آن زمان تاکنون تهران با چندین کشور آفریقایی دیگر در جنوب ، شرق ، غرب و مرکز آفریقائی سیاه‌مناسبات سیاسی برقرار کرده است و سفر هویدا بسنگال نخستین سفر یک نخست‌وزیر ایران به قاره سیاه بشمار میرود. میتوان انتظار داشت این سفر با انعکاس وسیعی در قاره آفریقابطور اعم توام باشد . کشورهای آفریقای سیاه در سالهای اخیر در برقراری مناسبات با ایران به‌رقابت چشم‌گیری بایکدیگر برخاسته‌اند ونام ایران بتدریج به عنوان نام آشنائی در این قاره در حال توسعه بگوش میرسد.

مصارف نفتی محدود میشود

مطالعات وسیعی بمنظور جایگزین ساختن مصرف برق در برخی مصارف نفتی در چهارچوب تدوین یک برنامه بلند مدت انرژی در سازمان برنامه ووزارت آب و برق جریان‌دارد ونتایج این مطالعات احتمالا موجبات تغییر در بعضی ازانواع سوخت نفتی را فراهم خواهد کرد. چگونگی برنامه ریزی انرژی‌آتی کشور گرچه تاکنون روشن نشده معهذا محافل آگاه معتقدند بطور قطع ظرف چند سال آینده دگرگونی تازه‌ای در شیوه سوخت اعم از مصارف خانگی و یا صنعتی صورت می‌گیرد و بسیاری از مصارف نفتی جای خود را به مصرف برق میدهند . ایران در جهت تامین برق مورد نیاز علاوه بربرق سدها ، ونیروگاهها ، بهره‌گیری از برق‌هسته‌ای را نیز بسرعت دنبال میکند براین اساس ، مطالعات گسترده‌ای برای دست‌یابی به‌منابع تولید انرژی از جمله اورانیوم که مواد سوختی نیروگاههای هسته‌ای تولید برق است آغازشده ومطالعات اولیه حاکی است ایران دارای ذخائر سرشاری از اورانیوم است ووجود آن به‌ایران فرصت میدهد طرحهای ایجاد نیروگاههای هسته‌ای تولید برق را بمورد اجرادرآورد.

سنگاپور در جستجوی نفت‌ایران

راجاراتنام وزیر خارجه سنگاپور فردا شب برای‌یک دیدار چهار روزه غیر رسمی وارد تهران میشود. او نخستین شخصیت عالیرتبه سنگاپوری است که ازهنگام برقراری‌مناسبات سیاسی ایران و سنگاپور از تهران دیدن میکند. راجاراتنام در سفر به تهران دو هدف مشخصی را دنبال میکند. نخست آشنائی با مقامات تهران و بعد بررسی امکانات همکاریهای‌دو کشور. نفت ، طبق معمول سوژه بحث شخصیت سنگاپوری نیز در مذاکرات بامقامات تهران قراردارد.

کشور سنگاپور در منتهی‌الیه جنوبی شبه جزیره‌مالایا قرار دارد. جمعیت سنگاپور قریب ۲ میلیون نفر است که ۱۵۰۰۰۰۰ نفر آنها چینی می‌باشند وبقیه اصلا مالایائی،هندی، پاکستانی و اندونزی هستند.

● دیشب دزد بخانه ناصر عامری دبیر کل اقلیت واقع در خیابان بخارست زد و قریب ۲۰۰۰۰ تومان از اثاثیه وی را بغیما برد. این نکته نه‌تنها موجب ناراحتی دبیر کل‌اقلیت شده ، بلکه حزب اکثریت را هم دچار محظور اخلاقی کرده، چون بالاخره دولت دست آنهاست .

● اسماعیل خلیل‌الرصاصی، کاردار سفارت عمان که هفته گذشته بمقام سفارت ارتقاء یافت قرار بود امروز صبح درمقام جدید وارد تهران شود. رئیس تشریفات وزارت خارجه و سفرای عرب که به استقبال او به فرودگاه و تاپای پلکان هواپیما رفته بودند هرچه منتظر شدند از پیاده‌شدن جناب سفیر از هواپیما خبری نشد. مستقبلین از این‌بدقولی زیاد دلگیر شدند ، چون در هرحال‌سفیر عراق‌درست درهمان لحظات وارد شد و در آخرین لحظه خبردار شدند که سفیر عمان روز دوشنبه به تهران میاید.

مذاکرات ایران وایتالیا

تا توافق نهائی ادامه می‌یابد

«آلدومورو» وزیرخارجه ایتالیا در پایان یک دیدار ۴۸ ساعته و گفتگوبامقامات عالیرتبه سیاسی، اقتصادی ونفتی بعدازظهر دیروز تهران را ترک گفت .

در پایان سفرمورو هیچگونه اشاره‌ای که حاکی از حصول توافق های نهائی‌در زمینه‌فروش نفت ایران به ایتالیا در قبال سرمایه گذاری وفروش کالاهای ایتالیائی باشد بعمل نیامد و مورو هنگام ترک تهران همان اظهاراتی راکه‌دائر به علاقمندی ایتالیا به گسترش مناسبات با ایران هنگام ورودبه تهران‌ابراز کرده بود تکرار نمود . ازآنجا که سفر مورو به تهران یک‌سفر غیررسمی بود ،اعلامیه مشترکی نیز در پایان‌دیدار کوتاه اومنتشر نشد .

معذلک مذاکرات‌وزیر خارجه ایتالیا توافق‌های آینده دوکشور را در زمینه های همکاری های نفتی و اقتصادی نزدیک‌تر کرد. ایتالیا ازجمله اعضای بازار مشترک اروپا است که تهران همکاری های نفتی با آن را مایل است در چهار چوب هدف نفوذ به بازار های اروپائی و فروش مستقیم به مصرف کننده پیاده کند .

عقیده منابع آگاه به توافق های رم ـ تهران این است از آنجائی که همکاری های آینده دو کشور وضع کاملا جدیدی دارد ، ترسیم چهارچوب توافق های جدید نیازمند بررسی های بیشتر و دقیق تری است .

نحوه پرداخت کمک‌های بهره‌مسکن تعیین شد

آئین‌نامه پرداخت کمک‌بهره وامهای مسکن‌برای کارگران‌ـ شرکت های تعاونی مسکن ، روستائیان و افراد کم درآمد تهیه‌و پس‌از تصویب‌تمام‌سازمان های دولتی ، به هیئت وزیران ارسال شده است .

بموجب این‌آئین‌نامه کمک بهره در تهران و شهرستانها باهم اختلاف دارند وطبق جدول پیوست آئین‌نامه ، در تهران برای واحد مسکونی ۳۵ هزار تومانی ، ۹۰ درصد وام با بهره ۲ درصد پرداخت میشود .برای ۵۰ هزار تومانی ۸۵ درصد وام با بهره ۳ درصد وبرای ۹۰هزار تومانی ۷۵ درصد وام با بهره۶ درصد به متقاضیان ذکر شده که‌در گروههای فوق می‌باشند، پرداخت میگردد .

در شهرستانها میزان وام بیشتر و نرخ بهره کمتراست. طبق‌جدول‌مصوبه برای‌واحدهای مسکونی ۳۵ هزار تومانی ۹۵ درصد وام بانرخ بهره‌یك‌درصد ۵۰ هزار تومانی با ۹۰ درصد وام و ۲ درصد بهره و ۹۰ هزار تومانی ۸۰درصد وام‌و۴ درصد بهره پرداخت میشود .

بهره پرداختی متقاضی‌و وام گیرنده تمام بهره بانك مذکور نخواهد بود . بانك وام دهنده بقیه بهره را ازمحل اعتباردولت دریافت میدارد . بهمین جهت دولت براساس ماده۳ آئین‌نامه هرسال دربودجه کل کشوراعتبار کمك بهره را منظور و بهمان نسبت به بانك رهنی پرداخت میکند

مطابق ماده ۶ آئین‌نامه مذکور اعتبار کمك بهره فقط برای احداث یا خریداری واحد های مسکونی دستجمعی‌قابل پرداخت خواهد بود . در تهران واحد دستجمعی حداقل ۵۰ واحد ودر شهرستانها ۲۵ واحد و در روستاها ۱۰ واحد مسکونی را شامل میشود . در ماده ۱۱ آئین‌نامه برای تامین اعتبارات مورد احتیاج ، جهت پرداخت‌وام های مذکور بانك رهنی اجازه یافت که از طریق انتشار اوراق قرضه مسکن و جلب سپرده اشخاص ودریافت‌وام ازاشخاص حقیقی‌و حقوقی و همچنین وام‌از مومسات خارجی، اعتبارات‌مورد احتیاج را تامین نماید .

در آئین‌نامه علاوه بر جدول تعیین میزان وام و بهره جدول دیگری وجوددارد که مشخصات واحد های مسکونی مشمول دریافت وام و کمك بهره نیز ذکر شده است .

بموجب این جدول‌برای واحد مسکونی ۳۵ هزار تومانی ۵۰تا ۶۶ متر مربع و برای ۵۰ هزار تومانی ۶۵ تا ۸۵ متر مربع و برای ۹۰هزار تومانی ۸۰ تا۱۲۵ مترمربع مساحت‌پیش‌بینی شده است و قرار است که این‌جدول و ضابطه سالانه مورد تائید یا تجدید نظر قرار گیرد .

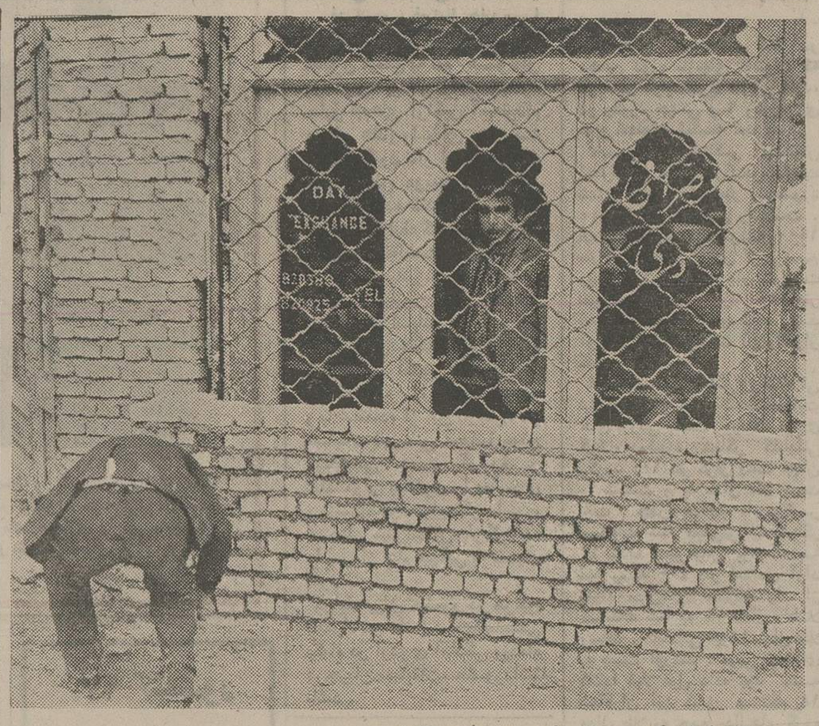

از طرف کمیسیون ماده صد شهرداری

حکم تخریب ساختمان میدان فردوسی صادر شد

کمیسیون‌ماده صد شهرداری که نظارت براجرای قوانین ساختمانی را در تهران بعهده دارد بدنبال مطالعات و تحقیقات خودحکم تخریب ساختمان‌شمال شرقی میدان فردوسی را صادر کرد و اعلام‌داشت در صورتیکه مالک عمارت به اجرای مواد قانونی مبادرت نورزد و به اصلاح کامل ساختمان مزبور نپردازد پس از انقضای‌فرصت قانونی حکم تخریب بمورد عمل گذارده خواهد شد .

طبق اختیاراتی که این کمیسیون‌دارددرصورت مشاهده تخلف مالکان می‌تواند حکم تخریب چنین ساختمانهائی را صادر کند .

گزارش بازرسان کمیسیون ماده صد شهرداری تهران‌حاکی است که مالک ساختمان‌میدان فردوسی به امید نفع بیشتر و سود زیادتر بیش از حد قانونی به ساختن واحد های تجاری پرداخته است و قسمتی از فضا را که باید به پارکینگ اتومبیل اختصاص یابدتبدیل‌بمغازه‌کرده است .

کمیسیون مزبور طبق اختیارات قانونی خود دو ماه به مالک این ساختمان مهلت داده است تا ساختمان خود را براساس مقررات ساختمان های شهری اصلاح کند و در غیر اینصورت بدون‌پذیرفتن هیچ عذرو بهانه‌ای عمارت راتخریب خواهد نمود .

دو ماه مهلت! ـ مالک ساختمان‌میدان فردوسی دو ماه مهلت‌دارد تاساختمان خود را طبق آئین‌نامه فنی شهرداری اصلاح کند و در این‌فاصله مغازه‌های این عمارت حق فعالیت ندارند .
عکس یک مغازه را که دربرابرآن از طرف شهرداری دیوارکشیده‌میشود نشان میدهد .

ورودمیوه خارجی مجاز خواهد بود

ورودانواع میوه‌از خارج تا پایان فروردین ماه سال آینده مجاز خواهد بود.

خبرنگار ما گزارش میدهد که از بامداد روزدوشنبه‌افتتاح اعتبار برای‌ورود انواع میوه بکشور در بانک ملی ایران‌انجام خواهدگرفت‌وداوطلبان واردات میوه‌فعالیت‌تازه‌ای پیرامون‌خرید میوه از خارج و حمل بکشور انجام خواهند داد .

آزادی ورود میوه که به موجب تصویبنامه هیات دولت در سه روز قبل انجام گرفت بمنظور تامین میوه مورد نیاز مردم،بخصوص‌در ایام برگزاری مراسم عید نوروز میباشد .

خبرنگار ما اضافه میکند اولین هیات خرید میوه از طرف سازمان تعاون شهر و روستا، بکشور های خارج اعزام شدند تا خرید لازم را انجام دهند.

امسال خرید سازمان تعاون شهروروستا انواع میوه‌خارجی ازقبیل سیب ، پرتقال ، نارنگی، گلابی ، آناناس ، انبه ولیمو ترش خواهد بود .

بخش خصوصی نیز بااعزام نمایندگان خود بخارج ازکشور اقدامات لازم‌را برای ورود میوه بکشور انجام میدهد . خرید میوه وارداتی اکثرا از کشور های ترکیه ـ پاکستان و لبنان و مصر انجام خواهد گرفت .

مراسم عزاداری وسوگواری درتهران وشهرهای مذهبی

در چند روز گذشته تهران نیز مانند اکثر شهر های کشور و سراسر ایران به تجلیل از یادبود فاجعه کربلا پرداخت و دهها مجلس‌سوگواری وجلسات مذهبی درتکایا ومساجدو منازل برگزار شد .

مراسم‌سوگواری‌امسال‌مسلمانان با آرامش و نظمی چشمگیر وبا وسعتی زیاد در کلیه نقاط تهران و شهر های بزرگ کشور برپا شدو وعاظ وسخنرانان مذهبی ضمن بیان خصوصیات سرور آزادگان حضرت سیدالشهداء و معرفی شخصیت برجسته این مرد بزرگ اسلام‌به‌تشریح فلسفه رستاخیز حسینی و علل وقوع حوادث کربلا پرداختند .

سراسر شهر تهران خود را برای مراسم فردا که مصادف‌با روز عاشورا است آماده کرده‌و در کلیه‌مساجد سخنوران‌اسلامی پیرامون این حادثه‌بزرگ تاریخی مطالبی ایراد خواهند کرد .

بازار تهران مانند همه سال با ترتیب جلسات سخنرانی و مجالس عزاداری در تیمچه ها و سراهادراین‌مراسم‌دینی شرکت جست و کلیه پیشه‌وران این مرکز اقتصادی باشکوه تمام به بزرگداشت امام سوم شیعیان پرداختند .

در مسجد جامع‌سیدعزیزالله

آقای امیر اسدالله علم وزیر دربار شاهنشاهی شب گذشته در مراسم سوگواری حضرت امام حسین که بوسیله آیت‌الله حاج سید احمد خوانساری و بازاریان در مسجد حاج سید عزیزالله ترتیب یافته‌بودشرکت کردوسپس‌به‌مساجدآذربایجانیها و ملك رفت و با مردم در بزرگداشت حضرت امام حسین سهیم شد .

عزاداری در شهرهای مذهبی

مشهد ـ سیل زائران مرقد مطهر امام هشتم «ع»باین شهر مذهبی‌تاآخر وقت دیروزهمچنان ادامه داشت و هزاران نفربرای گذراندن تعطیلات و شرکت در مراسم سوگواری خامس آل‌عبا وارد این شهر شدند .

قم ـ در قم وشهر ری نیز ظرف ۴۸ ساعت گذشته‌هزاران نفر از زائران به انجام مراسم عزاداری پرداختند ومخصوصا بعد از ظهر ۵شنبه‌و شب گذشته قم یکی از شلوغترین ساعات خود را گذراند .

هوای تهران سردتر میشود

هوای تهران امشب سردتر میشود و بواسطه اثرات دو جبهه هوائی که از قفقاز و بحراحمر به آسمان ایران‌نفوذ کرده بود ، احتمال ریزش‌برف در دو شبانه روز آینده وجود دارد .

سیستم‌های مزبور در مدتی که سراسر آسمان تهران‌وفلات مرکزی را پوشانده بود فعالیت چندانی نداشت و مجموعا بیش از ۲ سانتیمتر در تهران و شمیرانات برف ریزش نکرد .

برودت هوای تهران‌دیشب‌به ۷ درجه زیر صفر رسیدوامروز صبح سطح تمامی خیابان های پایتخت یخ بسته بود . حداکثر درجه حرارت دیروز تهران از یکدرجه بالای صفر نجاوزنکرد. براساس پیش‌بینی هواشناسی هوای تهران امشب نسبت به شب گذشته سردتر میشود و تهران‌با یخبندان شدید مواجه خواهد بود .

کمک به‌محاصره‌شدگان برف ادامه دارد

ریزش برف و سرمای شدید در اغلب شهرستانها ادامه‌دارد و براثر برف و یخبندان‌وریزش کوه جاده ها در بعضی از نقاط کشور بسته شده و ماموران برای باز کردن آنها در تلاش هستند .

آباده ـ بدنبال ریزش برف و انسداد راه سرحدچهاردانگه، بیش‌از هفتاد روستای آباده در محاصره برف قرار گرفته‌اند . دیروزسه‌دستگاه بولدوزر،برف‌پاك کن دولتی و چند اتومبیل نفربر ژاندارمری که با خود وسایل پزشکی و مواد سوختی حمل میکردند در پشت گردنه «تی‌ترنان» در میان انبوه برف ماندند .

★ **تعطیل مدارس**

اراك ـ براثرسرما ویخبندان شدید از امروز (شنبه) کلیه مدارس ابتدائی و متوسطه اراك تعطیل شد .

★ **لوله‌ها یخ می‌بندند !**

مراغه : سه‌روز متوالیست سرمای شدیدی شهر مراغه و نقاط‌اطراف‌رافراگرفته ودرغالب اوقات شبانه‌روز لوله های آب آشامیدنی در شهر یخ‌می‌بندد.

★ **اولین برف**

گرگان ـ از بعدازظهر روز پنجشنبه نزول‌اولین برف‌زمستانی در گرگان و حومه شروع شد و این امر باعث خوشحالی کشاورزان گردید .

★ **کاشان**ـ «جوشقان‌قالی» و «کامو» دو منطقه پرجمعیت از محاصره برف خارج شد . بدستور فرماندار کاشان جاده جوشقان به میمه که ۱۵ کیلومتربود، برف روبی گردید. دیروز یک تانکر نفت به این محل حمل شد .

★ **نقده** ـ دیشب سرمای شدید و بیسابقه‌ای شهر نقده را فرا گرفت و لوله های آب اکثر منازل از شدت سرما ، ترکید .

میزان سرمای‌نقده۲۹ درجه گزارش شده است .

★ **همدان** ـ ریزش برف در همدان‌از دیشب شروع شده و تااین ساعت (۱۰ صبح) ادامه دارد . ریزش برف در جاده های همدان ، همراه با کولاک است .

★ **کرمانشاه** ـ برف‌وسرما بار دیگر غرب کشور را فرا گرفت و از امروز ریزش‌برف درکرمانشاه و سایر شهر های استان ، آغاز گردید .

راه ایلام ـ کرمانشاه‌که از چند روز پیش بسته شده ، همچنان مسدود است .

● خبرنگاران ما در شهر های‌نیشابور، مشهد ، شیروان، قوچان ، درگز ، بجنورد و سبزوار گزارش‌دادند طی ۴۸ ساعت گذشته نزول برف در این نواحی ادامه داشت و درحال‌حاضراکثر راههای‌فرعی دراستان خراسان بسته است.

ادامه کمك

مسجد سلیمان ـ استاندار خوزستان که صبح امروز،برای رسیدگی به وضع ساکنان‌روستا های ـ محاصره شده دربرف مسجد سلیمان رفته است،برای رفتن به دو روستای محاصره شده در برف ، ناچار ازاسب و قاطر استفاده کرد .

چند هلیکوبتر و کامیون به منظور رساندن کمک به‌روستاها از طریق زمین و آسمان‌فعالیت میکنند .

از طرف شرکت ملی نفت منطقه مسجد سلیمان چندفروند هلیکوپتر و ۱۲ دستگاه جیپ‌در اختیار کمیته امداد گذاشته‌شده که در رساندن‌کمک‌به‌روستائیان از آنها استفاده شود . ضمنا صبح امروز ، پنج تن خرما‌از طرف شیروخورشید سرخ‌اهواز، به روستاهای محاصره شده در برف قلعه زراس ، حمل شد .

اخطار به مقاطعه‌کار گذرگاه میدان‌شهناز

شهرداری‌تهران به‌مقاطعه‌کار گذرگاه زیرزمینی میدان شهناز برای تسریع در ساختمان این معبر جدید اخطار کردو شرکت سازنده را به کم‌کاری ومسامحه متهم نمود .

ملك فیصل خواستار لباده وسایر بقایای‌مقدس حضرت‌محمداز ترکیه‌شد

استانبول ـ خبرگزاری فرانسه ـ روزنامه کثیرالانتشار « گون ـ ایدین» چاپ استانبول گزارش داد که ملک فیصل پادشاه عربستان سعودی‌بطورغیر مستقیم از ترکیه خواسته است که آثار و بقایای متبرک حضرت محمد پیامبر اسلام که اکنون درموزه «توپ‌قاپی» در استانبول‌نگهداری میشودبعربستان سعودی تحویل داده شود.

این روزنامه اظهار عقیده‌کرده است که اطرافیان ملک فیصل گفته‌اند که در برابر واگذاری این آثار عربستان سعودی‌حاضر خواهد بودیک‌قراردادداز مدت برای تحویل نفت به قیمت‌ارزان باترکیه امضاء کند.

« گون ایدین» اضافه می کند که ایدی امین رئیس جمهوری اوگاندادر نظر دارد درکنفرانس اسلامی که از روز ۱۸ تا ۲۲ فوریه در لاهور تشکیل خواهد شد پیشنهاد کند که ملک فیصل بعنوان رهبر جهان اسلامی شناخته شود واگر این پیشنهاد پذیرفته شود یک درخواست رسمی‌از طرف عربستان سعودی برای تحویل آثار و بقایای مقدس پیغمبر اسلام بدولت ترکیه تسلیم خواهد شد.

آثاری که از پیغمبر اسلام در موزه استانبول نگهداری میشود شامل یک لباده حضرت محمد ، یک دندان و یک تار مو از محاسن حضرت‌ویک نامه خطی است.

این بقایا ابتدا به خلیفه های عباسی‌تعلق داشت و سلطان‌سلیم عثمانی پس از پیروزی به مصر درسال ۱۵۱۷ آنها را به عنوان یادگاری تصاحب کرد.

پس از پایان دوران خلافت‌در ترکیه درسال ۱۹۲۹بقایای مقدس حضرت محمد جزو گنجینه ملی درآمده ودر کاخ « توپ قاپی» اقامتگاه سابق سلاطین عثمانی نگهداری میشود.

مدیر عامل شرکت ملی ذوب‌آهن ایران :

ساختمان باتیر آهن ایران، ارزانتر تمام میشود

★ **ظرفیت‌ذوب‌آهن‌تاسه‌سال دیگر به دو میلیون تن افزایش مییابد**

مدیر عامل‌شرکت‌ملی ذوب‌آهن ایران اعلام داشت : سیاست دولت آنست که قیمت تمام شده ساختمان در نقاط مختلف کشور تا حد ممکن یکنواخت باشد و بهمین منظور در آینده به تعداد مراکز توزیع شرکت در استانها افزوده خواهد شد تا قیمت محصولات ذوب‌آهن‌در مراکز مهم مصرف ثابت باشد .

دکتر امیر علی شیبانی این اظهارات را روز پنجشنبه در جلسه‌ای که در آن بازرگانان و بنکداران و فروشندگان آهن شرکت داشتند عنوان کرد .

وی ضمن توضیح‌درباره‌سیاست فروش وقیمت محصولات‌ذوب‌ـ آهن تاکید کرد : تولیدات‌ذوب آهن ، علاوه بر آنکه قیمتی ارزانتر از قیمت محصولات مشابه‌خارجی‌دربازار روزدارد، اصولا هزینه تمام‌شده ساختمان را تقلیل میدهد ، زیرا وزن تیرآهن ذوب آهن در هر متر سبکتر است و در مجموع هنگام‌ساختن یک واحدمسکونی ارقام قابل توجهی به نفع مصرف کننده است . رقم این سود در کاربردن ستون برای یک ساختمان تا ۳۰ در صد ارزانتر تمام میشود .

★ **مرغوبیت**

دکتر شیبانی افزود : این‌نکته را نیز باید یادآوری کنم که در عین‌حال استحکام‌ومرغوبیت محصولات‌ذوب‌آهن ایران‌بسیار بالاتر از محصولات استاندارد اروپای غربی‌است و من‌ناگزیرم در اینجا اعلام کنم که‌متاسفانه اغلب محصولات‌آهن که‌تاکنون وارد ایران شده از نظرکیفیت مرغوب نبوده‌اند .

در این جلسه چند تن از بازرگانان سئوالاتی‌مطرح‌کردند که مدیر عامل ذوب‌آهن به‌آنها پاسخ گفت : وی ضمن گفتن پاسخ بیکی از سئوالات یادآور شد که ظرفیت ذوب‌آهن‌حداکثر تا سه سال دیگر از ۶۰۰هزار تن‌به دو میلیون تن خواهد رسید ودر حال حاضرذوب‌آهن برای ساخت سپری ـ نبشی‌و انواع دیگر آهن آلات سفارش می‌پذیرد .

در پایان این جلسه آقای‌مقدم یکی ازبازرگانان‌آهن به‌خبرنگار ما گفت : عرضه محصولات ذوب‌آهن ، بازار آهن راکساد نکرده و معاملات‌براساس‌توافق های قبلی ادامه دارد .

برای تهیه‌یك‌فیلم مشترك با ایران

الکه‌زومر ،الیورریدوشارل آزناوور امشب به تهران می آیند

الکه‌زومر ، الیورید، ریچارد آتن‌برو و شارل آزناوور،ساعت شش بعد از ظهر امروز بتهران میایند تا درفیلمی که با همکاری ایران، انگلستان، ایتالیا،فرانسه، آلمان و اسپانیا تهیه خواهد شد، شرکت جویند .

در این فیلم که از روی یک‌اثر معروف آگاتاکریستی ـ سه سرخ پوست کوچولو ـ تهیه میشود، ناصر ملک مطیعی نیز از ایران شرکت خواهد داشت

ستاره ایرانی فیلم هنوزبرگزیده نشده است ولی نوری‌کسرایی، سپیده و فرشته جنابی بیش از دیگر ستارگان ایرانی ، بخت شرکت در این فیلم را دارند .

«سه‌سرخپوست‌کوچولو» درهتل شاه‌عباس اصفهان، بکارگردانی «پیتر کالینسون» بمدت هفت‌هفته، فیلمبرداری خواهد شد. سازمان های فیلمسازی برای تهیه این فیلم که پاناویژن ورنگی‌خواهد بود، «آنگلو ـ امی» انگلستان ـ «تیتانوس» ایتالیا ـ «گلوریافیلم» آلمان ـ «کریستین فلشر» فرانسه ـ «سینه‌راما»ی اسپانیا شرکت تعاونی تولید و تهیه فیلم‌ایران ، میلیونها دلار سرمایه گذاری کرده‌اند .

شرکت ایرانی، یکدهم‌کل‌سرمایه این فیلم را تقبل کرده است .

علاو مبر هنرپیشگان یاد شده ، هربرت‌لوم ـ گرت فرو به(گلدفینگر فیلم جیمزباند)ـ آدولفوچلی و ماریاروز نیز همزمان به تهران خواهند آمد .

برای تهیه این فیلم کلیه‌دستگاه های فیلمبرداری‌از خارج‌بتهران وارد خواهد شد و ۵۴ خارجی با ۳۰ تا ۳۵ ایرانی همکاری خواهند کرد .

پیتر کالینسون ـ کارگردان‌فیلم ـ یکشنبه گذشته به تهران آمد و مستقیما باصفهان رفت تا مقدمات تهیه سه سرخپوست کوچولو را آماده سازد . کالینسون، همان کارگردانی‌است که‌بدنبال اختلاف «بلیک‌ادواردز» ـ کارگردان معروف ـ با تهیه کنندگان فیلم «پلنگ صورتی»آن را تکمیل کرد .

ماجرای « سه سرخپوست کوچولو» اثر «آگاتاکریستی » درکاخ باشکوهی، دریک‌جزیره دورافتاده رخ می‌دهد . به‌جای کاخ با شکوه داستان، از هتل شاه عباس اصفهان استفاده خواهد شد .

این داستان را حدود سی سال پیش ذبیح‌اله منصوری بفارسی برگردانده است .

خبرهای کوتاه

شرفیابی تیم‌ملی‌اسکی

شاهنشاه آریامهر وعلیاحضرت شهبانو پنجشنبه‌شب اعضای‌تیم ملی اسکی ایران را در سن‌موریتس بحضور پذیرفتند وآنان رامورد تفقد قرار دادند .

اعلیحضرتین در این شرفیابی از افراد تیم ملی اسکی ایران که برای شرکت در مسابقات جهانی اسکی به‌سن موریتس اعزام شده‌انددر مورد آمادگی هریک از بازیکنان سئوالاتی فرمودند.

این شرفیابی در وضع‌روحی افراد تیم بسیار موثر واقع گردید .

مینی‌بوس های مدارس نباید اضافه سوارکنند

وزارت آموزش و پرورش به آموزش و پرورش پایتخت دستور داد که به مدارس‌غیر دولتی اکیدا ابلاغ کند از اضافه سوار کردن دانش ـ آموزان در اتوبوسها ومینی‌ـ بوسهائی که در اختیار دارند خودداری ورزند .

وزارت آموزش و پرورش ضمن ارسال رونوشت دستور خود به‌وزارت کشور،خواسته است به ماموران راهنمائی ورانندگی تاکید شود که نسبت به اخذ جریمه‌قانونی از رانندگان اتوبوس ها و مینی‌بوسهائی که اضافه بر ظرفیت ، دانش‌آموز سوارمی کنند اقدام کنند .

ضمناطبق گزارش‌خبرنگار مارسید گی‌به کاراتوبوسداری مدارس غیر دولتی و تنظیم ضابطه‌ای برای این کاردر شورای تهران ادامه دارد .

توزیع گاز در روستا ها

مطالعات رساندن گاز به روستاهای کشور در سمینارها با شرکت نمایندگان شرکت ملی نفت ، شرکت ملی گاز و وزارت تعاون و امور روستاها که مسئولیت عمران و نوسازی روستاها را بعهده دارد مورد بررسی قرار گرفت .

طرح گاز رسانی به روستا های کشور از مدتها قبل مورد توجه بوده و برای اولین‌بار در روستای «گویم» که در مسیر شاه لوله گاز در اطراف شیراز قرار گرفته است به صورت آزمایشی به موقع اجراگذاشته شد.

اجرای برنامه گاز رسانی به روستاهائی که در مسیرشاه‌لوله گاز قرار گرفته‌اند به منظور تامین مصارف حرارتی روستا ـ نشینان کشور و فراهم آوردن تسهیلات تازه برای استفاده از آبهای زیرزمینی و تولید برق و استقرار صنایع کوچک درسطح روستاها مورد توجه است .

تجلیل‌ازدانشمندایرانی

دیروز در شهر ناپل ایتالیا از دکتر علی سخاوت دانشمند ایرانی تجلیل بعمل آمد .

در این مراسم عده‌ای از مقامات عالیرتبه شهر ناپل از جمله شهردار، استانداروومقامات دولتی و نظامی شهر حضور داشتند و شهردار ناپل و یک استاد ایتالیائی درباره کارهای دکتر سخاوت سخن گفتند . آنگاه از طرف شهردارچوایزی به دکتر سخاوت اهداء گردید.

عزیمت والاحضرت شاهپور عبدالرضا به پاریس

والاحضرت‌شاهپورعبدالرضا پهلوی برای شرکت‌درجلسه هیئت‌عامل شورای بین‌المللی شکار و حفاظت وحوش عازم‌پاریس‌شدند.والاحضرت رئیس هیئت ایرانی عضو شوراو همچنین نایب رئیس آن‌هستند . قرار است‌مجمع عمومی‌سالیانه‌شورای‌مذکور روز پانزدهم فروردین ماه ۱۳۵۳ در تهران تشکیل‌شود والاحضرت پس از شرکت در جلسه هیئت عامل بدعوت دولت لهستان بمدت یکهفته به آن کشور عزیمت‌خواهند کرد .

زاهدی ، نشان همایونی را به ویلیام راجرز داد

در ضیافتی که اردشیر زاهدی سفیر ایران به افتخار ویلیام راجرز وزیر خارجه سابق ایالات متحده دیشب برپا کرد ، نشان مرحمتی شاهنشاه به وی‌اعطاء گردید.

در این ضیافت در حدود ۱۵۰ نفر از شخصیت های طراز اول آمریکائی وخارجی شرکت داشتند .

زاهدی پس‌از تجلیل از شخصیت راجرز و خدمات‌وی در راه صلح و بخصوص‌نقشی که در تحکیم دوستی ملتین ایران و آمریکا ایفاء کرده نشان مرحمتی وفرمان‌همایونی را بوی تسلیم نمود و هدیه مناسبی نیز به همسرش‌اهدا کرد .

راجرز پس‌از دریافت نشان ازعنایات‌شاهنشاه‌سپاسگزاری و از افتخاری که نصیبش شده است اظهار مسرت و مباهات نمود .

سه مدیر کل آموزش وپرورش تغییر کردند

وزیر آموزش و پرورش امروز احکام این انتصابات را صادر کرد:

محمود قدس‌مدیر کل امور اداری ، وی قبلا دادستان دادگاههای اداری بود.اسمعیل مرتضوی برازجانی مدیر کل دفتر پیگیری و نظارت ، محمد علی‌نقیب زاده مدیر کل‌آموزش ضمن خدمت ، وی قبلا مدیر کل امور اداری بود. محمد ثقفی دادستان دادگاههای اداری،وی‌معاون اداره‌کل‌امور اداری بودوخانم درخشنده جعفری پارسا معاون دفتر تهیه واجرای طرحهای عمرانی.

شرط ورود پوست و روده

بانک مرکزی امروز طی بخشنامه‌ای به بانکهای کشور اعلام کرد : بنا بتصویب‌هیئت وزیران،ورود پوست و روده گوسفندی و بزی علاوه بر موافقت وزارت کشاورزی و منابع طبیعی ، موکول به موافقت وزارت اقتصاد می باشد .

طرح درمان رایگان

طرح بیمه درمان رایگان خانواده‌های کم بضاعت و کم درآمد و گروه‌هائی کمقررات بیمه‌های درمانی شامل حالشان نمیشود بوسیله سازمان های بهداشتی در دست تهیه است.

با اجرای طرح مزبور کلیه خانواده‌هائی که هم‌اکنون بیمه هستند از نظر میزان درآمد طبقه‌بندی میشوند و بامشارکت در هزینه‌های درمانی در مقابل بیماریها بیمه خواهند بود .

خانواده‌هائی که کم‌درآمد تشخیص داده شوند و قادر به پرداخت سهم خود از هزینه درمانی نباشند بطور رایگان تحت پوشش بیمه درمانی قرار خواهند گرفت .

حق بیمه وکلای دادگستری

یک سوم حق بیمه خدمات درمانی کلیه وکلای دادگستری و افراد بلافصل خانواده

حسین بن‌علی حج‌را ناتمام گذاشت و بطرف عراق رفت

بر قیامی که مسیر تاریخ اسلام را تغییر داد ما فقط گریه و ندبه میکنیم

سرنوشت اسلام در پیکار کربلا تعیین شد

بنی‌امیه مجاهدین نسل دوم را با مکتب رجاء و جبر از حرکت بازداشتند

قیامی که مسیر تاریخ اسلام را تغییر داد ـ

نوشته: آقای حسن صدر

ابوسفیان جد یزیدبن معاویه در اغلب جنگ های خونین کفار و بت‌پرستان با پیغمبر بزرگ اسلام ومسلمانانی که با فرماندهانشان پیمان مرگ بسته بودند شرکت داشت . در بسیاری از این‌غزوات مثل بدر واحد ابوسفیان با سمت فرماندهی ، کافران جنگ راداره میکرد ودر غزوه احد ، بزرگترین مجاهد اسلام و عزیزترین نزدیکان پیغمبر حمزه بن عبدالمطلب عموی رسول‌اله (ص) شهید شد وبدستور هند همسر ابوسفیان جگر حمزه سیدالشهدا با جنگال کینه توز وحشی غلام هند از سینه مقدس او بیرون کشیده و سپس خورده شد تا حس انتقامجوئی سران مشرکین که درجنگ بدر صدها کشته داده بودند ارضاء گردد .

***

چند سال پس از این واقعه‌تمامی جزیره العرب تحت استیلای‌اسلام درآمد وروسای مشرک قبایل عرب همه مسلمان شدند .

ابوسفیان هم مسلمان‌شد

اما چگونه ؟ محمد(ص) بایازده هزار سپاهی شمشیرزن وارد مکه میشود ، ابوسفیان همراه عباس عموی پیغمبر بیرون دروازه شهر با یکدنیا اضطراب و نگرانی عبور طلایه این سپاه مجلل ومحتشم را نظاره میکند و به عباس میگوید : برادر زاده‌ات سلطنتی بس بزرگ فراهم کرده ، عباس جواب میدهد این سلطنت دنیائی نیست این پیامبری الهی ودین خدائی است وبرای تو آخرین فرصت است که مسلمان شوی وگرنه کشته خواهی شد . ابوسفیان از ترس مرگ به وحدانیت خداوسپس به‌رسالت محمد (ص) شهادت میدهد وباین ترتیب مسلمان میشود .

معاویه فرزنداین مرد است،گرچه من از این مقایسه شرم‌دارم . ولی بناچار برای‌نتیجه‌گیری بایدکیفیت مسلمان شدن این کافر مشرک منافق و فرزندش معاویه را بااسلام آوردن فرزند ابیطالب که درکعبه متولد ودرده سالگی‌مسلمان شد در ترازوی سنجش قراردهم. ابوسفیان بیش ازچهل سال بابت پرستی و تعصبات قومی وقبیله‌ای خو گرفته ، زیربنای شخصیت او وخانواده او حکم میکند همانگونه که صادقانه به عباس گفت اسلام‌را وسیله تاسیس سلطنت هاشمی و پیشرفت‌آنرا مظهر مبارزه‌دوطایفه قریشی ـ اولادهاشم و فرزندان‌امیه بداند وپاپذیرفتن آن وجان‌بردن‌از خطر مرگ در کمین بماند تاخود یا فرزندانش گوی سطلنت عربی را دراولین فرصت مقتضی از میدان مبارزه برباید .

همه میدانیم که میلادعقلی‌هرکس حدود سن ده سالگی است ، از این سن است که کودک آمادگی برای تمیز خوب و بدپیدا میکند و علی (ع) درسن ده سالگی لوح نانوشته قلب و عقل و فکر خودرا دراختیار دین توحید گذاشت واز آنروزببعدچون سایه‌دنبال نبی‌اکرم معالم ومعارف الهی را از معلم بزرگ بشریت آموخت .

وجدان اسلامی غیراز اعتقاد اسلامی است .

نکته دیگری که باید توجه کرد اینست‌که‌تعلیمات سیاسی واجتماعی اسلام یعنی روح و واقع این دین آسمانی‌یعنی برابر شناختن سفید وسیاه ، آقا وبنده ، مالک متکبر ومستضعف فرومانده نه فقط چندین ده قرن از سطح فکر و درک و تمدن عرب جاهل‌پیشرفته‌تر بود بلکه حتی از سطح تمدن امپراطوری های متمدن ایران‌وروم که اسیر حکومت طبقاتی بودند چندین قرن مترقی‌تر ومتعالی‌تر بود واین همان دموکراسی است که هنوز قسمتی ازآن را دنیای متمدن نمیتواند هضم کند .

این تحول بسیار چشمگیر بایستی ظرف بیست‌و سه‌سال انجام‌میشد. طبیعی و بدیهی‌است که جز علی (ع) بن‌ابیطالب که لحظه‌ای با تعصبات جاهلی سروکار نداشته بزرگان دیگر صحابه با کمال‌اعتقاد وایمانی که باسلام آورده بودند بدور ریختن آنچه باوراثت قرن های متوالی زیربنای روحیه‌شان را ساخته بود قادر نبودند ، چه رسد کسانی که از روز اول از ترس مرگ وبادید سلطنت‌موروثی عربی و بامید دست یافتن بتخت وتاج امپراطوری عظیم اسلامی مسلمان شده بودند.

باتوجه به آنچه گفته شدنتیجه گیری کنیم که در سایه مکر و دسائس معاویه فرزند ابوسفیان که یکی از دهاء اربعه عرب بود (دهاءجمع داهی یعنی‌نابغه‌عبارتند از عمروعاص ـ مغیره‌بن شعبه ـ زیادبن ابیدومعاویه بن‌ابی‌سفیان) جنگ صفین و داستان حکمیت به پیدایش خوارج انجامید و یکی از آنها (ابن‌ملجم) ـ علی (ع) بن‌ابیطالب را بقتل رساند .

باشهادت امام (ع) و فتنه‌انگیزی های معاویه و تسلط برقلمرو بسیار وسیع اسلامی وسپس بیعت‌گرفتن باتبانیغ‌وبذل‌وبخشش‌بیت‌المال‌ثروتمند خلافت اسلامی و تهدید به ضرب شمشیر برای فرزندش یزید که در خانواده ابوسفیان پرورش عقلی و فکری‌و دینی یافته‌بیداست تعلیمات آسمانی اسلام و **آنچه بزرگان مومن و معتقد صحابه از درکش عاجز بودند در عهدیزید وهیئت حاکمه آنروز به چه** صورتی درمی‌آید . براستی اگر یک قرن دیگر راه‌ورسم سلطنت متجمل و موروثی عربی دوام‌می‌آورد و مردم غافلی که بتدریج رابطه عقلی و فکری‌شان بااسلام صدر اول دردست قطع شدن بود بخود نمیامدندهیچگونه‌اثری ولو از شعائر ظاهری دین‌برجای نمی‌ماند .

***

در چنین شرائط واوضاع و احوالی است که‌حسین (ع)بن‌علی فرزند رشیدو شجاع امیرالمومنین قهرمان عرب و اسلام‌باتمام حرمت وحشمتی که حج‌بیت‌الله در نظر او و مسلمانهادارد آن را نیمه تمام میگذارد و برای مبارزه با ظلم وستم و پیکار باکسانی که‌با تکیه به‌مسند و منبر پیغمبر نه‌تنها بمبانی واصول تعلیمات انسانی اسلام پشت‌پا زده بلکه شعائر و مظاهر این دین مقدس راهم زیرپا گذاشته‌اند بپا می‌خیزد چنانکه‌بعد از فاجعه کربلا هفت هزار تن فرزندان مهاجر وانصار را در مدینة الرسول قتل عام کردندو مکه معظمه را به‌آتش کشیدند.

افسوس که بادعوی شیعه بودن یعنی پیروبودن ، از بزرگترین قیامی که مسیر تاریخ را تغییر داده و سیزده قرن است بقاء و حیوة اسلام و مجد و شرف آدمی را تضمین کرده ماجز گریه **و ندبه بهر جماعتی تشنه لب و مظلوم چیزی دستگیرمان نشده و از این گریه وزاری چیزی جز مغفرت کذهانی نظیر ربا حواری وکلادبرداری که در عین‌حال‌ادامه دارد نمی‌توانیم خواست**

در روزگار قیام حسین‌بن‌علی (ع) فرزندان صحابه پیغمبر و مسلمانان‌پاک نهادهمه‌فسادحکومت بنی‌امیه و بی‌اعتقادی این خاندان و خطر نابودی اساس مسلمانی را درک میکردند ، همه بوضوح میدیدند و به یقین میدانستندکه سرنوشت اسلام بدست حکومت بنی‌امیه به بتدریج چیزی جز سلطنت عربی و آینده‌ای جزدین دولتی و نابودی تمام مبانی‌معنوی اسلام نیست و سپس این قدرت حاکم‌مانندتمام‌قدرتهائی‌که‌تکیه‌گاهی جزسر نیزه ندارند درآینده‌ای‌که دور نیست از هم متلاشی و نابود خواهد شد و دیگر هیچ چیز از اسلام جز خاطره‌ای‌در تاریخ و حادثه‌ای در گذشته باقی نخواهد ماند .

النهایه عده‌ای از این‌جماعت وسیله‌بیت‌المال دمشق که حکم خزانه شخصی معاویه و یزید را داشت خریداری و محکوم به سکوت شده بودند. بسیاری دیگر که به نگاهداری دینشان سخت‌پایبند بودند به عذرتنهائی و ناتوانی‌بگوشه عزلت ومحراب عبادت‌پناه‌برده‌بازهدو ریاضت و گوشه نشینی وجدان دینی‌شان را قانع میکردند .

ناگفته نماند که بنی‌امیه علاوه‌بر نیروی مادی پول وزور با ساختن مکتب فلسفی مرجئه و جبر دراسلام سرنوشت همه چیز را عوض کردند . در این مختصر مجال شرح وتوصیف این دو مکتب نیست لیکن نتیجه انتشاراین افکار که وسیله روحانیون خریداری شده و وابسته‌دستگاه خلافت ومحدثین خبر ساز و جاعل ، سیل‌اسادل ودماغ مسلمانان مردود وواماندهٔ را تسخیر کرده بود ، این شد که هرکس هرچه کرده ومیکند میتوانند مورد رحمت‌وبخشایش خداوند قرار گیرد و چون خدا هر جنایتکاری رامیتواند عفو کند **نباید ، باودشنام‌بدهی و با اومبارزه کنی ـ وامامکتب** جبریون با پشتوانه چندین‌هزار روایت مجعول ، ابوهریره‌می‌گفت هرچه هست و هرچه‌روی میدهد حتی غلبه بنی‌امیه و شهادت علی (ع) بن‌ابیطالب و همه نتیجه مشیت الهی و خواست خداوند است‌واعتراض تو بظلم و ستم و غارت‌بنی‌امیه و عمال آنها اعتراض به‌مشیت الهی است .

در چنین روزگار سیاهی‌است که مردانی مثل‌عمار و ابوذر و حجربن عدی در نبرد صفین وصحرای « ربذه » و مرج‌العذرا کشته و مجاهدین نسل دوم قتل عام شده و اکثریت با بدبینی فلسفه جبر هرگونه تلاشی را برای تغییر وضع بی ثمرمیدیدند . حسین‌بن‌علی تنها و بتمام معنی تنها برپا خاست وبا فدا کردن جان‌خود و عزیزان‌ویاران‌و باسارت‌سپردن عزیز ترین بردگیان خاندان رسالت دنیای غفلت زده اسلام را چنان تکان داد و فساد و دین براندازی بنی‌امیه‌راچنان رسوا کرد که با همه قدرت و شوکت پس از نیم قرن‌سرنگون و به زباله دانی تاریخ سپرده شدند .

آخرین نکته این‌که حسین بن‌علی (ع) پس از فدا کردن تمام عزیزان و یاران درفضای خونبار کربلا و عاشورا ندای « هل من ناصر ینصرنی » در داد آیا تصور میکنید در آن لحظه و آن میدان کسی را میجست که با دشمنان انبوه مجهز او بجنگد و بدینوسیله او را پیروز سازد ؟

مسلما نه ،ندای تاریخی‌حسین خطاب بمردانی است که در روز های آینده تاریک اسلام هدف مقدس او را یاری دهند. حیف است یادآوری نکنم که در زیارت‌مرقد مطهرسیدالشهدا میخوانیم « اشهدانک قداقمت الصلوة و آتیت‌الزکوة» البته معنی این نیست که شهادت میدهم تو نماز خواندی وزکوة دادی بلکه قیام و شهادت تو چنان توطئه دشمنان اسلام را خنثی و رسوا کرد که قرنهاپس از آن ششصد میلیون مسلمان نماز میخوانند و زکوة میدهند .

آگهی استخدام رسمی

وزارت آموزش وپرورش طبق مفاد قانون استخدام کشوری و طرح طبقه بندی مشاغل‌کشور تعداد ۱۸۲۲ نفربرای تهران و سایر شهرستان ها از طریق امتحان و مسابقه انتخاب و بشرح زیر استخدام می نماید.

۱ـ متصدی امور دفتری ۲ ۲۷۶ نفر برای‌تهران و ۱۴۳۱ برای شهرستان هادرگروه‌قطعی ٤
۲ـ حسابدار ۱ ۲۰ نفر برای تهران وشهرستان ها در گروه قطعی ٤
۳ـ انباردار ۳ ۱٦ نفر برای تهران وشهرستان ها در گروه قطعی ٤
٤ـ ماشین نویس ۷۹ نفر برای تهران وشهرستان ها در گروه قطعی ۳

شرایط داوطلبان

۱ـ داوطلبان ردیف های ۱و۲ و ۳ بایددارای دیپلم کامل متوسطه بوده و یک دوره کارآموزی در زمینه مربوطه را گذرانده یا بعدا بگذرانند.
۲ـ داوطلبان ردیف ٤ باید حداقل دارای‌گواهینامه سوم‌دبیرستان‌و گواهینامه ماشین‌نویسی فارسی باشند .
۳ـ داوطلبان باید دارای برگ خاتمه خدمت وظیفه یا معافیت دائمی باشند .

شرایط ثبت‌نام

داوطلبان واجد شرایط باید درخواست‌خودرا برابر فرم زیر این آگهی تکمیل نموده وهمراه مدارک زیر :

۱ـ رونوشت یا فتوکپی شناسنامه ۲ـ دوقطعه‌عکس ٤×۳ ۳ـ فتوکپی مدرک تحصیلی ٤ـ رسید بانکی مبنی بر پرداخت ۳۵۰ ریال در یکی‌ازشعب‌بانک ملی ایران بنام حساب شماره ۹۸۰ خزانه نزد بانک مرکزی ایران به عنوان حق ثبت نام‌داوطلبان استخدام (وجه مذکور بهیچوجه‌مسترد نخواهد شد) .

(پذیرفته‌شدگان امتحانات ادواری سال۱۳۵۰ سازمان امور اداری و استخدامی کشور بایداصل گواهینامه خود را به ضمیمه مدارک فوق‌الذکر ارسال دارند .)

حداکثر تا ۱۰ روز پس از انتشار این آگهی برای خدمت در تهران با پست سفارشی‌به نشانی زیر :

اداره کل آموزش و پرورش تهران واقع‌درخیابان تخت جمشید غربی نبش خیابان وصال شیرازی و برای خدمت در شهرستان ها بادارات‌کل آموزش و پرورش مراکز استان و فرمانداری های کل مربوطه ارسال شود . به مدارکی که‌فاقدرسید بانکی بوده و یا ناقص باشند ترتیب اثرداده نخواهد شد . تاریخ توزیع پروانه ورودبه جلسه‌امتحان و مسابقه در تهران و شهرستان ها کتبا باطلاع خواهد رسید .

ازطرف وزیرآموزش‌وپرورش

برگ درخواست شغل از وزارت آموزش و پرورش

نام خانوادگی — نام — نام پدر
شماره شناسنامه — محل صدور — تاریخ تولد
مدرک و رشته تحصیلی — وضع خدمت وظیفه
داوطلب شغل (فقط یک شغل) — شهر مورد تقاضا (فقط یک شهر)
آیا گواهینامه قبولی در امتحانات ادواری سال ۱۳۵۰ ـ دارید ؟
آری [ ] نه [ ] نشانی کامل
شهر — خیابان — کوچه
شماره منزل — شماره تلفن — امضاء داوطلب

م‌الف ۱۹۷٦٦ — آ ـ ۷۹۲۸۸

آگهی تبدیل نوع‌و تغییرات دیگر در شرکت سهامی خاص قند مرودست ثبت شده بشماره ۱۲۹۳۰

برابر تصمیم مجمع عمومی فوق‌العاده‌مورخ ۲۲ر۸ر۵۲ تغییرات ذیل در شرکت نامبرده‌به‌عمل آمده

۱ـ نوع شرکت به سهامی عام تبدیل‌گردید نام فعلی آن شرکت سهام قند مرودشت میباشد .
۲ـ اساسنامه جدیدی مشتمل بر پنج فصل و ٤۸ ماده و ۸ تبصره تصویب و جایگزین اساسنامه سابق گردید .
۳ـ متن اعلامیه تبدیل نوع شرکت بشرح ذیل است الف ـ نام و شماره ثبت شرکت‌ـ شرکت سهامی عام قند مرودشت ثبت شده به شماره ۱۲۹۳۰ ب ـ موضوع شرکت و نوع فعالیت آن‌ـ تاسیس کارخانه های تولیدی و صنعتی و بویژه‌کارخانه قند و تهیه مواد علوفه از تفاله و ملاس چغندر و متفرعات آن و اقدام بهرگونه عملیات تجارتی و کشاورزی و دامپروری ومشارکت با اشخاص حقیقی و حقوقی و یا شرکت های دیگر و تاسیس شعب در داخل‌و یا خارج کشورمبادرت بهرگونه فعالیت هائی که برای انجام مقاصدمذکور ضروری و مفید باشدج‌ـ مرکز اصلی تهران‌خیابان شاه چهار راه شیخ هادی شماره ۲۹ ـ مدت شرکت ـ نامحدود است هـ سرمایه شرکت‌ـ مبلغ چهارصدو ده میلیون ریال است که تماما پرداخت‌شده است وسهام ممتاز ـ ندارد ز‌ـ هویت کامل رئیس واعضاء هیئت مدیره و مدیر عامل شرکت

۱ـ آقای محمد جعفر بهبهانیان فرزند محمود به شناسنامه ۲٦۱ خرمشهر بسمت‌رئیس هیئت مدیره
۲ـ آقای حسین نمازی فرزند مهدی بشناسنامه ٤۵۷٤ شیرازبه سمت عضو هیئت مدیره ۳ـ آقای دکتر طاهر ضیائی فرزند محمدبه شناسنامه۳٤۸٦ تربت حیدریه به سمت نایب رئیس هیئت مدیره
٤ـ آقای دکتر محمد علی معدل فرزند احمد به شناسنامه ۲۳۹۳٦ تهران به سمت عضو هیئت مدیره ۵ـ آقای علی محمددهقان فرزند محمدباقر به شناسنامه ۹۷۲ شیراز به سمت مدیر عامل و آقای عبدالحسین دهقان فرزند محمد باقر به شناسنامه ۹۷۱ شیراز به سمت عضو هیئت‌مدیره برای مدت دو سال تعیین و انتخاب گردیدندچ‌ـ شرایط حضور و حق رای صاحبان سهام‌درمجامع عمومی ـ دارنده هر یک سهم حق یک رای دارد که شخصا یا معرفی وکیل و نماینده میتواند در مجامع عمومی حاضر شود ط‌ـ مقررات‌اساسنامه راجع به تقسیم سود و تشکیل اندوخته طبق ماده ٤۳ اساسنامه سود ویژه شرکت‌پس از کسرمالیات و ذخیره های قانونی و اندوخته های اختیاری‌با تصویب مجمع عمومی قابل تقسیم میباشد .ی‌ـ مبلغ دیون شرکت و همچنین مبلغ دیون‌اشخاص ثالث که توسط شرکت تعیین شده است دیون‌شرکت مبلغ ۲۹۸۰۵۲۳۷۳ ریال میباشد ک ـ ذکر روزنامه کثیرالانتشاری که اطلاعیه‌هاو آگهی‌های شرکت در آن درج میگردد روزنامه اطلاعات .
٤ـ آقایان مهندس محمود بهبهانیان و مهندس مهدی شیبانی به سمت بازرسان اصلی و آقای عبدالکریم مینو بسمت بازرس علی‌البدل برای‌مدت یک سال انتخاب گردیدند .
۵ـ امضاء کلیه اسناد وچک ها و بروات شرکت با دو نفر اعضاء هیئت مدیره و با مهر شرکت میباشد .
٦ـ اساسنامه شرکت و صورت دارائی و اموال منقول و غیر منقول و آخرین ترازنامه و حساب سودو زیان شرکت در این اداره و در مرکزاصلی شرکت برای مراجعه به علاقمندان آماده است .

م‌الف ۱۹٦٦٦
آ‌ـ ۱۱۹۱۱٤ — **رئیس اداره ثبت شرکت‌ها و مالکیت صنعتی‌ـ حمید جمشیدی**

آگهی مناقصه شماره ۲٦۸٦ و ۲٦۸۷ر۵۲

راه‌آهن دولتی ایران دوازده‌قلم پیچ مهره سرشش گوش و واشر فنری مختلف مورد نیاز را برطبق مشخصات و شرایط مربوطه از طریق مناقصه تحویل تهران انبار مرکزی ب خریداری مینماید.

داوطلبان شرکت در مناقصه میتوانندر ساعت‌اداری جهت دریافت اسناد مناقصه باداره کل کارپردازی مراجعه فرمایند شرکت کنندگان در مناقصه باید مبلغ ـ ٤۵۰۰۰۰ ریال بحساب ۱۰۹۵ راه‌آهن‌نزد بانک مرکزی ایران واریز وفیش مربوطه یا معادل همان مبلغ ضمانت‌نامه بانکی صادر یکی از بانکهای مجاز ایران که لااقل یکماه اعتبار داشته باشد بضمیمه پیشنهاد خود تا ساعت ۹ صبح روز ۱٤ر۱۲ر۱۳۵۲در صندوق پیشنهادها واقع در اداره کل‌کارپردازی بیاندازند پیشنهادهای واصله ساعت ده روز مزبور باز و قرائت خواهد شد . حضور پیشنهاد دهندگان یانمایندگان مجاز آنها در جلسه مناقصه آزاداست وراه‌آهن در رد ویا قبول هریک یاتمام پیشنهادها مادامیکه قرارداد مبادله نشده است جزا وکلا مختار میباشد . به پیشنهاد فاقد سپرده ومشروط ومبهم و پیشنهادیکه بعد از موعد مقرر برسد ترتیب‌اثرداده نخواهد شد سپرده برنده اول و نفر دوم مناقصه نگهداری و در صورت استنکاف از انجام معامله بدون تشریفات بنفع راه‌آهن ضبط خواهد شد . مالیات متعلقه وهرگونه عوارض دیگر بعهده برنده مناقصه میباشد . راه‌آهن میتواند تاصدی بیست‌وپنج از میزان معامله کسر یا اضافه نماید.

م‌الف ۱۹۷٤۸ — **راه‌آهن دولتی ایران**

آگهی مناقصه

وزارت کار وامور اجتماعی حفظ و نگهداری و سرویس وانجام تعمیرات‌مورد لزوم سه آسانسور مارک اوتیس ساختمان وزارت کار وامور اجتماعی واقع در خیابان آیزنهاور را برای مدت یک سال از اول فروردین ۱۳۵۳ از طریق مناقصه بیکی از موسسات صلاحیت‌دار واگذار مینماید . داوطلبان میتوانند برای بازدید آسانسور هاو دریافت برگ شرایط مناقصه به اداره کاخداری‌واقع در طبقه هفتم مراجعه نموده و پیشنهاد های خود را بانضمام ۵٪ مبلغ پیشنهادی بعنوان سپرده بحساب شماره ۱۱۱٦ وزارت کار و امور اجتماعی در بانک مرکزی پرداخت نموده و فیش بانکی راضمیمه پیشنهاد خود در پاکت لاک و مهر شده تا آخر وقت اداری روز بیست و یکم بهمن ماه ۵۲ باداره کاخداری تسلیم نمایند پیشنهادهای رسیده در ساعت ده صبح روز دوشنبه بیست‌ودوم بهمن ماه ۱۳۵۲ بازو قرائت خواهد شد حضور پیشنهاد دهندگان در جلسه مناقصه آزاد خواهد بود وزارت کار و امور اجتماعی در رد یا قبول هریک از پیشنهاد های رسیده مختار است و به پیشنهاد های بدون سپرده و مشروط و مبهم و یا پیشنهاد هائی که بعد از مدت تعیین شده‌برسد ترتیب اثر داده نخواهد شد . پرداخت مالیات و بیمه و هزینه آگهی وهرگونه عوارضی بعهده برنده مناقصه خواهد بود در صورتیکه برنده مناقصه از قبول وانجام تعهدات مربوط به مناقصه خودداری نماید وجه سپرده بنفع وزارت کار و امور اجتماعی ضبط خواهد شد .

م الف ۱۹٦٤۷ — **وزارت کار وامور اجتماعی**

ماهی کیلکا

نرخ ماهی کیلکا بقرار کیلوئی ۳۰ ریال میباشد و در کلیه سوپرمارکت ها و شعب‌فروشگاه‌های شهرو روستاموجود است م‌الف ۱۹۱۳۵

شرکت سهامی شیلات ایران

آگهی استخدام

مدیریت ساختمان فرماندهی لجستیکی نیروی زمینی شاهنشاهی از محل اعتبار طرحهای عمرانی به یکنفر لیسانس زبان انگلیسی که دارای بیش از سه سال سابقه کار بوده‌و تسلط کامل باین زبان داشته وبتواند از عهده ترجمه‌مدارک فنی و مکالمه برآید احتیاج دارد. واجدین شرایط میتوانند با دردست داشتن عین مدارک تحصیلی . عین کارت پایان خدمت دوساله یا معافیت غیر پزشکی و عین شناسنامه‌عکس‌دار خود، تاتاریخ ۲۰ر۱۱ر۵۲ همه روز از ساعت ۹ الی۱۱ صبح باستثنای پنجشنبه‌ها وایام تعطیل به‌دایره اموراداری این مدیریت واقع در امیرآباد شمالی چهارراه آریامهر ساختمان اداره مهندسی مراجعه نمایند. م‌الف ۱۹۷٤٤

مدیریت ساختمان فرماندهی‌اجستیکی نیروی زمینی‌شاهنشاهی

وزارت فرهنگ و هنر

«آگهی»

مرکز پژوهشها و کاوش های باستانشناسی و تاریخ هنر ایران ، در رشته های باستانشناسی و موزه‌داری برای سال تحصیلی ۱۹۷٤ ـ ۱۹۷۵ از طریق مسابقه بورس‌فرانسه در اختیار داوطلبان می‌گذارد .

از کلیه داوطلبان واجد شرایط زیر دعوت می‌شود که تا ساعت ۱٤ روز دوشنبه پانزدهم بهمن ماه ۵۲ با در دست داشتن سه قطعه عکس ٤×۳و شناسنامه در موزه‌ایران باستان دفتر تدارک نیروی انسانی ثبت‌نام فرمایند .

شرایط :
ـ دارا بودن برگ خاتمه خدمت یا معافیت دائم غیرپزشکی .
ـ دارا بودن دیپلم کامل متوسطه با میانگین نمرات کتبی سال ششم از ۱۵ به بالا .
ـ حداکثر سن ۲۰ سال .
ـ تسلط کامل به زبان فرانسه .

سپاهیان ممتازدرشرایط مساوی‌حق‌تقدم خواهند داشت.
م الف ۱۹٦٤۲

آگهی استخدام لیسانسیه حسابداری

وزارت کشور تعدادی لیسانسیه حسابداری را برای خدمت در دفاتر مهندسی استان ها و فرمانداری های کل مشروحه زیر استخدام مینماید.

۱ـ دفتر مهندسی استان خوزستان — یکنفر
۲ـ دفتر مهندسی استان اصفهان — یکنفر
۳ـ دفتر مهندسی استان آذربایجان شرقی — یکنفر
٤ـ دفتر مهندسی استان یزد — یکنفر
۵ـ دفتر مهندسی استان لرستان — یکنفر
٦ـ دفتر مهندسی استان زنجان — یکنفر
۷ـ دفتر مهندسی استان فرمانداریکل ایلام — یکنفر

متقاضیان برای ثبت‌نام در روز سه‌شنبه شانزدهم‌بهمن ماه با داشتن فتوکپی مدرک‌تحصیلی ـ گواهی پایان‌خدمت وظیفه و یا معافیت دائم ـ فتوکپی شناسنامه ، دو قطعه‌عکس باداره کل امور مالی ونظارت برشهرداریها مراجعه نمایند. تاریخ مصاحبه حضورا اعلام میگردد .

وزارت کشور

آگهی استخدام

آموزشگاه فنی الکترونیک وابسته به دانشگاه‌پهلوی جهت تکمیل کادر آموزشی خود تعدادی لیسانسیه‌زبان انگلیسی و مهندس الکترونیک مسلط به زبان انگلیسی‌که خدمت نظام وظیفه را انجام داده یا دارای برگ معافیت دائم باشند از طریق مسابقه ورودی و مصاحبه استخدام می نماید .

داوطلبین واجد شرایط می توانند تقاضانامه ومدارک لازم را حداکثر تا تاریخ ۳۰ بهمن ماه ۵۲ به آدرس شیراز صندوق پستی ٦۱۹ ارسال دارند و در ساعت ۸ صبح روز ۵شنبه ۹ اسفند ماه ۵۲جهت‌آزمایش‌ومصاحبه در محل آموزشگاه واقع درکیلومتر٤ جاده فرودگاه‌جدید شیراز حضور یابند .

آ‌ـ ۷۸۹۳۸

آگهی حراج اتومبیل و کالای متروکه

اداره گمرک زاهدان روز های ۱٤تا ۱٦ر۱۲ر۵۲ازساعت ۸تا۱۲ اتومبیل های سواری و سایر کالای متروکه‌وضبطی خود رااز طریق حراج همگانی بفروش میرساند طالبین میتوانند همه روزه غیراز ایام تعطیل قبل‌از حراج باداره فوق مراجعه و اجناس مزبور را از نزدیک رویت نموده‌با آگهی از مشخصات کامل کالا در روزهای مزبور درحراج شرکت واقدام بخرید نمایند.

شماره ردیف	شماره ثبت دفتر انبار تاریخ	علامت شماره بسته‌ها	نام وسیله نقلیه	نام و نشانی محل که کالا در آنجا قرار دارد	تعداد ونوع بسته‌ها
۱	۸۸٤۷۵۵ ۵۱ر۹ر٦	۹۰۸	لوازم جراحی ـ انبار شماره ۹ ـ یکصندوق ـ متروکه است		
۲	۸۸٤۷۷۱ ۵۱ر۹ر۲۰	۹۰۷	لوازم جراحی ـ انبار شماره ۹ ـ یکصندوق ـ متروکه است		
۳	۰۱۵۲۳٦ ۵۲ر٤ر۱۲	پلاک ۹۲۳	اتومبیل سواری اوپل مدل ۱۹٦۲ ـ محوطه یکدستگاه	شماره موتور ۰۱۲۷۵۸۷ ـ۲٦ شماره‌شاسی۳۱۰٦۲۲غیرقابل‌استفاده‌واگذاری	
٤	۰۱۵۷٦۰ ۵۲ر٤ر۲۳	پلاک ۷٤۱ ـ۱٦	اتومبیل فولکس‌واگن ۱۹٦٤ ـ سالن مسافری یکدستگاه	شماره موتور ۷۷۷ر۱۵۵ ـ ۲٦ شماره شاسی ۵۵۷۲۹۲۵ متروکه	
۵	۰۱۵۸۵۱ ۵۲ر٦ر۲۰	پلاک ۵۷۸۵	اتومبیل انسایتی استیشن ۱۹٦۳ مسافری یکدستگاه	شماره موتور ۱۲۲۸ ـ ۲٦ شماره شاسی ۱۲۲۰ متروکه	
٦	۰۱٦۳۱۷ ۵۲ر۵ر۷	پلاک ۷۲۹۵	اتومبیل فورد مدل ۱۹٦٤ مسافری یکدستگاه	شماره موتور ـ ۲٦ شماره شاسی ۲۹۲۰٤جی ۸۱٦ متروکه	
۷	۰۱٦۳۲۱ ۵۲ر۵ر۲٦	پلاک ۱۳ ـ ۹٤۳۲	اتومبیل ستیروئن مدل ۱۹٦٤ محوطه یکدستگاه	شماره موتور ٤۲۹۲۷۳۷ ـ ۲٦ شماره شاسی ٤۲۹۷۳۷ متروکه	
۸	۰۱٦۳۲٤ ۵۲ر۲ر۲۹	پلاک ۹۲ ـ ۲۷۲	اتومبیل فورد تانوس ۱۹٦٦ سالن مسافری یکدستگاه	شماره موتور ٦۵۲٦٦ ـ ۳٦ شماره شاسی ـ متروکه	
۹	۰۱٦۳۲۷ ۵۲ر۸ر۷	پلاک ۷۰٦۰	اتومبیل رنوت‌گبی مدل ۱۹٦۰ سالن مسافری یکدستگاه	شماره موتور سریال شماره ۸۱۳۳۷۰۵ واگذاری	
۱۰	۰۱٦۳۳۱ ۵۲ر۹ر٤	پلاک ۵۹۰	اتومبیل فولکس‌واگن مدل ۱۹٦٦ مسافری یکدستگاه	شماره موتور ۱۱٦٦۳۰٤۷۹ شماره شاسی ۲۰۵۹۰۵۸۲ واگذاری	
۱۱	۰۱٦۳۳۲ ۵۲ر۹ر٤	پلاک ۵٤ ـ ٤٦	اتومبیل فیات گمبی مدل ۱۹٦۸ مسافری یکدستگاه	شماره موتور ۱۲ ـ ۰۳۳۹۳۱٦ شماره‌شاسی۱۰۰۰۹۳۱٦ـ ۲۳۸ واگذاری	
۱۲	۰۱٦۳۳۳ ۵۲ر۹ر۲۰	پلاک ۹۳۵۵	اتومبیل موریس مینی‌گوپر ۱۹٦۳ مسافری یکدستگاه	شماره موتور ۲٤۰۲۷۰ شماره شاسی ۳۲۰۵٦ واگذاری	
۱۳	۰۱٦۳۳٦ ۵۲ر۱۰ر۲۳	پلاک ۲۲٦	اتومبیل گوپر استیشن مدل ۱۹٦۷ مسافری محوطه یکدستگاه	شماره موتور ۸۹۱۵ ـ ۲ شماره شاسی ۰۱۰۰۳۰ واگذاری	
۱٤	۰۱٦۳۳۷ ۵۲ر۱۰ر۲۳	پلاک ۱۰۹	اتومبیل مرسدس‌بنز مدل ۱۹٦۲ سالن مسافری یکدستگاه	شماره موتور ۲۲۱۱۸ ـ ۱۰ ـ ۹۱۲ شماره شاسی ۰۲۱٤٦٦ ـ ۱۰ واگذاری	

م الف ۱۹۷۵۹ — ۱ ـ ۷۹۲۹۲ — **اداره گمرک زاهدان**

اطلاعات ۱۳۰۴

سال چهل و هشتم ـ شماره ۱۴۳۲۱

صاحب امتیاز : عباس مسعودی

زیرنظر : فرهاد مسعودی

محل اداره : خیابان خیام ، ساختمان اطلاعات ، تهران

تلفن : ۳۱۱۰۷۱ تا ۳۱۱۰۷۹

تلکس : ۲۳۳۶ ـ تلگرافی : اطلاعات ـ تهران

سال کارمندان

سالی‌که درپیش‌داریم ، برای‌کارمندان دولت سالی خوش‌وبا برکت‌است.

بودجه‌سال ۱۳۵۳ باپیش‌بینی هایی درموضوع تامین رفاه کارمندان‌از تصویب مجلسین گذشت‌و به‌دولت ابلاغ‌شدو درهمین حال، سازمان های‌دولتی دستورالعملی دریافت داشته‌اند که‌براساس آن میباید وضع کارکنان خودرا بامقررات مرحله‌دوم‌قانون‌استخدام کشوری تطبیق داده سریعا درابلاغ احکام مربوط اقدام کنند.

بدین ترتیب ،ازیکسو باابلاغ احکام مرحله‌دوم قانون‌استخدام، وضع استخدامی‌و جدول حقوق کارمندان ترمیم‌میشود واز سوی دیگر، بموجب پیش‌بینی‌های بودجه ،کارمندان از کمک های غیر نقدی برخوردار خواهندشد.

کارکنان دولت ـاعم ازشاغل وبازنشسته‌ـ قشر مهمی از نفوس فعال‌و باسواد ایران‌راتشکیل میدهند که وضع معیشت آنها در اوضاع اقتصادی واجتماعی کشورتاثیر بسزا دارد. پولی که به دست کارمندان میرسد سریعادر جریان می‌افتدو کمتر احتمال‌دارد راکد بماند. به‌دلیل آنکه وضع اجتماعی کارمندان اقتضا میکند پیوسته سطح‌زندگی خودرا به‌تناسب درامدشان بالا ببرندوموجبات رفاه‌نسبی رابرای خانواده خود فراهم آورند. کارمند دولت ، علی‌الاصول ،نمیتواند نسبت به‌طواهر زندگی‌مثل پوشاك وخوراك‌و مسکن واسباب منزل‌و معاشرت‌هاو شرایط‌تحصیلی فرزندان خود بی‌تفاوت باشد و اینها همه برای کارمند و خانواده‌اش مستلزم یك‌رشته مخارج جاری‌واضطراری است. بهمین دلیل است‌که هر تغییروتحولی دروضع درآمد کارمندان ، حتی اگر ازحرف‌و شایعه تجاوز نکند ، بلافاصله برنرخها اثر میگذارد ونوساناتی دربازار ایجادمیکند.

بواسطه‌همین تجربه ، تاثیر افزایش حقوق کارمندان حتی در وضع معاش و رفاه خود آنها، غالبا محل تردید بوده است. چراکه هروقت کارمندان دولت بعداز منت‌وزحمت بسیار وبه دنبال مدتها وعده‌ووعید شنیدن ، دستشان به‌اضافه حقوقی میرسید، بلافاصله چنان افزایشی در هزینه زندگی پیدا میشد که کارمندان آنچه را بعنوان ترمیم حقوق‌به دست‌می‌اوردند بابت مابه‌التفاوت قیمت ها ازدست میدادند وتفاوتی درزندگی آنها حاصل نمیشد. درعین‌حال ، گروه های دیگری هم که‌درامدشان تفاوتی نکرده بود بالاجبار متحمل این هزینه اضافی میشدند.

خوشبختانه ، بامهیدات‌و تدابیری که صورت گرفته است ،این مرتبه ترمیم حقوق کارمندان با عوارض خنثی کننده توام‌نخواهد بود. بلکه بعکس ، تاحدودی نیز به تثبیت هزینه زندگی کمك خواهد کرد .

دولت بادوعامل مهم وموثر، عوارض ناشی از افزایش‌درآمد کارمندان خودرا کنترل میکند. اول، بانظارت شدیدو جدی بر قیمت ها که‌طی چند ماه‌اخیر علی‌رغم افزایش سرسام آور قیمت ها در بازار های جهانی ، راه‌را برحرکت صعودی نرخهاوبویژه نرخ کالاهای ضروری بسته وهزینه زندگی رادرحد معقول تثبیت کرده‌است.

دوم ، با پیش‌بینی کمك‌های جنسی بعوض کمك های نقدی‌که در نتیجه،قسمت‌مهمی از کالاهای مصرفی کارمندان دولت بقیمت عمده فروشی در اختیار آنها قرارمیگیردو یك‌قشر بزرك مصرف کننده‌از مراجعه به خرده‌فروشهابی نیاز میکند.

امیدواریم بااین مقدمات ، کارمندان دولت عیدی خوش وسالی خوشتر درپیش داشته باشند.

کارآگاهان هشدار میدهند

کارآگاهان ، امروز به کسانی که از اتومبیل های شخصی دیگران برای رفت و آمد در شهر استفاده می جویند و نیز صاحبان اتومبیل های شخصی که به جای تاکسی مسافرمیبرند هشدار دادند و اخطار کردند که چنین کاری ، مخاطره آمیز است .

پرونده های موجود در اداره آگاهی ، نشان دهنده افزایش چشمگیر حوادثی است که از برخورد مسافران و رانندگانی که بطور غیرمجاز- مسافر سوار میکنند، حکایت دارد.(گزارش کاملی در این زمینه ، در صفحه حوادث امروز به‌چاپ رسیده است .)

کارآگاهان میگویند : رانندگان اتومبیل هایی که بطورغیر مجاز ،تاکسیرانی را پیشه خود کرده‌اند ، گاه مسافران خودرا به کمك همدستانشان ـ به بیابان هاو نقاط خلوت و دورافتاده میبرند و آنها را «لخت» میکنند . از طرف دیگر، گاه‌مسافران نیز همین بلا را به سر این دسته از تاکسیرانان غیرمجاز ، میاورند .

کارآگاهان ،معتقدند که در این میان ، خانم ها و دختر خانم هابیشتر در معرض خطرند و هرگز نباید از وسیله های نقلیه‌یی که به جای تاکسی کار می کنند ، استفاده برند .

با توجه به افزایش روزافزون حوادثی که به آنهااشاره شد ، توصیه کارآگاهان را باید کاملا جدی گرفت . در تمام‌دنیا، اداره های آگاهی هرچند گاه یک بار چنین هشداری به مردم می دهند تا آنان را از خطراتی که برسر راهشان هست، آگاه سازند . در بسیاری از کشور ها،برای جلوگیری‌از بروزاینگونه حوادث ، قوانینی وضع کرده‌اند که بنابر آنها ، مسافر تاکسی های غیرمجاز را نیز جریمه میکنند .یعنی‌به‌جریمه رانندەخطاکار اکتفا نمی شود . چنین قانونی ، در ایران نیز میتواند موثرباشد ولی در صورتی که مشکل تاکسی زجرمان ندهد .

در تهران ، مردم از روی ناچاری و بیچارگی به اتومبیل هایی که غیر مجاز مسافر سوار میکنند ، رو میبرند . یعنی اگر در تهران تاکسی باندازه احتیاجات مردم‌باشد، هیچ کس‌حاضر نیست از وسیله های شخصی استفاده کند .

با توجه به هشدار کارآگاهان ، زمان آن رسیده است که برای دردتاکسی و اتوبوس تهران ، راه درمانی بیابیم . این‌راه درمان ، میتواند افزایش تعداد تاکسیهای تهران باشد یاهر راه دیگری که البته باید قبل از بکار بردن آنها ، حتما با خود تاکسیرانان و مسافران مشورت شود ، چه آنهابهتر از هر کارشناسی ، درد را می‌شناسند .

مردم،شهرداری وبرف

زمستان‌سال۱۳۵۲ هم‌رفته‌رفته ازنفس می‌افتد وبهمین موازات گرفتاریهای مردم‌هم ازانبوهی برف‌درخیابان‌ودیگر مشکلات‌وابسته به‌برف کم‌میشود، بی‌آنکه درگیرودار ایرادگیری های فصلی مردم ازشهرداری بخاطرعدم اجرای‌وظایفش‌درروزهای برفی‌و متقابلا‌پاسخ های‌توام باگله شهردار به‌ایراد ها نتیجه‌ای سازنده هم به‌دست آمده‌باشد.ولاجرم سال‌آینده وسالهای بعدوقتی برف همراه‌زمستان آمد،باز مردم انتقاد میکنندو شهردار گلایه‌آمیز جواب‌میدهد!

مردمی که‌عوارض میدهندمیگویند شهرداری دربرابر مشکلات برف، دست‌روی دست می‌گذاردو فقط‌نظاره گرمبارزه خسته کننده تهرانیهابامشکلات‌خاص روزهای برفی است .

وشهرداری پاسخ‌می گوید: برای‌شهری‌چون تهران که هر سال (آنهم درسالهائی که زمستانهایش «سخت» است) فقط چند روز و حداکثریکی دو هفته ریزش برف سنگین نظم عادی شهررامختل می کند،نمیتوان باخرج مبالغ‌هنگفت‌وسایل برف‌روبی‌مدرن وگران قیمت‌خریدوآنهارا سیصدو چندده‌روز درسال‌عاطل‌و باطل گذاشت. ناگزیر بهنگام‌بحرانهای ناشی‌از نزول‌برف‌سنگین، شهرداری تمام وسایل نقلیه‌موتوری خودرا که‌در دیگرفصول سال درراه های‌دیگر بخدمت گرفته میشود،به‌تیغه برف‌روبی‌مجهز میکند. با این وسایل میتوان خیابان های‌اصلی شهررابرف‌روبی کرد.

درمورداین که استدلالهای مقامات شهرداری تاچه حد منطقی وقابل قبول‌است وارد بحث‌نمی شویم . اماضمن قبول اصل لزوم همکاری‌مردم‌با ماموران شهرداری در روز های برفی و مخصوصا ریختن برف‌پشت بامها درمعابر عمومی ،نمی‌توان‌انکار کردو اگر مردم‌شهرداری را مسئول جمع‌آوری برف از خیابان های‌تهران‌و حمل به‌خارج شهر می‌دانند، انتظارشان غیر منطقی نیست‌وبهمین سبب‌شهرداری بجای‌تکرارمعاذیر مالی ،ونیزتشریح وضع‌جغرافیائی تهران‌واین‌قبیل بهانه‌ها ،باید آمادگی وامکانات خودرا درمورد مبارزه‌بابرف چنان افزایش دهدکه بتواند توقع‌مردم را دراین مورد درمعیاری‌قابل قبول ،برآورد.

گفت و شنود

گروه مصاحبه ـ گران اشپیگل با پروفسورشلزینگر استاد بزرك‌تاریخ ومشاورپرزیدنت کندی

نیکسون میخواست قیصر دوران شود

از : اشپیپیگل
ترجمه : س ـ مهرداد

نظریات‌انتقادی و طرزتفکر هوشمندانه « آرتورشلزینگر» که محافل جهانی او را از برگزیده ترین شخصیت های نرهنك سیاسی امروز می‌شناسند به کلام و عقاید او اعتباری بین‌المللی بخشیده است.

پروفسور «آرتور . م . شلزینگر » استاد کنونی دانشگاه نیویورك در رشته تاریخ که قبلا نیز دردانشگاه هاروارد صاحب کرسی‌تدریس مسائل سیاسی و تاریخی بود از دوستان نزدیك کندی‌رئیس جمهوری فقید امریکا بشمار می‌آید.

عده‌ای نفوذ کلام‌ومحبوبیت «کندی » را در میان مردم، مرهون سخنرانی ها و متن گفتار هائی که وی در زمان ریاست جمهوری برای اومی‌نگاشت میدانند.

این نقاد سیاسی‌و صاحب‌نظر مسائل تاریخ معاصر در مصاحبه‌ای که بامجله‌اشپیگل انجام گرفت نقطه نظر های خود راصریح تراز همیشه در باره نیکسون وحکومت کنونی امریکا بزبان‌آورده‌است .

«آرتور شلزینگر »ازآغاز ریاست جمهوری نیکسون ،با لحنی‌پیشگویانه و تردید آمیز شخصیت رئیس جمهوری‌فعلی امریکا را مورد بررسی قرار دادو این سئوال را مطرح کرد که‌آیا نیکسون ازنظرجسمانی وامکانات ذهنی قدرت رهبری امریکا را دارد ؟

او دراین گفتگو روشن تر از همیشه عقاید خودرا بیان می‌کند.

اشپیگل ـآقای پروفسور« شلزینگر »،رئیس جمهوری امریکا ، نیکسون گفته‌است «من یك حیله‌گر نیستم» آیا او دراین جمله واقعیتی رابیان کرده‌است ، یا قصدش ازادای این مطلب تبرئه ودفاع خود در برابر افکار عمومی است؟

شلزینگر ـپرزیدنت نیکسون به اعمال تاریخی خودبسیار می‌بالدوازاین جهت احساس غرورمیکند. ولی بدون تردید اواولین‌رئیس جمهوری است که لازم‌دانسته‌است برای دفاع خود بگوید «من یك حیله‌گر نیستم ».

فقط همین نکته‌نشان میدهدکه او ملزم بوده است مقام ریاست جمهوری را از مرحله پنهانکاری خارج کندو مسائل رانوضیح بدهد.

اشپیگل ـ شما ادعای اورا مبنی براین که حیله‌گر نیست ردمی‌کنید؟

شلزینگر ـبه‌عقیده من پرزیدنت نیکسون ، هرچند ممکن‌است درگفته‌هایش صادق باشد ولی از واقعیات فاصله زیادی گرفته است . اما مردم متوسط الحال‌وعادی امریکا اورا بامعیار های‌خاص خود محکوم کرده‌اندو معتقدند اعمال او برخلاف موازین قانونی است .

کاخ‌سفید مقدمات تحقیقاتی رادراین زمینه فراهم کردتا ثابت‌کند آیاچنین امری حقیقت دارد یاخیر .

این اتهام آنچنان قوی‌است که ادامه تحقیقات را الزامی جلوه میدهد.

اشپیگل ـبهرحال آیا اعتقاد مردم‌به رئیس جمهوری ایالات متحده مطلقا سلب شده‌است و فقدان اعتماد اخلاقی بیك‌فرد تنها انگیزه این‌مسئله بشمار می‌آید ؟

شلزینگر ـ این بحران دو علت دارد ،نخست از ویژگی و خصلت سیستم سیاسی امریکادرمورد قدرت رئیس جمهوری ناشی میشود که سابقه‌اش پیش از دوران ریاست جمهوری نیکسون است.

دومین انگیزه خودنیکسون است که به‌جهات روانی خاصی نیاز به‌تمرکز قدرت‌دارد.

اشپیگل ـ چگونه ممکن است چنین کسی‌با وجود احساس بی اطمینانی توسعه قدرت ریاست جمهوری رابعهده بگیرد؟

شلزینگر ـ هر چه احساس عدم اطمینان به خود بیشتر باشد بهمان درجه انسان خود را در معرض تهدید احساس می کند .

ترس‌از عدم‌تسلط موجب میشود که‌نیاز به گسترش قلمرو قدرت افزایش یابد و دقیقا بهمین جهت‌است که نیکسون عدم تسلط و حکمروائی را نمیتواند تحمل کند .

اشپیگل ـ و بهمین خاطر است که او بعنوان یك شخصیت فوق انسانی بایکدنیا بلند پروازی برای حضور آمریکا در جهان سیاست‌خود را در پناه مشاوران نزدیك خود که اکثر آنها نام آلمانی دارندمانند«هالدمان» ،«کی‌سینگر» ،«سیکلر» و «ارلیش‌مان » پنهان می کند؟

شلزینگر ـ یقیناًاینطور است ،بخاطربیاورید که «جانسون » در اتاق کارخودسه دستگاه‌تلویزیون نصب کرده بود . اما نیکسون برخلاف او تحمل داشتن یك تلویزیون را در اتاق کار خودندارد و دستور داده است آنرا از محل کارش بیرون ببرند تابدین ترتیب خودرا از نفوذ وسایل ارتباط جمعی محفوظ نگهدارد .

او از مقام ریاست جمهوری بعنوان یك‌وسیله علیه همه عواملی که‌اورا در تنگنا میگذارندا‌ستفاده کرد ، او این عنوان را برای مقابله با مبارزه‌طلبی ها و سرانجام همچنین بر ضد واقعیات بکار گرفت.

اشپیگل ـ شما بعنوان یك تاریخ شناس ریاست جمهوری نیکسون رایك واقعه تاریخی می‌دانید ، یابه آن بچشم‌یك‌حادثه‌اداری‌درتاریخ امریکا می‌نگرید ؟

شلزینگر ـ ترکیبی از هردو ،ماجرای«واترگیت» و موارد مشابه آن بنظر من یك واقعه انحرافی در سیستم اداری بود که فقط در دوران حکومت این رئیس جمهوری و در شرایط خاص زمانی میتوانست بوقوع بپیوندد .

واترگیت بدون نیکسون

اشپیگل ـپس‌ماجرای واترگیت بدون وجود نیکسون امکان نداشت اتفاق بیافتد ؟

شلزینگر ـ درست است ، مضافا اینکه نیکسون مقام ریاست جمهوری را نوعی حکومت مطلق وراهی برای تسلط قیصر مآبانه برکشور می پنداشت .

اشپیگل ـمقام امپراطوری ریاست جمهوری» این عنوانی است که شما به تازه ترین کتاب خود داده‌اید . چگونه رئیس‌جمهوری کشوری که خودرا موظف ومتعهد برای آموزاندن دمکراسی در جهان میداند قادراست یك امپراطور دیکتاتور باشد؟

شلزینگر ـ قانون اساسی امریکا به رئیس جمهوری یك نقش قوی و فعال تفویض کرده است امابموازات این اختیارات رئیس‌جمهوری موظف‌است در برابر «کنگره» و دادگاه و افکار عمومی‌مقررات واصولی را مراعات کند .

احساس تبدیل مقام رئیس جمهوری به یك نوع «امپراطوری فعال مایشاء » در حقیقت زائیده تغییری بودکه در قانون اساسی در موردوظایف رئیس جمهوری داده شد.

اشپیگل ـباین ترتیب یك‌ضربه مهلك‌برای فرود آمدن به دمکراسی فراهم گردیده بود؟ .

شلزینگر ـ حذف پاره‌ای ازوظایف رئیس جمهوری در برابر کنگره وافکار عمومی ، ضعف بزرگی رادر سیستم حکومتی موجب شدو سیاست خارجی ۳۵سال اخیر ویك سلسله بحران های‌متوالی و جنك‌هابر قدرت و تمرکزنیروی تعیین کننده مقام ریاست جمهوری افزود.

اشپیگل ـاماچنین بنظر میاید که‌این مسئله پیش‌از اینکه آفریده نیکسون باشد از یك نقص اصولی‌تر سرچشمه میگیرد.؟

شلزینگر ـبه‌عقیده من حذف وظایف رئیس جمهوری در برابر کنگره ومردم، پس‌از ریاست جمهوری ترومن آغازشد.

«ترومن»اولین رئیس جمهوری بود که مدعی‌شد بدون کسب اجازه از کنگره میتواند در جنك های ضروری مثل«کره» تصمیم بگیرد و امریکا راوارد صحنه نبرد کند.

اشپیگل ـعجیب نیست که فروشنده ساده یك شهر کوچك مثل ترومن اندیشه تبدیل مقام‌ریاست جمهوری رابه «امپراطوری خودکامه » داشته‌باشد ؟

شلزینگر ـبدیهی است که‌ترومن شخصابه چنین امپراطوری نمی‌اندیشید. او صریح، قاطع و متهور بود.

اشپیگل ـنظر به کسانی‌که معتقدند درسال ۱۹۷۶ یك‌شخصیت آزادیخواه و درخشان سیاسی‌در کاخ‌سفید سکونت خواهدکرد. احتمالا بسیار ضعیف است . شما بانوجه به ناکامیابی جناح محافظه کار جمهوریخواهان مثل نیکسون واگنیو این مسئله‌را چگونه توجیه می‌کنید؟

شلزینگر ـهرچه زمان انتخاب ریاست جمهوری نزدیك‌تر میشود واکنشهانیز متعادل تر میشود، بهرحال تاآن زمان هنوز دوسال ونیم وقت هست.

اشپیگل ـظاهرا چنین بنظر می‌آید موج محافظه‌کاری بعد از واقعه واترگیت شدت بیشتری پیدا خواهد کرد؟

شلزینگر ـ من چنین مطلبی نمی‌توانم بگویم، به‌اعتقاد من مردم بیشتر از همیشه آرزوی داشتن یك رئیس جمهوری ورزیده‌و باتجربه و صریح‌اللهجه‌و صادق را خواهند داشت .

آنهافکر می‌کنند «جرالدفورد» چنین کسی است و خصوصیات یك مرد صریح‌اللهجه رادارد.

به عقیده من دراین مرحله محافظه کاران با آزادیخواهان در برابر یکدیگر بمقابله و ستیزه برنمی‌خیزند . بلکه راستی در برابر دروغ‌وصراحت در مقابل سیستم پنهان‌کاری مصاف میدهند.

از: سرویس سیاسی‌خبرگزاری‌فرانسه

کنگره امریکاو سرنوشت نیکسون

نطقی که ریچارد نیکسون روز پنجشنبه درجلسه مشترك مجلس نمایندگان و سنا ایراد کرد یکصد و هشتاد وششمین پیام سالانه‌ای بود که در باره اوضاع عمومی جهان به کنگره امریکا فرستاده میشد . وی بی‌شك این پیام در کتاب های تاریخ محل جداگانه‌ای خواهد داشت. ریچاردنیکسون درمیان شایعاتی که در باره استعفای وی از مقام ریاست جمهوری وفشار برای خلع او ازریاست قوه اجرائیه‌ایالات متحده‌وارد میشود با قیافه رزم جویانه و جدی باپیشانی عرق کرده در مدت چهل دقیقه نفس سناتور ها، نمایندگان مجلس ودهها میلیون امریکائی را که از صفحات تله‌ویزیونها ناظر این صحنه عجیب بودند در سینه های شان حبس کرد.

او با تالم و تاسف شدید گفت : «یک سال و اترگیت‌بس است» واز دادستان- مامور تحقیق‌درباره ماجرای‌جاسوسی درمرکزستادانتخاباتی‌دموکرات ها درخواست کرد که هرچه زودتر به تحقیقات خودپایان دهد تا دولت ، کنگره وملت امریکا بتوانند کار های بزرگتر و خطیرتری راکه‌در پیش‌دارند انجام دهند.

بعقیده بسیاری از ناظران سیاسی پاسخ این سئوال‌منفی است . چه سناتور سام ایروین رئیس کمیسیون تحقیق کوچك ترین‌بی‌قانونی‌رادردستگاه‌دولتی نمی‌بخشد. از نظر او قانون اساسی کشور از همه چیز مهمتر و محترم‌تر است .بطور کلی بااینکه عده زیادی از سناتور ها و نمایندگان کنگره نکات مثبت پیام نیکسون را تائید می‌کنند ولی بین آنها در باره ادامه ریاست جمهوری مردی که افتضاح واترگیت را بوجود آورده اختلاف نظر شدید وجود دارد .

عده زیادی از سناتور ها معتقدند که وقت آن رسیده است«جرالدفورد»بجای‌نیکسون تاانتخابات آینده مسند ریاست جمهوری را اشغال کند .برخی دیگر عقیده دارند که باید به سیاستمداری که توانست‌روابط امریکا را باپکن‌و مسکو بهبود بخشد امکان داده شود که به فعالیت خود برای تحکیم پایه های صلح درجهان ادامه دهد.

اما سناتور «ادموماثیسکی» معتقد است که از میان میلیون ها نفر مردم امریکا تنها یکنفر میتواند به بحران و بی‌تکلیفی کنونی که‌از یکسال قبل‌دامنگیر ایالات متحده شده است پایان دهد و آن ریچاردنیکسون‌است که با استعفاء و ترک گفتن کاخ سفید و اشنگتن میتواند اوضاع را بحال عادی‌درآورد

انفجار پایگاه‌های موشکی مصر

سربازان اسرائیلی قبل از ترك ساحل غربی کانال سوئز پایگاه های موشکی‌مصر را منهدم کردندو طبق نوشته الاهرام کارخانه های صنعتی و نفت را نیز پیاده کرده وباخود برده‌اند در عکس گروهی از سربازان اسرائیلی پس‌از منفجر کردن یك پایگاه موشکی مصرو قبل ازترك‌کردن ساحل‌غربی کانال سوئز درنزدیکی شهر سوئز دیده میشوند. عکس رادیوئی‌اطلاعات

از : گاردین

ماکاریوس، جانشین گریواس میشود

در دستگاه رهبری نهضت «انوزیس »(اتحادطرس‌بایونان) محتمل‌ترین جانشینی که‌میتوان پس‌از مرگ‌ژنرال ژرژگریواس رهبر این جنبش ، برای وی تصور کرد، کسی نیست جز شخص اسقف ماکاریوس‌که در مقام ریاست جمهوری قبرس آشتی‌ناپذیرترین‌حریف‌گریواس بوده است . تصادی که دراین گفته به‌چشم میخورد ، تاکید کننده شبهات و آشفتگی های اساسی است که‌هدفهای‌تاکتیکی و استراتژیکی دوگانگی بی ـ رحمانه‌ای را که از دیر باز موجب نفاق ، دوچهره بزرك سیاسی قبرس ، ماکاریوس و گریواس بوده است ،مشخص میکند.

ژنرال گریواس خواستار آن بود که اتحاد بایونان بهرقیمت، ولو بقیمت جدائی بخشی‌ازقبرس و واگذاری آن به ترکیه،جامه عمل بپوشد.اماسقف‌ماکاریوس خود را در مظان این بدگمانی قرار داد که با ابداع تمایز رندانه‌ای میان‌سیاست«مطلوب » که عبارت از اتحاد با یونان بود ، وسیاست «معمول » که‌به دوام استقلال مملکت ، بخاطر حفظ تمامیت ارضی جزیره‌قبرس منتهی میشد ، تنها بانهضت «انوزیس » لاس میزند.

مرگ ژنرال گریواس یکی‌از آخرین موانع را از سر راه برگزیدن فرمولی‌مبتنی برقانون اساسی که‌شالوده آن بر حفظ استقلال قبرس قرار داشته‌باشد و در عین حال برتبه رفیعی از خود مختاری برای اقلیت ترك قبرس قایل شود، برداشته‌است. ترس‌از واکنش های‌خشونت ـ آمیز ژنرال گریواس وپیروان متعصب او در سازمان‌تروریستی «ا اوکا» در واقع موجب شده بودتاپیشرفت های چشمگیری که طی ماه های اخیر در مذاکرات قیمابین نمایندگان جوامع ترك و یونانی قبرس بدست آمده تا آنجا که ممکن است پوشیده بماند.

از سر گرفته شدن مبارزات خشونت آمیز پیروان ژنرال گریواس در هفته های اخیر متعاقب انتشار گزارش هائی‌بود دایـــر بر این که مذاکرات نمایندگان قبرسی های یونانی وقبرسی های ترك به مرحله توافق نزدیك شده‌وتنهااختلافات انگشت شماری باقی مانده است که رفع آنها راه را برای‌حصول توافق نهائی هموار خواهد کرد. اکنون که‌دیگر ژنرال گریواس حیات ندارد. انتظار میرود که کارشناسان امور قانون‌اساسی‌از یونان و ترکیه محتوای توافق آینده جوامع یونانی‌وترك‌قبرس را در قالب نهـــائی آن تنظیم کنند.

در سپتامبر ۱۹۷۱هنگامی‌که ژنرال گریواس‌مخفیانه‌درقبرس پیاده‌شد دو هدف داشت : اولا پیشگیری از حصول هر توافقی که احیانا به منتفی کردن همیشگی ارزش وجودی نهضت «انوزیس » منجر شود، و ثانیا چنانکه خودش می گفت : بازداشتن اسقف ماکاریوس از ریشه‌کن ساختن خصلت یونانی قبرس به نیت مداومت بخشیدن به فرمانروائی خود..

قول‌و قراری که اکنون‌تدارك میشود اندیشه اتحاد آتی قبرس بایونان رابیش از آنچه که از مدتها قبل ماده ۱۸۵ قانون اساسی قبرس صراحت دارد ، منتفی تلقی نخواهد کرد . این ماده از قانون اساسی قبرس هم «انوزیس »و هم تجزیه قبرس‌را نفی می کند و براساس توافقی که به آن اشاره کردیم نیزقرار است این ماده در قانون اساسی قبرس حفظ شود.

امروز مسئله اصلی‌این است که آیا خود اسقف ماکاریوس به حصول توافقی میان اکثریت یونانی و اقلیت ترك قبرس علاقمند است ، واگرچنین است آیا حاضر است امضای خودرا در پای‌چنین توافقی قرار دهد؟

مطبوعات دنیا در اطلاعات

Le Monde

کمك فرانسه و اعراب بیکدیگر

در ورای تفاوتهائی‌که با ابعاد جغرافیائی‌و قومی‌فرانسه وکشور های عرب‌را ازیکدیگر جدامیکند، سفر میشل‌ژوبر وزیرخارجه فرانسه به‌کشورهای‌عرب بازهم میتواند بسیار مغتنم باشد.

دراینجا پای‌موازنه‌ای درمیان است‌که بسیار روشن است. دریك طرف کشورهای عرب بامنابع ثروت نفتی خود قرار دارندکه مورد نیاز فرانسه‌است . درطرف دیگر این موازنه کشور فرانسه قرار گرفته‌است که باظرفیت و تجارب فنی خود میتواندبه کشورهای صاحب نفت عرب کمك کند تاصنایع واقتصاد هایشان راتوسعه دهند.

DIE WELT

ماهی های غیر کمونیست

علیرغم تمام جنبه های گوناگون آوازه «ژرژگریواس» رهبر نهضت طرفداران الحاق‌قبرس به یونان احتمالا آن قسمت از شهرت وی‌که به دوران مبارزات‌مسلحانه‌اش بر ضد استعمار بریتانیا مربوط میشود از تمام جنبه های دیگر بی‌چون‌و چراتر است.

گریواس بعنوان نخستین رهبر چریکهای غیر کمونیستی که‌دریك نبرد مسلحانه ضد استعماری شرکت کردند،۲۰ سال پیش درقبرس‌این سرمشق رابجای‌گذاشت، که علیرغم عقیده مائوتسه‌تونك ، کمونیست ها تنهاماهیانی نیستند که قادرند دردریای ملتها شنا کنند.

Herald Tribune (INTERNATIONAL)

انورسادات و کشورهای عربی

اظهارات انورالسادات مبنی بر این‌که مادامی کـــه اسرائیل کلیه مناطق اشغالی اعراب راتخلیه نکرده و حقوق حقه ملت فلسطین اعاده نشده‌است به‌حالت جنك با اسرائیل پایان نمیدهد وبه‌کشتی های اسرائیلی اجازه‌عبور از کانال سوئز را نخواهد داد، تلاشی است‌برای آنکه نگرانی های بوجودآمده دربرخی محافل عربی از بین‌برود. این محافل بطورپنهانی یاآشکارا مصر را متهم میکردند که قصد دارد به تنهائی یك‌قرارداد صلح با اسرائیل امضاء کندو سایر کشورهای‌عربی رابحال خودرهاسازد. با اینحال حتی اگر سادات چنین اظهاراتی رابر زبان جاری نکرده بود، میشد تصور کردکه اتهامات مخالفان قرارداد جدا سازی نیروهای مصرو اسرائیل بدبینانه‌است و مصر نمی تواند سایر کشورهای عربی را بحال خود بگذارد.

در باره کنفرانس نفتی واشنگتن

جنگ پنهانی نفت ـ بین کشورهای صنعتی

از : علی باستانی

بدنبال دعوت نیکسون‌برای تشکیل کنفرانسی‌از کشورهای مصرف کننده نفت درواشنگتن اختلافات پنهانی و درگیریهای تاریخی کشور های صنعتی بزرگ اروپا وامریکا برملا گردید.

نیکسون از ۷ دولت‌صنعتی بزرگ مصرف کننده دعوت‌کرد تا سیاست مشترکی در مورد انرژی اتخاذ کنند و باتفاق به مقابله یا مذاکره با کشور های تولید کننده بروند . ظاهرااین این منطق که مصرف کنندگان منافع مشترکی دارند ، و با کمبود نفت ، و بالا رفتن قیمت مواجه‌اند و همه‌ی آنها تحت فشار قرار گرفته‌اند» صحیح بنظر میرسد . بنابراین دلیلی ندارد که فرانسه و آلمان و ژاپن منطق آمریکا و انگلیس‌و هلند را نفهمند و به ندای‌آنها لبیک نگویند . اما در عمل می بینیم که ابتدا فرانسه‌باصراحت پیشنهاد نیکسون را رد می ـ کند بعد آلمان و ژاپن باسردی از این دعوت استقبال به عمل می آورند و هرکدام به نحوی به مقابله برمیخیزند! این‌مقابله برای چیست ؟

مخالفتها

معمولا مخالفت و موافقت دولت ها با یک‌امر یا با دولتی روی دوستی و عواطف نیست. بلکه به خاطر مصالح و منافع مملکت و ملت است.برای‌درک مخالفت لازم است که به‌منافع و مصالح این کشورها درمورد نفت توجه کنیم .قسمت اساسی نفت جهان‌آزادتقریبا دردست ۷ کمپانی عظیم نفتی معروف‌به (هفت‌خواهران)است ۵خواهر امریکائی ویک خواهرانگلیسی وخواهردیگردورگه‌هلند وانگلیسی است‌کمپانی فرانسوی‌درمرحله بعدی قرار دارد، که درمجموع نفت قابل ملاحظه‌ای ندارد .

در نیمه اول قرن حاضر بخصوص قبل وبعد از جنگ‌اول جهانی انگلیس و امریکا بـــا توافق و تفاهم کلیه مناطق‌نفتی خاورمیانه و امریکای لاتین را بین خود تقسیم کـــردند وبه متفق ضعیفشان فرانسه‌هم‌سهم کوچکی دادند. آنها ضمن‌آنکه در بطن خود جنگ و جدال های موضعی برای دست یابـــی به‌سهم‌بیشترداشتند ،درسیاست کلی پشت در پشت یکدیگرعلیه همه‌ی دولت ها و ملت های صاحب‌نفت‌ایستادند .وسرانجام موفق شدند که نفت جهان را تقریبا بطور انحصاری‌دراختیار ۷ خواهران درآورند . بعـــد از جنگ جهانی اول آلمان و در جنگ جهانی دوم فرانسه هم ازسهم شایسته محروم‌شدند این دو باضافه دیگر کشور استعمار جوی اروپا و ژاپن از آن‌پس‌همیشه بخاطردریافت «حقی!» تلاش داشتند وهیچ وقت موفق نشدند .

موضع قدرتها

بدنبال راهی‌که ایران‌درطرح های مشارکت (۲۵ـ۷۵) و پیمانکاری عرضه کرد فرانسه‌و آلمان و ایتالیا موفق شدند امتیازاتی بدست آورند امااین امتیازات در مقابل امتیازات ۷ خواهران همچون قطره‌ای‌در مقابل دریا بود .

مبارزات نفتی اوپک‌ودرگیری کشورهای‌صاحب نفت‌باکمپانی ها اگر چه در روز های اول مورد حمایت و پشتیبانی‌فرانسه نبود ، اما بعد از آنکه بـــه پیروزیهای چشم‌گیر اوپک ختم شد و اوپک از یک اجتماع برای گفتگوبه‌یک قدرت‌اجرائی نفتی تبدیل گردید ، فرانسه را از صف امریکا و انگلیس و هلند جدا کرد و مثل آلمان و ژاپن وایتالیابدنبال کشور های نفت‌خیز انداخت . ملی شدن نفت درالجزایربه فرانسه‌صدمه زد ، اما ملی شدن نفت عراق آنرا جبران ساخت . ازآن پس فرانسه در هرکجا که‌علیه کمپانیهای نفتی صدائی‌برمی‌ـ خواست مترصد دریافت‌سهمی بود .

بحران‌انرژی جهانی‌وکاهش تولید نفت در کشور های‌عربی فرانسه را در گرفتن امتیازات نفتی بهر شکل ـچه حقوقی و چه مالی ـ ترغیب کردوعلیه منافع متفقین‌سابق خود وبنفع و حمایت ازکشور های صاحب نفت وارد میدان ساخت .

در حال حاضر میدان نبرد و قوای درگیر را میتوان‌چنین ترسیم کرد که ۷ خواهران‌در حال عقب نشینی و دفاع کشورهای صاحب نفت درحال تعریض منابع ملی‌خود هستند.

امریکا و انگلیس و هلنددر تلاش نجات۷ خواهران‌فرانسه و آلمان و ژاپن و ایتالیا در پشت جبهه و قوای کشورهای صاحب نفت مشغول رساندن تدارک بامید دریافت هدیه یا غنیمتی میباشند .

در چنین اوضاع و احوالی نیکسون پیشنهادمیکندکه‌همه‌ی این کشور ها در پشت میزدر کنار یکدیگر قرار گیرند ، و مشترکابمقابله‌کشورهای‌مصرف کننده بر خیزند . آیا این‌منطق صحیح است قطعا خیر . فرانسه و بخصوص آلمان و ژاپن و ایتالیا در جهان نفت سهمی ندارند که دلواپس از دست دادنش باشند . نه تنها سود ۷ خواهران به آنها نمی رسد بلکه قسمتی از همین‌سود از جیب آنها تامین میشودودر حقیقت ضررهنگفتی علیه‌منافع ملی آنها است چون سالی‌چند میلیارد دلار سود کمپانیها از جیب مصرف کننـــده آلمانی و فرانسوی وژاپنی و ایتالیائی و دولتهای متبوعه و دهها کشور وملت دیگر تامین میشود .

تمکین کشورهای صنعتی

بنابراین وقتی به بطن کار توجه کنیم می بینی

آخرین کلام محمد حجازی به نویسنده اطلاعات

نویسندگان ما مقلدند

محمدحجازی نویسنده برجسته معاصر که چهارشنبه از دنیارفت در آخرین مصاحبه‌اش به‌هوشنگ بوذری نویسنده اطلاعات گفته بود:

«من در آثارم مدافع جوانی‌و کمال بوده‌ام ، متاسفم که‌دیگر جوان نیستم تا باشور وهیجان از جوانی و زیبائی‌سخن‌بگویم .

در پاسخ‌این که کدامیك از نویسندگان را می شناسید ، حجازی گفته بود : من از نویسندگان رمانتیك فرانسه شاتوبریان را تحسین میکنم .در سخن گفتن‌ازنویسندگان‌معاصر ایران از هدایت و جمالزاده یاد کرده بود. اما هنگامی که خبرنگار از صادق چوبك‌پرسیده بود، او گفته‌بودچنین نویسنده‌ای رانمی‌شناسم ، گفته‌بود من کمتر آثار نویسندگان ایرانی را می خوانم چون اصالت کمتری‌دارد، بیشتر آثار قدما راخوانده‌ام . من دوستدار طبیعت و زیبائی هستم زیبائی و طبیعت در آثار نویسندگان معاصر کمتردیده میشود . اکنون بیشتر از غرب تقلید میشود آثارامروزی کمتر اصالت دارد. بایددست‌از تقلید کشیدو به کشف زندگی واقعی پرداخت . »

نویسنده محبوب

محمدحجازی نویسنده‌ای‌محبوب بود، خوانندگان و ستایشگران بسیاری داشت و این‌محبوبیت‌را آسان بدست نیاورده بود. با نخستین نوشته‌هایش،اوهنرمندی پاسدار مهربانی و پاکی‌معرفی شد.کسی که در پیرامون‌خود پلیدی و پلشتی رانمی دید یا نمیخواست ببیند، آنچه را می دید زیبائی و جوانی و کمال بودو از آنها چون حقیقتی دفاع میکرد.

با انتشار «اندیشه » حجازی در جامعه ادبی ایران بخوبی‌شناخته شد. در داستان های کوتاه این مجموعه نویسنده بانثری روان‌و عباراتی سلیس از دنیائی سخن می‌گفت که آدمی به کوشش های خویش آنرا تحمل پذیر میسازد . سرنوشت‌قهرمان های‌کتاب هم جز این نبود، مطیع‌الدوله در خوشبینی چنان مصر بود انگار آثارش تکاتیف نوشته های هدایت بود.

حجازی از اخلاقی که رنك عرفانی داشت دفاع میکرد . ترکیب‌بندی شاعرانه سخن او، برداشت های‌عارفانه‌اش‌از حوادث دنیا، داستان هایش را مقبول

آثار امروزی کمتر اصالت ایرانی دارد

طبع خوانندگانی کرد که‌برای تزکیه نفس به ادبیات روی‌می آوردند و میخواهند ذهن خود رابا خواندن قصه از«ناملایمات» مصون دارندوبه «دنیای‌آرامش» روی نهند.

حجازی پرخاشگر نبود ،قلمش راه اعتراض نمیدانست .داستان هایش بیشتر پشت میزو درانزوا خلق میشدتا در میان مردم ودر آشوبهای یك کشاکش طبقاتی و در اعماق رنجهای نادانان و فقیران و عاصیان ، پس لاجرم چون چشمه‌ای مصفا در پای کوهی بود، در قیاس‌با دریائی که آثار هدایت و آل احمد می تواند باشد.

خوانندگان مطیع‌الدوله

حجازی در آغاز آثارش‌برای جوانان پابمدرسه‌نهاده‌جالب‌بود، سالها « اندیشه » و « آئینه‌اش » سرمشق انشاء کلاس های‌ادبی بود . اما تنها سر مشق ادبی جوانان علاقمند به ادبیات نماند و پاره‌ای از مردان متنعم عارف پیشه طبقه متوسط را در بر گرفت . آن‌گروه ازکارمندان، مردان و زنان شهری که ادبیات رابرای راحتی خیال میخوانند، دوستدار آثار حجازی بودند و در ردیف آثار او به کار های مستعان ،فاضل‌نیزعنایتی‌داشتند. اما حجازی درپرداخت‌های‌ادبیش ازهمگنان پیشی جسته بود.

حجازی به‌ادبیاتی وابسته‌بود که سکون و ثبوت را تبلیغ می کرد او در پی دگرگون کردن نهاد ها نبود ، تنها به پاره‌ای‌از ناملایمات تن درنمی دادو در آثارش یاد آوردنیای خوبی بود که دورانش سپری شده بودو اکنون نویسنده تنها به دریغ از آن دوران یاد میکرد . اما هرگز چنین دنیای آرام و بی دغدغه وجود داشته است !

نویسنده ۷۳ ساله پس از ۲ سال بیماری جهان مصیبت باررا واگذاشت . او در رشته علوم سیاسی تحصیل کرده بود و مشاغل گوناگونی‌ازریاست‌اداره حمل‌و نقل‌تامعاونت‌نخست‌وزیری وسناتوری داشته است‌وتالیفاتش از ۲۵ کتاب فراتر رفته بود.

و اکنون یاد او را بعنوان انسانی مدافع پاکی و زیبائی گرامی میداریم ، بررسی آثار او زمانی ـبا واقع‌بینی‌ـ میسر خواهدبود که‌اندوه‌مرك‌نویسنده، دوستارانش را وانهاده باشد.

محمد حجازی :
اوستایشگر زیبائی وطبیعت بود

کتابهای روز

کتاب «شیکاگو»از مجموعه مراکزتمدن وفرهنك جهان ، اثر ادواردواگن کنشت ، ترجمه : منصورفراسیون. ناشر : بنگاه‌نشرو ترجمه کتاب « با همکاری‌موسسه انتشارات فرانکلین ».

شهرهائی که در زمره مراکز تمدن جهان شناخته شده‌اند ، انگشت شمارند. اکثراین شهر ها ، شهرت‌خود را به سبب سابقه تاریخی خویش کسب کرده‌اند . ولی شیکاگو بخاطر آنکه تمدن قرن بیستم درآن شکل گرفت شایسته کسب‌این مقام‌شد .شاید کمتر کسی شیکاگو را مانند ادواردکنشت این مورخ، منتقد، تذکره نویس‌و مردم‌شناس امریکائی شناخته‌است .وی‌تولدورشد زادگاه معماری و هنر قرن بیستم را به رنگینی تابلو های نقاشان بزرك ترسیم‌کرده است. فراسیون مترجم این کتاب‌بخاطر ترجمه این‌کتاب از شیکاگو دیدن کرد. محصول کار او ترجمه‌ای است روان که بی لغزش وخطای معمول‌است .

دانشجوی ممتاز ایرانی

بطوریکه خبرنگار ما از امریکا گزارش میدهد آقای فریدون بهنام فارغ‌التحصیل رشته اقتصادوبانکداری‌دانشگاه ملی که برای ادامه تحصیلات بامریکا رفته است دردانشگاه فیلیپس اوکلاهما در بین دانشجویان خارجی تنهاایرانی است که دانشجوی ممتاز شناخته شده است

تازه‌چه‌خبر؟

اولین موزه هنر نو

موزه هنرنو باهتمام دفتر مخصوص علیاحضرت فرح پهلوی در پارك فرح ساخته میشود .

تاکنون تهران فاقد موزه‌هنر نو بود ، هنر تجسمی ایران ـ نقاشی و مجسمه سازی ـ بجز گالریها جائی برای عرض‌وجود نداشت و اگر کسی میخواست مطالعه و تحقیقی در مجموعه آثار هنری معاصر داشته‌باشد، راه بجائی نمیبرد . خبر شدیم که عملیات ساختمانی‌موزه‌هنرنو در پارك فرح آغاز شده است. این موزه شامل سالن نمایش ، سالن سخنرانی ، رستوران ، کتابخانه ، تالارهای بزرگ و کوچك نقاشی‌و یك حیاط برای نمایشگاه مجسمه است .

در تالارهای این موزه آثار ارزنده هنر معاصر ایران و جهان به نمایش درمی‌آید .

کتابخانه موزه هنر مدرن به انواع کتب و نشریات هنری جهان برای استفاده علاقمندان مجهز خواهد بود ، چند سالی است که آثار نقاشان معاصر ایران برای ارائه در این موزه خریداری میشود ، همچنین شاهکارهای هنری نقاشان‌دوره قاجاریه از مجموعه‌های‌شخصی و کلکسیونهای غربی تهیه شده که احتمالا در این موزه بخش مهمی را تشکیل میدهد

طرحهای شبیری در تالار نقش

نمایشگاه کاریکاتور های‌رضا شبیری در تالار نقش افتتاح شد .

این نمایشگاه که بخشی از آثار این شاعر وکاریکاتوریست جوان را دربر میگیرد حکایت ازورود هنرمندی باذوق در عرصه طراحی ایران دارد . طرحهای او سرشار از تفکر است و از نظر خط در جستجوی شیوه های تازه‌است در آثار او آینده درخشان‌یک طراح ایرانی را میتوان سراغ کرد .

★ نمایشگاه ده روز ادامه دارد آدرس تالارنقش: میدان کندی ـ جنب دانشکده علوم تربیتی

«گلدوین» درگذشت

لس آنجلس ـ رویتر سام‌گلدوین یکی از فیلمسازان پیشاهنگ هولیوود دیروز در سن ۸۱ سالگی درگذشت.آثار تهیه شده بوسیله وی چون«در غرب خبری نیست»از فیلمهای کلاسیک سینما بشمار می‌آید

گلدوین ، معرف‌هنرمندان نام‌آوری مانند گاری کوپر ـ ویلی‌راجرز ـ دیویدنیون‌ـدانی کاترو رنالدکلمان به عالم سینما و تماشاگران آن بود . وی ضمنا بعضی از مشهورترین نویسندگان قرن حاضر ازقبیل سینکلرلویس وموریس‌مترلینگ‌را متقاعد کردکه قلم‌خود راوقف آفریدن داستانهائی برای‌بارور کردن هنر سینماکنند .

سام گلدوین با شرکت در بنیاد مترو گلدوین‌مایر ، نامی جاودانی در عالم سینما باقی خواهد ماند .

برنامه‌اول

شنبه

۱۷ـ۳۰ اخبار
۱۷ـ۳۵ روستائیان
۱۸ـ۰۰ حیوانات جهان
۱۸ـ۳۰ اخبار ورزشی
۱۹ـ۰۰ ورزش نوجوانان
۱۹ـ۳۰ سخنرانی مذهبی
۲۰ـ۰۰ اخبار
۲۰ـ۳۰ دانش
۲۱ـ۱۵ سخنان حسین‌بن علی علیه‌السلام
۲۱ـ۳۵ میزگرد مسایل مذهبی
۲۲ـ۱۵ نمایشنامه مذهبی(ارینب زیبای عرب)
۲۳ـ۱۵ بیست‌و چهارساعت

نیمروز یکشنبه

۱۲ـ۰۰ اخبار
۱۲ـ۰۵ تلاوت قرآن مجید
۱۲ـ۱۵ اشعار مذهبی
۱۲ـ۳۰ کارگر
۱۳ـ۳۰ شهرآفتاب
۱۴ـ۰۰ اخبار
۱۴ـ۳۰ فیلم مستند
۱۵ـ۰۰ پخش مستقیم مجلس سوگواری (مسجد سپهسالار)

یکشنبه

۱۷ـ۳۰ اخبار
۱۷ـ۳۵ روستائیان
۱۸ـ۰۰ کودکان ماو شما
۱۸ـ۳۰ اخبار ورزشی
۱۹ـ۰۰ مسابقه من‌کیستم
۱۹ـ۳۰ سخنرانی مذهبی
۲۰ـ۰۰ اخبار
۲۰ـ۳۰ راز بقا
۲۱ـ۰۰ اشعار مذهبی
۲۱ـ۱۵ میزگرد مسایل مذهبی
۲۲ـ۰۰ نمایشنامه مذهبی(ارینب زیبای‌عرب)
۲۳ـ۰۰ بیست‌و چهار ساعت

نیمروز یکشنبه

۱۲ـ۰۰ اخبار
۱۲ـ۰۵ تلاوت قرآن مجید
۱۲ـ۱۵ اشعار مذهبی
۱۲ـ۳۰ ادب امروز
۱۳ـ۰۰ سخنرانی مذهبی
۱۳ـ۳۰ سالروز تاسیس‌دانشگاه
۱۴ـ۰۰ اخبار

تلویزیون آموزشی

۱۶ـ۳۰ زبان انگلیسی
۱۶ـ۴۵ ریاضی دوره‌اول‌راهنمائی

کانال ـ ۹ و ۱۱

۱۷ـ۰۰ علوم پنجم دبستان
۱۷ـ۱۵ برنامه مذهبی
۱۷ـ۲۵ ریاضی سوم
۱۷ـ۴۵ شیمی سوم
۱۸ـ۰۵ جبر ششم
۱۸ـ۳۰ گیاهی ششم طبیعی
۱۸ـ۵۰ فیزیک سوم
۱۹ـ۱۰ طبیعی سوم

کانال ـ ۱۱

۱۹ـ۳۰ فیلم داستانی

کانال ـ ۷ و ۱۱

دوشنبه

۸ـ۳۰ علوم
۹ـ۲۰ تاریخ
۱۰ـ۲۰ انگلیسی
۱۵ـ۰۰ حرفه‌و فن
۱۵ـ۴۵ علوم

بخت شما

فروردین ـ با شخص مورد نظر به توافق میرسید اردیبهشت ـپول‌مورداحتیاجتان فراهم می‌گردد
خرداد ـ طرف مشورت‌بستگان خود قرار می‌گیرید
تیر ـدرباره شما درست‌قضاوت نمی‌کنند
مرداد ـ اسرار زندگی خودرا بادیگران مطرح نکنید.
شهریور ـ شایعه‌ای موجب نگرانی شما میشود
مهر ـ یک ملاقات دلپذیر اتفاق می‌افتد
آبان ـ تغییر فوق‌العاده‌ای در احوالتان پیش‌بینی نمی‌شود
آذر ـ درباره کار شما عقاید مختلفی ابراز میشود
دی ـ درمیان افراد خانواده به شما خوش می‌گذرد
بهمن ـ تماشاگر یکواقعه‌جالب خواهید بود
اسفند ـ خبری را که منتظرش هستید دریافت می‌کنید.

کاشی سعدی
پیشرو صنعت سرامیک ایران

ناراحتی لبهای شمارا
(خشکی ـ سرمازدگی ـ ترك‌خوردگی)
چپ استیك برطرف میکند
کرم لب چپ استیك بافرمول استثنائی‌خود مؤثرترین‌کرم لب برای‌هرگونه‌ناراحتی‌لب شناخته شده‌وهیچ کرم‌لبی‌در جهان با چپ استیك مقایسه نمیشود.
چپ‌استیك‌ساخت ا. اچ‌رابینز آمریکابا۴۵سال‌شهرت جهانی
چپ استیك
Chap Stick Care
ChapStick

از عصر سه‌شنبه ۱۶ بهمن ماه
فقط در
سینه‌موند
نمایش‌دهنده فیلم های مخصوص کودکان‌ونوجوانان وخانواده ها
یك اثر کمدی وسترن که‌همه ازدیدن آن لذت خواهند برد

لیمونادجو
تمام افراد خانواده خود را برای تماشای این فیلم کمدی همراه بیاورید

امکانات جدید کامپیوتری
آموزش رایگان کامپیوتر
امکانات‌جدیدشرکت‌خدمات کمپیوتری
بشما امکان میدهدکه لااقل قبل‌ازاقدام به‌آموزش کامپیوتر کامپیوتر را از نزدیك دیده‌باشید.
جلسات رایگان‌وفیلم‌فقط‌روزهای پنجشنبه‌وجمعه
جهت اخذ کارت‌نوبت به‌اداره‌مرکزی مراجعه‌شود.
Computer Services Co.
A Real Name in Computer
خیابان شاه‌عباس کوی سام

کاشیکاری تاپرسقف باکاشی
ایرانا

از عصر سه‌شنبه فقط در
سینماریولی
اثری گیرا ، پرهیجان ، نفس‌بر ،سکسی ، عشقی از ماجرای مرموزی که تا آخرین صحنه تماشاچی را در نگرانی و التهاب نگهمیدارد

سینما ریولی برای رزرو بلیط آماده است
سئانسها ۱۱صبح ـ۳٫۳۰ـ۵٫۳۰ـ۷٫۳۰ ـ۹٫۳۰
بعداز ظهر

از عصر سه‌شنبه ۱۶ بهمن درگروه
رویال ـ متروپل ـ سانترال
قویترین کاراته‌بازان جهان در پر حادثه ترین و مهیج ترین فیلم کاراته‌ای که تاکنون برپرده سینمانقش بسته‌است

بهرهٔ روزشمار
پس‌انداز ووام مسکن کورش بزرگ

ساعت ۲۹و۶ دقیقه
شما درساعت ۶ و ۲۹ دقیقه بعدازظهر هرروزکمی **پولدارتر** میشوید
ابتکارتازهٔ ما **بهرهٔ روزشمار**

برای آنکه بتوانید ازپول خود حداکثراستفاده راببرید شرکت پس‌انداز ووام مسکن کورش بزرگ درپایان ساعت ۶و۲۹ دقیقه بعدازظهرهرروزبپول شما بهره روزشمار میدهد وبدین ترتیب باسپردن هرنوع پول بدون استفاده خود بحساب پس‌انداز ووام مسکن کورش بزرگ امروز بیشترازدیروز وفردا بیشتراز امروز پولدار میشوید .
پس انداز ووام مسکن کورش بزرگ با تصویب شورای پول واعتبار ۱٪ بیشتراز تمام بانکها ومؤسسات اعتباری بهره میدهد .
برای اطلاع بیشتر ازچگونگی مزایای انواع حسابهای پس‌انداز لطفاً به اداره مرکزی ویاشعب این شرکت مراجعه فرمائید .

خیابان شاهرضا ، بین فرصت وایرانشهر پلاک ۳۹۶ تلفن: ۸۳۱۵۱۴ ۸۳۳۴۶۳ ۸۳۳۴۶۲
امیرآبادشمالی بالای پمپ بنزین . تلفن : ۶۳۹۹۶۷ ۶۳۴۷۸۲
میدان ژاله اول خیابان شهباز روبروی پمپ بنزین . تلفن : ۳۰۵۳۹۷
کرج .خیابان قزوین ـ روبروی بیمارستان اسفند ـ تلفن: ۲۵۰۳ شمیران ـ جاده پهلوی ـ روبروی پمپ بنزین تجریش تلفن: ۸۷۱۲۸۸

نیازمندیهای اطلاعات تلفنی آگهی میپذیرد
تلفنهای ۳۱۱۲۲۴-۳۱۱۲۲۵
۳۱۱۲۲۹-۳۱۱۲۳۰

اثاثیه

خرید

بازرگانی فرش کیهان
۸۳۰۹۰۴ و ۸۲۳۷۷۶
خریدار نقدی همه رقم فرش کهنه و نو جهت صادرات روزولت میدان ۲۵ شهریور .

فروشگاه فرش آسیا
۹۲۵۱۰۲ و ۹۲۲۸۳۲ با سابقه ترین خریدارقالی و قالیچه های کهنه ونو یخچال برقی و نفتی تلویزیون بقیمت عادلانه

ایران فرش ۷۷۴۹۷۲
فرشهای کهنه و سایر لوازم منزل بهر مبلغ نقدا بیشتر از سایرین خریداریم تلفن۷۷۷۰۲۵

فرش طوسی
خریدار و فروشنده‌فرش های سنگین قیمت تلفن ۳۴۷۵۵۵
۱ـ۳۰ آـ۲۳۳۶۲

فرش های کهنه
از متری۳۰۰ تومان‌ببالا خریداریم فرش اعتماد مقابل سینما مولن روژ تلفن ۷۵۸۲۷۰
۱ـ۱۳ آـ۲۳۲۲۹

فرش میرزائی
خریدار فرش کهنه‌ونو۷۵۲۶۹۰
آـ ۲۲۶۷۹

فروشگاه‌آستارا۹۲۶۴۰۲
خریدار یخچال‌تلویزیون فرش‌و کلیه لوازم منزل

فروشگاه آریا۹۲۹۳۹۳
خریدار فرش و سایرلوازم‌منزل

کرایه

تایپ ناصر
کرایه انواع ماشین تحریر تلفن ۸۲۶۲۰۰ دروازه‌دولت مقابل سعدی

مبل‌ودکوراسیون

پیراهن مبل ۳۱۹۵۰۵
تعویض پارچه مبل ۳۱۹۵۰۵
پرده‌دوزی شهرزاد ۳۱۹۵۰۵

قابل توجه
مبل‌فروشان محترم
سلطانی فروشنده مدلهای ۵ پارچه ۷ پارچه جلو مبل
تلفن ۳۵۱۴۴۸
آـ ۲۳۳۱۷

شستشوی‌مبل وفرش

گلین‌سرویس‌خشکشوئی
مبل فرش و موکت با دستگاه منحصر بفرد و خشکشوئی‌پرده با نصب مجانی ۹۵۲۵۴۶

دوراکلین‌سرویس‌امریکا
با تکنیک برتر گرانتر مطمئن‌تر تلفنهای ۸۴۸۳۹۵ و ۸۴۸۳۹۶و ۸۴۵۶۸۳

خشکشوئی مبلمان ، موکت ،فرش ،پرده در محل‌تلفنهای: ۶۶۱۹۷۶ و۴۷۹۳۷داخلی ۲۵

کارخانه‌قالیشوئی‌اطلس
تلفن ۹۵۲۵۴۶ و ۹۷۵۴۳۰

کلین ماستر سرویس
خشکشوئی مبلمان فرش موکت در محل تلفن ۷۸۱۴۰۷

آناهیتاسرویس‌بزرگترین
خشکشوئی مبلمان فرش موکت پرده در محل ۷۹۵۳۰۷
آـ ۲۲۵۶۴

لیدرهوم سرویس
خشکشوئی مبلمان، موکت،فرش در منزل یا محل کار شما تلفن ۸۵۳۵۷۶
آـ ۲۳۲۵۷

قالیشوئی‌عدالت۸۳۳۷۱۷

آنتن‌تلویزیون

نصب آنتن تمام کانال ضد زنك با ضمانت‌نامه
۷۵۴۵۸۹
آـ۲۲۳۸۶

آنتن تلویزیون آلان
با جدیدترین سایگیر برای اولین‌بار ضد زنگ تمام کانال بسیار ارزان تلفن ۹۳۸۱۷۴
آـ ۲۳۳۲۷

تعمیرات

تلویزیون

تعمیرگاه تلویزیون الکترون ـ تائیدوزارت‌کار۷۶۳۶۸۲
تعمیرتلویزیونهای R.C.A-R.T.I
شاوب‌لورنس . فیلیپس . سیرا
تلفونکن و سایر مارکهاسرویس
مجهز سیار در شهروشمیرانات

تعمیرگاه‌بزرك شاوب‌لورنس
SCHAUB-LORENZ
۸۷۶۸۸۳
۸۷۰۹۸۰
شمیرانات

تعمیرگاه‌مجاز‌شماره ۱۱
شاوب لورنس
مجهزترین تعمیرگاه تلویزیون درتهران باسرویس سیارفوری برای کلیه نقاط تهران وحومه
تلفنهای: ۶۶۷۱۷۱ ۴۲۷۳۳
تلفن مخصوص تهران پارس ونارمك ۷۹۲۰۵۸

RCA RTI تعمیرگاه مجاز
گروندیک
تلفونکن-فیلیپس - بلر
باسرویس سیارفوری
نصب‌آنتن‌تمام‌کانال
تلفنهای: ۶۶۹۵۱۴ ۴۲۷۳۳

تلویزیون سرویس
کلیه مارکها تلفن ۳۱۹۸۶۷ قبول سفارشات ۸ صبح الی ۱۱شب تلویزیونهای رنگی ـ مداربسته‌ـ آموزشی

تلویزیون فوری درمنزل تعمیر میشود ۹۶۰۵۴۶

تلویزیون
خود را نزد ما یکسال گارانتی نمائید

تعمیر و شستشو باسرویس‌فوری در محل تلفن ۸۴۵۷۳۱
آـ ۲۲۳۰۵

شاوب لورنس
SCHAUB-LORENZ
۳۴۲۴۶۳
تعمیر مجاز کلیه تلویزیون‌های اروپائی و آمریکائی ـ آر ـ تی ـ آ ـ بلموند، آزمایش ـفیلیپس ـ بلر ـ گروندیک باسرویس‌فوری در محل ۳۴۲۴۶۳
آـ ۲۲۲۴۱

تعمیر انواع تلویزیون در محل ۸۸۳۲۶۲
آـ ۲۲۹۱۵

تعمیر تلویزیون و نصب آنتن فوری ۳۴۱۹۹۵
۱ـ۲۶ آـ۲۲۵۷۶

بخاری

تعمیرات‌آبگرمکن‌وبخاری فوری تلفن ۷۹۳۸۹۷

تعمیرگاه مجازارج
تعمیرات و نصب آبگرمکن بخاری ، کولر و کانال‌کشی ۸۵۲۵۶۸ـ ۸۴۱۱۲۵
آـ ۲۱۲۷۳

سازمان ۱۱۰سرویس بخاری آبگرمکن فوری ۷۶۰۹۹۳ و ۷۶۳۷۸۵

سرویس بخاری‌آبگرمکن کولر ۷۶۵۲۶۴

سرویس بخاری آبگرمکن ۷۷۶۹۸۹

سرویس‌بخاری‌وآبگرمکن روکش‌کولر تلفن۴۷۷۹۹

راهنمای سرویس
ارت
درسراسرکشور
۹۶۲۰۴۵
ازساعت ۷½ صبح تا ۷½ بعدازظهر

شوفاژ

تعمیر شوفاژ
با سرویس شبانه‌روزی
۷۹۳۸۹۷

شمیران
ایران شوفاژشبانه‌روزی تلفن ۷۷۴۷۸۹

شرکت آبید
شبانه روزی
برای اولین‌بار در ایران و بعد از سالها تجربه‌درامورتاسیساتی وسایل منزل شما را از قبیل شوفاژ ، آبگرمکن ، بخاری ، کولر ، یخچال ، اجاق گاز ، ماشین لباسشوئی‌گارانتی‌مینماید در ضمن کلیه مایحتاج شما را دراختیارتان قرار میدهد .
تلفن ۸۳۵۷۲۴

موسسه تاسیساتی
سردساز
تاسیسات و نگهداری حرارت مرکزی ـ تهویه مطبوع‌ـ سردخانه تلفن:
۸۴۲۴۱۲
۳۹۱۷۴۸

کارگاه فنی ویگن
انجام کارهای شوفاژ بخاری کولر آبگرمکن‌چراغ‌گازاباسشوئی لوله‌کشی ساختمان تعمیرات ۸۳۸۵۴۴
آـ ۲۳۳۵۴

سرویس و بیمه شوفاژ یخچال شبانه روزی ۷۹۶۱۰۳
آـ۲۲۷۸۷

یخچال

تعمیرگاه سید حسین
تعمیرهمه نوع‌لباسشوئی یخچال‌آبگرمکن۸۸۲۴۳۸

تعمیرگاه‌یخچال‌فریجیدر تاثیدکی‌موجود۸۴۸۷۵۶

تعمیرات یخچال فوری ۷۹۳۸۹۷

تعمیر یخچال فرژید و غیره ـ ۸۳۹۲۲۵

فروش اتومبیل

ب.ام.و
مدل ۷۴
بی ام و ۲۰۰۲ مدل ۷۴ رنگ کاهویی صفر کیلومتر به فروش میرسد تلفن ۷۷۵۸۵۹

مینی هوندا
مدل ۶۸
مینی هوندا مدل ۶۸ قرمز رنگ ۱۸۵۰۰ تومان فروشی۶۲۸۷۱۹ ژوزف بودائی
آـ ۲۳۳۱۵

اپل
مدل ۷۰
اپل رکورد ۱۷۰۰ مدل ۷۰قیمت ۴۱ هزار تومان ۳۱۵۸۶۷
آـ ۲۳۲۲۶

فروشگاههای اتومبیل

پیکان آماده نقد و اقساط ۷۶۱۶۱۶
آـ ۲۳۲۹۸

نمایشگاه اتومبیل امیر

ژیان ۶۰۲ جوانان
مدل ۵۳
نقدواقساط
انتهای خیابان شاه
میدان تختی رضاشاه تلفنهای: ۹۲۵۰۵۱-۳ - ۹۲۵۰۵۰

برای اتومبیل شما

شرکت آین
فروشنده انواع کاسه‌نمدبرای اتومبیلهای آلمانی‌وصنایع‌مختلف خیابان امیرکبیرپلاک۱ تلفن ـ ۳۹۲۴۵۶
آـ ۲۳۶۶

کارگاه‌اطاق سازی ایران‌باستان سازنده اطاق اتوبوس‌مینی‌بوس و پیکان خیابان خاوران جنب درمانگاه ۲۸مرداد تلفن۳۰۲۸۶۴
آـ۲۳۳۳۰

کرایه

اتولوکس
اتومبیلهای تشریفاتی با راننده برای داخل و خارج از تهران میدان فردوسی تلفن ۸۲۱۲۷۰ و ۸۲۶۶۰۵

کالج بار
بارکش شهر وحومه
۶۶۱۱۱۱
۴۱۱۱۱

خاور تاکسی ۸۴۹۳۲۵
اتومبیلهای کرایه با راننده و بدون راننده فرح‌جنوبی خیابان منصور .
۱ـ۳۰ آـ ۲۲۰۲۵

تاکسی کلوپ سرویس
با اتومبیلهای مجهز و آخرین مدل وراننده های مجرب شبانه روز درخدمت‌شماست۸۵۰۶۹۹ـ ۸۴۹۴۱۰

ماشین آلات

انواع‌ماشین‌آلات کوماتسو KOMATSO جهت اجاره آماده است تلفن ۵۴۶۸۲۷

ماشین‌آلات دست دوم راه سازی کوماتسو KOMATSO را خریداریم به تلفن ۵۴۶۸۲۷ مراجعه نمایند

بیل هیدرولیکی پوکلین لودر ـ بلدوزر
اجاره داده میشود
شرکت ماشینهای سنگین
تلفن: ۹۵۶۸۶۰

فروش ماشین‌آلات‌دست دوم‌راهسازی ۸۵۱۹۸۷

جرثقیل نانسی
NANSI
هیدرولیکی با لوازمیدکی‌موجود نماینده‌انحصاری‌شرکت گیتی موتور تلفن ۹۵۷۴۴۲

استخدام

استخدام‌سرپرست‌برای کارخانجات تولیدی تلفن ۹۵۹۱۵۹
۱ـ۷ آـ۲۳۲۵۶

فروشنده‌باتجربه
زن جهت یك‌بوتیك‌مورد نیاز است .
خیابان کاخ ابتهاج‌بالاتر از گروه فرهنگی مرجان بوتیك پسند تلفن ۶۶۱۹۹۹
آـ۲۳۲۶۲

کارخانه صنعتی ایده
بتعدادی کارگر نجار فرنگی‌کار نیازمند است تلفن ۸۹۲۸۷۹
آـ ۲۳۲۷۸

یکنفر دوشیزه یا بانوی‌فروشنده تریکو تمام وقت نیازمندیم تلفن ۳۴۰۳۱۰
آـ ۲۳۲۵۳

به یك کارگر خم‌کار و ورق‌کار نیازمندیم‌آدرس تهران نو ایستگاه قاسم‌آباد کوچه‌خسروی کارگاه فنی لئون تلفن ۷۹۱۵۸۱
۱ـ۳ آـ۲۳۲۵۰

شرکت‌تولیدی‌ورنرایران
بتعدادی ویزیتور مرد فعال‌جهت عرضه لباس‌با حقوق‌وپورسانتاژ مکفی نیازمند است داوطلبین به آدرس شرکت خیابان سوم اسفندبین‌قوام‌السلطنه وعزیزخان شماره ۱۲۲ و یا تلفن۶۶۹۱۷۱ مراجعه فرمایند .
آـ ۲۳۲۱۱

استخدام قالب ساز بدونفرقالب‌سازدرجه‌یك و دونفر قالب سازدرجه دو ویك نفرصفحه‌تراش کار احتیاج است .
شرکت سهامی صنایع فلزی ایران تلفن ۹۵۴۰۱۶ـ۱۷

بیمارستان مدائن
احتیاج به تعدادی بهیارروزکار با حقوق مکفی دارد داوطلبین همه روزه صبح و عصر به بیمارستان واقع‌در خیابان‌صبای جنوبی مراجعه نمایند .
آـ ۲۳۰۹۵

۱۵ نفر
دارای سیکل اول پس ازیکدوره کوتاه مدت نقشه‌کشی ساختمان جهت استخدام معرفی میشوند تلفن ۳۱۴۸۰۵
۱ـ۳ آـ ۲۲۶۲۱

آشپز
بیك نفر آشپز مرد که به‌تهیه اغذیه ایرانی و فرنگی آشنائی کامل داشته باشدنیازمند است توسط تلفن ۴۷۰۵۸ با آقای بهگام مراجعه نمائید .
آـ ۲۳۱۹۵

استخدام باحقوق مکفی
نظر باینکه سازمان بیمه های اجتماعی برای تامین کادر درمانی‌واحدهای خوددرسراسر کشور به پزشکان متخصص ـ عمومی ـ ماما ـ پرستار بهیار نیاز دارد . علیهذا داوطلبان میتوانند برای تنظیم برگ درخواست خود در تهران به اداره کل کارگزینی واقع در خیابان آیزنهاور کاخ سازمان طبقه چهارم و در مرکز استان بدفاتر مدیران مناطق بیمه های اجتماعی مراجعه یامکاتبه‌نمایند ۲۰ر۲۹۰
سازمان بیمه های اجتماعی
م ـ الف ۱۷۶۲۸

عده‌ای علاقمند به خوانندگی وکارهای هنری پذیرفته‌میشوند خیابان شاه نیاگارا ساختمان مهفر دفتر هنرمندان ۴۱۳۲۲

سلزمن مسلط بزبان انگلیسی و فارسی با حقوق‌مکفی استخدام می شودلطفا به‌تلفن۸۳۷۰۰۴ مراجعه فرمائید .
۱ـ۳ آـ۲۳۱۸۰

کاربا حقوق مکفی
رادیو تلویزیون ، نقشه‌کشی برق و فشار قوی را بیاموزیدو با معرفی‌مجانی ما کار کنید . کار و آموزش تلفن ۴۹۶۹۴ ـ ۶۶۳۷۶۰

سازمان‌توریستی‌آپادانا
دو نفر خانم و یا آقا که بزبان انگلیسی تسلط داشته و ماشین نویسی لاتین بدانند برای تمام روز استخدام مینماید .
جاده قدیم شمیران چهارراه حقوقی اول ایرج شماره ۴
آـ ۲۳۱۸۳

به چند نفر فروشنده‌با سابقه زن‌یامردنیازمندیم کالاك پوشاك مقابل فروشگاه فردوسی تلفن ۳۱۶۹۸۳
۱ـ۴ آـ۲۳۲۱۴

موسسه‌فرهنگی‌فرانسوی
به چند نفر پرستار که دارای گواهینامه ششم ابتدائی باشند احتیاج‌دارد ـ داوطلبین‌روزهای جمعه۱۲وشنبه۱۳و یکشنبه ۱۴ بهمن ماه با تلفن ۷۷۴۷۳۸تماس بگیرند .
آـ ۲۳۳۵۰

استخدام فوری
بچند نفر چرخکار بانو یا دوشیزه و آقا فوری مورد نیاز است لطفابا راهنمای روزنامه‌اطلاعات شماره «۱۱۳۴» مکاتبه فرمائید .
آـ۲۳۳۸۱

تعدادی کارگر اسکلت کار جوشکار وکارگر ساده‌با شرایط بسیار مناسب موردنیازاست،متقاضیان از شنبه ۱۳ بهمن الی دوشنبه ۱۵ بهمن به آدرس زیر مراجعه کنند، از ساعت ۱۷ر۳۰ الی ۱۹ـخیابان‌قدیم‌شمیران نبش۴۵متری‌سیدخندان طبقه سوم شماره ۶
۱ـ۲ آـ۲۳۳۲۴

استخدام کارگر زن‌ومرد تلفن ۹۵۹۱۵۹
آـ۲۳۱۲۹

استخدام
یک شرکت بزرگ صنعتی برای تمام وقت تعدادی کارگرفرزکار پانتوگراف قالب‌ساز که دارای شرایط زیر باشد استخدام مینماید :
۱ـ حداکثرسن ۳۵ سال .
۲ـ داشتن ورقه پایان خدمت نظام‌وظیفه یا معافیت دائم غیر پزشکی .
۳ـ نداشتن پیشینه کیفری .
۴ـ دارابودن سواد فارسی (حداقل شش کلاس ابتدائی) داوطلبان میتوانند تقاضای‌خود را همراه یک قطعه عکس‌وبرگ مشخصات بصندوق پستی‌شماره ۲۶۳۸ تهران ارسال نمایند
۱ـ۲ آـ ۷۹۲۶۴

استخدام
دوشیزه‌ئی خوش‌بیان‌که به‌امور سکرتری‌وماشین نویسی وارد باشد جهت دفتر مهندسین مشاور موردنیازاست‌برای‌تعیین وقت مصاحبه با تلفن ۶۲۴۶۶۷ بین ساعت ۹ تا۱۲ صبح تماس‌بگیرند
آـ۲۳۳۸۲

مهندس یا تکنیسین ساختمان
برای خارج از تهران موردنیاز است تلفن۶۶۴۵۸۶ از ساعت ۹الی ۱۲ ظهر .
آـ ۲۳۴۱۲

استخدام فوری
چندنفرکارگر ساده باحداقل تحصیلات ششم ابتدائی ودارا بودن برگ خاتمه خدمت نظام وظیفه و ضامن معتبر نیازمندیم متقاضیان همه روزه به آدرس خیابان قدیم‌شمیران‌مقابل‌حسینیه ارشاد جنب بانک‌صادرات‌پلاك ۱۲۹۳ مراجعه ویا با تلفن ـ ۷۷۵۷۷۵ مذاکره فرمائید .
۱ـ۶ آـ ۲۳۴۷۱

آگهی استخدام
دوشیزه یا بانوکه‌ماشین نویسی نیز آشنا باشد برای تمام وقت مورد نیاز است .
واجدین شرایط به‌تلفن های۶۲۹۵۵۲و۶۲۴۶۴۷ در ساعات اداری تماس حاصل فرمائید .

سرپیچ درجه یک برای آرایشگاه زنانه تلفن ـ ۶۲۲۶۷۶
آـ ۷۸۹۹۶

بیك مهندس راه و ساختمان
جهت حوزه شیراز نیازمندیم . دوشنبه بعدازظهر بین ۵ تا ۷ به آدرس زیر مراجعه فرمائید. کریم‌خان‌زند ـ مقابل‌مدرسه‌بهارنو شماره ۱۲۲ طبقه هفتم .
آـ ۷۸۹۹۸

یك شرکت تاسیساتی
درجه یک احتیاج‌بخدمت‌کارگر باسابقه برق دارد . خواهشمند است با تلفن ۲۹ تا۸۳۵۰۲۵ مذاکره نمایند .
شرکت سهامی خاص تله‌تك خیابان شاه‌عباس‌کبیرپلاک۱۳۰
آـ ۲۳۳۹۳

شرکت مهندسی‌و تدارکاتی جو
نیازمند به تعدادی ویزیتورمرد وزن باحقوق ثابت وپورسانتاژ جهت تکمیل کادرتدارکاتی خود میباشد تلفن ۸۳۷۵۰۰
آـ ۲۳۳۷۰

بچند نفر دوشیزه با معلومات ششم ابتدائی برای امور بسته بندی دارو نیازمندیم فردوسی شمالی شماره ۱۳۶
آـ۲۳۳۱۹

پرستار بچه
جهت نگهداری دختر بچه۲ساله نیازمندیم تلفن ۷۷۵۴۷۵طبقه‌دوم
آـ ۲۳۳۴۶

به خدمتکار شبانه روزی جهت نگهداری بچه‌خردسال نیازمندیم تلفن ۴۱۳۲۲
آـ ۲۳۳۳۹

مستخدم زن نیازمندیم
حداکثر حقوق ۵۰۰ تومان ـ ۵ تا۸ بعدازظهر ـتلفن۸۳۱۹۵۹
آـ ۲۰۲۶۳

یکنفر پرستار کار آزموده‌جهت پرستاری نوزاد با ضامن‌معتبر شبانه‌روزی استخدام میشود ۷۷۰۴۰۴
آـ۲۳۳۰۷

شرکت ماتاتکنیك
استخدام مینماید
یکنفر سکرتر باآشنائی کامل به ماشین نویسی فارسی و لاتین تلفن : ۸۵۴۵۵۴
آـ۲۳۳۴۲

به یکنفر دوشیزه‌تلفنچی برای‌تمام وقت‌نیازمندیم تلفنهای۶۶۱۹۷۶ـ ۴۷۹۳۷

رویاد کور
۱ـ۲ آـ۲۳۳۴۰

دوشیزه یا بانوی‌منشی ویك نفر ویزیتور مرد نیازمندیم‌تلفن ۸۴۹۶۲۵
۱ـ۲ آـ۲۳۳۵۸

شرکت مآتا تکنیك
استخدام مینماید
یکنفر دیپلمه جهت ویزیتوری‌تلفن۸۵۴۵۵۴

متروروزیده
بیکنفر مهندس مترورو یا مترور با تجربه جهت کار در اهواز نیازمندیم:
تلفن : ۸۳۵۱۶۰
۱ـ۲ آـ۲۳۳۷۹

صندوق‌دار زن با سابقه وضامن معتبر مورد نیاز است تلفن ۳۰۵۱۴۶
آـ۲۳۳۸۶

سازمان دژآویز استخدام میکند
۱ـ ماشین نویس زن
۲ـ۵ نفر بازار یاب مرد و زن مرتب وخوش برخورد با حقوق ثابت‌و پورسانت عالی تلفن ۹۶۲۳۴۶
آـ۲۳۴۰۸

۱۰ نفر سرویس‌کار تلویزیون
باحداقل ۲ سال سابقه کار و تحصیلات سوم متوسطه مورد نیاز است‌افرادیکه‌دوره‌تخصصی تلویزیون دیده باشند حق تقدم دارند . از واجدین شرایط خواهشمند است‌به‌اداره پرسنل این شرکت واقع درخیابان تهران‌نو ایستگاه دفتر مراجعه فرمایند .

شرکت هادکو
۱ـ۳ آـ ۷۹۲۰۴

شرکت تولیدی صداگیربتعدادی فروشنده باتجربه جهت عرضه مصالح ساختمانی‌باحقوق مکفی نیازمنداست.خیابان‌شیرین‌شماره ۳۳ بین ویلا و حافظ .
آـ ۷۹۰۷۴

بیکنفر دوشیزه یابانوی سکرتر نیازمندیم تلفن ۹۳۴۷۱۳
۱ـ۲ آـ ۲۳۳۸۹

بچندنفر فروشنده زن نیازمندیم گالری پوشاکفرد چهارراه قوام‌السلطنه تلفن ۶۶۱۴۹۰
۱ـ۲ آـ ۲۳۳۶۸

پزشک جهت کشیکشب وبهیار نیازمندیم تلفن ۷۹۲۷۹۱ و ۸۴۰۸۳۰
آـ ۲۳۳۸۴

بیکنفر کارگر سادمجهت‌آبدار‌ـ خانه نیازمندیم تلفن ۹۳۴۷۱۳
۱ـ۲ آـ ۲۳۳۹۰

یك نفر پرستار زن با تجربه و خوش اخلاق شبانه‌روز برای‌نگهداری بچه های۳و۴ ساله‌مورد نیاز است با تلفن ـ ۶۶۲۲۱۴ بین ساعت ۹ تا ۱۱ مراجعه شود .

شریك

به‌یکنفرشریك باسرمایه ۲۵ هزار تومان بابهره بصورت‌تضمین‌نیازمندیم تلفن ۸۵۲۸۱۷
۱ـ۲ آـ۲۳۲۷۰

بیك نفرشریك‌نیازمندیم تلفن ۴۳۰۹۱

شریکی علاقمند به کار های هنری و موزیک باحداقل‌سرمایه ۱۰۰ هزار تومان پذیرفته‌میشود تلفن ۴۱۳۲۲

حویای کار

بهترین ماشین نویسی
فارسی ، انگلیسی ، ترجمه در اسرع وقت تلفن بعد از ظهرها ۶۲۱۲۲۱
آـ ۲۳۱۴۸

جوانی با دیپلم و گواهینامه رانندگی خدمت‌کرده و ۲ سال سابقه‌کاربا ماشین های‌پلی‌کپی قبل از ظهرها ۸ تا ۱۴ جویای کار تلفن ۳۱۱۲۳۱ راهنمای شماره ۱۱۳۲

آرشیتکت
آماده کار تلفن ۹۳۷۹۸۴
آـ ۲۰۳۰۵

راننده باگواهینامه دوم‌شخصی وخدمت سربازی انجام داده حدود تحصیلات ششم‌ابتدائی شبانه‌روزی جویای کار است تلفن ۷۶۳۲۲۰
۱ـ۲ آـ ۲۳۳۹۳

آموزشگاهها

هنرستان فنی پرستو
مرکز اموزش صحیح رانندگی‌و مکانیکی چهارراه گمرکشاهپور ۲۳۹۱۶
۱ـ۱۳ آـ ۲۱۹۹۴

تدریس خصوصی

فیزیك شیمی ریاضیات ورسم‌فنی توسط‌مهندس مکانیك عصر ها تلفن ۹۲۶۹۳۳

کلاسهای پنجم ابتدائی هشتم و نهم تضمینی دوره کامل‌متوسطه تقویتی میدان ۲۵ شهریور ـ ۸۳۳۸۰۴
آـ ۲۳۰۰۹

ریاضیات ـ فیزیك ـ شیمی ـ رسم فنی و راهنمائی‌فارغ‌التحصیل پلی‌تکنیك تلفن۷۹۵۴۳۵

دروس ریاضی ششم ریاضی تلفن ۷۸۱۷۷۶
۱ـ۱۵ آـ ۱۹۸۰۹

ریاضیات ـ فیزیک ـ شیمی ـ متوسطه بویژه‌ششم ـ ریاضیات عالی ودانشگاهی تلفن۹۵۳۶۷۷
آـ ۲۳۱۵۶

ریاضیات فیزیک‌شیمی‌وراهنمائی توسط سال چهارم مهندسی مکنیک ۹۶۳۵۷۱

کلیه دروس دبیرستانی توسط دانشجوی‌آریامهرتلفن ۷۵۰۲۳۸
آـ ۲۲۴۰۴

کلیه دروس‌دبیرستانی فرانسه‌ـ توسط دانشجوی‌دانشگاه فنی‌ـ ۳۴۸۹۹۵
۱ـ۲ آـ ۲۳۴۰۵

کلیه دروس دبیرستانی تضمینی توسط ـ دانشجویان باچهارسال سابقه تدریس تلفن ۹۲۶۱۳۷

ریاضیات فیزیك شیمی توسط لیسانسیه تلفن ۹۲۱۴۳۷

ریاضیات دبیرستان و راهنمائی توسط دبیرریاضی‌ـ ۹۲۴۵۸۲
۱ـ۲۰ آـ ۲۰۴۸۶

دروس ابتدائی،راهنمائی متوسطه‌درمنزل۷۵۶۰۴۱

ریاضیات مخصوص دوره راهنمائی‌وابتدائی‌تلفن ۹۲۱۹۴۰ مشفق
آـ۲۳۳۱۳

فیزیك‌شیمی‌ریاضیات
توسط دانشجوی سال چهار مهندسی مکانیک آریامهر تلفن ۸۴۰۵۵۰

پانسیون

پانسیون مدرن مینا
ویژه بانوان و دوشیزگان تلفن ۸۴۷۹۸۱
آـ ۲۲۷۷۲

پانسیون نوشین
خانم دانشجوویاکارمند میپذیرد پانسیون خصوصی نوشین تلفن ۷۶۳۲۲۰
۱ـ۳ آـ ۲۳۳۹۱

پانسیون انگلیسی نژاد با غذای ایرانی و فرنگی پهلوی تلفن ۴۲۰۸۶
۱ـ۳ آـ۲۳۳۹۶

املاك ومستغلات

فروش

خانه فروشی
دو دستگاه خانه مستغلاتی دو طبقه در تهران پارس فروشی ۷۸۱۹۴۱
آـ ۲۳۳۶۴

تهران پارس بعد از فاکه‌اول خیابان ۱۵۶شرقی منزل جنوبی نوساز ۲۲۵ متر دارای دواطاق خواب و سالن و هال زیرزمین پارکینک و لوله‌کشی شوفاژ با فیش تلفن ۳۲۵ هزار تومان بفروش میرسد تلفن ۸۶۲۹۱۴
آـ ۲۳۳۴۰

اکازیون
خانه شمالی بمساحت ۲۴۰ متر خیابان شهبند با سرویس کامل و تلفن به فروش میرسد تلفن ۳۴۷۳۱۹
آـ ۲۳۲۷۱

افرادزیر بطور تمام‌وقت استخدام میشود
۱ـ ماشین نویس فارسی ولاتین دارای دیپلم کامل با سابقه ممتد وتبحرلازم .
۲ـ لیسانسیه های اقتصاد ـعلوم اداری‌ـ حسابداری و زبان انگلیسی با سابقه‌کار .
لطفا به آدرس جاده مخصوص کرج ـچیتگر، مقابل کارخانه ژیان خیابان خاکی کارخانه دارو سازی دوبار مراجعه‌فرمائید .

آگهی استخدام
شرکت ملی‌ذوب‌آهن ایران تعدادی دوشیزه یابانوی دیپلمه ماشین‌نویس و دیپلمه زن‌و مرد دررشته های‌طبیعی وریاضی وبازرگانی ومنشی گری‌رااز‌طریق مصاحبه‌وآزمایش جهت اشتغال در واحد ساختمانی ذوب‌آهن آریامهر با شرایط زیر استخدام مینماید.
۱ـ تابعیت دولت شاهنشاهی ایران
۲ـ سن‌حداقل ۱۸ سال و حداکثر ۳۵سال.
۳ـ داشتن دفترچه پایان خدمت وظیفه ویا معافیت دائم.
۴ـ دارابودن سلامت کامل جسمانی باتائید بهداری ذوب‌آهن آریامهر .
۵ـ عدم اشتغال در سازمان های دولتی ویا وابسته بدولت.
افراد واجد شرایط میتوانند با دردست داشتن‌مدارك مورد لزوم «اصل وفتوکپی مدرك تحصیلی ،اصل وفتوکپی برك‌خاتمه خدمت یا معافیت دائم ، اصل شناسنامه‌عکسدار ۶ قطعه ، عکس ۴×۳ برقی » حداکثر تاپایان وقت‌اداری روز ۲۷ر۱۱ر۵۴ جهت ثبت‌نام بقسمت کارگزینی‌ساختمانی ذوب‌آهن آریامهر واقع‌در۴۵ کیلومتری اصفهان‌شهر کرد مراجعه نمایند محل وتاریخ انجام مصاحبه و آزمایش‌هنگام ثبت‌نام باطلاع داوطلبین خواهدرسید. م‌الف ۱۹۳۵۴

استخدام
تعدادی پانچیست فارسی‌و لاتین با تجربه جهت کار تمام وقت مورد نیاز فوری است . برای‌تعیین وقت مصاحبه با تلفنهای ۹۳۲۱۵۸ و ۹۳۲۱۵۹ تماس حاصل فرمائید.

شرکت سهامی‌جیپ‌بیك‌نفرماشین نویس فارسی مردباسابقه ومجرب نیازمند است از طالبین تقاضا میشود بقسمت امور اداری شرکت خیابان اکباتان ساختمان جیپ مراجعه فرمایند .

شرکت جنرال مکانیک
بیکنفر مترورکارهای ساختمانی با حداقل ۵ سال تجربه برای کار دائم در خوزستان‌نیازمند است متقاضیان به وسیله تلفنهای ۴۵۴۰۸ و ۴۸۹۴۴ و ۴۹۸۳۶ تماس بگیرند

B.K.D بکد
دربازکن برقی
پرفروش‌ترین ـ معروفترین ـ کاملترین
بامناسبترین‌قیمت ـبهترین‌شرائط ـ منظم‌ترین‌سرویس
سفارش بوسیله تلفن دریافت میشود دکتگاه درمدت چهارساعت نصب میگردد
نماینده انحصاری ومرکزفروش ونصب شرکت بکدالکتریك
خیابان پهلوی مقابل پارک سامی شماره ۶۸۰
تلفن : ۶۸۱۰۱۵ الی ۶۸۱۰۱۱

بانك اعتبارات ایران
BANQUE ETEBARATE IRAN
استخدام میکند
بانك اعتبارات ایران تعدادی کارمند با تجربه در امور بانکی و منگنه‌زنی با شرایط زیر استخدام می نماید .
۱ـ تابعیت ایرانی
۲ـ حداکثر سن۴۰سال
۳ـ آشنا به‌یکی از زبان‌های فرانسه یاانگلیسی
۴ـ برك پایان خدمت یامعافیت دائم
داوطلبان می‌توانندتقاضاهای خودرا باذکرنشانی ومشخصات کامل همراه بایك قطعه عکس‌تاتاریخ ۲۵ بهمن ماه ۱۳۵۲ به‌صندوق پستی شماره ۱۶۳۹ اداره کارگزینی ارسال نمایند .

برادران گلپایگانی
نمایندگی مجازفروش محصولات بنزایران‌ناسیونال
وانت ۵۰۸ ـ انواع مینی بوس بنز ۳۰۹
آمبولانس ۳۰۹ ـ انواع اتوبوس بنز ۲۰۲
تلفن‌های نمایشگاه ۵۳۶۳۰۱ ـ ۲۷۹۰۰

قابل توجه جویندگان کار
از فارغ‌التحصیلان متخصص در رشته تاسیسات که دارای سابقه کار میباشند دعوت میشود برای راهنمائی‌شغلی به‌اداره کل اشتغال واقع در خیابان ویلا چهارراه ناصرمراجعه نمایند.
مدیر کل اشتغال

بنام خدا
انجمن اسلامی بانوان
برنامه آموزنده وتربیتی جالبی تحت‌سرپرستی بانوان با فضیلت روز عاشورا از ساعت ۳ الی۶ بعداز ظهر اجراء خواهد نمود علاقمندان میتوانند در ساعت مقرر درتالار انجمن حضوربهمرسانند. وضمنا تذکر میدهد برنامه همیشگی روزهای یکشنبه وسه شنبه و تمام ایام تعطیلی مذهبی‌از ساعت ۳الی۶ بعد از ظهر برقرار است .
ورود برای تمام بانوان آزاد است
نشانی خیابان پهلوی بالاتر از پارك ساعی خیابان ۳۴ پلاك ۶تلفن ۶۸۱۳۷۳

تلفن ۸۳۳۴۴۸ ـ ۸۳۳۴۴۹
کوئیك
تعمیرات: آبگرمکن ـ بخاری ـ اجاق گاز
شوفاژ ـ ماشین لباسشوئی ـ کولر
کانال‌کشی ـ لوله‌کشی ـ نصب دریچه

کمپرسی نیازمندیم
به تعداد زیادی کمپرسی حتی تك‌تك‌جهت‌حمل مخلوط برای اهواز مورد نیاز می باشد
تلفن : ۸۳۵۱۶۱

TESTER (تستر)درخدمت‌مهندسین الکتریك‌والکترونیك‌ودرخدمت تمام‌خانواده‌هامخصوصاًمحصلین دوره‌راهنمائی. بزودی به بازار عرضه خواهدشد

نیازمندیهای اطلاعات تلفنی آگهی میپذیرد تلفنهای ۳۱۱۲۲۵-۳۱۱۲۲۴ ۳۱۱۲۳۰-۳۱۱۲۲۹

دفتر ساختمانی برادران تقدیم میکند

تعدادی خانه ۴ الی ۱۰ اطاقه واقع در تهرانپارس تهران نو ـ نارمك ـ نیروی هوائی نقد و اقساط بفروش میرسد. تلفن ۷۹۶۹۱۵

منزلی در لاله‌زارنو به مساحت ۳۰۰ متر دارای ۵ اطاق تلفن، کولر و سرویس کامل به قیمت ۳۵۰ هزار تومان تلفن ۳۹۳۴۴۱ آـ ۲۳۲۹۹

یك خانه بمساحت

۱۲۰ متر دو طبقه شمالی دارای پنج اطاق وزیرزمین و سرویس کامل واقع در تهرانو فلکه چاپچی بی واسطه مبلغ ۱۸۰ هزار تومان جهت اطلاع کامل باتلفن ۷۸۱۴۳۱ تماس گیرید. آـ ۲۳۳۹۷

فروش ـ فوری عمارت پنج طبقه مجزا مناسب برای پانسیون

یاسکونت با بیست و یک اطاق وحمام وشوفاژ روشن یاکانال کشی کولر تلفن و یکدستگاه بیست شماره برای اتصال تلفن به تمام اطاقها درعباس‌آباد ۳۱۹۷۸۴ بنگاه کوشان. ۱ـ۲ آـ ۷۹۲۰۰

مستغل فروشی مرغوب

با ۳۷ هزار تومان اجاره سالیانه ۳۱۹۷۸۴ بنگاه کوشان. ۱ـ۲ آـ ۷۹۲۰۲

خانه‌ای برنادرشاه به مساحت یکصد و هشتاد متر مشتمل به حیاط سه مغازه ویک آپارتمان مقطوع ۴۵۰ هزار تومان تلفن ـ ۶۲۱۶۰۹ آـ ۲۳۳۷۱

خانه‌ای ویلائی تهرانپارس خیابان ۱۵۲ غربی پلاك ۱۹ بمساحت ۴۱۶ متر با آب برق وتلفن ۴۸۰ هزار تومان بیواسطه فروشی تلفن ۷۸۰۰۶۰ ۱ـ۲ آـ ۲۳۳۸۵

اکازیون

خانه شخصی‌ساز مستغلاتی ۳ طبقه ۲اطاقی با سرویس جداگانه ۲ نبش ۲ درب ماشین‌رو تلفن پرده گرکره کولر کاغذ دیواری شاهرضا اول ۲۰ متری دروازه شمیران کوی غفاری قیمت ۲۹۵ هزار تومان تلفن ۷۵۶۱۴۷ بعد از ظهرها آـ ۲۳۳۴۸

خانه‌های نوساز تهران پارس

نیروی هوائی و تهرانو از ۱۵۰ الی ۵ هزار تومان فروشی ۳۰۰۰۴ آـ ۳۳۳۰۰

میدان ۲۵ شهریور

خانه جنوبی دو طبقه و نیم هر طبقه ۴ اطاق با سرویس کامل قیمت ۴۷۰ هزار تومان تلفن ۸۳۳۳۰۱ آـ ۳۳۲۹۷

فروش خانه های ویلائی

و مستغلاتی در تهرانپارس ـ ۷۸۲۱۲۸ ۱ـ۷ آـ ۲۲۸۵۸

خانه های مستغلاتی و ویلائی ۶۰۰ هزار تومان ببالافروشی موجود تلفن ۸۴۷۹۸۲ ـ ۸۵۳۷۳۶

عمارت فروشی باشوفاژ مناسب برای پانسیون

چهار طبقه با بیست و یکاطاق و ده حمام تلفن تخلیه میفروشیم ۳۱۹۷۸۴ بنگاه کوشان آـ ۷۸۳۸۲

با تلفن ۷۸۱۹۱۸ درتهرانپارس صاحب خانه شوید آـ ۲۳۱۵۴

آپارتمان فروشی

آپارتمانهای ۳و۴ اطاقه خیلی لوکس

در چهارراه‌شاه، نشاط با شرایط سهل ومناسب ترین قیمت بفروش می رسد تلفن ۴۵۴۲۶

---

۸ دستگاه آپارتمان ضد زلزله هریک ۱۹۵ متر ۲ اطاق خواب سالن ناهارخوری وهال کفپارکت و موکت استخر شنا با تصفیه جای بازی کودکان پارکینگ آسانسور آب و برق وتلفن مستقل کولر و شوفاژ در بهترین نقطه شاه‌عباس تلفن ۶۲۲۰۶۵ شرکت تهیه‌مسکن آسان آـ ۲۳۳۹۵

توجه

آپارتمان فروشی ۵ اطاقه در یوسف‌آباد تلفن ۹۲۷۳۴۷ ۱ـ۲ آـ ۲۳۴۰۳

بزرگترین مرکز فروش درشمال تهران ساختمانهای بزرگ و کوچک خانه های ویلائی و مستغلاتی تلفن ۶۲۲۰۶۵ شرکت تهیه‌مسکن آسان آـ ۲۳۳۷۴

فقط چند دستگاه آپارتمان

۴ اطاقه در خیابان نصرت غربی بعداز میدان کندی بقیمت ۱۷۵ هزار تومان بفروش میرسد دفتر جمشید تلفن ۹۲۸۰۸۲

آپارتمان های لوکس

آپارتمانهای ۴ اطاقه با هال و تهویه مطبوع باوسایل مدرن در خیابان پهلوی زیرتخت طاووس بفروش میرسد. تلفن ۶۶۸۰۸۰ ۱ـ۶ آـ ۲۳۳۶۹

---

۱۰ دستگاه آپارتمان لوکس ۴و۵ اطاقه فروشی جمشیدآباد آژانس کیوان تلفن ۹۲۱۶۷۰

آپارتمانهای فروشی با پارکینك و تجهیزات حوالی خیابان نادری ۴۵۵۱۶

آپارتمانهای ۳اطاقی

در منطقه شمال تهران فروشی تلفن ۶۳۴۲۵۵

آپارتمان‌های فروشی

صبا شمالی تخت‌جمشید ۴۳۷۸۰ آـ ۲۲۰۱۹

آپارتمان‌فروشی ۴۸۲۱۳

پهلوی ـ امیراکرم ـ آذر آپارتمانهای فروشی ۴۰۵۷۸

ویلا فروشی

ویلا های کوی ارم کرج نقدو اقساط ۳۱۶۹۲۱

زمین فروشی

شهرك زیبای گلدشت کرج

با اسلوب شهر سازی در مصفاترین آب‌هوازمینهای‌مشجر بقطعات ۱۵۰۰ متر با آب جنب دانشسرایعالی با شرایط سهل ۸۴۳۲۷۸

مژده

بخریداران زمین اکازیون در سه‌کیلو متری سه‌راه آذری برجاده ساوه روبروی پمپ بنزین به قطعات ۱۵۴ متری

نقدواقساط

۱۲ماهه متری ۱۵۰ تومان تلفن ۹۷۳۳۷۷ توکلی

بازارك شهریار

جاده ساوه فرودگاه جدید مقداری قطعات کوچک تفکیك شده زمین باسند مالکیت موجود تلفن ۶۲۵۲۶۴ منوچهری

زمین با آینده درخشان سری دوم اراضی

نوروزآباد

در جنوب مهرآباد جنب بیمارستان شماره ۲ بر خیابان ۲۰ متری باسند مالکیت بقطعات ۱۰۰۰ و ۳۰۰ متری نقدو اقساط متری ۴۰ الی ۶۰ تومان

شهر ییلاقی پرسپولیس

۴۲ کیلو متری جاده کرج قزوین به قطعات ۱۰۰۰ الی ۵۰۰ متری متری ۴۰ الی ۷۰ ریال دفترتی.آ.اس تلفن ۹۲۸۲۶۳

زمین در شهر زیبای

پرسپولیس کرج

متری ۴۰ ریال تلفن ۸۴۳۵۲۹

جنب شهر ییلاقی کورش

زمین بقطعات ۱۰۰۰ متری نقد و اقساط تلفن ۹۷۷۸۶۰

---

۹ قطعه زمین بقطعات ۳۵۰۰ الی ۵۵۰۰ متری واقع در شمال جاده کرج قزوین حدود کیلومتر ۳۰ با اسناد مالکیت متری یکصد ریال نصف نقد نصف باقساط ۱۸ ماهه از ساعت ۴ ببعد تلفن ۹۷۹۴۱۲

خوشبختی

در انتظار شما است شماهم مانند دیگران در خرید زمین از موقعیت استفاده کنید. دربهترین منطقه‌خوش‌آب‌وهوای

حومه کرج

زمین بقطعات ۱۰۰۰ متر به‌بالا از متری

۶۰ ریال ببالا

لاله‌زارنو مقابل سینما متروپل طبقه دوم دفترساختمانی‌متروپل تلفن ۳۰۵۳۴۹ ۱ـ۲ آـ ۲۲۸۸۲

زمین بقطعات ۱۰۰۰ متری اقبالیه کرج متری

۱۴ تومان

زمینهای‌شهر پرسپولیس کرج متری ۷ تومان تلفن ۳۱۶۹۲۱

زمینهای ارزان در شرق تهران

مشیریه

قطعات ۱۲۰ متر به بالا متری ۳۰ و ۳۵ و ۵۰ تومان نقد و اقساط

دفتر پرنداز

تلفن ۳۵۴۴۹۶

بلوار رضا پهلوی نیروی‌هوائی زمین ۲۰۰ متری، متری ۹۵ تومان بدون واسطه پیش قسط ۱۱۵۰۰ تومان بقیه ۲۴ ماهه تلفن ۳۴۱۳۵۶

دست اول بخرید

از زمینهای مرغوب‌شهر نوبنیاد و ویلائی

پرسپولیس کرج

از هزار متر ببالا متری

۳۵ ریال

ببالا خرید کرده و پول خود را تضمین کنید تلفن ۳۱۱۸۳۶ و ۳۱۲۷۳۹ شاه‌رضاجمب لاله‌زارنو ساختمان ۶۰۹ طبقه ششم موسسه فراز آـ ۲۳۰۸۸

مژده

به خریداران زمین اکازیون در ۱۳ کیلومتری جنوب غربی‌میدان شهیاد به قطعات ۳۰۰ متری‌با سند مالکیت و درختکاری شده

نقدواقساط

۱۲ ماهه متری ۳۰ الی ۳۵ تومان تلفن ۹۷۳۳۷۷ توکلی آـ ۲۳۲۹۴

فروش سرقفلی

مغازه‌واگذاری

پهلوی ـ امیراکرم ـ آذر سرقفلی ومالکیت مغازه ۴۰۵۷۸

زیر زمین‌ویك باب‌مغازه فروشی جمشید آباد آژانس کیوان تلفن ۹۲۱۶۷۰

فروش ۴ باب‌مغازه حوالی تخت‌طاوس یکجا یا مجزا ۸۴۶۷۲۹ ۱ـ۱۵ آـ ۲۳۱۰۲

دوباب مغازه بزرگ قابل تقسیم به ۶ مغازه مناسب برای‌بانکها، شرکتهای هواپیمائی وآژانسهای مسافرتی. خیابان بهجت‌آباد نبش ثریا زیر نفت پان‌آمریکن واگذار میگردد طالبین با شماره تلفن ۶۶۳۰۱۶ بین ساعت ۵الی ۷ بعد از ظهر تماس حاصل نمایند. آـ ۲۳۲۸۶

سه باب مغازه واقع در خیابان شاهرضا اول صفی‌علیشاه واگذارمی شود تلفن: ۷۵۷۰۲۹ ۱ـ۳ آـ ۲۳۳۳۶

خواربار فروشی

باموقعیت بسیار عالی درحوالی کیشا ۳ دهنه مغازه‌باجوازتلفن آب و برق واگذار میشودتلفن ـ ۶۲۷۶۰۴ ۱ـ۲ آـ ۲۳۳۷۶

جایگاهی در خیابان‌نادرشاه مقابل پمپ‌بنزین بمساحت ۱۰۰ متر مربع مناسب برای‌نمایشگاه ماشین تعمیروتعویض‌روغن‌وسایر مشاغل واگذار میشود تلفن ـ ۶۲۱۶۰۹ آـ ۲۳۳۷۲

فروش تعمیرگاه و توقفگاه‌وملك صبحها تلفن ۲۷۵۹۹ عصرها ۸۷۴۴۶۶ آـ ۲۲۹۹۸

سوپر

سوپر مارکت با جواز در شمال شهر به فروش میرسد تلفن ۸۴۵۲۱۷ آـ ۲۳۲۷۲

بر میدان آریامهر

دفتر لوکس برای پزشکان، مهندسین، و وکلا به فروش میرسد به ساختمان کلینیك پزشکی مراجعه نمایند.

آپارتمان با تلفن جهت کارگاه واگذار میشود چهارراه مخبرالدوله داخل کوچه طبقه اول ۳۱۹۲۲۲ آـ ۲۳۲۹۸

شرکت‌تولیدی‌داروسازی

با امتیازات خوب واگذار و با شریك داروساز میپذیرد با صندوق پستی ۱۳۷۷ طهران مراجعه فرمایند. آـ ۲۰۱۷۷

اجاره‌داده‌میشود

اپارتمان اجاره

فقط برای دفتر کار و مطب

چند دستگاه آپارتمان ۲ و ۳ اطاقه مجهز بتمام وسایل اجاره داده میشود. خیابان پهلوی جنب تئاترشهر ساختمان وفا دفتر ساختمان طبقه سوم شماره ۳۰۱ تلفن ۴۲۵۱۲

ساختمان اجاره

مناسبترین اجاره‌برای‌مجهزترین دفاتر تجارتی، موسسات، دارالوکاله‌ها، هنرمندان‌مهندسین مشاور و آرشیتکتها **ساختمان آلومینیوم** خیابان شاه تلفن ۴۸۲۰۰ آـ ۲۲۷۱۰

جهت موسسات یا درمانگاه

ساختمانی با ۲۰ اطاق، شوفاژ و لوازم خیابان هدایت جنب داروخانه توسل اجاره‌ای تلفن ۳۹۲۹۷۲

ساختمانی‌واقع‌درمجیدیه ۱۶ متری اول با دوباب مغازه تخلیه شده اجاره یافروشی تلفن ۷۵۷۰۲۹

خانه اجاره

امیرآباد شمالی خیابان شیبانی خانه جنوبی ۶ اتاق ۲هال آب و برق و تلفن ۶۳۱۵۲۴

موردنیاز برای اجاره

آگهی اجاره

مستغلی که دارای ۵۰ اطاق ودر محدوده ذیل واقع باشد مورد نیاز ناحیه ۷ مالیاتهای تهران میباشد از مالکینی که دارای چنین مستغلی باشندلطفا باتلفن شماره ۴۳۲۱۹ ناحیه ۷ تماس حاصل نمایند. ش.ل: خیابانهای قزوین، مولوی، خراسان. جنوب خیابانهای زهتابی ـ سپاه ـ فرح ـ اتابک. شرق: جاده خراسان. غرب: جاده ساوه. مالف ۱۹۷۷۰ مالیاتهای تهران آـ ۷۹۲۸۶

با ۱۰۰۰۰۰ تومان

خانه یا آپارتمان ۴ الی ۵ اطاقه باسرویس کامل رهن و تصرف نیازمندیم بعدازظهرها تلفن ـ ۷۷۶۳۵۹ آـ ۲۳۴۰۶

موردنیاز برای خرید

یک خانه نوبا کلنگی یایکقطعه زمین در شمیرانات یا شمال‌شهر به قیمت مناسب بدون هرگونه واسطه خریداریم تلفن ۸۸۲۹۳۰ بعد از ظهرها دانش.

زمین

زمینهای افسریه شاه ـ آباد شرق مشیریه خریداریم ۳۵۵۵۲۶

خریدار اراضی ساحلی‌وجنگلی شمال تلفن ۴۵۱۶۸ و ۶۶۲۴۵۹

زمینهای قلقلی علیا و قلقلی بالا را خریداریم ۶۳۷۶۵۷

زمین با جواز و نقشه فوری خریداریم تلفن ۶۲۵۶۷۳

اراضی تهران پارس شرکت نفت‌سازمان‌چای راه آهن خریداریم ۷۸۰۰۶۱

زمینهای ساختمانی و خانه‌های دست‌دوم شمال شهر را خریداریم

دفتر جمشید

تلفن ۹۲۸۰۸۲

خریدار زمینهای ملاردو اراضی سرحد آبادتلفن

۹۳۷۰۶۲

منازل اجاره و فروشی طالبیه ـ ۹۳۲۷۴۷ ۱ـ۳۰ آـ ۲۲۸۴۷

خرید سرحدآباد ملارد کردان صفائیه مهر شهرام‌ام سی‌کوهک چیتگر ۴۶۸۴۶

زمینی حدود ۴۰۰الی ۵۰۰ متر در شمیرانات بدون واسطه خریداریم ۶۶۴۸۱۸

خریدار زمین تهران پارس ـ ۷۸۱۹۲۶

زمین‌افسریه خریداریم ۳۴۱۳۵۹ ۱ـ۱۳ آـ ۲۲۹۷۴

اراضی شهران خریداریم تلفن ۹۲۵۵۸۴ آـ ۲۳۰۳۹

زمین تهرانپارس خریداریم‌تلفن ۷۹۳۰۲۰

بنگاههای معاملات املاك

منازل اجاره‌وفروشی‌موجود ـ ۹۳۳۷۴۷ ۱ـ۳۰ آـ ۲۲۸۴۹

دفتر مرکزی جلالی

خرید اراضی سعادت‌آباد و مکانیر و فرحزاد و یوسف آباد و عباس‌آباد و درمقشلاق و شمیرانات و مبارک آباد تلفن ۶۲۴۱۹۳ ـ ۶۲۲۴۱۱

زمینهای تهران پارس

خریدار و فروشنده‌ایم ۷۸۱۰۷۹

اراضی‌مهرشهروگلشهر و زمینهای بزرك کرج تا قزوین را خریدار و فروشنده‌ایم تلفن ۴۲۶۸۲ آـ ۲۳۳۰۱

اجاره . خرید. فروش

ویلا و اپارتمان شما را به خارجیان اجاره میدهیم مستغلات شهرو شمیران خریدار و فروشنده‌ایم تلفن ۸۷۶۶۶۴

بورس املاك شمیران

دفتر براتی ۸۷۲۵۷۵ ـ ۸۷۷۸۷۵

خرید و فروش

اراضی تهران پارس، نارمك املاك منزه تلفن ۷۹۱۰۶۹

نیازمندیهای اجاره

سازمان نیازمندیهای خارجیان خانه‌شما را اجاره میدهد ۸۲۳۱۵۵ ۸۲۳۹۳۹ ۸۳۸۱۰۶

مؤسسه امور خارجیان مرکز اجاره تخت جمشید خیابان ۵۰۳ ۷۵۱۷۸۲-۷۵۲۳۵۸

اجاره‌خانه بخارجیان

مؤسسه نیازمندیهای خارجیان خانه بخارجیان اجاره میدهد ۸۳۰۰۸۱-۸۳۰۰۸۲ ۸۲۱۸۱۱-۸۲۱۷۲۳ ۳۶۱ تخت جمشید مقابل سفارت آمریکا

مؤسسه امپایر ۷۷۷۵۰۰ خانه بخارجیان اجاره میدهد ۷۷۸۹۵۵-۷۷۳۲۸۵

سازمان مسکن پارس اجاره منازل بخارجیان ۸۴۸۴۲۴-۸۵۳۸۵۳

موسسه نیازمندیهای هیلتون اجاره به خارجیان ۸۳۴۶۳۷

۸۳۵۱۲۰-۸۲۹۷۶۶ سازمان کورش اجاره منازل بخارجیان

آژانس بین‌الملل هرنوع‌مستغلات‌شما رابخارجیان اجاره میدهد ۳ـ۲ـ۸۳۰۸۴۱

معاملات پول

پول موجود

پول

درمقابل چك کارمندی. ملك ـ اتومبیل

۴۳۵۲۸

پول

وام نیم‌ساعته در مقابل هر نوع سند اتومبیل ـ تلفن با ارزانترین بهره هزاری ۱۵ تومان بمدت دلخواهتان بدون خرج محضر دریافت فرمایید ساختمان باسود بانکی

۸۳۲۹۸۶

آدرس شاهرضا بین رامسر و فرصت پلاك ۴۴۴ موسسه ایران‌شاد

پول

هزاری ۱۵ تومان روی سند اتومبیل‌وتلفن ساختمان با سود بانکی

۷۵۰۶۳۵

شرکت پرون‌کا ۱ـ۸ آـ ۲۲۱۴۱

موسسه همکاری های بنیاد توکل

در مقابل سند ساختمان، زمین عادلانه وام میدهدتلفن ۶۳۰۸۲۶ و ۶۳۰۸۲۰ آـ ۲۳۱۱۲

پول شرطی بدون سرگردانی بابهره‌ارزان از ۵۰ هزار تومان ببالا همیشه‌موجود تلفن ۸۳۰۸۳۵

پول فوری باسودبانکی در مقابل خانه مستغلات ۹۲۸۴۶۵

ازیك میلیون ریال ببالا پول‌شرطی‌موجودپاکپور ۶۶۶۲۶۳ و ۶۶۴۶۱۸ و ۶۶۰۲۰۰

فلك وام میدهد

در مقابل مبیع ارزنده فلکفورا وام میدهدتلفن ۷۶۵۷۴۵

پول‌شرطی باسودبانکی در مقابل خانه تلفن: ۹۲۳۵۰۴

وام در مقابل تلفن اتومبیل‌وملك

۴۹۰۵۰

خانه پول ـ فرح شمالی مرکز معاملات پول تهران ۸۴۸۳۸۸

وام به اتومبیل و چك ۴۴۲۲۰

پول دوشاهی فوری تلفن ۸۲۹۶۸۰

پول روی ملك با بهره ارزان و سریع ۸۲۲۶۵۹

پول ۵ر۱شاهی ۶۲۴۸۷۳

مورد نیاز

بپول راکد شما درمقابل مبیع ارزنده هزاری ۸۰ نومان بهره باتضمین میدهیم

۴۳۵۲۸

پول راکد شما راهر مقدار که باشدهزاری ۵۰ تومان سود میدهیم ۸۳۲۹۸۶

پول شرطی نیازمندیم ۸۳۷۶۸۴

پول شرطی نیازمندیم ۸۲۸۳۴۹

پول شرطی درمقابل‌خانه مستغلات فورانیازمندیم ۹۲۸۴۶۶

قبوض

وام و خرید قبوض بانك کارگشائی تلفن ۴۵۱۶۸ ۶۶۲۴۵۹ ـ ۴۳۴۹۹

خرید قبوض شهرداری ۴۵۹۵۷

معاملات تلفن

تلفن‌در هر منطقه‌خریدار بانصب فروشنده‌ایم ۸۵۳۰۳۱

خرید وفروش تلفن‌در هرمکان آلومینیوم ۴۱۰۵۰

تلفن ۳و۸ فروشنده‌ایم ۳۰۳۲۳۶

فروش تلفن‌نقدواقساط ۳۱۷۴۳۷ اسلامبول کمپانی ۲ر۱۷

خرید تلفن

دستگاه تلفنهای داخلی‌دست‌دوم شما را خریداریم تلفن ۸۳۵۲۱۵

تزئینات‌ودکوراسیون

۳ تومان

با روزی ۳ تومان منزل ومحل کارخود را بابهترین نوع کاغذ دیواری، موکت، دیوارکوب پلاستیکی. کفپوش‌وپرده‌کرکره

پلاستر

نزتین نمائید بالاتر از امیراکرم ساختمان شرکاء طبقه پنجم ۴۴۰۴۱ و ۴۸۷۵۱

۶۶۶۶۶۵

شرکت غرب

پرده کرکره‌و تعمیرات‌و انواع پرده‌های پارچه‌ای کاغذ دیواری کف‌پوش موکت‌خارجی و ایرانی آیزنهاور نبش جمشید آباد ۹۳۲۲۹۰ و ۹۲۰۹۶۴

تعمیرات تزئینات

ساختمان با تضمین موسسه اعجاز تلفن ۳۵۳۲۹۶

مبتکر نقاشی ساختمان موسسه تزئینات ارس

کاغذ دیواری کفپوش بکیارچه موکت اکوستیک پرده کرکره ۹۳۵۱۸۹ و ۹۳۷۲۸۹

تزئینات‌ساحل ۸۴۳۱۹۶

کلیه رنگ‌امیزی ساختمان

کفپوش همه نوع باقساط ـ ۷۷۵۷۷۵

دیوارکوب پلاستیکی ۷۷۵۷۷۵ آـ ۲۲۲۷۲

کاغذ دیواری باقساط ۷۷۵۷۷۱

موکت باقساط تلفن ۷۷۵۷۷۵

برای ساختمان شما

پاکتان

انجام کلیه امور نظافت ساختمان تلفن ۸۳۸۱۷۲

پیمانکاری جم

راه و ساختمان تلفن ۹۷۵۲۲۰

پاکسازان

نظافت کلیه قسمتهای ساختمان. تلفن ۸۳۶۴۷۱

شرکت پولیشر

نظافت شیشه‌های ساختمان‌خود را به ما بسپارید تلفن ۸۳۲۷۳۶

آکوستیک

فروش و نصب سقفهای کاذب شرکت مکو ۱۶ـ۸۳۴۳۱۴

شرکت دکل

انجام کلیه کارهای ساختمانی و تزئینی زیر نظر مهندسین کار آزموده تلفن: ۸۷۷۰۰۸

بنائی ـ نقاشی آسفالت تلفن:

۷۵۹۷۲۱

چکه‌سقف

حتی در بارندگی وسرما تلفن ۷۵۰۶۳۴

آسفالت وایزولاپ پشت‌بام

بامهندسین کارآزموده و باموادخارجی باباوند ۸۴۸۹۷۹ ـ ۷۷۲۳۳۸

اسفالت راه و ساختمان ۸۲۳۸۱۵ ـ ۸۲۱۱۴۷

تخلیه چاه

تخلیه‌چاه ۷۷۶۷۱۳

هرمتر مکعب ۳۰ تومان

لوله‌بازکنی

لوله‌بازکنی‌ولوله‌کشی مقدم ۹۲۵۳۷۴

لوله‌بازکنی ناصل آب فنی نصت ۱۵۵۱۱۶

لوله بازکنی، لوله کشی

تخلیه‌چاه ۷۵۹۷۲۱

رفع گرفتگی لوله فوری تلفن: ۷۶۰۹۹۳

رفع گرفتگی نوع لوله‌ساختمانی بادستگاه‌وترکم‌هوا. تلفن ۷۸۷۲۷

لوله‌بازکنی روزولت ۲۵ تومان ۴۷۱۴۳

لوله‌بازکنی‌ولوله‌کشی دروازه‌دولت ۸۲۷۴۰۸

لوله‌بازکنی فاضلاب تلفن ۳۴۴۱۷۳

لوله‌بازکنی ۱۸۰ ریال ۷۵۳۸۲۲

لوله باز کنی فاضل‌آب ۷۷۶۹۸۹

گاز

شرکت سهامی خاص چراغ گاز

پخش گاز ۶۲۵۴۶۳ ۶۲۵۴۶۴ سرویس ۶۲۵۴۶۲

پرسی گاز

گاز و سرویس از ساعت ۷ صبح الی ۱۰ شب ۶-۹۶۳۰۲۱ ۶-۹۵۰۰۰۱ سرویس و تعمیرات اجاق ۹۶۳۰۳۰

بوتان گاز BUTANE

قبول سفارشات گاز از ۷ صبح تا ۹ شب

باشماره‌های	۰۹-۹۵۳۰۵۱
صدورکارت‌اشتراك	۳۱۳۱۶۳
سرویس‌وتعمیرات	۲-۳۱۳۱۶۱
دفترمرکزی‌وفروش	۱۵-۳۰۴۷۱۱
شکایات‌گازرسانی	۶۶۲۰۶۰

بوتان

آگهیهای متفرقه

اسناد صعب‌الوصول شما را خریداریم بعدازظهرها تلفن ـ ۶۶۰۴۷۹

مقدار یکصد تن گابیون جهت سد بندی موجود و ۲۴ ساعت در اختیار مشتریان گرامی قرار می گیرد خزانه فرح‌آباد خیابان کارخانه برق کارخانه سیم بافی سبزعلی فرد شاهین تلفن ۵۳۶۷۷۶

پیانوهای روسی

وارد شد

جنرال موزیك

صفی علیشاه شماره ۷۰ تلفن: ۷۵۷۰۲۹

پیانو خریداریم ۷۵۷۰۲۹

گرکره‌چوبی

میشلر MISCHLER

سرما، گرما و نور از گرکره‌چوبی میشلر عبورنمیکند

پارکت B.W

نمایشگاه: شاهرضا کوچه فتوحی ۸۲۹۳۹۰-۸۲۴۳۰۷ ۸۲۴۸۷۰-۸۲۹۵۹۶

نمك صالح

تولید کننده بهترین محصولات غذائی مجهز باصول بهداشتی‌وبسته بندی شده مولوی باغ فردوس تلفن ۵۳۵۳۰۴

فایبر گلاس شادمان

تولید و تعمیر تلفن ۹۲۴۷۹۰

گمشده

۴فقره‌چک‌بانک اعتبارات تعاونی توزیع‌شعبه میدان‌فرحنازبشماره ۷۸۶۳۹۲ بمبلغ پنجاه‌هزارریال و ۷۸۶۳۹۳ بمبلغ پنجاه هزار ریال و ۷۸۶۳۹۴ بمبلغ یکصدو پنجاه هزار ریال و ۷۸۶۳۹۱ بمبلغ پنجاه هزار ریال دروجه آقای محمدمعین‌خواه‌مفقودشده واز درجه اعتبار ساقط است. حسین‌طهماسبی آـ ۲۰۲۹۹

گواهینامه رانندگی پایه یکبنام‌شکور منعم در آبادی بشماره ۶۱۴۸۳ مفقود شده یابنده‌بتلفن‌های ۲۳۲۲۴ و ۲۹۰۵۷ اطلاع دهد وپاداش بگیرد. آـ ۲۰۲۹۷

عایق کاری مطمئن

بادوام سبك وزن

برای جلوگیری از چکه و نم بامها وتراسهاو ایزولاسیون کامل با مواد آمریکائی با ۱۰ سال تضمین با

تلفن ۸۲۱۵۱۷ شرکت تهران ایزولاسیون تماس حاصل فرمائید

یك شرکت باسابقه تولیدی شریك میپذیرد

بعلت گسترش تولید کارخانه ودرخواست بیش از حد متقاضیان بیکنفر شریك با سرمایه نیمیلیون تومان نیازمندیم. علاقمندان بتلفن ۶۳۴۷۱۲ مراجعه فرمایند.

استخدام حسابدار

یکی از سلزمان های بزرگ تعدادی لیسانس‌حسابداری که حداقل دارای سه سال سابقه کار باشند با حقوق و مزایای کافی استخدام مینماید از داوطلبان واجدشرایط خواهشمند است بوسیله تلفن ۶۲۵۲۲۳ با خانم هومن برای مصاحبه تعیین وقت نمایند.

سازمان شاهنشاهی خدمات اجتماعی ۱۳۴۶

آگهی استخدام پزشك عمومی

سازمان شاهنشاهی خدمات اجتماعی برای درمانگاه های خود پزشکان عمومی راباحقوق و مزایای زیر استخدام مینماید:

۱ـ حقوق و مزایای ماهیانه از ۵۲۸۰۰ تا ۹۰۴۰۰ ریال.
۲ـ پرداخت ۶۰٪ مالیات‌حقوق‌ومزایاتوسط سازمان شاهنشاهی بعنوان ترمیم حقوق.
۳ـ استفاده ازمسکن ووسایل زیست ولوازم کامل‌زندگی برایگان.
۴ـ امکان اخذ تخصص‌درمرکز پزشکی رضاپهلوی بادریافت اصل حقوق‌ماهیانه و احتساب وحفظ سنوات و سوابق‌خدمت، بدون هیچگونه تعهد.
۵ـ امکان انتخاب بعنوان پزشك نمونه و استفاده ازمزایای خاص‌آن.
۶ـ شرکت در سمینار هاوگذراندن دوره‌های آموزشی‌حین خدمت با استفاده ازکلیه حقوق‌و مزایا وهزینه‌سفر.

داوطلبان برای کسب اطلاعات بیشتر همه‌روزه درساعات اداری «غیراز روزهای پنجشنبه» بقسمت امور درمانی و بهداشتی سازمان مراجعه نمایند.

آگهی استخدام

سازمان بنادر و کشتیرانی بمنظور تکمیل کادرماشین نویسی تعدادی ماشین نویس فارسی و لاتین برای خدمت در تهران با شرایط زیر بطور پیمانی از طریق امتحان و مصاحبه استخدام مینماید.

۱ـ تابعیت دولت شاهنشاهی ایران
۲ـ حداکثر سن ۲۷ سال
۳ـ متدین به یکی از ادیان (اسلام، مسیحی، کلیمی، زرتشتی)
۴ـ دارا بودن دیپلم کامل متوسطه و گواهینامه ماشین نویسی فارسی و لاتین
۵ـ دارا بودن برگ معافیت دائم یا گواهی انجام خدمات اجتماعی زنان.
۶ـ دارا بودن حداقل یکسال سابقه کار

داوطلبان واجد شرایط میتوانند تا آخر وقت‌اداری روز ۲۵ر۱۱ر۵۲ با در دست داشتن فتوکپی مدرك‌تحصیلی و دو قطعه عکس به امور پرسنل و آموزش سازمان واقع در خیابان شاهرضا بین چهار راه ویلا و کالج مراجعه نمایند. م‌الف ۱۹۸۰۸

قابل توجه جویندگان کار

از فارغ‌التحصیلان رشته علوم اداری (مرد) دعوت میشود برای راهنمائی شغلی به اداره کل اشتغال واقع در خیابان ویلا چهار راه ناصر مراجعه نمایند. م‌الف ۱۹۷۷۷

محصول جدید

مرغ تخمی نیك‌جیك

شرکت سهامی صنایع مرغداری ایران وآلمان با شروع بهره‌برداری از کله‌های جدید خودبرای تحویل جوجه های تخمی نیك‌جیك واکسینه‌مارك وسکس شده در مرغداریها آماده میباشد.

آدرس: تهران خیابان کندی. آدرس تلگرافی: ۵۰۵ تلفن ۵ر۹۳۲۰۲۱

آگهی استخدام

یکی از شرکتهای بزرك موکت‌وقالیبافی بمنظور تکمیل کادر خود در تهران احتیاج به‌یکنفر مدیر تدارکات با شرایط زیر دارد

آشنائی کامل به زبان انگلیسی و داشتن‌تجربه کافی در امر سفارش قطعات یدکی واعتبارات اسنادی.

داوطلبان میتوانند تقاضای خودرا با ذکرسابقه کار به صندوق پستی ۱۷۴۹ـ۱۴ تهران قسمت تدارکات ارسال دارند.

تغییر محل

آزمایشگاه جامی

با تجهیزات مدرن به خیابان کاخ ـ نبش بزرگمهر شماره ۱۱۴۱ انتقال یافت تلفن ۴۶۵۵۸

تخلیه هرنوع چاه ارزانتر از همه‌جا

مؤسسه هما ۵۳۶۱۰۷

انتقاد

حسین رامتین

میدان ارک را «قوطی آمریکائی» نکنید!

در خبر بود که وزارت اقتصاد قصد دارد محل وزارت راهرا در میدان ارک اجاره کند واختلاف نظر برسر مبلغ اجاره است که گفته میشود در حدود دو میلیون ریال درماه مورد تقاضای وزیر راه است .

«میدان ارک» باتوجه بموقعیتو قدمت تاریخی آن‌باید «میدان‌موزه ها» لقب بگیرد . سالها پیش در کمیسیون های پی‌درپی گزارش هائی در مورد پیشنهاد چند تن از علاقمندان بحفظ آثار قدیمی‌و ایجاد مجتمعی از اشیاء تاریخی ایرانی و خارجی مطرح گردیده است که متاسفانه مانند بسیاری از کمیسیونها باگذشت زمان‌ارزش حقوقی خود را از دست داد و پرونده هایش برای‌همیشه بایگانی شد .

اکنون کمسخنی‌از اجارمساختمان وزارت راه پیش آمده بگذارمن‌هم بیاد آن پرونده های خاک خورده از جنابان وزیران اقتصاد و راه تقاضا کنم با مراجعه به‌آقای‌پهلبد وزیر فرهنگ و هنر بمنظور کمک به مصالح و منافع این کشوراز اجاره دادن‌و اجاره کردن‌ساختمان وزارت راه صرفنظر فرمایند .

خیابان و میدان ارک ، درتهران تنها خیابان و میدان قدیمی است که خوشبختانه بدست نوسازان‌و طرفداران قوطی های آمریکائی ویران نشده وباوجود کاخ‌قدیمی گلستان میتواند یک مرکز هنری و آثار ملی گردد .

اگر مقامات عالی‌مملکتی که‌مسلما علاقه دارند وبویژه همه‌هنرمندان وهنر دوستان از علاقه شدید علیاحضرت شهبانوی گرامی اطلاع کامل دارند با توجه به پیشنهاد های سال‌های گذشته این خیابان ومیدان را از سه راه ارک . و شاید ازدهانه‌میدان سپهباساختمان همان دروازه قدیمی(باب‌همایون)، تمام این محله را به (محله‌موزه ها) تبدیل نمایند و خانه های قدیمی راکه در کوچه پس‌کوچه های این منطقه وجود دارد خریداری کند. تهران میتواند به داشتن یک کانون هنر و آثار ملی و جهانی که مورد توجه هنر- دوستان و بخصوص توریست ها واقع‌میشود افتخارنماید.ساختمان قدیمی قورخانه ـ مسجد ارک و مسجد دراندرون ـ ساختمان های قدیمی وزارت دارائی و اقتصاد و حتی ساختمان وزارت دادگستری ، محل قدیمی شیر و خورشید سرخ و عمارت قدیمی وزارت اطلاعات و وزارت کشور باید با دیواری به سبک معماری های قدیمی بصورت (محله موزه ها) درآید و دهانه میدان ارک‌به وسیله دروازه‌ای تاریخی این محله را ازبازار جدا سازد .

در چنین خیابان و میدان‌میتوان به هنرمندان جهان و ایران اجازه داد که از خانه های قدیمی آن نمایشگاه ها تشکیل دهند و یا با تبدیل همان خانه های قدیمی به متل‌ها و مهمانسرا های هنری توسط سازمان جلب سیاحان از هنرمندان ایرانی و جهانی‌دعوت شود که آثار هنری خود رادر این کانون بتماشا بگذارند .

بطور کلی با اجرای این طرح می‌توان مزایای زیر را پیش‌بینی کرد .

۱ـ یک محله توریستی وهنری در تهران جبران ساختمان های بی‌ریخت و کج ومعوج این شهر را خواهد کرد .

۲ـ ترافیک بازار سبک ترمیشود وسازمان های متمرکز دراین‌بخش بمناطق مختلف شهر منتقل خواهند گردید .

۳ـ بااجاره کردن و ساختن ادارات و نمایندگی های کوچک در محلات مختلف علاوه برسبکی ترافیک مراجعین نیز از امکانات رفاهی بیشتری برخوردارخواهند گردید.

بهرحال آقای وزیرراه این‌عمارت رابه‌آقای پهلبد وزیر فرهنگ‌و هنر واگذار کنید مطمئن باشید مثل گذشته نام نیکی از خود بیادگار خواهید گذارد .

صدای مردم ایران ..... هرروز در اطلاعات

نامه به سردبیر

روزنامه اطلاعات
خیابان خیام
تهران

لاستیک میخ‌دار، هرگز!

نوشته : مهندس میرزامقدم

در روزنامه اطلاعات گزارشی تحت عنوان « استفاده از لاستیک یخ شکن اجباری میشود» درج شده بود .

در صورتیکه این طرح عملی شود ، موجب تعجب خواهد بود ، زیرا در ایران نام لاستیک یخ شکن با نام « لاستیک میخ‌دار » یکی است و چنانکه منظور اداره راهنمائی وادار کردن‌رانندگان به استفاده از لاستیک میخ دار باشد به هیچ وجه صحیح نیست ، زیرا لاستیک میخ‌دار باعث وارد آمدن خسارت فوق‌العاده زیاد به اسفالت میشود و خود پیداست خسارت‌و ضرری که به سطح اسفالت وارد می‌آیدباندازه‌ای که مقایسه‌اش با رفع اشکالاتی که احیانا منظور نظر اداره راهنمائی است ، قابل مقایسه نمی‌باشد.

در سال گذشته مهندس مقاطعه کاری‌نامه‌ای به وزیر سابق راه نوشته و در آن به خساراتی که لاستیک یخ شکن (میخ‌دار) به اسفالت وارد میکند اشاره کرد. آقای وزیر هم چند نفرکارشناس را که من هم جزو آنها بودم مامور بررسی این موضوع کرد . ضمن بررسی چند خیابان غرب شهر، معلوم شد که لاستیک های مزبور خراش های فراوانی در سطح اسفالت خیابانها ایجاد کرده است بطوریکه اسفالت بتدریج در اثر ازبین رفتن قیر نگهدارنده سنگ ریزه و ماسه ، زبرشده است و در نتیجه چنین اسفالتی بعد از مدت کوتاهی در اثر تردد وسائل نقلیه و شل شدن سنگ ریزه و ماسه هایش از بین می‌رود.

تلفن خوانندگان

ازتهران و شهرستانهاهرروز از ساعت ٤ الی ۹ بعدازظهر باستثناء پنجشنبه‌ها

★الو من باقر . م ـ من از اهواز تلفن میکنم . لطفا بنویسید نسبت بمرسمی‌شدن کارگران شرکت مخابرات اهواز اقدام کنند .

★الو من فخری نوائی ـ خاکهای مازاد ساختمانی که در کوچه صدقیانی واقع‌درخیابان شامدر حال احداث است، بروی‌هم انباشته شده و راه عبوراهالی را بسته است .

★ الو من عبدالحسین رسولی‌نژاد- خیاطی که تاچندی پیش برای دوخت یک دست لباس خودم ۱۵۰ تومان مزد میگرفت ،حالا برای‌دوخت‌لباس فرزند چهارده سالهام ۲۰۰ تومان اجرت‌تعیین کرده او در مقابل اعتراض‌من میگوید نرخ راهم اتاق اصناف تعیین کرده است .

★ الو من محمد داداشی ـ تجمع برف زیاد در کوچه حافظواقع در سریل مجیدیه این کوچه‌را تبدیل بهبیست اسکی‌کرده‌است و بهمین دلیل روزی نیست که یکی از اهالی دراثرزمین‌خوردن مصدوم نشود.

تعطیل من درآوردی !

مسئولان اداره کل آموزش و پرورش استان‌خوزستان اخیرا طی جلسه‌ای تصویب کرده‌اند که تعطیلات مدارس در ایام عید نوروز در سراسر خوزستان پنج روزاست . این حضرات که چنین تصمیمی گرفته‌اند ، آیا وضعیت شغلی و اثرات تدریس یک معلم را در نظر گرفته‌اند ، و آیا معلمان خوزستان با معلمان مناطق دیگر کشورفرق دارند ؟

گردنه های‌خطرناک

رانندگان سهل انگارعامل عمده تصادفات هستند ،اما نباید فراموش کرد زمانی میتوانیم آنها را صددر صد مقصر بدانیم که دیگر جاده کم عرضی نظیر جاده قم و هراز و ... نداشته باشیم و گردنه های خطرناکی هم‌مثل « گردنه‌فرخ شهر » به‌وسائل ایمنی مجهز گردند .

مسافر

حسین اکبری

چاله و حادثه

در اثر ریزش برف و یخبندان های اخیر ، در جاده قدیم کرج بخصوص‌در خیابان تولید دارو چاله های فراوانی ایجاد شده است . وجود این چاله‌ها علاوه بر اینکه به وسائل نقلیه عبور کننده‌خسارت مالی واردمی‌کند، موجب بروز حوادث نیز خواهد بود.

خسرو امینی

نکاح منقطع !

خانم دبیر اتحادیه زنان حقوقدان ، در روزنامه اطلاعات مورخ اول بهمن ماه ۵۲ شرحی تحت عنوان « قانون زن اجاره‌ای را برسمیت میشناسد » نوشته و در آن « نکاح منقطع » را دشمن حیثیت زن دانسته بود . لابد ایشان نمی‌دانند در قانون‌شرع ، شرط اصلی‌ازدواج اعم از دائم و منقطع رضایت زن و مرد است . بنا براین هر زنی که نکاح منقطع را دون‌شان خود بداند وهمینطور مردانی که مایل بنکاح منقطع نباشند . می‌توانند از قبول چنین اجباری سرباز زنند .

واقفی

دنیای ورزش منتشر شد

چهل سال قبل دیرهمین روز

لوح تاریخی بنای دانشگاه طهران پس‌فردا نصب میشود

سه ساعت بعدازظهر روزدوشنبه پانزدهم بهمن « پس‌فردا » مراسم افتتاح تالار تشریح و نصب لوح تاریخی بنای دانشگاه طهران (در اراضی جلالیه) بعمل‌خواهد آمد . موکب اعلیحضرت همایون شاهنشاهی در ساعت مزبور به محل دانشگاه نزول اجلال‌خواهند فرمود وافتتاح تالار تشریح‌ونصب لوح تاریخی‌درحضورملوکانه‌معمول میگردد . از طرف وزارت معارف کارت دعوت برای هیئت دولت ، نمایندگان مجلس شورایملی، رجال واعیان ومدیران جراید و جمعی از وجوه طبقات مختلفه ارسال‌گردیده است که در جشن افتتاح مزبور حضور بهمرسانند .

کنفرانسهای دانشکده حقوق

روز پنجشنبه ۱۸ بهمن ماه جاری ساعت۵ بعدازظهر آقای دکتر هاز استاددانش‌سرای عالی در دانشکده حقوق و علوم سیاسی‌واقتصادی کنفرانسی بزبان فرانسه راجع به فلسفه تاریخ‌ایراد خواهند نمود که‌ذکاء الدوله غفاری بزبان فارسی نیز ترجمه میشود . اشخاصی که در آتیه دردانشکده مزبور ایراد خطابه خواهند نمود از این قراراست:آقای ذکاء الدوله غفاری راجع به قرارداد های بین دول بعدازجنگ برای حفظ‌صلح، آقای ملک‌الشعراء بهار راجع به ادبیات ایران بعداز اسلام ، آقای دکتر تقی‌خان نصر راجع‌به‌تمایلات سیاست تجارتی بعد از جنگ بین‌المللی ، آقای دکتر قاسمزاده راجع به موضوع جمعیت ایران ، آقای رشید یاسمی راجع‌به‌استفاده از تاریخ ، آقای دکتر زنگنه راجع به ارشاد اقتصادی .

رئیس اداره اطلاعات

آقای میرزا عباسقلی‌خان قریب رئیس کابینه وزارت امور خارجه بسمت ریاست اداره اطلاعات و ترجمه آن وزارتخانه و آقای میرفندرسکی رئیس سابق اداره اطلاعات بریاست اداره کابینه انتخاب شدند

ورزش و امور معارفی

از بندرپهلوی مینویسند: موضوع ورزش که منافع آن برهیچکس پوشیده نیست امروز بین‌محصلین مدارس این حوزه از لحاظ‌تشکیل مجامع مخصوص فوتبال وانجام ورزش همه روزه صبح‌ها صورت جدی بخود گرفته است. ترتیب لباس محصلین‌واتحادشکل‌لباس‌آنها وورود بکلاس‌باسربرهنه ازاقدامات بسیار مفید و علاوه‌ازحفظ نظافت موی‌سر رعایت ادب واحترام‌هم از طرف محصلین هویدا و آشکار است . دیگرازاقدامات مفیدتاسیس کلاس اکابر شبانه برای عموم و تاسیس کلاس اکابر شبانه برای آموزگاران است . اخیرا مراقبت جدی و مخصوصی برای اخلاق محصلین درخارج از مدرسه بعمل می آید بطوریکه ماذون نیستند که از غروب آفتاب بدون اولیای خود در معابر عمومی دیده‌شوند. جعفرجعفری سرپرست خامنه .

نزول برف و باران

اخبار واصله از مرند وگروس‌و قراعینی و شاپور و طیبات‌واردبیل ویزد وکاشمر و قزوین واوج و میامی حاکی از شدت سرما ونزول برف وباران میباشد .

امیدواری به تثبیت نرخ ارز

لندن- کلن‌فدریک‌کامپبل رئیس بانک ایالتی مای اظهار امیدواری نمود که بواسطه تغییر قیمت بین فرانک ودلار امکان برقرار نمودن واحد ثابت بین‌المللی حاصل‌شود. کامپبل اضافه کرد که لیره‌انگلیسی وسیله تعادل و توازن بین فرانکو دلار استوهرگاه نرخ لیره‌انگلیسی برروی اساس ثابتی استوار گردد ودرمعاملات تسهیل خواهد شد و درقیمت فرانک ودلارتغییری‌حاصل نمیگردد .

مظنه طلا در بازار

مظنه طلای مسکوک و طلای خالص در بازار بقرار ذیل‌است : طلای خالص یک مثقال ۷۲ ریال ، پهلوی جدید ۱۳۰ ریال ، لیره انگلیسی ۱۲۵ ریال ، ایره عثمانی ۱۱۳ ریال ، نابلئون طلا (امپریال) ۹۸ ریال ، ده مناتی طلا۱۳۱ریال. « نقل از اطلاعات۱۳بهمن۱۳۱۳ »

برنامه آینده سینما

حافظ

(نمایش دهنده آثارممتاز سینمای هند)

فیلمی که‌نظیرش‌راسالهای سال نخواهید دید

دودلباخته

رنگی ـ ایستمن‌کالر

بعلت تصادف با ایام سوگواری سینماها تعطیل است

در زمستان

شوفاژ ها و بخاریها

هوای اطاق رادرمنزل واداره خشک میکنند.

دستگاه بخور چیکو

chicco

داشتن یک دستگاه بخور چیکو برای هوای سالم منزل ومحل کارضروریست

نماینده انحصاری

دراگ استور تخت جمشید

(فروش درکلیه دراگ استورها وهمچنین داروخانه‌ها وفروشگاههای بزرگ)

TAKHTE JAMSHID DRUGSTORE

جنگ پنهانی نفت

بقیه از صفحه ٦

هوشیاری واقدامات حساب شده کشور های تولید کننده آنرا تشدید و تحریک خواهد کرد .

یک ارزیابی عمومی نشان میدهد که جهان مصرف کننده در مقابله باتولیدکنندگان در موقع ضعیفتری قرار دارد . علاوه براختلافات داخلی، همپاالتهاب بطورپنهانی و علنی بدنبال تفاهم باتولید کنندگان هستند . رهبری مصرف کنندگان باامریکا است که خود دوچار بیماری اقتصادی و پولی ومواجه باعدم اعتماد دوستان و متهم به‌حمایت از کمپانیهای سودجو است. در حالیکه درجبهه مقابل- بجزیکی دو صدای ضعیف ـ فریاد ازیک پارچگی است و رهبری بدست کشورهائی مثل ایران است که در سلامت ورشد سریع‌اقتصادی وقدرت وامنیت داخلی وخارجی، وهوشیاری و آینده نگری منطقی است طبیعی است که در چنین درگیری کنفرانس واشنگتن‌خطری برای کشور های تولیدکننده محسوب نمیشودواین‌کنفرانس‌مثل کنفرانس سال ۱۹۷۱ که برای مقابله با اجلاسیه معروف اوپک درتهران تشکیل شده بود ناکام پایان می‌یابد .

از عصر سه‌شنبه ۱٦ بهمن در گروه ممتاز سینمائی پایتخت

آسیا ـ رکس ـ شهوند ـ لیدو

نپتون ـ ژاله ـ توسکا ـ پاسارگاد

المپیا ـ شرق ـ فیروزه و.. ادئون

قصه‌ای از زندگی انسان‌ها ، آنهائیکه حاضرند جان‌خود را فدا کنند ولی قدمی برخلاف مردی ومردانگی ووجدان و انسانیت برندارند

بهمن مفید
مرتضی عقیلی
بالبه . حسین کیل
و باشرکت عبدالله بوتیمار
مردها و نامردها
کارگردان عباس کسائی

محصول سینما تئاتر رکس

همزمان با تهران در شهرستانهای *اصفهان «چهارباغ- مایاک- مهتاب »* مشهد «فردوسی ـ هما »* تبریز «آریا» * شیراز « کاپری ـ پرسپولیس »*کرمانشاه « شهر فرنگ» * قزوین «خیام » * رشت «سالار» * قم «دروازه طلائی»

پس‌اندازووام مسکن کورش بزرگ دعوت مینماید

سرمایه پرداخت شده ـ ۵۰۰،۰۰۰،۰۰۰ ریال

شماره ثبت : ۱۵۰۳۴

تاریخ ۱۳۵۲/۱۱/۱۳
شماره ۲٦۸۳
پیوست

پس‌اندازووام مسکن کورش‌بزرگ ازوامخواهانی که شماره های پس‌اندازآنان ذیلا" درج میگردد دعوت مینماید تاحداکثرظرف مدت یکماه ازتاریخ انتشاراین آگهی برای تکمیل پرونده واخذ وام به شرکت مراجعه نمایند .

۱۸۹	۱۰۱۸۲	۱۱٦۱٦	۳۰۲۸۳	۳۰۵۵۹	شعبه ژاله
۱٤٤۸	۱۰۲۷۸	۱۱٦۵۵	۳۰۳۰۲	۳۰۵۷۸	۱ـ۵۳
۳۱٦۹	۱۰٤٦۹	۱۱۷۷٦	۳۰۳۳٤	۳۰۵۹۷	۲ـ۳۸۰۲۱
۳۷٦۵	۱۰۵۸۵	۱۱۸۷۷	۳۰۳۵۳	۳۰٦۰۷	۲ـ۳۸۰٦۱
٤٦۵۹	۱۰٦٤۷	۱۲۰٤٤	۳۰۳٦۳	۳۰٦۲۱	۲ـ۳۸۰۹۵
۵۲۳٤	۱۰٦۸۳	۱۲۱۸٤	۳۰۳۷٦	۳۰٦٤٦	۲ـ۳۸۱۱۷
۸۵۲۹	۱۰۷۵۱	۱۲۲۹۷	۳۰٤۰۹	۳۰٦۷٤	۲ـ۳۸۱۸٤
۷۰۹۲	۱۰۸٦۳	۱۲۳۳۹	۳۰٤۱۸	۳۰۷۰٦	۱ـ۱۳۷
۸۰۰۷	۱۰۹۰٦	۳۰۰۳۳	۳۰٤۳۵	۳۰۷۸۸	۱ـ۳۹۸
۸۳۲۹	۱۰۹۷۷	۳۰۰٦۹	۳۰٤٤۵	۱۰۲۵۱	۱ـ۵٦۵
۸۹٤٦	۱۱۰۵۲	۳۰۱۰۷	۳۰٤۵۷	شعبه امیرآباد	۱ـ٦٤۸
۹۱۲٤	۱۱۱٦۳	۳۰۱۵٦	۳۰٤۷۱		۲ـ۸۲
۹٤۷۰	۱۱۳۱۵	۳۰۱۹٤	۳۰٤۹۱		۳۹۰٤٤
۹٦۹۱	۱۱٤۲۱	۳۰۲۲۹	۳۰۵۱٤		
۹۹۸۲	۱۱۵۷۸	۳۰۲۵۷	۳۰۵٤۰		

حداکثروام شرکت پس‌اندازووام مسکن کورش‌بزرگ برای هرواحد مسکونی یک میلیون ریال میباشد وشرکت به بیش‌ازسه واحد مسکونی وام پرداخت نمینماید .

پس‌اندازووام مسکن کورش بزرگ

خیابان شاهرضابین فرصت وایرانشهرپلاک ۳۹٦ تلفن : ۸۳۱۵۱٤ ـ ۸۳۳٤٦۳ ـ ۸۳۳٤٦۲

امیرآباد شمالی بالای پمپ بنزین تلفن : ٦۳۹۹٦۷ ـ ٦۳٤۷۸۲

- میدان ژاله اول خیابان شهبازروبروی پمپ بنزین تلفن : ۳۰۵۳۹۷
- کرج خیابان قزوین ـ روبروی بیمارستان اسفند ـ تلفن : ۲۵۰۳
- شمیران ـ جاده پهلوی ـ روبروی پمپ بنزین تجریش تلفن : ۸۷۱۲۸۸

از عصر سه‌شنبه ۱٦ بهمن درگروه

مولن روژ ـ دیانا ـ سهیلا

مهتاب ـ مراد

سامورائی‌ها ، قهرمانان قوی‌پنجه ژاپن ، برای نبردبا کاراته بازان بیباک وارد معرکه میشوند !...

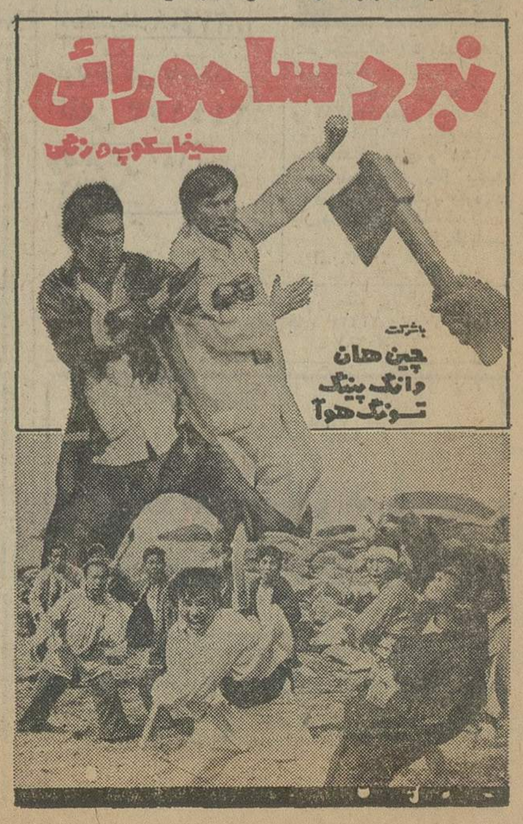

گزارش خارجی: عربستان سعودی

عربستان سعودی در راه نوسازی

در مدارس و دانشگاههای عربستان سعودی ۶۶۰ هزار نفر سرگرم تحصیل هستند

نوشته:
منصور فراسیون

عربستان سعودی در زیر سایه عقل ودرایت حکومت خود تحت رهبری خردمندانه اعلیحضرت‌ملک فیصل به پیشرفت‌ها و تحولات بزرگی در کلیه شئون نائل آمده ودرآمد نفتی کشور، نوسازی‌آنرا امکان‌پذیر ساخته است.

نظری به موفقیت‌های کشور در سال‌های اخیر نشان‌میدهد کهبرای اشاعه تنعم وثروت میان مردم و برخورداری آنها از رفاه ومواهب زندگی چهگام های فوق‌العاده‌ای برداشته شده و چه تلاشهای خستگی ناپذیری بعمل آمده‌است.

برنامه راهسازی وبنادر

مثلا پیشرفت در زمینه حمل و نقل وارتباطات ، در سال ۱۹۷۲ ادامه یافت و راههای مختلف ، تلفن و شبکه خطوط هوائی توسعه پیدا کرد. طی سال قمری ۹۲ـ۱۳۹۱ (۱۹۷۲) جمعا ۷۹۸ کیلومتر جاده ساخته شد وبه این ترتیب طول راه‌های اسفالته در این کشور پادشاهی‌از ۸۷۵۹کیلو متر در پایان سال ۱۹۷۱ به‌۹۵۵۷ کیلومتر در پایان سال ۱۹۷۲ افزایش یافت. کار ساختمان۲۱۴۱ کیلومتر جاده دیگردر حال‌پیشرفت است وساختمان ۷۳۲ کیلومتردیگر نیز تحت بررشی وبرنامه‌ریزی است.

یک واقعه مهم‌در اقتصادعربستان سعودی افتتاح بندر توسعه یافته جدةتوسط اعلیحضرت ملک‌فیصل در ژانویه ۱۹۷۳ بود. عملیات توسعه این بندر در ماه مارس ۱۹۶۷ آغاز شد و با مخارجی معادل ۲۷۳ میلیون ریال سعودی به‌انجام رسید . باتکمیل طرح توسعه بندر جده تسهیلات و تاسیسات وسیعی که بسیارمدرن وحیاتی است برآن افزوده شده است . تعداد اسکله‌های این بندر از دو اسکله بطول جمعا ۴۹۸ متر به ۱۲۰ اسکله بطول جمعا ۲۳۶۰ متر افزایش یافت .

درآوریل ۱۹۷۲ قرارداد توسعه بندرمهم دیگر عربستان سعودی‌در دمام بامقاطعه‌کار مبادله شد .کار احداث‌اسکله‌ها، سائن‌های‌ترانزیت، مجتمع اداری و سایر تاسیسات آن در حال پیشرفت است .

پس از تکمیل این مرحله از طرح مزبور ظرفیت بندر به ۱٫۸میلیون تن در سال افزایش می‌یابد .

احداث‌دو فرودگاه بین‌المللی

تعدادی فرودگاه در عربستان سعودی در دست ساختمان و یا نوسازی و توسعه است . فرودگاه بین‌المللی جده برای پذیرش‌زائران امسال توسعه یافت ونوسازی‌شد وعملیات‌توسعه تاسیسات فرودگاه ریاض ادامه یافت . باندهای فرودگاههای طیف ، نجران ، جیزان ، تابوک و خمیس مشیط در دست نوسازی وتوسعه است. همچنین در نظر است دوفرودگاه بین‌المللی جدید در ریاض و جده باتاسیسات بسیار وسیع‌تر برای پذیرش ورفت وآمد تعداد روز ـ افزون هواپیماها و مسافران‌که‌در جده بسیار زیاد است و تعداد زائرانی که با هواپیما مسافرت می‌کنند ظرف سه سال گذشته۱۲۷ درصد افزایش یافته است .

تعداد تلفن‌های خودکار در عربستان سعودی در اواخر سال ۱۹۷۲ به ۷۶۰۰۰ رسیده بود . در نوامبر ۱۹۷۲ موافقتنامه‌ای با «شرکت طرح‌ها و محصولات مهندسی» که یک شرکت سعودی است امضاء کرد که بموجب آن ۲۴۰۰۰ خط در ریاض نصب‌شود وبدین ترتیب تعداد کل خطوط تلفن خودکار در این شهر به ۴۰۰۰۰ برسد . در دسامبر۱۹۷۲ باشرکت سوئدی ال.ام.اریکسن قراردادی برای تحویل تجهیزات لازم بمنظور توسعه شبکه تلفن خودکار شهرهای مکه و مدینه وجده ، طیف ، دمام ، الخبار و سایر شهرهای کوچک عربستان سعودی منعقد شد . با تکمیل‌طرح توسعه شبکه تلفن خودکار دراین شهرها ودر شهر ریاض . تعداد خطوط تلفن خودکار درعربستان سعودی تقریبا به ۲۰۰۰۰۰خواهد رسید.

در عملیات و سرویس‌های‌شرکت هواپیمائی سعودی (سعودیه) در سالهای اخیر توسعه و پیشرفت فوق‌العاده‌ای بچشم خورده است. این شرکت‌در سال ۱۹۴۷ آغازبکار کرد ودر سال ۱۹۶۳ تبدیل به یک شرکت‌دولتی شدودر سال ۱۹۶۷ به عضویت سازمان بین‌المللی‌حمل‌ونقل هوائی(یاتا) درآمد و در پایان ۱۹۷۲ تعداد هواپیما های شرکت سعودیه به ۳۰ فروند رسیده بود.

درطرح‌های توسعه کشاورزی در عربستان سعودی پیشرفت قابل ملاحظه‌ای بعمل آمده است . بررسی هائی که برای کشف‌منابع‌آبهای تحت‌الارضی بعمل آمده‌اکنون‌در چند منطقه تکمیل شده‌ونتایج‌آن برای‌اجرا مورد مطالعه قرار دارد.

★ برنامه سد سازی

تاسیسات آبیاری وزهکشی در برخی مناطق که در آنجا چشمه آب‌طبیعی‌به تعداد کافی وجود داشته‌ولی تاکنون فاقد اینگونه تاسیسات بوده فراهم شده‌است . در برخی مناطق که بیشتر به‌آب باران متکی بود سد هائی ساخته شده تا آب را حفظ کند و تقسیم آنرا میان زارعین منظم‌کند. انتظارمیرود طرح اسکان نمونه فیصل که اخیرا تکمیل شده به‌اسکان بخشی از جمعیت بادیه نشین عربستان سعودی کمک کند . برنامه تقسیم‌اراضی‌آبش‌از سال ۱۹۶۸ در دست اجرا بوده و بموقع خودبر سطح زیر کشت خواهد افزود، خدمات ترویج کشاورزی به کشاورزان داده میشود تا آنها قادر شوند از زمین خود بهتر استفاده کنند. درمورد کسانیکه فردا به تهیه ماشین‌آلات کشاورزی مبادرت میکنند دولت ۲۵ درصد بهای آنرا میپردازدودر موردکسانی که از طریق تعاونی ها برای خرید ماشین‌آلات کشاورزی اقدام کنند دولت ۴۵. درصد بهای انهارامی‌پردازد . دولت همچنین تصمیم گرفته تا ۵۰ در صدمخارج‌تهیه کودشیمیائی را نیزبرای کشاورزان تامین کند . تسهیلات آموزشی‌برای اموزش نحوه استفاده و نگاهداری و تعمیر ماشین‌آلات کشاورزی نیز بوسیله اجرای یک برنامه آموزشی توسط دولت فراهم‌شده است . بانک کشاورزی عربستان سعودی‌به اعطای وام نقدی و جنسی به زارعین ادامه میدهد.

★ شیرین کردن آب دریا

تهیه آب نوشیدنی از دریا یکی از موفقیت های عربستان سعودی محسوب میشود. در حال حاضر کارخانه های شیرین سازی آب دریا در جده ،زیباو وجه مشغول کار است. کارخانه‌ای که برای‌این منظور در جده تاسیس شده برق نیز تولید میکند و قرار است به میزان‌قابل ملاحظه‌ای توسعه یابد . انتظار میرود که چهارمین کارخانه‌شیرین‌سازی آب‌درعربستان سعودی بزودی در الخبار مورد بهره برداری قرار گیرد . کار ساختمان‌لوله گاز از منبع ابقیق به کارخانه شیرین سازی‌آب‌شور درخبار که ظرفیت روزانه آن ۷٫۵ میلیون گالن آب خواهد بود بخوبی پیش میرود . پنجمین کارخانه شیرین‌سازی آب‌شور به‌ظرفیت ۱۲۰۰۰۰ گالن آب‌در روزدرخفجی‌در دست‌ساختمان است . یک شرکت مهندسی مجاور موظف شده است مطالعات وطراحی‌لازم را برای ساختمان دو کارخانه مشابه در املوج‌و جوبیل انجام‌دهد.

به توسعه منابع نیروی کار در عربستان سعودی از طریق سرمایه‌گذاری درزمینه آموزش و پرورش همچنان اولویت داده میشود. بودجه اموزشی کشور در سال مالی ۱۹۷۲ به میزان ۳۸ در صد افزایش‌یافت و از رقم سال پیش که ۱۱۵۷ میلیون‌ریال‌سعودی‌بود به‌۱۵۹۵ میلیون ریال سعودی رسید.

★ توسعه در امر آموزش و پرورش

تعداد دانش آموزان و دانشجویان دختروپسر که در سال۷۳ـ ۱۹۷۲درکلیه سطوح آموزشی در عربستان سعودی مشغول تحصیل بودند به ۶۶۰۲۴۳ نفربالغ‌میشد که ۱۲ در صد بیش از رقم ۵۸۹۱۷۸ در سال قبل بود . در مورد اموزش دختران ۱۵۶ مدرسه جدیدبرای‌دختران‌با ۸۶۶کلاس جدید در سال تحصیلی ۷۲ـ ۱۹۶۱ افتتاح شد.

تعداد اموزگاران زن در دبستانها ودوره متوسطه ۲۰ در صد و در دانشکده‌ها و دانشگاهها ۵۳ در صد افزایش یافت .

تعداد دانشجویان پسر و دختر درکالجها ودانشگاههای عربستان‌سعودی‌درسال‌تحصیلی ۷۲ـ۱۹۷۱ به ترتیب به ۸۵۰۴ و ۲۷۶ نفر بیش از سال قبل بود .

دانشگاه ریاض در سال ۱۹۷۲پانزدهمین سالروزتاسیس خودراجشن‌گرفت. این‌دانشگاه از هنگام تاسیس‌درسال ۱۹۵۷ تاکنون‌جمعا۲۰۲۸فارغ‌التحصیل داشته است .

دانشکده نفت و موادکانی دهران اولین مراسم فارغ‌ـ التحصیلی دانشجویان خود را در سال ۱۹۷۲ برگزار کرد و در ان سال اولین گروه ۵۰ نفری فارغ التحصیلان این دانشکده درجه لیسانس خود را در رشته علوم و مهندسی دریافت کردند . دانشگاه ملک عبدالعزیز در جده نیز اولین مراسم‌فارغ‌التحصیلی‌دانشجویان خود را درپایان‌سال تحصیلی ۷۲ ـ ۱۹۷۱ برگزار کرد وبه ۱۶۷ فارغ‌التحصیل رشته های مختلف از جمله ۳۷ دانشجو که اولین‌گروه فارغ‌التحصیلان دانشکده اقتصاد و مدیریت بودند پایان نامه تحصیلی‌داد.

باتوجه به کثرت مسافران، دوفرودگاه بین‌المللی درریاض وجده احداث خواهدشد

راههای اسفالته‌در کشور پادشاهی‌سعودی‌در پایان سال ۱۹۷۲ به‌۹۵۵۷ کیلومتر افزایش یافته‌است

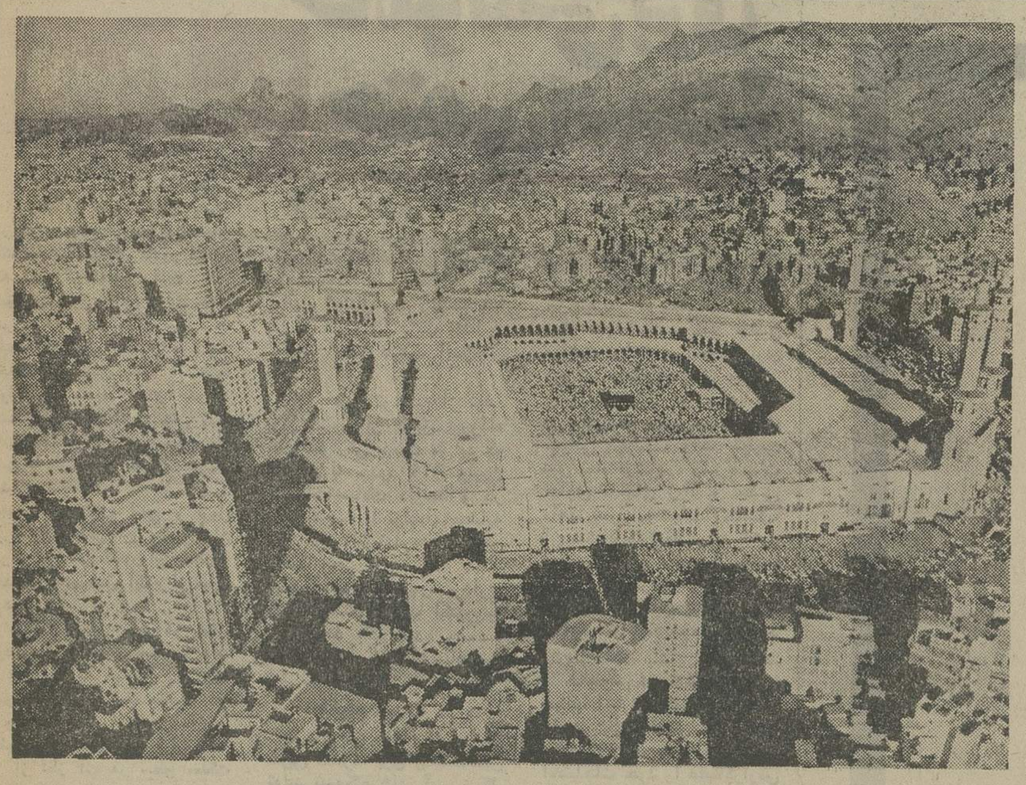

مسجدالحرام وکعبه قبله‌گاه مسلمانان جهان

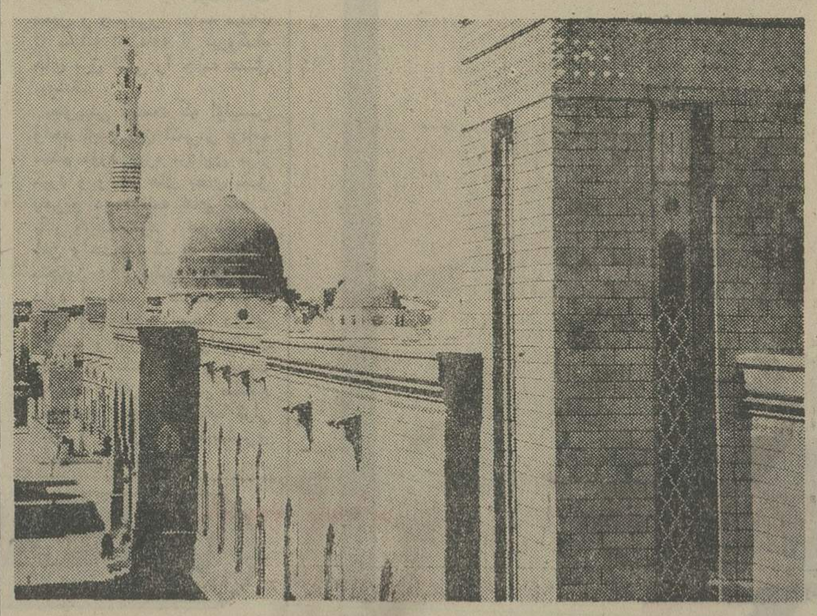

مسجد پیغمبر (ص) درمدینه

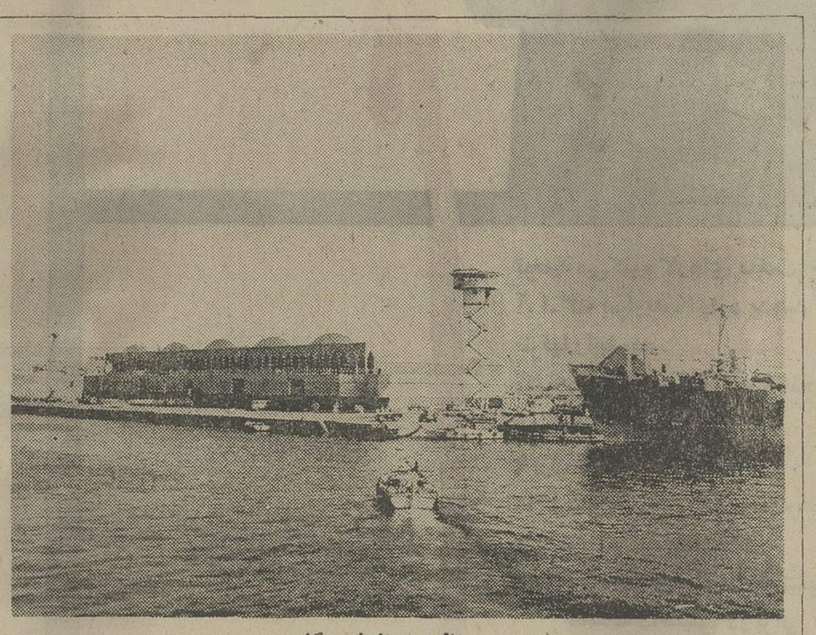

منظره‌یی از فرودگاه جده

نیمه مجرب در کلیه رشته هاتربیت شود .

خدمات بهداشتی و درمانی در عربستان سعودی مجاناردسترس عموم است . این خدمات درسال های اخیر شاهد توسعه درخور توجهی بوده‌است.تعدادبیمارستان ها ظرف سه‌سال گذشته چهاربرابر و تعداد درمانگاه ها و مراکز بهداشت ۱۴ برابر شده است . تسهیلات بیمارستانهاو کادرپزشکی نیز افزایش قابل ملاحظه‌ای یافته است .برتعدادتخت‌های بیمارستان ها۹۶۷ واحد وبرشمار پزشکان ۲۹۲ و بر تعداد پرستاران وماماها ۷۰۰ نفر افزوده شده است .

با یک شرکت مهندسین مشاور بیمارستان های انگلستان‌قراردادی برای تهیه نقشه‌کامل نه بیمارستان عمومی واختصاصی باندازه های مختلف ونیز یک موسسه آموزش بهداشت باگنجایش ۳۵۰ دانشجو منعقد شده است . این تاسیسات جزئی از یک برنامه دراز مدت است که وزارت بهداری عربستان سعودی با همکاری سازمان برنامه ریزی مرکزی این کشور بمنظور بهبود و توسعه هرچه بیشتر خدمات بهداشتی در کشور تهیه کرده است . بهبود وضع درمانی وروانی و مواظبت از کودکان عقب افتاده نیز دربرنامه مزبور پیش‌بینی شده است .

دولت سعودی در سال گذشته پیشنهاد درمان بیماران‌صعب‌العلاج درلندن را پذیرفت و به هیئت پزشکی کشور اجازه داد بیماران وخیم‌الحال را برای‌معالجه به خارج بفرستند بدون اینکه قبلا از وزارت بهداری کسب اجازه‌شده باشد .

* طرح وسیع بیمه های اجتماعی کارگران

دولت عربستان سعودی کهاهمیت آموزش و رفاه عمومی کارگران را در برنامه تسریع شده عمرانی کشور و توزیع عادلانه درآمد رادرک کرده ، برنامه آموزش جوانان را در انواع حرفه ها و فنون بمنظور تامین تقاضای‌کشور برای کادر آزموده دنبال میکند و مقررات جدید کار را برای حفظ حقوق و منافع کارگران و کار ـ فرمایان وضع شده بمورد اجرا گذاشته است. دولت همچنین‌طرح وسیع بیمه های‌اجتماعی کارگران را برای تامین حق بازنشستگی‌و بیمه کردن آنها در مقابل حوادث کار است . همراه با طرح های توسعه اجتماعی ، رفاه اجتماع و امنیت اجتماعی بمورد اجرا گذاشته است .

مقررات بیمه‌های اجتماعی‌تدریجا بمورد اجرا گذاشته میشود . دولت دستور داده است مقررات مربوط به تقاعد و بازنشستگی مرحله به مرحله پیاده شود و مرحله اول آن از فوریه ۱۹۷۳ در مورد کارگران موسسات بازرگانی که هریک بیش از ۱۰۰ کارگر دارند آغاز شود و در مرحله دوم که در ژوئن ۱۹۷۳ شروع میشود شامل موسسات که بین ۵۰ تا ۱۰۰ کارگر دارند اجرا شود .

سازمان عمومی‌بیمه های‌اجتماعی که مجری طرح بیمه های اجتماعی است دفتر مرکزی خودرادرریاض وجده‌دایرکرد.یک اداره‌حسابداری برای محاسبه وانجام عملیات‌مالی سازمان مزبور بوجود آمده و تعدادی از کارمندان آن برای مطالعه و کارآموزی در زمینه‌بیمه های اجتماعی به خارج اعزام شده‌اند .

تعداد شرکت های تعاونی در عربستان سعودی طی ده سال گذشته افزایش قابل ملاحظه‌ای یافته واز چهار شرکت در سال ۱۹۶۲ به ۵۵ شرکت در سال ۱۹۷۲ رسیده است . این شرکتها شامل انواع گوناگون تعاونی‌از تعاونی های‌چند منظوره وتعاونی های مصرف گرفته تا تعاونی های کشاورزی یا صنفی است . رقم کل سرمایه و ذخیره آنان در پایان سال ۱۹۷۲ بالغبر۷٫۵میلیون ریال سعودی و فروش آنها جمعا بالغ بر۹٫۳ میلیون ریال سعودی شده بود .

پرداخت‌های اداره‌امنیت‌اجتماعی در سال ۱۹۷۲ بالغ بر ۴۴٫۹ میلیون ریال سعودی‌شد درحالیکه این رقم در سال قبل به ۳۸٫۶ میلیون ریال سعودی رسیده بود.

افراد خانواده هائی که مشمول دریافت مستمری سالانه می‌شدند ۴۲٫۵ میلیون ریال سعودی‌دریافت کرده‌اند . اداره مزبور در نظر دارد بهبرخی از کسانی که‌مشمول امنیت اجتماعی میشوند کمک کند که مالک موسسات کوچک خود پای شوند و فقط دریافت کننده کمک های نقدی نباشند.

* پرداخت وام به شرکتهای برق خصوصی

دولت عربستان سعودی برای توسعه صنایع کشور اهمیت‌خاص قائل است و در زمره صنایعی‌که به‌آنها توجه ویژه مبذول میشود میتوان صنعت برق را که عنصر بسیار ضروری زیر بنای کشور برای عمران و رفاه عمومی بشمار می‌آید نام برد . وزارت بازرگانی عربستان سعودی مسئولیت‌بررسی نیازهای شهرهای کوچک ودهات بهبرق را بعهده دارد و موظف است به تاسیس شرکت های‌برق خصوصی در کشور از طریق اعطای وام کمک کند . از اینرو مطالعه‌ای بعمل آمدکه نشان می‌ـ دهد علاوه بر کلیه شهرها ۳۰ شهر کوچک نیز در نقاط مختلف کشور یا از شرکت های برق خصوصی محلی ویا از طرح‌های دولتی و یا از شبکه پخش‌شرکت های بزرگ برق در نزدیکی شهر های بزرگ ، نیروی مورد نیاز خود را تامین میکنند . در این بررسی فهرست ۶۴ شهرکوچک‌و روستا ذکر شده‌و پیشنهادگردیده که‌طی یک برنامه پنج مرحله‌ای به آنها برق رسانده شود . در مرحله اول ۱۲ شهر منظور شده است .

طبق بررسی هائی که مرکز مطالعات‌وگسترش‌صنعتی عربستان سعودی بعمل آورده۲۹۴ موسسه صنعتی (که بیش از ۱۰ کارگر دارند) در پایان سال ۱۹۷۰ با سرمایه کل پرداخت‌شده ۱٫۴۷۰ میلیون ریال سعودی مشغول فعالیت بودند . این موسسات شامل موسساتی که طبق‌مقررات حمایت و تشویق صنایع ملی و قانون سرمایه گذاری خارجی پروانه اخذکرده‌اند وهمچنین‌شامل موسساتی که پروانه آنها طبق مقررات مزبورصادرنشده میشود.

بایک شرکت مهندسین مشاور انگلیسی قراردادی بسته شده که بموجب آن شرکت انگلیسی طرح ساختمان های جدیددانشگاه‌ریاض را برای پذیرش ۲۰۰۰۰ دانشجو تهیه خواهد کرد . با یک شرکت مهندسین مشاوردیگر نیزقراردادی برای تهیه نقشه یک دانشکده پزشکی که دارای یک بیمارستان مدرن ۳۵۰ تختخوابی برای‌آموزش دانشجویان طب خواهد بودمنعقد شده است . مخارج کل ساختمان این بیمارستان ۱۸۰ میلیون ریال سعودی برآورد شده است .

* خدمت درمانی و بهداشتی

طرح ۴۰۰ میلیون ریالی توسعه دانشگاه عبدالعزیز در جده آغاز شده که شامل تاسیس دانشکده های پزشکی ، مهندسی ، علوم دریائی ، هنر ، اقتصاد ومدیریت خواهد بود .

بیش از ۲۰ موسسه آموزشی‌در حال حاضردر رشته های‌تخصصی به دانشجویان‌سعودی تعلیم‌میدهند تاکمبود شدید کادر حرفه‌ای و

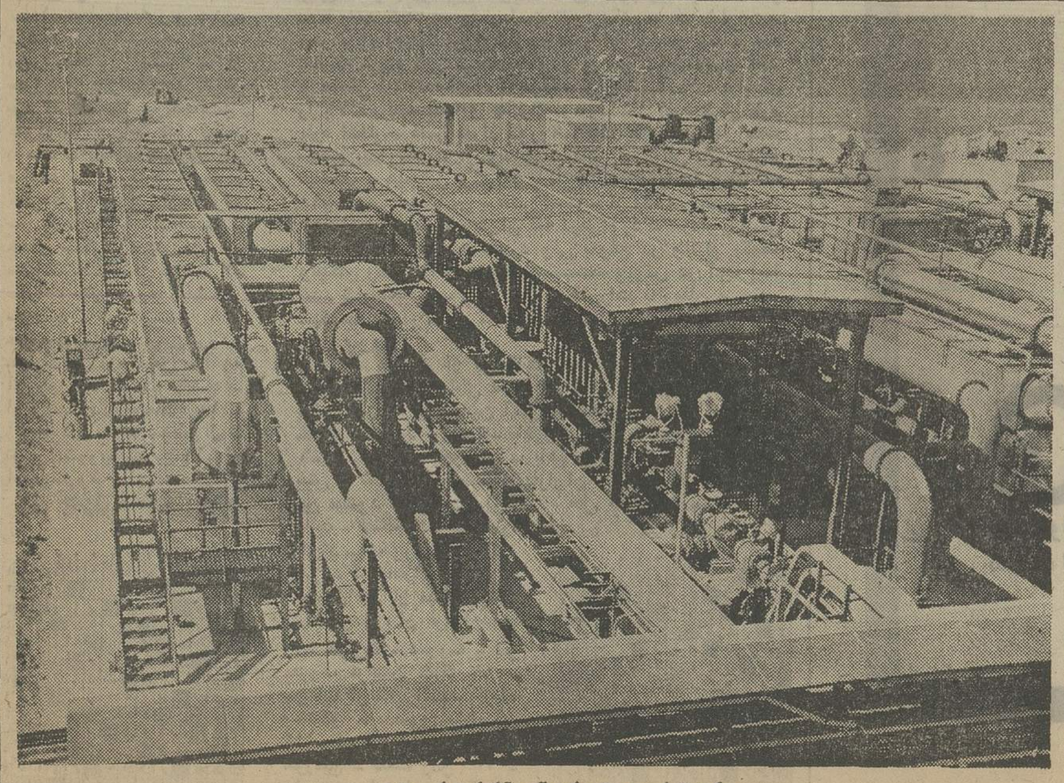

مرکز توزیع و تصفیه آب آشامیدنی جده

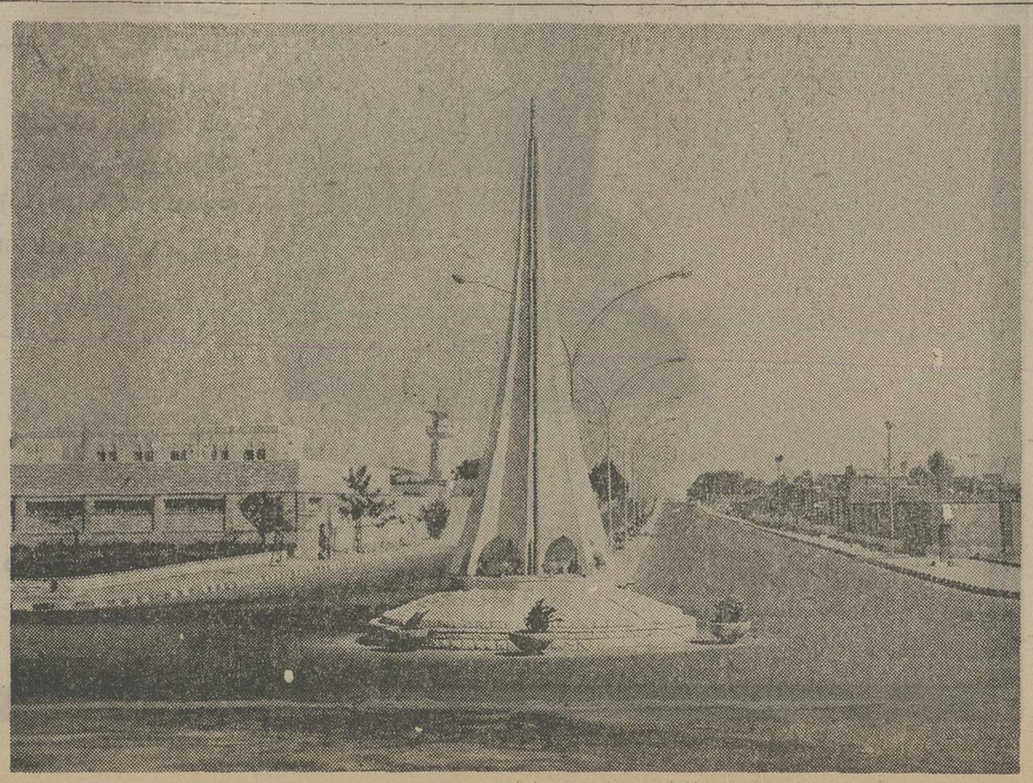

یکی از خیابانهای جده

گزارشی از : فروزان

اسراف: خاموشی برق حتمی است!

زنگهای خطر ناگهان بصدا درآمد و موضوعی دهان بدهان گشت «آب سدهای کشور بحدی کم شده که توربین های آبی نمیتوانند برق کافی تولید کنند در نتیجه خاموشیهای برق زیاد شده واگر یک زمستان و بهار خشک در پیش باشد ، نه‌تنها تولید برق شدیدا محدود خواهد شد بلکه ممکن است حتی تهیه آب خوردن هم در بسیاری از شهرها از جمله تهران دچار اشکال شود»

خوشبختانه‌عنایات الهی و نزول برفهای‌مداوم‌وفراوان وآمدن‌باران در نواحی گرم کشور این خطررا حداقل برای سال آینده از میان برد .

برفهای اخیر نوید در پیش بودن یک سال پرنعمت را داد و انشاءاله که همچنان پیشروی ایران باران و برف مناسب و بموقع باشد زیرا کشور ما در یک منطقه نیمه خشک قرار دارد و از نظر آب در سطح مملکت دچار کمبود است .

بارندگی

ایران مملکتی است خشک‌وکم آب . مقدار بارندگی در سطح مملکت سالیانه حدود ۲۵۰میلیمتر برآورد شده که آنهم بطوریکسان تقسیم نشده است . در بعضی‌از نقاط ایران بارندگی در حدود صفر است و در برخی نقاطبه حدود ۱۹۰۰ میلیمتر در سال میرسد .

بیائیم از لابلای یک گزارش تکان‌دهنده که دو هفته قبل تهیه شده است واقعیات را بیابیم .

سطح‌آب‌درسدمحمدرضاشاه‌پهلوی ۲۵ متر از زمان مشابه در سال گذشته پائین‌تر است .

میزان کمک انرژی برق توسط سدهای امیرکبیر ، شهبانوفرح و محمدرضاشاه پهلوی به شبکه سراسری در سال گذشته ۲۵۵ هزار کیلووات بودکه در سال جاری با توجه به کمی‌آب، به ۶۸ هزار کیلووات تقلیل‌یافته‌است و لذا حدود ۱۰۰ هزارکیلووات برق از طریق تهران به‌خوزستان کمک میشود .

از طرفی دیگر در سال‌گذشته حداکثر بارشبکه سراسری در اوائل‌زمستان باستثنای‌خوزستان ۷۵۰ هزار کیلووات بود که امسال به متجاوز از یکمیلیون کیلووات افزایش یافته است.

افزایش سریع مصرف

تولید انرژی برق در آبانماه سال گذشته۵۴۷میلیون کیلووات ساعت بود ، در حالیکه در آبانماه امسال این رقم به۷۶۰ میلیون کیلووات ساعت یعنی حدود ۳۸٫۹ درصد افزایش یافت .

مقدار قابل توجهی از تولید برق کشور از طریق نیروگاه های حرارتی بدست می‌آید که رقم آن به حدود ۶۲۹ میلیون کیلووات ساعت میرسد و در مقام مقایسه با تولید ماه‌مشابه سال قبل ۲۲٫۹ درصد افزایش داشته است .

سد های مورد بهره برداری کشور که تعداد آنها اکنون به ۱۳ واحد بالغ شده جمعا ۱۳۶ میلیون کیلووات ساعت برق تولید میکنند .

باتمام قدرت

بهرحال در مقابل افزایش سریع مصرف برق و بعلت‌تقلیل تولید نیروگاه های آبی ، کار به آنجا کشیده شده که‌ازتمام نیروگاههای حرارتی با حداکثر امکان برق گرفته شود . جالب اینست که حتی کارخانه‌هائی مثل برق شهریار که هنوز تشریفات مقدماتی و آزمایشی آن انجام نشده و برای بهره‌برداری رسمی تحویل نشده است ، با تمام قدرت شبانه‌روز کارمیکنند و باین ترتیب‌مسئولان برق با تمام قدرت سعی دارند امروز وفردا را بدون خاموشی بگذرانند، شاید که هرچه‌زودتر نیروگاههای آبی وضع بهتری پیداکنند و به لطف طبیعت‌سدها پرآب شوند.

در چنین شرایطی ، اگر نقصی در یکی از دستگاههای تولید برق سراسری بوجود آید چه باید کرد ؟ طبیعتاتنها راه خاموش کردن برق است و اینجا است که‌بنا باظهار مدیران برق کشور ، مردم باید حقیقت را درک کنند و کمی‌گذشت از خود نشان‌دهند.

مهندس جالینوس مدیر عامل برق سراسری کشور میگوید : در سازمان برق کشور،ماموران باتمام قدرت تلاش دارند که‌از بروز خاموشی جلوگیری کنند، اما همانطور که باران و برف میتواند بکمک آنها بشتابد ، بخت هم باید یاریشان کند ،

انقلاب اداری

مدیر عامل توانیر به‌یک‌سئوال اینطور پاسخ میگوید : برای تامین و تهیه برق موردنیاز به جزتهیه پول به خیلی چیزهای دیگر نیاز است . مثلا حتی موفقیت دراجرای انقلاب‌اداری میتواند در بهبود برق موثر واقع بشود . چرا برای‌اینکه از وقتی که مذاکرات با یک کمپانی فروشنده واحد تولید برق تمام میشود ، تشریفات اداری مدتهای زیاد و حتی ماهها بطول میانجامد وحاصل، آن میشود که سفارش به تاخیر بیافتد و چند ماهی کارخانه دیرتر بکار گرفته میشود .

برای تامین آب و برق ،باید همه مسئولیتهای‌خودرابشناسند وتوجه داشته باشند که‌چه‌میکنند.

جالینوس در توضیح این مطلب اشاره میکند که حتی واحد های صنعتی که جدیدا میخواهند بکار بپردازند باید احتیاجات خود را دقیقاگزارش کنند تا در مجموع ، پیش‌بینی احتیاجات آینده برق دچار اشتباه نشویم .

در جهت دیگر مصرف کننده باید به صرفه جوئی بپردازد. این اسراف که ایرانی به آن خو گرفته‌دردنیای امروزخریدار ندارد و احتمال دارد او را به خاموشی سوق دهد .

نیروگاه های برق‌اتمی

در این شرایط بحرانی ، وزارت آب و برق در اجرای اوامرشاهنشاه آریامهرمطالعات عمیق و وسیعی‌را ادامه میدهد تا مسئله استفاده از نیروگاه های برق اتمی را جامه عمل بپوشاند .

پیش‌بینی اینست که اولین واحد تولید برق اتمی‌در برنامه ششم مورد بهره برداری قرار گیرد و واحد های بعدی نیز بتدریج در برنامه های بعد ، بکار گرفته شود . هر یک از این واحدها که به هزینه‌ای متجاوز ۴۰۰ میلیون دلار نیاز دارد از مصرف سوخت مواد نفتی که برای ایران دارای اهمیت و ارزشی فراوانی‌است جلوگیری میکند و امکان میدهد که نفت و گاز ایران در صنایع پتروشیمی مورد استفاده قرار گیرد و ارزش افزوده بیشتری عاید کشور کند .

جدول های اطلاعات

طراح جدول : ف ـ جلوه

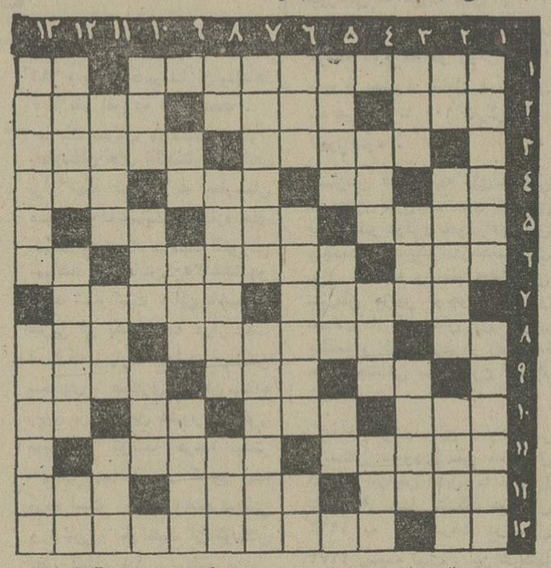

جدول عادی

شماره ۷۶۵۱

افقی :

۱ـ سر و کارش همه باآثار گذشته‌هاست ـ قبای بریده ۲ـ روز آغاز ـ شوهر مرده ـ از قوانین مهم و معروف ۳ ـ برف و باد ـ از میوه های بهاری ۴ـ فهم ناقص ـ راه کوتاه ـ نوعی پارچه نازک ـ ید ۵ـ نعمت داشتن ـ عقبدم‌ـ سبک مغز ۶ـ از انواع حرف‌ـ زنده ـ رودی در اروپا ۷ ـ از اقسام مالیات و درآمد ـ کباده‌اش را در گود سیاست می‌کشند ۸ـ کوچک ـ نوعی نان کمشیرینی ـ ارزش ۹ ـ شراب ـ برهمه چیز و همه کس میگذارند ـ از ترانه‌سرایان معروف ایران ۱۰ـ ظرف زمان و مکان ـ خیرگی‌ـ موریخته‌ـ تکراریک حرف ۱۱ـ سروری‌ـ راهنمائی ۱۲ـ از انواع ماهی شمال ـ پارچه‌ای که بیشتر به درد چارقد و صافی میخورد‌ـ ازشهرهای آلمان ۱۳ـ بیسواد ازبر تشخیص نمیدهد ـ روانشناسی‌تحلیلی‌یارو انکاوی.

عمودی :

۱ـ مخلوط بلور و چینی‌ـ درشکه دردار۲ـ حرف اضافه‌ـ درس خط و زاویه ـ از معروفترین طراحان مد پاریس بود ۳ـ رشته‌ـ شرم‌وخجالت‌ـ همراه مال می‌آید ۴ـ باد پوست ـ پایه ـ بندری در فرانسه ۵ـ روزگاری ازبیماری های‌خطرناک بود ـ ازمابهتران سر به سرش گذاشته‌اند ـ خدای سنگی ۶ـ پدر پدر ـ مخطط ـ یکی از نت‌ها ۷ـ سقراط مثل شربت آبلیمو سرکشید ـ نیست شده ۸ ـ عدد منفی ـ زود ازبین‌میرود‌ـ حرارت ۹ـ مزه نارس ـ آنچه اول و ابتدا نداشته باشد ـ از واحد های مایعات ۱۰ ـ زهرآلود ـ حرف سئوال ـ نوعی مشروب شیرین ۱۱ـ از اسبان‌معروف ـ از القاب‌بزرگان

حل جدول شماره ۷۶۵۰

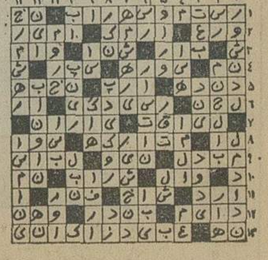

جدول ویژه

شماره ۱۱

افقی :

۱ـ اثر معروف شارل دوگل ـ شرف برمردم‌آزار دارد ۲ـ وای ـ از معروفترین کارخانه های عطرسازی فرنگ ـ اگر دوتا باشد گرفتاری بیشتر است ۳ـ نزدیکی و خویشاوندی‌ـ پسر پریام پادشاه تروا ۴ـ بربرف و یخ می‌خورند ـ عهد شکسته ـ راه گریز ـ نهایت گودی و قعر چیزی ۵ـ علاقمند و مشتاق ـ خزنده گزنده ـ حرف سئوال ۶ـ نیم پرده نت‌بعدی را بالا میبرد ـ قصه و حکایت ـ حرف ندا ۷ـ جگرش پاره پاره است ـ قصر بهرام گور ۸ـ چند سال پیش در حمام سنگلج پیدا شد ـ از وسایل تبلیغاتی ـ گرانی ۹ـ همراه خاشاک ـ هیچکس برای خود نمی‌پسندد ـ آراسته وپیراسته ۱۰ـ میوه ـ پوشاندن ـ کافی است ـ از یک متر کمتر است ۱۱ـ اصفهانی به این عنوان دبه درمی‌آورد ـ سردار پروسی که از ناپلئون شکست خورد ولی بموقع در واترلو بکمک ولینگتن رسید ۱۲ـ معروفترین مجسمه ونوس در آنجا پیدا شد‌ـ شایسته‌باشد ـ ولی ۱۳ـ پوکش‌راهم به‌ارمغان می‌برند‌ـ سبک جدیدی در نقاشی که شباهت زیادی به عکاسی دارد.

عمودی :

۱ـ مار نیز از آن طایفه است ـ میکروب ۲ـ حرف ندا ـ مشاور ـ تمایلی دارد ۳ـ خاص ـ شعر عاشقانه ـ پاشویه‌اش را برای پائین آمدن تب تجویز کرده‌اند ۴ـ ترس‌ـ خشک ـ فرزند فرزند ۵ـ باخبر ـ پایان ـ حیوان پاشان ۶ـ از سبزیهای خوردنی ـ باهم برابری کردن ـ دونقطه بیش از شب ۷ـ مطرب‌به‌یارش‌فراوان می‌کند ـ نگاه‌غضب‌آلود چنین میشود ۸ـ واحد وزن‌ـ مناسب ـ چنگ ۹ ـ خشت را توان‌زد ـ ازخورشیدفراوانتر برمی‌آید ـ شاهزاده هندی که ۶۰۰سال قبل از میلادمیزیست و اکنون پیروان فراوان‌دارد ۱۰ـ حرارت ـ صورت ـ اثر معروف فرانتس کافکا ۱۱ ـ سوغات اردکان است‌ـ گزیده و نیکو ـ پامنبری برهمن ۱۲ ـ افسانه گوی شب ـ سرزمین ـ دست زدن ۱۳ ـ خلیجی در اروپا ـ ضعفا عفو را برآن ترجیح میدهند .

هند ـ خال ۱۲ـ بی‌قواره ـ پاک کردن ـ شکوه‌گوی‌جدائی

۱۳ـ کوه‌فرهاد ! ـ آب‌کشیدنش نوعی تظاهر است .

حل جدول شماره ۱۰

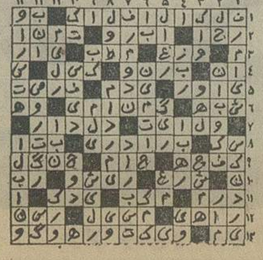

اگرتا بحال لیوان دست شما را نبریده ،
خیلی شانس آورده‌اید

توصیه می‌کنیم کارهای سخت خانه را بـه ماشینهای خانگی آ. ا. گ بسپارید . اجازه بدهید آ. ا. گ بجای شما کارکند و ظرفها را بشوید .
ماشین ظرفشوئی آ. ا. گ ، گنجایش شستن یك سرویس کامل ده نفره را دارد .
با برق معمولی کار میکند .
داخل ماشین کاملا آکوستیك است و حداقل صدا را بیرون می‌دهد .
دارای برنامه‌های متفاوت شستشو است.
محفظه داخلیش در برابر چربی‌ها ومواد اسیدی مقاوم است.
همه نوع ظرفی را می‌شوید.
غلظت آب را ثابت نگه می‌دارد ومانع ته نشین شدن رسوبات آب روی ظرف و درنتیجه مانع لك شدن آنها می‌شود .

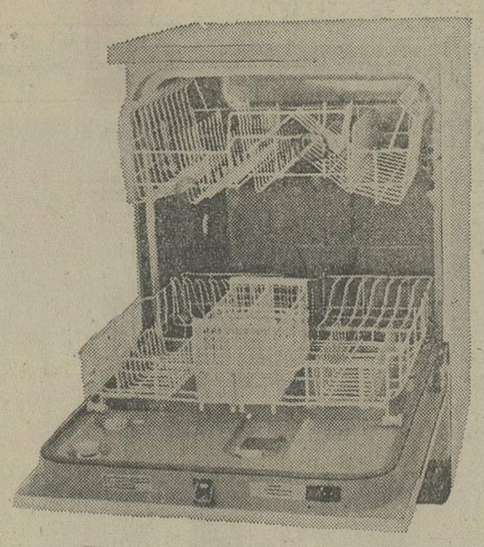

آوانگارد 440

AEG
چار دیوار ـ شرکت سهامی خاص ـ
نماینده انحصاری لوازم خانگی آ. ا. گ درایران

خیابانهای سعدی، فردوسی، پهلوی و حافظ یکطرفه میشود

*** خیابان اکباتان غربی ٦ متر تعریض میشود**

خیابان های پهلوی ، حافظ ، سعدی و فردوسی برای کمک به بهبود ترافیک تهران یکطرفه میشوند . برای پیاده کردن طرح یکطرفه‌شدن خیابان‌پهلوی کارشناسان پیش‌بینی کرده‌اند که خیابان حافظ باید تاخیابان تخت طووس ادامه‌یابد .

کارشناسان ترافیک معتقدند که در تهران باید برای کشش بیشتر ترافیک خیابان هائی که بموازات هم کشیده شده‌اند در خلاف جهت یکدیگر یکطرفه شوند .

در حال حاضر ٤ خیابان نامبرده بموازات یکدیگر هستند و اجرای طرح یکطرفه شدن آنها ازنظر کارشناسان ترافیک ضروری است .

طرح یکطرفه‌شدن خیابان‌های سعدی ، فردوسی ، پهلوی و حافظ باید همزمان با احداث پل هوائی در میدان فردوسی و تونل زیر زمینی در تقاطع آریامهر ـ پهلوی میباشد .

اجرای طرح یکطرفه شدن تعدادی از خیابان های تهران طبق نظر مقامات راهنمائی و رانندگی به بهبود ترافیک‌تهران کمک موثری کرده است و این طرح پس از بررسی روی‌سایر خیابان ها نیز پیاده خواهد شد .

اداره راهنمائی و رانندگی‌در نظر دارد که برخلاف گذشته یکماه قبل از اجرای هر طرح با نصب تابلودرحاشیه خیابانها وضع یکماه آینده خیابانی را که عبور و مرور در آن تغییر میکند به رانندگان آموزش‌دهد.

اداره راهنمائی و رانندگی همچنین اطلاع داد که برای کمک به بهبود ترافیک خیابان های مرکزی شهر بخصوص خیابان های سعدی وفردوسی وسپه خیابان اکباتان غربی ٦ متر تعریض میشود .

مقامات راهنمائی و رانندگی معتقدند که پس از تعریض خیابان اکباتان احداث یک گذرگاه زیر زمینی یا پل‌هوائی برای حرکت عابرین در انتهای خیابان اکباتان‌غربی‌ازضروری‌ترین اقدامات خواهد بود .

بمب شورشیان ایرلند ، وزیر سابق انگلیس‌را مجروح کرد

اخبار خارجی

لندن ـ آسوشیتد پرس ـ رجینالد مارلینگ وزیر کشور سابق دولت محافظه کار انگلستان دیشب براثر انفجار یک بمب کاغذی که‌بوسیله پست برایش فرستاده شده بود جراحات‌سطحی وسبکی برداشت.

وی که یکی از برجسته‌ترین سیاستمداران حزب محافظه کار انگلستان است به خبرنگاران گفت که بمب پستی بامهارت فراوان بصورت یک کتاب باجلد شمیز استتار شده بود و نشانی وی‌را نیز با خط دست‌نویس روی‌پاکت حامل بمب ذکر کرده بودند.

مارلینگ اضافه کرد که تا وقتی ماموران پلیس تحقیقات خود را درباره این سوء قصد کامل‌نکنند توضیحات بیشتری در این مورد نخواهد داد. گفته میشود این بمب بوسیله شورشیان ایرلند برای وزیر سابق کشور انگلیس‌فرستاده شده است.

اخطار وزیر دفاع امریکا :

ادامه تحریم نفتی سبب اضمحلال ارتش امریکامیشود

اخبار خارجی

بیروت ـ خبرگزاری فرانسه ـ رویتر ـ آسوشیتدپرس ـ سخنان نیکسون که گفته بود بزودی یک کنفرانس فوق‌العاده در خاورمیانه تشکیل می شود تا به تحریم نفتی امریکا پایان دهد در کشور های عربی با تعجب تلقی شد و بسیاری از روزنامه ها و شخصیت ها در باره چنین کنفرانسی اظهار بی اطلاعی کردند . درواشنگتن هنری کی‌سینجر در این مورد توضیح داد و گفت منظور نیکسون همان کنفرانسی است که اعراب قرار است ۱۲ روز دیگر در لیبی تشکیل دهند .

وزیر امور خارجه امریکا شب گذشته اعلام کرد که اکثر کشور های عربی تولید کننده نفت در کنفرانسی که ۱۲ روز دیگر در طرابلس تشکیل می ـ شود خواهند خواست تاتحریم نفتی اعراب برای ایالات متحده امریکا لغو شود .

وی که با خبرنگاران گفت و گو می کرد اضافه کرد که‌این اطمینان را شخصا با تماسی که با رهبران کشور های عربی داشته بدست‌آورده است وآنرا باطلاع پرزیدنت نیکسون نیز رسانیده است . کیسینجر افزود که امیدوار است این تحریم نفتی که از زمان جنگ اکتبر گذشته به ایالات متحده تحمیل شده است موضوع اساسی کنفرانس طرابلس باشد .

از سوی دیگر جیمز شلزینگر وزیر دفاع آمریکا روز گذشته اعلام کردکه وی تقریبا اطمینان دارد که در کنفرانس آینده کشور های عربی تولید کننده نفت که در طرابلس تشکیل می شود تحریم نفت این کشور ها به ایالات متحده لغو خواهد شد .

وی اخطار کرد چنانچه‌این تحریم از میان نرود و وزارت دفاع باندازه کافی نتواند مواد سوختی دریافت دارد ، نیرو های آمریکا در داخل وهمچنین در جهان رو به اضمحلال خواهند بود . از هنگام شروع بحران انرژی‌پرواز های‌تمرینی نیروی هوائی آمریکا هیجده درصد و تمرین واحد های دریائی ۲۰ درصد کاهش یافته است

جرالدفورد معاون رئیس جمهوری امریکا روز گذشته اظهار داشت که ایالات متحده احتمالا باید از قطع نفت‌خاور میانه سپاسگزار باشد زیرا این موضوع سبب‌گردیدکه مشکلات انرژی خود را بررسی کند .

یك روزنامه اردنی طرح توافق اردن و اسرائیل را منتشر کرد

ملك‌حسین و نیکسون درباره‌جداسازی قوای اردن واسرائیل مذاکره میکنند

اخبار خارجی

واشنگتن ـ خبرگزاری فرانسه ـ کاخ سفید واشنگتن اعلام داشت که ملک حسین پادشاه اردن‌روز جمعه هشتم فوریه برای یکدیدار خصوصی ازآمریکا واردو اشنگتن خواهد شد و با پرزیدنت‌نیکسون وهنری‌کی‌سینجر در باره آخرین اوضاع خاورمیانه پس از جدا سازی نیروهای اسرائیل و مصر گفتگو و تبادل نظر خواهدکرد.

زیگلر سخنگوی‌کاخ‌سفید توضیح داد که ملک حسین بدعوت‌رئیس جمهوری آمریکا به واشنگتن‌سفر خواهد کرد و این پنجمین دیدار پادشاه اردن با پرزیدنت نیکسون خواهد بود.

گفته میشود در این سفر مسئله جداسازی نیروهای اردن‌واسرائیل گفتگو خواهد شد.

از طرف دیگرروزنامه الثلوا چاپ بیروت متن طرح قرارداد اسرائیل و اردن را در باره سرنوشت ساحل غربی اردن و نوار غزه‌که ظاهرا مورد توافق دو طرف‌قرار گرفته انتشار داده است .

طبق نوشته این روزنامه این طرح روز ۱۹ ژانویه درجلسه‌ای که با حضور ملک حسین ، هنری کی‌سینجر وزیرامور خارجه‌آمریکا وایگال‌آلون معاون نخست‌وزیر اسرائیل در عقبه تشکیل شده بود تهیه شده است .

این طرح‌قراردادر بارهجداسازی نیروها ، نمایندگی فلسطین و کنفرانس ژنو و آینده ساحل‌غربی وغزه است.

در مورد جداسازی نیروها قرار شده است که نیروهای اسرائیل به خط «الف» در تپه‌های مشرف به ساحل غربی دره اردن‌عقب ـ نشینی کنند و کنیه مراکز کنترل را در دو طرف پل «آلنبی» حفظ کنند.

ـ نیروهای اردن نیز به خط «ب» در امتداد ساحل غربی‌اردن عقب‌نشینی خواهندکردو نیروهای سازمان ملل متحد بین‌خطوط اسرائیل واردن مستقر خواهند شد.

سردسته دزدان قطار پول لندن پس از ۱۱ سال دستگیر شد

لندن ـ آسوشیتدپرس ـ اسکاتلندیارد اعلام کرد که «رونالدبیگز» یکی از عوامل اصلی حمله به قطار حامل پول لندن که سالها شدیدا تحت تعقیب پلیس قرار داشت در برزیل دستگیر شده است . اسکاتلندیارد اضافه کرد که دونفر از اعضای پلیس بدنبال گزارش یک روزنامه روز ٤ شنبه‌گذشته به امریکای جنوبی پرواز کردند واورا دستگیرنمودند

یازده سال قبل گروهی از گانگستر ها به یک قطار حامل پول در لندن حمله کردند و ۷ میلیون دلار پول موجود در آن را بسرقت بردند . این حادثه در آن‌هنگام انگلستان رابشدت تکان داد.پس ازآن‌چندنفراز عوامل‌حمله به قطار مذکور دستگیر شدند اما «بیگز» که سرکرده دزدها بود تاکنون آزاد بود.

خبرهای تلفنی شهرستانها

کشف‌اشیاء‌کوهنوردان گمشده

تبریز ـ کوشش برای یافتن اجساد سه نفر از کوهنوردان تبریزی که جان خود رادرارتفاعات «پیام»تبریز از دست داده‌اند ، همچنان ادامه دارد .

بعدازظهر دیروز گروه های اکتشافی پس‌از قریب ده ساعت کاوش موفق گردیدند یك کوله‌پشتی ، یك جفت دستکش و یك کلاه متعلق به کوهنوردان گمشده رااز زیر بهمن بدست آورند . اشیاء مذکور در دویست‌متری جسد یکی از کوهنوردان که چند روز پیش کشف شده‌بود، پیدا شد. پس‌ازبررسی اشیاء بدست آمده معلوم شد آنها متعلق به محمدرحیم علیزاده اقدم یکی از کوهنوردان گمشده است .

دستگیری متهم بقتل

تبریز ـ فیض‌اله فیضی(۳۰ ساله) متهم بقتل برادرزنش حسن‌حکیمی‌که از۳ ماه پیش متواری بود ، صبح امروز وسیله ماموران آگاهی شهربانی تبریز ، هنگام پیاده شدن از اتوبوس ، در یکی ازگاراژهای‌خیابان«فردوسی» دستگیر شد .

فیض‌اله پس از کشتن‌حسن در روستای «ماولان» کلیبر، به اصفهان گریخته بود که صبح امروز در بازگشت از اصفهان ، بدام افتاد .

آموزش مدیران عامل خانه های فرهنگ روستائی

نخستین دوره آموزش‌مدیران عامل و اعضای هیئت مدیره هفده خانه فرهنگ روستائی در استان بوشهر آغاز بکار کرد.

وزارت تعاون و امورروستاها اعلام کرد : در این دوره های کوتاه آموزشی ، مدیران عامل و یکی از اعضای هیئت مدیره با هدفها و وظایف خانه‌های فرهنگ روستائی آشنا میشوند

ایجاد مجتمع گوشت

تبریز ـ در دشت مغان آذربایجان ، یک‌مجتمع‌بزرگ تولید شیر و گوشت‌بوجود می‌آید .

آقای مهندس آذرنیا مدیرکل کشاورزی‌آذربایجان شرقی، صبح امروز ، ضمن عنوان این خبر،به‌خبرنگار اطلاعات گفت : در مجتمع تولید شیر و گوشت مغان ، شش هزار گاو و بیست هزار راس گوسفند ، نگهداری خواهد شد .

۲ نفر کشته شدند

شیراز ـ اتومبیل ژیان شماره ۲۳٦۲۸ که با چهار سرنشین از جهرم به شیراز میرفت ، بین راه بامینی‌بوس شماره ۱۳٤۱۵ به‌رانندگی قربان دهقانیان ، برخوردکرد و درهم شکست .

در این حادثه دوسرنشین اتومبیل بنامهای محمد باقر صابری و جلال‌شوره‌ای کشته شدند و دو سرنشین دیگر به اسامی اسماعیل ثالثی و خورشید تشکری ـ آسیب دیدند .

ضوابط جدیدبرای پلاك تاکسی بار

استفاده از پلاک تاکسی‌بار تابع شرایط جدید می‌شودو اداره‌شماره گذاری با توجه به ضوابط جدید برای تاکسی بارها پلاک صادر میکند .

۱ـ رانندگان تاکسی‌بار بایدبرای دریافت پلاک کارت معرفی از اتحادیه تاکسی‌بارها ارائه دهند .

۲ـ رانندگان تاکسی‌بار بایددارای گواهینامه پایه ۲ همگانی باشند.

۳ـ تاکسی‌بارهاباید از زدن‌چادر روی قسمت بار خودداری نمایند درغیر اینصورت ماموران‌راهنمائی و رانندگی از حرکت آنهاجلوگیری میکنند .

٤ـ رنگ همه‌تاکسی‌بارهاهماهنگ میشود و مانند تاکسی‌ها از یک رنگ بخصوص استفاده خواهند کرد .

سهمیه وزارتخانه‌ها

از کمکهای غیر نقدی دولت تعیین میشود

سهمیه وزارتخانه‌ها از ٦۰۰ میلیون‌تومان کمک‌های‌غیرنقدی نسبت به تعداد کارمندان‌شاغل و بازنشسته هرکدام و عائله تحت تکفل آنها تعیین میشود.

برای تعیین تعداد کارکنان هردستگاه دولتی و عائله‌آنها از فرمهای طرح ویژگیهای کارمندان که توسط خود آنان و کارگزینی های ادارات مربوطه‌پر گردیده و درحافظه ماشینهای کامپیوتر نگاهداری می‌گردد استفاده خواهد شد.

آئین‌نامه اجرائی این‌کمک‌ها مراحل نهائی تهیه را طی‌میکند وتا انتهای این هفته جهت تصویب به هیئت دولت تسلیم میشود .

طبق این آئین‌نامه کمک‌های غیرنقدی کلیه کارمندان شاغل و بازنشسته دولت در سراسر کشور را دربرخواهد گرفت.

چند روز تاخیر و تجدید نظر در تهیه آئین‌نامه بخاطر اضافه شدن ۸۰ هزار کارمندان بازنشسته دولت بطرح کمک های غیرنقدی است .

با اقداماتی که شروع شده این کمک‌ها از اول سال‌جاری توسط‌شرکتهای تعاونی‌مصرف به کارمندان داده خواهدشد.

اتاق‌اصناف بندرعباس

سالروز انقلاب مقدس شاه وملت را گرامی داشت

آقای ستوده فرماندار بندرعباس هنگام سخنرانی در جشن اطاق اصناف

از طرف اطاق اصنافبندعباس و انجمنهای شهر ، شهرستان و استان مراسم جشن وسرور بی‌نظیری در باشگاه کارمندان دولت بمناسبت یازدهمین‌سالگرد انقلاب مقدس شاه و ملت‌برگزار شد آقای سید مسلم قریشی رئیس اطاق اصناف پیاپی به حاضرین تبریک و خیرمقدم می‌گفت در این مراسم باشکوه آقای مهندس ظهیری استاندار استان ساحلی ، آقای ستوده فرماندار بندرعباس جمعی از شخصیت های برجسته استان، مدیران کل و روسای ادارات شرکت داشتند . بعد از صرف شام و پذیرائی کم‌نظیری که از طرف اطاق اصناف بندرعباس صورت‌گرفت‌آقای ستوده‌معاون استانداری و فرماندار‌بندرعباس به نمایندگی از جانب میزبانان رشته سخن را بدست گرفت و اظهارداشت : انقلاب اجتماعی ایران از پایه و اساس ، با همه شبه انقلابات و کودتاهائی که به غلط بعد از جنگ‌بین‌المللی دوم بنام انقلاب خوانده شده‌اندتفاوت و تناقض‌اصولی دارد انقلاب شاه و مردم یک حادثه ناگهانی یا واقعه آنی و خلق‌الساعه نبوده این‌انقلاب زائیده هوی و هوس‌یک‌جاه‌طلب و صاحب قدرت نبوده ونیست انقلاب اجتماعی ششم بهمن معلول و زائیده حوادث‌تکوین یافته و حرکت جامعه ما در قرن معاصر راه‌گشای مشکلات و معضلات اقتصادی و اجتماعی و سیاسی جامعه ما بود . یک انقلاب اصولی عمیق با پایه و بنیادی بود که در درجه اول زیربنای جامعه ما و روابط تولیدی درون آن را دگرگون ساخت و زمینه لازم را برای آزادی رشد و توسعه جامعه ما بوجود آورد اکثریت‌جامعه ما را از قید و زنجیر اسارت اقتصادی و استثمار عده‌معدودی بنام مالک و صاحبان صنایع رها ساخت و (حرکت آزاد) میلیونها ایرانی را در راه‌ترقی و تعالی جامعه ما و رشد و توسعه اقتصادی کشور ما را تامین نمود پیروزیها و موفقیت های ۱۱ ساله انقلاب اجتماعی ایران بعنوان یک سند تاریخی در تاریخ انقلابات اجتماعی جاودانه باقی خواهد ماند و الهام بخش همه ملل آزاده جهان خواهد بود . ناطق در پایان سخنان خود گفت با امید فراوان به آینده درخشان می‌نگریم و با سپاس فراوان‌از شاهنشاه‌آریامهر طراح عالیقدر انقلاب اجتماعی ایران بسوی آینده و دوران تمدن بزرگ ره می‌سپریم ، درود به رهبر کبیر انقلاب ایران شاهنشاه آریامهر .

این مراسم در میان شادی و احساسات پرشور طبقات مختلف مردم تا پاسی از نیمه شب ادامه داشت .

آقای مهندس ظهیری استاندار، آقای سید مسلم قریشی رئیس اطاق اصناف بندرعباس وعده‌ای از شخصیتها در جشن اطاق اصناف

از عصر سه‌شنبه
در سینما های
تاج
تخت جمشید
لاندو بوزانکا
باربارابوشه
در فیلم رنگی
زیر دامن
منو
نگاه نکن

تماشای این فیلم برای اشخاص کمتر از ۱۸ سال ممنوع است

جناب آقای نخست‌وزیر محبوب

از آنجائیکه میهن و ملت کهنسال در دوران مشعشع پهلوی و عصر انقلابی سیر ترقی و تعالی را تا دروازه تمدن طلائی پیموده و از نبوغ ذاتی رهبر عالیقدر و پدر تاجدار کاملا برخوردار و هرآن مدارجی بس عالی را می‌پیماید ، اینجانبان زائرین خانه خدادرگروه (۱٦۲ مشهد شرکت‌الرضا) عازم بیت‌الله بوده با انجام مناسک حج و ادای دین برهبری خردمندانه در مورد استجابت دعا و نیایش از مراحم وعنایات وعواطف‌ملوکانه‌سپاسگزار،وبعرض‌میرسانیم‌ازموقعیکه با معرفی جناب آقای نخست وزیر و الطاف عمیمانه شاهنشاه آقای‌دکتر منوچهر آزمون معاونت محترم نخست وزیر را بسرپرستی سازمان اوقاف انتخاب فرموده‌اند با عرض تشکر از حسن انتخاب این عنصر خدمتگزار و این فرد لایق و این سرباز فداکار با زحمات خستگی ناپذیر شبانه روزی توانسته است وضع اوقاف را ، دگرگون وبا الهام گرفتن‌ازشخصیت ارزنده بین‌المللی پادشاه عدالت‌گستر حجاج ایرانی رابا وضع منظم‌تر بیش از پیش بمراحم نقطه ثقل کشور امیدوار ، فدویان در ضمن دعاگوئی خواستار مجد و عظمت اورنگ‌شاهنشاهی و ابقاء دودمان جلیل سلطنت و همچنین توفیق بیشتر کلیه خدمتگزاران و مجریان فرامین شاه بالاخص آقای دکترآزمون و ارتقاء ملت ایران را از پیشگاه خدای بزرگ مسئلت داریم .

ضمنا امضاء کنندگان اعضای گروه مذکور که تعداد آنان به صد نفر میرسد از مدیریت و زحمات مدیر این گروه آقای حاج‌نصرالله مجاور شاهرودی‌فرش‌فروش (فرش‌شرکت‌الرضا) واقع در فلکه شمالی نهایت تشکر را نموده وازمقامات‌عالی‌مقام تقاضای تقدیر این فرد خدمتگزار و دلسوز را می‌نمایند .

اعضاء گروه ۱٦۲ مشهد (شرکت‌الرضا)

آ ـ ۷۸۹۳٤

روز عاشورا
روز شهادت حضرت حسین بن علی علیه السلام
امام سوم شیعیان و هفتاد و دو تن از یاران و جانبازان او در دشت
کربلاست . ما در این روز بزرگ تاریخی که پیروزی حق بر باطل میباشد با همه برادران
و خواهران مسلمان و شیعه مذهب در سوگ و ماتم حسینی شریک هستیم
رضا کاشانی اخوان
کارخانجات کاشی و سرامیک
سعدی
کاشی سعدی
پیشرو صنعت سرامیک ایران

کارآگاهان هشدار میدهند

در تهران فقط تاکسی سوار شوید!

استفاده از اتومبیلهائی که بجای تاکسی کار میکنند، خطرناک است

کارآگاهان ، امروز به‌مردم تهران هشدار دادند : «استفاده از اتومبیل هایی‌که‌بجای‌تاکسی کار می کنند، «خطرناک‌است.» همزمان برانندگانی‌که بطور غیر مجاز مسافر سوار می کنند نیز هشدار داده شد که با اینکار خود را به خطر میندازند .

در یک ماه گذشته ، گروهی از رانندگانی که با اتومبیل شخصی مسافر سوار می کنند، مردم را به بیابان و نقاط خلوت و دور افتاده برده و آنها را لخت کرده‌اند . از طرف دیگر ، چندین‌نفر ازاین‌گونه رانندگان، قربانی مسافران دزد وخطرناک خود شده‌اند .

تحقیقات اداره آگاهی . نشان میدهد که خانم ها ودختر خانم ها بیش از آقایان در معرض چنین خطراتی قرار دارند گروهی از رانندگانی که با اتومبیل های شخصی ، مسافر میبرند، به کمک دوستان خود ، گاهی زنان و دختران مسافر را بدام میندازند و علاوه بر آن که به نیت پلید خود می رسند ، دارایی مسافران را می دزدند و آنها را در بیابان رها می‌کنند .

مسافران کلاهبرداران نیز پس از لخت کردن ، رانندگان آنها رادر بیابان رها می کنند و خود با اتومبیل به شهر باز می گردند و این‌بار از میان مسافرانی که بانتظار تاکسی ایستاده‌اند ، قربانی‌می گیرند.

اداره آگاهی ، امروز یادآور شد که بدنبال سرمای اخیر، میزان این قبیل حوادث بطور چشمگیری‌بالا رفته است .

کارآگاهان توصیه می کنند : «اگر با خود بار ـ مانند فرش و قالیچه ، چمدان و نظایر آنها ـ حمل می کنید ، سوار اتومبیل های شخصی نشوید ، چون رانندگان دزدی که با اتومبیل های شخصی مسافر می گیرند ، قربانیان خود را بیشتر از میان‌مسافرانی انتخاب می کنند که با خود بار دارند.»

کارآگاهان ، همچنین به اداره پلیس راهنمائی توصیه کرده‌اند که برای جلوگیری از اتومبیل هایی که بجای تاکسی کار می کنند ، بیش از پیش شدت عمل بخرج دهد .

پلیس راهنمائی برای مبارزه با اینگونه رانندگان، به‌ماموران خود آموزش لازم داده وفعالیت وسیعی را آغاز کرده است اما در مبارزه با این حوادث ، بیش از هر کس ، خود مردم میتوانند موثر باشند .

چندی پیش ، چهار دزد و کلاهبردارکه بعنوان‌مسافرسوار اتومبیل‌های‌شخصی‌میشدندوپس از خالی کردن جیب راننده ، می گریختند ، بدام افتادند .

این چهار نفر ، پس از آن که سوار اتومبیل های شخصی می شدند ، با چاقو راننده را تهدید می کردند تا آنها را به بیرون شهربرد .

در بیرون شهر ، جیب راننده را می زدند ، لباس هایش را در می آوردند ، دست و پایش را با طناب می بستند وخود با اتومبیل می گریختند .

همین چهار نفر (علی مساله‌گو ـ تقی و هاشم تاجیک و اکبر محمودی) با اتومبیلی که ربوده بودند ، در شهر مسافر می ـ گرفتند او را به بیرون شهر می بردند و همان بلائی را به‌سرش می آوردند که بر سر راننده آورده بودند

کارآگاهان تهران پس از تحقیقات طولانی ، این چهار نفر را بدام انداختند و بکمک آنها ، چند دسته دزد و کلاهبردار دیگر راکه به همین شیوه عمل می کردند، از هم پاشیدند .

همزمان‌با هشدار کارآگاهان، مردی را که از سرما تقریبا کبود شده بود ، به اداره‌آگاهی آوردند . این مرد که باپتوئی تن عریانش را پوشانده بود و خود را (احمد) معرفی می ـ کرد ، گفت : «دیشب ، منتظر تاکسی بودم . هوا خیلی سرد بود که یک اتومبیل پیکان بادو سرنشین ، جلوی پایم ایستاد . مقصدم را گفتم و راننده گفت بیابالا .

«سوار شدم . وقتی به یک خیابان خلوت رسیدیم، مسافری که در صندلی عقب ، کناردستم نشسته بود ، ناگهان بطرف‌من پرید با دست ، محکم دهانم راچسبید . درین موقع ،راننده برسرعت اتومبیل افزود . تیزی نوک چاقوئی را زیر گلویم‌حس کردم . به من دستور دادند که خفقان بگیرم . من هم از ترس صدایم در نیامد وبدستوررانده ته اتومبیل ، دراز کشیدم .

« نیمساعت بعد ، اجازه دادند که روی صندلی بنشینم فهمیدم که مرا به یک بیابان خلوت آورده‌اند . در آنجا ، هرچه پول داشتم بردند ، لباسهایم را کندند ، با طناب دست وپایم را بستند و گریختند .

« سینه خیز و با زحمت بسیار خود را به کنار جاده رساندم ودرآنجا دیگران پیدایم کردند.»

تمام تن احمد ، خراشیده و خونین بود .

هفته گذشته نیز ، مردی که شماره یک اتومبیل پیکان و مشخصات راننده‌آن را دردست داشت به کلانتری دوازده رفت و خبر داد که راننده‌یاد شده، زن او را ربوده است !

چند ساعت بعد ، زن این مرد را که‌بظاهر در خیابان ها سرگردان بود ، یافتند ، دوروز پس از این حادثه ، راننده فراری نیز دستگیر شد .

ماموران با هوشیاری دریافتند که راننده اتومبیل قربانی یک دسیسه شده است !

تحقیقات نشان داد ، مرد و زنی که بعنوان همسر اومعرفی شده بود ، برای راننده ها نقشه می کشند تا از او باج و حق‌السکوت بگیرند ! زن‌و مرد، سوار اتومبیل هایی که بجای تاکسی کار می کنند ، می ـ شدند و زن به دلبری ازراننده می پرداخت ! وقتی اتومبیل ، به یک میوه فروشی نزدیک‌می شد، مردبه بهانه میوه خریدن پائین میرفت و زن از راننده می خواست که حرکت کند ! راننده نیز تحت تاثیر دلبریهای زن او را با خود می برد ! غافل از اینکه اسیر یک توطئه شده است و مرد برای گرفتن باج و حق‌السکوت ، علیه او به کلانتری شکایت برده است !

(تفسیر پیرامون این گزارش را در صفحه ٦ شماره امروز ـ زیر سرمقاله ـ بخوانید .)

۱۵ نفر باکاردوز نجیر به‌ماحمله کردند

رحیم قلك یکی ازمتهمین جنایت خیابان فرح دستگیر شد

برسر یك زن ولگرد ، رضا کشاورز کشته شد

دیروز مامورین کلانتری پنج، «رحیم قلك» یکی از متهمین (جنایت چهارشنبه شب در خیابان فرح) را در جنوب تهران، بدام انداختند .

او و چندتن از باجگیران معروف خیابان جمشید که از متهمین حادثه‌اند، ساعت ۹ بعد از ظهر روز چهارشنبه ، «رضا کشاورز» را مقابل‌درمنزلش درخیابان ۲۰ متری کیان کوچه خلیلی ـ خیابان‌فرح ـ باضربات چاقو از پای درآوردند .

مصطفی محکم کار و ابراهیم رضوانی دوستان مقتول که در این حادثه ازناحیه کمروگردن مجروح شده‌اند ، چگونگی ماجرا را اینطور تعریف کردند :

« ساعت ۷ بعد از ظهر چهارشنبه، ما باتفاق رضا، در طول خیابان پهلوی مشغول‌گشت بودیم که در میدان ونك با زن ولگردی بنام سهیلا برخورد کردیم. رضا پس از دیدن سهیلا از اتومبیل‌پیاده شد تا او را همراه خود بیاورد ، ولی‌زن ولگرد بدون هیچ دلیلی به‌ما ناسزا گفت. رضا جواب اورادادوهمین موجب‌کشمکش لفظی بین آندوشد. وساطت کردیم و آنها را جدا ساختیم و وقتی فهمیدیم که سهیلا دوست یکی از رفقایمان : علی مقدم معروف به «علی صفحه فروش» است ، از او عذر خواستیم و به خانه مشترکمان برگشتیم. نیمساعت ازورودمان بیشتر نگذشته بود ، که شخصی بنام رحیم معروف به (رحیم‌قلك) ـ که قبلا جیره‌خوار رضا بود ـ وارد منزل شد ـ او بما گفت که «علی مقدم» رفیق‌سهیلا با خود چند آدم‌آورده و سرکوچه منتظرمان است ! رحیم از ما خواست تا برویم و از آنها معذرت بخواهیم وقضیه میدان ونك را حل کنیم .

« هرسه نفر باتفاق رحیم پائین آمدیم و به‌سرکوچه ، در خیابان کیهان رفتیم . در آنجا سه اتومبیل بنز ـ اوپل و پیکان با ۱۵ سرنشین ایستاده بودند. وقتی به سرکوچه رسیدیم سرنشینان هر سه اتومبیل پیاده شدند و بازنجیر وکارد ما را محاصره کردند . رضا جلو رفت تا عذر خواهی کند ، ولی علی او را عقب راندو گفت : « تو رفیق مراکتك‌زده‌ای و حالا باید تقاص آنرا ببینی »پس از این جمله آنها ، ناگهان بما حمله‌ور شدند و پس از مجروح ساختن هر سه ما ، از تاریکی شب استفاده کردند وگریختند.

از آنجاکه جراحات ما سطحی‌وحال رضا وخیم بود ،او راباعجله به‌بیمارستان جم رساندیم ، ولی معالجات موثر واقع نشد و رضا براثر جراحات وارده مرد .

مصطفی سپس اضافه کرد :

« آدمهائی که آنشب رضا را به قتل رساندند ، همگی از باج گیران‌و تیغ کشهای معروف جمشید هستند . چند نفری راکه مامی‌شناختیم عبارتند از : علی مقدم ـ عباس قصاب ـ حسین‌ریزه ـ بهرام گوش‌بر ـ رحیم قلك‌ـپرویز گشتی ومهدی که بنظر ما ضارب اصلی دوست ما ، عباس قصاب بود . »

مقتول‌که صاحب یك نمایشگاه اتومبیل در خیابان دخانیات بود ، زن و یك فرزند داشت . بنظر میرسد که ضاربین ، پس از جنایت به «شهریار» گریخته باشند .

سگهای ولگرد کودك۹ساله را دریدند

شمیران ـ چند سگ‌گرسنه علیرضا کریمی پسربچه ۹ ساله‌ای‌برادر یکی از بیابانهای حوالی‌کن دریدند و خوردند.

علیرضا کریمی هنگامی که از حوالی شهر زیبا و کن میگذشت باسگ های ولگرد روبروشد . علیرضا که دانش آموز دبستان رضا پهلوی در شهرزیبا بود ، هر روز بیابان کوهکرابقصدرسیدن بمدرسه طی میکرد . او ظهر پنجشنبه پس از تعطیل شدن دبستان بطرف خانه خود ،در حرکت بود که در بیابان مزبور مورد حمله سگها قرار گرفت . پسر بچه۹ساله مدتی با سگ های گرسنه‌جنگ و گریز کرد ولی عاقبت توان او از بین رفت‌و سگها او را دریدند .

با اطلاع از این حادثه ، ماموران ژاندارمری کن خود را به محل رساندند و باجنازه دریده شده علیرضا روبرو شدند .

مرد ۱۹۰ سانتی متری اززن ۷۰ سانتی متری طلاق میگیرد!

مرد ۱۹۰ سانتی متری ، برای طلاق زن ۷۰ سانتی متریش ، دست بدامان دادگاه حمایت خانواده شد !

باباعلی شمشکی بقال ٤۲ ساله که یک مترونودسانتی متر قددارد ، برای جدایی از هما ـ همسر هفتاد سانتی متریش ـ پنج نفر شاهد به دادگاه حمایت خانواده آورده بود .

زن۷۰ سانتی متری که ۳۲ ساله است نیزآمادگی‌خود را برای جدایی از شوهر بلندقدش اعلام کرد .

شوهر ۱۹۰ سانتی‌متری ، در دادگاه، همسر کوتاه قدش را متهم به رفتار زشت و بهانه‌جویانه کرد :

«ده سال‌قبل،من از روی انساندوستی، هما را که بعلت بدقوارگی و کوتاه قدی هیچکس حاضر به ازدواج با او نمیشد، به همسری برگزیدم . چند سال اول زندگی ما به خوشی گذشت ولی پس از تولد فرزندمان که یک سال بیشتر زنده نماند،اخلاق زن کوتوله من ، بکلی عوض شد . مرتب بهانه جویی میکرد و رفتار زشتی از خود نشان میداد . خیلی‌تحمل اوراکردم‌ولی‌حالا دیگر طاقتم طاق شده ، هرگز حاضربه‌ادامه زندگی با همانیستم.»

مادرهما که همراه باباعلی به شعبه٤۷ دادگاه حمایت خانواده آمده بود ، گفته های دامادش را رد کرد :

«ده‌سال پیش ، یکی از همسایگان‌پیش من آمد و دوستانه گفت : هما ۲۲ سال دارد و دیگر خوب نیست که سربار شما باشد .من مردی را می‌شناسم که خاطر ـ خواه‌هماست ، زن او تازگیها مرده واین وصلت همه‌صلاح اوست و هم به صلاح هما .

اول من مخالف‌بودم‌ولی بالاخره راضیم کردند و هما شد زن باباعلی .. یک سال بیشتر از ازدواج آنها نگذشته بود که فهمیدم نه تنها زن باباعلی نمرده بلکه سرومرو گنده است و سه تا بچه دارد . باباعلی خیلی سعی میکرد این راز را پنهان نگاه دارد ولی وقتی فهمید که دستش روشده ، اخلاقش بکلی تغییر کرد.از آن به بعد ، مرتبا دختر بیچاره‌ام راکتك میزد و به صورتش تف میانداخت. اوبارها ، از هما بهانه میگرفت و میگفت باید نامه‌یی بنویسد و قول بدهد که اگر او مرد،در دارائیش با بچه هایش سهیم نشود !»

مادر هماافزود : «بیچاره دخترم‌حرفی ندارد ولی میداندکه این حرفهای باباعلی فقط بهانه است .میداند که ناراحتی باباعلی بخاطر کوتاهی قد اوست . طفلک هما ، حتی حاضر نشد به دادگاه بیاید، میگفت‌که‌نمی‌خواهدباعث خجالت باباعلی بشود .»

دادگاه‌حمایت خانواده ، پانزدهم بهمن ماه ـ پس فردا ـ در مورد این پرونده رای خواهد داد .

از عصر سه‌شنبه ۱٦ بهمن ماه

فقط در سینما

شهر فرنگ

اولین‌سینمای ممتاز و٤ ستاره ایران

** **

یك اثر قوی و تماشائی اقتباس از «دون‌کیشوت» نوشته کلاسیك سروانتس نویسنده بزرك اسپانیائی‌با هنرمندی پیتراوتول در نقش مشکل دون‌کیشوت

سوفیالورن
پیتر اوتول
درفیلمی از: آرتورهیلر
مرد لامانچا

رنگی

باشرکت : جیمزکوکو
هری اندروز. جان کاسل
محصول یونایتد آرتیست

سینما شهر فرنك همه روزه بلیط رزرو میکند

سئانسها ۱۱٫۱۵ صبح ـ۳ـ ۵٫۱۵ـ ۷٫۳۰ ـ۹٫٤۵ بعد از ظهر

از عصر سه‌شنبه ۱٦ بهمن ماه

فقط در سینما

همای

نمایش دهنده آثار ممتاز سینما

دختر، پسر، شیطان

رنگی ـ باشرکت

حسن‌یوسف ـ نجلا ـ فتحی

محصول ۱۹۷۳

از عصر سه‌شنبه ۱٦ بهمن ماه

فقط‌در

سینماونك

نخستین سینمای مبله‌و ممتاز ایران

پاداش گناه

باشرکت: ناتالی نلسن
ویلیام هاوکی

تماشای این‌فیلم برای‌اشخاص کمتراز۱۸ سال ممنوع‌است سینما ونك همه روزه بلیط رزرو میکند

پلاستر

کاغذدیواری
مُوکت
کفپوش

تلفن مرکز پخش ونصب:
٦٦٦٦٦٥
٤٤٠٤١

سپاس‌از مجریان اوامر شاهنشاه‌آریامهر

جناب آقای نخست وزیر، وزیرمحترم‌کارو امور اجتماعی،شهردار محترم تهران ، تیمسار زهدی مدیریت عامل شرکت واحد

محبت‌و توجه مخصوص آنجنابان به‌کارکنان شرکت واحد اتوبوسرانی به ویژه کارگران فنی نهایت امتنان ماوبه یقین خورسندی‌خاطر ملوکانه راکه همیشه حامی‌راستین طبقه‌زحمت کش این مملکت میباشند فراهم آورده آرزومندیم‌در انجام خدمات ملی همیشه سرافراز باشند.

هیات مدیره سندیکای کارگران فنی شرکت واحد اتوبوسرانی

شرکت‌میعاد

تنها وارد کننده نمای دکوراتیو داخلی کیکودر بیش از پانصدطرح ورنك در مراکز استانها نماینده فعال میپذیرد .

تلفن : ۱ـ ۸۳۰۸۷۰

مدرسه‌عالی کاخ‌دانش

برای رشته

منشیگری (فوق دیپلم)

نامنویسی مینماید. کلیه‌پسران و دختران فارغ‌التحصیل‌ششم متوسطه در رشته‌های:ادبی،طبیعی، بازرگانی، منشیگری ،خانه‌داری می‌توانند در مسابقه ورودی که روز ۳٫۱۲٫۵۲ توسط مرکزآزمون شناسی برگزار میشود شرکت نمایند. شرکت کنندگان باید مدارك لازم‌را باتوجه به آگهی مورخ۸٫۱۱٫۵۲این روزنامه‌حداکثر تا۲۵٫۱۱٫۵۲ مستقیما بمرکزآزمون شناسی ارسال نمایند.

۱ـ۳ آ ـ۷۹۱۲۸

دنیای ورزش روزهای شنبه منتشر میشود

آگهی استخدام

دانشگاه بوعلی سینا بمنظور تکمیل کادر خود احتیاج به‌افراد زیر دارد:

پست	شرایط
۱ـ منشی	آشنائی کامل بزبان های فرانسه و انگلیسی‌وسابقه کار در منشی‌گری
۲ـ ماشین نویس لاتین	آشنائی کامل بزبان فرانسه یا انگلیسی و سابقه کار در ماشین نویسی
۳ـماشین نویس فارسی	تسلط کافی به ماشین نویسی فارسی و سابقه کاردر ماشین نویسی .

داوطلبان میتوانند فرم ذیل‌راتکمیل نموده با دو قطعه عکس ٤×٦ خودبه آدرس دفتر مرکزی دانشگاه واقع‌در خیابان پهلوی. خیابان‌خسرو خاور شماره ۲۷٫۱ ارسال نمایند.

م‌الف ۱۹٤۷۲

نام : نام خانوادگی : تاریخ تولد:
محل تولد: شماره شناسنامه : محل صدور :
آخرین مدرك تحصیلی : مدارك تخصصی : شغل مورد درخواست:
وضع مشمولیت: آدرس کامل : شماره تلفن :

آگهی ثبت نام‌دانشجویان دانشگاه تهران

برنامه نام نویسی نیمسال دوم سال تحصیلی ۵۳ـ۱۳۵۲ (بجز روز های تعطیل) بشرح زیر اعلام میگردد :

دانشکده های ادبیات و علوم انسانی ـ پزشکی‌ـ حقوق علوم ـ علوم اداری و مدیریت بازرگانی ـ هنرهای زیبا	از روز ۱٦ تا ۲۳ بهمن ماه
دانشکده اقتصاد ـ دامپزشکی ـ علوم اجتماعی و تعاون	از روز ۱٦ تا ۲۱ بهمن ماه
دانشکده الهیات و معارف اسلامی ـ بهداشت	از روز ۱٦ تا ۱۸ بهمن ماه
دانشکده داروسازی ـ علوم تربیتی	از روز ۲۰ تا ۲۳ بهمن ماه
دانشکده دندانپزشکی	از روز ۲۰ تا ۲۲ بهمن ماه
دانشکده کشاورزی	از روز ۱٦ تا ۲۲ بهمن ماه
دانشکده منابع طبیعی	از روز ۱٦ تا ۲۰ بهمن ماه
مرکز مطالعات عالی بین‌المللی	از روز ۲۰ تا ۲۳ بهمن ماه
دانشکده فنی	از روز ۲۸ تا ۳۰ بهمن ماه
دوره شبانه	از روز ۲۰ تا ۳۰ بهمن ماه

اوقات نام‌نویسی:

صبح ها از ساعت ۸ الی ۱۲ و بعداز ظهر ها از ساعت ۲ تا ٦ خواهد بود .

کلیه دانشجویان (روزانه و شبانه) بایدبا در دست داشتن کارت دانشجوئی سال جاری ـ دانشکده های خود مراجعه نمایند .

یادآوری :

۱ـ دانشجویان دوره فوق لیسانس که‌برای‌نیمسال دوم ۵۳ ـ۵۲ پذیرفته شده‌اند باید قبل از آغاز نام نویسی برای اطلاع از مقررات دانشگاه‌و تهیه مدارک لازم به دانشکده مربوط مراجعه نماید .

۲ـ کسانیکه موفق به ثبت‌نام خود در موعد مقرر نشوند باید در ازای هر روز تاخیر مبلغ یکصد ریال (برای سه روز اول) وبرای چهارروز بعد روزی دویست ریال به حساب ۱۰۸٤دانشگاه در بانك مرکزی یا شعب‌بانك ملی پرداخت‌نمایند. مدت تاخیر در هرحال نباید از یک هفته تجاوز کند .

۳ـ دروس نیمسال‌دوم‌سال تحصیلی۵۳ـ۱۳۵۲از روز ۲٤ بهمن آغاز خواهد شد .

م‌الف ۱۹۱۸۸ امور آموزشی دانشگاه تهران

دانشگاه ملی ایران

استخدام پرستار

بیمارستان لقمان‌الدوله ادهم وابسته به دانشکده‌پزشکی دانشگاه ملی ایران به منظور تکمیل کادر پرستاری خود به عده‌ای پرستاروبهیار نیازمند است . داوطلبان میتوانند همه روزه بجز ایام تعطیل با در دست داشتن مدارک خود به بیمارستان مذکور واقع در خیابان کمالی مراجعه‌نمایند.

دانشگاه ملی ایران

آگهی استخدام رسمی

وزارت کشاورزی و منابع طبیعی پیرو آگهی استخدام مورخه ۲۲٫۱۰٫۵۲ طبق مفادقانون‌استخدام کشوری ۵ نفررا از طریق امتحان و مسابقه به‌شرح زیر در تهران استخدام میکند.

ردیف	عنوان طبقه شغل	شرائط احراز	گروه قطعی شغل
۱ـ	کارشناس برنامه ریزی کشاورزی ۱ شامل کارشناس برنامه ریز ی،باغبانی،دام‌وطیور ، آب‌و خاك، جنگل‌و مرتع و حفاظت	لیسانس کشاورزی یا اقتصاد بادەسال تجربه	۹

داوطلبان‌واجدشرایط میتوانندبرك درخواست ذیل این آگهی راتکمیل کنندو با دو قطعه عکس ٤×۳و مدارك دال برداشتن ده‌سال تجربه ورسید بانکی مبنی بربرداخت مبلغ ٤۰۰ ریال که باید در یکی از شعب بانك ملی ایران به‌حساب ۹۸۰ بانك مرکزی ایران‌بعنوان حساب حق‌ثبت‌نام داوطلبان استخدام‌پرداخت شده باشد حداکثر تا ده روز پس از نشر آگهی باپست‌سفارشی به‌نشانی اداره کل کارگزینی وزارت کشاورزی و منابع طبیعی‌واقع در بلوار الیزابت ارسال‌دارندبه مدارکی که بعد از این تاریخ به پست تحویل داد ەشود یافاقدرسید بانکی باشد ترتیب‌اثر داده نخواهد شد« وجه‌مذکور به هیچ‌وجه مسترد نخواهدشد».

پروانه ورودبه جلسه امتحان و مسابقه در تاریخ«۳۰٫۱۱٫۵۲» در محل فوق بین‌داوطلبان‌توزیع خواهدشد تاریخ و محل امتحان و مسابقه درپروانه مذکور درج شده است .

وزارت کشاورزی‌و منابع طبیعی

برك درخواست شغل ازوزارت کشاورزی و منابع طبیعی

نام‌و نام خانوادگی نام نام‌پدر
شماره شناسنامه محل صدور تاریخ تولد
مدرك‌و رشته تحصیلی نشانی کامل :
شهر خیابان کوچه
شماره منزل امضاء داوطلب

م‌الف ۱۹۷٦٤ آ ـ۷۹۲۹٤

آگهی تاسیس شرکت سهامی خاص دام‌داری‌وکشاورزی چمستان

نظربه لایحه قانونی اصلاح قسمتی از قانون تجارت مصوب ۲٤٫۱۲٫۱۳٤۷ و ماده ۱۹۷ قانون تجارت و ماده ٦ آئین‌نامه قانون مصوب ۱۳۱۱ خلاصه اظهارنامه و اساسنامه شرکت سهامی‌خاص دام‌داری و کشاورزی چمستان (سهامی‌خاص) که در تاریخ ٤٫۱۱٫۱۳۵۲ تحت شماره ۱۸۱۹٤ در این اداره ثبت و درتاریخ ٤٫۱۱٫۱۳۵۲ ازلحاظ امضاء ثبت تکمیل گردیده برای اطلاع عموم در روزنامه رسمی‌کشوروروزنامه‌کثیرالانتشاراطلاعات آگهی میگردد .

۱ـ نام و نوع شرکت سهامی خاص‌دام‌داری و کشاورزی چمستان

۲ـ موضوع شرکت کشاورزی ودامداری پرورش دام‌و تولید انواع لبنیات و گوشت و احداث باغات و مزارع و بطور کلی بهره‌برداری از تاسیسات دامداری و کشاورزی شرکت و خرید ووارد نمودن کلیه وسائل و ابزاروماشین آلات لازم برای استفاده شرکت وورود مشارکت در سایر شرکت ها و تاسیس شرکت های دیگر و انواع عملیاتی که برای پیشرفت‌موضوع‌وهدف‌های شرکت ضروری تشخیص داده شود .

۳ـ مرکز اصلی شرکت ـ تهران‌خیابان‌تخت جمشید هتل‌کاسپین خواهدبود.

٤ـ مدت شرکت از تاریخ ۱۵٫۱۰٫۱۳۵۲ بمدت نامحدود

۵ـ تابعیت شرکت ایرانی

٦ـ سرمایه شرکت مبلغ شش‌میلیون‌ریال‌منقسم به‌یکصد سهم‌شصت هزار ریالی بانام

۷ـ میزان سرمایه پرداختی و شماره فیش بانک‌مربوطه و و مبلغیکه تعهد شده است سی و پنج در صد بهای سهام بموجب گواهی شماره ۲٦ ـ ٤٫۱۱٫۱۳۵۲ بحساب شماره ۵۱٤٦ پرداخت وبقیه تعهد شده است .

۸ـ موسسین شرکت آقایان علی محمد نادری ـ عباس و اثق نوری ـ دکتر محمود مصدق ـ خانم نیرواثق نوری خانم منصوره واثق نوری ـ خانم مریم واثق نوری .

۹ـ اولین مدیران شرکت خانم مریم واثق نوری رئیس هیئت مدیره و مدیر عامل آقای دکتر محمود مصدق نایب رئیس هیئت مدیره آقای علی محمد نادری و خانم نیرواثق نوری و خانم منصوره واثق نوری اعضای هیئت مدیره شرکت میباشند .

۱۰ ـ اختیارات مدیر عامل : مدیرعامل برای اداره شرکت تحت نظر هیئت مدیره اقدام خواهد کرد و اوراق و مکاتبات عادی واداری بتنهائی توسط او امضاء خواهد شد و هیئت مدیره بتدریج در صورت ضرورت تمام یا قسمتی از اختیارات خود را باو تفویض خواهد نمود .

۱۱ـ روزنامه کثیرالانتشاریکه برای دعوتها تعیین شده است اطلاعات .

۱۲ ـ دارندگان حق امضاء در شرکت حق امضای کلیه اوراق و اسناد و نوشتجات و قرارداد هاوچکها و بروات و بطور کلی کلیه اوراق‌الزام‌آور با رئیس هیئت مدیره با حق توکیل خواهد بود و بمهر شرکت نیز ممهور خواهد شد .

۱۳ـاولین بازرسان اصلی و علی‌البدل‌شرکت: آقایان عباس و اثق نوری بازرس اصلی ـ منوچهر شجاع‌پور بازرس علی‌البدل .

۱٤ـ انحلال شرکت‌ـطبق ماده ۱۹۹ اصلاحی‌قانون تجارت .

م الف ۱۹٦٦۸ رئیس اداره ثبت شرکتها و مالکیت صنعتی . حمید جمشیدی

مجالس ترحیم

با کمال تاسف‌وتاثر درگذشت آقای **محمد تقی اعتضادی** کارمند سابق این شرکت را باطلاع میرساند .
مجلس ترحیم آن مرحوم روز دوشنبه ۱۵ بهمن ماه جاری از ساعت ۱ تا ۳ بعداز ظهردر خانقاه صفی‌علیشاه‌منعقد میباشد .
شرکت سهامی خاور (مرسدس بنز)

با قلبی مملو از اندوه‌درگذشت شادروان **محمدتقی اعتضادی** بازنشسته وزارت دارائی را باطلاع دوستان و آشنایان می رساند .
مجلس ترحیم آن مرحوم روز دوشنبه ۱۵ بهمن ماه جاری از ساعت ۱ تا ۳ بعداز ظهر در خانقاه صفی‌علیشاه منعقد می باشد .
خانواده های : اعتضادی،حجاری تهرانی ، میرطاهری، فاضلی ، آل‌آقا ، اردلان ، کردبچه ، نوری،ابریشمی،رضازاده اخوی .
بعموم بازماندگان آن مرحوم مصیبت وارده را تسلیت میدهیم .

نمایندگان تبریز در مجلس شورای ملی بانهایت تاسف درگذشت شادروان سرهنگ ستاد **علی اکبر غفوری** خواهرزاده سرلشگر شهید محمود امین را باطلاع دوستان و خویشان میرسانند مجلس ترحیم زنانه و مردانه آنمرحوم روز دوشنبه پانزدهم بهمن ماه از ساعت ۳ الی ۵ بعد از ظهر در خانقاه صفی علیشاه منعقد میگردد .
دکتر شفیع امین ـ پدرامی ـ پزشکی ـ جهانشاهی ـ حق‌شناس ـ دکتر خطیب شهیدی ـ دیهیم ـ صدقیانی‌زاده ـ دکتر غلامرضا عدل .

خانواده‌های غفوری ـ سمیعی ـ امین ـ ایتهاج‌سمیعی‌ـ صدرالدینی ـ کوششی ـمهربان‌سمیعی ـ کهنموئی ـ بزرگی‌ـ نبوی ـ رسولی ـ حمیدیه ـشریفی ـ اصفهانی ـ قدس ـ محمدی‌ـ صدرالاشرافی ـ نقشینه ـ نیوشا ـ کاشف ـ یمینی . باکمال تاسف درگذشت سرهنگ ستاد بازنشسته **علی اکبر غفوری** را باطلاع دوستان ، آشنایان و خویشاوندان میرساند .
مجلس ختم زنانه و مردانه آن مرحوم روز دوشنبه پانزدهم بهمن ماه از ساعت ۳ الی ۵ بعد از ظهر در خانقاه صفی‌علی‌شاه برگزار میگردد .

بانهایت تاسف و تالم درگذشت شادروان مرحومه‌مغفوره **رقیه سیادت‌پور (جریریان)** همسر حاج‌سیدحسین سیادت‌پور و مادرگرامی حاج‌سیدمحمد ، دکترسیداحمد ، سیدعلی‌اکبر ، احترالسادات ، منیرالسادات و حشمت‌السادات سیادت‌پور را باطلاع فامیل و دوستان میرساند . مجلس ترحیم مردانه و زنانه در روز دوشنبه ۱۵ر۱۱ر۵۲ از ساعت ۵ الی ۷ بعداز ظهر در مسجد الجواد برقرار میباشد .
خانواده‌های : سیادت‌پور . جریریان . فولادی . افشار. زارع . یوسف‌حکیمی. گلچین. یوسفی‌نژاد . میرابریشمی . رفعت . اسلامی.زرکنده . سمنانی . تربتی.مهرگان . رادفر. میلی . قدس‌زاده . جعفری . بنی‌هاشمی . کتانی . درویش سماواتی. رودگر . باستانی . مفیدی . امیری . بادرام . خارکن . نیک‌پرنو . آذری‌پور. عرب . حشمتی . جهان‌دیده. کاشانی . فیضیان . حبیبی . مهدیانی .
آ ـ ۷۹۵۲۰
بعموم بازماندگان آن‌مرحومه مصیبت وارده راتسلیت‌میگوئیم.

هوالباقی
باکمال تاسف‌وتاثردرگذشت شادروان **حاج‌سیدماشاءالله هاشمی‌زاد** را باستحضار عموم خویشان و دوستان میرسانیم.
مجلس ترحیم آن فقید سعید از ساعت ۸ تا ۱۱ صبح روز دوشنبه ۱۵ر۱۱ر۵۲ در شهرستان‌کاشان‌مسجد «بالابازار» منعقد و ختم زنانه درهمانروز در منزل آنمرحوم واقع در خیابان امیرکبیر از ساعت۳تا۵بعدازظهر برگزارخواهدشد.
حاج سیدقوام‌الدین عمادالسلامی . حاج محمد طاعتی . حاج‌آقامیرمسچی . حاج‌احمد خردمند . جواد گرانمایه . حسن آلاسی .
خانواده‌های : معتقد . حاج‌حبیب‌فخار . جواد و حسین و محسن هاشمی‌زاد و کلیه خانواده‌های وابسته .
آ ـ ۲۰۳۲۷

در مدرسه چهارباغ اصفهان
بانهایت تاسف و تاثر فوت ناگهانی شادروان **احمدقلی ضرغام‌پور بختیاری** را باطلاع دوستان ، خویشان وبستگان میرسانیم .
مجلس ترحیم آن فقید سعیدازساعت ۳ تا ۵ بعدازظهر روز سه‌شنبه ۱۶ر۱۱ر۵۲ درمدرسه چهارباغ اصفهان منعقد میگردد .
دکتر اوژند بختیاری . دکترامیراسفندیاری بختیاری . فرهادضرغام‌بختیاری . لهراسب‌ضرغام‌پوربختیاری . گشتاسب ضرغام‌پور بختیاری . جاماسب‌ضرغام‌پوربختیاری . ماشاءالله اسفندیاری بختیاری . یحیی اسفندیاری بختیاری . مهندس اسفندیاری بختیاری .
خانواده‌های:ضرغام‌پوربختیاری. اوژند بختیاری . ضرغام بختیاری . اسفندیاری بختیاری . ایل‌بیگی بختیاری . بختیار . صمصام‌بختیار . ایلخان بختیاری . اسعدبختیاری . صدری.خسروی . نکوزاد.ستوده . ریاحی . احمدی‌بختیاری. ارشدی بختیاری . شجاعی .

خانواده های: ابراهیمی . معزی . عدل‌قاجار . مهاجرایروانی . تهرانی . درودی . احمدی . دولتشاهی . صدری . انیسی . همراز .
بااندوه‌و تاسف فراوان درگذشت شادروان **امیرهاشم ابراهیمی** فرزند مرحوم جلیل‌الدوله را به آگاهی بستگان و دوستان آن مرحوم میرساند . مجلس ترحیم زنانه و مردانه از ساعت ۵ تا ۷ بعدازظهر روز دوشنبه ۱۵ بهمن ماه در خانقاه صفی‌علیشاه منعقد خواهد بود ضمنا مراسم شب‌هفت آن شادروان روز سه‌شنبه ۱۶ بهمن ماه در شبستان شماره ۱ بهشت زهرا از ساعت ۳ تا ۵ بعدازظهر برقرار خواهدبود.
آ ـ ۲۰۳۰۹

بانهایت تاثر و تاسف درگذشت ناگهانی فرزند ـ پدر ـ برادر عزیزمان شادروان **امیرهاشم ابراهیمی** را به آگاهی بستگان و دوستان میرسانیم .
عالمتاج معزی . ژاله مهاجر ایروانی (ابراهیمی). ژیلا تهرانی (ابراهیمی) ، ژوبین ابراهیمی . مهین عدل‌قاجار (ابراهیمی).شاپور ابراهیمی . پرویز ابراهیمی. همایون‌درودی.
آ ـ ۲۰۳۰۹
مصیبت وارده را بعموم بازماندگان آنمرحوم تسلیت‌میدهیم.

با کمال تاسف درگذشت شادروان مرحومه **بانو سیمین‌تاج شیبانی (خانم خانمها)** صبیه مرحوم‌میرزاعلی‌خان شیبانی‌همسر مرحوم سرگرد اکبر ملک‌آرائی را باطلاع اقوام و آشنایان میرساند .
مجلس ترحیم مردانه در کاشان روز دوشنبه پانزدهم بهمن ماه از ساعت ۲ تا ۵ بعداز ظهر در مسجد قاسمیه واقع در محله سرپله و مجلس ختم زنانه در همان روز و همان ساعت در منزل آن مرحومه واقع در خیابان محتشم منعقد خواهد بود .
خانواده های : شیبانی ، ملک‌آرائی ، فرازی ، فراهانی، صدوقیان ،زادمهر ، عزیز سلطانی ، غفاری ، صالح ، خدایار ، ایزدستا ، آزرمی ، شجاعی ، اریان‌پور ، رجائی ، نامنی و خانواده های وابسته .
بعموم بازماندگان آن مرحومه مصیبت وارده را تسلیت میدهیم .

با نهایت تاسف و تالم درگذشت آقای **ابوالقاسم کیائی** پدر گرامی آقای مهندس منصور کیائی رئیس بهره برداری سد و تاسیسات امیرکبیر را باستحضار دوستان و همکاران می رساند .
مجلس ترحیم آن مرحوم از ساعت ۳ تا ۵ بعداز ظهر روز دوشنبه ۱۵ر۱۱ر۵۲ در مسجد الجواد واقع در میدان ۲۵ شهریور منعقد میباشد
کارکنان سد امیرکبیر

خانواده های : کیائی . هادیان . عمادی . صفار زاده. بهزادی. زندی. آریاپور. تجلی. البرز. اوزار. سادات‌اخوی. گوهری . ابراهیمی قاجار. نوربخش . رستمی . آزموده . معینی . همایون . حسین دوست . عبدی . دادور
بانهایت تاثر فوت جانگداز مرحوم **ابوالقاسم کیائی** را باستحضار اقوام و آشنایان میرسانند ، مجلس ختم زنانه و مردانه آن مرحومه درروز دوشنبه ۱۵ بهمن ماه جاری از ساعت سه تا پنج بعدازظهر درمسجد الجواد منعقد است
آ ـ ۲۰۳۰۷

باکمال تاسف فوت همسر و پدر عزیزمان مرحوم **ابوالقاسم کیائی** را باطلاع اقوام و دوستان میرساند .مجلس ختم‌زنانه و ومردانه آن مرحوم روز دوشنبه۱۵بهمن ماه جاری ازساعت ۱۵ تا ۱۷ بعدازظهر درمسجد الجواد منعقد است .
زینت کیائی . محمود کیائی . مهندس منصور کیائی . مهری کیائی . مهین کیائی .
آ ـ ۲۰۳۰۷
مصیبت وارده را بعموم بازماندگان آنمرحوم تسلیت‌میدهیم.

در مسجد سپهسالار شیراز
سناتور ها و نمایندگان مجلس شورایملی از استان فارس فوت نابهنگام فقید سعید **سرهنگ مهدی بیگلری** دائی جناب آقای دکتر عبدالله بیگلری نماینده محترم مجلس‌شورای ملی راکه‌از سربازان جانباز وطن و فرزند خوشنام و نیکوکار مقیم شیراز بوده‌اند باطلاع میرسانند . مجلس ختم آن فقید روز سه‌شنبه ۱۶ بهمن ماه جاری از ساعت ۳ الی ۵ بعداز ظهر در مسجد سپهسالار شیراز منعقد خواهد بود .
۱ـ۲ آ ـ ۷۹۲۵۲
بیازماندگان آن فقید خصوصا سرکار سرهنگ محمد بیگلری و آقای‌دکتر عبدالله بیگلری و خانواده وابسته‌صمیمانه تسلیت میگوئیم .

بانهایت‌تاسف و تاثر درگذشت جانگداز **حاج محمد خوشبین** بزرگ خاندان خوشبین مدیر موسسه مسافربری رشت را به اطلاع دوستان و آشنایان می‌رسانیم .
کشاورز خوشبین ـ دکتر هوشنگ خوشبین ـ حاج مویدی ـ شیروانی ـ مرتضوی ـ محمودیانی ـ عفوری ـ محمودیه ـ فرزانه‌کاری ـ تیمائی ـ عالیخانی ـ سرهنگ رسائی ـ فیروزفر ـ عظیما ـ قدیری ـ طالقانی ـ مهذب ـ کثیری ـ فروزنده ـ عادلی ـ گلسرخی ـ بلغاری ـ عبدالله زاده ـ حسین زاده ـ حسینی ـ علیزاده .
بعموم بازماندگان آن مرحوم مصیبت وارده را تسلیت می‌دهیم .

تسلیت

خانواده محترم بزرگ پور
مصیبت وارده را صمیمانه تسلیت می گویم .
هادی خاموش

جناب آقای دکتر محمد رضوانی
مدیر عامل کارخانجات فرش‌بافی ایران
باکمال تاسف مصیبت وارده را تسلیت عرض نموده ، سلامت و بقاعمرجنابعالی و سایر بازماندگان را از خداوند یکتا خواستارم .
مهندس‌احمد ریاحی

جناب آقای دکتر محمد تقی و ابوالحسن و سروش و سرکار خانم دکتر کاظمی
باکمال تاسف و تاثر مصیبت وارده را تسلیت گفته سلامتی شما وخانواده محترم را از خداوند متعال‌خواهانیم.
نظام پزشکی گرگان

جناب آقای دکتر سروش
مصیبت وارده را تسلیت عرض نموده بقای عمر بازماندگان را از درگاه خداوند بزرگ مسئلت می‌نمائیم .
گرگان ـ دکتر محمود فلسفی و بانو ـ دکتر ابوالقاسم فلسفی و بانو .

جناب آقای دکتر سروش
مصیبت وارده را تسلیت عرض نموده بقای عمربازماندگان را خواستارم .
گرگان ـدکتر موحدی

جناب آقا یدکتر سروش
مصیبت وارده را تسلیت عرض نموده بقای عمربازماندگان را از درگاه خداوند بزرگ مسئلت می‌نمائیم .
گرگان ـ پزشکان بیمارستان مسعود ـ دکتر مسکوب ـ دکتر پیرغیبی ـ دکتر موحدی ـدکتر بهداد .

جناب آقای علی بصیری
بدینوسیله اندوه عمیق خود را به مناسبت درگذشت پدر بزرگوارتان اعلام . استدعا داریم مراتب تاثر و تاسف ما را در این‌سوک بزرگ پذیرا باشید .
ستودمنیا ـ شاهرخی‌ـمهاجری ـ افتخاری ـ میربوریان‌ـ میرزائیان ـجاویدان ـآزادی ـ کسروی ـ عقیق ـ ابراهیمی‌ـ تمجیدی ـ صفامیرزائی ـ صاحبقرانی ـ ریشارد مودب ـ دولت‌آبادی ـ قلیان ـ عطایان ـرحمانی ـ آقائی ـ سرداری‌ـ شمس آبادی ـ احمدی ـ قاسمی ـ تهرانی مقدم ـ ایاض ـ غازاریان ـ رحیمی ـ صفائی ـ دژمفرد ـ حیدری ـ اوتاد ـ حقیقت ـ مهاجرایروانی ـ هاشمی مقدم ـ فلاحزاده ـ فولادور ـ کیود ـ معینی ـ کیاسی ـ اعتبار ـ صاعدی ـ گشتاسبی ـ محمدی ـ قزلباش .

جناب آقایان حاج اکبر رضوانی . دکتر محمد رضوانی و مهندس عباس رضوانی
درگذشت والده محترمتان را بشما و خانواده محترم تسلیت عرض می نمائیم .
حاج عبدالحسین ترابیان . سید مرتضی نکته‌دان .

جناب آقای دکتر محمد رضوانی
مدیر و کارکنان شرکت چاپار با نهایت تاسف و تاثر مصیبت وارده را به جنابعالی و خاندان محترم رضوانی تسلیت گفته از خدای بزرگ بقاء عمر و صبر جمیل برای کلیه بازماندگان آن مرحوم آرزو دارند .

جناب آقای علی بصیری
بانهایت تاسف مصیبت وارده را تسلیت می‌گوئیم .
مشرقی ـ شامیران ـ نقوی

استاد عالیقدر جناب آقای دکتر محمدجعفر محجوب
دانشجویان دانشسرایعالی سپاه دانش مصیبت وارده را تسلیت گفته خود را در غم شما شریک میدانند سعادت و سلامت شما و بازماندگان آن مرحومه را آرزومندند .
انجمن دانشجویان دانشسرایعالی سپاه دانش

آقای علی‌اصغر ملائی
بانهایت تاسف درگذشت مادر گرامی را حضورتان تسلیت عرض نموده بقای عمر و سلامت بازماندگان را ارزو می‌نمائیم .
کارکنان کارخانجات صنعتی بوتان

جناب آقای دکتر محمد رضوانی
مدیر عامل محترم کارخانه پشمبافی ایران قم
بانهایت تاسف و تاثر درگذشت مادر عزیزتان را به جنابعالی و خانواده های محترم تسلیت عرض نموده ، بقاء عمر و سلامت آنجناب و سایر بازماندگان را از خداوند متعال خواستارم .
قم ـ حسین تجویدیان

بانهایت تاسف درگذشت شادروان بانوی ارجمند و نیکوکار افسر انوار بزرگ خاندان را به عموم بازماندگان بویژه بانوان خدیجه و فرشته انوار و دانشمندان محترم جنابان عبدالله و دکتر حبیب‌الله و دکتر محمد انوار تسلیت عرض می‌نمائیم .
شیراز ـ گیتی نوید (فراتی) ، سیمین نوید (پرتوی)

خانواده‌های محترم : معتمدی . معارفی . نهاوندیان
باکمال تاسف و تاثر عمیق درگذشت شادروان آقای عباسقلی معتمدی را که از مردان پاک سرشت ونیکوکار بودبشماوسایر بازماندگان آن مرحوم تسلیت عرض مینمائیم .
مرتضی کیوان و خانواده

یادبود

بمناسبت چهلمین روز درگذشت عزیزان از دست رفته مرحوم **سروان عبدالمطلب نریمانی** وهمسرشان مرحومه **بانو منیر درویش** روز سه‌شنبه ۱۶ر۱۱ر۵۲ از ساعت ۳ الی ۵ بعدازظهر مجلس یادبودی درسالن شماره۱بهشت زهرا منعقد است وسیله حرکت ساعت یکونیم‌بعد از ظهر روز سه شنبه‌در فرح‌آباد ژاله ۲۰متری کوکاکولا ۸ متری جامع چهارراه دوم آماده است . ضمنا مجلس یادبود محلی همان روز ازساعت ۳ الی ۵ بعد از ظهر در قریه صلاح‌الدینکلاه واقع در ۳۳ کیلومتری نوشهر برگزار میشود .
خانواده‌های : درویش . نریمانی

پانزدهم بهمن مصادف با هشتمین سالروز درگذشت همسر ارجمندم شادروان **حبیب‌الله افشار** افسر درگذشته ارتش شاهنشاهی میباشد . بدین مناسبت مراسم خصوصی برسر مزار آن مرحوم در حضرت عبدالعظیم برگزارمیشود.
حمیرا افشار

بمناسبت پنجمین سالگرد فوت مرحوم **حسین عاملی**از ساعت ٤ بعد از ظهر تا ۷ (فردا) دهم عاشورای حسینی از طرف‌خانواده آنمرحوم در آدرس زیر مجلس یادبودی برگزار میشود داودیه ـ فلکه محسنی خیابان فرحناز نبش جنوبی کوی نظام منزل عاملی .

جناب آقای دکتر محمد رضوانی
مدیر عامل محترم کارخانه های پشمبافی ایران ـ قم
مصیبت وارده را به جنابعالی و خانواده های محترم رضوانی تسلیت عرض نموده بقاء و سلامت بازماندگان را از درگاه احدیت آرزو داریم .
از طرف گروه مهندسین کارخانه های پشمبافی ایران قم ـ مهندس احمد ریاحی ـ مهندس اصغر خرسندی ـ مهندس اکبر افسرزاده ـ مهندس احمد امامی ـ ویکتوریو گراندسو

جناب آقا رضا اکبر
مصیبت وارده را تسلیت عرض نموده و خود را در غم شما شریک میدانم .
محمود عابدیان

جناب‌آقای مهندس فرزاد ابراهیمیان
کارکنان شرکتهای سهامی زراعی منطقه مغان مصیبت وارده را بجنابعالی تسلیت عرض مینمایند.
کارکنان شرکتهای سهامی زراعی منطقه دشت مغان

خانواده محترم دکتر کاتوزیان
خبر جانگداز درگذشت شادروان دکتر علی کاتوزیان استاد گرانمایه قلوب ما را مملو از اندوه نموده ، ضمن‌عرض تسلیت همه ما در این مصیبت شریک هستیم .
دانشجویان سال پنجم پزشکی دانشگاه جندی‌شاپور در مرکز پزشکی فیروزگر

سرکار خانم ثریا گنجی
سرپرست گروه داوطلبان سازمان زنان ایران
مصیبت درگذشت عموی گرامیتان را تسلیت گفته بقای عمر شما را آرزومند است .
سازمان زنان ایران

جنابان آقایان نداف
با نهایت تاسف درگذشت پدر بزرگوارتان را تسلیت عرض نموده بقای عمر سایر بازماندگان را از خداوند متعال مسئلت داریم .
وسکانیان ـ درمیانی

درگذشت مرحوم حاجی عباسعلی معتمدی را که از اعضای قدیمی موسس و هیئت مرکزی این جمعیت بودند و باساختمان خانه کودک این جمعیت .اثر ارزنده‌ای از خود بیادگار گذاشته‌اند باکمال تاسف به بازماندگان آن مرحوم تسلیت گفته آمرزش روح آن شادروان را از خداوند خواهانست .
جمعیت شیرو خورشید سرخ اهواز

جناب آقای دکتر محمد رضوانی
بانهایت تاسف و تالم درگذشت مادر گرامیتان راتسلیت عرض نموده بقاء عمر و سلامتی بازماندگان آن مرحومه را از قادر متعال مسئلت مینمائیم .
شرکت نمود (سهامی خاص) عبدالله مقوم

جناب آقای سید مشکات‌ارجائی
بااندوه فراوان مصیبت وارده را بجنابعالی و خانواده محترمتان تسلیت عرض نموده و خود را در غمتان شریک میدانیم .
داریوش و فیروزه سعیدی

همکار محترم جناب آقای دکتر انوار
مصیبت وارده را به جنابعالی و خانواده محترم تسلیت عرض مینمائیم .
دکتر نقوی . دکتر زندافشار . دکتر سهراب . دکتر شهراسبی . دکتر عطائی . دکتر رادمهر . دکتر گل‌باذحق

جناب آقای موسی ابراهیمی
بانهایت تاسف مصیبت وارده را به جنابعالی و خانواده محترم تسلیت عرض مینمایم .
ژاک

بااندوه فراوان درگذشت تاثر انگیز شادروان دکتر علی کاتوزیان‌استادعالیقدررابازماندگانش صمیمانه‌تسلیت میگوئیم.
دانشجویان آموزشگاه پرستاری اشرافیان

مجالس وعظ و سوگواری

السلام علیك یا ابا عبدا ...
امام‌ششم : اذاارادا ... بعبدخیراقذف فی‌قلبه محبةالحسین علیه‌السلام

سروعشاق میباشدحسین — صاحب میثاق میباشدحسین
پشتوانه‌خواست قرآن‌ازخدا — پشتوان کردش حسین وکربلا

آری حسین پشتوانه قرآن است اگر قیام حسینی نبود اکنون اثری از قرآن و اسلام نبود و این مطلب در نزدمحققان تاریخ اسلام روشن و مبرهن است .
بمنظور تجدید خاطره عاشورا بزرگ ترین روز تقابل نور و ظلمت و حق و باطل و ایمان و کفر و معدلت وستمگری که بشهادت تاریخ فتح و پیروزی نهائی از آن صاحب روز ، ابرمرد آسمانی ،انقلابی جهانی ، امام‌همام حضرت مولی ـ الکونین اباعبدا ... الحسین ارواح‌العالمین له‌الفداء گردیده است و بمنظور بهره برداری بهتر و بیشتر از این نهضت قرآنی و انسانی مجلس خطابه و سوگواری در منزل‌حضرت آیتا ... آقای حاج سید صادق شریعتمداری دام‌ظله‌العالی از اول ماه محرم (ماه حسین) الی دوازده روز از ساعت ۸ صبح الی ظهر برقرار و خطباء فاضل و متقی افاضه می فرمایند و مداحان پاکدامن و بااخلاص ذکر مصیبت می‌نمایند علاقه‌مندان شرکت فرموده و از فیوضات محفل شریف بهره‌مند گردند .
الحاج حسین ریاحی‌نژاد‌ـ الحاج مجید تجریشی
نشانی ـ شاهپور ـ مقابل ورزشگاه‌ـ کوچه حمام‌سیروس کاشی ۵

عاشورا و مکتب‌الغدیر تهران
روز یکشنبه دهم محرم (عاشورا) شهادت سومین جانشین پیغمبر عالیقدر اسلام از ساعت ۷ صبح الی ۱۲ ظهر برنامه عزاداری فوق‌العاده مکتب الغدیر برگزار میشود .
خیابان مولوی مقابل خانی‌آباد آخر کوچه وزیرنظام‌منزل آقای حاج سیدحسن دزفولی

مکتب النبی (صلی‌الله علیه وآله)
عصر امروز ـ جلسه اول خیابان‌خیام‌گذر مستوفی منزل آقای فرشچی .
جلسه دوم جاده قدیم شمیران باغ صبا کوی مقدم .
صبح فردا ـ جلسه اول جاده پهلوی محمودیه خیابان همایون کوچه بهروز منزل مرحوم حاج‌آقابزرگ ابوحسین .
جلسه دوم ـ سلطنت‌آباد شمالی اختیاریه خیابان مریم کوی پریسا .
عصر فردا (شام غریبان) ـ جلسه اول خیابان مولوی مقابل خانی‌آباد کوچه وزیر نظام .
جلسه دوم جاده قدیم شمیران باغ صبا خیابان ملک .

ان‌الحسین مصباح‌الهدی و سفینةالنجاة
مراسم سوگواری و ذکر فضایل سرور آزادگان و سالار شهیدان حضرت اباعبداله الحسین علیه‌السلام همه ساله از اول ماه محرم بمدت ٤٠ شب از ساعت ۷ تا ۵ر۱۱ در حسینیه گلپایگانی منعقد است . در دهه دوم واعظین محترم آقای حاج عباسعلی اسلامی و آقای سید عبدالرسول حجازی و آقای شیخ احمد کافی و مداح اهل‌بیت حاج‌آقا علامه سخنرانی و نوحه‌سرائی مینمایند .
تهران‌نو سی‌متری خاقانی فلکه آشتیانی حسینیه گلپایگانی

ان للحسین فی قلوب المومنین محبة مکنونة
مسجد امام‌حسن مجتبی علیه‌السلام
خیابان نواب ـ چهارراه اناری
طبق معمول سنواتی سرتاسر محرم و صفر عزادار وشبها پس‌از نماز جماعت پیرامون حقایق اسلامی سخنرانی دارد شرکت برادران دینی موجب اجر جزیل است .
الاحقر حاج سید محمد لطیف سجادی آل‌علی

هـــو
نهضت حسین (۱۳۹٤)
عظم‌الله اجورکم و ایاکم (۱۳۹٤)
بعموم علاقمندان به رستاخیز حسینی و شیعیان علی ـ علیه‌السلام تسلیت عرض می کنم . **مترجم نظام مدنی**

سپاسگزاری

بدینوسیله از دوستان و خویشاوندان که در مراسم تشییع و مجالس ترحیم شادروان **علی نیکزاد نراقی** شرکت فرموده‌اند صمیمانه تشکر می‌نمائیم و اگر بعلت تالمات‌روحی امکان تشکر حضوری میسر نشود پوزش می‌طلبیم .
خانواده نیکزاد نراقی
آ ـ ۳۰۳۱۳

آگهی مناقصه

سازمان آب‌تبریز ٤۲ نوع‌لوله‌و لوازم گالوانیزه مورداحتیاج خودرا از طریق مناقصه خریداری می‌نماید . داوطلبان شرکت‌در مناقصه باید بامکاتبه و یا مراجعه به سازمان آب شرایط‌مناقصه را اخذو پیشنهاد خودرابر مبنای آن تنظیم‌و تاساعت ۱۰ صبح روز ۲۲ر۱۱ر۵۲ بدبیرخانه سازمان آب واقع‌در بلوار ششم‌بهمن تبریز تسلیم‌نمایند.
سازمان آب تبریز

اطلاعیه اتحادیه صنف دارندگان دکان گوشت گوسفندی تهران

بطوریکه اهالی محترم پایتخت استحضار دارند اطاق اصناف پایتخت بمنظور مهار کردن قیمت‌ها اقدامات پی‌گیری انجام داده و مسلم است از فعالیت های روزانه که در این مورد توسط شبکه های نظارت انجام می‌یابد همشهریان گرام اطلاع کافی و وافی ندارند اینک در اجرای دستور مسئولین محترم اتاق اصناف باطلاع ساکنین محترم پایتخت می‌رساند . نرخ فروش گوشت گوسفند که بتصویب هیئت‌عالی نظارت رسیده در کلیه دکاکین قصابی نصب و اعضای اتحادیه مجاز نیستند که از مبلغ فوق دیناری گران‌تر در اختیارمصرف کننده قرار دهند تقاضای اتحادیه این است که به منظور همکاری بیشتر در صورت مشاهده تخلف توسط **تلفن‌های ۵۳۰۷۷۷ و ۲۶۰۲۱ ازساعت ۹ صبح تا ٦ بعدازظهر** مراتب‌را باطلاع اتحادیه برسانند و اطمینان داشته باشندکه در را باطلاع اتحادیه برسانند و اطمینان داشته باشند که در اسرع وقت با دقت کافی به شکایت های واصله رسیدگی بعمل خواهد آمد .
هیئت مدیره اتحادیه صنف دارندگان دکان گوشت گوسفندی تهران

دعوت مجمع عمومی عادی بطور فوق‌العاده
جامعه داروسازان ایران
هیئت‌مدیره جامعه داروسازان ایران دربیست‌و هفتمین جلسه مورخ۱۱ر۹ر۱۳۵۲ خود تصمیم گرفته‌است طبق بند «ب»ماده۱۱ اساسنامه مصوب ۵ر۱۰ر۱۳۵۱ مجمع عمومی عادی جامعه دارو سازان ایران بطور فوق‌العاده بادستور زیر دعوت‌نماید.
۱ـاستماع گزارش هیئت‌مدیره‌و تصویب پیشنهادات.
۲ـ استماع گزارش مالی ،بررسی وتصویب بیلان مالی جامعه‌ـ بررسی و اعلام نظر درباره‌طرح هیئت مدیره برای خطمشی جدید مالی جامعه.
۳ـ رسیدگی به پیشنهاد هیئت مدیره برای‌تجدید انتخاب‌هیئت مدیره و درصورت تصویب مجمع‌عمومی انتخاب هیئت‌مدیره‌جدید.
تاریخ‌و محل‌تشکیل مجمع عمومی عادی فوق‌العاده عبارتست از روز جمعه ۱۹بهمن ماه ۱۳۵۲ ساعت ۳ بعدازظهر درمحل جامعه داروسازان ایران، تهران خیابان ایران‌نوین شماره ۲۱۵«ساختمان تالار کورش »
مراتب بدینوسیله درجراید کیهان‌و اطلاعات برای اطلاع تمامی اعضای جامعه داروسازان ایران در سراسر کشور اعلام میگردد تا در جلسه مجمع عمومی شرکت بفرمایند.
هیئت‌مدیره جامعه داروسازان ایران

آگهی استخدام پزشک

وزارت بهداری به منظور خدمت در موسسات تابعه خود ۱٦٦ نفر پزشک عمومی به طریق پیمانی برای نقاط مختلف کشور به شرح زیر استخدام می‌کند :
الف ـ مراکز بهداشتی تبریزـکرمانشاه جمعا (۵ نفر) با اجرت و مزایای ماهیانه سی وپنجهزار ریال .
ب‌ـ مراکز بهداشتی ناصرکیاده ـفومن‌ـ صومعه‌سرا ـ یزدـخسروشاه تبریز ـسردرودـ کلاچای رودسرـ همدان ـ کرمان جمعا (۲۸ نفر) با اجرت و مزایای ماهیانه چهل و پنج هزار ریال .
ج‌ـ مراکز بهداشتی شهر کرد ـ لسکوکلایه لاهیجان ـ مرند ـ رودبار طوالش ـ مهاباد ـ شاهپور ـ سنقر کرمانشاهان ـ رفسنجان ـ سیرجان ـ قوچان ـ گلپایگان ـ سنندج ـ نهاوند ـ خرم آباد ـ اردبیل ـ اهوازـدزفول‌ـ سبزوار ـنیشابور ـ سمنان ـ ممقان ـگزنک آمل ـ زاغمرز ـ بهشهر ـ میاندوآب‌ـچنقرانلو رضائیه ـابهر زنجان ـ باغ بهادران اصفهان‌ـ کوت‌عبداله ـ اهواز ـ قصر شیرین ـ گنبد کاوس جمعا (۲۳ نفر) با اجرت و مزایای ماهیانه پنجاه هزار ریال .
د ـ مراکز بهداشتی مشگین شهرـ ترک میانه ـ نقده ـ هشترود ـ خلخال ـ رامهرمزـ اسفراین ـبیجار ـ سقز ـ نویسرکان‌ـماهشهرـ قروه ـ بهبهان ـ مسجد سلیمان ـ اشکذر یزد ـ مهریز یزد ـ کیوی خلخال ـ سراسکند هشترود ـ قولنجی رضائیه ـ کرند شاه‌آباد غرب ـ عصمتیه کاشمر ـ باروق مراغه ـلاهرود ـ مشگین شهر ـ میمند نقده ـ محمد شاه نقده ـ تکاب میاندوآب ـ شاهین‌دژ میاندوآب ـ قره ضیاءالدین خوی ـ تربت حیدریه ـ دیواندره ـ سنندج ـ قروه‌کردستان‌ـ عطاء آباد گرگان ـ صلوات‌آباد سنندج ـ حسین آباد بندرشاه ـ کشکوئیه رفسنجان ـکازرون و سرعین اردبیل جمعا (٤٤ نفر) با اجرت ماهیانه پنجاه و پنجهزار ریال .
ه ـ مراکز بهداشتی پاوه کرمانشاهان ـبافت ـ بندرعباس ـ دوگنبدان ـ کچومثقال اردستان ـ گچساران ـ جیرفت ـ سنته ـفردوس ـ چکنه سفلی نیشابور ـ النجق‌مرندـ بخشایش تبریز ـ صفاخانه میاندوآب ـپورتاک ماکو ـ کاریز تربت جام ـ دهکلان ـ شوراب صغیر چهارمحال‌وبختیاری ـ دوالبین‌هشترودـ تکان تپه ـ کلب رضاخان ـ مهاباد ـ سمیرم ـ توپ‌آغاج بیجار و نیسارقروه ـ بافق یزد ـاطمیش بوشهر ـ زاهدان ـ هورشهرکرد و شوراب جمعا (۳٦) نفر با اجرت مزایای ماهیانه شصت هزار ریال .
و ـ مراکز بهداشتی خاش ـ برازجان ـ آلاشت‌ـبشرویه‌فردوس ـ بزیرآباد کرمانشاهان سراوان ـ دهدشت درمانگاه جزیره شاهی ـ درمیان بیرجند ـ سروآباد مریوان ـ چرام کهکیلویه ـ سی‌سخت ـ بویر احمد کهکیلویه‌ـ خرخره‌تیله‌کوه سقز ـ جنگل خراسان ـ پسوه سردشت ـ آبش احمد اهر ـ زابل جمعا (۲۱ نفر) با اجرت و مزایای ماهیانه هفتاد هزار ریال .
ز ـ مراکز بهداشتی زابلی چاه بهار ـ جزنیک ـادیسمی ـ هرندوک ـ ابترـچانف ـ کنارک‌اسکل ـ ایرانشهرـ بدره‌ایلام‌ـ صیدان کهکیلویه ـ آب‌پخش بوشهر ـ خورموج ـ بندر ریگ ـ خارک ـ دوبلان بروجن‌ـکاویان‌ـ اویهنگ کردستان ـ سومار قصر شیرین ـ فخریه ـ بیروه مهاباد جمعا (۲۳ نفر)بااجرت و مزایای ماهیانه هشتاد هزار ریال .
چ‌ـ مراکز بهداشتی و درمانی بزمان ـ فنوج ـ هیجان ـ بنت ـ جم ریز ـ خلیج فارس ـ لوداب کهکیلویه ـ جزایر تنب‌بزرگ‌ـ هنگام ـ برنطین ـ سوزا ـ جزیره قشم جمعا (۱۰ نفر) بااجرت و مزایای‌ماهیانه نود هزار ریال.
داوطلبان واجد شرائط استخدام با در دست داشتن فتوکپی دانشنامه پزشکی وبرگ پایان خدمت زیر پرچم یا معافی خویش می توانند هر روز به استثناء ایام تعطیل به منظور انتخاب محل به اداره کل کارگزینی وزارت بهداری واقع در خیابان شاه ـ چهار راه‌یوسف آباد مراجعه نمایند . بدیهی است به‌داوطلبان بومی فوق‌العاده اشتغال خارج از مرکز و بدی آب و هوا تعلق نخواهد گرفت .
آ‌ـ۷۹۲۸۲ م‌الف۱۹۷٦۸
وزارت بهداری

وزارت فرهنگ و هنر
«آگهی استخدام»

مرکز پژوه

سال چهل وهشتم ـ شماره ۱۴۳۲۱

اطلاعات ۱۳۰۴

شنبه ـ سیزدهم بهمن ماه ۱۳۵۲
نهم محرم ۱۳۹۴ ـ دوم فوریه ۱۹۷۴

سفیر عراق : دوران تیرگی مناسبات تهران ـ بغداد بسر رسید،

سفیر عراق، امیدوار به تهران آمد

از سرویس سیاسی اطلاعات

مدحت جمعه سفیر منتخب عراق دردربار شاهنشاهی بامداد امروز وارد تهران شد .

وی روز سه‌شنبه با عباس خلعتبری وزیر خارجه ملاقات و رونوشت‌استوارنامه های‌خود را تسلیم خواهد کرد.

جمعه هنگام ورود به تهران در مهرآباد طی گفتگوئی با خبرنگاران حضور خویش در تهران را بعنوان «نقطه پایان دوران تیرگی مناسبات ایران و عراق» توصیف کرد و اظهار امیدواری نمود که دیگر هرگز ابرهای تیره ،آسمان مناسبات دو کشور را نپوشاند . وی با اظهار این نکته که پیوند های فرهنگی ، تاریخی و مذهبی ، ایران و عراق‌را بیکدیگرنزدیک میکند ، یادآور شد که درتهران منتهای کوشش های خود را برای برطرف کردن دشواری های موجود درروابط دوکشور بکار خواهد گرفت .

وی نسبت به گسترش روابط دو کشور در آینده اظهارخوش بینی کرد و یادآور شد که‌پیوند های تاریخی و مذهبی ایران و عراق راه این توسعه مناسبات را هموار میکندونزدیکی هرچه بیشتر دو کشوررا یاری خواهد داد .

سفیر عراق در پاسخ پرسشی پیرامون همکاری‌احتمالی ایران و عراق در آینده ، در زمینه حل دشواریهای منطقه خلیج فارس ، گفت که نسبت به این موضوع با دیده خوش بینی مینگرد و امیدواراست که‌چنین امری تحقق پذیرد .

سفیر عراق در مهرآبادمورد استقبال عیسی مالک رئیس‌کل تشریفات وزارت خارجه وکلیه سفرای ممالک عرب و سفرای پاکستان و لهستان قرارگرفت. جمعه قبل ازاحراز مقام سفارت تهران مقام سفارت عراق در لهستان را داشت و قبل از آن سفیر عراق در کویت بود .وی از دوستان نزدیک صدام‌حسین معاون شورای انقلاب عراق است .

جمعه که پنج هفته قبل عازم تهران بود،اما با سفرشاهنشاه به اروپا عزیمت به تهران را به تعویق انداخت ، در این مدت در بغداد پرونده و مناسبات عراق و ایران را مطالعه‌میکرد.

وی در آستانه عزیمت به تهران با رهبران عراق ملاقات و مذاکره کرد و دستورالعمل های کامل دربه‌تحرک درآوردن مناسبات تجدید یافته عراق با ایران گرفت .

هیئت عراقی ؟

سفیر عراق در پاسخ‌به‌پرسش دیگری پیرامون سفر یک هیئت عراقی به تهران گفت : «هنوز زود است در این باره صحبت شود» .

سفیر عراق که به تنهائی به تهران آمد از جمله مسافران معدود نخستین پرواز شرکت هوائی عراق به تهران بود . شرکت هوائی عراق از امروز پرواز های خود را به تهران از سرگرفت و هواپیمائی ملی ایران نیز مقدمات تجدیدپرواز های خود را به بغداد فراهم میکند و نخستین پرواز «هما» به‌بغداد محتملا تا اوائل‌اسفند دائر میشود .

ماموریت در تهران ـ ابراهیم مدحت جمعه سفیر عراق درتهران«نفر وسط» بامداد امروز بانخستین‌پرواز‌شرکت‌هواپیمائی عراق از بغداد به تهران آمد و گفت : «ورود من به تهران نقطه پایان تیرگی‌مناسبات دو کشور است» . عیسی مالک رئیس کل تشریفات وزارت‌خارجه «نفر سمت راست» و خالد سامرائی کاردار سفارت عراق «نفر سمت چپ»درپای‌پلکان هواپیما از جمعه استقبال‌کردند.

فردا ۲ خیابان مسدودوه‌خیابان یکطرفه است

بمناسبت برگزاری مراسم سوگواری روز عاشورا فردا ۲ خیابان تهران مسدود و حرکت وسائط نقلیه‌در۵ خیابان‌یکطرفه صورت می‌گیرد .

خیابان سیروس حدفاصل تقاطع بوذرجمهری‌تاسرچشمه‌و خیابان بوذرجمهری حدفاصل سیروس تا میدان ارک ازساعت ۹الی ۱۳ مسدود و حرکت وسائط نقلیه در آن ممنوع است .

حرکت وسائط نقلیه ازساعت ۹ الی ۱۳ در خیابانهای زیر یکطرفه است .

خیابان‌سیروس حدفاصل‌تقاطع بوذرجمهری تا مولوی ازشمال بجنوب، خیابان پامنار حدفاصل بوذرجمهری تاامیر کبیرو خیابان ناصر خسرو حدفاصل تقاطع بوذرجمهری تا آذر از جنوب به شمال یکطرفه خواهد بود .

جاده سپهبد رزم‌آرا ازساعت ۷الی ۲۰ فردا از شمال بجنوب یکطرفه است‌لیکن برای‌مراجعت اتوبوس‌های شرکت واحد یک خط مخالف اختصاص داده خواهد شد وخیابان قم حدفاصل میدان شهر ری تا چهار راه آرامگاه و ادامه آن تا سه راه قم در ساعات ۹الی ۱۳ ازشرق بغرب و شمال بجنوب یکطرفه است .

مابه‌التفات طبقه بندی مشاغل از مهر ۵۱ قابل پرداخت است

طبقه‌بندی‌مشاغل در اولین بانک خصوصی اجرا شد . عصرپنجشنبه امیر قاسم‌معینی وزیر کار و امور اجتماعی ، احکام طبقه‌بندی مشاغل کارمندان‌بانک ایران وانگلیس را توزیع کرد .

وزیر کار در این مراسم اعلام‌داشت اجرای طبقه‌بندی مشاغل برقراری عدالت مزدی است نه افزایش مزد ، زیرا براساس‌طبقه‌بندی هر کارمند باتوجه به میزان تحصیلات ـ تجربه ـ سابقه خدمت در طبقه‌مخصوص قرار میگیرد و به‌اعتقاد من طبقه بندی‌مشاغل عامل موثری در استقرار ساختمان منطقی دستمزد و تامین حقوق حقه کارگران و کارمندان میباشد و در ارتقاء سطح‌زندگی‌آنان تاثیر فراوان خواهد داشت .

مابه‌التفاوتی که براساس طبقه‌بندی مشاغل به کارگران و کارمندان تعلق میگیرد از اول مهر سال ۱۳۵۱ قابل پرداخت خواهد بود و کارفرمایان موظف‌اند پس از پیاده‌کردن‌طبقه‌بندی‌مشاغل‌این مابه‌التفاوت را به کارگران و کارمندان پرداخت نمایند .

۳ پل هوائی و تونل جدید در تهران احداث میشود

برای حذف تقاطع های مهم و تسریع ترافیک طرحی تهیه شدکه بموجب آن ۳ پل هوائی و تونل زیر زمینی در سه نقطه تهران احداث میشود .

طرح فوق توسط کارشناسان ترافیک تهیه و به کمیسیون عالی سازمان برنامه تقدیم شده است .

دراین‌طرح پیش‌بینی شد که اولین‌پل‌هوائی ازابتدای تقاطع آریامهر ـ پهلوی تا تقاطع تخت طاووس ـ پهلوی زده شود ولی شهرداری تهران معتقد است‌که‌ایجاد پل هوائی به زیبائی خیابان پهلوی لطمه میزند و لذا شهرداری موافقت کرده است که در تقاطع های یاد شده به جای پل هوائی ، تونل زیرزمینی احداث شود .

شهرداری همچنین به ماموران راهنمائی و رانندگی اطمینان داده است در صورت تصویب طرح فوق درکمیسیون عالی‌سازمان برنامه که باحضور نمایندگان شهرداری پایتخت ، شهربانی کشور و مسئولان سازمان برنامه تشکیل می ـ شود ، ترتیبی بدهد که هنگام احداث تونل عبور و مرور وسائط نقلیه کماکان از سطح خیابان‌صورت گیرد تا به‌ترافیک خیابانهای‌شمالی شهر لطمه‌ای وارد نشود .

بااحداث این تونل ۳ تقاطع متراکم تهران نظیر تقاطع‌های آریامهر ـ پهلوی ، عباس‌آباد ـ پهلوی و تخت طاووس ـ پهلوی حذف میشود .

طبق نظریه مهندسین‌ترافیک که تهیه طرح جامع ترافیک تهران‌راعهده‌دارهستند همچنین ایجاد ۲ پل هوائی در دروازه شمیران و میدان فردوسی از ضروری ترین اقدامات برای بهبود ترافیک شمرده شده‌است که‌پس‌از تصویب طرح جامع ترافیک‌احداث آن آغاز میشود.

کارشناسان ترافیک معتقدند یکی‌از علل‌کندی ترافیک‌تهران وجود تقاطع های زیاد است که با ایجاد پل های هوائی و تونل زیرزمینی می شود از تعداد آنها کاست و به بهبود ترافیک کمک موثری کرد .

تاکنون‌یک نمونه ازتونل های زیرزمینی‌در ابتدای‌راه تهران‌ـ کرج ایجادشده و عملیات‌مربوط به ایجاد دومین تونل میدان شهناز نیز آغاز شده است.

لیره انگلیس ترقی کرد

لیره انگلیسی مجددا امروز ۳ ریال ترقی کرد و نرخ فروش‌رسمی آن از۱۵۲ ریال به ۱۵۵٫۲۵ ریال و نرخ فروش آزاد آن از۱۵۳٫۴ ریال به ۱۵۶٫۷۰ ریال افزایش یافت .

لیره انگلیسی ظرف سه روز گذشته ۵ ریال ترقی کرده است . نرخ فروش رسمی یکصد فرانک بلژیک نیز از ۱۵۹٫۸۵ ریال به ۱۶۲٫۷۰ ریال رسید . نوسان‌سایر ارزها زیاد نیست .

نرخ فروش رسمی‌و آزاد ارزهای عمده که امروز از جانب بانک ملی ایران انتشار یافت بشرح زیر بود :

فرانک سوئیس رسمی ۲۰٫۹۰ ریال ، آزاد ۲۱ ریال و فرانک فرانسه رسمی‌و آزاد ۱۳٫۶۰ریال. مارک آلمان غربی رسمی ۲۴٫۶۵ ریال ، آزاد ۲۴٫۸۰ ریال .

صرافیها و بازار آزاد ارزها امروز بمناسبت تصادف باتاسوعا تعطیل بود .

استخراج دکتر ریاضی کرمانی

ساعات شرعی
اذان مغرب . . . . . ساعت ۵ و ۴۹ دقیقه
اذان صبح (فردا) . . . ساعت ۵ و ۳۱ دقیقه
طلوع آفتاب (فردا) . . . ساعت ۷ و ۲ دقیقه
ظهر شرعی (فردا) . . ساعت ۱۲ و ۱۹ دقیقه

بشکرانه رفع خطرازذات مقدس شاهنشاه آریامهر

«درروز ۱۵بهمن ۱۳۲۷»مراسم‌دعاو نیایش درساعت ۱۴٫۳۰ دوشنبه پانزدهم بهمن‌ماه ۵۲ درباشگاه افسران بازنشسته نیرو های مسلح شاهنشاهی «واقع‌در انتهای خیابان‌سپه باعشاه کوچه عسجدی»برپا خواهدبود از عموم افسران‌و درجه‌داران بازنشسته نیرو های‌مسلح شاهنشاهی دعوت میشودکه در اجرای مراسم‌مزبور شرکت فرمایند.

کانون افسران ودرجه‌داران بازنشسته نیروهای مسلح شاهنشاهی

آ ـ ۲۰۲۹۴

نیاز به دندان‌پزشك و متخصص پوست

مرکز درمانی نیاز به دندان پزشک (با پروانه دائم) و متخصص پوست‌دارد.

داوطلبین ساعت ۱۷ الی ۲۰ با تلفن ۵ـ۹۵۴۰۰۴ تماس بگیرند .

آ ـ ۷۹۳۶۸

کلاس کتابداری

دومین دوره کوتاه مدت کتابداری انجمن کتابداران ایران باهمکاری استانداری کرمان‌از تاریخ ۱۶ تا ۳۰ بهمن‌ماه۱۳۵۲ در شهر کرمان تشکیل میشود . کلیه کتابداران و علاقه‌مندان این استان میتوانند جهت ثبت نام از تاریخ ۹ لغایت ۱۱ بهمن ماه به روابط عمومی استانداری آن شهر مراجعه نمایند .

مرکز پزشکی رضاشاه کبیر

چندنفر تکنیسین آزمایشگاه استخدام مینماید واجدین شرائط با دردست داشتن مدارك تحصیلی به بیمارستان رضاشاه کبیر واقع‌در جاده آرامگاه مراجعه نمایند.

گردپیروگار PYROGAR

بمقدار کافی موجود است

استخدام مهندس دررشته‌های فنی

سازمان شاهنشاهی خدمات اجتماعی جهت تدریس‌در آموزشگاه های حرفه‌ای رضا پهلوی تهران‌و شهرستان‌ها عده‌ای مهندس در رشته‌های ، الکترونیك، الکتروتکنیك، تاسیسات ،وماشین های ابزار استخدام میکند.

داوطلبان میتوانند همه روزه باستثنای پنجشنبه ها و تعطیلات در ساعات اداری برای کسب اطلاع راجع به شرایط استخدام به کارگزینی سازمان‌درخیابان‌قوام‌السلطنه مراجعه نمایند.

مرکزاطلاعات بانك تهران

تلفن : ۴۲۳۸۰

خدمات بانکی ما را باطلاع شما میرساند .

دربانك تهران یك دوست درانتظارشماست

بانك تهران امین مردم ایران

A CAREER IN MARKETING

We are looking for young dynamic and aggressive brand managers to handle our product lines.

The brand managers will be involved with product and advertising planning, forecasting, packaging and princing.

The job requires power of analysis and a lot of hard work and is a challenge to a man seeking advancement.

The successful candidate will be compensated according to his effort and success in reaching set objectives.

The minimum requirements are:

1. Holding a university degree preferably in Economics or Business Administration.
2. Fluency in English.
3. Iranian nationality.
4. Holding a certificate of the completion of military service or permanent exemption.
5. Maximum age 40.

Please contact us either at our Offices at 14 Km. N. Karadj Road, on Tuesday, February 5th from 8 a.m. to 4 p.m. or write to Minoo Industrial Group P.O. Box 3009, Teheran.

اطلاعات فردا منتشر نمیشود

سازمان بیمه های اجتماعی

استخدام باحقوق مکفی

نظر باینکه سازمان بیمه های اجتماعی برای تامین کادر درمانی واحد های خود در سراسر کشور به پزشکان متخصص ، عمومی ،ماما ، پرستار بهیار نیازدارد .علیهذا داوطلبان میتوانند برای‌تنظیم برك درخواست خود در تهران باداره کل کارگزینی واقع‌در خیابان آیزنهاور کاخ سازمان طبقه چهارم و در مراکزاستان بدفاتر مدیران مناطق بیمه های اجتماعی مراجعه یامکاتبه نمایند .

م‌الف ۱۹۳۵۳

سازمان‌بیمه های اجتماعی

دنیای ورزش بامطالب متنوع ورزشی امروز منتشر شد

اگرفکرمیکنید که‌خانه شما هرگزآتش نخواهدگرفت

دوبلوفکر کنید

هرسال در تهران بیش از ۱۵۰۰ آتش سوزی بزرگ وکوچك رخ می‌دهد.

در یکسال گذشته خساراتی که این آتش سوزیها بوجود آورد بیش از میلیاردها ریال بوده و بیش از صدها نفر نیز در این حوادث از هستی ساقط شده‌اند. درحقیقت ثمره سالها زحمت وتلاش شبانه روزی این افراد مبدل به خاکستر گردید

بعضی از این‌ها تصور میکردند هرگزخانه شان آتش نخواهد گرفت .

اینان آتش را دست‌کم گرفته بودند و حاضر نبودند با پرداخت مبلغی بسیار جزئی از حمایت بیمه ایران برخوردار شوند در صورتیکه حتی اگر یکروز زودتر بفکر آتش سوزی افتاده بودند اکنون تمام خسارات خود را از بیمه دریافت میداشتند .

کاریکه بیمه ایران برای همه بیمه شدگان خود انجام می‌دهد.

428

بیمه ایران

شرکت ملی گاز ایران

آگهی جهت اطلاع ساکنان محترم کوی نهم آبان

شرکت ملی گاز ایران باطلاع ساکنان محترم کوی نهم آبان میرساند که بهره‌برداری از شبکه گاز طبیعی این ناحیه آغازو از روزسه‌شنبه ۱۳۵۲٫۱۱٫۲ منازلی که لوله کشی‌داخلی آنهاتکمیل و حاضر بوده شروع باستفاده از گاز طبیعی نموده‌اند . ازبقیه ساکنان محترم کوی نهم‌آبان خواهشمند است که نسبت به لوله کشی‌داخلی منازل خود سرعت بیشتری اعمال دارندتا هرچه زودتر منازل آنان نیز به شبکه گاز طبیعی ناحیه مورد بحث وصل شود و از مزایای این فرآورده استفاده نمایند .

برای اطلاعات بیشتر به منطقه بخش وفروش تهران واقع در میدان ۲۵ شهریور یابدفتر منطقه مذکور واقع در سالن شهرداری کوی نهم‌آبان مراجعه فرمایند.

م‌الف ۱۹۵۹۱

بانك رهنی ایران

۹٪

نرخ بهره سپرده مدت دار

تلفن برای کسب اطلاع : ۳۱۱۵۸۵