بدنبال شکست مذاکرات دولت و نظامیان

شورشیان رئیس ستادارتش را بازداشت کردند

دولت اتیوپی سقوط کرد

۲۴ صفحه

اطلاعات

پنجشنبه ۹ اسفند ماه ۱۳۵۲ ـ شماره ۱۴۳۴۳ تکشماره ۵ ریال

خطر کودتای نظامی دراتیوپی افزایش یافت

هلیکوپتر های نظامی در پایتخت بپروازدرآمدند

- نظامیان شورشی نمایندگان امپراطور را توقیف کردند
- نیرو های دریائی، هوائی و چتربازجبشی به نظامیان شورشی پیوستند

در صفحات ۲و۴

در نقشه موقعیت کشور اتیوپی (حبشه)ودو شهر عمده «اسمره» و «مساوه»که بتصرف شورشیان‌درآمده مشخص شده است.

کنکور

مدارس عالی سراسری شد

تمام مدارس و موسسات عالی آموزشی دولتی و ملی بعد از کنکور دانشگاه کنکور مشترکی میگذارند درصفحه۴ (ستون سوم)

موفقیت بزرگ مذاکرات کی سینجر وحافظ اسد

- گلدامایر والازار پس از دریافت اسامی اسرای اسرائیلی به گریه افتادند.

درصفحه۲ (ستون پنجم)

درصفحات ویژه پایان هفته

خدا آفریقا را نجات بخشد
نوشته : فرهادمسعودی

صفحه ۵

چشم تنگ مرد دنیادار را
نوشته : عزیزنسین صفحه ٦

هنر انسان بودن
احمد احرار
صفحه ۲۰

تاخرمنت نسوزد
احوال ما ندانی
باستانی پاریزی
صفحه ۸

من غمگین ترین خواننده دنیاهستم
گفتگو با هایده
صفحه ۱۷

وقتی آدم شاخ را احساس میکند
هادی خرسندی صفحه٦

سال آینده

دانش آموزان در مدارس فعلی خودمجانی ثبت نام میکنند

★ برای معرفی دانش‌آموزان بمدارس «ضابطه‌معرفی شاگرد» تنظیم میشود

- معلمان مدارس غیر دولتی که بوسیله دولت خریداری شوداستخدام خواهند شد.
- کارت آموزش از نوروز امسال همراه شناسنامه نوزاد صادر خواهدشد

درصفحه٤ (ستون سوم)

اعلامیه‌دربار شاهنشاهی

سلطان قابوس بتهران می‌آید

نظربعوالدوستی و مودت بین دو کشور مسلمان ایران و عمان بنابدعوت اعلیحضرت همایون شاهنشاه آریامهر، اعلیحضرت سلطان قابوس بن سعیدسلطان عمان از تاریخ‌شنبه یازدهم تا جمعه ۱۷ اسفند ماه ۱۳۵۲ (برابر با دوم تا هشتم مارس ۱۹۷٤) بطور رسمی از ایران بازدید خواهند فرمود. وزیردربارشاهنشاهی‌اسدالله‌علم

سفیر ایران با رئیس جمهوری عراق‌ملاقات و پیام شاهنشاه را تسلیم کرد.

درشورای امنیت ایران وعراق به‌توافق رسیدند

- شورای امنیت با صدور یک بیانیه شفاهی ایران وعراق رابه حل دوستانه اختلافات دعوت‌کرد.
- دبیر کل سازمان ملل نماینده‌ای را برای رسیدگی به مشکل مرزی ایران و عراق تعیین میکند درصفحه٤

حمله‌شدید و بیسابقه الاهرام به ناصر

الاهرام: ناصرمصر را به‌جهنم شکنجه‌ها تبدیل کرد

- مامورین مصادره دولت‌ناصر مانند صاعقه برزندگی مردم مصر فرود آمدند و هستی آن ها را خاکستر کردند.

درصفحه۲ (ستون‌اول)

پلیس های شورشی فرماندار دست‌چپی را بازداشت کردند

۱۱هزارپلیس آرژانتینی شورش کردند

- قسمتی از نیروهای ژاندارمری وگاردمرزی‌هم‌به شورشیان پیوستند.
- شورشیان مخالف نفوذ مارکیستها درحکومت هستند.

درصحه ۲ (ستون‌اول)

پهلوی طلا ۴۰۰ تومان شد

در صفحه ٤

نرخ‌میوه خارجی اعلام‌شد

در صفحه آخر (ستون اول)

ورود«گابور»بایران توجه‌محافل ومراکزمدجهان‌راجلب کرد

شرح در صفحه ۸

اطلاعیه‌مهم گروه‌فرهنگی دکتراقبال

شرح در صفحه ۱۱

آگهی‌پذیرش‌دانشجو

دردانشکده افسری خلبانی نیروی‌هوائی شاهنشاهی

در صفحه ۱٦

اطلاعیه بانک‌مرکزی ایران
در مورد

فروش‌اسنادخزانه‌واوراق‌قرضه

در روز شنبه یازدهم اسفندماه جاری‌ازمحل‌موجودی‌بانک مرکزی ایران اوراق قرضه‌دوساله بابهره ۹ درصد، سه ساله با بهره ۹٫۵ درصد، پنجساله بابهره ۱۰ درصد وهفت ساله با بهره۱۰٫۵ درصد در سال همچنین اسناد خزانه سه‌ماهه با بهره ٦درصد، شش ماهه با بهره ۷ درصد ویک‌ساله بابهره ۸درصددرسال برای فروش عرضه میگردد.

بهره‌اسنادخزانه و اوراق‌قرضه ازمالیات بردرآمد معاف‌میباشد

علاقمندان‌بخرید اسناد خزانه‌واوراق قرضه میتوانند در روز شنبه مذکور به بانک مرکزی ایران و یا هر یک ازبانک های‌اصناف، اعتبارات، ایران‌وانگلیس، ایران وخاورمیانه، ایرانیان، بازرگانی، پارس، تجارت خارجی، تجارتی ایران‌و هلند، تهران، رفاه کارگران، سپه، شهریار، صادرات، صنایع، عمران، کشاورزی و ملی که عامل فروش وباز پرداخت اصل و پرداخت بهره اسناد خزانه و اوراق قرضه میباشند مراجعه نمایند.

در پیشگاه مبارک

علیاحضرت فرح پهلوی شهبانوی‌ایران بنیادپهلوی

بیست وسومین‌کنگره پزشکی‌ایران

رامسر شهریور ماه ۱۳۵۳

(بیماریها وعوارض ناشی ازدارو)

قسمت بهداشت بنیاد پهلوی با کمال خوشوقتی به اطلاع کلیه پزشکان محترم کشور و کارشناسان صلاحیتدار میرساند که بیست‌و سومین کنگره پزشکی ایران در نیمه دوم شهریور ماه ۱۳۵۳ بمدت یک هفته در رامسر تشکیل میشود.موضوع کنگره بحث دربارهبیماریها و عوارض ناشی ازدارو خواهدبود و رئوس مطالب بشرح زیر است :

خطرات مصرف داروها در دوران بارداری .
خطرات مصرف داروها در کودکان .
خطرات ناشی از مصرف داروها در سالمندان .
خطرات ناشی ازمصرف‌داروها در کلیه ـ کبد ـ خون ـ اعصاب و روان .
خطرات ناشی از مصرف داروهای دستگاه عصبی مرکزی .
خطرات ناشی از مصرف داروهای قلبی‌وعروقی
خطرات ناشی از مصرف داروهای مدر .
خطرات ناشی از هورمونها ـ آنتی‌بیوتیکها و سولفامیدها ـ داروهای ضد سل ـ سولفامیدهای ضد دیابتی ـ داروهای گوارشی ـ داروهای ضدسرطان ـ کرتیکوستروئیدها ـ داروهای آنتی هیستامینک و داروهای ضد التهاب .
ناسازگاریهای داروئی و آلرژی .
عوارض ناشی از رژیم و پرهیز غذائی .
عوارض ارثی داروها .
طب قدیم ایران و عوارض داروها .

از عموم پزشکانی که مایل‌به ایرادسخنرانی درباره مسائل مزبور میباشند تقاضا میشود که خلاصه سخنرانی خود را با توجه به‌اینکه باید حتی‌الامکان ابتکاری و توام با نتایج تحقیقات و تجارب شخصی در ایران یا درکشورهای خارج باشد تا آخر فروردین ۱۳۵۳بقسمت بهداشت بنیاد پهلوی واقع در خیابان پهلوی ارسال دارند. متن کامل سخنرانی باید تا آخر خرداد ماه۱۳۵۳ در دونسخه ماشین‌شده همراه با خلاصه به یکی از زبان‌های انگلیسی یا فرانسه ارسال گردد.

کنگره پزشکی ایران

آ ـ ۸۵۵۹۰

اخبار پشت‌پرده سیاست جهان عرب در تنها مجله عربی‌زبان ایـــران

الاخاء

دقیق‌ترین تحقیقات علمی و ادبی ـ جالب ترین رپورتاژ ها را در مجله الاخاء مطالعه کنید .
الاخاء مجله دانش پژوهان و دوستداران ادبیات عرب‌روز شنبه در سراسر ایران و جهان عرب منتشر میشود .

آ ـ ۸۵۹۷٤

اطلاعیه نظام پزشکی

برحسب دستور جناب آقای نخست وزیر ، از چندی پیش ، نظام پزشکی با همکاری وزارت بهداری و سازمانهای درمانی ، بمنظور بررسی ضوابط خدمات درمانی و پزشکی در همه مراحل ، کمیسیون های خاصی تشکیل داده که پس از مطالعات کافی ، طرح های لازم تهیه و با تائید وزارت بهداری به مقام نخست وزیری تقدیم خواهد شد .

سازمان مرکزی نظام پزشکی ایران

آ ـ ۸٦۰۰۰

در بازار آزاد تهران

وزیر بازرگانی و صنایع اتریش هنگام بازدید از تاسیسات ایران ناسیونال گفت:

کیفیت تولید پیکان درسطح استانداردارو پای غربی است

* تاسیسات رفاهی ایران ناسیونال باعث تحسین وزیر بازرگانی و صنایع اتریش شد .

اتومبیل های پیکان ، هنگام بازدید ژوزف استاری باخر وزیربازرگانی و صنایع اتریش از کارخانجات ایران ناسیونال‌سخت موردتوجه وی قرار گرفت.
عکس آقای استاری باخر(نفراول) را در حالیکه بتوضیحات آقای دکتر ملاح معاون اقتصادی ایران‌ناسیونال توجه‌می‌کند،نشان می دهد .

تجهیزات فنی و تولیدات کارخانه ایران ناسیونال با آخرین استاندارد های‌تاسیسات مشابه اروپای غربی مطابقت‌می کند و در اکثر موارد مدرن‌تر است . این مطلب را آقای «ژوزف استاری باخر» وزیر بازرگانی و صنایع اتریش‌هنگام بازدید از کارخانجات ایران ناسیونال بیان داشت .

کیفیت تولید

آقای «ژوزف استاری باخر» برای بازدید از تاسیسات ایران ناسیونال ساعت سه و نیم بعد از ظهردیروزوارد این کارخانه شد و مورد استقبال مدیران ایران ناسیونال قرار گرفت . وزیر بازرگانی و صنایع‌اتریش ابتدا از قسمت ساخت اتومبیل های سواری‌پیکان و نحوه‌تولید وهمچنین‌ماشین آلات‌وتجهیزات فنی آن بازدید کرد . در این قسمت وزیر بازرگانی وصنایع اتریش ضمن آزمایش یک اتومبیل پیکان ، گفت :تاسیسات و تجهیزات کارخانجات ایران ناسیونال و کیفیت محصولات آن با آخرین استاندارد های مشابه در کشور های اروپای

بقیه در صفحه ۲۱

فقدان اسف‌انگیز هنرمند ارزنده حسین تهرانی را به جامعه هنری ایران تسلیت می‌گویم . مجلس ختم ان فقید سعید روز شنبه ۱۱ اسفند ماه از ساعت ۱۳ تا ۱۵ در خانقاه صفی علیشاه برگزار می‌شود. پروین سرلک

مسابقه‌اسکی آزاد

مخصوص دوشیزگان و بانوان ایرانی وخارجی
در دو گروه خردسالان و بزرگسالان
پنجشنبه ۱٦ اسفند ، در پیست اسکی دیزین برگزار میشود
دو بلیت دوسره تهران ـ اروپا به برندگان این مسابقه تعلق میگیرد

داوطلبان شرکت در این مسابقه برای نامنویسی‌همه روزه می‌توانند به انجمن دوشیزگان وبانوان (خیابان بهار شمالی‌ـبالاترازنامجو ـشماره ۲۵٤ ـ تلفن ۸۲۳۷۳۷)، دفتر مجله اطلاعات بانوان (خیابان خیام ـ موسسه اطلاعات ـ تلفن : ۳۱۱۲۰۰) و مدرسه اسکی (در پیست دیزین) مراجعه فرمائید .

حراج چینی هیس

حراج جدید ترین طرح‌های چینی هیس در فروشگاه‌های کایزر لاله‌زارنو و خیابان‌ایران

مجلس ترحیم مردانه و زنانه شادروان حسین تهرانی هنرمند ارزنده کشوراز ساعت ۱۳ تا ۱۵ روز شنبه‌یازدهم اسفند در خانقاه صفی علیشاه برگزار می‌شود .
انجمن اشاعه و اعلاء موسیقی

جناب آقای دکتر اصغر پارسا
فوت همسر گرامیتان را صمیمانه تسلیت عرض نموده خود را در غم شما شریک و سهیم می‌دانیم .
علی‌اکبر طاهری شمیرانی و بانو

«تغییر آدرس»
دفتر وکالت آقای دکتر محمد شاهکار و همکاران
به خیابان شاهرضاشماره ۳۲۲ مقابل‌دبیرخانه دانشگاه انتقال یافته
تلفن : ٤۹۵۲۸ (۳۰ر٤ الی ۳۰ر۷ بعد از ظهر)
تلفن منزل : ٦۲٤۰۳۵ رئیس دفتر پرویز

اطلاعیه شهرداری پایتخت

شرح در صفحه ۱٤

قسمتی از نیروهای ژاندارمری و گارد مرزی هم به شورش پیوستند

۱۱هزارپلیس آرژانتین‌شورش کردند

کوردوبا (آرژانتین) ـ رویتر ـ ۱۱هزار مامور پلیس دیروز در شهر صنعتی‌کوردوبا که در مرکز آرژانتین قرار دارد شورش کردند. شورشیان خوستار برکناری‌فرماندار و حکومت محلی کوردوبا هستند چون‌عقیده دارند که مارکسیستها در این حکومت‌نفوذ کرده‌اند . بدنبال این شورش که با شرکت تمام ماموران پلیس دومین شهر بزرگ آرژانتین برپا شده است تمام قرارگاهها و پاشگاههای پلیس در این شهر بسته شد.

ماموران پلیس شورشی ایستگاه فرستنده رادیویی کوردوبا را اشغال کردند و طی بیانیه‌هایی از مردم خواستند تا با پلیس در سرنگون کـــردن حکومت مارکسیست و دارودسته هواداران دست‌چپی آن همکاری کنند .

از سال گذشته که خوان پرون کار تصفیه عناصر دست چپی را در حزب «ژوستی سیالیست» خود آغاز کرد تاکنون «ریکادوابرگن‌کانو» فرماندار کوردوبا از کسانی بوده که بارها بعنوان یک عنصر دست‌چپی مورد حملات سخت قرار گرفته است .

«کوردوبا» از دیرباز یکی از مراکز اصلی اعتصابات و اغتشاشهای کارگری در آرژانتین بوده و کنفدراسیون کل کارگری آرژانتین که بوسیله شخص پرون رهبری میشود در کوردوبا شعبه بزرگی دارد که اکثریت رهبران آنرا دست‌چپی‌ها تشکیل میدهند . در ۱۹۶۹ کوردوبا تبدیل‌بمیدان یک سلسله تظاهرات و شورشهای خونین کارگری و دانشجویی شد که از آن هنوز هم بنام‌ماجرای «کوردوبازو» نام برده می‌شود. در این شورش که آشکارا بر ضد رژیم نظامی سابق آرژانتین برپا شده بود عده زیادی کشته شدند . در «مندوزا» که در غرب آرژانتین قرار دارد و بزرگترین ناحیه انگورخیز این کشور است نیزدیروز در حدود ۱۰۰۰ نفر از ماموران پلیس شورش مشابهی برپا کردند ولی گزارشهایی که دریافت شده حاکی است که این عده خواستار افزایش حقوق خود هستند .

«خوزه‌مارتینرواکا» تمایلات دست‌چپی نیز بخاطر اینکه ظاهرا تمایلات دست‌چپی دارد از مدتها قبل مورد حمله و انتقادقرار داشته است . گزارش رویتر حاکی است که نیروهـــای گارد مرزی و ژاندارمری آرژانتین نیز با ماموران آتش‌نشانی به‌پلیس شورشی کوردوبا پیوسته‌اند و شورشیان‌در جاده‌های اطراف این ناحیه ترافیک‌اتومبیلها را ممنوع کرده‌اند .

دیروز در کوردوبا تیراندازیهایی نیز روی داد ولی سخنگوی شورشیان اظهـار داشت که به هیچکس آسیبی نرسیده است.

فرماندار اسیر شد

روزنامه های مطلع آرژانتین گزارش دادند که نیرو های پلیس و شورشی کوردوبادومین شهر بزرگ آرژانتین به نشان اعتراض علیه برکناری رئیس شهربانی به دفتر فرمانداری ایالتی‌حمله کردند و خود فرماندار را بعنوان‌گروگان به اسارت خود درآوردند .

طبق این گزارشها بهانه اصلی شورش پلیس کوردوبابرکناری رئیس شهربانـــی این شهر بوده است . فرمان عزل رئیس شهربانی کوردوبا را ریکاردواوبرگن فرماندار‌این شهر که متهم به داشتن‌افکار دست چپی است صادر کرده بود .

علاوه بر این یک گروه دست راستی افراطی از کارگران طرفدار پرون(رئیس جمهورآرژانتین) که خود را گروه‌چریکی «خوزه روچی »معرفی کرده است دیروز در کوردوبا شورش کرد و افراد آن یک ایستگاه رادیویی محلی را اشغـال کردند . رادیوی اشغال شده تاکنون‌پیام هایی برای مردم کوردوبا فرستاده وآنان را به قیام برضد کمونیستها دعوت کرده است .

نیروهای دریائی و هوائی و چترباز به شورشیان‌پیوستند

دولت اتیوپی سقوط کرد

آدیس‌آبابا ـ توسعه ناگهانی دامنه ارتش اتیوپی و پیوستن نیروهای هوائی و دریائی به شورشیان‌سرانجام به‌سقوط‌کابینه «اکلیلوهابت‌ولد» که از سال ۱۹۶۱درراس دولت امپراتوری اتیوپی قرار داشت منجر شد. درحالیکه مذاکرات بین نمایندگان امپراتور وواحد های لشکردوم که کنترل شهر اسمره پایتخت «اری‌تره» رابدست گرفته‌اندبا شکست روبرو شده است.

دیروز بفاصله چند ساعت، نیروی دریائی ،چتربازان ونیروی هوائی اتیوپی به‌شورشیان پیوستند.

ازبیست‌وچهار ساعت قبل اوضاع دراتیوپی پیوسته رو بوخامت میرود.بعدازظهردیروز بدنبال نیروی دریائی ارتش هوائی وگردان چترباز اتیوپی کنترل شهر «دبرزیت» واقع‌در پنجاه کیلومتری جنوبی غربی ادیس ابابا را بدست گرفتند. ده روز قبل نیز افراد پایگاه هوائی «دبرزیت» باقراردادن کامیونها درباند پرواز این‌پایگاه هوائی را از فعالیت انداخته بودند . باوجود توسعه دامنه شورش بعدازظهردیروز ودیشب اوضاع درآدیس‌ابابا آرام بود تنها نیروی‌های پلیس و چند جیپ نظامی در خیابان های شهر درگردش بودند.

طبق اظهار مسافرانی که از «اسمره»وارد ادیس ابابا‌شده‌اند نظامیانی که کنترل این شهر مهم«اری‌تره» را بدست گرفته‌اند سرآشتی‌ندارند و هویت کسانی که شورش را رهبری می کنند هنوز معلوم نشده است‌معذلک در محافل مطلع گفته میشود که گروهی از افسران ستاد شورشیان رااداره می‌کنند.

همین محافل اضافه می کنند که پیوستن نیروی دریائی به‌لشگر شورشی و روش‌کماندو های تفنگداران دریائی اتفاقی نبوده است پس از اینکه واحد های دریائی اتیوپی الحاق خود رابه شورشیان لشکردوم اعلام کردند چتربازان و ارتش‌هوائی طبق نقشه‌ای که قبلا تهیه‌شده بود شهر «دبرزیت» را اشغال کردند.

دوساعت بعد گزارش رسیده که‌ارتباط تلفنی باشهر«دیراداوا» در۳۵۰ کیلومتری شرق‌آدیس‌ابابا قطع شده است . هنوز از سرنوشت‌دریاسالار«اسکندردستا» فرمانده نیروی دریائی ونوه امپراتور هایل‌سلاسی که‌بامداد روز چهارشنبه بایک ناوچه به مقصد نامعلومی رهسپار شده اطلاعی بدست نیامده است.

اعضای هیئت چهار نفری‌که بامداد دیروزاز طرف‌امپراتوری برای مذاکره باشورشیان لشکر دوم به اسمره‌رفته‌بودند دیشب به آدیس‌آبابا بازگشتند ولی شورشیان ژنرال «عاصفه»رئیس ستاد ارتش را که‌سرپرستی هیئت را به عهده داشت در «اسمره» نگهداشتند وبازداشت کردند .

به عقیده ناظران مقیم اسمره ظاهرا شورشیان که هنوز بـه هایل‌سلاسی وفادار مانده مایلند که امپراتور شخصا به ملاقات آنها برود . از قرار معلوم شورشیان علاوه‌بر افزایش‌حقوق درخواست‌های‌دیگری نیزمطرح کرده‌اند تعداد تقاضای آنها به ۲۲ میرسد .

امپراتور اتیوپی بعد ازظهر دیروز ضمن یک پیام رادیوئـی ارتش را به آرامش و انجام وظایف ملی دعوت کرد .

«نجاشی» (امپراطور اتیوپی) ضمن نطقی در برابرنمایندگان ارتش های اتیوپی گفت اینگونه شورش ها تنهابه نفع دشمنان اتیوپی تمام میشود . امپراطور اتیوپی که هدفش از«دشمنان» جبهه آزادی بخش «اری تره» و سومالی بود گفت ۲۵ درصد اضافه حقوقی که برای نظامیان در نظر گرفته شده منتهای فداکاری بودکه‌کشور میتوانست انجام دهد .

رادیو اسمره که بدست‌شورشیان اداره‌میشودگزارش داداعضای هیئت اعزامی‌که با ژنرال«سیوم گادل» فرمانده لشکر دوم ورهبر شورشیان به مذاکره پرداختند حاضر به قبول درخواست‌های واحد های شورشی نشده‌اند .

رادیو اسمره اضافه کرد که یکی از اعضای هیئت ، ژنرال عاصفه اجودان امپراتور بـــه آدیس‌آبابا بازگشته است تـــا درخواست های شورشیان را به وی اطلاع دهد سایر اعضای هیئت از جمله ژنرال«عاصفه ایان» رئیس ستاداتیوپی درکاخ «اسمره» بسر میبرند .

رادیو اسمره که تحت‌کنترل شورشیان است یک برنامه غیر عادی‌موزیک‌نظامی وفولکلوریک پخش میکند . بدنبال ایـــن حوادث ناگهانی بود که‌اعضای دولت « اکلیوهابت‌ولد» باتفاق آراء تصمیم به استعفا گرفتند.

طبق گزارش محافل مطلع بسیاری از وزیران در جلسه فوق‌العاده کابینه اظهار نظر کرده‌اند که‌استعفای دولت‌افکار عمومی‌و شورشیان ارتش‌راآرام خواهد کرد .

پس از آن اعضای کابینه به دیدار امپراتور رفتند و تصمیم خود را با وی در میان‌نهادند.

استعفای «آکلیلو» از طـــرف امپراتور پذیرفته شد .

ناظران سیاسی‌اظهار عقیده می‌کنند که اشغال پی درپی اسمره‌پایتخت «اری‌تره»،دبرزیت وپایگاه ارتش هوائی درنزدیکی آدیس آبابا ممکن است فاجعه بزرگی در اتیوپی بوجودبیاورد. آکلیلو که از سیزده‌سال قبل پست نخست وزیری را به‌عهده داشت یکی‌ازمردان مورداعتماد امپراتور بود .

وی که در سال ۱۹۱۷ در آدیس‌ابابا‌چشم‌به هستی‌گشوده پسریک کشیش قبطی است که بابورس‌تحصیلی تحصیلات‌خود رادرمدرسه فرانسوی‌اسکندریه در مصر به پایان رسانده وپس از آن از دانشگاه پاریس‌فارغ‌التحصیل شده است .

رویتر ـ آسوشیتدپرس ـ خبرگزاری فرانسه

قدرت نیروی دریائی اتیوپی

آدیس‌آبابا ـ نیروی دریائی اتیوپی که بعد از ظهر دیروز به شورشیان پیوست از هزار و هفتصد نفر ازجمله ۳۸۴ افسر دریائی و ۷۵۰ ناوی تشکیل میشود . پایگاه نیروی دریائی اتیوپی در «ماساوه» در یکی از بنـــادر دریای سرخ در یکصد کیلومتری اسمره قرار دارد .

واحدهای نیروی دریائی‌اتیوپی بسیار محدوداست. ناو پرچمدار «اتیوپیما» که بزرگترین کشتی‌جنگی اتیوپی بشمار میرود سابقا به‌آمریکا تعلق داشت و ۲۸۰۰ تـــن ظرفیت دارد. پنج ناو گشتی ساخت آمریکا نیز ناوگان نگهبان ساحلی اتیوپی را تشکیل میدهد . یک کشتی مین جمع‌کن چهار ناوچه توپدار و چهار کشتی مخصوص پیاده کردن نیرو را نیز باید بناوگان جنگی اتیوپی اضافه کرد .

ده روزقبل امپراتور اتیوپی شخصا در مراسم‌جشن فارغ التحصیلی افسران نیروی دریائی در «ماساوه» شرکت کرد .

درباره اتیوپی

کشور اتیوپی با ۱٫۲۲۲٫۹۰۰ کیلومتر مربع وسعت سرزمینی مرتفع و کوهستانی است که در شمال شرقی‌قاره افریقا واقع شده است . اتیوپی از طرف شمال به دریای سرخ ، از مغرب بسودان و از مشرق به سومالی محدود است

سرزمین اتیوپی از لحاظ کشاورزی بسیار غنی است با اینحال در حال حاضر تنها از دو درصد اراضی‌آن بهره‌برداری میشود . اتیوپی دارای رژیم سلطنتی موروثی است . نخست وزیر و اعضای کابینه که بوسیله امپراتور انتخاب میشوند در برابر شخص‌امپراتور مسئول هستند .

شورای سلطنتی که از ولیعهد و سران مذهبی و رئیس مجلس سنا و سایر مقامات برجسته تشکیل میشود به مسائل مختلف کشور رسیدگی میکند .

مردم اتیوپی از نژاد و قبایل مختلفی تشکیل شده‌اند و بگفته «کنتی‌روستینی» اتیوپی موزه‌ای از نـــژاد هـــا و قبایل مختلف است . حبشی ها که نماینده اکثریت مردم اتیوپی هستند از سه نژاد می‌باشند مذهب آنها قبطی است جمعیت اتیوپی درحدود ۲۳ میلیون نفر است که در هرکیلومتر آن ۱۸ نفر زندگی میکنند .

اتیوپی قبل‌ازجنگ جهانی دوم درسال ۱۹۳۵ توسط ایتالیای فاشیست تسخیر شدو امپراتور اتیوپـــی از آن پس‌درلندن زندگی میکرد و در سال ۱۹۴۱ سربازان‌حبشی و انگلیسی بار دیگر این کشور را از چنگ نیروهـــای اشغالگر خارج ساختندوامپراتور اتیوپی باردیگر زمام‌امور کشور را بدست گرفت .

حافظ‌اسد اسامی اسرای سرائیل را به‌کی‌سینجرداد

پیروزی بزرگ درمذاکرات کی‌سینجر و حافظ‌اسد

دمشق ـ هنری کی‌سینجر وزیر امور خارجه آمریکاعصر دیروز پس‌ازهفت ساعت‌مذاکره با پرزیدنت‌حافظ اسد از دمشق وارد تل‌آویو شد .

کی سینجر هنگام حرکت از دمشق از هرگونه اظهاری به خبرنگاران خودداری‌کرد و همینقدر گفت که چندروزدیگر به‌سوریه بازخواهد گشت .

اندکی پس از ورود کی ـ سینجر به تل‌آویو سخنگوی پرزیدنت نیکسون در واشنگتن اظهار داشت که دولت سوریه لیست اسامی ۶۵ اسرائیلی به وزیرامورخارجه تسلیم کرده و به مقامات صلیب سرخ بین ـ المللی اجازه داده است که‌از اسیران اسرائیلی دیدن کنند .

در عوض اسرائیل روز اول مارس نظریات خود را درباره جداسازی نیرو ها درارتفاعات جولان به وزیر امور خارجه آمریکا اطلاع خواهد داد و کی سینجربرای مذاکرات‌مجدد عازم دمشق خواهد شد .

سخنگوی‌کاخ سفیدواشنگتن اضافه کرد که ظاهرا رهبران سوریه نظر خود را دربارەجدا سازی‌نیرو ها به کی سینجر اطلاع داده‌اند . سخنگوی‌کاخ سفید حاضر نشد مسئله تحریم صدور مواد نفتی به آمریکا را به مذاکرات کی سینجر ربط دهد و اضافه کرد که وزیرامور خارجه در جریان نقل‌و انتقال خود در خاورمیانه پیوسته با پرزیدنت‌نیکسون‌در تماس‌خواهد بود .

محافل سیاسی‌عرب ازنتیجه نخستین گفتگو های کی‌سینجر با رهبران سوریه‌اظهار رضایت کامل میکنند و معتقدند که به احتمال زیاد کی سینجر در چهارمین ماموریت خود بـــه خاورمیانه نیزموفق خواهدشد. مذاکرات کی سینجر با حافظ اسد در محیط بسیارآرام‌صورت گرفت و وزیر امور خارجه آمریکا یک قطعه از سنگ های کره مـــاه را که فضانوردان آمریکائی همراه آورده‌اند از طرف نیکسون‌به رئیس‌جمهوری سوریه هدیه داد . و حافظ اسد چند کلمه به زبان‌انگلیسی سخن‌گفت‌وکی سینجربانگلیسی او را تحسین کرد و گفت‌شما باید روزی به آمریکا بیائید و زبان انگلیسی‌تان را تکمیل‌کنید کی سینجر روز جمعه با پاسخ

بقیه در صفحه ۲۱

بدنبال بروز ناراحتی های اخیر در ارتش اردن ملک حسین گروهی از فرماندهان نظامی راتغییرداد. پادشاه اردن ضمنا دیروز در مراسم اعطای نشان‌و پایان‌نامه به گروهی از چتربازان تازه اردن شرکت کرد .در عکس ملک حسین هنگام نصب نشان به‌سینه یکی از آنها دیده میشود .

عکس رادیوئی اطلاعات

اخبار کوتاه جهان

چریکهای موشک‌دار

● رم‌ـ رویتر ـ یکی ازدادگاه های رم دیروز سه‌عرب‌را که نزد آنها دو موشک هدایت شونده ساخت شوروی کشف شده بود وظاهرا در نظر داشتند بوسیله آنها یک‌هواپیمای اسرائیلی را سرنگون کنند مقصر شناخت ولی برای هریک از آنها ۱۳ هزار لیره استرلینگ‌قرار وجه‌الضمان صادر کـرد تا خشم‌چریکهای‌فلسطینی برانگیخته نشود .

موشه‌دایان وزیرخارجه میشود ؟

● تل‌آویو ـ آسوشیتدپرس ـ روزنامه معاریو چـــاپ تل‌آویو دیروز گزارش‌داد که گلدامایر نخست‌وزیر اسرائیل در تلاش خود برای خـارج شدن از بن‌بست تشکیـل یک کابینه جدید به اتفاق همکارانش در سطـــح رهبری حزب کارگر این فکر را مورد مطالعه‌قرار داده‌است که موشه‌دایان را بعنوان وزیر خارجه وارد کابینه جدید خود کند .

نفت‌وتعطیل شدن‌معادن

● چارلستون ـ رویتر ـ در ویرجینیای غربی اعلام‌شد که در حدود هشت‌هزار تن از معدن‌چیان آمریکا بعلت‌نداشتن بنزین برای اتومبیل‌های خود ازرفتن بسر کارخودداری‌کرده‌اند. دفتر فرمانداری ایالت ویرجینیای غربی اعـلام داشت که غیبت بیش از یکچهارم از معدنچیان‌این منطقه سبب تعطیل شدن شصت معدن و از دست رفتن هفتاد و پنج هزار تن ذغال‌سنگ شده‌است.

همکاری‌لیبی و پاکستان

● اسلام‌آباد ـ یونایتدپرس‌ـ سرهنگ معمر قذافی در مجلس ضیافتی که‌دیروز دراسلام‌آباد به‌افتخار وی ترتیب داده شده بود از ذوالفقارعلی‌بوتو نخست‌ـ وزیر و فاضل چوداری به لیبی دعوت کرد .

پیرمسمر باردیگر مامور تشکیل کابینه فرانسه شد

پاریس ـ خبرگزاری فرانسه‌ـ پیرمسمر نخست‌وزیرفرانسه که دیروز استعفاکرده و استعفایش ابتدا پذیرفته شده بود باردیگر مامور تشکیل کابینه جدید شد. مسمر تنها چند ساعت پیش‌از آنکه بار دیگر به نخست‌وزیری منصوب شود استعفای خود و کابینه‌اش را در جلسه هیئت وزیران در کاخ الیزه مطـرح کرده بود . با منصوب شدن مجددمسمر به‌مقام نخست‌وزیری ناظران سیاسی عقیده دارندکه ژرژپمپیدو رئیس جمهورفرانسه خواسته است به شایعات‌حاکی از علاقه وی به پیداکردن یک نخست‌وزیر جدید جواب داده باشد

قیمت طلا تنزل یافت

لندن ـ رویتر ـ دیروز قیمت طلادربورس لندن‌نوسان‌داشت. ابتدا گزارش استعفای دولت فرانسه که موجب افزایش بی اعتمادی نسبت به پول های کاغذی اروپایی شده بود تب طلا را افزایش داد و موجب شد که قیمت هراونس طلا تا ۱۸۲ دلار ترقی کند . امـا ساعتی بعد هنگامی‌کسوداگران برای فروش طلا به قیمتهای شیرین فعالیت های تازه‌ای را آغاز کردند قیمت طلا به ۱۷۴ دلار در اونس سقوط کرد ودر آخرین ساعات کار بازار پول لندن در همین نرخ تثبیت شد.

کارشکنی قدرت های بزرگ در همکاری ملل اسلامی

راولپندی ـ یونایتدپرس ـ حسن تهامی دبیرکل دبیرخانه اسلامی اخطار کرد که بعضی از قدرتهای بین‌المللی ممکن است درصدد بـرآیند در کوششهای ملل‌اسلامی‌برای‌دادن کمکهای اقتصادی به یکدیگـــر کارشکنی کنند .

تهامی نگفت کدکدام‌قدرتهای بین‌المللی ممکن است به چنین تمهیداتی علیه پایه‌ریـــزیهـــای اقتصادی کشور های مسلمان متوسل شوند اما تاکید کردکه این قبیل مخاطرات قابل‌تصور است دبیرکل دبیرخانه اسلامی که درباره نتایج کنفرانس اخیر سران کشور های مسلمان در لاهور باخبرنگار خبرگزاری دولتی، پاکستان سخن میگفت اضافه کرد که دنیای اسلام اکنون بیش ازهر بلوک جهانی دیگر مورد توجه جهـانیان است.

مسلمانان شوروی به بی‌انضباطی‌و استعمال حشیش متهم شدند

مسکو ـ در گزارشی که‌اخیرا به بیست و نهمین کنگره‌جوانان کمونیست آذربایجان شوروی تسلیم شده مسائل مربوط بـه مسلمانان آسیای مرکزی‌وقفقاز مورد بررسی قرار گرفته است در این گزارش مسلمانان به‌بی انضباطی فساد قاچاق ارز و استعمال حشیش متهم شده‌اند.

در گزارش از نفوذ « منفی » روحانیون مسلمان در جوانان آذربایجان اظهار تاسف شـده و لزوم گسترش زبان روسی که زبان « برادری و دوستی »است در آسیای مرکزی و قفقاز تاکید شده است .

آذربایجانیها که تعداد آنها به چهارمیلیون‌نفر میرسد ۶۷درصد جمعیت جمهوری آذربایجان را تشکیل میدهند و یکی از سی و هشت ملیت مسلمان اتحـاد شوروی هستند . در شوروی جمعاچهل میلیون مسلمان‌زندگی می‌کنند.

گزارشی که علی‌اف دبیرکمیته مرکزی‌حزب‌کمونیست‌آذربایجان به‌کنگره جوانان کمونیست‌تسلیم کرد در سه صفحه روزنامـــه « باکو » چاپ شده است .

دبیر کمیته مرکزی حـــزب کمونیست آذربایجان گفته‌است که در بارەمسئله مبارزه بامذهب سخنان زیادی گفته شده است اما مذهب هنوز زنده است و مبارزه با آن بطور دائمو بدون آنکه خطری پیش بیاورد ادامه پیدا کند .

خبرگزاری فرانسه

همسر سولژنیت‌سین خواستار کتابهای شوهرش شد

مسکوـ ناتالیا سوتلوما زن الکساندرسولژنیت‌سین،همسر نویسنده یاغی‌شوروی که‌دو هفته پیش‌از کشورش‌اخراج شده است‌اعلام‌کرد که بدون تحویل گرفتن کتابهاو آرشیو شوهرش از روسیه خـارج نخواهد شد .

«سوتلوما»دیروز به‌کتابخانه لنین در مسکو مراجعه کرد تا آثار شوهرش را بـــرای خارج کردن آنها ازشوروی گردآوری کند ولی مقامـات شوروی به‌وی گوشزدکردند که ابتدا باید صورتی از عناوین پانصد تا ۱۰۰۰ کتاب از تالیفات و نوشته هـــای شوهرش را تهیه و بمراجع صلاحیتدارشوروی تسلیم‌کند و موافقت‌آنان‌را برای‌خارج کردن کتابهای مذکور جلب نماید. مقامات‌شوروی اضافه کرده‌اند که‌اینکارها درحدود یکماه وقت‌خواهد گرفت،زن سولژنیت سین تاکید کرد که شوهر او تنها به همسر و مادر وچهار فرزندش‌احتیاج ندارد بلکه نیازمند آثار خود نیز هست . آسوشیتدپرس

۱۳ میلیون کارگر ایتالیائی اعتصاب کردند

رم‌ـ در حدود ۱۳ میلیون کارگر ایتالیایی دیـروز برای اولین‌بار در سال جاری یک اعتصاب عمومی در سراسر کشور برپا کردند تا به کوتاهی دولت در مبارزه با تورم و گرانی قیمتها اعتراض کنند. در رم و نواحی اطراف آن اعتصاب ۲۴ ساعت طول کشید ولی در نقاط دیگر ایتالیا ازچهار ساعت تجاوز نکرد.در جریان‌اعتصاب رهبران اتحادیه‌های کارگری سخنرانیهای متعددی ایراد کردند. دبیر کل کنفدراسیون کل اتحادیه‌های کـــارگری ایتالیا که سازمان وی تحت رهبری کمونیستها قرار دارد در سخنرانی خود از عنوان کردن درخواستهای افراطی خودداری کرد. وی اظهار داشت که هدف از برپاکردن اعتصاب عمومی در ایتالیا سرنگون کردن دولت ائتلافی کاتولیکها و سوسیالیستها نیست واگر اصلاحات اجتماعی و اقتصادی مورد نظر کارگران اجرا شودـ اعتماد آنها به دولت کنونی اعاده خواهد شد. رهبر کنفدراسیون اتحادیه‌های کارگری ایتالیا اضافه کرد که اگر در اوضاع جاری یک بحران سیاسی نیز در این کشور ایجاد شود نتیجه جز افزودن مشکلات اجتماعی و نابسامانی هـــای اقتصادی نخواهد داشت .

در بندر «ژن» تظاهرات بزرگی بوسیله اعتصاب‌کنندگان برپا شد که در آن ده‌ها هزار نفر شرکت داشتند. در رم و بسیاری از شهرهای دیگرایتالیا اغلب موسسات عمومی و از جمله بانکها فعالیت خود را تقریبا بطور عادی ادامه دادند ولی در رم رفت و آمد وسایط نقلیه براثراعتصابات بکلی فلج شد .

آسوشیتدپرس

سوءاستفاده کمپانیهای ژاپنی از بحران نفت شدیدا موردحمله قرار گرفت

توکیو ـ رویتر ـ روسای بزرگترین موسسات صنعتی و تجارتی ژاپـــن در جلسات فوق‌العاده‌ای‌که‌سه روز پی‌درپی در پارلمان این کشور تشکیل شد بشدت مورد حمله قرار گرفتند ومتهم شدند که‌ازبحران نفتی اخیر برای انباشتن کیسه های‌خودسوء استفاده کرده‌اند.

درجلسات کمیته بودجـــه مجلس ژاپن جمعا از روسای ۲۳ موسسه بـزرگ بخش خصوصی مواخذه شد.روزنامه های ژاپنی اخیرا نوشته بودند که شرکتهای مختلف از آنهایی که وسایل برقی میسازند تا کارخانه های سازنده کاغذ و تولیدکننده صابون همه و همه بحران نفتی واقتصادی اخیررا غنیمت شمرده‌اند تا سود های کلان بدست آورند .

از پایان جنگ دوم جهانـی که متفقین پس از شکست‌دادن ژاپن انحصارات صنعتی و بازرگانی ژاپنی غـــول‌آسای « زای‌باتسو » را متلاشی‌کردند تاکنون سابقه ندارد که چنین رسوایی بزرگی در ژاپن برپا شده باشد .

ورود ناگهانی گرومیکو به دمشق

مسکوـ آندره گرومیکو وزیر خـارجه شوروی دیروز بدون اعلام قبلی از مسکو وارد دمشق شد .

در محافل سیاسی مسکو سفر غیرمنتظره گرومیکو به سوریه نشان دهنده تلاش شوروی برای اعاده نفوذ شوروی در خاورمیانه بعد از کامیابیهای آمریکا در میانجیگری میان اعراب و اسرائیل تلقی شده است .

مطبوعات شوروی تاکنون کوشیده‌اند که موفقیتهای کی‌سینجر وزیر خارجه آمریکا را درخاورمیانه تنهابطور ضمنی تایید کنند ودرعوض نشان دهند که امضای‌قرارداد جداسازی نیروی مصر و اسرائیل اساسا مرهون کارهای کنفرانس ژنو است. ریاست این کنفرانس را آمریکـا و شوروی مشترکا برعهده دارند. گرومیکو بلافاصله پس از ورود به‌دمشق با حـــافظ اسد و ارد مـــذاکره شد . کی‌سینجر کمی قبل‌از ورود گرمیکو دمشق را تـــرک کرده بود .

از طرف دیگر نیکلای چائوشسکو رئیس جمهور و رهبر حزب کمونیست رومانی تقاضا کرد کـه برخی از کشور های اروپایی و آفریقایی نیز درکوششهای‌بین‌المللی برای برقرار کردن صلح درخاورمیانه شرکت داده شوند.

سخنان چائوشسکو در محافل سیاسی وبن به این معنی‌تفسیر شده‌است که‌کشورهای کمونیست اروپای‌شرقی پیش ازپیش ازنقش برجسته هنری کی‌سینجر وزیرخارجه آمریکا در تلاشهای معطوف به برقرار کردن صلح در خاورمیانه ناراضی هستند. چائوشسکو به سفر اخیـــر کی‌سینجر به خاورمیانه اشاره‌ای نکرده است .

رویتر

الاهرام : ناصر مصر را به‌جهنم شکنجه تبدیل کرده‌بود

قاهره ـ رویتر ـ روزنامه نیمه‌رسمی الاهرام‌دیروزدردومین انتقاد بیرحمانه‌اش ازسیاستهای رژیم جمال عبدالناصررئیس جمهورفقید مصر نوشت که مصادره های انجام‌شده بوسیله دولت ناصر در اواخر دهه ۱۹۶۰ ـ مصر را که سابقا کشور آرامی بود به جهنم آشفته‌ای ازشکنجه ها وعذابهای هولناک تبدیل کرد ووضعی بوجود آورد که حتی در تاریک ترین سالهای قرون وسطی نیز بی‌سابقه بود .

نویسنده این مقاله که مرداش احمد نام دارد سابقا یکی از صاحب منصبان وزارت بهداری مصر بوده است .

وی نوشته‌است که مصادره های‌ناصر مانند یک صاعقه برزندگی عده زیادی‌از مردم مصر فرود آمد و هستی آنها را به یکباره خاکستر کرد . بسیاری از افراد خانواده های آبرومند به گدایـی افتادند و کار به‌جایی کشید که نزدیک بودفرزندانشان از گرسنگی هلاک‌شوند.

مصادره های دوران ناصر با تعقیب و آزار و شکنجه و تحقیر کسانی که اموال ودارایی آنان مصادره میشد همراه بود و قوانین مصادره در عمل مفهومی جز چاپیدن و غارت کردن هستی مردم مصر و نابود کردن زندگی و آبروی آنها و شکنجه و عذاب دادن افراد بـی‌گـناه نداشت .

چند روز قبل نیز احمد حمروش‌یکی دیگر از نویسندگان الاهرام ضمن انتقاد از رهبری دوران جمال عبدالناصرنو شته بود که خاندان های پادشاهی سابق‌مصر سراپابد نبوده‌اندودر زمان حکومت ناصر درکتابهای‌درسی مدارس مصر دستکاری شده است تا تمام پادشاهان سابق مصر و دودمان های آنان نکوهیده جلوه داده شود .

از هنگامیکه سانسور مطبوعات (جز در مورد اخبار و اطلاعات مربوط بـه جنبه های نظامی زندگی کشور) بدستور انورسادات لغو شد ـ دو انتقاد پی درپی در روزنامه الاهرام از جمال عبدالناصر مهمترین مطالبی است که در مطبوعات قاهره انتشار یافته است .

اوریانت مجربترین سازمان جهانگردی ایران

IATA

باقی‌مانده برنامه تورهای نوروزی را تقدیم میدارد

تورآکروپلیس : دیدار از شهر های ، وین ـ هامبورک ـ لندن ـ پاریس ـ بارسلون ـ رم ـ نابل ـ سورنتو ـ کاپری ـ آتن مدت ۲۷ روز تاریخ حرکت ۲۵ اسفند ماه ۱۳۵۲ قیمت ۷۶۵۰ تومان

تور خاوردور : دیدار از شهر های دهلی ـ بانکوک ـ سنگاپور ـ مانیلا ـ اوزاکا ـ کیوتو ـ هاکونه ـ نارا ـ توکیو ـ هنگ‌کنگ ـ مدت ۲۳ روز (تور کاملا استثنائی دولوکس) تاریخ حرکت ۲۸ اسفندماه قیمت ۱۲۵۰۰ تومان

تور ایفل : دیدار از شهرهای هامبورک ـ لندن ـ پاریس ـ بارسلون ـ رم مدت ۱۹ روز تاریخ حرکت۲۹اسفندقیمت۶۴۵۰تومان

تورفلامینکو: دیدارازشهرهای بارسلون ـ لاس‌پالماس ـ تنریفـرم. مدت ۱۵روز تاریخ حرکت ۲۹ اسفند قیمت ۴۹۶۰ تومان

بقیه تور های اوریانت تکمیل شده از مسافرین محترم که علاقمند به‌شرکت‌در چهار تور بالا میباشند تقاضا میشود حداکثر تا چهاردهم اسفند ماه جاری ثبت نام‌فرمایند،زیرا صبح روزپانزدهم تور ها بسته میشود .

تورهـــای فوق شامل خدمات زیر میباشد:

۱ـ بلیط هواپیمای جت در تمام مسیر مسافرت .
۲ـ اقامت در هتل های درجه یک اطاق دونفره باحمام اختصاصی.
۳ـ استقبال وانتقال از فرودگاهها به هتل هـا و بالعکس بااتوکارلوکس
۴ـ صرف صبحانه و ناهار در تمام مدت مسافرت.
۵ـ گردش و بازدید از شهر ها و نقاط دیدنی و آثار باستانی طبق برنامه.
۶ـ ورودیه موزه ها و آثار باستانی.
۷ـ باربری و عوارض فرودگاهها.
۸ـ در معیت راهنمای مجرب فارسی زبان

برای کسب اطلاعات کامل از برنامه و نام هتل ها و بررسی بروشور مربوطه به سازمان توریستی اوریانت دارنده اجازه‌نامه عاملیت شماره۴۷ از اداره کل‌هواپیمائی کشوری‌خیابان‌ویلای شمالی‌شماره۳۳۹الی۳۴۵مراجعه‌فرمائید تلفنهای اطلاعات و ذخیره جا : ۸۲۷۰۲۷ ـ ۸۲۷۰۲۹ ـ ۸۳۳۹۳۷

منتشر شد

ترجمه فارسی شرح کبیر انقروی برمثنوی معنوی مولوی

جزو سوم از دفتردوم

محل فروش کتابفروشی پیام مقابل دانشگاه و شعبات امیرکبیر

مترجم دکتر عصمت ستارزاده

جلد چهارم کتاب ـزندگانی من و نگاهی بتاریخ‌سیاسی ایران و جهان ـ نگارش

عبدالحسین مسعود انصاری

توسط انتشارات ابن‌سینا میدان ۲۵شهریور منتشرگردید. موقع خرید لطفا صفحات کتاب را و ارسی فرمائید کـــه احیانا عیب صحافی نداشته باشد .

قابل‌توجه کاباره دانسینگها ـ باشگاهها و هتلها

با استفاده از پیشرفته‌ترین سری جدید دستگاههای پخش‌نور آمریکا ـ فرانسه ـ انگلستان ـ کاباره‌دانسینگ های خود را با شکوهتر و فریبنده‌تر نمائید

پوبلیکو مرکز پخش تجهیزات نوری نادرشاه ۲۸

تلفن ۶۲۶۸۰۴ ـ ۶۲۳۰۰۶

کارتن سازی خاور

بوذرجمهری نوشتلفن : ۳۵۶۶۹۳

موزائیک ماشینی ناهید

تلفن ۶۲۱۰۵۲ - ۶۲۱۰۵۳

دنیای ورزش روزهای شنبه منتشر میشود

در مسابقات فرنگی قهرمانی جوانان تهران

۹ کشتی گیر برای رضائیه انتخاب شدند

مسابقات کشتی فرنگی جوانان تهران که باحضور ۲۴۷ مدعی از بعدازظهر یکشنبه درسالن شماره یک فرح پهلوی آغاز شده‌بود ، شب گذشته با نمایش تحسین‌انگیز چهره های امیدوار و نوخاسته‌این ورزش بپایان رسید .

آنچه طول مبارزات ٤ روزه کشتی‌گیران نوجوان نمایشگرش بودند نشانه‌ای‌ازتحرک ودگرگونی کشتی فرنگی در این سالهای اخیر بودومطمئنا برگزاری مرتب و همساله مسابقات جوانان عاملی امیدبخش جهت پیشرفت وگسترش این ورزش در نزد جوانان‌خواهد بود .

واز همین منزلگاه میتوان‌نوستاره های امیدبخش فردای‌کشتی ایران را شناخت ودر تربیت و تعلیم آنها برای رده های بالاتر و تیم ملی سود برد .

مسابقات ازنقطه‌نظر کیفی دارای ارزشهای قابل بحثی بود که‌بعنوان مثال‌از اسدالله امیری در۴۸ کیلو محمود بهاری در ۵۲ کیلو ، احمد رضا محمدی ـ محمدحسین‌جدیری در ۵۷ کیلو ـ جعفر علیزاده و فریدون عشق‌پرست در ۶۲ کیلو ـ عادل پیرقاسمی در ۶۸ کیلو ، داود خانعلی‌زاده در ۷٤ کیلو هاشم کلاهی‌در۸۲کیلو یاد میکنیم.

در جمع شرکت‌کنندگان هاشم کلاهی ـ اسدالله امیری ، محمود بهاری ـ احمدرضا محمدی بدون امتیاز منفی بمقام قهرمانی رسیدند واین حاشیه امنیت بلطف برتری کیفی چهره های یادشده شکل گرفت .

درشب پایان بخاطررعایت‌بیطرفی وعدالت واقعی مبارزات سرنوشت‌ساز دو زن ۶۸ و ۹۰ کیلو تکرار شد .

مبارزه نخست بخاطر تبانی شریفیان و پیر قاسمی بین پیر قاسمی و طاهر محمدعلی زنگنه انجام گردید که طی آن پیرقاسمی با برتری تحسین‌انگیزی حریفرا بافن کمرضربه فنی کرد . این موفقیت درحالی نصیب چهره‌پیروز شد که او ۲ـ۶ برتر از حریف صاحب امتیاز بود .

از سوی دیگر بخاطر اینکه علی عسگری بعلت تاخیر مقابل عرب قهرمان ۹۰ کیلو بازنده اعلام شده بود بدستور رئیس فدراسیون این مبارزه نیز تکرار شد که قدرت‌الله عرب درعین برتری ۲ـ۳ صاحب پیروزی ضربه فنی شد، درپایان مسابقات‌مدال‌های قهرمانی واحکام چهره های پیروز توسط رئیس فدراسیون توزیع شد .

ضمن اینکه سرنوشت ۶۲ کیلو ببعد از دیدار علیزاده‌ـعشق‌پرست موکول شد . چرا که علیزاده‌بعلت آسیب‌دیدگی قادر بمبارزه نبود .

کشتی‌گیران پیروز جوانان تهران از راست بچپ ایستاده : احمدنیکوکار ـ فریبرز جعفری ـ قدرت‌اله عرب ـ هاشم کلاهی‌ـ داود خانعلی‌زاده ـ عادل پیرقاسمی ، نشسته : اسداله امیری ـ محمود بهاری ـ فریدون عشق‌پرست ـ جعفر علیزاده واحمد رضامحمدی .

نتایج کلی

نتایج کلی از این قرار است.

۴۸کیلو : ۱ـ اسداالله امیری ۲ـ محمود منتظری۳ـاصغرصادقلو ٤ـ جاویدپور همت ۵ـ عباس پلنگکش ۶ـ محمدرضاخانی .

۵۲کیلو : ۱ـ محمود بهاری ۲ـ علی‌امیرکیانی ۳ـ علی‌پناهی ٤ـ صادق رضائی ۵ـ ناصر آهنچی و محمد صادق صادقی .

۵۷کیلو : ۱ـ احمد رضا محمدی ۲ـ محمدحسین جدیری ۳ـ حسین بلخاری ٤ـ محمدبنا ۵ـ مصطفی بیابانی ۶ـ مصیب جلالی .

۶۲کیلو : ۱ـ فریدون‌عشق‌پرست وجعفر علیزاده بعدا سرنوشت قهرمان و نایب قهرمان را روشن می کنند ۳ـ داود سلیمی ٤ـجعفر صمیمی ۵ـ سیروس جعفری ۶ـ سبزعلی بابائی .

۶۸کیلو : ۱ـ عادل پیرقاسمی۲ـ طاهر محمدعلی زنگنه ۳ـ صادق شریفیان ٤ـ حسین بیگدلی ۵ ـ حسین صالحی۶ـمحمدرضانظری.

۷٤کیلو : ۱ـ داود خانعلی‌زاده ۲ـ علی‌اصغر نظری ۳ـ حسین عابدی ٤ـ رحمن رفاهی ۵ـاحمد میدان ۶ـ علی حاجی‌پور .

۸۲کیلو : ۱ـ هاشم کلاهی ۲ ـ عباس شایسته‌دوست ۳ـکرم‌برادر. ٤ـ مسعودسعیدی۵ـپرویزکاظمی وناصر بهرامی مشترکا .

۹۰کیلو : ۱ـ قدرت‌الله عرب ۲ـ علی عسگری ۳ـ اسرافیل بهادری ٤ـ صادق سلیمانی ۵ ـ محمددرفشی ۶ـ اقبال شکرزاده .

۱۰۰ کیلو : ۱ـ فریبرز جعفری ۲ـ سیاوش موسوی۳ـ فرهادعالی طلاش ٤ـ سید محمد هاشمی ثابت ۵ـعلی‌نصیری ۶ـ محمدرضا محنتی .

۱۰۰ کیلو بالا : احمد نیکوکار بدون رقیب برگزیده این وزن بود.

نفرات اول اوزان دهگانه بعنوان تیم تهران در مسابقات قهرمانی ایران‌که‌در شهرستان رضائیه‌انجام میشود شرکت می کنند .

مسابقات کشتی آموزشگاه ها و پیشنهاد ما

از بعدازظهر امروز مسابقات کشتی آزاد و فرنگی آموزشگاههای تهران در استادیوم والاحضرت شاهپور غلامرضا پهلوی آغاز میشود. دیدارهای رشته آزاد دروزنهای۴۸ـ ۵۲ـ۵۶ـ۶۰ـ۶۵ـ۷۰ـ۷۵ـ۸۱کیلو و مبارزات کشتی فرنگی در وزنهای ۴۸ـ۵۲ـ۵۶ـ۶۰ـ۶۵ و۷۰ کیلو برگزار میگردد .

دیرزمانی است که اوزان کشتی جوانان با بزرگسالان یکسان شده بطوریکه فدراسیون بین‌المللی نیز درمسابقات مختلف بین‌المللی نیز این مورد را رعایت کرده است ولی هنوز این شیوه بین‌المللی مورد قبول هیات کشتی آموزشگاههای ایران واقع نشده است ، درحالیکه ضروری است این مساله موردتوجه قرار گیرد.

از سوی دیگر مسئله ناقص بودن اوزان کشتی آموزشگاههاست که در رشته فرنگی ۶ وزن و در کشتی آزاد ۸ وزن میباشد .

شرکت‌کنندگان این مسابقات‌را تنها کشتی‌گیران دبیرستانی‌نواحی مختلف تهران تشکیل میدهند، یعنی همانهائی که دانش‌آموزان‌کلاسهای ۹ـ ۱۰ـ ۱۱ و ۱۲ هستند و دارای شرایط خوب بدنی ـ قوه جسمانی و توانائی لازم‌میباشند.

و با یادآوری این ویژگی میتوان اوزان کشتی آموزشگاهها را نیز براساس اوزان بین‌المللی تعیین کرد و این توجه موجب میشود که یک کشتی‌گیر ۶۲ کیلو بی‌جهت ۲کیلو بخاطر روش خاص‌مسابقات آموزشگاهها از وزن خود نکاهد یا اینکه در ۶۵ کیلو مبارزه کند .

موجودیت امروز ورزش جهان‌در سرزمینهای دور و نزدیک در سایه پشتوانه جوانانی است که در آموزشگاهها آغاز میکنند و بدین‌روست که اعتقاد داریم تا حدامکان در هر شرایطی حدنصابهای اصولی در یک سطح باشد در این راه‌بیشتر همگامی شده است.

خبرهای کوتاه ورزشی

فردا تاج و پاس مسابقه میدهند

بعداز ظهر فردا تیم های تاج و پاس در استادیوم«پله» دیداری دوستانه برگزار خواهندنمود، این‌بازی گرچه دوستانه میباشد ولی چون یک‌مسابقه‌رسمی بلیط فروشی شده و از طرف فدراسیون فوتبال نیز سه داور برای قضاوت تعیین گردیده است.

این دو تیم‌که‌درمسابقات‌قهرمانی باشگاههای تهران واخیرجام تخت جمشید رقابتی فشرده و شانه به شانه داشته‌اند بدون‌شک‌این دیدار نیز خالی از هیجان نخواهد بود .

تایوان پیشنهاد چین را نپذیرفت

سخنگوی سازمان ورزشهای آماتوری تایوان بعدازظهردیروز در تائیپه اعلام داشت که این کشوردعوت جمهوری‌خلق‌چین، در مورد اعزام‌ورزشکاران‌تایوان و شرکت در مسابقات انتخابی جهت حضور دربازیهای‌آسیائی تهران را به هیچ‌شکل نمیپذیرد.

جمهوری خلق چین بعد از اینکه تایوان از فدراسیون بازیهای آسیائی اخراج شد ، اعلام کرد این شانس را به ورزشکاران تایوان میدهد تا در مسابقات انتخابی تیمهای ورزشی چین شرکت نمایند و درصورت برگزیده شدن ، در بازیهای تهران حضور یابند که تایوان با این مسئله موافقت نکرد و دیروز سخنگوی مزبور ضمن مطالبی در مورد اینکه تایوان به نظرات خودش‌احترام میگذارد ، چنین خبری‌را ابراز کرد .

مسابقه اسکی ارتشیها

افراد تیم برگزیده اسکی ارتش شاهنشاهی ایران‌که عبارتند از : محمد ساوه شمشکی ، سلیمان بهار ، رضامعلمی،جهانگیرساوجی، یوسف ساوجی ، علی حسین بندلی ، گل محمد خرمی ، احمدشمشکی‌وحسین‌ساوجی در سری دیدار هائی که با تیم اسکی ارتش شوروی برگزار کردند ضمن تلاش خستگی‌ناپذیر به‌برتری‌حریف شهادت دادند .

حریف در کلیه رشته های مورد مسابقه به پیروزی رسید .

آلمان شرقی ٤ـ تونس صفر

تیم ملی فوتبال آلمان شرقی دریک دیدار دوستانه که در تونس برگزار گردید ، تیم ملی این کشور را با برتری ۰ـ٤ شکست داد ، وقت اول ۰ـ۲ بسود آلمانها پایان گرفته بود. ٤گل‌تیم پیروز رالوآک(۱۷)، فرنل (۳۷) ، لووه (۷۰)،دورنر (۷۶) بثمر رساندند .

آلمان شرقی باهمان ترکیبی که قرار است در بازیهای جام جهانی مونیخ شرکت نماید به دیدار تونس رفت .

فوتبال جوانان جام بین‌المللی ولیعهد

تهران ـ عراق در نقطه پایان

دوتیم فینالیست مقابل خوزستان ـ اصفهان مغلوب بوده‌اند !

دیدار های‌رده بندی برای‌عنوان های سوم و چهارم در سری مسابقات بین‌المللی جوانان جام والاحضرت همایون ولیعهد رابعد از ظهر امروز تیمهای اصفهان ـ خوزستان در اهواز برگزار خواهند کرد .

ودر دیدار سرنوشت که بعد از ظهر فردا برگزار خواهد شد تیم های ملی عراق و تهران برای فتح جام مبارزه خواهند داشت.

مدعیان عنوان سوم در حالی مقابل یکدیگر قرار میگیرند که هر دو برتیم های بازیگر دیدار نهائی پیروز شده‌اند ولی با اینهمه مکانی درصدر ندارند این سری دیدار ها که باشرکت شش تیم عربستان ـکویت ـعراق میهمانان جام وسه‌تیم ملی‌جوانان ـاصفهان وخوزستان آغاز شد ،در نیمه‌راه تیم ملی جوانان نام تهران را برگزید و به‌این ترتیب در گروه اول خوزستان‌ـعراق ـعربستان ودر گروه دوم کویت ـ تهران‌ـ اصفهان ،بطور دوره‌ای برابر هم قرار گرفتند .

بازی های دور مقدماتی با شگفتی فراوان همراه بود ، اصفهانیها که‌حتی‌از برکت وجود چندیار خوب خودمحروم بودند‌ـ درتیم ملی جوانان (تهران) عضویت دارند ـمقابل تهران۰ـ۱ به پیروزی رسیدند و خوزستانی ها که به‌فتح این جام امیدداشتند ۰ـ۲ عراق را مغلوب کردند.

بااینهمه تهران با پیروزی ۰ـ۳ مقابل کویت و عراق با شکست ۱ـ۳ برابر عربستان در کنار‌این دومدعی راهی مرحله نیمه نهائی شدندو باشکست تیمهای‌خوزستان ـاصفهان دراین مرحله مقابل دو حریف یاد شده بازی سرنوشت برای تهران ـ عراق باقی ماند تا موجودیت خود را ارائه کنند .

آنچه دراین دوره مسابقات‌بدست آمد ضمن‌تفاهم بیشتر باهمسایگان وپیدایش جامی تازه در سطح بین‌المللی برای فوتبال مابازگوی این واقعیت است که علیرغم تدارک دراز مدت و سفری ۱۵ روزه به بحرین و قطر و اردوی تمرینی حدود ۳ ماه در تهران، گرچه منظم نبود ، در این زمان فاتحین جام جوانان آسیا بحد قابل قبول هم نرسیده‌اند چه رسد بحد امید ، تیم جوانان مایاتهران در برابر خوزستان در مرحله نیمه نهائی تا دقیقه ۷۸ مغلوب‌بود وحادثه سازی‌توپ‌گرد سرنوشت بازی را تغییر داد و در این راه حتی کوتاهی‌وعدم تحرک فراوان رزمجو دروازه‌بان تهرانی ! تیم خوزستان را نیز میتوان سبب بزرگ‌این سرنوشت‌سازی‌دانست.

چه در فاصله دقیقه به پایان رویک ضربه سنگین او توپ را متوقف کرد ولی نتوانست داخل خط ۶ قدم مهار کند وگل روشن سرنوشت ساز شد .

بهر حال در پایان دیدار های امروزو فردا در یک بررسی کلی برآنچه در این دوره مسابقات گذشت میتواند اظهار نظری‌کلی در بارهموجودیت تیم ملی‌جوانان برای مسابقات قهرمانی آسیا کرد.

طول دیدار های انجام شده در جام بین‌المللی جوانان تاکنون این نتایج بدست آمده است .

خوزستان ـ عراق ۰ـ۲ برنده خوزستان

اصفهان ـ تهران ۰ـ۱ بنفع اصفهان.

خوزستان ـ عربستان‌ـ ـمساوی

کویت ـ تهران ۰ـ۳ بسود تهران .

عراق ـ عربستان ۱ـ۳ برنده عراق

تهران ـ خوزستان ۱ـ۳ بنفع تهران (در وقت اضافی)

عراق ـاصفهان ۰ـ۱ بسودعراق

گروه‌شرکتهای‌تولیدی ووارداتی ماشین‌آلات‌راه‌سازی‌وساختمانی
ارکان ماشین ـ ونـه
ماشین رول ـ رولر
خیابان‌آیزنهاور ـ مقابل دانشگاه آریامهر شماره ۶۲۸ و ۶٤۶
تلفن : ۹۵۹۰۷۸ ـ ۹۶۲٤۵۹ ـ ۹۵۲۸۹۹ـ۹۵۹۰۰۲ـ۹۵۸۵۵۵
دماگ (آلمان) DEMAG
فینیشر آسفالت ـ غلطك لاستیکی ـ غلطك‌ویبره
نماینده‌انحصاری :شرکت‌ارکان ماشین .

S.S.P.I.
پارچه‌های شرکت سهامی پشم‌فرش ایران چیزی دیگر است
خیابان شاه چهارراه یوسف آباد

اختر ماشین
غلطك لاستیکی پنوماتیك
از ۷ تن الی ۲۸ تن
غلطك سه‌چرخ استاتیك
از ۶ تن الی ۱٤ تن
غلطك تاندم استاتیك
از ۷ تن الی ۱۳ تن
غلطك ویبران خودرو
از ۲½ تن الی ۱۱ تن
غلطك ویبران‌کشنده
از ٤ تن الی ۱۲ تن
نماینده انحصاری غلطك‌های کلارك ـشاید
تهران : خیابان خردمند شمالی شماره ۱۳۵
تلفن دفتر : ۸۲٤۸۹۹ ـ ۸۲۶٤۵۳ تعمیرگاه : ۹۵۸۶٤۰
نشانی تلگرافی : اختر ماشین ـ تلکس ۲۷۰۱ اختما

دنیای ورزش
شنبه‌ها منتشر میشود

تعمیرگاه‌مجهز مرسدس‌بنز
اتومبیل شما را برای مسافرت گارانتی‌میکند.
آدرس خیابان ملك خیابان آق‌اولی
تلفن ۸٤۰۳۹۲ ـ ۸٤۱۹۵۳

آپادانا تورهای جدید نوروزی را: ـ در هتلهای لوکس و درجه ۱ـ صبحانه ـ ناهار گردش ـ ورودیه‌ها ـ ایاب وذهاب ـبلیط‌هواپیما جت در معیت راهنمای فارسی زبان تقدیم میدارد
اروپا ۱٤ روز : رم‌ـپاریس ـ لندن ـ هامبورک‌ـ ۲۹ اسفند ۵۰۵۰ تومان
اروپا ۱۶ روز : رم‌ـ پاریس ـ لندن‌ـ هامبورک‌ـ ستانبول‌ـ۲۹اسفند۵۳۵۰تومان
خاورمیانه و اروپا ۱۲ روز : رم‌ـ استانبول‌ـ بیروت‌ـ ۲۹ اسفند ۳۸۰۰ تومان
اروپا ۲۵ روز : استانبول‌ـرم ـ مادریدـپاریس‌ـ لندن‌ـ هامبورک ـ وین‌ـ حرکت ۲۸اسفند قیمت۶۹۵۰ تومان
خاورمیانه و اروپا‌ـ ۱۵ روز : رم ـ قاهره ـ آتن‌ـ بیروت و دمشق (شام) حرکت ۲۹ اسفند قیمت ٤۶۰۰ تومان
اروپا جزائر قناری‌وشمال آفریقا‌ـ ۲۷ روز : بیروت‌ـ قاهره‌ـرم‌ـمادرید‌ـکازابلانکا‌ـ لاس‌پالماس سانتاکروز‌ـ تاناریف‌ـ پاریس ـ ولندن‌ـ حرکت ۲۵ و ۲۹ اسفند قیمت ۷۹۵۰ تومان
توجه : تاریخ جلسات معارفه کلیه تور های تکمیل‌شده روز ۱۶ اسفند ماه آگهی خواهد شد.
توجه‌فرمائید برای رزرو از شهرستانها لطفا ۵۰۰ تومان با ذکر نام تور به حساب ۱۸۵ آپادانا در بانک سپه شعبه تخت جمشید شرقی حواله فرمائید .
آفریقای جنوبی‌ـ(توردوم) ۲٤روز: کویت‌ـ جده ـ آدیس‌آبابا‌ـ نایروبی ـ آمبوزولی ـ تساوو‌ـ کلیمانجارو‌ـانتپه‌ـ جوهانسبورک ـ قاهره و بیروت‌ـ حرکت ۲۵ اسفند‌ـ قیمت ۹۳۵۰ تومان.
آمریکای جنوبی (توردوم)۲۶روز: ریودوژانیرو‌ـآبشارعظیم‌ایگواسو‌ـ سائوپولو‌ـ مونتوویدو‌ـ بوئنوس آیرس ـ لیما‌ـ مکزیکو‌ـ آکاپولکو‌ـ حرکت ۲۹ اسفند‌ـ قیمت ۱۲۹۵۰ تومان
خاوردور ـ ۲۶ روز : بانکوک‌ـمانیل‌ـاوزاکا‌ـ کیوتو‌ـ کاماکورا ـ هاکونه‌ـتوکیو ـ سنگاپور ـ کوالالامپور ـ هنگ کنگو دهلی حرکت ۲۸ اسفند ودوم فروردین‌ـ قیمت ۱۰۹۵۰ تومان .
آمریکای‌شمالی‌ـ۲۲روز: (توردوم) نیویورک‌ـواشنگتن‌ـبوفالو‌ـ آبشارنیاگارا‌ـ سان‌فرانسیسکو‌ـ لوس‌آنجلس ـ لاس‌وگاس‌ـ شیکاگو‌ـ لندن‌ـ حرکت ۲۹ اسفند‌ـ قیمت ۹٤۵۰ تومان.
آپادانا جمعه‌ها بازاست
IATA
سازمان توریستی آپادانا : جاده‌قدیم‌شمیران‌ـچهارراه‌حقوقی،اول‌ایرج تلفن۷۵۶۲۰۳ـ۷۵٤۸۳۰ـ۷۵۷۹۸۹

شما فیلم رنگی زیاد دیده‌اید ، ولی فقط آنها که رنگهای عالی داشته‌اند نظرتان را جلب نموده است
مجموعه زنده‌ترین رنگها
در فیلم جدید سوپر ۸ اکتاکروم کداك
خیلی فوری ـ ۴۸ ساعته ـ در ایران ظاهر میشود
به فروشگاههای معتبر و مراکزی که علامت Kodak CAMERAS FILM دارند مراجعه فرمائید
شرکت الکترو کامرا با مسئولیت محدود ۲۱۰ خیابان شاه تلفنهای ۴-۴۲۰۹۳-۸-۶۶۲۹۵۶

قابل توجه : شرکت‌های ساختمانی وراه‌سازی، مهندسین مشاور، سازمانهای دولتی
پرمین
شرکت تجارتی وخدمات بین المللی
تهران ـ خیابان آیزنهاور نبش بهبودی ـ تلفن : ۹۷۳۴۷۵
بطور رایگان شما را در حصول کلیه نیازمندیهای حرفه‌ای راهنمائی مینماید

شبهای سرد زمستان
با نوای گرم نیکیس وآنتوان
در رستوران یونانی
خیابان وزراء نبش خیابان یازدهم ـ روزرو ۶۲۱۱۲۸

PARKER PARKER PARKER
مدیران محترم شرکت‌ها و مؤسسات
بمناسبت فرارسیدن نوروز برای تهیه هدایای متناسب با هر نوع بودجه از هم اکنون
انواع قلمهای
پارکر
را که برازنده مهمترین موفقیت‌هاست در نظر بگیرید
پارکر سازنده مطلوب‌ترین قلمهای جهان
PARKER PARKER PARKER

دفتر تجارتی و دکوراسیون شمس
تلفن ۷۵٤۵۳۵
فروش ونصب آکوستیک . موکت به قیمت تجارتی .
عرضه کننده انواع کالای تزئینی .
دروازه شمیران . اول خیابان مازندران شماره ٤۸۰
از شهرستانها نماینده فعال میپذیریم .

اطلاعیه
شرکت سهامی پشم‌شیشه ایران
پیرو اطلاعیه قبلی چون بعلل فنی تعطیل کارخانه (بمنظور تعمیر کلی کوره) از ۱۵ اسفند ۱۳۵۲ به ۳۰ فروردین۱۳۵۳ بتعویق افتاده است لذا از مشتریان محترم تقاضا میشود که سفارشات‌خودرا تا بیستم فروردین ماه ۱۳۵۳ بدفتر شرکت واقع در خیابان‌شاهرضاخیابان صبای جنوبی‌شماره ۱۳ ارسال فرمایند ضمنا باطلاع مشتریان محترم میرساند که تعطیل کارخانه از ۳۰ فروردین تا۱۵ خردادماه ۱۳۵۳ بطول خواهد انجامیدو لازم است از نظر احتیاجات پیش‌بینی لازم‌را بنمائید .

ازامشب ازامشب
پرویز حجازی صیاد بزرك ستاره‌ها که‌درموفقیت‌شومن های محبوب ایران سهم بسزائی داشته است :
اینك یك «شومن» تازه‌نفس معرفی میکند
افشین
در جنجالی‌ترین شو سال در
باکارا
برنامه‌ای که برای اولین بار می‌بینید
افشین
ماکاچی
پرندگان ایتالیائی
در برنامه‌اکروبات کمدی
«شو» دختران زیبای تاهیتی
در باکارا
بالت خوشگل خوشگلا .... موندیال بالت (ازآمریکا)
ودهها برنامه بی‌نظیر دیگر ـ تلفن رزرو۶۲۸۲۰۸ـ ۶۲۵۱۷۷
بعلت استقبال بی‌سابقه‌از برنامه عمرپاشا (تئاتر سیاه باشعبده‌بازی جادوئی) این برنامه یکبار دیگر تمدیدشد
ازعموم‌مشتریان‌محترم خواهشمنداست برای‌رفاه‌بیشتر خودمیزرا قبلارزروفرمایند
بهروزوثوقی و گوگوش در فیلم«ممل آمریکائی» برنامه نوروزی بزرگترین سینما های پایتخت و شهرستانها

اخبار، رویدادها، شایعات و گفتگوها در

بازار سیاست

انتخابات انگلیس و تهران بی تفاوت

نتایج انتخابات امروز انگلیس تا چه اندازه برای شما مهم است .؟ اگر نسبت به سرنوشت آن بی‌علاقه‌اید، در این بی تفاوتی احساس تنهائی نکنید، تهران و محافل سیاسی آن نیز در کنار شما هستند . اما بحث در محافل دیپلماتیک در این زمینه جنبه دیگری دارد . دیپلماتهای اروپای غرب برای نتایج انتخابات امروز انگلیس اهمیت قائل‌اند . پیروزی هر یک از احزاب محافظه کار یاکارگر، در آینده اتحاد سیاسی و اقتصادی کنونی اروپای غرب بدون تاثیر نیست . همه پیش‌بینی‌ها از پیروزی محافظه کاران حکایت دارد . اما انتخابات انگلیس هیچگاه قابل پیش‌بینی نبوده . در انتخابات گذشته علیرغم همه‌پیش‌بینی های صد در صد ،مردم بریتانیا فردای‌روزانتخابات که چشم از چشم گشودند ، دولت کارگری را شکست خورده و محافظه کاران را در راس قدرت‌دیدند . تعجب آور نخواهد بود که مردم بریتانیا فردا نیز که چشم از خواب گشایند ، اینبار کارگران را در راس قدرت ببینند .

بی تفاوتی تهران به نتایج انتخابات امروز انگلیس از آنجا ناشی میشود که دیگر برخلاف گذشته ، آنچه در لندن میگذرد برای تهران آن اهمیت سنتی را ندارد و آنچه بی تفاوتی‌تهران را نسبت به انتخابات انگلیس‌تقویت می‌بخشد، بی‌تاثیری نتایج انتخابات در حل و تخفیف بحران هائی‌است که جامعه انگلیس در آن غوطه‌ور است.

تحول مناسبات ایران و لیبی؟

مناسبات بی تفاوت ایران و لیبی بار دیگر در بحث مفسران سیاسی تهران و پایتخت های منطقه قرار دارد در میان کشور های عربی تنها لیبی و یمن جنوبی‌اند که مناسبات تهران با آنان را تا چندی قبل نمیشد دوستانه توصیف کرد . اما برای این پرسش که آیا این مناسبات در این اواخر با تحولات مثبتی توام بوده پاسخی وجود ندارد . منابع سیاسی تهران حداقل این مناسبات را خصمانه توصیف نمیکنند . خاموشی سرهنگ قذافی و همچنین ناصر محمد نخست وزیر یمن جنوبی‌در کنفرانس اسلامی لاهور مورد انتظار تهران نبود. گو اینکه رهبران لیبی و یمن جنوبی تحت پنداروانددرز های دولت پاکستان و محافل عرب دیگری از توسل به هرگونه اقدامی که موجبات اخلال در محیط کنفرانس لاهور شود خودداری کردند ، معذالک این انتظار وجود داشت که جملاتی ولو خفیف از سوی این دو کشور متوجه‌ایران و بعضی دیگر از کشور های شرکت کننده در کنفرانس از جمله عربستان و عمان شود . سکوت قذافی و حتی مخالفت او با طرح اختلافات ایران و عراق در کنفرانس لاهور اینک مورد تعبیر های متفاوت است . رهبران لیبی و یمن جنوبی تنها رهبرانی بودند که عباس خلعتبری وزیر خارجه در جریان کنفرانس لاهور با آنان ملاقات نکرد. اما منابع قابل اطمینانی اشاره کردند که قذافی تمایل به نزدیکی با ایران دارد . اگر در این زمینه شخص‌ثالثی ابتکار میانجی‌گری برعهده گرفته باشد معلوم نیست ، ولی آنچه عموما میتوان از اشارات آنان که از لاهور بازگشته‌اند نتیجه گرفت ، این است که زمینه هائی برای بهبود روابط تهران و تریپولی وجود دارد.

ارقام نفتی سخن میگویند

اعتراض به « سایمون » و متهم کردن وی به دروغگویی کم‌کم از محدوده آمریکا پا فراتر گذارده و تقریبا دامنگیر تمام مطبوعات معتبر جهان شده است .این امر بدو دلیل انجام میگیرد . سایمون در مجلس نمایندگان آمریکا گفته روزی ۴۰۰ هزار بشکه و به روزنامه«ایلنهیو» اظهار داشته روزی ۷۰۰ هزار بشکه نفت ، از منابع‌تحریم کننده وارد آمریکا میشود . روزنامه های معتبر اروپا و آمریکا که خود قبلا این مطالب را انتشار داده بودند ، تکذیب سایمون را در حقیقت تکذیب اخبار خود تلقی کردند ، نشریه‌آمریکائی «تایم» می‌نویسد صاحبان‌نفتکش‌ها همینکه از بندر مبدا خارج میشوند یا اوراق محموله را تغییر میدهند و بطرف آمریکا می‌آیند ، یا نفت را به‌تانکر دیگر منتقل و راهی آمریکا میکنند . لوموند مدعی است تاکنون بارها تانکر های نفت به مقصد ژاپن و جهان سوم بطرف آمریکا تغییر مسیر داده‌اند . فایننشال تایمز لندن نیز می‌نویسد در ده ماهه اول سال ۱۹۷۳ واردات نفتی آمریکا ۳۱٫۴ درصد بیشتر از مدت مشابه سال ۱۹۷۲ بوده است . از همه اینها مهمتر « آمریکن پترولیوم‌انستیو» معتبرترین سازمان آمریکائی که مورد تایید دولت آمریکا است می‌گوید واردات آمریکا ۴۲ درصد بالا رفته است. از طرف دیگر آمار تولیدات خلیج فارس حاکی است که تحریم کنندگان و قطع کنندگان نفت بسوی آمریکا در خلیج فارس بجای آنکه تولیداتشان پائین بیاید در سال ۱۹۷۳ اضافه‌تولید داشتند . عربستان سعودی ۲۵٫۷درصد ابوظبی ۲۴٫۴درصد قطر ۱۸ درصد . در حالیکه ایران که صادرات نفت را نه تحریم و نه قطع کرده ، فقط ۱۶درصد اضافه تولید داشت .

ایران خالق دنیای چهارم

فرانک‌هاوکینز مفسر خبرگزاری آسوشیتد پرس طی تفسیری ، یادآور شده که تصمیم ایران در زمینه قرار دادن یک میلیارد دلار دراختیار صندوق بین‌المللی پول برای کمک به کشور های در حال توسعه ، ممکن است نقطه آغاز پیدایش گروهی از کشور های نفت‌خیز کمک دهنده باشد که بتوان به آن عنوان «دنیای چهارم» را اطلاق کرد .

هاوکینز اضافه میکند ،ملل غیرمتعهد درحال توسعه جهان که اصطلاحا دنیای سوم نامیده میشوند ،درانتظار آن هستند که سایر کشور های ثروتمند نفت‌خیز ازتصمیم شاهنشاه ایران دنباله‌روی کنند و از ثروت خود در یاری دادن کشور های فقیر توسعه نیافته بهره بگیرند .

کنکور مدارس عالی آموزشی سراسری شد

در سال آینده دوبار کنکور سراسری انجام میگیرد بار اول برای دانشگاه‌ها و بار دوم که احتمالا بعد از انتشار و اعلام نتایج کنکور های مربوط قریب نود موسسه عالی آموزشی تهران و شهرستانها است .

بموجب تصمیمی که روسای موسسات آموزش عالی در اجلاسیه دوروزه پی‌گیری مفاد قطعنامه ششمین‌کنفرانس ارزیابی‌انقلاب آموزشی اتخاذ کردند ، برای سال تحصیلی آینده دانشجوی جدیدرا ازطریق کنکورسراسری موسسات عالی آموزشی می ـ پذیرند تاکنون نحوه پذیرش دانشجو در موسسات عالی بر اساس‌انتخابات اختصاصی‌خود موسسات بود که نسبت به آن اعتراضاتی وجود داشت .

کنکورسراسری‌موسسات‌آموزش عالی‌شبیه کنکور سراسری دانشگاه‌ها است در این کنکور ۳۰ هزار دانشجو برای دوره های شبانه و روزانه پذیرفته خواهندشدبهمین‌جهت‌پیش‌بینی میشود چند برابر این عده در کنکور شرکت کنند.

برای‌کنکور سراسری‌موسسات آموزش عالی مقررات خاصی که تطبیق با شرایط ومقدورات موسسات عالی آموزش باشد تدوین خواهد شد و احتمالا دفترچه هائی شبیه کنکور سراسری دانشگاه که راهنمای دانشجویان باشد طبع‌و توزیع خواهد شد .

وزارت علوم در آینده نزدیک این‌مسئله را از جهات‌مختلف مورد بررسی و سپس دستور اجرای آنرا خواهد داد .

در این جلسه همچنین‌وزارت علوم و آموزش عالی توصیه کرد که موسسات عالی آموزش غیر دولتی از طرح اعزام کادر آموزشی جهت تکمیل معلومات برای بالا بردن سطح آموزش خود استفاده کنند .

همچنین رعایت دقیق مقررات انضباطی و ضوابط آموزش و حضور و غیاب در موسسات عالی آموزش مورد تاکید خاص واقع و پیشنهاد گردید که موازین نظارت دقیق و موثر تهیه و بمورد اجرا گذاشته شود .

قبل از ظهر امروز یک موافقت نامه فرهنگی بین ایران وسودان در کاخ گلستان به‌امضا رسید.

آقای خلعتبری از ایران و آقای منصور خالدوزیر خارجه سودان این موافقت‌نامه را امضا کردند.

در عکس ژنرال نمیری رئیس جمهوری دمکراتیک سودان و آقای هویدا نخست‌وزیر، آقای نیر نوری سفیر شاهنشاه آریامهر در سودان و همراهان رسمی رئیس جمهوری دمکراتیک سودان دیده میشوند .

رئیس جمهوری سودان تهران را ترک کردند

ایران وسودان موافقتنامه فرهنگی امضاء کردند

ژنرال جعفر محمد نمیری رئیس جمهوری سودان که میهمان رسمی شاهنشاه آریامهر بودند بعداز ظهر امروز با بدرقه رسمی تهران را بقصد خارطوم ترک کردند .

قبل ازظهر امروز آقای هویدا نخست وزیر و آقای خلعتبری وزیر امور خارجه پس از امضای موافقت نامه فرهنگی بین ایران و سودان ، یکساعت‌بارئیس جمهوری‌سودان ملاقات و مذاکره داشتند .

صبح امروز یک موافقت‌نامه فرهنگی بین ایران و سودان توسط وزرای خارجه دوکشور در کاخ گلستان به امضاء رسید . هنگام امضای این موافقت‌نامه حضرت رئیس جمهوری‌سودان و آقای هویدا نخست وزیر حضور داشتند .

براساس این موافقت‌نامه که بعداز تصویب مجلسین صورت قانونی بخود میگیرد ایران و سودان در زمینه های مختلف فرهنگی و آموزش و پرورش با یکدیگرمبادلاتی خواهند داشت. بین دو کشور مبادله استاد و دانشجو انجام می‌گیرد و بورسهای تحصیلی بین‌دوکشور مبادله خواهد شد .

قانون چک تکمیل میشود

لایحه تسریح دادرسی‌واصلاح قسمتی از مواد آیین دادرسی کیفری ، امروز به دادگستری ابلاغ شد .

با این‌لایحه ، بازپرس‌ازتاریخ اجراء آن (پانزده روز پس از انتشار در روزنامه رسمی)دیگر در امور جنحه دخالت‌نخواهد داشت و این امور ، تحت نظر دادستان بوسیله پلیس و ژاندارمری مستقیما به دادگاه ارجاع خواهدشد .

از سوی دیگر ، با توجه به همین لایحه ، مطالعه پیرامون تشکیل پلیس قضایی با سرعت بیشتری پیش خواهد رفت .

پلیس‌قضایی ، جانشین‌بازپرس خواهد شد وتحت نظردادستان در تعقیب و تحقیق پیرامون جرائم‌انجام وظیفه خواهد کرد.

همزمان با این تحولات‌وبدنبال اظهارات دیروز آقای صادق احمدی وزیر دادگستری گفته میشود که در مورد چک نیز لایحه‌یی در دست تکمیل‌است. این لایحه که با تلفیق قوانین کشور های پیشرفته و مطالعه در باره مشکلات قانونی اجرا آن تهیه میشود ، ضمن حفظ اعتبار چک از سوء استفاده بوسیله آن ، جلوگیری خواهد کرد .

لایحه جدید چک بنابه گفتار صاحبمقامان آگاه ، مراحل نهایی‌راطی‌میکند . با این‌لایحه کوشش میشود که‌کلاهبرداران بکمک چک‌نتوانند کلاهبرداری و سوء استفاده‌کرده مال‌دیگران را بخورند .

دانش آموزان درمدارس فعلی خود مجانی ثبت نام میکنند

وزیر آموزش و پرورش اعلام کرد شاگردانی‌که‌در حال‌حاضر در هر مدرسه تحصیل می‌کنند، سال آینده نیز در صورت تمایل می توانند‌در همان‌مدرسه ثبت‌نام کنند و بقیه ، به‌استناد آدرس منازلشان به مدارس مربوط معرفی خواهند شد .

خانم دکتر پارسای خاطر نشان ساخت : ضابطه نحوه معرفی شاگرد به مدارس در دست تهیه است و قبل ازنوروز تکمیل و اعلام خواهد شد .

معلمان غیر دولتی

وزیر آموزش و پرورش‌درباره معلمان مدارس غیر دولتی‌گفت: اعضای کادر آموزشی مدارس غیر دولتی را اگر واجد شرایط لازم باشند و مدرسه آنها از طرف دولت خریداری شود استخدام میکنیم .

وزیر آموزش و پرورش‌شرایط لازم را توضیح‌نداد، ولی‌قانون اساسی معارف و آئین نامه مدارس‌غیر دولتی و آئین نامه استخدامی معلمان مدارس غیر دولتی مصوب‌جلسات نودوهفتم و نود و هشتم شورای عالی آموزش وپرورش‌شرایط تدریس در مدارس غیر دولتی راروشن ساخته است .

(لازم به یادآوری است که شوراهای مناطق‌نیز طبق آئین نامه‌مورخ۴۹٫۶٫۲۱ هیئت‌وزیران می‌توانندمعلم‌محلی بابرخورداری از بازنشستگی استخدام کنند).

خانم پارسای‌گفت :کمیته‌های متعددی برای بررسی وضع مدارس غیر دولتی اعم از ساختمان و معلمان و سایر کارکنان آنها تشکیل شده است. وی افزود طبق بررسی که به عمل آمده است فقط ساختمان ۳۸ مدرسه غیر دولتی تهران قابل استفاده و متعلق‌بصاحبان این مدارس است .

وزیر آموزش‌و پرورش‌گفت: دقت ما اینک روی امر تغذیه است که تجربه کافی در آن نداریم و معتقدیم خانواده ها یعنی اولیاء اطفال‌باید براجرای آن نظارت و همکاری کنند .

خانم پارسای گفت : کتاب‌در مدارس ابتدائی مجانی است.

کارت آموزش

وزیر آموزش و پرورش‌دیشب اعلام کرد که‌ازآغاز سال۱۳۵۳ برای نوزادان،همراه شناسنامه کارت آموزش صادر میشود تا در ۵ سالگی به کودکستان و سپس به دبستان معرفی شوندو در شرایطی یک نواخت‌ومطلقا رایگان تعلیمات عمومی را طی کنند .

وی گفت که بعدا تاسیس مدرسه براساس‌این آمارصورت خواهد گرفت .

خانم دکتر پارسای‌اظهارداشت: تدابیری اتخاذ شده است که با اجرای آن، در آینده مامدرسه نیمه وقت و در نتیجه معلم نیمه وقت نخواهیم داشت .

خبرنگار ما نوشته است:طبق برآوردی که شده است سال تحصیلی آینده بابت تغذیه‌دانش آموزان ، دولت یک میلیارد تا یک میلیاردو ۲۰۰ میلیون‌تومان اعتبار در اختیار شوراهای آموزش‌وپرورش خواهدگذاشت تا زیر نظر کمیته هائی که در مدارس تشکیل خواهد شد به مصرف برسانند .

« شورای تغذیه» مبلغ دقیق را بعدا تعیین و اعلام میکند . دانش آموزان۲۰۰روز در سال باید تحصیل کنند .

آمادگی

دیشب‌کانون فارغ‌التحصیلان تعلیم و تربیت ضمن تجلیل از فرمان شاهنشاه ، آمادگی خود رابرای‌انجام‌خدماتی که‌ضرورت پیدا کند اعلام داشت .

در جلسه‌دیشب کانون‌فارغ‌ـ التحصیلان تعلیم و تربیت‌آقای مجید سرتیپی رئیس این‌کانون ضمن تشریح فرمان شاهنشاه گفت که این فرمان مکمل‌انقلاب آموزشی کشور و گامی‌اساسی بسوی تمدن بزرگ است .

در این جلسه آقای دکتر بیرجندی رئیس دانشسرای‌عالی سپاه دانش نیز نطقی ایرادکرد.

برای پرداخت اجاره خانه به بازنشستگان کمك خواهدشد

سال آینده صندوق رفاه بازنشستگی ایجاد خواهد شد و کلیه کارمندان بازنشسته دولت از کمکهای بلاعوض این صندوق استفاده خواهند کرد .

این کمکها در زمینه معالجه ، اجاره مسکن وبطور کلی رفع احتیاجات ضروری بازنشستگان خواهد بود . در این مورد به آنهائیکه در مراکز استانها زندگی میکنند بخاطر بالا بودن هزینه زندگی توجه بیشتری خواهد شد.

اعتبار این صندوق بالغ بر چند میلیون تومان است که بصورت سپرده درصندوق پس‌انداز یکی از بانکها گذاشته خواهدشدویا اینکه بوسیله‌آن اوراق‌قرضه‌خریداری میگردد تا ازمحل بهره آن به بازنشستگان کمک داده‌شود. طرح صندوق رفاه بازنشستگان توسط سازمان امور اداری و استخدامی کشور تهیه میشود و دارای یک‌هیئت مدیره خواهد بود که تشکیل گردیده از رئیس کانون بازنشستگان کشوری ، نماینده وزیر دارائی و نماینده دبیرکل سازمان امور اداری و استخدامی کشور .

نرخ درمان وویزیت پزشکان دردست تهیه است

نظام پزشکی امروز اعلام داشت مشغول تهیه طرح هائی در زمینه‌بررسی ضوابط‌خدمات درمانی و پزشکی (نرخ درمان و ویزیت پزشکان) میباشد . در اطلاعیه‌ای که امروز از طرف این سازمان صادر گردید گفته شده است :

ـ برحسب دستور آقای نخست وزیر از چندی‌پیش نظام‌پزشکی با همکاری وزارت بهداری و سازمان های درمانی بمنظور بررسی ضوابط‌خدمات درمانی و پزشکی‌درهمه مراحل‌کمیسیون های خاصی تشکیل داده که پس‌از مطالعات کافی طرح‌های لازم تهیه‌وباتائید وزارت‌بهداری بمقام نخست وزیری تقدیم خواهد شد .

در اطلاعیه سازمان نظام پزشکی هیچگونه اشاره‌ای که به مهلت ۱۰ روزه که میباید اطلاعیه جامعی‌در خصوص‌نرخ خدمات درمانی‌صادرشود نشده است .

هم‌اکنون مطالعاتی در زمینه بیمه درمانی همگانی‌و هم‌آهنگ کردن امور درمانی و بررسی مسائل موجود در این مورد و مسئله دارو در وزارت‌بهداری در جریان است .

براساس آماری که گرفته‌شده درحال‌حاضر حدود ۹۰سازمان درمانی دولتی‌و ملی بکاردرمان اشتغال دارند .

ایران وعراق درشورای امنیت بتوافق رسیدند

با آغازماموریت رسمی حسین شهیدزاده سفیر ایران دربغداد و توافق تهران و بغدادنسبت به عبارات یک بیانیه شفاهی‌که از سازمان ملل میخواهد به مشکل و اختلافات مرزی ایران و عراق رسیدگی کند . بحران مرزی ایران و عراق را که از برخورد مرزی خونین ۲۱بهمن گذشته ناشی گردید باید فروکش شده تلقی کرد .

در بغداد دیروز پرزیدنت احمد حسن‌البکررئیس جمهوری عراق طی تشریفات رسمی‌سفیر ایران راپذیرفت. شهیدزاده در این مراسم پس از تسلیم استوارنامه‌ها، پیام‌شاهنشاه را تسلیم بکر نمود .

ملاقات شهیدزاده بابکر درست یک هفته پس از ورود سفیر ایران به بغداد صورت گرفت‌و آغاز ماموریت سفیر ایران در بغداد آخرین مرحله تکمیلی در تجدید مناسبات سیاسی‌تهران‌ـ بغداد بشمار میرود .

توافق در شورا

همزمان با این، شورای‌امنیت سازمان‌ملل امشب برای‌سومین بار ، در نتیجه شکایت عراق تشکیل جلسه می دهد . این جلسه کوتاه فقط به منظور قرائت بیانیه مورد توافق نمایندگان ایران وعراق بوسیله رئیس فرانسوی شورا تشکیل می شود و جز رئیس شورا کس‌دیگری سخن نخواهد گفت. این بیانیه قبلا درجلسه‌محرمانه بدون رای‌گیری مورد توافق قرار گرفت .

نماینده دبیر کل

جلسه امشب شورای امنیت آخرین جلسه برای رسیدگی به اختلافات ایران و عراق‌خواهد بود. در بیانیه مورد توافق شورای‌امنیت ازکورت‌والدهایم دبیر کل سازمان ملل خواهد خواست که نماینده‌ای برای رسیدگی به‌رویدادهای مرزی‌و شکایت عراق تعیین و ظرف۳ماه گزارش خود را تسلیم کند.

بیانیه شورای امنیت اساس حقوقی مرزها،تعهد تمام‌کشورها بمحترم شناختن قوانین بین‌المللی و منشور سازمان‌ملل متحد و اصولی که بر روابط دوستانه کشورها حکومت می کند رامورد تاکید قرار می‌دهد و اظهار امیدواری خواهدکرد که‌دو کشور از مناسبات‌تجدید یافته بنفع حل مشکلات خود استفاده کنند .

متن نهائی بیانه باحضورطرفین و ازطریق مشورت رئیس‌شورای امنیت با دیگر اعضاء شورا تنظیم شد. این بیانیه مسائل مربوط به حدود وظایف‌هیئت بازرسی و همچنین مواد مربوط به چگونگی رجوع به قرارداد مرزی۱۹۳۷ و تفسیر این‌قرارداد را روشن کرده است .

مذاکرات مربوط به‌تنظیم بیانیه براساس آخرین پیشنهادات به عمل‌آمده صورت‌گرفت ورئیس شورادرسخنان‌خود اعلام‌خواهد کرد که این بیانیه از طریق مشورت با کلیه اعضای‌شورای امنیت تنظیم شده است .

«ازسرویس سیاسی اطلاعات»

به‌مشمولان متولد۱۳۳۳ تا۱۴اسفند مهلت‌داده‌شد

سازمان وظیفه عمومی امروز اعلام کرد که کلیه مشمولان‌عادی متولد سال ۱۳۳۳ حوزه مرکزی سازمان وظیفه که تاکنون خودرا معرفی نکرده‌اند تا ۱۴ اسفندماه جاری مهلت دارند که به حوزه مربوطه مراجعه و دفترچه آماده به‌خدمت دریافت دارند.

امروز همچنین اعلام شد که مشمولان عادی غایب حوزه‌های شرقی، غربی، مرکزی و جنوبی سازمان وظیفه‌عمومی‌در خردادماه سال‌آینده به‌خدمت‌اعزام‌میشوند.

سازمان وظیفه عمومی ضمن اعلام خبر فوق‌اطلاع داد که مشمولان متولد ۱۳۳۳ و مشمولان غایب حوزه شمیران که از حوزه مرکزی دفترچه آماده به خدمت دریافت داشته‌اند باید ۷ صبح روزهای ۱۵ ـ ۱۶ و ۱۷ اسفند ماه جاری به‌ترتیب زیر به سالن ورزشی کارگران واقع در میدان دروازه غار خیابان‌خزانه مراجعه نمایند .

۱ـ روزچهارشنبه ۱۳۵۲٫۱۲٫۱۵ کلیه مشمولان عادی متولد ۱۳۳۳ حوزه مرکزی که برگ آماده به خدمت در سال ۱۳۵۱ دریافت کرده‌اند .

۲ـ روز پنجشنبه ۱۳۵۲٫۱۲٫۱۶ کلیه مشمولان عادی ۱۳۳۳ حوزه مرکزی که‌برگ آماده به‌خدمت از تاریخ ۱۳۵۲٫۱٫۱ الی۱۳۵۲٫۷٫۱ دریافت کرده‌اند روز جمعه ۱۳۵۲٫۱۲٫۱۷ مشمولان‌عادی‌متولد سال۱۳۳۳حوزه مرکزی ومشمولان غایب حوزه شمیران که برگ آماده به خدمت از حوزه مرکزی ازتاریخ۱۳۵۲٫۷٫۱تا۱۳۵۲٫۱۲٫۱۵ دریافت کرده‌اند.

اتیوپی باخطر کودتای نظامی روبرو شد

اخبار خارجی

آدیس‌آبابا ـ یونایتدپرس ـ بدنبال استعفای کابینه اتیوپی (حبشه)ناظران سیاسی امروز گفتند ارتش‌هرلحظه ممکن‌است بایک کودتا قدرت رادر اتیوپی دردست گیرد. امروز یک پایگاه هوائی واقع در نزدیکی آدیس آبابا نیز سقوط کرد و ارتباط این منطقه که «دبرزیت نامید» میشود با سایر نقاط قطع شد و ظاهرا زد و خوردهای‌شدیدی بین نیروهای شورشی و نیرو های وفادار بدولت آغاز شده است .

امروز هلی‌کوپترهای نظامی بر فراز پایتخت اتیوپی به پرواز درآمدند و شروع به ریختن اعلامیه کردند.دراین اعلامیه‌ها سربازان و افسران مستقر در پایتخت ضمن‌اعلام وفاداری‌خود به امپراطور از استعفای‌دولت ابراز رضایت کرده‌اند . در اعلامیه‌ها گفته شدکه سربازان مستقر در آدیس‌آبابا هرگزعلیه سایر سربازان‌حبشی نخواهند جنگید. سپیده دم امروز چندین کاروان نظامی وارد پایتخت شدند و در اطراف شهر اردو زدند. این‌سربازان‌ظاهراوابسته به‌گردان دوم گارد امپراطوری هستند که در ۱۰۰ کیلومتری پایتخت مستقر بوده‌اند .

یك «آدمخوار» استرالیائی ۲ مامور دولتی را گروگان گرفت

اخبار خارجی

کانبرا ـ آسوشیتدپرس ـ یک آدمخوار امروز به سازمان مخصوص‌مسائل‌آدمخواران در کانبراحمله‌ورشد.حمله‌آدمخوار هنگامی صورت گرفت که‌ملکه الیزابت دوم به تازگی‌از مراسم انتتاح پارلمان ایتالیا فراغت‌یافته بود .

مرد آدمخوار که مسلح بود دو تن از ماموران سازمان رابزور اسلحه تسلیم کرد و انگاه خود را تسلیم پلیس نمود . در این حادثه تیراندازی نشد و به‌کسی آسیب نرسید .

آدمخوار مسلح در بازجوئی پلیس اقرار کردکه‌به سفارتخانه سازمان امور آدمخوار ها تعلق دارد .

پیش از ظهر امروز در نزدیکی نجف‌آباد

ده‌نفر در حادثه اتومبیل کشته‌شدند

اصفهان ـ قبل از ظهرامروز اتوبوس شماره ۷۹۵۱۸ تهران برانندگی حبیب‌اله خاقانی که از اهواز عازم اصفهان بود در ۴ کیلومتری نجف آباد باتریلی شماره ۱۱۹۵۷ برانندگی علی زین‌العابدینی تصادف کرد .در لحظه اول تصادف ۳ نفرکشته شدند وساعتی بعدنیز ۷نفردیگر از مسافرین که جزو مجروحین بودند در بین راه بیمارستان و همچنین در بیمارستان شیر و خورشید سرخ نجف آباد جان سپردند و تعداد مقتولین به ۱۰ نفر رسید .

یك آمریکائی در جاده شمیران کشته شد

یک آمریکایی ، در تصادف امروز جاده قدیم شمیران(مقابل قصر نور) کشته‌شد.

«رابرت والش»ـ آمریکایی‌راننده اتومبیل‌شماره ۷۹۱۱۸ تهران‌ـس که همراه « دیوید هی‌ورث » (انگلیسی)از شمیران رهسپارتهران بود،دراین‌تصادف‌که‌ساعت پنج ونیم بامداد امروز رخ داد،قربانی شد.

حادثه‌هنگامی رخ داد که‌اتوبوس شرکت واحد شماره۶۴۷۲۳ تهران برانندگی محمد نیاورانی از جنوب به شمال جاده قدیم شمیران درحرکت بود.

هردو وسیله نقلیه مقابل قصر نور ـ بعلت سرعت زیاد ـ شاخ به شاخ شدند.راننده اتومبیل‌سواری دردم کشته شد و سرنشین دیگر (هیورث‌انگلیسی)جراحات سطحی برداشت.

«کلی» عازم ایران شد

شیکاگو ـ یونایتدپرس ـمحمد علی کلی امروز گفت که روز ۵شنبه برای یک دیدار۱۰ روزه به نفع مسلمانان سیاهپوست عازم بیروت خواهد شد.

کلی‌اظهار داشت که برسرراه خود از عربستان سعودی ـ از آبادان (ایران) دیدن خواهد کرد.

زیرهای کوتاه

اتاق های اصناف کاری نکرده‌اند

وزیر کشور امروز طی صدور بخشنامه‌ای خطاب به فرمانداران سراسر کشور اعلام کرد که اتاق‌های اصناف شهرستانها آنطور که انتظار میرفت در امر مبارزه باگران فروشی و کنترل‌نرخها فعالیت کافی نکرده‌اند .

وزیر کشور یادآور شد که عدم فعالیت مستمراتاق های اصناف ممکن است موجب افزایش قیمت کالاها بشود که در نتیجه بالا رفتن هزینه های زندگی خانواده ها را دربر خواهد داشت.

وزیر کشوربه فرمانداران دستور داد تا به ماموران‌اتاق های اصناف و کمیته های حمایت‌ازمصرف کننده‌تاکید نمایند تا تمام مساعی خودرا برای کنترل نرخ کالاهابکار برند و از هر گونه افزایش غیر منطقی جلوگیری‌نمایند.

ایجاد میدان مرکزی و میدانهای فرعی

کمیته بررسی قیمت های کمیته ملی حمایت ازمصرف کننده‌ایجاد یک میدان‌مرکزی را برای عرضه محصولات کشاورزی و مواد غذائی ودر صورت امکان چندین میدان فرعی در نقاط مختلف شهر تهران که توزیع مواد غذائی بسهولت امکان پذیر باشد به مسئولین امور توصیه نمود.

کمیته‌بررسی قیمت‌هاضمن مذاکره مفصل باین نتیجه رسید که ایجاد این میادین کنترل بیشتری را در مبارزه با گرانی و جلوگیری از افزایش بی رویه قیمت ها موجب خواهد شد و علاوه بر آن دست واسطه‌ها و دلال‌ها کوتاه خواهد گردید.

قرارداد همکاری‌دانشگاه های تهران و کالیفرنیا

دیروز یک قرارداد همکاری آموزشی تحقیقاتی و علمی بین رئیس دانشگاه تهران و آقای هابرت رئیس دانشگاه کالیفرنیا جنوبی به امضاء رسید.

طبق این قرارداد که به‌مدت ۱۰ سال خواهد بود ، دررشته های علوم اداری و مدیریت بازرگانی ، داروسازی ، فنی، ریاضیات کاربردی ، بین دانشگاه مبادله استادودانشجو انجام برنامه‌های مشترک تحقیقات به عمل خواهد آمد و دانشگاه کالیفرنیاجنوبی ازسال تحصیلی آینده در تاسیس چند دوره فوق‌لیسانس و دکترا با دانشگاه تهران همکاری خواهد کرد .

توسعه اقتصادی ایران‌و اتریش

ژوزف استاری‌باخر دیروز در یک گفتگو با اطلاعات گفت :اتریش ۴۴ طرح برای همکاری های اقتصادی و توسعه روابط‌تجاری‌با ایران ارائه داده است که تاکنون ۲۵ پروژه مورد توجه وزارت اقتصاد قرار گرفته است .

مذاکرات اقتصادی و بازرگانی ایران‌و اتریش‌امروز هم در وزارت اقتصاد دنبال گردید و گفته شد که انتظار میرود بعداز ظهر شنبه آینده (پس فردا) پروتکل تازه‌ای در زمینه همکاری های اقتصادی و توسعه بازرگانی بین ایران و اتریش بامضاء برسد .

پایان کنفرانس

کنفرانس کشتیرانی سه‌کشور عضو پیمان منطقه‌ای امروز به کار خود در تهران پایان داد و تصمیماتی در جهت بهبود کار و دادن‌سرویس به‌مشتریان اتخاذ کرد .

بیستمین کنفرانس کشتیرانی ایران ، ترکیه و پاکستان در محل کشتیرانی ملی‌آریا برگزار شد و در آن مدیران شرکتهای عضو شرکت داشتند .

فروش سهام شرکتهای وابسته به آب و برق

آئین‌نامه اجرائی قانون سهیم کردن کارکنان شرکت های وابسته به وزارت آب‌و برق از تصویب هیئت وزیران گذشت و مطالعات مربوط به اجرای این برنامه دروزارت آب‌و برق آغاز شد . طبق قانون و آئین‌نامه مربوطه کارکنان ثابت ایرانی شرکت هائی‌که وزارت‌آب‌وبرق قصد فروش سهام آنها را داردمی توانند با پرداخت نیمی از بهای سهام بصورت نقد ، سهامدار این‌شرکت هاشوند. بقیه بهای سهام خریداری‌نیز باقساط دریافت خواهد شد.

سمینار محیط زیست

بعد ازظهرروز شنبه سمینار محیط زیست دانشگاه با نطق آقای دکتر هوشنگ نهاوندی رئیس دانشگاه تهران درباشگاه دانشگاه آغاز بکارخواهد کرد.

نتیجه مسابقات کشتی

مسابقات کشتی آزاد و فرنگی شهرستانهای استان مرکزی که درسالن تربیت‌بدنی کرج شروع شده بود ، دیشب پایان یافت و پس از انجام ۱۴۰ کشتی در نتیجه در کشتی آزاد کرج‌بمقام اول رسید.

تیم های شمیران و شهرری بترتیب دوم و سوم شدند مسابقات کشتی فرنگی تا فردا ادامه خواهد داشت.

پهلوی به ۴۰۰ تومان رسید

توقف معاملات امروز هم در بازار آزاد ادامه یافت ، ولی قیمت طلای شمش و مسکوکات‌طلاهمچنان‌افزایش داشت .

نرخ فروش پهلوی طلا امروز در بازار آزادبین ۳۸۰ تا ۴۰۰ تومان بود . نیم پهلوی ۱۹۵ تومان و ربع پهلوی ۹۵ تومان شد .شمش طلا نیز به هر مثقال ۱۶۸ تومان رسید .

نرخ خرید و فروش‌رسمی وآزاد ارزهای عمده امروز مختصر نوسانی داشت .

آخر وقت امروز گفته شد : بانک ملی باحتمال‌قوی از روز شنبه فروش پهلوی طلا را مجددا در شعب خود شروع خواهد کرد ، ولی قیمت فروش مسکوکات طلا از طرف بانک ملی تا آخر وقت تعیین نشد . فروش مسکوکات طلا در صورتی‌که از روز شنبه (پس فردا)در بانک ملی آغاز شود ، تا پایان اسفند ماه ادامه‌خواهد یافت .

خبرنگار ما می‌نویسد : بانک ملی از دیروز تصمیم گرفت که فروش مسکوکات طلا را تا دهه سوم اسفندماه جاری متوقف سازد و ظرف دیروز ،امروز هم این‌تصمیم اجراء شد ، اما چون قیمت پهلوی در بازار آزاد بطور مصنوعی و غیر منطقی هروز ترقی پیدا می‌کند ، بانک‌ملی در تصمیم دیروز خودتجدید نظر کرده است .

بررسی مسائل ایران

شورا و روسای کمیته‌های گروه بررسی مسائل‌ایران در پرتو انقلاب شاه و ملت در یک جلسه دو ساعته فعالیت های سه ماهه آینده گروه‌را مورد بررسی قرارداد

در پایان این جلسه اعلام شد که کمیته منطقه‌ای استان آذربایجان وابسته به گروه بررسی مسائل ایران در روز ۲۰ اسفند ماه بوسیله رئیس دانشگاه ملی در تبریز وکمیته خاصی بررسی مسائل جنوب شرقی ایران در ۲۳ اسفند توسط رئیس دانشگاه تهران در کرمان افتتاح خواهد شد.

جلسه انجمن دوستان هنر و مردم

بمناسبت دوازدهمین سال انتشار مجله هنر و مردم دیشب جلسه انجمن دوستان هنر و مردم در باشگاه بانک سپه تشکیل شد. دراین‌جلسه که درآن گروهی از استادان دانشگاهها ، محققان و علاقمندان به هنر و فرهنگ کشور شرکت داشتند، ابتدا دکتر خدابندملو مدیر هنر و مردم گزارش فعالیت های مجله را باستحضار رسانیدو آنگاه آقای دکتر مشکور استاد دانشگاه تهران‌درباره برنامه‌های انجمن سخنانی ایراد کرد .

خرید سهام از بانك

وزارت تعاون و امور روستاها اعلام کرد طی ۹ ماهه اول سال جاری تعداد ۱۶۲ سهمده‌هزار ریالی‌جمعا به مبلغ یک میلیون و ۶۲۰ هزار ریال بوسیله اتحادیه های‌تعاونی‌روستائی از بانک تعاون کشاورزی خریداری گردیده‌که در اجرای ماده ۳ قانون تشکیل بانک مزبور بهای سهام خریداری شده بوسیله شرکتهای تعاونی رو

گزارش ویژه هفته: پیکار درافریقا

خدا افریقا را نجات بخشد!

دسکوت دنیا

نوشته : فرهاد مسعودی

اشاره

در این روزها رهبران دو کشور آفریقائی میهمان شاهنشاه هستند و اخیرا نیز رئیس دولت به دوکشور دیگر آفریقائی سفر کرد .

این دید و بازدیدها حاصل بخشی از سیاست خارجی ما است که اصطلاحا به «نگاهی به آفریقا» مشهور شده .

ایران میرود تا باممالک قاره‌آفریقا روابط گسترده برقرار کند، روابطی که برخلاف آنچه آفریقائیان تاکنون دربرخورد با مردم سایر قاره‌ها آزموده‌اند ، خالی از شائبه‌های سودجویانه و استعمارگرانه است . ایران حتی اعلام آمادگی کرده درحد توانایی خود برای تسکین آلام آفریقائیان‌کمک کند. چنانکه‌شاهنشاه این‌هفته خطاب به رئیس کشور «زئیر» فرمودند :

«... همچنانکه تاکنون نشان داده‌ایم همواره آماده‌ایم که در پشتیبانی از این اصول هر کمکی راکه دوستان آفریقائی ما از ما بخواهند و برای ما امکان داشته باشد دراختیارشان بگذاریم .»

گزارش زیر درباره مبارزات استقلال‌طلبانه مردم بخشی از آفریقا و پیکار مقدسی است که هنوز علیه استعمارگران در این قاره جریان دارد .

گروهی از استقلال‌طلبان آنگولا .آنها در جنگلها ، کشتزارها، مردابهاشب‌وروز علیه نیروهای استعمارگـرپرتغال پیکار میکنند .

- جنگی عظیم تر از ویتنام در افریقا جریان دارد
- همکاران هیتلر گروه‌گروه مردم استقلال طلب‌افریقا را اسیر میبرند و مثله میکنند
- افریقا هنوز می جنگد ، خشمگین وعصبانی می ـ جنگد !

آفریقا هنوز می‌جنگد. خشمگین‌و عصیانی می‌جنگد .

سیاهان هنوز کشته میشوند . می‌جنگند و خون سرخشان بر سبزه‌زاران و بر ریگزار های فراخ فرو میریزد تا آزادی‌واقعی به آفریقا بازگردد .

و هنوز میلیونها صدا از حلقوم میلیون‌ها سیاه‌پوست به سوی‌خدا میرود :

ـنکوسی سیکلل ایفریکا : خدا آفریقا را نجات بخشد .

سپیدپوستان نیز هنوز در آفریقا می‌جنگند و می‌کشند . در آنگولا، در موزامبیک ، در گینه بیسائو ، در رودزیا ، در آفریقای جنوبی‌و در همه سرزمین‌های آفریقا . سپیدپوستان می‌جنگند تا میراث پدران استعمارگر خود راهمچنان حفظ کنند و سیاهان میمیرند و قتل‌عام میشوند تا به اسارت‌دراز مدت سرزمین اجدادیشان خاتمه دهند .

سربازان سپید پوست ارتش‌های منظم پرتغال ومزدوران سپیدپوست در قهوه‌زارهای آنگولا و درجنگل های فشرده موزامبیک و گینه بیسائو میکوشند حلقوم‌سیاهان را از سرب مذاب انباشته کنند ، اما حتی اینهمه قساوت‌نمیتواندصدای آفریقا را خاموش کند . صدای آفریقا به گوش میرسد ، حتی‌اگر جهان نخواهد آن را بشنود :

ـ ارو : «آزادی» ... ارو . . . ارو .. ارو ...

در اتحادیه آفریقای جنوبی و رودزیا جنگ به نوعی‌دیگر جریان دارد . در این سرزمین‌ها اقلیت سپیدپوست اروپائی با حکومت پارلمانی و قانون‌سیاهان رامیکشد و به بند میکشد . با قوانین نفرت‌انگیزی چون : «آپارتاید» یا سیاست جدائی نژادی .

دردناکتر از ویتنام

آنچه هم‌اکنون در بخش بزرگی از سرزمینهای افریقا که مستعمره است روی میدهد وحشتناکتر از حوادث خونینی است که در اوج جنگ ویتنام اتفاق افتاد . درجنگ ویتنام ، وقتی حادثه دهکده «مای‌لای»که درجریان آن‌سربازان آمریکائی تمامی سکنه دهکده را قتل‌عام کردند ، اتفاق افتادوجدان فراموشکار بشریت برای کوتاه زمانی معذب‌شد. اما وجدان‌عمومی به علت آنکه از فجایع پرتغالی‌ها در مستعمراتشان آگاهی نمی‌یابد عکس‌العملی هم نشان نمی‌دهد . حال آنکه روزی نیست‌که سیاهان مصیبت‌زده آنگولا و موزامبیک شاهد جنایاتی بمراتب هولناکتر از واقعه مای‌لای نباشند.

جهنم انگولا

نخست‌بار سفر چند کشیش اسپانیائی به مناطقی از سرزمین انگولا سبب شد گوشه‌ای‌ازپرده‌ای که راز جنایات پرتغالی‌ها را می پوشاند از پیش چشم جهانیان‌کنار برود . این کشیشان که با زحمت زیاد توانسته بودند ازجهنم آنگولا خارج شوند گزارش‌هائی منتشر کردند که باور کردن آنها سخت مشکل بود ، امامدارک وشواهدی که ارائه کردند سرانجام جهان‌را واداشت «خبر هولناک» را باور کند .

خبری که اینان از آنگولا آورده بودند حکایت از تکرار مداوم جنایت‌هائی وحشیانه‌تر از قتل‌عام مردم دهکده مای‌لای در ویتنام داشت . پس از آن نیز چند خبرنگار معدود که توانستند به آنگولا ، موزامبیک و گینه بیسائو سفر کنند ، گزارش‌هائی مشابه منتشر کردند . در این سرزمین‌ها حتی اگر فردی از سکنه‌یک‌دهکده یا شهرکی مظنون به طرفداری‌از استقلال‌طلبان باشد قتل‌عام همه اهالی حتمی است . قتل‌عام‌هائی که به مرگ پانصد ششصد مرد و زن و کودک منجر میشود .

زنده زنده سوزاندن بی‌گناه و با گناه ـ سر بریدن و مثله کردن آنها برای سربازان پرتغالی و مزدوران ایشان تفریحی رایج است

در آنگولا ، موزامبیک و گینه بیسائو سیاهان چنین میمیرندو در آفریقای جنوبی و رودزیا به نوعی دیگر . در این کشور ها سیاهان در اعماق معادن و یا زیر چنگ و دندان سگ های پلیس جان میدهند . درآفریقای جنوبی که قسمت اعظم طلای جهان (تا ۷۰ درصد) را تولید میکند ، اقلیت سه میلیون نفری سپید پوستان چنان بر ۸میلیون سیاه‌که‌مالکان‌اصلی این‌سرزمین هستند ستم روا میدارند که اگر بر طلای صادراتی این سرزمین با دقت نظر افکنده شود ، سرخی خون سیاهان تلالوی طلای زرد را تحت‌الشعاع قرار میدهد . رودزیاو آفریقای‌جنوبی بدون‌تردیدمظهر خباثت‌استعمار است . در این سرزمین‌ها انسان هائی حکمروائی کرده‌اند که با هیتلر قابل قیاسند . حتی یکی از فرمانروایان سابق افریقای جنوبی همکارهیتلر بوده است. اما جهان که علیه‌فاشیست های هیتلری قیام کرد در برابر ستم این نژادپرستان لب فرو بسته است .**واروپائیان که بر اداره‌کنندگان‌اردوهای کارآلمان‌نازی لعنت ابدی فرستاده‌اند ، می ـ کوشند فریاد دردآلود کارگران سیاه پوست معادن‌طلای‌آفریقای جنوبی را نشنوند .**

جهان از ۱۴ سال پیش ، در نخستین دهه فروردین هرسال روزی را بنام‌روز مبارزه‌باتبعیض نژادی تعیین کرده است . این رسم پس از یک قتل عام سیاه ـ پوستان در آفریقای جنوبی که به قتل عام «شارپ‌ویل» معروف شده است پایدار شد . اما۱۴ سال مبارزه لفظی با تبعیض نژادی نه فقط اندکی از رنج سیاهان رودزیا و آفریقاجنوبی نکاسته ،بلکه‌مصیبت های‌ایشان را انبوه‌تر هم کرده است .

برادرکشی

رنج آفریقادر آنگولاـرودزیاـ موزامبیک ـ گینه بیسائو و آفریقای جنوبی‌خاتمه نمی‌یابد ، در هردوسه‌این سرزمین رنجی و دردی برای ازردن سیاهان هست ، اختلافات قبیله‌ای و کشوری که نتیجه مستقیم دسیسه ها وتحریکات استعمارـ گران نواست به مرگ ده‌ها و صدها هزار نفر منجر میشود . سیاه گرسنه،سیاه گرسنه‌دیگری را میکشد . با پول سیاهان اسلحه میخرند تا قیام انها را علیه سلطه پنهان و آشکار استعمارگران سرکوب کنند . چنین است که در شماره مرداد ماه جاری مجله یسوعیان آمریکا و کانادا میخوانیم در کشتار های قبیله‌ای سرزمین «بوروندی» ۲۵۰ هزار نفرقتل‌عام شده‌اند یا هزارآن‌نفردربرخورد های مرزی اوگاندا و تانزانیا به قتل رسیده‌اند .

در سرزمین های مستعمره و سرزمین های‌بظاهرمستقل مانند رودزیا ، خون سیاه به دست سیاه و به دست‌سپید ریخته‌می‌ـ شودتافقر و عقب‌ماندگی‌همچنان در این سرزمین ها جاخوش‌کند و آقائی سفید پوستان ادامه می‌یابد . امابنظر میرسد که‌این همه‌برای‌رنج آفریقا کافی‌نیست. آفریقا همچنانکه‌باورود نخستین کشتی سفید پوستان برده‌گیر و برده فروش ، تلخی آزمندی بیگانگان راکشید و در یک‌دوره طولانی از تاریخ علاوه بر همه مواد معدنی و کشاورزی خود برده به جهان صادر کرد . باید تلخی تجربه کشمکش های مسلکی رانیزبچشد .رقابت‌های مسلکی غرب و شرق ـآمریکا و شوروی ـ چین با شوروی و چین‌وآمریکانیززخم های‌تازه‌ای برپیکر آفریقا میزند .

می‌پنداریم آفریقا به استقلال رسیده است . اما چه پندار بی اساسی ؟ دربسیاری ازسرزمین های آفریقا هنوز حکومت استعمارطلبان ادامه دارد ، در بسیاری ازکشور های قاره‌هنوز این سفید پوستان هستند که در پس پرده نشسته‌اند و کارها را اداره میکنند.هم‌اینان هستند که موجب میشوند آفریقائیان علیرغم منابع طبیعی سرشارخود همچنان در بدبختی و فقر و عقب ماندگی دست و پا زنند . پاره‌ای از زمامداران ممالک آفریقائی واقعا مایلند ملت های خویش را از وضع اسفناک کنونی برهانند ، اما مشکلاتی که میراث استعمار سفیدپوستان است نیز کارشکنی هائی که اکنون میشود، هرگونه کوشش اصلاح‌طلبانه‌ای را خنثی‌میکند. در آفریقای کنونی ۳۴ کشور مستقل وجود دارد که ۱۷کشور آن تنها در سال ۱۹۶۰ به استقلال رسیده‌اند وخود واضح است ، این زمان کوتاه کافی نبوده که‌این‌مردم‌تازه به‌استقلال رسیده ، آثار شوم یغماگری و بیداد دوره استعمار رابزدایند.

آمار وارقام

ـ آفریقا با نزدیک به ۲۴۰ میلیون نفر جمعیت ـ هشت‌درصد جمعیت دنیا ـ تنها یک درصد تولید ناخالص جهانی را دارد. در طول یک دهه فقط یک و نیم درصد به درآمد سرانه مردم این قاره افزوده شده است و بالاخره سهم‌افریقاازمجموع‌صادرات‌جهانی فقط۲ر۳درصد بوده‌است. نه‌اینکه بیندازیم آفریقا چیزی برای‌صادر کردن ندارد. دارد، و خیلی هم دارد . غنی‌ترین معادن طلا ـ الماس ـ اورانیوم ـ مس ـ نفت و... در آفریقاست اما یغماگران ثروت‌های این قاره را چپاول می‌کنند .

آماری که همین‌هفته از درآمد سرانه ممالک جهان منتشر شد نشان میدهد درآمد سرانه مردم آفریقا کمتر از مردم سایرقاره‌ها است .

بموجب این آمار ، درحالیکه مردم امریکا به ۵۱۶۰ ، استرالیا ۸۷۰ و ژاپن ۲۱۳۰ دلار رسید. درآمد سرانه‌اکثر مردم کشورهای آفریقائی بین ۷۰ تا۹۰ دلاراست.

بااین درآمد سرانه اندک ، تعجب ندارد که اگر مردم سرزمین‌های مستعمره در افریقا کمتر از هر انسان دیگری عمر کنند، درصد بیسوادان در آنجا بیش از سایر نقاط باشد .

پشیمانی روشنفکر سفید

یک نویسنده غربی در مقدمه‌ای که بر دفتر شعر سیاهانی که به فرانسه شعر گفته‌اند ، نوشته ، شرمساری خویش را از مظالم و جنایاتی که استعمارگران‌سفید در حق سیاهان روا داشته‌اند ، با این جمله بیان میکند :

«وقتی دهان بندی که دهان این سیاهان را می‌بست برداشتند چه انتظاری داشتید ؟ منتظر بودید سرود ستایش شما را بسرایند ؟ منتظر بودید که در این چشم‌ها، چشم‌ها و سرهائی که پدران ما به زور تا به زمین خم کرده بودند ، به هنگام بلندشدن نگاه‌تحسین بخوانید؟ اینک‌مردانی برپای ایستاده ما را مینگرند و من آرزو میکنم که شما نیز چون من لرزش‌و تالم دیده‌شدن را احساس کنید.»

او بعنوان یک روشنفکر سفید پوست قرن بیستم ازگناهان پدران خویش استغفار میکند ، اما حتی در این زمانه باز قاره سیاه دربند است و به قاره سیاه ظلم‌میشود و قاره فریاد میزند :

ـ نکوسی سیکلل آفریکا ـ خدا آفریقا را نجات بخشد.

جز کشیدن این فریاد استغاثه آفریقا کار دیگری هم میکند. می‌ـ جنگد . می‌جنگد تا آزادی واقعی خویش را بدست آورد و آرزوی رسیدن به چنان روزی اینک بر سنگ نبشته‌ای در قله کوه کلیمانجارو ـ این مظهر آفریقای دردکشیده ـ نقش بسته است . روزی‌که کشور تانکانیکاباستقلال رسید «جولیوس نیرره» که از رهبران مبارز آفریقااست دستور داد بر برف‌های جاودان قله کلیمانجارو مشعلی برافروزند و در کنار این مشعل لوحه‌ای قرار دهند که رویش این کلمات حک شده است :

« این مشعل ماوراء مرزهای ما را روشن خواهد کرد . امیدرا جانشین یاس ، عشق را جانشین تنفر وشخصیت‌را جانشین تحقیر خواهد کرد.»

آفریقاینک بهروشنی آن‌مشعل چشم دوخته و به زمزمه خوش‌ـ آهنگ این کلمات گوش فرار داده است ....

تکامل در آموزش کامپیوتر

امکانات‌جدید شرکت خدمات کمپیوتری بشما امکان میدهد که دوره تکمیلی کامپیوتررا

باهزینه این شرکت درامریکا یا انگلستان بگذرانید .

برای کسب اطلاعات بیشتر تا تاریخ ۵۲ر۱۲ر۱۰ به اداره‌مرکزی مراجعه فرمائید شرکت خدمات کمپیوتری شاه‌عباس کوی سام

COMPUTER SERVICES CO.
A REAL NAME IN COMPUTER

هزاران فرسنگ دور از تمدن و بشریت ، یك زن و دومرد در دامی افتاده‌اند که تنها راه فرار از آن مرك است!!

آغازهفته دوم

نمایش درسینما

شهر قصه

نمایش دهنده آثار سینمائی بهتر و برتر

سئانسها ۱۱ صبح ۲ـ۴ـ۶ ـ۸ ـ۱۰ بعد از ظهر

گشت‌های سازمان جلب سیاحان

یکشنبه‌ها از ساعت ۸ر۳۰ الی ۱۸ر۳۰ بازدید از : مدرسه عالی سپهسالار ، موزه هنرهای تزئینی ، کاخ گلستان ،موزه‌مردم شناسی ، موزه‌آب‌انبار ، شهیاد آریامهر ،عملیات ورزش‌باستانی، بها باناهار ۴۰۰ ریال.

چهارشنبه‌ها از ساعت ۸ر۳۰ الی ۱۸ر۳۰ بازدید از: ایران‌باستان «گنجینه طلای موزه » ، کاخ گلستان ، موزه مردم شناسی، موزه آب‌انبار ، موزه هنر های زیبا ، شهیاد آریامهر ، بها با ناهار ۴۰۰ ریال.

جمعه‌ها از ساعت ۸ر۳۰ الی ۱۸ر۳۰ بازدید از : موزه ایران باستان ، موزه‌آب‌انبار ، استادیوم یکصدهزار نفری ، ماهی سرا، قایقرانی در سد کرج. بها باناهار ۴۰۰ ریال.

محل نام نویسی : سازمان جلب سیاحان، بلوار الیزابت. تلفن ۶۶۷۸۹۶ م‌الف ۹۷۳۵۵
آ ـ ۸۳۳۱۴

تشکیل سمپوزیوم سل

بدینوسیله باطلاع عموم همکاران گرامی میرساند که از تاریخ هفدهم اردیبهشت ماه ۱۳۵۳ بمدت سه روزسمپوزیومی در مورد بررسی جنبه‌های آموزش ، درمان و پیشگیری‌سل از طرف مرکز پزشکی پهلوی دانشگاه تهران برگزار خواهد شد ضمنا علاوه بر بحث در باره جنبه‌های‌فوق کنفرانس‌های علمی در این رشته نیز ارائه خواهد گردید.

از پزشکان ارجمندی که مایل باشند مطالعات وتجربیات خود را درباره بیماری سل در ایران بصورت کنفرانس ارائه دهند خواهشمند است با آقای دکتر کاظم آملی در مرکز پزشکی پهلوی تماس حاصل نمایند. م‌الف ۲۱۷۲۴

مرکز پزشکی پهلوی

آگهی استخدام در نیروی هوائی شاهنشاهی

۱ـ نیروی هوائی شاهنشاهی بمنظور تعلیم و تربیت درجه‌داران فنی تعدادی داوطلب برای تحصیل در آموزشگاه گروهبانی فنی باشرایط زیر می‌پذیرد :

الف ـ تابعیت دولت شاهنشاهی ایران .

ب ـ متدین به یکی از ادیان اسلام،مسیحی ،کلیمی ،زرتشتی .

پ ـ سن بین ۱۵ تا ۲۴ سال تمام

ت ـ داشتن حداقل قبولی گواهینامه سوم متوسطه دبیرستان و دارندگان مدرک تحصیلی بالاتر حق تقدم دارند .

ث ـ داشتن حداقل ۱۵۰ سانتیمتر قد وصحت مزاج و تناسب اندام بر طبق گواهی بهداری‌نیروی هوائی شاهنشاهی .

ج ـ نداشتن عیال و اولاد و کسان تحت تکفل .

۲ـ مدت تحصیل درآموزشگاه مزبورحداقل یک سال و هنرآموزان در مدت تحصیل شبانه روزی بوده و هزینه زیست و پوشاک آنها به‌عهده‌نیروی هوائی میباشد و ماهیانه ۱۸۷۵ ریال به عنوان حقوق و فوق‌العاده سختی خدمت دریافت خواهند داشت .

۳ـ داوطلبان پس از خاتمه دوره و احراز موفقیت در ازمایشات به درجه گروهبان دومی مفتخر و اولین حقوق آنها در مرحله اول معادل ۶۷۷۵ ریال و در صورت خدمت درخارج از مرکز ماهانه تا ۱۱۲۷۵ ریال میباشد و ترفیعات بعدی انها مطابق قانون مزبور خواهد بود .

۴ـ داوطلبان میتوانند برای کسب اطلاعات بیشتر و ثبت‌نام با در دست داشتن یک نسخه فتوکپی گواهینامه تحصیلی عین شناسنامه به فرم جدید عکس‌دار ۲۲ قطعه عکس ۴×۳ از تاریخ نشر این آگهی تا تامین احتیاج به استثنای روز های تعطیل و پنجشنبه ها از ساعت ۷ الی ۱۲ در تهران به فرماندهی آموزش های هوائی واقع در خیابان تهران‌نو ایستگاه فرودگاه درشهرستان‌ها به نزدیکترین پایگاه یا ایستگاه مراجعه نمایند.

نیروی‌هوائی‌شاهنشاهی

پیشگاه مبارک شاهنشاه آریامهر

سپاس و ستایش فراوان به پیشگاه شاهنشاه عالیقدر و فرهنگ پرور ایران که فردای روشن و سربلند جوانان و نونهالان این مملکت در سایه هدایت و حمایت آن رهبر خردمند، درخشان و پرافتخار خواهد بود .

صدور فرمان همایونی مبنی بر رایگان شدن تحصیلات برای خردسالان و نوباوگان در سراسر کشور که موجی از شادی و سپاس را برانگیخته به خاکپای مبارک رهبر عالیقدر ایران تهنیت عرض می‌نماید.

مدیرعامل شرکت سایه روشن ـ اسماعیل زارعی

هدف سندیکای شرکت‌های تأسیساتی

راهنمائی هم‌میهنان عزیزاست

سندیکای شرکتهای تأسیساتی

توصیه میکند

برای انجام امورتأسیسات ساختمان فقط ازاعضای این سندیکادعوت کنید

۱ـ شرکت شعله خاور
۲ـ شرکت تکنوفریگو
۳ـ شرکت جنرال تکنیك
۴ـ شرکت زاگرس
۵ـ شرکت کولاك ایرمك
۶ـ شرکت صنایع حرارتی
۷ـ شرکت مهندسی جنرال
۸ـ شرکت زیگما
۹ـ شرکت رادکو
۱۰ـ شرکت ماستر
۱۱ـ شرکت شعله طلائی
۱۲ـ شرکت متا
۱۳ـ شرکت اسلوب
۱۴ـ شرکت مدرن تکنیك
۱۵ـ شرکت کاندیشن
۱۶ـ شرکت راندمان
۱۷ـ شرکت سافیر
۱۸ـ شرکت بن‌ایر
۱۹ـ شرکت کارفه
۲۰ـ شرکت ایکان‌ایر
۲۱ـ شرکت مهندسی عرش
۲۲ـ شرکت فرانیا ـ ماکسول
۲۳ـ شرکت مهندسی اف ـ ام
۲۴ـ شرکت پاورژ
۲۵ـ شرکت مهندسی تکنوکار
۲۶ـ شرکت تأسیساتی وارمر
۲۷ـ شرکت مهندسی کاپلان
۲۸ـ شرکت کولمب
۲۹ـ شرکت مهندسی ترمیك
۳۰ـ شرکت ترمودینامیك
۳۱ـ شرکت مهندسی ترین
۳۲ـ شرکت سکانت
۳۳ـ شرکت تأسیسات وصنعتی کامفورت
۳۴ـ شرکت مهندسی‌ترموکول
۳۵ـ شرکت جسکو
۳۶ـ شرکت مهندسی گرمایش
۳۷ـ شرکت مهندسی‌وصنعتی‌اکیپ
۳۸ـ شرکت مهندسی‌برزیلا
۳۹ـ شرکت رادکوکار
۴۰ـ شرکت ساختمانی و فنی تاو
۴۱ـ شرکت مهندسی کلوین
۴۲ـ شرکت راکول
۴۳ـ شرکت مهندسی هیتینگ
۴۴ـ شرکت تأسیساتی نولکو
۴۵ـ شرکت تله تك

نشانی سندیکای شرکتهای تأسیساتی
خیابان نادرشاه نبش تخت طاووس شماره ۱۴۰ طبقه چهارم (۴)
تلفن ۶۲۵۹۸۵

اطلاعات ۱۳۰۴

سال چهل و هشتم ـ شماره ۱۴۲۳۴
صاحب امتیاز عباس مسعودی
زیرنظر فرهاد مسعودی
محل اداره : خیابان خیام . ساختمان اطلاعات ، تهران
تلفن : ۳۱۱۰۷۱ تا ۳۱۱۰۷۹
تلکس : ۲۳۳۶ ـ تلگرافی : اطلاعات ـ تهران

با پیروزی ویلسون، انگلیس به‌اسرائیل نزدیک میشود

انتخابات سرنوشت در انگلیس

از :
دیلی استار

امروز میلیونها مردم انگلیس به پای صندوق‌های رای رفتند تا سرنوشت کشور و حکومت آینده را تعیین کنند .

نظرات کارشناسان‌سیاسی‌درمورد نتایج انتخابات متفاوت است و به آمارها نیز نمیتوان اعتماد کرد دراینصورت باید دیدپس ازپیروزی یکی‌ازدوحزب‌بزرگ کارگر محافظه‌کار چه‌تحولی روی‌خواهد داد.

درصورتیکه حزب محافظه‌کار همچنان برسر کار بماند نباید در انتظار تحول بزرگی بود . بعبارت دیگر هیث سیاست کنونی خود را کم‌وبیش ادامه خواهد داد . اما پیروزی حزب کارگر منتج به دگرگونی بزرگی درسیاست‌خارجی انگلیس خواهد شد که قبل ازهمه روابط آن با ممالک عربی و اسرائیل دچار دگرگونی میشود .

ویلسون

در انتخابات نامزد احراز مقام نخست‌وزیری خواهد بود مورد انتقاد قرار گرفته است .

ویلسون حتی در ۲۶ دسامبر ۱۹۷۲ (و به عبارت دیگر مدت‌ها پیش از جنگ اخیر خاورمیانه و شروع بحران جاری نفت) ، طی نطقی که در «بیت‌اللحم» ایراد‌کرد دولت محافظه‌کاران‌راسرزنش کرد که در سیاست خارجی بریتانیا دگرگونی بزرگی بوجودآورده‌چون از قطعنامه‌هائی که در آنها ادامه اشغال اراضی اعراب بوسیله اسرائیل نکوهش و محکوم شده پشتیبانی کرده است .

با در نظر گرفتن سماجتی که ویلسون تاکنون در محکوم کردن سیاست بیطرفی دولت محافظه‌کار هیث درقبال کشمکش‌های اعراب‌و اسرائیل نشان داده‌است ،بزحمت میتواند قابل تصور باشد که اگر وی در انتخابات پیروز شود و جای ادوارد هیث را بگیرد از سیاست طرفداری از اسرائیل دست برنخواهد داشت و حتی روشهای تازه‌ای در جهت حمایت از اسرائیل در پیش نخواهد گرفت .

درصورتیکه فرض کنیم که‌حزب کارگر در انتخابات امروز پیروز شود و هارولد ویلسون با چنین معتقدات آشکاری که سراپاحاکی از دوستی با اسرائیل است‌برمقام نخست‌وزیری بریتانیا تکیه زند و طبعا روشی در جهت‌ارضای‌همین تمایلات در پیش گیرد . این پرسش خواه وناخواه مطرح خواهد شد که اعراب چه‌واکنشی نشان خواهند داد .

آیا کشورهای عرب همانطور که امریکا و هلند را آماج تحریم‌نفتی قرار دادند صدور نفت‌به‌انگلستان را نیز قطع خواهند کرد ؟ تمام شواهد نشان میدهدکه پاسخ‌مثبت این سئوال ، بیان کننده واکنش منطقی اعراب خواهد بود چون نمیتوان فراموش کرد که رهبران هلند بسیار کمتر از رهبران‌حزب کارگر انگلستان طرفدار اسرائیل بودند و با این حال طعم ناگوار تحریم نفتی را چشیدند .

بنابراین مسئله را باید به بیان ساده چنین مطرح کرد که آیا پیروزی حزب کارگردر انتخابات جاری برای بریتانیا به قیمت از دست دادن نفت صادراتی اعراب تمام نخواهد شد ؟

صهیونیسم علنی ویلسون

تبدیل‌شدن هارولد ویلسون‌از یک صهیونیست‌صادق به صهیونیستی از قماش دیگر که خود را آشکارا متعهد به دفاع و حمایت از صهیونیسم می‌داند بسیاری از طرفداران حزب کارگر انگلستان راکه از نژاد پرستی وامپریالیسم اسرائیل نفرت‌دارند تکان داده است . برای هارولد ویلسون ایفای این نقش طبیعی نیست که نظرات‌سیاسی صادقانه بخش مهمی از اعضای حزب خودش را نادیده بگیرد. پیروی کردن از این روش‌به معنای‌قبول خطر نفاق افکنی و انشعاب در داخل حزب کارگر است ولی بهر تقدیر بنظر نمیرسد که هارولد ـ ویلسون از مواجهه با این خطر روگردان باشد.

یکی از بارزترین نشانه‌های صهیونیسم انصراف ناپذیر هارولد ویلسون تلقی وی از مفهوم قطعنامه شماره ۲۴۲شورای امنیت سازمان ملل متحد است. چنانکه میدانید در مقدمه این قطعنامه باصراحت گفته شده‌است که تصرف اراضی یک کشور بوسیله کشور دیگر با بکاربردن زور و قدرت نظامی بکلی محکوم است . متن قطعنامه ۲۴۲ شورای امنیت نیز صراحت دارد که اسرائیل باید زمین‌هائی را که‌در جنگ شش روزه ژوئن ۱۹۶۷ از کشورهای عرب اشغال کرده‌است پس بدهد . احتمالا یکی از نخستین وضمنا پراهمیت‌ترین کمکهائی که تاکنون از جانب ویلسون نصیب اسرائیل شده است عبارت از نقش وی (درزمان نخست‌وزیریش) در تنظیم لااقل

بقیه درصفحه ۱۰

دنیای عرب

نتیجه‌ای که از انتخابات روز پنجشنبه (نهم اسفند) به دست خواهد آمد برای دنیای عرب بی‌تفاوت نخواهد بود چون درصورتیکه بدنبال‌این انتخابات، حکومت در انگلستان تغییر کند به احتمال نزدیک به یقین این تحول متضمن تغییری درسیاست ، و مسلما در تاکیدهای روش‌بریتانیا نسبت به کشمکش‌های اعراب و اسرائیل و مسئله‌خاورمیانه‌خواهد بود .

سیاست بیطرفی دولت‌محافظه‌کار ادوارد هیث درقبال مسائل خاورمیانه ، تاکنون‌بارها وآشکارا بوسیله هارولد ویلسون رهبرحزب کارگر که درصورت پیروزی‌حزبش

عوارض پرت گفتن

کارتهای برنده ، دیگر در دست شرکتهای نفتی نیست . حتی گفتار عجولانه و ناآگاهانه «ویلیام‌سایمن» رئیس سازمان انرژی ایالات متحده، نتوانست افکار عمومی جهان‌غرب ـ بویژه‌آمریکا ـ را همچنان بفریبد و دربیخبری نگاهدارد.

شرکتهای نفتی که از دیرباز افکار عمومی‌را در دنیای مصرف‌کننده نفت باختیار خود داشته‌اند ، اکنون به‌پایان راه رسیده‌اند و دیگر نمیتوانند به کمک بلندگوهای تبلیغاتی از آب گل‌آلود ماهی بگیرند و در پس تصویر ساختگی و نادرستی که ممالک تولیدکننده نفت رابشکل قهرمان منفی تراژدی بحران نفت و کمبود انرژی و افزایش بهای محصولات نفتی می‌نمایاند ، آسوده خاطر به زندگی ادامه دهند و فربه و فربه‌تر شوند .

هشدار شاهنشاه در اتریش و بدنبال آن ، بیانات معظم‌له در مصاحبه با نماینده فرستنده تلویزیونی سی.بی.اس آمریکا ، پرده‌ها را به‌کنار زد . نکاتی که شاهنشاه درین دو مصاحبه به آن‌ها اشاره فرمودند و برمنابع موثق ـ بویژه منابع آمریکائی ـ متکی بود ، افکار عمومی دنیا را ازین حقیقت آگاه ساخت که در جنجال بحران‌انرژی و تحریم صدور نفت از جانب اعراب، فقط شرکتهای‌نفتی سود برده‌اند و صادرات نفتی آمریکا نه‌تنها کاهش نیافته بلکه در مقام مقایسه با سال ۷۲ یقینا ۳۶درصد بالارفته است. این حقایق همچنین بالصراحه نشان میداد که کمبود بنزین یک دسیسه ساخته و پرداخته شرکتهای نفتی است تابه یاری آن برسود خود بیفزایند .

شرکتهای نفتی که ازمدتها پیش به‌صف سوداگران «جهان‌وطنی» پیوسته‌اند و فقط به جیبهای خود می‌اندیشند ، به‌تاثیر گفته‌های«ویلیام سایمن» رئیس سازمان انرژی ایالات متحده ، سخت امیدوار بودند. اما گفتار عجولانه «سایمن» نه‌تنها کمکی به شرکتهای نفتی نکرد بلکه از بخت زیادش برای احراز مقام وزارت خزانه‌داری آمریکا کاست و اورا ناآگاه و «پرت‌وپلا»گو شناساند. حقایقی که‌شاهنشاه اولین‌بار درآتریش وسپس‌درمصاحبه بانماینده‌تلویزیون سی.بی.اس به‌آن‌اشاره فرمودند ، چنان محکم و گویا بود که شرکتهای نفتی هرچه بیشتر در وارونه جلوه‌دادن آن بکوشند ،بیشتر طبل رسوایی خود را بر سر کوی و برزن کوبیده‌اند .

از سوی دیگر ، اگر گفته‌های رئیس سازمان انرژی و مشاور نفتی رئیس جمهوری آمریکا پژواک صدای شرکتهای نفتی نباشد ، مسلما حکایت ازین دارد که اطلاعات او درباره انرژی و موادسوختی صفر است. برهمین اصل بود که بدنبال حمله شدید هویدا به‌اظهارات بی‌پروپایه ویلیام‌سایمن سبب شد که پرزیدنت‌نیکسون ناگزیر به اصلاح گفتار مشاور نفتی خود شود و مطبوعات آمریکا ، هشدار دهند که رنجش‌خاطر دوستی چون ایران زیان‌آور است اگرچه اختلاف‌نظریه نفتی تهران ـ واشنگتون بر مناسبات دوستانه ایران و آمریکاخدشه‌یی وارد نیاورد .

بنابراین‌ها وباتوجه به واکنش مثبت افکار عمومی آمریکا درقبال فرمایشات شاهنشاه با تاکید میتوان گفت که شرکتهای‌نفتی جهان‌وطنی دیگر نمیتوانند از بی‌اطلاعی خلق سود برند و با تماسهای جادویی خود مانند «مایداس» اسطوره یونانی طلا بسازند . درست همان سرنوشتی در انتظار شرکتهای نفتی است که این اسطوره یونانی داشت .

«مایداس» بیاری خدایان ازین موهبت برخوردار شده بود که بهرچه دست میزد ، طلا میشد اما این موهبت او را از گرسنگی تا آستانه‌مرگ‌برد زیرا تماس‌جادویی او ازآب‌وغذایش نیز طلا میساخت. «مایداس» در آستانه مرگ از خدایان خواست تا این موهبت را از او بازستانند و درعوض هرچه می‌خواهند با او بکنند . «آپولون» خدای موسیقی، پس از بخشش «مایداس» گوشهایی دراز چون گوش خران برسر او پیوند زد زیرا «مایداس» موسیقی «مارسیاس» را برموسیقی آپولون ترجیح داده بود ! از راز گوشهای دراز «مایداس» فقط خیاط او آگاه بود که‌چون نمیتوانست آنرا بازگو نکند ، گودالی کند و راز گوشهای دراز «مایداس» را بیرون ریخت و آن را پوشاند . از آن گودال خیزران پدید آمد واینک هریار که باد در نیستانها میدود ، گویی این صدا بگوش می‌آیدکه«مایداس گوشهایی چون گوش خران دارد! »

شرکتهای نفتی به آخر راه رسیده‌اند و ممالک تولیدکننده نفت بیش ازین نمیتوانند بار سنگین گناه کمبود انرژی و افزایش قیمت محصولات نفتی را بردوش بگیرند .

سرگردانی پیش از کنکور

انتشار دفترچه راهنمای کنکور سراسری ۵۳ که قرار بود مدتهاپیش منتشرشده‌و در دست‌داوطلبان مشتاق کنکور سال آینده باشد تافروردین ماه بعهده تعویق افتاده است. سال گذشته مرکزآزمون‌شناسی دفترچه راهنمای کنکور را درماه اسفنددراختیار داوطلبان نهاد اما امسال پیچیدگی شرایطومقررات کنکور۵۳ ازجمله طبقه‌بندی رشته‌های دانشگاهی در پنج گروه ایجاب میکندتادفترچه مزبورهرچه‌زودتر در اختیار داوطلبان قرار گیردلیکن بدلایلی مثل‌شرکت مدارس عالی خصوصی درکنکور سال آینده وامکان شرکت صاحبان دیپلم‌های ۲۹ گانه که‌خواه ناخواه مسائل‌تازه‌و پیش‌بینی نشده‌ای رابوجود میاورد، انتشار دفترچه راهنمایی که‌از هرلحاظ جامع‌باشد به تعویق افکنده شده است .

گرچه‌افزایش دامنه کنکور سراسری ۵۳ ووجود مشکلات متعددی که‌در سال قبل برای برگزار کنندگان کنکور،مطرح نبوده‌است ، خود تاخیر انتشار دفترچه راهنما را توجیه میکند، امااز‌سوی دیگر نباید موقعیت دهها هزار داوطلبانی راکه از هم اکنون خودرابرای راه‌یافتن به دانشگاه‌هاو موسسات آموزش عالی در سال تحصیلی آینده آماده می‌کنند از یاد ببریم . بخصوص آنکه باپیچیده‌تر شدن شرایط کنکور سال آینده و ایجاد ضوابطی مانند گروه‌های پنجگانه تحصیلی، اجازه شرکت داوطلبان دیپلمه سایر رشته‌ها بجز دیپلم‌هایی که تا سال قبل حق شرکت در کنکور را داشتند، وقائل شدن اولویت برای داوطلبان شهرستانی درباره‌ای از رشته‌ها، داوطلبان کنکور بخصوص آنهائی‌که در حال حاضر سال‌آخر دوره دبیرستان را میگذرانند ، به‌فرصت بیشتری برای آشنایی بااین ضوابط‌جدید وانتخاب رشته‌های تحصیلی موردعلاقه خود نیاز دارند. بهمین جهت هرقدر کار انتشار دفترچه راهنمای کنکور که‌در واقع راهنمای‌همه‌جانبه‌ای برای داوطلب بی‌اطلاع‌است، دیرتر صورت گیرد، داوطلب کنکور زمان کوتاهتری برای آشنایی باشرایط جدید کنکور، چگونگی گروه‌بندی رشته‌ها، شرایط‌اختصاصی مدارس عالی خصوصی وغیره خواهد داشت و ناچار عجولانه‌تر به‌انتخاب رشته‌های تحصیلی آینده خود خواهد پرداخت.

قوانین نو برای جامعه نو

«من و وزیردادگستری هردو معتقدیم‌که جریان کار در دادگستری کنداست ، بهمین جهت معتقدیم که دادگستری نیاز بیک دگرگونی عمیق‌وگسترده وروحیه انقلابی دارد».

سخنان نخست‌وزیر در جشن کانون وکلا مبین‌این واقعیت است‌که باوجود اقداماتی که صورت گرفته جریان کار در دادگستری هنوز شتاب لازم راندارد ، اما چرا؟ باز هم حرف نخست‌وزیر را بشنویم:

«عدالت رادراین دوران انقلابی، از طریق تغییرات انقلابی در قوانینی‌که احتیاج‌به‌دگرگونی دارند، بوسیله توسعه‌تشکیلات دادگستری وتغییر طرز تفکر مردم باید گسترش داد .»

پیش‌ازاین درهمین ستون نوشتیم‌که‌کندی‌کار دادگستری، ازتراکم پرونده ها،کمبودکادر قضائی، ناهماهنگی موقعیت هااین قضات وکارمندان اداری‌وکم‌نه‌بودن پاره‌ای از قوانین ناشی‌میشود واکنون می‌افزائیم‌که ، پاره‌ای از قوانین ماازآئین‌ها وشیوه‌های داوری کشورهای‌دیگر اقتباس‌شده‌است. این‌قوانین قدیمی‌وبیگانه نه‌باروحیه مردم ما سازگار بوده نه‌درعمل باشرایط متغیرجامعه هماهنگ شده‌است . دادگستری باید با اندیشه‌های انقلابی آنچه راکه درخور شرایط اجتماعی وفرهنگی این جامعه نیست کنار بگذارد وضوابطی‌راجایگزین آنهاکندکه جریان دعاوی مردم و احقاق‌حق راشتابی متعادل بخشد، تاپرونده‌هائی‌که همیشه بصورت ذخیره درحساب‌دادگستری میماندبه صفر برسد.

بدین نکته آگاهیم‌که نمیتوان با شتابزدگی و مسامحه دعاوی مردم را مختومه‌کردو بدون‌دلیل وسند حکمی جاری کرد. اما میتوان باکنار گذاشتن روحیه محافظه‌کاری ، از«هزار پیچ قوانین» بدرآمد. قوانینی‌ساده‌و روشن‌و همه‌فهم تدوین کردکه «اگرومگر بسیار» درآن نگنجد وبا هر سلیقه‌ای تعبیری تازه نیابد.

برای جامعه نو باید قوانینی نویافت ، با ایجاد رفاه‌بیشتر برای عدالت پیشگان آنان رابکار خودو دیگران دلگرم کرد، تعداد آنها را افزون‌نمود، شعب راگسترش داد، دوره های‌دادرسی وابه ضرورت کوتاهتر کردو تمام تدابیری‌که کارشناسان بسود مردم ودرراه عدالت مفید میدانند بکاربست.

نوشته : علی‌اکبر کسمائی نویسنده اطلاعات درخاورمیانه‌عربی

کی‌سینجر، یکباردیگر درقلب بحران

کیسینجر بار دیگر روانه خاورمیانه شده است تا نیروهای سوریه‌و اسرائیل رادر مرتفعات‌جولان ازهم جدا کند ، اما نقشی که این بار بعهده‌دارد دشوارتر از بار گذشته است که نیروهای مصرو اسرائیل را ازهم جدا کرد . این دشواری را میتوان حتی از طبیعت جولان وسوئز دریافت :

جولان مرتفعات کوهستانی‌است ورسیدن به آن نفس را میگیرد ، ولی سوئز صحرای صاف و بی‌مانعی است . این تفاوت در طبیعت رهبران مصر و سوریه نیز دیده میشود : سادات نرمش سیاسی دارد ولی حافظ اسد سختگیر و ستیزه‌جوست و نمونه‌ای ازمردم سوریه‌است وکیسینجر از این خلق وخونه تنها آگاه بلکه متالم است تا جائی که صریحا به مجله «نیوزویک» گفته است: «من مردم سوریه را دوست ندارم و نسبت به آنان احساس محبت نمیکنم.» ومعلوم نیست با چنین احساسی نقش دشوار خود را این بار میان دمشق وتل‌آویو چگونه انجام خواهدداد..

اما سیاست جدید امریکا در خاورمیانه عربی بر محوری میگردد که این دشواریها را ناچیز وچه‌بسا که نادیده میگیرد .

سادات به‌حافظ اسد گفته است که امریکا این بار جدی است و میخواهد بحران‌خاورمیانه را از میان بردارد و ما نیز باید نشان بدهیم که آماده رفع بحرانیم وهرگام که آنان در این راه بردارند ما نیز با آنان همگامی میکنیم . سادات همچنین به‌حافظ اسد گفته است که کیسینجربوی قول قطعی داده که در مورد جداسازی نیروهای سوریه و اسرائیل در مرتفعات جولان اقدام جدی بعمل آورد و سادات نیز بوی وعده داده است که در مورد از سرگرفتن جریان نفت بسوی غرب بابرادران عرب گفتگو کند. سادات از حافظ‌اسد خواسته است که مشکلات‌داخلی‌و مخالفتهای‌محلی را از میان بردارد و باکیسینجر براه حلی برسدتا قدم اول که جداسازی نیروها در مرتفعات جولان است در مرزهای سوریه‌و اسرائیل‌نیز بسوی‌صلح برداشته شود همچنانکه در سوئز برداشته شد.

اما حافظ اسد به حسن نیت امریکا اطمینان ندارد واز سیاست کلی امریکا در خاورمیانه عربی بیمناک است و حال آنکه سادات میگوید تفکیک قوا یک امر تاکتیکی است و بمنزله نخستین قدم در راه صلح ارزش دارد و سیاستهای کلی و استراتژی نهائی امریکا را در منطقه نباید با این امر تاکتیکی مخلوط کرد.

دشواری کار کیسینجر در دمشق تنها از سختگیری یادبینی رهبرسوریه ناشی نمیشودبلکه روش ملک فیصل نیز مزید برعلت است . مراقبان سیاست خاورمیانه معتقدند که ملک فیصل اصرار دارد که هم‌آهنگی سوریه و مصر و عربستان سعودی والجزایر در برابر سیاست دوگانه‌امریکا و شوروی در این منطقه ادامه یابد . شوروی از هرگونه سوء تفاهم میان دمشق و قاهره‌برای دور ساختن سوریه از آنچه که شوروی محور «مصری سعودی جزایری» می‌نامد ، بهره‌یابی‌میکند وامریکا که‌ابعاد این بازی و خطر آنرا در مورد وحدت وهم‌آهنگی چهار کشور عربی : مصر و سوریه و عربستان سعودی والجزایر بخوبی می‌شناسد ، میکوشد آنرا مورد استفاده خود قرار دهد چنانکه بارها از زبان نیکسون و کیسینجر شنیده شده است که «ما برای تسهیل توافق در جبهه سوریه آماده نیستیم مگر آنکه جریان نفت از سرگرفته شود.»

ملک فیصل تاثیر سلاح نفت را در پیکار با اسرائیل یک توفیق شخصی برای خود میداندو به‌آسانی حاضر نیست که این سلاح را غلاف کند. روز اول فوریه که حافظ اسد ازو دیدار کرد صریحا بوی گفت : «یقین داشته باش که‌ما سوریه را تنها نخواهیم گذاشت . ما پشت‌سرشما می‌ایستیم و هرگز باز نمیگردیم.»

در یک چنین شرایط واحوالی، افراطیون سوریه انتقادهای تندی را از روش مصردر مورد همراهی وهمگامی باسیاست جدید امریکا در خاورمیانه عربی‌آغاز کرده‌اند . عراق نیز ازفرصت استفاده کرده مبالغ هنگفتی کمک نقدی بسوریه نموده است تا غیر مستقیم بجدائی سوریه ازمصر کمک کند . اما حافظ اسد گفته است : جداشدن از مصر امکان‌پذیر نیست . حتی اگر اشتباهاتی شده باشد ما باید آنرا نادیده بگیریم.

سیاست امریکا روشن است . تا اعراب جریان نفت را از سر نگیرند اسرائیل نیز پافرا نخواهد کشید . الجزایر با واقع بینی تمام‌متوجه این حقیقت هست و با مصر دمساز است تنها سوریه و عربستان سعودی باقی مانده‌اند که باید این نکته را دریابند.

سود کمپانی های نفتی تا ٤ برابر افزایش‌یافته

تهران از حیله‌های کمپانی‌های نفت‌پرده برمیدارد

مصاحبه تلویزیونی سی . بی . اس با شاهنشاه که طی آن رهبر ایران رار فش شده بدون تاثیر ماندن تحریم نفتی اعراب بر علیه‌امریکا را در واردات نفتی امریکا مورد تاکید قرار دادند، در محافل جهان با انعکاس فراوانی روبرو شد

صرفنظر از آن که ویلیام سایمون رئیس کمیسیون انرژی امریکا عقیده تهران را که‌واردات نفتی امریکا نسبت به اکتبر گذشته کاهش نیافته رد کرده است ، طی هفته های اخیر مطبوعات بین‌المللی جهان و منابع امریکائی انتشاراتی در تائید نظریات تهران عنوان کرده‌اند .

شاهنشاه در بیانات خود خطاب به ملت امریکا در برنامه تلویزیونی سی . بی . اس‌فرموده بودند که : «معلوم نیست که چرا آمریکا پیرامون منع صادرات‌نفت این همه سر و صدا براه‌انداخته است ، مسلما واردات نفت امریکا در حال حاضر کمتر از گذشته نیست».

نماینده سی . بی . اس ازشاهنشاه سئوال کرد، پس‌دلیل کمبود بنزین در امریکا چیست و آیانوعی حیله‌گری در کار است؟ـ شاهنشاه پاسخ فرمودند، اینطور که معلوم است کشتی‌های نفتکش جهت خود را دوباره‌بار تغییر میدهند و نفت که بمقصد معینی فروخته میشودبه‌نقطه دیگری حمل میگردد.

از معظم‌له سئوال شد چه منابعی در اینکار منفعت میبرند و شاهنشاه به سادگی پاسخ‌فرمودند: «شرکت های نفتی» .

شاهنشاه در این مصاحبه اظهار اطمینان کردند که شرکت های عمده نفت در نتیجه بحران انرژی ثروتمندتر شده‌اند و کمبود بنزین یکدسیسه ساخته و پرداخته کمپانی های نفتی است که طی آن بتوانند منافع خود را افزایش دهند .

در حقیقت شاهنشاه برای نخستین‌بار در دیماه گذشته در یک مصاحبه مطبوعاتی‌در وین‌باین مباحث اشاره کردند .

مجله اکونومیست نیز در ۸ دسامبر ۱۹۷۳ نوشت که آقای سایمون تائید کرده است سود کمپانیها در سال ۱۹۷۳ بسیار سرشار بوده است و افزوده است که سود بیشتر بعلت افزایش قیمت های نفت در آمریکا محتمل بنظر میرسد وکمپانیها برای توسعه منابع جدید انرژی به سرمایه های بیشتری نیاز دارند .

مدافعات سایمون از سود سرشار کمپانیهای نفت افکار عمومی در آمریکا را قانع نکرد وبحث بر اختراع کمبود نفت از جانب کمپانی‌ها برای بالا بردن قیمت ها بالا گرفت .

روز ۱۲ژانویه ۱۹۷۴مجله«بیزنس‌ویک» چنین نوشت : هفته‌ها است صنایع و کمپانیهای نفت آمریکا مورد این اتهام‌اند که کمبود نفت را اختراع کرده‌اند .

کمبود از کجاست

این مجله که حامی کمپانی‌های نفتی است تائید کرد ، ورود نفت بالایش شده بدان حد که انتظار میرفت کاهش نیافت . این ثابت میکند که شرکت های چند ملیتی توانسته‌اند فراورده های نفتی حاصل از نفت اعراب را که در پالایشگاه های خارجی فراهم آمده است از یک کشتی به کشتی دیگر انتقال دهند و بدینوسیله اثر تحریم‌نفت اعراب را بطور قابل ملاحظه‌ای خنثی کنند .

در نتیجه طی هفته گذشته ۳ میلیون بشکه فرآورده های نفتی در سواحل امریکا تخلیه شدو بدین ترتیب ورود فرآورده‌های نفتی با کمبودی برابر ۵۰۰ هزار بشکه در روز مواجه بود که این رقم ۳ در صد تقاضای رسمی بیش نیست .

علاوه بر این ، مخازن نفت پالایش شده‌بنحو شگفت‌انگیزی پر است و نشانه اینکه تقاضاکاهش یافته است و در آخر سال کمپانیها اعلام‌داشته‌اند ۲۰۷٫۳ میلیون بشکه بنزین یا فقط ۱٫۸ در صد کمتر از موجودی در پایان سال ۱۹۷۲ در اختیار دارند . موجودی نفت سوخت به ۵٤ میلیون بشکه یعنی ۳٫۵ در صد کمتر رسید و در عوض موجودی بنزین هواپیما ۱۰ در صد افزایش یافت و به ۲۸٫۲ میلیون بشکه رسید و موجودی نفت سنگین چون گازوئیل بنحو خارق‌العاده‌ای به ۲۸ در صد افزایش‌یافت وبه۲۰۳٫۵میلیون بشکه درروزرسید.

این مجله سپس‌اززبان «جان . اچ‌لیخت‌بلو» رئیس بنیاد«تحقیقات مربوط به صنایع نفت‌میپرسد: «پس کمبود از کجاست ؟»

تغییر مسیر صادرات

در ژانویه مجله «میدل‌ایست‌اکونومیک دایجست» ضمن انتشار ارقام واردات نفت کشورهای صنعتی جهان نوشته ، آمارهای تخمینی برای افزایش‌واردات نفتی در سال ۱۹۷۳ بطور متوسط رقم ۳۳٫۱ درصد را در نظر میگیرد ، اما برای افزایش واردات نفتی آمریکا در همین سال استثنائا رقم ٤۵ درصد درنظر گرفته شده . این ارقام روزنامه‌های اروپائی را نیز بمیدان بحث درباره ماهیت تحریم نفتی اعراب کشانید. مثلا روزنامه آلمانی «دیزایت» نوشت کسری که در محاسبه میزان صادرات نفت دیده میشود بهر تقدیر درآخرین تحلیل معلوم نمیسازد که چه مقدار نفت صادر نشده است. چنانکه بعد از تصمیم اعراب مبنی بر تحریم‌نفت صادرات‌نفت از نیجریه ، ونزوئلا بطرف امریکا تغییر مسیر داد ، و روزنامه فیگارو نوشت ایالات متحده توانسته است بنحو قابل تحسینی از بحران نفت که بعقیده بعضی از مفسران ساخته و پرداخته بعضی از دوستان عرب آن بوده است بهره‌برداری کند. امریکا هیچگونه فشاری در کشورهای تولیدکننده نفت برای لغو تحریم یا محدودساختن افزایش بهای نفت وارد نیاورد، درحالیکه میتوانست ازموقعیتهای بویژه‌استثنائی و مناسب برای اعمال این منظور استفاده کند . مثلا بهنگامی که سومین ارتش مصر بمحاصره افتاد وتنها دکتر کیسینجر میتوانست آنرا از محاصره نجات دهد، حسنین‌هیکل سردبیر روزنامه الاهرام نیز روز قبل از برکناری خود را دراین روزنامه نوشت :

تعهد ناخدایان !

ایالات متحده کوشید تاثیر تحریم نفت اعراب بر واردات نفتی خود را از میان ببرد و شاید بتوانم‌بگویم که در این کوشش موفق شد. این قابل‌تصوراست زیرا شرکت‌های نفتی امریکائی قسمت اعظم منابع نفت‌منطقه را دراختیار دارند . علاوه براین روش اجرای برنامه تحریم نفتی تنها از گرفتن تعهد کتبی از ناخدایان کشتی‌های نفتکش مبنی براینکه نفتی را که از بندرهای عربی بارگیری میکنند به بندرهای امریکائی‌نبرند تجاوز نکرده‌است ارقام نشان میدهد که جریان نفت به‌ایالات متحده قطع نشده و تحریم نفتی اعراب تاثیری برآن نداشته است. هرچند منابعی که به‌تحویل نفت به‌امریکا ادامه داده‌اند تعمدا درهاله‌ای از ابهام قرار دارند.

در مورد غیرموثر بودن تحریم نفت سخنان «رالفنادر» که در روز ۲٤ فوریه از جانب خبرگزاری‌های جهان انتشار یافت مبنی براینکه صدور نفت به امریکا افزایش یافته است ولی شرکتهای بزرگ مقدار کمی نفت را وارد بازار میکنند تا بحران را داغ‌ترجلوه دهند و اینکه شرکتهای نفت درعین‌حال نفت زیادی به ایالات متحده حمل میکنند توجه محافل اقتصادی را جلب کرد .

«رالفنادر» گفته بود که حکومت و شرکت‌های بزرگ نفتی امریکا درصورتیکه بخواهند نرخ بنزین‌را با دلار محاسبه کنند مرتکب اشتباه بزرگی در حق ملت امریکا خواهند شد و در برابر این سئوال که اثرتحریم نفتی اعراب برایالات متحده چیست پرسیده بود : «کدام تحریم؟» و اضافه کرده بود که نفت خاورمیانه همچنان به پالایشگاههای موجود در دریای کارائیب حمل و از آنجا به ایالات متحده فرستاده میشود.

وی همچنین ویلیام‌سایمون را بدخالت در امر افزایش بهای نفت متهم کرد و گفت این کسی است‌که میخواهد وقتی به وال‌استریت بازمیگردد بگوید که من بهای نفت را بدو برابر افزایش داده‌ام .

طنز هفته

وقتی آدم، شاخ را احساس میکند!

هادی خرسندی

نمی‌دانم حقیقت دارد که سال ۵۳ روی پلنگ می گردد، یا اینطوری گفته‌اند که ما را بترسانند .

بنده از علم هیئت و مسائل نجومی و علوم فضائی، فقط این را فهمیده‌ام که می شود صبح زود از خواب بلند شد و از طریق ماهواره مخابراتی ، جریان مسابقه کلی و فریزیر را تماشا کرد .

با اینحال ، من اطمینان‌دارم که سال ۵۲، روی‌گاو می گشت و هنوزهم دارد می‌گردد، البته بنده گاو را ندیدم ، ولی شاخش را احساس کردم . شاخ را همه می توانند احساس کنند شاخ ، شکل‌های‌مختلف دارد . در حقیقت آن را به اندازه‌های مختلف می‌تراشند .

شاخ شمشاد در اداره

جوانی می خواهد در جائی استخدام شود . همه مدارک را حاضر می کند : شش قطعه عکس شش‌در چهار ـ دوبرگ رونوشت شناسنامه یک برگ گواهی عدم سوء پیشینه و یک برگ گواهی‌صحت‌مزاج وغیره‌و غیره .ظاهرا دیگر کار تمام است ، جوان خیال می کند از صبح فردا ، در آن اداره مشغول کار می شود . اما صبح فردا ، ناگهان شاخ را احساس می کند . این شاخ ، یک شاخ معمولی نیست . یک شاخ شمشاد است.یک جوان دیگر است . معلوم می شود آخروقت دیروز آورده‌مدارکش را تسلیم کرده و صبح‌هم زودتر آمده ، جای اورا گرفته. جوان اول ، مدارک اورا مخفیانه بازرسی می کند : عکس‌شش‌در چهار ، شش قطعه ـ رونوشت شناسنامه : دو قطعه ـ برگ صحت مزاج ، یک قطعه .

جوان اول فکر می‌کند که‌چه چیز باعث شده تا جوان دوم بتواند برایش شاخ شود. در حالیکه برگ‌عدم سوء پیشینه‌هم ندارد . شاید علتش همین‌بوده. بهرحال ، وقتی سال روی گاو می چرخد، آدم شاخ‌راحساس می کند .

شاخ درکار اصناف

شاخ را طور دیگرهم می شود احساس کرد . هرکسی یکجور شاخ را احساس‌می‌کند. مغازه‌داری که مجبور است به نرخ رسمی‌شهر ، جنس‌بفروشد ناگهان متوجه می شود یک فروشنده دوره‌گرد ، جلوی مغازه‌اش شاخ شده و جنس بهتری را به قیمتی کمتر می فروشد . عصبانی می شود . میرود به فروشنده دوره‌گرد می گوید . « منظورت از این کار چیست ؟ » فروشنده دوره‌گرد میگوید : « میخواهم مطمئن شوی که سال روی گاو می گردد و شاخ بالای شاخ.بسیار است ».

مغازه‌دار می گوید : «میروم از دستت به ـ اتاق شاخ ـ شکایت می‌کنم . » . فروشنده دوره‌گرد جواب می‌دهد : «زیاد جوش نزن ، آنجاهم سال روی شاخ گاو می‌چرخد » .

شاخ‌در جیب شومن !

شاخ را مایک خواننده کوچه و بازارهم احساس می کند . ناگهان یک شومن از راه می رسد و جلوی همه خوانندگان کوچه و بازار شاخ می شود . آنوقت خوانندگان کوی‌چه‌وبازارهم مجبورندجلوی او شاخ شوند . این را می‌گویند شاخ تو شاخ . چه می شود کرد ، سال ، سال‌گاو است و دنیا روی شاخ گاو می چرخد .

شاخ در فروشگاه بزرگ و کوچک

شاخ همه‌جا هست . در کوچه ، در بازار ، در دکان، درسوپر مارکت . در فروشگاه وقتی یک مشتری از پلمبرقی یک فروشگاه بالا بیاید همان بالا فروشنده‌ها شاخ را بند می‌کنند . علم نجوم یعنی همین .

شاخ درسال آینده

سال ۵۲ ، سال گاو بود . می گویند سال ۵۳ ، سال‌پلنگ است ، اما من یقین دارم که این راگفته‌اند که ما بترسیم سال آینده‌هم روی گاو می چرخدچون‌اگرغیرازاین باشد . اینهمه شاخ میماند بلاتکلیف.

ویژه پایان هفته

داستان هفته

چشم تنگ مرد دنیادار را..

نوشته : عزیز نسین

ترجمه : ثمین باغچه‌بان

ترنی که مسافرین حومه را به‌استانبول رسانده بود ، در «ایستگاه اسکله حیدر پاشا» توقف کرد . کوپه‌ها حتی راهرو های ترن پر بود . مرد چاق اولین مسافری بودکه‌از سروکول‌همسفرهایش بالا رفت و خودش را پایین انداخت و شروع کرد به دویدن به طرف پله‌ها و از پله‌ها مثل توپی پایین غلتید و قبل از همه خودش را به محوطه اسکله رساند .

زودتر بچه‌دار شویم یا نه؟

زنگوله پای تابوت چه فایده دارد؟

مدتی است‌که خوانندگان صفحه زن ، مرد و کودک در باره سن و سال بچه‌دار شدن و اینکه آیا بهتر است بعد از ازدواج هرچه زودتر بچه‌دار شد یا سئوالاتی را مطرح میکنند . برای پاسخگوئی به آنان با چند تن از صاحبنظران و متخصصان و بعضی از خانواده های معمولی گفتگو کرده‌ایم .

شکی نیست که سال های جوانی سال‌های قدرت‌وسلامت جسم است و هر چه سن‌و سال آدم بالا برود از نیروی تنی‌او کاسته میشود و احتمالا به بیماریهائی دچار میگردد و همینطور از نظر روانی عشق‌و شور و حال بچه‌دار شدن در او کاهش می‌یابد .

خانم دکتر اشرف‌الملوک مصاحب متخصص بیماریهای زنان میگوید از نظر پزشکی و بیولوژیک بهترین سال ها برای بچه‌دار شدن سال های بین ۲۰ تا ۲۵ سالگی است . هرچه زن و شوهرزودتربچه‌دار شوند فرصت بیشتری برای پرورش فرزندانشان دارند و هرچه اینکاردیرترصورت بگیرد احتمال پرورش سالم کمتر است ».

خانم دکتر فروغ‌کیا متخصص بیماریهای پزشکی‌زنان‌تقریباهمین نظر را تایید میکند . منتهی وی‌معتقداست «شرایط‌اقتصادی اجتماعی و روانی زن و شوهر را هم باید در نظر گرفت و صادر کردن حکم کلی در باره همه خانواده ها غیر منطقی است چه بسیار خانواده ها و زن و شوهرهائی‌که‌مصلحتشان در این است که دیرتر بچه‌دار بشوند مثل زوج جوانی که در دانشگاه تحصیلات عالیه خود را میگذرانند و بصلاح خود می‌بینند که پس از فراغت از تحصیل با خیال راحت بچه‌دار شوند» .

خانم فریده زند (خانه‌دار) میگوید « یکی دو سال بعد از ازدواج حتما باید بچه‌دار شد حتی موانع مادی و اقتصادی‌را در این مورد نباید زیاد جدی گرفت ، زنگوله پای تابوت به چه درد میخورد .

حسین قره‌داغی در این باره معتقد است«اصولا آدم ازدواج میکند برای اینکه بچه‌دار شود وگرنه میل جنسی مسئله مهمی در زندگی نیست» .

راستی عقیده مردم عادی در باره ازدواج چقدر زیباست و اینکه همه آنها قصد از ایکار را ساختن‌وپروردن انسان های آینده میدانند نه میل وهوای دل که اعتقادی منطقی است .

از همه این حرفها میتوان چنین نتیجه گرفت‌که اگرشرایط پرورش کودکان برای یک زن‌و شوهر جوان فراهم‌باشدداشتن بچه اصولا تنها چیزیست که میتواند به زندگی مشترک آنها مفهوم واقعی به‌بخشد و درغیر اینصورت‌بچه‌قوز بالاقوزخواهد شد .

طبیعی بودن

در آرایشهای جدید سایه پشت چشم که سالهای اخیر رواجی داشت، بچشم‌نمیخورد. مژه‌های بلند، سایه‌افکن چشمان نیستند و روژ لب، اندازه‌های طبیعی دهان‌را دگرگون نمیکند خانمها یا بهتر بگوئیم مدسازان انگار خسته شده‌اند طبیعی‌بودن مد شده‌است اما این‌عادی بودن تا کی بیاید نه‌من میدانم نه شما، نه‌حتی خانمها ، فقط مدسازان میدانند .

محبت نه مشت!

از : دکتر پریور

از آقائی که در تربیت و تعلیم کودکان دقت کافی داشت و فرزند ۱۴ ساله‌خود را به‌تمرین ورزش بوکس تشویق‌می‌کرد ، پرسیدم علت چیست که دربین تمام‌ورزشها بوکس را برای پسرتان مفید تشخیص‌داده‌اید. خندیدوگفت از نظر من نخستین ورزشی که این روزها برای هرفرد لازمست بوکس است تالااقل بتواند از جان خود دفاع!

گفتم برای دفاع ازجان راه سهلتر از بوکس‌هم‌هست وآن بکار بستن قوای عقلانی و پیشگیری لازم از حوادث است . تربیت واقعی هم‌چنین حکم‌میکند . آدمی بااستفاده از قوای عقلانی‌وتجربه ودانش خود می‌تواند ازحوادث جلوگیری کند . طبع بشر طوری آفریده شده که میل دارد برتریهای خودرابصورت خودنمائی ارائه دهد وآموزش بوکس به‌جوان ۱۴ ساله که هنوز غریزه خودنمائی را بخوبی اقناع نکرده سبب پرورش حالت تهاجم‌وتجاوز بدیگران می‌شود واورابه‌آزار اطرافیانش وامیدارد .

ماوظیفه داریم بجای‌تقویت حس‌خودخواهی وانتقامجوئی ، فرزندانمان را عادت دهیم‌مردم را برادرانه دوست بدارند و برای حفظ جان و سلامت و روان آدمی کوشش کنند .

محفل زنان

رسیتال پیانو

فریده بهبود نوازنده پیانو روز شنبه ۱۱ اسفند درتالار رودکی یك رسیتال پیانواجرا خواهد کرد .

این نوازنده فارغ‌التحصیل کنسرواتور سلطنتی‌بروکسل است ودارنده جایزه اول‌این مجمع هنری است درحال حاضر هنرستان‌عالی‌موسیقی به‌تدریس پیانو اشتغال‌دارد ، در رسیتال تازه‌اش او آثاری از موتسارت برامس ،شومان، شوپن وراول رااجرا خواهد کرد .

یازدهمین سال پست ایران

روز یکشنبه دوازده اسفند ضیافتی‌بمناسبت آغازیازدهمین سال خدمت مطبوعاتی مجله پست ایران از سوی انجمن زنان روزنامه‌نگار ونویسنده درکلوپ تهران‌ترتیب‌می‌یابد. این مجله که بمدیریت‌خانم سپهر خادم بطور ماهانه‌منتشر می‌شود ، حاوی‌مسائل‌اجتماعی و مطالب ادبی است ، توفیق این همکار مطبوعاتی را خواستاریم .

خانم ها جلوتراز مردان

تبریز ـ خبرنگارر اطلاعات‌ـ در کارخانه‌ماشین سازی‌تبریز خانم ها در قسمت های فنی از آقایان پیشی گرفته‌اند .

اکنون ۹۰زن در شغل‌های تکنیسین ، کارگر فنی ،کارگر ساده ومتخصص بکاراشتغال دارند وپابپای مردان کلاس های آموزشی را میگذرانند. مسئولیت آزمایشگاه کارخانه نیز به عهده یک بانوی لیسانسیه شیمی است .

تلویزیون

پنجشنبه

بازداشتگاه کلدیس

این بار شاهد فرار «ویک»از بازداشتگاه خواهیم بود اما فرار یک زندانی دیگر کار او را مشکلتر میکند .

شب آدینه

ـ برنامه این هفته شب‌آدینه توسط قریب افشار در آبادان و در باره زندگی مردم جنوب تهیه شده سوگل و رامش‌نیز در این برنامه شرکت دارند.

حامیان

عده‌ای خرابکار فرزند یک زن ثروتمند را می‌دزدند و از او مطالبه پول می‌کنند اما حامیان وارد ماجرا میشوند و ....

مک میلان وهمسرس

مک‌میلان برای مذاکره با شخص ناشناسی‌به محل‌اقامت او می‌رود اما در آنجا به‌او تیراندازی می‌کنند و ...

جمعه

فیلم سینمائی

نام فیلم «آن دختر خوشگل که شبیه تست‌کیه ؟ »دخترزیبا و ثروتمندی در یک تصادف کشته میشود اما عده‌ای شیاد از شباهت مقتوله با یک‌دختر دیگراستفاده‌می‌کنند وحادثه‌ای پدید می‌آورند .

فیلم آخرشب

نام فیلم گمشدگان حرم ـ با شرکت بو دابورت لوکاستلو ـ گمشدگان حرم یک فیلم کمدی است وبراساس‌یک قصه‌فانتزی تهیه شده و ماجراهای آن در سرزمینی اسرارآمیز اتفاق می‌افتد.

برنامه‌ها

برنامه‌اول

پنجشنبه

۱۷ـ۰۰ پخش مستقیم مسابقه فوتبال (بازی رده‌بندی برای مقام‌های سوم و چهارم)
۱۹ـ۰۰ فیلم ماجراهای دبی
۱۹ـ۳۰ جنگ موسیقی
۲۰ـ۰۰ مشروح‌اخبار
۲۰ـ۳۰ بازداشتگاه کلدیتس
۲۱ـ۲۵ حس هفتم
۲۱ـ۳۵ شب آدینه
۲۳ـ۰۰ حامیان
۲۳ـ۳۰ بیست‌و چهار ساعت

جمعه

۱۱ـ۰۰ دنیای والت‌دیسنی
۱۱ـ۴۵ کودکان ـ بچه‌ها،بچه‌ها
۱۲ـ۳۵ موسیقی ایرانی
۱۳ـ۱۰ فیلم سینمائی
۱۴ـ۰۰ اخبار
۱۴ـ۳۰ ارکستر پاپ
۱۵ـ۰۰ پخش مستقیم مسابقه فوتبال (بازی نهائی‌برای مقام اول و دوم)
۱۷ـ۱۰ موسیقی محلی
۱۷ـ۳۰ درباره مسابقات آسیائی
۱۸ـ۰۵ سینمای آزاد
۱۸ـ۳۵ کورش‌علی‌خان‌و دوستان
۱۹ـ۰۵ پزشک محله
۲۰ـ۰۰ اخبار
۲۰ـ۳۰ سایه‌روشن
۲۱ـ۳۰ مردی از شایلو
۲۲ـ۴۰ موسیقی ایرانی

نیمروز شنبه

۱۲ـ۰۰ اخبار
۱۲ـ۰۵ حفاظت و ایمنی
۱۲ـ۳۰ اخرین مهلت
۱۳ـ۳۰ انسانها و مکانها
۱۴ـ۰۰ اخبار

برنامه‌دوم

پنجشنبه

۱۹ـ۰۰ موسیقی و تصویر
۱۹ـ۳۰ اتاق اخبار
۱۹ـ۳۵ ساعتی باجولی‌اندروز
۲۰ـ۱۵ ادبیات جهان
۲۱ـ۰۰ اخبار از برنامه دوم
۲۱ـ۳۰ جنگ‌وصلح
۲۲ـ۲۵ مجموعه جدید ـ مک‌میلان و همسرش

جمعه

۱۷ـ۰۰ موسیقی و تصویر
۱۷ـ۳۰ واریته جمعه
۱۸ـ۱۰ سریال تارزان
۱۹ـ۰۰ جنگ سینمائی
۲۰ـ۰۵ خانواده اشتراوس
۲۱ـ۰۰ اخبار از برنامه دوم
۲۱ـ۳۰ مجله هفته
۲۱ـ۵۰ موسیقی کلاسیک
۲۲ـ۱۵ فیلم آخرشب جمعه «گمشدگان حرم»

تلویزیون آموزشی

کانال ـ ۱۱

۱۶ـ۰۰ ترانه‌ها و چشم‌اندازها
۱۶ـ۲۵ سلام شاهنشاهی واعلام برنامه
۱۶ـ۳۰ زبان انگلیسی
۱۶ـ۴۵ ریاضی دوره سوم راهنمائی

کانال ـ ۹و۱۱

۱۷ـ۰۰ شناخت حرفه و فن
۱۷ـ۱۵ زنگ تفریح
۱۷ـ۲۵ مثلثات پنجم ریاضی
۱۷ـ۴۵ مسابقه شیمی
۱۸ـ۰۵ هندسه و مخروطات ششم طبیعی
۱۸ـ۳۰ مسابقه فیزیک
۱۸ـ۵۰ رسم فنی
۱۹ـ۱۰ مسابقه طبیعی

کانال ـ ۱۱

۱۹ـ۳۰ فیلم داستانی

تلویزیون آموزشی روزهای جمعه برنامه ندارد.

شنبه ـ کانالهای ۷و۱۱

۸ـ۳۰ ریاضی
۹ـ۲۰ انگلیسی
۱۰ـ۲۰ علوم
۱۱ـ۲۰ تاریخ
۱۵ـ۰۰ حرفه و فن
۱۵ـ۴۵ جغرافیا

تلویزیون امریکا

پنجشنبه

۱۶ـ۳۰ بسکتبال
۱۷ـ۰۰ برنامه تنیس
۱۷ـ۳۰ وایت‌ارپ
۱۸ـ۰۰ اخبار آخر هفته
۱۸ـ۱۵ ورزشکار امریکائی
۱۹ـ۰۰ بعدا اعلام میشود
۱۹ـ۲۰ شو جاداسترانک
۲۰ـ۳۰ فیلم سینمائی
۲۲ـ۰۰ اخبار آخر هفته
۲۲ـ۱۵ فیلم سینمایی
۲۳ـ۳۰ ورزش

برنامه‌های فوق العاده نوروزی ۱۳۵۳

ایرانین اکسپرس

شایسته شخصیت شماست

تورشماره ۷	نیویورک، واشنگتن، شیکاگو، لاس‌وگاس، سانفرانسیسکو، لوس‌آنجلس، لندن	مدت ۲۱ روز قیمت ۱۰۵۵۰۰ ریال تاریخ حرکت ۲۹ اسفند
تورشماره ۱۰	دهلی‌نو، بانکوک، سنگاپور، کوالالامپور مانیلا، توکیو، هنگ‌کنگ	مدت ۲۴ روز قیمت ۱۰۶۴۰۰ ریال تاریخ حرکت ۲۸ اسفند
تورشماره ۱۱	بانکوک، مانیلا، توکیو، کاماکورا، هاکونه کیوتو، ازاکا، هنگ‌کنگ، سنگاپور	مدت ۲۱ روز قیمت ۱۰۲۵۰۰ ریال تاریخ حرکت ۲۷ اسفند
تورشماره ۱۴ لاس پالماس	ژنو، مادرید، لاس‌پالماس، لیسبون، لندن	مدت ۱۷ روز قیمت ۶۵۰۰۰ ریال تاریخ حرکت ۲۶ اسفند
تورشماره ۱۵	وین، هامبورک، لندن، پاریس	مدت ۱۷ روز قیمت ۶۳۵۰۰ ریال تاریخ حرکت ۲۶ اسفند
تورشماره ۱۶	هامبورک، لندن، پاریس	مدت ۱۳ روز قیمت ۵۳۵۰۰ ریال تاریخ حرکت اول فروردین
تورشماره ۱۷	هامبورک، لندن، پاریس	مدت ۱۲ روز قیمت ۵۱۵۰۰ ریال تاریخ حرکت ۲۸ اسفند
تورشماره ۱۸ حج عمره	جده، مکه، مدینه، قاهره، بیروت، دمشق	مدت ۲۰ روز قیمت ۶۷۵۰۰ ریال تاریخ حرکت ۲۸ اسفند

درمقابل قیمت‌های بالا:

* درهتلهای لوکس ودرجه‌یک‌دراطاقهای دونفره همراه با صبحانه وناهار در تمام‌مدت مسافرت پذیرایی میشوید .
* بهترین ومجرب ترین راهنمایان تور همراه شما خواهند بود . * ازتسهیلات ما درمورد تهیه گذرنامه وویزاها بهره مند میشوید . ومیدانید که‌شما برای ماشخص مهمی هستید

تورهای شماره یك حرکت اول فروردین ● شماره ۲ حرکت ۲۹ اسفند ● شماره ٤ حرکت ۲۹ اسفند ● شماره ٥ در دوپروازحرکت۲۹ اسفند ● شماره ٦ در دوپرواز حرکت ۲۷ و۲۹ اسفند ● شماره ۹ حرکت ۲۹ اسفند ● شماره۱۲ حرکت ۲۸ اسفند ● شماره ۱۳ حرکت ۲۹ اسفند تکمیل شده‌اند وتاریخ مجلس معارفه باطلاع مسافرین محترم میرسد .

برای دریافت برنامه‌های تفصیلی به‌آژانس مسافرتی خودتان ویا

ایرانین اکسپرس

خیابان ویلا ـ شماره ٦ تلفن‌های ۹ ـ ۸۳٤۰٤٦ بلوار الیزابت ساختمان سامان تلفن ٦۲۹۳۸٦ مراجعه فرمائید

ایرانین اکسپرس : دارنده اجازه‌نامه عاملیت‌شماره ۳۰ ازاداره‌کل هواپیمائی کشوری

کاشی سندی

پیشرو صنعت سرامیک ایران

موکت فلتکو

ساخت بلژیک

متر مربع ۲۳ تومان

نمایشگاه و دفتر مرکزی : میدان ولیعهد کوچه ارژنگ شماره ۷ ساختمان فلتکو

تلفن : ٦۲۷۷۸۲ و ٦۲۳۹٤٦ ممیزیه پارکینگ اختصاصی

ساعات کار ۸ صبح تا ۸ شب باستثنای جمعه‌ها

گروه فرهنگی مرجان

کلاسهای کنکور خودرا در پنج گروه زیر از روز شنبه هفدهم فروردین ماه تشکیل میدهد :

۱ـ گروه طبیعی وپزشکی .
۲ـ گروه ریاضی ومهندسی
۳ـ گروه ادبیات و علوم‌انسانی .
٤ـ گروه اقتصاد وعلوم‌اجتماعی برای ورود به دانشکده های کشاورزی اقتصاد، حقوق‌سیاسی،جامعه‌شناسی بازرگانی ، علوم تربیتی و روانشناسی
٥ـ گروه زبانهای خارجی .

در این کلاسها دو نوبت تستهای کنکور برای هر گروه انجام میشود . شرکت کنندگان در کلاسهای کنکور گروه‌فرهنگی‌مرجان میتوانندازراهنمائی های مشاوران تحصیلی و تربیتی این گروه درانتخاب رشته تحصیلی عالی خود استفاده کنند .

۱ـ دبیرستان‌دختران‌مرجان میدان کاخ ـ خیابان ابتهاج ـ تلفن ۷ ـ ٦٦۹۲۸٥

۲ـ دبیرستان پسران‌مرجان خیابان پهلوی ـ بالاتر از پمپ بنزین‌ـ کوچه جاوید ـ تلفن های ٦۲۱۹۷٤ ـ ٦۲۳۰۰٤

۳ـ دبیرستان‌دختران‌مرجان شماره ۲ (نارمك) اول ٤٥ متری سید خندان ـ مقابل‌پمپ بنزین .

داوطلبان شهرستانی میتوانند مبلغ ۳٫۰۰۰ ریال بطور علی‌الحساب به حساب شماره ۱۸٤۰۰ بانك تهران چهارراه پهلوی یا به‌حساب شماره ٥۰۰ بانك‌بازرگانی شعبه‌پهلوی بزرگمهر تهران پرداخت و فیش آنرا همراه فرم پر شده زیر به‌آدرس‌خیابان ابتهاج گروه فرهنگی مرجان ارسال فرمایند .

گروه فرهنگی مرجان

خواهشمند است نام اینجانب را در کلاس کنکور (گروه یك ـ گروه ۲ ـ گروه ۳ ـ گروه ٤ ـ گروه ٥) ثبت فرمائید . دو قطعه عکس و یك برك فیش بانکی شماره پیوست میباشد .

امضاء

دوردنیا در ۳۳ روز بیروت ۱۰ روز آمریکای جنوبی ۲٦ روز

در تورهای نوروزی امسال مهاجری و شرکاء

تمام وسایل یک سفر خاطره انگیز را در سراسر جهان برای شما فراهم آورده ایم .

خاوردور ـ شمال ، دهلی ، آگرا ، توکیو ، ماکوت ، کیوتو ، اوزاکا ، هنگ کنگ ، مانیل ، سنگاپور ، بانکوک .	۲۳ روز حرکت ۲۸ اسفند
آمریکای جنوبی ـ شمال ، ریودوژانیرو ، آبشار ایگواسو ، ساوپائولو ، مونته ویدئو ، بوئنوس آیرس ، سانتیاگو ، لیما ، کوزکو ، پاچیچو ، کوئیتو ، بوگوتا ، پرسپتی	۳٦ روز حرکت ۲۷ اسفند
تورلوکس اروپا ـ شمال ، ژنو ، پاریس ، لندن ، بارسلون ، رم .	۲٦ روز حرکت ۲٦ و ۲۸ اسفند
شمال آفریقا ـ دوجزیره قناری‌ها ، شمال ، بیروت ، قاهره ، تونس ، طنجه ، کازابلانکا ، لاس پالماس ، مادرید ، لندن	۲٦ روز حرکت ۲۶ اسفند و دوم فروردین
تاج محل ـ شمال ، دهلی ، آگرا ، بانکوک ، سنگاپور ، مانیل ، هنگ کنگ .	۱۷ روز حرکت ۲۸ اسفند
لندن تور ـ شمال ، لندن ، ایبورک .	۱۵ روز حرکت ۲۸ و ۲۹ اسفند
گلدن گیت ـ شمال ، نیویورک ، واشنگتن ، شیکاگو ، لاس وگاس ، سانفرانسیسکو ، لوس آنجلس ، لندن .	۲۱ روز حرکت ۲۷ و ۲۹ اسفند
آفریقای شرقی وجنوبی ـ شمال ، ژوهانسبورگ ، دوربان ، کیپ تاون ، نایروبی ، ماسائی مارا ، سرنگتی ، گرانگوره ، ماتابا ، کیمبالاوه ، ترتاپاس ، آدیس آبابا ، قاهره ، بیروت	۲۹ روز حرکت ۲۹ اسفند
تور بعلبک ـ شمال ، بیروت .	۱۰ روز حرکت ۲۸ اسفند

به آژانس مسافرتی خودتان یا ، آژانس جهانگردی مهاجری و شرکاء مراجعه فرمائید .

MOHAJERI & CO. Travel & Tours Inc.

روزهای جمعه تا ظهر برای رزرواسیون باز است

خیابان ویلا ـ شماره ۳ تلفنهای : ۷ـ٦ـ٥ـ۸۲٤۰۷٤ و ۸ـ۷ـ۸۲٥۰٥٦ مراجعه فرمائید .

دارای اجازه عاملیت شماره ۳٤ مورخ ۲۰/۲/٤۸ ازاداره کل هواپیمائی کشوری

پرده عمودی

لوردراپه

ساخت انگلستان

باشکوه و شایسته انتخاب

- ۱۸۰ درجه بدور خود میچرخد
- نور را بدلخواه شما تنظیم میکند
- کارپرده کرکره و پرده پارچه‌ای را یکجا انجام میدهد.
- صد درصد قابل شستشوست
- دارای رنگهای مختلف و زیباست
- بهترین جداکننده بین اطاقها و سالنها میباشد

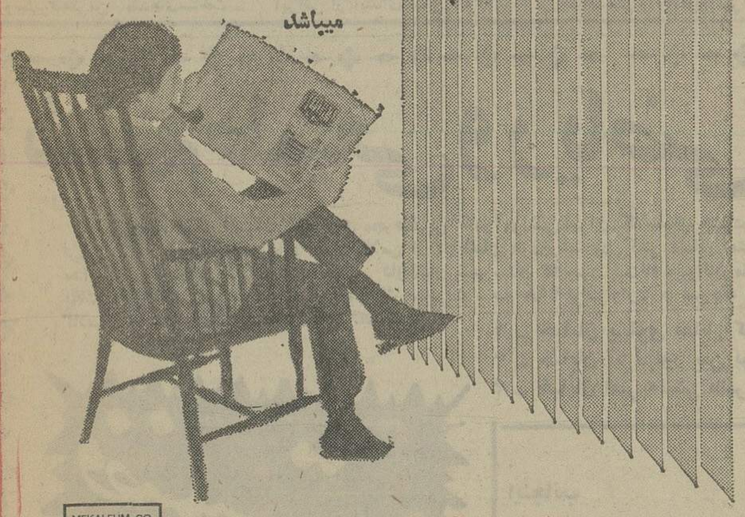

MEKALEUM CO.

پخش انحصاری درایران شرکت مکالئوم ایران (شرکت سهامی خاص)

خیابان شاه ـ ساختمان آلومینیوم ـ تلفنهای : ٦٦۰۲۰۱ ـ ٦٦۰۰۳٥

این مرد نفس میکشد. اما مرده است!

شیراز خبرنگار اطلاعات ـ آقای سید آقا سبحانی ـ ۷۰ ساله ـ زنده است اما مسئولین اداره آمار ثبت احوال او را مرده می دانند و حتی خلاصه رونوشت مرگش‌را هم به‌دستش دادند!

سید آقا سبحانی وقتی‌فهمید مرده است که شناسنامه‌اش گم شد و برای گرفتن المثنی به اداره آمار شیراز مراجعه‌کرد. در آنجا مامورین پس از ورق زدن دفاتر وزیر و رو کردن پرونده‌ها به او گفتند :

ـ متاسفانه شما مرده‌اید و برای مرده نمی شود المثنای شناسنامه صادر کرد .

خودتان حال‌و روز سید آقا را حدس بزنید ! هرچه به مامورین گفت به خدا من‌زنده‌ام کسی زیربار نرفت و همه گفتند :

ـ تو مرده‌ای !

دست آخر بعلت اصرار زیاد سید آقا مامورین امازیک برگ خلاصه رونوشت مرگ‌سید آقا را دستش دادند و گفتند :

ـ این را ببر دادگستری‌اگر دادگاه رای داد که تو زنده‌ای، آن وقت ما برایت المثنای شناسنامه صادر میکنیم .

جالب این‌که مامورین بادقت فرزند سید آقا هم نام او راسید آمار در شناسنامه ۷ نفر از۹ حسین نوشته‌اند !

درخارك مدرسه مختلط بازار متلك‌را كساد كرد

خارک‌ـ خبرنگار اطلاعات‌ـ تاسیس‌دبیرستان‌مختلط ریشه متلک را در جزیره خارک از بیخ و بن کنده است زیرا دخترهاو پسرهای دبیرستانی که‌باهم سر یک میز درس می خوانند چنان با هم انس گرفته‌اند که‌ممکن نیست‌کاری کنند که اسباب رنجش هم بشوند .

کلاس‌های چهارم ، پنجم و ششم دبیرستان ششم بهمن جزیره مختلط‌است. دخترها میگویند :

ـ روز اولی که با پسرهاسر یک میز نشستیم نزدیک بود از خجالت آب شویم و به زمین برویم. چون خیال می کردیم اگریک کلمه حرف‌بزنیم یا از دبیر سئوال کنیم‌پسرها متلک بارانمان می‌کنند اما بعدها فهمیدیم پسرهای کلاس درس با پسرهای خیابان‌فرق دارند بهمین‌جهت‌هم رفته‌رفته ترس و خجالتمان ریخت و با هم‌شاگردیهای پسرمان‌دوست شدیم .

و پسرها میگویند :

دخترهارابه‌چشم‌خواهرانمان نگاه می‌کنیم...وجودآنها در کلاس موجب میشود جدی باشیم. خارج از مدرسه نیز مجبوریم جدی و متین باشیم و همین باعث شده که بازار متلک‌پرانی در خیابان کساد شود. حتی پسرها ودخترها برای درس خواندن به خانه یکدیگر میروند یکی ازدبیران میگوید :

حداقل حسن کلاس های مختلط این است که جلوی شیطنت بچه‌ها را در کلاس می‌گیرد و آنها را متین و درسخوان میکند .

نویسندگان ومسائل روز — ویژه پایان هفته

تاخرمنت نسوزد احوال ماندانی

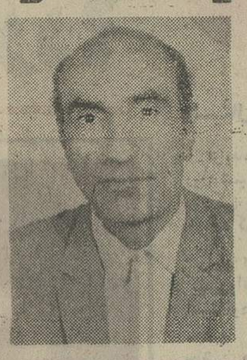

از: باستانی پاریزی

واقعا باید تبریک گفت که سطح بیمه ما به آن حدود رسیده که کار مردم و بیماران و خانه ها و بازار ها وشرکت ها از جهت ایمنی عمومی به آنجارسیده که دیگر چیزی و کسی باقی نمانده و حال نوبت ملکه های زنبور عسل رسیده است که شامل مقررات بیمه شوند .

اگر چه زنبور های عسل زبان ندارند ولی مطمئنا با «وزوز» شبانه خود و به زبان‌حال لابد تشکر خود را اعلام میکنند و بسا که گاهی ، اگر امکان یابند و به وزیر کشاورزی دسترسی پیدا کنندااین تشکر خود را با نیش ملایم عسل آلود خود عملا نیز بمنصه ظهور رسانند .

هرچند بیم آن نیز میرود که کندوهای زنبورعسل ایرانی که از این بیمه محروم مانده‌اند خدای نکرده دست باعتصاب زنند و از موم ساختن و عسل پرداختن دریغ ورزند و حق هم دارند که قرنها و سالها کام دوستان را شیرین داشته‌اند و کسی از آنها احوالی نپرسیده است.

چو زنبور خانه برآشوفتی
حذر کن که ترسم که گرم اوفتی

بیمه بعداز خدا

البته من میدانم که این بیمه یک‌بیمه همه جانبه عمومی نبوده و طبعا شامل ملکه های زنبور عسل کوهستان سبلان و میمند فارس و پاریز (اگر چیزی‌باقی مانده‌باشد) نمیشود و مخصوص مسافران تازه‌وارد آمریکائی و برای مسافرت طولانی آنهاست که بهر حال از آسیب‌و خطردرامان نیستند و چه بسابیم آن‌می‌رفت که همراه هواپیما ربایان و گماندو ها،به جای کوهستان های سرسبز ایران ناچار شوند چند صباحی را در ریگزار های زرقاء یا الجزایر و یا سواحل کوبا بگذرانند . و اصولا این‌راهم عرض کنم که‌هم‌شرکت‌های‌بیمه‌وهم بانک ها نان بی اعتمادی و بی اطمینانی روزگار را می‌خورند و بهمین دلیل هر چه برعدم اطمینان خلق افزوده میشود برتعدادبانک هاوشرکت های بیمه نیز افزوده میگردد وگرنه روزگاری بود که مردم بالش های زر رازیر سر میگذاشتند و تا صبح‌راحت می‌خوابیدند اما امروز صد تومان پول‌هم اگر قرار باشد همراه آدم کنند باید تبدیل بچک مسافرتی شود .

بیمه هم که علت آن معلوم است . در روزگاری که آدم با خیال راحت در پیاده رو راه میرود ، بقول ملانصرالدین چه بسا دیگری از طبقه دوم و سوم‌بیفتد و گردن آدم بشکند ، یا اینکه آدمی در خواب ناز خفته است و ممکن است لوله آب که قاتق نان همه است قاتل جان آدم و خرابی خانه آدمیزاد شود ، شک نیست که‌باید بهر حال آدم بجائی متکی باشد و باین دلیل این تنها شرکت های بیمه هستند که بعد از خدااین روز ها ممکن است به داد آدم برسند .

به هرحال از اینکه این روز ها چنین مشتریهای لطیف و ظریف خوش نقش و نگارو در عین حال صاحبان نیش و نوش با بالهای رنگین قدم به آستانه شرکت بیمه گذاشته‌اند باید به شرکت های بیمه تبریک گفت ، شاید طولی نکشد که برای حفظ نسل شغالها و گرگها و مارها و عقرب‌ها نیز زیست شناسان و طرفداران حفاظت محیط در برابر میز شرکت ها صف بکشند .

تا خرمنت نسوزد

حقیقت اینست که وزارت کشاورزی هنوز خیلی کار های مقدم تر دارد که باید انجام دهد ده سال پیش بود که من آماری از تعداد خرمن هائی که در تابستان آن سال سوخته بود برداشتم که بیش از سیصد خرمن به کام آتش رفته بود طی مقاله‌ای پیشنهاد کردم که قبل از هر کار بهتر است خرمنهای‌مردم کوهستان و دهات‌دربرابر دریافت مبلغی ناچیز بیمه شود . تا اگر زارعی در خرمنش آتش افتاد از هستی ساقط نشود ، اما وزارت کشاورزی آن روز بجای اینکه باین پیشنهاد ساده عملی رفتار کند جواب مرا داد که اصلا ما تصمیم داریم کشاورزان را بیمه کنیم ، خرمن که جای خوددارد .

تو فارغی و عشقت بازیچه مینماید
تا خرمنت نسوزد احوال ما ندانی

صحیح است که امروز بالا آوردن آب از چاه با تلمبه و برق مناسبتر از جاری کردن آب در قنات است و بسا که بعضی مقامات آب‌شناسی نیز ثابت کنند که‌اصولا قنات یک پدیده اقتصادی در عصر نفت و برق نیست که آب ر در زمستان هدر میدهد ودر بین راه به خورد زمین میفرستد و تلف میکند و بهتر انست که بجای قنات از چاه استفاده شود . اما من اعتقاد دارم که تا آن روز که تمام آبهای زیرزمینی با تلمبه بالا نیامده‌اند، بایدهمین قنات های موجودرا نگهداشت‌ویک راه نگاهداری آن ، خصوصا بعد از اجرای اصلاحات ارضی و توسعه مالکیت های کوچک ، همین است که این قنات ها بیمه شوند و حق این است که قبل از بیمه شدن «مکه های بالدار امریکائی» مقررات بیمه را شامل همین قناتها کنند که یکی‌بعد از دیگری خشک و بائر میشوند ودر سینه تاریخ مدفون میگردند همه این قناتها هرکدام قرنها و هزار ها سال از عمرشان میگذشته است و میلیونها متر مکعب آب به خورد این مردم‌داده‌اند، ظرف سی سال خشک شده‌اند واقعا

بقیه درصفحه ۲۰

از دیروز تا امروز

چهل سال قبل در همین روز

قضایای سرحدی در ناحیه بلوچستان و مندرجات تایمز لندن

روزنامه تایمز لندن در شماره هفتم فوریه مینویسد : «حکومت هندوستان و مقامات عالیه دولت ایران‌موافقت‌نموده‌اند که‌کنفرانسی در زاهدان بین نمایندگان طرفین تشکیل بشود تا وارد بحث در عدم رضایت فعلی بلوچهای ایران که اخیرا بدولت ایران رویه‌طغیان وسرکشی راپیش گرفته‌اند بشود. قبیله اسمعیل‌زائی درحوالی خاش علم طغیان برافراشته بودند ونظر باینکه در این ناحیه تحدیدحدود بعمل نیامده و سرحدات هند و ایران هنوز کاملا معلوم نشده است از مقامات دولتی هندوستان تقاضا شده که در قسمت استقرار نظم و آرامش همکاری نماید ».

اطلاعات از درج چنین خبری اظهار تاسف کرده و می‌افزاید : جای نهایت تاسف‌است که‌شرارت عده‌ای از بلوچها در زیر ذره‌بین روزنامه‌تایمز بصورت‌طغیان‌جلوه‌گر شده و عنوان «عدم رضایت» راهم مقدمه‌آن‌تصویرکاذب قرارداده‌اند. حال‌آنکه در مملکتی چون ایران که فکر دولت آن چیزی جز تهیه موجبات آسایش و رفاه حال‌عامه نیست ، اساسا گفتن‌اینکه درآنجا عدم رضایت و نگرانی وجود دارد قابل استهزاء و به غرض‌ورزی و بدخواهی بیشتر شبیه است . اصولا علل واقعی این‌قضایا همانا جلوگیری از دزدی و قطاع‌الطریق است که مانند گذشته نمیتوانند دست تعدی بجان و مال وناموس مردم آن صفحات دراز کنند و اینکه عناصر غیرصالح تصور می‌نمایند عملیات آنها از جانب‌عمال سرحدی دولت همسایه با نظر مساعد تلقی‌میشود. بهمین‌ملاحظه بود که باموافقت دولت‌شاهنشاهی تشکیل کمیسیونی در زاهدان‌داده شد ...

ایراد کنفرانس

نخجوان

عصر دیروز در سالون کنفرانس دارالفنون با حضور آقای حکمت وزیر معارف ازطرف آقای سرتیپ نخجوان خطابه مفصل‌ومبسوطی در اطراف هواپیمائی عصر حاضر و ترقیات روزافزون فن مربوطه به آن ایراد وفوق‌العاده مورد توجه مستمعین واقع‌گردید.

زنی چهاربچه‌زائیده‌است

راپورت‌واصله از نهاوند حاکی است که زنی بنام زیبازوجه محمد جعفر ساکن جهان‌آباد وضع‌حمل نموده چهار دختر زائیده است . مامورآبله‌کوب‌نهاوند شخصا برای کشف قضیه بخانه ضعیفه مزبوره رفته سه دختر جدیدالولاده او را مشاهده نموده و همسایه آن زن بوی اظهار داشته که چهار دختر زائیده بوده است یکی از آنها فوت شده .

مجلس ترحیم

بمناسبت فوت مرحومه مغفوره سکینه‌خانم خوشکیش عیال‌مرحوم میرزا احمدخان لشکرنویس از بعدازظهرسه‌شنبه‌تاظهر چهارشنبه درمنزل شخصی سه‌راه امیرالامرا (ناحیه ۷ شرق) منعقد است ما به بازماندگان‌آن مرحومه‌مخصوصا آقای نائب دوم خوشکیش وآقای یوسف‌خان خوشکیش تسلیت می‌گوئیم .

«نقل از اطلاعات ۹ اسفند ۱۳۱۳»

آب میوه گیری براون

براون یعنی تکامل صنعت در جهان

هیچ آب میوه‌ای بهتر و سالمتر از آب میوه‌ای که در منزل تهیه میشود نیست

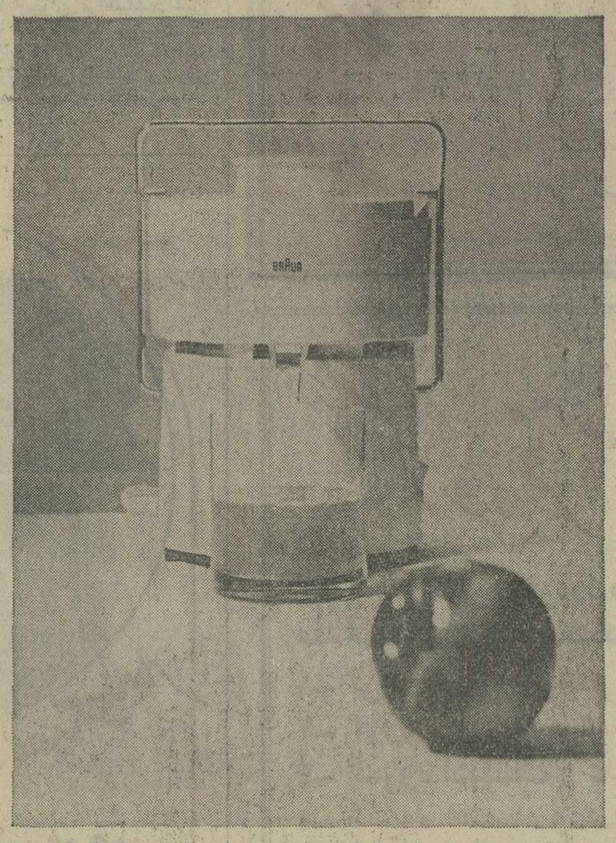

باآب میوه گیری براون
مدل MP۵۰ و MP۳۲ ساخت آلمان
براحتی میتوانید آب میوه تازه و
سالم و خالص درمنزل تهیه کنید .
باآب میوه‌گیری MP۵۰
مجهز به سیستم الکترونیکی وفیلتر مخصوص
- آب پرتقال
- آب لیمو
- آب سیب
- آب گلابی
- آب انگور
- آب کریپ فروت
- آب گوجه فرنگی
- آب آلبالو
- آب انار
وآب انواع میوه‌های فصل را تازه ، سالم ، خالص و سرشار از ویتامین‌های لازم
برای افراد خانواده خود فراهم نمائید .

بخاطر داشته باشید محصولات براون از پیشرفته‌ترین تکنیکها برخوردار است
آب میوه‌گیری براون MP۵۰ و MP ۳۲ ساخت آلمان را میتوانید ازکلیه فروشگاههای معتبر خریداری نمائید .

BRAUN — براون ساخت آلمان غربی

شرکت براون ایران - تهران - خیابان شاه عباس کبیر - شماره ۱۳۰ - تلفن ۸۳۵۳۸۷ - ۸۳۹۵۱۹

سرشیرازیها کلاه گذاشتند! کاشیکاران اصفهانی

کاشی کاران زرنگ‌اصفهانی دانسته‌یا ندانسته‌سرشیرازی ها کلاهی گذاشتند که اینک پس از گذشت شش سال شیرازیها تازه متوجه‌گشادی آن شده‌اند .

موضوع مربوط به کاشی کاری حرم مطهر شاه چراغ و حدود چهارده ، پانزده سال قبل است . در آن‌زمان پس از یک سلسله بررسی و مطالعه قرار شد گنبد شاه چراغ که در خطر ویرانی‌بود مرمت شود .

ترمیم شاهچراغ با کاشی های اصفهانی و زیر نظریکی از استادان اصفهانی شروع شد و حدود شش سال‌طول کشید . اما ناگهان از نیمه های سال گذشته یعنی پس از هشت سال ، کاشیهای روی گنبد شروع به ترک خوردن و پوسته شدن کرد. موجب شده که شاهچراغ ناگهان منظری زشت پیدا کند و میلیون ها تومان سرمایه از میان‌برود. نتیجه ماجرا اینست که شیرازیها میگویند : کاشی‌کاران اصفهان دیگرآن‌افراد متخصص و منحصر به فردی نیستند که در کار طرح و ترسیم و کاشیکاری ، استاد بودند و اگر اصفهانیها را با شیرازیها مقایسه کنیم ، شیرازی ها درکار کاشیکاری و آئینه کاری خیلی استادتر و ورزیده‌تر هستند .

ورود «گابور» بایران توجه محافل ومراکز مدجهان راجلب کرد

صحنه‌ای‌ازمراسم‌نمایش مد گابور درهتل‌هیلتون

ایران کشوری که‌پیشرفت های‌اقتصادی ،توسعه عمرانی و موفقیت های سیاسی آن، اینروز ها بیش از هر کشور دیگری مطرح است ، این‌بار مورد توجه و بحث محافل و مراکز مدجهان قرار گرفته است.

این توجه بخاطر آغاز همکاری گروه صنعتی ملی‌و شرکت گابور آلمان است که دراروپا بزرگترین و مشهور ترین سازنده کفش های زنانه بوده‌و نوآوریهای طراحان مد این شرکت در نوع خود بی نظیر است .

گابور آلمان روزانه ۱۹۰۰۰ زوج از زیباترین کفشهای ساخت خودرا به بازار های اروپا عرضه مینماید که این میزان فروش ، گابور را در سراسر اروپا غیر قابل‌رقابت میسازد.

اکنون بر اساس روابط نزدیک سیاسی و همبستگی های اقتصادی ایران وآلمان، گروه صنعتی ملی باهمکاری شرکت گابور آلمان موفق گردید شرکت گابور ایران را در بهمن ماه سال ۱۳۵۱ پایه‌گذاری و ظرف شش‌ماه آنرا آماده بهره برداری نماید.

شرکت گابورایران‌چندی پیش باحضور وزیر اقتصاد آلمان فدرال‌ومقامات‌اقتصادی ایران افتتاح و عملا کارخود راآغاز نمود. تولید آن در حال حاضر روزانه ۳۷۰۰ جفت و در ماه آینده تا ۴۰۰۰ جفت وبتدریج به ۷۰۰۰ جفت‌خواهد رسید.

تعداد کارکنان کارخانه گابور فعلا ۴۵۰ نفر میباشد که تعداد آن تا ۷۵۰ نفرافزایش خواهد یافت.

کارخانه گابور با استفاده از مدرنترین دستگاهها و عالیترین نوع چرم‌ومواد اولیه وپیشرفته‌ترین متدهای‌ساخت کفش ،تولیدات خود را قبل از خروج از کارخانه در ۱۴۰ مرحله موردآزمایش وکنترل قرار میدهد تا محصولات آن در سطح استانداردبین‌المللی ببازار های‌داخل وخارج‌عرضه گردد .

مدلهای بهاره وتابستانی گابور

تولیدات شرکت گابور ایران در آغاز سال ۱۳۵۳ ببازار وارد و درفروشگاههای کفش ملی درمعرض نمایش و فروش قرار خواهد گرفت، کفشهای گابورطبق‌استاندارد بین‌المللی و متناسب با فرم پای خانمهای ایرانی تهیه می گردد، باین ترتیب خانمهای ایرانی از ابتدای سال ۱۳۵۳ موفق بخریدزیباترین‌مدلهای اروپائی کفش گابور در فروشگاههای کفش ملی خواهند شد .

صادرات گابور

مدیر عامل شرکت گابور در مراسم افتتاح کارخانه‌طی سخنانی اشاره کرد که از هم اکنون کشور های مجارستان و چکسلواکی سفارشاتی برای خرید کفش های گابور ساخت ایران داده‌اند و انتظار میرود که‌تا سال ۱۹۷۵ تولیدات گابور ایران به سراسر اروپا نیز صادر گردد .

نمایش مد گابور در هیلتون تهران

بمناسبت ورود گابورایران باشکوهترین نمایش پوشاك روز پنجشنبه ۲۵ بهمن ماه ۱۳۵۲ با هنرنمائی مانکنهای گابور در رویال‌هیلتون‌تهران برگزار شد . در این مراسم انواع مدلهای زیبای کفش گابور همراه‌بازیباترین مدل های تابستانی مد سال ۱۹۷۴ توسط مانکنهای آلمان برای خانواده های ایرانی بنمایش گذارده شد که با استقبال‌و ستایش شیکپوشان ومدیست های ایرانی روبرو گردید .

این جشن با شکوه قریبا ازشبکه سراسری تلویزیون ملی‌ایران پخش‌خواهدشد .

آ ـ ۸۵۸۸۰

ششم طبیعی وریاضی فشرده در تعطیلات عید

گروه فرهنگی فضیلت باهمکاری مجرب‌ترین کادرآموزشی تهران کلاسهای فشرده ششم‌طبیعی وششم ریاضی درایام‌نوروز دایر مینماید. این کلاسها از ساعت هفت‌ونیم صبح روز جمعه دوم فروردین آغاز خواهدشددر تمام دوره کلاس از داوطلبان هرروز امتحان کتبی مشابه امتحانات نهائی از مطالب تدریس شده‌بعمل خواهد آمد. برای‌داوطلبان‌شهرستانی محل‌سکونت‌رایگان‌دریکی‌از مدارس‌گروه درنظر گرفته شده‌است . داوطلبان شهرستان ها جهت ثبت‌نام میتوانند مقدار کل‌شهریه‌را مبلغ ۴۰۰۰ ریال برای ششم طبیعی و ۶۰۰۰ ریال برای ششم ریاضی وسنه نزدیک‌ترین بانک محل‌اقامت خودبحساب شماره۵۰ بانک صادرات شعبه۲۹۸۰ نواب واریز و عین‌چك بانکی را همراه تقاضانامه زیر به‌آدرس‌دبیرستان سهند ارسال نمایند. به‌تقاضانامه‌هائی که پس‌ازتکمیل کلاسها خواهد رسید ترتیب‌اثر داده نخواهدشد.

۱ ـ خیابان پهلوی مقابل کاخ مرمر دبیرستان سهند تلفن ۴۳۰۵۹
۲ ـ خیابان آیزنهاور بین نواب‌وسلسبیل‌شمالی جنب راهنمائی تصادفات دبیرستان فیروز تلفن ۹۲۸۹۲۱
۳ ـ خیابان امیریه‌نبش منیریه آموزشگاه‌فضیلت تلفن ۴۲۶۴۵

فضیلت

گروه فرهنگی فضیلت

اینجانب ... دانش آموز کلاس ششم ... چك بانکی شماره ... بانك ... را بانضمام دوقطعه عکس ارسال و تقاضای ثبت نام دارد . لطفا محل سکونت برای اینجانب منظور دارید / ندارید

امضاء

آگهی

بموجب نامه شماره ۱۳۳۷۷ـ ۲۴ر۳ر۵۲ ماشین سازی اراك«شرکت‌سهامی خاص »تصمیمات زیر درشرکت مذکور گرفته شده‌است.

۱ـترازنامه مالی سال گذشته در مجمع‌عمومی‌وهیئت‌مدیره مطرح‌شده مورد تائیدو تصویب قرار گرفته است.

۲ـ پیشنهاد سرمایه‌گذاری در شرکت‌تکنیران مطرح شدو باسرمایه گذاری در شرکت مذکور بمیزان ده‌درصد موافقت شد و بهیئت مدیره‌اختیارداده شد اقدامات لازم‌را دراین مورد بعمل آورد.

۳ـ بموجب صورت جلسه مورخ۲۶ر۲ر۵۲ آقایان منوچهر تسلیمی و سیاوش عماد هریك صاحب یك‌سهم از سهام کارخانه شدند.

۴ـجهت انتخاب اعضاء هیئت‌مدیره اخذ رای شد آقایان رضا نیازمند وآشوت‌ساقاتلیان و خسرو شیرزاد و محمد باقرکبا ورابرت داکوستا بسمت اعضاء اصلی هیئت مدیره شرکت مذکوروسازمان گسترش ونوسازی صنایع‌ایران بسمت‌اعضاء علی‌ـ البدل شرکت برای مدت دوسال انتخاب شدند.

۵ـ بموجب صورت جلسه هیئت‌مدیره آقایان‌احمد فاطمی‌و منوچهر ملکیان بسمت بازرسان شرکت برای مدت یکسال تعیین شدند.

۶ـ بموجب صورت‌جلسه مورخ۲۶ر۲ر۵۲هیئت مدیره شرکت آقای رضا نیازمند بسمت رئیس‌و آشوت ساقاتلیان نائب رئیس و فرخ‌رضا معاصر بسمت مدیر عامل شرکت برای‌مدت دوسال‌انتخاب گردیدند .

۷ـروزنامه اطلاعات بعنوان روزنامه کثیر الانتشار معرفی شده‌است .

۸ـاختیارات مدیر عامل طبق بندب قسمت‌اول ماده ۱۵ اساسنامه میباشد.

۹ـ براساس ردیف ۵ ازبند الف قسمت اول ماده ۱۵ اساسنامه شرکت امضاهای مجاز بشرح زیر تعیین شدآقای فرخ‌رضا معاصر باآقای رابرت داکوستا باتفاق آقای خلیل امامی یا خانم‌زهرا اکبری است مراتب ذیل ثبت‌اولیه بثبت رسید وجهت اطلاع‌همگانی آگهی میشود.

آ ـ ۲۱۸۵۷ — رئیس اداره ثبت اسناد اراك ـ فاضلی

مرد، زن، گربه و یک کبوتر

از : سپهر سحر

کبوتر سپید بال چرخی زد و بنرمی یک پر ، برلبه بام در کنار دیگر کبوتران‌نشست. بوی‌کاهگل و خاک تازه باران خورده ، در فضای غروب موج میزد مرد در کنج بام چمباتمه زده بود و مشتاقانه کبوترها را نگاه‌میکرد، درست مثل مادری که برای اولین بار به تماشای راه رفتن جگر گوشه‌اش نشسته باشد و یاعاشق جوانی که خرامیدن دلدارش رابا نگاهی ستایش‌آمیز ، دزدانه نگاه می‌کند.

صدای زن در پلکان پیچید وبالا آمد که شام حاضر است ، اما مرد جوان واکنشی نشان نداد . انگار که اصلا صدای زن را نشنیده باشد ، همچنان‌خرامیدن کبوترهایش را بانگاه دنبال کرد. نگاه او بیشتر از همه برکبوتری بود که‌تن ترد ویکپارچه سپیدی داشت، بادمی چرخی گردنی کشیده و افراشته و سینه‌ی‌صاف وجلو داده ، به نشانه غرور .

مرد جوان ، مست تماشای‌کبوتر هایش، بادست‌لرزان‌سیگار تازه‌ی آتش زد که صدای نرم زن باز در پلکان پیچید: «مهدی ، شام یخ کرد.» ... مهدی سیگار تازه افروخته‌اش را هم بافشار پنجه‌ها خاموش کردو درحالیکه شلوارش را می‌تکاند ، ازجا بلند شد.برای سومین بار که صدای زن از یخ کردن شام خبرداد ، مهدی‌داد زد: «آمدم زن ، چقدر داد وقال میکنی!» ... وزیر لبی به غروند خود ادامه داد.

زن ـ مهین ـ سفره را چیده بود، صدای پای مرد که درپلکان پیچید ، بانوک انگشت زلفهایش را به‌کناری زد و کوشید که لبخندی بزند تا افسردگیش را بپوشاند . مهدی در را کنارزد وبدون آن که حتی نیم نگاهی به‌زن بیندازد ، گوشه سفره نشست.

مهین انتظار داشت که مهدی‌از دیدن خوراک مورد علاقه‌اش ـ کوکو ـ خوشحال بشود یا دست کم چیزی بگوید . اما مهدی نه‌خوشحال شدونه حرفی زد . بی‌اعتناء یک تکه نان برداشت ، توی کاسه ماست زد وبه دهان‌برد . وقتی‌لقمه دوم را توی ماست فرو می‌برد، مهین نتوانست ساکت بماند: «خودت‌را بانان و ماست سیر میکنید ...» مهدی برای اولین‌بار سربرداشت و بصورت مهین زل زد . نگاه ناگهانی‌و سنگین او زن جوان‌را به‌خاموشی دعوت کرد.

چند لحظه بعد این خود مرد بود که سکوت را شکست : «بطری عرق را چه‌کار کردی؟» ... مهین نگاهی به‌خود داد ولی از جا بلند نشد و بادودلی پرسید: «حالا حتماباید‌امشب هبخورید.. مهدی بی‌اعتناء به‌گفته‌زن ،دستور داد : «پاشو زن، دلم گرفته.» لحن مرد چنان خشک و قاطع بود که مهین بیدرنگ بلند شد ، رفت طرف گنجه و بطری عرق را آورد و گذاشت جلوی مرد که دست دراز کرده و استکانی را از جام کنار سماور برداشته بود . مهین منتظر ماند تا مردش اولین استکان عرق را سرکشید و بعد پرسید :

« چی‌شده ، باز اتفاقی افتاده؟» مهدی برای اولین بار یک لقمه از کوکو گرفت ودر حالیکه دهانش را با آن پر میکرد ، جواب داد :

«دل نگرانم» ... و دربرابر نگاه زن که می‌پرسید چرا ، افزود: «هوا خیلی سرد شده!» ته مانده عرق توی استکان راهم نوشید و در حالیکه اخمهایش را درهم کشیده بود ، ادامه‌داد: «بالاخره میترسم گربه لعنتی حسن آقا بقال ، چتری را گیر بیاورد . یک ساعت پیش‌دیدمش که دورو بر پشت‌بام می‌پلکید . تا مرا دید، پرید روی شیروانی خانه عصمت خانم و مثل برق دررفت. خودش هم فهمیده که اگر گیر من بیفتد، چه بلایی بسرش می‌آورم.»

دل مهین از شنیدن اسم «چتری» آشوب شد . مرد همیشه چنان ازه‌چتری» یاد میکردکه‌انگاردارد. از زن رویاهایش حرف میزند ، زنی که حاضر بود جلویش زانو بزند و در راه او چنگ بزندبه سینه‌اش ودلش را بیرون بکشد.. مهین بااینحال گفت :

«به‌دلت بدنیاور. چتری خیلی زرنگ است . تازه مگر من‌مرده‌ام آقا مهدی ؟ غروبها که‌خودتان برمیگردید و صبحها هم که میروید سرکار، خودم چهارچشمی مراقبش هستم.»

مهین اینها را باحرارت میگفت ولی ته دلش آرزو میکرد که‌گربه حسن‌آقای بقال،«چتری» را تکه‌و پاره کند : از وقتی که مهدی آن کبوتر را خریده بود ، دیگر کمتر به سراغ او می‌آمد . فقط به«چتری» فکر میکرد. گاهی حتی نیمه‌های روز کارش را رهامیکرد ودوان دوان برمیگشت به خانه وهمانطور نفس زنان خودش را به‌بالای بام ، کنار لانه «چتری» میرسانید ووقتی کبوتر یکدست سپید را سالم‌می‌یافت آرام‌میگرفت. پرنده را توی دستهای بزرگش با احتیاط (درست انگار که‌پروانه‌یی را گرفته باشد) میگرفت و بر نوکش بوسه میزد .

کربلایی احمد ـ همکار مهدی ـ بارها محرمانه به مهین گفته بود: «اگر قرار باشد آقا مهدی‌اینطور پیش برود ، دیگر هیچکس به‌او کار نخواهد داد . نوکداریست نشسته وتیرآهنهاراجوش میدهد که یکباره توی فکر فرو میرود، انگار نه‌انگار که ده‌ـ بیست‌متری

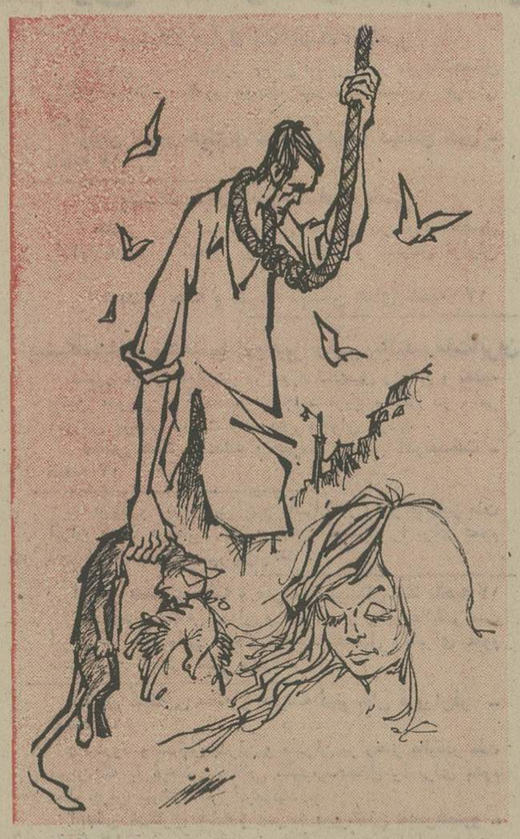

زمین ، روی دوتاتکه‌چوب ترک خورده فکسنی نشسته و یک لحظه غفلت‌هم کافیست که از آن بالا ـ بیفتد پایین ومخش بیاید توی دهنش ... میدانی آبجی ، اگر از آن بالا هم نیفتد ، بالاخره همجا می‌پیچد که آقا مهدی خیالاتی شده و دیگر هیچکس به او کار مراجعه نخواهد کرد.»

صدای کربلایی احمد بروشنی توی گوش مهین توفید :

«این زن است که مردش را می‌سازد . آبجی ، بیا ،مردت از دستت نرود. شما باید فکر این کبوترها را از سر آقا مهدی ، بیرون کنی.»

★★

مهین چهار زانو نشست و پاهایش را باچادر نماز خالدارش پوشاند و گفت :

«عمه خانم ، نمیدانید چه‌قدردلم هوای شما را کرده بود، اماخدا شاهد است که دیگر روز و شبم را نمی‌فهمم ، خودتان خوب میدانید که آقا مهدی چه‌قدر ایراد گیر است و اجازه نمیدهد حتی بادرو همسایه حرف بزنم ، چه برسد که بکوبم و بیایم‌اینجا، دستبوس شما.»

عمه خانم بادستهای سپید و گوشتالودش استکان چای تازه‌دم را گذاشت جلوی مهین و گفت :

«آقا مهدی هم مثل خلیل شوهر مرحوم من است . خدابیامرزدش اوهم همیشه می‌گفت ، زن نباید پایش را تو کوچه بگذارد ،زن جایش توی خانه ، کنار بچه ـ هاست یا جلوی اجاق توی آشپزخانه.»

عمه خانم زد زیر خنده، به‌سرفه افتاد و چشمهای ریزش توی صورت گوشتالودش گم شد . مهین سرنخی یافته‌بود که‌منظور اصنیش را از دیدارناگهانی باعمه خانم ، در میان بگذارد :

«اما عمه خانم ، آقا مهدی‌دلش شورخانه را نمیزند ، ما هم که هنوز زاق وزوق راه نینداخته‌ایم که ...»

عمه خانم که همچنان غش و ریسه میرفت، یکباره ابروانش را درهم کشید : «یعنی آقا مهدی..» مهین هیچ نگفت و، عمه خانم حرفش را خورد ، لبش را گاز گرفت ، به‌نشانه خشم‌کوبید روی زانوانش وافزود : «غلط میکند. پدرش را درمیاورم!»

اگرمرد که‌یک‌لاقبای‌الدنگ‌بخواهد به‌دخترم‌وصله‌بچسباندو ...»مهین فهمید که عمه خانم فکر دیگری کرده است . پس توضیح داد:

«نه عمه خانم! کاش آقامهدی اینقدر به فکر من بود که مثلا بترسد یا حسودیش بشودکه‌مرا توی کوچه بفرستد . آقا مهدی اگر میگوید باید از خانه تکان نخورم ، بخاطر چتری است و بقیه کبوترهایش ...»

مهین نفس عمیقی کشید ووقتی عمه خانم را علاقه‌مند به شنیدن یافت ، افزود : «چه بگویم عمه خانم؟! فکر و ذکر آقای ماشده چتری! میگوید دست به سیاه وسفید نزن و صبح تا شب چهار چشمی چتری را بپا ...»

★★

مهین از کاری که میخواست بکند ، خیلی میترسید ولی به راهنمایی‌های عمه خانم اعتقاد داشت ـ پس به‌خود گفت : عمه خانم زن باتجربه‌یی است و حتما حساب همه چیز را کرده که معتقد است : «دخترم باید درلانه چتری را بازیگذاری تاگربه برود سراغش ... آقا مهدی سه‌چهار روزی غمبرک خواهد زدو بعد همه چیز تمام خواهد شد .این کار را هم روزی بکن که از او اجازه گرفته باشی بیایی به خانه ما . بگو که از تنهایی داری میترکی ودلت هوای مرا کرده . بگو میخواهی چند روزی پیش من باشی . بهتر است وقتی آقا مهدی برمیگردد و خبردارمیشود، تو آنجا نباشی.»

★★

نزدیکیهای غروب بود که مهین از کوچه‌های برف گرفته ویخزده به‌خانه بازگشت . سوزتیزی که می‌وزید تا مغز استخوان فرو میرفت . توی کوچه‌ها تک وتوک کسی دیده می‌شد و آنها هم سرشان راتوی گریبان‌پنهان کرده بودند وشتابان میگذشتند .

برای همین بود که وقتی مهین به‌سرکوچه خودشان رسید ، ماتش برد . توی کوچه دوپشته آدم ایستاده بود . گوشه‌چادرش را بدندان گزید و پیش از آن که راهی به جلو باز کند ،عصمت خانم ـ زن همسایه ـ را دیدکه میخواهد لای جمعیت پنهان‌بشود. انگار عصمت خانم میخواست خودش را از چشم مهین پنهان کند.

«عصمت خانم ...» مهین صدایش زد. زن پیر همسایه ناگزیر ایستاد . مهین رفت جلو و پرسید : «خبری شده؟ » عصمت خانم ناگهان زدزیرگریه وخودش را دربرابرنگاههای حیرتزده‌مردم، انداخت توی بغل مهین .

مهین پرسید : «عصمت خانم، چی شده خواهر؟ » ... عصمت خانم همانطور گریان نالید :«آقا مهدی ... آقا مهدی...»

انگار دل مهین را بایک تکان در سینه‌اش فرو ریختند : «آقا مهدی؟» . عصمت خانم ، مهین‌را تنگتر در آغوش‌فشرد : «خواهر آقا مهدی عمرش‌را داد به‌شما...»

عصمت خانم حرفش را تمام نکرده بود که مهین از حال رفت و برکف کوچه پر برف و گل ولو شد .

در همان حال ، جنازه مهدی را ازخانه بیرون‌میاوردند ـ خبرنگار حوادث روزنامه اطلاعات زیر قسمتهایی از نکاتی که یادداشت کرده بود ، خط کشید:

«مرد جوان وقتی فهمید گربه بقال محله ، کبوترش رادریده، طاقت نیاورد . گربه‌را بهرزحمتی پیدا کرد و بدار زد . اما دار زدن گربه هم درددلش را آرام نکرد. یک تکه طناب ، کناربیکر آویخته گربه کوبید ، آن راحلقه کرد و انداخت دور گردنش.

«همسایه روبرویی ، سایه مرد جوان را دید و فهمیدکه خودش را دار زده . بازپرس مشغول تحقیق است تابفهمد که همسراین مرد جوان هنگام حادثه کجا بوده و چه‌کسی در لانه کبوترها را باز گذاشته که گربه بسراغ آنها برود...»

سینماشهر تماشا

(سینمای ممتاز و نمونه ایران)
میدان ۲۴ اسفند ـجنب سینما سانترال

ازامشب نمایش میدهد

شاهکاری پلیسی ازماجراهای پشت‌پرده محله‌سیاهپوست نشین هارلم در نیویورک ـمحل خطرناکی که تهیه این فیلم فقط با حمایت پلیس درآن امکان داشت

باشرکت : گلادفری کمبریج
ریموندسن ژاک
کالوین لاکهارت ، جودی پیس
محصول یونایتد آرتیست

سئانسها ۱۵ر۱۱ صبح ۳۰ر۳ ـ ۳۰ر۵ ـ ۳۰ر۷ ـ ۳۰ر۹
بعداز ظهر
گیشه شهرتماشا برای رزرو بلیط آماده است
پارکینگ سینما شهرتماشا برای استفاده مشتریان آماده است

شرکت سهامی ماشین سازی اراک

اولین سازندهٔ
دیگ بخار در ایران از نوع
نامپون خاکران
بطرفیت وفشارهای مختلف

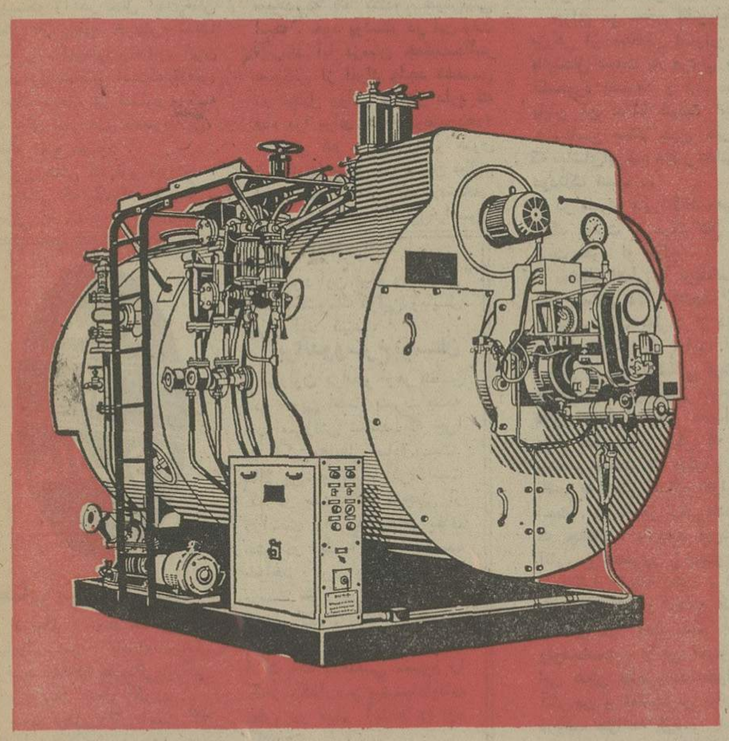

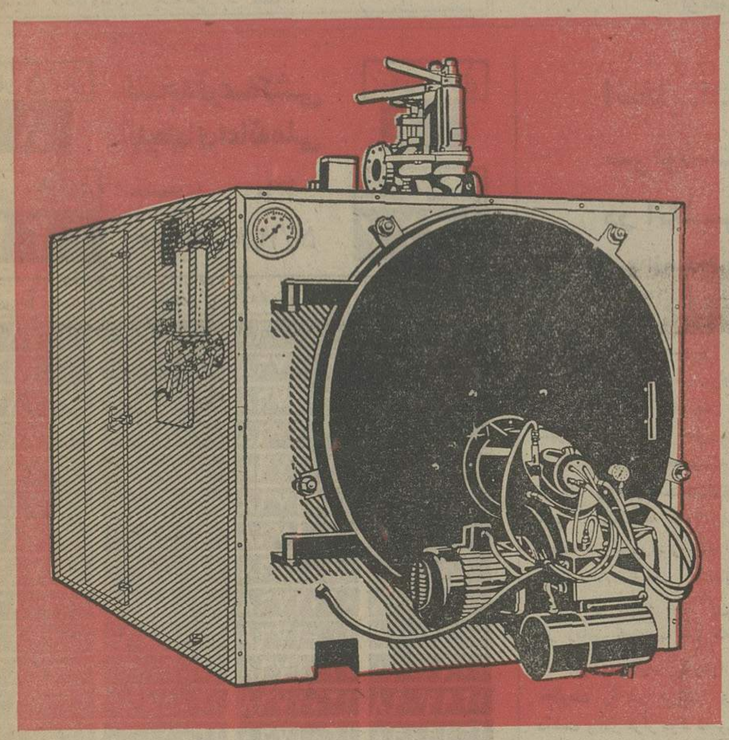

نمایندگی انحصاری فروش
شرکت ایران ساتوبا
خیابان تخت جمشید روبروی سفارت آمریکا ـ شماره ۳۶۵ تلگرافی : ایران ساتوبا ـ تلفن ۸۲۰۳۰۷-۸۲۶۲۹۸

دروگر بدونی باشهرت جهانی

- برای دروکردن
- گندم
- جو
- برنج
- علوفه

شرکت صنایع تولیدی اشتاد ایران
«سهامی خاص»
تهران، شاهرضا، خیابان وصال شیرازی ساختمان اشتاد . تلفن ۶۶۸۳۷۰ ۴۶۶۹۶۷

دنیای ورزش روزهای شنبه منتشر میشود

سینما کاپری

چهارمین وآخرین هفته نمایش فقط در :

فهیمه راستکار ـ آسیدعلی میرزا
ادریس چهنی ـ تیمور بویک
ژانتوره ژانتقای

مغول ها

فیلمی ازپرویزکیمیاوی
فیلمبردار: میشل تیریه
تهیه شده باهمکاری تلویزیون ملی ایران

یونسکو بمناسبت نمایش اولین فیلمش «گلدان» گفت :

لطفاً فیلم را برایم توضیح دهید

اژن یونسکو ، اخیرا بعد از آنکه اولین فیلمش «گلدان» در اکسفورد نمایش داده شد گفت :

«از شما بخاطر اینکه فیلم مرا تماشا کردید بسیار سپاسگزارم. انگلیسی ها مردم مودبی هستند، در پاریس بعد از ۱۰ دقیقه از تماشای فیلم من سرباز زدند واز سالن سینما خارج شدند ، در ایتالیا اینکار را بعداز پنجدقیقه انجام دادند و آلمانی ها ، وقتی که‌فیلم من نمایش داده میشد به خواب رفتند.»

مرگ من در برابر شما

اما دراکسفورد رفتارتماشاگران فرق داشت.باستثنای زن‌وشوهری که ترجیح دادند «پاورچین» از سالن نمایش خارج شوند ، بقیه حاضران تا پایان وقت باقی‌ماندند و یونسکو را در حال ایفای‌نقش «بخشی از وجود خودش» تماشا کردند . قهرمان داستان این فیلم پیرمرد تنهائی است‌که‌وقوفش از مرگ محتوم در تصاویری که آئینه‌های تمام نمای «عصرطلایی» هستند دیده میشود .

دیوار هائی که فرو میریزند ، آئینه هائی که تکه‌تکه میشوند ، ابرهائی که شتابان از پشت‌پنجره ها میگذرند ، پنجره‌هائی که‌هرگز بقدر کافی مناظر پشت خود را بروشنی نشان نداده‌اند بعد از نمایش یک سلسله مناظر «درشت شده» (کلوزآپ‌ها) که‌موادتشکیل‌دهنده حیات را درحال تجزیه‌و پوسیدگی نشان میدهند ،تماشاگر ناگهان جنازه یونسکو رامی‌بیندکه در پوششی از رنگ سفید فرورفته و فارغ از دغدغه حیات در رودخانه ها افتاده است‌ودستها وپاهایش آرام آرام متلاشی و تجزیه میشوند . یکی ازچشمهای جنازه یونسکو در اینحال‌بازاست و به آسمان تیره‌ای که قراربوده است رنگ نیلگون داشته باشد خیره شده است . در این صحنه چشم یونسکو (ونه صدائی که بگوش میرسد) فرجامی به نمایش میدهد که القا کننده خوش‌بینی است . خود یونسکو در این وقت میپرسد آیا درمیان جمعیت‌حاضر هیچکس از افراد واجد تخصص در تجلیل روانی حضور دارد که فیلم مرا برای خودم توضیح‌دهد؟

وقتی که من (خبرنگار هنری تایمزلندن) با یونسکو سخن میگفتم لباسی در برداشت که مشخص کننده‌روشنفکران‌پیشقراول‌فرانسوی بود . وی دراین دیدار کلماتش‌را قبلا سبک سنگین میکرد و بالحنی بسیار جدی سخن میگفت :

اژن یونسکو

«برای من سخن گفتن‌باجمعیت بزرگی از مخالفان دشوار است. بااینحال نسبت به مردمی که در اکسفورد نشستند و فیلم مرا تا پایان آن تماشا کردند احساس حقشناسی میکنم چون خبر دارم که تماشای‌این‌فیلم چقدر عذاب‌آورو دردناک است .»

در فلسفه ماوراءالطبیعه‌یونسکو مرگ عبارت از مرکز ثقل واقعی است خود او میگوید :

«مسئله اصلی با مرگ‌است و تمام مسائل دیگر اهمیت کمتری دارند . مرگ عبارت از دیوار و مرز است . مرگ عبارت از تنها رهائی و تنها بیگانگی گریزناپذیر ماست و محدودیتهای مارابرایمان قابل احساس میکند معهذا جهل ما از خودمان و جهلی که محکوم شده‌ایم نسبت به دیگران داشته باشیم به همین اندازه نگران‌کننده است . در تحلیل نهائی‌مانمی‌دانیم که چه‌کنم . باوجود این‌در تمام آثار من عنصری از امیدو دعوتی از دیگران نهفته است . در فیلم «گلدان» چشم‌باز جنازه قهرمان داستان در پایان فیلم سمبول وقوف‌ماست ، و من امیدوارم که این همان پیامی‌باشدکه‌خوانندگان آثار من و تماشاگران فیلم گلدان دریافت خواهند کرد.»

از تایمز لندن

عبور از هالیوود

معمای میشل مرسیه

« فیلم » معما ممکن‌است بهانه‌ای شود تابرای میشل مرسیه مشغله سینمائی‌بزرگی در آمریکا ایجاد کردد . معما فیلم‌بزرگی است که بوسیله «کلودبوریو »شوهر مرسیه کارگردانی می‌شودو نقش مرد این فیلم را ممکن است استیوماک کوئین ویاپل نیومن ایفا کنند .

براندووسرخ‌پوستان

مارلون براندو ازهر نظر آدم خوبی است بشرط‌اینکه اورا سرزنش نکنند که چرا در انگیزه‌هایش صادق‌نیست. مثلا براندو تعهد کرده‌است که در صد قابل توجهی از درآمدی را که بخاطرایفای نقش در فیلم آینده‌اش کسب خواهد کرد به‌دوستان‌سرخ پوست خود در «واندرنی » تقدیم کند . البته شرط‌وفای به‌عهد مارلون براندو این است که بدقلقی معهود را کنار بگذارد و پیشنهادایفای نقش در فیلم آینده را رد نکند .

انتخابات سرنوشت در انگلیس

بقیه ازصفحه ٦

قسمتی از قطعنامه ۲٤۲ شورای امنیت است . ویلسون طی‌نطق خود در بیت‌اللحم در حالیکه‌دیگر نخست وزیر کشورش بشمار نمیرفت و با این حال مستمعین اسرائیلی برایش صمیمانه کف میزدند وابراز احساسات‌میکردند گفت : «قطعنامه ۲٤۲ شورای امنیت صراحت ندارد که اسرائیل باید «تمام» اراضی اشغال شده اعراب را تخلیه کند. این‌قطعنامه در زمانی تصویب شد که دولت ما (دولت حزب کارگر) زمام حکومت را در بریتانیا بر عهده داشت واگر قرار بود تصریح‌شود که‌اسرائیل مکلف به تخلیه «تمام» اراضی اشغال شده اعراب است، دولت من بدون شک پافشاری میکرد که این نکته (کلمات تمام اراضی) در قطعنامه۲٤۲ گنجانده شود.»

ویلسون در واقع‌باانگشت‌گذاشتن برنکته اخیر ،محتوای‌مقدمه‌روشن قطعنامه ۲٤۲شورای‌امنیت‌رانیزکه درآن تصرف‌اراضی‌دیگران‌بوسیله زور محکوم و غیرقابل قبول توصیف شده‌است ، فراموش‌کرد و آنرا بکلی نادیده گرفت .

نتیجه قرعه‌کشی بلیطهای اعانه ملی

سری ۱۲۱۰ — چهارشنبه ۵۲/۱۲/۸

برندگان ۵ تومانی	برندگان ۱۰ تومانی	برندگان ۵۰ تومانی	برندگان ۵۰۰ تومانی
۸	۲۱	۰۲۴	۵۴۴۷

برندگان ۱۰ هزارتومانی	برندگان ۵ هزارتومانی	برندگان ۲ هزارتومانی	برندگان ۱ هزارتومانی
۰۱۲۷۸۶۸	۰۱۰۵۸۶۰	۰۱۰۱۷۶۸	۰۱۹۹۰۹۸
۰۲۲۷۸۶۸	۰۲۰۵۸۶۰	۰۲۰۱۷۶۸	۰۲۹۹۰۹۸
۰۳۲۷۸۶۸	۰۳۰۵۸۶۰	۰۳۰۱۷۶۸	۰۳۹۹۰۹۸
۰۴۲۷۸۶۸	۰۴۰۵۸۶۰	۰۴۰۱۷۶۸	۰۴۹۹۰۹۸
۰۵۲۷۸۶۸	۰۵۰۵۸۶۰	۰۵۰۱۷۶۸	۰۵۹۹۰۹۸
۰۶۲۷۸۶۸	۰۶۰۵۸۶۰	۰۶۰۱۷۶۸	۰۶۹۹۰۹۸
۰۷۲۷۸۶۸	۰۷۰۵۸۶۰	۰۷۰۱۷۶۸	۰۷۹۹۰۹۸
۰۸۲۷۸۶۸	۰۸۰۵۸۶۰	۰۸۰۱۷۶۸	۰۸۹۹۰۹۸
۰۹۲۷۸۶۸	۰۹۰۵۸۶۰	۰۹۰۱۷۶۸	۰۹۹۹۰۹۸
۱۰۲۷۸۶۸	۱۰۰۵۸۶۰	۱۰۰۱۷۶۸	۱۰۹۹۰۹۸
۱۱۲۷۸۶۸	۱۱۰۵۸۶۰	۱۱۰۱۷۶۸	۱۱۹۹۰۹۸
۱۲۲۷۸۶۸	۱۲۰۵۸۶۰	۱۲۰۱۷۶۸	۱۲۹۹۰۹۸
۱۳۲۷۸۶۸	۱۳۰۵۸۶۰	۱۳۰۱۷۶۸	۱۳۹۹۰۹۸
۱۴۲۷۸۶۸	۱۴۰۵۸۶۰	۱۴۰۱۷۶۸	۱۴۹۹۰۹۸
۱۵۲۷۸۶۸	۱۵۰۵۸۶۰	۱۵۰۱۷۶۸	۱۵۹۹۰۹۸
۱۶۲۷۸۶۸	۱۶۰۵۸۶۰	۱۶۰۱۷۶۸	۱۶۹۹۰۹۸
۱۷۲۷۸۶۸	۱۷۰۵۸۶۰	۱۷۰۱۷۶۸	۱۷۹۹۰۹۸
۱۸۲۷۸۶۸	۱۸۰۵۸۶۰	۱۸۰۱۷۶۸	۱۸۹۹۰۹۸
۱۹۲۷۸۶۸	۱۹۰۵۸۶۰	۱۹۰۱۷۶۸	۱۹۹۹۰۹۸
	۲۰۰۵۸۶۰	۲۰۰۱۷۶۸	

برنده ۱۰۰ هزارتومانی ۱۲۵۲۵۲۳ — برنده ۱۰ هزارتومانی (مشابه) ۰۲۵۲۵۲۳

ازما فقط بخاطر برگ سبز خرید نکنید

برگ سبز

فروشگاه جوراب استارلایت

پیشگاه مبارک شاهنشاه آریامهر

سپاس انجمن‌های همکاری خانه ومدرسه‌دبستانهای ناحیه ۱۷ تهران

شاهنشاها ...

اکنون که با فرمان همایونی عموم ملت ایران می توانند از تحصیل مجانی برخوردار شوند سپاس بیکران خودرا نثار آن رهبر عالیقدر میداریم.

انجمن خانه ومدرسه دبیرستان راشدی‌ـناحیه۱۷

شاهنشاها ...

اکنون که با فرمان همایونی عموم ملت ایران می توانند از تحصیل مجانی برخوردار شوند سپاس بیکران خود را نثار آن‌رهبر عالیقدر میداریم .

انجمن همکاری خانه و مدرسه دبیرستان دخترانه کسائی ناحیه ۱۷

شاهنشاها ـ آریامهرا

سپاس و ثنای ملت ایران به خاکپای مقدست که‌با فرمانی انقلابی کسب تحصیل را برای عموم ملت ایران رایگان مقرر فرمودید .

انجمن همکاری خانه و مدرسه دبیرستان امیرطبری ـناحیه ۱۷

شاهنشاها ـ آریامهرا

سپاس و ثنای ملت ایران به خاکپای مقدست که‌با فرمانی انقلابی کسب تحصیل را برای عموم ملت ایران رایگان مقرر فرمودید .

انجمن همکاری خانه و مدرسه دبیرستان عطار ـ ناحیه ۱۷

شاهنشاها ـ آریامهرا

سپاس وثنای ملت ایران به خاکپای مقدست که‌با فرمانی انقلابی کسب تحصیل را برای عموم‌ملت ایران رایگان مقرر فرمودید .

انجمن همکاری خانه و مدرسه دبیرستان صفوی ناحیه ۱۷

پیشگاه‌مبارک شاهنشاه‌آریامهر رهبر عالیقدرملت‌ایران

صدور فرمان همایونی در مورد تحصیل رایگان و تغذیه کودکان و دانش آموزان درمورد استفاده از جدید ترین وسائل در امر آموزش موجب مسرت و سپاس فراوان گردید .

انجمن همکاری خانه و مدرسه دبستان رفاه ناحیه ۱۷

پیشگاه مبارک شاهنشاه آریامهر

صدور فرمان همایونی در مورد تحصیل رایگان و تغذیه دانش آموزان و استفاده از جدید ترین وسائل در امر آموزش موجب شادمانی گردید .

انجمن خانه و مدرسه دبستان لقمان ناحیه ۱۷

پیشگاه‌مبارک شاهنشاه‌آریامهر رهبر عالیقدرملت‌ایران

صدور فرمان همایونی در مورد تحصیل رایگان و تغذیه کودکان و دانش آموزان و استفاده از جدید ترین وسائل در امر آموزش موجب مسرت و سپاس فراوان گردید .

انجمن همکاری خانه و مدرسه دبستان نادر دختران ناحیه ۱۷

پیشگاه‌مبارک شاهنشاه‌آریامهر رهبر عالیقدرملت‌ایران

صدور فرمان همایونی در مورد تحصیل رایگان وتغذیه کودکان و دانش آموزان ایرانی و استفاده از جدید ترین وسائل در امر آموزش موجب مسرت و سپاس فراوان گردید .

انجمن همکاری خانه و مدرسه دبستان دخترانه سعدی ناحیه ۱۷

پیشگاه‌مبارک شاهنشاه‌آریامهر رهبر عالیقدرملت‌ایران

صدور فرمان همایونی در مورد تحصیل رایگان دانش آموزان ایرانی و استفاده از جدید ترین وسائل در آموزش موجب مسرت و سپاس فراوان گردید .

انجمن همکاری خانه و مدرسه دبستان محمودیه ـ ناحیه ۱۷

پیشگاه‌مبارک شاهنشاه‌آریامهر رهبر عالیقدرملت‌ایران

صدور فرمان همایونی در مورد تحصیل رایگان و تغذیه کودکان و دانش آموزان و استفاده از مدرن ترین وسائل در امر آموزش موجب مسرت و سپاس فراوان گردید .

انجمن همکاری خانه و مدرسه دبستان نیک انجام ـ ناحیه ۱۷

پیشگاه مبارک شاهنشاه آریامهر

تشکر و سپاس فراوان کودکان و اولیاء دانش آموزان این آموزشگاه را نسبت به صدور فرمان همایونی مبنی بر تحصیل رایگان بحضور رهبر عالیقدر ملت ایران تقدیم می دارد .

انجمن همکاری خانه و مدرسه دبستان فولادی ناحیه ۱۷

پیشگاه‌مبارک شاهنشاه‌آریامهر رهبر عالیقدرملت‌ایران

صدور فرمان آن رهبر بزرگ در مورد تحصیل و تغذیه دانش آموزان در امر آموزش موجب مسرت و سپاس هر فرد ایرانی گردید .

انجمن همکاری خانه و مدرسه دبستان پارس ناحیه ۱۷

پیشگاه مبارک شاهنشاه آریامهر

صدور فرمان همایونی در مورد تحصیل رایگان و تغذیه دانش آموزان و استفاده از جدید ترین وسائل در امر آموزش موجب مسرت و سپاس فراوان گردید .

انجمن همکاری خانه و مدرسه دبستان امیر معزی ـ ناحیه ۱۷

پیشگاه‌مبارک شاهنشاه‌آریامهر رهبر عالیقدرملت‌ایران

صدور فرمان همایونی در مورد تحصیل رایگان وتغذیه دانش آموزان ایرانی و استفاده از جدیدترین وسائل درامر آموزش موجب مسرت و سپاس فراوان گردید.

انجمن همکاری خانه‌ومدرسه دبستان قائمیه‌پسران‌ناحیه ۱۷

پیشگاه‌مبارک شاهنشاه‌آریامهر رهبر عالیقدرملت‌ایران

صدور فرمان همایونی در مورد تحصیل رایگان وتغذیه کودکان و دانش آموزان و استفاده از مدرن‌ترین وسائل در امر آموزش موجب مسرت و سپاس فراوان گردید.

انجمن همکاری خانه‌و مدرسه دبستان های علوی شماره۳و۱ ناحیه ۱۷

پیشگاه‌مبارک شاهنشاه‌آریامهر رهبر عالیقدرملت‌ایران

صدور فرمان همایونی در مورد تحصیل رایگان وتغذیه دانش‌آموزان و استفاده‌از جدیدترین وسایل در امرآموزش موجب مسرت و سپاس فراوان گردید.

انجمن همکاری خانه‌ومدرسه دبستان سپه ناحیه ۱۷

پیشگاه‌مبارک شاهنشاه‌آریامهر رهبر عالیقدرملت‌ایران

صدور فرمان همایونی در امر تحصیل رایگان وتغذیه‌و دانش آموزان و استفاده از جدیدترین وسائل آموزشی موجب شادمانی گردید. مراتب سپاس فراوان رابه پیشگاه همایونی عرضه میدارند.

انجمن همکاری خانه‌ومدرسه دبستان طبری، ناحیه۱۷

پیشگاه مبارک شاهنشاه آریامهر

صدور فرمان همایونی در مورد بخش همایونی در مورد تحصیل رایگان فرزندان کشور موجب مسرت و سپاس فراوان گردید .

رئیس انجمن همکاری خانه و مدرسه دبستان تدین ـ ناحیه ۱۷

پیشگاه مبارک شاهنشاه آریامهر

صدور فرمان مسرت بخش همایونی در مورد تحصیل رایگان فرزندان کشور موجب مسرت و سپاس فراوان گردید .

انجمن خانه و مدرسه دبستان همای ناحیه ۱۷

پیشگاه‌مبارک شاهنشاه‌آریامهر رهبر عالیقدرملت‌ایران

صدور فرمان همایونی در مورد تحصیل رایگان و تغذیه دانش آموزان و استفاده از جدید ترین وسائل در امر آموزش موجب مسرت و سپاس فراوان گردید .

انجمن همکاری خانه و مدرسه دبستان آذرمیدخت ـ ناحیه ۱۷

درود و سپاس پدران و مادران بر رهبر عالیقدر ملت ایران که با فرمانی انقلابی کسب تحصیل را برای عموم ملت ایران مجانی مقرر فرمودند .

انجمن همکاری خانه و مدرسه دبیرستان شفا ناحیه ۱۷

درود و سپاس پدران و مادران بر رهبر عالیقدر ملت ایران که با فرمانی انقلابی کسب تحصیل را برای عموم ملت ایران مجانی مقرر فرمودند .

انجمن همکاری خانه و مدرسه دبیرستان فروزان‌فر ـ ناحیه ۱۷

درود و سپاس پدران و مادران بر رهبر عالیقدر ملت ایران که با فرمانی انقلابی کسب تحصیل را برای عموم ملت ایران مجانی مقرر فرمودند .

انجمن همکاری خانه و مدرسه دبستان ناصرخسرو ـ ناحیه ۱۷

پیشگاه مبارک شاهنشاه آریامهر

صدور فرمان همایونی در مورد تحصیل رایگان وتغذیه دانش‌آموزان و استفاده‌از جدیدترین وسایل در امرآموزش موجب مسرت و سپاس فراوان گردید.

انجمن همکاری خانه‌ومدرسه دبستان کمیلی‌ناحیه۱۷تهران

پیشگاه مبارک شاهنشاه آریامهر

صدور فرمان همایونی در مورد تحصیل رایگان وتغذیه دانش‌آموزان و استفاده‌از جدیدترین وسایل در امرآموزش موجب مسرت و سپاس فراوان گردید.

انجمن همکاری‌خانه‌ومدرسه‌دبستان وراهنمائی شکوه علوی ناحیه ۱۷

پیشگاه مبارک شاهنشاه آریامهر

صدور فرمان همایونی در مورد تحصیل رایگان وتغذیه دانش‌آموزان و استفاده‌از جدیدترین وسایل در امرآموزش موجب مسرت و سپاس فراوان گردید.

انجمن همکاری خانه‌ومدرسه دبستان اعظم‌فرد ناحیه ۱۷

پیشگاه مبارک شاهنشاه آریامهر

صدور فرمان همایونی در مورد تحصیل رایگان وتغذیه دانش‌آموزان و استفاده‌از جدیدترین وسایل در امرآموزش موجب مسرت و سپاس فراوان گردید.

انجمن همکاری خانه‌ومدرسه دبستان آزرم‌ناحیه ۱۷

پیشگاه‌مبارک شاهنشاه‌آریامهر رهبر عالیقدرملت‌ایران

صدور فرمان همایونی در مورد تحصیل رایگان وتغذیه دانش‌آموزان و استفاده‌از جدیدترین وسایل در امرآموزش موجب مسرت و سپاس فراوان گردید.

انجمن همکاری خانه‌ومدرسه دبستان دولتی رهنما ناحیه۱۷

پیشگاه‌مبارک شاهنشاه‌آریامهر رهبر عالیقدرملت‌ایران

صدور فرمان همایونی در مورد تحصیل رایگان وتغذیه دانش‌آموزان و استفاده‌از جدیدترین وسایل در امرآموزش موجب مسرت و سپاس فراوان گردید.

انجمن‌همکاری‌خانه‌ومدرسه دبستان انتصاریه

پیشگاه‌مبارک شاهنشاه‌آریامهر رهبر عالیقدرملت‌ایران

صدور فرمان همایونی در مورد تحصیل رایگان وتغذیه دانش‌آموزان و استفاده‌از جدیدترین وسایل در امرآموزش موجب مسرت و سپاس فراوان گردید.

انجمن همکاری خانه‌ومدرسه دبستان درسی ناحیه ۱۷

پیشگاه‌مبارک شاهنشاه‌آریامهر رهبر عالیقدرملت‌ایران

صدور فرمان همایونی در مورد تحصیل رایگان وتغذیه دانش‌آموزان و استفاده‌از جدیدترین وسایل در امرآموزش موجب مسرت و سپاس فراوان گردید.

انجمن همکاری خانه‌ومدرسه دبستان‌رودابه ناحیه ۱۷

پیشگاه مبارک شاهنشاه آریامهر

صدور فرمان همایونی در مورد تحصیل رایگان وتغذیه دانش‌آموزان و استفاده‌از جدیدترین وسایل در امرآموزش موجب مسرت و سپاس فراوان گردید.

انجمن همکاری خانه‌و مدرسه دبستان ناهید ناحیه ۱۷

پیشگاه‌مبارک شاهنشاه‌آریامهر رهبر عالیقدرملت‌ایران

صدور فرمان همایونی در مورد تحصیل رایگان وتغذیه دانش‌آموزان و استفاده‌از جدیدترین وسایل در امرآموزش موجب مسرت و سپاس فراوان گردید.

انجمن همکاری خانه‌ومدرسه دبستان و راهنمائی نوربخش ، ناحیه ۱۷ تهران

پیشگاه‌مبارک شاهنشاه‌آریامهر رهبر عالیقدرملت‌ایران

صدور فرمان همایونی در مورد تحصیل رایگان وتغذیه دانش‌آموزان و استفاده‌از جدیدترین وسایل در امرآموزش موجب مسرت و سپاس فراوان گردید.

انجمن همکاری خانه‌و مدرسه دبستان آصف .ناحیه ۱۷

پیشگاه‌مبارک شاهنشاه‌آریامهر رهبر عالیقدرملت‌ایران

صدور فرمان همایونی در مورد تحصیل رایگان وتغذیه دانش‌آموزان و استفاده‌از جدیدترین وسایل در امرآموزش موجب مسرت و سپاس فراوان گردید.

انجمن همکاری خانه‌ومدرسه دبستان میرفخرائی‌ناحیه۱۷

پیشگاه‌مبارک شاهنشاه‌آریامهر رهبر عالیقدرملت‌ایران

صدور فرمان همایونی در مورد تحصیل رایگان وتغذیه دانش‌آموزان و استفاده‌از جدیدترین وسایل در امرآموزش موجب مسرت و سپاس فراوان گردید.

انجمن همکاری خانه‌ومدرسه دبستان فاطمه ناحیه ۱۷

پیشگاه‌مبارک شاهنشاه‌آریامهر رهبر عالیقدرملت‌ایران

صدور فرمان همایونی در مورد تحصیل رایگان وتغذیه دانش‌آموزان و استفاده‌از جدیدترین وسایل در امرآموزش موجب مسرت و سپاس فراوان گردید.

انجمن همکاری خانه‌ومدرسه دبستان ایزدی، ناحیه ۱۷

پیشگاه‌مبارک شاهنشاه‌آریامهر رهبر عالیقدرملت‌ایران

صدور فرمان همایونی در مورد تحصیل رایگان وتغذیه دانش‌آموزان و استفاده‌از جدیدترین وسایل در امرآموزش موجب مسرت و سپاس فراوان گردید.

انجمن همکاری خانه‌ومدرسه دبستان تشویق .ناحیه ۱۷

پیشگاه مبارک شاهنشاه آریامهر

مشعل دانش و فرهنگ در عصر پرافتخار پهلوی هرروز فروغی درخشنده‌تر و تابناکتر میگیرد فرمان ملوکانه دائر بر مجانی شدن تحصیلات ابتدائی و راهنمائی جاودانه بر تارک تاریخ فرهنگ و تمدن ملت باستانی ایران خواهد درخشید .

درود و سپاس پدران و مادران ایرانی نثار خاک پای رهبر خردمند و فرهنگ‌پرور ملت ایران باد .

انجمن همکاری‌خانه و مدرسه‌دبیرستان اسدی ـ ناحیه ۱۷

آ ـ ۸۵۸۹٦

شاهنشاها ـ آریامهرا

سپاس‌وثنای ملت ایران به خاکپای مقدست که بافرمانی انقلابی کسب تحصیل را برای عموم ملت ایران‌رایگان مقرر فرمودید .

انجمن همکاری خانه و مدرسه دبیرستان پروین اعتصامی ناحیه ۱۷

آ ـ ۸۵۸۹٦

شاهنشاها

اکنون که با فرمان همایونی عموم ملت ایران میتوانند از تحصیل مجانی برخوردار شوند سپاس بیکران خود را نثار آن رهبر عالیقدر میداریم .

انجمن همکاری خانه و مدرسه دبیرستان شیرین ناحیه ۱۷

آ ـ ۸۵۸۹٦

شاهنشاها

اکنون که با فرمان همایونی عموم ملت ایران میتوانند از تحصیل مجانی برخوردار شوند سپاس بیکران خود رانثار آن رهبر عالیقدر میداریم .

انجمن همکاری خانه‌ومدرسه دبیرستان ملی اورنگ ناحیه ۱۷

آ ـ ۸۵۸۹٦

شاهنشاها

سپاس و ثنای ملت ایران به خاکپای مقدست که با فرمانی انقلابی کسب تحصیل‌رابرای عموم‌ملت ایران رایگان مقرر فرمودید .

انجمن همکاری خانه و مدرسه دبیرستان کمال‌الملک ناحیه ۱۷

پیشگاه مبارک شاهنشاه آریامهر

اینک که بفرمان مطاع مبارک شاهانه تحصیلات ابتدائی و راهنمائی برای نوباوگان رایگان گردیده است ملت ایران یکبار دیگر در برابر اندیشه های تابناک و سعادت آفرین پدر تاجدار خویش که ضامن خوشبختی و سعادت مردم این آب و خاک است سر تعظیم فرود آورده تبریک و تهنیت قلبی خویش را بەخاکپای مبارک همایونی معروض میدارد.

انجمن همکاری خانه و مدرسه دبیرستان مروی ـ ناحیه۱۷

شاهنشاها

اکنون که با فرمان همایونی عموم ملت ایران میتوانند از تحصیل مجانی برخوردار شوند سپاس بیکران خود را نثار آن رهبر عالیقدر میداریم .

انجمن همکاری خانه و مدرسه دبیرستان محدث ناحیه ۱۷

آ ـ ۸۵۸۹٦

پیشگاه مبارک شاهنشاه آریامهر

صدور فرمان همایونی در مورد تحصیل رایگان وتغذیه دانش‌آموزان و استفاده از جدیدترین‌وسائل در امرآموزش موجب مسرت وسپاس فراوان گردید .

انجمن همکاری خانه و مدرسه دبستان دانش ناحیه ۱۷ تهران .

پیشگاه مبارک شاهنشاه آریامهر

صدور فرمان همایونی در مورد تحصیل رایگان وتغذیه دانش‌آموزان و استفاده از جدیدترین‌وسائل در امرآموزش موجب مسرت وسپاس فراوان گردید .

انجمن همکاری خانه و مدرسه دبستان و راهنمائی اثنی عشری ناحیه ۱۷ تهران

پیشگاه مبارک شاهنشاه آریامهر

صدور فرمان همایونی در مورد تحصیل رایگان وتغذیه دانش‌آموزان و استفاده از جدیدترین‌وسائل در امرآموزش موجب مسرت وسپاس فراوان گردید .

انجمن همکاری‌خانه‌ومدرسه دبستان میرزاده ناحیه ۱۷

پیشگاه مبارک شاهنشاه آریامهر

صدور فرمان همایونی در مورد تحصیل رایگان وتغذیه دانش‌آموزان و استفاده از جدیدترین‌وسائل در امرآموزش موجب مسرت وسپاس فراوان گردید .

انجمن همکاری خانه و مدرسه دبستان محمدی ناحیه ۱۷تهران .

پیشگاه مبارک شاهنشاه آریامهر

صدور فرمان همایونی در مورد تحصیل رایگان وتغذیه دانش‌آموزان و استفاده از جدیدترین‌وسائل در امرآموزش موجب مسرت و سپاس فراوان گردید .

انجمن همکاری خانه‌و مدرسه دبستان حکیم نظامی

پیشگاه مبارک شاهنشاه آریامهر

صدور فرمان همایونی در مورد تحصیل رایگان وتغذیه دانش‌آموزان و استفاده از جدیدترین‌وسائل در امرآموزش موجب مسرت وسپاس فراوان گردید .

انجمن همکاری خانه و مدرسه دبستان مهستی ناحیه ۱۷

پیشگاه مبارک شاهنشاه آریامهر

صدور فرمان همایونی در مورد تحصیل رایگان وتغذیه دانش‌آموزان و استفاده از جدیدترین‌وسائل در امرآموزش موجب مسرت وسپاس فراوان گردید .

انجمن همکاری خانه و مدرسه دبستان سلمان ناحیه ۱۷

پیشگاه‌مبارک شاهنشاه‌آریامهر رهبر عالیقدرملت‌ایران

صدور فرمان همایونی در مورد تحصیل رایگان و تغذیه دانش آموزان ایرانی و استفاده از جدیدترین وسائل در امر آموزش موجب مسرت و سپاس فراوان گردید .

انجمن همکاری خانه و مدرسه دبستان عزیز و حشمت ناحیه ۱۷

پیشگاه مبارک شاهنشاه آریامهر

انقلابی‌ترین فرمان همایونی در مورد تحصیل رایگان و تغذیه دانش آموزان‌و استفاده از بهترین وسایل درامر آموزش موجب مسرت و سپاس فراوان گردید .

انجمن خانه و مدرسه دبستان اقبال ناحیه ۱۷

پیشگاه مبارک شاهنشاه آریامهر

اوامر ملوکانه در مورد تحصیل رایگان و تغذیه دانش‌آموزان و استفاده از وسایل جدید آموزشی و ماهواره مخابراتی در امر آموزش و پرورش باعث خوشحالی و شادمانی قاطبه خانواده‌ها گردید .

انجمن خانه و مدرسه دبستان قائمیه دختران ناحیه ۱۷

پیشگاه‌مبارک شاهنشاه‌آریامهر رهبر عالیقدرملت‌ایران

صدور فرمان همایونی در مورد تحصیل رایگان وتغذیه دانش آموزان موجب مسرت فراوان گردید .

انجمن خانه و مدرسه دبستان کسائی ـ ناحیه ۱۷

پیشگاه مبارک شاهنشاه آریامهر

صدور فرمان همایونی در مورد تحصیل رایگان و تغذیه دانش آموزان سراسر کشور و استفاده از جدیدترین‌وسائل فنی در امر آموزش و پرورش موجب مسرت و سپاس فراوان گردید .

انجمن همکاری خانه‌ومدرسه دبستان موسوی ناحیه ۱۷

پیشگاه مبارک شاهنشاه آریامهر

صدور فرمان همایونی در مورد تحصیل رایگان و تغذیه کودکان و دانش آموزان ضمن استفاده از وسائل ارتباطی در امر آموزش موجب مسرت و خوشنودی گردید .

انجمن همکاری خانه و مدرسه‌دبستان توانائی ناحیه ۱۷

پیشگاه‌مبارک شاهنشاه‌آریامهر رهبر عالیقدرملت‌ایران

صدور فرمان همایونی درامر تحصیل رایگان وتغذیه‌و استفاده ازجدیدترین‌وسائل آموزشی کودکان‌ودانش‌آموزان ایرانی بزرگترین هدیه خیروبرکت و موجب مسرت و سپاس ملت‌ایران گردید.

انجمن‌همکاری‌خانه‌ومدرسه دبستان فرازبخش ناحیه۱۷

Dr EQBAL'S

(Institute of English Language)

مؤسسه آموزش زبان انگلیسی

گروه فرهنگی دکتر اقبال

به‌سرپرستی آقای دکتر گودرزمقدادی :

با همکاری زبده‌ترین دبیران پایتخت برای‌دوره های ابتدائی ـ متوسطه ـ عالی و کلاسهای کنکور واعزام ثبت نام مینماید :

ضمنا کلاس مخصوص مکالمه‌توسط استادان انگلیسی و آمریکائی نیز دایر گردیده است

داوطلبان‌جهت ثبت‌نام همه روزه از ساعت۹صبح الی۸بعداز ظهر با دوقطعه‌عکس‌به آدرس‌زیرمراجعه‌نمایند:

میدان ۲۵شهریور ـ جنب مسجدالجواد ـ خیابان بختیار

تلفن ۸۲۰۸۲۶ و ۸۲۰۹۸۸

شروع کلاسها از بیستم اسفندماه

بزرگترین جایزهٔ اعانهٔ ملی

که تاکنون برای بلیط های نوروزی درنظر گرفته شده است

۲ جایزه استثنائی

و ۲ شانس بزرگ با دسته چك نوروزی

این خانه دوطبقه‌نوساز واقع درخیابان پهلوی ـ ایوبی ـ کوی پدران شماره ۱۸ با ۳۳۲ مترمربع زیربنا دارای سالن پذیرائی و ناهار خوری ۲ هال ـ اتاق کار ـ ۳ اتاق خواب سرویس کامل، مجهز به آب ـ برق ـ گولر ـ موکت ـ شوفاژ

۱ جایزه فوق‌العاده نوروزی

خانه | اثاث خانه | مرسدس بنز | پول

به ارزش ۵۸۵ هزارتومان | به ارزش ۲۵ هزارتومان | به ارزش ۱۲۵ هزارتومان | ۱۰۰ هزار تومان پول نقد

۲ جایزه مخصوص دسته چك

جایزه بزرگ مخصوص دسته چك

ششصد هزار تومان

شانس بردن هر ۲ جایزه

یکجا با دسته چك نوروزی

بلیط های نوروزی ودسته چکهای نوروزی

درسراسرکشورمنتشرشد

شما باخرید دسته چك نوروزی، درحقیقت ۲ شماره قرعه‌کشی و ۲ شانس بزرك رایکجا دردست دارید:

۱ـ شانس بردن خانه، اثاث، مرسدس بنز و پول، جایزه نوروزی

۲ـ شانس بردن ششصد هزار تومان جایزه بزرگ دسته چك که هردوجایزه همزمان‌و دریك روز قرعه‌کشی میشود.

بنابراین، شما باداشتن دسته‌چك، ممکن‌است هر ۲ جایزه بزرگ را یکجا تصاحب کنیدو درحقیقت به بزرگترین مبلغ جایزه‌اعانه‌ملی که تاکنون برای بلیطهای نوروزی در نظر گرفته شده، دست یابید.

سری به نزدیکان خود بزنید

شما در هر جا که هستید حتماً یکی از فروشگاههای کفش ملی در نزدیکی شما ست. افراد خانواده شمادر محیط صمیمانه‌فروشگاههای کفش ملی کفشهای عیدخود را از میان زیباترین مدلهای سال انتخاب میکنند.

مدلهای نوروزی فروشگاههای کفش ملی با همکاری مشهورترین مدسازان فرانسه، آلمان، انگلستان و ژاپن تهیه شده و دارای رویه چرمی وآستر چرمی میباشد.

حتماسری بمابزنید

فروشگاههای کفش ملی نمایشگر زیباترین مدلهای سال ۱۳۵۳

نیازمندیهای اطلاعات تلفنی آگهی میپذیرد — تلفنهای ۳۱۱۲۲۴-۳۱۱۲۲۵ ۳۱۱۲۲۹-۳۱۱۲۳۰

فروش دست اول
حراج

مقداری اجناس قدیمی و عتیقه

از قبیل جارهای هوائی برنز- کریستال و دیوارکوب وسماور نوربلین و سینی و ورشو آلات دیگر و ظروف مرغی و مجسمه برنزی و کوزه قلیانهای کندن و قلم‌آبی و انواع ساعت شمعدان برنز ـ تابلوهای نقاشی و مینیاتور آئینه قدی و کنسول و چراغهای اپالین‌رزو کلیه اثاثیه منزل از قبیل ـ تلویزیون ـ یخچال ـ میزنهارخوری ـ مبل ـ قفسه ـ میز و صندلی ـ چراغ گلدانی و پایه بلند به فروش میرسد شروع حراج روزجمعه ۱۰ اسفند از ساعت ۸٫۳۰ صبح الی ۱۲ و از ۴ تا ۸ بعد از ظهر سایر روزها به مدت یک هفته از روز شنبه از ساعت ۴ بعد از ظهر تا ۹ بعد از ظهرو صبحها برای بازدید آزاداست. آدرس خیابان‌وصال‌شیرازی خیابان ایتالیا شرق دانشگاه کاشی ۸۱ تلفن ۴۳۹۶۰
آ- ۲۵۱۰۹

اثاثیه

فروش دست‌دوم

دوربین پولاروید اتوماتیک‌فوری آخرین مدل ۱۰۰۰ تومان ۶۲۸۷۱۹ زوزف

لباسهای خارجی نو ودست‌دوم به قیمت‌مناسب برای‌اندازه‌های ۳۶ ـ ۳۸ ـ ۴۰ به فروش میرسد .
نشانی سلطنت‌آباد مقابل‌پوستان سوم دست چپ دوراهی‌زرتشت اولین کوچه دست چپ نور دست چپ دومین منزل طبقه دوم تلفن ۷۷۷۰۷۴
آ- ۲۵۰۵۳

مقداری لباس زنانه و مردانه خارجی به فروش میرسد از ۳ بعد از ظهر بتلفن ۶۳۳۵۰۹ مراجعه فرمائید .

پیانوی اشرافی
گراندرویال سفارشی بکرقدیمی فروشی فوری ۶۶۱۵۵۵
آ- ۲۱۴۶۱

مقداری لباس ایرانی و فرنگی دست اول‌ودست دوم بفروش میرسدهمه روزه از روز شنبه تا چهار شنبه به خیابان محمد رضا شاه نبش خیابان دوازده شماره ۱٫۲ طبقه فوقانی‌لبنیات اخوان منزل صدری مراجعه شود .
۱ـ۲ آ-۲۴۸۸۲

سیستم صوتی استریو ومونو ـ دوربین های عکاسی کامل ـ ماشین پلی‌کپی ـ فتوکپی تلفن ۶۶۴۰۷۷ تا ۸ بعد از ظهر
۱ـ۳ آ-۲۵۱۱۳

مقدار زیادی لباسهای شب‌وروز کاملا نو بعلت مسافرت فوری بمدت‌یک هفته از ساعت ۹صبح‌به حراج میرسد نشانی عباس‌آباد خیابان‌نوبخت دست راست کوچه دهم درب‌دوم شماره۴۲ طبقه سوم منزل ابراهیمی .

فقط ۳ روز
مقداری زیاد لباس دست اول و دوم فرنگی روز و شب کیف، کفش ، پالتو و مانتو سایز ۳۶ الی ۴۲ فروشی پهلوی آریامهر خیابان چهلستون‌جنب‌بیمارستان شهرام دست چپ کوچه هفتم دست راست پلاک ۵۱ صبح۹ تا ۱۲ بعد از ظهر ۴ تا ۷
آ- ۲۵۱۱۹

لوازم منزل و لباسهای ایرانی و خارجی آریامهر ۶۳۵۴۲۷
آ- ۲۵۰۸۶

پوشاك خارجی نو
کیف و کفش دست دوم حراج میشود بمدت دو روز امیرآباد شمالی مقابل پارک فرح کوچه نوذری پلاک ۱۶
آ- ۲۵۰۷۵

لباسهای پاریس لندن
نیویورک بهترین لباس خارجی نو و دست دوم باناز‌لترین‌قیمت بفروش میرسد . سلطنت‌آباد مقابل بوستان سوم دست چپ دوراهی زرتشت کوچه‌نوردست چپ دومین منزل طبقه دوم تلفن ۷۷۷۰۷۴
آ- ۲۵۱۱۶

خرید

بازرگانی فرش کیهان
۸۳۰۹۰۴ و ۸۲۳۷۷۶
خریدار نقدی همه رقم فرش کهنه و نو جهت صادرات روزولت میدان ۲۵ شهریور .

فروشگاه فرش آسیا
۹۲۵۱۰۲ و ۹۲۲۸۳۲ با سابقه ترین خریدارقالی و قالیچه های کهنه ونو یخچال برقی و نفتی تلویزیون بقیمت عادلانه

نمایشگاه فرش شایان
تلفن ۶۶۱۰۶۹
بهترین خریدار فرش و قالیچه‌های کهنه‌ونو با قیمت عادلانه جهت صادرات

ایران فرش ۷۷۴۹۷۲
فرشهای کهنه و سایر لوازم منزل بهر مبلغ نقدا بیشتر از سایرین خریداریم تلفن۷۷۷۰۲۵

فروشگاه صمد۹۲۹۹۸۴
فرش‌اشیاءقدیمی‌ولوازم

۹۲۰۴۱۰ طباطبائی
خریدارفرشهای کهنه‌شما

فروشگاه‌آستارا۹۲۶۴۰۲۱
خریدار یخچال‌تلویزیون فرش‌و کلیه لوازم منزل

فرش میرزائی
خریدار فرش کهنه‌ونو۷۵۲۶۹۰
آ- ۲۲۶۷۹

فروشگاه آریا۹۲۹۳۹۳
خریدار فرش و سایرلوازم‌منزل

جهان کالا ۹۲۵۴۵۸
خریدار یخچال‌تلویزیون ولوازم منزل شما .

کرایه

تایپ ناصر
کرایه انواع ماشین تحریر تلفن ۸۲۶۲۰۵ دروازه‌دولت مقابل سعدی

مبل‌ودکوراسیون

پیراهن مبل ۳۱۹۵۰۵
تعویض پارچه مبل ۳۱۹۵۰۵
پرده‌دوزی شهرزاد ۳۱۹۵۰۵

قبل از خرید هرنوع‌مبل از نمایشگاه مبل
جاویدان
دیدن فرمائید ۹۲۱۸۲۲
۱ـ۵ آ-۲۴۱۲۴

مبل
مبل یکدست ۸۰۰تومان‌نمایشگاه مبل کاوه ۹۵۱۷۸۴
۱ـ۴ آ- ۲۳۶۲۶

مبل ابتکار سلسبیل مقابل‌سینما خرم همه نوع مبلمان‌نقد اقساط تلفن ۹۵۳۷۲۶
آ- ۲۵۱۰۶

شستشوی‌مبل وفرش

دوراکلین‌سرویس‌امریکا
با تکنیک برتر گرانتر مطمئن‌تر تلفنهای ۸۴۸۳۹۵ و ۸۴۸۳۹۶و ۸۴۵۶۸۳

گلین‌سرویس‌خشکشوئی
مبل فرش و موکت با دستگاه منحصر بفرد و خشکشوئی‌پرده با نصب مجانی ۹۵۲۵۴۶

کارخانه قالیشوئی‌ادیب
تلفن شعبه مرکزی ۹۵۶۵۶۵
تلفن شعبه نواب ۹۵۲۴۵۴
تلفن شعبه کارخانه ۹۵۸۹۵۰
آ- ۱۸۵۹۶

قالی‌شوئی تاج

تلفن ۲۱۳۴۴-۵۳۳۲۶۲
۱ـ۴ آ- ۲۲۵۰۰

لیدرهوم سرویس
خشکشوئی مبلمان، موکت،فرش در منزل یا محل کار شما تلفن ۸۵۳۵۷۶

خشکشوئی مبلمان ، موکت ، فرش ، پرده در محل تلفنهای :۶۶۱۹۷۶ و۴۷۹۳۷ رویادکور

خشکشوئی مبلمان‌ادیب یکدست ۵۰ تومان در جای‌خود تلفن ۹۵۶۵۶۵

خشکشوئی مبل ـ فرش موکت ـ پرده درمحل با ماشین آلات اتوماتیك

۷۷۶۷۱۳

آناهیتاسرویس‌بزرگترین
خشکشوئی مبلمان فرش موکت پرده در محل ۷۹۵۳۰۷
آ- ۲۲۵۶۴

فابریك کلینر سرویس
خشکشوئی مبل ، فرش، موکت پرده در منزل شما ۹۳۷۶۵۰
آ- ۲۴۷۴۶

آمریکن‌سرتیفایدسرویس
خشکشوئی مبلمان، فرش،موکت پردهباتکنیکی‌برتروتجربه‌ای‌بیشتر

۷۵۴۸۱۲
۱ـ۲۴ آ- ۲۴۶۵۳

قالیشوئی‌فرخ ۹۷۵۰۷۸
۱ـ۲۶ آ-۲۴۸۲۷

کارخانه‌قالیشوئی‌اطلس
تلفن ۹۵۲۵۴۶ و ۹۷۵۴۳۰

قالیشوئی‌عدالت۸۳۳۷۱۷

آنتن‌تلویزیون

نصب آنتن تمام کانال ضد زنك با ضمانت‌نامه ۷۵۴۵۸۹

تعمیرات

تلویزیون
تعمیرگاه تلویزیون الکترون ـ تائیدوزارت‌کار۷۶۳۶۸۲
تعمیرتلویزیونهای R.C.A-R.T.I شاوپلورنس ـ فیلیپس ـ سیرا تلفونکن و سایر مارکهاسرویس مجهز سیار در شهروشمیرانات

تعمیرگاه‌بزرك شاوب‌لورنس
SCHAUB-LORENZ
۸۷۶۸۸۳
۸۷۰۹۸۰
شمیرانات

شاوب لورنس
تلفن ۳۱۰۳۲۱
تعمیرات تلویزیون نصب آنتن جهت رسیدن عیدنوروز دستگاه تلویزیون خود را خاکبرداری و سرویس کنید .

شاوب لورنس
SCHAUB-LORENZ
۳۴۲۴۶۳

سرویس تلویزیون
گارانتی تلفن ۶۲۸۳۷۱
سرویس‌سیار R.C.A—R.T.I سیرا مدیاتور جنرال الکتریک و گراندیک بویژه شمیرانات .

سرویس تلویزیون و نصب آنتن هر نوع تلویزیون‌فوری۷۶۳۷۸۵ ۷۶۰۹۹۳

تلویزیون
خود را نزد ما یکسال گارانتی نمائید
SERVICE

تعمیر وشستشو باسرویس‌فوری در محل تلفن ۸۴۵۷۳۱
آ- ۲۵۰۷۴

بخاری

سرویس‌بخاری‌وآبگرمکن ونصب فوری ۷۶۰۹۹۳

تعمیرگاه مجاز ارج
تعمیرات و نصب آبگرمکن ، بخاری ، کولر و کانال‌کشی . عباس‌آباد نظامی ـ منصور **۸۴۱۱۲۵ ـ ۸۵۲۵۶۸**
و سرویس یخچال ۸۴۶۱۰۵
آ- ۲۵۰۰۴۹

سرویس بخاری‌ابگرمکن کولر ۷۶۵۲۶۴

سرویس بخاری آبگرمکن ۷۷۶۹۸۹

سرویس و رنك‌بخاری‌و آبگرمکن تلفن ۴۷۷۹۹

تعمیرگاه مجاز ۱۱۴
ارنگ

تعمیر آبگرمکن ـ بخاری وکانال کشی ساختمان تلفن ۵۹۱۴۸۱

سرویس‌بخاری‌آبگرمکن فوری۹۵۸۹۰۲،۳۱۸۴۱۴

شوفاژ

تعمیر شوفاژ
با سرویس شبانه‌روزی
۷۹۳۸۹۷

شرکت آبید
برای اولین‌بار در ایران‌آمادگی خود را جهت تعمیر وآبونمان کلیه وسائل منزل شما اعلام میدارد برای اطلاع بیشتر با **تلفن ۸۳۵۷۲۴** تماس حاصل فرمائید .

سرویس و بیمه شوفاژ۸۳۳۱۹۰

کارگاه فنی ویگن
انجام کارهای‌لوله‌کشی‌ساختمان تعمیرات شوفاژ . بخاری کولر آبگرمکن چراغ گاز ماشین لباسشوئی .
تلفن ۸۳۸۵۴۴

سردساز
تاسیسات و نگهداری
حرارت‌مرکزی
تهویه‌مطبوع .سردخانه
۸۴۲۴۱۲

یخچال

تعمیرگاه سید حسین
تعمیرهمه نوع‌لباسشوئی یخچال‌آبگرمکن۸۸۲۴۳۸

تعمیرات یخچال
۷۹۳۸۹۷

تعمیر یخچال آبگرمکن
رنگ آمیزی فوری ۹۵۲۶۳۸
۱ـ۱۰ آ- ۲۴۴۴۱

موسسه فنی موسوی
تعمیرات‌انواع‌یخچالهای‌خارجی و ایرانی ویترینی ، آبسردکن کولر گازی و آبی ماشین لباسشوئی ، اجاق‌گاز آبگرمکن لوازم یدکی موجودخریدوفروش و معاوضه
تلفن۵۹۰۳۳۰و۸۴۶۱۰۵
آ- ۲۴۹۲۷

تعمیرگاه‌یخچال‌فریجیدر
اثاثیدکی موجودتلفن۸۴۸۷۵۶

تعمیر یخچال فرژید و غیره ـ ۸۳۹۲۲۵

تعمیرگاه وستینگهاوس
یخچال کولر لباسشوئی
تلفن جدید ۸۴۴۶۲۳

فروش اتومبیل

کامارو ۶۸شیری‌رنگ بااستریو، تمیز ، بیواسطه بفروش‌میرسد ـ تلفن ۲۶۸۹۳

اتومبیل اسپورت
تریونف TRG مدل ۶۹
۸۳۰۸۸۵
آ- ۲۵۱۵۷

ب.ام.و ۲۰۰۲ مدل ۷۲ رنك لیموئی بسیارتمیز بدون واسطه مقطوع ۶۴ هزار تومان از ساعت ۶ الی ۱۰ شب تلفن : ۸۳۷۴۲۳
۱ـ۴ آ-۲۴۹۸۴

پژو
مدل ۶۷
پژو ۴۰۴ مدل ۶۷ و فولکس وانت مدل ۶۳ پلاک قرمز به فروش میرسد تلفن ۳۰۴۳۷۲
آ- ۲۴۹۱۱

مدل ۷۱
پژو ۵۰۴ مدل ۷۱
ترانزیت نمره شده بسیار تمیز بفروش میرسد تلفن ۸۳۹۸۶۸ صبح و بعد از ظهر
آ- ۲۵۱۲۵

مرسدس بنز ۲۲۰مدل ۷۱درجه یک با رادیو نمره‌نشده بفروش میرسد تلفن ۷۸۱۴۷۶
آ- ۲۵۰۳۸

پونتیاك
مدل ۶۵
پونتیاك پاریزین سفید رنگ فوق‌العاده تمیز تلفن ۲۴۵۷۹ ـ ۳۹۲۰۳۱

یکدستگاه فولکس وانت دو کابین مدل ۶۸ و یا ۶۹ بدون واسطه ـ خریداریم تلفن۹۵۵۷۶۴

موستانك
مدل ۷۱
فوردموستانك مدل ۷۱ GRANDE رنك‌کاهوئی متالیك بفروش میرسد طالبین از ساعت ۶ الی ۸ بعد از ظهر با تلفن ۶۶۷۵۲۵ تماس حاصل نمایند .
۱ـ۴ آ-۲۴۸۸۷

اپل
اپل فروشی تلفن ۳۱۲۵۷۱
آ- ۲۵۱۱۸

ژیان
مدل ۵۰
ژیان مدل ۵۰
نقدا ده هزار تومان از ۱۲ به بعد تلفن ۸۴۹۷۲۰
آ- ۸۵۷۳۴

شورلت ایمپالا
مدل ۶۷
شورلت ایمپالا
مدل ۶۷ آلبالوئی ، تو دوزی چرمی مشکی ، ۸ سیلندر ، هاردتاپ با آرکاندیشن وشیشه رنگی ، ۷۹ هزار کیلومترکار ، قیمت ۴۹ هزار تومان بیواسطه تلفن ۸۴۸۶۰۴ از ۵ تا ۷ بعد از ظهر
آ- ۲۱۸۳۵

پیکان آماده نقدو اقساط تهران شاهرضا چهارراه گرگان‌شماره ۱۰۶۶
آ- ۲۵۰۲۰

برای اتومبیل شما

یکدستگاه کامل‌کاروآش‌اتوماتیک با خشک‌کن الکترونیک ساخت آلمان بظرفیت‌شستشوی ۴۰الی ۶۰ اتومبیل‌در ساعت‌آماده‌نصب در تعمیرگاهها ـ پارکینگها ـ پمپ بنزینهای خصوصی‌میباشد، حاضر به مشارکت نیز هستیم‌به تلفن‌های ۵۳۸۵۴۸ ویا۵۳۹۱۷۱ مراجعه فرمائید .
آ- ۲۵۱۱۴

کارگاه اطاق سازی ایران باستان
سازنده اطاق اتوبوس‌مینی‌بوس و پیکان نشانی : خیابان خاوران جنب درمانگاه۲۸مرداد تلفن ۳۵۲۸۶۴
آ- ۲۵۰۹۹

کرایه

اتولوکس
اتومبیلهای تشریفاتی با راننده برای داخل و خارج از تهران میدان فردوسی تلفن ۸۲۱۲۷۰ و ۸۲۶۶۰۵

کالج بار
پارکنگ شهروحومه
۶۶۱۱۱۱
۴۱۱۱۱

تلفنهای جدید جرثقیل‌و تریلی ملك
۵۴۹۰۰۰ ـ ۵۴۹۰۰۱

گیتی بار
پارکنگ شهروشهرستان
۹۵۶۴۰۵

ماشین آلات

انواع‌ماشین‌الات تومانسو KOMATSO جهت اجاره آماده است تلفن ۵۴۶۸۲۷

ماشین‌آلات دست دوم راه سازی کوماتسو KOMATSO را خریداریم به تلفن ۵۴۶۸۲۷ مراجعه نمایند

ژنراتور ۵۰ کیلوواتی‌هزار دور به فروش میرسد تلفن۹۲۷۱۰۵
آ- ۲۵۰۹۲

استخدام

تالار بزرك پارچه
به چند نفرفروشنده‌مرد با سابقه پارچه فروشی نیازمند است .
لطفا به تالار بزرك‌پارچه چهارراه شاه ساختمان رویال مراجعه فرمایند .

ایران سیلندر
شرکت‌سهامی‌خاص‌ایران‌سیلندر به چند نفر فارغ‌التحصیل هنرستان صنعتی رشته ماشین افزار با شرائط زیر نیازمند است :
۱ـ عدم اشتغال به‌تحصیل‌و حرفه دیگر
۲ـ برگ خاتمه خدمت زیر پرچم
۳ـ حداقل دو سال سابقه کار نقشه‌کشی و یا برنامه‌ریزی واجدین شرایط استخدامی می توانند همه روزه از ساعت ۸ الی ۲ بعد از ظهر به‌کارگزینی شرکت واقع درشهرری ابتدای جاده قم ـ خیابان پالایشگاه تهران ـ جنب کارخانه اسو مراجعه‌نمایند ـ تلفن ۵۹۹۹۷و ۵۹۱۳۶۳
آ- ۸۵۶۸۶

تعداد ده نفر بازاریاب باسابقه با حقوق ثابت و پورسانتاژتلفن: ۶۶۳۰۵۳
آ- ۲۴۸۲۵

سکرتر
آشنا به تایپ فارسی و لاتین استخدام میشود . تلفن ۶۳۵۱۲۲
آ- ۲۴۸۰۶

شرکت ارسا گاز
(سهامی خاص)
به یك خانم تلفنچی تمام وقت نیازمند است
خیابان روزولت‌روبروی‌دانشسرا کوچه نیک مراجعه فرمائید .
آ- ۲۴۹۸۰

بهیار برای صبح‌هامورد نیاز است .
تلفن : ۶۲۸۲۶۷
۱ـ۲ آ-۲۵۰۱۲

ماشین نویس فارسی لاتین‌مورد احتیاج است تلفن ۲۹۱۴۶۹
آ- ۲۵۰۱۵

سوهان کار قالب‌وسری تراش ـ کارگرسوهانکار قالب و سری‌تراش‌مورد نیاز است . پیش‌ازظهر ها از ساعت ۹ تا ۱۲ تلفن ۹۵۴۴۴۲

به یک نفر بانو جهت‌دفترداری نیازمندیم تلفن ۵۳۰۲۲۸

پزشك عمومی
بیک نفر پزشک جهت اشتغال درکارخانجات شرکت‌فخرایران ۸۴ کیلومتری تهران ـ قزوین نیازمندیم تلفن ۴۷۰۵۸
۱ـ۵ آ- ۲۴۲۳۹

به چند دوشیزه برای فروشندگی‌نیازمندیم بین‌چهارراه شاه و امیراکرم کرست فروشی تارمانس ۴۶۸۸۲
آ- ۲۵۰۲۷

سکرتر دوشیزه
یا بانو تمام وقت برای دفتر مهندسین نیازمندیم تلفن ۷۵۰۰۰۹
آ- ۲۵۰۳۴

آگهی استخدام
یك شرکت بزرك‌صنعتی برای کار تمام وقت در تهران‌وشیرازافرادواجد شرایط زیر را با حقوق مکفی استخدام مینماید.
۱ـ منشی و ماشین نویس (سکرتر) با تحصیلات فوق‌دیپلم‌ببالا وتسلط بزبان‌انگلیسی.
۲ـماشین نویس‌فارسی و لاتین با تحصیلات دیپلم و آشنائی بزبان انگلیسی وداشتن‌سابقه کار .
۳ـ نگهبان با حداکثر سن ۳۰ سال و داشتن گواهینامه ششم‌ابتدائی از واجدین شرایط خواهشمنداست‌بنشانی جاده قدیم شمیران‌جنب حسینیه ارشاد خیابان زبرجدخیابان‌زمردشماره ۴۹ اداره کارگزینی مراجعه نمایند تلفن ۷۷۹۷۳۳

ایران گاز
شرکت سهامی خاص ایران‌گاز بدنبال توسعه خودبه یککارمند دارای مشخصات زیر برای تصدی شغل سرپرست قسمت خرید احتیاج دارد .
۱ـ دارا بودن‌مدرک‌لیسانس در یکی از رشته‌های بازرگانی اقتصاد
۲ـ دانستن زبان انگلیسی
۳ـ دارا بودن برگ خاتمه خدمت یا معافیت غیر پزشکی
۴ـ حداکثر سن ۳۵ سال
کسانیکه در امر ترخیص کالا و خریدهای بین‌المللی دارای سابقه باشند حق تقدم دارند واجدین شرایط درخواست خود را به صندوق پستی ۱۴۵۸ تهران ارسال دارند .

آگهی استخدام پزشك
نیروی هوائی شاهنشاهی‌عده‌ای پزشک جراح جهت خارج از مرکز استخدام می‌نماید .
داوطلبان واجد شرایط می توانند از تاریخ ۱۱٫۱۲٫۵۲ روزهای زوج از ساعت ۸ الی ساعت ۱۱ با در دست داشتن مدارک‌تحصیلی ـ عینک‌شناسنامه عکس‌دار ـ دفترچه‌پایان‌خدمتی یا برگ معافیت‌دائم(غیرپزشکی) و دو قطعه عکس ۴×۳پرسنلی به ستاد فرماندهی نیروی‌هوائی شاهنشاهی (دایره غیرنظامیان) واقع در خیابان فرح‌آباد ژاله (دوشان‌تپه) مراجعه نمایند .
م ـ الف ۲۱۷۰۴
نیروی هوائی‌شاهنشاهی
آ- ۸۵۵۷۴

به یک نفردندانپزشک نیمه‌وقت و یا تمام وقت مورد نیازاست تلفن ۹۲۰۴۱۴
آ- ۲۵۰۵۷

یک دوشیزه یا بانوی فتوژنیک جهت عکاسی وفیلمهای‌تبلیغاتی سنگین نیازمندیم‌تلفن ۶۶۳۲۳۹
آ- ۲۵۰۲۲

بتعدادی کارگرمخزن‌ساز نیازمندیم تلفن۵۴۹۴۶۸

گروه صنعتی
مهندس موسی بهار
زاگرس
استخدام می‌نماید
یکنفر متخصص زمان‌سنج با حقوق مکفی استخدام میشود داوطلبین به خیابان نادری پاساژ گیو گروه صنعتی‌زاگرس مراجعه‌نمایندتلفن ۵ تا۲۱۱۳۴۱
آ- ۸۵۱۶۰

به تعدادی پزشک جهت کشیک شب و ماما برای صبح وبعداز ظهر نیازمندیم عصرها تلفن ـ ۸۴۰۸۳۰
۱ـ۴ آ- ۲۴۴۰۳

راننده پایه دو همگانی
بدونفر راننده با سواد ومتاهل که دارای گواهینامه‌دو همگانی و ۵ سال سابقه رانندگی‌باشند نیازمند است از ساعت ۷ بعد از ظهر تا ۹ با تلفن ۸۲۰۸۶۹ تماس بگیرید .
آ- ۲۴۹۹۷

آگهی استخدام
یک نفر سرویس کار ماشین لباسشوئی که حداقل سه سال سابقه در این کار داشته و خدمت نظام وظیفه‌راانجام داده باشد موردنیاز است ازواجدین شرایط خواهشمند است به اداره پرسنل این شرکت واقع در خیابان تهران‌نوایستگاه‌دفتر شرکت هادکو مراجعه نمایند .
آ- ۸۵۱۶۲

تحصیلداربا‌سوادوضامن معتبر و گواهی‌موتور ـ سیکلت استخدام‌میشود تلفن ۴۲۲۲۷

بدو نفر مستخدم که حداقل سوم متوسطه سواد داشته‌باشندمورد نیاز است ۷۶۰۵۱۶ و ۷۵۰۸۶۳

استخدام نقشه کش
به ۳ نفر نقشه کش فنی باحداقل‌چهارسال‌سابقه کار در کارخانجات فلز- کاری احتیاج است .
شرکت سهامی صنایع فلزی ایران تلفن ۹۵۴۰۱۶
۱۷ الی ۲۵۰۸۱
۱ـ۳ آ-۲۵۰۸۱

بچند نفر کارگرمبل‌ساز نیازمندیم‌اسکندری‌مقابل فروشگاه ارتش‌مبل امید تلفن ۹۶۳۳۰۵
۱ـ۲ آ-۲۵۱۲۶

دکتر داروساز جهت تهران‌شهرستان۳۱۳۶۲۶

مهندس راه و ساختمان
چند نفر مهندس راه با سابقه کار در امور راه‌سازی جهت نظارت در تهران وشهرستانها مورد نیازمهندسین‌مشاورمیباشد داوطلبان صبحها به خیابان شمیران مقابل بی‌سیم خیابان امیرابراهیمی شماره ۳۳مراجعه نمایند .
آ- ۲۵۰۹۷

پرهین

استخدام‌میکند
۱ـ مهندس ساختمانی با حداقل ۳ سال‌سابقه کاراجرائی
۲ـ مترور
۳ـ تکنیسین تاسیسات با ۸ سال سابقه کار
۴ـ تکنیسین ساختمان با ۸ سال سابقه
داوطلبان: با تلفن ۹۷۳۴۷۵ تماس حاصل فرمایند .
آ- ۲۵۰۷۱

ماکارونی واسپاگتی
یومبو
بچند نفر دوشیزه‌یابانو که در منطقه‌نارمك‌ساکن باشند جهت بسته‌بندی مورد نیاز است .
تلفن : ۶۲۰۳۰۶
۱ـ۲ آ-۲۵۰۱۱

جوانی فنی
برای تعمیر و بازدید ماشین های صندوق CASHREGISTER استخدام میشودواجدین شرایط یك قطعه عکس به ضمیمه تقاضا به آدرس خیابان شاه نبش لاله نمایشگاه‌ماشین‌های آستر ارسال دارید .

بانوی جوانی در حدود دیپلم جهت‌نگهداری‌بچه نیازمندیم تلفن۶۲۵۲۰۵
۱ـ۳ آ-۲۴۹۶۲

سکرتر دوشیزه یابانو
آشنا به تایپ فارسی تمام وقت برای دفتر مهندسی نیازمندیم تلفن ۷۵۰۰۰۹
آ- ۲۴۹۵۳

کارگر سوهان‌کار وفرز کارقالب مورد نیازاست از ۴٫۳۰ الی ۶٫۳۰ بعد از ظهر تلفن ۹۵۴۴۴۲ مراجعه شود .
۱ـ۲ آ-۲۴۹۷۵

خدمتگزار
به یك نفر زن خدمتگزار که‌اطلاع‌ازآشپزی‌داشته باشد نیازمندیم‌ازساعت ۲٫۵ الی ساعت ۴ بعد ازظهر به تلفن۷۹۳۵۶۸ مراجعه نمائید .
۱ـ۳ آ-۲۴۸۳۴

۱۵ نفر
دارای سیکل اول بس‌ازیکدوره کوتاه نقشه‌کشی ساختمان‌جهت استخدام معرفی میشوند تلفن ۳۱۴۸۰۵
آ- ۲۴۲۷۰

بیک خدمتکار زن
۲۰ تا ۴۰ ساله شبانه روزی مورد نیاز است تلفن ۶۲۸۶۵۴
آ- ۸۵۷۱۸

B.K.D بکد
درباز کن برقی
پرفروش‌ترین ـ معروفترین ـ کاملترین بامناسبترین‌قیمت-بهترین‌شرائط-منظم‌ترین‌سرویس
سفارش بوسیله تلفن دریافت میشود ودستگاه درمدت چهارساعت نصب میگردد
نماینده انحصاری ومرکزفروش ونصب شرکت بکدالکتریک
خیابان پهلوی مقابل پارک سای شماره ۶۸۰
تلفن : ۶۸۱۰۱۵ الی ۶۸۱۰۱۱

یك واحد بزرك تولیدی
برای تکمیل کادر قسمت سفارشات‌ماشین‌آلات وقطعات یدکی در تهران به یك‌نفرمهندس‌مکانیك با شرایط زیر احتیاج دارد .
۱ـ حداکثر سن ۳۰ سال
۲ـ داشتن برك خاتمه خدمت یا معافی دائم غیر پزشکی
۳ـ قادر به مسافرتهای مکرر به شهرستانها
۴ـ آشنائی بزبان انگلیسی
افرادیکه سابقه کار در قسمت تعمیرات داشته باشند حق‌تقدم خواهند داشت .
از داوطلبان خواهشمند است خلاصه‌ای از مشخصات و سوابق کاروتحصیلات خود راهمراه بایك قطعه عکس باذکر آدرس‌کامل وشماره‌تلفن به صندوق پستی ۱۹۱۹ـ۱۱ تهران امور اداری ارسال دارند .
از افراد واجد شرایط برای مصاحبه دعوت بعمل خواهد آمد .

شرکت تولیدی در تهران افرادزیر را استخدام مینماید
۱ـ قالب ساز درجه یك با چهار سال سابقه کار۳ نفر
۲ـ کنترلر مرغوبیت کالا با دو سال سابقه کار یکنفر .
۳ـ کارگر ریخته‌گر با دو سال سابقه کار ۱۰ نفر .
۴ـ کارگر دریل‌کار با دو سال سابقه کار ۱۰ نفر .
۵ـ کارگر سری تراش با دو سال سابقه کار ۱۰ نفر .
۶ـ نگهبان با دو سال سابقه‌کار ۲نفر
متقاضیان فوق بایستی دارای برك خاتمه‌خدمت و یا معافی دائم غیر پزشکی بوده و حداقل دارای تصدیق ششم ابتدائی باشند آدرس جاده آبعلی سه‌راه جوادیه خیابان ارباب دست راست درب پنجم تلفن ۷۸۲۳۵۶

دعوت از جویندگان کار
از جویندگان کار دیپلمه یا بازرگانی که واجد شرائط زیر باشند دعوت میشود بمنظور راهنمائی شغلی بمرکز کاریابی و اشتغال شماره ۲ واقع درمیدان‌شهناز خیابان مهران پلاک ۱۸۶ مراجعه نمایند .
۱) ـ داشتن دیپلم کامل متوسطه رشته ریاضی یابازرگانی با معدل بیش از ۱۴
۲) ـ داشتن معافی دائم غیر پزشکی یا گواهی انجام خدمت سربازی .
۳) ـ حداکثر سن ۲۵ سال .
۴) ـ داشتن آشنائی کامل به‌امر ماشین‌نویسی .
۵) ـ تعداد مورد نیاز ۱۰ نفر .
م الف ۲۱۶۴۶
اداره کل اشتغال
وزارت کار و امور اجتماعی

قابل توجه جویندگان کار
از ۵۰۰ نفر جویندگان کار ساده زن و مرد دعوت‌میشود برای راهنمائی شغلی به مرکز کاریابی کرج واقع در کرج خیابان شهربانی مراجعه نمایند .
م الف ۲۱۷۲۵
اداره کل اشتغال ـ وزارت کار و امور اجتماعی

مجاز شماره ۱
جنرال سرویس اتومبیل
پژو
تهران ـ خیابان نایب السلطنه (کوته) تلفن ۳۵۲۰۷۷-۳۵۲۰۹۹

لطفاجهت‌انجام‌سرویسهای نوروزی در فرصت زودتر مراجعه نمائید

بچند نفر دوشیزه برای بسته بندی مورد نیاز است متقاضیان بعد از ظهرها باستثنای‌پنجشنبه از ساعت ۲٫۵ الی ۴٫۵ به آدرس خیابان قدیم شمیران بالاتر از سه‌راه ضرابخانه جنب مدرسه عالی پارس شماره ۱ دارو سازی ویرا مراجعه نمایند .
۱ـ۳ آ-۲۴۹۸۷

تعمیرگاه مجاز شماره ۳
SCHAUB-LORENZ
شاوب لورنس
مجهزترین سرویس سیار تلویزیونهای شاوب لورنس درشهروشمیرانات
تعطیلات عید آماده کارمیباشد
تلفن : ۴۴۹۹۱-۸۹۰۵۷۵

سالن آرایش ریتا
باسبکی جدید تحت نظر متخصص دیپلم‌ازآلمان وفرانسه آماده پذیرائی میباشد
امیریه خیابان فرهنگ پلاک ۲۷

الیاف ، شرکت سهامی عام با شرایط ذیل استخدام مینماید
تکنیسین دیپلمه ابزار دقیق باسه سال سابقه‌کار ۱نفر
کارگر فنی از ششم ابتدائی ببالا واردبه‌امور دیك‌بخار و تهیه گاز ۲نفر
کارگر فنی از ششم ابتدائی ببالا وارد به امور تابلو های برق‌و فشار قوی ۱نفر
کارگر ساده با معلومات حدود سیکل و آشنا به‌لوازم یدکی ۲نفر
دیپلمه طبیعی که درآزمایشگاه سابقه کارداشته‌باشد ۲نفر
نحوه‌کار سه شیفت خواهدبود
سن حداکثر ۳۳ سال
متقاضیان باید دارای برك خاتمه خدمت یا معافیت دائم باشند.
واجدین شرایط میتوانند همراه مدارك‌لازم بجاده قدیم کرج کیلومتر ۱۸ ابتداء جاده شهریار کارگزینی شرکت الیاف مراجعه فرمایند.

شیرینی‌سازی شیرین منش
مشک آگنت که خود بوید
نام گوهر عطار بگوید
تلفن ۹۵۲۱۷۴ ۲۵۶۸۳۳
شماره ثبت ۲۱۵۶۱
بایك ربع قرن سابقه درخشان
بهترین شیرینیجات باعالیترین مواداولیه بمشتریان محترم عرضه میگردد
نشانی: خیابان آذربایجان قنادی شیرین‌منش

فقط جوانانی‌که استعداد و هنرخوانندگی دارند توجه کنند سازمان هنری باربد برای‌آنکه هنر شما رابگوش همه جوانان برساند با کمترین هزینه‌شعروآهنگ در اختیارتان میگذارد .
و مجانا از صدای شما صفحه چاپ میکند
تلفن: ۷۶۰۶۸۴ و ۷۵۵۴۳۴

قالی باف تولید کننده بهترین فرش ماشینی درایران با نازلترین قیمت . جاده قدیم شمیران ایستگاه داودیه **نمایشگاه قالی باف تلفن ۷۷۷۹۰۵**

دوشیزه یا بانوی جهت امور ماشین نویسی فارسی برای تمام وقت استخدام میشود متقاضیان به خیابان شاه ساختمان آلومینیوم طبقه دوم شرکت پاپیتال مراجعه نمایند .
۱ـ۳ آـ۸۵۶۹۴

ایران گاز

شرکت سهامی خاص ایران‌گاز به دنبال توسعه خود به یک نفر کارمند مرد برای تصدی امور فنی طبق مشخصات زیر نیاز دارد :
۱ـ دارا بودن حداقل‌مدرک لیسانس در یکی از رشته های مهندسی شیمی یا مکانیک
۲ـ تسلط کامل به زبان انگلیسی
۳ـ دارا بودن برگ خاتمه خدمت نظام یا معافیت‌دائم غیر پزشکی .
۴ـ حداکثر سن ۳۵ سال
واجدین شرایط استخدامی که دارای مشخصات فوق‌بوده و در امور مواد نفتی تجربه یا تخصص داشته‌باشند ارجحیت خواهند داشت . لطفا تقاضای خود را به صندوق‌پستی ۱۴۵۸ تهران ارسال دارید .
آـ ۸۵۶۸۴

بتعدادی حسابدار جوان که سابقه حسابداری داشته باشند و تعدادی دوشیزه و آقا جهت ماشین نویسی موردنیاز است تلفن ۹۳۲۷۱۳
۱ـ۲ آـ۲۵۰۷۶

دکتر داروساز جهت تهران و شهرستان ۳۱۶۴۵۰

به چند نفر موتورسوار باموتوردنده‌ای نیازمندیم تلفن ۳۱۴۵۱۸
۱ـ۲ آـ۲۵۰۸۰

به تلفنچی زن که سابقه کار درشرکتهای تجارتی داشته باشد نیازمندیم تلفن ۳۱۱۲۸۰

پرستار نوزاد برای تمام وقت لازم است هر روز غیر از جمعه ساعت ۵ تا ۷٫۳۰ بعد از ظهر باتلفن های ۶۲۸۰۲۳و۶۲۳۳۶۳ تماس بگیرید .

شرکت تولیدی واقع در شهر صنعتی قزوین
به یکنفر مهندس مکانیک احتیاج دارد لطفا باتلفن ۳۱۸۲۶۰ یا ۳۱۶۸۲۴ مراجعه فرمایند

استخدام منشی
منشی با تجربه مسلط به تایپ فارسی و زبان‌انگلیسی‌استخدام میشود تلفن ۶۳۷۱۴۳

یک نفر مترور باسابقه
در امور راه سازی بطور تمام وقت استخدام میشود شرکت اتکو خیابان فیشرآباد خیابان نیکو شماره ۴۳
آـ ۲۵۰۸۸

شرکت تولیدی
احتیاج به یک نفر حسابدار تمام وقت دارد خواهشمند است متقاضیان درخواست‌خود را با تعیین حقوق و ذکر سوابق و نشانی به ضمیمه یک قطعه عکس‌به صندوق‌پستی شماره ۲۴۳۶ ارسال دارند . متمنی است روی پاکت مرقوم فرمائید مربوط به استخدام حسابدار
آـ ۲۱۷۹۱

به چند نفر چرخکار جهت دوخت مبل و صندلی نیازمندیم تلفن ۳۵۳۳۵۲
آـ ۲۵۱۳۰

جوانی تحصیلکرده و زرنگ با ضامن برای امور دفتری و تحصیلداری تمام وقت‌استخدام میشود چهارراه مهنا بنیاد فرهنگی البرز
آـ ۲۵۱۱۵

یکنفر مدیر دوره دیده
برای مدیریت تالار پذیرائی حداقل یک سال سابقه کار نیازمندیم ـ تلفن ۵۳۵۰۱۳
آـ ۲۵۰۹۶

مستخدمه زن نیازمندیم تلفن ۸۶۵۹۷۳
آـ ۲۴۸۵۳

شریک

شریک
علاقمند به کارهای معاملات ملکی تلفن ۷۹۳۳۸۹ مراجعه فرمایند .
آـ ۲۵۰۴۲

جویای کار

جوان دیپلمه با پیکان
۵۳ آماده کار میباشد با تلفن ۹۵۹۸۲۴ از ساعت ۱۵ تا۱۸ مراجعه شود
آـ ۲۴۹۷۳

آشپز با سابقه ایرانی وفرنگی جویای کار است تلفن۳۱۱۲۳۱ راهنمای ۱۱۵۹روزنامه‌اطلاعات
آـ ۲۱۷۸۳

پسر بچه ۱۵ ساله جویای کار در منازل یا شرکتها تلفن ۳۱۱۲۳۱ راهنمای ۱۱۵۷ اطلاعات
آـ ۲۱۷۶۷

مهندس برق باه سال سابقه‌کار تلفن ۸۵۴۴۹۳
آـ ۲۵۰۴۶

لیسانسیه دانشگاه با ماشین شخصی از ساعت۳ بعد ازظهر به بعد جویای کار است تلفن ۶۲۸۷۱۹ زوزف
آـ ۲۵۶۰۴

آموزشگاهها

ماشین نویسی ربانی
شما را بابهای‌کم درزمانی‌کوتاه برای استخدام‌آماده میکندشاه‌آبادمقابل‌سینما حافظ ۳۱۷۱۳۵

ماشین نویسی
بیژن همتا ندارد
میتوانید امتحان کنید میدان‌ژاله تلفن ۳۴۸۳۸۴

تدریس خصوصی

تدریس‌دروس‌دبیرستانی و راهنمائی توسط مهندسین‌فارغ‌التحصیل با سابقه تدریس تلفن ۳۴۵۷۸۸

فیزیک شیمی ریاضیات در ۱۳جلسه قبولی‌شما را در ثلث دوم و سوم تضمین می نمایم دانشجویان سال چهارم پلی‌تکنیک با چهار سال سابقه تدریس خصوصی دبیرستان‌تلفن۷۹۵۱۱۴

تدریس ریاضیات راهنمائی متوسطه بویژه‌ششم‌هامخصوص شاگردان‌البرز،هدف،خوارزمی، مرجان ، هشترودی، رازی‌تلفن ۳۰۴۹۴۲
۱ـ۱۰ آـ ۲۴۵۶۰

انگلیسی‌خصوصی تلفن۶۲۶۷۷۶
آـ ۲۱۴۶۳

انگلیسی توسط‌بانوی انگلیسی ۴۷۱۴۱

ریاضیات دوره‌راهنمائی توسط مهاجر تلفن ۹۳۸۶۵۴

فیزیک و شیمی دوره راهنمائی ۹۳۸۶۵۴

دانشجوی سال آخر پلی‌تکنیک در کمتر از۵ جلسه قبولی شما را با معدل بالاتر از ۱۵ در ثلث دوم تضمین می کند ۷۷۷۲۲۵

ریاضیات ـ فیزیک‌وشیمی ترسیم‌رقومی‌ـرسم‌فنی توسط دانشجویان فنی ۹۷۵۷۱۰
۱ـ۲ آـ۲۴۲۹۹

پانسیون

پانسیون مدرن مینا
ویژه بانوان و دوشیزگان تلفن ۸۴۷۹۸۱

املاک‌ومستغلات

فروش

خانه فروشی

عباس‌آباد فرح جنوبی
یک دستگاه ساختمان سه طبقه مستغلاتی شخصی‌ساز هر طبقه دارای ۳ اطاق با هال و آشپزخانه و حمام به مبلغ۴۸۰ هزار تومان به فروش میرسد تلفن ۸۴۲۳۱۹
آـ ۲۴۹۸۷

تهران‌پارس‌ویلاومستغل
۱۲تا۱۴ اطاقه نوساز باوام‌بانکی تلفن ۷۸۱۹۱۸
۱ـ۴ آـ ۲۴۴۳۰

در خیابان بلوارالیزابت
یک خانه ۷اشکوبه ۹۰۰۰تومان اجاره ۸۵۰ هزار تومان‌فروشی ۶۶۸۰۶۱
آـ ۲۵۰۳۲

اکازیون خانه‌ای نوساز
دو طبقه جنوبی مستغلاتی ۱۵۰ متر خیابان گرگان کوچه‌حافظ پلاک ۱۱۶ قیمت ۱۹۰ هزار تومان عصرها تلفن ۸۷۷۵۱۵
آـ ۲۵۰۵۰

اکازیون

آیزنهاور شادمان‌ـ خانه‌ای نوساز سه طبقه جنوبی هر طبقه ۵ اطاق و هال و سرویس کامل با زیر زمین و تلفن با ۱۰۰ هزار تومان وام شش ساله بانکی بمبلغ ۶۴۰ هزار تومان‌بفروش میرسد ـ از یک بعد از ظهر ببعد تلفن۹۷۳۷۲۲

مستغلی سمبر (خانه و مغازه) واقع در خیابان نادرشاه‌بفروش میرسد تلفن ۶۲۱۶۰۹
آـ ۲۴۷۲۹

اکازیون نزدیک ویلا شخصی‌مستغلات‌مهندسی نوسازچهار طبقه۷اطاقی با سرویس کامل هرطبقه دوحمام شوفاژتلفن‌کولر پارکینگ بعلت مسافرت فوری فروشی تلفن ۳۱۰۱۶۸

خانه ویلائی‌نزدیک‌خیابان‌پهلوی دونبش ابن‌سینا وشرافت‌نزدیک سفارت افغانستان پلاک ۱۹ به مساحت ۴۳۵متر با شوفاژکولر تلفن بیواسطه متری۱۷۰۰تومان فروشی تلفن ۶۳۲۸۹۷
آـ ۲۴۹۵۰

فروش خانه‌های ویلائی و مستغلاتی از ۴ تا ۱۲ اطاقه تهران پارس ۷۸۲۱۲۸
آـ ۲۴۹۵۸

منزلی‌جنوبی نوساز تخلیه
در بهترین نقطه خیابان‌درختی شاهرضا به مساحت ۱۰۱ متر زمین و زیربنا حدود ۲۰۰متر دارای ۶ اطاق و هال با سرویس کامل و تلفن در ۲٫۵ طبقه مقطوع ۲۵۰ هزار تومان ۹ تا ۱۲ صبح و ۵ تا ۷ بعداز ظهر تلفن ۳۹۲۹۶۰
آـ ۲۵۱۰۷

خانه فروشی
یکباب خانه به مساحت ۱۸۲ متر مربع و ۱۳۰ متر زیربنا دو اطاق خواب ـ سالن پذیرائی‌ـ نهارخوری‌ـ هال ـ آب ـبرق‌ـ تلفن و سرویس کامل واقع در مجیدیه چهاردهمتری لشکرنقدا مقطوع به مبلغ دویست و ده هزار تومان ـ تلفن ۸۵۳۱۷۹
آـ ۲۵۰۹۳

خانه شخصی ساز
۱۴۰ متر سه طبقه با آب و برق و تلفن خیابان ری میدان شاه ۲۳۵ هزار تومان تلفن ۳۵۵۹۳۷
آـ ۲۵۰۸۴

عباس‌آباد وشمیرانات
خانه‌های شمالی و جنوبی از ۳۵۰ هزار تومان به بالا فروشنده‌ایم تلفن ۸۴۵۲۲۴ فرهمند
آـ ۲۵۰۷۰

اکازیون
فرح شمالی جلفا مستغلاتی ۳ طبقه شخصی‌ساز دوبر ۴۱۴ متر زمین ۹۰۰ مترزیربناشوفاژ و تلفن با موقعیت عالی بدون واسطه فروشی تلفن ۷۷۰۷۸۴
آـ ۲۵۰۶۹

خانه ۱۵۰ متری
دارای ۳ اطاق وسرویس کامل آب و برق و تلفن واقع در فرح‌آباد ژاله به فروش میرسد تلفن ۳۹۲۴۶۶ و ۳۴۵۶۹۱
آـ ۲۵۱۶۰۰

خانه‌ای ویلائی نوساز
جنوبی با ۴ اطاق‌زیرزمین‌گاراژ بیواسطه ۳۰۸ هزار تومان تهران‌پارس فلکه اول خیابان ۱۵۶ شرقی مقابل پلاک ۳۶ تلفن ۸۶۲۹۱۴
آـ ۲۴۸۷۶

منزلی دارای ۴ اطاق‌وسرویس کامل در خیابان‌آیزنهاورنزدیک میدان شهید کوی‌شهوار کوی گلبن هفتم پلاک پنجاه نقدا به قیمت ۲۶۵ هزار تومان‌بفروش میرسد بعد از ظهرها از ساعت ۳ الی ۶
آـ ۲۵۰۰۸

شاهرضاخیابان‌رامسر مستغلات ۳ طبقه چهار اطاقی آب و برق تلفن ۲۵۰ متر زمین پانصد متر بنا بعلت مسافرت ۴۵۰ هزار تومان‌بفروش میرسد تلفن ۳۱۰۱۶۸

آپارتمان فروشی
یکدستگاه آپارتمان ۴ اطاقه در ۲۴ اسفند با حیاط گلخانه و زیرزمین مجهز به شوفاژ تلفن مستقل ، موکت ویا کلیه‌تزئینات ساختمان به فروش‌میرسد تلفن ۹۳۸۹۲۶
آـ ۲۵۰۵۲

آپارتمانهای فروشی با پارکینگ و تجهیزات حوالی خیابان نادری ۴۵۵۱۶

پهلوی‌ـ امیراکرم ـآذر آپارتمانهای فروشی ۴۰۵۷۸

آپارتمان های فروشی
صبا شمالی‌تخت‌جمشید ۴۳۷۸۰
آـ ۲۴۲۷۱

اکازیون عالی
با تخفیف بیسابقه ، بیسابقه‌ازنصف ،نصف قیمت هم کمتر
بهبینید مقایسه کنید و اطمینان داشته باشید بهیچوجه‌نخواهید توانست از خرید آن صرفنظر کنید فقط برای از۲٫۲ر۱۲ر۵۲ الی‌آخر۱۰ر۱۲ر۵۲ آپارتمانهای عالی و کامل ۴اطاقی باحیاط باضافه یک سالن ۵۵ متری‌زیر آپارتمان بجای ۱۸۵ هزارتومان ۱۴۵ هزار تومان ودر طبقه دوم بابالکن و پشت بام بجای ۱۶۰ و ۱۶۵ هزار تومان ۱۳۳ و۱۳۷ هزار تومان واقع در نبش‌میدان ۲۳ و خیابان کامران مشعب از خیابان سرسبز (ادامه ۴۵ متری سیدخندان) بطرف‌تهران‌ـ پارس و آپارتمانهای ۵ اطاقی کوی گیشا بمساحت ۲۲۵متر در طبقات دوم و سوم باگاراژ اختصاصی و تلفن مشترک بجای ۲۴۵ هزار تومان ۲۲۵ هزار تومان‌و۳اطاقی باحیاط و زیرزمین ۱۲۷ هزار تومان ودر طبقه دوم بابالکن و پشت بامبه ۱۲۵ هزار تومان بفروش‌میرسد کلیه ساختمانها ی‌مذکور نشبی ودارای سه نما میباشد لطفااز فرصت فورا استفاده فرمائید تلفن ۷۹۱۵۵۴

لوکس ارزان
برخیابان ۴۵ متری سیدخندان
۴دستگاه‌آپارتمان‌نوساز ۴ اطاقه‌باهال وسرویس کامل شوفاژ کولر هر طبقه بمساحت ۱۹۰متر زیر بنا هردستگاه‌بمبلغ ۲۸۰ هزار تومان‌بفروش میرسد طالبین به تلفن ۸۴۴۵۰۸ مراجعه‌نمایند
۱ـ۳ آـ۲۵۰۶۵

آپارتمان مهندسی‌ساز
۸۲ متر با شوفاژ ، کولر و دو شماره تلفن مناسب برای افراد مجرد و دفتر کار نزدیک ۲۵ شهریور ۲۰۰ هزار تومان ۷۵۱۳۴۰
آـ ۲۴۹۶۷

(امیرآباد شمالی)
آپارتمانهای لوکس ۴ اطاقه با شوفاژوکولر و موکت بفروش میرسد . تلفن۶۳۰۹۴۲و۶۳۳۵۹۶
۱ـ۵ آـ۲۵۱۲۲

بر تخت جمشید
یکدستگاه آپارتمان‌لوکس‌باشوفاژ و آسانسور ۲۳۵ هزار تومان تلفن ۸۷۶۷۷۱
آـ ۲۱۸۲۳

آپارتمانهای۳طبقه‌جنوبی
در داودیه مهندسی‌ساز هرطبقه دارای ۵ اطاق با دو هال و ۲ سرویس شوفاژ روشن و کلیه تجهیزات به فروش میرسدتلفن ۷۷۱۱۶۱
آـ ۲۵۰۷۲

آپارتمان های فروشی چهارراه شاه سی متری ۴۵۴۲۶

آپارتمان فروشی
آپارتمانهای لوکس با تمام تجهیزات ـ شوفاژ ـ موکت ـ کاغذ دیواری ـ واقع‌در آیزنهاور اول خیابان جیحون تلفن ۹۵۴۳۰۷
آـ ۲۵۱۰۷

اولترامدرن
موسسه بازرگانی فراز باقیمانده آپارتمانهای ۲ و۳اطاقی مجهزمبله‌وغیر مبله خود را با شرایط سهل در بهترین نقطه شمال شهر بفروش میرساند تلفنهای ۳۱۱۸۳۶ و ۳۱۲۷۳۹
شاهرضاجنب‌لاله‌زارنوساختمان ۶۰۹ طبقه ششم

آپارتمان لوکس
آپارتمانهای ۴ اطاقه با هال و تهویه مطبوع باوسایل مدرن در خیابان پهلوی زیر تخت‌طاووس بفروش میرسد تلفن ۶۶۸۰۸۰
آـ ۲۴۵۹۹

شرکت تهیه مسکن‌آسیانکو مرکز خرید فروش خانه های ویلائی و مستغلاتی و آپارتمان در شمال تهران تلفن ۶۲۲۰۶۵
آـ ۲۵۰۷۱

ویلا فروشی
ویلا های کوی ارم کرج نقدو اقساط ۳۱۶۹۲۱

ویلای فروشی‌زعفرانیه
ویلای مهندسی‌ساز لوکس یک میلیون و ششصد هزار تومان فروشی ۸۷۰۷۲۵

تهران‌پارس
ویلا فروشی فورا تلفن۷۸۰۰۸۵
آـ ۲۵۰۴۲

دریاکنار ویلا فروشی
عصرها ۱۵تا ۱۹ تلفن۸۷۰۲۹۳
آـ ۲۴۹۸۱

زمین فروشی
توجه
در بهترین منطقه باغ فیض قطعات ۳۰۰ متری ۴ دیواری با نازلترین قیمت‌به فروش میرسد و کلیه زمینهای شمالغرب‌تهران دفتر ثلاث فلکه دوم‌ارباشهرتلفن های ۹۷۰۸۱۸ و ۹۷۶۸۶۶

زمینهای مرغوب شریفیه
واقع در قلب‌شهرییلاقی کورش بقطعات ۱۰۰۰ متری‌ـمتری ۶۰الی۱۲۰ ریال و سری دوم

نوروزآباد
بقطعات ۳۰۰ متری هر متر ۵۰ تومان و ۱۰۰۰ متری هر متر ۴۰ الی۶۰تومان
نقد و اقساط
با ۱۲ کیلو متر فاصله از میدان شهیاد جنب اراضی شهروز دفتر تی . آ . اس تلفن
۹۲۸۲۶۳

زمین های اقساطی
زمین به قطعات ۲۰۰ متری به بالا در شرق تهران‌باغ‌سلیمانیه جنب بلوار رضا پهلوی از۱۳۰ تومان ببالا فروشی‌تلفن۳۴۴۲۷۸

زمین فروشی دست اول بخرید
زمینهای تفکیک شده از هزار متر ببالا در
منطقه شهر نوبنیاد و ویلائی پرسپولیس کرج فقط تا ۹ اسفند
متری **۴۵ ریال**
تلفن۳۱۱۸۳۶و۳۱۲۷۳۹
شاهرضاجنب‌لاله‌زارنو ساختمان ۶۰۹ طبقه ششم موسسه فراز

اکازیون
زمین‌جنوبی ۳۲×۱۲ واقع در ۲۰ متری ماهروی یوسف‌آباد بعلت احتیاج به پول بی‌واسطه متری ۱۱۰۰ تومان به فروش میرسد . تلفن ۶۳۲۳۹۸
آـ ۸۵۰۱۰

بالای ۲۵ شهریور
بر ده متری از روزولت ۱۷۰ متر زمین با ۳۳۰ متر بنای ۵ ساله شمالی در دوونیم طبقه و زیرزمین با تلفن و کولر فروش فوری ۶۶۱۵۵۵
آـ ۲۱۴۶۱

چند قطعه زمین
بزرگ و کوچک دوبر وتجارتی واقع درخیابان کریمخان زند بفروش میرسدآژانس‌نوبل‌نشانی کریمخان زند بین بهجت‌آباد و آبان جنوبی تلفن ۸۳۴۸۹۳
۱ـ۵ آـ ۲۴۴۲۰

فروش سرقفلی
مغازه واگذاری
ابتکار جدید
مالک محل کسب خود باشید امیراکرم ـماه ـ آذر ۴۰۵۷۸

یکباب مغازه مدرن
با جواز خواربار فروشی‌واقع بر خیابان سلطنت‌آباد ایستگاه آهنگران روبروی بوستان یکم واگذار میشود با تلفن۷۷۱۹۰۹ و یا بعد از ظهرها به مغازه مراجعه شود .
آـ ۲۵۰۱۸

کارخانه‌ای بمساحت ۲۰۰۰متر دارای ۱۰۰۰ متر زیر بنا با پروانه فلزکاری‌از وزارت‌اقتصاد فروخته میشود ۳ الی ۷ بعداز ظهر تلفن ۹۶۳۹۴۵

تعمیرگاه با ملک
باشرایط‌مناسب‌فروشی ۸۷۷۲۵۳

بفروش میرسد
سالن آرایشی با امتیاز ۸ سال سابقه کار و داشتن‌پروانه با کلیه لوازم و امتیاز آن به فروش میرسدداوطلبین میتوانند از ساعت ۴ بعد از ظهر همه روزه به نشانی‌انتهای خیابان پنجم نیروی هوائی‌خیابان۳۹٫۵ پلاک ۶ مراجعه نمایند .
آـ ۲۱۷۳۱

کافه رستورانی در اول فرح شمالی جنب بانک سپه در سه طبقه با کلیه وسائل و جواز به فروش میرسد تلفن۸۴۲۸۶۵
آـ ۲۱۶۸۳

دو سالن یکی‌هم‌کف
و دیگری زیرزمین‌به‌مساحت۱۰۰ متر و ۳۰۰ متر در چهارراه‌شاه سیمتری واگذار میشود۴۵۴۲۶
آـ ۲۴۸۰۱

کارخانه تولیدی‌محصولات‌غذائی بفروش میرسد تلفن ۴۴۲۰۳
۱ـ۵ آـ ۲۴۵۹۵

زمین بقطعات ۱۰۰۰ متری اقبالیه کرج متری
۱۴تومان
زمینهای‌شهرپرسپولیس کرج متری
۴۵ تا ۷۰ ریال
تلفن ۳۱۶۹۲۱

زمین قطعات ۱۲۰۰ به بالا اطراف کرج نقد و اقساط تلفن های ۸۲۸۷۵۵ و ۸۲۸۱۶۳

مژده به‌خریداران زمین در کرج
زمین با آب برای ایجاد باغداری و کشاورزی و دامداری‌ومرغداری‌تفکیک شده با سند مالکیت در کرج‌بفروش میرسدتلفن ۸۳۹۴۵۶
آـ ۲۵۰۱۴

بالای ۲۵ شهریور
بر ده متری از روزولت ۱۷۰ متر زمین با ۳۳۰ متر بنای ۵ ساله شمالی در دوونیم طبقه و زیرزمین با تلفن و کولر فروش فوری ۶۶۱۵۵۵
آـ ۲۱۴۶۱

چند قطعه زمین
بزرگ و کوچک دوبر وتجارتی واقع درخیابان کریمخان زند بفروش میرسدآژانس‌نوبل‌نشانی کریمخان زند بین بهجت‌آباد و آبان جنوبی تلفن ۸۳۴۸۹۳
۱ـ۵ آـ ۲۴۴۲۰

اکازیون
زمین های ساختمانی شاهین‌دشت نقدواقساط به قطعات ۲۰۰ متری با جواز ساختمان آب‌وبرق بفروش میرسد خیابان اسکندری مابین شاه‌و میدان رشدیه فرش سعادت تلفن۹۲۶۴۳۱
۱ـ۱۰ آـ۲۵۰۶۸

خوشبختی
در انتظار شما است
شماهم مانند دیگران در خرید زمین از موقعیت استفاده کنید. دربهترین منطقه‌حوش‌ابوهوای
حومه کرج
زمین بقطعات ۱۰۰۰ متر به‌بالا از متری
۶۰ ریال ببالا
لاله‌زارنو مقابل سینما متروپل طبقه دوم دفترساختمانی‌متروپل
تلفن ۳۰۵۳۴۹

زمین‌خوب
ارزان بهترین نقطه شمالغرب حسن‌آباد شمال وجنوب‌خیابان کوی کن ۳۲۰ متری تلفن ۹۵۷۷۲۸ احمدی

ناصرآباد
کرج
قطعات ۱۵۰۰ و ۲۰۰۰ متری با سند مالکیت
متری **۵۰ ریال**
۹۳۷۰۶۲

بیواسطه زمین باقساط ۲۴ماهه بقطعات ۲۰۰ تا ۱۰۰ متر در تهران و کرج سرویس روزهای جمعه ۱۰ صبح ۳۹۳۰۵۸
آـ ۲۵۱۲۱

بعلت کسالت روحی‌مدیریت‌کافه رستوران درجه ۱شهرمخیابان سی‌متری اول قنات با تمام سرویس و تجهیزات‌واگذار می شود تلفن کافه ۹۵۰۸۰۱ و باشگاه آتلانتیک ۶۲۵۴۳۰
آـ ۲۱۷۳۳

فروشگاهی بزرگ‌خیابان پهلوی نرسیده بمیدان ونک سرقفلی و ملک ۶۸۶۵۷۹

کارگاهی
با موقعیت عالی و تجهیزات واگذار میشود ۸۷۶۹۶۲
آـ ۸۵۷۱۶

نیازمندیهای اجاره

آپارتمان اجاره
سه‌راه شاه
کوچه سیمرغ کوچه شاهین پلاک ۴۶ آپارتمان نوساز ۳ اطاقی با سرویس کامل تلفن شوفاژ عصرها در محل‌مذاکره فرمائید .
آـ ۲۱۸۴۱

۱تا۸۴
آپارتمان ۱ تا ۸۴ اطاقه مبله‌و غیر مبله برای سکونت ویادفتر کار با سرویس کامل خیابان وزراء نرسیده به خیابان‌یازدهم ساختمان ۱۳۸طبقه سوم‌سازمان دریچه تلفن۶۲۲۹۵۴و۶۲۴۶۱۳
آـ ۲۴۸۶۶

اجاره در شاهرضا
چند باب آپارتمان ۴ اطاقه و ۳ اطاقه با سرویس و شوفاژ برای محل کاریاتلفن ۸۳۳۷۰۰ و ۸۳۳۹۰۰ مهتاب
آـ ۲۴۹۴۴

آپارتمانی ۲۲ اطاقه در ساختمان آلومینیوم یک جا یا بطور جداگانه اجاره داده میشودتلفن ۴۸۲۰۰
۱ـ۴ آـ۲۴۹۸۵

قابل توجه بخش های خصوصی وادارات پاستورآپارتمان‌سه‌طبقه مستغلاتی نوساز شمالی کلا ۱۵ اطاق سه هال سرویس کامل ،شوفاژ، کولر ،تلفن ،پارکینگ تلفن ۹۲۳۲۷۶و۴۷۲۴۶

ساختمان اجاره
مناسبترین اجاره برای مجهز‌ترین دفاتر تجارتی ، موسسات، دارالوکاله‌ها ، هنرمندان ، مهندسین مشاور و آرشیتکتها
ساختمان آلومینیوم
خیابان شاه تلفن ۴۸۲۰۰
۱ـ۴ آـ ۲۴۴۰۶

خانه اجاره
۲ اطاق تا ۵۰ اطاق مبله وغیر مبله موجود است ۸۵۳۷۳۶
آـ ۲۳۹۷۱

یک‌دستگاه اطاق‌ـحمام‌ـ آشپزخانه‌وروشوئی‌مبله درناحیه‌محمودیه‌روبروی هتل هیلتون بیک دختر خانم ایرانی یا آمریکائی اجاره داده میشود تلفن ۸۹۱۸۳۱
۱ـ۲ آـ۲۵۰۸۹

یک اطاق مناسب برای‌خیاطی زنانه جنب آموزشگاه آرایش اجاره‌داده میشودتلفن۳۱۹۱۳۸
آـ ۲۵۱۰۸

---

۵ اطاق برای مطب به متخصص پوست‌یاگوش حلق‌ـ بینی یا اعصاب‌یا جراح اجاره داده میشود تلفن ۴۹۶۲۵
۱ـ۲ آـ۲۵۰۳۶

منازل اجاره و فروشی طالبیم ۹۳۲۷۴۷
آـ ۲۵۰۴۲

ویلائی‌واقع‌درسلطنت‌آباد
۴ اطاق خواب سرویس کامل شوفاژ کولر تلفن‌و استخربدون واسطه اجاره داده میشودتلفن ۷۷۸۰۹۶
آـ ۲۵۰۲۱

پانسیون اجاره
پانسیون ۴۰ اطاقه بدون اطاق خالی اجاره داده‌میشوددانشگاه ملی درکه تلفن ۸۷۲۲۶۵
آـ ۲۴۹۳۸

موردنیازبرای‌اجاره

در حوالی تهران مرغداری به ظرفیت ۱۵۰ هزار مرغ یا کمتر داشته باشد جهت اجاره فوری نیازمندیم تلفن۳۱۵۵۱۵ فخرائی از ساعت ۵ الی۶٫۵بعد ازظهر
آـ ۲۴۸۶۲

خانه مورد نیاز
دو طبقه دارای ۶ اطاق جنوبی حوالی باغ صبا باسرویس‌کامل تلفن ۳۴۱۷۷۷
آـ ۲۴۹۶۰

موردنیازبرای‌خرید

آپارتمان های بهجت‌آباد سازمان مسکن را خریداریم ۶۸۰۱۳۶

یک کارگاه ذوب فلزات که دارای پروانه‌وزارت اقتصاد باشد خریداری می‌گردد .تلفن۸۵۱۶۸۹
۱ـ۲ آـ۲۵۰۷۷

زمین
زمینهای ملارد سرحدآباد
خریدار و فروشنده‌ایم
۹۳۷۰۶۲

آینده‌نگری — درحومه زندگی‌کنید
زیبادشت
سازمان زیبادشت برای علاقمندان زندگی در حومه تعداد معدودی قطعات ۱۰۰۰متری
باروش صحیح خیابان‌بندی ـ درخت کاری و زیر سازی آسفالت آماده نموده است علاقمندان شخصا میتوانند همه روزه باستثنای ۵ شنبه بعداز ظهر ها از ساعت ۴٫۵ الی ۶٫۵ بدفتر مرکزی زیبادشت مراجعه فرمایند .
نشانی:خیابان کریمخان زندتقاطع ویلا ساختمان توکل طبقه اول

موفقیت در کنکور سراسری دانشگاه و مدارس عالی کشور
باروش‌مکاتبه‌ای
گروه‌فرهنگی دکتر اقبال با همکاری زبده‌ترین دبیران کلاسهای کنکور پایتخت یکدوره کامل مطالب لازم را بصورت درس و تست با راه‌حل و جواب تستها بطور مفصل‌وگویا برای داوطلبان کنکور سراسری و مدارس عالی‌آماده نموده‌است در تهیه این مطالب سعی شده است که‌داوطلبان عزیز مخصوصا دانش‌آموزان کلاسهای ششم‌که فرصت شرکت در کلاسهای کنکور را ندارند با مطالعه کامل و دقیق مطالب مربوط بتوانند در مسابقات ورودی دانشگاه و مدارس عالی‌کشور توفیق حاصل نمایند .
برای دریافت جزوات مزبور مبلغ ۲۱۰۰ ریال بوسیله‌یکی از شعب بانک صادرات بحساب۸۶۸ بانک صادرات شعبه بهار حواله نموده ورسید بانکی را بانضمام مشخصات کامل خود و آدرس دقیق با ذکر رشته تحصیلی به‌گروه فرهنگی دکتر اقبال واقع در میدان
۲۵ شهریور‌ـ خیابان بختیار تلفن ۸۲۰۸۲۶ ارسال دارند

بقیه نیازمندیها در صفحه ۱۵

نیازمندیهای اطلاعات تلفنی آگهی میپذیرد
تلفنهای ۳۱۱۲۲۵-۳۱۱۲۲۴ ۳۱۱۲۳۰-۳۱۱۲۲۹

آگهی استخدام
فرد با تجربه در نساجی یا دیپلمه نساجی‌با دو سال سابقه کار و آشنا به زبان‌انگلیسی‌برای کار بازاریابی با حقوق ثابت وپورسانت‌استخدام میشود داوطلبان مشخصات خود را به راهنمای شماره ۱۱۵۶ روزنامه اطلاعات واقع در خیابان خیام ارسال دارند .

شرکت سهامی بی.اف.گودریچ ایران استخدام مینماید
۱ـ مهندس برق یا مکانیک
دوسال تجربه ، آشنائی کامل بزبان انگلیسی ، حداکثر سن ۳۰ سال .
۲ـ یک نفر دیپلمه
آشنائی به ماشینهای تراش ، سه سال تجربه.
فرمهای تقاضای کار را میتوان از دایره کارگزینی شرکت بی.اف.گودریچ ایران واقع در خیابان آیزنهاور دریافت نمود . تلفن ۹۷۳۰۰۱

استخدام رئیس حسابداری
شرکت سهامی خاص کاسپین «سازمان‌تبلیغات‌کاسپین» برای مدیریت قسمت مالی و حسابداری خود شخصی را که واجد شرایط زیر باشد باحقوق و مزایای عالی‌استخدام مینماید.
۱ـ لیسانسیه حسابداری
۲ـ حداکثر سن ۳۵سال
۳ـ آشنائی کامل بزبان انگلیسی
۴ـ دوسال تجربه در سمت رئیس حسابداری
۵ـ آشنائی کامل بقوانین تجارت
از داوطلبان واجدشرایط خواهشمند است برای تعیین وقت جهت مصاحبه حضوری ازساعت ۵ تا ۷ بعداز ظهر هرروز باتلفن های : ۶۲۵۱۲۰ ـ۶۲۷۷۷۲ـ ۶۲۶۴۹۸ ـ ۶۲۲۵۱۴ تماس بگیرند.

شرکت کامپیوتری سی. پی. یو
جهت تامین احتیاجات موسساتی‌که مشاوره آنها رابعهده گرفته‌ایم کلاسهای کامپیوتری ازیازدهم اسفندماه‌تشکیل میشود محل ثبت‌نام خیابان‌قدیم شمیران مقابل شهناز ۵ ساختمان بانک ملی طبقه سوم شرکت کامپیوتری‌سی . پی. یو تلفن ۷۵۶۸۱۲
آـ۲۵۱۳۲

استخدام‌فوری
شرکت ساختمانی پالایشگاه‌تهران برای تامین احتیاجات خود برای۵۴ ساعت کار در هفته در محل احتیاج بافراد واجد شرایط ذیل را دارد
۱ـ جوشکار فشار قوی
۲ـ لوله‌کش درجه یک
۳ـ ابزارمند باسابقه
خواهشمند است از واجدین‌شرایط بادردست‌داشتن‌مدارک وشناسنامه شخصا به آقای (ربل) رئیس کارگزینی شرکت تضامنی فلور ـ تیسن‌جونیت ونچر مراجعه و یا با تلفن‌های‌شماره۳ـ۵۹۱۰۰۱ تماس حاصل نمایند .

مرکزملی‌آموزش‌وتربیت‌بزرگسالان
نیازمند به‌یک **سکرتر** زبان **انگلیسی** درجه‌یک بامعلومات دارد .تلفن ۸۳۱۳۸۶

استخدام تلفنچی
شرکت نمود (سهامی خاص) یکنفر دوشیزه یا بانوی تلفنچی را با حقوق مکفی با شرایط‌زیر استخدام مینماید .
حداقل تحصیلات دیپلم ـ تسلط و تجربه به دستگاه تلفن ـ خوش‌برخورد ـ خوش‌بیان .
واجدین شرایط میتوانند به خیابان تخت‌جمشید بین بهار و روزولت ساختمان بلر به کارگزینی شرکت نمود مراجعه نمایند .

FIRST CLASS SALES EXECUTIVES REQUIRED
QUALIFICATION :
1) Business Degree.
2) Perfect English and Persian.
3) Excellent Appearance.
4) Sales Experience Preferred.
5) Military Exemption.
In Return We Offer Exceptional Salary, And Working Conditions. With Every Opportunity for Advancement.
**Phone

شهباز

شرکت سهامی جیپ

جیپ شهباز جدید شش سیلندر دو دیفرنسیال جدید با مزایائی چون موتور قوی تر وشاسی و بدنه بزرك تر و کلاج قوی تر و سیم‌کشی با دوام‌تر واکسل ولوله اگزوز وباك بنزین جدید که‌برای عبور از جاده های هموار و ناهموار و برف ویخبندان وشن و ماسه یك وسیله نقلیه ایده آل است

گروه فرهنگی هدف

کلاسهای فشرده کنکور علوم ریاضی وطبیعی باتدریس ۳۰۰ ساعت درس در مقابل ۴۸۰۰ ریال ازتاریخ ۱۶ فروردین در محلهای زیر دایر می شوند :

۱ـ دبیرستان شماره ۱ هدف خیابان پهلوی ، چهارراه پهلوی و جامی تلفن ۶۶۶۸۲۳

۲ـ دبیرستان شماره ۳ هدف خیابان ژاله، جنب بیمارستان شفا ، کوچه فلاح تلفن ۳۹۱۰۸۰

داوطلبان شهرستانها میتوانند ۴۸۰۰ ریال به حساب ۱۷۹ شعبه ۹۳۵ بانك صادرات نبش خیابان های پهلوی و شاهپور علرضا پرداخته فیش بانکی‌رابا دو عکس ۴ × ۶ وتعیین رشته تحصیلی خود به هر یك از دومرکز نامنویسی که مایل باشند بفرستند . برای آشناشدن داوطلبان به روش امتحانات کتبی این گونه امتحان به سبك مسابقات ورودی دانشگاهها انجام‌ونتیجه اعلام‌خواهدشد

ثبت‌نام هرروز ازه تا ۹ بعدازظهر

خانه سازی اطاقك (اصفهان)

ساختمانی با ۳۰ اطاق باسالنهای بزرگ وزیرزمین وپارکینگ برای اجاره و فروش دارد . تلفن ۲۸۵۷۱ـ ۲۶۳۳۱
آـ۱۲ـ۸۵۷

اطلاعیه شهرداری پایتخت

باطلاع کلیه مالکین محترم پایتخت میرساند شهرداری‌پایتخت بمنظور رفاه حال مودیان عوارض نوسازی و عمران شهری‌بدهی رقبات ملکی‌آنها راتاآخر سال‌جاری بوسیله ماشین‌های‌آی‌بی‌ام محاسبه و فیش های صادره رابه آدرس همشهریان گرامی‌بوسیله پست ارسال داشته است بنابراین تمنا دارد به‌نزدیکترین شعب بانك‌ملی‌ایران مراجعه‌ووجوه فیش های ارسالی راهرچه زودتر به حساب ۱۵۰۰۰ درآمدنوسازی شهرداری پرداخت فرمایند . از همشهریان عزیزی که‌تاکنون موفق به دریافت فیش قابل پرداخت عوارض‌خودنشده‌اند برای آنکه با ازدحام مراجعین آخر سال شعب بانك ملی مواجه نشوند و بتوانند از ۱۰درصد جایزه‌خوش حسابی استفاده‌و مشمول جرائم قانونی نگردند هرچه زودتر به واحد درآمدنوسازی مناطق شهرداری مراجعه فرمایند تاعلت عدم دریافت فیش روشن گردد و بااین ترتیب بتوانند عوارض‌متعلقه رابموقع پرداخت و درصورتی که مراجعه بواحد های مربوطه برای شما مشکل خواهدبود لطفامراتب رابه‌تلفن شماره ۸۳۰۶۰۰ اطلاع فرمایند.

بانهایت تشکر ـ عباس‌پورانصاری‌مدیر کل درآمد ۲۰۱۵۵ الف۲
آـ۸۵۰۵۸

انتشارات مرکزمطالعات عالی بین‌المللی

مسئولیت بین‌المللی ونظریه حمایت سیاسی

تالیف
دکتر رضا فیوضی

مراکز فروش : فروشگاههای موسسه‌انتشارات‌و چاپ دانشگاه تهران وکلیه کتابفروشیهای معتبر

میکروفیلم

استفاده از«میکروفیلم» آخرین و مدرنترین‌روش درجمع‌آوری‌وحفظ اسناد ، مدارك، نقشه ها وهرگونه اوراق مهم در وزارتخانه‌ها ، شرکتها و موسسات‌خارجی وداخلی است که علاوه بردوام‌همیشگی،هزینه‌سرسام آور بایگانی ها و پرسنل آن را از میان برداشته است.

برای کسب اطلاعات بیشتر به **نمایندگی کداك ایران**
شرکت الکتروکامرا ـ ۲۱۰ خیابان شاه
تلفن های ۴ ـ ۴۳۰۹۳ ۸ ـ ۶۶۳۹۵۶
مراجعه فرمائید

CAMERAS Kodak FILM

آگهی استخدام

جمعیت شیر و خورشید سرخ زاهدان یکنفر پزشک متخصص جراحی عمومی با حقوق مکفی استخدام‌مینماید داوطلبین میتوانند پیشنهاد خود را به این جمعیت یا به سازمان خدمات درمانی جمعیت شیر و خورشید سرخ مرکزی تسلیم نمایند .

دکتر احمدیان
معاون مدیر عامل کل و مدیر عامل جمعیت زاهدان

ازامشب فقط در

سینما پولیدور

یك‌شاهکار سکسی ، سکسی سکسی با چاشنی کمدی ، کمدی ، کمدی

گیشه سینما پولیدور برای رزرو بلیط آماده است
سئانسها : ۱۱٫۳۰ صبح ۱٫۳۰ـ ۳٫۳۰ـ ۵٫۳۰ـ ۷٫۳۰ـ ۹٫۴۵ بعد از ظهر

Westinghouse

مقایسه لازم نیست!

تلویزیون وستینگهاوس رانتخاب کنید

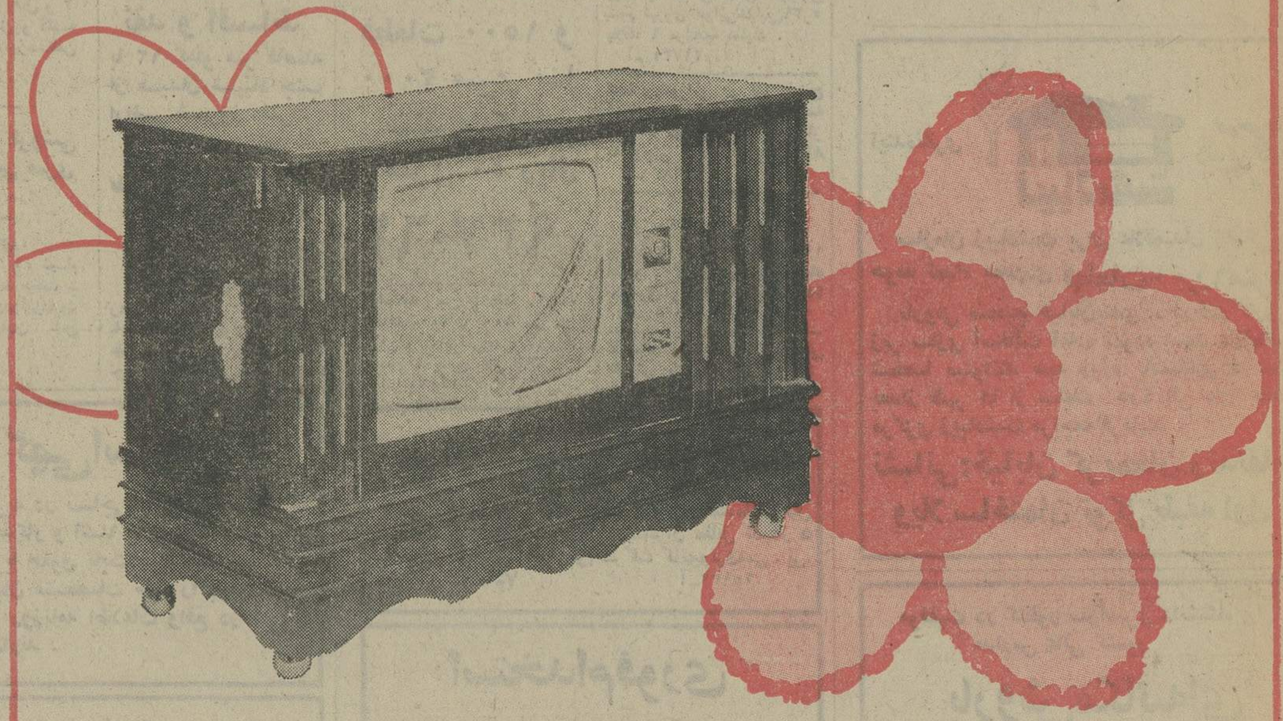

وستینگهاوس

بامشخصات بی نظیر وتکنیك برتر کارخانجات وستینگهاوس آمریکا

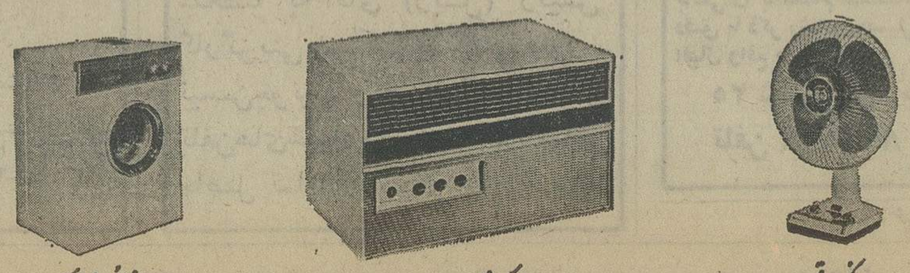

پنکه برقی — کولر گازی — لباسشوئی اتوماتیك

برنامه امشب سینما
کسری سگهای پوشالی

برنامه سینماها

تماشای فیلمهائیکه با علامت(×) مشخص شده برای اشخاص کمتر از ۱۸ سال ممنوع‌است

★ (×) آتش هوس ـرنگی ـ فرانسوابره‌و
آتلانتیک (۶۲۷۱۷۱) ۱۵ر۱۱ـ۳۰ر۳ـ۳۰ر۵ـ۳۰ر۷ـ۳۰ر۹

★ آقای بنارسی ـرنگی ـ دیوآنند ـراکی
همای (۳۱۱۶۶۹) ۳۰ر۱۰ـ۳۰ر۲ـ۳۰ر۴ـ۳۰ر۶ـ۳۰ر۸

★ ارتش هشت نفره ـ رنگی ـ بوداسپنسر
برلیان (۳۹۳۵۳۵) ۹ـ۱۱ـ۱ـ۳ـ۵ـ۷ـ۹

★ انتظار ـ رنگی ـ شمی‌کاپور
فری (۹۰۳۳۳۶) ۳۰ر۱۲ـ۳۰ر۲ـ۳۰ر۴ـ۳۰ر۶ـ۳۰ر۸

★ بامن پرواز کن ـ رنگی ـ پات‌اندرسون
رادیوسیتی (۴۳۳۲۰) ۱۵ر۱۱ـ۳۰ر۳ـ۳۰ر۵ـ۳۰ر۷ـ۳۰ر۹

★ بچه سیسیلی ـرنگی ـ ویتوریودسیکا
شهرفرنگ (۶۲۷۶۲۸) ۱۵ر۱۱ـ۳ـ۱۵ر۵ـ۳۰ر۷ـ۴۵ر۹

★ بیگانه ـ ایرج قادری ـ پوری بنائی
انیورسال (۹۲۶۹۵۳) ۱۱ـ۱ـ۳ـ۵ـ۱۵ر۷ـ۳۰ر۹
پاسیفیک (۷۵۳۳۱۱) ۱۱ـ ۱ـ ۳ـ ۱۵ر۵ـ ۳۰ر۷ـ ۴۵ر۹
ایران (۳۱۶۳۵۴) ۳۰ر۱۰ـ۳۰ر۲ـ۳۰ر۴ـ۳۰ر۶ـ۳۰ر۸
سایتا (۳۵۲۴۴۲) ۹ـ۱۱ـ۱ـ۳ـ۵ـ۷ـ۹
تیسفون (۹۵۸۸۸۲) ۱۰ـ۱۲ـ۲ـ۴ـ۶ـ۳۰ر۸
رنگین‌کمان (۳۴۶۷۶۰) ۱۰ـ۱۲ـ۲ـ۴ـ۱۵ر۶ـ۳۰ر۸
موناکو (۷۹۵۵۹۶) ۹ـ۱۱ـ۱ـ۳ـ۵ـ۷ـ۹
پرسپولیس (۵۳۸۰۸۳) ۸ـ۱۰ـ۱۲ـ۲ـ۴ـ۶ـ۸
کارون (۹۵۵۱۶۵) ۱۰ـ۱۲ـ۲ـ۴ـ۶ـ۳۰ر۸
دریا (۳۴۱۷۴۶) ۹ـ۱۱ـ۱ـ۳ـ۵ـ۷ـ۹
آستارا (۸۷۴۰۲۲) ۳۰ر۱۰ـ۳۰ر۲ـ۳۰ر۴ـ۳۰ر۶ـ۳۰ر۸

★ بینوایان ـرنگی ـ ژان‌گابن
ایفل (۳۱۱۴۷۷) ۳۰ر۹ـ۳۰ر۱۲ـ۳۰ر۳ـ۳۰ر۶ـ۳۰ر۹

★ برگردی میزنم ـرنگی ـجك‌پالانس
مولن‌روژ (۷۵۲۹۲۹) ۱۱ـ۳۰ر۳ـ۳۰ر۵ـ۳۰ر۷ـ۳۰ر۹

★ (×) پاداش گناه ـ رنگی ـ ناتالی‌سبله
ونک (۶۸۴۱۱۶) ۱۵ر۱۱ـ۳۰ر۳ـ۳۰ر۵ـ۴۵ر۷ـ۱۰

★ بنجامین ـ رنگی ـ کاترین دونوو
تخت‌جمشید (۴۳۵۵۰) ۱۱ـ۲ـ۴ـ۶ـ۸ـ۱۰

* بازداشتگاه زنان ـ رنگی ـ راکل ولش
پارک (۳۱۹۶۳۷) ۹ـ۱۱ـ۱ـ۳ـ۵ـ۷ـ۹

★ تحرك ـ رنگی ـ پائولاپرنتیس
پولیدور (۴۲۶۳۱) ۳۰ر۱۱ـ۳۰ر۱ـ۳۰ر۳ـ۳۰ر۵ـ۳۰ر۷ـ۴۵ر۹

★ تنها راه فرار مرك است ـرنگی ـسندی‌دنیس
شهرقصه (۶۲۷۲۹۰) ۱۱ـ۲ـ۴ـ۶ـ۸ـ۱۰

★ تیغ آفتاب ـ سعیدراد ـ نوری کسرائی
آسیا (۴۲۹۰۹) ۱۱ـ۳ـ۵ـ۱۵ر۷ـ۳۰ر۹
رکس (۳۱۵۲۹۳) ۳۰ر۱۰ـ۳۰ر۲ـ۳۰ر۴ـ۳۰ر۶ـ۴۵ر۸
شهوند (۳۵۴۰۴۰) ۳۰ر۱۰ـ۳۰ر۲ـ۳۰ر۴ـ۳۰ر۶ـ۳۰ر۸
لیدو (۹۵۱۲۸۲) ۹ـ۱۱ـ۱ـ۳ـ۵ـ۷ـ۹
نبتون (۷۶۰۱۳۶) ۹ـ۱۱ـ۱ـ۳ـ۵ـ۷ر۱۵ـ۹ر۱۵
ژاله (۳۰۴۱۲۰) ۳۰ر۱۰ـ۳۰ر۲ـ۳۰ر۴ـ۳۰ر۶ـ۳۰ر۸
توسکا (۵۳۹۵۴۴) ۱۰ـ۱۲ـ۲ـ۴ـ۶ـ۸
پاسارگاد (۳۴۲۷۸۲) ۹ـ۱۱ـ۱ـ۳ـ۵ـ۷ـ۹
شرق (۵۳۴۰۲۴) ۳۰ر۱۰ـ۳۰ر۲ـ۳۰ر۴ـ۳۰ر۶ـ۳۰ر۸
فیروزه (۷۵۵۶۶۹) ۱۰ـ۱۲ـ۲ـ۴ـ۶ـ۸
المپیا (۹۲۶۷۹۷) ۱۰ـ۱۲ـ۲ـ۴ـ۶ـ۱۵ر۸
ادئون (۳۱۸۱۱۸) ۱۰ـ۲ـ۴ـ۶ـ۱۵ر۸

★ تارزان ـ رنگی ـ جانی‌کیسمولر
نیاگارا (۶۶۵۳۰۷) ۱۱ـ۱ـ۳ـ۵ـ۷ـ۹
اروپا (۳۰۳۱۷۹) ۳۰ر۱۰ـ۳۰ر۲ـ۳۰ر۴ـ۳۰ر۶ـ۴۵ر۸
الوند (۳۵۶۵۳۸) ۴۵ر۹ـ۴۵ر۱۱ـ۴۵ر۱ـ۴۵ر۳ـ۴۵ر۵ـ۸
کیهان (۹۵۷۳۶۰) ۹ـ۱۱ـ۱ـ۳ـ۵ـ۷ـ۹
مارلیک (۶۶۳۶۱۶) ۳۰ر۱۰ـ۳۰ر۲ـ۳۰ر۴ـ۳۰ر۶ـ۳۰ر۸
شهرام (۸۴۴۵۴۹) ۱۰ـ۱۲ـ۲ـ۴ـ۶ـ۱۵ر۸
اسکار (۹۲۰۸۸۸) ۱۰ـ۱۲ـ۲ـ۴ـ۶ـ۸
سیلوانا (۳۹۳۷۷۷) ۱۱ـ۱ـ۳ـ۵ـ۷ـ۱۵ر۹
ارانوس (۲۷۹۷۱) ۱۰ـ۱۲ـ۲ـ۴ـ۶ـ۸
میامی (۷۵۴۳۲۹) ۱۱ـ۱ـ۳ـ۵ـ۷ـ۱۵ر۹
سیلورسیتی (۸۶۱۲۰۵) ۳۰ر۱۰ـ۳۰ر۲ـ۳۰ر۴ـ۳۰ر۶ـ۳۰ر۸

★ ترینتی ـ وقتیکه ۸ ناقوس بصدادرمی‌آید
البرز (۳۰۴۲۵۸) ۳۰ر۸ـ۱۲ـ۳۰ر۳ـ۷ـ۳۰ر۸

★ خدای‌عشق ـرنگی ـ دون‌ناتس ـآن‌فرانسیس
گلدن‌سیتی (۶۶۳۲۶۹) ۱۵ر۱۱ـ۳۰ر۳ـ۳۰ر۵ـ۳۰ر۷ـ۳۰ر۹

★ دام ـرنگی ـ الیورید ـریتاتوشینگهام
ریولی (۷۵۷۷۷۷) ۱۱ـ۳۰ر۳ـ۳۰ر۵ـ۳۰ر۷ـ۳۰ر۹

★ دوخواهر ـ رنگی ـ ناتالی‌دلون
پ . پ (۸۲۹۶۴۱) ۱۰ـ ۱۲ـ ۲ـ ۴ـ ۶ـ ۸ـ ۱۰

★ ده‌فرمان ـ رنگی ـ چارلتون هستون
کریستال (۳۱۷۶۷۵) ۱۰ـ۳۰ر۱ـ۵ـ۳۰ر۸

★ دونالوطی محله ـ والاچی
ستاره (۵۳۹۷۲۱) ۳۰ر۱۰ـ۳۰ر۱۲ـ۲ـ۴ـ۳۰ر۵ـ۳۰ر۷ـ۹

(×)روح تسخیر شده ـ رنگی ـشرلی مك‌لین
دیاموند (۸۲۸۴۰۰) ۱۵ر۱۱ـ۳۰ر۳ـ۳۰ر۵ـ۳۰ر۷ـ۴۵ر۹

★ زن پوشالی ـ رنگی ـ شون کانری
گلدیس (۶۲۸۷۱۳) ۳۰ر۱ـ۳۰ر۳ـ۳۰ر۵ـ۳۰ر۷ـ

★ زن و اسلحه ـرنگی ـ چمیوتی‌لاکسمی
حافظ (۳۹۱۰۷۴) ۳۰ر۱۰ـ۳۰ر۲ـ۳۰ر۴ـ۳۰ر۶ـ۳۰ر۸

★ (×) زیر دامن منو نگاه نکن ـرنگی ـ لاندوبوزانکا
تاج (۳۱۳۸۶۴) ۱۵ر۱۰ـ۱۵ر۱۲ـ۱۵ر۲ـ۱۵ر۴ـ۱۵ر۶ـ۱۵ر۸ـ۱۵ر۱۰

★ (×) سولانژ ـرنگی ـ فابیوتستی ـکارین‌بال
امپایر (۶۲۳۹۴۲) ۱۵ر۱۱ـ۳۰ر۱ـ۳۰ر۳ـ۳۰ر۵ـ۳۰ر۷ـ۴۵ر۹

★ سرحد خشم ـ رنگی ـ پیترفالك
سانترال (۹۲۸۶۸۶) ۱۱ـ۱ـ۳ـ۵ـ۷ـ۱۵ر۹
متروپل (۳۱۹۴۱۰) ۹ـ۱۱ـ۱ـ۳ـ۵ـ۷ـ۹
رویال (۸۲۹۷۸۵) ۱۰ـ۱۲ـ۲ـ۴ـ۶ـ۸ـ۱۰

★ سگهای پوشالی ـ رنگی ـ داستین‌هافمن
کسری (۸۲۶۹۳۹) ۳۰ر۱۰ـ۲ـ۴ـ۶ـ۸ـ۱۰

★ عکاس‌باشی ـ باسترکیتون
سینموند (۴۸۳۲۲) ۱۱ـ۳ـ۵ـ۷ـ۹

★ عصیان بلوغ ـ رنگی ـ آلدورجیانی
بولوار (۶۶۰۲۹۲) ۱۱ـ۳ـ۵ـ۱۵ر۷ـ۱۵ر۹

★ قویترین کاراته باز ـ اسکوپ ـرنگی
سهیلا (۳۱۶۴۲۴) ۳۰ر۱۰ـ۳۰ر۲ـ۳۰ر۴ـ۳۰ر۶ـ۳۰ر۸
پلازا (۴۴۲۵۵) ۳۰ر۱۱ـ۳۰ر۳ـ۳۰ر۵ـ۳۰ر۷ـ۳۰ر۹
مراد (۷۵۳۳۸۲) ۹ـ۱۱ـ۱ـ۳ـ۵ـ۷ـ۹
مهتاب (۴۷۷۷۷) ۱۱ـ۱ـ۳ـ۵ـ۷ـ۹

★ کنتس دراکولا ـ رنگی ـ اینگریدپیت
آریا (۳۱۹۸۸۴) ۹ـ۱۱ـ۱ـ۳ـ۵ـ۷ـ۹

★ مغولها ـ فهیمه راستکار ـ آسیدعلی‌میرزا
کایری (۹۲۸۴۰۱) ۱۱ـ۳ـ۵ـ۷ـ۱۵ر۹

★ محله هارلم ـ رنگی ـ گادفری‌کمبریج
شهرتماشا (۹۲۸۶۸۶) ۱۵ر۱۱ـ۳۰ر۳ـ۳۰ر۵ـ۳۰ر۷ـ۳۰ر۹

★ (×) مرد استثنائی ـرنگی ـ لاندوبوزانکا
ماژستیک (۶۶۸۴۶۱) ۱۱ـ۱ـ۳ـ۵ـ۷ـ۹

★ مشتهای شکست‌ناپذیر ـ اسکوپ ـرنگی
ری (۲۲۵۷۸) ۹ـ۱۱ـ۱ـ۳ـ۵ـ۷ـ۹
داریوش (۲۶۲۶۵) ۳۰ر۱۰ـ۳۰ر۲ـ۳۰ر۴ـ۳۰ر۶ـ۳۰ر۸

★ مبارزه هاری فریك ـ رنگی ـ پل‌نیومن
پردیس (۳۰۴۲۵۹) ۹ـ۱۱ـ۱ـ۳ـ۵ـ۷ـ۹

★ وحشی صحرا ـ سینماسکوپ ـرنگی
برلیان (۳۹۳۵۳۵) ۹ـ۱۱ـ۱ـ۳ـ۵ـ۷ـ۹

★ همه برای یکی،یکی برای همه ـرنگی ـاسکوپ
پارامونت (۴۸۳۲۱) ۱۵ر۱۱ـ۳۰ر۳ـ۳۰ر۵ـ۳۰ر۷ـ۳۰ر۹
سانس انگلیسی
گلدیس ساعت ۹٫۳۰ فیلم (پاداش تجاوز)

نیازمندیهای اطلاعات تلفنی آگهی میپذیرد تلفنهای ۳۱۱۲۲۴-۳۱۱۲۲۵ ۳۱۱۲۲۹-۳۱۱۲۳۰

زمینهای افسریه‌شاه‌آباد شرق مشیریه خریداریم ۳۵۵۵۲۶

زمین با جواز ونقشه فوری
خریداریم تلفن۶۲۵۶۷۳ ۱ـ۲۰ آـ۲۴۸۷۷

اراضی تهران پارس شرکت‌نفت‌سازمان چای راه‌آهن خریداریم . ۷۸۰۰۶۱

آپارتمانهای بهجت‌آباد و سایر نقاط دیگر را خریداریم تلفن۳۱۰۱۶۸

خرید سرحدآباد ملارد کردان صفائیه مهر شهرام‌اسپی کوهک چیتگر ۴۶۸۴۶ آـ ۲۲۳۲۱

زمینهای تهران پارس خریدار و فروشنده‌ایم۷۸۱۰۷۹ آـ ۲۷۴۹

زمین تهران‌پارس خریداریم‌تلفن ۷۹۳۰۲۰

خریدار زمین تهران پارس ـ ۷۸۱۹۲۶

خریدار زمینهای تهران پارس ۷۸۳۶۹۶ آـ۳۳۹۵۷

زمینهای تهران‌پارس خریداریم ۷۸۱۴۳۴ ۱ـ۳۰ آـ ۲۴۶۲۴

خریدار اراضی ساحلی‌وجنگلی شمال تلفن۴۵۱۶۸ و ۶۶۲۴۵۹

بنگاههای معاملات املاک

دفتر جمشید
مرکز خرید وفروش
خانه زمین آپارتمان
در شمال شهر
تلفن ۹۲۸۰۸۲

هرنوع خانه و زمین و آپارتمان برای فروش آماده بازرگانی ایرانشهر روزولت شمالی‌مقابل‌پمپ بنزین۸۳۲۸۷۴ آـ ۲۳۸۰۰

املاك تابنده
برای خانه و زمین شمانارمک تهران پارس خریدار فوری دارد تلفن ۷۹۱۳۹۷ آـ ۲۴۸۵۵

برای خرید و فروش اراضی ساحلی دریا باما مشورت کنید تلفن ۴۲۶۸۲

دفتر پارس
مرکز معاملات املاك و مستغلات در شهر و عباس‌آباد و شمیرانات تلفن ۸۴۱۵۵۸

خرید و فروش خانه و زمین در سید خندان ـ سلطنت‌آباد ـ فرمانیه ـ نیاوران دفتر حاتم .
تلفن ۷۷۷۱۵۵

منازل اجاره و فروشی موجود ۹۳۳۷۴۷ آـ ۲۵۰۴۱

ویلاوآپارتمان شمارا بخارجیان اجاره میدهیم مستغلات شهرو شمیران خریداریم‌تلفن۸۷۳۲۳۳

بورس املاك شمیران
دفتر براتی۸۷۳۵۷۵ـ ۸۷۷۸۷۵

با ۳۱۹۷۸۴ املاک‌فروشی‌خود رابه بنگاه کوشان در لالزار نزدیک میدان سپه بفرمائید .

اجاره داده میشود

سازمان نیازمندیهای خارجیان خانه‌شمارا اجاره میدهد ۸۲۳۱۵۵ ۸۲۳۹۳۹ ۸۳۸۱۰۶

اجاره خانه بخارجیان

مؤسسه نیازمندیهای خارجیان خانه بخارجیان اجاره میدهد ۸۳۰۰۸۱ - ۸۳۰۰۸۲ ۸۲۱۸۱۱ - ۸۲۱۷۲۳ ۳۶۱ خیابان پهلوی مقابل سفارت آمریکا

مؤسسه امپایر ۷۷۷۵۰۰ خانه بخارجیان اجاره میدهد ۷۷۸۹۵۵-۷۷۳۲۸۵

۲۴ ساعته اجاره منازل شمال شهر و شمیران بخارجیان سازمان فروش ۶۳۶۹۵۷

سازمان مسکن پارس اجاره منازل بخارجیان ۸۴۸۴۲۴-۸۵۳۸۵۳

شرکت سلحشور ـ ۶۲۳۶۷۴

آژانس کالیفرنیا
اجاره به خارجیان و موسسات ۸۳۴۳۱۴ ـ ۸۳۴۳۱۶

موسسه نیازمندیهای هیلتون اجاره به خارجیان ۸۳۴۶۳۷ آـ ۲۴۷۳۲

معاملات پول

پول موجود
پول
درمقابل چك کارمندی . ملك ـ اتومبیل
۴۳۵۲۸

پول
نیم ساعته
بدون خرج محضر ارزانتر از همه جا در مقابل هر نوع اتومبیل تلفن بمدت دلخواهتان دریافت نمائید ساختمان با سود بانکی
۸۳۲۹۸۶
بین‌رامسرو فرصت‌جنب بانك عمران موسسه ایرانشاد

هر مقدار
پول
باسود مناسب دراسرع وقت آماده است
تلفن ۸۷۳۲۳۳

وام به اتومبیل و چك ۴۴۲۲۰

از یك میلیون ریال ببالا پول‌شرطی‌موجودپاکپور ۶۶۰۲۰۰ـ ۶۶۴۶۱۸ و ۶۶۶۲۶۳

باسود بانکی
در ۱۰ دقیقه‌مقابل‌اتومبیل تلفن وملك ۸۲۲۳۴۱

وام
از ۱۰۰۰ تا ۲۰۰۰۰۰ هزار تومان در مقابل اسناد معتبر یا وثیقه ملکی و چك کارمندی و اتومبیل‌سواری‌یاکامیون در کوتاهترین مدت با بهره مناسب موجود است تلفن ۶۲۳۵۹۷

افشین پیروز
بشما باشرایط‌سهل‌وام و فرش باقساط میدهد
تلفن ۴۲۲۲۷

پول‌شرطی با سودبانکی در مقابل خانه تلفن : ۹۲۳۵۰۴

پول روی ملك با بهره ارزان و سریع ۸۲۲۶۵۹

خانه پول ـ فرح شمالی مرکز معاملات پول تهران ۸۴۸۳۸۸

قلك وام میدهد
درمقابل مبیع ارزنده قلکفورا وام میدهد تلفن ۷۶۵۷۴۵

پول فوری با سود بانکی درمقابل خانه مستغلات ۹۲۸۴۶۵

پول‌درمقابل‌ملک‌ارزنده۸۲۹۶۸۰ ۱ـ۱۲ آـ ۲۴۵۲۸

پول ۵ر۱شاهی۶۲۴۸۷۳

مورد نیاز

دفتر همه
بپول راکد شما بهره مافوق عالی‌میدهیم حتی پنج هزار تومان
۶۳۴۲۵۷

بپول راکد شما درمقابل ملك هزاری ۲۰ تومان اتومبیل هزاری۴۰تومان چك و سفته‌معتبرهزاری ۸۰ تومان با تضمین میدهیم
۴۳۵۲۸

بپول راکد شما بهره عالی می‌پردازیم حتی پنج هزار تومان
۶۶۱۹۷۶
۴۹۵۳۸
داخلی ۵ـ۲۷

موسسه همکاریهای بنیادی توکل
پول شما را درمقابل مبیع‌ارزنده از قبیل سندساختمان ، زمین با شرایط مورد اطمینان‌به‌معامله میدهدتلفن۶۳۰۸۲۶ ـ ۶۳۰۸۲۰

پول شرطی نیازمندیم ۸۲۸۳۴۹

بپول راکد شما باانتقال مبیع هزاری ۵۰ تومان سود میدهیم ۷۵۶۴۲۵

پول‌راکد شماراهرمقدار که باشد نیازمندیم‌تلفن ۸۳۲۹۸۶ ۱ـ۱۸ آـ۲۵۱۲۹

پول شرطی درمقابل‌خانه مستغلات فورانیازمندیم ۹۲۸۴۶۶

پول شرطی نیازمندیم ۸۳۷۶۸۴

قبوض

وام و خرید قبوض‌بانك کارگشائی تلفن ۴۵۱۶۸ ـ ۶۶۲۴۵۹ ـ ۴۳۴۹۹

خرید قبوض شهرداری ۴۵۹۵۷

معاملات تلفن

تلفن‌در هر منطقه‌خریدار بانصب فروشنده‌ایم ۸۵۳۰۳۱

خرید و فروش تلفن در هر مکان آلومینیوم تلفن ۴۱۰۵۰

فروش تلفن
فروش تلفن ۸۲ و ۸۳ تلفن ـ ۸۲۵۷۶۷

تزئینات ودکوراسیون

۳ تومان
باروزی ۳ تومان منزل و محل کار خود رابابهترین وزیباترین نوع کاغذ دیواری . موکت. دیوارکوب پلاستیکی و کفپوش.
پلاستر
تزئین نمائید بالاتر از امیراکرم ساختمان شرکاء طبقه پنجم ۴۴۰۴۱ و ۴۸۷۵۱
۶۶۶۶۶۵

شرکت غرب
پرده کرکره و تعمیرات‌و انواع پرده های‌پارچه‌ای کاغذ دیواری کف‌پوش موکت خارجی وایرانی آیزنهاور نبش جمشید آباد۹۳۲۲۹۰و۹۲۰۹۶۴

موکت‌خارجی ۲۵ تومان
تزئینات ونوس
شاه ـ دانشگاه شمالی نبش‌کیا

تزئینات مژگان
بهترین‌نوع کاغذدیواری و موکت با روزی۲ تومان منزل خودتان را با بهترین نوع کاغذدیواری موکت و پرده کرکره تزئین نمائید . تلفن ۶۶۲۴۰۹

رویادکور ، تزئینات نقاشی تلفن های ۶۶۱۹۷۶ ـ۴۷۹۳۷

کاغذ دیواری و نقاشی
ساختمان با تخفیف کلی فوری ۹۷۸۴۲۰

ارزانتر از همه‌جا
انواع پرده کرکره آمریکائی‌با۸سال‌ضمانت ۹۵۵۶۸۷

تلفن ۷۵۸۵۵۰
پرده پارچه کاغذدیواری پرده کرکره ـ فرش ماشینی ـ کف پوش

سفارش تلفنی تعمیر پرده‌کرکره کاغذدیواری موکت نقاشی ساختمان ۹۷۱۷۰۳

نیازمندیهای مولن روژ نقاشی کاغذدیواری ، موکت کف پوش نقد و اقساط ۸۲۰۹۳۸

تزئینات‌ساحل۸۴۳۱۹۶
کلیه رنگ‌آمیزی ساختمان

کاغذ دیواری متر مربع بانصب ۴ تومان تلفن‌های ۷۷۲۹۱۳ و ۷۷۷۲۰۵ آـ ۲۱۶۹۳

موکت کاغذ دیواری کرکره ، دیوارکوب پلاستیکی ۸۲۳۸۱۵

تلفن ۷۹۵۹۷۵
سفارشات نقاشی ساختمان را باقساط بدون بهره میپذیرد

کفپوش همه نوع باقساط ـ ۷۷۵۷۷۵

۳ تومان
با روزی ۳ تومان کاغذ دیواری کفپوش ، کرکره و موکت
تزئینات ساناز
۶۶۸۳۴۰

با۳تومان
با روزی سه‌تومان منزل ومحل کار خود را با بهترین انواع کغذ دیواری موکت و فرنیز و کفپوش‌تزئین فرمائید .
تزئینات مارال۹۷۵۵۱۸

نایس دکور
موکت آلمانی با نصب متری ۳۰۰ ریال تلفن ۷۶۲۴۴۷ نظام آبادجنب تالار شهرزاد

موکت خارجی‌مترمربع
۲۲۵ ریال
تلفن‌سفارشات۸۳۹۱۸۳

فروش و نصب
کاغذدیواری‌ـ کفپوش‌آکوستیک ـ موکت ـ پرده کرکره
تلفن : ۷۶۳۷۸۵
آـ ۲۴۹۸۲

پرده کرکره ، فرش ماشینی ،کاغذ دیواری، کفپوش‌تزئینات‌ساختمان
طلائی ۸۳۱۵۴۱

موکت باقساط تلفن ۷۷۵۷۷۵

کاغذ دیواری باقساط۷۷۵۷۷۱

دیوارکوب پلاستیکی ۷۷۵۷۷۵

برای ساختمان شما

پاکتان
انجام کلیه امورنظافت ساختمان تلفن ۸۳۸۱۷۲ و ۷۵۴۷۵۳

بازاریان عزیز
بایکتلفن شعبه بازار موسسه پلاستر در اسرع وقت‌وباشرایط دلخواه منزل و محل کار شما را با بهترین نوع کاغذدیواری، موکت ، دیوارکوب پلاستیکی‌و کفپوش .
پلاستر
تزئین مینماید بازار بین‌الحرمین بازار تحریر پاساژ زردوز تلفن
۵۳۳۷۹۷

خانه تکانی
نظافت و تزئینات کلیه ساختمان ها تلفن ۶۶۳۰۵۳

اسفالت راموساختمان ۸۲۱۱۴۷ ـ ۸۲۳۸۱۵

شرکت نشت‌جو
محل آسیب‌دیدگی لوله‌های آب را با دستگاه پیدا کردبا‌جزئی حفاری تعمیر مینماید ۸۷۷۹۹۲

اهالی محترم
غرب تهران
شعبه میدان‌باغشاه‌پلاسترافتتاح و دراختیار شماست با شرایط دلخواه منزل و محل کار خود را با بهترین و زیباترین نوع کاغذ دیواری ، موکت، کفپوش ودیوارکوب پلاستیکی
پلاستر
تزئین نمائید . سی‌متری‌سپه‌ـ میدان باغشاه
تلفن ۶۶۰۷۷۲

موسسه اسفالتکاری
گودرزی
جلوگیری از هر نوع رطوبت پشت بام
قلهك تلفن ۷۶۱۳۲۷

اهالی محترم
ویلا ، شهر آراء آریاشهر، تهران
با کمال خوشبختی‌شعبه‌آریاشهر پلاستر افتتاح شده با یکتلفن متخصصین تزئیناتی‌مادر اختیار شما هستند و شما میتوانید با شرایط دلخواه منزل و محل‌کار خود را با کاغذ دیواری ، موکت ، کفپوش و دیوارکوب پلاستیکی
پلاستر
تزئین نمائید . فلکه‌اول‌آریاشهر تلفن ۹۷۶۱۱۲

خاك برداری و تسطیح زمین توسط بولدوزر و لودر و کامیون تلفن ۷۵۴۹۷۶ و۷۵۵۳۹۲

تخلیه چاه
تخلیه‌چاه و لوله بازکنی
تلفن : ۵۳۲۵۵۰

لوله بازکنی، لوله کشی
تخلیه‌چاه
۷۵۹۷۲۱

تخلیه‌چاه
۷۷۶۷۱۳
هرمتر مکعب ۳۰ تومان

لوله بازکنی تخلیه چاه
۸۲۱۶۶۰

تخلیه‌چاه
فاضلاب وتوالت
تلفن ۹۲۳۳۵۹

تخلیه چاه و توالت
ولوله بازکنی
تلفن ۵۳۷۸۸۵

تخلیه‌چاه
و لوله بازکنی
تلفن : ۵۳۷۱۸۳

لوله‌بازکنی
رفع گرفتگی سرنوع لوله ساختمانی
بادستگاه‌تراکم‌هوا-تلفن ۷۸۷۲۷

لوله‌بازکنی ولوله‌کشی
مقدم ۹۲۵۲۷۴

لوله باز کنی فاضل‌اب ۷۷۶۹۸۹

رفع گرفتگی لوله‌و لوله کشی در اسرع وقت ۸۲۰۹۳۸

لوله بازکنی ولوله‌کشی دروازه‌دولت ۸۲۷۴۰۸

لوله بازکنی فوری با تراکم هوا ۷۶۰۹۹۳

گاز
گاز
قبول سفارش همه روزه از ساعت ۷ صبح الی ۱۱ شب
تلفن ۸۲۷۱۳۱-۳۹ ۸۳۰۰۱۱-۱۷
سرویس و تعمیرات ۸۳۰۵۱-۵۳
نمایشگاه: شاهرضا میدان‌فردوسی تلفن ۸۲۷۱۶۱
ایمنی‌کامل ـ جنس‌بهتر ـ سرویس‌سریع

پرسی گاز
گازوسرویس
ازساعت ۷ صبح الی ۱۰ شب
۹۶۳۰۲۱-۶
۹۵۰۰۰۱-۶
سرویس‌وتعمیرات اجاق ۹۶۳۰۳۰

بوتان گاز
BUTANE
قبول‌سفارشات‌گازازلاصبح‌تالاشب
باشماره‌های ۵۹-۹۵۳۰۵۱
صدورکارت‌اشتراك ۳۱۳۱۶۳
سرویس‌وتعمیرات ۲-۳۱۳۱۶۱
دفترمرکزی‌وفروش ۱۵-۳۰۴۷۱۱
شکایات‌گازرسانی ۹۶۳۰۶۰
بوتان

گمشده

چك شماره۹۹۵۸۸۸ بانک‌پارس سمراه‌آذری حساب‌جاری ۱۰۶ به مبلغ ۲۷ هزار ریال مفقود گردیده از درجه اعتبار ساقط است .
آـ ۲۱۸۸۳

چکهای شماره ۵۳۹۱۸۵ الی ۵۳۹۱۹۴ به شماره حساب ۵۹۷ به مبلغهای مختلف از بانک پارس شعبه شاهپور بنام حبیب مهدوی مفقود گشته از درجه اعتبار ساقط است .
آـ ۲۱۸۱۱

آگهیهای متفرقه

نقره
هر رقم نقره کهنه را تعویض با مد جدید یا خریداریم لاله‌زار مقابل سینما ایران هاشم ـ نقره‌چی ۳۱۵۲۴۶

اسناد صعب‌الوصول شما را خریداریم بعد از ظهرها تلفن ـ ۶۶۰۴۷۹

چاپ و جعبه‌سازی چهرسازنده همه نوع جعبه‌های لوکس و مدرن خیابان بوذرجمهری‌پشت مسجد سید ولی پاساژ وحید تلفن ۵۳۳۲۲۲

نمك صالح
تولید کننده بهترین محصولات غذائی‌مجهز باصول بهداشتی‌وبسته بندی شده مولوی باغ فردوس تلفن۵۳۵۳۰۴

پیانو خریداریم۷۵۷۰۲۹

قابل توجه
باغداران وکشاورزان
گاوآهن بشقابی

گاوآهن سوکی

ابرهارد آلمان Eberhardt
شرکت ایرانشاد
نماینده انحصاری کلیه ادوات کشاورزی‌ابرهارد ـ آلمان
تهران خیابان آیزنهاور شماره ۲۰۵ تلفن های:
۹۳۲۶۹۶،۹۳۲۶۹۷

تخلیه‌چاه‌توالت
وفاضل آب وگرفتگی لوله
بصیری تلفن۲۱۶۷۶

کارگاه برادران سعدی
سازنده انواع تریلی های کشاورزی هیدرولیکی (کمپرسی)و ساده بابعاد مختلف از ۱ الی۲۰تن ظرفیت
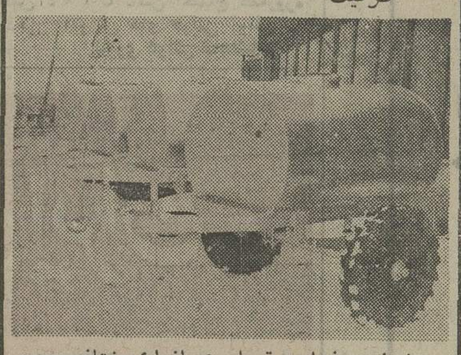
مخزن چرخدار و تریلی در انواع مختلف جهت حمل بارهای سنگین‌وکارهای کشاورزی‌مخصوص شرکتها
سفارشات در اسرع وقت پذیرفته میشود
آدرس : خیابان قزوین نرسیده بسه راه‌آذری مقابل خیابان‌تیموری شماره ۱۶۲۲ تلفن۵۴۷۲۹۷

آگهی مجمع عمومی سالیانه
نظر باینکه مجمع عمومی سالیانه شرکت تعاونی منازل کارمندان نفت درروز۲۸ ر۱۱ر۱۳۵۲ بعلت عدم‌حصول اکثریت کافی رسمیت نیافت (عده حاضردر جلسه پنجنفربودند) جلسه مجمع عمومی سالیانه مجددا در ساعت پنج بعدازظهر روز پنجشنبه ۱۶ر۱۲ر۱۳۵۲ در سالن طبقه اول باشگاه نفت‌تشکیل خواهد شد و طبق ماده ۱۵ اساسنامه این جلسه با هر عده حاضر رسمیت خواهد داشت .
دستور جلسه عبارتست از :
۱ـ گزارش هیئت مدیره
۲ـ تصویب ترازنامه سال ۱۳۵۱
۳ـ انتخاب هیئت بازرسان .
از سهم داران محترم تقاضا دارد در ساعت مقرر حضور بهمرسانند.
مدیر عامل شرکت تعاونی منازل کارمندان‌نفت

تخلیه چاه فاضلاب توالت وحفرچاه
شرکت شوشتر۸۲۰۷۶۱-۸۲۹۵۵۶

عمره مفرده و زیارت شام
لذتهای گذشته را با خاطراتی فراموش‌نشدنی تجدید کنید
باطلاع کسانیکه سال های گذشته در معیت کاروان حج سجاد بسرپرستی حاج ابراهیم ابراهیم شیرازی بمکه معظمه مشرف شده‌اند میرساند که عده‌ای ازدوستان همسفر شما مصمم شده‌اندبا خواست خداوند متعال و کسب اجازه از مقامات محترم سازمان اوقاف ایران‌نوروز عید را در مدینه منوره بگذرانند و بعد از انجام عمره مفرده درکنار بیت پروردگار وزادگاه مولای متقیان‌علی‌ابن ابیطالب مرقد منور زینب کبری را در شام زیارت کنند شما هم اگر آرزو دارید در این سفر روحانی خاطرات گذشته را تجدید کنید به آدرس طهران بوذرجمهری نوروزخان بازرگانی سجاد تلفن ۵۳۷۹۸۶ منزل ۳۴۴۷۰۰ مراجعه فرمائید .
حاج ابراهیم . ابراهیم شیرازی

قطعه‌زمین‌مرغوبی
در بهترین نقطه خیابان نادری اهواز بمساحت ۵۶۰ متر مربع با نقشه ساختمان بفروش می رسد طالبین
بداروئی وکیلی اهواز تلفن۲۳۱۸۶
مراجعه فرمایند .

ماکارونی واسپاگتی
یومبو
YUMBO
MACARONI AND SPAGHETTI

قابل توجه‌شرکتهای محترم ساختمانی
سازمانی مجهزبه امور نقاشی ساختمان با نازلترین قیمت و سرعت عمل آماده همکاری‌در تهران و شهرستانها میباشد تلفن های:
۳۰۱۳۲۴ ـ ۳۰۱۳۲۵

شرکت سهامی جیپ بیکنفرماشین نویس فارسی مرد وباسابقه نیازمند است از طالبین تقاضا میشود بقسمت امور اداری شرکت خیابان اکباتان ساختمان جیپ مراجعه فرمایند .

کارخانه تولیدی صدیق
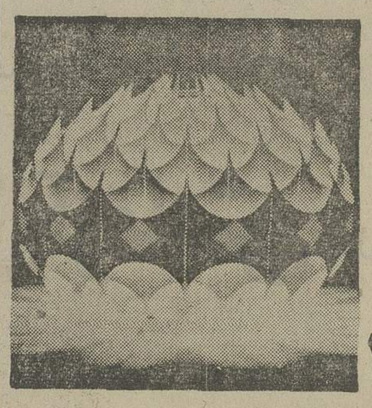
چندنوع‌لوستر‌جدید در انواع مختلف
جهت توزیع در تهران و شهرستان ها نماینده میپذیرد
نشانی : ناصر خسرو کوچه امام جمعه پلاك ۳۱
تلفن۳۱۹۴۵۹

کارخانجات صنایع فلزی وجدانی‌ـ لطفی
به چند نفر نگهبان ورزیده که خدمت زیرپرچم خود را در یکی از یگانهای گارد شاهنشاهی ـ دژبانی‌ـ هوابرد ـ انجام داده ودارای‌تضمین کافی باشند با حقوق مکفی و مزایا استخدام مینماید .
واجدین شرایط همه روزه از ساعت ۴ تا ۷ بعد از ظهر به دفتر مرکزی شرکت واقع در خیابان ضرابخانه روبروی ۲۰ متری‌زبرجدمراجعه‌نمایند.

آگهی انعقاد قراردادحمل موادغذائی
شرکت سهامی شیلات جنوب آمادگی دارد بمنظور حمل مواد غذائی منجمد از تهران به اصفهان ، یزد ، کرمان ، سیرجان ، بندرعباس با تریلرهای سردخانه‌دار شرکت ماهانه ۱۲۰ تن با سازمانهای دولتی ، ملی و یا شرکت‌های تجارتی برای حمل مواد غذائی منجمد قرارداد منعقد نماید.
برای کسب اطلاع و مذاکره از شرایط قرارداد همه‌روزه از ساعت ۷½ الی ۱۴ به امور اداری شرکت شیلات جنوب واقع در خیابان امیرآباد شمالی روبروی پارک فرح مراجعه نمایند .
م الف ۲۱۶۸۱
مدیر امور اداری شرکت سهامی شیلات جنوب

مبل روشن تولید کننده عالیترین مبل استیل ومبلمان‌منزل‌و سرویس اطاق خواب‌وناهارخوری خیابان اسکندری چهار راه‌ساسان . **باشرایط‌استثنائی تلفن:۹۲۳۵۱۷و۹۲۳۸۵۰**

قابل توجه‌هم‌میهنان گرامی پایتخت‌وشهرستانها کارکنان‌گروه پذیرائی لاله جهت‌پذیرائی وبرگزاری‌از میهمانیهاوجشنهای کوچك وبزرك با مدیریت شخص کارآزموده ومجرب بطورشبانه‌روزی‌آماده‌پذیرائی‌میباشد در صورت‌لزوم‌به‌تلفن **۳۱۴۸۵۴** مراجعه شود. گروه‌پذیرائی‌لاله

«اطلاعیه مهم»

گروه فرهنگی دکتر اقبال

علاوه بر آنکه داوطلبان عزیز را در جریان کامل این مصوبات قرار میدهد بلکه مطالبی را که برای موفقیت **داوطلبان کنکور مکاتبه‌ای** ضروری تشخیص دهد طی جزواتی برای آنان ارسال خواهد داشت.

از بابت این جزوات وجهی دریافت نخواهد شد

میدان ۲۵ شهریور ـ خیابان بختیار
تلفن ۸۲۰۸۲۶ ـ ۸۲۰۹۸۸

گروه فرهنگی خرداد

برای کلاسهای فشرده کنکور

رشته‌های ریاضی و طبیعی!

که از روز ۱۷ فروردین ۱۳۵۳ شروع میشود همه روزه از ساعت ۵ تا ۹ بعد از ظهر ثبت نام مینماید.

داوطلبان شهرستانها میتوانند مبلغ سه هزار ریال بحساب ۹۰۹ بانک تهران شعبه شهناز واریز و رسید آنرا با تعیین رشته تحصیلی جهت ذخیره جا به نشانی زیر ارسال دارند.

خیابان مهران نرسیده به میدان شهناز تلفن ۷۵۴۹۱۱

پذیرش دانشجوی خلبانی

نیروی هوائی شاهنشاهی با شرایط زیر دانشجو جهت دانشکده خلبانی استخدام می نماید:

الف ـ شرایط نامنویسی.

۱ـ تابعیت دولت شاهنشاهی و متدین به یکی از ادیان «اسلام، مسیحی، کلیمی، زرتشتی».

۲ـ دارا بودن حداقل دیپلم کامل متوسطه رشته های «ریاضی، طبیعی، ادبی»

۳ـ قبول شدن از معاینه جسمی و آزمایش استعداد خلبانی و داشتن حداقل قد ۱۶۱ سانتیمتر.

۴ـ حداکثر سن ۲۴ و برای کسانی که خدمت زیر پرچم را انجام داده‌اند ۲۵ سال می باشد.

۵ـ نداشتن همسر و کسان تحت تکفل.

ب ـ مدت تحصیل

حداقل مدت تحصیل در دانشکده دو سال در داخل و یا خارج از کشور می باشد.

حقوق و مزایا

۱ـ دانشجویان در سال یکم حداکثر تا ۸ ماه ماهیانه ۷۷۰۰ و بلافاصله پس از آغاز پرواز ۱۳۹۵۰ ریال و در سال دوم ماهیانه ۱۴۵۷۵ ریال و در سال سوم ماهیانه ۱۵۲۰۰ ریال به عنوان حقوق و حق پرواز دریافت می‌دارند. ضمناچنانچه دانشجویان برای تحصیل به خارج از کشور اعزام شوند علاوه بر حقوق و مزایای مذکور از فوق‌العاده تحصیل نیز استفاده خواهند نمود و هزینه زیست و پوشاک آنان نیز با نیروی هوائی شاهنشاهی میباشد.

۲ـ دانشجویانی که دوره تحصیل را باموفقیت طی نمایند بدرجه ستوان دومی مفتخر و اولین حقوق آنان معادل ۳۶۷۵۰ ریال و در صورت خدمت در خارج از مرکز ماهیانه تا ۴۳۷۵۰ ریال میباشد.

بعلاوه داوطلبان دانشکده افسری، خلبانی نیروی هوائی شاهنشاهی پس از اتمام دوره و نیل بدرجه افسری از مزایائی نظیر پس‌انداز تامین آتیه بانک سپه «که برای دوران خدمت ۳۰ ساله باتوجه به مبلغ پس‌انداز و مبلغ معادل آن که بلاعوض از بودجه وزارت جنگ اضافه میشود. بهره مربوطه جمعا تا حدود سه میلیون ریال بالغ می گردد وام مسکن بانک سپه، خانه های سازمانی واگذاری بااستاندارد مناسب، درمان رایگان خود و خانواده تحت تکفل بوسیله بیمارستان‌ها و درمانگاه های نیروی هوائی شاهنشاهی، خرید از فروشگاه‌های ارتشی با تخفیف قابل ملاحظه وغیره بهره‌مند میشوند.

داوطلبان می‌توانند برای کسب اطلاعات بیشتر و ثبت‌نام با دردست داشتن فتوکپی گواهی‌نامه تحصیل، عین شناسنامه «به فرم جدید عکس‌دار» و ۲۲ قطعه عکس ۴ × ۳ تا تامین احتیاج همه روزه ازجمله روز های پنجشنبه و جمعه از ساعت ۸ الی ۱۲ به فرماندهی آموزش های هوائی واقع در خیابان تهران‌نو ایستگاه فرودگاه مراجعه نمایند.

نیروی هوائی شاهنشاهی

بانک رهنی ایران

بهره پرداختی به **سپرده مدت‌دار** ۹٪ سالانه

بهره پرداختی به **پس انداز با حداقل مانده** ۸٪

تلفن: ۳۱۱۵۸۵

تلویزیون این رنگی تا بحال ندیده اید

در میان نام های جوراجور و سر و صداهائی که به معرفی تلویزیون های مختلف مربوط میشود تنها یك تلویزیون است که واقعاً تفاوت دارد تفاوتی که میتوان باچشم دید و با دست لمس کرد وهیچکس نمیتواند خلاف آنرا ثابت کند

اکنون در ایران فقط

تلویزیون سوپرترانزیستوری آزمایش (فول ماتیك)

- ۵ مدار ای. سی دارد.
- مجهز به تاچ کنترل یا **کلید جادو** است
- ازفرستنده رنگی تصویر سیاه و سفید پخش میکند و هیچوقت خراب نمیشود

توضیح: مدارات ای.سی سرعت گیرائی صوت و تصویر را تا حدمافوق تصوری بالا می‌برد کلیدجادو یا تاچ کنترل سلکتور باحرارت انگشت وبدون هیچگونه فشار (یا حرکت) بطور معجزه آسا کانالها را عوض میکند بزودی فرستنده رنگی درایران تاسیس میشود وشما بااین تلویزیون جدید میتوانید از برنامه‌های آن استفاده کنید

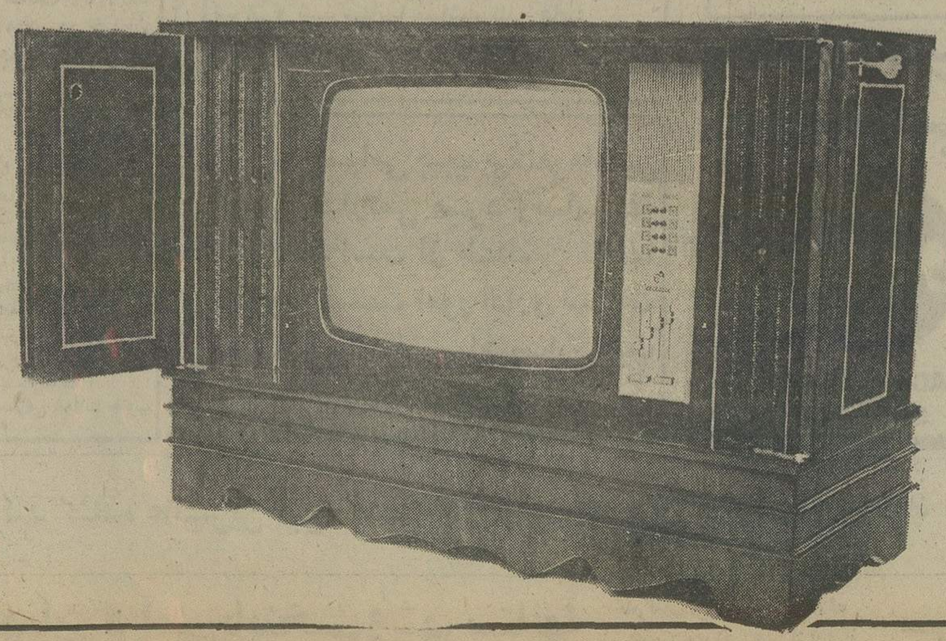

گام

دانشمندان شوروی :

اختلال در دستگاه تناسلی عامل پیری است

از : ایزوستیا

انسان باید ۱۱۵ سال عمر کند

اختلالات و تحولاتی که در دستگاه تناسلی انسان روی میدهد سبب‌پیری میشود واگر دستگاه تناسلی انسان دچار اختلال نگردد انسان هرگز پیر نمیشود !

دانشمندان روسی مدت بیست ماه است که در شهر کیف روی هزار جوان برای یافتن علت پیری تحقیق میکنندوتوانسته‌اند نتیجه فوق را کشف کنند .

پروفسور فرولیکس یکی از دانشمندان این مرکز در مورد اینکه تحولات دستگاه تناسلی سبب پیری میشود گفت که در باره این مسئله هیچ‌شکی‌وجود ندارد و در حال حاضر ما مشغول تحقیق در باره ماهیت این تحولات هستیم . بنظر ما تحولات دستگاه تناسلی باعث میشود که سلول هائی که قبلا ساکت بودند و حرکت نمیکردند شروع به فعالیت کنند . این فعالیت منجر بمرگ این‌سلولها میگرددو پیری را سبب میشود.

جلوگیری ازپیری

آزمایشاتی که انجام شده‌است این امید را بوجود آورده است که میتوان رامتوسعه این‌عوامل مضر را سد کرد و از پیری جلوگیری نمود .

موفقیت درباره بررسی عوامل پیری اکنون بحدی رسیده که دانشمندان در حال حاضر مسئله جلوگیری از ان رامورد بحث و بررسی قرار میدهند .

پروفسور فرولیکس در این مورد میگوید که برخی وسایل در مرحله آزمایش به ما امکان داد که طول عمر حیوانات آزمایشی را ۲۰ الی ۲۵ در صد افزایش دهیم .

یکی دیگر از دانشمندان این آزمایشگاه پروفسور چیوتارف عضو فرهنگستان علوم شوروی افزود ، که آزمایش های‌کنونی یک مرحله در راه استفاده از این وسایل در عرصه پزشکی برای جلوگیری‌ازپیری محسوب میشود .

تحقیقات دانشمندان روسی نشان داده است کەبیش از همه این تغییرات در جهاز قلب و شرائین و در شبکه اعصاب گسترش می‌یابد و همین‌تحولات سبب میشود که قدرت کار و زندگی انسان محدود شود .

محققین در این آزمایشگاه همچنین توجه زیادی به‌هیپوتالاموس که بخش کوچکی‌از مغز سر میباشد نموده‌اند .

عشق

این غده فعالیت درونی‌انسان را اداره میکند و هیجانات و رفتار انسان ، احساس عاشق شدن و غیره بوسیله این غده ایجاد میشود و این عده ارتباط شبکه مرکزی اعصاب و غده‌های دیگر را تامین میکند .

و بدین نتیجه رسیده‌اند که پیری هسته های هیپوتولاموس بطور ناموزون صورت میگیرد و محتوای یک عده از هرمون های بدن در هنگام پیری‌کاهش برخی دیگر افزایش می‌یابد و این موضوع سبب میشود که استحکام‌تمام‌سیستمهای‌ارگانیسم بدن تقلیل یافته و منجر به پیری انسان گردد .

دانشمندان همچنین در مورد پیری زودرس تحقیقاتی انجام داده‌اند تا بفهمند که چرا در بین آدمهای همسن یک عده‌ده تا ۱۵ سال زودتر از دیگران پیر میشوند و بدین نتیجه رسیده‌اند که بعلت‌بیماری‌تصلب شرائین‌واختلالات شبکه عصاب انسان دچار پیری زودرس می شود .

همچنین‌ازمایشات دانشمندان نشان‌داد که‌انسان بطور طبیعی بایدحداکثر ۱۱۵ الی۱۲۵ سال عمرکند امابرگزیدن‌نحوه زندگی ممکن است باعث شود که طول عمر کوتاهتر گردد ، مثلا کسانی که‌حرکت‌وفعالیت‌جسمی دارند از برخوری احتراز می کنندورژیم خوبکار واستراحت دارند میتوانند به این حداکثر دست یابند .

کشف عجیب دانشمندان!

از : مجله علمی امریکا

نوع غذا مغز شما را تغییر میدهد!

کباب وشیر فعالیت مغز را کاهش وبرنج زیاد میکند

غذائی که می‌خورید بر مغز شما تاثیر می‌گذارد که ممکن است بصورت آشفتگی و یا دگرگونیهای مثبت در اشتها، خواب ، فعالیت جنسی و جنبه های دیگر رفتار و سلامت‌جسمانی شما منعکس شود .

دو دانشمند آمریکائی بر اساس نتایجی که ازتحقیقات خود گرفته‌اند عقیده دارند که به این حساب اگر شما شام خود را با کباب یا اسپاگتی برگزار کنید ممکن است هر یک از این غذاها آثار کاملا متفاوتی بر مغز شما باقی گذارند .

دو دانشمند آمریکائی درمطالعات خود (که‌تاکنون تنها بر روی حیوانات آزمایشگاهی انجام گرفته است) به این کشف مهم نایل‌شده‌اند که تحت‌تاثیر مصرف غذاهای مختلف‌ممکن است در مقدار یکی از مواد شیمیائی نیرومند مغز که « سروتونین » نام دارد و در فعالیت سلول های مغزنقش مهمی ایفا میکند تغییرات متفاوت ایجاد کند .

بعنوان مثال کربوهیدراتها یعنی قند و غذا های نشاسته دار از قبیل اسپاگتی یابرنج بر مقدار « سروتونین» مغز میافزایند . اما در عوض تا آنجا که نتایج تحقیقات‌دکتر جان فرنستروم و دکترریچارد دوتمان استادان انستیتو تکنولوژی ماساچوست نشان میدهد ، مصرف مقادیرقابل توجه غذا های پروتئینی از قبیل کباب و شیر میتواند مقدار « سروتونین » مغز را کاهش دهد . نمونه هائی از آثار انواع غذاها برتعیین مقدار «سروتونین » وعوارض کاهش با افزایش‌این‌ماده‌در مغز بصورتی که در مطالعات آزمایشگاهی برروی حیوانات نشان داده شده ، بسیارقابل توجه است .

گربه هائی که مغز آنها از ماده «سروتونین »محروم شده است دچار بی خوابی میشوند ولی اگر از مقدار « سروتونین » در مغزموشها کاسته شود آنهافعالیت‌جنسی خارق‌العاده‌ای پیدا میکنند !

افزایش قابل توجه مقدار « سروتونین » در مغز موشها این حیوانات را در برابر درد دچار حساسیت شدید میکند وموجب کاهش‌اشتهای آنها میشود .

دانشمندان شواهدی‌بدست آورده‌اند که نشان میدهد مقادیر سروتونین در مغز انسان نیز یکی از عواملی است که در حالت هشیاری و چالاکی اشخاص و طرز رفتار و یا تعیین انگیزه‌ها و علائق مختلف آنان نسبت به انجام کارهای گوناگون تاثیر می‌گذارد ، این نکته را دکتر دورتمان که‌مدیریت‌آزمایشگاه تحقیقات مغز در انستیتوی تکنولوژی ماساچوست‌برعهده وی قرار دارد. تائید کرده است .

هایده:

صفا

من غمگین ترین خواننده دنیا هستم

هایده : در باره عشق به مردان اعتماد نکنید .

«من غمگین ترین آدم های دنیا هستم ، چون‌هرگز ،خودم نبوده‌ام ، شما از من چیزی ساخته‌اید که به من شباهت ندارد، کسی‌که شما ساخته‌اید ناگزیر است دروغ بگوید ، ناچار است تظاهر وخودنمائی کند مصلحت است که از شما دور باشد . اما من طبیعتاچنین نیستم و غم انگیز است که آدم خودش نباشد .»

هایده بحرف آمده بود و من تحت تاثیر صراحت بیان این خواننده‌خوش صدا سراپا گوش بودم . میگفت :

«مشکلات آدمها با هم فرق می کند ولی مشکل من شکل دیگری دارد ، من هیچوقت خود را یگانه حس نکرده‌ام زیرا همیشه در قالب شخصیت دیگری بوده‌ام شخصیتی که بخاطر دیگران تظاهر می ـ کند برای حفظ شهرت و اعتبارش دروغ می گوید و از مردم کناره می گیرد تا مبادا بدلیل همان شهرتی که مردم باو داده‌اند حرفش‌دهان‌بدهان‌بچرخد وبی‌اعتبارش کنند .

این مشکل بزرگ من است ، مشکلی که شهرت بهمراه دارد و من این شهرت را نمی خواستم . من دوست داشتم در کنار مردم و درمیان آنها باشم ، اما حالا نیستم ، چونکه مردم خودشان اینطور خواسته‌اند . »

هایده ظرف دو سال گذشته بطور ناگهانی به اوج شهرت رسید و موسیقیدانان وجود او را نوید تازه‌ای برای موسیقی و آواز ایرانی دانستند، هایده خواندن را با تجویدی شروع کرد و ماه ها تحت نظر این استاد به آموزش مشغول بود و هنوز در کار فراگیری این هنر است . هایده در باره موسیقی می گوید : **دامنه موسیقی ملی ما آنقدر وسیع است که هرگز من قادر به آموزش همه گوشه های آن نیستم و اکنون دانش من از موسیقی قطره‌ای از یک دریا است .»**

درباره عشق به مردان اعتماد نکنید

دلم میخواهد دلکش باشم

هایده آرزو دارد که روزی همپای دلکش باشد و دلکش نیز آواز او را بپسندد تا او بتواند خود را یک خواننده و یک هنرمند بداند می گوید: بیائید لقب هنرمند و استاد را بهمه کس رایگان ندهیم . من خودم ودیگران راکه‌همسان من هستند هنرمند نمی دانم . گفته‌اند هنرمند کسی است که تسلط کافی برهنر خودداشته باشد و در میان خوانندگان دوره ما کدام یک را مسلط بر موسیقی می شناسید ؟

هایده از میان ساز ها تار را بهترین وسیله بیان موسیقی ایرانی و نزدیکترین ساز به موسیقی ملی ما میداند .

می گوید نغمه تار بمن آرامش و الهام میبخشد .

هایده می گوید هرگز عاشق نشده‌ام اما وقتی با شوهرم ازدواج کردم کم کم باو اونس گرفتم و وقتی او مرد عشق را بیشتر شناختم و حالا نیز گرچه جوانم و زمزمه عشق های فریبنده بسیار است اما هرگز به عشق فکر نمی کنم ، چون در باره عشق به مردان کمتر اعتماد می شود کرد .

خواننده یا بهترین مادر دنیا

هایده همیشه می خندد اما کمتر خوشحال است میگوید : من مثل بچه ها میمانم بی‌جهت غمگین و بی جهت خوشحال می شوم . اما آنچه بیشتر مرا آزار میدهد لحن طعنه آمیز شایعات است مثل اینکه بعضی ها نمی توانند قبول کنند که یک زن جوان زیبا ثروتمند و مشهور هم آرزو دارد مثل دیگران راحت و آرام زندگی کند و می پندارند حتماباید در کنار او انواع وسایل لهو و لعب باشد .

هایده از میان ترانه ها و آواز هائی که خوانده است دوتای آن ها را بیشتر ازبقیه می پسندد ، یکی آواز « علی» و دیگری ترانه «رفتم» است ، هایده می گوید در موقع ضبط آواز « علی» چنان تحت تاثیر این آواز و اشعار آن بودم که بسختی می گریستم و حالا هر وقت نیازی به آرامش روح باشد با خودم خلوت می کنم و به این آواز که تجلی بخش روح و جان منست گوش می دهم و فکر می کنم که هرگز دیگر چنین آوازی نخواهم خواند .

هایده زنی چاق و زیباست و خیلی ها معتقدند که چاقی هایده به زیبائی او کمک کرده است ، هایده خودش هم از چاقی ناراحت نیست و هرگز در فکر لاغر کردن خود برنیامده است .

تنها امید زندگی هایده صدای اوست و او بحد جنون نسبت به صدای‌خود حساسیت دارد می گوید : احساس می کنم صدایم مایه زندگی منست و اگر روزی صدایم نباشد خواهم مرد می پرسم در این صورت اگر صدایت باشد ولی هایده نباشی چه خواهی بود میگوید فکر می کنم یکی از بهترین مادر های دنیا .

اطلاعیه

خاور

اتومبیل‌سازی خاور (شرکت سهامی عام)

پیرو اطلاعیه مورخ ۲۰ر۲ر۵۲ مندرج‌درجراید چون مجددا مشاهده شده بعضی از فروشندگان و واسطه‌های فروش کامیون بعنوان‌نماینده اتومبیل‌سازی خاور (شرکت سهامی عام) از مشتریان کامیونهای خاور (مرسدس‌بنز)بیعانه دریافت‌مینمایند.لذابدینوسیله اسامی‌نمایندگان‌رسمی‌این‌شرکت را جهت استحضار خریداران محترم‌ذیلا باطلاع میرساند.

تهران ـ آقای سیدعلی طباطبائی‌نژاد
تهران ـ آقای عباس معصومی
تهران ـ آقای ابراهیم غدیری
تهران ـ آقای یحیی بهمن‌پور
تهران ـ آقای رضا ساربانها
تهران ـ آقای علی افتخاری
مشهد ـ آقای ابراهیم آل‌هاشمی
اصفهان ـ آقای علی‌اکبر صرافان
یزد ـ آقای رضا واثقی
بهبهان ـ آقای سیدناصر نورافشان
کرمانشاه ـ شرکت سهامی خاص ایران‌ویلیز
شیراز ـ شرکت تضامنی ناصر رعنائی وبرادران
بندرعباس ـ آقای حسین خیراندیش
بابل ـ آقای میرحسن حسین‌پور
اهواز ـ آقای محمدحسن قمشی
کازرون ـ آقای جواد زهرائی
قم ـ آقای سیدتقی هاشمی
گرگان ـ آقایان برادران امین‌نژاد
رضائیه ـ آقای محمدقلی حدیدی
بم ـ آقای حسن بیران
نی‌ریز ـ آقای ناصر بنائیان
قزوین ـ آقای محمدتقی حاج‌فتحعلی
رشت ـ آقای محمدپورعباس
تبریز ـ شرکت سهامی کشت‌کار
کرمان ـ آقایان محمدحسین و محمدمهدی عقابیان
زاهدان ـ آقای ناصر رحیمیان

ازکلیه مشتریان محترم کامیونهای مرسدس‌بنز تقاضامیشود برای رزرو کامیون به‌موارد ذیل توجه فرمایند.

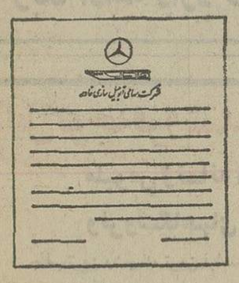

۱ـ ساکنین هر منطقه به نمایندگی‌شرکت در حوزه شهرستان خود مراجعه نمایند.

۲ـ برای رزرو کامیون بایستی از برگ سفارشهای مخصوص باعلامت خاور استفاده شود.

۳ـ برگ اول‌سفارش توسط‌نماینده‌به مشتریان محترم تسلیم خواهد شد.

٤ ـ تاریخ دریافت سفارش در برگ رونوشت‌قید و رونوشت‌برگ سفارش‌درصورت تائید توسط شرکت مستقیما به آدرس مشتریان‌ارسال خواهد گردید .

سفارشات درحدود امکانات تولید کارخانه وباتوجه به‌سهمیه نمایندگان پذیرفته خواهد شد.

اتومبیل‌سازی خاور (شرکت سهامی عام)

قابل توجه داوطلبان کنکور

گروه فرهنگی فضیلت برای کلاسهای کنکور طبیعی وریاضی
ثبت نام مینماید کلاسها از روز هفدهم فروردین ماه ۵۳
شروع وتا هنگام برگزاری کنکور ادامه خواهد داشت درطی
دوره کلاس ازداوطلبان امتحانی مشابه کنکور سراسری بعمل
خواهد آمد . داوطلبان شهرستانها میتوانند جهت رزرو جامبلغ
۲۰۰۰ ریال توسط نزدیک ترین بانک محل اقامت خودبحساب شماره
۳۰۷ بانک بازرگانی ایران شعبه منیریه واریز وعین چک بانکی
راهمراه فرم تکمیل شده زیربه آدرس دبیرستان سهند ارسال دارند.

کلیه وجوه دریافتی بهر دوبین در کنکور مسترد خواهد شد

فضیلت

۱ ـ خیابان پهلوی مقابل کاخ مرمر دبیرستان سهند تلفن ٤٣٠٥٩
۲ ـ خیابان آیزنهاور بین نواب‌وسلسبیل‌شمالی جنب راهنمائی تصادفات دبیرستان فیروز تلفن ۹۲۸۹۲۱
۳ ـ خیابان امیریه‌نبش منیریه آموزشگاه‌فضیلت تلفن ٤٢٦٤٥

گروه فرهنگی فضیلت

اینجانب داوطلب کنکور طبیعی / ریاضی چک بانکی شماره
بانک رابانضمام دو قطعه عکس ارسال و تقاضای ثبت‌نام دارم .
امضاء

سازمان رادیو تلویزیون ملی ایران

اسامی قبولشدگان مهندسین‌ساختمان وتاسیسات وبرق والکترونیک، فیزیک وصنایع داوطلب استخدام در سازمان رادیو تلویزیون ملی ایران بشرح زیر اعلام میشود :

ساختمان و تاسیسات

نام و نام خانوادگی
محمد زندیه
پرویزشاپوری
هوشنگ شهبازی
حشمت‌اله آریائی
ارسلان مالک
ضیاء الدین فرهمند
کریم‌بشارتی
ماشاء اله امیری
محمدحسین طاهری
حسین توکلی خمینی
بهرام فرقان
دانیال فطوره‌چی
سیروس نبئی
آلبرت کلانی‌زاده
حسن افشین
داود بینافرد
محمداسماعیل تسلیم
حسن احمدی کرویق
شهرام حاجی‌الیاس
سلیمان میشکنیان
همایون اعتصام
ایرج نیکخواه
عبداله رستگاری لاری
جیل کلکته‌چی
احمد طلیسچی‌هروی
پرویز اسحاقی
سید حسن مرتضوی

برق و الکترونیک

نام و نام خانوادگی
یزدان فرهادی
حسین شمس‌ابراهیم‌آبادی
خلیل صالحیان
رضا حجتی
یداله شفیعی
محمدرضا جمشیدی
عبدالحمید قدس
حسین مجیدی
حمید رجائی
مظفرالدین کهنیم
عبدالرسول تاج‌الدینی
سعید سیف‌نشری
حسینعلی لیث‌عطار
مهدی کیان
مهربانو پورشسب
فرهاد نادور
محمدیوسف صادق‌زاده
فاطمه سرفراز
رافی آراکلیانس
کیامرز عرب فخری
کورش محجوبی
منصور صداقت‌پور
حسن محتاطی
غلامرضا جابلق‌نژادقلعه
محسن دین‌پژوه
مجید سلیمانی‌پرایری‌آزاد
حسین احمدی
محمدرضا یوسفی
عبدالحمید بهین
عباس شریفی
محمود قاسمی کاکرودی
علی حقگو
ایرج آقالرپور

صنایع

نام ونام خانوادگی
منوچهر پرنگ
پرویز پرچمی قهفرخی
ناصر وفا
جعفر ثابتیان
فریدون نامدار
مسعود محسنی جم
فرزانه فرقانیان‌آرانی
سید احمد حسام
رضا شریعت
بهروز فردانش
محمد حاجی‌باقری

فیزیک

نام و نام‌خانوادگی
سعیدفاطمی
عباس گرگانی
حسین کرمی
محسن ابراهیمیان
علی‌اکبر خسروپور
میرشمس‌الدین شجره
طیبه جوانمردی
عباسعلی فتاحی
اسفندیار مویدی
ناصر رهبر
حسینعلی خشای
مهدی احمدی علی‌آبادی
مهرداد نصری رازین
ارسلان هژیرنیا

از پذیرفته شدگان درخواست میشود برای‌تکمیل‌پرونده‌استخدامی به امور اداری سازمان رادیو تلویزیون ملی ایران واقع‌درخیابان تخت طاوس‌نبش‌روزوات مراجعه فرمایند .

م‌الف ۲۱٦۸٤

نمایشگاه مبل

نمایشگاه مبل استیل
حبیبی
نقد ـ اقساط با شرایط سهل همه روزه بدون تعطیل یکسره از صبح تا ۱۰ شب باز است .
شاهپور جنب فرهنگ تلفن ۵۳۸۶۹۹

قصر طلائی
پرده کرکره ـ فرش ماشینی ـ کفپوش ـ کاغذ دیواری و تزئینات کلی ساختمان تلفن : ۸۳۱۵۴۱

ساعت روآمر ROAMER
باموفقیت بین المللی
مرکز پخش بازرگانی صادقی بوذرجمهری جنب مسجدشاه تلفن ۲۰۹۰۸

پلاستر
موکت ـ کاغذ دیواری ـ کفپوش
تلفن دفتر مرکزی ۶۶۶۶۶۵ ـ ۴۴۰۴۱
شعبه بازار بین الحرمین ۵۳۳۷۹۷
شعبه آریاشهر فلکه اول تلفن ۹۷۶۱۱۲
شعبه میدان باغشاه سیمتری سپه ۶۶۰۷۷۲

فروش سالیانه نوروزی
بوتیک چشمک
بوتیک چشمک فروش مخصوص نوروز خود را شروع نمود میدان سنائی جنب بانک پارس بوتیک چشمک

صنیع
مبتکر و پیشرو مبلمان فلزی
زینت بخش باغ و منزل شماست
روزولت چهارراه ثریا تلفن : ۸۲۲۸۱۷ / ۸۲۴۴۱۸

در تعطیلات عید
بطور دائم جهت رفع گرفتگی لوله وسرویس آبگرمکن با تلفنهای : ۷۶۳۷۸۵ و ۷۶۰۹۹۳ تماس حاصل فرمائید.

فروش فوق العاده پارچه فروشی
ربکا ادامه دارد تخت جمشید

قابل توجه فروشندگان محترم
ملبوس زنانه وبچگانه
وفروشگاههای بزرگ
جالب ترین وشیک ترین لباسهای زنانه وبچگانه طبق آخرین مد های روز را میتوانید از
شرکت تولیدی ورنر ایران
تهیه نمائید. سفارشات کلی و جزئی و همچنین از شهرستانها نماینده فعال میپذیریم :
مرکز پخش خیابان سوم اسفند بین عزیزخان و قوام السلطنه شماره ۱۲۲ تلفن ۶۶۹۱۷۱

کراوات (مسعودنیا)
جدیدترین طرحهای کراوات جهان را از فروشگاه های درجه اول مسعودنیا خریداری فرمائید
۱ـ میدان ولیعهد جنب سینما امپایر
۲ـ چهارراه لاله‌زار ۴۹۰ تلفن : ۳۱۷۵۵۱
۳ـ پاساژ پلاسکو طبقه زیر مسعودنیا
۴ـ شاهرضا روبروی فرصت مسعودنیا
۵ـ مرکز عمده سرای خرازی تجارتخانه مرتضی مسعودنیا تلفن ۲۰۳۰۱

بوتیک پ پر
مرکز انواع اجناس لی وجین کریمخان زند نبش آبان تلفن ۸۳۷۱۶۹

فروشگاه لوازم خانگی
جعفری
به مناسبت عید نوروز در کلیه اجناس خود تخفیف کلی میدهد ـ شهباز ـ غیاثی ـ ایستگاه درختی تلفن ۳۵۵۸۸۸

مؤسسه ساحل
قبول کلیه سفارشات دکوراسیون وتزئینات ساختمان در اسرع وقت کاغذ دیواری، موکت کفپوش تایل پرده کرکره ورنك آمیزی تلفن ۸۴۳۱۹۶

قابل توجه موسسات تزئیناتی
برای نصب هرگونه کفپوش ـ موکت ـ کاغذ پرسیانا ـ سقفهای کاذب و انواع نصبها با ما تماس بگیرید. تلفنهای ۶۶۱۹۷۶ ـ ۴۷۹۳۷
رویاد کور

فروشگاه گوهر
پخش کننده انواع لوازم خانگی نقد ـ اقساط آیزنهاور بهبودی بالاتر از چهار راه نصرت، تلفن ۹۷۰۶۶۹ ـ ۹۷۶۶۷۸

بعداز خرید عید ناهار را درچلوکباب ملی میل فرمائید
یک خبر مهم
تمام گوشت مصرفی چلوکبابی ملی از همدان تهیه میشود سرچشمه چلوکبابی ملی تلفن های ۳۰۳۹۱۱ و ۳۹۳۱۵۶

اطلاعیه
جهت سفارشات نقاشی ساختمان
باقساط
بدون بهره با تلفن ۷۹۵۹۷۵ تماس بگیرید

کارخانه قنادی صداقت
تهیه کننده بهترین شیرینی دانمارکی، آلمانی مشهدی و معمولی می‌باشد وتازه ترین آجیل و شکلات عیدشمارا تهیه‌نموده دردسترس مشتریان محترم قرار می دهد .
خیابان شهباز جنوبی چهارراه شهرام (تیردوقلو) تلفن ۳۵۶۶۸۵

(قصر پرده)
مظهر شیك ترین پارچه‌های پرده‌ای دوخت و نصب
کرکره ـ کفپوش ـ موکت ـ کاغذدیواری ـ در کشوئی پرسیانیا دیوار کوب
در نمایشگاه قصر پرده قیمت‌ها عادلانه‌است
خیابان پهلوی پائین سه‌راه شاه جنب شاهپور علیرضا تلفن ۴۶۲۳۳

فروشگاه لوچیا
بهترین لباس خواب ـ ربدشامبر زیرپوش و کرستهای خارجی
خیابان شاه پاساژشانزلیزه دست چپ شماره ۵

فرش سعید
کلکسیون نفیس ترین فرشهای ایران
نمایشگاه خیابان پهلوی شمال پارك ساعی تلفن ۶۸۲۹۶۹

(خانه دوم شما در تهران)
تریا ـ رستوران شیراز هتل
با مدیریت تمام وقت ـ سعدی شمالی ۳۰۱۰۱۸

شما حق دارید از قیمت های گران موکت مثل
اصغر ترقه
عصبانی شوید

با تلفن های ۸۳۳۴۴۸ ـ ۸۳۳۴۴۹ تماس بگیرید کمپانی
موکت الوان
با انواع کاغذ دیواری و موکت های بسیار زیبا وقیمت های باورنکردنی فوراً در اختیار شماست
کمپانی الوان مشاور طراحی و دکوراسیون شماست

حراج کفش رکورد
از روز شنبه ۱۱ الی ۱۴ اسفندماه
خیابان شاه جنب کوچه‌لاله پلاك ۱۷۱
تلفن: ۶۶۳۲۲۱

فیات 125p
1974

اتومبیل ایده آل از نظر
زیبائی ـ قدرت ـ قیمت
نماینده انحصاری در ایران شرکت کاراسپیر خیابان شمیران شهناز پنج تلفن ۷۵۳۹۵۸ و ۷۵۵۰۸۴

شیرینیجات وانواع کیکهای نوروزی را
فقط
به کافه قنادی سعید
سفارش دهید کافه قنادی سعید مبتکر و شکوه‌بخش نوروز شما است انواع کیك درظرف دو ساعت سفارش از یك طبقه تا یازده طبقه تحویل میدهد آیزنهاوربعد از چهارراه جمشیدآباد تلفنهای ۹۲۰۰۱۰ و ۹۲۲۷۰۹

اولین مرکز
صافکاری ورنگ پیکان
بهار مست
آسموترموکابین
تنها کوره رنك اتومبیل درایران با ۱۱۰ درجه حرارت مطابق فابریك ضمنا باطلاع میرساند در تمام ساعات شبانه روزجرثقیل آماده است . بهار مست مجهزترین مرکزصافکاری ورنك فابریك اتومبیل با کادر ورزیده ترین متخصصین ، اتومبیل شما را با بهترین کار دراسرع وقت آماده وتحویل میدهد
فروشگاه مجاز
لوازم یدکی پیکان تمام قسمت های یدکی را در اختیار شما قرار میدهد .
برای ایام عید
بمدت ۶ هفته روز های جمعه باز است
بهارمست خیابان آیزنهاور نرسیده به میدان شهباد
۹۷۹۰۹۳ ـ ۹۷۹۰۹۲ ـ ۹۷۹۰۹۱

لاغر شوید بدون رژیم غذائی
درحال استراحت ـ پشت میز کار ـ درحال گردش
بادستگاههای الکترونیکی خودرالاغر کنید
دینابلت بهترین عیدی برای بستگان ودوستان چاق
نماینده انحصاری و مرکز فروش:
ایران دینامیک خیابان پهلوی چهارراه تخت جمشید ساختمان گلستان
تلفن: ۶۶۸۱۵۸

سال نو ـ مبلمان نو **نمایشگاه مبل فرشاد** منزل ومحل کارخود را با مبل فرشاد تزئین نمائید خیابان شمیران ایستگاه تعمیرگاه ۷۶۲۷۴۹ ـ ۷۶۱۹۱۴

شاهنشاها...

فرمان تحصیل رایگان شاهراهی است که‌ملت ایران را بسوی تمدن بزرك رهنمون‌میسازد دوام سلطنت شاهنشاه دانش پرور ایران را از خداوند متعال مسئلت مینماید .

رئیس هیئت مدیره ومدیرعامل شرکت جنرال تولز ـ احمدپاشا

شاهنشاها...

فرامین خردمندانه و طرحهای مترقیانه آن رهبر عظیم‌الشان یکی پس از دیگری گشاینده دروازه های خوشبختی وسعادت بروی‌ملت‌ایران است .

فرمان‌تحصیل رایگان برای نوباوگان ایرانی که‌زنان ومردان آینده‌ساز این‌مرز و بوم هستند نه تنها ملت ایران بلکه تمامی مردمان‌دانش‌پرور جهان‌دربرابراین‌فرمان همایونی‌سر تعظیم‌و تحسین فرود می آورند دوام‌سلطنت‌شاهنشاه دانش‌پرور ایران رااز خداوند بزرك مسئلت دارد.

نمایشگاه مبل روشن ـ بهرمان

پیشگاه مبارك اعلیحضرت همایون شاهنشاه آریامهر

دانش‌آموزان . کارکنان و دبیران دبیرستان دولتی اروندرود ناحیه ۲ تهران بانهایت مسرت و افتخار صدور فرمان مبارك همایونی مبنی بر رایگان شدن تحصیل در دوره های کودکستان . دبستان و راهنمائی را که شکوفانی یکی دیگر از اثرات انقلاب اصیل شاه و ملت میباشد صمیمانه به پیشگاه رهبر داهی واندیشمندایران عزیز شادباش عرض می‌نماید .

ازطرف کمیته پرورشی و انجمن همکاری‌خانه و مدرسه ـ دبیرستان دولتی اروندرود
جان‌نثار ـ احمد آشوری

پیشگاه مبارك شاهنشاه آریامهر

اینك که بفرمان مطاع مبارك شاهانه تحصیلات ابتدائی وراهنمائی برای نوباوگان رایگان‌گردیده است ملت‌ایران‌یکباردیگر در برابر اندیشه های تابناك وسعادت آفرین پدرتاجدارخویش که‌ضامن خوشبختی و سعادت مردم این‌آب وخاك است‌سر تعظیم فرود آورده تبریك و تهنیت قلبی‌خویش‌را به خاکپای مبارك همایونی معروض میدارد.

انجمن‌همکاری‌خانه‌ومدرسه‌دبیرستان‌دکتر نصیری

پیشگاه‌مبارك شاهنشاه آریامهر

اینك‌که بفرمان‌مطاع مبارك‌شاهانه تحصیلات ابتدائی‌وراهنمائی برای نوباوگان رایگان‌گردیده است‌ملت ایران یکباردیگردر برابر اندیشه های تابناك وسعادت آفرین پدر تاجدار خویش که ضامن‌خوشبختی وسعادت مردم این‌آب‌و خاك است سر تعظیم فرود آورده تبریك و تهنیت قلبی خویش‌را به خاکپای مبارك همایونی معروض میدارد .

حاج غلامرضا گلپایگانی

پیشگاه مبارك شاهنشاه آریامهر

انجمن همکاری خانه و مدرسه دبیرستان صائب (ناحیه ده تهران) رایگان شدن تحصیلات از کودکستان تا پایان دوره راهنمائی را به پیشگاه‌همایونی صمیمانه تهنیت عرض‌می‌نمایند.

انجمن همکاری خانه و مدرسه دبیرستان صائب

شاهنشاها...

سپاس و ثنای ملت ایران‌به خاکپای مقدست‌که بافرمانی انقلابی کسب تحصیل‌رابرای عموم‌ملت ایران رایگان مقرر فرمودید .

کمیته پرورشی دبیرستان هخامنش ناحیه۱

پیشگاه مبارك شاهنشاه آریامهر

اینك که بفرمان مطاع مبارك شاهانه تحصیلات ابتدائی وراهنمائی برای نوباوگان رایگان‌گردیده است ملت‌ایران‌یکباردیگر در برابر اندیشه های تابناك وسعادت‌آفرین پدرتاجدارخویش‌که ضامن خوشبختی و سعادت مردم این‌آب وخاك است‌سر تعظیم فرود آورده تبریك و تهنیت قلبی‌خویش‌را به خاکپای مبارك همایونی معروض میدارد.

فروشگاه شهره ـ حاج‌علی چکاره

پیشگاه مبارك شاهنشاه آریامهر

مشعل دانش و فرهنك در عصر پرافتخار پهلوی هر روز فروغی درخشنده تر و تابناك‌تر می گیرد فرمان ملوکانه‌دائر برمجانی‌شدن‌تحصیلات‌ابتدائی و راهنمائی جاودانه‌بر تارك تاریخ فرهنك و تمدن ملت باستانی ایران خواهد درخشید .

درود و سپاس پدران و مادران ایرانی نثارخاك پای رهبر خردمند و فرهنك‌پرور ملت ایران باد.

مؤسسه طاها ـ فریدون طاها

پیشگاه مبارك‌شاهنشاه آریامهر

مشعل دانش و فرهنك در عصر پرافتخارپهلوی هر روز فروغی درخشنده‌تر و تابناك‌تر می گیرد فرمان ملوکانه دائر بر مجانی شدن تحصیلات ابتدائی وراهنمائی جاودانه برتارك تاریخ‌فرهنك و تمدن ملت باستانی ایران خواهد درخشید .

درود و سپاس پدران و مادران ایرانی نثارخاك پای رهبر خردمند و فرهنك پرور ملت ایران‌باد.

انجمن‌خانه‌ومدرسه‌وکمیته پرورشی‌دبیرستان‌لامعی

پیشگاه مبارك شاهنشاه آریامهر

اینك که بفرمان مطاع مبارك شاهانه تحصیلات ابتدائی و راهنمائی برای نوباوگان رایگان گردیده است ملت ایران یکباردیگر در برابر اندیشه های تابناك و سعادت آفرین پدر تاجدار خویش که ضامن خوشبختی‌وسعادت‌مردم این آب وخاك است سر تعظیم فرود آورده تبریك و تهنیت قلبی خویش را به‌خاکپای‌مبارك همایونی معروض میدارد

شرکت مسافربری اتوتاج

شاهنشاها...

ایران مهدتمدن دنیا و مشعلدار فرهنك جهانی است .

در عصر افتخار آفرین پهلوی برگهای زرینی به تاریخ تمدن ایران افزوده شد که : اثرات آن سالهای بعد میدرخشد .

فرمان آموزش رایگان

بزرگترین واقعه سال ۱۳۵۲ در ایران میباشد که مسلما در دائره‌المعارف تمدن بشری به ثبت خواهد رسید .

جامعه ناشران و کتابفروشان

این دگرگونی فرهنگی‌راکه‌موهبت بزرگی برای‌ملت‌ایران است بهموطنان عزیزخود تبریك عرض نموده‌ومراتب‌سپاس‌خودرابه‌پیشگاه رهبر عالیقدر تقدیم میدارد .

جان نثار جواد اقبال
رئیس اتحادیه ناشران وکتابفروشان

شاهنشاها...

فرمان تحصیل رایگان شاهراهی است که قلب ایران را بسوی تمدن بزرك رهنمون می‌سازد دوام سلطنت شاهنشاه آریامهر دانش‌پرور ایران را از خداوند متعال مسئلت می‌نمائیم .

انجمن خانه و مدرسه دبستان و مدرسه راهنمائی تحصیلی اردشیر بابکان‌وابسته‌به‌ناحیه ۱۵ آموزش و پرورش

پیشگاه‌مبارك شاهنشاه آریامهر

اینك که بفرمان مطاع مبارك شاهانه تحصیلات ابتدائی و راهنمائی برای‌نوباوگان رایگان‌گردیده است ملت‌ایران یکبار دیگر در برابر اندیشه های نابناك‌وسعادت آفرین پدر تاجدار خویش‌که‌ضامن خوشبختی‌وسعادت مردم این‌آب‌وخاك است سر تعظیم فرودآورده تبریك و تهنیت‌قلبی خویش‌را به خاکپای مبارك‌همایونی معروض میدارد .

رئیس‌اتحادیه‌پوشاك‌ولباس‌دوخته
محموداسکندری

شاهنشاها...

فرامین خردمندانه و طرحهای مترقیانه آن رهبر عظیم‌الشان یکی پس از دیگری گشاینده دروازه های خوشبختی وسعادت بروی ملت‌ایران است .

فرمان تحصیل‌رایگان برای نوباوگان‌ایرانی که زنان‌و مردان آینده ساز این مرز و بوم‌هستند نه تنها ملت ایران بلکه تمامی مردمان دانش‌پرور جهان‌دربرابر این‌فرمان‌همایونی‌سر تعظیم‌و تحسین فرود می آورند دوام سلطنت‌شاهنشاه‌دانش‌پرور ایران را از خداوند بزرك مسئلت دارد.

شرکت تولیدی ورنر ایران
جوادی ـ دهخدا

شاهنشاها

سپاس و ثنای ملت ایران به‌خاکپای مقدست که‌با فرمانی انقلابی کسب تحصیل رابرای عموم ملت ایران رایگان مقرر فرمودید .

انجمن خانه و مدرسه‌وکمیته پرورشی دبیرستان دکتر هوشیار

پیشگاه مبارك شاهنشاه آریامهر

اینك که بفرمان مطاع مبارك شاهانه تحصیلات ابتدائی و راهنمائی برای‌نوباوگان رایگان‌گردیده است ملت‌ایران یکبار دیگر در برابر اندیشه‌های نابناك‌وسعادت آفرین پدر تاجدار خویش‌که‌ضامن خوشبختی‌وسعادت‌مردم این آب وخاك است سر تعظیم فرودآورده تبریك و تهنیت‌قلبی خویش‌را به‌خاکپای‌مبارك همایونی معروض میدارد .

موزه آب انبار
حاج حسن‌آقاجانی اصفهانی

پیشگاه مبارك شاهنشاه آریامهر

اینك که بفرمان‌مطاع مبارك‌شاهانه تحصیلات ابتدائی‌وراهنمائی برای نوباوگان رایگان‌گردیده است‌ملت ایران یکباردیگردر برابر اندیشه های تابناك وسعادت آفرین پدر تاجدار خویش که ضامن‌خوشبختی وسعادت مردم این آب‌و خاك است سر تعظیم فرود آورده تبریك‌و تهنیت قلبی خویش رابه خاکپای مبارك همایونی معروض میدارد .

شرکت فیلتر (سهامی خاص)

شاهنشاها...

فرامین خردمندانه و طرحهای مترقیانه آن رهبر عظیم‌الشان یکی پس از دیگری گشاینده دروازه های خوشبختی وسعادت بروی‌ملت‌ایران است .

فرمان‌تحصیل رایگان برای نوباوگان ایرانی که‌زنان ومردان آینده‌ساز این‌مرز و بوم هستند نه تنها ملت ایران بلکه تمامی مردمان‌دانش‌پرور جهان‌دربرابراین‌فرمان همایونی‌سر تعظیم‌و تحسین فرود می آورند دوام‌سلطنت‌شاهنشاه دانش‌پرور ایران رااز خداوند بزرك مسئلت دارد.

مدیر عامل شرکت فرنیاکو
مهندس جعفر فرزانه

پیشگاه مبارك شاهنشاه آریامهر

فرامین خردمندانه و طرحهای مترقیانه آن رهبر عظیم‌الشان یکی پس از دیگری گشاینده دروازه های خوشبختی و سعادت بروی‌ملت ایران است فرمان تحصیل رایگان برای نوباوگان ایرانی را به پیشگاه همایونی تبریك عرض می‌نمایم .

حاج غلامرضا گلپایگانی

شاهنشاها...

فرامین خردمندانه و طرحهای مترقیانه آن رهبر عظیم‌الشان یکی پس از دیگری گشاینده دروازه های خوشبختی وسعادت بروی ملت‌ایران است .

فرمان تحصیل‌رایگان برای نوباوگان‌ایرانی که زنان‌و مردان آینده ساز این مرز و بوم‌هستند نه تنها ملت ایران بلکه تمامی مردمان دانش‌پرور جهان‌دربرابر این‌فرمان‌همایونی‌سر تعظیم‌و تحسین فرود می آورند دوام سلطنت‌شاهنشاه‌دانش‌پرور ایران را از خداوند بزرك مسئلت دارد.

شرکت تولیدی ورنر ایران
جوادی ـ دهخدا

شاهنشاها...

فرامین خردمندانه‌وطرحهای مترقیانه‌آن رهبرعظیم‌الشأن‌یکی‌پس‌ازدیگری گشاینده دروازه‌های‌خوشبختی وسعادت بروی‌ملت ایران‌است.

فرمان‌تحصیل‌رایگان‌برای‌نوباوگان‌ایرانی که زنان‌ومردان‌آینده‌سازاین‌مرزوبوم‌هستند نه‌تنهاملت‌ایران‌بلکه‌تمامی‌مردمان‌دانش‌پرور جهان‌دربرابراین‌فرمان‌همایونی‌سرتعظیم وتحسین‌فرودمی‌آورندوام‌سلطنت‌شاهنشاه دانش‌پرورایران‌رااز‌خداوندبزرگ‌مسئلت‌دارد

سندیکای نمایندگان ودلالان بیمه

پیشگاه‌مبارك شاهنشاه آریامهر

مشعل دانش و فرهنك درعصر پرافتخار پهلوی هر روز فروغی درخشنده تروتابناك ترمی‌گیرد فرمان ملوکانه دائر بر مجانی‌شدن تحصیلات ابتدائی‌و راهنمائی جاودانه برتارك‌تاریخ فرهنك وتمدن‌ملت باستانی ایران خواهددرخشید .

درود وسپاس پدران ومادران ایرانی نثار خاك‌پای رهبر خردمند وفرهنك پرور ملت ایران باد

اتحادیه صنف سازندگان و فروشندگان مصنوعات پلاستیك و نایلون ـ سید فرج‌الله خسروی حسینی

شاهنشاها...

فرامین خردمندانه و طرح‌های مترقیانه آن رهبر عظیم‌الشان یکی پس از دیگری‌گشاینده‌دروازه‌های خوشبختی‌وسعادت بروی‌ملت ایران است .

فرمان تحصیل‌رایگان‌برای‌نوباوگان ایرانی که زنان ومردان آینده سازاین‌مرزوبوم هستند نه تنها ملت ایران بلکه تمامی مردمان‌دانش‌پرور جهان در برابر این فرمان همایونی سر تعظیم و تحسین فرود می‌آورند دوام سلطنت‌شاهنشاه دانش پرور ایران را از خداوند بزرك‌مسئلت دارد .

شرکت آریاپاکس
رضابیك‌ایمانوردی

پیشگاه‌مبارك‌شاهنشاه آریامهر

مشعل دانش و فرهنك‌در عصر پر افتخارپهلوی هر روز فروغی‌درخشنده‌تر وتابناك تر می گیرد فرما نملوکانه دائر بر مجانی شدن تحصیلات ابتدائی و راهنمائی جاودانه بر تارك تاریخ فرهنك و تمدن ملت باستانی ایران خواهد درخشید .

درود وسپاس پدران ومادران ایرانی نثارخاك پای رهبر خردمند و فرهنك پرور ملت ایران باد .

آموزشگاه‌رانندگی‌شهاب ـ کرمی

پیشگاه‌مبارك شاهنشاه آریامهر

اینك که بفرمان مطاع مبارك شاهانه تحصیلات ابتدائی و راهنمائی برای نوباوگان رایگان گردیده است ملت ایران یکباردیگر دربرابراندیشه‌های تابناك و سعادت آفرین پدر تاجدار خویش که ضامن خوشبختی‌وسعادت‌مردم این آب وخاك است سر تعظیم فرود آورده تبریك و تهنیت قلبی خویش را به‌خاکپای‌مبارك همایونی معروض میدارد

شرکت‌مسافربری‌اتوتاج

هنر انسان بودن!

این عمر به باد نوبهاران ماند
وین عیش به سیل کوهساران ماند
زینهار، چنان بزی که بعدازمردن
انگشت گزیدنی به یاران ماند

« ادائی یزدی »

احمد احرار

حسین تهرانی را که خفته و خموش، بر سر دوش دوستان به سوی خانه آخرین خود میرفت ، در مقابل بیمارستان امیراعلم وداع گفتم. آمبولانسی به انتظار ایستاده بود تا جنازه را از گروه مشایعت کنندگان بربایدو شتابان، رهسپار گورستان شود . انبوه جمعیت راه را بند آورده بود و تا چشم کار میکرد ، صف طویل اتومبیلهایی که از حرکت مانده و به انتظار خاتمه تشریفات و بازشدن راه ایستاده بودند ، از شمال تا جنوب دیده میشد . بااینهمه ، کسی اعتراض نداشت . خلقی که به ندرت در چنین مواردی حوصله بخرج میدهد، وقتی اسم «حسین» را می‌شنید آرام میگرفت و سکوت میکرد .

اتفاقا وقتی در مسجد قائم ، به انتظار شروع مراسم تشییع ایستاده بودیم ، یکی از رفقا مرا به انبوهی جمعیت توجه داد و گفت : «فلانکس، یک نکته‌یی را متوجهی؟ اینجا هرکه را نگاه‌کنی می‌بینی صرفا به احترام «حسین» وبرای خاطر خوداو آمده‌است!». من‌دقت‌کردم ودیدم راست میگوید. چون حسین تهرانی خویش وقوم متنفذی نداشت که کسی برای نان قرض دادن و منت گذاشتن بر بازماندگان ،به تشییع‌جنازه اوبیاید. حتی از جماعت‌هنرمندان و دوستان و همکاران صنفی «حسین»، کسانی به تشییع‌جنازه وی آمده بودند که اکثرا مثل خود «حسین» به وارستگی و درویش مسلکی شهرت دارند . مع‌الوصف، جنازه‌حسین بااحترام از زمین برخاست و باآبرو تشییع شد و دیگران را که زندگی و سرنوشتی کوبیش مشابه«حسین» دارند ، قوت قلبی بخشید.

این تشریفات واپسین ، محک عجیبی است برای بازشناختن قضاوت و تلقی مردم نسبت به اشخاص . آن دسته از مردم که جنازه‌شان‌بردوش بازماندگان‌متنفذ و اسم و رسمدار حمل میشود ، فرصت درک چنین قضاوتی را از دست میدهند . چون مراسمی‌که بعنوان تشییع و تدفین و ترحیم به اسم آنها برگزار می‌شود اسما مال مرده‌است و رسما مال‌زنده هاست . اگرچیزی ازین‌مجالس و مراسم ،مستقیما به شخص درگذشته برسد همان فحش‌و فضیحتی است که بمناسبت راه بندان وازدحام از جانب عابران ورانندگان نثار روح میت می‌شود !

باقی میمانندآنها که‌بازماندگانی با مال وجاه‌ندارند وبعدازعمری، دنیا را میگذارند و میگذرند و بمحض آنکه سایه آنها ازمیانه برخاست ،فرصتی نامحدودبرای جامعه باقی میماند تا قضاوت خودرا در باره آنها علنی کند. در ایران ، تربیت عمومی و مخصوصا تعلیمات مذهبی‌چنان است که زندگان را نسبت به مردگان در محظور میگذارد. ما اگر هم به مدلول «اذکروا موتکم بالخیر » خیلی معتقد نباشیم، عملا اینطور بارآمده‌ایم که‌چوب زدن بر مرده راعملی دور از اخلاق جوانمردی می‌شمریم و رعایت‌اموات جزوخون ماست . اما اگر تقید داریم که زبان خود را ببندیم و پشت‌سر مرده بدنگوئیم،سند نسپرده‌ایم که جنازه هرشریروخبیثی‌را نیز به آب زمزم‌و کوثربشوئیم.

پس بدابه حال آن کسانی که غرق در ذلت بدنامی به‌نقطه پایان زندگی خود میرسند و حتی چهار نفر باز مانده متنعم و متنفذ پشت سرشان نمیماندتا دستکم جنازه او را از معرض طعن و لعن و رسوائی محفوظ نگهدارد و بگذارند هرچه براو میرسد در دنیای دیگر برسد.

من ، چندین بار شاهد این وضع‌رقت‌آور وشاید عبرت‌آموز بوده‌ام که شخصی بعد ازسالها صدارت و ریاست و در حالی که همه عمر از نعمت قدرت برخوردار بوده‌و خودرا معبود خلایق می‌پنداشته ، وقتی‌سرش رابه زمین گذاشته و از دنیا رفته ، حتی جغد هم بر سر جنازه‌اش نوحه نسروده است . این بی کسی و بدبختی را بخصوص ، در مراسم تشییع‌یا ترحیم چنین اشخاصی آشکارا میتوان دید . در مجالسی که اگر انسان از سر تکلیف یا تعهدی وارد شدو نشست،جرات نمیکند برخیزد .چراکه‌میترسد کسی باقی نماند .

ما که بچه بودیم ،چون‌حرف وبحث عموم غیر ازین بود که حالا هست ، راجع به جهنم و بهشت و ثواب‌و گناه و توشه آخرت زیاد می‌شنیدیم و یادم هست میگفتند آدمی اگر بار گناهش سنگین باشد،وقتی‌مرد تابوتش بر دوش مشایعین سنگینی میکند و بزحمت جلو میرود. اما ثوابکار که بود تابوت ، جلوتر از مشایعت کنندگان میرود . علتش هم‌این است که چند ملك به امر باریتعالی زیر تابوت رامیگیرند وبجانب بهشت حرکت‌میدهند. تابوت بزرك‌منبت کاری‌شده‌یی که جسد «حسین‌تهرانی » رادر آن جای داده بودند، دیروز با همین سرعت وسهولت بر دوش مشایعت کنندگان میرفت .آن را ملائك مقرب میبردند یا دوستان «حسین» که به‌احترام هنرش و از آن مهمترهمت‌بلند واخلاق نجیبانه‌اش زیر تابوت رفته بودند ، بدرستی‌نمیدانم.

انسان در گذرگاه تکامل
جلد دوم
«چگونه انسان غول‌شد»
ایلین ـ سگال
ترجمهٔ
محمدتقی بهرامی حران
کتابی آسان
برای آنان که مشتاق
شناخت راه پیموده
شدهٔ انسان هستند
مؤسسهٔ انتشارات امیرکبیر

تجهیزات
سمعی
وبصری
از کوچکترین دوربین‌ها تا بزرگترین
پروژکتورهای ساکن و متحرك
دیاگراف ـ ویوگراف ـ اورهد
و وسائل تهیه ترانسپارنسی
در
نمایندگی کدك ایران
شرکت الکترو کامرا
Kodak

ازامشب
فقط در سینما
دیاموند
یك فیلم عجیب و خارق‌العاده با یك سوژه استثنائی که
دلهره و اضطراب آن نفس گیراست
شرلی مک لین درفیلم رنگی

روح تسخیر شده
The Possession
Of Joel Delaney
باشرکت : مریام کولون . مایکل هوردرن

گیشه سینما دیاموند همه روزه بلیط رزرو میکند
سئانسها ۱۵ر۱۱ صبح ۳۰ر۳ـ ۳۰ر۵ـ ۳۰ر۷ـ ۴۵ر۹ بعدازظهر
تماشای این‌فیلم برای اشخاص کمتر
از ۱۸ سال ممنوع است

آگهی استخدام

مرکز آموزش مخابرات نیروی زمینی شاهنشاهی تعدادی کارمند رسمی بشرح زیر برابر قانون‌استخدام مربوطبه غیرنظامیان نیروهای مسلح شاهنشاهی درمشاغل مصرحه استخدام مینماید.

۱ـداوطلبین میتوانند برای آگاهی بیشتر ازشرایط استخدام از تاریخ۱ر۱۲ر۵۲ از ساعت ۸ الی ۱۳ هرروز برکن یکم مرکز آموزش مخابرات واقع در سربازخانه عباس آباد مقابل روزولت مراجعه و در صورت تمایل مدارك مورد لزوم را تهیه‌و تحویل نمایند.

الف ـراننده اتوبوس باگواهینامه پایه یکم‌شهربانی

ب ـ بهیار ـدارای تحصیلات دیپلم بهیاری

پ ـ تعمیر کار موتورهای مخابراتی ـ دارای‌تحصیلات سوم متوسطه باه سال سابقه کارروی موتور های‌بنزینی و ژنراتور .

ت ـ تعمیر کار وسایل بیسیم افزارمند دارای‌تحصیلات دیپلم باه‌سال سابقه کار.

ث ـ متصدی لابراتوار عکاسی و فیلمبرداری دارای تحصیلات دیپلم باسه سال سابقه کار.

ج ـ کمك استاد وسایل سمعی‌و بصری دارای تحصیلات دیپلم باسه سال سابقه کار .

چ ـ متصدی سینما دارای تحصیلات دیپلم با سه سال سابقه کار.

بقیه ازصفحه ۸

تاخرمنت نسوزد

چه منبع درآمد دیگری میتواند جای‌آنها را بگیرد .

با این مقدمات است که من ضمن تبریک به وزارت کشاورزی ازاینکه به فکر استفاده از شرکتهای بیمه در پدیده های کشاورزی افتاده‌اند ، پیشنهاد میکنم که پیش از آنکه به‌فکر این مشتریها پادرهوای دور پرواز باشند ، به فکر بیمه‌آنها بیفتند که ریشه در زمین دارند و پای درگل مانده‌اند یعنی در مرحله اول محصولات پرآفت کشاورزی از قبیل مرکبات و میوه ها و خرمن های گندم و جو و حبوبات وبعد قناتهاوچشمه ها و مراکزآبرسانی وهمچنین گله‌هاوگوسفند ها وچارپایان و بقول روستائیان ما «مالهای بادی» و بالاخره اساس‌وپایه بزرگ‌کشاورزی ما ، خود روستائیان‌و کشاورزان ، که لااقل دربرابر بیماریها وبیکاریها وپیری ها و شکستگی‌ها وافتادگی‌ها بیمه‌شوند و محفوظ بمانند ، در آن صورت‌است که آنها به پیشواز ملکه های بیمه شده زنبور عسل آمریکائی خواهند رفت و با دل گرم از انها پرستاری خواهند کرد و کام دل مارا هم شیرین خواهند ساخت .

جدول های اطلاعات

طراح جدول : ف ـ جلوه

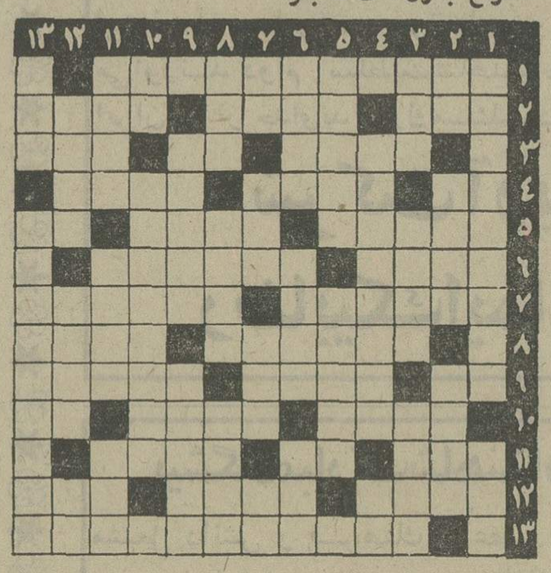

جدول عادی

شماره ۷۶۷۳

افقی :

۱ـ سازمان‌مسئول بهداشت وتندرستی ۲ـ اختیاردارصغیر ـ عالیترین نوع رقص ـ بی‌غل و غش ۳ـ کینه وعداوت ـ الفبای ساز ـ وعده دادن ٤ـ خوب سربریده ـ دزد ـ اگر درمغازه شیلات‌نیست درحاشیه‌اسلامبول بسیار است ٥ـ ازانواع مزاج ـ شیر بیشه ـ دنباله سوزن ٦ـ از عناوین خدا در روزگاران قدیم ـ فرشته ۷ـ بی‌قید و بند ـ دلبر ۸ـ جدال و پیکار ـ رقص فرنگستانی ۹ـ واحد وزن ـ طلائی ـازاسامی زنانه امروزی ۱۰ـ دل بدان زنند ـ گیتی است ـ فرمان ۱۱ـ جد ـ دریدن ـ بوسیله آن نیز کروی بودن زمین‌راثابت کرده‌اند ۱۲ـ مگس ناز ـ سابقا به لنگ هم می‌ستند ـ از ماههای قمری ۱۳ـ تعبیر دیگری برای‌تبعیض کامل .

عمودی :

۱ـ گاه و بیگاه ـ برگزیده‌و زیبا ۲ـ بطرف‌ـابلهان ـ مونس و همنشین ۳ـ در امان است ـ اگر اخرش را اصلاح کنید مقدمه مویز است ـ از مردم ری ٤ـ از معروفترین خورش های وطنی ـ کوچك وارونه ٥ـ نیستی و نابودی ـ چپاول ٦ـ آشکار ـ در سفر هند مطرب بوسیله او برای دوستان سلام فرستاده بود ـ مرغ‌پول ۷ـ دانه خوشبو ـازعلامات خوشبختی ـ سلسله‌ای‌درایران ـ ازمابهتران دارند ۸ـ چربی ـ شراب ـ نیرنگ باز و دغل ۹ـ میل داشتن ـ بهم پیوستن ۱۰ـ قلعه شطرنجی ـ واحدهوائی ۱۱ـ حرف بی‌اساس ـ اگر پریشان نبود بیماری خطرناکی میشد ـ واحد طول ۱۲ـ شیطان رجیم نیز چنین است ـ این سر که نیست شاید آن سر باشد ـ از غلات۱۳ـ رگ زدن ـ ازعناوین سیدالشهداء .

حل جدول شماره ۷۶۷۲

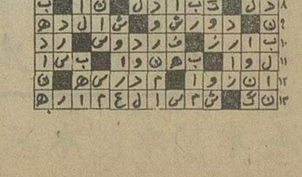

جدول ویژه

شماره ۳۳

افقی :

۱ـ نویسنده فرانسوی در قرن هیجدهم که نوشته هایش با لطافت و تخیلی رویائی همراه است ۲ ـ کلبه ترکمن ـ آهنگساز فرانسوی که اثر معروف پروسیه مریمه را جاویدان ساخت ـ دسته‌ای‌برای‌چرخاندن موتور ۳ـ موجود تکسلولی که برای خود موجود کاملی است ـ آب در آن جوئید ـ از سیگارهای قدیم‌دخانیات ٤ـ حیلی‌مانده تا وغوغ ساهاب شود ـ کلید در گنج صاحب هنر ـ کی رفته را بدان باز آوردن توان؟ ٥ـ آنچه از روی اراده باشد ـ بی‌قواره ـ زبان ساز ٦ـ از کشور های آفریقا ـ بازداشتگاه مخوف نازیها با کوره های آدمسوزی وحشتناک ۷ـ نویسنده خیال پرداز فرانسوی ـ مجمع‌الجزایر آتش‌فشانی در اقیانوس آرام ۸ـ معروفترین ومرغوبترین سیگار برگ ـ مظهرنوسان۹ـ رمق ـ دلبر جاهل ـ دل را می‌برد ۱۰ـ ساکن دیر و معبد ـ هم‌عروش ـ رودی در اروپا ۱۱ـ گذشت سالیان برپشت می‌گذارد ـ هرجا به کشیدش می‌آید و برمی‌گردد ـ زردبی ۱۲ـ چوب تحریم‌فروش نفت اعراب قبل از همه برسر او خورد ـ از اشکال هندسی ـ فوطه ۱۳ـ سیر و سیاحت .

عمودی :

۱ـ بزرگترین قهرمان معروفترین اثر ویکتور هوگو ـ طینت و فطرت ۲ـ پروردگار ـ فریاد شادی ـ پرخور ۳ـ واحد اندازه‌گیری مقاومت الکتریکی ـ از آثار داستایوسکی ـ چین و چروک چهره ٤ـ قلب مجنون ـ مرکز دوران دم ٥ـ آهنگساز فرانسوی در قرن نوزدهم و پایه‌گذار مکتب امپرسیونیسم در موسیقی ـ عیال‌اسکندر ٦ـ روادید ـ منطقه‌ای درهندوچین ـ واحدطلای‌بسیار۷ـزن‌وارونه ـ آینه نماید ـ شیوه ـ شش فرنگی ۸ـ از غزلسرایان قرن چهاردهم هجری ـ ببر درنده ـ زبان آسیائی ۹ـ مکمل حقوق ـ بطور یک جا و بدون مزاحم ۱۰ـ نغمه حسرت وافسوس ـ کشوری در اقیانوسیه ۱۱ ـ فانوس ـ وسیله آرایش ـ از فلزات عزیز ۱۲ـ بستانکار ـ از مخلفات منقل ـ نیم نشان ۱۳ ـ گویا زبان خر را بهتر می‌داند ـ از کشور های آفریقائی .

حل جدول ویژه شماره ۳۲

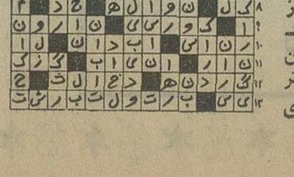

مابه توصیه خانمها
خمیرریش ساخته‌ایم
هرخانمی حق دارد دربسیاری ازکارهای زندگی شوهرخود ازجمله ریش تراشیدن او اظهارنظرکند.
خانم شما که سالهاست با نیوآ دوستی و آشنائی دارد میخواهد که پوست صورت شما هم سالم ،لطیف، و با طراوت باشد. ما بهمین منظور خمیرریش نیوآ ساخته‌ایم
خمیرریشی با این امتیازات:
● همراه با مواد نرم کننده و تقویت کننده پوست
● با کف فراوان
● دارای ماده خنك کننده مانتول
شما با خمیرریش نیوآ هم نرم و آسان اصلاح میکنید هم از پوست صورت خود مواظبت کرده‌اید.
خانم شما برای شما خمیرریش نیوآ خواهد خرید. خودتان هم خمیرریش نیوآ را انتخاب کنید.

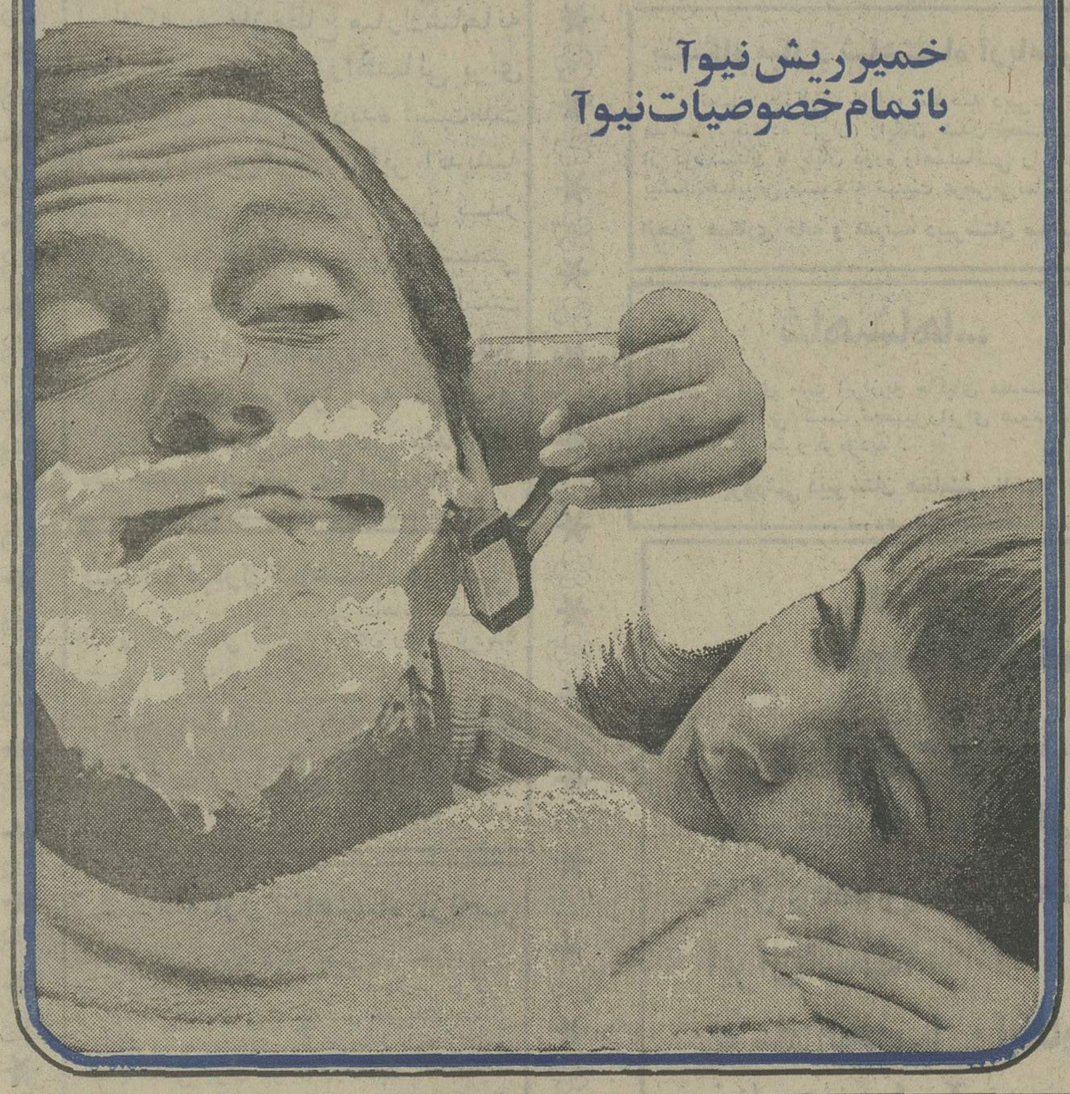
خمیرریش نیوآ
باتمام خصوصیات نیوآ

طبقه جدید
تحلیلی از تحول جامعه کمونیست
نوشتهٔ
میلوان جیلاس
ترجمهٔ
دکتر عنایت‌الله رضا
ناشر
مؤسسهٔ انتشارات و چاپ دانشگاه تهران
مرکز فروش: فروشگاههای شماره ۱ و ۲ انتشارات دانشگاه وکلیهٔ کتابفروشیهای معتبر

دنیای ورزش
شنبه‌ها
منتشر میشود

آگهی استخدام

الف ـ بیمارستان گارد شاهنشاهی بمنظورتکمیل کادر پزشکی خود به تخصص های مشروحه زیر نیاز دارد:

۱ـ متخصص جراحی عمومی
۲ـ متخصص گوش‌و حلق‌و بینی
۳ـ متخصص چشم
٤ـ متخصص اطفال
٥ـ متخصص رادیولژی
٦ـ نرس «لیسانس »
۷ـ تکنیسین رادیولژی
۸ـ تکنیسین دندانپزشکی
۹ـ چشم پزشکی
۱۰ـ آزمایشگاه

ب ـ شرایط‌استخدام:

۱ـ تابعیت دولت شاهنشاهی ایران
۲ـ دارابودن سلامتی کامل به تائیدبهداری گارد شاهنشاهی .
۳ـ داشتن صلاحیت اخلاقی
٤ـ نداشتن پیشینه بد
٥ـ داشتن برك خاتمه خدمت ویا برك‌معافیت غیر پزشکی.
٦ـ متدین بدین اسلام.

پ ـ داوطلبان جهت استخدام و یا کسب‌اطلاع بیشتر میتوانند همه روزه باستثناء ایام تعطیل در ساعات اداری به‌نشانی لویزان گاردشاهنشاهی ، آجودانی گارد شاهنشاهی‌مراجعه نمایند.

م‌الف ۲۱٤۲٦
گارد شاهنشاهی

عروسی بین جوانان ایرانی رواج پیدا کرده

سال گذشته در سراسر کشور۱۷۹هزار ازدواج و ۱۸ هزار طلاق انجام گرفته است .

از ارقام فوق ۹٤ هزار ازدواج و ۱۵ هزار طلاق در شهرها ، ۸۵ هزار ازدواج و ۳ هزار طلاق در سطح روستا های کشور بوده است.

مقایسه این آمار با ازدواج سال‌های گذشته نشان‌میدهد که ازدواج در شهرها روبه افزایش میباشد ولی در سطح روستاها از سال ٤۹ تاکنون ثابت مانده است .

این مقایسه در مورد طلاق نیز نشان دهنده اینستکه طلاق در شهرها روبه افزایش و در سطح روستاها روبه‌کاهش است .

مرکز آمار ایران امسال سالنامه آماری کشور را در ده بخش جداگانه و زودتر از سال های قبل منتشر نمود ، بغیر از مواردذکر شده سایر آمار های جالب آن بشرح زیر است :

● ٤ سالن تئاتر در سال گذشته به نمایش آثار مختلف نویسندگان ایرانی و خارجی در تهران را بعهده داشته‌اند که مجموعا٦۱۸ هزار نفر از برنامه های آنها دیدن‌کرده‌اند که این کاهش فوق‌العاده‌ای را نسبت بسال ۱۳۵۰ که‌یک میلیون و ۱۵۰ هزار نفر تماشاگر سالن های تئاتر بوده‌اند نشان میدهد البته در سال ۵۰ تعداد سالنهای تئاتر نیز ۷ عدد بوده است .

● تعداد سینما های کشور نیز در سال گذشته ٤۱۸ عدد بوده که‌بیشترین تعداد آن با ۱۲۱ عدد در تهران و کمترین با یک عدد در ایلام میباشد .

● همچنین در سال گذشته ۲ هزار و ۳۰۹موردمرگ‌اتفاقی‌بوقوع‌پیوسته‌است‌که ۱۱٤ مورد از مسمومیت غذائی ، ۱٤۳ مورد سقوط از بام ، ۲۹۷ مورد سقوط در چاه وحوض ، ۵۰ مورد برق‌گرفتگی، ۸٦ مورد آتش سوزی ، ۳۲٦ موردسکته قلبی و یکهزار و ۲۹۳ مورد نیز در اثر اتفاقات گوناگون دیگر بوده است .

کیفیت تولید پیکان در سطح استاندارد اروپای غربی است

آقای ژوزف استاری باخر هنگام بازدیداز کارخانجات‌ایران ناسیونال ،پشت‌فرمان یک‌اتومبیل پیکان نشست وازنحوه کارفرمان و شکل داخل آن تعریف کرد.

غربی مطابقت دارد .

وزیر بازرگانی و صنایع‌اتریش سپس به ترتیب از قسمت‌ساخت اتوبوس ، مینی‌بوس و وانت ایران ناسیونال بازدید کرد .در تمام قسمت ها مدیران ایران ـ ناسیونال و مسئولان هرقسمت توضیحات لازم را درباره‌کمیت و کیفیت تولید و صادرات‌ایران ناسیونال را دراختیار وی‌قرار دادند .

آقای ژوزف استاری باخرسپس از پروژه موتورسازی ایران ـ ناسیونال دیدن کرد و در این قسمت تجهیزات فنی و ماشین آلات ساخت موتور پیکان سخت مورد توجه وی قرار گرفت و گفت :خیلی برای من تازه بود که تکنیک مدرنی را از نظر تولید موتور و ساخت اتومبیل در ایران می‌بینم . عظمت‌پروژه و موتور سازی ایران‌ناسیونال با سطح زیربنائی متجاوز از ۳۰۰ هزار متر مربع سالن سرپوشیده ، با تجهیزات فنی و ماشین‌آلات مدرن موجب اعجاب و تحسین وزیربازرگانی و صنایع اتریش قرارگرفت .

تاسیسات رفاهی

آقای ژوزف استاری‌باخر در پایان دیدارش از کارخانجات ایران ناسیونال از تاسیسات رفاهی و همچنین شهر مدرن کارگری ایران ناسیونال دیدن کرد و گفت :تاسیسات رفاهی‌و اجتماعی ایران ناسیونال باعث تعجب وی‌شده‌است ،بخصوص شهرکارگری‌و تاسیسات‌ورزشی که‌برای‌کارگران ایران‌ناسیونال بوجود آمده است .

در این‌بازدید، یکی‌ازمدیران صنایع اتریش و چند تن از مقامات وزارت اقتصاد وزیر بازرگانی و صنایع اتریش را همراهی میکردند .

جراحان و کارکنان بیمارستان بهادری

از اینکه در مورد معالجه و مداوای اینجانب وظیفه مقدس و انسانیت‌خود را به نحو اکمل‌و احسن انجام داده‌اید از توجهات آن پزشکان عالیقدر کمال امتنان و تشکررا داریم.

محمد بوربور و خانواده

از دوستان و آشنایان استدعا دارد از ساعت ۸ صبح تا ۱۲ روز جمعه ۱۰ر۱۲ر۵۲ که روز افتتاح پارچه فروشی مغازه کنت واقع در چهارراه کنت است در صورتی که مایل به منت گذاردن به این جانبان هستند برای صرف شیرینی وآب‌میوه حضور بهمرسانند .

دلرحیم پنجه‌شاهی مرادی

بازار مکاره میلان

هر سال یکبار/ با هزاران فرصت برای یك کسب‌پردرآمد

۱۲ روز بازار مکاره عمومی ☐ ۲۹۷ روزنمایشگاه‌های‌اختصاصی دیگر ☐ ۲۹۰۰۰ نمایشگاه از ۹۰ کشور ☐ باحضور نمایندگان رسمی۷٦ملت

وقایع تجاری از ماههای مارس تا ژوئن ۱۹۷٤.

پنجاه‌ودومین بازار مکاره میلان
۱٤ تا ۲۵ آوریل

پانزدهمین‌نمایشگاه‌بین‌المللی تاسیسات گرم‌کننده ـ خنك کننده ـ یخچال و لوازم‌بهداشتی سرامیك و کاشی **۱ تا ۷ مارس**

اولین (اروپل) بازار مکاره اروپائی سازندگان کیف‌دستی **۷ تا ۹ مارس**

(میاز) ۷٤ بازار بین‌المللی وسائل ورزشی و اردو **۹ تا ۱۲ مارس**

اولین (اروچوکینا) نمایشگاه دوساله بین‌المللی‌لوازم‌آشپزخانه **۹ تا ۱۲ مارس**

سالن بچه **۱۳تا ۱۹ مارس**

دهمین (کامیس‌پل) بین‌المللی معاملات خز **۲۱ تا ۲۵ مارس**

بیست‌ونهمین (میفد) بازار بین‌المللی فیلم‌وفیلم تلویزیونی **۱۸ تا ۲۵ آوریل**

سی‌وپنجمین (میتام) بازار بین‌المللی قماش **۵ تا ۸ مه**

(می‌ـدو) ۷٤ ـ نمایشگاه‌بین‌المللی انواع وسائل چشم‌پزشکی **۱۰ تا ۱٤ مه**

(اینتربیمال) ۱۹۷٤ـچهارمین نمایشگاه دوساله‌بین‌المللی ماشین آلات چوب‌بری ونجاری **۱۸ تا ۲۵ مه**

چهارمین (ساسمیل) نمایشگاه بین‌المللی محصولات و لوازم‌نیمه تمام‌ساختن مبل رویه‌کشیدن آن ومواد‌جوبی **۱۸ تا ۲۵ مه**

(میتام‌استار) ۷٤ ـ نمایشگاه تجارتی بین‌المللی‌فرش‌ومبل **۲۳ تا ۲۷ مه**

چهارمین(فلوید) نمایشگاه‌لوازم‌هیدرولیکی روغن‌کاری و پنوماتیك ساخت ایتالیا سومین (المك) نمایشگاه‌اجزاءترکیب‌کننده ماشین : **۵ تا ۱۰ ژوئن**

بیست‌وپنجمین (میپل) صنایع چرم ساخت ایتالیا (سالن‌بین‌المللی) **۷ تا ۱۱ ژوئن**

بیست ودومین (کامیس‌اروتریکو) کشباف والبسه‌بافتنی‌اروپائی **۱۸ تا ۲۱ ژوئن**

برای کارتهای ورودی و اطلاعات لازم به آدرس:
Fiera di Milano, Largo
Domodossola 1, 20145 Milano (Italy),
Telex 33660 Fieramil □ Italian Diplomatic, Consular and Trade Representatives.

یا وابسته تجارتی‌ایتالیا درکشور خود مراجعه نمائید.

از بازار مکاره میلان‌و سایر نمایشگاه های مورد علاقه خود دیدن کنید قبلا کاتالوك مربوطه راکه‌بزبانهای‌انگلیسی-فرانسه آلمانی‌واسپانیائی‌چاپ‌شده از ما بخواهید

در صورتیکه تاریخ هریك از نمایشگاهها تغییر کندبازارمکاره میلان مسئولیتی نخواهد داشت .

مقررات عبور و مرور روز شنبه تغییر کرد

بمناسبت‌تشریف‌فرمائی‌اعلیحضرت سلطان قابوس بن سعید تیمور سلطان عمان بایران مقررات زیرکه در تاریخ ۱۱ر۱۲ر۵۲ بمورداجرا گذارده میشود باطلاع اهالی و رانندگان محترم پایتخت میرسد و انتظار دارد که در اجرای آن با مامورین راهنمائی تشریک مساعی وهمکاری فرمایند :

۱ـ پارک وسائط نقلیه ازساعت ۱۳ الی ۱۷ روز فوق‌الذکر درجاده فرودگاه مهرآباد ، میدان شهیاد وخیابان‌های آیزنهاور ، شاهرضا (حدفاصل ۲٤ اسفند الی جهان‌نما) ، پهلوی (حدفاصل جهان‌نما الی سپه)،سپه(حدفاصل پهلوی الی میدان سپه) ، خیام (حدفاصل‌سپه الی گلوبندک) ، هانری دونان، داور ، میدان‌ارک بکلی ممنوع میباشد .

۲ـ پارک وسائط نقلیه‌ازساعت ۱۷ الی ۲٤ روز فوق‌الذکردرمیدان ارک و خیابانهای داور ، آذر ـ هانری دونان، خیام (حد فاصل) گلوبندک الی سپه) ، سپه (حد فاصل میدان سپه الی پهلوی) ، پهلوی،پل‌ومیدان تجریش ونیاوران بکلی ممنوع میباشد .

۳ـ جاده مخصوص کرج‌ازساعت ۱۳ الی ۱٦و سی دقیقه روز فوق‌الذکر از کاروانسراسنگ بسمت میدان شهیاد و بالعکس مسدود میباشد ورانندگان وسائط نقلیه واتوبوسهای شرکت واحد و سواریهای خط‌کرج‌برای رفت‌وآمد بکرج از جاده جنوبی کرج (شاهپسند) استفاده خواهند نمود .

٤ـ حرکت وسائط نقلیه‌ازساعت ۱٤ و سی دقیقه الی ۱٦وسی‌دقیقه روزفوق‌الذکرازمیدان دوم‌آریاشهر، پلکن ، سه راه جی در قزوین و تقاطع هاشمی درجاده قنبرآباد بطرف میدان شهیادممنوع میباشد.

۵ـ از ساعت ۱٤ و سی دقیقه الی ۱۷ روزفوق‌الذکرجاده‌فرودگاه مهرآباد و خیابانهای آیزنهاور ، شاهرضا (حدفاصل ۲٤ اسفند الی جهان‌نما) ، پهلوی(حدفاصل جهان‌نما الی سپه) ، سپه (حد فاصل پهلوی الی میدان سپه)، خیام (حدفاصل سپه‌الی‌گلوبندک)، هانری‌دونان ، داور،آذر(حدفاصل باب‌همایون الی خیام) و میدان ارک بکلی مسدود و حرکت وتردد وسائط نقلیه ممنوع میباشد .

٦ـ از ساعت ۱۹ و سی دقیقه الی ۲۰ وسی دقیقه واز ساعت ۲۲ و سی دقیقه الی ۲۳ و سی دقیقه روز فوق‌الذکر میدان ارک وخیابانهای داور ، آذر (حدفاصل باب همایون الی خیام) ، هانری‌ـ دونان ، خیام (حدفاصل گلوبندک الی سپه) ، سپه (حدفاصل‌میدان سپه الی پهلوی) ، پهلوی ، پلو میدان تجریش و نیاوران بکلی مسدود و حرکت و تردد وسائط

۱۸ میلیارد ریال اعتبار به نوسازی استانها اختصاص میابد

★ **استانهای بلوچستان و سیستان وسواحل‌جنوبی در مصرف بودجه حق اولویت خواهند داشت**

وزارت کشور امروز برنامه کار ودستور کنفرانس استانداران را در تهران به خبرنگاران ارائه داد . دکتر سام وزیر کشور طی گفتگوئی با خبرنگار اطلاعات یادآور شد که اختصاص هیجده میلیارد ریال اعتبارات نوسازی‌به استانهای ایران موجب تحولات چشمگیری درسراسرایران خواهد شد .

وزیر کشور گفت : اعتبارات دولتی که در اختیار استان‌ها قرار داده میشود برای اجرای برنامه‌های عمرانی مناطق‌روستائی و شهری ، شهرسازی، سدسازی، راهسازی، لوله‌کشی آب ، گاز ، فاضلاب ، اسفالت ، ساختمان مدارس ، تاسیسات صنعتی ، کشاورزی ودیگر مواردا‌ختصاص داده خواهد شد و این موجب بوجود آمدن تمرکز جمعیت در شهرکها شده و پراکندگی کنونی روستاها را تعدیل مینماید.

وزیر کشور خاطرنشان ساخت که در مورد صرف این اعتبارات دولت برای بعضی استانهااولویت قائل است و تردید نیست‌که‌برای آبادانی سواحل‌جنوبی وبلوچستان و سیستان‌و دیگراستانها اعتبارات کافی درنظر گرفته خواهد شد.

وزارت کشور اعلام کرد که نخستین‌جلسه کنفرانس‌استانداران و فرمانداران کل روز شنبه در دفتر نخست‌وزیر تشکیل خواهد شد. در این جلسه وزیر کشور و مدیرعامل‌سازمان برنامه‌سخنانی ایراد مینمایند و سپس‌استانداران از روز یکشنبه در سازمان‌برنامه حضور می‌یابند و در زمینه نحوه خرج اعتبارات تبادل‌نظر خواهند کرد .

کیمیاوی: مغولها علیه من توطئه کرده‌اند !

بقیه از صفحه حوادث

«مغولها» از صدای ساز او سوءاستفاده کرده و فریبش داده است !

کیمیاوی این ادعا را بشدت‌رد میکند: «سه سال پیش که‌برای تهیه مقدمات فیلم مغولهابه‌گرگان رفتیم، صدای دوتار یغمور پاویزی‌راکه‌درعروسیهاآواز می خواند و ساز میزد، ضبط کردیم و بابت آن، سیصد تومان هم نقد به‌او پرداختیم. حالانمیدانم چه کسانی دیگ طمع این پیر مرد را به‌جوش آورده‌اند که ادعای پنجاه هزار تومان‌خسارت کرده است.»

شکایت یغمور پاویزی ومطالبه پنجاه هزار تومان خسارت از کیمیاوی اولین شکایت جدی‌و رسمی هنری در ایران است . کیمیاوی را بدنبال این‌شکایت، به بازپرسی فراخوانده‌اند تا توضیح بدهد .

طبق پیش‌بینی آمارگران‌شانس‌حزب محافظه‌کاربیشتراست

۴۰ میلیون نفر در انتخابات انگلیس شرکت کردند

لندن ـ امروز چهل میلیون نفر انگلیسی برای انتخاب۶۳۵نماینده مجلس عوام انگلیس وروی کار آوردن یک دولت جدید بپای صندوق های رای گیری رفتند .

دولت جدید ممکن است بمدت پنج سال یا فقط برای چند ماه اداره کشور بحران زده انگلیس را بدست بگیرد .

سه هفته قبل‌ادوارد هیث‌نخست وزیر انگلیس‌در بحبوحه بیسابقه ترین بحران های اقتصادی و اجتماعی که اعتصاب معدنچیان درمرکز آن قرار داشت انحلال مجلس عوام را اعلام داشت .

در جریان مبارزات انتخاباتی کوتاه دو حزب بزرگ یکدیگر را بشدت مورد حمله‌قرار دادند . ادوارد هیث‌در نطق‌های‌انتخاباتی خود سندیکاها را متهم میکرد که نه‌تنها منافع ملی را در نظرنمی‌ـ گیرند بلکه میخواهند جامعه انگلیس را مضمحل کنند .

رقیب دیرین او هارولدویلسون در نطق های انتخاباتی خود از تورم‌ورشکستگی اقتصادی‌انگلیس وبی‌کفایتی محافظه‌کاران دراداره امور کشور حداکثر استفاده را کرد .

دراین میان «جرمی‌تورپ» رهبر حزب لیبرال از مبارزه شدید بین دو حزب بزرگ استفاده کرده و توانسته است موقعیت حزب‌خود را تقویت کند .

بعقیده ناظران سیاسی حزب لیبرال در انتخابات امروز چند کرسی دیگر بر تعداد کرسیهای خود در مجلس عوام اضافه خواهد کرد. آمارگیری های اخیر نشان میدهد که حزب لیبرال در انتخابات امروز ۲۰ تا ۲۵ در صدآراء را بدست خواهد آورد ولی اگر این پیش‌بینی تحقق یابد هیچ یک از دو حزب بزرگ نخواهند توانست اکثریت مطلق بدست آورند .

آخرین آمارگیری که دیروز درلندن انتشار یافت نشان‌میدهد که محافظه کاران در جریان انتخابات امروز ٤۰ تا۵۰ در صد کرسی های مجلس عوام رابدست خواهند آورد و بطور کلی حزب محافظه کار ۵تا ۷در صد جلوتر ازکارگران است .

ولی لیبرال‌ها ممکن است ، در آخرین لحظه مانع بزرگی درراه پیروزی محافظه کاران بوجود بیاورند .

ویلسون و«جیمزکالاگان» رسما فکر تشکیل یک دولت ائتلافی را در انگلیس رد کرده‌اند . ادوارد هیث نیز گفته است که ترجیح میدهد در صورت لزوم یک دولت اقلیت تشکیل دهد ولو اینکه عمر آن از چندماه تجاوز نکند .

ائتلاف کارگران بالیبرال ها نیز منتفی است زیرا این دو حزب‌در بسیاری ازمسائل داخلی‌وخارجی بایکدیگر اختلاف نظر دارند .

مثلا لیبرال‌هابا عضویت انگلیس دربازار مشترک اروپا موافقند در حالیکه کارگران بشدت با آن مخالفت میورزند . همچنین رهبر حزب لیبرال با برنامه ملی‌کردن صنایع بزرگ در انگلیس بشدت مخالف است .

درهر حال بعقیده بسیاری از ناظران سیاسی و روزنامه های انگلیس فاتح‌انتخابات‌امروزادوارد هیث خواهد بود ولی احتمال دارد نتواند اکثریت مطلق بدست آورد زیرا انگلیسی ها تا آخرین لحظه در دادن رای بیکی از دو حزب سیاسی بزرگ در شک و تردید بودند و ممکن است در پای صندوق های رای گیری‌عقیده خود را تغییر دهند . درانتخابات امروز بیش از دو هزار نفر خود را کاندید کرده‌اند که ۱۳۵ نفر آنها زن هستند . در مجلس گذشته زنان ۲٦ کرسی پارلمان‌را اشغال کرده بودند.

رای گیری که از ساعت هفت بامداد امروز بوقت لندن‌آغازشده تا ساعت ده ادامه خواهد یافت و کسانی که به ۱۸ سال‌رسیده‌اند حق شرکت در دادن رای رادارند در جریان رای گیری نه تنها انگلیسی ها بلکه اتباع کامنوات و جمهوری ایرلند که در انگلیس اقامت گزیده‌اند میتوانند دردادن رای شرکت کنند . دیوانگان و لرد ها حق دادن رای ندارند .

دو حزب بزرگ که طی چهل سال اخیربه تناوب‌قدرت را در دست می‌گیرنددر کلیه‌حوزه های انتخاباتی نامزد دارند .

رویتر ـ خبرگزاری فرانسه

پیروزی بزرگ در مذاکرات کی‌سینجر

بقیه از صفحه ۲

دولت اسرائیل به دمشق باز خواهد گشت تا گفتگو های‌خود را پیرامون جداسازی نیرو ها در ارتفاعات جولان دنبال‌کند.

گفته میشود که برای تخلیه جولان برنامه‌ای شبیه جدا سازی نیرو ها در منطقه کانال سوئز تهیه شده است.

کی سینجر امروز از تل‌اویو وارد قاهره میشود وبلافاصله با پرزیدنت سادات ملاقات و گفتگو خواهد کرد در مذاکرات رئیس جمهور مصر با وزیر امور خارجه آمریکا مسئله‌جدا سازی نیرو ها در ارتفاعات جولان وتشکیل مجددکنفرانس ژنو و عادی کردن روابط مصر و آمریکا مورد بررسی قرارمی گیرد .

کی‌سینجر بامداد روز جمعه قاهره را بسوی تل‌آویو ترک می کندوعصرهمان روزرهسپار دمشق خواهد شد .

قرار است کی سینجر روز دوشنبه دربازگشت ازخاورمیانه به بن رفته و با ویلی‌برانت‌صدر اعظم آلمان گفتگو و تبادل نظر کند .

کی سینجر دیشب بلافاصله پس از روبرو شدن با گلدامایر فهرست اسامی اسرای جنگی اسرائیل را که از حافظ اسد گرفته بود باو تسلیم کرد و گلدامایر ساعت ۲ بامداد امروز در یک نطق رادیوئی موضوع را باطلاع ملت اسرائیل‌رساند و گفت اسرائیل حاضر است‌در مورد جداسازی‌نیروها باسوریه بطور جدی وارد مذاکره‌شود.

کی‌سینجر در پایان مذاکراتش با گلدامایر به‌خبرنگاران گفت خانم گلدامایر پس از خواندن اسامی اسرا به گریه افتاد و برق شادی در چشمانش درخشید .

کی‌سینجر گفت دیویدالازاررئیس ستاد ارتش اسرائیل نیز که برای آگاهی از فهرست زندانیان فرا خوانده شده بود، بگریه افتادو مدتی باگلدامایر گریست.

ـرویتر ـ خبرگزاری فرانسه

پیشگاه شاهنشاه آریامهر رهبر محبوب و خردمند ما

اعضاءانجمن‌خانه و مدرسه و اولیاء دانش آموزان‌مدرسه راهنمائی دولتی خرد به مناسبت فرمان همایونی در موردمجانی کردن تحصیلات کودکستانی و دبستانی دوره راهنمائی که‌عمیقا در کلیه شئون اجتماعی و فرهنگی و اداری اثر گذاشته صمیمانه سپاسگزاری مینمایند و آمادگی خود را برای هرگونه فداکاری اعلام می‌دارند .

رئیس انجمن خانه و مدرسه راهنمائی دولتی خرد .
سرهنگ بازنشسته دکتر حاج سید مصطفی حسابی

پیشگاه مبارک ذات اقدس شاهنشاه آریامهر

صدور فرمان همایونی که اثری شگرف در حیات ملی خاصه در امر آموزش و پرورش کشور داردلهای ما و فرزندان‌مانرا لبریز از سرور و شادی نموده سپاس بیکران خود را به پیشگاه ذات اقدس شهریاری معروض میداریم .

از طرف انجمن همکاری خانه و مدرسه و اولیاء ودانش آموزان و دبیران و کارکنان دبیرستان خامنه‌ای پور ناحیه ۱٦ تهران . جان‌نثار . اصغر تقوی

پیشگاه مبارک شاهنشاه آریامهر

آرمان ما ، در خجسته فرمان همایونی تحقق یافت سپاس بیکران خود را به پیشگاه مفخم تقدیم میداریم .

اعضاء کمیته پرورشی و انجمن خانه و مدرسه‌دبیرستان محمد علی فروغی ناحیه ۱٦ تهران

کمیته پرورشی دبیرستان و راهنمائی تحصیلی مولوی ناحیه ۱ تهران

پشتیبانی و همکاری خود را برای اجرای فوری فرمان شاهنشاه آریامهر، مبنی بر رایگان شدن تحصیلات اعلام‌میدارد.

اطلاعیه حج طریقت

گروه ٦۱ سازمان محترم اوقاف

این گروه که در تاریخ ۲۳ر۱۲ر۵۲ مستقیما به جده و ۱۷ر۱ر۵۳ از بیروت به تهران مراجعت می‌نماید ضمن اظهار تشکر از زائرین محترم عمره مفرده نوروزی که دراین‌موسسه در حضور و غیاب اینجانب نامنویسی نموده‌اند باطلاع همه می‌رساند از پذیرفتن مسافرجدیدمعذور و محلی برای‌نام‌نویسی ندارد غیراز کسانی که قبلا جا رزرو نموده باشندو بدینوسیله معذرت می‌خواهد و همچنین از کلیه همسفران خود دعوت می‌نماید در روز جمعه ۱۷ر۱۲ر۵۲ ٤ بعد از ظهر در مجلس معارفه که جهت آشنائی با همراهان وسخنرانی پیرامون انجام فریضه حج و اظهار نظر در مورد مسائل احرام وغیره انجام می‌شود در خیابان ری کوچه آبشار بن‌بست سلیمی نژاد پلاک ۱۵۹ شرکت فرمایند متشکرم .

خدمتگزار ـ رضا طریقت

آگهی پذیرش دانشجوی تخصصی رشته رادیولژی

دانشکده پزشکی برای گذراندن دوره تخصصی رشته رادیولژی از طریق مصاحبه حضوری تعدادی دانشجو در سال ۱۳۵۳ می پذیرد پزشکان داوطلب باید بزبان انگلیسی آشنایی کامل داشته باشند داوطلبین میتوانند از تاریخ انتشار آگهی تا آخر فروردین ۵۳ مدارک زیر را بدبیرخانه دانشکده پزشکی ارسال دارند .

فتوکپی دیپلم دکترای پزشکی
فتوکپی دفترچه خاتمه خدمت یا معافیت دائم
عکس ٦ × ٤ چهار قطعه
رونوشت یا فتوکپی شناسنامه سه برگ

داوطلبان میتوانند برای کسب اطلاع بیشتر بدبیرخانه دانشکده پزشکی مراجعه و یا مکاتبه نمایند .

دانشکده پزشکی

خبرهای تلفنی شهرستانها

افزایش واگنهای قطار

یزد ـ از روز بیست‌و یکم اسفند ماه جاری یك واگن درجه ۱ به قطار مسافری تهران ـ یزد اضافه میشود.

این مطلب را دیروزاستاندار یزد بخبرنگار ما در این شهر گفت و اضافه کرد : ازطرف دولت ششصد میلیون ریال برای کار های عمرانی یزد اختصاص داده شده است .

ساختمان انستیتوتکنولژی‌یزد بزودی ایجاد میشودوآسفالت راههای یزد ـ طبس و یزدـ شیراز قریبا آغاز خواهدشد.

ضمنا در یزد چاه «آرتزین» حفرمیگردد و بوضع نساجان این منطقه از نظر رفاه بیشتر آنان رسیدگی خواهدشد.

٤۰ خانه ویران شد

قمـ دیشب تعدادی‌از خانه های روستای « چشمه علی» قم ، که در بارندگی های چند روز اخیر ، آسیب دیده بود فروریخت ولی‌خوشبختانه تلفاتی ببار نیاورد.

صبح امروز از طرف جمعیت شیر و خورشید سرخ قم ، تعدادی چادر بدهکده « چشمه‌علی» حمل شد .

صبح امروز برای‌جلوگیری از خطراحتمالی ، سقف‌بازار کهنه قم ، توسط مامورین شهرداری ، خراب شد.

رکودمعاملات اتومبیلهای دست دوم

مشهد: معاملات اتومبیل‌دست دوم در مشهد راکد شد،ورود اتومبیل های جدید خارجی و استقبال مردم از اتومبیل های مدل ۵۳ داخلی عامل اصلی این رکود است.

یک مقام آگاه‌در مشهدبخبرنگار ماگفت:

ـهمساله‌دراسفند ماه بازار خرید وفروش اتومبیل های دست دوم داغ بود ولی امسال نه‌تنها هیجانی در بازار وجود نداردبلکه کسادی‌عجیبی بربنگاه های‌معاملات‌اتومبیل‌سایه افکنده است.

خرید کاخ دارائی

شیراز : کاخ دارائی شیراز که آگهی فروش آن در جراید چاپ شده بود ، از طرف شهرداری این شهر خریداری‌و به کاخ جوانان تبدیل میشود.

دیشب این مطلب در جلسه انجمن شهر شیراز عنوان شد: دراین جلسه لایحه فروش ۵ هزار متر مربع از اراضی‌ـ شهرداری به اداره بهداری‌برای ایجاد مرکز بهداشت به تصویب رسید.

پلی بین آمل و بابل

آمل: با احداث یك پل بزرك و بتونی بر روی‌رودخانه هراز هزاران نفر از ساکنان قراء «چلاو» و بند پی با یکدیگر مرتبط خواهند شد .

نقشه این پل که درمحلی بنام «منگل» واقع در ۲٤ کیلو متری آمل احداث می شود تهیه شده و اداره کل فنی وزارت راه مامورعملیات اجرائی آن شده است .

«چلاو» درحوزه فرمانداری آمل و بند پی در حوزه فرمانداری بابل قراردارد .

بازدید از تاسیسات گمرکی

رضائیه: روز گذشته ۱۸نفر از مسئولان اداره کل گمرک بمنظور بازدیدازتاسیسات‌گمرکی آذربایجان غربی وارد رضائیه شدند.

اعضای‌این گروه ظرف‌اقامت خود در آذربایجان غربی‌از تاسیسات گمرکی مرز بازرگان‌ـ سدارس‌و «سرو» بازدیدخواهند کرد.

کشتار وسیله اتاق اصناف

طبس ـ از امروز، اتاق اصناف طبس، کشتارگوسفند در این شهر را راسا به‌عهده گرفت. اتاق اصناف‌باین‌جهت دست بکشتار گوسفند زده است که قصابان به عنوان اعتراض به نرخ‌فعلی گوشت از کشتار و فروش گوشت گوسفند خودداری کرده‌اند. قصابها میخواستند گوشت گوسفند را از کیلوئی ۱۲۰ ریال گرانتر بفروشند .

پیشگاه‌مبارک شاهنشاه‌آریامهر

اینك که بفرمان مطاع‌مبارك شاهانه تحصیلات ابتدائی‌و راهنمائی برای نوباوگان رایگان گردیده است ملت ایران یکبار دیگر در برابر اندیشه‌های‌تابناك‌وسعادت آفرین پدر تاجدار خویش‌که‌ضامن خوشبختی و سعادت مردم این آب و خاك است سر تعظیم‌فرودآورده، تبریك و تهنیت قلبی خویش را به‌خاکپای مبارك همایونی معروض میدارد .

مرکز آموزش دی ـپی‌ـسی

گروه‌فرهنگی خوارزمی

برای کلاسهای آمادگی‌کنکور در گروه‌های پنجگانه زیر که از روز شنبه هفدهم فروردینماه ۵۳ شروع می شود ثبت‌نام مینماید .

۱ـ گروه‌اول‌پزشکی‌وطبیعی
۲ـ گروه دوم ریاضی و مهندسی
۳ـ گروه‌سوم ادبیات‌وعلوم‌انسانی
٤ـ گروه چهارم اقتصاد و علوم اجتماعی
۵ـ گروه پنجم زبانهای خارجی

از داوطلبان در طول ترم‌امتحانات تستی بروش کنکور سراسری دانشگاهها و مدارس عالی کشوربعمل‌می آید که وسیله ماشین‌های I.B.M. تصحیح‌وکتبا اعلام نتیجه میگردد. داوطلبان جهت ثبت‌نام با ۲ قطعه عکس بواحد های زیر مراجعه فرمایند.

۱ـ واحد شماره ۱ خیابان شاهرضا خیابان دانشگاه چهار، راه سزاوار تلفن ٤۹۹۵۳ ـ٤۳۱۸۰
۲ـ واحد شماره ۲ خیابان شاه‌آباد جنب میدان بهارستان تلفن ۳۱۸٦۳۳
۳ـ واحد شماره ۳ خیابان تهران‌نو ایستگاه ارباب خیابان ششم بهمن تلفن ۷۹۰۰۷٦
٤ـ واحد شماره ٤ خیابان روزولت روبروی سینما دیاموند دبیرستان‌فرگام تلفن ۸۲۰۱۵۳
۵ـ واحد شماره ۵تجریش اول‌خیابان مقصودبیك دبیرستان پسران خوارزمی شمیران تلفن ۸۷٤٤۱٦ـ ۸۷٦۹٦۹

داوطلبان شهرستانها جهت ثبت نام مبلغ ۵۱۰۰ ریال گروه یک و مبلغ ۵۲۰۰ برای گروه ۲ و۳و٤ و برای گروه ۵ـ ٤۰۰۰ ریال بحساب جاری شماره ٤٤۱ بانک صادرات‌شعبه شاهرضا غربی در نزدیکترین بانک صادرات شهرستان خود منظور و چک بانکی‌دریافت نموده و عین چک رابافرم پر شده زیر توسط پست سفارشی‌به‌نشانی واحد شماره یکارسال نمایند.

گروه فرهنگی خوارزمی . خواهشمند است‌نام اینجانب . . . . . رادر کلاس کنکور ـ گروه یک ۲ـ گروه دو ۳ـ گروه سه ٤ ـگروه چهارم۵ـ گروه پنجم واحد شماره..... ثبت فرمائید ـ ۲ قطعه عکس و یک برگ چک بانکی شماره . . . . .بمبلغ . . . . . ریال پیوست میباشد.

انواع **کاغذدیواری** خارجی مترمربع **۲۰ ریال** ببالا **کالای دکور** خیابان شاه‌عباس ـ چهارراه تخت‌طاووس تلفن ٦۲۲۸۱۱ **جمعه بازاست**

«امید» در تصادف مینی بوس بچه‌های دبستانی کشته شد

مینی‌بوس حامل بچه های مدرسه‌یی واژگون شد و امید کوچولو بقتل رسید.

هشت دانش‌آموز دیگر درین حادثه بسختی آسیب دیدند.

حادثه ساعت چهار ونیم بعداز ظهرسه‌شنبه درایستگاه فرودگاه خیابان تهران‌نو رخ داد.

مینی‌بوس‌ویژه‌دبستان«آزادگان» بعلت‌سرعت زیاد واژگون شدو معلق زنان با یک جیپ‌برخورد کرد.

بدنبال‌حادثه، بچه‌های‌دبستانی به روی هم ریختند و صدای ناله و ضجه‌شان برخاست. رهگذران بیاری بچه‌ها شتافتند و بدشواری آنان را از درون اتاق له شده مینی‌بوس بیرون کشیدند. بیشتر بچه ها از فرط ترس بیهوش شده بودند و یا دست و پا و مهره های پشتشان شکسته بود.

مجروحان خردسال را به بیمارستان ۲۵ شهریور و چند بیمارستان خصوصی رساندند.

راننده مینی‌بوس احمد آشکوه را ماموران کلانتری تهران‌نو بازداشت کردند..

امیدشهاب اردلان، ساعتی بعد براثر شدت آسیبی که دیده بود، درگذشت.

شهرزاد روحانی ۹ساله ـ شاگرد کلاس سوم ـ که براثر شکستگی استخوان دست و پشت در بیمارستان الوند بستریست، دیروزبه خبرنگارما گفت:

احمد آشکوه

«مینی‌بوس ما را به خانه برمیگرداند که یکمرتبه از جا کنده شد و معلق زد. مینی‌بوس خیلی تند میرفت که این اتفاق افتاد. ما بروی هم افتادیم. و همین سبب شکستگی استخوان دست و پشتم شد.»

کارشناسان فنی، علت این تصادفرا بی‌احتیاطی، سرعت زیاد و انحراف به چپ راننده مینی‌بوس‌حامل‌بچه‌های‌دبستانی تشخیص دادند.

میهماندار مینی‌بوس نیزدرین حادثه مجروح شده است. تحقیقات درباره مرگ امید و علل‌این‌حادثه‌دردادسرای تهران از امروز آغاز شد.

کیمیاوی: مغولها علیه من توطئه کرده‌اند!

یغمور پاویزی: کیمیاوی ازصدای دوتار من سوء استفاده کرده است و باید پنجاه هزارتومان خسارت بپردازد!

بدنبال شکایت «یغمور پاویزی» ـ یکی‌از مغولها ـ پرویزکیمیاوی اعلام کرد که علیه او توطئه‌ئی چیده‌اند! کیمیاوی‌اگر بیگناهی خود را ثابت نکند باید پنجاه هزار تومان خسارت به‌پاویزی پیر بپردازد!

یغمور پاویزی که از دوستان نزدیک تیمور بوبک، ادریس چمنی، ژانتوره ژانقای، عبدالغبار قجا و یسن‌ایسکیلدی‌هنرپیشگان فیلم «مغولها»هاست، از پرویز کیمیاوی به دادگستری شکایت برده و مدعی شده‌که‌کارگردان

بقیه در صفحه ۲۱

پلیس کوچولوی کهریزک را بخاک سپردند

پدر پلیس کوچولو: علیه‌مسئولان‌مدرسه شکایت میکنم

جسد فاطمه عسکری ـ پلیس کوچولوی روستای کهریزک ـ دیروز بخاک سپرده شد.

بدنبال آن‌حسن عسکری‌کشاورز پیروستا که در این واقعه فرزند خردسال خویش را ازدست داده است اعلام کرد:

«مسئولان مدرسه بدون توجه باین نکته که «فاطمه» ـ هیچ دوره و کلاسی برای انجام‌کار های‌پلیسی ندیده، فقط بصرف داشتن هیکل درشت پرچم مدرسه را باوسپرده بودند. بنابراین علیه آنان بدادگاه شکایت خواهم کرد.»

حسن عسکری‌پیرمردروستائی در حالیکه چهره‌ای افسرده و غمگین داشت به‌خبرنگار اعزامی‌اطلاعات ازشهرری‌به‌کهریزک گفت: «فاطمه» هیچ اطلاعی از راهنمایی و رانندگی نداشت‌وبطوریکه‌شنیده‌ام «فقط دو روز از سپردن پرچم پلیس راهنمایی مدرسه به اومی‌گذشت.»

بدنبال مرگ دلخراش پلیس کوچولو، دیروز کلاس اول دبستان روستائی «کهریزک» غرق در سکوت وخاموشی بود، چون همشاگردیهای فاطمه از فرطاندوه و تاثر درسر کلاس درس حاضر نشده بودند.

مهدی لطیفی راننده تانکری که فاطمه را کشت، میگوید:

«در نزدیکی مدرسه ناگهان متوجه شدم که دهها نفر کودک خردسال بمیان جاده ریختند. چون زمین لغزنده و خیس بود نتوانستم بموقع ترمز کنم وتانکر را نگاه دارم.

«وقتی بخود آمدم که دختر ۷ ساله در زیر چرخهای تانکر جان سپرده بود!

فاطمه عسکری ٤برادر وخواهر دارد که جز یکی از آنها که بکار کشاورزی اشتغال دارد بقیه مشغول تحصیل هستند.

این حادثه ساعت یازده و نیم پریروز رخداد. فاطمه پس از گذراندن همه همشاگردیانش از عرض جاده تهران ـ قم، قربانی بی‌احتیاطی راننده نفتکش شد و در زیر چرخهای آن جان داد. در حالیکه پرچم سرخ راهنماییش برگوشه‌یی افتاده واز خون او سرخ شده بود.

تصادف همزمان چهار وسیله، یک‌قربانی داد

حادثه در کیلومتر ۱۲جاده مرند ـ تبریز: در آغاز یک سواری واژگون شد و سپس دو تریلر و یک کرایه باهم برخوردند و هر کدام درگوشه‌یی از جاده بیحرکت افتادند. راننده کرایه کشته شد و سه راننده دیگر به سختی صدمه دیدند.

تصادف همزمان چهار وسیله نقلیه به مرگ یک راننده قمی انجامید و سه تن را نیز به سختی مجروح کرد.

لغزندگی آسفالت در کیلو مترد‌وازده جاده مرند ـ تبریز دوتریلی‌غول‌پیکرو دواتومبیل سواری را درین حادثه برهم کوفت و قربانی گرفت. خبرنگار اطلاعات از مرند گزارش داد:

اتومبیل سواری برانندگی «قدرت» براثر لغزندگی جاده مرند، واژگون شد و دو تریلی‌غول‌پیکر ۱۳۳۸۷ تهران پ و۱۸٤٤۱ تهران وبالاخره سواری کرایه ۵۹۹۳۱ قم که همزمان با واژگونی اتومبیل اولی‌به کیلومتر دوازده‌رسیده بودند، از کنترل رانندگان خود خارج شدند و پس از برخورد شدید با یک دیگر، هر کدام درگوشه‌یی ازجاده ایستادند.

قربانی این حادثه عباس رضایی راننده اتومبیل کرایه ۵۹۹۳۱ قم بود. حسین شیبانی، قدرت و اصغرجباری خرسند رانندگان سه وسیله دیگرنیز بسختی مجروح‌شدند که‌اکنون در بیمارستان‌بستری هستند.

متهم به جنایت در شاهپور آذربایجان حرف میزند:

وصیتم‌را نوشتم‌وزن‌وداماد خائنم‌را باپتک کشتم

ابراهیم جواندلی متهم بقتل همسرودامادش (گل‌عنبرقلی‌نژاد و بخشعلی مهرطلب) که در بیمارستان«رضاپهلوی» شاهپور بستری‌شده‌همچنان تحت‌مراقبت مامورین انتظامی است، ولی ممنوع الملاقات نیست و تا دو روز دیگر از بیمارستان‌مرخص میشود.

ابراهیم ـ که متهم است، همسرخود و دامادش را باپتک کشته‌دربیمارستان به‌خبرنگار اطلاعات گفت: «من و گل‌عنبر سیزده سال پیش ازدواج کرده بودیم. ثمره این ازدواج چهار بچه است. از همسر اولم نیز صدیقه ۱۸ ساله و یعقوب ١٤ ساله را دارم. صدیقه سه سال پیش بابخشعلی (مقتول)ازدواج کردو از او یک کودک دارد.»

خیانت همسر

ابراهیم در باره خیانت‌همسرش «گل‌عنبر» گفت: «صدیقه قبل از اینکه با بخشعلی ازدواج کند، نامزد جوان دیگری بود ولی‌گل‌عنبربا‌ازدواج‌آنهامخالفت کرد و نامزدیشان را بهمزد و صدیقه را به همسری بخشعلی در آورد تا بدینوسیله رابطه خود را با او نزدیکتر کند!

«خیانت گل عنبر یکسال‌پیش برمن محرز شد. بخشعلی یک شب‌قصد داشت شبانه از دیوار وارد خانه ما شود. ولی بزمین افتاد و پایش شکست من ابتدا متوجه منظور او از این عمل نشدم و او را در خانه‌اش بستری کردم. حتی همسرم را به پرستاری او گماشتم.

«روز بعد که بدیدنش رفتم، دخترم صدیقه (همسر بخشعلی) گفت که آنها سراسر شب را با هم بوده‌اند. ولی من حرف‌او راقبول‌نکردم و حتی سرزنشش کردم. اما چندی بعد بروشنی دریافتم که آنها با هم رابطه دارند و همسرم بمن خیانت‌می‌کند.

ابراهیم افزود: «هفته پیش تمام بدهی های خود را دادم‌و حتی وصیت‌نامه خود را هم نوشتم که آنها را از بین‌ببرم تا اینکه پریشب با پتک‌آهنگری هر دو آنها را در بستر خواب کشتم.»

پاکستانی ساکن لندن در مشهد زندانی شد

یک جوان پاکستانی در مشهد به دوسال زندان محکوم شد.

پاکستانی جوان را که ۳٦٫۵ کیلو حشیش وارد ایران کرده بود، در دادگاه شعبه اول‌جنایی خراسان‌به‌پرداخت هجده‌میلیون و ۲۵۰هزارریال جرثمه نقدمحکوم کردند. انورحسن ـ پاکستانی جوان تبعه پاکستان و ساکن لندن است.

انور در مرز تایباد بدام‌افتاد و اعتراف کرد که تصمیم به فروش حشیش‌قاچاق در ایران داشته است.

نازکدلی شاعرانه: انگیزه خودکشی جوان ۲۱ ساله

نازکدلی و طبع شاعرانه عطاء ایمانی رابه‌خودکشی واداشت.

عطاء ۲۱ ساله دیروز لوله تفنگ شکاری پدرش را به زیر گوی خود نهاد، ماشه راچکاند وخودکشی کرد، جنازه او در دربند پیدا شد ودر کنار آن، تکه مقوایی که بامداد رویش نوشته بودند:

«مسئول مرگ من کسی نیست.»

برادر عطاء در بازجویی گفت: «برادرم دلی‌نازک وحساس‌داشت وهمیشه درحاشیه کتابهایش‌اشعار سوزناک می‌نوشت. همین طبع رقیق سبب چند بار عقب ماندگی تحصیلی او شد.»

بازپرس شعبه ۹ دادسرای‌تهران ـ آقای مصطفی محجوب ـ دیروز بمحل حادثه رفت و تحقیق در باره خودکشی این دانش آموز سال پنجم طبیعی را آغاز کرد. عطاء بامادر وبرادرش در پل ـ چوبی تهران میزیست.

جنازه عطاء ایمانی هنگامی پیدا شد که برادرش بدنبال شبزنده داری در یکی از کافه‌های شمال شهر، دوستانش را به خانه دیگرشان در دربند دعوت کرد. درین‌جا بود که جنازه دانش‌آموز جوان بدست آمد.

گفته میشود که عطاء بادوستان نابابی دمخور بوده و اخیرا از حشیش ودیگر موادمخدراستفاده میکرده‌است

تلفن سرویس حوادث ۳۱۱۲۱۲

نامنویسی برای کلاسهای آمادگی

کنکور سراسری و اعزام دانشجو بخارج

(تیر ماه ۱۳۵۳)

شروع کلاسها: ۱ ـ یکشنبه ۵ اسفند، ساعت کلاس ٤٫۵ الی ۷٫۵ روز های فرد

۲ ـ یکشنبه ۱۲ اسفند، ساعات کلاس ۲٫۵ الی ٤٫۵ روز های فرد.

قبلا نامنویسی کنید.

خانه‌زبان: خیابان پهلوی ـ بین شاهرضا و امیراکرم روبروی آندره تلفن ٤۰۷۹۱ ـ ٦٦۲۰۱۱

حساب همه را برسید

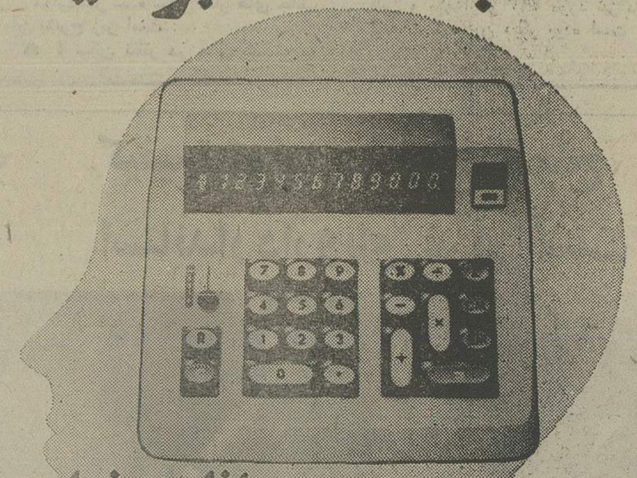

ماشین حساب الکترونیک پاناسونیک

درمدلهای گوناگون

محصول جدید ناسیونال

نماینده انحصاری: شرکت تجارتی کوفرد ـ دارای مجهزترین سرویس در خاورمیانه

تلفن‌های مرکز پخش ۴۵۵۱۸ ـ ۴۱۸۱۵

ناسیونال پیشرفته‌تر از زمان

PHILIPS

نمایشی ازجدیدترین محصولات آزمایشگاهی وتحقیقاتی فیلیپس

PHILIPS

درنمایشگاه اختصاصی فیلیپس

درهتل آریا شرایتون

از ٤ تا ١٤ اسفند ماه ۱۳۵۲

همه روزه (حتی جمعه)

از ۹ صبح تا ۷ بعد ازظهر

افتتاح سالن آرایش جدید مردانه ارکیده

با همکاری

منوچهر غفاری — ناصر نجفی

تخت‌طاوس بین نادرشاه و پهلوی اول خیابان لارستان تلفن: ٦۲۸۰۱۲

آغاز هفته دوم نمایش در

سینما ریولی

داستانی خارق‌العاده از مبارزه یك زن و مرد با طبیعت خشن و هولناك در نقطه‌ای دور از تمدن وبشریت

الیور رید ـ ریتا توشینگهام

درفیلم پاناویژن ورنگ

THE TRAP

دام

گیشه سینما ریولی برای رزرو بلیط آماده است

سانسها ۱۱ صبح ۳٫۳۰ ـ ۵٫۳۰ ـ ۷٫۳۰ ـ ۹٫۳۰

بعداز ظهر

کراوات (مسعودنیا)

جدیدترین طرحهای کراوات جهان را از فروشگاه های درجه اول مسعودنیا خریداری فرمائید

۱ـ میدان ولیعهد جنب سینما امپایر

۲ ـ چهار راه لاله‌زار ٤۹۰ تلفن ۳۱۷۵۵۱

۳ـ پاساژ پلاسکو طبقه زیر مسعودنیا

٤ ـ شاهرضا روبروی فرصت مسعودنیا

۵ـ مرکز عمده سرای خرازی تجارتخانه مرتضی مسعودنیا تلفن ۲۰۳۰۱

حج عمره وزیارت شام

۲۱ روزاز ۲ فروردین با ۳ وعده غذا وهتلهای درجه ۱

۴۸۵۰۰ ریال سازمان توریستی کارا ولا تلفن ۸۴۵۱۲۳

دستگاه کشف گنج ومعادن ساخت آمریکا

مدل جدید ۱۹۷٤ وارد شد، نماینده انحصاری تجارتخانه‌خلیل ایرانزاد. تهران خیابان فردوسی ساختمان آفتاب‌شرق شماره ٦۰۳

تلفن ۳۱۳۷۰٦

آ ـ ۸۵۸۸۲

پلاستر

کاغذدیواری

موکت ـ کفپوش

تلفن مرکز پخش ونصب:

٦٦٦٦٦۵

٤٤۰٤۱

خیاطی رکس

ابتدای فرح شمالی

جنب کلینیک فرح

تلفن: ۸۵۱۷۰۰

مجالس ترحیم

مجلس یادبود

بدینوسیله فوت‌مرحوم مغفور حضرت آقای حاج‌سیدمحمود صدرشهیدی (صدرالعلماء) را که در هفته گذشته در مشهد مقدس اتفاق افتاد باطلاع کلیه دوستان مقیم تهران میرساند. بهمین مناسبت مجلس یادبودی بعدازظهر روز شنبه ۱۱اسفند از ساعت ۳ بعدازظهر در صاحبقرانیه . خیابان مینا منزل امیرارجمند منعقد خواهد بود .

صدر شهیدی . امیرارجمند

بانهایت تاسف درگذشت **عبداله نوید** کارمند عالیرتبه وزارت راه را باطلاع میرساند . مجلس ترحیم فقید سعید روز شنبه ۱۱ ماه جاری از ساعت ۳ الی ۵ بعد از ظهر در خانقاه صفی علیشاه منعقد است .

همکاران اداری فقیدسعید
آ ـ ۲۱۹۲۳

خانواده های : نوید ، کانیمشکانی ، صنیعی ، معرفت، اعتمادی ، ابراهیم‌پور ، یونسی ، خرقه‌پوش ، حاج‌سلیمانی، رسائی ، تیمن ، معتصمی ، محمدی ، معتمدی ، قیصری ، ضیائی ، روشنکار .

بانهایت تاسف درگذشت شادروان **عبداله نوید** را باطلاع عموم دوستان و همشهریان محترم میرسانند . مجلس‌ترحیم فقید سعید روز شنبه ۱۱ اسفند از ساعت ۳ الی ۵ بعد از ظهر در خانقاه صفی علیشاه برگزار خواهد شد .
آ ـ ۲۱۹۲۳

درگذشت آقای عبداله نوید موجب تاسف است ما این ضایعه ناگوار را بعموم افراد خانواده های عزادار بویژه بازماندگان آن مرحوم تسلیت می‌گوئیم .

باکمال تاسف مرحوم **مهندس مهدی جزایری** که فردی شایسته و ارزنده بوده‌اند برادر خانم آقای حاج حسن عابدی عضو هیئت مدیره صنف خرازی راباطلاع کلیه دوستان و اعضاء محترم میرساند . مجلس ترحیم فقید سعید روز شنبه یازدهم اسفند از ساعت ۵ تا ۷ بعد از ظهر در خانقاه صفی علیشاه برگزار میگردد .

رئیس اتحادیه صنف خرازی . حاج اکبر پورکاظمی
آ ـ ۲۱۸۹۱

باکمال تاسف درگذشت شادروان مرحوم **مهندس مهدی جزایری** برادر ارجمند مهندس مصطفی جزایری و هادی جزایری راباستحضار دوستان و آشنایان میرساند . مجلس ترحیم فقید سعید روز شنبه یازدهم اسفند جاری از ساعت ۵ تا ۷ بعد از ظهر در خانقاه صفی علیشاه برگزار میگردد .

شرکت ساختمانی ایران سویس
آ ـ ۲۱۸۸۱

باکمال تاسف درگذشت شادروان مرحوم **مهندس مهدی جزایری** فرزند مرحوم حاج سید عبدالله جزایری را باطلاع دوستان و آشنایان میرسانیم . مجلس ترحیم زنانه و مردانه آن فقید سعید روز شنبه یازدهم اسفند ماه جاری ۵تا ۷ بعد از ظهر در سالن شماره ٤ بهشت زهرا برگزار میگردد.

خانواده های : جزایری ، سیدی کاشانی ، صناعی ، ملک‌آرا ، مقدسی ، عابدی ، لاجوردی ، منصور موید ، معتضدی ، مجاهد ، غزنوی ، سیف ، توسلی زاده ، زروان، پرفسور قوام صدوقی ، نصر ، کامیاب، دکتر فرساد، پورزند، کریمی زند ، عون جزایری ، نریمان ، دکتر مرتضوی ، میرهاشمی ، میرشکار ، غیائی ، سرگرد حاضر ، مفید ، ملک، دولتشاهی ، دولتی زاده ، مبصری ، عاشوری ، محتشم ، فتح رازی لسانی ، رشیدی ، اکباتانی .
آ ـ ۲۱۸۹۰

باکمال تاسف درگذشت مرحوم **مهندس مهدی جزایری** را باطلاع دوستان و آشنایان میرسانیم . مجلس ترحیم فقید سعید روز شنبه ۱۱ اسفند ماه جاری از ساعت ۵ تا ۷ بعد از ظهر در خانقاه صفی علیشاه برگزار میگردد .

بدری جزایری (سیدی کاشانی) ، سیاوش جزایری ، مصطفی جزایری ، هادی جزایری ، مهین جزایری (عابدی)
آ ـ ۲۱۸۹۱

بعموم افراد خانواده های عزادار بویژه بازماندگان آن مرحوم مصیبت وارده را تسلیت می‌دهیم .

باکمال تاسف فوت مرحوم مغفور فردوس و ساده **حاج‌سید ابوالفضل عارفی همدانی** را باطلاع عموم می‌رساند . مجلس ترحیم آن فقید سعید روز شنبه یازدهم اسفند ماه جاری از ساعت ۳ الی ۵ بعد از ظهر در مسجد حاج سید عزیزاله و مجلس ختم زنانه در همانروز و ساعت در منزل شخصی آن مرحوم واقع در خیابان شاهپور مقابل پارک شهر کوچه حمام شاهزاده پلاک ۱۸ منعقد است .

سید محمدعلی ، سید حسین ، سید حسن ، سید مهدی ، سید جواد عارفی همدانی ، محمود کمالی ، یوسف طلائی، باقر حمیدین و خانواده های حاج ملاحاجی ، حمزه‌ای ، اصطباری ، اخوان ، صدف روز ، ایرائی ، موسوی ، خادمیان ، میراحمدی ، آروین ، مفیدی ، رزاقی ، شریف عسگری .
آ ـ ۲۱۸۷۵

بعموم بازماندگان آن مرحوم مصیبت وارده را تسلیت می‌دهیم .

بانهایت تاثر و تالم درگذشت نابهنگام‌شادروان **حاج حسین ابراهیمیان (دامغانی)** را به اطلاع کلیه فامیل و دوستان و همشهریان گرامی میرسانیم . مجلس ختم مردانه روز شنبه ۱۱اسفندماه جاری از ساعت ۳ الی ۵ بعد از ظهر در مسجد ارک برگزار خواهد شد .

خانواده های : ابراهیمیان ـ قیامی ـ ابراهیمی ـ فدائیان ـ احمدیان ـ فریور ـعالمی ـ غفورالهی ـ پهلوانی ـ محتشمی ـ ربیعی ـ باقری ـ ستوده ـ طاهری ـ هروی ـ دارابی ـ امینیان ـ هاشمیان ـ منافی ـ ابوالفضلی ـ حسینی ـ نیکبین ـ قدرت‌آبادی ـ خداوندی ـ نجاتی ـ حاج سلیمانی ـ قنبری ـ ذوالفقاری ـ صفاری ـ منوچهری ـ منصوری ـ ترابی ـ بصیری .
آ ـ ۸۶۰۷۰

شرکت نفت آموکوایران

باکمال تاسف درگذشت ناگهانی شادروان **جلال قاموس** عضو عالیرتبه شرکت نفت ایران پان‌آمریکن را باستحضار میرسانیم .

مجلس ترحیم مردانه و زنانه فقید سعید روز یکشنبه ۱۲ اسفند ماه جاری از ساعت ۵تا ۷ بعداز ظهر درمسجد الجواد واقع در میدان ۲۵ شهریور برگزار خواهد بود .

جک‌هامیلتون . جک مونتگمری . باب‌پاورز . موسی‌گودرزی. دنیس لانرگان .
۱ـ۲ آ ـ۲۱۹٤۳

دوستان و همکاران شادروان **جلال قاموس** عضو عالیرتبه شرکت نفت ایران پان‌آمریکن باکمال تاثر و تاسف درگذشت نابهنگام فقید سعید را باستحضار میرسانند .

مجلس ترحیم مردانه و زنانه آن مرحوم روز یکشنبه ۱۲ اسفند ماه جاری از ساعت ۵ تا ۷ بعدازظهر درمسجد الجواد واقع درمیدان ۲۵ شهریور برگزار خواهد بود .

علی‌اصغر رفیعی. کامران دولتشاهی . سرلشگرعلی‌محمد . آیرملو . محمد رزاق نیا . منوچهر مستشاری . مجیدنویدی . کامران اخوی . فیروز رشدیه . هوشنگ ادیب . فریدون صالح . مهدی هاشمی و سایر دوستان و همکاران .

خانواده‌های: قاموس . فتحی . هدایت . شیرمحمد . تنوانی‌نسب . کرم‌زاده . رضازاده صابر .

بانهایت تاثر و تاسف درگذشت ناگهانی شادروان **جلال قاموس** را باستحضار کلیه دوستان و آشنایان میرسانند .

مجلس ترحیم مردانه و زنانه فقید سعید روز یکشنبه ۱۲ اسفند ماه جاری از ساعت ۵ تا ۷ بعداز ظهر در مسجد الجواد واقع در میدان ۲۵ شهریور منعقد خواهد بود .

ضمنا مراسم شب هفتم‌آن‌مرحوم روز دوشنبه ۱۳ اسفند ماه جاری در بهشت زهرا برگزار خواهد بود .

مصیبت‌وارده را بعموم بازماندگان آنمرحوم تسلیت میدهیم .

ضایعه اسفناک

رحلت آیةاله آقای **حاج سید علی علم‌الهدی** در مشهد مقدس تصادف نموده باایام شهادت امام حسن مجتبی‌سلام‌اله علیه لذا مجلسی از ساعت ۹ تا ۱۱ روز هفتم صفر شنبه در چهل ستون مسجد جامع‌منعقد امید است مومنین مخصوصا علمای اعلام دامت برکاتهم برای تعظیم شعائر اسلامی وتعزیت حضرات حجج‌اسلام آقایان حاج سید محمد وحاج‌سیدجواد و سید مهدی آقازادگان آن مرحوم شرکت فرمایند .

حسن سعید
آ ـ۲۱۹۰۳

خانواده های : خاکی ، نورائی ، مشاری ، فرحبخش ، افروغ ، نشاط ، فروزان ، معنوی ، عاصمی ، آرشید ، بایگان ،محدثین .

باکمال تاسف و تاثر درگذشت بزرگ خاندان شادروان **حسن خاکی (مستوفی‌الملک)** را باطلاع خویشاوندان و آشنایان میرساند . مجلس ترحیم مردانه و زنانه روز شنبه یازدهم اسفند ماه از ساعت سه الی پنج بعد از ظهر درمسجد الجواد واقع در میدان ۲۵ شهریور برگزار میگردد .

سپهبد حسن نورائی ، رضا نورائی ، محمدعلی فرحبخش، مهندس قدرت‌اللهفرحبخش ، بهری‌خاکی ، ملک‌خاکی، مهندس غلامرضا افروغ ، محمودعلی نشاط ، حسینعلی فروزان ، احسان معنوی ، منوچهر عاصمی ، مهندس جهانگیر ارشید ، اصغر بایگان ، مصطفی محدثین .
۱ ـ ۲ آ ـ ۲۱۸۱۷

باکمال تاسف و تاثر درگذشت پدر بزرگ عزیزمان‌شادروان **حسن خاکی (مستوفی‌الملک)** را باطلاع خویشاوندان و آشنایان میرسانیم . مجلس ترحیم مردانه و زنانه روز شنبه یازدهم اسفند از ساعت سه الی پنج بعد از ظهر در مسجد جواد واقع در میدان ۲۵ شهریور برگزار میگردد .

آراسته نشاط ، مهندس علی مشاری ، الهه فروزان ، رضا خاکی ، مهندس بهمن خاکی ، بهنوش معنوی ، مهندس علی افروغ ، فریده عاصمی ، فرشته آرشید ، فروغ ، فرهاد ، فرخ افروغ ، بهرام ، بهنام فرحبخش .
۱ ـ ۲ آ ـ ۲۱۸۱۷

باکمال تاسف و تاثر درگذشت پدر عزیزمان شادروان **حسن خاکی (مستوفی‌الملک)** را باطلاع‌خویشاوندان‌و آشنایان میرسانیم . مجلس ترحیم مردانه و زنانه روز شنبه یازدهم اسفند ماه از ساعت سه الی پنج بعد از ظهر در مسجدالجواد واقع در میدان ۲۵ شهریور برگزار میگردد .

بتول مشاری ، بدرالملوک افروغ ، بانو فرحبخش ، هوشنگ خاکی ، منوچهر خاکی .
۱ ـ ۲ آ ـ ۲۱۸۱۷

بمناسبت درگذشت مرحوم **موسی مهام** شهردار سابق تهران و استاندار سابق آذربایجان مجلس ختمی از طرف قاطبه اهالی شمیرانات در مسجد گیاهی سرپل تجریش از ساعت ۳ تا ۵ بعد از ظهر روز جمعه ششم ماه صفر (دهم اسفند) برگزار خواهد شد .

حاج شیخ ابوالقاسم ذاکری
آ ـ۸۵۵۹٤۸

بانهایت تاسف درگذشت شادروان **بانو نرگس زاهدی** (هاشمیه انارکی) را باطلاع کلیه دوستان و بستگان‌میرساند. مجلس ترحیم مردانه و زنانه آن مرحومه روز جمعه دهم اسفند ماه از ساعت ۳ تا ۵ بعداز ظهر در خانقاه‌صفی‌علیشاه منعقد میباشد .

هاشمیه . زاهدی . نیکخواه . خشایار . ابوطالبی . طالبی . کلباسی . افروز . شفیعی . نوروزی . حاجی‌حیدری. صدریه . عموئی . بقائی.کبیر . قربانی . طباطبائی . غفاری. حقیقی . امجدی . صدیقی . طاهری . صالحی . عظیمی . علوی . زاهدیان . ستوده. نعمتی. کمالی. فیضی. عابدزاده . برادران . صبری . کمالیان . بیوکی . کریمیان . صفوی . پورحیدری. صفائی . یزدانفر . یزدان‌پناه . عمادی . اخباری. ایزدی . عرب . عربزاده . وثیقی . رحیمی . هاشمی‌نیا . رفیعی . ولیخانی عسکری . مهاجر . صالح . انارکی . مستقیمی . امینی .
آ ـ۲۱۸۲۷

بعموم بازماندگان آنمرحومه مصیبت وارده را تسلیت میدهیم.

با نهایت تاسف وتاثر درگذشت بانو مرحومه مغفوره **فاطمه نادرپور** راباطلاع خویشان و دوستان میرساند مجلس ختم مردانه روز شنبه ۱۱ر۱۲ر۵۲ از ساعت ۳ الی ۵بعداز ظهر در مسجد صاحب‌الزمان واقع در خیابان آیزنهاور جنب وزارت کار و مجلس زنانه درمنزل علیرضا نادرپور واقع در خیابان دامپزشکی‌چهارراه جیحون روبروی گاراژ گرگانان منعقد میباشد .

علیرضا. حاج رمضان. علی‌اکبر. عبدالرسول. سلطان. وبانو نادرپور. محمداسمعیل وفائی. حاج غلامحسین‌نادری. حاج مظفر مهدوی .
آ ـ۲۱۸۸۹

مصیبت‌واردمرا بعموم‌بازماندگان آنمرحومه تسلیت‌میگوئیم

با یکدنیا تاسف‌وتاثرفوت جانگداز نوجوان **امید شهاب‌اردلان** را باطلاع دوستان و بستگان میرساند .

مجلس ترحیم مردانه و زنانه فقید سعید روز جمعه ۱۰ اسفند از ساعت ۳ تا ۵ بعد از ظهر در مسجد انصارالحسین واقع در جاده تهران‌نو ایستگاه ارباب مهدی خیابان تیرگان برگزار خواهد شد .

خانواده های : شهاب اردلان، غلامپور ، جمشیدی ، اسفندیاری ، اصغرزاده ، صفوی ، حیدری ، رحیمی، ضیاء فتحی ، دهقانی .

بعموم بازماندگان آن مرحوم مصیبت وارده را تسلیت می‌دهیم .

بانهایت تاثر و تاسف رحلت **دیانت‌اله روشن زائر** را باطلاع دوستان‌ویارانش میرسانیم . مجلس تذکر آن‌شادروان از ساعت ۱۵ تا ۲۰ روز جمعه دهم اسفند در منزل آن‌مرحوم واقع در بلوار الیزابت خیابان هما کوچه سوسن شماره ۵ منعقد است .

خانواده های : روشن زائر ـ رجائی ـ هوشمند ـ فیروزمند ـ طالقانی ـ آذرمهد ـ نوروزی و خانواده های وابسته .
۲ ـ ۲ آ ـ ۲۱۸٦۳

خانواده های : میرزاده ـ اتروبات ـ بحرینی ـ محمدزاده ـ علاپور ـ ضرابی ـ کریمپور ـ الپائوتی ـ حامدی ـ پورصادق ـ تعلبیان ـ خزر ـ کریمی ـ ممتاز ـ طالبی ـ بانکیان ـ آخته ـ معمارزاده .

با نهایت تاسف و تالم درگذشت بانوی نیکوکار **مرحومه زیبا** بزرگ خاندان میرزاده را به اطلاع دوستان و آشنایان میرسانند . مجلس ترحیم زنانه و مردانه آن مرحومه از ساعت ۵ الی ۷ بعد از ظهر روز جمعه دهم اسفند ماه جاری در خانقاه صفی علیشاه برگزار خواهد شد .
۲ ـ ۲ آ ـ ۲۱۸٦۳

بانهایت تاسف درگذشت شادروان **صدیقه منافی بزرگ** خانواده منافی را باطلاع بستگان و آشنایان میرساند ، مجلس ترحیم زنانه و مردانه آن شادروان روز جمعه دهم اسفند ماه ۱۳۵۲ از ساعت ۹ تا ۱۱ در سالن مسجد ولی‌عصر واقع در خیابان حشمت الدوله چهار راه کیوان منعقد خواهد بود .

خانواده های : منافی ، راهور ، شیدائی ، صداقت ، سیف اللهی ، کلهر ، یوسفی ، هنربخش ،پوریگانه ،قزلباش.
آ ـ۲۱۹۱۵

بعموم بازماندگان آن مرحومه مصیبت وارده را تسلیت میدهیم .

بدینوسیله درگذشت **هدایت‌اله یوسف بیگی (کرمانی)** بزرگ خانواده یوسف بیگی را باطلاع اقوام و آشنایان می‌رسانیم .

مجلس ترحیم مردانه و زنانه از ساعت ۳ الی ۵ بعد از ظهر روز یکشنبه ۱۲ر۱۲ر۵۲ در مسجد سجاد خیابان شاه خیابان فروردین برگزار خواهد شد .

خانواده‌های : یوسف بیگی ـ داودی ـ صادقی ـ نصیرزاده ـ توحیدی ـ جعفری .
آ ـ ۲۱۹۲۷

بعموم بازماندگان آن مرحوم مصیبت وارده را تسلیت می‌دهیم .

واقعه مولمه درگذشت نابهنگام جوان ناکام **خانم شهرزاد یغمائی** دانشجوی سال دوم رشته تغذیه موجب نهایت تاثر و تاسف هیات آموزشی و اداری دانشجویان مدرسه عالی دختران ایران گردید .

ضمن عرض تسلیت به بازماندگان آن مرحومه باستحضار می‌رساند . مجلس ترحیم ساعت ۱ تا ۳ بعد از ظهر جمعه دهم اسفند ماه در خانقاه صفی علیشاه منعقد است .

مدرسه عالی دختران ایران
آ ـ ۲۱۹۳۱

خانواده های : یغمائی ، شجاعی ، یغمائیان ، صدیقی جعفری ، پورسیف ، اکبری شهمیرزادی ، رفیع ، احمدی ، اشرفی ، حسینی ، خلعتبری ، شفا شریعت پناهی ، شفیع‌زاده، اعرابی ، ناظمیان ، دشتی ، طاهری ، نادری ، اعتصام ، دانشور ، ابراهیمی ، حقیقت ، اعتمادی .

بانهایت تاسف فوت نابهنگام و جانگداز **بانو شهرزاد یغمائی** فرزند آقای رضا یغمائی و همسر آقای مهندس فرهاد شجاعی را باطلاع دوستان و آشنایان و بستگان میرسانند .

مجلس ختم زنانه و مردانه آن شادروان از ساعت ۱ تا ۳ بعد از ظهر روزجمعه دهم اسفند ماه درخانقاه صفی علیشاه برگزار می‌شود .

آ ـ ۲۱۹۲۱

مصیبت وارده را بعموم بازماندگان آن مرحوم تسلیت می‌دهیم .

استاد حسین نهرانی

هنرمند پیش‌کسوت که مظهر صفات عالی انسانی‌بود دیده از جهان فروبست . مجلس ترحیم فقید سعید از ساعت ۱۳ تا ۱۵ روز شنبه یازدهم اسفند در خانقاه صفی‌علیشاه منعقد خواهد بود .

از طرف جامعه هنرمندان ـ فرامرز پایور

با نهایت تاثر و تاسف درگذشت مادر عزیز و ارجمندمان **بانو خانم باشی یوسفیان** را باطلاع عموم فامیل ودوستان و آشنایان میرسانیم مجلس تذکر آنمرحومه در روزپنجشنبه نهم و جمعه دهم اسفند ماه از ساعت ۳ بعدازظهر در آدرس ذیل منعقد خواهد بود .

بلوار الیزابت خیابان کاخ شمالی شماره ۵۰ مقابل بانک عمران .

موسی یوسفیان . حق‌نظر یوسفیان. شعبان یوسفیان . ثریا یوسفیان . طوران یوسفیان (رحیمی) و طیبه یوسفیان (شایانی) .
آ ـ۲۱۸۰۹

خانواده‌های : شعبان رحیم. نورالله یوسفیان . خلیل شایانی . رحمت‌الله رحیم. دکتر منوچهر یوسفیان . سهراب یوسفیان . مقدس‌زاده . منصور عزیزی . الیاهویوسفیان . عزیزی . احسان . بسیم . وحدت . توفیق. برجیس. امیریان. کاشانی . لاویان .

با اندوه فراوان درگذشت **بانو خانم باشی یوسفیان** بزرگ خاندان یوسفیان را باطلاع عموم فامیل و دوستان و آشنایان میرساند. مجلس تذکر آن مرحومه در روز پنجشنبه نهم و جمعه دهم اسفند ماه از ساعت ۳ بعد از ظهر دربلوار الیزابت کاخ شمالی شماره ۵۰ مقابل بانک عمران منعقد خواهد بود .

آ ـ۲۱۸۰۹

بمناسبت فوت مرحومه علیه **بانو حاجیه خانم نامجوی تهرانی** غفر .....لها (ام‌الزوجه اینجانب) که یکی از زنان صالحه و فاضله بودند مجلس ترحیمی روز جمعه ٦ صفر برابر با ۱۰ اسفند ماه از ساعت ۳ الی ۵ بعدازظهر درمسجد فاطمیه واقع در شهباز خیابان ناصری منعقد است آقایان علماء اعلام و خطباء عظام ادام....بقائهم و برادران ایمانی جهت طلب مغفرت در مجلس مزبور شرکت فرمایند .

الاحقر کمال مرتضوی

خانواده‌های: نامجوی تهرانی. مرتضوی. مازندرانی. فقیه دزفولی. عقاقیری. هاشمی. شاه‌آبادی . منظورالاجداد بیرجندی. تهرانی.زهرائی.حسینی. کاشانی. رضوی.کمپانی. کلائی. کریمی. قلمساز . بختیاری. خرازی . میرابریشمی . سالاری. عظیمی‌پور. صدقی. ساعد. شریف شیرازی .

با کمال تاثر درگذشت مرحومه مغفوره **بانو حاجیه خانم نامجوی تهرانی** را باطلاع میرسانند مجلس ختم آنمرحومه روز جمعه ٦ صفر مطابق با ۱۰ر۱۲ر۵۲ از ساعت ۳ الی ۵ بعدازظهر در مسجد فاطمیه واقع در شهباز خیابان ناصری و مجلس زنانه همان روز در همان‌ساعت درمنزل شخصی واقع در خیابان ری میدانشاه کوچه نظام وفا پلاک ۱۱٦ منعقد خواهد بود .

مصیبت‌وارده‌را بعموم‌بازماندگان آنمرحومه تسلیت‌میگوئیم

باکمال تاسف درگذشت ناگهانی شادروان سرهنگ‌بازنشسته شهربانی **سید تقی گتمیری** را باطلاع فامیل و دوستان آن مرحوم می‌رساند . مجلس ختم زنانه و مردانه آن مرحوم از ساعت ۳ الی ۵ بعد از ظهر روز جمعه ۱۰ر۱۲ر۵۲ در مسجد مجد برگزار می‌باشد با تشریف فرمائی خود روح آن مرحوم را شاد فرمائید .

گتمیری، مختاری ، رضائی ، افضلی ، جلالی ، ملکمی ، شمس اسمعیلی ، لوای مختاری ، عدل طباطبائی ، شهریور، بسیان ، ملک نیازی ، همت‌یار ، مرعشی ، توسلی ، نوائی ، امیرشاهی ، میری ، حاجی‌پور ، هزارخوانی ، نیکسیر ، نیری ، بالازاده ، قزوینیان ، سرهنگ اسکوئی ، حیدری ، امیرمختاری ، شیرازی ، وثوق ، صالحی نیک ، سرهنگ ناصری ، صانعی‌پور .

بعموم بازماندگان آن مرحوم مصیبت وارده را تسلیت می‌دهیم .

یادبود

جوان ناکام
سروان منوچهر یمینی

دوشنبه سیزده اسفند ماه بمناسبت چهلمین روز مرگ نابهنگامت مجلسی در شیراز مسجد امام حسین (ع) از ساعت ۳ تا ٦ بعدازظهربرگزار میگردد .

خانواده‌های یمینی ـ احقری
آ ـ۸۵۷۵۸

باطلاع کلیه بستگان دوستان و آشنایان میرساند که بمناسبت‌اولین‌سالروز درگذشت‌مرحوم **محمدتقی شرفی** مجلس یادبودی از ساعت ۳ تا ۵ بعداز ظهر جمعه دهم اسفند ماه درمنزل‌آنمرحوم برگزار میشود . خواهشمند است باتشریف فرمائی خود روح آنمرحوم‌را شاد فرمائید .

شمسی‌سبکبار . امیرحسین شرفی . علینقی‌شرفی

روز جمعه ۱۰ اسفند ماه جاری مصادف با چهلم مرحوم **اردشیر نورآذر** میباشد . به پیروی از نیات خیرخواهانه آن شادروان هزینه مربوطه صرف امور خیریه خواهد گردید.

خانواده نورآذر

مراسم شب هفت مرحوم **دکتر حاج علی‌اصغر روشنفکر** روز جمعه ۱۰ر۱۲ر۵۲ از ساعت۲ الی ۵ بعدازظهردرشبستان شماره ۲بهشت‌زهرا برگزار میشود شرکت دوستان‌وآشنایان موجبی برای تسلی‌خاطر بازماندگان آن مرحوم خواهد بود.

روشنفکر. آصفی. شاه‌صفی. کردبچه. بهرامی. حبیبی. دولت. فراهانی. عمادی. رضایان .

بمناسبت هفتمین شب درگذشت **بانو فرنگیس افسری** مادرعزیزم‌مراسم شب‌هفت آن مرحومه از ساعت ٤ بعدازظهر روز شنبه ۱۱ر۱۲ر۵۲ درمنزل ممقانی‌واقع‌در خیابان‌فروردین خیابان خوشبختی کاشی ٤۳ برگزار میگردد هزینه مراسم شب هفت به مصرف امور خیریه خواهد رسید .

پری قوام‌پور

باعمیق‌ترین تالمات روحی مراسم هفتمین روزدرگذشت پدر عزیز و گرانقدرمان شادروان مرحوم **حاج‌سیدمحمدرضا بحرینیان** را باطلاع دوستان و آشنایان میرسانیم . بدینوسیله مجلس یادبودی روز یکشنبه ۱۲ر۱۲ر۵۲ از ساعت ۲ الی ۵ ونیم بعدازظهر دراصفهان برمزار آن مرحوم آرامگاه امین برپا است .

تقی و مهدی بحرینیان . حاج‌محمدعلی پوستی . حاج ابوالقاسم بحرینیان

باکمال تاسف فوت شادروان **بانو اشرف‌الحاجیه معتمد** صبیه مرحوم حاج سید حبیب‌اله ملک‌التجار کرمانشاهانی متعلقه مرحوم دکتر احمد معتمد را در طهران باطلاع میرساند و برابر وصیت آن مرحومه مخارج فاتحه زنانه و مردانه بمصرف امور خیریه خواهد رسید .

خانواده های : معتمد ، ملک ، سیدین ، صمدی ، رزمجو ، و خانواده های وابسته .
آ ـ ۲۱۸۷۹

بعموم بازماندگان آن مرحومه مصیبت وارده را تسلیت می‌دهیم .

باندوه فراوان فوت جانگداز مادر عزیزمان **بانو فاطمه لباسچی** را باطلاع خویشان و آشنایان میرسانیم .

مجلس‌ترحیم‌آن مرحومه مردانه روز یکشنبه۱۲ر۱۲ر۵۲ ساعت ۳ تا ۵ بعد از ظهر در مسجد ارک و زنانه شنبه ۱۱ر۱۲ر۵۲ ساعت ۳ تا ٦ در منزل آن مرحومه واقع در سه‌راه ضرابخانه خیابان مهران جنب مسجد مهدی منعقد میباشد .

حاج مصطفی لباسچی . حاج مرتضی لباسچی . قاسم لباسچی . جواد لباسچی .
۱ـ۲ آ ـ۲۱۸۷۱

باندوه فراوان درگذشت **بانو فاطمه لباسچی** را باطلاع خویشان و آشنایان میرسانیم .

مجلس‌ترحیم آن مرحومه مردانه روز یکشنبه۱۲ر۱۲ر۵۲ ساعت ۳ تا ۵ بعد از ظهر در مسجد ارک و زنانه روز شنبه ۱۱ر۱۲ر۵۲ در منزل آن مرحومه واقع در سه‌راه‌ضرابخانه خیابان مهران جنب مسجد مهدی برقرار است .

خانواده‌های : لباسچی . حسیبی . مرتضوی . شاکرین. کاظم‌زاده .مهدی . رفقا .مهدی‌زاده . حکیمی . رحمت‌صادقی. جعفری . کریمی . افشار . نامور . تختی . تهرانی . ریسمانچی . روحانی . نراقی‌پور . فرحی . صباغیان . فروهیده . مسعودنیا . معینی . باتمانقلیچ . ورهرام .

مصیبت وارده را بعموم بازماندگان آن مرحومه‌تسلیت میدهیم .

مجالس وعظ و سوگواری

بسمه‌تعالی

برحسب معمول‌سنواتی مجلس سوگواری حضرت‌سیدالشهدا علیه‌السلام درباغ آصفیه جاده قدیم شمیران مقابل‌پمپ‌بنزین تجریش از پنجم‌الی۱٤صفر مطابق با نهم الی هیجدهم اسفند از ساعت ۳ الی ۷ بعدازظهر برگزار میشود . امید است پیروان مکتب حسینی دراین مجلس شرکت فرمایند .
۲ـ۳ آ ـ۲۱۸۱۵

مکتب النبی

صبح جمعه فردا در خیابان شاهپور ـ جنب‌چلوکبابی رفتاری کوچه مسجد منزل آقای بنکدارزاده .

جناب آقای مجتهدزاده در باره درسهای آیات قرآن بحث مینمایند .

هیئت انصارابوالفضل

فردا صبح در خیابان پنجم نیروی هوائی ـ فرعی دوم دست چپ منزل آقای فردمنش از ساعت ۹ الی ۱۰ حضرت آیةالله علوی تهرانی ضمن سخنرانی پیرامون ولایت به‌کلیه سئوالات پاسخ میدهند . (آغاز برنامه ۷ صبح ـ پایان۱۰)

در حسینیه بنی فاطمه

جلسات‌ارزنده دروس عقاید اسلامی طبق معمول همچنان ادامه دارد و این هفته استاد محترم حوزه علمیه قم آقای ناصر مکارم شیرازی دنباله بحث های هفته های گذشته (رستاخیز و جهان ارواح و دلائل استقلال و تجرد روح) بحث‌می‌کنند و در پایان‌بسئوالات مختلف مذهبی پاسخ‌میگویند.

شروع ساعت ۷ر۳۰ (شب جمعه)

صبح جمعه خیابان شاهپور مقابل پارک شهر جنب پمپ بنزین .

مکتب الرضا (ع)

صبح جمعه (فردا) ساعت ۸ر۳۰ الی ۱۰ر۳۰

سخنران دانشمند معظم جناب آقای سید مرتضی شبستری .

نشانی ـ خیابان پهلوی مقابل دوراهی یوسف‌آباد کوچه مجلسی شماره ۱۰

مکتب الغدیر ـ تهران

فردا از ساعت ۹ الی ۱۰ صبح بحث امام شناسی‌توسط جناب آقای میرجهانی از ساعت ۱۰ الی ۱۱ بحث ولایتی توسط جناب آقای یاسینی .

آخر منیریه خیابان‌کمالی‌ـخیابان‌کاشان مقابل در شمالی باغشاه منزل آقای حاج میرزا عباسعلی ظریف .

هیئت حسینی دلریش

فردا صبح درمیدان بهارستان کوی نظامیه کوچه ارژنگی منزل آقای حمید صالحی

شروع برنامه : ساعت ۷ صبح ـ جناب آقای رضوی سخنرانی مینمایند .

جمعیت بنی الزهراء

همه هفته صبحهای جمعه از ساعت ٦ و نیم الی ۱۱ و نیم درحسینیه بنی الزهراء واقع در خیابان ری کوچه‌آبشار منعقد و واعظ گرامی آقای حاج سید حسین شجاعی وجناب آقای نجفی و سایر ذاکرین مستفیض میفرمایند .

سپاسگزاری

از همکاران و سروران و آشنایان و اقوام که با شرکت خود در سوگ مادر عزیزم حضورا ، کتبا و تلگرافا اظهار همدردی فرموده‌اند صمیمانه سپاسگزاریم چنانچه بعلت غم عزیز از دست رفته در عرض تشکر حضوری قصوری شود ما را خواهند بخشید توفیق همگان را مسئلت داریم .

دکتر مهرداد پاک نیا و بانو

از استادان ارجمند ، نمایندگان محترم مجلس ، تیمساران معظم ، شخصیت های فرهنگی ، لشگری و کشوری و دانشجویان و دانش‌آموزان عزیز ، دوستان و آشنایان گرامی که درمراسم تشییع جنازه ، ختم و هفت شادروان **بانو حاجیه فاطمه نبهی (صمدانی)** مادر اینجانب شرکت فرموده و کتبا یا شفاها ابراز همدردی نموده و موجب‌تسلی خاطر داغدیدگان گردیده‌اند سپاس فراوان دارد .

از طرف خانواده‌های داغدار ـ زهرا صمدانی

استعذار

از سروران گرامی و دوستان معظم و خویشان عزیز که در مراسم تدفین و مجالس ختم و هفته مرحوم **مهندس‌حبیب حاج عبدی** شرکت فرموده و آلام‌درونی‌مارا تسکین‌بخشیده‌اند بدینوسیله سپاسگزاری می‌نمایم و چنانچه بعلت تالمات روحی در عرض تشکر حضوری تاخیر رخ دهد امید عفو داریم.

حاج عبدی . اکرمی . همراز . فتاحی

از سروران ارجمند که نسبت به درگذشت مادر عزیزم بوسیله تلگراف و تلفن و آگهی و روزنامه ابراز همدردی فرموده‌اند صمیمانه سپاسگزارم .

مهرانگیز خواجوی ـ خانواده خواجوی

سپاسگزاری

از عموم ذوات محترم ، سروران ارجمند ، اساتید هنرستان و طبقات مختلف مردم که در مراسم تشییع و ترحیم و هفته شادروان **غلامحسین خادمی** شرکت فرموده و یا بوسیله تلگراف و نامه ابراز همدردی و اظهار لطف و محبت‌فرموده‌اند سپاسگزاری کرده و اگر بعلت تالمات‌روحی در شرفیابی حضوری و عرض تشکر تاخیری رخ دهد معذرت خواسته بدینوسیله سلامتی عموم را از خداوند خواهانیم .

خانواده خادمی

از دوستان و بستگان و عزیزان ارجمند که در مراسم تشییع‌ومجالس تذکرپدربزرگوارمان **عنایت‌الله احمدپورمیلانی** شرکت و یا بوسیله تلفن و تلگراف و جراید اظهار عنایت و همدردی فرموده‌اند از صمیم قلب متشکر و سپاسگزاریم .

دکتر فواد . لمیه . دکتر اردشیر . گلودیا . احمدپورمیلانی

تسلیت

سرکار سرهنگ ۲ ستاد رضا صفائی

با نهایت تاسف مصیبت وارده راتسلیت عرض مینمائیم.

سیروس خیلتاش و بانو
آ ـ۸٦۰۱۰

آقای محمد نقی گلکار

فوت برادر گرامیتان را به جنابعالی وتمام فامیل محترم تسلیت میگویم .

مرتضی مانیان . سید محمد حسین صدق . حبیب‌اله خراسانی. مهدی جلیل‌سود .
آ ـ۸۵۷۵٤

خانم توران ممتاز

با تاسف و تاثر درگذشت مادر بزرگ شما ـ بشما و عموم خانواده محترم تسلیت گفته بقا و سلامت بازماندگان را از خداوند مسئلت داریم .

مدیر و کارکنان سازمان تبلیغات بل
آ ـ ۲۱۹۰۵

**آقایان حمید و صمد و ح

سال چهل و هشتم ـ شماره ۱۴۳۴۳

اطلاعات

پنجشنبه ـ نهم اسفندماه ۱۳۵۲
پنجم صفر ۱۳۹۴ ـ بیست وهشتم‌فوریه ۱۹۷۴

ساعات شرعی

استخراج دکتر ریاضی کرمانی

اذان مغرب . . . . ساعت ٦ و ١٤ دقیقه
اذان‌صبح(فردا) . . . . ساعت ٥و ٦ دقیقه
طلوع‌آفتاب(فردا) . . . . ساعت ٦ و ٣٥دقیقه
ظهرشرعی(فردا) . . . . ساعت ١٢ و١٩دقیقه

حمله‌شدیدایران به‌امریکاو کشورهای‌صنعتی

★ نماینده ایران در سازمان اکافه گفت امریکا وکشور های مصرف کننده به بهانه بحران انرژی کمك های خود را به کشور های در حال توسعه کاهش داده‌اند .

ـ ایران دیروز آمریکا و سایر کشور های صنعتی رامتهم کرد که از بحران انرژی دستاویزی ساخته‌اند تا از کمك هایشان به کشور های در حال توسعه بکاهند.ایران‌در کنفرانس «اکافه» که‌با شرکت‌نمایندگان ۹کشور برای بحث در باره بحران نفتی در آسیا‌در‌بانکوك تشکیل شده است ، از افزایش قابل ملاحظه قیمت نفت به‌عنوان کاری که برای توسعه کشور های نفتخیز ضروری بوده‌است دفاع کرد .

نماینده ایران در یك‌بیانیه رسمی خاطر نشان کرد ،شایعه سازی در این مورد که گرانی هزینه سوخت به رکوداقتصادی جهان منجر خواهد شد مبنائی جز استدلال های مغلوط آمیز ندارد .

در بیانیه ایران‌گفته شدتاسف آور است که بحران انرژی‌ـ اگر نتوان گفت نوعی سپر بلا شیوه و دستاویزی برای کشور های صنعتی ایجاد کرده است تا بیش از پیش از ابعاد کمك های اقتصادیشان به کشورهای در حال توسعه بکاهند .«تصمیم مجلس نمایندگان آمریکا که در ۲۳ ژانویه ۱٫۵ میلیاردلار از بودجه کمکهای این کشور به سازمان بین‌المللی توسعه کاسته و متعذربه‌این عذر شده است‌که این پولها در پایان‌کار به خزانه‌کشور های تولیدکننده نفت سرازیر خواهد شد ،نشان دهنده سپر بلایی است که به آن اشاره کردیم . »

در بیانیه ایران اضافه‌شده است که بحران اخیر انرژی نوعی سوء تعبیر رندانه از مسائل توسعه‌کشور های درحال رشد ایجاد کرده است . نظر راحت‌طلبانه‌ولی‌نه‌متقاعد کننده‌ای که‌در کشورهای صنعتی بوجود آمده این است‌افزایش سرسام آور قیمتهای نفت‌ریشه وعلت العلل رکود جهان سوم است و یا خواهد بود ، اما بیان این عقیده مبتنی بر دلایل دروغین است .

خود کشور های تولیدکننده نفت‌که در اوپك عضویت‌دارند تاکنون همچنان از نظر شرایط زندگی در سطح نازلی قرار دارند . افزایش سرسام آورو دایمی قیمت کالاهای صنعتی‌و ساخته شده ، یعنی کالاهایی که‌دقیقا برای توسعه اقتصادی کشور های تولید کننده نفت ضرورت حتمی دارد ـ برای کشور های عضو اوپك چاره‌ای باقی نگذاشت تا قیمت نفت و تنها وسیله‌ای راکه‌برای‌توسعه در اختیار دارند افزایش‌دهند.

جرج‌بنسکی نماینده آمریکا نیز بیانیه‌ای صادر کرد و وعده داد که ایالات متحده‌پیشرفتهای خودرا در تکنولوژی انرژی برای ایجاد منابع و عرضه های جدید انرژی با کشور های دیگر تقسیم کند و در چهار چوب‌یك سلسله مجاهدات هماهنك بین‌ـ المللی سیستمی بوجود آید که بموجب آن‌درزمانهای کمبود انرژی ، نوعی مشارکت بین ـ المللی در برخورداری ازعرضه های انرژی برقرار شود .

یونایتدپرس

جشن پرستاری در سراسر کشور همه ساله‌پنجم اسفند برگزار میشود

عصر دیروز والاحضرت‌شاهدخت اشرف پهلوی در مراسم جشنی که بمناسبت روزپرستار و هشتم‌اسفند در سازمان بیمه های اجتماعی تشکیل یافته بود شرکت کردند .

در این مراسم ابتدا آقایان‌امیر قاسم معینی وزیر کار و امور اجتماعی و فضل‌الله معتمدی مدیر عامل سازمان بیمه های اجتماعی پیرامون روزتاریخی ۸ اسفند و اقدامات سازمان بیمه‌های‌اجتماعی در جهت ترتیب کادر پرستاری صحبت کردند .

آنگاه والاحضرت جوائز فارغ‌التحصیلان ممتاز و پرستارو بهیار نمونه را توزیع کردند . در پایان مراسم مزبور والاحضرت مقرر فرمودند که جشن پرستاری همه ساله در تمام نقاط کشور در پنج اسفند ماه برگزار شود .

عکس بالا والاحضرت را دراین مراسم نشان میدهد . آقایان عبدالرضا انصاری‌مدیرعامل‌سازمان شاهنشاهی خدمات اجتماعی ، حمید رهنما وزیر اطلاعات ـ امیر قاسم معینی وزیرکاروامورا‌جتماعی در عکس دیده میشوند .

در تعطیلات تابستان و عید

دانشجویان‌مشمول

با سپردن ۲۰ هزار تومان‌میتوانندبخارج سفر کنند

★ مدت اقامت و قصدسفر باید با تائید وزارت علوم ویادانشگاه به اداره وظیفه گزارش شود

مقررات و شرائط سفر به خارج‌دانشجویان مشمول‌بوسیله اداره وظیفه عمومی تشخیص گردید .

کلیه دانشجویان متولد سال ۱۳۲۳ الی ۱۳۳۳ که در حال تحصیل می‌باشند و خدمت وظیفه خود را انجام نداده‌اند می‌توانند باتوجه به شرایط‌زیر برای‌مدتی کوتاه از کشورخارج شوند.

۱ـ مشمولان دانشجو که قصد خروج از کشوررا دارند فقط در موقع تعطیلات‌تابستان و یاتعطیلات عید می‌توانندبرای خروج از کشور از اداره‌وظیفه عمومی کسب اجازه نمایند .

۲ـ به دانشجویان مشمول در ایام یاد شده فوق در مقابل سپردن ۲۰۰ هزار ریال تضمین بانکی نقد اجازه خروج داده می‌شود .

۳ـ دانشجویان مشمول که قصد خروج از کشور رادارند باید با توجه به شرایط فوق مدتی‌را که قصد اقامت‌درخارج از کشور را دارند نیز تعیین نمایند که این مدت نباید از زمان تعطیلات تجاوز نماید .

٤ـ وزارت‌علوم و یا دانشگاهی که مشمول دانشجو در آن تحصیل می‌کند باید طی نامه‌ای مقصد دانشجو و مدت‌اقامت او را در کشورخارجی‌به‌اداره وظیفه عمومی گزارش کنند .

پزشکان مشمول نیز که‌قصد خروج از کشور را دارند اگر متولد ۱۳۱۲ به بعد باشند می‌ـ توانند با توجه به شرایط‌فوق برای کسب‌اجازه از اداره‌وظیفه عمومی جهت مسافرت به خارج از کشور اقدام نمایند .

برای مطالعات علمی یا طی دوره های کارآموزی نیز اجازه خروج از کشور در چهارچوب مقررات یاد شده داده میشود .

نرخ‌میوه‌های وارداتی اعلام شد

بهای فروش‌میوه های‌وارداتی همراه با قیمت سایر تره‌بار و میوه های موجود در بازار به صورت هفتگی اعلام شد.

نرخ های جدید بوسیله کمیسیون میدان برای اجرا و اطلاع مردم برای کلیه قسمت های بازرسی ومیوه فروشی‌ها فرستاده شده است وکمیسیون نرخ‌گذاری میدان اعلام داشت که خریداران تره‌بار ومیوه در هر زمان و مکانی میتوانند و باید صورت‌نرخ‌را از فروشنده مطالبه کنند و براساس آن‌پول بپردازند .

در نرخ‌هفته‌جاری برای سی ونه قلم تره‌بار و میوه تعیین قیمت شده که گلابی شامیوه کیلوئی هشتاد و سه ریال گرانترین میوه و نارنج کیلوئی دوازده ریال ارزانترین میوه نرخ‌گذاری شده میباشد نرخ نارنگی شیرین پاکستان‌کیلوئی ۳۸ تا ٤٤ریال‌و پرتقال‌خارجی در جعبه های شصت تا صد و پنج عددی کیلوئی از ۲۸ تا٤٦ ریال وموزامریکائی کیلوئی ٤٨ تا ٥٥ ریال داده شده‌است. نرخ سیب‌لبنانی و پرتقال یافا وتخم‌و اشنگتنی هفته آینده‌اعلام خواهد شد.

سیلاب دورود راه‌را برقطار ها بست

دورود ـ دیشب، گل‌ولای‌ناشی‌از سیل، روی‌ریل راه‌آهن تهران‌ـ خرمشهر رادرفاصله‌بین‌ایستگاه های قارون ودورود پوشاندوقطار ها با تاخیر زیاد به خرمشهر رسیدند این گل‌ولای بدنبال چند ساعت بارندگی در دورودو در نتیجه جاری شدن سیلاب، روی ریل بجا ماند ، و چون قسمتی از خاك زیر ریلها نیز شسته شده بود بهمین جهت قطار های سریع‌السیر و عادی تهران خرمشهر ، در ایستگاه های عقداودورود متوقف شدند. ماموران راه‌آهن دورود ، با تلاش زیاد گل و لای را ازروی ریل شستند و صبح امروزقطار عادی با ده ساعت‌و قطارمسافری سریع‌السیر تهران‌ـ خرمشهر، با ۸ ساعت‌تاخیر ، به طرف خرمشهرحرکت کردند.همچنین قطارهای مسافری عادی‌وسریع‌ـ السیر که بعد از ظهر دیروز از خرمشهر به سوی تهران براه افتاده بودند ، به علت بسته شدن خط آهن ، در راه مانده بودند .

اسدآباد همدان ـ سیل در اسدآباد همدان،آغل‌گوسفندان را ویران کرد و سی گوسفند و پنج راس‌گاوخفه‌وتلف شدند. سیل اسدآباد،بدنبال‌ریزش چند ساعت برف و باران ،جاری شد .

به آینده خود پی ببرید تا بر زندگی‌تان مسلط شوید

زندگی شمادر سال ۱۳۵۳

شامل .پیش‌بینی وقایع سال ۱۳۵۳ کاروبابی‌شخصیت شما و انرژ های ثمربخشی برای موفقیت در کار عشق و زندگی پیش‌بینی ماه‌بماه و روزبروزشمادر سال ۱۳۵۳

در ۱۲ جلد هر جلد مخصوص متولد هر ماه در سراسر کشور منتشر شد

پیشگاه مبارك شاهنشاه آریامهر

مشعل دانش و فرهنك در عصر پرافتخار پهلوی هرروز فروغی درخشنده‌تر و تابناك‌تر می‌گیرد فرمان ملوکانه دائربر مجانی شدن تحصیلات ابتدائی و راهنمائی جاودانه برتارك تاریخ فرهنك و تمدن ملت باستانی ایران خواهد درخشید .

درود و سپاس پدران و مادران ایرانی نثار خاك پای رهبر خردمند و فرهنك‌پرور ملت ایران باد .

ازطرف انجمن‌خانه‌ومدرسه دبیرستان‌صیانت‌ناحیه۱٦
کشاورزی شیرازی ـ فریده‌زاغ

آگهی‌ساختمان شاهراه تهران‌ـقم

وزارت راه درنظر دارد که ساختمان باج راه شش خطه تهران ـقم بطول حدود ۱۳۰ کیلومتر را به یک و یا گروه شرکتهای پیمانکاری ایرانی یا خارجی و یا مختلط ایرانی و خارجی واگذار نماید، مقاطعه‌کارانی‌که سابقه راهسازی بمقیاس بزرگ و ماشین‌آلات راهسازی آماده بکار و امکان تهیه سرمایه و اعتبار دارند میتوانند بشرکت اتکو خیابان نیکو شماره ٤۳ مراجعه و دفترچه شرائطی را که برای تشخیص صلاحیت تهیه شده است حداکثر تا پنجم فروردین ۱۳۵۳ دریافت و پس از تکمیل تسلیم شرکت اتکو بنمایند، از پیمانکارانیکه صلاحیت‌آنان مورد تائید وزارت‌راه‌و سازمان برنامه‌باشد جهت تسلیم‌پیشنهاد کتبا دعوت بعمل خواهد آمد .

م‌الف ۲۱۸۳٤ آ‌ـ۸٦۰۳٤

حج‌والعمره

طبق انتخاب سازمان محترم اوقاف گروه شماره ۱۸ به مدیریت حسین آثم جهت برنامه عمره نوروزی بدین وسیله از زائران محترم این گروه تقاضا میشود مدارک لازم را لغایت روز سه‌شنبه ١٤ اسفند ماه جاری به دفتر ارائه فرمایند نشانی بازار سرای بوعلی .

آثم

تلفنهای ٥۳۰۰۱۷ـ ٥۳٥٥۸۲ منزل ۳٥۲۲۱۷

جریده شریفه اطلاعات

دریکی از روزنامه‌های عصر تهران روزچهارشنبه هشتم‌اسفند شرحی تحت عنوان هشتصد هکتار اراضی خوزستان‌مجددا بتصرف دولت درآمد درج‌شده بود که‌ضمن آن باینجانب‌والی مدیر کل سابق تعاون و امور روستاهای خوزستان اتهاماتی داده شده‌واز جمله اینکه‌عنوان شده که اینجانب تحت تعقیب‌و متواری‌هستم چون هیچیک‌از اتهامات وارده صحت نداشته‌و اینجانب در انجام وظائف اداری همیشه مقررات و قوانین را درنظر داشته‌ام‌لذا ضمن‌تکذیب کلیه اتهامات‌مزبور اعلام میدارد که اینجانب متواری نبوده وبا تغییر شغل از خوزستان‌درتهران انجام وظیفه مینمایم و آدرس‌و محل کار اینجانب مشخص و معلوم است. متمنی است برای روشن شدن اذهان عمومی‌مقرر فرمائید مراتب را در آن‌جریده شریفه درج نمایند .

امیر حسین ـ والی

آ‌ـ۲۱۹۰۷

مجموعه خاطرات مسافرت سناتور عباس مسعودی به چین تحت عنوان

چین سرزمین شگفتیها

بقلم: سناتور عباس مسعودی

چاپ و منتشر شد

در تهران از شعب روزنامه اطلاعات وکیوسك های مطبوعاتی و در شهرستانها از نمایندگان اطلاعات و کتابفروشیهای معتبر ابتیاع فرمائید

مرکز اطلاعات بانك تهران

تلفن : ۴۲۳۸۰

خدمات بانکی ما را باطلاع شما میرساند .

دربانك تهران یك دوست درانتظار شماست

عمره مفرده زیارت‌مدینه‌منوره مکه‌معظمه

و بازدید از کشورهای سوریه و لبنان و مصر با اجازه سازمان محترم اوقاف بشماره ۲۰۸۳۰ ـ ٦ر۱۱ر٥۲ . چون بلیط هواپیما و هتل درجه یک قبلا بمقدار معینی رزرو گردیده دوستان زودتر برای ثبت‌نام و ارائه گذرنامه مراجعه فرمایند . سرچشمه . چلوکبابی ملی تلفن ۳۰۳۹۱۱ ـ ۳۹۳۱٥٦ حسن نادرخانی .

آ‌ـ۲۱۸٤۳

استخدام فوری

مهندس برق با ۲ تا ۳ سال سابقه کار در کارخانجات و آشنائی بزبان آلمانی داوطلبان با تلفن ۸۹۱٥۷۲ تماس حاصل فرمایند .

قابل توجه صاحبان صنایع آجر و کوره‌های اجرپزی

آقای مهندس فمینیس مدیر کارخانجات سوخت‌پاش‌گازی(فراك FRAC) سازنده پیش‌رفته ترین سوخت پاش گازی به ایران‌وارد و آماده‌اند که برای هر نوع کوره سوخت پاش لازم را با تضمین کار عرضه نمایند .
لطفا برای ملاقات و مذاکره با تلفن های ۷٥و۷٦۱۳۷٤ تماس حاصل فرمایند

ساعت ۱۱ صبح جمعه ۱۰ اسفند
کنسرت خواننده محبوب و مشهور «نم‌نم‌باران»
فرشته
کنسرت برگزیدگان نسل جوان همراه گروه 6 and 8
علی برجسته و فرزام
نمایش فیلم خاطره انگیز:
دنیای پوشالی
تجلیل‌از چهره‌های‌محبوب وپرطرفدار«مرادبرقی»
آتوسا پناهی ـ سرور امجدی ـ غلامحسین‌فرنوش‌وحسین‌درویش شیرافکن
کنسرت خواننده کوچه و بازار
مانده
موزیك معروف مرادبرقی «مراشیرا»
شازده خانم ،یحیی زرپنجه، تهرانی و نجات‌وردی
رقص‌عربی توسط رقاصه زیبای سرزمین عرب
لیلا جمال
کمدین های جوان شجاعی و نیك‌پور:ژوگر
فقط برای خانواده ها
همراه جوائز ارزنده برای شما تماشاچیان عزیز:
رادیو مشهور فیلیپس ـ کرم کنتس ـمحصولات شوکومارس و هدایائی از ماشین دستباف‌امپسال ـمصرف سه‌ماه سوس ساندویچ‌ومایونز مهرام
بلیط این جشن باشکوه را میتوانید همه روزه ازدبیرخانه انجمن همچنین صبح روز جمعه از گیشه انجمن تهیه‌فرمائید.
آدرس : خیابان بهار ـ نبش نامجو ـ تالار انجمن دوشیزگان و بانوان تلفن ۸۲٤۸۳۱

A CAREER IN SALES AND MARKETING

We are looking for several young dynamic and aggressive -

a. Sales Managers to run our regional Sales Depts.

b. Brand Managers to handle our product lines.

The job requires an analytical mind and a lot of hard work and is a challenge to men seeking advancement.

The successful candidates will be compensated according to their effort and success in reaching set objectives.

The minimum requirements are:

1. **Holding a university degree preferably in Economics or Business Administration.**
2. **Fluency in English.**
3. **Iranian nationality.**
4. **Holding a certificate of the completion of military service or permanent exemption.**
5. **Maximum age 40.**

Please contact us either at our Offices at 14 Km. N. Karadj Road, on Saturday March 2 from 8 a.m. to late evening or write to Minoo Industrial Group, P.O. Box 3009, Teheran.

محل جدید
شرکت‌سهامی ایرانیت
تخت طاووس خیابان امیراتابک شماره ۷۷
تلفن ۸٤۸۰٥۰ ـ۸٤۳۳٥۸

در سراسر کشور
باداشتن دفترچه حساب درگردش
بانك ملی ایران
ازپول خود برداشت کنید.

«صندوق پس‌انداز بانك ملی ایران»