اطلاعات ۱۳
چهارشنبه ۱۸ امرداد ماه ۱۳۴۶ . . . . . شماره ۱۲۳۵۲
. . . . . سال چهل و دوم . . . . . تکشماره ٤ ریال

بموجب دستور سازمان امور اداری و استخدامی کشور

صدور حکم «انتظار خدمت» ممنوع شد

کلیه احکام انتظار خدمت که ظرف چند روز اخیر صادر شده لغو میگردد

از طرف سازمان امور اداری و استخدامی بکلیه موسسات مشمول قانون استخدام یاد آوری گردید که از صدور احکام انتظار خدمت برای کارمندان دولت خود داری نمایند .

یك مقام مسئول در سازمان امور اداری در همین مورد توضیح داد: کلیه احکامی هم که در چندروزه اخیر صادر شده لغو خواهد شد ، زیرا صدور احکام انتظارخدمت بعد از تصویب آئین نامه آماده به خدمت غیر قانونی است و مورد تائید سازمان امور اداری قرار نخواهد گرفت .

بقیه در صفحه سیزدهم

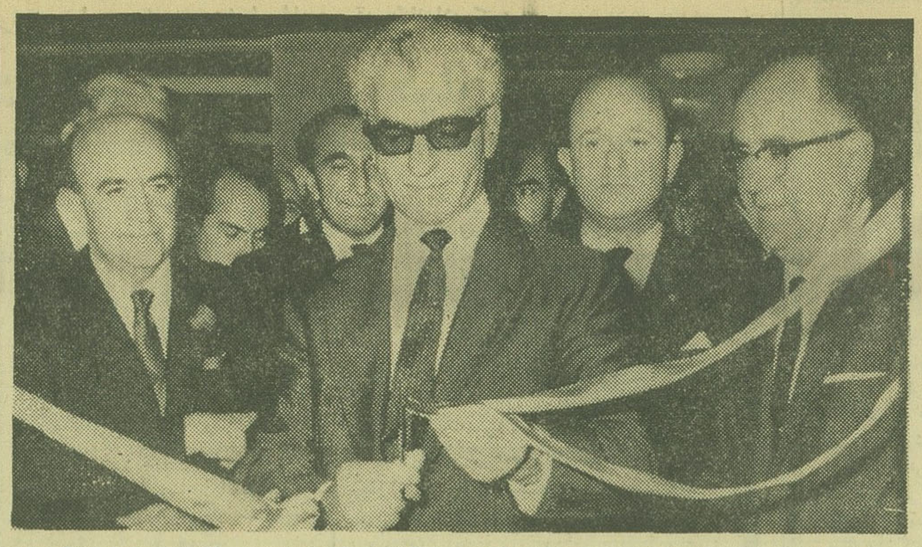

شاهنشاه آریامهر بامدادامروز مرکز تحقیقات پزشکی دانشگاه تهران را گشودند . در عکس آقایان هویدا نخست‌وزیر ،علم‌وزیر دربار شاهنشاهی ،دکتر نهاوندی‌وزیر آبادانی و مسکن و دکتر جهانشاه صالح رئیس دانشگاه تهران دیده می شوند .

شرح در صفحه ۱۳

ویلیام فولبرایت رئیس کمیته روابط خارجی سنای آمریکا اعلام کرد:

امریکا در جنگ ویتنام وسیاهان پیروز نمیشود

برای پیروزی در جنگ آمریکا قابلیت مالی دارد ولی قابلیت روحی ندارد

رئیس جمهوری که همه اشتغال خاطرش بمباران است چگونه‌میتواند درزمینه مسائل اجتماعی‌رهبری‌کند؟

در صفحه ۲

مقارن با آغاز سفر مارشال تیتو رئیس جمهوری یوگسلاوی بمصر در محافل سیاسی گفته شد :

تیتو میان اعراب و اسرائیل میانجی میشود

امریکا وشوروی باطرح صلح مارشال تیتو موافقت کردند

مارشال تیتو

●●● ●●●

بموجب این طرح کشور های عرب ممکنست اسرائیل را بصورت «دوفاکتو» برسمیت بشناسند

در صفحه ۳

ضایعه اسفناك

باکمال تاسف اطلاع یافتیم که شب گذشته آقای غلامحسین فروهر وزیر اسبق دارائی و رئیس هیات بازرسان دولت در شرکت ملی نفت ایران بعلت سکته قلبی در سن ۶۳ سالگی بدرود حیات گفت :

مرحوم فروهر که یکی از رجال معروف ایران بود درسال۱۲۸۳ شمسی درتهران متولد و تحصیلات ابتدائی

بقیه در صفحه سیزدهم

باورود برنج چمپا ببازار رشت

برنج ارزان شد

● رئیس اطاق بازرگانی رشت میگوید با صدور اجازه ورود برنج خارجی ، برنج چمپا بانحصار محتکرین درمی‌آید

نرخ شلتوك و برنج چمپا که‌ازیك هفته قبل در گیلان وارد بازارشده کیلوئی یکریال تقلیل یافت.آقای حبیب جفرودی‌رئیس اطاق‌بازرگانی رشت در این‌باره به خبرنگار ما گفت : چون در این فصل که مراسم برداشت محصول برنج می باشد ، دولت اجازه ورود برنج خارجی را داده است ، کشاورزان برای آنکه محصولشان بی‌خریدار نماند مجبور شده‌اند برنج راارزان کنند و با بهای ناچیزی دراختیار خریداران که متاسفانه‌قصداحتکار دارند بگذارند .

وی اضافه کرد : باوضعی که پیش آمده برنجکاران حدود ۲ دویست میلیون تومان متضرر خواهند شد و جا دارد مقامات مربوطه بنحو مقتضی از این‌زیان جلوگیری کنند.

آبله ۵ هزار پاکستانی را کشت

داکا ـ ۹ اوت ـ رویتر ـ یك سخنگوی‌دولتی‌پاکستان دیروز گفت هنگام شیوع اپیدمی آبله در منطقه «سراج گنجی» ۵ هزار نفر کشته شده‌اند .

بیماری آبله ازبیماریهای شایع پاکستان است و هر ساله درنقاط مختلف کشور چندین بار شیوع پیدا کرده و هر بار تلفات زیادی بر جای میگذارد .

شهرهای مازندران

بوسیله یك شبکه الکتریکی بیکدیگر متصل میگردد

بقیه در صفحه سیزدهم

کشایش مجلس مؤسسان بتأخیر افتاد

● مجلس موسسان روز ۲۹ مرداد ماه تشکیل میشود

● اعتبارنامه نمایندگان تهران فردا صادر میگردد

در صفحه سیزدهم

روان شناسی در شوروی

کتابیکه همه باید مطالعه کنند

مطبوعاتی عطائی ۵۰۴۰۶ و سایر کتابفروشیها

بها : دوازده تومان

آگهی مسابقات ورودی

دانشگاه ملی ایران

در صفحه ۱۰

قابل توجه صادر کنندگان کشمش

بمنظور ازدیاد درآمد تولیدکنند گان وبهبود کیفیت کشمش صادراتی و توسعه بازار جهانی محصول کشمش ایران بنابه پیشنهاد کمیسیون استاندارد خشکباروتصویب‌شورایعالی‌استاندارد صدور انواع کشمش نشسته (ناشور) ازاول‌مهر ماه سال جاری ممنوع اعلام میگردد.

انتظار دارد کارخانه‌داران وصادرکنندگان مراتب فوق رادر نظر گرفته ازقبول هرگونه سفارش تهیه وصدور کشمش نشسته خودداری فرمایند .

موسسه استاندارد وتحقیقات صنعتی ایران

۱ـ۲ آ ـ ۲۰۳۵۶

موسسه عالی حسابداری

باشرایط زیر برای مسابقه ورودی دوره لیسانس در رشته‌های حسابداری صنعتی ـ حسابداری دولتی ـ حسابرسی ثبت نام مینماید

طبق تصویب شورای مرکزی دانشگاه ها دارندگان دیپلم کامل متوسطه شعبه طبیعی‌یاریاضی باحداقل معدل ۱۳ میتوانند با در دست داشتن مدارك‌زیراز روز شنبه ۷ مردادلغایت‌پنجشنبه۲۶ مرداد ماه‌بین ساعات ۹تا۱۲ صبح‌بساختمان موسسه عالی‌حسابداری واقع درابتدای خیابان ایرانشهر مراجعه وبرای مسابقه ورودی نیمسال پائیز ۱۳۴۶ ثبت نام نمایند .

۱ـ فتوکپی دیپلم متوسطه یاجواز قبولی.

۲ـ فتوکپی برگ‌انجام خدمت وظیفه یامعافی دائم

یادفترچه آماده بخدمت یابرگ معافی موقت که‌تاریخ‌آن‌منقضی نشده باشد (برای‌داوطلبان مشمول) .

۳ـ یك‌برگ رونوشت شناسنامه .

۴ـ دوقطعه عکس ۳ × ۴ برقی .

۵ـ رسید بانکی بمبلغ ۵۰۰ ریال بابت شرکت‌درمسابقه‌ورودی که بحسابجاری شماره ۶۰۰ موسسه درشعبه۱۷ بانك بازرگانی ایران (جنب ساختمان موسسه عالی‌حسابداری) پرداخت شده‌باشد.

در صورت عدم‌موفقیت داوطلب درمسابقه ورود مدارك فوق و همچنین مبلغی که‌بعنوان حق‌شرکت‌درمسابقه‌ورودی پرداخت‌شده است بهیچوجه مسترد نخواهد شد .

تاریخ انجام مسابقه ورودی بعداً اعلام خواهد شد .

موسسه عالی حسابداری

طرح مبارزه باکرم خاردار با موفقیت کامل در مناطق گرگان و گنبد و مازندران اجرا می‌شود

بروز و طغیان کرم‌خاردار درمزارع پنبه مناطق گرگان ـ گنبد ومازندران درسال گذشته واضطراب ونگرانی عمیقی که‌دربین زارعین و کشتکاران مناطق‌فوق ایجاد شده‌بود وزارت کشاورزی‌را برآن داشت که‌بااستفاده ازپرسنل تجهیزات ووسائل کافی یك برنامه اساسی جهت‌مبارزه باکرم خاردار درمناطق نامبرده طرح ریزی وبموقع اجرا بگذارد .دراجرای این‌هدف سازمان حفظ نباتات وابسته بوزارت کشاورزی که‌ازدستگاههای پراهمیت وفعال وزارت کشاورزی است بلافاصله بامطالعات لازم و هشیاری کاملا طرح‌جامعی جهت‌مبارزه باکرم‌خاردار دردومرحله تهیه و مرحله نخست آن‌شامل مبارزه زراعی‌وعملیات‌پیشگیری‌ازپائیز سال گذشته درسراسر مناطق مذکور بموقع اجرا گذارده شد ودر پایان اسفند ماه۴۵ باموفقیت کامل خاتمه‌یافت ومرحله دوم‌طرح که‌شامل مبارزه شیمیائی باآفت کرم خاردار است هم‌اکنون بادقت‌ومراقبت کامل دردست اجرا میباشد .

در حال حاضر ازطرف سازمان حفظ نباتات تعداد کافی‌مهندس کمك‌مهندس ،مروج وافسران‌ونفرات‌سپاهی ترویج درمحل‌مستقر وسرگرم مبارزه باآفات مهم پنبه نظیر کرم‌قوزه پنبه که درسال جاری بطور بی‌سابقه‌ای درمزارع شمال انتشار دارد میباشند ضمنا این‌ماموربن باکمال‌دقت‌مراقب‌بروز کرم خاردار هستند تابمجرد مشاهده این‌آفت با استفاده ازکلیه وسائل پیش‌بینی شده بمبارزه اقدام نمایند .

کما اینکه‌تا حال درچند نقطه درگرگان وگنبد بمحض بروز کرم خاردار بلافاصله بمقابله باآن‌پرداخته‌اند .

برای مبارزه باکرم‌خاردار سازمان حفظ نباتات ۱۷ فروند هواپیما به‌محل اعزام‌داشته است که‌هم‌اکنون برحسب مراجعه زارعین وکشتکاران جهت مبارزه علیه سایر آفات مهم پنبه مورد استفاده قرارمیگیرند بعلاوه چهار فروندهواپیمای بزرك بلغاری و یك‌هواپیمای بزرك‌پاکستانی نیز درامر سمپاشی هوائی شرکت دارند .

سازمان حفظ نباتات وزارت کشاورزی ازنظراجرای دقیق‌طرح فوق وتحصیل نتایج‌مبارزه تسهیلات زیادی‌برای‌زارعین وکشتکاران پنبه‌فراهم نموده منجمله هزینه سمپاشی هوائی را که‌قبلا هکتاری ۱۵۰ ریال بودبه هکتاری ۱۲۵ریال تقلیل داده‌وبرای کسانیکه قادر به‌پرداخت هزینه‌سمپاشی بطور نقد نمیباشند دستور داده است ازاین افراد سفته اخذشود وهزینه‌سمپاشی پس‌از برداشت محصول دریافت گردد

یکی دیگر ازاقدامات قابل توجه‌سازمان حفظ‌نباتات وابسته بوزارت کشاورزی موضوع‌تهیه سم‌سمپاش ارزان است‌بطوریکه ۵هزار دستگاه سمپاش موتوری پشتی از نوع مرغوب ودوهزار دستگاه سمپاش دستی غیر موتوری تهیه‌شده‌است که باقساط بین زارعین‌وکشتکاران توزیع میگردد وهمچنین بقدر کافی‌سموم‌مورد نیاز کرم‌خاردار وکرم قوزه به‌محل فرستاده شده‌وسه فروشگاه دولتی برای‌عرضه کردن سم‌به‌بهای ارزان درگرگان وگنبد و شاهی تاسیس شده‌ودرحال حاضر ازسموم د د ت۲۵٪ امرلسیون و د د تلیندین‌ومتاسیستوکس‌ودیمیکرون‌ودیمینوات .اندرین‌وسوین دراین فروشگاهها بمعرض فروش گذارده‌شده است این‌اقدام سبب گردیده که‌بهای‌سموم دربازار آزادبمیزان قابل توجهی تقلیل یابد .

با اقدامات‌و کوشش های همه جانبه‌وبی سابقه‌ای که‌درراه مبارزه باآفت کرم‌خاردار شروع شده‌وادامه دارد باتسهیلاتی که‌در فراهم کردن‌وسایل مبارزه وکمك‌به کشتکاران پنبه انجام میشود امیدواری کامل میرود که‌این اقدام وکوشش های معموله نتایج رضایت بخشی داشته‌وباتوفیق کامل روبروگردد وپیش بینی میشود درسال جاری محصول پنبه بطور قابل ملاحظه‌ای‌درمناطق گرگان. گنبدو مازندران افزایش یافته ومیزان درآمد کشتکاران پنبه نسبت به‌سنوات گذشته بطور محسوس فزونی داشته باشد.

راجندراکمار در فیلم **رامادر خانه**

آگهی مزایده وحراج

بانك بیمه ایران اشیاء زیر رااز طریق مزایده و حراج‌بفروش میرساند .

۱ـتعداد یازده‌دستگاه کولرفیلکو philco ۵۰سیکل(یك‌تن) ساخت آمریکا

۲ـیك دستگاه ماشین یخسازی ده تن ساخت کارخانه‌توربر آمریکا

۳ـتعداد ۲۴عدد یخچال مارك philco ساخت آمریکا بعضابدون موتور و درب

۴ـتعداد ۱۵۳ عدد ماشین لباس شوئی بدون موتور مارك hoover ساخت آمریکا

۵ـتعداد ۱۰۸عدداطوی برقی مارك new hoover

۶ـتعداد ۱۰۱ عدد بخاری نفتی الوان مارك super flam deluxe

۷ـلوازم‌و ادوات ماشین آلات .

ماده ۱ـ متقاضیان می‌توانند برای بازدید و گرفتن‌مشخصات کالاباداره کل حقوقی بانك‌بیمه ایران مراجعه نمایند .

ماده ۲ـپیشنهاد برای‌هر یك از اقلام کالاو همچنین کلیه آنها پذیرفته میشود .

ماده ۳ـهریك از متقاضیان باید پیشنهاد خودرا کتبا باداره کل حقوقی ارسال دارند .

حقوقی ارسال دارند .و ۱۰٪ مبلغ مورد پیشنهاد را نسبت به‌مجموع کالائی که پیشنهاد مینمایند در شعبه مرکزی بانك بیمه ایران‌تودیع‌نموده و رسید آنرا ضمیمه پیشنهاد نمایند .

ماده ٤ـشرکت در مزایده‌در حکم قبول کلیه شروطی است که بانك‌بیمه ایران مقرر میدارد و نسخه‌ای ازین شرایط باید به امضای متقاضیان رسیده و پیوست پیشنهاد شود .

ماده۵ـبانك بیمه ایران دررد یا قبول یك‌یاکلیه پیشنهادات بدون‌اینکه محتاج بذکر دلیلی باشد آزاد است .

ماده ٦ـپیشنهادات باید حد اکثر تاساعت ۱۲ صبح‌یکشنبه۲۲ مردادماه‌جاری در اداره حقوقی بانك بیمه‌ایران‌تسلیم شود .

ماده ۷ـکمیسیون مزایده درساعت ده صبح روز دوشنبه ۲۳ مرداد ماه‌جاری‌در اداره کل حقوقی بانك بیمه ایران تشکیل‌خواهد شد و حضورپیشنهاد دهندگان درجلسه مزایده آزادست در این جلسه پیشنهاد حضوری‌نیز از پیشنهاد دهندگان و غیر آنها پذیرفته میشود .

ماده ۸ـدر صورتیکه پیشنهادات کتبی و حضوری بر طبق آئین‌نامه معاملات بانك بحد کفایت نرسد کالاهای فوق‌در ساختمان بیمه در روز چهارشنبه ۲۵ مرداد ماه جاری ساعت۵ بعداز ظهر بمعرض حراج عمومی گذاشته خواهدشد .

۱ـ۲ آ ـ ۲۰۲۶۲ بانك بیمه ایران

بانهایت تاسف درگذشت **جناب آقای غلامحسین فروهر** رئیس هیئت عالی بازرسی شرکت ملی نفت ایران راباطلاع میرساند . مراسم تشییع جنازه فقید سعید ساعت۸ بامداد فردا ازمسجد سپهسالار بعمل خواهد آمد

دکتر اقبال

رئیس هیئت مدیره و مدیر عامل شرکت ملی نفت ایران

جناب آقای لطف‌الله حی

انتخاب شایسته جنابعالی رابرای نمایندگی دوره بیست و دوم مجلس شورای ملی تبریك می‌گوئیم وامید موفقیت های روز افزون برای آن جناب داریم .

دکتر سیاوش نیك اعتقاد

دکترجلال آرسته . دکتر محمد اشراقی . دکتر داود آقا شاهی . کمال بزرك . دکترنصرالله حیاتی.دکتر حبیب‌الله‌رادمنش.دکترناصررضوانی دکتر جمال شفائی . دکتر حشمت‌الله قاسم‌زاده . هوشنك قاطان . احمد مولوی.دکترمهدی‌مهرآبادی دکتر محمد میربهاء . ابراهیم نقاش

نمایندگان اقلیت‌های مذهبی

در اجرای‌ماده ۳۹و۴۱ قانون انتخابات اسامی منتخب شدگان در انتخابات مجلس موسسان اقلیت های مذهبی بشرح ذیل‌اعلام میگردد .

۱ـ جناب آقای دکتر اسفندیار یگانگی با ۳۹۳۹ رای از اقلیت زرتشتیان .

۲ـ جناب آقای دکتر ویلسون بیت‌منصور با ۲۹۹۶ رای از اقلیت آشوری و کلدانی .

۳ـ جناب آقای لطف‌اله‌حی با ۷۱۳۰ رای ازاقلیت کلیمیان

۴ـ جناب آقای وهرام داویدخانیان با ۴۰۲۰ رای از اقلیت ارامنه مرکزی وشمال

ضمنا برطبق آگهی های منتشره ازطرف انجمن‌های نظارت مرکزی انتخابات مجلس‌موسسان‌اقلیت‌های مزبور چنانچه هر کس ازجریان انتخابات اقلیت‌های نامبرده اعتراض وشکایتی داشته باشد میتواند شکایت خودرا درظرف مدتی که‌از طرف انجمن‌های مزبور تعیین گردیده بدفاتر انجمن های فوق تسلیم و رسید اخذ نمایند .

فرماندار تهران . لاشائی

آ ـ ۲۰۸۸۲

شرکت صنایع فلزی حفاظ

سازنده بهترین مصنوعات فلزی لوازم دفتر و منزل

فروشگاه‌ها | خیابان فردوسی شمالی شماره ۵۵ ـ تلفن ۶۷۶۰۵ | خیابان شاهرضا ـ مقابل سعدی ـ شماره ۶۰۰ تلفن ۷۵۶۵۳۱

هنر، عالیترین وسیله آشنائی

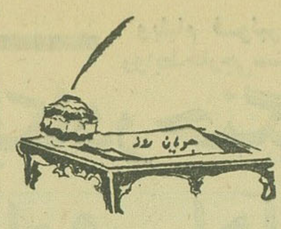

خانم پری شیخ‌الاسلامی ، یکی از خوانندگان اطلاعات، از لندن نامه‌ای نوشته و برای مافرستاده است ،بدین مضمون :

«اکنون یکهفته است تابلوی بزرگی برسر در موزه معروف البرت وویکتوریا نصب کرده‌اند واین تابلو که تشکیل نمایشگاهی از هنر مینیاتور ایران را اعلام میدارد ، طبقات بیشتری را بتماشای موزه جلب‌میکند. جای‌بسی خوشوقتی است که موزه ،بهترین فصل رابرای نمایش وارائه مینیاتور های ایرانی در نظر گرفته است زیرا همانطور که میدانید لندن در جولای واگوست بیشتر از تمام ماههای سال توریست و مسافر داردو بطور کلی شلوغتر و پرجمعیت‌تر از همیشه است ؟.. تابلو های مینیاتور بتوسط موزه‌از منابع مختلف بعاریه گرفته‌شده ولی قسمت عمده آن کار هنرجویان هنرکده ها میباشد وکار استادان ماهر مینیاتور کمتر بچشم میخورد . بهرتقدیر اثر بسیار خوبی که تشکیل این نمایشگاه از لحاظ شناساندن بیشتر کشور مادریك مملکت خارجی داشته نشانه آنست که میتوان ازطریق ارتباطات هنری، در معرفی ایران بجهان قدمهای اساسی برداشت ، خاصه‌آنکه کشور ما ازین حیث دارای گنجینه‌های باارزش می‌باشد» .

از مراسم افتتاح این نمایشگاه که توسط آقای آرام سفیرما درلندن گشایش یافت فیلمی‌در تهران نمایش دادند و خبرش نیز در مطبوعات منعکس شد و رویهمرفته همانطور که خواننده عزیز ما یادآور شده‌است اینگونه اقدامات در معرفی تمدن و فرهنك کشورها بدنیا تاثیر بسزا دارد .

اتفاقا هنر مینیاتور که‌ظاهرا از طریق چین‌و هند بایران راه یافته ، در کشور ما خیلی خوب استقبال شده و هنرمندان ایرانی یکنوع رنك‌ملی باین هنر بخشیده‌اند که مینیاتور ایران را نسبت بکارهای مشابه متمایز میسازدو گنجینهٔ هنری ما ازین هنر ظریف ونفیس انباشته است چنانکه در زمان حاضر نیز استادان مینیاتور ایران درمیان اقران یگانه وبی‌همتایندو نامورترین ایشان استادبهزاد شهرت جهانی دارد.

مقصود بحث درباره مینیاتور نیست . نکته قابل ملاحظه وقابل بحث همانست که خانم شیخ‌الاسلامی درنامه خود اشاره‌میکند، یعنی ایجاد آشنائی و تفاهم میان ملتها بوسیله هنر.

ماخودمان درین‌امر تجربه داریم و میدانیم سالها پیش از آنکه ایران موقعیت امروزی را در خانواده ملل احراز کند وازین رهگذر در دنیا شناخته شود، در ممالك دوردست باعتبار عناوین هنری خود اشتهار داشت و بسیاری از مردم مغرب‌زمین سرزمین مارابا عمرخیام وقالی‌بافت ایران شناخته‌اند چنانکه سالیان دراز رباعیات عمر خیام وفرش ایرانی سمبل ایران در اقطار جهان‌بود .

این بدانجهت بود که رباعیات خیام وفرش ایرانی نخستین آثار ادبی وهنری ایران‌بودکه بجهان معرفی شده‌بود والاوسعت ادبیات و هنرایران خیلی بیش‌از آنست که‌به‌رباعیات حکیم عمرخیام و قالیهای صادراتی محدود شود

صمیمی‌ترین دوستان وعلاقمندان ایران رادر ممالك مختلف، جاذبه هنر و ادبیات و فرهنك ایران‌زمین بطرف این‌کشور جلب کرده و مشتاقانه بتفحص‌و تحقیق در زوایای تاریخ عمومی و تاریخ هنر و ادبیات ایران واداشته است که مامیدانیم این مردمان ایراندوست در معرفی تمدن ایران بجهانیان چه سهم مهمی بعهده گرفته‌اند .پس،با امکانات وسیعی که‌از حیث مراودات هنری وادبی در اختیار ماهست، حیف‌است اگر ازین وسیله موثر برای معرفی بیشتر فرهنك وتمدن ایران بجهانی که براثر فشار ناشی‌از زندگی صنعتی ومادی قرن ، عطش فراوانی به‌آثار روحنواز هنری وادبی احساس میکند استفاده نکنیم. نامه کوتاه و موثر خواننده اطلاعات گویای تاثیر شگرفی است‌که تشکیل نمایشگاهی از هنر مینیاتور ایران ، باهمه نقائصش، درشهر پرجنجال وبزرگی چون لندن بجای نهاده واین فرصت برای‌ما وجوددارد که موج هنر وادبیات ایران را بهمین منوال در سراسر جهان گسترش دهیم. زیرا امروزه ثابت شده است هیچ نفوذی‌موثرتر وبادوام‌تر ازنفوذ فرهنگی نیست و حتی ممالکی که‌با مقاصدسیاسی در مقام توسعه نفوذ خودمیان اقوام و ملل دیگر برمی‌آیند اهتمامشان بیشتر متوجه آنست که فرهنك دیگران را تحت نفوذ بگیرند و ما خود میدانیم اگرطی حوادث‌و تهاجمات قرون گذشته هیچ قوم مهاجمی نتوانست استیلای خود رابرایران مداوم سازدو بلکه اقوام مهاجم خود در تمدن ایرانی مستحیل شدند ، بواسطه وسعت واصالت و تاثیر ناپذیری هنر و فرهنك این سرزمین بوده است .

خوشبختانه ،ازوقتی که مسئولیت توسعه و ترویج و حفاظت‌هنر ملی در وزارت فرهنك و هنر متمرکز شده ، درزمینه معرفی‌هنرهای ملی ایران بجهان که خودعامل موثری است در اعتلای نام ایران ، کوشش های شایسته‌ای مبذول میشود وماامیدوانتظار داریم بیش‌از پیش از امکانات وسیعی که‌برای ادامه این مقصود وجود دارد حداکثر استفاده بشود .

ویلیام فولبرایت رئیس کمیته روابط خارجی آمریکااعلام کرد :

امریکادرجنگ ویتنام وسیاهیان پیروز نمیشود

«ویلیام‌فولبرایت»

سناتور «ویلیام فولبرایت» رئیس کمیته روابط خارجی سنای آمریکا در جلسه انجمن حقوقدانان آمریکا گفت : جنك ویتنام زندگی‌داخلی‌آمریکارا «مسموم کرده و به ستمکاری کشانده است » وی افزود : آمریکا در دو جبهه می‌جنگد ، یکی در جنگلهای جنوب شرقی آسیاودیگری‌درخیابانهای «نیوآرك» و «دیترویت» ، برای پیروزی «روح آمریکائی» . امادر هیچیك از این دو جنك‌پیروز نمیشود ، زیرا هریك ازاین دو جنك بدیگری «خوراك میدهند»جنك ویتنام نه‌فقط‌منابع انسانی ومادی‌مارااز‌بهبودی بخشیدن به‌شهرهای عقب افتاده منحرف میسازد و نه فقط‌گروه‌انبوه سیاهپوستان را که در بیغوله هازندگی میکنند معتقد میکند که دولت بفکر حال و سرنوشت آنها نیست ، بلکه باعث پیدایش روش‌بکاربردن زوروخشونت درحل‌مسائل‌اجتماعی‌میشود.

هونولولو ـ ۸ اوت

فولبرایت گفت : وقتی دین راسك «وزیر خارجه امریکا » بما میگوید که تنها راه بزانو درآوردن«هوشی مینه» بکار بردن بمب‌است عده‌ای باین فکر میافتند که چرا همین روش را در داخل امریکا بکار نبرند .

موضوع اصلی نطق « فولبرایت» این بود که این« دو جنك »نه‌بطور مستقیم بلکه « از طریق غیرمستقیم و معنوی »بایکدیگر مربوط‌هستند و امریکا نمیتواند در هر دوی آنها پیروز شود .

وی افزود : استراتژیست های ما قابلیت مالی امریکا را برای پیروزی در این جنك نشان‌میدهند: اما قابلیت اخلاقی معنوی و روحی برای پیروزی نشان نمیدهند . انها به کنگره‌ای که زیر بار مخارج و اقدامات جنگی کمرخم کرده ، نشان نمی دهند که چگونه باید با وقایع غم انگیز پی‌درپی مقابله کند . وی گفت امریکا مانند بیماری است که در جنك شرکت کرده که اداره آنها از قابلیت وی خارج است .

فولبرایت گفت : بااین ترتیب کنگره نمی تواند از اضطرابهای موکلان خود که مردم امریکا باشند بکاهد و سر فرصت بمسائل اجتماعی آنها توجه کند و برنامه های لازم را برای بهبود آنهاوضع نماید .

*** زور و خشونت**

فولبرایت سخت‌ترین جهت‌حمله خویش را به دولت جانسون متوجه کرد و اعلام داشت که امریکا با روش دولت جانسون « مظهر اعمال زور و خشونت و قدرت بی انظباطی »شده است . فولبرایت‌در مورد جانسون گفت : چگونه‌رئیس جمهوری که همه اشتغال خاطرش به بمباران های هوائی ویتنام‌شمالی و جنوبی است میتواند رهبری تجدید حیات شهر ها و حل مسائل اجتماعی را بعهده گیرد .

فولبرایت در پایان نطق خود از «هیپی ها » (نسل جوان عاصی امریکا) تعریف کرد و گفت این نسل در حالیکه بزرگترانشان به شرایط موجود تسلیم شده‌اند ، بشدت تقلب و ریا کاری را در صحنه اجتماعی و سیاسی امریکا رد میکند . اینها از بهترین نمونه های نسل جوان هستند که آرمان پرستی کهن امریکا را زنده نگاه داشته‌اند .

● زیرآتش

یك سخنگوی امریکائی گفت: ناو های امریکائی روز دوشنبه مواضع توپخانه و پیاده نظام ویتنام شمالی را در داخل آن کشور و همچنین در منطقه غیر نظامی زیر آتش گرفتند و هواپیما های امریکائی سربازخانه های اطراف بندر هایفونك را بمباران نمودند. ناوشکن «هاری هوبارد» که‌به‌منطقه غیرنظامی تیر اندازی می کردیك کاروان نظامی را متوقف کردو۱۶ موضع توپخانه ویتنام شمالی رااز کار انداخت‌وبه ۵ تای‌دیگر آسیب رساند .

این سخنگو افزود ـ بمباران مواضع ویتنام شمالی راه را برای آنکه هواپیما های امریکائی‌بتوانند بی‌خطر ازمرز ویتنام‌شمالی بگذرند وماموریت های جنگی خودرا انجام بدهند پاك‌و هموار ساخت .

خلبانان امریکائی گزارش‌دادند که درنتیجه حملات آنها چهار سربازخانه‌دراطراف هایفونك‌شدیدا آسیب دیدند . یك هواپیمای امریکائی نیز سقوط کرد و دو خلبان آن ناپدید شدند . یك توقفگاه اتومبیل های نظامی و دو انبار مهمات در حوالی هایفونك‌نیز مورد بمباران قرار گرفتند .

در ویتنام جنوبی هم هواپیماهای ب‌ـ۵۲ مواضع مشکوك چریك ها را بمباران کردند .

*** ۶۵ نفر را کشتند**

یك سخنگوی دیگر امریکائی گفت : افراد لشکر چهارم امریکا طی نبردی که در حوالی شهر «گوانك‌نگائی» درگرفت ۶۵ نفراز افراد دشمن را کشتندولی خودشان فقط یك کشته و چهار زخمی‌دادند. یك هنك دیگر امریکائی نیز به افراد این واحد کمك کرد وهواپیما های امریکائی‌و توپخانه‌و هلیکوپتر های مسلح بکمك آنها شتافتند .

د رنبرد دیگری که در کناررود سایگون روی داد ، ۳ امریکائی کشته و ۲۰ نفر زخمی شدند .

*** پیشنهاد صلح**

ژنرال «نگوین‌وان‌تیو» ، رئیس دولت ویتنام جنوبی طی‌یك کنفرانس مطبوعاتی گفت « چنانچه من در انتخابات ریاست جمهوری پیروز شوم فورابه‌هانوی پیشنهادمذاکرات صلح کرده وبمباران ویتنام شمالی راقطع خواهم کرد . »

در تمام مدتی که ژنرال نگوین سخن میگفت ژنرال کائوکی در کنارش بود .

ژنرال نگوین گفت پس‌ازانتخابات دیگر ویتنام شمالی نمیتواند ما را متهم به دیکتاتوری نظامی کند ، زیرا مامنتخب مردم ویتنام خواهیم بود . رئیس دولت ویتنام گفت پس از پیروزی ما در انتخابات بنام‌دولت دموکراتیك ویتنام به‌هانوی‌پیشنهاد صلح میکنیم .

سخنگوی وزارت امور خارجه امریکا گفت دولت آمریکا از پیشنهادهای دولت ویتنام جنوبی جهت مذاکره با دولت ویتنام‌شمالی حمایت میکند .

وی افزود چنانچه قطع بمباران ویتنام شمالی به آغاز مذاکرات صلح کمك کند امریکا فورا به بمباران ویتنام شمالی پایان‌میدهد.

در گوشه جهان

چهار فرزندش را آتش زد

دونستابل ـ ماساچوست ـ پلیس زن چهل‌ساله‌ای را بنام «لاماری کانالی» که‌چهارفرزند خود را بقتل رسانیده است دستگیر کرد .

«ماری» دربازجوئی مقدماتی اعتراف کرد که شب گذشته هر چهار فرزندش (برنارد ۱۶ ساله ـ گرگوری یازده ساله، گاری ۷ ساله و توماس ۳ ساله)را کشته و برای مخفی نگهداشتن این جنایت خانه خود را آتش زده است .

ماری در نظر داشته است که با تنفس اکسید دوکربن خودکشی کند .

تمبر جعلی

یوهانسبورك ـ رادیوی افریقای جنوبی گزارش داد که پلیس یوهانسبورك اعضای باندی را که بارزش بیش از هشت میلیون فرانك فرانسه تمبر مالیاتی ساختگی چاپ کرده بودند بازداشت کرد.

سردسته باند جاعلین تمبر را یك نفر دانمارکی‌بعهده داشته است .

یك کاسموس دیگر

مسکو ـ دانشمندان شوروی دیروز ماهواره جدیدی ازنوع کاسموس بفضا پرتاب کردند.

خبرگزاری تاس گزارش داد که کاسموس (۱۷۱) وسائل علمی جدیدی مجهز است ولی معلوم نکرد که‌این وسائل در چه زمینه‌هائی‌مورد استفاده قرار خواهد گرفت .

پنج ماهواره‌ای که‌شوروی اخیرا از نوع کاسموس بفضا پرتاب کرد تقریبا در یك مدار بدور کره زمین گردش‌می‌کند.

تلفات الکل صنعتی

مدرس ـ هند ـ پزشکان مدرس میترسند که تعداد مرك‌ومیر ناشی ازنوشیدن الکل‌صنعتی (که برای لاك‌و الکل نجاری بکار میروند)در مدرس به‌بیش از صدنفر برسد . عده زیادی از مردم که در «جشن‌ماه‌نو» شرکت کرده بودند ، چون الکل نوشیدنی در دسترس‌نداشتند الکل‌صنعتی‌نوشیدند وتاکنون ۳۷ نفر آنها در اثر مسمومیت مرده‌اند . کالبد شکافی این عده نشان داد که سم الکل صنعتی باعث‌مرك آنها بوده است .

پزشکان برای درمان این بیماران در رك‌های آنهاالکل خوراکی (الکل‌اتیلیك)تزریق کردند که پادزهرالکل‌صنعتی (الکل اتیلیك) شمرده‌میشود.

بعدا معلوم شد که چند دکاندار بجای مشروب الکلی به شرکت‌کنندگان در جشن الکل صنعتی فروخته‌اند .این عده از طرف مقامات دولتی توقیف شدند .

بودجه برنامه‌فضائی

واشنگتن ـ مجلس نمایندگان امریکا در جلسه امروز خود چهار میلیارد و ۸۶۵ میلیون دولار برای اجرای برنامه‌های فضائی آن کشور در سال‌مالی (۶۸ـ ۱۹۶۷) تصویب کرد.

پرزیدنت جانسون برای اجرای این برنامه پنج‌میلیاردو ۱۱۸ میلیون دولار اعتبار درخواست کرده بود .

طرفدارای از «لیو»

هنك‌کنك ـ رادیو «چکیانك» گزارش داد که دیروز عده زیادی در این ایالت بطرفداری از «لیوشائوچی» دست‌بتظاهرات زده و عکس‌های مائوتسه‌تونك را پاره کردند .

گزارشهای بعدی حاکی است در زدوخوردهای شدیدی که‌بین طرفداران «لیو» و هوا‌خواهان «مائو» روی داده عده زیادی کشته و زخمی شده‌اند.

اتومبیل نکرومه

واشنگتن ـ سفارت غنا در واشنگتن اعلام داشت اتومبیلی را که قوام نکرومه قبل از برکنار شدن از مقام ریاست جمهوری بیکی از کارخانه‌های اتومبیل سازی امریکا سفارش داده بود بفروش میرساند .

درآگهی سفارت غنا خاطر نشان شده است که طالبین خرید میتوانند همه روزه در محل از این اتومبیل مجلل دیدن کنند .

اتومبیل رئیس جمهوری غنا زره‌پوش بوده و دارای‌همه‌گونه وسائل مدرن از تلویزیون گرفته تا «بار»وتلفن مخصوص میباشد .

تاکنون کسی داوطلب‌خرید این اتومبیل لوکس نشده‌است زیرا قیمت آن بیش از چهار صد هزار تومان است .

کودکستان ودبستان

دنیای کودک

تجریش ۸۵۰۹۱۰ ـ ۸۵۲۵۴۳

آ ـ ۲۰۸۵۴ ۱ـ۲

لندن

دودنیای متفاوت دریک جا وبایک قیمت ـ بوسیلهٔ پی.آی.اِ

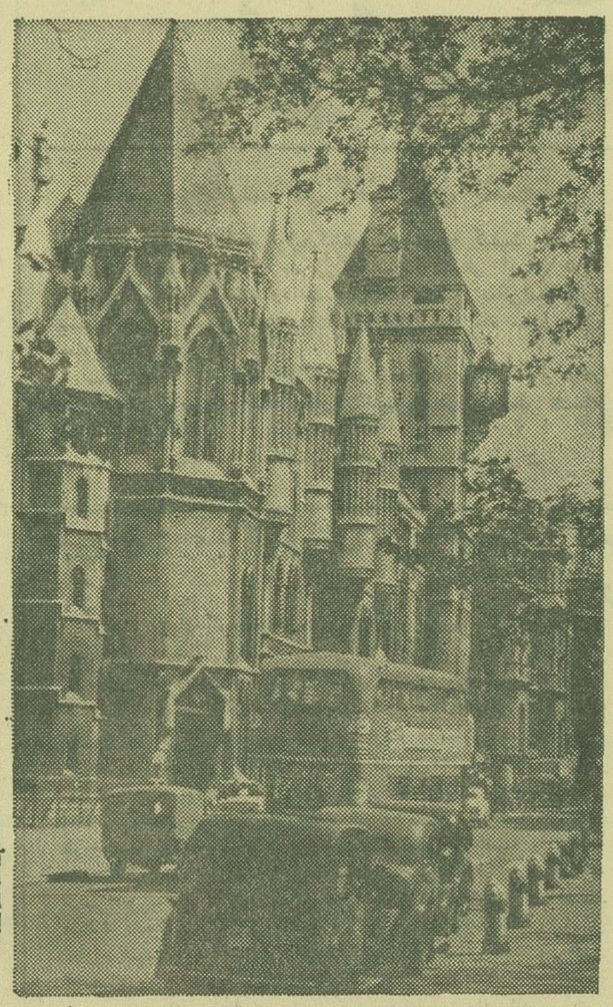

لندن را اینروزها شهر «موسیقی ومد» مینامند ولی با اینهمه کارنابی استریت، مرکزمد وزیبائی، با محل تاریخی فلیت استریت فقط چند دقیقه فاصله دارد، درحالیکه آنها دودنیای کاملا مختلف میباشد. آری لندن اینچنین است وبرای هر سلیقه‌ای چیز جالب توجهی دارد واین مطلب را تمام کسانی که بآنجا مسافرت نموده‌اند تصدیق مینمایند والبته لندن بهشتی برای خرید بشمار میرود وبهترین اجناس وپوشاك را با مناسبترین قیمت نسبت بهمه اروپا بمسافران عرضه میکند

پی آی اِ

هواپیمائی بین المللی پاکستان

آشیانه عقاب

خاورشناس معروف لهستانی پرفسور ماخالسکی نویسنده رمان تاریخی درادبیات معاصر ایران بخش مهمی از کتاب خودرا به تجزیه و تحلیل ادبی این کتاب اختصاص داده است . دراین کتاب خواننده ضمن یك داستان پرماجرا و انسانی و شورانگیز ازیك رشته حوادث مهیج تاریخی که در دوره سلطنت ملکشاه سلجوقی روی داده و سرگذشت مردان بزرك تاریخ مانند حسن صباح و خواجه‌نظام‌الملك و دسایس ترکان خاتون و اسرار قلعه الموت آشیانه عقاب و شمه‌ای از آراء و عقاید اسماعیلیان آگاه میشوید . این کتاب گرانبها در دو جلد متجاوز از ۱۸۰۰ صفحه با روی‌جلد چهاررنك به بهای ۲۵۰ ریال در تمام کتابفروشی ها موجود است .

ناشر بنگاه مطبوعاتی افشاری امیریه مقابل شیبانی

گروه فرهنگی صار

دبستان ملی دخترانه وپسرانه آینده پیروز

همه روزه برای ثبت نام آماده میباشد

خیابان روزولت میدان ۲۵ شهریور ـ خیابان نوزاد

تلفن ۶۲۷۷۹۹

وسیله ایاب وذهاب برای شهر وشمیرانات آماده میباشد

مؤسسه زیبائی لیلی اعتضادی

دریکماه بامدرنترین وسائل‌تا ۱۰ کیلو لاغر شوید علاج فوری برای جوش ولك صورت زیرنظر دکتر و متخصص زیبائی تلفن ۷۱۰۵۵

پانسیون ماکودکان شادی تربیت خواهد نمود که دنیائی پراز شادمانی بسازند

پانسیون شبانه روزی

اعتماد کودک

کودکان ـ کودکستان ـ دبستان

ازشهرستانها تلفنی پانسیون میپذیریم

آدرس ـ ۲۴ اسفند فرصت امیرآباد خیابان جلالی

تلفن ۴۱۱۴۱

(هیچ کودکی غیرقابل پرورش نیست)

فرهنگ کودک

کودکستان:

باتوجه بضرورت اخلاقی نگهداری کودکان ۳ تا ۶ سال . محل کودکستان ازدبستان جدامیباشد .

دبستان:

دانش آموزان تکالیف خودرا زیرنظر معلمین‌مربوطه انجام خواهند داد ونگهداری کودکان تا۸ شب امکان‌دارد

پانسیون : فقط کودکان ۳ تا ۱۲ سال

کودکان شهرستانی واجد شرایط پذیرفته‌میشوند.

آدرس ـ خیابان پهلوی مقابل کاخ مرمر تلفن ۴۵۹۴۱ـ ۴۶۷۹۷

آ ـ ۲۰۳۷۰ ـ۱ـ

تیتو میان اعراب و اسرائیل میانجی میشود

دیدار نزدیك مارشال تیتو ازقاهره تمام مسائل دیگر خاورمیانه را تحت‌الشعاع قرار داده است . در غرب و شرق سخن از طرح صلح مارشال تیتو است و بهمین جهت فعالیت های دیگر دیپلماسی برای حل مسائل خاورمیانه متوقف گردیده است . تمام جراید کشورهای عربی تفسیر های مفصلی درباره نتایج سفر مارشال تیتو به مصر ومذاکرات او بارهبران مصر منتشر کرده‌اند .

در مسکو ، لندن وواشنگتن گفته میشود طرح صلح مارشال تیتو براساس تامین خسارت پناهندگان عرب استوار است و رئیس جمهوری یوگسلاوی قبلا نظریات دولت شوروی و امریکارا دراین زمینه بدست آورده واینك ماموریت دارد تا رهبران کشورهای عربی را قانع سازد باینکه راه‌حل پایان کشمکش‌های خاور میانه‌دادن خسارت به پناهندگان عرب‌توسط اسرائیل و همچنین عقب‌نشینی‌نیرو های اسرائیل از خاك سرزمینهای عربی وبرسمیت‌شناختن اسرائیل توسط اعراب است .

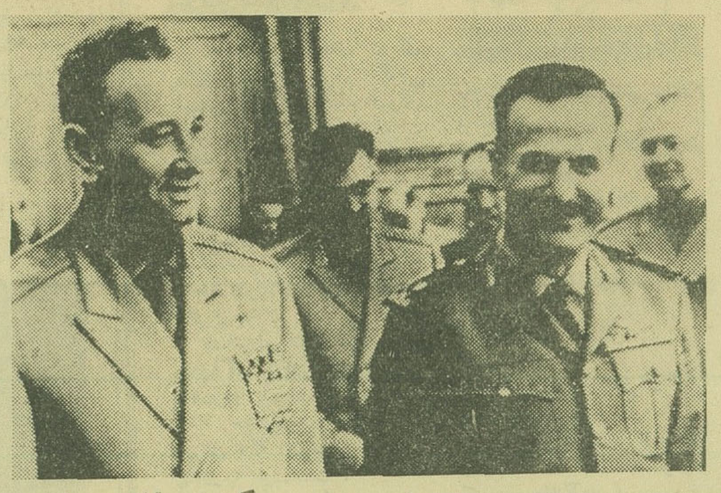

ژنرال حافظ‌علی سلیمان اسعد وزیر دفاع سوریه که برای مذاکرات نظامی به‌مسکو آمده است (نفرسمت چپ) بامارشال گرچکو وزیر دفاع شوروی در اولین جلسه‌ملاقات (عکس‌رادیوئی اطلاعات)

*** راه حل مسالمت‌آمیز**

روزنامه النهار چاپ بیروت‌ضمن تفسیری پیرامون طرح صلح‌مارشال تیتو وسفر قریب‌الوقوع او به‌مصر مینویسد هدف مارشال تیتو آنست که رهبران مصر را قانع سازدتا بایك راه حل مسالمت‌آمیز مسئله فلسطین موافقت کنند .

تیتو میخواهد پیش از آنکه‌مسئله خاورمیانه در شورای امنیت مطرح گردد این موافقت رابدست آورد. النهار مینویسد شوروی و امریکا به مارشال تیتو ماموریت داده‌اند که بنام شرق و غرب و اکثریت دول جهان بارهبران مصر گفتگو کرده و آنهارا قانع سازد که اختلافات اعراب و اسرائیل بایداز طریق سیاسی حل شود نه‌نظامی.

*** موافقت قبلی**

ناظرین امور سیاسی درپایتخت یوگسلاوی خاطرنشان میسازند واشنگتن و مسکو قبلا باطرح‌صلح مارشال تیتو موافقت کرده‌اند .این محافل تائید میکنند که احتمال زیاد دارد مارشال تیتو از قاهره به دمشق‌و بغداد رفته و رهبران سوریه و عراق را نیز قانع‌سازد که باطرح صلح او برای خاورمیانه موافقت کنند . این محافل خاطر-نشان میسازند تحولات اخیر خاور میانه از جمله کنفرانس وزرای‌امور خارجه کشور های عربی درخرطوم امکان‌بیشتری بوجود آورده است که طرح صلح مارشال تیتو مورد بررسی رهبران کشورهای عربی قرار گیرد .

*** توجه خاص**

محافل سیاسی لندن باتوجه و علاقه خاصی اخبار مربوط به طرح صلح مارشال تیتو رادریافت کردند. مقامات رسمی انگلستان خاطرنشان میسازندهنوزرسمااز‌طرح‌مارشال‌تیتو برای خاورمیانه آگاه نیستند.این محافل همچنین از موافقت پنهانی شوروی و آمریکا در مورد خاور میانه نیز اظهار بی‌اطلاعی میکنند، هرچند از مذاکرات کوسیگین جانسون نظریات آمریکا وشوروی در مورد خاورمیانه بهم نزدیك‌شد. گفته میشود آمریکا و شوروی پنهانی توافق کرده‌اند که باید فورمولی یافت که اعراب بطورغیر مستقیم موجودیت اسرائیل رابه رسمیت بشناسند و سپس اسرائیل نیروهای خودرا به پشت خط ترك مخاصمه فرا خواند .

ناظرین امور سیاسی در لندن خاطرنشان میسازند که ظاهراطرح صلح مارشال تیتوبراساس‌شناسائی دوفاکتوی دولت اسرائیل توسط اعراب استوار است و امیدزیادی وجود دارد که رئیس جمهوری یوگسلاوی بتواند موافقت رهبران مصررا با این طرح بدست بیاورد زیرا اخیرا روش مصرواقع بینانه‌تر شده ونمایندگان مصر درکنفرانس اخیر وزرای امور خارجه کشورهای عربی کمتر از گذشته افراطی بودند .

*** پایان اعتصاب**

اعتصاب‌دوروزه قسمت عربی‌شهر اورشلیم پایان یافت‌و زندگی بحال عادی بازگشت و مغازه‌ها بازکردند و وسائل حمل و نقل بکار افتاد . این اعتصاب که کسب و کار و حمل و نقل را بکلی تعطیل کرده بود از طرف یك گروه مخفی بنام «کمیته دفاع‌ازاورشلیم عربی»بعنوان اعتراض علیه‌الحاق این شهر به اسرائیل سازمان یافته بود و طبق اعلامیه این کمیته صددر صدموثر بوده است .

مقامات اسرائیلی اجازه کار یك بنگاه اتوبوسرانی را که باعتصاب پیوسته‌بودلغو کردند. پلیس‌اسرائیل گفت‌با اینکه عوامل محرك اعتصاب را میشناسد کسی را توقیف نکرده است ، جز سه تن جوان عرب که روزدوشنبه بازداشت شدند .روزنامه های اسرائیل‌به‌بحث‌در باره‌اعتصاب پرداخته‌اند . روزنامه «لامرهاو» که طرفدار دولت است‌نوشت : اعتصاب برای این صورت گرفت که‌عناوین درشت و پرهیجان‌برای جرایدجهان بوجود آورد.ما انتظار نداریم کسانی که پیرو «جنك مقدس» برضد یهودیان بوده‌اند یکشبه‌دوست جان جانی اسرائیل‌شوند . مرکزناراحتی در عمان قرار دارد و اسرائیل باید برضد عواقب‌این‌تحریکات به اردن اخطار کند.این اعتصاب نشان‌میدهد که حضور نمایندگان سازمان ملل دراورشلیم باعث ناراحتی میشود و امور داخلی اورشلیم به اسرائیل مربوط است ، نه‌به سازمان ملل .

برخی از مطبوعات اسرائیل نیز «کوسینك» نماینده سازمان ملل‌را

بقیه در صفحه سیزدهم

کشف شبکه در مناطق اشغالی اسرائیل

مقامات‌اسرائیلی اعلام کردند که یك شبکه‌ای از اعراب را که قصد خرابکاری در مناطق اشغالی اسرائیل داشته‌اند کشف و سرکوب کرده‌اند . مرکز این شبکه بیت‌لحم بوده است .

مقامات اسرائیلی اعتراف کردند که دو خانه اعراب را در منطقه جنین - نابلس بکلی ویران کرده‌اند ، زیرا دراین خانه ها اسلحه هائی برای آنکه برضد نیرو های اسرائیل بکار رود پنهان شده بوده است .

از طرف دیگر یك عرب مقیم اورشلیم که حامل‌یك مسلسل‌دستی‌بودتوقیف‌وپس‌از محاکمه به ۵ سال زندان محکوم شد .

تفسیر روز

حادثه وهان

بحران و حوادث ایالت «وهان» چین بصورت نقطه عطفی در مبارزات و کشمکش های این کشور درآمده است .

دوماه قبل در «وهان» بین واحد های ارتش و گروه های‌انقلابی برخورد های جدی و شدیدی روی داد بطوریکه درساحل رودخانه «یانك‌تسه» تلی از اجساد کشته های‌این برخورد ها بوجود آمد .

پس‌از آن مردم از بیم جانشان ازشهر فرار کردند وکارخانه‌ها تعطیل‌شدند سه‌هفته بعد اوضاع چنان بوخامت گرائید که‌پکن ناگزیر شد دوتن از رهبران طرفدار مائو، «هسیه‌فوچیه» رئیس کمیته‌شهرداری پکن و «وانك‌لی» رئیس کمیته تبلیغات رابه«وهان» اعزام داردتا اوضاع رازیر کنترل درآورند . اماژنرال «چن- تسائی-تائو» فرمانده نظامی منطقه «وهان» نمایندگان مائو را توقیف کرد. فقط بعداز مداخله مستقیم پکن وسفر «چوئن‌لای» نخست‌وزیر به «وهان» بود که‌نمایندگان مائو آزادشدند پس‌از آن‌پکن‌به «وهان» لشکرکشی کرد و واحد های چترباز وکشتی های جنگی خودرا باین ایالت اعزام داشت . در تاریخ چین‌نو این اولین باراست که‌یك فرمانده نظامی منطقه‌ای آشکارا در مقابل مائو سربشورش برمیدارد -عکس‌العمل مائو دربرابر حادثه «وهان» تکان دهنده بود .روزنامه های پکن نوشتند :

«اوضاع وهان وحشتناك است. اما این وضع چهره‌دشمن را بخوبی نشان میدهد.»بااینحال مائو نمی‌خواست سربازانی که‌به«وهان» فرستاده بافرمانده نظامی منطقه وارد نبرد شوند ،زیرا توسل بزور برای خفه‌کردن صدای مخالف ارتش در «وهان»احتمالا سبب میشد که درایالات دیگرنیز طغیان هائی روی‌دهد وازاین گذشته توسل آشکار به‌قوه‌قهریه باسخنان مائو .تناقض آشکار میداشت .

حادثه «وهان» انعکاس نارضایتی روزافزون ارتش از بی‌نظمی ناشی از انقلاب فرهنگی و در عین حال نشان دهنده نگرانی نظامیان ازچگونگی موقعیت فرماندهان نظامی منطقه‌ای دربرابر پکن‌بود.

فرماندهان نظامی ایالات مختلف چین، بخصوص باین حقیقت توجه یافتند که هیات اعزامی مائو به «وهان» یك هیات آشتی ومصالحه نبود، در حقیقت در مقابل خشونت نمایندگان مائو،ژنرال «چن‌تسائی-تائو» چاره‌ای جز توقیف آنها ندید .

درحالیکه بعنوان یك کمونیست قدیمی ویار و همکار مائو تمایل قلبی‌اش این‌بود که به‌مائو وفادار بماند . ژنرال«چن‌تسائی‌تائو» یکی‌از فرماندهان نظامی چین‌است که‌باتفاق گروهی دیگر ازفرماندهان نظامی و به تشویق مائو در ماههای بعداز شروع انقلاب فرهنگی‌در مناطق تحت فرماندهی خود دست بکودتا زدند و کلیه قدرتها را بدست گرفتند .

این کودتاهای نظامی که جنبش های انقلابی نامیده‌میشدبزودی مائورا متوجه خطر کرد، زیراانقلابیون احساس میکردند که بطور روزافزونی از صحنه قدرت کنار گذارده میشوند . وقتی مائو نارضائی خودرا ازاین کودتا ها ابراز داشت طرفداران غیرنظامی مائودر۱۰ایالتی که هدف کودتاهای نظامی قرار گرفته‌بود به‌پشتگرمی پکن علیه فرماندهان نظامی شوریدند. مقاومت فرماندهان مزبور در برابر غیر نظامیانی که‌سهمی از حکومت میخواستند چنان آشفتگی عظیمی بوجود آورد که پکن ناگزیر بمداخله مستقیم گردید ازاینجا بود که‌هیات دونفری ازپکن به‌ایالات رفت تااوضاع را زیر کنترل درآورد . مائو ازجریان اوضاع دربسیاری از ایالات ناراضی است ، ومسئله اینست که‌جز ازطریق اعمال زور بعیداست که بتواند جهت جریانات رابسود خود برگرداند . و اگر هم سرانجام مائو بخواهد برای سرکوبی فرماندهان نظامی ایالات از قوای نظامی خود استفاده کند جنك‌داخلی غیرقابل اجتناب خواهدبود ، ظرف‌هفته های آینده معلوم خواهدشد که مائو چگونه باحوادث‌روبرو میشود .

جعفر مدنی

آغاز دومین هفته نمایش در
ب.ب-ادئون
سالن نیاکارا-رادیوسیتی

DON'T MAKE WAVES
کلودیا کاردیناله - تونی کرتیس
شارون تیت / رابرت وبر / جوانا بارنز در فیلم
دلربا ولی پردردسر
محصول کمپانی متروگلدوین‌مایر
سینماسکوپ رنگی

خانه کودک
دومین حراج
لباس تابستانی واسباب بازی‌بچه هارا ازحراج‌کوتاه مدت خانه کودك خیابان نادری مقابل هتل‌نادری استفاده کنید .
حراج ارزانتر از حراج قبلی - جمعه تاظهر باز است

ازامشب درسینماهای
پلازا - یارامونت - رویال - حافظ
آیا این‌یك فیلم حادثه‌ایست؟ (نه) چیزیست بیشتر ازآن- آیا این‌یك فیلم وسترن‌است ؟ (نه) چیزیست‌بیشتر ازآن-آیا این‌یك‌فیلم‌درام‌یایك‌فیلم کمدی‌است ؟ (نه) چیزیست‌بیشتر ازآنها
فیلمی با یك داستان غیر منتظره
جان ریچاردسون / فرناندوسانچو / گلوریا میلاند در فیلم
سینماسکوپ رنگی
ماجراجوی ایگوانا

ازفرداصبح در
سینه موند
«دنیای هنر»
نمایش دهنده بهترین آثار سینمائی جهان
جرج سگال / تام کورتنی
جیمز فوکس و جان میلز در فیلم
KING RAT
محصول کلمبیا
سلطان بازداشتگاه
«سلطان بازداشتگاه» شاهکاری است تکان دهنده ازخشونت ولطافت وخنده وغم «مجله لایف»
کارگردان این‌فیلم خودرا در شمار شخصیت‌های بزرك سینما درآورد «دیلی‌اکسپرس»
وحشی وفراموش نشدنی‌است «مجله تایم»

راجندرا کمار در فیلم دامادسرخانه
آنانکه فیلمهای بزرك را می پسندند ، آنانکه وسترن های پرجوش وخروش را میپرستند وآنانکه دوست دارند فیلمهای پرحادثه را به‌بینند، توجه فرمائید
ازفردا صبح درسینماهای
نادر - مراد - فلور
رامسر - کارون - جهان
یانکی
باشرکت: فیلیپ لروا
ادولفو چلی
میرلا مارتین
رنگی

در محافل و مجامع

پاسخ شاهنشاه بتلگرام وزیر کار و امور اجتماعی

از طرف شاهنشاه آریامهر این تلگرام در پاسخ معروضه وزیر کار و امور اجتماعی مخابره شده است :
جناب عطاءالله خسروانی وزیر کار و امور اجتماعی .
تلگرام مبنی بر تبریك و ابراز احساسات صمیمانه که بمناسبت آغاز شصت‌ودومین سال مشروطیت ایران معروض‌داشته‌بودید ملاحظه و موجب خوشوقتی گردید توجهات و عنایات مخصوص ما را بعموم کارکنان‌وزارت کار و امور اجتماعی ،بانك رفاه کارگران ، سازمان بیمه های‌اجتماعی وقاطبه کارفرمایان وکارگران‌کشور ابلاغ نمائید .
پانزدهم مرداد ماه ٤٦ . شاه

دیوار مدارس

تبدیل به نرده میشود

امروز خبرنگار ما کسب‌اطلاع کرد که بدستوروزیر آموزش وپرورش کلیه مدارس دولتی و ملی تهران وشهرستانها که‌درمسیرخیابانهای اصلی شهر ها قراردارند میبایست ظرف‌دو ماه دیوار های خودرا به نرده تبدیل نمایند .
این دستور بمنظور کمك به زیبائی‌شهرتهران‌وشهرستانهای کشور صادر گردیده‌است
ضمنا بموجب همین دستور از اول سال تحصیلی آینده‌صحن کلیه مدارس می بایست بطرز زیبائی درختکاری ، گلکاری و تزئین شود .

۴۰ کشور آسیائی در نمایشگاه تهران شرکت میکنند

- **از سال ٤۹ ببعد هر سال یکبار نمایشگاهی درایران ترتیب داده خواهد شد**
- نمایشگاه آسیائی تهران دارای عظمت‌زیادی‌خواهد بود

آقای دکتر عالیخانی وزیراقتصاد امروز طی یك مصاحبه مطبوعاتی پیرامون نمایشگاه آسیائی مهر ماه سال ۱۳٤۸ تهران گفت :دومین نمایشگاه آسیائی در پنجاه‌هکتار از اراضی سازمان نمایشگاه های ایران و با شرکت بیش از چهل کشور آسیائی تشکیل خواهدشد.
در این مصاحبه که آقایان اطمینان مدیر کل‌سازمان‌نمایشگاه ها و «هاموند » مشاور نمایشگاه های سازمان ملل متحد حضور داشتند وزیر اقتصاد اطلاعات مفصلی در باره‌نمایشگاه مذکور در اختیار خبرنگاران گذاشت وی گفت :
نماینده ایران در سازمان ملل متحد،موضوع تشکیل‌این‌نمایشگاه را باطلاع کلیه اعضای سازمان ملل رسانیده است همچنین وزارت امور خارجه مراتب را کتبا باطلاع سفارتخانه های مختلف رسانیده و بهمین مناسبت امشب با سفراونمایندگان سیاسی خارجی ملاقات خواهیم داشت .

*** جاده جدید**

آقای دکتر عالیخانی پیش بینی کرد که در نمایشگاه تهران‌تعداد کشور های شرکت کننده ازتعداد کشور های شرکت کننده‌دراولین نمایشگاه آسیائی «بانکوك»بیشتر شود .
وزیر اقتصاد توضیح داد: این نمایشگاه که دارای عظمت زیادی خواهد بود برای سه هزاراتومبیل ودویست اتوبوس ،محل پارکینك خواهد داشت . برای تسهیل در رفت‌وآمد بنمایشگاه جاده جدیدی از ونك به محل نمایشگاه کشیده خواهد شد ، تا آن تاریخ برای تامین جا جهت شرکت کنندگان خارجی در حدود ۸۳۰ اطاق جدید در هتلهای تهران احداث میشود و با مذاکراتی که با سازمان‌جلب سیاحان ، صورت گرفته ،احتمال تاسیس هتل یا هتل های جدیدی در تهران وجود دارد .

*** نمایشگاه سالانه**

از شرکت کنندگان در نمایشگاه آسیائی برای فضای باز هر متر مربع ۸ دلارو برای فضای سر پوشیده هر متر مربع ۳۰ دلار اخذ میشود .
وزیر اقتصاد در پایان مصاحبه خود متذکر شد طبق تصمیم وزارت اقتصاد و با توجه به‌نتایج بسیار زیادی که‌ازتشکیل‌نمایشگاه های صنعتی بدست آمده ، ازسال ۱۳٤۹ به بعد هر سال یکبار نمایشگاهی در ایران ترتیب داده خواهد شد .

خرابی برای نوسازی

فعالیت شهرداری در خیابانهای مرکزی شهر شروع شده‌وماموران‌در خیابانهای خیام ،باب همایون ، ناصر خسرو ، اطراف‌دادگستری ،میدان ارك به فعالیت عمرانی بی سابقه ای دست‌زده‌اند . قراراست اسفالت‌این خیابانها‌تجدیدونهرسازی آنها نیز بروش‌تازه‌ای انجام شود تا پایتخت‌برای مراسم تاجگذاری که‌در آبانماه انجام خواهد شد آماده گردد

برنامه امشب

پیش‌بینی هوا

هوای کرانه های دریای مازندران کمی ابری گاهی قسمتی‌ابری می باشد هوای تهران و بقیه نقاط ایران صاف گاهی همراه با کمی ابرو گرد و غبار محلی پیش بینی می شود .
گرمترین نقاطی که‌ایستگاه هواشناسی دارد «آغاجاری » باحداکثر ٤٦درجه و حداقل ۲٦ درجه .
خنکترین نقطه شهر کرد باحداکثر ۳۵درجه و حداقل ۱۳درجه بوده‌است .
حداکثر درجه حرارت تهران ۳۵ درجه و حداقل ۲٤درجه بوده‌است .

برنامه امشب

آمریکا

۳ر۳۰ فیلم سینمائی
۵ر۰۰ فلینت‌استونز
۵ر۳۰ بیمه های اجتماعی
۵ر٤۵ اخبار تلویزیونی هفته
٦ر۰۰ خلاصه اخبار جهانی
٦ر۵ برنامه روی‌اکاف
٦ر۳۰ راز من چیست ؟
۷ر۰۰ اندی گریفیت
۷ر۳۰ هوشیار شوید
۸ر۰۰ نبرد
۹ر۰۰ خلاصه اخبار جهان
۹ر۱۵ نمایش‌دنی‌کی
۱۰ر۰۵ برنامه مخصوص

تلویزیون ملی ایران

٦ر۲۷ سلام شاهنشاهی ـ اعلام برنامه
٦ر۳۰ رپرتاژ قرعه کشی‌بلیط های اعانه ملی
۷ر۰۰ اخبار بچه ها
۷ر۰۷ مسابقه نقاشی عکس فامیل
۷ر۳۰ مسابقه درباره یك شخصیت
۸ر۰۰ فیلم راز بقا
۸ر۳۰ اخبار
۹ر۰۰ موسیقی ایرانی ـ آواز شهبندخت شبیری
۹ر۳۰ فیلم داستانی :(حماسه روس ـ با شرکت استوارت کـ تمن والناآدن)
۱۱ر۱۵ آخرین اخبار
۱۱ر۳۰ پایان برنامه

بخش اول برنامه فردا

۱ر۰۰ سلام شاهنشاهی ـ اعلام برنامه
۱ر۰۲ مضحك قلمی
۱ر۱۵ دفتر روز
۱ر۳۰ اخبار
۱ر٤۵ ساز سلو ـ تار مجد (بیات اصفهان)
۲ر۰۰ پایان برنامه بخش اول

تقویم اطلاعات

چهارشنبه ـ هیجدهم امرداد ماه ۱۳٤٦ ـ دوم جمادی‌الاول ۱۳۸۷ ـ نهم اوت ۱۹٦۷
اذان صبح ساعت۳و۳٦دقیقه
طلوع آفتاب‌ساعت۵و۱۷دقیقه
غروب آفتاب‌ساعت٦و۵۳دقیقه

برنامه امشب

تلویزیون ایران

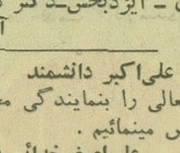

٦ر۰۱ اعلام برنامه
٦ر۰۳ خردسالان
٦ر۳۰ پلیس راهنمائی
۷ر۰۰ چشم‌انداز
۷ر۳۰ رقصهای ملل مختلف
۸ر۰۰ موسیقی ملی
۸ر۳۰ اخبار
۹ر۰۰ تعقیب
۱۰ر۰۰ صفحات درخواستی
۱۰ر۳۰ پری‌میسن
۱۱ر۳۰ پایان برنامه

بخش اول برنامه فردا

۱۲ر۳۰ سلام شاهنشاهی
۱۲ر۳۱ اعلام برنامه
۱۲ر۳۲ نیازمندیها همراه با موزیك
۱ر۰۰ کارتون
۱ر۱۵ همسایه بی‌دردسر
۱ر٤۵ نظری به بخش دوم برنامه
۱ر۵۵ اخبار

سفید لعنتی

«گناه سیاهان چیست؟»

«این کتاب نمایشگر محکومیت»
«عظیمی است که هیچ چیز»
«درآن جعلی‌وساختگی‌نیست»
«و باوجود تمام خشونت و»
«وحشتی که دربردارد کاملا»
«حقیقی وعینی است .»
«نامه‌ادبی‌تایمز»

نوشته دیویدلیتون
ترجمه فرشته هاشمی
موسسه‌انتشارات‌امیرکبیر

آگهی استخدام

دانشکده پزشکی تبریزبرطبق مجوز استخدام شماره ۵۷۸٦رالف ـ۱ر۵ر٤٦ سازمان امور اداری واستخدامی کشور جهت خدمت در بخش‌های مختلف بیمارستانها وآزمایشگاههای تابعه افراد زیر را ازطریق مسابقه‌و مصاحبه انتخاب واستخدام مینماید :

عنوان‌شغل	محل‌خدمت	محل‌امتحان	تعدادموردنیاز	گروه‌شغلی	مدارك‌تحصیلی
پرستار	تبریز	تبریز	۹نفر	٦	گواهینامه‌آموزشگاه عالی‌پرستاری
مسئول‌تغذیه	تبریز	تبریز	۲نفر	٦	لیسانس ازرشته علوم تغذیه
تکنسین‌آزمایشگاه	تبریز	تبریز	۸نفر	٤	دیپلم کامل متوسطه وگذراندن دوره تخصص مربوط

داوطلبان واجد شرایط میتوانند از تاریخ‌بیست وپنجم امرداد ماه٤٦ تامدت یکماه بادردست داشتن‌مدارك‌لازم وبرك معرفی از سازمان هدایت فارغ‌التحصیلان کشور باداره دفتر دانشکده‌پزشکی تبریز مراجعه‌وثبت نام‌نمایند داوطلبان مقیم خارج‌از تبریز میتوانند تقاضانامه ومدارك لازم را ازطریق پست‌سفارشی باتعیین آدرس دقیق بدانشکده پزشکی تبریز ارسال دارند .
۱ـ۳ آ ـ ۲۰۸۵۲ دانشکده پزشکی تبریز

تبریکات

جناب آقای محمد بهنیا
انتخاب جنابعالی را بنمایندگی دوره ۲۲ مجلس شورایملی صمیمانه تبریك عرض‌مینمائیم .
سردفتران اسناد رسمی ۳۹۳و۳۱۲ صرافان ـ زرشکن

جناب آقای محمد بهنیا
انتخاب جنابعالی را بنمایندگی دوره ۲۲ مجلس شورایملی صمیمانه تبریك عرض‌مینمائیم .
سردفتران اسناد رسمی ۳٦۹ و۳۱۱ ـ افشار زادگان ـ شریف

جناب آقای محمد بهنیا
انتخاب جنابعالی را بنمایندگی دوره ۲۲ مجلس شورایملی صمیمانه تبریك عرض‌مینمائیم .
سردفتران اسناد رسمی ۲۷۹و۲۵۷ ـ خادمی ـ هاشمی

جناب آقای محمد بهنیا
انتخاب جنابعالی را بنمایندگی دوره ۲۲ مجلس شورایملی صمیمانه تبریك عرض‌مینمائیم .
سردفتران اسناد رسمی ۳۲۳و۳۹٤ ـ احمد شاهی ـ متقی

جناب آقای محمد بهنیا
انتخاب جنابعالی را بنمایندگی دوره ۲۲ مجلس شورایملی صمیمانه تبریك عرض‌مینمائیم .
سردفتران اسناد رسمی ۲۸۵و۳۱٤ ـ ماهر ـ پاك نهاد

جناب آقای محمد بهنیا
انتخاب جنابعالی را بنمایندگی دوره ۲۲ مجلس شورایملی صمیمانه تبریك عرض‌مینمائیم .
سردفتران اسناد رسمی ۲۸٤و۲۵۰ ـ فروغی ـ عطری

جناب آقای محمد بهنیا
انتخاب جنابعالی را بنمایندگی دوره ۲۲ مجلس شورایملی صمیمانه تبریك عرض‌مینمائیم .
سردفتران اسناد رسمی ۱۹۳و۲۲۸ ـ بنی‌یعقوب ـ وفادار

جناب آقای محمد بهنیا
انتخاب جنابعالی را بنمایندگی دوره ۲۲ مجلس شورایملی صمیمانه تبریك عرض‌مینمائیم .
سردفتران اسناد رسمی ۱۲۹و۳٦۰ ـ بهادری ـ چشنانی

جناب آقای لطف‌اله‌حی
انتخاب شایسته جنابعالی را به‌نمایندگی مجلس شورای ملی‌و مجلس موسسان تبریك گفته مطمئنم منشاء خدمات برجسته‌ای‌در راه نیات عالیه شاهنشاه آریامهر و تحقق‌آرمانهای ملی خواهید بود .
دکتر ناصر برادران

جناب آقای لطف‌اله حی
انتخاب جنابعالی را از طرف کلیمیان ایران به‌سمت‌نمایندگی مجلس شورای ملی و موسسان که‌نشان‌دهنده رشد و روشن‌بینی آنهاست تبریك عرض نموده از خداوند متعال توفیق‌آن‌خدمتگزار شایسته وفاضل رامسئلت دارم .
دکتر شفاجو

انتخاب مبارزان ارزنده راه ناسیونالیسم ایران سروران محسن پزشکپور و دکترمحمدرضا عاملی و دکتر فضل‌اله صدر و دکتر اسماعیل فریور و دکتر هوشنك طالع گام پیروزی بخش دیگری برای همه ایران پرستان است . این پیروزی را به ملت ایران تبریك میگوییم .
جهانگیر تویسرکانی ـ سردفتر ۳۰ تهران

سرکار سروان مهدی اسدی
انتصاب شایسته شما را بریاست اندرزگاه شماره ٤ تبریك میگوئیم
عباس شیرزاد ـ حسین‌شیرزاد ـ محمدرضا زهری

جناب آقای حیدرصائبی
انتخاب شایسته و مجدد جنابعالی ر ابنمایندگی مجلس‌شورای ملی صمیمانه تبریك میگوییم .
ساوه ـ آذرنوش

جناب آقای علیمحمد مبارکی
انتخاب آنجناب را بنمایندگی مجلس شورای ملی تبریك‌عرض می‌نمائیم
آقاجانی نمینی ـ حائری ـ احمدی ـ برادران ـ محمدی اصل
آ ـ ۲۰۸۹۸

جناب آقای مهندس اسمعیل معینی‌زند
انتخاب مجدد جنابعالی را بنمایندگی مجلس شورای ملی‌تبریك عرض موفقیت سرکاررا از خداوند متعال خواستار است .
آ ـ ۱۵۰۷۳ سرگرد حاجی‌ابوالحسن اصلانی

جناب آقای ناصرقلی فرهادپور
انتخاب جنابعالی را بنمایندگی دوره ۲۲ مجلس شورای ملی تبریك عرض نموده و موفقیت جنابعالی را درراه خدمت‌به‌شاهنشاه آریامهر و ملت عزیز ایران از خداوند خواستاریم .
حاج‌ملك‌محمد فلاح زیارانی ـ حاج غیاث‌فلاح زیارانی

جناب آقای حسین معیری
انتخاب بجای جنابعالی را بنمایندگی مجلس شورای ملی تبریك گفته انتظار دوستان‌شما این است که‌مانند گذشته سربازی‌فداکار دربه‌ثمررسانیدن انقلاب شاه وملت وجان‌نثاری شایسته نسبت‌به شاهنشاه آریامهر باشید .
ماشاءالله برزی ـ حسین برزی ـ ایزدبخش‌ـدکتر مصطفی‌برزی‌ـ مهندس جهانگیربرزی آ ـ ۱۵۰۸۳

جناب آقای علی‌اکبر دانشمند
انتخاب بجا و شایسته جنابعالی را بنمایندگی مجلس شورای ملی از صمیم قلب تبریك عرض مینمائیم .
آ ـ ۱۵۰۹۳ علی‌اصغرخدائی وبانو

جناب آقای زرگرزاده
انتخاب مجدد جنابعالی به نمایندگی مجلس شورای ملی را از شهرستان نقده تبریك عرض مینمایم
خلیل ساوجبلاغچی

تیمسار سرتیپ دکترضاپروانه
ارتقاء بدرجه سرتیپی را از صمیم قلب تبریك عرض نموده وموفقیت آن‌تیمسار را در خدمت بشاهنشاه آریامهر از خداوند متعال مسئلت دارد
امیر ـ امیرچوپانی

جناب آقای پرفسور مخبر فرهمند
انتخاب جنابعالی را بوکالت مجلس شورای ملی صمیمانه تبریك عرض می‌نمایم .
عباس توحیدی مقدم

جناب آقای سعیدوزیری نماینده محترم مجلس شورای‌ملی و موسسان
انتخاب مجدد جنابعالی را تبریك گفته و توفیقتانرا در انجام وظیفه خطیر نمایندگی خواستارم .
سیداحمد حبیبی

جناب آقای فضل‌اله کاسمی
انتخاب بجا وشایسته آنجناب را از طرف اهالی شریف شهرستان ساری برای دوره بیست‌ودوم مجلس شورای ملی تبریك عرض نموده موفقیت شمارا در اجرای منویات شاهنشاه آریامهر از خداوند متعال خواستارم
آ ـ ۱۵۱۰۷ عبداله فرازمند

از فرداصبح در
سینماپارك
خیابان اسلامبول

قوزی
مردبی‌آرام

باشرکت: جرالدبلین
آنا ماریا فررو

موسسه نمونه تربیتی شاندیز
دبستان ـ کودکستان ـ پانسیون
زیرنظر متخصصان فن تعلیم وتربیت و بانوان‌مجرب فرهنگی ازآغاز تیرماه دائر وهمه روزه صبح وعصر ثبت نام مینماید .
دبستان وکودکستان شاندیز علاوه بربرنامه رسمی وزارت آموزش وپرورش‌کلیه دروس را بزبان انگلیسی‌زیر نظرمعلمان خارجی تدریس مینماید .
کلاسهای تعلیم شنا دراستخر مجهز بدستگاه‌تصفیه آب وسایرامور ورزشی همه روزه دائراست .
موسیقی وتعلیم پیانو توسط هنرآموزان موسیقی آموخته میشود درباشگاه‌کودکان همه‌گونه وسیله‌سرگرمی کتابخانه ـ سینما ـ پینك‌پنك ـ تلویزیون ـ شطرنج فراهم است .
پانسیون شاندیز اطفال از (۳ سال ببالا را برای‌یك روز وحتی یکساعت هم می پذیرد (وسیله ایاب و ذهاب برای تمام نقاط شهر دایراست) .
نشانی: شاهرضا جنب سینما رویال ـ خیابان رامسر شماره‌های ۷٦ ـ ۷۸
تلفن ٦۹۹۳۸

آگهی مناقصه شماره ٤ . مورخه ۲۰ر٤ر٤٦ . نوبت دوم
سررشته داری لشگر ۸زرهی خوزستان‌تعداد ۲۰۰ تن‌گوشت گوسفند مصرفی سال ٤٦ـ٤۷ پادگان اهواز رااز طریق‌مناقصه کتبی خریداری مینماید .
پیشنهاد دهندگان میتوانند بامراجعه به‌شعبه خرید سررشته داری لشگر ۸واقع درپادگان شماره ۱ ـ اهواز وملاحظه نمونه جنس ودریافت برك مشخصات‌و شرایط معامله پیشنهاد خود را طبق مفاد مندرجه دربرك شرایط مناقصه تنظیم وتاساعت ۹ صبح روز دوشنبه ۱۳ر٦ر٤٦ بدفتر سررشته داری لشگر تسلیم‌نمایند
سررشته داری لشگر ۸زرهی خوزستان

ازفرداصبح در
سینماماژستیك

سینما سکوپ رنگی محصول کمپانی متروگلدوین‌مایر

ازفردا در
تهران پارس
درایوین سینما

باشرکت :دوریس‌دی ـ رکس‌هریسون ـ جان‌گاوین

ترجمه مقالات خارجی

علیرغم توصیه‌های کنفرانس وزیران عربی

از: اورور

مسئله یمن لاینحل خواهد ماند

کنفرانس خرطوم پس از پنج روز گفتگو به کار های خود پایان داد. وزیران امور خارجه سیزده کشور عربی که نتوانستند راه حلی‌برای مسائل و دشواریهائی که در برابر آنها قرار داشت پیدا کنند ناچار حل مشکل‌رابدیگران محول کردند تا اگر آنها هم در این کار توفیق نیافتند مسئله به‌آینده موکول‌شود. باین ترتیب پس از وزیران‌امور خارجه نوبت وزیران‌دارائی، اقتصاد و صنایع کشورهای‌عربی فرارسیده که قرار است روز پانزدهم اوت(سه شنبه آینده) در بغداد تشکیل‌جلسه دهند.

درکنفرانس بغداد مسئله تحریم نفت نفتکش ها و ادامه منع صدور نفت به کشورهای آمریکا،انگلیس و آلمان غربی مورد بررسی قرار خواهد گرفت.

برخی از کشورهای عربی(کشور هائی که فاقد طلای سیاه هستند) معتقدند که منع صدور نفت باین سه کشور باید دست کم سه ماه دیگر ادامه یابد ولی کشور های تولیدکننده نفت که از متوقف‌شدن جریان طلای سیاه به غرب متحمل زیانهای‌مالی‌فراوانی شده‌اند اصرار دارند که هرچه زودتر تصمیمات کنفرانس بغداد در مورد منع‌صدور نفت بکشور های امریکا و انگلیس و آلمان غربی مورد تجدید نظر قرار گیرد. بی گمان دراین چند روزی که بتاریخ آغاز مذاکرات وزیران‌دارائی‌باقی‌مانده‌است دوطرف در روش خود نسبت باین مسئله تغییری نخواهند داد. بنابر این از هم‌اکنون میتوان پیش بینی کردکه کنفرانس بغداد هم بسرنوشت کنفرانس خرطوم دوچار خواهدشد.

* آشتی فیصل وناصر

کنفرانس بغداد باحتمال زیاد در باره مسئله خارج کردن موجودی کشور های عربی از بانکهای کشور های طرفدار اسرائیل نیز کاری از پیش نخواهد برد.

در مورد مسئله آشتی ملک‌فیصل و جمال عبدالناصر برسرمسئله یمن نیز وضع بهمین منوال است.

مصر پیشنهاد کرده است که حاضر است نیرو های خود را از یمن خارج کندبشرط آنکه‌عربستان سعودی از کمك بطرفداران امام محمد البدرخودداری نماید اما ملك فیصل کوچکترین اعتمادی‌بوعده‌های رئیس جمهوری مصر ندارد. زیرا ناصر مردی نیست که برسر قول خودبایستدازطرف دیگر«انقلابیون» صنعا بیم آن دارند که اگر نیروهای مصر خاك یمن راترك گویندبدبختی و فلاکت بزرگی دامنگیر آنهابشود و ازاینرو راضی نیستند مصر نیرو های خود را از آن‌کشور خارج کند سلال و دارو و دسته او یقین دارند درصورتیکه نیرو های جمهوریخواه از کمك قوای مصری محروم‌شوند یارای مقاومت‌در برابر هواداران‌امام یمن را نخواهند داشت.

کمیسیون سه جانبه مرکب از ناظران تونسی والجزایری‌و سودانی قبولی برای مشکل یمن تشکیل که قرار است‌برای‌نظارت برمقررات شودازهفته‌آینده شروع بکارخواهد آتش‌بس و پیدا کردن راه حل‌قابل کرد ولی‌تصورنمیرودروضع کنونی بتواند کاری از پیش ببرد.

دراین عکس یك زن عرب‌اردنی درحالیکه تنهاانائه خود یعنی یك بالش و یك صندلی راباخود حمل‌میکند از قسمت اشغالی اسرائیل دردامیامی گذردتابه قسمت اردنی‌دامیا برود.

وزیران امور خارجه کشورهای عربی برای تسکین خاطر اعراب‌روز ۲۶ اوت باردیگر در پایتخت‌سودان بدورهم‌جمع خواهند شد وامیدوارند این بار بتوانند مقدمات کنفرانس «عالی» سران عرب را فراهم کنند. قرار است این کنفرانس در صورت توافق وزیران خارجه در اوائل ماه سپتامبر تشکیل شود. ولی ازهم اکنون‌نسبت‌به‌موفقیت این‌کنفرانس وحتی احتمال تشکیل آن نیز اظهار شك و تردید میشود. مهمترین موضوع بحث کنفرانس‌سران اتخاذ روش مشترك در برابر اسرائیل خواهد بود. اکنون بهترین حقوق دانان و قضات‌عالی رتبه کشور های عربی در خرطوم جمع شده‌اند تا وسائل از بین بردن «آثار تهاجم» اسرائیل را مورد بررسی قراردهند. معذالك کنفرانس پشت‌سر کنفرانس تشکیل‌میشود ولی فرماندهان‌نظامی دراین کنفرانس‌ها شرکت‌نمی‌کنند دراین ضمن مسئله تخلیه سرزمین های اشغالی عربی نیز همچنان‌معوق مانده‌است.

اگر ناصر به‌توصیه های‌واشنگتن یامسکو ترتیب اثر میداد امکان داشت که جانسون یابرژنف‌لوی اشکول‌راتحت‌فشارقرارداده‌ووادارش کنند که فرمان تخلیه اراضی اشغال شده را صادر کند ولی‌درحال حاضر چنین احتمالی وجود ندارد

واگر برفرض اشکول‌درصددبرآید این مسئله را ازنظر موافق مورد بررسی قراردهد ناسیونالیست های افراطی اسرائیل ومخصوصا موشه دایان وزیردفاع باآن‌مخالفت‌خواهند کرد.

* خانه بدوش

دوماه بعد ازپایان جنك اعراب واسرائیل هنوز هرروز عده زیادی ازاعراب مناطق‌اشغالی اسرائیل‌در اردن‌این‌مناطق راترك میگویند و بداخله اردن کوچ میکنند.

تعداد این پناهندگان تاکنون به۲۰۰ هزار نفر رسیده و بصورت یك مسئله‌بزرك وحاد برای اردن درآمده‌است دیروز نمایندگان‌اردن واسرائیل روی پل شکسته«آلن‌بی» دراورشلیم‌بایکدیگرملاقات وپیرامون مسئله پناهندگان گفتگو کردند در پایان این مذاکرات بین طرفین درموردبازگشت ۲۰۰ هزارپناهنده مزبور به خانه‌های خود در قسمت اشغالی اسرائیل موافقت حاصل‌شد وحالا قرار است ضمن ۲۰روزآینده این عده به‌خانه‌های‌خودبازگردند.

۴۰ سال قبل در همین روز

اطلاعات

مخارج روضه‌خوانی مجلس

رئیس مجلس اعلام کردکه خبر کمیسیون محاسبات راجع بمخارج روضه‌خوانی مطرح است روحی پیشنهاد کرد اول‌لایحه سجل احوال در دستور گذاشته شود فیروزآبادی گفت، راجع باین موضوع مذاکره شده فقط رای‌باقی‌مانده است، حاج آقارضا رفیع نیزاظهار داشت چون آقایان وزراء لوایح مهمی در دستور دارند موافقت شود اول آنها مطرح گردد بامخارج روضه‌خوانی کسی مخالف نیست، بعدتصویب میشود. به‌پیشنهاد روحی رای گرفتند تصویب نشد درنتیجه ماده‌واحده راجع باعتبار دوهزار و نهصد تومان‌مخارج روضه خوانی مطرح گردید.

آقاسید یعقوب مخالف بودو اظهار داشت نظامنامه بهیچوجه به کمیسیون محاسبات اجازه نمیدهدمخارج راپیشنهاد بدهد، پیشنهاد خرج را باید وزارت مالیه بنماید اگرازصندوق جریمه است این پول را گذاشته‌ایم‌برای فقرا واشخاصی‌که بی‌بضاعت واحتیاج باستعانت دارند بعلاوه اداره مباشرت‌بانصد تومان ازاین مبلغ راکسر کرده و اساسا مربوط بکمیسیون محاسبات نیست.

حاج‌آقارضا رفیع گفت هرکاری که‌پارسال کردیم‌سابقه است وامسال هم خواهیم کرد هرعملی که‌از مجلس صادر میشود قانون است.

مخبر کمیسیون اظهار داشت قانونی گذشته است که صرفه‌جوئی های مجلس مخصوص تاسیس کارخانه کاغذ سازی است‌واین ترتیب مخالف آن قانون است.

روحی اظهار داشت بنده‌باهر مخارجی که‌از وجوه‌کارخانه کاغذ سازی پرداخته شود مخالفم اقامه عزاداری بسیار خوب ولی نباید محل آن از وجوه کارخانه کاغذسازی داده شود بعقیده بنده باید از مخارج آن کاست الزام ندارد که روضه خوانی بااین تجمل بشود چرا باید اینقدر مخارج روضه‌خوانی بشود باید خیلی ساده وبدون آلایش و تجمل برگذار شود ممکن است همین فرش های بالارا پائین بیاندازند و بطور ساده وبا مبلغ هزاروپانصد تومان مراسم برگذارشود.

ارباب کیخسرو شاهرخ رئیس مباشرت گفت،ماپانصد تومان ازاین مبلغ‌که ممکن بود کسر کردیم اما اینکه از صندوق جرائم باید پرداخته شود، مورد مذاکره در مجلس نیست چیزی که در مجلس مذاکره میشود مربوط به‌بودجه مملکتی است نظر ماباین بود که هزارو پانصد تومان آن‌از صندوق جرائم پرداخته شود و هزار تومان هم از بودجه‌مملکتی داده شود.

آقای اعتبار پیشنهاد کرد دراین صورت مبلغ پیشنهادی هزار تومان باشد وماده واحده بمیزان مبلغ هزار تومان تنظیم و قرائت گردید.

وزیر مالیه موافقت کرد که از بودجه مملکتی هزار تومان‌پرداخته شود وآقای دشتی اظهار داشت مطابق نظامنامه پیشنهاد خرج‌را باید دولت بدهد نه‌مجلس و بنده نمیدانم برای‌چه‌این روضه‌خوانی باین‌تجمل را می‌نمائید اگر پارچه‌های قرمز وسبز بدیوار نزنیم یا تجملات دیگر راحذف کنیم چه خواهد شد. من نمیدانم چرا آقای حاج‌آقارضا رفیع ده روز درمنزل روضه‌خوانی میکنند و ششصد تومان خرج میکنندوما برای سه‌روز روضه‌خوانی باید سه هزار تومان خرج کنیم و چه‌ضرورت دارد ما اینطور زیاد خرج کنیم هرکس برود منزل خود روضه‌خوانی کندحالاکه نمیخواهید این‌جا روضه‌خوانی‌بشود اقلا تحمیلی ببودجه مملکت نکنید همان هزارو پانصد تومان که‌در صندوق جرائم هست خرج‌کنید.

ارباب کیخسرو شاهرخ اظهار داشت خیلی متاثرم‌که اشتباه بزرگی برای آقای دشتی پیدا شده بنده از طرف‌خود پیشنهادی نداده‌ام از طرف مجلس امور مباشرت را عهده‌دار شده‌ام و برحسب اجازهٔ مجلس انجام وظیفه می‌نمایم هرطور مجلس رای بدهد بنده همان طورعمل خواهم‌کرد، ما ازپیش خودچیزی پیشنهاد نکردیم و بهیچوجه مربوط به بنده هم نیست نه‌یك دینارآن از طرف بنده داده میشود ونه غیر از اجازهٔ‌مجلس خرج شده است.

آقای کازرونی پیشنهاد کرد که مبلغ یکهزار تومان‌کسر مخارج روضه‌خوانی از صرفه‌جوئی های مملکتی داده شود و وزارت مالیه مکلف بپرداخت آن می‌باشد و اظهار داشت از مخارج روضه‌خوانی آن قسمت که مربوط به جرائم است با خودمجلس می‌باشد وآن قسمت که‌باید از بودجه مملکتی داده شودباید تصریح گردد.

مخبر کمیسیون گفت باپیشنهاد آقای کازرونی درصورتی موافقت میکنم که‌مخالف‌نظامنامه نباشد و اگر مخالف‌نظامنامه باشد قبول نخواهم‌کرد. باین پیشنهاد رای گرفته شدتصویب گردید و چون مخبر کمیسیون قبول نکرده بود، ماده واحده اعتبار مخارج روضه‌خوانی بمبلغ یکهزار تومان بکمیسیون مراجعه شد.

(نقل‌از اطلاعات، هیجدهم مرداد ماه ۱۳۰۷)

بزودی

* وسترنی عظیم وخروشان چون رودخانه آمازون * لطیف وعاشقانه چون ابیات ملکوتی حافظ
* مهیج و پرحادثه‌چون‌حمله متفقین برآلمان نازی * . . . وبالاخره حماسه‌ای پرشور وجاودانی ازغرب امریکا

برای اولین بار مجددا ده سینمای درجه اول تهران اقدام بنمایش یك فیلم بزرك مینمایند

ازصبح چهارشنبه درسینماهای

تراس سالن
اونیورسال ـ پاسیفیک ـ نپتون
ایران ـ الوند ـ کیهان ـ تابستانی سالن تهران ـ
مونت کارلو ـ ژاله ـ پاسارگاد

ازفردا صبح در
سینما آستارا (تجریش)

شروع سئانسها ۱۰ر۱۵ صبح ۲ر۱۵ـ ۴ر۱۵
۶ر۱۵ـ ۸ر۱۵

مظهر زندگی مدرن
وسیله آسایش
ونشانهٔ تمدن
در هرخانه
یعنی
تهویه مطبوع اروکا
تأمین کننده
هوای پاکیزهٔ
خنک در تابستان
وگرم ومطبوع درزمستان
با
قیمت خیلی ارزان
مصرف بسیار کم
وتضمین کامل
سازمان فنی اروکا
خیابان شاه کوی گلشن
تلفن : ۶۷۸۱۸

بزودی در مولن روژها

راجندرکمار در فیلم دامادر خانه

کاشی سعدی
تماماً یك اندازه ۱۵۳×۱۵۳ میلیمتر، ۴۲ عدد یك مترمربع را میپوشاند
کاشی سعدی
همه جا مبدرخشد

انتقاد

از: سیاوش سیروس

پاب کورن!

چندی قبل برای واکس زدن کفش بفروشگاه فردوسی مراجعه کردم !بفاصله یکی‌دومتر از محل‌واکسی،دستگاهی‌دیدم که‌مشغول فروش «ذرت‌بوداده‌است ». این دستگاه را باصرف مبالغی ازدیار فرنك وارد کرده‌اند و درآن ذرت بومیدهند !

مردم ایران بخصوص تهرانیها ، خود آشنائی کافی بااین تنقل دارند و از دیرزمانی است که‌نام آنرا «ذرت بوداده»ویانقل بیابون‌وامثالهم گذاشته‌اند ،وهمگی هم بوضع بودادن ذرت آشنا هستند ولی نکته‌ای که بیشتر جلب توجه‌میکرد ،نام‌این دستگاه است که« پاب کورن» خوانده میشود ! واین نام‌راهم تمام‌بچه‌هاو بزرگترهائیکه گرد آقای«پاب کورن»فروش!حلقه زده‌بودندبزبان می‌آوردند ،بدون آنکه ،متوجه باشند ،این همان «ذرت بوداده» خودمان است وجالبتر آنکه وقتی بامتصدی «پاب کورن» گفتگو کردم ،توضیح داد که‌این دستگاه با «ذرت» مخصوصی میتواند کارکند وچون این ذرت‌درایران نیست ،ناگزیر مصرف ذرت آنهم ازخارج وارد میشود .

کسی بدوافروش محل مراجعه‌کرد و درخواست یك‌قرص «اسیدمنوستیك و آسید سالیسیلیك» نمود !دوافروش هاج وواج ماند که‌چطور چنین‌قرصی‌راتاکنون ندیده‌وحتی نام‌آنراهم‌نشنیده است ؟ دوباره‌درباره این‌قرص توضیح خواست وجواب شنید قرصی است‌که مسکن سردرداست !بالاخره متوجه شد که مشتری قرص آسپرین میخواهد ، وبخریدار یادآور شد که منظور شما شاید همان‌قرص آسپیرین است ، مشتری سری تکان‌داد و گفت :

بله،ولی چون نام‌آن بسیار سخت‌است، اینستکه ، من هیچوقت نتوانسته‌ام نام آنرا بخاطر بسپارم !!

فروشگاه فردوسی دستگاهی است که‌بوسیله دولت اداره میشود که‌خود بایستی سرمشق‌سایر فروشگاهها باشد ، طفلی که‌امروز بجای «ذرت» کلمه «کورن » رامی‌آموزد و بجای «اتوبوس کوچك » «مینی‌بوس» یادمیگیرد ،چه توقعی میتوان داشت که‌فردا اواززبان‌وادبیات فارسی چیزی فراگیرد .

من دراین مقاله نمیخواهم راجع به‌لغات وکلمات فارسی‌و خارجی صحبت کنم زیرا این مسئله بارها درهمین ستوان‌عنوان گردیده استو آنچه که‌مورد توجه‌است ،نحوه کار فروشگاه فردوسی است. بخاطرم می‌آید ،زمانی که فروشگاه فردوسی‌ایجاد شد، نظردولت کمك بکارمندان دولت‌بودوبهمین جهت هم این فروشگاه تاسیس گردید ، دراول کارگفتگوها شد که این فروشگاه دارای اجناس ارزان قیمت باشد تا سایر فروشگاه هاهم به‌آن تاسی کنند و بدین وسیله اجناس ارزان شود ،ولی یکباره رندان کهنه کارمشغول گردیدند و ترتیبی بکارفروشگاه فردوسی‌دادند که علاوه برآنکه اجناسش ارزانتر نگردید ، قدری هم‌گرانتر شد که‌کار وکاسبی آقایان لنك نماند !

حالا وضعی شده که‌کارمندان دولت اگر کلاهشان هم در فروشگاه فردوسی بیافتد، حاضر نیستند ،بروند وآنرابردارند! زیرا اجناسی که‌در این‌فروشگاه جمع‌آوری شده متعلق بدسته خاصی میباشد وعلاوه برآنکه مایحتاج زندگی کارمند دولت نیست،بدرد سایر طبقات هم نمیخورد ، در صورتیکه نیت ایجاد این فروشگاه درروز اول این‌نبوده است که‌امروز مصداق‌پیدا کرده است وحالا اگرهم کارمنددولت سری بفروشگاه فردوسی بزند تصور میرود رفته‌است کفشش را واکس بزند و یا اینکه یك‌بسته «پاب کورن» پنج‌ریالی بخرد.

در ضمن میخواستم از وزارت کشاورزی بخواهم یك کارشناس ذرت بفروشگاه بفرستد و نمونه «ذرت مخصوص »را به‌بیند ،شاید ممکن باشد همراه ذرتی که درشمال کشت‌میشود ازاین نوع بخصوص هم‌کشت شودتا اگر نتوانستیم ماشین«پاب کورن» بسازیم لااقل ازخروج ارز برای خرید ذرت مخصوص جلوگیری شده باشد .

صورت حائزین اکثریت مجلس مؤسسان

۱ـ جناب آقای مهندس شریف امامی	۲٦۷۰۲۵
۲ـ جناب آقای مهندس ریاضی	۲٤۲۸۳۱
۳ـ جناب آقای دکتر حسین خطیبی	۲٤۱۰۲٦
٤ـ جناب آقای محمد سعیدی	۲٤۰۸۹:
۵ـ جناب آقای محمد حجازی	۲٤۰٦۷۱
٦ـ جناب آقای محمد علی نوزری	۲٤۰۵۲۹
۷ـ جناب آقای جواد بوشهری	۲٤۰۳۱۳
۸ـ جناب آقای عیسی صدیق	۲٤۰۱۹٦
۹ـ جناب آقای دکترسعید مالك	۲٤۰۰۳۷
۱۰ـ جناب آقای دکتر علی‌امیرحکمت	۲۳۹۸۷۵
۱۱ـ جناب آقای دکتر جوادآشتیانی	۲۳۹۳۹۹
۱۲ـ جناب آقای مصطفی قلی رام	۲۳۹۱۵٤
۱۳ـ جناب آقای شکراله صفوی	۲۳۹۱۸۱
۱٤ـ جناب آقای عنایت‌اله نصیری	۲۳۹۰۰٦
۱۵ـ بانو شوکت ملك جهان‌بانی	۲۳۸۹۰۸
۱٦ـ بانو هاجر تربیت	۲۳۸۷٤۳
۱۷ـ جناب آقای دکتر حمید زاهدی	۲۳۸٦۷۰
۱۸ـ جناب آقای سید محمد شیخ‌الاسلامی	۲۳۸٤٤۱
۱۹ـ جناب آقای دکترفریدون فرشاد	۲۳۸۲۹۵
۲۰ـ جناب آقای دکترمهدی حائری	۲۳۸۱۱۱
۲۱ـ جناب آقای باب‌اله ثقةالاسلامی	۲۳۸۰۰۷
۲۲ـ تیمسار سرتیپ رشید نادرخانی	۲۳۷۹۰۱
۲۳ـ جناب آقای‌مهندس امیراحمد بهنام	۲۳۷۸۱۳
۲٤ـ جناب آقای دکتر محمود رامیار	۲۳۷۵۹٤
۲۵ـ بانو زهرا نبیل	۲۳۷۳٤۷
۲٦ـ مهندس محمد مختاری درخشان	۲۳۷۱۸۳
۲۷ـ بانو ایران شیخ	۲۳۷۰۱۷
۲۸ـ علی یزدان منش	۲۳۷۰۰۱
۲۹ـ حمیداسعدرزم‌آرا	۲۳٦۸۵٤
۳۰ـ دکتر ملکه طالقانی	۲۳٦٦۷۵
۳۱ـ دکتر پریوش سرخوش	۲۳٦٤۹۷
۳۲ـ صدری بزرك‌نیا	۲۳٦۲۲۹
۳۳ـ ملکزاده بیانی	۲۳٦۱٤۱
۳٤ـ محسن کلانتری	۲۳٦۰۵٤
۳۵ـ محمد حسین رستگاررازی	۲۳۵۹۱٦
۳٦ـ دکتر عباس معتمدی	۲۳۵٤۸٦
۳۷ـ دوست محمدخسرو گردی	۲۳۵۲۱۷
۳۸ـ مهندس محمود شایسته	۲۳۵۱۸۹
۳۹ـ عباس رادفر	۲۳٤۹٤٦
٤۰ـ پروفسور یحیی عدل	۳۲۹۸٦
٤۱ـ فتح‌اله‌فرود	۳۲۹٤۱
٤۲ـ نوری اسفندیاری	۳۲۸۸۷
٤۳ـ محمدعلی مسعودی	۳۲۸٦۹
٤٤ محمد دادور	۳۲۸۰۸
٤۵ـ مصطفی زمانی	۳۲۷۸٤
٤٦ـ محمدالهی	۳۲۷۱۲
٤۷ـ جناب آقای دکتر رضا رستگار	۳۲٦۸۹
٤۸ـ جناب آقای سید حسین دها	۳۲۵۹۷
٤۹ـ جناب آقای منصور خواجه‌نصیری	۳۲۵۲۱
۵۰ـ جناب آقای دکتر محسن شریف امامی	۳۲٤۸٦
۵۱ـ جناب آقای علی اصغر پیرزاد	۳۲٤٦۷
۵۲ـ جناب آقای دکتر شروین	۳۲٤۰۹
۵۳ـ جناب آقای محمود باقرزاده	۳۲۳۷٦
۵٤ـ خانم دکترلیوساپرنیا	۳۲۳۱٤
۵۵ـ خانم پوراندخت پزشك‌نیا	۳۲۲۹۱
۵٦ـ جناب آقای مرتضی صمصامی حسینی	۳۲۲۷۸
۵۷ـ جناب آقای ابراهیم‌هاشمی	۳۲۲٦۹
۵۸ـ جناب آقای علی‌اصغر شیخ‌رضائی	۳۲۲٤۷
۵۹ـ جناب آقای مهندس حسین دفتریان	۳۲۲٤۱
٦۰ـ جناب آقای علی مستوفی	۳۲۲۱۹
٦۱ـ جناب آقای پرفسور قوام صدوقی	۳۲۲۰۷
٦۲ـ جناب آقای محمد شایسته‌پور	۳۲۱۹۷
٦۳ـ جناب آقای علی‌اکبر طیقوری	۳۲۱۷۸
٦٤ـ جناب آقای عوض‌عوض‌پور	۳۲۱۵۳
٦۵ـ جناب آقای سید محمود سجادی	۳۲۱۲٦
٦٦ـ جناب آقای غلامرضا مجید	۳۲۰۸٤
٦۷ـ جناب آقای دکتر مسعود بقائی	۳۲۰۷٦
٦۸ـ جناب آقای تقی‌آقا شریف	۳۲۰٦۱
٦۹ـ آقای تقی افراخان	۳۲۰٦۱
۷۰ـ آقای جمال اویسی	۳۲۰۵٤
۷۱ـ آقای دکتر علینقی احسانی	۳۲۰٤۵
۷۲ـ آقای غلامحسین حفیظ	۳۲۰۰۹
۷۳ـ آقای محمد باقر کره‌ای	۳۱۹۸٤
۷٤ـ آقای بهرام عمواوغلی	۳۱۹۵۷
۷۵ـ آقای مهندس هرمز شاهرخ شاهی	۳۱۹۳۱
۷٦ـ آقای ناصر عالیوند	۳۱۸۵٦

آ-۲۰۸٤٤

شکایات مردم

ساری کثیف است !

ساری یکی ازمراکز جهانگردی است ولی این روزها بعلت عدم‌هم‌آهنگی بین‌ادارات دولتی‌وشهرداری بصورت‌نازیبائی درآمده است.سال گذشته بدستور شهردار کلیه مغازه داران جلوی مغازه های‌خودرا موزائیك نمودند ولی در ظرف پنج ماه گذشته پنج‌بار پیاده روراخراب کردند و مجددا سیمان نمودندولی بازهم وضع کثیف شهر اصلاح نشد درکوچه ها براثر جمع‌شدن زباله و کثافات بوی عفونت انسان را ناراحت میکند . پیاده‌روها را مغازه‌داران سد معبر می کنند ولی کسی هم باین مسائل که درشکل ظاهری شهر تاثیرزیادی‌داردتوجهی ندارد . ناصرمحمدحسینی

ساعت نهار رانندگان

وقتی کارمندان دولت ساعت یك بعد از ظهر خسته‌وکوفته وگرسنه از ادارات بیرون می‌آیند و به ایستگاه‌های اتوبوس هجوم‌میبرند باصف‌طویل مسافرین درحال انتظار روبرومیشوند زیرا دراین ساعت بیشتر رانندگان برای صرف نهار استراحت می کنند .چه‌اشکالی‌دارد که ساعات نهاررانندگان رابترتیبی دسته بندی نمایند که کارمندان دولت در بحران گرماتاباین حد انتظار نکشند که گرسنگی را فراموش کنند ! کارمنددولت

موج اسفالت

اسفالت خیابان پهلوی درسر چهارراه شاه و چهارراه پهلوی‌پائین بقدری موج‌دارد که ماشینها را بلرزه درمی‌آورد.بهتراست‌متصدیان مربوطه برای اصلاح اسفالت‌خیابان اقدام نمایند حسین ذکائی

آگهی استخدام

شرکت سهامی خشکه وفولاد بیك دوشیزه یابانوی دیپلمه ماشین نویس درجه یك فارسی -لاتین باسابقه کار وآشنا بزبان انگلیسی نیازمند است.

واجدین شرایط‌میتوانند بین‌ساعات ۱۱تا۱۳ بدفتر شرکت واقع درخیابان خیام شمال پارك شهر ساختمان بهلر شماره ۸۱٤ مراجعه نمایند.

۱-۲ آ-۲۰۸۸۰

صدرحمت به کوچه هرنچی قدیم !

سالهای سال است که دودکوره های جاده شهر ری بحلق ما مردم زحمت‌کش شهر ری میرود و قرار هم بر این بوده است که کوره‌ها هرچه زودتر خراب شود والبته با آمدن هر شهردار جدید هم چندتائی ازاین کوره ها راخراب می کنند ولی باز بقیه همچنان کار می کنند و دود بخورد ما میدهند . ناراحتی ما فقط از جانب دود کوره ها نیست بلکه فاضل آب تهران هم که بنابود از تونل عبور کند و قسمتی از آن ساخته شد آنچنان قیافه زننده‌ای پیدا کرده است که هر روز ما میگوئیم صد رحمت به همان « کوچه هرنچی » قدیم !

ح-ب

گفتگوی تلفنی با ۳۰۰۱۰

اهالی محترم تهران هر روز بعد از ظهر ها بجزایام تعطیل از ساعت٦تا ۷½ میتوانند تلفنی درد دلهاو گرفتاریها وشکایتهای خود را باما در میان بگذارند .

* زباله دانی !

در خیابان تهران نو روبروی سینما نپتون یك قطعه زمین غیر محصور است که بصورت زباله‌دانی و آبریزگاه کسبه اطراف درآمده از شهرداری تقاضا داریم ترتیبی بدهد تا صاحب این زمین دور زمینش را دیوار بکشد .

اهل محل

* اتوبوسهای ازکار افتاده

تابحال چندین بار ازشرکت واحد تقاضا کردیم که این اتوبوسهای ازکار افتاده خط وحیدیه را بردارد و بجای آنها چند اتوبوس جدیدبکاربیاندازد در تاریخ ۲۰ر۱۲ر٤۵ هم طی نامه شماره ۱۲۳۰۷ شکایتی‌به شرکت‌واحدکردیم که‌متاسفانه بجای اینکه جواب شکایت‌ما را بدهند نامه را گم کردند.

جعفری

* برق ضعیف است

برق مجیدیه منطقه سوسن آب کوچه اسلامی بقدری ضعیف است که ماشبها بجای چراغ برق چراغ نفتی روشن می کنیم .

تازه آخر ماه هم باید کلی پول‌برق بدهیم یا این برق را قطع کنند یا ولتاژ را زیاد کنند .

اسلامی

* نجات دهید

اداره راهنمائی و رانندگی آمده خیابان مخصوص را که کاملا عریض است یکطرفه کرده و درنتیجه وسائط‌نقلیه‌از کوچه ورزشگاه که‌بسیار کم عرض است‌عبورومرورمینمایند. چون این کوچه یك پیاده‌رو باریك بیشتر ندارد بیم آن میرود که بچه‌ای ناگهان‌پایش را ازدرخانه بیرون بگذارد و جانش بخطر بیافتد . اداره راهنمائی با دو طرفه کردن خیابان مخصوص یعنی‌همانطور که سابق بود میتواند اهالی کوچه ورزشگاه‌رااز این‌نگرانی نجات دهد .

مزدك خوارزمی

* مزایا و مرخصی

مثل‌اینکه قرار بود اولیاء امور ترتیبی‌بدهند تاکارمندان دولت در مرخصی بتوانند از مزایای خود استفاده نمایندو گویا طرحی هم برای اینکار تهیه شد که متاسفانه عملی نگردید .

تقاضاداریم ترتیبی داده‌شود تا دریافت کارمندان درمرخصی فقط حقوق‌ثابت‌نباشد زیرابااین ترتیب هیچ‌کارمندی بمرخصی نمیرود در نتیجه‌کارمند خسته شده و آنطور که باید و شاید نمیتواند کار کند .

غلامرضا قدرتی

دوشیزه ماشین نویس

فارسی ولاتین مورد نیاز است لاله‌زار نوساختمان البرز شماره٤ تلفن۳۱۸٦۹

۱-۵ آ-۱۷۳۲

آگهی استخدام استادیار

دانشکده کشاورزی‌رضائیه برای‌تکمیل کادر آموزشی خود در رشته‌های : فیزیك عمومی -شیمی عمومی -ریاضی به‌سه‌تن استادیار که دارای شرایط زیرباشند احتیاج دارد :

۱- داشتن دانشنامه دکترا یامعادل آن « صحت آن باید به تائیدشورای عالی آموزش و پرورش برسد»

۲- سن داوطلبان نباید بیش از ۳۵ سال‌باشد.

۳- داشتن برك خاتمه خدمت زیر پرچم یابرك معافیت .

٤- ارائه معرفی نامه از سازمان هدایت فارغ‌التحصیلان.

داوطلبان واجد شرایط میتوانندازتاریخ صدور این آگهی‌تامدت دوماه ٦ قطعه عکس ٤×٦ و عین مدارك تحصیلی (دیپلم دکترا یا معادل آن) بایك نسخه ارزش نامه تحصیلی(از دبیرخانه‌شورای‌عالی آموزش‌وپرورش) ودو نسخه مصدق شناسنامه خود را در تهران به‌اداره کل تعلیمات عالیه ودر رضائیه‌بدانشکده کشاورزی‌تسلیم ویا ارسال دارند تاپس از بررسی‌لازم وانجام امتحان مسابقه نسبت به‌انتخاب استادیاران مورد نیاز اقدام لازم‌بعمل آید استخدام پذیرفته شدگان‌موکول به‌کسب مجوز استخدامی از سازمان امور اداری واستخدامی کشورمیباشد.

سرپرست دانشکده کشاورزی رضائیه . دکتر منجمی

۱-۲ آ-۲۰٤۷۲

جدول کلمات متقاطع شماره ۳۵۱۵

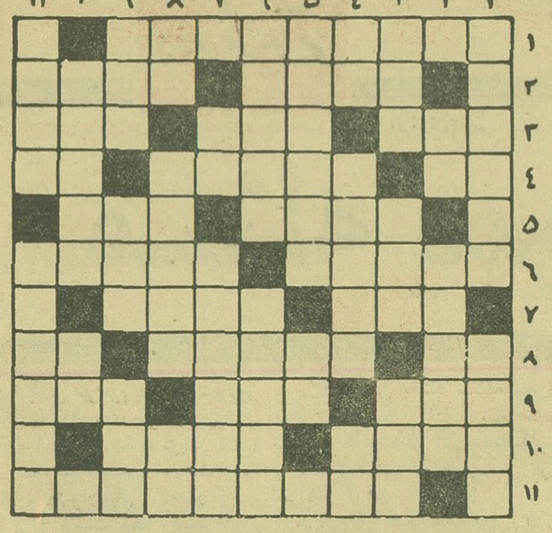

افقی : ۱- امان از وقتی‌که خشکی نماید ۲- سبزی زرد رخسار ! - میل واشتیاق ۳- اگر ثروت نیست سواری میدهد - مال یمن مرغوبتر بود - پدر بزرك سهراب ٤- چادرسیاه جهان- نه خوب ونه بد - واحد وزن نیز هست ۵- میگویند سلامتی‌است- خاطر ٦- علیل و ناتوان و مریض احوال - ازشهرهای قدیم افریقا ۷- اگر نخواهید تنهائی‌گزینید - فیلسوف بزرك اروپائی ۸ - زنده باشد - سنك وسقط - از اخوان قرص ۹- آهنگساز آلمانی که نغمه‌های مخصوصی دارد - مربوط به عالم پزشکی است - همیشه بعداز قوس می‌آید ۱۰- از اوصاف دیده - دارنده ۱۱ - کتاب جالب و مهمی درعلم سیاست و تربیت بقلم یك سیاستمدار بزرك ایرانی .

عمودی : ۱- همان مطرب بودکه حالا هنرمند شده است- دیوارش بلند است ۲- پدر تازی - بعداز نتیجه ۳- استادش‌سعدی است - احوالش را شماهم ممکن است درجیب داشته باشید - غلاف ماهی ٤ - جنس قوی‌تر - از کارگران کشتی - حرف ندا ۵- درقمار پشت سرهم می بازد - وسیله کتابت ٦- به هرکه بکنید اتمامش‌را توقع میکند- رویای‌سردل‌سنگین ۷- رودی دراروپا - دارائی دارائی همه از آن است ۸- اگرباشد- بزرگی -میگویند سم دارد ۹- اگر باشدجایش درکاسه سر است - خوبان برای دل و دین باشند - پیوسته نیست ۱۰- شوخی - مجازات شرعی ۱۱- ازبرنده می‌ستانند - مقر فرماندهی استاد حمامی .

حل‌جدول شماره ۳۵۱٤

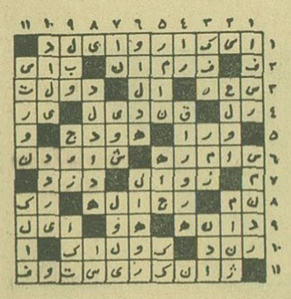

فروشگاه‌شرکت سهامی فاپکا

ازاین تاریخ بعدازظهر روزهای پنجشنبه بازاست

کاشی تعاون

ساخت کارگاههای صنفی

- ارزان‌تر وبادوام‌تر ازهرنوع کاشی ساخت ایران ببازار آمد .
- کاشی تعاون بوسیله کاشی سازان صنفی که هنر و صنعت کاشی سازی را از پدران خود بارث برده‌اند ساخته میشود .
- کاشی تعاون استاندارد صنفی است و طی صدها سال در برابر گزند سرما و گرما و حوادث طبیعی سالم میماند .

تبریکات

جناب آقای دکتر عزت‌اله یزدان پناه وکیل محبوب شهرستان شهسوار

از صمیم قلب انتخاب مجدد جنابعالی را بوکالت دوره ۲۲ مجلس شورای ملی تبریك عرض مینمایم .

متل قو رضا - انگورج

جناب آقای دکتر جواد صفائی

انتخاب آن جناب رابه نمایندگی مجلس شورای ملی ومجلس موسسان تبریك عرض مینماید .

معاون آسایشگاه شاه آباد دکتر رضا دهدشتی

جناب آقای دکتر سعید حکمت

انتخاب آن جناب را بنمایندگی مجلس شورای ملی و مجلس موسسان صمیمانه تبریك عرض مینماید .

دکتر رضادهدشتی

تیمسار سرتیپ دکتر صفائی نیلی

پزشکان بیمارستان ۱۰۳ منطقه‌ای تبریز ارتقاء آن جنابرا بدرجه سرتیپی تبریك عرض مینمایند .

تیمسار سرتیپ دکتر پروانه

پزشکان بیمارستان ۱۰۳ منطقه‌ای تبریز ارتقاء آن جناب را بدرجه سرتیپی تبریك عرض مینمایند .

جناب آقای دکتر حبیب دادفر

بپاس خدمات صادقانه آنجناب در ادوار گذشته انتخاب مجدد جنابعالی را بنمایندگی مردم مراغه در مجلس موسسان و مجلس‌شورا ی ملی تبریك گفته مزید موفقیت عالی را در خدمت بشاهنشاه آریامهر و میهن عزیز صمیمانه آرزومندیم .

تبریز - دکتر جعفر جهانشاهی - دکتر حبیب مجیر مولوی - دکتر اکبر صفی زاده - دکتر خیامپور - دکتر حسین ستار زاده - دکتر هدایت خاقانی - دکتر رحیم قاضی وکیلی - دکتر مجید فرهوش - دکتر حسن فرزام - دکتر عباس محرمی-دکترواسطی- دکتر رفیعی - دکتر جباری - دکتر نورانی - دکتر نصرت‌اله خاقانی - دکتر جواد چادرشبچی - دکتر رسول شکیبا - دکتر بیوك آزمون - دکترایرج رضائی - دکتر مجید امیر کبیریان .

جناب آقای دکتر نصراله سبزواری نماینده محترم مجلس شورای ملی

انتخاب شایسته جنابعالی را به نمایندگی مجلس شورای ملی تبریك عرض نموده موفقیت شما را در راه خدمت بشاهنشاه آریامهر و هموطنان عزیز آرزومندم .

قدرت‌اله اسماعیلی

جناب آقای دکتر حبیب دادفر

بازرگانان و صاحبان صنایع تبریز انتصاب مجدد جنابعالی را بنمایندگی مجلس شورایملی تبریك گفته و باتوجه بخدمات قضائی و پارلمانی ادوار سابق قانون گزاری که منشاء خدمات ارزنده بوده‌اید توفیق بیشتر آنجناب را در دوره بیست و دوم قانون گزاری از درگاه ایزد متعال مسئلت دارد .

تبریز - حاج ابوالقاسم جوان - حاج میرزا عبداله آذری - احد معظمی - مجید روستا - علی‌روستا - حاج‌احمدآذری - محمد رضا فتح‌اله‌پور - حاج‌بزرك نیکدل - حاج‌محمد خیر - حاج‌محمد تقی زاده - حاج غلامعلی نوظهور - حاج‌موسی فخاری - حاج اسماعیل قدیمیان - علی صدقیانیان - رضا تقی زاده - حاج تقی رهنما - حاج‌عبداله صدیق‌نوبر - حاج ابراهیم علیزاده - حاج حسین تقی‌زاده - حاج فیروز فیروزی - فیروزوبهروز معظمی .

جناب آقای دکتر امیر فرهنك سهائی

انتخاب شایسته شما رابوکالت مجلس موسسان بمردم حق شناس شاهی تبریك عرض نموده موفقیت شما را در راه خدمت به ملك‌و ملت آرزو دارم . مهندس محمدحسن شریعتی

جناب آقای مهندس بهمن عطائی

انتخاب مجدد شما بوکالت مجلس شورای ملی نشانه حق شناسی مردم بندر معشور نسبت به افراد خادم به‌این ملك‌میباشد آرزوی موفقیت بیشتر شما را درراه‌خدمت‌به‌ملك‌و ملت آرزودارم.

مهندس محمد حسن شریعتی

جناب آقای عباس روستا

انتخاب جنابعالی را بنمایندگی مجلس شورایملی برای باردوم که حقا شایستگی آنرا دارید تبریك میگویم امید است درآینده باپشتیبانی اصناف ایران منشاء اثر بیشتری قرار بگیرید

مدیر خیاطخانه پارك مد - علی غفوری آشتیانی

جناب آقای روستا

انتخاب مجدد جنابعالی را بنمایندگی دوره بیست ودوم مجلس شورایملی صمیمانه تبریك میگویم یزدی

جناب آقای خسروانی دبیرکل حزب ایران‌نوین

پیروزی جناب آقای‌منوچهر سعید وزیری را درانتخابات‌مجلس شورای ملی و موسسان تبریك عرض نموده وامیدواریم که منشا خدمات بیشتری نسبت بشاهنشاه آریامهر ومیهن باشند.

ازطرف اهالی خرمدره - حبیب‌اله صدری - غلامعباس قاسمی - عباس نوحی - غلامحسین عزیزی - ناصر عزیزی - حاج‌قهرمان کریمی - اکبرخالقی - حاج‌اصغر صدری - عباس جلیلی -حکمت کلانتری - حاج‌محمدمیرقاسمی - کریم کلانتری - علی‌رضا نجاتی- عیسی صدری - عزت نوحی

جناب آقای محسن خواجه‌نوری

باکمال مسرت انتخاب جنابعالی را به‌نمایندگی مجلس‌شورای ملی تبریك عرض می‌نمائیم جواد کریمی - احمد مرادی

تیمسار معظم سرتیپ حسین دولت‌آبادی

ارتقاء درجه جنابعالی را تبریك عرض نموده و موفقیت آن تیمسار را در راه‌خدمت بشاهنشاه آریامهر ومیهن‌عزیز آرزومندیم

دانشجویان ستوانیاری دانشکده بهداری صحرائی ومهندسی دانشگاه نظامی

جناب آقای سناتور جعفری

انتخاب‌مجدد جنابعالی را بسناتوری قزوین تبریك عرض‌مینمایم

بانك سپه - حسینخانی

جناب آقای دکتر عبدالحسین طباطبائی

انتخاب شایسته آنجناب را بنمایندگی مجلس شورای ملی تبریك میگویم حسینخانی

جناب آقای امیرحسین شیخ‌بهائی

انتخاب آنجناب را بنمایندگی مجلس شورایملی تبریك عرض مینمایم

حسینخانی

جناب آقای دکترباقر شریعت

انتخاب شایسته وبجای جنابعالی را برای نمایندگی دوره ۲۲ مجلس شورایملی که نشانه‌ای از رشد فکری منتخبین شمامیباشد تبریك عرض نموده و موفقیت جنابعالی را درثمر رسانیدن برنامه های مترقیانه و انقلاب‌سفید شاه و مردم از درگاه ایزد متعال خواستارم جلال منتظری

جناب آقای دکتر باقر شریعت

انتخاب جنابعالی را بنمایندگی دوره ۲۲ مجلس شورای ملی صمیمانه تبریك عرض نموده و موفقیت های روز افزون آن مقام‌محترم را در راه خدمت به شاهنشاه آریامهر و ملت ازخداوند متعال خواستاریم .

علی دانشپور - مهدی صافدل - حاج‌علی دانشمند - حسن زمان پور - حسین نجفی - حسین نجار .

جناب آقای دکتر سبزواری

انتخاب آنجناب رابه نمایندگی مجلس شورایملی تبریك عرض مینماید .

مجیدعظیمی

اطلاعیه مؤسسه

سایه روشن

جدیدترین رنگهای پرده کرکره رُدنی آمریکا

RODNEY U.S.A

با قفل اتوماتیک وارد شد

نظیر رنگهای جدید پرده کرکره رُدنی تاکنون در ایران وجود نداشته است.

برای مشاهده و کسب اطلاعات بیشتر به نمایشگاه

سایه روشن

خیابان قدیم شمیران تلفن ۷۵۰۰۰ - ۷۵۱۱۱

مراجعه فرمائید.

زهره

یك تحقیق جالب پیرامون غریزه جنسی وتولید مثل

«غریزه جنسی» درمیکرب‌ها!

• نظریه یك زیست شناس مشهور امریکائی پیرامون غریزه جنسی وتولیدمثل

ـ غریزه جنسی است که انسان را بتولید مثل وامیدارد.

دکتر «موریسون» فیزیولوژیست مشهور امریکائی این عقیده شایع‌را قبول ندارد و میگوید:

ـ غریزه جنسی و تولید مثل دو پدیده مجزا هستند و درواقع مکمل یکدیگر می‌باشند. پیشرفت درزمینه «بارداری مصنوعی» از یك طرف و «جلوگیری از بارداری» از سوی دیگر. این نظریه زیست شناس امریکائی را تائید میکند. میدانیم که منشاء تولید مثل تقسیم سلولهاست. یك سلول جنسی نربا یك سلول جنسی ماده ترکیب میشود، سلول تخم بوجود میاید واین سلول در رحم زن تقسیم میشود و جنین را میسازد. موجودات تك‌سلولی هم بهمین روش تولیدمثل میکنند امادانشمندان فرانسوی دریافته‌اند که میکربها هم غریزه جنسی دارند ودرغیر مواقع تولید مثل بهم میچسبند وقسمتی از هسته خود را مبادله می‌کنند. وبعد ازهم جدا میشوند بدون اینکه تولید مثلی انجام شده باشد.

پس بعقیده پروفسور ژاکوب برنده جایزه نوبل فیزیولوژی ۱۹۶۶ محرك این‌عمل باید «غریزه جنسی» باشد. وبنظر میاید که‌این غریزه آنها را برای تولید مثل آماده میسازد.

درانسان نیز هورمونهای جنسی‌دو دسته هستند: گروهی در زن و مرد بترتیب تولید سلولهای جنسی اوول و اسپرماتوزوئید را میسر میسازند و رحم زن رابرای گرفتن تخم‌مهیامی‌کنند. دسته دوم تمایل جنسی‌را در زن ومرد ایجاد مینماید. و هرچه حیوان تکامل یافته‌تر باشد ـ درصدر همه انسان ـ تمایل و غریزه جنسی تکامل بیشتری داردو گاه «غریزه تولید مثل» را تحت‌الشعاع قرارمی‌دهد. بدین ترتیب ملاحظه میشود که مسئله غریزه جنسی را بهمین‌سادگی ها هم نمیتوان تلقی کرد.

سرویس خبرگزاری فرانسه

خطر! تلویزیون واشعه‌ایکس

مامورین سرویس مخصوص کنترل دستگاههای تله‌ویزیون در امریکا اخیرا متوجه شده‌اند که بعضی تله‌ویزیونهای رنگی هنگام پخش تصویر بمیزان خطرناکی اشعه ایکس تولید میکنند. درنتیجه شرکت جنرال الکتریك که سازنده این نوع تله‌ویزیون‌ها است ناچار شده در ساختمان ۹۰ هزار دستگاه تله‌ویزیون که‌درخانه مشتریانش کار گذاشته شده تجدید نظر کند. چند سال قبل نظیر این وضع درباره تله‌ویزیون محصول (سیاه وسفید) نیز پیش‌آمده‌بود ولی بزودی خطر را رفع کردند. برای جلوگیری‌از خطر تشعشعات ناشی از دستگاه تله‌ویزیون‌لازم است خریداران قبل از اقدام بخرید میزان اشعه‌ایکس را آزمایش کنند.

برای رعایت احتیاط بیشتر بهتر است هنگام تماشای برنامه‌های تله‌ویزیونی سه‌متراز صفحه فاصله گرفت‌زیرا دراین فاصله معمولا اثر اشعه ایکس ازبین میرود.

با قلب شاد

ب‌ـب یاشوهر عوض میکند یادر کار تهیه فیلم است. آخرین«عشق» او گونترساش‌بود و آخرین‌فیلمش‌نیز «باقلب‌شاد» نام دارد.

این صحنه‌ئیست از این فیلم وبریژیت‌باردو و«لولان ترزیف» را در نقش‌دوعاشق دلخسته‌نشان میدهد.

عکس‌از: خبرگزاری فرانسه

دزدرابگیرید!

جدیدترین شیوه ضد دزد برای فروشگاه های بزرك

مسئله سرقت‌از فروشگاههای بزرك بصورت یك بلای واقعی درآمده و همه ساله میلیاردها دولار از این راه به موسسات اقتصادی خسارت وارد میشود. یك مخترع امریکائی برای جلوگیری از سرقت در فروشگاههای بزرك سیستم خطر جالبی کشف کرده است و با استفاده از آن دزد کالاها هنگام خارج شدن از مغازه دستگیر میشود.

باشیوه‌ای که این مخترع بکاربسته اگر کسی بخواهد با بسته‌ای که بسرقت برده از فروشگاه خارج شود بیدرنك در بزرك مغازه باسوت بلندی اعلام خطر میکند: «دزد را بگیرید» برای‌استفاده ازاین سیستم «دزد گرفتن» به‌کلیه کالاهائی که در قفسه‌ها چیده میشود «قرص» فلزی کوچکی درجائی که‌بچشم نمی‌خورد کارمیگذارند صندوق‌دار فروشگاه پس از آنکه بهای کالا رااز مشتری دریافت‌کرد سوت خطر آن را بوسیله دستگاه الکترونیکی مخصوص از کار میاندازد وخریدار میتواندباخیال راحت‌از در فروشگاه خارج‌شود.

اما اگر «قرص» خطر از کار نیافتاده باشد محال است دزد بتواند از طلسمی که در اطراف‌او بوجود آمده است بگذرد زیرا ازهردری بخواهد خارج شود سوت خطر نگهبانان فروشگاه‌را بسوی دزد می‌کشاند.

دیلی اکسپرس

آگهی مناقصه

نیروی دریائی شاهنشاهی چند سری پرچمهای مختلف موردنیاز خودرا طبق مشخصات موجود در رکن چهارم ستاد نیروی دریائی از طریق مناقصه خریداری مینماید. داوطلبان می‌توانند بامراجعه برکن چهارم ستاد نیرو و اطلاع ازمفاد آگهی وشرایط‌معامله پیشنهاد خودرا حد اکثر تاساعت ده صبح‌روز ۱۵ر۶ر۴۶ بدفتر ستاد نیروی دریائی واقع در چهار راه قصر تسلیم و رسیددریافت دارند. به پیشنهاداتیکه بعداز تاریخ‌مقرر برسد و یااینکه بر خلاف شرایط آگهی تنظیم شده‌باشد مطلقا ترتیب اثر داده نخواهدشد

الف ۴۴۵۶ ۱ـ۲ آ ـ ۲۰۵۲۲ نیروی‌دریائی‌شاهنشاهی

آگهی مزایده

شرکت سهامی تلفن ایران ۹۷ قلم اجناس اسقاط وفرسوده موجود درانبار شماره یك واقع در انتهای خیابان خانی‌آبادسرپل راه‌آهن را از طریق مزایده بفروش میرساند:

خریداران میتوانند همه‌روزه در سرویس اداری بانبار مزبور مراجعه و کالای مورد مزایده را از نزدیك رویت و برك شرایط آگهی مزایده را دریافت و پیشنهاد خود را برابر مقررات تا آخروقت اداری روز پنجشنبه سی‌ام شهریور ماه ۱۳۴۶ بدفتر شرکت واقع در خیابان شاه کوچه لاله تسلیم و رسید دریافت دارند.

پیشنهادات در ساعت ده صبح روز شنبه اول مهرماه ۱۳۴۶ باز و قرائت خواهد شد.

حضور پیشنهاد دهندگان یا نماینده مجاز آنها در کمیسیون مزایده آزاد است. الف ۴۴۶۸ شرکت سهامی تلفن ایران

آگهی دعوت مجمع عمومی

شرکت تعاونی مصرف و اعتبار کارکنان وبازنشستگان گمرك وانحصارات

مجمع عمومی شرکت درتاریخ روزشنبه چهارم شهریور ماه ۱۳۴۶ ساعت پنج بعدازظهر درسالن کاخ وزارت سابق گمرکات تشکیل میگردد.

دستور جلسه:

۱ـ استماع گزارش هیئت مدیره و بازرسان و تصویب آن

۲ـ تصویب ترازنامه سال ۱۳۴۵ و تعیین خط مشی شرکت

۳ـ انتخاب هفت نفر اعضا اصلی هیئت مدیره وسه‌نفر عضو علی‌البدل و سه‌نفر بازرسان از عموم شرکاء خواهشمند است با در دست داشتن برك سهام ویادفترچه مربوطه در روز و ساعت مقرر درجلسه حضور بهم‌رسانند

شرکت تعاونی مصرف واعتبار کارکنان گمرك وانحصارات

آگهی مزایده

اداره کل هواپیمائی کشوری واقع درفرودگاه قدیم مقادیری اشیاء و لوازم فرسوده واسقاط اداری و فنی موجود در انبارخود را به طریق حراج‌حضوری بفروش میرساند طالبین می‌توانند همه روزه صبحها از تاریخ درج آگهی الی روز حراج (بیست‌و نهم مرداد ماه ۴۶) در محوطه مربوط بانبار اسقاط حضور بهمرسانند.

ضمنا برای اطلاع بیشتر صورت تعدادی از اشیاء مورد حراج بشرح زیر.

۱ـ انواع لاستیکهای مختلف ماشین

۲ـ انواع باطری های مختلف

۳ـ میز و صندلی و تختخواب و غیره

۴ـ لوازم ارتباط والکترونیکی و برقی

۵ـ لوازم متفرقه دیگر

می‌باشد. الف ۴۴۶۱

اداره کل هواپیمائی کشوری

۱ـ۲ آ ـ ۲۰۵۱۶

آموزشگاه بهیاری فرحناز پهلوی

برای دوره هجدهم بهیاری تعدادی دوشیزه فارغ التحصیل دوره اول متوسطه از راه مسابقه و مصاحبه می پذیرد.

برای کسب اطلاعات بیشتر بدفتر آموزشگاه. خیابان پهلوی روبروی پمپ بنزین کوچه غفاری آموزشگاه بهیاری مراجعه نمایند. ۱ـ۳ آ ـ ۲۰۵۷۴

آگهی مناقصه

سازمان مرکزی شرکت ها وابسته بوزارت اقتصاد خرید ۷۶ قلم لوازم آزمایشگاهی‌مورد نیاز کارخانه سیمان لوشان رابشرح سه‌برك صورت مشخصات‌وشرائطی که جداگانه تهیه‌ودردبیرخانه سازمان مرکزی موجوداست بمناقصه میگذارد.

داوطلبان شرکت در مناقصه میتوانند همه‌روزه باستثنای ایام تعطیل تاآخروقت‌اداری‌روز۲۸ر۵ر۴۶ برای دریافت برك‌مشخصات وشرایط مناقصه ونمونه قراردادوتسلیم‌پیشنهادات‌خود به‌دبیرخانه سازمان مرکزی واقع در کاخ‌گمرکات مراجعه نمایند پیشنهادات واصله درساعت ده (۱۰) صبح روز ۳۰ر۵ر۴۶ دردفتر کمیسیون سازمان مرکزی بازوقرائت خواهد شد حضور پیشنهاد دهندگان در جلسه مناقصه آزاد و سازمان مرکزی شرکت ها دررد یاقبول یك یاکلیه پیشنهادات واصله مختار است. الف ۲۴۱۷

۱ـ۲ آ ـ ۲۰۲۱۲ سازمان مرکزی شرکت ها

برنامه امتحانات ناتمام نیمسال دوم سال تحصیلی ۴۵ـ۱۳۴۶ دانشکده کشاورزی دانشگاه تهران

سال اول

یکشنبه نوزدهم شهریور ریاضیات ساعت ۸½ تا ۱۱½ دوشنبه ۲۰ شهریور ورزش سه شنبه ۲۱شهریور کاردستی. اکیپهای ۱ و۲و۳ ـ چهارشنبه ۲۲ شهریور بیولوژی ساعت ۱۰½ تا ۱۱½ ـ یکشنبه ۲۶ شهریور فیزیك ساعت ۸½ تا ۱۰½دوشنبه ۲۷شهریور باغبانی ساعت ۱۰½ تا ۱۲½ ـ سه شنبه ۲۸ شهریورشیمی آنالیتیك ساعت ۸½تا۱۰½ ـ چهارشنبه ۲۹ شهریور زبان خارجه ساعت ۱۰½ تا۱۲½

سال دوم

یکشنبه ۱۹ شهریور بیماریهای گیاهی ساعت ۲تا۴ بعدازظهر ـ دوشنبه ۲۰ شهریور باغبانی خصوصی ساعت ۸½ تا ۱۰½ ـ سه شنبه ۲۱ شهریور دروس انتخابی(آنالیزریاضی ساعت ۸½تا۱۱½ ـ میکروبیولوژی ساعت ۸½ تا۱۰½) ـ چهارشنبه ۲۲ شهریور نقشه برداری ساعت ۸½ تا۱۰½ ـ پنجشنبه ۲۳ شهریور اصول اقتصاد ساعت ۱۰½ تا۱۲½ ـ شنبه ۲۵ شهریور زراعت‌عمومی ساعت ۸½ تا ۱۰½ ـ یکشنبه ۲۶ شهریور شیمی بیولوژی ساعت ۸½ تا۱۰½ دوشنبه ۲۷ شهریور اقتصاد کشاورزی ساعت ۱۰½ تا۱۲½ ـ سه شنبه ۲۸ شهریور خاکشناسی ساعت ۸½ تا ۱۰½ ـ چهارشنبه ۲۹ شهریور دفترداری‌و حسابداری ساعت ۱۰½ تا ۱۲½ ـ پنجشنبه ۳۰ شهریور زبان خارجه ساعت ۸½ تا ۱۰

سال سوم

یکشنبه ۱۹شهریور دروس تخصصی ـ دوشنبه ۲۰شهریور زراعت خصوصی ساعت ۱۰½ تا ۱۲½ سه شنبه ۲۱ شهریور دروس تخصصی ـ چهار شنبه ۲۲ شهریور دروس تخصصی ـ پنجشنبه ۲۳ شهریور آبیاری ساعت ۸½تا۱۰½ شنبه ۲۵ شهریور دروس تخصصی ـ یکشنبه ۲۶ شهریور دروس تخصصی.

برنامه امتحان دروس تخصصی‌وعملیات طبق جدول جداگانه‌ای که درتابلو اعلانات دانشکده نصب گردیده ضمن امتحانات فوق بعمل خواهد آمد.

دانشکده کشاورزی دانشگاه تهران

۱ـ۳ آ ـ ۲۰۸۳۴

راجندرا کمار در فیلم دامادسرخانه

موفق ترین فیلم سال هنوز پیروزمندانه به‌پیش میرود

آغاز هفتمین هفته نمایش

فقط در سینما دیاموند

نمایش دهنده آثار ممتاز سینمائی جهان

الیزابت تیلور / ریچارد برتن

درفیلمی بکارگردانی فرانکو زفیرلی

رام کردن زن سرکش

رنگی سینماسکوپ محصول کمپانی کلمبیا

سئانسها ۱۱ صبح ـ ۲ر۴۵ ـ ۵ـ۷ر۱۵ ـ ۹ر۴۵ بعدازظهر

ازمشتریان ارجمند تمنا میشود بخاطر رفاه خود بلیطهای مورد نیاز را قبلا درگیشه سینما رزرو فرمایند. ساعات رزرو از ۱۰ تا ۱۲ صبح و۲ تا ۶ بعدازظهر.

جایزه بیسابقه

آدامس خروس نشان

قد شما را با طلا اندازه میگیرد

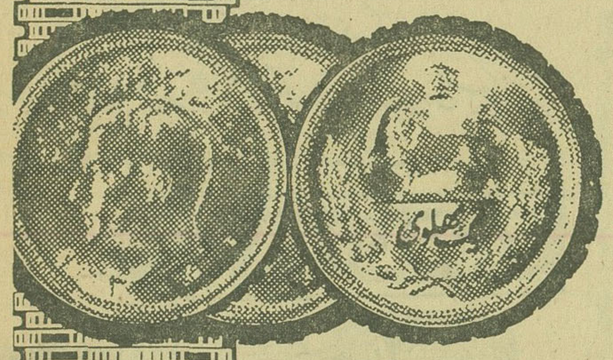

هر کس ازهر کجای ایران نوار دوربسته‌های مختلف آدامس خروس نشان چهارتائی ـ سکه‌ای ـ بادکنکی و زرد سه خروس را به نشانی تهران صندوق پستی ۱۰۰۳ بفرستد در مقابل هرصد نوار آدامس خروس نشان یك کارت شماره دار دریافت خواهد داشت وپس ازقرعه کشی یك نفربحکم قرعه انتخاب و برابر قد خود سکه طلای یك پهلوی جایزه میگیرد.

آدامس خروس نشان

بهترین آدامسهاست

ایده

آقای مهندس نصراله محمودی استاد دانشکده فنی دانشگاه تهران اعلام کرد :

کویر را میتوان مهار کرد

راه‌آهن با کاشتن صدهزار درخت گز در منطقه کویر حرکت شن را متوقف کرده

*** باپاشیدن ماده مخصوصی که از نفت بدست می‌آید حرکت ریك روان مهار میشود**

از هزاران سال پیش ، از روزیکه دریا از فلات ایران عقب نشست در مرکز ایران دو دشت ریگزار بوجود آمد که آنها را پدران ما کویر نمك و بیابان لوت نام‌نهادند، دراین دودشت ازابتدا آناری از حیات‌نبود و سپس بتدریج مردم بومی برای تسلط‌بانجا از حاشیه شروع به عمران و آبادی کردند . این اقدامات مردم و ساکنان نوار مرزی کویر همیشه قرین موفقیت نبوده ، زیرا بر اثر عوامل طبیعی که مهار آنها از دست مردم خارج است ، در این مبارزه گاهی کشاورزان ونهال کاران و زمانی ریگهای روان کویر برهمدیگر غلبه کرده‌اند. همچنانکه امسال نیز بموجب گزارشات مستندی که از خبرنگاران ما در خراسان میرسد ، کویر نمك بسوی آبادیهای دشت و دره خرم نیشابور درحرکت است وآنجا را در هم میکوبد .

*** وحشت واضطراب**

پیشروی کویر مانندسیل وزلزله دردناك است ، وقتی که شن های روان‌شروع‌بحرکت میکنند‌هیچکس و هیچ چیز را در برابر آن قدرت ایستادگی نیست ،ریك روان‌انسان وحیوان و درخت و نهال را مدفون کرده و آنها را زنده بگور می‌سازدوروی این اصل است. که‌مردم دهات اطراف کویر بوحشت افتاده‌اند و صاحبنظران بمنظور راهنمائی مسئولان هر یك نظری ابراز داشته و راه چاره را به آنها میاموزند .

مسئله اینست که کویر رامیتوان مهار کرد ، همچنانکه در شمال افریقا ، امریکای لاتین ، آنازونی وآسیای مرکزی توانسته‌اند جلوی حرکت ریگهای روان را بگیرند.

در کویر ایران نیز باید برای محاصره دشت اقدامات مجدانه‌ای آغاز شود ، این اقدامات میتواند بصورت یك برنامه سازنده مملکتی درآید که نه تنها باین طریق ، اراضی تصرف شده توسط کویر پس گرفته میشود بلکه ریگزارها به کشتزار ها و جنگلهای سبز و خرم تبدیل خواهد شد .

*** در شمال شرق**

در شمالشرق ایران،کویر مرکزی در زمستانها و پائیز بسبب وزیدن باد های تندی که حدود هفتاد گره سرعت دارد بسوی آبادیها پیشروی میکند . دراین منطقه سه‌دره سبز و خرم وجود دارد که دوتای آنها بسبب وجود جبال «تاپیاد» از تعرض‌کویر مصون است ولی جلگه سوم دشت نیشابور است که بسختی‌مورد تهدید کویر و کوه های‌شنی قرار دارد و هر روز بر اثر وزش باد قسمتی از اراضی زراعتی و دهکده‌های این‌دشت در زیر ریگهای روان مدفون میگردد .

اقدام مانع نفوذ آب بزمین شد و این دانشمند توانست مقداربیشتری آب بدست آورد .

دانشمنددیگر شرکت‌مزبور

موسوم به «روبرت لوئیز» در ایالات «کلرادو» ، «تکزاس»، «آریزونا» و«داکوتای» شمالی این آزمایش را تکرار کرد و با کمال تعجب مشاهده‌کرد که در این نواحی که قبل از آزمایش فاقد هر نوع رستنی بود ، مقدار زیادی علف سبز شده و معلوم شد که«رزین‌نفتی» مانع از تبخیر رطوبت درون شن ها میشودوبراساس این تجربه ماده جدیدی از نفت ساخته بنام «مولش‌نفتی» که هم‌اکنون در کشور های اروپائی و اطراف مدیترانه و هندوپاکستان بمصرف‌میرسد.

مصرف این ماده نفتی‌درکویر موجب افزایش محصول وعلف در نواحی خشك و بی‌حاصل کویر و نواحی سردسیرشده و موجب حیرت دانشمندان گردیده است . دانشمند لهستانی بنام «تادلس» که در مرکز تحقیقات « ایندون » انگلیس کار میکنداز این‌ماده برای بی‌حرکت کردن تپه‌های ریك روان کویر استفاده میکند ، این دانشمند که در زمان جنك در شمال افریقا وکشور لیبی‌خدمت میکرد ، آزمایش خود را در این‌منطقه انجام داد ، دانشمند لهستانی با پراکنده کردن ماده نفتی مخصوص در سمت وزش باد روی تپه های ریك روان مانع از حرکت آنها شدوآزمایش بزرك وی به نتیجه رسید .

*** درسمال لیبی**

پس ازاین اقدام مشاهده گردید که وجود ماده نفتی و نفوذآن در زمین کویر مانع ازبخار شدن آب در طبقات پائین شن‌ها شده و در نتیجه رطوبت در زمین باقی میماند، اکنون دانشمند مزبور پس ازپنج سال‌در ریگزار های‌شمال لیبی‌براثر استعمال ماده مخصوص نفتی‌حرکت کویر را متوقف کرده و در آنجا جنگلهای انبوهی از درختان «آکالیپتوس » که‌ارتفاع‌آنها‌به‌پیش از هیجده متر میرسد بوجود آورده است .

با اقدامات این مهندس تا چند سال دیگر نواحی شمال کشورلیبی و ریگزارهای آن که از کویر ایران بمراتب وسیعتر میباشد به جنگلهای وسیعی تبدیل شده‌وسد بزرگی بین صحرای شن روان و آبادیهای مجاور دریای مدیترانه ایجاد خواهد گردید .

پراکنده کردن «رزین‌نفتی»در روی شن های روان دارای نتایج دیگری نیز میباشد که مهمترین آن‌تولید باران میباشد . با اجرای این‌روش میتوان در ناحیه خراسان پیشروی کویر را در شهر ها و دهات مهار کرد و کارشناسان آماده هستند دراین مورد با مسئولان امورنهایت همکاری را بنمایند .

*** مبارزه باکویر**

دراین مورد باید گفته شود که از مدت یکسال و نیم پیش زیر نظر مستقیم وزیر راه ، راه آهن دولتی مبارزه خود را با کویر در قسمتی از حاشیه‌این صحرا که خط آهن از آنجا میگذرد آغاز کرده است ، در مدت دهسال گذشته که تعرض کویر آغاز شده ، چندین‌بار براثر حرکت شن های روان‌ریلهای خط در زیر تپه های شن مدفون گشته‌وچندین قطار واژگون گردیده است .

*** درختان گز**

این حوادث وزارت راه را برآن داشت که در این مورد مطالعات و اقداماتی را آغاز نماید ومسئولان ناحیه تهران راه‌آهن زیر نظرآقای نورزاد رئیس‌ناحیه‌در منطقه«ابروز» و کویردر مسیر خط و در سه‌ردیف بیست وچهار هزاردرخت قلمه«گز» کاشته و آنهارا تحت نظر قرار دادند . دراین منطقه کویر درعمق بیست متری مخازن غنی آب شیرین بدست آمده که‌باین درختان‌ازآنجا آب میدهند ، درسال گذشته پس از کسب نتیجه مطلوب از آزمایش صد هزار درخت « گز »در منطقه ابروژغرس گردیدوامسال این‌قلمه‌ها اگر این فکر صورت عمل بخودگیرد بدون تردیدمیتوان قسمتی از دشت کویر را آباد کرد و اما طبق اظهار آقای مهندس ایطحی سرمهندس کارخانه برق فرح آباد ، حفر چاه های عمیق‌درجنوب تهران ثابت کرد ،که آبهای نافذ کوه های البرز در زیراراضی جلگه تهران بصورت دریائی ازآب‌بطرف کویر روان‌است. اگر این آبها مهار شده و آب‌پر ارزش فاضل آب‌تهران نیز مورد استفاده قرارگیرد، سراسر دشتهای جنوبی‌تهران و قسمتی از کویر آباد‌خواهد شد .

*** مهار کویر**

آقای مهندس نصراله محمودی استاد دانشکده فنی دانشگاه تهران بااارسال‌مطلب بسیار مفیدی‌مسئولان امور را که امروزها سخت درفکر مهار کردن کویر هستند راهنمائی کرده و نتایج مطالعات و اقدامات و اثرات مبارزه باکویر را برای درج بروزنامه فرستاده است . آقای مهندس محمودی مینویسد :

انتشار اخبار پیشروی کویر در دشتهای آباد خراسان‌غم‌انگیزاست گواینکه مردم کشور و مسئولان دراین مورد از هرگونه اقدامی که منتج‌به‌مهار شدن کویر بشود خود‌داری نخواهند کرد . ولی وظیفه خود دانستم که مختصری درمورد جلوگیری از حرکت شن های‌روان و اقداماتی که دانشمندان انجام داده‌اند و به نتیجه رسیده است‌بیان دارم ، درسال ۱۹۵۸ میلادی یکی از محققین شرکت نفت «اسو»بنام «هانری هلشمن» برای جمع اوری آبهای سطحی مقداری «رزین‌نفت» روی‌سطح زمین پراکنده کرد .این

آگهی برق منطقه خراسان

شرکت برق منطقه خراسان جهت تکمیل کادر ماشین نویسی خود دو نفر خانم ماشین نویس با حداقل پنج سال سابقه کار در یکی از موسسات دولتی یاملی و دارا بودن حداقل دیپلم کامل متوسطه از طریق مسابقه استخدام مینماید .

واجدین شرایط میتوانند با در دست داشتن مدارك لازم تا تاریخ ۴۶٫۵٫۳۰ بدبیرخانه برق منطقه خراسان مشهد واقع در خیابان فرح مراجعه نمایند . الف ۴۵۵۰

برق منطقه خراسان

۱ـ۳ آ ـ ۲۰۶۳۸

آگهی مناقصه‌ساخت‌صندوق‌چوبی

شرکت سهامی کارخانجات شیشه ایران ساخت یکصد هزار عدد صندوق چوبی شیشه مورد نیاز خود رابه مناقصه میگذارد. اشخاصی که مایل بشرکت در مناقصه میباشند میتوانند برای‌اخذ مشخصات بدفترشرکت واقع‌درخیابان سیلو شماره ۵۲ مراجعه نموده و پیشنهاد خود راتاساعت ده صبح روز پنجشنبه ۲۶ امردادماه ۱۳۴۶ تسلیم نمایند .

پیشنهادات رسیده درهمان ساعت باز و قرائت خواهد شد . ۱ـ۲ آ ـ ۲۰۷۷۸

آگهی مناقصه‌ترخیص‌وحمل‌کالا

شرکت سهامی کارخانجات شیشه ایران ترخیص وحمل سالیانه چهار هزار تن تا پنج هزار تن کالاهای خودرا از گمرکات خرمشهر ـ بندر شاهپور ـ بندر پهلوی وجلفا وتحویل‌آنها را به انبار شرکت واقع در نازی‌آباد خیابان سیلو به مناقصه میگذارد . پیشنهاد دهندگان بایستی قیمت ترخیص‌و حمل کالا برای محموله های تایکصد کیلوگرام وبرای محموله‌های ازیك صد کیلوگرم تا یك تن وبرای محموله‌های‌ازیك تن تا ده تن وبرای محموله‌های از ده تن به‌بالا را جداگانه تعیین نمایند.

برای شرکت درمناقصه شرکت کنندگان بایستی مبلغ یکصد هزار ریال نقدا به صندوق شرکت بعنوان سپرده مناقصه پرداخت وقبض رسید آنرا ضمیمه‌پیشنهادخود نمایند. ضمانت نامه بانکی بمبلغ فوق‌الذکر و بمدت یکماه نیز مورد قبول است. چنانچه پس‌ازابلاغ به‌پیشنهاد دهنده‌ای وی ازانجام کار خودداری نمایدسپرده مذکور به نفع شرکت سهامی کارخانجات‌شیشه ایران ضبط خواهد شد.

پیشنهادات رسیده درساعت ده صبح‌روز چهارشنبه ۲۵ امردادماه ۱۳۴۶ باز و قرائت خواهد شد . شرکت دررد ویاقبول هر یك از پیشنهادات مختار است . ۱ـ۲ آ ـ ۲۰۷۸۲

شرکت ساختمانی وراهسازی

درجه یك برای کار درجنوب احتیاج به‌افراد زیر دارد.

مهندس راه و ساختمان باسابقه‌با تسلط کامل بزبان فرانسه یك نفر

حسابدار ورزیده باسابقه ترجیحا آشنا بزبان فرانسه یك نفر

ماشین نویس لاتین مرد ترجیحا آشنا بزبان فرانسه یك نفر

داوطلبان بخیابان تخت‌جمشیدمقابل زیمنس شماره ۴۹ مراجعه نمایند.

۱ـ۳ آ ـ ۱۴۴۶۱

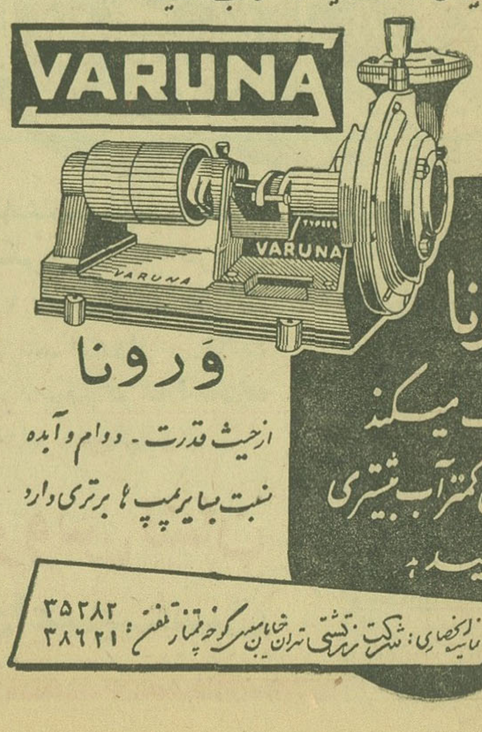

ازتجارب دیگران استفاده کرده

پمپ کشاورزی وَرونا راکه سالهاست بدون هیچگونه تعمیری درمزارع ایران خدمت میکند انتخاب کنید .

چراغهای فلورسنت پلاستیکی سقفی دیواری پارکی خیابانی

فروش درکلیه فروشگاههای لوازم الکتریکی

شرکت تولیدی جار الکتریك

خیابان روزولت مقابل سینما دیاموند

تلفن ۷۳۲۱۷ ـ ۷۵۷۰۶۰

اطلاعات اجتماعی

در فاصله بیست و چهار کیلومتر میان کویر و ابروژ که راه آهن از آنجا عبور میکند کاشته خواهد شد .

*** منع ورود خارکن**

اکنون راه‌آهن با گماردن قرق‌بانانی در قسمتی از دشت کویر، ورودخارکن هارا باین منطقه ممنوع کرده و در نظر دارد در قسمتی از تپه های مشرف بخط آهن نیزبوته‌های مخصوص کویر بکارد . بدین طریق براثر اقدامات منطقه‌ای راه‌آهن و با صرف حدود پانزده‌هزار تومان‌هزینه، جلوی پیشروی کویر در ناحیه ابروژ و کویر گرفته شده است .

*** دونکته**

نکته دیگری که یادآوری‌آن‌در این مطلب ضروری‌است استفاده از فاضل آب تهران و مهار کردن حرکت دریای آب کوه های البرز بطرف‌کویر است کارشناسان‌عقیده دارند که اگر ساختمان فاضل آب تهران عمل‌شود در مدت روزسیصد هزار متر مکعب آب ذخیره‌شده و بوسیله لوله بسوی دشت کویر سرازیر میگردد و جهت آبادانی قسمتی از این‌دشت بمصرف‌میرسد.

راهنمای نیازمندیها

استخدام

بدو دوشیزه یابانوی

تحصیلکرده نیازمندیم کسانی که به زبان انگلیسی وماشین‌نویسی فارسی ولاتین آشنائی داشته باشند حق‌تقدم دارند متقاضیان درخواست خود رابه راهنمای شماره ۲۰۱اطلاعات ارسال دارند .

عده‌ای کارگر ساده باشرایط زیر مورد نیاز است

۱ـدارابودن گواهینامه ششم ابتدائی ۲ـ داشتن دفترچه پایان خدمت یا معافی لاله‌زارنو ساختمان البرزشماره۴۰

۱ـ ۵ آ ـ ۱۷۳۳

نمایشگاه ماشین آلات راهسازی

بیك خانم برای کارهای منشیگری احتیاج دارد آدرس: خیابان‌آیزنهاور- نرسیده به‌سه‌راه مهرآباد جنب پمپ بنزین

شورت هند ومترجم‌انگلیسی ماشین نویس فارسی

دونفرخانم برای شرکت‌جدیدالتاسیس استخدام میشوند لطفا بتلفن ۵۰۱۳۶ مراجعه فرمائید

شرکت سهامی هوختیف جهت خدمت در کارگاه وسیعی در عربستان سعودی احتیاج به طبیبی که در قسمت‌جراحی تجربه کافی داشته وبزبان آلمانی تسلط وبزبان‌انگلیسی آشنا‌باشددارد. از متقاضیان خواهشمند است با تلفن ۴۵۸۷۰ تماس حاصل نمایند.

۱ـ۲ آ ـ ۱۵۰۵۴

استخدام

دوشیزه یابانوی تحصیل کرده‌مسلط بزبان انگلیسی جهت تهیه و تنظیم آگهی نشریه‌ای‌بزبان فارسی‌وانگلیسی باحقوق مکفی استخدام میشود .صبحها از ساعت ۹ تا ۱۳ بنشانی خیابان اسلامبول- پاساژ پلاسکو طبقه سوم اطاق ۲۰۱ مراجعه شود.

۱ـ ۲ آ ـ ۱۷۵۱

بیکنفر شریك فعال

باسرمایه کم برای یك کار پردرآمد وآماده نیازمندیم تلفن ۷۷۰۹۶۵

۱ـ ۳ آ ـ ۱۷۵۲

استخدام متخصص حسابرسی برای نصف‌روز

یکی از شرکتهای تولیدی احتیاج بچند نفر متخصص‌حسابرسی دارد‌که حسابهای معین‌و مشخص‌رامورد بررسی وکنترل قرار دهند.

انجام کار بطور مقاطعه واگذار میشود و تعیین ساعات کار در اختیار داوطلبان است که بمیل خود اعم از قبل ازظهر و یابعدازظهر امورمحوله را انجام دهند.

بنابراین ساعات کار ملاك پرداخت دستمزد نبوده و فقط خاتمه و نتیجه کار ماخذمحاسبه قرار خواهد گرفت.

پیشنهاد دهندگان باید در فن حسابداری‌وحسابرسی تخصص داشته ودارای سابقه کار باشند.

داوطلبان میتوانند پیشنهاد خودرا بانضمام یك‌قطعه عکس‌وذکرمشخصات کامل به صندوق پستی ۲۹۴۲ تهران ارسال دارند .کلیه تقاضاها محرمانه تلقی میشود.

۱ـ ۲ آ ـ ۱۴۸۲۳

شرکت ساختمانی به یك

نفرمهندس ورزیده که لااقل ۵ سال سابقه کار داشته باشد احتیاج دارد داوطلبان صبح‌و عصربا تلفن ۶۴۸۳۸۵ تماس بگیرند.

۱ـ ۲ آ ـ ۱۵۰۶۹

دکتر داروساز

بدکتر داروسازدر شهرستانهانیازمندیم به‌داروئی تابنك ناصر خسرو ۳۴۳ مراجعه شود .

۱ـ ۳ آ ـ ۲۰۸۴۶

دوشیزه یابانوی جوان

برای کار در مطب بعد ازظهرها مورد نیاز است به تلفن ۴۳۴۴۹ مراجعه شود

دیپلمه هنرستان صنعتی

کارخانجات ویتانا برای تکمیل کادر فنی خود بتعدادی دیپلمه هنرستان صنعتی در رشته فلزکاری احتیاج‌دارد. کسانیکه دارای سابقه کارمیباشند حق تقدم دارند.

داوطلبان بکارخانه ویتانا واقع در جاده قدیم کرج مراجعه فرمایند.

بدوشیزه سکرتروعده‌ای‌خانم

وآقا باحقوق مکفی نیازمندیم سید خندان جنب بانك صادرات موسسه نیازمندیهای ماء

۱ـ ۴ آ ـ ۱۹۸۷۶

یکنفر دوشیزه یابانوی

دیپلمه که آشنائی به‌زبان انگلیسی داشته باشد مورد نیاز است داوطلبان درخواست خودرا باذکر مشخصات کامل به صندوق پستی ۷۰۳ تهران ارسال نمایند.

۱ـ ۲ آ ـ ۲۰۸۳۸

گم شده

ریز نمرات ۶ ساله‌دانشکده

پزشکی اینجانب دکتر جمشید پیمان فارغ‌التحصیل سال۱۳۴۴ر ۱۳۳۵مفقود شده است .

۱ـ۳ آ ـ ۱۴۸۹۱

یکعددکیف مشکی محنوی

یك جلد سند مالکیت و بنچاق و پرونده لوله‌کشی وپرونده‌مفاصاحساب بنام اینجانب ویکدسته قبض ودوجلد دفترچه مربوط بموقوفه و یکدسته چك سفید ازشماره ۵۰۱۴۵۴ الی ۵۰۱۴۷۵ بانکملی ژاله‌از حساب‌شماره ۶۴۸۱ مفقود گردیده واز درجه‌اعتبار ساقط است از یابنده خواهشمندم مدارك فوقرا باینجانب ذبیح‌اله وزیری شهرداری ناحیه سه میدان‌ژاله‌تحویل ویا بتلفن ۳۰۳۴۸۴ اطلاع داده و مژدگانی دریافت دارد.

آ ـ ۱۵۰۴۵

یك ورقه مالکیت پلاك

۵۹۱ فرعی از ۳۱۰۴ اصلی بخش ۱۱ تهران با دوشناسنامه‌بنام فاطمه‌صفاری وحسن سعادت در خیابان فرح‌شمالی مفقود شده از یابنده تقاضا میشود بتلفن ۷۷۲۰۴۳ اطلاع داده‌و مژدگانی دریافت فرمایند.

آ ـ ۱۵۰۱۵

حسن فریدونی

(عکس بالا) از ساعت ۷ شب دوشنبه بخانه نیامده هرکس اطلاعی از نامبرده دارد خواهشمند است بنشانی امامزاده حسن پشت خط تبریزخیابان ۱۷متری فرح‌نو کوچه ۲۳ منزل شخصی‌حسین فریدونی خبر دهد. آ ـ ۱۵۰۰۳

رحیم ترکاشوند

(عکس بالا) از روز شنبه گذشته‌بخانه نیامده هرکس اطلاعی از نامبرده‌دارد خواهشمند است بنشانی تهران خیابان حسام‌السلطنه ده متری محمود چهارراه تاج پلاك ۶۷ استاد محمدنجار خبردهد

کلاس حسابداری

بازهم یك کلاس جدید دیگر حسابداری‌و دفترداری دوبل درکاخ دانش زیر نظر آقای محمدحمیدی استاد فن با سابقه تدریس در دانشگاه تهران و استفاده ازماشین های حساب برقی و دستی معروف فاسیت از ۲۱ مرداد ماه ساعت ۷ بعداز ظهر تشکیل میشود . یك بلیط دوسره تهران‌ـشیراز باهواپیمای جت بوئینك ۷۲۷ از طرف هواپیمائی ملی ایران (هما)به‌یکنفراز فارغ‌التحصیلان داده‌میشود قبلا نام‌نویسی کنید .

کاخ دانش

خیابان نادری ـ پاساژ معتمد . خیابان فرانسه . کوچه مرجان

خرید و فروش اثاثیه

خرید

فقط یکبار تلفنا امتحان کنید
بازرگانی فردوست تلفن ۷۵۷۶۸۵ کلیه فرشهای کهنه و نو شما را تحت نظر کارشناسان مجرب جهت صادرات باروپا و آمریکا بیش از سایرین خریداری مینماید صداقت و انصاف موسسه ما به هزاران خانواده که بما مراجعه کرده‌اند ثابت شده است .
۱-۲۶ آ-۱۶۳۷

فرش کیهان تلفن ۷۶۳۷۷۶
انواع قالی وقالیچه کهنه‌و نو
مخصوصا قالی های سنگین قیمت را خریداریم بهتر است برای معاملات‌هر نوع فرش باسازمان فرش کیهان تماس بگیرید چون مشاورین ما مجانا در اختیار شما خواهند بود .

فرش رضوی تلفن ۷۶۴۸۰۰
خریدار فرشهای نو وکهنه صادراتی شما تحت نظر کارشناس مطلع می‌باشد نسبت به تعویض و فروش فرشهای خود با ما مشاوره فرمائید میدان ۲۵ شهریور فرش رضوی
۱-۱۷ آ-۱۴۳۷

درفروشگاه ماه‌تلفن ۳۳۶۷۵
هر نوع فرشهای کهنه و نو جهت صادرات و همچنین یخچال نفتی و برقی و تلویزیون و کلیه لوازم منزل شما را عادلانه دراسرع وقت‌خریداری مینماید سه راه امین حضور
۱-۲۰ آ-۱۶۳۶

فرش طوسی تلفن ۷۵۹۰۲۹
قالی و قالیچه کهنه شما را برای صادرات از سایرین بهتر میخرد .

نمایشگاه فرش تخت‌طاوس
فرشهای کهنه ونوشما را
نقدا خریداری و یامعاوضه مینمائیم پهلوی اول تخت‌طاوس پلاك ۴۲ و۴۴
تلفن ۶۴۷۸۶۵ آ-۱۷۰۴

فروشگاه ونمایشگاه آسیا
تلفن ۶۱۲۸۴۲
یخچال ،تلویزیون ، اجاق گاز و فرش عادلانه خریداریم شاه چهارراه پیروز .
۱-۳۶ آ-۱۵۷۴

فروشگاه کالای مرکزی
تلفن ۶۵۰۵۷
خریدار یخچال ،تلویزیون ، فرش و اجاق گاز وسایر لوازم منزل
۱-۳۶ آ-۱۳۱۱

فرش امید تلفن ۷۶۰۶۵۵
فرشهای‌قدیمی شمارا نقدا خریداری ، تعویض مینماید.

فروشگاه سعید- سرچشمه
خریدار اثاث خانگی و فرشهای‌سنگین قیمت تلفن ۵۸۱۶۱۸ و۳۸۶۶۷
۱-۳۶ آ-۱۶۸۳

فروشگاه آرمان تلفن ۶۹۶۲۳
بهترین خریدار تلویزیون ، فرش ، جاغ گاز و هر نوع یخچال نفتی

فرش عطابخشی
فروش و معاوضه فرش نوبا کهنه بازار سرای‌بوعلی تلفن ۳۲۶۱۷

شستشوی مبل و فروش

شستشوی مبل وفرش‌کلین سرویس مهرمبتکر، پیشرو
جهت شستشوی مبل و فرش دوجای خود باموادآزمایش شده و دستگاه منحصر بفرد فقط به کلین سرویس اطمینان داشته‌باشید تلفن ۹۵۲۵۰۴۶
شستشوی مبل‌وفرش ادیب
مجهزترین موسسه‌ایکه میتواند مبل فرش تشکهای ماشین را بطریق خشکشوئی تمیز نموده در جای خودش شما تحویل دهد فقط ادیب است‌با تلفنهای ۹۵۲۴۵۴ و ۹۱۵۶۵ تماس بگیرید . آ-۱۶۰۶

نمایشگاههای مبل

پیراهن مبل ۵۳۵۰۰
تعویض پارچه مبل ۵۳۵۰۰ پرده‌دوزی مبل خیام ۳۵۰۰ تومان
۱-۳۶ آ-۱۶۷۷

پرده دوزی‌ارجمند ۳۷۳۷۰
۱-۳۶ آ-۱۶۷۸

شرکت پی.ام.تی
ویژه شمال
تهران- خیابان امیرکبیر
تلفن مرکز ۳۳۶۷۸ ۲۵۱۵۴ ۲۹۴۲۹ شعبه

تعمیرات

تعمیرگاه تلویزیون الکترون
تلفنهای ۷۶۳۶۸۴ و ۷۵۶۱۱۶
آماده برای نصب کنورتور جهت فرستنده دولتی و آموزش و پرورش روی هرنوع تلویزیون و تعمیر تلویزیون های R.C.A شاوب‌لورنس - تلفونکن سیمیرا- فیلیپس و سایر مارکها با سرویس مجهز سیار در منازل بویژه شمیرانات ۱-۱۵ آ-۱۵۴۴

تعمیرگاه تلویزیون‌احسان
نصب‌کنورتور برای کلیه فرستنده‌ها و تعمیر تلویزیون های R.S.A. تلفونکن ، فیلیپس ، زیمنس ،شاوب- لورنس باسرویس مجهز سیار۷۴۳۶۴

تعمیرلامپ تصویرتلویزیون
اگر مجبور هستید برای رویت برنامه های تلویزیونی چراغ را خاموش‌کنید اگرلامپ تصویر تلویزیون شماسوخته ویا خراب‌است اگراز تعمیر تلویزیون خودبعلت گرانی لامپ تصویر منصرف شده‌اید با قیمتی کمتر از نصف آنچه تابحال میپرداخته‌اید ممکن است‌لامپ تلویزیون خود را تعویض نمائیدبرای اطلاع بیشتر بمراکز پخش زیر تلفن فرمائید لاله‌زارنو برادیو مائیس تلفن ۳۰۲۹۷۷ امیریه - مهندس‌شفیقی تلفن ۵۸۱۱۱۸ روزولت پلاك ۴۵۸ - جنرال الکترونیك سرویس تلفن ۶۲۱۸۷۸ ۱-۶ آ-۱۷۰۷

شاوپ لورنس تلویزیون
سرویس تلفن ۴۰۲۶۴
تعمیر تلویزیون شاوپ لورنس‌ونصب دستگاه کنورتور اتوماتیك آلمانی با سرویس مجهز سیار در منازل
۱-۳۶ آ-۱۶۵۹

تلویزیون سرویس R.C.A
تعمیر انواع تلویزیون‌و نصب کنورتور درمنزل صد تومان ۴۸۵۴۳
آ-۱۴۹۱

تعمیرگاه‌یخچال‌نورژ ۷۵۰۴۸
۱-۲۰ آ-۱۶۵۰

تعمیرگاه یخچال وازگن ۷۶۲۱۵۱
آ-۱۶۹۶

تعمیرگاه تلویزیون R.C.A.
تعمیر انواع تلویزیون نصب دستگاه کنورتور در منازل صدتومان برای کلیه تلویزیونها تلفن ۴۴۷۳۳ و ۶۹۵۱۴
آ-۱۵۶۴

شرکت مهندسین تلویزیون
باکارمزد کم وسرویس بسیارمرتب تعمیر رهرنوع تلویزیون ۶۱۱۴۳۴
۱-۲۶ آ-۱۷۳۶

سرویس یخچال کلوپناتور
تلفن ۶۲۸۳۷۱
سرویس یخچال و کولر کلوپناتور- وستینگهاوس - بوش -فریجیدر - آدمیرال -فیلکو -زیمنس و سایر مارکها در اسرع وقت.
۱-۲۶ آ-۱۷۳۹

تعمیرگاه تلویزیون کاسپین
تلفنهای ۷۶۰۵۳۶ و ۷۰۳۵۰
نصب دستگاه کنورتور خارجی ۱۰۰ تومان وتعمیرانواع مارکهای‌تلویزیون باسرویس مجهز سیار
۱-۳۰ آ-۱۷۱۹

تعمیرگاه یخچال تولیدسرما
تحت نظر یوسف تاشکندی ۶۲۳۶۰۵
۱-۲۰ آ-۱۶۴۱

فروش اتومبیل

انواع فولکس واگنهای نورا ازشرکت سهامی عباد
خیابان امیرکبیر خیابان ملت تلفن های ۳۰۴۱۸۱ و ۳۰۴۴۷۳ خریداری نمائید . ۱-۲۶ آ-۱۶۵۱

کادیلاك مدل ۵۶
خیلی تمیز ۸ صبح‌الی۱۲ تلفن۵۷۸۸۹
۱-۲ آ-۲۰۷۶۴

سفارت کبرای ایالات‌متحده
امریکا یکدستگاه کامیون ۲تن‌ولیم شورلت ۱۹۶۳ را از طریق مزایده بفروش میرساند . پیشنهادات واصله بایستی لاك ومهر شده باشد .دستگاه فوقرا میتوان در روزهای پنج‌شنبه ۱۹ مرداد وشنبه ۲۱ مرداد ۱۳۴۶ تاساعت ۴ بعدازظهر در گاراژ سفارت‌روئیت نمود. پیشنهادات واصله روز دوشنبه ۲۳ مرداد ماه در ساعت ۹ صبح باز خواهد شد .
۱-۲ آ-۱۵۰۱۹

قبوض اصلاحات ارضی

قبوض اصلاحات ارضی
بیواسطه خریدار پاکپور ۴۲۷۲۹ و ۶۲۷۶۹۷
۱-۲۶ آ-۱۶۹۴

معاملات املاك و مستغلات

فروش

خانه ۲ طبقه فروشی
خیابان گرگان کوچه قاسمی منزل چهار اطاقه با تلفن ۷۵۸۶۹۵
۱-۳ آ-۱۷۰۰

یك کارخانه سنك بری
باتمام وسائل مجهز در شهرری جاده سابق روبروی بیمه‌های اجتماعی برای اجازه یافروش حاضراست سنك‌بریده مرمر وغیره ولاشه جهت ساختمان موجود طالبین بتلفن ۵۹۳۴۵ دفترر ضا حسروی مراجعه فرمایند .
۱-۶ آ-۱۴۴۹۹

فروش خانه مدرن باوسائل بطور اقساط
داودیه انتهای خیابان‌جنب کاخ‌جوانان مقابل هنرستان
۱-۴ آ-۱۴۶۵۷

برای فروش موجوداست
باغ وزمین درنیاوران صاحبفرانیه - فرمانیه - حصارك بازرگانی محمد قراگزلو تلفن ۸۸۱۲۷۳
۱-۴ آ-۲۰۰۴۰

یکباب مغازه
ظروف کرایه بادرآمد ماهانه ۴ هزار تومان بعلت مسافرت با کلیه اثاث بفروش میرسد ۹۵۰۴۷۴
۱-۳ آ-۱۷۴۳

او تازیون فروشی فوری بقیمت ۲۷۰ هزار تومان
ویلا ۸۵۰ متر نزدیك کاخ جوانان خیابا نشمیران قدیم دونبش با تلفن استخر مشجر ۳۹۷۸۴ بنگاه کوشان

او تازیون خانه شخصی‌ساز فروشی درباغ صباسه‌نبش نزدیك خیابان ملك
باتلفن پانصد مترزمین بابنای سه‌طبقه سالن نهارخوری هفت اطاق دو زیر زمین لوازم ۳۹۷۸۴ بنگاه کوشان

مستغلات نوساز در
شمال تهران موجود است سازمان بختیاری ۷۷۰۹۶۵ و ۷۷۱۳۸۸
۱-۵ آ-۱۷۵۸

خریداری میشود

زمینهای عباس اباد
خریداریم خیابان پهلوی بازرگانی جلالی ۶۲۶۴۱۱ - ۶۲۴۱۹۳
۱-۳۶ آ-۷۶۰۸

اراضی عباس‌آباد فوری
خریداریم دفتر اندیشه تلفن ۷۶۱۷۴۷
۱-۳۰ آ-۱۵۲۴

زمینهای ونك ودره قشلاق
را نقدا خریداریم خیابان پهلوی بازرگانی جلالی ۶۲۶۴۱۱ - ۶۲۴۱۹۳

اراضی ونك دره قشلاق
جاده پهلوی خریداریم دفتر براتی ۸۵۲۵۷۵
۱-۱۰ آ-۱۶۷۶

زمینهای خیابان وزراء
بازرگانان را فوری خریداریم بنگاه کورش خیابان بازرگانان ۶۲۲۹۹۶ ۶۲۸۹۲۸

اراضی‌دره‌قشلاق‌داودیه
واطراف خریداریم عابدی ۷۷۰۴۷۷
۱-۵ ۲ آ-۱۵۹۹

بورس اراضی کردان
خرید و فروش میشود ۳۱۹۵۸
آ-۱۶۲۵

فقط و فقط معاملات اراضی
جنت‌آباد ۴تا۸ بعدازظهر ۴۵۱۴۲
۱-۳۰ آ-۱۶۴۲

اراضی عباس آباد نقدا
خریداریم موسسه‌پرسپولیس ۶۳۰۳۱۲
۱-۱۱ آ-۱۶۶۸

ویلا - خانه، زمین. مستقل باغ درشهر. شمیران، کرج
خریداریم ۳۹۷۸۴ بنگاه کوشان
۱-۸ آ-۲۰۷۲۸

سازمان بختیاری
مشاور صمیمی شما در امر معاملات اراضی عباس‌آباد ۷۷۰۹۶۵ و ۷۷۱۳۸۸
۱-۵ آ-۱۷۵۶

اراضی جاده پهلوی
سه‌راه ونك‌خریداریم سازمان‌بختیاری تلفنهای ۷۷۰۹۶۵ و۷۷۱۳۸۸
۱-۵ آ-۱۷۵۷

اجاره داده میشود

در تمام نقاط شهر
وشمیرانات منازل وآپارتمانهای متعدد برای اجاره آماده‌است. تلفن ۴۵۰۵۷

برای ساختمان شما

ایرانیت محصول وطن شماست
ایران تزئین سازمان تهیه و نصب ایرانیت اکوستیك ، پارکت ،موکت، کرکره‌پرده خدمتگزارشما سه‌راه‌شاه ساختمان‌آزاد شماره ۴۰ تلفن۶۸۴۵۹

ایران تزئین
نصب ایرانیت شمارا در تمام نقاط کشور بیش از ۵۰۰ مترمتری ۱۲ریال باضمانت ۵سال بعهده میگیرد اجرت نصب و بهاء گیره‌های مصرفی پس‌از نصب و رضایت شما دریافت خواهد شد تلفن ۶۸۴۵۹

لوله بازکنی فاضل آب
باد ستگاه تراکم هوا
تلفن ۷۶۳۲۸۶

خاکبرداری وتسطیح اراضی
خیابان بندی بوسیله بولدوزربانازلترین قیمت تلفن ۶۱۱۴۳۸

نقاشی جانفدا تلفن ۷۸۱۹۷۷
ازصد تومان تاصدهزار تومان باقساط ده‌ماهه ۱-۳۰ آ-۱۷۲۶

رفع گرفتگی برنوع لوله ساختمانی
باد ستگاه تراکم هوا- تلفن ۷۸۷۲۷

سازمان بختیاری
مقاطعه ساختمان شمارا در شمال‌شهر زیر نظر متخصصین مجرب بانازلترین قیمت می‌پذیرد ۷۷۱۳۸۸ و ۷۷۰۹۶۵
۱-۱۵ آ-۱۷۵۳

سازمانهای فرهنگی

فقط ۵ نفر دیگر
برای‌تعلیم‌رادیو، تلویزیون، ترانزیستوی نقشه‌کشی برق‌وفشار قوی می‌پذیریم. کار و آموزش تلفن ۴۹۴۹۴

دبیرستان ارس
دوره های اول و دوم رشته های طبیعی ، ریاضی ، ادبی و کلاس‌های ششم باکادر بسیار قوی و دبیران مجرب همه روزه ثبت نام مینماید میدان ۲۴ اسفند تلفن ۴۵۲۱۰
۱-۳۰ آ-۱۷۰۴

انگلیسی آلمانی فرانسه
شورت هند توسط بانوان خارجی کنتراتی ۵۹۹ تومان ماشین نویسی مجانی پهلوی تلفن ۴۷۱۴۱
۱-۳۰ آ-۱۴۶۵

دبیرستان کیهان
حشمت‌الدوله - مقابل دانشگاه‌جنگ
تلفن ۶۶۹۷۸

انگلیسی- فرانسه
آلمانی -شورت‌هندساعتی ۲۰ ریال توسط لیسانسیه های ایرانی وخارجی‌باتضمین موفقیت تلفنهای ۴۳۷۹۶ و۴۶۵۶۸ و ۴۲۰۸۶ .
۱-۱۰ آ-۱۶۶۹

تعلیم رقصهای مدرن‌سالن
زیر نظر مادموازل ژیلا تلفن ۷۵۶۷۰۲
۱-۱۵ آ-۱۷۴۰

گروه فرهنگی کارون
دبیرستان شماره۱ پسران
دانش آموزان قبول خرداد فقط می توانند تا آخر مرداد ماه برای سال تحصیلی ۴۶ -۴۷ دوره اول ودوره دوم (طبیعی - ریاضی) ثبت نام نمایند آدرس - امیریه مقابل منیریه تلفن ۴۶۳۴۵

در هنرستا نملك
تعلیم ویلن - آواز - سنتور توسط اسداله وحسین ملك دروازه دولت تلفن ۷۵۶۷۰۲
۱-۷۰۱ آ

جویای کار

فقط بایك تلفن
کارمند وکارگر مورد نیاز خود را از پرسیا سازمان کار ونیاز بخواهید تلفن ۳۱۸۶۹
۱-۳۶ آ-۱۵۵۹

ویزیتور ورزیده
دانشجوی سال آخرپزشکی باسابقه ویزیتوری ومعافی سربازی باضامن معتبر جویای کار ویزیتوری در مشهد است خواستاران بشماره ۲۱۴ راهنمای روزنامه اطلاعات مراجعه فرمایند.
۱-۲ آ-۱۵۰۲۱

یك دستگاه ساختمان
دارای ۷۰ اطاق بازیربنای ۳۰۰۰ متر مربع مجهز به‌تهویه مطبوع واقع در خیابان آشیخ‌هادی یکجا اجاره داده میشود توضیح‌اینکه عملیات تزئیناتی طبق نظر مستاجر اجراء خواهد شد برای کسب اطلاعات بیشتر به‌تلفنهای ۶۸۷۶ و۶۰۵۲۴ و۴۶۱۱۵ و۹۵۱۸۸۷ مراجعه شود .
۱-۵ آ-۱۷۳۰

اجاره یا رهن وتصرف
درخیابان پهلوی نرسیده به‌تلویزیون ده‌متری روان کاشی ۱۰ طبقه اول ۵ اطاق‌با حیاط و طبقه دوم۵اطاق باتراس خیلی مدرن تلفن ۳۱۳۲۷
۱-۳ آ-۱۷۲۸

اجاره برای موسسات دفاتر تجارتی- سکونت باشوفاژ آماده و کولر
سه طبقه مجزا دارای هیجده اطاق سه‌هال بزرك سه حمام سه آشپزخانه بزرك سه تلفن وسه گاراژ یکجااجاره داده میشود یاطبقاتی هر طبقه باتلفن وگاراژ و حمام وآشپزخانه هال‌بزرك شش اطاق با دستگاه اف .اف واقعه‌در خیابان دیبا بالای میدان ۲۵ شهریور درخیابان روزولت۳۹۷۸۴ بنگاه کوشان
۱-۲ آ-۲۰۷۴۲

دربهترین نقطه یوسف آباد
آپارتمان ۵ اطاقه مبله و غیر مبله تلفن ۶۲۲۵۸۷
آ-۱۴۹۷۹

قابل توجه سفارتخانه ها
ادارات دولتی موسسات ملی منزلی مدرن داران ۸ اطاق سالنهای بزرك مجهز به‌شوفاژ در باغ۲۰۰۰ متری استخر آب و برقو تلفن اجاره داده میشود به تلفن ۳۹۹۵۹ مراجعه شود.
۱-۲ آ-آ-۱۷۵۰

خانه وآپارتمان اجاره
درامیر آباد شمال شهر موجود است موسسه پرسپولیس تلفن ۶۳۰۳۱۲
۱-۱۱ آ-۱۶۶۷

اجاره می شود

یکدستگاه آپارتمان مسقل
دارای ۳اطاق باهال و تلفن اجاره میشود صبحها به‌تلفن ۳۹۷۱۷مراجعه شود.
۱-۲ آ-۱۷۲۲

برای‌اجاره منازلتان بخارجیان
و مشاوره در امور املاك خود با تلفن‌های ۴۰۰۰۰ و۶۰۰۰۰ تماس بگیرید .
آ-۱۵۳۷ ۱

یك منزل دارای حیاط
باپنج یاشش اطاق و حمام و تلفون واقع در اطراف خیابانهای جمشیدآباد شمالی یا بختیاری اجاره میشود لطفا باتلفونهای ۴۱۵۸۱ و ۴۰۲۴۱ تماس بگیرند.
۱-۳ آ-۱۴۸۰۱

واگذار میشود

یکباب دبستان ملی
باسابقه ده‌ساله واگذار میشود تلفن ۸۶۰۴۹
۱-۸ آ-۱۹۸۷۴

یکدستگاه آپارتمان
لوکس ۴اطاقه مبله با تلفن دربهترین محل تهران برای شرکتها و موسسات ملی واگذار میشود ۷۷۱۳۸۸
۱-۵ آ-۱۷۵۵

معاملات پول

پول شرطی موجود است به‌تلفن های ۳۶۸۸۵ و ۳۹۰۶۷ مراجعه فرمائید
۱-۲۶ آ-۱۴۳۰ ۱

پول شرطی تومانی دوشاهی ۷۶۲۶۵۹
۱-۲۶ آ-۱۴۹۲

پول‌تومانی‌دوشاهی ۶۲۸۰۹۰
آ-۱۵۰۰

پول‌تومانی دوشاهی ۷۳۵۴۱

پول‌نیازمندیم‌سکاکی ۷۳۵۴۱
آ-۱۵۹۸

پول شرطی موجود است ۷۷۱۳۸۸
۱-۱۹ آ-۱۶۸۸

معاملات تلفن

یك شماره تلفن ۴ و ۶
بدون واسطه نقدا خریداریم
۱-۱۵ آ-۱۸۶۲۴

راهنمای پزشکی اطلاعات

درمان زخم معده روده باطریقه جدید
دکتر هاشم رستگار میدان فوزیه اول شهناز پذیرائی ۴تا۹ بعدازظهر تلفن ۷۴۸۱۶

دکتر عطاءاله خواجوی
جراح‌و متخصص بیماریهای چشم‌عضو کالج بین‌المللی جراحان‌خیابان جامی چهار راه استخر تلفن ۴۵۹۶۱

بیماریهای آمیزشی مجاری ادرار
میدان بهارستان خیابان‌صفی‌علیشاه

دکتر یحیی صدری

دکتر محمد رضا مسدد
دارای گواهینامه از بروك مدیکال امریکا درمان قطعی بیماریهای‌امیزشی مجاری ،ادرار ، زنان ، دروازه‌دولت روبروی کمپانی فیات تلفن۳۴۳۸۹

معالجه امراض مقاربتی وآمیزشی خیابان شاهپور نرسیده به سه راه بوذرجمهری دکتر جلال بهی‌زاد

دکتر دانشگر
امراض مقاربتی و مجاری ادرار خیابان سپه مقابل پستخانه تلفن۳۰۴۴۱۶

دکتر عباس جناب زاده
دارای گواهی نامه از دانشگاه طب فرانسه امراض مقاربتی ومجاری ادرار خیابان منوچهری مقابل کوچه ژاندارك صبح و عصر فقرا مجانی تلفن۳۴۰۵۳

دکتر عباس نیك نژاد
متخصص از دانشگاه پاریس بیماری گوارشی درمان بواسیر بدون عمل فیستول فیسور بامتد موتر . خیابان کرکان جنوبی پذیرائی عصر ها

معالجه‌فلج باروش‌هیپوپاتیك
منحصر بفرد در ایران دکتر بهره‌مند سعدی کوچه شمالی بیمه تلفن۴۰۱۱۷ و ۸۶۴۲۸

دکتر فرنوش ۴۸۵۵۵
داخلی ، پوست ، مقاربتی گواهینامه از پاریس امیریه . اول منیریه

دکتر داوران تلفن ۳۰۲۵۴۸
بیماریهای آمیزشی و مجاری ادرار چهار راه دروازه دولت صبح و عصر

بیماریهای‌آمیزشی‌مجاری‌ادرار
دکتر احتیاطی دیپلمه امریکا سیه چهار راه پهلوی تلفن ۶۸۴۸۷

ترك تریاك و هروئین
دکتر اسلامدوست حشمت‌الدوله چهار ۱۰ گلشن ۴۸۳۲۳ و ۶۱۳۰۶۷

بیماریهای معده -کبد-روده
بواسیر بدون عمل جراحی دکتررفیعی مخصص از دانشگاه پاریس خیابان جامی اول کوچه پاریس‌تلفن ۴۸۱۸۹

ترك تریاك و هروئین
دکترصفائی با ۲۹ سال سابقه و متد جدید بستری وسرپائی سعدی شمالی جنب بانك بیمه تلفن ۳۰۴۱۵۴

پوست و موی سر
خیابان شمیران سیدخندان پذیرائی صبح وعصر

دکتر مرتضی سرفراز

دکتر علی زردکوهی
دندان پزشك -پرکردن دندان بدون احساس درد با دستگاه اراتورپهلوی تخت طاوس تلفن ۶۲۱۹۹۳

دکتر قیصر تلفن ۷۶۵۶۱۴
متخصص فزیوتراپی از کینهاك درمان فلجها - دردهای عصبی - عضلانی و رماتیسم سیاتیك - تخت جمشیدچهار راه بهار کوچه آفتاب

داروخانه‌ها

داروخانه شبانه روزی تخت جمشید
در تمام ساعات شبانه روز درخدمت شما است تلفن ۶۸۱۰۱ و ۶۷۸۲۳

داروخانه شبانه روزی تخت طاوس
درتمام ۲۴ ساعت درخدمت شما خیابان تخت‌طاوس نبش سنائی ۶۲۷۲۴۰

KOMACHI
ساخت بزرگترین و مدرنترین کارخانه سازنده مو دردنیا
گیسوی
کوماچی
صددرصد خالص
ازموی انسان
نماینده انحصاری :
شرکت پاپیتال ساختمان آلومینیوم
طبقه الا تلفن ۶۵۲۴۲
۱-۱۰ آ-۱۷۴۹

برنامه سینماها

* **ستاره درخشان-** رنگی- ناتیانا کاتکفسکایا سینه‌موند (۴۸۳۲۱) ۱۱-۳-۵-۷-۹
* **رام‌کردن زن‌سرکش-** سینماسکوپ-رنگی- دیاموند (۶۲۸۴۰۰) ۱۱- ۲ر۴۵- ۵- ۷ر۱۵ -۹ر۴۵
* **خط قرمز-** سینماسکوپ - کایردالیا- جك‌واردن آتلانتیك (۶۲۷۱۷۱) ۱۱ر۳۰ - ۳ر۳۰ - ۵ر۳۰ - ۷ر۳۰ -۹ر۳۰ تراس ۸ - ۱۰ کاپری (۴۸۴۰۱) ریولی (۷۵۷۷۷۷) ۱۱ - ۳ ۵ - ۷ - ۹ر۱۵
* **داماد سرخانه -** راجند راکومار - ساروجا آسیا (۴۲۹۰۹) میامی (۷۴۳۲۹) ۱۱- ۳ - ۵ - ۷- ۹ر۱۵ همای (۶۹۶۶۴) تیسفون (۹۳۸۸۲) رکس (۳۵۲۹۳) سیلوانا (۳۳۷۷۷) پرسپولیس (۵۸۱۰۸۳) ۱۰ر۳۰ - ۲ر۳۰ - ۴ر۳۰ - ۶ر۳۰ -۸ر۴۵ المپیاد (۹۱۷۹۶) ستاره (۵۸۷۲۱) ۹ر۳۰ - ۱۱ر۳۰ - ۱ر۳۰ - ۳ر۳۰ - ۵ر۳ - ۷ر۳۰ - ۹ر۳۰
* **جهان پهلوان -** فردین- ظهوری- نیکو اونیورسال (۶۶۹۵۳) پاسیفیك (۲۳۳۱۱) ۱۱-۳ -۵- ۷ر۱۵-۹ر۳۰ تراس‌اونیورسال- تاستانی‌تهران ۷ر۳۰ -۹ر۴۵ ایران(۳۶۳۵۴) تهران(۳۸۱۶۵) مونت‌کارلو(۷۹۷۴۱) نپتون (۷۶۰۱۳۶) ۱۰ر۳۰- ۲ر۳۰ - ۴ر۳۰ - ۶ر۳۰ - ۸ر۳۰ پاسارگاد (۷۹۲۷۸۲) ژاله (۳۰۴۱۲۰) الوند (۵۵۵۳۸) کیهان (۹۲۳۶۰) ۱۰ - ۱۲ - ۲ -۴- ۶ - ۸
* **مهرویان ساحل-** سینماسکوپ - رنگی- ادبرنز- مولن‌روژ (۷۲۹۲۹) گلدن‌سیتی (۶۱۳۲۶۹) ۱۱- ۳ر۳۰- ۵ر۳۰- ۷ر۳۰- ۹ر۳۰ دیانا(۴۷۳۶۵) ۱۰-۱۲-۲-۴-۶-۸-۱۰ تراس کریستال ۸-۱۰ مهتاب (۴۷۷۷۷) ۳۰ر۱۰ -۳-۵-۷-۹ اسکار (۹۵۰۸۹۸) ۳۰ر۹-۱۱ر۳۰- ۲ر۳۰- ۴ر۳۰- ۶ر۳۰- ۸ر۳۰
* **بخاطرهزار دلار جایزه -** رنگی- ریچارد وایکر کریستال (۳۷۶۷۵) ۳۰ر۱۰- ۳- ۵-۷-۹ برلیان (۳۳۵۳۵) ۱۰- ۱۲-۲- ۴- ۶-۸زهره (۳۰۴۸۰۸) ۳۰ر۱۰- ۲ر۳۰- ۴ر۳۰- ۶ر۳۰- ۸ر۳۰ .
* **جدال باگرنیکو -** سینماسکوپ - رنگی- گلن‌ساکسون ایفل (۴۵۳۷۷) ۱۰-۱۲- ۲-۴-۶-۸-۱۰ سعدی (۳۶۴۶۸)سمپلا (۳۶۴۲۴) ۳۰ر۱۰- ۲ر۳۰- ۴ر۳۰- ۶ر۳۰- ۸ر۳۰
* **دلربا ولی پردردسر-** سینماسکوپ - رنگی - رادیوسیتی (۴۳۳۲۰) ۱۱ر۱۵ - ۳ر۳۰ - ۵ر۳۰ - ۷ر۳۰ - ۹ر۳۰ نیاگارا (۶۵۳۰۷) ۱۱- ۳ - ۵ - ۷ - ۹ پ.ب (۶۹۶۴۱) ۱۰ر۴۵ - ۲ - ۴ - ۶ - ۸ - ۱۰ ادئون (۳۸۱۱۸) آستارا (۸۴۰۲۲) ۳۰ر۱۰ - ۲ر۳۰ - ۴ر۳۰ - ۶ر۳۰ - ۸ر۳۰
* **خیانت بسبك ایتالیائی-** ریکی- لارین اسپاك- تراس امپایر ۸-۱۰
* **ماجراجوی ایگوانا -** سینماسکوپ - رنگی- پارامونت(۴۸۳۲۱) ۱۱ر۳۰ - ۳ر۳۰ - ۵ر۳۰ - ۷ر۳۰ -۹ر۳۰ پلازا (۴۴۲۵۵) ۱۱ -۳ -۵ - ۷ -۹ رویال (۴۹۷۸۵) ۱۱ر۱۵ - ۳ر۱۵ - ۵ر۱۵ - ۷ر۱۵ - ۹ر۱۵ حافظ (۳۴۰۷۴) ۱۰ر۳۰ -۲ر۳۰ - ۴ر۳۰ - ۶ر۳۰ - ۸ر۳۰ آستارا (۸۴۰۲۲) ۱۰ر۱۵ - ۲ر۱۵ - ۴ر۱۵ - ۶ر۱۵ - ۸ر۱۵ - ۹ر۳۰
* **زنان‌ماقبل تاریخ -** سینماسکوپ-رنگی-مارتین‌بسویك امپایر (۶۲۳۹۴۲) ۱۱ر۱۵ - ۳ر۳۰ - ۵ر۳۰ - ۷ر۳۰ - ۹ر۳۰ سانترال (۴۸۶۸۶) ۱۱ - ۳ - ۵ - ۷ - ۹ تراس نیاگارا ۷ر۳۰ - ۹ر۳۰ متروپل (۳۹۴۱۰) ۱۰ر۳۰ - ۲ر۳۰ - ۴ر۳۰ - ۶ر۳۰ - ۸ر۳۰ تاج (۳۳۰۶۴) ۱۰ر۳۰ - ۲ - ۴ - ۶ - ۸ - ۱۰
* **داستان تختخواب -** رنگی- دیوید نیون- مارلون‌براندو گلدیس (۶۲۸۷۱۳) ۱۱ - ۳ - ۵ - ۷ - ۹
* **هوس درصبح تابستان -** سینماسکوپ - رنگی- آریا(۳۹۸۸۴) ۳۰ر۹ - ۱۲ - ۲ر۳۰- ۵تراس ۷ر۳۰-۱۰
* **گرفتار-** سینماسکوپ - پاتریشیا گوئرن- بولوار (۶۰۲۹۲) ۱۱- ۳- ۵- ۷ر۱۵-۹ر۳۰
* **کلبه عموتوم -** میلن دومونژو - هربرت لوم تراس‌دیانا ۷ر۳۰
* **سوغات فرنك -** مصدق- اسدزاده آراسته دنیا (۳۳۸۱۲) ۱۰ر۴۵ - ۱۲ - ۳ - ۵ر۱۵ - ۷ر۳۰ - ۹ر۴۵ ماندانا (۷۹۹۸۲) ۱۰ - ۱۲ر۱۵ - ۲ر۳۰ - ۴ر۴۵ - ۷- ۹ر۱۵ جی (۹۱۲۰۷) ۹ - ۱۱ر۱۵ - ۱ر۳۰ - ۳ر۴۵ - ۶- ۸ر۳۰
* **برادران کارامازوف -** سینماسکوپ - رنگی-یول‌براینر ماژستیك (۶۸۴۶۱) ۱۱-۲ر۳۰ -۴ر۴۵ -۷- ۹ر۱۵
* **تابستان ودود -** سینماسکوپ - رنگی-لارنس‌هاروی تخت‌جمشید (۴۳۵۵۰) ۱۱-۳-۵-۷-۹
* **آقادزده -** بیك‌ایمانوردی- فریباخاتمی- آراسته نادر (۳۹۰۹۵) ۹- ۱۱- ۱ -۳ -۵ - ۷- ۹ مراد (۷۳۳۸۲) ۱۰ر۳۰ - ۱۲ر۳۰ - ۲ر۳۰ - ۴ر۳۰ - ۶ر۰ -۸ر۳۰ جهان (۶۰۳۵۰) ۱۰- ۱۲ - ۲ - ۴- ۶- ۸ ستاره‌آبی ۱۰ر۳۰ - ۱۲ر۳۰ - ۲ر۳۰ - ۴ر۳۰ - ۶ر۳۰ - ۸ر۳۰ رامسر (۵۲۰۶۰) ۹ - ۱۱ - ۱ - ۳ - ۵ - ۷ - ۹ کارون (۹۵۱۰۶۵)۱۰ر۳۰ -۱۲ر۳۰ -۲ر۳۰ -۴ر۳۰ -۶ر۳۰ -۸ر۳۰ فرح ۹ - ۱۱ - ۱ - ۳ - ۵ - ۷ - ۹ فلور (۲۸۰۹۶) ۹ - ۱۱ - ۱ - ۳ - ۵ - ۷ - ۹
* **صاعقه -** بوستر گراب فردوسی (۳۵۷۸۴) داریوش (۲۶۲۶۵) ۹- ۱۱- ۱- ۳- ۵- ۷. ۹
* **دیروز - امروز - فردا -** سینماسکوپ - رنگی- کسری (۷۵۶۹۳۹) ۱۱ - ۳ - ۵ - ۷- ۹ر۱۵
* **ماچ ماچ، تق‌تق -** سینماسکوپ - رنگی-مونتگمری‌وود پارك (۳۹۶۳۷) ۹- ۱۱- ۱- ۳- ۵- ۷- ۹
* **عاشق -** راج کاپور - ماندانا مشعل (۳۳۸۲۶) ۳۰ر۱۰- ۳۰ر۲- ۴ر۳۰- ۶ر۳۰- ۸ر۳۰
* **ادی چاپمن -** یول برینر- رومی اشنایدر پردیس ۹-۳۰ر۱۱-۲ -۴ر۳۰ -۷- ۹ر۳۰

تلفن خصوصی

انگلیسی خصوصی۶۲۹۵۱۷

ماهی سی تومان
زبان انگلیسی و آلمانی با تضمین موفقیت تلفن ۴۹۴۹۴

تدریس انگلیسی
صبحها باتلفن ۷۶۱۶۷۳
۱-۳ آ-۲۰۴۱۶

ریاضیات عالی. فیزیك . شیمی
توسط فارغ‌التحصیل فنی ۷۷۱۵۳۶
آ-۱۵۰۵۹

انگلیسی‌توسط بانوی‌انگلیسی
پهلوی تلفنهای ۴۷۱۴۱ و ۴۲۰۸۶
۱-۶ ۲ آ-۱۷۴۸

آگهیهای متفرقه

تانکر سازی لوپ
تانکر از ۵۰۰ تا ۵۰۰۰

نوشته: احمد احرار

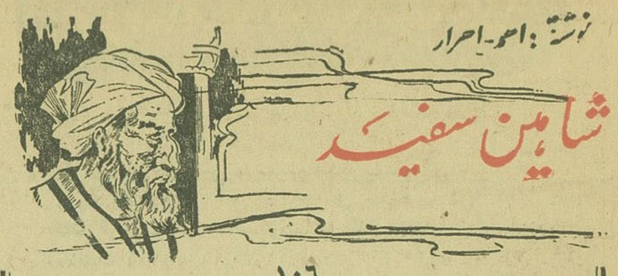
شاهین سفید

-۱۰۶-

در حالیکه دعوت باطنی سراسر شهریارکوه و دره شاهرودرافرا میگرفت ، سرانجام مهدی علوی نیز خودرا درصف باطنیان جای داد و بزودی توانست آندسته از نگهبانان وساکنان دژراکه به‌کیش اسماعیلی گرویده بودند بشناسد و نیز دریافت چه کسانی در دژ باین دعوت بی‌عقیده وبدبینند و بهنگام لزوم میتواند به‌آنها اعتمادکند. اما علیرغم کوششی که بخرج داد نتوانست ماهیت «دهخدا» را کشف کند.حسن در پنهان داشتن هویت خود بحد وسواس مراقبت داشت. بجز داعیانی که قبلا اورا میشناختند، حتی یکنفر از دعوت شدگان در اطراف‌الموت از اسم ورسم واقعی حسن اطلاع نداشت و همه اورا بنام مستعارش «دهخدا» میشناختند.

مهدی هنگامیکه از تلاش خود برای پی‌بردن به هویت حسن مایوس شد تصمیم گرفت کار رایکسره کند. شبی از مردان دژ که در این چند روزه و بعد ازگرویدن بمذهب باطنی ،روی خوش‌باو نشان نمیدادند دعوت کرد و در خلوت نقشه و هدف خودرا برای آنها آشکار ساخت .

-دوستان! خوب میدانم که این لحظه شما درباره من چه فکر میکنید وشاید در خیالتان گذشته باشد که شما را خواسته‌ام تابه‌آئین جدید دعوت کنم . شما حق داریدازخودتان بپرسید چه چیز موجب شده مردی که از طرف شهریار سلجوقی کوتوالی و پاسداری الموت مامور گشته است بدشمنان شاه و نظام‌الملك بپیوندد و آئین ملحدان بپذیرد. اما حقیقت آنست که هر نبردی مقتضی تدبیری‌است وبهنگامی من از مقاصد این جماعت آگاه شدم که تدبیر آنان بشمشیر مقدور نبود. ازیاران وسربازان ما درین‌دژگروهی دعوت جدیدپذیرفته وبملاحده پیوسته بودند که تشخیص ایشان از دیگران امکان‌نداشت مگر بحیله. وشما میدانید که در جنك حیله جایز است. ازینرو من بقبول آئین نودینان تظاهر کردم و آن جماعت راکه از مابریده وبدشمن پیوسته‌اند شناختم ... حال موقع آن رسیده است تا دژرا ازین جماعت پاك‌سازیم ونیز خبر باصفهان وری رسانیم تاشهریار از وقایع آگاه شود وچاره کار کند.

سخنان مهدی ، چهره مردانی را که پشت باو کرده بودند ازهم شکفت. از میان ایشان یکی برخاست و گفت:

-ما همه بفرمان ایستاده‌ایم وهرچه توگوئی همان کنیم !

مهدی گفت:

-هم امشب دست‌بکار خواهیم شد. نخست کسی باید که خبر به‌ری واصفهان رساند. و مانیز شبانه قلعه را از نودینان پاك میکنیم.

حاضران هم‌قسم شدند و هنگامیکه نقشه عملیات شبانه تنظیم‌و وظیفه هرکدام مشخص شد بانتظار فرارسیدن شب راه خانه خودراپیش گرفتند. ابتدای شب مردی که برای رسانیدن پیغام به‌حکومت داوطلب شده بود از دژ خارج گشت. سپس مردانی که با کوتوال هم‌پیمان‌شده بودند در پناه تاریکی برسر نودینان شتافتند وآنها را غافلگیرساخته یکی بعد از دیگری کت بستند و از دژ بیرون راندند.

در آنحال که پیروان حسن رادست‌بسته از دژخارج میکردند، یاران حسن نیز مردی را که باپیام مهدی علوی بسوی ری واصفهان میرفت بازداشتند وبه «اندج» بردند . باوجود آنکه مهدی دعوت جدیدرا پذیرفته بود، ترتیبات و نظاماتی که از جانب حسن برای مراقبت‌الموت وآمد ورفت اشخاص برقرار گشته بود، همچنان اجرا میشد و بمحض آنکه مامور مهدی از دژ فرود آمد علامات خبررسانی بکار افتاد وحسن در قرارگاه خود از موضوع آگاه شد و سوار مسافتی از دژ دورنگشته بود که خودرا در محاصره دیدوسواران مسلح اورا بقریه اندج نزد «دهخدا» بردند. تجاهل وانکار آن مرد برای کتمان مقصود خویش‌و نقشی که مهدی علوی بازی کرده‌بود فایده نداشت ،زیرا چیزی‌ازورود اوبه «اندج» نگذشته بود که مردان وزنان دست بسته ازراه رسیدندو همه چیز روشن شد .

راجندراکمار درفیلم دامادسرخانه

کارنامه صنعت ایران

حوت ۹۹- آبان ۴۶

تصفیه خانه‌ای عظیم که بزودی کارخود را درنزدیکی تهران آغاز میکند

معتبرترین سازمان تولید روغن‌های صنعتی جهان، همکاری‌کنونی خودرا بااین تاسیسات تولیدی‌صنعتی کشور ماگسترش میدهد

شرکت سهامی تولید روغن ، در فاصله زمانی کوتاه ، نام خودرا به «شرکت سهامی تولید و تصفیه روغن » تغییر میدهد ، زیرا با تغییرات اساسی تازه‌ای که‌دروضع این شرکت صورت می پذیرد ،به تاسیسات کنونی آن یك تصفیه خانه عظیم نیز اضافه میگردد .

شرکت سهامی تولید روغن ، از تیر ماه سال ۱۳۴۳ فعالیت خود را در زمینهٔ تولید روغن های‌صنعتی شروع کرده و تاسیسات آن در شهر ری و برکنار انبار شرکت نفت ایران واقع شده است .

بنیان این شرکت بوسیلهٔ‌سهام داران شرکت سهامی « ثابت پاسال » که یك سازمان تجاری معتبر و معروف است ریخته شده وریاست هیئت مدیره و مدیریت عامل‌آن‌درعهده‌آقای‌مهندس اصغر پناهی است .

دستگاهها و ماشین‌آلات کارخانه شرکت سهامی تولید روغن درهر روز قدرت تولید سی هزار تن‌روغن موتور دارد ، ولی میزان استفاده کنونی از این ظرفیت تولید،روزانه ده هزار تن بیشتر نیست .

روغن موتور تهیه شده در این تاسیسات ، از انواع استانداردهای کمپانی بین‌المللی «اسو» میباشد، زیرا بموجب قرار دادی که شرکت سهامی تولید روغن با آن کمپانی دارد ، برای تهیهٔ انواع روغن موتور های « اسو »درایران مجاز است ، همچنین کمپانی «اسو»مواد لازمه برای تهیهٔ محصولات‌خویش را در اختیار این واحد تولیدی کشور ما میگذارد .

شرکت سهامی تولید روغن - ماده اولیه محصول خودراازشرکت نفت ایران میگیردوآنرادرتاسیسات خویش با ترکیب مواد افزودنی لازمی که توسط کمپانی ارسال میگردد ،درفورمول روغن‌موتورهای «اسو » آماده و عرضه بازارمیکند.

مواد اولیه‌ای که از شرکت‌نفت ایران وارد تاسیسات‌شرکت‌سهامی تولید روغن میشود ، نخست‌بوسیلهٔ لوله های‌مخصوصی‌بطریق‌اتوماتیك در انبارهای‌مختلف کارخانه ذخیره میگردد و سپس این مواد از هر انبار، بسته بنوع‌روغنی که مورد نیاز است ، بطور خودکار ببرج کارخانه منتقل میشود .

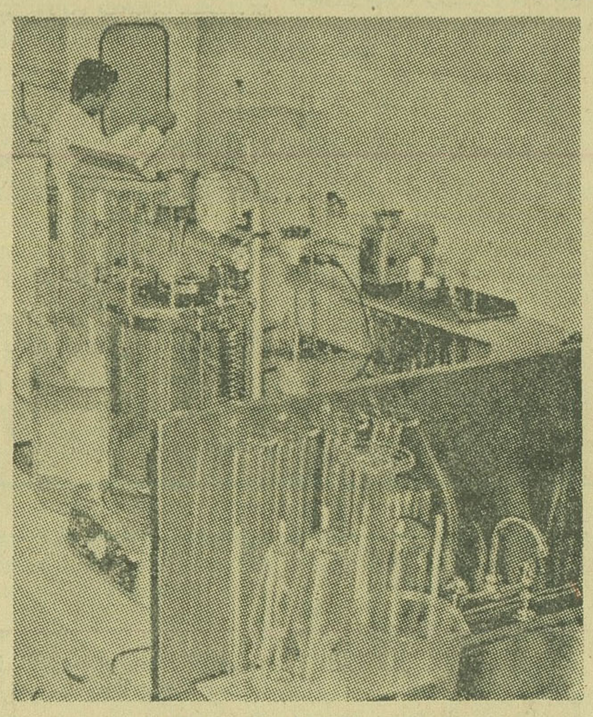

قسمتی از لابراتوارکارخانه تولید روغن

در برج کارخانه بر روی هر یك از این مواد فعل و انفعالاتی وسیله دستگاههای‌مخصوص‌صورت میگیرد و بر طبق فورمولهائی که در دست است ، با مواد افزودنی لازم ترکیب میشود سپس‌ازمحصول بدست آمده نمونه برداری شده‌و این نمونه‌درلابراتوار مجهز کارخانه مورد آزمایش قرار میگیرد ، پس از آنکه لابراتوار صحت محصول را بر طبق فورمولهای مخصوص «اسو» تائید کرد ، روغن موتور تولید شده بقسمت پرکن میرودو آنجادرانواع واقسام‌ظروف‌مخصوص خود جای میگیرد و برای عرضه شدن به بازار آماده میگردد.

ظروف مخصوص روغن موتور های ساخت کارخانهٔ تولید روغن‌از نیم لیتر تا ۲۰۴ لیتر ظرفیت دارد و تهیه این ظروف در قسمت قوطی سازی و بشکه سازی‌مجهز کارخانه انجام میگیرد .

بنحویکه یاد آور شدیم ،بزودی این تاسیسات با تصفیه‌خانهٔ ۳۰۰۰۰ تنی آخرین سیستمی مجهز خواهد شد و از آن پس بجای مواد اولیه کنونی که شرکت سهامی تولید روغن ازشرکت نفت ایران بمنظور تهیهٔ فرآورده هایش خریداری می کند ، بخرید مواد خام مبادرت خواهد ورزید و عمل تصفیه را مستقلا در تصفیه خانهٔ عظیم خویش انجام خواهد داد .

در سازمان جدیداین موسسه تولید صنعت ، کمپانی بین‌المللی «اسو » نیز شرکت دارد و برای مزید اطلاع خوانندگان ارجمند ، یادآور میشویم که کمپانی «اسو » یکی از عظیم ترین تاسیسات‌جهانی است که‌درزمینهٔ تولید موادسوخت و روغن های گوناگون صنعتی شهرت و معروفیت دارد و مرکز این سازمان عظیم در کشورامریکا واقع شده است .

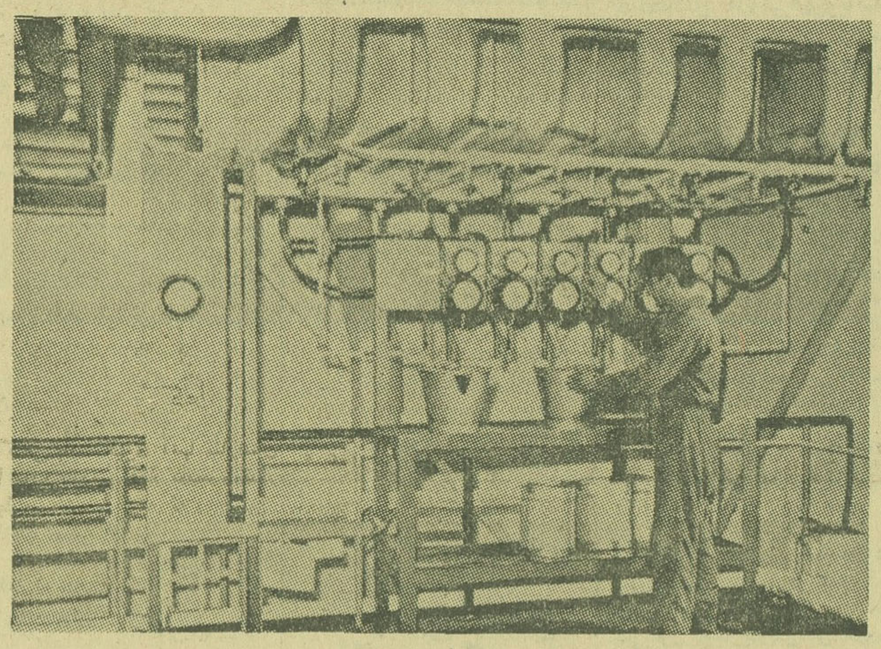

مخازن مواد افزودنی

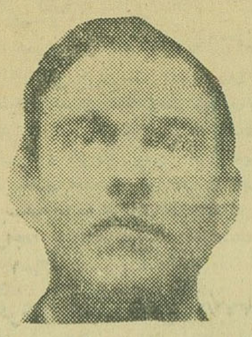

بلیک

جاسوس دوجانبه

روسهااز کلیه‌اسرار غرب آگاه‌شدند

-۱۷-

بین سالهای ۱۹۵۵و ۱۹۵۹ دیپلماسی شرق‌و غرب وارد مرحله تازه‌ای گردیدویك سلسله کنفرانس ، گاه درحد روسای جمهوری، نخست‌وزیران وزمانی باشرکت وزیران خارجه امریکا و انگلیس وفرانسه وشوروی تشکیل شد . حالا دیگر روشن شده است که‌در این کنفرانس هاوقتی صحبت به مسئله آلمان مربوط میشد روسها کارت‌برنده‌ای در دست داشتند باین معنی که قبل از آنکه‌سخنگویان غربی دهان خودرا باز کنند آنها دقیقا از آنچه میخواهند بگویند اطلاع داشتند، علاوه براین روسها بطور دقیق میدانستند که‌سیاست غرب چگونه پایه ریزی میشود، روسها میدانستند که در چه مواردی بین غربیها توافق کامل وجود دارد و در چه مواردی بین آنها اختلاف نظر هست . باین ترتیب‌بود که روسها با دستهای پرو خیال‌راحت‌و درحالیکه ازاین بابت برغربیها امتیاز بزرگی داشتند به‌کنفرانس‌ها میرفتند. همه وهمه‌این هارا روسها به بلیك‌مدیون بودند .

بلیك کمی قبل‌از تشکیل کنفرانس سران شرق‌و غرب در ۱۹۵۵ بعنوان مامورمخفی وزارت امور خارجه به‌برلن منتقل‌شد.

هدف این کنفرانس توافق درباره مسئله آینده آلمان‌بود .

قبل‌وبعداز این کنفرانس ، وزارت امور خارجه انگلیس در لندن ازسازمان های اطلاعاتی انگلیس در برلین درباره وجوه مختلف مسئله برلین سئوالاتی بعمل آورد . جورج‌بلیك بسیاری ازاسناد مربوط به‌این سئوالات را دید و در جواب‌دادن‌به بسیاری ازآنها بمقامات‌مربوطه کمك کرد، در جریان کنفرانس سران سال ۱۹۵۵ دفتر بلیك در برلین اطلاعات دقیقی از نقطه‌نظراهالی وزارت خارجه انگلیس وامیدها وتردید های دولت انگلیس درباره برلین دریافت میکرد.

آیا آقای «سلوین‌لوید» که درآن هنگام بجای ماك‌میلان‌وزیر امور خارجه انگلیس شده بوددر جریان گفتگو با شپیلف وگرومیکو وزیر خارجه شوروی از اطلاعات غیرقابل پیش‌بینی آنها تعجب‌نمیکرد؟

بعد از انجام محاکمه بلیك ، آقای «جان هی‌ویتنی» صاحب روزنامه نیویورك هرالدتریبون و سفیر سابق امریکا در انگلیس چنین نوشت :

«جورج بلیك» از هر نقشه و هر اقدام تاکتیکی و همه نظرات و پروژه‌های غرب در مورد برلین و آلمان آگاه بود... ازاین پس‌دولت امریکا باید اسنادسری خودرا از انگلستان نیز مخفی دارد وهمواره انگلستان رابعنوان یك کشور قابل نفوذ در نظر بگیرد ...

امادراین زمان دیگرکار از کار گذشته‌بود .

ناتمام

آگهی مسابقات ورودی دانشگاه ملی ایران

دانشگاه ملی ایران در سال تحصیلی ۴۷-۱۳۴۶ برای دانشکده های ذیل از طریق مسابقه کتبی دانشجو میپذیرد :

۱- دانشکده علوم اقتصادی و سیاسی (رشته‌های بانکداری ،علوم‌سیاسی ، اقتصاد)
۲- دانشکده معماری
۳- دانشکده پزشکی
۴- دانشکده دندانپزشکی
۵-دانشکده علوم (رشته‌های فیزیك ، شیمی ، زیست‌شناسی،روانشناسی تجربی)
۶- دانشکده ادبیات وزبانهای خارجی (رشته‌های علوم اجتماعی،زبان وادبیات انگلیسی ، زبان و ادبیات آلمانی ، زبان وادبیات فرانسه، زبان وادبیات ایتالیائی)
۷- فوق لیسانس رشته اقتصاد وعلوم سیاسی .

الف - شرایط ثبت نام

۱- دارابودن گواهی‌نامه ششم ریاضی و طبیعی برای دانشکده‌های‌علوم اقتصادی و سیاسی و پزشکی و دندانپزشکی و دانشکده علوم. گواهی‌نامه ششم ادبی ، ریاضی ، طبیعی برای دانشکده ادبیات وزبان‌های خارجی . گواهی‌نامه ششم ریاضی برای دانشکده معماری ورشته فیزیك دانشکده علوم . داشتن دانشنامه لیسانس در یکی از رشته‌های‌اقتصاد ویابانکداری برای فوق لیسانس اقتصاد و داشتن دانشنامه لیسانس در علوم سیاسی برای رشته فوق لیسانس سیاسی از یکی‌ازدانشگاههای معتبر داخلی یاخارجی .

۲- امتحان ورودی هردانشکده‌ای جداگانه انجام خواهد شدداوطلبان میتوانند فقط دردورشته ثبت‌نام نمایند .

ب - مدارك ثبت نام (ثبت نام از طریق مکاتبه انجام خواهد شد)

۱- فتوکپی‌ویارونوشت مصدق گواهی‌نامه ششم دبیرستان ویاپروانه قبولی امتحانات نهائی ششم متوسطه برای‌دوره‌لیسانس وفتوکپی یارونوشت مصدق دانشنامه لیسانس برای فوق لیسانس .
۲- دوبرك رونوشت مصدق شناسنامه .
۳- شش قطعه عکس ۴×۶ (داوطلب باید شخصانام‌ومشخصات خودرا ازروی شناسنامه در پشت عکس‌ها بنویسد)
۴- رسید حق ثبت‌نام (برای داوطلبان شرکت در یك یا دورشته ازیك دانشکده پانصدریال و برای داوطلبان شرکت در دورشته ازدو دانشکده مختلف یکهزارریال (حق ثبت‌نام اعم از قبول یاعدم قبول داوطلب مسترد نمیشود) .
۵- رسید مبلغ حق‌التعلیم سالیانه بمبلغ‌چهل هزارریال برای‌دوره لیسانس وسی‌هزارریال برای دوره فوق لیسانس .
۶- رسید مبلغ یکهزارریال برای ورزش .
۷- رسید مبلغ یکهزارریال سپرده آزمایشگاه برای داوطلبان‌ورود به دانشکده های علوم وپزشکی و دندانپزشکی (چنانچه درجریان سال تحصیلی دانشجو خسارتی به‌آزمایشگاه ها وارد ننماید مبلغ‌مذکور درآخر سال مسترد میگردد) .

کلیه وجوه بالا بایستی یکجا به‌حساب شماره ۷۵۲۶۴ بانك‌ملی ایران شعبه مرکزی پرداخت و رسید بانك باید ضمیمه مدارك ثبت‌نام باشد .

از تاریخ نشر این آگهی داوطلبان میتوانند مدارك خودرا بوسیله پست سفارشی دوقبضه تاروز ۲۳ مرداد ۴۶ بدفتر دبیرخانه دانشگاه ملی ایران ارسال دارند . بمدارکی که بعداز ۲۳ مرداد بدانشگاه برسد، ترتیب‌اثر داده نخواهد شد .

تاریخ انجام امتحانات ورودی و مواد آن بدین‌قرار است

تاریخ	دانشکده	مواد امتحانی
شنبه ۴ شهریور	علوم‌اقتصادی و سیاسی	زبان فارسی ، زبان‌خارجه ، معلومات عمومی ، جبر و مثلثات
یکشنبه ۵شهریور	دانشکده‌های علوم ، پزشکی ،دندانپزشکی	زبان فارسی ، زبان خارجه ، معلومات عمومی ، فیزیك ، شیمی ، طبیعی، جبر و مثلثات .
دوشنبه ۶ شهریور	ادبیات و زبانهای خارجی	زبان فارسی ، زبان خارجه ، معلومات عمومی .
سه‌شنبه ۷ شهریور	معماری	زبان فارسی ، زبان خارجه ، رسم فنی ، طراحی ، اپورترسیمی ، جبر و مثلثات .
شنبه ۱۸ شهریور	فوق‌لیسانس علوم اقتصادی	اقتصاد - آمار - ریاضیات - زبان خارجه .
یکشنبه ۱۹ شهریور	فوق‌لیسانس علوم سیاسی	اقتصاد - علوم سیاسی - ریاضیات - زبان خارجه .

از قبول‌شدگان دانشکده دندانپزشکی معاینه پزشکی نیز بعمل‌خواهد آمد .

امتحان ورودی صبحها از ساعت ۸ وبعدازظهرها از ساعت ۱۵ شروع خواهد شد .

نتیجه امتحان وسیله جراید کثیرالانتشار به‌اطلاع داوطلبان‌خواهدرسید .

داوطلبان باید روزهای چهارشنبه اول شهریور و پنجشنبه دوم‌شهریور برای دریافت کارت ورودی به‌جلسه امتحان ووقوف برجزئیات برنامه امتحانی و شناختن محل امتحان به دانشکده های مربوطه‌مراجعه نمایند . سال تحصیلی از روز شنبه اول مهرماه ۱۳۴۶ آغاز خواهدشد وحضور در کلاسهای درس اجباری است وجوه پرداختی کسانی که‌پذیرفته شده‌اند وانصراف خودرا تاآخر وقت اداری روزشنبه۲۵شهریور ماه ۴۶ به‌اداره کل دبیرخانه دانشگاه اطلاع ندهند بهیچوجه مسترد نخواهد شد .

انتقال از دانشکده‌ای به دانشکده دیگر بهیچ صورت عملی‌نیست.

دانشجویان قدیمی دانشگاه ملی ایران باید تابیستم شهریورحق‌التعلیم سالیانه خودرا بمیزان سالهای گذشته به‌اضافه هزینه ورزش وسپرده آزمایشگاه به‌حساب شماره ۷۵۲۶۴ بانك ملی ایران شعبه مرکزی پرداخت نمایند پس از انقضای مدت مذکور دانشگاه هیچگونه تعهدی نسبت به دانشجویان قدیم خود ندارد و بجای غائبین ازدانش‌جویان جدید درسال اول اضافه‌خواهدپذیرفت.

داوطلبان باید مطابق نمونه ذیل درخواست‌نامه‌های خودرا تنظیم‌نمایند و قبض رسید بانکی ، عکس ، رونوشت شناسنامه ،فتوکپی‌مدرك تحصیلی رابه‌آن ضمیمه نمایند و وسیله پست سفارشی دوقبضه به‌دبیرخانه دانشگاه ملی ایران واقع دراوین تهران ارسال دارند.

درخواست ثبت نام برای شرکت در مسابقه ورودی دانشگاه ملی ایران - شهریور ماه ۱۳۴۶

اینجانب بامشخصات زیر

نام خانوادگی نام نام‌پدر شماره شناسنامه صادره از متولد سال

درشهر فارغ‌التحصیل درسال از دبیرستان / دانشکده واقع در شهر / کشور

نشانی محل اقامت تهران : خیابان کوچه شماره‌پلاك

تلفن شهرستان : شهر خیابان

کوچه شماره پلاك تلفن

تقاضای شرکت در مسابقه ورودی دانشگاه ملی ایران در درجه اول در دانشکده رشته و در درجه دوم در دانشکده رشته دارم . زبان خارجه‌ای که امتحان خواهم‌داد.

مدارك ثبت‌نام بشرح زیربه‌ضمیمه ارسال میشود :

۱- قبض رسیدبانکی به‌مبلغ
۲- فتوکپی مدارك تحصیلی
۳- دوبرك رونوشت مصدق- شناسنامه
۴- شش قطعه عکس ۴×۶

امضاء داوطلب تاریخ

تذکر :

۱- هرگاه اطلاعاتی که دراین برك خواسته شده کامل و خوانا نوشته نشود ویامدارك ارسالی ناقص باشد بدرخواست‌داوطلب‌ترتیب‌اثر داده نخواهد شد .
۲- پیش‌از آنکه این‌درخواست ومدارك ضمیمه آن را درپاکت بگذارید دقت کنید که نقصی نداشته باشد .
۳- تغییر رشته‌ای که داوطلب دراین برك انتخاب کرده غیرمقدور است .
۴- متولدین تاسال ۱۳۲۶ چنانچه پس از دریافت گواهینامه‌ششم متوسطه ترك‌تحصیل داشته باشند قبل از ثبت‌نام بایستی وضع‌نظام‌وظیفه خودرا روشن نمایند .
۵- داوطلبان رشته‌های فوق لیسانس که فاقد برك معافیت نظام‌وظیفه عمومی باشند ثبت‌نامشان مقدور نمی‌باشد .

توضیح : امتحان ورودی در صورتی بعمل خواهد آمد که‌تعدادداوطلبان رشته‌های مختلف دانشکده‌های دانشگاه بیش از حد معین باشد .

رئیس‌دانشگاه ملی‌ایران - دکتر علی‌اکبر بینا

۱-۲ آ-۱۹۲۲۲

گزارشهای خبرنگاران ما از شهرستانها

شهربانی شهرکرد از اصفهان منتزع شد

بدستور شهربانی کل کشور ، شهربانی شهرکرد از اصفهان منتزع شد و اکنون زیرنظر شهربانی کل کشور وظایف محوله را انجام میدهد .

گزارش خبرنگار ما در شهرکرد حاکیست :این اقدام بدنبال تقاضا های متعدد ساکنان شهرستان شهرکرد صورت تحقق بخود گرفته است .

حوادث اهواز ۳ قربانی گرفت

ضمن سه حادثه که در ۴۸ ساعت گذشته در اهواز روی داد سه نفر بکام مرگ رفتند .

بموجب گزارش خبرنگار ما در اهواز : کامیون شماره ۴۳۵۲ برانندگی محمد علوی که ازخیابان ششم بهمن اهواز عبور میکرد با بسر بچه چهارده ساله‌ای بنام «علی‌سبزی» تصادف کردو اورا کشت .

کودك شش‌ساله‌ای بنام‌حمید شریفی هنگامیکه در خواب راه‌می رفت بداخل حوض منزل افتاد وخفه شد .

مادر حمید موقعی متوجه این‌حادثه گردید که‌جسم بیجان‌فرزندش برروی آب حوض شناوربود .

عبدالرسول حیدری کارگر بیست‌و پنجساله که مشغول حمل‌تیر های آهن از داخل کامیونی بود ناگهان یکی‌از تیرهای آهن باسروی اصابت کرد .

این کارگر براثر شکستگی کاسه‌سر وخون ریزی شدید جان سپرد .

نزاع دستجمعی

طی‌زدوخورد شدیدی که پریروز بین ۵ نفرباسامی حاج‌محمدحسن ، مظفر ، علی‌اصغر ، فتحعلی وحاج محمدحسین در روستای «کیسکا» امامزاده داود از توابع شمیران رویداد . حاج محمدحسن بادشنه ضربه‌ای بشکم حاج محمدحسین زد و شکم وی را درید .

مجروح بلافاصله به تهران منتقل گردید و دربیمارستان‌سینا بستری شد و جریان تحت تعقیب قرارگرفت .

دوچرخه سواران درمسابقات قهرمانی کشور

درمسافت ۲۰۰ متر نهائی رکاب زدند

بامداد دیروز مسابقات دوچرخه سواری دویست‌متر مقدماتی‌قهرمانی کشور باشرکت دوچرخه سواران زبده کشور درمسیر خیابان های‌بهار واحمد آباد مشهد انجام شد .

بموجب گزارش خبرنگار مادر مشهد : دراین مسابقه آقایان مصطفی انصاری وعلیرضا آراسته از مشهد ، ناجی‌پور وهوشمند از خوزستان ،دانشمند ومهاجری ازتهران‌و اخوان روستا و پیرآبادی از تبریز برای مسابقه نهائی‌برگزیده شدند وبعداز ظهر دیروز در مسافت دویست متر نهائی رکاب زدند .

پس فردا مسابقات (صدکیلومترتیمی)دوچرخه سواری کشور انجام میشود .

درجاده مشهد - قوچان

پیشروی شن، اتومبیلها را متوقف ساخت

طوفان گردوخاك، وضع مشهد را بهم ریخت

بعد از ظهر پریروز طوفان شدید و کم‌سابقه‌ای در مشهد آغاز گردید .شدت طوفان بحدی بود که چندین درخت کهنسال درچند نقطه شهراز جاکنده شدو خسارات زیادی ببار آمد.

خبرنگار ما درمشهد گزارش داد : همچنین براثر طوفان ،سیمهای برق در دومحله شهر قطع شد و تعداد زیادی از تابلو های دکاکین‌سرنگون گردید .

خبرنگار ما در گزارش خود افزود :

طی دو سه روز اخیر بر شدت پیشروی شن نیز افزوده شده انبوه شن قسمت دیگری از مناطق کویر را در برگرفته است .

همچنین گزارش رسیده از قوچان حاکیست: که از بعد از ظهرپریروز تعدادی ازاتومبیل های مسافر بری وسواری که از مشهدعازم قوچان‌بودند براثر طوفان تامدتی از حرکت بازماندند و درکنار جاده متوقف شدند .

سکته موجر

خبرنگارما در شهرری گزارش داد : پریروز پیرمرد شصت‌ساله‌ای بنام سیدیحیی جذاب یکی از ساکنان شهرری هنگامیکه بخانه باز میگشت ناگهان سکته کرد و مرد .

جنازه سیدیحیی به اداره‌پزشکی قانونی انتقال یافت. بستگان‌متوفی علیه مستاجر بکلانتری شهر ری شکایت کرده واعلام داشته‌اند که سیدیحیی قبل‌از مرك باعلی‌شیرازی مستاجرخود برسر وصول‌مال‌الاجاره مشاجره نموده و همین امر سبب ناراحتی و سکته وی شده است.

براثرتصادف دواتومبیل سواری درجاده لنگرود- رشت

یکنفر بقتل رسید و۹نفرمجروح شدند

بعداز ظهر پریروز اتومبیل شماره۱۳۵۹رشت ۷۵ برانندگی غلامحسین که‌با پنج‌نفرسرنشین از لنگرود عازم رشت بود در نزدیکی روستای«چولاب» کوچصفهان با اتومبیل شماره ۴۵۹۷ تهران ۲۳ بشدت تصادف کرد .

خبرنگار ما دررشت گزارش‌داد : دراین‌واقعه غلامحسین کشته شد وحاج‌باباسحقی ،عباس دلسوز،سرور اکبری،داودومنصورمصطفائی، شاپور وهوشنك علی‌اکبری وشکوه عبدی ورامین‌اسحقی مجروح‌شدند و برای معالجه به‌بیمارستان لاهیجان ورشت انتقال یافتند .

کاردان فنی علت تصادف را سرعت زیاد هردواتومبیل وبی اعتنائی رانندگان آنهابعلائم راهنمائی تشخیص داده‌است .

حمله گرگها

خبرنگارما در باغملك جانکی گزارش‌داد : پریروز قریب«بیست» گرك درحومه باغملك جانکی به یك گله‌گاو والاغ حمله بردند .

براثر سروصدای گاو ها و چوپان گله ، عده‌ای از اهالی سر- رسیدند و گرك‌ها را فراری دادند. پس‌از فرار این حیوانات وحشی معلوم‌گردید آنها چهار راس گاو و سه‌راس الاغ را باچنك ودندان دریده‌اند . چوپانان عقیده دارند که‌گرك‌های فراری درکمین‌هستند تا باز به‌گله‌های گاو وگوسفند حمله برند .

باتوجه بوجود محصولات متنوع کشاورزی درگیلان

رشت کارخانه کنسروسازی میخواهد

درهیجدهمین جلسه هیئت مشورتی روزنامه اطلاعات دررشت گفته شد:

جلسات بعدی هیئت مشورتی روزنامه اطلاعات دررشت درکوچه وبازاراین‌شهر تشکیل می گردد

آقای حافظی

خانم اکبر

آقای مهندس شایگانی

آقای عمرانی

هیجدهمین جلسه هیئت مشورتی روزنامه اطلاعات در رشت در اداره سرپرستی نمایندگان اطلاعات در گیلان تشکیل گردید .

*** پیشنهادهای انجام نشده**

بموجب گزارش خبرنگار ما در رشت : نخست آقای حافظی‌پیرامون پیشنهاد های انجام نشده هیئت مشورتی صحبت کرد . این‌موضوع موردبحث اعضای هیئت واقع گردید و قرارشد که رئوس پیشنهاد های مذکور تهیه گردد و ضمن درج‌در روزنامه ، بمنظور جلب توجه و کسب اطلاع از چگونگی اقدامات مسئولین مربوطه برای آنان‌فرستاده شود .

آقای حافظی سپس‌بوضع‌اسفناك بعضی از کوچه های رشت اشاره کردو خاطر نشان ساخت که با هربارندگی این معابر گل آلود می شود . جا دارد در مورد اسفالت کوچه های رشت اقدام شود .

*** عوارض واعتراض**

« شهرداری رشت هنگام‌ساختمان و یافروش منازل ، در هر مترمربع د وریال بعنوان عوارض شهر اخذ میکند ، در حالی که باید شهر رشت منطقه بندی شود و عوارض شهر و حومه از هم تفکیك گردد . عده‌ای اعتراض کرده‌اند که ما در محله های دور افتاده رشت ، آنجا که اثری از عمران و آبادی به چشم نمیخورد زندگی میکنیم چرا باید همسان باکسانی که درجوار خیابان اسفالته خانه دارند وازنعمت برق‌و آب لوله کشی بهره‌مندهستند عوارض بپردازیم .»

این سخنان توسط آقای‌عمرانی بیان شد .

آقای مهندس شایگانی درتایید اظهارات آقای عمرانی اضافه کرد : شهرداری رشت قرار بود این دو ریال عوارض را تا دهسال برای انجام لوله کشی آب بگیرد ولی بعدا بعنوان عوارض دایم شهرداری درآمده است .

اعتراض مردم باین موضوع مثل اینکه مورد توجه قرار گرفته ولی کار بکجا کشیده معلوم نیست ؟

*** درجه بندی شود**

آقای عمرانی اظهار داشت : مردم از دادن عوارض و مالیات ابا ندارند ولی باید عوارض و مالیات را باسنجش موقعیت و تناسب هر محل بوجود آورد تا تاثیر منفی نگذارد .

آقای مهندس شایگانی پیشنهاد نمود که زمینهای شهر درجه بندی شود و بارعایت اصولی مناسب ،از آنها عوارض اخذ گردد .

*** کنسرو سازی**

آقای عمرانی از عدم تاسیس کار خانه تلفن سازی در رشت اظهار تاسف کردو گفت :

حالا که این کارخانه ازرشت به شیراز منتقل شده . خوبست با توجه به وجود محصولات متنوع کشاورزی در استان گیلان یك کارخانه کنسرو سازی در رشت دایر شود .

ضمنا خواستم پیشنهاد نمایم که در جلسات بعدی هیئت ، درد دل مردم محلات مختلف شهر رشت و احتیاجاتی که دارند مطرح‌مذاکره و مورد مداقه بیشتری قرارگیرد و از مردم دعوت کنیم که‌درجلسات هیئت مشورتی شرکت کنند و گرفتاریهای اجتماعی خود را بازگو نمایند ، چون این هیئت برای‌مردم بوجود آمده و متعلق بمردم‌است.

*** درکوچه و بازار**

آقای حافظی از پیشنهاد اصولی آقای عمرانی تمجید کرد وگفت : اگر بعضی از مردم محلات گرفتار باشند و نتوانند در جلسه حضور یابند ما بعد از این ، جلسه هیئت مشورتی روزنامه اطلاعات را در کوچه و بازار رشت تشکیل می - دهیم و این امر بمردم رشت‌امکان خواهد داد ، تا مشکلات عمومی خود رابیان دارند و بدین ترتیب نقائص موجود با ارائه طریق و همراهی و همفکری خود آنان مرتفع گردد .

*** این ماهستیم**

خانم شرافت اکبر رئیس‌هیئت اظهار داشت :

ناگفته نماند بعضی از مشکلات اجتماعی را خود مردم بوجود می - آورند و بعد از بروز مشکل از دستگاه های دولتی زبان به گله و شکایت میگشایند .

آقای حافظی گفت : این‌موضوع درست است مثلا بیش از پنجاه در صد از مغازه داران رشت‌باگذاشتن اثاثه مغازه خود در قسمتی از پیاده‌رو ، موجب سد معبر میشوند. و این آقایان خیاط ها هم اطوی ذغالی خود را در وسط خیابان «فوت» میکنند و توده گردو خاك را در هوا پراکنده میسازند و بحلق خلق‌الله میریزند .

خانم شرافت اکبر اظهار داشت: پس اولیای امور مقصر نیستند این ما هستیم که باید مشکلات را از پیش پای خود برداریم .

آقای مهندس شایگانی پیشنهاد داد : شهرداری رشت کادری از افراد تحصیل کرده تشکیل دهد . کسانی را که موجب انسداد معابر میشوند و یا مشکلات اجتماعی به وجود می آورند جریمه کند .

*** پایان جلسه**

خانم شرافت اکبر پیرامون ضرورت ایجاد بیمارستان روانی در مرکز استان گیلان بحث کرد و از مقامات مسئول خواست در این مورد اقدام بنمایند .

در اینجا جلسه هیئت مشورتی روزنامه اطلاعات در رشت پایان یافت .

کلاهبرداران شیك پوش

اشیائی راکه‌خود میساختند بعنوان عتیقه میفروختند

دوجوان شیك‌پوش که ازمدتی پیش در مشهد با ساختن اشیائی نظیر اشیاء عتیقه آنها را بمبالغ گزاف بعنوان آثار مکشوفه دوره اشکانیان و ساسانیان بفروش میرساندند دستگیرو زندانی‌شدند

خبرنگارما درمشهد گزارش‌داد: این دوجوان اشیاء مزبور را بطرز ماهرانه‌ای درنزدیکی نیشابور می ساختند ودرمشهد بیك‌عتیقه‌فروش بنام غلامرضا صانعی میفروختند .

اخیرا عتیقه فروش مزبورمتوجه قلابی‌بودن اشیاء شد و جریان را به‌شهربانی اطلاع داد و مامورین آگاهی بادستگیری آنها منازلشان را مورد بازرسی قرار دادند ومقدار زیادی «اشیاء عتیقه قلابی!» کشف کردند .

بقرار اطلاع این دونفر تابحال مقدار زیادی اشیاء مختلف‌درمقابل دریافت دویست و شصت هزارریال به‌آقای صانعی فروخته‌اند.اکنون موضوع تحت رسیدگی است .

سومین قربانی استخر شاه تبریز

خبرنگار ما درتبریز گزارش داد:پریروز جوان‌بیست‌ساله فرشبافی بنام حسین‌صدیق لبنی‌یکی ازساکنان تبریز هنگام‌شنا دراستخرشاه‌این شهر بعلت‌عدم آشنائی به‌فن شنا غرق شد.

پس از گذشت ساعاتی ازوقوع حادثه ،جریان ازطرف پاسگاه ژاندارمری استخرشاه تبریز مورد تعقیب قرار گرفت وجنازه از داخل استخر بیرون آورده شد .

این سومین قربانی استخر شاه درسال جاری میباشد .

کنف پاکستانی به‌رشت رسید

کشت‌کنف دراستان گیلان توسعه مییابد

صبح پریروز یکصدوپنجاه تن‌کنف که بادوازده کامیون حمل میگردید تحویل کارخانه گونی‌بافی رشت شد .

خبرنگار ما در رشت گزارش داد : این کنف براساس قراردادی که‌وزارت‌اقتصاد بادولت‌پاکستان منعقد نموده است از یکماه پیش بمنظور مصرف در کارخانه گونی‌بافی رشت وارد ایران شده بود.

برای توسعه کشت کنف دراستان گیلان‌نیز اقدامات دامنه‌داری آغاز گردیده وبا کشاورزان‌بندر فرحناز -آستانه اشرفیه و لنگرود قرار داد هائی بسته شده است . از طرف اداره کل کشاورزی استان قسمتی از اراضی خالصه گیلان به‌کشت کنف اختصاص یافته است تا باتولید بیشتر کنف درگیلان ،کمبود فعلی مرتفع شود و مملکت از خرید کنف کشور های دیگر بی‌نیاز گردد .

هرمز، جزیره رنگارنگ

۷۰ سال است ازمعدن‌خاك سرخ این جزیره بهره برداری میشود

قلعه‌هرمز ازفاصله ۶ کیلومتری کاملا پیداست

سیمای شهرستانها

نامه مقدس زاده - نماینده اعزامی سازمان شهرستانها

«۲۲۹»

هیچ شباهتی میان «جرون» دیروز و هرمز امروز وجود ندارد ، اگر در حال حاضروبا کیفیت‌فعلی‌بخواهیم نامی مناسب با وضع امروزجزیره‌ی پر استعداد و موقعیت هرمز تعیین کنیم ، بنظر میرسد که« جزیره رنگارنگ!» برازنده ترین نام‌باشد..

تاموقعی که در بندر عباس بودم شبها منظره زیبای جزیره هرمز و سوسوی چراغهایش رااز ساحل‌دریا تماشامیکردم و حقیقتا لذت می‌بردم جزایر قشم و هرمز نزدیك‌بساحل قرار گرفته و از بندر عباس وساحل دریای این شهرستان منظره این‌دو جزیره بخوبی دیده میشود

اگر راه دریائی جزایر قشم وهرمز را یك خط فرعی در نظر بگیریم میتوان گفت مثلثی تشکیل میشود که‌در راس‌آن شهرستان‌بندرعباس قرارگرفته و در دو زاویه‌ی این مثلث فرضی جزایر قشم و هرمز قرار دارند .

*** فاصله‌ی هرمز تاساحل**

جزیره قشم تقریبا در جنوب‌غربی وجزیره هرمز در جنوب شرقی‌شهر ساحلی بندر عباس در میان دریااما نزدیك بساحل واقع شده‌اند .

جزیره هرمز تاساحل خشکی در بندر عباس فاصله‌ی کوتاه‌تری‌دارد ونسبت‌به جزیره قشم ، بساحل نزدیکتر است .

فاصله‌ی بین بندر عباس و جزیره قشم را تاکسی های دریائی(موتور لنجها) دوساعت ونیمه یا حداکثر ظرف سه ساعت طی می کنند اما فاصله‌ی بین بندر عباس و هرمزبا موتور لنج دوساعته و حد اکثر دو ساعت و نیمه طی میشود .

اگر بامعیار کیلو مترفاصله‌بندر عباس و جزیره هرمز را بسنجیم درحدود۱۶یا ۱۷ کیلو متر میشود در صورتیکه فاصله‌ی بین بندر عباس و جزیره قشم درست بیست کیلو متر یعنی ۱۲ میل‌دریائی‌است

*** بسوی هرمز ...**

راستی فراموش کردم بگویم که در جزیره قشم حدود هفتاد دستگاه وسیله نقلیه از قبیل کامیون و جیپ‌و اتومبیل های دیگر وجوددارد که‌بایك اتومبیل جیپ‌زهوار دررفته اغلب نقاط این جزیره‌ی بزرك را بازدید کردم و با همان موتور لنج «تاکسی‌دریائی» که به قشم آمده بودم به جزیره «هنگام» رفتم ودوباره به قشم‌مراجعت کردم(کیفیت‌بازدید از جزیره هنگام ووضع این جزیره رادر گزارش های بعدی عرض‌می کنم) وبهر حال بعد از ظهر بود که ازاسکله جزیره قشم با همان‌موتور لنج یاتاکسی دریائی که بطور دربست کرایه کرده بودم بطرف جزیره هرمز حرکت کردم .

فاصله دریائی بین جزایر قشم و هرمز بر حسب کیلو متربطور دقیق رقم ۱۸ یعنی سه فرسنك می‌باشد. موتو رلنج امواج دریارا می شکافت و بطرف جزیره هرمز پیش میرفت هرچه‌از جزیره قشم دوروبه هرمز نزدیك میشدیم تلاطم دریا بیشتر میشد و تکانهای موتور لنج‌افزایش مییافت .

*** نسیم شمال وطوفان‌غرب**

هواصاف‌وآفتابی‌بودو نسیم خنکی از جانب غرب میوزید اما ناخدای موتور لنج که‌مردی سالخورده بنظر میرسید می گفت : باید زود تر خودرا به جزیره هرمز برسانیم چون بزودی طوفان شروع میشودو از حالا باد شمال ؟! شروع شده است بعد از مختصری گفتگو با ناخدای موتور لنج درباره جهت‌وزش باد معلوم شد که دریا نوردان‌محلی بندر عباس و جزایر تابعه موقعی که‌باد از جانب غرب‌میوزد اصطلاحا میگویند : باد شمال میوزد ومعتقدند که چون در سمت شمال بندرعباس یکرشته کوه رفیع کشیده شده موقعی که جریان هوا از شمال‌به جنوب است بعد از برخورد باین رشته‌کوه بسمت‌غرب‌کشیده میشود و بالاخره نسیم شمال در بندرعباس و بر فراز دریای جنوب در این قسمت ، تبدیل به باد شدید غربی- شرقی میگردد

هرچه پیش میرفتیم سواحل‌جزیره هرمز و پستی و بلندی های این جزیره بهتر و بیشتر آشکار میشد و آتش اشتیاق دیدار جزیره در وجود من شعله میکشید . رشته کوههای بلند و کوتاهی که‌در یك قسمت از اطراف این جزیره‌کشیده شده در شعاع‌خورشید رنگارنك بنظر میرسید .

*** جزیره رنگارنك**

از سابقه تاریخی این‌جزیره‌ی پر موقعیت اطلاع‌داشتم ولی‌وضعیت طبیعی آنرا نمی دانستم و اکنون ازدورمیدیدم که قلل کوههای بلند و کوتاه‌جزیره هرمز هر یك‌به رنگی جلوه میکند . بعضی سفید و قسمتی کبود و برخی شبق گون ولی اغلب آنها قرمز رنك است و چنین مینماید که هر یك از این قله کوهها شکلاهی برنك مخصوص دارد !

جزیره هرمز سرشار ازمحصولات معدنی است و مهم‌ترین معدن‌موجود دراین جزیره معدن خاك سرخ اکسیددوفر می‌باشد که‌در حدود هفتاد سال است ازآن‌بهره‌برداری میشود .این‌معادن سابقا در اجاره مرحوم حاج معین التجار بوشهری بود و از سال ۱۳۱۶ به بعد دولت مستقیما بهره‌برداری از آنرا در دست گرفته و در سالهای اخیر وسایل حفاری و استخراج و بهره برداری از آن مکانیزه شده وهنوز هم استخراج خاك سرخ و بهره برداری از معادن جزیره هرمز ادامه دارد بهمین جهت قلل کوه های کوتاه و بلند این جزیره و قسمتی از سواحل آن سرخ رنك جلوه میکند و حتی عده‌ای‌ازساکنین جزیره‌هرمز که کارگران معدن خاك سرخ هستند ، سرخ پوست بنظر میرسند ! محصول معادن خاك سرخ جزیره هرمز با کشتی بکشور های خارج حمل میشود و مصرف آن اینست که اگر آنرا باترکیبات‌روغنی چسبنده‌ای‌بیامیزند ماده‌ای بدست می آید که به‌جدار خارجی کشتی هامیمالند و درنتیجه جدار کشتی از نفوذآب دریا و پوسیدگی محفوظ میماند .

بجز معادن سرشار خاك‌سرخ در جزیره هرمز معادن فراوان نمك نیز وجو ددارد که مورد استخراج‌وبهره برداری قرار گرفته و محصول آن به ژاپن و سایر کشور ها حمل‌می شود، علاوه براینها در این جزایر معادن سنك گچ، زاج ومعادن‌دیگر نیز وجود دارد و جلوه‌ی رنگارنك قلل کوه های جزیره هرمز بهمین جهت می باشد ...

*** قلعه‌ی تاریخی هرمز**

از فاصله شش کیلومتری‌ساحل جزیره هرمز قلعه تاریخی این جزیره که حالا فقط آثاری ازبرج هاو دیوار های آن باقی است تاما مشخص بود . قلعه هرمزدر ساحل غربی جزیره ودرست در کنار دریا قرار دارد بطوریکه هر بار که موج دریا سر بساحل میگذارد بارتفاع تقریبا نیم متر از دیوار قلعه رافرا میگیردو باز پس می نشیند .

اما ضخامت واستحکام این قلعه چنان است که چندقرن گذشته و هنوز امواج دریا خدشه‌ای بدیوار های آن وارد نیاورده است ...

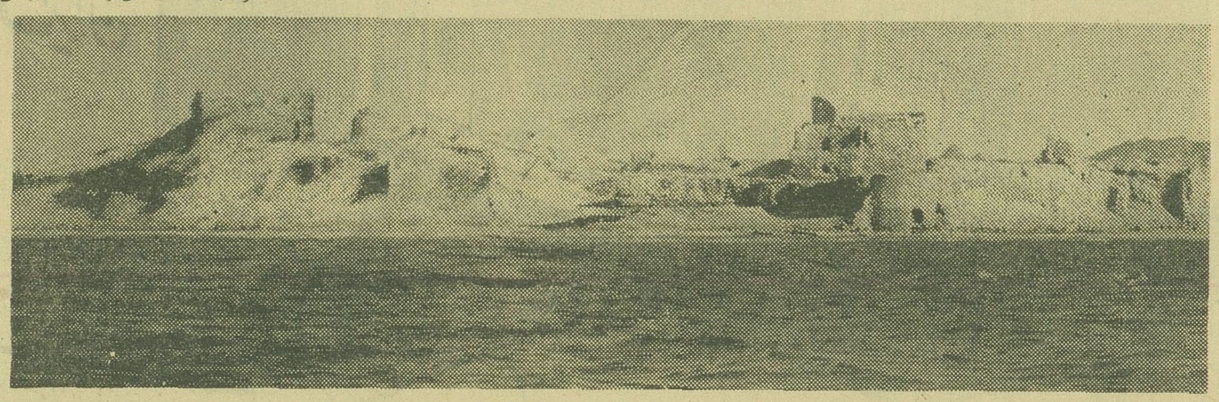

دیروز نقشی از جزیره هرمز و قلعه تاریخی این جزیره رابهنگامی که هنوز ویران نشده بود ،منعکس کردیم و امروز عکسی از آثار و بقایای این قلعه بزرك و تاریخی را ملاحظه میفرمائید . قلعه‌ی مزبور که درسمت غربی جزیره هرمز درست در کنار دریا قرار دارد چنان مستحکم بوده که پس ازچند قرن هنوز امواج دریا خدشه‌ای به پایه های دیوار آن وارد نیاورده‌است .

سرکارها تندرستی بود
سپاه بهداشت

*** در جهرم**

اعضای گروه پزشکی شماره ۲۸۸ سپاه بهداشت منطقه «شهر خفر» ازتوابع جهرم یکباب گرمابه مجهز بدوش در دهکده برایجان ساخته و درمانگاهی در «شهرخفر» ایجادکرده‌اند .

*** در شهرضا**

این فعالیتها توسط افرادگروه پزشکی شماره ۳۱۲ سپاه‌بهداشت منطقه شاهزاده علی‌اکبر شهرضا انجام شده‌است :

درقراء بابوکان-اسفه وعمروآباد گرمابه‌های‌مجهزبدوش بناگردیده و آب آشامیدنی روستای مهیارنیز لوله کشی شده است .

ابرنامه تلویزیون ایران
فرستنده آبادان

پنجشنبه ۱۹ر۵ر۴۶

ساعت ۶ر۳۰ سلام شاهنشاهی واعلام برنامه
ساعت ۶ر۳۲ یك - دو - سه
ساعت ۷ هنك کنك
ساعت ۸ر۳۰ چکمیت
ساعت ۹ر۳۰ اخبار
ساعت ۹ر۴۵ فیلم سینمائی
ساعت ۱۱ر۳۰ پایان برنامه

پس از مساوی کردن باپاس

دارائی بمرز قهرمانی نزدیک شد

این صحنه حمله‌ای ازمهاجمین پاس‌رانشان میدهد که بدروازه دارائی نزدیک‌شده‌اند ولی‌اصلی‌دروازه‌بان دارائی‌توپ‌راصاحب‌شده‌است

*** رنجبر در مسابقه دیروز مصدوم شد**

بعد از ظهر دیروز تیمهای فوتبال پاس ودارائی صدرنشینان جدول مسابقات فوتبال قهرمانی باشگاههای تهران در زمین فوتبال باشگاه ورزشی عقاب (نیروی هوائی) در حضور جمعی از شخصیت های ورزشی ، هیئت رئیسه فدراسیون فوتبال‌زیر نظر هیئت فوتبال تهران مسابقه دادند .این مسابقه را آقای علی‌دانائی فردقضاوت کرد درحدود هفتهزار نفر از علاقمندان درحال ایستاده بازی فینالیست‌های فوتبال تهران را تماشا کردند .

این مسابقه بانتیجه صفر برصفر مساوی گردیدوامیدآن دو تیم‌بازی های آینده‌شان بسته شد .

*** تلاش پاس**

در بازی دیروز هر دو تیم برای پیروزی تلاش کردند ولی تلاشی که پاس داشت بمراتب بیشتر بود .زیرا دارائی تقریبا بمساوی راضی بودچون وضع «گلوراژ» این تیم بهتر ازتیم پاس است. ودر صورتیکه‌این‌تیم‌دردو بازی آینده خود دچار بدشانسی‌نشود قهرمانی‌باشگاههای تهران خواهدشد.

*** طالبی درخشید**

جلال طالبی کاپیتان وفوروارد تیم دارائی همیشه بارنجبر کاپیتان وبک پاس مقابله میکرد و طالبی درخششی شایان داشت و حملاتی که‌میکرد فقط رنجبر با مهارت وتجربه‌ایکه‌سالها در خط دفاع دارد آنها را دفع میکرد .

*** رنجبر مصدوم شد**

در اواخر وقت توپی روی دروازه پاس در اختیار طالبی‌قرار گرفت‌طالبی از دوبک پاس،دریبل نمودوبه‌سدرنجبر رسید، رنجبر بایك وارو درهواخطر را دفع نمود و دروازه را از سقوط نجات داد ومحکم باپشت بزمین‌خورد وپس از اینکه توپ از روی دروازه دور شد رنجبر کم‌کم سرد گردید متوجه شد که کمرش شدیدا درد میکند وحتی یکباره زانوهایش خم بزمین غلطید اورابابرانکاردبه‌آمبولانس به‌بیمارستان شهربانی منتقل نمودند. آقائی وارد زمین شد البته پس از غیبت رنجبر ، حشمت مهاجرانی و حسن حبیبی جای اورا پرکردند .

مناجاتی بازیکن جوان پاس نیز دیروز در ردیف بهترین بازیکنان‌این مسابقه بود.

*** تیم پاس**

اعضای تیم پاس در بازی دیروز عبارت بودند از : ظلی دروزاه‌بان ، محمد رنجبر کاپیتان ،منوچهرحبیبی، حسن حبیبی ، حشمت مهاجرانی ، یاوری ،مناجاتی ، بایگان ،میرزا حسن ، شرفی ، مالکیان وذخیره‌نیز رشیدیان ، آقائی (واردبازی شد) احمدزاده ، نیك‌نفس و شاهرخی ، کوچ‌این تیم سروان اسداللهی میباشد .

*** تیم دارائی**

اصلی دروازه‌بان ، مهراب شاهرخی، هومن بهرامی ، منصور پورحیدری ، امینی ، فرخجسته ، زرین‌نام ، غلام وفاخواه ، جلال طالبی ، بوخانیان و اکبر افتخاری ذخیره تیم محمدخسرو شاهی بود که اوائل هافتایم دوم‌وارد زمین شد ودر خط دفاع بازی کرد کوچ این تیم محسن حاج نصراله کاپیتان سابق تیم دارائی بود .

بازیهای آینده

پس از حذف تیم شاهین که بر تیم پاس پیروز شده و با تیم‌دارائی مساوی کرده بود تیم پاس بصدر جدول صعود کرد .

در حال حاضر تیم پاس ودارائی یك مساوی با همدیگر دارندهم - چنین دارائی باتاج و پاس با راه آهن مساوی کرده‌اند ولی در ده مسابقه دیگر هردو تیم توانسته‌اند رقبای خود را مغلوب کنند وبدین ترتیب هر یك صاحب ۱۸ امتیاز هستند .

گلهای خورده هر دو تیم‌مساوی است ولی دارائی گلهای زده بیشتری دارد چنانچه بازیهای آینده دارائی و شعاع و راه آهن وپاس باتاج و شعاع نتیجه یکسان در بر داشته باشد دارائی به کمك گل های زده قهرمان باشگاه های تهران خواهد شد و جام‌پیروزی و جایزه قهرمانی را خواهد گرفت.

البته راه آهن که با پاس وتاج که با دارائی مساوی کرده‌اند در هفته های آینده در مقابل تیم های صدر جدول قرار میگیرند و تیم دارائی و پاس نیز با شعاع روبرو میشوند که نتایج پس از چهار مسابقه آینده تعیین خواهد شد .

دنباله مسابقات

همانطور که اطلاع داریم پنج شنبه بعد از ظهر کیان و آرارات در زمین راه آهن مقابل یکدیگر قرار میگیرند و روز یکشنبه تاج با پاس روز دو شنبه دارائی باشعاع سه شنبه آرارات با شهربانی و چهار شنبه عقاب با تهرانجوان در زمین باشگاه عقاب مسابقه میدهند زمین باشگاه ورزشی عقاب‌وابسته به نیروی هوائی قبلا چمن بوده‌ولی اکنون نصف چمن و نصف خاکی است و جایگاه تماشاچی ندارد ولی دیروز در حدود هفتهزار تماشاگر از سرو کول یکدیگر بالا رفتند و مجانا مسابقه را تماشا کردند در مسابقات آینده نیز بعلت محصور نبودن زمین عقاب بلیط فروشی نخواهد شد و تا حد امکان مردم میتوانند در اطراف زمین بایستند و بازیهای آینده را تماشا کنند .

دیروز تماشاچیان نقشی‌درمسابقه نداشتند تشویق فقط بندرت باکف زدن صورت میگرفت و خاصیت اصلی تماشاچی که ببازی رونق و به بازیکن گرمی و نیرو میدهد دیروز وجود نداشت زیرا تماشاچیان صرف‌سر کشیدن و از جلوئی‌سبقت گرفتن بودند که‌بتوانند مسابقه را تماشا کنند

آگهی تمدید مناقصه

بدین وسیله مدت قبول پیشنهادات مربوط به آگهی مناقصه خرید چهل دستگاه فورك لیفتراك مورد نیاز اداره کل گمرك که قبلا وقت قبول آن تاساعت ۱۲ روز چهارشنبه ۴۶٫۶٫۲۹ (برابر با۲۰ سپتامبر ۱۹۶۷) تعیین شده بود تاساعت ۱۲ روز سه شنبه ۴۶٫۷٫۱۸ (برابر با۱۰ اکتبر ۱۹۶۷) تمدید میشود .

پیشنهادات درساعت ٤ بعدازظهر روز قبول پیشنهادات قرائت میشود سایر شرایط آگهی مناقصه اولیه بقوت خود باقی است . الف ٤٤٥٧ اداره کل گمرك

آگهی تجدید مناقصه

وزارت راه ۵۰۵۰ گالن ضد یخ‌دائم (روغنی. ضد رنك .غیر قابل جوش . ضد کف. غیر الکلی از انواع (پریستون .موپار . جی ام .گلیزانتین . پیك .پیونر. کنستانتین)مورد نیاز سال٤٦ خودرا ا ز طریق مناقصه‌خریداری می نماید داوطلبان شرکت در مناقصه می‌توانندبادریافت مشخصات‌از کارپردازی وزارت راه واقع‌درمیدان ارك کاخ وزارت راه پیشنهاد خودرا تا آخر وقت روز یکشنبه۲۹امردادماه بدفتراداره کل‌امورمالی‌وزارت‌راه‌تسلیم‌و رسید دریافت دارند پیشنهاد های رسیده در ساعت ۱۰ صبح روز بعد در کمیسیون مناقصه باز و قرائت خواهدشدحضورپیشنهاد- دهندگان‌در جلسه مناقصه آزاد واداره‌کل امور مالی در رد و یا قبول یك یاکلیه‌پیشنهاد ها مختاراست . الف ٤٤٦٢

مدیر کل امور مالی وزارت راه . صنیعی

راجندراکمار در فیلم دامادسرخانه

گلی از گلستان فیلیپس

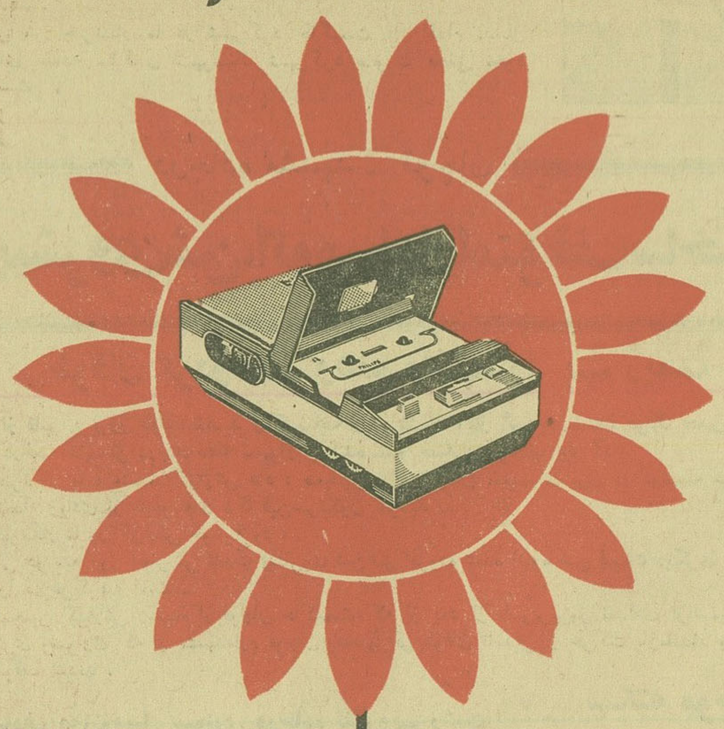

ضبط صوت EL 3302

کوچك - قوی - قابل حمل - با نوار کاست

رادیو B3 IR 31 T سه موج - قابل حمل - با دسته گردان

بخاریهای برقی در انواع مختلف با پادیزن داخلی

برای راهنمائیهای فنی و تعمیرات به سرویس مجاز شرکت سهامی فیلیپس ایران مراجعه نمائید.

PHILIPS فیلیپس علامت برتری واطمینان

آوازه

بدینوسیله **ازجناب‌آقای آل طعمه** ریاست محترم اداره آموزش و پرورش شهرستان ری تقاضا میشود تااز آقای علی اصغر گل محمدی آموزگار دبستان فیض شهرری‌که مبلغ ۲۰۰ هزار ریال چك حامل مفقودی اینجانب را پیدا کرده و مسترد داشت تشویق شایسته بعمل آورند تاوسیله دلگرمی برای عموم خدمتگزاران صدیق باشد .

ازشهرری علی‌اصغر ایزدی یکتا

نامه‌های بخت ...

اولین نامه بخت‌که بحکم قرعه بازشد حواله یکدستگاه تلویزیون مبله ۲۵ اینچ بلر (هدیه شرکت نسبی صنعتی وتولیدی حبیب اله مفید وشرکاء) که از بزرگترین و کاملترین نوع تلویزیون درایران است

برای برنده اوّل حساب ذخیره بانك اصناف ایران

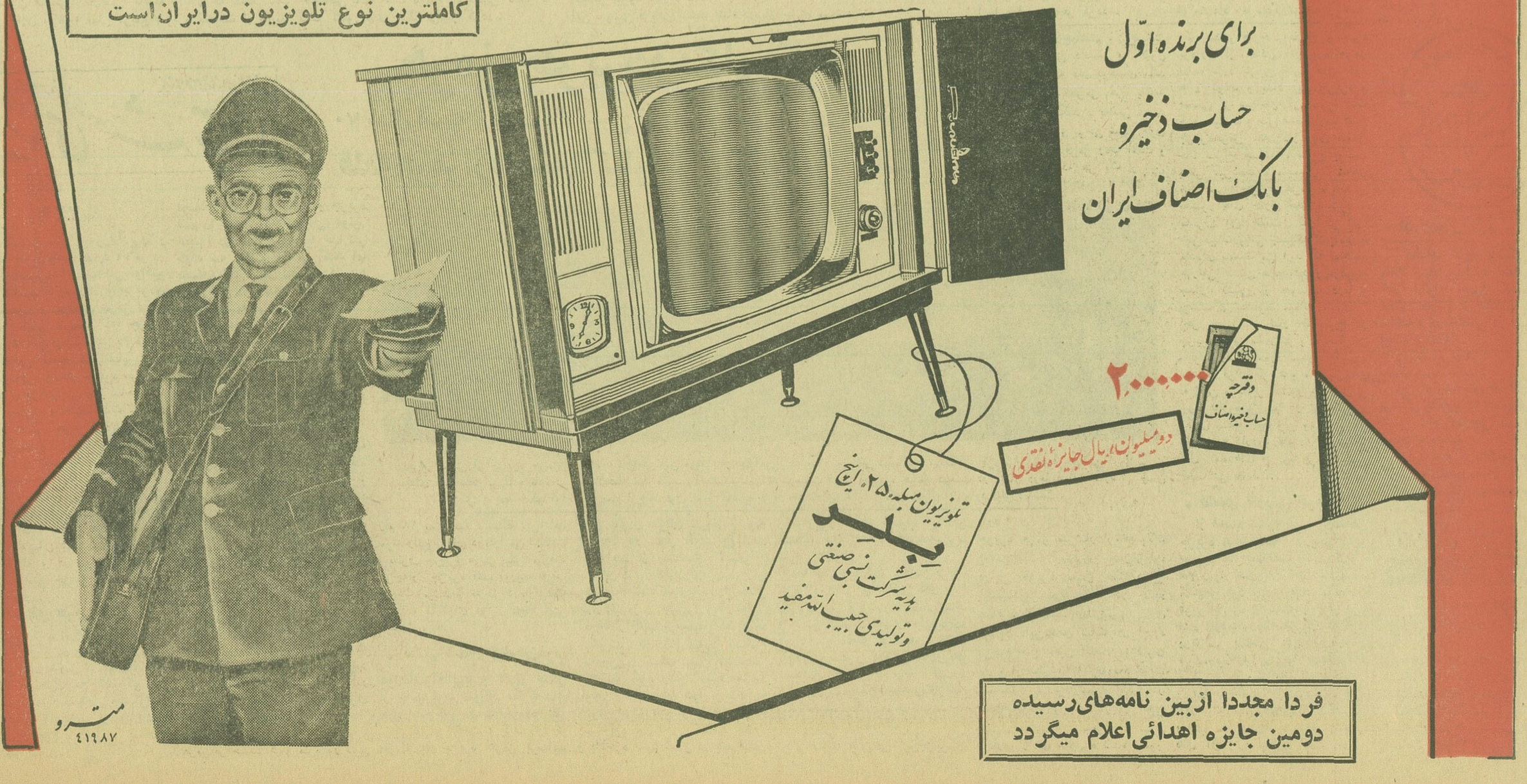

۲،۰۰۰،۰۰۰ دوملیون ریال جایزه نقدی

دفترچه حساب ذخیره اصناف

تلویزیون مبله ۲۵ اینچ بلر هدیه شرکت نسبی صنعتی وتولیدی حبیب الله مفید

فردا مجددا ازبین نامه‌های رسیده دومین جایزه اهدائی اعلام میگردد

مترو ۴۱۹۸۷

در مراسم افتتاح موسسه تحقیقات پزشکی دانشگاه شاهنشاه فرمودند :

سازمان تحقیقات علمی کشور باید هرچه زودتر تشکیل شود

صبح امروز شاهنشاه آریامهر موسسه تحقیقات علوم پزشکی دانشگاه تهران را طی مراسمی افتتاح فرمودند در این مراسم آقای نخست وزیر و چند تن از وزراء و عده‌ای از مقامات عالیرتبه کشوری و لشگری حضور داشتند شاهنشاه آریامهر ساعت ده ونیم بمحوطه ساختمان تحقیقات علوم پزشکی در محل دانشگاه تهران قدم نهادند و پس از ابراز تفقد بدانشگاهیان که در جلو ساختمان صف کشیده بودند بداخل ساختمان تشریف فرما شدند .

*** عرض خیر مقدم**

دراین هنگام آقای دکتر جهانشاه صالح رئیس دانشگاه تهران خیرمقدم عرض کرد و طی سخنانی گفت :

همانطور که شاهنشاه آریامهر بارها اشاره فرموده‌اند مسئله تحقیقات علمی یکی از مهمترین وظایف دانشگاهها می‌باشد امروز در کشور های اروپایی دودرصد ودرکشور ایالات متحده سه ونیم درصد بودجه کل کشور صرف امور تحقیقاتی میگردد . طبق نظر و برآورد کارشناسان سازمان ملل‌متحد این بودجه در ممالك در حال توسعه لااقل باید به یك درصد برسد و نیز در کشورها لازم‌است حداقل پانزده در صد دیپلمه ها بکار تحقیقاتی گمارده شوند .

دانشگاه تهران بپیروی از نیات مبارك شاهنشاه آریامهر در عرض دوسال گذشته ۳۰۹ نفر دانشیار واستادیار استخدام کرده‌است که ازاین عده ۶۵ نفر در قسمت پزشکی منحصرا بکار تحقیقاتی می‌پردازند .

این دانشیاران و استادیاران اغلب تحصیلکرده های کشور های اروپائی وامریکائی هستند و هم‌اکنون کلیه تحقیقات وانجام امور تتبعی دانشکده پزشکی دراین ساختمان متمرکز شده است ودر عرض مدت کم محققین ما موفق شده‌اند که کشفیات و تتبعات تازه بکنند .

*** گزارش ساختمان**

پس از سخنان آقای دکتر صالح آقای آموزگار معاون وزارت آبادانی و مسکن گزارشی از چگونگی ساختمان این مرکز پزشکی و تجهیزات و تاسیسات آن بعرض رسانید و گفت این موسسه برای اجرای تحقیقات زیر ،بوجود آمده‌است اکنون تحقیق وآموزش درزمینه‌خواص واثرات داروها واجرای تجربیات بوسیله دانشجویان توسعه اجرای تحقیقات درمورد چگونگی تولید بیماریها درحیوانات آزمایشگاهی سوم اجرای بعضی از آزمایش ها و تحقیقات بالینی در بدن بیماران که کمك اساسی بدرمان و بهبود بیماران آتی خواهد داشت .

*** افتتاح موسسه**

سپس شاهنشاه با قطع نوار سه رنك مرکز تحقیقات پزشکی راافتتاح واز قسمت های مختلف و تجهیزات و تاسیسات و چگونگی انجام آزمایشات بازدید فرمودند در جریان این بازدید شاهنشاه آریامهر فرمودند :

«مابیش از هرچیز در دانشگاه‌ها و کشور خودمان بتحقیقات علمی محتاج وعلاقمند هستیم که امر تحقیقات در مملکت بصورت امیدوار کننده‌ای توسعه یابد. امیدوارم هرچه زودتر سازمان تحقیقات علمی کشور تشکیل شود و کلیه امور تحقیقاتی مملکت دراین سازمان متمرکز گردد همانطور که رئیس دانشگاه گفت باید ترتیبی داده شود که این تحقیقات ابتدا در مملکت سپس بصورت منطقه‌ای و بعد بشکل بین‌المللی درآید .

شاهنشاه آریامهر به‌رئیس‌دانشگاه تاکید فرمودند لازم است ترتیبی‌داده شود که سایر دانشگاه های کشور نیز بتوانند ازاین‌مرکز مجهز علمی و تحقیقاتی استفاده نمایند . این‌مراسم مقارن ساعت ۱۱ر۴۰ بپایان رسید.

رانندگان تاکسیها مالك تاکسی میشوند

در جلسه شرکت تعاونی‌تاکسی رانی تصمیم گرفته شد که به رانندگان واجدصلاحیت تاکسی اتومبیل بدون پیش قسط واگذار گردد ، تاآنها بتوانند با خریدن پلاك تاکسی های از کار افتاده خود صاحب تاکسی شوند .

این تصمیم بتدریج برای‌ایجاد مالکیت در میان طبقه رانندگان تاکسی اجرا میشود و باینطریق مالکیت عمده و تاکسی داری بصورتی که در حال حاضر وجود دارد منسوخ میگردد .

طبق این تصمیم تنها کسانیکه دارای گواهینامه پایه دو همگانی بوده و تعهد کار در روی تاکسی بدهند ، میتوانند پلاك تاکسی خریداری نمایند . در این جلسه همچنین در مورد نحوه تصویب و اجرای نرخ‌جدید تاکسیرانی‌حومه تصمیماتی اتخاذ گردید .

ارمك بافان یزد به نخست‌وزیر شکایت کردند

وزارت اقتصاد ، درباره وجود چند میلیون متر پارچه ارمك بافت یزد که با اجرای بخشنامه جدید وزارت آموزش و پرورش راجع‌به ازادی لباس دختران دانش آموز بی‌خریدار مانده است و خبر آن قبلا باستحضار خوانندگان عزیز رسید ، از اداره اقتصاد یزدتوضیح خواست .

آقای مهندس علاقبند رئیس‌اداره اقتصاد یزد ، ضمن تایید این خبر گفت :عده ای از بافندگان و فروشندگان عمده پارچه ارمك در یزد ، نسبت به بخشنامه وزارت آموزش‌و پرورش که انتخاب‌پارچهٔ لباس دختران دانش آموز را آزاد اعلام کرده‌است اعتراض‌وشکایاتی بدفتر نخست‌وزیری ، وزارت‌اقتصاد وزارت آموزش و پرورش و مراجع ومقامات دیگر نموده‌اند و تصریح کرده‌اند که اگر برای مصرف پارچه های ارمك موجود در انبار های پارچه بافی یزد فکری‌نشود ، زیان هنگفتی متوجه آنان‌خواهد شد .

این‌عده تقاضا کرده‌اند اجرای بخشنامه وزارت آموزش و پرورش بسالهای بعد موکول شود تا بتوانند پارچه های بافت شده خود را به بازار عرضه کنند . همچنین‌وزارت آموزش‌و پرورش نمونه پارچه - هائی را که بایدسالهای‌بعدبمصرف لباس‌دانش آموزان برسد ، به‌اداره اقتصاد یزد ارسال دارد . تانساجان یزد طبق طرح و رنك آن پارچه بافته و در دسترس‌مصرف کنندگان بگذارند .

آقای مهندس علاقبند افزود : وزارت اقتصاد در این باره ازاداره اقتصاد یزد استعلام نموده و توضیحاتی خواسته بود که پاسخ لازم به آن وزارتخانه داده شد .

صندوق آهنی حاوی اوراق بهادار

هنگام حفاری قطعه زمینی در نیاوران کشف شد

بعداز ظهر دیروز یك صندوق بزرك آهنی حاوی مقداری اسناد تجارتی‌بخط‌روسی‌هنگام حفاری‌قطعه زمینی درکنار یکی از خیابان های سه راه نیاوران توسط کارگران شهرداری پیدا شد .

خبرنگار ما در شمیران گزارش داد: صندوق مزبور که بلافاصله‌به کلانتری تجریش حمل گردیده است بیش از سی کیلو وزن دارد واز درون‌آن مقداری اسناد‌تجارتی، یك قطعه چك و چند برك اوراق بهادار بخط روسی و یك عددقندان عاج بدست آمد .

دختر و پسر ۱۴ ساله دردریاغرق‌شدند

گزارش خبرنگار ما در بندر پهلوی حاکیست:صبح دیروز دختر ۱۴ ساله‌ای بنام فیروزه یردیان ساکن تهران که جهت استفاده‌از تعطیلات با خانواده خود به بندر پهلوی آمده بود هنگام شنا در دریا غرق شد . جنازه وی از آب خارج و تحویل بستگانش گردید.

طبق گزارش خبرنگار ما در بابلسر : بعد از ظهر دیروز پسر بچه ۱۴ ساله‌ای بنام محمد تقی جانباز ساکن کیاکلا که همراه بستگان خود به‌بابلسر آمده بود هنگام شنا در دریا غرق شد.

صدور حکم «انتظار خدمت»

بقیه از صفحه اول

خبرنگار ما گزارش میدهد : آئین نامه آماده بخدمت کارمندان دولت که مورد تصویب شورای سازمان امور اداری قرار گرفته به کلیه موسسات مشمول قانون استخدام‌جهت اجراءارسال گردیده است .

*** آماده بخدمت**

مطابق این آئینامه دیگر هیچ کارمندی را نمی توان منتظرخدمت نمود . ضمنا کارمندانیکه منتظر خدمت میباشند،بایستی در سازمان های مربوط بشغلی فراخور حال خود گماشته‌شوند.چنانچه کارمندی بعلل قانونی خارج از سازمان قرار گیرد اداره کارگزینی موظف‌است با دریافت فرمهای مخصوص از سازمان امور اداری در ظرف دو هفته‌بااعلام کلیه مشخصات کارمند مزبور را بصورت آماده بخدمت دربیاورد و مراتب را به اطلاع سازمان امور اداری برساند .

باین ترتیب مسئله انتظارخدمت برای همیشه حل شد و دیگر کارمندی با عنوان « بنا بمصالح اداری » از کار برکنار نخواهد شد ، فقط وقتی کارمندی بیکار خواهد ماند که سازمان مربوطه منحل یا ادغام شود و یا اینکه پست سازمانی مربوط حذف گردد.

میدان نفتی جدیدی

بقیه از صفحه آخر

بودن میدان نفتی تسجیل شده است. دراینصورت طبق قرارداد ، ایران مخارج و هزینه های قبلی را بسهم خود قبول خواهد کرد و از آن‌پس باسرمایه مشترك دو طرف ، اقدام‌به تولید و توسعه اکتشافات میشود .

بموازات اکتشافات بهره‌برداری‌از میدان هم شروع خواهد شد .

سیریب درنیمه‌دوم سال۱۹۵۷ کار خود را طبق یك قرارداد مشارکت بر مبنای ۲۵-۷۵ شروع کرد و علاوه بر منطقه خشکی واقع در دامنه های شرقی کوه‌های زاگرس مرکزی ، در خلیج فارس در نزدیکی جزیره‌خارك جنب حوزه نفتی شرکت ایران وپان- امریکن «ایپاك» هم یك حوزه نفتی مهم دارد که نفت اخیر در همین حوزه کشف شده است .

میزان تولید «سیریب» زیادنیست کل تولید آن قریب ۲۲۹۰۰ بشکه در روز میباشد .

پیدا شدن این میدان به«سیریب» امکان و قدرت فعالیت بیشتر برای اکتشاف نفت در حوزه های‌مختلف خود خواهد داد .

میدان نوروز که جنب میدان بهرگان متعلق به‌سیریب واقع است یکی از مناطق آرا م‌خلیج فارس می باشد ، کارشناسان نفتی امید زیادی به این منطقه دارند و احتمالا نفتی معادل نفت میدن ابهرگان‌ازمنطقه جدید بدست‌می‌آید .

گشایش مجلس مؤسسان بتأخیر افتاد

*** ۲۱۶ نماینده**

جمع نمایندگان مجلس شورای ملی ۲۱۹ نفر است که تاکنون تعداد ۲۱۵ نفرشان در سراسر مملکت انتخاب و اعلام شده‌اند و چنانچه نمایندگان نطنز ، تفرش نیز انتخاب شوند ، این‌رقم به۲۱۷ نفر میرسد و دونفر بقیه نیزمربوط به بحرین است که عجالتا انجام انتخابات آنجا مقدور نیست .

باین ترتیب اینك جز شش‌نفر از اعضای مجلس موسسان ، دو نفر از اعضای مجلس شورای ملی (نطنز و تفرش) و یك نفر ازاعضای انتخابی سنا (رشت) بقیه‌نمایندگان سه مجلس انتخاب شده‌اند .

*** نماینده ارامنه**

امروز ستاد مرکزی انتخابات وزارت کشور گزارش‌داد که آقای وهرام‌داوید خانیان (ایران نوین) از طرف ارامنه شمال برای مجلس موسسان انتخاب شده است .

گزارش خبرنگار ما حاکیست که نمایندگان اقلیت های :ارامنه جنوب ، کلیمیان ، زرتشتیان و آشوری ها و کلدانی ها برای موسسان هنوز انتخاب نشده‌اندوبا انتخاب این نمایندگان ، تعداد نمایندگان مجلس موسسان به حدنصاب خود میرسد .

*** نماینده اصفهان**

در لیست اسامی نمایندگان مجلس موسسان که در شماره‌های قبل چاپ شده بود ،نام آقای«دکتر مهدی فیلسوف» از اصفهان ازقلم افتاده بود . ایشان با ۱۵۷۶۸ رای به نمایندگی مجلس موسسان از اصفهان انتخاب شده است .

*** اعتبارنامه‌ها**

آقای «دکتر سید ضیاءالدین شادمان» استاندار استان مرکزی امروز بپیرامون خاتمه کار انجمن نظارت بر انتخابات به خبرنگارما گفت که فردا آخرین‌جلسه هیات نظارت تشکیل میشود و در این جلسه اعتبار نامه های نمایندگان تهران پس از بررسی نهایی صادر میگردد .

خبرنگار ما از ستاد مرکزی انتخابات وزارت کشور گزارش‌می دهد: تاصبح امروزتعداد ۲۹سناتور برای‌دوره‌پنجم سنای ایران ،۲۱۶ نماینده برای‌دوره‌بیست‌و دوم‌مجلس شورای ملی و ۲۷۱ نماینده برای دوره سوم‌مجلس‌موسسان‌درسراسر مملکت انتخاب شده‌اند .

*** آخرین رقم فراکسیونها**

خبرنگار ما می نویسد : تا صبح امروز تعداد اعضاء فراکسیون پارلمانی حزب‌ایران نوین درمجلس سنا به ۲۶ نفر ، درمجلس شورای ملی به۱۷۸نفر ودرمجلس موسسان به۲۳۲ نفر وتعداد اعضاءفراکسیون پارلمانی حزب مردم در مجلس سنا به ۳ نفر ، در مجلس شورای ملی به ۳۲ نفر و در مجلس موسسان به ۲۹ نفر و نیز تعداد اعضاء فراکسیون پارلمانی حزب پان - ایرانیست در هریك از دو مجلس شورای ملی و موسسان به ۵ نفر رسیده است .

تیتو میان اعراب و اسرائیل

بقیه از صفحه ۳

که مامور رسیدگی به اجرای قطعنامه سازمان‌ملل برای‌جلوگیری ازالحاق اورشلیم عربی به اسرائیل است ، مایه دردسر میدانند و از دولت اسرائیل خواسته‌اند به او تذکر دهد کاری نکند که باعث سوءاستفاده عناصر خارجی‌ازوضع داخلی‌اورشلیم شود.

*** اقدامات شدید**

بدنبال اعتصاب اورشلیم ، مقامات اسرائیلی اقدامات امنیتی خودرا سخت‌تر کرده و به اعراب مقیم شهر اعلام‌نمودند که اجازه نخواهند داد با اغتشاشات وضع شهر بدتر شده ،نافرمانی عمومی اغاز شود .

منابع مطلع می گویند این اعتصاب دولت اسرائیل را معتقد کرده‌که ممکن است از روش اسرائیل در اعاده آزادی های‌فردی به افرادی که متعلق به منطقه دشمن هستند سوءاستفاده شود . باین جهت دولت اسرائیل در نظر دارد سخت گیری های بیشتری‌در مورد اعتصابات و اغتشاشات بکند ودر بسیاری از جاها حکومت‌نظامی ایجاد کند و بعد به تدریج آنها را به حکومت های غیر نظامی تبدیل نماید .

از جمله اقداماتی که اسرائیل به آن دست خواهد زد تبعیدعده‌ای از «محرکان اعتصاب» است که ارتباط آنها از نظر دولت اسرائیل بامقامات اردنی مسلم شده است. این عده به مناطق اشغالی دیگر جز اورشلیم تبعید خواهند شد . همچنین پروانه کار عده‌ای ازمغازه داران اورشلیم نیز لغو خواهد شد .

شهرهای مازندران

بقیه از صفحه اول

عملیات اجرائی مربوط به‌ایجاد خط انتقال برق‌ازتهران به‌مازندران وگرگان به‌سرعت در حال پیشرفت است وانتظار میرود که تایکسال دیگر بهره‌برداری از این شبکه عملی شود .

این مطلب را امروز یك مقام عالیرتبه در وزارت آب و برق به خبرنگار ما اظهار داشت و بعنوان توضیح درباره هدف این طرح گفت «منظور از ساختمان این خط،تامین برق کافی برای مصارف شهری‌و بکار انداختن کارخانه‌ها و ماشین ها ولوازم کشاورزی درمناطق‌شمالی کشور است ، بطوریکه دیگرنیازی به‌استفاده از مولدهای متفرق‌نباشد»

*** نصب مولد ها**

قرارداد مربوط به احداث خط انتقال تهران -مازندران- گرگان سال گذشته در ماه مرداد میان وزارت آب و برق با یك گروه صنعتی فرانسوی به‌امضاء رسید و مدت اجرای قرارداد دوسال درنظر گرفته شده بود . بنابراین درمرداد سال آینده(۱۳۴۷)استفاده ازنیروی برق‌تهران،درنقاط‌مختلف مازندران و گرگان‌میسرخواهد بود. در خلال این‌مدت عملیات نصب مولد های بزرك برق فرح‌آباد واتصال‌نیروگاه های آبی به مرکز برق‌تهران‌انجام خواهند گرفت و بهره‌برداری‌ازاین سیستم الکتریکی عملی خواهدشد.

*** خط انتقال نیرو**

خط انتقال نیروی برق از تهران تاشاهی ،نظیر خط‌آهن شمال ،از منطقه کوهستانی فیروزکوه‌و کدوك وازبالای سلسله جبال البرز عبور داده میشود و سپس متوجه کرانه دریا میگردد و تاگرگان امتداد می‌یابد . بعد خط ،دیگری ازگنبد کاوس ، یعنی انتهای خط اصلی بطرف مازندران و صفحات‌شمالی این استان کشیده میشود و به نوشهر ختم میگردد.

طول خط تهران - شاهی- گرگان ۳۸۵ کیلومتر و طول خط گنبد کاوس - نوشهر ۳۶۰ کیلومتر است .

*** پست های تبدیل**

نیروئی که از تهران منتقل میشود برق ۲۳۰ هزارولت است که در شهرها و مراکز عمده شمال کشور بوسیله پستهای تبدیل ابتدا از۲۳۰ هزار ولت به ۶۳ هزار ولت و سپس به ۲۰ هزار ولت تبدیل میشودتا قابل استفاده برای مصارف‌مختلف شهری و کشاورزی و صنعتی‌باشد.

در شهرهای شاهی و گرگان پستهای تبدیل از ۲۳۰ هزار ولت به ۶۳ هزار ولت نصب میشود ودر طول خط گنبد کاوس به نوشهر که برق ۶۳ هزار ولتی عبور می کند ، در ۹نقطه مختلف پست‌هائی قرارخواهند داشت که برق را از ۶۳ هزار ولت به ۲۰ هزار ولت تبدیل میکند . این ۹نقطه عبارتند از : گنبدکاوس،علی‌آباد، کردکوی بهشهر ، ساری ، بابل ، آمل ، علمده و نوشهر .

*** سیستم الکتریکی**

رویهمرفته در حال حاضر،یعنی یکسال پس از شروع‌عملیات‌اجرائی از خط ۲۳۰ هزارولتی تهران - گرگان جمعا ۶۰ درصد کل کار ودر مورد دوپست ۲۳۰ هزار ولتی‌به ۶۳ هزار ولتی و بعد به ۲ هزار ولتی گرگان وشاهی ۲۰ درصد کار انجام گرفته است .

مقام عالیرتبه‌ای که این‌اطلاعات را در اختیار خبرنگار ما قرارداد، متذکر شد که پس از خوزستان، این نخستین منطقه‌ایست از کشور که شهرهای مختلف آن بوسیله یك سیستم الکتریکی به یکدیگر متصل میگردد .

*** میزان سرمایه‌گذاری**

میزان سرمایه‌گذاری در خط ۶۳ هزار ولتی ۲۵۳ میلیون ریال‌و خط اصلی تهران به گرگان (۲۳۰ هزار ولتی) ۵۸۱ میلیون‌ریال است که از محل اعتبارات عمرانی برنامه سوم تامین میگردد وبتدریج در اختیار مجری طرح ، یعنی‌وزارت آ ب‌وبرق قرار میگیرد .

ضایعه اسفناك

بقیه از صفحه اول

و دوره مدرسه علوم سیاسی را در همین شهر گذراند ، سپس برای‌ادامه تحصیل به‌اروپا عزیمت‌کرد ودانشکده حقوق رادربرلین گذراندو در سال ۱۳۰۴ پس از اخذ لیسانس در رشته حقوقو علوم‌اقتصادی‌به تهران‌بازگشت.

مرحوم فروهر خدمات دولتی خود رااز دادگستری آغاز کرد و مدتها مشاغلی از قبیل ریاست دفتر استیناف و مستنطق دیوان‌کیفر و دادیار اول دیوان کیفر رابعهده داشت . سپس درسال ۱۳۱۲ بهوزارت‌دارائی منتقل شد دراین وزارتخانه هم مشاغلی از قبیل ریاست کل مالیات مستقیم ، مدیریت کل وزارت دارائی ، رایزن اقتصادی دولت در برن را عهده‌داربود.

مرحوم فروهر برای اولین بار درسال ۱۳۲۴ در کابینه مرحوم‌قوام‌السلطنه به‌معاونت وزارت دارائی رسید ، و سپس درآذر ماه سال ۱۳۲۵ بهوزارت راه و درسال ۱۳۳۵ بهوزارت دارائی منصوب شد .

د رسال ۱۳۳۸ از طرف شاهنشاه آریا مهر بسمت سفیرایران در کشور های اسکاندیناوی منصوب گردید و ازچندسال قبل‌باین‌طرف سمت ریاست هیات بازرسان دولت را درشرکت‌ملی نفت بعهده داشت .

ما با اندوه فراوان فوت این رجل خدمتگذار را به خانواده آن مرحوم تسلیت میگوئیم .

تسلیت

همکار محترم جناب آقای دکترصادق زاده اسکوئی

بانهایت تاسف مصیبت وارده‌رابجنابعالی تسلیت میگوئیم

پرفسور شمس .پرفسور قوام صدوقی . دکتر جلالی . دکتر ضیائی .دکتر شمس .دکتر پیروز . دکتر عابدین‌زاده . دکتر سعیدیان . دکتر رخواجوی. دکتر افشار . دکتر خطیب . شهیدی . دکتر وثوق .دکتر اویسیان .دکتر کمال. دکتر هماجلالی . دکتر قضائی . دکتر باستانی . دکتر جزایری . سید محمد جدلی . دکتر پاك‌پور

جناب آقای دکتر صادق‌زاده‌اسکوئی

فوت پدر بزرگوارتان راتسلیت میگوئیم

هاسمیك ایمانی- شاملو . امینی . محمدی . عمیدی

آقای نظام سید مرتضوی

بدینوسیله درگذشت مادر جنابعالی را تسلیت گفته خودرادرغم‌بزرك شماسهیم‌میدانیم

سازمان سیاك اسکرین

جناب آقای کمالی رئیس ارجمند خبرگزاری پارس

کارکنان روابط عمومی سازمان بیمه‌های اجتماعی مصیبت وارده را بشما و خانـدان ارجمندتان تسلیت میگویند و شکیبائی شما را آرزومندند .

جیلانی

دوست‌قدیم وصمیم جناب ابوالحسن کمالی

مصیبت‌وارده رابجنابعالی‌و اخوان کرام وهمه بازماندگان تسلیت عرض میکنیم وبرای تمام مصیبت دیدگان صبر جمیل آرزو دارم

نعمت‌الله قاضی

جناب آقای دکتر سید عباس بابك

فوت مادرگرامتان رابجنابعالی وسایر بازماندگان تسلیت عرض نموده بقای‌عمروصبر جمیل برای آنجناب ازخداوند مسئلت‌دارد .

رئیس اتحادیه صنف خبازی حاج‌اکبر پورکاظمی

جناب آقای مهندس تیزهوش

بانهایت تاسف درگذشت مادرگرامیتان‌را به‌جنابعالی و بازماندگان آن مرحومه تسلیت عرض می‌نمائیم

ازغندی -پیراسته

جناب آقای دکتر فریدون رخصت فروبانو

مصیبت وارده را صمیمانه تسلیت عرض می‌نماید .

دکتر اوشاناو بانو

جناب آقای محمود شرفی

درگذشت شادروان پدر ارجمندتان‌را به جنابعالی و بازماندگان آنمرحوم‌تسلیت‌میگوئیم

ملك‌آرائی . پیشرو .حقیقی . فضلی . شکرائی . روحانی . نورعلیان .خسروی. فراکار .هنرمند .مهدی فتحی . صلصالی .محمد رضافتحی . مهین‌پور . فرهادی

بانهایت تاسف وتاثر درگذشت آقاحاجی همت رسولوی رابتمام بازماندگان‌شان تسلیت عرض می‌نمائیم

عزت واسد صفاجوو پسران

جناب آقای دکتر صادق زاده‌اسکوئی

مصیبت وارده را از صمیم قلب تسلیت میگوئیم

ایزدیار -کوهزاد .ملك‌رفعت . بهزادی . نیك‌سرور . برنجی . صوفی .علیزاده .امینی‌فر.

همکار ارجمند آقای نظام‌سیدمرتضوی

بانهایت تاثرو تالم خودرا درغم‌درگذشت مادر محترمتان شریك میدانیم

کارکنان شرکت آوازه بامسئولیت محدود

آقای نظام سید مرتضوی

بانهایت تاسف وتاثر فوت‌مادرگرامیتان راتسلیت میگوئیم

تلویزیون فیلم

آقای نظام سید مرتضوی

کارکنان شرکت چاپ کارون بانهایت‌تاسف فوت مادر عزیزتان راصمیمانه تسلیت‌میگویند

شرکت چاپ کارون

آقایان کریم وناصر نیلفروشان

مصیبت وارده‌رابشما و کلیه بستگان تسلیت عرض نموده بقا وسلامتی همگی را از خداوند متعال مسئلت دارد .

غلامحسین دانشی

جناب آقای دکتر سید عباس بابك

فوت مادر گرامیتان راتسلیت عرض میکنم

حاج محمد تقی دیبائی . احمد دیبائی

مصیبت وارده را به‌خانواده‌محترم‌نیلفروشان خصوصا آقایان کریم وناصر نیلفروشان‌تسلیت میگوید .

هیئت مدیره شیرو خورشید سرخ‌آبادان

سرکار سرکرد برومندتهرانی

مصیبت‌وارده بحضور آندوست عزیز صمیمانه تسلیت عرض مینمائیم

سرهنك ۲ نخعی .سرهنك ۲ حلبیان . سرگرد عصار

دوست وهمکار ارجمند آقای‌میرخائف

مصیبت وارده راتسلیت میگوئیم

دکتر شکوهی . صالحی . قنادزاده. ناصح سپهری . داوری

جناب آقای‌محمد تقی شرفی

هیئت مدیره کانون بازنشستدن شرکت سهامی تلفن ایران فوت برادر گرامی آنجناب‌را بفامیل محترم شرفی تسلیت عرض مینماید

رئیس کانون بازنشستگان شرکت‌تلفن- حسین فتاحی

جناب آقای دکتر عباس صنعتی

بانهایت تاسف مصیبت وارده را به‌شماو خانواده‌محترم‌تسلیت میگوئیم

دکتر محمدحسین کمالی .اسماعیل‌کمالی. اعظم‌کمالی . باقر گرجی . عبدالحسین حسینی. مهندس ابراهیمیان

کارکنان اداره کار وسازمان بیمه های اجتماعی شعبه سمنان

مصیبت‌وارده رابه همکار گرامی خودآقای مصطفی مروج رئیس حسابداری شعبه‌تسلیت می‌دهند .

بنیادی . دکتر اوراهام .دکتر نخست . دکتر روحانی‌نژاد. مهندس ثقفی . عنایتی . بوجاریان . فاطمی . دولت‌آبادی . شریفی . فرخی. خدابنده . رضارجب . شریعت پناهی. دوست‌محمدی . فیروز . شریعت‌پناهی .رجبی. صدقی . باقری . صالحیان . مداح .دباغی . پاشا .دانائی .

آگهی استخدام

۱- ژاندارمری کل بمنظور تکمیل کادر گروهبانی (قضائی- مخابرات -رانندگی)ژاندارمری تعداد ۵۰۰نفر افراد واجد شرائط زیرین را برای دوره مهرماه ۴۶ بطور موقت استخدام مینماید.

الف : تابعیت دولت شاهنشاهی ایران

ب: متدین بیکی از ادیان رسمی کشور

پ : دارابودن‌حداقل گواهینامه قبولی سوم متوسطه (داوطلبین که‌دارای مدارك‌بالاتری باشند وهمچنین اولادافسران و درجه‌داران درصورت تساوی‌شرایط حق‌تقدم خواهند داشت)

ت : سن‌بین ۱۸سال تمام و۲۵ سال‌تمام

ث: قد داوطلبین از ۱۶۰ سانتیمتر کمتر نباشد.

ج: صحت مزاج و تناسب اندام برطبق گواهی اداره بهداری ژاندارمری کل کشور .

چ :نداشتن پیشینه بد

ح : سپردن ضامن معتبر

خ :داوطلبان باید متعهد گردند درهرکجای کشور که ژاندارمری صلاح دانست خدمت مقرره خود را انجام دهند.

۲- دانش آموزان در دوره آموزش شبانه روزی بودوکلیه هزینه تحصیلی آنان ازقبیل‌خوراك -پوشاك-مسکن ولوازم‌آموزش بعهده ژاندارمری کل کشور خواهدبود .

۳- بدانش آموزان تا پایان دوره آموزشگاه ماهیانه‌مبلغ۱۲۵۰ ریال حقوق پرداخت خواهد شد .

۴- داوطلبان پس از طی دوره مربوطه (یکسال) و موفقیت در آزمایشات بدرجه گروهبان دومی مفتخر و ترفیعات بعدی آنان تابع قانون استخدام نیروهای مسلح شاهنشاهی خواهد بود .

۵- داوطلبان درصورت تمایل جهت ثبت نام بمرکز فرهنگی ژاندارمری کل‌کشور واقع‌درتهران خیابان شاهپورمراجعه نمایند.

الف ۴۶۱۷

۱-۳ آ-۲۰۸۷۲ ژاندارمری کل کشور

مردی برای همسری خود

دختر ۱۰ ساله‌ای را «رزرو» کرد

این مرد ۳۲ سال دارد و دارای همسر و ۳ فرزند است

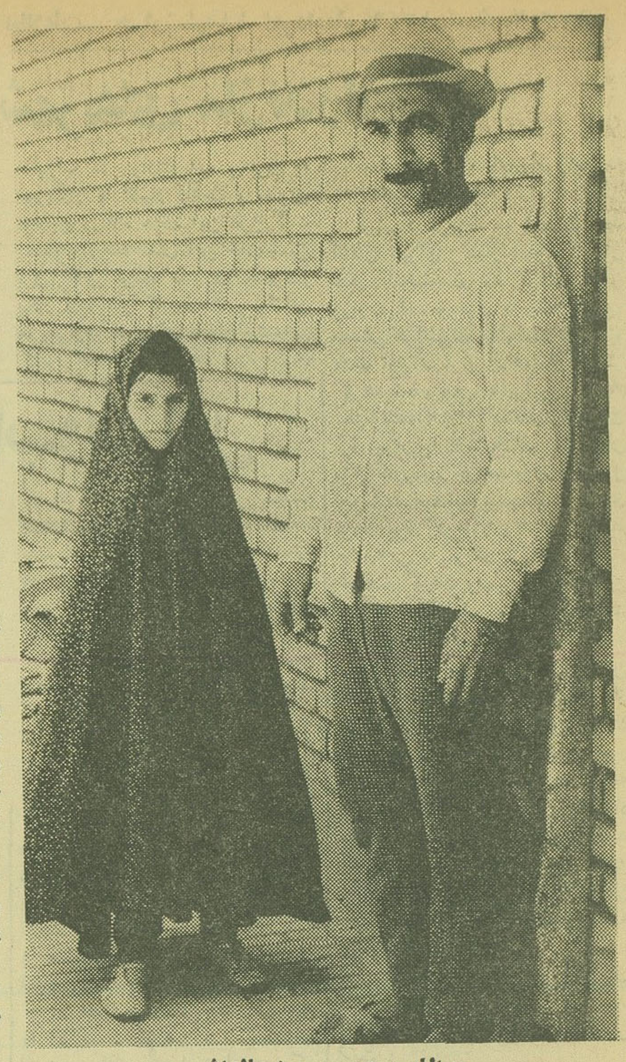

یدالله و همسر ۱۰ ساله‌اش

امروز یك مرد ۳۲ ساله باتهام عقد غیر رسمی از ژاندارمری‌خزانه بدادسرای تهران تسلیم شد او یداله سمنانی نام دارد و دارای همسر و ۳ فرزند است.

همراه یداله یك مرد ۶۵ ساله بنام حسین عبدالهی، یك دختر ۱۰ ساله بنام شهربانو و یك زن ۳۰ ساله بنام‌ام‌البنین‌بدادسرا آمده بودند.

ام‌البنین خود را مادر شهربانو و همسر سوم حسین عبدالهی‌معرفی کرد و گفت چندی پیش شوهرم بمن گفت یداله مرد کاسبی است ناموس پرست و نان بده است می خواهم شهربانو را باو بدهم گفتم: مگر دیوانه شده‌ای، شهربانو هم سن دختر یداله است و از طرفی در کجا رسم است که دختر ۱۰ ساله را شوهر بدهند و با اعتراض شدید با پیشنهاد شوهرم مخالفت کردم.

شوهرم گفت یداله که‌نمی‌خواهد شهربانو را پس از عقد بخانه‌اش ببرد می خواهد برای ۵ـ۶ سال دیگر او را «رزرو» کند.

گفتم «رزرو» چه هست مگر عقلت را از دست داده‌ای که این حرفها را می زنی؟ گفت زن‌درست گوش کن یداله‌می‌خواهدآخوندی بخانه بیاورد و شهربانو را صیغه کند وسپس چند سال صبر کند تا شهربانو بزرك شود و آنوقت با او عروسی کند.

گفتم مگر ۵ـ۶ سال دیگر چه عیبی پیدا می کند که می خواهد از حالااو را صیغه کند گفت ازاین می ترسد که تا آنموقع یا ما پشیمان شویم‌ویاشهربانوخواستگار بهتری پیدا کند وچشم و گوشش باز شود و او را نپسنددمیخواهدبا خواندن صیغه او را از «آن» خود کند تا بعدا کسی« دبه» درنیاورد.

گفتم مگر زن یداله چه عیب دارد که می خواهد برایش «هوو» ببرد گفت اینرا باید از خودیداله پرسید.

ام‌البنین گفت چون مخالفت خود را بیهوده دیدم حرفی نزدم، ولی گفتم که صیغه نباید درخانه من جاری شود.

شوهرم روز بعد شهربانو را با خود به شهرری برد و در آنجا صیغه شهربانو و یداله جاری‌شد.

یداله از آن پس به خانه مارفت و آمد می کرد. رفت و آمد او سبب انتشار شایعاتی در میان همسایه ها شد و من ناچار شدم حقیقت را برای همسایه ها بگویم. همسایه ها تعجب کردند و مرا سرزنش‌نمودندو گفتند چون یداله حدس زده که شهربانو در آینده دختر خوشگلی خواهد شد اورا از حالا برای خود «رزرو» کرده تو نباید موافقت می کردی.

سرزنش همسایه ها موجب شد که من از شوهرم بخواهم که‌یداله را وادار کند صیغه شهربانو را فسخ کند و چون شوهرم قبول نکرد از دست او بدادسرا شکایت کردم. رسیدگی به شکایت من به پاسگاه ژاندارمری خزانه محول‌شد در اینجا یداله را هم‌احضار کردند و شوهرم و یداله را بدادسرا ـ فرستادند

طبق قانون عقد غیر رسمی جرم است و قانونگزار برای عاقد، پدر دختر، شوهر وخواستگارتاحداکثر یك سال زندان مجازات تعیین کرده است.

در جستجوی نرگس

شیر علی ریاضی بمرکزانتظامی تهران و حومه اطلاع داد که دختر ۱۵ ساله‌اش نرگس گم‌شده است.

وی اعلام داشت نرگس که از خانه او واقع در جاده ساوه حوالی رباط کریم بیرون آمده دیگر مراجعت نکرده است. ماموران انتظامی اکنون در جستجوی‌نرگس هستند.

۲ پاسبان در ۲ حادثه رانندگی مجروح‌شدند

در شبانه روز گذشته ۲ پاسبان در خیابان های تهران بر اثر تصادف با اتومبیل مجروح‌شدند.

یکی از این دو پاسبان که‌محمد فتحی نام دارد صبح‌دیروز بااتومبیل شماره۳۴۴۶ط۳۴متعلق به شرکت واحد اتوبوسرانی و دیگری که میران سیاسی نام دارد نیمساعت بعد از نیمه شب گذشته درسر پست خود در خیابان تهران نو با اتومبیل شماره ۵۳۹۳ ط۲۴تصادف کردند ومجروح‌شدنداین دوپاسبان که در بیمارستان سینا بستری شده‌اند هر دودر حین انجام‌وظیفه مجروح گردیدند.

این پسر از دست ناپدری خود به‌پلیس پناه برد

حسن احمدیان می‌خواهد به پرورشگاه برود

دیروز یك پسر ۱۰ ساله از دست ناپدری خود به‌کلانتری نازی‌آبادپناه بردواز سرکار سروان فتحی رئیس این کلانتری خواست که او را به پرورشگاه تحویل بدهد.

این پسر خود را حسن‌احمدیان ۱۰ ساله معرفی کرد و گفت پس‌از فوت پدرم، مادرم خدیجه محمدی بامردی بنام سیدهاشم ازدواج کرد.

سیدهاشم قبلا خودرا به مادرم‌مجرد معرفی کردبود، ولی پس ازازدواج معلوم شد که دارای همسر و چند فرزند است ناپدری من پس از مدتی بمادرم گفت چنانچه نتواند مخارج‌خود مارا فراهم کند اورا طلاق خواهددادو مادرم ازترس طلاق در خانه‌ای کلفت شدو چون من تنها ماندم سید هاشم مرا به‌خانه‌زن اول خود برد باوجود اینکه مادرم حقوق ماهانه‌خود را که‌در حدود ۲۰۰ تومان است به‌سید هاشم می‌دهد، او از من متنفر است واز هر فرصتی برای کتك‌زدن من استفاده می‌کند وجدا ازیك نامادری بدتر شده است.

چندروز پیش نزد مادرم رفتم و از او خواستم از سیدهاشم طلاق‌بگیرد، مادرم قبول نکرد وگفت خوب نیست یك‌زن نجیب هر چند وقت یکبار شوهرش را عوض کند. ومرا دوباره‌به خانه ناپدری فرستاد. سید هاشم‌پس از اینکه متوجه شد من نزد مادرم رفتم مرا کتك‌زد من از خانه او فرار کردم، به‌یك پرورشگاه یتیمان‌رفتم، ولی مرا نپذیرفتند، چون گریه‌کردم دربان پرورشگاه گفت یابه دادسراویا به‌یکی از کلانتریها برو و حرفت را بزن اگراز آنجا تورا بفرستند قبول می‌کنیم. من‌آدرس دادسرا راپرسیدم وبه‌آنجا رفتم، ولی از بس‌شلوغ بود نتوانستم باکسی صحبت کنم ازآنجا بیرون آمدم سوار اتوبوس شدم و به پارکابی آن گفتم‌هرجا بکلانتری‌رسید مرا پیاده کند و او مرا در اینجا

او پرورشگاه را بر خانه ناپدری ترجیح میدهد

گزارش خبرنگار ما حاکیست که حسن احمدیان به‌هیچوجه حاضرنیست آدرس مادرویا ناپدری‌خودرابه کلانتری بدهد، چون می‌ترسد کلانتری او را دوباره به‌خانه سید هاشم برگرداند و این اقدام اوکلانتری را بامشکلی روبرو کرده است.

اطلاعیه

شرکت سهامی گل

حریق روز ۱۷ر۵ر۴۶ در قسمت انبار شرکت رخ‌داده و بهیچیك از وسایل ساخت محصولات آسیبی واردنشده از اینرو شرکت بدون وقفه سفارشات را در اسرع وقت تحویل خواهد داد.

راجندراکمار در فیلم دامادسرخانه

ازامشب درسینماهای

آسیا ـ رکس ـ میامی ـ همای

تیسفون ـ سیلوانا ـ پرسپولیس

المپیا ـ پانوراما ـ ستاره

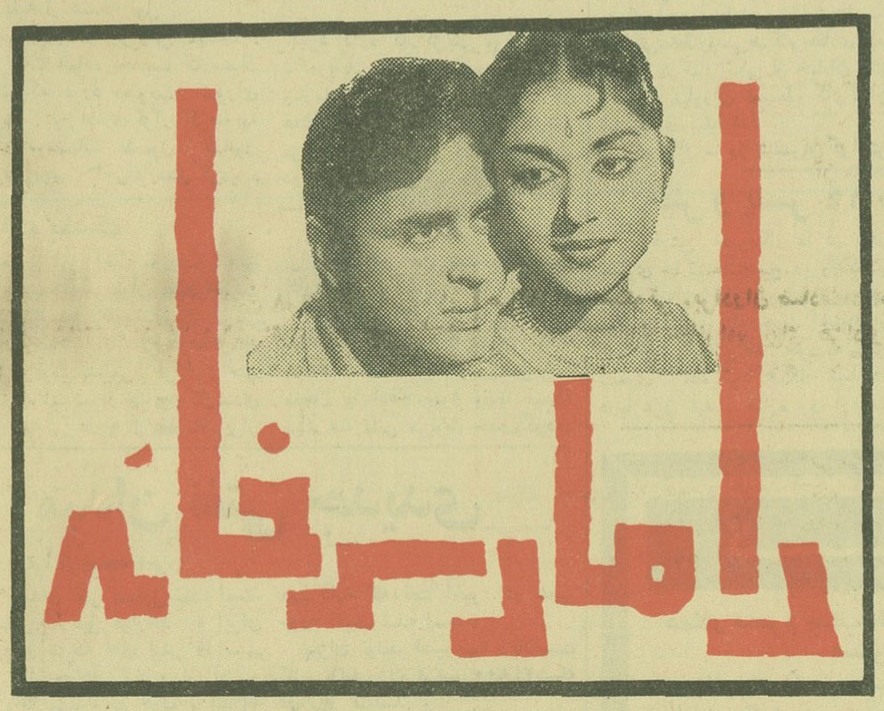
دامادسرخانه

باشرکت: راجندراکومار ـ ساروجا

موزیك از شانکر جیکشن

کارگردان: تی. پرکاش‌روی

سینما گلدیس

یوسف‌آباد ـ خیابان محمدرضاشاه

از امروز نمایش میدهد

Bedtime Story
دیوید نیون
شرلی جونز
مارلون براندو
داستان تختخواب

سئانسها ۱۱ صبح ـ۳ـ۵ـ۷ـ۹ بعد از ظهر

ازامشب درسینماهای

سالن آتلانتیک

کاپری ـ ریولی

انتظارها به‌پایان رسید وتازه‌ترین اثر «جیمز جونز» نویسنده کتاب «ازاینجا تاابدیت» بصورت فیلمی زنده و گویا برپرده سینما جان‌گرفت

بعداز موفقیت حیرت‌انگیز وخیره‌کننده فیلم «یکمیلیون‌سال قبل ازمیلاد» اینك اثری بزرگتر، خشن‌تروپرحادثه‌تر ازآن‌که باصرف چندین میلیون دلار وماهها زحمت وکوشش تهیه شده‌است

ازامشب درسینماهای

تراس نیاگارا. سانترال. تاج. متروپل سالن امپایر

زنان ماقبل تاریخ

سینما سکوپ رنگی

باشرکت: مارتین بسویک
ادینا رونی. مایکل لاتیمر

PREHISTORIC WOMEN

محصول کمپانی فوکس قرن بیستم

خط قرمز

سینماسکوپ

پخش توسط کمپانی برادران وارنر

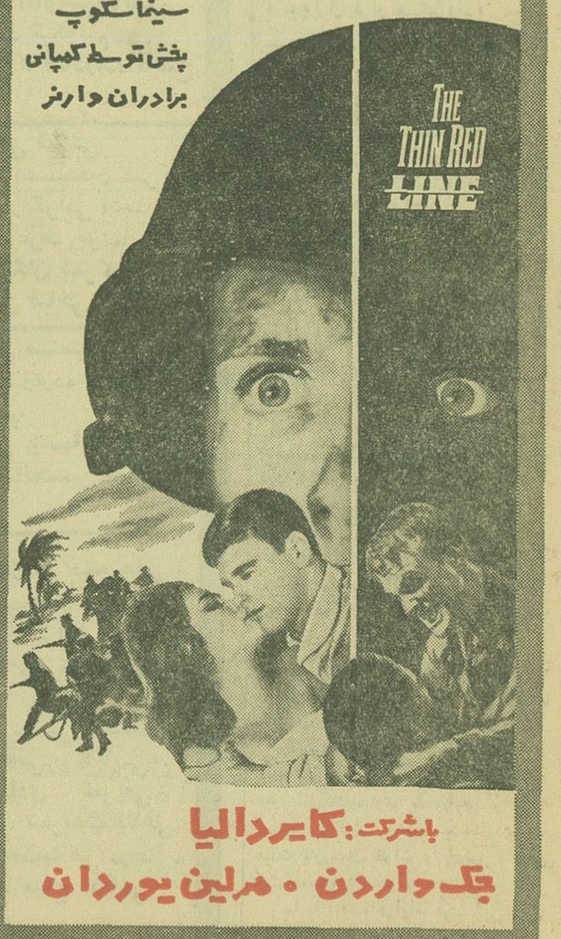
THE THIN RED LINE

باشرکت: کایردالیا

جک واردن. مرلین یوردان

مجالس ترحیم

هما و دکتر عبدالحسین دیده‌بان و خانواده های وابسته

مرگ فرزندشان دوشیزه **ایبل دیده‌بان** را باطلاع میرسانند . روز دوشنبه ۲۳ مرداد از ساعت ۸ الی ۱۰ صبح مجلس ختم زنانه واز ۱۰ الی ۱۲ مجلس ختم مردانه درخانقاه صفی‌علیشاه منعقد ضمنا عصر همانروز مراسم هفته در امامزاده خواهدبود . ۱ـ۲

بعموم بازماندگان مصیبت‌وارده را تسلیت میدهیم

باکمال تاسف درگذشت شادروان **محمد رضاشرفی** پدر آقای مهدی‌شرفی‌تهیه کننده برنامه‌های رادیو ایران را باطلاع میرساند . مجلس ختم آن مرحوم ازساعت چهارونیم تا شش‌ونیم بعدازظهر روز پنجشنبه ۱۹ر۵ر۴۶ درمسجد مجد برگزار خواهدشد .

رادیوایران

بانهایت تاثرو تاسف درگذشت ناگهانی **آقای نصرت‌الله شادمان** راباطلاع اقوام‌ودوستان میرساند .جلسه تذکر یوم پنجشنبه ۱۹ر۵ر۴۶ ازساعت ۶ بعدازظهر به‌آدرس زیرمنعقدمیگردد خیابان فردوسی (نرسیده به توپخانه) کوچه‌خواندنیها منزل شادمان

خانواده های اسدیا ن.اعتمادی . بلوری . پاکروح . عباسیان . اردکانی .رحمتی .کامرانی ناجی . رشیدی . لقائی . دلمقانی . صحیحی دکترملک‌زاد. تعالی

بعموم بازماندگان آن مرحوم مصیبت‌وارده راتسلیت میدهیم

اداره پلیس انتظامی راه‌آهن و هواپیمائی کشوری‌با نهایت تاسف و تاثر یکی‌ازصدیق‌ترین‌همکاران خود**آقای جمشید عبیدی** رئیس دفتر پلیس انتظامی راه‌آهن شمالغرب را از دست‌داده‌مجلس ترحیم آن مرحوم ازساعت ۸ونیم تا۱۰ونیم صبح روز شنبه ۲۱ مردادماه درخانقاه صفی علیشاه واقع درخیابان خانقاه منعقد میباشد . **سرتیپ‌هژبر کیانی**

خانواده های عبیدی. وزیری . نورائی . حاج‌عظیمی . روشن‌ضمیر . پاکناد .رفیعی . مدیری. نژند . اطمینانی . مداح. دانش‌پژوه

باکمال تاسف درگذشت نابهنگام آقای **جمشید عبیدی** راباطلاع خویشاوندان ودوستان میرسانند . مجلس ترحیم فقیدسعید صبح‌روز شنبه ۲۱ مردادماه ازساعت ۸ونیم تاساعت ۱۰ و نیم‌درخانقاه صفی‌علیشاه واقع درخیابان خانقاه ومجلس ترحیم زنانه نیزازساعت ۱۰ونیم تا ۱۲ونیم روز مزبور درهمان‌محل‌منعقدخواهدبود

بعموم همکاران بویژه بازماندگان آن مرحوم مصیبت‌وارده را تسلیت‌میدهیم

بانهایت تاسف درگذشت جوان **ناکام بهروز صدر عضدی** راباطلاع اقوام و دوستان و آشنایان میرساند . مجلس ترحیم آنمرحوم روز جمعه بیستم مرداد ماه جاری از ساعت ۹تا۱۱ صبح در مسجد حاج حسن‌واقع درخیابان شاهپور خیابان ارامنه و مجلس ختم زنانه بعد از ظهرهمانروزدرمنزل‌آقای‌محمدعلی علوی واقع درخیابان امیرآباد روبروی‌پارک‌فرح کوچه فردوسی شماره ۲۵ منعقد ۰۰اهدبود .

خانواده های : صدر عضدی.علوی‌شوشتری والی‌زاده‌مظفر . ناصرآبادی . مرتضوی .آزاد مخبری . حیات‌داودی . مروارید . حنجری

۱ـ۲ آـ۱۵۱۴۳

بعموم بازماندگان آنمرحوم مصیبت وارده راتسلیت میدهیم

البقاء لله‌وحده

باکمال تاسف‌درگذشت محقق عالیمقام و دانشمند محترم مرحوم**دکترعبدالرحیم نجات** راباطلاع میرساند . مجلس ترحیم آنمرحوم از ساعت ۵تا۷ بعدازظهر روز شنبه ۲۱ مردادماه درمسجد مجدمنعقد است . انشاءالله علمای اعلام و آیات عظام و قاطبه مومنین برای تجلیل ازمقام علم وخدمت باسلام شرکت میفرمایند

الاحقر عبدالله بن‌المسیح التهرانی.الاحقر یحیی نوری . الاحقر عبدالحسین ابن‌الدین

خانواده‌های : نجات (شیرازی) . نصر . پهلوان‌پور . محمدی . تابان . حسنی‌زاده . زمانپور . دستغیب . توکلیان . سلامیان . سجادی . کاظمی . مغیثی . اطاعتی .

بانهایت تاثر درگذشت نابهنگام استاد دانشمند فقید مرحوم**دکتر عبدالرحیم نجات** (شیرازی) راباطلاع کلیه دوستان و آشنایان میرسانند مجلس ختم زنانه از ساعت ۴تا۶بعد ازظهر روز پنجشنبه ۱۹ مرداد ماه در منزل‌آن مرحوم و مجلس ختم مردانه ازساعت ۵ تا ۷ بعدازظهر روز شنبه ۲۱ مرداد ماه د رمسجد مجدبرقرار میگردد . ۱ـ۲

مجلس ترحیم شادروان ستوان یکم**صادق خاتمیان** بجای مسجد حاجی‌حسن روز شنبه در تاریخ ۲۱ر۵ر۴۶ از ساعت ۹ الی ۱۱ در مسجد مجد منعقد ومراسم شب هفت آن مرحوم عصر همانروز در امامزاده عبدالله (آرامگاه مشیر) برگزار خواهد شد . **خانواده‌خاتمیان**

باکمال تاسف درگذشت شادروان بانو **حاجیه اشرف السادات محمدزاده** بزرك‌خاندان محمدزاده راباطلاع بستگان ، دوستان‌میرساند مجلس‌ختم آن‌مرحومه ازساعت ۹تا ۱۱ بامداد روز پنجشنبه نوزدهم مرداد ماه ۴۶ درمسجد فخرالدوله واقع دردروازه شمیران و مجلس زنانه درهمان روز ازساعت ۵الی ۷ بعد ازظهر (میدان ژاله انتهای خیابا ن‌تابنده کوی ادیب طوسی‌پلاك۳۸ منزل آقای سید احمد تمدنی) برگذار میگردد .

مرضیه محمدزاده . راضیه محمد زاده . قدسیه محمدزاده . بهارالملوك محمدزاده . مولود محمدزاده . ماه‌منیر محمدزاده . حاج محمود محمدزاده . منوچهر محمدزاده . مهین فریقی .هادی فریقی. خاندان (سید ابوالقاسم شیرازی . امیرمهدی شیرازی . سید احمد تمدنی . اسمعیل پاکدل . مسعود رهدادی . دانشمند) سیف‌الدین دادستان

بعموم بازماندگان وافراد خانواده‌های عزادار مصیبت‌وارده راتسلیت میدهیم

باکمال تاسف فوت مرحوم**علی‌اکبر صادقزاده اسکوئی** راباطلاع دوستان و آشنایان میرساند مجلس ترحیم ازساعت ۵الی ۷ بعدازظهروز پنجشنبه۱۹ مردادماه درمسجد شیخ‌واقع در خیابان سیروس‌مقابل تکیه‌رضاقلیخان.چهارراه سادات اخوی منعقد است .

شیخ اسحق ابراهیمی (آقازاده کرمانی). حاجی محمد باقر رفیعی

خانواده‌های صادقی‌زاده‌اسکوئی. خوشباف فرشی . کیوده . رضائیان . باقرزاده .رضوی. محمودی‌اسکوئی .کاظم‌زاده توتونچی .راستا. دائمی . لیل‌آبادی . نخجوانی . غفاری . حبشی‌زاده . حب‌حیدر . سرهنك فریدی . زمهریری . زنوزی . دکتر نعیمی . دکتر رکن‌الدین نهاوندی . فیروز عرفانی .دکتراسعد نیساری . چراغی .تفنگچی . منوچهرابراهیمی. نوازش . بهنام

بانهایت تاثروتاسف‌فوت مرحوم**علی‌اکبر صادقزاده اسکوئی** بزرك خاندان صادقزاده را باطلاع اقوام . دوستان و آشنایان میرساند مجلس ترحیم مردانه ازساعت ۵ الی ۷ بعد از ظهر پنجشنبه ۱۹ مرداد ماه درمسجدشیخ‌واقع درخیابان سیروس مقابل تکیه رضا قلیخان . چهارراه سادات اخوی ومجلس ختم زنانه در همان‌روزو همان ساعت در منزل آن مرحوم‌واقع درتهران پارس خیابان زرین خیابان ۱۶۸ پلاك ۴۲ برگزارخواهد شد .

احمدصادقزاده اسکوئی . دکتر محمد صادقزاده اسکوئی .برادران صادقزاده‌اسکوئی

بعموم افراد خانواده های عزادار بویژه بازماندگان آنمرحوم مصیبت وارده را تسلیت میدهیم

بانهایت تاسف درگذشت مرحومه**صدیقه سیدمرتضوی** مادرهمکار عزیز آقای نظام سید مرتضوی راباطلاع دوستان‌و آشنایان‌میرساند. مجلس ختم آن مرحومه رو زپنجشنبه ۱۹امرداد ماه ازساعت ۴ونیم الی ۶ونیم بعداز ظهر در مسجد سجاد واقع در خیابان شاه چهار راه گیتی برگزار میگردد .

شرکت آوازه بامسئولیت محدود

بانهایت تاسف فوت مرحومه**صدیقه سید مرتضوی** مادرخانم صفوره و آقایان محمود احمد . رضا . نظام سید مرتضوی را به‌اطلاع منسوبین ودوستان میرساندمجلس ختم‌مردانه آنمرحومه روز پنجشنبه ۱۹ امرداد ماه ۴۶ از ساعت ۴ونیم الی ۶ونیم بعد از ظهر در مسجد سجاد ـ خیابان شاه چهارراه گیتی و مجلس ختم‌زنانه درهمان روز و ساعت در منزل آن مرحومه آخر خیابان نظام‌آباد کوچه فروزان کاشی ۶۴ برگزار خواهدشد .

خانواده‌های : سید خلیل هادیپور.کنعانی سرتیپ‌زاده .حاج اسماعیل اردبیلیان . بیوك خداطلب . توتونچیان . سرابی . موسائی . دکتر پرنگی . رزاقی . افتخاری .علیزاده . بروجردی . مدحت

بعموم افرادخانواده های عزادار بویژه بازماندگان آنمرحومه مصیبت وارده راتسلیت میدهیم

بسمه تعالی

باطلاع کلیه فامیل و آشنایان ودوستان میرساند بمناسبت‌درگذشت**حاج محمدلاجوردی** فینی مجلس ترحیمی روزشنبه ۲۱ر۵ر۴۶ از ساعت ۴ الی ۶ونیم درمسجد ارك برگزار می گرددضمنا ازطرف اخوی آن مرحوم مجلس ترحیم روز جمعه ۲۰ر۵ر۴۶ ازساعت ۴الی ۷ بعدازظهر در مسجد امام‌حسین (ع) منعقد میباشد جهت‌شادی روح آن‌مرحوم سرافراز فرمائید .

الاحقر حاج‌میرزا خلیل کمره‌ای . الاحقر حاج سید محمد حسین خوئی . خانواده های بنائی . حسن لاجوردی . سیادتی . علیان . به‌گو . رضوانی . خوش اقبال . حسینیان . احسنی . رحیمی . نورانی . تهمیجی . بقائی . اسماعیلی . ملت‌خواه . سیف‌کاشانی

بعموم بازماندگان آنمرحوم مصیبت‌وراده راتسلیت میدهیم

باکمال تاسف فوت شادروان مرحوم **سید حسین مرتضوی‌نژاد** راباطلاع اقوام وبستگان ودوستان میرساند . مجلس ترحیم مردانه از ساعت ٤ونیم الی ٦ ونیم بعد ازظهر پنجشنبه ۱۹ مرداد درمسجد ارك و مجلس ترحیم زنانه درهمانروز و ساعت درمنزل آن مرحوم واقع درخیابان سپه بیست‌متری‌شعاع‌السلطنه‌کوچه منطقه پلاك ۹ منعقد است .

سید حسن مرتضوی‌نژاد. ابوالقاسم‌براتی اکبربراتی . اصغر براتی . مهدی براتی .احمد براتی . عزیز عبداللهی . حاج حبیب‌الله دقیقی حاج‌اکبر پسند . محمدعلی کوثری .احمدغفاری منصور اطراقچی .

بعموم بازماندگان آنمرحوم مصیبت وارده راتسلیت میدهیم

یادبود

درتخت فولاد اصفهان تکیه بروجنی‌های

بمناسبت هفتمین‌روز درگذشت شادروان **احمد نیلفروشان** مجلس تذکری روز جمعه۲۰ مرداد ماه ٤٦ ازساعت ۳ الی ۷ بعد ازظهر در تخت‌فولاد اصفهان تکیه بروجنی ها جنب‌تکیه ملك برگزار میشودوخواهشمنداست‌باتشریف فرمائی خودروح آن‌مرحوم راشاد فرمائید .

حسن نیلفروشان . پرویز . کاظم .رحیم. رضا .کریم نیلفروشان . ناصر. منصور . عبدالعلي سروش . دکتر کمال شکوهی .دکتر مهدی فقیه . حاج علی رضا گشنیزخانی.حسین رکنی‌حاج‌محمدصادق‌فری . محمدرفوگران. محمودتحسیني . سید علی‌اردستانی .حاج‌سید علی‌ازهر دکتر حشمت‌الله ه‌ازهر . حاج‌سید محمود ازهر . حاج احمد سپهری . بهرام فرخانی . حاج اکبر دنیلی. ناصر حکمت.ابراهیم کراجیان . مهندس تقی‌پور سعید. سیف‌الله شجاعی . محمد قائمیان

باکمال تاثر درگذشت ناگهانی و جانگداز همسر عزیزم**دکتر محمد کلانتری** را باطلاع فامیل ودوستان میرساند مجلس یادبود روز پنجشنبه ۱۹امرداد ازساعت ۵ بعدازظهر در منزل شخصی خیابان شاه کوچه گشتاسب‌برپا است . **فرح خوئی فرد**

بمناسبت چهلمین روز درگذشت جوان ناکام**ناصراسدی** مجلس یادبودی از ساعت ٦ بعدازظهر فردا درسرمزارآن‌مرحوم‌دراین‌بابویه برگزار خواهدشد . **علی‌اسدی**

بمناسبت هفتمین روز درگذشت مرحومه **بانو فریده ملائکه** مراسم یادبودی روز جمعه ۲۰ مرداد ازساعت ٤ونیم الی ٦ونیم بعدازظهر درمنزل شخصی وسپس باوسیله ایاب‌و ذهاب برسرمزار آنمرحومه واقع درامامزاده عبدالله منعقد خواهدشد .

خانواده‌های : ملائکه . شفائی . حاتمی . امینی . فرزین

نشانی ـ خیابان قدیم شمیران خیابان‌مینا خیابا ن‌اربابی کاشی ۹

تسلیت

تیمسار سرتیپ عزت‌الله نورائی

ازطرف خودو همکارانم مصیبت وارده‌رابه آن تیمسار وفامیل محترم تسلیت عرض می‌نماید . **سرلشگر نصرت‌الله اربابی**

جناب آقای دکتر بخشی مدیر محترم داروخانه هور

پزشکان ـپرستاران و کلیه کارکنان بیمارستان وزایشگاه نجمیه مصیبت وارده را به‌آن همکار گرامی تسلیت میگویند

بیمارستان‌نجمیه

جناب آقای رستم اردیبهشتی

درگذشت پدر عزیزتان را بشماوخانواده محترم تسلیت عرض مینمائیم

کارکنان بانك ملی‌ایران شعبه‌میدان گمرك

جناب اقای سعید حناچی

مصیبت وارده را تسلیت گفته و درغم بزرك شماشریك هستیم ،

ترمه‌چی .فرداد . وارطان .اکبری.زندیه. تولیتی . میری . ثوابی . اثمری . کاشانی . مهدیزاده . شاهی . قریبی . حسین‌پور

سرکار سروان علی شبابی

بانهایت تاثر مصیبت وارده را به سرکار وخانواده محترم تسلیت عرض می‌نماید

سروان هرمز ذاکری و بانو

سرکار علیه خانم پوران چنگیزی

مصیبت‌وارده را تسلیت گفته و درغم نموده وخودرا در غمتان شریك میدانیم .

کارکنان اداره آزمایشگاههای مهندسی نفت

اینجانب ازطرف خود وافسران‌و همکاران اداری درگذشت شادروان‌سرهنك آریانپور را بخانواده محترم آنمرحوم‌صمیمانه‌تسلیت‌عرض مینمایم . **سرلشگر دکتراصلانی**

جناب آقای کمالی

درگذشت پدر بزرگوارتان را صمیمانه تسلیت گفته سلامت‌وسعادت‌جنابعالی‌وخانواده محترم راآرزو دارم .

بهرام هرمزی

دوست عزیز جناب آقای کمالی

خودرا درغم شما سهیم‌میدانم

ایرج‌مظفری ۲۰۹۹۰

جناب آقای کمالی

فقدان پدر ارجمند جنابعالی را با نهایت تاثر تسلیت گفته سلامت‌وسعادت‌آن خانواده محترم را آرزو مینماید .

سروان پیاده ـامان‌منطقی

جناب آقای کمالی

مصیبت وارده را صمیمانه تسلیت عرض کرده وخودرا در غم شما شریك میدانم .

پرویز قاضی سعید

جناب آقای کمالی

فوت پدر گرامیت را ازصمیم قلب تسلیت میگوئیم ودرغم شما شریك هستیم

ابراهیم کلانتری ـایوب کلانتری ـمحمود زاهدی

جناب آقای دکتر سیدعباس بابك

بانهایت تاسف درگذشت‌شادروان مادر بزرگوار رابجنابعالی و تمام خاندان محترمی‌که در این‌مصیبت عظمی عزادار هستند تسلیت عرض میکنم . **سید هدایت سکوت**

جناب اقای مهندس رحیم فلاح

مصیبت وارده رابشماو خانواده‌محترمتان تسلیت عرض می‌نمائیم

مهندس مهدی‌قماشچی. مهندس‌علی‌بنائی

جناب اقای جعفر غفاری‌وبانو

مصیبت‌وارده رابشما صمیمانه تسلیت عرض مینمایم مینمائیم

سرهنك‌منوچهر قراگزلو و بانو ـ خسرو قراگزلو و بانو

جناب آقای‌مهندس جواد فلاح

خبرتاسف انگیز فوت پدر بزرگوارتان موجب تالم و تاثرفراوان گردید با عرض‌تسلیت سعادت وسلامتی آن سرور گرام راخواهانیم

سلیمی ـ احمدی .هوشمندی .قاضی‌زاده. ابراهیمی. گیوه‌گی . سبحانی . عبدالرحمن. حسابی . مرشدلو . شعبانی

کارکنان ، پیش آهنگان ، اعضای کمیته فنی واعضای کمیته طرفداران پیش‌آهنگی‌ویژه کشور ازدرگذشت شادروان آقای دکتر محمد کلانتری نایب رئیس کمیته ویژه و عضوبسیار مؤثرومفید اجتماع وخادم پیش‌آهنگی سخت متالم بوده و عموما خودرا دراین سوك بزرك مصیبت زده می‌بینند . ببازماندگان وبخصوص بخاندان شریف آن شادروان صمیمانه‌ترین تسلیتهای خودرا عرضه میدارند .

اداره پیش‌آهنگی ویژه‌کشور

جناب‌آقای‌مهندس ابوترابی

مصیبت وارده را تسلیت‌عرض‌مینمائیم

مهندس جبارزادگان .مهندس خواجه‌نصیری مسعودقراچه‌داغی . مهندس‌راسخ

جناب آقای مهندس بهمن پاکنیا

مصیبت وارده راتسلیت عرض مینمائیم

شرکت ایران ترمو

جناب‌آقایان قاسم وعلی لاجوردی

بانهایت تاثر فوت آقای حسین دلپاك را تسلیت عرض نموده بقای عمر تمام‌بازماندگان آن‌فامیل محترم را ازدرگاه احدیت‌خواستاریم

فریده و عنایت‌الله خرمیان

جناب آقای دکتر محمد علی طوسی

باکمال تاسف مصیبت‌وارده را خدمت جنابعالی و فامیل محترم صمیمانه تسلیت‌عرض کرده .خودرا درغم خانواده جنابعالی شریك میدانیم

دوستان علمیه

آقای‌مهندس تیزهوش

هیئت‌مدیره و کارکنان شرکت سهامی‌فنی وصنایع نوین ایران (سانترال فرش خاور) درگذشت مادر عزیزتان رابشما و خانواده تیزهوش تسلیت گفته وخود رادر غم‌شماشریك میدندا وازخداوند جهت شما صبر جزیل خواستار است .

سرهنك نصرت‌الله حاجیلو . سرهنك‌توکلی واحد . سرهنك فتح‌الله حاجیلو . سروان نوریشاد. یوسف کهن‌دوست .

جناب آقای مهندس تیز هوش

بانهایت تاسف‌مصیبت وارده راانجمن‌محلی بخش ٤ به‌آن جناب وبازماندگان آن مرحوم تسلیت عرض مینمائیم

رئیس انجمن محلی بخش ٤ـجمالی‌آشتیانی

جناب‌آقای مهندس تیزهوش

قهرمانان وورزشکاران باشگاه ورزشی پرسپولیس مصیبت‌وارده رابه حضور آنجناب وخانواده شریف تسلیت عرض مینمایند .

مدیر باشگاه ورزشی پرسپولیس ـ احسان‌برومندراد

سپاسگزاری

بدین وسیله ازابراز تفقدوهمدردی‌سرکار سرهنك ناصر فتوت نسبت بفوت فقید سعید **سرهنك حسین آریان‌پور** به شخص داغدیده: اینجانبه مهین خدایار و فرزندم اظهار لطف فرموده‌اند نهایت سپاسگزاریم

مهین خدایار ـ عطاخدایار

بدینوسیله از ابراز تفقد وهمدردی‌برادرانه سرکارسرهنك محمود عسکریان درباره فوت فقیدسعید**سرهنك حسین آریان‌پور** مبذول فرموده‌اند نهایت سپاسگزاری و تشکر رامی نمائیم . **خانواده‌های :خدایار . بحرینی .بهبهانی سپه‌پور**

دوست عزیزم جناب‌آقای کمالی

بانهایت تاسف درگذشت پدربزرگوارت رابه جنابعالی وخانوادهٔ محترم صمیمانه‌تسلیت می‌گویم **اسماعیل‌یگانگی**

باکمال تاسف مصیبت‌وارده رابخانواده محترم آریانپور تسلیت عرض می‌نمائیم

سرهنك حسین تجدد . سرهنك منوچهر مهرآفرین . سرگرد هوشنك شلمانیی .سرگرد کاظم جوادی . سرگرد محمود پناه شاهی سرگرد صالح مجیدیان . سرگرد محمد شهنام. سروان امیرامیری‌فر . سروان محمدعلی‌بهرامی سروان حسین جعفرخانی . ستوان‌یکم اکبر نوروزنیا . ستوان یکم نصرالله علوی. ستوان یکم جهانگیر مروارید . ستوان دوم‌ابوطالب اورنك . ستوان دوم افلاطون ایران‌نژاد

دوست عزیزمان خانم طاهره‌امینی

دراندوه مرگ پدر ارجمندت ما را شریك بدان و بقاء عمر وسعادت بازماندگانت راآرزو داریم .

دانشجویان دوره ۳۱ آموزشگاه عالی پرستاری اشرف پهلوی

دوست گرامی‌آقای محمد شرفی

ازصمیم قلب مصیبت وارده را بشما و خانواده محترمتان تسلیت میگوئیم

محمد صالحی . حسن قاسمی . جلال ایزدی . احمدروستائی

دوست عزیزم آقای کمالی قائم مقام رئیس کل خبرگزاری پارس

مصیبت وارده رابشما صمیمانه تسلیت میگوییم **جوانشیر**

جناب آقای مهندس تیزهوش

باکمال تاسف فوت مادرگرامی آن‌دوست عزیز راتسلیت عرض نموده ودراندوه خانواده محترم تیزهوش شریك میباشیم .

رئیس فدراسیون کشتی ایران ـ سید محمد خادم

جناب آقای اکبر زاد معاون‌محترم وزارت فرهنك و هنر

فوت مادرگرامی آنجناب را تسلیت‌عرض نموده‌وخودرا دراین اندوه شریك‌میدانیم

مهدی منصف . محمد مجد.اکبر داداشپور اردشیرآهی . مصطفی علیمدد . سرابندی . ناصرالهی .کیومرث‌افسر . محمودرضادوست. علی‌ریاحی‌زاده .علی فرزانه .

خانواده محترم خاتمیان

باقلبی افسرده شهادت نابهنگام ستوان خلبان صادق خاتمیان را بحضور آن خاندان گرامی‌تسلیت عرض نموده خودمان‌رادرغم‌بزرك شما شریك‌میدانیم

خانواده خلبان شهید صفرپور

سرکار سروان محمد حسن بازرگان ـ جناب آقای حسین بازرگان

باتاثر فراوان درگذشت نابهنگام خواهر عزیزتان راتسلیت عرض میکنم‌و در غم این مصیبت بزرك باشماسهیم هستم

حسین وزیر آشتیانی

هیئت مدیره و کارکنان شرکت کاوکار سهامی

مصیبت وارده را به آقایان قاسم و رضا ساربانها تسلیت گفته و درغم واندوه‌آقایان وفامیل محترمشان شریك و سهیم هستند . بقای‌عمر وسلامت بازماندگان آنمرحوم را از خداوند بزرك مسئلت مینمایند .

آـ۱۵۰۶۳ **شرکت‌کاوکارسهامی**

جناب آقای‌دکتر سیدعباس بابك سناتور محترم انتخابی گیلان

درگذشت والده مکرمه رابجنابعالی و سایر فامیل محترم تسلیت عرض مینمائیم

محمد جعفر معتمدی ـ احمد معتمدی . مهندس ناصر و مهندس منصور معتمدی

اینجانب از طرف خودوهمکارانم‌درگذشت نابهنگام مرحوم جمشید عبیدی همکار عزیز خودرا بخانواده های وابسته بخصوص آقای جوادنورائی معاون اداره پلیس انتظامی راه‌آهن وهواپیمائی کشوری و تیمسار سرتیپ‌عزت‌اله نورائی صمیمانه تسلیت عرض مینمایم .

آـ۱۵۱۲۵ **سرتیپ هژبر کیانی**

اطلاعات ۱۳۰۴

چهارشنبه
* هشتم اوت ۱۹۶۷
* دوم جمادی‌الاول ۱۳۸۷
* شماره ۱۲۳۵۲
* سال چهل و دوم

وزرای خارجه ایران و ترکیه بپاکستان رفتند

● وزیر خارجه اعلام کرد : در کنفرانس وزرای خارجه سازمان همکاری عمران منطقه‌ای ، همکاری های نزدیکتر ایران ، ترکیه و پاکستان بررسی میشود

آقایان اردشیر زاهدی و«احسان صبری چاگلایانگیل» ،وزرای خارجه ایران و ترکیه شب‌گذشته برای شرکت در اجلاسیه شورای وزیران سازمان همکاری عمران منطقه‌ای از تهران عازم«راولپیندی» شدند .

آقای زاهدی در راس یك هیئت ۱۴ نفری ووزیر خارجه ترکیه در راس یك هیئت ۸نفری درمذاکرات دوروزه پایتخت پاکستان که ازفردا آغاز میشود ، شرکت دارند .

● همکاری نزدیکتر

در یك مصاحبه با خبرنگار سیاسی اطلاعات آقای زاهدی گفت :هدف عمده اجلاسیه شورای وزیران سازمان عمران منطقه‌ای « همکاری نزدیکتر» بین سه کشور است .

وزیر خارجه افزود : شورای‌وزیران سازمان همکاری منطقه‌ای سالی دوبار تشکیل جلسه میدهد وبوضع سازمان رسیدگی کرده وتصمیمات تازه‌ای در مورد توسعه همکاری میان سه کشور اتخاذ میکند .

در فرودگاه مهرآباد عده زیادی از شخصیت‌های ایرانی وپاکستانی، و ترك از جمله آقای عباس آرام سفیر ایران در لندن که چندروز پیش بتهران آمده از وزرای‌خارجه دوکشور مشایعت کردند .

آقای زاهدی اندکی قبل ازپرواز هواپیما همراه همکار ترك خودوارد فرودگاه شد و به مجرد دیدن آقای آرام بسوی او رفته و وزیر خارجه سابق را بگرمی درآغوش گرفت.

درپاسخ یك سئوال مربوط به اینکه آیا در راولپیندی پیرامون موضوع خاصی صحبت خواهدشد یانه ، وزیر خارجه گفت : کار ما بررسی مطالعات و گزارشهای کمیته برنامه ریزی‌وتصویب‌پاره‌ای از توصیه‌هائیست که از طرف‌این کمیته به ما میشود ، ولی طبیعی است که علاوه بر مسائل سازمان مسائل دیگری را نیز که مورد علاقه کشورهایمان است‌بایکدیگر مطرح میسازیم .

آقای زاهدی نگفت این«مسائل» چیست ، ولی در پاسخ به یك‌سئوال دیگردرباره کنفرانس‌وزیران‌خارجه سنتو و اینکه آیا این کنفرانس تشکیل خواهد شد یانه گفت«هنوز هیچ تصمیم قطعی گرفته نشده است »

*** کنفرانس سنتو**

این اظهارات وزیر خارجه درواقع پاسخی بود که به یك خبر مخابره شده از لندن داده میشد .

خبرگزاری فرانسه شب گذشته از قول منابع دیپلوماتیك موثق انگلیسی خبر میداد که اجلاسیه وزیران خارجه کشورهای عضو سنتو امسال دیگر بطور رسمی تشکیل نخواهدشدودرعوض‌وزیران خارجه ایران وانگلیس و ترکیه وآمریکا و پاکستان بطور « نیمه رسمی» در اجلاسیه آینده مجمع عمومی سازمان ملل‌متحددرنیویورك بایکدیگر ملاقات خواهند کرد .

در جواب به سئوال خبرنگارمادر بار «این خبر ، آقای زاهدی گفت: «چنین ملاقاتهائی در سازمان ملل همیشه پیش می‌آید و در جلسات مجمع عمومی همه وزیران شانس اینرا دارند که بایکدیگر ملاقات کرده و از نظریات همدیگر مطلع شوند ولی درباره اینکه اجلاسیه شورای وزیران سنتو تشکیل‌خواهد شد یانه ، هنوز هیچ‌نظر قطعی نمیتوان داد .

سربازان اسرائیل که مقررات‌عدم اجتماع را در خیابانهای شهر اورشلیم، پس از اعلام اعتصاب، اجرا می کنند ، مشغول پراکنده‌کردن جوانانی هستند که بدور یکدیگر گردآمده‌اند . (عکس‌رادیوئی‌اطلاعات)

میدان نفتی جدیدی در خلیج فارس کشف شد

گزارش خبرنگار ما حاکی است که در فلات قاره خلیج فارس در میدان نفتی «نوروز» که جزء منطقه نفتی شرکت نفت ایران ایتالیا «سیریپ» میباشد ، میدان نفتی‌مهمی بدست آمده است .

نفت این میدان بمیزان تجارتی تشخیص داده شده و بزودی پس‌از پایان مطالعات نهائی بهره‌برداری از آن توسط‌شرکت ملی نفت رسما اعلام خواهد شد .

میزان تجارتی بودن نفت روی فرمول خاصی تعیین میشود . در این فرمول نوع نفت ، میزان ذخائر ، میزان سرمایه‌گذاری ، مخارج حمل و نقل و عوامل مختلف دیگر دخالت دارند و سرانجام وقتی روشن شود که سرمایه گذاری و استحصال حداقل ۱۲٫۵ درصد برای ایران‌نفع خالص دارد ، آنوقت میزان تجاری

بقیه در صفحه سیزدهم

وزیر خارجه پاکستان

درباره‌نتایج کنفرانس‌رامسر با مقامات مصری گفتگومیکند

قاهره-آسوشیتد پرس -روزنامه الاهرام گزارش‌داد که پیرزاده وزیر امور خارجه پاکستان در اواخر ماه جاری برای گفتگو درباره اوضاع خاورمیانه وارد قاهره خواهد شد .

الاهرام اضافه کرده که مسئله سفر وزیر خارجه پاکستان بمصردر ملاقاتی که اخیرا بین احمد ریاض وزیر امور خارجه‌مصر و سجادحیدر سفیر پاکستان در قاهره بعمل آمده مطرح گردید و مورد موافقت قرار گرفته است .

وزیر خارجه پاکستان در باره بسیاری ازمسائل مربوط بخاورمیانه مخصوصا کنفرانس اخیر سران‌سه کشور ایران و ترکیه و پاکستان که در رامسر تشکیل شد بامقامات مصری گفتگو خواهد کرد .

سفیر آمریکا بواشنگتن‌رفت

«آرمین‌مایر» سفیر آمریکا در تهران ساعت شش‌وده دقیقه بامداد امروز با هواپیمای پان آمریکن، تهران رابقصد واشنگتن ترك گفت تادر تنظیم برنامه تشریف‌فرمائی شاهنشاه آریامهر به‌ایالات متحده شرکت داشته باشد .

وزیر کشاورزی درکنفرانس روسای ادارات غله‌اعلام داشت:

دولت ۴۰۰ هزارتن گندم میخرد

● ایران امسال ۳۰۰ هزار تن گندم‌بخارج‌صادرمیکند

حدود چهارصد هزار تن از محصول غله کشور توسط دولت خریداری می شود و روسای غله‌در کلیه شهرستانها موظفند گندم‌بسیار خوب رادر اختیار پادگانهای نظامی بگذارند تا سربازان ارتش شاهنشاهی از نان خوب استفاده کنند . همچنین صادرات گندم‌امسال درحدودسیصدهزارتن‌خواهد بود .

*** سخنرانی وزیرکشاورزی**

این سخنانی بود که تیمسار سپهبد ریاحی وزیر کشاورزی در کنفرانس روسای ادارات غله استانهای کشور اعلام نمود .

این کنفرانس از ساعت ۹صبح امروز با شرکت وزیر کشاورزی ورئیس سازمان غله و کلیه روسای ادارات غله شهرستانها در سالن وزارت کشاورزی تشکیل گردید ، دراین کنفرانس وزیر کشاورزی طی دستورالعملی به‌روسای‌غله‌در سراسر کشور اعلام داشت که‌در اجرای برنامه خرید غله کشورچه ازنظر تامین احتیاجات داخلی وچه از نظرتامین تعهدات صادراتی بایستی باجدیت و کوشش تمام عمل شود .

*** علت افزایش تولید**

درمورد ازدیاد محصول غله کشور تیمسار ریاحی گفت : این افزایش تولید ، نتیجه عواملی از قبیل مساعد بودن وضع جوی و طبیعی و اجرای قوانین‌مترقی‌اصلاحات‌ارضی ورعایت اصول فنی وزراعتی‌واستفاده از بذور اصلاح شده می‌باشد .

وزیر کشاورزی افزود : جای بسی خوشوقتی است که با مشیت الهی وتوفیق در برنامه های‌انقلابی تولید گندم بحدود چهارمیلیون و ششصد هزار تن برآورد می شود ونسبت بسال گذشته یك‌دهم‌افزایش داشته ایم .

*** پول بموقع**

خرید غله بایستی با نهایت خوشروئی انجام گیرد و با این ترتیب جلب اعتماد عرضه کنندگان فراهم شود ، زیرا آنان مشتری بهتری از شما نخواهند یافت ودر توزین و تحویل گندم منتهای مراقبت بکار ببندید.

وزیر کشاورزی افزود : ازطرف سازمان غله پول بموقع حواله خواهد شد که گندم حتی‌الامکان نقد خریداری شود و با تولید کنندگان عمده شرکت های‌تعاونی روستائی مجازیم بر اساس قرارداد های مرضی‌الطرفین بتدریج‌محصول را تحویل گرفته ، وبهای آنرا پرداخت نمائیم

*** ۵۵۰ تن روزانه**

پس از سخنان تیمسار سپهبد ریاحی آقای زمانی رئیس‌اداره‌غله کرمانشاه اظهار داشت : روزانه ۵۵۰ تن گندم بوجاری شده جهت صادرات تحویل میدهیم وباجدیتی که در این زمینه بکار میرود این مقدار به ۷۰۰ تن خواهد رسید.

وزارت دارائی با نهایت تاسف فوت ناگهانی مرحوم **جناب آقای غلامحسین فروهر** وزیراسبق دارائی و رئیس هیئت عالی بازرسی دولت در شرکت ملی نفت ایران راباطلاع میرساند .

تشییع جنازه آن مرحوم روز پنجشنبه ۱۹ر۵ر۴۶ (فردا) ساعت ۸ صبح از مسجد سپهسالار بعمل خواهدآمد

وزیردارائی دکتر جمشید آموزگار

آگهی مناقصه

سازمان آب قم‌دیوار سازی محوطه رزروار شماره ۲و۱ برابر آگهی مشروحی که درسازمان آب‌است‌وبایددریافت‌ومطالعه نمایند بمبلغ سیصدهزار ریال‌بمناقصه میگذارد که سپرده اسناد خزانه آن‌ده هزارریال اسناد خزانه وپنجهزار ریال وجه‌نقد بصندوق سازمان آب تسلیم‌و قبض صندوق دریافت و ضمیمه پاکت الف نماید.

۱- شرکت کنندگان باید دارای صلاحیت فنی ومالی باشند و میتوانند از تاریخ۲۵ر۵ر۴۶ مستقیما بسازمان آب قم‌مراجعه‌و مدارك خودرا تسلیم و برك‌صلاحیت دریافت وپیشنهادات خود را در دوپاکت (الف وب)تاساعت ۱۲ روز ۲۹ر۵ر۴۶ بدفتر سازمان آب قم تسلیم دارند .

۲- مدت انجام کارشش‌ماه وحضور پیشنهاد دهندگان درجلسه آزاد است .

۳- کلیه عوارض ومالیات وهزینه های دولتی بعهده برنده مناقصه است .

آ-۲۰۷۸۴ سرپرست‌ومهندس سازمان آب- قبولی

استادعالیقدرجناب آقای‌دکتر قدرت‌الله‌موثقی

صمیمانه‌ترین تبریکات خود را بمناسبت انتخاب‌مجدد جنابعالی به‌نمایندگی مجلس شورایملی تقدیم میدارد .

دکتر مهدی شوشتریان

مراجعت

آقای دکتر نویدی که جهت شرکت درکنگره بیماریهای اطفال به پاریس عزیمت نموده بودند برشت مراجعت کردند .

آ-۱۵۰۵۷

SONY
ضبط صوت استریوفونیک سونی
ضبط صوت پرتی سونی
ضبط صوت پرتی سونی
نوار ضبط صوت سونی
نوار ضبط شده استریو سونی
رادیو ترانزیستوری سونی
سونی - خیابان نادری - تلفن ۳۱۲۴۵۹
رادیو غرب - فردوسی - تلفن ۳۱۲۴۵۹

سیمان شمال
مرغوب‌ترین
وباصرفه‌ترین
سیمانها
خیابان کوشك تلفن ۴-۳۵۷۹۱
آوازه

نمایشگاه هنرعکس در ایران

همزمان باتشکیل نمایشگاههای هنری مختلف که بمناسبت جشن فرخنده تاجگذاری در تهران برگزاری خواهد شد ، نمایشگاهی نیز از پیشرفت‌های هنرعکاسی در ایران ترتیب خواهد یافت . عکاسان هنرمند وباسابقه که مایل بشرکت در این نمایشگاه هنری باشند میتوانندبرای اطلاع از شرایط شرکت در این نمایشگاه وبرخورداری از تسهیلاتی که انجام آن امکان‌پذیر است همه‌روزه به‌قسمت فیلم و فیلم استریب واسلاید دراداره‌کل امور سینمائی وزارت فرهنگ و هنر مراجعه نمایند . الف۴۴۱۹

۱-۵ آ-۱۹۷۵۶ وزارت فرهنگ‌وهنر

کاغذ دیواری آمریکائی
صد درصد قابل شستشو
فروشگاه مدرن : بالاتر از چهارراه یوسف‌آباد تلفن ۴۸۷۵۵

پیشه وران محترم

چون انقضای موعد پرداخت مالیات سنواتی‌لغایت۱۳۴۶ پیشه وران برابر قانون جدید مالیاتهای مستقیم روز ۲۹ر۵ر۴۶ میباشد علیهذا مودیان محترم از موقع‌استفاده وبواریزبدهی اقدام فرمایند .

۱-۵ آ-۱۹۲۹۰

مدیرکل مالیاتهای تهران

راجنده‌اکبار دوفیم **داماد سرخانه**

بیماریهای رماتیسمی - داخلی دکتر ناصر برجیس

صبح وعصر خیابان‌سپه چهارراه پهلوی‌تلفن۴۷۷۹۷

۱-۳ آ-۲۰۷۵۰

اطلاعیه سازمان حفظ نباتات

«نقل و انتقال نهال و پیوند مرکبات از شمال به جنوب کشورممنوع‌است»

چون طبق بررسی و تحقیقاتیکه بوسیله کارشناسان بعمل آمده است بعضی از باغات ونهالستانهای مرکبات سواحل بحر خزر آلوده به‌آفات و مخصوصا مبتلا به بیماریهای ویروسی مرکبات میباشند از نظر حفظ باغات مرکبات جنوب از خطر سرایت و انتقال آفات‌و بیماریهائیکه در مناطق شمالی کشور انتشار دارد سازمان حفظ نباتات بااستفاده از ماده ۹ قانون حفظ نباتات‌نقل انتقال نهال ، پایه،پیوند مرکبات وبطور کلی هرگونه اندام این نباتات راازمناطق شمالی کشور به‌نواحی‌جنوب‌ممنوع اعلام مینماید و بکلیه باغداران وعلاقمندان بازدید و توسعه و کشت مرکبات توصیه میشود که دراجرای منظور فوق بااین سازمان همکاری نموده و برای احداث باغ و یانهالستان مرکبات درشهرستانهای جنوبی کشور ازنهالهائیکه دراپستگاههای موسسه اصلاح و تهیه بذر ونهال‌در جنوب تکثیر میشوند و یااز پایه و نهالهای محلی استفاده فرمایند .درمورد اشخاصی که‌باانتقال نهال‌و یاپیوند مرکبات از شمال به جنوب کشور تولید مرکبات را درمعرض خطر وآلودگی آفات قرار دهندطبق مقررات قانون حفظ نباتات رفتار خواهد شد و ماموزین سازمان حفظ نباتات بلافاصله نسبت بامحاء این‌گونه نهالها اقدام خواهند نمود . الف ۴۴۵۸

رئیس سازمان حفظ نباتات - مهندس ایازی

۱-۳ آ-۲۰۵۳۴

آگهی

شرکت ملی نفت ایران برای ایاب و ذهاب کارمندان خود در داخل شهر تهران و حومه و همچنین برای رفت و آمد بشهرستانها برای انجام ماموریت‌های اداری احتیاج به تعدادی اتومبیل سواری دارد که از طریق مناقصه‌کرایه خواهد شد. بدینوسیله ازکلیه‌بنگاهها -موسسات وپیمانکاران‌مسافربری صلاحیت‌داردعوت‌میشود برای دریافت پرسشنامه‌هائیکه بمنظور تشخیص و تعیین صلاحیت موسسات مسافربری‌تهیه‌شده به ساختمان مرکزی شرکت ملی نفت واقع در خیابان تخت‌جمشید طبقه ۹ اطاق ۹۲۰ مراجعه و پس از تکمیل فرمهای مزبور آنهارا حداکثر تا پایان وقت اداری ساعت ۱ بعدازظهر روز ۱ر۶ر۴۶ در پاکات لاك و مهر شده به نشانی فوق‌الذکر تسلیم و رسید دریافت دارند .

پس از بررسی و مطالعه پرسشنامه‌های مذکور برای آن عده از پیشنهاد دهندگانی که صلاحیت آنان مورد تائید شرکت باشد دعوت‌نامه جهت شرکت در مناقصه ارسال خواهد شد .

تشخیص‌شرکت‌در امر صلاحیت موسساتی که بشرح فوق پرسشنامه‌های مربوطه راتکمیل و مسترد نموده‌اند قاطع بوده و در این باره شرکت محتاج به اقامه دلیل نخواهد بود .

والاحضرت ولایتعهد محبوب ایران

شش جایزه ازمادر گرامی خود دریافت داشتند

رابرت ون

هنرمندی‌که بایك فیلم به شهرت رسید.
شبهای پرماجرا هرهفته مهیج‌تر وداغتر ازهفته قبل
تارزان فرمانروای جنگلها
راهزنان برای انتقام آمده بودند
غرور قلب من- چشمان شبح زرد - درراه اردوگاه شهر دلاوران
ترجمه: جلال نعمت اللهی مترجم ونویسنده معروف
ودهها مطلب جالب وسرگرمی وجدول
درشماره اینهفته اطلاعات کودکان

شام‌ورقص درپرتونورشمع

درتاریخ ۲۶ امرداد ۱۳۴۶ ازطرف کانون ایران و آلمان درساعت ۸ونیم بعدازظهر یك مهمانی شام ترتیب داده میشود .

اعضاء هرنفر ۲۵۰ ریال
مهمانان هرنفر ۳۰۰ ریال
اسموکینك یالباس تیره
فروش کارت ورزرو میز دردفترکانون تلفن ۸۳۹۴۰

آغاز سومین هفته نمایش در
تراس امپایر
کاترین اسپاك
نینو مانفردی
آکیم تامیروف
درفیلم
فیات بیك ایتالیائی رنگی

جهان تربیت

دفتر دبستانهای جهان تربیت نوبنیاد از ۱۵ مردادماه ۱۳۴۶

صبح وعصر (۸ تا ۱۲ و ۵ تا ۸ بعد ازظهر)

برای ثبت‌نام دانش آموزان آمادگی دارد ساختمان ما شامل دو دستگاه‌مجزی برای دختران وبرای پسران دبستانی میباشد .

جهان تربیت کودکستان ودبیرستان ندارد

منحصرا خانواده‌های مقیم عباس آباد - یوسف‌آباد - قلهك - دروس - ضرابخانه - شمس‌آباد - مجیدیه-نارمك - تهران‌نو-تهران پارس-مراجعه‌بفرمایند

نشانی جهان تربیت‌نوبنیاد

خیابان‌شمیران-چهارراه قصر - خیابان پادگان قصر- خیابان مجیدیه - مجاورپل مجیدیه - خیابان جهان تربیت- تلفن مستقیم ۷۶۵۵۱۵

۱-۳ آ-۲۰۷۵۶

آگهی استخدام

وزارت فرهنك وهنر جهت تکمیل کادر فنی تالاررودکی (تالار کنسرت جدید) به‌عده‌ای متخصص برق (فشارقوی ، فشار ضعیف) متخصص ماشین‌وکارگر رشته‌های مربوطه و همچنین کارگر صحنه دررشته های نجاری ومبل سازی، وپرده‌دوزی ونقاشی‌دکور و ساختن وسائل تزئینی احتیاج دارد داوطلبان میتوانند بادردست داشتن مدارك مربوط وداشتن حداقل سه‌سال سابقه کار درهریك از رشته های فوق‌الذکر از این تاریخ الی بیستم امردادماه ۴۶ همه روزه باستثنای ایام تعطیل از ساعت ۱۰ الی ۱۲ به‌وزارت فرهنك و هنر خیابان کمال‌الملك دفتر اپرای اداره کل فعالیتهای هنری مراجعه نمایند . الف ۴۴۱۸

۱-۵ آ-۱۹۷۵۸ وزارت فرهنك و هنر