اطلاعات

سال سی‌وچهارم- شماره ۱۰۰۷۷ | چهارشنبه دهم آذرماه ۱۳۳۸ | تکشماره دوریال‌ونیم

روابط سیاسی انگلستان و جمهوری عربی برقرار شد

پس‌از ۳۷ ماه قطع رابطه ومبارزه‌سیاسی دوکشور باردیگر درپایتخت های خود مامورین سیاسی تعیین کردند

* ازچند هفته پیش افکار عمومی مصر برای تجدید رابطه آماده میشد.
★ انگلستان امیدواراست که حملات شدیدضد انگلیسی قاهره درافریقا پایان یابد و منافع‌آنها دراین قاره محفوظ ماند.
* جمهوری متحده عربی انتظار دارد ازانگلیسها کمکهای اقتصادی مهمی دریافت‌کند.
* هنوز معلوم نیست مواد سیاسی نیز در عهد نامه دوکشور وجود دارد یانه. درصفحه ٤

طرحی برای تسهیل وصول مالیات‌پیشه وران تهیه میشود

پیشه‌وران کم‌درآمد از پرداخت مالیات معاف میشوند

هفتاد هزار پرونده مالیاتی پیشه‌وران در پیشکاری دارائی تهران وجوددارد- عده‌ای از پیشه‌وران مشمول پرداخت مالیات مقطوع میشوند

امروز از وزارت دارائی کسب اطلاع شدبرای تغییر مقررات‌وصول مالیات ازپیشه‌وران طبق‌دستورمدیر کل مالی وزارت دارائی‌کمیسیونی درادارہ کل درآمد های داخلی تشکیل میگردد .

درکمیسیون مزبور پیرامون‌نحوه وصول مالیات ازپیشه‌وران وانتخاب سهلترین طریق وصول مالیات از پیشه‌وران مطالعاتی بعمل میآید .

معافیت

یك‌مقام وزارت دارائی اظهار داشت . مطابق قانون فعلی‌چندین صنف ازپیشه‌وران ازپرداخت‌مالیات معاف هستند وتعدادی از اصناف مالیات خودرا براساس سه‌برابر کرایه پرداخت میکنند وازدسته سوم مانند کلیه مودیان مالیاتی‌از طریق صدور پیش آگهی مالیات آنها دریافت میگردد .

وزارت دارائی درنظر دارد باتهیه طرح‌وصول‌مالیات ازپیشه‌وران را سهل‌تر نمایدباین طریق پیشه‌ورانی که دارای درآمدی ناچیزی هستند ووصول مالیات ازآنها هزینه‌های زیادتری از مبلغ مالیات دارند از پرداخت مالیات معاف خواهند شد.

۷۰هزار پرونده

وی‌گفت اکنون درحدود هفتاد هزار پرونده مالیاتی در اداره ، مالیات پیشه‌وران وجود دارد . که باتنظیم طرح جدید تعداد زیادی ازاین پرونده‌ها ازپرداخت مالیات معاف میگردندوبرای‌تعداد دیگری از پیشه‌وران بادرنظر گرفتن‌صنف آنها مالیات مقطوع سالیانه‌ای بر اساس درآمدهای آنها دریافت میگردد و درباره پیشه‌ورانی که سابقه مالیاتی وسایر مشخصات کسبی آنها ایجاب میکند که مالیات بیشتری پرداخت کنند با محاسبه درآمد سالیانه آنهامالیات اخذ خواهدشد .

وی‌گفت کمیسیون مامور تهیه طرح مالیات پیشه وران بزودی مطالعات خودراباتمام خواهدرسانید و طرحی دراین مورد تسلیم‌وزارت دارائی خواهدکرد. وممکن است بعضی از تغییراتی که دروصول مالیات پیشه‌وران داده میشوداحتیاج به‌قانون داشته‌باشد که‌در اینصورت لایحه قانون تهیه‌خواهد شد .

سنا لایحه اختیارات وزیر دادگستری را تصویب کرد

لوایح مبارزه باقاچاق ومجازات اطفال بزهکار بتصویب رسید- وزیردادگستری‌گفت: تاآنجاکه درقدرت دارم ازاین لوایح بنفع مملکت ومردم استفاده خواهم کرد

جلسه علنی مجلس سنا ساعت ده صبح امروز بریاست آقای صدر الاشراف تشکیل شد .

راه آهن ایران- ترکیه

ابتدا وصول لایحه ساختمان راه آهن تبریز-شرفخانه به مرز ترکیه از مجلس شورایملی اعلام و فوریت آن مطرح گردید و بدون ابراز نظر بآن رای گرفتند رد شد و بطور عادی به کمیسیونها ارسال گردید.

لایحه اختیارات

بعد گزارش کمیسیون مربوطه‌در مورد لایحه‌اختیارات‌وزیر دادگستری قرائت و لایحه مطرح شد .

دکتر کلیات لایحه آقای دکترخوشبین گفت : در وقتیکه این لایحه در شور اول مطرح بود پیشنهادی کردم که این اختیارات محدود به یك مدت معلوم و معین‌ا یکساله باشد دلیل پیشنهاد بنده هم این بود که روی سوابق قوه مقننه مصلحت نیست و مورد ندارد که اختیار قانون گذاری خود را برای یك‌مدت غیر معلومی از خود سلب کند و اصولااین کار برخلاف اصل است متاسفانه رفقای مجلسی‌ما این ضرورت رااحساس‌کرده‌اندکه چنین لایحه‌ای تقدیم شود و گرنه اگر آنها لوایح راتصویب میکردند و مثل مجلس

بقیه در صفحه سیزدهم

مهناز دومین سال زندگی را آغازکرد

امروز والاحضرت مهناز نوه گرامی شاهنشاه و فرزند والاحضرت شاهدخت شهناز زو آقای مهندس اردشیر زاهدی نخستین سال زندگی رابپشت سر گذارد و وارد دومین سال حیات خود گردید . بهمین مناسبت عصر دیروز در کاخ حصارك مراسمی برگذار شد و عده‌ای از افرادخانواده سلطنتی وخانواده آقای زاهدی در آن شرکت نموده جشن تولد مهناز را تبریك گفتند . ما نیز دومین سال تولد مهناز عزیز را بسهم خود تبریك میگوئیم .

دیروز میان‌شهرداروروسای برزنهاچه گذشت؟

● نظرمردم نسبت به‌برزنها ومامورین شهرداری باید تغییرکند
★ من‌اطلاع دارم‌که درجوادیه مردم آب‌کثیف میخورند
● اگرمقاطعه‌کاری بعنوان طلبکار بمن مراجعه کند اورانزد مهام میفرستم
★ ازامروز شهرداری بهیچکس نباید پروانه ساختمان بدهد
● من ازکاغذبازی بشدت متنفرم
★ کوچه پس‌کوچه‌ها را شخصا سرکشی خواهم‌کرد

بعد از ظهر دیروز روسای برزنها و مناطق تهران در دفتر شهرداد تهران حضور یافتند .

آقای ذوالفقاری به روسای برزنها اظهار داشت :

آقایان شما روسای برزنهای شهر هستید، وظیفه شما بسیار مهم‌است، باید اعتراف کنیم که نظر مردم‌نسبت به برزنهاومامورین شهرداری‌خوب‌نیست این موضوعیست که همه آنرا می دانیم ، مردم حق‌دارند از مامورینی که برای‌آنهاگمارده‌شده کاربخواهند، حسن عمل و پاکی و درستی انتظار داشته باشند تا در نتیجه خدمت شایسته بمردم انجام گیرد .

رئیس‌و مرئوس

د راینجا رئیس و مرئوس وجود ندارد همه باهم دوستیم و همه در راه منویات شاهنشاه‌باید گام‌برداریم .

من سرباز شاه هستم ، اعلیحضرت به بنده امر فرمودند که این سمت را قبول کنم وبااینکه باینکار راغب نبودم ولی یك‌مامور باید‌فورا دستورات مافوق را اجراکند .

اول نان بعد فواره

آقایان درست است که شهرمیدان زیباو فواره میخواهد اما باید اول به‌فان و گوشت و خواربار و آب‌توجه داشت . من اطلاع پیداکرده‌ام که‌در جوادیه مردم آب کثیف میخورند ودر میدان فوزیه چاهی راکه شهرداری برای تامین آب محل زده‌است چند نفری محصور کرده‌اند . در اینموقع شهردار سئوال کرده«روسای‌برزن‌جوادیه ومیدان شهناز کدام یك‌ازآقایان‌هستند؟ رئیس برزن جوادیه خودش را معرفی کرد ، شهردار باعصبانیت موضوع آ ب‌ساکنین جوادیه را سئوال کرد، رئیس برزن توضیحاتی دراین مورد داد.

شهردار گفت «آقا وظیفه ماست که باین مسائل رسیدگی کنیم من شرم دارم بگویم که در میان شما افرادی هستندکه صلاحیت این کار راندارند. مابابد کارهای‌خودرا موافق با مصلحت مردم هم آهنك نمائیم و کوچکترین عمل مخالفی انجام ندهیم .

بقیه در صفحه سیزدهم

دستهائی که‌درمرز فشرده‌شد

● قسمت اعظم راه ترانزیتی درخاك ایران آماده‌است.
● این راه دارای اهمیت بزرك اقتصادی خواهد بود.

امروز خبرنگار ما کسب اطلاع کرد که راه ترانزیتی ایران - ترکیه ازشهر تهران شروع‌وپس از عبور از شهر های قزوین - زنجان -بیجار -دیوان‌دره -سقز بوکان -مهاباد -رضائیه در مرز ایران و سرو -باجیرگاه -یکسو کوا - شولان -وان -تاتوان -دیار بکر - جزره به اسکندرون ختم می شود .

این مسیر که قسمت اعظم آن ساخته شده پس‌از مطالعاتی یك صد و پنجاه کیلو متر کوتاهتر خواهد شد و ادارات راه ایران و ترکیه با وسایل موتوری مشغول ساختمان آن قسمت از این راه که بطرز جدیدی باید برای‌عبور ومرور آماده گردد می‌باشند

مسیر راه در خاك ترکیه

خبرنگار ما اطلاع میدهد که در آنطرف مرز کشور دوست وبرادر ماترکیه ازدباجیرگاه» تادبکسکوار»

بقیه در صفحه ۱۵

مهندسین ایران وترك پس ازپایان‌کار درمرز دست یکدیگر را میفشارند

فورد آلمانی

TAUNUS

FORD of Germany

با خرید یکدستگاه اتومبیل فورد آلمانی تحویل کارخانه یک بلیط هواپیمائی از تهران تا لندن مجانی دریافت دارید

برای کسب اطلاع بیشتر به شرکت سهامی اتوپارس - تلفن ۳۶۵۵۵ مراجعه فرمائید

چای جهان

۲۵۲ ۱۵۱

آگهی استخدام

شرکت ملی‌نفت ایران بیك نفر پزشك که دوره انترنی خود رادررشته بیهوشی گذرانیده ولااقل‌دوسال‌در این قسمت کارکرده‌واطلاع کامل بزبان انگلیسی داشته باشد نیازمند است .

داوطلبان میتوانند همه روزه‌از ساعت ۸صبح تا ۱۲ به اداره استخدام شرکت‌واقع درخیابان پهلوی نزدیك بلوار نهرکرج مراجعه فرمایند .

۲_۱ آ_۳۲۰۱۲

جریان روز

طلسم شهر | پاریس- بن

سرمقاله وتفسیرجهان را درصفحه دوم مطالعه فرمائید

میخك زیبائی بنام فرح دیبا

گل میخك تازه‌ای بنام ملکه آینده ایران درایتالیا ببازار عرضه میشود

خبرگزاری فرانسه در گزارشی که امروز از ونتی میل(ایتالیا) فرستاده می‌نویسد :بمناسبت نهمین نمایشگاه گل که از روز پنجم دسامبر درهواله کروزا»نزدیك ونتی میل در ایتالیا گشایش می‌یابد یك گل میخك‌تازه که بنام‌فرح دیبا‌ملکه‌آینده ایران نامیده خواهد شد ببازار می‌آید .

گل‌میخك«فرح‌دیبا» که‌ازطرف‌نینوساسویکی ازپرورش دهندگان گل درریویرای ایتالیا بوجود آمده یك نوع میخك سفید رنك است که دانه‌های سرخ دارد .

آیزنهاور فرداشب سفرتاریخی خودرا بیازده‌کشوراروپائی آسیائی وافریقائی آغازمیکند

● ۸۰ روزنامه‌نگار وفیلمبردار امریکائی‌که همراه رئیس جمهوری امریکا بتهران‌می‌آیند هریك چهار هزار دولار هزینه سفر خودرا پرداخته‌اند
● روزنامه‌نگار وعکاسی‌که در هواپیمای حامل رئیس جمهوری جای خواهند گرفت بقید قرعه انتخاب میشوند.
● درفاصله مهرآباد تاکاخ مرمر ده طاق نصرت بافتخار آیزنهاور برپامیشود.

امروز در واشنگتن خبرگزاری ها جدولی از ساعات دقیق ورود وخروج پرزیدنت آیزنهاور در یازده کشور آسیائی - اروپائی و افریقائی انتشار دادند . طبق این جدول‌ورود آیزنهاور بتهران درساعت هشت و چهل و پنج دقیقه ۴۳ آذر و خروجش در ساعت دو ونیم بعداز ظهر خواهد بود .

پرزیدنت آیزنهاور درساعت سه و چهل و پنجدقیقه بامداد روز جمعه یعنی اندکی پیش از سفر تاریخی‌خود باروپا و آسیا نطق مهمی خطاب به ملت آمریکا ایراد خواهد کرد .

سفر تاریخی آیزنهاور عصر روز پنجشنبه (فردا) بوقت واشنگتن و سحرگاه روز جمعه بوقت تهران‌آغاز خواهد شد . آیزنهاور در ساعت ده بعداز ظهر گردا بوقت محلی واشنگتن زا ترك خواهد گفت .

طی این مسافرت رئیس جمهوری

بقیه در صفحه سیزدهم

این استوار ارتش سه‌جوخه عائله دارد !

استوار یادگاری میخواهد یادگارهای‌خود را به‌چهل فرزند برساند

* هفت پسر وهفت دختر استوار یادگاری درانتظار پانزدهمین برادر (یاخواهر) خود هستند
● هرروز هفت من نان وشش کیلو برنج دراین منزل مصرف میشود
* پسران ودختران یادگاری همگی میخواهند درارتش خدمت کنند وهم اکنون دو پسر وی در دبیرستان نظام مشغول تحصیل میباشند

استوار یادگاری‌گروه «یادگار» را بخط کرده‌است!

درمیان خانواده‌های کثیرالاولاد شهرما بدون شك خانواده استوار بازنشسته ارتش قاسم یادگاری رکورد راشکسته است این مرد ۴۵ساله اراکی پدر چهارده پسر و دختر قدونیم قداست واگر بگوئیم تادوسه ماه دیگر پانزدهمین‌فرزند خود را در آغوش خواهد کشید دهاتان ازتعجب بازنشود .

آرزوی چهلمی ....

استوار یادگاری که‌در مهرماه امسال پس‌از بیست‌و پنج سال خدمت بافتخار بازنشستگی نائل آمده‌است میگوید :درست است که من‌پدر هفت پسر وهفت‌دختر هستم وواقعا ازاینکه خداوندچنین لطف بزرگی درحق من‌کرده‌راضی هستم ولی همیشه‌در زندگی آرزوی من این‌بوده که چهل بچه داشته باشم وحالا اگرچه تادوسه‌ماه‌دیگر تقریبا یك سوم آرزوی من‌برآورده میشود ومن‌برای پانزدهمین‌فرزندم شناسنامه میگیرم امامثل همیشه‌از خداوند بزرك‌آرزو مینمایم که بجای حشمت ومال ومکنت دنیوی بمن فقط وفقط «فرزند» عطافرماید تاروزی افتخار پدربودن چهل پسر ودختر راداشته باشم فرزندانم را سربازان جانبازی برای شاهنشاه و میهن عزیز تربیت نمایم .

بقیه درصفحه یازدهم

اطلاعات کودکان

٤ روز جشن میگیرد

منتظر آگهی فردا باشید

سازمان آب تهران میگوید: خاطرجمع باشید

امسال آب لوله ها یخ نمی بندد

برای جلوگیری ازتکرار حادثه سال قبل اقدامات احتیاطی بعمل آمده‌است

پیش‌بینی اداره هواشناسی که‌خبر آن در شماره دیروز بنظر خوانندگان رسید عده ای را دچار اضطراب‌کرد چون فکر کردند اینکه نوشته شده امشب آب در تهران یخ می بندد‌آب لوله ها است .

در حالیکه منظور پائین آمدن درجه هوای تهران و یخ بستن آب های راکد بود دیشب همانطور که پیش بینی می شد در تهران آب یخ‌بست ولی آب لوله ها یخ نبست .

مقامات سازمان آب تهران‌امروز بخبرنگار ما گفتند که بر اثرحادثه مسدود شدن و قطع آب لوله کشی در بهمن ماه سال قبل از همان‌موقع پیش‌بینی های لازم برای جلوگیری از یخ‌بستن آب لوله و قطع آب در شهر شده است اکنون در بیلقان که

بقیه در صفحه سیزدهم

سهامداران بانك توسعه‌صنعتی ومعدنی ایران

تااول دیماه باید بقیه بهای سهام خودرا بپردازند

شعب مرکزی وبازار بانك ملی درتهران ودر شانزده شهرستان بقیه بهای سهام سهامداران ایرانی رادریافت‌میدارند

بانك توسعه صنعتی ومعدنی‌ایران طی‌دوهفته گذشته قراردادهائی با بانك بین‌المللی ترمیم وتوسعه و صندوق وام‌های عمرانی آمریکا و بانك ملی‌ایران وبانك اعتبارات صنعتی امضاء کرد.

بموجب این قراردادها ۲۷۸میلیون

بقیه در صفحه سیزدهم

بانك توسعه صنعتی ومعدنی ایران

به چند دوشیزه یا بانوی ماشین نویس انگلیسی دیپلمه باتجربه که بزبان انگلیسی آشنائی داشته ودر هر دقیقه بتواند پنجاه کلمه ماشین نماید احتیاج دارد .

داوطلبین می‌توانند از ساعت ۸تا۱۲ وبعداز ظهر به ساختمان ۲۰٤ بلوار کرج روبروی میدان جلالیه مراجعه نمایند .

۲_۱ آ_۳۲۲۲٤

جریان روز

ظلسم شهر

تقل و انتقال امور شهرداری تهران ا زمهام به ذوالفقاری چند روزی‌بطول انجامید.شهردار پیشین تلاش می کرد کار شهرداری را از دوش‌خود بردارد و شهردار جدید سعی میکرد زیر این بارسنگین نرود .

علت این مبارزه مخفی دوشن بود . شهرداری مقروض ومفلوک‌شده‌بود، عواید شهر هرگز تکافوی زیبایسندی آقای مهام رانمیکرد، او نظری‌بسیار وسیع داشت و میخواست تهران را زیبائی و زرق و برق دهد و در مدتی که زمام شهررا در اختیارداشت هرچه در بساط بود صرف این کار کرد، میدان های شهر رابصورت‌جالب توجهی در آورد ، فواره وآب‌نماهای قشنگ ساخت، چمن کاری کردوبالاخره سرو صورتی بوضع ظاهری شهرتهران دادکه البته مفیدبود و شاید حالا میخواست برنامه‌های وسیع دیگرخود رابرای ساکنین جنوب شهر اجرا کند و در واقع از ظاهر به معنا بپردازد وتوقعات و تمنیات مردم محلات را برآورده سازد ولی دیگر چیزی در بساط نبود بعلاوه اجرای نقشه‌های اومتضمن مبالغ هنگفتی‌بود که باید بربودجه شهرداری از راه درآمدهای جدید علاوه میشد و آنهم کاری‌بس مشکل بود که هرروز عوارض جدیدی وضع شود و بر مردم مالیات‌تازه‌ای تحمیل گردد.

چاره این کار چه بود ؟ همین بود که شد ، مقام استانداری آذربایجان بمنزله تقدیر از گذشته او وچاره جوئی برای شهر تهران بودکه دیگری بیاید و در حدود امکانات شهر قدم بردارد، دخل و خرج شهر را متعادل سازد، نواقص امور را مرتفع کند وبر مشکلات شهری که ه‌از این‌پس بیشتر خواهد بود فائق آیدو این قرعه بنام آقای ناصر ذوالفقاری‌زده شد وایشان‌هم‌باسوابق‌ممتدخدمتگزاری خودبالاخره این خدمت‌ملی‌راپذیرفت‌و امید میرود موفقیت حاصل کند ، ما جز این آرزوئی ندارایم و در این‌راه پشتیبان و هم آهنگ وهمکار ایشان خواهیم بود .

اما آخرش چه میشود ...

یعنی شهر تهران بهمین کیفیت ، بی انجمن‌های قانونی ، بی‌مداخله‌مردم، بی حساب و کتابی که دور از نظارت عامه باشد باید بماند .

دو روز پیش که سناتور ها و نمایندگان شورایملی در تالار آئینه کاخ مرمردوتاشور اعلیحضرت‌همایونی حلقه وار نشسته وبه بحث درمسائل مملکتی مشغول بودند و عدم‌رضایت خاطرشاهنشاه‌از تراکم‌و کندی‌جریان لوایح و قوانین در مجلس مطرح بود متاسفانه لایحه قانون انجمن های‌شهر از لوایح فراموش‌شده بشمار رفت‌و بخاطر کسی نگذشت که از این لایحه بزبان نامی ببرد، الان‌یکسال و۹ماه است قانون تشکیل انجمن‌های شهر که فصلی مخصوص شهرداریهای قانونی تهران دارد از تصویب مجلس سنا گذشته وبرای تصویب به‌مجلس شورای ملی فرستاده شده و هرچند یك بار این لایحه در دستورکمیسیون گذاشته میشود وباز از تصویب ان خبری نیست .

اعلیحضرت همایونی در آن روز فرمودند لوایحی که بمجلس فرستاده میشود یاردیا تصویب تکلیفش رازودتر معین نمائید زیرا هریك از این‌لوایح وطرح ها که در مجلس می‌ماند با زندگی مردم، با پیشرفت امور کشور ارتباط مستقیم پیدا میکند که‌تاخیر آن بزیان مردم و مملکت تمام می شود، آقایان هرنظری دارند، هراصلاحی پیشنهاد می‌نمایند، رد یا قبول اعلام نمایند تاتکلیف روشن شود .

واین لایحه که یکسال و۹ماه است در پیچ و خم مطالعه آقایان‌نمایندگان مجلس معطل مانده از آن لوایحی است که در زندگی عامه تاثیرفراوان دارد.

چندین سال است تهران فاقدانجمن های قانونی شده و بهیچوجه مردم در کار های مربوط به شهر خود دخالت و نظارت ندارند و تمام‌مشکلاتی که پیش‌می‌آیدناشی‌ازهمین امراست چرا دولت باید اینهمه مسئولیت قبول کند و با مردم در کارهای مربوط بزندگی آنها دست بگریبان باشد؟

اگر مردم در کار شهر مداخله‌داشته باشند طبیعی است که خیر و شرو زشت و زیبای شهر و اینهمه کارهای شهرداری وبال دولت نمیشود ، چرا باید دولت در امر گوشت دخالت کند که صدها مفاسد از آن‌برخاسته میشود ، چرا باید گرانی‌و کمیابی گوشت را مردم ازچشم‌دولت‌ببینند ، خواربار گران میشود ، پوشاك‌ترقی میکند و هرچه بازندگی مردم‌تماس دارد کم و زیادمیشودهمه‌رابحساب‌دولت میگذارند ! برای‌چه ؟ برای اینکه دست مردم در کار زندگی‌شان باز نیست . نمیدانند در شهر وشهرداری چه میگذرد ؟

هرچه دولت بخواهد رفاه وآسایش مردم را فراهم کند ودر این راه‌تلاش نماید، فایده ندارد باز هم این‌مردم قرولند خودرا خواهند داشت مگر آنکه مثل همه جای دنیا کارخودشان بدست خودشان سپرده شود و ما نمیدانیم این‌طلسم کی‌شکسته‌خواهدشد وانجمن‌های شهر چه روزی تشکیل میشود ؟

پاریس- بن

اتحاد آلمان و فرانسه ،پس‌از معجزه اقتصادی ، معجزه‌سیاسی حکومت آدنائر محسوب میشود . در دنیا معدوداند ملت‌هائی که بایکدیگر سوابق خصومتی پیش از آلمانها وفرانسویان داشته‌باشند با اینهمه اکنون محور پاریس - بن امری واقعی است ، اگرچه‌هیچ پشتوانه احساساتی ندارد و بر محاسبات سرد استوار شده است.

درواقع بسیاری از آلمانها حتی درداخل حکومت -اتحاد بافرانسه را بیشتر به‌نفع فرانسه میدانند تا آلمانها. بنظراین‌گروه فرانسویان جانب حکومت بن‌را نگه‌نمیدارند وپشتیبانی آلمان از طرح بازار مشترك‌در برابرمنطقه‌بازرگانی‌آزاد بهای سنگینی برصادر کنندگان آلمانی تحمیل خواهد کرد .شمال آلمان روابط بازرگانی محکمی‌با کشورهای اسکاندیناوی وانگلستان دارد که اکنون درخطرافتاده است ودر مجموع، آلمانها نزدیك به۲۸ درصد صادرات خودرا به ۷ کشور بازار آزاد می‌فرستند در حالیکه فقط۲۳درصد تولیدشان به کشور های بازار مشترك می‌رود .

دلائلی که این گروه بربدرفتاری فرانسویان می‌آوردند متعدداست. پشتیبانی ژنرال دوگل ازخطادر - نایسه به‌عنوان مرز شرقی آلمان، مخالفتی که‌چندی پیش دوگل با شرکت آلمان در همه‌مسائل‌مربوط به‌دنیای غرب-جزآنچه باخودآلمان ارتباط دارد - ابراز کرد وموجب مبادله نامه‌هائی بین او وآدنائرشد وبالاخره غوغائی که‌برسر توقیف کشتی آلمانی بیلبائو بتوسط ناو شکنهای فرانسوی برپا گردید ، اززمره این دلائل است.

همه این شکایات درعزم آدنائر تزلزلی بوجود نیاورد ،است .اوهر ملاحظه اقتصادی را فدای اصول سیاسی خود میکند ودر مسائل مربوط به حیثیت نیز سختگیری بیش‌از حد لزوم نشان نمی‌دهد . او می‌خواهد با فرانسویان متحد بماند . برای آنکه پایه وحدت‌اروپا وایجاد یك نیروی سوم رادربرابر شوروی بطرف غرب برخوردار برای آنکه درآینده قابل پیش‌بینی از پشتیبانی فرانسویان در مبارزه برای تامین‌وحدت آلمان ومقاومت دربرابر پیشرفت های کمونیسم‌و شوروی بطرف غرب برخوردار شود .

این مسئله درست است که‌تا تاکنون بهای‌اتحاد رابیشتر آلمان ها پرداخته‌اند.صرفنظر ازکمکهای بزرك مالی وپشتیبانی‌های اقتصادی آلمانها ، فرانسه درسایه‌اتحاد با آلمانها توانسته‌است دعاوی خودرا درمورد سختگوئی اروپا باقدرت بیشتری تکرار کند . و پس از موافقتی که‌دوگل وآدنائر درزمینه استراتژی سران بدان رسیدند رئیس جمهور فرانسه موفق شد ابتکار عمل رادر مورد کنفرانس دردست گیرد وامریکا ئیها و انگلیسها اوراخواه ناخواه‌سختگوی اروپا شناختند . زیرا در مسئله آلمان ، اروپا جزآلمان وفرانسه مفهومی ندارد‌وشکایات دول کوچك عضو ناتوا‌ثر چندانی نبخشیده‌است.

صدر اعظم آلمان تاجائی که دعاوی دوگل آثار عملی نداشته مخالفتی باآن نورزیده‌است .

برای او درحال حاضر اهمیتی ندارد که فرانسویان خودرا رهبر اروپا بدانند . او آنها را چون نمایندگانی در کنفرانس سران شرق وغرب لازم دارد .وتاکنون هم‌دوگل باپافشاری وتاکید خود برحقوق‌غرب در برلین وعدم‌تمایل به طرح این‌مسئله در کنفرانس سران خدمت بزرگی به‌آلمانها کرده است .

ولی اگراین‌دعوی رهبری‌مستلزم کنار گذاشتن آلمانها ازکارتعیین استراتژی‌غرب باشد ، بامخالفت آدنائر روبروخواهدگردید، چنانکه شد. رهبری فرانسه درمحورپاریس -بن فقط تاحدی مورد قبول آدنائر قرار میگیرد که‌مخالف منافع‌آلمان نباشد .

درباره آینده این اتحاد ، اگر روحیه نسل جوان اروپای غربی در نظر گرفته‌نمی‌شد، ابراز خوشبینی زیاد امکان نداشت . ولی اروپائی های جوان با تمایلات «اروپائی» شدیدخود تضمین کافی برای ادامه این اتحاد بشمار میروند . جوانان در آلمان و فرانسه وهرجای‌دیگر اروپای غربی‌ازتجربیات گذشتگان خود ونسل های سالخورده تراین نتیجه مسلم راگرفته‌اند که‌اگر قرار باشد دردنیای آینده‌نقشی‌به کشورهای اروپائی واگذار گردد جز به‌اروپای متحدداده نخواهدشد.

کمال مطلوب شما
از لحاظ پوشاك در
جنرال مد
به‌آسانی بدست میآید
چون
حاضر است و ارزان

جنرال مد

کوچهٔ برلن

کیمیای درویش

قلندر وارستهٔ قرن اخیر مظفرعلیشاه کرمانی اززمره دراویشی بود که‌بقول عارف شیراز خاك رابه نظر کیمیا مینمود اینك که‌در نتیجهٔ سالها رنج ومشقت اثرنفیس خودرا به‌دانشمندان بطور رایگان تقدیم وگوشهٔ چشمی به‌صاحبدلان مینماید جادارد که مشاقان هنرمند و استادان ارجمند قبض پیش‌فروش آنرا بلادرنك از کتابخانهای شمس ومصطفوی دریافت دارند که‌تعداد دردست چاپ محدود وپس‌از انتشار بامبلغ پانصد ریا لبدست نخواهد آمد.

آ_۲٤٦٥۱ ۲_۱

زنان‌نامی اسلام‌و ایران

جلد اول

تالیف: شمس‌الملوك جواهرکلام

مشتمل برحالات حضرت زهراء - حضرت زینب سلام‌الله علیهما- خیرالنساء بیگم- مهرالنساء - سیده ملك خاتون- سه رابعه - وچند بانوی‌دیگر باعکس‌های مناسب ازطبع خارج شد

بها: چهل ریال

محل‌فروش: کتابفروشیهای ابن‌سینا- اقبال- نیل

آ_۳۱۷۹٦ ۲_۳

درمطب

دکتر محمدحسین اردوبادی

دانشیار کرسی بیماریهای داخلی دانشکده پزشکی

دستگاه مخصوص کشش (تراکشن) جهت درمان روماتیسم های گردن و دردهای سینه و شانه و دست ناشی از روماتیسم‌های ستون فقرات

آ_۲٤۷۱۱ نشانی : خیابان شاه - تلفون ٤۰۵۲۰ ۱_۲

از یکصد هزار تومان به‌بالااگر پول‌بخواهید

مستقیم با ورقه مالکیت رجوع فرمائید لاله زار ۳۹۷۸٤به

آ_۳۱٦۵۲ **بنگاه کوشان** ٤_۱

بیماریهای آمیزشی - مجاری - ادرار -سستی وناتوانی- میدان‌بهارستان - خیابان صفی‌علیشاه دکتریحیی‌صدری

۱_۱۰ آ_ ۳۰۲۵٦

دکتر کاظم نجم آبادی

در تمام شبانه‌روز آماده پذیرائی بیماران است . شاه‌رضا غربی - چهارراه بیمارستان پهلوی تلفن ٤۷۳۲۳

مجالس سوگواری

روضه سنواتی بمناسبت شهادت علیاحضرت صدیقه کبری فاطمه زهری سلام‌الله علیها از شب چهارشنبه ۱۰ آذرماه تا ده شب‌در منزل والد ماجد جناب آقای حاج میرزا علی‌اکبر تشید منعقداست وازعموم‌دوستان مخصوصاساوجیان مقیم مرکز استدعای شرکت دارد.

مهندس عباس تشید

۱_۲ آ_۳۲۲۳٤

فاطمه بضعة منی

حسب‌المعمول‌سنواتی‌مجلس‌سوگواری ذکر فاطمیه (ع) ازشب جمعه سوم جمادی‌الثانیه تا ده شب از ساعت شش تا هشت‌و نیم در مسجد آیت‌الله لواسانی (حاجی شیخ‌محمد علی) سرچشمه واقع در گذر عزت الدوله برقرار است .

آ_۲٤۹۸۷

طبق معمول سنواتی از ساعت‌سه بعداز ظهر جمعه سوم جمادی‌الثانی (۱۲ آذر)تا هشت روز مجلس سوگواری حضرت زهرا (ع) در بنده منزل واقع‌درکوی یوسف‌آباد خیابان محمد رضا شاه پهلوی‌چهار راه مهر منعقد است (باب همایون خط ٦ پائین ایستگاه ٤)

الاحقر سید حسن درودی

بدینوسیله در گذشت مرحوم **سرهنك حسین رئوفی** افسر باز نشسته شهربانی کل باطلاع عموم میرسدمجلس ختم آن شادروان روز ۱۱ر۹ر۳۸ از ساعت۳ الی ۵ بعداز ظهر در مسجد فخرالدوله منعقد میگردد .

آ_۲٤۹٦۵ **شهربانی کل کشور**

بدینوسیله در گذشت **سرهنك حسین رئوفی** افسر باز نشسته شهربانی کل کشور را باطلاع عموم میرساند مجلس ختم مردانه آنمرحوم از ساعت ۳ الی ۵ بعد ازظهر روز پنجشنبه ۱۱ر۹ر۳۸ در مسجد فخرالدوله واقع در دروازه شمیران و ختم زنانه در همان ساعت در منزل شخصی آنمرحوم واقع در تهران نو کوچه غزالی منعقد می باشد .

نصرت‌الله و عبداله رئوفی -عبدالوهاب وزیری‌تبار- حسین مویدالتولیه متولی - تیمسار سرتیپ مدبر - تیمسار سرتیپ‌مظفری -تیمسار سرتیپ هادی نویسی - محمد علی دفتری - حبیب‌اله وصال شیرازی -سرهنك احمد مشایخی -دکتر کریم مشایخی -دکتر فخرالدین ملکیان -سرهنك سررشته -گرشا رئوفی -ایرج رئوفی- جعفر ملکی -محمد علی وصال شیرازی -چمنی

بخانواده محترم آنمرحوم و عموم بازماندگان مصیبت وارده را تسلیت میدهیم .

خانواده های **یاوری -فرزانه فر -مددیان - صادقی- نیك مرد - خوشنویسان - شهاب‌الملکی**

با کمال تاسف فوت مرحوم **حاج محمدحسن‌یاوری(حداد)** را به‌اطلاع اقوام و آشنایان میرساند مجلس ترحیم صبح جمعه ۱۲ر۹ از ساعت ۹ صبح الی ۱۲ درمسجد لر زاده و ختم زنانه در منزل آنمرحوم خیابان اتابك بر قرار خواهد بود .

آ_۲٤۹۵۵ بعموم‌بازماندگان‌آنمرحوم مصیبت‌وارده را تسلیت‌میدهیم

با کمال تاثرفوت مرحوم **حاجی مرتضی اویسی(سنگانی)** را باطلاع دوستان و آشنایان میرسانیم مجلس ختم‌مردانه آنمرحوم روز پنجشنبه ۱۱ آذر ماه جاری از ساعت ۲ تا ٤و نیم بعدازظهر درمسجد علوی واقع‌درخیابان‌رباط‌کریم میدان بار فروشها و ختم‌زنانه‌درهمانروز در منزل‌شخصی واقع در خیابان نواب کوچه علمداری منعقد خواهد بود.

حاجی روح‌اله اویسی - علی اکبر اویسی -احمدخان اویسی - نصرت‌اله اویسی - علی خان اویسی - حاجی عزیزاله حاجیان -حاجی اسمعیل یاسری - ابوالقاسم میرزائی (یاسری) -کریم خانبابائی - غلامعلی خانبابائی- اسمعیل صابری

آ_۲۵۰۰۵ بعموم‌بازماندگان‌آنمرحوم مصیبت‌وارده را تسلیت‌میدهیم

با نهایت تاثر و تالم فوت نابهنگام شادروان **سرهنك مهندس یداله رفاهیت** را باطلاع عموم دوستان و آشنایان آنمرحوم میرساند مجلس ختم زنانه بعد از ظهر روز پنجشنبه ۱۱ر۹ر۳۸ از ساعت ۳ الی ۵ در منزل آنمرحوم واقع در انتهای خیابان ایرانشهر کوی رفاهیت ومجلس ختم مردانه روز جمعه ۱۲ر۹ر۳۸ از ساعت ۳و نیم الی ۵و نیم بعد از ظهر در مسجد مجد منعقد خواهد بود .

عبدالحسین رفاهیت -علی اکبر رفاهیت - سرهنك ستاد شاه بختی -سیروس شهدوست - دکترابوالقاسم مظاهری - اکبر مظاهری - امیر هوشنك نادری - امیر هوشنك رفاهیت -منوچهر مطهری - عباس مظاهری

بعموم‌بازماندگان‌آنمرحوم مصیبت‌وارده را تسلیت‌میدهیم

از ذوات محترم که در مصیبت وارده باینجانب حضورا وتلگرافا ابراز همدردی فرموده‌بودند با اظهار تشکر چنانکه در اثر تالمات‌روحی تاخیری در شرفیابی رخ دهد تمنای پوزش دارم

آ_۳۲۱۸۰ **محمد باقر بهامین**

با کمال تاثر و تالم فوت نابهنگام جوان ناکام **منوچهر کبگانی** را باطلاع خویشان‌و آشنایان میرساند مجلس‌ترحیم آنمرحوم روز پنجشنبه یازدهم آذرماه در مسجد مجد از ساعت ۳ تا ۵ بعد از ظهر خواهد بود .

غلامعلی کبگانی - داریوش کبگانی - عبداله دباغ - مهندس علی دباغ -جواد ملك پور - صادق ملك پور - عین‌اله صبوریان - محمود شریف زاده -غلامعلی پرویزی- رسول پرویزی آ_۳۲۱۳۸ ۱_۲

بمناسبت چهلمین شب در گذشت مرحوم آقای **حاج عباس کاظمینی** که مصادف است با روز پنجشنبه ۱۱ر۹ر۳۸ مجلس تذکری در مسجد ارك از طرف صنف لباس فروش از ساعت ٦الی ۸ بعد از ظهر بر پاست لذا از اصناف و هیئات محترم دعوت میشود که در این مجلس شرکت نموده و روح آنمرحوم را شاد فرمایند .

آ_۲٤۹۹۱ **صنف لباس فروش تهران**

با نهایت تاسف و تاثر فوت ناگهانی **آقای سیدابوالقاسم فردوسی** پدر گرامان را باطلاع دوستان و آشنایان می رساند مجلس تذکر آنمرحوم روز های پنجشنبه یازدهم و جمعه دوازدهم آذر ماه ۳۸ از ساعت سه بعد از ظهر به نشانی زیر منعقد است .

خیابان پهلوی بالای سینما رادیو سیتی خیابان همایون منزل فردوسی

هاشم فردوسی - فتح‌اله فردوسی - نورالله‌فردوسی- امینه فردوسی آ_۲٤۹۸۹

بعموم‌بازماندگان‌آنمرحوم مصیبت‌وارده را تسلیت‌میدهیم

آگهی‌های تسلیت

با نهایت تاثر و تالم مصیبت وارده را بخاندان‌محترم علامه بخصوص بجناب آقای صمصام‌الدین علامه ریاست فرهنك ناحیه ٤ تسلیت عرض‌بقاءعمر وسلامتی‌بازماندگان را مسئلت دارم

از طرف کارمندان دبستان سیروس - گودرزی

جناب آقای علامه ریاست‌محترم فرهنك‌ناحیه ٤

در مصیبت وارده فوت جانگداز ابوی گرامتان باشما شریك و سهیم هستیم خواهشمند است مراتب تسلیت و همدردی عمیقانه کارمندان این دبستان را بپذیرید

ازطرف‌کارمندان‌دبستان‌جهان‌مینو‌وکودکستان‌مینوبتول‌مینو

مصیبت وارده را بخانواده محترم شهابی و بدوستان عزیزمان آقایان مهندس شهابی و دکتر شهابی و بانو پاشائی تسلیت میگوئیم .

دکتر شریف ادیب سلطانی - مهندس‌ادیب‌سلطانی -دکتر ادیب سلطانی آ_۲٤۹۳۵

جناب آقای صمصام الدین علامه ریاست محترم اداره فرهنك ناحیه چهار تهران

کار کنان دبستان ابن یمین مصیبت وارده رابجنابعالی وسایر بازماندگان محترم تسلیت عرض مینمایند .

آ_۲٤۹۵۹ **از طرف کارکنان دبستان -محمدموحد**

کارمندان دبستان زهره با نهایت تالم و تاثر مصیبت وارده‌بخاندان محترم علامه بویژه بجناب آقای صمصام‌الدین علامه ریاست محترم اداره فرهنك ناحیه ٤ تسلیت عرض مینمایند **ازطرف کارمندان دبستان زهره -خلاقی**

جناب آقای علامه ریاست محترم فرهنك ناحیه ٤

کارکنان دبستان معرفت با کمال تاسف و تاثر مصیبت وارده را تسلیت عرض نموده سلامتی و عزت آن جناب و فامیل محترمتان را از خداوند متعال خواستارند

آ_۲٤۹۵۳ **ابوالفضل محمدی**

کلیات آثار خیام پارسی

با ریاضیات که پس‌از اندکی بعداز فوت تدوین شده و در دنیا بی سابقه می باشد ۲۵۰ ریال و کتاب خوان الاخوان از ناصر خسرو که از بهترین کتابهای ناصر خسرو م ی‌باشد ۱٦۰ ریال .

آدرس کتابخانه بارانی خیابان شاه آباد

۱_۳ آ_۲٤۸۸۷

جناب‌آقای‌علامه‌ریاست‌اداره فرهنك‌ناحیه٤ تهران

کلیه کارکنان و آموزگاران دبستان هنر با نهایت تاثر مصیبت وارده را بجنابعالی تسلیت میگویند .

از طرف آموزگاران دبستان هنر حجتی

جناب آقای علامه ریاست‌محترم‌اداره فرهنك‌ناحیه ٤

ضمن ابراز همدردی مصیبت وارده را بجنابعالی و بانو تسلیت عرض نموده سلامت و سعادت آن فامیل محترم را از ایزد متعال خواهانیم .

از طرف کارکنان‌دبستان‌دولتی نسرین شماره ۵۰ - فرنگیس تیله کو آ_۲٤۹۷۹

افسران و درجه داران و افراد گردان یکم تیپ پیاده پهلوی با قلبی پر از تاثر مصیبت وارده رابخانواده صدقی بویژه سرکار سرگرد صدقی ریاست دارائی تیپ تسلیت عرض مینمایند **فرمانده گردان یکم سرهنك۲ فرحناك**

بدینوسیله ضایعه بزرك را بجناب آقای علامه تسلیت عرض کرده و بقای عمر آن خاندان جلیل را از خداوند خواهانم .

از طرف کارمندان دبستان‌مینا- بانوشکوه‌وثوق‌ساعدی

در گذشت شادروان سرکار سرهنك یداله رفاهیت را افسران و درجه داران گردان ۲ هنك ۱ مرکز آموزش ۵۰۱ ارتش بعموم آن فامیل خصوصا بسرکار سرهنك ستاد شاه بختی تسلیت گفته و از خداوند متعال برای روح آنمرحوم مغفور طلب مغفرت مینمایند .

آ_۲٤۹۷۱ **سرگرد یزدان‌پاك**

مصیبت وارده را بخانواده های پایا -روحانی -صابر- فرزاد -بخصوص جناب آقای دکتر پایا تسلیت عرض میکنیم **محمد غائی -س عبداله مدرس زاده**

مصیبت وارده را بخانواده علامه مخصوصا آقای صمصام ابوی علامه تسلیت عرض میکنم

آ_۲٤۹٦۱ **محمدغائی**

بانهایت تاسف و تاثر فوت مرحوم مهندس لیقوانی رابفامیل‌محترم لیقوانی‌عموماوبه بانوو آقای میر اسداله موسوی ماکوئی معاون محترم دبیرستان البرز خصوصا تسلیت عرض مینمائیم **کارکنان دبیرستان‌البرز**

انجمن همکاری خانه و مدرسه دبستان‌نسرین

فوت مرحوم حاج میرزا محمود علامه را حضور آقای صمصام الدین علامه رئیس محترم اداره فرهنك ناحیه ٤ تسلیت عرض نموده صبر و شکیبائی ایشان راازپروردگار توانا مسئلت مینماید .

انجمن همکاری خانه و مدرسه‌دبستان‌نسرین-دکترآزاد

فوت مرحوم‌حاجی‌رضوان جایگاه‌سید حسن موسویان را به بازماندگانش تسلیت عرض نموده سعادت وسلامتی آن خانواده محترم را از خداوند متعال خواستارم .

آ_۲٤۹۸۳ **حاجی علی بنده قلی‌پور**

مصیبت وارده را بخانواده محترم فردوسی تسلیت می گوئیم .

عبداله عبودیت -فضل‌اله عبودیت - امراله عبودیت‌وبانو

بقیه آگهیهای ترحیم وتسلیت درصفحه سیزدهم

اتحاد آلمان و فرانسه محکم‌تر میشود

هنوز میان دوکشور پیرامون وحدت نیروهای نظامی غرب، مرزادر- نایسه، کوشش فرانسه برای تبدیل شدن بیك قدرت اتمی، فروش اسلحه به الجزایر اختلاف است

تفسیری ازخبرگزاری آسوشیتدپرس درباره مذاکرات آدنائر ودوگل

پاریس ـ اول دسامبر ـ آسوشیتدپرس ـ ژنرال دوگل وکنراد آدنائر که هر دو طرفدار همکاری فرانسه وآلمان هستند بایکدیگر ملاقات کردند تااتحاد خودرا محکمتر سازند، این چهارمین باربود که صدراعظم سخت وسالخورده ورئیس جمهور دورپرواز فرانسه پس از روی کارآمدن دوگل در ۱۸ ماه پیش بایکدیگر مذاکره میکنند، مذاکرات آنها جنبه خصوصی دارد.

اختیار کافی دارند

آنها بدون اطلاع دیگران مسائل سیاست خارجی رامورد بررسی قرار میدهند وهردونیز آنقدر نفوذ و اختیار دارند که تصمیمات متخذه رابردولتهای خود بقبولانند. محافل مطلع اظهار میدارند که آدنائر و دوگل مسائل مربوط به کنفرانس سران غرب، وضع برلن، مشکلات مربوط به خلع سلاح ووحدت اروپا رامورد بررسی قرار خواهند داد. رهبران هردوکشور عقیده دارند که خلع سلاح یکی از دشوارترین مسائلی است که در برابر طراحان سیاست دول غربی قرار دارد.

سخنگویان هردوطرف اظهارداشته اند که درمورد تمام این مسائل توافق کامل وجود دارد ولی بعضی مسائل حل نشده کوچك نیز هنوز باقی است.

موارد اختلاف

یکی از این نکات سخنرانی اخیر دوگل در مدرسه نظامی فرانسه است که طی آن اظهار داشت فکر وحدت نیروهای نظامی کهنه است وفرانسه میخواهد کنترل نیروهای خودرا درهرجنگی که پیش آید برعهده داشته باشد، این اظهارات دولت بن را که استراتژی دفاعی خود رابراساس وحدت نیروها قرار داده است لرزاند، ممکن است آدنائر این مسئله رابادوگل درمیان نهاده درخواست توضیحات بیشتری نماید ولی دشواراست که دوگل ازنظریه‌ای که مدتهاست به آن معتقد است دست بردارد. نکات دیگری نیز وجود دارد که موجب ناراحتی اعضای پارلمان ومردم آلمان شده است گواینکه آدنائر باین ناراحتی‌ها رسما توجه نکرده است.

ازجمله این نکات پافشاری فرانسه برای تجدید عظمت خود، تمایل شدید فرانسه برا ی اینکه یك قدرت اتمی شود. اظهارات دوگل و میشل دبره درباره اینکه مرزادر- نایسه رابایدیك مسئله خاتمه یافته تلقی کرد وحمله فرانسه به فروش اسلحه به الجزایر وپناهندگان الجزایری است.

قرارداد کمك شوروی به یمن

لندن ـ آسوشیتدپرس ـ اول دسامبر ـ شوروی ویمن قرار دادی امضاء کردند که بموجب آن دولت شوروی برای انجام طرح های عمرانی در یمن باین کشور کمك فنی خواهد داد. بیشتر طرح‌ها در زمینه کشاورزی است.

خبر گزاری تاس اعلام داشت که انعقاد این قرار داد بدنبال مذاکرات شاهزاده سیف عبدالرحمن برادر پادشاه یمن در مسکو صورت گرفته است.

نماینده ایران درکمیته سیاسی گفت:

دوگل وضع الجزایررا بهبود بخشیده‌است

مسئله الجزایر مسئله‌ای درروابط ایران وفرانسه بوجود آورده‌است

نیویورك‌ـ رویتر ـ اول دسامبردرجلسه کمیته سیاسی مجمع عمومی سازمان ملل متحد مسئله الجزایر مطرح گردید.

مهدی وکیل نماینده ایران اظهار داشت که موضوع الجزایر مسئله کوچکی بین ایران و فرانسه بوجود آورده است زیرا ایران و فرانسه روابط نزدیکی با هم دارند.

اظهار تاسف

آقای وکیل از عدم حضور نماینده فرانسه در جلسه مزبور اظهارتاسف نمود و گفت گرچه خونریزی در الجزایر ادامه دارد ولی از روزی که پرزیدنت دوگل‌حق مردم الجزایر را برای تشکیل حکومت خود مختاراعلام کرد وضع بهبودی یافته است.

نماینده ایران اظهار داشت که قبل از انجام انتخابات باید آتش بس اعلام گردد. وی گفت که اشکالات باقیمانده مربوط بگذشته است که اثرروحی آنها در جریان زمان باقی مانده است و پس از تماس و مذاکره از بین میرود.

مسئله اصلی که باقی مانده آزادی رهبران الجزائری از دست فرانسویان است. باید بین طرفین حس اعتماد برقرار باشد تا مذاکراتشان درجهت مطلوب سیر کند و همکاری ثمر بخشی آغاز گردد.

مذاکرات آدنائر ودوگل آغاز شد

فرانسه وآلمان غربی بین‌خود موضوع «متنازع فیه» ندارند ازاینرو مذاکرات اعلامیه نخواهد داشت

پاریس ـ ۱دسامبر ـ دویتر ـ خبرگزاری فرانسه ـ کنراد آدنائر صدراعظم آلمان غربی امروز وارد پاریس شد تا با رئیس جمهوری فرانسه ژنرال شارل دوگل پیرامون استراتژی دو کشور در کنفرانس سران مذاکره کند.

مذاکرات ایندو مقارن مذاکرات نخست وزیران و وزیران خارجه انگلیس و ایتالیا در لندن صورت میگیرد.

فن برنتانو وزیر خارجه آلمان نیز همراه آدنائر به پاریس آمده‌است در فرودگاه نخست وزیر و وزیر خارجه فرانسه از آنها استقبال کردند.

مسائل مذاکره

احتمالا آدنائر با دوگل و سایر سران فرانسه مسائل زیر را مورد بحث و مذاکره قرار خواهد داد:

۱ـ مخالفت فرانسه با پیوستگی کامل نیروهای مسلح خود با ناتو

۲ـ دعوی فرانسه برای رهبری کشور های عضو بازار مشترك منجمله آلمان

۳ـ اصرار فرانسه در مورد اینکه خط «اودر ـ نایسه» مرز همیشگی آلمان و لهستان شناخته شود.

۴ـ موضوع فعالیتهای گروه «دست سرخ» که از افراطیون فرانسه‌هستند و برای منع بازرگانی میان اروپای غربی و شوروشیان الجزایر فعالیت میکنند.

ممکن است آدنائر و دوگل مسئله برلین و خلع سلاح رانیز مورد بررسی و مذاکره قرار دهند.

طبق گفته منابع نزدیك به صدر اعظم آلمان دوگل دکتر آدنائر را مطمئن ساخته است. که در کنفرانس سران به تجدید نظر در وضع موجود برلین رضایت نخواهد داد.

سخنگوی دولت آلمان غربی فلیکس فون اکارت امشب گفت آدنائر و میشل دبره در مورد مقدمات کنفرانس سران توافق کردند.

وی که بهمراه سخنگوی وزارت خارجه فرانسه پیر بارادوك در یك کنفرانس مطبوعاتی شرکت کرده بود اظهار داشت در مورد برلین آلمان نه فقط با فرانسه بلکه با انگلستان نیز در مورد وضع برلین و آلمان توافق نظر حاصل کرده است که آنچه در کنفرانس وزیران خارجه در ژنو مطرح‌شده بود مبنای مذاکره سران شرق و غرب واقع شود.

اختلاف وجود ندارد

سخنگوی فرانسه اضافه کرد که فرانسه و آلمان توافق کرده‌اند که در کنفرانس سران شرق و غرب مسئله برلین به تنهائی مطرح‌نشود وهمراه با مسئله وحدت آلمان مورد بحث قرارگیرد. هردو سخنگو تاکید کردند بین دو کشور «موضوع‌متنازع فیه» وجودندارد وازاینرو اعلامیه‌ای در پایان مذاکرات منتشر نخواهد شد.

گمان نمیرود صدر اعظم آلمان ضمن مذاکرات خود بادوگل به وی خاطر- نشان سازد که نمیتوان میان دو قدرت اتمی انگلو ساکسون و روسیه قدرت اتمی سومی ایجاد کرد.

ضمنا وی دوگل را قانع خواهد ساخت که بدون قبول استهلاك و تحلیل نسبی قوای مسلح پانزده کشور عضو ناتو در سازمانهای نظامی این اتحادیه نمیتوان به تحکیم قدرت آن امید وار بود.

پایان کنفرانس بازرگانی اعراب

دمشق ـ ۲ دسامبر ـ خبرگزاری فرانسه ـ کنفرانس بازرگانی وترانزیتی کشورهای جمهوری متحد عربی لبنان- اردن ـ عربستان سعودی بکار خود خاتمه داد.

کنفرانس مزبور طرحی را تصویب کرد که بعدا بدول ذینفع تسلیم خواهد شد.

منابع موثق خاطرنشان نموده‌اند که مواد اساسی این طرح از اینقرار است

۱ـ عدم دریافت عوارض از کامیونها ومال التجاره هائی که بعنوان ترانزیت در کشور های فوق‌الذکر عبور می کنند.

۲ـ تعیین میزان حداقل کالاهائی که باید از طریق راه آهن حمل نمود.

۳ـ حمل و نقل آزاد کالاهائی که بوسیله کامیون به مقصد عربستان سعودی و کویت حمل میشود وبرعکس قرار است نمایندگان کشور های لبنان ـ اردن ـ عربستان سعودی جمهوری متحد عربی مجددا دردمشق کنفرانس مشترکی تشکیل دهند.

۷ نفردربغداد محکوم باعدام شدند

بغداد ـ رویتر ـ اول دسامبر ـ دادگاه نظامی بغداد امروز ۷ نفر را که سه گروهبان اوتش نیز در میان آنها وجود دارد محکوم باعدام کرد. این عده متهمند که در جریان انقلاب کرکوك یك وکیل دعاوی بنام «عطا خیرالله» را بقتل رسانیده‌اند وقرار است بدار آویخته شوند معذلك دادگاه توصیه کرده است که مجازات چهار نفر از آنها در صورت تصویب نخست وزیر به ۸ تا ۲۱ سال زندان تبدیل شود.

متهمین همچنین باید ۱۰۰۰ لیره بعنوان خون بهاء به خانواده «عطا خیرالله» بپردازند.

بزودی دیگن درفیلم
تپه عشق
بکارگردانی ساموئل خاچیکیان

حل اختلافات مرزی ترکیه وجمهوری‌عربی

دمشق ـ آسوشیتدپرس ـ ترکیه وجمهوری متحد عرب هیئت مشترکی رابرای حل اختلافات مرزی خود تعیین کردند. مسئله رودخانه‌های مرزی «جق‌جاق» یکی از اختلافات جمهوری متحد عرب وترکیه را تشکیل میدهد. این رودخانه از ترکیه وارد منطقه شمال شرقی اقلیم سوریه جمهوری متحد عرب میشد ومنطقه وسیعی از ایالت جزیره را درسوریه مشروب میکرد. در ۱۹۵۱ ترکها قسمتی ازبستر طبیعی رودخانه راتغییر دادند وازآن زمان مرتبا مقامات سوریه برسراین موضوع به‌ترکها اعتراض میکنند اخیرا نیز جمهوری متحد عرب مسئله را طی‌چند یادداشت بپایی باوزارت خارجه درمیان گذاشته است.

حال که این هیئت مشترك تشکیل میشود مطلعین پیش‌بینی میکنند که این موضوع نیز مورد بحث قرار خواهد گرفت چون مرز ترکیه و سوریه هشتصد کیلومتر است مسئله مورد اختلاف دوکشور قاچاق مرزی است که درمرز ترکیه و سوریه انجام میگیرد وترکها مایلند باتقویت سازمان های مرزبانی دو کشور این قاچاق قطع‌شود.

مقامات سوریه نیز به‌مین گذاری ترکها درمرز دوکشور معترضند.

جالبترین حوادث جهان

دکتر و.ف هولتون ـ یکی ازمدیران کمپانی «هاوکرسیدلی آویاسیون» اعلام کرد که قیمت‌بلیط رفت و آمد به‌کره ماه ۷۰۰ هزار فرانك خواهد بود. وی افزود که در چند سال آینده رفت و آمد به کرات آسمانی بسیار آسان خواهد شد.

دکتر و.ف هولتون سپس اضافه نمود پرواز باموشك‌های انگلیسی «بلاك نایت» بمراتب مطمئن تر از پرواز باموشك های آمریکائی است.

***

امروز یك بانوی‌دکتر ۳۲ ساله که متهم به تشخیص دروغین بیماری سرطان بودبه ۷ سال زندان محکوم شد. این‌خانم دکتر به بیماران‌سالم میگفت که به بیماری سرطان دچار شده‌اند تا مشهور و ثروتمند شود. براثر معالجه عده‌ای از زنان سالم باراديوم آنها عقیم شده‌اند. زنان مزبور دریك دادگاه سری شهادت دادند. پزشك مزبور از حقوق مدنی نیز برای مدت پنجسال بعد از زندان محروم‌شد.

«ليولين‌ريكس» شبی دچار كابوس شد و در خواب ديد كه در تشييع جنازه خودش حاضر شده‌است. هفته بعد نعش او راحقيقتا تشييع كردند واو را بگودستان بردند.

ريكس ۷۳ سال داشت و مدير يك شركت بود. فردای آن‌شبی كه‌خواب وحشت آورا ديده بود جريان را برای فرزندش تعريف كرد. چند روز بعد از پنجره اطاق خوابش از ارتفاع ۳۰ پای‌افتاد ومرد.

«روبرت‌ميلن» مامور تحقيق در باره مرگ های ناگهانی مرگ‌اوراتصادفی تشخيص‌دادو گفت: اين مرد بعلت‌ابتلاء‌به برونشيت علاقه مفرطی‌باستنشاق هوای آزاد داشت و بدو تشك هنگاميكه پنجره را باز ميكرده پايش ليز خورده وبخارج افتاده است.

«سامسون» ۲۳ ساله كه طول قامت او ۱۵۸ سانتيمتر ميباشد بانامزد خود«پاتريكا» ۱۶ ساله كه قدش به ۱۷۰ سانتيمتر ميرسد نزاع مفصلی كردند.

سامسون ميگويد پس از ازدواج ارباب خانه من بايد باشم. ولی نامزدش كه‌حاضر شده بود دست از كار بانكی خود بكشد و باسامسون خود بكراچی برود مخالفت ميكرد وميگفت كه با اين روحيه جنگی سامسون نميتواند اداره خانواده را بعهده بگيرد.

سامسون پاكستانی مدعی است كه داشتن نام سامسون كافی است كه سروری او را مسلم نمايد و در نتيجه‌توافق حاصل نشد. پاتريكا اظهار نمود كه با مادرش در لندن ميماند و منتظر سامسون رعناتری خواهد بود.

سامسون هم دل از لندن ونامزد پرتوقش كنده عازم كراچی ميگردد مگر معشوق خوردادرميان دختران‌همشهريش پيدا كند.

مرغوبترین وباصرفه‌ترین سیمان‌هاست

خیابان شاهرضا ـ کوچه فتوحی
تلفن: ۶۷۸۳۵ ـ ۶۹۵۹۶ ـ ۶۹۳۹۰

ازپارتی‌جدید وکامل‌کارتهای کریستمس ۱۹۶۰
این‌نمایشگاه دیدن فرمائید
ایران‌ودنیا ـ لاله‌زارنو ـ نزدیك‌خیابان‌شاهرضا
آ ـ ۲۴۹۲۳

آیامیخواهید پوستی نرم ولطیف داشته باشید

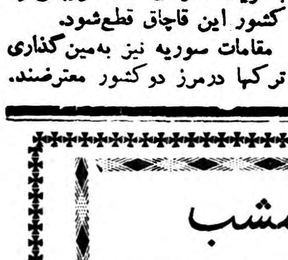

دکتر گیلوردهاوزر (ژرموئیل) یاروغن مایع جوانهٔ گندم را علاوه بر مصرف خوراکی برای لطافت و نرمی پوست خانمهاتوصیه‌مینماید صبح وشب‌بعدازشستشوی صورت انگشتان‌خودرا باچندقطره‌روغن‌مایع جوانهٔ گندم آغشته کرده به پوست خود بمالید طراوت ونرمی خاصی که ژرموئیل به چهره وپوست شما میدهد حیرت‌آوراست.

محل فروش تهران خیابان اسلامبول مغازه‌های ایران ـ گیلان ـ خاویار یزرك وداروخانه ناجی. آ ـ ۳۲۱۷۸

سینما نیاگارا
امشب
شوفر
والتر کیاری
ناتو
دوبله بفارسی (در ایتالیا)
یك‌فیلم کمدی ـ انتقادی باب‌طبع کلیه طبقات
والتر کیاری کمدین مشهوریکه همه‌شیفته شیرینکاریهای اوهستند

انتونلالو آلدی ستاره محجوبیکه بعلت‌قیافه وبازی جذاب شهرت دارد
میریام برو
عشوه‌گر طنازیکه همه را....
رونالتو سالواتوری جوان اول فیلمهای بزرك در رل همیشگی

سینما شهلا
امشب

شروع سئانسها درهردوسینما
۱۰ر۳۰ صبح ـ ۲ر۳۰ ـ ۴ر۳۰ ـ ۶ر۳۰ ـ ۸ر۳۰
بعدازظهر جمعه‌ها از ۹ صبح

خروشچف گفت:

قبل از خلع سلاح مسئله برلین باید حل شود

شوروی دربرلین بن‌بست ایجاد نخواهدکرد واولتیماتوم نخواهد داد ولی پایان رژیم اشغالی برلین غربی برای اعتماد بین‌المللی لازم است

بوداپست - آسوشیتدپرس - ۱دسامبر - نیکیتا خروشچف نخست وزیر شوروی امروز در کنگره حزب کمونیست مجارستان گفت شوروی ذخیره‌ای از موشکهای مجهز با گلوله‌های اتمی دارد که برای نابود کردن دشمنان احتمالی این کشور کافی است.

ولی ماحاضریم اگر یك برنامه خلع سلاح بین‌المللی اجرا شود تمام این ذخایر را یکباره منهدم سازیم

نکوهش انقلاب

خروشچف سپس انقلاب ۱۹۵۶ راکه بعقیده او بخاطر اشتباهات جدی رهبران استالینیست وقت مجار صورت گرفته است مورد نکوهش قرارداد واظهار داشت هرگز امید های امپریالیسم برای سقوط حکومت کمونیستی درمجارستان ازبین نرفته است.

خروشچف سپس به مسئله آلمان اشاره کردو گفت دولت شوروی تسلیم هرگونه نظریه‌ای که ماهیت سوسیالیستی دولت آلمان شرقی را نفی کند نخواهد گردید ودرمورد برلین گفت مادر نظر داریم قطعه‌ای راکه باقیمانده ازجنك دوم جهانی است از «ارگانیسم» سالمی جدا کنیم.

نطق معتدل

خروشچف باردیگر دعوت خود را برای تشکیل کنفرانس عالی سران شرق وغرب تجدید کرد و اظهار داشت هرچه زودتر این کنفرانس تشکیل شود بهتراست و شوروی آماده است تادر هرزمان و مکانی که برای شرکت کنندگان آن مناسب‌تر باشد کنفرانس مذکور تشکیل گردد.

نخست‌وزیر شوروی گفت ملاقات وی در ۱۵ مارس آینده بادوگل به معنای آن نیست که امکان ندارد کنفرانس سران تاآن تاریخ تشکیل شود. ولی دوگل میخواهد قبل از تشکیل چنین کنفرانسی بامن تبادل نظر کند. این نظریه غیر منطقی نیست وما میتوانیم مقصوداورادرك کنیم. درست است که ماطالب تشکیل هرچه زودتر کنفرانس هستیم ولی عقیده داریم که بایداین کنفرانس ثمربخش باشد. خروشچف هیچگونه اظهارات یاپیشنهادهای تعجب‌آور یاغیر منتظره‌ای نکرد وبه‌نظر محافل غربی نطق وی ملایم ومعتدل تلقی شده‌است.

دلیل ضعف نیست

خروشچف اظهار داشت آرزوی صلح دلیل ضعف نیست وما تمام وسائل لازم رابرای پاسخ‌دادن بهر نوع‌ضربتی در اختیار داریم.

وی بار دیگر به مسئله برلن اشاره کرد وگفت ما حاضریم به همراه متحدین خود باکمال اشتیاق قرار دادی باآلمان غربی منعقد کنیم. اما اگر آنها این کاررا انجام‌ندهند مامجبوریم که‌قرارداد یك‌جانبه‌ای باجمهوری دمکراتیك آلمان‌به‌بندیم خروشچف گفت تازمانیکه شوروی طرفدار حل مسئله خلع سلاح‌است اصرار خواهد کرد که دردرجه‌اول موضوع برلن حل شود. وی گفت ما طرفدار یك خلع سلاح کنترل شده‌هستیم‌اما قبلابایدبرای‌ایجاداعتماد متقابل درباره برلن غربی توافق کنیم رهبران شوروی نمی‌خواهند درمورد برلن غربی که‌اکنون به صورت یك مرکز اختلاف‌درآمده بن‌بستی‌ایجاد کرده یاالتیماتوم بدهند اماما می خواهیم که‌قوایمان برسر موضوع خلع سلاح بیهوده تلف نشود.

کارخانه فولادسازی درترکیه

آنکارا - خبرگزاری‌فرانسه اول‌دسامبر - برای‌ساختمان یك کارخانه فولاد سازی بین ترکیه و چند شرکت امریکائی‌قرار دادی‌بامضاء رسید بموجب این موافقت نامه تولید فولاد کارخانه مزبور ۲۶۸۰۰۰ تن‌در سال خواهد بود.

پس از ۳۷ ماه روابط لندن - قاهره تجدید شد

جمهوری متحده عربی امیدوار است ازانگلستان کمك بگیردوانگلستان خواهان قطع‌حملات‌ضدانگلیسی مصردرافریقااست

لندن - آسوشیتد پرس - اول دسامبر - بریتانیا و جمهوری متحده عرب امروز مناسبات‌سیاسی خود را پس از ۳۷ ماه دوباره‌برقرار کردند.

این اقدام امروز رسما درپایتخت دو کشور پس از ماهها فعالیت دیپلماتیك که با شکیبائی ازطرف چند کشور دنبال میشد اعلام گردید.

کشور های امریکا - کانادا و سویس در این میان نقش اصلی‌را داشتند.

آماده کردن افکار

متن اعلامیه رسمی که در لندن و قاهره منتشر شده بشرح زیراست «دولتین جمهوری متحد عربی و انگلستان موافقت کردند که‌مناسبات دیپلماتیك خود را در سطح کاردار دوباره بر قرار کنند»

کلمه به کلمه این اعلامیه پس از مذاکرات مفصل توسط رژیم عبدالناصر مورد موافقت قرارگرفت واز دو هفته قبل اقداماتی برای آماده کردن افکار عمومی در قاهره بعمل می آمد.

انگلستان «کولین کرو» رئیس کنونی اداره اموال اتباع انگلیس در قاهره را به سمت کاردار خود در این پایتخت نامزد کرد و از طرف جمهوری متحده عربی کمال‌الدین خلیل بسمت کارداراین کشور در لندن در نظر گرفته‌شده است.

اگر تجدید روابط سیاسی عادی نتیجه مطلوب داشته باشد دوکشور تا سال آینده سفیر کبیر مبادله خواهند کرد.

انتظار طرفین

هر دو طرف انتظار دارند که از تجدید رابطه منتفع شوند. انگلیس ها امیدوارند این امر منجربه‌قطع تبلیغات شدید ضد انگلیسی ناصر در قاره افریقا گردد و بدین وسیله منافع آنها در این قاره محفوظ بماند. عبدالناصر نیز متوقع‌است که از انگلستان کمك های‌اقتصادی دریافت دارد.

مذاکرات طرفین در این مورد ادامه دارد و بعنوان مثال موافقت گردیده که انگلستان سه‌هواپیمای جت کامت به بهای ۱۱ میلیون دولار به جمهوری متحده عربی بفروشد مقامات قاهره انتظاردارند از طرف مقامات انگلیسی اعتبار لازم به آنها برای این معامله داده شود.

وزارت خارجه انگلستان توضیح نداد که آیاموادسری‌نیزدرموافقتنامه لندن - قاهره در مورد تجدیدروابط سیاسی وجود دارد یانه.

قرارداد قطب جنوب امضا شد

قطب تحت نظارت بین‌المللی قرارگرفت و هرگونه انفجار اتمی دراین سرزمین پهناور وپوشیده ازیخ ممنوع گردید

واشنگتن - ۱دسامبر - آسوشیتدپرس - دیروز دوازده کشور شرکت کننده در کنفرانس مربوط به قطب جنوب قرار داد قطب جنوب را که‌در قاره پهناور ششم زمین بشمار میرود امضاء کردند.

طبق این قرارداد باید از این‌قاره فقط در موارد مسالمت آمیز استفاده بعمل آید وهرگونه انفجار اتمی‌دراین سرزمین یخ بندان ممنوع است.

آیزنهاور این قرار داد را بعنوان «نمونه الهام بخش کارهائی که با همکاری بین‌المللی صورت میگیرد و صلح را تحکیم میکند» مورد تمجید و تجلیل قرارداد.

تجربه هائی که در مورد نظارت بین‌المللی در منطقه قطب جنوب بدست خواهد آمد راه را برای ایجاد شبکه نظارت بر خلع سلاح بین‌المللی‌میان دول غرب و روسیه میگشاید.

پیام ایزنهاور در مهمانی ای که به افتخار امضاء کنندگان قرار داد توسط هرتر وزیر خارجه امریکا ترتیب داده شده بود قرائت شد.

رئیس جمهوری این طرح را از ۱۹۵۸ در خاطر داشت و میخواست دوام همکاری را که در سال‌ژئوفیزیك از لحاظ علمی و فنی در ناحیه قطبی میان متخصصین و دانشمندان دول مختلف پدیدار شده عملی سازد.

تفاهم میان‌دول

نماینده شوروی «واسیلی کوزنتسف» در خطابه خود اعلام کرد که «هم کنفرانس وهم قرارداد قطب جنوب اهمیت زیادی دربهبوداوضاع‌بین‌المللی دارد و در امر برقراری تفاهم میان دول خدمت موثری بشمار میرود. کنفرانس قطب جنوب نشانه بارز دیگری است که دول اگر آماده همکاری باشند میتوانند با موفقیت از طریق مذاکره و همکاری خود مسائل بین‌المللی را حل کرده به صلح و ترقی جامعه بین‌المللی کمك کنند.

دول شرکت کننده در کنفرانسی که پیمان را امضاء کرده‌اند عبارتنداز: ژاپن - فرانسه - آرژانتین - شیلی - استرالیا - زلاند جدید - افریقای جنوبی - بلژیك و نروژ

اعراب الیزابت تایلوررا تحریم کردند

دمشق - رویتر - اول دسامبر - دفتر مرکزی تحریم اسرائیل در دمشق الیزابت تایلور وفیلم های اورا بمناسبت نقض مقررات مربوط به تحریم اسرائیل جزو لیست‌سیاه قرار داد.

ورود الیزابت تایلور وفیلم‌های‌او به‌کشور های عربی ونمایش آن در سینما های اعراب در سراسر کشور های عرب طبق این‌تصمیم ممنوع گردیده است.

شورای اتحادیه عرب که‌ماه سپتامبر درکازابلانکاتشکیل جلسه داد تصمیم گرفت هرهنرپیشه‌ای راکه در فیلم های تبلیغاتی بنفع اسرائیل شرکت‌کند جزو لیست سیاه قراردهد.

الیزابت تایلور بخاطر عشق‌ادی فیشر مذهب یهودی راقبول کردتا همسر اوشود.

خروشچف دستگاه انتظامی شوروی را تغییر میدهد

پاریس - دوم دسامبر - خبرگزاری فرانسه - درارگان های فضائی وامنیتی اکثر جمهوریهای شوروی تغییرات وسیعی در جریان است.

از جمله جراید لتونی اعلام نمودند که «رانداکیاوپچف» بجای «لئودیس» بریاست سازمان امنیت جمهوری‌لیتونی منصوب گردید. جراید لیتونی کوچك ترین اشاره‌ای به علت برکناری لئودیس نکردند.

از یك سال‌قبل تاکنون که «الکساندر شلپین» یکی از همکاران نزدیك خروشچف بریاست سازمان امنیت دولتی شوروی منصوب گردید این هفتمین جمهوری است که در آن رئیس سازمان امنیت دولتی تغییر میکند.

جمهوریهای دیگر عبارتند ازملداوی - بیلوروسی - قزاقستان - ترکمنستان آذربایجان - لیتوانی.

تمایل خروشچف

موازی باتغییرات وسیعی که درارگان امنیتی جمهوریهای مزبور صورت‌گرفته تغییرات کم اهمیت تری در سازمان های قضائی بعضی از جمهوری‌های شوروی صورت گرفته است.

تنها در ماه‌نوامبر ۱۹۵۹ شش‌جمهوری شوروی - قزاقستان - تاجیکستان - گرجستان - لیتوانی - لتونی - واستونی در ارگانهای قضائی خود تغییراتی دادند. مهمترین تغییری که درسازمان قضائی جمهوری های مزبور صورت گرفت مربوط به استونی است که در آن وزیر دادگستری رئیس و یکی ازاعضای‌دادگاه‌عالی‌وهمچنین‌وزیر کشور از کارخود برکنار شدند.

گفته میشود نیکیتا خروشچف بااین تغییرات مایل است کنترل حزب کمونیست‌رابردستگاههای‌دولتی‌جمهوری های شوروی افزایش دهد.

٤ افسر شورشی سودان محکوم باعدام شدند

خرطوم - اول دسامبر - خبرگزاری فرانسه - دادگاه نظامی خرطوم چهار نفر از افسرانی را که متهم بودند در توطئه هفتم نوامبر گذشته شرکت داشته‌اند باعدام محکوم کرد یکی‌از افسران‌مزبورسرگردعبدالحمیدعبدالمجید دامادژنرال‌عبدالرحیم‌شنان که‌وی نیز به حبس ابد محکوم است میباشند.

دادگاه نظامی ضمنا چهار نفردیگر را (دونفر نظامی و دونفر غیرنظامی) هریك رابه چهارسال زندان محکوم ساخت. الرشید الطاهریکی از وکلای دادگستری که کمونیست میباشد به پنج سال زندان باکار اجباری محکوم گشت. رای دادگاه به تائید ژنرال ابراهیم عبود نخست وزیر سودان رسید.

خلاصهٔ اخبار

لندن - دولتین شوروی و انگلیس امروز قرار داد جدیدی در موردمسائل فرهنگی و علمی امضاء کردند. اعتبار این قرار داد تا ماه آوریل سال‌آینده خواهد بود.

•••

اورشلیم - بن‌گوریون از خانم‌گلدا مایر وزیر خارجه سابق اسرائیل دعوت کرد در کابینه جدید وی‌دوباره پست وزارت خارجه را عهده دارشود.

•••

بن - رسما اعلام شد دکتر ادنائر صدراعظم آلمان غربی از تاریخ۱۹تا ۲۲ ژانویه آینده یك مسافرت رسمی به رم خواهد کرد.

رم - حزب کمونیست ایتالیا روز سه شنبه فاش کرد که نمایندگان احزاب کمونیست ۱۷کشور اروپائی غیر کمونیست در روز ۲٤ نوامبر کنفرانسی در رم تشکیل داده بودند.

•••

جاکارتا - ارتش اندونزی به یك دیپلمات چین کمونیست دستور داد از جاوه خارج شود. اتهام‌وی‌تشویق بازرگانان چینی به مقاومت در برابر تصمیمات دولت است.

مسکو - شوروی و فرانسه امروز موافقت نامه ای برای بالابردن حجم معاملات خود در سال ۱۹۶۰ منعقد کردند.

کت وشلوارهای آخرین مدل

وخوشفرم در پارچه‌های ممتاز و رنگهای زیبا مردانه پسرانه

پیرایش لاله زار

ساعات کار از ۸ صبح الی ۸ بعدازظهر

آ-۳۲۰۷۰

لیسگانگ

Liesegang

قابل توجه دانشکده‌ها، دبیرستانها و کلیه موسسات فرهنگی و آموزشی و هنری

دستگاههای کامل اپیدیاسکوپ و آنتیسکوپ و آگرندیسوز و پروژکتورهای سلاید و فیلم ستریپ خودکار و نیمه خودکار. ساخت بهترین کارخانه آلمان

لیسگانگ رسید

نماینده انحصاری در ایران:

داریوش نمسه‌چی، خیابان نادری - ۴۷۴ - تلفن: ۴۶۸۲۴

آوازه

یك کمدی جالب و بی نظیر بسبك جدید

معمای بزرگ

از فردا صبح سینما رادیو سیتی

باشرکت دوتن‌ازمشهورترین هنرپیشگان هالیوود

سوزان هیوارد - کرك داگلاس

برنده جایزه‌اسکار — هنرپیشه معروف

شروع سئانسها: ۱۰ر۳۰ صبح - ۳ - ۵ - ۷ - ۹ بعدازظهر

انتقاد

تند مران

تند مران ای دلیل راه که ترسم
خسته دلی درمیان قافله باشد

ملاحظه میفرمائیدحتی‌در آن‌روزهائی که مردم باشتر والاغ حرکت میکردند بزرگان ایران تند روی را مناسب نمیدانستند و برای رعایت حال خسته دلان از شتر چران ها خواهش داشتند که آهسته بروانند . اما حالا که سرو کار ماباز شتر به موتورافتاده دیوانه وار بدرو دیوار میزنیم و مثل رستم دستان تیرسمنتی و چنارو مناد را از جا میاندازیم و پیاده های بدبخت را زیر ماشین خرد میکنیم . چرا برای اینکه به سرعت جنون‌مبتلا شده‌ایم فرض که به آقای راننده تاکسی بگوئید : آقاجان ، عزیزم ، پدرم ، برادرم چرا آنقدر تند میروی جواب میدهد بابا دست بردار هفت سرنان‌خور دارم باید روزی هشتادو سه تومان و پنج ریال قسط بدهم ، روزی سی تومان خرج خانه است ، روزی بیست تومان کرایه گاراژ و دوغو بنزین و بندو بساط حالا فهمیدی چرا تند میروم ؟

امااین راننده نمیداندکه زندانهای شهربانی از هم قطار های او مملو شده آنها هم همین حرفهارا میزدند ولی در نتیجه همین عده‌ای راکشتند ، خانواده هائی را بدبخت ساختند ، هفت سرنان‌خورشان را بروز گدائی انداختند و خودشان هم توی «هولوف دونی» افتادند .

اینکه مال راننده تاکسی بود اما اگر از راننده شخصی بپرسید آقای عزیز چه خبراست ؟ چرا جلوی‌چشمت را نگاه نمیکنی ؟ جوابش‌این است: (جناب آقا)کار فوری دارند فرمودند مثل‌باد برو تقصیر من چیاست ؟

ولی همان جناب آقا هم وقتی که ریشش گیر میافتد و ماشین تصادف میکند میفرماید هزاربادبابن شوفر... گفتم تند نرو نشنید چشمش کورحالا برود زندان تا آدم شود همینطور جوهرهای اوتوبوس که بقول‌خودشان باید بمیرند و بدمند ودر ظرف هشت ساعت مثلا سی راه بروند اگر هم دچار تصادف شوند کسی حاضر نیست یك شب خرج زن و بچه آنها را بدهد .

حالا چند کلمه هم از پیاده ها بشنوید که بعضی از آنها واقعا از شوفرها هم دربی‌احتیاطی جلومیزنند مثلا در همین میدان توپخانه یا سر پیچ شمیران یا هرجای دیگر که چراغ سبز و قرمز هست بسیاری از پیاده ها برای اینکه بقول خود لوطی گری بخرج بدهند در هماندموقعی که راه برای پیاده بند آمده چراغ قرمز مثل کاسه خون می درخشد که‌جلو نیائید اما ناگهان یك دسته مرد و زن و بچه به بغل بقچه‌روی سر جلوی ماشین ها حرکت میکنند فقط با لبخند و چشمك بطرف ماشینها اشاره میفرمایند که ما آمدیم شما نیائید .

آری این وضع پیاده ها آن هم جنون سرعت راننده‌ها واما نتیجه کشتن ـ زخمی شدن ـ زندان رفتن وخلاصه خود و دیگران را بااین دیوانگی بدبخت میسازند . پس تا این وضع عوض نشود اگر از آسمان هم پاسبان وراهنما بیاید نمیتواند جلوی این دیوانگی هارا بگیرد .

اینك در پایان اشعاری را که آقای دهخدا راجع بسرعت جنون سروده برای یادآوری ـ دیوانگان سرعت نگاشته میشود :

تاخت آنکو پیاده یاکه‌سوار
باشد از جان خویشتن بیزار
ده سپردن چنین به‌بی‌باکی
هست دیوانگی نه چالاکی
گرچه باباد در تك همنفسی
خود بمقصود ترسمت نرسی
دربی جیفه یا که خواهش دل
اجل خود مخواه ای عاجل !
دل ز تشویش تانگردد ریش
رحم آور بجان مردم وخویش
خوشی و هستیت بهشیاری‌است
وز تغافل تباهی وخواری‌است
بس سوانح فزود آشفتم
هان ترا هرچه مصلحت‌گفتم
گر تعقل کنی بدین گفتار
عافیت بخشدت بلیل ونهار

گفتگوی مردم

قصبه کسماء مهم‌تر است

اهالی قصبه کسماء میگویند چون خوشبختانه بخش صومعه سراتبدیل بشهرستان شده تقاضا آنکه قصبه کسماء را مرکز پخش قرار دهند .

ماشین سر طبقه نمیخواهیم

جمعی از کارمندان دولتی مقیم شمیران از شرکت واحد تقاضادارند که اتوبوس های دو طبقه بشمیران نفرستد چون مسافت زیاد است واین اتوبوس‌ها بکندی حرکت میکنندپس چه بهتر که‌دو طبقه هادر شهر بمانند و بجای آن اتوبوس عادی به‌شمیران بیاید .

تقاضای شیشه فروشان

بعضی از شیشه فروشان میگویند شیشه های‌ژاپونی آنقدرها دوام‌ندارد تقاضا آنکه از ورود آن جلوگیری کنند تا اسباب زحمت خریدار و فروشنده نگردد .

مزایای برازجان

کارمندان فرهنك برازجان تلگراف شکایت آمیزی مخابره نموده و میگویند تمام کارمندان دولتی برازجان از مزایای‌بدی آب و هواوغیره استفاده میکنندچرا فرهنگیان‌برازجان محروم هستند ؟

زود راه میافتد

بعضی ازمسافرین شکایت‌دارند که پاره‌ای از رانندگان اتوبوس بدون توجه بوضع اشخاص سالخورده و ناتوان هنوزمسافر پیاده نشده‌ماشین راراه میاندازند و مردم بدبخت زمین میخورند تقاضا آنکه شرکت واحد برانندگان دستور بدهد مراعات‌حال مردم ناتوان را بکنند .

ناودانهای آویزان

جمعی از اهالی پایتخت تقاضا دارند که شهرداری برای برداشتن ناودانهای آویزان که اسباب‌زحمت عابرین است اقدام عاجل و موثر بنمایند .

چرا محروم مانده‌ایم

جمعی از دبیران تاریخ و جغرافیای دبیرستانهای تهران میگویند دردانش سرای عالی از رشته تاریخ‌وجغرافیا فارغ‌التحصیل شده‌ایم برای ازدیاد معلومات فاوطلب شرکت در مسابقه دوره دکترا هستیم میگویندآئینامه دانشکده ادبیات شمارا محروم کرده است میخواهیم بدانیم علت چی است ؟

خیرمقدم عرض کردیم

کارمندان دون پایه وپیمانی‌ادارات مختلف شهرستان همدان میگویند موقع آمدن‌آقای نخست وزیر باین شهرستان خیر مقدم‌عرض کرده تقاضا نمودیم‌ماراازاین‌بی‌تکلیفی‌نجات‌دهندو اینك د رانتظار بذل توجه هستیم .

تراکتور بدهند

آقای دهقانی از کشاورزان مقیم اراك میگوید برای پیشرفت امورزراعتی این شهرستان شایسته است وزارت کشاورزی بهریکی از خرده مالکین که لااقل ده هزار تومان علاقه ملکی دارد یك تراکتور باقساط بفروشد.

مراقب حسن سلوك باشند

آقای هادی اربابی یادآور میشود که چون برای اولین مرتبه میان بازرگانان و مقاطعه کاران جنوب‌و شیخ نشین های خلیج قرار دادهائی منعقد میشود شایسته است که‌مصادر امور در باره این دسته از بازرگانان ومقاطعه‌کاوان مراقبت‌نمایند که‌از هر جهت تعهدات خود را اجرا کنند.

بهره‌برداری تمام شد

کارگران شرکت سهامی تجارتی وصنعتی خراسان (نیشابور) اظهار می دارند که چون فصل بهره برداری آن کارگاه تمام شده تقاضا آنکه مزایای قانونی ما را بپردازند وضمن صورت مجلس حق‌تقدم کارگران‌فعلی را برای سال آینده قید کنند .

شکایت بیوه زن

بانو مبارکه صحرائی ساکن نازی‌آباد اول بازار میگوید اوایل‌آبانماه‌شوهرم مشهدی محمد کهستانی در تهران‌زیر کامیون رفت و مرد من با سه طفل صغیر بی سرپرست ماندم چهارصد تومان پول توی جیب شوهرم بودکه از آن خبری نیست راننده اصلی فرار کرده شخص دیگری بنام امراله‌اشتباها دستگیر شده‌است تقاضا دارم چهار صدتومان را پیدا کنند و راننده‌اصلی را دستگیر سازند .

منقل نفتی

آقای قربانعلی براتی ساکن کوچه سید ولی رنگرزی میرزا آقا میگوید در شماره ۱۰۰۶۱ اطلاعات آقای‌عباس بلوچ خسروی راجع‌به منقل نفتی‌برای کرسی سئوالی کرده بودکه آیا چنین چیزی هست اینك یاد آوری‌می شود که ددشماره۹۳۸۱ روزنامه اطلاعات عکس و تفصیلاتی از منقل نفتی درج شدو معلوم نیست چرا این اختراع مفید بحال فقرا مسکوت‌مانده است .

دیوانگی ماه

روزنامه «سندای پکتوریال» نامه‌ای را که یکزن انگلیسی فرستاده ودر آن خاطرنشان ساخته که شوهرش مبتلا بجنون ماه است منتشرکرد .

این زن از روزنامه مزبور استمداد کرده بود که معالجهٔ جهت شوهرش پاو نشان بدهند .

جالب توجه این است که روز بعد دهها نامه اززنانی که از جنون ماه شوهرشان شکایت دارند به اداره روزنامه رسید .

این مردان در موقعیکه ماه بدر کامل میشود (شب چهاردهم ماه) جنون پیدا می‌کنند و باعصبانیت هرچیزی راکه بدستشان میرسد میشکنند .

این موضوع‌مورد توجه روانشناسان وپزشکان روانی قرار گرفته ومطالعاتی درباره آن شروع کرده‌اند .

همسر چخوف درگذشت

خانم اولگا چخوف بزرگترین‌منقد سینمائی شوروی درگذشت وبدین‌ترتیب سینمای شوروی منقد بزرگ خودرا از دست داد .

اولگاچخوف همسر چخوف نویسنده بزرگ ونامی شوروی بود و بزرگترین منقد نمایشنامه های شوهرش بشمار میرفت و در نوشتن رمان با چخوف رقابت میکرد .

دکتر فلك آسا

متخصص بیماریهای پوست و مقاربتی مجاری ادرار از بیمارستان سن‌لوئی پاریس ـ سه راه سیروس
۱ـ۵ آ ـ ۲۴۱۷۵

از اینجا و آنجا

آبجو وهمسر

«میشل‌موك» ملکه زیبائی هنده ساله «هونك گنك» که در مسابقات ملکه زیبائی جهان‌درانگلستان‌شرکت کرد اظهار داشت که‌من‌مردانگلیسی را دوست ندارم زیرامردان‌انگلستان به‌آبجو بیش از همسرشان علاقمند تند .

اولین زن قاضی

خانم «روزماحمد» بسمت‌قاضی‌دادگاه جاکارتا منصوب شد .

وی اولین زنی است که در کشور اندونزی بمقام قضاوت رسیده است.

اولین قضیه‌ای که این قاضی در دادگاه رسیدگی کرد،قضیه‌راننده‌ای بود که برخلاف مقررات عبور و مرور رفتار کرده بود .

متهم هنگام دفاع از قاضی استمداد نمود که او را محکوم بزندان نکند زیرا قصد دارد با کسی که دوست دارد ازدواج نماید .

قاضی هم بهمین علت او را فقط محکوم به‌پرداخت‌جریمه نقدی‌ساخت.

کنگره زنان کوبا

برای اولین‌مرتبه‌درتاریخ‌هندوستان، یك کنگره اززنان ایالت کرالا در آن ایالت تشکیل شد .

در کنگره مزبور پیرامون حوادث ایالت کرالا مذاکراتی صورت گرفت وبرای برقراری امنیت در آن‌ایالت و حفظ حقوق‌زنان تصمیماتی اتخاذ گردید .

احتیاج باستراحت

دربوفالو پلیس مجبور شد درنزاع آقای ملوین با همسرش دخالت نماید .

آقای ملوین که زنش را در حین مستی مضروب کرده بود موردمحاکمه قرار گرفته و بجرم نزاع در حال مستی به ۱۰ روز زندان قابل خرید محکوم گردید که همسراوباپرداخت ۱۰ دلار مدت زندانی او را خریده شوهرش راآزاد نمود .

وقتی نگهبان زندان آزادی آقای ملوین را اعلام داشت نامبرده‌اعتراض نموده‌اظهار کرد من این ده روزحبس را برای استراحت احتیاج داشتم و اصلا مایل نیستم آزاد شوم ...!

جورابهای روشن

یك شرکت آمریکائی موفق‌شد یکنوع جوراب نایلون درخشنده‌وروشن تهیه کند و این جوراب بسرعت بین زنان آمریکا انتشار یافت . زنان آمریکائی اکنون مایل هستند که جوراب های درخشنده را در ساعات شب و شب‌نشینیهاپبوشند . این‌جوراب ها برنگهای مختلف تهیه شده‌است جوراب مزبور از نایلنی‌ساخته‌شده که درخشندگی مخصوصی دارد و نور را منعکس می سازد متخصصین زیبا شناسی اظهار می کنند که زیبائی ساقهای زن در این جوراب چند برابر می شود .

قمار ..

درگینه‌جدید همه چیز حتی زن را هم قمار می‌کنند . مثلا اگر شوهری در یك مجلس قمار تمام اموال خودرا ببازد و بازهم علاقه بادامه بازی‌داشته باشد فوری زن خودرا قمار میکند !

مسئولین دولتی بخطرات این امربی پرده ومجازاتهای شدیدی برای‌اینگونه اشخاص تعیین کرده‌اند .

پدران وفرزندان

در گزارشی که اخیرا در انگلستان انتشار یافته خاطرنشان شده است که در توجه پدران انگلیسی‌بفرزندان خود تحول بزرگی روی داده است . در گذشته پدران توجهی بفرزندان خود نداشتند و آنرا از وظایف مادر محسوب می کردند ولی اکنون‌پدران بامداد هر روز فرزندان خود رابمدرسه میرسانند و با آنها جهت خریدلباس ببازار میروند .

اکنون از مناظر معمولی روز های تعطیل یکشنبه این است که پدران دست فرزندان خود را می گیرند و بگردش و خرید میبرند .

در عوض مادران انگلیسی از این تحول راضی بنظر رسیده و خود را سعادتمند تر از سابق میدانند .

همیشه یك لوله دردسترس داشته باشید

جدول

کلمات متقاطع شماره ۱۳۸۴

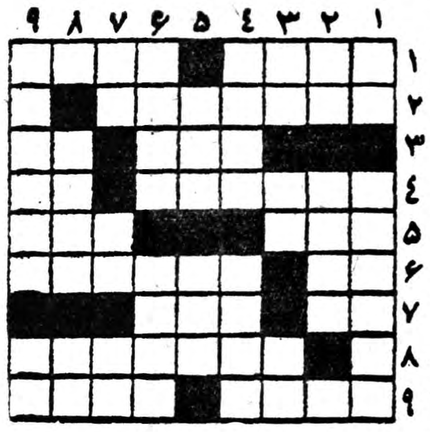

افقی: ۱ـ مخلوط عربی وفارسی است نه فالوده و بستنی‌ـ برج گذشته ۲ـ کلام‌الله مجیدی که بخط او نوشته‌شده شهرت فراوان دارد ۳ـ چاهی بود ودرم آشفت ـ ازنتایج تاثیر جاذبه ماه در دریا ٤ـ همه بدیدن خوبان و عزیزان دارند ـ حرف تعجب ۵ـ از مجلات‌معروف آمریکائی ـ جای قلوه کن را با آن میگیرند ٦ـ بلندگوی کوتاه شنو- معشوقه یکی از قهرمانان نامدار افسانه‌ای ۷ـ اگرداشته باشید می‌توانید باناله سودا کنید ـ رودی درآسیا ۸ـ رنگی در ردیف فلفل نمکی ۹ـ میگویند از بیماریهای اعیان است ـ هم‌نشین وهم صحبت‌خوش صحبت.

عمودی: ۱ـ مبل بی‌پایه ـ سرسلسله گانگسترهای‌امریکائی که بالاخره هم درزندان بدست همکارانش کشته شد ۲ـ حرف نفی- زمینی که سنبل برنیارد ۳ـ برای خوش بودن خوردنش را تجویز کرده‌اند – یکی بیش نیست- میزنند وپاره میکنند ٤ـ میزکوچکی که معلوم نیست بازنبور چه نسبت دارد! ـ ازدواهای ایرانی ۵ـ بابرك هم می‌آید بی‌آنکه خار وگل باشد- سیاه هم نوعی ازآن است ٦ـ سنك انگشتری مؤمنین- اگردر کوچه نیافتید درآذربایجان میتوانید یافت ۷ـ معمولا جایش در کمر است ـ فرمان- ازغنایم ۸ـ کامیاب- وقتی دو الف باهم باشندیکی باین‌صورت درمی‌آید ۹ـحرفی که‌بگوشی‌نرود- دریا.

حل جدول شماره ۱۳۸۳

افقی: ۱ـ آمرزش ـ گرك ۲ـلنز ـ کورار ۳ـبش-قمـدب ٤ـ غل- قبله ۵ـماضی-ماهی ٦ـ کسره ـاد ۷ـتو-خر ـجم ۸ـ توفیر ـجین ۹ـرای ـ کالبد .

عمودی : ۱ـآل برمك ـتر ۲ـمنش ـاستوا ۳ـرز ـغضروفی ٤ـ قلیه ۵ـشکم ـخرك ٦ـقمار ۷ـگردباد ـجل ۸ـرابله ـجیب ۹ـ گر ـهیرمند .

آبیاری باتراکتور

باتراکتور های نهر کنی شرکت سهندشت زمینهای مزروعی را از آب رودخانه مشروب سازید کارشناسان شرکت سهندشت راهنمای شما خواهند بود .

شرکت سهندشت مقابل اداره پلیس‌راه‌آهن تلفن ۲۶۷۱۳
آ ـ ۳۲۰۹۸ آگهی مودت

صاحبان ساختمان

توجه فرمائید اگر موزائیکهای منزل شما در موقع نقاشی کثیف شده ویادر موقع فرش کردن بالا وپائین پیدا کرده هیچ نگران نباشید زیرا متخصص منحصر بفرد ما با ماشینهای مخصوص وقیمت نازل موزائیکها را صاف وشفاف مینماید بنابراین بتلفنهای‌شماره ۶۹۷۹۳ یا ۳۴۹۸۴ مراجعه فرمائید

۱ـ۲ آ ـ ۲۴۷۸۱

کیسه از مدارك

تجارتی- تحصیلی - رانندگی - کمرکی- شناسنامه- معافی رعیره با دودقیقه انتظارفتوزیسپولیس- لاله‌زارنو چهارراه کنت ۳۷۴

روزنامه سیاسی و انتقادی

خدنك

همه هفته روزهای شنبه در سراسر کشور منتشر میشود .

۷۵ نوع از عالیترین

درخت میوه داخله و خارجه با قید تضمین ۱ـ کشاورزی مظاهری کرج جنب بیمارستان ۲ـ تهران تخم گل فروشی تقوی ۳ـتهران تلفن ۲۱۳۳۵ـ۲۵۷۵۱ . در موقع خرید بمارك مظاهری توجه کنید .

قابل توجه مشتریان محترم مغازه‌استارلایت

از فلورانس یك‌پارتی جدید زیر پوش کار دست بارنگهای‌بسیارزیبا ومدرن برای ما رسید . مغازه استارلایت ـخیابان شاه ـچهارراه یوسف آباد تلفن (٦٦٤١٤) ۱ـ۳ آ ـ ۳۲۱۳٤

میهن عزیزماکه هرروز در راه پیشرفت و تعالی گامهای بلندی برمیدارد بیش‌از هرچیز بابتکار و نبوغ نیازمند است

جعفر یاورزاده متخصص برق اتومبیل (مقیم تبریز و صاحب مغازه برق واقع درخیابان راه‌آهن) دینامی را که همه از مرمت آن عاجز بودند تعمیر نمود او کاری انجام‌داد ودستمزد خودرا گرفت و جز این توقعی نداشت ولی من معرفی او را برخود لازم میدانم .

علی ممتاز

۲ـ ۳۲۱۶۲

آ ـ ۳۲۱۶۰

در راه اتحاد قاره افریقا

★ تمام کشورهای افریقائی ازدریای مدیترانه تادماغه امید میخواهند مسائل مشترك خودرا حل کنند
★ کشورهای افریقائی از لحاظ سیاست خارجی مایل به بیطرفی هستند
★ درروابط افریقا وسایر کشورها باید فصل جدیدی بنام «احترام بقاره افریقا» آغاز گردد

یکسال پس‌از اعلام استقلال گینه «سکو توره» رئیس جمهور این کشور شروع یك مسافرت طولانی به‌پایتخت های بزرگ جهان کرد ولی دراین گزارش وی ازدیدار پاریس‌بخاطر دشمنی باژنرال دوگل صرفنظر کرده‌است.

این مسافرت ازواشنگتن آغاز و بمسکو ختم گردید ودر شهر اخیر بود که وی مصاحبه زیررا بامخبر روزنامه«فرانس ابزرواتور» انجام داد .

oooooooooooo

سئوال - بطوریکه میدانید ژنرال دوگل طی مصاحبه مطبوعاتی اخیر خود گینه راکشور جمهوری دموکراتیك تودەای نامید نسبت باین اظهارات چه میگوئید ؟

جواب- من نمیدانم که منظور ژنرال دوگل از حکومت جمهوری دموکراتیك تودەای نامید نسبت میتوانم بجرئت بگویم که هرفرد گینه‌ای ازاینکه تحت یك رژیم دموکراتیك بسر برد بخود میبالد زیرا حس میکند که تمام قدرت ازمردم بوده و تحت کنترل خود مردم‌است وضع گینه یك وضع خاص افریقائی است که ارتباطی بوضع اروپا و آسیا ندارد .

آنچه برای ماهمیت دارد تامین احتیاجات مردم است نه‌اطاعت از یك ایدەئولوژی خاص .

س- بنظر میرسد که فعلا در گینه رژیم حزبی حاکم است آیا تصور نمیکنید که امکان‌وجود چند حزب وجودداشته باشد؟

ج-باید شرایط این امر بوجود آید .

درحال حاضر این شرایط موجود نیست .وحدت سیاسی گینه اززمان رفراندم بوجود آمده وازآن زمان به‌بعد دائما محکمتر شده‌است و اینك صلاح نیست که این وحدت سیاسی را درراه بدست آوردن رژیمی که نیروی سیاسی را از بین خواهد برد خراب کنیم .

انقلاب اقتصادی

س- نقشه اقتصادی واجتماعی شما درمورد رهائی ازاستعمار چیست ؟

ج- نقشه انقلاب اقتصادی مادر کنفرانس ملی حزب دموکرات گینه مورد بحث قرار خواهد گرفت و این اولین نقشه سه‌ساله ماخواهد بود که هزینه آن بالغ‌بر۱۰ میلیارد فرانك خواهد شد .اینك قدرت خرید مردم بنحو شایانی افزایش یافته است وازراه تشکیل‌موسسات تعاونی مااین قدرت خرید را افزایش خواهیم داد.

س- آیا اجتماعی کردن کشاورزی مورد نظر میباشد ؟

ج-درافریقا مالکیت زمین‌انفرادی نیست بلکه تعلق به‌عموم دارد وقابل فروش نیست وقتی درهر کیلومتر مربع فقط سه‌نفر ساکن باشند مسئله مالکیت زمین حل شده وفقط مکانیزه کردن کشاورزی مسئله قابل بحث میباشد که‌این امر در کشورما ازطریق موسسات تعاونی انجام شده‌است

س- نظر شمادرباره معادن گینه که توسط کمپانی‌های خصوصی خارج استخراج میگردند چیست؟

ج-آنچه ماازاین کمپانی‌هاانتظار داریم کمك برشد کشور و احترام بحقوق کارگران میباشد .

ج-مخالفین شما معتقدند که تحت نام کمك گرفتن از نیروی مردم شما کار اجباری را تحمیل کرده‌اید .

ج- کار اجباری از طرف‌تشکیلات خارجی و برای جلب منافع خارجی بمردم تحمیل میشود درحالیکه کار دسته جمعی یك کار داوطلبانه‌مردم مصمم است که برای خودکار می‌کنند و میخواهند برنامه خودرا به‌پایان برسانند .

گینه و فرانسه

س- هنگامیکه در رفراندم ۲۸ سپتامبر ۱۹۵۸ جواب «نه» دادید آیا مصمم به‌قطع همه ارتباطات خود بافرانسه بودید ؟

ج-برعکس ماپس از استقلال تائید کردیم که خواستار توسعه روابط جدید بافرانسه میباشیم‌ولی مابااقدامات تحریك‌آمیز اقتصادی و منزوی کردن سیاسی گینه‌مواجه شدیم .

س- اگر فرداحکومت‌دیگری در فرانسه روی کار آمده و خواستار روابط دوستانه و احترام‌به‌حاکمیت گینه باشد آیا حاضر به‌تجدید روابط دوستانه میباشید ؟

ج -ملت گینه همیشه خواستار اتحاد بافرانسه میباشد .ولی هرگز حاضر بەقبول این مسئله نیست که آنها را مثل کودك بحساب آوردند. اگر حکومت فرانسه‌واقعا به‌حاکمیت گینه احترام بگذارد، ما آماده‌ایم که‌پایه یك موافقت طولانی را بدون توجه به‌روابطی که مارا باکشورهای دیگرمرتبط‌میسازد بگذاریم .

س- اگر ازشما برای مسافرت به‌پاریس دعوت شود قبول خواهید کرد ؟

ج- من‌دراین امرهیچ‌مانعی‌نمی‌بینم بشرطیکه فرانسه به‌استقلال‌مانه‌در حرف بلکه درعمل احترام بگذارد

کشورهای متحده افریقا

س- گینه وغنابا اتحاد خود اولین پایه کشورهای متحده افریقارا گذارده و بەفکر «پان‌افریکن» جامه عمل پوشانده‌اند آیا این اتحاد فقط شامل افریقای سیاه پوست خواهد بودیاافریقای‌باصطلاح سفیدو استوائی رانیز شامل‌است ؟

ج- تمام کشورهای افریقائی از دریای مدیترانه تادماغه‌امیدامیدوارند که مسائل مشترك را حل کنند این مسائل عبارتند از مسئله‌ارتباط باقدرتهای غیر افریقائی و رشد داخلی و تمایل به‌شکست استعمار و تعقیب سیاست بیطرفی درافریقا

س- بعضی از کشورهای مستقل

مقالات و گزارشهای خارجی

افریقا دارای اتحاد فدرال انگلستان بوده وعده دیگر جزء کنفدراسیون فرانسه میباشند.باوجوداین آنها میتوانند جز کشورهای متحده افریقاباشند.

ج- این امر مانعی برای اتحاد این کشورهانیست .من‌باب‌مثال کانادا را درنظر میگیریم که‌درعین حال که جزء کشورهای مشترك‌المنافع است باامریکادارای‌ارتباط محکمی بوده وبافرانسه همبستگی فرهنگی دارد استقلال تمام افریقا امری‌است که خیلی زود جامه عمل خواهد پوشید .باید درروابط افریقا واروپا و سایر کشورهای جهان فصل جدیدی بنام «احترام به‌استقلال افریقا» گشوده شود و فقط دراین صورت میتواند نقش مهم خودرا در تحکیم صلح بازی کند.

«فرانس ابسرواتور»

شکست سیستم کمونها در چین

★ رهبران چین ناگزیر دراجرای سیستم «کمون» تعدیل کرده‌اند.
★ مخالفین عقیده دارند که سیستم «کمون» درهم شکسته است
★ مخالفت باسیستم «کمون» ممکنست منجر بیك تصفیه دامنه دار درحزب کمونیست چین شود.

THE OBSERVER

سنگاپور - کمونهای‌خلق چین که سال گذشته در پکن تشکیل‌آنها بعنوان جهش عظیمی بطرف ایده کمونیستی کردن کشور تلقی شده بود اکنون چنان تغییر ماهیت‌داده است که چینی های جسور وبی‌پروا در داخله کشور خود اصولا موجه بودن وجود آنهارا مورد تردید قرار داده‌اند .

اندکی بیش‌از یکسال پیش بود که ۵۰۰ میلیون دهقان چینی که تا آنزمان فقط عضو جامعه های تعاونی دهقانی کوچك بودندبصورت دسته های‌ده هزارنفری در ۲۶هزار کمون متمرکز گردیدند وبزندگی دسته جمعی پرداختند .

خانواده های مستقل دهقانی و اعضای جامعه‌های‌تعاونی کشاورزی تمام زمینها ،احشام ،و افزارکار و حتی وسایل منزل خودرا به‌کمون ها تحویل دادند ازاین پس دهقانان مذکور دیگر زندگی خانوادگی نداشتند یا تقریبا وابستگی های خانوادگی‌خودرا ازدست داده‌بودند.

در نقاطی که نهار خوری ها و خوابگاههای دسته جمعی ساخته‌و حاضر شده بود خواب وخوراك‌تمام دهقانها د راین‌مکان هاانجام میشد و بچه های خودرا بمدارس‌یا شیر خوارگاههای کمون میگذاشتند . تمام اوقات روزانه آنها باین ترتیب به سیستم‌تولیددسته‌جمعی‌تخصیص داده‌شده بود .

در اوایل سال جاری رهبران‌چین مجبور شدند در سیستم‌دسته بندی سخت وجهنمی مذکور تعدیل‌قابل ملاحظه‌ای بعمل آورند .

به طراحان کمونهادستورداد ەشده تعدادی محل سکنی بسازندکه در آن خانواده ها بتوانند در کنار یکدیگر زندگی کنند. به‌دهقانانی که در خانه ها سکونت داشتند اجازه داده شداز خود مرغ‌وخروس و طیور دیگر داشته‌باشند وبتوانند زمین اطراف منزل خودرا برای خودشان زراعت کنند .

پس‌از آن اشیاء شخصی که توسط کمونها گرفته شده بود و مثلا دوچرخه ها پس داده شد و دهقانانی که در خانه ها سکونت داشتند مختار گردیدند بجای غذا خوردن در نهار خوری های عمومی در منزل خود غذا بپزند .همچنین بازار هائی ترتیب داده شد که دهقانان بتوانند محصولاتی را که شخصا تولید کرده‌اند در آن بفروش رسانند .

مالکیت سه گانه

اما طبق اصل جدید «مالکیت‌سه گانه» در اساس تشکیلات کمونها تغییر مهم و اساسی روی داده‌است «تیپ‌تولید» رتبه پائین‌تر کمون که‌در حقیقت از مزارع اصلی تعاونی تشکیل شده اکنون عملا تمام‌رشته های اصلی مالکیت کمون وازجمله زمین‌هارا بخود اختصاص داده است «تیپ‌تولید» ترتیب کارها راشخصا میدهد ،حسابهارا راسا نگاه‌میدارد برای تامین رفاه اجتماعی اقدام‌می کند وعایدی تولید رابین‌دهقانان که‌در خانه‌هازندگی میکنندووابسته به‌آن میباشند تقسیم مینماید.

پس‌از تیپ‌تولید ، «دسته‌تولید» که واحد کوچکتری است‌قسمتی‌هائی از حقوق کمونها درمورد مالکیت‌و اداره کارها رابخود تخصیص داده است.

کمونها کماکان به وظایف خود درراه تامین رفاه اعضاء وجمع‌آوری درآمد که مزارع تعاونی به مقدار کمی به‌آن کمك میکنند ادامه میدهند.

همچنین مالکیت موسسات صنعتی مدارس وآموزشگاههائی که‌خارج از حدود اختیارات مزارع تعاونی است کماکان متعلق به کمونها میباشد.

ناتمام

لندن- خبرنگار اطلاعات

فیلم «نفت ایران» درفستیوال «ونیس»

صادرات نفت ایران بانگلستان افزایش یافته‌است

این هفته در لندن بالغ برچهارده هزار نفر برای تماشای سه فیلم‌که بهمت شرکت نفت انگلیس ساخته شده‌بودحضورداشتندوازاین‌سه‌فیلم که بمعرض تماشا گذاشته شده‌بود یکی راجع بایران بود که بسیار مورد توجه قرار گرفت .

فیلم مستند

این فیلم که در فستیوال ونیس نیز آنرا نشان داده‌اند راجع بکشف نفت است در ایران که در سال ۱۹۰۹ اتفاق افتاده و عملیات‌مربوط به بهره برداری وارسال‌نفت است ببازار های جهان . اگر چه این فیلم بصورت داستان اتفاقات‌یك‌روز در تهیه و استخراج و فروش نفت درست شده است معذلك سند معتبری است از جریان حوادث واقعی .

میزان‌استخراج

مقارن نمایش این فیلم از طرف شرکت اکتشاف و تولید نفت‌ایران اعلام گردید که در ماه اکتوبرمیزان استخراج نفت ایران در حوزه‌عملیات شرکت بالغ‌بر سه‌میلیون وهشتصد هزار تن متریك بود .

متوسط استخراج

مطابق ارقامی که شرکت اکتشاف درلندن‌منتشرساخته‌است‌مجموع‌میزان استخراج نفت در ده ماهه اول سال ۱۹۵۹ بالغ بر ۳۶ میلیون و ۹۰۲ هزار تن متریك بوده است وبطور متوسط میزان استخراج نفت خام در ماه اکتوبر به ۹۴۲ هزار بشکه بالغ گردیده است . موافق آمار منتشره از طرف شرکت سهامی تصفیه نفت در ماه اکتوبر میزان نفت تصفیه شده در آبادان یك میلیون و ۳۸۲ هزار تن متریك‌بوده است که با این رقم مجموع نفت تصفیه شده برای ده ماه اول‌سال جاری بدوازده میلیون و ۷۶۵هزار تن متریك بالغ میگردد .

صادرات بیشتر

نکته بارزی که از مطالعه این‌ارقام استنباط میشود این است که تاپایان ماه اکتبر سال جاری انگلستان مجموعانیم میلیون لیره نسبت بده ماه اول سال قبل بیشتر از ایران نفت صادر کرده است . بعبارت دیگر مجموع صادرات نفت انگلستان در عرض این مدت بالغ بر چهل میلیون و ۶۸۸ هزار لیره استرلینگ بوده است.

بازدید

در بین‌عده‌ای‌از کارمندان‌عالیرتبه شرکت ملی نفت ایران که در این چندهفته از انگلستان دیدن میکنند یکی آقای کهنموئی معاون اداره تعمیر و نگهداری خانه در شرکت ملی نفت که مشغول مطالعه درشهر بریستول بوده است . آقای‌کهنموئی که‌مشغول دیدن پروژه‌های عمرانی خانه سازی ، رفع زباله ، آب‌مشروب شهر ، تنظیف خیابانها ، جاده‌سازی وامثال آن بوده است اوائل ماه سپتامبر بانگلستان آمد ودو هفته اول اقامتش را مهمان شورای‌بلدی لندن بود و سپس یك هفته تحت نظر شورای بلدی شهر بیرمنگام که ازلحاظ عظمت دومین شهربزرگ انگلیس است گلرانید .

نظر نماینده

بعداز مطالعه در شهر بریستول آقای کهنموئی بخبرنگاران گفت‌غرض سفر بنده بانگلستان مقایسه روش کارو نحوه عمل تعمیرو ساختمان است درانگلستان و ایران . ضمن مطالعات خود این جانب بمسائل مهمی مانند جاده سازی ، خانه سازی ، تصفیه آب و دفع فاضل آب و نگهداری این قبیل سرویس ها توجه نموده‌ام . بی اندازه جالب‌ بود که دیدم شهرداری بریستول

خبرنگاران اطلاعات در خارجه گزارش میدهند

باچه اشکالاتی مواجه است وچطور از صمیم قلب در رفع این دشواری های زندگی مردم میکوشد و از برای حل این قبیل معضلات بمنظور رفاه مردم شهر تلاش میکند . ضمن این برنامه بساختمان پلهای جدید جاده‌های وسیع تر و احداث منازل بهتر و بزرگ تر ، تونل های‌فاضل آب زیر زمینی و توسعه لوله آب مشروب و امثال آن توجه‌شد. ضمنا بابسیاری از مواد و لوازمات مفید ساختمانی و دستگاههائی که کارساختمان را تسهیل میکند آشنا گردیدم . پاره‌ای از این هارابشرکت متبوع خویش توصیه کرده‌ام تا طرق و دستگاههای مشابهی درایران برفع مشکلات ما کمك نماید .»

لندن- خبرنگار اطلاعات

سفارشهای ایران بانگلستان

آخرین سفارشی که‌ازایران واصل شده‌است برای‌خرید یکصد و پانزده عدد شاسی است ازکارخانه مشهور موتورسازی لیلاند انگلستان ، لیلاند یکی‌از قدیمترین بنگاه‌های اتومبیل وکامیون سازی انگلیسی‌است که‌بیش‌ازهرموسسه صناعتی دیگری باایران رابطه داشته است . درحقیقت اولین اتوبوسی که‌واردتهران گردید ساخت همین بنگاه لیلاند بود.اتوبوس های چند اتاقه لیلاند تاسال ۱۳۰۷ درتهران کارمیکرد واز آن پس‌یکمرتبه متروك ماند .

این‌هفته موسسه لیلاند درلندن اعلام داشت که‌شرکت‌های‌مختلف‌وابسته باین صنایع دءعرض‌ده‌ماه گذشته قراردادهائی بابنگاه‌های ایران‌بامضاء رسانیده‌اند که بموجب آن سفارش‌هائی‌بالغ بر یك میلیون ونیم لیره‌استرلینگ بانجام خواهد رسید .

یکی‌از سخنگویان شرکت درلندن اظهار داشت که‌تمایل مقاطعه‌کاران وبنگاه‌های مختلف ایرانی بخرید شاسی لیلاند معرف حسن عمل‌این‌وسایل در ایران می‌باشد. آخرین کنتراتهائی‌که بامضاء رسیده‌است همه از برای ارسال شاسی‌های کامیونها ئی ازنوع کامت وتیپ‌رسوپرکامت وکامیونهای مخصوص حمل ونقل مصالح ساختمانی‌می‌باشد .

شاسی اتوبوس‌ها

دیگر از کنتراتهائی که‌ایران‌بشرکت های صناعتی انگلیس داده‌است کنتراتی است برای خریدسه دستگاه ژنراتور برق که هرکدام ظرفیت‌چهار هزار کیلووات قوه برق راخواهدداشت . این ژنراتورهاکه از طرف‌شرکت‌ملی ایران سفارش داده‌شده‌است نظیر ژنراتورهای توربین گازی‌است که‌همین بنگاه انگلیسی برای‌شرکتهای نفت پاره‌ای ازکشورهای‌مهم نفت خیز از جمله ونزوئلا، بورنئو ساخته و نصب کرده است . نکته مهم درباره‌این ژنراتورها آن‌است که ازیکی ازارزان ترین‌منابع قوه‌استفاده میکند یعنی از گازی که درغیر اینصورت بایدبهدر برود .

سال گذشته کشور ونزوئلاژنراتورهائی نظیر آنچه شرکت ملی نفت ایران خریده است منتهی کوچکتر ابتیاع نمود .نمونه‌ای ازآنها باظرفیت۱۷۵۰ کیلووات قوه که‌درناحیه نفت‌خیز لاکون سپ‌سیونه یعنی باصطلاح آغاجاری کشور ونزوئلاکار گذاشته شد تابحال ۲۴۰۰۰ ساعت متمادی بدون ذره‌ای نقص کار کرده واز هرلحاظ رضایت بخش بوده‌است .

سازمان شاهنشاهی خدمات اجتماعی تخریب وتسطیح وحمل مصالح قسمتی ازعمارات قدیمی کانون‌کار وآموزش واقع درخیابان ری را بمزایده میگذارد علاقمندان میتوانند شرایط مزایده را تاتاریخ پانزدهم آذرماه ۳۸ از دفترکانون کار وآموزش دریافت دارند.

۱-۲ آ-۳۱۸۹۰

توضیح وتصحیح

چون در سطر ششم گزارش خبرنگار اطلاعات از کابل بجای «زبان‌فارسی» «زمان‌مادی»درج شده بود بدینوسیله تصحیح میشود واز خوانندگان محترم پوزش‌میطلبیم.

کسانیکه فقط یکبار **محصولات پلاستیك** مارا خریداری نموده‌اند برای‌همیشه‌طرفدار آن شده‌اند.

پوششهای مخصوص صحافی کتاب‌ساخت چکسلواکی مارك «**کلورا**» برای مرغوبیت کم‌نظیر خود در بسیاری از کشورهای جهان موردعلاقه عموم میباشد.
پوششهای مخصوص صحافی کتاب **کلورا** با طرحها ورنگهای گوناگون ساخته میشود چرم مصنوعی ساخت چکسلواکی مارك **وینیتول** با طرحها ورنگهای مختلف برای صنعت کفش سازی ورروکش انواع صندلیهای وسائل نقلیه همچنین ساختن لوازم تزئینی‌وغیره فوق‌العاده مناسب است.

برای کسب اطلاعات بیشتر به **وابسته بازرگانی سفارت‌چکسلواکی تهران خیابان تخت جمشید تلفن ۴۲۰۰۴ مراجعه نمائید**

یک بخاری معروف و بی نظیر
بخاری شعله آبی
علاءالدین
باکمترین هزینه حداکثر حرارت را بشما تقدیم میدارد و در همین گرم کردن اطاق میتوانید غذای خود را روی آن طبخ کنید

بخاریهای علاءالدین‌بی‌بو - بی‌دود محکم - لوکس وباصرفه ونفتدان آن از برنج ساخته شده و هرگز زنگ نمیزند لـوازم یدکی آن در همه جا یافت میشود .
با ۴/۵ لیتر ۲۵ ساعت حرارت تولید میکند .
سالهاست مورد اطمینان میباشد

فروشگاه آلادین
(شرکت سهامی بازرگانی علاءالدین در ایران)
خیابان نادری - تهران - تلفن ۴۳۰۰۷
از محصولات کارخانه معروف علاءالدین انگلستان
سازنده بخاریهای معروف شعله آبی علاءالدین

Aladdin REG. TRADE MARK
علاءالدین

CENTROTEX PRAHA - CZECHOSLOVAKIA
سنتروتکس
SUPERIOR QUALITY
انواع پارچه های پشمی محصول ۱۹۶۰ ما
رضایت باسلیقه ترین افراد را جلب میکند
نماینده انحصاری:
والودیا هونانیان - سرای امید - تهران - تلفن ۲۲۶۸۴

کرسی آزاد

نوشته: کاظم عزیزی

دروضع کنونی اجتماع ما

مهریه سنگین ازدواج نباید حذف شود

چرا جوانان ازدواج نمی کنند ؟ برای پاسخ باین سئوال شاید بتوان علل زیادی شمرد ولی از نظر نگارنده آنچه بیش از همه بچشم می خورد قیود و شرایط سنگین ازدواج است .

این شرایط و قیود که بعنوان مهریه ، شیربها ، نقدیه ، جواهرات ، لباس و مخارج جشن ظاهر می شوند سبب می گردند که هرکس حائز آنها نباشد از ازدواج چشم بپوشد .

حال که دانستیم یکی از عوامل اصلی عدم ازدواج این شرایط و قیود اجتماعی است . این سئوال پیش می آید که آیا می‌توان این قیودو شرایط را زیر پا گذاشت و بدون هیچ‌نوع شرایط و قیود مادی پسران و دختران باهم ازدواج کنند ؟

باید جواب داد باین سادگی نه .

زیرا با حق طلاقی که مردان دارند و بدون‌علت و جهت و بدون بازخواست هروقت و باهر شرایطی که وجود داشته باشد می توانند براحتی زن خود را مطلقه‌کرده زن و یا زنان دیگری را بعقدازدواج خود در بیاورند نمی‌توان این شرایط و تکلف را نادیده گرفت . زیرا پیشینیان ما این‌شرایط وقیود را بعنوان ایجاد موانع بوجود آورده اند تا طلاق و جدائی را از سهولت امکانش بکاهند . در حقیقت این موضوع تضمینی است که مردان بهمسران خود می دهند .

دختری که با یك دنیا امید و آرزو قدم بخانه شوهر میگذارد چگونه‌می‌تواند مطمئن باشد که بااولین کدورت و یا اولین اشتباه کوچك باطلاق‌نامه بسوی خانه پدری مراجعت نخواهد کرد . زنان ما اکثرا شغل و حرفه ای ندارند و تربیت خانوادگی آنها طوری نیست که از نظر مادی بتوانند روی پای خود بایستند یا باصطلاح از نظر اقتصادی آزادی داشته باشند

نگارنده معتقداست در اجتماع کنونی ما چنانچه شرایط اولیه ازدواج سهل باشد یعنی هرکس بتواند با «چندرقاز» زن بگیرد ـ میزان طلاق در ایران بنحو سرسام آوری افزایش میابد . وایران در زمینه طلاق رکورد جهانی را بدست خواهد آورد .

وقتی با این مهریه های سنگین باز هم مردان هوس می کنند زن خود را طلاق داده و عیال دیگری اختیار کنند آیا تصور نمیکنید تقلیل مهریه و عدم مخارج اولیه ازدواج این هوس را چندین برابر افزایش دهد ؟

البته نباید در این مورد یك اصل خشکی را مطمح‌نظر قرار داد زیرا غالبا دیده شده که جوانی نیك‌اندیش و پاك طینت است و خانواده عروس صفات‌نیك خواستگار دختر خود را بخوبی میدانند در این مورد هرگونه شرایط‌سنگینی که برای ازدواج پیشنهاد شود سمی است که خانواده دختر با دست خود بر زندگی زناشوئی زوج جوان میپاشند .

بهر حال من معتقدم اول‌بایدحدود اختیارات مرد را در زمینه «حق‌طلاق» محدود کرد آنوقت بفکر حذف شرایط سنگین اولیه ازدواج افتاد . واصولا خانواده ها خود در این مورد پیش قدم خواهند شد زیرا برای آنها احتمال این که فردا دخترشان باطلاق‌نامه‌مراجعت خواهد کرد کمتر می شود .

مقاله آینده بقلم بانو نیرسعیدی خواهد بود

تصدیق نامه اشتها

چند روز قبل اتحادیه رستوران های فرانسه طی مراسم باشکوهی اولین تصدیق نامه پرخوری را به آقای برن وزیر حمل و نقل و آقای سنتنی و آقای ژان کوکتو عضو آکادمی فرانسه اعطا کرد .

در عکس فوق آقای برن در حالیکه شهادتنامه خودرا دریافت میکند وآقای سنتنی‌وژان‌کوکتو دیده میشوند .

عبور از پنج قاره

بهداشت روز

گریپ

بیماری‌ایکه هرکس بدان دچار شده‌است

فصل پائیز آغاز ابتلاء به‌گریپ است عده زیادی ازمردم گریپ‌را مرض غیرقابل احتراز میدانند در حقیقت درروی زمین کسی نیست که‌در مدت عمر به‌گریپ مبتلا نشده باشد. درسال ۱۹۵۷ هنگام بروز آنفلوآنزا تعداد مبتلایان به میلیونها نفر رسید .

مسئله حادروز

آیابرای مبارزه بااین دشمن‌غدار وسیله موثری وجوددارد ؟پزشکان دراین راه دائما کوشش میکنندو امروز پیروزی برگریپ بعنوان مسئله عمده درمقابل پزشکان‌قرار گرفته است .

گریپ بصورتهای مختلف بوده‌و هرنوع آن از یك نوع ویروس خاص تولید میشود و این تعداد به‌پنجاه میرسد والبته همه آنها بیك‌اندازه خطرناك و مسری نیستند. ویروس های آ و ب درحقیقت‌دشمن عمده بوده و انواع زیادی ازگریپ بوسیله این ویروس ها منتقل میشوند. وقتیکه گریپ بصورت عمومی درمی‌آید فعالیت این نوع ویروس ها افزایش می‌یابد .

امروزه واکسن ضد گریپ نقش عمده‌ای در راه معالجه این مرض موذی بازی میکند و امیدمیرود که بامطالعه عمیق‌تردرراه کشف‌این بیماری هرروز قدمهای بزرگتری برای ازبین بردن آن برداشته شود .

تاریخچه سبزیجات

سلطان عثمانی ۷ نفررا برای یك‌خیار سر برید

همه چیز از همه جا

قریب شش‌هزار سال است که خیار را بمنزله گیاه خانواده سبزیجات شناخته‌اند . موطن خیار خط شمال غربی هندوستان است .

در هندوستان خیاروحشی در جنگل ها میروید و مانند پیچك و پاپتال دور درخت ها‌می‌پیچد . بوته‌خیارخودش‌راازدیوار ها و درخت ها بالا میکشد .

در زمان قدیم موقعی که خیار میوه بسیار کم یابی بشمار میرفت سلطان محمددوم عثمانی که شخص سنگدل و طماع بود برای تحقیق اینکه کدام یك از ۷ نفر در باغانش یکی از خیار هائی را که برای وی‌تحفه آورده‌بودند خورده است دستور داد تا شکم هر ۷ نفر را پاره کردند .

برای شور کردن ، خیار های پوست نازك ترد و بدون تجویف مناسب است .

رازیانه جعفری و کرفس در دنیای قدیم معروفیت داشته اند اما آنها را بصورت چاشنی غذامورد استفاده قرار نمی‌دادند .

در مصر قدیم و سپس در یونان جعفری را مظهر بدبختی میدانستند تاج جعفری را بعنوان غم و اندوه بسر میزدند .

یونانیان قدیم در روزهای جشن های خودرا بابرك کرفس می‌آراستند در مسابقات ورزشی ورزشکار های پیروزمند تاجی از برك کرفس بسر میگذاردندوریشه پخته‌آنرا برای سرمازدگی‌وروغن‌دانه‌های آنرابرای بهبود هضم غذا بکار می بردند .

رازیانه را در قدیم گیاه زیبائی می‌شمردند و «رایحه طبخ» آنرا کمتر از عطر گل سرخ نمیدانستند . برك های آنرا باریك می‌بریدند و آنها را برای تزئین دسته های گل بکار می‌بردند .

بطوریکه می‌بینیم سه گیاهی که هم‌اکنون برای طعم و عطرسوپ‌بکار میرود و اشتها را تحریك میکند ـ یعنی کرفس و جعفری و رازیانه ـ زمانی برای تهیه تاج‌گل مورداستفاده قرار میگرفت و اسباب زینت بشمار میرفت در طی دوهزار سال درسلیقه مردم تغییراتی حاصل شده استعمال این گیاه هم موارد دیگری یافته‌است

ویتوریو گاسمان فرد هزارپیشه

ویتوریو گاسمان هنرپیشه فیلمهای ایتالیائی که اینك در هولیوودمی‌باشد ازبسیاری جهات قابل مقایسه باسرلورنس اولیویه‌میباشد. بعقیده مطلعین این هنرپیشه‌بهتر‌ازسایرین میتواند نقش های شخصیت های شکسپیر راایفا کند.

زندگی این هنرپیشه ۳۸ ساله‌به یك رمان شباهت زیادی دارد اودر دسته باسکت بال شرکت داشت برای تحریر یك کتاب جایزه ادبی دریافت کرد و بافیلم های خود کشورش را در فرانسه و در امریکا وسایر جهان شناسانده است ، اودربیش‌از پانزده فیلم نقش اول را ایفا کرده .

ویتوریو دارای دو دختر است‌یکی از زن اولش نوراریچی و دیگری اززن‌دومش شلی‌وینترز ولی قانون ایتالیا طلاق اولی را قانونی ندانسته وبالنتیجه ازدواج دوم راباطل‌میداند در فیلم «کبوتر» ویتوریو بجهانیان ثابت کرد که از عهده اجرای نقش های کمدی نیز بخوبی برمی‌آید . در قرار دادی که باتلویزیون امریکا بست بیسی بنام «ماتادور» را اجرانمود و این نمایش آنقدر جلب توجه کرد که کمپانی های فیلمبرداری مصمم به تهیه فیلمی از روی آن شدند در این فیلم ویتوریو نقش یك شخص ظاهر فریب‌وسالوس راایفا میکند وبخوبی از عهده‌انجام این نقش برآمده است .

سینما تاتر

پدر و دختر هنرمند

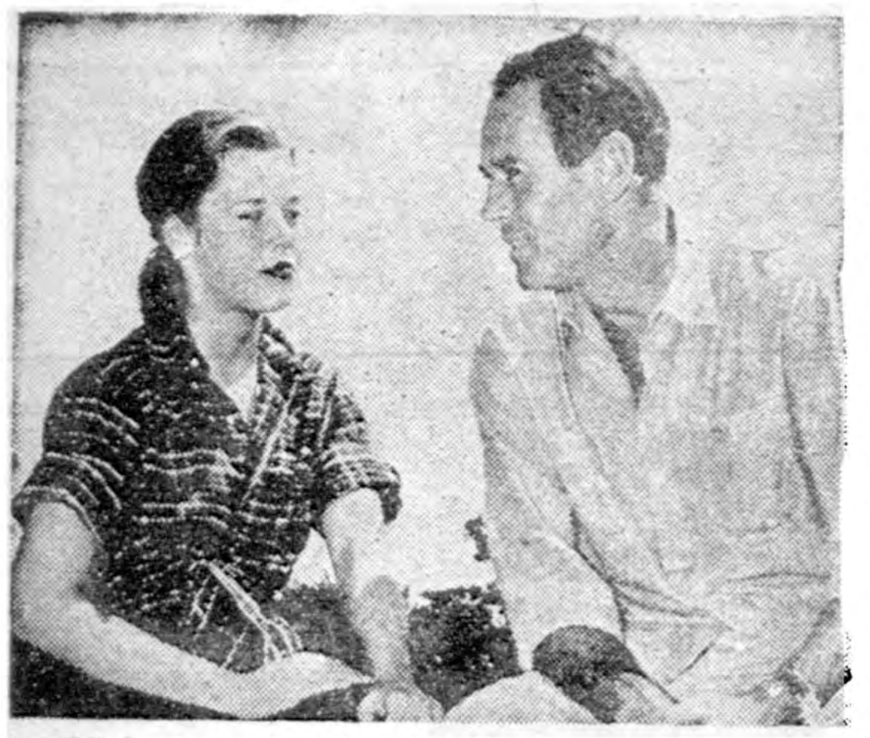

لابد می گوئید این دو نفر یکزوج سینمائی را تشکیل میدهند . اما تعجب می کنید اگر بدانید اینها یك پدرو دختر هنرمند هستند . «هنری فوندا» اکنون پنجاه وسه‌سال دارد و دخترش «جین» بیستو دو ساله است . مدتها قبل نیز باهم در تاتر های معظم بازی می کردند. آنها بطور غیر قابل تصوری مشوق یکدیگر هستند ودر مصاحبه های مطبوعاتی هولیوود ابراز احساسات را نسبت بهم بکمال میرسانند . آرام و شب مقدس بازی کرده است. اما دخترش برای نخستین بار توجه خودرا ازتاتر معطوف به‌سینما نموده‌است ودر اولین فیلم خود بنام «داستان بلند بالا» ظاهر خواهد شد .

از امروز

سینما رویال

خانم سفیدپوش

اثر ویلکی کالینز نویسنده معروف انگلیسی

ـ۱۲ـ

مادام «ویزی» باتفاق «لورا» از سالن خارج شد . نگاه دختر جوان قبل از خروج لحظه‌ای به چهره من دوخته شد . دراین نگاه اندوه‌یك وداع‌نزدیك خوانده میشد .

وقتی در پشت سر او بسته شد با قلبی پریشان و غمزده بطرف دری که مادموازل «هلکومب» جلوی آن انتظارم را میکشید رفتم . چشم در چشمم دوخت پرسید :

ـ ممکن است قبل از شروع بکار چند دقیقه از وقتتان را بمن اختصاص بدهید ؟

ـ البته ، خانم . وقت من دراختیار شماست .

ـ میخواهم چند کلمه بطور خصوصی باشما صحبت کنم ، آقای هار ترایت . کلاهتان را بردارید و بامن بباغ بیائید آنجا آسوده تر خواهیم بود .

وقتی به چمن جلوی پله ها رسیدیم یك باغبان جوان که نامه‌ای بدست داشت از کنار ما گذشت .

مادموازل «هلکومب» اورا متوقف کرد .

باغبان پاکت را بدست خانم خود داد و گفت :

ـ این نامه برای مادموازل «فرلی» است ، خانم ،

مادموازل «هلکومب» روی پاکت رانگاه‌کرد وزیرلب گفت :

ـ خط غریبی است . چه کسی به «لورا» نامه نوشته است ؟

سپس رو به باغبان کردو افزود :

ـ این نامه را چه کسی آورده است ؟

باغبان جواب داد :

ـ یك زن آنرا بمن داد .

ـ چه زنی ؟

ـ یك زن مسن .

ـ زنی که شما می‌شناختید ؟

ـ نه ، خانم ، او را هیچ ندیده بودم .

ـ از کدام طرف رفت ؟

باغبان سمت جنوب رانشان داد و گفت :

ـ از اینطرف ، خانم .

«ماریان » گفت :

ـ عجیب است ! تصور میکنم این نامه تقاضای کمك و اعانه‌باشد .

سپس پاکت را بدست باغبان داد و افزود :

ـ بگیرید و آنرا به منزل ببرید ...

دختر جوان پس‌از رفتن باغبان رو بمن کرد :

ـ حالا ، آقای هارترایت ، اگر موافق باشید از اینطرف میرویم .

در همان جهتی که فردای ورودم رفته وبه‌خانه چوبی که مادموازل «فرلی» آنجا بود رسیده ‌بودیم براه افتادیم . وقتی وارد کلبه چوبی شدیم مصاحب من چند لحظه ساکت ماند سپس دنبالهٔ صحبت راگرفت :

ـ آنچه میخواستم بشما بگویم میتوانم اینجا بگویم .

سپس روی یك‌صندلی نشست و صندلی دیگری بمن نشان داد .

ـ آقای هارترایت ، برای شروع مطلب بدون مقدمه و تعارف اعتراف می‌کنم که در مدت اقامتتان در اینجا نسبت بشما احساس دوستی عمیقی کرده‌ام . ازابتدا طرز رفتار شما بازن بیچاره که شب قبل از آمدنتان به «لیمریج‌هوس » دیدید قلب مرا آمادهٔ این دوستی کرد اگر رفتا رشما دور از احتیاط بوده لااقل نشان داده‌است که‌از ظرافت طبع و سخاوت فطری بربهره نیستید و حالا از صحت قضاوت خود اطمینان دارم .

لحظه‌ای ساکت ماند و بادست بمن اشاره کرد که کلامش را قطع بکنم .

وقتی وارد کلبهٔ چوبی میشدم به خانم سفید پوش هیچ فکر نمیکردم ولی کلمات مادموازل «هلکومب» دوباره ماجرای عجیبم را به خاطرم آورد.

دختر جوان ادامه داد :

ـچون دوست شما هستم بازبان صریح و بی پردهٔ خود میگویم که راز شمارا حدس زده‌ام . تصور میکنم که عنان اختیار قلبتان را رها کرده‌اید و علاقه و عشق خواهرم «لورا» بدلتان راه یافته است . نمیخواهم شمارا مجبور باعتراف کنم و میدانم که شرافتمند تراز آن هستید که این واقعیت را انکار کنید .

شمارا سرزنش نمیکنم ... فقط دلم بحال شما میسوزد که عشق بی‌امیدی را بدل راه داده‌اید . میدانم که هرگز سعی نکرده‌اید از موقعیت خود سوء استفاده کنید پنهانی با خواهرم حرف نزده اید . ولی گناه شما ضعف وعدم توجه بمنافع خودتان است وجز این هیچ نیست ! اگربا این ظرافت و بزرگواری رفتار نکرده بودید بدون هیچگونه توضیحی از شما میخواستم که قصر را ترك‌کنید . ولی اگر سرزنشی داشته باشم فقط نسبت به بداقبالی شما و موقعیت شماست نه نسبت بخود شما ... میدانم که رنجتان دادم . باید منتظر دردو رنج بزرگتری باشید زیرا ضروری است . ولی قبلا دست دوستتان «ماریان هلکومب» را بفشارید . حسن فطرت و لحن گرم این‌زن ظریف مرا بسختی آشفته کرده بود. کوشیدم اورا نگاه‌کنم ولی چشمهایم مرطوب بود . خواستم از او تشکر کنم ولی صدایم از گلو بیرون نیامد .

«ماریان» که گوئی متوجه تاثر من نشده بود ادامه داد :

ـ گوش کنید تازودتر ماجرا را تمام کنیم . خوشوقتم که وظیفه ندارم موضوع تفاوت طبقاتی را مطرح کنم . موقعیت فعلی مرا از توهین بمردی که باکمال صمیمیت در خانه ما زندگی کرده‌است معاف میکند . ولی آقای هارتریت ، شما باید قبل از آنکه درد شدید ترشود «لیمریج هوس» را ترك کنید . وظیفه منست که‌این موضوع رابشما بگویم ومطمئن باشید اگر از بزرگترین خانواده های اشرافی انگلستان هم بودید باز همین را میگفتم . آقای هاتریت، شما ما را ترك کنید ، نه بخاطر اینکه معلم نقاشی هستید...

لحظه‌ای مردد ماند سپس نگاه خودرا در چشمم دوخت ، دست روی بازویم گذاشت و تکرار کرد :

ـنه برای اینکه معلم نقاشی هستید ، بلکه برای اینکه «لورا» نامزد دارد .

این آخرین کلمات مانند خنجری قلبم را سوراخ کرد. وبازویم دیگر دستی راکه روی آن قرار داشت حس نمیکرد . بیحرکت و خاموش برجا مانده بودم . برگهای زرد خزانی که باد در جلوی پایم میرقصاند به امیدهای برباد رفته‌ام شبیه بود . امید !...«لورافرلی» چه نامزد بودو چه نبود پس ا زاین دیگر از من دوربود !

وقتی اثر اولیه ضربت گذشت . جز غمی جانگداز برایم چیزی‌نماند. دوباره دست مادموازل «هلکومب» را روی بازوی خود احساس کردم .

سربلندکردم و دختر جوان را نگریستم . چشمهای درشت‌و سیاهش مرانگاه میکرد .وقتی رنگپریدگی چهره‌ام را که خودم نیز احساس میکردم دید فریاد زد :

ـاین عشق را از قلبتان بیرون بکشید . همچنانکه برای اولین بار او را دیدید ! مثل یك زن خودرا بدست ضعف نسپارید .آنرا بیرون بکشید ومردانه زیر پا لگدمال کنید !

حرارت کلامش ، قدرت اراده‌اش که د رنگاه ثابتش متمرکزشده بود بمن قوت داد. چندلحظه هردو ساکت ماندیم ، این سکوت بمن اجازه دادکه کمی بخود بیایم .

ـدوباره خودتان شدید یانه ؟

ـبله ، آن اندازه که از شماو از او طلب‌عفو کنم . آن اندازه بخود آمده‌ام که برای اثبات حقشناسی خود نصیحت‌شما را بکارببندم .

«ماریان هلکومب» جواب داد :

نیازمندیها و آگهی های کوچک

استخدام میشود

روزنامه اطلاعات به چند نفر ماشین نویس فارسی برای مدت ۸ ساعت کار احتیاج دارد داوطلبان به راهنمای شماره ۳ مراجعه کنند .
۱ـ۲

بچند دوشیزه یابانو که بفن خیاطی تریکو وزیلکزاك آشنائی داشته باشند نیازمندیم .
داوطلبان به لالهزار کوچه مهران (تریکوروشن) مراجعه نمایند .
۱ـ۳ آ ـ ۲۴۸۰۵

چند نفر جوان دیپلمه که واجد شرایط زیر باشند با حقوق مکفی استخدام میشوند :
۱ـ دیپلمه طبیعی .
۲ـ خدمت نظام وظیفه را انجامداده باشندویامعافیت دائم داشته باشند.
۳ ـ بزبان انگلیسی آشنائی داشته باشند .
٤ـ حاضر بمسافرت در شهرستانها باشند .
واجدین شرایط با تعیین آدرس کامل بصندوق پستی شماره ۶۶۳ تهران مکاتبه نمایند .
۱ـ۶ آ ـ ۳۱۶۹۲

تهران پالاس بدونفر سر پیشخدمت ۶ نفر پیشخدمت که سابقه کار در رستوران درجه اول داشته و بزبان انگلیسی آشنا باشد نیازمند است داوطلبان می توانند همه روزه از ساعت ۸ صبح الی ٤ بعداز ظهر بدفتر هتل واقع درخیابان شاهرضا روبروی دبیرستان انوشیروان دادگر مراجعه نمایند .
۱ـ۳ آ ـ ۲۴۷۴۵

ماشین نویس که آشنائی کامل بزبان انگلیسی داشته واز عهده مکاتبات انگلیسی وفارسی برآید برای اداره کار های شرکتی مورد نیاز است به تجارتخانه اسعد فتح‌اللهزاده سرای چیت‌ساز تلفن ۲۴۶۵۲ مراجعه شود .
۱ـ۲ آ ـ ۲٤۵۸۷

موسسه کاریابی ملی ایران
برای انجام پروژه طرحهای نوین ود به شریک فعال وبا ذوق نیازمند ست .
نشانی ـ خیابان اکباتان شماره ۱۰٤

موسسه کاریابی ملی ایران
برای مدیریت شعبات اصفهان ـ تبریز ـ شیراز به سه نفر کارمند با شرایط زیر نیازمند است .
۱ـ سن بین ۳۵ الی ۵۰ سال .
۲ـ دارابودن دیپلم ادبی .
۳ـ داشتن اطلاعات اداری واجتماعی
٤ـ سپردن تضمین معادل ۶۰ هزار ریال .
نشانی ـ خیابان اکباتان شماره ۱۰٤

دانشکده ادبیات مشهد برای تدریس رشته جغرافیا احتیاج به یکنفر دبیر دارد .
داوطلبان میتوانند ازتاریخ ۶ر۹ر۳۸ تاتاریخ ۶ر۱۰ر۳۸ بادردست داشتن مدارك لازم جهت ثبت نام درطهران باداره کل تعلیمات عالیه و روابط فرهنگی ودر مشهد بدفتر دانشکده ادبیات مراجعه فرمایند .
رئیس اداره تعلیمات عالیه ـ دکتر نوائی

نمایندگی محصولات اورآل پاریس
یك دوشیزه یابانوی ویزیتور که بزبان فرانسه آشنائی داشته باشد باحقوق مکفی استخدام مینماید . کسانی که دوره اورآل پاریس را گذرانیده باشند حق تقدم دارند .
شرکت رمززیبائی بامسئولیت محدود (تریکوبل. نادری تلفن ٤۶۸۹۶)
آ ـ ۳۲۱۱٤

نقشه کش زن ومرد با تضمین نقدی استخدام میشود
خیابان شمیران روبروی بانك صادرات ومعادن شماره ۵۰۵
۱ـ۵ آ ـ ۳۲۱۰۶

شرکت برق ورباط کریم نیاز مند به یکنفر حسابدار مطلع میباشد . داوطلبان میتوانند همه روزه ازساعت ٤ الی ۷ بعداز ظهر بدفتر شرکت واقع درخیابان رباط کریم مراجعه فرمایند .
شرکت سهامی عمران وآبادی ونور رباط کریم

آگهی استخدام
اداره کل بهداشت وزارت بهداری یکنفر پرستار دیپلمه برای بهداشت استان هشتم (کرمان) استخدام مینماید از واجدین شرایط خواهشمند است بادر دست داشتن مدارك علمی وتجربی خود صبحها از ۸ الی ۱۲ به کارگزینی بهداشت واقع در خیابان کوشك مراجعه نمایند .
۱ـ۳ آ ـ ۳۲۱۲۸

جوانی تحصیلکرده آشنا بزبان انگلیسی برای مراجعه بخریدا ران این شرکت ونشان دادن نمونه جات آنها (Salesman) مورد نیاز است بشرکت سهامی تزئینات ساختمان خیابان رازی کوچه تیمساری تلفن ٤۲٤۳۸ مراجعه شود .
آ ـ ۲٤۸۵۵

مستغلات

چند میلیون پول
شرطی موجوداست
بدفتر معاملات پول شاهرضا مقابل کافه شهرداری تلفن ٤۲۵۱۲ رجوع فرمائید .
آ ـ ۲۳۷۷۷ ۱ـ۱۰

برای اجاره منازلتان بخارجیان به خانه سیاح تلفن ٤۱۷٤۷ مراجعه فرمائید
۱ـ۲۶ آ ـ ۲٤۶۶۳

اگر پول میخواهید
مستقیم باورقه مالکیت رجوع فرمائید لالهزار ۳۹۷۸٤ به : بنگاه کوشان
۱ـ۵ آ ـ ۳۱۰۷۶

اجاره داده میشود

صدها منزل دربست وآپارتمان
خالی جهت اجاره موجود داریم لالهزار سازمان تهیه مسکن ۹٤۰ تلفن ۳۹۹۵۳ و ۳۹۲۹۳
۸ـ۱۵ آ ـ ۲۱۰۹۷

خانه اجاره
وسیع مشجر اطاقها طبق اصول بهداشتی آب وبرق میدان شاپور به تلفن ۲۰۷۵۰ مراجعه فرمائید .
۱ـ۳ آ ـ ۲٤۶۳۵

ساختمان مشتمل برسی اطاق در بهترین نقطه شمال شهر بهموسسات دولتی ویا خارجی باجاره واگذار میشود .
خیابان شاهرضا کوچه آذر نوش شماره ۵ تلفن ۶۸۱۱۶
۱ـ٤ آ ـ ۲٤۹۰۹

خانه اجاره
برای شرکت های خصوصی مؤسسات و ادارات دولتی
در خیابان شاه آباد باغ سپهسالار بنای سه طبقه دارای ده اطاق بزرگ وپنج زیر زمین با تلفن و برق وآب لوله یکهزار متر حیاط برای دیدن مراجعه فرمائید لالهزار نزدیك توپخانه ۳۹۷۸٤ به: بنگاه کوشان
۱ـ٤ آ ـ ۳۲۰۷۲

جویای کار

یکنفر حسابدار درجه یك برای بعد از ظهرها یا چند ساعت در هفته جویای کار است لطفا به تلفن شماره ۲۵۶۶۹ مراجعه فرمایند .
۱ـ۳ آ ـ ۲٤۵۷۷

جوان دیپلمه فعال که معافیت نظام وظیفه داشته باشد جهت کار تمام روز دریك شرکت تجارتی استخدام می شودبهراهنمای شماره ۱۰۶۰ روزنامه اطلاعات مراجعه شود . آ ـ ۲٤۹۲۵

دفتر دار دوبل با سابقه جویای کار تلفن ۳۰٤۲۸۰ ۱ـ۳ آ ـ ۲٤۸۷۳

آموزشگاههای فنی

کلاس خیاطی
با امتیاز رسمی وزارت فرهنگ
دوره جدید کلاس خیاطی با متد گرلاوین پاریس زیر نظر استاد فارغ التحصیل ازپاریس وبرلین روز پانزدهم آذرماه تشکیل میشود.
قبلا نام نویسی کنید
کاخ دانش
نادری. نرسیده بچهارراه اسلامبول
آ ـ ۳۲۰۹۰

کلاس حسابداری
دوره جدید کلاسهای حسابداری ودفتر داری دوبل زیر نظر آقای اعتمادیه متخصص عالی حسابداری روز پانزدهم آذر تشکیل میشود قبلا نام نویسی کنید .
کاخ دانش
نادری ـ نرسیده بچهارراه اسلامبول
آ ـ ۳۲۰۹۲

کلاس عکاسی
دوره جدید کلاس عکاسی زیر نظر آقای دکتر شفائیه (هادی) از روز پانزدهم آذر درکاخ دانش تشکیل میشود قبلا نامنویسی کنید .
کاخ دانش
نادری ـ نرسیده بچهارراه اسلامبول
آ ـ ۳۲۰۹٤

"WANTED RADIO OPERATOR."
Applicants must be willing to go out of Teheran - good knowledge of English, Pronounciation, spelling and speech, with a typing of 25 words a minute is required.
Apply in person to M-K-O-Local personnel-Karaj Road, Military Road.
آ ـ ۳۲۱۷٤

بفروش میرسد

قابل توجه خریداران اراضی
چند قطعه زمین از هزار متر ببالا واقع در کنار جاده اسفالته تهران آبعلی کیلومتر ۲۱ و مشرف برودخانه زیبای جاجرود با آب وسند مالکیت که برای ویلا و احداث باغ و مرغداری مناسب است با قیمت نازل بفروش میرسد . طالبین به بنگاه آراسته پیچ شمیران تلفن ۳۹۰۰۰ مراجعه نمایند اراضی مزبور مشمول مالیات و عوارض نمیباشدوبکارمندان دولت نقد واقساط فروخته میشود.
۱ـ۵ آ ـ ۲٤۶۹۵

خانه فروشی
نزدیك میدان فردوسی
۳۵۰ متر دوطبقه چهار اطاق دو زیر زمین دو اطاق مجزا برای خدمه باسایر لوازم رجوع فرمایند لالهزار شماره ۲۲ نزدیك توپخانه ۳۹۷۸٤ به : بنگاه کوشان
۱ـ۶ آ ـ ۳۱۰۷٤

خانه شخصی سازفروشی
۲۵۰ متر سه طبقه دارای ۱۲ اطاق وسایر وسایل محکم ومدرن بابرق وآب درچهل متری نواب شمال جاده کرج بعلت مسافرت فوری بقیمت مناسب بفروش میرسد طالبین بتلفن ۶۵۱۱۰ مراجعه فرمایند .
۱ـ۵ آ ـ ۲٤۷۳۷

باکسر قیمت بفروش میرسد
یکباب خانه واقع در خیابان دانشگاه (شماره ۵۵) دارای پنج اطاق ، گاراژ حمام بابرق با بیوتات باکسر قیمت بفروش میرسد بمحل یا تلفن ۳۷۶۰۵ مراجعه فرمایند .
۱ـ۳ آ ـ ۲٤۶۰۱

زمین فروشی در عباس آباد
ساختمانی دونبش بمساحت ٤۵۶ متر مربع فروخته یابا خانه شهری معاوضه میشود برای توضیحات بیشتر رجوع فرمائید بهتلفن ۳۵۳۱۸ بنگاه استیفائی
۱ـ۳ آ ـ ۲٤۶۵۷

یك منزل شخصی ساز ومدرن
واقع در داودیه شمیران بمناسبت مسافرت بفروش میرسد بتلفن ۳۶۷۵۲ مراجعه شود .
۱ـ۲ آ ـ ۲٤۶۳۷

تلفن شماره (۶) بفروش میرسد از ساعت ۶ تا ۸ بعداز ظهر بتلفن ۳۳۱۳۳ مراجعه فرمائید .
۱ـ۲ آ ـ ۲٤۸۳۵

خانه شخصی ساز خیلی ارزان
۱۵۰ متر ۶ اطاق باآب و برق تلفن تخت جمشید به علت مسافرت ۸۰ هزار تومان به فروش میرسد. شاهرضا روبروی سینمارویال آژانس رایت تلفن ۳۱۸۵۳ ـ ۳۲۹۷۱
۱ـ۳ آ ـ ۲٤۹۰۳

به علت مسافرت دو دستگاه خانه هریك به مساحت سیصدمتر سه طبقه بابرق و آب درحدود خیابان مازندران بفروش میرسد به تلفن ٤۸۲۶۹ مراجعه شود .
آ ـ ۳۲۱٤۲

گم شده

پسربچه ۱٤ساله بنام فرجزین العابدینی ساکن ونداده (میمه اصفهان) یکماه ونیم است گمشده هرکس اطلاعی از وی دارد بنشانی خیابان هاشمی کوچه رحیمی کاشی ٤۹ خبرداده و مژدگانی دریافت دارد . آ ـ ۲٤۹۱۹

یك طغری سند مالکیت گم شده جویندگان به تلفن ۲۲٤۷۹ اطلاع داده و مژدگانی دریافت دارند .
حاج علی رضا آ ـ ۲٤۸۹۱

پیدا شده

یکبرك عقد نامه و یکبرك شناسنامه بنام فاطمه کبیری نژاد ویکبرك شناسنامه بنام فرزندش یاسمین پیدا شده صاحب آن به آدرس خیابان شاه رضا چهار راه کالج کاشی ۵٤ دفتر وکالت آقای دکتر ستوده از اسمعیل محمدی دریافت دارد .

واگذار میشود

مغازه سه دهنه نبشی در خیابان شاه چهارراه باستان باتلفن و برق واگذارمیشود عصرها تلفن ۶۵۸۰۲
۱ـ۵ آ ـ ۲٤۳٤۷

صاحب امتیاز و مدیر مسئول عباس مسعودی
چاپ اداره خیابان خیام چاپخانه اطلاعات

آگهی های کوچک

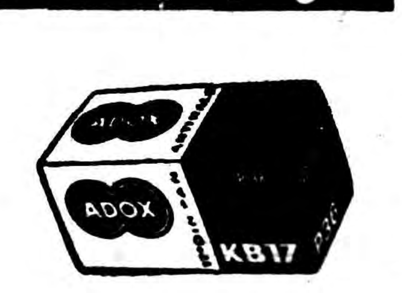

فیلم آدوکس
بهترین فیلم دنیا
با حساسیتهای مختلف
شرکت نیالا تلفن ۶۹۰۳۷
خیابان شاه ـ چهارراه رازی ۱۳-۱۱۱

آگهی رسمی
در فردوس دادگاه بخش تشکیل دادگاه مزبور ازتاریخ ۲ر۸ر۳۸ رسما افتتاح وازتاریخ مزبورقبول دادخواست مینماید .
وزارت دادگستری
۱ـ۳ آ ـ ۳۱۹۶۲

آگهی رسمی
در تربت جام دادگاه بخش تشکیل و ازتاریخ ۲۳ر۸ر۳۸ رسما افتتاح شده ودفتر دادگاه ازتاریخ مذکور قبول دادخواست مینماید .
وزارت دادگستری
۱ـ۳ آ ـ ۳۱۹۶٤

دکتر مهدی کامکار که مدتی در اروپا بود مراجعت نموده
۱ـ۳ آ ـ ۲٤۷۹۷

آگهی خرید ۲۵تن روغن پالم و ۲۵تن روغن پالمیت
شرکت سهامی مواد غذائی و شیمیائی ایران مقدار بیستو پنج تن روغن پالموبیست وپنج تن روغن پالمیت مورد احتیاج خودرا از طریق مناقصه سی انداف خرمشهر خریداری می نماید داوطلبان شرکت در مناقصه می توانند همه روزه در ساعات اداری برای دریافت برك شرایط و مشخصات مناقصه بدفتر شرکت واقع درخیابان آمل ـ کوچه دقت مراجعه نمایند پیشنهادات تا آخر وقت اداری روز چهاردهم دیماه سال جاری پذیرفته شده ودر ساعت ۱۰ صبح روز بعدباز وخوانده خواهد شد .
مدیر عامل شرکت سهامی مواد غذائی و شیمیائی ایران
مهندس اسمعیل سمیعی
۱ـ۳ آ ـ ۳۱۶۷٤

آگهی مناقصه خرید
قوطی تاشده شرکت سهامی موادغذائی و شیمیائی ایران تعداد ۱۵۰٫۰۰۰ر۳ قوطی تاشده با در زیر و دو مورد نیاز کارخانجات تابعه خودراطبق مشخصات وابعاد مندرج در برك شرائط وطرح قرارداد مربوطه از خارجه واز طریق مناقصه خریداری می نماید . داوطلبین شرکت در مناقصه می توانند همه روزه برای دریافت برك شرائط وطرح قرارداد با پرداخت مبلغ دویست ریال بدفتر این شرکت واقع در خیابان آمل ـ کوچه دقت مراجعه نمایند . پیشنهادات تا آخر وقت اداری روز یکشنبه سوم بهمن ۱۳۳۸ قبول ودر ساعت ده صبح روز بعد باز و قرائت خواهد گردید.
مدیر عامل شرکت سهامی مواد غذائی و شیمیائی ایران
مهندس اسمعیل سمیعی
۱ـ۳ آ ـ ۳۱۶۷۲

تلفنهای اطلاعات

تلفنخانه	۵۳۰۰۱۱ ـ ۶ ۲۰
شعبه آگهیها	۳۰۲۶۳۳ ـ ۳۰۵۱۰۸
سازمان شهرستانها	۳۰۵۰۱۷
سرویس حوادث	۳۰۳۵۶۹
کانون طوطی	۳۰٤۵۹۲
اطلاعات هفتگی	۳۰٤۸۷۸
اطلاعات بانوان	۳۰۳۳۱۳

آموزشگاههای علمی

یك موقعیت مهم
کلاس دیپلم ملؤسی گشایش یافت با شرکت دراین کلاس عقب ماندگی شما جبران گردیده بدون گذراندن امتحانات چند ساله باخذ دیپلم موفق می شوید . برای اطلاع بیشتر به آموزشگاه متفق مقابل مسجد سپهسالار مراجعه فرمائید .
۱ـ۱۳ آ ـ ۲۱۷۱۵

برای کسب هر گونه اطلاعات در باره مدارس، انگلستان ـ سویس ـ فرانسه ـ آلمان ـ ایتالیا و غیره لطفا به آدرس :
Mrs. E. Challinor James
27 avenue des Alpes.
Mondreux. Switzerland
ویا نماینده منطقه اروپا .
PHILLIPS & RANDLE
LTD. 75 Mortimer Street,
London, W. 1., England
مکاتبه فرمائید .
آ ـ ۳۲۰۶۲

درس انگلیسی و فرانسه و پیانو ومکاتبات گوشه رازی (شاهرضا) طبقه دوم ٤ تا ۶ بعداز ظهر آ ـ ۲٤۸۲۱

اعزام دانشجو باروپا
عدهای دانشجو برای تحصیل و کار آموزی دررشته های مختلف فنی باروپا اعزام میگردد. خیابان شمیران مقابل بانك صادرات ومعادن شماره ۵۰۵
۱ـ۵ آ ـ ۲۲۱۰٤

فروش اتومبیل

اتومبیل سواری استاندارد
انگلیسی مدل ۵٤ چهار درب چهار سیلندر با لاستیکهای نو بسیار تمیز ومرتب ۳۷۰۰۰ ریال بفروش میرسد تلفن ٤۸۱۱۰ .
۱ـ۲ آ ـ ۲٤۸۰۹

آگهی مناقصه
حسابداریکل کارخانجات ارتش دو دستگاه ماشین شابلونت مورد احتیاج کارخانجات مسلسل سازی را ازطریق گشایش اعتبار بواحد دلار بدون هزینه بیمه تحویل بندر خرمشهر بابسته بندی دریائی بین‌المللی باشرائط ومشخصات زیر از طریق مناقصه خریداری مینماید .
۱ـشرکت کنندگان در مناقصه میتوانند بامراجعه قبلی باین اداره صورت مشخصات رااز دائره تدارکات دریافت و سپس مبادرت بتسلیم پیشنهاد نمایند .
۲ـسپرده مورد مناقصه مبلغ دوازده هزار ریال است که باید یانقدا بصندوق این اداره واقع درانتهای خیابان ژاله پرداخت و قبض رسید ویا تضمین بانکی ضمیمه پیشنهاد خود نمایند (چك بجای سپرده قبول نمیشود) در صورتیکه برنده مناقصه ازپیشنهاد خود عدول نماید سپرده مزبوربنفع دولت ضبط خواهدشد .
۳ـبرنده مناقصه ملزم است برای حسن انجام کار معادل صدی ده مورد مناقصه رابنام تضمین، صندوق این اداره بسپارد وا ینمبلغ پس ازخاتمه تحویل جنس ووادیز حساب قابل استرداد است .
٤ـهزینه ثبت قرارداد و پرداخت مالیات وسایر عوارض مربوطه که طبق مقررات بمعامله تعلق بگیرد بعهده برنده مناقصه است .
۵ـاداره مجاز خواهد بود تاصدی بیستوپنج ازمیزان جنس یاکار مورد معامله را کسرویااضافه نماید .
۶ـبپیشنهادهای مشروط ومبهم و پیشنهادهائیکه بعداز مدت مقرربرسد ویافاقد سپرده باشد ویابرای قسمتی ازاقلام مورد مناقصه باشد مطلقا ترتیب اثر داده نخواهد شد ضمنا مدت اعتبار پیشنهادات از تاریخ تسلیم نبایستی از ٤۵ روز کمتر باشد .
۷ـپیشنهاد دهندگان بایستی پیشنهاد خودرا دردوپاکت لاکومهر شده پاکت الف شامل مشخصات فنی وقبض سپرده یاتضمین بانکی وپاکت ب ارزش کالا وسایر شرایط تجاری بدفتراین اداره بنشانی فوق تحویل نمایند .
۸ـحضور پیشنهاد دهندگان در جلسه مناقصه بادردست داشتن معرفی نامه کتبی آزاد است .
۹ـ جنس مورد مناقصه باید حداکثر درکوتاهترین مدت ممکنه درمحل بندر خرمشهر تحویل شود .
۱۰ـمدت قبول پیشنهادات تاآخر وقت اداری روز ۲ر۱۱ر ۳۸ خواهد بود .
۱۱ـپیشنهادات واصله درساعت ۱۰ صبح روز ۳ر۱۱ر۳۸ بازو قرائت خواهد شد .
۱۲ ـاداره دررد یاقبول هریك از پیشنهادات مختاراست .
اداره حسابداریکل کارخانه های ارتش
آ ـ ۳۲۱۰۲

راهنمای پزشکی اطلاعات

دکترهای متخصص درمجاری ادرار وتناسلی

دکتر محمدرضا مسلد
رزیدنت سابق بیمارستانهای امریکا درمان قطعی بیماریهای مقاربتی دروازه دولت روبروی فیات تلفن ۳۰۲۵٤۸

دکتر معانی
امراض مقاربتی ـمجاری ادرار امراض زنانه وسستی خیابان فردوسی مقابل بانك ملی ایران .

دکترهای متخصص در بیماریهای جهاز هاضمه

دکتر رفیعی
از دانشگاه پاریس ـ معده ـ کبد روده ـ بدیرائی ٤ تا ۸ بعدازظهر خیابان جامی اول کوچه پاریس

دکتر عباس نیك نژاد
متخصص ازدانشگاه پاریس دربیماریهای معده ـروده ـ کبد ـ لوزالمعده ودرمان بواسیر بدون عمل فیستول ـفیسور بامتد موثر .
دروازه شمیران خ ـ گرامی

دکتر ا ـ پولوسا
متخصص بیماریهای مقاربتی مجاری ادرار تناسلی خیابان فردوسی شمالی کوچه صادق تلفن ٤۶۵۸۹ پذیرائی صبح و عصر .

آخرین متد درمان
سوزاك حاد و مزمن
وضعف قوای تناسلی دکتر جناب زاده دارای گواهینامه از دانشکده طب فرانسه خیابان منوچهری مقابل کوچه دبیرستان ژاندارك تلفن ۳٤۰۵۲

آزمایشگاه دکتر زمردی
افتتاح وآزمایشهای پزشکی را با روش سپکتر وفوتومتری وگروپ خون روی کارتهای مخصوص انجام میدهد .
نشانی ـخیابان شاهرضا ـبین چهار راه کالج وویلا ـجنب کوچه سرشاد کاشی ۲۵٤ تلفون ٤۳۹۰٤

دکتر رحمانی
از دانشگاه لندن خیابان پهلوی بالاتر از چهارراه امیر اکرم تلفن ٤۵۱۱٤ پذیرائی صبح وعصر .

دکتر دانشگر
امراض مقاربتی و جلدی سوزاك تازه وکهنه ورم پرستات ضیق مجرا سستی و بواسیر امراض زنانه و نازائی ـ خیابان سپه مقابل پستخانه تلفن ۳۰۲٤۱۶

کشیک امشب پزشکان

آقایان دکتر مظاهری : خیابان شمیران سی متری مقابل اداره رادیو ـ دکتر حسین حبیبی : خیابان سپاه برابر حوزه اصلی نظام وظیفه ـ دکتر عبدالمجید مجیدی : خیابان شاه جنب مسجد سجاد .

تقویم اطلاعات

چهارشنبه دهم آذر ۱۳۳۸
« اول جمادی الثانی ۱۳۷۹
« دوم دسامبر ۱۹۵۹
اذان صبح : ساعت ۵ و ۱۷ دقیقه
طلوع آفتاب : ساعت ۶ و ۵۲ دقیقه
غروب آفتاب : ساعت ۱۶ و ٤٤ دقیقه

آگهی مزایده
بنگاه اصلاح اموراجتماعی و عمران دهات تعداد ۲۷ دستگاه ازاتومبیل های مستعمل نوع جیپ استیشن ـجیپ ¼ تن اتومبیل سینما سیار مدل ۵۲ـ ۵۳ـ۵٤ـ و تعداد ۵۳ حلقه لاستیك مستعمل و ۲۵ حلقه تیوپ ومقداری قطعات یدکی فرسوده موجوددرگاراژ بنگاه واقع دراول کوچه جمشید خیابان شاهرضا بالاترازمیدان ۲٤ اسفنداز طریق حراج حضوری بفروش میرساند داوطلبین میتوانند همه روزه باستثناء روزهای تعطیل ازتاریخ نشر این آگهی لغایت شنبه ۱۳ آذرماه سال جاری برای مشاهده وسائط بگاراژ بنگاه مراجعه نمایند .
روز یکشنبه ۱٤ آذرماه ۱۳۳۸ تشریفات رسمی حراج حضوری درگاراژ بنگاه انجام خواهد شد برندگان مزایده باید ظرف یك هفته وسیله نقلیه خریداری رااز گاراژ بنگاه خارج نمایند درغیراینصورت هیچگونه حقی نسبت بوجه پرداختی نخواهند داشت.
۲٪حراج بعهده خریداران خواهد بود .
ضمنا کلیه حقوق وعوارض گمرکی وسائط فوق‌الذکر قبلا وسیله بنگاه پرداخت گردیده است .
مدیر عامل بنگاه عمران
۱ـ۲ آ ـ ۳۱۲٤۰

امشب بکدام سینما میروید

سینماهای درجه یک

سینما آسیا
ورق سرنوشت (واید اسکرین ـ رنگی ـ دوبله بفارسی) با شرکت : جینا لولو بریجیدا ـ ژان کلودپاسکال شروع : ۱۰ر۵ صبح ـ ۲ر۵ ـ ٤ر۵ ـ ۶ر۵ ـ۸ر۵ بعداز ظهر ـ تلفن ٤۲۹۰۹

سینما ایران
ساده لوح (دوبله بفارسی) باشرکت: راج کاپور .شروع ۱۰ر۵ صبح ـ۲ـ ٤و ربع ـ۶ ـ۸ وسه ربع بعداز ظهر تلفن ۳۶۳۵٤

سینما ایفل
صحرای زنده (رنگی ـدوبله بفارسی) شروع ۱۰صبح ـ۲ـ٤ـ۶ـ۸ بعداز ظهر تلفن ٤۰۱۱۶

سینما آریا
شیر های جوان (سینما سکوپ ـ دو بله به فارسی) باشرکت : مارلون براندو ، مونتگمری کلیفت . شروع: ۱۰ر۵ صبح ۱ر۵ ـ ٤ ـ ۶ر۵ ـ ۸ وسه ربع بعداز ظهر ـ تلفن :۳۷۹۵۶

سینما اسکار
گربه وحشی (سینما سکوپ ـ رنگی ـ دوبله بفارسی) با شرکت: بریژیت باردو ـ کوردیور گنز شروع ۱۰ر۵ صبح ۲ر۵ ـ ٤ر۵ ـ ۶ر۵ـ ۸ر۵ بعد از ظهر تلفن: ٤۵۷۶۷

سینما برلیان
طوفان (تکنی راما ـرنگی ـ دوبله بفارسی)با شرکت :سیلوانامنگانو ـ وان هفلین شروع: ۱۰ صبح ـ۲ـ ٤و ربع ـ۶ر۵ ـ۸ و سه ربع بعدازظهر تلفن : ۳۳۵۳۵

سینما پلازا
غروب عشاق (رنگی ـ دوبله به فارسی) باشرکت : راك هودسن ، سید چاریس ، شروع : ۱۰ر۵ صبح ۲ر۵ ـ ٤ر۵ ـ ۶ر۵ ـ ۸ر۵ بعداز ظهر ـ تلفن ٤٤۲۵۵

سینما پارك
خنده های پاریس با شرکت : چارلی چاپلین . شروع ۱۰ر۵ صبح ـ ۲ر۵ ـ ٤ر۵ ـ ۶ر۵ ـ ۸ر۵ بعداز ظهر تلفن ۳۹۶۳۷

سینما تهران
آقا جنی شده باشرکت: تفکری شهین ـ شروع: ۱۰ر۵ صبح ـ ۲ر۵ ـ ٤ر۵ ـ ۶ر۵ ـ ۸ر۵ بعداز ظهر تلفن ۳۸۱۶۵

سینمای تخت جمشید
شاهد برای تعقیب (دوبله بفارسی) با شرکت تیرون پاور ـچارلز لافتون شروع ۳ـ۵ـ۷ـ۹ بعداز ظهر تلفن ٤۳۵۵۰

سینما چارلی
جنگجویان بنگال (رنگی ـدوبله بفارسی) باشتراك رادهودسن ـآرلن دال شروع ۱۰ر۵صبح ـ۲ر۵ـ٤ر۵ـ ۶ر۵ ـ۸ر۵ بعداز ظهر تلفن ۶۸٤۶۱

سینما حافظ
دزدان هالو (دوبله به فارسی) با شرکت: مینودرونه . شروع :۱۰ر۵ صبح ـ ۲ر۵ ـ ٤ر۵ ـ ۶ر۵ ـ ۸ر۵ بعداز ظهر . تلفن ۳۷۶۷۵

سینما دیانا
آقا جنی شده باشرکت تفکری ـ شهین .شروع: ۱۰ر۵ صبح ـ۲ر۵ ٤ر۵ ـ ۶ر۵ ـ۸ر۵ بعد ازظهر تلفن ٤۲۰۱۰

سینما رویال
آخرین لحظه با شرکت : وان جانسون . شروع : ۱۰ر۵ صبح ـ ۲ر۵ ـ ٤ر۵ ـ ۶ر۵ ـ ۸ر۵ بعداز ظهر تلفن : ۲۸۲۰۶

سینما رکس
غارتگران طلا (رنگی ـسینماسکوپ) باشرکت : آلن‌لاد ـ ارنست بورگنین شروع : ۱۰ر۵ صبح ـ۲ر۵ـ٤ر۵ـ۶ر۵ ۸ر۵ بعد از ظهر ـتلفن ۲۸۲۰۶۰

سینما رادیوسیتی
ورق سرنوشت «واید اسکرین ـ دوبله بفارسی» باشرکت جینالولو بریجیدا ـژان کلود پاسکال شروع ۱۰ر۵ صبح ۳ـ۵ـ۷ـ۹ بعداز ظهر تلفن ٤۳۳۲۰

سینما سعدی
ورق سرنوشت «وایدا سکرین ـ رنگی ـدوبله بفارسی» با شرکت جینالولو بریجیدا ـ ژان کلودپاسکال شروع ۱۰ر۵ صبح ـ۱۲ر۵ ـ۲ر۵ـ ٤ر۵ـ۶ر۵ـ۸ر۵ بعداز ظهر تلفن ۳۶٤۶۸

سینما سهیلا
شوفر تاتو (دوبله به فارسی) با شرکت : والتر کیاری ـ آنتونلالوالدی شروع : ۱۰ر۵ صبح ـ ۲ر۵ ـ ٤ر۵ـ ۶ر۵ـ ۸ر۵ بعداز ظهر تلفن :۳۶٤۲٤

سینما کریستال
طوفان (تکنی راما ـرنگی ـ دوبله بفارسی)با شرکت :سیلوانامنگانو ـ وان هفلین شروع : ۱۰ر۵ صبح ـ۲ر۵ ٤ و سه ربع ـ۷ـ۹و ربع بعد از ظهر تلفن : ۳۷۶۷۵

سینما کارون
آشنا با شرکت شهلا قنبری ـ شروع ۱۰ر۵ صبح ـ۲ر۵ـ٤ر۵ـ۶ر۵ ۸ر۵ بعداز ظهر تلفن ٤۰۰۶۵

سینما متروپل
غروب عشاق (رنگی ـ دوبله بفارسی) با شرکت : راك هودسن ـ سیدچاریس شروع : ۱۰ر۵ صبح ـ ۲ر۵ ـ ٤ر۵ ـ ۶ر۵ ـ ۸ر۵ بعد از ظهر ـ تلفن : ۳۹٤۱۰

سینما مولن روژ
طوفان (تکنی راما ـ رنگی ـدوبله بفارسی) باشرکت : وان هفلین ـ سیلوانامنگانو ـ شروع : ۲ـ٤وربع ـ ۶ر۵ ـ ۹ بعداز ظهر ـتلفن: ۳۸۷۶۵

سینما نیاگارا
شوفر تاتو (دوبله بفارسی)باشرکت والتر کیاری ـ آنتونلالوالدی . شروع: ۱۰ر۵ صبح ـ ۲ر۵ ـ ٤ر۵ ـ ۶ر۵ ـ ۸ر۵ بعداز ظهر (جمعه هااز ۹ صبح) تلفن : ۶۵۳۰۷

سینما هما
ساده لوح (دوبله بفارسی) با شرکت راج کاپور شروع ۱۰ر۵ صبح ـ۲ـ٤وربع ـ۶ـ۸ وسه ربع بعداز ظهر ـتلفن ٤۲۱۶۹

سینماهای درجه دو

سینما المپیا
هولش بده «دوبله بفارسی» با شرکت آشوك کمار شروع ۲ـ٤ـ۶ـ ۸ بعداز ظهر تلفن ۶۵۷۹۸

سینما پردیس
ناله فراری ـ باشرکت :ویتوریو ـ گاسمن ـ باری سیلوانا . شروع : ۱۰ر۵ صبح ـ۲ر۵ـ٤ر۵ـ ۶ر۵ـ۸ر۵ بعد از ظهر .

سینما تاج
بسوی طنجه (رنگی) با شرکت جك پالانس ـ جون فونتین ، شروع : ۱۰ر۵ صبح ـ ۲ر۵ ـ ٤ر۵ ـ ۶ر۵ـ ۸وسه ربع بعداز ظهر. تلفن: ۳۳۰۶۳

سینما سیلوانا
حمله آتیلا (رنگی ـ دوبله بفارسی) باشرکت: جف چندلر شروع:۲ر۵ـ ٤ر۵ـ ۶ر۵ـ۸ر۵ بعداز ظهر ـ تلفن ۳۳۷۷۷

سینما فری
هولش بده(دوبله بفارسی) باشرکت آشوك کمار ـ مدهوبالا . شروع : ٤ر۵ ـ ۶ر۵ ـ ۸ر۵ بعداز ظهر تلفن: ۲۷۸۹۳

سینما فردوسی
آشنا باشرکت شهلا ـقنبری ـ شروع ۱۰ـ۱۲ـ۲ر۵ـ٤ر۵ـ۶ر۵ ـ ۸ر۵ بعداز ظهر تلفن ۳۵۷۸٤

سینما مشعل
وعده باشرکت: صبیحه ـ سانتوش ـ شروع ۲ـ٤ـ۶ـ۸ بعداز ظهر تلفن ۳۳۸۲۶

سینما مراد
شانس و عشق و تصادف با شرکت: دلکش ـ وحدت . شروع ۲ـ٤ـ۶ـ۸ بعداز ظهر تلفن: ۳۷۳۸۹

تاترها

تاتر پارس آناهیتا
اتللو باشرکت :آزرم ـمهین ـ اسکوئی ـبالاسانیان ـ مصطفی اسکوئی شروع ۸ بعداز ظهر تلفن ۳۸۸۱۱ ـ ۳۳٤۳۳

تآتر تهران (سالن اول)
عاشق بازنشسته باشرکت :وحدت. مورین . شروع ۶ ـ۸ر۵ بعد از ظهر

تئاتر تهران (سالن دوم)
افسانه (سومین شب از هزار و یکشب) با شرکت :فرید ـسیما. شروع: ۶ر۵ ـ ۸ر۵ بعداز ظهر

جامعه باربد
بادبزن خانم ویندرمیر . باشرکت مهرزاد ـ شهلا ـ جعفری . شروع: ۸ر۳۰ بعداز ظهر (جمعه‌ها دوسآنس) تلفن : ۳۲۲۶۵

اطلاعات اقتصادی

مسئله افزایش جمعیت

اگر جمعیت جهان به‌نسبت فعلی بالارود درسال ۴۰۰۰ یعنی ۴۱ سال دیگر جمعیت روی‌زمین به‌شش میلیارد نفر خواهد رسید یعنی ازدو برابر جمعیت فعلی متجاوز خواهدشد . این‌نظریه راکینگزلی دیویس استاد جامعه شناسی‌دانشگاه کالیفرنیا که مطالعات‌دقیقی درباره افزایش جمعیت جهان ازسال ۱۸۰۰ تاکنون نموده‌است‌ابراز میدارد .وی ضمنا اضافه میکند که‌درسال ۴۰۵۰ بیش‌از سیزده میلیارد نفر درروی زمین زندگی خواهند کرد .

ازمیان کشورهائی که جمعیت آن بسرعت رو بفزونی است و باصطلاح اقتصادیون دوچاد انفجار جمعیت شده‌است هندوستان را میتوان نام برد .درحال حاضر درطی هرشش هفته‌ای‌یك میلیون نفربه جمعیت هند اضافه میشود یعنی اگر عده‌ای که‌فوت میکنند ازعده اشخاصیکه متولد میگردند کم‌کنیم عدد یك ملیون بدست میاید بعبارت دیگر درهرساعت درحدود یکهزار نفر بجمعیت کشور مزبور اضافه میگردد وبرای این‌عده باید خوراك و پوشاك و مسکن تهیه کرد .

اکنون مسئله‌ای که‌ازنظر اقتصادیون قابل اهمیت می‌باشد اینستکه آیامیتوان در کشورهای عقب افتاده توسعه اقتصادی راطوری تسریع نمود که‌ازافزایش جمعیت عقب نماند .براین منظورمقیاس اندازه گیری مادرپیشرفت اقتصادی مقدار تولید ملی‌کشور وافزایش آن‌نباید باشد بلکه باید دید مقدار تولید متوسط فردی چیست زیرا اگر مقداد تولید بطور کلی بالا رود ولی وقتی آنرا بتعدادجمعیت تقسیم کنیم از مقدار تولید فردی گذشته کمترباشد دراینصورت میتوان گفت که‌مردم فقیر ترشده‌اند. پس‌باین نتیجه‌میرسیم که‌اگر دولتها کوشش خارق‌العاده‌ای درراه بهبود اقتصادی وافزایش تولید کشور خود نکنند ومساعی‌آنها کندباشد درنتیجه افزایش جمعیت هرسال مردم ازسال قبل فقیرتر میشوند .وسطح‌زندگی افراد بطور نسبی مرتبا پائین ترخواهد رفت .

دد کشورامریکا باآنکه افزایش جمعیت بشدت بسیاری ازنقاط دیگر جهان نیست جمعیت کشور ازسال ۱۹۰۰ تاکنون بیش‌ازدوبرابر شده‌است ولی برای‌آنکه سطح زندگی مردم بالا رود وهمه درفاه و آسایش زندگی کنند وهیچکس بیکار نباشد استفاده ازمنابع انسانی وطبیعی بطور قابل ملاحظه‌ای بالارفته‌است بطوریکه سرعت افزایش تولید ازافزایش جمعیت بمراتب بیشتر بوده‌است اصولا عموم ممالك صنعتی سرعت پیشرفت اقتصادیشان ازسرعت افزایش جمعیتشان‌بیشتر است ولی متاسفانه برخی ازکشورهای غیر صنعتی وعقب‌افتاده باوجود شتابی که‌دربهبود اقتصادی دارند نتوانسته‌اند بهای جمعیت‌برسند . درست است که صنایعی دراین کشورها پیدا شده و تولید افزایش یافته است ولی‌نه آن‌اندازه که‌وضع بهتری رابرای جمعیت روزافزون ایجاد کند وخلاصه آنکه فاصله بین ممالك صنعتی و غیر صنعتی از نظر درآمد هرروز بیشتر میشود .زیرا که‌در کشورهای غیر صنعتی پیدایش انسانها ازتولید اجناس بمراتب پیشتراست .قسمت عمده‌این عقب ماندگی تولید مربوط بفقدان افرادی است که‌بتوانند بااطلاع از علوم‌وفنون جدید ازمنابع طبیعی ونیروی انسانی استفاده کنند و مانند کشورهای صنعتی فنون وسرمایه‌های سرشار رابکمك‌طلبند .

برخی ازکشورهای عقب مانده منابع مادی و طبیعی سرشاری دارند ولی بعلت نداشتن تعداد کافی ازافرادی کاردان وفقدان دستگاههای حکومتی واداری که‌وظایف خودرا بتواند بخوبی انجام دهد ومردم راندراه‌استفاده ازمنابع طبیعی وانسانی رهبری‌کنند توسعه اقتصادی این‌کشورها سرعت کافی بخود نمیگیرد مگر هنگامی که پرورش نیروی انسانی درراه‌سیاست و صنعت واقتصادتحقق یابد . درشماره آینده درباره افزایش جمعیت ایران سخن خواهم گفت .

دکتر مصطفی‌علم

گفتگو با بازرگانان

تولید کشاورزی و صنعتی باید متوازن باشد

* اصفهان بصورت یکی‌از بزرگترین شهرهای صنعتی درآمده است
* اطاق بازرگانی اصفهان زمین دارد ولی پول برای ساختمان ندارد
* دومین کنفرانس عالی بازرگانی دراصفهان تشکیل میشود

محمدعلی‌معینی

جمال‌امامی

کاظم‌امینی

حبیب‌اله کسائیان

بعد از پایان اولین کنفرانس‌عالی بازرگانی قرار شد دومین‌کنفرانس عالی‌بازرگانی کشور در اصفهان تشکیل شود.

از اطاق‌بازرگانی اصفهان چهار نماینده برای شرکت در کنفرانس عالی بازرگانی بتهران آمدند . خبرنگار ما با این هیئت‌ساحبه‌ای درباره وضع اقتصادی اصفهان‌ترتیب داد که‌اینك بنظر خوانندگان‌میرسد نمایندگان اصفهان آقایان جمال امامی ، حبیب‌اله کسائیان ،محمد علی معین و کاظم امین.

شهر بزرگ صنعتی

آقای محمد علی معین در مورد وام های صنعتی اصفهان اظهار داشت تاکنون از محل ارزیابی پشتوانه اسکناس ۶۵۰ میلیون‌ریال وام برای تاسیس کارخانجات جدید و توسعه و تکمیل کارخانه های قدیم باصفهان داده شده که قریب دو برابر این پول هم از طرف صاحبان صنایع‌خرج شده‌که در نتیجه کارخانجات بمقدار قابل ملاحظه‌ای توسعه و بهبود یافته است در حقیقت اصفهان با همین کمك اکنون یکی از بزرگترین شهر های صنعتی کشور شده‌است انتظار ما اینست که از محل‌برگشت وام‌ها برای کارخانجات بزرك و کارهای صنعتی کوچك وام های مجددی داده شود تا این ترقی و پیشرفت کماکان ادامه یابد درمورد کشاورزی نیز اگر اعتبار بیشتری از محل‌ارزیابی اسکناس به اصفهان داده شود مطمئنا فلاحت هم‌بموازات صنعت گسترش پیدا میکند وتوازنی در تولید مواد اولیه کشاورزی و فرآورده های صنعتی بوجودخواهد آمد.

نمایندگان اطاق‌بازرگانی اصفهان در مورد بعضی مسائل داخلی بازرگانی و صنعتی اصفهان‌مشکلاتی داشتند که در کنفرانس عمومی مطرح نمودند.

عوارض شهرستانها

آقای کسائیان راجع به عوارضی که از فرآورده های صنعتی گرفته میشود توضیحاتی دادند و گفتند دولت باید هرچه زودتر وضع عوارض شهرستانها را روشن نماید آقای کاظم امین در مورد بیمه و حمل و نقل و راه شوسه مستقیم از بختیاری به خوزستان و توسعه‌شبکه راه آهن باصفهان مطالبی را که‌در کمیسیون مربوطه اظهار داشته بود مجددا تاکید نمود وگفت اصفهان با وجود این همه کارخانه راه‌آهن ندارد.

مسئله ساختمان اطاق‌بازرگانی

آقای جمال امامی گفت بازرگانان اصفهان درشرفیابی بحضورشاهنشاه از اعلیحضرت همایونی تقاضانمودند که کنفرانس آینده در اصفهان تشکیل گردد و این تقاضا بوسیله آقای سناتور وکیلی بعرض رسید ومورد‌موافقت قرار گرفت‌نمایندگان اصفهان مطلب دیگری که درتهران با مقامات مسئول مورد گفتگوقرار دادند مسئله ساختمان‌اطاق بازرگانی اصفهان بود که در حال حاضرزمین برای آن وجود دارد ولی اعتباری نیست که ساختمان آن بنا شود در این زمینه قول مساعدت داده شد.

آقایان نمایندگان اطاق‌بازرگانی اصفهان در پایان گفتگوی خود به خبرنگار ما گفتند که از آقایان وزیر بازرگانی وزیر کاروسناتور وکیلی‌ونمایندگان اطاق بازرگانی تهران ودبیر کل کنفرانس کمال امتنان را باید داشت که‌موجبات تشکیل این کنفرانس را فراهم کردند . یکی از خاطرات فراموش نشدنی ما ملاقات با آقای سناتور مسعودی و نویسندگان روزنامه اطلاعات وبازدید از موسسه بزرك و مدرن اطلاعات بود وما خاطرمان بازدید را همیشه حفظ‌خواهیم کرد.

تجار معتقدند :

سهم‌شهرستانها از اعتبارات بانکملی کافی نیست

* بانکملی میگوید به‌تجار شهرستانها بیش‌از تهران کمك شده است .
* تجار شهرستانها باید بیشتر فعالیت کنند تا بیشتر اعتبار بگیرند

خبرنگار ما اطلاع میدهد، که‌بانك ملی برای راضی کردن تجار شهرستانها که نمایندگان آنهاروز یکشنبه گذشته با مدیر کل بانك ملاقات کردند مطالعاتی را آغاز کرده است .

بانك‌ملی عقیده دارد با وجوداینکه فقط جزئی از معاملات ارزی کشور در شهرستانها انجام میگیرد کمکهای بانك ملی ببازرگانان شهرستانها بمراتب بیش از تهران بوده است البته راهی که بانك ملی برای توسعه اعتبارات شهرستانهاپیشنهاد میکند این است که‌تجارشهرستانی برفعالیت خود بیفزایند تا بانك‌ملی بتواند به آنها اعتبار بیشتری بدهد وبهرصورت بانك‌با میزان‌فعالیت فعلی تهران و شهرستانها سهم شهرستانها را از اعتبارات خود کافی میداند .

تجار شهرستانها مدعی هستند که اصولا بعلت تمرکز کار ها در تهران وضعی در شهرستانها بوجود آمده است که محیط مساعدی‌جهت فعالیت بازرگانی چندانی باقی‌نمانده است وشهرستانها هر روز مردم فعالش را از دست میدهد زیرااغلب آنها بتهران سرازیر میشوند تا بوزارتخانه ها و بانکها نزدیکتر باشند .

شایعه منع صدور پنبه

* تا زمانیکه مازاد براحتیاج پنبه موجود است صدور آن بلامانع خواهد بود
* دولت بموضوع تامین احتیاجات کارخانه‌های داخلی توجه دارد

خرید وصدور پنبه بژاپن مورد بحث محافل مختلف بازرگانی‌است وشایعات مختلفی دراین مورد جریان دارد وصحبت از تصمیمی است که‌گویا دولت در نظر دارد اتخاذ نماید .

برای اطلاع خوانندگان یادآوری مینماید که‌چندی پیش دولت پس از آنکه مذاکرات بژاپن برای امضای یك قرار داد بازرگانی‌بجائی نرسید تصویب نامه‌ای صادر کرد که طی آن کالاهائی که‌واردات آن ازژاپن مجاز بود به شش قلم تقلیل یافت وورود بقیه اجناس موکول به صادرات گردید بدنبال این تصمیم عده‌ای از وارد کنندگان کالا از ژاپن به صادر کنندگان کالابژاپن مراجعه کردندتاگواهینامه صدور کالا به‌آن کشور را بامبلغ بیشتری از ارزش آن خریداری نمایند چون فصل صدور پنبه بود بیشتر این مراجعات به‌صادر کنندگان پنبه بود وصادر کنندگان بااطمینان از نفس که بافروش گواهینامه نصیبشان می‌شد پنبه خودرا بانرخ کمتر از نرخ بازار ژاپن عرضه کردند نتیجه این شد که مقدار قابل توجهی پنبه برای صدور بژاپن‌خریداری گردید وتقاضای خرید نیز افزایش یافت وبدنبال آن بهای پنبه دراریران ترقی کرد همانطورکه قبلا نوشتیم پنبه‌ایران پنج سنت ارزانتر از پنبه‌های‌مشابه دربازار ژاپن عرضه شدوبهمین‌جهت بخوبی فروش رفت بهر حال در محافل بازرگانی شایع است که برای تامین احتیاجات داخلی وبرای اینکه کارخانجات از حیث تهیه پنبه دچار مضیقه نشود دولت تصمیم دارد اجازه صدور پنبه بخارج بخصوص بژاپن را ندهد .ولی‌این شایعه در محافل رسمی تاییدنشد بدیهی است دولت بموضوع‌تامین پنبه مورد نیاز صنایع داخلی توجه دارد .وتاآن جائیکه پنبه مازادبر احتیاجات داخلی باشد صدورش بلامانع‌خواهدبود

اساسنامه بانك‌تعاونی کشاورزی آماده‌شد

هیئت دولت باساسنامه بانك رسیدگی میکند

سرمایه این بانك صدمیلیون تومان بوده وسهام آن متعلق ببانك‌کشاورزی‌خواهدبود

امروز اطلاع‌حاصل شدکه‌اساسنامه بانك تعاون کشاورزی که قراراست باسرمایه صد میلیون تومان‌تشکیل شود تقریبا آماده شده است

بانك کشاورزی که صاحب کلیه سهام این بانك میباشد ضمن‌ارسال قطعنامه‌کنگره‌توزیع اعتبارات‌کشاورزی به هیئت دولت نظر دولت رابراین امر جلب میکند .

ازلحاظ اهمیتی که این مسئله دارد ممکن است این امر جداگانه به هیئت دولت گزارش شود تا مستقلا مورد رسیدگی قرار گیرد .

سرمایه بانك تعاون کشاورزی از اعتباراتی که برای کمك بشرکت های تعاونی از محل پشتوانه وسایر اعتبارات در اختیار بانك کشاورزی است تامین میشود .

بانك تعاون کم‌کم بصورتی درخواهد آمدکه تمام امور آن بوسیله اعضاء منتخب شرکت‌های تعاونی‌اداره‌گردد.

آگهی بخریداران باطری برک

باطلاع عموم خریداران باطری برك "Berec" ساخت کارخانه برك اینترنشنال لیمیتد انگلستان

Berec, international Limited, England

میرساند که چون اخیرا اشخاصی درایران مبادرت به‌تقلید وتقلب باطریهای معروف برك نموده‌اند کارخانه برك اینترنشنال لیمیتد اقدامات جدی برای تعقیب تقلب‌کنندگان بعمل آورده وآنان رااز لحاظ جزائی مورد تعقیب قرار داده وجرم تقلب‌کنندگان مزبور بموجب دادنامه‌شماره ۱۵۱ شعبه ۲۱ دادگاه جنحه تهران مورخ ۲۹ر۴ر۱۳۳۷ که به موجب دادنامه شماره ۴۵۴ دادگاه استان مرکز تایید وقطعی شده است محرز شناخته شده ومحکوم گردیده‌اند . بنابراین بموجب این‌آگهی رسما اعلام میگردد که کارخانه‌برك اینترنشنال لیمیتد علامت "Berec" راتحت شماره ۱۰۳۲۷ درایران به‌ثبت رسانیده وکلیه تقلب‌کنندگان آنرا جدا مورد تعقیب قرار خواهدداد.

وکیل کارخانه برك اینترنشنال لیمیتد ـ دکتر حسن ستوده

۲ـ۱ آ ـ ۲۴۶۰۹

تجدید آگهی تشکیل مجمع‌عمومی

پیرو آگهی شماره ۳۵۸ مورخ ۱۲ر۸ر۳۸ مجمع عمومی عادی بطور فوق‌العاده درساعت هشتو نیم صبح روز چهارشنبه اول دیماه ۳۸ در دفتر شرکت واقع در خیابان فروردین ساختمان بنگاه مستقل آبیاری اطاق ۳۱۶ تشکیل خواهد شد . از صاحبان سهام خواهشمند است نماینده تام الاختیار خودرا برای‌شرکت در جلسه مذکور معرفی فرمایند . دستور جلسه طرح وتصویب بیلان ۱۳۳۷ خواهد بود بلافاصله مجمع فوق‌العاده برای تغییر اساسنامه در ساعت ۹ صبح روز مذکور ومجمع عمومی عادی بطور فوق‌العاده درساعت ده صبح همان روزتشکیل خواهد شد. دستور جلسه انتخاب اعضاء هیئت مدیره و بازرسان خواهد بود .

مدیر عامل شرکت سهامی آبیاری گلپایگان
مهندس بیانی

آ ـ ۳۲۱۲۴

تلفن ۳۱۹۳۴
آ ـ ۳۲۱۴۴

آگهی تشکیل مجمع‌عمومی فوق‌العاده

بمناسبت تقلیل فاحش اعضاء و تقاضای عده‌ای از سهامداران‌دایر بانحلال شرکت تعاونی اداره پلیس راه آهن جلسه‌مجمع عمومی فوق العاده روز شنبه ۲۷ر۹ر۳۸ ساعت ۹ صبح در محل اداره پلیس راه‌آهن تشکیل خواهد شد از صاحبان سهام تقاضا میشود که‌درجلسه مزبور حضور بهمرسانند .

نایب رئیس هیئت مدیره شرکت تعاونی اداره پلیس راه‌آهن ـ نورائی

آ ـ ۲۴۸۷۱

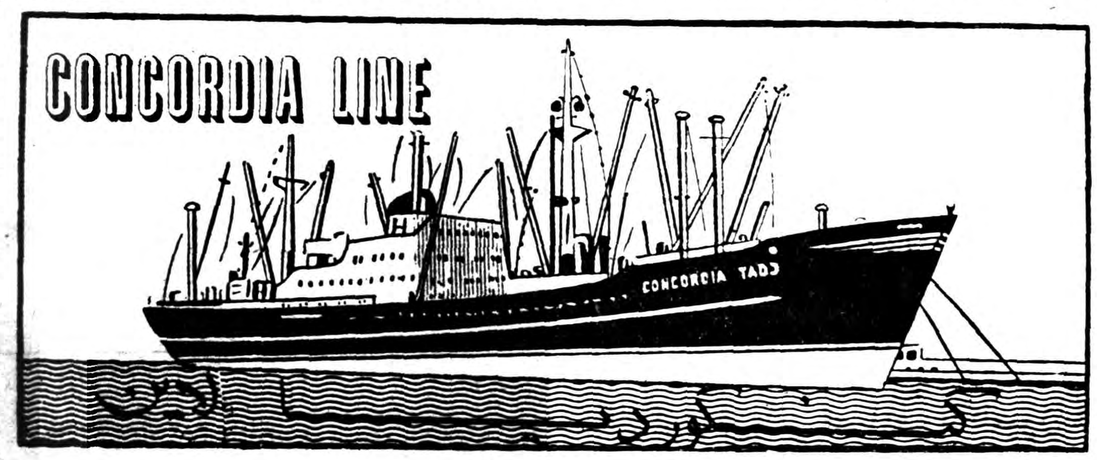

کشتی کنکوردیا تارك m/s CONCORDIA TAREK

درحدود ۱۱ آذرماه بخرمشهر وارد ودر ضمن تخلیه کالای صادراتی برای بنادر ذیل قبول مینماید.

جنوا ـ مارسی ـ نیویورك ـ بستن ـ فیلادلفیا ـ بالتیمور و نورفولك

این‌کشتی که سومین سفر خودرا طی میکند درحد ود ۲۰ آذر ازخرمشهر حرکت ودر عرض ۱۹ روز به جنوا و۳۳ روز به نیویورك خواهد رسید.

کشتی کنکوردیا تاج m/s CONCORDIA TADJ

اواخر آذرماه به خرمشهر وارد ودر ضمن تخلیه برای بنادر فوق‌الذکر بارگیری خواهد نمود.

برای کسب اطلاعات بیشتر وتامین‌جا بنمایندگی کل درایران

شرکت سهامی لوانت اکسپرس ترانسپورت (ایران)

خیابان سعدی کاشی ۴۴۷

تلفنهای ۳۷۲۷۰ ـ ۳۴۶۶۹ ـ ۳۳۹۹۴ ـ ۳۶۱۵۷ ـ ۳۹۰۵۸

ویا بشعبات این شرکت درخرمشهر وتبریز مراجعه فرمائید.

کمپانی کشتیرانی بلژ

BELGIAN MIDDLE EAST LINE

COMPAGNIE MARITIME BELGE

(LLOYD ROYAL) S.A.

کشتی مبکا m/s MOBEKA

که تخلیه وبارگیری خودرا درکلیه بنادر خلیج فارس باتمام رسانده درتاریخ ٤ آذرماه بخرمشهر وارد شده ودر ضمن تخلیه کالای صادراتی برای بنادر :

لیورپول ـ لهاور ـ لندن ـ هامبورك ـ رتردام وآنتورپ

وبنادر دیگر اروپائی اگر بار باندازه کافی باشدبارگیری خواهد نمود.

این‌کشتی اواخر آذرماه از خرمشهر حرکت ودر حدود۲۲ روز به لیورپول خواهد رسید.

کشتی کاپیتان هویزرز m/s CAPITAINE HEUSERS

اوائل دیماه بخرمشهر وارد خواهدشد ودر ضمن‌تخلیه‌بار صادراتی برای بنادر فوق‌الذکر بارگیری خواهد نمود

برای کسب اطلاعات بیشتر وتامین‌جا بنمایندگی کل درایران

شرکت سهامی لوانت اکسپرس ترانسپورت (ایران)

خیابان سعدی کاشی ٤٤٧

تلفنهای ـ ۳۷۲۷۰ ـ ۳٤٦٦۹ ـ ۳۳۹۹٤ ـ ۳٦۱۵۷ ـ ۳۹۰۵۸

ویابشعبات این‌شرکت‌درخرمشهروتبریز مراجعه فرمائید

آ ـ ۳۲۱٤۸

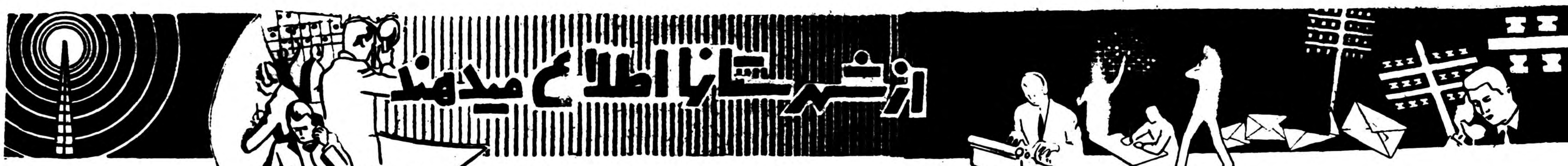

مست کرد و پشت فرمان نشست

چهار مغازه را بارزش پانصد هزارریال خراب کرد

عرق مستی به پیشانیش نشسته بود نقشه عرق کشمش گرمش کرده بود کت و شلوار را از تن خارج کرده وبا یك پیراهن و پیژاما، لخت در پشت فرمان نشسته بود و بر اثر مستی سراز پا نمی شناخت. ابوالقاسم لختی خودش خبر نداشت که چگونه کامیون جمس شماره ۱۵۲٤ را هدایت میکند و نمیدانست که با چه سرعت سرسام آوری کامیون مزبور خیابان هریسچی شهرستان خرمشهر را می‌پیماید ناگهان در سکوت نیمه شب صدای تصادم شدیدی طنین انداخت و کامیون مزبور که برانندگی ابوالقاسم لختی با سرعت فوق العاده‌ای در خیابان هریسچی خرمشهر حرکت میکرد از یکطرف خیابان بطرف دیگر رفت وبه پیاده‌رو منحرف گردید. هنگامی که کامیون سه مغازه را در این خیابان منهدم ساخت و در چهارمین مغازه پس از لوله کردن در آهنی آن متوقف گردید تازه ابوالقاسم لختی مستی از سرش پرید و چشمانش را که در پشت فرمان کلاپیسه میرفت باز کرد کاردان فنی علت این تصادف را مستی راننده و سرعت زیاد از حد دانست و راننده هم پس از این تصادف دستگیر شد خسارات وارده معادل پانصد هزار ریال میباشد گزارش بالا را خبرنگار ما از خرمشهر اطلاع داده است.

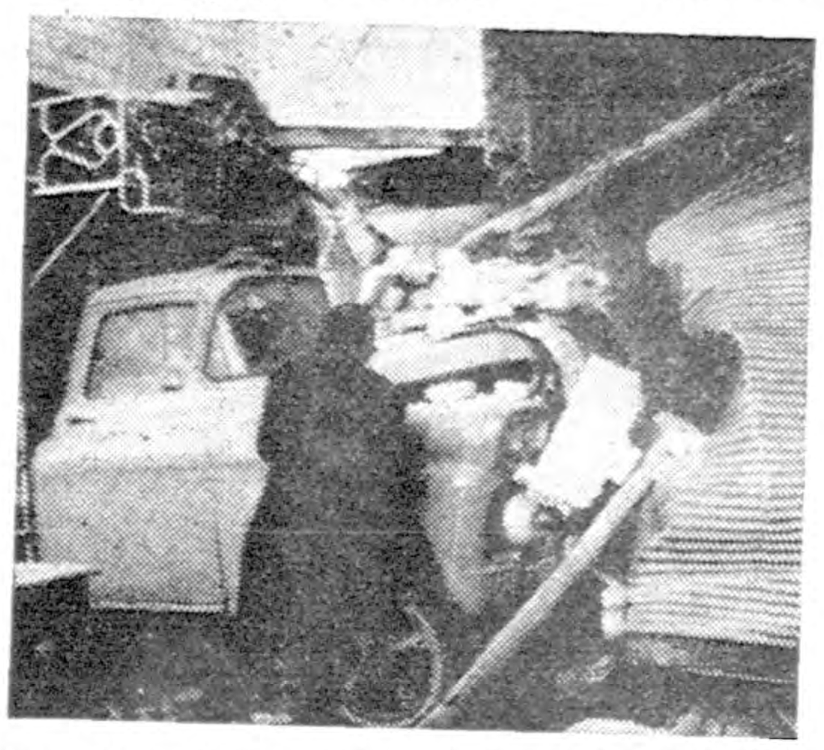

حالا پس از خراب کردن سه مغازه، کامیون درچهارمین مغازه متوقف شده است ولی سرعت کامیون را با مشاهده عکس بالا میتوانید حدس بزنید

وزیر سابق فرهنگ ترکیه درشیراز

در دفتر نمایندگی اطلاعات باخبرنگارما مصاحبه کرد

چندروز قبل آقای «یوجل» وزیر سابق فرهنگ ترکیه که یکی از دانشمندان آن کشور میباشد بمنظور بازدید ازآثار باستانی شیراز وتخت‌جمشید باتفاق رئیس تربیت بدنی دانشگاه تهران بشیراز وارد شد.

مشارالیه پس ازبازدید آثار تاریخی شیراز وتخت جمشید پیرامون چگونگی تغییر خط ترکی به‌لاتین درآمفی تآتر دانشکده پزشکی شیراز سخنرانی جالبی ایراد کرد ودر ضیافتی که ازطرف آقای دکتر قربان رئیس دانشگاه شیراز بافتخار وی ترتیب داده شده بود شرکت نمود. وزیر سابق فرهنگ ترکیه ضمن توقف خود درشیراز ازدفتر نمایندگی اطلاعات نیز بازدید نمود ودر این بازدید طی مصاحبه کوتاهی بخبرنگار ماا‌ظهار داشت آثار تاریخی تخت جمشید یادگار بزرگان عالم است که مردم ایران باید ارزش آنرا بدانند آقای یوجل افزود درنظر دارم کتابی تحت عنوان ایرانی که نمی شناسیم تالیف کنم.

برای نگهداری از الاغهای سرگردان

دکترسلمانی تقاضای کمك دارد ومیگوید درتابستان تلافی میکنم

تعدادی از الاغها را روستائیان تحویل گرفته‌اند

بطوریکه درشماره های گذشته اطلاع داده شد عده زیادی از روستائیان قراء تابعه اراك بر اثر کمبود وگرانی علوفه الاغهای خود را در بیابان رها کرد ماندو یکی از سلمانیهای اراك بنام محمد رضا افراز مشهور به «دکتر سلمانی» الاغها را جمع آوری نموده ازآنها نگاهداری میکند. ضمنا چون دکتر سلمانی بتنهائی قادر بتامین هزینه علوفه الاغها نبود از طرف جمعیت مرکزی حمایت حیوانات مبلغ دو هزار ریال بوسیله موسسه اطلاعات برای دکتر سلمانی ارسال شد.

اینك خبرنگار ما از اراك گزارش میدهد: این الاغهائی که روستائیان بعلت نداشتن علوفه در بیابان رها کرده اند تا چندی پیش در خدمت کشاورزان بوده اند باینمعنی که روستائیان قراء تابعه اراك یا محصول خود را بار این الاغها کرده وبرای فروش بشهر می‌آوردند و یا در زمستان از وجود این الاغها برای فروش لبو ونمك و یا اجناس دیگری که بار الاغها میکردند استفاده مینمودند ولی امسال پس از شروع سرماچون متوجه شدند قادر بنگاهداری الاغها وتامین علوفه نیستند از آنها چشم پوشیده و در بیابان رها کردند.

تعداد زیادی از این الاغها درمیان برف بر اثر گرسنگی سقط‌شدند وتعدادی هم طعمه گرگهای گرسنه گردیدند. حالا هم که دکتر سلمانی اراکی این الاغها را جمع آوری نموده است از بس این الاغها درزمانیکه برای صاحبان خود بار میبردند بر اثر نخوردن علوفه نحیف وناتوان شده اند تاکنون چندین راس از آنها سقط شده اند. فعلا از یکطرف هرروز بتعداد این الاغها افزوده میشود و از طرف دیگر چون دکتر سلمانی قادر نیست به‌تنهائی هزینه تامین علوفه الاغها رابپردازد مرتبا الاغها یکی پس از دیگری سقط میشوند. گرچه تاکنون از طرف عده ای از اهالی اراك برای تامین علوفه الاغهای سرگردان کمکهائی شده است ولی میزان این کمکها کافی نبوده وحتی مبلغ دو هزار ریال کمك جمعیت مرکزی حمایت حیوانات هم بجائی نرسیده است. تابحال ۹ راس از ۱۲۳ راس الاغهای مزبور سقط شده اند و روستائیان اراکی که متوجه این وضع دشوار شده اند ۵۶ راس از آنها را از دکتر سلمانی تحویل گرفته اند تانگهداری کنند و ۶۳ راس بقیه هنوز در محلی که آقای محمد رضا افراز «دکتر سلمانی» در نظر گرفته است نگاهداری میشوند ولی همانطور که گفته شد بعلت نرسیدن علوفه کافی روز بروز نحیفتر و ناتوانتر میشوند.

دکتر سلمانی میگوید اگرجمعیت حمایت حیوانات ویا هرکس و هر مقام دیگر آنقدر کمك کنند که علوفه زمستان این الاغهای سرگردان تامین شود، هنگامی که فصل بهار وروئیدن علف در صحرا فرارسید از محل فروش الاغها کمکی راکه برای نگاهداری آنها شده است مسترد خواهم داشت.

چون محل نگاهداری الاغهای سرگردان مناسب بنظر نمیرسد بمحل دیگری «سرای یعقوب زاده» منتقل شده اند، این محل هم گرچه سقف ندارد ولی بهتر ازمحل قبلی میباشد.

همانطور که گفته شد دکتر سلمانی علاوه بر تقاضای کمك پیشنهاد کرده است الاغهای موجود با دو واگن بمنطقه اندیمشك منتقل شوند تا در صحرای گرمسیر خوزستان فصل زمستان رابگذرانند

آقای محمدرضا افراز

الاغهای سرگردان بحدی نحیف وناتوان شده‌اند که قدرت حرکت جای خود ندارند.

«دکترسلمانی» و خبرنگارما درکنار لاشه یکی‌از الاغهای سرگردان که براثر نرسیدن علوفه درمیان برف سقط شده

بعضی‌از الاغهای سرگردان که آبستن بوده‌اند حالا برای دکترسلمانی کره میزایند. درین عکس آقای محمدرضا افراز و محافظ الاغها که از طرف شهرداری اراك گمارده شده بادوراس ازکره‌الاغها دیده میشوند

هنوز هم ...

طبق گزارش خبرنگار ماز فردوس درحدود چندماه ازسال تحصیلی جاری میگذرد وامتحانات ثلث اول آموزشگاه‌ها تقریبا شروع شده است ولی باور میکنید اگر بگوئیم هنوز کادرآموزشی دبیرستانهای فردوس تکمیل نیست وهنوز حتی کتاب زبان خارجه دانش آموزان دبیرستانها تعیین نشده است؟ آیا باز هم باید دانش آموزان در انتظار دبیر درکلاسها بیکار بنشینند؟

رسم منسوخ

دفترزا بزیر بغل زد و عبا رابسر کشید و برای انجام مراسم عقد ازدواج یکی از جوانان قریهٔ مجاور، قریهٔ «پونل» از توابع رضوانده را که محل سکونتش بود ترك کرد آقای سید حسن حسین نژاد پیشنماز و محضردار قریهٔ پونل بود ولی هنگامیکه پس از انجام مراسم عقد ازدواج جوانی از قریهٔ مجاور، بخانه بازگشت. خانه‌اش را همچون مسجد خدا خالی ازهر فرش و اثاثیه دید.. میگفت: در تمام جهان رسم است که همه کس در هر حال بروحانیون احترام بگذارد ولی مثل اینکه این رسم در رضوانده و دهات اطراف آن منسوخ شده است.

مسابقات دو و دوچرخه‌سواری

قهرمانی که ۸ کیلومتر را درمدت ده دقیقه پیمود!

چندروز قبل طی مراسمی مسابقات دوچرخه سواری بمسافت ۸ کیلومتر ودوومیدانی بمسافت ۱۵۰۰ متر باشرکت عده زیادی ازقهرمانان ملایر برگزار گردید.

دراین مسابقات که باحضور آقای مشیری فرماندار، روسای دوایر دولتی وعده‌ای ازمحترمین شهر انجام شد دوچرخه سواران از ۸ کیلومتری ملایر بطرف شهرحرکت کردند وقهرمان این مسابقه توانست درمدت ده دقیقه این مسافت راببیماید.

آنگاه مسابقه دو ۱۵۰۰ متری انجام شد وقهرمانان این مسابقه نیز تعیین گردیدند، درمسابقه دوچرخه سواری آقایان روستائی، برزگر زاده، فرهمند، لسان وتوکلان بترتیب رتبه های اول تاپنجم رااحراز کردند و در مسابقه دوی ۱۵۰۰ متری نیز آقایان فریدونی، طوسی وقاضی زاده قهرمانان اول تاسوم شدند وجوائزی دریافت داشتند.

درانتظار انجام وعده‌های فرماندار

هنگام تودیع بافرماندار سابق، فرماندار جدید وارد شد

بمناسبت انتقال وعزیمت آقای مسعود شاکری فرماندار سابق قوچان مراسمی درسالن فرمانداری انجام شد ودراین مراسم که کلیه روسای دوایر دولتی ومحترمین شهر حضور داشتند ازخدمات گذشته آقای رضا شاکری قدردانی بعمل آمد دو گلدان نقره ویك قوطی سیگار خاتم ازطرف روسای دوایر دولتی قوچان بوی اهدا گردید وصحبت ازخدمات فرماندار سابق بود که ناگهان اطلاع دادند آقای ناظمی فرماندار جدید قوچان بدروازه شهررسیده وهم‌اکنون وارد شهر میشود بلافاصله روسای دوایر دولتی سالن فرمانداری راترك کرده وباستقبال فرماندار جدید رفتند فرماندار جدید هنگام ورود بمردم وعده های شیرینی داد مثلا اظهار داشت از فرداست که برای تامین آب وبرق وتعدیل نرخ ارزاق اقدام خواهد شد وحالامردم قوچان بانتظارانجام این وعده های شیرین بسر میبرند.

براثر سرما درمیان برف جانسپرد

طبق گزارش خبرنگار ما از سیاهکل طی دو روز اخیر ریزش برف در سیاهکل ادامه داشت و برف سنگینی دراین منطقه به زمین نشست. براثر ریزش این برف سنگین هوای این منطقه رو بسردی گذاشت هم اکنون شدت سرما در سیاهکل بی سابقه است و ریزش برف هم پایان یافته است ولی دو روز قبل هنگامی که برف بشدت می بارید جنازه یکنفر گله دار که براثر سرمای زیاد در میان برف جانسپرده بود کشف شد نا ماین قربانی برف زمستانی امسال، احمد اسمعیلی بود که می خواست از سیاهکل به دیلمان برود ولی در بین راه براثر سوز سرما وشدت ریزش برف از پای در آمد جنازه وی باانجام تشریفات قانونی مدفون گردید.

مردم رامسر نگرانند

تنها دلخوشی مردم رامسر درمانگاه کوچك سازمان شاهنشاهی است

تنها مرجع مردم رامسر و مناطق آن در هنگام بیماری بهداری رامسر و بیمارستان سازمان شاهنشاهی است وبیماران این منطقه جزاین دومرجع بهداشتی پناهگاهی ندارند. ولی هم اکنون مدتها است بهداری رامسر فاقدپزشك است ویکنفر پزشکیار جوابگوی خیل بیماران این منطقه میباشد بااینحال گفته میشود که در نظراست اصولا بهداری رامسر منحل شود. آیا باوضع فعلی مردم رامسر که اغلب براثر رطوبت هوای این منطقه بیمار میباشند انحلال بهداری سزاوار است؟ آیا بهتر نیست بجای انحلال آن یکنفر پزشك اعزام شود تادرد بیماران را علاج کند؟ آیاتنها بیمارستان کوچك سازمان شاهنشاهی رامسر برای درمان بیماران این منطقه کافی است؟ بهرحال اهالی رامسر باشنیدن شایعهٔ انحلال بهداری این منطقه نگران شده وانتظار دارندنه‌تنها ازانحلال بهداری صرفنظر شود بلکه یکنفر پزشك اعزام گردد تا بیماران رامسر بیش ازاین درمضیقه نباشندضمنا ناگفته نماند که ازطرف متصدیان بیمارستان سازمان شاهنشاهی رامسر برای معالجهٔ بیماران این منطقه فعالیت شدیدی مبذول میگردد.

نتیجهٔ بی‌خیالی!

بی خیال پشت فرمان نشسته بود و همراه با شش نفر مسافرینی که از تهران بمقصد چالوس سوار کرده بود بی خیال پا رابر روی‌پدال گاز فشار میداد. اسمش بی خیال بود و رانندگی اتوبوس بنزشماره ۱۰۳۷ را بعهده داشت ولی در این بی خیالی ناگهان اتومبیل‌وی با پلی که در کنار جادهٔ مخصوص چالوس قرار داشت تصادف کرد و سرنشینان اتومبیل مجروح شدند فعلا بی خیال دستگیر شده است تا نتیجه بی خیالی خود رادریابد.

دستگیری سارق

ازشهرری خبرنگار ما گزارش میدهد چندی قبل صفر علی نژادی ساکن شفائیه شهرری به پاسگاه این منطقه اطلاع داد که مغازه‌ام مورد دستبرد قرار گرفته ومعادل پنجاه هزار ریال اجناس آن بسرقت رفته است ماموریناگاهی شهرری پس ازرسیدگی و تحقیقات لازم چندروز قبل سارق مغازه مزبور رابنام کریم براری با مال مسروقه دستگیر کردندو بدادسرای تهران تحویل دادند.

۹۰ کیلو تریاك ترکیه کشف شد

قبلا اطلاع داده شد ماموربن مبارزه بامواد مخدره شهربانی تبریز از داخل اتومبیل پابدای شماره ۱۳۹۰۷ که برانندگی یداله لطفی ازرضائیه وارد شده بود مقدار نود کیلو تریاك ترکیه که در داخل کیسه های نایلونی بسته بندی شده بود کشف کردند وباضبط تریاکها راننده را نیز دستگیر نمودند. درعکس بالا تریاکهای ترکیه که درداخل کیسه های نایلونی پیچیده شده است درروی میز ماموربن مبارزه بامواد مخدره شهربانی دیده میشود ماموربن مزبور نیز درکنار تریاکهای مکشوفه ایستاده‌اند.

کارگری قربانی تصادف باکامیون شد

راننده کامیون بااستفاده از تاریکی شب متواری گردید

مقارن نیمه شب چند شب قبل کامیونی که از ساری بطرف شاهی حرکت می‌کرد باحسین موسی‌زاده کارگر کارخانه شماره ۲ نساجی شاهی در یکی از خیابانهای این شهرستان تصادف کرد.

کامیون پس از این تصادف بی‌توقف بحرکت خود ادامه داد وراننده آن متواری گردید. کارگر مجروح بوسیله ماموربن برای معالجه به‌بیمارستان منتقل گردید ولی معالجات موثر واقع نشد و نیمه شب در بیمارستان جان سپرد.

جنازه وی صبح روز بعد با انجام تشریفات قانونی مدفون گردید و فعلا برای دستگیری راننده فراری فعالیت میشود.

خلاصه اخبار آذربایجان

تبریز - ساختمان جدید هنرستان دختران تبریز وسیله آقای نفیسی معاون‌وزارت‌فرهنگ افتتاح گردید.

مراغه - اضافات و ترفیعات سال های گذشته کارمندان فرهنگ مراغه پرداخت شد.

تبریز - کارگران گرمابه های تبریز بزودی بیمه خواهند شد و هم‌اکنون‌برای انجام معاینه‌طبی‌به‌بهداری سازمان‌بیمه‌های‌اجتماعی کارگران‌این شهرستان مراجعه مینمایند.

نقده - اولین کلنگ ساختمان کارگاه حرفه‌ای نقده طی مراسمی بزمین زده شد.

تبریز - طی‌یکماه‌گذشته‌درحدود سه‌میلیون‌ریال‌وام بکشاورزان‌وپیشه‌وران تبریز پرداخت گردید.

انتخاب شدند

خبرنگار ما از نیشابور گزارش میدهد چندروز قبل بمنظور انتخاب اعضای انجمن همکاری خانه ومدرسه دبیرستان کمال الملك نیشابور بنا بدعوت آقای ناصری رئیس‌دبیرستان مزبور جلسه ای درسالن آن دبیرستان تشکیل گردید.

دراین جلسه‌آقایان شریفان، ترقی، مشتاق، روشندل، بدیع، دکترفنونی، حمیدی، دستمالچی، واعظی، ضیائی، سرگرد گوران و رحیمی بعضویت انجمن خانه ومدرسه دبیرستان مزبور انتخاب شدند.

بازهم تقاضا کنند؟

خبر نگار ماز فردوس گزارش میدهد هربعد ازظهر که‌اداره‌پست وتلگراف فردوس تعطیل میشود مردم این شهرستان برای تهیه تمبر پاکت وارسال نامه های‌پستی خود در مضیقه قرار میگیرند و باید بانتظار بمانند تافردا صبح‌که دوباره اداره پست و تلگراف‌شروع بکار کند بااینکه تاکنون کرارا نصب یکصندوق پست در بازار شهر فردوس تقاضا شده است معهذا تاکنون باین تقاضا ترتیب اثری داده نشده است آیا بازهم لازم است در اینمورد تقاضا کنند؟

انتصابات درشهرستانها

فردوس - آقای معاون زاده رئیس دبستان نجفی - آقای طوفانی ج کشاورزی.

رامسر - بانو اشرف مشکوتی‌بازرس تعلیماتی آموزشگاه ها

سیرجان - آقای فضل اله سعید رئیس دفتر فرمانداری - آقای محمدرضا ... ی رئیس حسابداری شهرداری.

بخاطر ایجاد آموزشگاه

خبر نگار ماز رضوانده گزارش میدهد طی جلسه ای که دردبستان قریه «خوشابر» ازتوابع رضوانده تشکیل شد برای ایجاد ساختمان یك آموزشگاه مذاکراتی بعمل‌آمد وقرار شد اولیای دانش آموزان مبلغ چهل هزار ریال اعتبار باین منظور تامین نمایند تاکنون مبلغ سی هزار و پانصد ریال جمع‌آوری شده است.

بانك کشاورزی میخواهند

خبرنگار ماز فردوس مینویسد خشکسالی میزان محصول زیره سبز وزعفران را درفردوس کاهش داده و علاوه برآن بهای این دو محصول‌که تنها محصول صادراتی این منطقه میباشد تقلیل یافته است از این لحاظ کشاورزان فردوس در مضیقه قرار گرفته اند وتقاضای تاسیس شعبه بانك کشاورزی رادارند آیا باین تقاضا ترتیب اثری داده خواهد شد؟

خلاصه اخبار خوزستان

شوشتر - اخیرا در شوشتر تلفن کاریر تاسیس گردیده و کارساختمان یك خیابان سرتاسری نیزدر این شهرستان آغاز شده است پل شاهپوری این منطقه‌نیز بزودی باهزینه شهرداری وسازمان برنامه‌ساخته‌میشود.

ایذه - خطر بیماری تیفوئید که اخیرا در ایذه شیوع یافته بود مرتفع گردیده وبراثر اقدامات آقای دکتر هرندیان رئیس بهداری‌این شهرستان کلیه‌اهالی شهرودهات برضداین بیماری مایه‌کوبی شده‌اند.

خرمشهر - مدتی است سیمکشی برق استادیوم ورزشی خرمشهر خراب شده وبرق استادیوم قطع‌گردیده‌است ضمنا علاقمندان بورزش بوکس این شهرستان‌تقاضا دارندکه برای تعلیم آنان‌یکنفر مربی بکس استخدام‌گردد.

نگهبانان پالایشگاه بازداشت شدند

رئیس دروازه‌ها باقیدکفیل آزاد شد

روز گذشته سه نفر از سرنگهبانان اداره حفاظت پالایشگاه آبادان بنام ایزدی، چاووش‌حیدر وچاووش مجید باتهام عدم مواظبت از دروازه های پالایشگاه و وقوع سرقتهای متوالی از انبار های شرکت نفت که اخیرا انجام شده بود بازداشت شدند بازداشت این سه نفر بدستور آقای دادگر دادیار دادسرای آبادان صورت گرفت و هم اکنون تحقیقات از آنان ادامه دارد. خبرنگار ما در آبادان که‌این گزارش را اطلاع داد اضافه کرد که آقای افشار رئیس‌دروازه های پالایشگاه که براثر وقوع سرقت های متوالی در انبار های شرکت ملی نفت دستگیر گردیده بود روز گذشته با قید کفیل معتبر آزاد شد.

مژدگانی سرقت!

از آنشب که یکراس اسب از آقای نهضت حسین نژاد کار مند فرهنگ طالش‌بسرقت رفت‌مشارالیه درجستجوی آن‌بتکاپو افتاد وبرای کسی‌که ازاسب نشانی باز آورد مبلغ دوهزار ریال مژدگانی تعیین کرد. سارقین اسب بطمع گرفتن مژدگانی اسب را باز آوردند و پس ازدریافت مبلغ مزبور ،اسب راتحویل دادند. آقای حسین نژاد نیز هنگامیکه اسب خودرا بازیافت ازسارقین اسب بنام شیدا ونبات بژاندارمری شکایت برد و حالا ماموربن ژاندارمری رضوانده برای دستگیری ایندو نفر فعالیت میکنند

درباره تحدید مالکیت نظر ما چیست — ۲ — بقلم: اسدالله علم

چاره جوئی برای بهبود وضع کشاورزان

اکثر مشکلات روستائی که اینك گریبانگیر مردم ایران است جنبه جهانی‌دارد مانمیتوانیم در مقابل آنچه که در سایر کشورهای جهان میگذرد خونسرد وبی‌اعتنا باشیم

درپائیز سال ۱۹۵۱ برای‌شرکت در کنفرانس بین‌المللی که‌درباره ملك‌داری و مسائل مربوط‌بآن در جهان درویسکونسن امریکا تشکیل شد شرکت کرده واطلاعات‌بیشتری درباب زمین داری ومشکلات جهانی روابط مالك وزارع‌بدست آوردم.

دراین کنفرانس نمایندگان ۲۹ کشور حضور داشتند که‌علاوه بر نمایندگان کشور میزبان تعداد آنها به ۷۳نفر میرسید .

ازطرف‌نمایندگان شرکت کننده اوراقی که حاوی اطلاعات دقیق‌و وضع زندگی مردمی که‌درهریك ازاین کشورها درآمدشان از راه نمایندگان توزیع گردید .جزئیات مراحل‌مختلفه‌مشکلات تقسیم‌اراضی درجلسات مخصوصی مورد بحث قرار گرفت . نمایندگان مجاز بودند که آزادانه نظریات خودرا راجع بمسائل مختلفه که مربوط بوضع زندگی مردم وارتباط آن بازمین بود اظهار نمایند .

دراین کنفرانس‌برای من‌روشن شد که‌اکثر مشکلات‌روستائی که اینك گریبان گیر مردم ایران است جنبهٔ جهانی دارد . نه‌فقط‌این حقیقت آشکار شد که کشورهای دیگر نیز مشکلات مشابهی‌دارند . بلکه باین واقعیت پی بردم که فعالیتهای سودمندی نیزبرای‌برطرف کردن این‌مشکلات‌و بهبود اوضاع در جریان است. این‌وضع دنیائی است که‌ماایرانیان درآن زیست میکنیم .

مانمیتوانیم درمقابل آنچه که‌در سایر کشورهای دنیا انجام‌میگیرد خونسرد وبیعلاقه باشیم .مانمیتوانیم یك‌پرده آهنین‌یاهرنوع پرده‌دیگری دور خودمان بکشیم و خودرا در داخل آن محبوس نموده بسایرین اجازه ورود ندهیم .

روز ۲۰نوامبر ۱۹۵۰ مجمع عمومی سازمان ملل متحد قطعنامه‌ای تصویب نموده که‌بموجب آن‌پیشنهاد شد منشی کل. باهمکاری سازمان خواربار جهانی با مشورت سایر مؤسسات ذیعلاقه ـتجزیه وتحلیلی از میزان عدم رضایت که‌از لحاظ تقسیم اراضی و مخصوصا سیستم های موجود زمین داری درکشور های عقب‌مانده میباشد وموجب‌رکود پیشرفتهای اقتصادی وپائین نگاه داشتن سطح زندگی کشاورزان‌و اجاره داران مزارع کوچك ومتوسط میشود تهیه نموده ودرسیزدهمین جلسه شورای اقتصادی و اجتماعی تسلیم شورا نماید بعلاوه طبق‌این تصمیم مقررشد دشورای‌اقتصادی و اجتماعی تجزیه وتحلیل فوق‌رامورد بررسی قرارداده‌نظریات وپیشنهادات خودرا بمنظور بهبود وضع‌زندگی جمعیت کشاورزدنیا بمجمع‌عمومی تقدیم دارد .»

در هفتم سپتامبر ۱۹۵۱شورای اقتصادی و اجتماعی سازمان ملل متحد پس‌از بررسی قطعنامه‌مزبور پیشنهادات مهمی بمجمع عمومی نمود اما قبل‌از ذکرآن‌توجه شمارا باین نکته جلب‌مینمایم که‌این پیشنهادات توسط نمایندگان کشور هائی تهیه شده که‌هیچکدامشان با وضع ایران آشنائی نداشته‌اند چون این‌پیشنهادات جنبهٔ‌بین‌المللی دارد خواهشمندم توجه فرمائید تا معلوم‌شود کدامیك ازآنها باوضع فعلی مامطابقت داشته ودر ایران قابل اجرا میباشد . این‌پیشنهادها عبارتند از :

شایسته است دولت‌ها مقررات شایسته‌ای بنفع کشاورزان بی‌زمین و خرده مالکین وضع نمایند .

شایسته است دولتها آنچه از تصمیمات زیر که با مقتضیات کشورشان مطابقت دارد بمورد اجرا گذارند .

الف ـ ادامه کشت وکار رادر زمین معینی بنفع زارع تضمین‌نموده بدینوسیله اطمینان خاطری برای او ایجاد نمایند تانامبرده بمیل و رغبت درپیشرفت وازدیادمحصول خود بکوشد . ازمنابعی که‌دراختیار دارد توجه‌بیشتری‌نموده وازمحصول سهم عادلانه‌تری برداشت نماید.

ب ـ وضعی فراهم کنند که کشاورزان بتوانند مالك‌زمین‌مزروعی خود بشوند .

ج ـ سازمان واصول زمین داری راطوری اصلاح‌نمایند که کشاورزان زمین کافی داشته‌باشند و باقتضای موقعیت محلی یاقطعات بسیاربزرك را تقسیم نمایند ویاقطعات کوچك را بهم متصل کرده واحدمناسبی که از لحاظ اقتصادی واجتماعی مناسب باشد دراختیار کشاورز بگذارند .

د ـ درمورد زمینهای قابل کشت و زمینهای تازه آباد شده ـشرایط واگذاری مطمئن‌وعادلانه وضع‌نمایند وبخانواده کشاورز نیز فرصت وحق تملك قطعه زمین‌مناسبی رابدهند.

هـ ـ درمورد ایجاد و توسعهٔ مؤسسات اعتباری تصمیماتی اتخاذ نمایند کهوامهای کشاورزی با نرخهای عادلانه دردسترس کشاورزان قرار گیرد وضمنا قوانین مناسبی وضع نمایدکه‌موجب تقلیل‌میزان‌بدهکاری کشاورزان گردد .

و ـ قوانینی وضع وبمورد اجرا بگذارند که‌از پرداخت اجاره‌های سنگین‌و کمرشکن زمینهای‌مزروع جلوگیری بعمل آید .

ز ـ در سیستم مالیاتها تجدید نظر نموده بدهی های‌غیر عادلانه مالیاتی کشاورزانرا ازبین ببرند .

ح ـ شرکتهای تعاونی کشاورزی راکه بمنظور بهبود محصولات و آماده کردن آنها برای فروش و ایجاد بازار وخرید لوازم وماشین آلات کشاورزی تاسیس شده‌اند تقویت نموده وتوسعه‌دهند

ط ـ درنقاطیکه ممکن‌است‌تنوع محصولات کشاورزی را تشویق نمایند تابدینوسیله سطح زندگی مردم کشاورز وغیر کشاورز را بالا ببرند .

ی ـ اقداماتی بعمل آورند که‌در محصولات آنان نیزتنوعی ایجاد شود بطوریکه توسعه و پیشرفت امور کشاورزی آنها بعنوان‌جزئی از برنامه کلی پیشرفت اقتصادی بپای آن عملی گردد .

ك ـ صنایع روستائی را درمناطق روستائی تشویق وصنایعی راکه مواد اولیه آن درمحل‌موجود است تعمیم .دهند.تابدین‌ترتیب درزندگی اقتصادی کشور جائی برای‌آنها باز گردد .

ل ـ کارخانجات وتعمیر گاههای مجهز برای ساختن ـنگاهداری و تعمیر وسرویس لازم ترین ماشین آلات کشاورزی وانبار نمودن‌قطعات یدکی آنها یاازراه سازمانهای تعاونی ویاازطریق دیگریکه با اقتصادیات کشوروفق دهند تاسیس وسپس آنهارا توسعه دهند .

م ـ برنامه‌های کلی فرهنگی و مبارزه با بیسوادی را در مناطق روستائی توسعه و تعمیم دهند .

ن ـ وسائل برای بررسیهای‌علمی کشاورزی درنقاط روستائی بوسیله مؤسسات دولتی و یامؤسسات‌دیگر فراهم سازند .

س ـ تاسیس و توسعه سرویسهای مخصوص برای تربیت و تعلیم کشاورزان از لحاظ اصول فنی و اقتصادی و کشاورزی ـ زندگی روستائی و آشنا نمودن آنان بااصول‌ ترویج کشاورزی وایجـاد مزارع نمونه .

ع ـ بهبودی وضع اقتصادی ـ اجتماعی و حقوقی کشاورزان‌مزدوری که در مزاوع و املاك بزرگ كار میکنند . بقیه در شماره بعد

از چهار گوشه

از قلم افتاده

باوجود دقت ومراقبت زیادی که درتهیه وتنظیم مطالب شماره مخصوص ده هزارمین شماره اطلاعات بعمل آمد، متاسفانه باز بعضی نکات فراموش شده ویابرخی اسامی ازقلم افتاده که بایاد آوری خوانندگان علاقمند وارجمند، تصحیح میشود .

ازجمله در صفحه ۳۱ضمن وقایع سال ۳٤٠ درصورت اعضای کابینه آقای علا نام آقای علی معتمدی سفیرکبیر فعلی ایران درهلند که‌بعنوان وزیر مشاور دریکساله۱۳۳٤ درآن شرکت داشتند از قلم افتاده‌بودکه باینوسیله‌تصحیح میشود .

ابراز مسرت واظهارتاسف

شورای معتمدین منطقه ٦جوادیه باحضور آقایان عدالت‌پور ورضائی و فرزام و اسکندریان و سایـر اعضاء بریاست آقای آیت‌الله‌دبیری در محل شورای معتمدین تشکیل در بدو جلسه از اینکه طبق اوامر صادره‌اعلیحضرت همایون‌شاهنشاهی مقدار بیست هزار متر زمین در جوادیه برای تاسیس باشگاه مدرن ورزش در نظر گرفته شده ابراز مسرت گردید واز نظر اینکه از طرف منطقه ٦ جوادیه در جشن درختکاری اول آذرماه جاری‌درخت کافی در خیابانهای ۲۰ متری و صالح نیا وده متری اول و دوم‌غرس نکردیده اظهار تاسف شد و چون موقع‌درختکاری میگذشت‌شرح‌لازم از طرف شورا بشهردار تهـران نگاشته شد که در این امر حیاتی دستور فوری صادر فرمایند ضمنا چون اتوبوس های مورد استفاده ساکنین جوادیه بطور کلی ازحیز انتفاع خارج گردیده بود همچنین ایستگاههای جوادیه فاقد پناهگاه برای استفاده مردم جوادیه بـود شرح لازم به شرکت واحداتوبوس رانیٔ تهران و حومه‌نگاشته شدکه نسبت به تعویض اتوبوسها واحداث پناهگاهها‌دستور فوری‌صادرفرمایند

انجمنها

ساکنین شمال غرب تهران عموما از عفونت زباله‌دانی‌ها رنج میبرند

جلسه هفتگی‌انجمن محلی‌شمالغرب تهران در منزل آقای علی اکبـر آزادان ـوباحضور آقایان‌افشارپور ـ دکتر سپاه‌منصور ـ دکتر امینیان ـ حاج خضرائی ـحـاج آزادان ـ عسکری ـواعظی ـخسروی ـحاج محمد نور محمدیان ـاصفهانی ـ حاج مطیفی ـعطائی ـفقیهی ـزاهدی حبیبیان ـموثقی ـعلی‌اکبر آزادان صناعی تشکیل‌درمقدمه آقای‌دکتر سپاه منصور راجع‌بازدیادزباله‌دانی ها وعفونت آنها در بخش شمالغرب تهران به تفصیل سخن گفته و نظر داشتند نامه بشهرداری‌نوشته شده و تقاضا شود د راین قسمت فکر اساسی بکنند که مرد ماز وضع زننده زباله‌دانی هاوعفونت آن راحت شوند بعد آقای دکتـر امینیان دراین زمینه صحبت کردو قرار شد نامه لازم تهیه شود سپس آقای افشارپور درباره دبیرستان دخترانه ودبستان صحبت کرده و از ملاقات خود با اولیاء امور فرهنگ وهمچنین کمکهای‌آقای فرودنماینده مجلس شورای ملی صحبت نمـوده اظهار داشتند که‌بطورقطع ازطرف وزارت فرهنك دراین مورد توجـه لازم خواهد شدو آقای‌دکتر امینیان ماموریت پیدا کردند که با وزارت فرهنك در تماس بوده و موضوع را تعقیب نماید بعد آقای عسکری و حاج آزادان درباره برقهـای اختصاصی صحبت کرده وشکایت داشتند که برقهای اختصاصی مرتبا مشترك قبول کرده و برق آنـها ضعیف میشود .

انجمن محلی شرق باغ صبا

پنجاهمین جلسه‌انجمن محلی شرق باغ صبا با حضور آقایان‌سلیمی‌پور جواد قدیمی ـرکن‌الدین احمدی ـ حریری ـمحمود سلیمی ـسرهنك سعیدی ـدکتر نیك نژاد ـسرهنك شایسته ـحاج مشرفی ـهاشمی نوبری و عده‌ای دیگر از محترمین در منزل آقای میر پوریان تشکیل گردید . آقای سرهنك آریائـی رئیس کلانتری ۲۵ نیز در این جلسهٔ حضور یافتند . بدوا صورت جلسه قبل قرائت وتصویب گردید آقای دکتر نیك نژاد اظهار داشت گزارش سالیانه انجمن تهیه شده و چاپ هم گردیده است . سپس آقای سلیمی پور رئیس انجـمن گزارش اقداماتی که‌در اجـرای مصوبات هیئت مدیره بعمل آمده بودازقبیل‌درج آگهی‌دعوت‌نامه جهت تشکیل مجمع عمومی سالیانه و نامه هائی که‌در این زمینه به‌بعضی مراجع نوشته شده بود باستحضار اعضاء رسانیدند . در این‌جلسـه برنامه سخنرانی ها ـاخذ و نظارت آراء و اداره جلسه مجمع عمومی مطرح و تصمیماتی اتخاذ گردید همچنین برای درختکاری وتامین روشنائی‌و نصب پلاك اسامی‌خیابان ها و چهار راهها تذکراتی داده‌شد وانجمن‌تصویب‌نمود که‌شرح‌مجددی در تعقیب نامه های سابق به برزن و موسسه برق فیروز نوشته‌شود. همچنین تقاضای ساکنین خیابان توتونچی و کلیم راجع‌باسفالـت خیابانهای مزبور قرائت وقرارشد ضمن ارسال عین تقاضای ساکنین محل ازآقای شهردارتهران‌تقاضای عطف توجه ودستور اقدام‌بعمل‌آید

آگهی تجدید مناقصه خرید ۲٤۰ تن نمك طعام

شرکت سهامی مواد غذائی وشیمیائی ایران مقدار دویستو چهل‌تن نمك طعام مورد نیاز خود را از طریق مناقصه خریداری مینماید داوطلبان شرکت درمناقصه میتوانند همه‌روزه باستثنای ایام تعطیل در ساعات اداری برای دریافت‌برك شرایط و مشخصات مناقصه بدفتر شرکت واقع درخیابان آمل کوچه دقت مراجعه نمایند.

پیشنهادات تاآخر وقت اداری روز سه‌شنبه سی‌ام آذرماه سال‌جاری پذیرفته و در ساعت ده صبح روز بعد باز و خوانده خواهد شد.

مدیر عامل شرکت‌سهامی مواد غذائی وشیمیائی ایران ـمهندس اسمعیل سمیعی

۱ـ۳ آ ـ۳۱۷۵۲

آگهی مربوط بداوطلبان امتحان کمك داروسازی

شماره ردیف داوطلبان امتحان کمك داروسازی درجه یك که مردود گردیده‌اند ذیلا درج وافراد مزبور اگر مایل باشند میتوانند در امتحان کمك داروسازی درجه دوکه از روز ۱۵ آذر ۳۸ درتهران شروع میشود شرکت نمایند وبه داوطلبان مذکور تلگرافی نیز مراتب ابلاغ گردید.

شماره ردیف مردودین امتحان‌کمك داروسازی درجه۱

۸	٤٤٤	۷۸۱	۱۱۵۸
۱۵	٤۵۷	۷۸۷	۱۱۵۹
۵۹	٤٦۳	۷۹۱	۱۱۷۹
٦۱	٤٦۵	۷۹۲	۱۱۸٦
۸۷	٤٦٦	۷۹۷	۱۱۹۲
۹۳	٤۸۵	۷۹۹	۱۱۹٤
۹۷	٤۸۸	۸۰۹	۱۲۰۲
۱۱۳	٤۹۱	۸۱۳	۱۲۰۹
۱۱۹	۵۰٤	۸۳٤	۱۲۱۰
۱۲۱	۵۰۹	۸۳۷	۲۲۱۳
۱۳۷	۵۱٦	۸٤۲	۱۲۲۵
۱٤۷	۵۲۷	۸٤۵	۱۲۲٦
۱٤۸	۵۳۲	۸٤۷	۱۲۳۸
۱۵۱	۵۳۸	۸۵۳	۲۲٦۰
۱۵۹	۵٤۳	۸۵۹	۱۲۷۱
۱٦۵	۵٤۵	۸٦۵	۱۲۷۳
۱۸۵	۵٤۷	۸۷٤	۱۲۸۹
۱۹۰	۵۵۷	۸۸۳	۱۲۹۷
۲۰۱	۵۵۹	۸۹٤	۱۲۹۹
۲۰۷	۵٦۵	۸۹۹	۱۳۰٤
۲۲۳	۵٦۹	۹۰٤	۱۳۱۸
۲۲۸	۵۷۱	۹۱۰	۱۳۲۵
۲۳۲	۵۷۵	۹٤۱	۱۳۳۱
۲۳۷	۵۸۳	۹٤۵	۱۳٤۵
۲٤۰	۵۹۱	۹٤۷	۱۳٤۷
۲٤۱	۵۹۷	۹٤۸	۱۳۵۰
۲٤٤	٦۱۱	۹٤۹	۱۳۵٦
۲٤٦	٦۱۲	۹۵۳	۱۳۵۷
۲۵۱	٦۱۹	۹۵۹	۱۳۵۸
۲۵۲	٦۲۰	۹٦۰	۱۳٦۰
۲۵۳	٦۲۱	۹٦۳	۱۳٦۱
۲٦٦	٦۲۵	۹٦۵	۱۳٦۵
۲٦۳	٦۲۹	۹٦٦	۱۳٦٦
۲٦۸	٦۳۵	۹۷۳	۱۳٦۸
۲٦۹	٦٤٦	۹۷٤	۱۳٦۹
۲۷۱	٦۵۰	۹۷۹	۱۳۷۰
۲۸۳	٦۵۵	۹۹۰	۱۳۸۱
۳۰۹	٦۵۷	۱۰۳۱	۱۳۸۷
۳۲۰	٦٦۳	۱۰۳۵	۱٤۰۳
۳٤٤	٦۸۰	۱۰٤۷	۱٤۰۹
۳٤۷	٦۸۵	۱۰٤۹	۱٤۱۸
۳۵۲	٦۹۲	۱۰۵۱	۱٤۲۵
۳۵۸	٦۹۳	۱۰۵۳	۱٤۳۱
۳٦۹	٦۹٤	۱۰۷۰	۱٤۳٤
۳۷۵	۷۰۱	۱۰۷۳	۱٤۳۵
۳۷٦	۷۰۳	۱۰۷٤	۱٤۳۸
۳۸۳	۷۱٦	۱۰۷٦	۱٤٤۱
۳۸۵	۷۲۷	۱۰۷۸	۱٤٤۲
۳۹۷	۷۳٤	۱۰۸۳	۱٤٤۵
٤۰٤	۷۳۷	۱۰۹٤	۱٤٤٤
٤۰٦	۷٤۱	۱۱۰۰	۱٤٦۱
٤۱۱	۷۵۳	۱۱۰٤	۱٤۷۷
٤۱۹	۷۵۹	۱۱۰٦	۱٤۸۲
٤۲۱	۷٦۵	۱۱۱۷	۱٤۸٦
٤۳۵	۷٦۸	۱۱۱۹	۱٤۹۰
٤٤۳	۷۷۹	۱۱٤۳	

آ ـ۳٦۱۲٦

این استوار ارتش سه‌جوخه عائله دارد !

بقیه از صفحه اول

تلفات !

باوجود این استوار یادگـاری طی سالهای اخیر دوازده‌فرزندش طی حوادث و بیماریهای مختلف مردند وچنانچه عمراین عده زود تمام نمیشد حالا چندسال به‌آرزوی بزرگش نزدیکتر بود .

هفت‌من‌نان ودومن برنج !

این دفوج» عائله آقای یادگاری دریك خانه‌نسبتا بزرگی واقع در خیابان مازندران زندگی میکنندو وقتی باتفاق عکاس روزنامه وارد اطاق شدیم بروبچه‌ها ازهر طرف ما را محاصره کرده بودند .

باور کنیدبرای اینکه به سلام‌هرکدام فقط جواب بدهیم مجبورشدیم مدتی جلوی د راطاق معطل بشویم...

هنوز بابروبچه‌ها مشغول خوش‌وبش بودیم که برای شام شب چنددسته بزرك نان آورد و اگر ما متوجه قضیه نبودیم حتما خیال میکـردیم که اینهمه شام شب ساکنین یك محله است .

راستی یادم رفت بگویم آقای‌یادگاری تاکنون سه بار ازدواج کرده‌اند و فعلا با سه زن و چهارده بچه خوددر یك منزل زندگی میکنند . یکی از خانم های یادگاری در موردخوراك یك وهله اهل منزل میگفت اگرقرار باشد روزناهارنان بخوریم بایدهفت‌من بگیریم و اگر ناهار «پلو» داشته باشیم اقلا دو من‌برنج بایدبگذاریم..

حالا با این‌حساب شما خودتان‌سایر مایحتاج زندگی این خانواده‌را احساب بکنید .

سه ازدواج و ۲۷ فرزند

آقای یادگاری ۲۷ سا ل‌پیش با اولین خانم خودکه حالا ۳۹ سال‌دارد ازدواج کرد واز او صاحب چهارده فرزند شدکه هشت تا از آنهاقربانی بیماریها و حوادث شدند و بقیه عبارتند از :

۱ـهوشنك بیست و یکساله‌دانش آموز سال چهارم دبیرستان نظام ـ ۲ـمعصومه یادگاری سیزده ساله دانش آموزکلاس هفتم ۳ـ مرضیه یادگاری یازده ساله نوآموز کلاس چهارم ٤ـاحمد رضا یادگاری نه ساله نو آموز کلاس چهارم وآمنه خاتون سه ساله‌ـسه‌سال بعد ازازدواج اول یادگاری با دختریکی ازبستگانش در ده ازدواج کردو از او نیز چهار بچه دارد که عبارتند از ۱ـ ملوك‌هفده ساله دانش آموز سال چهارم‌متوسطه ۲ـ علیرضا یادگاری سیزده ساله کلاس چهارم دبیرستان نظام ۳ـحمید رضا یادگاری سیزده سـاله محصل کلاس ششم و محمد رضا یادگاری‌نه ساله محصل کلاس چهارم .

آخرین ازدواج یادگاری در سال ۱۳۲۵ انجام گرفت که ثمره آن نیز تاکنون پنج فرزند بوده که عبارتند از ۱ـمجید رضا ده‌ساله محصل‌کلاس چهارم ۲ـ حسن رضا یادگاری‌هشت ساله ۳ـ میمونه خاتون پنج‌ساله ٤ـ قمرملوك سه ساله و بدراالملوك‌شش ماهه ... جالب اینکه این عائله‌هیجده نفری در نهایت صفاو صمیمیت‌باهم زندگی کرده و زندگی ساده آنان سرشار از لطف و صمیمیت میباشد .

خانواده ارتشی

جالب اینکه تمام پسران و دختران استوار‌یادگاری میخواهند در ارتش خدمت کنندودونفراز پسرهایش اکنون در دبیرستان نظام هستند و بقیه نیز میخواهند خلبان و ملوان شوند وحتی دختران یادگاری مایلند در ارتش خدمت کنند .

استوار یادگاری که از درجه داران فداکار ارتش بود میگوید طی‌سنوات خدمتی خوددرجنك های‌متعددی شرکت‌داشته‌است .

وخداوندزن راآفرید ـ تابفروشگاه فردوسی بیاید وجورابهای کرپ الوان وپرلون رنگین بارک «DANNITEX» دانیتکس مدل ۱۹٦۰ راببینید ـ وبرای هررنگ لباس خود چندجفت ابتیاع نمائید

شرکت زمزم

PEPSI-COLA

پپسی کولا

قابل توجه بنگاهها
و کارگاههای نجاری
کارخانه پپسی کولا تعدادی
جعبه‌های پپسی کولا احتیاج دارد اشخاص
و مؤسساتی که وسیله تهیه آنرا دارند
بکارخانه پپسی کولا در
جاده کرج مراجعه فرمایند
تلفن ۴۰۵۳۷ و ۴۵۴۹۸

آ- ۳۲۱۳۲

آگهی تاسیس نمایندگی بانك

از تاریخ اول آذرماه ۱۳۳۸ نمایندگی این بانك در میاندوآب بشعبه مستقل تبدیل گردیده است .

آ-۳۲۱۲۰ بانك ملی ایران

آگهی راجع بشرکت برق شهاب

نظربااینکه شرکت سهامی برق شهاب درحال حاضر فاقد نیروی تولیدی کافی میباشد و مشترکین فعلی نیز درنهایت مضیقه هستند خواهشمند است از مراجعه و تقاضای اشتراك جدید از شرکت مزبورتا اخطار ثانوی خودداری فرمایند .

۱-۲ آ-۳۲۱۱۸ بنگاه برق تهران

قپان آلمانی

قپانی که هرگز اشتباه نمیکند

۲۵۰-۵۰۰ و ۱۰۰۰ کیلوئی

نمایندگی فروش: صندوقی تلفن ۵۲۱۶۰
محل تعمیر: خیابان خیام شمالی روبروی گاراژ تلفن ۳۰۲۲۰۹

آگهی مناقصه خرید ۵۰ تن روغن زیتون خوراکی

شرکت سهامی مواد غذائی و شیمیائی ایران مقدار پنجاه تن روغن زیتون خوراکی مورد نیاز خودرا ازطریق مناقصه خریداری مینماید داوطلبان شرکت درمناقصه میتوانند همه روزه باستثنای ایام تعطیل در ساعات اداری برای دریافت برك شرایط و مشخصات مناقصه بدفترشرکت واقع در خیابان آمل کوچه دقت مراجعه نمایند.

پیشنهادات تاآخر وقت اداری روز یکشنبه بیست و هشتم آذرماه سال جاری پذیرفته ودرساعت ده صبح روز بعد بازوخوانده خواهدشد.

مدیرعامل شرکت سهامی مواد غذائی و شیمیائی ایران-مهندس اسمعیل سمیعی

۱-۳ آ-۳۱۷۵۴

تجدید آگهی مناقصه خرید آهن آلات ورنك

نیروی هوائی آهن آلات ورنگهای زیر رااز طریق مناقصه خریداری مینماید :

۱- آهن ورق یکمیلیمتری سیاه روغنی ۱×۲ متر	۵۶۰۰ ورق
۲- آهن ورق ۱½ میلیمتری سیاه ۱×۲ متر	۳۵۰ ورق
۳- نبشی نمره ۳	۲۲۶۸۰ متر
۴- پیچ و مهره سرگرد آهنی ¾،¼ اینچ	۳۵۰۰۰۰ عدد
۵- رنك چکشی فیلی فرنگی	۲۱۰۰ کیلو
۶- تنیر مخصوص رنك چکشی	۷۰۰ کیلو

۱- داوطلبین در مناقصه بایست , پنج در صد مورد مناقصه راتضمین بانکی و یا وجه نقد بحساب ۱۲۰۱ دارائی شماره ۶ بانك ملی شعبه فردوسی تودیع و قبض آنرا به پیوست پیشنهاد خود بنمایند .

۲- پیشنهادات واصله درساعت ۹ صبح روز شنبه ۱۳ (سیزده) آذر ۱۳۳۸ باز و قرائت خواهد شد

۳- حضور پیشنهاد دهندگان در مناقصه اختیاری است .

۴- به پیشنهادات فاقد سپرده و مبهم یا اینکه بعد از موعد مقرر برسد ترتیب اثر داده نخواهد شد .

۵- محل تحویل لوازم مورد مناقصه در دوشان تپه جنوبی مخازنکل میباشد .

۶- برنده مناقصه بایستی پس از اینکه برنده شناخته شد مورد معامله را در ظرف یکهفته تحویل نماید .

۷- نیروی هوائی در رد یك یا کلیه پیشنهادات مختار میباشد .

آ-۳۲۱۱۰ نیروی هوائی

بطری سردکن

یخچال مخصوص بطری بظرفیت های ۴۰۰ و ۶۰۰ و ۸۰۰ بطری

مخصوص مهمانخانه و اغذیه فروشی ها وارد شد

شرکت تهرانشهر - محدود خیابان سعدی تلفن ۳۴۲۵۲ / ۳۰۲۱۱۵

آ- ۳۲۱۶۶

آگهی مناقصه شماره ۶۰

اداره سررشته داری ارتش مقداریکهزار وششصد و پنجاه کیلو موم مورد احتیاج را بمناقصه میگذارد .

۱- داوطلبان معامله برای ملاحظه نمونه و مشخصات جنس مورد معامله و دریافت برك شرائط معامله و نمونه قرار داد بدائره خرید اداره سررشته داری ارتش واقع در فیشر آباد مراجعه و پیشنهادات خود را در دو پاکت لاك و مهر شده یکی محتوی سپرده و دیگری پیشنهاد مربوطه تا ساعت ۱۳ روز ۲شنبه ۳۸ر۹ر۲۹ بدفتر اداره تسلیم ورسید دریافت دارند .

۲- کمیسیون مناقصه درساعت ۱۰ صبح روز ۳شنبه ۳۸ر۹ر۳۰تشکیل وپیشنهادات واصله را باز و قرائت‌خواهد نمود .

۳- به پیشنهاداتی که بر خلاف برك چاپی شرائط معامله تسلیم شده باشد مطلقا ترتیب اثر داده نمیشود .

از طرف رئیس اداره‌سررشته داری‌ارتش سرتیپ گوهری

آ-۳۲۱۰۰

پمپ‌های ک . اس . ب

همه نوع و برای همه کار

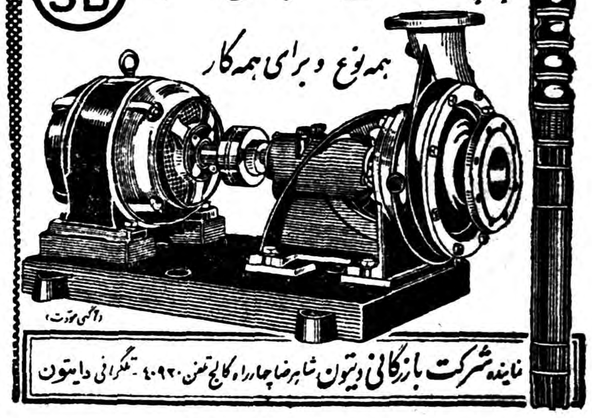

نماینده شرکت بازرگانی دیتون شاهرضا چهارراه کالج تلفن ۴۰۹۲۰ - تگرافی دایتون

آ- ۳۲۰۹۶

رادیو کایزر

KAISER Radio

مدلهای ۱۹۶۰ رادیو کایزر
شاهکار صنعت رادیوسازی
آلمان

دارای امواج کامل - سه بلند کوتاه و ارد شد

مرکز پخش ایران ولت فردوسی شماره ۲۱۳ صندوق پستی ۱۸۰۱ تلفن ۳۹۷۹۳

از شهرستانها نماینده پذیرفته میشود

آ- ۳۲۱۶۸

آگهی تجدید مناقصه بیست و پنج کیلومتر کابل تلفون

قسمت کار پردازی سازمان برنامه مناقصه بیست و پنج کیلو متر کابل تلفون دویست زوجی سربی را تجدید مینماید طالبین شرکت درمناقصه میتوانند با مراجعه این قسمت تاواقع در خیابان استخر یك نسخه از شرائط مناقصه ومشخصات کالا رابرایگان دریافت و پیشنهاد خود را حداکثر تا آخر وقت سرویس اداری روز یکشنبه سوم بهمن ماه ۱۳۳۸ به دفتر قسمت کار پردازی در مقابل اخذ رسید کتبی تسلیم نمایند .

پیشنهادات واصله ساعت ۸½ صبح روز بعدبا حضور کمیسیون مربوطه باز و قرائت میشود و حضور پیشنهاد دهندگان یا نمایندگان رسمی آنها در جلسه مناقصه آزاد است .

۱-۳ آ- ۳۱۸۶۶ قسمت کارپردازی

آگهی مناقصه (نوبت دوم)

پیرو آگهی مناقصه مربوط به خرید دو دستگاه الکترو پمپ لجن کش ذیحسابی اداره کل بهداشت دو دستگاه الکترو پمپ لجن کش و موتور ژنراتور مورد نیاز آموزشگاه بهیاری پلشت را که در مشخصات آنها تغییراتی داده‌شده ازطریق مناقصه خریداری مینماید.

۱- داوطلبان شرکت در مناقصه میتوانند همه روزه درساعت سرویس اداری به دائره کارپردازی ذیحسابی (واقع در خیابان کوشك) مراجعه وبا دریافت یك نسخه از برك مشخصات دستگاه های مورد معامله مدلول آنرا کاملا مطالعه ودر صورت واجد شرایط بودن ذیل آنرا که بمنزله قبول کلیه تعهدات مندرجه تلقی خواهد شد امضاء و به ضمیمه پیشنهاد خود تا آخر وقت اداری روزشنبه بیستم آذرماه ۳۸ به دفتر ذیحسابی اداره کل بهداشت تسلیم و رسید دریافت دارد .

۲- پیشنهادات رسیده روز شنبه بیست و دوم آذرماه ۳۸ با حضور کمیسیون باز وخوانده خواهدشد

۳- به پیشنهادات مشروط ومبهم وفاقد قبض سپرده و همچنین پیشنهاداتی که پس از انقضای موعد معینه برسد بهیچوجه ترتیب اثر داده نخواهد شد .

۴- ذیحسابی اداره کل بهداشت در رد و قبول یك یا کلیه پیشنهادات رسیده مختار است .

آ-۳۱۸۶۴ ذیحساب سازمان برنامه در وزارت بهداری - مرتضی خطیبی

کویکر

بی بو

شعله آبی

هر بخاری بخاری نیست؟

بخاری آنست که رضایت مصرف کنندگان را تامین نماید

از بخاری های نفتی کویکر

ساخت امریکا که از بهترین بخاریهای نفتی دنیا است استفاده فرمائید.

Quaker

نمایشگاه و فروشگاه - شرکت سهامی شبدیز خیابان سعدی ۳۴۸
تلفن ۳۶۸۰۵ - ۳۶۲۷۱ یا نمایندگان آن

آ- ۳۲۱۳۶

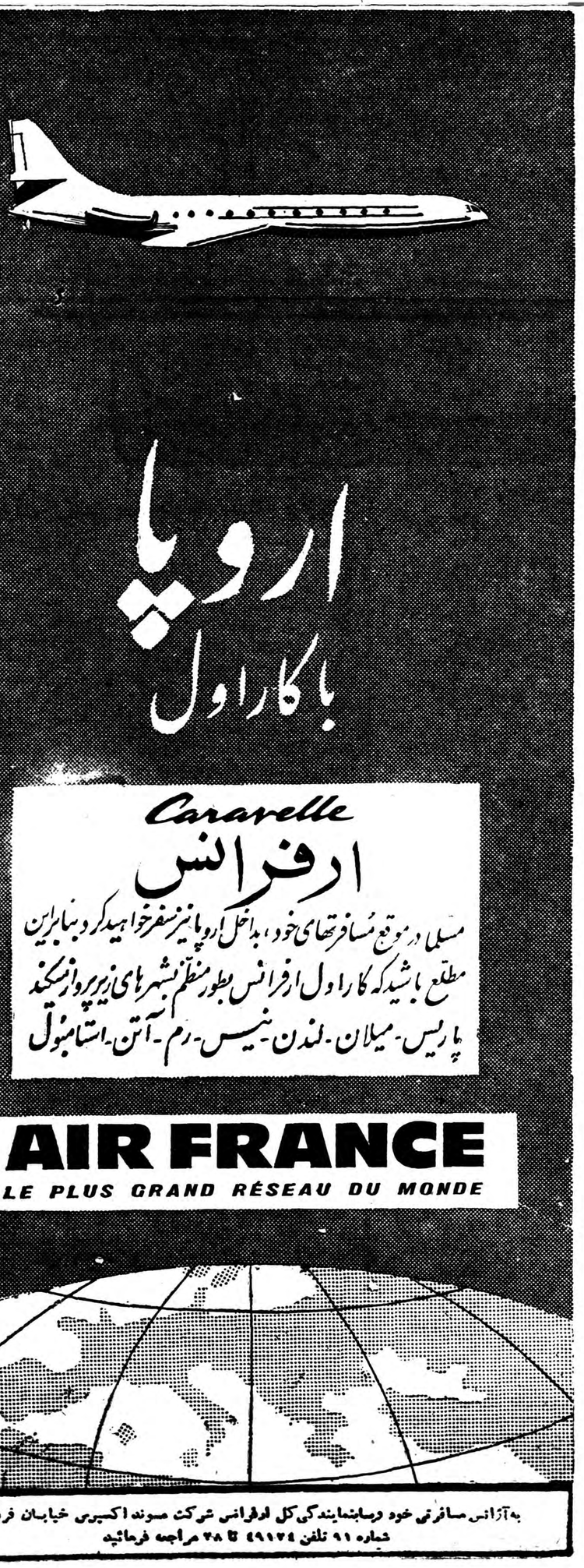

اروپا
باکار اول

Caravelle
از فرانس

مسلما در موقع مسافرتهای خود، بداخل اروپا نیز سفر خواهید کرد بنابراین مطلع باشید که کار اول از فرانس بطور منظم بشهرهای زیر پرواز میکند
پاریس - میلان - لندن - نیس - رم - آتن - استامبول

AIR FRANCE
LE PLUS GRAND RÉSEAU DU MONDE

به آژانس مسافرتی خود و یا بنمایندگی کل ایرفرانس شرکت مسوند اکسپری خیابان فردوسی شماره ۹۱ تلفن ۴۹۱۲۴ تا ۲۸ مراجعه فرمائید

شهرداری خرمشهر

آگهی مناقصه

شهرداری خرمشهر عملیات تعمیرات و اسفالتکاری وزیر سازی و جدول سازی قسمتی ازخیابان های شهر خرمشهر را طبق مشخصات موجوده در دایره فنی شهرداری که بقرار تقریبی سی میلیون ریال است با شرایط زیر از طریق مناقصه بمقاطعه واگذار مینماید .

۱- پیشنهاد دهندگان بایستی دارای ماشین آلات اسفالت بوده سوابق و تخصصی در اینکار داشته اوراق و مدارك خودرا قبلا بشهرداری ارائه نمایند .

۲- پیشنهاددهندگان بایستی قبلابدایره‌فنی‌شهرداری مراجعه‌ورقه‌مشخصات وشرائط مناقصه و فهرست واحد بهاء و نمونه قرار داد را باپرداخت مبلغ ۲۰۰۰ ریال‌دریافت وپس ازامضاء اوراق مزبور مبادرت بتسلیم پیشنهاد نمایند .

۳- پیشنهاد دهندگان بایستی مبلغ یکمیلیون و پانصد هزار ریال بعنوان سپرده به صندوق شهرداری و یابه حساب ۱۵۲۹ بانك ملی شعبه‌خرمشهر تودیع نموده وقبض سپرده یا رسید بانکی را ضمیمه پیشنهاد خود بنمایند - ضمانت‌نامه بانکی که مدت آن کمتر از دو ماه نباشد پذیرفته نمیشود .

۴- پیشنهاد دهندگان بایستی پیشنهاد های خودرادر پاکت‌لاك ومهر شده الف وب‌بشرح‌زیر تنظیم و در مقابل اخذ رسید به دفتر شهرداری‌تسلیم نمایند در پاکت الف بایستی برك صلاحیت‌فنی و اسفالتکاری و صورت و اسناد ماشین آلات وقبض سپرده ویا ضمانت نامه بانکی برك مشخصات فنی نمونه قرار داد فهرست واحد بهاء که ذیل یکایك آنها گواهی و امضاء شده باشد ضمیمه گردد در پاکت ب برك تعهد و میزان صدی چنداضافه یا تخفیف از فهرست واحد بهاء بطور وضوح و روشن با حروف ورقم نوشته ذیل آنرا امضاء نمایند .

۵- پیشنهاد دهندگان بایستی پیشنهادات‌خودرا تا آخر وقت اداری روز - شنبه ۳۸ر۹ر۲۰ بدفتر شهرداری تسلیم و رسید دریافت دارند .

۶- پیشنهاد های رسیده در ساعت پنج بعدازظهر همان روز با حضور کمیسیون مربوطه باز و خوانده میشود حضور پیشنهاد دهندگان درجلسه مناقصه آزاد میباشد .

۷- پیشنهاد هائیکه پاکت الف آن طبق شرائط فوق تکمیل نباشد پاکت ب آن باز نخواهد شد .

۸- به پیشنهاد های مشروط و مخدوش و مبهم و فاقد سپرده و همچنین آنهائیکه دیرتر از موعد مقرر برسد ترتیب اثر داده نخواهد شد .

۹- مدت انجام کار از تاریخ مبادله قراردادتا مدت ۹ ماه خواهد بود باین شرط که پیمانکار برای هر سه ماه لااقل معادل ده میلیون ریال که مطابق با دستور شهرداری باشد انجام دهد .

۱۰- شهرداری از لحاظ کمك به پیمانکار و تسریع در کار مبلغی معادل ۱۰٪ کل کاردر مقابل اخذ ضمانت نامه بانکی بمدت سه ماه بعنوان پیش پرداخت به مقاطعه کار پرداخت و بطور مساوی از هر صورت وضعیت کسر مینماید .

۱۱- حد اکثر مدت برای بررسی پیشنهادها وتشخیص حائز حداقل یکماه از تاریخ خواندن پاکات است و برنده مناقصه ملزم است بمحض اخطار شهرداری ضمانت نامه بانکی معادل پنج در صد کل کار پس از تخفیف بشهرداری بسپارد و برای بستن قرارداد حاضر شود پس از تسلیم تضمین نامه حسن انجام کار وبستن قرار دادسپرده شرکت در مناقصه مسترد خواهد شد چنانچه برنده مناقصه از بستن قرار داد خود داری نمایدسپرده او بنفع شهرداری ضبط و معامله با نفر دوم انجام و در صورتیکه نفر دوم از انجام معامله امتناع نماید سپرده او نیز بنفع شهرداری ضبط خواهد شد .

۱۲- شهرداری میتواند طبق پیمان مبلغ کل را تا میزان بیست و پنج در صد کسر یا اضافه نماید .

۱۳- پرداخت هرگونه مالیات و عوارض وحق‌الدرج آگهی بعهده برنده مناقصه خواهد بود

۱۴- شهرداری در رد و قبول یك یا کلیه‌پیشنهاد های رسیده مختار است .

آ-۳۲۰۲۸ شهردار خرمشهر شهریاری

مجلس سنا

بقیه از صفحه اول

سنا که حتی یك لایحه دادگستری در اینجا معطل نشده عمل میکردند اینطور نمیشد بهر صورت حالا که چنین لایحه‌ای تقدیم شده نباید مدت آن نامعلوم باشد ومجلسین برای یك مدت غیر مشخصی اختیارات خودرا بیك کمیسون کوچکتری بدهند از زمان مرحوم داور به‌بعد هر اختیاری داده شده محدود بیك مدتی بود وحتی در زمان مرحوم داور اختیارات برای مدت شش ماه داده میشد واگر بعداحتیاج مجدد بود دوباره این مدت راتمدید میکردند باین جهت بنده پیشنهاد کردم که کلمه تایکسال به لایحه اضافه شود. دو کمیسیون استدلال میکردند که مدت لایحه محدود بوزارت وزیر فعلی است . این استدلال صحیح نیست انشاالله آقای وزیر دادگستری مدت هاباشند واصلاحاتی که شروع شده ادامه دهند ومن بارها گفته‌ام که دادگستری کارهایش درزمان وزیر فعلی بسیار بهتر وسریعتر شده است و این کارقابل تقدیراست چیزیکه کارهای دادگستری را فلج میکند ،دردرجه اول بطئی کار است . بخصوص درمورد امور جزائی .

موافق هستم . . .

آقای دکتر هدایتی وزیردادگستری اظهار داشت .ازاظهار لطف سناتور محترم سپاسگزاری میکنم ، در مورد مدت لایحه جنابعالی در کمیسیون هم فرمودید که صحیح نیست مجلس سنا اختیارات قانون گذاری خودرابرای مدت نامحدودی واگذار کند منتهی دراینجا کمی غلو فرمودید بهرصورت بنده بهیچوجه من الوجوه این داعیه راندارم که این اختیارات رابرای مدتی نامحدود داشته باشم اصولا هیچکدام ازمابرای همیشه نخواهیم بود وهیچکس باقی وابدی نیست .

نظر بنده هم برای یك مدت فعلی است وچون فرمودید در گذشته هم مدتهای محدود بوده است بنده عرضی ندارم و موافقم که همان یك سال باشد .

آقای وزیردادگستری سپس به بیانات آقای دکتر خوشبین دایربه سرعت در کارها در دادگستری اشاره کرده گفت :بنده گزارشی راجع به کار دادگستری دارم که در فرصت مناسب بعرض خواهم رسانید در مورد تسریع در کارها عده‌ای هستند که بابنده صمیمانه همکاری میکنند و پیشرفت کارها صرفادر اثر دقت وصرف وقت آنهااست که لازم است دراینجا سپاسگزاری کنم این قضات دادگستری بودند که کارها راچنان بجریان انداختند که اینك مورد تمجید نمایندگان ملت قرار میگیرد من یکبار دیگر ازاین قضات سپاسگزاری میکنم وبنده هم اگرخدمتی کرده‌ام تمیه وسائل کارآنها بوده‌است .

نصف یا سه ربع

آقای رئیس گفت طبق آئین‌نامه‌ای که سابقا برای تشکیل کمیسیون های مشترك مجلسین مورد عمل بود تشکیل آن کمیسیون‌ها درصورتی امکان داشت که سه ربع اعضاء حاضر درمرکزدر جلسه کمیسیون حضور می یافتند .دراین لایحه پیش بینی شده‌است که تشکیل کمیسیون باحضور نصف باضافه یك اعضاء امکان پذیر باشد شاید بهتر باشد که همان مثل سابق عمل شود .

پس از تذکرات دیگری سرانجام لایحه بهمان صورت مصوبه کمیسیون دادگستری مجلس سنا با محدود کردن مدت آن بیکسال بمعرض رای گذاشته شد و تصویب گردید و برای رسیدگی به مجلس شورای ملی ارجاع شد

مبارزه با قاچاق

سپس لایحه اجازه تهیه وسائل مبارزه با قاچاق و تشویق مخبرین و کاشفین مطرح گردید و پس از قرائت مواد آن تصویب گردید و آنگاه لایحه مربوط به مجازات اطفال بزهکار که از مجلس شورای ملی رسیده است مطرح شد این لایحه نیز به‌تصویب رسید

تشکر وزیر دادگستری

آقای وزیر دادگستری ضمن تشکر از تصویب لوایح گفت :بنده زبانم برای تشکر از اینهمه عنایت وتوجه راجع به تصویب لوایح عاجزاست لایحه اطفال مدتی در مجلس شورای ملی معطل شده بود که اینك تصویب شده است بنده بااطمینان خدمت آقایان عرض میکنم تاآنجاکه در توانائی یك فردانسانی است مجاهدت می نمایم که حداکثر استفاده را بنفع مملکت ومردم ازاین لوایح بکنم واز خداوند توفیق خدمتگزاری میطلبم (احسنت)

ختم جلسه

ساعت د مونیم جلسه ختم شد و

مجلس سنا روز شنبه جلسه دارد

ظهر امروز اطلاع داده شد که جلسه علنی مجلس سنا ساعت نه و سی دقیقه صبح شنبه تشکیل خواهد یافت .

سفر آیزنهاور

بقیه از صفحه اول

ایالات متحده سی و یکهزار کیلومتر با هواپیما - چهارصد وسی کیلومتر با هلکوپتر - دوهزار و چهارصد کیلومتر باکشتی و هزارو ششصد کیلومتر با قطار راه آهن و اتومبیل راه خواهد پیمود .

رابرت مورفی معاون وزارت خارجه- جیمز هاگرتی منشی مطبوعاتی کاخ سفید - یك روزنامه نگار و یك عکاس که هردو بقید قرعه انتخاب خواهند شد در داخل هواپیمای رئیس جمهوری آمریکا خواهند بود .

همانطور که قبلا نیز به آگاهی خوانندگان رسید هشتاد تن روزنامه نگار و فیلمبردار نیزدراین سفرئیس جمهوری ایالات متحده را همراهی خواهند کرد .

نکته جالب اینست که هر یك از این روزنامه نگاران برای همراهی با پرزیدنت آیزنهاور چهار هزار دولار پول پرداخته اند تا هزینه سفرشان تحمیلی ببودجه دولت آمریکا نگردد.

دو طاق نصرت

امروز کسب اطلاع شد برنامه پذیرائی از پرزیدنت آیزنهاور تنظیم شده‌است . مسیر رئیس جمهور امریکا از فرودگاه میرآباد تا کاخ مرمر با پرچم های ایران و آمریکا تزئین خواهد شد.

در فاصله فرودگاه تا کاخ مرمر ده طاق نصرت برپا میشود و این طاق نصرت ها از طرف شهرداری تهران و دیگر سازمانهای دولتی و ملی برپا میگردد .

میهمانی کاخ مرمر

امروز اطلاع داده شد که بانوبارزا همسر سرگرد آیزنهاور و عروس رئیس جمهوری ایالات متحده همراه آیزنهاور بتهران خواهدآمد .

یك مقام مطلع بخبرنگار ماتاکید کردکه در ناهار بیست‌نفری کاخ مرمر،شخصیت‌های ایرانی و آمریکائی با بانوان خود شرکت خواهند کرد.

بقرار اطلاع در ضیافت مزبور آقایان نخست وزیر وزیر دربار شاهنشاهی وزیر امور خارجه - آرتشبدهدایت - معاون سیاسی وزارت خارجه واحتمالا فرماندهان نیروهای سه گانه ارتش شاهنشاهی و چند تن دیگر بابانوانشان حضور خواهند داشت .

آقایان روبرت مورفی معاون وزارت خارجه آمریکا - ویلز سفیر کبیر آمریکا در تهران -جیمز هاگرتی سخنگوی کاخ سفیدنیز همانطور که دیروز اطلاع دادیم ،در این ضیافت حضور خواهند یافت .

میان شهردار ورؤسای برزنها چه گذشت

بقیه از صفحه اول

دیده نشود . تنها خیابانها مورد نظر من نیست ، بکوچه ها و پس کوچه ها میروم و بادقت همه جارا مورد بازرسی قرار خواهم داد ، آن وقت اگر در حوزه یکی از برزنها ذره‌ای بی‌نظافتی دیدم بشدت مواخذه خواهم کرد تمام این کارها باید تاروز شنبه سرو صورت بگیرد .

زباله‌ها

در این موقع همهمه ای از روسای برزنها بلند شد ، یکی از روسا اجازه صحبت خواست ، او گفت «موضوع جمع‌آوری زباله یکی از مشکلات بزرك شهر است . برزن ها وسائل و نفرات لازم در اختیارندارند وسعت شهر و تعداد مامورین ووسائل را باید در نظر گرفت و خارج ازقدرت ما انتظاری نداشته باشید .

آقای ذوالفقاری که تا این لحظه ساکت بود با عصبانیت گفت واقعا خیلی مسخره است که در تمام دنیا زباله منبع بزرك درآمد برای شهرداری است در حالیکه در کشور ما با این همه خرج باز هم موضوع جمع آوری زباله مشکل بزرگی را ایجاد کرده است .

اجازه بدهید من این مشکل را شخصا حل خواهم کرد .

باید خوب کار کرد

یکی از روسای برزنها گفت : شهرداری جمعا دارای چهل کامیون زباله کشی است در حالیکه این تعداد کامیون حتی برای یك قسمت از شهر هم بطور کامل کافی نیست شهردار گفت باین احتیاجات رسیدگی خواهم کرد ولی با همین دستگاه فعلی هم باید خوب کار کنید .

شهردار افزود : « ضمن کار های مهمی که باید بکنید یکی هم موضوع برچسب قیمت اجناس است که حتما باید روی جنس ها زده شود .آقایان شما ها موظف هستید از این ترقی روزانه اجناس جلوگیری کنید .

یکی از روسای برزنها گفت «ما حرفی نداریم شما نرخ اجناس را تعیین کنید ما هم بسرعت آنرا اجرا خواهیم کرد...»

شهردار حرف او را قطع کرد وفریاد زد « آقا شما کارخودتان را بکنید پوست خربزه زیر پای من نمیرود من در اینمورد باید با مطالعه کار بکنم»

سپس شهردار علاوه کرد : شهردار سابق گفته بود من بهیچ مقاطعه کاری بدهکار نیستم ، انشاءاله که این طور باشد در صورتیکه مقاطعه کاری بعنوان طلبکار بمن مراجعه کرد تصمیم دارم او را نزد آقای مهام بفرستم . در اینجا من باید بگویم که آقای مهام بمردم خدمت کرد هرکس بگوید که آقای مهام کا رنکرده است آدم بی انصافی است (تمام روسای برزنها گفتند :صحیح است)

پروانه ساختمانی

آقایان نسبت به پروانه‌های ساختمانی من تصمیم گرفته‌ام نقشه شهر را مطالعه کنم و بهمین جهت از امروز شهرداری بهیچکس اجازه ساختمان جدید نمیدهد شما هم باید از شروع ساختمان جدید تا اجازه من جلوگیری کنید .

یکی دو نفر از روسای برزنها گفتند این کار خلاف قانون است ما نمیتوانیم جلوی کار عمله بنا را بگیریم » .

شهردار: اینطور نیست آقا این حرفها کدا م است بهرحال مواظب کارتان باشید من قصد ندارم هیچکدام از شما را تغییر بدهم ، برای منهم توصیه نیاورید ، عمل شما بهترین توصیه ازشماست مابایدهمکاری صمیمانه مردم را بخود جلب نمائیم .

بازرس مخفی

هنگامیکه میخواستم بشهرداری بیایم بمن گفتند که: تو خودت را شهردار جنوب شهر معرفی‌بکن ولی من شهردار جنوب و شمال شهرنیستم. من شهردار تمام شهر تهران هستم و بهمه چیز رسیدگی خواهم کرد و تعدادی بازرس مخفی تعیین خواهم کرد که نسبت بکار شماو کلیه کار های دیگر رسیدگی خواهند کرد و نتیجه را بمن گزارش خواهند داد.

شروع اصلاحات

در تماسی که امروز خبرنگار ما با آقای ذوالفقاری گرفت شهردار تهران اظهار داشت طبق دستوری که به روسای برزنها داده شد از امروز شروع به اصلاح وضع پیاده‌روها و خیابانهای تهران گردید و خودمن تمام نقاط تهران را بازرسی میکنم.

شهردار تهران در باره جلوگیری از ساختمان اظهار داشت امروز طی آگهی از مردم تهران دعوت میشود که با شهرداری همکاری کنند در مورد صدور پروانه ساختمانی بزودی تکلیف ساختمانها معلوم خواهدشد وباید ساختمانهائی که بنا میشود از روی اصول فنی باشد. ساختمانی که شروع شده ادامه خواهد یافت من قصد جلوگیری از ساختمان را ندارم وتا چندروز دیگر اجازه ساختمان داده خواهدشد .

لایحه اختیارات وزیر دادگستری

درجلسه امروزمجلس سنا تصویب وبمجلس شورایملی ارجاع شد

ماده واحده -مجلسین اجازه میدهند لوایحیکه وزیر فعلی دادگستری برای اصلاح یاتکمیل قوانین یاسازمان های دادگستری وثبت اسنادو املاك بمجلسین تقدیم نموده یااز تاریخ تصویب این قانون تایکسال تقدیم نمایند پس از تصویب کمیسیون مشترك قوانین دادگستری به موقع اجراگذاشته شود.

دولت مکلف است لوایحی راکه به‌ترتیب مذکور به‌تصویب رسیده پس از یکسال آزمایش عینا ویااصلاحاتیکه ضمن عمل لازم به نظر برسد برای تصویب قطعی بمجلس تقدیم نماید.

مادام که مصوبات کمیسیون مشترك قوانین دادگستری به‌تصویب قطعی نرسیده است لازم‌الاجراء خواهد بود، برای تشکیل کمیسیون مزبور اکثریت بیش از نصف مجموع عده اعضاء کمیسیون دادگستری مجلسین حاضر در مرکز کافی خواهد بود.

دادگاه انقلابی کوبا دوباره تشکیل شد

سه‌نفر امریکائی دراین دادگاه محاکمه میشوند وبرای یکی ازآنها تقاضای اعدام شده‌است

هاوانا - ۳دسامبر -آسوشیتدپرس فیدل کاسترو که از یك خانواده ثروتمند بود و سپس انقلابی شد اکنون علیه طبقات بالا و منافع خارجی ها در کوبا مبارزه میکند.

وی ضمن سخنان خود که در ۵۰۰ هزارنفر در سانتیاگو گرفت بشدت ثروتمندانی را که در انقلاب باوی همکاری کرده بودند مورد حمله قرار داد . ۱۰۵رو گفت مایه بدبختی‌است که عده‌ای از ثروتمندان به انقلاب ما کمك کردند . بهتر بود که آنها بما یاری نمیدادند . کاسترو باردیگر منافع‌خارجی‌هارا درکوبا، انحصارات و زمین داران بزرك را محکوم ساخت. کاسترو گفت خود من از یك خانواده ثروتمند بودم دهقانانی که در زمین های والدین من کار میکردند با کار خود بمن اجازه دادند که تحصیل کنم .

لکن اکنون اغلب زمین های فامیل کاسترو بوسیله دولت از آنها گرفته شده است . این زمینها طی برنامه اصلاحات ارضی گرفته‌شده است .

کاسترو در خاتمه بیانات خود گفت رژیم دیکتاتوری سابق از ارتش برای دفاع از کمپانی های خارجی استفاده میکرد .کار ارتش آزار افراد بدبخت بود . مردم که در سخنرانی کاسترو حاضر بودند فریاد میزدند :« ویوا فیدل » .

از دیروز دادگاه انقلابی کوبا که در محاکمات قبلی خود ۶۰۰نفر را محکوم باعدام کرد مجدداشروع بکار کرد و ۳نفر امریکائی و۳۷ نفر کوبائی را مورد محاکمه قرار داد .

دادستان آنهارا باتهام عضویت در یك دسته‌ضددولتی بدادگاه کشیده است . امریکائی های متهم عبارتند از اوستین یانك ازاهالی میامی-پترلامستون -و رافائیل دلپینو برای نفر اول تقاضای اعدام شده است .

★ بقیه خبرهای خارجی ★

ارتش اندونزی ازسیاست برکناراست

توکیو -یونایتدپرس -۱دسامبر- روسلان عبدالغنی یکی ازرجال دولتی عالیمقام اندونزی بمدیر روزنامه تایمز ژاپنی اظهارداشت که وی معتقد است آمریکا بشورشیان اندونزی کمك میکند ...

عبدالغنی شورشیان را یکعده قاچاقچی ضد کمونیست معرفی کرد . ودر مورد آمریکائیها گفت که عموما مردمان خوبی هستندولی عده‌ای از آنهاخوب نیستند .

وی همچنین گفت . که ما کمونیست نیستیم وبخداوند معتقد هستیم ولی‌درعین‌حال ضدکمونیست هم نیستیم . وباهر دسته وحزبی که علیه دمکراسی هدایت شده‌ما اقدام نکند موافقیم

روسلان‌عبدالغنی اضافه کرد که آرتش اندونزی از سیاست برکنار شده است تا بخدمت اجتماع گمارده شود .

روزنامه ژاپنی مینویسد اکثر مقامات ورجال اندونزی معتقدند که کمونیست‌ها خطری برای رژیم سوکارنو محسوب نمیشوند .

روزنامه مزبور درتفسیر مطالب فوق می‌نویسد که حزب کمونیست روزبروز قوت بیشتری کسب میکند وخطر کودتای نظامی محتمل میباشد. ازاینرو سوکارنو برای ضعیف کردن احزاب سیاسی وپارلمان میکوشد

پادشاه افغانستان بجمهوری عربی میرود

کابل-یونایتدپرس- اول دسامبر- اعلیحضرت ظاهر شاه پادشاه افغانستان دعوت دولت جمهوری متحده رابرای مسافرت به آن کشور قبول کرد. این دعوت از طرف جمال عبدالناصر بعمل آمده است درعین حال سردار محمد نعیم خان وزیر خارجه افغانستان نیز دعوت وزیر خارجه پاکستان رابرای مسافرت به آن کشور پذیرفته است.

هنوز هیچ گونه تاریخی برای انجام این مسافرت هاتعیین نشده است.

کارگران اخراجی اعتصاب غذاکردند

بیروت -اول دسامبر -رویتر -بیست تن از ۱۵۰ تن مستخدمین شرکت نفت عراق که بخاطر اخراج خود از این شرکت هشت روز است به اعتصاب غذا دست زده‌اند امروز ضعف کردند وبه مریضخانه منتقل شدند .

سخنگوی این عده گفت در سالهای ۱۹۵۶و ۱۹۵۷ درویهم ۶۵۶ تن از کارگران را بدون هیچ علت اخراج کردند و ماه گذشته نیزبدون ذکرعلتی این صدو پنجاه تن را از کاربرکنار ساخته‌اند .

این اخراجیها باتوافق میان دولت لبنان و شرکت نفت عراق منافات دارد. زیرا طبق قرار داد بایدشرکت مذکور هرچه بیشتربر تعداد کارگران لبنانی خود بیافزاید . پس از قطع لوله نفت شرکت نفت مذکور در ۱۹۵۶ مقارن بحران سوئز میان لبنان و آن شرکت چنین موافقتنامه‌ای امضاء شده‌بود. طبق همین موافقتنامه درآمد وصولی دولت لبنان از شرکت نفتی مذکور افزایش یافت .

سهامداران بانك توسعه صنعتی ومعدنی ایران

بقیه ازصفحه اول

تومان بسرمایه امانی واستقراضی بانك مزبور تامین میشود .درحال حاضر بانك منتظر پایان آذرماه میباشد چون قرار است تا پایان ماه جاری سهامداران ایرانی بقیه بهای سهام خودراکه تعهد کرده‌اند به‌بانك بپرداخت نمایند.

امروز یك عضو عالیرتبه بانك توسعه صنعتی ومعدنی ایران به خبرنگار ما گفت گزارش‌هائی که از شعب بانك در تهران وشهرستانها به‌بانك میرسد حاکی است که سهامداران بانك مرتبا به شعب بانك مراجعه کرده ودرپرداخت بقیه بهای سهام خود که تعهد کرده‌اند اقدام مینمایند.

وی مجددا یادآور شد که کلیه سهامداران ایرانی بانك بایدتااول دیماه پنجاه درصد بقیه سهام خود راکه تعهد کرده‌اند به‌حساب بانك بریزند.

دربانك ملی حساب مخصوصی تحت شماره ۹۰۰۷۵باز شده ودر تهران شعبه مرکزی وشعبه بازار برای دریافت آماده است وشعب بانك درشهرهای اصفهان، کاشان خرمشهر، کرمان یزد، شیراز ، تبریز ،رشت ،زاهدان، اهواز ،ساری کرمانشاه، مشهد، همدان ،رضائیه وفسابزیرای دریافت بقیه بهای سهام آماده میباشند.

بانك توسعه صنعتی ومعدنی ایران بعداز اینکه سهامداران ایرانی کلیه سهام خودرا پرداخت نمودند عملا فعالیت خودرا شروع خواهدکرد.

سازمان آب تهران میگوید:

بقیه از صفحه اول

محل انتقال آب کرج به لوله های آب سازمان آب می باشد در دهانه لوله وسائل لازم تعبیه شده تا از هرگونه پیش آمد جلوگیری بعمل آید . علاوه بر آن امسال یك لوله بزرك دیگر از این محل به تصفیه خانه کشیده شده که ظرفیت آن معادل لوله اول است لوله دوم درتمام مدت زمستان خالی نگاهداری خواهد شد تا اگر حادثه ای مثل سال قبل اتفاق افتاد و لوله مسدود شد بلافاصله از لوله دوم استفاده شود . در سال قبل لوله آب در اثر سقوط بهمن و تولید برف ریزه یخ بسته مسدود گردید این براده های برف در مسافت قریب یك کیلومتر داخل لوله روی هم متراکم شده و راه جریان آب را مسدود نمود . باز کردن این راه و پاك کردن لوله مدت چند روز طول کشید و موجب قطع آب در تهران شد در سال جاری بمناسبت پیش بینی یك لوله خالی و افزایش منابع آب در تهران و پر بودن این منابع در تمام زمستان حوادثی نظیر حادثه سال قبل بوجود نخواهد آمد .

درلرستان دو متر برف بزمین نشست

دیشب درجه حرارت هوای تهران بدو درجه زیر صفر رسید واتومبیلهائی که ضد یخ نریخته بودند امروز صبح روشن نمیشدند- سردی هوا بیش از یکی دو روز ادامه نخواهد یافت

دیشب برای اولین بار در سال جاری درجه حرارت هوای شهر تهران از صفر گذشت وتادو درجه سانتیگراد زیر صفر رسید وهمان طور که اداره هواشناسی پیش بینی کرده بود در اثر سرمای نسبتا شدید، آب دوسطح زمین یخ بست و اتومبیل هائی که از ضد یخ استفاده نکرده بودند صبح امروز روشن نمی شدند .

بعقیده اداره هواشناسی توده‌های هوای سردی که اخیرا باعث باریدن گیهای شدید در کلیه نواحی کشور شد اکنون به نوار مرزهای شرقی رسیده ودرنتیجه هوای کلیه نواحی باستثنای سواحل شرقی دریای مازندران ومرز های شرقی و نواحی کوهستانی و مرتفع مرکزی صاف و سردتر شده است .

هواگرمتر میشود

سردی کنونی هوایکی دو روز بیشتر دوام نخواهد یافت و بتدریج درجه حرارت هوابالا می‌آید. هوای سرد وفعالیکه هم‌اکنون از ایتالیا بسوی ایران در حرکت است پس ازورود هوای کلیه نقاط کشور را بارانی و وپس از خروج خود مجددا سردخواهد کرد .

سردترین شهرهای ایران دیروز در نواحی غربی که صاف شده‌است همدان با۱۲ درجه زیر صفر بود . اما از امروز نواحی شرقی هم سردتر میشود .

بدنبال گزارش خبرنگاران ما راجع بریزش برف و بارندگی و سرما در شهرستانها اینك خبرنگاران ما اطلاع میدهند که گرچه در بیشتر شهرستان ها هم اکنون ریزش برف وبارندگی پایان یافته است ولی در کلیه مناطقی که برف باریده سرمای شدیدی حکمفرما شده و قسمتی از راهها نیز مسدود گردیده‌است .

طغیان رودخانه های کرمان

خبرنگار ما از کرمان گزارش میدهد طی دو روز اخیر در کلیه مناطق استان کرمان برف سنگینی به زمین نشسته و هم‌اکنون با تشدید سرمای هوا رودخانه های این منطقه نیز طغیان کرده‌است طغیان رودخانه‌ها موجب گردیده است که قسمتی از جاده های شوسه استان مانند جاده حاجی آباد - میناب را سیل فراگیرد و راه مزبور مسدود شود . فعلا عبور و مرور بین حاجی آباد - جاسك براثر خرابی ناشی از سیل دراین جاده انجام نمیشود و علاوه برآن سیل در بندر جاسك خسارات فراوانی وارد آورده است که تاکنون میزان این خسارات معلوم نشده است .

هشت ساعت برف

گزارش خبرنگار ما از یزد حاکی است که ریزش برف در شهرستان یزد بمدت هشت ساعت متوالی ادامه داشت و برف سنگینی بزمین نشست خوشبختانه تاکنون ریزش این برف سنگین موجب ایجاد خساراتی نشده است و فعلا هوا ابرو آفتابی است طبق گزارش خبرنگار ما از نجف آباد دراین منطقه ریزش برف بمدت دوازده ساعت تمام ادامه داشتو هم‌اکنون گرچه هوا آفتابی میباشد ولی برف سنگینی بزمین نشسته است و سرمای شدیدی حکمفرما میباشد .

در بروجن نیز طبق گزارش خبرنگار ما بیش از ۳۵ سانتیمتر برف بزمین نشست و ارتباط شهر و حومه قطع شد کامیونیکه حامل زغال بود براثر انسداد راهها نتوانست از بروجن به خارج برود و مجبور بتخلیه بار خود در بروجن شد .

برف بارتفاع دومتر

گزارش خبرنگار ما از خرم آباد حاکی است که باانسداد گردنه رازان براثر ریزش برف صد ها کامیون و وسیله نقلیه در طرفین گردنه متوقف میباشند و ارتفاع برف در بعضی مناطق لرستان به دومتر رسیده است فعلا هوای این منطقه آفتابی و برای باز کردن گردنه رازان فعالیت میشود .

آگهیهای تسلیت

جناب آقای صمصام‌الدین علامه ریاست محترم فرهنك ناحیه ٤

کار کنان دبستان دکتر هشترودی از فوت پدر بزرگوارتان بینهایت متاثر متمنی است مراتب تسلیت کارمندان این دبستان را بپذیرید .

ازطرف کارمندان دبستان دکتر هشترودی- قدسیه بهرامی

مصیبت وارده بخانواده محترم علامه خصوصا جناب آقای صمصام‌الدین علامه ریاست محترم اداره فرهنك ناحیه ٤ تهران تسلیت عرض نموده بقای عمر شریف را خواهانیم .

از طرف کار کنان دبستان کاروان - مدیره دبستان نیره صادقی نائینی

آ-۲۴۹۸۱

جناب آقای صمصام الدین علامه ریاست محترم اداره فرهنك ناحیه ٤ تهران

با قلبی مملو از تاثر و تاسف مصیبت وارده را به آنجناب و خاندان جلیل تسلیت میگوئیم بقاء و سلامتی شما را از درگاه احدیت خواستاریم .

کار کنان دبستان دولتی اقدسیه تهران

واقعه جانگذار فوت مرحوم کاظم‌شریفی پرند وهمسر محترمه آن مرحوم رابخانواده محترم شریفی پرند خصوصا دوست عزیزمان آقای دکتر محمد صادق شریفی پرند تسلیت عرض میکنیم .

مرتضی درخشش -انوشیروان سمراد -بهرام‌سمراد- یحیوی

آ-۲۴۹۱۷

با کمال تاسف مصیبت وارده را بخانواده دبیری بخصوص به همکار عزیزمان آقای احمد دبیری تسلیت عرض نموده بقاء سلامت بقیه افراد خاندان محترم را از خداوند متعال خواستارم .

سیاموش فرجبد - پرویز معنوی - محمد صالحی - قدرت‌اله جانباز - طاهری صوفی -رضا نظمی

سرکار سرهنك ستاد صفر شاه بختی

افسران و درجه داران و افراد مرکز آموزشی ۵۰۱ پادگان باغشاه با کمال تاسف فوت شادروان مرحوم سرهنك رفاهیت پدر خانم جنابعالی که سمت استادی باغلب افسران ارتش داشته‌اند به سرکار و عموم خانواده آن فقید سعید تسلیت عرض نموده و سلامتی بازماندگان آن مرحوم را از پیشگاه خداوند توانا استغاثه دارند .

فرمانده پادگان باغشاه و مرکز آموزشی ۵۰۱ ارتش - سرلشگر پیروزنیا

آ-۲۴۹۱۵

از امروز هفته دوم نمایش فیلم بزرك

ورق سرنوشت

رنگی- وایداسکرین- دوبله بفارسی درایتالیا

دردوسینمای سعدی - آسیا آغاز می‌گردد

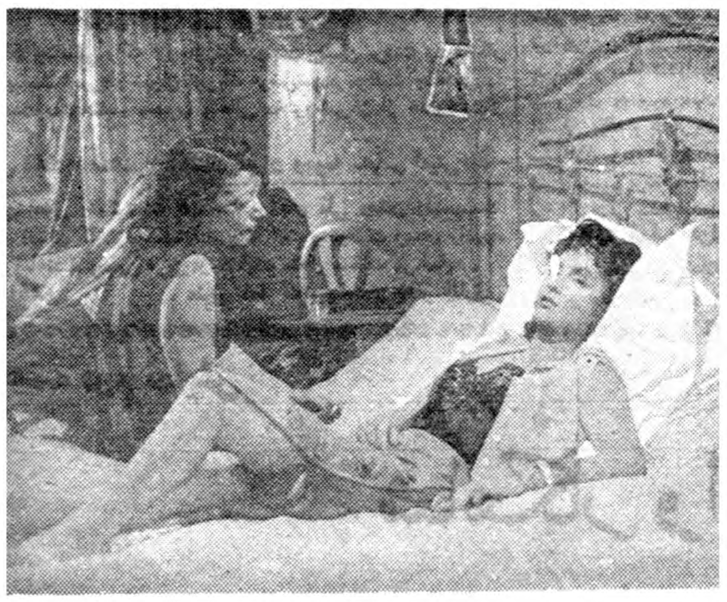

باشرکت: جینالولو بریجیدا

ژان‌کلود پاسکال- ریموند پلگرین- پتروانایك

محصول مشترك ایتالیا- فرانسه

وزیر کاردرجلسه دیشب فراکسیون پارلمانی حزب ملیون گفت:

نواقص قانون کار و بیمه‌های اجتماعی کارگران مرتفع میشود

دیشب فراکسیون پارلمانی‌حزب ملیون درعمارت مجلس شورایملی جلسه داشت . درجلسه دیشب که مطابق معمول هفته‌ای‌یکبار تشکیل میشود آقایان منصور وزیر کار و دکتر سرداری مدیرعامل سازمان بیمه‌های اجتماعی کارگران نیز حضور داشتند .

دراین جلسه پس‌از طرح امور داخلی فراکسیون چون آقای‌دکتر دادفر عضو فراکسیون توضیحاتی دراطراف سازمان بیمه‌های اجتماعی کارگران وقانون کار خواسته‌بود آقای وزیر کار ومدیرعامل سازمان بیمه‌های اجتماعی کارگران سخنانی ایراد کردند .

وآقای وزیر لزوم بعضی‌اصلاحات رادر قوانین کارو سازمان‌بیمه‌های کارگران متذکر شد .

امروز خبرنگارما باآقای وزیر کار دراینمورد تماس گرفت و آقای منصور گفت :درجلسه‌دیشب فراکسیون چون یکی از آقایان اعضاء توضیحاتی خواسته بود . اطلاعاتی دراختیارشان گذاشته‌شد والبته همانطوریکه قبلاهم گفته‌ام قانون کار وقانون بیمه کارگران محتاج اصلاحاتی است که‌پس‌از مطالعه دررفع نواقص آنها اقدام خواهد شد .

در سفارت انگلیس

ازساعت شش بعدازظهر دیروز مجلسی بجای‌درتالار سفارت‌انگلیس برگزار بود که‌در آن بنابدعوت وابسته اقتصادی بریتانیا در تهران عده‌ای ازرجال وارباب جرایدحضور داشتند

دراین میهمانی فیلم‌هائی ازصنایع جدید انگلستان وخانه سازی مدرن در این کشور بزبان فارسی و انگلیسی بمعرض نمایش گذاشته شد .

مسابقه ادبی سنتو برای دانشجویان سه کشور مسلمان عضو پیمان

صدای آمریکا دیشب‌برنامه‌فارسی‌ از آنکارا خبر میرسد که سازمان پیمان مرکزی نوشتن مقاله‌ای راتحت عنوان چگونه میتوان روابط فرهنگی بین کشورهای منطقه‌ای سازمان پیمان مرکزی‌راتقویت‌نمود؟»دربین دانشجویان دانشکده‌های سه‌کشور ایران وترکیه وپاکستان به مسابقه گذارده است اعلامیه پیمان سنتو که درآنکارا صادر شده‌مشعر است که برندگان در هریك از سه کشور ایران وترکیه وپاکستان برای مدت هشت روزبخرج سازمان‌پیمان‌مرکزی‌بوسیله هواپیماازدو کشور دیگر این پیمان درخاورمیانه بازدید خواهند کرد . این مقاله که بزبان مادری شرکت کنندگان نوشته میشود باید از هزار کلمه بیشترنباشد وقبل از اول فوریه سال ۱۹۶۰ بدفتر سازمان پیمان مرکزی فرستاده شود این اولین مسابقه در نوع‌خود است که بین اتباع کشور های عضو پیمان سنتو اجرا میشود . وهدف این‌است که مردم این کشورها را بیش ازپیش از روابط فرهنگی قدیمی بین آنان آگاه کند .

طرح جدید برای زباله‌های تهران

رفتگران بوسایل موتوری مجهز خواهندشد

امروز اطلاع حاصل شد که‌یك شرکت فرانسوی پیشنهادی برای ایجاد مخزن زباله در محله های شهر بوزارت کشور داده است. خوانندگان بخاطر دارند که بر اثر اقدامات انجمن های محلی و شهرداری تهران اقداماتی نسبت به بهبود وضع جمع آوری زباله در پایتخت بعمل آمده و حتـی نظریاتی نیز ابراز شده است .

اکنون نتیجه‌اقدامات بصورت‌طرح پیشنهادی یك شرکت خارجی به وزارت کشور تسلیم گردیده‌است

در حال حاضر وضع تمرکز و جمع آوری زباله در تهران بـا سالها قبل تغییر زیادی نکرده و چون ناراحتی هائی که از این‌امر ناشی میشودموجب‌شکایت‌ساکنین محلات گردیده است لذا برحسب اقدامات مردم و شهرداری درنظر است که‌تغییراتی در وضع جمـع آوری زباله داده شود .

در تماسی که امروز خبر نگار ما با آقای فرهودی معاون وزارت کشور گرفت وی‌دراین باره اظهار داشت در اثر اقدامات شهرداری بزودی تمام‌مامورین نظافت‌شهرداری به وسایل موتوریزه مجهز خواهند شد بدین ترتیب که هر یك از آنها دارای یك سه چرخه‌موتوری خواهند بود که در قسمت‌انتهائی آن یك مخزن سر پوشیده‌مزباله نصب شده است .

طرح حمایت صنایع داروسازی کشور

دیروز برای مطالعه و بررسی نحوه حمایت از صنایع داروسازی داخلی کمیسیونی در دبیرخانه شورایعالی اقتصاد تشکیل شد و کمیسیون تصمیم گرفت نظر دولت رابااهمیت اقتصادی این صنعت جلب کند و باتوجه به پیشنهاد های مطرح شده دبیرخانه طرحی برای حمایت ازاین صنایع تهیه و بشورایعالی اقتصاد تقدیم دارد.

در جلسه کمیسیون نمایندگان وزارت صنایع و معادن وزارت بهداری بیمه های اجتماعی ـ بنگاه‌داروئی ـ بیمارستانهای‌دانشکده پزشکی و دانشکده داروسازی ـ بهداری ارتش و نماینده صاحبان کارخانجات داروسازی‌داخلی و مشاورین شورایعالی اقتصاد شرکت داشتند .

راه‌آهن بندرشاه ـ گرگان پیش میرود

امروز خبرنگار ما کسب اطلاع کرد که عملیات ساختمانی راه‌آهن بندر شاه ـ گرگان بخوبی پیشرفت‌می کند . این راه‌که طول آن ۳۷ کیلومتر است زیر نظر مهندسین اداره خط و ابنیه راه‌آهن ساخته میشود وتا کنون ۵ کیلومتر از آن ساخته شده راه آهن گرگان بندرشاه که از جلگه وسیع و حاصلخیز گرگان می‌گذرد در طول مسیر خود موجب رونق گشت و بهبود وضع اقتصادی آن منطقه خواهد شد . یك مقام مطلع راه آهن امروز بخبرنگار ما گفت که محتملاتا یکسال دیگر این راه‌آهن ساخته و ریل گذاری میشود و چون فقط یك ایستگاه‌در بین بندرشاه وگرگان‌احداث میشود لذا در پایان ریل گذاری قطار های تهران بندرشاه تاگرگان رفته و مراجعت خواهند کرد .

بخشنامه دولت درکرمانشاه اجراشد

زغال فراوان وارزان‌گردید

خبرنگار ما در کرمانشاه ،اطلاع میدهد پس‌از ورود آقای ملکی (نصرة الملك) استاندار جدید کرمانشاه . اولین موضوعی‌که موردتوجه قرار گرفت مسئله کمبود ذغال و گرانی فوق العاده آن و مضیقه مردم در این قسمت بود و برای رفع این مشکل که دامنگیر اکثریت‌مردم ،کرمانشاه بخصوص طبقات پائین بود از طرف آقای استاندار دستورداده شد که‌برای مدت دو ماه ورود ذغال و هیزم به کرمانشاه آزاد شود و این دستور بلافاصله بمرحله اجرا درآمد ودر نتیجه نرخ ذغال ازخرواری یکهزارو ششصد ریال به خرواری ششصد ریال تنزل کرد .

فعلا ذغال در کرمانشاه در دسترس عموم اهالی است و ببهای خرواری ششصد ریال خرید و فروش میشود . این اقدام مفیداستاندار موجب خشنودی اهالی کرمانشاه شده است .

تبریکات

جناب آقای ناصر ذوالفقاری شهردار محبوب تهران

شورای معتمدین منطقه ۶ (جوادیه) انتصاب آنجناب را بریاست شهرداری تهران صمیمانه تبریك عرض نموده امیدوار است در ظل توجهات اعلیحضرت همایون شاهنشاهی نسبت به عمران و آبادی‌تهران بزرك مخصوصا این منطقه سعی‌کافی مبذول فرموده ساکنین‌ستمکشیده شهر جوادیه را خوشنود و خرسند فرمایند

از طرف شورای معتمدین منطقه ۶جوادیه آیت‌الله دبیری ـعدالت پور فرزام ـخطیبی‌ـاسکندریان ـرضائی آ ـ۲۴۹۷۵

جناب آقای ذوالفقاری شهردار محترم تهران

انتصاب جنابعالی را که از رجال شایسته و فرزندی با شهامت از خاندان اصیل و وطن پرست‌ایران‌میباشید بریاست کل شهرداری تهران تبریك عرض نموده و سعادت وموفقیت آنجناب را در تامین آسایش و رفاه اهالی از خداوند متعال مسئلت می نمائیم .

رئیس انجمن محلی بخش۲۰ خیابان استخر راه پیما ـسرآب ـحاج فتحعلی راه‌پیما آ ـ۲۴۹۹۵

تیمسار ریاست محترم شهربانی کل‌کشور

کسبه محل چهارراه گلچین نظام‌آباد بدینوسیله اززحمات رئیس کلانتری ۱۳ جناب سروان باطنی که‌دررفع مزاحمت عده‌ای اوباش در محل برآمده‌اند تشکر وسپاسگذاری مینمائیم داشتن اینگونه افسران لایق رابه شهربانی کل‌کشور تبریك میگوئیم.

حاجی جواد صدیقی‌ـ حاجی حسین اسماعیلی‌ـ حاج‌حسن آقامحمدی‌ـ حاجی رضا ملك مختاری ـمحمود حبیب‌اللهی‌ـ سمیعی ـاسماعیلی ـ سید آقاآرامی‌ـ گلچین‌ـ رمضان شریفی‌ـ محمدعلی مختاری ـ اکبر زارع‌ـ حسن سقاـمحمد رحیمی آ ـ۲۴۹۴۳

جناب آقای ناصر ذوالفقاری

انتصاب جنابعالی راکه ازرجال شاهدوست ومیهن پرست ودرستکار میباشید بسمت شهردار تهران تبریك عرض‌نموده موفقیت جنابعالی را درراه خدمت به‌شاهنشاه محبوب واهالی محترم تهران از خداوندمتعال خواهانم.

رئیس اتحادیه صنف یخ‌فروشان تهران وحومه ـعباس امینی

انجمن اهالی رضائیه انتصاب جناب آقای علی دهقان رابسمت استانداری استان گیلان صمیمانه تبریك گفته و موفقیت ایشان رادرراه خدمت به شاهنشاه ومیهن عزیز از خداوند متعال مسئلت می نماید .

آ ـ۲۴۹۴۹ مدیر عامل انجمن ـحاج جعفر غفاری

در شهرستانها

افتتاح مرکز بهداشت

مهاباد ـ طبق گزارش خبرنگار اطلاعات طی مراسمی باحضورمدیر کل بهداشت ، فرمانده لشکر و کفیل بهداشت‌رضائیه‌مرکز‌بهداشت‌شهرستان مهاباد افتتاح شد . مدیر کل بهداشت در مراسم افتتاح‌مرکز بهداشت‌مهاباد اظهارداشت آقای دکتر راجی وزیر بهداری مایل بود شخصاًمرکزبهداشت مهاباد را افتتاح‌نماید ولی بعلت‌تراکم کارها موفق بعزیمت بمهاباد نشد .

درپایان این بیانات با قطع نوار سه رنك بنام شاهنشاه مرکز بهداشت مهاباد افتتاح شد .

دستش شکست

خونسار ـ خبرنگار اطلاعات گزارش میدهد رضاامینی‌دانش آموزدبیرستان خونسار هنگام ورزش در محوطه دبیرستان ناگهان بگودال عمیقی سقوط کردو دستش شکست دبیرستان منطقه کوهستانی خونسار فاقد محوطهٔ مسطح میباشد و دانش آموزان‌در زنك تفریح و یا هنگام ورزش ، میدانی برای ورزش و تفریح ندارند .

الاغ رابرق گرفت

شمیران ـ گزارش خبرنگاراطلاعات حاکی است که عصر روز گذشته عابرینی که از قیطریه شمیران می‌گذشتند الاغی را مشاهده کردند که بسیم قطوری که برای مهار کردن تیر چراغ برق در زمین نصب شده چسبیده و سقط شده‌است معلوم شد سیم برق به سیم مهار چراغ برق اتصالی یافته و با جریان برق دراین سیم الاغ مزبور که از آنجا میگذشته است باسیم برخورد کرده و بر اثر برق گرفتگی سقط شده‌است !

باکارد شکم خودرا درید

...دان ـ خبرنگار اطلاعات گزارش میدهد نصرت‌اله زارع یکی‌از مغازه داران آبادان که از مدتها قبل هزینه معالجه بیماری همسر خودرا پرداخت کرده بود و انتظار بهبودی ویرا داشت باشنیدن خبر مرك همسرش از خود بیخود شد و باضربات کارد شکم خودرا درید ویرا برای معالجه به بیمارستان منتقل کردند و هم‌اکنون بااینکه ۴۵ بخیه‌بشکم او خورده‌است معهذا حالش وخیم میباشد .

ورود

آقای جواد معتمدی رئیس اداره جامعه‌شناسی‌وتعاونی وزارت کشاورزی پس از انجام مطالعات در امور مربوط به اداره خود در کشور های‌انگلستان هلند ـدانمارك ـسوئد ـ سویس ـ فرانسه ـآلمان ـ مصر و اسپانیا به تهران بازگشت .

***

آقای عمادالاسلام شیرازی‌و آقای عبدالرضا عماد از اروپا مراجعت‌نمودند

***

آقای ضیاءالدین سزاوار از آلمان بتهران وارد شد .

***

آقای احمد قاسمپور که بنابدعوت شرکت های الکتریکی انگلستان به لندن رفته بود امروز بتهران واردشد.

خروج

(وینسنت هیلر)همسرسابق‌والاحضرت شاهدخت فاطمه پهلوی و رئیس‌شرکت ایران اکسپرس عصر دیروز بـا هواپیما بامریکا پرواز نمود درفرودگاه وینسنت هیلر اظهار داشت که‌برای امور تجارتی بامریکا مسافرت مینماید وبزودی بایران بازخواهدگشت .

***

آقای مصطفی دادور رئیس اداره بازرگانی استان خوزستان که برای گزارش مربوط بتاسیس‌اداره‌استاندارد جنوب‌به‌مرکزآمده‌بودبه‌خرمشهربازگشت

***

آقای مهندس جواد معظم بـرای ادامه تحصیل در رشته مهندسی‌برق صبح امروز با هواپیما عازم نیویورك شد .

یك زن ۲۲ساله مفقود شده است

شوهر این زن برای‌اینکه وی ازخانه بیرون نرود قبلا موی سر ویرا قیچی کرده بود

فرنگیس زنی‌که مفقودشده

صبح امروز بانوئی بنام تـابـان بمقامات صلاحیتدار مراجعه کرده و اطلاع داد خواهر ۲۲ ساله‌اش بنام فرنگیس مفقود شده‌است .

موی سرش راقیچی کرد

تابان میگفت :خواهرم فرنگیس زورچنگی فرزند سلیمان ۲۲ساله‌اهل کرمانشاه شش ماه قبل‌با جوانی‌بنام امیر ازدواج کرد. اما چهارماه بعد باهم نزاع کرده و خواهرم ازمهریه‌اش صرفنظر کرد و از شوهرش جداشد. امیر برای اینکه خواهرم ازخانه‌بیرون نرود و احیانا شوهر نکند مویش را قیچی کرد و این امر سبب شد که ما از امیر بدادسرا شکایت کنیم.

در راه حمام

خواهرم یکماه برای اینکه مویش بلند شود از خانه خارج نشد تا اینکه یکماه قبل برای رفتن حمام‌از خانه خارج شدو از آن تاریخ تا کنون بازنگشته ‌است . من در این مدت بهمه جاسرکشی. کردم ولی هنوز نتیجه‌ای نگرفته‌ام . بانو تابان در باره خواهر خود گفت او دختری زیبا باقدی متوسط و خوش لباس میباشدو بندرت چادربسر میکرد . مقامات مربوطه مشغول رسیدگی‌باین شکایت میباشند .

حوادث و وقایع

خلاصه چند خبر

پیاله فروشی وزندان

امروز شعبه ۳۳ دادگاه جنحه پرونده ۶ نفر از صاحبان کافه رستورانهای بخش ۱۲راباتهام پیاله فروشی هر یك بیازده روز زندان محکوم کرد .

چاقوکشی وشلاق

امروز دادگاه ناحیه یك دادسرا جوانی بنام علی قلی فرزند جلال را که چندی پیش در خیابان‌دست بچاقو کشی زده بود بسه ماه‌زندان محکوم نمود .

تصادف منجر بمرك

دیشب تاکسی شماره۷۶۴۳برانندگی یروان هاراطونیان درجاه کرج‌چهارراه بیمارستان با مرد ۵۰ ساله‌ای بنـام نصراله لیتکوهی تصادف کرد. مجروح ببیمارستان پهلوی حمل شد ولی در نتیجه شدت جراحات‌وارده دربیمارستان درگذشت .

محکومیت شوهر

بموجب رای صادره از طرف شعبه ۳۳ دادگاه جنحه رای بنام علی اکبر که از طرف همسرش بنام فاطمه تحت تعقیب قرار گرفته بود به‌سه ماه زندان محکوم شد .

بموجب محتویات پرونده فاطمه همسرعلی‌اکبر ازمدتها قبل ازشوهرش مطالبه مخارج روزانه میکرد ولی علی اکبر هردفعه به‌بهانه‌ای پرداخت خرج را به بعد موکول میکرد .

پس‌از مدتی سرگردانی فاطمه در صدد طرح شکایت برآمد وباتهیه استشهاد و سایر مدارك علیه‌شوهرش در ناحیه یك دادسرا شکایت کرد و بالاخره پس‌از حضور شوهر در بازپرسی رای صادر شد .

علیرضا پدر و مادرش را میخواهد

علیرضا درکلانتری میپرسد چرا پدرومادرم نمی‌آیند

یك پسربچه که در حدود چهارسال دارد پنج روز است که پیدا شده‌و در کلانتری هفت از اونگاهداری می شود .

این پسر بچه که در خیابان ری سرگردان بود بوسیله مامورین بکلانتری هدایت شد تا امروز والدین او برای تحویل گرفتن وی مراجعه نکرده‌اند .

خبرنگار ما که این کودك را دیده است مینویسد :

این پسر بچه که خودرا علیرضا معرفی‌میکند اسم پدرش رانمیداند ولی‌نام مادر خودرا طوبا میگوید . علیرضا پسرشیرین زبان و خوش قیافه ایست‌وبطوریکه مامورین کلانتری میگویند بسیار آرام نیز میباشد و هروقت برای اوخوراکی میخرندنصف آنرا نگاهداشته میگوید این هم‌مال برادرم محمد .

شغل پدر

من از علیرضا که کلاه لبه‌داری‌بسر دارد و شلواری قرمز رنك بانوار و بلوزعنابی پوشیده است شغل‌پدرش را پرسیدم و از گفته‌های اواستنباط کردم که پدر طفل راننده تاکسی ویاکارگر تعمیرگاهی میباشد .

مثل پسر ما است

همه مامورین کلانتری علیرضا را دوست دادند و وی شبها فعلادر منزل پاسبان شماره ۱۴۰۸ بنام مظاهر ابوالحسنی بسر میبرد این پاسبان میگفت من علیرضا را مثل پسرانم دوست دارم .

علیرضا بالحن کودکانه خود بخبرنگار ما میگفت من دلم برای بابا ومامانم تنك‌شده و نمیدانم چرا نمی‌آیند مرا بخانه ببرند .

ما از خوانندگان خود تقاضاداریم اگر نشانی از پدر و مادر این پسربچه دارند بسرویس حوادث روزنامه ویا به کلانتری هفت اطلاع دهند .

۳۰۳۵۶۹

تلفن مستقیم سرویس حوادث اطلاعات

یك زن باتهام قتل شوهرش محاکمه میشود

شکوفه بسئوالات رئیس دادگاه جواب میدهد

ساعت یازده صبح امروز شعبه دوم دادگاه عالی جنائی بریاست آقای فلسفی برای رسیدگی به پرونده یك‌زن‌یك‌مرد بنام بانوشکوفه‌و شوزپ که سه سال قبل باتهام قتل دستگیر شده بودند تشکیل شد .

بموجب کیفرخواست دادستان‌شکوفه متهم است که بکمك شوزپ شوهر خود حسینقلی رادر قریه «خلفلی» از قراء زنجان بقتل رسانیده است و نحوه قتل نیز بطوریکه در پرونده منعکس است بدینقرار بوده که طبق نقشه قبلی و توافقی که مابین بانو شکوفه‌و شوزپ صورت گرفته بود شوزپ شبانه بمنزل حسینقلی رفته و بااسلحه کمری حسینقلی رادر خواب بقتل رسانیده است .

امروز دادگاه برای رسیدگی باین پرونده تشکیل گردید و چون متهمین فارسی نمیدانستند سئوالات دادگاه بوسیله یك مترجم ترکی بعمل آمد و دادگاه مدت چند ساعت مشغول رسیدگی باین پرونده بود .

چشم براه برادرگمشده

امروز کارگری بنام میرزابك‌بنی آشکاری بسرویس حوادث روزنامه اطلاعات مراجعه کرده برای یافتن برادر گمشده خود استمداد خواست میرزابك میگفت برادر دهساله‌ام اروج‌بنی آشکاری سه سال قبل از آستارا بتهران آمدو پس‌از چندی نامه‌های او قطع شد ومن دیگراز او خبری ندارم اگر کسی از برادر گمشده من خبری دارد محض رضای خدا بنشانی خیابان سینا اول کبریت سازی دندانسازی میر مصطفوی اطلاع دهد .

در۲۴ ساعت‌گذشته

۲۱ نفر دراثر حوادث مختلف مجروح‌شدند

در ۲۴ساعت گذشته ۹نفر باسامی میروس کلانیان فرزندعادل باد ، انوش بنیجور ،اقدس ،غمگسار فرزند محمدحسین ،ابراهیم‌فرزند محمد ، قاسم فرزنداحمد ، امیر فرزند رضا ، نریمان فرزندبالاخان ، کاظم فرزند علی ، حسین فرزند احمد دراثر حوادث‌رانندگی وسه‌نفر بنام . امیرفرزند اسدالله ورحیم فرزند اکبرو بدری ابراهیمی‌فرزندعلی دراثر سقوط ازبلندی وچهارنفرباسامی :علی‌حاجی وندفرزند حسینعلی، الله‌مراد شیازی فرزند کرم ، رسول نصیری فرزند نصرالله و علی اسمعیلی فرزند شیخعلی دراثر سوختگی ودونفر باسامی میرمحمد فرزند مهدی‌وعلی فرزند رضا دراثرچاقوکشی وسه‌نفر باسامی :عزیز‌الله میرزا فرزند حسین ومحسن فرزند حسین ومحمد فرزند عباس دراثر اصابت ماشین تراش مجروح شده‌اند .

دیوار قهوه‌خانه برای سرقت خانه‌ای سوراخ شد

ولی دزدسابقه‌دار درنتیجه صدای سك همسایه دستگیر وبده ماه زندان‌محکوم شد

صبح امروز شعبه ۳۴ دادگاه جنحه واقع در محل دادسرای ناحیه ۵ تهران بریاست آقای گلنواز ودر حضور آقای صدوقی دادیار ناحیه ۵ تشکیل شد و مردی بنام احمد سلطانی فرزند محمدرا که باتهام شروع سرقت تحت‌تعقیب قرار داشت به ده ماه حبس تادیبی محکوم کرد .

احمد سلطانی دارای ۲۰ فقره سرقت وچندین‌فقره سابقه‌محکومیت است‌چندروزقبل وارد قهوه‌خانه‌ای شد وپس‌ازخروج مشتریان‌قهوه‌خانه از قهوه‌چی تقاضا کرد که اجازه داشته باشد شب را در قهوه خانه بسر برد . قهوه‌چی موافقت کرد ولی نیمه شب احمد دیوار قهوه‌خانه را سوراخ کرد و از آنجاوارد منزلی شد و مشغول جمع آوری اثاثیه شد . اما هنگامی که قصد خروج از خانه را داشت سگ خانه همسایه متوجه شد و مشغول پارس گردید . در نتیجه‌ساکنین خانه بیدار شده واحمد را دستگیر و بکلانتری ۱۱ تحویل دادند .

دزد بدشانس دردادگاه

امروز دزدی در یك دادگاه محکوم شد و پس‌از اینکه رای دادگاه بوی ابلاغ گردید درحالیکه برشانس واقبال خود لعنت میفرستاد روانه زندان‌شد حسن چند ماه قبل شبی وارد خانه‌ای شد و پس‌از سرقت مقداری اثاثیه از منزل بیرون آمد ولی باین سرقت اکتفا نکرد وهنگامیکه میخواست واردخانه دیگری شود توسط مامورین دستگیر شد .

دادگاه پس‌از رسیدگی بسوابق‌متهم ویرابه ۶ماه زندان محکوم کرد .

هفته دوم نمایش

شاهکار والت دیسنی صحرای زنده

در سینما ایفل

فرهنگی ـ ورزشی

درتعطیل زمستانی آموزشگاهها

اردوی اسکی دانش‌آموزان درآبعلی تشکیل خواهدشد

صبح امروز اطلاع‌حاصل شدکه درده‌روز تعطیل زمستانی‌اردوی بزرگی مرکب‌از بیست نفراز بهترین اسکی بازان مدارس در آبعلی تشکیل خواهد شد .

آقای رهبری رئیس اداره تربیت‌بدنی فرهنك استان تهران‌راجع بتشکیل این اردو اظهارداشت بودجهٔ تشکیل‌این اردو ازطرف‌اداره تربیت بدنی‌فرهنك تامین و قراراست آقای کوثری مدیر کل‌فرهنك استان شخصا برای تشکیل این اردو کمکهای لازم‌را بنماید .

آقای امیرعلائی رئیس فدراسیون بوکس کشور و مدیر عامل مهمانخانه های املاك‌پهلوی نیزاز نظرکمك اطاقهائی جهت این‌دانش آموزان درنظر گرفته اند .

خبرهای فرهنك استان مرکزی

تقسیم بازرسان فرهنك استان مرکزی

بمنظور بهبود وضع مدارس وپیشرفت دانش‌آموزان بازرس‌فرهنك استان مامورین وبازرسان خودرا جهت همکاری وراهنمائی تعیین کرده عده‌ای رابه ۱۳بخش تهران اعزام داشته وچند نفری‌رابرای رسیدگی بامور فنی واداری دبیرستانها وحوزه‌های فرهنگی شهرستانهای تابعه معین کرده‌است که‌باروسای مدارس تشریك مساعی نموده وگزارش امور محوله رامستقیما باداره بازرسی فرهنك‌استان گزارش‌دهندضمنا برای انجام کارهای فوری تعلیمات متوسطه وابتدائی چندنفر ازمامورین رادر اختیار آن دو اداره گذارده است که همکاری لازم رامعمول‌دارند ونتیجهٔ رسیدگی خودرا باداره مربوطه گزارش دهند .

جلسه مدیران باشگاههای ورزشی

هفتمین جلسه مدیران باشگاههای ورزشی وابسته بکانون باشگاههای ایران در باشگاه تاج بریاست سنی آقای شعاع تشکیل گردید در این‌جلسه که مدت سه ساعت بطول انجامید ۲۲ پیشنهاد رسیده مطرح پس از حك واصلاح‌مورد تصویب‌قرار گرفت وضمناقرار شد آخرین‌جلسه‌رسیدگی بمواد اساسنامه کانون باشگاههای ورزشی ایران در روز چهارشنبه تشکیل پس از مطابقه باقوانین اتحادیه باشگاههای بین المللی تصمیم قطعی گرفته شود و در خاتمه جلسه وابستگی چند باشگاه جدید مورد بحث ودر دستور جلسه آینده قرار گرفت .

هیئت رئیسه فدراسیون کوهنوردی در باشگاه‌ورزشی جعفری

سازمان کوهنوردی‌واسکی باشگاه جعفری برای آشنائی بیشتر با اعضای هیئت رئیسه فدراسیون کوهنوردی ایران و روسای‌سازمان های کوهنوردی باشگاه ها و کوهنوردان برگزیده‌تهران مجلس معارفه‌ای از ساعت هفت بعد ازظهر روز یکشنبه هفتم آذرماه درسالن باشگاه برپا کرده بود .

در این جلسه آقای سعید بیگلواز سرهنك بیات رئیس فدراسیون و اعضای‌فدراسیون سپاسگزاری کرد و آقای حمید احمدی خواست های کوهنوردان را برای انجام برنامه های آینده بیان کرد . در این هنگام سرهنك بیات طی سخنرانی جامعی از هدفهای دامنه دار و گسترده فدراسیون کوهنوردی ایران یاد کرد و قول همه گونه یاری و مساعدت به کوهنوردان‌داد سپس پذیرائی گرمی از مدعوین بعمل آمد واعضای هیئت رئیسه فدراسیون کوهنوردی دفتر یادبود سازمان کوهنوردی‌و اسکی‌باشگاه را با جمله های تشویق آمیز امضا کردند .

عکس رئیس فدراسیون کوهنوردی رادر میان کوهنوردان‌نشان میدهد .

آغاز مسابقات فوتبال دبیرستانها

مسابقات فوتبال دبیرستانهای تهران از صبح روز جمعه «دوازدهم آذرماه در زمین های شماره یك و دو امجدیه آغاز خواهد شد .

برنامه مسابقات اولین جمعه «دوازدهم آذرماه» بشرح زیربمدارس ابلاغ گردیده است :

در زمین شماره یك ۸٫۳۰ هدف یك با کمالیه ، ۹٫۴۰البرز با کورش ۱۰٫۵۰ تاج با مداد ن

در زمین شماره دو ۸٫۳۰ رشدی با بابك ، ۹٫۴۰ سد کرج با اسد آبادی ، ۱۰٫۵۰ اسفندیار با هدف ٤

جشن سالیانه باشگاه تهران جوان

امروز از باشگاه ورزشی تهران جوان اطلاع حاصل شد که ساعت پنج بعد از ظهر روز پنج شنبه یازدهم آذرماه جشن سالیانه آن باشگاه در محل تالار فرهنك برپا خواهد شد .

جمعی از شخصیت های ورزشی ، فرهنگی و ارتشی کشور در این‌جلسه جشن دعوت شده‌اند ، سازمان هنری باشگاه تهران جوان از هنرمندان رادیو تهران برای برگزاری این جشن نیز دعوت کرده‌اند .

خط هوائی مستقیم بین‌تهران وعمان

عمان ـ ۳۰ نوامبر ـ خبرگزاری فرانسه ـ مقامات اردنی مشغول مطالعه پیشنهاد دولت ایران درزمینه برقراری یك خط هوائی مستقیم بین تهران و عمان هستند .دولت‌اردن همچنین مشغول‌مطالعه امکانات همکاری بین دو کمپانی هوائی‌اردن‌وایران است .

انضباط جوانان شیروخورشید سرخ

چون‌نظم‌وانضباط جوانان شیروخورشید درجشن چهارم‌آبان موردتوجه واقع شده عنایات ملوکانه باعضاء جمعیت مذکور ابلاغ گردید

دانش‌آموزان ممتاز بخوزستان میروند

بموجب اعلام کنسرسیوم نفت دانش آموزانیکه ازنظر درسی واخلاقی در مدارس مربوطه مزایائی احراز کرده باشند درتعطیلات ده‌روزه زمستانی بخرج کنسرسیوم بخوزستان اعزام خواهند شد تاتاسیسات نفت رااز نزدیك بازدید کنند

دستهائی که در مرز فشرده شد

بقیه از صفحه اول

راه موجود نیست و باید ساخته شود واداره راه ترکیه با وسایل موتوری احداث راه را آغاز کرده است .

از «یکسوکوا» تا «شولان»یك‌راه مرویس موجوداست که‌بایدساخته شود

راه ترانزیتی ایران ـ ترکیه‌از شولان به شبکه راههای ترکیه وصل واز طریق «دال» و «تاتوان» به اسکندرون مربوط میشود

مهندسین ایرانی عقیده دارند که این راه باید پس‌از مطالعات لازم‌از کوتاهترین مسیر تشکیل شود .

مهندسینی که از ایران برای بررسی ومطالعه وضع جاده بمرز رفته‌بودند عبارتنداز آقایان‌مهندس کامکار ـ مهندس افشار ـ مهندس بزرك زاد و مهندسین ترك نیز آقایان مهندس توقال رئیس اداره راه ترکیه‌وآقااوغلورئیس ساختمان واکرم بیك بوده‌اند .

مهندسین اظهار نظر می کنند اهمیت اقتصادی‌این جاده‌واستقبالی که بمنظورحمل کالاهای ترانزیتی از آن خواهد شد موجب رشد اقتصادی منطقه آذربایجان و کردستان خواهد بود

طول این راه د وهزار کیلو متر می باشد که نهصد کیلو متر آن در داخل ایران و یکهزار ویکصد کیلومتر دیگر آن در خاك‌ترکیه قرار دارد .

حفریات جدید اداره کل باستانشناسی

بطوری که از اداره کل باستان شناسی اطلاع میدهند بزودی‌هیئتی بسرپرستی آقای حاکمی برای حفریاتی در ۷۲ کیلومتری جنوب شرقی شیراز بنام کوارفرشکان عزیمت خواهند کرد .

پوشش . خوش پوش

دمی سزون و پالتو

مردانه و پسرانه

مدلهای جدید

از بهترین پارچه‌های اسکاتلندی

که انحصارا دراختیار ماست

مردانه از ۲۶۰۰ تا ۵۱۰۰ ریال

پسرانه از ۷۰۰ تا ۲۷۰۰ ریال

پوشش خوش‌پوش

اول لاله‌زار لاله‌زار اول رفاهی

ساعات‌کار یکسره از۹ صبح تا۸ونیم بعدازظهر

آ ـ ۳۲۲۰۲

تقلید ناقص و معیوب خارجیها از کالای مرغوب زاینده‌رود!

پارچه‌های معیوب بارنگهای غیر ثابت کشورهای خارجی را بجای امتعهٔ مرغوب زاینده‌رود بشما نفروشند

خریداران محترم! اخیرا عده‌ای سود طلب وکسانیکه حاضر نیستند ببینند کشور مادرمقابل بیگانگان قوی وبی نیازاست ومیتواند درهر رشته‌ای ازخارجیها سبقت جوید

نقشه های طرح شدهٔ کارخانه زاینده رود را بژاپن فرستاده وعین آنرا روی‌پارچه‌های معیوب ورنگهای غیرثابت گل‌زده وبکشورما عودت داده ودرمعرض فروش‌گذارده‌اند!

بنابراین خاطر محترم هم‌میهنان عزیز را باین نکتهٔ مهم معطوف میداریم که‌در موقع خرید اینگونه پارچه‌ها نسبت به‌جنس ورنك آن‌کمال مراقبت را بفرمایندکه اشتباها کالای معیوب آنان بجای پرده مرغوب زاینده‌رود

بخریداران محترم فروخته نشود.البته‌ضمن اینکه مرتکبین اینگونه اعمال ناجوانمردانه وخلاف مصالح اقتصادی‌کشور وسیله مقامات صالحه تعقیب خواهندشد. باستحضار خریداران ارجمند کالای مرغوب زاینده رود میرسانیم که بمنظور اطمینان کامل نیازمندیهای‌خودرامستقیمادرتهران فروشگاه کارخانه وطن خیابان سعدی‌ودراصفهان ازشعبه فروش‌کارخانه وطن خیابان چهارباغ تهیه نمایند

شرکت سهامی ریسندگی وبافندگی زاینده‌رود‌واصفهان

آ ـ ۳۲۱۹۲

(۱)

اتومبیل سواری ولکا

که‌انتظار آنرا داشتید وارد شد

ولکا

شیك . محکم . کم مصرف

ازنمایندگان فروش خریداری فرمائید

آگهی نوین

ازفردا در سینما گنج شایگان

همواره یکی‌از بزرگترین آثارسینمائی‌جهان واکنون

شورش بی دلیل

شاهکار نابغه فقید جیمز دین

فیلمیکه همه‌نه‌یکبار بلکه‌چندین بار آنرا خواهند دید

اطلاعات

چهارشنبه اول جمادی‌الآخر ۱۳۷۹ـ دوم دسامبر ۱۹۵۹

سال سی‌وچهارم ـ شماره ۱۰۰۷۷

تشکیل شورایعالی ورزشی

همانطور که دیروز خبر دادیم ساعت چهارده و نیم امروز شورای عالی ورزشی در بیشگاه شاهنشاه با حضور والاحضرت شاهپور غلامرضا آقایان نخست‌وزیر ، وزیر دربار ، رئیس مجلس سنا ، نایب رئیس مجلس شورا وزیران‌کابینه ، سرلشکر دفتری ، مدیر کل‌تبلیغات ، مدیر کل تربیت‌بدنی وروسای فدراسیونهای ورزشی تشکیل شد .

درشماره فردا گزارش جامع شورا را بنظر خوانندگان میرسانیم .

هفت استاندار درتهران

ظهر امروز آقای محمد دادورراستاندار خراسان بوسیله قطار به تهران آمد.

آقای دادور به‌خبرنگار ما اظهار داشت‌من‌برای‌انجام امور مربوط باستان خراسان وتقدیم گزارش وتعقیب برنامه‌های عمرانی‌به‌تهران آمده‌ام. آقای دادور که‌یك هفته درتهران خواهد بود به‌حضورشاهنشاه شرفیاب خواهد شد.

باورود استاندار خراسان هم اکنون هفت نفراز استانداران‌کشور ،که‌عبارتنداز استاندار فارس، استاندار آذربایجان شرقی ،استاندار آذربایجان غربی، استاندار کرمان، استاندار اصفهان ،استاندارگیلان درتهران بسر می‌برند.

آخرین‌کنفرانس هیئت نظامی انگلیس درتهران

از ساعت هفت و سی دقیقه بامداد امروز آخرین کنفرانس افسران انگلیسی در مورد دفاع در برابرحملات اتمی و شیمیائی در باشگاه افسران بر پا گردید و این کنفرانس تا ساعت دوازده ادامه داشت عده‌ای از افسران‌ارشد واحد های مختلف ارتش شاهنشاهی حضور داشتند .

گزارش خبرنگار ما حاکی است که از ساعت دو بعد از ظهر امروز مجددا کنفرانس افسران انگلیس شروع خواهد شد و تاغروب‌ادامه خواهد داشت

هیئت مزبور بامداد فردا تهران را بعزم کراچی ترك خواهند گفت و پس از یکهفته اقامت در پاکستان و ترتیب کنفرانسهائی برای افسران آنکشور عازم لندن خواهد شد هیئت مزبور قبلا کنفرانسهائی در این زمینه برای افسران ترکیه داده بود . اعضاء این هیئت عصر دیروز از ورزشهای باستانی در باشگاه بانکملی ایران دیدن کردند .

رسیدگی بدفاتربازرگانی شهرستانها

امروز وزارت دارائی طی بخشنامه ای بکلیه پیشکاری ها و ادارات دارائی اطلاع دادبمنظور اجرای ماده ۳۲ قانون مالیات بردرآمد و آئین‌نامه موقت حسابداران قسم خورده پنج‌نفر حسابدار قسم‌خورده ازوزارت‌دادگستری به وزارت دارائی معرفی شده اند و چنانچه ادارات دارائی هنگام رسیدگی بدفاتر واسناد مودیان مالیاتی سوء جریانی کشف کردند که مشمول ماده ۳۲ قانون شود مراتب را محرمانه‌بوزارت‌دارائی گزارش‌دهندتابه‌یکی‌ازحسابداران قسم خورده برای رسیدگی داده شود .

تقاضای‌کارمندان لیسانسیه کادراداری

امروز عده‌ای از نمایندگان کارمندان لیسانسیه کادر اداری دولت بروزنامه اطلاعات مراجعه‌کردند و از اینکه تاکنون دولت در باره آنان تصمیم قاطع نگرفته است اظهار نگرانی نمودند آقایان اظهار میداشتند که اکنون‌سیزده هزار نفر از کارمندان لیسانسیه دولت بموجب قوانین خاص از ترمیم حقوق برخوردار شده‌اند و فقط یکدسته یکهزار و صد نفری باقی مانده‌است که ه‌از این توجه محروم مانده‌اند . با اینکه قرار بود در جلسه دیروز مجلس این تبصره از طرف دولت تقدیم شود متاسفانه‌موضوع بتاخیر افتاده‌است. نمایندگان‌لیسانسیه‌ها تقاضادارندکه در جلسه فردای مجلس تبصره مربوط به ترمیم حقوق لیسانسیه‌های اداری مطرح شود

ماتوجه روسای دولت ونمایندگان محترم مجلس را نسبت برفع تبعیض وتامین نظریه آقایان لیسانسیه‌ها معطوف میداریم .

نامه دبیرانی‌که بارتبه‌اداری خدمت میکنند

امروز عده ای از دبیرانی که با پایه اداری در وزارت فرهنگ خدمت کرده و درس می دهند نامه ای به ریاست مجلس شورای ملی نوشته و تقاضا کرده اند که مانند سایر لیسانسیه ها از اشل حقوق مهندسین استفاده نمایند .

نامبردگان اظهار می دارند از ترمیم حقوق‌دبیران بعلت دارا بودن پایه اداری تا کنون استفاده نکرده اند .

جشن سالیانه

سازمان‌کوهنوردی واسکی‌دماوند

که بتعویق افتاده بود ساعت چهارو نیم بعداز ظهر روز جمعه ۱۲ آذر ماه در تالار فرهنگ انجام میگردد

از مدعوین ارجمند تمنی میشود کارت های قبلی را همراه بیاورند .

آ_۳۲۱۸۸ هیئت مدیره سازمان دماوند

افتتاح رستوران دانسینگ خلیفه

پنجشنبه ۱۱ آذرماه

خیابان شاهرضا ـ جنب پمپ‌بنزین ـ خیابان وصال شیرازی شماره ٦ تلفن ٤٩٥٤٤

پیش بینی وضع هوا

هوای‌همدان به۱۲ درجه زیرصفر رسید

پیش بینی هوای ایران تا ظهر فردا طبق گزارش اداره پیش بینی کل هوا شناسی‌بدینقرار است :

هوای شهر تهران صاف همراه با لکه های‌ابر پیش بینی میشود .

هوای سواحل شرقی دریای مازندران ابری و بارانی ، نواحی مرتفع مرکزی ،شمالغربی و شمالشرقی قسمتی ابری گاهی توام با ریزش برف و هوای بقیه نقاط صاف همراه با لکه های ابر پیش بینی میشود .

حداکثر درجه حرارت هوای شهر تهران در روز گذشته ٦و نیم‌درجه سانتیگراد بالای صفر و حداقل آن ۲ درجه سانتیگراد زیر صفر بوده است .

بازگشت هیئت نظامی ازشمال

قرار است ساعت پنج بعد از ظهر امروز تیمسار سپهبد آریانا فرمانده نیروی زمینی و همراهان از مسافرت شمال بتهران باز گردند امین هیئت طی مسافرت ده روزه خود از مناطق گرگان ـبجنورد ـ شاهرود دیدن کردند.

درمورد نرخ گوشت

امروز یك مقام وزارت کشور در باره نرخ جدید گوشت بخبرنگار ما اظهار داشت نرخ جدید گوشت در کمیسیونی .که ه‌در طرف دو روز آینده‌با شرکت شهردار جدید تهران و رئیس شهربانی و متخصصین امر در دفتر آقای وزیر کشور تشکیل خواهدشد تعیین‌و رسما اعلام میشود و ضمنا امروز شهردار تهران پرونده گوشت را مورد مطالعه قرار داد رئیس اداره خوار بار شهرداری امروز گزارشی پیرامون وضع گوشت و قیمت آن و کمیسیون هائی که برای این کار تشکیل شده است تسلیم شهردار کرد .

شهردار تهران دستور داد بنمایندگان قصابها اطلاع داده شود فردا در دفتر شهرداری تهران حضور یابند که در باره موضوع نرخ گوشت وتثبیت آن تصمیم گرفته شود .

ضمنا امروز وزارت کشور طی اطلاعیه ای شایعات مبنی بر کمبودگوشت و زغال را درتهران بی اساس دانسته و متذکر شد که این شایعات ازطرف اشخاص بمنظور استفاده های غیر مشروع انتشار داده می شود .

تابلوهای مخصوص نصب آگهیها

امروز مامورین شهرداری تهران کلیه آگهی های تجارتی‌راکه بدیوارها نصب شده بود برداشتند .

طبق‌گزارش خبرنگار ما شهرداری تهران برای نصب آگهی ها تابلو های چوبی مخصوصی در نقاط مختلف شهر نصب خواهد کرد که اعلان ها در این تابلو ها گذاشته شود.

چون نصب آگهی در این تابلوها مستلزم پرداخت عوارضی می باشد اداره امور شهر طرحی را که در این مورد تهیه کرده‌بود به اداره درآمد شهرداری ارسال داشت که عوارض آن تعیین شود امتیاز تابلو های مزبور از طرف شهرداری بمزایده گذاشته خواهد شد و برنده مزایده تابلو های مخصوص آگهی را در نقاطی که‌شهرداری معین می کند نصب خواهد کرد.

طرح‌مزبور پس از تکمیل برای تصویب وزارت کشور ارسال می گردد واشخاصی‌که آگهی های خود را بدیوار های خیابانها بچسبانند محکوم به پرداخت جریمه خواهند شد .

آقای دکتر افشار

مدیرمجله آینده‌که برای معالجه باروپا رفته بودند بهبود یافتند واز کلینیك کوهستانی بشهر ژنو رفته‌اند. آقایانی‌که باایشان راجع بمجله آینده کاری داشته باشند می‌توانند به‌آدرس پست رستافت ژنو حوالی‌مکاتبه نمایند.

دفترمجله

رادیو تورلیست ترانزیستوری

Turist

۴ موج ، با بیست ریال هزینه در راه ، مشهور در سراسر جهان

مرکز پخش : مارشال رادیو ـ جنرال رادیو پشت شهرداری

بانك بین‌المللی ایران وژاپن

بدینوسیله باطلاع میرساند :

از روز دوشنبه ۱۵ آذرماه ۱۳۳۸ باجه دریافت از ساعت ٤ الی شش ونیم بعداز ظهر دایر بوده و ضمنا چکهای انتقالی عهده بانکها را قبول می نماید .

۱ـ۳ آ_۳۱۹٤٦

کتابفروشی نکته

چاپ و پخش کتاب ـ ناصری پاساژ مین

۲روز مهمان روشنفکر باشید

و

روزی هزار تومان خرج گردش وتفریح خود کنید

یك مسابقه بزرك وهیجان‌انگیز برای‌عموم مردم ایران

آیا هرگز فکر کرده‌اید‌که روزی هزار تومان خرج تفریح، مسافرت وگردش خود کنید؟ شاید نه، ولی‌ما امروز میخواهیم بشما پیشنهاد کنیم که اجازه بدهید روشنفکر دوروز شمارا میهمان کند و هرروز هزار تومان بشما بدهد تاهرطورکه دلتان میخواهد خرج کنید!

ماکمك میکنیم تابرای٤٨ ساعت به‌آرزوهای‌دل‌خود برسید

اگرمیخواهید اطلاعات بیشتری درباره این میهمانی باشکوه وجالب‌کسب کنید شماره روز پنجشنبه روشنفکر را حتما بخوانید، قول میدهیم، کاملا بصرفه شماست.

دوساعت باملکه‌زیبائی جهان در تهران

مرضیه و ۱۲شایعه

سك‌خیزترین (!) شهرهای ایران؟!

اظهارات غم‌انگیز مادر قوانلو

این شماره، روشنفکر بایك مجله ضمیمه مجانی ۲۰ صفحه‌ای بنام «آلبوم خنده»تا دو هفته شمارا سرگرم میکند

روشنفکر راهنما ودوست خانواده شماست

آخرین خبرتا ٤ بعد ازظهر

امروز پنج‌نفر افسردر سودان تیرباران شدند

افسران مزبور متهم برهبری کودتای اخیر سودان بودند ـ اعدام شدگان وصایای خودرا به‌خانواده‌هاشان تسلیم کردند

خرطوم ـ ۲ دسامبر ـ رویتر ـ امروز پنج نفراز رهبران کودتای اخیر سودان ، از جمله سرهنك دوم علی حمید و سروان‌عبدالحمید عبدالمجید با افراد خانواده های خودبرای‌آخرین بار ملاقات کردند و وصیت نامه های خودرا بدانها دادند . اعدام محکومین در زندان مرکزی خرطوم انجام گرفت . شورای عالی سودان احکام اعدام را دیروز تصویب کرد. چهار نفر دیگر از متهمین محکوم به حبس ابد شدند . افراد دیگری که امروز اعدام شدند عبارت بودند از یك سرهنك دوم و یك خلبان و یك افسر دیگر .

اعدام شدگان متهم به شرکت در کودتای یك ماه پیش بودند که از طرف نیروهای دولتی درهم شکسته شد . این سومین کودتائی بود که طی یکسال در سودان علیه رژیم نظامی ژنرال ابراهیم عبود ، انجام گرفت . رهبر کودتای اخیر سرهنك علی حمید بوده‌است که فرماندهی یك‌مدرسه پیاده را در «ام درمان» بعهده داشت .

کمك آمریکا بایران‌کافی نیست

واشنگتن ـ ۲دسامبر ـ آسوشیتد پرس ـ سفر آیزنهاور بایران برای نشان دادن وفا داری‌آمریکا بدوستی ایران وادامه کمك آمریکابایین کشور صورت میگیرد . بنظر میرسد که موضوع توافق احتمالی میان آمریکا و شوروی در تهران جلب توجه کرده باشد .شاهنشاه ایران گفته‌اند چنین توافقی را بهیچوجه نمیتوان زیان آور شمرد .حتی نمیتوان تصور چنین زیانی را کرد . ولی ایران فکر میکند که کمکهای آمریکا هرگز برای او کافی نبوده است .

اعتصاب یك میلیون‌کارگر درفرانسه

پاریس ـ۲دسامبر ـرویتر ـامروز بیش از یك میلیون کارگر فرانسوی در سراسر این کشور دست‌باعتصاب زدند . سرویس های پست و حمل و نقل هوائی از کار افتاده و بیمارستان ها جز در موارد فوق‌العاده حاضر به خدمت نیستند ـاعتصاب مدت ۲٤ ساعت ادامه خواهد داشت و برای‌افزایش دستمزد است . زباله‌خیابانها نیز جمع‌آوری نشده است .

آمریکا به پاناما امتیاز میدهد

واشنگتن ـ۲ دسامبر ـیونایتدپرس ـوزارت امور خارجه امریکا اعلام کرد که دولت پاناما درخواست نموده است پرچم این کشور نیز همراه پرچم امریکا درمنطقه‌کانال پاناماباهتزاز درآید . این درخواست اکنون موردمطالعه است.گفته می شود براثر تظاهرات ضد آمریکائی اخیر اهالی پاناما ،آمریکا میخواهد امتیازات بزرگی به پاناما در مورد ترعه پاناما بدهد .

پیشنهادکمك نفتی رومانی بسوریه

دمشق ـ ۲ دسامبر ـ رویتر ـ دولت رومانی به سوریه پیشنهاد کردکه به نقشه پنجساله صنعتی این کشور وخاصه حفریات نفتی کمك کند . پیشنهاد رومانی توسط سرکنسول این کشور به وزیر صنایع سوریه داده شده‌است .

تصویر تمام رنگی نیم‌کره زمین

کیپ کاناورال ـ۲ دسامبر ـیونایتد پرس ـامروز یك موشك «ثور» نیروی هوائی امریکا که در دماغه آن دوربین فیلمبرداری خودکاری نصب شده بود به فضا پرتاب شد تا نخستین تصویر تمام رنگی نیمکره زمین را بردارد .

کشتیها در سه هزار کیلو متری دماغه کاناورال نزدیك جزایر آنتیگوا منتظر باز گرفتن کلاهك موشك که به اقیانوس می افتد بودند .

تصویب‌آئین‌نامه اجرای‌مالیات مستغلات

درکمیسیون دارائی مجلس شورایملی

در کمیسیون دارائی مجلس‌شورای ملی که صبح امروز بریاست آقای غلامحسین ابتهاج وبا حضور آقای ناصر وزیر دارائی تشکیل شد ، نخست لایحه‌دولت راجع به‌کمك‌به اداره کل‌انتشارات ورادیو و لایحه ارسالی از مجلس‌سنا راجع به موافقت‌نامه فرهنگی بین ایران و ایتالیا مطرح و تصویب گردید و سپس آئین‌نامه اجرای مالیات مستغلات‌ماده۹ قانون‌مالیات‌بردرآمد مطرح گردید و بشرح زیر به تصویب رسید .

ماده واحده ـ مالکین مستغلات مکلفند هرگونه‌معامله‌ای که‌بموجب آن تمام یاقسمتی‌از مستغل‌به‌دیگری منتقل میگردد بلافاصله پس‌ازانجام معامله کتبا باداره‌دارائی‌محل اطلاع دهند کسانی که ملکی به آنها منتقل میشود نیز مکلفند معامله‌را باداره دارائی اعلام نمایند و قبل از قبول انتقال باید مفاصا حساب مالیات را از فروشنده دریافت‌کنند والا مالك هر ملك مسئول‌پرداخت کلیه معاملات معوقه خواهد بود .

اداره دارائی می تواند از لحاظ تسریع در وصول مالیات به‌خریدار یا فروشنده مراجعه ومالیات دولت را وصول نماید مگر اینکه درسند معامله خریدار پرداخت مالیات گذشته را متقبل شده باشد که‌در این صورت‌منحصرا بخریدارمراجعه خواهد شد .

تبصره ـدر مورد مستغلاتی که متعلق به چند نفر مالك می باشد بخشودگی مقرر موضوع ماده۲۲ قانون حصوب تیر ماه ۱۳۳۷ از سهم هر یك جداگانه کسر می شود نه‌از کل ششدانك

خریداران‌اراضی‌شرکت‌شین درداد‌گستری

امروز نیز جمع کثیری از خریداران اراضی شرکت شین بدادگستری آمده بودند چون عده‌ای از مسئولین شرکت نیز در شعبه باز پرسی‌حضور داشتند و جمعیت علیه آنها مطالبی میگفتند مامورین کاخ دادگستری آنها را متفرق کردند ولی عده‌ای از نمایندگان آنها جهت مذاکره باطاق‌دادستان تهران رفتند .

خلاصهٔ اخبار کشور

★ امروز کسب‌اطلاع شد که بدنبال بازدید شاهنشاه از کشور هاشمی اردن سفارت‌خانه‌های دوکشور به مقام سفارت کبرا ارتقا یافت وفرمان واستوارنامه سفیرکبیری آقای رکن‌الدین آشتیانی از طرف وزارت‌خارجه تهیه وبعمان ارسال شد قاطی تشریفات رسمی تقدیم اعلیحضرت ملك حسین نماید.

★ امروز کمیسیون فرهنك مجلس سنابا حضور آقای وزیرفرهنك لایحه سازمان استقلال دانشسرای عالی ومعلمین مدارس فنی وحرفه‌ای کشاورزی مطرح وبتصویب رسید .

★ بقرار اطلاع کلاسهای اکابر در مدت تعطیلات ده روزهٔ زمستانی آموزشگاهها دائر خواهند بود .

حریق درسینما ودکان

دیشب حریقی در سینما حافظ ویك مغازه گیوه فروشی درخیابان امیر کبیر رویداد که توسط‌مامورین اداره آتش نشانی شهرداری خاموش شد .

مطب دکتر سید توفیق انواری

بیماریهای داخلی ـاطفال

خیابان آذربایجان جنب مسجد لولاگر . تلفن ٤٨٧٢١

اوقات پذیرائی ۳ تا ۸ بعدازظهر

اتحادیه صنف گوشت‌فروشان تهران وحومه انتصاب جناب آقای ناصر ذوالفقاری رابه شهرداری تهران تبریك عرض نموده وامیدوار است دراجرای منویات بندگان اعلیحضرت همایون‌شاهنشاهی توفیق کامل برای بهبود اوضاع‌اجتماعی ورفاه عمومی حاصل نمایند.

رئیس اتحادیه صنف گوشت گاوفروش تهران وحومه ـمرتضی‌طوسی

آ_۲۵۰۰۳

امشب طالار کسری امشب

مجلل‌ترین وبزرگترین کاباره ورستوران خاورمیانه بابرنامه جدید وجالب

خیابان شاهرضا نبش خیابان بهار

تلفن ٤٩٩١٣

آ_۳۲۱۹٦

بهترین‌وعالیترین روغنهای نباتی

«روغن آراشید»

محصول‌کارخانه روغن‌کشی ورامین میباشد

محل فروش

فروشگاه شماره۱ ـ مغازه عاملین فروش

فروشگاه شماره۲ ـ میدان بهارستان

خیابان‌آمل‌ـکوچه‌دقت

شرکت سهامی‌مواد غذائی‌وشیمیائی ایران

۱ـ٥ آ_۳۱٤۸۰

داربست آهنی آنترپوز

ارزانترین‌ـزیباترین‌ـسریع‌ترین‌ـمدرن‌ترین

وسیله برای برپاکردن

طاق نصرت

است

برای اطلاعات ومشاهده نقشه‌های آماده گوناگون

سرویس‌داربست‌آهنی شرکت‌آنترپوز

خیابان شاهرضا ـ کوچه سپند ـ تلفن ٦٩٦٣١ ٦٩٧٨٦ ٦٨٩٣٦

همیشه دراختیار شما است

۱ـ۲ آ_۳۲۲۰۰

مردی که پوست مار پوشیده است میگوید:
مانسل جوان زندانیان گوشه‌گیری هستیم که درون کالب خود بزندگی تنها ویاس‌آوری ادامه میدهیم
وعلی جواهرکلام نقل میکند:
حاج‌آغا شاهزاده شب چهارشنبه باآش ابودردا
شر جن وپری را ازسر اهل‌خانه کم میکرد!
ابودردا اومده ـ قضابلا را میبره

قبیله خورشیدپرستان، ششصد سال پیش‌نظام‌وظیفه وسرشماری‌داشتند

دنباله یادداشتهای دوجوان ایرانی درسرزمین عجایب وافسانه‌هاکه مثل توپ در تهران صداکرده‌است

در انتظار عزرائیل

دراز کشیدم. انگشت پایم را بستم وگوش بزنگ‌ماندم..

اطلاعات جوانان

دیدنی، خواندنی، خواستنی

فردا صبح منتشر میشود وباوجود اینهمه گرفتاری شمارا بمدرسه‌ای میبردکه در آنجا شاگردان خوب سوت میزنند وخوب شیشکی می‌بندند!

٥ شنبه ـ ٥ ریال

پارك‌هتل

هرجمعه ته‌دانسان

باارکستر معروف ایطالیائی واند رفول