اطلاعات

دوشنبه اول اسفند ماه ۱۳۴۵ . . . . . سال چهل ویکم
. . . . . شماره ۱۲۲۱۲ . . . . . تکشماره ٤ ریال

نمره گذاری اتومبیلها متوقف شد

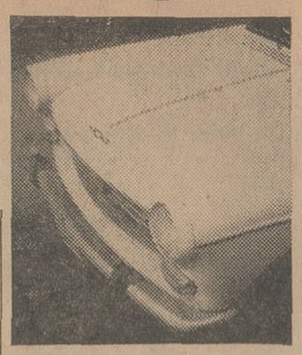

● فروش اتومبیل های دست اول متوقف شد ومعاملات اتومبیل دست دوم نیز با تانی انجام میگیرد

طبق تبصره ٤٤ برای اتومبیل مالیات جدیدی وضع شده است .هدف دولت اینست که این مالیات از وارد کنندگان و تولید کنندگان گرفته شود بهمین جهت در آخر تبصره مزبور گفته شد : «هرگاه سازندگان یا وارد کنندگان بر خلاف مقررات مربوطه بهای اتومبیل را افزایش بدهند طبق مقررات قانونی مورد تعقیب قرار خواهند گرفت » .

خبرنگارما توضیح میدهد :کلمه «برخلاف مقررات مربوطه » این معنی راندارد که «آخرین بها » یا بهای

بقیه‌درصفحه‌هفدهم

در بازدید دیروز از ستاد بزرگ ارتشتاران :

شاهنشاه

یك قطعه نشان درجه یك دانش پذیرفتند

شرح در صفحه آخر

جنجال پرونده شرکای جرم اسوالد

شرکای جرم قتل کندی دستگیر میشوند ؟

دادستان نیوارولئان که میخواهد شرکای جرم‌را توقیف کند ناپدید شد

کمیسر عالی انگلیس‌در عدن با عجله رهسپار لندن شد

درصفحه۳

عدن صحنه جنگهای خونین شد

اعضای سازمان نجات با مسلسل و نارنجک بسربازان انگلیسی حمله کردند

۱۵۰ نفر درنبرد های خونین عدن کشته و زخمی شدند و هزار نفر بازداشت شدند

یك سرباز انگلیسی ، چندجوان‌عدنی را که در تظاهرات شرکت‌داشته اند به‌بازداشتگاه میبرد .یك زره پوش انگلیسی نیزبحال پاسداری ایستاده است .

دربرابر التیماتوم‌ژنرال سوهارتو فرمانده نیرو های اندونزی

سوکارنو

بازهم حاضر باستعفانشد

در صفحه ۲

تکذیب شایعات

سخنان دیروز آقای هویدا نخست وزیر ،در مجلس شورایملی بشایعات مختلف مربوط بکابینه پایان داد و نخست وزیر اظهار امیدواری کرد که دولت «با الهام از نظریات‌نمایندگان» در سال ٤٦ «بودجه کاملتری »تقدیم مجلس می‌کند .

نخست‌وزیر که نطق خودرا درمورد تجزیه و تحلیل بودجه سال ٤٦کل کشور از روی نوشته ایراد می کرد ، ومشروح آن دیروز باستحضار

بقیه‌درصفحه‌هفدهم

مدارس بازرگانی و منشی گری تجهیز میشود

باتکمیل‌وتجهیز مدارس‌بازرگانی پسران وکلاسهای رشته‌منشی گری دختران، قسمتی از احتیاجات‌نیروی انسانی کارآزموده جهت اشتغال‌در موسسات تجاری و بانکملی کشور تامین میشود .

برای اجرای طرحی‌که به این منظور ازتصویب هیئت عامل‌برنامه گذشته مبلغ ٤٨ میلیون ریال

بقیه‌درصفحه‌هفدهم

پدر یك سرباز

انتقاد فیلم

از :دکتر حاج سید جوادی

در صفحه ۱٦

بررسی بودجه ۴٦

صفحه موسیقی و اتومبیل

جزو کالاهای لوکس شناخته شد

● با تصویب لایحه مالیات بردرآمد،از حقوق‌کارمندان بصورت جدیدی مالیات گرفته میشود

● بودجه ٤وزارتخانه‌استانی شد

● بررسی بودجه در مجلس شورایملی ازروزچهارشنبه آغاز میشود

درصفحه‌هفدهم

اطلاعیه

شرکت تعاونی گوشت گاو اعلام میکند

● گرانی کالباس ارتباطی‌با نرخ گوشت ندارد

● گوشت کالباس سازیها کیلوئی ۸ ریال ارزانتر است

جریده شریفه اطلاعات

درشماره ۱۲۲۰۹ آن روزنامه شرحی‌بامضای‌متصدیان کارخانجات کالباس سازی در مورد افزایش نرخ کالباس ملاحظه گردید که بشرح زیر مبادرت به پاسخ آن میگردد :

این شرکت گوشت را به‌بهاء هرکیلو چهل و شش (٤٦) ریال بکارخانجات فوق بفروش میرساند که هشت (۸) ریال کمتر ازنرخ تعیین شده از طرف شهرداری تهران میباشد بنابراین افزایش نرخ کالباس بهیچوجه ارتباطی با این‌شرکت نداشته و دیناری‌اضافه ازنرخ فوق دریافت نگردیده‌است. قائم‌مقام مدیر عامل شرکت‌تعاونی

خوشخواب تشک و تختخواب ۲۸۰ جاده قدیم شمیران روبروی سینما ریوالی تلفن ۷۵۲۱۱٦

صبر و ظفر هردو دوستان قدیمند

دوقناد لنگرودی برنده جایزه ممتاز بلیطهای اعانه ملی شدند

از قدیم گفته‌اند برای موفقیت در هر کاری باید پشتکار داشت‌ولو اینکه‌برای موفقیت آدم‌مجبور شود ۱۷ سال صبر کند ، و بقول شاعر « صبر و ظفر هر دو دوستان‌قدیمند»بر اثر صبر نوبت‌ظفرآید.

بقیه در صفحه نهم

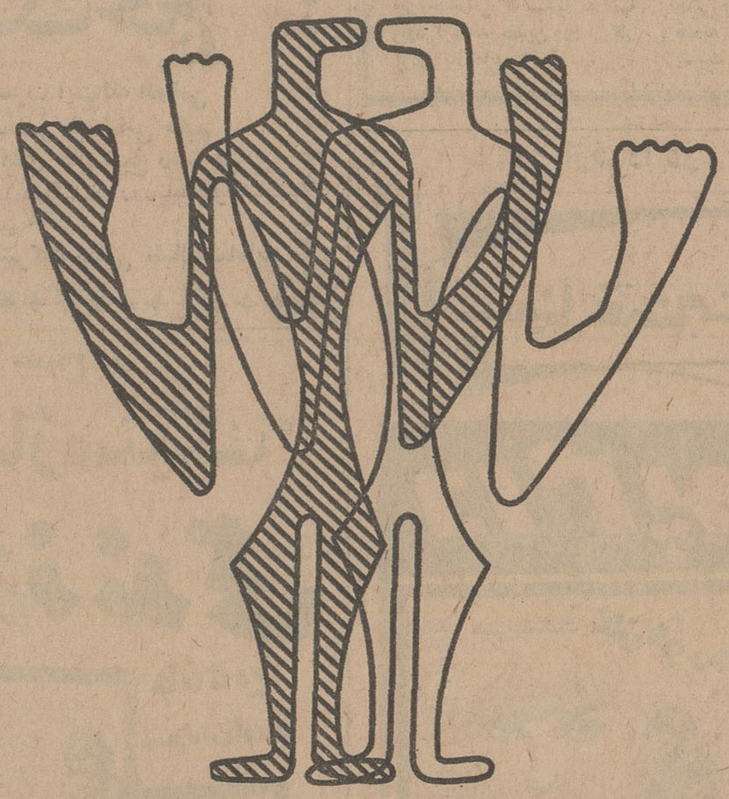

آیا میدانید که

شما هم میتوانید

«اطلاعیه»

بانک تهران

شعبه رودکی این بانك واقع در خیابان رودکی چهارراه وثوق از تاریخ اول اسفند ماه جاری افتتاح و آماده انجام کلیه عملیات بانکی می‌باشد .

«بانك تهران»

لطف خانه به پرده‌های زیبای آن است

نمایشگاه پرده صادقی

باعالیترین پرده‌ها لطف وزیبائی رابخانه شما می‌آورد

روزولت میدان ۲۵ شهریور تلفن ۷٦۳۸۳۷

تبریك

استقبال از فیلم پر ارزش «خداحافظ تهران» همه علاقمندان به صنعت سینمای ملی ایران را خوشحال و مسرور ساخت‌واین خودنویدی‌است برای یك‌آینده بهتر وپرثمرتر در سینمای‌فارسی موفقیت استودیو مولن‌روژ را در تهیه چنین اثری صمیمانه تبریك میگوئیم .

پخش فیلم حسامیان‌وشریك

فروشگاه آریا فروشنده لوازم یدکی بنز واوپل‌اهواز خیابان ششم بهمن .

۱ـ٤ آـ٤٦٧٤٤

فروشگاه شرکت مبل موفق

طوماس ـ یوهاس

واقع درخیابان قدیم شمیران برچیده شد. مراجعین محترم‌فقط بمحل کارخانه واقع درجاده تهران‌نو تلفن‌های: ۷۹۹۸۹ ـ ۷۹۵٦۰ مراجعه فرمایند .

آنها که هنر را دوست دارند می‌توانند در

هتل میامی

بهتر از آنچه که فکر می‌کنند تماشا کنند

دو ارکستر ـ سه بالت : کمدی ـ آکروبات و خیمه

شب‌بازی و بالاخره خوانندگان مشهورانگلیسی تک‌فایو

این پروگرام بیش از سه هفته دیگر اجرا نخواهد شد

رزرو میز با تلفن های ٦۲۰۲۰۰ ـ ٦۲۲٤۳۲

سه ابتکار بی‌سابقه در کلبه میامی که‌بزودی‌افتتاح میشود ـ منتظر آگهی‌چهارشنبه سوم اسفند ماه باشید.

تلفنهای

شرکت سهامی نوافرم

NOVAFORM CO.

دفتر ٦۰۰٤۷

٤۱۸٦۳

کارخانه ۹۱۰٤٤

پیرامون بودجه

بودجه کل کشور دیروز از طرف دولت تقدیم مجلس شد.

درسالهای اخیر، این نخستین بودجه متعادل است که کسری ندارد و درشرایط کنونی که کشور مراحل رشد اقتصادی واجتماعی را طی میکند تنظیم چنین بودجه‌ای برای دولت موفقیت‌آمیز محسوب میشود.

بودجه، همواره آئینه تمام‌نمای اوضاع کشور است. بنابراین بودجه مملکت ما امروزه حقا باید بودجه‌ای منظم، مترقیانه، دقیق ودارای هدف وبرنامه باشد که خوشبختانه هست. هدف بودجه‌ایکه دیروز بمجلس تقدیم شددر شش اصل خلاصه شده است: اول ادامه رشد اقتصادی و تسریع در امر صنعتی شدن مملکت. دوم تقویت بنیه‌دفاعی. سوم ثبات اقتصادی. چهارم حفظ موازنه ارزی کشور. پنجم بالانگهداشتن سطح اشتغال وتامین رفاه مردم. ششم استانی کردن بودجه واقدامات عمرانی دولت.

تخصیص هشتاد درصد ازمجموعه درآمد نفت‌برای فعالیت های عمرانی از فصول برجسته بودجه‌است. زیرا همانطور که نخست‌وزیر درگزارش خود بمجلس شورایملی اشاره کرد این هدف برای ملت ایران همواره یك آرزوی رویائی بود که هشتاد درصد از درآمد نفت به‌مصارف عمرانی برسد. بهمین دلیل هم ازسالهای قبل پیش‌بینی شده بود سهم دولت‌از درآمد نفت هرسال پنج‌درصد کاهش پیداکندو به‌سهم برنامه‌های عمرانی ازین درآمد افزوده‌شود که درنتیجه سال گذشته نسبت سهم دولت وسازمان برنامه از درآمد عمومی نفت به ۲۵-۷۵ رسیده‌بود نهایت باافزایش‌درآمد نفت درسالهای گذشته، باوجودآنکه هرسال نسبت به‌سال گذشته پنج‌درصد از سهم دولت کاسته میشود معهذادر رقم‌عواید مزبور تغییری حاصل نمیگشت. اما دربودجه‌کنونی قریب دومیلیارد از مبلغ عوایدی که‌سهم دولت میشود نسبت بسال ماضی کاسته شده است.

ازرئوس مهم بودجه یکی دیگر تدابیر دفاعی وبالاخره پیش‌بینی انتشار اوراق قرضه برای عمران اقتصادی و تقویت بنیه دفاعی است که به‌مردم فرصت می‌دهد در دفاع از کشور سهم مستقیم پیداکنند. همانطور که آقای نخست‌وزیر اظهار داشت سیاست مستقل ملی ما که‌براساس همزیستی باکلیه ملل صلحدوست عالم‌می‌باشد مظهری است‌از مظاهر عالی اندیشه های‌بشردوستانه ما. ولی‌در عین‌حال تا خلع‌سلاح اطمینان‌بخشی‌در جهان صورت تحقق پیدا نکند. ملت ایران نیز مثل هرملت زنده و هشیار دیگری نمیتواند یك‌لحظه ازمسئله دفاع ملی غافل بنشیند. ما موظفیم میراث تمدن‌و فرهنگ ایران‌را همانطور که از گذشتگان تحویل گرفته‌ایم بدست آیندگان بسپریم و یقینا هر نقصانی که‌براثر تغافل مابه این‌میراث کهن وارد آید از نظر آیندگان بخشودنی نخواهدبود. پس اقدامات دولت‌در جهت تقویت بنیه دفاعی کشور بعنوان یك ضرورت ملی مورد تایید مردم استو ملت ایران بانخست‌وزیر همصداست که: «تقویت نیروی دفاعی کشور برای ما ازآن جهت حائز کمال اهمیت است که بتوانیم درمقابل اشتباه هرکشور دیگری که قصد کوچکترین تجاوزی رادر مخیله‌خود بپروراند باکمال قدرت و نهایت ایمان مقابله کنیم»...

بطورکلی، بودجه سال ۴۶ نشانه‌های بارزی از ادامه رشد و ثبات اقتصادی، موازنه رضایتبخش پرداخت ها وادامه یك سیاست صحیح ارزی، ثبات قیمت‌ها و استحکام ارزش پول میباشد.

ازلحاظ رشداقتصادی کشور ایران در زمره سریعترین کشور های جهان‌قرار دارد ولی باوصف‌اینکه چنین سرعتی از لحاظ رشد اقتصادی واجتماعی، طبیعتا موجب افزایش قیمتها و کاهش قدرت خریدپول میشود، برای‌حفظ ثبات هزینه زندگی و ارزش‌پول تدابیر موثری که‌در سال گذشته اتخاذواجرا وتاحد زیادی ثمربخش واقع شد در سال آینده نیز همچنان ادامه یافته، باافزایش سطح تولید و عرضه بیشتر و ایجاد و توسعه شرکت‌های تعاونی توزیع تقویت خواهد گشت.

دیروز، هنگام تقدیم بودجه‌سال آتی نخست‌وزیر اظهار داشت: «ایران، که‌بعداز انقلاب ششم بهمن ماه در شاهراه عدالت اجتماعی واقتصادی واحترام به‌آزادی فردی وتساوی دربرابر قانون‌گام برمیدارد، شایسته آنست که از مظاهر پیشرفت های اجتماعی و تحرك ملی و ترقیات فرهنگی وعلمی که قرنها پرچمدار آن بوده است کاملابرخوردار باشد و اینستکه قسمت مهمی‌از فعالیت های دستگاههای دولتی و اعتبارات جاری و عمرانی معطوف باین هدف گردیده است».

باین‌کیفیت، بودجه کل‌کشور درسال ۱۳۴۶ که از تحولات عمومی کشور قرائن ونشانه های فراوان دربر دارد درشمار مصالحی است که زیر بنای ایران پانزده وبیست‌سال آینده راتحکیم میسازند و سهم عوائد در شکل بخشیدن به‌اجتماع نوین ایران بعهده‌دارند.

سوکارنو بازهم پیشنهاد استعفا را رد کرد

ژنرال سوهارتو

ژنرال «سوهارتو» مردنیرومند اندونزی مذاکرات خود را در کاخ «بوگور» با سوکارنو ادامه‌میدهد در حالیکه جدا شایع شده که سوکارنو با دادن استعفای خویش موافقت کرده است. رادیو دانشجویان اندونزی خبر داد که سوکارنو موافقت کرده اختیارات کامل خود رابه‌سوهارتو بدهد.

جاکارتا - ۲۰ فوریه

رادیو رسمی‌اندونزی گزارش دادکه چنین‌خبری ندارد اما از شنوندگان خود خواست به برنامه های آینده بدقت گوش کنند.

*** شکست کامل**

وزیران خارجه اطلاعات اندونزی نیز در مذاکرات سوکارنو وسوهارتو شرکت دارند.

جلسات مذاکره ادامه دارد و نتایج آن‌توسط رهبران نظامی‌اعلام خواهد شد. در صورتی که سران نظامی بتوانند سوکارنو را بیرون کنند با اعلامیه‌ای این مطلب رابه اطلاع عموم خواهند رساند.

*** رد کرد**

منابع مطلع گفتند که‌سوکارنو باردیگر بطور قاطع تقاضای ارتشیان را دایر بر استعفا از مقام ریاست جمهوری رد کرده‌است.

مذاکرات سوهارتو که مدت‌درازی بطول انجامید سبب شد که چندین ایستگاه رادیوئی اندونزی خبربدهند که سوکارنو استعفا کرده است‌ولی بعدا کذب این گزارش ها معلوم شد.

آدام مالیك وزیر خارجه اندونزی پس از این مذاکرات گفت وی‌خبر مهمی ندارد و اگر مطلبی بایداعلام شود توسط ژنرال سوهارتو اعلام خواهد شد.

آدام مالیك وزیر امور خارجه اندونزی از تصمیم کنگره خلق آن کشور برای رسیدگی بوضع دکتر سوکارنو اظهار خوشوقتی کرد و گفت جای بسی خوشوقتی است که پارلمان سرانجام تصمیم گرفته‌است بدوران فرد پرستی و ظلم وستمگری که برای ملت اندونزی ثمره‌ای جز فقر و ترور ببار نیاورده است پایان دهد.

وزیر خارجه اندونزی گفت ما دیگر نمی توانیم به دوروئی، ستمگری که سالیان دراز گریبانگیر ملت اندونزی بوده‌است تن در دهیم. اکنون بر هیچکس پوشیده نیست‌که غیر ممکن است سوکارنو بتواند در مقام ریاست جمهوری باقی بماند.

جنجال دادستان نیواورلئان

شرکای جرم اسوالد در قتل کندی توقیف میشوند؟

نیواورلئان - ۲۰ فوریه آسوشیتدپرس-یونایتدپرس-جیم «گارسیون» دادستان نیواورلئان پس از اعلام اینکه «بزودی عده‌ای بعلت‌شرکت درتوطئه قتل کندی بازداشت و محاکمه خواهند شد»ازانظارعمومی ناپدید شده است. معاون وی گفت که گارسیون از لحاظ جسمی ناراحتی دارد و روز دوشنبه(امروز) بدفتر خودبازخواهد گشت.

گارسیون در سومین کنفرانس مطبوعاتی خود گفته بود که‌تحقیقات اوبطلان گزارش کمیسیون «وارن» راتایید کرد وبزودی عده‌ای‌توقیف خواهند شد. وی از افشای مطالبی توسط مطبوعات اظهار نگرانی کرد و گفت نوشته جراید لااقل جان یکی از شهود قضیه را به‌خطر انداخته است.

گارسیون بامطالب کتاب «مرك یك رئیس جمهور» که درآن گفته شده اسوالد بتنهائی به قتل کندی دست‌زده است مخالفت کرد.

*** گزارش غلط**

«برناندوتورس»، یك کوبائی فراری، که یکبار بسرویس مخفی کمك کرد تاچهار روز قبل از مرك کندی از رئیس جمهوری مراقبت کاملی بعمل آورد و اکنون باجیم گارسیون همکاری دارد گفت: بزودی معلوم خواهدشد که گزارش کمیسیون وارن غلط بوده‌است.

وی که اکنون کارآگاه خصوصی است گفت وقتی نتیجه تحقیقات منتشر شود گزارش وارن‌وتحقیقات «اف.بی.آی» اداره آگاهی امریکا به‌هیچ و پوچ تبدیل خواهدشد.

وی گفت مدتها قبل عکسهائی‌از اسوالد راباعده‌ای از کوبائی ها دیده بوده است و بادلایل دیگر یقین دارد که چندین نفر برای قتل کندی به‌اسوالد کمك کرده‌اند.

*** تعقیب میکنند**

مقامات اف.بی.آی از اظهارنظر در باره سخنان جیم گارسیون دادستان نیواورلئان که گفته است عده‌ای بزودی‌باتهام شرکت‌درتوطئه قتل کندی توقیف خواهند شد، خودداری کردند ولی گفتند ماجرا را بادقت تمام تعقیب خواهند کرد.

سرویس مخفی که محافظ جان رئیس جمهور آمریکا است‌ووزارت دادگستری آمریکا نیز از اظهار نظر خودداری نموده‌اند.

مطبوعات محلی نوشته بودند که دادستانی نیواورلئان در جستجوی یك‌نفر کوبائی نیرومند و خطرناك است که درروز قتل کندی بدنبال رئیس جمهورراه میرفته و اسوالد رادر کشتن کندی یاری کرده‌است.

اسوالد که اهل نیواورلئان بود یکباره دراین شهر باتهام‌پخش‌جزوه هائی بطرفداری کوبا توقیف شده بوده است.

● متهم کرد

جیم گارسیون که اینك دوروز است ناپدید شده ونه‌در خانه خودو نه درمحل کارش دیده نشده، در آخرین کنفرانس مطبوعاتی خود کمیسیون وارن‌را متهم کرد که ارزیابی درستی‌ازاطلاعاتی که‌بدست آورده نکرده است. وی گفت‌اما تحقیقات ماسخره بازی نیست‌وما بتحقیق دریافته‌ایم که غیرازاسوالد کسان دیگری در قتل کندی‌دست داشته‌اند.

«جیم گارسیون» دادستان استان که بعلت هفت‌تیربندی در تمام مراحل اجرای وظایف قانونی خودو مشاجرات شدیدش باافراد صاحب مقام شهرت دارد، درسال ۱۹۶۳ یکبار بااعضاء دادگاه محلی در افتادو هشت نفر قاضی دادگاه اورا به«توهین به‌قوه قضائیه»متهم کردند اماباوجود این درسال گذشته در۴۴ سالگی برای ۴سال‌دیگربدادستانی انتخاب شد.

وی اقدامات سختی علیه راهزنی وسرقت مسلحانه درایالت لوئیزیانا بعمل آورده و ازاین نظرنیزشهرت دارد.

سیاوش در امروزما

سناتور فولبرایت رئیس کمیسیون‌خارجه‌سنای‌آمریکا گفت:

جنگ ویتنام موجب شکست جانسون در انتخابات میشود

واشنگتن -۱۹ فوریه- خبرگزاری فرانسه - آسوشیتدپرس - رویتر - سناتور ویلیام فولبرایت طی یك مصاحبه تلویزیونی گفت بنظر نمیرسد که پکن مایل استوارد جنك ویتنام شود، لکن درمورد جنك‌احتمالی‌چین وشوروی باید از وقوع چنین جنگی اظهار تاسف کردزیرا جنك چین وشوروی بسیار خطرناك استو درجهت منافع مانیست.

سناتور فولبرایت سیاست دولت آمریکا در مورد ویتنام را مورد انتقاد قرارداد.

وی گفت بنظر نمیرسد دولت آمریکا مایل بقبول مصالحه در ویتنام باشد بلکه در صدد پیروزی است.

فولبرایت گفت اگرجنك ویتنام ادامه یابد احتمال‌داودموجب‌شکست جانسون درانتخابات ریاست‌جمهوری سال ۱۹۶۸ گردد.

سناتور فولبرایت سپس گفت مسکو موافق‌استقرار صلح درویتنام است لکن نفوذ مسکومحدود می‌باشد زیرا هانوی مایل‌نیست کشور دیگری نظریاتش را به‌آن‌تحمیل کند.

رئیس کمیسیون امور خارجه مجلس‌سنای‌امریکا درمورد کمکهای «سیا» ببعضی ازسازمانهای‌امریکائی گفت‌باید کنگره امریکا گزارش دقیقی در مورد فعالیتهای «سیا»تهیه کند.

وی گفت باید هدف «سیا» جمع آوری اطلاعات باشدو هرگز درامور سیاسی مداخله‌نکند.

مائو دیوانه شده؟!

هنك کنك -آسوشیتدپرس یونایتدپرس - یك مفسروقایع چین بنام «لادانی» که‌نشریه‌ای بنام «تحلیل اخبار چین» منتشر میکند امروز نوشت. کار مائوتسه‌تونك تمام شدو مطلب‌فقط در آنست که این خبردرچه موقعی اعلام شود.

وی‌مینویسد چین در آستانه‌هرج ومرج اقتصادی است وهواداران‌مائو ابدا برقسمتهای غربی کشورتسلط ندارند.

«لادانی» در مصاحبه‌ای با مجله «اخبار آمریکاو گزارشهای‌جهان» گفت:

مائو و هوادارانش اگر سیاست فعلی خود راتعقیب کنند دیری نخواهد کشید که قدرت آنهابشهر ها محدود خواهدشد. وی همچنین احتمال داده که‌مائو دیوانه‌شده‌باشد ودلایل خود راچنین ذکر کرده:

۱- مائو درسال ۱۹۵۸دستورداد هردهکده چینی باید فولاد تولید کند.

۲- رفتار او با شورویها که چین بکمکشان‌نیازفراوان‌داشت‌دیوانه‌وار بوده است.

۳- اوبننحو عجیبی اجازه داده که افراد گارد سرخ‌ازاو «خدابسازند».

در گوشه جهان

معشوق را ترجیح‌داد

جرج‌تاون - گویانی - یك زن‌جوان‌ساکن‌جرج‌تاون‌سرانجام بین از دست‌دادن معشوق و فرزندش اولی‌را انتخاب کرد وبا دست‌خود پسردلبندش را روانه زندان کرد.

دادگاه پسر این زن را که هنوز بسن بلوغ نرسیده‌باتهام دزدی محکوم بزندان کرد ولی بمادرش اطلاع داد که اگر از او نگهداری‌کند به‌زندان‌فرستاده نخواهد شد.

اما مادرش حاضر نشد از معشوق خود دست بکشد و اورا نگهداری‌کند. و با این ترتیب پسرش به زندان رفت.

دیدار رسمی

الجزایر -وزارت امور خارجه الجزایر اعلام داشت‌که‌پرزیدنت «مختار اولدادا» رئیس جمهوری کشوراسلامی مورتیانی بزودی برای یك دیدار رسمی‌ازالجزایر وارد این کشور خواهد شد.

سك ها گاز گرفتند

بن - اداره پست آلمان غربی اعلام‌داشت که در سال ۱۹۶۵ دوهزار نفر از نامه رسانهای‌این کشور را سك ها گاز گرفته‌اند.

چهارصد تن از این عده بر اثر جراحاتی که سگها به آنها وارد کرده‌اند چندین روز از کار گردن باز مانده اند.

متهم کرد

پاریس - پرنس نوردوم سیهانوك رئیس دولت کامبوج «سیا» را متهم کرد که برای کشتن او توطئه چینی کرده است.

سیهانوك ضمن مقاله ای که در مجله «افریقای جوان»انتشار داده نوشته است که از سال ۱۹۵۹ وزارت دفاع امریکا و سازمان «سیا» تمام کوشش خودرا بکار برده‌اند تا او رااز بین ببرند ولی نقشه های آنها نقش‌بر آب شده است.

انفجار در کشتی

سان لورنزو کشتی نفتکش «اکسپلوراتور» دیروز بر اثر انفجار شدیدی در بندر «سان لورنزو» طعمه حریق گردید.

نخستین گزارشهای رسیده حاکی است که هفت‌نفر در این حادثه مفقود گردیده و پنج‌نفر بشدت زخمی شده‌اند.

مناسك حج

مطابق فتاوی حضرت آیت‌الله العظمی آقای سید محسن طباطبائی حکیم بقلم روان وسادهٔ آقای حاج شیخ رضا سراج منتشر شد. (هدیه ۱۵ ریال) از روزنامه فروشها تهیه کنید

مرکز انتشار: شرکت نسبی اقبال شاه‌آباد

ازفردا صبح در

سینما ماژستیك

تقلید زندگی

ازفردا در

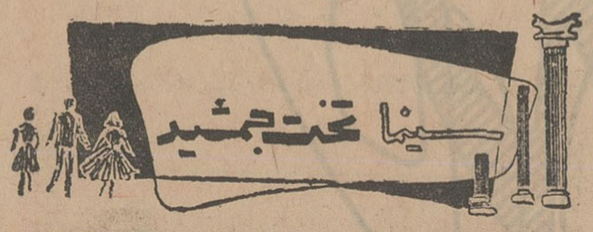

موسسه زبانهای خارجی

وابسته بانجمن زبانهای اروپا

با برنامه‌ای پیشرفته و کادری مجهز برای کسانیکه مایلند ازحداقل وقت حداکثر استفاده را ببرند.

دوره کلاسهای زیر رادر اختیار علاقمندان قرار میدهد.

۱- کلاسهای انگلیسی عادی ۳ساعت‌در هفته صبح‌و بعداز ظهر

۲- کلاسهای انگلیسی ۶ ساعته و ۱۰ساعت در هفته در ساعات مناسب.

۳- کلاسهای کنکور عمومی و اختصاصی‌زبان

۴- کلاسهای فرانسه مقدماتی و پیشرفته ۱۳٫۳۰-۱۲٫۳۰ و سایر ساعات بعداز ظهر

۵- کلاسهای آلمانی - مقدماتی و پیشرفته

۶- کلاسهای روسی مقدماتی‌و پیشرفته

۷- کلاسهای شورت هند با متد Gregg و Pitman باروش کاملا جدید و پیشرفته

دانشجویان‌این موسسه علاوه بر کلاس از برنامه سمعی و بصری ولابراتوار مجهز موسسه استفاده مینمایند.

ثبت نام همه روزه از ۸صبح الی ۹ بعداز ظهر و جمعه ها از ۹ تا ۱

نشانی: خیابان شاه -ساختمان آلومینیوم- طبقه پنجم -تلفن ۶۰۸۲۹ -۶۰۶۷۸

دکتر فرهنگ منصور

جراح متخصص بیماریهای زنان و زایمان و نازائی

خیابان شاه - چهارراه فروردین تلفن ۴۹۵۲۶

حراج نوروزی تریکو سعدی

ازفردا صبح آغاز میگردد

مدلهای جدید تریکو زنانه. مردانه. دوپیس و سه‌پیس پسرانه و انواع لباسهای دخترانه با تخفیف های بی‌سابقه و جوائز ارزنده بمعرض فروش قرار میگیرد.

به کلیه خریداران حراج تریکو سعدی جایزه تقدیم میشود.

از صبح فردا حراج تریکو سعدی میدان مخبرالدوله.

ملیونر شوید

اراضی پست وبلند وبیمصرف وسیله مهندسین مجرب وماشین آلات مدرن تسطیح وقابل استفاده میشود شرکت لیما

قوام السلطنه شمالی پلاك ۱۰ تلفن ۴۶۳۵۵

همه روزه از نمایشگاه بزرگ مبل ثابت دیدن فرمائید. خیابان شاه چهارراه اردیبهشت تلفنهای ۶۵۴۴۸ / ۶۵۴۴۹

اختلاف نفتی سوریه و عراق

روزنامه‌های بیروت گزارش دادند که مذاکرات سوریه و عراق درباره نفت با شکست کامل روبرو شده وناجی‌طالب نخست‌وزیر عراق بدون آنکه از مذاکرات دو روزه خود با مقامات سوریه نتیجه‌ای بدست آورد بامدادامروز دست خالی به بغداد بازگشت .

روزنامه«لوژور» چاپ‌بیروت نوشته است که روش آشتی‌ناپذیرسوریه‌ممکن است‌عواقب سیاسی مهمی داشته باشد .

روزنامه «لوریان» اظهار عقیده کرده است که شکست مذاکرات دمشق وضع دولت عراق را متزلزل کرده است و ناجی طالب پس‌ازورودبه بغداد استعفای کابینه خود را به مارشال‌عبدالرحمن عارف‌تسلیم خواهد کرد .

*** بروز اختلاف**

روزنامه صوت‌العرب‌ازدولت سوریه خواست که از قسمتی از تقاضا های خود از کمپانی نفت‌عراق دست بردارد تاعراق خود را برای «مبارزه شرکت» باکمپانی های‌نفتی در تابستان امسال آماده نماید .

تا آنموقع عراق خواهد توانست بودجه‌ای برای خود تنظیم کند که به درآمد نفت بستگی‌نداشته‌باشد ودرآنموقع مبارزه قاطع خود را برای استیفای حقوق خودآغازخواهد نمود .

در تظاهرات خونین یمن ۱۵۰ تن کشته و زخمی شدند

«سر ریچاردترنبال» کمیسر عالی انگلستان در عدن شب گذشته وارد لندن شد . وی پیرامون قانون اساسی عدن و امنیت این سرزمین با مقامات دولت انگلستان مذاکره میکند.

سفر کمیسر عالی انگستان‌در عدن به لندن در زمانی صورت میگیرد که دولت انگلستان تصمیم گرفته است تعدادسربازان انگلیسی درپایگاه نظامی عدن‌را کاهش دهد تا در زمینه دفاعی صرفه‌جوئی کرده باشد .

*** توسعه حملات**

وخامت اوضاع عدن ادامه دارد . در حالیکه نیرو های انگلستان که قرار است تا یك سال‌دیگر خاك‌عدن‌را ترك کنند اقدامات امنیتی را افزایش داده‌اند ، حملات تروریست‌های عدن‌توسعه‌و افزایش پیدا کرده است . روی دیوار های محلات مرکزی شهر عدن شعار هائی با خون‌بنفع‌جبهه آزادیبخش عدن و بعضی سازمانهای تروریستی نوشته شده است . برای نخستین بار طی چهار روز عصیان در عدن ، سربازان انگلیسی بسوی مردمی که مقررات منع عبورو مرور را رعایت نکردند تیراندازی کردند . بیلان این حادثه سنگین بود .

*** ۱۵۰ کشته و مجروح**

ناظرینی که منطقی نسبت به اوضاع مینگرندمعتقدند دراین تیر اندازی پنجاه تن کشته و یکصد تن مجروح شدند. عصیان وشورش در عدن از دهم فوریه شدت یافت و سازمان نجات جنوب یمن اشغال شده اعلام اعتصاب عمومی کرد .

بدنبال اعلام اعتصاب عمومی پرتاب کنندگان نارنجك وارد عمل شده و پس از انفجارات و سوء قصد های زیاد گروهی مجروح شدند . آنگاه مقامات عدن۳۰ ساعت منع عبور ومرور اعلام کردند .رادیوهای قاهره، صنعا وتعز مردم عدن را تحریك بنقض مقررات آتش‌بس‌و حرکت دستجمعی در خیابانها کردند.

سربازان انگلیسی اجبارا صد تاصدتا تظاهر کنندگان را بازداشت کرده وبسوی آن‌گروه از تظاهر کنندگان که‌خشونت بیشتری نشان داده و سربازان انگلیسی را تهدید کرده بودند تیر اندازی کردند .

*** توسعه شورش**

بدنبال این اقدام شورش و عصیان توسعه یافت بطوریکه از جمعه تا دو شنبه ۱۳ فوریه ۲۱ سرباز انگلیسی کشته‌شدند . ضمنا ۱۰۰۰ نفر بازداشت و۵۰۰ یمنی از خاك عدن خارج شدند .

مقامات انتظامی عدن موفق شدند «محمد سالم‌بسندو» رهبر سازمان نجات را که در شهر عدن مخفی بود بازداشت کرده تصمیم باخراج او از خاك عدن گرفتند . در حالیکه بسیاری از ساکنین عدن«باسندو»را بعنوان رابط بین انگلستان و سازمان نجات میدانند ، لکن بنظر مقامات انگلیسی سازمان مذکور یك سازمان تروریستی است که گفتگو با آن غیر ممکن است .

● اختلاف

مسئله دیگری که اینك مطرح میباشداختلافات مقامات انگلیسی با بعضی از شیخ نشین‌های عضو فدراسیون عدن‌است ،انگلستان قراراست درآغازسال ۱۹۶۸خاك عدن‌راترك کندلکن‌شیخ‌نشینها که احساس میکنند هنوز آمادگی ندارند مایلند تاریخ تخلیه فدراسیون عدن‌بتعویق‌افتد زیرا سازمانهای تروریستی‌فعالیت‌خود را تشدید کرده‌اند .

در این میان هماهنگی بین ارتش فدراسیون‌عربستان جنوبی ونظامیان انگلیسی هنوز بوجود نیامده است .

*** اعتصاب عمومی**

امروز از طرف سازمانهای اجتماعی عدن اعلام شد که روز ورود هیئت اعزامی سازمان ملل به عدن‌در این شهر اعتصاب عمومی صورت بگیرد سازمان «نجات» اعلام کرد که ورود این هیئت را تحریم خواهد کرد و هیچگونه همکاری با آن نخواهد نمو د.

● توقیف روزنامه ها

دولت فدراسیون عربستان جنوبی دو روزنامه «الصباح»و «الطریق»را بعلت انتشارمطالبی که امنیت دولتی‌را به خطر می اندازد توقیف کرد .

اما فروش ۹ مجله مصری و لبنانی که توسط دولت ممنوع شده بود آزاد گردید .

*** حمله کردند**

گروهی مرکب از چهل‌نفراز قبایل عدن با مسلسلهای‌سبك، فشفشه ونارنجك بیك واحد از نیرو های فدراسیون عربستان جنوبی وکماندو های نیروی دریائی حمله کردند .

این حمله در ناحیه«دهلا»صورت گرفت در این حمله سه سرباز انگلیسی و دوسرباز عرب‌مجروح شدند . حمله این گروه که تلفاتی‌به آنها وارد آمد دفع گردید .

خاطرات‌سیاسی ملك سعود

خبرنگار الجمهوریه بغداد از قاهره خبرداد که بزودی‌خاطرات سیاسی ملك سعود پادشاه سابق عربستان سعودی به‌زبان های عربی انگلیسی و فرانسه منتشر خواهد شد .

دراین کتاب وقایع سیاسی از شروع ولیعهدی ملك سعود تاعزل‌او توسط برادرش ملك فیصل به تفصیل شرح داده شده است .

روزنامه الجمهوریه پیش بینی کرد که انتشار این کتاب غوغائی در جهان عرب برخواهد انگیخت .

تفسیر روز

روزهای سخت‌عراق

مذاکرات ناجی‌طالب و زوعین نخست‌وزیران عراق‌و سوریه تد باره‌بحران نفت عراق به‌شکست انجامید ونخست‌وزیر عراق باشستهای خالی به‌بغداد بازگشت . توجه باین‌امر که عراق تاچه حد به‌درآمد نفت خود متکی بوده‌است اهمیت شکست گفتگوهای دمشق را بهتر نشان میدهد. عراق برای پرداخت حقوق افسران ارتش ،اجرای‌پروژه های آبادانی و گرداندن ماشین دولتی و تجدید ساختمان مناطق کرد-نشین‌شمال که‌طی چهار سال جنك بویرانی کشیده شده‌بود بدرآمد نفت چشم‌داشت. درآمد نفت بود که ارتش‌را بصورت یك قدرت‌بزرك وحاکم برسرنوشت کشور درآورده و جنك چهارساله باکردها راامکان پذیر ساخته بود . بااتکاء بردرآمد نفت بسیاری دیگر از منابع ثروت ودرآمد کشور بفراموشی سپرده شدند و عراق، کشوری که زمانی صادرکننده غله و مواد غذائی بود باگذشت زمان‌به وارد کننده غله‌و حتی کاه تبدیل‌شد وبدیهی است‌که محل تادیه وجوه واردات فراوان جزدرآمد نفت نبوده عراق باآرامش خاطر وباین امید که هرچه از دست برود درآمد نفت جبرانش رامی‌کند زندگی میکرد تاآنکه یك «برادرعربی» در دمشق زنگهای خطررا بصدا درآورد. لوله‌ها و تلمبه‌خانه وتاسیسات کمپانی نفت عراق که‌نفت‌عراق را به‌سواحل مدیترانه و ازآنجا به‌بازار ها می‌فرستاد درسوریه ضبط ومصادره شدند وبدنبال آن جریان نفت عراق بخارج بمیزان ۷۰درصد تقلیل یافت . این ضربه برای‌عراق خردکننده بود . سفارشات ارتش به‌کشور های‌خارجی وخرید های کلان نظامی متوقف ماند . برنامه های آبادانی قبل از انکه پیاده شوند بایگانی سپرده شدند ودولت برای‌پرداخت تعهدات مالی‌خود بامشکلات بزرك مواجه گشت . وقتی امیدها از دمشق بریده شد ،ژنرال عارف شخصا‌به‌قاهره رفت . این مسافرت درحقیقت‌نشانی از عمق‌نگرانی دولت‌عراق ازبحران نفت‌بود .ژنرال عارف از هنگامی‌که بجای عارف‌اول بریاست جمهوری رسیده بود از سفر به‌قاهره اکراه داشت. اوکه چندبار علاقه خودرا به‌مسافرت به‌ایران و ترکیه ابراز کرده بود حتی‌یکبار مسئله سفربه‌قاهره‌را عنوان نساخته بود ،معذلك وقتی دربغداد احساس شدکه کارد باستخوان میرسد عارف به‌قاهره رفت تاناصر رابه‌وارد کردن فشار به دمشق وادار سازد، این سفربدون هیچگونه نتیجه‌ای پایان یافت ،دولت عراق که‌مستاصل شده‌بود دوباره به‌سوریه روی‌آورد ، جمعه گذشته ژنرال ناجی‌طالب‌نخست وزیرعراق باتفاق گروهی از کارشناسان نفتی به‌دمشق رفت تاشاید راهی برای خروج ازبن‌بست بیابد، اما ازمذاکرات دمشق هم نتیجه‌ای بدست نیامد شکست گفتگوهای دمشق، اگر بسرعت جبران نشود ، بدون‌تردید اثرات بزرك سیاسی درعراق برجای میگذارد. سران ارتش که از شریط قرارداد صلح‌با کردها ناراضی بودند اکنون بهانه بسیاربزرگتر وموثرتری برای ابراز نگرانی و خشم بدست آورده‌اند . سیاستمداران دست‌راست از شیوه رفتار دولت درجریان بحران نفت ناراضی‌اند واز اینکه دولت هنوز نتوانسته بحران رابرطرف کند بسختی انتقاد میکنند، درجناح چپ‌گروهی طلب میکنند صنایع نفت وبا حداقل لوله‌های‌نفتی ملی شوند . بدین ترتیب، کابینه ناجی طالب ازسوی هردو جناح‌چپ وراست تحت‌فشار قرار گرفته وخشم ارتش هرلحظه تهدیدآمیزتر میشود. فشار هماهنگی که‌از هرسو به‌دولت عراق‌وارد میشود ممکن است به‌استعفای کابینه ناجی‌طالب منجر شود . اما بعداز ناجی‌طالب هم بحران ادامه خواهد یافت . عراق روزهای سختی را میگذراند .

جعفر -مدنی

اگر شما بیش از اینها کارت قرعه‌کشی سری ششم برف دارید
به غرفه برف بیاورید وعیدی برف را دریافت کنید

بیشترین کارت رسیده تاامروز ۶,۰۰۰ عدد است که توسط آقای علی مرادی درخشان
به غرفه برف تحویل شده است

صدمین نفرتاامروز خانم شکوه حسین‌خانی هستند که ۳۷۰ عدد کارت قرعه‌کشی برف بغرفه آورده‌اند

اگر شما بیش از ۳۷۰ عدد کارت قرعه‌کشی برف دارید

بغرفه برف ،خیابان شاه ،چهارراه یوسف آباد ،شماره ۱۹۹ بیاورید و در برنامه عیدی بزرگ برف شرکت کنید

برای شرکت در برنامه عیدی برف فقط تابیست وسه اسفند فرصت دارید

نوروز دراروپا
۵ تورمختلف ازشرکت توریستی
پارس (پینو)
باتمام مخارج بلیط رفت وبرگشت هواپیما - هتل- خوراك - ومخارج گردشهای توریستی
از ۲۷۵۰۰ الی ۷۳۲۰۰ ریال
برای کسب اطلاعات بیشتر ودریافت بروشوربرنامه به شرکت توریستی پارس شماره ۲۳۰ خیابان سپهبد زاهدی (فیشرآباد) تلفن ۶۲۴۵۲۰ مراجعه فرمائید.
آ-۴۶۸۷۲ ۱-۳

برنامه آینده سینماهای
ب.ب- پلازا- رادیوسیتی
«اگوتونیاتسی» هنرپیشه «بدگمان» و مشهور دردام زنان آمریکائی، زنانی‌که هیچکدام درمقابلش تاب‌مقاومت‌نداشتند
همسر آمریکائی

اگوتونیاتسی روندافلمینگ ژولیت پروز هارینا ولادی

ازهمین هفته درسینماهای
نیاگارا - تاج - متروپل
شعله‌های سوزان این وسترن خارق‌العاده پرده سینما را به‌آتش خواهد کشید
بخاطر دلار بیشتر
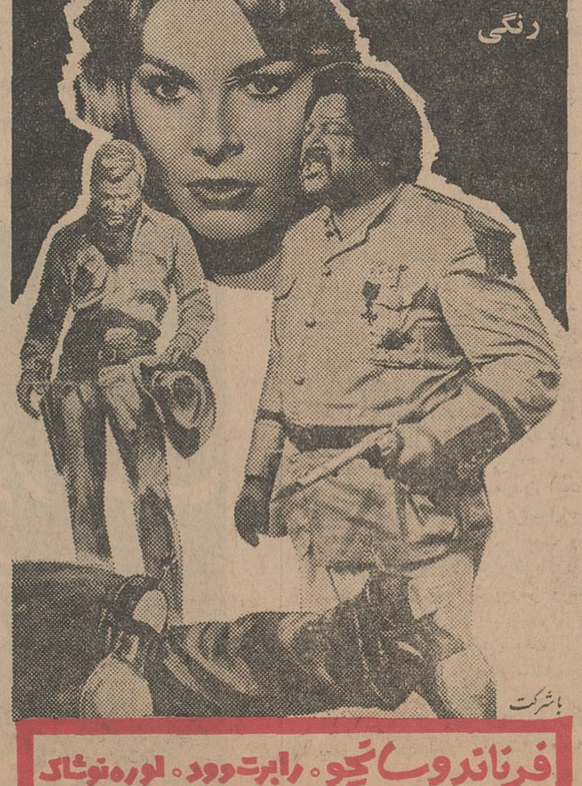

فرناندوسانچو . رابرت وود . لوره توشاك

ازفرداصبح درسینماهای
دنیا - نادر - مراد
رامسر- فلور- کارون- فری- جهان- جی- ماندانا
سوار بربالهای زرین رویاهای شیرین‌شده به‌سرزمین‌عشق ودلدادگی پرواز کنید وزیباترین حدیث عشق و وسرمستی رادرقالب یك‌اثر موثر ومسحور کننده به‌بینید
راجندرا کمار . مالاسینا
لکه سیاه

درمحافل و مجامع

میهمانی در باشگاه وکلای دادگستری

از طرف کانون وکلای دادگستری، عصر دیروز یك مجلس میهمانی به جای بافتخار آقای دکتر باهری‌معاون وزارت دربار شاهنشاهی در باشگاه کانون وکلای دادگستری ترتیب‌داده شد .

دراین مجلس آقای عباس نراقی‌نایب رئیس کانون نطقی ایراد کرد وضمن آن گفت :

شاهنشاه همواره بفکر اشاعه علم وفضیلت ودانش هستند و به تعمیم وتامین عدالت اجتماعی علاقه‌مخصوصی ابراز میفرمایند .

نایب رئیس کانون‌وکلای دادگستری درباره شخصیت علمی و اجتماعی‌دکتر باهری نیز بیاناتی ایراد کرد .

بازدید مردم از فعالیتهای شیرو خورشید درجنوب

سخنگوی شیروخورشید سرخ اعلام‌کرد :

گروهی از طبقات مختلف مردم که سرگرم بازدید از تاسیسات و برنامه‌های‌عمرانی وآبادانی‌وامدادی شیروخورشید سرخ در سواحل خلیج فارس هستند . از درمانگاه ومرکزارتباطات بی‌سیم،فروشگاهها ومرکز امدادی‌شیروخورشید بندر لنگه دیدن‌کردند بازدیدکنندگان عصر امروز بعداز یك دیدارچهار روزه به تهران باز میگردند .

بموجب برنامه کشیك پزشکان

دکتر اقبال و پرفسور عدل امشب کشیک میدهند

سناتور پرفسور جمشید اعلم‌وجمعی دیگرازپزشکان سرشناس‌تهران‌جزءاطبای کشیك امشب هستند

دکتر اقبال

امشب پزشکان طراز اول تهران بمتابعت از تصمیمات انجمن پزشکان ایران تا صبح بیدار میمانند وبیماران تهران را عیادت ودرمان می کنند . این‌اقدام انجمن صرفا در جهت یاری به مردم وبرایگان‌صورت‌میگیرد.

انجمن پزشکان ایران اعلام داشت که از ساعت ۹ امشب تلفن‌های‌شماره ٦٦٩٦٦و ٤٦٥٠٠ انجمن‌پزشکان‌ایران در اختیار مردم وبیماران گذارده خواهد شد و از این ساعت کشیك تخصصی پزشکان در تهران آغاز شده و پزشکان طراز اول تهران از ساعت ۹ شب تا هشت صبح‌با مردم در تماس خواهند بود .

انجمن پزشکان ایران همچنین اعلام‌داشت که از امشب تمام‌امکانات ووسائل پزشکی نیز دراختیارپزشکان کشیك گذاشته می شود و در کشیك امشب آقایان پزشکان زیر به ترتیب حروف الفبا شرکت دارند : آقایان دکتر منوچهراقبال ، دکتر ایران‌اعلم، پروفسور جمشید اعلم ،دکترچهرازی، دکترشکی ، پروفسور یحیی عدل ، دکتر احمد فرهاد ، دکتر فرژد ،دکتر فر ، دکتر محمد قریب، دکتر امیرکیا، دکتر محمد علی ملکی،دکترسیف‌الدین نبوی ،دکتر نواب دندانپزشك ورئیس جامعه دندانپزشکان

این پزشکان روسای انجمن های تخصصی ایران می باشند ودبیران انجمن های تخصصی پزشکان نیز به تابعیت از اقدامات انجمن پزشکان از امشب در کشیك شرکت می کنند و اسامی آنها بقرار زیر است : دکتر

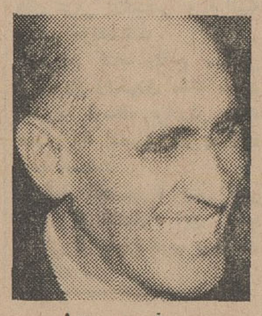

پرفسور عدل

کاظم پایا ، دکتر حبیبی،دکترکاوندی، دکتر قاضی ، دکتر معین‌زاده ، دکتر مولوی ،دکترمصری،دکترمارتیروسیان دکترناصر نجم آبادی .

انجمن پزشکان ایران اعلام‌داشت که مراسم آغاز بکار آقایان پزشکان درساعت هشت‌و نیم امشب‌باتشریفات خاصی‌با حضور مدعوین شروع‌وبرنامه بزرك‌تعاون و همکاری پزشکان با مردم رسما افتتاح می شود .

شهردار در ناحیه یک

شهردارتهران‌دیروزاز حدود ناحیه یك شهرداری دیدن کردو سپس به مرکز شهرداری ناحیه آمده بکار مردم رسیدگی نمود ، دراین بازدید مردم محل، مسائل مختلف شهری و محلی رابا شهردار درمیان نهادند واز مهندسان ناظر شکایت کردند .

ساکنان شهرآرادرمورد نگاهداری اگوی این شهر مطالبی گفتند ومردم منطقه غرب بشهردار گفتند که مهندسان ناظر پس‌از دریافت حق نظارت برساختمان میگویند اینکارها «فورمالیته»است !

معتمدان منطقه باغشاه و کوی کارمندان در مورد تبدیل اراضی باغشاه ،به‌پارك مطالبی گفتند وجمعی نیز از حفاری خیابانها شکایت‌نمودند.

شهردار تهران‌پس‌از بحث‌مختصری بامردم در مورد انجمن شهر و قانون شهرداریها و همکاری مردم وماموران و علت اصرار شهرداری به نظارت ساختمان مطالبی گفت ودر پایان‌اظهار داشت که امیدوارم هرچه زودترانجمن شهر تهران تشکیل گردد و مردم علاقمند تهران و غرب خود به عضویت انجمن شهردرآیند .

موسیقیدانان ترک درتهران

آقای احمد برچاکلی خواننده‌باریتون ترك و آقای مدحت فنمان نوازنده‌پیانو طبق برنامه های فرهنگی سازمان همکاری منطقه ای بایران خواهند آمد ومدت ده روز در تهران اقامت‌خواهند داشت .

این دو هنرمند ترك چند کنسرت ورسیتال آواز در تهران اجراخواهند کرد و سپس عازم افغانستان خواهند شد.اولین برنامه آنها یك رسیتال آواز در روز سه شنبه دوم اسفند در تالارنمایش وزارت فرهنك و هنر خواهد بود .

چند نفر از موسیقی دانان ترك‌این دو هنرمند را همراهی می نمایند .

انحلال‌هیئتهای‌ورزش‌باستانی

امروز اطلاع حاصل شد که بدستور رئیس سازمان تربیت‌بدنی کلیه‌هیئت های ورزش باستانی در سراسرکشور منحل شد و کار آنان به فدراسیون کشتی کشور محول شد .

از این پس امور ورزش باستانی را فدراسیون کشتی سرپرستی میکند

تهران تاکسی کم دارد

شرکت تعاونی تاکسیرانی امروز اعلام کرد که تاکسیرانی تهران ٦۰۰ دستگاه تاکسی کم‌دارد و ۳٦۰۰۰ مسافر تاکسی بدون وسیله مانده‌اند.

شرکت تعاونی تاکسیرانی اعلام کرد باتمام مراقبتی‌که ازطرف‌ماموران راهنمائی و شرکت تعاونی بعمل آمده هنوز درحدود ٦۰۰ دستگاه تاکسی برای نصب تاکسیمتر مراجعه‌نکرده‌اند واین‌تعداد تاکسی بعللی از قبیل‌توقف در تعمیرگاهها یا توقیف از طرف طلبکاران و صاحبان تاکسی ها ،یا بعلت فرسودگی کار نمیکنند .

کارنکردن این تعدادتاکسی موجب احساس کمبود تاکسی‌برای مسافرین تاکسی گردیده است و اگر حد متوسط درروز ٦۰ نفر مسافر برای هرتاکسی درنظر گرفته شود واضح است که ۳٦۰۰۰ مسافر تاکسی بدون وسیله میمانند .

انتخاب هیئت مدیره کانون ناسیونالیست ایران

پنجاه و سومین جلسه عمومی کانون ناسیونالیست ایران‌باحضور کلیه اعضاء تشکیل گردید ابتدا آقای زرین‌پور دبیرکل کانون گزارشی از فعالیتهای یکساله کانون را بیان کرد و سپس اخذ رای بعمل آمد و آقایان زیر به اکثریت آراء برای مدت یکسال بعضویت هیئت مدیره کانون‌انتخاب شدند .

علاءالدین زرین‌پور دبیرکل. مهندس رضا شایگان رئیس هیئت مدیره . مهندس حمید خرازی . دکتر نصرت‌اله خطیبی . مهندس پرویز ایرانفر . مهندس علی‌بیات حبیب‌اله طالقانی .

دوشنبه - اول اسفند ماه ۱۳٤۵- دهم ذیقعده ۱۳۸٦ - بیستم فوریه ۱۹٦۷

اذان صبح ساعت ۵ و۱۳ دقیقه
طلوع آفتاب ساعت٦ و٤٦دقیقه
غروب آفتاب ساعت ۵و ٤۳دقیقه

هوای خوزستان فارس و شهرستانهای غربی صاف تا کمی ابری‌خواهد بود . هوای تهران و بقیه نقاط نیمه ابری، گاهی همراه با ریزش برف و باران در نواحی کوهستانی می باشد که در بعضی ساعات از مقدار ابر ها کم می شود .

گرمترین نقطه بندر چاه بهار باحداکثر ۲۷درجه بالای صفر، سردترین نقطه تربت‌حیدریه با حداکثر ۳ درجه زیر صفر و حداقل ٦ درجه زیر صفر ، حداکثردرجه حرارت تهران ۵ درجه بالای صفرو حداقل صفر درجه بوده‌است .

برنامه امشب

۵٫۰۱ اعلام برنامه
۵٫۰٤ کارتون
۵٫۳۰ هنرستان عالی موسیقی
٦٫۰۰ تدریس زبان آلمانی
٦٫۳۰ لوسیل‌بال
۷٫۰۰شانس و پیش‌بینی
۷٫۳۰ اخبار و فیلمهای خبری
۸٫۰۰ موسیقی فرهنك و هنر
۸٫۳۰ مامور ما دریك
۹٫۳۰ ارکسترشاد
۱۰٫۰۰ بخش دوم اخبار
۱۰٫۰۵ تهران در نیم‌قرن پیش
۱۰٫۳۰ قهرمان دریا
۱۰٫٤۵ موسیقی سبك
۱۱٫۱۰ پایان برنامه

برنامه امشب تلویزیون آمریکا

۳٫۳۰ فیلم سینمائی
٤٫٤۵ کاپیتان کانگرو
۵٫۳۰ عجایب جهان
٦٫۰۰ خلاصه اخبار جهان
٦٫۰۵ نبرد برای امریکا
٦٫۳۰بالهای نقره ای
۷٫۰۰ مریخی محبوب من
۷٫۳۰ فیلم سینمائی
۹٫۰۰ خلاصه اخبار جهان
۹٫۱۵ ستاره یابان هولیود
۱۰٫۰۵ فیلم سینمائی

جشن سالروز موسسه زبانهای خارجی

جشن سالروز موسسه زبانهای خارجی وابسته بانجمن زباندانان اروپا واقع درساختمان آلومینیوم طبقه پنجم از ساعت سه بعدازظهر روزیکشنبه باشرکت آقای دکتر متین دفتری سناتور واستاددانشگاه آقای دکتر بهرامی قائم‌مقام مدیر کل‌بانك اعتبارات کشاورزی‌وعمران روستائی آقای‌مهندس شریف‌رازی مدیر شرکت ملی نفت ایران - آقای رجبی مدیرکل رفاه معلم - آقای یمین مدیر کل تعلیمات متوسطه - آقای معینی مدیر کل آموزش و پرورش بزرگسالان و عده‌بیشماری از معاریف‌وفرهنگیان و اولیاء دانشجویانی که باخذ گواهینامه و جایزه نائل میشدند باحضور آقای حکمت ریاست‌عالیه موسسه واعضاء شورایعالی وهیئت مدیره موسسه‌جمعا بیش‌ازیکهزار نفر درسالن مجلل موسسه تشکیل گردید و برنامه جشن بدین‌ترتیب اجرا شد .

۱- سلام شاهنشاهی ۲- خیر مقدم توسط دوشیزه دانشگر دانشجوی موسسه ۳- خطابه‌بزبان انگلیسی توسط آقای البرز اخگر دانشجوی خردسال موسسه ٤ - افتتاح مجلس جشن توسط آقای حکمت ریاست عالیه موسسه ۵- دکلمه توسط آقای‌غنائی دانشجوی موسسه ٦- توزیع گواهینامه ها و جوایز توسط آقای حکمت وآقای دکتر متین دفتری ۷ - نمایش Pantomime ۸-ارکستردانشجویان موسسه ۹ - بازدید از قسمتهای آموزش و برنامه‌ها - کتابخانه- قرائت‌خانه -تندنویسی-لابراتوار - ماشین‌نویسی -بهداری و کلاسهای موسسه ۱۰- نمایش فیلم .

درتمام مدت‌بوسیله دوشیزگان دانشجو با چای و شیرینی ونوشابه های غیرالکلی از مدعوین‌پذیرائی کامل بعمل آمد و مجلس جشن باشور و شعف در ساعت ۸ بعداز خاتمه یافت و خاطره بسیار خوشی در عموم مدعوین باقی گذاشت . ونظم وترتیب موسسه موردستایش مدعوین‌قرار گرفت .

سدمحمدرضاشاه پهلوی بزرگترین‌سد خاورمیانه وششمین سد بزرگ دنیاست

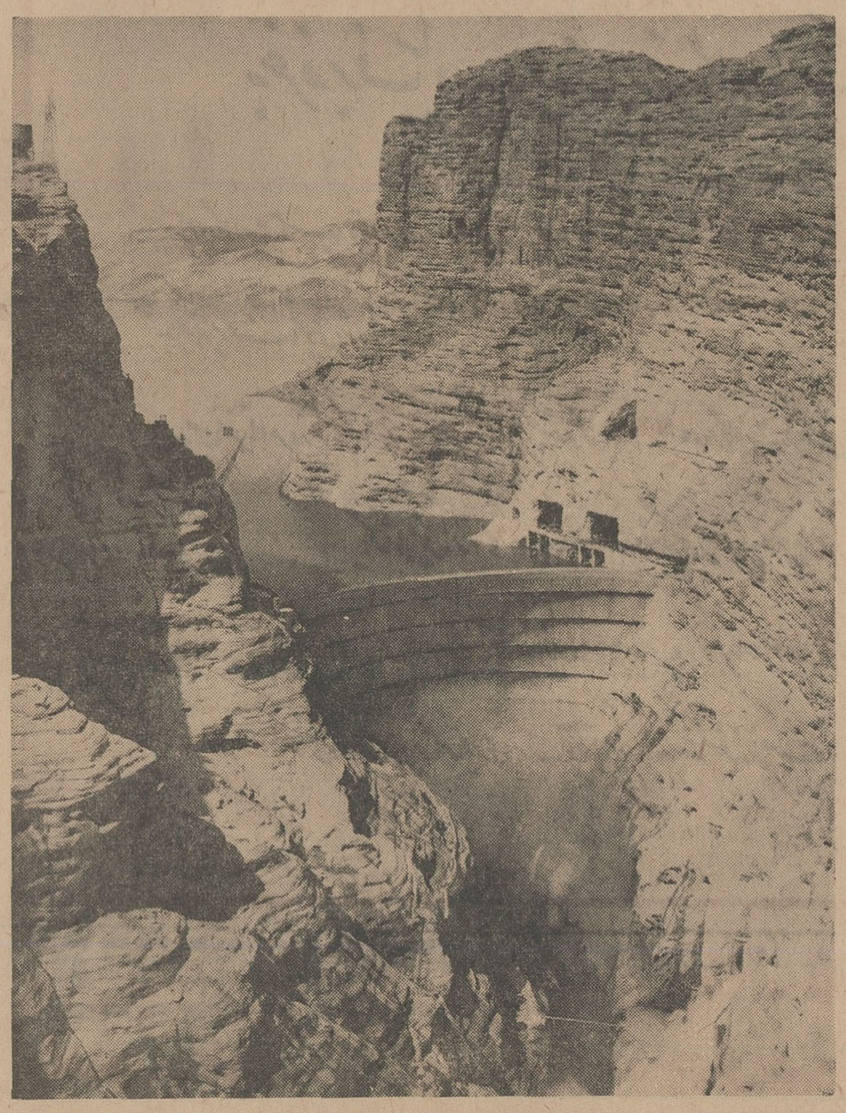

درسال ۱۳٤۱ سدمحمدرضاشاه پهلوی بدست شاهنشاه آریامهر افتتاح وبرنامه عملیات عمرانی خوزستان شروع گردید .

مشخصات سد محمدرضا شاه پهلوی

این سد که مرتفع‌ترین سد خاورمیانه واکنون‌ششمین سدبلند جهان میباشد بمنظور اجرای یك برنامه وسیع آبادانی در خوزستان واستفاده ازمقدورات کشاورزی این ناحیه وتهیه برق ارزان‌و جلوگیری از خطر سیل که هرساله زیان هنگفتی‌بمردم وارد می‌آورد باصرف مبلغ ٤٫۵۷۰ میلیون ریال در سال ۱۳٤۱ بپایان رسید وبهره‌برداری ازبرق وآب آن آغاز گردید . ارتفاع این سد ۲۰۳ متر و طول تاج آن ۲۱۲ متر و ضخامت سد در کف۲۱ متر و ظرفیت مخزن آن ۳٫۳۰۰میلیون‌مترمکعب وطول دریاچه آن ٦۵ کیلومتر است.مقدار انرژی‌برق استفاده شده از سد در سال ۱۳٤٤ بالغ بر۲٤۰ میلیون کیلووات ساعت بوده و تاپایان سال جاری‌به‌میزان بیش از ٤۵۰ میلیون ساعت کیلووات افزایش خواهد یافت . آبهائیکه سالیان سال‌بیهوده‌هدر میرفت مهارگردید و باایجاد منابع عظیم آب چرخهای اقتصادی کشور خیلی بهتر میچرخد .

حساب تشکیل سرمایه بانك عمران و مزایای‌بی‌نظیر آن چون سدعظیمی در زندگی افراد مانع‌از تفریط پولهای کوچك شده در مواقع احتیاج بـه‌یاری آنان می‌شتابد بااستفاده از سه برابر وامی که در اختیار دارندگان حساب میگذارد چرخ‌زندگی‌شان‌رابهتر وسریع‌تر میگرداند .

همه‌ساله‌بانك عمران بین کسانیکه تاپایان‌اسفندماه حساب تشکیل سرمایه افتتاح نمایندیك جایزه ممتاز (مادام‌العمر ماهی یکهزار تومان)قرعه‌کشی نموده و به‌برنده خوشبخت آن در تمام مدت زندگی ماهی یکهزار تومان‌بلاعوض‌می‌پردازد.
آ-٤٦۹۷۰

آخرین فرصت برای آخرین شانس

کارخانجات قو که از بدو تاسیس‌هدفی جز جلب رضایت و تامین‌بهداشت هموطنان عزیز نداشته است در حدود سه‌سال پیش دست باتبکار جالبی زد و باعرضه حلب‌کوچولوی قو که نسبت به قوطی‌های کوچکتر ۲۵ ریال ارزانتر است ، در راه اقتصاد خانواده‌ها گام موثری برداشت و ازطرفی با صرفه‌جوئی در مصرف حلب از خروج میلیونها ریال ارزکشور جلوگیری نمود .

کارخانجات قو در همان هنگام برای ترغیب خانواده ها باصل صرفه‌جوئی جوایز بزرگی برای خریداران حلب کوچولوی قو در نظرگرفت . اکنون‌که هموطنان عزیز بمزایای حلب کوچولوی قو پی‌برده‌اند و بهمین مناسب‌ابتکار کارخانجات قو مورد تائید و پیروی سایر کارخانجات روغن نباتی قرار گرفته است . بدینوسیله باطلاع عموم میرساند یك میلیون ریال جوایز فعلی آخرین سری جوایز جلب‌کوچولوی قو میباشد و خریداران حلب‌کوچولوی قو برای استفاده از این شانس بزرك فقط تا یازدهم اسفند فرصت دارند .

کارخانجات قو

جشن های میلاد

بمناسبت ولادت باسعادت حضرت ثامن‌الائمه‌علیه‌آلاف‌الثناءوالتحیة روز سه‌شنبه یازدهم ذی‌قعده مطابق دوم اسفندماه جاری مجلس جشنی از ساعت ۷تا۹ بعدازظهر در مسجد حاج‌رجبعلی واقع در بازارچه در خونگاه خیابان بوذرجمهری منعقد میباشد.

امید است برای تعظیم شعائر دینی در مجلس مزبور شرکت‌و بااستفاضه از بیانات جناب آقای فلسفی اینجانب را قرین امتنان فرمائید .
الاحقر حاج‌شیخ‌جوادشریعتمدار

بمناسبت میلاد باسعادت حضرت ثامن الائمه ازساعت ۹صبح الی ۱۲ فردا مجلس جشنی در مسجدجامع نارمك واقع‌درخیابان سمنگان منعقدوآقای‌فلسفی‌سخنرانی‌مینمایند.

انجمن پزشکان فارغ‌التحصیل سال ۳۳ دانشگاه تهران

از کلیه همدوره‌ایهای عزیز تقاضا مینماید ناهار ماهانه پنجشنبه ٤ اسفندماه‌رادر هتل کمودور خیابان تخت‌جمشید فراموش نفرمایند .
هیئت اجرائیه

باجه زائرین

بانك‌اعتبارات‌ایران

جنب ساختمان حجاج مهرآباد
از طلوع آفتاب تا نیمه شب

طبق معمول سنواتی برای تسهیل امور مسافرتی زائرین محترم و فروش ارز

موقع خرید ارز هدیه نفیسی به زائرین خانه خدا تقدیم خواهد شد

علاوه برباجهٔ مزبور شعب سوم اسفند - بازار - شاهرضا - تخت جمشید-نادری وسعدی بانك اعتبارات ایران نیزصبح و بعد از ظهرآمادهٔ فروش ارز میباشد .

آگهی بورس مدیریت بنادر وکشتیرانی

دولت هلند در سال ۱۹٦۷ تعدادی بورس سمینار بین‌المللی مدیریت بنادر وکشتیرانی آن کشور را دراختیار دولت ایران میگذارد ومدت‌هرسمینار یکماه وتاریخ شروع آنها ماه‌مه میباشد کرایه رفت‌وبرگشت بعهده داوطلب یاسازمان اعزام‌کننده هزینه های اقامت و تحصیل بعهده دولت هلندخواهد بود.

شرایط داوطلبان

۱- اشتغال دردستگاههای دولتی باوابسته‌به‌آن
۲- دارابودن درجه تحصیلی متناسب وتجربه کافی در رشته مربوط‌به‌بورس
۳- تسلط کامل به‌زبان انگلیسی
٤- عدم‌تجاوزسن‌از ٤۵سال
۵- سپردن تعهد مراجعت وخدمت دردستگاه ذیربط

داوطلبان واجد شرایط بادردست‌داشتن نامه‌ای حاکی ازموافقت باشرکت درامتحانات بورس واستفاده از آن در صورت قبول‌شدن ووصول پذیرش از سازمان مربوطه و همچنین یك قطعه عکس ٤×٦ حداکثر تاپایان وقت اداری روز شنبه ۱۳٫۱۱٫٤۵ جهت نام‌نویسی و تنظیم درخواست بورس باین سازمان‌مراجعه نمایند.

از کلیه داوطلبان واجد شرایط ساعت ۹ صبح روز یکشنبه ۱٤٫۱۲٫٤۵ در محل سازمان امتحان زبان انگلیسی و بعدا مصاحبه بعمل خواهد آمد . الف ۱۰۰۲۳

سازمان امور اداری و استخدامی کشور
۱-۲ آ-٤٦۹۷۲

دیداری از:

شیخ نشینهای خلیج فارس

بقلم سناتورمسعودی

ازروزنامه فروشها، نمایندگیهای اطلاعات‌وکتاب فروشی‌ها تهیه فرمائید .

مرکزپخش: انتشارات صائب: خیابان‌شاه‌آباد

اطلاعات دختران وپسران
روزهای سه‌شنبه هرهفته منتشر میشود

روشنفکر

تختی، دیشب به حجله رفت

فردا در روشنفکر، جریان عروسی تختی...

یا یک تابلو دتکی از تختی...

دوشنبه اول اسفندماه . . . ۱۳۴۵
دهم ذیقعده ۱۳۸۶
بیستم فوریه ۱۹۶۷
شماره ۱۲۲۱۲
سال . . . . . چهل و یکم

ترجمهٔ مقالات خارجی

Le Monde
TIME

بحران تازه‌ای در اروپا ریشه‌میگیرد

از: لوموند

اختلاف نظر شدید امریکا و انگلیس

کتاب سفیدی که اخیرا در باره سیاست دفاعی‌انگلیس در لندن انتشار یافت‌نشان میدهد که دولت کارگری هارولد ویلسون در اجرای یکی از مهمترین نکات برنامه خود موفقیت شایان توجهی بدست آورده است .

بودجه‌کل هزینه‌های دفاعی‌انگلیس همانطور که‌حزب‌کارگر هنگام روی کار آمدن اعلام داشته بود در همان حدود دو میلیارد لیره حفظ شده است .

بودجه‌دفاعی سال مالی جاری‌معادل صدی شش و پنج دهم تولید محصول خام در انگلستان است . این نسبت در سال‌مالی گذشته ۶٫۶ در صد بود.

البته‌این کاهش‌ظاهرا بسیار ناچیز است ولی دارای ارزش زیادی است ونمی‌توان اقدام «دنیس هیلی»وزیر دفاع بریتانیا را در این باره نادیده گرفت .

معذلك‌بامطالعه کتاب سفیدانگلیس میتوان دریافت‌که وزیر دفاع بریتانیا برای‌اقدام باین صرفه‌جوئی با مشکل زیادی روبرو نشده و بهیچ یك از تعهدات انگلستان مخصوصا تعهدات این‌کشور در «مشرق سوئز» لطمه‌ای وارد نشده است .

«دنیس هیلی» یك سال قبل اعلام داشت که تنها به اجرای برنامه های دفاعی اکتفا خواهد کردوباین‌ترتیب اکنون وقتی که‌میگوید کوشش‌خواهد کردانگلستان‌باردیگر در خارج اروپا در عملیات نظامی مهمی نظیر عملیات نظامی مالزیا درگیر نشود هیچ کسی نمی‌تواند در صدق گفتار او شك و تردید بخود راه دهد .

اما روشن است که «دنیس‌هیلی» در نتیجه‌گیری از موقعیت فعلی چه از نظر تجهیزات نیرو های مسلح‌و چه از جنبه پایگاههای خارجی که هنوز کم و بیش بروی انگلیسها باز هستند مردد است باین ترتیب وی امسال نیز مانند گذشته مورد انتقاد قرار خواهد گرفت .

سال گذشته «کریستیو فرمی‌هیو» وزیر نیروی دریائی انگلیس بعنوان اعتراض به سیاست دفاعی انگلیس‌از مقام خود کناره‌گیری کرد.

*** کاهش قوای نظامی**

وزیردریاداری بریتانیا معتقد بود که وزارت دفاع به‌نقش انگلیس در «مشرق‌سوئز» اهمیت خارق العاده‌ای قائل بوده در این کار راه افراط می‌پیماید .

بحث در باره کتاب سفید انگلیس ازهفته آینده در مجلس‌عوام انگلیس آغازخواهد شد و دنیس‌هیلی کوشش کرده‌است‌که مذاکرات بیشتر در باره مسائل‌اروپائی متمرکزشود وموقعیت انگلیس در خاور دور در درجه دوم اهمیت قرار گیرد . در کتاب سفید با صراحت کامل اعلام شده است دولت انگلیس اطمینان دارد که بهترین‌راه بهبود روابط شرق و غرب چه از نظر سیاسی و چه از لحاظ نظامی این است که کشور های عضو پیمان‌اتحادیه اتلانتیك شمالی وپیمان ورشو متقابلاازشماره نیرو های‌مسلح خود بکاهند .

دولت‌انگلیس باین ترتیب باردیگر تمایل‌خود را به کاهش مخارج‌نظامی درآلمان غربی تایید کرده است .

در این مورد نیز «دنیس هیلی» در کتاب سفید خود صراحت لهجه کامل بکار برده است . بنابر این می توان‌پیش‌بینی‌کرد که اگر مذاکرات متفقین در باره تجدید نظر در استراتژی اتحادیه اتلانتیك به‌نتیجه نرسدانگلستان بطور یکجانبه امکان کاهش نیرو های خود را در اروپا مورد بررسی قرار خواهد داد مذاکرات کشور های عضو اتحادیه اتلانتیك در باره تجدید نظر در سازمان «ناتو» در ماه ژوئیه آینده آغاز خواهد شد .

این‌طرحهادورنمای روابط‌انگلیس را با کشور های کمونیستی منعکس‌می کند که مسلما در پاریس نیز از آن حسن استقبال خواهد شد . اما از نظریاتی که‌وزیردفاع انگلیس‌پیرامون مسئله‌تجدیدنظر در آرایش نیرو های اتلانتیك شمالی در اروپا پیش کشیده است میتوان پیش‌بینی کرد که در ماههای آینده اختلاف نظر شدیدی بین‌انگلیسی ها و آمریکائی ها بروز کند .

ویلسون در موردآرایش‌نیرو های ناتو باآمریکا بمخالفت برخاسته است

از: هرالد تریبون

کوبا وبحران چین

مقامات کوبائی اکنون علی‌رغم مبارزه سال قبل بر سر مسئله برنج و اعلامیه فیدل کاسترو نخست وزیرکوباکه در آن‌موقع تصور میکرد روابط و مناسبات آن کشور با چین کمونیست ممکن است قطع شود این‌روابط را « عادی »میدانند .

این واژه « عادی » چندان‌قابل وصف نیست زیرا در این پایتخت پر جنجال کمونیستی همه چیز جز وضع عادی وجود دارد و شرایط در پایتخت‌چین چنان است که سفیر کبیرکوبا تمام وقت خودش‌رادرسفارتخانه بسر میبرد و به اصطلاح خود را محبوس کرده است . در عین حال انتظار میرود که بزودی یك قرارداد بازرگانی بین دو کشور به امضاء برسد و بموجب این قرارداد مبادلات بازرگانی دو کشور به صد میلیون دلار یعنی درست معادل میزانی که سال گذشته اعلام شد خواهد رسید .

کوبائی ها آنقدر برنج‌مصرف میکنند که علی رغم کوشش‌های همه جانبه برای افزایش‌محصول برنج کشور کوبا همواره از لحاظ برنج در مضیقه است ، با وجود این دولت پیشگوئی می کند که کوبا در سال ۱۹۷۰ به ورود برنج از خارج‌نیازی‌نخواهد داشت .

مسئله جارو جنجال های‌سال گذشته بیش از برنج افکار را بخود جلب کرده بود . روز ۱۴ مارس کاسترو به وقایع مندرجه در جراید دائر بر اینکه مقامات چینی از انقلاب کوبا انتقاد کرده‌اند بشدت حمله کرد .این جراید نوشته بودند که‌مقامات چینی خاطر نشان ساخته‌اندکه شرم‌آور است که جنك کوبا چنین مدت کوتاهی دوام یابد زیرا انقلاب‌بایدعمیق‌تر میبود. اما این اختلاف بزودی بر طرف شد زیرا چینی ها در خاك‌کشور خود با مشکلات بیشتری دست‌به گریبان بودند .

جرائد هاوانا پایتخت کوبا در باره اینکه اکنون اصولا در چین بحرانی وجود دارد و یا این که این بحران ضربات مجددی برای روسیه با خود بهمراه‌دارد اطلاعاتی در اختیار خوانندگان نمیگذارند . اما در محافل غیر رسمی گفته میشود که رهبران کوبا از انقلاب و آشوبی که در چین در جریان است نگرانند و در عین حال اظهار اطمینان می کنند که انقلاب فرهنگی میتواند با صلح و آرامش انجام شود . برخلاف موقعیت نظامی کوبا در جهان که مشابه وضع روسیه پس از جنك جهانی دوم میباشد بنظر میرسد که در داخل خاك کوبا همه گفتگو ها در پیرامون تحول صلح آمیز دور میزند . کوبائی ها احساس میکنند که انقلاب فرهنگی ضروری‌استولی تصور میکنند که با کنترل‌شدید تعلیم و تربیت نسل جوان این کار را انجام خواهند داد .

یکی از کمونیست های کوبا چنین اظهار داشت : ما می - خواهیم توسعه اقتصادی‌رابدون توجه به تفوق انگیزه سود برای انجام آن پیش ببریم . امادر عین حال ما نمیخواهیم جامعه‌ای بوجود آوریم که حق خواندن آثار شکسپیر را نداشته‌باشد .

انگیزه سود مسلما در کوبا وجود دارد . این شعار خط مشی رسمی آن کشور است : نفع‌و درآمد برطبق کار انجام شده .

وانگهی در کوبا کارگرانی که نیشکر کشت میکنند نیز با یکدیگر رقابت میکنند وبه‌مردی که بیش از همه نیشکر کشت کند جوایزی از قبیل خانه ، دوچرخه یا یخچال داده میشود. اما مقامات کوبا اظهار میدارند که این عمل جنبه تشویق‌دارد.

بعضی از ناظرین کوبائی انقلاب و وضع آشفته چین را به عنوان کشمکشی برای کسب قدرت میدانند تایك انقلاب فرهنگی ، هر چند که آنها از موضوع دومی نیز غافل‌نیستند.

کوبا و چین در زمینه عملی مبادلات دانشجوئی را قطع کرده‌اند . اما تنها پروژه کمك های فنی باشش متخصص‌چینی و یك مشاور که به انستیتوی خاك شناسی دانشکده علوم‌کمك میکنند قرار است توسعه یابد. کلیه دستگاه های لابراتوار تجزیه خاك دو سال قبل‌بوسیله چین به کوبا اهداء گردید .

آیا فیدل کاسترو مجددا با مائو طرح دوستی میریزد ؟

۴۰ سال قبل در همین روز

اطلاعات

بحث دراطراف انتخابات

لایحه اعتبار مخارج انتخابات تحت ماده واحده ذیل در مجلس قرائت ومطرح گردید :

ماده واحده - وزارت مالیه مجاز است مبلغ ۱۵۰ هزار تومان از بودجه هذه‌السنه ۱۳۰۶ برای مخارج انتخابات‌دوره‌هفتم تقنینیه بوزارت داخله کارسازی دارد .

آقای دکتر مصدق بعنوان مخالف با این لایحه نطق مفصلی ایراد کردو ضمن آن گفت انتخابات اگر بصورت آزاد انجام نشود برای مملکت زیان بخش‌است ، دوستی اظهار می‌داشت که متنفذین‌و ملاکین در اشخاص بیسواد اعمال نفوذمی کنند و انتخابات را طبق اراده خود انجام میدهند حوزه های انتخابیه بلوکات هم ازحوزه های‌انتخابیه شهر هاتفکیك‌نیست که عقیده و آراء یکعده منورالفکر اهالی بلاد بواسطه مخلوط نشدن‌رای ساکنین دهات محفوظ بماند ، من در جواب گفتم که هرگاه دولت به آزادی انتخابات معتقد باشد اصلاح قانون راخودش پیشنهاد می نماید و اگرنکرد با همین قانون هم‌ممکن است مجلسی نسبتا ملی‌تشکیل‌داد . دخالت مامورین دولت انواع‌واقسام‌دارددربعض‌نقاط مانع شده‌اند که مردم باشخاص طرف اعتماد خود رای بدهند در محلهای دیگر امر داده‌اند که اشخاص‌ناشناس را انتخاب نمایندو گاه بعداز اخذ آراء تردید رای حاصل نموده‌اند لذا هیئت نظار مجبور شده اند در موقع استخراج اوراق رای را باسم دیگری بخوانند و بالاخره دربعضی نقاط انتخابات مسکوت عنه مانده وتاکنون هم که‌بانقضای دوره نزدیك‌است اهالی آن نقاط از داشتن نماینده‌درمجلس محرومند -اتفاقا در انتخابات کلات وسرخس ودرجزمدارکی بدست‌آمده که حاکی‌ازدخالت‌صریح‌امیر لشگرشرق‌میباشد در ضمن خواندن اسناد ونامه ها و تلگرافها که‌بامضای امیرلشگر جان محمد خان بود همهمه زیادی در مجلس رخ‌داد ودر نتیجه رئیس تنفس دادو بعد از تنفس ناطق به صحبت‌های خود ادامه داد وبانتخاب آقای میرزا عبدالله خان وثوق‌نماینده کلات وسرخس اعتراض‌نمود .

آقای شیروانی گفت‌راست است که انتخابات باید در کمال آزادی صورت بگیرد ودخالت هائی که در انتخابات می شود نامشروع است وابدا نباید گذاشت اعمال نفوذشود ولی بنده یك چیز دیگررا هم نامشروع میدانم‌و آن اغفال جامعه است که بالاتر وبزرگتر از اعمال نفوذمیدانم‌یك‌قسمت وقت‌دوره ششم مجلس صرف همین اغفال ها و منفی بافی ها شده بنده از آقای دکتر مصدق سئوال می کنم آن قدم خیرو آن گفتار مثبت‌و آن نظریه اصلاحی را که پیشنهادکرده‌اید چه بوده‌است اگر قانون انتخابات ما خراب است‌خوب بودبخود زحمت میدادید اقلایك شب این قانون‌رامطالعه می کردید نواقص آنرا بصورت لایحه به مجلس پیشنهاد می کردیدممکن بود نظر بدهید که حق انتخاب کردن منحصر به‌باسواد ها باشد ولی تصور نمی کنم خودتان هم موافق‌باشید.

آقای‌دادگر اظهار داشت من بیاد می آورم که جنابعالی آقای دکترمصدق با رفقای دیگرتان در آخر دوره تقنینیه‌پنجم رویه مخصوصی‌داشتید که اگر حکومت آزادی را احترام‌نمی‌گذاشت امروز شمادر این مجلس نبودید - انجمن نظارت مرکزی در طهران منعقد شده‌بود و قانون انتخابات دوام‌آنرا حمایت می‌کردولی‌لیدر اقلیت یعنی آقای مدرس بنام آزادی اقلیت‌اقدام کردند آن انجمن دائر را بر هم زدند و بدلخواه اقلیت انجمن دیگری در مرکز این مملکت منعقد شد و جریان طوری‌شد که شماو رفقای سیاسی شما با کمال سهولت‌به مجلس آمدید خواهش‌می‌کنم بمن بگوئید در کجای دنیاآزادی باین وسعت موجود است‌که اقلیت میل خودش‌را تحمیل‌کند- اماراجع‌به آقای میرزا عبدالله خان وثوق که یکسال و نیم است سمت همکاری جنابعالی‌را دارد وحالا روی فرضیات مدارکی ارائه میدهید که انتخابات ایشان خراب بوده اینهم انتخابی‌است مثل انتخاب شما که خودتان مداخله ملاکین و متنفذین را جائز شمردید .

سینمای زرتشتیان برای خانمها

درمدرسه دخترانه زرتشتیان خیابان نوبهار بالای‌خیابان قوام‌السلطنه بطور دائمی هرشب ازساعت۷ بعدازظهر بابهترین وجدیدترین فیلمها باقیمت خیلی ارزان. بزرگترین سینمای زنانه در ایران که تازه درست شده ازشب شنبه اول رمضان- هردو شب یکمرتبه‌تجدیدمیشود- بلیط ۲و۳قران برای اطفال یکقران

(نقل ازاطلاعات‌اول‌اسفند ماه ۱۳۰۶)

برنامه آینده سینماهای

میامی - همای
ناتالی. سیلوانا شرق

یک گل و چهار خار

باشرکت: سونیل دات . وحیده رحمان . داوید

POLAR
پُلار
اولین سازنده آبگرمکن خودکار در ایران هنوز بی‌رقیب است

کُرولِس
رنگ ضد زنگ

کرولس معرف پیشرفت صنعت
کرولس تنها رنگ ضد زنگ غیر سمی
کرولس از ادامه زنگ زدگی جلوگیری خواهد کرد
کرولس خواص خود را پس از پاک شدن همچنان حفظ خواهد کرد .

هم اکنون کرولس در بیش از ۳۰ کشور اروپائی . آمریکائی آفریقائی و استرالیائی ساخته میشود و متجاوز از ۹۰ کشور در دنیا آن را مصرف میکنند .

پخش در ایران : توسط شرکت رنگ سازی ایران
خیابان تخت جمشید . چهارراه روزولت شماره ۲۸۲ تلفن ۷۰۹۳-۷۵۴۸۶۳

آی - تی - تی

دو برابر عمر
دو برابر قدرت

کاسپین

متل‌قو
تلفن دفتر رزرو ۶۴۴۴۹

از: ایرج نوریان

قندوشکر روستائیان

«طبق تصمیمی که در کنفرانس استانداران گرفته شد در آینده توزیع قند وشکر در روستاها بعهده شرکت‌های تعاونی گذارده میشود»

این خلاصه خبری بود که چند شب پیش در روزنامه اطلاعات انتشار یافت و چنانچه ملاحظه میفرمائید خبر امیدوار کننده‌ایست زیرا همه ما میدانیم روستائی جماعت بیش از شهرنشین قند و شکر و چای مصرف میکند بنابراین اگر چنین تصمیمی جامه عمل بخود بپوشاند بسیار پسندیده خواهد بود.

تصادفا چند روز پیش در دیدار از دهی یکی از این فروشگاههای تعاونی نظرم را جلب کرد اما متاسفانه درش بسته بود. از مردم سئوال کردم ساعت کار فروشگاه چگونه است ؟جواب دادند -فروشگاه تعاونی که همیشه بسته است اما فروشگاههای شخصی «مغازه‌ها» از صبح تاشام بازند.

از مدیر فروشگاه که در مغازه دیگری چرت میزد در این‌مورد توضیح خواستم جواب داد - ماجنس را مطابق مقررات نقد میفروشیم مردم هم که پول ندارند نقد بخرند در نتیجه ماباهم کاری نداریم لذا چه‌بهتر که فروشگاه بسته وخیال طرفین راحت‌باشد.

دیدم حق بجانب اواست زیرا در شهرها که برای اصناف مختلف فروشگاه تعاونی دائر میشود اگر بازار نسیه فروشی رائج نباشد خواه ناخواه فروشگاه تعاونی شش پایش لنك است تاچه رسد به‌کار فروشگاه در ده زیرا روستائی گندم دارد اما پول ندارد و تازه گندمش راخود شرکت تعاونی بعنوان ادای دین وصول کرده یاروستائی آنرا به‌زخم دیگری زده است از طرفی باید قبول کنیم اگر دهاتی جماعت پول نقد داشته باشد یك‌راست می‌آید شهر و جنسش را از شهر تهیه میکند نه از فروشگاه تعاونی . بنابراین اگر ازطرف شرکت تعاونی در دهی فروشگاه تعاونی تاسیس میشود باید باین موضوعات توجه‌شود که روستائی پول ندارد پس جنس نسیه میخواهد و اگر غرض‌کمك است و رهائی او از چنك فلان کاسب ده یا شهر که جنس را باتومنی پنج‌قران منافع بناف او می‌بندند چه بهتر که شما هم جنس رابطور نسیه در اختیارش بگذارید و اگر این‌امراحتیاج به‌سرمایه کلان دارد و از قدرت شرکت تعاونی خارج است چه بهتر که‌زندگی‌اش را در حدود پنجاه درصد از طریق فروشگاه تعاونی تامین کنید و اورا از چنك نزول‌خواران ومغازه‌داران طماع‌شهر و ده نجات دهید .!اکنون میرسیم به موضوعی که در اول مقاله به‌آن اشاره کردم: قرار است بمنظور رفاه روستائیان قند و شکر مورد نیاز آنان از طریق‌شرکت‌های تعاونی تامین شود.

اگر غرض برای خالی نبودن عریضه‌است که در این باره حرفی نیست مانند فروشگاههای تعاونی روستاها اقدام بعمل آید تانتیجه‌اش را مشاهده کنیم و اگر غرض خدمت بروستائیان است بنده این‌عقیده را تحسین میکنم اما مشروط‌برآنکه در اطراف موضوع مورد بحث تحقیقات وبررسیهای بیشتر و لازمتری بعمل آید تاروستائیان باین ترتیب قند و شکر مورد نیاز خودرا از فلان مغازه‌دار حریص ده یاشهر تهیه نکنند.

شکایات مردم

افسریه ،کوی خاموشان

آقای محمد پیروی طی نامه‌ای می نویسد: ساکنین کوی افسریه در انتظار روشنائی هستند و با اینکه اداره برق منطقه‌ای پست هائی دراین محل دایر نموده ولی هنوز اهالی محل از نعمت روشنائی محرومند .

دراین منطقه شرکت برق پارس‌برق دارد ولی اجازه دادن انشعاب ندارد، چون بایستی برق تهران موافقت کند. حالانه برق تهران بما روشنائی می دهد نه اجازه استفاده از برق پارس را داریم ، آخر گناه ساکنین این محل چه بوده که بایستی در شهر خاموشان عمرشان بگذرد .

زنك خطر برای شهرداری

درخیابان بهزادی (میدان ژاله) کارخانه‌چوب بری است بنام «جبلی» که تاکنون سه بار دچار آتش سوزی شده ، بعوض اینکه مسئولین این کارخانه را که برای اهالی خطرات جانی و مالی دارد بخارج از شهر منتقل کنند ، دستور داده اند آنرا تجدیدبناکنندو برای چهارمین‌باربکار خودادامه دهند ، آخر این‌سه‌بارآتش سوزی‌نبایستی برای مقامات‌شهرداری مربوطه بعنوان‌زنك خطرباشد .اهالی از ترس‌ونگرانی شب و روز آرامش و آسایش ندارند .

قدسی فهیمی

طالقان، فاقد بهداشت است

بخش طالقان بواسطه نزدیکی به تهران‌بایستی‌لااقل دارای یك‌درمانگاه و دکتر و دارو باشد ولی متاسفانه بهداری‌کرج تاکنون باین درخواست اهالی توجه ننموده است و مرتب‌اعلام مینماید :

«خاطراهالی آسوده باشد درمانگاه دایرمیشود» سالهاست که خاطراهالی طالقان آسوده نشده و از بهداری و درمانگاه خبری نیست ، ضمنا باطلاع مسئولین وزارت بهداری میرساند که ازچند ماه گذشته در حدود ۳۰۰طفل و بزرك سال در اثر ابتلاء بامراض مختلف‌ونبودن طبیب و دارو مرده‌اند. دربخش‌طالقان کار بدست حکیم‌باشی و قابله پیرزن میباشد .

بامضای پنجاه نفر از اهالی

پاسخ به نامه‌های مردم

باداره تلفن همدان بگوئید

روزنامه محترم اطلاعات معطوفا بشرح مندرج در شماره ۱۲۱٦۲ مورخ ۲۹ر۹ر٤۵ آن‌روزنامه‌گرامی در باره تلفن شهری اسد آباد تحت‌عنوان (معایب تلفن شهری) اشعار میدارد:

چندی پیش همزمان باتوسعه، ترمیم وتعویض سیم‌های تلفن‌اسد آباد ، عده‌ای از ماموران جدی و فعال شرکت بمنظور اداره مرکز تلفن شهرستان مزبور مشغول کار شدند که در جلب رضایت عموم از هرگونه کوششی فروگـــذار نکرده‌اند ، مع‌الوصف چنانچه در طرز اداره مرکز تلفن اسد آباد معایبی به نظرهیئت مشورتی آن روزنامه میرسد باداره تلفن‌همدان متذکر شوند تادر اسرع وقت‌نسبت به‌رفع آن اقدام گردد .

شرکت‌سهامی‌تلفن‌ایران ترانسفور ماتور نصب‌میشود

اداره محترم روزنامه اطلاعات عطف بشرح مندرج در شماره ۱۲۱۹۷ آن روزنامه‌گرامی تحت عنوان «قاچ‌زین» باطلاع میرساند.

همانطوریکه نویسنده‌گرامی ستون گفتگوی تلفنی پاسخ داده‌اند برق مازندران و گرگان‌از برق‌فعلی تهران تامین نخواهد شد این نیروئی است که وسیله یك خط کمربندی از سد محمد رضاشاه به تهران منتقل وبا نیروی برق‌مولدهای فرح‌آباد که‌اکنون مشغول نصب آن میباشند پاراله‌شده وسیله خط هوائی به‌شمال انتقال خواهد یافت و این یك برنامه وسیع مملکتی است که باید انجام‌گردد .

ضمنا چنانچه برق عباس آباد نیز ضعیف باشد مربوط به‌شبکه‌برقهای اختصاصی است که اخیرا تحویل این شرکت شده وبانصب‌پستهای ترانسفور- ماتور که در دست اقدام است‌بزودی کسری ولتاژ آن منطقه تامین‌خواهد شد. شرکت برق منطقه‌ای تهران

اعزام گردیده

جریده شریفه اطلاعات در شماره ۱۲۱۸۵ مورخ ۲۹ر۱۰ر٤۵ آن جریده مطلبی زیر عنوان (دامهای میناب توجه میخواهند) درج گردیده اشعار میگردد باوجودیکه امکان تقویت دامپزشکی بندرعباس و سواحل‌جنوب در حال حاضر خیلی محدود میباشد مع‌الوصف بمنظورسرعت عمل درمبارزه بابیماریهای دامی حوزه بنادر دریای عمان علاوه بریك اکیپ که از بندر عباس تجهیز واعزام‌گردیده یك‌اکیپ تقویتی نیز از استان کرمان بمنطقه میناب اعزام شده است.

ملك حسین سپهر رئیس دفتراطلاعات ومطبوعات وزارت کشاورزی

گفتگوی تلفنی با ۳۰۰۱۰

اهالی محترم تهران هر روز بعد ازظهرها از ساعت ٦ تا ۷ر۳۰میتوانند تلفنی درددلها و گرفتاریها و شکایتهای خود را باما در میان بگذارند

* تصحیح

در اتوبوس های شرکت واحد نوشته شده « لطفا از درب‌جلوخارج شوید » بنظر میرسد که باین نکته توجه نشده که در زبان فارسی کلمه «درب » غلط است و «در » صحیح است خواستم در این مورد تذکر داده‌باشم که غلط را تصحیح کنند .

صفا -ح

* دوچرخ !

از موتورسواران برای دریافت گواهینامه امتحان آئین‌نامه اتومبیل میکنند ، بنظر من این درست نیست که‌از وسیله‌نقلیه دوچرخ‌مقررات‌و آئین‌نامه‌وسیله چهار چرخ سئوال شود بهمان دلیل که گواهینامه وسیله دو چرخ رابرای رانندگان وسیله چهار چرخ قبول ندارند .

آب شناس

* یك پیشنهاد

سکه‌های جدید۱۰ریالی باعث دردسر و ضرر مردم شده است چون به قطر و اندازه ۵ریالی است واغلب‌چند دست‌اشتباهی گردش میکند بنظر من راه درستش اینست که ۵ ریالی‌هارا جمع کنند قدری کوچکتر کنند تا اشتباه نشود و مردم ضرر نکنند .

ا- صادقی

* نگران

ازپل امامزاده معصوم تاسه‌راه آذری چراغ نصب‌نشده درنتیجه این حدود شبها تاریك است ، وقتی خیابان تاریك بود بدیهی است که تصادف زیاد اتفاق میافتد همین موضوع ساکنین محل را ناراحت و نگران کرده است.

احمد بیگی

* رسیدگی

یاحچی‌آبادنه‌آب‌داردنه‌اسفالت ویك فاضل‌آب هم در وسط خیابان دارد که بوی زننده و ناراحت کننده‌ای دارد تقاضای رسیدگی دارم .

هراتی

* انصاف

به اغلب نامه رسانهای اداره پست یکدستگاه موتور سیکلت جهت توزیع نامه تحویل گردیده که ماهیانه مبلغ ۲۰۰ ریال حق‌استهلاك بایشان پرداخت میگردیدولی اکنون مدت شش ماه است که‌این‌پول‌پرداخت‌نشده است آیا انصاف است نامه‌رسانی که از صبح‌تا غروب درکوچه پس کوچه های بی اسم و نشان تهران انجام وظیفه می کند از حقوق ناچیز خود بکاهد و خرج تعمیر وسیله اداره بکند ؟

نامه‌رسان

جدول کلمات متقاطع شماره ۳٤۰۰

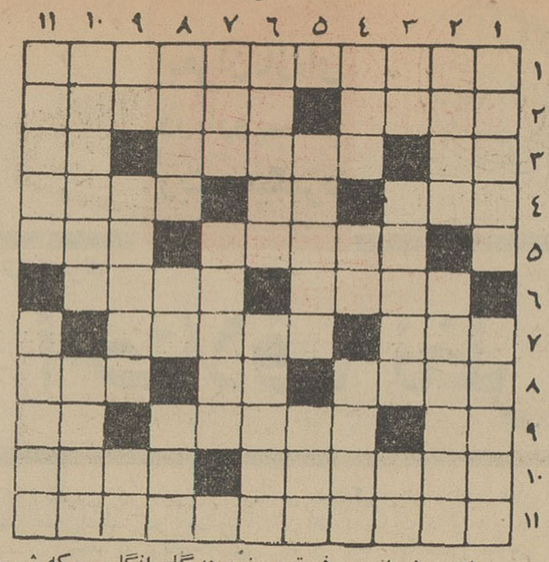

افقی: ۱- از معروف ترین نویسندگان انگلیسی که شهرت خواهرانش نیز دست کمی از او ندارد ۲- پاداشش را با سنك داده‌اند - برای مسافرت به غالب کشور های خارجی لازم است ۳- یکی بیش نیست - شیوه‌و طریقه - راه بی‌انتها ٤- تصدیق کشدار -اگر باشد - از آهنك سازان فرانسوی ۵- فسخ شده و از اعتبار افتاده - متحیرومبهوت ٦- سردار سیاهی که به سبب شجاعت فراوانش زیباترین دختران راعاشق خود ساخت- مهربان ۷- چون بیاید همه چیز را با خود می غلطاند و می برد - سرباز ساده را گویند ۸- آنچه از زمین روید - طرف- وقتی که ازبابت مدح حق و حسابی نرسد نوبت آن میرسد ۹- آب پاك - بهشت برین -فوت‌وفن کار را گویند ۱۰- از آثار اولیه ومسلم جنك- هرچه بیشتر سربسرش بگذارید بیشتر لج میکند ۱۱- هنرمند اسپانیولی که صحبت هنرنوآدم را فورا بیاد او می اندازد .

عمودی : ۱- از اصطلاحات موسیقی فرنگی - حمله شدید و ناگهانی است اما البته نه در جنك ۲- در کندو مقام و منزلتی شایسته دارد - از آثار بسیار زیباومعروف‌دیوسی‌آهنك‌ساز هنرمند فرانسوی ۳- ضمیر انگلیسی - معمولا در نتیجه پرخوری و بدخوراکی حاصل میشود - آقا ٤- از انواع گوشت مناسب برای خورش و آبگوشت - نعل شکسته - با دیوان لسان‌الغیب میزنند ۵- عالم وجود - از کارخانه های بزرك اتومبیل سازی در اروپا٦- آنانکه‌دارندزیباترند- از موجودات افسانه‌ای یونان قدیم که اکنون نیز در روان شناسی فروید عنوان عقده‌ای است ۷- شایسته - خوشگل ۸- ابوی- روزی که گذشت- ردیف ۹-ضمیرمتصل -مدل- مکان ۱۰- از جشن های ایران باستان - نشستن ۱۱- سال ها پیش برای افکار سازمانی داشت - لابد جوان است که جویای نام آمده است .

حل جدول شماره ۳۳۹۹

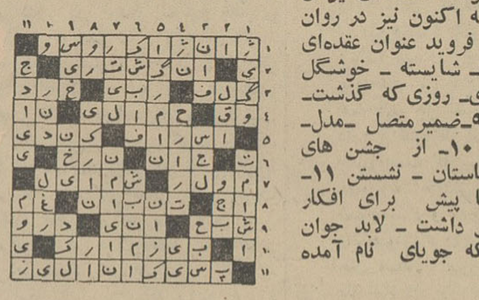

آگهی مزایده

اداره کل اقتصاد خراسان به استناد دستور شماره ۳۲٤۹۳ - ۲ر۱۱ر٤۵ وزارت اقتصاد در حدود مقدار ٦۰۰ کیلوگرم فیروزه خام سهمیه دولت را که در کیسه های لاك‌و مهر شده در انبار اداره کل اقتصاد خراسان موجود است‌ازطریق مزایده بفروش میرساند . داوطلبان میتوانند بدفتر اداره کل اقتصاد خراسان مراجعه و برك‌پیشنهادو اوراق شرایط درمزایده‌رادریافت وپس‌از مطالعه شرایط مزایده برك پیشنهاد را باتوجه به شرایط تعیین شده تکمیل‌و بانضمام مبلغ شصت هزار ریال اسناد خزانه در پاکت لاك‌و مهر شد منتهی تاساعت ۱۰ صبح روز چهارشنبه ۲٤ اسفند سال ٤۵ بدفتر اداره کل اقتصاد خراسان تسلیم و رسید دریافت دارند .

پیشنهادات رسیده درساعت ۱۱صبح همان‌روزباحضور پیشنهاد دهندگان یا نمایندگان آنها بازو قرائت و برنده مزایده تعیین می گردد .

ضمنا کیسه های لاك‌ومهر شده روز یکشنبه ۲۱ اسفند ماه٤۵ بازو داوطلبان میتوانند‌درتمام وقت‌اداری سنك‌فیروزه موردمزایده را درمحل انبار مشاهده نمایند .

همچنین روز چهارشنبه ۲٤ اسفند ازابتدای وقت‌اداری تاپایان مراسم مزایده کیسه های فیروزه باز و پس از اتمام مزایده فی‌المجلس به‌برنده تحویل داده خواهد شد . الف ۹٦٦۷

رئیس اداره کل اقتصاد خراسان - مهندس شفائی

۱-۲ آ-٤٦٦۳۲

یك پیشنهاد درباره

تاسیس فرستنده تلویزیون دربنادر خلیج فارس

آقای حسین موحد بازرس قانونی شرکت ملی صنایع پتروشیمی طی نامه‌ای درباره کتاب «دیداری از شیخ‌نشین های خلیج فارس» خطاب به سناتور مسعودی نگارنده کتاب نوشته‌اند :

«این کتاب را بنظر من هر ایرانی علاقمند بسر نوشت و مجد عظمت تاریخی ایران‌باید بخواند، بیدار شود و اندرز بگیرد و به پیشنهادات آن عمل نماید ... ماهم در سفری که نوروز گذشته به کویت نمودیم «در معیت جناب‌آقای خوشکیش رئیس بانك ملی»دارای همین احساسات شدیم ، خاصه اینکه تبلیغات زهر آگین مصردر آنجا بسیار رخنه کرده‌و خطرناك شده است . بنده‌خواستم بنوبه‌خود پیشنهادی به‌پیشنهادات بسیارمعقول جنابعالی اضافه کنم : « چون فرموده‌اید بهترین تفریح ساکنین مارت‌نشین‌ها و شیخ نشین های خلیج فارس تماشای تلویزیون و گوش دادن به‌رادیو است . خیلی مناسب است که دولت‌ایران ، ایستگاهی برای فرستنده رادیو و تلویزیون دریکی از شهر های مناسب کرانه خلیج فارس مثلا بوشهر دایر کند یا حد اقل تلویزیون آبادان را از نظر فنی کاملا تقویت کند ، تابرنامه های مناسب و خوبی بـــرای استفاده اهالی شیخ نشین ها پخش کند و باین وسیله جلوی تبلیغات‌مسموم و خطرناك ناصر گرفته شود، در حال حاضر برنامه های تلویزیون آبادان بهیچوجه در شیخ نشین‌ها قابل‌استفاده نیست و در کویت‌با فاصله کمی که از آبادان دارد بزحمت زیاد می توان تلویزیون آبادان را گرفت . »

قبول شدگان درکنکور استخدامی

آقایان مشروحه زیرکه در کنکور استخدامی دیپلمه هادروزارت کشاورزی قبول شده‌اند موظفند تا تاریخ ۱۵ر۱۲ر٤۵ خودرا باداره کل کارگزینی وزارت کشاورزی واقع دربلوار الیزابت معرفی نمایند تاترتیب استخدام آنان داده شود درصورتی که‌تا تاریخ فوق مراجعه ننمایند ازنفرات رزرو استفاده خواهد شد .

وزیر کشاورزی

صورت قبول شدگان ۵۰ نفر دیپلمه

شماره ردیف - نام نام خانوادگی	شماره ثبت نام	شماره ردیف - نام نام خانوادگی	شماره ثبت نام
۱- منوچهر احسانی اردستانی	۱۸۲۹	۲٦- حسین میر	۳۰۱
۲- اسماعیل اسفندی	۹۵٤	۲۷- حسینعلی رضائی گوراب‌پس	۱۵٤۹
۳- محمدباقر آل طه کوه نباتی	۳۳۳	۲۸- محمد پوریائی	۱۹٦
٤- عبدالحمید فرهاد تحویلداری	۱۰۳٦	۲۹- منیژه روح صداقت	۸٦۷
۵- یداله صابری فارینجی	۱۰۲۰	۳۰- بیژن فاطری	۱۳۱۰
٦- علی‌اصغر عباسی نژاد	۸٦۳	۳۱- غلامرضا توکلی وهقی	۱٤۸۹
۷- عباس ایاز	۱۳۵۵	۳۲- کمال‌الدین جنیدی جعفری	٤۳
۸- جواد معمارزاده تهران	۱٦۳۳	۳۳- غلامعباس نجفی	۱۰
۹- منوچهر صارم‌پور	۱۳۳۷	۳٤- حسین ناصرالمعمار	۱٦۱۲
۱۰- محمد شاعری	۱٤٦۲	۳۵- علی‌اکبر ایلامیه	۹۳۲
۱۱- رحیم فخریان لنگرودی	۹٦۳	۳٦- هوشنك نجفیان	۱٤۸۸
۱۲- علی بزرك‌نیا	۱۳٦۲	۳۷- سید احمد نظام آبادی	۱۷۹۱
۱۳- محمدعلی غلامی بیرقدار	۱۵۰۷	۳۸- ابوالفضل رضائی	۵۰۷
۱٤- محمد زبرجدی	۱۹۷	۳۹- حبیب صفارو	۱۳۰۰
۱۵- ابراهیم مادرشاهی	۸۲٦	٤۰- اسلام سیدی	۱٤۰۸
۱٦- اسماعیل مهرپرور	۱۵۹۳	٤۱- جلال یزدی	۱٤۲۹
۱۷- رضا نبطبه	۱۳۷۲	٤۲- اکبر بهزادیان	۱۵۸٤
۱۸- محمد رنجبر	۱۷۱٤	٤۳- لیلی طی	۳۰۰
۱۹- نصیر آقاجانی	۱۵۸۷	٤٤- محمدعلی کوکی	۱٤٦۱
۲۰- گلشن رحیمزاده	٤۳۹	٤۵- قاسم سخن‌نیا	۱۰۰۸
۲۱- رحیم شاعری‌نیا	۱۸٤۳	٤٦- صفرعلی رجب لاربجانی	٦٤۱
۲۲- صفرعلی تك‌نبه	۱۲۸٦	٤۷- درخشان فتانیان	۲۲۲
۲۳- محمد سلیمی	۹۵۵	٤۸- سید عدنان صادقی	٦۵
۲٤- سید احمد عظیمی	۲۲۸	٤۹- علی‌اکبر صادقی مکی	۱۳۸۱
۲۵- محمدعلی فرهمند آزموده	۱۲۰	۵۰- نریمان رضائی	۸۸۱

۱-۲ آ-٤٦۸۵۲

سابنا، استانبول وآتن سه نام مسرت انگیز که با یکدیگر بنوید روزهای خوشی امید میدهند. دراین آگهی کوچك محل کافی برای توصیف کامل این دو شهر زیبا نیست و فقط میتوانیم بگوئیم که این دو شهر باقیمت یك بلیط دو جهان مختلف را در زیر پای شما میگذارند که در آنها میتوانید دوران باستانی را در کنار دنیای جدید مشاهده کنید ضمنا فراموش نفرمائید که عید نوروز بزودی فرا میرسد بنابراین پیشنهاد میکنیم همین امروز در این باره با آژانس مسافرتی خود و یا ما در خیابان ویلا شماره ٤۸ چند قدم بالاتر از خیابان شاهرضا مشورت فرمائید. دفتر شرکت ما که اخیرا بطرز زیبائی تزئین گردیده کلیه اطلاعات لازم را در اختیار شما قرار میدهد

تلفن: ٦۱۲۵۰۹-٤۹٦۳۸-٦۸۵۱۵-٤۱۲۵۷

سابنا

شرکت هواپیمائی جهانی بلژیك

SABENA IS A MEMBER OF IATA QUALITY IN AIR TRANSPORT

یك تحول بزرك دراستفاده ازیك منبع عظیم انرژی

تولید ذغال سنگ «مایع»

ذغال سنك را بصورت مایع در آورده ومانند لوله‌های نفتی بجریان درمی‌آورند

انگیزه‌ی تبدیل زغال سنك به‌مایعی مشابه‌نفت سه سال‌پیش دریك مرکز صنایع زغال سنك آلمان پیدا شد . انگیزه‌نامبرده در حقیقت همداستان «تخم مرغ کریستف کلمب» است، یعنی اینکه اگر بتوان زغال سنك را بحالت مایع ثابتی در آورد ، انتقال آن‌بوسیله لوله ویاتحویل آن در منازل امکان پذیرخواهد بود. بدین‌ترتیب راه نوینی‌بروی استفاده‌ی وسیع از معادن‌عظیم زغال سنك اروپا گشوده خواهد شد.

بمجرد ظهوراین‌انگیزه‌ی‌نوین دانشمندان آلمانی دست بکار شدند و پس از بررسیها و آزمایشهای فراوان ، چند روز قبل نخستین آزمایش بزرك در یکی از مراکز تولید برق انجام گرفت ، که‌جریان‌آن چنین‌بود: درآغازززغال‌سنك بتوسط‌آسیاب گردونه‌ای به‌پودر بسیار ظریفی مبدل شد وسپس به‌نسبت ۶۰ قسمت زغال و۴۰ قسمت آب در دستگاه مخلوط کنی مخصوص درهم شدند .

دستگاه گردان دیگری مداوم در حرکت بود تا در ماهیت‌این مخلوط تغییری‌رخ ندهد ،سپس «زغال مایع» بتوسط یك لوله سه‌هزار متری بقطرهای مختلف به‌دیك بخار مرکز مولد برق انتقال داده‌شد . بطور کلی‌نتیجه رضایتبخش بود و میتوان اقدام مزبور را مقدمه‌ای برای تکمیل این طرح دانست . البته نقائصی نیز مشهود افتاد،که از آنجمله بلندی شعله و خاکستر است. طبق نظر دکتر مهندس شوارتز باید اکنون آنرا طوری تکمیل نمود ، که همه ذرات زغال‌سنك مایع، مانند نفت ، بسوزد و شعله آن نیز کوتاه بماند دکتر شوارتز تردید ندارد ،که تا چند سال دیگر این‌انگیزه‌ی انقلابی‌کاملا وبنحو دلخواه‌عملی گشته و زغال سنك مایع تحول جدیدی را در اقتصاد تولید نیرو بوجود خواهد آورد.

برای تزئینات داخلی غرفه‌ایران درنمایشگاه مونترال سه‌نفر آئینه‌کار وگچ بر به‌کانادا اعزام شدند

ساختمان اصلی غرفه ایران درنمایشگاه جهانی مونترال‌پایان پذیرفت و کارهای تزئینی داخلی غرفه آغازگردید .

روزگذشته سه نفراز استادکاران ورزیده در امورآئینه کاری وگچ‌بری نیز به‌مونترال اعزام شدند . غرفه‌ایران‌در نمایشگاه جهانی مونترال در زمینی به‌مساحت ۳۷۵۰ متر مربع‌بنا گردیده وطرح آن از طرحهای معماری قدیم ایران بخصوص معماری «رباط ملك » اقتباس شده‌است .

غرفه ایران در نمایشگاه جهانی مونترال که در اردیبهشت سال آینده گشایش خواهد یافت یکی از جالب‌ترین قسمت های نمایشگاه مونترال خواهد بود .

عکس بالا سه‌تن از استادکاران ایرانی را که به کانادااعزام گردیده‌اند نشان میدهد .

قرص میسیدون
مسکن دردها، ضد سرماخوردگی

زنان رهبران سیاسی جهان چه‌میکنند ؟

همسر نخست‌وزیر فرانسه :

آرزو میکنم شوهرم زندگی سیاسی راترك کند

دراین روز ها که سراسر فرانسه در آتش تب مبارزه انتخاباتی می‌سوزد نقش زنان فرانسوی در انتخابات‌بیش از پیش مورد توجه قرار گرفته‌است .

اکنون در بسیاری از کشور های پیشرفته زنان در صحنه سیاست‌و سرنوشت‌شوهران‌خود نقش مهمی‌ایفاء می کنند . کندی‌رئیس‌جمهوری امریکا پیروزی خودرا در انتخابات‌تاحدزیادی مدیون‌ژاکلین‌همسرش‌بود .

بدنیست اکنون بسراغ زنان‌رهبران سیاسی فرانسه برویم و به بینیم‌آنها در زندگی سیاسی شوهرانشان چه نقشی دارند .

مصاحبه ای که خبرنگار مجله «ال » با همسران سه تن‌از رهبران سیاسی فرانسه (خانم ژرژ پمپیدو و خانم والدك روشه ، خانم مندس فرانس) بعمل آورده تا حدی‌این‌موضوع راروشن میکنند . ما در اینجا قسمت هائی‌از این‌مصاحبه‌های جالب‌را نقل می کنیم باید توجه داشت که ژرژ پمپیدو نخست‌وزیر فرانسه ، والدك روشه دبیر کل حزب‌کمونیست ومندس‌فرانس نخست‌وزیراسبق آن کشور است .

خانم ژرژپمپیدو از سیاست بیزار است و دلش می خواهد که شوهرش هرچه زودتر از فعالیت های سیاسی دست بردارد .

بانو «کلود پمپیدو» که دختر یك پزشك فرانسوی است تحصیلات خود رادر صومعه دختران تارك دنیا بپایان رسانیده وبرخلاف شوهرش علاقه زیادی به شعر و تاریخ ندارد .او می گوید :

-ازسیاست چیزی‌نمی‌فهمم ،پسرم «آلن» که ۲۳سال دارد و اکنون‌دوره «انترنی» پزشکی را میگذراندنیز با من هم عقیده است وقتی که من و آلن‌وارد سیاست می شویم چنان قضاوت های احمقانه می کنیم که حوصله همسرم سرمیرود و می گوید بهتراست‌موضوع صحبت را تغییر دهیم .

-شوهرتان از اینکه علاقه ای به سیاست ندارید ناراحت نیست ؟

-بهیچوجه ، او وقتی که بخانه‌می آید بکلی عوض می شود و دور از جنجالهای سیاسی نفس راحت‌میکشد.

-نقش سیاسی شوهرتان چه‌تغییری در وضع زندگی شما پدید آورده‌است.

-تغییر زیادی نداده است و من تاکنون توانسته ام تعادل زندگی خانوادگی‌را حفظ کنم باین جهت‌حتی حاضرنشده ام در هتل «ماتینیونی » که محل کار شوهرم است اقامت کنم زیرا نمی توانم در خانه ای که بما تعلق ندارد زندگی کنم :

-تصور می کنم که خانم دوگل نیز همین روحیه راداشته باشد و ظاهرا زندگی در کاخ الیزه برای او تکلیف شاقی است .

-بله کاملادرست است، خانم‌دوگل واقعا زن‌عجیب و دوست‌داشتنی‌است .

-عقیده‌تان نسبت‌به خود ژنرال چیست .

-من ژنرال دوگل را برای اولین‌بار درسال ۱۹۴۴ هنگامی که شوهرم وارد کابینه اش شد ملاقات کردم و سخت تحت تاثیر قرار گرفتم .

-به ورزش علاقه دارید .

-اسب سواری را بیش ازورزش های دیگر دوست دارم‌ولی از اسکی‌و شناهم بدم نمی آید .

-برای‌شما نامه های زیادی می - رسد ؟

-بله ، تعداد نامه هائی که‌دریافت می کنم روز بروز افزایش می یابد و نویسندگان آنها اغلب تقاضای عجیب وغریبی می کنند . البته من باین‌نامه‌ها رسیدگی می کنم ولی خانم دوگل در این‌مورد خیلی دقیق تر است‌اوشخصا بتمام‌نامه‌های رسیده‌پاسخ میدهد.

-نگهداری حیوانات را دوست دارید ؟

-بله ، در حال حاضر دو اسب و چند سك دارم . یك سك شکاری‌نیز پادشاه افغانستان برایم هدیه داده است ولی از گربه خوشم نمی‌آید .

-رانندگی می کنید ؟

-بله ، یك اتومبیل کوچولو دارم ولی وقتی پشت‌فرمان می نشینم دلم میخواهد سرعت بگیرم باین جهت بعضی‌از دوستانم حاضر نمی شوند سوار اتومبیل من بشوند .

-آشپزی می کنید .

-مسلما و اگر حمل‌بخودستائی نشود باید بگویم که دست‌پخت خوبی هم‌دارم.اغلب‌غذای‌شوهرم‌راشخصا‌تهیه می کنم . پمپیدو و پسرم آلن خیلی از آن تعریف می کنند .

- مبارزه انتخاباتی چه تغییراتی ممکن‌است در زندگی شما پدید آورد؟

-تنها اثرآن افزایش مشغله و گرفتاری های شوهرم است و باین ترتیب کمتر می توانم اورا به بینم.

-خود شما در میتینگهای انتخاباتی شرکت می کنید ؟

-اگرلازم باشد شرکت می کنم. در غیر اینصورت‌جریان آنراازتله‌ویزیون تماشا می کنم .

-در زندگی چه آرزوئی دارید ؟

-تنها آرزوئی‌که دارم این است‌که همسرم زندگی سیاسی را ترك‌کند .

-آرزوی شوهرتان چیست ؟

-اینکه بتواند امور کشورش را بخوبی اداره کند .

دعوت مجمع عمومی فوق‌العاده صاحبان سهام
شرکت سهامی روغن کشی ورامین

باستناد ماده ۱۰اساسنامه بدین وسیله از صاحبان محترم سهام شرکت سهامی روغن کشی ورامین دعوت میشود که در جلسه مجمع عمومی فوق العاده صاحبان سهام که در ساعت۱۰ صبح روز چهار شنبه ۱۷ اسفند ۴۵ در محل شرکت سهامی کارخانجات ایران واقع در تهران خیابان استخر تشکیل میشود تشریف فرما شوند .

دستور جلسه:
تغییر سال‌مالی شرکت و اصلاح مواد و تبصره هائی از اساسنامه که‌بدان بستگی خواهد داشت .

هیئت مدیره شرکت سهامی روغن کشی ورامین

درمراسم افتتاح

نمایشگاه و فروشگاه ایران پرده

آقای حمیداخوان مدیر شرکت گفت:

کارخانجات داخلی بهترین وزیباترین نمونه پرده‌های خارجی را مخصوص شرکت ایران پرده تهیه می کنند

نمای خارجی وقسمتی ازویترین‌های نمایشگاه وفروشگاه بزرك ایران پرده‌که در روز مراسم افتتاح بطرزجالبی تزئین‌شده بود

ساعت چهار بعد از ظهر روز ۵شنبه گذشته نمایشگاه وفروشگاه شرکت ایران پرده،اولین‌نمایشگاه پرده های پارچه‌ای و کرکره‌ای گوناگون و انواع پرده های‌فانتزی در ایران طی مراسم خاصی‌افتتاح گردید .

در این مراسم چند تن از شخصیت های دولتی ، عده‌ای از مدیران شرکت ها و موسسات بزرك ، همچنین جمعی دیگر از مدعوین حضور داشتند . سالن نمایشگاه با سبد های گل‌بسیار زیبائی که از طرف مدعوین‌ارسال شده بود منظره جالب وباشکوهی بخود گرفته بود .

*** قیمت مناسب**

در ابتدای مراسم آقای حمید اخوان مدیر شرکت ایران پرده‌به مدعوین خیر مقدم گفته سپس‌طی بیاناتی چنین اظهار داشت :

همچنانکه شیوه دیرین مدیر و مسئولین این شرکت بوده است ما با افتتاح‌این‌فروشگاه‌ونمایشگاه که در حقیقت بزرگترین‌نمایشگاه و فروشگاه انواع‌پرده در ایران است تصمیم گرفتیم برای‌پیروی‌از منویات شاهنشاه آریا مهر در حمایت از صنایع داخلی و محصولات کشور ، هم‌چنین‌بخاطر همگامی در نهضت اخیری که‌برای تقلیل قیمت ها و فروش ارزان بوجود آمده است انواع پارچه‌های پرده‌ای را مستقیما از کارخانجات داخلی خریداری کرده ، چون طبیعتا ما بصورت قواره های‌بسیار بزرك تهیه می کنیم این امکان بوجود می آید که بتوانیم جنس اعلاتر را با قیمت مناسب تر در اختیار عموم مردم قرار دهیم .

*** محصولات مخصوص شرکت**

مدیر شرکت ایران پرده در دنباله سخنان خود اضافه نمود : ضمنا برای اینکه بتوانیم ازورود محصول خارجی و خروج‌ارز کشور جلوگیری نموده در عین حال بتوانیم انواع پرده های خارجی را در اختیار مردم‌قرار دهیم ترتیبی داده شده است تا نمونه پرده های گوناگون محصول بزرگترین کارخانجات خارجی را تهیه کرده مخصوص شرکت ایران پرده به کارخانجات داخلی سفارش دهیم. زیرا کارخانجات ما قادرند همان نقش و طرح را از جنس بهترین پارچه های ایرانی تهیه کنند . بدین ترتیب پرده های خارجی از این پس معادل نصف قیمت در سراسر کشوروسیله‌شرکت ایران پرده عرضه خواهد شد .

*** دوخت و دوز**

همچنین شرکت ایران پرده کار دوخت و دوز و نصب پرده ها را نیز راسا عهده دار بوده‌بوسیله متخصصین شرکت و به تناسب دکوراسیون محل پردهٔ مناسب تهیه ، دوخته و نصب خواهد شد.

آقای اخوان در پایان گفت : امیدوارم بتوانیم با استقبال مردم و با پشتیبانی مقامات مسئول بیش از پیش موفقیت های بیشتری در راه رفاه عمومی و عرضه محصول بهتر باقیمت ارزان‌تر کسب‌نمائیم.

*** محل نمایشگاه**

در این ضمن آقای تمتیدی‌یکی دیگر ازاعضاء هیت مدیره‌شرکت ایران پرده به تازه واردین خوش آمد گفته ، پس از پایان سخنان آقای اخوان به سئوالات، حاضرین در مورد محصولات گوناگون و انواع پرده های مختلف‌توضیحات لازم میداد.

نمایشگاه و فروشگاه ایران پرده در خیابان پهلوی - بین‌سه راه شاه و چهار راه امیر اکرم - پاساژ آزاد واقع شده و در تمام اوقات روز برای بازدید و خرید عموم مفتوح است .

مدیرومسئولین شرکت ایران پرده ضمن پذیرائی‌ازمدعوین به سئوالات ایشان درمورد انواع پرده، طرز دوخت‌ونصب پاسخ میدادند .

آگهی مناقصه

پیرو آگهی مناقصه مورخه ۹ر۱۱ر۴۵ سازمان اردوی کار تهران مناقصه خرید پانصد (۵۰۰) کیلو خامه پشمی درجه یك (۱) مرغوب مصرف قالی بافی کارگاه سازمان اردو را با همان‌شرایط و مواد مندرجه در آگهی مناقصه مورخه فوق الذکر برای مدت۱۵ روز دیگر تمدیدمینماید . پیشنهاد دهندگان میتوانند پیشنهادات‌خود راضمن فیش سپرده مناقصه بماخذ پنج در صد نسبت به ارزش پیشنهادی خود که باید بیکی از حساب های شماره ۶۳۵۶ و یا ۱۵۱۳۸۶ سازمان در بانك ملی شعبه حافظ ریخته شود تا آخر وقت‌اداری‌روزچهارشنبه۱۰ر۱۲ر۴۵ بدفتر سازمان واقع در کرج جنب ایستگاه راه آهن تسلیم نمایند.

پیشنهادات در ساعت ۱۰صبح روز پنجشنبه ۱۱ر۱۲ر۴۵باحضور کمیسیون باز و قرائت شده‌حضور پیشنهاد دهندگان نیز در جلسه مناقصه آزاد است .

سازمان اردوی کار تهران
آ-۴۶۸۵۶

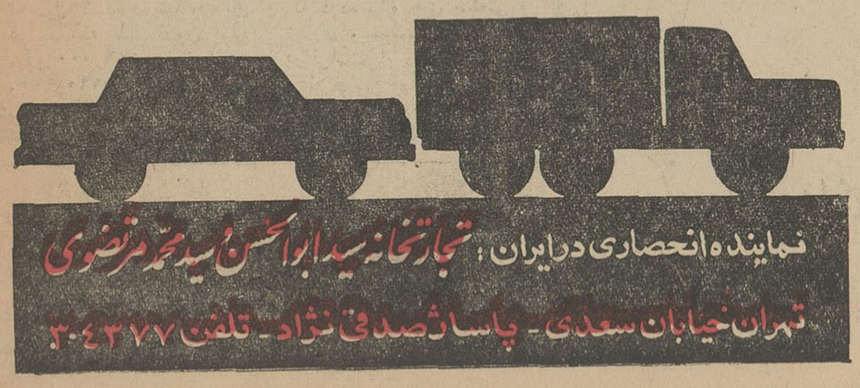

۲۲۰ میلیارد در صنعت سرمایه گذاری میشود

رشدصنعتی ایران طی سالهای اخیردر حدود ۱۳ در صدبوده، معذلك شاهنشاه آریامهر مقرر فرمودند که میزان رشد صنعتی درسال های برنامه چهارم سالانه ۱۵ در صد باشد و بنابر این رقم‌سرمایه‌گذاری صنعتی‌دربرنامه چهارم‌بحدود ۲۲۰ میلیارد ریال بالغ خواهد شد و ۹۰ میلیارد از این مبلغ میبایست از جانب بخش خصوصی سرمایه گذاری شودکه این رقم نیز بنوبه خود بیش‌ازکل مخارج‌برنامه عمرانی هفت ساله دوم است .

*** نوع سرمایه گذاریها**

آقای دکتر عالیخانی وزیر اقتصاد ضمن توضیحاتی که در باره فعالیت ها و برنامه های صنعتی کشور در اختیار اعضای فراکسیون پارلمانی حزب ایران‌نوین قرار داد مطالب‌بالا را عنوان کرد ، وی در این جلسه افزود :

نکته اساسی در موضوع میزان و نوع سرمایه‌گذاری آنستکه در سال های قبل سرمایه گذاریها بیشتر در رشته‌صنایع مصرفی بوده،در صورتیکه در سالهای آینده این سرمایه‌گذاریها متوجه صنایع سنگین و ماشین سازی خواهد بود .

*** سدهای حمایتی**

آقای دکتر عالیخانی وزیر اقتصاد که روز پنجشنبه گذشته‌دراین‌اجتماع سخن میگفت :

اضافه نمود که سد های حمایتی بمنظور پشتیبانی‌ازصنایع جوان‌مملکت عامل عمده جلوگیری از رقابت های صنایع خارجی‌باصنایع داخلی کشور است . تا پنج سال پیش کشور ایران واردکننده‌بسیاری از مصنوعات‌صنعتی بوده که اینك همان کالا ها را در شرایطرقابت آزاد بکشور های جهان صادر میکنیم و از آنجمله میتوان اتوبوس ـ یخچال ـ بخاری ـ کفش محصولات نساجی ـ جوراب. کشباف را نام برد .

میزان صادرات این نوع کالا در سال ۱۳۴۴ در حدود ۵ میلیون دلار بودودر سال آینده بحدود ۲۰میلیون دلار خواهد رسید و این مقدار مرتبا افزایش خواهد یافت .

*** ذوب آهن دوم**

آقای دکتر عالیخانی اشاره کرد که افزایش علاقمندی بخش خصوصی بسرمایه‌گذاری های صنعتی‌بزرگترین عامل‌توسعه اقتصادی کشور ظرف چند سال اخیر بوده است .

با اجرای چند طرح صنعتی ، از جمله‌طرح‌مرحله دوم کارخانه‌ذوب‌آهن که در سال ۱۹۶۹ تهیه خواهد شد ، منطقه خوزستان قابلیت جذب دومین کارخانه ذوب آهن را پیدا خواهد کرد .

آقای‌دکتر عالیخانی در این جلسه پیرامون صنایع آلومینیوم سازی ، پتروشیمی و ساخت موتور های دیزل ثابت و موتور های دیزل مخصوص کامیون و اتومبیل و همچنین پنج قطب صنعتی کشور که در آذربایجان گیلان ، فارس ، خوزستان و اصفهان بوجود خواهد آمد توضیحات مفصلی داد .

مالیات حقوق بگیران درلایحه جدید

رسیدگی بلایحه مالیات ، درکمیسیون دارائی مجلس سنا ، ادامه دارد واین کمیسیون تاکنون هفتاد ماده ازاین لایحه رامورد بررسی قرارداده‌است. بلحاظ اهمیت لایحه مذکور واثرات‌اقتصادی واجتماعی آن که درصورت اجرا مشهود خواهد شد بازهم ادامه بحث‌دراین زمینه لازم دیدیم و بهمین جهت سعی خواهیم کرد بامراجعه بکارشناسان مالی و اقتصادی و مقامات ذیصلاحیت‌وانتشار نظرات آنان بازهم درراه روشن شدن لایحه ، بوظیفه مطبوعاتی خود عمل کنیم .

آقای نصرت‌الله طلائی وکیل دادگستری که‌بحق یکی از کارشناسان مالی محسوب میشود طی سه مقاله که درشماره‌های قبل اطلاعات منتشرشده،موادی ازلایحه مالیات راموردتجزیه وتحلیل قرارداد. بدرخواست ما، ایشان‌ضمن چندمقاله‌دیگر بازهم لایحه مالیات رامورد بررسی قرار خواهد داد .

امیدواریم این نظرات مورد توجه نمایندگان محترم مجلس سنا قرار گیرد .

یکی از هدف های لایحه جدید مالیات بردرآمدافزایش حداقل بخشودگی و تقلیل نرخهای مالیاتی برای طبقه کم درآمدعنوان شده‌بود .

حقوق بگیران هم از لحاظ تعداد و هم‌از لحاظ‌جمع میزان مالیات پرداختی بزرگترین و اولین طبقه مودیان میباشند ولی بطور نسبی از لحاظ حد متوسط درآمد جزوطبقه کم درآمد محسوب میشوندوظاهرا عنوان هدف لایحه جدیدتوجه بحال این طبقه نیز بوده‌است.

حقوق بگیران طبق ماده (٤)قانون مالیات بردرآمدسال ۳۵ازمجموع حقوق و مزایای سالیانه در صورتیکه از ۷۰۰٫۰۰۰ ریال تجاوز نکند ۴۸٫۰۰۰ ریال بخشوده واز مازاد آن بنرخ ٦ درصدمالیات میپرداختند ماده (٥) اصلاحی سال ۳۷ مالیات این طبقه را از٦درصدبه ۷ درصد ترقی داد و درحالیکه بموجب آمار بانك مرکزی شاخص هزینه زندگی‌درایران‌ازرمان تصویب قانون سال ۳۵ که رقم آن ۷۷٫۱ بوده درسال ۱۳۳۸ به رقم ۱۰۰ ترقی کرده بود در تبصره ۲۹ قانون بودجه‌سال ۳۸ مقرر شد ۳ درصدبمنظور کمك بفرهنك بهداشت علاوه بر ۷ درصد از حقوق بگیران وصول شود باین ترتیب نرخ مالیات این طبقه به ۱۰ درصد ترقی داده‌شد .

درآمد قطعی سال ۴۳ از این ممر ۱٫۱۵٦٫۲٤۲٫۰۰۰ ریال‌بابت حقوق و دستمزد و مبلغ ۹٤۷٫٥٤٤٫۰۰۰ ریال بابت ۳ درصد بهداشت و فرهنك بوده و پیش‌بینی سال ٤٥ دربودجه بترتیب مبلغ ۱٫۳۳۰٫۰۰۰٫۰۰۰ ریال و ۱٫۲۰۰٫۰۰۰٫۰۰۰ ریال بودم است بموجب مقررات لایحه جدید تامیزان ٦۰٫۰۰۰ ریال حقوقو مزایای‌سالیانه‌ازمالیات معاف‌شده، یعنی‌حقوق ماهیانه ٥٫۰۰۰ ریال ومازاد ٥٫۰۰۰ ریال ماهیانه‌تا٥٫۰۰۰ ریال بنرخ ۱۰ درصد ومازاد آن‌به نرخهای تصاعدی ماده ۱٥۲ مشمول مالیات شناخته شده یعنی بنرخ۱٥ درصد ببالا .

باتوجه بشاخص هزینه زندگی که درتاریخ تصویب قانون سال ۱۳۳٥، ۷۷٫۱بوده ودرمهرماه سال ٤٥ (آخرین آماربانك مرکزی)به۱۱٤٫۷ ترقی کرده‌و باتوجه به‌اینکه تحصیل کننده ده میلیون‌ریال درآمد که طبق قانون فعلی مبلغ ٤٫٤۰٦٫۰۰۰ریال‌مالیات و٦٦۰٫۹۰۰ریال‌بابت۱٥درصد شهرداری میپردازد طبق‌لایحه جدید مالیات‌اوبه۲٫٦۷۱٫۰۰۰ ریال وشهرداری او ۳۰۰٫۰۰۰ ریال(۳ درصد از درآمد‌ـماده ۱۷٦) تقلیل یافته یعنی‌جمعا بجای ٥۰٫٦٦٫۹۰۰ ریال بعد از تصویب لایحه فقط ۲٫۹۷۱٫۰۰۰ ریال خواهد پرداخت بمالیات طبقه حقوق بگیر که صرفا از مصرف نیروی فعاله خود بایستی‌امرار معاش کند بدون اینکه بازنشستگی و تامین آتیه داشته باشد ، حداقل پنج درصدونسبت‌بمازاد ٤۰۰٫۰۰۰ ریال سالیانه هم بنرخ های تصاعدی بالاتر (۱۸ درصدـ ۲۰درصد ـ۲۲ درصد ـ۲٤ درصدو غیره) افزوده گردیده.

به‌بیان دیگر مالیات‌صاحب ده‌میلیون‌ریال‌درآمد٤۰درصد تقلیل داده‌شده در حالیکه مالیات حقوق ۷۰۰٫۰۰۰ریال سالیانه که‌بموجب قانون‌سال ۳٥ مبلغ ۳۹٫۱۲۰ ریال و بموجب‌قانون فعلی که‌دردست اجراست ٦٥٫۲۰۰ ریال است بموجب لایحه جدید به مبلغ ۹۳٫٦۰۰ ریال افزایش داده شده یعنی در حدود ٤۳درصد بمالیات‌چنین‌حقوق بگیراضافه خواهدشد !!

البته‌اگرحقوق بگیردرآمد های دیگری هم داشته باشد باید ازمجموع حقوق و سایر درآمدهای خود بنرخهای تصاعدی بالاتر نیز مالیات مجموع بپردازد .

چنین بنظر میرسد که با توجه به ۱۸ درصد حق بیمه که بسازمان بیمه‌های‌اجتماعی پرداخت میشود و با در نظر گرفتن ۱٥ درصدمالیات‌حقوق که جمعا درحدود ۳۳ درصد اصل حقوق را تشکیل میدهدو بهرصورت این مبالغ معنااز کیسه کارفرما بایستی‌پرداخت شود از استخدام کارمندان جدید تاحد امکان خودداری خواهدشد و نسبت بکارمندان فعلی‌هم‌ناچارموسسات‌وشرکت ها بایستی بهمین میزان بلکه بیشتر بر حقوق کارمندان‌خود بیفزایند واین موضوع ازیك طرف سبب ازدیاد هزینه موسسات و شرکت‌هاوتقلیل سودآنها خواهد شدوبالنتیجه مالیات کمتری خواهندپرداخت وازطرف دیگر افزایش حقوق کارمندان خواه ناخواه بر قیمت هاوهزینه زندگی‌خواهد افزود ووضع این طبقه بدتر خواهدشد و توازن فعلی هم که دردستگاه های صنعتی و تجاری و موسسات خصوصی دراثراستمرار دراجرای‌چندین ساله قوانین فعلی بوجودآمده برهم خواهدخورد .

برای روشن شدن سهم فعالیتهای بازرگانی ازنیمه دوم اسفند

آمارگیری بازرگانی آغاز میشود

ازروز شنبه۱٦ اسفند آمارگیری بازرگانی از مراکز بازرگانی وعمده فروشی‌های مهم تهران بوسیله دفتر آمار وزارت اقتصاد شروع میشود .

هدف از این آمارگیری تعیین‌سهم فعالیتهای بخش بازرگانی‌در اقتصاد کشور و کمك به‌تهیه جداول «داده‌ها» و«ستاده‌های» اقتصادی ایران برای سال ۱۳٤٤ میباشد .

یکی دیگر از هدفهای آمارگیری تعیین شاخص‌فعالیتهای بازرگانی‌است که وزارت اقتصاد برای تهیه برنامه وسیاست بازرگانی داخلی کشوربه‌آن احتیاج مبرم دارد.

در این آمارگیری ٤۰نفر آمارگر تعلیم دیده بصادر کنندگان ،وارد کنندگان وعمده فروشان مهم تهران مراجعه میکنند و درخصوص‌فعالیتهای سال گذشته آنها پرسشهائی‌خواهند نمود.

دفتر آمار وزارت اقتصاد از کلیه بازرگانان محترم درخواست‌داردهنگام مراجعه ماموران آمارگیر که دارای کارت شناسائی میباشند اطلاعات‌لازم را در اختیار آنان قرار دهند.

خلاصه های اقتصادی

*** دومین کنگره دامپزشکی**

دومین کنگره دامپزشکی روز ۲۰ اسفند ماه با قرائت‌پیام‌شاهنشاه آریامهر بوسیله تیمسار سپهبد ریاحی وزیر کشاورزی افتتاح‌خواهد شد .

دراین کنگره که بمدت‌هفت‌روز بطول میانجامد کلیه دامپزشکان و شخصیتهای علمی در آن‌شرکت خواهند کرد محل تشکیل کنگره در تالار دانشکده دامپزشکی‌خواهد بود و بهمین مناسبت وزارت پست و تلگراف بعنوان یادبوددومین کنگره دامپزشکی تهران تمبر مخصوصی منتشر مینماید .

*** بازدید ازفعالیت**

برای تعیین محل فرودگاههای جدیدی که‌برای استفاده هواپیماهای سمپاشی باید احداث شود آقای مهندس ایازی مدیر کل‌حفظ‌نباتات وزارت کشاورزی بگرگان عزیمت نمود .

در این مسافرت مدیر کل حفظ نباتات ضمن بازدید عملیات مبارزه زمستانی علیه کرم خاردار ،مقدمات مبارزه شیمیائی را که قرار است در بهار و تابستان‌سال‌آینده اجراء شود فراهم میکند .

*** درآمد بانك جهانی**

بانك جهانی اعلام کرد که ۸۳ میلیون دلار درشش ماه گذشته درآمد داشته است‌این‌رقم۱۱میلیون دلاربیش‌از درآمد ٦ماه قبل از آن بوده است .

این افزایش که درسالهای اخیر بی‌سابقه بوده است بیشتر از راه سرمایه‌گذاری‌ها و بهره های پرداختی وام‌ها عاید شده است .

در مدت شش ماه گذشته ، بانك مذکور ۳۳ فقره وام به ارزش ٥۳٦ میلیون دلار ، در اختیار کشورهای برزیل ، شیلی ، هندو راس ، ایسلند ،هندوستان ، ایران، عراق، جامائیکا ، ژاپن ، مالزیا ، نیکاراگوئه،پرو، فیلیپین ،سنگاپور، افریقای جنوبی ، تایلند، ترکیه و زامبیا قرار داده است .

نمایندگی اتومبیلهای ام-جی
موریس
شرکت روند خیابان شمیران نبش آمل
تلفن ۷۱۷۱۴

کشاورزان وزارعین وخرده مالکین محترم توجه فرمایند

شرکت تضامنی خماری. آبیاری حسن طباطبائی وشرکاء نماینده انحصاری ماشین آلات ساخت اتحاد جماهیر شوروی در ایران

وسائل زیررا باسهل ترین شرایط ومناسب ترین قیمت باقساط طویل المدت درتمام نقاط کشور تحت نظر متخصصین مربوطه بفروش میرساند.

موتورژنراتور ازسه کیلووات ببالا-موتورازنشش اسب ببالا دستگاههای حفاری-پمپهای چاه عمیق - موتور پمپهای چاههای نیمه عمیق- انواع تراکتور-انواع ماشینهای درووبذرافشان ، باکلیه لوازم مربوطه وسایر وسائل کشاورزی .

برای کسب اطلاعات بیشتر درتهران بدفتر مرکزی شرکت واقع درخیابان سعدی جنوبی شماره‌های ۷۷۰-۷۷۲ وتلفنهای ۳٤۱٤۷-۳٦۳۱٥ و درشهرستانها بنمایندگان انحصاری شرکت :

کرمان-آقای آیت‌الله موسوی شیراز-آقای محمود مسعود اصفهان آقای حشمت‌الله حکیمی اراک-آقای حسن یزدی همدان-آقای علی شیرانی کرمانشاه-آقایان کاظم کاویانی وکریم‌پور تبریز-آقای آرشاویر، ماناسریان مشهد-آقای جواد مادرشاهی گرگان-آقای عبدالرحیم رضائی زنجان-آقایان پرویز میرهاب ورحمن انگوانی

مراجعه فرمائید .

باستحضار مشتریان گرامی خود میرساند که مراسم قرعه کشی جوائز حساب پس انداز سال ۱۳۴۵ بانك ساعت چهار بعدازظهر روز سه شنبه دوم اسفند ماه مصادف با میلاد باسعادت حضرت امام رضا علیه السلام در سالن اداره مرکزی بانك واقع درکوچه برلن انجام خواهد گردید . ورود برای کلیه علاقمندان آزاد خواهد بود . ضمناً برای حاضرین جوائزی درنظر گرفته شده است .

بانك ایران وخاورمیانه

اعلاترین ارو - سولکا

که ازهرحیث قابل‌اطمینان است رسید قیمت‌ها تا ۳۰٪ از قیمت بازار ارزانتر . مرکزپخش اسلامبول ساختمان پلاسکو شماره ۱٤۳ تلفن۳۰۲٥۰۹۰ ۱-۳ آ-٤٦۷۰٦

نیازمندیها

استخدام

زایشگاه نامداران

نرس مامای‌دیپلمه باتجربه‌استخدام میکند صبحها بدفتر بیمارستان‌مراجعه شود .

ارج

اشخاص واجدشرایط زیر استخدام میشوند

۱-نقشه‌کش‌ماشین‌آلات باتحصیلات دیپلم فنی رشته فلزکاری .

۲- کارمند تدارکات با تحصیلات دیپلم فنی و یا متوسطه و آشنائی کامل بزبان انگلیسی و سابقه کار در سفارشات ماشین‌آلات.

۳-تعمیر ۱ یخچال‌و نقاش‌پیستوله باحداقل تحصیلات ششم ابتدائی و دوسال سابقه کار.

درهرسه مورد داشتن‌برك خاتمه‌خدمت یا معافی نظام وظیفه ضروری است .

شرکت ارج- خیابان شوش شرقی. تلفن ٥٥۲۹۱

۱-۲ آ-٤٦٦٦۸

بچند نفر دبیر

نیازمندیم تلفن ۷۲۰۳۱

۱-۲ آ-۲٤۱

تعدادی کارگرفنی‌مورد نیاز است

۱- سرپرست فنی کارخانه

۲- قالب ساز

۳- تراشکار و صفحه تراشکار

٤- درودگر ماشین‌کار

از اشخاص واجد شرایط خواهشمند است مشخصات کامل و سوابق کار و میزان حقوق خودرا با ذکر آدرس صحیح به صندوق پستی شماره۱۳۲۰ ارسال دارند .

۱-۳ آ-۲٤۳

یك نفر حسابدار باحداقل

سه سال تجربه در زمینه حسابداری صنعتی و آشنا به زبان انگلیسی‌مورد احتیاج است . داوطلبانی که سن‌آنها بین ۲٤ تا۳٥ سال باشد میتوانند باصندوق پستی شماره ۱۹۱۸ تهران مکاتبه نمایند .

۱-۲ آ-٤٦۷٤۰

کارگر ورق کار

دونفر کارگر ورق کار متخصص با حقوق مکفی استخدام میشود تلفن ٤٤۸٤۹

۱-۲ آ-۲۲۷

مهندس راه و ساختمان

باسابقه کار حداقل یکسال جهت نظارت کارگاه ساختمانی در اصفهان مورد احتیاج است . داوطلبان به‌آدرس تهران - خیابان خردمند شمالی - کوچه فرود شماره ۷ مهندسین‌مشاور متسا و یاتلفن ٦۲٥۳۱۷ مراجعه فرمائید .

Competent SECRETARY required by expanding Import Co. to deal with English correspondence. Fluent knowledge of English and experience in Persian and English typing essential. Applicants having knowledge of one other language will be given preference. For appointment telephone 612737 between 4.30 and 7p.m.

کلاس تکنیسین برق دیپلم از آلمان

در کلاس‌های تکنیسین برق فشار قوی که از پانزدهم اسفند ماه‌در کاخ دانش تشکیل میشود شرکت کنید و پس از پایان دوره از مدرسه فنی ورنر کامپراد دار مشتاد آلمان گواهی‌نامه دریافت دارید . این گواهی‌نامه ارزش بین‌المللی دارد .

کلاس خیاطی

دور جدید کلاس خیاطی کاخ دانش بااستفاده از جدید ترین‌روش ابداعی گرلاوین پاریس از ده‌اسفند ماه در کاخ دانش تشکیل می‌شود به یکنفر از فارغ التحصیلان بحکم قرعه یکدستگاه ماشین لباس‌شوئی برقی اتوماتیك زانوسی جایزه داده خواهد شد .

کاخ دانش

خیابان نادری . پاساژ معتمد . خیابان فرانسه . کوچه مرجان

برای تدریس زبان انگلیسی

۱- نیروی هوائی شاهنشاهی برای تدریس زبان انگلیسی در کلاس های جدید به تعدادی معلم زبان احتیاج دارد

۲- ساعات تدریس بین ساعت ۷ الی ۱۳ وبعداز ظهر ها از ساعت ۱۳٫۳۰الی ۱۹٫۳۰و انتخاب٤یا٥ساعت تدریس پی در پی صبح یا عصر باختیار داوطلبان خواهد بود .

۳- از متقاضیان محترم خواهشمند است تا پایان روز ۱۲٫۳۰ر٤٥بمرکز آموزشهای هوائی این نیرو واقع در جاده تهران نو . ایستگاه فرودگاه مراجعه و مذاکره نمایند .

نیروی هوائی شاهنشاهی

۱-۲ آ-٤٦۸٥٤

یکنفر ماشین‌نویس فارسی

و لاتین مورد نیاز هنرسرای عالی می باشد . داوطلبین مستقیما به‌هنرسرای عالی واقع در نارمك مراجعه نمایند .

هنرسرای عالی

۱-۳ آ-٤٦۸٦٦

بیکنفر فورمن روسازی

نیازمندیم عصر ها تلفن ٦٥٥۹۸ و ٦۹٤٤۲ مراجعه فرمائید

۱-۲ آ-۳۲۷٤۹

بچندنفر راننده پایه یکم

برای خارج از تهران احتیاج داریم عصر ها به تلفن ٦٥٥۹۸ مراجعه فرمایند .

۱-۲ آ-۳۲۷٥۱

آشپز متخصص درخوراکهای

ایرانی و فرنگی باحقوق‌مکفی‌استخدام میشود تلفن ٦۲۰۱٦٥ ساعت ٤ تا ٦ بعداز ظهر .

استخدام دیپلمه

دونفر دیپلمه که بامور حسابداری وارد باشند استخدام میشود شرکت ماشین راه سه راه آذری شماره ۱٦۱۹

آ-٤٦۸٥۰

کارخانه ماشین سازی

تبریز احتیاج بعده‌ای مهندس‌مکانیك و الکترو مکانیك و برق دارد داوطلبان با در دست داشتن مدارك تحصیلی و برك پایان خدمت نظام و یا معافی‌دائم بدفتر کارخانه واقع در خیابان‌شاهپور تبریز مراجعه نمایند .

جمعیت شیرو خورشید سرخ اهر

احتیاج باستخدام یك نفر پزشك ویك نفر قابله دیپلمه باحقوق مکفی دارد علاقمندان بجمعت مرکزی یا تبریز و یا اهر مراجعه نمایند . جمعیت اهر.

۱-۲ آ-٤٦۹۱٤

به یکنفر آرایشگر مجرب

مرد نیازمندیم تلفن ٤٦۱۰۲

۱- آ-۳۲۸۸۳۳

مهندس مکانیك

یکنفر مهندس مکانیك با تجربه که اطلاعات کافی در مورد تعمیرونگهداری ماشین آلات داشته باشد با حقوق مکفی استخدام میشود . داوطلبین می توانند از ساعت ۱٥ الی ۱۷ به تلفن شماره ٦۱۱۷۸٥ مراجعه نمایند .

آ-۳۲۸۲۷

آگهی استخدام

نیروی هوائی شاهنشاهی تعدادی متخصص که فارغ‌التحصیل هنرستان صنعتی (در رشته موتور و برق) باشند جهت خارج از مرکز استخدام مینماید .

داوطلبان واجد شرایط میتوانند جهت ثبت نام از تاریخ پنجم اسفند ماه ٤٥ همه هفته تا تامین احتیاج در روز های یکشنبه و سه شنبه ازساعت ۸ الی ۱۰ صبح با در دست داشتن مدارك لازم به آمادگاه هوائی واقع در دوشان تپه مراجعه نمایند .

شرایط استخدام

۱- تابعیت ایران .

۲- متدین بیکی از ادیان رسمی کشور .

۳- دارابودن صحت مزاج طبق گواهی بهداری نیروی هوائی

٤- عدم سوء پیشینه .

٥- سن داوطلبان از ۱۸ سال‌کمتر و از ۳٥ سال بیشتر نباشد .

٦- دارا بودن دفترچه خاتمه‌خدمت زیر پرچم یابرك معافیت دائم .

مدار کمورد نیاز

۱- رونوشت شناسنامه ۲ برك

۲- عین مدر لاتحصیلی

۳- عین شناسنامه عکس دار

٤- عکس ٤×٦ - ۲ قطعه

نیروی هوائی شاهنشاهی

۱-۳ آ-٤٦۸٤٦

جویای کار

بایگان و ماشین نویس با سابقه از ساعت ٤ بعداز ظهر ببعد جویای کار است - تلفن ٥۹۳٤۸

تکنسین ساختمان

با ۱۱ سال سابقه کار آشنا بزبان انگلیسی گواهینامه رانندگی برای تهران و شهرستان ها آماده کاراست تلفن ۷۹۲۸۲۳ .

۱-۲ آ-۳۲۸۳٥

راننده پایه دو شخصی

تهران متاهل با ضامن و رضایت نامه کار جویای کار است . به تلفن ۸٥۱۸٤٥ مراجعه فرمایند .

آ-۳۲۸۳۷

دو مهندس مکانیك بامعافی

دائم جویای کار در تهران وشهرستان ها هستند تلفن ۹٥۳٤۱٥

گم شده

یك برك گواهینامه پایان

تحصیلات دوره متوسطه همراه با یك جلد شناسنامه بنام اینجانب حسین عراقی صادره از سراب گم شده از یابنده خواهشمند است بمیدان‌شهناز پشت ایستگاه خط ۱۲۸ فروشگاه شهرت داده و مژدگانی دریافت دارد

دسته چکی به شماره حساب

٥۸۷ بانك بازرگانی شهر ری بنام اکبر دولت آبادی مفقود گردیده واز درجه اعتبار ساقط میباشد

آ-٤٥۹٤٤

سرقت چك

از دسته چك سفید اینجانبه فریدد دارورو تعداد سه برك چك به‌شماره های۸٥۱۱٦٦ ت ر۲۷ و ۸٥۱۱٦۷ ت-۲۷و ۸٥۱۱٦۷ت ۲۷ و احیانا تعدادی از سایر برك های دسته چك مربوط به حساب جاری شماره ۲٤ بانك ملی تجریش و هم چنین تعداد سه برك از دسته چك حساب جاری‌شماره۸٥۰۷ اتوبانك پارس به شماره ۳٦۱۸۷۸- ح۸ و ۳٦۱۸۷۹ ح ر ۸ و۳٦۱۸۸۰ - ح۸ و احیانا تعدادی دیگر از سایر برك های این دسته چك بسرقت رفته از درجه اعتبار ساقط است مراتب‌به مراجع صالحه گزارش شده است .

آ-٤٦۹٥۸

توضیح

عطف به آگهی مندرجه در روزنامه اطلاعات مورخه ۲٤ بهمن ماه ٤٥ در مورد دسته چك مسروقه بانك‌بازرگانی (ناصر خسرو) مربوط به حساب ۷۹٤٥ بدینوسیله توضیح میدهد که شماره صحیح چکهای مسروقه فوق (۱٥۰٦۰۲ الی ۱٥۰٦۲٥) میباشد و شماره های قید شده در آن تاریخ مبنی بر اشتباه است .

عنایت‌اله اکبر

آ-۳۲۹۲۱

شریك

شریك کلیمی احتیاج است

سالنی در بهترین نقطه بر خیابان شاه برای هرنوع کار تلفن ۷٤۱٤۸

سازمانهای فرهنگی و فنی

کنکور- متوسطه - نك‌درس

حسابداری - منشیگری -بانکداری باکارآموزی در بانکها . کاخ‌اندیشه نادری جنب تولیددارو تلفن ٤۳۷۲۷

هنرسرای عالی رقص

زیرنظر استاد -آلفردلازاریان تلفن ٤۹۳۷۳ -کاخ هنر .

۱-٥ آ-۱۹۳

آموزشگاه زبانهای دنیا

باامتیاز رسمی وزارت آموزش و پرورش

تدریس بوسیله‌ماشین‌آموزش

علاقمندان می توانند کلیه زبانهای خارجی را در مدت کوتاهی فرا گیرند از داوطلبان دعوت می شود قبلا از کلاسهای مدرن و مجهز بماشین های آموزش دیدن فرمایند و پس از دو جلسه حضور در کلاس بطورآزمایشی (رایگان)در صورت تمایل اقدام به ثبت‌نام نمایند .

آموزشگاه همه روزه از ساعت ۸ الی ۱۲ وبعد از ظهر ها از ٤ الی۷ آماده ثبت نام است .

نشانی خیابان فردوسی مقابل صندوق پس‌انداز ملی ساختمان‌آفتاب شرق طبقه دهم تلفن ۳٦٥۹٦ - ۳۰۰۲٥-۳٦۳۱٤

سالن رقص روزیتا

رقص های مدرن سالن را زیر نظر مادموازل روزیتا باکمترین قیمت بیاموزید تلفن ٦٥۷٤۷

درهنرستان ملك

سنتور زیرنظر حسین ملك ویلون زیر نظر اسداله ملك اکوردئون زیر نظر خانم آفرینش فلوت زیر نظر چنگیز عسگرپور گیتار زیرنظرارسلان ایزدی دروازه دولت مقابل سعدی‌تلفن ۷٥٦۷۰۲

۱-۱٥ آ-۲٥٤

خرید اثاثیه

فقط یکبار تلفنا امتحان کنید
بازرگانی فردوست تلفن ۷۵۷۶۸۵
کلیه فرشهای کهنه و نو شمارا تحت‌نظر کار شناسان مجرب جهت صادرات باروپا و امریکا بیش از سایرین خریداری می‌نماید و طی چند سال گذشته موسسه ما صداقت و درستی و انصاف خود را به‌هزاران خانواده که‌بما مراجعه نمودند ثابت کرده است .

فرش کیهان تلفن ۷۶۳۷۷۶
انواع قالی‌وقالیچه کهنه‌ونو
مخصوصا قالی های‌سنگین‌قیمت‌را خریداریم بهتر است برای معاملات هرنوع فرش باسازمان فرش کیهان تماس بگیرید چون مشاورین مامجانا در اختیار شما خواهند بود .

توجه ـ توجه ـ توجه
فروشگاه فرش گلشن
تلفنهای ۶۲۱۴۱۵و۶۲۱۴۲۱
همیشه آماده خرید فرشهای کهنه ونو شما جهت صدور باروپا و امریکا می باشد خیابان پهلوی مقابل تخت طاوس جنب بانك ملی

فروشگاه فرش و یخچال و تلویزیون شریفی تلفن ۳۶۸۰۳
بهترین خریدار فرشهای کهنه ونو جهت صادرات ضمنا یخچال‌وتلویزیون وکلیه اثاثیه‌منزل‌شمارا عادلانه نقدا در محل خریدار است .

فروشگاه کالای مرکزی
بهتر میخرد تلفن ۶۵۰۵۷
همه نوع . یخچال . تلویزیون . اجاق گاز . قالی و قالیچه.رادیوگرام. ضبط صوت شما را نقدادرمحل‌خریدار است . خیابان شاه چهارراه گلشن

فروشگاه معینی
علاوه بر خرید و تعویض فرش کهنه انواع فرش کاشار را با صدی بیست ارزانتر از همه جا در اختیار مشتریان محترم می گذارد . بوعلی جنب بانك سپه شماره۴۷ تلفن۳۸۹۶۴

فروشگاه ونمایشگاه آسیا
تلفن ۶۱۲۸۳۲
یخچال . تلویزیون . اجاق‌گاز و فرش عادلانه خریداریم شاه چهارراه پیروز

اهالی قلهك وشمیرانات
اجناس زائد ساختمان . تیر آهن ولوله و موتور آب(کهنه‌ونو)خریداریم قلهك فروشگاه آهن ظریف۸۱۶۰۴

فروشگاه ماه تلفن ۳۳۶۷۵
هرنوع یخچال نفتی و برقی‌وتلویزیون وفرشهای‌کهنه‌ونو شما رابیشتر از دیگران‌خریداریم.سه‌راه امین حضور.

درشمیرانات‌سمساری‌جعفری
بهترین خریدار هر نوع فرش و اشیاء دست دوم منزل تلفن ۸۳۱۲۱

فروشگاه نیك تلفن ۷۵۷۵۴۶
بهترین خریدار قالی و قالیچه کهنه ونو، یخچال ، تلویزیون، ضبط‌صوت

فروشگاه آرمان تلفن ۶۹۶۲۳
بهترین خریدار یخچال . تلویزیون. فرش چراغ‌گاز شاه چهارراه پیروز

فروشگاه‌سعید ـ سرچشمه
تلفنهای ۵۸۱۶۱۸ و۳۸۶۶۷خریدار اثاث خانگی و فرشهای سنگین‌قیمت

تلفن ۲۹۶۷۴
خریدار فرشهای کهنه شما

قالی و قالیچه
فروشگاه شایان تلفن ۶۱۳۳۸۱بهترین خریدار هرنوع قالی و لوازم منزل
۱-۲۵ آ-۲۵۰

فروشگاه کالای زندگی
تلفن ۵۴۷۸۳
یخچالهای نفتی و برقی و تلویزیون ، رادیو گرام قالی و قالیچه نو و کهنه و اجناس خردو ریز شما را در محل بقیمت عادلانه خریداریم شهباز سه راه شکوفه .
آ-۲۴۲

شرکت‌فرش شهرستانی
قالیهای کهنه شمارا جهت‌صادرات بقیمت نقدی بهتراز دیگران‌خریداریم فلکه حسن آباد تلفن ۶۶۶۸۷

فروش اثاثیه

فرش کاشان یاطلای ناب
بهترین فرش را از فرش اطمینان سرای بوعلی نو شماره ۱۴ ابتیاع فرمائید تلفن ۵۴۴۹۲

فرشهای پرده‌ای اردبیل
بهتر وارزانتر از کاغذ دیواری‌سرای بوعلی بهرامی تلفن ۵۷۲۳۲

پیانو پتروف
معروفترین پیانو در جهان مرکز فروش تلفن ۳۲۲۵۹-۲۶۰۵۳

آنتن تلویزیون

فروشگاه موج تلفن ۴۵۰۱۶
آنتن تمام کانال فرنگی با تمام لوازم ونصب هماهنك بافرستنده جدیددولتی باضمانت نامه ۵ ساله از ۷۰ الی۱۵۰ تومان

شستشوی مبل وفرش

شستشوی مبل وفرش نوین
نوین سرویس تلفن ۶۲۵۸۶۴
با داشتن سابقه کار مبل های شمارا بانضمام فرش تشکهای ماشین بادستگاه برقی در مکان شما تمیز می کند

شستشوی مبل وفرش‌ادیب
مبلهای شمارا بانضمام تشکهای ماشین باموادمجاز خارجی بوسیله دستگاههای برقی‌بدون شکافتن درجای خود تمیز مینماید تلفن ۹۱۵۶۵ و ۹۵۲۴۵۴
۱-۳۰ آ-۸۸

شستشوی مبل و فرش
کلین سرویس مهر
جهت شستشوی مبل و فرش و تشکهای ماشین در جای خود فقط به کلین سرویس اولین مبتکر که باموادمجاز آزمایش شده و دستگاههای‌برقی تمیز می نماید اطمینان داشته باشید تلفن ۹۵۲۵۴۶
۱-۳ آ-۱۴۲

کارخانه قالیشوئی ابر
مجهزترین کارخانه قالیشوئی درایران زیر نظر متخصصین مجرب ۵۴۴۸۳

خشك شوئی‌مبل‌ابتکارجدید
سرجای خود باصدی ۲۵ تخفیف تمیز میکند تلفن ۹۵۱۹۹۱
۱-۱۵ آ-۲۴۴

تعمیرات

تعمیرگاه تلویزیون الکترون
تلفن های ۷۶۳۶۸۲ و ۷۵۶۱۱۶
تعمیرو نصب کنورتور و آنتن جهت فرستنده جدید تلویزیون‌های‌آرسی‌آ- شارپ لورنس ـ تلفونکن ـ سیبیرا- فیلیپس و سایر مارکها با سرویس مجهز سیار در منازل بویژه شمیرانات

تعمیرگاه تلویزیون احسان
تلفن ۷۴۳۶۲
نصب کنورتور جهت فرستنده جدیدو تعمیرانواع مارکهای‌تلویزیون R.C.A شاوب‌لورنس ، تلفونکن ، سیبرا ، فیلیپس ، باسرویس مجهز سیار تحت نظر کارشناسان مجرب
۱-۳۰ آ-۲۰۹

سرویس تلویزیون گارانتی
تعمیر انواع مارکهای تلویزیون R.C.A سیبرا ـ آدا ـدمونت وآماده نصب کنورتوردرروی کلیه‌دستگاههای گیرنده‌باسرویس‌سیاربویژه‌شمیرانات تلفن ۶۲۸۳۷۱

شرکت مهندسین تلویزیون
باکار مزد کم سرویس سیار تعمیر همه نوع تلویزیون تلفن ۶۱۱۲۳۴
۱-۲۶ آ-۲۲۰

تلویزیون سرویس
R.C.A
تعمیر انواع تلویزیون ونصب‌کنورتور در منزل ۶۷۵۹۸ و ۴۸۵۳۳
۱-۳۰ آ-۲۳۷

SCHAUB-LORENZ
تعمیرگاه اختصاصی
تلویزیون-رادیو
شاوب لورنس
تلفن ۹۲۱۲۷
۹۵۱۹۱۵

Cholch
فروشگاه و کارخانه شعله
مدرن‌ترین کارخانه لوسترسازی در ایران .
مراکز فروش ـ فروشگاه شعله ۱ خیابان پهلوی بالای بلوار پمپ بنزین نبش کوچه الهیه تلفن ۶۲۱۳۲۲ ـفروشگاه شعله ۲ خیابان روزولت‌نرسیده بمیدان ۲۵شهریورتلفن۷۶۳۸۳۹
۱-۳۰ آ-۲۲۵

فروش اتومبیل

انواع جیپ لندرور ۴۷۰۷۵
۱-۲۶ آ-۱۵۱

فولکس واگن نو۱۹۶۷
باشرایط بسیار مناسب شرکت فروشگاه اتومبیل ساعتچی خیابان سعدی تلفنهای ۳۹۳۴۲ و ۳۸۰۲۵

نگار فیات ساخت آلمان
شرکت‌آرتوموتور خیابان ری میدانشاه تلفنهای ۳۹۵۴۸و ۲۸۲۸۱

بنز ۲۲۰ اس
مدل ۶۱ یا ۶۲ بدون واسطه خریداریم به‌تلفن ۷۴۳۶۹ مراجعه فرمائید .
۱-۱۰ آ-۲۰۵

ماشین اوپل رکورد
مدل ۶۳ فروشی
به‌خیابان پهلوی دبیرستان رازی آقای دیك مراجعه شود .
آ-۲۳۵

انواع فولکس واگنهای نو
را از شرکت سهامی عباد خیابان امیر کبیر خیابان ملت تلفن های ۳۰۴۱۸۱ و ۳۰۴۴۷۳ خریداری نمائید
۱-۲۵ آ-۲۴۵

کمپرسی ۶۱ شورلت
سه تنی بفروش میرسد به تعمیرگاه صبا ـ شاهرضا خیابان صبا تلفن ۴۰۶۶۳ مراجعه شود .

کرایه

کامیون بار
بارکش شهر وحومه
مبتکر بیمه اثاثیه
تلفن ۶۱۱۱۱۱ ۴۱۱۱۱

ادیب بار
بارکش شهر وحومه
آهنکش ـ کامیون ـ کامیونت وانت
تلفن ۲۲۳۳۳
بوذرجمهری نو

پوشاك

اطلاعیه‌فروشگاه‌تهران‌پوشاك
فروشگاه تهران پوشاك باطلاع عموم اهالی محترم تهران میرساند بمناسبت افتتاح فروشگاه جدید التاسیس تهران پوشاك فروش فوق‌العاده خود را آغاز میکند .

کت وشلوار مردانه
با بهترین دوخت و عالیترین‌پارچه و مناسب ترین قیمت با طرحهای‌مدرن سال ۱۹۶۷ و لباس پسرانه از ۴ ساله به بالا باشیك ترین دوخت در اختیار مشتریان گرامی قرار میدهد.

ضمنا درطبقه فوقانی
فروشگاه تهران پوشاك عالیترین البسه دخترانه و زنانه با مدلهای‌عالی و پارچه های ۱۹۶۷ موجود میباشد .
تهران پوشاك مقابل بازار بزرك اول ناصر خسرو تلفن ۲۴۱۱۹

دعوت از عموم خانواده‌های مقتصد وصرفه‌جو
فروشگاه ستاره آبی‌بمناسبت فرا رسیدن عید نوروزبرنامه فروش مخصوص رابابهترین اجناس پوشاکی آغازمینماید
لباس پسرانه‌از
۴ ساله تا ۱۶ ساله با عالیترین دوخت و بهترین پارچه های‌کارخانجات مقدم و افشار و تاج به نازلترین‌قیمت
لباس مردانه‌از
نفیس‌ترین پارچه های مقدم و انگلیسی بابهترین مدل سال ۱۹۶۷ و شیکترین
دوپیس دامن زنانه
و دخترانه و
انواع مانتوهای زنانه را
در اختیار شما قرار داده است ضمنا از لباس های پسرانه یکساله تا ۴ ساله مدل یقه هفت دیدن فرمائید .
ستاره آبی خیابان ناصر خسرو پائین‌تر از شمس‌العماره تلفن۲۰۵۸۳
۱-۷ آ-۲۳۸

سالن مد وآرایش

دوزندگی پرسسس‌ویژه‌بانوان
میدان بهارستان پاساژ دکتر جلالی ۳۷۷۶۷
۱-۲۶ آ-۲۳۳

گلدوزی‌جهان پرچمهای ارتشی
وملی ناصر خسرو مقابل نیمچه‌صدر- اعظم ۵۲۲۱۷
۱-۲۶ آ-۲۳۴

مستغلات

بازرگانی شهرزاد
مرکز خرید و فروش زمین و ویلا فرمانیه جنب کلانتری ۳ تلفن۸۸۱۷۰۹
۱-۲۵ آ-۱۸۸

بازرگانی امینی ۷۹۰۰۹۰ معاملات‌زمین و خانه نقدو اقساط و پول نارمك

آژانس ۲۵ شهریور
خرید و فروش زمین و منزل ۶۳۵۴۸۷
۱-۱۵ آ-۱۷۵

زمینهای عباس‌آباد رانقدا
خریداریم خیابان پهلوی بالای‌پمپ بنزین بازرگانی جلالی تلفن های ۶۲۶۴۱۱ -۶۲۴۱۹۳

زمین‌های ونك
رانقدا خریداریم خیابان پهلوی بازرگانی جلالی ۶۲۶۴۱۱ -۶۲۴۱۹۳

خریدوفروش املاك ۴۵۰۵۷

زمینهای دروس مبارك‌آباد
حسین‌آباد . فرمانیه خریداریم ۷۷۰۳۲۳

خرید وفروش فوری اراضی
عباس آباد بازرگانی اندیشه ۷۶۱۷۴۷

دفتر براتی شمیران
خیابان پهلوی باغ فردوس۸۵۳۵۷۵

اراضی عباس آباد
فوری نقدا خریداریم سازمان بختیاری تلفن های ۷۷۱۳۸۸و۷۷۰۹۶۵

سازمان بختیاری
اعلام میدارد که اراضی عباس آباد که عموما قطعات کوچك وبهیچوجه‌مشمول تبصره‌طرح الحاقی مالیاتی نمیباشد کماکان خریدار است .
به تلفن های ۷۷۰۹۶۵ و ۷۷۱۳۸۸ مراجعه شود .

اراضی ونك را خریداریم
آژانس ثروت تلفن ۳۰۵۳۴۹
۱-۱۰ آ-۲۵۲

بفروش میرسد

چهار باب مغازه بابرق
سه‌فاز بیست‌آمپر صنعتی با یك تلفن‌بفروش میرسد خواستاران‌بشماره ۹۱۶۹۲ مراجعه فرمایند .

بلوار کرج
روبری بیمارستان مهرخانه شمالی با تمام وسایل بقیمت مناسب فروشی ـ افشین ۹۵۱۹۰۰

بر جاده کرج بقزوین
کیلو متر ۴ بعد از کرج‌نرسیده به حصارك زمین مسطح مزروعی با سند مالکیت باحقابه به قطعات‌از ۳ هزار متر الی ۵۰ هزار متر قیمت متری ۳۰ الی ۵۰ ریال بفروش میرسد به تلفن ۴۵۱۴۲ مراجعه فرمائید .

زمین فروشی در پهلوی
مقابل ایستگاه تلویزیون ۹۰۰ متر آژانس ثروت تلفن ۳۰۵۳۴۹ .

قابل توجه معماران وخانه سازان
خانه کلنگی در قوام‌السلطنه ۴۳۰متر آژانس ثروت تلفن ۳۰۵۳۴۹
۱-۲ آ-۲۴۷

ویلای فروشی درشمیران
بین قلهك و تجریش نزدیك بخیابان اصلی شمیران نهصد متر با شش اطاق‌و شوفاژ مشغول‌بکارلاله‌زارجنوبی ۳۹۷۸۴ بنگاه کوشان .
آ-۴۶۹۰۰

خانه خیابان پهلوی
فروشی بالای میدان بلوار الیزابت سیصد و پنجاه متر سه طبقه با نه اطاق ۳۹۷۸۴ بنگاه کوشان .
آ-۴۶۹۰۲

مستقل فروشی در سعدی
تخلیه تحویل میشود
دو طبقه مجزا سیصد متر هر طبقه پنج اطاق مناسب برای چاپخانه دفتر انبار سکونت مطب ۳۹۷۸۴ بنگاه کوشان .
آ-۴۶۹۰۴

اجاره می شود

خانهٔ رهنی یا اجاره
۴یا۵ اطاقی در مسیر امیریه ـ شاهپور ـسی‌متری مورد احتیاج‌است به تلفن ۲۸۲۸۲ رجوع‌شود .

برای اجاره‌منازلتان‌بخارجیان
باتلفن ۶۰۰۰۰ تماس بگیرید
۱-۲۵ آ-۲۴۶

اجاره داده میشود

منزل اجاره موجود ۴۵۰۵۷

سازمان بختیاری
آماده انجام امور مربوط باجاره موسسات ملی‌ودولتی میباشد۷۷۰۹۶۵ و۷۷۱۳۸۸
۱-۱۰ آ-۲۲۲

محل مطب امراض زنانه
واقع د رخیابان اسلامبول‌بالای‌داروخانه آلمانی که سی سال معروفیت دارد واگذار میشود خواستاران به تلفن ۸۸۰۶۰۴ مراجعه فرمایند .
۱-۳ آ-۳۲۶۴۹

واگذار می شود

آیزنهاور مقابل وزارت‌کار
دو مغازه تلفن ۹۵۰۰۱۲
۱-۳ آ-۲۳۲

ساختمان

متر مربع ۴۵ تومان
فرش ماشینی‌زیباترین‌پوشش‌برای کف اطاقهای ساختمان شما. نشانی لاله‌زارنو چهارراه مهنا ساختمان‌البرز پلاك ۱ تلفن‌های ۳۳۳۰۳ و۹۳۶۱۴

رفع کرفنگی هرنوع لولهٔ‌ساختمانی
بادستگاه تراکم هوا تلفن ۷۸۷۲۷

هرگونه نقشه‌ساختمانی
باشرایط مناسب توسط مهندس ارشیتکت دفتر فنی جرز تلفن۷۶۰۲۴۸
۱-۲۶ آ-۲۰۱

آجر ناهید
عالیترین آجرنما و بهترین سفال رابقیمت مناسب دراختیار مشتریان محترم قرار میدهد تلفن ۳۰۵۳۹۰
۱-۱۰ آ-۳۰۴

ازصدتومان تاصدهزارتومان
باقساط ده ماهه
نقاشی جانفدا تلفن ۷۸۱۹۷۷
۱-۳۰ آ-۲۲۰

قبوض اصلاحات ارضی

قبوض اصلاحات ارضی
سه‌راه شاه پاساژ رویال‌دخانچی- نیلچی تلفن های ۴۴۵۱۸ و ۴۹۵۷۱

خریدوفروش قبوض‌اصلاحات
ارضی سهام بانکها تلفن ۳۰۵۲۱۹

قبوض اصلاحات ارضی
بیواسطه خریدار پاکپور ۲۲۷۲۹ و ۶۲۷۶۹۷
۱-۲۵ آ-۲۵۱

معاملات پول

پول شرطی موجود است به‌تلفن های ۳۶۸۸۵ و ۳۹۰۶۷ مراجعه فرمائید .

پول شرطی دوشاهی‌موجود ۳۱۹۵۸

پول‌شرطی نیازمندیم ۶۲۸۰۹۰
۱-۲۶ آ-۲۳۰

مبلغ سیصد هزار ریال
در مقابل مبیع ارزنده بدون واسطه مورد احتیاج است تلفن ۵۸۵۹۶
۱-۲ آ-۳۳۶۹۳

از یکمیلیون ریال ببالا
موجود پاکپور ۲۲۷۳۹و ۶۲۷۶۹۷

آگهیهای متفرقه

سبزیجات خشك موجوداست
به‌تلفن ۳۰۴۶۶مراجعه فرمائید

پیراهن مبل ۵۳۵۰۰
تعویض پارچه مبل ۵۳۵۰۰ پرده دوزی مبل‌خیام ۵۳۵۰۰

تانکر سازی لوپ
تانکراز ۵۰۰تا ۵۰۰۰۰ لیتر موجود سفارشات ۴۸ ساعته تحویل میگردد خیابان قزوین سه‌راه آذری ۹۴۴۱۴
۱-۲۶ آ-۱۹۹

پرده دوزی‌ارجمند ۳۷۳۷۰
۱-۳۰ آ-۱۱۱

کرایه هر نوع ماشین تحریر
بنگاه فنی‌ناصر تلفن ۷۵۶۲۰۵
۱-۱۵ آ-۱۹۴

کرایه موتورهای جوش
خداوردی‌برای هر نوع‌آهنکاری‌خیابان غفاری کاشی ۱۰۰ تلفن ۹۵۶۸۴
آ-۴۶۰۶۲

قابل توجه مبل سازان
مقداری الوار توسکا وافرا که ۸ سال قبل بریده شده بدون ترك و گره بقیمت مناسب بفروش میرسد با تلفن ۳۳۴۹۲مذاکره فرمائید .

راهنمای پزشکی اطلاعات

ترك تریاك و هروئین
دکتر اسلامدوست خیابان حشمت ـ الدوله چهار راه گلشن تلفن۶۱۳۰۶۷

بیماریهای آمیزشی مجاری ادرار
میدان بهارستان خیابان صفی‌علیشاه
دکتر یحیی صدری

دکتر محمدرضا مسدد
دارای گواهی نامه از بروك مدیکال امریکا درمان قطعی‌بیماریهای‌آمیزشی مجاری ادرار ـزنان ـ دروازه دولت روبروی کمپانی فیات تلفن ۳۴۳۸۹

دکتر رحمت‌الله سمیعی
متخصص و دیپلمه ناسیونال بیماری های پوست و آمیزشی از دانشگاه پاریس پذیرائی با وقت قبلی تلفن ۷۶۱۴۱۴ خیابان تخت جمشید جنب چهار راه بهار .

دکترداوران تلفن ۳۰۲۵۴۸
بیماری های آمیزشی ومجاری ادرار چهارراه‌دروازه دولت صبح‌و عصر

دکترمحمد علی صدیقی
بیماریهای آمیزشی ـ پوست ـ داخلی ترك اعتیادات خیابان شاه چهار راه فروردین پذیرائی صبح‌و عصر ۴ تا۶ تلفن ۴۹۵۳۶

بیماریهای معده ـکبدـ روده
بواسیر بدون عمل جراحی دکتررفیعی متخصص‌از دانشگاه‌پاریس خیابان جامی اول کوچه پاریس تلفن ۴۸۱۸۹

فلج‌هائی‌که حتی‌دراروپا
علاج‌نشدند طبق مدارك معالجه شدند دکتر حسن بهره‌مند سعدی کوچه شمالی بیمه تلفن ۳۰۱۱۷ منزل ۸۶۳۲۸

بیماریهای آمیزشی و مجاری
ادرار خیابان فردوسی شمالی کوچه صادق تلفن ۴۶۵۸۹ دکتر پولوسا

بیماری های مجاری ادرارو آمیزشی
دکتر آسایش
منوچهری ارباب جمشید ۱۱ پذیرائی ۶ تا نیم تا۸و نیم بعداز ظهر

ترك تریاك دکتر رحمانی
متخصص امراض اعصاب وروح از دانشگاه لندن خیابان پهلوی بالاتراز چهارراه امیر اکرم تلفن ۴۵۱۱۴

دکتر عباس نیك نژاد
متخصص از دانشگاه پاریس بیماری های معده . روده . کبد . لوزالمعده درمان بواسیر بدون عمل . فیسنول فیسور با متد مولر خیابان‌گرگان جنوبی خیابان گرامی پذیرائی ۳تا۷ بعدازظهر

دکتر دانشگر
امراض مقاربتی و مجاری ادرار خیابان سپه مقابل پستخانه تلفن ۳۰۲۴۱۶

معالجه امراض مقاربتی وآمیزشی
خیابان شاهپور نرسیده بسه راه بوذرجمهری دکتر جلال بهی‌زاد

دکتر عباس جناب زاده
امراض آمیزشی مجاری ادراری ـ داخلی دارای گواهی نامه ازدانشکده طب فرانسه خیابان منوچهری مقابل کوچه ژاندارك صبح و عصر فقرامجانی تلفن ۳۴۰۵۳

درمان زخم معده روده باطریقه جدید
دکتر هاشم رستگار میدان فوزیه اول شمیناز پذیرائی ۴ تا ۹ بعدازظهر تلفن ۷۴۸۱۶

بیماریهای آمیزشی ومجاری ادرار
خیابان فردوسی مقابل بانکملی پس‌انداز

دکتر معانی

بیماریهای‌آمیزشی‌مجاری‌ادرار
دکتراحتیاطی دیپلمه امریکاخیابان سپه چهارراه پهلوی صبح و عصر تلفن ۶۸۴۸۷

ترك تریاك و هروئین
دکتر صفائی‌با ۲۷ سال سابقه ومتد جدید بستری وسرپائی سعدی کوچه جنوبی بانك سپه تلفن ۳۰۴۱۵۴

داروخانه ها

داروخانه شبانه روزی
نخت جمشید
در تمام ساعات شبانه روزدرخدمت شما است تلفن ۶۸۱۰۱ و ۶۷۸۲۳

داروخانه ودراك استور
شبانه روزی نخت طاوس
خیابان نخت طاوس نبش شمالی تلفن ۶۲۷۲۴۰

داروخانه ودراك استور
ابن سینا
خیابان روزولت شمالی . نرسیده به پمپ بنزین تلفن ۶۲۴۴۳۳

برنامه سینماها....

فرارازحقیقتـ ملك مطیعی ـ فروزان ـ قائم‌مقامی
پاسیفیك (۷۳۳۱۱) اونیورسال (۶۶۹۵۳) ۱۱ -۳-۵-۷٫۱۵ -۹٫۳۰ ایران (۳۶۳۵۴) نپتون (۷۶۰۱۳۶) تهران (۳۸۱۶۵) مونت کارلو (۷۹۷۴۱) آستارا (۸۴۰۲۲) ۱۰٫۳۰ - ۲٫۳۰ - ۴٫۳۰ - ۶٫۳۰-۸٫۳۰ الوند (۵۵۵۳۸) کیهان (۹۲۳۶۰) ژاله (۳۰۴۱۲۰) ۱۰ - ۱۲ - ۲ - ۴ - ۶ - ۸

لیلاج ـ ایرج قادری ـ حکمت‌شعار ـ علی آزاد
رکس (۳۵۲۹۳) میامی (۷۴۳۲۹) همای (۶۴۶۶۹) ۱۰٫۳۰ - ۲٫۳۰ - ۴٫۳۰ - ۶٫۳۰ - ۸٫۳۰ ماژستیك (۶۸۴۶۱) سیلوانا (۳۳۷۷۷) ۱۱- ۳- ۵- ۷- ۹ ناتالی (۹۵۴۵۳۴) شرق ۱۰- ۱۲- ۲- ۴- ۶- ۸

شاب‌افریتسـ رنگی ـ ۷۰ـ اواگاردنر ـ پیتراوتول ریولی (۷۵۷۷۷۷) ۱۰٫۳۰ـ ۲٫۳۰ـ ۵٫۴۵ـ ۹

* **دکتر ژیواگو**ـ رنگی ـ ۷۰ میلیمتری ـ عمرشریف دیاموند (۶۲۸۴۰۰) ۱۱- ۴٫۳۰- ۸٫۳۰

* **مادام ایکس**ـ رنگی ـ لاناترنر ـ جان فورسایت آتلانتیك (۶۲۷۱۷۱) ۱۱ـ ۳٫۳۰ـ ۵٫۳۰ـ ۷٫۳۰ـ ۹٫۴۰

* **عملیات خطرناك** ـ رنگی ـ کریستین‌کاردـرابرت‌گولت سانترال (۴۸۶۸۶) ۱۱ -۳- ۵-۷- ۹٫۱۵ **مترو پل** (۳۹۴۱۰) ۱۰٫۳۰- ۲٫۳۰ - ۴٫۳۰ - ۶٫۳۰ - ۸٫۳۰

* **خداحافظ تهران**ـ بهروز وثوقی ـ پوری بنائی مولن‌روژ (۷۲۹۲۹) مهتاب (۴۷۷۷۷)۱۱ ـ۲ـ۴٫۳۰ ـ ۷ـ۹٫۳۰ دیانا (۴۷۳۶۵)۱۲ـ۹٫۳۰ ـ ۲٫۳۰ ـ ۵ـ ۷٫۳۰ ـ۱۰کریستال (۳۷۶۷۵) اسکار (۹۵۰۸۹۸)۱۰٫۳۰ـ۱۰٫۳۰ ـ۱٫۳۰ ـ۴ـ۶٫۳۰ـ۹برلیان (۳۳۵۳۵)زهره (۳۰۴۸۰۸)۱۰ ـ ۱۲٫۳۰ ـ۳ـ ۵٫۳۰ـ۸

* **پدریك سرباز**ـ سرگوزاخارادزه سعدی (۳۶۴۶۸)۱۰٫۳۰ـ۱۲٫۳۰ـ۲٫۳۰ـ۴٫۳۰ ـ۶٫۳۰ ـ ۸٫۳۰ نیاگارا (۶۵۳۰۷)۱۱ـ۳ـ۵ـ۷ـ۹٫۱۵ امپایر (۶۲۳۹۴۲)۱۱٫۱۵ ۳٫۳۰ـ۵٫۳۰ـ ۷٫۳۰ـ۹٫۳۰ تاج (۳۳۰۶۴)۱۰ـ۲ـ۴ـ۶ ـ ۸ـ۱۰

* **هتل کارآگاهان** ـ ژان ماره ـ نادیا تیلر حافظ (۳۴۰۷۴)۱۰٫۳۰ ـ ۲٫۳۰ـ۴٫۳۰ـ۶٫۳۰ـ ۸٫۳۰ پلازا (۴۴۲۵۵)۱۱ـ۳ـ۵ـ۷ـ۹

توطئه‌گران ـسینماسکوپ ـرنگی ـ اودی مورفی ادئون (۳۸۱۱۸) سهیلا (۳۶۴۲۴) ۱۰٫۳۰- ۲٫۳۰- ۴٫۳۰-۶٫۳۰- ۸٫۳۰ آسیا (۴۲۹۰۹) رویال (۴۹۷۸۵) ۱۱- ۳- ۵- ۷- ۹

وحشی‌های جوان ـ برت‌لنکستر ـشلی‌وینترز تخت‌جمشید (۴۳۵۵۰) ۳- ۵- ۷ـ ۹

شوخی‌نکن دکترجون ـ سینماسکوپ ـ رنگی‌ساندرادی پارامونت (۴۸۳۲۱) ۱۱٫۱۵- ۳٫۳۰- ۵٫۳۰- ۷٫۳۰- ۹٫۳۰ ایفل (۴۵۳۷۷) ۱۰- ۱۲- ۲- ۴ـ ۶- ۸- ۱۰ گاپری (۴۸۴۰۱) ۱۱- ۳- ۵- ۷- ۹

* **دوران‌آشفتگی**ـ لورنس الیویرـسیمون سینیوره ـ رادیوسیتی (۴۳۳۲۰) ۱۱٫۱۵- ۳٫۱۵- ۵٫۱۵- ۷٫۱۵- ۹٫۱۵ ب.ب (۶۹۶۴۱) ۱۰٫۳۰- ۲- ۴- ۶-۸- ۱۰

* **خیابان داغ**ـ لارنس‌هاروی ـ کاپوسین ـ جین فاندا سینما کسری (۷۵۶۹۳۹) ۱۱ـ ۳- ۵- ۷- ۹

* **مامور ۱۱۴**ـ بوتیمار ـ فرانك ـ بیك ایمانوردی دنیا (۳۳۸۱۲) ۹٫۴۵- ۱۲- ۲٫۱۵- ۴٫۳۰- ۶٫۴۵- ۹ جهان (۶۰۳۵۰) ۹٫۴۵- ۱۲- ۲٫۱۵- ۴٫۳۰- ۶٫۴۵- ۹ مراد (۷۳۳۸۲) ۱۰-۱۲-۲٫۱۵ -۴٫۳۰ -۶٫۳۰ -۸٫۳۰ نادر (۳۹۰۹۵) ۹- ۱۱٫۱۵- ۱٫۳۰- ۳٫۴۵- ۶- ۸٫۱۵ فلور (۲۸۰۹۶) ۹- ۱۱٫۱۵- ۱٫۳۰- ۳٫۴۵- ۶- ۸٫۱۵ رامسر (۵۲۰۶۰) ۹- ۱۱٫۱۵- ۱٫۳۰- ۳٫۴۵- ۶- ۸٫۱۵ فری (۹۵۳۳۳۶) ۲٫۱۵- ۴٫۳۰- ۶٫۴۵- ۹ ماندانا (۷۹۹۸۲) ۱٫۳۰- ۳٫۴۵- ۶- ۸٫۱۵ جی (۹۱۲۰۷) ۱٫۳۰- ۳٫۴۵- ۶- ۸٫۱۵

* **حرفه‌ای‌ها** ـ سینماسکوپ ـ رنگی‌ـکلودیاکاردیناله فردوسی (۳۵۷۸۴) پرسپولیس (۵۸۱۰۸۳)ستاره (۵۸۷۲۱)۹ـ۱۱ـ ۱ـ ۳- ۵ـ۷ـ۹ المپیا (۶۵۷۹۸) ۱۰- ۱۲ـ۲ـ۴- ۶٫۱۵ـ۸٫۳۰

* **آقای آریانفر وخانواده‌اش**ـ باشرکت شهابی‌ـ تائیدی تالار ۲۵ شهریور (۲۵۴۴۴) ۸٫۱۵بعدازظهر کارگردان مغفوریان

* **سه قهرمان** ـ سپهر نیا ـ گرشا ـ متوسلانی آریا (۳۹۸۸۴) ۱۰٫۳۰- ۱۲٫۳۰- ۲٫۳۰- ۴٫۳۰- ۶٫۳۰ - ۸٫۳۰

* **پنج مامور درفضا** ـ رنگی ـ جان‌اگار و پردیس ۱۰٫۳۰ـ۲٫۳۰ـ ۴٫۳۰ـ۶٫۳۰ ـ۸٫۳۰ داریوش(۲۶۲۶۵) ۹ـ۱۱ـ۱ـ۳ـ۵ـ۷ـ۹

برنامه شرکتهای مسافربری

گیتی تورد ۲۲۲۶۵ و۲۱۷۰۶
اصفهان ، شیراز ، کرمان ، خرم‌اباد مشهد ، زاهدان ، آبادان ، بندرعباس همه روزه صبح و عصر

مهین تور
قابل توجه مسافرین‌همدان بروجرد ـ آبادان
شرکت مسافربری مهین تور جدیدا سرویس مستقیم و مجهزی برای‌نقاط فوق‌دایر نموده دفتر مرکزی‌اول‌خیابان فردوسی تلفن های ۳۷۱۲۹و۳۲۰۸۴ شعبه خیابان سپه تلفن ۴۷۶۵۰

شرکت پی. ام. تی
همه روزه صبح‌و عصر
تهران . چالوس . شهسوار رامسر . رودسر . لنگرود ، لاهیجان رشت قزوین . آمل . شاهی . بابل بابلسر . ساری . بهشهر . گرگان علی‌اباد شاه پسند . گنبد .بجنورد قوچان . شیروان . مشهد . بندرگز و بندر شاه .
خیابان امیر کبیر مقابل مسجد امین‌الملك تلفن ۴۰۵۱۵۴ و۳۳۶۷۸

داروخانه ودراك استور
خرمی
خیابان شمیران چهار راه قصر ۷۶۱۱۵۳

آموزشگاه‌شبانه‌سعادت
ایران
برای کلاس های تقویتی‌متفرقه و زبانهای خارجه زیر نظر دبیران مجرب ثبت نام‌مینماید.
سید خندان ـ مسیر خطوط اتوبوسهای ۱۱۱ - ۱۱۲ -۱۱۳ ۱۱۴ تلفن ۷۷۳۹۹۰
۱-۵ آ-۲۴۹

اطلاعات ۱۳۰۴
صاحب امتیاز و مدیر مسئول
عباس مسعودی
تهران ـخیابان خیام
تلفنهای موسسه اطلاعات
تلفنخانه ۳۰۰۱۰تا۳۰۰۱۹
سردبیر روزنامه ۳۰۴۷۹۱
سرویس حوادث ۳۰۳۵۶۹
سرویس اقتصادی ۳۰۴۵۹۱
سازمان شهرستانها ۳۱۵۳۳
شعبه آگهیها ۳۰۳۶۳۳
نیازمندیها ۳۱۵۳۳
آگهی مجلات ۳۴۹۴۲
حسابداری روزنامه ۳۱۰۷۹
تهران ژورنال و
ژورنال قوتهران ۳۰۴۷۹۲
آرشیو واطلاعات سالانه ۳۴۲۷۳
کانون طوطی ۳۰۴۵۹۳
اطلاعات هفتگی ۳۰۴۸۷۸
دختران و پسران ۳۰۳۳۱۳
ایران چاپ
چاپخانه اطلاعات تلفن ۳۰۳۹۶۵

مردی از جنگل

نوشته : احمد احرار

با اینحال بامید آنکه کار هفت ساله بایکی دوروز کم وزیاد بمسالمت خاتمه پذیرددر مذاکرات خود بانمایندگان جنگل همچنان روی خوش نشان داد ولی باپیشنهاد تغییر محل موافقت نکرد و اظهار داشت:

-اگر واقعه ملاسرا اتفاق نیفتاده بود من حرفی نداشتم که در هر کجا پیشنهاد شود این ملاقات صورت بگیرد . اما واقعه ملاسرا بمن حق میدهد در اقدامات خود اندکی بیشتر جانب احتیاط و حزم را مراعات کنم.

مذاکرات باینجا رسیده بود که ناگهان یکی ازصاحبمنصبان قزاق وارد شد و چند کلمه آهسته با وزیر جنك گفت‌وگو کرد .نمایندگان جنگل میدیدند که هر لحظه ابروهای وزیر جنك درهم میرود و خشم شدید در چهره‌وی موج میاندازد . بطوریکه وقتی این گفتگو تمام شد وزیر جنك بی‌مقدمه ازجا برخاست و پرخاش کنان گفت :

-بامن شوخی میکنند ...

این کلمات طلیعه یك طوفان بود . طوفانی که همه امیدها را برای توافق مسالمت‌آمیز از میان برد و سرنوشت تلخی برای جنگل بهمراه آورد. دونفر مردی که از جنگل آمده بودند نمیدانستندموضوع ازچه قرار است. اما میتوانستند حدس بزنند که اتفاقی غیر عادی روی داده است .آنها هرکدام کلماتی در ذهن خود جستجو میکردند که در چنان موقعیتی بادقت وتوجه بیشتری بمذاکره ادامه دهند . درحالیکه برای مذاکره دیگر نه فرصتی مانده بود و نه موجبی .وزیر جنك‌درحال خشم اطاقرا ترك گفت وپیش از آنکه خارج شود دستور داد دونفر نماینده جنگل بازداشت شوند.

حادثه بدفرجامی پیش آمده بود . میرزا هاشم‌خان ، مردی که بعجله از ماسوله آمده بود گزارشی همراه داشت حاکی از اینکه جنگلی‌ها مقررات آتش‌بس را شکسته و باقوای دولت‌وارد جنك‌شده‌اند.

فرمانده ستون قزاق در ماسوله «شیخلسکی» بودکه ظاهرا هنگام عبور در محلی موسوم به «چپول» بانعمت آلیانی «داماد معین‌الرعایا» وعده شصت نفری وی برخورد کرده‌و مورد تعرض قرار گرفته بود.

فرماندهان قوای دولتی تصور میکردند میرزا قصدی بجز ایجاد تعویق در عملیات نظامی علیه جنگل ندارد و میخواهد ازین تاخیربرای ارسال دستورات جدید و آماده ساختن قوای جنگل استفاده کند .

مدارکی که چندروز بعدبدست آمد این حدس راتایید میکرد . از جمله این مدارك نامه‌هائی بودکه میرزا به‌سردسته های جنگل نوشته و توصیه کرده بود محل خدمت خودراترك نکنند . زیرانتیجه‌مذاکراتی که درجریان است بهیچ‌وجه معلوم نیست و ممکن است که لازم‌شود در مقابل قوای دولت ایستادگی کنند . ازینرو باید قوای تحت فرمان خودرا به دستجات متعدد تقسیم‌و آنها را در سراسر جنگل پخش کنند تا پیشروی قوای دولتی را ازطریق حملات پی‌درپی پشت جبهه متوقف سازند . اما جنگلی ها حادثه « ماسوله » راکه منجر به قطع‌مذاکرات شد نتیجه بی اطلاعی « شیخلسکی » از مقررات متارکه میدانستند ومی گفتند چون شیخلسکی از فرمان آتش‌بس اطلاع نداشته مشغول‌پیشروی بوده که بانعمت آلیانی و قوای او برخورد کرده و بین آنها جنك درگرفته است .

درین تصادم سه تن افسر و پانزده تن قزاق کشته شدند و شیخلسکی فرمانده ستون مجروح شد . لکن بمحض آنکه گزارش‌امر باطلاع وزیر جنك رسید دستور داد قوای عمده‌ای به کمك شیخلسکی فرستاده شود . ضمنا مذاکرات خودرا با نمایندگان جنگل قطع کرد و دستور داد ایشانرا زندانی کنند .

عبدالحسین‌خان شفائی و میرزامحمود کرد محله‌ای « گارنیه » نمایندگان جنگل که آنروز بدستوروزیر جنك بازداشت شدند تاپایان ماجرای جنگل درزندان بسر میبردند و سپس از زندان رشت به‌زندان تهران منتقل شدند تاروزی که سردار سپه در زمان نخست وزیری برای بازدید بزندان رفت و از وضع آندو آگاه شد و دستور داد آزادشان کنند .

اما قوای کمکی که‌برای تقویت نیروی تحت فرمان شیخلسکی بماسوله اعزام شده بود ، در لحظاتی که افراد ستون مزبورنومیدانه از خود دفاع میکردند و امیدی به نجات نداشتند بایشان پیوست و جنك خونینی درگرفت که‌طی‌آن میرزا نعمت آلیانی وچندتن از افرادش کشته شدند . باقیمانده قوای مزبور نیز بوسیله ستون امدادی جنگل از خطر جسته وبه اردوی « بهادر نظام » یکی دیگر از فرماندهان‌جنگل پیوستند .

دنیا باید ازمرگ کندی مطلع شود

کتاب روز

مرگ یک رئیس جمهوری

نوشته : ویلیام منچستر (۳۵)

اگر در دالاس بودهرگز کارآگاهان‌زیردست‌او دراتاق‌کوچك شماره ۱۳ نمیتوانستندتصمیمی برخلاف نظر او بگیرند . ولی او بعوض دالاس در کاخ سفید در وسط تعدادی‌تلفن نشسته و منتظر دریافت خبر از معاون خود مکرنی بود . شاید اگر مرد پرانرژی‌تری جای‌مکرنی بود میتوانست سایر کارآگاهان را دردالاس مهار کند ولی آنهم قطعی نبود.

*** بزنیم بچاك**

یانك بلودصریحا علیه «رای‌مکرنی»قدعلم کرده بود . او از تمام همکاران خودزبان تندتری داشت . ولی معلوم نبود که فهم بیشتری هم داشته باشد . شاید بهمین خاطر بود که جانسون باو اعتماد نشان میداد . «یانك‌بلود» تصمیمات خود را گرفته بود و مایل نبود که با مکرنی مشورت کند .گرچه رسما مکرنی رئیس او بود ولی باو اطلاع داده نشد که رئیس جمهور در نظر دارد بیمارستان را ترك کند .

در اتاق شماره ۱۳ براتس‌برای معاون رئیس جمهور گزارش میداد که خودش دیده که مغز رئیس جمهور سوراخ شده و ادامه داد : «رئیس جمهورجان سالم بدر نخواهد برد . وقتش رسیده که اینجا راترك کنیم» .

یانك‌بلود توضیح داد «معلوم نیست که دامنه این توطئه بکجا کشیده ، باید فورا از اینجا خارج شد» .

جانسون‌پرسید : «به‌کارسول» ؟(منظورش پایگاه نظامی در فورت ورث بود) .

یانك بلود یکی از کارآگاهان را بنام «لم جانز» بیرون فرستاد تا از پلیس راه را بپرسد . ولی وقتی او برگشت همه متفق‌الرای شدند که فاصله «کارسول» تا آنجا خیلی زیاد است «رابرتس» اصرار کرد : ما باید فورا خارج شویم .

جانسون که هنوز مردد بود اظهار داشت: شاید پرزیدنت کندی به هواپیما احتیاج داشته باشد .

هیچکس نپرسید که منظور او کدام هواپیما بوده است ، حاضرین خیال کرده بودندکه‌در فرودگاه‌دالاس تنها یك‌هواپیمای بوئینك ۷۰۷ نشسته است . در حالیکه‌هیچ تغییری در وضع سابق بوجود نیامده بود . نه هواپیمای رئیس جمهور (هواپیمای‌شماره ۲۶۰۰۰)ونه هواپیمای معاون رئیس‌جمهور (شماره ۸۶۹۷۰) فرودگاه را ترك نکرده بودند . هر دو آماده بودند و هر دو هم توسط نگهبانان محافظت میشدند .

بهمین منوال کم‌کم هواپیمای دومی هم (یعنی هواپیمای جانسون) از خاطرشان‌رفته و فقط هواپیمای ریاست جمهوری (که‌فرشته نامیده میشد) مد نظرشان قرار گرفته بود.

و این همان هواپیمائی است که نامش خاطره جان . اف . کندی را در اذهان‌زنده میکند . جانسون نمیخواست خودپسند جلوه کند ا زاینجهت به کارآگاهان گفت که تا یکی از میان افراد کندی با عزیمت او موافقت نکند ، از بیمارستان خارج نخواهد شد و پیشنهاد کرد که بهتر است به «کنی اودانل» مراجعه شود . «رابرتس» برای پیداکردن «اودانل» بیرون دوید و او رادر بخش تصادفات پیدا کرد .

*** رئیس جمهور مرد آقا**

او گفت: «جانسون میخواهد برود .میتواند سوار آن هواپیما شود». اودانل سرش را بعلامت موافقت تکان داد و او هم به جانسون گزارش داد. «کنی»موافق استولی جانسون بازهم منتظر ماند.

ساعت ۱۳و۱۳ دقیقه«اموری رابرتس»باواطلاع داد : «رئیس جمهور فوت کرد. آقا»

جانسون به همسرش گفت:«وقت‌را یادداشت کن» وبه سایر حضار اظهار داشت: «حرکت میکنیم ولی سعی کنید که کسی متوجه نشود.»

یانك بلود از «لم‌جانز»خواست: یك‌اتومبیل نمره شخصی پیدا کند وپیسی‌رابیاورید که شهر را خوب بشناسد»

لیدی بیرد گفت: من اول باید بروم خانم کندی وتلی را به‌بینم جانسون نه تنهاموافقت کرد ، بلکه خودش هم میخواست همراه او برود. ولی یانك بلود مانع شد و گفت که جانسون نباید آنجا را ترك کند.

وقتی «هومبر» پدر روحانی در اتومبیلش را باز کرد خبرنگاران دورش حلقه زدند . «هوف سیدی» خبرنگار مجله تایم پرسید: او مرده ؟

کشیش نفسی کشیدو گفت: «بله اومرده». تاآنموقع هیچکس رسما اعلام نکرده بود واظهارات یك کشیش‌ناشناس هم کافی‌نبود.

اعلام رسمی مرك کندی نمیتوانست مدت زیادی بتاخیر انداخته شود. البته کسی در بیمارستان نمیدانست که «هوبر» مرك‌کندی را قبلا اطلاع داده ولی‌کسی هم متعجب‌نشد. پنهان ماندن چنین رازی برای مدت طولانی غیر ممکن بود. عده زیادی در اتاق عمل شماره ۱ رفت و آمد کرده بودند .کیلدوف از اودانل پرسید: او مرده یانه ؟

«کنی» سرش را تکان داد وتائید کرد.

کیلدوف گفت: از اینکه‌در چنین لحظه‌ای مزاحم شما میشوم سخت متاسفم ولی دنیا باید مطلع‌شود که پرزیدنت فوت کرده .

ناتمام

سینما الوند
سینما پارامونت
سینما پاناراما
سینما پلازا
سینما سینه‌موند
سینما ریولی
سینما رویال
سینما گلدن‌سیتی
سینما نیاگارا

این نه سینمای بزرك ومجلل درچه چیز باهم شریك هستند ؟

یکماه اسفند ۲۵ درصد تخفیف

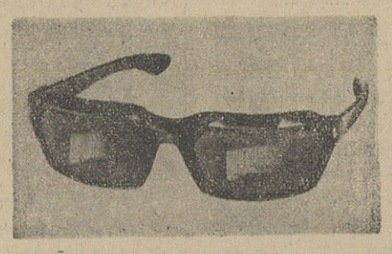

عینك سازی نور طبق معمول ۲۵ سال‌خود آخرین مدل دوره وعینك‌های ۱۹۶۷ و همچنین بهترین نوع شیشه (زایس و رود نستوك) وشیشه های نشکن‌را وارد ودرتمام ماه اسفند ۲۵٪ درصد به مشتریان عزیز خود تخفیف میدهد از ۸ تا ۹ شب یکسره جمعه ۸ تا ۱ بعدازظهر .

عینك سازی نور لاله‌زار مقابل پیرایش تلفن۳۵۴۴۲
آ-۴۶۹۲۲ ۱-۵

آگهی رسمی

مجمع همگانی عادی سالیانه شرکت سهامی پخش یخ مصنوعی کارخانجات تهران و حومه طبق مقررات اساسنامه در ساعت هشت صبح روز چهار شنبه بیست و چهارم اسفند ماه ۱۳۴۵ در محل دفتر شرکت واقع در خیابان پاستور جنب باشگاه‌افسران گارد شاهنشاهی اول کوچه جاوید شماره یك تشکیل‌می گردد. از سهامداران محترم تقاضا میشود شخصا یا بوسیله وکلای تام‌الاختیار خود جهت دریافت برك ورودیه اقدام و در روز مذکور حضور بهمرسانند .

دستور جلسه:

۱-استماع گزارشات هیئت مدیره و بازرسان شرکت
۲-تصویب ترازنامه و سود و زیان سال مالی ۱۳۴۵
۳-انتخاب بازرسان شرکت برای‌سال‌مالی ۱۳۴۶
۴-تعیین خط مشی آینده شرکت .

هیئت مدیره شرکت سهامی پخش یخ مصنوعی کارخانجات تهران و حومه
آ-۴۶۹۱۲

جناب‌آقای دکترهدایتی وزیرمحترم آموزش وپرورش

اکنون‌که آقای حسین درایه بعداز هفت سال بنا به درخواست خودازاردبیل منتقل شده‌اند کارکنان دبیرستان آزرم‌کمال امتنان خودرا ازخدمات ایشان بحضور عالی‌اعلام میدارند .

اردبیل- شویز- متیقنی- خلیلی-خانقاهی-جوانمقدم کاظمی- میرزارحیمی- صالحی- محاسنی- حمبده خلق - سقائی.
آ-۴۶۸۲۲

اعلامیه

اخیرا شرکت سامان نوین باتهیه اقسام فرشهای ممتاز بقیمت بسیار نازلی توانسته است قدم موثری جهت مبارزه جدی با گران فروشی بردارد .

استقبال بی‌نظیر این چند روزه مردم این شرکت رابرآن‌داشت که بنابر تقاضای عده‌ای شرایط ساده تری برای معاملات اقساطی در نظر بگیریم اینك این گوی واین میدان تا فرصت‌باقیست (تا ۱۵ اسفند ماه) از موقعیت استفاده فرمائید .

مدت از یکسال الی سه سال بدون پیش قسط
واز همه مهمتر ۲۰٪ارزانتر از همه‌جا

نشانی: میدان بهارستان شرکت سامان‌نوین‌تلفن ۳۶۶۲۴
آ-۳۲۶۱۵

آگهی استخدام

وزارت آب وبرق بتعدادی از فارغ‌التحصیلان رشته برق ومکانیك هنرستانهای صنعتی کشور بمنظور تربیت تکنیسین برق برای شرکت در مسابقه ورودی کلاس تکنیسین برق‌نیازدارد.خواهشمند است داوطلبان روز شنبه بیست‌ونهمین ماه جاری جهت نام‌نویسی برای مسابقه وارائه مدارك‌زیر بواحد برق وزارت آب وبرق‌مراجعه نمایند . ضمنا اشخاصیکه قبلا پرسشنامه پرنموده‌اند در صورتیکه واجد شرائط باشند میتوانند دراین مسابقه شرکت نمایند.

۱- شش قطعه عکس پرسنلی
۲- دوبرك رونوشت شناسنامه
۳- برك عدم سوء پیشینه
۴- آخرین مدرك تحصیلی
۵- برك خاتمه خدمت یامعافی دائم از خدمت وظیفه عمومی
۶- سپردن حداقل پنج‌سال تعهد کار در هرنقطه‌ای از کشور

طبق‌مقررات استخدامی شرکت های برق منطقه‌ای حداکثر سن داوطلبان۲۸سال بوده و به‌آنها دردوران تحصیل یکساله هرماه ۳۰۰۰ ریال کمك هزینه تحصیلی پرداخت خواهدشدو کارآموزان در صورت موفقیت در امتحانات آخرسال واحتیاج موسسات‌وابسته بوزارت آب وبرق در هرنقطه‌ای از کشور که‌وزارت آب وبرق‌و باشرکت‌های برق منطقه‌ای تعیین نمایند .بخدمت اشتغال‌خواهند یافت . الف ۹۹۱۴

وزرات آب وبرق - مجری طرح آموزشی کادر فنی آب‌و برق شهرستانها
۱-۲ آ-۴۶۶۰۸

تبریکات

جناب آقای مهندس شریفی

انتصاب جنابعالی رابریاست کل سیلوی تهران تبریك عرض نموده آرزوی موفقیت روز افزون آنجناب را ازقادر متعال‌خواهانیم

دکتر کیوان جلالی دکتر هما جلالی ، دکتر فریدون جلالی محمد امینی ، احمد امینی ،جوادداوری،نعمت امینی،صدری‌موسوی

استاد معظم جناب آقای دکتر جواد ارباب زاده

ارتقاء آنجناب رابمقام استادی دانشگاه تهران صمیمانه تبریك عرض مینمایم .

دکتر حسین آزاده

هرخانه‌ای لطفی دارد و... لطف یک خانه مدرن به زیبائی پرده‌های آنست

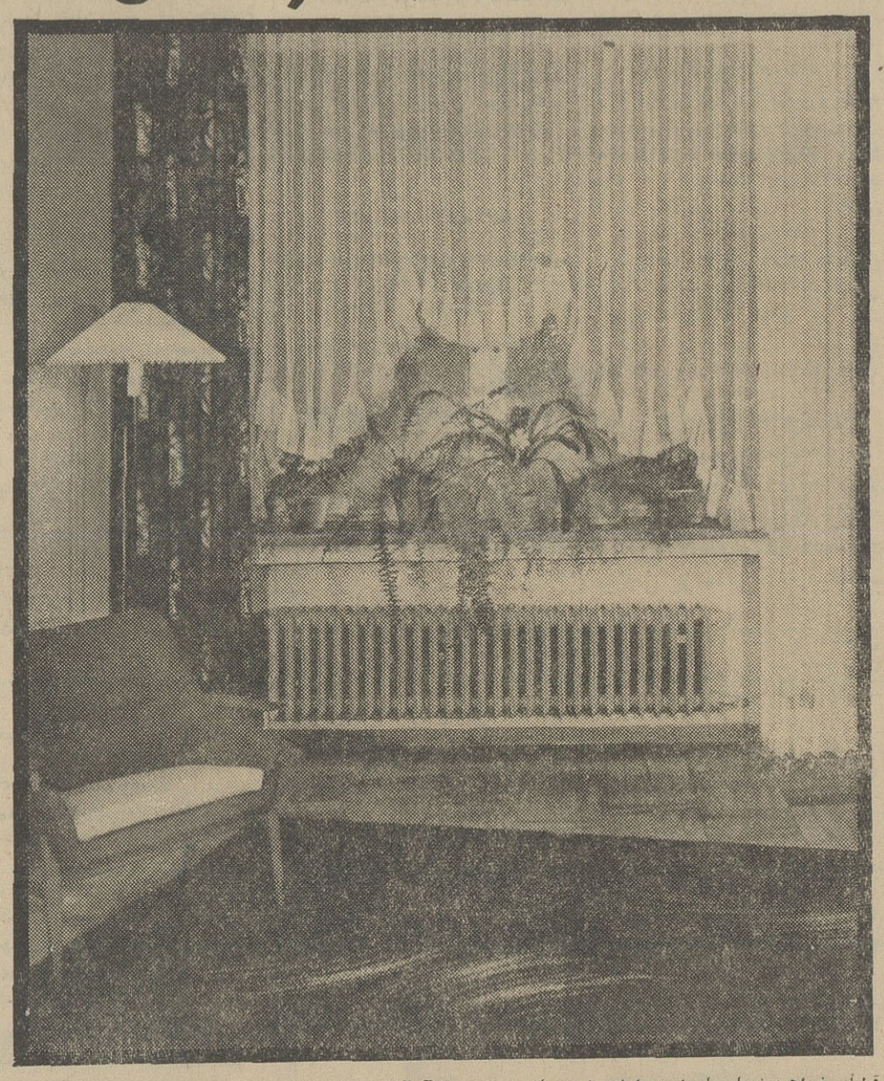

ازیك پرده خوب چه انتظاری دارید؟ قطعاً میخواهید زیبا ، بادوام و دارای طرح جالب و نگهداری‌آن‌آسان باشد. یا میخواهیدکه از هم بازنشود ، آب نرود و احتیاج به اطو هم نداشته باشد. درهرصورت بیش ازاین نمیتوانید ازیك پرده خوب انتظارداشته باشید وهمه این مشخصات در پرده های ترویرا جمع است. پرده های ترویرا باامتیازات برجسته خود برای اطاقهای شما ظرافت ، شکوه وزیبائی خیره‌کننده‌ای به ارمغان میآورند. ترویرا جلوه‌گاه زندگی شمارا زیباترمیکند. برای خرید پرده‌های ترویرا به مغازه‌های معتبرمراجعه فرمائید.

زندگی پرشکوه وزیبا با

ترویرا
TREVIRA®

تبلیغات فلزی

® علامت تجارتی ثبت شده متعلق به فارب ورکه هوخست آ.گ. فرانکفورت

شرکت اتوبوسرانی همدان
بزودی با سرمایه ۱۵ میلیون تومان شروع بکارمیکند

مقدمات تاسیس شرکت واحد اتوبوسرانی همدان فراهم شده و این شرکت بزودی باسرمایه ۱۵میلیون تومان شروع بکار میکند.
خبرنگارما درهمدان اطلاع داد : طبق‌اظهار آقای مشکوتی‌شهردار همدان ، ۵۱ درصد از سهام این شرکت متعلق بشهرداری و۴۹ درصد بقیه مربوط باتوبوسرانان ومردم خواهد بود .

بموجب گزارش خبرنگاران اطلاعات درشهرستانها

همه‌جا برف و باران میبارد

ریزش برف وباران خساراتی ببارآورده وموجب مرك عده‌ای شده‌است

زمستان امسال باتمام قدرت‌خود هنوز در بخش عظیمی از ایران حاکم است و ریزش دائم برف و باران و طغیان رودخانه های‌متعدد ویرانیهائی بوجود آورده است .

*** درخراسان**

گزارش خبرنگار مادر مشهدحاکی است : سرما و یخبندان شدید سراسر استان خراسان را احاطه کرده است در تربت جام درحدود یکمتر برف بزمین نشسته و قراء صالح آباد ، روزآباد و پائین‌جام در محاصره برف قرار گرفته‌است جاده بین مشهد و طیبات بر اثر سیل خراب شده و عبور و مرور وسایط نقلیه را غیر ممکن ساخته است . چند ساعت بارندگی مداوم در سرخس و حومه و مناطق‌مرزی خراسان موجب طغیان رودخانه‌های «کشف رود»و « هریرود » گردیده و آ ب‌رودخانه «تجن» خانه های روستائیان اطراف‌رودخانه‌رامحاصره کرده است . بارندگی پریروز در بجستان سیل عظیمی جاری‌ساخت و یازده خانه روستائی رابکام خود کشید و ویران کرد .
همچنین سیل‌مزارع‌زعفران‌بجستان رافرا گرفتو آسیب زیادی وارد ساخت .

*** ریزش کوه**

بعلت برودت هوا و یخبندان شدید ، قسمتی از کوه «الله‌اکبر» درگز فروریخت ودونفر باسامی حسین سعادتی ۲۹ ساله و عباس مریوانی ۵۸ ساله که در دامنه کوه حرکت می کردند در زیر سنگهای عظیمی که از کوه‌ریزش کرده بودجان سپردند .

*** قربانیان برف ویخبندان**

*پریشب دوچرخه‌سواری بنام‌حسین عطاپور بر اثر بارندگی و یخبندان شدید در خیابان «تهران» مشهد از دوچرخه بزمین سقوط کرد و بعلت خونریزی مغزی درگذشت.
*مرد مجهول‌الهویه‌ای دیروز بعلت سرمای‌شدیدمرد. جنازه به پزشکی قانونی حمل گردید و پس‌ازمعاینات لازم‌مدفون شد .
*دیروز اتومبیل شماره ۱۶۳۳ به رانندگی حسین غفاری که از فریمان عازم مشهد بود در جاده «سنك‌بست » بر اثر ریزش برفو یخبندان شدید باوانت شماره ۶۴۶۳ برانندگی علی‌اکبربرادران تصادف کردودراین‌حادثه محمدعلی فرزند محمد اعظم کشته شد وسه نفر دیگر مجروح گردیدند .
*دیروز مرد چهل ساله‌ای بنام رمضان هنگامی که از چهار راه مادری مشهد عبور می‌کرد بر اثر یخبندان شدید پایش لغزید وبه زمین خورد . رمضان در بیمارستان در گذشت .
*پسر بچه ۱۲ ساله‌ای بنام عباسعلی پاکستانی هنگام عبور از جاده «مزدوران» سرخس‌مورد حمله گرك های گرسنه قرار گرفت . گرك ها عباسعلی را قطعه قطعه کردند

بارندگی چندروز اخیر درخیابانها وکوچه های کرمان سیلاب جاری ساخت و عبورو مرور وسائط نقلیه و مردم را مشکل‌کرده اینجا خیابان ناصریه کرمان است

*** برف در خمین**

بنابگزارش خبرنگار مادرخمین ریزش برف درخمین از بعد ازظهر پریروز شروع شد و جاده های‌این شهر را مسدود کرد . ۴۳ نفر سپاهیان دانش نتوانستند بعلت انسداد راههای فرعی بمحل های خدمت خود عزیمت کنند .

*** انسداد راهها**

طبق گزارش خبرنگار مادرشلمزار برف شهر شلمزار را سفید پوش کرده و جاده های مرکز بخش کیار را با قراء اطراف و شهرکرد مسدود نموده‌است .

*** درگلپایگان**

* خبرنگار مادر گلپایگان گزارش داد: در گلپایگان سه روزاست‌که بطور مداوم برف می بارد و جاده گلپایگان . اصفهان از طریق «دامنه وداران» بسته شده است .

*** درهمدان**

گزارش خبرنگار مادر همدان حاکیست : متجاوز از پنجروز است که در همدان و اطراف برف می بارد و رفت وآمد در گردنه‌اسد آباد و آوج بسختی انجام می‌شود

*** درکرمان**

طبق گزارش خبرنگار مادرکرمان بدنبال چندین ساعت بارندگی در کرمان سیلاب در بیشتر خیابان های این شهر جاری شد و تعداد زیادی ازخانه هادر محاصره آب قرار گرفتند .

*** برف دریزد**

خبرنگار مادر یزد گزارش‌داد : ریزش برف و باران در یزد وقراء اطراف ، این منطقه را سفید پوش کرد و راه اصلی یزد . مشهد را قطع نمود .

*** قربانی آوار**

خبرنگار مادر تبریز گزارش داد: بر اثر بارندگی‌های شدید و مداوم سقف اتاق‌خانه‌ای در محله پشت باغ‌امیر تبریز فرو ریخت و چهارنفر زیر آوار ماندند .یکی از انها بنام بانو سلطان‌درگذشت وسه نفر دیگر به بیمارستان انتقال یافتند .
همچنین بر اثر ریزش دیوار یك کوره ،«بایرام علی » کارگر کوره کشته شد .

*** در زاهدان**

گزارش خبرنگار مادر زاهدان حاکیست : بدنبال چندروزبارندگی درشهرستان زاهدان سیلاب‌بیشتر خیابان های این شهر را فرا گرفت .
دهکده «هرمك» واقع در ۳۶ کیلو متری زاهدان در محاصره‌سیل‌قرار گرفت و از سرنوشت دویست نفر ساکنان آن اطلاعی در دست‌نیست
در شهرهای اراك ، شمیران ،ماهان کرمان ، نائین ،اصفهان، بیرجند و ساوه برف و باران ریزش کرد. براثر نزول برف و باران در این شهر ها، راههای فرعی مسدود گردیده و در بعضی نقاط سیلاب خساراتی وارد ساخته است .

دماوند، بازهم‌لرزید

بدنبال زلزله شدیدی که بعداز ظهر ۵شنبه گذشته در دماوندروی دادوبچندخانه قدیمی آسیب رسانید ساعت ۱۱ بعدازظهر پریروز در دماوند سه‌بار زمین‌لرزه نسبتا شدیدی رویداد واهالی تمام شب را در ناراحتی و اضطراب‌بسربردند.
خبرنگار مادر دماوند گزارش داد : خوشبختانه مدت این زلزله‌ها کوتاه بود وخساراتی ببار نیاورد.

جستجو برای‌یافتن هواپیمای گمشده ادامه دارد

تلاش ماموران‌ژاندارمری اصفهان ، ساوه ، اراك، قم ، کاشان- خمین -گلپایگان ونقاط اطراف برای پیدا کردن هواپیمای‌ژاندارمری که اواسط هفته گذشته هنگام پرواز از اصفهان بتهران ناپدیدشده است همچنان ادامه دارد .
آقای‌ستوان امامی فرمانده گروهان ژاندارمری ساوه به خبرنگار ما گفت : علاوه‌بر جستجو از طریق زمین ،هواپیماهای اکتشافی نیزدر مناطق کوهستانی به تجسس ادامه میدهند . احتمال قوی میرود که هواپیما در یك کوهستان پر برف سقوط کرده‌و در زیر برف مانده باشد . بنابر این تصورنمی‌رودمادام‌که برفها آب نشود تلاش مامورین به نتیجه برسد . همچنین شایع است هواپیمادر دریاچه نمك قم ویا کویر کاشان سقوط کرده‌است .

قم ؛ باعظمت شکوهمند مذهبی

امسال عید کجا میروید ؟

اینجا، آرامگاه حضرت معصومه علیها سلام است

... شهرقم باروحانیت‌مذهبی وصفای ملکوتی خود در ایام عید نوروز بخصوص هنگام تحویل سال نو میزبان عده بیشماری مسافر است که آرزو دارند دقایق سال جدید را در جوار مرقدمطهر حضرت‌معصومه علیها سلام بگذرانند .
در لحظات پرشکوه سال جدید ، در آستانه پر جلال آرامگاه دختر موسی‌بن جعفر علیه‌السلام هزاران مسافرمشتاق زیارت موج میزند و همگان در آن دقایق دست توسل‌برآستان مقدس حضرت‌معصومه سلام‌الله علیها دراز میکنند و مراد می‌طلبند ...

*** بهای بلیط**

فاصله قم تا تهران ۱۴۷ کیلومتر است و مااینك شما را راهنمائی‌می‌کنیم که چگونه از تهران بقم‌بروید.
چطور است باراه‌آهن به قم‌برویم؟ موافقید ... - بله - خوب ، اگر قطار سریع‌السیر را انتخاب کنیم بها ی‌بلیط درجه یك آن ۲۵۵ریال- درجه ۲، یکصدو چهل ریال ودرجه سه آن نودوپنجریال است .
ولی قطار عادی درجه یك یکصد وبیعست و پنجریال -درجه دونودریال ودرجه سه هشتاد ریال کرایه‌می - گیرد ...
اگر با اتوبوس از تهران به قم برویم باید بین ۲۵ تا ۴۰ ریال‌کرایه بپردازیم .

*** هتل‌های قم**

اتوبوس یا قطار کویر های شن را پشت سر میگذارند و ما به قم میرسیم و قبل از آنکه وارد شهر شویم از دور مرقد مطهر حضرت معصومه علیهاسلام در قلوب‌مسافران شوق و ذوق برمی‌انگیزاند برای جستجوی یك هتل یا مهمانخانه در شهر قم بگردش درمی‌آئیم و می‌بینیم که‌در قم این هتل ها وجود دارد :
هتل بهار تلفن ۳۹۵۱ - هتل بلوار تلفن ۵۵۷ -مهمانخانه نیکو تلفن ۲۹۳۷ - مهمانخانه چهارفصل تلفن ۲۸۲۸ این چهار هتل درخیابان موزه قرار گرفته‌اند .
هتل میهن تلفن ۳۴۳۶ -مهمانخانه گلستان تلفن ۳۳۲۱ ومهمانخانه مقدم تلفن ۳۳۳۲ در خیابان آستانه
دراین هتل ها یك اتاق یك تختخوابی هر شب پنجاه ریال و یك اتاق دو تختخوابی هر شب صدریال کرایه می‌گیرند .

*** کرایه مسافرخانه‌ها**

در قم قریب‌هفتادو دو مسافرخانه وجود دارد در این مسافرخانه ها برای یك تختخواب در اتاق عمومی بیست ریال باید کرایه پرداخت .
یك اتاق مفروش دربست هر شب ۲۵ ریال ، یك اتاق مفروش دربست با تختخواب سی‌و پنجریال ، یك‌اتاق باچهار تختخواب هشتاد ریال ،اتاق مفروش برای چهار نفر بدون‌تختخواب چهل ریال و اتاق مفروش با تختخواب برای دو نفر پنجاه ریال .

*** نرخ اغذیه**

در هتل های قم بابت چلوکباب پنجاه ریال - چلو مرغ ۵۰ ریال - چلو خورشت سی ریال - چلوکباب کوبیده سی‌و دوریال - سوپ‌با مرغ چهل ریال -سوپ ساده دوازده‌ریال- کتلت بیست و پنجریال و صبحانه مرکب از کره ، مربا ، نان و چای ۲۳ ریال می‌گیرند .

*** زیارت امامزاده‌ها**

پس از آنکه بزیارت مرقد مطهر حضرت معصومه علیها سلام نایل شدیم وارد شهر می شویم . قم سینما و تاتر ندارد و گردشگاهها ونقاط دیدنی این شهر مزاراماما‌زاده هائی است در نقاط مختلف شهر واقع میباشد . اگر زیاد خسته‌باشیم وبخواهیم به این امامزاده هابرویم می‌توانیم از تاکسی استفاده کنیم، این تاکسیها نرخ معینی ندارند و بستگی به کرم خود مسافر دارد !
تازه می‌توانیم یکریال‌بدهیم‌وسوار اتوبوس شویم .
لازمست گفته شود که کرایه‌تاکسی در شهر قم برای هر نفر ۵ریال - دونفر هفت ریال و سه نفر ده‌ریال است .

*** دفتر نمایندگی اطلاعات**

دفتر نمایندگی اطلاعات در قم در خیابان ارم سه راه موزه واقع شده وتلفن آن ۳۵۱۱ است .

*** مراکزدرمانی وداروخانه‌ها**

سه بیمارستان نکوئی در انتهای خیابان‌آذر تلفن های۲۱۷۱ و ۲۱۷۲- جراحی کامکار در خیابان ششم بهمن تلفن های شماره ۲۱۷۳ و ۲۱۷۴ و فاطمی در چهار راه ارم خیابان بیمارستان تلفن های شماره ۲۰۱۰و ۲۱۶۳ مراکز درمانی قم است .
داروخانه رزاقپور،تلفن ۳۵۳۷ داروخانه پاستور در خیابان ارم تلفن ۲۸۲۴- داروخانه رفعت در خیابان ارم تلفن ۳۶۹۲ - داروخانه سینا در خیابان ارم تلفن ۲۴۲۷- داروخانه حکمت‌در خیابان ششم بهمن تلفن ۲۷۷۷ - داروخانه امید در خیابان آذر تلفن ۳۳۱۰ - داروخانه رازی درخیابان تهران تلفن۳۶۵۰-داروخانه مسعودی تلفن ۳۷۲۷ وداروخانه مهر در خیابان تهران تلفن ۲۲۱۱آماده تحویل دارو هستند.

*** شهربانی وکلانتری‌ها**

شهربانی قم در خیابان ششم‌بهمن این شهر قرار دارد واداره راهنمائی وکلانتری یك نیز در آن مستقر می‌باشد تلفن شهربانی و کلانتری یك قم ۲۱۱۴ است .
کلانتری دو در خیابان آذر تلفن ۲۱۱۹ - کلانتری سه واقع‌درخیابان تهران تلفن ۲۱۱۸- کلانتری چهار در چهارراه ارم و پاسگاه پلیس در خیابان شاهزاده ابراهیم قرار دارد.

*** شعب بانکها**

نشانی بانکها بدینشرح است : ملی در خیابان ارم تلفن ۲۱۴۳ - بانك سپه درسه راه تلفن ۲۷۹۱ - بانك رهنی صفائیه تلفن ۲۲۸۶ - بانك اصناف‌چهارراه بازار تلفن۲۱۹۰ وبانك صادرات خیابان آذر۲۳۱۳ .

*** سوقاتی قم**

حال که از قم خارج میشویم اگر مایل باشیم می‌توانیم برای دوستان وآشنایان خود مقداری‌ظروف‌سفالین وسوهان که محصول معروف شهرقم وسوقاتی‌این شهر است خریداری نمائیم ...

تلفن ۳۵۱۱
شماره تلفن دفترنمایندگی‌اطلاعات درقم‌است

از : مهندس زاده
نماینده اعزامی سازمان شهرستانها
سیمای شهرستانها

میانه، باامکانات وموقعیتهای ممتاز

بامراعلیحضرت فقید کشت برنج در میانه ممنوع شد اما...

مزارع کشاورزی میانه مستعد کشت چغندر است

«۱۲۳»

موقعی که از تبریز با اتومبیل بمقصد میانه خارج شدم هوا ابری ومستعد بارندگی بود و همینکه بخش «بستان‌آباد» را که در سه راهی تبریز - میانه -سراب است پشت سرگذاشتیم بارندگی شروع شد .
هرچند راه ترانزیتی بازرگان - تاکستان از میانه میگذرد اما هنوز قسمت هائی از این جاده تکمیل نشده و از قطعاتی هم که تکمیل گشته اجازهٔ عبور داده نشده است . ولی از شما چه پنهان که ما بدون‌اجازه از یك قطعه راه ترانزیتی و اسفالته بین تبریز - میانه عبور کردیم و هرچند موقع عزیمت هیچ اشکالی پیش نیامد ولی در هنگام بازگشت با خطری بزرك مواجه شدیم و در کام سیل افتادیم که خوشبختانه از خطر نجات یافتیم .
موقعی که میخواستیم از یك قطعه راه ترانزیتی و اسفالته در فاصله بین تبریز - میانه عبور کنیم‌پیرمردی که بعنوان راهداری و راهنمائی در ابتدای جاده ترانزیتی ایستاده بود گفت : یکی از پل های بزرك مسیر جادهٔ ترانزیتی در این قطعه راه ، دچار سیل بردگی شده و شکسته است . بهمین جهت عبور وسائل نقلیه سنگین از این معبر ممکن نیست .
اما اتومبیل ما جیپ بود و بعد از مختصری گفتگو با پیرمرد راهدار، بالاخره در همان مسیر ممنوع العبور حرکت کردیم که‌هم با سرعت‌بیشتری خود را بمیانه برسانیم و هم دراین قطعه‌راه ترانزیتی و اسفالته پلی را که دچار سیل بردگی شده‌و شکسته است ببینیم .
طول مسافت این قطعه راه‌ترانزیتی که تکمیل شده بود از چهل کیلو متر تجاوز نمی‌کرد اما در نیمه‌راه پل بزرك و تونلی که برفراز یك رودخانه کم آب در این مسیر زده شده بود آنچنان دچار سیل بردگی گشته بود که یك دهانهٔ بزرك آن بکلی فرو ریخته و راه قطع شده بود .
ناچار آقای نیك رفتار سرپرست نمایندگان اطلاعات در آذربایجان که رانندگی اتومبیل را بعهده داشت‌بهر کیفیتی بود اتومبیل را از قعر رودخانه عبور داد . ضمن عبور از رودخانه چشمم به پل شکسته در معبر راه ترانزیتی افتاد که ارتفاع آن از سطح آب رودخانه بیش از هفت ، هشت متر بود . از آقای نیکرفتار پرسیدم : این ، چه‌سیل خروشان و عظیمی بوده است که‌پل باین بزرگی و ارتفاع را شکسته‌و قسمتی از آنرا برده است ؟ ایشان گفت : دراینحدود بارندگی فراوان است و رودخانه ها زیاد . جریان چنان سیل عظیمی که اینچنین پل بزرك را منهدم کند چندان حیرت‌آور نیست . هرچند که ساختمان پل، بتونی باشد و طبق اصول علمی در مسیر راه ترانزیتی ساخته شده‌باشد!
اتومبیل از رودخانه که با وجود بارندگی ، هنوز سیلابی نشده بود عبور کرد و دوباره در مسیر راه اسفالته ترانزیتی افتاد . اسفالت‌این قطعه راه ترانزیتی تا نزدیکی قریهٔ «ترکمان» که در فاصلهٔ بین تبریز- میانه‌است ادامه داشت . آنجا پلی بر رودخانه «ترکمانچای» زده شده و ازسمت راست پل مزبور جاده‌ای به سوی«سراسکند» وشهرستان‌مشترود منشعب گشته است .
راه فرعی دیگری از سمت چپ جاده منشعب گردیده که‌بجاده قدیمی تبریز - میانه متصل میشود و از گردنه‌های طولانی و پر پیچ و خم و صعب‌العبور «قره چمن» می گذرد و بشهرستان میانه منتهی می - گردد .
شهرستان میانه در فاصله ۱۷۲ کیلومتری جنوب شرقی تبریز میان دو رشته کوهستان های «بزغوش» در شمال و قافلانکوه در جنوب قرار گرفته است ، جمعیت میانه متجاوز از سی هزار نفر است که اغلب‌به کار کشاورزی ودامپروری وبعضی‌هم بدادوستد کسب و کار مشغول‌می‌باشند . آب وهوای این شهرستان طوری است که همه شرایط لازم‌برای کشاورزی در رشته های مختلف را فراهم آورده ولی بطورکلی شهرستان میانه زمستان های سرد و پرباران و برف و تابستان های نسبتا گرم دارد.
بارندگی فراوان در این منطقهٔ کوهستانی سبب ایجاد رودخانه های متعدد و پرآب شده و علاوه‌برامکانات کشاورزی در شهرستان میانه‌امکانات گوناگون دیگری نیز فراهم است.
محصولات کشاورزی میانه‌عبارت از غله ، برنج ، چغندر، قند و سایر محصولات زراعتی‌است‌جریان رودخانه های متعدد وپرآب در این منطقه‌امکان کشت برنج را برای کشاورزان‌میانه تسهیل کرده و شرایط طبیعی نیز باین امر کمك نموده است .
کشت برنج در میانه از قدیم‌الایام تا اواخر سلطنت اعلیحضرت فقید رواج داشته است ولی چون نواحی کشت برنج ، مراکزی برای پرورش پشه مالاریا بوده بدستور اعلیحضرت فقید کشت برنج دراین حوزه ممنوع شده اما بعد ها که سمپاشی معمول گشته دوباره‌کشت برنج درمیانه‌شروع گردیده و هنوز هم ادامه دارد.
علاوه برکشت برنج در میانه تا شعاع ۸۰ کیلو متری اطراف این شهرستان تمام شرایط لازم برای کشت چغندر قند موجود است درحال حاضر حدود ۵۰۰ هکتار اراضی کشاورزی میانه زیر کشت چغندر قند میرود ولی همانطور که عرض کردم شرایط جوی و طبیعی برای افزایش کشت چغندر، در میانه تا میزان خیلی بیش از این مقدارفراهم است .
بطوری که اگردراین شهرستان یك سازمان مجهز چغندر کاری تشکیل شودو کارخانه قند در میانه تاسیس گردد میزان محصول چغندر قند میانه باندازه‌ای است که می‌تواند مواد اولیه دوسه کارخانه قند را در تمام مدت سال تامین کند ...
ساعتی از ظهر گذشته بود که‌در میان بارندگی شدید وارد شهرستان میانه شدیم . جادهٔ ترانزیتی ازسمت شمال شرقی میانه بفاصله تقریب دویست متری از خارج شهر میگذرد اما در حال حاضر هنوز خیابان‌مرکزی شهر میانه که یك خیابان تنك و باریك ولی طولانی است محل عبور اتوبوسها وسایر وسائل نقلیه است.
بنظر میرسد که تا اتمام کار ساختمان راه ترانزیتی ، شهر میانه آنقدر توسعه پیدا کند که تا کنار جاده ترانزیتی کشیده شود و شاهراه مزبور، که اینك از خارج شهر گذشته در وسط شهر میانه قرارمی گیرد .
درابتدای شهر میانه فلکه وسیعی دردست ساختمان بود که گویامی‌خواستند پیکره شاهنشاه آریامهر را برفراز ستون بلندی در آن میدان نصب کنند . در سمت شرق و شمال میانه هم آثاری از کار های‌ساختمانی بچشم میخورد .
درخیابان تنك و باریك مرکزی شهر میانه اتومبیل های متعددی که از تهران به تبریز و یا بالعکس میرفتند ، متوقف بود . شهر میانه تقریبا در نیمه راه تهران- تبریز است و اغلب مسافرین وسر- نشینان وسائل نقلیه‌ای که از این راه میگذرند هنگام ظهر بمیانه می- رسند و برای صرف ناهار دراین شهرستان توقف دارند .
از اینجهت میتوان گفت که میانه از موقعیت ترانزیتی و توریستی هم برخوردار است . زیرا که علاوه بر راه اسفالته ترانزیتی ، راه‌آهن هم از نزدیکی (در حدود یکفرسخی) شهرستان میانه میگذرد و بطور کلی یك قسمت از مشاغل ساکنین شهرستان میانه با امکانات ترانزیتی که در این شهرستان از هر جهت موجوداست وابستگی وهمبستگی دارد

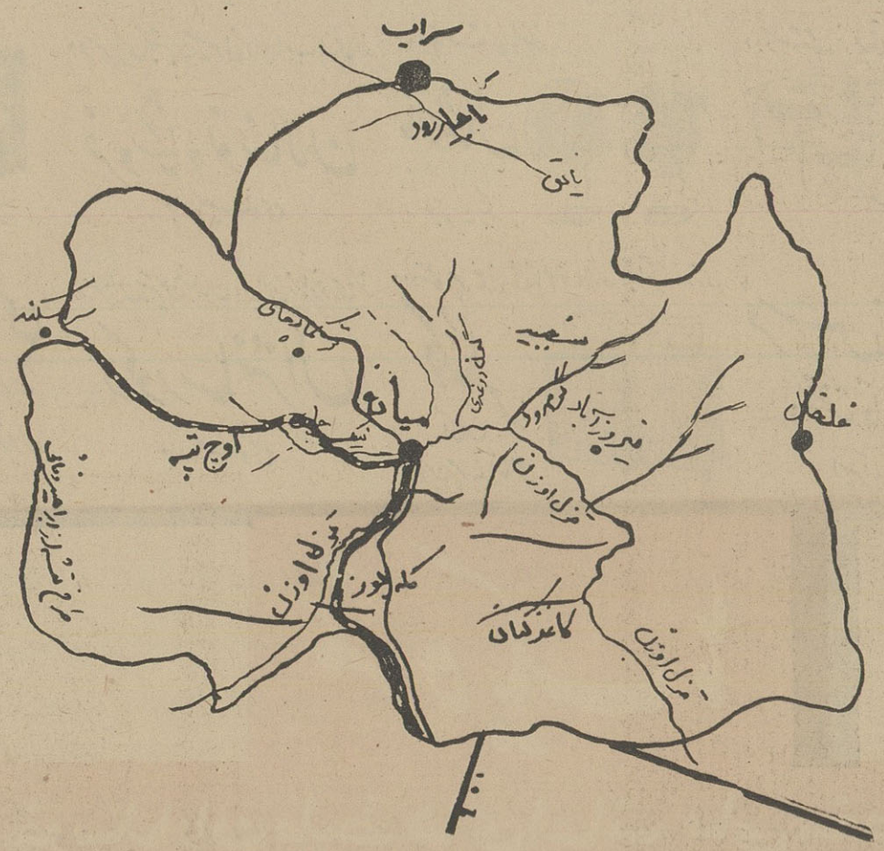

درحدود ۵۰۰ هکتار اراضی کشاورزی‌میانه زیرکشت چغندر قرار دارد . نقشه بالا مناطق چغندر کاری و محل هائی را که امکان کشت چغندر درآن موجود است نشان میدهد .

پدر یک سرباز

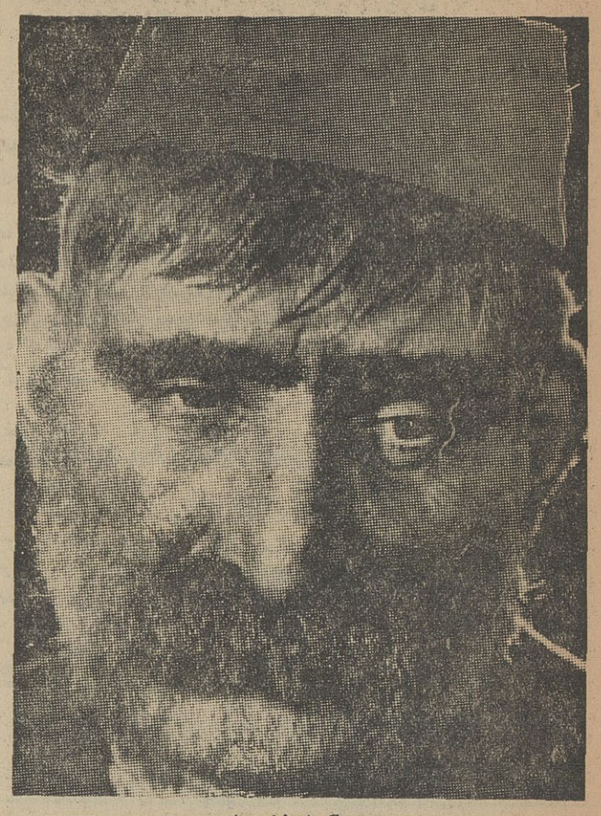

سرگوزاخارادزه

انتقاد فیلم

زائدالوصف خانوادگی و بالاخره قهرمانی های هنرپیشه اول فیلم میگرداند. صحنه‌ها ساده‌وطبیعی‌است و کارگردان برای نمایش آنها با امکانات وسیعی که‌در اختیار داشته دچار هیچ‌مشکلی نگردیده است. تصنع وناسازگاری درفیلم وجودندارد جز در مواردیکه ایدئولوژی خاص شوروی هنرنویسنده سناریو وکارگردان را در پنجه های بی‌عاطفه خود اسیر میسازد.

پدر یك سرباز که بمحمین اثر «رزوچخیدزه» کارگردان فارغ‌التحصیل انستیتوی دولتی سینمای شوروی‌است نشان دهنده واقعیت‌سینمای این کشور میباشد. واقعیتی که‌چندان خوشایند نیست هنوز کارگردانان و سناریو - نویسان در چهار چوب قرار دادها و سنت‌های همیشگی شوروی مخصوصا سنت‌ها و قراردادهای زمان استالین اسیر هستند و نه تنهاقدمی از«وقتیکه لك‌لك‌هاپرو زمیکنند»فراترنگذاشته‌اند بلکه به‌آن حد نیز نرسیده‌اند.

پدر یك سرباز ابتذال بسیاری از فیلم‌های‌امریکائی‌را بااندامهای‌شهوت انگیز زنان وبرآمدگیهای عریان و نیمه‌عریان آنها ندارد: اثری‌است از زندگی انسان‌وعاطفه واحساس‌انسان‌و اگر تهیه کنندگان‌خودرا در چارچوب ایدئولوژی وسانتیمانتالیزم‌ملی‌محبوس نمیساختند این اثر ارزنده‌تر ازآنچه بود میگردید.

فیلم‌برمبنای همین قرار دادهای ایدئولوژیکی پایان میپذیرد و پدر سرباز از کنار جسد فرزندش بر میخیزد و در حالیکه تفنك بدوش‌دارد همراه سایرین بوطن بازمیگردد. کارگردان نخواسته است فیلم راچند لحظه زودتر تمام کند زیرا از آن‌بیم داشته که پایه‌های ایدئولوژیکی متزلزل شود!

دکتر حسن حاج سید جوادی

درچهارچوب سنت‌های‌همیشگی فیلم های شوروی «رزوچخیدزه» کارگردان جوان فیلمی کهیه کرده که در عین‌سادگی گیرا وجذاب است.

ساختمان دراماتیك فیلم معمولی‌و تااندازه‌ای سطحی است. درخلال داستان ساده، سنت ها و قرارداد های همیشگی فیلم های شوروی، تم های مانوس و همیشگی جنك، زندگی کلخوزی، جسارت وساده دلی مردم شوروی، وافراط و مبالغه درنمایش روحیه قهرمانی آنها بخوبی بچشم میخورد، دهقان سالخورده‌ایکه به پسر خود وبزمین وتاکستانهای‌خویش عشق میورزد، بدنبال پسرش که‌در جبهه میجنگد روان‌میشودو درماجرای خونین سربازان‌جبهه ورنجها وپیروزی های آنان شریك میگردد.

محور اصلی فیلم رامطابق معمول یك قهرمان تشکیل میدهد و این قهرمان که‌در نقش خویش ساده‌دلی وخصائص انسانی مردم گرجستان را نشان میدهد هنرپیشه ایست بنام «سرگوزاخارادزه» که بسیار روان و رسا بازی میکند.

اواز هنرپیشگان تئاتر گرجستان است ودر نقش های بسیاری بروی صحنه تاتر ظاهرشده‌است درفیلم‌های مختلف از قبیل آخرین بالماسکه، داریکو، سرهنك کوتوزف، اسکاندنبرك، روزاول، روزآخر وبالاخره سرباز بزرك‌نقش‌های کمدی وتراژدی رابعهده‌داشته‌است‌ولی‌نقش‌ماخاراشویلی دراین فیلم سرآمد بازیهای وی‌بشمار میرود.

وی که دارای استعدادی سرشار و قابل‌تحسین است خودرا برای ایفای نقش‌های مهمی از قبیل گالیله اثر «برتولدبرشت» ولیرپادشاه نمایشنامه شکسپیر آماده میسازد.

فیلم پدریك سرباز در فستیوال اخیر سینمائی مسکوجایزه برده‌است.

گفتیم که محور اصلی فیلم رایك قهرمان تشکیل میدهد، فقط یك قهرمان و بهمین جهت بازی و یاچهره قابل توجه دیگری در فیلم دیده‌نمی‌شود واز این حیث باید بکارگردان جوان شوروی خرده گرفت.

پدریك سرباز تماشاچی ایرانی‌را مجذوب میسازدو محوسادگی دهقانی، ازخود گذشتگی، شهامت و علاقه

جشن‌های میلاد

بمناسبت عید مولود حضرت ثامن‌الحجج علی‌بن‌موسی الرضا علیه آلاف‌التحیة والثنا سه‌شنبه ۱۱ ذی‌القعده دوم اسفندماه مجلس جشنی از ساعت ۷ الی ۹ بعدازظهر در مسجد آشتیانیها (شهباز ایستگاه ناصری) برقرار، برنامه وسخنرانی مجلس رافاضل محترم آقای فخرالدین حجازی خراسانی عهده‌دار میباشند.

امیداست برادران‌ایمانی مخصوصا جوانان ارجمند شرکت فرمایند.

نجفی‌الموسوی‌الشهرستانی

درمجمع دین‌ودانش

بمناسبت میلاد مسعود حضرت رضا علیه‌السلام از ساعت ۶تا۹ بعدازظهر سه‌شنبه (فردا) مجلس جشن و سخنرانی برقرار است ازعموم علاقمندان پذیرائی میشود.

خیابان هدایت شماره ۱۲۹ (مجمع دین ودانش)

آگهی انتشار تمبر

وزارت پست و تلگراف و تلفن باطلاع عموم میرساند که بمناسبت هفته موزه یك‌سری تمبر یادگاری در سه قطعه‌بارزش ۳ و۵ و۸ ریال‌که درسازمان مستقل چاپخانه دولتی ایران‌بچاپ رسیده در روزششم اسفندماه ۴۵ بانتشار گذارده میشود مدت اعتبار پستی تمبر مذکور ششماه وتا اول وقت‌اداری روزششم شهریورماه ۱۳۴۶ دارای ارزش پستی است و چنانچه‌پس از آن تاریخ روی مرسوله‌ای الصاق شده باشد آن مرسوله‌بدون تمبر تلقی خواهدشد ضمنا علاقمندان به تمبرهای یادگاری می توانند ازاول وقت‌اداری روزششم اسفند ماه ۴۵ تمبر موردعلاقه خودرا ازکلیه باجه‌ها ودفاتر پستی خریداری نمایند ولی کسانی که بیش‌از ۲۵ سری قصد خرید را دارند بایستی تاروز قبل‌از انتشار تقاضای خودرا بمدیریت کل پست و تلگراف تهران و حومه تسلیم نمایند. الف ۹۹۲۸ ۱-۲ آ-۴۶۸۴۲

تصحیح آگهی

نام آقای علیرضا خان شیرازی عضو انجمن‌همکاری خانه و مدرسه دبیرستان‌سراج از قلم افتاده بدین وسیله تصحیح میشود.

۲ جایزه ممتاز یک میلیون ریالی

۲ قهرمان شانس بلیطهای اعانه ملی مخصوص نوروز علاوه بر دریافت جوایز نقدی، دوحساب تشکیل سرمایه بانك عمران که بهترین حساب پس‌انداز کشوراست، هر حساب با موجودی یکصد هزار ریال بنامشان افتتاح میشود، همچنین ۲ مجموعه نفیس از بهترین کالاها را که‌هر یك با دقت خاص بعنوان کالاهای نمره‌یك سال انتخاب شده‌اند، تصاحب میکنند.

روز دوشنبه اول اسفند ماه بلیطهای‌اعانه ملی مخصوص نوروز که تعداد جوایز آن‌دوبرابر شده است، در سراسر کشور منتشر میشود.

۲ مجموعهٔ نفیس ازبهترین کالاها و صدها هزار جایزه نقدی دیگر

دوحساب تشکیل سرمایه
بانك عمران
هرحساب باموجودی ۱۰۰،۰۰۰ ریال
بهترین حساب پس انداز کشور

ب.ام.و. رولزرویس آلمان
کوپه ۲۰۰۰ مدل ۶۷ بارزش ۶۵۰،۰۰۰ ریال
بهترین اتومبیل

چهارده طاقه تپو، روتختی وکوسن
مخمل کاشان
برندهٔ مدال طلا

دودستگاه یخچال
خبرال استیل
بهترین و اولین سازندهٔ یخچال درایران

مصرف یکسال روغن نباتی
قو
درقوطی های دوپوندی
بهترین روغن نباتی

مصرف دوسال بیسکویت
ویتانا
بهترین بیسکویت
نان سوخاری
وشیرینجات

ب.ام.و. رولزرویس آلمان
۲۰۰۰ چهاردر مدل ۶۷ بارزش ۴۴۰،۰۰۰ ریال
بهترین اتومبیل

چهارده قواره لباسی وپرده ای
مخمل کاشان
برندهٔ مدال طلا

دودستگاه ماشین لباسشوئی تمام اتوماتیک
زانوسی
بهترین ماشین لباس شوئی

مصرف یکسال روغن نباتی
قو
حلب کوچولو
بهترین روغن نباتی

مصرف دوسال
پپسی کولا
بهترین نوشابه غیرالکلی

دودستگاه اجاق گاز
مارتیك شف
بهترین اجاق گاز

دوسرویس اطاق خواب باتخت وتشک
خوشخواب
ازفروشگاههای خوشخواب

دودستگاه دوربین
پولاروید
عکس در ۱۵ ثانیه

مصرف دوسال
صابون لباسشوئی مرمر
بهترین صابون لباس شوئی

مصرف دوسال
چای
شهرزاد
بهترین چای

دوسرویس بهترین سیسونی واسباب بازی از
فروشگاه نونهالان
جاده پهلوی

دودستگاه پنکه
مارشال
بهترین پنکه

دودستگاه فربرقی
مونتا
بهترین فربرقی ساخت آلمان

دوسری لوازم آرایش
رولن
بهترین لوازم آرایش

دودستگاه تلویزیون آر. تی. آی
بهترین تلویزیون

دوسرویس بهترین مبلمان، سالن و ناهارخوری از
دکورسانترال
جاده پهلوی

دودستگاه چرخ خیاطی تمام اتوماتیک زیگزاگ دوزی
کهلر
آلمان
بهترین چرخ خیاطی

از
فرش ترمهٔ ایران
دوتخته قالی کاشان
امیرآباد جنوبی

دودستگاه بخاری وآب گرمکن
دئوترم
بهترین بخاری وآب گرمکن

نمره یک ها
برای خریداران بلیط های اعانهٔ ملی مخصوص نوروز

درجه بندی جهانی پینگ پنگ

ورزش

* دوره اول مسابقات انتخابی تیم ملی پینك پنك برای شرکت درمسابقه‌استکهلم انجام شد

سازمان پینك‌پنك سوئد از سازمان‌جهانی‌پینك‌پنك‌لیستی‌درمورد درجه‌بندی جهانی کشورهای‌مختلف دریافت‌کرد این درجه‌بندی درتقسیم بندی مسابقه قهرمانی جهانی که‌از ۱۱ الی۲۱ آوریل ۲۲ فروردین تا او ل‌اردیبهشت) در استکهلم‌برگزار میشود نقش عمده‌ای ایفا خواهد کرد.

درجه‌بندی تیم مردان از اینقرار است:

چین، ژاپن، کره شمالی، سوئد، شوروی، یوگسلاوی، چکسلواکی، (انگلستان ورومانی)، آلمان غربی، مجارستان، کره جنوبی، آلمان شرقی، ایران، دانمارك، هندوستان، لهستان، ویتنام جنوبی، فرانسه و هلند.

درجه بندی زنان بترتیب زیر است:

چین، ژاپن، مجارستان، شوروی، چکسلواکی، انگلستان، رومانی، آلمان غربی، آلمان شرقی، یوگسلاوی، لهستان، سوئد، بلغارستان، استرالیا، (بلژیك و فرانسه)، هلند، کره جنوبی.

چون چین از شرکت در مسابقه قهرمانی جهانی امتناع ورزیده است ژاپن مقام اول را در این جدول احراز کرد.

* مسابقه انتخابی

بهمین جهت فدراسیون تنیس‌و تنیس رومیزی مسابقاتی‌برای‌انتخاب تیم ملی ترتیب داده که در دوره‌اول نتایج زیر بدست آمده است:

آقایان امیر احتشام‌زاده ۲۱ امتیاز اول هوشنك بزرك‌زاده، رضا تهرانی و فرخ سنجری با ۱۸امتیاز، ادموند بیت‌خدا ومحسن‌اسلامی، هر یك با ۱۵ امتیاز، رضا لواسانی و محمدوهاب‌زاده و اصغر مناجاتی با ۹ امتیاز علیرضا حجازی با ۳ امتیاز برای دور دوم انتخاب شدند.

مسابقات نهائی طی این م برگزار میگردد.

کانون بهبود و پرورش معلولین

* باکانون بهبود و پرورش معلولین‌که بخاطر رفاه‌معلولین ایران بوجود آمده است همکاری کنید.

شماره حساب جاری صندوق مرکزی بانکملی ایران۷۲۳۵۹
شماره حساب جاری صندوق تعاون معلولین شعبه بهساز بانك بازرگانی ۱۸۰۷
نشانی کانون-خیابان‌ژاله پلاك ۱۰۴- ۴۶۹ به شماره ثبت ۵۷۵

روز سه‌شنبه دوم اسفندماه

مصادف با ولادت حضرت امام رضا (ع) جشن بزرك اطلاعات دختران و پسران در استادیوم محمد رضاشاه پهلوی برگزار میشود.

اطلاعات دختران و پسران بدینوسیله از همکاری آقای کمال الدین مستجاب الدعوه که جشن مزبوررا کارگردانی میکنند تشکر مینماید.

صفحه موسیقی و اتومبیل

بقیه از صفحه اول

پس ازتقدیم لایحه بودجه بمجلس شورایملی ، رئیس مجلس بلافاصله دستور طبع وتوزیع آنرا صادر کرد. مطابق آئین نامه کمیسیون بودجه ۴۸ساعت پس ازتوزیع لایحه میتواند آنرا مورد بررسی قرار دهد .

بنابراین گفته میشود که کمیسیون بودجه روز چهارشنبه بررسی خود را روی لایحه بودجه آغاز خواهد کرد .

* مصاحبه مجدد

دیروز مقارن ساعت یازده و نیم آقایان هوشنك انصاری وزیراطلاعات و دکتر مجیدی معاون نخست وزیر ورئیس دفتر مرکزی بودجه و دکتر معتمد وزیری معاون کل وزارت اطلاعات دریك جلسه مصاحبه مطبوعاتی اطلاعاتی پیرامون موارد مختلف بودجه در اختیار نمایندگان مطبوعات گذاردند این مصاحبه بیشتر جنبه توضیحی داشت زیرا بودجه هنوز از طرف مطبوعات مورد بررسی ومطالعه قرار نگرفته بود بهمین جهت قرار شد ، آقای دکتر مجیدی روز شنبه آینده جلسه مصاحبه مطبوعاتی دیگری تشکیل دهد تابه سئوالات نمایندگان مطبوعات پاسخ داده شود.

* دقت بیشتر

بودجه سال ۱۳۴۶ از نظرشکل و نوع تنظیم با بودجه سال ۴۵ فرق دارد و اقلام بزرك درآمد و هزینه با دقت بیشتری مورد بررسی قرار گرفته و تفکیك شده است .

دفتر مرکزی بودجه مدعی است که اقلام پیش بینی در آمد درسال ۴۶ دقیقتر از سالهای دیگر بوده بهمین جهت فاصله بین « در آمد پیش بینی شده » با « درآمد قطعی» کمتر خواهد بود .

نکات مهم بودجه بشرح زیرمورد تجزیه و تحلیل خبرنگار اقتصادی ماقرار گرفته است .

* اعتبار بازنشستگان

نکته جالب دیگری که در بودجه سال ۱۳۴۶ بچشم میخورد، کمك به بازنشستگان است . در مصاحبه آقای هوشنك انصاری وزیر اطلاعات گفته شد که درحال حاضر بسیاری ازبازنشستگان و ورثه آنها مجموعا از ۸ تا ۱۲ تومان حقوق دریافت می کنند که اغلب نیز این مبلغ بین چندتن ازورثه تقسیم میشود. طبیعی است که ادامه چنین وضعی صحیح نبود. **دولت مبلغ صدمیلیون ریال اعتبار برای این دسته ازکارمندان تعیین کرده که دیگر هیچ بازنشسته‌ای یا** ورثه یك بازنشسته جمعا کمتر از سیصدتومان حقوق دریافت نکند.

● اضافه هزینه

بودجه هزینه‌ای سال آینده، با وجود همه کوشش ها بازهم مقادیر زیادی اضافه برسال جاری دارد که به سازمان اصلی کشور ، اموردفاعی، امور آموزشی ، امور بهداشتی ، اختصاص داده شده است .

وزارت آموزش و پرورش به‌تنهائی ۱۲۵۰ میلیون ریال اضافه اعتبار دریافت داشت که قریب ۲۰ درصد بودجه سال جاری آن میباشد .غیر ازوزارت آموزش‌وپرورش تمام‌دانشگاه های کشور اضافه‌اعتبار دریافت‌خواهند کرد .بهمین جهت در بودجه سال۴۶ به امور آموزشی توجه بیشتر شده‌و نظیر همین توجه بامور بهداشتی نیز بعمل آمده است .

* استانی کردن

دربودجه سال ۴۶ برای اولین بار پایه استانی کردن بودجه کل گذارده شده وچهار وزارتخانه بودجه خودرا استانی کرده‌اند . این چهاروزارتخانه عبارتند از آبادانی و مسکن ،بهداری آموزش وپرورش ـوزارت کشور .

● کالا های لوکس

مالیات برمصرف یکی از نکات‌تازه بودجه سال ۴۶ محسوب میشود از این امرحتی‌مسئولین‌مالیاتی وزارت‌دارائی هم بی‌اطلاع بودند ، در حقیقت اصل تبصره درجلسه صبح دیروز اصلاح و بتصویب رسید .

طبق این تبصره دو کالا لوکس شناخته شده‌که یکی اتومبیل ودیگری صفحه‌موسیقی میباشد درمورد اتومبیل نرخ‌معلوم شده و مجموعا ۱ میلیون تومان درآمد از این محل پیش‌بینی شده است . در مورد صفحات موسیقی هم۵ میلیون تومان درآمد تخمین زده شده‌ولی هنوز نرخ‌آن مشخص نگردیده است. اینکار بایدباتقدیم لایحه قانونی دیگری صورت گیرد .

بعضی از مسئولین دولت معتقدندکه کلمه «مالیات برمصرف» کلمه درستی برای این کار نیست وشاید در مجلس این عنوان تغییر کند ، اما ماهیت این وصول ، همان مالیات میباشد .

* مالیات برمصرف

در محافل اقتصادی تبصره ۴۴ را اولین قدم د رمورد مالیات برمصرف تلقی می‌کنندو احتمالابتدریج بخصوص به‌نسبت احتیاج کشور به درآمد بیشتر روی‌کالا های دیگر تجملی نیز بطرق مختلف مالیات بسته میشود .

این امر علاوه بر بودجه ممکن‌است در تنظیم و تدوین مقررات عمومی بازرگانی خارجی که‌در اول سال‌انتشار میباید نیز مورد توجه قرار گیرد در مورد اتومبیل باید یك نکته تذکر داده شود و آن اینست که ۱۵ میلیون تومان مالیات برمصرف که در بودجه پیش‌بینی شده مخصوص اتومبیل هائی است که‌درداخل کشور مونتاژ یاساخته میشود . درآمد اتومبیل‌های وارده‌در درآمد گمرك گنجانیده شده است در حقیقت میزان مالیات برمصرف خیلی بیش از ۱۵ میلیون تومان میباشد .

نمره‌گذاری اتومبیلها

بقیه از صفحه اول

رایج اتومبیلها هادرروز سه شنبه (یکروز قبل از تقدیم لایحه) کماکان باید ثابت باقی بماند و هرکس‌گرانتر فروخت مورد تعقیب قانونی قرار گیرد .

بلکه «مقررات مربوطه » متوجه‌نرخی است که طبق مقررات ،اداره‌ثبت‌قیمت ها معلوم می کند و اگر برخلاف این نرخ که طبق «مقررات مربوطه »تعیین شده کسی گرانتر بفروشد آنوقت مورد تعقیب قانونی قرار خواهدگرفت

* نرخ اتومبیل

نرخ اداره تثبیت قیمت ها برای اتومبیل های مختلف هنوز اعلام نشده است .

لذا دولت به موازات تنظیم و تدوین «آئین‌نامه اجرائی » نرخهای اتومبیل های مختلف را تعیین خواهد کرد تا وارد کنندگان و تولیدکنندگان براساس این نرخها اتومبیل های خود را بفروشند .

هنوز معلوم نیست که نرخ اداره‌و تثبیت قیمت ها بیشترازنرخ رایج و فعلی‌خواهد شدیا معادل آن می‌باشد.

نظردولت اینست که قسمت مهم ازمالیات جدید به خود وارد کننده و یاسازنده تعلق بگیرد. چون دولت معتقد است‌که سود وارد کنندگان بیش از«سود عادله» که حداکثر ۱۵ درصد تعیین شده ، می‌باشد .

● از سود اضافی

این مالیات یاقسمتی از آن از «سود اضافی» وارد کنندگان و سازندگان تامین خواهد گردید . در نتیجه قیمتی که ازاین طریق وبر اساس «طبق‌مقررات مربوطه» تعیین میشود قیمتی معادل «قیمت فعلی»یابا کمی تفاوت از«قیمت فعلی» خواهدبود.

بهمین جهت معاملات اتومبیل نو چه‌وارده وچه ساخت داخل از دیروز تعطیل شدو همه منتظرند قیمت «طبق مقررات مربوطه» معلوم شود تا بر اساس آن معاملات انجام گیرد .

* دستوری‌نرسیده

مدیرکل‌وصول تهران درمورداخذ مالیات جدیداز اتومبیل که درتبصره ۴۴ ذکرشده بخبرنگارما گفت : ما تابع‌قانون هستیم وهرچه قانون می‌گوید انجام میدهیم وهروقت بماقانون جدید یادستور جدید ابلاغ شدآنرا باجرا میگذاریم.

تاساعت ده‌صبح امروز هم دستورو قانون جدیدی بماابلاغ نشده استوما هم طبق قانون جاری ودویه روز های گذشته عمل میکنیم .

● معاملات دست دوم

تبصره ۴۴لایحه بودجه در معاملات اتومبیل دست دوم اثر گذاشت .

آقای تهرانچی رئیس اتحادیه فروشندگان ونمایشگاه های‌اتومبیل دست دوم گفت : معاملات اتومبیل دست دوم ا زبیست روز بعید مانده رونق میگیرد و این رونق تا یکماه بعد از عیدباقی خواهد ماند .مالیات جدید اتومبیل باعث‌افزایش متقاضی شد ولی فروشندگان قیمت‌بیشتری مطالبه میکنند .

رئیس اتحادیه مزبور افزود : با افزایش مالیات اتومبیل های دست اول ، قیمت اتومبیل های دست دوم نیز بالا رفت از روز گذشته قیمت کلیه اتومبیل های دست دوم از هر سیستم لااقل در حدود ۵۰۰۰ره ریال ترقی قیمت پیدا نموده است.

در تهران روزی۵۰ تا ۷۰ معامله اتومبیل دست دوم انجام میگیرد .

* افزایش قیمت

آقای اسمعیل فرد مدیرفروشگاه اتومبیل کبیر گفت : فروشندگان اتومبیل دست اول‌باتوجه به‌پرداخت مالیات جدید ناگزیر خواهند بود پیش قسط بیشتری از خریداران اتومبیل دریافت دارند و در این صورت بازار اتومبیل های دست دوم باز هم گرمتر خواهد شد .

● نظر کمپانیها

خبرنگار اقتصادی ماباچندتن از مدیران کمپانیهای‌مهم‌فروش‌اتومبیل دست‌اول تماس گرفت ونظرآنان رادرمورد تبصره ۴۴ لایحه بودجه سال ۴۶ خواستار شد .

یکی‌ازآنهااظهار داشت:معاملات اتومبیل امروز بحالت رکود افتاد زیراطبق لایحه جدید وزارت دارائی موظف‌شده ازیك اتومبیل۶ سلندر ۳۵۰۰۰ ریال مالیات اخذ نماید وما ازهر اتومبیل ۱۰ الی۱۵درصدسود دریافت می‌کنیم .

باین ترتیب مبلغ کل سود هم جوابگوی مالیات جدید اتومبیل نخواهدبود .

مدیریکی‌دیگراز کمپانیها اظهار داشت‌ماهنوز منتظر دستور وزارت دارائی‌هستیم‌وازطرف‌دیگر فعلااداره راهنمائی و رانندگی ازواگذاری شماره باتومبیل های‌جدید خودداری کرده واین‌خود علت دیگر رکود معاملات اتومبیل نوشده است .

این شخص افزود : ما امروز نماینده‌خودرابوزارت‌دارائی‌فرستادیم تا تصمیمات جدید را به صورت روشن دریافت کنیم ، اما وزارت دارائی بماجوابی نداده‌است .

این‌مقام همچنین گفت :استنتاج ماانیست‌که مالیات جدید راماباید از مشتری دریافت کنیم و بدولت بپردازیم .

درهر صورت تازمانیکه نکات مبهم مالیات اتومبیل روشن نشود اقدام بفروش اتومبیل نخواهیم کرد.

* توقف شماره گذاری

شماره گذاری اتومبیل های نو مسافری امروز دراداره شماره‌گذاری متوقف گردید و مقامات این اداره منتظراخذدستورات مقررات جدید اخذ مالیات اتومبیل بودند .

این وضع در کلیه شهرهائی که اداره شماره گذاری داردوجودداشت. مقامات شماره‌گذاری متذکرشدند که احتمالا ظرف امروز و فردادستور- لعمل‌جدید به‌آنها ابلاغ‌شودو شماره گذاری اتومبیل ها مجددا آغازکرد.

مسائل مربوط بخلیج فارس

در جلسه امروز سنا مورد بحث قرار گرفت

سنا امروز از فرمان شاهنشاه‌در باره پرداخت مابه‌التفاوت ترفیع دبیران تجلیل کرد و توجهات معظم‌له را به‌فرهنگیان کشور مورد ستایش قرارداد و سئوال مربوط‌به غرق‌موتور لنج در خلیج‌فارس‌مطرح گردید وچند لایحه تازه تقدیم‌شد.

* فرمان شاهنشاه

ساعت ده بامداد جلسه علنی مجلس سنابریاست آقای مهندس شریف امامی تشکیل شد .

ابتدا آقای جعفری درباره فرمان شاهنشاه مبنی بر پرداخت ترفیع فرهنگیان از بودجه وزارت جنك صحبت کرد وگفت : این اولین‌بار نیست که عنایات شاهنشاه شامل حال فرهنگیان کشور شده است. (صحیح‌است) .

آقای جعفری در اینموقع‌شواهدی از عنایات شاهنشاه بفرهنگیان بیان داشت وگفت:دراین‌اواخرعریضه‌ای بوسیله آندسته از دبیران که‌رتبه دبیری ویااداری دارند بوسیله‌بنده وآقای دکتر صدیق به‌مجلس‌محترم سناتقدیم شد وبار دیگر عنایات شاهنشاه شامل حال اینعده گردید ودستور رفع تبعیض صادر فرمودند ودولت به دبیران یك رتبه اعطا کرد ولی اعتبار پرداخت آن تامین نبودو فرمان اخیر شاهنشاه‌رفع‌این‌تبعیض را کرد .

آقای جعفری اظهار داشت: در دنیائی که رهبران کشورهای دیگر اعتبارات مملکتی را صرف خرید اسلحه میکنند ، فرمان شاهنشاه دایر به‌پرداخت قسمتی از بودجه وزارت جنك به وزارت آموزش و پرورش بسیار باارزش است وباید گفت که این اولین بار نیست که بامر شاهنشاه بودجه وزارت جنك صرف تعلیم و تربیت میشود.

همین عنایات شاهنشاه است که موجب میشود فرهنگیان شاهنشاه خودرا از جان ودل دوست بدارند ونمونه‌آن تظاهرات‌پرشورفرهنگیان در روز ششم بهمن است‌که عموم مردم بچشم خود دیدند . (صحیح است)

آقای جعفری درپایان گفت:بنده بعنوان یك فرهنگی از این همه توجه وعنایات شاهنشاه بفرهنگیان تشکر میکنم و سرتعظیم فرود می آورم . (احسنت)

* تقدیم لوایح

دراینموقع مجلس وارد دستور شد و آقای پرتو معاون وزارت دادگستری لایحه اصلاح قسمتی‌از مواد قانون مجازات عمومی درباره جعل مسکوکات واسکناس های خارجی را تقدیم داشت . بعدلایحه مربوط به‌عضویت دولت ایران در سازمان منطقه شرقی امور اداری مطرح و تصویب و بدولت ابلاغ شد .

سپس لایحه معافیت سیمانهای صادراتی ازحقوق وعوارض گمرکی مطرح گردید و آقای دکترصدیق درباره‌عوارض‌آثار باستانی‌تذکراتی داد ولایحه با ۴۳ رای تصویب وبه مجلس شورایملی ارسال شد .

* غرق موتور لنج

سئوال آقای دکتر کاظمی از وزارت‌کشور در باره غرق شدن موتورلنج درخلیج‌فارس وتلف‌شدن اتباع ایرانی نیز درجلسه امروز مطرح گردید .

آقای‌سراج‌حجازی معاون‌وزارت کشور درپاسخ به‌این سئوال گفت: دولت دراین زمینه دو نوع اقدام میکند ، یکی‌اقداماتی است که‌در مرزها میکنند و مراقبت بعمل می

بقیه در صفحه نوزدهم

مدارس بازرگانی

بقیه از صفحه اول

تخصیص یافته ، وبا استفاده ازین اعتبار ، اقدام به خریداری‌ماشین‌آلات و تجهیزات دیگر ۹ باب مدارس بازرگانی تهران ، رشت، اصفهان ، تبریز ، گرگان ، کرمان مشهد ، اهواز و آبادان شده‌است. این وسائل و لوازم به هریك از مدارس‌مزبور حمل گردیده واینك مورداستفاده‌دانش‌آموزان قراردارد .

مدارس جدید بازرگانی ازسال ۱۳۳۶ بتدریج درتهران‌وشهرستان های مختلف بوجود آمد و دانش آموزانی‌که سال سوم دبیرستان‌را طی‌کرده باشند ، میتوانند وارداین مدارس شوند و پس‌از گذرانیدن دوره سه‌ساله آن به‌اخذگواهینامه کامل دبیرستان در رشته بازرگانی موفق گردند .

دانش آموزان رشته بازرگانی معلوماتی در دروس اقتصاد ، حسابداری ، بایگانی ، بانکداری، بیمه ، ارز ، پول ، مکاتبات‌تجاری بدو زبان انگلیسی وفرانسه ونحوه استفاده از آخرین‌نوع ماشین‌آلات اموراداری را تحت نظر کارشناسان فن فرا میگیرند

درحال حاضر رویهمرفته در ۹ باب مدارس بازرگانی کشورقریب یکهزار دانش‌آموز مشغول‌تحصیل هستند .

رشته منشی‌گری دختران از سال۱۳۴۲ دائر شده وهم‌اکنون‌در مرکز ، در دبیرستانهای رضاشاه کبیر ، آزرم ، ۲۵ شهریور ، ولی‌الله‌نصر ، هنرستان خواجه نوری ، هنرستان « ارت » و در شهرستان مشهد ، در دبیرستان ایراندخت و در رشت ، در دبیرستان حرفه‌ای قریب ۸۰۰ نفر که‌همگی دخترهستند به‌تحصیل دراین رشته اشتغال دارند .

دختران دانش‌آموز در دوران تحصیل دردین‌رشته ، اصول‌منشی‌گری، بایگانی ، مکاتبات‌بازرگانی به‌فارسی و انگلیسی ، حسابداری، دفترداری ، تندنویسی، امورعمومی بازرگانی و تشکیلات اداری را می آموزند . وامسال برای نخستین بار ۱۲۰ نفر دراین رشته فارغ ـ التحصیل میشوند

ماشین‌آلاتی که برای تجهیزاین مدارس خریداری شده و دراختیار دانش‌آموزان قرارگرفته عبارتست از : ماشینهای تحریر فارسی و لاتین (دستی وبرقی) ـ ماشینهای حساب دستی و برقی ـ ماشینهای حسابداری ، چك‌زنی ، فتوکپی ، پلی‌کپی ـ ماشین میکروفیلم ـ ماشین نمره زنی ـ ماشین آدرس نویسی ـ دیکتافون و استنسیل و غیره .

امور آموزشی و اداری وتکمیل و تجهیز این مدارس در سراسر کشور بوسیلهٔ اداره‌کل آموزش بازرگانی وابسته به‌سازمان‌تعلیمات فنی و حرفه‌ای وزارت آموزش و پرورش انجام میگیرد واز مبلغ۴۸ میلیون‌ریال‌اعتباری‌که جهت‌اجرای طرح مربوط به تجهیز و تکمیل این ۱۶ دبیرستان بازرگانی و منشی‌گری درتهران و شهرستانها منظورگردیده تاکنون بیش‌از سی میلیون ریال بمصرف رسیده‌است.

۳۰۰ میلیون تومان

بقیه از صفحه آخر

شد ، فقط سیصد میلیون تومان اوراق قرضه دفاعی فروخته شود.

درموردبهره اوراق قرضه،لایحه بودجه ساکت است علت این سکوت را آقایان وزیر اطلاعات و رئیس دفتر مرکزی بودجه چنین توضیح دادند :

نرخ بهره تابع نرخ روز است و بهمین جهت نرخی برای اوراق قرضه تعیین میشود که بتواند خریداران را درمقایسه با انواع نرخ دیگر ، بطرف اوراق قرضه جلب کند .

گزارش خبرنگار ما حاکی‌است که با توجه به نرخ بهره ، اسناد خزانه‌که۶درصد میباشد نرخ‌اوراق قرضه در بدو امرکمتر از آن نخواهد بود، اما برای اوراق قرضه براساس انواع مدت‌نرخهای‌مختلف تعیین خواهد شد . بهرحال انتظار میرود در ابتدای امر یعنی تایکی دوماه دیگر ، نرخ‌بهره بطور کلی بیش‌از ۶ درصد باشد .

امسال هم

تقویم نخرید

مجله خوشه همراه با شماره مخصوص نوروز یك جلد تقویم بغلی زیبا مجانا بخوانندگان عزیز هدیه میکند

نمایندگان شهرستانها برای اضافه درخواستی خود باید تا ۱۵ اسفند حواله کتبی بفرستند .

تسلیت

سرکار سرهنك اسدالله دادفر

پزشکان‌وکارمندان بهداری دژبان قرارگاه کل مصیبت‌وارده را تسلیت‌عرض مینمایند.

سرهنك دکترفروزی

جناب آقای غلامرضا اشتری

بانهایت تاسف مرك نابهنگام خواهرعزیزت رابه‌توو‌سایربازماندگان‌محترم آنمرحومه‌تسلیت میگوئیم.

دکتر حسن شهبازی ـمحمدتقی وحدانی- حسام‌الدین حبیبی ـمحمدافتخاری- غلامعلی فخرا ـامیرالسادات‌دربندی ـعبدالحمیددرانیان

بانهایت تاسف مصیبت وارده رابخانواده‌های فردوس و ارجمند مخصوصا جناب مهندس داریوش ارجمند تسلیت عرض نموده بقاء عمر بازماندگان را از خداوند بزرك خواستار است.

مهندسین ، کارمندان وکارگران شرکت‌گیوار

کارمندان کارخانجات مهندس سیروس‌ارجمند بانهایت تاثر و تالم درگذشت بانوی نیکوکار و بزرگوار طوبی جاوید را بسرکار بانو فرح ارجمند و جناب آقای مهندس داریوش‌ارجمند تسلیت عرض مینمایند .

اداره روابط عمومی کارخانجات مهندس سیروس ارجمند ـ محصص

سرکار خانم فرح ارجمند و جناب آقای مهندس داریوش ارجمند

فوت ناگهانی بانوی محترمه و نیکوکار طوبی جاوید مادر بزرگوارتان رادر امریکا بدینوسیله تسلیت عرض نموده ، بقای عمر آن خاندان بزرك را از خداوند یکتا خواستارند .

احمد شکرگذار وبانو

سرکار بانو فرح ارجمند

با نهایت تاثر و تالم درگذشت مادر گرامیتان رادر امریکا بحضور سرکاروجناب آقای‌مهندس داریوش ارجمند تسلیت عرض نموده بقای عمر آن خاندان جلیل رااز درگاه خداوند بزرك‌آرزو مینماید .

آژانس تبلیغاتی آ . آ . یدیدیان ـ حمیددستغیب

تیمسارسپهبد امیرعزیزی

باکمال تاسف و تالم مصیبت‌وارده را صمیمانه تسلیت‌میگویم **اراك‌ـنورالدین‌سعیدی**

دوست‌عزیز آقای پرندی

مصیبت وارده را بجنابعالی و خانواده محترمتان تسلیت‌عرض مینمایم.

محمودبنی‌احمد

تیمسارسرلشگر ناصرعاصمی

با نهایت تاسف درگذشت ابوی همسر گرامی را از طرف خود و همکاران اداری‌تسلیت عرض وبقاءوسلامتی خانواده گرامی را ازدرگاه احدیت‌خواستارم. **سرلشگرگباری**

فوت‌جانگداز حضرت آیت‌الله آقای حسین آقاکبیر قمی را بعموم مسلمین جهان بالاخص بجامعه روحانیت وفامیل محترم بیکدلی ها تسلیت‌عرض مینماید.

قم‌ـالحاج‌حسین‌پهلوانی قمی

سرکارسرگرد سجادی

باکمال تاسف مصیبت‌وارده رابه جنابعالی وخانم تسلیت عرض مینمائیم .

نصرت‌الله‌خسروی ـاسدالله‌اسدپور

جناب آقای حاج‌جوادبروجردیها

باکمال تاسف مصیبت‌وارده را به آنجناب وخانواده محترم تسلیت‌عرض نموده و بقاء عمرجنابعالی وبازماندگان را از خداوند متعال خواستارم. **امیرحجازی**

سرکار علیه‌خانم‌توکل

بانهایت تاسف مصیبت‌ووارده راه تسلیت عرض مینمائیم.

دانش‌آموزان ششم‌ادبی‌دبیرستان مرجان

جناب‌آقای نورالله مستمند ـ قزوین

فوت نابهنگام مادر گرامیتان را تسلیت عرض نموده و خود را در غم‌توشریك میدانیم

صدودی ـفروهری ـمحمد قطمیری ـحسن قطمیری

باکمال تاسف فوت مرحومه علویه خانم اسفرجانی رابه‌بازماندگان‌آن مرحومه بویژه آقایان علی اسفرجانی‌ومحمدبرقی تسلیت گفته‌و خود را در غم وارده سهیم میدانیم.

قسمت‌حسابداری وبازرسی خروج کالای شرکت‌ارج

مصیبت وارده رابه آقای امیر تیمور دادفر از طرف خودوعموم کارکنان سازمان کشتارگاه تسلیت‌میگویم **دکترتقی‌جفرودی**

مصیبت‌وارده رابه‌خاندان دانائی بخصوص آقای محمدعلی‌دانائی‌ودکتر حسین‌دانائی‌تسلیت میگویم . **دکترفروزان‌پور**

خانم حمیده گیلانی

تصادف جانگداز دوست عزیزمان‌که باعث تاسف و تاثر عمیق تمام دوستان آن‌شادروان گردیدبشماوخانواده محترم تسلیت عرض‌نموده ما را در غم خود شریك بدانید.

مهندس ناصر عرفان وبانو ـمهندس علی بدخشان‌وبانو

بانهایت تاسف و تاثر فوت جناب آقای حاجی مهدی قلی امیرقاسمی بزرك خاندان امیر قاسمی را بعموم بازماندگان ان مرحوم تسلیت عرض مینمایم. **اردبیل ـسیدمحمدکلکی**

خانواده ارجمندپیرمرادی

کارمندان اداره نشر اسکناس‌بانك مرکزی ایران بانهایت تاسف درگذشت شادروان‌فتح‌الله‌پیرمرادی رئیس‌اسبق‌خود را تسلیت گفته بقای عمروسلامت بازماندگان آنمرحوم را از درگاه خداوند متعال مسئلت دارند .

کارکنان سازمان امور اداری‌واستخدامی کشور از درگذشت والده محترمه آقای‌یحیی اسفرجانی همکار گرامی خودبی‌نهایت متاسف بوده و مصیبت‌وارده‌رابایشان‌تسلیت میگویند .

جناب‌آقای‌علیرضاطهاری

باکمال تاسف مصیبت‌وارده را به‌جنابعالی وخاندان محترم تسلیت‌عرض نموده ، خود را در غم‌شماشریك‌میدانیم.

مهدی‌کیاوش.حسین‌حامدی .رضاقائمی

برادر عزیزم جناب آقای هاشم البرز

در مصیبت وارده خود را شریك دانسته بقای عمر و سلامتی شما و خاندان البرز را از خدای بزرك مسئلت دارم .

دورود ـ راه‌آهن . هوشنك صالحی آشتیانی

همکار گرامی جناب آقای نادر امانی .

مصیبت وارده را تسلیت گفته بقای عمرو سلامتی شما را از ایزدپاك خواستارم .

دورود . راه‌آهن . هوشنك صالحی آشتیانی

جناب آقای احمد توکلی

با نهایت تاسف و تاثر مصیبت وارده را بجنابعالی و خانواده محترم تسلیت‌عرض‌میکنیم.

فرشته و محمد شفائی

سرکار سرهنك ستاد داود موثق

با اندوه فراوا نمصیبت وارده را تسلیت عرض مینمائیم .

سرهنك ستاد زاوری .سرهنك ستادموحدی. سرهنك ستاد طالب‌زاده . سرهنك‌ستادقاسمی. سرهنك ستاد داوری‌نژاد . سرهنك ستاد ناجی

جناب‌آقای‌مهندس مسعود حکیمی مدیرکل‌محترم دفتر فنی وزارت کشور

از اینکه بعلت مسافرت عرض تسلیت‌حضوری میسر نگردید پوزش میطلبم امیدوارم خداوند جنابعالی و خانواده محترم را در پناه لطف خود سلامت و سعادتمند بدارد .

حبیب‌اله امیرمعز

با نهایت تاسف مصیبت وارده را به جناب آقای مهدی خرم‌پور تسلیت عرض مینماید .

مهدی‌پور

همکار ارجمند جناب آقای عباس‌سنگانی

مصیبت وارده را به آنجناب تسلیت عرض می‌نماید .

کارمندان وکارکنان آموزشگاه‌غریو

با نهایت تاسف درگذشت شادروان احمد دادفر رابخانوادهٔ محترم دادفر بخصوص‌فرزندان فقید سعید آقایان سرهنك اسداله‌دادفروامیر دادفر تسلیت عرض نموده بقاء عمر خاندان گرامی دادفر را آرزو می‌کنیم .

پری طبیبی . ایرج طبیبی . رضا طبیبی

جناب آقای غلامحسین اویسی

با کمال تاثر فوت مرحوم رسول زاده را بجنابعالی و بانو و آقای دکتر اخلاقی وفامیل محترم رسول زاده تسلیت عرض مینماید .

سرهنك ستاد صادق صالح

تیمسار سرتیپ مخاطب رفیعی- طهران

با کمال تاسف و تاثر مصیبت وارده را از طرف کلیه افسران و درجه‌داران و سربازان لشگر ۹ مختلط هوابرد به تیمسار و خانواده محترم تسلیت عرض نموده بقای عمر و سلامت بازماندگان آن فقید سعید را از درگاه خداوند پاك آرزومندم .

سرلشگر باوندی

تیمسار سرتیپ مخاطب رفیعی

با نهایت تاسف مصیبت وارده را تسلیت عرض نموده بقای سلامت آن تیمسار عزیز و خانواده محترم رااز‌درگاه خداوند متعال‌خواستار است .

سرهنك ستاد مهدی رحیمی

تیمسار سرلشگر چمن‌آراء

با نهایت تاسف درگذشت مادر گرامیتان را بحضور آن تیمسار عزیز تسلیت‌عرض نموده خود رادر غم و اندوه بازماندگان آن فقید سعید سهیم وشریك میداند .

سرهنك ستاد مهدی رحیمی

مصیبت وارده را بخانواده‌های محترم‌توکلی وملك قاسمی تسلیت عرض مینمایم .

محمدعلی اربابزاده

سرکار سرگرد سجادی وآقای دکتر بهادری

مصیبت جانسوز وارده را تسلیت عرض نموده و بقای‌عمر آن خانواده محترم را ازخداوند متعال مسئلت دارد .

شهربانی کل . اسداله میرزائی

با نهایت تاسف فوت جانگداز جوان‌ناکام محمود فیروزه را بخاندان محترم مصیبت دیده بخصوص دوست عزیزمان آقای عباس فیروزه تسلیت میگوئیم .

دانشجویان ششم ریاضی دبیرستان مجیدی اراك

مصیبت وارده را حضور سرور گرامی‌تیمسار سرلشگر عاصمی و بانو تسلیت عرض مینماید .

سرهنك افشار و بانو

جناب آقای صمدی ریاست دبیرستان‌ایرانشهر

دانش آموزان کلاس سوم چهارم و پنجم طبیعی مصیبت وارده را تسلیت عرض نموده بقای عمر شما را از خداوند متعال آرزومندند .

جناب آقای صمدی ریاست دبیرستان‌ایرانشهر

دانش آموزان سال ششم ریاضی مصیبت وارده را تسلیت گفته سعادت شماراخواهانند.

مصیبت وارده را بدبیر ارجمند جناب آقای عباس سنگائی صمیمانه تسلیت میگویند .

دانش‌آموزان اول‌الف دبیرستان نصیر

آ‌ـ۳۲۸۷۱

جناب آقای دکتر ابراهیم اخلاقی مدیر داروخانه گلستان

مدیران و کارکنان داروخانه های شمال شرق تهران (حوزه ۶) مصیبت وارده را به فامیل محترم اخلاقی و وابستگان بخصوص به دوست و همکار گرامی خود تسلیت عرض نموده آمرزش آن مرحوم وسلامتی و سعادت‌بازماندگان را از خداوند متعال مسئلت دارند .

دوست عزیز آقای دکتر علیرضا طیاری

مصیبت وارده را از صمیم قلب تسلیت میگوئیم .

سرگرد حسن خطیبی . سرگرد جوادناظمیان. سروان ماشاءاله مکی

سرکار سرگرد سید محمد سجادی و بانو

مصیبت وارده را تسلیت عرض می‌نماید .

ساوه ـ منوچهر دبیر وزیری

قاتل «مادر دکتر شاه حسینی» باعدام محکوم شد

شعبه سوم دادگاه عالی جنائی مرکز عزت‌الله شریفی متهم به قتل بانو زهرا نبوی نوری (مادر آقای دکتر شاه حسینی) را با اکثریت آراء به اعدام محکوم کرد.

چهار نفر از اعضای دادگاه حکم به اعدام ویکنفر دیگر حکم به حبس ابد متهم داد.

محاکمه عزت‌الله شریفی ازچندروز پیش در شعبه سوم دادگاه جنائی بریاست آقای طالقانی آغاز شده‌بود وظهر دیروز این دادگاه پس ازاستماع آخرین دفاع عزت‌الله برای صدور رای وارد شورشد و این شور ۳ ساعت طول کشید. در جلسات دادگاه عزت‌الله شریفی نخست به قتل اعتراف کرد ولی بعدا مدعی شد که قتل بانو زهرا نبوی‌نوری تنها بدست او انجام نشده است، بلکه حجت نوکر سابق دکتر در این جنایت همدستی داشته ولی دادگاه این ادعای اورارد کرد.

مامورین زندان ساعت ۳ بعد از ظهر عزت‌الله شریفی را برای اطلاع ازرای ازبازداشتگاه وارددادگاه کردند ورای خوانده شد.

هنگام قرائت رای عزت‌الله ساکت بود ووقتی فهمید که باعدام محکوم شده حرکت خفیفی کرد دستهایش را بهم فشرد و پس از پایان قرائت‌رای تقاضای فرجام کرد.

عزت‌الله که در منزل آقای دکتر شاه حسینی نوکری می کرد هنگامی که دکتر در اروپا بود مادر اورابطمع پول و جواهرات هنگام نماز باضرب چوب جاروو کارد به قتل رسانید وبه بیشه های منجیل گریخت و موقع دستگیری نیز در برابرمامورین‌انتظامی مقاومت کرد.

دو تصادف

در دو حادثه رانندگی دو نفر کشته شدند یکی ازاین دو نفر فضل‌اله کریمی ۲۵ ساله بود ولی هویت دیگری هنوز بدست نیامده است.

فضل‌اله در جاده پهلوی شمیران با اتومبیل سواری شماره ۱۲۹۵ به رانندگی غلام محمد بلوچ تصادف کرد لکن دیگری که‌هنوز مجهول‌الهویه است در خیابان خراسان به یك کامیون برخورد نموده‌است.

زنی فرزندانش را به دادگاه سپرد

بانو طاهره مختاری که شوهرش باتهام ترك انفاق (خرجی ندادن‌به زن و فرزندانش) بزندان افتاده به دادگستری آمد و دوفرزندش رادر دادگاهی که شوهرش را تحت تعقیب قرارداده رهاکرد و رفت.

طاهره به آقای نوروز ناصری، رئیس دادگاه گفت من شکایت کردم تاشوهرم وادار شود مخارجم رابپردازد، ولی اوکه لجبازی کرد وحاضر به‌پرداخت مخارج من نشد بزندان افتاد و حالا خرج‌بچه‌هایش را هم من بایدبدهم این بچه‌ها را آورده‌ام تا در زندان باو تحویل بدهید.

طاهره این بگفت و برفت وبچه ها که بی‌سرپرست مانده بودندنزد دادستان تهران اعزام شدند تا تکلیفشان راروشن کند.

طبق قانون اگر مردی ازپرداخت مخارج همسر وفرزندانش خودداری کند به‌حبس تادیبی تا یکسال محکوم خواهد شدودراین باره‌هیچ عذری از اوپذیرفته نمیشود.

فرزندان‌طاهره‌در دادگاه

مادر مرد پدر زندانی شد و بچه ها بی‌سرپرست گردیدند

دیروز دادسرا رضا محمدپور را باتهام ایراد ضرب منتهی بفوت بازداشت کرد.

او سه‌شب پیش همسرش‌فخری کیومرثی را بایك سیلی کشت.

آن شب رضا بعلت سردی هوا زودتر از شبهای دیگر بخانه آمد و چون همسرش را درخانه ندید ناراحت شد یك ساعت بعد که همسرش‌بخانه بازگشت باواعتراض کرد، ولی فخری به اعتراض او اعتنائی ننمود و همین امر سبب‌شد که رضا بدون‌پیش‌بینی عواقب کار بصورت زنش سیلی زد ولی براثر همین سیلی فخری درگذشت.

رضا دوفرزندش حمید ۷ ساله وناهید ۵ ساله را به همسایه‌اش سپرد و به آنها گفت که میخواهد مادرشان فخری را به مریضخانه ببرد او پس‌از قانع کردن بچه ها خودرا به ژاندارمری معرفی کرد وگفت‌نه‌تنها هیچگاه درصدد کشتن زنش نبوده بلکه چنین فکری نیز هیچگاه به‌سرش راه نیافته بود.

بازپرس پس‌از تحقیقات فراوان رضا را بازداشت کرد، آخرین درخواست رضا از بازپرس این‌بود که تکلیف فرزندانش را روشن کند. رضا میگفت زنش مرد اونیز زندانی میشود پس بچه‌هایش چه کار باید بکنند.

بازپرس موقتا ناهید و حمید را به‌یکی از بستگان رضا سپردتا جریان را به‌آقای گرگانی‌دادستان اطلاع دهد و دادستان آنها را به پرورشگاه بسپارد.

خبرنگارما که دیروز بدیدن‌این دو کودك رفت وآنها را درحال‌بازی بافرزندان‌فامیل پدرشان‌دید گزارش داده‌است که‌هنوز بچه‌هاازسرنوشت مادر و پدرخود بی اطلاع هستند آنها همینقدر میدانند که مادرشان مریض شده و پدرشان او را به مریضخانه‌برده ودرخانه فامیل‌خود مهمان هستند.

خواهر و برادر دستگیر شدند

رسول یزدان‌خواه و خواهرش‌حوریه که در تهیه و فروش هروئین‌دست داشتند توسط ماموران اداره‌مبارزه بامواد مخدره شهربانی دستگیر شدند.

دوهفته پیش لابراتوار هروئین سازی این دونفر وهمدستانشان کشف شد و مقدار زیادی هروئین بدست آمد. در عکس این خواهر وبرادردیده میشوند.

وجدان قاچاقچی

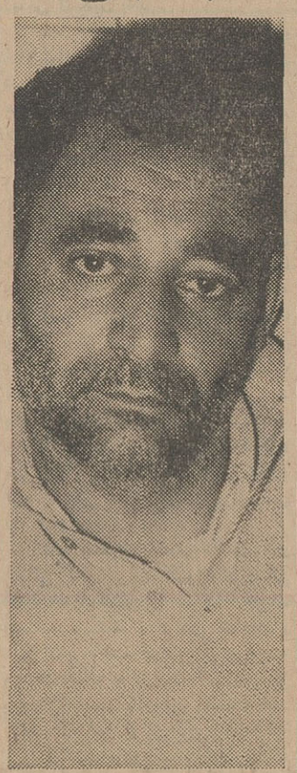

محمدعلی گلی‌زاده که سال‌ها به‌فروش تریاك و مواد مخدر می‌پرداخته ودر اینمورد به‌زندان هم محکوم شده از عمل‌خودپشیمانست. اوبهمین علت دیشب خودرا مسموم کرد، ولی اورا نجات دادند و به بیمارستان لقمان‌الدوله آوردند.

وی گفت از اینکه‌باکارهای‌خود سبب بدبختی و سیه‌روزی مردم و ناراحتی زن و فرزندان خودش‌شده است وجدانا ناراحت است و بهمین جهت از عمرخود بیزار گردیده است.

برنامه آینده سینماهای

سعدی - سهیلا

شکار جاسوسان

باشرکت

وایدپرستون

الگاسومرفیلد

رنگی سینماسکوپ

دنیای مُد

بزودی افتتاح خواهد شد

برای تهیه انواع پوشاک وتریکو

دنیای مُد راانتخاب فرمائید

صبوری

کوچه برلن - بازارکمپانی

اینست زندگی درطبقه بالا، درهوسها وعشقهای بیشرمانه، درمسخره وآزاد دیگران، درفریب ونیرنك طاقت فرسا

ازصبح چهارشنبه درسینماهای

امپایر - سانترال

زندگی درطبقه بالا

پخش توسط کمپانی کلمبیا

لارنس هاروی

جین سیمونز

آنر بلاکمن

Life At The Top

برنامه این هفته

ده سینمای بزرك پایتخت

هارون، قارون

سپهرنیا ظهوری همایون

ازهمین هفته در سینماهای

ادئون - کاپری - رکس - پاسیفیك

خداحافظ رینگو

حراج فروشگاه شبنم

تادهم اسفند ادامه دارد

قلهك مقابل یخچال

آ-۳۲۸۲۳

ازفرداصبح درسینماهای

آتلانتیک

آسیا - رویال - حافظ - آستارا

راک هودسن . کلودیا کاردینالی

محصول: کمپانی یونیورسال

UNIVERSAL CITY STUDIOS

چشم بسته

سینماسکوپ . رنگی

BLINDFOLD

ایستگاههای اندازه‌گیری هوای تهران

از طرف وزارت بهداری در تهران نصب و شروع بکار کرده است

بدستور آقای دکتر منوچهر ساهمی وزیر بهداری برای سنجش وتعیین میزان آلودگی هوای‌تهران پنج دستگاه‌اندازه‌گیری هوادرشهر تهران نصب گردید .

*** منابع آلودگی**

منظور از احداث این ایستگاه ها تعیین منابع اصلی آلودگی هوای شهر تهران میباشد تابتوان این منابع راازمیان برد یاتحت کنترل درآورد .

امروز آقای مهندس عصار معاون طرحها و برنامه‌های وزارت بهداری درمورد این ایستگاه هاظهارداشت: ایستگاه‌های سنجش آلودگی هوای تهران درپنج نقطه تهران نصب می گردد وهم‌اکنون سه ایستگاه در محل‌دخانیات، اداره راهنمائی و رانندگی ، ستاد نیروی دریائی‌نصب شده و آغاز بکار کرده‌اند . دو ایستگاه دیگر نیز دربانك پارس (بلوار الیزابت دوم)وخیابان‌مولوی درقسمت نصب است.

● اندازه‌گیری ذرات هوا

درحال حاضر ایستگاه های مشغول بکار سرگرم اندازه گیری ذرات معلق هوا میباشند ،بعد ازاین آزمایش چند آزمایش دیگر نیز بعمل‌خواهد آمد وهمراه‌این‌بررسی ها آمار هواشناسی ازاداره کل‌هوا- شناسی گرفته میشود تامیزان‌رطوبت نسبی‌هوا- درجه حرارت و سرعت‌باد وفشار هوانیز ثبت گردد .

مسائل مربوط به‌خلیج

بقیه از صفحه هفدهم

آورد و دیگری اقداماتی است که درزمینه پیشگیری این‌حوادث‌بعمل می‌آورد .

معاون وزارت‌کشور گفت : البته تصدیق میفرمائید که حفاظت‌منطقه وسیع مرزی با بودجه وامکانات محدود قدری مشکل است و با اینهمه مامورین مربوطه باکمال جدیت انجام وظیفه میکنند .

*** جلوگیری از علت**

آقای دکتر کاظمی گفت : تا زمانی‌که علت ازبین نرود نمیتوان جلوی این اتفاقات ناگوار راگرفت کتابی که آقای مسعودی درباره خلیج فارس نوشته‌اند بخوبی این مسئله را روشن کرده‌است و ایشان همه مشکلات را یادآور شده و راهنمائی کرده‌اند . چراجلوی کسی راکه برای کارکردن میخواهد از مملکت خارج شود ، میگیرید تا او مجبور شود بطور قاچاق از مملکت خارج شود تا زمانی که کشور های دیگر نیازمند نیروی کار و هنر کارگران و هنرمندان ایران‌هستند نباید جلوی‌این مسافرتها راگرفت.

در این موقع لوایح مربوط به جرائم و تخلفات افسران و درجه - داران و افراد شهربانی کل کشور و اجازه خرید مستقیم دارو ووسایل بیمارستانی وزارت جنك برای شور اول مطرح‌وپس از بررسی وتصویب برای شور دوم به‌کمیسیون های مربوط فرستاده شد .

کشتی حفاری آتش گرفت

روز گذشته کشتی حفاری «سنوان» متعلق به شرکت «سی‌تس» هنگام حفاری چاه نفت «سیروس » در ۲۰ کیلومتری جزیره خارك بعلت اتصال سیم برق آتش گرفت . خبرنگار ما در آبادان گزارش داد :

باوقوع حریق ،یدك کش های‌آتش نشانی از جزیره خارك به محل اعزام شدندو پس‌از سه‌ساعت فعالیت آتش خاموش شد وچند نفر ازکارکنان کشتی که مختصر آسیب دیده بودند به خارك منتقل ودربیمارستان‌بستری شدند .

تقدیم نشان دانش

بقیه از صفحه آخر

افتخارات بزرگی که باابتکار ورهبری اعلیحضرت همایون‌شاهنشاه آریامهر بزرك‌ارتشتاران درهمه کارهای کشور بویژه درپیکار بابیسوادی که ازسال هایش بفرمان همایون شاهانه برای باسواد کردن‌سربازان‌ارتش‌شاهنشاهی، درهمه رده‌های ارتش اجرا میگردد، وهمچنین پیروزی شگرفی که‌با خردو بینش ژرف و روشن بینی همیشگی شاهنشاه آریامهر،درپیدایش سپاهیان انقلاب (سپاه‌دانش ،بهداشت ،ترویج وآبادانی)و واگذاری بودجه یکروز ارتش شاهنشاهی بسازمان یونسکو ، برای پیکارجهانی بابیسوادی باردیگر فرهنك پایدار ایران زمین رادر پهنه گیتی درخشندگی بخشیده است ، از خجسته پیشگاه شاهنشاه آریامهر بزرك ارتشتاران استدعا گردید با پذیرش یك قطعه نشان درجه ۱ دانش همه‌افسران و درجه داران و سربازان ارتش شاهنشاهی راسرافراز فرمایند. ذات شاهانه باپذیرش این استدعا افتخاری‌جاویدان‌نصیب‌ارتش‌شاهنشاهی ایران ساختند و ساعت دوویست‌دقیقه بعداز ظهرستاد بزرك ارتشتاران را ترك فرمودند .

تکذیب شایعات

بقیه از صفحه اول

خوانندگان عزیز رسید ، پس ازپایان این گزارش چنین گفت :

اینجانب‌اعتقاد دارم دولت وظیفه دارد همیشه تمام‌اطلاعاتی‌را که‌مربوط باقدامات دولت وتمام اموری است که درسال داشتیم ،ولو اینکه در این برنامه ها موفقیتی نصیب دولت‌نشده باشد ، بمجلس شورایملی تقدیم کند . مجلس محترم همیشه دولت را تقویت کرده‌است وشاهنشاه هم رضامندی خاطرشان راعلام‌فرموده‌اند.

نخست‌وزیر افزود : بدیهی است دولت آماده است در کمیسیونها ودر جلسات علنی پس از اعلام نظریات خانمها و آقایان نمایندگان محترم نکاتی‌را که تذکر می فرمایند در نظر بگیرد ، تاانشاءالله بتواند با الهام گرفتن از نظریات خانمها و آقایان ، این دولت سال دیگر بودجه‌کاملتری بعرض نمایندگان محترم برساند .

(نمایندگان انشاءالله)

مجالس ترحیم

با کمال تاسف درگذشت مرحوم **حسین یمین اسفندیاری** (یمین حضور)برادر گرامی جناب آقای سناتور موسی نوری اسفندیاری را که ازصاحب منصبان عالیرتبه بازنشسته وزارت دارائی بودند باطلاع میرساند .

مجلس ترحیم فقید سعید روز چهارشنبه سوم اسفند ماه ۱۳۴۵ از ساعت ۳ تا ۵ بعداز ظهر در خانقاه صفی علیشاه برگزار میشود .

۱ـ۲ رئیس مجلس سنا . مهندس‌شریف‌امامی

با کمال تاسف درگذشت مرحوم **حسین یمین اسفندیاری** صاحب منصب بازنشسته وزارت دارائی را باطلاع میرساند. مجلس ختم آن مرحوم روز چهارشنبه سوم اسفنداز ساعت ۳ تا ۵ بعداز ظهر در خانقاه صفی علیشاه برپا خواهد بود . ۱ـ۲ **وزارت دارائی**

بمناسبت وفات‌مرحوم **حسین یمین‌اسفندیاری** (یمین حضور) عضو عالیرتبه وزارت دارائی و کانون بازنشستگان کشوری مجلس ترحیمی روز چهارشنبه سوم اسفند از ساعت ۳ تا ۵ بعداز ظهردرخانقاه صفی علیشاه منعقدمیباشد.

۱ـ۲ **کانون بازنشستگان کشوری**

با نهایت تاسف درگذشت برادر و پدر عزیزمان شادروان **حسین‌یمین اسفندیاری(یمین حضور)** را باستحضار منسوبین و دوستان محترم میرساند . مجلس ترحیم مردانه آنمرحوم در خانقاه صفی علیشاه از ساعت ۳ الی ۵ بعداز ظهر روز چهارشنبه سوم اسفند ۱۳۴۵ومجلس زنانه نیز در همان روز و همان ساعت درخانقاه مزبور در محل جداگانه منعقد خواهد بود .

موسی نوری اسفندیاری . علیرضا اسفندیاری. حسنعلی اسفندیاری ۱ـ۲

با نهایت تاسف درگذشت شادروان **بانو هاجر اسدی‌راد** مادر آقای عباس راد کارمند بازنشسته مجلس شورای ملی و بستهٔ نزدیك آقای **دکتر پور هاشمی** نماینده محترم مجلس شورای ملی باطلاع میرسد .

مجلس ترحیم آن مرحومه روز سه شنبه‌دوم اسفند ماه از ساعت ۹ تا ۱۱ صبح در مسجد فخرالدوله منعقد خواهد بود .

نایب رئیس مجلس شورای ملی . دکترحسین خطیبی

با کمال تاثر فوت مرحومه **هاجر راد** مادر گرامی آقای عباس راد را باستحضار میرساند. مجلس ختم مردانه روز سه شنبه دوم اسفندماه از ساعت ۹ الی ۱۱ صبح درمسجد فخرالدوله (امین‌الدوله) واقع در دروازه شمیران منعقد می‌باشد .

دکتر سید علی پورهاشمی
نماینده مجلس شورای ملی

با کمال تاسف درگذشت والده ماجده‌آقای عباس راد رئیس دفتر این شرکت را به اطلاع میرساند . مجلس ختم آن مرحومه از ساعت ۹ الی ۱۱ صبح روز سه‌شنبه دوم اسفند ماه در مسجد فخرالدوله برگزار میگردد .

شرکت سهامی صنعتی و کشاورزی شیرین خراسان

خانواده های : راد . پور هاشمی .شهدادی. نقیب‌زاده . مشایخ . قاضی سعید . آزادی . میناخانی . مشایخ . صدوقی . جوزی و مهندس بسیطی . با کمال تاثرفوت مرحومه **بانوهاجرراد** مادر گرامی آقای عباس راد را باطلاع بستگان‌و دوستان میرساند . مجلس ترحیم مردانه آن مرحومه روز سه شنبه دوم اسفند ماه از ساعت ۹الی۱۱ صبح درمسجد فخرالدوله (امین‌الدوله) واقع در دروازه شمیران و مجلس ترحیم زنانه‌از ساعت ۳ الی ۵ بعداز ظهر همان روز در منزل آن مرحومه واقع‌درنیاوران ـ درب‌دوم منظریه منعقد میباشد .

بعموم افراد خانواده های عزادار مصیبت وارده را تسلیت میدهیم .

با نهایت‌تاسف درگذشت شادروان**مهندس مهدی طبیب زاده مینو** را باطلاع دوستان و آشنایان میرساند . مجلس ترحیم آن مرحوم‌روز سه شنبه دوم اسفند ماه از ساعت ۱۰ تا ۱۲ صبح در خانقاه شیخ صفی واقع در خیابان‌صفی علیشاه و مجلس ترحیم زنانه همان روز ازساعت ۲ تا ۵ بعدازظهر در محل مذکور منعقد خواهد بود .

اختر طبیب‌زاده مینو . دکتر پروین طبیب زاده مینو . مهین طبیب‌زاده مینو . و خانواده های پزشکپور . طبیب‌زاده‌تهرانی . ملك‌احمدی. ارابیان. همایون . پورشکوری . اسکندری . هنمون . قائم‌مقامی . فروهر . اردلان.مرعشی. فخمی . سپه‌پور

بدین وسیله درگذشت شیخ الذاکرین آقای **حسن بیاتی (قوام الشریعه)** را در نجف‌اشرف باطلاع میرساند . مجلس ترحیم آن مرحوم روز چهارشنبه ۱۲ ماه ذیقعده از ساعت ۹ صبح‌الی ۱۱ در صحن‌مطهر حضرت عبدالعظیم‌علیه‌السلام برپا است امید است علماء اعلام و اهل منبر برای شادی روح آنمرحوم شرکت فرمایند .

مدیر جامعه وعاظ و اهل منبر شهرری ـ حاج سید محمود موسوی

باکمال تاسف‌وتاثر درگذشت شادروان **بانو زهرا سلطان عیسی بیگلو** مادر گرامی آقایان سرهنك‌اسداله‌عیسی‌بیگلو صمدعیسی بیگلو . دکتر پرویز عیسی بیگلو . دکتر بهمن عیسی بیگلو . اسفندیارعیسی‌بیگلو را در تبریز باطلاع دوستان وآشنایان میرساند مجلس ترحیم آن مرحومه در تبریز برگزار شده و هزینه مجلس ترحیم در تهران نیز بمصرف امور خیریه‌خواهد رسید .

خانواده‌های‌عیسی‌بیگلو .تقی‌باهوش.رحیمی . قویدست .دکتررضائی . مجد . سرهنك‌حقیقی. پارسادوست . سرهنك معصومی . شاهگلی . اعظمی

آـ۳۲۷۲۷

مصیبت وارده را ببازماندگان آن مرحومه بویژه آقای صمد عیسی بیگلو صمیمانه تسلیت میگوئیم .

بدین وسیله درگذشت ناگهانی مرحوم **عبدالحسین مستوفی سمیعی** افسر عالیرتبه وزارت امور خارجه و سر کنسول شاهنشاهی ایران در بغداد راباطلاع میرساند .مجلس‌ترحیم آن مرحوم روز چهارشنبه سوم اسفند ماه‌جاری از ساعت ۹ تا ۱۱ صبح در مسجد مجد منعقد خواهد بود .

وزیر امورخارجه

خانواده های سمیعی ـامیراصلانی ـ با نهایت تاسف فوت ناگهانی وجانگداز مرحوم **عبدالحسین مستوفی سمیعی** سرقنسول دولت شاهنشاهی در بغداد را به‌اطلاع خویشان و دوستان میرساند مجلس‌ترحیم مردانه آن‌مرحوم روز چهارشنبه سوم اسفند ماه از ساعت۹الی ۱۱در مسجد مجدبرقرار می‌باشد . مجلس تذ ر زنانه درهمانروز از ساعت۱۰الی ۱۲ در خانقاه مرحوم صفی‌علیشاه برگذار خواهدشد .

۲ـ۳ آـ۳۲۸۲۹

با نهایت تاسف درگذشت‌شادروان**فتح‌الله پیرمرادی** راکه‌از کارمندان قدیمی وارشد این بانك بوده‌اند باطلاع‌دوستان‌وآشنایان آنمرحوم میرساند .مجلس ترحیم‌نامبرده روز چهارشنبه سوم اسفند ماه ۱۳۴۵ از ساعت ۳ تا ۵ بعد از ظهر در مسجد مجد برگزار خواهد شد .

بانك ملی ایران

با نهایت تالم وتاثر فوت پدر عزیزمان‌جناب آقای**فتح‌الله پیرمرادی**رئیس سابق‌نشراسکناس بانك ملی را باستحضار فامیل و آشنایان و دوستان میرساند . مجلس ختم فقید سعیدروز چهارشنبه سوم اسفند ماه از ساعت ۳ تا ۵ بعد از ظهر در مسجد مجد منعقد است ومجلس ختم زنانه در همانروز و ساعت در منزل‌شخصی آن مرحوم واقع در خیابان شاهرضا خیابان رامسر شماره ۳۸ منعقد است . مراسم شب هفت از ساعت ٤ تا ٦ بعداز ظهر روز پنجشنبه چهارم اسفند درآرامگاه آنمرحوم واقع‌درامامزاده قاسم شمیران برگزار میشود .

آـ۳۲۸۸۷

پروین پیرمرادی . دکتر فرشته‌پیرمرادی. دکتر ایرج پیرمرادی. خسرو پیرمرادی.مهندس بیژن پیرمرادی

خانواده های : پیرمرادی . توفیق . محمودیان . رفیع‌زاده . مشکوتی . مکی . عاملی . تابان . دهقان . پریش . ملوانی . جاوید

با نهایت تاسف فوت جناب آقای **فتح‌اله پیرمرادی** بزرك خانواده را باستحضار دوستان‌و آشنایان میرسانند . مجلس ترحیم فقید سعید از ساعت ۳ تا ۵ بعداز ظهر روز چهارشنبه‌سوم اسفند ماه درمسجد مجد منعقد میباشد . مجلس ختم زنانه در همان روز وساعت در منزل‌شخصی آنمرحوم واقع درخیابان‌شاهرضا .خیابان‌رامسر شماره ۳۸منعقد است . ۱ـ۲

آـ٤٦٧٧٨

مصیبت وارده را بعموم بازماندگان‌مخصوصا فرزندانش تسلیت میگوئیم .

بدین وسیله فوت‌ناگهانی شادروان **نصراله باشی** را باطلاع دوستان و همکاران و آشنایان آن مرحوم میرساند . مجلس ختم مردانه از ساعت ۳ الی ۵ ونیم بعد از ظهر روز سه‌شنبه دوم اسفند ماه در مسجد میثم واقع در خیابان شاه باستان منعقد خواهد بود .

عزیزاله باشی

آـ٤٧٠٤٨

بعموم بازماندگان آن مرحوم مصیبت‌وارده را تسلیت میدهیم .

در مسجد گلشن رشت

با کمال تاسف **خانواده های محبی .جهاندار. ولی‌زاده . دیوشلی . حق شناس . نصیری . ابریشمی . احمدی‌پور . وسیرش . انتخاب سمیعی . میرزانژاد . هرشچی .رامز . ابدی**

درگذشت ناگهانی‌شادروان **حاج علیجان‌محبی** را در رشت باطلاع اقوام و بستگان و آشنایان میرساند . مجلس ترحیم آن مرحوم روز سه شنبه دوم اسفند ماه از ساعت ۸ الی ۱۰ صبح در مسجد گلشن و مجلس ختم زنانه در همان روز از ساعت ۳ الی ۵بعداز ظهر در منزل شخصی آن مرحوم واقع در چله‌خانه جنب‌مسجد کوچه دکتر الهی خانه شماره ۷ منعقد خواهد بود .

آـ۳۲۸۷۵

بعموم بازماندگان آنمرحوم مصیبت وارده را تسلیت میدهیم .

در مسجد جامع امامزاده قاسم

با کمال تاسف درگذشت شادروان **سید احمد محسن قاسمی** کارمند بازنشسته وزارت پست و تلگراف را باطلاع فامیل و آشنایان می رساند . مجلس ختم مردانه آن مرحوم ازساعت ۳ تا۵ بعداز ظهر روز چهارشنبه سوم اسفندماه جاری در مسجد جامع امامزاده قاسم و ختم‌زنانه در منزل شخصی آن مرحوم واقع درگلاب دره باغ پشت شمیران منعقد می‌باشد .

سرهنك میر هاشم قاسمی . جواد محسن قاسمی . عذرا قاسمی . بتول قاسمی .وخانواده های : قادری . بهروش . عظیمی . پروین . ایجادی . میرطالبی . اشرف سمنانی

سپاسگزاری

از آیات‌الله العظام ، حجج الاسلام ،موالیان کرام و عموم سرورانی که‌در مصیبت جانکاه‌مرك مادرم ، تفقد و بزرگواری فرموده . در مراسم تشییع و هفته شرکت کرده و بقم تشریف آورده‌اند و دوستان معظمی که با درج آگهی تسلیت در جراید و ارسال تلگرام و نامه . از تهران و شهرستانها . با این‌بنده ابراز همدردی فرموده‌اند و ذوات محترمی که در مجالس ترحیم قدم رنجه داشته و بتسلای خاطر دردمندم پرداخته‌اند،مخصوصا همشهریهای‌مکرم‌گرگانی که علاوه بر ارسال تلگرام در مجلس ختم‌مسجد جامع گرگان بذل مرحمت و شرکت فرموده‌اند، صمیمانه سپاسگزاری میکنم . از خدای بزرك آرزو دارم که عموم سروران عظام را در پناه‌خود تندرست بدارد و به‌آنان پیروزی و توفیق‌کامل عنایت فرماید . اگر براثر تالمات روحی و گرفتاریهای عدیده نتوانم بعرض تشکرحضوری نائل گردم ، از همه‌ی سروران خود امید عفوو بخشایش دارم و بدین وسیله پوزش میطلبم .

نعمت‌الله قاضی « شکیب »

بدین وسیله از کلیه ذوات محترم.خویشاوندان. دوستان و آشنایان که با شرکت و تشریف فرمائی خود در مراسم تشییع جنازه . مجلس ختم وشب هفته‌شادروان **سید عبدالرحیم‌عزیزی** پدر بزرگوارمان موجبات تشفی و تسلی خاطرما را فراهم فرموده‌اند همچنین از کلیه سرورانی که وسیله تلگرام ونامه و درج در جرایداظهار همدردی و عنایت فرموده‌اند سپاسگزاری‌نموده سلامتی و توفیق همه را از خداوند بزرك‌مسئلت مینماید . چنانچه بواسطه تالمات روحی در شرفیابی یا عرض پاسخ تاخیری رخ دهد معذرت خواسته امید عفو و بخشش دارد .

از طرف خانواده های عزیزی و امیر عزیزی. سپهبد امیرعزیزی

از سروران کرام و دوستان ارجمند که‌تلگرافا و یا با حضور خود در مجالس ترحیم مرحومه مغفوره **حاجیه خانم حسن‌تاش** اظهارلطف‌فرموده و اینجانبان را مشمول الطاف خودقرار داده‌اند صمیمانه تشکر مینمائیم .

سرهنك حسین حجت .حسن حجت .سرهنك ضیاءالدین حجت . صلاح‌الدین حجت . سرگرد محمد رضا نوشین . عزیزاله نوشین

از سروران معظم که در مراسم درگذشت مادرم روانشاد **توران میرفخرائی** بزرگواری فرموده و خاندان مرا مورد عنایت ومرحمت قرار داده‌اند از سوی خود و کلیه بستگان و دوستان و گروه همت سپاسگزاری مینمایم و اطمینان دارم که با توجه به ژرفای تاثرات بی پایانم چنانچه در شرفیابی و عرض امتنان حضوری تاخیر ویا تقصیری‌روی دهد معذورم‌میفرمایند.

علی‌اکبر میرفخرائی

از بانوان و آقایانی که قبول زحمت‌فرموده در همدردی با خانواده‌هائی که د رحادثه‌جانگداز فوت **دکتر آذر هوشنك توکلی** خانواده های داغدیده خاصه توکلی و ملك‌قاسمی رادرمجالس ترحیم سرافراز فرموده‌اند بدین وسیله تشکر نموده اگر در عرض تشکر حضوری تاخیر یا قصوری بعلت تالمات روحی روی دهدبا لطف و بزرگی خواهند بخشید .

از ذوات محترم خویشان و دوستان‌بزرگواری که در مراسم درگذشت مرحومه مغفوره **بانو سلطنت صلاحی** ابراز محبت نموده و باشرکت در مجالس ترحیم و همچنین با نامه و تلگراف تفقد و غمخواری فرموده‌اند سپاسگزاریم .

از طرف خانواده های مصیبت دیده .حبیب‌اله صلاحی

از اولیاء محترم وزارت دارائی و وزارت‌راه و راه‌آهن دولتی ایران و موالیان کرام و علماء عظام وتیمسار ریاست‌معظم اداره پلیس‌انتظامی راه‌آهن و هواپیمائی کشوری وکلیه همقطاران اداری و فامیل و دوستان بزرگواری که درمراسم تشییع و مجالس ترحیم و تذکر منعقده در شهرستان های تهران . زنجان .تبریز وهمچنین شب‌هفت مرحوم مغفور شادروان آقای **غلامعلی اقصائی** شرکت و یا تلگرافی وکتبی ویادرجراید اظهار همدردی و تسلیت فرموده‌اند صمیمانه سپاسگزاری مینمائیم وچون بعلت تالمات‌شدید روحی انجام تشکرات حضوری مقدور و میسر نمی باشد خانواده های داغدیده امیدعفو رادارند

خانواده‌های گرزن . اقصائی

یادبود

چهلمین شب درگذشت شادروان دکتر محمد حسین ذوالنصر

خانواده های ذوالنصر و فامیل های‌وابسته باطلاع کلیه دوستان و آشنایان میرسانند که مراسم چهلمین شب درگذشت شادروان **دکتر محمد حسین ذوالنصر** رئیس بخش جراحی دانشکده پزشکی روز سه‌شنبه ۲ر۱۲ر۴۵(فردا) از ساعت ۳ الی ۵ بعداز ظهر در صحن مطهر حضرت عبدالعظیم منعقد خواهد بود .

محمدرکن‌الدین ذوالنصر

دختر نازنینم :

امسال نیز بهارعمر گل رسید . اما ،دیگر خانه‌ام از باغ آفتاب‌تر و عطر خنده های گل‌بی بهارم خالی است .

دریغ دخترم . بی آنکه بشکفد دلت از شکوفه های زندگی سفرسرنوشت بخزانت کشانید . اما یاد تو چون نسیمی عطرآگین همراه پدر و مادرت و آنها که دوستت داشتند میباشد .

پوراندخت کنزی

باطلاع خویشاوندان . آشنایان و دوستان میرساند که مراسم شب هفت مادر گرامی و سرور خانواده . مرحومه مغفوره **بانو صغرا اسماعیلی** از ساعت ۳ تا ۵ بعد از ظهر فردا دوم اسفند ماه در امامزاده عبداله جنب آستانه برگزار خواهد شد .

پروین سلیمانی . فرهاد پور . آزاد . حاج اسماعیلی . بهرامی . صراف

آـ۳۲۸۷۹

تسلیت

بجناب آقای صمدی ریاست دبیرستان ایرانشهر

مصیبت وارده را به آنجناب تسلیت عرض نموده و خودرا شریك غم شما میدانیم .

بیوك فقیر . تقی فقیر

تیمسار سپهبد امیرعزیزی

مصیبت‌وارده را تسلیت‌عرض نموده‌سلامتی وبقاء تیمسار ارجمند وخانواده محترم را از خداوند متعال‌خواستاراست.

خرم‌آبادلرستان ـحسن‌جزایری

حمیدعزیز

بانهایت اندوه مصیبت‌وارده را تسلیت‌می گوئیم مارا در غم خود شریك بدان

تیموروفریده‌رفیعی

تیمسار معظم مخاطب رفیعی وسرگار علیه خانم اکرم زندی مصیبت‌وارده را تسلیت‌عرض بقای عمر تیمسار وخانواده محترم را از خداوند بزرك مسئلت دارد . **دزفول ـاحسانی**

تیمسار سرتیپ مخاطب رفیعی و حضرت علیه‌خانم‌اکرم‌زندی با اندوهی فراوان مصیبت وارده را تسلیت گفته‌خودرادرماتم‌بزرك‌خانوادگی سهیم میدانم. **سرتیپ‌مهدی‌خزاعی‌وبانو**

گروه فرهنگی هدف

مصیبت‌وارده به‌خاندان لطیفی را به‌همکار محترم خود آقای لطیفی و همسرمحترم ایشان تسلیت میگوید.

بانهایت تاسف درگذشت جوان ناکام‌آقای مهندس‌گیلانی را بکلیه بازماندگان آن مرحوم خصوصا مادر داغدیده‌ودوستان عزیز آقایان حمیدو مجیدگیلانی‌تسلیت‌عرض مینمائیم .

دکترفرهنگی وبانو ـبیژن وپرویز فرهنگی

تیمسار سرتیپ مخاطب‌رفیعی

مصیبت‌وارده به آن فرماندهی ارجمند را صمیمانه تسلیت عرض مینمایم.

ستوان‌یکم‌بهمن‌رکنی

سرور معظم سرگارسرگرد سیدمحمدسجادی

بانهایت تاثرو اندوه درگذشت شادروان سرکار علیه شاهزاده خانم انورالدوله فرمانفرمائیان را حضور محترم آن جناب و سرکار علیه‌بانو تسلیت‌عرض نموده و طول عمروسلامت وسعادت آن سرورگرام و بانوی محترمه و همه‌فامیل محترم را از خدای‌بزرك مسئلت داشته و دراین‌مصیبت شریك میباشیم

جمال اویسی‌وبانو ـ کوچك‌اویسی‌وبانو- ناصراویسی

بااندوه فراوان فوت شادروان سرکار علیه شاهزاده خانم‌انورالدوله فرمانفرمائیان را بعموم بازماندگان آنمرحومه به ویژه حضور محترم جنابان آقایان : سرهنك هدایت‌الله سجادی ـسرهنك سیدیوسف سجادی و بانو- سرگرد سیدمحمد سجادی و بانو ـدکتربهادری وبانو ـسرهنك پوریمین‌وبانو ـدبیر وزیری و بانو تسلیت‌عرض نموده و طول عمر همگی را از خداوند بزرك خواهانیم. **جمال اویسی‌وبانو**

سرکار سرگرد محمد سجادی

بااندوه فراوان مصیبت وارده را بخانواده محترمتان تسلیت عرض مینمائیم .

محمد طاهریان ـ هوشنك‌بهمن‌پور ـ احمد روشنی‌پور

آـ۳۲۸۱۳

اطلاعات ۱۳۰۴

دوشنبه
* بیستم فوریه ۱۹۶۷
* دهم ذیقعده ۱۳۸۶
* شماره ۱۲۲۱۲
* سال چهل و یکم

در مراسم قرعه‌کشی امروز

۱۰۰۰ مشمول دیپلمه معاف شدند

● رئیس وظیفه عمومی اعلام کرد که تکلیف همه مشمولین روشن شده است

امروز درحدود یک‌هزار نفر مشمولین دیپلمه متولد ۱۳۱۳ تاپایان ۱۳۲۲ که‌در مراسم قرعه‌کشی شرکت‌داشتند بعلت اینکه مازادبر احتیاج بودند، ازخدمت زیر پرچم درزمان صلح‌معاف شدند.

● **نمایندگان**

خبرنگار ما گزارش میدهد: در بین معاف شدگان نمایندگان‌تعدادی از مشمولین ایرانی مقیم خارج از کشور شرکت داشتند که آنها نیز بنمایندگی از طرف فرزندان وکسان خود معاف شدند. از جمله درقرعه‌کشی امروز دوخانم بنمایندگی از طرف فرزندان خود بنامهای ایرج زره‌پرور ومهدی‌فضیلی‌شرکت کردند، فرزندان این دوخانم در هلند بسر میبرند واز طریق سفارت ایران‌دفترچه آماده بخدمت‌دریافت کرده‌و به‌مادران خود نمایندگی داده بودند که درقرعه کشی شرکت کنند.

* **مشکل حل شد**

تیمسار سرتیپ مشاور رئیس‌اداره وظیفه عمومی هنگام قرعه‌کشی امروز خطاب به مشمولین گفت:

بااین قرعه‌کشی که آخرین قرعه کشی وانتخاب مشمولین جوان است تکلیف کلیه مشمولین‌غایب روشن شده و بطور کلی مشکل نظام‌وظیفه که‌در گذشته لاینحل بنظر میرسید حل شده است، ازسال آینده امر اعزام مشمولین و تامین احتیاجات نوی قاعده ونظم معینی انجام میشود، احتیاجات نفری نیرو های مسلح شاهنشاهی فقط از مشمولین عادی متولد ۱۳۲۶ تامین میشود، درمورد فارغ‌التحصیلان و تامین احتیاجات سپاهها نیز ترتیبی داده میشود که فقط مشمولین فارغ‌التحصیل سال۴۶ (درهر سنی که‌باشند) بخدمت اعزام شوند.

رئیس وظیفه عمومی گفت: ازامروز ببعد تکلیف غائبین نیز کاملا روشن است. هرغایبی مطابق قانون هر کجا که‌باشد جلب وبا محکومیت بخدمت اعزام میشود و کوچکترین ارفاق به مشمولین غایب نخواهد شد، بطور کلی مشمولین باید فکر غیبت و بخشودگی غیبت دااز سربدر کنند. زیرا ازسال آینده فقط مشمولین سنواتی بخدمت اعزام میشوند.

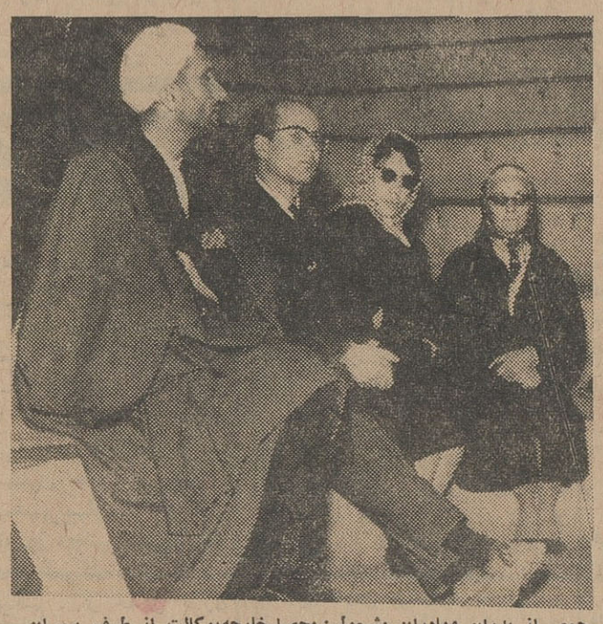

جمعی از پدران ومادران مشمولین محصل‌خارجه‌بوکالت از طرف پسران خود در قرعه کشی امروزشرکت‌کردند

میلاد حضرت ثامن الائمه (ع)

فردا مصادف با یازدهم‌ذیقعده وسالروز میلاد باسعادت حضرت ثامن‌الائمه علی‌بن موسی‌الرضا (ع) امام هشتم و پیشوای‌شیعیان جهان است. مقام شامخ واحاطه برعلوم و معارف اسلامی و شخصیت بارز حضرتش سد سدیدی بود در برابر حکومت جبار عباسیان و امیدی برای حکومت مومنین پاکباز.

مامیلاد فرخنده‌هشتمین‌پیشوا ورهبر گرانمایه شیعیان جهان را بهموطنان ارجمندو همه‌پیروان آن حضرت صمیمانه تبریک‌می‌گوئیم.

تقدیم نشان دانش به پیشگاه شاهنشاه

شاهنشاه آریامهر، دیروز از ستاد بزرگ ارتشتاران دیدن فرمودند و یک قطعه نشان درجه یک «دانش» بیاس ابتکار های بزرگ شاهنشاه در پیکار بابیسوادی د رایران ودرسراسر جهان بمعظم له تقدیم شد،

در ستاد بزرگ

شاهنشاه آریامهر، بزرگ ارتشتاران ساعت ۱۰ بامداد دیروز به ستاد بزرگ ارتشتاران نزول اجلال فرمودند.

هنگام تشریف فرمائی ذات شاهانه مراسم‌احترامات‌نظامی‌بعمل‌آمدوتیمسار ارتشبد دکتر بهرام آریانا ریاست ستاد بزرگ ارتشتاران گزارش نظامی بعرض رسانید.

دراین بازدیدتیمسار ارتشبد عظیمی ژنرال آجودان شاهنشاه آریامهر، فرماندهان نیروهای سه گانه (زمینی، هوائی، دریائی) وروسای‌ادارات ستاد بزرگ ارتشتاران افتخارحضور داشتند.

سپس ذات‌شاهانه بعضی از قسمت های ستادبزرگ ارتشتاران را بازدید فرمودند، دراین بازدیدتیمسار ارتشبد دکتر بهرام آریانا ریاست ستادبزرگ ارتشتاران در هر مورد توضیحات لازم را بعرض رسانیدند.

دراین هنگام بپاس سرافرازی و

بقیه در صفحه نوزدهم

تغییرات جدیددادگستری

آقایان غلامعلی مشگین‌فام و اسمعیل‌زرگری و سیدعلی‌لاجوردی ببازپرسی دیوانکیفر.

آقای‌علی‌معینی بکارمندی‌علی‌البدل دادگاه شهرستان تهران.

آقای غلامعلی‌وحدتی بکارمندی قضائی اداره فنی

آقای رضا هاشم الحسینی به ریاست شعبه سوم دادگاه استان دهم.

آقای شاپور ایروانی بمستشاری دادگاه استان دهم

آقای رحمت‌اله حجتی ببازپرسی دادسرای شهرستان بیرجند

آقای یداله کاردان بکارمندی علی‌البدل دادگاه شهرستان‌بیرجند

۳۰۰ میلیون تومان قرضه دفاعی منتشر میشود

بموجب تبصره ۴۲ لایحه بودجه‌کل کشور، که دیروز بوسیله آقای هویدا، نخست وزیر تقدیم مجلس شورای ملی شد، دولت یک‌میلیارد تومان اوراق قرضه انتشار خواهد داد. سیصد میلیون تومان از این اوراق درسال ۱۳۴۶ منتشر خواهد گردید و تحت عنوان «اوراق قرضه دفاعی» بمصرف تقویت نیرو های تدافعی ایران خواهد رسید.

* **قرضه دفاعی و عمرانی**

بموجب گزارش خبرنگارمافرار است بقیه‌این قرضه بمبلغ هفتصد میلیون تومان بمصرف امورعمرانی کشور برسد واحتمال نمیرود که این اوراق درسال ۴۶ انتشار یابد

آقای دکترمجیدی معاون‌نخست وزیر و رئیس دفتر مرکزی بودجه، دیروز طی مصاحبه‌ای که با حضور آقای هوشنک انصاری‌وزیراطلاعات تشکیل شد توضیح داد: دربودجه عمرانی سال آینده اعتباری ازمحل اوراق قرضه عمرانی پیش‌بینی‌نشده است.

آقای دکترمجیدی افزود: اگر برای کارهای عمرانی احتیاجی پیدا شود واگر تقاضا آنقدر باشد که علاوه برسیصدمیلیون تومان‌اوراق قرضه دفاعی، بتوان اوراق قرضه عمرانی هم فروخت، درآنصورت ممکن است مقدازی اوراق قرضه عمرانی نیز عرضه شود.

● **نرخ اوراق قرضه**

گزارش خبرنگارما حاکی‌است که درسال آینده کوشش خواهد

بقیه‌درصفحه‌هفدهم

تعطیل فردا

فردا بمناسبت میلاد حضرت امام‌رضا (ع) ادارات‌دولتی تعطیل است اطلاعات فردا منتشر میشود

برای اطلاع مشتریان محترم
جنرال مد
فردا (سه‌شنبه) تمام روز
از ۹ صبح تا ۸ شب
باز است
جنرال مد ـ کوچه برلن

فقط
۴
روز دیگر فرصت دارید
تا از
۴۰۰۰/۰۰۰ ریال جوائز ارزنده
حساب پس انداز بانک تهران
که در اسفند ماه قرعه کشی میشود استفاده فرمائید
برای افتتاح حساب پس انداز و تکمیل موجودی به ۱۰۰۰ ریال یا بیشتر
به شعب بانک تهران درمرکز وشهرستانهای
آبادان ـ اصفهان ـ اهواز ـ تبریز ـ خرمشهر ـ رشت ـ کاشان ـ گنبد کاوس ومشهد مراجعه فرمائید
فردا مصادف با میلاد مسعود حضرت ثامن الائمه
کلیه شعب بانک تهران درمرکز و شهرستانها از ساعت ۸
صبح الی ۸ بعد ازظهر آماده افتتاح حساب پس انداز میباشند

برنامه این‌هفته ده سینمای بزرگ تهران
هارون و قارون
سپهر نیا ظهوری همایون

دکتر هوشنک برجیس
جراح و متخصص چشم از آمریکا
دارای تخصص درعینک نامرئی Contact Lens
شماره ۶ خیابان بزرگمهر ـ تلفن ۶۹۰۱۲ ـ پذیرائی: صبح‌وعصر
۱ـ۳ آ ـ ۴۶۸۷۸

بیماریهای روماتیسمی ـ داخلی ـ دکتر ناصر برجیس
صبح وعصر خیابان سپه چهارراه پهلوی تلفن ۴۷۷۹۷

شماره تلفن مطب ومنزل
دکتر عبدالرضا نائینی
به ۷۶۵۱۲۳ و۷۶۵۲۴۳ تغییر یافته است

پرده شوئی
بهترین موقع درهفته اول اسفند و بهترین متخصصین در
کارخانهٔ لباس شوئی برف
۲۵شعبه کارخانه و تلفن ۷۹۱۲۲۲ درخدمت شما هستند

شمارهٔ اسفند ماه
توفیق ماهانه
خوشمزه تر از هر شماره دیگر منتشر شد

خریداریم خانه قدیمی‌در جنوب شهر کمتر از هزار و پانصدمتر نباشدبیشتر باشد بهتر است لاله‌زار نزدیک توپخانه ۳۹۷۸۴ به بنگاه کوشان مراجعه فرمائید.

اطلاع
کلیه اطاق‌های مهمانسرای شاه عباس در اصفهان برای هفته اول فروردین از هفته‌های پیش گرفته شده وانجام تقاضاهائی که برای نگاهداری اطاق میرسدامکان‌ندارد.
شرکت سهامی بیمه‌ایران

عجله فرمائید فقط چندروز دیگر میتوانید...
درحراج امتحان شده فروشگاه کازرونی
از صد ها نوع پارچه و پتو با طرحهای زیبا و قیمت نازل استفاده فرمائید.
توجه داشته باشید حراج فروشگاه کازرونی فقط در تهران
همان مغازه سه دهنه بزرگ خیابان سعدی

ولکنسون
سورد
WILKINSON
SWORD
نام عالیترین تیغ جهان
تیغ شیر ولکنسون
سوپر سورد
WILKINSON SWORD
STAINLESS
MADE IN ENGLAND
ضدزنگ، (استینلس)
تیزچون شیر
نرم چون حریر
WILKINSON SWORD
STAINLESS
SUPER SWORD EDGE
ولکنسون
سورد
WILKINSON
SWORD
ازاین پس شیشه درویش تراش خود بگذارید
نماینده درایران: شرکت ایران دراگ خیابان رودسر ـ شمارهٔ ۹۸
تلفن: ۶۴۷۶۶ـ۶۸۴۴۸