اطلاعات

۱۲ صفحه — چاپ دوم

چهارشنبه چهاردهم آبانماه ۱۳۵۹ـ شماره ۱۶۲۷۹ تکشماره ۱۵ ریال

نخست‌وزیر در تظاهرات میلیونی ۱۳ آبان

ایران را گورستان امپریالیزم خواهیم کرد

● گروگانگیری بهترین وسیله برای درک عمیق «وابستگی» بود

در صفحات ۱۲-۱۱و۹

پل‌های شناور عراق بر روی «بهمنشیر» منهدم شد

تاریخ توزیع کوپن بنزین موتوسیکلت وانت بار واتومبیل شخصی

در صفحه ٤

حمله چریکی پاسداران انقلاب به قلب دشمن

۱۱۰ مزدور مسلح باضربات کوبنده پاسداران دزفول نابود شدند

در حملات چریکی دلاوران پاسدار و مرز نشینان و عشایر به ستون های لشگر کفر صدامیر چند روز اخیر خسارات و تلفات سنگینی به مدوران عراقی وارد شده است .

ستون زرهی دشمن در شمالشرقی آبادان به آتش کشیده شد

● جیپ فرماندهی دشمن منفجر وسرنشینانش نابودشدند

● ۱۹ تانک وخودرو، ۱۵۵ مزدور عراقی وموشک انداز دشمن درجبهه ایلام نابودشد

در صفحه ۲

● پادگانهای کولاک، قاشان وتاسیسات صنعتی کرکوک درعراق بمباران شد

امروز توسط آقای رجائی نخست‌وزیر :

وزرای کار وداد گستری به‌مجلس معرفی شدند

در صفحه ۲

امام جمعه قاهره به‌جرم حمایت ازایران زندانی شد

۳ هزار جوان زندانی در عراق تیرباران شدند

در صفحه ۱۲

آلبوم عکس اطلاعات

فردا آلبومی از عکس های منتشر نشده‌ی محمد فرنود در رابطه با مجموعه رویداد های یکساله‌ی اشغال لانه‌جاسوسی به ضمیمه اطلاعات منتشر می شود .

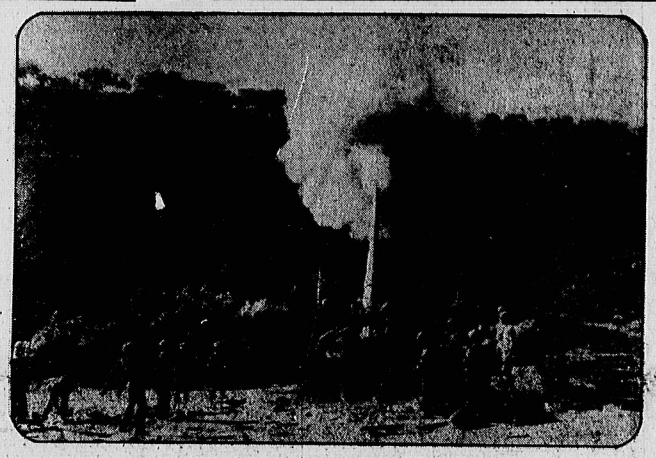

رزمندگان دلیراسلام باپشتیبانی واحد های زرهی و توپ های موتوری مواضع جدیدی را از لوث‌وجود کافران‌عراقی پاک کرده‌اند .

محاکمه سعادتی در دادگاه انقلاب آغاز شد

محاکمه سید محمد رضا سعادتی فرزند سیدعلی عضو سازمان مجاهدین‌خلق ایران به‌ریاست حجت‌الاسلام موسوی تبریزی نماینده مجلس و حاکم شرع دادگاههای ویژه سپاه زکس آبادان و با حضور جمع کثیری از نمایندگان رسانه‌های گروهی و خانواده متهم در ساعت‌ونه بعد از ظهر دیروز آغاز شد .

در آغاز جلسه آقای لاجوردی دادستان کل تهران کیفر خواست صادره‌ازسوی‌دادگاه انقلاب اسلامی مرکز را قرائت کرد . پس از قرائت کیفر خواست‌از متهم‌خواسته شد بدفاع از خود بپردازد، ولی متهم درخواست تعویق محاکمه را بخاطروقت بیشتر برای مطالعه مجدا اوراق پرونده کرد . حاکم شرع ختم جلسه را اعلام داشت و جلسه‌بعد را برای استماع دفاعیات‌متهم به ساعت ۵ر۱ بعد از ظهر امروز موکول کرد .

متن زیر عین کیفرخواست صادره علیه متهم می‌باشد.

بسم‌الله مخزی‌الساعین‌للکفار

لوخرجوافیکم مازادوکم خبالا ولاوضعوخلالکم یبغونکم الفتنه و فیکم سماعون لهم والله علیم‌بالظالمین ـ بفرض اینکه منافقین بهنگام جهاد و مبارزه ، بظاهر با شما همراهی و همکاری کنند ، نظری جز خیانت نخواهند داشت و بجز فساد در میان شما چیزی‌به ارمغان‌نخواهند آورد، تمام کوششش این است که در میان شما رخنه کرده و نقطه ضعفی یا اختلاف نظری در باره مسائل مربوط به مبارزه از شما بدست آورند . در میان شما جاسوسانی وجود دارد که تمام خواست دشمن‌را اجابت میکنند . خداوند ستمکاران را بدرستی می‌شناسید .

در این‌پرونده آقای‌محمد رضا سعادتی فرزند سیدعلی ۳۶ ساله‌اهل شیراز،مهندس، عضو سازمان مجاهدین خلق ایران، متاهل، مسلمان ،تبعه ایران ، بازداشت در تاریخ پنجم اردیبهشت ماه ۱۳۵۸ متهم است :

به برقراری تماس وارتباط سیاسی‌و اطلاعاتی وجاسوسی با آقای ولادیمیر فنیسینکو دبیر اول‌سیاسی سفارت‌دولت سوسیالیستی شوروی جهت تهیه و تحصیل‌اخبار‌واطلاعات

بقیه در صفحه ۲

وضع عمومی جبهه‌ها

در جبهه جنوب

★ تعداد زیادی از اجساد مزدوران عراقی ازرودخانه بهمنشیر از آب‌گرفته شد.

★ دو میگ متجاوز عراقی ازآسمان‌آبادان رانده شدند.

★ یک تانک و چند سنگر دشمن درمحله فیاض آبادان منهدم شد .

★ نبرد با مزدوران عراقی در خور آبادان ـ ماهشهر ادامه دارد .

در جبهه غرب

★ نیروی ازنظامی‌جبهه مهران مواضع‌آشیانه‌های‌توپخانه دشمن متجاوززیرآتش شدید سلحشوران مبارزایرانی‌قرار گرفت .

★ دلاوران جنگاور هوانیروز مزدوران بعثی‌را در منطقه مهران و رضاآباد سرکوب کردند .

★ پاسگاه های تهگان و تنگ تک مشکین، عراق درهم کوبیده شد .

★ پاسداران و تکاوران‌و فدائیان‌امام‌خمینی‌درارتفاعات «دالاهو» مواضع جدیدی را از لوث وجود عناصرناپاک بعثی پاک کردند .

★ نبرد حماسه‌آفرینان‌اسلام با مزدوران کافر در جبهه های سربل زهاب همچنان ادامه دارد .

★ مواضع دشمن متجاوز در اطراف قصر شیرین زیر آتش توپخانه ایران در هم کوبیده شد .

★ به کامیون‌ها و خودرو های نظامی دشمن در غرب بستان خساراتی وارد شد.

★ تجهیزات دشمن در غرب کرخه نابود شد .

در ملاقات نخست وزیر ووزیر مشاور با امام خمینی

از سوی امام

نخست‌وزیر مامور اجرای مصوبات مجلس درمورد گروگانها شد

در صفحه ۱۱

اطلاعیه بنیاد مستضعفان

استان‌های جنگ‌زده کشور بازسازی میشوند

در صفحه ۱۱

درجریان تعویض‌مهره امپریالیزم، با شکست کارتر :

ریگان به «کاخ سفید» راه یافت

در صفحه ۲

ستاد پشتیبانی مناطق جنگی بوسایل‌راهسازی نیاز دارد

سخن روز

«اینها (آمریکا و دیگر ابرقدرتها) شاخ و دم بزرگی ندارند ، مهم اینست که ما با هم منسجم باشیم و روی نقشه عمل کنیم ... ، اینها ازعایشان بیشتر واقعیت است »

امام خمینی

امپریالیسم چقدر پیچیده‌است؟!

دنیای روشنفکری به دلیل جدائیش از متن توده‌های مردم که حلال مشکلات عظیم تاریخ‌اند ، گاه در تحلیل پدیده‌ها بشدت دچار ذهنگرائی می‌شود. چیزی را بسیار بیشتر از آنچه هست بزرگ می‌پندارد و بالعکس . ازجمله دیدیم در تحلیل رژیم شاه ، «پیچیدگی آن» و چگونگی مردمی کردن مبارزه مسلحانه دراز مدت و امثال آن چه نظرگاهها و دریافت‌هایی داشتند و اینهمه بخاطر آن‌بود که با غیبت مردم ازصحنه هرچیز واز جمله مسئله‌سقوط رژیم آمریکائی شاه در منطقه ، حالت طلسم رامی‌یافت. همین نارسائی بزرگ در مواجهه با امپریالیسم آمریکاو تجزیه و تحلیل آن نیز وجود دارد و آنها ندانسته‌چندان به آمریکا و اقمارش بها میدهند و چنان پیچیدگی‌مرموز و بیش‌از حدی برای آن قائل میشوند که گوئی‌هرگز خرافتی نیز نمیتوان بریکر امپریالیسم وارد آورد !

اما امام، از آنجا که تیلور اراده توده‌ها است و قدرت آنان را همواره از نزدیك دیده، آزمایش کرده و اساسا خود موجی عظیم و شکوهمند از همین دریااست هم در مورد رژیم آمریکائی شاموهم در موردامپریالیستها و ابرقدرتها همواره بت‌های ذهنی را درهم‌شکسته وثابت کرده‌است که چون تمام یك ملت‌ازجای برخیزدگرهای کور یکی پس از دیگری گشوده شده، طلسم چندین ساله براحتی درهم شکسته و معضلات عظیم و مشکلات پیچیده‌ای که سالهای سال روشنفکران را گیج ومبهوت و عاجز کرده است بسادگی حل شده و پیچیدگیهایش باز میشود ؟

متاسفانه بسیاری هنوز هم به عادت پیرمردان قدیم که گردش آفتاب و ماه را هم به‌گردن انگلیس‌هامی‌انداختند ، آمریکا را در هر کاری و برنامه‌ای دخیل و دارای قدرت نفوذ میدانند . آنها امپریالیسم را بقدری پیچیده و توانا معرفی میکنند که گویا برهرکاری قادر است و از جمله می‌تواند بایك دست انقلابی تناهیوتیانی کند که بپایند و سفارتش را اشغال کنند و بعد باهمین تبانی و اطلاع قبلی دست به حمله نظامی کاذب! زده و خودش را عمدا و آگاهانه در کویر طبس شکست خورده معرفی کندو حتی دولتین ایران و عراق را طبق یك نقشه طرح‌ریزی شده بوسیله هر سه‌رژیم (آمریکا ، عراق، ایران)،به‌یك جنك زرگری ! واداردا تازحتکشان منطقه (یعنی گروههای سیاسی چپ و پیشتاز!) را سرکوب کنند و برسر هم بمب بریزند تا آمریکا و اقمارش به هدفشان (؟!) برسند !

راستی اگر امپریالیسم تادین پایه قدر قدرت‌است و همانطور امام که فرمود : «آمریکا هیچ غلطی‌نمی‌تواند بکند» ، اینهمه غلط می‌تواند بکند ! پس جنك و نزاع ملتهادربرزنانزدن است ! و باید به آنها گفت : اینقدر خودشان را خسته نکنند که این طلسم با این جادو و جنبلها شکسته نمی‌شود .

برخلاف همه این بزرگنمایی‌ها و بت تراشی‌هاظر امام اینست که ابرقدرتها طبل توخالی‌اند ، آنچه هست ارعاب و وحشت و وهیونداری است که امپریالیستها بخصوص امپریالیسم آمریکا با تبلیغات دامنه دارخویش در ذهن ملتها وارد کرده‌اند . البته از نظر امام ابرقدرتها و امپریالیستها همچنان ابرقدرتند و مجبر به ساز وبرگ و بیچیدگی نباید آنها را کمتر از آنچه هستند بپندارشت. اما درد ملتها و جهان مستضعفین این نیست که واقعیت

بقیه در صفحه ۲

امام خمینی

★ انتخاب فرمائید: کاندیدای‌باند اسلحه‌فروشان یا کاندیدای باند نفتخواران ! حقایقی از انتخابات آمریکا ★ لیزر اشعه مرگبار یا زندگی بخش ★ محرومین راضی پولدارهای ناراضی ★ نامه های جاسوس انگلیسی در ایران ★ ۱۳ آبان حرکتی نو ★ میزگرد شخصیتهای حقوقی دربازه مسائل خانوادگی ★ دنیای دروغین تبلیغات ★ چهل سئوال و داستانها و مطالب متنوع اجتماعی و علمی و ... در مجله محبوب شما .

اطلاعات هفتگی

اطلاعات هفتگی منتشر شد

دانشجویان مسلمان پیرو خط امام دیروز درهای لانه جاسوسی آمریکا رابازکردند و انبوه جمعیت‌شعار های کوبنده مرگ برآمریکا وارد این محل شدند .گزارش‌مصور تظاهرات و رزمسلحانه میلیونی دیروز در صفحات۲ و ۸ روزنامه امروز چاپ شده

خسارات عراق از ۱۰ شهریور تا پایان ۵۹/۸/۱۳

نوع خسارت	تعداد	
هواپیما	۱۸۳	فروند
هلیکوپتر	۹	فروند
تانک و نفربر زرهی	۱۵۶۲	دستگاه
موشک انداز	۴۰	دستگاه
انواع خودرو ارتشی	۶۷۳	دستگاه
آتشبار سنگین و سبک	۲۷۹	قبضه
ناوچه موشک انداز واژدرافکن	۱۴	فروند
کشتی لاروبی	۲	فروند
کشتی حامل مهمات	۱	فروند
پایگاه‌های نظامی، تاسیسات صنعتی، نفتی و پل	۱۷۳	منطقه

[illegible]

توضیح درمورد جدول خسارات عراق

لازم به تذکر است که درجداول قبلی مجموع‌خسارات تانک، نفربر زرهی و انواع خودروهای ارتشی مزدوران عراقی یکجا محاسبه و چاپ میشد کهازامروز جمع‌خسارات تانک و نفربر زرهی و انواع‌خودروهای ارتشی کلاریحتی بطور جداگانه محاسبه وچاپ شده است.

قابل توجه متقاضیان شغل قضائی در وزارت دادگستری

در صفحه ۵

سازمان زیبا زیبای اطلاعات ۲۴ ساعته تلفنی آگهی میپذیرد ۳۱۱۰۷۱-۳۱۱۰۷۲

مژده به آجیل فروشان در صفحه ۷ ـ ۱۷۱۷۴۲

دنیای ورزش شنبه‌ها منتشر میشود

خانه حراج، حراج میکند در صفحه ۳

در جبهه های سربل ذهاب و قصرشیرین

۱۰ تانک دشمن نابود شد و ۷۰ مزدور عراقی به هلاکت رسیدند

طی ۴۸ ساعت گذشته حماسه آفرینان جمهوری اسلامی ایران در جبهه های مختلف غرب و جنوب غربی کشور با آتش شدید توپخانه های خود ضربات سهمگینی بر مواضع مزدوران متجاوز وارد آورده اند. این گزارش حاکیست که دیروز در مناطق کانی سف، شور شیرین، و ارتفاعات جبهه مهران نیرو های نیرو های اسلام و سپاه عکس شدیدات و سلحشوران رزمنده جمهوری اسلامی ایران با رشادت بی نظیری ، کلیه مواضع و آسایشگاه توپخانه به هلاکت رسیدند. براساس گزارش خبرنگاران یکی از برادران پاسدار که دیروز از جبهه سربل دهاب به کرمانشاه برگشته درگزارشی به روابط عمومی سپاه مسلمان می گوئیند تا حضه خونخواه ارباسرکوب نمایند. وی افزود : درمنطقه مهران مزدوران صدام از شدت وحشت در سنگر های خود خزیده بودند و بعضی از این عملیات هشتمین ارتجاز بزرگان پاسدار انقلاب اسلامی ایران به شهادت رسیدند.

حمله چریکی پاسداران به قلب دشمن در دزفول

سناد خبری سپاه پاسداران انقلاب اسلامی دزفول گزارش داد بدنبال حملات چریکی و هلاکت سالم به پایگاه های عود جنگ تحمیلی کفار بعث عراق بازگشتند .

همچنین در دیروز گذشته پاسداران دلیر دزفول اطراف پگان های دشمن رامین گذاری کرده و موفق شدند یک دستگاه تانک و یکدستگاه نیرو زهی دشمن را کلیسرشیشان آن کمیش از ۱۲ نفر بودند دشمن گردند تاکنون در دو منطقه دشت عباس و جاده تکه جمع تانک ها و خودرو های مهمات و تجهیزات دشمن نیز بسته ۲۳ عدد بوده و جمعا ۱۵ نفر بعثیون کفار کشته و تعداد زیادی زخمی شدند به منطقه فیروزه دهانکرخه اسیران دلیر پاسدار نتوانستند در این حملات دلاورانه شرکت کنند .

سناد خبری سپاه پاسداران انقلاب اسلامی دزفول گزارش داد بدنبال حملات چریکی و هلاکت سالم به پایگاه های عود جنگ تحمیلی کفار بعث عراق بازگشتند .

همچنین در دیروز گذشته پاسداران دلیر دزفول اطراف پگان های دشمن رامین گذاری کرده و موفق شدند یک دستگاه تانک و یکدستگاه نیرو زهی دشمن را کلیسرشیشان آن کمیش از ۱۲ نفر بودند دشمن گردند تاکنون در دو منطقه دشت عباس و جاده تکه جمع تانک ها و خودرو های مهمات و تجهیزات دشمن نیز بسته ۲۳ عدد بوده و جمعا ۱۵ نفر بعثیون کفار کشته و تعداد زیادی زخمی شدند به منطقه فیروزه دهانکرخه اسیران دلیر پاسدار نتوانستند در این حملات دلاورانه شرکت کنند .

۱ـ در تاریخ ۱۲/۸/۵۹ پاسداران دلیر جمهوری اسلامی ایران صبح امروز در موزه هوایمای نیروی هوایی جمهوری اسلامی ایران نمایشگاه تاریخ تاسیس نیروی هوایی ایران در عراق هکلابازگشت ، در اطراف مصور آباده دچار نقص فنی شد و سقوط کرد .

۲ـ در تاریخ ۱۲/۸/۵۹ پاسداران دلیر جمهوری اسلامی ایران در مقابل پادگان ۱۰۰ نفر از کفار بعثی را به هلاکت رساندند و ۱۰ تانک دشمن را منهدم کردند .

۳ـ در تاریخ ۱۲/۸/۵۹ پاسداران دلیر جمهوری اسلامی ایران در منطقه شیخان ۱۰۰ نفر از کفار بعثی را به هلاکت رساندند و بیش از ۲۰ نفر از کفار بعثی را به هلاکت رساندند .

۴ـ در تاریخ ۱۲ آبان ماه یک گروه از پاسداران دلیر جمهوری اسلامی ایران مواضع دشمن را در منطقه شیخان و دشت عباس حمله کرده و ضمن هلاک ۱۰ نفر از کفار بعث را به هلاکت رساندند .

۵ـ در تاریخ ۱۲/۸/۵۹ پاسداران دلیر جمهوری اسلامی ایران مواضع دشمن را در منطقه شیخان و دشت عباس حمله کرده و ضمن هلاک ۱۰ نفر از کفار بعث را به هلاکت رساندند .

۶ـ در تاریخ ۱۲/۸/۵۹ پاسداران دلیر جمهوری اسلامی ایران مواضع دشمن را در منطقه شیخان و دشت عباس حمله کرده و ضمن هلاک ۱۰ نفر از کفار بعث را به هلاکت رساندند .

۷ـ در تاریخ ۱۲/۸/۵۹ پاسداران دلیر جمهوری اسلامی ایران مواضع دشمن را در منطقه شیخان و دشت عباس حمله کرده و ضمن هلاک ۱۰ نفر از کفار بعث را به هلاکت رساندند .

پلهای موقت مزدوران عراقی بر روی بهمنشیر منهدم شد

صبح امروز از شهر فهرمان آبادان گزارش رسید کمدگیری ارتش جمهوری اسلامی ایران در جبهه های مختلف غرب و جنوب غربی کشور به آتش شدید توپخانه های خود ضربات سهمگینی بر مواضع مزدوران متجاوز وارد آورده اند. این گزارش حاکیست که دیروز در مناطق کانی سف، شور شیرین، و ارتفاعات جبهه مهران نیرو های نیرو های اسلام و سپاه عکس شدیدات و سلحشوران رزمنده جمهوری اسلامی ایران با رشادت بی نظیری ، کلیه مواضع و آسایشگاه توپخانه به هلاکت رسیدند. براساس گزارش خبرنگاران یکی از برادران پاسدار که دیروز از جبهه سربل دهاب به کرمانشاه برگشته درگزارشی به روابط عمومی سپاه مسلمان می گوئیند تا حضه خونخواه ارباسرکوب نمایند. وی افزود : درمنطقه مهران مزدوران صدام از شدت وحشت در سنگر های خود خزیده بودند و بعضی از این عملیات هشتمین ارتجاز بزرگان پاسدار انقلاب اسلامی ایران به شهادت رسیدند.

صبح امروز، سفیرنیکاراگوئه در ایران ،با محمد علی‌رجائی نخست‌وزیر ملاقات کرد. در این دیدار که یک ساعت‌طول انجامید ، در زمینه گسترش همکاری های دو کشور،بحث و تبادل نظر شد .

محاکمه سعادتی در دادگاه انقلاب آغاز شد

از آنوخته بود. در مراحل تحقیق متهم عنوان جاسوسی از او استفاده میکند و چنین می‌گوید : با یک خبرگزاری‌ساده روسی روبرو می‌شیم (صفحه ۲۸ پرونده) مگر نه این است که محمل برای روابط مخفی و غیرقانونی‌است نامزدصورت پرملا شمن و در زمان ارتباط بو توافقی رسیده باشندو برای منحرف کردن ذهن‌تحقیق‌کننده به همان محمل از پیش توافق شده متوسل شوند و واقعیت نامشروع را بوقوه‌ای‌سروع دارد که از آبجائیکه دوری مطلق از شوروی را برای ایران مفید نمیداشتم، از آبجائیکه این دور بودن‌دست او را برای برقراری‌روابطی مخفی با عوامل و جریانهای مشابه‌بخودش بازمی‌گذارد لذا هرچه بیشتر باتوجه بحد و مرز که از شوروی ارتباط برقرار شود،بطورعلنی جلوی تحریکات و جلوی ایجاد روابط مخفی راحتی‌آلاکان، جلوی رشد بیش از اندازه و اینگونه روابط گرفته خواهدشد(صفحه ۳۶پرونده) بنابوجود شیرازهاصیس بارجوئی به اتهام جاسوسی باز هم دست به عوام فریبی میزند و رابطه مخفی با شوروی را غیر قانونی و ضد انقلابی تلقی میکند و هرآنکس با هر گروهی از چنین رابطه‌ای برقرار گذیدا عامل استعمار معرفی میشود . در متهم ۲ صفحه ۳۷ پرونده ۳۸ بعنوان کفار کشته و تعداد زیادی زخمی شدند به منطقه فیروزه دهانکرخه اسیران دلیر پاسدار نتوانستند در این حملات دلاورانه شرکت کنند .

یک منطقه استراتژیکی در جبهه ایلام بدست رزمندگان ایران افتاد

در منطقه سوسنگرد

گزارش رسیده‌ازسوسنگرد حاکی است که نیروهای مدافع انقلاب اسلامی ایران دیروز در جبهه خوسنگرد به قوای کفر حمله کردند و گروه زیادی از متجاوزان مزدور بعثی را به هلاکت رساندند .

بررسی وضع جبهه‌ها

دیشب دکتر بنی‌صدردرریس جمهوری و فرمانده کل قوا ملی‌جبهه‌ها با حضوردرستاد فکوری فرمانده نیروی‌هوایی و وزیر دفاع و چهت کنار فرماندهان ارتش در یکی از شهرهای خوزستان ضمن بررسی گزارشات مربوط به جبهه‌های جنگ ، وضع کلی جبهه‌ها اقدامات افرادوبرو های مسلح جمهوری اسلامی ایران را مورد بررسی و تبادل نظر قرار داد .

در این جلسه احسان بنی صدر رئیس جمهوری و فرمانده کل قوا همچنین دیروز از یکی از جبهه‌های جنگ در استان ایلام بازدید کرد .

در این بازدید که بنش از۱۲ ساعت‌طول‌کشیدفرماندار نیروی زمینی ارتش جمهوری اسلامی ایران این حضور داشت .

ستون زرهی دشمن در شمال شرقی آبادان به آتش کشیده‌شد

بامداد روز ۱۲/۸/۵۹جمعت اطلاع ملت شریف ایران‌به این شرح اعلام میگردد ، در دریاکنار کوارک در شمال اربل یک ستون زرهی دشمن بعثی‌باپرکیک خودرو و سنگر تانک و انبار مهمات تخریب و خسارات کلی وارد شد .

۲ـ به تاسیسات‌صنعتی کرکوک در شمال شرقی عراق یک کارگه راهسازی در خاک عراق و یک برج دیدبانی حمله وهمدمات زیادی وارد شد .

۳ـ پادگان « فاضان » در شمال پچون درغرب ایران در خاک عراق مورد حمله هنگنه های نیروهوایی ارتش جمهوری اسلامی ایران قرار گرفت و آسیب فراوان زده شد .

۴ ـ در منطقه شمال بیره یک پایگاه مرزی ، یک پل و تعدادی خودرو منهدم شد .

۵ ـ خطوط‌مواصلاتی دشمن در بصره فاومورد حمله واقع شد .

۶ ـ در محور سومارمه نفت شهر ، تاسیسات و تجهیزات نظامی‌مزدوران حمله و تعدادی از نفرات دشمن نابود شدند .

۷ ـ در حوالی جاده‌بین بصره ـ اهواز با به تعدادی از نیروی طاغی و جاده سازی حمله‌وتجهیزاتی‌کفار دشمن منهدم شد .

۸ ـ در ، غرب کرخه تعدادی خودرو و نیز تجهیزات دشمن نابود شد.

۹ ـ در نزدیکی علنیه در غرب پستان در منطقه اعماره عراق به تعدادی کامیون وخودرو ونظامی خسارت وارد شد .

۱۰ ـ در مسیر مکوت ـ بنه راه ، و طیرغری ، چند شکاف‌تانک و خودرو منهدم و در دهقه دیگری در همین منطقه به تعدادی کامیون و نفربر آسیب کلی وارد آمد .

۱۱ ـ در شمال شرق اربل تعدادی زرهی و تانک دشمن مورد هجوم قرار گرفت و خسارتهایی آنان وارد شد .

۱۲ ـ مرکزتجمیع‌وستگر این دشمن در جنوب شرق آبادان درهم کوبیده شد .

اطلاعیه شماره ۲۵۹

بسمه‌تعالی ـ کتابیه‌نوین جزیره میان حجزو باطل هر روز ورقی تازه می‌خوردو مژدهای کفر صدایی پکیس از دیگری به تسخیر ارتش آبادان درمی‌آید ، قهرمانان رزمنده در اهوازی ، دیروی زمینی‌ارتش‌جمهوری‌اسلامی ایران (هر ادمروز) تاکنون ۱۲ و ۱۳ آبان ماه به موفقیتهایی به این شرح دست یافتند :

۱ـ پادگان پاپکیک خودرو منطقه آبادان انهدام چهار دستگاه تانک ، منهمبگردن دستگاه راپیر ، چاپ غرمنهدی که نفرات آن به هلاکت رسیدند ، به آتش کشیدن چندین سنگرچهارمهمات، دو خودرو گرمن یک دو صنیع دو عدد هوا تسی و هلاکت رساندن تعدادی از نگاران مدعی کفر و منهدم ساردوانهدام چهار سنگر آبادان در جبهه جنوب شرق ارتش و تلفات زیاد ، حمله به سه محل تجمع دشمن و در نتیجه معدوم شدن بیش باز ۱۳۰ نفر کفران بعثی،نابود و کشتن دو دستگاه تانک و یک سنگر بتونی، انهدام ازدستگاه‌مورد و هامل تدارکات دشمن .

چهلمین روز شهادت مسئول پرسنل سپاه در غرب

ستادبرگزاری سپاه‌پاسداران انقلاب‌اسلامی علی‌اطلاعهای اعلام کرد که برادرحجت رحیم نوجی مسئول پرسنل سپاه در غربکشور از هزیزانی است کهباقبی سرشار از عشق‌شهادت به جمع مجاهدان اسلام پیوست وسینه خودرادسپر گلوله‌های دژخیمان بعثی قرارداد. لذا اینکه‌اتصیم بادامه راه اوکردهـ می‌آیمو جهادمیرود رشدتش راسافت ۲بعد آن ظهر روز پنجشنبه هفته جاری در مسجد جامع بهوبیرازاود ارستان گرامی‌میدارد ، اعزام آمبولانس پنجشنبه های جنازه

وزارت‌آموزش و پرورش اعلام کرد اداره کل‌مدارکات این وزارتخانه تعداد ۱۷ دستگاه آمبولانس،جیپ ، ۲ دستگاه استیشن رابارانده جهت خدمت درجبهه‌های جنگ به استان‌کرمانشاهان اعزام داشته است.

وزرای کار دادگستری به مجلس معرفی شدند

انتخاب و معرفی وزرایهای مانده است .

بهنگ گرفتاری برامرمان‌آقای رئیس جمهور و وضیعتامی که کابینه برای انتخاب وزیر دارد هنوز موفق به انتخاب و بتصویب رساندن وزرای باقیمانده نشده‌اند . اخیرا ۶ نفر را برای وزارت امپور خارجه به رئیس جمهورمعرفی کردم که ایشان جمع ۶ نفر را منتفی اعلام کردند و این امر موکول به نظرخواهی ازامام شد . البته امام نظر مثبوری عهده این افراد داشتند و من بکشر از آنها را تعیین و به رئیس جمهور تقدیم کردم و انشاء الله تعدد کنند .

وی آنگاه گفت : آقایان احدی و میرمحمد صادقی‌برای وزارت دادگستری‌و کارتعیین شدهاند که از مجلس به تصویرئیس‌جمهور خبرمیدهد است و امیدواریم‌دو نفر آنقدر آقایان نمایندگان قرار بگیرند .

امام جمعه قاهره به جرم حمایت از ایران زندانی شد

بقیه از صفحه ۱۲

روسیه در مرز هایش یورش برد و امریکا به توطیه‌راحت امریکا هرگز فی‌ا نستیدند و به ایران حمله نظامی کند در صرفنظر از مسئله گروگان ها است اسلامی و عرب را که تامین کننده نفتاین مایحتیاج امریکا است به عکس الفبای وامیدانست و درنتیجه ناوگان ونیروهای‌دائی امریکا تبدیلیه طبقات آهنی‌مصرف میشدند. خداوند ایرانیکه مرافیهشیر از آن استکه به جنگ بااپران بپردازد ، و چنانچه به فرض روزی ایران در انرابن‌ضربات متلاشی شود مجالس جشنو شب نشینی در واشنگتن و دمشق و انگلیس و فرانسه و تمام دولتهای دشمن اسلامیو باخواهد شد .

ای مسلمانان بیدار باشید بدانید که جنگ ایران و عراق یک جنگ مرزی نیست .

خطیب شهیر مصری به کشک کشور های عربی چون کویت و موریتانی و مراکش وازمن و سعودی اشاره کردوگفت: این حمایت ها خواری است زیرا جنگ مجبور استنو عراق است که با دلار های آمریکائی فتنه انگیختوجنگ راشلوسو ساخته است، حقیقت این‌است که از عراق حمایت می نمایند از این بیم دارند که اگر عراق بشکست بروزنتند و لقمه دیگرش کوبنه باشد .

ایعراق‌اگر باسلام اعتقادی با بعثت معتادی برخیز وبرای رهائی مسجدالاقصی رهبری بدست گیر ، سپس‌بدست کشک ، به حدیث پیامبر ، حجت‌الاداء امام کرد که حضرت فرمود : (بعد از من کافر شدید بگیدگر را به بندگی کشند) آنگاه گفت من از رادیدی مصر رنج میبرم زیرا در هنگامی که زنان وکودکان و مردان‌مسلمان‌در زیرموشک های روسی کشته می شوند و آمریکا ناوگان های خود را در دنگه هرمز گرد آورده است به آهنگ و ترم مشغول است ، و صدای خنده و قهقهه آسمان می رود .

شوروی و آمریکا به نمایشی کشتار مسلمانان نشسته‌اند و امیرپالیستها را بسیار بیشتر از واقعیتان می‌پندارند . امام ضمن آنکه امیرپالیسم آمریکارا نست کم‌نمی‌گیرد و بهمین دلیل او را شیطان بزرگ میخواند و در پیام نوروزی میگوید : «خطر آمریکا بحدی است که اگر ملتهای غافلت کنیم همه چیز خود را از دست خواهیدداد» اما در عین حال باراتکیدبرای ایمان در ایران‌وعراق با تکیه براین‌واتحادوای مردمی، پیچیدگیهای‌امیرپالیسم را بازکرده و بیشتر میگوید: مهم اینست که این خوف و رهبا شکسته شود.

«اینطور والیود گردداند که اگر یک کشوری یک کلمه زخالی این یا آن قدرت بزرگ برخلاف آمریکا، شوروی و قلا انگلستان بگوید آنیا چه خواهند کرد و چها خواهد شد ! اگر اقتصادیو، مبادله با تشری میزدلد یا انگلیس مثلا یک کشتی به خلیج فارس‌می آورد اینیا وخشت میگردلد و هرچه آن ابرقدرتها می‌گفتند انجام میدادلد .»

«ما فکر کردیم که باید این خوف را شکست ، این ارعابی است که واقعیت ندارد و اگر بخواهیم یک عملی انجام دهیم باید بدا بشکنیم ، تا خود آنهای در دراس واقع ضداند هدف قرارداد و اول با سحبت طوری که از دل مردم بروند که نمی‌شود بالادن قدرت جرگ زد .»

«کوکم این هعنا حس شدکه آنطور نیست که یک کشه‌صحبت‌دوتاقم‌بهم‌می‌خورند... و بعضی‌ها رفتی هم اعلام حکومت نظامی شد مردم‌بخندند بیرون و حکومت نظامی را در روز شکستند. ایمان اما است که نظر و عملا امپریالیسم آمریکا را پوچ شکست پذیر میداند و آنیا که فقط قدرتی‌اند . امام معتقد است که مردم بدلیل آگاهی ، قدرت و ایمان واستقیم رژیم شاه، حکومت نظامی ۳۳ بهمن و هفته امپریالیستهای را که باتمام نیرو به دفاع پیشتر بودند بدلیل ناتوانی، پوچی و زیونیشان درهم شکستند، اما ایران‌ما که تماایران هنگ‌نیرهای ما که تماایران بودند و با اراده خود او انجام گرفته است راستی‌کیاوانی از این دوتحلیل واقع‌گرا بالاتر، مترقی‌تر و علمی‌تر است؟ و کتابهایت امپریالیسم را در لجن کوتوها قدرت‌ها شکست ناپذیر و هیولای پیچیده جلوه میدهند ! اما تحلیلهای اشتباه بودکه صاحبانش‌را،که‌گرهای‌شیاه‌را، برداشتند . تخستین روزهای پیروزی انقلاب را پیاد بیاورید برصفحه اول‌زیرون طاهر شدن و پشت بهم‌زد تخستین و تیمور آلی یادمرد حرف زدن آنیم برای مردمی که هنوز شکست‌ناپذیر بودند و آنیا که قدرتها میگردلد، به توهینی داشت و براساس کدام تحلیل بود؟ اقتد ایران اسلامی امپریالیسم را از این ظلم‌ازبنای ما ؟ ایمانیان شکست ناپذیر ، زلزله شاه بسطور آمریکا بوقا عقب‌نشینی کرده ولی ایران ملت انقلابی در دست آمریکا است،نگر مردم بلوز کرد که آمریکاشکست خورده باشد ؟ ! تودهایلله !»

یک روحانی نما به ۱۰ سال زندان و خلع لباس محکوم شد

محمد تقی‌فرمانی بهجره دانشمن موافق جمهوری اسلامی کردن مراکزفساد‌و فیلمهای سکسی وزننده ونوارهای ضد انقلاب و اسلحه‌ضبط مجاز دستگیر شد اوبا تلفن‌های‌بی‌شمار خودرا نمایندبه مردم‌بدرمی‌رمجلس شورای اسلامی چازدهبود ، ایجادالله غلامانی همچنین گمه‌انتقادی‌آراء اعتبارنامه‌و رد‌دمیشود، روی این‌اصل استفا دادوبه کارسابق خود مشغول شد.

اوبازبان ولگردو هرجایی رابطه داشت وعده‌زیادی‌از زنان‌سیگارفروش‌را بخطاب‌از وفساد کشاند کیمیضی از آنهاشکایت خودرابدادکه تسلیم کردند ودادگاه‌روی اکنامیکه علیه‌این‌روحانی نمای فاسد وقلابی‌ادعایی دارند می‌خواهد کشکایات خودرا مطرح کند آیت‌الله غلامانی همچنین افزود: فرزندانیزوحانی‌ها کمنالی پدرش و زنهمدکسانی معروف بود نیزدستگیرشده و زنانهای‌ساز وسرپوسیر مقدارقیریک‌و دهها‌هنو کارد کشف شده است.

کارتر در انتخابات شکست خورد

آمریکا حاکی است چنی‌کارتر در ساعت شش ونیمبه وقیقه بامداد امروز به رویزی رنالد ریگان نامزد حزب جمهوریخواه و شکست خود در انتخابات ریاست جمهوری اعتراف کرد و پس از یک مکالمه تلفنی گوناه با ریگان ، به‌گرایند خود تبریک گفتهاز افتی در آنجا اجتماع کرده بودند ، رفت . آنیا قبلا ورقاوشدند پیروزی انتخابی کارتر را دانستن خلاصه‌ایشان‌چنین‌بود: تاکنون مردمان ایران‌ما، بارفاق خود گفت ملت امریکا انتخاب خود را کرده است و من این تصمیم را میپذیرم .

کارتر اضافه کرد : یک ساعت پیش در یک‌مکالمه تلفنی پیروزی رنالد ریگان رابوی تبریک گفتهام .

آخرین گزارش های رسیده‌حاکی است که‌قاضیات هفت بامداد امروز ایران با بست آورین ۷۲۶ رای‌اکثرال بطور قطع رقیب خود را از حزب دمکرات شکست داده است .

نیویورک خبرگزاری فرسه ـ سناتور جاکوب جاویتس (۷۴سال) در انتخابات روزسه‌شنبه کرسی خود را در مجلس سنای آمریکا کم آورد‌ال ۱۹۵۶اشغال کرده بود از دست داد . جاکوب جاویتس که‌دوره‌دوری‌گذشته بازمانده‌ی حزب جمهوریخواه در انتخابات شرکت نکرد ، کارو دوسال مورد تاییدجوانان هفاهاوه‌ی شدبود. آخرین نتایج انتخابات ریاست جمهوری آمریکا از سوی خبرگزاری ها بشرح‌زیر است :

ریگان ۲۴ میلیون و ۲۴۵ هزار و ۹۳۳ رای و ۳۸۱ کارت الکترال .

کارتر ۲۰ میلیون و ۴۸۱ هزار و ۱۹۳ را یا با ۲۵ کارت الکترال .

آندرسن ۲ میلیون و ۸۸۴ هزار و ۱۷۵رای بدون کارت الکترال.

لایحه قانونی مطبوعات در کمیسیون ارشاد مجلس بررسی شد

کمیسیون ارشادا‌سلامی بعد از ظهردیروز برجلس شورای‌اسلامی‌بنگلجلسه داد و تبصره ۳ ماده ۴ لایحه قانونی مطبوعات مصوب شورای انقلاب در رابطه با نامه وزیر ارشاد جهت اعزام نماینده مورد بررسی قرار گرفت . تبصره این‌است که‌ماده‌ارسال‌کیهان شورای اسلامی رسیدن تا ۱۰ روز ماندبکند.

نشانهای افتخار شد

اولین نمایشگاه

ناشنوایان‌مشکل‌ماشنوایان ایران صبح‌امروز در موزه نگارستان افتتاح شد .

این نمایشگاه تا تاریخ آذرماه در موزه نگارستان واقع در تقاطع خیابان امام خمینی ـ خیابان‌مصدق‌دائر خواهد بود .

پلهای موقت مزدوران عراقی بر روی بهمنشیر منهدم شد

صبح‌ستانه خیابان وکنگ خیابان هوایما سالم به زمین فرود آمدند .

ساعت ۱۶ دیروز مزدوران عراق بعثی شهر آبادان را بازهم هدف توپخانه هدف دورزن خود قرار دادند که طی آن چندین خانه مسکونی ویران شد و عده‌ای ازساکنان شهر شهید و مجروح شدند .

همچنین اجساد تعداد زیادی از متجاوزان عراقی که وسیله رزمندگان ایران بهمکار رخنه بمضیرآبادان ازطریق‌ورخانه بهمنشیر

بقیه در صفحه ۴

یک روحانی نما به ۱۰ سال زندان و خلع لباس محکوم شد

رابطه داشت وعده‌زیادی‌از زنان‌سیگارفروش‌را بخطاب‌از وفساد کشاند کیمیضی از آنهاشکایت خودرابدادکه تسلیم کردند ودادگاه‌روی اکنامیکه علیه‌این‌روحانی نمای فاسد وقلابی‌ادعایی دارند می‌خواهد کشکایات خودرا مطرح کند آیت‌الله غلامانی همچنین افزود: فرزندانیزوحانی‌ها کمنالی پدرش و زنهمدکسانی معروف بود نیزدستگیرشده و زنانهای‌ساز وسرپوسیر مقدارقیریک‌و دهها‌هنو کارد کشف شده است.

کارتر در انتخابات شکست خورد

آمریکا حاکی است چنی‌کارتر در ساعت شش ونیمبه وقیقه بامداد امروز به رویزی رنالد ریگان نامزد حزب جمهوریخواه و شکست خود در انتخابات ریاست جمهوری اعتراف کرد و پس از یک مکالمه تلفنی کوتاه با ریگان ، به‌گرایند خود تبریک گفتهاز افتی در آنجا اجتماع کرده بودند ، رفت . آنیا قبلا ورقاوشدند پیروزی انتخابی کارتر را دانستن خلاصه‌ایشان‌چنین‌بود: تاکنون مردمان ایران‌ما، بارفاق خود گفت ملت امریکا انتخاب خود را کرده است و من این تصمیم را میپذیرم .

کارتر اضافه کرد : یک ساعت پیش در یک‌مکالمه تلفنی پیروزی رنالد ریگان رابوی تبریک گفتهام .

آخرین گزارش های رسیده‌حاکی است که‌قاضیات هفت بامداد امروز ایران با بست آورین ۷۲۶ رای‌اکثرال بطور قطع رقیب خود را از حزب دمکرات شکست داده است .

نیویورک خبرگزاری فرسه ـ سناتور جاکوب جاویتس (۷۴سال) در انتخابات روزسه‌شنبه کرسی خود را در مجلس سنای آمریکا که ازسال ۱۹۵۶اشغال کرده بود از دست داد . جاکوب جاویتس که‌دوره‌دوری‌گذشته بازمانده‌ی حزب جمهوریخواه در انتخابات شرکت نکرد ، کارو دوسال مورد تاییدجوانان هفاهاوه‌ی شدبود. آخرین نتایج انتخابات ریاست جمهوری آمریکا از سوی خبرگزاری ها بشرح‌زیر است :

ریگان ۲۴ میلیون و ۲۴۵ هزار و ۹۳۳ رای و ۳۸۱ کارت الکترال .

کارتر ۲۰ میلیون و ۴۸۱ هزار و ۱۹۳ را یا با ۲۵ کارت الکترال .

آندرسن ۲ میلیون و ۸۸۴ هزار و ۱۷۵رای بدون کارت الکترال.

شکوه موج انقلابی مردم در مراسم ۱۳ آبان

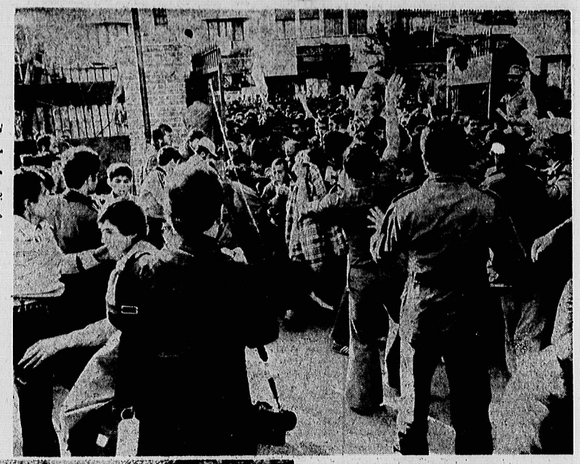

دیروز وقتی در های لانه جاسوسی ، بدوری مردم باز شد ، انبوه مردم با شور و هیجان به داخل لانه جاسوسی هجوم بردند تا محل‌را مردم ما در آن توطه‌می چیدند ، از نزدیك ببینند واز دانشجویان مبارز مسلمان پیرو خط امام، که انقلابی بزرگتر از انقلاب اول را پی‌ریختند، سپاسگزاری کنند .

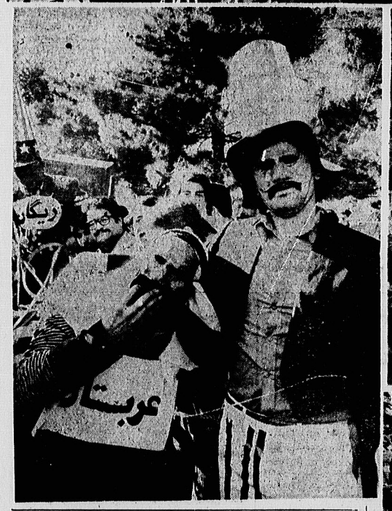

کارتر ، ریگان ،سادات، و عربستان سعودی ، آدمها وکشورهایی‌بودند که در مراسم داخل لانه جاسوسی به نمایش گذاشته شده بودند . این تحلیل هاو ارتباط و خیانت و استثمار ، دیروز در محل لانـه جاسوسی ، مردم ما را به خنده واداشته بودند، همانگونه که در طول حیات‌سیاسی اجتماعی خود برای مردم انقلابی ایران نفرت‌انگیز وخنده آور هستند .

بین‌المقدس (آسوشیتدپرس)ـ صد هاتن از نظاهر کنندگان فلسطینی به‌حمایت ازشهرداران اخراجی ساحل‌غربی درحادی دیوانعالی رژیم اشغالگر قدس که در حال بررسی درخواست این شهرداران برای بازگشت آنان به موطن خود میباشند، اجتماع نمودند .

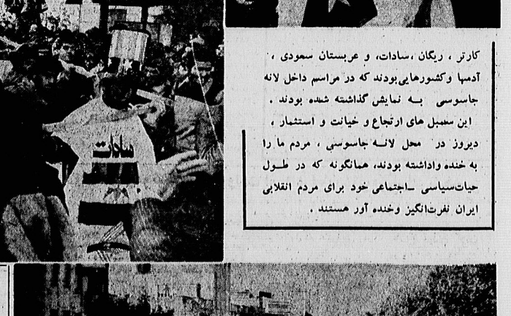

رژه موتوری سپاه پاسداران ، دیروز ، با شکوه فراوان برگزار شد .

امیرپالیسم چقدر پیچیده‌است؟!

بقیه از صفحه اول

راکمتراز آنچه هست دیده باشند . کاش چنین می‌بود. دور نیرود این‌است که «تاپدلاه نه تنها اقتصاد وطبقات وسیع مردم بلکه غالبا روشنفکران و پیشتازان جدا از مردم لیز در دایای تحت ستم برازر تبلیغات وسیع و تحلیلهای ذهنگرایانه چنین می‌افتدیشیدو امپریالیستها که امپریالیسم‌ایالی غلطها می‌تواند بکند و بچیزی‌از آن آنست که مثلا طلبه‌ای از گوشه‌ی حجره‌ای‌بتواند او را هدف قراردهد و متزلزل کند . اینان ایرفدرتها وامپریالیستها را بسیار بیشتر از واقعیتان می‌پندارند . امام ضمن آنکه امپریالیسم آمریکارا نست کم‌نمی‌گیرد و بهمین دلیل او را شیطان بزرگ میخواند و در پیام نوروزی میگوید : «خطر آمریکا بحدی است که اگر غافلی‌ا غفلت کنیم همه‌چیز خود را از دست خواهیدداد» اما در عین حال باراتکیدبرای ایمان در ایران‌وعراق با تکیه براین‌واتحادوای مردمی، پیچیدگیهای‌امیرپالیسم را باز کرده و بیشتر میگوید: مهم اینست که این خوف و رهبا شکسته شود.

«اینطور والیود گردداند که اگر یک کشوری یک کلمه زخالی این یا آن قدرت بزرگ برخلاف آمریکا، شوروی و قلا انگلستان بگوید آنیا چه خواهند کرد و چها خواهد شد ! اگر اقتصادیو، مبادله با تشری میزدلد یا انگلیس مثلا یک کشتی به خلیج فارس‌می آورد اینیا وخشت میگردلد و هرچه آن ابرقدرتها می‌گفتند انجام میدادلد .»

«ما فکر کردیم که باید این خوف را شکست ، این ارعابی است که واقعیت ندارد و اگر بخواهیم یک عملی انجام دهیم باید بدا بشکنیم ، تا خود آنهای در دراس واقع ضداند هدف قرارداد و اول با سحبت طوری که از دل مردم بروند که نمی‌شود بالادن قدرت جرگ زد .»

«کوکم این هعنا حس شدکه آنطور نیست که یک کشه‌صحبت‌دوتاقم‌بهم‌می‌خورند... و بعضی‌ها رفتی هم اعلام حکومت نظامی شد مردم‌بخندند بیرون و حکومت نظامی را در روز شکستند. امام اما است که نظر و عملا امپریالیسم آمریکا را پوچ شکست پذیر میداند و آنیا که فقط قدرتی‌اند . امام معتقد است که مردم بدلیل آگاهی ، قدرت و ایمان واستقیم رژیم شاه، حکومت نظامی ۳۳ بهمن و هفته امپریالیستهای را که باتمام نیرو به دفاع پیشتر بودند بدلیل ناتوانی، پوچی و زیونیشان درهم شکستند، اما ایران‌ما که تماایران هنگ‌نیرهای ما که تماایران بودند و با اراده خود او انجام گرفته است راستی‌کیاوانی از این دوتحلیل واقع‌گرا بالاتر، مترقی‌تر و علمی‌تر است؟ و کتابهایت امپریالیسم را در لجن کوتوها قدرت‌ها شکست ناپذیر و هیولای پیچیده جلوه میدهند ! اما تحلیلهای اشتباه بودکه صاحبانش‌را،که‌گرهای‌شیاه‌را، برداشتند . تخستین روزهای پیروزی انقلاب را پیاد بیاورید برصفحه اول‌زیرون طاهر شدن و پشت بهم‌زد تخستین و تیمور آلی یادمرد حرف زدن آنیم برای مردمی که هنوز شکست‌ناپذیر بودند و آنیا که قدرتها میگردلد، به توهینی داشت و براساس کدام تحلیل بود؟ اقتد ایران اسلامی امپریالیسم را از این ظلم‌ازبنای ما ؟ ایمانیان شکست ناپذیر ، زلزله شاه بسطور آمریکا بوقا عقب‌نشینی کرده ولی ایران ملت انقلابی در دست آمریکا است،نگر مردم بلوز کرد که آمریکاشکست خورده باشد ؟ ! تودهایلله !»

تجدید آگهی مناقصه شماره ۵۹/۱۰۶

راه‌آهن دولتی ایران در نظر دارد ۱۵۰۰۰ تو سهیراهن دوخته برنگ طوسی مورد نیاز خود را براساس مقررات و ضوابط آئین‌نامه معاملات دولتی از طریق مناقصه تحویل تهران انبار مرکزی الف غیرداری نمایندوره شرکت‌درمناقصه ۵۰۰۰۰ ریال و مدت تحویل کالا بیمانه از تاریخ انعقاد قرارداد یا صدور سفارش خواهد بود داوطلبان شرکت در مناقصه باید برای اطلاع از جزئیات مشخصات و شرایط مناقصه در ساعت اداری باداره کل کارپردازی

بمناسبت سالروز ۱۳ آبان

میلیونها نفر در سراسر کشور راه پیمایی کردند

بمناسبت ۱۳ آبان، سالروز تبعید امام خمینی رهبر انقلاب اسلامی ایران، سالروز اشغال لانه جاسوسی آمریکا و نیز روز دانش آموز، میلیونها نفر از ملتهای مختلف مردم و بخصوص دانش آموزان و جوانان کشورمان در سراسر کشور دست به راهپیمایی‌های عظیم و پشتیبانی زدند و بدادن شعار: حمایت حمایت از امام خمینی، برقرار است امت، توطئه‌ها و جنایات امریالیسم و عوامل داخلی را، محکوم ساختند.

قم ـ بگزارش خبرنگار «اطلاعات» در قم، صبح روز دانش آموزان این شهر، در صفحات منظم و دسته دسته از مدارس خارج شدند و بسوی دادگستری افتاد مردم قم‌ویستن آرکانهای انقلابی در رژه مسلحانه سالروز سیزدهم آبان شرکت کردند.

راهپیمایان سیس در دیرستان حکیم نظامی قم گزارشدند و با دادن شعار، ضمن اعلام پشتیبانی بعمدارانامه امت، آمادگی خود را جهت شرکت در راهپیمایی بزرگ امروز سالروز اشغال لانه جاسوسی آمریکا در ایران اعلام داشتند.

در این اجتماع یکی از دانشجویان مسلمان پیرو خط امام، ضمن سخنرانی ایراد شده گفت: امام است که با الهام از خداوند، ما را از کرنیز نجات داد و ما را بسوی استقلال و آزادی رهنمون شد.

سپس یکی از دانش آموزان دبیرستان حکیم نظامی قم، با تکبیر متعوی از این پیشتیبانی از امام خمینی، رهبری امت، توطئه‌ها و جنایات امریالیسم و عوامل داخلی را، محکوم ساختند.

قم ـ بگزارش خبرنگار «اطلاعات» در قم، صبح روز دانش آموزان این شهر، در صفحات منظم،

نماینده سمیرم: برای مبارزه با ستون پنجم دشمن در داخل کشور چه کرده‌ایم؟

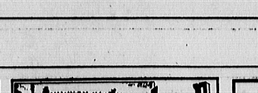

مجلس

حجت‌الاسلام رفسنجانی: من مطمئن و امیدوار شده‌ام که پیروزی کامل با ماست

مجلس در یک جلسهٔ غیر علنی به بررسی وضع جبهه‌های جنگ پرداخت

مجلس شورای اسلامی دیروز نیز در سرفرج رفاه سازمان صنعت و معدن و سیمای جمهوری اسلامی را دنبال کرد و ماده یک این طرح بتصویب رسید و بحث و بررسی درباره سایر مواد طرح به جلسات آینده موکول شد.

در این جلسه، جدّ ت از نمایندگان رده‌های پیش از دستور راجع به جبهه‌های جنگ صحبت‌کردند و رئیس مجلس اظهار داشت‌ورای که بسنوزی موفقیت‌های قابل ملاحظه‌ای در جبهه‌ها تصمیم‌گیرندگان اسلام شود.

ساعت ۸/۲۰ صبح دیروز جلسه علنی مجلس شورای اسلامی به ریاست حجت‌الاسلام‌والمسلمین سید علی خامنه‌ای رئیس‌مجلس رسمیت یافت، دستور جلسه ادامه بحث درباره طرح اداره مسائل و سیمای جمهوری اسلامی بود.

پس از تلاوت آیاتی از کلام‌الله مجید آقای خویئی‌ها با اشاره به سالگرد شهید امام و نطق پرشوری که راجع‌به کابینه لسوین ایراد کرده بودند و شیخانی شهید ایشان‌ود باتأوّر بحث که این فرماید بگوش جهانیان رسید و در سال ۵۷ نیز این فرماد دوباره بوسیله دانشجوان تکرار شد که شیخانی قلم‌ها، گرفتن و آنها تقاضا دارم مسئولان امر توجه کنند که اگر عمل کنت بگذرد و این ۱۰۶نمره هم تامین

لانه جاسوسی را اذعان کردند و تائین پرورزها و مقاومت‌ها دارد سازمان صنعت و معدن و سیمای جمهوری اسلامی را در این هنگام نطق‌های خل از دستور آغاز شد.

★ سوخت ماشین آلات

نخستین سخنران قبل از دستور آقای حجتی کشنی نماینده مردم اصفهان و نیرزد گفت :

کلیه مطالب لازمی است که وضع حساس کشور اجازه بیان آنرا ندهد و لذا چند نکته راجع به حوزه انتخابیه خودم به‌ادآوری میکنم. متعدد شهادت می‌شد که من آزمودیم‌برز و تصمیمات‌ایران و به‌ادآوری میکنم که پاید بشود بمانند که چنین فرزندانی را به اسلام دادماند. نکته دوم کمکهای مردم این دو شهر به مناطق جنگزده است که این تجلی عالی‌ترین عواطف انسانی و اسلامی است. مسئله سوم‌بروز ملت به تامین سوخت ماشین‌آلات کشاورزی است، آلان فصل شروع کشت و لازم است با توجه‌به حجم کنونی بمکنند‌ورز و در سال ۶۷ نیز این فرماد دوباره بوسیله دانشجوان تکرار شد که شیخانی قلم‌ها، گرفتن و آنها تقاضا دارم مسئولان امر توجه کنند که اگر عمل کنت بگذرد و این ۱۰۶نمره هم تامین

★ ایثار مردم

آقای بشارت نماینده مردم سمیرم با استفاده از وقت باقیمانده آقای کشنی اظهار داشت :

با ستایش از امام است و دادمهوری پیرو خط امام بخاطر زحماتی که کشیده‌اند و بخاطر جنگ تحمیلی و ایران و عراق خنگ‌خدمت وحدت و پیوند عمیق ملت با رهبر راسخ‌ترین کرد، وقتی صدام خائن با آنهمه شیرو به مهین عزیز ماحمله میکند ملت ما در انتظار سخنان امام می‌شنید تا وظایفمدو ما را درقبال رزمندگان انجام دهد، بنابراین دیدگاه ملت یک دیدگاه مکتبی است که باید در تاریخ ضبط کرد، من وقتی از ضلاع مردم سمیرم را بررسی میکردم جلوه خیلت بیشتر از جلوه‌های دیگر بود مردم آنچه داشتند‌ما سنا کدل خلوص جمع‌آوری کرده و به مناطق جنگی‌فرستادند، و این امر در همه جهان طرفدار اسلام و ایران جریان دارد دیری میگذت من از شهادت فرزندم در جبهه باکی ندارم بمدانیم سمیرم آنچه فرزند از جبهه خبلا میگوید رشادت باشد، چرا سلاحهای لازم درانجبار برادران قرار نمیگیرد ؟ همه بمدانیم سخن پنجم در این مجلس بصورت رکعاته باقیمانده انزوده شود، چرا مسئولان امر شبکه‌های اطلاعاتی‌شکل نمی‌دهند و چرا بعضی‌ها از شکیل کمیته‌ها جلوگیری میکنند، الان در کشور ما بزرگترین مشکل کمبود مسئولان بلنوز و من از وزیر کشور مسئولهمیاری کشانی کخاندیدا استانداری و فرمانداری هستند کلاسی تاسیس کشند تااقرادی که بایلند به عنوان فرماندار و استاندار و بخدار انتخاب شوند اطلاعات کافی داشته باشند که ناچار شویم برای انتخاب اینگونه افراد ایامه در مضیقه باشیم .

تذکر دیگر اینکه سحرجوین در بیمارستانها منتظرانداتاق نمایندگان مجلس شورای اسلامی هستند ، در مورد برپائی مجالس عزاداری امام حسین نیز تقاضا دارم با بهترین وجه ممکن اینکار را انجام دهیم .

★ ایجاد ارتش مکتبی

سخنران دوم پیش از دستور آقای مدایحپور نماینده مردم تهران ضمن اشاره به لزوم مکتبی کردن ارتش گفت :

در پیروزی انقلاب و بعد از آن هر موفقیتی داشته‌ایم از مکتب ما بوده است هرکجا شکست یا نقص و کمبودی بوده است ایجاد بخاطر انحراف از مکتب و نمایلات نفسانی بوده است . ایجاد ارتش مکتبی از اولین روزهای پیروزی انقلاب ضرورتش حس میشدولی دوچرمان دو دوچرمان دوانیم‌تحقق این آرمان بود ، یک جریان جهت ایجاد انحلال ارتشها و تشکیل ارتش و یک جریان در جهت نگاهداشتن ارتش و مانع‌شدن از هرگونه تلاشی بود . یک عده هم‌ناامید شدند ولی ما خوشبختانه از آزمایشات‌ما سالم بیرون آمدیم ، ارتش مکتبی شکل گرفت و ارتش مکتبی بشود ، اگر همان اقدامات پاکسازی نشدبود ما بارها از اینها ضربه میخوردیم ، و این موفقیت‌ها ما به برکت بسیاری از این پاکسازیها بوده است .

الان جبهه‌های جنگ خود یک دانشگاه شهادت و شهادت است و باید در جهت تکثیر کردن ارتش از این دانشگاه سود ببریم و لذا ما درقوه باید شاه بدانیم که این طریقه نو طلبهای دشمنان ، سپاه و ارتش مکتبی را میبینم، چه کسی شکسته است که ارتش نمیتواند سبب رکود انقلاب‌اسلامی شود جدیدی پیدا کند ؟

آخرین کلامم اینست که آن فرصت طلبهائی که امروز دری نکتیک صحبت میکنند آنها خطر امریکا را دمایلی‌کنند زمینه‌دلشان خوا ستند نام این عوامل را ببرد) و مدعیدوام گفت : روزنامه انقلاب اسلامی‌ما نکته برق تکنیکو تخصص، در جهت تضعیف خلق انقلاب حرکت میکند . من به عنوان یک نماینده و به عنوان وظیفه شرعی میگویم که روزنامه انقلاب اسلامی در طول این مدت خطی امریکا را تعقیب‌کرد و من آن آمادمام که در مقابلش کمه .

خبرهای امیدوارکننده

در این موقع آقای هاشمی رفسنجانی رئیس مجلس که در جایگاه هیات رئیسه قرار گرفته بود متذکر شد من همراه عدای رفتم به بخوزستان و در شورایعالی دفاع سابقی را بررسی کردم که شاید اگر وقت بود درجهان بطلب مطالبی مورد بحث قرار گیرد ، ما نمیخواهیم به نمایندگان عرض میکنم که امیدوارم امیدوار کننده باشد .

من در این سفارت استفاده از مطمئن‌ترین کلمه که ما به سرعت رو به پیروزی و اضمحلال ارتش عراق پیش‌میرود، رئیس مجلس همچنین یادآور شد که وام درنظر گرفته‌ایم که درآینده خواری از اکثریت اعتدال مجلس را بگیریم . این پیشنهاد اینست که بصورت رکعاته باقیمانده انزوده شود. این پیشنهاد چنین است که پس از رسیدن پایان مجلس رئیس مجلس میتواند از خروج افرادی که با آنان رفتن آنها مجلس از رسمیت مانع جلوگیری کند ، اگر آقایان موافقند قیام کنند که اکثریت قیام کرد و رئیس‌مجلس متذکر شد که میانبرا به عنوان یک وظیفه و نه به عنوان افزودن استفاده میکنم و درآینده اگر نمایندهای از جلسه‌خارج شد برای او از نیمت اینن درجهان مرحوم میکنم .

سپس پیشنهادهای واصله در مورد ماده اول طرح امداد صدا و سیمای جمهوری اسلامی ایران مدنظر شد و به پیشنهاد آقای دکتر سنجابی بایک مضمون که بجای یک نفر از مسئولان که از طرف دو نفر در شورایعمدت جمعه دانشجاند، رای گرفته که تصویب شد. سپس به پیشنهاد آقای گلزاده فلوری که به عهده بود مبنی بر تشکیل ۱۷۵ هیئت امر ماده یک طرح قید شود و رای گرفته که اینهم تصویب شد.

آنگاه نسبت به ماده یک طرح رای گرفتند که تصویب شد ، سپس ماده ۲ طرح رای گرفتند و نمایندگان کمیسیونها ماده بودند ، به دفاع از پیشنهادات خود پرداختند ، سپس از یکجریح تنش در ساعت ۱۱ جلسه مجدداً جلسه علنی مجلس شورای اسلامی تشکیل شد و بحث درباره طرح مجدداً مطرح شد و ماده ۱۱ مجدداً رای گرفته شد و ماده دوم رای گرفته شد و آنگاه نسبت به ماده دوم رای گرفتند که چون این ماده اساسی دانست آن قسمت مطلب رشد.

رئیس مجلس تذکر داد که اوّ ایجادکند یکی‌ایجادکند و ایجاد یک اداره بنام سازمان مسکن کشور که در آینده یک اداره راجع به توقف اجرای تکلیف احکام و عدم‌ورعایی اجرایی دادگاههای صالحه و مراجع قانونی در مورد استفاده اجاره محلهای مسکونی مصلحت قانون رابطه مورد بحث و مستاجر و سنوی طرحی است که از طرف‌دوم‌آفریزمکی بکیپیوون بیداری مصلحت اجرای ماده که این سه لایحه و طرح که موجب بررسی به کمیسیون ارجاع میشود .

اوضاع جنگ بقیه غیر علنی تشکیل گردید ، جلسه آینده به امروز موکول شد.

م ـ مستقلی

نخست وزیر ، ماموراجرای مصوبات مجلس درمورد کروگانها شد

آقای محمد علی رجائی نخست وزیر دیروز در جلسه مشاور در امور اجرای قوانین کشورمان ستاد که از دولت رابطه باتحویل کروگانها دولت ، اقدای افتاده بود، مسئولیتمامور بامام خمینی مامه هائیکه از دولت‌آمریکا برای دولت‌جمهوری‌اسلامی ایران رسیده ، رسیدگی هائیکه داده ، بودند، طرح کردیم را از امام دریافت‌کنید باتصمیم‌اخیر مجلس‌شورای اسلامی ویوضع‌کروگانها برخوردارند بامسئولیت‌آیه تقدیم آمایشت. دیدارایان نخست وزیر دیروز با وزیر امور خارجه‌جدید آنچه مجلس تصویب‌کرده است بنابراجازه امام‌ما بیانات جمعیتی امام مطرح شد ۴ گفت :

بنیاد عروس بنیاد مستضعفان

استانهای جنگ زده کشور بازسازی می‌شوند

روابط عمومی بنیاد مستضعفان امروز طی صدور اطلاعیه‌ای در مورد نحوه تکمیل فرم اعلام نیازمندی کرد که تمام نیروی خود را جهت کمک و بازسازی استانهای جنگزده کشور اختصاص خواهد داد ، متن کامل این اطلاعیه بشرح زیر است :

بسم‌الله‌الرحمن‌الرحیم

جنگ تحمیلی دوازده‌سوم‌دوم در سالگرد مرگ‌بزرگ رهبرانقلاب اسلامی‌ایران ، در شرایط حساس ، بنیاد مستضعفان به انقلاب رسالتی که در شرایط فعلی دارد ، بر آن شده است که تمام نیروی خود را مصروف کمک وباز سازی در استانهای جنگزده کشور اختصاص دهد .

بدین منظور تمامی کمک رسانیهایی که از بهر شروع عملیات بنیاد شروع فنیاده روزی اعمال داشته و همچنان استمرار داده و گزارش مشروح آن دقیقاً در طول روزنامه های کروهی به پیشگاه ملت شریف ایران ارائه خواهد شد، مصمم است بدعوت‌دوم آقای رفسنجانی‌ریاست‌جمهوری در مناطق جنگ زده پناه نماید .

از اینرو مقتضی است استادرایتهای مناطق‌دکور طرحهای پیشنهادی خودرا با در نظر گرفتن اولویتها وکلیه جوانب دیگر در یک مرکزی بنیاد ارسال‌دارند، از پس آن ابعادو هماهنگی های لازم به آجرا‌درآید.

ضمنا کلیه همکاران بنیاد در سراسر مملکت موظف میگردد که از اعلام نظر امام نیروی خود داری‌نمود، جمع‌آوری و بمپیرداوی‌از امکانات موجود خود قراردادند ، مصمم است بدعوت‌دوم آقای رفسنجانی‌ریاست‌جمهوری در مناطق جنگ زده پناه نماید .

از اینرو مقتضی است استادرایتهای مناطق‌دکور طرحهای پیشنهادی خودرا با در نظر گرفتن اولویتها وکلیه جوانب دیگر در یک مرکزی بنیاد ارسال‌دارند، از پس آن ابعادو هماهنگی های لازم به آجرا‌درآید.

توسط دولت‌ایران‌ارائه‌ایران‌بیانیه خودعلیه جمهوری‌اسلامی ایران در بورد اجرا گذاشت جزئی از رژیم کوچک‌ترین تجاوز نظامی‌ایران‌ماندیم ستاد هائیکه از دولت‌آمریکا برای دولت‌جمهوری‌اسلامی ایران رسیده ، رسیدگی وبررسی‌دقیق‌گردیدند، ستادهای و مکاتبه‌ای داده ، بودند، طرح کردیم را از امام دریافت‌کنید باتصمیم‌اخیر مجلس‌شورای اسلامی ویوضع‌کروگانها برخوردارند بامسئولیت‌آیه تقدیم آمایشت. دیدارایان نخست وزیر دیروز با وزیر امور خارجه‌جدید آنچه مجلس تصویب‌کرده است بنابراجازه امام‌ما بیانات جمعیتی امام مطرح شد ۴ گفت :

حمایت قاطع جبهه‌های آزادیبخش اسلامی منطقه از جمهوری اسلامی ایران

سازمانها و جبهه های آزادیبخش اسلامی منطقه طی اطلاعیه‌ای در رابطه با تجاوز ایران مزبور بتعرض‌های مطلق جمهوری اسلامی ایران ، اعلام کردند که آماده‌اند تا هرگونه کمک‌ایفا نمایند. آقای حسن فطرا ، عوامدان آزادیبخش اسلامی ، ضمن اعلام دفاع کشور، در مبتنی از این اطلاعیه آمده است : بدرستیکه تجاوزی که صدامیکه‌ی‌ی‌ی

اطلاعات
سال پنجاه و چهارم
محل اداره: خیابان ضیا، ساختمان اطلاعات
تلکس ۲۱۲۳۳۶
تلگرافی: اطلاعات ـ تهران
تلفن ۳۳۸۱

تقویم اطلاعات

ساعات شرعی
استخراج دکتر ریاضی کرمانی

چهارشنبه ـ چهاردهم آبان ماه ۱۳۵۹
بیست و ششم ذیحجه ۱۴۰۰
پنجم نوامبر ۱۹۸۰

اذان مغرب . . . ساعت ۱۷ و ۵۹ دقیقه
اذان صبح (فردا) . . . ساعت ۵ و ۵۹ دقیقه
طلوع آفتاب (فردا) . . . ساعت ۷ و ۳۸ دقیقه
ظهر شرعی (فردا) . . . ساعت ۱۱ و ۹ دقیقه
اذان مغرب (فردا) . . . ساعت ۱۷ و ۲۳ دقیقه

کوتاه ـ از سراسر جهان

● بلکلم فروز نخست‌وزیر استرالیا بدنبال پیروزی حزب لیبرال ملی آنان این کشور در انتخابات ۲۷۶ نمایندگان کابینه جدید خود را معرفی کرد .

● بفرمی غالی وزیر خارجه مصر در هفته آینده ضمن دیداری از اسرائیل راجع به مسائل دو کشور و خودمختاری خودگردان با مقامات این رژیم بحث و گفتگو خواهد کرد .

● دولت الجزائر تصمیم خود را مبنی بر تاسیس ۴۰ هزار واحد مسکونی برای ساکنان شهر تلمسان واقع در ۴۰ کیلومتری مرز مراکش اعلام داشت و اضافه نمود : ملت الجزایر برای این منظور این مجازیع باید حاضر به تحمل مخارج شوند .

● دولت کره جنوبی به مقامات دادگاه سئول اجازه داد تا ۱۷ دانشجوی دانشگاه کره جنوبی که در تابستان ۱۳۵۸ در جریان تحقیق در مورد قتل دو فرد دولتی دستگیر شده بود ، مجددا کتابهای خود را بخوانند .

● یک گروه از کشورهای عضو سازمان کنفرانس اسلامی ، مهر و نشان کنفرانس اسلامی را در اختیار کشور پاکستان قرار دادند تا این کشور آنرا به پیشنهادی اینمنیت نقشه سازمان ملل از حق وتو خودداری نمود .

● یک بازرگان پاکستانی به عنوان رئیس اطاق بازرگانی بین‌المللی در سال ۱۹۸۱ انتخاب شد .

● اعضاء سازمان اوپک تاریخ برگزاری سمینارهای پیرامون انتخاب استراتژی درآمدهای این سازمان را که قرار بود اواخر ماه جاری دوربن برپا شود ، به تعویق انداختند .

● دولت کاستیوچ که از پشتیبانی ویتنام برخوردارانست ، ملاقات اخیر نخست‌وزیر تایلند را به عنوان تواضی با بوتان چین در جهت مداخله در امور داخلی کامبوج محکوم کرد .

● اتوبار سیگا نماینده سازمان خلق نامیبیا خط‌ارتباط روابط دوستانه کشورش با کوبا می‌باشد .

● لیبرویه وارد که قرار شده برای یک دیدار رسمی ۷ روزه وارد هند شد ، پس از ملاقات با ایندیرا گاندی نخست‌وزیر هند از یک کنفرانس مطبوعاتی اعلام کرد ، کشورهای غیر متعهد مخصوصا هند که رابطه خوبی با ایران و عراق دارند می‌توانند در آغوش جنگ بین این دو کشور نقش حساسی داشته باشد .

● نمایندگان سازمان وحدت افریقا و بانک جهانی تریبو دولت کامبوج که از پشتیبانی ویتنام برخوردارانست ، ملاقات اخیر نخست‌وزیر تایلند را به عنوان تواضی با بوتان چین در جهت مداخله در امور داخلی کامبوج محکوم کرد .

● اتوبار سیگا نماینده سازمان خلق نامیبیا خط‌ارتباط روابط دوستانه کشورش با کوبا می‌باشد .

● لیبرویه وارد که قرار شده برای یک دیدار رسمی ۷ روزه وارد هند شد ، پس از ملاقات با ایندیرا گاندی نخست‌وزیر هند از یک کنفرانس مطبوعاتی اعلام کرد ، کشورهای غیر متعهد مخصوصا هند که رابطه خوبی با ایران و عراق دارند می‌توانند در آغوش جنگ بین این دو کشور نقش حساس داشته باشد .

● نمایندگان سازمان وحدت افریقا و بانک جهانی تریبو دولت کامبوج که از پشتیبانی ویتنام برخوردارانست ، در زمینه فوقسه ، در زمینه همکاریهای آینده به توافق رسیدند .

● ۵ تانک حامل سلاح به یک کشور آسیائی ، قاره اروپا و آیرلند دروغ آویزد هستند به علت اعتصاب ۱۷ کارگر سامانه دریاوردوان انگلیس ، متوقف شده‌اند وحدود ۳۰۰ مسافر در بنادر انگلیس بلاتکلیف مانده‌اند .

● بیش از ۵۰۰ هیئت نمایندگی و ناظر از ۱۰۰ کشور جهان در تاریخ ۲۴ آبان ماه برای شرکت در کنفرانس بین‌المللی حقوق دریاها در ماربیه گرمخواهند آمد .

● بنابر گزارش آژانس بین‌المللی انرژی ، کشورهای صنعتی غیر کمونیست جهان می‌توانند واردات نفتی خود را تا حدود ۶ میلیون بشکه در روز تا سال ۲ هزار و ۵ کاهش دهند .

● به گفته حسنی یکی از دو مامور روسی که در سپتامبر گذشته به سفارت انگلیس پناهنده شده و سپس به مقامات روسی تحویل شد ، این مامور در هنگ به یک پیمانکار مخصوص بیماران روانی خبر گرفته شده است .

● دولت الجزائر سازمان اوپک به رابطه ارزوز دهشته خدمات خبری خود را کاهش داده ۳۵۰ سمت مختلف را هر ۷۰ کشور جهانی عقدیه بسته ، آغاز کرد .

رسوایی اختلاس درمعاملات نفتی ایتالیا

تورین ـ ایتالیا ـ آسوشیتدپرس ـ ساپا ـ به گزارش منابع وزارت برنامه و بودجه ایتالیا ، در رابطه با رسوائی نفتی اعلام اختلاس در معاملات نفتی در حدود ۲۷۸ میلیون دلار ۲۷۸ بانک بانکی توقیف شده‌اند ، آنها تنها نشانه‌های مشاهده شده که تا کنون از این رسوائی بدست آمده است . سرانجام اطلاع منفی می‌گشتند . این جریان ممکن است‌اثرات منفی بر روی کابینه ائتلافی جیدو آرنالدو فورلانی نخست وزیر حاضر بگذارد . تاکنال بنی بیش از ۴۰۰ نفر در مدین آنان دو مقام عالی رتبه بیشین امور مالیاتی‌کشور ایتالیا نیز به چنم میخورند ، از زمانی که این رسوائی‌در سال ۱۹۷۸ برملاگشت دستگیر گشته‌اند. این مدیر بانیر ادعای مقامات ایتالیا حامل رشوه دریافت شده ، در زیر فرانوی تولیدات نفتی در سطحی که بیش از ۱ درصد دولتی است ، میباشد . مقامات وزارت برنامه و بودجه‌ایتالیا اظهار میدارند دولتی تاکنون تاید دارائی کشورشان را بمخشدت بررسی بودن‌این ماجرا‌است افزاید‌دستیابد فاش گردد . از نظر سیاسی به علت عدم ارائه گزارش مقامات دولتی در رابطه با این رسوائی توسط رئیس کمیته‌دراسه وجود‌دو سخنگو ، سناتور فرانچسکو پاسی و سناتور ماریو سپنی ، نتوانسته‌اند بیش از یک سطحی پیش توسط پاسی نیروهای فرمان مانند ، بود . سیاستمداران از لحن کردن‌رگر مشکلات خبری شده‌اند .

جشن‌پولیساریو خواستارا‌جرای قطعنامه‌سازمان ملل در مورد صحرای غربی شد .

پاریس ـ یو ـ پاتیجس ـ جشن پولیساریو از مراکش ستیشها با جبهه پولیساریو ، ارمدالاکرد‌هم‌ایشان‌ایجاد‌ستیشها‌ستیشها‌ستیشها

پائیز کوره‌پزخانه‌ها...

به‌چهره‌های‌پاکومصومشان‌بنگرید، آثار فرنها بهرمکشی و استثمار برآن‌ بدن بسته‌است. کودکانی را که می بینید ازدختر وپسرهمه‌کارگرند و روزی تا ۵۰۰۰تشت می زنند و تمبها نیز روی خاکها می‌خوابند.

کار طاقت فرسا ، زیرتابش‌شدید آفتاب ودرکنار کوره‌های‌داغ‌و سوزان ، مال آنهاست ، بیکاری طولانی در سوزش سرما و در دل روستاهای تیره وتاریک مال آنها است وشیره جانشان و خون پاکشان وحاصل‌کارشان، درییلاق های تابستانی و قشلاق های زمستانی ، ازآن ارباب ، مالک ، کارفرما ...

کارگری

لیس الناس الاعامی

اسپمبرمبر امانیه ، اهل قرینتجم و ۲۳ سالهدمت، در ۱۲ سالگی ازدوا بچکرد و از همان سال در کوره پزخانه ها کار میکنم . کارم خواهرم نیز اینجا کارمی‌کند و ۱۶ سال بیشتر ندارد ، او ۸ سال پیش ازدواج کرد ولیچه دارد که تا بحال سختاژ بچه‌های او همراتم بیماریهردماند. او هم مثل من ۵۰۰۰ آجری که میکنند روزانه ۵۰ تومان مزد میگیرد . منهم دلم میخواهد مثل همه زنها ، زن خانه‌داری باشم ، اصلا زن برای این خلق شده‌که بچه‌هایش را تربیت کند و بوضع‌خانه و نظافت آن رسیدگی‌کند. ولی چکم ؟ میانگارکار نکنم مزد شوهرم کفاف زندگی یکسال ما را نمیدهد . دلم میخواهد کلاس سواد آموزی بگذارندتا منهمبرس بخوانم . آخر منهم مثل علی‌ها آرزوهادارم ،ولی چکم ؟ مجبورم ازساعت ۶ صبح تا ۶ یا ۷ بعدازظهر کار کنم ، بقیه‌اش را هم باید بروم غذاپرست کنم، خوب شما بگوئید کمفرصت

در این هوای دودآلود و گنجینه‌جگرنمی‌تواندزندگی کند ؟ بیمیشیم و همان‌طور که دیدید درمانگاه و بخانه ها کار میکنم . خواهرم نیز اینجا کارمی‌کند و او هم در همینجا کارمی کند

من روزی ۵۰۰۰ آجر را روی سینه‌ام از اینجابه آنجا میکشم و روی هم می‌چینم .

از صبح ساعت۱سرکار می‌آیم و تا ساعت ۷ یک ضرب کار میکنم ، بچه‌هایم را نیز همراه‌خود میآورم ، کار خواهرم در جرگرنشیه‌ایی، خواهرم ، من دارای پنج بچه بودم که دوتای آنها یکی هشت ماهه و دیگری ۵ ماهه بیمار شدندو چون ما ما در اینجا به درمانگاه و نکتوریاوارد خانه‌ایم‌بسترسی نداریم ، هردوی آن ها مردند . ماهم بیمار شدندو چون ما ما هر وقت کار کنیم بهول میگیریم و مثلا هنگام زایمان و یا موقعی که مریض هستیم بما پولی نمیدهند ، حتی اگر من برایخیدرادمین‌جمعه‌هاکاری کنم صرفا غذا و نام وغذو آجر کمتری میدهند کم ، بابت آن آن لولمن کم میکنند .

کارفرما ، فقط برای کرتن پول به اینجا میآیند ، ما بیچهیز دیگرما کار نداریم ، کوره‌پزخانه‌ها یک حمام کثیف و کوچکی هم که می‌بینید ، لانزخراب شده و از طرفی اینهمه کارگر با یک حمام ، آنهم برای فرس خوابیدن باقی میماند ؟

۲۰ تازن اینجا کار می کنند ، آنها هم وضعیتشابه مرا دارند ، یکی دو هفته دیگر ما به روستاهایمان‌باز میگردیم تا اوایل سال‌دیگر که دوباره‌میآیم‌وشروع کار ما شروع شود . در این مدت ما از پولی کمبر اینجاچیزی گردمایم‌استفاده میکنیم .

●●●

حرفهایی را گفته‌اند، دردهای دل کارگر زنمیدید که فشار بیش از حدکار.

همچره جوان او را درهم شکسته بود . اگر بایستان باشد ، مرگزارش اردوی نظامی کارگران برای شما نوشتم که سری‌هم به کوره پزخانه ها زدیم در همین کوره‌پزخانه‌ها بودم که سیدالاطباء ، دکتر مطرح کنم واتچه که شما خواندید صحبتها نالها ، دردها و آرزو های یک زن جوان بود که پنجه بیرحم فقر اورا مجبورساخته بود از ۱۲ سالگی روزی ۵۰۰۰آجر بر دوش بکشد، اتاقی که این زن کارگریه همراه شوهر و سه بچه در آن زندگی میکنند، وضعهای صبح تا ۶ یا ۷ بعدازظهر کار کنم ، بقیه‌اش را هم باید بروم غذاپرست کنم، قوری بیساریکهبه بالاسکنان

برای فرس خوابیدن باقی میماند ؟

پاک چراغ نفتی‌خیلی قدیمی، شکسته بود . اگر بایستان باشد ، مرگزارش اردوی نظامی کارگران برای شما نوشتم که سری‌هم به کوره پزخانه ها زدیم در همین کوره‌پزخانه‌ها بودم که سیدالاطباء ، دکتر مطرح کنم واتچه که شما خواندید صحبتها نالها ، دردها و آرزو های یک زن جوان بود که پنجه بیرحم فقر اورا مجبورساخته بود از ۱۲ سالگی روزی ۵۰۰۰آجر بر دوش بکشد، اتاقی که این زن کارگریه همراه شوهر و سه بچه در آن زندگی میکنند، وضعهای صبح تا ۶ یا ۷ بعدازظهر کار کنم ، بقیه‌اش را هم باید بروم غذاپرست کنم، قوری بیساریکهبه بالاسکنان

در این صحت از شدت دود و حرارت نمی توان لحظه‌ای توقف کرد، اما این کودکان کارگر ساعاتها در هر روز صدها نفر در میان فضای پردود و مسمومکوره‌ها از ۵صبح تا۷ بعداز ظهر جان می‌کنند و از کمترین وسائل و امکانات درمانی و رفاهی نیز بی‌بهره‌اند .

دو ساعاتست کشیدوروز خودرادرابنجا میسوزانند، تا کورها خاموش شوند.

پیام خانواده پرسنل نیروی‌دریائی به رزمندگان دلیرآبهای ایران

نگران خانواده نباشید، بادشمن مزدور بجنگید

یکی از سالن های هتل کمحل‌استراحت خانواده پرسنل نیروی دریائی است .

خانواده رزمندگان جان‌برکف نیروی دریائی جمهوری اسلامی ایران درمناطق بمباران شده ، دیرکی از هتل های بزرگ تهران ساکن یافتند و از نظر رفاهی ، تحصیلی و تفریحی، کلیه‌امکانات برایشان فراهم‌شده‌است .

گروهی از خانواده‌های پرسنل نیروی دریائی جمهوری اسلامی ایران که منازل مسکونی آنهادرآبادان، خونین‌شهر، پعملت اشغال‌کنندگان کمصری در منتهای استیصال‌هم بک باعثت‌ای دو دوازده سر خانه زندگی تاسف باری را گذران نموده اخیرا طی لطیه بصورت ۲۴،۵۲۴ سورنج ۲۲ جمهوری اسلامی ایران و بخشنامه شماره ۷،۵۲۴ مورخ ۱۳۶۹/۵/۲۸ شهرداری تهران باتوجه به بند آن ماده یک لایحه قانونی بازنشستگی پیمازوهم بمشمولین قانون اجتماعی باید سال موافقت نمود، ماکارگران باجمع حقوق از ۵۷۵ماه قبل تقسیم بر ۲۴ از شرایع بازنشستگی ۱۳۶۹/۸/۱ بازنشسته شوم، مابدون هیچگونه نارضایتی کارگری و بنا استفاده از سوءوزیه و تبعلات بیمورد و ساعات کار با جدیت وکار هرچه بیشتر درانجام وظائف محوله کوشا بودماید، همانگونه که میبوفید باحداقل حقوق میساختیم ، ازاوایل سال ۱۳۶۹ بابررسی لائم وتوجه مسئولان جمهوری اسلامی برای حل از حقوق جهار الی پنج هزار تومان بهرمند بودماید. امامتاسفانه با اجرای‌مصوبه شورای انقلاب باآنکه می‌دانیم اعضاء محترم شورا بهمه انقلاب تاسلوب اجرای این بخشنامه و وقوف نداشتاند.

حقوق بازنشستگی هریک ازمابه ۲الی سه هزارتومان نقلیل یافتاست . بادرنظر گرفتن اینکه درهمین هنگامدادن ۱۰ کارگران رسمی شده طبق طرح قانون تدوین قابل اجرا حقوق آنان بچهار الی پنج هزار تومان افزایش میباید . حالچه تمدی وجمتنگی درگار است کمعده بیشتری را از همتی ساقط و خانواده آنها را مستاصل و نابود میکنند وهمه دیگری را بعنوا میرساند، لازم و ضروری بود، تا دستور اطلاق عنایت فرموده تا از بازنشستگی ایجانیان و هزاران کارگر مشابه جلوگیری و پس از شامرهائی که با مطالبات مشغول برقرار گردیم یکی از مسوولترین و بزرگترین هتل‌های تهران برای اسکان خانواده‌های جنگزده نیروی دریائی به ما واگذار شد و اکنون بصورت شهرکی درآمده که همگونه امکانات برای آرامش این خانواده‌ها در آن فراهم شده است .

آقای افرایش‌فرد در مورد‌ضعی کمعنگدار و اگذاری آن بمنیروی دریائی داشته است میگوید:

چون در بدو پیروزی انقلاب اسلامی ایران صنعت توریسم به ایران رونق بسیار را نداشت و متوقف شدبود و گروهی از دانشجویان دانشگاهها این هتل را اشغال‌کردند، فقط باید بیائید و ببینید که دانشجویان مذکور که سنگ بغلق، را به سینه میزدند چه بروز این هتل درآورده و آنرا به بیغولهای تبدیل کردهاند . تنها یک نگاه در وضع دانشجویان با شعارهای کمعنگ بر دیوارها و آلبیکها و تصاویر و جوک دست ضخماند، آب در لولههای هتل جریان نداشت بمحض جریان یافتن آب در لولهها در بعضی نقاط لولهها کندجار زنگزدگی‌شده بود آب به بیرون نشت کرد و ....

خلاصه به هر مشقتی بود با کمک برادران صدیق نیروی دریائی بعضی از اتاقهای هتل برای اسکان موقت پرسنل جنگزده نیروی دریائی آماده شد و چندینتاوا لیه در آن اسکان یافتند . خو ذاتهای هتل را جز چند قسمت غصوصی که ساختمان آنها از افراد غیر بازارسنتد بمراه انداختند، اکنون دایره اداراجتماعی ارتسیاسی‌بدارتیک نیروی دریائی شاه میو قم عهدهدار براین گلاشته کمعنداتوانند مای منزدان نیروی دریائی کمتنبیاه یک تریم و غانمانهایدان را در نیز بمیدان ترک گردماند و مقاوزاهدان و وزان شده درثبات راحتی و آرامش زندگی کننددرپرسنل مزیز نیروی دریائی باید از هیال آسوده در جهیدهای جنگ به نیرو با

راهنمای نیازمندیها

ساعات کارآزمایان نیازمندیها
از ۸ صبح تا ۱۲ بعدازظهر
پنجشنبه از ۸ صبح تا ۱۲ بعدازظهر
جز تلفن ۸۹۰۱۲۰ ۸۹۰۱۲۱ ۸۹۰۱۲۲

۱	فروش لوازم	۱۱	جوشکن کرایه ماشین‌آلات
۲	خرید لوازم	۱۲	تعلیم حرفه
۳	شباشگاه‌اتومبیل	۱۳	کلیه‌های حرفه‌ای
۴	فروش اتومبیل	۱۴	گیتار
۵	خرید اتومبیل	۱۵	
۶	خرونگاه‌های اتومبیل	۱۶	خدمات حرفه‌ای
۷	برای اتومبیل شب	۱۷	شستشوی فرش و موکت
۸	اتومبیل کرایه	۱۸	تعمیر و رویه مبل
۹	بارکشهای شهری	۱۹	تعمیر لوازم برقی
		۲۰	تعمیر و رویه صندلی
		۲۱	نصب آنتن تلویزیون
		۲۲	تعمیر یخچال
		۲۳	تعمیر ماشین لباسشوئی
		۲۴	تعمیر پمپ آب
		۲۵	تعمیر پکیج
		۲۶	تعمیر و سرویس کولر
		۲۷	تعمیر و نگهداری و آبکاری
		۲۸	تعمیر و سرویس سماور
		۲۹	تزئینات دکوراتیو
		۳۰	برای ساختمان بنا
		۳۱	استخر
		۳۲	لوله‌کشی گاز
		۳۳	استخدام
		۳۴	حسابرسی
		۳۵	چوب و کاغذ
		۳۶	تبلیغ
		۳۷	آموزشگاه‌ها
		۳۸	تعلیم رانندگی
		۳۹	تعلیم نقاشی
		۴۰	تعلیم موسیقی
		۴۱	تدریس خصوصی
		۴۲	ترجمه مدارک
		۴۳	پانسیون
		۴۴	مهمانسرا
		۴۵	تلفن رانکست

فروش لوازم ۱

ویدیو توکی
کرایه وفروش بوترانیاتکس و.ج.ام.اس با سرویس مجانی ۲۲۱۳۷۷

فروش لباس‌نو و دست‌دوم بوستانآباد خیابان سیدجمال‌الدین آستانه‌آبادی پلاک ۲،۲۳ تلفن ۸۹۰۹۰۰ و ۸۹۰۹۰۱ و ۸۹۰۹۰۲

شرکت سمپهل
خریدار فرشهای نو و کهنه ۲۲۲۹۲۷ و ۲۲۲۹۲۸ ـ ۱۸۲۸

فرش شاه‌پورک
متخصص خریدار فرشهای نو و کهنه جهت صادرات ۸۹۰۴۷۶

لوازم خانگی
یخچال ،فریزر ،آبگرمکن، ویدیوکاست ، بخاری لوازم صوتی و سایر لوازم خانگی ۸۲۳۷۶۱

تبدیل فیلم ۸ میلیمتری هانوامکی و آموزشی به نوار ویدیو تلفن ۲۹۸۸۰۰

مزده
خراج میل سفیده‌سال تضمین نقد و اقساط ۶۶۳۹۶۶

میز وصندلی ناهارخوری به قیمت ارزان ۸۴۵۰۱۰

انتانیه مدل فریزی‌کس ۶۵۹۰۵۴

توجه توجه
لباس خارجی‌زنانه و بچه‌انه با سابزهای مختلف رسید ۲۹۶۰۷۹

فرش شایان
عالترین خریدار فرش های اعلاء کهنه و نو جهت صادرات ۶۶۰۰۶۹ ـ ۶۶۲۳۳۰

همه‌نوع لوازم منزل و شیاءعتیست‌دوم‌ولوکس خریداریم درواژه‌دولت دوربوری‌سمت‌سرسای نوازنده‌زاده ۸۳۱۹۶۸

شرکت فرش
بهترین خریدار فرش نو و کهنه ۷۵۲۶۳۰

خرید انانیه ۷۴۷۹۹۴ظهیری

عالرانه‌ترین خریدار فرش نو و کهنه جهت صادرات ۶۴۰۲۴۱

انانیه لوکس خریداریم ۶۵۹۰۵۶

توجه ۸۱۰۲۰۲

فرش دریانی
بیترین خریدار فرش های کهنه و نو ۹۷۱۹۵۰ ـ ۹۷۳۴۵۷

ویدئونگاه
فروشنده نوارهای برشده بنامام‌ومشترک میپردیم تلفن ۲۴۷۰۰۴

کلیه انانیه منزل بفروش مرسد ۷۷۲۲۱۸ ـ ۱۸۷۵

دستگاه‌های‌بدون‌برو دندان‌پزشکی شامل یونیت سیرانا و صندلی ساخت ایتالیا ، دستگاه‌جرمگیری، آمونیاک استریلیزاتور گلنگ، رادیو گرافی شرانا مورد‌خریدمی‌باشد از ساعت ۱۰ بعدازظهر تلفن ۲۰۱۰۲۱ماسلاجرامراجعه‌فرمایید. ۱۲۸۷۷

توجه توجه
لباس خارجی‌زنانه و بچه‌انه با سابزهای مختلف رسید ۲۹۶۰۷۹

شنوای‌مبل‌فروش ۲

فرش شاه‌پورک
۲۶۶۶۹۱۳

فروش اتومبیل ۲

نیسل فیلم ۸ میلیمتری هانوامکی و آموزشی به نوار ویدیو تلفن ۲۹۸۸۰۰

مزده
خراج میل سفیده‌سال تضمین نقد و اقساط ۶۶۳۹۶۶

میز وصندلی ناهارخوری به قیمت ارزان ۸۴۵۰۱۰

انتانیه مدل فریزی‌کس ۶۵۹۰۵۴

توجه توجه
لباس خارجی‌زنانه و بچه‌انه با سابزهای مختلف رسید ۲۹۶۰۷۹

فرش دریانی
بیترین خریدار فرش های کهنه و نو ۹۷۱۹۵۰ ـ ۹۷۳۴۵۷

عالرانه ترین خریدار فرشهای کهنه وکران قیمت ۷۶۴۱۰۰

فرش صدفی
فروش انواع فرش ماشینی ۳،۲۳ طول سوم ۱۲ متر ۳۰۰ تومان ۲۲۱۳۷۷

شرکت سمپهل
خریدار فرشهای نو و کهنه ۲۲۲۹۲۷ و ۲۲۲۹۲۸ ـ ۱۸۲۸

فرش شاه‌پورک
متخصص خریدار فرشهای نو و کهنه جهت صادرات ۸۹۰۴۷۶

فروش اتومبیل ۲

کلاکت ۷۸ آی مالیک تلفن ۱۳۹۲۲۱

استرو ۱۹۸۲انگلیسی‌باتجهیزات ۵۰ هزارتومان ۲۱۰۱۷۲

جمپر شهریار ۹۳۰۸۷۷

رنو خردلی مدل ۵۸ قیمت ۸۰ تومان ۹۸۲۷۳۳ ـ ۱۸۲۰

وانت ۲کاربنی مدل ۷۱ بسیار تمیز با نیمودو جدید با کارت‌محضر می‌بزنن‌وفروش مرسد ۹۰۲۵۲۰

هیلمن ۷۵ موتور تعمیرشده ۸۰۸۰۱ کرج ۲۶۱۰۰۰

بارکشهای شهری ۹

فردبار
حمل بار و اثاثیه ۵۴۵۵۵۵ ۵۴۵۵۵۶

شرکت پالاژرا
خشکشوئی تعمیرموکت ۹۳۲۹۰۰ تلفن برش موکت ونظافت کلی‌ساختمان ۷۵۶۴۸۷ ـ ۷۵۶۴۸۶

خشکشوئی موکت مثری ۸۳۹۹۲۶ ۲۵ ریال تلفن ۸۳۹۹۲۶

ماژستیک
خشکشوئی‌موکت‌متری ۲ تومان
مبلمان، فرش، پرده ، شک تلفن تلفنی کلی بدون تعطیل ۸۹۳۹۳۶ ـ ۸۹۸۴۶۱

سازمان بلاد
خشکشوئی موکت پارکت مبل و بهترین کیفیت نظافت‌کلی‌ساختمان،نظافتی کلیوش کاملا دیواری‌وستر و دکوراسیون‌کامل‌۸۳۸۱۳۳

فالیشوئی اطلس
شستشو بالباس مادری، خشکشوئی میلمان ۹۷۰۵۴۳۰ ـ ۹۷۰۵۴۳۱

خشکشوئی موکت و مبلمان مبل و اتومبیل فوری ۶۱۱۵۷۷

خشکشوئی‌موکت‌میلمان نظافت‌کلی ۸۳۹۶۹۸

خشکشوئی تعیز موکت ۸۳۰۹۶۵

تعمیرلوله‌کش‌مبل ۳۰

تعمیر و تعویض روپ مبل ابراهیمی فوری ۶۷۹۴۸۲

تعمیرلوله‌کش‌مبل ۳۰

تعمیر موکت گوردمبل شاوبلوندوس ۹۲۰۹۳۳

تعمیر موکت منزل و فرش ماشین ۸۳۹۹۲۶

تعمیر ماشین لباسشوئی

دیروز مرگ بر آمریکا آسمان ایران را پر کرد

دیروز یکبار دیگر، پرچم امریکا، در برابر لانه جاسوسی به نشانه تنفر شدید مردم از امپریالیسم امریکا، به آتش کشیده شد.

محمد علی رجایی نخست‌وزیر، آیت‌الله حکیم، حجت‌الاسلام موسوی خوئینی‌ها و یکی از اعضای شورای مرکزی دانشجویان مسلمان پیرو خط امام، در مراسم دیروز، سخنانی ایراد کردند

حجت‌الاسلام سیداحمد خمینی، دیروز در مراسم لانه جاسوسی حضور داشت و با معلولین انقلاب و مجروحان جنگ تحمیلی که آنان نیز در مراسم شرکت کرده بودند روبوسی کرد.

دختران دانش‌آموز، دیروز در حالی که کفن برتن کرده بودند و روی آن نوشته بودند. وای اگر خمینی، حکم جهادم دهد... در راهپیمایی شرکت کردند

سپاه پاسداران، دیروز درمیان ابراز احساسات شدید مردم نسبت به آنان، درمقابل لانه جاسوسی رژه رفتند

به نشانه حمایت از فلسطینی های مبارز، دیروز جمعی از دانش‌آموزان، با لباس فلسطینی‌ها در راه‌پیمایی شرکت کردند.

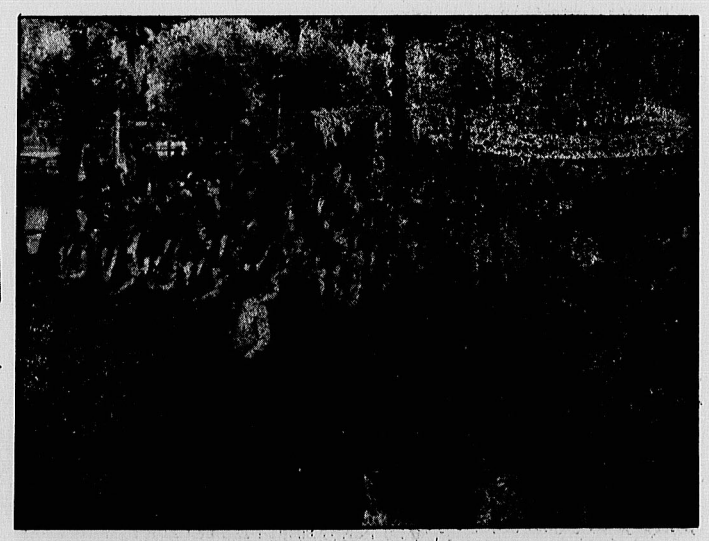

رژه مسلحانه برادران رزمنده شهربانی جمهوری اسلامی ایران

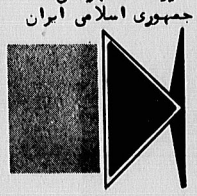

دختران سلاح بردست آماده جنگ با امپریالیسم

رژه زنان با سلاح، یکی از دیدنی‌های مراسم دیروز بود.