امریکا حتی در صورت سقوط وان تیو در جنگ ویت نام مداخله نمیکند

سایگون در خطر هجوم ویت کنگ قرار گرفت

★ سخنگوی کاخ سفید گفت : ناوگان امریکا بسوی مالاکا حرکت کرده است

★ اوضاع ویتنام ،رژیم وان‌تیو را متزلزل و مقامات آمریکائی‌را به سختی نگران ساخته است

★ بدنبال تشدید جنگ در ویتنام و کامبوج، ویت‌کنگ ها و هواداران سیهانوک‌اعلام کردند که علیه‌امریکا و دست نشاندگان آن باهم متحدشده‌اند

باسقوط ایالت « فوکلونگ » ، سایگون درخطر تهاجم نیروهای ویت‌کنگ قرار گرفته است. دراین نقشه منطقه نیروهای شدید اخیر در ویت‌نام مشخص شده است .

هواداران سیهانوک راه آذوقه پایتخت کامبوج را بستند

★ نبرد عظیمی برای تصرف سواحل رود «مکونگ» در اطراف پایتخت کامبوج آغاز شد .

درصفحات ۲ و ٤

۲۰ صفحه
اطلاعات
چهارشنبه ۱۸ دیماه ۱۳۵۳ . شماره ٤٠ ١٤٦
تکشماره ۱۰ ریال

استقبال قاهره از شاهنشاه وشهبانو شورانگیز بود

شاهنشاه آریامهر و علیاحضرت شهبانو در ضیافتی که از طرف پادشاه و ملکه اردن ترتیب یافته‌بود، باتفاق میزبانان خود دیده میشوند.

شاهنشاه در همین ضیافت اعلام فرمودند ایران برای بقاء اردن از هیچ‌چیز دریغ نمیکند .

★ مذاکرات رسمی رهبران ایران ومصر از فردا آغاز میشود

★ ایران در برنامه های توسعه عمرانی و اقتصادی اردن سهم بیشتری ایفا میکند

★ شهبانو در مصاحبه با تلویزیون اردن فرمودند : خدمت به مردم بهترین لحظات زندگی من است

در صفحات ٤ و آخر

درادامه سیاست جدید زمین ومسکن

مقررات وام بانکها تغییر می کند

★ بانک ها به اراضی اجاره‌ای وام مسکن میدهند

★ شرکتهای خصوصی درمحلات‌قدیمی تهران طرحهای بزرگ‌خانه‌سازی اجرا میکنند

زمین بازی: مرغ تخم طلا مرد!

نوشته‌ای از فرهاد مسعودی

در صفحه ١٦

به مناسبت سالروز تصویب قانون اصلاحی قانون اصلاحات ارضی

مراحم شاهنشاه به عبدالعظیم ولیان ابلاغ شد

درصفحه ۱۷ ستون پنجم

وبا ۴۰ نفر را در کنیا کشت

صفحه ۲ ستون نهم

برای محافظت حجاج در برابر وبا

هیات پزشکی وزارت بهداری به عربستان رفت

★ معاون وزارت بهداری در راس این هیات قرار دارد .

درصفحه ۱۷ ستون هشتم

با تجدید جنگهای سخت‌در کامبوج، صحنه هائی نظیر این عکس کـه مدتها فراموش شده بود دوبارتکرار میشود . درعکس ، گروهی از روستائیان کامبوجی دیده میشوندکه پای پیاده و یا با درشکه از خانه های خود در مناطق جنگ زده‌می گریزند و شتاب برای فرار به‌حدی است که به جسدبی‌جان یک غیر نظامی که بیش‌پایشان به زمین‌افتاده است اعتنائی ندارند .
« عکس‌رادیوئی آسوشیتدپرس »

هویدا در کمیسیون دارائی‌سنا از بودجه‌دفاع کرد

کمک دولت برای تأمین موادغذائی ارزان ادامه می‌یابد

★ ما نمیتوانیم به بهانه جلوگیری ازقاچاق مواد غذائی از ایران قیمت آنرا تاسطح بین‌المللی بالا ببریم‌صفحه ٤ ستون چهارم

بانک‌ملی تاعید سکه‌طلا نمیفروشد

قیمت شمش طلا کاهش یافت

در صفحه ۱۷ ستون اول

بدنبال انتخاب‌دبیرکل‌جدید

درکادر رهبری ایران نوین تغییرات وسیعی صورت میگیرد

صفحه ٤ ستون ششم

بانو گاندی :

قتل وزیرراه تمرینی برای کشتن من بود

★ نخست وزیر هند گفت : من از مرگ واهمه‌ای ندارم

در صفحه ۲ ستون پنجم

مادر برژنف مرد

★ بعضی از ناظران سیاسی معتقدند که بیماری مادر برژنف علت اصلی تعویق سفر او به مصربوده است .

صفحه ۲

کارکنان آموزش وپرورش بیمه‌عمر شدند

صفحه ٤ ستون ششم

وزارت بازرگانی از امروز تغذیه رایگان مدارس را در اختیار گرفت

برنامه جدید تغذیه دانش آموزان اعلام‌شد

★ بسته های مواد خوراکی هر دو روز یکبار از طرف وزارت بازرگانی میان مدارس توزیع میشود .

درصفحه ۱۷ ستون ششم

عیدی کارمندان

در بهمن ماه پرداخت میشود

★ کارمندان گروههای ۱ و ۲ معادل دوماه حقوق‌خودرا عیدی میگیرند

در صفحه ۱۷ ستون اول

به تصمیم فدراسیون کوهنوردی

جستجوی قربانیان برف وبهمن متوقف شد

در صفحه ۱۸

پارکینگ ۱۴ میلیون تومانی

درچهارراه پهلوی ساخته میشود

صفحه ٤

در پایان سفر حافظ اسدبه‌لبنان‌اعلام شد

سوریه بانیروی نظامی ازلبنان حمایت میکند

صفحه ۲ ستون اول

ربایندهٔ هواپیما فریب‌خورد ودستگیرشد

★ یك دانشجوی عرب هواپیمای انگلیسی را ربود و ٥سرنشین آن را به گروگان گرفت تا ۱۰۰ هزار لیره باج به او بپردازند و ترتیب پروازش رابه‌فرانسه بدهند .

صفحه ۲

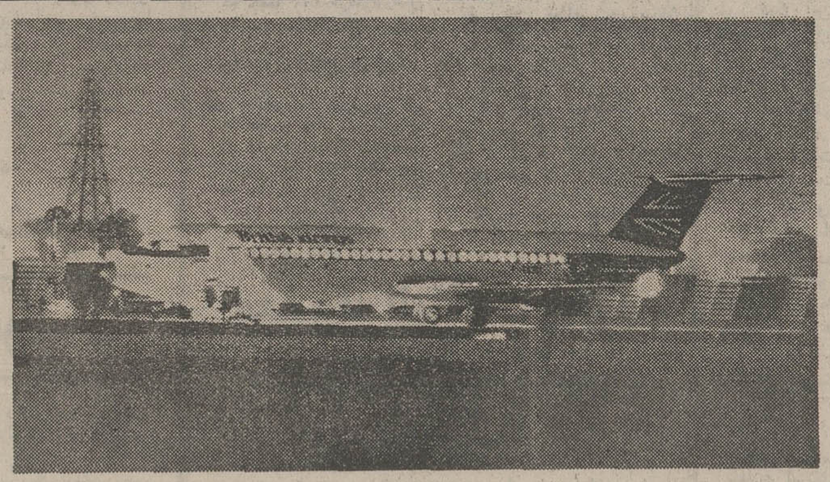

این عکس از هواپیمای انگلیسی‌پس از دستگیری ربایندهٔ آن و آزادی ٥ سرنشین هواپیما روی باند فرودگاه «هیثرو» لندن گرفته‌شده است . «عکس‌رادیوئی آسوشیتدپرس»

بانک ها به اراضی وام مسکن میدهند

شرکتهای خصوصی درمحلات‌قدیمی تهران طرحهای بزرگ‌خانه‌سازی اجرا میکنند

بازار منتظر بازگشت پول زمین به‌تجارت وصنعت‌است

در صفحه آخر ستون سوم

اطلاعات بانک ساختمان دعوت ازشرکتهای خانه‌سازی

در صفحه ٥

محل جدید شرکت‌ایمرآمریك شرح در صفحه نیازمندیها

بدینوسیله درگذشت ناگهانی پدرم مرحوم حاج سید نورالدین نوری زاده رادر لندن باطلاع دوستان و آشنایان میرساند.

علیرضا نوری زاده

بانهایت تاسف واندوه درگذشت بانو لیلا باتمانقلیچ را بخاندان محترم باتمانقلیچ تسلیت عرض مینمایند .
سرتیپ محمد آیرملو. ژان آیرملو. محسن آزادگان. مریم آیرملو .

با نهایت تاثر مصیبت وارده را به خانواده محترم باتمانقلیچ را از صمیم قلب تسلیت عرض مینمائیم .

کارکنان شرکت ساختمانی باتیمان

سرکار خانم شهلا باتمانقلیچ

با کمال تاسف و تاثر فوت مادر گرامیتان را به شما و خانواده محترم باتمانقلیچ تسلیت عرض مینمائیم .
مدیران و کارکنان کودکستان و دبستان اشرف پهلوی

جناب آقای مهدی‌باتمانقلیچ

کارکنان سینما رویال و ب . ب مصیبت وارده را بجنابعالی و فرزندان گرام وخانواده های وابسته‌صمیمانه تسلیت عرض می‌نمایند .

جناب آقای هوشنگ باتمانقلیچ

بانهایت تاسف مصیبت وارده را بحضور جنابعالی و بانو و خانواده محترمتان تسلیت عرض مینمایم .
مهین‌دخت سلیلی

اعضای شورای عالی حزب توجه فرمایند

اطلاعیه حزب مردم

همانطور که قبلا اعلام شده است جلسه شورای عالی حزب مردم بطور فوق‌العاده ساعت سه بعد از ظهر روز شنبه ۲۱ دیماه در سالن اجتماعات حزب (خیابان پهلوی - نبش آریامهر) تشکیل خواهد شد. باآنکه برای عموم اعضای محترم شورا در تهران و شهرستانها دعوتنامه جداگانه ارسال شده است، تقاضا میشود درصورتی که بهر علتی، دعوتنامه به موقع بدست آنان نرسید، همین اطلاعیه‌را به‌عنوان دعوتنامه تلقی‌کرده ودر راس ساعت مقرر در محل سالن اجتماعات حزب حضور بهمرسانند .
آ-۱۰۵۵۹۷

اطلاعیه
باشگاه ورزشی شاهنشاهی

چون عده‌ای از اعضاء باشگاه ورزشی شاهنشاهی تغییر آدرس خودرا به دبیرخانه باشگاه نفرستاده‌اند خواهشمند است آدرس جدید خودرا هرچه زودتراطلاع دهند تا باشگاه ازنظر مکاتبه باآنها دچار اشکال نگردد درغیر اینصورت باشگاه مکاتبات خودرا به آدرسی که هنگام تقاضای عضویت داده‌اند انجام میدهد و مسئولیتی را قبول نمیکند .

جناب آقای محمود قوام صدری
ریاست محترم هیئت مدیره شرکت ایزایران

از طرف خود و کلیه همکاران جنابعالی در شرکت ایزایران مصیبت وارده را صمیمانه خدمت آنجناب تسلیت عرض مینماید .

احسان معنوی - مدیر عامل

جناب آقای مهندس سجادی مدیر عامل محترم شرکت سهامی قند نیشابور

درگذشت مادر گرامیتان را تسلیت عرض‌مینمائیم
نیشابور - انور - مشکین‌نفس - نقیب زاده - دانش - بهروزنیا .

جناب آقای هویدا نخست‌وزیر معظم
جناب آقای کلالی دبیرکل‌محترم حزب‌ایران‌نوین
جناب آقای دکتر سعید قائم‌مقام محترم‌حزب ایران نوین
جناب آقای وحیدی وزیر محترم نیرو
جناب آقای تنکابنی ریاست امور وابسته‌های حزب ایران نوین

اکنون که‌بلطف شاهنشاه آریامهر و بذل توجه‌آنجنابان ومقامات صالحه مملکتی‌و اقدامات و پی‌گیریهای شبانه روزی وارزنده کانون کارمندان سازمان آب منطقه‌ای تهران‌وابسته بحزب ایران نوین قسمتی از خواسته های قانونی ما انجام گردید صمیمانه تشکر نموده انتظار داریم کانون کارمندان سازمان را که هدفش اجرای منویات ملوکانه است بیش از پیش‌یاری فرمایند.

کارمندان سازمان آب منطقه‌ای تهران

آگهی ثبت نام

مؤسسه ملی حسابداری پژند

شرح بیشتر درصفحه ۷

استخدام

کارخانه تولیدی در اصفهان به ۲ نفر سکرتر نیاز دارد . داوطلبین می توانند بین ساعات اداری به آدرس اصفهان خیابان عباس‌آباد شماره ۱۰۶ مراجعه و یا با تلفن ۳۶۲۵۵ تماس حاصل نمایند .

طبق گزارش یک روزنامه لبنانی

توطئه‌قتل نخست‌وزیر اردن بوسیله‌فلسطینی‌ها، خنثی شد

بیروت ـ یونایتد پرس ـ روزنامه لبنانی«بیروت» دیروز فاش کرد که هفته گذشته ماموران امنیتی‌مصر توطئه‌ای را که بوسیله‌گروهی ازچریک های عرب طراحی شده بود تا زید رفاعی نخست وزیر و وزیر خارجه اردن را هنگام شرکت وی در کنفرانس‌چهار جانبه قاهره به قتل رسانند کشف و خنثی کرده‌اند .

روزنامه بیروت در یک گزارش اختصاصی که از قاهره فرستاده شده نوشته است که دو مرد فلسطینی به اتهام دست داشتن در این توطئه بازداشت شده‌اند ونزد مقامات مصری اعتراف کرده‌اند که درنظر داشتند نخست وزیر اردن را در قاهره به قتل رسانند . توطئه باید هنگامی اجرا میشد که رفاعی باتفاق اسماعیل فهمی وزیر خارجه مصر، عبدالحلیم خدام وزیر خارجه و معاون نخست‌وزیرسوریه ونمایندگان سازمان آزادی بخش‌فلسطین در کنفرانس چهارجانبه برای آشتی دادن اردن وفلسطینی ها شرکت داشت . روابط نهضت مقاومت فلسطین با اردن از ۱۹۷۱ بعداز آنکه ملک‌حسین‌چریک‌های‌فلسطین را از کشور خود بیرون کرد بشدت خصمانه شد . گروه فلسطینی‌افراطی سپتامبرسیاه بعداز وقایع خونین ۱۹۷۱ اردن وصفی‌تل نخست وزیر پیشین این کشور را بهتلافی سرکوبی واخراج چریک‌های فلسطینی در قاهره به قتل رساند .

چند ماه قبل چریک های فلسطینی درصدد برآمدند ملک‌حسین پادشاه‌اردن رانیز هنگامی که برای شرکت در کنفرانس سران عرب به‌رباط رفته بود به قتل رسانند ولی ماموران امنیتی مراکش این توطئه را بموقع کشف کردند و عده‌ای از فلسطینی ها در رباط بازداشت شدند .

رباینده‌عرب‌هواپیما را فریب دادند و دستگیرش کردند

لندن ـ آسوشیتد پرس ـ ماموران پلیس انگلستان‌دیروز یک مرد عرب را که در صدد ربودن یک‌هواپیمای مسافربری انگلیسی و بردن آن به‌فرانسه برآمده بود و تقاضا داشت‌که ۱۰۰ هزار لیره استرلینگ باج نقدی نیز به وی پرداخت‌شود در فرودگاه «استانستید» در نزدیکی لندن دستگیر کردند و ۵ نفری راکه بوسیله وی به گروگان گرفته شده بودندآزاد ساختند .

یک سخنگوی فرودگاه به خبرنگاران اظهار داشت که برای دستگیر کردن راهزن هوایی عرب نیازی‌به‌تیراندازی پیدا نشد و به گروگانهای‌آزاد شده آسیبی نرسیده است .

هواپیمایی که ماجرا درآن روی داد از نوع «باک ۱۱۱» بود که ساخت انگلستان‌است. این هواپیما که در یک خط داخلی پرواز میکرد هنگامیکه از فرودگاه هیثرو (لندن) برخاست حامل مرد مسلح‌عرب وعده‌ای دیگر بود. وی بعد از برخاستن هواپیما به خلبان دستور داد که راه فرانسه را درپیش گیرد و در آن حال بهخلبان اطلاع داد که باچهار سرنشین دیگر هواپیما بعنوان گروگان در اسارت وی قرار گرفته‌اند. راهزن هوایی لباس شخصی اعراب را دربرداشت و در دستهای خودیک طپانچه ویک نارنجک دستی حمل‌میکرد هواپیما بجای‌آنکه طبق‌تقاضای مرد مسلح عرب راه فرانسه را درپیش گیرد در حدود دو ساعت در آسمان انگلستان پرواز کرد و عاقبت نیز در فرودگاه «استانستید» که در ٤ میلی فرودگاه «هیثرو» قرار گرفته است فرود آمد.

کاپیتن «هاری‌لی» خلبان۳۵ ساله هواپیما بعد تائید کردکه از برج کنترل‌فرودگاه «هیثرو» مخفیانه به وی اندرز داده‌شده بود که جوان مسلح عرب را فریب دهد و چنین وانمودکند که از بالای دریای مانش‌گذشته وواردآسمان‌فرانسه‌شده است.

در گزارشهایی که منتشر شده رباینده هواپیما یک دانشجوی عرب که مشاعر درستی ندارد معرفی شده است . وقتی که هواپیما درفرودگاه «استانستید» بزمین می‌نشست تمام چراغهای فرودگاه را عمدا خاموش کرده بودند وتنها یک نورافکن کوچک روشن مانده بود تا برای نشستن هواپیما مورد استفاده خلبان قرار گیرد .

ماموران پلیس اسکاتلند یارد قبلا در فرودگاه مستقر شده بودند و با دریافت‌تصمیمات لازم منتظر رباینده هواپیما بودند. طبق‌گزارش پلیس‌جوان مسلح عرب بعد از پیاده‌شدن در صدد فرار برآمد ولی هنگامی که بیش از ۳۰ متر از هواپیما دور نشده بود ماموران اسکاتلند یارد گریبان او را گرفتند . بطوریکه مسئولین فرودگاه اظهارداشتند جوان عرب که تهدید کرده‌بود در صورت پذیرفته نشدن‌تقاضا هایش گروگانها و خود را خواهد کشت ظاهرا در خلال پروازهواپیما بطرف«استانستید» متوجه شده بود که خلبان‌به وی بلوف زده است . رباینده هواپیما تقاضا کرده بود که علاوه بر ۱۰۰ هزار لیره استرلینگ پول‌نقد یک چترنجات نیز در اختیار وی گذاشته شود و او را در فرانسه‌پیاده کنند. در فرودگاهی که‌هواپیما برزمین نشست رباینده هواپیما قبل از خارج شدن از هواپیما تقاضا کرد که اتومبیلی در اختیار وی بگذارند تا بوسیله آن خود را به بندر «مادوور» واقع در ساحل انگلیسی ترعه مانش برساند‌اما ظاهرامیدانست که این تقاضا نیز هرگز مورد قبول قرارنخواهد گرفت .اندکی پیش از نشستن هواپیمای ربوده شده یک هواپیمای‌دیگر که پر ازماموران پلیس‌اسکاتلند یارد بود در استانستید برزمین نشسته بود و فاصله فرودو هواپیما طوری بود که برای آماده شدن‌ماموران پلیس‌جهت دستگیر کردن رباینده هواپیما و نجات دادن گروگانها کفایت میکرد.

تقاضای کردهای عراق‌از کنفرانس مقررات جنگ

ژنو ـ رویتر ـ «ژان هومبرت» دبیر کل کنفرانس جهانی ژنو برای نوکردن معاهدات بین‌المللی مربوط به مقررات جنگ اعلام کرد که کرد های شمال عراق که برای بدست آوردن استقلال با ارتش عراق می‌جنگند تقاضا کرده‌اند که در دومین مرحله کار کنفرانس مذکور پذیرفته شوند .

این کنفرانس وظیفه‌دارد در معاهدات ژنو اصلاحاتی پدید آورد که مفاد آنها با شرایط‌جدیدهماهنگی‌بیشتری داشته‌باشد . هومبرت که در یک‌کنفرانس‌مطبوعاتی صحبت میکرد اظهار داشت که تقاضای‌کردهای عراق‌احتمالا پذیرفته نخواهد شد چون جنبش‌کردهای‌شمال عراق در هیچ سازمان منطقه‌ای‌مرکب از دولتها از قبیل اتحادیه عرب و یا سازمان وحدت آفریقایی‌وامثال آنها عضویت ندارد .

اسرائیل پیشنهاد عقب نشینی به مصر نداده است

قاهره ـ یونایتدپرس ـ ابومجد وزیر اطلاعات مصر اعلام کرد که اسرائیل به شوروی هیچ پیشنهادی در مورد تخلیه قسمتهای دیگری از اراضی‌اشغال‌شده صحرای سینا نداده است. ولی مصر تلاش خودرا در تمام جبهه‌ها دنبال خواهد کرد تا صلحی پایدار در خاورمیانه برقرار کند .

وزیر اطلاعات مصر که در یک کنفرانس مطبوعاتی شرکت کرده بود تاکید کرد که سخنان وی باید به منزله یک اعلامیه رسمی ازطرف دولت مصر تلقی شود .

مجد اضافه کرد که به اعتقاد دولت متبوع وی‌اکنون وقتی بسیارمناسب وجوددارد تا کوششهای دیپلماتیک به منظور برقرار کردن صلحی عادلانهو پایداردر خاورمیانه دنبال شود اما دولت مصراز ابتدای راه تردیدی نداردکه با وظائف دشواری روبرو است‌و این‌دشواری مخصوصا برای نزدیک کردن نظریات طرفین مناقشات خاورمیانه بشدت خود نمائی خواهد کرد .

در پایان سفر حافظ اسد به لبنان اعلام شد

سوریه از لبنان حمایت نظامی میکند

دمشق ـ آسوشیتدپرس ـ حافظ اسد رئیس جمهوری سوریه پس از یک دیدارشش ساعتی از لبنان و گفتگو با پرزیدنت فرنجیه به دمشق باز گشت. حافظ اسد قبل ازآنکه لبنان را بسوی دمشق ترک کند در یک مصاحبه مطبوعاتی اظهار داشت : سوریه بدون قید و شرط و بطور نامحدود از ملت لبنان پشتیبانی میکندو هرگونه حمله بهلبنان بمنزله حمله مستقیم به سوریه تلقی خواهد شد.

حافظ اسد افزود این یک واقعیت است ما تاکنون در کنار یکدیگر زندگی کرده‌ایمو از این پس نیز پیوسته باهم خواهیم بود چه ما فرزندان‌یک ملت هستیم.

رئیس جمهوری سوریه‌گفت ما بخوبی بوخامت اوضاع کنونی آگاه هستیم ولی اطمینان داریم که سرانجام پیروزی باما خواهد بود .

سلیمان فرنجیه نیز ضمن سخنان کوتاهی از مسافرت رئیس جمهوری سوریه بهلبنان ونتیجه مذاکرات اظهار خوشحالی کرد و گفت لبنان «وطن دوم» پرزیدنت حافظ اسد است . روسای جمهوری سوریه ولبنان دوبار بطور سری در باره آخرین تحولات‌اوضاع‌بایکدیگر گفتگو وتبادل نظر کردند و در پایان این مذاکرات اعلامیه مشترکی باین شرح از رادیو بیروت پخش شد:

سوریه باهمه امکانات‌نظامی، اقتصادی و سیاسی خود از لبنان پشتیبانی کرده و آمادگی خود رابرای‌تامین کلیه‌نیازمندی های آن کشور اعلام میدارد تا بتواند در برابر تجاوزات دشمن ایستادگی کند.

در اعلامیه اضافه میشود که حافظ اسد و پرزیدنت فرنجیه حملات و تجاوزات پیوسته اسرائیل را بمرزهای جنوبی لبنان مورد بررسی قراردادند.

پرزیدنت حافظ اسد از مقاومت لبنان در برابر این حملات و شجاعتی که ارتش و ملت لبنان از خود نشان‌میدهند ستایش کرد.

وزیر اطلاعات سوریه که همراه پرزیدنت حافظ اسدبود ضمن‌نطق کوتاهی‌اظهار داشت سوریه معتقد است که دیدار حافظ اسد از لبنان حائز اهمیت فوق‌العاده‌ای بوده و صفحه جدیدی در تاریخ‌روابط دو کشور باز می‌کند.

مصر اعلام کرد تهدید کی‌سینجر به روابط امریکا و اعراب لطمه میزند

یک‌عضو کنگره‌امریکا از کی‌سینجر در باره‌تهدید نظامی او توضیح خواست

واشنگتن ـ آسوشیتدپرس ـ یک عضو بلند پایه کمیته‌نظامی مجلس نمایندگان امریکا دیشب گفت از هنری کیسینجر وزیر خارجه امریکاخواهد خواست این مسئله را روشن‌کند که آیا او با اعمال قدرت نظامی علیه کشورهای عربی تولید کننده نفت موافق است یا خیر .

«چارلزبنت» این مطلب را در نامه‌ای برای کیسینجر عنوان کرده و نوشته است‌اگر ایالات متحده با فشار نیروهای‌نظامی کشورهای عربی تولید کننده را وادار به فروش نفت به قیمتهای دیکته شده بکند ،تمدن را هزار سال به‌عقب برده‌است. بنت نسبت به اظهارات اخیر کیسینجر مبنی براینکه اگر کشورهای عربی تولید کننده نفت در صدد خفه کردن اقتصاد جهان صنعتی برآیند امریکا ممکن است اعمال فشار نظامی را مورد توجه قرار دهد اظهار نگرانی کرده است.

از سوی دیگر سخنگوی‌وزارت خارجه امریکا دیشب گفت به سفارتخانه‌های امریکا درجهان عرب دستورهای لازم داده‌شده است تا به دولتهای مربوطه در باره اظهارات‌اخیر کیسینجر در مورد امکان مداخله‌نظامی امریکا برای تامین منابع‌نفت توضیح بدهند.

«ریچاردلوس» نماینده محافظه کار مجلس انگلستان اظهارات اخیر هنری کیسینجر وزیر امور خارجه امریکا را در باره احتمال مداخله نظامی علیه کشورهای تولید کننده نفت «گمراه کننده» خواند.

وی گفت اظهارات کیسینجر موضوع اصلی مذاکرات او با شیخ «جابرالاحمد» ولیعهد و نخست وزیر کویت و شیخ خلیفه‌بن حامدآل ثانی امیرقطر بوده است.

از سوی دیگر دولت مصر دیشب اعلام کرد که بیانات هنری کیسینجر وزیر امور خارجه امریکا در باره امکان توسل به قدرت‌نظامی درکشور های نفتی به مناسبات اعراب وامریکا لطمه میزند . کمال عبدالمجید وزیر اطلاعات مصر طی یک کنفرانس مطبوعاتی در قاهره اعلام‌داشت دکترکیسینجر نمیتو انداظهارات‌خود راتوجیه کند

وی گفت بیانات او مبنی بر امکان توسل به زور علیه‌کشور های تولید کننده نفت به‌تلاش های فعلی در زمینه اعاده مناسبات عادی میان اعراب و امریکا و همچنین کوششهای صلح خاورمیانه کمکی نمیکند.

کمیته تحقیق کی سینجر را احضار میکند

واشنگتن- خبرگزاری فرانسه نخستین جلسه کمیسیون‌تحقیق که بدستور پرزیدنت جرالد فورد برای بررسی فعالیت‌های سیا بریاست نلسون راکفلر تشکیل شده است روز دوشنبه آینده تشکیل خواهد شد . راکفلر گفت که ویلیام کلبی و سایر رهبران سیا برای ادای توضیح فرا خوانده خواهند شد، یک مقام مطلع درواشنگتن اظهار داشت :

که از هنری کی‌سینجر روزیر امور خارجه آمریکا نیز دعوت خواهد شد که در این کمیته به‌عنوان شاهد توضیحاتی بدهد . ریچاردهلمز رئیس‌سابق «سیا» نیز از جمله شخصیت‌هائی است‌که‌برای ادای‌توضیح در جلسات کمیته تحقیق حضور خواهد یافت.

در پاکستان عده‌ای افغانی باتهام خرابکاری دستگیر شدند

کویته ـ آسوشیتدپرس ـ عبدالقیوم‌خان وزیر کشور پاکستان اعلام کرد که‌عده‌ای از اتباع افغانستان باتهام منفجر کردن تعدادی بمب و شرکت‌درعملیات خرابکارانه در بلوچستان و ایالت مرزی شمال باختری پاکستان بوسیله ماموران امنیتی این کشور بازداشت شده‌اند و گناهکار بودن آنان‌معلوم شده است . وزیر کشورپاکستان که در کویته مرکزبلوچستان‌سخنرانی‌میکرد اظهار داشت که عده‌زیادی از افغانی‌ها معمولا از راه های قاچاق و بدون آنکه گذرنامه‌ای داشته باشند وارد پاکستان میشوند ودولت پاکستان که بدقت مراقب رفت‌وآمدها و حرکات این افراداست خبر دارد که آنها ازطرف دولت افغانستان به پاکستان فرستاده میشوند تا ماموریتهای خرابکارانه انجام دهند . عبدالقیوم‌خان ضمنا گفت که از طرف محمدداودخان‌رئیس جمهوری افغانستان به دعوتی که بوسیله ذوالفقارعلی‌بوتو نخست‌وزیر پاکستان بعمل آمده واز داودخان خواسته شده است که برای مذاکره کردن جهت رفع اختلافات‌دو کشوربه‌پاکستان بیایدتاکنون‌جوابی‌داده‌نشده است .

بانوگاندی : تروریستها برای تمرین قتل‌من، وزیر راه را کشتند

دهلی‌نو- رویتراینديرا گاندی نخست‌وزیر هند اعلام کرد که قتل اخیر ، لالیت‌میشرا «وزیر راه‌دولت‌وی به منزله یک آزمایش تمرینی بوسیله تروریستها بوده است و هدف بعدی تروریستها ممکن است خود او باشد ـ وزیر راه هند روزجمعه گذشته در جریان انفجار بمب دریکی ازایستگاه های راه‌اهن به قتل رسید.

خانم گاندی صریحا از خودش بعنوان هدف بعدی تروریستها نام نبرد . وی که در یک اجتماع عمومی در دهلی‌نو سخنرانی میکرداظهار داشت که میداند هدف بعدی تروریستها چه کسی است و بهرحال خودش از مرگ واهمه‌ای ندارد. گاندی چه برسر من خواهد آمد سپس گفت مسئله‌این نیست که بلکه مسئله‌این است که هند دچار چه سرنوشتی خواهد شد.

نخست‌وزیر هند اظهار داشت که درخارج از این کشور نیرو های معلوم‌الحالی وجود دارند که آرزویشان ضعف هند است چون پیروی هند ازیک سیاست مستقل‌ملی وخود داریش از قبول اقایی دیگران به مذاق برخی از قدرتهای خارجی خوشایند نیست.

دراینحال روزگذشته این شایعه که پس از به‌قتل‌رسیدن وزیر راه دولت گاندی وی ممکن است ظرف یکی دو ماه اینده انتخابات‌پارلمانی‌تازه‌ای برپاکند قوت گرفت . گاندی اظهار داشت که قتل وزیرراه وی تهدیدی است که متوجه دمکراسی پارلمانی هند شده است. یکی از اعضای برجسته دستگاه رهبری حزب اکثریت هند دیروز اظهار نظر کرد که انتخابات آینده این‌کشورممکن است روز ۲۷ آوریل ویا در٤ مه برگزارشود.

آیامرگ مادر برژنف علت لغو سفر او بمصر بوده است؟

مسکو ـ رویتر ـ خبر مرگ مادر لئونید برژنف دبیر کل حزب کمونیست شوروی دیروز به شیوه‌ای که معمولا در موارد مشابه تاکنون بی سابقه بوده است بوسیله مقامات رسمی و طراز اول شوروی اعلام شد. نحوه اعلام این‌خبر برخی از ناظران سیاسی رابرآن داشته است تانتیجه‌گیری کنند که احتمالا بیماری مادر برژنف در هفته های اخیر علت برهم خوردن برنامه سفرهایش به مصر و سوریه و عراق بوده است.

بااینحال عده‌ای دیگرازناظران سیاسی در مسکو عقیده ندارند که بیماری مادر برژنف علت لغو سفر او به قاهره ، دمشق و بغدادبوده است. این دسته از ناظران اصراردارند که نارضائی‌ازسیاست خارجی مصرومخصوصا عدم‌توافقهائی که در نظریات مسکو وقاهره در مورد چگونگی دنبال کردن راه صلح در خاورمیانه وجود دارد رهبر حزب کمونیست شوروی را مجبور کرده است تالااقل فعلا به خاورمیانه‌سفر نکند.

اعضای اصلی و علی‌البدل دفتر سیاسی کمیته مرکزی حزب کمونیست شوروی طوماری را امضاء کردند که در آن به لئونید برژنف دبیر کل حزب کمونیست شوروی بمناسبت درگذشت مادر وی تسلیت گفته شده است. این تسلیت دیروز در روزنامه ایزوستیا ارگان رسمی دولت شوروی ونشریات وابسته آن به‌چاپ رسید و از تلویزیون مسکو نیز پخش شد.

اخبار کوتاه جهان

مذاکرات فورد در باره قبرس

● واشنگتن ـ رویتر ـ جرالدفورد رئیس جمهوری آمریکا سفیران این کشور رادر قبرس و یونان‌وترکیه دعوت کرده است تا در روز چهارشنبه (امروز) در کاخ‌سفید باوی ملاقات‌کنند وپیشرفتهائی را که تاکنون درراه حل مسئله قبرس حاصل شده است به اطلاع او برسانند .

افزایش بیکاری‌درامریکا

● واشنگتن ـ رویتر ـ الان‌گرینسپان رئیس‌شورای رایزنان اقتصادی رئیس جمهوری آمریکا پیشگوئی کرد که رکود اقتصادی در این کشور تانیمه سال‌جاری ۱۹۷۵ ادامه خواهد یافت و نسبت بیکاران که‌اکنون بسرعت در افزایش استتا ان وقت به ۸ درصدخواهد رسید . چنین رقمی از هنگامیکه آمریکا وارد جنگ دوم جهانی شد بی سابقه خواهد بود .

تغییرات نظامی دریونان

● آتن ـ رویتر ـ دولت‌یونان امروز باردیگر در کادر فرماندهی نیرو های مسلح آن کشور تجدیدنظر کرد. رادیو آتن اعلام کردچندتن از امرای ارتش و نیروی دریائی نیز که بوسیله رژیم نظامی پیشین یونان بازنشسته شده‌بودند دوباره بخدمت فرا خوانده‌شده‌اند.

اتحادیه ناسیونالیست‌و تشکیل کابینه ترکیه

● آنکارا- خبرگزاری‌فرانسه- چهارحزب دست راستی ترکیه که « اتحادیه ناسیونالیست » را تشکیل داده‌اند از پرزیدنت‌فخری کوروتورک ، درخواست کرده‌اند که پس از ۱۱۲ روزبحران سیاسی این اتحادیه را مامور تشکیل کابینه جدید کند.

چهارحزبی که این اتحادیه رابوجود آورده‌اند عبارتند ازحزب عدالت،حزب‌سلامت ملی حزب جمهوریخواه اعتماد و حزب اقدام ملی که جمعا ۲۱۳ کرسی‌پارلمان را دردست دارند .

نیکسون واقع‌بین بود

● مسکو ـ رویتر ـ در هفدهمین جلد انسیکلوپدی بزرگ شوروی که اخیرا انتشار یافته ریچاردنیکسون به عنوان رهبر واقع‌بینی توصیف شده که لزوم‌روابط بهتر امریکا بااتحادشوروی را تشخیص داد .

معشوقه الیزابت‌تایلور بعلت تقلب در کاسبی محکوم شد

لوس‌آنجلس ـ آسوشیتدپرس- یکی از دادگاه های لوس‌آنجلس دراین هفته‌هنری واینبرگ- مرد۴۰ساله هلندی الاصلی راکه «معشوق» الیزابت‌تیلور ستاره معروف سینمای آمریکا معرفی شده است باتهام ارتکاب تقلب در کسب و کار به‌پرداخت ۱۰۰۰ دلار جزای نقدی و سه سال محرومیت از پاره‌ای حقوق بازرگانی و مدنی محکوم کرد. اتهام اصلی واینبرگ کهشغلش فروش‌اتومبیل دست‌دوم است‌این‌است که در دستگاه کیلومتر شمار مقداری از اتومبیلهای دست‌دومی که بهمشتریان فروخته دستکاری کرده است تا بدروغ‌وانمود کند که‌آن‌اتومبیلها کمتر از آنچه که واقعا مورد استفاده‌قرار گرفته‌اند کارکرده‌اند.

واینبرگ ٤۰ سال دارد و از هنگامیکه الیزابت‌تیلور از شوهر سابقش ریچاردبرتون طلاق گرفت تاکنون همیشه در کنار الیزابت بوده است.

HYDRAULIC PRESSES
Leading manufacturer of hydraulic presses and pressing plants for the rubbler, plastics, metal working and wood industries seeks
Agent or Representative
with first class contacts to these industrial branches. Please apply to German-Iranian Chamber of Commerce, 2 Hamburg 13, Mittelweg 151.

پیروزیهای پی‌درپی ویتکنگها فورد را بشدت نگران کرده‌است

پایتخت ویتنام جنوبی بخطر افتاد

در پی تشدید جنگ های کامبوج ، مردم بی پناه و آوارگان متشکل از مردان ، زنان و کودکان مناطق جنگ زده را ترک کرده به نقاط امن‌تر کوچ‌می کنند. در عکس یک صف طولانی از آوارگان کامبوجي دیده می شوند، که از خانه های‌خود واقع‌در ۱۷ کیلومتری پنوم‌پن پایتخت کامبوج فرار کرده، به نقاط امن‌تر می روند. تلفات جانی نبردهای اخیر کامبوج سنگین بوده و شماره کسانیکه از آغاز سال جاری مسیحی بهپنوم‌پن پناهنده شده‌اند از مرز ۲۰ هزار گذشته است.
عکس رادیوئی یونایتدپرس

سایگون- خبرگزاری فرانسه- نیروهای دولتی‌ویتنام جنوبی که با از دست دادن شهر «فوک‌بین» مرکز ایالت «فوک لونگ» ویک ایستگاه تله کمونیکاسیون در یازده کیلومتری شهر مهم «تای‌نین» بفاصله چند ساعت متحمل دو شکست بزرگ شده بودند دیشب ایستگاه رادار این شهر را نیز از دست دادند و اکنون سایگون نیز به‌خطر افتاده است .

سقوط شهر «فوک‌بین» نتیجه یک رشته پیکارهای خونین برای کنترل ایالت «فوک‌لونگ» بود که برای‌نخستین بار پس از دومین جنگ ویت‌نام بدست کمونیستها افتاد . سقوط قله کوه «ویرژنوار» بدست کمونیستها نیزبرای نیروهای دولتی فاجعه بزرگی است زیر این‌کوه درپانزده کیلومتری مرکز ایالتی «تای‌نین» قرار دارد. دراین‌شکستها علاوه‌بر اینکه نیروهای دولتی‌یک‌مرکز مهم تله‌کمونیکاسیون را ازدست دادند شهر «تای‌نین» نیز در تیررس توپخانه کمونیستها قرار گرفت .

مسئله مهم دیگر اینکه «تای‌نین» در نود کیلومتری و «فوک‌لونگ» در۱۲۰ کیلومتر سایگون قرار دارد .

بین «تای‌نین» و «فوک‌لونگ» ایالت «بین‌لونگ» قرار دارد که‌پایتخت اداری دولت انقلابی موقت ویت‌نام جنوبی در مرکز آن قرار دارد وکمونیستها اکنون ۹۰ درصداین ایالت را در کنترل دارند .

در دو ایالت دیگر منطقه سوم نظامی ویت‌نام جنوبی یعني «لونگ‌کان» (۷۰ کیلومتری‌شمال سایگون) و«بین‌توی» (۱۲۰ کیلومتری شمال شرقی پایتخت) نیز اوضاع بهتراز مناطق دیگر نیست از یکماه قبل نبردهای شدیدی در این مناطق درگرفته درجریان این پیکارها شهر «تای‌نین» بدست نیروهای ویت‌کنگ افتاده وشهر «هوای‌دوک» نیز مورد تهدید قرار گرفته است باین ترتیب پنج ایالت از یازده ایالت منطقه سوم نظامی بشکل یک رنگین کمان عظیم سایگون را تهدید میکند. عملیات کمونیستها برای تصرف «فوک‌لونگ» باسقوط منطقه «دوک‌فوک» روز چهاردهم دسامبر آغاز شد وفردای آن‌روز پایگاه «بونا» و سپس دو مرکز ایالتی بتصرف نیروهای ویت‌کنگ درآمد و روز سی‌ام دسامبر نیز مرکز ایالتی «فوک‌بین» سقوط کرد .

هنوز از سرنوشت دو هزار مدافع شهر «فوک‌بین» و۲۶ هزارساکنان این‌شهر وپناهندگان‌آن که‌درمنطقه نبرد قرار گرفته‌اند اطلاعی در دست نیست .

توپخانه کمونیستها بدون توجه به موقعیت محل درآن‌واحد هدفهای‌نظامی و غیرنظامی‌رادرهم‌میکوبد. دولت انقلابی ویت‌نام جنوبی نیز نیروهای دولتی سایگون‌رامتهم میکند که مردم غیرنظامی منطقه آزاد شده‌را بمباران‌میکنند.

حمله علیه ایستگاه رادار «تای‌نین» از روز هشتم دسامبر آغاز شده بود نیروهای کمونیست ظرف یکماه گذشته برای تصرف این ایستگاه تلاش میکردند وسرانجام دیشب به‌هدف خود دسترسی پیدا کردند .

قله‌ای که ایستگاه رادار درآن قرار دارد کاملا به شهر «تای‌نین» مسلط است و احتمال میرود نیرو های ویت‌کنگ که در جنگ «فوک‌بین» شرکت داشتند تا چند روز دیگر این شهررا نیز اشغال کنند. از سه هفته قبل توپخانه دوربرد کمونیستها این‌شهر را درهم میکوبد .

لشکر بیست و پنجم ویت‌نام جنوبی ماموریت دفاع ازشهر «تای‌نین» را بعهده دارد .

فرماندهی نیروهای دولتی تصمیم گرفته است در درجه اول از مراکز حساس نزدیک سایگون دفاع کرده وابتکار عملیات را در داخل برخی از مناطق نزدیک به پایتخت ازدست کمونیستها خارج کند .

نگرانی جرالد فورد

انتشار اخبار و گزارشهای مربوط به شکست نیرو های دولتی درایالت «فوک‌لونگ» نگرانی شدیدی در سایگون بوجود آورده است‌دیشب‌پرزیدنت «نگوین‌وان‌تیو» بمناسبت سقوط فوک‌لونگ ازکلیه هموطنان ویت‌نامی خواست که همبستگی خودرا با نیروهای مسلح بیش از پیش تقویت کرده و سه روز بدعا بپردازند.

وان تیو که ازرادیو تلویزیون سایگون سخن میگفت خبر سقوط «فوک‌بین» را به هموطنان خوداطلاع‌دادو گفت شماره نیرو هائی که کمونیستها برای تصرف این منطقه وارد میدان نبرد کردند بمراتب بیش از قوای دولتی بود .

وان‌تیو گفت بیش از چهل و دو هزار نفر سکنه در مناطقی که بتصرف جبهه آزادی بخش درآمده باقی ماندند .

وی از مردم ویت‌نام جنوبی درخواست کرد که از روز هشتم ژانویه بخاطر سقوط ایالت فوک‌لونگ بدعا پرداخته و افکار شوم را از خود دور کنند .

رئیس جمهوری ویت‌نام جنوبی افزود که نیروهای دولتی مصمم هستند که با همه قوا در برابر کمونیستها ایستادگی کنند .

درواشنگتن پرزیدنت جرالدفورد از اوضاع ویت‌نام‌جنوبی پس از سقوط (فوک‌بین) بشدت نگران شده و ازنزدیک حوادثی را که در سایگون روی میدهد تعقیب میکند .

رونالدنسن سخنگوی کاخ سفید گفت که ملاقات دیشب کی‌سینجر و شلزینگر وزرای‌خارجه و دفاع با جرالد فورد عادی بوده شلزینگر بعد از این ملاقات گفت در باره‌ویتنام گفتگو نشده است.

سخنگوی کاخ سفید افزود که رئیس جمهوری آمریکا هیچگونه کمک نظامی فوری برای ویت‌نام‌جنوبی درنظر نگرفته است .

کنگره آمریکا با تصویب قانونی فرستادن هواپیما های بمب افکن و کمک های نظامی دیگر را به‌ویت‌نام جنوبی ممنوع کرده است معذلک جرالد فورد هنگام امضای قانون کمک های خارجی آمریکا گفته است که در نظر دارد بعد ها با رهبران کنگره در بارەمسئله کمک به‌ویت‌نام جنوبی و کامبوج مذاکراتی کند .

در کامبوج

در کامبوج نیز نبرد بین خمرهای سرخ و نیروهای دولتی همچنان ادامه دارد ولی از شدت جنگ پنوم‌پن تاحدی کاسته شده است دیروز پس از آنکه نیروهای خمر سرخ فرودگاه پنوم پن را به موشک بستند بمب افکن های نیروی دولتی مواضع کمونیستها را دراطراف پایتخت درهم کوبیدند و باین ترتیب از شدت فعالیت کمونیست ها برای رخنه کردن بداخل پایتخت کاسته شد . گزارش های رسیده حاکی است که نیرو های خمر سرخ اکنون خود را برای یک حمله بزرگ جدید در امتداد رودخانه مکونگ در بیست کیلومتری پنوم‌پن آماده میکنندطبق اظهار یک منبع نظامی یک لشکر از زبده ترین افراد خمرهای سرخ که در شمال پنوم‌پن مشغول عملیات بودند اکنون به منطقه «دوسی‌کوکسی» انتقال یافته‌اند .

فعل و انفعال جدید نیرو های کمونیست فرمانده‌های نظامی کامبوج را بشدت نگران کرده است بویژه آنکه نخایر خواربار و مهمات پایتخت نزدیک باتمام است یک سخنگوی دولتی اظهار داشت که در نبرد های پنوم‌پن تاکنون سیصد نفر از سربازان دولتی و دو هزار نفر از خمر های سرخ کشته‌شده‌اند .

هنوز معلوم نیست هدف کمونیستها از تدارکات‌جدید نظامی چیست برخی از کارشناسان نظامی عقیده دارند که خمرهای سرخ میخواهند باوارد کردن ضربه شدیدی پایتخت کامبوج را اشغال کنند .

در پاریس نمایندگان دولت انقلابی ویت‌نام جنوبی و دولت اتحادیه ملی کامبوج ضمن انتشار اعلامیه‌ای همبستگی خود را در نبرد علیه دشمنان مشترک که امپریالیست های آمریکا و «نوکران» آنها هستند تاکید کردند .

این اعلامیه در پایان دیدار هیئت های نمایندگی سرزمین های آزاد شده کامبوج و دولت انقلابی ویت‌نام جنوبی در فرانسه انتشار یافت .

امریکا حرکت ناوگان خودرا بسوی آبهای ویتنام تکذیب کرد

سایگون ـ خبرگزاری فرانسه ـ سخنگوی سفارت آمریکا در سایگون گزارش یک خبرگزاری خارجی‌را دائر براینکه برخی از عناصر ناوگان هفتم آمریکا از جمله ناو هواپیمابر «اینترپرایز»بدنبال‌وخامت اوضاع نظامی در هندوچین بسوی ویت‌نام جنوبی بحرکت درآمده‌اند تکذیب کرد و گفت این گزارش «کاملا ساختگی» است.

سخنگوی سفارت‌آمریکا در سایگون به خبرنگاران گفت: « من اجازه دارم به شما بگویم که هیچ ناوهواپیمابری از فیلی‌پین بسوی ویت‌نام جنوبی حرکت نکرده است طبق اظهار دولت‌انقلابی ویت‌نام جنوبی یک ناوهواپیمابر در خارج آبهای ساحلی کرانه شرقی ویت‌نام جنوبی رفت و آمد می کند. و آن ناوهواپیمابر «کورال‌سی» است که جای ناوهواپیمابر اینترپرایز را گرفته است.

یک ماه‌قبل‌دولت انقلابی ویت‌نام جنوبی اعلام داشت که هواپیما های آمریکائی از عرشه این‌ناوهواپیمابر پرواز کرده و بنفع دولت سایگون‌عملیات‌اکتشافی انجام میدهند.

در واشنگتن سخنگوی پنتاگون در یک جلسه مصاحبه مطبوعاتی اظهار داشت که تصمیم کنگره درباره منع نیروهای‌آمریکائی از هرگونه عملیات نظامی در هند و چین شامل آبهای بین‌المللی نمی شود.

سخنگوی وزارت دفاع آمریکا افزودکه نیروی ضربتی دریائی ایالات متحده برای آخرین بار یکی دو ماه قبل در خارج‌قلمرو آبهای ویت‌نام جنوبی گردش کرد و قبل از آن نیز ناوهای هواپیما بر آمریکا گاه وبیگاه‌درآبهای‌بین‌المللی بگردش‌پرداخته‌اند.

آخرین واحد نیروی ضربتی دریائی آمریکا که از نزدیکی آبهای ساحلی ویتنام دیدن کرد شامل ناو هواپیمابر کنستلیشن سه‌رزمناو و یک کشتی دیگر بود.

از طرف دیگر کاخ سفید اعلام کرد که ناوگان ضربتی امریکا فیلی‌پین را به‌مقصد تنگه« مالاکا» که سنگاپور، مالزیا و اندونزی را از هم جدا میکند حرکت کرده است نه بسوی ویتنام . «رون‌نسن» سخنگوی کاخ سفید گفت حرکت این ناوگان بهیچ‌وجه ارتباطی به بحران و یتنام ندارد.

وبا در کنیا ٤۰ نفر را کشت

نایروبی ـ آسوشیتد پرس- درحالی که بهداری کنیا از اوایل هفته‌جاری کوشش‌های وسیعی را برای جلوگیری از شیوع احتمالی وبا آغازکرده است روز گذشته‌مقدار زیادی واکسن وباطبق‌تقاضای دولت کنیا به نایروبی رسید . این واکسن ها که از طرف واحد خدمات امدادی اضطراری اداره توسعه ماوراء دریاهای بریتانیا وبطور رایگان‌فرستاده شده است برای مایه‌کوبی۲ میلیون نفر کفایت خواهد کرد .

طی هفته های گذشته‌شیوع وبا در نواحی مرکزی کنیا درحدود ٤۰ نفر را تلفکرد. بهداری کنیاگزارش داده‌است که در این هفته در شهر نایروبی پایتخت‌کنیا یک‌مورد ابتلا به وبا مشاهده کرد و بهمین دلیل تصمیم به مایه‌کوبی عمومی‌مردم گرفته‌است.

BAYER IRAN
Fuer den Leiter unserer Wiss.Abteilung suchen wir eine
SEKRETAERIN
mit dt. Muttersprache, iranischer Nationalitaet und pers. Sprachkenntnissen.
Bewerbungen bitte an Tel. 78 23 61-64/ App. 205 oder 312

موزائیک ماشینی ناهید
تلفن ۶۲۱۰۵۲ - ۶۲۱۰۵۳

بسکتبال قهرمانی باشگاههای تهران

آزمایش بایك چشم گریان بایك چشم خندان !

آزمایش در چهارمین روز مسابقات بسکتبال دختران باشگاههای تهران بایک چشم خندان وباچشم دیگر گریان ماند! آزمایشیهاکه پس‌از شکست‌تاج‌رویای قهرمانی درسر می‌پروراندند، دیشب باشکست دخانیات، از پیروزی تازه خود شادی میکردند. ولی غم‌آنها این‌بود که کمیته فنی فدراسیون بسکتبال اعتراض تاج‌را روی زهره شهمائی بازیکن مستعفی آزمایش که‌مقابل تاج در تیم آزمایش خدمت کرده بود وارد دانست و بدین ترتیب بردآزمایش ازتاج به‌شکست مبدل گشت !

گرچه کمیته فنی برای دلداری آزمایشیها ، دست‌به کاری عجیب زده ودر مقابل دادن ۲ امتیاز دیدار تاج ـ آزمایش به تاج، یک امتیازهم به آزمایش داده است !!

بدین ترتیب تاج‌را باید قهرمان پیش هنگام مسابقات دور نخست بسکتبال دختران باشگاههای تهران دانست. چون این تیم، ایرانا مدعی دیگر را هم در شب نخست مغلوب کرده است .

آزمایش دیشب بازی خود مقابل دخانیات‌را ۶۱ـ۲۷ برد. نیمه اول این‌تیم ۱۶ـ۳۷ از حریف برتری داشت . پری تقی‌پور و مهوش طباطبائی چهره‌های برتر وامتیاز آور تیم پیروز بودند .

دیدار دوم دیشب هم تقریبا یک بازی یکطرفه بود . تیم ایرانا ۱۳ـ۶۳ برافسر پیروز شد. نتیجه وقت اول ۷ـ۳۰ بسود ایرانا بود .

بعدازظهر امروز در ادامه این مسابقات در سالن شماره یک فرح افسر ـ پاس وتاج ـ دخانیات مسابقه خواهند داد .

۲۰۰۰ ورزشکار در بازیهای مدیترانه

از روز سی‌ام مرداد سال آینده تا ۱۵ شهریور بیش از دو هزار ورزشکار از پانزده کشور حوزه مدیترانه ،هفتمین دوره بازیهای مدیترانه را در الجزیره پایتخت الجزایربرگزار خواهند کرد .

کشور های شرکت کننده عبارتند از اسپانیا ، فرانسه، یونان ، ایتالیا ، لیبی ،مالت، مصر ، تونس ، ترکیه ، یوگسلاوی و الجزایر .

در این بازی ها در ۱۹رشته مسابقه انجام خواهد شد . دو و میدانی ـ ژیمناستیک ، وزنه‌برداری ، تنیس ، شنا ، واترپلو ، بوکس ، شمشیر‌بازی ، جودو ، کشتی ، تیر اندازی ، بسکتبال ، والیبال، هندبال ، فوتبال ، دوچرخه سواری و اسب سواری .

مسابقات کشتی آزاد باشگاه‌های اختصاصی پایتخت

سازمان آب و راه‌آهن در جستجوی قهرمانی

★ پیروزی ضربه فنی بهرام مشتاقی کشتی‌گیر فرنگی مقابل طالقانی‌وسه‌اخطاره شدن اسفندیار غلامی برابر طباطبائی دو واقعه مهم مبارزات دیشب بود.

مسابقات کشتی آزاد باشگاه‌های اختصاصی پایتخت که باحضور ۶۰برگزیده از باشگاه های‌سازمان آب ـ برق ـ واحد ـ راه‌آهن ـ دخانیات ـ ترابری ـ دارویی ـ ورزنده از بعد از ظهر روزگذشته در تالار محمد رضا شاه آغاز شده ، امشب به پایان میرسد .

حضور بزرگانی چون منصور برزگر ـ محمد خرمی ـ اسلامی ، بهرام‌مشتاقی‌ـرضا سوختسرائی‌ـ منصوری ـ توپچی ـ طالقانی بر گرمی مبارزات افزوده است .

در این میان دو تیم راه‌آهن و سازمان آب در جستجوی‌عنوان قهرمانی هستند و بدنبال این‌دو برق و دخانیات برای دسترسی بمقام سوم مبارزه میکنند .

تیم سازمان آب که این بارهمه بزرگان خود را درخدمت ندارد، در ۹۰ کیلو فاقد شرکت کننده میباشد و علاوه بر این کمبود، در فوق سنگین هم علیرغم عنوان قهرمانی بخاطر نبودن حریفی برای سوختسرائی تنها صاحب یک امتیاز از این مقام خواهد شد و این ها مشکلات تیم‌قهرمان سال گذشته است .

در حالی که راه آهن با گرد‌آوری چند تن چهره های آشنا نظیر منصوری ـ طباطبائی ـ طالقانی این بارامیدوارتر از پیش بمقام قهرمانی میاندیشد .

طالقانی مغلوب مشتاقی

در مبارزات دیشب دو مبارزه حساس در وزن های ۷۴ و ۱۰۰ کیلو انجام شد که در دیدار نخست اسفندیار غلامی‌در حالی‌که نسبت به محمد طباطبائی برتری داشت و میرفت ۳ـ۶ پیروز گردد گرفتار اخطار سوم شد و ضربه فنی گردید . طباطبائی در خدمت راه آهن و غلامی در عضویت سازمان آب میباشند .

نبرد دیگر دیدار طالقانی وبهرام مشتاقی قهرمان ۱۰۰ کیلوی‌آسیا در کشتی فرنگی بود .

طالقانی در سه دقیقه اول اسیر مشتاقی بود و ۶ امتیاز ازکف داد ولی در دقایق بعدی آن چنان مشتاقی را در منگنه قرارداد و او را بستوه آورد که در دقیقه هشتم ۱۰ـ۱۲ براو برتری یافت. ولی در این لحظه که مشتاقی در خاک طالقانی قرار داشت ، بغل رومی سریع قهرمان آسیاطالقانی را به پل برد و بعد از لحظاتی مقاومت از سوی‌طالقانی ،مشتاقی با ضربه فنی پیروز شد . چهره های امیدوار اوزان‌دهگانه ازاین قرار میباشند .

۴۸ کیلو : سید مهدی کرمانی‌ـ میخائیل بابائی ، ۵۲ کیلو : علی اصغر اسلامی‌ـمحمد رضاماهرخ، ۵۷ کیلو : علی اکبراردیبهشتی‌ـ داود سالار ،۶۲کیلو : محمدرضا منصوری ـ محسن علیخانی ، ۶۸ کیلو : محمد خرمی‌ـعلی اکبر پارسی ـ حسین درودیان ، ۷۴ کیلو : محمد طباطبائی ـاسفندیار غلامی ـ اردهالی ، ۸۲ کیلو : منصور برزگر ـ فریبرز جعفری، ۹۰ کیلو : قربان توان ، ۱۰۰ کیلو :بهرام‌مشتاقی ـعلی‌توپچی‌ـ محمد طالقانی ، ۱۰۰ کیلو به‌بالا: رضا سوخته‌سرائی .

هفته‌دوازدهم فوتبال‌قهرمانی باشگاههای تهران

برق هم به نیابت دارائی نشست

برق با تنها گل حمید نیتی (نفر اول از سمت چپ)بربوتان غلبه کرد. محمد رزمجو (۲۲) دروازه‌بان بوتان در مهارتوپ ناکام مانده‌است. مهدی ابوطالب مدافع بوتان‌نگران‌حادثه است .

برق ۱ـ بوتان صفر

در نیمه‌راه‌هفته دوازدهم‌مسابقات فوتبال قهرمانی‌دسته‌یک‌باشگاههای تهران ، برق و بانک سپه نیز با پیروزی ملاقات کردند . برق با پیروزی ۰ـ۱ دیروز خود بر بوتان توانست با رساندن امتیازاتش به ۱۶ در کنار نفت در مکان دوم جدول به‌ایستد.

بازی برق و بوتان‌دومین‌دیداری بود که دیروز بعد از ظهر در استادیوم خالی و سرد امجدیه انجام گرفت . بوتان به لطف داشتن‌دروازه‌بان برجسته‌ای‌چون محمدرزمجو همواره‌درون‌دروازه اطمینانی بیشتر از دیگر تیمها دارد . ولی رزمجو در دقیقه ۳۸ در نهایت ناباوری شاهدگشودن دروازه‌اش شد . گرچه این گل را تا اندازه‌ای باید پاداش برقیها برای برتری اندک آنها در نیمه اول دانست .

گل پیروزی برق را گرچه حمید نیتی کرزن جوان این تیم روی پاس حسین‌ایلخانی به ثمررسانید، لیکن اشتباه اکبر میثاقیه مدافع بوتان در این میان فاحش و موثر بود !

بانک سپه ۳ـ پیام ۱

در نیمه اول‌برق با همان‌برتری ناچیز و با این یک گل بوتان را پشت سر گذاشت . اما در وقت دوم همه چیز عوض شدو بوتان هم آهنگ‌تر ، مهاجم ، و بی امان برای گل تلافی برق را در زیر حملات بی وقفه خود گذاشت . باوجود بازی درخشان بوتانیها و حتی شانس های‌متعدد گل ، دروازه برق بسته ماند و بوتان دور از عدالت بازی ۰ـ۱ مغلوب باقیماند .

اگر سرنوشت دیدار برق‌وبوتان را فقط یک گل تعیین کرد . در عوض بازی نخست بین پیام ـ بانک سپه شاهد ۴ گل بود .سه گل برای بانکیها و ۱ گل برای پیام !

بهرام میرشیبانی اولین گل را در دقیقه ۱۶ بدرون دروازه پیام فرستاد . چهار دقیقه بعد مهدی عددیان از روی نقطه‌پنالتی نتیجه را مضاعف کرد . داور این‌پنالتی را بجریمه خطای مدافعان پیام روی مهدی فاتح مهاجم بانک سپه اعلام داشته بود . همین بازیکن، مهدی عددیان در دقیقه ۵۳ گل سوم تیم خود را هم زد .

بتلافی این ۳ گل از دست رفته، تنها در دقیقه ۷۱ ناصر نورائی با ضربه‌سر یک گل برای پیام به ثمر رسانید . داوری این مسابقه را محمود خوشخوان برعهده داشت .

بازیهای امروز

امروز در ادامه بازیهای هفته دوازدهم ۲ دیدار دیگر در امجدیه انجام میشود . ساعت ۳ تهرانجوان ـ شهربانی‌و ساعت ۴٫۳۰ دارائی‌ـحمید حتی مساوی در این دیدار نیزمنجر بقهرمانی پیش هنگام دارائی خواهد شد.

والیبال قهرمانی مردان باشگاههای تهران

شنبه روز رقابت برای رسیدن به فینال است

دخانیات نیزبه مرحله‌نیمه نهائی رسید

در آخرین شب مسابقات‌مرحله یک‌چهارم نهائی و والیبال قهرمانی مردان باشگاههای تهران ، دخانیات قهرمان سال پیش این مسابقات نیز با شکست ۰ـ۳ تیم برق بعنوان چهارمین تیم راهی مرحله نیمه نهائی بازیها شد.

دخانیات برای پیروزی بربرق دشواری زیادی نداشت و تنها در گیم سوم مواجه باسرسختی حریف گردید که بدین خاطر سرنوشت این گیم تاامتیاز ۱۶ـ ۱۸ اوج گرفت. اما بهر حال نظیر دو گیم قبل، دخانیات این گیم را هم برد. در گیمهای‌قبلی نتیجه ۸ـ۱۵ و ۲ـ۱۵ به سود دخانیات بدست آمد .

تاج هم که پیشاپیش مقام قهرمانی گروه خود را بدست آورده بود، شب گذشته دیدار بی‌تاثیری را با ایران امروز انجام داد و پیروزی ۰ـ۳ را کسب کرد. ایران امروز در ۳ گیم این مسابقه فقط ۱۳ امتیاز از تیم مدعی عنوان قهرمانی امسال کسب کرد. دو امتیازدر گیم‌اول، هشت امتیازدرگیم دوم و۳ امتیاز درگیم سوم .

بدین ترتیب ۴تیم تاج ـ دخانیات ـ تهرانجوان و هما بازیگران مرحله نیمه نهائی مسابقات خواهند بود. در این‌دور تاج ـ هما از یکسو وتهرانجوان ـ دخانیات از سوی دیگر برای حضور در فینال باهم دست به رقابت‌برخواهند داشت.مسابقات نیمه نهائی شنبه آینده انجام خواهد شد .

پیش از این دیدارها، در روز های پنجشنبه و جمعه ۴ تیم پرسپولیس، آبران امروز، شهباز و برق مسابقات رده‌بندی‌برابرای مقامهای پنجم تا هشتم برگزار خواهند نمود .

اطلاعیه‌مرکز آزمون‌شناسی

درباره پذیرش دانشجو در مدرسه عالی‌خدمات جهانگردی‌واطلاعات‌مرکز آزمون شناسی برای نیمسال‌دوم‌تحصیلی۵۴ـ۵۳ برای دوره فوق دیپلم در رشته راهنمای جهانگردی تعدادی دانشجو از میان دیپلمه های ادبی ، ریاضی ، طبیعی ، منشیگری ، حسابداری ، طرح وتزئینات داخلی خانه داری از طریق مسابقه ورودی و مصاحبه انتخاب میکند .

شرایط اختصاصی

۱ـ داوطلبان مدرسه عالی خدمات جهانگردی و اطلاعات مکلفند قبلا از کلیه مقرراتو موازین آموزشی و اداری این مدرسه عالی اطلاع حاصل کرده و بعد از پذیرفته شدن و ثبت‌نام در مدرسه عالی وادامه تحصیل مفاد آنها را رعایت کنند.

۲ـ حداکثر سن ۳۰ سال

۳ـ داشتن دفترچه پایان خدمت یا برگ معافیت دائم

۴ـ زبان خارجی در این مسابقه ورودی و دوران‌تحصیل انگلیسی،فرانسه و آلمانی می‌باشد .

۵ـ دوره مدرسه دو سال است که به دو قسمت‌نظری و عملی تقسیم می‌شود.

مواد امتحانی

زبان فارسی

زبان خارجی (انگلیسی ، فرانسه ،آلمانی) اطلاعات عمومی

ثبت‌نام

داوطلبان برای ثبت‌نام و شرکت در این مسابقه ورودی باید برگ درخواست ذیل این اطلاعیه را تکمیل کرده با مدارک خواسته شده حداکثر تاتاریخ ۲۹ر۱۰ر۵۳ به‌نشانی تهران خیابان آبان جنوبی مرکز آزمون شناسی ارسال دارند . (مدارک ثبت‌نام منحصرا از طریق پست سفارشی دریافت میشود)

به مدارکی که پس از تاریخ مذکور به‌پست تحویل شودترتیب‌اثرداده‌نخواهد شد (مرکز آزمون‌شناسی به‌علت‌محدودیت فرصت از رفع نقائص برگ های‌درخواست معذور است و برای صاحبان آنها کارت ورود به جلسه امتحان صادر نخواهد کرد)

توزیع کارت

کارتهای ورودی داوطلبان در تاریخ ۱۷ر۱۱ر۵۳در محل مرکز آزمون شناسی واقع‌در خیابان آبان جنوبی توزیع خواهد شد محل وساعت اجرای امتحان در روز توزیع کارت‌به اطلاع داوطلبان خواهد رسید .

مرکز آزمون‌شناسی

برگ‌درخواست شرکت در امتحانات مسابقه ورودی نیمسال دوم تحصیلی سال ۵۴ـ۵۳ مدرسه عالی خدمات جهانگردی واطلاعات

۹

اینجانب‌با مشخصات زیر تقاضای ثبت‌نام و شرکت در امتحانات مدرسه‌عالی خدمات جهانگردی و اطلاعات را دارم .

نام خانوادگی نام

شناسنامه شماره صادره از

دارای دیپلم کامل‌متوسطه‌درشته زبان خارجی که امتحان خواهم داد :

انگلیسی	فرانسه	آلمانی

است .

همراه با این برگ مدارک زیر را ارسال میدارم :

۱ـ فتوکپی دیپلم کامل متوسطه یا جواز قبولی

۲ـ فتوکپی کامل و خوانای شناسنامه

۳ـ قبض رسید بانک‌ملی‌ایران‌بابت پرداخت مبلغ ۵۰۰ ریال پرداختی بحساب شماره ۷۴۸در بانک مرکزی ایران .

۴ـ چهار قطعه عکس ۴×۶ که مشخصات کامل خود را پشت یکایک آنها نوشته‌ام

نشانی : شهر خیابان کوچه

پلاک تلفن تاریخ

قبل از ارسال این برگ بار دیگر آن‌را بررسی کرده‌ام و از صحت آن و همچنین کامل بودن مدارک ضمیمه اطمینان دارم .

تذکر : روی پاکت نوشته شودمربوط به مسابقه ورودی مدرسه عالی خدمات جهانگردی و اطلاعات ـ وجه ثبت‌نام و مدارک ارسالی بهیچ عنوان مسترد نمی شود .

تلویزیون بلر جام جهان‌نما

لیبهر LIEBHERR

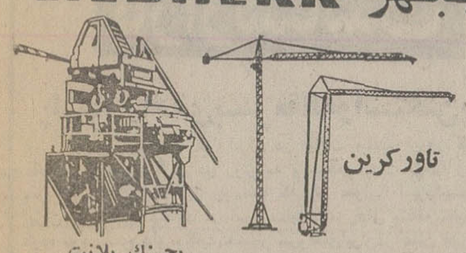

تاورکرین

بچینگ پلانت

نماینده انحصاری : ارکان ماشین ـ وزنه آویزهاور مقابل‌دانشگاه آریامهر۶۲۸ـ۶۴۶ تلفن ۸۸ـ۹۵۰۰۸۵ـ۹۵۸۵۵۵

BERNARD Comperessors

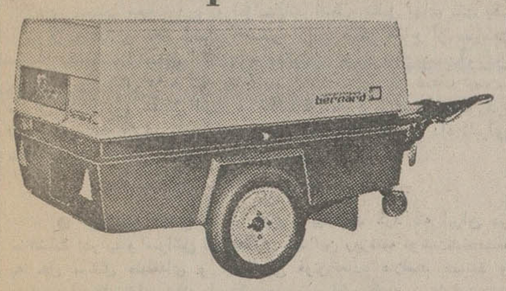

کمپرسوربرنارد ساخت فرانسه از ۶۸تا۲۵۰ CFM ۲ـ۳ وه چکشه

شرکت سهامی تولیما

تهران : خیابان آیزنهاور مقابل وزارت‌کار تلفن‌های: ۹۵۹۲۴۴ ـ ۹۵۴۴۶۰ ـ ۹۵۶۸۶۰

بتون آماده

تهران بتون

گروه صنایع ساختمانی آکام

بتون گرم برای هوای سرد

سپهبد زاهدی ، شماره ۲۸۵ ـ تلفن: ۸۲۹۰۶۹

منچستر یونایتد حذف شد

در دیدار های مجدد دور سوم مسابقات فوتبال جام حذفی ، حادثه بزرگ با شکست منچستر یونایتد تیم پیشتاز گروه دوم باشگاه های این کشور شکل گرفت . والسال تیم فاتح دیدار با منچستر یونایتد ۲ گل برتری بخش خود را در ۳۰ دقیقه وقت اضافی بدست آورد . درپایان ۹۰ دقیقه دو تیم ۱ـ۱ مساوی بودند ،

قابل توجه کشاورزان و پیمانکاران محترم

حفر چاههای‌عمیق‌یا دستگاههای مجهز و فروش پمپهای توربینی ۴۰۰ الی ۲۵۰۰ گالن‌وموتورهای دیزل‌شرکت‌سهامی خاص رگبار تهران سعدی جنوبی ساختمان نمازی ۷۵۴ تلفن‌های ۳۰۴۱۳۰ ـ ۳۰۳۰۹۲ آ ـ ۱۰۴۶۷۱

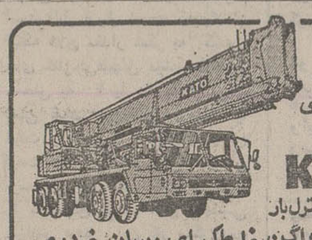

نمایندگی انحصاری جرثقیل‌های سیار روکی ۳ و ۵ تن نانسی

۱۱ـ ۱۶ـ ۲۰ـ ۴۰ تن کاتو KATO

مجهز به دستگاه کامپیوتر کنترل بار

تراک میکسر ـ دریل واگن ـ غلطکهای ویبران خودرو وکشیدنی دستگاه شمع‌کوب

شرکت گیتی موتور تلفن : ۹۵۷۴۴۲ ـ ۹۶۲۲۴۳

از امشب فقط در

شهرفرنگ

اولین سینمای ممتاز و ۴ ستاره ایران

★★★★

یك اثر عظیم ، بیسابقه و بهت‌انگیز

با شرکت : دیوید همینگز ـ انتونی هاپکینز ـ شرلی نایت

"JUGGERNAUT" محصول ۱۹۷۴ یونایتدآرتیست

گیشه سینما شهرفرنگ همه روزه بلیط رزرو می کند

رادیو پخش و پخش کاست استریو

هیتاچی مخصوص اتومبیل

باموجهای متوسط ـ کوتاه واف ام

کاملترین رادیو پخش کاست باشهرت معروف وجهانی

هیتاچی اولین رادیو پخش کاست بابرگشت سریع دوطرفه

هیتاچی اولین وبزرگترین کارخانجات تولیدی ژاپن

نماینده انحصاری در ایران:شرکت رادیو شهاب

خیابان شاه ساختمان آلومینیوم تلفن: ۶۶۵۶۱۱ ـ ۶۶۲۹۱۷ ـ ۶۶۲۹۱۶

فروش در تهران : رادیو کوچار ـ خیابان شاهرضا پیچ شمیران تلفن ۳۹۲۵۳۱

اخبار،رویدادها،شایعات‌و گفتگوها در
بازار سیاست

پاسخ زاهدی بسر مقاله‌واشنگتن‌پست

اردشیر زاهدی سفیر ایران در ایالات متحده دیروز طی نامه مفصلی که بطور کامل در روزنامه و اشنگتن پست بچاپ رسید، به سرمقاله ۳۰ دسامبر این روزنامه که زیر عنوان «امپریالیسم ایران» ایران را متهم به دخالت در امور سایر کشور های منطقه خلیج فارس کرده بو د پاسخ داد و گفت،حضور نیرو های‌ایران‌در عمان بدرخواست دولت عمان صورت گرفته و ایران مخالف هرگونه دخالت دیگران‌و بخصوص ابر قدرتها در امور منطقه خلیج فارس است .واشنگتن‌پست در آن سرمقاله اظهار نظر کرده بو د که ایران رهبری کشورهای‌نفتی خواستار قیمت‌های بیشتر را بعهده دارد وسپس پرسیده بود آیا واقعا پشتیبانی آمریکا در ایران منطبق با منافع آمریکا است. زاهدی در جواب به‌اتهامات و اشنگتن پست راجع به سیاست نفتی ایران چنین نوشت : «آیا میخواهید بگوئید که دنیای‌صنعتی باید بتوانت به صدور تورم به کشورهای دیگر ادامه داده و اوضاع اقتصادی خودش را بهتر کند و کشورهای تولید کننده نفت نیز باید ازحقوق مسلم خود جهت بردن حداکثر استفاده عاقلانه از منابع طبیعی‌شان صرف نظر کنند ؟ «زاهدی به واشنگتن پست گفت، در حالیکه بهای کالاهای مختلف همچنان روبه افزایش‌اند انتظار تقلیل بهای نفت یک آرزوی واهی و خام است . سفیر ایران ضمن دفاع از سیاست «ایران یک کشور مستقل است و به فعالیتهای خود برای‌بدست‌آوردن گفت، تاریخ نشان داده که ریشه عدم ثبات چیزی جز ضعف نیست. «ایران یک کشور مستقل است و فعالیتهای خود برای بدست‌آوردن لوازم مورد نیاز از هر منبعی که صلاح بداند ادامه خو اهد داد تابرای مقابله با هر احتمالی آمادگی داشته باشد.

● روزنامه لبنانی النهار دیروز پیشنهاد کرد که ایران در مناقشات اعراب و اسرائیل میانجیگری کند این روزنامه نو شت‌شاهنشاه به حل مسائل منطقه‌ای و بین‌المللی فوق‌العاده علاقمند هستند و پیرامون مسائل خاورمیانه با ملک حسین مذاکره کرده و با پرزیدنت سادات نیز گفتگو خو اهند کرد و شاید معظمله در این گفتگو ها سعی کنند که دریابند آیا حل اختلاف اعـراب و اسرائیل امکان پذیر است و یانه.

● شورای عالی مسلمین شیعه لبنان مقامات عراق را به اعدام‌سه نفر از روحانیان شیعه در عراق وزندانی کردن عده‌ای دیگر، بدون محاکمه علنی متهم کرده است . در اعلامیه‌ایکه از طرف شورای عالی مسلمین شیعه منتشر شده گفته میشود که به متهمین حتی حق دفاع‌از خودشان را نداده‌اند . همچنین ضمن انتقاد شدید از رهبران عراق که خون عده‌ای بیگناه را ریخته‌اند ، گفته شده که اینکار بیشتر از آن جهت که قربانیان مردمی روحانی و پیش‌آهنگان خداشناسی و نوع دوستی و پایبند اخلاقیات و اصلاحات بشمار میرفتند کاملا عمنی نابخشودنی است . در اعلامیه همچنین گفته شده است دانشگاه نجف اشرف که مرکز علوم دینی و کسب فیض و کمال برای دهها میلیون شیعه در جهان است ودیعه‌ای‌ایست که باکمال تاسف‌اختیار آن در دست عده‌ای است که خود را حاکم برسرنوشت مردم عراق میدانند . بااینحال دراین اعلامیه گفته نشده که اعدام روحانیان درچه زمان وبچه اتهامی صورت گرفته است . شورای عالی مسلمین شیعه لبنان آمادگی خودرا برای‌کوشش‌دربرقراری تفاهمو روشن کردن اوضاع و آغاز مذاکره دوجانبه یا در عراق یا در لبنان‌اعلام کرده است.

● رادیو مسکو دیشب برای دومین بار ظرف هفته جاری دربرابر تهدید هائی‌که‌اخیرا در موردکشور های‌تولید کننده نفت بعمل آمده واکنش نشان داد و در گفتاری تحت عنـوان « آتش‌افروزان جنگ » ، گفت محافل غربی علاوه برتهدیدهائی که به کشورهای نفت‌خیز وارد کرده و آنها را در دشواریهای اقتصادی جهان سرمایه‌داری مقصر می‌شمارند ، اینک به تهدید این ممالک نیز پرداخته‌اند . رادیو مسکو سپس تفسیر روزنامه پراودا را در این زمینه نقل کرد . پراودا گفته که علت فعالیت های اخیر محافل غربی تصمیم قطر و کویت درباره ملی شدن چند شرکت غربی نفت و نیز اقدام برخی دیگر از اعضای اوپک در مورد افزایش میزان حق امتیاز و مالیات های شرکت‌ها است. پراودا می‌گوید که تورم کشور های غربی قبل از افزایش‌قیمت فرآورده های نفتی آغاز شده و انحصارات نفتی اکنون تلاش می‌کنند که تولید کنندگان نفت را مقصر جلوه دهند.

● حزب مردم زیر بار این نظر که برکناری دبیر کل حزب اختلالی در تشکیلات آنها بوجود آورده است نرفته ، بلکـه عقیده دارد تغییر دبیر کل تنها یک تکان زودگذر برپیکره حزب از خود بجای گذاشت . این مطلب را امروز روزنامه ارگـان رسمی این حزب تحت عنوان « بدون بحران جانشینی » مورد بحث قرار داده است . روزنامه مردم ارگان رسمی حزب‌اقلیت، آرامش داخلی حزب را ناشی از رسائی اساسنامه حزب دانسته که فرد نقش چندانی در رهبری حزب ندارد . همین روزنامه سپس می‌نویسد به هرتقدیر روز شنبه آینده شورای عالی‌حزب برای انتخاب دبیرکل جدید تشکیل جلسه میدهد و بدنبال آن حزب نقش خویش را بدون هیچ تزلزلی همچنان‌ایفا خواهدکرد.

● منابع عالیرتبه اقتصادی تهران امروز شایعه مربوط به تصمیم ایران را در زمینه خرید چهل درصد سهام کمپانـی مرسدس‌بنز آلمان که هم‌اکنون در اختیار یکی از بزرگترین موسسات اقتصادی آلمان بنام فلیک است تائید نکردند . این شایعه امروز در محافل اقتصادی اروپا زمزمه میشد و حاکی از آن بود که علاوه بر۴۰ درصد سهم فلیک ، ایران مصمم است ۱۴ درصد از سهامی را که اخیرا کویت‌در مرسدس بنز بدست آورده بازخرید نماید و به این ترتیب ایران دارای اکثریت سهام مرسدس‌بنز خو اهد شد .

● در محافل دولتی ونزوئلا و مطبوعات این کشور سخن از دیدار شاهنشاه از این کشورامریکای لاتین میرود و گفته میشود این سفر در بهار آینده صورت می گیرد. مناسبات ایران و ونزوئلا در سالهای‌اخیربخصوص‌بدنبال‌موضوع جهانی نفت تقویت فراوان یافت ودو کشور در اوپک و خارج از آن در یک جبهه برای تامین منافع ملل تولید کننده‌نفت اقدام‌کردند. امروز روزنامه «ال‌ناسیونال» چاپ کاراکاس نوشت که « کارلوس آندرس‌پرز» ، رئیس جمهوری ونزوئلا قبل از سفر ملوکانه باین کشور، از فرانسه و الجزایر دیدن میکند .

حتی درصورت سقوط وان تیو امریکا درجنگ ویتنام مداخله نمیکند

اخبار خارجی

هونولولو - خبرگزاری فرانسه - دریاسالار « نوئل‌گیلر » فـرمانده ناوگان امریکا در اقیانوس آرام گفت : تصور نمی‌کنم‌وضعی پیش آید کمامناچار شویم باردیگر نیرو های خود را بهویت‌نام بفرستیم دریاسالار گیلر که‌دریک مصاحبه تلویزیونی شرکت کرده بود،افزود که حتی سقوط رژیم وان‌تیو ویا هررژیم دیگری ، دلیل‌کافی برای بازگشت امریکائیها بـه ایـن کشور نخواهد بود. فرمانده ناوگان امریکا احتمال‌مداخله امریکا را بطور کلی نفی نکرد ولی‌متذکر شد که تصور نمیکند ایالات متحده ناچار از چنین اقدامی بشود .

دریالاسار « گیلر » اضافه کرد که بعقیده او کمک‌های امریکا به ویت‌نام جنوبی باید بعلت‌اهمیت روزافزونی که آسیا برای ایالات متحده پیدا کرده است،ادامه‌یابد زیرا مرکز ثقل حوادث جهـان پیوسته بسوی آسیا منتقل میشود ودر دهه های آینده فاجعه بزرگ بشریت دراین‌قاره‌روی خواهدداد.

حمله‌انتقامی

سایگون - رویتر-هواپیماهـای جنگی ویتنام جنوبی امروزمواضع ویتکنگها را درشمال سایگون بشدت بمباران کردند.این‌حملات ظاهرا بعنوان یک عمل انتقامی در برابر اشغال یک مرکز ایالتی توسط ویتکنگ صورت گرفته است .

یک سخنگوی ارتش‌ویتنام‌جنوبی گفت هدف این حملات درهم شکستن قدرت جنگی دشمن در پشت جبهه است .

تاسیسات نظامی‌ومواضع‌توپخانه ضد هوائی ویتکنگ از جمله هدفهائی بود کـه‌در دهها‌ماموریت جنگی بمباران شدند .

هواداران سیهانوک راه آذوقه پایتخت کامبوج را بستند

کامبوج - خبرگزاری فرانسه - یک منبع نظامی‌در پنوم‌پن اظهار داشت که خمر های سرخ کنترل بیست کیلو متر از ساحل‌رودخانه «مکونگ» را در جنوب شرقی پنوم‌پن بدست گرفته‌اند . به این ترتیب نبرد«مکونگ»هم‌اکنون‌آغاز شده است .

منطقه‌ای که بـه تصرف نیرو های کمونیست در آمده ازبیست کیلو متری‌پایتخت‌درامتداد ساحل جنوبی رود مکونگ آغاز شده و تا چهل کیلو متری شهر پنوم‌پن امتداد می‌یابد .

کمونیست‌هاباشغال این‌مواضع در طول رودخانه مکونگ راه آمد و رفت کشتی های حامـل مهمات و خواربار را به پایتخت کامبوج بسته‌اند محافل مجاز دولتی اوضاع‌پایتخت را«وحشت آور» توصیف میکنند . مقامات دولتی برای مقابله با کمبودمواد خواربار بیک رشته اقدامات احتیاطی دست زده‌اند .

مذاکرات رسمی رهبران ایران و مصر فردا آغاز میشود

شکوه استقبال قاهره از شاهنشاه‌وشهبانو بی نظیر بود

قاهره و هزاران تن از مردم مصر امروز بطرز باشکوهی که کمتر در تاریخ دیدار رهبر یک کشور مسلمان از سرزمین دره‌نیل سابقه دارد ، مقدم شاهنشاه و شهبانو را گرامی داشتند . هواپیمای حامل اعلیحضرتین نیم ساعت بعد از ظهر امروز در فرودگاه قاهره بزمین نشست و بدین ترتیب سفر رسمی اعلیحضرتین به مصر که بسیاری از مفسران و کارشناسان سیاسی بدان عنوان مهمترین سفرشاهنشاه داده‌اند ، آغاز شد.

شهر قاهره از هفته‌ها قبل خود را برای استقبالی باشکوه از شاهنشاه و شهبانوی ایران آماده کرده بود . خیابان های اصلی پایتخت مصر با پرچم های ایران تزئین شده‌و تمثال های بزرگی از شاهنشاه و شهبانو در میدان های عمومی شهر نصب گردیده و چندین طاق نصرت در مسیر موکب همایونی‌برافراشته شده است.

سومین دیدار

پرزیدنت سادات که در پای پلکان هواپیما به اتفاق همسرش و عالیترین مقامات سیاسی و نظامی مصر برای استقبال از اعلیحضرتین حاضر شده‌بودند، هنگامیکه شاهنشاه قدم بخاک دره نیل گذاشتند ، شاهنشاه‌را بگرمی درآغوش گرفتند . این سومین‌دیدار سادات باشاهنشاه بود .نخستین دیدار او بارهبر ایران درجریان کنفرانس‌سران اسلامی رباط روی داد و در آن ایام سادات معاون رئیس جمهوری مصر بود . دومین دیدار سادات با شاهنشاه در جریان توقف‌کوتاه او درتهران درمهرماه سال ۵۰ در راه‌سفر به کویت صورت گرفت .

برنامه های امروز

اعلیحضرتین با هواپیمای اختصاصی‌ساعت ۱۲٫۱۵ بوقت محلی از عمان وارد قاهره شدند . یک‌اسکادران‌ازجنگنده های مصری هواپیمای‌شاهنشاه را برفرازخاک مصر تافرودگاه قاهره‌اسکورت کرد .درفرودگاه مراسم استقبال رسمی بعمل آمد و ۲۱ تیر توپ شلیک‌شد. در پایان این مراسم شاهنشاه و شهبانو از فرودگاه به کاخ قبه عزیمت فرمودند . درطول راه چندین کیلومتری فرودگاه تا شهر، هزاران تن از مردم قاهره که از مدتها پیش خود را برای پذیرائی از شاهنشاه و شهبانوی ایران آماده کرده بود ، استقبال شکوهمندی از اعلیحضرتین بعمل اوردند . اعلیحضرتین امروز ناهار را بطور خصوصی صرف کردندو عصر امروز روسای هیئت های سیاسی مقیم قاهره وبانوانشان به پیشگاه اعلیحضرتین‌شرفیاب میشوند و سپس اعلیحضرتین باانورسادات رئیس جمهوری مصر و بانو ملاقات میکنند . شاهنشاه وشهبانو امشب‌میهمان ضیافت شامی هستند که‌رئیس جمهوری مصر و بانو در کاخ عابدین بافتخارشان برپا می‌کنند .

انعکاس بین‌المللی

دیدار شاهنشاه و شهبانو از مصر که نخستین بازدید رسمی اعلیحضرتین از مصر بشمار می رود، در محافل مختلف بسیار پر اهمیت‌توصیف‌شده‌است وپیرامون نتایج احتمالی این دیدار اظهار نظر های گوناگونی بعمل آمده است.

خبرگزاری خاورمیانه گزارش داد که کوشش در جهت توسعه بیش از پیش روابط و هموار کردن زمینه همکاریهای بیشتر بین دو کشور از مسائلی است که‌در گفتگو های شاهنشاه و رئیس جمهوری مصر مورد بررسی قرار خواهد گرفت. این خبر گزاری می افزاید که رهبران دو کشور پیرامون مسائل مهم بین‌المللی و بحران خاورمیانه نیز تبادل نظر خواهند کرد. گفتگو های رسمی شاهنشاه و انور سادات صبح فردا در کاخ «قبه» آغاز میشود.

سفر اعلیحضرتین به مصر و اردن همچنان‌مورد‌بحث مطبوعات این دو کشور است.

روزنامه فرانسوی زبان «ژورنال دو اجیپت» چاپ قاهره در شماره دیروز بمناسبت دیدار رسمی اعلیحضرتین از جمهوری عربی مصر مقاله‌مفصلی انتشار داد و نوشت .

شاهنشاه فرموده‌اند دنیای غرب درسال‌گذشته باتورم بیست درصد خود باعث شد که صاحبان نفت از هر ده دلاری که بابت هربشکه نفت بدست‌می‌آورند، دو دلار آن را از دست بدهند.

این روزنامه آنگاه قسمت دیگری از فرمایشات شاهنشاه آریامهر در مورد کمکهای ایران‌به‌کشور های مختلف و نقش ایران در حل بحران اقتصاد جهانی را نقل‌کرده است و ضمن اشاره به پیشرفتهای اجتماعی و اقتصادی ایران می نویسد: شاهنشاه فرموده‌اند تا دو ازده سال دیگر ایران کشوری درردیف کشور های بزرگ‌جهان کنونی خواهد شد و وقتی تا بیست سال‌دیگرنفت رو به نقصان گذاشت ، آنوقت ما به درجه شکوفائی صنعتی کامل خود رسیده‌ایم و کاملا به خود متکی هستیم .

شاهنشاه تاکیدفرمو ده‌اندکه ترقی وتعالی هر کشوری ، روی سه اصل استقلال سیاسی ، استقلال اقتصادی‌و استقلال‌نظامی ،استوار است.

★ استقبال روزنامه های مصری

اکثرروزنامه های مهم امروز صبح قاهره در صفحات اول خود ضمن چاپ تمثال‌شاهنشاه مقالاتی‌پیرامون‌دیداراعلیحضرتین از قاهره انتشار دادند . مجله مصری اخبار الساعد نیز در روی جلد آخرین شماره خودتصاویر شاهنشاه و انورسادات را چاپ کرده و سپس در مقاله مفصلی به ارزیابی تحولات تازه در مناسبات ایران و مصر و نیز سیاست ایران در زمینه نفت وبحران انرژی پرداخته است. این مجله همچنین مصاحبه‌ای‌با سفیرایران در قاهره بعمل‌آورده است . سفیر ایران در این مصاحبه گفته است که ایران‌در کنار اعراب با اشغال سرزمین های عربی توسط اسرائیل مخالفت می‌ورزد . وی همچنین خاطرنشان ساخته است کـه دیدارشاهنشاه از مصر ، تحقق هدف‌حفظ صلح و ثبات درمنطقه‌و نیزتوسعه‌همکاری های‌اقتصادی و فرهنگی ایران و مصر رایاری خواهد داد .

روزنامه مصری الاخبار نیز در مقاله‌ای که بمناسبت دیدار شاهنشاه و شهبانو از مصر انتشار داده یادآور شده کـه مناسبات ایران و اعراب در سال های اخیر دستخوش تحولات بسیار دلپذیری بوده است . الاخبار می‌نویسد دیدار شاهنشاه روابط ایران و مصر را مستحکم تر خواهد کرد .

روزنامه الجمهوریه نیزدیدار شاهنشاه از مصر را تاریخی‌و بسیار پراهمیت خواند و یادآور شد که این دیدار نتایج بسیار مهمی در پی خواهد داشت.

روزنامه‌الاهرام‌در سرمقاله‌ای دیدار اعلیحضرتین از مصر را نقطه عطفی در تاریخ مناسبات ایران و مصر توصیف کرد . الاهرام می‌نویسد این دیدار همچنین نمایشگر تصمیم دول اسلامی منطقه برای بهره‌گیری از قدرت تازه خود در جهت بهبود آینده مردم خویش‌است .

ایران وکویت توسعه همکاریهای اطلاعاتی وجهانگردی‌را بررسی میکنند

سعدون جاسم قائم‌مقام وزارت اطلاعات کویت امروز از تاسیسات موسسه اطلاعات دیدن کرد . عکس وی را در ملاقات بافرهاد مسعودی مدیراطلاعات نشان میدهد .

سعدون جاسم قائم‌مقام وزارت اطلاعات کویت که در راس‌هیاتی برای دیداری دیروز به تهران‌آمد، امروزازتاسیسات‌موسسه اطلاعات دیدن کرد و با فرهاد مسعودی مدیر موسسه و دیگر مقامات و سردبیران نشریات اطلاعات آشنا شد.

از جاسم‌هنگام ورود بتهران، ابو الفتح سعادت معاون وزارت اطلاعات‌و جهانگردی ایران‌و دیگر مقامات این وزارت خانه استقبال گرمی کردند.او دیروز باغلامرضا کیانپو روزیراطلاعات و جهانگردی ملاقات و گفتگو کرد.

توسعه همکاریهای اطلاعاتی و جهانگردی میان ایران‌و کویت در اجرای مو افقتنامه‌هائی‌که‌قبلا میان ایران و کویت به امضاء رسیده است دستور مذاکرات دیروز و مذاکرات بعدی‌شخصیت کویتی را در تهران تشکیل میدهد.

جاسم دیروز هنگام ورود به تهران اظهار امیدو اری کرد که درخلال‌گفتگو های تهران راههای گسترش و توسـعه موافقتنامه همکاریهای اطلاعاتی‌که ۶ سال‌قبل میان ایران و کویت امضاء شد یافته شود و با توسعه این مو افقتنامه به امور جهانگردی ، گام های جدید عملی ساختن مفاد این مو افقتنامه برداشته شود.

باید توجه داشت که سالیانه متجاوز از یکصدهزارتن از اتباع کویت از ایران دیدن می کنند .

جاسم اظهار عقیده کرد کـه‌میان دو کشور « برادر و دوست» ، ایران و کویت در کلیه زمینه ها همکاریهای ثمربخشی‌وجود دارد و این همکاریها‌زمینه‌های اقتصادی وسیاسی ، فرهنگی و اطلاعاتی‌را نیز شامل میشود.

کمک‌دولت برای تأمین‌مواد غذائی ارزان ادامه‌می یابد

رسیدگی به لایحه بودجه کل کشور از امروز در کمیسیون دارائی مجلس سنا با حضورآقای نخست‌وزیر آغاز شد .

نخستین جلسه کمیسیون دارائی ساعت ۹ و نیم بامداد بریاست سناتور دکتر سید محمد سجادی تشکیل گردید .

کمک به تامین مواد غذائی

نخست وزیر طی سخنانی در کمیسیون دارائی مجلس‌سنا اعلام کرد که دولت سیاست کمک به تامین مواد غذائی ارزان قیمت برای مردم را بعنوان یک‌اقدام ضد تورمی ، همچنان‌دنبال‌خواهد کرد .

امسال بیش از ۵۰ میلیارد ریال صرف اجرای چنین سیاستی می شود و سال آینده این رقم به بیش از ۷۵ میلیارد ریال‌افزایش خواهد یافت .

نخست وزیر در این زمینه‌اشاره کرد که دولت در حال حاضر شکر را از داخل به قیمت‌کیلوئی ۲۸ ریال و از بازار های بین - المللی به قیمت ۷۰ تا ۸۰ریال و گاهی تا صد ریال میخرد و آن را بقیمت ۲۴ ریال در اختیار مصرف کننده میگذارد . گندم را به قیمت تنی ۲۰ هزار ریال یا کیلوئی ۲۰ ریال میخرد و آن را به قیمت هفت ریال و دهشاهی توزیع میکند . دولت در هرکیلو گوشت مصرفی مردم ۷۰ ریال ضرر میدهد تا گوشت ارزان بدست مردم برسد و روغن‌نباتی را ده تومان‌ازبازار های‌بین‌المللی میخرد و آنرا به قیمت ۵۶ ریال در اختیار مصرف کننده میگذارد.

دراین حال دولت گوشت،روغن و برنج کافی در کشور انبارکرده است و قراردادهای لازم برای۵ سال آینده باکشور های مختلف بسته است تا اطمینان داشته‌باشد که اگر حتی سال زراعی خوبی درایران نباشد کمبودی درداخل کشور پدید نیاید . نخست‌وزیر کمک دولت به تامین مواد غذائی اساسی مردم را یک اقدام ضد تورمی توصیف کرد و افزود این اقدام سبب میشود که‌مردم از زندگی بهتری بهره‌مند شوند.

هویدا افزود ما نفع‌مصرف‌کننده ایرانی را در نظرداریم و به‌صرف اینکه مواد غذائی ارزان درایران سبب قاچاق مقادیری‌از این مواد به خارج کشورمیشود ، نمیتوان قیمت این مواد را بالابرد و به سطح قیمت های بین‌المللی‌رساند.

در آمد ایران‌و بخصوص‌درآمد نفت مملکت به رهبری شاهنشاه آریامهر بالا رفته است و‌دولت براساس تاکیدات‌و او امرشاهنشاه آریامهر سیاست‌تامین مواد‌غذائی و مواد استراتژیک ارزان قیمت را بعنوان یکی از راه های‌توزیع عادلانه تر در آمد روز افزون ایران بمورد اجرا گذاشته است.

ایرانی باید در این افزایش‌درآمد سهمی داشته باشد و تمام فرامین شاهنشاه درجهت‌تامین این‌منظور است که سهم بزرگی از این افزایش درآمد به ۳۲ میلیون‌نفر ایرانی برسد .

نخست وزیر در پاسخ یکی از سناتورها گفت که جلوی قاچاق مواد غذائی ارزان قیمت از ایران به کشور های خارجی را باید در مرزها بگیریم ولی این برای دولتی که در فکر رفاه مردم است قابل قبول نیست که بخاطر اینکه فلان مقدار شکر به کشور های خارجی‌قاچاق میشود‌دربازار داخلی به ۷۰ یا ۸۰ یا ۱۰۰ریال یعنی قیمت بین‌المللی برساند یا قیمت روغن‌رااز۵۶ ریال به سطح قیمت های بین‌المللی‌یعنی ده‌تومان برساند . یا قیمت گندم و برنج را تا سطح قیمت های جهانی افزایش دهد . این کار ممکن‌است از لحاظ تئوری اقتصادی بنظر بعضی‌ها درست‌باشد ولی‌ازلحاظ ملی صحیح نیست .

واضح است که ممکن است روزی درآمد مردم ما بجائی برسد که ما هم با قیمت های بین‌المللی سرو کار داشته‌باشیم.

هویدا با اشاره به سخنان‌رئیس کمیسیون دارائی سنا اظهار داشت‌که‌سیاست استفاده‌از درآمد نفت برای ایجاد منابع دیگر مولد ثروت سیاستی است که از ۱۱ سال پیش بمورد اجرا گذاشته شده است .

و ما درآمد حاصله از منابع نفت را در اموری که خودمولد ثروت برای مملکت باشد بکار انداخته‌ایم .فصول مختلف‌بودجه نمایانگر چنین سیاستی است .

هویدا گفت که اگر امروزدولت ایران در کار تولید انرژی ازاتم سرمایه‌گذاری میکند بخاطر همین سیاست است . ما در یک‌کارخانه که با فرانسوی ها و عده‌ای از کشور های دیگر با عده دیگر از کشور های دیگر برای غنی‌کردن اورانیوم که‌خود سوخت‌کارخانه های اتمی خواهد بود احداث میکنیم شریک میشویم و ایران و فرانسه مشترکا کارخانه‌دومی در همین زمینه که ممکن است عده‌ای دیگر را نیز به شرکت در آن دعوت کند ، احداث میکند . تمام این ها بخاطر این است که سوخت های دیگر را جانشین‌نفت کنیم که روزی بالاخره پایان خواهد یافت .

نخست‌وزیر در قسمت دیگر سخنان خود تاکید کرد که سیاست خودکفائی بخصوص در زمینه کشاورزی یکی از اصول سیاست دولت است و بدیهی است که دولت خواهد کوشید تولید محصولاتی راکه متضمن درآمد بیشتری برای کشاورزان باشد تشویق‌کند ودر عین حال تلاش خواهد کرد که سایر محصولات‌هم‌بمقدار کافی در مملکت و در دسترس مردم قرار گیرد .

۱۵ روز بررسی

پس از سخنان آقای هویدا ، بحث در کلیات لایحه بودجه‌آغاز گردید .

کمیسیون دارائی مجلس سنا ، پانزده روز بودجه کل کشوررا مورد بررسی قرار خواهدداشت.

در بیانیه مشترک رهبران ایران‌و اردن ،تایید شده‌است که

تغییروضع بیت‌المقدس موردقبول نخواهدبود

سفر شاهنشاه آریامهر و علیاحضرت شهبانو به کشور اردن هاشمی و مذاکرات‌رهبران ایران و اردن با تائید مجدد و پشتیبانی و آمادگی ایران در مشارکت در برنامه های توسعه عمرانی واقتصادی‌اردن بـا موفقیت پایان یافت و اعلیحضرتین را پادشاه اردن و همسرش و عالیترین مقامات سیاسی و نظامی اردن صبح امروز در فرودگاه عمان به گرمی بدرقه کردند .

ایران و اعراب مورد بحث و تبادل‌نظر قرار گرفت .

اعلامیه مشترک

در پایان دیدار رسمی شاهنشاه آریامهر و علیاحضرت شهبانو از اردن، امروز بیانیه مشترکی همزمان در پایتختهای دوکشور انتشار یافت .

بیانیه حاکی است که سران دو کشور درباره مسائل‌بین‌المللی و کلیه مسائل مورد علاقه‌فیمابین مذاکره‌و تبادل‌نظر کردند.

در اعلامیه گفته شده است : مساعی اعلیحضرت ملک حسین در زمینه پیشرفت برنامه هـای توسعه کشور اردن هاشمی‌مورد توجه و احترام خاص‌اعلیحضرت همایون شاهنشاه آریامهر قرار گرفت . اعلیحضرت همایون شاهنشاه آریامهرازشرکت‌فعالانه دولت شاهنشاهی در اجـرای طرحهای عمرانی کشور اردن هاشمی که مورد توجه خاص بوده و در حال اجراست و همچنین ازپیشرفت سریع‌اقتصاد اردن ابراز خرسندی فـراوان فرمودند و وعده فرمودند کـه همکاریهای‌و سیع‌دو لت‌شاهنشاهی برای تحقق بخشیدن برنامه‌های مورد نظر همچنان ادامه داشته و‌توسعه خو اهد یافت.

اعلیحضرتین علاقه مشترک خودرا به حفظ صلح و امنیت بین‌المللی بخصوص منطقه حساس‌خاورمیانه‌براساس‌اصول منشور ملل متحد وقطعنامه‌های مصوب سازمان ملل متحد برای رفع اختلافات و اعاده سرزمین های اشغالی اعراب و تـامین حقوق حقه مردم فلسطین ابراز داشتند

بیانیه میافزاید سران‌دو کشور‌تاکید کردند که هرگونه تغییر وضع بیت‌المقدس مورد قبول نخواهد بود .

★ گزارش بحضور ملوکانه

بعد از ظهر دیروز سپهبد زید بن شاکر ، رئیس ستاد ارتش اردن پیرامون پیشرفت های اخیر نیرو های مسلح‌اردن در زمینه های مختلف گزارشی به پیشگاه شاهنشاه آریامهر و اعلیحضرت‌ملک حسین معروض داشت .

بهنگام عرض این گزارش که در کاخ « بسمن » انجام شد ، فرمانده کل نیرو های مسلح اردن ، امرا و افسران‌عالیرتبه اردنی ، هم‌چنین امرای ارتش ایران که در التزام ملوکانـه هستند ،افتخار حضور داشتند.

در این شرفیابی مارشال حابس المجالی هدیه ارتش اردن رابه پیشگاه شاهنشاه آریامهر تقدیم داشت . این هدیه یک تابلو موزائیک اردنی بودکه‌نمایشگر درخت زندگی است . از عمر این‌تابلو ی بسیار نفیس و کم‌نظیر بالغ به سه هزار سال میگذرد.

عصر دیروز شاهنشاه از پایگاه هو ائی عمان دیدن فرمو دند .

مذاکرات پرثمر

عباس خلعتبری و زیر خارجه دیشب به خبرنگـاران گفت ، مذاکرات رهبران دو کشور در محیطی «آکنده از دوستـی و صمیمیت» انجام‌گرفت. خلعتبری که در التزام شاهنشاه است‌در پایان گفتگو های‌رهبران دوکشور گفت: در این گفتگو ها ، مسائل بین‌المللی بطور کلی و مسـائل مربوط به خاورمیانه بطـور اخص مورد بحث و تبادل‌نظر قرار گرفت و گسترش همکـاری های ایران و اردن نیز از جمله مو اردی بود که در گفتگوهـا بـررسی شد. خلعتبری گفت ، ایران و‌اردن از سالها پیش در زمینه های مختلف اقتصادی ، اجتماعی و فرهنگی از نزدیک‌با یکدیگر همکاری دارند.

کارکنان آموزش و پرورش بیمه عمر شدند

از چهارآبان‌ماه‌امسال کلیه کارکنان وزارت آموزش و پرورش اعم ازکادر اموزشی ، اداری و خدمتگذاران رسمی و غیر رسمی مشمول قرارداد بیمه عمر شده‌اند و درصورت تمایل می توانند فردی رابه عنوان ذینفع حق بیمه عمرخود باذکر مشخصات کامل معرفی نمایند ودرغیر اینصورت‌ذینفع درحق بیمه عمر ، وراث‌قانونی بیمه شده خواهند بود.

قرارداد بیمه عمر باسرمایه وزارت آموزش و پرورش و بدون دریافت وجهی ازکارکنان منعقد شده‌است .

درکادر رهبری ایران نوین تغییرات وسیعی صورت میگیرد

همزمان‌باانتخاب دبیر کل‌جدید حزب ایران نوین ، تغییرات دامنه‌داری‌در ترکیب کادررهبری حزب‌نیزصورت میگیرد . این تغییرات بیشتر در سه ارگـان مهم حزب : شورای مرکزی ، هیات اجرایی و دفتر سیاسی انجام میشود و چهره هـای جدید ، جایگاهی درسطح‌بالای حزب حاکم بدست می‌آورند.

هو یدا نخست وزیر ازبامداد روز شنبه - همزمان باشروع کار کنگره سوم حزب ، دفتر کار خود را به مجموعه‌ورزشی آریامهر منتقل‌می‌کند تا درروز های تشکیل‌کنگره،ضمن‌رسیدگی به امور جاری مملکتی - در جریان برنامه های کنگره نیز قرار داشته باشد .

دبیران کل احزاب مردم ، پان ایرانیست ، ایرانیان و مقامات مملکتی غیرحزبی و کلیه نمایندگان و سناتورهای مخالف حزب اکثریت از سوی دبیر کل حزب‌ایران نوین‌برای شرکت در کنگره‌سوم این‌حزب دعوت شده‌اند .

کنگره حزب اکثریت با شرکت ۱۴۲۲۱ نفر از اعضاء دفتر سیاسی و شورای مرکزی و هیات اجرائی ، واحـد های حزبی سراسر کشور ، سازمان ها ی‌و ابسته به حزب‌و نمایندگان احزاب‌سیاسی جهان ، ساعت ده بامداد روز شنبه بیست و یکم دیماه دراستادیوم اریامهر گشایش می‌یابد .

ظرف دو روز گذشته‌گروهی از سیاسمداران و رهبـران احزاب پنجاه کشور شرقی و غربی ، برای شرکت در کنگره حزب اکثریت وارد تهران شدند . رهبران حزب«ایران نوین» برای میهمانان خارجی، تدارک وسیعی دیده‌اند ، از جمله بازدید از آثار باستانی اصفهان و شیراز .

امروز یک مقام رسمی حزب اکثریت اعلام کرد کـه در جریان جلسات کنگره حزب پیش بینی برای سخنرانـی نمایندگان احزاب سیاسی‌جهان بعمل آمده که در صـورت تمایل می‌توانند مطالب خود را بیان کنند .

در اولین روز اجلاس کنگره حزب ایران نوین ، پس‌ازانجام انتخابات رئیس و اعضـاء هیئت رئیسه کنگره ، منوچهر کلالی دبیر کل حزب گزارش اقدامات حزب را قرائت‌میکند و آنگاه انتخاب دبیر کل‌جدید حزب انجام میشود و بلافاصله امیرعباس هویدا نخست‌وزیر و رئیس دفتر سیاسی و هیات اجرائی حزب و همچنین در کسوت دبیرکلی بیانات مهم خود را ایراد خواهد کرد.

خبرهای کوتاه

مراسم فارغ‌التحصیلی

صبح امروز در حضور سرکار علیه بانو فریده دیبا مراسم فارغ التحصیلی آموزشگاه عالی پرستاری دانشگاه ملی برگزار شد .

هیات امنای دانشگاه گیلان

اعضای هیئت امناء دانشگاه گیلان ، با ریاست عالیه والاحضرت شاهدخت فرحناز پهلوی‌تعیین‌و معرفی گردیدند. سرکار علیه بانو فریده دیبا نیابت ریاست عالیه‌هیات امناء را بعهده دارند مقاماتی که بمناسبت مشاغل خود در هیئت امناء عضویت دارنـد عبارتند از دکتر عبدالمجیـد مجیدی وزیر مشاور و رئیس سازمان‌برنامه و بودجه ،دکتر عبدالحسین سمیعی وزیر علوم و آموزش عالی ، دکتر شمس الدین مفیدی دبیر کل‌شورای مرکزی دانشگاه ها ، محمود توانا استاندار گیلان و مهدی آستانه‌ای‌رئیس انجمن استان گیلان و اعضای دیگر هیئت امناء که از نظر خدمات‌علمی و فرهنگی بعضویت هیئت‌امنا انتخاب شده‌اند عبارتند از آقایان‌دکترهوشنگ نهاوندی، سناتور صفاری و دکتر محمد علی مجتهدی و پـروفسور ابراهیم سمیعی .

میزان‌وام‌مسکن کارمندان شرکت نفت دوبرابرشد

شرکت ملی‌نفت‌طی بخشنامه‌ای اعلام کرد که میزان و ام مسکن کارمندان از مبلغ دو میلیون ریال به ۴ میلیون ریال‌افزایش یافت این وام به کارمندانـی که فاقد خانه باشند برای یک واحد مسکونی داده میشود.

کارت سازندگان‌فیلم های «مبتذل»لغو میشود

کارت تهیه کنندگان و کارگردانانی که فیلم آنان دو بار در شورای نمایشات وزارت‌فرهنگ و هنر«مبتذل» تشخیص داده شود بمدت دو سال لغو خواهد شد این‌تصمیم‌را شورای‌نمایشات وزارت فرهنگ و هنر‌بمنظور ایجاد مسئولیت فیلمسازان اتخاذکرده تا موجب کاهش سطح آفرینش های هنری و صنعت فیلم در ایران نشود.

ملاقات باوزیر کار

بامداد امروز اعضای هیات مدیره‌سازمان کارگران شعب تهران - کرج و شهر ری باتفاق رئیس سازمان کارگران ایران با آقای امیر قاسم معینی وزیر کارو امور اجتماعی ملاقات کردند .در این دیدار که معاون فنی وزارت کار و مدیران کل اجرائی نیز حضور داشتند ابتدا نمایندگان کارگـران از تشریف فرمائی شاهنشاه آریامهروعلیاحضرت شهبانو به کنگره زنان و اوامری که شاهنشاه درجهت رفاه هرچه بیشتر زنان کارگر صادر فرمودند سپاسگزاری کردند و سپس خواسته‌های خود را در مورد تامین‌مسکن و آموزش‌ضمن خدمت‌مطرح ساختند . وزیر کار در این موارد قول مساعد داد.

آخرین مهلت رانندگان کامیون

رانندگان کامیون‌ها تا اول اسفند فرصت دارند بـرای دریافت دفترچه کار به دایره مخصوص صدور این‌دفترچه در پلیس راه - کیلومتر ۵جاده مخصوص تهران به کرج - مراجعه کنند .

پلیس راه اعلام کرد ازاول اسفند مانع‌ادامه کار رانندگان فاقد دفترچه خواهد شد.

همکاری های دانشگاهی ایران و اردن

پیش‌ازظهردیروز دردیداری که بین آقای دکتر سید حسین نصر سرپرست دانشگاه آریامهر و آقای دکترالمجالی رئیس دانشگاه اردن در عمان انجام گرفت ، امکان‌های همکاری دو دانشگاه در زمینه‌های مختلف به ویژه در زمینه تبادل‌دانشجو و تاسیس دانشگاه جدیـد مهندسی دانشگاه اردن مورد بررسی و تبال نظر قرارگرفت.

پارکینگ ۱۴ میلیون تومانی درچهارراه پهلوی

شهرداری پایتخت با خریدچند ساختمان به ارزش ۱۴۰میلیون ریال درجنوب تاتر شهر،مقدمات احداث یک پارکینگ چهارهزار مترمربعی‌رادر چهارراه‌پهلوی-شاهرضا آماده کرده است .

ساختمان های‌این‌اراضی‌تخریب شده و بزودی، پس از آنکه عملیات تسطیح خاتمه پذیرد، در این منطقه شلوغ شهر یک پارکینگ وسیع مورد بهره - برداری قرار خواهد گرفت.

یک مقام مطلع در شهرداری پایتخت امروز به خبرنگـار اطلاعات گفت :

از این پارکینگ در مرحله اول بصورت یک طبقه بهره‌برداری می‌شود، ولی بعدا در این‌محل یک پارکینگ چند طبقه‌که‌تو انائی پذیرش تعداد زیادی اتـومبیل خو اهد داشت، احداث‌میگردد.

شاهراه کرج موقتابسته میشود

بمنظور تجدید خط کشی شاهراه تهران - کرج و از لحاظ حفظ جان مامورین راهداری از ساعت ۷بامداد امروز تا ساعت ۵ بعد از ظهر قسمت شمالی شاهراه تهران - کرج از تهران به سمت کرج مسدود گردید . همچنین‌از ساعت ۷بامداد فردا تا ساعت ۵ بعد ازظهر قسمت جنوبی این شاهراه از کرج به تهران بهمین منظور مسدود اعلام میگردد .

اعضای علی‌البدل هیئت مدیره شرکت ملی نفت

در دومین مجمـع عمومی شرکت ملی نفت ایران که بریاست آقای هویدا نخست وزیر تشکیل گردید بنا بـه پیشنهاد آقای دکتر اقبـال رئیس هیئت مدیره و مدیـر عامل شرکت ملی نفت‌آقایان مسعود مدیر رئیس کل‌امور شرکتهای وابسته و روابط با گروههای بین‌المللی و عباس فلاح معاون سرپرست امور مهندسی و طرح‌های اجرائی در امر مطالعـات اقتصاد مهندسی . هـادی انتخابی رئیس کل امورطرح های مشارکت خارج ازکشور و کیوان نراقی معاون امور اداری و مالی امور پـخش بسمت‌اعضای علی‌البدل هیئت مدیره تعیین گردیدند .دراین جلسه ترازنامه شرکت ملی نفت نیز مورد بررسی و تصویب قرار گرفت .

هیئت نفتی بنگـلادش فردا بتهران می‌آید

یک هیئت دونفری بـه نمایندگی شرکت نفت و گاز بنگلادش برای مذاکراتی با مقامات‌شرکت ملی نفت ایران جهت خرید چهار صد هزار بشکه نفت خام فردا به‌تهران میاید .

تربیت ماماهای محلی

ماماهای محلی در استان ساحلی آموزش می بینند تا با نحوه زایمان بهداشتی آشنا شوند . دوره این آموزش ۶ ماه است .

وزارت بهداری امروز ضمن اعلام این خبر گزارشی از اقدامات بهداشتی انجام شده در استان ساحلی را نیز منتشر کرد . در این گزارش ذکر شد که تمام اهالی این استان علیه بیماری التور و بیماریهای فصلی و واکیر واکسینه شده و زیر پوشش بهداشتی قرار گرفته‌اند.

امتحانات‌تخصصی‌رشته های بالینی پزشکی

ششمین‌دوره امتحانات‌تخصصی رشته‌های بالینی پزشکی ماه آینده زیر نظر وزارت علوم و باهمکاری دانشکده‌های پزشکی انجام میشود.

در پنجمین دوره که با ۹۵ داوطلب‌از دانشکده‌های‌پزشکی سراسر کشور برگزار شد از نظر درصد قبولی دانشگاه اصفهان با ده شرکت کننده که همه قبول شدند مقام اول را بدست آورد و دانشکده‌هـای پهلوی ، جندی‌شاپور ، ملی ، فردوسی ، آذرآبادگان، وتهران به ترتیب مقامهای دوم تا هفتم را بدست آوردند . در این امتحان ۶۹ نفر قبول شدند.

نرخ فروش امروز ارزها

یک دلار آمریکا بازرگانی و غیر بازرگانی ۶۷٫۷۵ ریال . یک لیره انگلیسی بازرگانی و غیر بازرگانی ۱۶۰ ریال .یک مارک آلمان غربی بازرگانی و غیر بازرگانی ۲۸٫۷۰ ریال . یک فرانک سوئیس بازرگانی‌و غیر بازرگانی ۲۶٫۹۵ ریال یک فرانک فرانسه بازرگانـی و غیر بازرگانی ۱۵٫۵۰ ریال یکصد فرانک بلژیک بازرگانی ۱۹۲٫۱۰ریال،اسکناس۱۹۰٫۵۰ ریال . یکصدلیر ایتالیابازرگانی ۱۰٫۶۰ریال، اسکناس ۱۰٫۴۰ ریال . یکصد ین ژاپن بازرگانی و غیر بازرگانی ۲۲٫۷۵ ریال یک دلار کانادا بازرگانی و‌غیر بازرگانی ۶۸٫۴۰ ریال. یکدلار استرالیابازرگانی‌و غیربازرگانی ۹۰٫۷۵ ریال.

پیش بینی هوا

آسمان سواحل دریای خزر نیمه ابری در استان گیلان با مه رقیق صبحگاهی است .

آسمان استان‌های سیستان و بلوچستان، کرمان ،سواحل دریای عمان و خلیج فارس ، جزایر تنب وابوموسی صاف تاکمی ابری با وزش ملایـم باد در طول روز است .

آسمان تهران و سایر شهر های ایران صاف تا کمی‌ابری باغبار محلی پیش بینی میشود

گرمترین روز را در ۲۴ ساعت گذشته‌چابهار باحداکثر ۲۷ و سردترین شب راهمدان باحداقل ۱۱ درجه زیر صفر داشتند.

حداکثر درجه‌حرارت تهران ۸ درجه و حداقل آن صفر بود.

نگاهی به تاریخ سرزمین باستانی دره نیل

مصر در مبارزهٔ بقاء «حرفه‌یی» شده است

نام مصر در افکار جهانیان همیشه با تخیل رودنیل، اهرام ثلاثه و فراعنه و تمدن ماقبل مسیح توام بود. اما اینک سالها است که در کنار این پدیده‌ها و عجائب جهان، انسان با شنیدن نام این سرزمین پهناور درشمال آفریقا، بی‌اختیار بیاد کانال سوئز ، سد اسوان، جنگ اعراب و اسرائیل و بحرانی بنام خاورمیانه که پایانی بر آن نیست می‌افتد .

آنچه در نزدیک به ۲۰ سال گذشته ما از مصر بیاد داریم یا خوانده و شنیده‌ایم سرگذشتی هیجان‌انگیز ، حیرت‌آور وتوام با پدیده‌ها وحوادث جدید در تاریخ موجودیت یک ملت کهن و این سرزمین باستانی است .

مصر بواسطه برخورداری از یک موقعیت استراتژیک ، درطول تاریخ همیشه موردتوجه قدرتهای بزرگ بوده است . این توجه از ٦۷۱ سال پیش از میلاد مسیح آغاز و هنوز ادامه دارد . اما علیرغم حوادث و پستی و بلندی‌های بسیار ، موجودیتی بنام ملت مصر همیشه باقی مانده . تاریخ بشر نظیر اینگونه ملت‌ها را کمتر بیاد دارد . مصریان در مبارزه بقاء حرفه‌ای شده‌اند .

در سال ٦۷۱ پیش از میلاد فرهنگ مصر در اندک‌مدتی تحت تاثیر زبان و نفوذ اعراب قرار گرفت .

طی دو قرن مصر بعنوان ایالتی از امپراطوران عرب بود ، اما بتدریج درقرن نهم‌میلادی بخش‌هائی از مصر خود را از قید حکومت خلفای عباسی رهانیدند.

در قرن دهم، حمله شیعیان فاطمی، سرآغاز دوران طلائی در تاریخ مصر بود در اواسط قرن سیزدهم هلاکوخان مغول حمله به مصر را از طریق ایران در اندیشه قرار داد . در سال ۱۲۸۵ با فتح بغداد و قتل آخرین خلیفه عباسی ارتش مغول در حمله به مصر متوقف شد.

مبارزه فرانسه و انگلیس

از اواسط قرن چهاردهم به واسطه طاعون و جنگ داخلی اوضاع مصر رو بمخرابی گذاشت تاآنکه در قرن شانزدهم مصر به تصرف امپراطوری عثمانی‌درآمد. درقرن هیجدهم ناپلئون تصمیم به تصرف مصر گرفت که به مبارزه دو قدرت فرانسه و انگلیس انجامید و ناسیونالیسم مصر را بوجود آورد که سرانجام در زمستان ۱۹۲۳ به استقلال مصر از استعمار بریتانیا منجرگردید.

اما پایان دوران استعمار نیز به نفوذ انگلیس در مصر پایان نداد. با جنگ دوم جهانی‌موقعیت مصر برای انگلستان جنبه‌حیاتی پیدا کرد . با جنگ مصر وسوریه و عراق و اردن بدنبال تشکیل دولت اسرائیل و شکست ارتش مصر، حکومت فاروق رو بضعف و فساد نهاد و انقلاب ۱۹۵۲ را سبب شد .

در ۲۳ ژوئیه ۵۲ عده‌ای از افسران سرانجام طرح خود را در انجام کودتائی عملی ساختند و فاروق بنفع پسرش ازسلطنت کناره گرفت .

درحالیکه ژنرال نجیب رئیس شورای انقلابی بود ، سرهنگ ۳٤ ساله‌و جوان، جمال‌عبدالناصر عملا قدرت را در دست گرفت و در ۱۸ ژوئن ۵۳ در مصر رژیم جمهوری اعلام شد .

حکومت ۱۷ ساله ناصر دوران حساسی در تاریخ مصر بشمار میرود ناصر میخواست نفوذمصر را در افریقا ، دنیای عرب و اسلام گسترش دهد .

ناصر که در سال ۵٦ عنوان رئیس جمهوری یافت ، علیرغم توسعه روابط با شرق، معذالک میکوشید روابط متعادل با غرب را نیز برقرار کند. اما یک‌اتفاق ساده او و مصر را به دامان شرق انداخت و مسیر تاریخ خاورمیانه را عوض کرد .

ناصر به منظور احداث سد اسوان که پیشرفت و اعتلای اقتصاد مصر در گرو ان بود ، از بانک توسعه و ترمیم جهانی خواهان وام شد و این بانک با پرداخت ۲۰۰ میلیون دلار وام ، مشروط بر اینکه پرداخت ۷۰ میلیون آنرا انگلیس و امریکا تقبل کند ، موافقت کرد .امریکا و انگلیس از پرداخت این وام بدلیل ضعف قدرت اقتصادی‌مصر درباز پرداخت آن ، سرباز زدند. این خودداری ناصر را به خشم آورد و به ملی کردن کانال‌سوئز تصمیم گرفت .

محاسبات سیاسی ناصر زیاد دور از واقعیت نبود. فرانسه و انگلیس صدها میلیون دلار در شرکت سوئز سرمایه داشتند . اما فرانسه به جهت درگیری در الجزایر بعید بود خود را درگیر با مصر کند .

امریکا درگیر مبارزات‌انتخاباتی برای انتخاب آیزنهاور ، سمبل صلح‌خواهی بود و ناصر عقیده داشت امریکا از واکنش نظامی انگلیس و فرانسه پشیبانی‌نخواهد کرد.

روز ۲۶ ژوئیه ۱۹۵٦ ناصر کانال سوئز را ملی اعلام کرد.

باملی شدن کانال سوئزاسرائیل به تحریک انگلیس و فرانسه به صحرای سینا حمله کرد .بیشنهاد امریکا وهمچنین تصمیم ۲٤دولت به اداره بین‌المللی کانال سوئز مورد موافقت ناصر قرار نگرفت وسرانجام در چهارم نوامبر با مقدمات قبلی ، از پایگاه قبرس ، نیروهای‌هوابرد انگلیس‌و فرانسه دربرت سعید پیاده شدند و خروشچف به لندن و پاریس اخطار کرد در صورت ادامه عملیات نظامی ، فرانسه وانگلیس را مورد حملات اتمی قرار می‌دهد .

سرانجام به ابتکار امریکا و مداخله سازمان ملل ، انگلیس و فرانسه آتش بس را پذیرفتند . اسرائیل نیز از صحرای سینا بیرون رفت .

دفاع بی‌چون و چرای مسکو ، مقدمه‌ای برای نفوذ شوروی در مصر نبود ، بلکه زمینه تقویت کننده برای توسعه نفوذ در دنیای عرب بشمار رفت .

جنگ ژوئن ٦۷

از آن پس‌مناسبات خارجی‌مصر تحولات فراوانی را شاهد شد . اتحاد مصر و سوریه بیش ازسه سال دوام نیاورد . ارتش مصر علیرغم ضعف اقتصادی مصر در جنگ یمن درگیر شد و مناسبات با شوروی همچنان گرمتر وگرمتر گردید. ناصر به‌مسکو وخروشچف به‌مصر رفت. رقابت های دوابر قدرت در خاورمیانه باپشتیبانی امریکا از اسرائیل اوج میگرفت‌تا سرانجام جنگ ژوئن پیش آمد . جنگی که به عقیده اغلب‌مفسران و کارشناسان سیاسی نه موردعلاقه شوروی و نه ناصر بود . اما سرانجام درمقابل فشار افسران ارشد بدنبال حمله اسرائیل به سوریه ، ناصر در ۱٤ ماه‌مه۱۹٦۷ چندین ستون ازارتش مصر را عازم سینا و محاصره تنگه تیران کرد و خواستار عقب نشینی نیرو های سازمان ملل شدوبدین ترتیب نیروهای مصر و اسرائیل رودر-روی یکدیگر قرار گرفتند . پیشنهادات صلح قاهره رانل‌آویو نپذیرفت . مسکو نیز برای ناصر پیغام داد ، زیربار جنگ نرود.

اما روزپنجم ژوئن نیروی‌هوائی اسرائیل با استفاده از یکفرصت در حالیکه نیروی هوائی مصردر روی زمین بود ، بدان حمله‌کرد وتمام آنرا از میان برد .

بدنبال این‌حمله غافلگیرانه‌نیروی زمینی اسرائیل‌بسرعت درصحرای سینا پیشرفت و برشرم‌الشیخ و نوار غزه وهمچنین غرب رود اردن تسلط یافت . مصر کانال سوئز را بـرروی کشتی هـای امریکائی و انگلیسی بست و سرانجام روز ۸ ژوئن پس از یک شکست فاحش، ناصرآتش‌بس را پذیرفت و خود را در مقابل مردم مصر مسئول شکست‌دانست و استعفاداد . اما مردم مصر به نوعی که در تاریخ مانند ندارداز او تجلیل کـردندو او ناچار استعفای خود را پس گرفت .

ناصر بدنبال جنگ ژوئن ٦۷در سیاست‌های خود تغییرات‌فراوانی داد. اماروز ۲۸ سپتامبر ۱۹۷۰ بطور ناگهانی دراثر حمله قلبی ، چشم از جهان فروبست .

دوران حکومت سادات ، دوران تازه‌ای از تاریخ مبارزات مـردم مصر بشمار میرود .

دورانی که با پیروی از یک سیاست متعادل و معقول مصر توانست از اوضاع نـابسامان اقتصادی مجددا سربلند کند و آرمان های ملت مصر را بعنوان مرکز فرهنگ و تمدن ملل عرب در سیاست های تازه‌ای جستجو نماید.

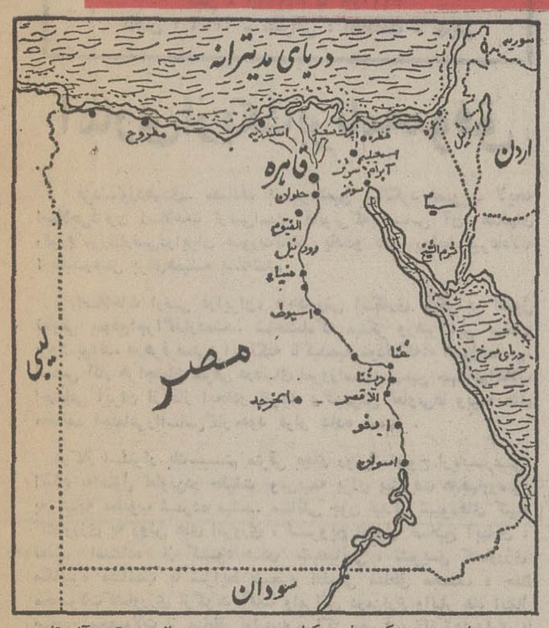

مصر با وسعت یک میلیون‌کیلو ترمربع در شمال شرقی آفریقا در کنار خلیج سوئز قرار داردکه از شمال بدریای مدیترانه و از مشرق به دریای سرخ و از جنوب به جمهوری سودان و از مغرب به لیبی محدود استو با اسرائیل درمشرق هم‌مرز.

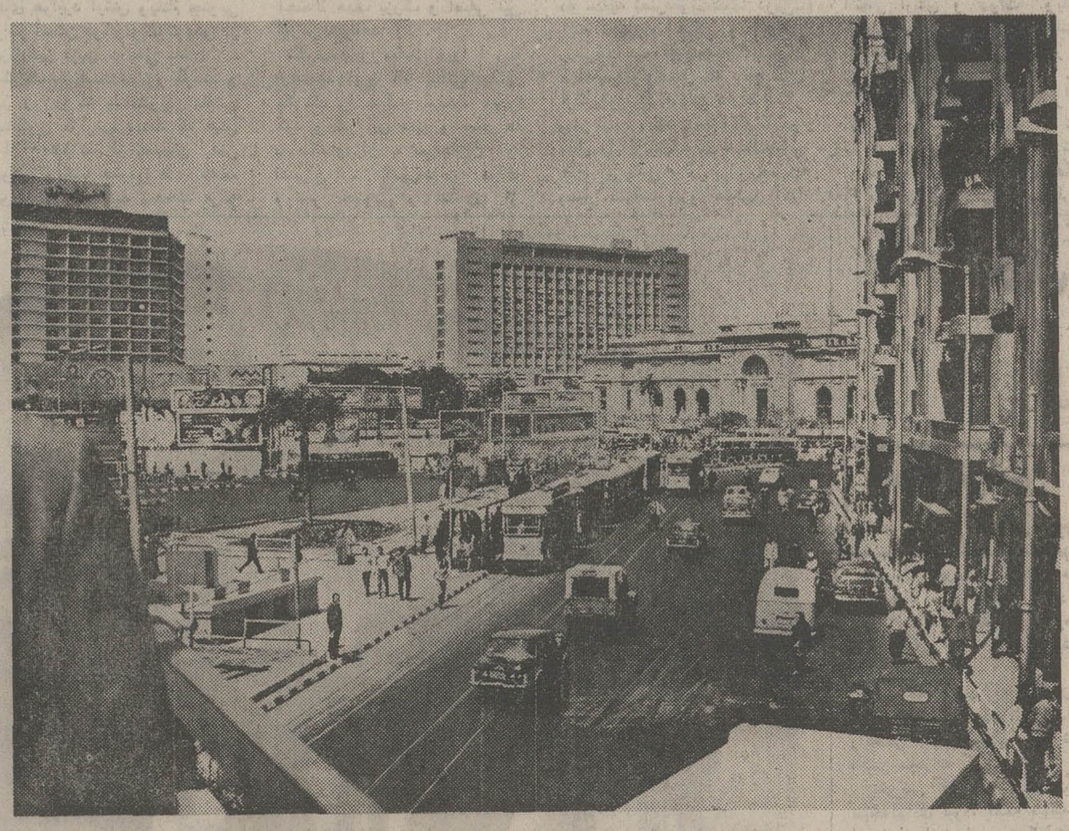

منظره‌ای از قاهره ،شهری که یکی‌از مهمترین مراکز فرهنگ اسلامی بشمار میرود .

مصریان چشم به آینده‌دوخته‌اند

سد اسوان ،شاهرگ اقتصادمصر

برای ساختمان سداسوان ٤۰۰ میلیون پاوند مصری خرج شد (۱۱۳ میلیون پاوند مصری از جانب شوروی در اول کارو ۸۱ میلیون دیگر برای اتمام آن‌دراین رقم منظور میشود) هدف از ساختمان این سد تنها کشاورزی نبود ، بلکه باتهیه هیدروالکتریک در گسترش صنعت این کشور و تهیه انرژی نیز پیشرفت های قابل ملاحظه‌ای انجام میشد

ساختمان سد اسوان در ۱۹٦۰ آغاز گردید و در ژوئن ۱۹۷۰ پایان یافت که در ژانویه ۱۹۷۱ رسما افتتاح گردید. از۱۹٦٤ بعد قسمت های مختلفسد تکمیل شد وبالاخره در سال ۱۹۷۰ آخرین توربین از۱۲ توربین سد نصب‌شد. ظرفیت فعلی تولید نیروگاه سد ۱۰،۰۰۰ میلیون کیلووات‌و ظرفیت نهائی آن ۱٦۵۱۲ میلیون کیلووات است. برق‌حاصل ازسد به‌قاهره و شمال مصر انتقال داده میشود واکنون بسیاری از دهات مصر دارای برق هستند و انتظار میرود که تاآینده نزدیکی تمام روستاها از برق استفاده کنند.دریاچه‌ای که‌درپشت سد بوجود آمده دارای ۵۰۰ کیلومتر درازاو ۱۰ کیلومتر پهناست که پرورش ماهی درآنجا صورت‌میگیرد و یکی ازبزرگترین مراکز پرورش ماهی ساردین است .

بین سال های ٦۵-۱۹٦٤ در حدود ۱٤٤۰۰۰ فدن‌هر فدن معادل یک ونیم جریب» سالانه و تا سال ۱۹۷۲،۱ر۲ میلیون فدن دیگر آبیاری شد و ۷۰۰۰۰۰ فدن که در حوضه نیل سیرآب و سالی یکبار کشت میشد ظرفیت کشت متوالی پیدا کردند. تاسال ۱۹۸۰، ٤٦۵۰۰۰ فدن‌در منطقه نوباریااز آب سد آسوان آبیاری خواهد شد که ۳۰۰۰۰۰ فدن آن‌با مشارکت شوروی خواهد بود .

سازمان ملی عمران صحرا دارای برنامه عمرانی‌دیگری است که‌از آب های‌زیر زمینی صحرای باختری مصراستفاده خواهد کرد. باوجود تمام این کوشش ها، بواسطه ازدیاد روزافزون جمعیت مصر همچنان با کمبود زمین مواجه خواهد بود .

نیل، سرچشمه حیات و بقاء مصر

بواسطه کمبود ریزش باران در مصر بقای زندگی دراین سرزمین به رودنیل بستگی داردو آبیاری ازاین رودخانه انجام میشود. سرچشمه اصلی نیل افریقای شرقی است که جریان اصلی آن از دریاچه های ویکتوریا و آلبرت شروع می‌شود . از شمال سودان رودخانه نیل‌دربستر هموار جریان پیدا می‌کند و وارد مصر می‌شود. در مصر علیا بستر آن عمیق‌تر می‌شود وراهی ژرف و تنگ را به شمال مصر می-پوید .

مصر دره نیل را دربر میگیرد وگفته‌میشود که در دوران زمین شناسی اولیه یک خلیج مدیترانه‌ای تا قاهره امروزی ادامه داشته است . جریان نیل از قاهره درابتدا شش تا دومایل عرض دارد و در دره‌همین رودخانه است که بیشتر زمین های‌مزروعی و شهرهای بزرگ قرار گرفته است .

هرقدر بطرف جنوب پیش برویم دره نیل تنگ ترمی‌شود . در نزدیک اسوان صخره بسیار سختی قرار گرفته که جریان نیل تاکنون نتوانسته آنرا مانند سایر صخره ها بفرساید ، این‌صخره اولین آبشاربزرگ رادر نیل بوجود آورده و آبشار های دیگری نیز در این دره وجود دارد .تقسیم نیل بین نیل علیا و سفلی از قاهره شروع می‌شود .

نیل سفلی دارای زمین های حاصلخیز است . اراضی واقع در شرق نیل مرتفع است و ارتفاع این نواحی به ۷۰۰۰ فوت میرسد. دراین قسمت بریدگی‌های‌کوهستانی بسیاراند ودره‌ها ژرف می‌شود و مسافرت را مشکل می‌سازد . جمعیت این ناحیه کم است - محدود به چند شهر کوچک و تعدادی قبایل چادرنشین که به گله‌داری اشتغال دارند. بین صحرای سینا وارتفاعات شرق خلیج سوئز جدایی می‌افکند.هر قدر از جنوب بسمت شمال رویم ازارتفاع‌کاسته میشود و بالاخره در صحرای سینا و کرانه های دریای مدیترانه به سطح دریا منتهی می‌شود . صحرای سینانقطه بسیار حساسی است که مصر را به آسیا مربوط میسازد. در جنگ ۱۹٦۷ قسمت وسیعی ازآن به تصرف اسرائیل درآمد ،و سپس‌در سال ۱۹۷۳ تاحدود زیادی اراضی اشغالی به مصر بازگردانده شد.

دو ملت و تمدن‌های‌ایران و مصر را بیش از هر دوملتی بیکدیگر نزدیک ساخت .

دوران حکومت امپراطوری پارس در سال ۳۳۲ پیش ازمیلاد با حمله اسکندر روبه افول‌رفت. بعدها پیش از میلاد مسیح مصر به تصرف رومی‌ها درآمد و با وجودیکه امپراطوران مصر خود را از اعقاب فراعنه میدانستند ، ولی‌مصر یکپارچه در امپراطوری مدیترانه مستحیل شد .

در اوایل قرن هفتم میلادی درحالیکه دو قدرت امپراطوری ساسانی و امپراطوری بیزانس خاورمیانه را تحت استیلای‌خود داشتند، اسلام سر بلند کرد . پس از مرگ پیامبراسلام کمجنگ علیه‌امپراطوری ساسانی‌و بیزانس آغاز شد، در زمان عمر ، ارتش اسلام حمله به مصر را از طریق سوریه دنبال کرد و درانددک‌مدتی قوای بیزانس را به تخلیه از اسکندریه وادار و شهرهای مصر یکی بعد از دیگری سقوط کردند. نارضایتی مردم مصر از حکومت بیزانس ، حصول تفاهم‌مردم این سرزمین را با اسلام آسان کرد،

گرامی باد مقدم مبارک
اعلیحضرت شاهنشاه آریامهر
و
علیاحضرت شهبانوی ایران
به کشور برادر مصر

مرحبا بقدوم حضرة صاحب الجلالة
محمد رضا پهلوی آریامهر شاهنشاه ایران
وصاحبة الجلالة
فرح پهلوی ، شهبانوایران
الی البلد الشقیق مصر

کنزتور Kingstour
24,ISMAEIL MOHAMED ST. ZAMALIK. Tel. 810879
٢٤ ش اسماعیل محمد بالزمالک ت ۸۱۰۹۷۹

اطلاعیه بانک ساختمان

دعوت
ازشرکتهای خانه‌سازی

بانک‌ساختمان دراجرای هدفها برنامه های خودتسهیلات مالی برای شرکت‌های خانه سازی که‌طرح های ساختمانی درتهران وشهرستان ها با شرایط زیرارائه نمایند فراهم خواهد ساخت:

ـموضوع طرح ایجاد واحدهای مسکونی بصورت آپارتمان به ویژه آپارتمان های ارزان قیمت و یا قیمت‌متوسط باشد .
ـتعداد واحد های مسکونی‌موضوع‌طرح لااقل ۱۵۰ دستگاه باشد .
ـشرکت زمین موردنظر را دراختیار داشته باشد .
ـشرکت بتواند از منابع خودلااقل ۲۰درصدهزینه اجرای‌عملیات‌ساختمانی طرح را تامین نماید .
ـبانک حداکثر تا ۸۰ درصدهزینه عملیات ساختمانی را بصورت وام در اختیار شرکت قرار خواهد داد که قسمتی از آن تحت شرایطی تبدیل به وام به خریداران واحد های مسکونی ایجاد شده خواهد گردید .

ازشرکت‌هائی که باتوجه به شرایط فوق علاقمند به‌سرمایه‌گذاری در طرحهای ساختمانی‌و استفاده از تسهیلات‌بانک‌ساختمان هستند‌درخواست میگردد برای کسب اطلاعات بیشتر به‌بانک‌ساختمان «شرکت سهامی‌عام» بنشانی تهران-بولوارالیزابت- شماره ۱٦٤ مکاتبه ویا مراجعه نمایند.

سال چهل ونهم
بنیانگذار : عباس مسعودی
صاحب امتیاز و مدیر : فرهاد مسعودی
سردبیر : احمد شهیدی
محل اداره : خیابان خیام . ساختمان اطلاعات. تهران
تلفن : ۳۱۱۰۷۱ تا ۳۱۱۰۷۹
تلکس : ۲۳۳٦ ـ تلگرافی : اطلاعات ـ تهران

سقوط پی درپی شهرهای ویتنام

گاردین

بنظر میرسد که از یک سال گذشته تاکنون در سلطه سیاسی ونظامی حکومت سایگون در منطقه دلتای رود مکونگ در ویتنام جنوبی افولی مداوم آشکار روی داده است. دلتای مکنگ ناحیه ثروتمندی است که بزرگترین شالیزار های ویتنام جنوبی درآن قرارگرفته است ودرقسمت جنوب غربی سایگون در طول ۲۰۰ میل امتداد دارد. جنگ هایی که طی چند هفته اخیر دراین منطقه درگرفته بیرحمانه ترین کارزار هایی است که از تاریخ امضای قرارداد متارکه جنگ ویتنام تاکنون ـ یعنی در دوسال اخیر در ویتنام جنوبی سابقه داشته است. نیروهای کمونیست در آغاز هفته‌جاری سرانجام در پایان تعرضی که از سه هفته پیش آغاز کرده بودند تمام عملیات‌دسته های هوابرد ارتش ویتنام جنوبی رادر استان فوکولونگ ـ یکی از برنجخیز ترین نواحی دلتای ـ مکونگ باشکست روبرو کردند و در روزی که سخنگویان نظامی سایگون گزارش دادند که بیش از ۱۳۰۰ نفر از نظامیان ارتش دولتی ویتنام جنوبی در جبهه فوک لونگ ناپدید شده‌اند مرکز این ایالت که «فوک بین» نامیده میشود بدست کمونیست‌ها سقوط کرد.

در سایگون اکنون کارشناسان نظامی پیشگویی می‌کنند که با در نظرگرفتن جدوجهدی که‌ویتکنگها برای دنبال‌کردن تعرض بزرگشان در فصل بی‌باران جاری بخرج میدهند ـ تصرف تمام دلتای‌مکونگ احتمالا هدف بزرگ و اصلی این تعرض خواهد بود.

نگارنده این مقاله اخیرا از ده ایالت ازمجموع ۱٦ ایالتی که‌دلتای مکونگ را تشکیل میدهند دیدن کرد و در این سیر و سفر ها با کشاورزان ـ سربازان و افسران ـ کارمندان دولت ویتنام جنوبی و عده‌ای از دیپلمات های خارجی گفتگو کرد. تمام این اشخاص متفق‌القول بودند که وضع کنونی در دلتای رود مکونگ وخیم‌ترین وضعی است‌که از سال های متمادی پیش تاکنون دیده شده است.

پادگان ها وپایگاه های ارتش دولتی ویتنام جنوبی در دلتای مکونگ اکنون نه یک یک بلکه ده ـده به تصرف ویتکنگها درمی‌آیند تجهیزات جنگی و آموزش رزمی و روحیه جنگجویان‌کمونیست درمقایسه باوضعی که یگان های ارتش ویتنام جنوبی دارند بسیار بهتر است. کمونیستها که تا دو سال قبل ازبیم دخالت مستقیم‌نیرو های آمریکایی و در برابر حمایت بسیار کارآمد نیرو هوایی آنها از عملیات ارتش ویتنام جنوبی جرئت نداشتند که جز بصورت گروه های کوچک عمل کنند اکنون باتهور و گستاخی‌حیرت‌آور به‌صورت ستون های بسیار بزرگی گهگاه در ابعاد گردان‌های کامل است حمله می‌کنند و شیوه عملیاتشان غالبا تعرضی‌است خطر بزرگتری که ممکن است هنوز در انتظار ارتش و دولت ویتنام جنوبی باشد نزدیکی زیاد دلتای مکونگ تاسایگون است دور ـ ترین نقاط این منطقه ـ اگر با اتوبوس مسافرت شود ـ در شرایط کنونی حداکثر یک روز، تا سایگون فاصله دارند. در تمام نواحی دلتای مکونگ این سخن را میتوان کرارا از کشاورزان و یا ساکنان شهرهای‌بزرگ وکوچک شنید که خط مقدم‌تعرض‌کمونیست ها از هیچ نقطه‌ای که هنوز در تصرف نیروهای دولتی است‌بیش از یک میل فاصله ندارد. یکی‌از کشاورزان به نگارنده می‌گفت که کافی است کمتر از یک کیلو متر دورتر بروید تابتوانید باویتکنگها دست بدهید.

تمام جاده هایی که در دلتای‌مکونگ قرار دارند و غالبا تایک سال قبل جاده های اصلی شمرده میشدند اکنون بکلی بوسیله ویتکنگها قطع و تصرف شده‌اند ویا رفت و آمد در آنها بسیار خطرناک است در یکی از روز هایی که نگارنده از نواحی‌دلتای مکونگ دیدن میکرد یک سرگرد ارتش ویتنام جنوبی در جاده‌ای که فاصله آن تا سایگون چندان هم زیاد نیست مورد اصابت گوله دشمن قرار گرفت و کشته شد.

جنبه برجسته کاری‌که کمونیست ها مخصوصا درروستا های‌دلتای مکونگ انجام میدهند ـ کوششی است که برای مستحکم کردن‌پشت جبهه دارندگرچه‌بعضی ازدیپلمات های باختری عقیده دارند که ویتکنگها صرفا به تصرف کردن اراضی جدید اکتفا نمی‌کنند ـ از کشاورزان محلی میتوان داستان های متعددی شنید که حاکی از کوشش و علاقه کمونیستها به استوار کردن پایگاه های سیاسی و اجتماعی در نقاط باصطلاح‌آزاد شده است.

صف بیکاران در آمریکا

بدنبال بحرانی که‌در صنایع اتومبیل سازی امریکاروی‌داده هزاران نفر از کارگران این صنایع تاکنون بیکار شده‌اند وبه‌عده بیشتری مرخصی های اجباری داده‌شده‌است . بیکار شدگان برای دریافت مقرری ایام بیکاری هر روزه درمقابل دفاتر مخصوص بیکاران صف می‌بندند، عکس گروهی ازاین کارگران رادرشهر دیترویت نشان‌میدهد. عکس رادیوئی یونایتدپرس

هدف تظاهرات مصر ویران کردن بود

مصطفی امین سردبیر اخبار الیوم

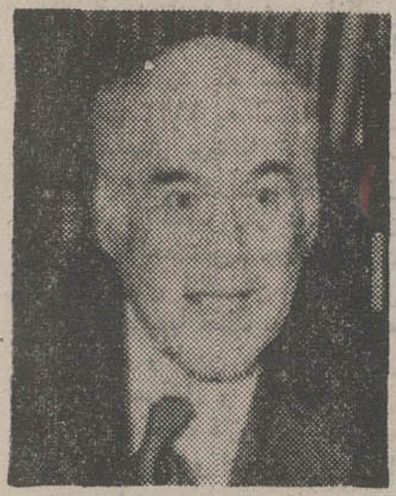

مصطفی امین

حوادث تخریبی که در قاهره کشف‌شد ، غافلگیرانه نبود ، زیرا از تابستان گذشته به‌توطئه هائی‌که در خفا چیده میشد آگاهی داشتیم.

همه میدانستند که طراحان‌این توطئه در نظر دارند ،انورالسادات رابخاطر پیروزیهایش در ششم اکتبر مجازات کنند.

تخریبی که صورت گرفت ، نتیجه‌آزادی نبود، بلکه نتیجه‌ای است از استبداد .توطئه‌ایست علیه آزادی‌ودمکراسی وعدالت... وکسانی که‌این تخریب راطرح ریزی کردند تصور کردندکه‌اولین اقدامی که دولت برای حفظ رژیم اتخاذخواهد کرد این‌است که به آزادی ها خاتمه داده وپیشرفت دمکراسی را متوقف ساخته و حاکمیت قانون را پایان بخشیده وسانسور بر مطبوعات و تلفن‌و پست را مجددا برقرار مینماید و دادگاه های‌فوق‌العاده وبازداشتگاه ها را بار دیگر برپاداشته و بر دهان اعضای مجلس ملت دهانه میزنند.

تصور میکردند که رژیم فقط از طریق ظلم و تعدی برقرار خواهدماند درحالیکه فراموش کرده‌اند که آزادی ودمکراسی وحاکمیت قانون بصورت اصول اساسی غیر قابل برگشت رژیم درآمده است.

مابایستی باعداوت‌علیه آزادی و دمکراسی مبارزه کنیم و باعدالت در برابر توطئه ها و باروشنائی در برابر فعالیت های‌زیر زمینی ایستادگی نمائیم . کسانی که تصور مینمایند که عدالت نمی تواند ملت و ثروت افرادش را حمایت نماید اشتباه میکنند... همچنین کسانی که تصورمیکنند که آزادی ها درها راگشود تا خرابکاران از آن وارد شوند در اشتباه هستند. ما معتقدیم که محیط آزادی باعث شدکه ملت‌در برابر این تخریب ایستادگی ودر برابرش مقاومت کندوحاضرنشود که‌به‌آن‌ملحق گردد... درحالیکه کسانی که برای این تخریب طرح‌ریزی کردند بر احساس نارضائی عمومی از افزایش قیمت هاو مشکلات اقتصادی تکیه داشتند . با اینوصف افراد ملت از بوی شعار هائی که داده‌شد به ماهیت توطئه پی بردند و در نتیجه تظاهرات آنان منحصر به تعداد معدودی شدو افراد ملت‌با قدرت برای حمایت ازثروت‌عمومی و آزادی هموطنان و امنیت آنان ایستادگی کردند.

این بیداری ارزش دارد ،زیرا افراد ملت موقعی دست باین ایستادگی زدندکه از شدت‌گرانی وبدی وضع خدمات‌عمومی رنج میبردند.

ملت ناچار است بهای گناه گروهی از خرابکاران راپبردازد. اتوبوسهائی که سوزانده شد ، متعلق به یك شرکت‌و یاسرمایه داران نیست بلکه متعلق به‌ملت میباشد واین امر باعث شدت بحران رفت‌وآمد و ترافیك و افزایش ناراحتی مردمی که‌سوار اتوبوسها میشوند میگردد .

فروشگاه هائی هم که در هم ریخته شد متعلق به سرمایه ـ داران بزرك نیست ،بلکه متعلق به خرده بازرگانان و شرکت‌های بیمه‌ایست که هر فرد ملت یك سهم آنرا دارا میباشند.

عملیات خرابکاری علیه ملت مصر صورت گرفت، و هدفش آسیب رساندن به ملت بود منظور از عملیات مزبور این‌است که حل مشکلات ملت بتعویق‌افتد و جهانگردانی راکه پول‌به‌کشور میاورند فراری دهند و سرمایه هائی که‌ازخارج به‌داخل آورده شده است به بیرون برده شود عملیات تخریب مزبور این‌نیست که بچه‌ای توپ‌بازی کند،بلکه اقدامی است پی‌ریزی وطرحریزی شده که دارای هدف هائی‌است تا وضع‌بد اقتصادی در مصر و گرسنگی وفقر ادامه یابد ومردم همچنان از مشکلات رفت‌و آمد و ترافیك رنج‌ببرند و جوانان برای ازدواج خانه نداشته باشند و کارگران درزندگی‌روزمره‌خویش عذاب بکشند.

این تحولات باید در مصر صورت گیرد، تاکشور بدست خرابکاران افتد... زیرا اگرمصر پیشرفت کندو آزادی‌ودمکراسی وعدالت برآن حکمفرما گردد ، محلی برای خرابکاران نخواهد بود.

صحرا: نبرد آزادی بخش اوج میگیرد

دولت اسپانیا در این هفته با منتشر ساختن خبر مشروح یک کشمکش خونین که میان نیروهای‌ارتش اسپانیا و چریکهای بدوی صحرای برهوت اما ثروتمند اسپانیا روی‌داده و در آن ۱۱ نفر کشته و ۱۲ نفردیگر زخمی شده‌اند ، مردم مادرید را غرق درحیرت کرد. این‌کشمکش درناحیه‌ای بنام «تیفاریتی» در نزدیکی مرزموریتانیا روی داد . دولت مراکش که قلمروش در مجاورت صحرای اسپانیا قرار دارد از دیرباز مدعی مالکیت آن است و در مناقشات مرزی دو کشور مخصوصا ثروت بزرگ معادن فسفات صحرای اسپانیا که ارزش انکارناپذیری دارد یکی از مهمترین دلایل کشمکش است.

تا روزی که‌اعلامیه دولت‌اسپانیا راجع به زدوخورد با چریکهای بدوی ناحیه «تیفاریتی» انتشار یافت روش شناخته شده مقامات مادرید این بود که همواره در قبال تمام وقایع وتحولات اوضاع در صحرا سکوت میکردند و مطبوعات اسپانیا هرگز اجازه نداشتند تا بجنگ سانسور سختی که در این زمینه برقرار است بروند.

سکوتی که باین ترتیب ازدیرباز برقرار است طبیعتا مردم عادی‌اسپانیا را تاکنون دربی‌خبری کامل نگهداشته است. اما بسیاری ازجوانان اسپانیائی که خدمت اجباری نظام را انجام می‌دهند ازمدتهاقبل خبردارند که صحرای اسپانیا منطقه ناامنی است وکشورشان در آنجا با صاحبان منافع مختلف درگیری دارد .

بخش بزرگی از نیروی چندین هزار نفری که ارتش اسپانیا درصحرا مستقر کرده است مرکب از جوانانی است که گفته میشود افکار و تمایلات دست‌چپی دارند، فرستادن این‌جوانان به صحرا نه فقط تدبیری برای دور نگهداشتن آنان از مادریدو یا شهرهای دیگر اسپانیاست بلکه درعین‌حال‌روشی برای مجازات کردن جوانانی است که به افکار دست‌چپی علاقه‌نشان میدهند.

بطوریکه روزنامه‌های مادرید نوشته‌اند زدوخوردی که اخیرا در تیفاریتی درگیر شده به مرگ چند نفر از سربازان لژیون معروف خارجی در این کشور که‌نفراتش به بیرحمی‌شهرت دارند منجر شده است و از چریکهای بدوی آفریقائی نیز که‌بخاطر پایان‌دادن به سلطه اسپانیا برصحرا جدال میکنند ۵ یا ٦ نفر به قتل رسیده‌اند.

ارتش اسپانیا که وعده داده است در آینده نزدیک رفراندومی در صحرا برپا خواهد کرد و در آن از مردم محلی خواهد پرسید که آیا مایلند در زیر سلطه اسپانیا بمانند و یا استقلال پیدا کنند (ویا باحتمال بسیار ناچیزتر ترجیح دهند که سرزمین آنها جزئی‌از خاک کشور مراکش باشد) حداقل ۱۲ هزار نفر از واحدهای عادی ارتش و یگانهای متعددی از لژیون خارجی‌خود را در پادگانهای صحرا مستقر کرده است. فرمانده این پادگان اخیرا اظهار اطمینان کرد که نیروی تحت فرماندهی وی برای‌دفع هرحمله‌ای که‌برای پایان دادن به حکومت اسپانیا در صحرا صورت‌گیرد کافی است.

در برابر تدارکاتی که ارتش و دولت مادرید برای‌حفظ صحرای‌اسپانیا دیده است، صف‌آرائی نیروهای کشور مغرب نیز در امتداد مرزهای صحرا بسیار قابل ملاحظه است.

از بعضی‌اطلاعات چنین برمی‌آید که در محاسبات استراتژیکی دولت و ارتش مغرب طرح استقرار سلطه این دولت بر صحرای اسپانیا دارای‌اولویت مطلق و حتی گزارشهائی که بتازگی بدست آمده حاکی است که ملک‌حسن دوم پادشاه مغرب ازاهمالی که سایر کشورهای عرب در حمایت وسیع از دعاوی وی نسبت به صحرای اسپانیا نشان میدهند ناراضی است.

در میان کشورهای عرب لیبی ظاهرا تنها کشوری است که تاکنون علنا و مجدانه از ملک‌حسن‌دوم دفاع کرده است . سرهنگ قذافی رئیس شورای انقلابی‌لیبی چندی قبل اعلام کرده‌است که صحرای اسپانیا را از وجود اسپانیائیها پاک خواهد کرد . یاسرعرفات رئیس سازمان آزادیبخش فلسطین نیزعلنا ازادعای حقوق‌حاکمیت ملی مغرب بر صحرای اسپانیاپشتیبانی کرده است . وعده‌ای که سرهنگ‌قذافی برای مبارزه با سلطه اسپانیا برصحرا داده‌است احتمالا بیش از هر حمایت دیگری که ملک‌حسن‌دوم بتواند از کشورهای برادر عرب انتظار داشته باشد جدی است . در کشمکش اخیر لژیون خارجی‌اسپانیا با چریکهای‌بدوی تعدادی مسلسل‌های خودکار مدرن از چریکهای مذکور به غنیمت گرفته‌شده که دولت‌لیبی دراختیارشان گذاشته‌بود.

فسفات صحرای اسپانیا بطوریکه گفته میشود مرغوبترین نوع فسفات دنیاست. بدلیل رونقی که اکنون در بازارهای فسفات جهان وجود دارد به آسانی میتوان درک کرد که پیروزی احتمالی ملک‌حسن دوم براسپانیا در صحرا چه ارزش بزرگی برای اقتصاد مغرب خواهد داشت .

واشنگتن پست

نوشته : الکساندر سولژنیتسین
ترجمه : ناصر خلیر

ـ۹۰ـ

دیدار شوهر

اکنون دیگر چهارماه از پایان جنگ میگذشت، آن لحظه فرارسیده بود تاقبول کند که‌کسی که دوستش داشته است دیگر زنده نیست . امابعد تکه کاغذ کوچك سه‌گوشی از «کراسنایا پرسنایا» بدستش رسید: «عزیزم حالا ده سال دیگر طول خواهدکشید».

نزدیکان نادیا نتوانستند از این‌جمله سردربیاورند . او فهمیده بودکه‌شوهرش در زندان است‌و از اینجا بار دیگر شادو بشاش شد.

یکبار دیگر برروی زمین تنها نبود، چه سعادتی که صحبت از پانزده سال ، وصحبت از بیست سال نبود. تنها از قبر است که برای هیچکس بازگشتی وجود ندارد. مردم ازاردو های کار اجباری هم بازمیگردند.

حالا که صحبت از مرگ نبود ، حالا دیگر آن بی اطمینانی وحشتناک‌را احساس نمی کرد ، «نادیا» یکباردیگر رمق تازه‌ای یافت‌شوهرش در مسکو بود . این بدان معنی بود که نادیاباید به مسکومیرفت‌تااورا نجات دهد . فکر میکرد کافی است که نزدیک شوهرش باشد تابتوانددرودش‌را اوبرساند. اما چطور باید به مسکو میرسید؟ آیندگان ما نخواهند توانست تصورش را بکنند که دردوره مامسافرت‌کردن‌ومخصوصا به مسکو رفتن به چه معنا بوده است . قبلا ازهرچیز ، مانند سالهای دهه ۱۹۳۰ هرهموطنی باید باارائه دادن مدارک قانع کننده ثابت میکرد که به چه دلیل نبایددر همان جائی که زندگی میکند بماند و به جای دیگر برود وچه ضرورت دولتی اورا مجبور باینکار کرده است. بعد از گذشتن‌از این مرحله جوازی بعنوان‌ورقه عبور به شخصی که تصمیم به سفر کردن داشت میدادند تا بادردست داشتن آن اجازه یابدکه یک هفته تمام در ایستگاههای راه‌آهن منتظر بماند و سرگردانی بکشد و برروی خاك وخل بخوابد و یا باترس ولرز وکمروئی بطری مشروبی را آهسته از در عقب پیشخوان بدرون ردکند تا سرانجام قطاری‌برای سفرکردن بدست آورد .

«نادیا» توانست چیزی راکه عملا دست نیافتنی بود بدست آورد ومدارکی راکه حاکی از اجازه دنبال کردن تحصیلاتش درمسکو بودند دریافت کند . بعدازپرداخت سه برابرقیمت بلیط هواپیمائی راکه باید بوسیله آن به مسکو میرفت خریداری‌کرد. بقچه‌ای راکه کتابها ووسایل تحصیل ویک جفت چکمه نمدی مناسب حال جنگل های شمال درآن قرارگرفته بود، جنگلهائی که ضمنا انتظار شوهرش را میکشید ، برروی زانوهایش قرارداده بود .

یکی ازآن لحظات الهام‌بخش زندگی بود که درآن نیرو های خیرونیکی بیاری‌انسان می‌آیند وادم درهرکاری موفق میشود . معتبرترین دانشگاه کشور «نادیا» راکه شهرستانی محقر وناشناسی بشمارمیرفت ، زنی که نه اسم وآوازه‌ای داشت‌ونه صاحب پول ویا روابطی بود و حتی تلفن‌هم‌نکرده بود، پذیرفته بود.

اینها که گفته شد آسانتر از بدست‌اوردن حق رفتن بملاقات یک زندانی محبوس در زندان انتقالی و موقتی «کراسنایاپرسینا» ازآب درآمده بود . اجازه ملاقات به کسی داده نمیشد. هیچ احدی از این قاعده مستثنی نبود «گولاک» به حداشباع پر شده بود. درآنجا کاروانی از زندانیان که تعدادشان به تصورنمی آمد واز غرب‌آمده بودند ، تمام سلولها را انباشته بودند با اینحال درپست نگهبانی که ساختمانش را شتابزده با الوارهای کج ومعوج بالااورده بودند هنگامیکه نادیا انتظار دریافت جواب تقاضای بی فایده‌ی را می کشید ، ستونی‌از زندانیان را دید که آنها را از درهای چوبی خارج میکردند تا درکرانه مسکو ، درقطعه زمینی به اعمال شاقه مشغول‌کنند. ناگهان نیروی‌غریزی بدل نادیا برات کرد که گلب‌نیز باید در اینجا باشد .

درآن ساعت داشتند حداقل‌دویست‌زندانی را بیرون میبردند . تمام زندانیان دوره بلاتکلیفی وموقتی حبس خودرامی‌گذراندند، دوره‌ای که درآن زندانی باید بالباسهای آزادش خداحافظی کند و رفته‌رفته به پوشیدن لباس تیره متحدالشکل زندانیان که «زک» نامیده میشد خوبگیرد.

هرزندانی هنوزهم باخود چند قلمی از اشیائی را داشت که‌یادآورزندگی‌گذشته‌اش بود، مثلا کلاه کاسکت‌نظامی ک یراقی‌الوان برلبه آن دوخته شده بود، بدون آنکه‌دیگر ستاره یا علامتی برکلاه قرار داشته باشد. برخی از زندانیان چکمه های چرمی‌داشتند که هنوز وقتش نرسیده بود تاآنها رابخاطر بدست آوردن قرصی نان به فروش‌برسانند ویا درجریان ضبط ومصادره‌اموال‌شخصی آنها را از دست بدهند(کارمصادره بوسیله زندانبانان درداخل زندان صورت میگرفت) پیراهن ابریشمی که پشت آن پاره بود و اشیاء دیگری از این قبیل نیز هنوزنزد زندانیان وجود داشت . زندانیان هریک به شیوه‌ای ویا شیوه دیگر سعی داشتند خود را از مرارت تحمل آفتاب داغ تابستانی محفوظ نگهدارند.همه سرها وریشهایشان بطرز بدی تراشیده شده بود وهمه لاغرو نحیف بودند و بعضی از زندانیان نیزچنان آب شده بودند که دیگر فاصله زیادی نداشتند تابکلی ازپای درایند .

نادیا مجبورنشد برای پیداکردن گلب‌خود زحمت جستجو کردن بدهد ، جائی را که گلب میتوانست درآن باشد احساس‌میکرد وبعدهم اوراديد . گلب درحال رامرفتن‌بود پیراهنی کتانی بایقه‌بی‌دکمه برتن داشت ولی هنوز علامت سرخ افسری توپخانه وجای مدالهائی که در دوران‌خدمت‌دریافت کرده بوده بود، برسینه‌اش خودنمائی میکرد. مانند دیگران درحالی قدم‌برمیداشت که دستها درپشت کمرش بود. نگاهش را بطرف آسمان آفتابی بلند نمی‌کردوبه زنانی که همگی چمدانهائی دردست داشتند و خودش درحال عبور از میان آنان‌بودنگاهی نمی‌انداخت . درزندان موقت زندانیان نامه‌ای دریافت نمی کردند واوخبرنداشت که نادیا به مسکو آمده است باچهره‌ای‌که مانند چهره های رفیقانش رنگ پریده بود باعلاقه‌ای آمیخته باهیجان به حرفهای نفر بغل دستی‌اش که پیرمردی پرهیبت و دارای ریش جوگندمی بود گوش میداد .

نادیادرطول صفهابنای دویدن گذاشت و درحالیکه فریاد می کشید شوهرش را به اسم صداکرد، اما ازطرفی باین علت که گلب غرق درگفتگو بود واز طرفی‌هم درمیان پارسهای سگان‌نگهبان صدای نادیا به‌گوش شوهرش نمیرسید . نادیا درحالیکه دیگر از نفس می افتاد ازترس آنکه‌مباداشوهرش را از برابر نگاه خود گم‌کند . همچنان به دویدن ادامه داد. چقدر وحشتناک بود که شوهرش درطول ماههای متمادی درسیاه چالهای تاریک و سرد باتحمل آنهمه رنج‌و مرارت بسر برده بود و چقدر باشکوه بود که حالااورا از فاصله‌ی چنان نزدیک‌میدید.

ازاینکه میدید شوهرش هنوز خردوشکسته نشده است عمیقا احساس غرور میکرد با اینحال خیلی دردناک بود که گرچه‌گلب بدبخت بنظر نمیرسید اما زن خود را فراموش کرده بود نادیا برای اولین‌بارخود راغمگین یافت . باخوداندیشید که‌شوهرش با او عادلانه رفتار نکرده است واگردر این ماجرا کسی وجود دارد که قربانی‌شده است ، شوهرش نیست ، بلکه خودش‌است.

هادی خرسندی

سقز بخورید سقز بخورید

آدامس هم بعله .(گران شد) یکی از مسئولین امورهم گفته است :

« اگر از گرانی آدامس ناراحتید ، سقز بخورید!»

لابد اگر از گرانی «سقز»هم شکوه کنیم ، می گویند«سنندج بخورید !»

بچه که بودم ، هروقت آدامس میخواستم ، مادرم می گفت «کوفت‌بخوری» . حالا خوشبختانه بنده بزرگشده‌ام، اجتماع هم پیشرفت کرده،آدم ها هم با ادب شده‌اند و مامی توانیم به جای «کوفت» سقزهم بخوریم .

اهالی محترم ، بشتابید که سقز نخوردن ،موجب‌پشیمانی است . حالا که آدامس گران شده ، سقز بخورید . حالا که میوه گران شده سقزبخورید، حالا که‌برنج‌و روغن وگوشت و لپه گران‌شده ، سقزبخورید. اصلا روزی سه وعده سقز بخورید ، کارتان نباشد.

ضمنا ، چون اجاره‌خانه هم گران شده ، علاوه‌بر آن‌روزی سه وعده ، سر برج به سربرج هم یک نوبت اضافه سقز بخورید . اصلا این سقز ، داروی سرطان است . این آقای محترم،عجب کشف‌بزرگی فرموده‌اند . اگر مادر من‌بود، همان کوفت سابق را حواله من میداد .

حالا از شهرستان ها به‌من تلفن می کنند که « به جای‌آب لوله‌کشی‌که دیگر نمی توانیم سقز بخوریم » . این مشکل‌هم، مثل مشکل ترافیک تهران قابل حل است .خودتان یک لوله بخرید ، از این سرش آب بریزید ، از آن سرش‌بخورید. این خودش می شود آب لوله کشی ، پشت سرش هم سقز بخورید . به دوستانتان هم بگوئید سقز بخورند . اصغر آقا هم کنار دست من نشسته دارد سقز میخورد . شب‌جمعه هم یک مقدارسقز بخریدخیرات کنید که روح امواتتان هم در برنامه مبارزه با گرانی شرکت داشته باشند .

سقز ،هوش را زیاد می‌کند، وجدان را راحت میکند، عقل را کم می کند .خود من هم‌که نمی فهمم دارم چه می گویم، حتما سقز خورده‌ام ،آن‌آقائی هم که آن حرف را زده، لابد همینطور .

آماری از یک برنامه موفق

فردا ـ نوزدهم‌دی ـ مصادف باسیزدهمین سالگرد تصویب لایحه اصلاحی‌قانون اصلاحات ارضی‌است. قانونی‌که‌براساس آن، هدفهای رفورم بزرگ‌ارضی‌درایران صورت‌تحقق یافت‌و دفتر روابط غیرعادلانه ارباب‌ـرعیتی برای‌همیشه بسته‌شد.

اصلاحات ارضی درایران، بایک‌روش ابتکاری متکی بر اصول تعاونی بموقع‌اجراگذارده‌شد. شاهنشاه‌که مبتکر ورهبر این نهضت بزرک بودند، درهرفرصتی‌براین‌نکته تاکیدمیفرمودندکه:« اصول‌تعاونی، اساس کار هراجتماع مترقی دردنیای امروزاست. بهمین جهت‌هم‌انقلاب اجتماعی ایران ازآغاز ایجادو تقویت وگسترش تعاونی‌ها وبیمه های مختلف اجتماعی‌رااساس‌کارخود قرار داده است .

درکار استقرار یک‌سیستم مترقی بجای روش منسوخ ارباب‌ـرعیتی، اتکاء به‌اصول تعاونی‌در حقیقت نوعی‌بیمه برای پیشرفت هدفهاووصول به نتیجه مطلوب شمرده میشد. مسائلی چون تبدیل شیوه‌های کهنه کشاورزی به روش های امروزی ، ترویج اصول صحیح آبیاری ، تعمیم استفاده از کود های شیمیائی ، تشویق کشاورزی مکانیزه متناسب با شرایط طبیعی‌و اقلیمی مناطق مختلف ، حفظ محصولات‌کشاورزی ازگزند آفات وامراض درمزارع وانبار ها، انتقال صحیح محصولات از مناطق تولیدبه مراکز مصرف، تلفیق‌دامداری با زراعت، دایرساختن‌اراضی بایر، افزایش محصول درواحد سطح‌وعوامل دیگری‌که‌شرایط تبدیل محیط روستاها وایجاد مبانی کشاورزی‌پیشرفته بشمار می‌آمد،همه‌موکول‌به‌ارشادوحمایت‌کشاورزان وهمکاری مداوم با آنان بودواین خود ،منوط‌به‌وجود تعاونی‌ها.

همزمان بااجرای برنامه‌تقسیم اراضی،برنامه کمک بروستائیان‌از طریق تشکیل شرکت‌های تعاونی روستائی آغازشدو بتدریج که‌تعداد شرکتهاافزایش یافت، قدرت‌مالی وطبعا فعالیت آنها نیزفزونی گرفت..

اینک درآستانه سیزدهمین سال تصویب‌قانون اصلاحی قانون اصلاحات ارضی تعداد شرکت‌های‌تعاونی روستائی وعده‌اعضاء ومیزان سرمایه آنهابه‌ترتیب متجاوز از ۲۷۹۳ شرکت و ۲۳۷۳۳٦۷ نفرعضو و ۴۰۴۰۴۰۰۱۰۰ ریال سرمایه بالغ گردیده‌که با احتساب مبلغ ۱۴۲۴۳۲۹۰۲ ریال‌ذخیره قانونی، جمع‌سرمایه وذخائر قانونی شرکت های تعاونی روستائی به ۵۴٦۴۷۲۹۳۰۲ ریال میرسد. ۴۲۰۴۱ ده در حوزه‌عمل شرکت‌های تعاونی روستائی قرارگرفته‌اندکه ساکنان آنها ازخدمات اینگونه شرکت‌ها واتحادیه های تعاونی بهره‌مندمیشوند.

ضمنا‌تعداد اتحادیه‌های تعاونی روستائی‌و تعداد شرکت های تعاونی عضو ومیزان سرمایه‌آنها تاپایان مهرماه سال جاری به‌ترتیب به ۱۳۲ اتحادیه‌و ۴۷۵۹ شرکت و ۲۱٦۰۲۵۰۰۰۰ ریال سرمایه‌رسیده است‌که با احتساب مبلغ ۳۰۷۴٦۷۹۵٦ ریال ذخائرقانونی، جمع‌سرمایه وذخائر اتحادیه های تعاونی روستائی به ۲۳٦۷۷۱۷۹۵٦ ریال بالغ میگردد .

رئیس جمهوری سوریه در لبنان

دیدار رسمی ژنرال حافظ اسد از لبنان مهمترین رویدادسیاسی هفته در صحنه سیاست آشفته جهان عرب بشمار میرود .

رئیس جمهوری سوریه هنگامی به ملاقات پرزیدنت فرنجیه رفته است که اوضاع در مناطق جنوبی لبنان بشدت روبوخامت گذاشته و هر آن ممکن است نیرو های اسرائیل به بهانه درهم کوبیدن پایگاه های «فتح» به لبنان حمله‌ور شوند. حتی‌از چند روز قبل شایع شده است که اسرائیل در یک زمان به سوریه‌ولبنان حمله خواهد کرد .

به این ترتیب بی‌گمان گفتگو های روسای جمهوری‌دوکشور بیشتر در اطراف همکاری نظامی لبنان و سوریه دور خواهدزد.

لبنان که پس از جنگ اکتبر زیر فشار حملات مداوم واحد های توپخانه و بمب‌افکن های اسرائیل قرار گرفته چند ماه قبل تصمیم گرفت به کمک سایر کشور های عربی وسائل دفاعی خودرا تقویت کند .

در جریان بحثی که چندی پیش در پارلمان لبنان انجام شد رهبران گروه های پارلمانی درخواست کردند که دولت برای‌دفاع از مرز های خود موشک های‌زمین‌بهوای ساخت شوروی‌خریداری کند .

در آن هنگام شایع شده بود که لبنان به جای خرید مستقیم موشک از شوروی از سوریه خواهد خواست‌که وسائل دفاعی مرز های جنوبی آن کشور را تامین کند . ولی بعدا براثر حوادثی که در خاورمیانه روی داد این‌مسئله‌دردرجه دوم اهمیت قرارگرفت وبا حمله روز اول ژانویه‌اسرائیل‌به مناطق‌مرزی بار دیگرموضوع مورد توجه مقامات لبنان قرار گرفت . روز دوم ژانویه عبدالحلیم خدام معاون اول نخست وزیر و وزیر امور خارجه سوریه‌همراه ژنرال ناجی جمیل معاون اول وزارت دفاع آن کشور یک‌سفارت برق آسا به بیروت انجام دادند و در مذاکراتی که بین آنها و پرزیدنت فرنجیه روی داد تاریخ سفر رسمی ژنرال حافظ اسد به لبنان تعیین شد .

پس از بازگشت وزیر امور خارجه سوریه به دمشق‌روزنامه های اسرائیل نوشتند که دمشق دولت لبنان را برای اعزام نیروهای سوریه به مناطق مرزی زیر فشار قرار داده است یک روز قبل از ورود رئیس جمهوری سوریه به بیروت شمعون‌پرز وزیر دفاع اسرائیل اخطار کرد که اسرائیل در برابر استقرار نیرو های‌سوری در مرز های جنوبی لبنان دست روی دست نخواهد گذاشت اما صاحبنظران سیاسی در بیروت اظهار عقیده‌می کنند که کمک‌سوریه به لبنان شامل تحویل موشک های زمین به هوا از نوع «سام» خواهد بود با استقرار این موشک ها در جنوب شرقی لبنان‌نیرو های اسرائیل نخواهند توانست از کریدور «بقاع» برای دورزدن جولان استفاده کنند و در عین‌حال جلوی حملات هوائی اسرائیل به مناطق جنوبی لبنان گرفته خواهد شد گفته میشود سوریه همچنین متعهد خواهد شدکه در صورت حمله دامنه‌دار اسرائیل به لبنان بیدرنگ به کمک نیرو های آن کشور خواهد شتافت .

گزارش منابع اسرائیل حاکی است که‌سوریه هم اکنون واحد های سازمان مقاومت فلسطین در لبنان را با وسائل دفاع هوائی از جمله موشک های سام‌و موشک های ضد تانک مجهز کرده است .

تهدید های کی‌سینجر

الجمهورية

تهدید های کیسینجر، به استفاده از نیروی نظامی برای جلوگیری از یک تحریم‌نفتی، تازگی ندارد اما این‌بارفقط علیه کشور های‌عربی است. کی‌سینجر درتهدید خودواکنش‌شوروی ها را موردنظرداشته، امابه قدرت جمعی کشورهایی که‌این‌تهدید ها معطوف بدان‌هاست، یا کشور های درحال‌توسعه که‌آزادی‌خویش رادرمخاطره می‌بینند، توجهی نداشته‌است. بدین‌علت است که‌تهدید متقابل پرزیدنت بومدین به نابود کردن حوزه‌های نفتی‌درصورت مداخله‌نظامی امریکا علیه‌اعراب ودعوت دبیر کل جامعه‌عرب ازتمامی اعراب برای‌آماده کردن مقدمات مقابله علیه تهدید های امریکا اهمیت تازه‌یی به موضوع موردبحث داده‌است.

کمک غذائی

SUNDAY TELEGRAPH

آمریکا حق دارد که عرضه موادغذائی‌ارزان به هند را، مشروط‌اعلام کند. آمریکا درگذشته مقادیر زیادی به‌هندکمک کرده‌است، وغالبا ازاوسپاس‌گزاری نشده‌است، درحالی‌که کم‌ترین کمک شوروی را هندی هابابیش‌ترین گذشت سیاسی، جبران کرده‌اند. آمریکا نمی خواهد ازقدرت موادغذائی خود، چنان‌که‌اعراب ازقدرت‌نفتی‌شان‌استفاده می‌کنند، بهره‌برداری کند. اما حق‌دارد که‌دراعطای کمک‌غذائی به‌هند، جانب احتیاط رامراعات کندتا مبادااین کمک‌به جای توزیع‌درمیان‌مردم مستمند، از طریق سوداگران هندی، به‌بازار های دیگری صادرشود.

با دلارام کشمیری گوینده تلویزیون

جواب «سه هوو» را چطور بدهم؟

کشمیری: هنگام اجرای برنامه،مردم برای من خیلی اهمیت دارند

کمتر کسی است که دلارام کشمیری رانشناسد ، او بالبخند همیشگی‌اش چهره آشنای تلویزیونی است، گوینده پخش است‌و اعلام برنامه می‌کند.

دلارام هشت سال است که‌درتلویزیون کار می‌کند ،خنده دلارام موضوع حرف همه دوستان اوست وخودش میگوید: من آدم خوش خنده‌ای هستم‌بایك حرف‌خنده‌دار همه غمهایم را فراموش می‌کنم.

دلارام، بقول خودش ، باعشق‌وعاشقی میانه‌ای ندارد‌که از آن بابت غمی‌داشته باشد زیرا معتقد است عشق واقعی وجود ندارد میگوید : بنظر من عشقها همه زود گذرندحتی اگر به ازدواج برسد باز هم تمام شدنی است . دوستی واقعی عمیق‌تر وماندگارتر از عشق‌است.

دلارام، عشق رابرای ازدواج‌ضروری نمی داند . میگوید: لازم نیست کسی عاشق‌باشد تا ازدواج کند، توافق روحی‌و فکری برای یك ازدواج خوب کافیست .

می‌پرسیم حالا‌که حرف عشق‌و ازدواج بمیان آمد بنظر تو شغل وحرفه مهم‌است یا کدبانو بودن ودرخانه ماندن؟ میگوید: شغل‌و حرفه برای یك‌زن مقدم بر خانه‌داری وکدبانو بودن نیست ، این هردو درجوار هم خوب‌است.

اضافه میکند: من درحال حاضر مسئولیت زیادی درخانه ندارم بهمین دلیل بیشتر به کارم می‌اندیشم . من یك پسر و دختر دوقلو بنام مانلی و مروارید دارم که پس ازجدائی ازهمسرم پیش‌او زندگی می‌کنندو خوشبختانه از محبت کافی برخوردارند .

در باره‌کارش میگوید: هنگام اجرای برنامه در تلویزیون، مردم برای من‌اهمیت زیادی دارند. آنقدر‌که من ضمن اجرای برنامه، مقیدم درروبروئی بامردم کمترقید دارم. وقتی چراغ‌مخصوص‌دوربین تلویزیون روشن میشود، انگار یك‌چشم جادو مرا سحر میکند.

می‌پرسم: خاطره‌ای از پشت دوربین داری؟ پاسخ میدهد:

روزهای من در اینجا پرخاطره است. سالهاپیش ، اغلب پشت دوربین می ـ خندیدم و مجبور بودند دوربین را ازصورت من کنار ببرند.

او همه برنامه ها را می‌بیند بجز سریال روزهای زندگی‌از بقیه برنامه ها خوشش می‌آید.

برای دلارام نامه های زیادی می ، رسد، نامه دوستانه یاعاشقانه .خواستگاری یك‌پیرمرد ثروتمند از نامه های جالب دلارام است در یکی از نامه هامردپیری نوشته‌است :

«من ثروتمندترین مرد شهرم هستم و میلیونها ثروت دارم سه زن‌و هفت بچه دارم. سنم از شصت سال گذشته‌است. اگر میخواهی پولدار بشوی بیابامن ازدواج کن تاهمه ثروتم رابتو ببخشم ». دلارام بشوخی میگوید .پولش‌بجای‌خودش وازدواج هم یك چیزی، اماجواب سه‌تا هوورا دادن از من ساخته‌نیست .جای شکرش باقیست که دیگر اجازه نمیدهند هووی سوم و چهارم سربار خانواده بشود.

لیز تایلوردر کام کوسه‌ها

اگر عاشق جدیدلیزتیلر کمی دیر می‌جنبید، ستاره معروف انگلیسی طعمه کوسه های گرسنه میشد.

دراین لحظات حساس و مرگبار ، «هنری واینبرك» شجاعانه بدرون آب شیرجه رفت‌سی‌فوت (هرفوت تقریبا ۳۰سانتی متر) شناکرد تالیز رانجات بخشید.

همین واقعه بود که‌لیزتیلور راهنگام گذراندن تعطیلات در بیمارستان بستری کرد.

حادثه هنگامی رخ داد که او و هنری واین برك جانشین غیر رسمی ریچارد برتن ،با کشتی ۲۵۰ تنی «کالزما»ی هنری‌واین برك ، در اسپانیش کوست ساحل اسپانیائی ـ گردش میکردند.

لیز ۴۲ ساله تصمیم‌گرفت برروی عرشه یك نمایش خصوصی برای هنری واین‌برك ترتیب دهد اما پایش لیز خوردو حمله کوسه‌ها از دور دست آغاز شدواین برك ۲۰ ساله بموقع در آب پرید و

من زندگیم را مدیون یك‌شناگر عاشق هستم.

لیز راکه‌وحشتزده‌دست‌و پامیزد نجات بخشید.

لیز گفت :اگرهنری نبود من زنده از دریا باز نمیگشتم این حادثه هیجان انگیزی‌است که‌هیچگاه آن را ازیادنخواهم برد. اوجان خودرا بخاطر من به خطرانداخت.

دوروز قبل لیز ازبیمارستانی که بدنبال احساس ناراحتی‌درد کمرو پشت در آن بستری بود مرخص شد.

صدمین سال اپرا تئاتر پاریس

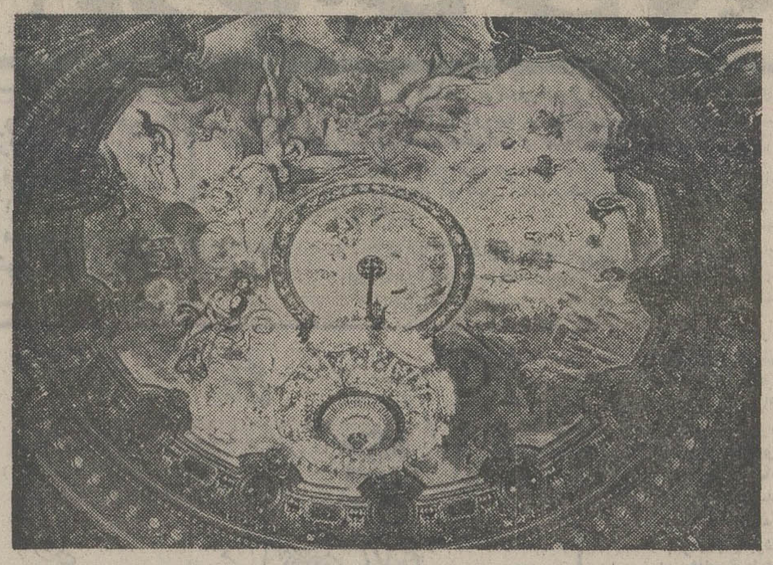

اپرا تئاتر پاریس صد ساله شد. بهمین مناسبت مراسمی بیاد آغازفعالیت های فرهنگی این مرکز برگزار شد. ساختمان اپراتئاتر پاریس در سال۱۸۶۴ توسط معمار معروف «شارل گارنیه » آغاز شدو درسال ۱۸۷۴ ـصدسال پیش ـ پایان گرفت.

ده سال‌پیش‌سقف این مرکز هنری‌توسط نقاش یهودی‌الاصل روسی «شاگال» تزیین شد.

تصویرزیبائی از سقف اپرا تئاتر پاریس را در بالا می‌بینید.

کتابهای روز

ایران و شبه قاره

نفوذ فرهنك وتمدن‌ایران واسلام درسرزمین هندوپاکستان تالیف مجید یکتائی در ۱۵۶ صفحه ببهای ۱۵۰ریال از انتشارات اقبال.

ایران وشبه‌قاره هند ازقدیم‌ترین ایام‌تابه امروز همواره باهم برادرانه زیسته‌اند بطوری که میتوان‌گفت فرهنك هندوایران یك‌فرهنك است که بمانند خدای هندوان درسه چهره تجلی کرده است.

مولف‌پس ازبیان کلیاتی درباب جغرافیا و تاریخ هندبه بحث در مسئله نفوذ دین اسلام‌در شبه‌قاره پرداخته ، پس‌از آن ازرسوخ ادب‌فارسی در فرهنك هندوستان سخن گفته‌است . از مباحث بسیار شیرین کتاب تذکره‌های فارسی درهندو پاکستان ، فرهنگهاو کتابهای لغت فارسی در هندو پاکستان رامیتوان نام‌برد. کتاب‌آقای یکتائی در عین‌حال تاریخ مختصر هندو پاکستان نیز هست.

انحراف جوانان

انحراف جوانان ازدیدگاه قانون، جامعه‌شناسی وروان‌شناسی، تالیف محمد جواد رضوی در ۳۹۸ صفحه ببهای ۳۰۰ریال.

مسئله انحراف وکجروی جوانان بصورت‌یك درد جهانگیر رخ نموده‌و نظردانشوران‌وخردمندان جوامع رابخود معطوف داشته‌است . عواملی که در انحراف‌جوانان موثراست ، دریك جمع‌بندی کلی‌عواملی‌است بیولوژیکی ، محیطی وتربیتی‌و اجتماعی وتمام نهاد های اجتماعی درایجادو توسعه آن موثر هستند.

بهمین‌دلیل بررسی انحرافات جوانان وعلل آن‌را علوم مختلف بعهده گرفته‌اند.

تاکنون درایران، کتابهائی در باره‌انحرافات جوانان بچاپ رسیده‌است تالیف آقای رضوی نخستین اثری است که مسئله را ازدیدگاه های مختلف وازجمله دیدگاه‌قانون، جامعه شناسی و روان‌شناسی مورد تجزیه وتحلیل قرار داده‌است.

اما مساله چندان با اهمیت است که تحقیق در کم‌وکیف آن از نظرگاه های مختلف ،کار یك‌تن نیست وحق‌است موسسه پژوهشی بزرگی دراین زمینه‌تحقیق کافی بعمل‌آورد.

کتاب‌انحراف جوانان آقای رضوی میتواند مقدمه‌ای براین تحقیق‌باشد.

بهداشت‌روانی درآموزش

بهداشت روانی درآموزش تالیف فریش‌ردل و ویلیام ووانبرك ترجمه‌ی ناهید فخرائی در ۳۰۲ صفحه به بهای ۲۶۰ ریال از انتشارات بنگاه‌ترجمه ونشر کتاب .

یکی از هدفهای تعلیم وتربیت در جهان معاصر پروردن کودکان و نوجوانان باشخصیتی سالم است. کتاب بهداشت روانی به معلمین و مربیان و پدران‌ومادران و تمام کسانی که با کودکان ونوجوانان روابط مستقیم و مستمر دارند راهنمائی میکندکه چگونه باکودکان ونوجوانان رفتار کنند که شخصیت روانی آنان سالم‌بماند وبعد ها بتوانند اعضاء مفیدو موثری برای‌اجتماع خودباشند.

عروسی ۴۹ ریال

فیلمبرداری رنگی ♡ تشریفات بی‌نظیر استقبال ♡
دیسکوته استریوفونیك ♡ سالن‌های مجلل ♡
همگی مجانی ♡ تلفن ۶۶۳۶۳۵

جوائز

هیئت‌مدیره از۲۴دی‌تا۲۴ اسفند بهرعروس وداماد جایزه انتخابی میدهد. یکسری لوازم‌آرایش ،ساعت مردانه، ساعت زنانه، خودنویس پارکر، رادیو،فندك‌رومیزی، بخاری برقی، ساعت دیواری، فندك الکترونیك، سشوار.

فوجی
کاغذ الکتروکاردیوگرافی
برای‌هر نوع دستگاه
با کیفیت برتر و
قیمت ارزانتر
نماینده انحصاری
شرکت تهران فوجی
(سهامی خاص)
خیابان شاه ساختمان آلومینیوم طبقه نهم
شماره ۹۵۱ قسمت جنوبی
تلفن ۴۴۵۰۳ ـ ۶۶۱۳۹۸

آگهی مجدد اعزام کارآموز به ایالات متحده آمریکا

بمنظور تربیت کادر آموزشی «مجتمع های آموزش فنی و حرفه‌ای » عده‌ای ازدارندگان فوق‌دیپلم ـ لیسانس، فوق لیسانس ، در رشته های مهندسی الکتروتکنیك ، مهندسی الکترونیك ، مهندسی الکترومکانیك ، مهندسی مکانیك ، مهندسی ارتباطات تلفنی ، مهندسی رادیو و تلویزیون از طریق امتحان و مسابقه و بعنوان کارآموز انتخاب وجهت طی یك دوره کارآموزی به ایالات متحده امریکا اعزام‌می‌گردند. هزینه رفت و برگشت‌و اقامت‌وزندگی وکارآموزی‌از طریق‌طرح‌پرداخت‌خواهد شد . کارآموزان در مراجعت به کشور با حقوق مکفی استخدام و عهده‌دار تدریس در مجتمع های آموزش فنی و حرفه‌ای تهران‌ومراکز استان‌هاخواهند شد .

داوطلبان واجد شرایط می‌توانند مدارك لازم زیر را باپست سفارشی به دفتر طرح مجتمع‌های آموزش فنی و حرفه‌ای واقع در خیابان ایران نوین روبروی سازمان آب تهران ـ ساختمان سفید شماره ۳۰۹ منطقه پستی ۱۴ طوری ارسال دارند که حداکثر ده روز از تاریخ انتشار این آگهی به دفترطرح واصل گردد . به مدارك ناقص‌یامدارکی که در خارج‌از وقت مقرر واصل گردد ترتیب اثر داده نمی شود .

مدارك لازم

۱ـ فتوکپی آخرین مدرك تحصیلی
۲ـ فتوکپی برك خاتمه خدمت یا معافیت دائم
۳ـ عکس ۴ × ۶دو قطعه
۴ـ برك تنظیم شده درخواست شغل طبق نمونه زیر

کارت ورودی به جلسه امتحان روز پنجشنبه ۲۶ دیماه در دفتر طرح توزیع میشود و امتحان ساعت ۹صبح روز جمعه ۲۷ دیماه ۵۳ انجام خواهد گرفت . محل امتحان در موقع توزیع کارت ورود به جلسه باطلاع داوطلبان خواهد رسید .

توضیح: کارکنان آموزشی و اداری‌وزارت آموزش وپرورش درصورت‌دارا بودن شرایط می توانند در امتحان مربوط شرکت نمایند و بجای برك خاتمه خدمت فتوکپی آخرین حکم استخدامی خود را ارسال دارند .

نام خانوادگی	نام
نام پدر	شماره شناسنامه
محل صدور	تاریخ تولد
مدرك تحصیلی	رشته تحصیلی
نشانی . شهر	خیابان
شماره	تلفن
صندوق پستی	م الف ۲۰۴۱۵

مؤسسه ملی حسابداری پژند

«اولین مؤسسه کامل آموزش حسابداری درخاورمیانه»

مؤسسه ملی حسابداری پژند
به فارغ التحصیلان ممتاز
اول تا دهم خود بورس مجانی
تحصیل حسابداری در انگلستان
بمدت سه الی شش ماه میدهد.

برای کلاسهای زیر که از تاریخ ۵۳/۱۰/۱۹ تشکیل میگردد ثبت نام مینماید

کلاسهای آموزش دوره های کامل حسابداری بازرگانی صنعتی وحسابرسی
کلاسهای آموزش دوره های کامل کارآموزی حسابداری بازرگانی صنعتی وحسابرسی
کلاسهای آموزش حسابداری بزبان انگلیسی واصطلاحات حسابداری بزبان انگلیسی
کلاسهای آموزش سرپرستی حسابداری
کلاسهای آموزش ماشین های حساب (دستی ، مکانیکی ، الکترونیکی)
کلاسهای آموزش کاردکس وحسابداری انبار
کلاسهای آموزش بودجه بخش خصوصی
کلاسهای آموزش سیستمهای حسابداری وحسابداری مدیریت

ثبت نام همه روزه صبح وبعدازظهر درمحل مرکز آموزش مؤسسه ملی حسابداری پژند
مرکز آموزش تهران ـ خیابان پهلوی ـ خیابان بزرگمهر نبش صبا .

آغاز هفته دوم نمایش در
سینما حافظ
ششی‌کاپور ـ ممتاز در فیلم رنگی
دزد آشوبگر

کاشیکاری تاسیسات با کاشی سقف ایرانا

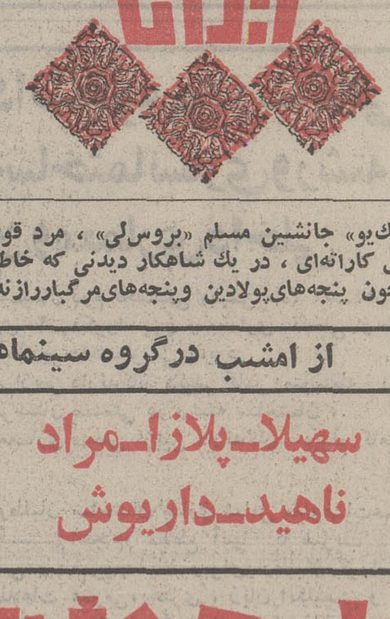

«وانك‌یو» جانشین مسلم «بروس‌لی» ، مرد قوی پنجه فیلمهای کاراته‌ای ، در یك شاهکار دیدنی که خاطره فیلم هائی چون پنجه‌های‌پولادین وپنجه‌های‌مرگبارزنده میکند

از امشب درگروه سینماهای
سهیلا ـ پلازا ـ مراد
ناهید ـ داریوش

برای هرهشت نفر یک دلار

برنامه اول

۱۷ـ۰۰ اخبار
۱۷ـ۰۵ برنامه روستائیان
۱۷ـ۳۰ کارتون
۱۸ـ۰۰ نقالی
۱۸ـ۱۵ ماجراهای روبرت
۱۸ـ۴۵ برنامه آموزشی
۱۹ـ۱۵ یکی‌بود یکی‌نبود
۱۹ـ۳۰ ماجراهای لوسی
۲۰ـ۰۰ اخبار ـ اخبارورزشی
۲۰ـ۳۰ چشمک
۲۱ـ۳۰ روزهای زندگی
۲۲ـ۰۰ گزارشی ازپایان‌تشریف فرمائی شاهنشاه‌آریامهر و شهبانوی ایران به کشور پادشاهی اردن و آغاز سفر به جمهوری عربی مصر
۲۲ر۳۰ ایران‌زمین
۲۳ـ۰۰ فستیوال فیلمهای کوتاه ایرانی

ستاره بخت شما

فروردین ـ ازصرف هزینه‌های بیهوده چشم بپوشید.
اردیبهشت ـ درتدارك‌پذیرائی از یک میهمان هستید .
خرداد ـ درنتیجه کار زیاد احساس خستگی‌می‌کنید.
تیر ـ با یک شخصیت قابل اعتماد درباره کارتان صحبت می‌کنید.
مرداد ـ تمام روز را درهیجان انجام کاری هستید .
شهریور ـ پاداش و بهرمانجام یک کار خوب را دریافت می‌کنید.
مهر ـ برای خرید روزمناسبی را انتخاب کرده‌اید.
آبان ـ از آینده کار خود نگران نباشید.
آذر ـ در یک جمع فامیلی درباره تصمیم شما صحبت میکنند .
دی ـ بگومگوی سختی بین شما و یکی از اطرافیان پیش می‌آید.
بهمن ـ امید تازه‌ای درزندگی خصوصی شما پدید می‌آید .
اسفند ـ ساعات بعدازظهر را بخوبی و خوشی می‌گذرانید.

تلویزیون امریکا

چهارشنبه
۱۶ـ۰۵ خیابان سسام
۱۷ـ۰۵ دنیای‌حیوانات
۱۸ـ۰۰ اخبار
۱۸ـ۳۰ بعدا اعلام میشود
۱۸ـ۴۰ بازی جدید ازدواج
۱۹ـ۰۵ اطاق ۲۲۲
۱۹ـ۲۵ فیلم
۱۹ـ۵۰ آرتور
۲۰ـ۱۵ دین‌مارتین
۲۱ـ۰۵ رانده‌شدگان
۲۲ـ۰۰ مشروح‌اخبار
۲۲ـ۱۵ خلق موجودات
۲۲ـ۴۵ فیلم سینمائی

تلویزیون آموزشی

برنامه صبح پنجشنبه
۸ـ۱۵ انگلیسی ۲
۸ـ۴۰ انگلیسی ۱
۹ـ۰۵ تاریخ ۲
۹ر۳۰ تاریخ ۱
۹ـ۵۵ زنگ تفریح
۱۰ـ۱۵ علوم ۱
۱۰ـ۴۰ علوم ۲
۱۱ـ۰۵ مسابقه دانش وگوشش

برنامه دوم

چهارشنبه
۱۹ـ۳۰ موسیقی و تصویر
۲۰ـ۰۰ اطاق اخبار
۲۰ـ۰۵ لحظه‌های بحرانی
۲۱ـ۰۰ اخبار از برنامه دوم
۲۱ـ۳۰ مرزهای دانش
۲۲ـ۰۰ گالری شبانه
۲۲ـ۵۰ نمایشگاه‌هنرهای‌تجسمی

نیمروز پنجشنبه

۱۲ـ۰۰ اخبار
۱۲ـ۰۵ دهه‌شگفت‌انگیز
۱۲ـ۵۰ تعقیب
۱۳ـ۵۰ واریته
۱۴ـ۰۰ اخبار
۱۴ر۳۰ خیابان سسامی
۱۵ـ۲۰ فیلم آموزشی

کاشی سعدی
پیشرو صنعت سرامیک ایران

جیوه‌ام در گوش کن تا بشنوم!

نوشته :
علی‌اصغر حلبی

اکنون گروهی هم که خودرا بنام نمایندگان‌موسیقی‌اصیل ایرانی معرفی میکنند ، باتمدن و فرهنگ ایرانی همان می کنند که « موذن ناخوش‌آواز» داستان مثنوی کرد .

در یونان قدیم ، «موزیك » بمعنای تعلیمات روحی ـ در برابر « ژیمناستیك »، بمعنی تعلیمات جسمانی ـ بکاررفته است . و بنابراین موزیك معنای شعر و رقص ، علم‌بیان و دستور زبان و همه‌هنرهای زیبا را در بر دارد ، و بعد هادرنزدرومیان این‌کلمه به «انسانیت » تعبیر و تفسیر شد .

امروزه ، اگر چه مفهوم موسیقی باندازه یاد شد وسیع نیست ، ولی هیچ شك نمی توان کرد که انواع موسیقی وحتی زمزمه های عامیانه اشعار و آهنگ ها و نغمه های گوناگون‌هرقوم نمایانگر شادی یا ناشادی‌ورشد سیاسی‌واقتصادی ویا عقب ماندگی فکری و فلك زدگی آن قوم است .

از این رو ، افلاطون‌درکتاب «جمهور» آشکارا میگوید :

« وقتی روش های موسیقی در میان قومی تغییریافت ،قوانین و عادات آن‌قوم نیز دگرگون‌می شود .»

یکی دیگر از دانشمندان معاصر که درانسان شناسی ، تحقیقات بسیارکرده نیز میگوید :

« زمام موسیقی هر کشوری را که میخواهید دگرگونشان کنید ، بدست من دهید ، من‌آن‌قوم را عوض میکنم .»

قوم مغلوب و گرفتار فقرو نابسامانی،هیچوقت موسیقی شاد و دل انگیز نتواند داشت‌وبرعکس موسیقی قومی که‌وضع‌اقتصادی و سیاسی‌درست و معقولی دارد ، نمایانگر غرور و شادی وروح حماسی آن قوم است .

موسیقی ایرانی ، با همه درخشانی‌وسابقه درازی که دارد ، اینك دستخوش بی مهری و نادانی گروهی گشته که به سودای تجارت و فروش صفحات بیشتر ، توجه خود را از همه چیز بریده و تنها به پول زیاد و مشغولیت و اغفال مردم بی‌خبر معطوف کرده‌اند .

از آن همه دستگاه هاو مقامات زیباوشورانگیز و پرنشاط فارسی مانند «راست» و«بوسلیك» و «ماهور» و «خسروانی» و دهها دستگاه دیگرکه نظامی هم در« خسروو شیرین» از آنها یاد می‌کند ، تنها « همایون» و «بیداد» و «بیات‌اصفهان» و «شور» و «ابوعطا» اجرا میشود که همه آنها کم وبیش غم انگیز است ، وشنیدن آنها بجای نشاط انگیزی و بروردن روح حماسه و کوشش و فعالیت ، مردم را به خماری و مصرف بنگو باده میخواند .

تازه، اگر به این قناعت میکردند ، بازچیزی بود . اما همین مقامات غم انگیز بس نبود که‌از «نم» های غم‌انگیز و دلخراش عربی نیز چاشنی میزنند و این اواخر نیز چند خواننده «خاکی» و« کوچه و بازار » پیدا شده‌اند که معلوم‌نیست عربی میخوانند یا فارسی، یا ترکی یا زنگی و یا رومی !

گروهی پیدا شده‌اند که نه صدای سالم و تمیزی دارند ، و نه از اصول و تعالیم لازم برخوردارند ، و نه مقدمات موسیقی شرقی و غربی را می‌دانند تنها از روحیه مردم‌خبردارند و مهملاتی سر هم کرده میخوانند و مینوازندکه مایه سرافکندگی و شرمساری مردمان آگاه و دوستداران تمدن اصیل ایرانی است . کسی‌هم نیست به اینها بگوید :

« آقا ، ابتذال و بی‌شرمی تا این حدود؟و عجب ازاینستکه برخی از آگاهان نیز با ایزهمردم

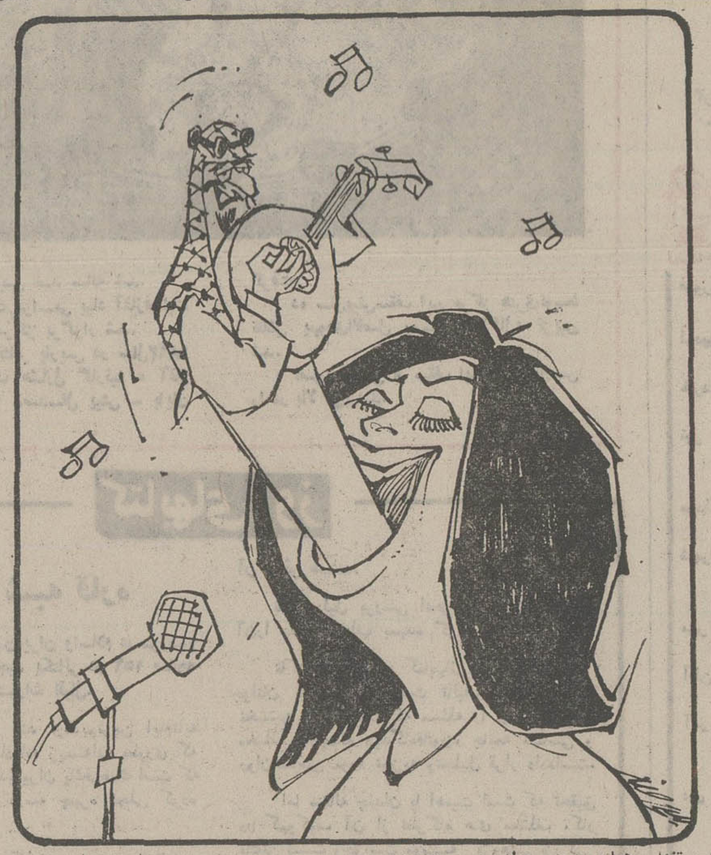

فریبان همراه خشنه‌اند و مردم را به گونه دیگری می‌فریبند.

سعدی میگوید: «ناخوش آوازی بیانك بلند قرآن‌همی خواند. صاحب دلی براو بگذشت، گفت: ترا ماهانه چند است؟گفت: هیچ!گفت: پس چرا خودرا این‌همه زحمت می‌دهی ؟گفت: از بهرخدا می‌خوانم!گفت: از بهرخدا که مخوان!

گرتو قرآن براین نمط خوانی ـ ببری‌رونق مسلمانی .»

و«انوری »شاعر معروف ایرانی نین میگوید :

«شبی پیامبر رابخواب دیدم وازاحـوال او دریافتم که از امت خودآزرده است. گفتم: یا رسول‌الله ! چه‌اتشده و طبع‌پاك تو از چه‌پژمرده است ؟

«گفت: ازاین‌قرآن خوان‌بی سوادو نادان در جوشم که رونق‌وحی‌ایزدی برده‌است وآنچه(زن بمزد) می‌خواند جبرئیل ،آن بمن نیاورده‌است!»

حالا اگر «باربد»و «نکیسا»و «ابراهیم موصلی »و « ابوالحسن‌صبا» و دیگر بزرگان موسیقی ایرانی‌از خواب گران برخیزند ، چه‌میگویند؟ باور بفرمائید میگویندکه « آنچه این مدعیان میخوانند ما نمی دانیم ونمی‌فهمیم !

مولوی در دفترپنجم مثنوی میگوید:«موذنی، آواز گوشخراشی داشت،و شب‌و روز گلوی خود را می‌درید وخواب خوش‌را برمردمان حرام کرده بود، خواص‌وعوام ازاوگرفتار دردسر شده‌وکودکان درجامه خواب‌ترسان گشته بودند. خلاصه چاره‌یی اندیشیدند وپولی گردآوردند واورابا کاروانی روانه مکه ساختند تازمانی برآسایند. وی با کاروان روان‌شد. قضاراشبی «کافرستان » اتراق کردند و مرد‌که عاشق‌آواز خودبود‌ در میان کافران بانك‌برداشت. همه اورانهی کردندوگفتند: این اذان تومایه نزاع و دشمنی‌میشود! گوش‌نکرد وباذان ادامه‌داد. دیری نگذشت که دیدندکافری باهدیه هاو جامه هافاخرو گران قیمت‌آمدو :

پرس پرسان کاین موذن کو ؟ کجاست ؟که صدای بانك اوراحت فزاست ؟

مردم همه تعجب کردندوپرسیدند :« ازاین آوازجانکاه وزشت‌چه راحتی‌بشمارسید؟» گفت: من دختری دلربا وزیبا دارم‌ومدت‌هابودکه وی آرزوی مسلمان شدن داشت‌و به هیچ وسیله آرام نمی شد، ومن‌در این‌کار درمانده بودم‌تا این‌که این موذن مسلمان اذا نداد. دختر از من‌پرسید: این آواز زشت چیست ؟

خواهرش گفتش که این بانك‌اذان‌ـ هست اعلام و شعار مومنان

باورش نمی‌شد، از همه سئوال کرد، همین حرف راگفتند. چون‌یقین کرد، ازمسلمان شدن دلسرد شد!وبانك من این هدیه ها رابرای‌خاطر همین‌مجلت موذن آورده‌ام.

راحتم این بود از آواز او ـ هدیه آوردم بشکر ، آن مرد کو؟

اکنون گروهی هم که خودرا بنام‌نمایندگان موسیقی اصیل ایرانی معرفی میکنند با تمدن و فرهنگ‌ایرانی،همین‌بازی آقای‌موذن‌نادان را میکنند وهمه پژوهندگان و سیاحان را دلسرد و وازده میسازند.

رقص شکم و آواز های ناهنجارو بی ترتیب فلان خواننده را به«توئی کرتیس» یا دیگران نشان دادن و سخنان بیمزه نامربوط زدن ، نه‌تنها معرفی هنر ایرانی نیست بل بازی کردن باآبروی تمدن و فرهنگ۲۵۰۰ ساله‌ایرانی است . تا مسئولان امر چه بخواهندو چه نکنند ؟!

توضیح‌اطلاعات: اصل بیت «ریقم در گوش کن تانشنوم ... بصورت جیوه‌ام در گوش کن ... تغییر داده شدتا برای همه خوانندگان اطلاعات بالسویه مفهوم باشد.

چهل سال قبل درچنین روز

نطق مهم ملوکانه درجریان جشن دیروز

علیاحضرت ملکه دانشنامه‌ها و جوایز فارغ‌التحصیلان دانشکده قابلگی و دانشسرای مقدماتی و دبیرستانهای بانوان را اعطاء میفرمایند. والاحضرتین‌شاهدخت شمس و اشرف نیز در عکس دیده میشوند .

در مراسم پرافتخار وتاریخی دیروز ، بعد ازآنکه‌اعلیحضرت همایون شاهنشاهی به طالار محصلات نزول اجلال‌فرمودند، خانم تربیت حضور موکانه معرفی گردید و خطابه‌ای در پیشگاه اعلیحضرت همایونی وعلیاحضرت‌ملکه‌ووالاحضرتین شاهدخت ایراد نمود . سپس اعلیحضرت همایونی ضمن بیاناتی خطاب به خانمهای آموزگار و دوشیزگان‌فرمودند: بی‌نهایت مسرورم که می‌بینم خانمها در نتیجه دانائی و معرفت بوضعیت خود آشنا شده و پی بحقوق و مزایای خود برده‌اند . رنهای این کشور بواسطه خارج بودن از اجتماع نمیتوانستند استعداد و لیاقت ذاتی خود را بروز بدهند،بلکه‌بایدبدوبی‌نمیتوانستند حق خود را نسبت به کشور و میهن عزیز خود ادا نمایند و حالا میروند علاوه برامتیاز برجسته مادری از مزایای دیگر اجتماع هم بهره‌مندشوند.

یك روز بزرك برای زنان

در این موقع اعلیحضرت همایونی قدری تامل فرمودو سپس به بیانات خود چنین ادامه دادند : ما نباید از نظر دور بداریم که نصف‌جمعیت کشور ما بحساب نمی‌آمد ، نصف قوای عامله مملکت‌بیکار بود ، هیچوقت احصائیه از زنان برداشته نمیشد . مثل اینکه زنها یک افراد دیگری بودند و جزو جمعیت ایران بشمار نمی‌آمدند . من میل بتظاهر ندارم و نمیخواهم از اقداماتی که شده است اظهار خوشوقتی کنم و نمیخواهم فرقی بین امروز یا روز های دیگر بگذارم ولی شما خانمها باید این روز را یکروزبزرگ بدانید و از فرصت هائی که دارید برای ترقی کشوراستفاده نمائید . شما خواهران و دختران من‌حالاکه واردا‌جتماع شده‌اید و قدم برای سعادت خود و مملکت خود بیرون گذارده‌اید بدانید وظیفه‌شماست که باید در راه وطن خودکار کنید . سعادت آتیه در دست شماست ، شما تربیت کننده نسل آتیه خواهید بود و شما هستید که میتوانید آموزگاران‌خوبی باشید وافراد خوبی از زیردست شما بیرون بیایند . انتظار من از شما خانمهای دانشمند در این موقع که میروید به حقوق و مزایای خود آگاه شوید و خدمت خود را به کشورانجام دهید اینست که‌درزندگی قانع باشید و کار نمائید ، به‌اقتصاد و صرفه‌جوئی در زندگی‌عادت نمائید و از تجمل و اسراف بپرهیزید .

تلگراف‌به نوری‌سعید پاشا

از سفارت شاهنشاهی دربغداد تلگرافی رسیده است که پسر جناب نوری سعید پاشا وزیر خارجه عراق از طیاره پرت و مجروح شده است جناب آقای وزیر امور خارجه‌تلگراف ذیل را بجناب‌آقای نوری‌پاشا مخابره کرده‌اند : تـاثرات عمیقانه‌ام را از حادثه مولمه نسبت به فرزند گرامی‌جنابعالی اظهار و امیدوارم بزودی از بشارت رفع خطر و بهبودی ایشان مسرور گردم ـ کاظمی

جنبش زنان در ولایات

برطبق اخباری که از کلیه ولایات و ایالات میرسد همه روزه جشنهای مفصل و باشکوه با حضور عده زیادی از خانمها و آقایان منعقد ونطقهای جالب توجه راجع به پیشرفت نسوان در امور اجتماعی واقع میشود .

اجرت‌دوخت‌لباس زنانه

چون بعضی خیاطخانه‌ها و مغازه‌ها درقیمت اجرت‌دوخت لباس و پالتو زنانه اجحاتی نموده و زیاده رویهائی‌کرده‌اند که راپرتهائی به بلدیه رسیده موضوع مورد توجه قرار گرفته و کمیسیونی با حضور جمعی از مطلعین و حبره‌هاو صاحبان خیاطخانه های‌معروف تشکیل و در نتیجه میزان اجرت لباس و پالتو بطور عادلانه تشخیص داده شده تا پس از تصویب بموقع اجرا گذارده شود .

« نقل از اطلاعات ۱۸ دی ۱۳۱٤ »

آگهی استخدام رسمی

سازمان حفظ نباتات وزارت کشاورزی و منابع طبیعی طبق مفاد قانون استخدام کشوری ۳۵ نفر را از طریق امتحان و مسابقه بشرح زیر استخدام میکند.

ردیف	عنوان شغل	حداقل شرایط تحصیلی‌لازم	تعداد موردنیاز	شهرستان محل خدمت	گروه قطعی شغلی
۱ـ	کارشناس نباتات(۱)	دارا بودن لیسانس کشاورزی در رشته حفظ نباتات	۱۰ نفر	خاش ، میرجاوه ، بمپور ، چاه‌بهار ، بندر عباس،مسجد سلیمان ، شوشتر ، بهبهان، زابل ، قصر شیرین .	(۷)
۲ـ	کارگزین (۱)	دارا بودن دیپلم کامل‌متوسطه وطی دوره کارآموزی درزمینه مربوطه	۲ نفر	تهران	(٤)
۳ـ	حسابدار (۱)	دارا بودن دیپلم کامل‌متوسطه و طی دوره حسابداری .	۵ نفر	قزوین ، یزد ، بندر عباس ، رضائیه ، شهرکرد .	(٤)
٤ـ	ماشین‌نویس (۲)	دارا بودن دیپلم کامل‌متوسطه و گواهی نامه ماشین‌نویسی فارسی و لاتین	۱۳ نفر	رشت ، ماکو ، اهواز، کرمان، زاهدان، بندرعباس، بوشهر، شهرکرد ، سمنان ، همدان ، یزد ، زنجان ،، گرگان .	(٤)
۵ـ	بایگان (۲)	دارا بودن پایان تحصیلات‌اول متوسطه وطی کلاس بایگانی	۱ نفر	قزوین	(۳)
٦ـ	انباردار (۲)	دارا بودن پایان‌تحصیلات‌اول متوسطه وطی‌کلاس‌انبارداری	٤ نفر	شیراز ، زابل ، خرم‌آباد ، اصفهان	(۳)

به داوطلبان بومی در استخدام حق‌تقدم داده‌خواهد شد . کسی بومی شناخته میشود که محل سکونت فعلی‌او و همچنین محل صدور شناسنامه‌اش در شهرستان مورد تقاضا باشد . داوطلبان بومی باید جمله ذیل ابرك درخواست ثبت‌نام را بدقت خوانده وامضاء کنند . داوطلبان واجد شرایط می توانند برك درخواست ذیل این آگهی را تکمیل کنند و با دوقطعه عکس ٤ × ۳ خود و رسید بانکی مبنی بر پرداخت‌مبلغ ٤۰۰ریال برای داوطلبان شغل ردیف یك‌و برای‌سایر ردیفها مبلغ ۳۵۰ ریال در یکی از شعب بانك ملی ایران بحساب شماره ۹۸۰ بانك مرکزی ایران بعنوان‌حساب حق ثبت‌نام داوطلبان استخدام واریز وحداکثر تا ده روز پس از انتشار این آگهی باپست سفارشی بنشانی : اوین خیابان پیراسته‌سازمان حفظ نباتات ـ اداره کارگزینی ارسال دارند . بمدارکی که بعد ازاین تاریخ به پست تحویل داده شود و یا فاقد یکی ازمدارك فوق باشد ترتیب اثر داده نخواهد شد . (وجه مذکور بهیچوجه مسترد نخواهد شد.) پروانه ورود بجلسه امتحان و مسابقه در تاریخ ۱۵ر۱۱ر۵۳ در محل فوق‌بین داوطلبان توزیع خواهد شد تاریخ و محل امتحان و مسابقه در پروانه مذکور درج شده است .

وزارت کشاورزی و منابع طبیعی

برك درخواست شغل از سازمان حفظ‌نباتات وزارت کشاورزی و منابع‌طبیعی

نام خانوادگی ـ نام ـ نام پدر ـ شماره شناسنامه

محل صدور ـ تاریخ تولد ـ مدرك و رشته تحصیلی

وضع خدمت وظیفه ـ داوطلب‌شغل (فقط‌یك‌شغل)

شهر مورد تقاضا (فقط یك شهر) ـ نشانی کامل

شهر ـ خیابان ـ کوچه ـ شماره منزل

تلفن ـ امضاء داوطلب

اطمینان میدهم که محل سکونت من در شهرستانی‌است که در آن تقاضای استخدام کرده‌ام و در صورتی که استخدام شوم بهیچ‌وجه تقاضای انتقال نخواهم کرد .

امضاء داوطلب

م الف ۲۰٤۱۳

صاحبان ضایع وبازرگانان کشور

الاخاء

تنها مجله عربی زبان ایران از گروه نشریات مؤسسه اطلاعات با داشتن نمایندگی در ۱۲ کشور عربی، روزهای شنبه منتشر میشود

آگهی مناقصه شماره ۱

نیروی‌دریائی شاهنشاهی تهیه و نصب یک دستگاه سیستم تلویزیون مداربسته که دارای ٦۰ تلویزیون تکرار کننده بوده و قابلیت توسعه تا ۱۰۰ دستگاه مورد نیازخود را از طریق مناقصه خریداری مینماید . پیشنهاد دهندگان می توانند از تاریخ ۲۱ر۱۰ر۵۳ با دردست داشتن معرفی‌نامه به مدیریت لجستیك (خرید و سفارشات خارجی) واقع در خیابان عباس آباد نبش وزراء مراجعه و اسناد و شرایط مناقصه را دریافت پیشنهاد خود را طبق‌مفاد مندرج‌درشرایط مناقصه تنظیم و تاساعت ۱۰ روز ۱۰ر۱۱ر۵۳ بدفتر خریدو سفارشات خارجی تحویل و رسید دریافت دارند .

م‌الف ۲۰٤۱۰

۱۵۹۹۰ـ۱٦ر۱۰ر۵۳

آگهی

شهرداری کرج باستناد تصویب‌نامه مورخ۱۲ر۱۰ر۵۳ انجمن‌شهروتائیدیه شماره ۲٦۱۳۱ ـ۱٦ر۱۰ر۵۳ استانداری استان مرکزی وبارعایت ماده ۳۱قانون نوسازی وعمران‌شهری وآئین‌نامه اجرای تبصره‌ذیل‌آن اجرای طرح احداث گورستان واقع در۷کیلو متری جاده‌کرج تهران مقابل‌کارخانه‌پلیکان ضلع شمالی اتوبان‌موسوم به‌اراضی کاظم‌آباد راکه ضمن نامه شماره ۳۳۲۷رش ـ۲۰ر۹ر۵۳ موقعیت آن‌به تائیدیه شورایعالی وشهرسازی رسیده‌است باطلاع کلیه مالکین محترم ومتولیان یامتصدیان موقوفه وقائم‌مقام یانمایندگان قانونی آنان که ملك‌آنهادر مسیر احداث طرح‌مزبور قرار میگیرد بشرح‌زیر میرساند.

۱ـ تاریخ شروع اجراء طرح پس‌از انتشار اولین‌آگهی خواهدبود.

۲ـ شروع‌مهلت اعتراض ازتاریخ‌نشر آگهی درجرایدتا بوماه میباشدوباعتراضاتی که‌پس‌از مهلت مقرردراین آگهی واصل گردد ترتیب‌اثر داده نخواهدشد.

۳ـنشانی محل اعتراضات شهرداری کرج میباشد.

٤ـنقشه‌و مفاد فهرست جامع ارزیابی در محل‌شهرداری برای ملاحظه عموم الصاق گردیده است .

۵ـ کسانی که مبادرت به تسلیم اعتراض مینمایند مکلفند ذیل‌برك اعتراض نشانی‌کامل‌خودرا بنویسند.

٦ـ این‌آگهی ازتاریخ‌انتشار درسه نوبت بفاصله‌یك هفته در جراید کثیرالانتشار منتشر خواهدشد.

شهردارکرج ـ دلیر

آگهی مناقصه شماره ۹ر۱

نیروی دریائی شاهنشاهی ، اقلام مشروحه زیر رااز طریق آگهی مناقصه خریداری مینماید : میله های فولادی، ورق های استنلس استیل،ورق های آهن سفید وورق های آهن سیاه .

پیشنهاد دهندگان با مراجعه به نیروی دریائی شاهنشاهی لجستیك(تدارکات فنی) و دریافت برگ شرایط و مشخصات و نمونه پیمان ، پیشنهادات خود را برابر مفاد مندرج در برگ شرایط مناقصه تنظیم و تاساعت ۹ صبح روز۲۸ر۱۱ر۵۳ به تدارکات فنی نیروی دریائی شاهنشاهی تحویل نمایند.

م‌الف ۲۰٤۱۱

اداره مناقصه‌گذار : نیروی دریائی شاهنشاهی

آگهی مناقصه

وزارت تعاون و امور روستاها نظافت روزانه‌ساختمان مرکز ی‌واقع در خیابان پهلوی مقابل‌سیتما اتلانتیکو ساختمان شماره ۱۱ واقع در خیابان پهلوی دوراه یوسف‌آباد رابرای مدت یک سال از تاریخ ۱ر۱۲ر۱۳۵۳ به مناقصه واگذارمی نماید . داوطلبان میتوانندبرای دریافت برگ مشخصات به اداره کل خدمات عمومی واقع در طبقه اول مراجعه وپس از اخذ مشخصات و اطلاع از شرایط کار پیشنهاد خود را به انضمام ملبغ ٦۰۰۰۰ ریال به حساب سپرده ۵۵۲۰وزارت تعاون و امور روستاها نزد بانک تعاون کشاورزی ایران شعبه‌مرکزی واریز و رسید بانکی را ضمیمه پیشنهاد نموده تا آخر وقت اداری روز چهارشنبه ۲ر۱۱ر۱۳۵۳ باداره کل خدمات عمومی تسلیم نمایند .

پیشنهادات رسیده در ساعت ۱۰ صبح روز شنبه ۵ر۱۱ر۱۳۵۳ باز و قرائت خواهد شد .حضوربیشنهاددهنده در جلسه کمیسیون آزاد میباشد به پیشنهادات فاقد سپرده و مشروط و مبهم ترتیب اثر داده نخواهد شد .

وزارت تعاون‌و امور روستاها در رد یا قبول یک یا کلیه پیشنهادات مختار است هزینه های مربوطه از قبیل‌نشر آگهی ، مالیات و هرگونه هزینه دیگر به عهده برنده مناقصه است . ضمنا شرکت در مناقصه و دادن پیشنهاد بمنزله‌قبول اختیارات وتکالیف دستگاه مناقصه‌گذار موضوع ماده۱۰آئین نامه معاملات میباشد . الف ۲۰٤۳٤

وزارت تعاون و امورروستاها

آگهی پذیرش دانشجوی مدرسه‌عالی ساختمان رشته‌ساختمانسازی ورشته دکوراسیون ومعماری داخلی

مدرسه عالی ساختمان‌برای‌نیمسال دوم تحصیلی (بهمن ماه) ۵۳ـ۵٤ برای دورشته ۱ـ ساختمان سازی ۲ـ دکوراسیون و معماری داخلی از طریق مسابقه کتبی و مصاحبه با شرایطزیر دانشجو می پذیرد .

۱ـ رشته ساختمان سازی ازبین دارندگان دیپلم کامل متوسطه رشته های ریاضی ، طبیعی و دیپلم هنرستان صنعتی در رشته ساختمان ..

۲ـ رشته دکوراسیون و معماری داخلی ازبین دارندگان دیپلم کامل متوسطه (کلیه دیپلم ها) .

۳ـمواد امتحان‌کتبی‌برای داوطلبان ساختمان سازی شامل معلومات‌عمومی ساختمان ، زبان انگلیسی ، تجسم احجام‌و مقاطع آنها با ضریب دو ، ریاضیات ، فیزیك و زبان فارسی با ضریب یك وبرای‌داوطلبان‌دکوراسیون و معماری داخلی شامل طراحی،اطلاعات عمومی، هنری ، زبان انگلیسی و زبان فارسی خواهدبوداوطلبان‌بایدتقاضای خود را مطابق نمونه زیرباخط‌خودتهیه وهمراه بافتوکپی صفحه اول شناسنامه و ٤ قطعه عکس (٤ × ۳) و قبض‌رسید بانکی بمبلغ ۵۰۰ ریال بحساب شماره ۱۸٦۸٦ بانك تهران شعبه چهارراه پهلوی طوری ارسال دارند که تا حداکثر ۳۰ر۱۰ر۵۳ بدفترمرکزی‌مدرسه عالی ساختمان واقع در چهارراه پهلوی شاهرضا ، کوچه نکوئی شماره ٦ و ۸ با پست سفارشی واصل شده باشد .

بتقاضاهائی که بعد از ۳۰ر۱۰ر۵۳ واصل شود ترتیب اثر داده نخواهد شد ووجه پرداختی‌درهرصورت‌مسترد نخواهد گردید .

تاریخ توزیع کارت ورود بجلسه امتحان روز های اول و دوم بهمن ماه‌و محل آن ساختمان مرکزی واقع در چهارراه پهلوی خواهد بود . تاریخ و محل امتحان کتبی و مصاحبه هنگام توزیع کارت اعلام خواهد شد .

زبان خارجه مورد تدریس فقط انگلیسی است .

داوطلبانی که بخواهند در هردو رشته فوق شرکت نمایند میبایستی برای هر رشته رسید بانکی‌ومدارك‌لازم را بتفکیك و در پاکت جداگانه تسلیم ویا ارسال دارند .

نام ـ نام خانوادگی

نام پدر ـ شماره شناسنامه

محل صدور ـ تاریخ تولد

نوع دیپلم ـ رشته مورد درخواست داوطلب

آدرس وشماره‌تلفن ـ امضاء داوطلب

نیازمندیهای اطلاعات تلفنی آگهی قبول میکند

۳۱۱۲۲۴-۳۱۱۲۲۵
۳۱۱۲۲۹-۳۱۱۲۳۰

آپارتمان

فروش دست دوم

معلم فرانسوی یک دستگاه پیانوی زیبای تعلیمی مارک موفمان با چهار چوب فلزی بفروش میرساند تلفن ۷۷۰۹۳۴

فروش دست اول

قابل‌توجه کارکنان شرکت نفت
وبانکها
فروشگاه فرش پارسا
فروشنده انواع فرشهای دست بافت‌باتضمین بطوراقساط تلفن ۵۳۷۰۶۰
۱ـ۲۰ ۱ـ ۱۹۶۵۸

خرید

بازرگانی فرش کیهان
۸۳۰۹۰۴ و۸۲۳۷۷۶
خریدار نقدی همه رقم فرش کهنه‌ونو جهت صادرات‌وروزلت میدان ۲۵ شهریور .

فروشگاه‌آستارا۹۲۶۴۰۲۱
بهترین خریدار یخچال برقی و نفتی.تلویزیون و غیره ...

جهان کالا ۹۲۵۴۵۸
خریدار یخچال‌تلویزیون و لوازم منزل شما

کاخ فرش کارلو
تلفن ۴۲۶۴۱
عادلانه ترین خریدار فرشهای نووکهنه شما جهت صادرات در اسرع وقت .

گالری فرش

شایان۶۶۱۰۶۹
بهترین خریدار هر نوع قالی و قالیچه کهنه ونو

فروشگاه آسیا۹۲۲۸۳۲
خریدارفرش یخچال‌برقی و نفتی تلویزیون وغیره

بازرگانی طوسی
تلفن ۷۵۹۰۲۹
فرشهای کهنه و نو شما را برای صادرات از سایرین بهتر میخرد .

فرش زنجانی ۳۴۹۴۳۸

وسائل اتاق‌خواب‌خارجی
آدرس ـ خیابان تخت‌طاوس خیابان کومنور کوچه‌دوم‌شماره ۱۲ طبقه اول .
آـ ۱۴۵۷۵

یکعدد پالتوی مینک‌وکانادائی باکلاه بفروش میرسدتلفن ـ ۶۲۷۵۶۱
آـ ۱۴۷۴۵

TREASURE MUSEUM COLLECTION

World's Largest and most Successful Treasure Hunter now selling private collection to finance new expedition.

Fine investment. Enough gold, jewelry, silver, bars, doubloons to fill a museum. Appraised at over $2 million U.S.

Included is the largest single collection of *Mexican gold doubloons* and Mexican pillar dollars in private hands.

Considering offers around $1,700,000 U.S.

Treasure, 100 Margaret St., Key West, Florida 33040 USA
Phone: 305-294-3336

پیانو و آکوردئون دست دوم نیازمندیم تلفن ۳۹۲۹۷۳
۱ـ۲ آـ ۲۰۹۱۴

مقداری اجناس خارجی‌دست دوم (لباس) بمدت۳روزبفروش میرسد. جاده قدیم شمیران قصرنورکوی وفا شماره ۴۹ طبقه سوم .
۱ـ۲ آـ ۲۰۸۸۹

لوازم خانگی خارجی ۸ دستگاه آپارتمان‌بفروش میرسد از ساعت ۱۰ صبح تا ۳ بعد از ظهر
۹۳۵۶۰۲ ۱ـ۳

مقداری البسه نوودست دوم فرانسوی‌بفروش‌می رسد خیابان‌بهجت‌آباد ـ خیابان زمرد ـ چهارراه زاهدشماره ۱۴ تلفن ۶۶۱۹۸۱

بعلت مسافرت‌بفروش میرسد
مبلمان سالن و اطاق خواب قدیمی ساخت فرانسه ،بیانوی بول مجسمه برنز ساعت و شمعدان آئینه بزرگ تابلوی بزرگ ، میز ناپلئون سوم ، کمدلوئی شانزدهم قدیمی ، ویترین ، ماشین ظرفشوئی نو ومتفرقه تلفن ۸۸۱۶۹۱
۱ـ۲ آـ ۲۱۱۲۵

حراج
چسب لاتکس

به اطلاع خریداران محترم چسب لاتکس می رساند که روز پنجشنبه ۱۹ دیماه ۱۳۵۳ حدود ۶۵تن چسب که برای چسباندن فرشهای موکت میباشد از ۴الی۶ بعداز ظهر بطور حراج در بنگاه مرمر واقع در خیابان رزم‌آرای ایستگاه‌ممتاز خیابان نهم در اختیار مشتریان عزیز میباشد.
شرکت نسبی م‌دلال نژاد و پسران تلفن :
۲۳۵۳۷ ـ ۵۳۷۸۹۹

کارخانجات ویتانا تعدادی کارگر زن و مرد با شرایط زیر استخدام مینماید .
۱ـ حداکثر سن ۳۰ سال .
۲ـ کسانیکه‌سابقه‌کار داشته‌باشندحق‌تقدم خواهندداشت واجدین‌شرایط میتوانند بادردست داشتن ۲قطعه عکس واصل شناسنامه‌صبحهابین ساعت ۸ الی۱۲ بکارگزینی شرکت سهامی‌ویتانا واقع در جاده قدیم کرج کیلومتر ۱۱ مراجعه نمایند

کرایه

اتولوکس

اتومبیلهای تشریفاتی با راننده برای داخل و خارج از تهران میدان فردوسی تلفن ۸۲۱۲۷۰ و ۸۲۶۶۰۵

کالج بار
بارکش شهر و حومه
۶۶۱۱۱۱۱-۴۱۱۱۱

خیروزه‌تلویزیست
با اتومبیلهای لوکس‌ورانندگان مجرب برای داخل‌وخارج ازشهر شبانه‌روزی ۸۵۵۸۵۰ و۸۴۴۴۰۱

کرایه

اتومبیلهای لوکس‌کرایه با راننده و بدون‌راننده برای داخل‌وخارج‌تهران ۷۵۷۰۳۵ ـ ۷۵۷۲۹۴

تعدادی مینی‌بوس اجاره میشود تلفن ۴۸۰۰۷

کمان سرویس تاکسی
در تمام مدت ۲۴ ساعت با مجهزترین اتومبیلهای آخرین سیستم باراننده وبدون راننده دراختیار شماست ۶۲۶۶۳۲

ماشین آلات

شرکت کارتراك
خرید ، فروش ، اجاره دهنده ماشین‌آلات راه سازی تلفن۷۲ـ۵۴۱۱۷۱

یکدستگاه گریدر آلیس‌چالمرز
دست دوم آماده فروش است طالبین به تلفن ۸۴۴۰۷۷ و۸۴۳۷۶۱
تماس بگیرند ۱ـ۲

موتور های‌مولدبرق و تلمبه‌آب برای اجاره موجود است‌تلفن های ۷۷۲۳۸۱ و ۸۶۳۴۴۲ سلیمانی .

برای اتومبیل شما

کارگاه اطاق سازی‌ایران باستان سازنده اطاق اتوبوس ، مینی بوس‌و پیکان نشانی : خیابان خاوران جنب‌درمانگاه۲۸ مرداد تلفن ۳۵۲۸۶۴

رانندگی با دید بهتر ـ خطر کمتر
تعداد محدودی گرمکن‌الکتریکی شیشه عقب اتومبیل جهت جلوگیری ازیخ‌زدگی ـ بخارو مه گرفتگی وارد شد.
شرکت فویلکو تلفن ۸۵۰۵۰۵

آموزشگاهها

ماشین نویس
بیژن همتا ندارد
میتوانید امتحان کنید میدان ژاله تلفن ۳۴۸۳۸۴

ماشین نویسی ربانی
شما را با بهای کم در زمانی کوتاه برای استخدام آماده میکند شاه‌آباد مقابل‌سینماحافظ ۳۱۷۱۳۵

تعلیم رقص
رقص و موزیك ریتا
بین سه راه شاه وامیراکرم ـ ۶۶۳۰۳۴

فروشگاههای اتومبیل

پیکان نو آماده نقد و اقساط شاهرضا چهارراه گرگان‌پلاک ۱۰۶۸

شورلت ایران
آماده تحویل در نمایشگاههای اتومبیل
سهیل
نمایشگاه شماره یکسیمتری‌بین شاه و حشمت‌الدوله
۹۲۳۳۱۶ و ۹۲۰۰۶۱
نمایشگاه جدید شماره۲شاهین جمشیدآباد و پیروز تلفن ۹۳۶۵۶۴ و ۹۳۱۳۵۳

شورلت ایران
آماده تحویل در
اتومبیل امیر
انتهای خیابان شاه میدان محمد رضا شاه
تلفن ۹۳۵۰۵۰
۳ـ ۹۳۵۰۵۱

خریدارموتورسیکلت‌شما خیابان آریانا چهارراه قصر ـ الدشت جنب بانک عمران فروشگاه نوری۹۵۶۱۰۷

یکدستگاه مرسدس بنز ۲۸۰ SE مدل ۶۹
طلائی بدون پلاك گمرك پرداخت شده به فروش میرسد تلفن ۴۸۰۰۷

واکسهال ۶۹ فروشی
۶۶۲۳۲۸ ۱ـ۳

ژیان مهاری مدل ۵۲ رنگ‌قرمز فروشی ۸۵۹۰۳۴
۱ـ۳ آـ ۲۰۳۳۸

مارلین ۶۵ (رامبلر)
شکاری امریکائی سفارشی اتوماتیک هیدرولیک متالیکبا پخش صوت دروضع‌عالی‌بعلت مسافرت ۵۸ هزارتومان‌فروشی ۷۵۵۳۸۷
۱ـ۳ آـ ۲۱۱۲۸

واکسهال ویکتور ۶۰
بیواسطه ۴۵۰۰ تومان
چهارسیلندر ٤ ـ دربارادیو بیمه لاستیک‌نو‌سکن وضع خوب ـ ۷۵۳۸۳۰
آـ ۲۱۱۶۹

پژو ۵۰۴ ترانزیت مدل ۷۲دنده گیربوکس سفید انژیکتور تلفن ۶۳۱۲۵۴
آـ ۲۰۸۸۷

پژو ٤٠٤ مدل ۶۳
بیواسطه‌فروشی۸۲۷۱۱۹

فروشی
وانت فولکس‌واگن دوکابین۶۹ تمیز فروشی است ۴۸۳۸۱
۱ـ۲ آـ ۲۰۷۴۲

شورلت۲۸۰۰یکدستگاه سفارشی‌مخصوص‌فرمان هیدرولیك شیشه رنگی بفروش می رسد به پارکینك بلوار مراجعه شود تلفن ۴۸۰۰۷

دو دستگاه فولکس استیشن در کشوئی‌مدل ۶۶ بسیار تمیز بفروش میرسد تلفن ۴۸۰۰۷

مینی‌کوپر.اس مدل ۷۱
بفروش میرسد تلفن ۷۷۴۵۶۸
از ساعت ۳ تا۸ شب
۱ـ۳ آـ ۲۰۹۹۵

رامبلر کلاسیک ٦٤ عالی ـ ۳۱۴۰۷۰
آـ ۲۰۷۷۴

یکدستگاه اتومبیل پژو ٤٠٤ مدل ۷۰ بمبلغ ۳۵۰۰۰ تومان بفروش میرسد تلفن ۸۹۳۷۳۴

پیکان ۵۱ تمیز رنگ قهوه‌ای بفروش میرسد ۹۳۴۱۱۳
آـ ۲۰۸۰۰

تعمیرگاه مجاز ۱۲۸ ارج
سرویس‌ونصب‌تعمیرات کولر آبگرمکن بخاری و کانال‌کشی‌تلفن۵۴۷۹۰۴

سرویس و رنك بخاری آبگرمکن ، شوفاژ فوری
۳۱۸۴۱۴

سرویس آبگرمکن‌فوری
۴۷۷۹۹

سرویس‌بخاری‌وآبگرمکن وروکش کولر ۷۶۵۲۶۴

کولر

تعمیرگاه مجاز ۱۳۱ارج
سرویس نصب رنگ امیزی آبگرمکن بخاری و روکش برزنتی کولر و کانال کشی ساختمان عباس‌آباد نظامی ۸۵۲۵۶۸ و ۸۴۱۱۲۵

راهنمای سرویس
ارج
درسراسرکشور
۹۶۲۰۴۵
ازساعت ½۷ صبح تا ½۷ بعدازظهر

یخچال

تعمیرگاه سید حسین
تعمیرهمه‌نوع‌لباسشوئی یخچال‌آبگرمکن۸۸۲۴۳۸

تعمیرگاه‌یخچال‌فریجیدر
اثاث یدکی موجود ۸۴۸۷۵۶

تعمیر و سرویس هرنوع‌یخچال لباسشوئی در محل باتضمین و سرویس مجهز ۶۳۲۲۲۸
۱ـ۲۰ ۱ـ ۲۰۶۹۳

تعمیرات یخچال‌فوری ۷۹۳۸۹۷

تعمیر یخچال‌فریزیدر ۸۳۹۲۲۵

فروش اتومبیل

بی‌ام‌و ۲۰۰۲ مدل۷۵
با شرایط مناسب به فروش میرسد
تلفن ۸۴۴۹۷۲

ب م و ۲۸۰۰
کم‌کارکرده بعلت مسافرت فورا بدون واسطه بفروش میرسد تلفن۸۷۵۸۰۹بین۲تا٤بعدازظهر

یکدستگاه بی.ام.و۲۰۰۲ مدل ۷۱ و یکدستگاه فولکس واگن ۱۶۰۰مدل ۷۰ بفروش میرسدتلفن ٤٦٤٧١ (از ساعت ۹ صبح الی ۱۲)

آرمین
نصب ـ سرویس ـ تعمیرات
لوازم خانگی
نفت‌سوز ـ گازسوز ـ الکتریکی‌مجرب با نظارت مهندسین مجرب طبق استاندارد مورد تائید وزارت‌کار (با دستمزد معمول و گارانتی مدت)
۸۳۸۳۸۰ و ۸۳۳۸۳۴

شوفاژ
۸۳۶۸۳۶
۸۳۶۸۳۷
۸۲۱۰۶۱

شرکت رام‌شین
نصب ـ سرویس ونگهداری سالیانه شوفاژتلفن۲ـ۹۳۹۷۳۱

تعمیرات نصب نگهداری شوفاژ با سرویس شبانه روزی فوری ۷۹۳۸۹۷

شرکت‌هاتکول۸۴۵۴۳۹ نصب و سرویس و نگهداری‌شوفاژ‌ـتهویه‌ـ سردخانه ۱ـ۱۵

شرکت ایران تاسو سرویس طرح و نصب تاسیسات شوفاژ تهویه ۷۵۱۶۵۱ و۷۵۴۴۰۰

شرکت مهندسی
جو
جهت برقراری حرارت مرکزی‌شماآماده‌سرویس و گارانتی سالانه می باشد
تلفن ۸۳۷۵۰۰

نصب شوفاژ ـتهویه و تاسیسات‌آبرسانی‌وبرق ساختمان اکتیویته تلفن ۶۶۵۰۷۵

بخاری

سازمان فنی ۱۱۰
سرویس آبگرمکن و سرویس بخاری فوری ۷۶۰۹۹۳ و ۷۶۳۷۸۵

تعمیرگاه مجاز شماره ۷
شاوب لورنس
سرویس سیارفوری برای کلیه نقاط تهران و شمیرانات
تلفنهای ۸۴۶۵۳۵ ۸۴۶۵۳۶ ۸۵۵۱۳۷
SCHAUB-LORENZ

تعمیرگاه مجاز
آ.ق.آ. شاوب‌لورنس
مرکزی ۷۵۵۴۵۰ نوری

تعمیر تلویزیون ونصب آنتن تمال کانال
۷۶۴۱۹۳

تلویزیون شما فوری در منزل تعمیر میشود
۸۷۴۷۷۰

SCHAUB-LORENZ
شاوب لورنس
سرویس فوری۸۸۳۲۶۲

ایران الکترونیك

تعمیرگاه فیلیپس ، تلفنکن ، آر.تی.آی، شاوب‌لورنس، بلر، گروندیك وسایر مارکها آنتن‌جی.بی.سی‌فقط۱۰۰تومان
۷۷۶۹۴۴
۳۴۵۶۶۱

سرویس تلویزیون
گارانتی تلفن ۶۲۸۳۷۱
سرویس‌سیار R.C.A-R.T.I
سیبرا مدیانور جنرال‌الکتریک و گراندیک بویژه شمیرانات

شوفاژ

نصب و نگهداری‌شوفاژ باسرویس شبانه روزی ۷۹۶۱۰۳ و ۶۲۱۴۴۸

سرویس شوفاژ آبگرمکن و بخاری فوری ۷۵۰۹۱۶

الکترو پطروسیان
سرویس شوفاژ تهویه بخاری آبگرمکن ۷۶۴۱۳۹ و۷۶۴۳۷۸

آ.بی انگلیس سرویس
خشکشوئی
موکت ـ فرش ـ مبل ـ پرده
تابل ـ پارکت ـ و تشک اتومبیل
درمحل مطابق باجدیدترین تکنیک رایج درانگلستان
تلفن ۸۴۳۸۴۵

سوپر کلین سرویس
خشکشوئی‌وسرویس‌فرش‌موکت مبلمان پرده‌وتشک‌اتومبیل‌بطور شبانه‌روزی در محل‌باآستفاده ازآخرین تکنیک آمریکائی و اروپائی‌تلفن ۸۴۶۱۴۶
۸۴۱۲۴۶ ـ۸۵۲۷۹۳

کلینرهوم سرویس
خشکشوئی مبل،فرش،موکت، پرده وداخل‌اتومبیل در محل ۷۵۳۸۷۳و۷۵۳۸۸۵

آمریکن سرتی‌فاید
فقط دوساعت بما مهلت‌دهیدتا مبلمان ، فرش، موکت پرده و تشک اتومبیل را با استفاده از آخرین تکنیک و تجربه آمریکائی در محل خشکشوئی کامل و تحویل نمائیم
۷۵۸۴۹۶ ـ ۷۵۴۸۱۲

آنتن‌تلویزیون

نصب آنتن
تمام کانال ضدزنگ‌باضمانتنامه
۷۵۴۵۸۹

نصب آنتن
تمام کانال و آموزشی ارزانتر از همه جاونصب روکش کولر موسسه ورتیکال تلفن ۹۵۱۲۲۱

تعمیرات تلویزیون

تعمیرگاه تلویزیون الکترون با تائیدوزارت‌کار۷۶۳۶۸۲
تعمیرتلویزیونهای R.C.A-R.T.I شاوب لورنس فیلیپس.سیبرا تلفونکن و سایر مارکهاسرویس مجهز سیار درشهروشمیرانات

تعمیرگاه مجاز شماره ۱۱
شاوب لورنس
سرویس سیارفوری برای کلیه نقاط تهران و شمیرانات
تلفنهای ۶۶۷۱۷۱ ۶۶۹۵۱۴ ۴۲۷۳۳
SCHAUB-LORENZ

خشکشوئی مبلمان‌ادیب یکدست ۵۰ تومان
خشکشوئی پرده پارچه‌وکرکره بانصب‌مجانی ۹۵۶۵۶۵

کارخانه قالیشوئی
فرد ممتاز
۶۶۳۸۰۳
کورش تلفن ۹۵۸۳۰۹
قالیشوئی رفوگری‌لکه‌ـ گیری ۱ـ۱۵

کارخانه قالیشوئی ادیب
۹۵۶۵۶۵
۹۵۸۹۵۰ ۹۵۲۴۵۴

قالیشوئی تاج بخش بانضمام خشکشوئی مبلمان
فرش موکت تشک اتومبیل‌پرده بانصب مجانی ۵۹۱۲۶۹

تعمیرات‌ورفوگری فرش های نو وکهنه‌ولکه‌گیری فرش‌وقالیشوئی‌پذیرفته میشود تلفن ۳۹۲۵۴۵
آدرس خیابان‌فردوسی شمالی نبش کوشك‌ـ پاساژ کوشك ۱ـ۳

کارخانه قالیشوئی‌اطلس
تلفن ۹۵۲۵۴۶ و ۹۷۵۴۳۰

یکنفر دوشیزه تلفنچی
که ماشین نویسی فارسی نیز بداند با حقوق مکفی استخدام میشود تلفن ۴۵۴۹۱

نور زمستانی کنار دریای خزر
شامل اقامت در هتل گل‌صبحانه نهار وشام روزانه .
فقط ۵۰۰ ریال
تلفن رزرو ۶۶۱۹۶۹ ـ ۶۶۷۷۸۳

کارخانه‌های صنعتی
آزمایش
استخدام‌مینماید
۱ـ طراح محصولات با حداقل سه سال سابقه کار و تحصیلات سوم متوسطه
۲ـ نقشه کش قالب با حداقل سه سال سابقه کار و تحصیلات سوم متوسطه
۳ـ برنامه ریز با حداقل ۲سال سابقه کارو تحصیلات سوم متوسطه
۴ـ تکنیسین الکترونیك با حداقل ۳ سال سابقه‌کار و تحصیلات دیپلم.
داوطلبین به کارگزینی کارخانه‌هاواقع‌درکیلومتر ۱۲ جاده‌آبعلی مراجعه نمایند .

A manufacturing company located in Tehran with a labour force around 1000 people is looking for a qualified personnel administrator. College degree in related fields and 3-5 years experience in similar position is required.
Qualified applicants should contact telephone No. 963031-34 from 8-15 daily.

قابل توجه خانمها
سالن آرایش زنانه ته‌وان
خیابان کورش کبیر ایستگاه داودیه جنب چرخ طلائی کوچه افضل تلفن ۷۷۴۱۴۸

محل جدید
شرکت ساختمانی وشیمیائی
ایمر آمریک
بخیابان ابوریحان شماره۱۷۳انتقال یافت تلفن ۶۶۵۷۹۷ و ۴۷۶۵۳

اطلاعیه کارچر
روکش های پوستی فرانسه مخصوص اتومبیلهای بنز ـ پژو ـ ب.ام.و. رسید
ایرانشهرجنوبی ـ تلفن ۸۲۰۳۵۲

ایمر آمریک
برای کادر فروشگاه های لباس مردانه‌و پارچه‌به‌چندنفر فروشنده مرد باسابقه در کار اداره‌فروشگاه هاباحقوق و مزایای مکفی نیاز دارد
تلفن ۶۲۵۲۲۵

برادران گلپایگانی
نمایندگی انحصاری فروش محصولات بنزایران ناسیونال
وانت ۵۰۸ ـ انواع مینی بوس بنز ۳۰۹
آمبولانس ۳۰۹ ـ انواع اتوبوس بنز ۳۰۲
تلفن های نمایشگاه ۲۷۹۰۰ ـ ۵۳۶۳۰۱

DURISOL
قابل توجه شرکتهای ساختمانی
معظم‌ترین کارخانه صنایع ساختمانی سوئیس جهت تولید قطعات پیش ساخته و ایجاد پروژه های بزرگ ساختمانی و سرمایه گذاری دعوت‌به همکاری مینماید .
تلفن ۸۳۱۶۲۳

شرکت کارخانجات پارس‌الکتریك
برای کار تمام وقت بافراد زیر نیازمند است
۱ـ لیسانس یا فوق دیپلم ماشین‌آلات با دو سال تجربه در خرید مواد اولیه و ماشین‌آلات
۲ـ تکنیسین برق باسه سال تجربه درنقشه کشی مدار های الکتریکی ماشین‌آلات صنعتی و تاسیسات کارخانجات
۳ـ دیپلم فنی ،رشته مکانیك با سه سال‌سابقه کار در نقشه کشی و طراحی
۴ـ دیپلم فنی رشته تاسیسات‌با دوسال‌سابقه کار در نقشه‌کشی ماشین‌آلات‌صنعتی وتاسیسات کارخانجات
۵ـ دیپلم با حداقل دو سال سابقه کار در حسابداری یا انبار داری و یا روابط عمومی
۶ـ دوشیزه یا بانوی دیپلمه با سابقه کاردر ماشین‌نویسی فارسی و لاتین
۷ـ کارگر ساده زن و مرد با حداقل ششم ابتدائی
شرایط عمومی :
۱ـ حداکثر سن ۳۳ سال
۲ـ دارا بودن برگ خاتمه خدمت یا معافیت دائم غیر پزشکی
از کلیه افراد واجد شرایط دعوت میشود همه روزه بین ساعتهای ۷ صبح تا ۱ بعداز ظهربدفتر کارگزینی شرکت کارخانجات پارس‌الکتریك‌واقع در خیابان آیزنهاور شماره ۵۶۳ مراجعه نمایند.

آگهی استخدام
مهندس طراح محاسب
بدونفر مهندس طراح محاسب
STRUCTURAL DESIGNER
با حداقل ۵ سال تجربه نیاز فوری داریم.
حقوق مکفی و متناسب با مدارج تحصیلی‌ومیزان وتنوع تجربه خواهد بود .
دانستن زبان انگلیسی واجب است .
داوطلبان حائز شرایط :
با دردست داشتن رونوشت مدارك
به آدرس خیابان شاه ساختمان آلومینیوم طبقه نهم یا باتلفنهای:
۴ـ۶۶۶۱۴۲ تماس حاصل نمایند

مسئول امور واردات ـ سکرتر
یك موسسه معتبر و با سابقه تجارتی
برای قسمت واردات خود بافراد مشروحه‌زیر نیازمند است .
۱ـ مسئول امور واردات با حداقل ۴ سال سابقه و اطلاعات کامل در امور وارداتی و تسلط کامل بزبان انگلیسی (مکالمه و مکاتبه تجارتی)
۲ـ کارمندواردات با دانستن زبان انگلیسی‌و دو سال سابقه کار در امور واردات آشنا به مقررات سفارش ـ بیمه ـ حمل و نقل و عملیات بانکی .
۳ـ سکرتر (دوشیزه یا بانو) با تسلط کامل بزبان و ماشین نویسی انگلیسی و فارسی ،امور دفترداری با حداقل ۲ سال سابقه کار (داوطلبانی که شورت‌هند انگلیسی بدانند مقدمند)
۴ـ ماشین نویس فارسی (دوشیزه یا بانو)با اطلاع از امور دفتری و دو سال سابقه کار .
از داوطلبانیکه مانع‌قانونی برای استخدام نداشته باشند خواهشمند ست بادردست‌داشتن اصل مدارك و دو قطعه عکس شخصا از ساعت۳ تا ۵ بعداز ظهر به آقای دکتر شریف در کالای صنعتی خیابان فروغی (ثبت) شماره ۲۱ مراجعه فرمایند .

نیازمندیهای اطلاعات تلفنی آگهی قبول میکند ۳۱۱۲۲۵-۳۱۱۲۲۴ ۳۱۱۲۳۰-۳۱۱۲۲۹

کلاس‌درس

فقط با ۴۹ تومان بطور فشرده

دوره ماشین نویسی فارسی و لاتین . دفترداری دوبل . حسابداری ، منشیگری، بایگانی را درکمترین مدت با دریافت گواهینامه فرا گرفته آماده استخدام شوید . به کسانیکه امروز یا فردا ثبت نام نمایند ۲۵۰ ریال کتابهای مربوطه رشته های بالا مجانی داده میشود.
ضمنا بمحصلین ، دانشجویان و فرهنگیان ۵۰ درصد تخفیف داده و نصف مبلغ بالا (۲۴۵ریال) گرفته میشودمیدان فردوسی بالای هواپیمائی ملی آموزشگاه ایران‌تلفن ۸۲۸۳۲۶

تدریس خصوصی

انگلیسی عالی عصرها در منزل شما توسط تحصیلکرده‌آمریکا یک و نیم ساعت سی‌تومان‌تلفن ۳۲۷۷۶۲ ساعت ۷ و نیم تا ۸ونیم صبح و ۱ تا۴ بعدازظهر
۵ـ۱ آـ ۱۴۵۶۵

تدریس زبان
تضمینی ۸۳۳۳۱۹

دبیر شیمی و فیزیک ۷۶۲۶۷۳

مکالمه‌خصوصی زبانهای انگلیسی ،عربی ،فرانسه آلمانی و اسپانیائی تلفن ۸۵۹۹۸۸و۷۵۲۱۹۱

انگلیسی
فرانسه آلمانی عربی کنتراتی ۸۴۳۵۴۸

ایتالیائی آلمانی فرانسه انگلیسی
۸۳۳۳۱۹

مکالمه انگلیسی عربی بطریق خصوصی و مکاتبه‌ای و مبادله نوار همراه بامطالب‌تایپ‌شده شامل دوره های آغاز ، متوسطه عالی دانشگاهی با روش ابتکاری تلفن ۸۵۹۹۸۸ و ۷۵۲۱۹۱ یا صندوق‌پستی ۱۴۰۸ـ۱۶

تدریس‌خصوصی تضمینی ریاضیات ، فیزیک و شیمی دبیرستان ودوره کامل راهنمائی بویژه ششم طبیعی و آخرین امتحان‌نهم تلفن ۸۲۱۳۶۱ درصورت عدم‌موفقیت شهریه مسترد میگردد
۳ـ۱ آـ ۲۰۹۵۶

باهفته‌ای‌یک‌جلسه‌تدریس در کلیه دروس قبولی شما را تضمین میکنیم دانشجویان سال چهار پلی تکنیک با چهار سال سابقه تدریس‌خصوصی تلفن ۷۵۳۵۸۳

انگلیسی
فرانسه آلمانی عربی کنتراتی
۸۴۳۵۴۸

انگلیسی کنتراتی
MISS FOX
تلفن ۶۶۷۷۱۵

انگلیسی
درسطح عالی
MISS ELINA
۹۳۶۱۸۱

ریاضیات
۸۳۳۳۱۹

تدریس دروس‌دبستان‌راهنمائی متوسطه تلفن ۸۳۷۶۸۲
۱۰ـ۱ آـ ۲۱۳۴۰

کلیه‌موادمتوسطه‌فارغ‌التحصیلان دانشگاه آریامهر طبقه دوم ـ ۷۵۷۴۷۳
۴ـ۱ آـ ۲۱۱۵۶

ریاضیات ، فیزیک ، مکانیک ، زبان ، دوره راهنمائی و دبیرستان توسط مهندس باتجربه آریامهر تلفن۶۲۷۹۸۷

انگلیسی توسط بانوی انگلیسی ۴۷۱۴۱

پنجم ابتدائی . تلفن ۸۲۱۳۶۱ ۳ـ۱

پانسیون

پانسیون مدرن مینا
ویژه بانوان ودوشیزگان
خیابان فرح تلفن ۸۴۷۹۸۱ خیابان روزولت‌تلفن ۸۳۲۱۹۴و ۸۲۵۲۳۷

استخدام

استخدام فوری
کمپانی بسیار معتبر وبزرگی‌در ایران به چندنفر انباردار با تجربه ومسلط که بتوانند انگلیسی صحبت کردوبنویسند احتیاج دارد .
لطفا واجدین شرایط تقاضای خود را به راهنمای شماره ۱۳۲۹ روزنامه اطلاعات ارسال نمایندوروی‌پاکت‌ارسالی خود حتما باحروف انگلیسی‌قید نمایند STORI.... MAU حقوق برای شروع کاربین ۲۰ هزار الی ۲۵ هزار ریال‌درماه خواهد بود محل خدمت تهران

کارگر باطری‌ساز مورد نیاز است . تلفن ۲۲۷۸۲

تعدادی راننده پایه دو همگانی مورد نیاز است تلفن ۴۸۰۰۷

بیک خدمتکار زن‌شبانه روزی بدون بچه‌باضامن‌معتبرنیازمندیم تلفنهای ۸۶۵۱۳۷ و۸۸۴۱۷۵
۵ـ۱ آـ ۲۰۶۲۸

پرستار شبانه روزی
مورد نیاز است با مزایای فوق‌العاده آدرس‌خیابان‌نیاوران بعدازسه راه زاهدی‌نبش‌کوچه شمس‌پلاک ۳۸۳ تلفن۸۷۶۳۵۲
۴ـ۱ آـ ۲۰۷۶۰

مهندس راه وساختمان
باحداقل سه‌سال سابقه‌کار و تکنیسین باسابقه در کار های ساختمانی جهت اصفهان‌مورد نیازاست. تلفن ۶۶۳۶۶۷
آـ ۱۴۶۷۵

بیکنفر جوشکار شوفاژ کار نیازمندیم نادر شاه چهار راه تخت‌طاوس نبش خیابان ۲۱ طبقه سوم شرکت جیوه

درمانگاه مرکزی تهران پارس
بتعدادی پزشک ماما ، بهیار کمک بهیار وخدمه زن احتیاج دارد صبحها بتلفن ۷۹۲۷۹۱و عصرها۸۲۲۶۴۲مراجعه‌فرمائید
آـ ۲۰۹۴۰

بیك دکتر داروساز بطور تمام وقت نیازمندیم‌تلفن ۹۵۸۲۸۶ ۳ـ۱

دفتر بیمه الوند
نماینده بیمه ایران بازاریاب می‌پذیرد تلفن ۸۵۸۴۲۴
۵ـ۱ آـ ۱۰۵۰۵۰

تعدادی بانو جهت بسته‌بندی مورد نیاز است تلفن ۶۳۸۸۴۷
۳ـ۱ ا ـ ۲۰۷۹۴

بچندنفر راننده نیازمندیم با تلفن ۶۶۰۶۹۶ از ۵الی ۸ بعدازظهر تماس بگیرید .
۳ـ۱ آـ ۲۰۹۴۴

خدمتکار زن شبانه‌روزی در منزل نیازمندیم از ساعت ۲الی ۱۰ شب باتلفن ۹۴۳۱۳۲تماس بگیرید .
آـ ۲۰۹۴۲

یك شرکت تجارتی
بچندنفر دیپلمه ریاضی‌که‌بامور حسابداری آشنائی‌داشته‌باشند نیازمند است باتلفن ۶۶۰۶۹۶ از۵الی۷بعدازظهر تماس‌بگیرید
۳ـ۱ آـ ۲۰۹۴۵

دوشیزه‌یابانو
ماشین نویس مجرب فارسی برای تمام‌وقت استخدام میشود کاخ شمالی بالا تر از بلوار شماره ۱۲۲ شرکت ـ آسیرکو تلفن ۶۲۸۷۴۹

سکرتر ماشین نویس
فارسی نیازمندیم . شرکت‌ریمبو میدان پهلوی ـ خیابان‌میرداماد تلفن ۷۷۲۴۲۹
۴ـ۱ آـ ۲۰۸۸۵

یکنفر متخصص برق وارد به ژنراتور و یکنفرمتخصص‌ماشین آلات باسابقه استخدام میشود تلفن ۹ـ۳۰۳۲۰۷
۲ـ۱ آـ ۲۰۸۸۸

شرکت برل به افرادزیر نیازمند است
۱ـ تکنیسین برق .
۲ـ راننده پایه دوشخصی .
۳ـ حسابدار تمام وقت .
داوطلبان باتلفن ۶۲۲۲۱۷تماس بگیرند .
۳ـ۱ ا ـ۲۰۹۱۹

شرکت برل به افرادزیر نیازمند است
۱ـ تکنیسین برق .
۲ـ راننده پایه دوشخصی .
۳ـ حسابدار تمام وقت .
۴ـ سکرتر .
داوطلبان باتلفن۶۲۲۲۱۷تماس بگیرند .
۳ـ۱ آـ ۲۰۹۱۹

بیکنفر راننده پایه دوشخصی یاهمگانی باسابقه‌باداشتن‌ضامن ومعافی نیازمندیم چهارراه امیراکرم خیابان قاانی شماره ۱۳ تلفن ۶۶۹۷۹۹ و۶۶۱۹۵۷
آـ ۲۰۹۹۲

نون دیپلم شیمی بابرك پایان خدمت برای نوبت کاری بین ساعت ۹الی ۱۱ صبح به ضبح‌شمالی سه راه اذری شرکت شیمیائی‌هرکولس‌مراجعه شود .

کارخانه شیمیکو تعدادی تراشکار با حقوق و مزایای مکفی استخدام می نماید . داوطلبان میتوانند روز سه شنبه ۱۷ر۱۰ر۵۳ از ساعت ۸ صبح الی ۱۲ ظهر به کارگزینی‌شرکت‌شیمیکو واقع در خیابان آریامهر جنب بانك‌اعتبارات‌ایران شماره ۹۲مراجعه نمایند

نجار مبل ساز با دست مزد بسیارخوب مورد نیاز است تلفن ۸۹۱۴۷۷

یك جوان دیپلمه فنی در رشته برق که بزبان انگلیسی یاآلمانی‌تسلط داشته باشد .نیازمندیم با تلفنهای زیر تماس حاصل نمایند تلفن ۸۲۶۷۵۹ ـ۸۲۶۳۲۶

استخدام
شرکت داروئی خارجی یکنفر راننده باوانت تمام‌وقت نیازمند است داوطلبان باتلفن۸۴۶۳۰۵ تماس حاصل نمایند .
ا ـ ۲۱۰۰۷

حقوق مکفی ـپورسانتاژ ووام کارمندی
برای شما که سابقه ویزیتوری وضامن معتبر دارید نادری‌بین یوسف‌آباد و قوام ساختمان عباسیان طبقه چهارم‌شماره ۵
۴ـ۱ آـ ۲۰۶۷۲

استخدام ویزیتور
چندنفر ویزیتور مردبا سابقه جهت فروش ماشینهای حساب الکترونیکی و سانترال تلفن‌با حقوق ثابت ماهیانه ۱۳ هزار ریال وپورسانت فروش‌احتیاج است تلفن ۳ـ۸۳۹۳۷۲
آـ ۲۱۱۷۳

بیکنفر خانم یا اقای فروشنده وبازاریاب مسلط که ۵ سال سابقه کار داشته و خوش برخورد باشند باحقوق مکفی وپورسانتاژ نیازمندیم خیابان آریامهر دست چپ کوچه غزالی شماره ۱۶ شرکت‌تامین احتیاجات عامه .
۳ـ۱ آـ ۲۱۱۶۱

مترجم وماشین نویس
بچندنفرکه مسلط بزبان‌وتایپ انگلیسی تجارتی باسابقه کار باشند تمام وقت و نصف وقت نیازمندیم تلفن ۳۱۳۱۰۴
آـ ۲۰۸۹۴

اونیورسال شرکت‌سهامی‌خاص بیکنفر راننده پایه یکم کمحداقل دوسال سابقه کار رانندگی با تریلی‌داشته باشدوسه‌نفرراننده پایه‌دوشخصی استخدام مینماید داوطلبان به کارگزینی شرکت واقع در انتهای سیمتری‌نارمک خیابان چهل جنب‌دانشکده‌علمو صنعت مراجعه فرمایند .
آـ ۲۰۷۴۰

کارگر فایبرگلاس
تعدادی کارگر فایبرگلاس با سابقه در ساخت اجناس فایبرگلاس مورد نیاز است .
تلفن ۳۹۲۷۴۷

تعدادی داوطلب نقشه‌کشی معماری‌ومحاسباتی بعد از طی دوره کار ـ آموزی استخدام‌میشوند تلفن ۷۶۳۹۸۱ ۳ـ۱

استخدام مکانیك
ماشین‌آلات جهت یك کارخانه تولیدی تلفن ۹۵۴۷۸۴ ۲ـ۱

شرکت تولیدی اف ـ ام‌احتیاج بیکنفر تلفنچی و ۲نفرسکرتر دارد داوطلبین‌میتوانندهمه‌روزه به شرکت تولیدی اف ـ ام ـ واقع در خیابان کریمخان‌زند بین خردمند وایرانشهر ـ روبروی بانک ملی‌شماره۵۴ر۶ مراجعه فرمایند .
۳ـ۱ آـ ۲۱۱۵۷

تراشکار
شرکت تولیدی تعدادی‌تراشکار با سابقه استخدام مینمایدتلفن ۶۲۱۱۳۱ و ۵۳۴۶۸۵
ا ـ ۲۱۱۵۲

۱۰نفر نجارمبل‌سازموردنیاز است حقوق ماهیانه حدود ۳۰۰۰۰ریال تلفن ۸۹۱۴۷۷
۲ـ۱ آـ ۲۱۱۵۱

موسسه فرهنگی مرانسوی
بچندنفر پرستار زن جهت۵روز کار درهفته‌از۷صبح تا ۲بعداز ظهر احتیاج دارد داوطلبین با ۷۷۴۷۳۸ تماس بگیرند .
۳ـ۱ آـ۱۰۵۲۴۸

کانون هنری فروغی کرمانی بتعدادی خواننده آماتور و تعدادی جهت گروه رقص ویك سکرتر نیازمند است .شاهرضا نرسیده به ۲۴ اسفند بین فروردین واردی بهشت طبقه فوقانی کتابهای جیبی
۳ـ۱ آـ ۱۴۶۰۱

شرکت کامد استخدام مینماید
۱ـ استاد کارفلزکاری .
۲ـ استادکار آبکاری .
۳ـ یکنفر جهت کار های حسابداری وانبارباضامن‌معتبر. علاقمندان میتوانند همه روزه بعد از ظهرها از ساعت ۴الی ۷ بدفتر مرکزی شرکت واقع در خیابان کریمخان زند بین ویلا و آبان جنب‌بانک‌ملی ایران ساختمان توکلی طبقه سوم مراجعه نمایند تلفن ـ ۵۲ـ۸۳۹۱۵۱
۲ـ۱ آـ ۲۰۸۳۰

شرکت ماجدی برای‌تمام وقت استخدام میکند . تلفنچی مرد حداقل با سه سال سابقه کار واجدین شرایط لطفا با تلفن۴۴۲۶۲ تماس بگیرند

راننده اتوبوس و مینی بوس شهری با حقوق مکفی استخدام میشود، ام .آ .اس .تلفن ۹۷۸۸۱۵ ۳ـ۱

راننده با ۵ سال حداقل‌سابقه خدمت روی ماشین شخصی‌با ضامن معتبر مورد نیاز است تلفن ۸۴۰۲۲۲
۲ـ۱ ا ـ ۲۰۹۷۷

تعدادی کارگر نظافت‌چی باضامن معتبر نیازمندیم تلفن ۶۶۳۰۵۳ ۳ـ۱

تعدادی کارگر ورقکار و نقاش جهت یك کارخانه تولیدی مورد نیازاست تلفن۸۳۹۹۴۵و۸۳۹۹۴۶

خانمهای کمتر از دیپلم برای کارهای دفتری وبسته‌بندی ـ ۸۳۱۸۸۷
۲ـ۱ آـ ۲۰۹۸۵

بافنده مسلط به‌ماشین بافندگی امپسال نیازمندیم تلفن ۶۸۲۴۰۶ ۲ـ۱

بتعدادی‌پزشک‌پروانه‌دار نیازمندیم ، طبیب‌داخلی با پروانه برای صبحها و دندان پزشک باپروانه دائم جیحون چهار راه هاشمی تلفن ۹۶۳۰۹۱

بچند دوشیزه برای فروشندگی نیازمندیم چهارراه‌امیراکرم کرست فروشی تارمانس۴۶۴۸۲

یکنفر راننده‌مقیم شمیرانات
جهت اتومبیل شخصی بطور تمام‌وقت مورد نیاز فوری است . داوطلبین صبح‌ها تا ۲ بعدازظهر با تلفن های ۴۴۶۶۳ و ۴۳۴۴۴ تماس بگیرند .

به یکنفر پرستار بچه
شبانه روزی فوری نیازمندیم بتلفن های ۸۲۸۵۳۹و۸۳۷۴۵۱ و ۶۸۳۳۰۸ تماس گرفته شود.
۱۰ـ۱ آـ ۲۰۲۹۱

بیك پرستار تحصیل کرده برای بچه ۴ ساله شبانه روزی با حقوق مکفی نیازمندیم کسانیکه زبان انگلیسی بدانند مقدمند تلفن ۸۴۰۹۲۷ ۳ـ۱ آـ۲۰۷۵۸

بچند نفر کارگر نجار و رنك کار نیازمندیم تلفن ۵۴۹۶۵۵

کارگر نصاب کفپوش با حقوق مکفی استخدام میشود .
تلفن ۶۲۰۲۱۷

خانم ماشین‌نویس
تمام وقت نیازمندیم ۳۰۴۳۹۴
۲ـ۱ ا ـ ۲۰۸۲۴

بیك بهیار عصر ها با حقوق مکفی احتیاج‌است تلفن ۶۶۷۶۳۴ ۳ـ۱

ماشین نویس فارسی ماشین نویس‌انگلیسی رسام نقشه‌کش تلفن ۸۲۱۷۴۳ ساعت ۱۲ـ۹ ۳ـ۱ آـ۲۰۹۵۳

بدو نفر راننده‌پایه‌دوم شخصی که سابقه کار داشته باشندنیازمندیم، نادر شاه چهار راه ـ تخت‌طاوس نبش خیابان ۲۱ طبقه سوم شرکت جیوه ۲ـ۱

راننده پایه دوم
دونفر راننده باسواد پایه‌دوم همگانی باشرایط زیر و حقوق مکفی استخدام میشوند . متاهل ـ حداکثر سن ۳۰سال ـ دارای معافی ـ باتضمین ـ آشنا به پخش در تهران به کارخانه بلنداکس خیابان قدیم شمیران بالاتر ازسه راه ضرابخانه انتهای‌کوی‌لاجوردی مراجعه فرمائید .
۳ـ۱ آـ ۱۰۵۳۹۲

تعدادی راننده ۲ همگانی استخدام میشود۴۸۰۰۷

آگهی استخدام
دو نفر راننده پایه یك مورد نیاز است خواهشمنداست به‌اداره پرسنل این شرکت‌واقع در خیابان تهران نو ایستگاه دفتر مراجعه فرمائید . ۳ـ۱

منشی
به دوشیزه یابانوی جوانی که تسلط کامل به ماشین نویسی فارسی وزبان انگلیسی داشته باشد جهت مهندسین مشاوربا سه سال سابقه کار نیازمندیم ۸الی۵ بعدازظهر تلفن ۴۶۱۴۲
۳ـ۱ آـ ۲۱۰۰۴

تعدادی کانالسازباتجربه مورد نیاز است تلفن ۹۷۰۴۹۸ ۲ـ۱

به دوشیزه یا خانم‌کمك حسابدار و همچنین تحصیلدار با ضامن معتبر نیازمندیم تلفن ۴۵۴۳۱ ۴ـ۱

استخدام
بچندنفر دوشیزه جوان جهت کار در منازل‌خارجیان‌نیازمندیم تلفن ۴۰۰۰۰ و ۶۶۰۰۰۰
آـ ۲۰۹۷۵

دوشیزه یا بانوی ماشین نویس لاتین وفارسی که اشنائی به زبان انگلیسی داشته‌باشدمورد احتیاج است تلفن۸۲۷۳۱۵
۳ـ۱ آـ ۲۰۵۹۱

مهندس ومترور
چندنفر مهندس راه‌وساختمان‌و مترور با سابقه کار در اموروراه سازی مورد نیاز دفتر مرکزی مهندسین‌مشاوردرتهران‌میباشد داوطلبان بخیابان شمیران مقابل‌بی‌سیم‌خیابان‌امیرابراهیمی شماره ۳۳ مراجعه نمایند .
۲ـ۱ ا ـ ۲۰۷۲۲

تاسیسات برق صنعتی
احتیاج بچندنفر کارگر برقکار درجه یك دارد تلفن۳۴۲۴۴۱ ۳۴۷۳۴۱

شرکت‌مهندسی اکیپ استخدام میکند
۱ـ ماشین نویس فارسی‌ولاتین یکسال سابقه کار دونفر .
۲ـ مهندس محاسب‌تاسیساتی، تهویه و شوفاژ حداقل ۳سال تجربه کار دونفر .
۳ـ سرویس کارشوفاژ و تهویه حداقل ۳ سال تجربه‌کار۱۰نفر
۴ـ لوله‌کش تهویه وشوفاژ۵نفر
۵ـ جوشکار کاربیت ۵نفر .
۶ـ لوله‌کش سرد وگرم‌وارد به چدنکاری ۵نفر .
آدرس : ایرانشهرجنوبی۹۰ر۲
۳ـ۱ ا ـ ۲۰۸۰۵

بیك طراح تبلیغاتی نیازمندیم تلفن ۸۲۲۱۳۴

کارخانه شرکت پیچاز ـ الکتریك واقع در شهر صنعتی البرز قزوین احتیاج به اشخاص زیر دارد .
۱ـ مهندس‌مکانیك جهت سرپرستی تولید .
۲ـ قالب ساز درجه‌یك
۳ـ تراشکار
۴ـ پرسکار
۵ـ تعدادی کارگر ساده
داوطلبان بدفتر شرکت واقع در تهران خیابان ایرانشهر جنوبی‌شماره ۴۵ تلفن ۸۳۸۳۴۵مراجعه فرمایند .

چند نفر ویزیتور با سابقه و یکنفر مستخدم باسواد را بهمکاری ـ صمیمانه دعوت مینمائیم
تلفن ۷۵۴۴۹۵

بیکنفر منشی دوشیزه یا بانو بااشنائی بزبان عربی ودانستن تایپ فارسی و عربی احتیاج است صبحهاتلفن ۶۲۵۷۶۱
آـ ۲۰۹۴۷

یک خانواده ۴نفری نیازمند به زن یامردی مسن‌دانستن‌اشپزی خوب وانجام کلیه امور منزل میباشد حقوق مکفی پرداخت میشود داوطلبین‌باتلفن۸۴۶۷۵۱ تماس حاصل نمایند .

استخدام‌منشی
خانم ماشین نویس‌لاتین و فارسی نیازمندیم‌گروه صنعتی برنز شاهرضا چهار راه کالج شماره ۱۸۳تلفن ۴۷۷۰۶

REQUIRED IMMEDIATELY secretary/typist for accounting department of Canadian Engineering company. Must have good knowledge of English and some previous experience in accounting department.
For appointment please Tel. 629916, 8 a.m. - 5 p.m.

بیکنفر دوشیزه یا بانو سکرتر اشنا به ماشین نویسی فارسی‌نیازمندیم د.وطلبان‌صبحهااز‌ساعت ۹ الی ۱۲ بنشانی‌خیابان تخت‌جمشید مقابل درمانگاه‌احسان‌ساختمان شهلا طبقه‌ششم‌شرکت مسکو مراجعه نمایند .

نقشه‌کش‌فنی‌کارهای‌فلزی حداقل سه سال‌سابقه کار دیپلمه فنی‌هنرستان با معافیت نظام وظیفه مورد نیاز است تلفن ۶۸۷۲۷۰

شرکت‌ماکی‌ـماک

نمایند انحصاری کارخانجات اتومبیل‌سازی بر لیه برای تمام وقت استخدام مینماید

۱ـ ماشین نویس لاتین باآشنائی‌بزبان‌فرانسه یا انگلیسی با حداقل دو سال سابقه کار .
۲ـ ماشین نویس فارسی با حداقل دو سال‌سابقه کار .
۳ـ مکانیك درجه یك و کمك مکانیك
۴ـ تکنیسین با آشنائی به لوازم یدکی و سابقه کار .
۵ـ نظافت‌چی تلفن ۶۶۱۴۴۰ـ۴۹۶۹۱

آگهی استخدام

بیمارستان سوانح سوختگی بدو نفر ماشین نویس فارسی و لاتین‌که حداقل دارای تحصیلات سیکل و دوسال سابقه کار باشند مورد نیاز می باشد .
متقاضیان در ساعات اداری بکارگزینی بیمارستان واقع در خیابان پهلوی بالاتر از میدان ونك خیابان رشید یاسمی مراجعه فرمایند .
۳ـ۱ بیمارستان سوانح‌سوختگی

شرکت کریر ترموفریک

که با مشارکت کارخانجات کریر آمریکا اداره میشود افراد زیر را استخدام مینماید

۱ـ تکنیسین برق با ۵ سال تجربه .
۲ـ نقشه کش صنعتی ارشد با ۵ سال‌سابقه و آشنا بزبان انگلیسی .
۳ـ حسابدار ارشد با ۳ سال تجربه وآشنا بزبان انگلیسی و لیسانس حسابداری .
۴ـ دیپلمه ریاضی و دیپلمه عادی
۵ـ حسابدار ارشد صنعتی با ۳ سال تجربه‌کار.
ردیف های ۱ ،۲، ۴ و۵ برای کارخانه واقع در شهر صنعتی البرز (قزوین) و ردیف ۳ جهت تهران . از واجدین شرایط خواهشمند است به خیابان‌تخت جمشید نزدیك‌چهار راه‌بهارساختمان بلر مراجعه فرمایند تلفن۹ـ۸۲۴۰۸۷

مهندسین‌مشاور سودتگ‌ایران

با حقوق و مزایای مکفی برای دفتر خوددرتهران افراد زیررا استخدام مینماید

ـ آرشیتکت با ۱۰ سال سابقه جهت تصدی کارهای معماری شرکت .
ـ آرشیتکت با ۴ سال سابقه کار.
ـ مهندس راه و ساختمان با۴ سال سابقه‌کار جهت نظارت کارگاه در تهران
ـ مهندس محاسب با ۵ سال سابقه کار
ـ مهندس برآورد با ۳سال سابقه کار
تلفن ۱۵ـ۶۸۴۸۱۳ آدرس : خیابان پهلوی بالاتراز میدان ونك خیابان خشایار شماره۵۱

آگهی استخدام

۱ـ تکنیسین ساختمانی با حداقل ۲ سال سابقه کار
۲ـ تکنیسین نقشه‌کش با حداقل ۲ سال سابقه کار
از داوطلبان واجد شرایط خواهشمند است تقاضای خود را به‌آدرس صندوق ۱۷۶۰ تهران ارسال و یا به‌آدرس خیابان شاه‌عباس کبیر روبروی تهران کلینیك کوچه چهارم پلاك۹ر۱ مراجعه فرمایند . م‌الف ۲۰۳۶۵ ۲ـ۱

کارخانجات لوله سازی شهریار

جهت خدمت در :
۱ـ اداره تدارکات خود در طهران به یك نفر کارمند وارد به امور بانکی و سفارشات که به یکی از زبانهای انگلیسی یا آلمانی آشنایی داشته باشد .
۲ـ اداره حسابداری بیك‌نفر کارمند و آشنایی به امور حسابداری احتیاج دارد .واجدین شرایط میتوانند در ساعات اداری باداره مرکزی گروه صنعتی شهریار واقع در خیابان سپهبد زاهدی خیابان ناصر شماره۴ طبقه چهارم‌مراجعه نمایند .

SITUATION VACANT:

IRANIAN Aluminium Company, (IRALCO) has vacancy for an Electrical Supervisor for the Maintenance Department with the following qualifications.

- Electrical Engineering degree.
- Knowledge of the English language.
- At least 2 years of experience in Electrical Maintenance fields.
- Military service completed or exempted.

The successful applicant will be offered competable salary.

Please apply in person at Personnel, IRALCO, Km. 6 Arak — Tehran Road or send your resume to: Personnel, P.O. Box 31, Arak, no later than 27/10/1353.

آگهی استخدام

شرکت سهامی خاص‌دیزل‌اتوپارت
۱۰ نفر دیپلمه ریاضی را که بامور حسابداری تا حدودی آشنائی داشته و حداقل سه سال در این رشته شاغل بوده باشند بشرط‌داشتن‌معافی دائم یا برك خاتمه خدمت وظیفه استخدام‌مینماید این افراد پس از طی دوره آموزش‌بعنوان‌متصدی امور اداری‌وحسابداری‌دوائر سرویس وفروشگاه قطعات یدکی ماشین‌آلات درشهرستانهای‌مشهد، کرمان و تبریز مشغول بکار خواهند گردید واجدین شرایط میتوانند همه روزه از ۵ر۷ صبح الی ۵ر۴ بعد از ظهر به آدرس شرکت خیابان عباس‌آباد غرب چهار راه فرح پلاك ۲۴۷ مراجعه‌و یا با تلفن ۸ـ۸۵۱۰۲۱ تماس حاصل نمایند .
دیزل‌اتوپارت (شرکت سهامی خاص)

شرکت‌ژاپنی

بیکنفر تلکس اپراتور نیازمند است لطفا به نشانی تهران صندوق پستی ۱۶۳۷ـ۱۱مکاتبه‌و یا باتلفن ۸ـ۶۶۲۸۶۴
۲ـ۱

استخدام منشی با حقوق مکفی

به یك خانم که به تایپ فارسی و لاتین‌آشنائی داشته باشد برای کار یکسره با حقوق مکفی نیازمندیم
داوطلبان به شرکت گویا خیابان فرصت کوچه نمازی شماره ۱۲ تلفن های ۸۲۳۰۳۲ ـ۸۲۳۰۳۱ مراجعه فرمایند .
۳ـ۱

شرکت ملی نفت ایران

متصدی‌رستوران

شرکت ملی نفت ایران برای خدمت در مناطق نفت‌خیز خوزستان بیکنفر متصدی رستوران با شرایط ذیل نیازمند است .
۱ـ ملیت ایرانی
۲ـ شاغل نبودن در سازمانهای دولتی و موسسات وابسته به‌آن
۳ـ دارا بودن برك خاتمه خدمت وظیفه عمومی‌یا معافیت دائم
۴ـ دارا بودن دیپلم کامل متوسطه (ریاضی یا طبیعی یا هتلداری)
۵ـ داشتن پنجسال تجربه در تدارکات و همچنین تجربیات عملی در هتلداری و اداره رستوران .
۶ـ آشنائی بزبان انگلیسی .
متقاضیان واجد شرایط میتوانند همراه با مدارك مربوطه و چهار قطعه عکس ۴ × ۶ ویکبرك رونوشت شناسنامه در ظرف دو هفته از تاریخ انتشار این آگهی همه روزه باستثنای روز های پنجشنبه و جمعه و ایام تعطیل از ساعت ۸ تا۱۱ صبح درتهران‌به اداره کل استخدام و کاریابی شرکت ملی نفت ایران واقع‌درخیابان کاخ شمالی شماره ۷۶ مراجعه فرمایند .
م‌الف ۲۰۴۱۹ ۳ـ۱

کالدر آلمانی CALDER

دربازکن برقی
باگوشی نشکن رنگی وزنگ پیانوئی
بوسیله تلفن سفارش دهید . نماینده انحصاری ، تلفن ۶۸۱۰۱۱
فروش درکلیه الکتریکی‌ها در تهران و شهرستانها

ماشین‌نویس

برای یك شرکت بزرك صنعتی مورد نیازاست. تایپ فارسی و لاتین با آشنائی بامور بایگانی تلفن ۸۳۹۲۲۰
۲ـ۱

کارخانه ایران برنا استخدام مینماید
۱ـطراح ونقشه‌کش باسابقه یکنفر.
۲ـتکنیسین باسابقه برق یکنفر
۳ـ تراشکار صفحه‌تراشکار آشنابه نقشه‌خوانی ۵نفر
۴ـ فرزکار وپانتوگرافکار آشنا به نقشه‌خوانی ۳نفر
۵ـ قالبسازقالبهای تزریقی آشنابه نقشه‌خوانی ۳نفر
۶ـ نخ‌تاب ونواربافی ماهر ۳نفر.
جاده جنوبی کرج تلفن ۹۵۵۱۳۱

شرکت کارخانجات پارس الکتریك

برای کارتمام وقت بافراد زیر نیازمند است .
۱ـ فوق‌لیسانس‌یالیسانس‌الکترونیك باحداقل سه سال تجربه در طراحی و صنایع الکترونیك‌یا مشابه ، آشنا بزبان انگلیسی .
۲ـ فوق لیسانس یا لیسانس مکانیك با حداقل سه سال تجربه در طراحی و صنایع الکترونیك یا مشابه ، آشنا بزبان انگلیسی .
۳ـ لیسانس برق یا الکترونیك با سه سال سابقه کار درصنایع الکترونیك ، آشنا بزبان انگلیسی
۴ـ فوق دیپلم مکانیك با حداقل سه سال تجربه کار در صنایع الکترونیك یا مشابه آشنا بزبان آلمانی یا انگلیسی .
۵ـ فوق دیپلم درودگری با سه سال تجربه کار در طراحی ، آشنا بزبان آلمانی یا انگلیسی.
شرایط عمومی :
۱ـ حداکثر سن ۳۳ سال
۲ـ دارا بودن برك خاتمه‌خدمت یا معافیت دائم غیر پزشکی .
از کلیه افراد واجد شرایط دعوت میشود همه روزه بین ساعتهای ۷صبح تا ۴ بعدازظهر بدفتر کارگزینی‌شرکت‌کارخانجات‌پارس الکتریك واقع در خیابان آیزنهاور شماره ۵۶۳ مراجعه نمایند

نیازمندیهای اطلاعات تلفنی آگهی قبول میکند ۳۱۱۲۲۴-۳۱۱۲۲۵ ۳۱۱۲۲۹-۳۱۱۲۳۰

تعداد ۵۰ نفر جوشکار و برشکار مورد احتیاج است نارمك الکترومتال بابائی تلفن ۷۹۰۰۸۷

تعدادی مهندس راه وساختمان ومتروربا تجربه‌درامورراهسازی جهت خدمت در اطراف تهران استخدام میشوند . خیابان فیشرآباد ـ خیابان نیکو شماره ۴۳ شرکت اتکو ۶ـ۸۳۲۰۷۴

تعدادی تعمیرکار و تکنیسین‌رادیووتلویزیون استخدام میشوند تلفن ۹۶۱۴۸۹ ـ۹۶۱۴۹۰

سکرتر
دوشیزه یا بانو برای تمام وقت استخدام می شود عصر ها ۴ ببعد تلفن ۷۵۴۴۹۲

دفتر فنی جعفری به دو نفر سرویسکار باسابقه یخچال و سردخانه با حقوق‌مکفی نیازمنداست تلفن ۸۲۷۲۷۲

شرکت مهندسی گرن
بیک دوشیزه یابانوی منشی نیازمنداست . تلفنهای ۷۶۵۰۲۷ ـ ۷۶۲۸۰۴ ازساعت ۴ الی ۷ بعدازظهر تماس گرفته شود.
آـ ۲۱۱۱۸

راننده‌آشنا بزبان‌عربی‌نیازمندیم صبحها تلفن ۶۲۵۷۶۱
آـ ۲۰۹۴۸

استخدام سکرتر
دوشیزه یابانوی ماشین‌نویس فارسی و لاتین مسلط بزبان انگلیسی که وارد بمکاتبات‌و ترجمه انگلیسی باشد باداشتن حداقل ۲ سال سابقه کار تمام وقت نیازمندیم لطفا به تلفنهای ۳۱۱۲۹۶ و ۳۱۲۰۳۳ مراجعه فرمائید.
۱ـ۲ ا ـ ۲۱۱۶۸

بافراد ذیل با سابقه‌و ضامن‌معتبر نیازمندیم
۱ـ کمک حسابدار مرد . ۲ـ ماشین‌نویس تلفنچی زن وارد به امور دفتری . ۳ـ راننده وانت ۴ـ فروشنده پارچه‌پرده‌ای‌تلفن ۳۰۵۱۴۵
۱ـ۲ آـ ۲۰۹۶۳

منشی وماشین نویس شرکت مهندسین‌مشاور
احتیاج بیکنفر منشی وماشین نویس فارسی دوشیزه یابانو وارددادواوطلبان‌روزپنجشنبه ۱۹ دیماه ۵۳ ازه ۸ الی ۱۲ با تلفن ۸۲۴۷۱۲ تماس حاصل نمایند .
آـ ۲۱۱۶۴

استخدام دوشیزه بسته‌بند
عده‌ای دوشیزه برای کار بسته‌بندی لوازم آرایش‌دارای سواد خواندن‌ونوشتن‌وحداکثر ۲۵ سال سن استخدام‌میشوند. بکارخانه بلنداکس جاده قدیم شمیران بالاتر از سیراه ضرابخانه‌انتهای‌کوی‌لاجوردی مراجعه فرمائید .
۱ـ۳ آـ ۱۰۵۳۹۳

کمک حسابدار ورزیده برای تهران مورد نیاز است تلفن‌ـ ۳۱۲۴۱۷
۱ـ۲ آـ ۲۱۱۳۲

بچندنفر کارگر ساده دوشیزه‌یا بانو برای کارهای مونتاژ نیازمندیم تلفن ۷۹۲۴۹۹
آـ ۲۱۱۴۴

تولیدی شهیاد
بچندنفردختر و پسرشلواردوز مورد نیاز است آدرس میدان فوزیه پاساژ خوشقدم طبقه سوم پلاک ۵۹و۶۰ مراجعه نمایند .
۱ـ۲ ا ـ ۲۱۱۱۷

جویای کار

با اتومبیل اماده کار برای موسسات راهنمای ۱۳۴۲ ـ روزنامه‌اطلاعات تلفن۳۱۱۰۸۰
آـ ۱۴۷۴۳

دانشجوی دانشگاه تهران‌آشنا بچهارزبان انگلیسی‌ـفرانسه‌ـ آلمانی و ایتالیایی آماده‌کار برای عصرها ۲۴۹ـ۶۳۰۰۶۳ اطاق ۳۹ پویا
آـ ۱۴۷۴۷

دکتر دراقتصاد
فارغ‌التحصیل از کشور های اروپائی ، اشنابزبانهای المانی وانگلیسی باسابقه مدیریت و فروش جویای کار می‌باشد راهنمای ۱۳۳۷ تلفن ۳۱۱۰۸۰
۱ـ۳ ا ـ ۱۴۶۲۱

کارمند بازنشسته برای دفتر داری یا انبارداری جویای کار میباشد . تلفن ۶۳۸۲۶۸

بانوئی بابچه‌ای۷ساله‌جهت‌کار در منازل اماده است تلفن ـ ۳۱۱۰۸۰ـراهنمای۱۳۳۹روزنامه اطلاعات .

شریک

شریك جهت گسترش دفتر مهندسی ساختمان با سرمایه ده هزارتومان لازم‌است‌تلفن۷۵۷۳۲۳

شریک
زیرزمین سلف سرویس باجواز با مشخصات آشپزخانه تکمیل واگذار یا شریک‌میپذیردمیدان فوزیه خیابان مهران‌پاساژبهار تلفن ۷۶۰۷۷۱ تماس ۴ تا ۷ بعدازظهر .
آـ ۲۱۱۵۹

املاک ومستغلات

فروش
خانه‌ای بمساحت ۹۰متردارای ۴ اطاق کولر تلفن‌خیابان‌کمالی کوچه رضائی قیمت ۱۶۵ هزار تومان بفروش میرسد تلفن ـ ۵۴۰۸۳۶
۱ـ۲ آـ ۲۰۹۱۰

اکازیون واقعی حوالی میدان شهیاد
منزل دوطبقه هرطبقه شامل چهار اطاق و هال زیرزمین بزرگ ۲نبش روکار سنگ کف موکت هردوطبقه‌کرکرسرویس کامل بعلت‌مسافرت‌فوری‌بفروش میرسد تلفن ۹۵۶۱۸۸
آـ ۲۰۴۲۸

واقع در سلطنت‌آباد
یک منزل ۳ طبقه اکازیون با پانصد متر زمین‌وسرویس‌کامل بفروش میرسد. و یا نصف نقد و بقیه بازمین معاوضه میشود تلفن ۸۴۲۳۱۹
۱ـ۲ ا ـ ۲۱۰۰۱

واقع در شاهرضا ابوریحان‌اول ناهید
یک منزل دو طبقه‌دارای۵اطاق با تلفن و کولر بسیار لوکس ۲۱۳ متر زمین بمبلغ۴۳۵هزار تومان بفروش میرسد تلفن ـ ۸۴۲۳۱۹
۱ـ۲ ا ـ ۲۱۰۰۰

خانه فروشی با شوفاژ
کاخ شمالی دوطبقه‌با ۵ اطاق خواب و لوازم ۳۰۰‚۰۰۰ر۱ تومان میفروشیم رجوع فرمائید ۳۱۹۷۸۴ به بنگاه کوشان .
۱ـ۴ ا ـ ۱۰۴۳۵۱

سید خندان فرمانیه نیاوران سلطنت‌آبادچند خانه و زمین فروشی دفتر حاتم تلفن۸۵۶۶۵۵

خانه دو نبش دو طبقه‌در خیابان هفتم باغ‌شاه دارای نه‌اطاق وسرویس کامل بمساحت ۲۴۰متر و زیر بنا ۳۰۰ متر فروشی تلفن ۵۴۱۵۵۹

خانه های مستغلاتی و ویلائی در شمال شهراز ۵۰۰ هزار تومان ببالا ۶۲۰۵۰۸ و۶۲۷۴۳۵

فروش خانه ویلائی
دارای سالن ناهارخوری هال‌ـ دو اطاق خواب سرویس‌کامل بقیمت پانصد هزار تومان واقع دراول‌سلطنت‌آبادکوچه‌امیرهما دست راست درب نهم منزل اخوی‌پور تلفن ۷۷۸۴۵۳
۱ـ۳

خانه شمالی۱۲۷ متر دوطبقه۶ اطاق ۲ هال ۲ حمام بیواسطه ۲۶۰ هزار تومان خیابان‌سرباز کوی بهارپلاک۷تلفن ۷۵۴۰۶۴
آـ ۲۰۹۵۸

ساختمان ۲نبش۲طبقه‌مستغلاتی بمساحت ۴۷۳ متر زیربنا۶۷۳ متر مجهز به شوفاژ کولر تلفن واقع‌درجاده‌قدیم شمیران‌شهناز سوم‌بفروش میرسدتلفن۸۸۵۳۳۱ بین ساعت ۱۰ تا ۱ بعدازظهر تماس بگیرید .
۱ـ۲ آـ ۲۰۹۶۴

سه طبقه مستغلاتی سید خندان فروشی ۷۸۱۹۱۸

خانه ویلائی در کیشا جنوبی ۳۰۰ متر کولر ، تلفن گاراژ ۴ اطاق و یك اطاق کارگر ۵۵۰هزار تومان از ۴ تا ۶ بعداز ظهر تلفن ۶۳۴۵۵۹

فروش‌خانه ویلائی
دارای سالن ناهارخوری‌هال‌ـ دو اطاق خواب سرویس کامل بقیمت پانصد هزار تومان واقع در اول ضرابخانه‌کوچه‌امیرهما دست راست درب نهم منزل اخوی‌پور .
۱ـ۳ ا ـ ۲۰۷۵۹

مدرنترین ویلاومستغلات
از ۸۰۰ هزار تومان تا ۵ میلیون تومان موجود است‌تهیه مسکن کورش‌تلفنهای۸۴۷۹۸۲و ۸۵۳۷۳۶

خانه های ویلائی و مستغلاتی بامساحتهای متفاوت شخصی ومهندسی‌ساز مجهز به تمام سرویس درخیابانهای‌عباس‌آباد وزراء جردن پهلوی ونک داودیه جاده قدیم شمیران شرکت تهیه مسکن آسیانکو تلفنهای ۶۲۲۰۶۵ و۶۲۰۱۰۷
آـ ۲۱۱۲۲

تهران پارس فروش ویلا ومستغلات‌و آپارتمان تلفن ۷۸۲۰۳۰

خانه‌فروشی نوساز مستغلاتی ۲نبش جنوبی ۳ طبقه۶اطاق‌با هال سرویس کامل شوفاژ در شمیران ساعت ۱۵ تا ۲۰تلفن ۶۳۲۶۷۴
آـ ۲۱۱۶۶

منزل شمالی تهران‌نو
۲۹۰ مترزمین۲۰۰مترساختمان یک و نیم طبقه ۶ اطاق باتلفن وسرویس کامل قیمت۳۶۰هزار تومان بعدازظهرها از ساعت۳ باتلفن ۷۸۵۱۹تماس بگیرند .
آـ ۲۱۱۳۵

میدان بلوار الیزابت
ساختمانی ۵۸۰ متر دونبش جنوبی ۲۰ اطاق تلفن پارکینگ برای شرکتها وبا استعلام ۱۱ طبقه برای نوسازی فروشی تلفن ۸۳۳۷۰۰ و ۸۳۳۹۰۰
۱ـ۵ آـ ۲۰۹۶۷

یکباب خانه شمالی
قابل سکونت یک طبقه ۵ اتاق بمساحت ۳۰۰ متر در خیابان ژاله ـ حریرچیان بدون واسطه بمبلغ چهارصد هزار تومان تلفن ۷۷۰۶۱۸
آـ ۱۴۶۳۹

منزل فروشی دارای ۶ اطاق با تلفن و کاغذ دیواری خیابان ژاله ایستگاه بهنام تلفن ۳۶۳۶۲۳
۱ـ۲

فروش خانه های ویلائی تهران‌پارس ۷۸۰۴۶۸

خانه های ویلائی در تهران پارس ۷۸۶۴۳

خانه در شرق تهران موجود تلفن ۳۴۴۳۶۵

خانه های‌ویلائی‌در‌تهران پارس ۷۸۱۳۷۳

اپارتمان فروشی
فروش آپارتمان پس از تخفیف ۳۰درصد بقیمت های زیر
چون استفاده در ارزان‌فروشی وکار خوب است و آپارتمان و حیاط های قبلی‌درمدت‌چندروز بفروش رسیده اینک‌آپارتمان‌ها وحیاط های مستقل‌که‌درنهایت استحکام وزیبائی با تخفیفکلی بفروش میرسد شامل ۳و۴ و ۵ اطاقی‌باشوفاژ‌روشن وکاراژ و موکت وکاغذ دیواری ونمای سنگ و سرویس کامل و پله های سنگ با حیاط و بدون‌حیاط بقیمت‌های‌خیلی‌ارزان ۱۴۰ و ۱۵۰ و ۱۵۵ و ۱۶۰و ۱۷۰ و ۱۷۵ و ۱۹۰ و ۱۹۵ و ۲۰۰ و ۲۱۰ و ۲۲۰ و ۲۴۰و ۲۴۵ هزار تومان در امتداد ۴۵ متری سید خندان ومیدان های ۲۳ و هشت وشهرداری نارمک و خیابان کامران باسه امتیاز ارزانی ومرغوبیت‌وعدم‌کمیسیون بفروش میرسد لطفا برای‌اثبات مطالب بالا ملاحظه و مقایسه فرمائید .
تلفن ۷۹۱۵۵۴
۱ـ۵ آـ ۲۰۷۹۸

عباس آباد
آپارتمانهای لوکس
شخصی‌ساز با تمام تجهیزات لازم و پارکینگ فروشی ۸۴۱۴۲۸ و ۸۴۹۶۰۴ رجبی
۱ـ۴ آـ ۲۰۹۰۳

یکدستگاه آپارتمان بزرگ
شامل سالن و ناهارخوری و هال و سه اطاق‌خواب وموکت باسرویس کامل و شوفاژوکولر در داودیه قیمت مقطوع ۴۵۰‚۰۰۰ر تومان بی واسطه‌از ساعت ۴ تا ۷ تلفن ۷۷۰۹۱۲
۱ـ۲ آـ ۱۰۵۲۴۹

داودیه خیابان پرتو کوی طوبا
دودستگاه آپارتمان‌فروشی‌لوکس با پارکینگ ۲ ماشین و حیاط بزرگ اب و برق مستقل‌شوفاژ وکولر روشن وموکت ۲۳۰متر بنا ۴ اطاقی ۷۷۲۶۸۵ نامی
۱ـ۳ آـ ۲۰۹۶۶

فروش آپارتمان های لوکس در کیشا تلفن ۶۳۹۳۱۵

لوکس ترین آپارتمان های ۳ ، ۴ ، ۵ اطاقی با وام‌بانکی کیشا۶۳۷۳۴۹ و ۶۳۷۳۳۷

آپارتمان ۵ اطاقه مجهز با حیاط حوالی کاخ و شاه فروشی۴۴۲۲۰

آپارتمان فروشی در یوسف‌آباد نزدیك پهلوی
چند دستگاه آپارتمان لوکس و کاملا نوساز هردستگاه دارای دواطاق خواب ـ سالن‌پذیرائی وناهارخوری ـ هال بزرگ با سه کمد ـ تماما کاغذدیواری‌ـ سرویس کامل ایرانی وفرنگی‌ـ شوفاژ روشن ـ بدون واسطه ۳۹۰ هزار تومان . دستگاه حیاط داربازیرزمین بزرگ۴۲۵ هزار تومان . نشانی : خیابان پهلوی قدری بالاتر ازسه راه‌عباس‌آبادپلکان اول خیابان راستی پلاک ۱۴با وسیله نقلیه از راه زیر بمحل مراجعه شود . خیابان محمدرضاشاه‌ـ خیابان نوزدهم (پارک شفق) خیابان ابن‌سینا چهارراه ناظمی‌خیابان راستی مقابل مرغ‌فروشی‌پس‌از بازدید باتلفن ۹۳۶۶۹۸ تماس گرفته شود .
۱ـ۴ ا ـ ۲۰۷۹۲

آپارتمانهای شخصی ومهندسی سازاز۱۲۰ الی ۳۱۰ مترمجهز به تمام سرویس در خیابانهای عباس‌آباد ، وزراء گاندی‌ونک جردن پهلوی آماده فروش شرکت تهیه مسکن آسیانکو تلفنهای ۶۲۲۰۶۵ و۶۲۰۱۰۷
آـ ۲۰۹۳۶

آپارتمانهای مدرن فروشی ۶۳۴۲۵۵

اپارتمان اجاره
درشهرآرا بدون استفاده قبلی بیواسطه‌بفروش‌میرسد۸۲۱۰۸۵
۱ـ۴ آـ ۲۰۷۶۳

فروش آپارتمان لوکس و کاملا شخصی‌ساز در بهترین نقطه خیابان پهلوی نزدیك فروشگاه‌کورش
چنددستگاه آپارتمان مدرن‌هر دستگاه دارای سه اطاق‌خواب سالن پذیرائی وناهارخوری‌ـ هال ـ تماما لوستر ـ شوفاژ روشن ـ آبگرمکن‌گازی‌ـکولرـ تلفن مستقل بدون واسطه۵۸۰ هزار تومان .
نشانی: پهلوی قدری‌بالاتر از بمپ‌بنزین فروشگاه کورش سمت چپ کوی۱۲متری‌غفاری پلاک ۳۰ پس از بازدید باتلفن ۹۳۶۶۹۸ تماس گرفته شود .
آـ ۲۱۱۳۳

چند دستگاه آپارتمان ۳ و۶ اطاقه در پهلوی و بهبودی با سرویس کامل بفروش میرسد ۹۷۷۹۵۹ ۶۸۰۴۱۸

فروش آپارتمانهای لوکس‌وکاملانوساز در عباس‌آباد
طبقه همکف وطبقه دوم بعداز همکف یک ساختمان ۴ طبقه هردستگاه داری سه‌اطاق‌خواب سالن پذیرائی و ناهارخوری‌ـ هال بزرگ ـ سرویس کامل ایرانی و فرنگی‌ـشوفاژ‌روشن‌ـ تلفن مستقل بدون واسطه ۵۵۰ هزارتومان فروخته میشود . طبقه همکف دارای پارکینگ وحیاط میباشد .
نشانی : عباس‌اباد فرح‌شمالی آپادانا ـ خیابان نیلوفر ـ خیابان دهم پلاک ۳۸ پس از بازدید باتلفن ۹۳۶۶۹۸ تماس گرفته شود.
آـ ۲۱۱۸۷

فقط ۵ دستگاه‌آپارتمان
مجهز بادو اطاق‌خوابه و کلیه وسائل موکت شوفاژ و کولر باقی‌مانده میدان ۲۵ شهریور خیابان سینا پلاک ۱۲ بمحل مراجعه شود.
آـ ۲۱۱۴۸

آپارتمان فروشی
شمال میدان ونک ۲و۴ اطاق خواب‌باسرویس‌کامل۶۸۱۸۴۰و ۶۸۱۳۵۹
۱ـ۲ ا ـ ۲۱۱۷۱

آپارتمان واقع درظهیرـ الاسلام۲اطاقه باسرویس ۱۳۰ هزار تومان تلفن ۳۹۲۲۳۰ و۳۰۳۵۰۳

آپارتمان های فروشی بلوار الیزابت‌خیابان‌هما کوی پنجم‌تلفن۶۳۰۲۷۴ و ۶۳۳۶۰۱ و۶۳۳۴۲۶

مجهز ترین آپارتمان
۱و۲و۳ اطاق خوابه بافن‌کوئل تلفن گاراژ دربهترین نقطه امیرآباد شمالی بیواسطه ۸۴۴۰۲۳ و ۸۴۵۷۰۱
۱ـ۱۲ آـ ۲۱۱۵۸

آپارتمان‌فروشی ۴۹۷۴۰

آپارتمانهای
۱۴اطاقه و ۵ اطاقه در نارمک بفروش میرسد تلفن ۷۹۴۶۵۴
۱ـ۱۰ آـ ۱۹۶۵۲

فروش‌آپارتمانهای‌لوکس‌درشمال تهران ۸۳۲۲۷۶ ـ ۸۳۵۲۹۲
۱ـ۱۶ ا ـ ۲۰۶۳۱

آپارتمان های فروشی‌در شمال شهر ۸۴۵۵۰۴

۳ دستگاه آپارتمان مسکونی‌ویکدستگاه‌جهت دفتر کار حوالی نادری ۶۶۵۵۱۹

باغ فروشی
باغچه‌فروشی درتجریش
یک قطعه از باغ مسکونی خود را تا حدود ۷۵۰ متر مربع (بدلخواه مشتری) تفکیک و میفروشم تلفن ۸۷۴۶۸۶
۱ـ۷ آـ ۲۰۳۷۶

باغ‌مشجر درکرج
باغها با دیوار کشی به مساحت ۵۰ هزار متر مربع تفکیکی ۵ هزار متری درمشکین‌آبادکرج ۸ کیلو متری جنوب اتوبان اسفالته با آب و برق در اسرع وقت بفروش میرسد . طالبین بشماره تلفن ۸۸۱۶۳۶ مراجعه فرمائید .
۱ـ۳ آـ۲۰۸۳۷

باغ میوه ۱۰ساله
بمساحت ۲۵ هزار متر در ورامین فروشی یا معاوضه‌تلفن ۹۳۸۸۵۸
۱ـ۲ آـ ۲۰۹۸۸

زمین فروشی اقبالیه وشهر کوروش کرج دست اول تلفن ـ ۸۳۶۹۲۰

قابل‌توجه
اگر در جستجوی خرید زمین هستید
درشرق تهران زمین بقطعات ۱۲۰ الی ۱۵۰ مترمه قیمت۲۵ تا ۱۲۰ تومان نقد و اقساط موجود سرویس برای بازدید همه روزه آماده خیابان خاوران اول ۲۰ متری اتابک املاک برادران .
حسین رستمی تلفن ۳۵۲۷۱۵

اهواز
چند قطعه‌زمین‌فروشی۸۵۴۱۴۵
آـ ۲۰۹۳۵

الهیه‌فرشته
۱۴۰۰ متر زمین‌دونبش برمریم ورازنقدبیواسطه فروشی تلفن ۷۸۱۷۲۹

مقابل پارك ساعی یك قطعه‌ملك بمساحت ۶۰۰ متر مربع ۲۵ در ۲۴ ـ بفروش میرسد . تلفن های ۶۲۰۱۶۱ـ ۶۲۰۶۶۱
۱ـ۳ آـ۲۱۱۱۲

زمین اکازیون
۳ کیلو متری سه راه آذری اول جده ساوه روبروی‌پمپ‌بنزین‌قطعات ۱۵۴ متری باسندمالکیت نقد و اقساط متری۱۵۰ تومان . ۱۴ کیلو متری میدان شهیاد دوبروی باشگاه‌اسب‌دوانی‌قطعات ۳۰۰ متری : متری ۳۵ تومان
تلفن ۹۴۳۳۷۷ ۹۵۹۱۴۴ توکلی

زمین با سند مالکیت ۱۲ کیلو متری میدان شهیاد نقد و اقساط‌املاک‌حافظ تلفن ۹۷۳۶۶۰
۱ـ۸

نیاوران
زمین شمالی بمساحت ۶۷۰متر مربع با دوطبقه نقشه و جواز آماده از قرارمتری۱۰۰۰تومان بفروش میرسد تلفن ۸۵۷۹۳۸ و ۸۴۵۰۴۴
۱ـ۳ آـ ۲۰۷۴۴

قطعات ۹۰۰ و۵۰۰متری اقبالیه کرج متری ۱۷ تومان زمینهای‌پرسپولیس کرج متری ۷ تومان
قطعات ۱۰۰۰ متری مقابل مهرشهر با آب برق وآسفالت شده نقد و اقساط موسسه ساختمانی زمین‌ومسکن مقابل درب شمالی کاخ دادگستری طبقه فوقانی بانک‌صادرات‌تلفن
۳۱۶۹۲۱

نقشه جدید زمین
بربلوار رضا پهلوی‌بقطعات۲۰۰ متر به بالامتری ۱۴۵ـ تومان نصف نقد بقیه ۲۴ ماهه بدون واسطه ۳۴۱۳۵۶
۱ـ۱۰ آـ ۲۰۷۱۲

ناصرآباد کرج
قطعات ۱۴۰۰ متری با سند مالکیت و استعلام ثبتی متر مربع ۵۰ ریال تلفن : ۹۳۸۴۴۹ ۹۳۷۰۶۲

۱۰ کیلومتری میدان شهیاد زمین باقساط
۳۶ماهه برای‌شما ۹۷۳۲۶۴

اکازیون
قطعه زمین انحصری طرف جنگل (کوچکترین منطقه) بربلوار ۴۵ متری بین دریا کنار و بابلسر بمساحت ۲۱۰۰ متردونبش‌فوری‌بیواسطه‌بفروشی تلفن روزها ۶ـ۸۳۶۹۸۵ و شبها ۶ تا ۹ تلفن ۶۲۱۸۷۸
۱ـ۳ آـ ۲۱۳۴

قابل توجه اکازیون
یکقطعه ملک بمساحت ۴۵۰۰ متر باداشتن پروانه اتوسرویس و تعمیرگاه و ۲۲ باب مغازه و سالن بزرگ استخر شنا سه نبش برخیابان حوالی میدان شهناز بفروش میرسد .
تلفن ۷۵۷۰۸۷
۱ـ۳ ا ـ ۲۰۷۱۴

زمین فروشی
آریاشهر کرج
یکی از مطمئن ترین و سالم‌ترین‌سرمایه‌گذاری ها برای آن دسته از مردم دوراندیش و آینده نگر و همچنین برای کسانیکه قصد احداث باغ وویلا در شهرک‌های ییلاقی دور از جنجال و ازدحام جمعیت دارند. همانا خرید زمین
درآریاشهر کرج
واقع در کیلومتر ده کرج قزوین مقابل دانشسرای عالی خیابان قزلحصار جنوب غربی
(مهرشهر)
که یکی از مدرن‌ترین شهرهای ییلاقی میباشد دیدن فرمائید
آریاشهر کرج
علاوه بر داشتن هوای سالم ودل‌انگیز طرح آن با بهترین سیستم‌شبکه بندی شهری تفکیک‌شده بقطعات ۱۰۰۰ و ۱۸۰۰ متری
نقد و اقساط
با آب و برق‌آماده‌فروش بدون پرداخت هزینه محضر و کمیسیون میباشد
مجری کلیه سرویس شهری و خانه سازیو آپارتمان سازی‌آریاشهر شرکت‌ایران‌مترمیباشد دفتر فروش زمینهای آریاشهر تهران‌خیابان پهلوی جنب خیابان شاهپور علیرضا مقابل پارکینگ نیکو ساختمان ۳۴۳
تلفن ۶۶۹۵۵۱
املاك تماشا میدان کرج
تلفن ۳۳۸۸

توجه فرمائید
بهترین قطعات ۱۲۰ متری باسند مالکیت از
اراضی سلیمانیه
جنوب شرقی تهران در اختیار این شرکت میباشد متر مربعی ۹۰۰ ریال تلفن ۸۳۶۹۲۰

مژده نقشه جدید زمین بلوار رضاپهلوی‌آماده‌فروش۳۴۱۳۵۶
۱ـ۵ آـ ۲۰۷۱۳

زمین فروشی
در جاده قزل‌حصارجنب آریاشهر کرج ۵۰ قطعه تفکیکی‌از ۸۰۰ الی ۱۲۰۰ متر آماده فروش‌میباشد
تلفن ۴۲۴۴۷

فروش سرقفلی
مغازه واگذاری

یکباب کفاشی در لاله‌زارنو فروشی تلفن ۳۱۷۱۴۶
۱ـ۱۰ آـ ۱۹۴۵۵

دوباب مغازه در میدان خراسان جنب سینما شهوند واگذار می شود علاقمندان به دفتر سینما مراجعه نمایند .
۱ـ۱۰ آـ ۱۰۵۲۲۸

مغازه بزرگ سه‌نبش فروشی لاستیک و تعویض روغن مجهز باجواز دربهترین نقطه نارمک سیمتری ایستگاه دفتر۷۹۶۶۶۸
آـ ۲۰۹۸۲

خیابان پدرثانی نارمک آرایشگاه مردانه با جواز کسب ۷۹۱۵۸۰

یکدستگاه‌آپارتمان‌همکف
باکارگاه مجزا و جوازخیاطی واگذار میشود تلفن ۸۵۶۲۱۹
۱ـ۲ آـ ۲۱۱۲۷

داروخانه‌ای با فروش سطح عالی شمال شهر فروشی تلفن ۴۴۲۲۰

آرایشگاه زنانه در تهران‌نو بفروش میرسد ۶۸۳۴۰۶ و ۶۸۱۵۷۵
۱ـ۳ آـ ۲۱۱۲۶

حمام فروشی تخلیه
واقع در امیریه خیابان‌انصاری با ۱۲ نمره‌خصوصی‌ودوعمومی رجوع فرمائید لاله‌زار۳۱۹۷۸۴ به : بنگاه کوشان .
۱ـ۳ آـ ۱۰۵۱۹۰

اجاره‌داده‌میشود

آپارتمان اجاره
مستقل ۳ طبقه شمالی
درجمشیدآباد اجاره‌داده‌میشود ۸۴۱۴۲۸ و ۸۴۹۶۰۴ رجبی
۱ـ۲ ا ـ ۲۰۹۲۱

آپارتمان ۲ و ۳ اطاق خوابه با سرویس و شوفاژ در شمال شهر برای سکونت و محل‌کار تلفن ۶۲۳۵۹۷

قابل توجه شرکتهاو موسسات
آپارتمانهای ۳ و ۴ اطاقه با سرویس‌کامل و مغازه‌های‌پاساژ کاوه در خیابان شاه روبروی المینیوم آماده واگذاری واجاره است بتلفنهای ۸۳۶۳۲۵ و ۸۵۱۵۰۶ مراجعه فرمایند .
۱ـ۵ آـ ۲۰۸۲۷

آگهی حراج عمومی

بانك ملی ایران در نظر دارد شش دستگاه اتومبیل بشرح زیر :

۱ـ جیپ شهباز	مدل ۱۳۴۸	شماره شهربانی ۳۶۴۵۳
۲ـ جیپ شهباز	« ۱۳۴۸	« ۳۶۴۵۴
۳ـ جیپ استیشن	« ۱۳۴۷	« ۲۷۲۱۴
۴ـ ژیان	« ۱۳۴۹	« ۵۱۳۷۵
۵ـ شورلت وانت	« ۱۳۴۸	« ۲۷۲۲۲
۶ـ وانت مزدا	« ۱۳۴۸	« ۲۹۱۲۲

از طریق حراج عمومی در ساعت سه‌بعدازظهر روز چهارشنبه ۹ بهمن‌ماه ۱۳۵۳ در ساختمان مرکزی بانك ملی واقع در خیابان فردوسی‌محوطه دایره فنی باحضور متصدیان مسئول در مقابل وجه نقد بمعرض فروش بگذارد .

طالبین شرکت در حراج میتوانند تا قبل‌از فرا رسیدن تاریخ حراج همه روزه باستثنای ایام تعطیل در ساعات اداری در محل مزبور از نزدیك اتومبیل‌های مشروحه را مشاهده و بازدیدنمایند.

ضمنا کلیه هزینه های متعلقه و همچنین ضبط و حراست اجناس فروخته شده پس‌ازهفت روز از تاریخ خرید بعهده خریدار می‌باشد و در غیر اینصورت مبلغ پرداختی و اتومبیل فروخته شده‌برابر مقررات بنفع بانك ضبط خواهد شد .

حضور در جلسه حراج برای عموم آزاد می‌باشد .

بانك ملی ایران

آگهی مناقصه

سازمان بیمه‌های اجتماعی وسائل مورد نیاز لابراتوار داروسازی خود را بشرح زیر :

قوطی پلاستیکی جای پماد آنتی فلوژستین دویست هزار عدد .

قوطی پلاستیکی جای گرانول بورژه سیصد هزارعدد.

از طریق مناقصه خریداری مینماید . طالبین شرکت در مناقصه میتوانند برای کسب اطلاعات بیشتر و دریافت برگ مشخصات و شرایط شرکت در مناقصه و نمونه قراردادهمه روزه در ساعات اداری لغایت بیست‌وچهارم دی ماه جاری باطاق شماره ۵۱۸ کاخ مرکزی سازمان بیمه‌های اجتماعی‌واقع در خیابان آیزنهاور مراجعه نمایند .

م‌الف ۲۰۰۹۳

سازمان بیمه‌های اجتماعی

قابل توجه
شرکت های ساختمانی ـ مهندسین ـ معماران
مرکز پخش انواع مواد سیمانی و ضد یخ بتون ـ فروشگاه امید خیابان بوذرجمهری تلفن های ۲۳۷۳۴ ـ۲۱۵۹۸ ـ۵۳۳۸۷۸

استخدام مهندس وتکنیسین
کارخانجات لوله سازی شهریار تعدادی‌مهندس و تکنیسین ساختمانی برای نظارت در اجرای طرح کارخانجات واقع در اهواز استخدام‌مینماید داوطلبان به خیابان سپهبد زاهدی خیابان‌ناصر شماره ۴ باتلفن۸۳۹۲۲۰مراجعه‌نمایند.

چند نفر ماشین‌نویس درجه یك
دوزبانه «انگلیسی فارسی »با حقوق ومزایای خیلی خوب جهت یك موسسه عظیم مهندسین مشاوراستخدام میشود تلفن ۸۳۷۰۶۱و۸۳۷۰۲۷

استخدام
شرکت ماشین های راهسازی (نمایندگی کاترپیلار)یک نفر مهندس مکانیک را که دارای سابقه کار با ماشین‌آلات سنگین راهسازی بوده و آشنائی کامل به زبان انگلیسی‌داشته باشد برای پست ریاست اداره سرویس فنی و قطعات یدکی (شعبه کرمان) با شرایط مناسب استخدام مینماید.
داوطلبان میتوانند همه روزه از ساعت ۸ الی ۱۲ با در دست داشتن مدارک به کارگزینی شرکت واقعدر خیابان سعدی شمالی شماره ۱۶۸ مراجعه فرمایند .

آگهی استخدام
شرکت‌حکاه
بعده‌ای زن و مرد دیپلمه جهت کارخاک‌شناسی و ساختمانی نیازمند است .
متقاضیان بعد از ظهر ها از ساعت ۳ الی۶با تلفن ۸۲۹۱۲۷ تماس بگیرند
۱ـ۳

آزمایشگاه تهران کلینیک
باحقوق مکفی تکنیسین باسابقه استخدام میکند تلفن ۶۲۲۹۳۱ داخلی ۳۰۶

گروه‌صنعتی رنا
برای طرح و توسعه کارخانجات خود احتیاج‌به تعدادی مهندس مکانیك یا برق و دیپلمه فنی آشنا به اصول فنی‌ویا مکانیك باشرایط ذیل دارد :
۱ـ آشنائی بزبان انگلیسی
۲ـ داشتن حداقل ۳سال سابقه کاردرکارخانجات تولیدی .
۳ـ داشتن معافی یا ورقه پایان خدمت
۴ـ داشتن حداقل ۲۵ و حداکثر ۴۰ سال سن
متقاضیان میتوانند جهت تعیین وقت مصاحبه همه روزه از ساعت ۸ صبح الی ۱۲ ظهر با تلفن های ۵ـ۳۰۵۰۰۱ داخلی ۲۸۰ تماس بگیرند .

آگهی استخدام
نیروی هوائی شاهنشاهی برای یگانهای مرکز وخارج از مرکز تعدادی غیر نظامی در تخصص های زیررا استخدام می نماید .

داوطلبان واجد شرایط می توانند از تاریخ۲۲ر۱۰ر۵۳ با در دست داشتن مدارک تحصیلی‌عین شناسنامه و دوقطعه عکس به ستاد فرماندهی نیروی هوائی شاهنشاهی(مدیریت بهداری) مراجعه نمایند

نیروی هوائی شاهنشاهی

۱ـ دامپزشک
۲ـ ماما
۳ـ مددکار اجتماعی

م‌الف ۲۰۴۰۴

شرکت کفش جم
سه نفر دوشیزه‌یابانـو باشرایط مشروحه زیر از طریق مصاحبه حضوری استخدام مینماید
۱ـ حداقل تحصیلات دیپلم دبیرستان
۲ـ روشن بودن وضع‌خدمت وظیفه
۳ـ دوسال سابقه کار در امور حسابداری
واجدین شرایط میتوانند همه روزه از ۹ صبح تا ۴ بعداز ظهر به محل شرکت واقع درکیلومتر ۲۴ جاده تهران کرج مراجعه نمایند .

SIEMENS

DIREKTIONS – SEKRETAERIN

wird zum sofortigen Eintritt gesucht.

Wir benoetigen eine Dame mit langjaehriger Berufserfahrung, deutscher Muttersprache und iranischer Nationalitaet sowie mit sehr guten englischen Sprachkenntnissen (Farsi-Kenntnisse sind sehr erwuenscht).

Wir laden Sie zu einem unverbindlichen Gespraech in unserer Personalabteilung Takhte Djamshid No. 32 in der Zeit von 7.00 bis 14.00 Uhr von Samstag bis Donnerstag mit Ihren entsprechenden Unterlagen ein,
Tel. 614-251.

SIMENS SHERKATE SAHAMI KHASS

نیازمندیهای اطلاعات تلفنی آگهی قبول میکند ۳۱۱۲۲۴-۳۱۱۲۲۵ ۳۱۱۲۲۹-۳۱۱۲۳۰

۷ اطاق دفتری در شمال‌شهر برخیابان یکجا اجاره داده میشود تلفن ۶۳۱۹۶۸و۴۵۷۳۴
۱ـ۹ آ ـ ۲۰۹۳۸

قابل توجه دفاتر و شرکتها

دو دستگاه آپارتمان‌نوسازطبقه دوم و سوم هریک دارای‌سالن وناهارخوری و دواطاق‌خواب وهال بزرگ باسرویس کامل، شوفاژ ، تلفن و کولر مستقل واقع در بلوار الیزابت خیابان میکده کوچه پنجم پلاک ۱۶ بعدازظهرها بمحل و تلفن ـ ۶۳۷۵۹۰ و شبها ۸۴۰۳۲۲ مراجعه شود.

مورد نیاز برای اجاره

انبار مورد نیاز

کمپانی بزرگ معتبر درایران نیاز به انبار بزرگی در حدود ۶هزارمتر مربع مساحت در تهرانیا اطراف تهران باشرایط زیر دارد .
۱ـ درب بزرگ ورود وخروج کمکامیون بتواند براحتی داخل وخارج گردد .
۲ـ دوخط مستقیم تلفن .
۳ـ داخل انبار محل‌کار اداری با کلیه لوازم بهداشتی برای کارمندان درصورت‌امکان‌مجهز به شوفاژ.
علاقمندان محل انبار خود را باذکر اجاره ماهیانه وشماره تلفن مالک به راهنمای شماره ۱۳۳۰ روزنامه اطلاعات اول خیام ارسال‌نموده و جواب‌تلفن دریافت مینمایند .

مستقل دو طبقه یا دو دستگاه آپارتمان۲ یا ۳ اطاقی حوالی خیابانهای پهلوی ، کاخ ، زرتشت، امیرآباد ، بهجت‌آباد ، یوسف‌آباد ،جمشیدآباد جهت اجاره نیازمندیم صبحها ۹ تا ۱۱ وعصر ها ۴ تا ۶تلفن ۳۱۱۲۳۰

تعدادی آپارتمان ویلا

جهت اجاره بخارجیان در شمیرانات نیازمندیم ۸۹۴۴۱۹و ۸۹۱۱۱۰
۱ـ۲ ۱ـ۲۰۹۵۷

جهت سکونت‌دوخانواده خارجی به ویلا و طبقه اول در شمال شهر و شمیران‌نیازی‌فوری‌است ۷۷۳۲۸۵ و۷۷۸۹۵۵

۱اطاق‌خواب
۲ اطاق خواب
۳ اطاق‌خواب

آپارتمانی در شمال‌شهر برای اجاره مورد نیاز است . کاژه : شرکت تامین مسکن تلفنهای۸۲۲۴۳۱ ـ ۸۲۰۵۳۷ـ ۸۲۲۴۹۸ میدان ۲۵ شهریور خیابان دیبا شماره ۱۲۱ طبقه همکف.
آ ـ ۲۰۹۹۹

مورد نیاز برای اجاره

یک شرکت تجارتی برای محل دفترخود به یک خانه دربست حداقل ۶ اطاقه در یکی از خیابانهای اصلی شمال شهر احتیاج دارد باتلفن ۶۶۰۶۹۶ از۴تا۸ بعدازظهر تماس‌بگیرید
۱ـ۳ آ ـ ۲۰۹۴۶

۳دستگاه آپارتمان‌ازیک‌ساختمان که جمعاجدود۲۰اطاق داشته و پائینتر از خیابان‌سپه باشد برای‌محل‌کارنیازمندیم ۸۲۸۱۱۰
آ ـ ۲۰۹۹۳

مورد نیاز اجاره

آپارتمانی جهت مطب حدود خیابانهای تخت طاووس ، کریمخان‌زند ، تخت جمشید ، شاه‌عباس ، کاخ ، ۲۵شهریور، روزولت، بلوارالیزابت، اریامهر فرح جنوبی مورد نیاز است . بعدازظهرها ۴الی ۸ با تلفن ۶۲۹۲۴۹ تماس حاصل‌فرمائید.
آ ـ ۲۱۰۰۵

یک سالن بمساحت۱۰۰۰ متر ببالا در مرکز شهر بین تخت جمشید و توپخانه مورد نیاز است تلفن۳۰۲۰۷۸و۳۹۱۸۶۰

مورد نیاز برای خرید

فوری خریداریم
چند دستگاه خانه وزمین در سلطنت‌آباد ـفرمانیه خریداریم دفتر حاتم‌تلفن ۸۵۶۶۵۵ ۱ـ۱۰

ویلائی یا مستغلاتی

دست دوم از ۶۰۰ هزار تومان تا۸میلیون تومان خریداریم تلفنهای ۸۴۷۹۸۲ و ۸۵۳۷۳۶
۱ـ۸ آ ـ ۲۰۰۰۳

وردآورد ، ملارد ، سرحدآباد خریداریم تلفن ۹۲۱۷۷۹
۱ـ۱۰ آ ـ ۲۰۷۶۵

زمین

زمینهای‌افسریه‌شاه‌آباد شرق مشیریه خریداریم ۳۵۹۴۰۸

زمین مسعودیه مشیریه کاروان خریداریم تلفن ۳۵۴۵۵۴

زمینهای مهر شهر گلشهر ـگوهر دشت ـ فروشنده و خریداریم ۴۲۶۸۲

اهوازاهواز

زمینهای اهواز خریداریم آژانس نوبل ۸۳۴۸۹۳

اراضی تهران پارس خریداریم ۷۸۰۰۶۱

اراضی تهران پارس خریداریم تلفن ۷۸۸۴۹

خریدار اراضی ساحلی‌وجنگلی شمال تلفن ۴۵۱۶۸ و۶۶۲۴۵۹

حریدار زمین تهران پارس ـ ۷۹۱۳۶۶

زمین تهران‌پارس خریداریم‌تلفن ۷۹۳۰۲۰

خریدار زمین تهران‌پارس‌تلفن ۷۸۱۹۲۶

اراضی صنعتی‌جاده‌کرج‌تهران بریم ام.ار.اس امامسی کارگاه کارخانه خریدار وفروشنده‌ایم ۹۲۷۲۸۰

زمینهای قلقلی اطراف پارک‌وی خریداریم ۶۳۷۶۵۷

زمینهای ونک ، ولنجک، دره قشلاق ، زعفرانیه راخریداریم ۶۸۰۱۳۶
۱ـ۲ آ ـ ۲۱۱۳۷

خانه‌شمارا بخارجیان اجاره‌میدهیم

مؤسسه نیازمندیهای خارجیان خانه بخارجیان اجاره میدهد ۸۳۰۰۸۲ - ۸۳۰۰۸۱ ۸۲۱۷۲۳ - ۸۲۱۸۱۱ ۳۶۱ تخت جمشید مقابل سفارت آمریکا

سازمان نیازمندیهای خارجیان خانه شمارا اجاره میدهد ۸۲۳۱۵۵ ۸۲۳۹۲۹ ۸۲۸۱۰۶

۲۴ ساعته سازمان نیازمندیهای بین المللی اجاره بخارجیان ۷۷۸۷۹۹ ۷۷۹۱۱۸

مؤسسه امپایر۷۷۷۵۰۰ خانه بخارجیان اجاره میدهد ۷۷۸۹۵۵-۷۷۲۲۲۲

شرکت سلحشور باگروه مجهز خود خیلی سریع اجاره بخارجیان ۶۳۷۴۵۵و۶۳۳۶۷۴

مؤسسه امور خارجیان مرکز اجاره تخت جمشید جنب بهار ۵۰۳ ۷۵۱۷۸۲-۷۵۲۳۵۸

مؤسسه ظفر ۲۷۷۷۴۶ خانه بخارجیان اجاره میدهد ۷۷۸۶۰۰-۷۷۸۵۸۹

سازمان مسکن پارس مرکز ۸۵۳۸۵۳ ۸۴۸۴۲۴ اجاره ۸۵۷۵۸۵ بخارجیان

تلفن ۴۰۰۰۰
مرکز فروش ویلا و اپارتمان بخصوص اجاره‌منازل بخارجیان

شرکت امداد
اجاره بخارجیان فوری خریدو فروش املاک و مستغلات . سریع . تحت نظر مدیریت‌فعال تلفن ۹۲۱۹۳۱

۸۲۹۷۶۶ - ۸۳۵۱۲۰ سازمان کورش اجاره منازل بخارجیان

گروه همکاران مشاور خدمات عمومی ماوراء ـ ایران آپارتمان شما رابه خارجیان اجاره میدهد تلفن ۶۲۳۵۹۷

بخارجیان مستغلات شما رادر شهر و شمیرانات مبله وغیرمبله اعم از دفتر و سکونتی اجاره میدهیم ۳ـ۲ـ۸۳۰۸۴۱

زمین محدوده خریداریم ۸۵۹۹۸۸

زمین در شمال شهر خریداریم تلفن ۶۲۳۵۹۷

اراضی سازمان چای‌ودردشت خریداریم تلفن ۷۹۵۲۸۱

خریدار زمین تهران پارس ۷۸۱۴۳۴

خریدار اراضی تهران پارس ۷۸۶۳۴

تهران‌پارس
خرید زمین و خانه ۷۸۱۹۵۷ فرامرزپور

خرید اراضی تهران پارس ـ ۷۸۰۰۷۱

زمین افسریه‌خریداریم۳۴۱۳۵۹

خرید زمین تهران‌پارس۷۸۶۴۳

بنگاههای معاملات املاک

دفتر مرکزی جلالی
خریدار اراضی سعادت‌اباد و عباس‌آباد و درةشقلاق و شمیرانات و مبارک‌اباد تلفن ـ ۶۲۶۴۱۱ ـ ۶۲۴۱۹۳

دفتر پارس
مستغلات در شهر و مرکز معاملات املاک و عباس آباد و شمیرانات تلفن ۸۴۱۵۵۸

بورس املاک شمیران
دفتر براتی۸۷۲۵۷۵ـ۸۷۷۸۷۵

خرید و فروش‌آپارتمان های ۳ و۴ اطاقی‌شرکت کوشک واقع در غرب شهرآراء تلفن۹۷۲۸۵۵ املاک جاوید

لاله زار بنگاه کوشان مجمع مشاورین املاک فروشنده املاک همه‌جابا ۳۱۹۷۸۴ دستورفرمائید

برای اجاره هر نوع ویلا و آپارتمان درشمال‌شهر بما زنگ بزنید ۸۵۹۹۸۸

آژانس ۱۱۰
خرید و فروش ساختمان ، آپارتمان زمین نارمک تهران ـ پارس ۷۹۰۵۳۶

معاملات پول

پول موجود
پول
فوری موجود ۸۳۰۸۳۵

پول
در مقابل چك کارمندی ملک ـ تلفن و اتومبیل
۱۰ماهه هزاری ۱۵ تومان
۱۵ ماهه هزاری ۱۴ تومان
۲۰ماهه هزاری ۱۴ تومان
۳۰ماهه هزاری ۵ر۱۲تومان
۴۳۵۲۸

پول
نیم ساعته بدون کارمزد
باسودبانکی
در مقابل سند اتومبیل تلفن بدون خرج محضر
ملک
۷۵۶۴۲۴
۷۵۶۴۲۵
۷۵۷۵۳۵
۷۵۷۲۹۴
ادرس: جاده قدیم‌شمیران‌مقابل سینما مولن‌روژ جنب شهناز ۱ ساختمان ۳۱۲ طبقه‌اول‌پلاک۵ شرکت ویکتوریا .

پول فوری با چك کارمندی
۷۵۴۴۹۲

پول
فوری ۳ دقیقه با سود بانکی بدون کارمزد
به سند ساختمان ـ اتومبیل‌شخصی‌ـتاکسی کرایه ـ تلفن ـ چك ـ مازاد ساختمان‌بدون‌خرج محضر
۸۳۰۸۵۲
۸۳۲۹۸۶
ادرس : شاهرضا بین‌رامسرو فرصت جنب‌بانک‌عمران‌موسسه ایران شاد.

پول‌فوری
در مقابل هر نوع اتومبیل و تلفن و چك کارمندی هزاری ۱۵ تومان
۷۶۳۸۴۰

وام‌به تلفن اتومبیل ملك
۹۳۱۷۲۱
۹۳۴۷۱۶

وام فوری درمقابل قبض بانك کارگشائی . تلفن . ملك .
تلفن ۴۴۹۸۱

اسکناس
قبل از اینکه میخواهید از موسسه‌ای روی چك کارمندی
تلفن‌ـ اتومبیل ـ ملك خودوام بگیرید باماتماس حاصل‌فرمائید
بنفع شماست
تلفن ۶۶۷۸۸۴
(۴۱۵۱۰ داخلی ۲۲)

داد وستد پول
درمقابل‌ملک‌باسودعادله روز در مقابل مازاد ملك تا۲۵ هزارتومان‌درمقابل اتومبیل وتلفن‌تا۲۵هزار تومان ۱۰ روزه تا ۳۶ ماهه دلخواه شما فورا وام داده میشود تلفن
۴۹۰۵۰
۴۵۰۵۷

وام‌فقط به‌هنرمندان
تلفن ۹۲۱۹۳۱

وام
ملك شما چنانچه درگرو و یا رهن هم باشد ما به شما نسبت بمازادآن‌وام میدهیم .
تلفن ۴۲۲۲۷

پول
نیم‌ساعته
به سنداتومبیل و تلفن ساختمان با سود بانکی
۸۳۶۷۳۵

وام شش ساله با بهره ۸ر۸٪ تلفن ۸۳۲۹۸۶ و ۸۳۰۸۵۲

با چك کارمندی وضامن
۹۳۱۷۳۱

وام
به هنرمندان با چك ۸۳۲۹۸۶ و ۸۳۰۸۵۲

پول فوری باسود بانکی در مقابل خانه مستغلات ۹۲۸۴۶۵

خانه پول ـ فرح شمالی‌مرکز معاملات پول تهران ۸۴۸۳۸۸

قلك وام میدهد
درمقابل مبیع‌ارزنده قلك فورا وام میدهد تلفن ۷۶۵۷۴۵

دادوستدپول‌از ۲ میلیون‌ریال‌ ببالا پاکپور ۶۶۴۶۱۸،۶۶۶۲۶۳،۶۶۰۲۰۰

پول فوری با بهره‌ارزان در مقابل خانه‌ومستغلات ۸۳۹۵۰۰

پول ارزان و فوری موجود است‌دفتر سام۸۲۲۶۵۹

وام به اتومبیل و چك ۴۴۲۲۰

پول ۵ر۱شاهی۶۲۴۸۷۳

مورد نیاز

بپول راکدشما با انتقال مبیع هزاری ۵۰ تومان سود میدهیم ۷۵۶۴۲۵

پول‌شرطی در مقابل‌خانه مستغلات‌فوری‌نیازمندیم ۹۲۸۴۶۶

پول جهت خانه درشمال شهر نیازمندیم۸۲۸۳۴۹

بپول راکد شماهزاری ۵۰ تومان سود میدهیم
۷۶۳۸۴۰

پول در مقابل‌خانه‌ارزنده نیازمندیم ۷۵۶۴۲۵

پول شرطی نیازمندیم ۸۲۲۶۵۹

پول شرطی نیازمندیم ۸۳۹۵۰۰

فروش تلفن ۵۳۳۰۳۰

قبوض

مژده
وقتی در مقابل فرش ، طلا ،جواهر خود ازبانك کارگشائی وام دریافت داشتید ما هم مجددا به مازاد ارزیابی‌قبوض‌شما وام میدهیم تلفن۴۵۱۶۸ و ۶۶۲۴۵۹ و۴۳۴۹۹

قبوض بانك کارگشائی
هرنوع خریداریم‌پویا موراپشما وام میدهیم ۸۳۶۴۲۲

قبوض‌شهرداری‌بیواسطه خریدار. پاکپور۶۶۴۶۱۸ ۶۶۶۲۶۳و ۶۶۰۲۰۰

خریدار قبوض‌شهرداری ۴۵۹۵۷

معاملات تلفن

بنفع شماست قبل از خرید و فروش تلفن با ۸۵۳۰۳۱ تماس بگیرید.

خرید و فروش هر نوع شماره تلفن با نصب ۸۲۰۸۴۱

خرید و فروش تلفن ۳۱۷۴۳۷ اسلامبول کمپانی ۱۷و ۲

خریدوفروش‌هرنوع‌تلفن۸۹۴۰۵۰

فروش
فروش هرنوع شماره تلفن با نصب فوری ۶۶۵۷۵۷

فروش تلفن با نصب ۸۲۱۸۸۲

فروش تلفن در هر مکان فوری تلفن ۷۷۰۰۵۸

فروش تلفن در هرمکان ۶۶۱۸۱۸

خرید
خرید هرنوع تلفن ۶۶۵۷۵۷

تلفن در هر منطقه‌خریدار با نصب فروشنده‌ایم ۸۵۳۰۳۱

تلفن ۳و۷و۶۲
خریداریم ۳۰۳۲۳۷ خرید و فروش تلفن ۶۶۵۸۰۸

خرید تلفن در هر مکان فوری تلفن ۷۷۰۰۵۸

خریدار تلفن شما ۸۲۱۸۸۲

خرید تلفن در هر مکان ۶۶۱۸۱۸

خریدار تلفن ۲۳۰۳۰

تزئینات‌ودکوراسیون

کاغذدیواری موکت وکفپوش
پلاستر
(باشرایط دلخواه شما)
دفترمرکزی ـچهارراه‌امیراکرم
۶۶۸۸۳۲-۶۶۸۸۳۳
۶۶۷۶۱۷ ۶۶۷۶۱۶
شعبه‌گیشا ۶۳۲۹۱۴ ۶۳۱۹۴۷
شعبه‌باغشاه ۶۶۰۷۷۲
شعبه‌بازار ۵۳۳۷۹۷
نمایشگاه‌تجریش ۸۷۴۳۰۲

با۳تومان
باروزی سه تومان منزل و محل کار خود را با بهترین انواع کاغذ دیواری پرده کرکره موکت و کفپوش تزئین فرمائید تزئینات مارال ۹۷۵۵۱۸

موکت
متری ۱۹۵ ریال دکور تکنیک تلفن های ۸۳۳۵۱۵ و ۸۳۹۵۰۱

۳تومان
باروزی ۳ تومان کاغذ دیواری کفپوش ـ کرکره و موکت
ساناز
۹۲۳۹۲۰

موکت ازمتری ۲۰۰ریال
۹۳۶۶۲۲

تزئینات تهران ویلا
مرکز پخش انواع کاغذدیواری موکت پرده پارچه‌وکرکره‌وکلیه لوازم تزئینی با تخفیف کلی ـ ۹۷۶۶۸۶

آگهی استخدام

مهندس طراح پروژه فاضلاب
موسسه مهندسین مشاور احتیاج به چند نفرمهندس سیویل با تجربه در طرحهای فاضلاب با حداقل ۳ سال تجربه عملی در تهیه طرح دارد .
حائزین شرایط
باتلفنهای زیر تماس و یابه آدرس خیابان شاه ـ ساختمان آلومینیوم ـ طبقه نهم مراجعه فرمایند . ۶۶۱۱۴۲ـ۴

۱۲ماهه
نصب انواع واقسام محصولات تزئینی جهت ساختمان های بزرك و کوچك تلفن ۷۵۲۶۰۱و ۷۶۵۶۹۴ شرکت پلژر

نقدواقساط
آسفالت سیمانکاری و موکت و کاغذ دیواری ـ تعمیرات تلفن ۴۸۰۶۳

نقد و اقساط
تزئینات الهام
پرده کرکره امریکائی با نصب متر مربعی ۴۹۰ ریال کاغذ دیواری و موکت ایرانی و خارجی با ۲۰ درصد تخفیف پرده پارچه با دوخت. نصب مجانی . اف .اف درب کشوئی با تخفیف کلی تلفن ۹۵۶۹۸۰

نقدواقساط
پرده کرکره با ۵ سال ضمانت و کاغذدیواری‌با ۲۰ درصد تخفیف موکت و کف پوش‌واف‌اف‌منزل تزئیناتی مهران تلفن ۹۳۷۷۶۱

تزئینات‌ساحل ۸۴۳۱۹۶
کلیه بنائی رنگ‌امیزی‌ساختمان

برای ساختمان شما

پاکتان
انجام کلیه امور نظافتی نقاشی و دکوراسیون ساختمان ۸۳۸۱۷۲ و ۷۵۴۷۵۳

۳تومان
با روزی ۳تومان وبا یکتلفن انواع کاغذ دیواری‌ـ موکتو کفپوش برای منزل و محل‌کار شما نصب میشود تلفن‌های ۶۶۸۸۳۲ و۶۶۸۸۳۱ ۶۶۰۷۷۲ و ۶۶۸۸۳۳ ۶۳۲۹۱۴ و ۶۳۱۹۴۷ ۵۳۳۷۹۷ و۸۷۴۳۰۲

نصب شوفاژ
لوله کشی ،سیم‌کشی کانال کشی ساختمان
۸۳۵۷۲۴

بنائی و نقاشی
آسفالت تلفن
۷۵۹۷۲۱

سرامیک آسیا
تولید کننده انواع سرامیك لعابی جاده ساوه کیلو متر ۱۶املاك بختیاری تلفن ۹۵۹۱۹۱

شرکت ساختمانی آسیا
سازنده اپارتمان ویلا بیمارستان درتهران و شهرستانها تلفن ـ ۸۴۷۲۸۸

قابل‌توجه
تعمیر سنگهای ریخته و پیچ‌رول پلاك پذیرفته میشود تلفن ۶۳۶۲۷۳

ایزولاسیون بام
از چکه با ایزامین جلوگیری فرمائیدشرکت ایزامین ۶۳۲۲۲۹ و ۲۵۳۸۳

سفال
فروش و نصب سقفهای کاذب صادکو تلفنهای ۸۱ـ۷۶۱۲۸۰
آ ـ ۲۱۱۲۴

اسفالت ساختمان ۹۳۳۵۵۹

شرکت نشت‌جو
تشخیص و تعمیرمحل‌فرسودگی لوله های آب تلفن ۸۷۷۹۹۲و ۸۷۷۹۹۳

اسفالت و تعمیرات پیشروتلفن ۶۶۰۴۷۹

تعمیرات ساختمان ۹۳۳۵۵۹

اسفالت و تعمیرات و نقاشی ـ ۶۲۵۷۳۲

لوله‌بازکنی

لوله‌بازکنی‌ولوله‌کشی مقدم ۹۲۵۳۷۴

لوله بازکنی امید لوله کشی و تعمیر بنائی‌تلفن ۹۳۶۵۴۴

لوله‌بازکنی‌ولوله‌کشی دروازه‌دولت ۸۲۷۴۰۸

لوله‌بازکنی روزولت شبانه‌روزی ۴۷۱۴۳

سازمان‌فنی۱۱۰ لوله بازکنی باتراکم‌هوا ۷۶۳۷۸۵-۷۶۰۹۹۳

لوله‌بازکنی فوری
۸۵۲۰۶۸ ـ ۸۴۱۱۲۵

لوله‌بازکنی‌ولوله‌کشی تخلیه چاه ۸۲۲۲۸۶

لوله بازکنی یکساعته ۷۶۵۲۴۴

تخلیه چاه و لوله‌بازکنی فوری ۸۷۰۵۹۱

تخلیه چاه

تخلیه‌چاه
ولوله بازکنی
تلفن : ۵۳۱۷۰۵

تخلیه‌چاه
لوله بازکنی
۹۲۱۳۲۳

تخلیه‌چاه
ارزانتر از همه جا تلفن ۹۲۴۸۸۹

تخلیه‌چاه
ولوله بازکنی
تلفن : ۵۳۲۵۵۰

تخلیه ولاروبی
با حمل فاضل آب و لوله بازکنی
تلفن ۵۳۸۷۱۵

تخلیه‌چاه
ولوله بازکنی
تلفن : ۵۳۷۱۸۳

تخلیه‌چاه
ولوله باز کنی پات با تخفیف مخصوص
تلفن ۴۷۶۳۴

۵۴۹۴۳۴

تخلیه چاه فوری
تلفن ۹۳۲۸۷۰

تخلیه چاه فوری
تلفن ۹۲۳۳۵۹

تخلیه‌چاه
۵۳۷۸۱۷ و ۵۳۸۳۲۷ ۵۳۴۴۲۲

تخلیه‌چاه
تخلیه چاه فاضلاب وتوالت حفرچاه باوسیستگاه موتوری شرکت شوشتر: تلفن ۸۳۰۷۲۲-۸۲۹۵۵۶

گاز

بوتان گاز
BUTANE
بوتان
قبول سفارشات گاز از۷صبح تا۷شب
باشماره‌های ۵۹-۹۵۳۰۵۱
صدورکارت اشتراك ۳۱۳۱۶۳
سرویس وتعمیرات ۲-۳۱۳۱۶۱
دفترمرکزی وفروش ۱۵-۳۰۴۷۱۱
شکایات‌گازرسانی ۹۶۲۳۰۶۰
بوتان

آگهیهای متفرقه

اسناد صعب‌الوصول شما را خریداریم بعدازظهرها تلفن ـ ۶۶۰۴۷۹

ترجمه ارزان
اسناد رسمی و غیر رسمی اخذ پذیرش تحریرات فارسی لاتین‌ـ شاه‌آبادـ ماشین‌نویسی ربانی تلفن ۳۱۷۱۳۵
آ ـ ۱۸۷۶۹

کرکره‌چوبی
MISCHLER میشلر
سرما، گرما و نوراز کرکره چوبی میشلر عبورنمیکند
پارکت BW
نمایشگاه : شاهرضا کوچه قنوتی
۸۲۹۳۹۰-۸۲۴۳۰۷
۸۲۴۸۷۰-۸۲۹۵۹۶

یك خبر مهم
تمام گوشت مصرفی چلوکبابی ملی ازهمدان تهیه میشود ،سرچشمه چلوکبابی ملی تلفن های ۳۰۳۹۱۱ و۳۹۳۱۵۶

گمشده

سرقت شده
کیف دستی اینجانب در تاریخ ۱۵ر۱۰ر۵۳ ازصندوق اتومبیل به سرقت رفته‌وپرونده متشکله از طرف کلانتری مربوطه به اداره آگاهی ارجاع شددسته چکهای سفید بانك بازرگانی شعبه ناصرخسرو حساب ـ ۴۶۵۳۷ و بانك شهریارشعبه کریمخان‌زند حساب ۲۲۲۱۴ تعدادی سفته‌باامضاهای‌مختلف واوراق واسناد در کیف بوده تماما به‌سرقت‌رفته‌چون‌اینجانب دراین تاریخ به هیچکس اعم از افراد حقیقی و حقوقی‌چه مستقیم یاظهرنویس‌سفته‌بصورت چك یاسند خطی بدهی ندارم لذا آگهی میشود که چکها و اسناد واوراق سرقت شده‌که فهرست آنها به مراجع‌قانونی داده شده از درجه اعتبار ساقط هرکس از این‌اوراق‌را احتمالا مورد مطالبه نمایدجعل وتحت تعقیب قانونی قرار خواهد گرفت و درعین‌حال هرکسی اوراق واسنادمربوط رابه نشانی‌دیل تسلیم نماید مژدگانی قابل توجهی دریافت خواهد نمود. مهندس‌منوچهر کمالی‌آزاد .
چهارراه پهلوی شاهرضاکوچه هوشنگی شماره ۴۳
تعدادی کارگرزن مورد نیاز است با تلفن ۹۷۵۴۲۷تماس بگیرید
۱ـ۳ ا ـ ۲۱۱۷۴

آگهی‌فقدان‌پروانه‌مالکیت‌خودرو
آقای حجت‌اله خیریه کارت مالکیت موتورسیکلت شماره ۱۸۱۱ تهران ۳۶ را مفقود و تقاضای صدور مجدد آنرا دارد مراتب درسه نوبت‌هرده روز یک بار آگهی میگردد در صورت عدم اعتراض ده روز پس از نشر این آگهی‌المثنی مربوطه تنظیم و تسلیم نامبرده خواهد شد و ضمنا گواهینامه نامبرده مفقود گردیده‌است .
اداره راهنمائی و رانندگی
آ ـ ۱۴۶۸۷

دربازکن برقی کارور KARVAR
باگوشی‌نشکن ومغناطیسی
۲۴۵ تومان
شرکت کارور میدان ۲۵ شهریور
بیسیم‌تلفنهای ۸۲۲۳۸۴-۸۲۳۶۹۸-۸۳۱۸۷۷ سفارش‌ میپذیرد
فروش درکلیه الکتریکی‌های تهران وشهرستانها

اسپانیا
کاستادل سل

اکنون‌وقت‌سرمایه‌گذاریست

درماربیا یاتوره ملینوس مدرن وهمه پسندویامکان های مختلف بین مالاگا و جبل الطارق
آنچه ما میتوانیم دراختیارطالبین‌بگذاریم زمین‌از**متر مربع ۸۰۰ریال‌ویلابازمین‌مشترك‌ازیك میلیون ریال** یکدستگاه ویلای مدرن بازمین‌**ازدو میلیون وپانصد هزار ریال** آپارتمان از **هشتصد هزار ریال** باسرمایه گذاری خود برضد تورم برخیزید برای هرگونه اطلاعات بیشتر با **تلفن۸۸۱۶۳۶**
درتهران‌مراجعه‌فرمائید
املاك‌بین‌المللی‌اندلوسیا شانزده سال تجربه املاك در اسپانیا

نوشته: سیدغلامحسین شیرازی

برای بی‌خانه‌ها، خانهٔ سی هزار تومانی میسازم

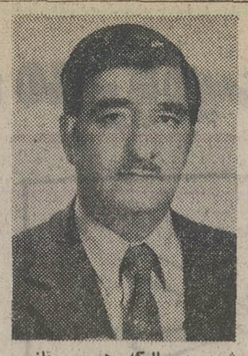

خواهرزاده ۸ ساله‌ام میخواهد طرز بچه‌دارشدن را بمن بیاموزد!

جمعه‌این هفته هم ، طبق معمول. بمنزل خواهرم رفتم . بمحض اینکه وارد خانه شدم خواهر زاده کوچکم با حالتی هیجان‌زده از پله‌ها پائین‌آمد و کتابی را که در دست‌داشت در پشت خود مخفی کرده و باصدای نسبتا بلندی درحضور خواهرم و دوبرادرش گفت : دائی‌جان «بچه» چطور به دنیا میاد ؟ تاکنون چنین سئوالی آنهم از جانب دخترچه‌هشت ساله‌ای که هنوز دست چپ و راستش را نمی‌داند نشنیده بودم و راستش را بخواهیددر آن لحظه و با این سئوال ناگهانی که از من شده بود جاخوردم ، با اینحال بروی خودم نیاوردم و نظر خود را به خواهرزاده دیگرمکه درسال ششم دبیرستان درس میخواند متوجه کرده و در مورد‌مسائل درسی با او گفتگو کردم. اما خواهرزاده هشت ساله‌ام با صدای بلندی گفت «دائی‌جان، چرا جوابمرا نمیدهی، خجالت میکشی!؟» . باز بروی خود نیاوردم و برای اینکه موضوع را فیصله دهم و بقول معروف نظرش را از مساله برگردنم با صدای ملایمی گفتم : بعدا میگویم !

در این لحظه خواهرزاده‌ام به وسط هال رفته و با قری که به کمرش می‌انداخت مرتبا میگفت «من بلدم... من‌بلدم... من بلدم!!» و برای اینکه اظهاراتش را مورد تائید قرار دهم دست مرا گرفته و کشان کشان‌به‌اتاق خصوصیش‌هدایت

کرده و درکنارم نشست. کتابی را در مقابلم قرار داد و با انگشت کوچکش که‌روی عنوان کتاب گذاشته بود گفت‌بخوان!

عنوان کتاب را خواندم ، چنین بود : بچه چطور بدنیا می‌آید؟ نوشته «آندرو آندری واستیون‌شیب» نقاشی ازبلیک همپتون . ترجمه یک خانم ایرانی . بعدشروع به ورق‌زدن آن کرد با سواد مختصری که در این یکی دوساله‌آموخته خواندن مطالب کتاب را آغاز نمود. در صفحه ۱۷ و ۱۸ کتاب تصویر و مطالب مختصری اختصاص‌به زادوولد مرغ و خروس داشت در صفحات بعد، تصاویری از طرزآمیزش سنگرومواده‌رانشان میداد . کم‌کم به صفحات آخر نزدیک شدیم و بالاخره به صفحه‌ای رسیدیم که موردنظر خواهرزاده خردسالم بود . در این صفحه ، تصویر عریان‌زن و مردی رانشان میداد... ودر تصاویر بعدی، عمل باروری جنین و در پایان ولادت‌نوزاد نمایان بود .

مولف و مترجم محترم کتاب برای اینکه ذهن خواهرزاده خردسالم و سایر همسالان او را باصطلاح خودش روشن‌کند در صفحه‌مربوط به ولادت‌نوزاد از مادر، چنین نوشته وترجمه کرده بودند :

«تو آماده بدنیاآمدن بودی، اما بزرگ شده بودی و بیرون آمدن تو از راه دهانه....زنانه مادرت سخت بود و برای‌اینکه راحت به دنیا بیائی عضله‌های بچه‌دان و دهانه ... زنانه مادرت... شده‌بودوتو به‌آسانی بیرون آمدی البته دکتر هم برای بدنیا آمدن تو خیلی‌کمک کرد. این بود داستان به‌دنیا آمدن تو !.»

صفحات کتاب به همین‌جا تمام شدو خواهرزاده‌خردسالم کتاب را بست و بگوشه‌ای گذاشت و این بار نیز باحالتی غرورآمیز - مثل دبیری که‌به شاگرد خود تعلیم میدهد - گفت: «حالا طرز بچه‌دارشدن رایادگرفتی دائی‌جان؟» پاسخی ندادم. اواز اتاق خارج شدامادا من عرق از سروررویم میریخت و حالا پس از چند روز که‌از آن ماجرا میگذرد هروقت که به آن فکر میکنم باز همخیس عرق میشوم و فکر نمی‌کنم‌دیگر جرات رفتن به منزل خواهرم را داشته باشم . نمیدانم یک بچه هشت ساله با خواندن‌این کلمات و دیدن این تصاویرچه می‌آموزد وسازمانهای محترمی که دلشان بحال کودکان و نوجوانان کشور کباب شده چه آینده‌ای برای‌آنهادرنظردارند؟ واقعا من از پاسخ‌دادن به‌این پرسش عاجزم . آیا عقل شما چیزی قد میدهد ؟

محمد نیرومندی

من یک معمار بساز و بفروش هستم و تاکنون ساختمان‌های زیادی در تهران ساخته‌ام که بازار شیرازی در بوذرجمهری - پاساژ شیرازی در سعدی - بازار قائم درمیدان شهناز - بازار شاه‌عباس درمیدان فردوسی - بازار منوچهری در خیابان منوچهری - پاساژ فرقانی در قوام‌السلطنه - پاساژ کوکاکولا و بسیاری ازساختمان های بزرگ ومعروف دیگر ، نمونه‌ای از انهاست .

ملاحظه میشود که من در کار احداث ساختمان مهارت وسابقه زیادی دارم والا ، سرمایه‌داران بزرگی که این ساختمانها متعلق به آنها است، احداث چنین ساختمانهای عظیمی را بمن نمی سپردند . با اینحال ، همیشه سعی کرده‌ام که هرکز کرد خرید وفروش زمین نروم زیرا معتقدم سودی که بابت خرید و فروش زمین ، انهم بطور عمده ومداوم بدست می‌اید بدترین نزولهاست واین کار، علاوه بر صدمه‌ای که بقدرت خرید مردم میزند،شیرازه اقتصاد شهر را نیز ازهم می پاشد . درهمین تهران ، بورس بازان بسیاری را سراغ دارم که درمدتی کمتر از زمان اشتغال من به کار های ساختمانی ،تنها از راه خرید و فروش‌زمین‌صدها میلیون تومان بجیب‌زدند در حالیکه دراین شهر، حتی یک معمار طراز اول را سراغ‌ندارید که پس از پنجاه سال ، حتی قسمتی ازچنین ثروت هنگفتی را داشته باشد و بهمین دلیل،معتقدم که برای حل مشکل زمین‌دردرجه اول باید از بورس‌بازان زمین خلع ید کرد ، زیرا این گروه هستند که مشکلات و ناراحتی های عدیده‌ای راکه مردم‌مادر امر مسکن باان روبرو هستند بوجود می‌آورند وبشدت نیزبه‌آن دامن میزنند .

قوانینی که تاکنون تصویب و اجرا شده جملگی بظاهرقضیه توجه داشته‌اند و باین جهت ، باوجود حسن نیت دولت نه تنها بااین قوانین گرهی ازمشکلات بازنشد بلکه برشمارآنها اضافه گشت نمونه‌ای از این قوانین ، قانون «مالک ومستاجر» است که باسروصدای بسیار به مجلس رفت و پس از ان اعلام شد که مشکل مستاجران کاملا حل میشود درحالیکه همین قانون خیرخواهانه ، اجاره‌بها را دو برابر وودیعه راچهار برابر کرد وبر مشکلات مسکن افزود .

درحل مشکل‌مسکن، تنها نباید متوجه ظاهر قضیه بود بلکه کارشناسان امر باید بدرستی تحقیق کنند و بفهمندکه‌سرچشمه واقعی این مشکل کجاست واین سرچشمه رابخشکانند . تنها با تصویب یا اجرای قانون پرسروصدا ، انتظار نتیجه نباید داشت . لایحه اخیر نیز که دولت درموردزمین به مجلس‌ارائه داده است چنین حالتی دارد ، یعنی متوجه ظاهر قضیه است و بنابراین جزیک « مسکن موقت »، نقش دیگری نمیتواند ایفاکند. البته این حرف ، به‌آن معنی نیست که مشکل‌مسکن،ناگشودنی است . منتها باید دست‌افراد ناصالح و سودجو و سوداگر که بقصد میلیاردر شدن آنهم ظرف یکشب واردکودمیشوند ازمساله زمین و مسکن کوتاه شود.در همین تهران که اینهمه ازکمبود زمین سخن میرود خودمن‌حاضرم هزارها آپارتمان برای طبقات کم‌درآمد بسازم که باسه اتاق ، هال ، اشپزخانه ، حمام و دستشوئی ، آنها رابه قیمت‌فقط چهل هزارتومان بفروشم و اگر زمین‌را دولت تامین کند ، میتوانم این قیمت راحتی به سی هزار تومان برسانم و اگر زمین‌وسیعی در اختیارم باشد ، حاضرم‌چندین بلوک ساختمانی باهمین قیمت بسازم که دارای پارک ، سینما، بهداری ، مدرسه ، زمین‌بازی کودکان، مسجد و دیگر امکانات شهری باشد . این رامن رسما تعهد میکنم وحاضرم در صورت خلف وعده ، بهر مجازاتی که دولت ، مردم و صاحبان خانه‌ها مقررمیدارند ، تنبیه کردم.افرادی نظیر من‌درتهران و اغلب شهر های کشور فراوانند . دولت باید به آنها امکان خدمت بدهد ،اگر خوب کارکردند ، امکانات را افزایش دهد وآنهارانشویق کند واگر حساب خوبی پس‌ندادند ، آنهارا تنبیه کند .

نامه به سردبیر

روزنامه اطلاعات
خیابان خیام
تهران

وکیل دادگستری، اندیکاتور نویس نیست!

از : محمدعلی محضری لیسانسیه حقوق

در خبرها بود که کانون‌وکلای دادگستری طرحی در دست تهیه دارد که‌بموجب‌آن فارغ‌التحصیلان دانشکده‌های حقوق ، از سن ۲۲ سالگی میتوانند تقاضای انجام کارآموزی وکالت کنند . اگر این طرح تصویب شود ، بزودی در دادگاهها شاهد جوانان۲۲ساله‌ای خواهیم بود که پس از یک سال کارآموزی ، در سن ۲۳ سالگی با انبوهی از پرونده‌های مختلف که در زیر بغل دارند به دفاع افراد متهم میپردازند .

بنظر من طرح کانون وکلا که ظاهرا بمنظور جوانگرائی در جامعه وکلای دادگستری در حال مطالعه و تهیه است ، طرح جامع و درستی نیست . شاید بر من خرده بگیرند و بگویند که لابد هیات مدیره کانون وکلا بهتر از هرکس‌میتواندصلاح‌جامعه‌وکلاء را تشخیص دهد و به آن عمل کند . اما نباید فراموش کرد که وکیل دادگستری ، کارمند اداری فلان وزارتخانه نیست که حتی درسن ۱۸ سالگی هم مثلابتواند نامه‌های وارده را ثبت دفتر اندیکاتور کند !

وکیل دادگستری باید از قانون و از حق و عدالت بنفع متهم دفاع کند و این دفاع در مقابل قوه قضائیه انجام میگیرد که هریک از اعضای آن ، در کار خود سابقه و تبحر و کارکشتگی‌خاصی دارند . این تبحر وکارکشتگی‌را تنها با گذراندن چهار سال دوره دانشکده حقوق و خواندن چند کتاب قانون یا نظریات حقوقی نمیتوان بدست آورد.

قضات دادگستری طی سال ها خدمت و فعالیت خود، دریافته‌اند که چگونه باید این کتابهاونظریات را در عمل پیاده کنند و یکوکیل دادگستری که متهم باتکای‌معلومات و سابقه و تبحر ، سرنوشت خود را بدست او می‌سپارد باید همپایه قاضی دادگاه ، چنین خصوصیتی داشته باشد. ممکن است گفته‌شودکه وکالت‌دادگستری یک شغل خصوصی است وهرکس مختار است که به وکیل بهتری رجوع کند و از مراجعه بوکیل ناوارد، خودداری نماید.

این توجیه که متاسفانه سال‌های دراز در جامعه ما نفوذ داشت توجیه غلطی است .

در سال‌های گذشته ، براساس همین توجیه . به فارغ‌التحصیلان رشته سیاسی نیز اجازه وکالت داده میشد درحالیکه انها جزچند واحد ، چیز دیگری از مسائل حقوقی نخوانده بودند . درنتیجه، مردم باتکای پروانه وکالتی که کانون وکلا صادر کرده بود باین وکلا رجوع میکردند اما در عمل، بسیاری از آنها نمیتوانستند محفوظات حقوقی خود را درمورد متهم پیاده کنند و بطور کامل از حقوق او دفاع نمایند . طرح‌اخیر کانون وکلا نیز چنین حالتی‌دارد و جدا باید ازاجرای‌ان‌خودداری کرد.

ممکن است گفته شود که بهر حال وکیل باید تجربه بیندوزد و چه بهتر که این تجربه‌اندوزی را از سن ۲۲ سالگی شروع کند . این نظر هم صحیح نیست . اگر قرار است وکیل تجربه‌اندوزد ، این تجربه را نباید در خلال کار مستقل وکالت در دادگستری بدست اورد تا پس از سال‌ها شکست در دفاع از متهم و برباد دادن حقوق او ، وکیل کارامدی شود.

این هدف را میتوان‌با زیادکردن دوره کارآموزی و یا حتی دادن اجازه وکالت بطور غیرمستقل بدست‌آورد.در اجرای این هدف حتی میتوان به دانشجویان‌سال های آخر دانشکده‌های حقوق - مثل بعضی از کشورهای دیکر - اجازه وکالت غیر مستقل داد . یعنی او وارد پرونده شود اما راسا نباید از متهم درمقابل قاضی دفاع کند بلکه این کار حتماباید توسط وکیل سرپرست انجام کیرد ، و بهرحال‌دست هیچ‌جوان ۲۳ ساله‌ای را تنها باین عنوان‌که لیسانسیه حقوق است نباید باز گذاشت تا بطور مستقل سرنوشت متهم را تعیین کند که معمولابدلیل نداشتن تجربه ، اینکار همیشه بضرر متهم تمام‌میشود. همچنانکه دانشجویان سال‌های آخردانشکده پزشکی نیز بمنظور اندوختن‌تجربه و کاربرد علم در عمل ، طبابت میکنند ، اما به عنوان دانشجوی پزشکی ، نه طبیب دارای پروانه از سازمان نظام پزشکی !

به یک وکیل جوان ۲۶ ساله تاحدودی میتوان اطمینان کرداما درهرحال نباید سرنوشت متهم را بدست نوجوان ۲۳ ساله‌ای که هنوز پخته نشده سپرد .

قایم‌موشک بازی در تنه‌درخت!

در میان مشکلات‌ودردسرهای فراوانی که درگوشه‌و کنار تهران مردم را میآزارد ،تیرهای چراغ‌برق ودرخت های پوسیده‌ای‌که وسط خیابان ها، راه‌رابر عابرو پیاده می‌بندند مقامی والا دارند .

در همین تهران، دهها کوچه‌وبن‌بست وحتی خیابان وجود دارد که درهرکدام ،چندتیربرق مزاحم عبورو مرور مردم استو مثل این‌که کسی آنهارانمی‌بیندکه برای انتقالشان به پیاده‌رو تصمیم بگیرد.

یک‌نمونه ازاین وسائل‌عذاب‌محل، درخیابان مسجد قندی قرار دارد. این‌خیابان ۱۳ متری‌است اما دروسط آن چهار درخت پوسیده‌و هفت‌تیر سمنتی‌که عبورو مرور در این‌مسیر رابکلی مختل‌کرده است،وجود دارد.

این درخت‌ها آنقدر پوسیده‌است که‌حتی بچه‌های محل در سوراخ‌های‌بزرگی که‌درتنه آن‌ایجاد شده، قایم‌موشک‌بازی میکنند.

این خیابان،خانی‌آبادو شاهپور رابهم‌متصل میکندو می تواند بصورت یک‌خیابان دوطرفه، اثرزیادی درکم کردن‌بار ترافیک این‌دوخیابان داشته باشد، درحالیکه مدتها است‌که یکطرفه شده‌و جز اتومبیل‌های کوچک، وسیله‌دیگری نمی تواند ازلابلای پرپیچ‌وخم این درخت های پوسیده و تیرهای مزاحم عبورکند.

محمد الیاسوند

بفکر ساختمان های نامطمئن باشید

در تهران‌و شهرستان ها ، ساختمان های زیادی وجوددارد که فاقد استحکام لازم است و احتمال دارد بایک زلزله‌یاسیل کوچک یکلی‌درهم‌بریزد . این ساختمان ها، در برابر حوادث غیر مترقبه قدرت‌مقاومت‌ندارند و ازاین نظر ، همیشه‌درمعرض خطر هستند.

اگر این خطر از لحاظ مالی چندان مهم نباشد، از نظرجانی حائز اهمیت زیاد است .دراین زمینه ساختمان های نامطمئن مدارس،سینما هواماکن‌عمومی دیگر مثال زدنی است .اجتماع چندین نفر در زیر سقف یا روی کف‌لرزان یک ساختمان قدیمی ، دوراندیشانه نیست و هرچه زودتر باید نسبت به تعمیر وافزایش مقاومت این ساختمان های عمومی وحتی از بین بردن آنها قبل از وقوع حادثه اقدام کرد.

غلامرضا قادری

دانشکده علم و صنعت ایران

شماره تلفنهای جدید دانشکده‌علم و صنعت ایران .

۷۹۵۵۵۰-۴۳ و ۹۵-۷۹۲۹۹۱

CONCORDIA LINE کنکوردیا لاین

سرویس سریع السیر
خط کشتیرانی کنکوردیا

کشتی «لانکاشایر» سفر ۱۲۳۱ر۰۱ در تاریخ ۴ بهمن ۱۳۵۳ از بندر نیویورک حرکت و قرار است‌در تاریخ ۵ اسفند ۱۳۵۳ وارد خرمشهر - آبادان گردد .

نماینده کل در ایران

لوانت اکسپرس ترانسپورت ایران
(شرکت سهامی خاص)

تهران: خیابان سعدی شماره ۴۴۷ تلفن ۳۰۵۲۱۳ و ۵ - ۳۰۴۹۳۱
خرمشهر : خیابان شاهرخ تلفن ۲۸۱۴ - ۲۸۱۵ - ۳۹۳۵
تبریز: خیابان فردوسی تلفن ۳۳۷۰ - ۴۶۹۰
آبادان : شماره ۱۶ سان‌شاین بریم تلفن ۲۱۵۱
بندرپهلوی : آقای مهدی شعبانیان (غازیان)

آگهی اجرای آئین نامه‌تسویه‌قروض تنزیلی زارعین

نوبت دوم هیجدهم دیماه ۱۳۵۳

پیرو آگهی مورخ سوم دیماه۱۳۵۳ و در اجرای ماده۲آئین‌نامه‌تسویه‌قروض تنزیلی زارعین صاحب نسق زراعی مشمول قوانین‌ومقررات‌اصلاحات‌ارضی مصوب ۵۳ر۷ر۶ هیئت وزیران بمنظور تسویه این قروض و با رعایت شرایط و مقررات پیش‌بینی شده در آئین‌نامه مذکور بدینوسیله باطلاع کلیه‌اشخاص حقیقی و یا حقوقی (باستثنای بانکها وموسسات دولتی وشرکت‌های‌تعاونی) که تاریخ ایجاد طلب آنها قبل از پایان اسفند ماه سال ۱۳۵۲ بوده و دارای اسناد رسمی یا اسناد الزام‌آور دیگر از زارعین مذکور می باشند و همچنین بدهکاران مشمول این مقررات‌می‌رساند که ظرف مدت سه ماه از تاریخ انتشار این آگهی به شعب‌بانک‌تعاون‌کشاورزی ایران - ادارات تعاون و امور روستا های شهرستانها یا بمراکز شرکت‌های تعاونی روستائی و شرکت های سهامی زراعی و شرکت های تعاونی تولید روستائی مربوط مراجعه و نمونه های مخصوص را اخذ و پس از تکمیل آن‌همراه با فتوکپی یا رونوشت مصدق اسناد و مدارک طلب خود در قبال اخذرسید کتبی باداره تعاون و اموروستا های شهرستان مربوط‌تسلیم‌وتقاضای‌رسیدگی نمایند .

در تنظیم اوراق مذکور بایستی نکات ذیل رعایت گردد :

الف - رونوشت اسنادی که به ضمیمه نمونه های فوق تسلیم میشود بایستی بوسیله‌ژاندارمری‌یابخشداری محل ویا سایر مراجع قانونی مصدق شده باشد .

ب - بمدارک و اسنادی که‌دیرتر از مهلت مقرر در این آگهی (سه ماه بعد از صدور این آگهی) به ادارات تعاون و امور روستاها واصل گردد ترتیب اثر داده نخواهد شد .

وزارت تعاون و امور روستا ها تاریخ شروع رسیدگی بتقاضا های واصله در مناطق مختلف کشور را با توجه بمیزان اعتبار مصوب تدریجا در هر منطقه باطلاع عموم خواهد رسانید.

بدیهی است‌طلبکارانی که‌درخواست رسیدگی خود را بادارات تعاون وامور روستاها تسلیم نموده‌اند در صورت انصراف از تقاضای خودبادارات‌مذکور ویا در صورت عدم قبول رای هیئت رسیدگی کننده، می‌توانند برای‌وصول طلب خود بمراجع ذیربط مراجعه نمایند .

م الف ۱۹۳۵۵ — وزارت تعاون و امور روستاها

شرکت برق منطقه‌ای تهران

آگهی تجدید مناقصه عمومی شماره ۱۲۸ر۵۳

این شرکت درنظر دارد نسبت بخرید ۱۲ قلم‌آهن‌آلات‌موردنیاز خود اقدام نماید ،داوطلبان شرکت در مناقصه می توانند در مقابل پرداخت مبلغ دویست (۲۰۰) ریال بصندوق این شرکت واقع در میدان ژاله و ارائه رسید مربوطه باداره مناقصات اسناد مناقصه را دریافت و پیشنهاد خود رابراساس شرایط مالی و فنی مندرج در اسناد فوق تنظیم و تاساعت ۱۰روز۱۱ر۵۳، بدفتر امور تدارکات این شرکت در مقابل اخذ رسید تسلیم نمایند .

پیشنهادات رسیده راس ساعت ۱۰همان روز (۱ر۱۱ر۱۳۵۳) باز و قرائت خواهد شد .

حضور پیشنهاد دهندگان‌درجلسه‌مناقصه آزاد است .

توضیح‌این‌که :

علاقمندان بشرکت درمناقصه می توانند از تاریخ نشر این آگهی بمدت ده روز جهت دریافت اسناد مناقصه باداره مناقصات مراجعه نمایند .

م الف ۲۰۴۱۷

شرکت برق منطقه‌ای تهران

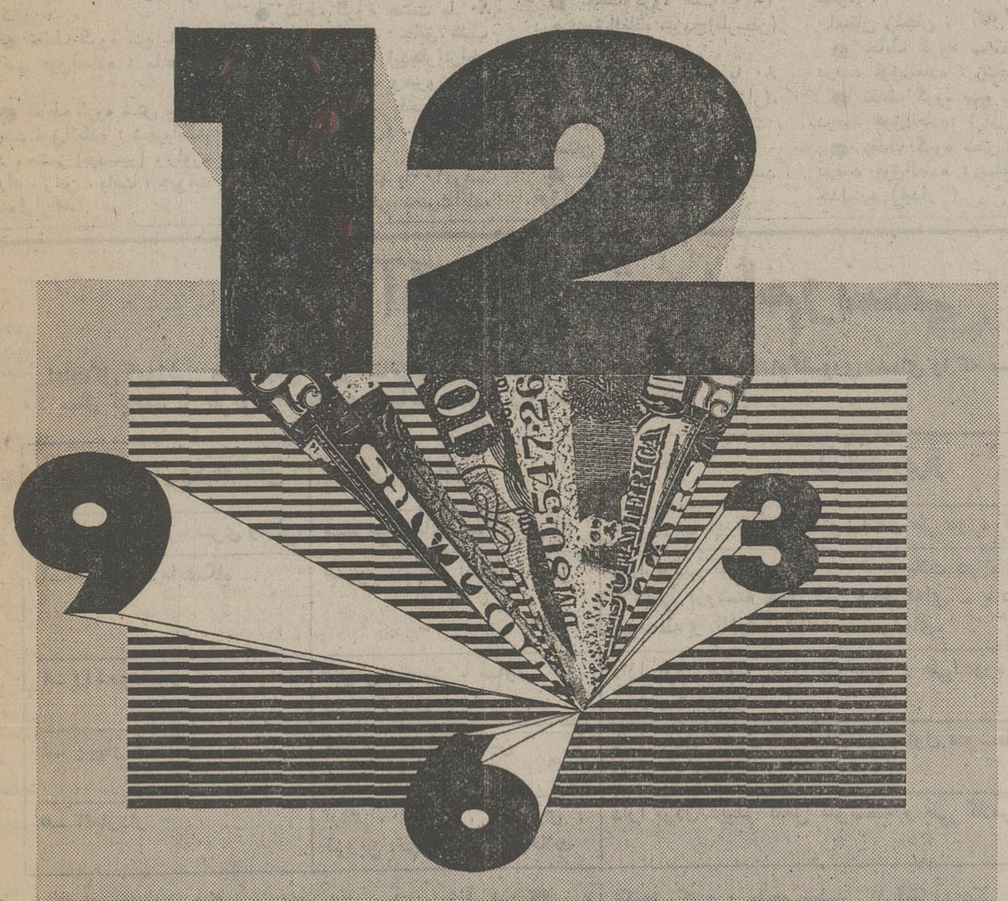

هرلحظه

نرخ ارز رابه شما خواهیم گفت

نرخ ارز هرلحظه درنوسان است ، و شما برای هرگونه معاملات ارزی احتیاج به آخرین و صحیح‌ترین نرخ ارز دارید.
بانک تهران ازطریق تلفن شماره ۶۶۶۳۹۷ درتمام ۲۴ ساعت آخرین نرخ خرید و فروش ارز را به اطلاع شما میرساند .

بانک مدرن شما، بانک تهران

BANQUE DE TEHERAN

فوق‌العاده محرومیت از تسهیلات زندگی

به‌شما چه‌قدر تعلق می‌گیرد؟

فهرست بقیه شهرها و میزان فوق‌العاده محرومیت از تسهیلات زندگی کارمندان در این شهرها که قسمت اول آن در شماره قبل چاپ شد بشرح زیر تعیین شده است:

استان کرمانشاهان

● نقاط گروه سه با ۲۰ در صد فوق‌العاده: کرمانشاه

● نقاط گروه پنج با ۴۰ در صد فوق‌العاده: سنقر، کنگاور، صحنه، هرسین، شاه آباد غرب.

● نقاط گروه شش با ۵۰ در صد فوق‌العاده: کرند، پاوه، سریل ذهاب، قصر شیرین.

● نقاط گروه هفت با ۶۵ در صد فوق‌العاده، نوسود، جوانرود، روانسر، گیلان غرب.

● نقاط گروه هشت با ۸۰ در صد فوق‌العاده، سومار، بانیکان، باباجانی (ازگله).

استان فارس

● نقاط گروه یک با ۱۰ در صد فوق‌العاده: شیراز

● نقاط گروه سه با ۲۰ در صد فوق‌العاده: جهرم

● نقاط گروه چهار با ۳۰ درصد فوق‌العاده: کازرون آباده.

● نقاط گروه پنج با ۴۰ درصد فوق‌العاده: فیروزآباد، مرودشت، ممسنی (نورآباد)، سروستان، زرقان، فسا.

● نقاط گروه شش با ۵۰ در صد فوق‌العاده: بیضاء (اردکان)، لار، استهبان، داراب، نیریز، اقلید.

● نقاط گروه هفت با ۶۵ در صد فوق‌العاده: کوهمره (نودان)، بوانات (سوریان)، اوز، جویم، پشتکوه (مشکان)، سیمکان (کوشکسار)، کردیان (قطب‌آباد)، فراشبند، ابرقو، خفر (باب‌انار).

● نقاط گروه هشت با ۸۰ در صد فوق‌العاده: آباده طشک، ماهورمیلاتی (بابامنیر)، لامرد، قیروکارزین (قیر)، خشت و کمارج (کنارتخته).

استان کرمان

● نقاط گروه دو با ۱۵ در صد فوق‌العاده: کرمان

● نقاط گروه چهار با ۳۰ در صد فوق‌العاده: سیرجان، رفسنجان.

● نقاط گروه پنج با ۴۰ در صد فوق‌العاده: ماهان، بم.

● نقاط گروه شش با ۵۰ در صد فوق‌العاده: شهربابک، زرند، مشیز (بردسیر)، راور، شهداد، راین، بافت، جیرفت (سبزواران).

● نقاط گروه هفت با ۶۵ در صد فوق‌العاده: نرماشیر (فهرج).

نقاط گروه هشت با ۸۰ در صد فوق‌العاده: جبال‌بارز (محمد آباد مسکون)، کهنوج، ساردوئیه (درمزار).

استان خراسان

● نقاط گروه یک با ۱۰ در صد فوق‌العاده: مشهد

● نقاط گروه سه با ۲۰ درصد فوق‌العاده: نیشابور، سبزوار، طرقبه.

● نقاط گروه چهار با ۳۰ درصد فوق‌العاده: بجنورد، قوچان، بیرجند، تربت حیدریه، گناباد، کاشمر، فریمان.

★ **نقاط گروه پنج با ۴۰ درصد فوق‌العاده: طبس، فردوس، شیروان، تربت جام، درگز، اسفراین (میان‌آباد).**

★ **نقاط گروه شش با ۵۰ درصد فوق‌العاده: سرخس، قائنات (قائن)، چناران (رادگان).**

★ **نقاط گروه هفت با ۶۵ درصد فوق‌العاده: برداسکن، بجستان، رشتخوار، خلیل‌آباد، باخزر (نایباد)، جاجرم، لطف‌آباد، خواف (رود)، باجگیران، فیض‌آباد، احمدآباد (سنگبست)، سرایان، بشرویه، کلات (کبود گنبد)، تحت جلگه (بزغان)، زبرخان (قدمگاه).**

★ **نقاط گروه هشت با ۸۰ درصد فوق‌العاده: داورزن، نوخندان، کدکن، جغتائی، درمیان، چاپشلو، کوهسرخ (ریوش)، مانه‌وسملقان (آشخانه)، سرولایت (چکنه سفلی)، بام وصفی‌آباد (صفی‌آباد)، خوسف.**

★ **نقاط گروه نه با ۱۰۰ درصد فوق‌العاده: نهبندان، ششتمه، دستگردان (عشق‌آباد)، جرگلان (راز)، جنت‌آباد (صالح‌آباد).**

استان اصفهان

● نقاط گروه یک با ۱۰ درصد فوق‌العاده: اصفهان.

● نقاط گروه چهار با ۳۰ درصد فوق‌العاده: گلپایگان، نجف‌آباد، شهرضا، لنجان (فلاورجان)، ماربین (همایونشهر)

● نقاط گروه پنج با ۴۰ درصد فوق‌العاده: خوانسار، نطنز، اردستان، نائین، برخوار (دولت آباد)، فریدن (داران).

● نقاط گروه شش با ۵۰ درصد فوق‌العاده: فریدونشهر، میمه، چادگان، سمیرم، سیمرم سفلی (دهاقان)، کوهپایه (کوهپا).

● نقاط گروه هفت با ۶۵ درصد فوق‌العاده: جرقویه (محمد آباد)، انارک، خورو بیابانک (خور).

استان سیستان و بلوچستان

● نقاط گروه چهار با ۳۰ درصد فوق‌العاده: زاهدان.

● نقاط گروه پنج با ۴۰ درصد فوق‌العاده: زابل.

● نقاط گروه هفت با ۶۵ درصد فوق‌العاده: میرجاوه، نیکشهر، بمپور، خاش، سراوان، چاه بهار، ایرانشهر.

● نقاط گروه هشت با ۸۰ درصد فوق‌العاده: جالق، شیب آب و پشت‌آب (بیجار)، زابلی (میرآباد) راسک و فیروز آباد (راسک)، قصر قند، سیب‌و سوران (سوران)، دشتیاری (پلان).

● نقاط گروه نه با ۱۰۰ درصد فوق‌العاده: بزمان، نصرت‌آباد، سرباز (سرکش)، میانکنگی (دوست محمدخان)، نوک‌آباد، نارونی و شهرکی (خمک).

استان کردستان

● نقاط گروه پنج با ۴۰ درصد فوق‌العاده: سنندج.

● نقاط گروه شش با ۵۰ درصد فوق‌العاده: سقز، بیجار، مریوان، بانه، قروه.

نقاط گروه هفت با ۶۵ درصد فوق‌العاده کامیاران، میرانشاه (دیواندره).

● نقاط گروه هشت با ۸۰ درصد فوق‌العاده: سروآباد، پهلو بدژ، خاو و میرآباد (خاو)، سرشیو (چناره)، نمشیر، آلوت، ئیلاق (دهگلان)، کلاترزان (تیتئیز).

استان همدان

● نقاط گروه دو با ۱۵ درصد فوق‌العاده: همدان.

● نقاط گروه سه با ۲۰ درصد فوق‌العاده: ملایر.

● نقاط گروه چهار با ۳۰ درصد فوق‌العاده: نهاوند، تویسرکان

● نقاط گروه پنج با ۴۰ درصد فوق‌العاده: اسدآباد، سیمنیه‌رود (بهار)

● نقاط گروه شش با ۵۰ درصد فوق‌العاده: کبودرآهنگ

● نقاط گروه هفت با ۶۵ درصد فوق‌العاده: سامن، رزن

● نقاط گروه هشت با ۸۰ درصد فوق‌العاده: خزل (شهرک) شراء و پیشخور (قهاوند).

استان چهارمحال و بختیاری

● نقاط گروه شش با ۵۰ درصد فوق‌العاده: بروجن، شهرکرد.

● نقاط گروه هفت با ۶۵ درصد فوق‌العاده: میزدج (فارسان) لردگان.

● نقاط گروه هشت با ۸۰ درصد فوق‌العاده: کیار (شلمزار)، شورآب، اردل، گندمان.

استان لرستان

● نقاط گروه دو با ۱۵ درصد فوق‌العاده: خرم آباد

● نقاط گروه سه با ۲۰ درصد فوق‌العاده: بروجرد

● نقاط گروه پنج با ۴۰ درصد فوق‌العاده: درود، الیگودرز.

● نقاط گروه شش با ۵۰ درصد فوق‌العاده: جاپلاق (مامون)، الشتر (قلعه‌مظفری)

● نقاط گروه هفت با ۶۵ درصد فوق‌العاده: الوار گرمسیری (حسینیه علیا)، اشترینان، ملاوی، دوهدشت، زاغه، دلفان (نورآباد)، دوره چگنی (سرابدوره)

● نقاط گروه هشت با ۸۰ درصد فوق‌العاده: پاپی (سفید دشت)، چغلوندی، و پسیان (ماسور).

● نقاط گروه نه با ۱۰۰ درصد فوق‌العاده: زززماهرو (شوله آباد).

استان ایلام و پشتکوه

● نقاط گروه شش با ۵۰ درصد فوق‌العاده: ایلام

● نقاط گروه هشت با ۸۰ درصد فوق‌العاده: صالح آباد، شیردان و چرداول (لومار)، چوار، ایوان، ارکوازی (قلعه دره)، بدره (آبهربالا)، موسیان، زرین آباد (میمه)، مهران، دهلران، درمشهر، آبدانان.

استان بوشهر

● نقاط گروه شش با ۵۰ درصد فوق‌العاده: بوشهر نقاط گروه هفت با ۶۵ درصد فوق‌العاده: دشتستان (برازجان).

● نقاط گروه هشت با ۸۰ درصد فوق‌العاده: خورموج، تنگستان (اهرم)، کاکی (دیر)، دیلم، کنگان، سعدآباد، گناوه.

استان زنجان

● نقاط گروه سه با ۲۰ درصد فوق‌العاده: زنجان

● نقاط گروه پنج با ۴۰ درصد فوق‌العاده: ابهر

● نقاط گروه شش با ۵۰ درصد فوق‌العاده: سلطانیه، خدابنده (قیدار).

● نقاط گروه هشت با ۸۰ درصد فوق‌العاده: ماه نشان طارم‌علیا (ابر).

● نقاط گروه نه با ۱۰۰ درصد فوق‌العاده افشار (گرماب)

استان یزد

● نقاط گروه دو با ۱۵ درصد فوق‌العاده: یزد

● نقاط گروه پنج با ۴۰ درصد فوق‌العاده: اردکان

● نقاط گروه شش با ۵۰ درصد فوق‌العاده: بافق، اشکذر تفت، مهریز (مهرپادین)

● نقاط گروه هفت با ۶۵ درصد فوق‌العاده: خضرآباد

● نقاط گروه هشت با ۸۰ درصد فوق‌العاده: خرانق، نیر، مهاباد.

استان ساحلی

● نقاط گروه شش با ۵۰ درصد فوق‌العاده: بندرعباس

● نقاط گروه هفت با ۶۵ درصد فوق‌العاده: سعادت‌آباد (حاجی آباد)، جاسک، بستک، بندرلنگه، میناب، قشم.

● نقاط گروه هشت با ۸۰ درصد فوق‌العاده: گاوبندی، بندر خمیر، فین، بیابان (سیریک)، رودان احمدی (دهبارز)، کیش (ماشه)

● نقاط گروه نه با ۱۰۰ درصد فوق‌العاده: شیب کوه (بندر چارک)، ابوموسی

فرمانداری کل سمنان

● نقاط گروه سه با ۲۰ درصد فوق‌العاده: سمنان، شاهرود

● نقاط گروه چهار با ۳۰ درصد فوق‌العاده: دامغان

● نقاط گروه شش با ۵۰ درصد فوق‌العاده: سنگسر، بسطام.

● نقاط گروه هفت با ۶۵ درصد فوق‌العاده: صیدآباد (امیرآباد)، میامی، بیارجمند

فرمانداری کل بویر احمدی و کهکیلویه

● نقاط گروه پنج با ۴۰ درصد فوق‌العاده: گچساران (دوگنبدان)

● نقاط گروه شش با ۵۰ درصد فوق‌العاده: بویر احمد (یاسوج)

● نقاط گروه شش با ۵۰ درصد فوق‌العاده: بویر احمد (یاسوج)

● نقاط گروه هفت با ۶۵ درصد فوق‌العاده: کهکیلویه (دهدشت)

● نقاط گروه هشت با ۸۰ درصد فوق‌العاده: باشت، لنده، دروهان (لوداب)، بهمئی

فوق‌العاده محل خدمت کارمندان در کلیه شهرهای کشور باستثنای شهرهای تهران، کرج، شمیرانات، شهرری و بخش کن دهدرصد میباشد و شامل کارمندانی خواهد بود که محل خدمت آنان از نقطه‌ای در یک شهرستان به نقطه‌ای در شهرستان دیگر تغییر یابد.

همچنین میزان فوق‌العاده محرومیت از تسهیلات زندگی کارمندان در نقاط مرزی که فهرست آن از طرف سازمان اموراداری و استخدامی کشور اعلام خواهد شد تا ۱۲۰ درصد یعنی ۲۰ درصد بیش از حداکثر تعیین شده قابل افزایش است.

چاپ این مطلب، از شماره قبل به امر وزه محول شد که ملاحظه بفرمائید

آگهی استخدام رسمی

اداره کل آموزش و پرورش شهرستانهای استان مرکز طبق مفاد قانون استخدام کشوری عده‌ای را که سن آنان کمتر از ۱۸ وبیشتر از ۴۰ سال نباشد از طریق امتحان و مسابقه بشرح زیر استخدام میکند.

ردیف	عنوان وطبقه شغل	محل جغرافیائی	شرایط احراز	گروه قطعی
۱	متصدی امور دفتری ومالی	شهرستانهای استان مرکز	دارا بودن دیپلم کامل متوسطه و طی دوره کارآموزی	چهار
۲	متصدی آزمایشگاه	شهرستانهای استان مرکز	دارا بودن گواهینامه پایان تحصیلات دوره کامل متوسطه در یکی ازرشته های فنی و حرفه‌ای ـ یا دیپلم کامل متوسطه و تائیدیه اطلاعات حرفه‌ای.	چهار
۳	واکسیناتور	تفرش، خمین، ساوه، قم، ورامین	دارا بودن دیپلم کامل متوسطه و طی دوره آموزش در زمینه مربوط	چهار
۴	بهیار	ساوه ـ قم ـ ورامین	دارا بودن مدرک تحصیلی دوره اول متوسطه و طی آموزش دو ساله بهیاری	چهار
۵	انباردار	اراک، تفرش، شهرری، قزوین، قم، کاشان، محلات	دارا بودن دیپلم کامل متوسطه و طی کلاس انبارداری	چهار

داوطلبان واجد شرایط میتوانند برگ درخواست ذیل این آگهی را تکمیل کنند و با دو قطعه از آخرین عکس ۴×۳ خود را با رسید بانکی مبنی بر پرداخت مبلغ سیصد و پنجاه (۳۵۰) ریال در یکی از شعب بانک ملی ایران بحساب شماره ۹۸۰ خزانه نزد بانک مرکزی ایران به عنوان «حساب حق ثبت نام داوطلبان استخدام» حداکثر تا ده روز پس از انتشار این آگهی با پست سفارشی به نشانی:

اداره کل آموزش و پرورش شهرستانهای استان مرکز واقع در خیابان کوروش کبیر ـ ارسال دارند بمدارکی که فاقد رسید بانکی باشد و یا بعد از این مهلت به پست تحویل داده شود ترتیب اثر داده نخواهد شد (وجه مذکور بهیچوجه مسترد نمیشود.)

تاریخ و محل توزیع پروانه ورود بجلسه امتحان و مسابقه کتبا یا وسیله آگهی در همین روزنامه باطلاع داوطلبان خواهد رسید، تاریخ و محل امتحان و مسابقه نیز در پروانه مذکور درج خواهد شد.

مدیرکل آموزش وپرورش شهرستانهای استان مرکز گجوری

برگ درخواست شغل

نام‌خانوادگی ـ نام ـ نام‌پدر ـ شماره شناسنامه

محل صدور ـ تاریخ تولد ـ مدرک ورشته تحصیلی

داوطلب شغل (فقط یک شغل) ـ محل جغرافیائی مورد تقاضا (فقط یک محل)

نشانی کامل: شهر ـ خیابان ـ کوچه ـ شماره منزل ـ تلفن ـ امضاء

م الف ۲۰۴۱۴

از امشب برنامه سینماهای

ساینا ـ رنگین کمان موناکو ـ دریا

یک شاهکار بزرگ حادثه‌ای ـ یک فیلم بیسابقه وبهت‌انگیز

تبریکات

جناب سرهنگ امیرروشن منیری

ارتقاء درجه آنجناب راتبریک عرض نموده موفقیت‌شما را درراه خدمت بشاهنشاه آریامهرو میهن‌عزیز آرزومندم.

نیکخواه فرد

جناب آقای خطیبی مدیرعامل شرکت شیلات

انتصاب شایسته‌آقای ابراهیم زینت‌افزامدیر امور مالی را به سمت ذیحسابی طرحهای عمرانی شیلات صمیمانه تبریک میگویم.

بندزبهلوی ـ علی ایل‌بیگی

جناب سرهنگ صنیع‌لشگری

ترفیع شایسته درجه آنجناب راتبریک عرض‌نموده موفقیت شما را در راه خدمت به‌شاهنشاه آریامهر وملت عزیز ایران آرزومندیم.

اقدس حبیبیان، مهرداد طلائی

سرکار سرهنگ علی‌محمد کریم‌خانی

ارتقاء درجه آنجناب راتبریک عرض‌نموده و موفقیت شما را در راه خدمت‌به شاهنشاه آریامهروکشور عزیزمان آرزومندیم.

خسروبهرمست‌وبانو

جنا ب‌سرهنگ فریدون عادلی

ارتقاء درجه جنابعالی‌راصمیمانه تبریک عرض، موفقیت آنجناب را درراه خدمت بشاهنشاه آریامهروکشور عزیز مسئلت‌دارد.

حاج‌اکبر ظفرقندی

جناب‌آقای دکتر فریدون مهدوی‌وزیر محترم بازرگانی

انتصاب شایسته‌آقای هاشم‌معادی‌رابسمت رئیس هیئت‌مدیره‌ومدیر عامل شرکت‌سهامی نمایشگاه های‌بین‌المللی ایران به‌آنجناب‌تبریک عرض مینمائیم.

اسماعیل دینی، حسین راسخ، احمدپورجزایری، علی اتحادی، ایرج ایروانی.

جناب آقای دکترفریدون مهدوی وزیر محترم بازرگانی

حسن انتصاب آقای هاشم معادی‌را که یکی‌از صاحب منصبان لایق دولت میباشند بسمت‌رئیس‌هیئت مدیره ومدیرعامل شرکت سهامی نمایشگاه های‌بین‌المللی ایران، به‌آنجناب تبریک عرض‌مینمائیم.

زهرا تجویدی، منیره تیموری، ژیلاخدایار، فرزانه‌کیان‌فر، نزهت شهیدی، کریستین سنائی، فرامرز جهانگیر.

مقام معظم تیمسارسرتیپ عبدالحمید دادگر

ارتقاء درجه‌آن دائی‌عزیزم رااز‌صمیم قلب تبریک عرض می‌نمایم.

نراق ـ غلامرضا دادگر

فیلمی حیرت‌آورکه تحسین‌جهانیان‌را برانگیخته‌است
پدیده‌ای نو که همه‌را به‌هیجان میاورد
اثری کم‌نظیر از کاراته و کاراته بازان شرق

ازامشب درسینماهای

اونیورسال ـ پاسیفیک تیسفون و آستارا (تجریش)

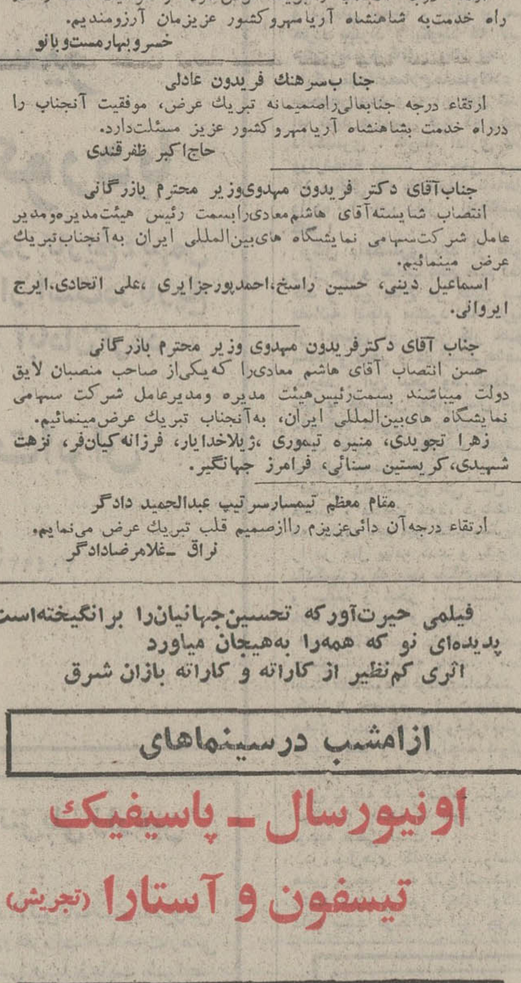

امشب درسینماکسری: عشقهای پمپی

برنامه سینماها

تماشای فیلمهائی که با علامت (×) مشخص شده برای اشخاص کمتر از ۱۸ سال ممنوع است

★ **آوای وحش ـ رنگی ـ چارلتون‌هستون**
پولیدور (۴۲۶۳۱) ۳۰ر۱۱ـ۱ـ۳۰ر۳ـ۵ر۳۰ـ۷ر۲۰ـ۹ر۴۵

★ **آمارکورد ـ رنگی ـ اثر فدریکوفلینی**
شهرقصه (۶۲۷۲۹۰) ۱۱ـ۳۰ر۲ـ۵ـ۷ر۳۰ـ۱۰

★ **آقامهدی وارد میشود ـ ملک‌مطیعی ـ مرجان**
نیاگارا (۶۶۵۳۰۷) ۱۱ـ۱ـ۳ـ۵ـ۷ر۱۵ـ۹ر۳۰
رکس (۳۱۵۲۹۳) ۳۰ر۱۰ـ۳۰ر۲ـ۳۰ر۴ـ۶ر۳۰ـ۸ر۳۰
میامی (۷۵۴۳۲۹) ۱۱ـ۱ـ۳ـ۵ـ۷ـ۱۵ر۹
الوند (۳۵۶۵۳۸) ۱۰ـ۱۲ـ۲ـ۴ـ۶ـ۸
کیهان (۹۵۷۳۶۰) ۹ـ۱۱ـ۱ـ۳ـ۵ـ۷ـ۹
مارلیک (۹۶۳۶۱۶) ۳۰ر۱۰ـ۳۰ر۲ـ۳۰ر۴ـ۶ر۳۰ـ۸ر۳۰
اسکار (۹۲۰۸۸۸) ۱۰ـ۱۲ـ۲ـ۴ـ۶ـ۸
ارانوس (۲۷۹۷۱) ۳۰ر۱۰ـ۲ر۳۰ـ۴ر۳۰ـ۶ر۳۰ـ۸ر۳۰
شهرام (۸۴۴۵۴۹) ۹ـ۱۱ـ۱ـ۳ـ۵ـ۷ـ۹
سیلوانا (۳۶۳۷۷۷) ۳۰ر۱۰ـ۳۰ر۲ـ۳۰ر۴ـ۶ر۳۰ـ۸ر۳۰
سیلورسیتی (۸۶۱۲۰۵) ۳۰ر۱۰ـ۳۰ر۲ـ۳۰ر۴ـ۶ر۳۰ـ۸ر۳۰

★ **اژدهای ماجراجو ـ سینماسکوپ ـ رنگی**
ری (۲۲۵۷۸) ۳۰ر۱۰ـ۳۰ر۱۲ـ۳۰ر۲ـ۳۰ر۴ـ۶ر۳۰ـ۸ر۳۰
فردوسی (۳۱۵۷۸۴) ۱۵ر۱۰ـ۱۵ر۱۲ـ۱۵ر۲ـ۱۵ر۴ـ۱۵ر۶ـ۸ر۱۵
شهاب (۵۴۲۳۹۶) ۱۵ر۱۱ـ۱۵ر۱ـ۱۵ر۳ـ۱۵ر۵ـ۱۵ر۷ـ۹ر۱۵
★ **برای هر مشت یک‌دلار ـ سینماسکوپ ـ رنگی**
سهیلا (۳۱۶۴۲۴) ۳۰ر۱۰ـ۳۰ر۲ـ۳۰ر۴ـ۶ر۳۰ـ۸ر۳۰
پلازا (۴۴۲۵۵) ۱۵ر۱۱ـ۱۵ر۱ـ۱۵ر۳ـ۱۵ر۵ـ۱۵ر۷ـ۹ر۱۵
مراد (۷۵۳۳۸۲) ۹ـ۱۱ـ۱ـ۳ـ۵ـ۷ـ۹
ناهید (۳۴۹۵۰۹) ۱۰ـ۱۲ـ۲ـ۴ـ۶ـ۸
داریوش (۲۶۲۶۵) ۳۰ر۱۰ـ۳۰ر۲ـ۳۰ر۴ـ۶ر۳۰ـ۸ر۳۰

★ **بگش و زنده‌بمان ـ رنگی ـ راجرمور**
شهرتماشا (۹۲۸۶۸۶) ۱۱ـ۱۵ر۱ـ۳۰ر۳ـ۴۵ر۵ـ ۸ـ۱۵ر۱۰
ریولی (۷۵۷۷۷۷) ۱۱ـ ۳ـ ۱۵ر۵ـ ۳۰ر۷ـ ۹ر۴۵
پارامونت (۴۸۳۲۱) ۳۰ر۱۱ـ ۳ـ ۱۵ر۵ـ ۳۰ر۷ـ ۹ر۴۵
ونک (۶۸۴۱۱۶) ۳۰ر۱۱ـ ۲ر۲ـ ۵ـ ۳۰ر۷ـ ۱۰

★ **ترنیتی در غرب وحشی ـ رنگی ـ ترنس‌هیل**
سانترال (۹۲۸۶۸۶) ۱۱ـ۱ـ۳ـ۵ـ۷ـ۱۵ر۹
متروپل (۳۱۹۴۱۰) ۹ـ۱۱ـ۱ـ۳ـ۵ـ۷ـ۹
رویال (۸۲۹۷۸۵) ۱۰ـ۱۲ـ۲ـ۴ـ۶ـ۸ـ۱۰

★ **جاگرنات ـ رنگی ـ ریچاردهریس**
شهرفرنگ (۶۲۷۶۲۸) ۱۵ر۱۱ـ۳ـ۱۵ر۵ـ۳۰ر۷ـ۴۵ر۹

★ (×) **خواسته‌های‌سرکش‌ـ رنگی ـ ایلای‌والاک**
دیاموند (۸۲۸۴۰۰) ۱۵ر۱۱ـ۴۵ر۱ـ۳۰ر۳ـ۳۰ر۵ـ۳۰ر۷ـ۴۵ر۹

★ **خاک ـ بهروز وثوقی ـ فرزانه تاییدی**
کاپری (۹۲۸۴۰۱) ۱۱ـ ۳ـ ۵ـ ۷ـ ۱۵ر۹

★ **دو دختر در یک پیژاما ـ رنگی ـ فیلیپ‌نیکو**
آتلانتیک (۶۲۷۱۷۱) ۱۵ر۱۱ـ۱۲ر۱ـ۳۰ر۲ـ۳۰ر۳ـ۳۰ر۵ـ۳۰ر۷ـ ۹ر۳۰

★ **دختر اژدها ـ سینماسکوپ ـ رنگی**
اونیورسال (۹۲۶۹۵۳) ۱۱ـ۱ـ۳ـ۵ـ۱۵ر۷ـ۹ر۳۰
پاسیفیک (۷۵۳۳۱۱) ۳۰ر۱۱ـ۳۰ر۱۲ـ۳۰ر۳ـ۳۰ر۵ـ۳۰ر۷ـ۹ر۳۰
تیسفون (۹۵۸۸۸۲) ۳۰ر۱۰ـ۳۰ر۲ـ۳۰ر۴ـ۶ر۳۰ـ۸ر۳۰
آستارا (۸۷۴۰۲۲) ۳۰ر۱۰ـ۳۰ر۲ـ۳۰ر۴ـ۶ر۳۰ـ۸ر۳۰

★ **دزد آشوبگر ـ رنگی ـ ششی کاپور**
حافظ (۳۹۱۰۷۴) ۳۰ر۱۰ـ۳۰ر۲ـ۳۰ر۴ـ۶ر۳۰ـ۸ر۳۰

★ **روسیاه ـ ارتش هشت نفره**
آسمان‌آبی (۳۴۱۶۶۸) ۹ـ۱۱ـ۱ـ۳ـ۵ـ۷ـ۹

★ **رئیس بزرگ ـ سرانجام یک عشق**
ستاره (۵۳۹۷۲۱) ۹ـ۱۱ـ۱ـ۳ـ۵ـ۷ـ۹

★ (×) **سادیسم ـ رنگی ـ سینماسکوپ**
رادیوسیتی (۴۳۳۲۰) ۱۵ر۱۱ـ۳۰ر۳ـ۵ر۳۰ـ۷ر۳۰ـ۹ر۳۰

★ **سربلند ـ رنگی ـ جودون‌بیکر**
تخت‌جمشید (۴۳۵۵۰) ۱۱ـ ۲ـ ۴ـ ۶ـ ۸ـ ۱۰

★ **سیتا و گیتا ـ رنگی دارمندرا**
همای (۳۱۱۶۶۹) ۳۰ر۱۰ـ۳۰ر۲ـ۳۰ر۴ـ۶ر۳۰ـ۸ر۳۰

★ **شش خرس و یک دلقک ـ رنگی**
سینموند (۴۸۳۲۲) ۱۱ـ۳ـ۵ـ۷ـ۹

★ **شش سگ گانگستر ـ رنگی ـ بایرون‌میب**
تاج (۳۱۳۸۶۴) ۱۰ـ ۱۲ـ ۲ـ ۴ـ ۶ـ ۸ـ ۱۰

★ **شاهین سرخ ـ سینماسکوپ ـ رنگی**
دروازه‌طلائی (۳۵۲۱۶۰) ۹ـ۱۱ـ۱ـ۳ـ۵ـ۷ـ۹

★ **ضریب مرگ ـ رنگی ـ کلینت‌ایستوود**
گلدیس (۶۲۸۷۱۳) ۲ـ۳ر۴۰ـ۷

★ **عاطفه وجسم ـ رنگی ـ نجلافتحی**
ایران (۳۱۶۳۵۴) ۳۰ر۱۰ـ۳۰ر۲ـ۳۰ر۴ـ۶ر۳۰ـ۸ر۳۰
پرسپولیس (۵۳۸۰۸۳) ۱۰ـ۱۲ـ۲ـ۴ـ۶ـ۸
کارون (۹۵۵۱۶۵) ۳۰ر۱۰ـ۳۰ر۲ـ۳۰ر۴ـ۶ر۳۰ـ۸ر۳۰

★ **عشق سوزان رافائل ـ رنگی ـ موریس‌رونه**
امپایر (۶۲۳۹۴۲) ۱۵ر۱۱ـ۳۰ر۱ـ۳۰ر۳ـ۳۰ر۵ـ۳۰ر۷ـ۴۵ر۹

★ **عشقهای پمپی ـ رنگی ـ سینماسکوپ**
کسری (۸۲۶۹۳۹) ۱۱ـ۲ـ۴ـ۶ـ۸ـ۱۰

★ (×) **عشق نفرت انگیز ـ سینماسکوپ ـ رنگی**
پارک (۳۱۹۶۳۷) ۹ـ۱۱ـ۱ـ۳ـ۵ـ۷ـ۹

★ **فارنهایت ۴۵۱ ـ رنگی**
تخت‌جمشید (۴۳۵۵۰) ۱۱ـ۲ـ۴ـ۶ـ۸ـ۱۰

★ **کنیز من ـ رنگی ـ لاندوبوزانگا**
ب.ب (۸۲۹۶۴۱) ۱۰ـ۱۲ـ۲ـ۴ـ۶ـ۸ـ۱۰

★ **کبوتر خونین ـ رنگی ـ سینماسکوپ**
دروازه‌طلائی (۳۵۲۱۶۰) ۹ـ۱۱ـ۱ـ۳ـ۵ـ۷ـ۹

★ **گانگسترهای زبل‌دررم ـ رنگی ـ سینماسکوپ**
گلدن‌سیتی (۶۶۳۲۶۹) ۳۰ر۱۱ـ ۳ر۳ـ ۲۰ر۵ـ ۳۰ر۷ـ ۹ر۴۵

★ **گودزیلا وغول‌آهنین ـ رنگی**
ساینا (۳۵۲۴۴۲) ۹ـ۱۱ـ۱ـ۳ـ۵ـ۷ـ۹
رنگین‌کمان (۷۵۶۷۶۰) ۳۰ر۱۰ـ۳۰ر۲ـ۳۰ر۴ـ۶ر۳۰ـ۸ر۳۰
دریا (۳۴۱۷۴۶) ۳۰ر۱۰ـ۳۰ر۲ـ۳۰ر۴ـ۶ر۳۰ـ۸ر۳۰
موناکو (۷۹۵۵۹۶) ۹ـ۱۱ـ۱ـ۳ـ۵ـ۷ـ۹

★ **گناه و رهائی**
آریا (۳۱۹۸۸۴) ۹ـ۱۱ـ۱ـ۳ـ۵ـ۷ـ۹

★ **مواظب کلات‌باش ـ فردین**
اروپا (۳۰۲۱۷۹) ۳۰ر۱۰ـ۳۰ر۲ـ۳۰ر۴ـ۶ر۳۰ـ۸ر۳۰
آسیا (۴۲۹۰۹) ۱۱ـ۱ـ۳ـ۵ـ۷ر۱۵ـ۹ر۳۰
مولن‌روژ (۷۵۲۹۲۹) ۹ـ۱۱ـ۱ـ۳ـ۵ـ۷ـ۹
شهوند (۳۵۴۰۴۰) ۳۰ر۱۰ـ۲ر۳۰ـ۴ر۳۰ـ۶ر۳۰ـ۸ر۳۰
لیدو (۹۵۱۲۸۲) ۹ـ۱۱ـ۱ـ۳ـ۵ـ۷ـ۹
نپتون (۷۶۰۱۳۶) ۹ـ۱۱ـ۱ـ۳ـ۵ـ۷ـ۹ر۱۵
ژاله (۳۰۴۱۲۰) ۳۰ر۱۰ـ۳۰ر۲ـ۳۰ر۴ـ۶ر۳۰ـ۸ر۳۰
المپیا (۹۲۶۷۹۷) ۳۰ر۱۰ـ۱ـ۳ـ۵ـ۷ـ۹
چرخ‌فلک (۹۵۰۵۵۸) ۱۰ـ۱۲ـ۲ـ۴ـ۶ـ۸
توسکا (۵۳۹۵۴۴) ۳۰ر۱۰ـ۲ر۳۰ـ۴ر۳۰ـ۶ر۳۰ـ۸ر۳۰
پاسارگاد (۳۴۲۷۸۲) ۹ـ۱۱ـ۱ـ۳ـ۵ـ۷ـ۹
شرق (۵۳۴۰۲۴) ۳۰ر۱۰ـ۳۰ر۲ـ۳۰ر۴ـ۶ر۳۰ـ۸ر۳۰

★ **مرگباران ـ رنگی ـ چارلزبرونسون**
برلیان (۳۹۳۵۳۵) ۹ـ۱۱ـ۱ـ۳ـ۵ـ۷ـ۹

★ **مشتهای‌شکست ناپذیر ـ سینماسکوپ ـ رنگی**
ری (۲۲۵۷۸) ۳۰ر۱۰ـ۳۰ر۲ـ۳۰ر۴ـ۶ر۳۰ـ۸ر۳۰

★ **ماریا عشق من ـ رنگی ـ تارین‌پاور**
بولوار (۶۶۰۲۹۲) ۱۱ـ ۱ـ ۳ـ ۵ـ ۷ر۱۵ـ ۹ر۱۵

★ **ملاقات در مازوکا ـ شعله**
پردیس (۳۰۴۲۵۹) ۹ـ۱۱ـ۱ـ۳ـ۵ـ۷ـ۹

★ **مردان بی‌نشان ـ آخرین مردروی زمین**
البرز (۳۰۴۲۵۸) ۳۰ر۸ـ ۳۰ر۱۱ـ ۳۰ر۲ـ ۳۰ر۵ـ ۸ر۳۰

★ **نمی‌خواهم بمیرم ـ رنگی ـ سینما سکوپ**
مازستیک (۶۶۸۴۶۱) ۱۱ـ۱ـ۳ـ۵ـ۷ر۱۵ـ۹ر۳۰

سئانس انگلیسی
گلدیس ساعت ۹ر۳۰ (ضرب مرگ)

بمنظور رفع آلودگی هوا و افزایش حجم تولید آجر

کوره‌های هوفمن تهران به گازسوز تبدیل میگردد

برای تولید آجر بیشتر در کوره‌ها ماشین خشت‌زنی جایگزین قالب‌زنی دستی خواهدشد

کوره های تهران در محمود آباد ، شمس‌آباد ، یافت‌آباد، خاتون‌آباد، قرچك واطراف ری مستقر میباشد و کوره های جدید در منطقه خاتون‌آباد دایر خواهد شد .

هیئت‌مدیره اتحادیه صنف فخار به شیراز رفتند . دراین سفر کارشناسان‌امورسوخت‌وخشت‌زنی مدرن اتحادیه رئیس صنف فخار را همراهی می‌نمایند.

حاج‌عباس گورنك رئیس‌اتحادیه صنف فخار که‌از باسابقه ترین روسای اتحادیه های صنفی‌است طی گفتگوئی باخبرنگارخاطرنشان ساخت که صنف‌فخار برای‌تحکیم موقعیت بازار مصالح ساختمانی در سال نو کوشش‌هائی را از زمستان امسال آغاز کرده‌است.

گورنك که تازه ازسفر آلمان به تهران بازگشته در نظردارد بمنظور تامین مصالح موردنیاز فعالیت های ساختمانی سال‌نو، تولیدآجر را در تهران به‌دوبرابر برساند .وی طی سفر خود از کارخانه های مدرن کشور آلمان وتاسیسات سازنده مصالح ساختمانی دیدن کرده است .

در شرایط حاضر اتحادیه‌صنف فخار احساس کرده که‌در سال نو بازار مصالح ساختمانی با تقاضای بیسابقه‌ای روبرو خواهد شدو از اینرو رئیس واعضای مدیره صنف‌به‌تلاش وسیعی‌دست زده‌اند و در جهت‌تبدیل‌مرحله‌ای از کار خشت‌زنی به ماشینی‌اقدام کردهو همچنین‌در صددبرآمده‌اند تا سوخت کوره ها رابه گاز تبدیل نمایند. اگر هیئت مدیره اتحادیه صنف فخار در اجرای این دو برنامه موفق گردد ، قدرت وحجم تولید کوره ها دو برابر خواهد شد واین پرارزش‌ترین اقدام یك‌صنف تولیدکننده مصالح ساختمانی در زمینه‌ایجاد موقعیت مساعد برای پیشرفت برنامه های ساختمانی دولت‌است.

رئیس اتحادیه اظهار داشت‌که سفر اعضای هیئت رئیسه‌اتحادیه بدعوت شرکت ملی گاز ایران صورت گرفته و دراین سفرارزش واهمیت استفاده از سوخت گاز در کوره ها مورد ارزیابی قرار گرفته و نحومو شکل پیاده‌کردن طرح تبدیل سوخت سنگین در کوره هابه سوخت سبك بوسیله اعضای صنف مطالعه خواهدشد.

رئیس اتحادیه خاطرنشان ساخت که در صدد است باکمك های موثر دولت و اتاق اصناف و وزارت صنایع و معادن واز طریق تبدیل سوختو ماشینی کردن خشت‌زنی به حجم تولید بیفزاید، در سفر شیرازآقایان افضلی، پندخو، غلام پارسا، طباطبائی آقای گورنك رئیس اتحادیه را همراهی می‌نمایند.

هم‌اکنون یکصدو هفتاد وپنج کوره آجرپزی فعاری درمناطق محمودآباد ، شمس آباد ،یافت‌آباد، خاتون‌آباد،وقرچك و جاده ری مستقر هستند واین کوره ها جمله از نوع هوفمن و بادودکش های بلند می‌باشند .بعضی‌کوره ها دارای دوازده «قمیر» و برخی بیست‌و چهار قمیر می‌باشندقمیر به محل چیده شدن وباصطلاح آتشخانه کوره گفته میشود که روزانه بین پنجاه تاصد هزارآجر بیرون میدهد.

حاج‌عباس گورنك میگوید اشکال بزرك کار کوره ها نبودن کارگر خشت‌زنی است و اوعقیده داردکه برای افزایش تولید باید بجای کارگر از ماشین خشت‌زنی استفاده‌شود. کارگران‌کوره ها در گذشته فصلی بودند که زمستان ها به تهران آمدهو در کوره ها خشت‌زنی میکردند و برای هریك از کوره ها برابر نیاز تابستان میلیونها خشت‌زده میشدو انبار میگردید ولی‌اکنون کار در دهات فراوان شده و کارگران روستائی که‌کادرخشت زنی کوره ها راتشکیل میدادند کمتر رغبتی به کار در کوره‌ها نشان میدهند وبه‌این دلیل کوره هاباکمبود کارگر روبرو شده‌اند وبناچار باید در صدد استفاده‌از ماشین‌برآیند. ازطرف دیگربهای سوخت کوره ها که مخلوطی از ذغال‌ونفت سیاه است افزایش یافته واستفاده از سوخت‌سنگین برای چرخاندن آتش کاری بس دشوار و نشدنی‌است. رئیس‌صنف مدعی است که بدین منظور از دعوت شرکت ملی گاز استقبال کرده‌و باسفر به شیراز قدم‌اول را برای گاز سوز کردن کوره های تهران برداشته‌است .

اتحادیه صنف فخار همچنین اعلام کرد که پنجاه درخواست تاسیس کوره جدید از افراد دریافت داشته و اجازه داده‌خواهد شدتا با افزایش تعداد کوره ها موجبات افزایش حجم تولیدآجر وکاهش هزینه تولید این کالا نیز فراهم گردد .

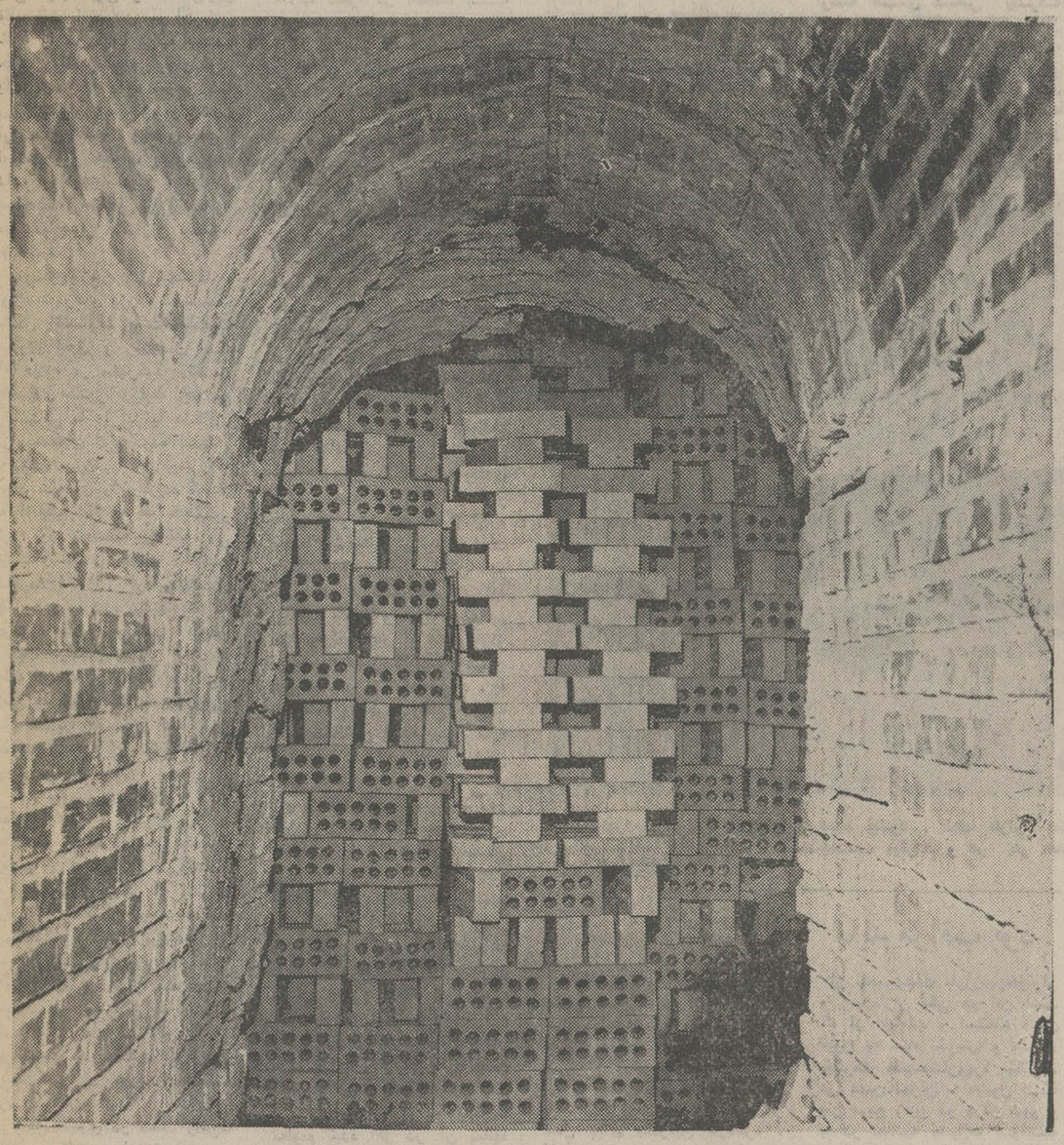

عکس قمیر کوره را که محل چیدن آجر برای پخت‌میباشد نشان میدهد وآتش در این محل‌بروی خشت گشوده‌میشود

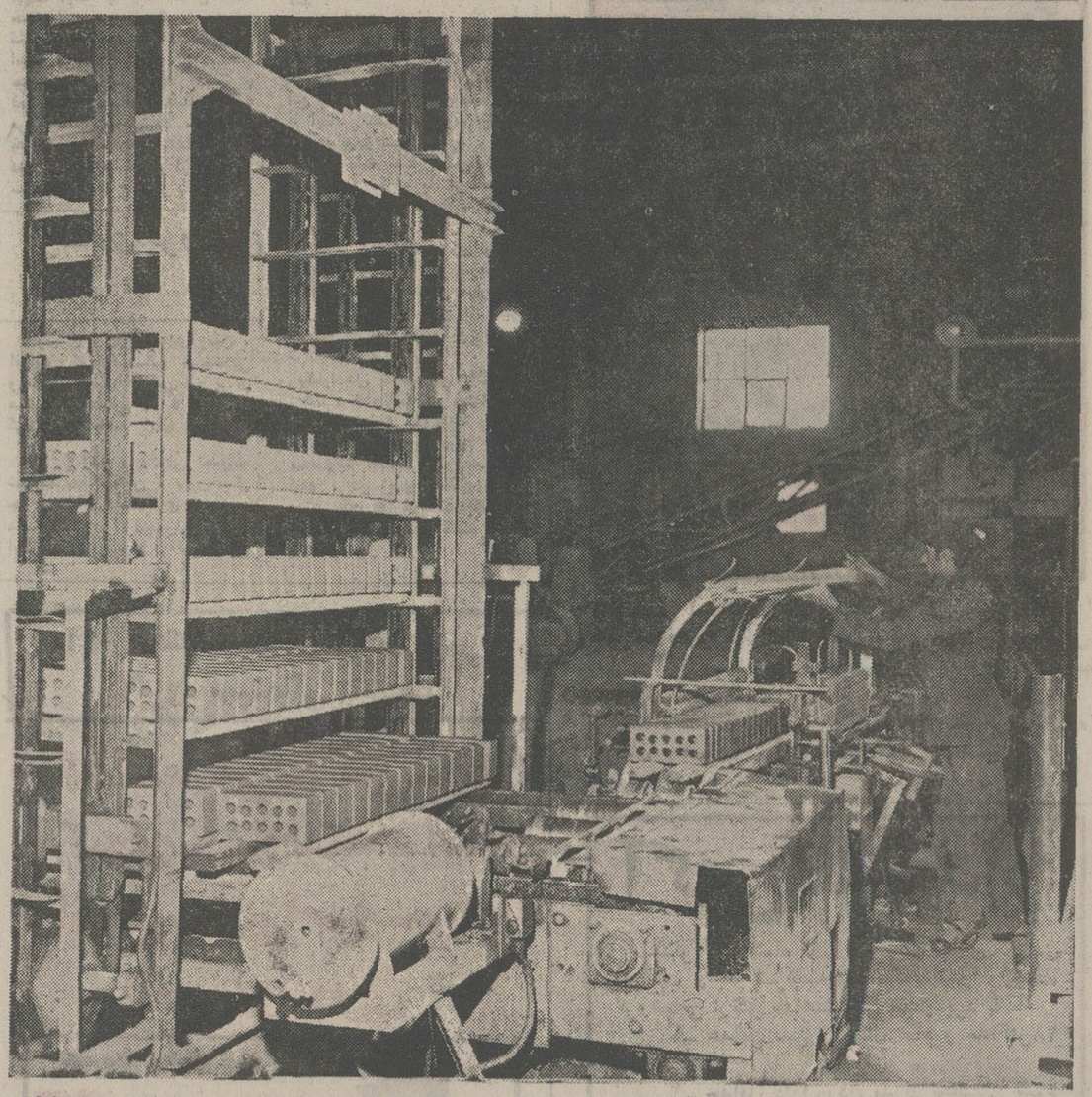

درعکس یك نمونه از ماشین خشت‌زنی‌که بدون دخالت دست وقالب خشت تولید میکند نشان داده شده‌است

رئیس اتحادیه صنف فخار بدعوت صاحبان صنایع آلمان‌به‌این‌کشور سفر کرد و طرح تبدیل عملیات خشت‌زنی دستی برای تولید آجر بوسیله ماشین‌آماده اجرا میباشد

مجله دنیای‌ورزش روز های شنبه منتشر میشود

قابل توجه‌قبولشدگان‌وافرادذخیره امتحانات‌استخدامی‌وزارت‌فرهنگ‌وهنر

بدینوسیله از قبولشدگان و افراد ذخیره امتحانات استخدامی وزارت فرهنك وهنر که صورت اسامی آنان ذیلا اعلام میگردد. دعوت میشود ، بمنظور مصاحبه به ترتیب زیر به موزه ایران باستان واقع در خیابان سپه،خیابان پروفسور رولن‌مراجعه نمایند.

۱ـ داوطلبان لیسانسیه و سیکل اول متوسطه
ساعت ۱۰ صبح روز یکشنبه ۲۲ر۱۰ر۵۳
۲ـ داوطلبان دیپلم و فوق دیپلم
ساعت ۱۰ صبح‌روز دوشنبه ۲۳ر۱۰ر۵۳

کارشناس امور اداری ۱ـ
لیسانس
۱ـ مهرداد‌یاوندی
۲ـ حسین الوندپور
۳ـ عباسعلی سراوانی
۴ـ تقی اعتمادی بزرگ
۵ـ محمدرضا شجاعی
۶ـ مهدی نفیسی
۷ـ زهرا میرعبدالحق‌هزاره
۸ـ حسین زنجانی
۹ـ منوچهر ذهبی
۱۰ـ محمدرضاپیران
۱۱ـ داریوش سپیدی
۱۲ـ محمود شفیعی
۱۳ـ حسن‌رادنوش
۱۴ـ علی دبیری
۱۵ـ احمدآغاتاجای
۱۶ـ رحیم‌راستی
مترجم ۲ـ لیسانس
۱ـ مهدی منشی
۲ـ فرهاد عزیزی
کتابدار ۵ـ لیسانس
۱ـ محمدکاظم‌سالمی
۲ـ احمدتابش
۳ـ محمدتقی پوراحمدکنتاجی
۴ـ بیژن سرتیپ‌زاده
کارشناس بودجه ۱ـ
لیسانس
۱ـ مرتضی لسانی
۲ـ سید محمدعدنانی
۳ـ بهرام گروه قزوینی
۴ـ سهراب‌علی‌آبادی
۵ـ مهدی محمدپور
۶ـ سید محمدباقرمیرکریمی
۷ـ فهیمه راشد
۸ـ سید محمدمحسنی
حسابدار ۴ ـ لیسانس
۱ـ پرویز نیکسیرت
۲ـ سوزان‌میرقوام‌الدین
نقشه‌بردار ـ لیسانس و فوق لیسانس
۱ـ منوچهر سماوائی
۲ـ علی رباط سرپوشی
۳ـ محسن دولو
۴ـ محمدحسین کاوسی
باستانشناس ۱ـلیسانس
۱ـ حسین مرتضوی
۲ـ علی‌اصغر مقری
نقشه‌کش ـ فوق دیپلم
۱ـ نصیری منیژمزهرا
۲ـ احمدخان‌بیگی روح‌انگیز
متصدی امور دفتری ۳ ـ فوق دیپلم
۱ـ بیك محمدی هوشنگ
۲ـ رمقی‌ملایر غلامرضا
کارگزین ۲ ـ فوق‌دیپلم
۱ـ جعفری علیقلی
۲ـ شریف پویا ناهید

کارپرداز ۲ ـ دیپلم
۱ـ کعبی سیروس
۲ـ قرمویسی منصور
۳ـ سهیلی یگانه سلیمان
۴ـ مطلبی‌طلائیه بیوك
۵ـ امیرکیان فرهاد
۶ـ کاروگر بالاطهی علی
۷ـ یزدان پناهی عبدالحمید
۸ـ دهقانی جلد حسین
۹ـ رادفر علیمراد
۱۰ـ قنبری محمدحسین
۱۱ـ بهارلوئی عزیزاله
۱۲ـ چکعلی
انباردار ۳ ـ دیپلم
۱ـ غفاری مقدم علی
۲ـ فتحی مصطفی
۳ـ آزادپور منصور
۴ـ ترجمان سعید
۵ـ افخمی عقدا ابوطالب
۶ـ قهرمانی نبی‌اله
۷ـ قلعه‌ای علی
۸ـ کلانتریان سید قربان
۹ـ حاج‌غلامرضائی مهدی
۱۰ـ عامل‌خیازان محمدباقر
۱۱ـ معظمی‌گودرزی علی
تکنیسین فنی وسائل‌سمعی و بصری ـ دیپلم
۱ـ رضوانپور محسن
۲ـ نیك‌عنصر عبدالخالق
۳ـ بومی محمد
۴ـ معنوی فینی محمود
۵ـ شفائی مرتضی
۶ـ یزدانی اسدابادی سیروس
کارگزین ۱ ـ دیپلم
۱ـ جعفریه محمود
۲ـ لطیفی مهدی
۳ـ حیدری آهنگری حسین
۴ـ سلیلی سید مصطفی
۵ـ شفیعی ملاح
۶ـ توائی بیدخت علی
آمارگیر ـ دیپلم
۱ـ امیرحمزه نقرشی محمد
۲ـ سهرابی منصور
۳ـ شهریاری بوذرجمهر
۴ـ فخرگرامی علی
۵ـ صالحی علی
۶ـ قاسمی ذات‌اله
راهنمای ۱ ـ دیپلم
۱ـ بهتاش علی
۲ـ نیکچه‌راهانی اسماعیل
راهنمای فرهنگی ۱ـدیپلم
۱ـکیاد محمدقاسم
۲ـسلطانی علی‌اکبر
۳ـفتحعلی مجید
۴ـکرم‌پور احمد
۵ـبنادکیان حسن
۶ـکمالی مسعود
۷ـسعادتی جعفرآبادی محمود
۸ـغنی‌کاخکی عبدالحسین
۹ـمعصومی محمدرضا
۱۰ـرکنی علی‌اکبر
۱۱ـهزارجریبی نژاد محمدرضا
۱۲ـباقرزاده یزدی‌جعفر
۱۳ـسلوکی عبدالقدیر
۱۴ـقدیمی تاج‌محمد
۱۵ـاسکندرنژاد علی اصغر
۱۶ـافتخاری محمدباقر
۱۷ـقزلجه مشهدبردی
۱۸ـنیک‌فرجام‌آق‌اویلی
۱۹ـعلی نژادی اصغر
۲۰ـسمیعی‌نژاد خسرو
متصدی امور دفتری ۲ـ دیپلم
۱ـفراهی ابراهیم
۲ـنادرمزرجی غلامحیدر
۳ـشیخ‌زکریا ابوالقاسم
۴ـشریفی سراسیابی حسین
۵ـقنواتی احمد
۶ـ رفاعی حمید
۷ـندائی غلامرضا
۸ـسلیمی ناصر
۹ـسلمانی عبدالعلی
۱۰ـکشاورزی محمدعلی
۱۱ـمنصوب‌بصیری حسین
۱۲ـمیلادی مسعود
۱۳ـشهلائی محمدرضا
۱۴ـاخوان علاءالدین
۱۵ـاعوانی‌منیره
۱۶ـتجلی زین‌العابدین
۱۷ـمانی‌بزرگی علی‌اکبر
۱۸ـمیرصاحب منصور
۱۹ـرحیمی سیدابوبکر
۲۰ـجنازواحد نوروز
۲۱ـشیرخانی‌آذر عبدالعلی
۲۲ـبهلکه حاجی کریم
۲۳ـکیانی انارکی توران
۲۴ـبوستان آبادی‌مارالان‌یوسف
۲۵ـسلیمان پورکنارسری مهدی
۲۶ـدزفولیان اسماعیل
۲۷ـنقاشیان سیف‌اله
۲۸ـ محبوبی لاله
۲۹ـ ابراهیم‌تهرانی گیتی
۳۰ـطهماسبی منیر
۳۱ـمجتبائی علیرضا
۳۲ـسلیمانی گربلائی فرید
۳۳ـدرویشی جمشید
۳۴ـواله رفعت
۳۵ـابراهیم‌پوربخشنده خسرو
۳۶ـثابت دل‌افروزفومنی صدیقه
۳۷ـدیهیمی سیمین
۳۸ـنحوی‌صمد
۳۹ـسالاریان محمدتقی
۴۰ـخطیبی نسرین
۴۱ـملاابراهیم‌قاری کاظم
۴۲ـبابازاده خراسانی اسماعیل
۴۳ـکوچك‌زاده خسرو
۴۴ـکریم‌پورآراسته عارف
۴۵ـ نفی‌خانی صفت‌اله
۴۶ـقدیربیژن
۴۷ـجدیدی‌مجتبی
۴۸ـکرمیان نسرین
۴۹ـاسماعیل پور رمضان علی
۵۰ـقبادی افشار جهانفر
۵۱ـزمانپور فرهاد
حسابدار ۱ـ دیپلم
۱ـ دانش محمود
۲ـ بیات جلال
۳ـ قاسم مهدی قاسم
۴ـ گرجیان اشوت
۵ـ مرادی علی‌اکبر
۶ـ هدایتی مهدی
۷ـ فرح‌زادی محمدعلی
۸ـدهقان طرارجانی محمدرضا
۹ـ حسینی پورعزابادی‌سیدروح‌اله
۱۰ـ باقرپور آصف
۱۱ـ تقدسی حسین
۱۲ـداراب‌پور غلامحسین
۱۳ـ بالداری هوشنك
۱۴ـ محسنی خسرو
۱۵ـ مردانی اسداله
۱۶ـ خوشخوی دلشاد احمد
۱۷ـ رستمی علی
۱۸ـ مرادی محمد
۱۹ـ حاجیان محمود
۲۰ـ سرحدی شیرعلی
۲۱ـ صبوریان محمدابراهیم
۲۲ـخدمی زاده محمد
۲۳ـ حسین صالح حسن
۲۴ـ نظرآبادی فریدون
۲۵ـ سکوتی زمهریری رحیم
۲۶ـ کمالی نژاد مجید ابراهیم
۲۷ـ نصیری تیرآبادی اسداله
۲۸ـ محمد حسین رئوفی علیرضا
۲۹ـ کمالیان عباس
۳۰ـعیوضیان البرت
۳۱ـ فرج‌اللهی عظیم‌پاشا
۳۲ـ ایران‌پرست احمد
۳۳ـ سلطان دهقان علیرضا
۳۴ـ فتح‌الهی خلیل
۳۵ـ حیدری رحیم
۳۶ـ آزاد مجید
۳۷ـ قرائی هوشنك
۳۸ـریاضی شوق‌اله
۳۹ـ فرزانه نژاد ملیحه
کمك کارشناس آثارتاریخی ـ دیپلم
۱ـ طوسی بهزاد
۲ـ دلفی مرتضی
۳ـ لطیفی علی
۴ـ مسافربحری جمشید
۵ـ نعلبندی مجتبی
۶ـ حسینی سیدحسین
۷ـ فیروزیان عباس
۸ـ شاه محمدیان موسی
۹ـکلیاجی سید محمدرسول
۱۰ـعالمپور رجبی منصور
تکنیسین برق ـ دیپلم
۱ـ مقصودی صفدرعلی
۲ـ دیبکی ملك‌لو حسین
۳ـ ملکی‌تبریزی فریدون
۴ـ غیبی داریا
نقشه کش ۱ـدیپلم
۱ـ ناطقیان محسن
۲ـ سنائی فرزاد
۳ـ ضیائی حسن
۴ـ قربان زاده محمدرضا
موزه‌دار ۱ـ دیپلم
۱ـ موذن عبدالعلی
۲ـ تلانترزاده سید محمد مهدی
۳ـ فتحی داود
۴ـ کسری بتول
۵ـتابع محمد ناظم
۶ـ اقدس سعدی یداله
کتابدار ۲ ـدیپلم
۱ـ مهدوی‌فر محمد
۲ـ واسیلیون هم‌ویجان
۳ـ صالحی هادی
۴ـ اصفهانی محمدعلی
۵ـ رضائی علیرضا
۶ـ زنگنه پور جعفر
۷ـ سمی رستگارفرد محمود
۸ـ صلاحی شام‌آبی پرویز
۹ـ هاشمی تنگستانی سید جلال
۱۰ـ خمیس‌زاده محمد
۱۱ـ شاهپوری احمد
۱۲ـ پورمحمد علیرضا
۱۳ـ قاسمی‌نژاد فیروز
۱۴ـ خادمی محمود
۱۵ـ شفیعی اردشیر
۱۶ـ حدیدی علی
۱۷ـ نیکروش محمد رضا
۱۸ـ مهدوی حسنعلی
۱۹ـ شیربکزاده کیومرث
۲۰ـ آجودانی محمد
۲۱ـ انصری حمیدرضا
۲۲ـ حسین پناه غلامحسین
۲۳ـ حمیدی علی
۲۴ـ قاسم‌نژاد غلامرضا
۲۵ـ ذوالفقاریان زاده محمدعلی
۲۶ـ بیطرف سید احمد
۲۷ـ نوائی رمضانعلی
۲۸ـ علائی حسین
۲۹ـ طهماسبی محمود
۳۰ـ پیشکاری جمشید
۳۱ـ علیزاده رحمن
۳۲ـ شلماشی یونس
۳۳ـ نجاعی بابامیری قادر
۳۴ـ کریمی عبدالرحمن
۳۵ـ قانی صدرآبادی سید حسین
۳۶ ـ راستی منصور
۳۷ـ خدمتگزار اصغر
۳۸ـ ایران دوست هوشنگ
۳۹ـ یوسفیان قلعه هوشنگ
۴۰ـ بهاری محمدرضا
۴۱ـ ذبیح‌الهی علی‌اکبر
بایگان ۳ـ دیپلم
۱ـ رخوند سوسن
۲ـ قلمی حسین
۳ـ دادرسان جهاندار
۴ـ کاظم محمد
۵ـ احسانی عباس
۶ـ گیللی محمدرضا
۷ـ اکبری منفرد حبیب‌الله
۸ـ عطائی حسن
۹ـ جعفرنژاد بیژن
۱۰ـ فرخی پویا علی
۱۱ـ جنیدی جعفری داود
۱۲ـ آصفی پرویز
۱۳ـ فخزانه دارلوپرویز
۱۴ـ جوادی نمینی ابراهیم
۱۵ـ مرتضویان دهکردی‌سید مصطفی
۱۶ـ معتمدی امیر سلیمان
۱۷ـرحمت‌آبادی‌سهرابی هوشنگ
۱۸ـ یوسفی نظام آبادی
۱۹ـ هاشمیان تبریزی فاطمه
۲۰ـ خلیل‌زاده اقدمی ابراهیم
۲۱ـ قهرمانزاده جهندار
۲۲ـ صالحی نظام‌آبادی رحیم
۲۳ـ قاسمی طادی یداله
۲۴ـ همدانی محمدرضا
۲۵ـ شکرالهی مرتضی
۲۶ـ نارمکی محمد مهدی
۲۷ـ عابد محمد
۲۸ـ لاری‌پور تهران احمدهادی
۲۹ـ ریاحی عباس
۳۰ـ محبی‌رسا هوشنگ
۳۱ـ احدی عالی بیوك
۳۲ـ حدادی صمدآقا
۳۳ـ صفاری حسین
۳۴ـ خسروی یادگاری اکبر
۳۵ـ جنوخانی گندسته
۳۶ـ مظلوم حسین
۳۷ـ حیدری مدوئیه علی
۳۸ـ امیر لطیفی علی‌اصغر
۳۹ـ حاجی‌زاده قرجه رجب
۴۰ـ حقگوی لاله‌دشتی محمدرضا
۴۱ـ شهریاری زهرا
۴۲ـ سلطانی قدیم محمد باقر
۴۳ـ مجدی افشار غلامحسین
۴۴ـ مشرفی تربتی پرویز
۴۵ـ شورابی محمد حسین
کارپرداز ۱ـ دوره اول متوسطه
۱ـ نصیرالدین محلاتی
۲ـ نبی‌اله زمانی
متصدی امور دفتری ـدوره اول متوسطه
۱ـ خلیل علی‌یاری
۲ـایرج فیروزی فولادی
۳ـ رضوان برهانی اصفهانی
۴ـسیمین صالحی بحرمانی
۵ـ داریوش شیرزادیان
۶ـ محمدرضا صدقی
انباردار ۲ـ دوره اول متوسطه
۱ـ غلامرضا دادرس
۲ـ احمد کلانتری
۳ـ محمود پرشایان
۴ـمهدی دهقان
۵ـ میرحسن میرزاسخیان
۶ـ مسعود نیکنام
۷ـ منصور آیتانلو
۸ـ محمدحسن دانش پژوه
بایگان ۲ـ دوره اول متوسطه
۱ـ حسن‌هاتفی
۲ـکاظم زرین‌کوب
م‌الف ۲۰۴۳۰
آ‌ـ۱۰۵۵۱۴

آگهی حراج اتومبیل

اداره کمرك بازرگان ۲۷ دستگاه اتومبیل های سواری متروکه خودرا از ساعت۹ صبح روز شنبه ۱۲بهمن ماه۱۳۵۳ به‌شرح‌زیر:

۱ـ اتومبیل سواری فولکس واگن‌کمبی‌مدل ۱۹۶۵ بنام آقای هادی نژاد مهران قبض انبار ۷۶۰۹۶۲ بازرگان.
۲ـ اتومبیل سواری اوپل‌کادت مدل ۱۹۶۶ بنام آقای ذنیف فیالك قبض انبار ۷۶۱۱۰۳ بازرگان.
۳ـ اتومبیل سواری فولکس‌واگن ۱۳۰۰مدل ۱۹۶۳ بنام‌آقای هوشنك ملك‌زاده قبض انبار ۷۶۱۰۲۳ بازرگان.
۴ـ اتومبیل فورد کوبه ۱۵ مدل ۱۹۶۹ بنام آقای سعید طایفه حاجی حسینی قبض‌انبار ۷۶۱۳۵۱ بازرگان.
۵ـ اتومبیل سواری فولکس واگن واریانت مدل ۱۹۶۵ بنام‌آقای عباس‌آقا قبض‌انبار ۷۶۲۷۸۷ بازرگان.
۶ـ اتومبیل سواری فولکس واگن‌کمبی‌مدل ۱۹۷۳ بنام خانم اشرف فروزان قبض انبار۷۷۶۳۰۴ بازرگان.
۷ـ اتومبیل سواری فولکس واگن‌کمبی مدل ۱۹۷۱ بنام آقای عزیزسیناقبض انبار ۷۷۶۰۱۴ بازرگان.
۸ـ اتومبیل سواری پژو ۵۰۴ مدل ۱۹۷۱ بنام آقای محمد مهدی خجسته‌پور قبض انبار ۷۷۴۲۰۲ بازرگان.
۹ـ اتومبیل سواری اوپل رکورد مدل۱۹۶۵ بنام آقای ابوالفضل عشقی رفعی قبض انبار ۷۷۴۲۳۶ بازرگان.
۱۰ـ موتوسیکلت جساوا مدل ۱۹۵۰ بنام آقای کونوس ماری‌لیش قبض انبار ۷۷۶۸۴۷ بازرگان.
۱۱ـ اتومبیل سواری سیتروئن کوچك مدل ۱۹۶۵ بنام‌آقای کندرادوان جومی قبض انبار ۷۷۴۳۴۵ بازرگان.
۱۲ـ اتومبیل سواری واکسال مدل ۱۹۶۵ بنام آقای محمودبیروز قبض‌انبار ۷۷۴۵۲۶ بازرگان.
۱۳ـ اتومبیل فورد کاپری مدل ۱۹۷۲بنام آقای محمد مشیر قبض انبار ۷۶۵۸۸۹ بازرگان.
۱۴ـ اتومبیل مزدا ۱۲۰۰ مدل ۱۹۶۹ بنام آقای عباس خلیل‌زاده قبض‌انبار ۷۶۳۰۲۶ بازرگان.
۱۵ـ اتومبیل سواری اوپل‌رکورد ۱۵۰۰ مدل ۱۹۶۴ بنام‌آقای داود محسن یوسف قبض انبار ۷۶۳۰۲۹ بازرگان.
۱۶ـ اتومبیل سواری بی‌ام‌و ۱۶۰۰ مدل ۱۹۶۷ بنام‌آقای جمال عشق‌دولت آبادی قبض‌انبار ۷۶۳۰۳۰ بازرگان.
۱۷ـ کامیون بنز شش چرخ لاشه بدون چرخ وشماره بلاصاحب قبض انبار ۷۶۳۰۳۸ بازرگان.
۱۸ـ اتومبیل سواری واکسال ویکتور بنام آقای منوچهر کاظمی گنجه‌ای قبض انبار۷۶۳۰۴۰ بازرگان.
۱۹ـ اتومبیل سواری فولکس واگن کمبی بنام آقای هوشنك بقائی قبض انبار ۷۶۳۰۴۱ بازرگان.
۲۰ـ اتومبیل سواری بدفورد بنام آقای پترمالکوم کینك قبض انبار ۷۶۳۰۴۶ بازرگان .
۲۱ـ اتومبیل فورد کاپری مدل ۱۹۷۱ بنام آقای اکبرکومی ازکاه قبض انبار ۷۶۳۳۵۱ بازرگان.
۲۲ـ اتومبیل سواری بنز۲۲۰ مدل ۱۹۷۰ بنام آقای ایرج‌ملکی سعیدآبادی قبض انبار ۷۶۳۳۶۳ بازرگان.
۲۳ـ اتومبیل سواری فولکس واگن کمبی بلاصاحب قبض‌انبار ۷۶۳۳۷۱ بازرگان.
۲۴ـ اتومبیل سواری فولکس واگن کمبی مدل ۱۹۶۶ بنام آقای مارتین جوزف قبض انبار ۷۶۳۳۷۵ بازرگان.
۲۵ـ اتومبیل سواری ادی مدل ۱۹۶۶ بنام آقای سید عبدالجبار قبض انبار ۸۶۳۳۸۰ بازرگان.
۲۶ـ اتومبیل سواری لاشه پژو ۵۰۴ بنام آقای میران کشش توزیان قبض انبار ۷۶۳۳۸۲ بازرگان.
۲۷ـ اتومبیل سواری اوپل رکورد ۱۷۰۰ مدل ۱۹۶۶ بنام‌آقای مجید مهروز قبض انبار ۷۶۳۳۹۰ بازرگان.

را ازطریق حراج‌همگانی بفروش میرساند طالبین میتوانند همه‌روزه باداره گمرك بازرگان مراجعه‌و اتومبیل های مذکوررا ازنزدیك رویت نموده وباآگاهی ازکمو کیف‌کالا در روز مزبور در حراج شرکت نمودهواقدام بخرید بنمایند به اعتراضات بعدی ترتیب اثرداده نخواهدشد ضمنا ۲درصد حراج‌بعهده خریداران میباشد.

آ‌ـ۱۵۰۶۷۷ اداره گمرکات غرب

گزارش

زمین بازی: مرغ تخم طلا مُرد!

نوشته : فرهاد مسعودی

این هفته دولت آقای هویدا یکی ازمهمترین و حساس‌ترین تصمیمات اقتصادی ـ اجتماعی خود را در قالب دو لایحه جنجال‌برانگیز تقدیم پارلمان کرد. یک لایحه به دوره شومی که زمین بعنوان وسیله‌ای برای‌کسب ثروت‌های هنگفت وبادآورده‌مورد استفاده‌قرار میگرفت پایان‌خواهد داد، و لایحه دیگر ، اراضی مستحدثه و ساحلی را ازدستبرد سودطلبان و خاکبازان محفوظ میدارد .

موضوع زمین در شهرها ، بویژه شهرهای بزرگ ، تنهایک مشکل اقتصادی نیست، بلکه‌یک بیماری عمیق و ریشه‌دار است که علاوه بر مختل‌کردن نظم اقتصادی کشور، روابط اجتماعی و انسانی ما را نیز با مشکلات آزاردهنده‌ای توام کرده است .

برای مبارزه با این بیماری ، دولت شیوه‌ای را برگزیده کمقبلا به اندیشه نگارنده هم خطور کرده بود. نویسنده‌این مقاله، طی نوشته‌ای که در روزنامه اطلاعات شماره۱٤٤۰۸(۲۹ اردیبهشت‌سال جاری) چاپ شد، پیشنهادداد که دولت ، علاوه بر محدود کردن مالکیت اراضی شهری به یک قطعه کوچک ، معاملات دست‌دوم زمین را ممنوع کند تامردم ازاین پس فقط برای ساختن خانه زمین بخرند ، نه برای نگهداشتن ، فروش و سودبردن .

منع بورس‌بازی زمین ، بحق همان اهمیت و تاثیری را در اقتصاد و روابط اجتماعی ما دارد که‌اجرای اصلاحات‌ارضی‌داشت، و ازهمین‌رو، مردمی که اکثریت قریب به اتفاقشان بواسطه‌فعالیت سودطلبانه مشتی‌زمین‌خوار و زمین‌بازازیکی‌ازاولیه‌ترین‌احتیاجات خویش، یعنی داشتن یک چهار دیواری برای زندگی ، محروم مانده‌اند ، همان استقبالی را از این تصمیم خواهندکرد کمزارعین زحمتکش در مورد اصلاحات ارضی نشان دادند .

زمین شهری در دست زمین‌بازان، بمثابه «مرغ تخم‌طلا»بود. قطعه مینی را می‌خریدند و چند ماه یا حتی چندهفته‌بعد باسودی هنگفت ـ گاه دو برابر قیمت خرید ـ می‌فروختند. این فعالیت ناسالم ، قیمت زمین را در تهران و دیگر شهرهای بزرگ ـ وحتی اخیرا شهرهای کوچک ـ چنان افزایش داده‌استکه جزثروتمندان و صاحبان سرمایه‌های کلان‌بقیه قادر به خرید زمین مناسب برای خانه‌سازی نیستند .

نامه‌ای که اخیرا یک دارنده مدرک دکترا در اقتصاد به روزنامه نوشته، و نیز آگهی یک گروه خانه‌ساز که چند روز پیش در همین روزنامه چاپ شده‌بود، نمایانگر مشکلاتی است که خاکبازی در کشور ما بوجود آورده . دکتر اقتصاد در نامه‌اش نوشته بود :

ـ با داشتن مدرک دکترا و یک شغل خوب ، درآمدمن ماهی ششهزارتومان است (سه هزارو پانصد تومان حقوق و بقیه بابت اضافه‌کار و فعالیت در بخش خصوصی است). اخیرا درصدد خرید زمینی برای خانه‌سازی برآمدم و چون از قیمت زمین‌در تهران کموبیش آگاهم، دورمناطق شمالی و مرکزی و حتی غرب شهر را خط کشیدم و در یکنقطه پرت افتاده شرق تهران، زمینی چهارصدمتری را انتخاب وقیمت کردم. قیمت این زمین از قرار متری هزار و پانصد تومان ، (جمعا ششصد هزار تومان) است با هزینه سرسام‌آور زندگی در تهران من و خانواده‌ام هراندازه ریاضت بکشیم و صرفه‌جویی‌کنیم باز نمیتوانیم بیش از ماهی هزار تومان پس‌انداز کنیم که دراین صورت، پس از ششصد ماه ، یا پنجاه سال فقط می‌توانیم یک‌قطعه زمین ساختمان نشده بخرم. تازه درآنموقع خدا میداند این زمین چقدر قیمت خواهد داشت: شش و یاشصت میلیون تومان؟. ناگزیر آرزوی داشتن یک چهاردیواری اختیاری را در درونم دفن کردم و تن به آپارتمان نشینی دادم . اما مگر خرید آپارتمان برای هرکس امکان دارد ؟ وقتی زمین گران باشد ، آپارتمان هم گران ازکار درمی‌آید . پست‌ترین نوعش صد و پنجاه تا دویست هزار تومان قیمت دارد . این وضع مرا از خواب غفلت بیدار کرد. تا پیش از این می‌پنداشتم کسب دانش و مدرک راهپیشرفت و ترقی است، حال آنکه اینک معلومم شده اگر در آن سالها که شب و روز درس می‌خواندم‌و جان می‌کندم ، با پشت‌هم‌اندازی یک قطعه زمین می‌خریدم و وارد بورس زمین می‌شدم، حالا نه‌فقط خانه و آینده داشتم ، بلکه آینده هفت پشتم هم تامین بود .

نمونه دیگر وضع آن گروه آپارتمان‌ساز است که دربه‌در دنبال یک شریک زمین‌دار می‌گردند . آن‌ها سرمایه‌ای فراهم کردند و شرکتی برای آپارتمان سازی تشکیل دادند ، اما وقتی درصدد خرید زمین برآمدند دریافتند کمبا همه زور وقدرتشان از پس حل این مشکل‌برنمی‌آیند. ناگزیر در روزنامه آگهی کردند

که : اگر صاحب زمینی ، زمینش را به عنوان سهم بمشرکت آن‌ها واگذار کند ، به اوتضمین‌خواهند داد که هرسال حداقل معادل بیست‌درصد قیمت زمین به او سود برسانند . یعنی سودی که طی پنجسال به او خواهد رسید معادل اصل قیمت زمین است .

با اطمینان میتوان گفت اگر تصمیم اخیر دولت اعلام نمی‌شد شانس اینکه گروه مورد بحث بتوانند دارنده یک قطعه زمین بزرگ و مرغوب را متقاعد کنند که به‌آن‌ها بپیوندد، خیلی کم بود. زیرا بیست درصد سود در سال برای یک‌زمین بازخبره ، لقمه چرب و نرمی نیست . او حتی دو و سه‌برابر این سود را میتواند با معامله یک زمین‌بدست آورد.

همین سودهای کلان باعث‌شده صاحبان سرمایه‌های کوچک و متوسط هم بجای انکه پول خود را در رشته‌های تولیدی بکار اندازند ، بمجمع زمین‌بازان بپیوندند و خود نادانسته به رشد یک پدیده ناسالم اقتصادی کمک کنند .

اگر امروز تولیدمصالح‌ساختمانی ما کم است ، اگر در برخی رشته های صنعتی پیشرفت نداشته‌ایم و ناگزیریم بخشی از مواد غذائی را از خارج بخریم، و حتی‌اگر می‌بینیم بورس اوراق بهادار رونق کافی ندارد ، باید دلایل این ناکامی‌ها رادر عارضه خطرناک زمین‌بازی جستجو کرد.

در تهران ازاین‌گونه مناظرفراوان دیده میشود . دهها هزار قطعه‌زمین ساخته نشده وجود دارد که بجای خانه‌سازی درآن‌ها ، دست به‌دست میگردد و در هر معامله سودهای کلان نصیب خریدار و فروشنده میکند .

باید مراقب بود

از خصوصیات بارززمین‌خواران و زمین‌بازان یکی هم این است که از ابهامات و استثناء های قانون به سود خویش و برای پیشرفت مقاصدشان‌بهره میگیرند. در همین تهران ، میلیون ها متر مربع زمین در مرکز شهر و یا در حاشیه مسیل‌ها بواسطه ضعف قانون و یا نارسائی آن ، به مالکیت زمین‌خواران درآمده است. بورس بازان زمین برای فرار از پرداخت مالیات به‌انواع راه‌حل‌ها متشبث شده‌اند : یکی از پیشپا افتاده‌ترین این‌راهها ، ثبت مبلغی ساختگی و بی‌اساس که گاه حتی یکدهم مبلغ معامله در سند است ، میباشد .

در لوایحی که دولت به پارلمان تقدیم کرد نیز استثناء و قیدوشرط هم هست . اگر از هم‌اکنون‌چاره اندیشی و اقدام نشود ، فردا که راز دوزوکلک های زمین‌بازان برای فرار از اجرای‌قانون فاش میشود، نباید تعجب کرد. تجارب تلخ‌ما از فعالیت‌های زمین‌خواران و زمین‌بازان باید به عنوان یک محرک نیرومند ، مسئولان و مقامات اجرائی را همواره هشیار نگه دارد تا مبادا زمین بازان برای قانون جدید هم سد ومانع بسازند .

این مقامات درعین‌حال باید بدانند زمین گرچه بزرگترین عامل کمبود مسکن است ، اما تنهاعامل آن نیست . تولید ناکافی مصالح ساختمانی ، گرانی آن و نیزکمی نیروی انسانی ماهر عواملی‌هستند که مسکن را به‌عنوان یک کمبود آشکار و آزار دهنده پیش روی ما قرار داده‌اند .

کمبود مصالح ساختمانی نیز بنوبه خود مشکلی است که ریشه‌هایش را باید در زمین‌بازی جستجو کرد: سرمایه هایی که می‌شد با ان صدها کارخانه

تولید گچ ، سیمان ، آجر و آهک ساخت در بورس زمین حبس شده است، و حالا که می‌خواهیم به عصر زمین بازی‌خاتمه دهیم چه بهتر که این سرمایه‌ها را به خدمت افزایش تولیدمصالح ساختمانی بکشانیم . دولت‌میتواند درجریان خریدزمین اززمین‌داران با ایجاد تسهیلاتی ، آنان را وادارد سرمایه خود را در راه تولید انواع مصالح ساختمانی‌بکار اندازند .

دولت حتی قادر است ابتکار عمل را بدست گیرد و با تاسیس کارخانجات تولیدمصالح‌ساختمانی سهام آن‌ها را بجای اوراق قرضه‌ای که قرار است به‌عنوان بخشی از قیمت اراضی‌به‌صاحبان آنان داده شود ، واگذار کند.

اجرای این برنامه نه فقط از جهت اینکه به یک مشکل عمده خانه‌سازی ، یعنی کمبود مصالح ساختمانی ، خاتمه میدهدضروری است ، بلکه بواسطه اینکه مانع جاری شدن سرمایه‌ها به سوی فعالیت‌های ناسالم اقتصادی نظیر مرابحه‌کاری ـ میشود ، نیزمفید خواهد بود . چنین اقدامی حتی میتواند در جلوگیری از فرار سرمایه به خارج تاثیر بکذارد.

گرفتاری فروردین ماه

جلوگیری از بورس‌بازی زمین ، افزایش تولید مصالح ساختمانی و تامین نیروی انسانی کافی‌برای صنعت ساختمانی به حل فوری گرانی کرایمخانه کمک نمیکند .

سال گذشته ، قانونی تصویب شد که بموجب آن تا پایان سال جاری محاکم دادگستری هیچگونه دادخواستی را درمورد افزایش اجاره‌بها نمی‌پذیرند . این قانون موقت تاحدی مانع افزایش اجاره بهار شد اما ، دو ماه و دوازده روز دیگر این قانون قدرت‌خویش را از دست میدهد و سیل شکایات مالکین‌به محاکم‌دادگستری سرازیر میشود .

در این دعواها ، هم مالک‌حق دارد و هم مستاجر : مالکی که بر روی زمین سه هزار تومان خانه ساخته ، متوقع است از سرمایه‌گذاری خود سود ببرد . مستاجری هم‌که‌قسمت اعظم‌درآمد خود را به عنوان اجاره بهـا می‌پردازد ، حاضر نیست فشار بیشتری از این بابت را تحمل کند .

باوجود این حقانیت ، این دو گروه یکی از حادترین مشکلات اجتماعی ما را بوجود اورده‌اند . این مشکل در فروردین ماه آینده با ابعاد گسترده و رنج‌آوری مجددا بروز خواهد کرد . مگر انکه مقامات مسئول در فکرپیدا کردن راه مقابله با آن‌باشند . ولی البته این‌راه مقابله نباید بصورت تجدید اعتبار قانون فوق‌الذکر تجلی کند . زیرااینگونه راه‌حل‌ها مردم را از سرمایه ـ گذاری در امر مسکن میترساند، حال آنکه ما هم‌اکنون از کمبود سرمایه‌گذاری در این رشته ناراحتیم .

یکراه‌حل شاید این باشد که دولت ، همچنانکه در زمینه های مختلف منجمله درمورد ارزاق کمک‌هزینه‌هائی به مردم ، و مخصوصا طبقات کمدرامد ، می دهد ، در زمینه مسکن نیز تا روزی که عوارض ندانم‌کاریهای گذشته حل شود ، کمک هزینه بدهد .

آغاز هفته دوم نمایش در گروه
ممتاز سینمائی پایتخت

اروپا ـ مولن روژ ـ آسیا ـ
شهوند ـ لیدو ـ نپتون
ژاله ـ توسکا ـ المپیا
پاسارگاد ـ چرخ فلک ـ شرق

همزمان با تهران در شهرستانهای* بابل «شهر فرنك» * اصفهان «نقش جهان ـ همایون ـ مهر » *شیراز «پارس ـ سعدی » *آبادان «ایران ـ خورشید ـ متروپل »* مشهد « متروپل ـ سانترال » *رشت «کورش » * اهواز «آریا» * کرمانشاه «آتلانتیك»* تبریز «متروپل ـ کریستال » * گرگان « مهتاب »* همدان «هما»*یزد «سهیل» * قزوین « آریا »

آغاز هفته دوم نمایش در بهترین
گروه سینمائی پایتخت

نیاگارا ـ میامی ـ رکس ـ الوند
کیهان ـ مارلیك ـ اسکار
ارانوس ـ شهرام ـ و... سیلوانا
و... سیلورسیتی (قلهك)

همزمان با تهران در شهرستانهای * شیراز «پرسپولیس ـ کاپری »* آبادان « شیرین ـ کیهان »* قزوین «خیام »*بابل « داریوش » * اهواز «دنیا»

آگهی استخدام

لشگر کرمانشاه تا پایان سال جاری تعدادی داوطلب واجد شرایط جهت استخدام در آموزشگاه گروهبانی ارتش شاهنشاهی می پذیرد :

۱ـ حداقل سن ۱۷سال تمام و حداکثر۲۸ سال

۲ـ حداقل دارا بودن مدرك تحصیلی سوم متوسطه

دانش آموزان پس از خاتمه دوره یکساله آموزشگاه بدرجه گروهباندومی مفتخر و حقوق و مزایای آنان حداقل ۱۰۵۸۰ و حداکثر ۱۸۵۸۰ ریال بالغ میگردد و از ۲٤ نوع مزایای دیگر استفاده خواهند نمود .

داوطلبان جهت ثبت‌نام و کسب اطلاعات بیشتر همه روز باستثنای ایام تعطیل به‌آجودانی لشگر شعبه استخدام واقع در خیابان پهلوی میدان لشگر مراجعه نمایند .

آگهی دعوت بکار

دانشگاه تربیت معلم برای انجام وظیفه دردفتر نوسازی علمی از طریق خرید خدمت بیك نفر لیسانسیه زبان انگلیسی که به ماشین نویسی فارسی و لاتین و تهیه متن نامه بزبان انگلیسی تسلط کامل داشته باشد احتیاج دارد ، داوطلبان واجد شرط حداکثر تا آخر وقت اداری روزشنبه ۲۸ر۱۰ر۱۳۵۳ برای کسب اطلاعات باداره ـ کارگزینی دانشگاه تربیت معلم واقع در خیابان تخت‌جمشید شرقی شماره ۵۹۹ طبقه چهارم مراجعه نمایند . م‌الف ۲۰۲۰۷

دانشگاه تربیت معلم

آگهی استخدام

سازمان صنایع نظامی افراد مشروحه زیر را بـا حقوق مکفی استخدام می‌نماید :

ردیف	عنوان‌شغلی	مدرك تخصصی	محل‌خدمت	سائر شرایط
۱	پزشك	متخصص زنان	پارچین	ـ
۲	پزشك	متخصص اطفال	پارچین	ـ
۳	پزشك	دندانپزشك	پارچین	ـ
٤	پزشك عمومی	دکترای پزشکی	پارچین	ـ
۵	دکتر داروساز	دکتری طی دوره داروسازی	پارچین	ـ
٦	کمك‌داروساز	گواهی کمك داروساز	پارچین	
۷	حسابرس	لیسانسیه حسابرسی	تهران	دارندگان سابقه‌کار ارجحیت دارند .
۸	حسابدار	لیسانسیه حسابداری	تهران	دارندگان سابقه‌کار ارجحیت دارند .
۹	تکنسین	الکترونیك	تهران	دارندگان سابقه‌کار ارجحیت دارند .
۱۰	تکنسین	مکانیك	تهران	دارندگان سابقه‌کار ارجحیت دارند .
۱۱	لیسانسیه بازرگانی	ـ	تهران	دارندگان سابقه‌کار ارجحیت دارند .
۱۲	مهندس مکانیك	ـ	تهران	دارندگان سابقه‌کار ارجحیت دارند .

داوطلبین واجدشرایط میتوانند همه‌روزه‌باستثنای ایام تعطیل از ساعت ۸الی ۱۲ با دردست داشتن عین شناسنامه و فتوکپی مدرك تحصیلی و تخصصی پایان خدمتی یا معافی غیر پزشکی و دو قطعه عکس جهت کسب هرگونه اطلاعات بیشتر بدفتر اطلاعات سازمان صنایع نظامی واقع در سلطنت‌آباد مراجعه نماید .

م‌الف ۸۹۱۵۱ سازمان صنایع نظامی

پزشك عمومی

بچند نفر پزشك جهت‌اشتغال در کارخانجات شرکت فخر ایران ۸٤ کیلو متری تهران‌ـ قزوین نیازمندیم تلفن ٤۷۰۵۸

بیائید به بینید خرسهای با مزه تربیت شده و دلقك های سیرك چه محشری از خنده‌و شادی‌و هیجان براه‌انداخته‌اند

آغاز هفته چهارم

نمایش در سینما

سینه‌موند

سینمای مخصوص کودکان‌و نوجوانان و خانواده ها

تمام افراد خانواده ازکوچك و بزرك میتوانند براحتی‌این فیلم سالم و شادی‌بخش را تماشا کنند

جدول های اطلاعات

جدول عادی — شماره ۸۹۳٤

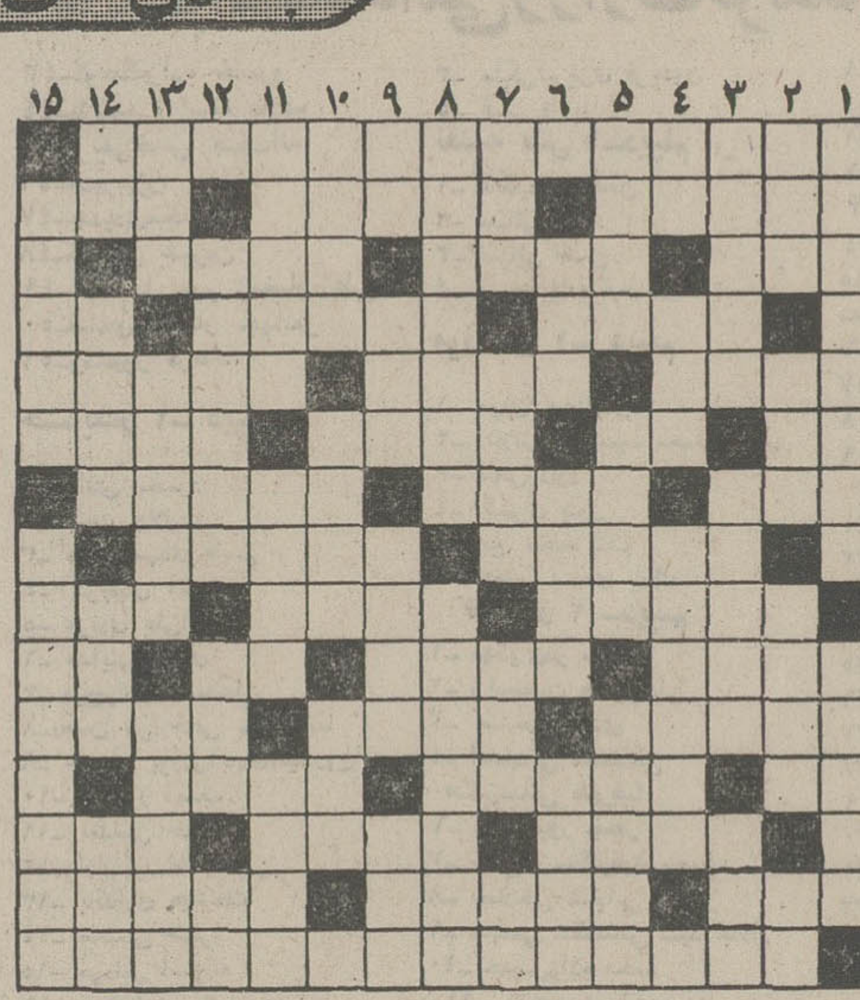

افقی :

۱ـ از سرداران‌بنام وطن که خلیفه عباسی به او خنجراز پشت زد ! ۲ـ سقف نشین نورانی ـ زمانی‌دختران اروپائی برای آوازش سینه چاک می‌دادند‌ـ مادر آذربایجانی ۳ـ بـه چشم دانسته‌اند ـ زمانی قابله بود ـ پارچه ایست. ٤ـسمت چپ ـ موی در آسیاب سفید نکرده‌اند ! ـ کجاست ! ٥ـ ازنقاشان بنام که چندی پیش خرفه تهی کرد ـ تاحق نگیرد کالا مرخص نمی شود ! ـ لب فروبسته ٦ـ طایفه ایرانی ـ نیم صدای حیوانی است ـ فراخ ـ خداوند رابابد و بس ۷ـپرچم ـ لنگ که شود دست نیاز هم دراز میشود ـ از معروفترین اعیاداسلامی ۸ـ حدیث اسکندرهم ،چنین‌شد‌ـ گوشت کبابی ۹ـ دامن چین‌چین‌ـ هرگز ازیاد کسی نمی رود ! ـ کوهی در استان فارس۱۰ـ شیره چغندر قند ـ پسوند آغشته ! ـ خرس عربی ـ ازآفات نباتی۱۱ـ کتاب مقدس زرتشتی‌ـ ملک‌الموت که آید به زبان جاری شود ! ـ پایتختی در اروپا ۱۲ـ اگر دلخورید بزنید تارفع دلخوری شود !ـ از معروفترین آثار شکسپیر ـ دراین زمانه وانفسا ، کلاهش پس معرکه است ! ۱۳ـ زباله‌کش ـ شراب فروش ـ پیش در آمد اصول! ۱٤ـ رشد کردن‌ـ اکنون مداندام خانم شده ـنزدیک کردن ۱۵ـاثری‌جاودان از مولوی که به نام معبود خویش نگاشت!

عمودی :

۱ـ در جواب احوال پرسی‌می گویند و خدا را شکر می‌کنند !ـ وسط ۲ـ خوشش شامه نواز است ـ یقمیی‌که کم‌کم منسوخ میشود ـ یکی‌ازنواحی دماوند‌ـ حالتی بردریا ۳ـ لوازم ـ اسراف پدیدش آورد !ـ محله٤ـ معشوقه کلاه مخملی ـ سرخش را بدست چلاق دهید ـ زادگاه‌رستم دستان ۵ـ اکنون بیداد می‌کند !ـ در جشنها بیشتر ازهمه جنب‌وجوش دارد ـ اثری از شاتوبریان ۶ـ سازبرقی ـ عملی در حساب ـ زبان تازی ۷ـ عزیز دارید که مهربان است ـ گریه و زاری‌در مرگ کسی ـ زبان دارد اما حرف زدن نمی‌تواند ـ گاهی با ریسه می‌روند ! ۸ـموحداست ـ شاداب و سرحال ! ۹ـ خدای خورشید‌ـ تنهای تنهاست ـ وای از درازش که سرمی‌برد ! ـ در بین طبقه اناث انگلیسی است ۱۰ـ گالوپ در گرفتن آن مشهور است ـ از پرندگان تیز چنگال ـ قبل‌از هرواحدی بیاید آنرا دمبرابر میکند ۱۱ـ کنام‌موش ـ پول‌کـه می‌دهید حتما بگیرید ـ منظم هم هست ۱۲ـ با هم خویشی‌داشت‌ـ مشروب‌خور پیک‌آخر را درآنجا میزند ـ ازکمر خوشتر است۱۳ـ پسوندآلوده ـ کوشش کننده ـاز انواع مورچه ١٤ـ واحد پول ژاپنی ـ به حافظه‌اش‌امید نداشته باشید ـ دودمان‌ـ از اصطلاحات موسیقی ۱۵ـ بی مرگ و زوال‌ـ از معروفترین سنفونی های‌جهان که از اشتراوس باقیمانده.

حل جدول شماره ۸۹۳۳

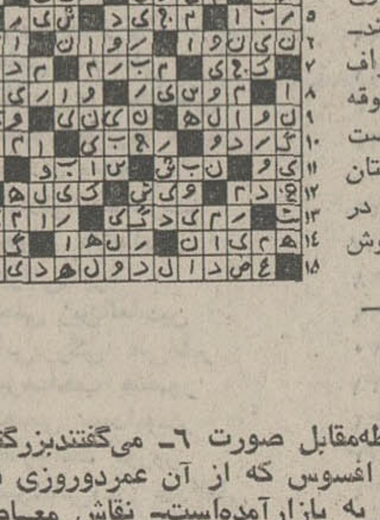

جدول ویژه — شماره ۲۹٤

افقی :

۱ـ ازمعروفترین ولطیف ترین اپراهای پوچینی مربوط به سرزمین آفتاب‌تابان‌که‌حرفی‌درشکم‌اضافه دارد! ۲ـتوالت‌ـجیوه خارجی‌ـ از رقصها ۳ـ کبود ازآن کم‌نباشد ـ درخشندگی‌ـ تیزتک سیاه‌چشم ٤ـ در انتظارملک‌الموت گویند ـ از پایتخت های آسیائی ـ از لوازم‌پنچری ٥ـپول خارجی ـصنعت آرایش نظم‌ونثر ـ سرزنش ٦ـ بی‌بندوبار ـ نوزاد بیشتر میزند ـ می گویندآهی باشد ودمی ـ از تنقلات خوشمزه وزیان‌آور ۷ـ حرف تصدیق ـ جای نشستن ـ نمایشنامه معروف م‌رسل‌پانیول ۸ـدزد‌ـ سلسله معروفی در اروپا ۹ـ از انواع‌سفینه‌فضائی‌ـذبح گوسفند ـ تاب پریشان ۱۰ـ ادب‌دارد ـ درنتیجه مداومت در انجمکاری حاصل میشود ـ حرف نفی‌ـ جوی‌خون ۱۱ـقوه تصور وتخیل ـ کاملا روشن نیست ـ حرف یونانی ۱۲ـ موافق ـدرامن‌وامان بودن ـهردوسربریک‌بالین‌میگذارند ۱۳ـچندثانسج ـاز اصطلاحات بازی شطرنج در مورد مهره‌ای که حرکت‌نتوان داد‌ـ دارنده ١٤ـ گازخفه‌کننده ـ ناچار ! ـسدبزرگ سرزمین فراعنه ۱۵ـ مولف منظومه‌لطیف ویس‌ورامین

عمودی :

۱ـاسپاگتی‌پخته ـ برده ۲ـ از ابزاربریدن ـ حرص بسیار ـکوچکترین واحدنظامی ـ پیچیدن ۳ـ پسربهمن‌از شاهان‌کیان ـازگلهای خوشبو ـ شکستن وبالارفتنش جزء عادیات شده‌است ٤ـ حرف‌ندا ـ ازاصطلاحات بلوت‌وبریج‌ـاز آثار ویکتورهوگو که بصورت فیلم هم درآمده است ٥ـ از اسباب کارپینه‌دوزی‌ـ بیشتر باتیرمی‌نشیند ـ نقطه‌مقابل صورت ٦ـ می‌گفتندبزرگترین سرمایه است ـ همگی ـ افسوس که از آن عمردوروزی بیش نیست ۷ـ ساعتی آن هم به بازارآمده‌است‌ـ نقاش معاصر اسپانیائی‌ـ شاعرچنین مقامی رابرای خلوت‌یارآرزوکرده است‌ـ نیا۸ـ برهنه ازحمام بیرون دوید وفریادزد اورکا ! ـ ازموجبات شکست وباخت ! ۹ـ تنهاـ فراگیرنده‌تر‌ـ برای چشم بادامی‌لبی چنین شاید تاآجیل رخسارتکمیل شود !ـساده‌ترین وسیله برای تولید فضای سبز۱۰ ـ کرمانشاهی‌اش مطلوبتربود ـ پدرمرده ـبا اهمیت ! ۱۱ـ پیاده چون به‌عرصه شطرنج رسد چنین‌شود ـشاعر سمبولیست فرانسه درقرن نوزدهم ـ خوابگاه آخرین ۱۲ـ ازبنیان گذاران مکتب گانگستر بازی در آمریکا ـ از گلها ـ بر مردم آزارشرف‌دارد ۱۳ـ پیک‌آخر ـ گاهی موجب دردسرهم میشود ـ نغمه شوم ١٤ـ شهرواروته ـ از مخلفات عروس ـ پرنده‌اش را برزمین میزنند ـ قوت‌غالب ۱۵ـ از اصطلاحات خاطی‌ازروی‌الگو‌ـ نوازنده وآهنگساز معروف ایتالیائی درقرن هژدهم.

حل جدول شماره ۲۹۳

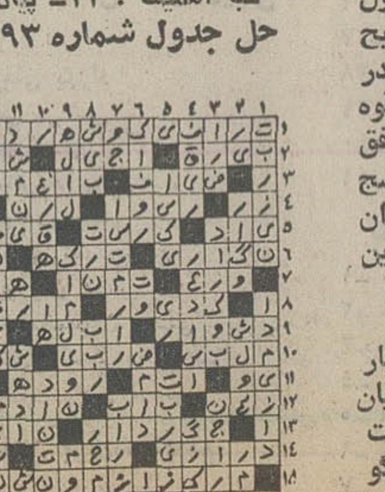

کارمندان دولت در بهمن ماه عیدی میگیرند

پاداش شب عید کارمندان دولت امسال نیز همراه با حقوق بهمن ماه به آنها پرداخت خواهد شد .

کارمندان پاداش (عیدی) امسال خود را براساس ضریب ۶۰ریال حقوق ، پایه های جدید و بر مبنای احکام مرحله دوم دریافت میکنند .

کارگزینی ها نیز بعلت تمام‌شدن کار صدور اکثراحکام مرحله‌دوم، دو پایه ترفیع و تغییر ضریب حقوق ، امسال آمادگی بیشتری برای فراهم کردن مقدمات‌پرداخت پاداش‌شب عید کارمندان‌دارند .

ادارات میتوانند در آخر هر سال به مستخدمین رسمی گروه های ۱ و ۲ خود،بشرط رضایت از نحوه خدمت آنان و وجود اعتبار ، حداکثر معادل دو ماه حقوق و تفاوت تطبیق حقوق و یا یکماه حقوق و تفاوت تطبیق حقوق و مزایای مستمر به عنوان پاداش پرداخت کنند .

اکثر مستخدمین‌گروه های ۱و۲ که باید معادل دو ماه حقوق‌خود پاداش بگیرند یک نوبت آن را درنیمه اول سال جاری گرفته‌اند و نوبت دوم را با حقوق بهمن ماه دریافت خواهند کرد .

آن دسته از وزارتخانه ها و سازمان های‌دولتی که نوبت اول پاداش کارمندان گروه های ۱و۲ خود را پرداخت نکرده‌اند دو نوبت را آخر بهمن بطور یکجا پرداخت خواهند کرد .

مستخدمین گروه های ۱ و ۲ در ادارات مختلف که میتوانند از دوماه‌حقوق‌بعنوان پاداش‌استفاده کنند عبارتند از :

پیشخدمت ،نظافتچی ،سرایدار، نگهبان ، آتش نشان ، تلفنچی، نامه‌رسان ، آشپز ،موزع ،متصدی چاپ وتکثیر ،رختشوی،اطوکش و راننده .

حداکثر پاداش کارمندان‌پیمانی نیز معادل ۳۰ روز حقوق آنان است .

بانک ملی تاعید سکه طلا نمیفروشد

بانک ملی از امروز فروش مسکوکات طلا را تا اواخراسفند ماه آینده متوقف کرد و فقط شمش طلا عرضه میکند . قیمت شمش طلا امروز در بانک ملی‌هر کیلو ۹۱۹۴ ریال کاهش یافت و کیلوئی ۳۸۹ هزار و ۵۷۹ ریال شد. کاهش قیمت شمش طلا در بانک ملی بدنبال تقلیل قیمت این فلز در بورس لندن که تا اونسی ۱۶۹٫۵۰ دلار سقوط‌کرده، پیش آمده است .

بانک ملی از امروز همزمان با خودداری از عرضه و فروش مسکوکات طلا نرخ مسکوکات را هم اعلام نکرد .

خودداری از عرضه و فروش مسکوکات طلا از جانب بانک‌ملی بخاطر ذخیره و جمع‌آوری مسکوکات طلا ، برای فروش در ایام نوروز صورت گرفته‌است. بانک ملی برای تامین احتیاجات مسکوک در ایام عید نوروز که تقاضا برای خرید فزونی میپابد، تمام مسکوکات طلای ضرب شده تا آخر اسفند ماه را جمع‌آوری و نگهداری خواهد کرد.

شمش طلا امروز در بازارآزاد هر مثقال ۲ تومان تقلیل یافت و مثقالی ۱۹۰ تومان شد.بهلوی‌طلا در بازار آزاد ۳۰۰ تومان ، نیم پهلوی ۱۸۳ تومان و ربع پهلوی ۹۳ تومان بود.

پارچه های نخی ارزان شد

قیمت انواع چیت، کدری ، چلوار و انواع نخ ، پنبه و ویسکوز بین ۵تا۲۰ درصدارزان شد. سندیکای صنایع نساجی اعلام کرد : در این موقع کهقیمت خرید بعضی از اقلام مواد اولیه صنایع نساجی از جمله پنبه و الیاف مصنوعی کاهش یافته‌است به همین جهت از امروز قیمت چلوار ۵ درصد ، انواع چیت‌تا ۱۰ درصد ، کدری ۵ تا۱۰ درصد وانواع نخ پنبه و وویسکوز تا۲۰ درصد کاهش داده شد.

پیش‌بینی میشود که باکاهش قیمت مواد اولیه صنایع نساجی در جهان و همچنین تقلیل قیمت پنبه، نیمت منسوجات نخی و پشمی بازهم تنزل پیدا کند.

هیئتهای بازرگانی انگلیس به تهران می‌آیند

هیئت ۸ نفری‌بازرگانی‌انگلستان بریاست آقای شور وزیر تجارت این‌کشور ۲۶ ژانویه (۶بهمن‌ماه آینده) برای انجام یک سلسله مذاکرات بازرگانی به‌تهران‌میاید. دراین هیئت ۳ تن از معاونان وزارتخانه های مختلف انگلستان شرکت دارند ومدت ٤ روز در تهران توقف خواهند داشت .

مذاکرات این گروه درچارچوب سومین اجلاسیه کمیسیون‌مشترک وزیران دو کشوربرای‌همکاریهای اقتصادی و بازرگانی صورت خواهد گرفت .

درمذاکرات تهران زمینه های مختلف همکاری های اقتصادی دوکشور درآینده روشن خواهد شد و نحوه توسعه‌وگسترش‌حجم مبادلات بازرگانی بین ایران و وانگلستان بررسی میشود .

اعضای‌هیئت در طول اقامت در تهران بامقامات عالیرتبه اقتصادی نیز بطور جداگانه ملاقات و مذاکراتی خواهند داشت .

امروزاعلام شدکه‌هیئتی بنمایندگی اطاق بازرگانی شهرلسترانگلستان روز جمعه برای یک دیدار شش روزه به تهران وارد خواهد شد.

در این هیئت نمایندگان صنایع مختلف انگلستان عضویت دارند که بعضی از آنان طی اقامت‌در تهران کوشش خواهند کرد تا نمایندگانی‌جهت‌فروش‌محصولاتشان پیدا کنند درحالیکه سایراعضای گروه درپی عقد قرارداد هائی خواهند بود.

استادان دانشسراها کتابهای درسی‌را تالیف می‌کنند

تالیف کتب درسی دانشسرا ها به مدرسان همین دانشسرا ها سپرده شد . قبلا این کتب بوسیله‌مولفان‌سازمان کتابهای درسی نوشته میشد .

طرز تقسیم کتابها از طرف اداره‌کل‌تربیت‌معلم میان‌مدرسان دانشسراها به این نحو بوده است‌که‌مدرسان هر منطقه تالیف یک‌نوع‌کتاب را برعهده‌گرفته‌اند و منابع کافی دراختیار آنها قرار گرفته است و این کتب‌در مرداد سال آینده در اختیار دانشجویان‌قرار خواهد گرفت ، قبلا مدرسان بار ها از متون کتب درسی دانشسرا ها انتقاد کرده بودند .

پس از توزیع کتب جدید ، چنانچه در باره آنها اظهار نظری از طرف مدرسان بعمل آید ،این اظهار نظر ها در کمیسیونی بررسی می‌شود و اگر «وارد» تشخیص داده‌شود در چاپ بعدی اصلاح می - گرددتالیف کتب درسی‌دانشسرا هاتحت نظارت اداره کل تربیت معلم کشور صورت می‌گیرد .

مراحم شاهنشاه به عبدالعظیم ولیان ابلاغ شد

حسب‌الامر شاهنشاه آریامهر، نظر به تصادف روز ۱۹ دیماه با سالروز تصویب قانون اصلاحی قانون اصلاحات ارضی، رئیس دفتر مخصوص شاهنشاهی ، ضمن نامه‌ای عنایات و مراحم ذات مبارک ملوکانه را بمناسبت خدمات صمیمانه آقای عبدالعظیم ولیان نیابت تولیت عظمای آستانقدس رضوی وآستاندار خراسان در مدت ۱۰ سالی که مسئولیت اجرای این اصل انقلاب شاهو ملت را برعهده داشته به‌وی ابلاغ کرد.

متن نامه رئیس دفترمخصوص شاهنشاهی باین شرح است

جناب آقای عبدالعظیم‌ولیان نایب التولیه‌آستان قدس‌رضوی و استاندار خراسان.

حسب‌الامر مطاع مبارک اعلیحضرت همایون شاهنشاه آریامهر نظر به تصادف روز ۱۹ دیماه سالروز تصویب قانون‌اصلاحی‌قانون اصلاحات ارضی بدینوسیله ابلاغ مینماید که خدمات صمیمانه‌شما درمدت ده سالی که مسئولیت اجرای این اصل انقلاب شاه و ملت‌را بعهده داشته‌اید مورد نظرذات ملوکانه قرار دارد.

رئیس‌دفترمخصوص شاهنشاهی

خبرهای تلفنی شهرستانها

زلزله در فارسان

«فارسان»،اصفهان ـ ساعت ۱۱ و ۳٤ دقیقه صبح‌دیروز زمین لرزه شدیدی فارسان را تکان داد .

مردم باوحشت از منازل خود بیرون ریختند و به مساجد پناه بردند ، دیوار چند باغ در اطراف فارسان بعلت شدت زلزله فروریخت اما خوشبختانه به کسی صدمه‌ای نرسید .

پولها را زیر تشک نگذارید

تبریز ـ بازار بزرگ تبریز ، جزو آثار باارزش تاریخی این شهر بشمار میرود و مستاجرین مغازه‌ها موظفند در مواقع ریزش برف برف پشت بام بازار را پاروکنند.

این مطلب را دیشب تیمسار سپهبد آزموده استاندار آذربایجان‌شرقی،دراجتماعی درتبریز عنوان کرد وگفت: شهر تبریز از نظر عمران و آبادی نسبت‌به‌ده سال‌گذشته، هیچ پیشرفتی نداشته و متاسفانه در این مدت سیر قهقرائی را پیموده است

پول چیز خوبی است ولی نباید زیر تشک و لای لحاف نگهداری‌شود . من ازسرمایه داران این شهر میخواهم برای آباد کردن شهرشان و آسایش خود ، سرمایه‌گذاری کنند و پول‌ها را از زیر تشک بیرون بکشند .

بسیج برای پاکسازی

سنندج ـ از بیست و یکم تا بیست و ششم دیماه جاری برنامه وسیع پاکسازی‌محیط زیست با شرکت کلیه طبقات مردم سنندج در این شهر باجرا درمی‌آید .

در جلسه‌ای که بمنظور بررسی چگونگی این برنامه با حضور تیمسار سرلشکر علیزاده استاندار کردستان ، تشکیل شده بود اعلام گردید برنامه پاکسازی محیط‌زیست در کلیه شهرستان های کردستان اجرا خواهد شد .

دانشکده کشاورزی در دزفول

اهواز ـ در دزفول دانشکده کشاورزی تاسیس میشود .

بدعوت دانشگاه جندیشاپور ٥نفر ازکارشناسان آمریکایی امروز برای یک اقامت ٥ روزه و بررسی امکان‌تاسیس یک دانشکده کشاورزی‌مدرن وارد اهواز شدند . محل دانشکده درکنارا راضی‌کشت و صنعت «صفی‌آباد» واقع در چهارده کیلومتری‌دزفول تعیین شده است .

در صورت تاسیس دانشکده کشاورزی‌دزفول، خوزستان صاحب دو دانشکده‌میشود. هیات آمریکایی از تاسیسات کشاورزی‌و دامپروری‌دانشگاه جندیشاپور در «رامین» و دانشکده کشاورزی اهواز دیدن میکنند .

برنامه هفتگی تغذیه دانش آموزان اعلام شد

تغذیه دانش آموزان مدارس تهران‌راوزارت بازرگانی ازامروز آغاز کرد ، برنامه هفتگی تغذیه‌در مدارس فعلا از این قرار است:

شنبه : بیسکویت ، پرتقال یا سیب

یکشنبه : سیب و کشمش

دوشنبه: بیسکویت، پرتقال یا موز

سه شنبه: کشمش و پرتقال

چهارشنبه : بیسکویت ، سیب یاموز

پنجشنبه: پسته.

این تغذیه ۷٤۰ هزار دانش‌آموز تهران رادر بر می گیرد و در برنامه تغذیه ۱٤۰ هزار نفر دیگر که قبلا باشیر و نان صورت می گرفت تغییری داده نمیشود.

طرز توزیع مواد غذائی از طرف وزارت بازرگانی‌میان‌مدارس به‌این نحو است که شب های شنبه‌و دوشنبه و چهارشنبه مواد غذائی که بسته‌بندی مخصوص شده است هر شب برای دوروز بهر مدرسه تحویل‌داده میشود، از اول مهرماه تا دیروز تغذیه بوسیله شورای‌تغذیه‌مدرسه مرکب از مدیر و نماینده اولیاء اطفال ونماینده معلمان صورت می گرفت و مواد غذائی‌ازکسبه محل‌خریداری میشد.

تغذیه رایگان طبق فرمان‌همایونی مورخ اول اسفند ماه ٥۲ صورت می‌گیرد.

دفاتر مرکزی مؤسسات دولتی مقیم شهرستانها باید تاعید تعطیل شود

اگر سازمان ها و شرکت‌های دولتی که مرکز فعالیت اصلی آن ها در شهرستانها است تا پایان سال جاری دفاترخود را درتهران تعطیل و به مراکزفعالیتشان منتقل نکنند، حقوق کارکنان آن قطع خواهد شد.

اکنون اکثر سازمانها و شرکت های دولتی که مرکز فعالیت آنها بعلت اقتضای وظایفشان در شهرستانهای مختلف است ، در تهران نیز دارای یک دفتر مرکزی هستند و بیشتر کارهای اداری خود رادر پایتخت‌انجام میدهند.

حال آنکه این وضع مغایر با سیاست عدم تمرکز دولتو دادن اختیارات بیشتر برای انجام کار های مختلفبه‌استانها وفرمانداری های کل کشور است.

آقای نخست وزیر در آخرین جلسه بررسی لایحه بودجه در مجلس شورای‌ملی با اشاره‌بوضع این دسته از موسسات وشرکت های دولتی اخطار کرد اگر آن‌ها برای تعطیل دفاترشان در تهران اقدام نکنند، حقوق کارمندانشان در تهران قطع میشد و اگر لازم باشد برای اجرای این تصمیم لایحه‌ای به مجلس تقدیم میشود.

۴۰ دانشسرای جدید درایران گشایش می‌یابد

سال تحصیلی آینده چهل دانشسرای جدید درایران‌گشایش خواهد یافت .

تعداد دانشسراهای کشور اینک ۱۰۷ دانشسرا است که نسبت بسال تحصیلی گذشته ۲٦ دانشسرا اضافه شده است .

طبق طرحی که بتصویب وزارت آموزش و پرورش رسیده است‌دانشسراهای جدید درنقاطی دایر می شودکه «مدرس» به حدکافی وجود داشته باشد . ممکن است سال آینده تحصیلی در تهران ۳ دانشسرای دیگر (مقدماتی و راهنمائی) دایر شود.

برای محافظت حجاج در برابر وبا

هیات پزشکی وزارت بهداری به‌عربستان رفت

برای مراقبت‌های بهداشتی از حجاج ایرانی و کمک به کادر درمانی شیروخورشید سرخ در امور بهداشتی ، یکهیات پزشکی بریاست معاون وزارت بهداری به کشور سعودی اعزام شد.

ستاد عملیات بهداشتی وزارت بهداری که در جدهو مدینه‌مستقر شده است برامور بهداشتی‌حجاج نظارت کامل اعمال خواهد کرد.

وزارت بهداری امروز اعلام کرد باتوجه به شایعه پیدایش‌چند مورد بیماری وبا در یک کشور افریقائی ، بمنظور مراقبت‌های بیشتر بهداشتی از حجاج‌ایرانی وکمک به کادر پزشکی شیر و خورشید سرخ که هم‌اکنون در کشور سعودی بسر می‌برد ، بدستورپرفسور انوشیروانپویان وزیر بهداری یک هیات پزشکی بریاست دکتر سید محمد طباطبائی معاون وزارت بهداری‌به کشور سعودی اعزام شد.

اعضای این هیات را پزشکان متخصص بهداشت که در امر مصون سازی و امور بهداشتی دارای تجربه هستند و در سال های قبل جزو هیات بهداشتی وزارت بهداری به کشور سعودی رفته بودند، تشکیل میدهند.

ستاد عملیات بهداشتی وزارت بهداری برای جلوگیری ازسرایت احتمالی هرگونه بیماری و اگیرکه امکان دارد بوسیله حجاج به‌ایران منتقل شود ، فعالیت خواهدکرد.

بیماریهای واگیر مورد نظر در درجه اول آبله و التور میباشد .

از سوی دیگر ، دهها مامور بهداشتی وزارت بهداری در قرنطینه‌های مهرآباد- شیراز و آبادان فعالیت‌های شدیدبهداشتی را جهت اطمینان از اقدامات پیشگیری بعمل آورده‌اند

تصادف راه قم ۲ نفر را کشت

اتومبیلی‌درسه‌راهی«سلفچگان» قم ، واژگون گردید و دو نفر کشته شدند .

خبرنگار ما در قم می‌نویسد : کشته شدگان محمد صفدری و نرگس خاتون حاج محمدی (راننده و سرنشین) اتومبیل ۷۲۸۸٤ تهران بودند و از قم به‌اراک میرفتند . حادثه دیشب در ٤٥ کیلومتری قم روی‌داد.

تخلف از لایحه معاملات زمین ۳ تا ۱۲ ماه زندانی دارد

توجه لازم مبذول دارد تا اولا «هیچکس نتواند از مقررات فرار کند ، و ثانیا برای مردم ایجاد زحمت نشود .

تنظیم و تقدیم آئین‌نامه اجرائی قانون موارد و شقوق مختلف را در نظربگیرد و خصوصا در باره ماده یک لایحه‌وساختمان هائی که دراراضی بایرمیشود،

بقیه از صفحه آخر

صورت گرفت و آین‌ماده‌بصورت «وزارت مسکن و شهر سازی اجازه داده‌میشود اراضی‌مورد احتیاج خود را برای ایجاد واحد های مسکونی با قیمت عادله خریداری کند و قیمت آنرا تا دو میلیون ریال نقد و بقیه را باقساط پنجساله بپردازد» مطرح شد.

این ماده قبلا باین صورت بود : دولت میتواند اراضی مورد نیاز برای ایجاد واحد های‌مسکونی و سایراحتیاجات خود را به بهای عادله روز خریداری نماید و در این مورد ممنوعیت مذکور در ماده یک یک مجری نخواهد بود.

در ماده چهار و پنج نیز چند اصلاح عبارتی شده‌که تغییرات اساسی بوجود نمی‌آورد ولی تفهیم قانون را سهل‌تر میکند.

کمیسیون دادگستری همچنین بدولت توصیه کرده است‌هنگام

دختر انم را زنده زنده به چاه انداختم !

بقیه از صفحه حوادث

بود ، دهان او را در یک لحظه با روسری بستم و درحالی که دختر بزرگم تقلامیکرد و چنگ به سروروییم می کشید او رابه داخل چاه منزلم انداختم !

اما فکر میکردم معصومه و ربابه هم تا حدودی با رامزهرا آشنائی پیدا کرده‌اند . آنها را نیز در یک فرصت مناسب یکی پس‌از دیگری در چاه انداختم و روی پیکرشان که هنوز نیمه جانی داشتندمقداری‌نفت ریختم و از منزل خارج شدم .

انعکاس جنایت

اینروز ها اجتماع کثیری از اهالی مشهددرراهرو دادگستری و مقابل دادگستری این شهر به چشم میخورد .گروهی دیگر نیز طی نامه هائی که به‌مقامات قضائی نوشته و یا تلفنی باآنها تماس گرفته‌اند خواستار اعدام قاتل شده‌اند .

علی‌اصغر شهمیرزاده یکی از کسبه کوی«طلاب» به‌خبرنگار ما گفت :

ابراهیم شرور است . او بارها با چاقو به مردم حمله کرده و در محله جنجال بزرگی بوجود آورده است . او حتی چندبار قصد جان همسرش را داشته که زن بیچاره از چنگال او گریخته است .

سفر موفقیت‌آمیز مدیرعامل بانک تهران در آذربایجان

گزارش رسیده از تبریز حاکی است که: آقای بهمن بهزادی مدیر عامل بانک تهران پس از مراسم افتتاح شعبه مرکزی این بانک در زنجان که با حضور عده زیادی ازبازرگانان، روسای ادارات‌و آقای بهروش فرماندار زنجان صورت‌گرفت بازدید خود را ازشعب بانک تهران‌دراستان های آذربایجان شرقی و غربی شروع کرد .

در تبریز از طرف‌اطاق‌بازرگانی و صنایع و معادن جلسه معارفه‌ای از ساعت ٦بعدازظهر روز پنجشنبه ۱۲ دیماه برای تبادل نظر باآقای بهزادی در زمینه توسعه همکاری بانک تهران با صاحبان صنایع و بازرگانان تبریز با حضورتعداد زیادی از اعضاء اتاق تشکیل گردید .

در جریان جلسه از طرف آقای حاجی مرتضی خوبی و سایر بازرگانان مطالبی در زمینه‌نحوه همکاری بانک تهران و ایجاد تسهیلات مالی بیشتر از طرف بانک تهران عنوان‌شد که‌جواب مساعد از طرف آقای بهزادی داده شد و ایشان قول‌همکاری دامنه‌داری را از طرف بانک تهران بتجار و صاحبان‌صنایع تبریز داد و اضافه کرد که هم‌اکنون بسرپرست منطقه اختیارات کافی برای‌مذاکره و ترتیب اعطای تسهیلات اعتباری بیشتر داده شده است.

این جلسه از جهت ایجاد همکاری بین بانک تهران و بازرگانان تبریز خیلی جالب و مفید بود. پس از پایان جلسه آقای بهزادی بازدید خود را از سایر شعب آذربایجان آغاز کرده وبدنبال بازدید از شهر های آن استان روز یکشنبه ۱۵ دیماه در رضائیه از طرف اتاق بازرگانی و صنایع و معادن رضائیه ضیافت‌ناهاری باحضور تجار و صاحبان صنایع بافتخار آقای بهزادی برگزار گردید و دراین‌جلسه آقای بهزادی‌نحوه توسعه همکاری بانک تهران با بازرگانان و صاحبان صنایع رضائیه را مورد تبادل‌نظرقرار داد

مرحوم حاج سید نورالدین‌نوری زاده در سال ۱۳۰۳ شمسی در اصفهان در خاندان علم‌وفضیلت و تقوی متولد شد تحصیلات ابتدائی را در اصفهان ودوره متوسطه را در مشهد مقدس و دوره عالی رادر دانشکده‌معقول ومنقول طهران طی‌کرد و ازسال ۱۳۳۱ ابتدا در مشهد مقدس به جانشینی والد مرحوم خود که از سردفتران مورد اعتماد و متشخص خراسان بود در آن شهر وپس از سال ۱۳۳۳ در سمت سردفتری درجه اول‌طهران انجام وظیفه میکرد و همواره مرجع وثوق و اعتماد عامه مراجعین ومورد اعتمادو احترام همکاران خود بود درگذشت ایشان ضایعه جبران ناپذیری برای جامعه سردفتران ایران بشمار میرود .

آگهی استخدام

شرکت سهامی آبمعدنی ایران به یک نفر مهندس یا تکنیسین باسابقه جهت سرپرستی و اداره ماشین‌آلات خودکار شیشه پرکنی محصولات آبمعدنی واقع درآبعلی برای تمام روز نیازمند است اشخاص واجد شرایط می توانند تقاضانامه کتبی خودرا بامدارک لازم تا آخر دی ماه ۱۳۵۳ بدفتر شرکت آبمعدنی ایران واقع در خیابان تهران‌نو جنب‌پمپ‌بنزین قاسم‌آباد تلفن۷۹۱٦۷۷ و ۷۹۲۷۷۵ تسلیم نمایند .

شرکت آبمعدنی ایران

آ ـ ۱۰۵۵۹۰

تجهیزات آموزشی

شرکت جداسکو

برای مدارس راهنمائی دبیرستان‌ها (خدمات و جامع) هنرستانها و مدارس عالی شامل کیت های آموزشی انواع ماکت اتومبیل ، بیستون ، سیلندر - ماشین‌تراش- فیلم های آموزشی - انواع مولاژ - اورهد - اوپک - پرژکتور تلویزیون‌مدار بسته- لابراتوار زبان،ماشینهای تحریر وانواع وسائل کمک آموزشی دیگر وارد شد . نمایشگاه‌مرکزی-خیابان پهلوی- اول‌عباس‌آباد شماره ۲۲ تلفن ٦۲۹۲۳۵ و ٦۲۸۵۰۲

اطلاعیه‌مرکز آزمون‌شناسی درباره‌مسابقه‌ورودی مدرسه‌عالی معدن‌شاهرود

مرکز آزمون شناسی برای نیمسال دوم تحصیلی ٥٤ـ٥۳ دوره دوساله فوق دیپلم رشته‌معدن تعدادی‌دانشجو ازمیان داوطلبانی که دارای دیپلم کامل متوسطه در یکی از رشته های طبیعی ، ریاضی ، هنرستان های صنعتی هستند از طریق امتحان و مسابقه انتخاب می کند .

شرایط اختصاصی

۱ـ داوطلبان مدرسه عالی معدن شاهرودمکلفند قبلا از کلیه مقررات و موازین آموزشی‌واداری این مدرسه عالی اطلاع حاصل کرده و بعداز پذیرفته شدن و ثبت‌نام در مدرسه عالی وادامه تحصیل مفاد آنها را رعایت کنند .

۲ـ داوطلبانی که مهلت مقرر در برگ آماده‌بخدمت آنان منقضی شده باشد حق شرکت در این مسابقه ورودی را ندارند .

۳ـ بیست درصد از پذیرفته شدگان از داوطلبانی انتخاب خواهد شد که دیپلم کامل متوسطه خود را ازیکی از دبیرستان های شهرستان های شاهرود ، دامغان‌دریافت کرده باشد .

٤ـ زبان خارجی در این مسابقه ورودی و دوران تحصیل انگلیسی یاآلمانی می‌باشد .

٥ـ مدرسه عالی معدن شاهرود از لحاظ تامین غذا ، مسکن و غیره تعهدی ندارد .

٦ـ نتیجه امتحان مسابقه ورودی این مدرسه عالی در تاریخ ۱۰ر۱۱ر۵۳ همزمان در مرکز آزمون شناسی و مدرسه عالی معدن شاهرود ودوروزنامه عصر تهران اعلان خواهد شد .

مواد امتحان

زبان فارسی‌و شناخت فرهنگ ملی ومسائل ایران	ضریب ۱
زبان خارجی (انگلیسی ، آلمانی)	ضریب ۲
ریاضیات	ضریب ۲
فیزیک	ضریب ۱

ثبت‌نام

داوطلبان برای ثبت‌نام باید برگ درخواست مندرج در این اطلاعیه را تکمیل کرده همراه با مدارک خواسته‌شده حداکثر تاتاریخ ۲۵ر۱۰ر۵۳ بوسیله پست سفارشی به نشانی ، تهران ـ خیابان آبان جنوبی ـ پلاک ۹٤ مرکز آزمون شناسی ارسال دارند . (مدارک ثبت‌نام منحصرا از طریق پست سفارشی دریافت میشود)

(بمدارکی که پس از تاریخ مذکور به پست تحویل شود ترتیب‌اثر داده نخواهد شد .

(مرکز آزمون شناسی بعلت محدودیت فرصت ازرفع نقائص برگ درخواست معذور است وبرای صاحبان آنها کارت ورودبه جلسه امتحان صادر نخواهد کرد .

توزیع کارت‌های ورودی

کارتهای ورودی در تاریخ ۲ر۱۱ر۵۳ در محل مرکز آزمون شناسی واقع‌در خیابان آبان جنوبی توزیع‌میگردد. محل وساعت امتحان‌روز توزیع کارت‌باطلاع‌داوطلبان خواهد رسید .

مرکز آزمون‌شناسی

برگ درخواست شرکت در امتحانات مسابقه ورودی نیمسال دوم تحصیلی ٥٤ـ٥۳

مدرسه عالی معدن شاهرود

۸

اینجانب با مشخصات زیر ثبت‌نام وشرکت در امتحانات مدرسه عالی معدن شاهرود را دارم .

نام خانوادگی ـ نام ـ شناسنامه شماره

صادره از ـ دارای دیپلم کامل متوسطه در رشته

از دبیرستان ـ شهرستان ـ استان

ومایل به استفاده از ظرفیت پذیرش دانشجو از سهمیه منطقه‌ای [هستم / نیستم]

زبان خارجی که امتحان خواهم داد [انگلیسی] [آلمانی]

بااین‌برگ مدارک زیررا ارسال میدارم .

۱ـ قبض رسید بانک ملی ایران بابت پرداخت مبلغ ۵۰۰ ریال پرداختی به حساب شماره ۷٤۸ بانک مرکزی ایران .

۲ـ فتوکپی کامل وخوانای شناسنامه ۳ـ فتوکپی دیپلم کامل‌متوسطه یا جواز قبولی

٤ـ چهار قطعه عکس ٤ × ٦که مشخصات‌خودراپشت همه آنها نوشته‌ام .

نشانی : شهر ـ خیابان ـ کوچه ـ پلاک

تلفن ـ تاریخ

قبل از ارسال این برگ بار دیگر آن را بررسی‌کرده‌ام واز صحت آن وهمچنین کامل بودن مدارک ضمیمه‌اطمینان دارم . امضاء داوطلب

تذکر : روی پاکت نوشته شود مربوط به مسابقه ورودی مدرسه عالی معدن شاهرود

وجه ثبت‌نام و مدارک ارسالی به‌هیچ‌عنوان‌مستردنمی شود .

کشتیرانی ملی آریا

با احترام برنامه بارگیری کشتیهای خود را جهت حمل کالا های صادراتی به بنادر اروپا ومدیترانه‌بشرح‌زیر باطلاع‌میرساند:

۱ـ کشتی پیتریا استار سفر ۱٤۹ ـ از بندر خرمشهر حدود ۱۸ـ۳۰ دی به مقصد : بنادر روتردام آنتورپ

۲ـ کشتی آریاگام سفر ۱۵۰ ـ از بندر خرمشهر حدود ۲۲ دی ـ ۵ بهمن‌به‌مقصد: بنادر روتردام، آنتورپ، بریمن، هامبورگ .

۳ـ کشتی آریاگل سفر ۱۵۱ ـ از بندر خرمشهر حدود ۱۷ـ۲۵ دی به مقصد: بنادر مارسی، جنوا، بارسلون، لگهورن.

کالا بارگیری مینماید .

برای کسب اطلاع بیشتر و رزرو جا لطفابه قسمت بازرگانی کشتیرانی ملی آریا تهران خیابان شاه عباس شماره ۱۲۷ (تلفن ٦ـ۸۳۳۰٦۱) یا بیکی از شعب آریا در خرمشهر (تلفن ٤ـ٤۷٤۱) بندر شاهپور، بوشهر ، بندرعباس مراجعه فرمائید .

تاریخ و سفرهای فوق بدون اعلان قبلی‌قابل تغییر میباشند .

تاچه‌حدسلامتید؟

چك آپ كامل درآلمان غربی (دوسلدرف) با ۲۵۰۰ مارك توسط یكی از معروفترین پروفسورهای آلمانی و براهنمائی ومترجمی یك پزشك ایرانی و سكونت در یك‌هتل سوپرلوكس‌درمدت یك هفته انجام معاینات چك آپ شامل معاینات قلبی و سایراعضاء كلیه‌آزمایشات خونی. عكسبرداری از ریه، معده ، كلیه ، كیسه صفرا، وروده میباشد .

جهت اطلاعات بیشتر با راهنمای شماره ۱۳٤۳ اطلاعات مكاتبه فرمائید .

تلفن سرویس حوادث ۳۱۱۲۱۲

۱۸ روز پس از جنایت فجیع محله «چوسدوزان» تبریز متهم به قتل میلیونر تبریزی درقم دستگیر شد

میلیونر تبریزی را من کشتم!

مجید اسدی صوفیانی متهم جنایت محله «چوسدوزان» تبریز ، دیشب در قم دستگیرشد و به قتل محمد زعفرانچی‌اصل، میلیونر تبریزی که در مغازه خود کشته شده بود اعتراف کرد.

دستگیری متهم ساعت ۱۰و سی دقیقه دیشب، وسیله‌ماموران آگاهی تبریز با همکاری ماموران آگاهی قم در یکی‌از خیابان‌های این شهر ، صورت گرفت.

قربانی جنایت ، میرمحمد زعفرانچی اصل بود که هژده روز پیش ، در مغازه خواربار فروشی خود واقع در محله «چوسدوزان» تبریز، بطرزفجیعی کشته شد.

مجید پس‌از جنایت،از تبریز به قم گریخته بود که در این شهر ، بدام افتاد.

«جسد»میرمحمد زعفرانچی‌اصل، میلیونر پنجاه ساله و یکه‌بزن سابق محله «منجم» تبریز ، درحالی پیدا شد که یک میخ بزرگ در چشمش فرو کرده بودند ، سرش را بریده بودند و یک شیشه آبلیمو ، درحلقوم او ، فرو کرده بودند!

جنازه میلیونر تبریزی ، صبح روز سی‌ام آذر ماه گذشته ، وسیله همسرش ـ عصمت سازمان ـ پیدا شد.

آزادپور بازپرس شعبه اول دادسرای تبریز ، ابتدا عصمت ـ همسر مقتول ـ علی‌اصغر ، برادرزاده او و کبری مستاجر میلیونر مقتول را که مورد سوء ظن قرار گرفته بودند ، به اتهام‌کشتن‌میرمحمد زعفرانچی‌ـ اصل بازداشت کرد ولی در تحقیقات بعدی معلوم شد متهم اصلی جوان ۱۷ ساله‌ای بنام مجید صوفیانی است و سه‌متهم دیگر بیگناهند.

پس‌از وقوع قتل گفته شد محمد انحراف اخلاقی‌داشت و شب حادثه نیز او را با مجید که اهل و ساکن صوفیان بود، دیده بودند.

* مجید اسدی‌صوفیانی ،متهم به قتل میلیونر تبریزی ، ۱۸ روز پس‌از وقوع جنایت،در قم‌دستگیر شد.

ماموران آگاهی تبریز ،برای دستگیری متهم ـ مجید اسدی صوفیانی‌ـ بسیج شدند .عکس های مجید صوفیانی تکثیر شد و در دسترس کلیه ماموران انتظامی و آگاهی تبریز قرار گرفت تا ماموران با دیدن«متهم» او را دستگیر کنند.

جستجوی ماموران آگاهی تبریز ادامه یافت تا اینکه‌دیشب مجید صوفیانی را درقم دستگیر کردند.

مجید ، صبح امروز دراولین مراحل بازجوئی به قتل اعتراف کرد و گفت : در شب جنایت من به مغازه محمد رفتم .ساعت ۱/۵ بامداد بود و هیچکس‌در آن حوالی دیده نمیشد . محمد در خواب بود و من با استفاده از فرصت او را کشتم و پا به فرار گذاشتم.

بنا به تصمیم فدراسیون‌کوهنوردی ، درارتفاعات البرز

امروز جست و جوی اجساد قربانیان برف وبهمن،متوقف شد

★ اجساد دو برادرکه در ارتفاعات البرز جان سپرده بودند ، در قم به خاك سپرده شد

حسین منتقی ۱۵ ساله ،دانش آموز دوره راهنمایی که قربانی برف شد.

درپی سقوط یک بهمن بزرگ در نزدیکی « کلکچال »و به خطر افتادن جان ۸ نفر از افراد تجسس ، فدراسیون کوهنوردی درجلسه دیشب‌خود تصمیم گرفت کار کاوشگران را از امروز موقتا تعطیل کند.

این تصمیم با توجه به‌موقعیت هوا،محل‌حادثه‌و ریزش بهمن های‌تازه گرفته شد:

تیمسار سپهبد صادقیان‌رئیس فدراسیون کوهنوردی اظهار داشت باکمک برادران اخوان که از حادثه روز جمعه جان سالم بدر بردند ـ ودرصورت جلب رضایت خانواده آنها ـ گروههای تجسس مجددا از طریق زمین و هوا در محل حادثه‌بکاوش خواهندپرداخت. به‌همین منظور فدراسیون کوهنوردی با ژاندارمری در تماس مداوم است ، تا شاید به محض مساعد شدن هوا ، از وجود این افراد استفاده کند.

مجلس یادبود

آقای فیضی سرپرست اداره روابط عمومی فدراسیون کوهنوردی به خبرنگار ماگفت: بعد از ظهر امروز مجلس یادبودی بمناسبت درگذشت چهار نفر از کوهنوردان‌عضو کانون کوهنوردان تهران که‌در بازگشت از غار « یخ مراد » در حادثه سقوط بهمن در گچسر کشته‌شدند مجلس‌ختمی از طرف فدراسیون در مسجد جواد ترتیب می‌یابد این چهار نفر عبارت بودند از :

احمد گلابی کارمند بانکملی شعبه بازار تهران ،جعفر فولادی ، محمد رضا فرشادمهر و فاطمه میریان .

دفن اجساد

ازسوی‌دیگر علیشاهی‌خبرنگار اطلاعات در قم‌نیز گزارش داد: ساعت ۴ بعد از ظهر دیروز اجساد علی و حسین منتقی دو برادر ساکن قم که قربانی کولاک برف شده بودند با شرکت بستگان آندو و گروهی از اهالی قم پس از طواف به گرد حرم‌مطهر حضرت‌معصومه (ع) در گورستان باغ بهشت دفن گردید.

علی منتقی دانشجوی انستیتو تکنولوژی تهران که در برف و بهمن کشته شد

علی ۲۳ ساله فوق دیپلم از انستیتو تکنولوژی تهران بودو حسین‌برادرکوچکتر ـ۱۵ساله‌ـ در سال اول نظری مدرسه راهنمائی شهریار قم درس‌می‌خواند.

یکی ازبستگان علی وحسین به خبرنگار ماگفت : آنها ساعت ۶ صبح‌روزجمعه گذشته باتفاق‌چند تن ازدوستان خود برای‌کوهنوردی به«اسپید کمر» رفتند و دیگر بازنگشتند.

پدر ایندو جوان یکی از روحانیون قم و پیشنماز مسجد فرهنگ این شهر است.

اعترافات هولناك پدری که ۳ دخترش را درمشهد کشت :

دخترانم را زنده زنده به چاه انداختم!

«من به هیچیک از دخترانم پیش‌از انداختن آنها به چاه آسیبی وارد نساختم . زهرا دخترم بزرگم در خواب بود که با روسری مادرش دهان او را بستم و به این ترتیب دخترانم را یکی پس‌از دیگری در عمق چاه زنده بگور کردم .»

محمد ابراهیم گنجعلی پدری که در کوی طلاب‌مشهد ۳دختر خود را به چاه منزل مسکونی‌اش انداخت و کشت با اعترافات صریح خود خشم ونفرت اهالی مشهد را برانگیخت.

خبرنگار ما درمشهد هنگامی که وی در محاصره ماموران از کریدور دادگستری عبور داده میشد با وی گفتگو کرد.

محمدعلی در موردانگیزه جنایتی که مرتکب ان‌شده است به خبرنگار اطلاعات گفت :

ـ مدتها بود درباره دختر بزرگم زهرا که ۱۷ سال داشت حرف هایی شنیده بودم . از این‌رو تصمیم گرفتم او را تحت نظر قرار بدهم . روز پیش‌از حادثه هنگامی که وی با فاصله چند قدم از ربابه و معصومه (خواهران کوچکتر خود) از مدرسه عازم منزل بود جوانی را دیدم‌که‌دوشادوش اودرحرکت است . آنهابی‌پروا صحبت‌کنان با یکدیگر میرفتند و توجهی به اطراف خود نداشتند . مقابل منزل ما ، پسر جوان با دخترم دست داد و سپس دور شد . تعقیبش کردم . در ان لحظه تصمیم به قتل او گرفته بودم اما موفق نشدم چون جوان مورد نظر لابلای جمعیت گم شد .

محمد ابراهیم افزود . شب در این‌مورد کوچک ترین‌صحبتی با زهرا نکردم . روز بعد باطرح یک‌نقشه دقیق‌به‌مدرسه زهرارفتم و بعنوان سفر به قوچان برای او و دو خواهر کوچکترش مرخصی گرفتم.

با روسری دهانش‌رابستم

قاتل افزود : عصر روزی که حادثه رخ داد ،فاطمه‌ـ همسرم را به منظور آوردن صدیقه به مدرسه وی‌فرستادم .زهرا خواب

بقیه در صفحه ۱۷

مردی از دست زنش خودکشی کرد

اختلافات زندگی زناشویی، باعث مرگ شوهر جوان شد.

خبرنگار مادر شمیران‌مینویسد علی رودسری سحرخیز ۳۶، ساله ، ساکن یکی از محلات شمیران شب گذشته بدنبال‌یک مشاجره شدیدلفظی باهمسرش، کنترل خود را از دست دادو با خوردن مقداری سم، دست به خودکشی زد.

بستگان علی ، ساعتی بعد متوجه جریان شدند و مرد جوان را به بیمارستان رضا ـ پهلوی تجریش منتقل کردند . اما وی پیش از رسیدن به بیمارستان درگذشته بود .

علی کارمند سازمان آببود و بستگانش گفتند تنها عامل خودکشی او، اختلافات‌شدیدی بود که در زندگی زناشویی‌اش پیدا شده بود .

دختر دانش آموز جلوی چشم همکلاسانش جان سپرد !

دیروز دانش‌آموز ۱۸ سالهی در دانشسرایمقدماتی دختران رضائیه مقابل‌چشم همکلاسیهای خود ناگهان بزمین خورد و ساعتی بعد در بیمارستان‌شیرو خورشید سرخ رضائیه بعلت خونریزی و سکته مغـزی درگذشت.

بموجب گزارش خبرنگار ما در رضائیه : رعنا معینی ۱۸ ساله اهل مهاباد که دیروز بطور غیر منتظره‌یی درگذشت یکی از دانش‌آموزان سخت ـ کوش ودرسخوان دانشسرای مقدماتی بود. مرگ ناگهانی‌وی موجی از تاثر واندوه در دانشسرا بوجود آورد.

پزشک قانونی رضائیه پس از معاینه از جسد رعنا مرگ او را بعلت خونریزی وسکته مغزی تشخیص داد.

آنجا که نظرگاه‌دل درویش است
سرچشمه آب زندگی در پیش است
زنهار میازاردل درویشان
درویش خدا نیست خدایش کیش است

غوغای برنامه های اصیل ایرانی در
بزم درویش
با صدای دلنشین غزاله ، بهرام و فرخ خلخالی
در فضای دلنشین ، غذاهای خوشمزه و دکوراسیون کاملاایرانی شبی‌خاطره‌انگیز ورویائی را بگذرانید
آدرس : میدان کندی ـ اول خیابان صالحی .
خواهشمنداست وسیله تلفن ۹۳۹۹۸۲ میزرا قبلا رزرو فرمائید

سینمای خانوادگی انجمن
تقدیم میکند
خاطره این شو بزرگ را فراموش نخواهید کرد
قایقران
باشرکت منوچهروثوق‌وپوری بنائی
کنسرت بت جوانان و چهره محبوب تلویزیون
ستار
کمدین های محبوب و مشهور
برادران رسولی

خواننده محبوب مردم
مانده
همراه جوائز ارزنده برای شما
گیسوی مشهور کوماچی ـ رادیو معروف فیلیپس
روز جمعه ۲۰ دیماه‌منتظر شما هستیم
بلیط این شو باشکوه راهمه روزه همچنین صبح جمعه از گیشه انجمن تهیه فرمائید
بلیط را قبلا رزروفرمائید تلفنهای رزرو ۸۲۴۸۳۱ و ۸۲۳۷۳۹
درهای تالار ساعت ۱۱ بسته خواهد شد
آدرس : خیابان بهار ، نبش خیابان نامجو ، تالار انجمن دوشیزگان و بانوان

تهران خوراک
غذای جشنها و میهمانی‌های شمارا تهیه و در منزل تحویل و پذیرائی مینماید.
تلفن : ۳۰۱۳۱۶

بزم خانوادگی
همه شب بزم‌ایرانی
«تالی هو» تقدیم میکند
نازی افشار
ایرج مهدیان ـ نصیری ـ نداخواننده زیبا
ممدین محبوب علی‌بابا
آدرس کریم‌خان‌زند ـ خردمندجنوبی ـ تلفن‌رزرو ۸۲۰۰۲۴

٤ سارق ، پای گاوصندوق دستگیر شدند !

چهارسارق جوان که با استفاده از اهرم و چکش‌سرگرم باز کردن گاوصندوق بانک بودند توسط ماموران دستگیر و روانه دادسرا شدند.

گزارش خبرنگار ما در رضائیه حاکیست : ساعت۱۱وسی دقیقه پریشب اللهوردی صالحی حاجی آبادی ، اسدملائی، علیرضا عیار قرمباغ و حسن ابوالفتحی ، چهار سارق جوان، ابتدا شیشه بانک صادرات‌رضائیه واقع درخیابان «شهنازدو» را بریدند وسپس وارد بانک شدند.

آنها که از فرط هیجان بدون توجه به اطراف خودبا اهرم و چکش بجان گاو صندوق افتاده بودند تا موجودی آنرابسرقت ببرند،بعلت سروصدای‌زیاد ماموران‌گشت‌کلانتری بخش ۲ را متوجه خود ساختند و چند لحظه بعددر بازجوئی به سرقت اعتراف کردند

سارقین جوان با تشکیل پرونده روانه دادسرا شدند.

هیجان رانندگی جوان ۲۳ ساله را کشت

جوانی که برای اولین بار پشت فرمان اتومبیل نشسته بود، ظاهرا بعلت هیجانات شدید ناشی از رانندگی سکته‌کرد و مرد !

خبرنگار ما در آباده پیرامون این حادثه می‌نویسد : نوروزعلی حاتمی ۲۳ ساله ، یک سال قبل موفق به گرفتن دیپلم شد. وی به گفته و الدینش از مدتی پیش در صددبرآمده بود تا گواهینامه رانندگی بگیرد. به‌همین منظور نوروز علی دیروز در بولوار کورش کبیر آباده، پشت فرمان یک‌اتومبیل نشست تابه تعلیم رانندگی مشغول شود . اما همزمان باحرکت ماشین نفس در سینه‌اش حبس شد و رنگش به زردی‌گرائید. وچند لحظه بعد، بعلت سکته قلبی پشت فرمان اتومبیل جان سپرد !

گفته می‌شود علت این سکته مرگ آفرین، هیجان و التهاب شدیدی بوده که براثر نشستن پشت‌فرمان اتومبیل به نوروزعلی دست داده بوده است.

جوانی را با«بیل» کشتند!

جوان ۲۸ ساله‌یی بدست یک مرد و دو پسرش کشته شد .

خبرنگار اطلاعات در تبریز گزارش می‌دهد :

چند روز پیش جوان ۲۸ ساله‌یی به نام حسین دهقانی را که از ناحیه جمجمه‌صدماتی دیده بود به بیمارستان شیر و خورشید سرخ تبریزآوردند، این جوان پس از انتقال به بیمارستان به علت خونریزی مغزی جان سپرد و درتحقیقاتی که پیرامون مرگ وی ازطرف مقامات قضایی انجام شد معلوم گردید که حسین دهقانی براثر ضرباتی که در یک‌نزاع به جمجمه او وارد شده جان سپرده است .

تحقیقات نشان داد کـه در روز حادثه بین حسین دهقانی و مردی به نام عیسی نظری و دو پسرش محمد و جبرئیل مشاجره‌یی درگرفته که بعـدا مبدل‌به‌نزاعی شدید شده‌است. در این نزاع پدر و دوپسرش با ضربات بیل ، حسین‌دهقانی را از ناحیه جمجمه مجروح کرده بودند و همین امـر در بیمارستان منجر به خونریزی مغزی و مرگ حسین شـده بود .

عیسی ، محمد و جبرئیـل نظری از سوی بازپرس شعبه اول دادسرای تبریز بازداشت شدند .

قویترین ، بزرگترین ، مهیج ترین و پرفروش ترین‌فیلم «جیمز باند» اقتباس‌ازداستان نویسنده‌معروف«یان‌فلمینگ در یک هفته گذشته تهران را بلرزه درآورده واینك

آغاز دومین هفته نمایش درسینماهای
ریولی ـ پارامونت
شهر تماشا ـ و...ونک

راجرمور درنقش جیمز باند مامور ۰۰۷
بکش و زنده بمان
LIVE AND LET DIE
رنگی

باشرکت
یافت کوتو
جین سیمور
کارگردان : گای هامیلتون ۰ محصول یونایتد آرتیست

عموهای پسر بچه ۷ ساله، جسد اورا کف حیاط دفن کردند !

دو مرد که در پی مرگ برادرزاده ۷ ساله خود ، بدون دریافت جواز دفن ، جسد اورا در حیاط منزل یکی از دوستانشان بخاک سپرده بودند به دادسرای تبریز احضار شدند و تحت بازجویی قرار گرفتند .

بموجب گزارش خبرنگار ما در تبریز : مهدی‌لیقوانی ۷ ساله که از چندی پیش دچار بیماری شده بود توسط دو عموی خود ـ مشهدی باقر و تیمور لیقوانی ـ از روستای « سلطان‌آباد » هشترود برای معالجه به‌مراغه انتقال داده شد . بین راه مهدی براثر شدت بیماری‌داخل اتوبوس فوت کرد . مشهدی باقر و تیموربلافاصله جسد برادرزاده خود را به تبریز آوردند و برای دفن ، آنرا به گورستان طوبائیه بردند . گورکن گورستان‌بخاطر نداشتن جواز دفن از دفن جسد مهدی خودداری کرد و عموهای مهدی ناچار جسد را با خود به منزل تیمور جمشیدی ، یکی از دوستانشان که در جاده «لاله» تبریز ساکن است بردند وبا کمک وی جسد مهدی را درحیاط دفن کردند .

با شکایت علی لیقوانی ـ پدر مهدی ـ ستوان نایبی معاون کلانتری بخش ۵ تبریز باتفاق ماموران عازم محل شد و پس از نبش قبر جسد مهدی را به پزشکی قانونی انتقال داد .

پرونده این ماجرا هم‌اکنون زیر نظر خندانی بازپرس شعبه ٤ دادسرای تبریز تحت رسیدگی است .

دختر جوان سر و دست پدر پیرش را شکست

یک‌دختربیست ساله‌ارسنجانی، سرو دست پدر هفتاد ساله‌اش را شکست و با برداشت هفت هزار تومان پول نقد پدرش، با معشوق خود، فرار کرد !

پیرمرد که حسین اسکندری‌نام دارد، صبح امروز دردادسرای شیراز ضمن شکایت‌علیه‌دخترش، گفت: دخترم «خاتون» با اینکه بیش از بیست سال ندارد،تاکنون سه‌بار ازدو اج‌کرده و طلاق‌گرفته است .

حسین اضافه کرد: خاتون، به تازگی عاشق مرد سی ساله‌یـی شده و قصد دارد با او ازدواج کند .

دخترم دیشب از من مقداری پول خواست تا به معشوقش بدهد ولی من مخالفت کـردم و او هم وقتی من در خـواب بودم ، با چماق سرو دستم را شکست و اکنون‌فرار کرده‌است همچنین خاتون، کلیه اندوخته مرا که هفت هزار تومان بود، برداشته و فکر میکنم،بامعشوقش گریخته است .

خبرنگار اطلاعات درشیراز می نویسد: پرونده شکایت پدر از دختر، در دادیاری دادسرای شیرازرسیدگی میشودو ماموران دربی یافتن دختر فراری‌حسین هستند .

شرکت سهامی شرق نزدیك
نمایندهٔ انحصاری کارخانجات
ریشیه فرانسه درایران
آماده تحویل همه نوع ماشین آلات راهسازی وساختمانی میباشد
RICHIER
انواع غلطک. جرثقیل. سانترال بتون. بیل مکانیکی. دمپر
تلفن: ۸۲۷۵۴۶-۸۲۴۸۸۶

مجالس ترحیم

هو

بانهایت تاثر رحلت مرحوم مغفور آقای حاج‌سید نورالدین نوری‌زاده طاب‌ثراه اخ‌الزوجه خودرا باستحضار می‌رساند.

مجلس تذکر آن فقید سعید ازساعت ٤تا٦ بعدازظهر روزشنبه بیست ویکم دیماه جاری در مسجد الجواد منعقد است. انشاءالله موالیان و دوستان شرکت خواهند فرمود.

علی مقدادی اصفهانی

آ‌ـ۱۴۷۹۵

کانون سردفتران باکمال تاسف درگذشت جناب آقای حاج سید نورالدین نوری‌زاده سردفتر درجه اول شماره ۱۳۶ طهران راکه از افراد مورد اعتماد واحترام جامعه‌سردفتران بودند باطلاع میرساند.

مجلس ختم آن سید بزرگوار از ساعت ٤تا٦ بعد ازظهر روز شنبه بیست ویکم دیماه در مسجد الجواد منعقد است. انشاءالله عموم دوستان و همکاران جهت فاتحه‌خوانی وعرض تسلیت بخاندان گرامی آنمرحوم شرکت خواهند فرمود.

نایب رئیس کانون سردفتران ـ جمال‌الدین جمالی

آ‌ـ۱۴۷۹۷

همسری مهربان، پدری خلیق و فداکار را که درطول چهل ونه سال زندگی جز خدمت‌بخلق و دستگیری‌دردمندان هدفی نداشت از دست دادیم.

نازنینی از کفمان رفت در غم غربتی تلخ، امادر سعادتش همین بس که لبیکی چنین خجسته درعید غدیر گفت.

گرامیداشت اورا در شنبه‌ی بیست ویکم دیماه از ساعت ٤تا٦ در مسجد الجواد برپا می‌کنیم. باشد که روح مطهرش‌را در خلوت ملکوتش شادمان کنیم.

ملک نوری‌زاده (چینگر). عطاءالله نوری‌زاده. مهدی نوری‌زاده. علیرضا. منصوره. محمد رضا. امیر حسین. مریم و شایسته نوری‌زاده. دکتر عبدالصمد نیرسینا.

آ‌ـ۱۴۷۹۹

سید نجیب بزرگوار و دوست نازنین ما حاج سید نورالدین نوری زاده طاب‌ثراه از رنج زندگی این جهان رست ودر جوار رحمت حضرت الرحم‌الراحمین باجداد طاهرین خود پیوست و اناالله وانااليه راجعون مجلس ترحیم آن عزیز فقید از ساعت ٤تا٦ بعدازظهر روز شنبه بیست ویکم دیماه جاری در مسجد الجواد منعقد است.

انشاءالله که دوستان از حضور دریغ نخواهندکرد.

سیدعبدالهادی آقایان. حسنعلی صارم کلالی. دکتر مهدوی دامغانی.

ارادتمندان و دوستان مرحوم مغفور آقای حاجی سید نورالدین نوری‌زاده درماتم نابهنگام فقدان آن رفیق عزیز سوگوارند. مجلس ترحیم آن فقید سعید از ساعت ٤ الی ٦ بعداز ظهر روز شنبه بیست و یکم دیماه درمسجد الجواد منعقد است.

قوام‌صدری ـ دکتربهبهانی ـ بهنیا ـ سمر ـ شاهنده ـ ستایشگر ـ سخائی ـ ذکائی ـ حکیمی ـ وحدت ـ کفائی ـ وصال‌ـ غروی‌ـ سجادی ـ ورزی ـ صرام ـ قیطانچیان ـ قیصری ـ معاونی‌ـ مقدس زاده ـ مهیاری‌ـ میر اسکندری ـ موثقی ـ حسینی ـ مسعودی ـ مزینی ـ سروری ـ مولوی ـ اخلاقی ـ گرگانی ـ جواهری وجدی‌ـ بختیاری ودیگر دوستان‌ـ

خانواده‌های: نوری‌زاده ـ مقدادی اصفهانی ـ چینگر ـ نیرسینا‌ـ میرعلائی ـ نویدی ـ آقایان‌ـ نماینده ـ یوسفبیگ‌ـ مهدوی ـ محمدنبی ـ عدل ـ ربانی ـ پورمهر ـ قناد ـ میرحسینی ـ مجدمنش ـ زیدی ـ حاج‌آقارسولی ـ واحدی‌ـ شریف‌پویا‌ـ چنگیزی‌ـ عسگری ـ رفیعی ـ تولائی‌ـ جزایری‌ـ موثق ـ یزدان ـ وطنی ـ ارجمند ـ اتابکی وسایربستگان

باکمال‌اندوه درگذشت‌جانگداز مرحوم‌مغفور حاج‌سیدنورالدین نوری‌زاده طاب‌ثراه را به دوستان باستحضار میرساند. مجلس ختم مردانه و زنانه آن عزیز از دست رفته از ساعت ٤ تا ٦ بعداز ظهر روز شنبه بیست و یکم دیماه درمسجد الجواد منعقد است.

عبدالله چینگر ـ حاج میرزا باقر چینگر ـ امیر نویدی ناصر آقایان ـ رضانماینده ـ محمدیوسف بیک ـ خیرالله مهدوی ـ محمودمحمدنبی ـ منصورعدل ـ جلال‌الدین‌ربانی.

مجلس یادبود شب هفت فقید سعید مرحوم حاج سید نورالدین نوری زاده راروز یکشنبه ۲۲ دیماه از ساعت۳ الی۵بعدازظهر در امامزاده حمزه حضرت عبدالعظیم (حسینیه رحمتی) برگزار میشود. شرکت دوستان موجب تسلی خاطر بازماندگان خواهد بود.

خانواده نوری‌زاده و وابستگان

آ‌ـ۱۴۸۰۷

روزنامه اطلاعات‌ـ بخانواده محترم نوری‌زاده و سایر خانواده‌های عزادار بویژه آقای علیرضا نوری‌زاده همکار مطبوعاتی تسلیت میدهیم.

درگذشت شادروان بانو زرین‌تاج طباطبائی مادر همسر آقای مهندس بزرگزاد رئیس این انجمن را باطلاع دوستان میرساند ـ مجلس ختم روز پنجشنبه ۱۹ دیماه جاری از ساعت ۲ تا ٤ و نیم بعد از ظهر در منزل آن شادروان در خیابان شمیران ـ خیابان شهزاد مقابل کلوب آمریکائیهاـ خیابان زیبا ـ کوی مینا برقرار میباشد.

انجمن مهندسان مشاور ایران

درگذشت بانوی دانشمند و مهربان زرین تاج طباطبائی مادر خانم آقای مهندس بزرگزاد مدیر عامل این مهندسین مشاور را باطلاع می‌رساند ـ مجلس ختم آن شادروان از ساعت ۲ تا ٤ ونیم بعد از ظهر روز پنجشنبه ۱۹ دی ماه جاری در منزل آن مرحومه و اقع در خیابان شمیران خیابان شهزاد مقابل کلوب امریکائیها ـ خیابان زیبا ـ کوی مینا برگزار میشود.

مهندسین مشاور راهور

خانواده‌های طباطبائی. بزرگزاد. نفیسی. بقائی. سپنتا. کوچصفهانی. رادپور (شکرالله‌زاده). شهیدیان.

باکمال تاسف در گذشت بانو زرین تاج طباطبائی همسر مرحوم حاج میرطباطبائی و مادر بانو مهری بزرگزاد را به اطلاع می رساند ـ مجلس ختم از ساعت ۲ تا ٤ ونیم بعداز ظهر روز پنجشنبه ۱۹ دیماه جاری در منزل آن شادروان در خیابان شمیران ـ خیابان شهزاد مقابل کلوب آمریکائیهاـ خیابان زیباـ کوی‌مینابرگزارمیشود.

آ‌ـ۱۰۵٤۳۳

خانواده‌های مرحوم آیت‌الله حاجی آقا محسن اراکی و خانواده‌های وابسته.

باکمال تاسف درگذشت علویه جنت‌مکان بانو عزت‌السادات سجادی صبیه مرحوم آیت‌الله حاج میرزا شمس الدین و مادر آقایان دکتر مجتبی سجادی ـ مهندس اکبر سجادی ـ علی‌اصغر سجادی و دکتر عماد سجادی را باطلاع خویشان و آشنایان می‌رساند. مجلس ختم مردانه و زنانه آن مرحومه روز پنجشنبه ۱۹ دیماه از ساعت ٤ تا ٦ بعد از ظهر در خانقاه صفی علیشاه برقرار می‌باشد.

حسین خاکباز. سید محمدباقر شهمنش. سید عبدالله سجادی. خانواده‌های: محسنی سجادی. سجادپور. عظیمی سجادی. شهید نورائی. مهندس ابراهیم رزاقی.

با اندوه فراوان درگذشت مرحومه بانو شکیبا حجت‌الاسلامی را باطلاع دوستان و آشنایان می‌رساند و بهمین منظور مجلس ترحیمی از ساعت ۳ الی ۵ بعد از ظهر روز جمعه ۲۰ دیماه در مسجد صاحب‌الزمان واقع در خیابان اختیاریه برگزار خواهد شد.

الحاج شیخ محمدحسین بهاری ـ محمدباقر ـ صادق ـ مهدی ـ یوسف ـ محمود حجت‌الاسلامی ـ کسری بهاری ـ حبیب‌الله اصفهانی ـ حاجی علی‌اکبر اقتصاد ـ هادی‌محبیان‌ـ دکتر علوی.

آ ـ ۱۰۵۵۹۳

روزنامه اطلاعات ـ مصیبت وارده را بخانواده های عزادار تسلیت می‌دهیم.

بانهایت تاسف و تالم درگذشت جانسوز و نابهنگام جوان ناکام سیاوش رحیمی را باطلاع خویشان و آشنایان میرساند. مجلس ترحیم زنانه‌ومردانه آن شادروان روز جمعه ۲۰ر۱۰ر۵۳ از ساعت ۳ تا۵ بعد از ظهر در مسجد سجاد واقع در خیابان شاه نبش فخررازی منعقد است.

خانواده های: رحیمی. زرین‌قلم. چاوشی. ترابخانی. پارسا. شهبازی. جعفری. محمدی. خدائی. عظیمی. محمودی. میرزائی.

آ‌ـ۱۴۷۰۵

روزنامه اطلاعات ـ بخانواده های عزادار تسلیت میدهیم

با نهایت تاسف وتاثر درگذشت مرحومه بانو لیلا باتمانقلیچ (سپهری) را باطلاع خویشان و آشنایان میرساند.

مجلس ختم مردانه روز پنجشنبه ۱۹ دیماه از ساعت ۱۲ الی ۱٤ در خانقاه صفی علیشاه و مجلس ختم زنانه بعداز ظهر همانروز از ساعت ۱۵ الی ۱۷ در منزل آن مرحومه واقع در شمیران خیابان زعفرانیه خیابان منصور شماره ۱۸ برگزار خواهد شد.

خانواده‌های باتمانقلیچ. سپهر. سپهری. ابراهیمی. سرلشگر ایرج مطبوعی. دکتر علی‌اکبر همایونفر. وهابزاده. سمیعی. آزادی. زندی. بیگلرپور. مشار. بهروان. ساعتچی.

آ‌ـ۱۴۷۵۹

با نهایت تاثر و تالم درگذشت همسر ومادر عزیزمان مرحومه بانو لیلا باتمانقلیچ (سپهری) را باطلاع‌کلیه‌دوستان و آشنایان میرساند. مجلس ختم مردانه روز پنجشنبه ۱۹دی ماه درخانقاه صفی‌علیشاه ساعت ۱۲ الی ۱٤ و مجلس‌ختم‌زنانه بعدازظهر همانروز ساعت ۱۵ الی ۱۷ درمنزل آن مرحومه واقع در خیابان زعفرانیه خیابان منصور شماره ۱۸ برگزار خواهد شد.

مهدی باتمانقلیچ. هوشنگ باتمانقلیچ. دکتر فریدون باتمانقلیچ. لیلیش وهابزاده. مینا سمیعی. بهمن باتمانقلیچ. داریوش باتمانقلیچ. مریم باتمانقلیچ. شهلا آزادی. محمد باتمانقلیچ.

آ‌ـ۱۴۷۵۹

بانهایت تاسف و تاثر درگذشت ناگهانی شادروان سرهنگ سید فضل‌الله ابراهیمی ثابت افسر بازنشسته شهربانی را به اطلاع کلیه فامیل و آشنایان میرساند. مجلس ترحیم زنانه و مردانه روز جمعه ۲۰ر۱۰ر۵۳ از ساعت ۹صبح الی ۱۱ در خانقاه صفی علیشاه برگزار میگردد.

خانواده‌های: ابراهیمی ثابت. آذری. کازبیک. مهندس شالچی. سرباز.باستانی. تیموریان. شیرانی.جلاوند. دمیرگل. میرآئی. خورشید.خدرزاده.پیشوایان. ایزدخواست.هاشمیان. مهندس‌خواجوی. انصاری. شریفزاده.

آ‌ـ۱۰۵۵۳۶

روزنامه اطلاعات ـ مصیبت وارده را بعموم خانواده‌های عزادار تسلیت میدهیم.

بانهایت تاسف فوت‌نابهنگام جوان‌ناکام‌احمد گلابی‌کارمند بانک‌ملی ایران وعضوکانون کوهنوردان تهران را در سانحه سقوط بهمن باطلاع بستگان وآشنایان میرساند. مجلس ترحیم زنانه ومردانه از ساعت ۲ الی٤بعد ازظهر روز پنجشنبه ۱۹ر۱۰ر۵۳در مسجدالجواد واقع درمیدان ۲۵ شهریور منعقد میباشد.

خانواده‌های گلابی. لاله‌خانی. افخمی. فصیحی‌نیا. حاجیلو. معیر. میثمی. مهاجرانی. مهران. گلباز. شیرافکن. افسر. نیکزاد. امین‌زاده. نوریشاد. مظفریان. نصیری. شیرازی. سعیدی. صغری. حکمت‌پور. باباکوهی. محمودیان. سرهنگ کاظمی.

آ‌ـ۱۴۷۷۷

باکمال تاسف و تاثر درگذشت مرحوم گل‌وردی کلامیان را در ایتالیا باطلاع دوستان، آشنایان و بستگان محترم میرساند. مجلس تذکر آن مرحوم روز جمعه۲۰دیماه در منزل شخصی واقع در میدان فوزیه خیابان دکتر اقبال روبروی داروخانه لادن کوچه تجریشی پلاک ۲۹منعقد میباشد.

خانواده های: کلامیان ـ قهرمانی ـ مکاری

۲ـ۱ آ ـ ۱۰۵۵۵۵

روزنامه اطلاعات ـ بخانواده های عزادار تسلیت میدهیم.

با کمال تاسف و تاثر درگذشت شادروان حاج ابراهیم عقیلی‌پور پدر همکار عزیز خود آقای عباس عقیلی‌پور را به اطلاع می رساند.

مجلس ترحیم آن شادروان روز پنجشنبه ۱۹ دی ماه ساعت ٤ تا ٦ بعداز ظهر در مسجد الجواد واقع در میدان ۲۵ شهریور منعقد میباشد.

مدیران ـ مهندسان و کارکنان گروه مهندسین مشاورانرس

آ‌ـ۱۰۵۵۸۳

بانهایت تاسف و تاثر فوت نابهنگام مرحوم محمد علی روانی را باطلاع دوستان و آشنایان میرساند مجلس ترحیم مردانه وزنانه فقید سعید روز جمعه ۲۰ دیماه از ساعت ۱۱ الی ۱ بعداز ظهر در خانقاه صفی‌علیشاه منعقد میباشد.

خانواده‌های روانی. سانجی‌زاده. سعیدی. شیرزادیان. نیکنام. بهشتی. آدینه. خیراندیش. یاوری. پارسائی. تفضلی برهانی. یزدانی. فرزاد.فضیلت. زاهدی.موهبتی. ناهید.قطبی.

آ‌ـ۱۰۵۵۷۹

روزنامه اطلاعات ـ بخانواده‌های عزادار مصیبت‌وارده را تسلیت میدهیم

باکمال تاسف درگذشت مرحومه مغفوره خانم عزت‌السادات سجادی والده مکرمه جناب آقای مهندس علی اکبر سجادی را باطلاع دوستان و آشنایان میرساند مجلس ختم مردانه و زنانه آن فقیده سعیده در روز پنجشنبه ۱۹ دی ماه جاری از ساعت ٤تا٦ بعداز ظهر در خانقاه صفی علیشاه برگزارمیشود.

شرکت سهامی تولیدی کارخانه و تصفیه شکر اهواز

آ‌ـ۱۰۵۵۹۵

بانهایت تاثروتاسف فوت‌مرحومه مغفوره خانم عزت‌السادات سجادی مادر ارجمند جناب آقای علی‌اکبر سجادی مدیر عامل شرکت سهامی قند نیشابور راباطلاع آشنایان‌و همکاران میرساند مجلس ترحیم مردانه وزنانه‌آن‌فقیده سعیده از ساعت ٤تا٦ بعدازظهر روز پنجشنبه ۱۹ دیماه جاری در خانقاه‌صفی علیشاه منعقد میباشد.

کارکنان شرکت سهامی قند نیشابور

آ‌ـ۱۰۵۵۹٤

درگذشت آقای قربان محمدی کارمند سابق کارخانجات قند ایران را باطلاع کلیه دوستان و بستگان میرساند.

مجلس ختم روزجمعه ۲۰ر۱۰ر۵۳ از ساعت۲ ونیم تا ٤ونیم در مسجد مهدی واقع در خیابان‌تاج‌سه راه تهران ویلا ومجلس ختم زنانه در همانروز در منزل آن مرحوم واقع در خیابان تاج روبروی برق آلستوم خیابان همائی خیابان شترن پلاک ۳منعقد میباشد.

خانواده های: محمدی. تقی زاده. فروزنده. سلیمانی. افضلیان. شیرازی. انوشی. محمد ظاهری. و همکاران اداری آن مرحوم

آ‌ـ۱۴۸۱۱

روزنامه اطلاعات ـ بخانواده های عزادار مصیبت راتسلیت میدهیم

سپاسگزاری

سپاس و تشکر

از سناتورها و وکلای محترم مجلس و سروران‌ارجمند ودوستان‌و وخویشاوندان‌که وسیله‌تلگرافیاحضوراً قدمرنجه فرموده درمجالس ختم و هفت همسر ومادر عزیزمان منت فراوان گذارده‌اند چنانچه تاخیری در دیدار رخ دهد پوزش طلبیده امید است با بزرگواری خود مورد عفو قرار دهند.

مهندس یوسف سیمرغ‌ـ ایران‌ـ ترکان‌ـ میخچی‌ـ چایکار.

آ‌ـ۱۴۷۵۱

از عموم سروران، دوستان و آشنایانی که درمراسم تشییع ـ ترحیم وشب هفت شادروان بانو کتایون ترابی شرکت نموده‌اند ویا بوسیله تلگرام، تلفن و جراید ابراز همدردی نموده‌اند صمیمانه سپاسگزاریم.

خانواده ترابی

آ ـ ۱۰۵۵٤۰

خانواده مهرجو و خانواده های وابسته تشکر و امتنان خود را از آشنایان و دوستان عزیزی که در مراسم تشییع و مجالس ختم بانو مریم مهرجو با همدردی و تسلیت وسیله تشریف فرمائی و تلگراف و نامه یاد کرده‌اند ابراز می‌داریم

آ ـ ۱۰۵۵٤۱

سناتور ها و نمایندگان استان کردستان در مجلسین سنا و شورای ملی

با تاسف و تاثر درگذشت شادروان سیف‌الدین پاکنهاد کمانگر فرزند مرحوم احتشام دیوان را باطلاع میرسانند.

مجلس یادبود زنانه و مردانه آن فقید سعید از ساعت ۳ تا ۵ بعداز ظهر روز شنبه ۲۱ دی ماه در خانقاه صفی علیشاه منعقد است.

سناتور علامه وحیدی، سناتور محمدعباسی، حبیب‌الله امام‌مردوخ (امام‌جمعه کردستان)، سید مهدی شیخ‌الاسلامی، عبدالله بدرصالحیان، دکتر محمد مهدی خسروی‌کردستانی، دکتر عابدین سراج‌الدین، دکتر میروجیه‌الله صدر، دکتر بهمن شاهنده.

بـا کمال تاسف و تاثر درگذشت پدر عزیزمان شادروان سیف‌الدین پاکنهاد کمانگر را باطلاع اقوام و دوستان‌میرساند. مجلس ختم زنانه ومردانه آنمرحوم روز شنبه ۲۱ دیماه از ساعت ۳تا۵ بعدازظهر در خانقاه صفی علیشاه منعقد میباشد.

ایرج کمانگر. سرهنگ همایون کمانگر. کماندخت امیر ابراهیمی. و النتین اسماعیلی. ژاله علوی. مهندس‌بیژن‌کمانگر.

خانواده‌های: کمانگر. صادق وزیری. امیرابراهیمی. اسماعیلی. علوی. سنندجی. اردلان. کمالی. سلطانپور. رحیم زاده. آصف. مشیر وزیری. معتمد وزیری. صدیق وزیری. وکیل. خسروی کردستانی. ناصر مستوفی. فرهنگیان. بیژن. مویدی. مشرفی. پایان. حاج امیرزاده. امین‌الاسلامی. کیهان. خاکسار. امینی. لطفی. جوادی ساعتچی. وزیری. شریف رازی. گرانپایه. فرهت. اقبالی. حجازی. حیرت سجادی. زردوئی. ربیعی. باستی. عتیق.

باکمال تاسف و تاثر درگذشت شادروان سیف‌الدین‌پاکنهاد کمانگر فرزند مرحوم احتشام دیوان را باطلاع دوستان و آشنایان میرسانند. مجلس یادبود زنانه ومردانه آن‌فقید سعید ازساعت ۳تا۵ بعدازظهر روز شنبه ۲۱ دیماه در خانقاه صفی علیشاه منعقد میباشد.

روزنامه اطلاعات ـ بخانواده‌های عزادار مصیبت وارده را تسلیت میدهیم.

یادبود

بمناسبت اولین سالروز درگذشت شادروان مرحوم حاج آقا رضا اخوان سعادتی مجلس یادبودی ازساعت ۲ تا ٤ بعدازظهر روز پنجشنبه ۱۹ر۱۰ر۵۳ در مسجد جامع‌شهریار‌ـ علیشاه عوض برقرار است. شرکت دوستان و آشنایان‌موجب شادی روح آنمرحوم خواهد بود.

خانواده اخوان سعادتی

دوستان و یاران فیروز بهرام، آقایان هوشنگ ودکتر فریدون باتمانقلیچ در سوک عزیز از دست رفته آنان عزادار و در این غم بزرگ شریک و سهیم‌اند و برای تسلی خاطر آنها در مجلس یادبودی که بدین مناسبت روز پنجشنبه ۱۹ر۱۰ر۵۳ از ساعت ۱۲ الی ۱٤ در خانقاه صفی علیشاه منعقد است گرد هم می‌آیند.

از طرف یاران فیروز بهرام ـ احمد مدنپور ـ دریادار ابوالفتح اردلان ـ دریادار ایرج سپهری ـ دریادار داریوش فرزانه ـ سید مهدی صدقی نژاد ـ امیر سـخانی ـ اقتدار هروآبادی ـ دکتر یدالله کیانپور ـ عطاءالله گلستانی.

خاندان تربیت سالروز درگذشت شادروان هاجر تربیت را در روز جمعه بیستم دیماه از ساعت ۳ تا٦ بعد از ظهر در منزل آن مرحومه برگزار می کند ومقدم سروران، بستگان وآشنایانی راکه مایلند برای شادی روح آن مرحومه و تسلی بازماندگان شرکت نمایند گرامی میدارد.

آدرس ـ خیابان پهلوی‌ـ شمال پارک ساعی کوچه ۸متری شماره ۵۵

چهلمین روز درگذشت مادر عزیزمان مرحومه حاجیه عفت ندائی روز جمعه ۲۰ دیماه خواهد بود.

هزینه برگزاری مراسم آن صرف امور خیریه خواهد گردید.

عزت ندائی ـ منوچهر ندائی ـ مهین امیرکمالی

✝

بمناسبت سالروز درگذشت مادر عزیزم شادروان ماریا زیاء زاده روز پنجشنبه ۱۹ر۱۰ر۵۳ مجلس یادبودی ازساعت ۱۰ صبح برمزار آن مرحومه واز ساعت ۱۲ الی ۳ بعدازظهر در کلیسای شرق آشوري واقع در خیابان طوس برگزار می گردد. وسیله رفت وآمد ساعت ۱۰ صبح از کلیساآماده‌است.

مهندس زیاء زاده

تسلیت

سرکار خانم سناجیان و سرکار خانم رستگار

مارا در غم بزرگتان شریک بدانید.

کارکنان بنیاد نوین

جناب آقای محمد کاظم روحی

مصیبت وارده را صمیمانه تسلیت‌گفته، سلامتی و بقای عمر شما و یکایک اهل فامیل محترمتانرا‌ازخدای بزرگ مسئلت‌مینماید.

سامسون الکترونیک

جناب آقای عباس عقیلی‌پور

بانهایت تاسف و تاثر مصیبت وارده را تسلیت گفته وبرای شما و خانواده گرامیتان شکیبائی مسئلت داریم

حاج حسن رحمتی‌ـ حاج علی رحمتی

جناب آقای دکتر داود جدیری

مصیبت وارده را به شما و خانواده ارجمندتان تسلیت می گوئیم.

تبریز ـ دکتر ایرانی سرند، مهندس زیرک‌کار، جعفری‌نژاد

جناب آقای مهندس سجادی

مدیرعامل شرکت سهامی قند نیشابور

با کمال تاسف درگذشت مرحومه والده جنابعالی را تسلیت عرض می نمائیم.

سندیکای کارگران کارخانه قند نیشابور

آ‌ـ۱۰۵٦۸٤

جناب آقای بهرام آذری

مصیبت وارده را بشما وخانواده محترم باتمانقلیچ تسلیت عرض نموده بقاء عمر جنابعالی و خاندان محترم را خواهانیم.

یاوری و بانو

آقای اسمعیل طائی

مصیبت وارده را تسلیت عرض نموده ودر غمتان شریک می باشیم.

شرکت سهامی کارخانجات کمک فنرایندامین

دوست گرامی جناب آقای مهندس بیژن کمانگر

فوت پدر گرامیتان را به شما و خانواده محترم تسلیت عرض نموده بقای بازماندگان را از خداوند بزرگ‌خواستاریم.

مهندس سعیدی، مهندس حداد، مهندس خوشنویس، مهندس مشفقی

جناب آقای مهندس بیژن کمانگر

با نهایت تاسف و تالم مصیبت وارده را، به آن جناب و سایر بازماندگان آن مرحوم تسلیت عرض می نماید.

شرکت سهامی اروندراه

آ‌ـ۱۰۵۵۳۸

جناب آقای مهندس بیژن کمانگر

با نهایت تاسف و تاثر درگذشت پدر ارجمند آن جناب را تسلیت عرض نموده بقای عمر جنابعالی و کلیه بازماندگان آن مرحوم را مسئلت داریم.

هیئت مدیره و کارکنان شرکت سهامی مهکان

آقای مهدی محتشم

بانهایت تاسف درگذشت اسف‌انگیز برادر گرامیتان را صمیمانه تسلیت می‌گوئیم.

احمد اعزازی و بانو

جناب آقای دکتر فریدون باتمانقلیچ

با تاثر فراوان مصیبت وارده را تسلیت گفته، صبر و شکیبائی برای جنابعالی وخانواده گرامیتان آرزو مینمائیم.

شرکت کارخانجات صنعتی لیلاشهر

آ‌ـ۱۴۷٦۱

جناب آقای دکتر فریدون باتمانقلیچ

با نهایت تاسف وتاثر فوت مادر عزیزتان را تسلیت عرض نموده وخودرا در غم شما شریک میدانیم. بقاء عمرجنابعالی و خانواده گرامیتان راازدرگاه خداوند متعال مسئلت داریم.

کارکنان باشگاه ورزشی قصر یخ

کارکنان فروشگاههای سعدی

ضایعه فوت خلدآشیان مرحوم حاج زین‌العابدین وفائیان را به بازماندگان آن تازه‌گذشته بویژه آقایان کاظم روحی ـ حاج غلامحسین روحی‌ـ جعفر وفائیان تسلیت میگویند.

سید محمد رضوی. شعبانعلی علائی. فریدون فهیمی. عباس علائی.

خانواده‌های محترم باتمانقلیچ

باکمال تاثر و تاثر مصیبت وارده را به آن خاندان گرامی تسلیت گفته برای فردفرد آن فامیل محترم صبر و شکیبائی آرزو مندیم.

ناصر رجبی. باقر سودائی. مختار فلاحتی. فخرالدین هرمزی. اصغر ابریشمی. ایرج گلستانی.

جناب آقای حاج غلامحسین روحی

بانهایت تاسف مصیبت وارده را به جنابعالی تسلیت عرض نموده بقای عمر شما و بازماندگان را از خداوندمتعال مسئلت داریم.

شرکت ایران الکترونیک

آ ـ ۱۰۵۵۵۷

جناب آقای مهندس اصغر پیروی

دبیر کل محترم کمیته ملی المپیک ایران

مصیبت وارده را صمیمانه تسلیت عرض نموده بقاء عمر و سلامتی آن خاندان محترم را از خداوند متعال مسئلت داریم.

کارکنان دبیرخانه کمیته ملی المپیک ایران

آ‌ـ۱۰۵۵٤۳

استاد گرامی جناب آقای امتیازجو

بانهایت تاثر فوت شادروان برادر گرامیتان را به‌شما و بازماندگان تسلیت عرض می‌نمائیم.

دانش‌آموزان کلاس پنجم ریاضی ۲ دبیرستان آذر دختران

آ ـ ۱۴۷۷۱.

استاد محترم جناب آقای امتیازجو

بانهایت تاسف و تاثر فوت شادروان برادر عزیزتان را به شما و بازماندگان تسلیت عرض مینمائیم.

دانش‌آموزان کلاس پنجم ریاضی ۲ دبیرستان شماره ۳ آذر

بانهایت تاسف درگذشت مرحومه بانو لیلا باتمانقلیچ (سپهری) را به خانواده های محترم باتمانقلیچ خصوصا جناب آقای مهدی باتمانقلیچ تسلیت عرض نموده و بقای عمر بازماندگان را از خداوند متعال مسئلت می‌نماید.

حسین و منوچهر میرداماد

آ ـ ۱۰۵۵۵۹

خانواده محترم آحادی

مصیبت وارده را تسلیت عرض نموده، بقاء عمر بازماندگان محترم آن مرحوم را از ایزد متعال خواستاریم.

یزد ـ حبیب‌الله دیانی ـ دکتر دیانی ـ توکلی ـ سعدی

آ ۱۰۵٦۹۲

جناب آقای دکتر تمدن

با تالم و تاثر فراوان فقدان پدر همسر ارجمندتان را خدمت جنابعالی و خانواده محترم تسلیت گفته و خود را در مصیبت وارده شریک میدانیم.

کیا ـ کمیلی زاده ـ کامور ـ واقفی ـ جبرئیلی ـ ادراکی ـ میرزاد ـ احمدی

آ ـ ۱۴۷۸۳

جناب آقای مهدی باتمانقلیچ

مصیبت وارده را به شما و آقایان هوشنگ و بهمن باتمانقلیچ و سایر بازماندگان آن شادروان صمیمانه تسلیت عرض میکنم.

منوچهر خسروداد

جناب آقای مهندس عبدالله بزرگزاد

با کمال تاسف مصیبت وارده را به آن جناب و سرکار خانم تسلیت عرض نموده صبر و شکیبائی بیشتر برای آن خانواده محترم آرزو مینماید.

کارکنان و کارمندان مهندسین مشاور راهور

جناب آقای مهندس عبدالله بزرگزاد

همکاران شما در مهندسین مشاور راهور درگذشت مادر همسر گرامیتان را صمیمانه تسلیت گفته و بقاء عمر آن جناب و خانواده محترم را از درگاه خداوند متعال مسئلت مینمایند.

احمد شمس ـ محمد توسلی ـ بیژن شفقت

جناب آقای مهندس هوشنگ رزاز

بدینوسیله مصیبت وارده را بشما وکلیه بستگان از صمیم قلب تسلیت عرض مینمائیم.

سید جواد ابطحی.سعادت صفائی. شهرام آرامی .سروش اربابی. ناصر اسفندیاری. حسین اسلامی

آقای پرویز شیرزادی

باکمال تاسف مصیبت وارده را بجنابعالی و خانواده محترم تسلیت عرض مینمائیم.

محمود اصفهانی. نعمت‌اله اعتمادی. علیرضا امامی. احمد رضا علیخانی. ابراهیم برجی زاده. حمید رضائی.

جناب آقای بهمن باتمانقلیچ

باکمال تاسف مصیبت وارده را بشما و بازماندگان تسلیت عرض مینمائیم.

مصطفی بصیری. عباس خلخالی.عباس خصالی. محمد حسین برزگر. عباس پاکنیا. نصرت‌اله مفیدی. علی جواد بشیری. محمد حسن بهمن‌پور. اسماعیل دهلوی.

جناب آقای مهدی باتمانقلیچ

بدینوسیله مصیبت وارده را بجنابعالی و کلیه افراد فامیل تسلیت عرض نموده ما رادرغم خود شریک بدانید.

حسین فیروز آبادی. عباس حجتی. سیروس کریم آبادی. احمد خسروی. عباس کیومرثی. داریوش سهرابی. سهراب صدیق‌پور. احمد خورشیدی. رسول وکیلی.

جناب آقای علی اکبر سجادی

بدینوسیله درگذشت مادرگرامیتان را بجنابعالی و کلیه‌افراد فامیل تسلیت عرض نموده مارا درغم خود شریک بدانید.

سید مهدی خلیلی. حسین احمدی. محمد علی نوروزی. مصطفی دهقانی. کوروس ناهیدی. حسن محمدی. کاظم زهرائی. ابوالقاسم منتظری. هوشنگ رسول زاده

آقای‌جمشید کامور

باکمال تاسف و تاثر مصیبت وارده را بجنابعالی تسلیت عرض مینمائیم.

حسین نجف آبادی. جواد غلامحسینی. محمدعلی پرویزی. سعید کتابچی. داود اقلیمی.جواد خورسندی. مهرنوش خدیوی. احمد طاهریان. هادی یوسفی

آ‌ـ۱۰۵۵۹٦

آقای مهندس سجادی

بانهایت تاسف مصیبت وارده را بجنابعالی تسلیت گفته از ایزد توانا بقای عمر ودوام آن خانواده را آرزومندیم.

حسینعلی ورگاهی. علی‌اکبر رضائی. تیمور توکلی. کوچک‌حسین زاده. بهمن کوششی. رسول طباطبائی. ناصر ابراهیمی. عباس ابراهیمی. رضا آقائی

جناب آقای مهندس زارع پارسی

بانهایت تاسف و تاثر درگذشت ابوی گرامیتان را از صمیم قلب تسلیت عرض نموده صبر و شکیبائی برای بازماندگان آرزو مینمائیم.

عباس ابراهیم‌پور. ماشاءاله امجدی. مصطفی امیری. ایرج نصرآبادی. سیامک برهانی. بهرامی سیامکی.

جناب آقای دکتر ابوالقاسم تفضلی

درگذشت نابهنگام برادر گرامیتان راازصمیم قلب تسلیت عرض نموده از خداوند یکتا صبر و شکیبائی برای شما آرزو داریم.

عبدالعلی جابری زاده.عبدالحسین شریفی. محمد باقری. مهدی بدیع زاده. عبدالعلی ناصری. اصغر شایسته.

توضیح و تصحیح آگهی مجدد اعزام کارآموز به ایالات متحده امریکا

تاریخ امتحان‌وتوزیع‌کارت ورودی‌بجلسه امتحان‌آگهی مندرج درصفحه ۱۷مروز بطریق ذیل تصحیح میشود: «کارت ورودی به جلسه امتحان روزچهارشنبه دوم بهمن ماه ۵۳ در دفتر طرح توزیع میشود و امتحان ساعت ۹ صبح روز جمعه ٤ بهمن ماه ۱۳۵۳ انجام خواهد گرفت»

مجله دنیای ورزش با مطالب خواندنی روزهای شنبه منتشر میشود

اطلاعیه پلیس راه وژاندارمری

بنابرنتایج حاصله از بازرسی های مستمر و مداوم مامورین پلیس راه درسطح جاده های کشور رانندگان وسائط نقلیه عمومی بشرح‌زیر دراثر عدم توجه به آموزشها و رعایت مقررات و قوانین راهنمائی ورانندگی مرتکب تخلفات وتصادفاتی گردیده‌اند که مقصر شناخته شده و علاوه‌بر اعمال موارد قانونی دفترچه کار آنان بمدتهای مصرحه بایگانی گردیده و آگهی‌میگردد که رانندگان مزبور در مدت معین صلاحیت و شایستگی رانندگی با وسائط نقلیه عمومی را نداشته و چنانچه هریک از شرکتها این قبیل رانندگان را بکار بگمارند بـرابر قانون تعطیل موسسات باشرکت رفتار خواهد شد

ردیف اسم شهرت	شماره دفترچه	تصمیم متخذه
۱ ـ خلیل شاهداری	۳۹۵۲	۲ ماه بایگانی
۲ ـ حسن منتظرالقائم	۲۳۸۳۳	۲ ماه بایگانی
۳ ـ عبداله محبوبی اردبیلی	۳۸۱۳۷	برای همیشه بایگانی
٤ ـ حسن امیریان بهشت‌آبادی	۵۳۵٤	۳ ماه بایگانی
۵ ـ ذبیح‌اله قدیمی	۵۲۷۸	۲ ماه بایگانی
٦ ـ خسرو محمدی	٤۰۳۳	۲ ماه بایگانی
۷ ـ داریوش اسدی	۷۳	۲ ماه بایگانی
۸ ـ سید حسین متوجه	۳۲۷٦۸	۱ ماه بایگانی
۹ ـ ایرج زندیان اصفهانی	۹۵۵۸	۲ ماه بایگانی
۱۰ـ محمد حسین آزاری	۳۰۱۲۲	بایگانی برای همیشه
۱۱ـ بیاز جعفرپور	۳۹۳۲٤	بایگانی برای همیشه
۱۲ـ غلامعلی صفائی مهربانی	۳۵۰۰٦	۳ ماه بایگانی
۱۳ـ محمد قادری قشلاقی	۵۱٦۸	۲ ماه بایگانی
۱٤ـ فریبرز طهوری	۱۰۵۰٦	۲ ماه بایگانی
۱۵ـ سید یوسف میرهادی	۱۵۷۹۵	۲ ماه بایگانی
۱٦ـ احمد درویش	۳۹۹۰۷	۳ ماه بایگانی
۱۷ـ مسعود خانبانها	٦۲۷	۱ ماه بایگانی
۱۸ـ هادی فانی‌اخلاق	۵۲۸٤	۱ ماه بایگانی
۱۹ـ ابوالقاسم منصوری حلیمی	۳٤۸۲۳	۳ ماه بایگانی

اطلاعیه پلیس راه وژاندارمری

همانطوری که قبلا باطلاع هم‌میهنان رسیده است پلیس راه ژاندارمری همه ماهه تخلفات رانندگان منتسب به شرکت های مسافربری را بـه‌منظور استحضار عامه منتشر مینماید بطوری که آمار مصرحه زیر نشان میدهد ابراز علاقمندی وتوجهات صاحبان شرکت‌های مسافربری ورانندگان محترم و زحمتکش در اجرای مقررات و قواعدرانندگی اثرات مثبتی در تقلیل حوادث داشته‌است و با احتساب حدود ۲۰ درصد افزایش وسائط‌نقلیه در سطح کشور معهذا آمار تصادفات بتعداد یکصدوپانزده فقره نسبت به ماه مشابه سال ۵۲ کمتر نشان میدهد پلیس راه ژاندارمری‌لازم میداند از توجهات ویژه اعضاء محترم هیئت مدیره‌مسافربری و همکاری های صمیمانه آقایان تشکر نماید.

ردیف	نام شرکت مسافربری	تعداد تصادفات	تعداد مجروحین	تعداد مقتولین
۱	شرکت مسافربری‌اتوعدل	۱ فقره	۱٦ نفر	۱ نفر
۲	شرکت بوذرجمهر	۲ فقره	۱۱ نفر	۱ نفر
۳	شرکت ایران‌پیما	٤ فقره	۱۰ نفر	۱ نفر
٤	شرکت ایران‌ترانزیت	۱ فقره	۵ نفر	—
۵	شرکت گیتی‌نورد	۱ فقره	۲ نفر	—
٦	شرکت اتوسیر ابهر	۱ فقره	۲ نفر	۱ نفر
۷	شرکت گیلان‌تور	۱ فقره	—	۱ نفر
۸	شرکت تی‌ـبی‌ـتی	۱ فقره	—	۱ نفر
۹	شرکت بی‌ـام‌ـتی	۱ فقره	۱ نفر	—
۱۰	شرکت اتوفردوسی	۱ فقره	۱ نفر	—

پلیس راه ژاندارمری

سال چهل و نهم ـ شماره ۱۴۶۰۴

اطلاعات

چهارشنبه ـ هجدهم دی ماه ۱۳۵۳
بیست و پنجم ذیحجه ۱۳۹۴ـ هشتم ژانویه ۱۹۷۵

استخراج دکتر ریاضی کرمانی

ساعات شرعی	اذان مغرب ..... ساعت ۵ و ۲۴ دقیقه	
	اذان صبح (فردا) .. ساعت ۵ و ۳۹ دقیقه	
	طلوع آفتاب (فردا) .. ساعت ۷ و ۱۵ دقیقه	
	ظهر شرعی (فردا) .. ساعت ۱۲ و ۱۲ دقیقه	
	اذان مغرب (فردا) .. ساعت ۵ و ۲۵ دقیقه	

شهبانو در مصاحبه با تلویزیون اردن فرمودند

خدمت به‌مردم، بهترین لحظات زندگی من است

عمان ـ خبرگزاری‌رادیو تلویزیون‌ملی ایران .

علیاحضرت شهبانو پیش‌از ظهر دیروز در اقامتگاه اختصاصی در پایتخت اردن نماینده رادیو تلویزیون اردن را بحضور پذیرفتند و به پرسش‌های‌وی‌پاسخ‌فرمودند.

خبرنگار از علیاحضرت شهبانو سئوال کرد : علیاحضرتا چگونه در شادیهای‌مردم شریک میشوید ؟

شهبانو فرمودند:«شادی من در زندگی همیشه این است که دیگران را شاد و خوشحال و مرفه به‌بینم . بعقیده من اگر فرد فرد مردم ایران تلاش نمیکردند ما امروز از این ثروت و رفاه برخوردار نبودیم ، همانطور که میدانید کشور ما در ده سال گذشته ترقی و پیشرفت‌چشمگیری داشته است ، اما ما هنوز برنامه های زیادی برای آینده در پیش داریم که باید انجام گیرد .

این بسیار مهم است که من درموقع و وضعی که دارم بتوانم از هر نظر برای مردم سودمند واقع شوم . شادترین لحظات برای من هنگامی است که کاری سودمند انجام دهم که منافع آن مورد توجه همگان قرار گیرد .

از نظر من شخصا هرگاه این چنین نبود نمیتوانستم زندگی کنم . من اکنون تمامی هم خود را صرف پیشرفت و ترقی کشورم کرده‌ام و نیز شخصا برای من‌لذت بخش نیست که از مواهب زندگی به تنهائی بهره گیرم .

س ـ شما انرژی و نیروی‌شگفت‌آوری دارید ، زیرا ریاست عالیه ۲۶ سازمان اجتماعی و فرهنگی و رفاهی را عهده‌دار هستید ، بعلاوه در کارهای توسعه و آبادانی کشور نیز شرکت دارید ، راستی این سازمان ها راچگونه اداره وسرپرستی میفرمائید ؟

شهبانو فرمودند : شکر خدا من هنوز انرژی جسمانی و معنوی کافی وفراوانی دارم و مایل هستم که این نیروی خودرا مادام که میتوانم در راه تامین رفاه‌بیشتر برای مردم ایران صرف کنم و نیز بهمه این سازمان ها که نام بردید علاقه‌ای عمیق دارم .

شما وقتی چیزی راعمیقا دوست‌داشته باشید خود آن چیز برای شما منبع‌انرژی و نیرو نیز خواهد شد ، اما البته تمامی سازمان هائی که تحت سرپرستی من‌هستند برای خود کارکنان ، مدیران و سرپرست هائی دارند و من تعدادی مشاور مخصوص که عده آنها به ۴۰ نفر میرسد در اختیار دارم که با من در اداره این سازمان ها همکاری دارند و این سازمان ها را از جنبه های مختلف کار ، اداره میکنند ، اما البته این کافی نیست ما هنوز به‌افراد بیشتری نیازمند هستیم، زیرا هر سال‌کارها عظیم و عظیمتر میشود .

★مشورت با شاهنشاه

س ـ آیا در طرح نقشه ها و برنامه های خود با شاهنشاه ایران نیز مشورت میفرمائید ؟

شهبانو فرمودند :«البته‌در موردمسائل مهم با ایشان مشورت میکنم و ازراهنمائی های شاهنشاه بهره میگیرم» .

س ـ آیا علیاحضرت در مسائل سیاسی نقش فعالی دارند ؟

علیاحضرت فرمودند :« میدانید که‌امور اجتماعی ، فرهنگی واقتصادی کشور من و یا تمام کشور های دیگر به نحوی با سیاست در آمیخته است و نمیتوان آنها را از یکدیگر جدا دانست اگر چنین باشد میتوانم بگویم که من در امور سیاسی شرکت دارم ، چنانکه در مورد کس دیگری این امر صادق است .

س ـ ممکن است فعالیتهای شهبانو در چهارچوب شیوه و سنت های سلطنتی ایران را جویا شوم ؟

شهبانو فرمودند : میدانید که خیلی چیزها در کشور ما عوض شده است، مخصوصا موقع و وضع زن در کشور ما دستخوش تحولات دامنه‌داری شده‌است، سالهاپیش‌احتمالا همسرپادشاهان نمیتوانستند در فعالیت های اجتماعی شرکت کنند و شاید آنها خود نیز علاقه‌ای به این‌مشارکت نداشتند ، اما امروز همه چیز عوض‌شده، امروز قبل از هر چیز خود مردم از شرکت زنان در فعالیتهای اجتماعی خرسند هستند و از آن استقبال میکنند ، ماهمیشه گفته‌ایم که میخواهیم نقش ثمربخش سنت‌ها و فرهنگ ملی خویش را حفظ کنیم ، از اینرو آداب و سنتی‌را که مطابق‌مقتضیات زمان نمی بینیم ترک میکنیم وفراموش‌میکنیم. مردم بسیار دوست دارند با شاهنشاه و شهبانوی خود روبرو شوند و هرچه تماس ما با مردم بیشتر و نزدیکتر شود ، توفیق بیشتری عاید خواهد شد .

★ تماس مستقیم با روم

س ـ آیا علیاحضرت شهبانو اطلاعات مربوط به فعالیتهای سازمان های‌اجتماعی را مستقیما بدست می‌آورند و یا در این زمینه برای شهبانوگزارشهائی تهیه‌میشود؟

علیاحضرت شهبانو فرمودند : « راه‌های گوناگونی برای تماس بامردم وجود دارد . گاهی افراد را بحضور می‌پذیرم . دردیدار از سازمانهای مختلف نیز با مردم روبرو میشوم وحرفهای آنها را می‌شنوم . ازطریق رادیو و تلویزیون و مطبوعات و یادوستانم نیز در جریان کارهای مردم قرارمیگیرم ، ولی بهترین گزارشها و بهترین گزارشگرها خود مردم هستند که بمن میگویند که چه میخواهند . »

با اشاره‌به‌اقدام‌های‌اعلیحضرت‌رضاشاه‌کبیر و شاهنشاه آریامهر در مورد آزادی زنان ایران ، سئوال شد :

بنظرعلیاحضرت ، زنان ایران تاچه‌اندازه مستحق و شایسته این آزادی بودند ؟ علیاحضرت شهبانوفرمودند ، من فکر میکنم دربرخی از موارد زنان‌ایران شایستگی‌خود را به ثبوت رسانده‌اند و توانسته‌اند از برابری و تساوی که‌به‌آنها داده شده‌بخوبی استفاده کنند ، ودربسیاری از زمینه هـی فعالیتهای اجتماعی در کشورماشرکت دارند ولی بنظر من مهمترین مسئله میزان‌درصد زنانی است که در ایران درکارها وفعالیت های اجتماعی مشارکت دارند و تنها را! شرکت بیشتر زنان در فعالیت‌های اجتماعی آموزش آنهاست که این به بحث بیشتری نیازمند است والبته این تنها مسئله زنان کشور مانیست ، بلکه مسئله‌ای است که همه زنان دنیا نیز باآن روبرو هستند . هنوز درجهان عده زیادی‌اززنان‌بی‌سوادند، درحالیکه ما برنامه های وسیع وداممنه‌داری برای مبارزه بابیسوادی درکشورمـان اجرا میکنیم ، و طبیعی است بمحض آنکه تعلیمات کافی در اختیارزنان قرار گیرد ، آنان بیشتر درفعالیت های اجتماعی شرکت خواهند کرد.

★ مشارکت زنان ایران

س ـ بنظر علیاحضرت شهبانو چنددرصد اززنان تحصیل‌کـرده ایران حـاضرند اصول تساوی زن و مرد راکه به آنهاداده شده بپذیرند ؟

علیاحضرت شهبانو فرمودند : « با معیار های اروپائی باید بگویم که‌میزان مشارکت زنان در نیروی فعال کشور نزدیک به چهارده درصد است .

ولی البته دربعضی از کشورهای‌پیشرفته‌و صنعتی میزان‌درصد مشارکت زنان در فعالیتهای آبادانی و صنعتی به چهل‌درصد میرسد و ما امیدواریم که زنان ما درآینده روزی به این میزان مشارکت برسند . البته این کار از طریق آموزش بیشتر زنان صورت خواهد گرفت‌ومن‌فکرمیکنم‌که‌پیشرفت تکنولوژی مدرن ، کارترقی و آموزش زنان راتسریع میکند و به آنها فرصت بیشتری میدهد که خارج ازخانه باشند تا درفعالیت های اجتماعی بیشتری شرکت جویند . میدانید که ما درکشورمان برنامه تنظیم خانواده داریم و توصیه‌میکنیم که‌خانواده‌ها بچه‌کمتری داشته باشند.

اگر تعداد بچه‌ها درخانه زیاد نباشدزن‌ها بیشتر فرصت می یابند که درخارج ازخانه در امور اجتماعی وکار های آبادانی‌فعالیت کنند .

★ ایران و سال زن

س : علیاحضرتا ، سال ۱۹۷۵ سال جهانی زن است،دراین‌سال چه برنامه‌هائی در کشور شما اجرا میشود و چه پیامی بمناسبت این سال دارید ؟

علیاحضرت شهبانو فرمودند : ما برنامه‌های زیادی برای این سال تدارک دیده‌ایم و برنامه خود را باکنگره بزرگ‌زنان که پنجهزار زن ایرانی از سراسر کشور در آن گردآمده بودند ، آغاز کردیم‌وشاهنشاه آریامهر این کنگره را افتتاح فرمودند . همچنین سمینار هائی برای آشنائی زنـان باحقوق و قوانین و پیشرفتهائی کـه داشته‌اند درنقاط مختلف کشور ترتیب خواهیم داد. قـرار است نمایشگاههائی نیز در استانهای مختلف کشور ترتیب‌داده شود و تحقیقاتی درزمینه مسائل‌زنان‌صورت گیرد. پیام من برای زنان این است کـه در فعالیتهای اجتماعی ، توسعه‌ای وعمرانـی کشور خود مشارکت بیشتری داشته باشند ونیز از مراکز آموزشی که برای آنان دائر شده بیشتر بهره‌گیرند .درعین حال از زنان کشورم میخواهم که هرگزدرجریان‌فعالیتهای اجتماعی خود نقش مهم خویش را بعنوان یک مادر و یک همسر فراموش نکنند .

س : علیاحضرت به هنرعلاقه وافری‌دارند واین حقیقت از ابتکارات‌وفعالیتهای‌شهبانو درزمینه تشکیل فستیوال‌های‌هنری‌بخصوص فستیوال جشن‌هنر شیراز که‌شهرت‌جهانی دارد ، نمودار است.ممکن است علیاحضرت دراین زمینه توضیحاتی بفرمایند ؟

علیاحضرت شهبانو فرمودند : « من به هنر عشق می ورزم ، بـه ویژه‌آنکه‌این‌هنر مربوط به ایران ، سرزمین هنرهای‌کهن باشد ، این بسیار مهم است ، زیرا میراث هنری بسیاری داریم بعقیده من اگر انسان ازسنت های هنری دوربماند باخطر خیلی مادی‌شدن‌روبرومیشودوحیات خودرا‌ازدست میدهد . البته پیشرفتهای مادی سریع‌تراز پیشرفتهای معنوی و عاطفی حاصل میشود. بعلاوه هنرتنها زبانی است که همه آنرا میدانندو همه آنرامی فهمند . تاکنون این تنهاوسیله رابطه تمامی مردم وملت‌هابوده است و آنانرا گردهم آورده‌است . »

هویدا : عصر مساوات‌میان ملت‌هادرشرف ظهور است

نپال‌از‌تشکیل بازار مشترک آسیائی استقبال کرد

نخست وزیر نپال در ضیافت دیشب کاخ نخست وزیری دریاسخ به اظهارات هویدا خواستارتوسعه مناسبات نپال با ایران شد.

امیرعباس هویدا نخست‌وزیر دیشب طی سخنانی در ضیافت شامی که‌بافتخار «تاکندراپراساد- ریجال» نخست وزیر نپال برپا کرد ، اتکاء و وابستگی کشورها بیکدیگر را یکی از خصوصیات بارز ونوظهور دنیای معاصـر خواند واظهار داشت که امروزه این وابستگی تا آنجا است که حتی تصمیمات سیاسی‌و اجتماعی ظاهرا غیرمهم یککشور ،میتواند عکس‌العمل‌هائی را در تمام‌جامعه بین‌المللی سبب شود. «در طول تاریخ هیچگاه وابستگی کشورها اعم از کوچک یا بزرگ ،ثروتمند یافقیر بیکدیگر مانند امروز آشکار نبوده‌است».

نخست‌وزیر اضافه‌کرد، «دهها سال بود که بخش کوچکی از جامعه بشری از رفاه مفرط، توام با اتلاف و اسراف‌برخوردار بود، در حالیکه اکثریت مردم جهان بافقر و امراض مزمن و جهل دست بگریبان بودند.» ولی آن اوضاع تغییر کرده وهمانطور که شاهنشاه فرموده‌اند ، دورانی که در آن گروه کوچکی ازکشورها شرایط مبادلات بازرگانی را در مناسبات تجاری‌بین‌المللی برای همه تعیین میکردند سپری شده و عصر جدید برابری و مشارکت بیشتر در نظام اقتصادی جهان در شرف فرا رسیدن است.»

★ تجربه ایران

در پاسخ هویدا ، نخست‌وزیر نپال از قدمت تاریخی ایران و مساعی شاهنشاهان ایرانی در دوره‌های مختلف در جهت آزادی اجتماعات متفاوت و از تشابه گذشته‌های ایران و نپال یـاد کرد و گفت ، نپال میتواند در چیره شدن برمشکلات خود از تجربیات و همکاریهای ایران استفاده کند.

نخست وزیر نپال گفت که‌ایران در حال حاضر نه‌تنهادر زمینه‌های داخلی بلکه در سطح بین‌المللی به پیروزیهائی دست یافته‌است و بعنوان مثال ایران در توسعـه همکاریهای منطقه‌ای پیشگـام دیگران بوده است و بویژه‌ابتکار شاهنشاه آریامهردر زمینه‌پیشنهاد ایجاد بازار مشترک کشورهای آسیائی (که باعتقاد دولت نپال باید حتما جامه‌عمل بخودبپوشد) از طرحهائی است که نمونه بارز همکاریهای ثمربخش منطقه‌ای بشمار میرود. وی گفت شرکت ایران در همکاریهای منطقه‌ای به آبادانی ، توسعه و رونق‌اقتصاد منطقه کمک خواهد کرد.

نخست‌وزیر نپال که دیروز دیدار رسمی سه روزه خویش را از ایران آغاز کرد امروز برای بازدید از اصفهان وارد این‌شهر شد. وی که فردا شب به دیدار از ایران پایان میدهد، بعد ازظهر دیروز در کاخ نخست‌وزیری با هویدامذاکرات گسترده‌ای‌پیرامون توسعه مناسبات و همکاریهای‌دو کشور بعمل آورد.

اظهارنظر مردم درباره لایحه معاملات زمین

بازار منتظر بازگشت پول زمین به‌تجارت‌وصنعت است

★ انجمن شهر خدمتگزار شهرداری است نه مردم جلوی معاملات‌زمین راگرفتن درحالیکه امکانات ساختمانی وجوددارد‌کار اصولی‌نیست

نظراتی که تاکنون در مورد لایحه مربوط به معاملات‌زمین به روزنامه رسید نشان میدهد که این لایحه مورد تائیدمردم است اما نگرانیهائی در مورد کار ساختمانی و بخصوص‌گرانی مصالح‌ساختمانی در سال آینده دارند که مایلند دولت در این زمینه اقدامات موثر و فوری بعمل آورد تا هدف لایحه کـه همان افزایش واحد مسکونی و توسعه امر ساختمانی و در نهایت امر ارزانتر شدن‌قیمت خانه و اجارمخانه است‌بدرستی انجام پذیرد .

در زیر اظهار نظر چند تن از اشخاص آگاه و موثر در امر ساختمان منتشر میشودکه نمونه نظراتی است‌که بسیاری مردم با تلفن ونامه به روزنامه ارسال داشتند .

★ کیفیت ساختمان

اصغر مسچی بازرگان آهن‌پیش بینی کرد که اثرات مثبت‌مبارزه با بورس بازی زمین ظرف‌بیست روز تا یکماه آینده در بـازار ظاهر میشود و بسیاری از کسانیکه پول را در خاک‌بازی بکار انداخته بودند به خرید سهام واحد های صنعتی ، یا خرید و فروش‌مواد وکالاهای مورد نیاز جامعه میپردازند ، باین ترتیب بازار بزودی رونق زیاد خواهد گرفت .

وی اشاره کرد ممکن است در روزهای‌نخست‌آرامش‌مختصری درمعاملات بازار بوجود آید. نظر دیگر این بازرگان آن بود حال که کارها ی‌ساختمانی‌رونق میگیرد ، توجه کافی به‌کیفیت ساختمان نیز بشود . مسچی افزود : بخصوص این نظارت باید روی کارهای ساختمانی در ساختمانهای بلند(آپارتمانها) صورت‌بگیرد. تا ساختمانهائیکه ساخته خواهد شد مـوجب ناراحتی خریداران را فراهم نسازد . وی نگرانی خود را بیشتر باین علت عنوان میکرد که کمبود مصالح ساختمانی ممکن است در موا‌ردی به پائین آمدن‌کیفیت ساختمانی‌بیانجامد و خطراتی را برای جامعه ببارآورد.

★ نظام فکری

مهندس اورنگ دانا دبیـر سندیکای مهندسان مشاور اثر لایحه زمین را از دیدی دیگر توجیه کرد و گفت : شاید یکی از مهمترین اثرات لایحه جدید این باشد که در ساختمان‌فکری مردم در جهت ایجاد یک نظام صحیح « درآمد بیشتر ، از طریق ابراز لیاقت و تحصیل بیشتر» تاثیر زیاد بگذارد.

بدبختانه این روش غلط باعث شده بود که بسیـاری از تحصیل کرده های ما بجـای کار اصلی متوجه خریـد و فروش زمین میشدند و نمونه آنرا میتوان‌حتی درعده قلیلی از پزشکان نیز یافت .

مهندس اورنگ بدنبال ایـن استدلال وارد مشکلات کارهای ساختمانی شد و گفت : سه سال پیش بنا روزی ۳۰۰ریال و کارگر ساده ۸۰ ریال اجرت داشت ،اما حالا این ارقام به ۱۲۰۰ تا ۱۵۰۰ ریال برای بنا و ۳۰۰ ریال برای کارگر ساده رسیده است . حتمـا میتوانید پیش بینی کنید که‌مزد این گروهها در سال آینده‌چه خواهد شد .

آجر هزاری ۵۰۰ ریال ، حالا وزنی بفروش میرسد و خرد و شکسته را با سالم ، یکجا می‌فروشند و قیمت آن به هزاری ۲۰۰۰ ریال رسیده است .

بااین‌اوصاف میتوانید حدس بزنید که مزد کارکنان امـور ساختمانی و همچنین قیمت مصالح ساختمانی در سـال آینده‌به‌چه‌ارقامی خواهد رسید و همینطور مشکل کامیون و حمل‌ونقل بچه شکلی درخواهد آمد ؟

مهندس اورنگ در پایان پیشنهاد کرد که دولت در آئین‌نامه مربوط به لایحـه ساختمان ، معنی بنای متناسب با ساختمان را روشن کند ، تا مردم بدانند در کدام نقاط و در چه اندازه هائی باید چـه ساختمانی بسازند .

★ کمبود مصالح

مهندس عبدالحمید اشراق آرشیتکت و مدیر شـرکت ساختمانی «آساکو» معتقداست که هدف دولت در مبارزه بـا بورس بازی زمین بخاطر توسعه و افزایش فعالیتهای‌ساختمانی در شرایط اقتصادی و اجتماعی امروز بجا و صحیح است و باید از آن حمایت کامل کرد. اما در اجرای لایحه معاملات اراضی باید به نکات مختلف توجه داشت .

اول اینکه شاید منطقی‌بود برنامه مبارزه با بورس بازی زمین ، از برنامه خانه‌سازی، جدا میشد و هریک بطور جداگانه وبا توجه به جمیـع جهـات تهیه و اجرا میشد . متاسفانه امکانات سازندگی در ایران‌محدود است و تسهیلات برای ساختن وجود نـدارد . تهران را مثال بزنیم . شهری با این عرض و طول سالیانـه ۲۰ تا ۲۵ هزار واحد مسکونی در آن ساخته میشود و حالا قرار است این تعداد بـه سه برابرافزایش یابد ، درحالیکـه با تمام کوششی که میشودشاید تولید آجر در سال آینده به دو برابر برسد . آهن- سیمان، ماسه ، در و پنجره ، قیر و آهک ، گچ ، کاه ، سنگ،آجر موزائیک و صدها قلم کالای دیگر ساختمانی نیز همین‌وضع را دارد .

بهمین دلیل باید گفت مـا در سال آینده بشدت گرفتـار مشکل مصالح ساختمانی خواهیم شد و باید در انتظار افزایش بیشتر قیمتها باشیم .

★ پروانه ساختمان

نیروی انسانی نیز دچار همین اشکال خواهد بود و از همه گذشته مشکلات پروانه‌ساختمان نیز مسلماتمام‌متقاضیان‌ساختمان را آزار خواهد داد

اشراق ادعا کرد که متاسفانه مواردی دیده شده که انجمن شهر نیز نظرات شهرداری را بسهولت می‌پذیرد در حالیکـه به‌نظرات‌مردم‌شهر وکارشناسان توجهی ندارد و در نتیجه‌برای بسیاری از همشهریان ایـن سئوال پیش آمده کـه انجمن شهر تهران حدمتگزار مـردم است یا شهرداری ؟

باین ترتیب مطمئن باشید بـا تمام ادعاهائیکه شده سال‌آینده گرفتاری اخذ پروانه ساختمان همچنان وجود خواهد داشت وکار اجرای‌طرحهای‌ساختمانی همچنان در شهرداری مواجـه با اشکال خواهد بود .

★ اجاره زمین

مهندس کاظم جفرودی رئیس سندیکای مقاطعه کاران نیـز ضمن تائید کامل سیاست‌دولت برای مبارزه با بورس بـازی گفت : عقیده من از سالهاپیش این بوده که برای حل قاطع مشکل زمین وزمین‌بازی حتی دولت باید مالک تمـام اراضی کشور باشد و زمین را برای اجـرای طرحهای ساختمانـی بصورت ارزان‌وسهل بـه‌مردم اجاره بدهد و یا بطور مثال درشرایط موجود که کمبود پارکینگ بشدت مردم را رنج میدهد با استفاده از اراضی دراختیار خود پارکینگ‌بسازد ویا کار ساختمان و اداره‌آنرا به مردم واگذار کند .

جفرودی اضافه کرد : **اما جلوی آزادی معاملات زمین را گرفتن ، در حالیکه امکانات ساختمانی بحد کافی وجـود ندارد مسلما کاری اصولی نیست .**

وی آنگاه به مشکلات کمبـود مصالح ساختمانی و نیـروی انسانی که مهمترین گرفتـاری های سال آتی و سالهای‌آینده راتشکیل‌خواهد داد اشاره‌کرد و گفت : وقتی که امکانـات ساختمانی برای مردم وجـود ندارد «بلوکه» کردن زمیـن مشکلاتی‌دیگر را بوجودخواهد آورد .

برای سردفتران اسناد رسمی

تخلف‌از‌لایحه‌معاملات‌زمین ۳تا۱۲ماه زندان دارد

★ معاملات‌زمین‌که‌درشرایط تخلف محاضر انجام‌گیرد باطل میگردد

کمیسیون دادگستری مجلس شورای ملی‌مجازات سردفترانی را که از مفاد لایحه معاملات زمین تخلف کنند تشدید کرد و بجای مجازات انتظامی ،برای آنان از سه‌ماه تا یکسال‌زندان جنحه تعیین کرد.

همچنین‌درکمیسیون‌دادگستری پیشنهاد شد معاملاتیکـه در شرایط تخلف سردفتر صورت میگیرد باکل اعلام شود.

این اصلاحات مربوط به‌ماده دوم لایحه معاملات زمین می‌باشد که در آن گفته شده‌بود ثبت اسناد ، انتقال و هر نوع معامله از قبیل صلح ووکالت و رهن و بیع و شرط واجاره برخلاف مفاد ماده ۱ از طرف دفتر اسناد رسمی ممنوع‌است و در صورت تخلف ، سردفتر مسئول به حداکثر مجـازات انتظامی سردفتران محکـوم خواهد شد .

در ماده ۳ لایحه نیزتغییراتی

بقیه در صفحه ۱۷

انجمن دیابت ایران

آگهی
(قابل توجه مبتلایان به بیماری‌قند)

روز پنجشنبه ۱۹ دیماه جاری از ساعت ۱۰ تا ۱۲ جلسه سخنرانی پیرامون«بیماری قند» دایر و شرکت‌علاقمندان آزاد است.

نشانی: خیابان پهلوی . مقابل هتل‌هیلتون . ساختمان انستیتو خواربار و تغذیه ایران

انجمن دیابت ایران

سخنرانی
بنیاد ملکه‌پهلوی ـ مرکز تحقیقاتی و درمانی‌قلب وعروق

آقای پروفسور میکائیل دوبیکی استاد جراحی قلب آمریکا در ساعت ۱۰صبح روز دوشنبه ۲۳ دیماه تحت‌عنوان Coronary Arterical Disease وروز سه‌شنبه ۲۴ دیماه در باره Aneurysmal Disease درسالن سخنرانی مرکز تحقیقاتی و درمانی قلب و عروق سخنرانی مینماید . ورود برای کلیه همکاران ارجمند آزاد است.

متصدی سوپرمارکت

بابرگ خاتمه خدمت نظام وبا معافیت دائم که دارای سابقه مدیریت در سوپر مارکتهای سلف سرویس باشد با حقوق و مزایا و فوق‌العاده فروش مکنی استخدام‌میشود. متقاضیان باصندوق پستی ۳۲۸۱ مکاتبه نمایند.

مجله دنیای‌ورزش روز های شنبه

گوگوش ـ رامش ـ کورس سرهنگ زاده ـ جمیله ـ افشین ـ
بزم ایرانی درویش‌جاویدان
برادران فضولباشی ـ بالت‌کره‌ای ـ بالت‌انگلیسی
در برنامه جدید
باکارا
تلفنهای رزرو
۶۲۸۲۰۸ ـ ۶۲۵۱۷۷

صاحبان صنایع وبازرگانان کشور
الاتحاد
تنها مجله عربی زبان ایران از گروه نشریات موسسه اطلاعات با داشتن نمایندگی در ۱۲ کشور عربی، روزهای شنبه منتشر میشود

آگهی مزایده‌فروش پسته
«نوبت دوم»

سازمان نوسازی و عمران آستان قدس رضوی محصول پسته سال ۱۳۵۳ رفسنجان خود را از طریق مزایده یکجا به فروش می رساند .

نوع محصول پسته فندقی دست پوست حدود ۵۰ تن ـ پسته بادامی حدود ۲ تن و پسته فندقی خندان حدود ۱۲ تن .

علاقمندان می توانند پس‌از مشاهده‌نمونه های پسته در تهران ـ خیابان عباس‌آباد ـ خیابان میرعماد ـ ساختمان زمرد ـ طبقه ششم .

و یا در رفسنجان ـ خیابان پهلوی ـ دفتر سازمان نوسازی و عمران آستان قدس رضوی پیشنهادات خود را تسلیم دارند .

آخرین مهلت دریافت پیشنهادات خرید پسته ساعت نیم بعداز ظهر روز پنجشنبه ۲۶ دی ماه جاری (۲۶ر۱۰ر۵۳) خواهد بود .

پیشنهادات را بایستی در پاکت لاک و مهر شده به دفتر تهران و یا رفسنجان تسلیم و رسید دریافت دارند .

پیشنهادات‌ساعت ۱۰صبح روز یکشنبه بیست ونهم (۲۹ دیماه) جاری درتهران رسیدگی وبهترین‌پیشنهاد که ازلحاظ قیمت و سایر شرایط مطلوب باشد طی صورت جلسه‌ای بـه برنده مزایده اعلام خواهد شد .

کلیه هزینه بارگیری و حمل بـه عهده برنده مزایده خواهد بود و این سازمان پسته را در رفسنجان در کیسه های آماده تحویل برنده خواهد کرد .

ورود پیشنهاد دهندگان در جلسه آزاد است .

سازمان نوسازی آستان قدس رضوی

دختری بالیسانس بازرگانی آرایشگر مردانه شده‌است!

این رپرتاژ اختصاصی‌وچندرپرتاژ جالب و متنوع دیگر را همراه با دهها مطلب داغ‌و استثنائی

در شماره مخصوص اطلاعات بانوان که بدون افزایش قیمت منتشرشده‌است مطالعه فرمائید .

اطلاعات بانوان جدی‌ترین نشریه‌هفتگی بامطالب‌عمیق و متفاوت

ازفردا شب
گوگوش
شاه‌ماهی هنر ایران
برای دوستداران هنری خود در
باکارا
برنامه اجرا خواهد کرد