اطلاعات

پیرامون طرح مقدماتی تهران

بازهم کنفرانس نفت در تهران

دردو روزاخیر تمام توجه محافل تهران باخباری بودکه انتظار میرفت راجع بکنفرانس نفت از لندن برسدو سرنوشت مذاکرات کارنر وایدن را روشن سازد .

درموقعی که این سطوررا می نویسیم هنوز اخباری بتفصیل نرسیده است واز آنچه رسیده معلوم می شود کنفرانس نفت لندن پایان یافته است. دیروز جلساتی داشته اند ودر پایان کنفرانس معلوم گردیده کارنر نایب رئیس بانك بین المللی امروز عازم واشنگتن می شود و (پرودهم) همکار کارنر باتفاق میدلتون عازم تهران میشوند وتاروز دوشنبه وارد خواهند گشت .

آنچه درخلال این اخبار میتوان نهمید این است که در مذاکرات لندن نسبت بقبول نظریات اخیر دولت ایران که کارنر حامل آن بوده است درقسمت هائی توافق حاصل گردیده است زیرا اگر غیراین بود باز گشت (پرودهم) به تهران آن هم باتفاق میدلتون اصلا ضرورتی نداشت .

شك نیست (پرودهم) به تهران میآید تا باتفاق دو نفر دیگر از همکاران خود که بعنوان حفظ رابطه بانك بین المللی بادولت درتهران مانده اند مذاکرات بادولت را ادامه دهند باین ترتیب که آن قسمت ازمسائلی را که در لندن مورد توافق قرار گرفته باطلاع دولت برسانند ودر باب سایر مسائل هم که هنوز مبهم مانده است مذاکرات خود را بنمایندگی بانك بین المللی بادولت کاملتر سازد .

بنابراین باآمدن (پرودهم) بتهران باید گفت کنفرانس نفت دو باره در تهران تشکیل می شود که بحل و فصل قضیه نفت ایران بپردازد. امیدواریم دولت ومشاورین دولت این بارمساعی لازم بکار برند که بر طبق انتظار افکار عمومی وبارعایت حقوق ومنافع ملی ایران مذاکرات این کنفرانس جدید بجائی برسد وازآن نتیجهٔ مثبتی برای صناعات ایران وتجدید صادرات نفت بدست آید زیرا در حقیقت از تاریخ ۲۵ خرداد امسال تاکنون یعنی درظرف هشت ماه این پنجمین کنفرانس مذاکره است که در تهران برای حل وفصل قضیه نفت ایران تشکیل می یابد چهارتای ازاین کنفرانسها که مدتی وقت ومبلغی خرج هریك شده است منجر بشکست گردیده و نتیجه ای ازآن عاید نشده است واکنون باید امیدوار بود این کنفرانس پنجم حاصلی بیارآورد ومردم را از انتظار بیرون آورد. زیرا نمیتوان انکار کرد که ازیکطرف

بقیه درصفحه دوم

مجلس سنا

اعزام مسلولین بسیرجان ، تفسیر جراید در باره مذاکرات نمایندگان سنا با نمایندگان بانك بین المللی، محرومیت مردم بوشهر . عواقب حادثه اخیرزابل شکایات مردم شهرستانها، وضع شرکتهای بیمه خارجی

بدهکاران بانك صنعتی

اهم مطالبی بودکه ناطقین قبل از دستور درباره آن صحبت کردند

دکترمتین دفتری علل مداخله مجلس سنا را درمذاکرات بانمایندگان بانك بین المللی تشریح کرد لایحه حکومت نظامی درزابل و بلوچستان تصویب گردید

جلسه علنی مجلس سنا ساعت ده وچهل دقیقه صبح امروز بریاست آقای تقی زاده تشکیل گردید وصورت جلسات روز سوم وپنجم اسفندماه توزیع و تصویب آن بجلسه بعد موکول گردید

آقای رئیس گفت :

امروزچند نفراز آقایان میخواهند قبل ازدستور صحبت کنند ولی گویا آقای وزیر بهداری مطالبی دارند که مایلند قبل از دستور اظهار نمایند.

درباره اعزام مسلولین بسیرجان

آقای وزیر بهداری گفت:

آقای دکتر ملك زاده سئوالی راجع بمسلولین نموده بودند که بنده خواستم درباره آن مطالبی بگویم.

رئیس- آقای وزیر بهداری اگر جواب سئوال را میخواهید بدهید بگذارید برای روزدوشنبه.

خیر توضیح مختصری است آقایان اطلاع دارند که درتهران دو آسایشگاه وجود دارد ولی دریکی ازاین آسایشگاه ها تشنجاتی وجود داشت که امور آنجا را مختل کرده بود پس از رسیدگی معلوم شد اشخاصی در آنجا هستند که بعنوان مریض بین سایر بیماران اخلال میکنند بنابراین وزارت بهداری تصمیم گرفت این اشخاص را بسیرجان اعزام دارد وگویا اهالی سیرجان باین عمل اعتراض کرده اند البته آقایان میدانند مسلول درحال حاضر در آسایشگاههای ما زیادهستند ووجود چندمسلول آن

بقیه درصفحه پنجم

آیا از مذاکرات «گارنر» وایدن

گزارشی از طرف سفارت ایران در لندن بتهران رسیده است؟

دو نفر نمایندگان بانك بین المللی برای بازدید آثار تاریخی باصفهان رفتند

میدلتن کاردار سفارت انگلیس وپرودهم کارشناس مالی بانك فردا از لندن بطرف تهران حرکت خواهند نمود

دو نفر نمایندگان بانك بین المللی آقایان الزورت کلارك ولیب کوویتز که برای حفظ رابطه با دولت در تهران مانده اند بریروز با هواپیما باصفهان عزیمت نمودند و امشب یا فردا صبح بتهران مراجعت خواهند نمود.

در مورد این مسافرت آقای وزیر کشاورزی بخبرنگار اداره اظهارداشت که نمایندگان بانك چون برنامه معینی در تهران نداشتندو بانتظار مذاکرات لندن میباشند از فرصت استفاده نموده برای گردش و بازدید آثار تاریخی اصفهان باین مسافرت مبادرت نمودند.

نمایندگان مزبور بغیرازملاقاتی که روز دوشنبه عصر باآقای نخست وزیر نمودند فعالیت دیگری نداشته اند.

آقای وزیر کشاورزی اضافه نمود که تاریخ ملاقات آینده نمایندگان بانك باآقای نخست وزیر معلوم نیست و این موضوع موکول بباز گشت آنها از اصفهان است.

خبرنگار اداره از آقای وزیر کشاورزی سئوال کرد آیا گزارشی از مذاکرات «گارنر-ایدن» به تهران رسیده است. ایشان در جواب گفت ممکن است چنین گزارشی رسیده باشد ولی من اطلاع دقیقی از آن ندارم.

در محافل نزدیك بدولت گفته میشود که دولت درانتظار نتیجه مذاکرات گارنر با ایدن و سایر مقامات مسئول دولت انگلیس میباشد. مستر کارنر پس از اتمام کار خود در لندن سحر امروز بطرف واشنگتن حرکت نمود تاهیئت مدیره بانك را از فعالیت های خود در تهران ولندن مستحضر نماید وچنانچه نتیجه این فعالیتها مورد تصویب هیئت مدیره بانك قرار گیرد مستر کارنر ممکن است شخصا مجددا به ایران مسافرت نماید .

همچنین گفته میشود که مستر میدلتن کاردار سفارت انگلیس که اطلاعات مبسوطی ازجریان نفت ایران ازابتدای بحران آن دارد و بهمین منظور برای مشورت بامستر ایدن به لندن احضار شده بود باتفاق مستر پرودهم نماینده بانك فردا بطرف تهران ، محل مأموریت خود ، باز گشت خواهدنمود.

بقیه درصفحه هشتم

ایدن، وزیرخارجه انگلستان ، قبل ازملاقات باگارنر ،گزارش میدلتون و«راجرز ماك کینز» را مورد توجه قرارداد وازنظر دولت ایران وگارنر، طی گفتگو با «سلوین لوید» مطلع شد

اعلامیه «ایدن - گارنر» درخصوص مذاکرات نفت در لندن

گارنر دیروز به نیویورك عزیمت کرد - میدلتون وپرودهم فردا ازلندن بطرف ایران خواهند آمد - سیاست دولت محافظه کار و سکوت لندن درموردنفت

کابینه انگلستان دیروز ودیشب سه جلسه فوق العاده تشکیل داد

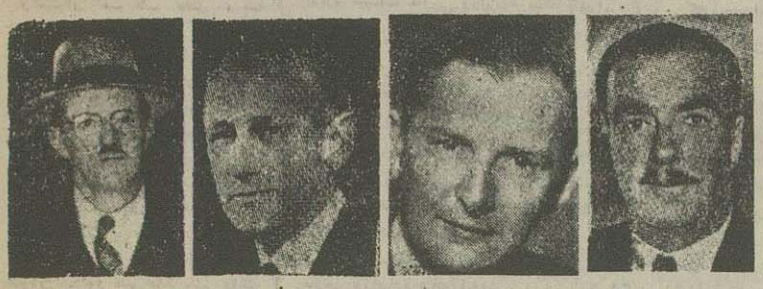

ایدن — سلوین لوید — گارنر — پرودهو.

نخست وزیر فرانسه استعفا داد

کمونیستها می گویند باید به جنك هندوچین خاتمه داد و باهوشی مینه سازش کرد

«فور» و «پلون» قربانی سیاست نظامی شدند

پل رینو

پاریس - خبرگزاری فرانسه - پریشب پارلمان فرانسه ، همانطوری که انتظار می رفت بادادن ۳۰۹ رای مخالف در برابر ۲۸۰ رای موافق پیشنهادات مالی دولت رارد کرد واد گاز فورنخست وزیر پریسب ودیروز صبح بحضور رئیس جمهوررفت و استعفای خودراتقدیم نمود مدت زمامداری فور از پنج هفته تجاوز نکرد.

علت مهم استعفا خرابی وضع مالی دولت وتعهداتی بود که در کنفرانس لیسبن وقبل ازآن ،فرانسه دراتحادیه

بقیه درصفحه سوم

قرارداد محرمانه آمریکا - انگلستان

لندن- کلمنت اتلی نخست وزیر سابق انگلستان دیروز اظهار داشت که دولت وی بادولت آمریکا یك قرار داد سری منعقد کرده بود که بموجب آن قراربود چنانچه کمونیستها درکره دست بحملات شدید هوائی زدند آمریکا وانگلستان نیز متقابلا میبایستی پایگاههای هوائی کمونیستها رادر شمال رودخانه (یالو) مورد حمله قراربدهند.

بااین اظهارات نامبرده بیانات مسترچرچیل را که در همین زمینه در مجلس میهوتان ایراد شده بود تائید نموده است.

در جستجوی اسلحهٔ مفقود شده در تهران

تهران - اسوشیتدپرس - یك منبع عالیرتبه دولتی گفت ضمن تفتیش از خانه یك ستوان نیروی هوائی یکی ازپناهگاهها ومراکز فعالیت توده ئیها کشف و ده نفر ازافسران جوان نیروی هوائی بازداشت شده اند .

منبع مزبور علاوه کرد که مقامات نظامی سعی دارند یك قبضه اسلحهٔ کمری را که مفقودشده کشف کنند .

در خانه مذکور پرونده های کمیته مرکزی سازمان جوانان که در آن نام اعضای این سازمان منظور شده کشف گردیده است ستوان مزبور باتفاق ۹ نفر دیگر توقیف شده ولی دو نفردیگر فرار کرده اند .

برخلاف آنچه که درتهران شایع گردیده بود وبعضی ازجراید نیز انتشار داده بودند همانطوریکه پریروز نوشتیم روزپنجشنبه درلندن بین مستر ایدن وزیر امورخارجه انگلیس ومستر کارنر معاون بانك بین المللی درمورد نفت ایران مذاکره ای صورت نگرفته ووزیر خارجه انگلیس آنروز وشب بعد وقت خودرا بخواندن دو گزارش مهم گذرانده بود .

دو گزارش مهم

دو گزارشی که دراینمورد وزیر خارجه انگلستان خواند ومورد توجه قرارداد، یکی گزارشی بود که ازآقای میدلتون کاردارسفارت انگلیس درتهران بوی رسیده بود و میدلتون با بیانات شفاهی خودنیز دراطراف آن توضیحاتی داده ووضع تهران و اوضاع عمومی ایران و انتظارات و روشی راکه انگلستان میتواند وباید اتخاذ نماید برای وزیرخارجه انگلیس روشن کرد.

گزارش دیگر تلگراف مفصلی بود

بقیه درصفحه سوم

عنوان رسمی ملکه الیزابت

لندن - خبر گزاری فرانسه - شورای سلطنتی انگلستان ، دیروز پس از چند جلسه نتیجه تصمیم خودرا درمورد لقب و عنوان رسمی ملکه الیزابت اعلام داشت :

طبق این تصمیم عنوان رسمی ایشان «ملکه الیزابت» خواهد بود . نمایندگان ایالت «اسکاتلند» بااین موضوع که عنوان ایشان «ملکه الیزابت دوم» باشد مخالفت کردند و گفتند چون الیزابت اول هرگز بر اسکاتلند حکمفرمائی نداشت بنابراین بهتراست عنوان رسمی ملکه کنونی انگلستان «ملکه الیزابت» مطلق باشد .

ایران، باشرایط ضدشوروی کمك امریکا مخالفت دارد

وزارت دفاع امریکا ، بوزارتخارجه آن کشور توصیه کرده که بدون توجه بمقررات وشرایط سیاسی بایران کمك شود

دین اچسن باکمك نظامی امریکا بایران موافق است

روزنامه واشنگتن پست ، درباره کمکهای نظامی امریکا بایران در آخرین شماره خودچنین می نویسد :

باوجودیکه دولت ایران حاضر نشده درمورد دریافت کمکهای نظامی هیچگونه تعهدی که معمول ومقرراست، بامریکا بسپارد، معذلك وزارت امورخارجه و وزارت دفاع امریکا دراین زمینه بیکار ننشسته ودائماسعی بعمل می آورند که بالاخره راه حل عملی برای موضوع پیدا کنند تاایران نیزاز کمکهای نظامی امریکا برخوردار گردد.

آقای اورل هریمن رئیس برنامه کمکهای نظامی امریکا بدول خارجی

بقیه درصفحه سوم

شوروی و دفاع خاورمیانه

مسکو- تاس- روزنامه ستاره سرخ ارگان رسمی ارتش شوروی در شماره دیروز خود باقدامات آمریکا ، انگلستان ، فرانسه و ترکیه برای تبدیل کشورهای خاورمیانه به پایگاههای نظامی اشاره کرده و چنین می نویسد :

«درتمام کشورهای خاورمیانه نسبت بتصمیم چهاردولت مزبور مخالفت شدید بعمل میآید. درمصر مردم ازرویه سازشکارانه دولت ماهرپاشا که درنظر گرفته ، پایگاههای کانال سوئز را در اختیار نیروهای دول غربی بگذارد رنجیده شده اند. درعراق مخالفت احزاب ملی علیه قرارداد جدیدنفت که حقوق آنکشور را استیفا نمیکند ادامه دارد ونوری السعیدپاشا نخست وزیر آنکشور که از طرفداران جدی انگلیس است دروضع دشواری قرار گرفته .

درعربستان سعودی امریکائیها سعی دارند با پرداخت پول به ملك ابن السعود چندپایگاهی درآنسرزمین بدست بیاورند.

درسوریه ولبنان فعالیت محرمانه مردم علیه حکومتهای شود که بادول غربی گرم گرفته اند ادامه دارد

درایران مردم درفقرومحرومیت کامل بسرمیبرند وحاضر نیستند ازسلاح آمریکائی استفاده کنند .

دولت اسرائیل اخیرا طی نامه ای بدولت شوروی اطمینان خاطر داده است که بهیچوجه در سازمان دفاعی خاور میانه شرکت نخواهد کرد و سرزمین خودرا وسیله تجاوز بمردم و دولت صلحدوست شوروی قرار نخواهدداد .»

نهرو وانتخابات هندوستان

دهلی جدید - آسوشیتد پرس - پس از اخذ آراء در انتخابات عمومی هندوستان معلوم شدکه حزب کنگره هندوستان که رهبری آن پاندیت جواهر لعل نهرو است با رهبر شهرت ومحبوبیتی که در آنسرزمین دارد فقط ۴۳ درصد ازمجموع آراء را بدست آورده است .

نتیجه رسمی انتخابات هندوستان نشان میدهد که سوسیالیستها ۱۱ درصد حزب مردم ۵ درصد حزب استقلال ۱۸ درصد ومنفردین ۱۷ درصد ازمجموع آراء را بدست آوردند.

سی وهشت وکیل جدید

درنوزده حوزه انتخاباتی تاکنون انتخاب شده اند تاآخرهفته آینده انتخابات ۱۰ حوزه دیگر تمام خواهد شد

بازرسان قضائی بمرکز فرا خوانده میشوند

خبرنگار ما برای اطلاع از بعضی مسائل مربوط بانتخابات مصاحبه کوتاهی با آقای اللهیارصالح وزیر کشور بعمل آورد که مفادش ازاینقرار است .

درابتدای امر آقای صالح اظهار داشت:

هرروزیك لیست رسمی برای اطلاع من تهیه میشودکه نموداری ازوضع انتخابات سراسر کشور میباشد وعصر دیروزنیز این نمودار که متضمن آخرین خبررسمی راجع باوضاع انتخابات کشوراست تهیه شده که عبارت است از:

۱- تاطبکه انتخابات آن هاتمام شده

شهرستانهای : سراب- زنجان- شاهرود - کرج- گرگان- رضائیه - طوالش - دماوند - فومن - خوی- اردبیل- مراغه- قزوین- ایوانکی- بیرجند - نیشابور- تهران- جهرم- خلخال - لاهیجان و فیروزآباد که بترتیب عبارتند از:

بقیه درصفحه هفتم

تقسیم کارها در کمیسیون فروش مواد نفتی

کمیسیون فروش مواد نفتی بمنظور تعیین وظایف اعضاء خود در اولین جلسه ای که ترتیب داد تصویب نمودکه کلیه امور حقوقی و معاملاتی وبانکی تحت نظر آقای دکتر ابوالضیاء اداره شود ورسیدگی بکارهای فنی و مهندسی باآقایان مهندس حامی ومهندس معظمی باشد . در دو سه روز اخیر شایع شدکه آقای مهندس معظمی از قبول سمت جدید خودداری نموده واستعفا نامه ای برای آقای نخست وزیر فرستاده است ولی تاآخر وقت امروز خبرنگار اداره موفق نشدکه از صحت و سقم این شایعه اطلاعی حاصل نماید ، آقای دکتر ابوالضیاء امروز نیز آقای نخست وزیر راملاقات نمود وسپس درجلسه هیئت مختلط شرکت کرد.

ملك فاروق پارلمان مصر را تعطیل کرد

تانخست وزیر در مذاکره با انگلیس ها وقت کافی داشته باشد

قاهره - آسوشیتدپرس - دیروز اعلیحضرت ملك فاروق پادشاه مصر بنا بتوصیه علی ماهرپاشا نخست وزیر آن کشور پارلمان مصررا برای مدت یکماه تعطیل کرد تانخست وزیر وقت کافی برای انجام مذاکره باسرراف استنسن سفیر کبیر انگلیس درقاهره که از امروز شروع خواهدشد بدهد .

فرمان ملك فاروق دائر برتعطیل یکماهه مجلس ازقرار معلوم روز دوشنبه رسیدر پارلمان مصر قرائت خواهدشد .

حزب وفد درحال حاضر درپارلمان اکثریت کامل دارد .

ووزنامه البصری می نویسد پارلمان مصر منحل نشده و پس از اتمام مذاکرات مصروانگلیس مجددا تشکیل جلسه خواهدداد . مقامات انگلیسی بمذاکرات دوطرف خوشبین هستند .

موضوع مدیران جراید متحصن واشکالات قانونی سنا در مورد سازمان برنامه مطرح بود

امروز قبل از تشکیل جلسه علنی سنا مجلس خصوصی تشکیل گردید.

در جلسه خصوصی چندموضوع که مربوط بمسائل داخلی وکارهائی که در جریان مجلس سنا قرار دارد مطرح گردید ازجمله نتیجه ملاقات و مذاکراتی بود که آقای دکتر ملك زاده با آقایان مدیران جرایدمتحصن درمجلس نموده بودند که به تحصن آقایان خاتمه داده شود ودرین خصوص مقرر شده است ارباب مطبوعات نظریات خودرا هرچه زودتر بنویسند و بوسیله ایشان به هیئت رئیسه سنا بدهند تابا اولیای امور داخل مذاکره شوند

موضوع دیگر مربوط باشکالات وایراداتی بود که درچندجلسه اخیر مجلس نسبت باقدامات سازمان برنامه شده بودومطالعاتی دراین خصوص نیز بعمل آمد وموارد تخلفات قانونی تذکرداده شدوموافقت گردید که نمایندگان منتخبه هیئت رئیسه سنا مذاکرات خودرا با آقای نخست وزیر برای رفع اشکالات مزبور ادامه دهند.

۱۲ نفر افسر درسال جاری بشهادت رسیده اند ونبازماندگان آنها نشان جاوید اعطا میشود

در ۲۰ اسفندهرسال اعلیحضرت همایونی بخانواده افسران شهیدنشان جاوید اعطاء میفرمایند .

امسال نیز بهمین مناسبت مراسمی درروز سه شنبه هفته آینده در باشگاه افسران انجام خواهدگرفت .

پس ازگزارشی که بوسیله آقایان وزیرجنك و رئیس ستادارتش بعرض ملوکانه خواهد رسید اسامی افسران شهیدقرائت خواهدشد و شاهنشاه به نماینده خانواده هریکی ازشهداء نشان جاوید اعطاء خواهدفرمود .

اینك اسامی که در سال ۱۳۳۰ بشهادت رسیده اند برحسب تاریخ شهادت :

۱- سروان پیاده رحمت الله قزل ایاغ
۲- سروان پیاده علی نوروزی .
۳- سروان مالی عباس کریمی.
۴- ستوان یکم پیاده رضاقلی مفتخری.
۵- سروان هوائی علی اصغر افتخاری معصومی
۶- سروان هوائی سیدمصطفی سیرنك
۷- سروان پیاده حسن مطهرنیا
۸- سروان سوار محمدمهدوی.
۹- سروان هوائی محمدجعفرغفرانی
۱۰- سروان هوائی زاره لوکاسیان
۱۱- سرگرد هوائی خلیل عدالت.
۱۲- ستوان یکم هوائی رضاپرنیان
۱۳- ستوان یکم هوائی علی محمد جوانشیری قره باغی

سئوال

مسئول مطالبات بانك صنعتی کیست ؟

مقام معظم ریاست مجلس سنا

بدوا مستدعیم ارجاع این سئوال رامعلوم فرموده وامردهید برای جواب حضور یابند .

اخیرا در برخی ازجراید اوقاتی بسیار مشاهده شدکه اشخاصی چند وجوهی از بانك صنعتی دریافت داشته اند .

اینك می پرسم که این وجوه بچه عنوان باین اشخاص داده شده وکسیکه بامر او این پولها پرداخته شده نامش چیست وآیا موعد وتضمینی برای اخذ این وجوه معلوم شده است و اینکه چه وقت این قروض مسترد خواهد گردید .

متمنیم هرچه زودتر برای ایراد جواب درجلسه علنی سنا حضوریابند .

۸ اسفند ۱۳۳۰

روحی

برای استراحت ویشینسکی

پراك - در طی دوسال اخیر بعلت این که دولت کمونیست چکوسلواکی حاضر نشد صورت حساب شرکت واکن لی را بپردازد درآن کشور واکنهای مجهز بتخت خواب وجود نداشته است اخیرا نظر باینکه ویشینسکی وزیر امور خارجه شوروی مجبور بودضمن مسافرت از کشور چکوسلواکی تمام شب را روی صندلی بخوابد ، دولت کمونیست چکوسلواکی تصمیم گرفت که حساب شرکت واکن لی را تصفیه نماید تااینکه مجددا شرکت مزبور واکن های خودرا دراختیار پنکاه راه آهن چکوسلواکی بگذارد.

بازهم کنفرانس نفت

در تهران

بقیه از صفحه اول

تعطیل صادرات نفت اقتصاد عمومی مملکت را دچار بحران وخزانه‌دولت راگرفتار بی‌پولی کرده ، بیکاری‌وفقر قیافه تهدید آمیز خود را هر روز مخوف‌تر وزشت‌تر نشان میدهد و از طرفی‌اعصاب عمومی ازاین‌همه‌مذاکره ورفت آمد وگفت وشنود درباره‌حل قضیه نفت بالمره‌خسته وفرسوده‌شده‌است و میتوان گفت تاب تحمل و بنیه استقامت‌را خیلی ضیف کرده است، زیرا در تمام کشورها منابع طبیعی برای تولیدکار برای بیکاران وایجاد صادرات وبکار انداختن چرخ های اقتصادی مملکت پشت سرهم بکار میافتد ویکی از مواد برجسته مرام مشروطه‌خواهان‌ماکه انقلاب‌مشروطیت را برپاکردند همین بکاراندختن‌منابع طبیعی ومعدنی مملکت بود تااز پرتو آن درراه عملی ساختن نقشه های عمرانی کشور قدمی مؤثر بر داشته شود.ولی‌اوضاعی‌که پیش آمده‌نزدیک است‌این‌امیدهاوآرزوهارا‌بیاس تبدیل سازد وبهمین جهت‌است مابازهم‌تاکید میکنیم‌که دولت ومشاورین دولت در کنفرانس جدید نفت‌که در این هفته جلسات آن در تهران تشکیل میشود سعی کنند نظرهای متفاوت‌را‌بیکدیگر نزدیک سازند وبرای‌آن‌مسائلی که هنوز کاملا حل‌نگردیده فرمول های رضایت‌بخشی‌که مطابق قانون ملی شدن صنایع نفت باشد تعبیه نمایند و نگذارند این‌بارهم مذاکرات بی‌نتیجه ماند البته‌همین تذکررا‌بهیئت نمایندگی بانك بین‌المللی نیز داریم‌که‌آنان نیز باید حسن نیت خودرا دراین‌کار عملا ثابت سازند و ازاین نکته غافل نمانندکه دولت نمیتواند ازهیچیك از مواد قانون ملی شدن نفت صرف‌نظر نماید وبنا براین پیشنهادی‌که‌مغایرتی با این مواد داشته باشد اصلا ندهند ومطرح نسازند زیرا ازطرح آن جز زحمت‌مذاکره‌برای‌طرفین نتیجه‌ئی بدست نخواهدآمد.

***

در باب‌مذاکرات کنفرانس لندن ساعت نه‌ونیم‌صبح امروز اخباری‌از لندن رسیدکه خوانندگان گرامی آنرا در ستون‌اخبارمیخوانند. آنچه از این اخبار جدید بر می‌آید این است‌که گارنر پیشنهادهای بانك بین‌المللی‌را که درتهران‌مطرح ساخته‌بود با ایدن وزیر امورخارجه‌انگلیس‌بمیان گذاشته و درباره آن‌مذاکراتی‌میان طرفین صورت گرفته‌است‌وتصمیماتی‌اخذ‌گردیده وگارنر برای‌آن عازم واشنگتن شده است‌که نتیجه مذاکرات خود را در تهران‌ولندن‌بهیئت‌مدیره‌بانك‌بین‌المللی بگوید.

اکنون‌بایدبانتظارتشکیل‌جلسات این کنفرانس بود.

نامه بازپرس دادسرا

درباره تیراندازی بمهرداد

اداره روزنامه‌اطلاعات

درباره پرونده تیراندازی بمحمد مهرداد‌که منحصرا بدون ارتباط با موضوعات دیگر تحت نظر اینجانب از لحاظ صلاحیت بازپرس عمومی در جریان است‌اخیرا‌اخباری درآن‌روزنامه منتشرمیشود.

چون مادامیکه رسیدگی‌بازپرس درپرونده‌کیفری خاتمه نیافته قانونا تحقیقات محرمانه وغیرعلنی است واز این نظر هیچگونه اطلاعی نمی‌توان داد واظهار اطلاع اشخاص غیرذی‌ربط وغیر صالح وغیر مسئول نیز که فاقد منابع است باحقیقت امر ومحرمانه بودن تحقیقات قابل‌اعتماد نیست باین جهت اخبارمذکورصحیح نمیباشد.

بازپرس شعبه ۲۰ دادسرا

منوچهر فربد

کنفرانس انجمن پزشکی علمی تهران

روزسه‌شنبه آینده ساعت ۸ بعد ازظهر آقای دکتر محمدکوثر راجع به «ارتیت‌الزریك» وآقای‌دکتررحمتیان راجع به «تومورهای لبه» بانمایش‌فیلم در بیمارستان‌ایران کنفرانس‌خواهندداد

تقاضای تعقیب جاعل

درتعقیب شرحی‌که ازطرف‌آقای دکترمجتهدی‌درشماره‌چهارشنبه‌چاپ‌شده بودنامه‌ای ازطرف‌آقای لطف‌الله‌تاج بخش صاحب‌امتیاز روزنامه «دهاتی» باداره رسیده ومینویسد ازطرف وی اقدام بچاپ فوق‌العاده یالوایحی‌نشده وتقاضای تعقیب‌جاعل‌را نموده‌است.

مجلس وعظ وخطابه

شبها ازساعت ۷الی ۸درمسجد روحانی‌آخر خیابان صفاری جناب آقای نهاوندی واعظ معروف موعظه وسخنرانی می‌نمایند . روحانی

آ-۱۸۵۲٤

تحصیل‌مامائی در آلمان

درنتیجه‌مراجعات‌روزافزون‌باینجانب‌درخصوص‌شرایط‌ورودبانوان ایرانی بآموزشگاههای مامائی آلمان غربی اینك‌باطلاع اولیای‌محترم دانشجویان‌در تهران‌و شهرستانها میرساند که‌بموجب‌نامه ۵۲ر۳۹۷مورخ۲۱ر۲ر۱۳۵۲ اداره تعلیمات خارجی وزارت‌فرهنك **آلمان غربی که بعنوان این جانب ارسال‌گردیده‌کارنامه‌سیکل اول‌متوسطه ایران برای ورود به آموزشگاههای مامائی آن‌کشور کافی نبوده** وطی بخشنامه‌ای بکلیه‌مدارس قابلکی دستور داده شده که‌منبعددانش‌آموزان **ایرانی رافقط بارائه دیپلم پنجم علمی یا فنی‌بپذیرند.**

ازطرف‌دیگر بانظرداشتن‌اینکه‌در ایران‌هم‌شرط‌دخول بمدرسه‌مامائی داشتن‌دیپلم ۵ متوسطه‌است برای اینکه تعیین‌ارزش وشناسائی دیپلم مامائی فرزندان‌شماواجه با اشکالاتی نشود بصلاح‌است که‌بمنظور جلوگیری‌ازهر گونه خسارات بدون‌دردست داشتن دیپلم ۵متوسطه ازتقاضای پذیرش در آموزشگاههای مامائی آلمان‌غربی خودداری‌فرمایند - اصل‌نامه‌اداره‌تعلیمات خارجی وزارت‌فرهنك‌آلمان‌غربی‌رابه‌منظور بایگانی وارائه‌طریق مراجعین محترم در اختیار سرویس اطلاعات دفترفرهنگی هانور - خیابان نادری پاساژ شیروانی گذارده‌ام - رئیس‌انتخاری سرویس‌اعزام دانشجوبآلمان

دفتر فرهنگی هانور - پرفسور دکتر گیلانشاه

آ ۱۸۲۸۳

تن‌آدمی بچشم‌است وجمال وگوش‌وبینی

وهمین لباس‌زیباست کمال آدمیت - **جنرال‌مد**

آ-۱٦۹٤٤ لاله‌زارکوچه برلن

جراحی ترمیمی

۱-اگربه فتق‌های‌بزرك‌یافتق هائی‌که بعداز عمل‌عودکرده گرفتارید.
۲- اگرسوختگی یاچسبیدگی‌های بعد ازسوختگی‌شمارا رنج‌می‌دهد .
۳ - اگر ازداشتن بینی نامتناسب‌و گوشهای بدترکیب، لب‌شکری یاچین‌های زیاد . لکه‌ها . خالها جای زخمها درصورت‌وبدن ناراضی‌هستید .
٤ - اگربیضه‌ها درمحل طبیعی‌خود نیست .
۵ - اگرنازا وآرزومند داشتن‌فرزند می‌باشید .
٦ - اگربه خروج مقعدیا پائین‌افتادن رحم‌مبتلائید .
۷ - اگربعد اززایمان نواقصی درخود حس می‌کنید .
۸ - اگربستانهای خیلی‌بزرك یاشکم‌های بزرك افتاده دارید .

بالاخره‌برای‌رفع هرنوع‌نقص خلقتی‌بااتفاقی‌به **«دکترشیدوش»** جراح سابق بیمارستان‌ها بامطالعات علمی وعملی در لندن مخصوص جراحی ترمیمی وزیبائی مراجعه فرمائید .

نشانی : صبح تاظهر چهارراه‌کمرك امیریه
عصرها چهارراه عزیزخان روبروی داروخانه گالین

آ-۱۷۹٦۱ ۲-۲

آگهی

شرکت سهامی‌بیمه ایران قسمت‌دوم اجناس شرکت پخش شهنا واقع در ضلع جنوبی طبقه فوقانی سبزه میدان را از طریق مزایده کتبی به فروش میرساند :

۱-صورت مشخصات تقریبی اجناس مذکور در اداره کارپردازی شرکت موجود ومحل‌اجناس نیز برای‌مشاهده پیشنهاد دهندگان روزهای‌یك شنبه ودوشنبه وسه‌شنبه وچهارشنبه ۱۱و۱٦و۱۲و۱٤ اسفندماه جاری از ساعت۹صبح تا٤ بعدازظهر بازخواهد بود .

۲- طالبین می توانند با ملاحظه صورت ومشاهده اجناس در محل پیشنهادات خودرا لاك ومهر کرده تاآخروقت اداری روزپنجشنبه ۱۵اسفند ماه جاری باداره کارپردازی شرکت واقع درخیابان سعدی تسلیم نموده و رسید دریافت دارند .

۳- پیشنهاد دهندگان بایستی مبلغ بیست‌هزارریال وجه‌نقد بطور سپرده بصندوق شرکت پرداخت وقبض‌آنرا ضمیمه پیشنهاد خود نمایند تا چنانچه برنده‌مزایده از خریداستنکاف نمایدوجه‌سپرده بسودشرکت‌ضبط شود .

تبصره -به‌پیشنهادات مبهم‌وفاقدسپرده ترتیب‌اثر داده‌نخواهد شد .

٤- هزینه باربری ومالیاتی وغیره بعهده خریدار است .

۵- پیشنهادات واصله ساعت‌ده صبح روز شنبه ۱۷ اسفندماه جاری درمحل شرکت بازوقرائت خواهدشد - حضورپیشنهاد دهندگان در جلسه مزایده آزاد است .

٦- شرکت دررد وقبول پیشنهادها مجازاست

شرکت سهامی بیمه ایران

آ - ۱۸۵۲۸ ۱-۳

دراین موقع که‌بنابدعوت مؤسسه علمی وتربیتی‌فرهنك سازمان‌ملل متحد (یونسکو)بفراتسه‌عزیمت مینمایم ازتمام دوستان عزیزوافواه‌وهمکاران محترم که‌بزیارتشان توفیق نیافتم خداحافظی نموده‌سعادت وسلامتی همگی راازخداوند مسئلت مینمایم

مهندس‌غلامعلی‌شایگان

آ-۱۸۵٤۰

بیمارستان ویزه

تحت نظر متخصصین فن در تمام ساعات شبانه‌روز برای قبول هر گونه‌اعمال جراحی-پزشکی-قابلگی وحوادث‌مجهز وآماده‌است برای‌عیادت خارج نیز می‌توان از پزشکان بیمارستان‌استفاده کرد.

شمارهٔ‌تلفن: ۲۲۷۳۰و۲٤۹۰۰

نشانی -خیابان سی متری «نظامی» -نزدیك میدان قزوین -کوچه مظهری

آ-۱۸۳٦۳ ۲-۵

اجاره داده میشود

یك دستگاه آپارتمان دارای شش اطاق‌بابرق وتلفن ولوله کشی‌آب وسایرلوازم‌واقع‌درخیابان‌خورشید کوچه فرهادباجاره‌داده‌میشودتلفن ۳۸۱۹۷

آ-۱۸۵۵۸ ۱-۲

کاندیدای‌مشترك‌احزاب‌وابسته بجبهه‌ملی‌در حوزه انتخابی شهرستان ساری

نظر باتلاقی که بین حزب ایران‌ومجمع‌مسلمانان‌مجاهدوحزب‌زحمتکشان‌ملت ایران احزاب وابسته بجبهه‌ملی در امر انتخابات‌دوره‌هفدهم‌بعمل آمده‌است آقای‌مهدی شهیدی رابعنوان نامزدانتخابات‌دوره‌هفدهم‌شهرستان ساری معرفی می‌نماید و ازکلیه افراد وطن‌دوست‌آن‌شهرستان‌انتظار میرود کاندیدمزبوررا‌تقویت‌وتایید‌نمایند.

مجمع‌مسلمانان‌مجاهد ازطرف‌حزب‌ایران حزب‌زحمتکشان‌ملت‌ایران

سیدشمس‌الدین. قنات‌آبادی - علی‌قلی‌بیاتی دکتربقائی

آ-۱۸۳۸۱ ۳-۱۵

بیمارستان وزایشگاه‌خصوصی شاهرضا

تحت‌نظر آقایان **دکتر سید ذبیح‌الله میرخانی** (شفاءالدوله) پزشك بیماری های درونی ومتخصص مداوای کودکان و **دکتر ناصر زندی حقیقی** متخصص وجراح بیماری های‌گوش وگلو وبینی آسیستان سابق بیمارستان های باریس مجهز بجدیدترین وسائل جراحی وآنژوسل‌و **دکتر ولی‌الله معظمی** متخصص وجراح بیماری‌های زنان زایمان‌دارای گواهی نامه دوره تکمیلی دانشکده‌باریس و **دکتر هوشنك‌امیرثنائی** متخصص‌جراحی‌عمومی‌دارای‌دیپلم‌تخصصی‌ازدانشکده پزشکی باریس و ژنو- انترن سابق بیمارستانهای ژنو .

بیمارستان درتمام ساعات‌شب‌وروز برای مراجعات جراحی وزایمان های طبیعی وغیرطبیعی آماده و مطب های مداوای بیماری های درونی و کودکان وگوش - گلووبینی - بیماریهای زنانه ومعاینه بانوان باردار و جراحی عمومی همه‌روزه غیرازروزهای‌تعطیل عمومی عصرهاازساعت۳تا٦دائراست.

نشانی : خیابان شاهرضا جنب استخررامسر - تلفن ۳۸۱۹۰

آ-۱۷۷۹۷ ۳-۳

تذکرلازم

باداره‌جات محترم دولت وآقایان تجار و اصناف

پاکت‌های آستردار چاپ ماشین‌افست (بامارك عکس ماشین‌افست بنام محمدعلی علمی) که ازحیث خوبی و ظرافت باپاکتهای خارجی رقابت وازپاکتهای نوع خودکه بدست سایرین درایران تهیه‌میشود بهتر میباشد ازچاپ خارج بقیمت تمام‌شده کلی‌هزاری ۱۷۰ریال و جزئی‌هزاری ۱۷۵ ریال‌بفروش میرسد .

محل‌فروش - خیابان ناصرخسرو کوچه خدابنده‌لوها - پاساژعلمی

تلفن ۳۵۱٦۲ آ-۱۷۸۰۷ ۱۰-٦

آگهی-یك‌کلاس تندنویسی انگلیسی از پانزدهم اسفند دائر میگردد بموقع نام نویسی نمایند

شاهرضا روبروی کافه شهرداری شماره۳۸۲

آ-۱۸۲۵۲ ۲-۲

آگهیهای تسلیت

درگذشت شادروان محمدحسین عباسپور موجب‌تاسف گردید وبدینوسله بدوست محترم آقای‌هاشم عباسپور تسلیت میگوئیم.

آ-۱۸۵۳۹ **جهانگیرملت - خلیل‌پائیزی**

مصیبت وارده‌را بدوست مهربان آقای‌هاشم عباسپور تسلیت میگوئیم

فضل‌الله‌گرگانی - محمدیات . علی‌شهیدی

آ-۱۸۵۳٦

بانهایت تاسف درگذشت شادروان آقای محمد حسین عباسپوررا بدوستان گرامی آقای حاج علی‌اصغر عباسپور وآقای هاشم عباسپور تسلیت میگوئیم.

سرهنك‌مبشری - فریدون‌واثق - عبدالرحیم میهن‌یار - اصغرزارع

آ-۱۸۵۳۷

مصیبت وارده را بدوستان گرامی آقایان حاج علی اصغر عباسپور وهاشم‌عباسپور تسلیت‌میگوئیم.

سرهنك‌ایلخانی‌پور - سرهنك چمن‌آرا- سرهنك‌ماهوتیان

آ-۱۸۵۳۸

باکمال تاسف مصیبت‌وارده‌را‌بخاندان‌محترم نورانی نژادبویژه سرکار سروان نورانی نژادفرمانده محترم خود تسلیت عرض کرده‌بقای آن‌فامیل جلیل رااز‌خداوند متعال خواهانیم .

از طرف دانشجویان گروهان مخابرات دانشکده افسری مخابرات

آ-۱۸۵۰۳ **هوشنك‌مجد**

با نهایت تاثر مصیبت وارده‌را بخانواده محترم جهانسوزی‌وفرازمند بخصوص بخانم عشرت فرازمند عرض تسلیت مینماید .

آ-۱۸۵۵٤ **همای آهی**

باقلبی‌مملوازتاثروانده فوت‌شادروان کیوان سخائی‌را بیازماندگان آن مرحوم بویژه دوست‌عزیزم‌آقای‌مهدی‌سخائی‌تسلیت عرض وبقای‌خانواده محترم را از درگاه احدیت‌خواستارم .

آ-۱۸۵۳۱ **ناصر مطیعا**

با نهایت تاسف‌وتاثر مصیبت وارده بخاندان نیوی خصوصا بدوست عزیزمان آقای‌علی نیوی‌تسلیت‌عرض نموده وبقاء عمرو سلامتی خاندان محترم نیوی را از ایزدمتعال‌مسئلت‌مینمائیم .

قاسم‌فیض - احسان‌الله‌جهانشاهی - محمد فیض - معدلی مقدم- تقی‌زاده مطلق - شریعتمداری - خواجه‌نوری-پاشا صمصامی-حشمت‌الدین‌غفاری -مهدی جاماسبی-فنواگرافی حامدی - استاد - طباطبائی

آ-۱۸۵۳۳

درگذشت شادروان‌سروان عبدالحسین نورانی نژاد را باکمال‌تاسف وتاثر بفامیل محترم بخصوص بانوی‌محترمه آن‌مرحوم وفرزندان ارجمندش تسلیت گفته بقای آن‌خاندان معظم‌رااززدرگاه‌احدیت خواستاریم

آ- ۱۷۵۳۲ **خاندان سید احمدیان**

درگذشت ناگهانی آقای‌محمودنیوی‌رابدوست ارجمندم‌بهرام‌سیرتسلیت عرض نموده سلامتی وطول عمر ایشان‌را ازخداوند خواستارم

آ-۸۵۳۰ **مهین انصاری**

مادموازل عمه خانم

زیرنظر گرمسیری

درتماشاخانه‌تهران

شروع ساعت هفت وربع بعدازظهر

آ-۱۷۹۳٦ ۷-۱۰

گمشده یك فردچربی‌که حاوی صورت نسیه بوده وبدردکسی‌هم نمیخورد گمشده از جوینده خواهشمند است باین‌جانب تسلیم ومژدگانی‌خوبی دریافت دارد میدان انبار غله - **اسمعیل خلجی**

آ-۱۸۵۵۷

آ-۱۸٤۸۵

بیمارستان وزایشگاه سوم اسفند

تحت نظر دکتر هشترودیان

درتمام ساعات شبانه روز با بهترین وسایل وارزانترین قیمت برای عملیات جراحی وزایمان‌آماده است .

آ-۱٤۸۵ آدرس : چهارراه عزیزخان -۱-

باکمال تاسف‌در گذشت شادروان آقای‌محمدحسین‌عباسپوررادر کرمانشاه باستحضاردوستان‌وهمشهریان‌محترم‌میرساند‌مجلس‌ترحیم آنمرحوم‌روزسه‌شنبه سیزدهم اسفند ازساعت ۹تا۱۱ صبح درمسجد جامع منعقدخواهدبود

هاشم عباس پور - حاج علی‌آقا مقدس پور

آ-۱۸۵۳٤

مصیبت وارده‌را بعموم بازماندگان آنمرحوم بخصوص آقای هاشم عباس پور تسلیت‌می گوئیم .

بانهایت تاسف درگذشت شادروان آقای محمدحسین عباسپور پدر دوستان‌عزیزمان آقایان‌حاج‌علی‌اصغرعباسپوروهاشم‌عباسپوررا باطلاع‌مشهریان محترم‌وکرمانشاهیان‌مقیم‌مرکز میرساندمجلس‌ترحیم آنمرحوم روز سه شنبه سیزدهم اسفندازساعت۹تا۱۱صبح درمسجدجامع منعقدمیباشد .

محمدعلی کاویانی - علی‌کرمی - رضا یزدیان

عبدالله امین‌پور - هوشنك موثق آ-۱۸۵۳۵

باکمال تاسف درگذشت‌شادروان محمدحسین‌عباسپور را درکرمانشاه باستحضار دوستان وهمشهریان‌گرامی میرساندبدین‌مناسبت مجلس ترحیمی‌در روزسه‌شنبه ساعت ۹الی۱۱ درمسجد جامع منعقد خواهدبود.

حاج سید محمدشبیری-حاج‌محمدتقی محمدیان - حاج‌مصطفی‌محمدیان -مرتضی‌محمدیان- حاج‌علی‌آقاساعی

آ-۱۸۵۲۹

بانهایت تاسف وتاثرفوت‌برادر بزرك وعزیزمان مرحوم حاج‌محمد اسمعیل‌حریری‌را درکربلای معلی باطلاع‌عموم‌فامیل و دوستان محترم میرساند مجلس ختم‌آن‌مرحوم روز یکشنبه یازدهم اسفند ماه ساعت‌نه صبح تا یازده درمسجد مجد منعقد ومجلس‌ختم‌زنانه همان روز ساعت سه تاپنج بعداز ظهر درمنزل‌حاج‌محمدهادی‌حریری‌واقع‌درخیابان ایسرانشهر جنب‌باشگاه ورزشی تاج برپا خواهد بود .

حاج‌محمد هادی حریری - حاج محمود حریری -عبدالله حریری

آ-۱۸٤۵۱ ۲-۲

از رشت

بانهایت تاسف فوت بانو مهران جلیل مژدهی (صبیه مرحوم حاج معدل‌الممالك‌طالب‌تراه)همسراینجانب‌راباستحضارآقایان‌دوستان‌وخویشاوندان میرساند مجلس ترحیم مردانه درروزیکشنبه ۱۱ر۱۲ر۳۰ ازساعت ۸ونیم تا۱۱ درمسجد صفی‌وختم زنانه درهمان‌روز از ساعت ۳الی ۵درمنزل آن مرحومه برپاخواهد بود.

اقل الحاج‌حسن جلیل مژدهی - محمدعلی‌معدل‌مژدهی

آ-۱۸۵۱۳

بعموم بازماندگان آن‌مرحوم و خانواده محترم جلیل‌مژدهی مصیبت وارد را تسلیت میدهیم.

چون شب جمعه مصادف‌باشب سال‌یگانه همشیره عزیزم شریف‌اقدس نخعی است مجلس‌یادبودی درمنزل‌اینجانب واقع درچهارراه مختاری‌تشکیل و۲۵۰ نفر اطعام میشوند پس‌ازمراجعت ازمسافرت‌مجلس‌یادبودی درحضرت معصومه‌قم تجدید خواهدشد

آ-۱۸۵۱۵ **نیمسار سرتیپ نخعی**

باکمال تاسف فوت‌بانو خدیجه خسروی راباطلاع فامیل ودوستان میرساند . مجلس ترحیم مردانه روز یکشنبه یازدهم اسفند ماه از ساعت سه‌تاپنج بعداز ظهر ومجلس ترحیم زنانه از ساعت نه تادوازده صبح همان‌روز درمنزل‌آن مرحومه چهارراه عزیزخان مطب‌خانم خسروی‌برقرار خواهد بود .

خانم خسروی - تقی‌خسروی - خسروخسروی - ثریا خسروی - سارا خسروی - مهری‌خسروی - علی صارمی- حبیب تقوی - دکتر تقوی - مرتضی صادقی

آ-۱۸۵۲۳

این‌مصیبت را بخانواده محترم‌خسروی‌وعموم‌بازماندگان آن مرحوم تسلیت می دهیم

ایران، باشرایط ضد شوروی کمك امریکا مخالفت دارد

بقیه ازصفحه اول

چندی قبل در کنگره امریکا رسما اعلام کرد که دولت ایران بدریافت کمکهای نظامی امریکا علاقمند است ولی حاضر نیست شرائط آنرا قبول کند.

شرائط دولت امریکا در مورد کمك‌های نظامی بدین شرح است:

۱ـ کشورهائیکه این کمك را دریافت میکنند باید سعی کنند که مهمات بدست شوروی و یا کشورهای کمونیست نیفتد.

۲ـ کشورهای مزبور باید درموقع جنك از جبهه دموکراسی علیه بلوك شرقی حمایت نمایند.

دولت ایران گویا از نظر نزاکت دیپلماسی و رعایت همسایگی با دولت شوروی صریحا با شرایط مزبور مخالفت کرده، لذا بنا بتوصیه لوی هندرسون سفیر کبیر امریکا در تهران وزارت امور خارجه امریکا مشغول مطالعه شد که کمکهای مزبور را بدون قیدوشرط بایران بدهد.

وزارت دفاع امریکا از قرار معلوم بوزارت امور خارجه امریکا تاکید کرده که ایران از نظر سوق‌الجیشی برای دفاع از خاورمیانه اهمیت فراوان دارد ولذا وزارت خارجه نباید در امور مربوط بسیاست پافشاری کرده و موقعیت و اهمیت تدافعی ایران را فراموش کند.

این وزارتخانه ضمنا موضوع چین ملی را مثل زده و خاطر نشان ساخته است که اصرار زیاد مقامات وزارت خارجه و کندی آنها در دادن کمکهای نظامی بژنرالیسیم چیان کای شك باعث گردید که رژیم او مضمحل گشته و کمونیزم بر آن کشور تسلط یابد.

این سفارشات گویا تاثیر خودرا کرده است چون اخیرا دین اچسن وزیر امور خارجه امریکا در یك مصاحبه مطبوعاتی راجع بدادن کمکهای نظامی امریکا بایران برخلاف سابق با لحن بسیار ملایم و دوستانه‌ئی گفت: «برای دادن کمکهای نظامی بایران ترتیبی خواهیم داد.»

البته معلوم نیست در آینده درباره این موضوع چه تصمیمی اتخاذ خواهد شد و یا تاچه حد نظریات دولت ایران را رعایت خواهند کرد ولی مسلم این است که وزارت خارجه امریکا در این زمینه بیکار ننشسته است و بزودی اقدامات آن علنی خواهد شد.

نخست وزیر فرانسه استعفا داد

بقیه ازصفحه اول

دفاعی غرب بعهده گرفته بود و ناگزیر بود بانزده درصد برمالیاتها بیفزاید.

رئیس جمهور با استعفای نخست وزیر موافقت کرد و گفت: «افسوس که مجلس نمایندگان فرانسه اظهارات مرا با اکثریت ناچیزی رد کرد. من امیدوارم شخصی برای نخست وزیری انتخاب شود که بتواند با مجلس نمایندگان کنار آمده، قدمهای بزرگ بنفع فرانسه وصلح جهانی بردارد.»

رئیس جمهور فرانسه از دیروز بامداد رئیس مجلس وزعمای پارلمانی را برای مشورت بحضور پذیرفت.

پل رینو نخست وزیر سابق فرانسه که درلندن اقامت داشت باعجله به تقاضای رئیس جمهور لندن را ترك گفت به پاریس مراجعت نمود. باهواپیمائی که وی ازلندن بپاریس مراجعت کرد ژنرال «کونیك» کمیسر عالی فرانسه نیز همراه وی بود.

روزنامه های فرانسه بحث مفصلی درباره علت سقوط کابینه مزبور کرده و مسائل سیاسی وداخلی و نظامی آن را تشریح نموده اند. روزنامه نیم رسمی «موند» نوشته است: سرنوشت «فور» شبیه فرجام «بلون» بود، یعنی بعلل فقر و بحران اقتصادی ازمیدان رفت و اگر بخواهیم بهتر بگوئیم این دو کابینه سقوط خودرا بعنوان غرامت سیاست نظامی که درپیش گرفته بودند پرداختند و سپس علل پیدایش بحران مزبور را تشریح کرده است.

کمونیستها و دوگلیستها مثل همیشه بانظر افراطی خود قضیه را مورد تفسیر قرار داده و نتیجه گرفته اند تازمانیکه زمام امور بدست آنها سپرده نشده کارها اصلاح نخواهد شد.

دیروز رئیس جمهور وقت خودرا در مشورت با رهبران احزاب گذراند.

قبل از همه «ژاك دوکلو» و «فرانسوا بیو» لیدران حزب کمونیست را بحضور پذیرفت. نامبردگان در خروج از قصر الیزه بروزنامه نگاران گفتند: «برای نجات از بحران باید بلافاصله بجنك هند وچین خاتمه داد و باهوشی مینه سازش کرد و هم آهنك این عمل باید فرانسه سیاست داخلی خودرا نیز تغییر دهد وهمه باهم دراین راه مالیت کنند.»

برخلاف کمونیستها سایر زعمای پارلمانی وحزبی از لزوم اتحاد نمایندگان مجلس صحبت کرده و یکی دو نفرشان، ضمن خروج از کاخ ریاست جمهوری از اقدامات ادکارفور تمجید کرده و پارلمان را مسئول تهیه آینده فاکواری برای فرانسه دانستند.

تابحال رئیس جمهور توانسته نظر قطعی مجلسین را نسبت بنخست وزیر آینده بدست آورد.

پل رینو سیاستمدار فرانسه در سال ۱۹۴۰ هنگامیکه آلمانها به اینکشور حمله بردند سمت نخست وزیری داشت دیروز یکبار دیگر پا در صحنه سیاست گذارده و از طرف مسیو ونسان اوریول رئیس جمهوری مامور تشکیل کابینه جدید شد. رینو موظف است فرانسه را از بحرانیترین وضع که در ۱۰ سال اخیر بی سابقه بوده نجات دهد.

ناظرین معتقدند که وی درصورت قبول کار روبرشومان را بوزارت خارجه منصوب خواهد نمود.

زبان خودرا میخکوب کرد

وین ـ دیروز یك پیرمرد اتریشی کار عجیبی کرد. این مرد که درحدود پنجاه سال از عمرش میگذرد بکمك یك پزشك زبان خودرا به تخته بزرگی که بر دیوار نصب شده بود میخکوب کرد و قصد دارد که مدت شصت روز بهمین حال باقی بماند.

نامبرده درپاسخ خبرنگارانی که بوی هجوم آورده بودند گفته است دلم میخواست چنین کنم. معاینه مخصوصی که پزشك ها بعمل آوردند نشان داد که پیرمرد دارای هیچ نوع اختلال حواس یا دیوانگی نیست.

آب شور دریا شیرین خواهد شد

بوستون ـ آسوشیتدپرس ـ پروفسور ادوین گیلاند رئیس دانشگاه علوم شیمیائی وطبیعی ماساچوستس (آمریکا) اختراع جدیدی کرده که بسیار قابل توجه است. وی دستگاه بسیار کوچکی تهیه نموده که بوسیله آن آب شور دریارا به آب شیرین وقابل آشامیدنی تبدیل میکند و برای شیرین کردن آب شور دریا ازاشعه مافوق بنفش استفاده میکند

آقاخان در نیس

نیس ـ اسوشیتدپرس ـ امروز هنگامی که هواپیمای حامل آقاخان محلاتی از پاکستان وارد فرودگاه نیس شد چند نفر ازپرستاران بیمارستان بندر نیس واود هواپیما شده و اورا با برانکارد بامبولانسی که قبلا تهیه شده بود بردند.

دکترهامی گویند که وضع مزاجی آقاخان وخیم نیست. در این سفر بیگم نیز همراه وی میباشد.

افراشتن پرچم ترکیه و یونان

نابل ـ پرچم‌های دو کشور یونان و ترکیه که بتازگی بعضویت سازمان دفاعی اتلانتیك شمالی پذیرفته شده اند برای اولین بار برفراز مقرستاد فرماندهی دریاسالار دربار کارنی در نابل باهتزاز درآمد.

دو نفر ازافسران عالیرتبه ارتش ترکیه یعنی ژنرال صاحب کورلر معاون ستاد ارتش و دریادار آزیوس اواوسون نماینده ترکیه در کمیته نظامی سازمان دفاعی اتلانتیك شمالی که ازدوستان قدیم دریاسالار کارنی میباشند برای ملاقات باری ازرم به نابل وارد شدند.

رئیس جمهور آمریکا و انتخابات آینده

واشنگتن ـ رویتر ـ ترومن رئیس جمهوری امریکا اعلام کرد که امروز از واشنگتن بکی وست خواهد رفت تا ایام مرخصی خود را در آنجا بگذراند و اضافه کرد تا پس از مراجعت از کی وست بواشنگتن در روز ۲۹ مارس (۸ فروردین) رسما اعلام نخواهد کرد که در انتخابات آینده ریاست جمهوری امریکا شرکت خواهد نمود یا نه

کابینه انگلستان دیروز و دیشب سه جلسه فوق العاده تشکیل داد

بقیه ازصفحه اول

که از «سرراجرزمك کینزی» رئیس هیئت نمایندگی انگلیس در نواحی خلیج فارس که مأمور بررسی اوضاع این مناطق ومطالعه سیاست انگلستان و دمپانیهای استخراج کننده نفت در این مناطق میباشد رسیده بود.

دراین گزارش امکانات و مشکلات ازدست رفتن منابع نفتی ایران برای انگلستان ومبارزه پنهانی با کمپانیهای امریکائی تشریح گردیده است

ایدن وسلوین لوید

وزیر خارجه انگلستان اولین اقدامی که دیروز درمورد حل مسئله نفت بعمل آورد، ملاقاتی بود که از «سلوین لوید» وزیر مشاور کرد. بطوریکه اطلاع حاصل شده است، دراین ملاقات «سلوین لوید» وزیر مشاور چگونگی مذاکرات خودرا باکارنر و نظریات دولت ایران باطلاع وزیر خارجه انگلستان رسانده است. طبق گزارش رسمی که خبرنگار خبرگزاری آسوشیتدپرس دیروز صبح ازلندن داد، یك مقام مطلع وزارت امور خارجه انگلیس صبح دیروز بوی گفته که پس از مراجعت مستر انتونی ایدن وزیر امور خارجه انگلیس از پایتخت پرتقال تا صبح دیروز تماس رسمی بین ایشان ومستر روبرکارنر نایب رئیس بانك بین‌المللی عمران وآبادی حاصل نشده بود ولی مشاورین ایدن مشغول تهیه برنامه مذاکرات او بامعاون بانك بوده‌اند.

ایدن پس از مراجعت ازلیسبون با مستر چرچیل وسایر وزیران کابینه محافظه‌کار مذاکره کرده و گزارش مذاکرات اخیر کنفرانس لیسبون را بمجلس عامه انگلیس داده است.

مقام مزبور خاطر نشان ساخت که مذاکرات نایب رئیس بانك با مستر ایدن چندان طولانی نخواهد بود و ممکن است بیش از دو تا سه روز ادامه نیابد. وی علاوه کرد که چند نفر ازکارشناسان عالیرتبه انگلیس بعنوان مشاورین ایدن در مذاکرات مذکور شرکت خواهند کرد.

ضیافت شام

رادیو لندن شب گذشته اطلاع داد که مذاکرات مستر انتونی ایدن وزیر امور خارجه بامستر کارنر معاون بانك دیروز درلندن تمام شد و ایدن ضیافتی بشام بافتخار کارنر درعمارت وزارت امورخارجه ترتیب داد که در آن عده‌ای از مقامات دولت انگلیس حضور داشتند. مستر کارنر سپس باهواپیما به امریکا عزیمت کرد ولی مستر هکتور پرودهم مشاورفنی بانك درلندن مانده و احتمال می‌رود به تهران مراجعت کند.

مستر جورج میدلتون کاردار سفارت انگلیس در تهران که روز سه شنبه از تهران بلندن پرواز کرده بود قرار است بعداز ظهر روز یکشنبه به تهران مراجعت کند.

سکوت لندن واعلامیه مشترك

درمحافل رسمی ونیم رسمی لندن بهیچوجه درباره این مذاکرات اظهار نظر وتفسیری نشد و امروز ساعت ۹ و نیم صبح رادیو لندن خبر زیر را انتشار داد:

«مستر روبرت کارنر نایب رئیس بانك بین‌المللی عمران وآبادی دیروز پس از انجام یکرشته مذاکرات کوتاه بامستر انتونی ایدن وزیر امورخارجه انگلیس بصوب واشنگتن پرواز کرد.

اعلامیه مشترکی که پس از اتمام مذاکرات درلندن منتشر شده حاکی است که مستر کارنر پیشنهادهائیرا که قبلا در تهران باقای دکتر مصدق نخست وزیر ایران داده بود به ایدن عرضه داشته و درباره آن مذاکراتی انجام گرفته وتصمیماتی اتخاذ شده است.

یك منبع وزارت خارجه انگلیس گفت قبلا تصور نمیرفت که مذاکرات نایب رئیس بانك باوزیر خارجه انگلستان باین زودی انجام پذیرد، چون تصور میرفت که مذاکرات آنها ازروز دوشنبه (یکشنبه تعطیل رسمی است) شروع شود ولی بنابتقاضای کارنر مذاکرات مزبور زودتر ازموقع مقرر آغاز گردیده است

درخصوص جریان این مذاکره و تصمیماتی که طی آن اتخاذ شده محافل رسمی انگلیس سکوت کامل اختیار کرده‌اند.

ولی منبع مزبور خاطر نشان ساخت که افشاء جریان مذاکرات نایب رئیس بانك باوزیر خارجه انگلیس موکول به رسیدن کارنر بواشنگتن ومذاکره او باهیئت مدیره بانك می‌باشد.

هدف بانك بین‌المللی

موضوعی که رسما از طرف سخنگوی وزارت امورخارجه انگلیس تائید شد اینست که مستر کارنر به مستر ایدن خاطر نشان ساخته که منظور ومقصود بانك در امر دخالت درموضوع نفت صرفا بخاطر کمك بدولتین ایران و انگلیس است و بانك نظر دیگری ندارد و نیز تقاضا کرده است که دولت انگلیس در مطالبات خود اصرار زیاد نورزد.

سکوت گارنر

مستر روبرت گارنر نایب رئیس بانك بین المللی دیشب پس از انجام مذاکرات در تهران ولندن در باره نفت ایران با هواپیما بواشنگتن پرواز کرد.

گارنر در فرودگاه ازدادن هرگونه اطلاع راجع بفعالیت بانك برای حل اختلاف انگلیس وایران درمورد نفت خودداری کرد

کابینه انگلیس و نفت ایران

خبرنگار خبرگزاری فرانسه در لندن، درباره مذاکراتی که برای حل مسئله نفت ایران درلندن صورت گرفته تفسیر مختصری بشرح زیر نوشته است:

«دولت انگلستان قصد دارد بدون عجله وشتاب وحتی باتظاهر بیشتری بخونسردی موضوع نفت ایران را حل کند و بهمین جهت وزیر خارجه دولت محافظه‌کار وسایر مطلعین از هرگونه تفسیر وتشریحی دراطراف این موضوع خودداری میکنند.

درطی ۲۴ ساعت اخیر کابینه انگلستان بطور بی‌سابقه‌ای سه جلسه تشکیل داد وشك نیست که دراین جلسات درمورد نفت ایران نیز مذاکراتی بعمل آمده است

منتهی سخنگویان دولت بطل گوناگونی که یکی از آنها، خونسرد نشان دادن دولت انگلیس است، ازصحبت درمورد این موضوع خودداری میکنند و درباره جلسات دیروز کابینه بطور اختصار گفته شده که مذاکرات در باره بودجه دولت واستعفای کابینه فرانسه و اروپای غربی بوده در حالیکه بدون شك موضوع نفت ایران نیز مورد بحث قرار گرفته است.

در انتظار تهران

عزیمت کارنر بنیویورك ومراجعت پرودهم ومیدلتون بتهران، بنظر بعضی محافل میتواند نشانه این باشد که قضیه نفت در تهران حل خواهد شد و دولت انگلستان نظر خود را بوسیله کاردار خود بدولت ایران اطلاع خواهد داد رویهمرفته دیروز وامروز در لندن در این خصوص اظهار خوشبینی یا بدبینی بعمل نیامد و همچنان سکوت ادامه داشت.

نطق اچسن

نیویورك ـ در مورد بیان اتلانتیك وزیر امور خارجه امریکا خاطر نشان ساخت که وقایع دو هفته گذشته در تاریخ بین‌المللی تحت عنوان بزرگترین اقدامات ملل آزاد برای استقرار صلح وامنیت جهانی ثبت خواهد شد.

علاقه امریکا بکشورهای خاورمیانه

واشنگتن ـ وابسته مطبوعاتی سفارت کبرای ترکیه درواشنگتن طی اظهارات خود در انجمن اتحادیه بانوانی که در رای دادن شرکت میکنند خاطر نشان ساخت که ترکیه یقین دارد که علاقه امریکا بکشور های خاور میانه یك علاقه صادقانه وصمیمانه وفقط برای تامین رفاه وسعادت مردم آن ناحیه میباشد.

نطقی که ملکه هلند ایراد خواهد کرد

لاهه ـ دیشب اعلام شد علیاحضرت ملکه ژولیانا ملکه هلند درطی مسافرت خود در کشورهای متحده امریکا روز دوشنبه دوازدهم اسفند ماه جاری در جلسه مشترك کنگره امریکا نطقی ایراد خواهد کرد.

هنوز راجع به مفاد این نطق خبری بدست نیامده است

محافل سیاسی و اشنگتن اهمیت خاصی باین سخنرانی میدهند

ایزنهاور و ترکیه

آنکارا ـ مقامات رسمی دولت ترکیه در آنکارا اعلام کردند که روز دوشنبه آینده ژنرال دوایت ایزنهاور از پاریس به آنکارا خواهد رفت.

این مامورین اضافه کردند که ژنرال ایزنهاور تقاضا کرده که از انجام هرگونه تشریفات هنگام اقامت وی در ترکیه خودداری شود.

برنامه ملاقات ژنرال نامبرده با مقامات نظامی دولت ترکیه ازطرف وزارت دفاع ووزارت امور خارجه ترکیه باهمکاری ماژور ژنرال ویلیام آرنولد رئیس میسیون نظامی آمریکا در ترکیه تنظیم شده است.

وزیر امور خارجه آنکشور که برای شرکت در شورای آتلانتیك شمالی بلیسبن پایتخت پرتقال مسافرت کرده برای مذاکره باژنرال ایزنهاور روز دوشنبه به آنکارا وارد خواهد شد.

افزایش محصول نفت شوروی

لندن ـ آسوشیتدپرس ـ مجله «پترولیوم پرس سرویس» چاپ انگلستان که اخبار و اطلاعات مربوط بنفت دنیا را منتشر میکند، در شماره دیروز خود در باره محصول نفت روسیه شوروی می‌نویسد:

درسال ۱۹۵۱ محصول نفت در نقاط مختلف شوروی بحد اعلای درجه رسیده بطوری که تولید سال گذشته آن کشور ۴۲٫۴ میلیون تن بوده است. این مجله سپس یك سلسله ارقام مربوط بصناعت نفت شوروی را درج کرده. خاطر نشان ساخته است که ارقام مزبور مشکی و مبتنی بر ارقام رسمی است که دولت شوروی انتشار داده.

این مجله سپس خاطر نشان میسازد که مقایسه پیشرفت صناعت نفت شوروی باصناعت دیگر آن کشور نشان خواهد داد که صنعت نفت آن کشور نسبت بسایر صنایع پیشرفت زیادی حاصل نکرده است وعلت این موضوع تیزابن است که درزمان جنك لطمه بزرگی به صناعت شوروی وارد آمد و دولت شوروی پس از جنك چون مشغول ترمیم خرابیهای جنك شد توجه زیادی به نفت نکرد ولی درهرحال محصول نفت در روسیه پس از ۱۹۴۶ دو برابر شده است و اگر پیشرفت مزبور ادامه یابد درسال ۱۹۵۵ به ۶۰ میلیون تن بالغ خواهد شد. محصول نفت باکو که مهمترین منطقه نفت خیز روسیه شرقی است درسال ۱۹۴۰ فقط ۳٫۷ میلیون تن بود حال آنکه این میزان اکنون به ۱۶٫۴ میلیون تن رسیده است و احتمال میرود درسال جاری نیز محصول نفت این منطقه ترقی زیادتری حاصل کند.

ظرفیت پالشگاههای شوروی درسال گذشته فقط ۶ میلیون تن بوده است و این خود نشان میدهد که دولت شوروی نفت خام را بیش از نفت تصفیه شده مصرف میکند. این مجله در پایان خاطر نشان میسازد که میزان محصول نفت در شوروی با مقایسه بامیزان نفت دول غربی بسیار کم وبلکه ناچیز است چون فقط در امریکا در سال گذشته ۵۵۰ میلیون تن نفت یعنی تقریبا ۱۴ برابر شوروی استخراج شده است.

مسئولیت واختیارات تام وزیر کشور درحفظ امنیت

تهران ـ پریروز سخنگوی دولت ایران اظهار داشت که به آقای اللهیار صالح وزیر کشور مسئولیت تام در استقرار نظم داخلی کشور داده شده است.

درطول انتخابات که ازدو ماه قبل شروع شد واحتمالا تایکماه دیگر هم ادامه خواهد داشت.

بطور غیررسمی تخمین می‌شود که در زدوخورد های مربوطه ۴۶ نفر مرده وسیصد نفر زخمی شده‌اند.

گزارشات مطبوعات از کلیایگان درمغرب ایران حاکی ازآن است که دراغتشاشات انتخاباتی روز ۴ شنبه یك نفر بقتل رسیده وپنجاه نفر زخمی شده‌اند. اما سخنگوی دولت گفت که هیچگونه گزارش رسمی در این باره دریافت نکرده‌ایم.

یك منبع نزدیك بدولت گفت اکنون وزیر کشور می‌تواند ازارتش هم برای استقرار نظم کمك بگیرد.

همین منبع توضیح داد که گذاردن کلیه قدرتها در دست وزیر کشور نتیجه‌اش تصمیماتی خواهد شد که از اغتشاشات ممانعت بعمل آید.

یارکر 51

نوك طلا ـ جوهرنما ـ بادوام ـ فارسی نویس

بها ۲۵۰ ریال

محل فروش کلی وجزئی خیابان بوذرجمهری جنب سرای اقبال (بانك ملی بازارسابق) تجارتخانه یارکر

آ ـ ۱۸۱۰۱ ۴ـ۴

حراج فوق‌العاده گروگان بانك کارگشائی

چون قسمتی از کرویهائیکه بشرح شماره‌های باتین در آذرماه ۱۳۲۹ قبول وموعد قانونی آنها منقضی گردیده وبواسطه نداشتن وقت روز جمعه دوم اسفندماه ۱۳۳۰ بفروش نرسیده لذا روز جمعه ۱۶ اسفندماه جاری در محوطه بانك کارگشائی خیابان فردوسی بمعرض حراج گذارده خواهد شد.

۱ ـ جواهرات طلا ونقره آلات ازشماره ۵۸۱۲۰ تا شماره ۸۰۵۲۶
۲ ـ قالی وقالیچه ـ منسوجات « ۱۸۹۹ « ۵۵۲۹
۳ ـ مس وورشو آلات چرخ خیاطی « ۶۶۹۹۸ « ۶۸۲۴۷

آ ـ ۱۸۴۸۹

جوراب های پشمی و نخی مغازه پیرایش لاله زار امتحان خود را بخوبی داده است

آ ـ ۱۸۴۸۰ ـ۱ـ

بهترین مانتو زنانه ـ دخترانه ـ پسرانه بفرم اخرین مدل مغازه پیرایش لاله‌زار

آ ـ ۱۸۴۸۲

چند روز تامل صددرصد بنفع شماست

با این که تعداد قابل ملاحظه ای ماشین تحریر اریکا فارسی وارد شده بود معذالك بااستقبال شایانی که برای خرید آنها بعمل آمد پارتیهای اول ودوم وسوم تمام شده فقط باچند روز تحمل اریکا یاماشین تحریر پور تابل مطلوب خودرا که ازحیث استحکام ظرافت روانی وخوش خطی دردنیا شهرت دارد خواهید خرید.

نماینده انحصاری شرکت سهامی بازرگانی آرین سرای محافظ تهران

تلفن ۲۴۴۳۴ و ۲۲۴۴۸ آ ـ ۱۸۴۸۶

سیگار چیق وقلیان ر

با قرص آسیباك ASSIBAC براحتی میتوانید ترك کنید

فروش دارو خانه

داروخانه ژنو خیابان فردوسی روبروی صندوق پس‌انداز ملی ازولایات باارسال ۳۰ ریال یك بسته توسط پست ارسال میشود.

آ ـ ۱۸۴۷۷ ـ۱ـ

آقایان پزشکان محترم کشور

سعادت وسلامتی مرضای خودرا با تجویز داروهای کارخانه هوسمن سویس تامین فرمائید

محل فروش تمام داروخانه‌ها

آ ـ ۱۸۴۸۶

آگهی مناقصه

شرکت سهامی نساجی ایران کرایه حمل کلیه محصولات کارخانجات نساجی شاهی ـ چیت‌سازی بهشهر و کونی بافی شاهی وکارخانه پشمباف اصفهان را ازکلیه نقاط کشور بکارخانجات مذکوره بالا برای مدت یکسال ازتاریخ اول فروردین ماه بمناقصه میگذارد.

پیشنهاد دهندگان میتوانند برای اخذ شرایط مناقصه همه روز بدفتر شرکت واقع در خیابان سعدی کاشی ۴۵۱ مراجعه نمایند.

پیشنهادات واصله تا آخر وقت اداری روز بیست وپنجم اسفندماه ۳۰ پذیرفته خواهد شد.

شرکت سهامی نساجی ایران

آ ـ ۱۸۵۰۴ ۱ـ۲

کلاس تعلیم خیاطی

آموزش وپرورش ایرانشهر تحت نظر یکی از بانوان هنرمند که با آخرین متد پاریس تعلیم میدهد تشکیل و نام نویسی مینماید شاه‌آباد باغ خیرالسلطنه آموزش وپرورش ایرانشهر.

آ ـ ۱۸۱۷۰ ۲ـ۲

نخست وزیر دستور ترخیص سیمان خریداری شده سازمان برنامه را به وزارت دارائی داد

یکسال و نیم قبل سازمان برنامه برای ساختمان اسکله جدید خرمشهر مقدار ۱۰ هزار تن سیمان از خارج وارد نمود. این سیمانها در انبارهای گمرک خرمشهر مانده تا چندی قبل که سازمان برنامه اقدام به ترخیص و استفاده از آن نمود.

اداره گمرک بابت حقوق گمرکی و انبار داری مبلغ یکصد و شصت میلیون ریال از سازمان برنامه مطالبه نمود و چون سازمان چنین اعتباری نداشت سیمانها در انبار خرمشهر ماند.

آقای مهندس حلمی معاون سازمان برنامه دیروز آقای نخست وزیر را ملاقات و جریان امر و احتیاج مبرمی را که سازمان برای ساختمان اسکله جدید بسیمان دارد باطلاع ایشان رساند.

آقای نخست وزیر کتباً بوزارت دارائی دستور داد که سیمانها ترخیص شود تا بعد که سازمان اعتبار پرداخت حقوق گمرکی را تامین نمود به اداره کل گمرک بپردازد.

سازمان برنامه طبق نامه آقای نخست وزیر از کرایه انبار معاف شد. لازم است گفته شود سیمان مزبور از قرار تنی ۶۳ تومان که جمع پانزده هزار تن آن ۹۵۰ هزار تومان میشود خریداری شده است.

حفر دومین چاه در املاک مزروعی سلطنتی

ساعت دو و نیم بعد از ظهر پنجشنبه مراسم حفر یك چاه دیگر در ورامین در املاک مزروعی سلطنتی واقع در دهکده رین و باجك از قرار اعورامین از طرف اداره اصل چهارم انجام شد.

آقای وارن رئیس اداره همکاری فنی ایران و امریکا و آقای جونز و مهندس انصاری و مدیر عامل و رئیس شورای سازمان برنامه و آقای میرخانی از اداره املاک سلطنتی و سایر اعضاء کمیسیون تقسیم املاک در این مراسم شرکت داشته.

ضمنا این دومین چاه عمیق آب در ورامین و پنجمین چاهی میباشد که در نقاط مختلفه از طرف اصل چهارم اقدام بحفر آن شده است.

آقای علاء وزیر دربار شاهنشاهی نیز در مراسم حفر چاه عمیق رین و باجك شرکت داشت.

دولت شوروی در مقابل پنبه شکر تحویل مینماید

هرگت معاملات خارجی معامله جدیدی با نمایندگی بازرگانی شوروی نموده باین معنی که موافقت شده است درمقابل ۳ هزار و ششصد تن شکر ۶۰۰ تن پنبه خالص دریافت دارند.

انتصابات

در وزارت خارجه

آقای دکتر صمصامی رئیس اداره روابط فرهنگی وزارت خارجه بسمت رایزن با مقام وزیر مختاری دولت شاهنشاهی در کابل.

آقای احمد قدیمی رئیس اداره امور مرزی بسمت رایزن با مقام وزیر مختاری در مصر.

آقای عباس امیر اصلانی رئیس اداره پنجم سیاسی بسمت رایزن بعنوان کاردار دولت در کراچی.

آقای جمشید جلایر وابسته سفارت ایران در مصر بسمت کارمند مقدم اداره کارگزینی.

آقای همایون سمیعی دبیر سوم سفارت ایران در لندن کارمند مقدم اداره سازمان ملل متحد.

آقای منوچهر عظیما دبیر سفارت ایران در پاریس بسمت کارمند اداره تشریفات.

در وزارت دادگستری

آقای جمال الدین ساوی رئیس کتابخانه بسمت ریاست شعبه ۲ دادگاه دیوان کیفر.

آقای احمد نجوی بازپرس دادسرای اصفهان بسمت دادستان شهرستان یزد

آقای اسدالله زمانیان بازپرس دادسرای تهران بسمت ریاست شعبه ۴ دادگاه شهرستان تهران.

آقای مهدی شیرازی دادیار دادسرای تهران منتظر خدمت.

آقای ماشاءالله نیت صفات لیسانسیه حقوق بسمت دادرس علی البدل دادگاه شهرستان شاهرود.

آقای ابوطالب رئیس زاده دادستان استان آذربایجان و آقای کاظم دست غیب دادستان استان پنجم بعلت نرفتن بمحل ماموریت منتظر خدمت شده و پرونده‌های آنان بدادگاه انتظامی فرستاده شده است.

در راه آهن

آقای مهندس حمید اسماعیل زاده رئیس بخش جریه ناحیه راه آهن تهران باحفظ سمت بریاست ادارات دپوها.

برای تحصیل بدون دریافت ارز گذرنامه داده خواهد شد

بطوریکه از وزارت فرهنگ اطلاع میدهند گذرنامه تحصیلی مانند گذشته درصورتیکه دانشجویان بخواهند بهزینه خود بدون دریافت ارز دولتی برای تحصیل بخارجه مسافرت نمایند طبق مقررات داده خواهد شد و هیچ مانعی برای صدور گذرنامه تحصیلی در بین نیست.

اداره اسفالت از اداره کل ساختمان وزارت راه منتزع گردید

بطوریکه اطلاع داده بودیم اداره کل اسفالت وزارت راه ضمیمه اداره کل ساختمان گردیده و کلیه کارهای ساختمانی راههای اسفالته و شوسه تحت نظارت اداره مزبور قرار گرفته بود ولی برای پیشرفت امور اسفالت راههای کشور از دیروز طبق دستور مقام وزارت دوباره کلیه عملیات اسفالت بعهده اداره اسفالت و تحت ریاست آقای مهندس کنجی رئیس سابق اداره اسفالت قرار گرفت.

سی درصد دامهای اصفهان مبتلا به بیماری سقط جنین هستند

آقای دکتر درسلولس رئیس قسمت دامپزشکی اداره اصل چهارم و معاون او آقای دکتر طوماسیان چندی پیش مامور اصفهان شدند تا در اطراف بیماری «بروسلوز» یا سقط جنین دامها که نوزادان آنها غالبا از بین می رود مطالعه نمایند.

همچنین راجع به تب مالت که میان عده ای از اهالی اصفهان بواسطه آلوده بودن شیر و پاستوریزه نشدن آن شایع شده مطالعه و تحقیق نمایند در نتیجه آزمایش خون دامهای مبتلا بطوری که تشخیص داده شده است ۳۰ درصد دامهای اصفهان مبتلا باین مرض می باشند اکنون مشغول مطالعه می باشند تا اقدامات اساسی و قطعی برای رفع این بیماری بعمل آورند.

آموزشگاه پرستاری اشرف پهلوی برای کلاس اول شود که از نیمه دوم فروردین ماه ۱۳۳۰ افتتاح میشود بیست تن دوشیزگانیرا که واجد شرائط زیر باشند می پذیرد:

۱ — سن بین ۱۷ تا ۲۰ سال.

۲ — گواهینامه پنجساله متوسطه.

۳ — گواهی صحت مزاج

داوطلبان باید تا آخر اسفندماه برای ثبت نام و کسب اطلاع از سایر شرائط بآموزشگاه پرستاری اشرف پهلوی (ابتدای جاده کرج — جنب بیمارستان پهلوی) مراجعه نمایند

آ — ۱۸۱۵۱ — ۱ —

حوادث

ثروت آواز نیك بدولت ایران تعلق میگیرد

در تعقیب خبری که در شماره چهارشنبه تحت عنوان «ثروت این شخص بکدام دولت تعلق دارد» درج نمودیم خبرنگار اداره امروز موفق شد اطلاعات جدیدی راجع به سابقه زندگی متوفی بدست آورد که بشرح زیر از نظر خوانندگان گرامی میگذرد:

چهل سال قبل مردی بنام قلی فرزند کاظم شهرت آواز نیك از کنجه بایران مهاجرت نموده برای همیشه در ایران سکونت اختیار میکند.

کاظم آواز نیك چون در رشته مهندسی تحصیل کرده بود وارد کارهای ساختمانی و مقاطعه کاری شده از این راه ثروت زیادی تحصیل میکند.

بعد در شرکت ساختمانی «نوبل» بسمت مهندسی استخدام میشود و قسمتی از راه‌های شوسه تهران برشت تحت نظر او ساخته میشود. متوفی چند سال قبل تاهل اختیار میکند ولی دارای اولادی نمیشود و عیال او نیز سال قبل فوت میکند آواز نیك متوفی دیگر تجدید تاهل نکرده و تنها زندگی میکرد تا اینکه دیروز صبح در منزل شخصی خود فوت میکند.

متوفی هیچ وارثی ندارد و چون تبعه دولت ایران بوده است ثروت او نیز بدولت تعلق میگیرد.

طفلی در حوض آب افتاد و خفه شد

مجید یغمائی یکی از اقوام پدرش بمیهمانی رفته بود، هنگامیکه میزبان برای چند لحظه اورا درحیاط تنها گذاشت برای بازی کنار حوض رفت و چون دو سال بیشتر نداشت در آب افتاد و بعد از چند لحظه خفه شد. اورا بیمارستان لقمان ادهم بردند و در آنجا آقای ضیائی بازپرس دادسرا با تطابق پزشك قانونی جسد را معاینه کرده اجازه دفن بنام مجید فرزند محمد اسکندانی صادر گردید. قضیه مورد تعقیب است

بر اثر تیر اندازی او را دستگیر کردند

محمود نام که جوان شروری است روز چهارشنبه در حدود باغ فردوس مزاحمت مردم را فراهم نموده بود پاسبان برای دستگیری او اقدام میکند محمود بپاسبان حمله نمود ولی چاقو باکبر نام اصابت میکند، محمود که درحال فرار بوده با تیراندازی بهو ادستگیر و بازداشت میشود اکبر نیز تحت معالجه قرار میگیرد.

در حالیکه بدیوار خیابان تکیه داده بود فوت کرد

پریروز عابری که از یکی از خیابانهای شرقی شهر میگذشت شخصی را ملاحظه کرد که سرش را روی زانو گذاشته و بگوشه دیوار تکیه داده است راهگذر برای بیدار کردن شخص مزبور اورا تکان داد اما وی بدون اینکه مقاومتی بکند بزمین افتاد و چند لحظه بعد در بیمارستان وزیری معلوم شد که درگذشته است.

متوفی بیش از ۲۸ سال نداشت و بتازگی از آذربایجان بتهران آمده بود اجازه دفن بنام ابراهیم فرزند علی شهرت دلاکی که در اثر بیماری داخلی فوت کرده است صادر گردید.

کیفر راننده اتومبیل

پرونده محمد فرزند جعفر شهرت شادی که در تیرماه سال جاری در کجور نزدیك پل سنگی دوشیزه فیروزه رازیر اتومبیل خود نموده و منجر بمرگ طفل شده بود در شعبه ۲ دیوانعالی جنائی مورد رسیدگی قرار گرفت در نتیجه دادگاه پس از دادرسی باتوجه باینکه در موقع حادثه کسی حضور نداشته است و از طرفی هم پدر طفل از حق خودش گذشت کرده رعایت تخفیف را درباره راننده مزبور جایز دانسته و اورا به شش ماه حبس تادیبی و پرداخت پنجهزار ریال غرامت و تادیه یکهزار ریال هزینه دادرسی محکوم نمود

۵ نفر که طفلی را کشته بودند محکوم شدند

چند ماه قبل در قریه کام نور بین عده‌ای از اهالی محل بر سر تعلیف مرتعی بنام پیمان نزاعی واقع شد در نتیجه این منازعه عده‌ای مجروح شدند و طفل ۷ ساله‌ای بنام زهرا در اثر ضربات چوب و سنگ مقتول گردید. قضیه مورد تعقیب دادسرا قرار گرفت و پرونده پنج نفر متهم بنام علی اصغر و ابراهیم و علی محمد و اصغر و ابراهیم بابائی در شعبه ۲ دیوانعالی جنائی مورد رسیدگی واقع شد

چون معلوم نگردید که زهرا دختر ۷ ساله را کدامیك از متهمین مقتول کرده‌اند دادگاه هر یك را به پنج ماه حبس تادیبی محکوم نمود

از شوشتر به اهواز — رامهرمز

پیغمبر اکرم ص فرمود اکرام الضیف

بیانیه صادره آقایان حاج عبدالله نوری ساعت فروش — حاج رضا کلاهی حریرفروش — حاج جواد براتی — عبدالحسین توکلی قالی فروش مهدی فلسفی دلال معاملات سودی خیلی پرآب و تاب بود و کمتر بحقیقت وفق میداد بلکه بیشتر جنبه تبلیغاتی داشت.

پذیرائی از مهمان — شیوه مرضیه قاطبه مسلمانان و بخصوص مردم خوزستان — عرب دزفولی — شوشتری وغیره است ولی بسیار جای تاسف است که هرروز بعضی از رهگذران غیرخوزستانی بنام شخصی اذهان برادران خوزستانی را مشوب ساخته و بمنظور مداخله درسرنوشت جامعه خوزستانی که خود فاعل مختاراست اشخاصی را برانگیخته و با معرفی میکنند — این آقایان غیر خوزستانی بدانند مردم واقعی خوزستان دایه دلسوزتر از مادر را بخوبی شناخته‌اند — اگر آقای دکتر نوری بقول شما قصد خدمت بخلق را دارند بهتر است از طریق طبابت بخدمت اجتماعی خویش ادامه دهند عقلا فرموده‌اند لکل عمل رجال — آقای دکتر نوری شایسته طبابت و جناب آقای دکتر شمس الدین جزایری که مردی متدین و در کارهای سیاسی — اجتماعی — اقتصادی وارد و دارای شخصیت و شهامت و شجاعت میباشد برازنده وکالت — خداوند تفرقه اندازان بین برادران خوزستانی را براه راست هدایت فرمایند.

نماینده صنف دارو فروش جمال هادی پور — محمدحسین نقاش پور — نماینده صنف قصاب حاج جواد عبودی نماینده صنف بقالها حاج حسین مرید محمدعلی خوشبخت — عبدالصمد مردان نماینده مالکین طباطبائی نماینده صنف کشاورزان محمدعلی رستگاری — جواد صمدی — علی مریدی نماینده صنف سقط فروش علی جنك — عبدالکریم صباغی نماینده صنف عطار — عبدالمجید نظری — محمدعلی علیزاده نماینده مسکرها حسن مسکر زاده نماینده صنف بزاز محمدعلی توکل — محمد علی خیاط نماینده صنف نجار علی اکبر نجارزاد — غلامعلی گلابی نماینده صنف قناد محمد کاظم هدیه‌زاده نماینده صنف علافان جعفر اردهی نماینده صنف نانواها عبدالحسین روحانی نماینده صنف سبزی فروشان علی باغبان ملکی نماینده صنف آرایشگاه‌ها مهدی سلمانی نماینده صنف خیاط سیدعلی قبادپور — تقی هاتف — حاج باقر خیاط نماینده صنف بنا ها محمدتقی معمار باشی نماینده صنف حداد حسین آهنگر نماینده صنف خرازی فروشان محمد جوادطبیب نماینده صنف نداف حاج کاظم نداف نماینده صنف زرگر مهدی زرگر — رجبعلی زرگر — عبد الرحیم زرگر نماینده صنف میوه فروش مشهدی ابول علم باز نماینده صنف کوره پزها حسن افتخاری نماینده صنف رانندگان محمد همت پور

آ — ۱۸۴۵۹

آگهی استخدام

بنگاه شیر و خورشید سرخ رضائیه برای بخش جراحی بیمارستان نیازمند بوجود جراح متخصص با شرایط زیر بر بن میباشد

۱ — جراح دیپلمه و دارای تخصص در فن جراحی باشد.

۲ — اقلا مدت پنج سال سابقه فن جراحی را دارا باشد.

۳ — ساعات خدمت در بنگاه برابر ساعات خدمت بیمارستانهای وزارت بهداری خواهد بود

۴ — جراح بیمارستان بغیر از شغل جراحی بیمارستان شیروخورشید سرخ شغل دیگری درسایر ادارات عهده دار نخواهد بود

۵ — قرارداد ما بین بنگاه و جراح بمدت پنج سال منعقد خواهد شد.

۶ — بنگاه در مقابل خدمت ماهیانه ده هزار ریال حقوق تعهد مینماید.

تبصره ۱ — کسانیکه دارای دیپلم تخصص در فن جراحی از ممالك خارجه باشند حق تقدم بر دیگران دارند.

تبصره ۲ — مدت این آگهی تا اول فروردین سال ۱۳۳۱ خواهد بود داوطلبان میتوانند تقاضا نامه خود را با رونوشتی از مدارك علمی از این تاریخ تا آخر اسفند ۱۳۳۰ بآدرس رضائیه بنگاه شیرو خورشید سرخ ارسال دارند. مدیر عامل شیروخورشید سرخ رضائیه باقر نظمی

آ — ۱۸۴۴۹

آرایشگاه لئون

ازاین تاریخ فقط مخصوص بانوان محترم خواهد بود

نشانی — اسلامبول پاساژ فرخ جنب سینما مایاك آرایشگاه لئون

آ — ۱۸۵۰۰

قابل توجه ریاست شهربانی کل کشور

ازخدمات وجدیت شبانه‌روزی جناب آقای سرهنك اردلان ریاست کلانتری بخش ۶ که جلوگیری ازچاقو کشی وسرقت نموده‌است ازآن تیمسار معظم واولیای امور تقاضای تشویق چنین افسر باکدامن وکلیه ماموزین او رابی نمائیم. ازطرف ساکنین باغ فردوس

آقاجان تشکری — ماشاءالله مهینی — حبیب الله نایبی

ابوالقاسم صراف — اصغر خادمی — حسین آزمندیان

آ — ۱۸۴۴۷

آگهی رسمی

طبق نامه مورخه ۵ر۱۲ر۳۰ شرکت سهامی محله نفت میهن بپیوست صورتجلسه مورخه ۱۵ر۱۱ر۳۰ آقایان محمد صادق اسلامیه و محمود میلانی بجای آقایان ابراهیم نیکپور و علی اکبر ناظمی بسمت اعضاء هیئت تصفیه انتخاب گردیدند و آقای دکتر ابوالقاسم سپهر کیاکان بسمت اعضاء هیئت تصفیه باقی میباشند وحق امضاء کلیه اوراق واسناد باسه نفر هیئت تصفیه متفقا خواهد بود.

ازطرف رئیس اداره ثبت شرکتها — علی کجوری

آ — ۱۸۴۶۴

یك باب خانه مناسب برای مطب و دفتر رسمی و منزل مسکونی اجاره داده میشود

واقع دربهترین نقطه خیابان شاهرضا (چهار راه کاخ) دارای حیاط وچهار اطاق وحمام وسایر لوازم وبرق مقطوعا بماهی ۲۷۵ تومان بر خیابان پهلوی کوچه آذرکاشی ۴۸ مراجعه فرمایند.

آ — ۱۸۴۷۳ — ۱ — ۲

مولد برق کوچك

موتورهای مولد برق از ۴۵۰ شمع تا سه هزار شمع بقیمت مناسب

تهران اروپ — میدان فردوسی

آ — ۱۸۴۴۱ — ۱ — ۳

آگهی

شرکت سهامی ابریشم و نوغان مقدار ۳۲۰۰۰ عدد قلاب و میخ چینی مورد نیاز کارخانه حریربافی چالوس را طبق برك شرایط و نمونه موجود که جداگانه در اختیار داوطلبین گذاشته و ارائه خواهد شد از طریق مناقصه خریداری مینماید پیشنهاد دهندگان میتوانند با دریافت برك مزبور از دفتر شعبه تهران خیابان سعدی کاشی ۴۵۱ و رؤیت نمونه‌ها پیشنهاد های خود را تا آخر وقت اداری روز ۹ر۱ر۳۱ بدفتر مزبور تسلیم نمایند پیشنهاد های واصله ساعت ۱۰ صبح روز بعد درهمان محل بازو خوانده خواهد شد

شرکت سهامی ابریشم و نوغان

آ — ۱۸۴۵۵

تلمبه کشاورزی

تهران اروپ — میدان فردوسی

آ — ۱۸۴۴۰ — ۱ — ۳

چهار میلیون و پانصد هزار ریال جایزه پس انداز

صندوق پس اندازملی ۴،۵۰۰،۰۰۰ ریال جایزه برای تقسیم بین کسانی که تاپایان سال جاری (۱۳۳۰) درشعبه‌ها یانمایندگیها یا باجه های بانك ملی ایران حساب پس انداز داشته باشند در نظر گرفته که بطور قرعه بشرح زیر تقسیم نماید:

یك جایزه ۳۰۰۰۰۰ ریالی — یك جایزه ۲۵۰۰۰۰ ریالی

پنج « ۱۰۰۰۰۰ « — ده « ۵۰۰۰۰ «

وچندین هزار جایزه ده هزار ریالی ویکهزار ریالی ویکصد ریالی

چنانچه مایلید سعادت خود وخانواده خودرا تامین ولذمزایای داشتن پس انداز بهره‌مند گردید وتاکنون حساب پس انداز برای خود وفرزندانتان باز نموده‌اید قبل از پایان سال برای بازکردن پس انداز در تهران بصندوق پس انداز ملی یاباجه‌های شهری ودر شهرستانها بشعبه ها یانمایندگی‌ها یا باجه‌های بانك ملی ایران مراجعه فرمائید.

آ — ۱۳۷۴۲ — ۹ — ۱۰

CALCIUM SANDOZ CHOCOLATE

گلسیم ساندوز شکلات

برای تقویت عمومی بدن — رشدکامل اطفال — رشد وتناسب استخوان بندی اطفال — سهولت روئیدن دندانها وجلوگیری از کرم خوردگی دندانها وجهت حفظ بانوان باردار بسیارمؤثراست

آ — ۱۴۸۹۰ — ۱ — ۸

آگهی مزایده

فروش ملاس کارخانجات قند کرج وکهریزك

شرکت سهامی کارخانجات قند ایران درحدود دوهزار ویکصدتن ملاس موجود درکارخانجات قندکرج وکهریزك را بشرح زیر

کارخانه قندکرج ۱۵۵۰ تن

« کهریزك ۵۵۰ «

ازطریق مزایده بفروش میرساند.

شرایط مزایده دردفترشرکت واقع در خیابان شاهرضا جنب خیابان ایرانشهر موجود بوده وپیشنهادات تاساعت ده صبح روز ۲۱ر۱۲ر۳۰ که تاریخ تشکیل جلسه مزایده است پذیرفته میشود.

شرکت درمزایده بمنزله قبولی کلیه شرایط مزایده است.

آ — ۱۸۵۰۱ — ۱ — ۲

یکباب مغازه بزرك با برق واگذار میشود

درخیابان سپه نزدیك پهلوی جهة شمالی خیابان

رجوع فرمایند لاله‌زار نزدیك توبخانه تلفن ۳۹۰۵۲ — بنگاه کوشان

برای انجام فوری معاملات پولی باوثیقه ملکی

رجوع فرمائید لاله‌زار نزدیك توبخانه تلفن ۳۹۰۵۲ — بنگاه کوشان

بنگاه کوشان یکنفر جوان با سواد دوچرخه سوار نیازمند است

آ — ۱۸۴۹۵

شماره — ۳۸۹۷

۳۰ر۱۲ر۳

تجدید آگهی مجمع همکانی فوق العاده

پیرو آگهی شماره ۲۶۷۴ — ۱۰ر۱۱ر۳۰ بدینوسیله باطلاع سهامداران محترم شرکت سهامی روشنائی کرمانشاه میرساند:

چون درروزه شنبه اول اسفند ماه ۱۳۳۰ که روزانعقاد جلسه بود عده ازصاحبان سهام حاضر درمجمع فوق العاده که طبق اساسنامه باید باحضور سه ربع صاحبان سرمایه اصالتا یاوکالتا رسمیت پیدا کند بعد نصاب نرسیده بود لذا بدین وسیله ازصاحبان محترم سهام دعوت می‌شود که در روز ۵ شنبه ۱۵ اسفندماه ۱۳۳۳۰ ساعت ۵ بعد ازظهر درمحل ساختمان کارخانه واقع در اول خیابان فردوسی حضور بهمرسانیده ویانماینده مختار خودرا معرفی که شرکت درمجمع بفرمایند. این مجمع باحضور نصف صاحبان سهام اصالتا یا وکالتا رسمیت خواهد یافت

دستور مجمع

ازدیاد سرمایه ونشرسهام جدید

شرکت سهامی روشنائی کرمانشاه — محدود

آ — ۱۸۲۵۵ — ۲ — ۲

برای خرید وملاحظه دقیقترین قپانهای روسی که به پلمب اداره اوزان ومقیاس ها نیز رسیده به آدرس ذیل مراجعه فرمائید.

خیابان بوذرجمهری جنب سرای حافظ مغازه آهن فروشی

تلفن — ۲۱۵۰۹

آ — ۱۸۴۹۴ — ۱ — ۲

مجلس سنا

بقیه‌ازصفحه اول

هم در بیمارستان یا آسایشگاه موجب سرایت این بیماری نخواهد شد بهتر حال روز دوشنبه باین مطالب جواب داده‌خواهد شد.

سنا و نمایندگان بانك بین‌المللی

آقای کمال هدایت گفت : چون پاره‌ای ازمسائل در جرائد منعکس میشود که ممکنست‌درا‌ذهان مردم‌تولید سوء تفاهماتی بکند خواستم توضیحی بدهم درین اواخراجع بیك موضوع بسیارطبیعی که‌واقع شد مطالبی‌اظهار شده که‌لازم بتوضیح است و آن‌مطلب راجع بموضوع نمایندگان بانك‌بین‌المللی بانمایندگان‌سنا‌بود نمایندگان بانك‌چند روزی‌درتهران توقف‌داشته و با دولت واردمذاکره بودند ولی روزی‌شنیده شد که حضرات میخواهند حرکت کنند و مذاکراتشان هم قطع‌شده‌و نتیجه‌ای هم عاید نگردیده است کمیلن قوم یعنی نمایندگان مجلس سنا اینطور تشخیص دادند که بایستی در این امر مداخله کرده و از قطع مذاکرات جلوگیری‌نمود و درتعقیب این‌تشخیص چند نفر قرارشد بمنزل نخست‌وزیر بروند و از این کارجلوگیری کنند چنانچه اینکار هم شد وعده‌ای‌رفتند و در یکی از جلسات خصوصی سنا هم گزارش خودرا دادند ولی در خارج این اقدامات طور دیگری تعبیر شده است من لازم میدانم یکی ازآقایان اعضاء کمیسیون مشاوره آنچه که کرده‌اندو گزارش داده‌اندبرای‌اطلاع عموم و برای رفع‌هرگونه سوءتفاهم و تعبیری در پشت این تریبون‌حقایق را بیان بفرمایند.

آقای رئیس گفت:

آقایانیکه آنروز در این باره اقدام کردند عبارت بودند از چند نفر اعضاء هیئت مختلط و آقایان‌دکتر متین‌دفتری و نقوی و نظام مافی وچند نفر دیگر حالا ممکن است هریك از آقایان که‌مایل باشنددراین باره توضیحاتی بدهند.

(عده‌ئی- آقای دکترمتین‌دفتری صحبت کنند.)

(دکتر متین‌دفتری- آقای‌سپهبدی رئیس هیئت هستند بفرمایند توضیح بدهند).

رئیس- البته آقایان دکتر متین دفتری و دکترصدیق دراین‌امر بیشتر واردند وتصورمیکنم آقای‌دکتر متین دفتری‌توضیحاتی بدهند بهتر باشد.

آقای دکترمتین‌دفتری گفت :

بنده خیال می کنم بااعلامیه‌ایکه ازطرف سنا روز واقعه داده‌شدمطلب کاملا روشن‌است وچیزی بآن‌نمیتوان اضافه کرد وآقایان بخاطر دارند که درجلسه خصوصی‌آن روز سنا گفته‌شد که ماشنیده‌ایم مذاکرات قطع‌شده‌و نمایندگان بانك‌عازم مراجعت بامریکا هستند و لذ بنده و چندنفر توضیحاتی خواستیم‌وما اظهار بی‌اطلاعی کردیم وآقایان‌مواخذه نمودند .

بعدبه بنده‌وچندنفر دیگرماموریت دادند که برویم و باینکار رسیدگی کنیم بنده باتفاق سایر آقایان رفتیم ودرسرسرای منزل آقای نخست‌وزیر ایشان‌را ملاقات کردیم ونظر خودرا گفتیم ایشان تعجب کردند وگفتندکارما تقریبا تمام‌است وتوضیح دادند که‌چون مستر گارنر معاون بانك است وکار دارد بیش‌ازاین نمی‌تواندتوقف کند.

بعضی ازآقایان گفتند بایستی‌سعی کرداین مذاکرات بجائی برسدآقای نخست‌وزیر گفتندمن‌سعی خودرا کرده‌ام وکارما بجائی نرسیده و آقایان صبح فامشب حرکت‌خواهندکرد مگرآنکه خود شما وارد مذاکره باآنها بشوید بعداین‌صحبت بمیان‌آمد که چه کسی‌وارد مذاکره شود وبمناسبت این‌که بنده‌و دکتر صدیق زبان انگلیسی میدانیم آقایان مارامامور کردند باآنهاوارد مذاکره شویم بنده‌وآقای دکترصدیق مطالب خودرا در میان گذاشتیم آقای گارنر اظهارات‌آقای نخست وزیر را تائید کرد و گفت‌ما عازم‌حرکت هستیم ولی‌پس‌ازاطلاع‌ازنیت‌ما حاضر شدند که حرکت‌خودرا ۴۸ ساعت بتاخیر اندازندوماصحبت‌خودرا کردیم که نتیجه نهم‌روشن گردیدولی بعدا‌اظهاراتی‌شدودر بعضی‌ازجرایدکه آقای‌کمال‌هدایت‌به‌آن اشاره کردند مطالبی نوشته‌شد ما حتی دراین‌باره با خود آقای‌نخست‌وزیر صحبت کردیم وآقای‌نخست‌وزیر خیلی ازنمایندگان سنا اظهار تشکر نمودند که مداخلات آقایان باعث گردیدکه نتیجه مذاکرات با نمایندگان بانك بیك‌جائی‌رسیده‌است .

مسلولین اعزامی وبدهکاران بانك صنعتی

آقای‌روحی گفت:الان‌چندین‌سال است که ابداً توجهی بوضع کرمان نشده واین‌شهرستان بهمان حال‌سابق است ولی اخیراً آقای وزیر بهداری اقدامی کرده‌اند که حقیقتاً شایان‌توجه است و این اقدام ایشان اینست که یك دسته‌چاقوکش‌مسلول را بسیرجان فرستاده اندو اینهادائما مزاحم مردم هستند وآقای وزیر بهداری‌هم‌دررادیو میگویندعده ای از مسلولین به بهترین منطقه‌خوش‌آب‌وهوافرستاده شده‌اند

سیرجان فقط یك مریضخانه‌دارد بایك بودجه‌خیلی‌مختصر. الان‌تلگرافات زیادی رسیده که‌مردم ازاین‌اقدام‌نا- راضی‌هستند.

آقای وزیر بهداری‌جامگر قحط‌بودکه شمایکعده چاقوکش‌مسلول‌را بسیرجان فرستاده‌اید الان‌درسیرجان درباره‌این عمل‌تعطیل‌عمومی‌شده‌وجمعی‌در تلگرافخانه متحصن شده‌اند .

چرا اینکاررامیکنید،چرابجای :ارو ودرمان مسلولین بیماری سل‌را برای مردم بیچاره کرمان سوقات میفرستید .

من از طرفداران دولت حاضر بوده‌ام ودراین باره ازدولت سئوال کرده‌ام واگر اقدام لازم بعمل نیاید من‌صراحتامیگویم که‌دولت‌را استیضاح خواهم کرد

عرض دیگرم راجع به بدهکاران بانك صنعتی است که‌معلوم‌نیست این پول‌بچه‌عنوان باشخاص داده‌شده بنده صراحتامیگویم‌دهنده پول‌ورئیس‌بانك وسازمان برنامه مسئول است .

بنده سؤال‌میکنم در این‌مملکتی که هرکسی نفس میکشدبایستی‌مالیات بدهد آیاسزاوار است که این پول را باشخاص‌دیگری بدهندمن‌دراین‌باره سؤال کردم ومسئولین‌بایستی بیایند و جواب بدهند .

توضیحات وزیر بهداری

آقای وزیر بهداری گفت: اگر اجازه‌بدهید روزدوشنبه‌جواب‌اظهارات آقای روحی رامیدهم ولی‌چون‌ایشان الان‌تحت تاثیرواقع شده‌اند‌اجازه‌بدهید که بطور خلاصه بگویم دراینکار نظر خاصی نبودوماالان درتمام شهرستانها مسلول‌داریم‌وماقفط ۱۴ نفرراکه‌اشخاص ناراحتی بودند‌بسیرجان‌فرستادیم.

چندین فقره شکایت

بنده ازحضور آقای وزیرکشور استفاده میکنم ودر باره وقایع‌زابل توضیحاتی میدهم‌البته بطوریکه آقا میدانیدمسئول رضای پردلی بوده‌است وبنده خواستم دراین باره جنابعالی دقت کامل بفرمائیدزیرا واقعه چیز کوچکی نبودو بدانید که‌اینکار عقبه پیدا خواهد کرد.

بازهم‌شکایتی‌ازچندنقطه بمن‌رسیده که‌بمقام ریاست‌تقدیم‌میکنم‌یکی‌شکایت اهالی لاهیجان است که میگویند چهاردهی دراتنخابات مداخله میکند شکایت دیگرمربوط به اهالی بوشهر است .

تلگرافی‌دیگرراجع به انتخابات بلوچستان بینده‌رسیده که‌آن‌راهم‌تقدیم مقام ریاست‌میکنم. ازقم هم شکایتی رسیده که رضوی‌نامی عده‌ای چاقوکش بآن‌محل‌برده . شکایت دیگری هم از سمنان و صحرای ترکمن راجع به انتخابات رسیده وازاصفهان‌هم‌شکایتی ازشهشهانی و عملیات وی رسیده که مجموع این‌شکایات‌را به آقای رئیس تقدیم‌میکنم که دستور رسیدگی بفرمایند

آقای حیات‌داودی‌تلگرافی کرده که بایستی درباره‌آن توضیح بدهم‌من راجع‌بواقعه بوشهر حرفی ندارم ولی اینکه‌میفرمایندپول‌شکرهائی که‌درو‌قایع بوشهر گرفته‌شد ، بایستی در کرسیهای سناجستجو کنید خواستم توضیح‌بدهم نظر اوآقای ناصر قشقائی است ولی چون‌ایشان نیست من‌خلاف جوانمردی میدانم که درین باره حرف نزنم ولی آن‌چیزی‌راکه می‌خواهم درجواب‌حیات داودی بگویم اینست که‌اسلحه بایستی منحصرا دردست دولت باشد وهرکس درهرمقام که‌باشدواسلحه دردست‌داشته باشدخائن بمملکت‌است.

اسلحه بایستی در دست قوای دولت برای حفظ امنیت مملکت باشد وبس.

مطلب دیگر راجع بشرکتهای بیمه خارجی است که این شرکتها از مردم پول میگیرند وتعهدات خود را انجام‌نمیدهند بنده ازهیئت‌دولت تقاضا دارم‌باین‌کار رسیدگی کند.

شکایتی از شرکت تلفن رسیده گرچه بعقیده من شرکت تلفن جزو اولیاءالله‌است‌و معلوم نیست‌مسئول‌آن کیست هی از مردم پول گرفته اندو معلوم نیست این شرکت چه‌میکند.

بهرحال این شکایت راهم بمقام ریاست تقدیم‌میکنم.

از تمام نقاط شکایات زیادی از طرز عمل دخالت دولت در انتخابات رسیده من نمیدانم‌انتخابات‌آزادانیست؟ من‌امیدوارم آقای صالح بتواندباینکار سروصورتی بدهد.

شکایتی هم ازکارخانه تصفیه‌مس غنی‌آباد رسیده که بمقام‌ریاست تقدیم میکنم.

شکایت‌دیگری‌هم‌راجع‌به جمع - آوری‌اسکناسها رسیده که بنده تصور میکنم اگرتوجهی باشخاص بی‌بضاعت بشود بدنخواهد بود و در خاتمه توجه آقای صالح‌رابوقایع زابل‌جلب میکنم و این‌واقعه واقعه کوچکی نیست واگر رسیدگی نشود اینکار باین‌زودی‌خاتمه نخواهدیافت‌وحالاحالاها دنباله‌خواهد یافت

بوشهر توجه نمیشود

آقای سپهبد امیراحمدی گفت : دو مطلب راجع‌است بعرض مجلس برسانم اول اینکه یکی‌ازافی از قم رسیده که عده‌ئی حاقه کشی بخارفته وسلب‌آزادی مردم‌را کرده‌اندکه من عین‌تلگراف را بمقام ریاست تقدیم میکنم

آقایان‌خودشان استحضار دارند که وضع کشور ما همه‌اش روی‌چاقوکشی قرار گرفته

تلگراف دیگرراجع بمردم‌بوشهر است که مردم آنجا سامان سه سال‌است از فقر وبیچارگی گریه وزاری‌میکنند وناله آنها بگوش همه کس رسیده بغیر از هیئت‌دولت. من در ماموریتی که ببوشهر رفتم بچه‌های کوچك از شدت تراخم کسی را نمیتوانستند نگاه کنندمن نمیدانم چرا باظهارات و گرفتاری‌این مردم‌توجه نمی کنند. آقای‌روحی فرمودند بکرمان توجه نمیشود بنده نمیدانم آنجائیکه دولت‌توجه میکند کجاست بهرحال این تلگراف را بمقام ریاست تقدیم میکنم واز آقای وزیر کشور استدعا دارم باین‌کار رسیدگی کندچون جریان بوشهر پرونده‌کاملی‌داردواگر بآن رسیدگی‌شود بد نیست.

ناطق دراین‌موقع قسمتی‌از مطالب یکی‌ازجرایدرا که درباره وضع بوشهر نوشته‌شده بودقرائت کرد وگفت آقای وزیرکشور باز هم تمنی دارم باینکار رسیدگی کنند

ورود در دستور

مجلس‌وارد دستورشد ولایحه حکومت زابل و بلوچستان مطرح‌شد ورئیس گفت : برحسب‌قانون اصلی‌حکومت نظامی ارسال‌این لایحه بکمیسیون احتیاجی نداشت ولی آن‌روز جهتی باعث‌شد که این‌لایحه‌را بکمیسیون فرستادیم‌وحالا گزارش کمیسیون قرائت می‌شود ودیگر حتیاجی بشوردوم‌ندارد وبشور دراره‌آن کافی‌است وسپس بآرای خواهیم گرفت.

دراین‌موقع گزارش کمیسیون‌شماره یك(جنك) مجلس قرائت گردید .

پس‌ازآن کرآقای نقوی‌چون‌مخالفی نبود لایحه برقراری حکومت نظامی در زابل ، بلوچستان رأی گرفتندو تصویب شد .

پس‌از آن نسبت بدوماه مرخصی اضافی آقایان بین‌اسفندیاری و سید کاظم‌جلیلی بامهره رای گرفتند هر دو مرخصی‌تصویب گردید .

دراین‌هنگام طرح قانون‌استقلال شهرداریها مطرح شد.

آقای‌دادگر گفت : از قراری که الان چندنفر از رفقا گفتنداین قانون راکه توزیع‌شده هنوز مطالعه کافی نکرده‌اند وبهتراست بحث و مذاکره دراطراف آن بماند برای جلسه‌آینده تاآقایان بتوانند دراطراف‌آن‌مطالعه کافی بنمایند .

آقای رئیس گفت :اشکالی ندارد ولی آقایان بایستی بدانند که حد اقل مدت‌تشکیل هرجلسه‌سه‌ساعت‌است‌ولی از آن نظرکه آقای دادگر فرمودند که ممکن است بعضی ازآقایان طرح قانون‌استقلال‌شهرداریهارا مطالعه کافی نفرموده‌اندمانعی ندارد که بحث‌درباره آن بجلسه آینده موکول‌گردد.

آقای حق‌نویس گفت :

چون‌اصولا بنده باتشکیل‌هرگونه کمیسیونی‌مخالف‌هستم‌خواستم‌باستحضار مجلس برسانم که‌باین‌وسیله ازعضویت کمیسیون رسیدگی بواقعه ۱۴ آذر استعفاء مینمایم .

رئیس- اشکالی‌ندارد الان۲ نفر عضویت این‌کمیسیون‌رادارند و همان هاباین کار رسیدگی خواهندکرد و گزارش‌کارخودراخواهندداد‌وامیدواریم درآینده هم موجباتی فراهم نشودکه احتیاج‌بتشکیل کمیسیون داشته باشیم.

ساعت ۱۲ وپنج دقیقه‌جلسه ختم وجلسه آینده بساعت ۹ونیم صبح روز دوشنبه‌موکول گردید.

جریان انتخابات

تلگرافهای نمایندگان اداره

قم ۱۰- ساعت یك‌بعد ازظهر روز پنجشنبه اخذآراء خاتمه پذیرفت مجموع‌آراء مأخوذه درحوزه‌های‌شهر وحومه ۲۱۴۱۵ رأی بود و ازصبح روزجمعه‌قرائت‌آراء از طرف شعبات بطورجداگانه بانظارت‌فرماندارشروع وتا غروب ادامه داشت.

درنتیجه از۱۲۰۵۹رای قرائت شده شهرآقای تولیت ۱۰۱۷۹ رای حجة‌الاسلام‌آقای فقیه ۹۳۰رای‌آقای رضوی۵۶۸رای آقای ضیاءبیکدلی ۱۳۵رای وبقیه‌متفرقه بوده‌است‌قرائت آراء حومه‌ازصبح‌امروزشروع‌وادامه دارد .

محلات ۸ - آقایان‌حاج‌میرزا علی‌اکبر آگهی- میرزا رحمن یوسف بیگی- محسن حاج‌آقاآقائی-علی‌خان امیرخانی- حاج‌شیخ علی‌روشن‌فرمان علی‌خان بهرام‌پور - عبدالله امین - هدایت‌الله امیری- حاج شجاع روشن بسمت اعضاء اصلی انجمن انتخاب و شروع‌بکارنمودند

خرم‌آباد ۸- چون‌دردعوت‌قبلی ۱۸ نفرازمدعوین‌حاضر نشده‌بودندبنا- براین طبق‌اطلاع ۱۸ نفراز۷۲ نفر بقیه را انتخاب نموده‌و بلافاصله برای‌بار سوم از ۳۶ نفرمنتخبه‌دعوت‌شده بود امروز مدعوین درفرمانداری حاضر شده‌و نفراز اعضاء انجمن مرکزی و۹ نفر علی‌البدل‌راتعیین نمودند .

سمنان۹- پس‌ازاستخراج‌آراء حوزه انتخابیه سمنان ودامغان انجمن اصلی بهیچوجه حاضرنیست برای‌خاتمه دادن کارجلسه تشکیل‌داه‌وصورت‌مجلس تنظیم و اعتبار نامه‌بنام حائزاکثریت صادرنمایدواکثر اعضای‌انجمن سمنان را ترك کرده اند

اکنون که علا اسباب تعطیل‌و تعویق انتخابات‌فراهم‌شده اهالی از وزارت‌کشور تقاضادارند دستورصادر شود طبق ماده۱۷ آقای فرماندار انجمن‌دیگری تشکیل داده وتنه‌کار- های‌انتخاباتی‌این حوزه را خاتمه‌دهد

کرمانشاه۸- درجلسه شورای شهرستان که‌درفرمانداری‌تشکیل گردید تصمیماتی‌راجع به‌تشکیل‌حوزه‌ها وتعیین اعضاء ونحوه تقسیم و مدت آگهی گرفته‌شد .

محلات - طبق‌آگهی منتشره‌از طرف انجمن‌نظارت انتخابات از روز دوشنبه۱۲ اسفندشروع بتوزیع تعرفه واخذآراء خواهدشد

خوانسار۹ - آقایان جمال شهیدی - علی شجاعی - محمد علی بهمنی -محمودکامرانی-محمدانصاریان ابوالقاسم محسنی-رضاحقیقت-محسن صانعی علی‌عظیمی بعضویت اصلی انجمن انتخاب شده و شروع بکار نمودند .

ضیافت‌در سفارت اتیوپی «حبشه»

آقای (سرکه برهان کبرگری) وزیر مختار کشوراتیوپی‌در ایران‌که اخیرا بتهران‌مراجعت‌نموده عده‌ای‌از آقایان‌وزیران نمایندگان‌مجلسین‌ورجال ومحترمین‌و بعضی از اعضای هیئت‌های سیاسی خارجی مقیم تهران را برای شرکت‌درمجلس‌ضیافت(کوکتیل‌پارتی) که روزشنبه آینده (۱۷ اسفند) در سفارت اتیوپی داده خواهدشد دعوت نموده‌است.

دو میلیون‌ریال وام نکسبه خسارت دیده‌بازارداده‌میشود

بمنظورکمك بکسبه بازارکه از آتش سوزی اخیر خسارت دیده‌اند و محل‌کسب‌آنها بیمه نبوده‌است ،درتعقیب کمیسیونهائی‌که دروزارت اقتصادملی تشکیل شد آقای دکتر نصیری رئیس هیئت مدیره شرکت سهامی بیمه‌ایران موافقت نمودکه مبلغ دو میلیون‌ریال بعنوان وام طویل‌المدت باین قبیل اشخاص از طرف شرکت طبق‌مقررات اعطاشودودستورهای‌لازم‌دراین‌خصوص بادارات‌مربوطه شرکت صادر گردیده است .

تهیه ارز برای محصلین مقیم خارجه مورد موافقت اداره اصل چهارم قرار گرفته است

چون اداره اصل‌چهارم اصولا موافقت‌کرده است که مشکلات ارزی دولت‌را برای پرداخت ارزبمحصلین ایران مقیم‌خارجه رفع نماید بدین‌منظور قراراست روز دوشنبه کمیسیونی دروزارت اقتصاد ملی‌تشکیل‌شده وموضوع را مورد مطالعه و بررسی قرار دهد تا مقدار و طرز پرداخت آن را تعیین نمایند .

نخانه‌رئیس انجمن انتخابات لاهیجان موادمنفجره ریخته‌اند

شب هشتم اسفند در حدود ساعت ۲ ونیم بعداز نصف شب شخص ناشناسی مقداری مواد منفجره که هنوز نوع‌آن معلوم نشده بمنزل آقای سید محمد باقر معصومی رئیس انجمن انتخابات لاهیجان انداخته‌که تلفات جانی‌رخ نداده ولی سبب خرابی قسمتی از ساختمان خانه شده است شدت انفجاربحدی بوده‌که ازچند صد متری باعث نگرانی همسایه‌ها گردیده‌است مرتکب‌شناخته نشده وقضیه تحت رسیدگی‌است.

رؤسای آسایشگاه ها انتخاب و ازامروز مشغول کارشدند

چون وضع‌آسایشگاههای بوعلی وشاه‌آباد متشنج واسباب مزاحمت وزارت بهداری‌رافراهم‌کرده بود آقایان‌دکتر طیب‌زاده برباست‌آسایشگاه بوعلی وآقای‌دکتر دفتری‌برباست آسایشگاه شاه‌آباد انتخاب شده و از امروزمشغول‌کارشدند ومقرر گردیدوسایل‌آسایش‌بیماران‌بستری بنحومطلوب فراهم شود .

توضیح‌وزارت‌کشاورزی راجع بکناره بندی‌ساحل‌ارس

وزارت کشاورزی درمورد خبری که‌چندی‌قبل راجع‌بلزوم‌کناره بندی ساحل چپ‌رودخانه ارس‌درج نمودیم‌چنین توضیح‌میدهد :

عملیات ساختمانی‌ساحل‌ارس قراراست ازطرف سازمان‌برنامه انجام یابد و نظر بعدم‌وجود مصالح‌ساختمانی‌درمحل‌و اشکالات‌کار اعتبارات زیادی برای این‌امرلازم میباشد .

دوازده‌مغازه درپاساژمهران سوخت

دیشب برا باردوم حریقی درپاساژمهران روی داد که دراثر آن ۱۲ باب دکان سوخت و۳ میلیون ریال خسارت واردآمد

احتمال‌میرودکه این حریق نیزعمدی باشد

ساعت‌ده‌وده‌دقیقه کارکنان‌رستوران خیام‌که درزیرزمین پاساژمعقانسی در کوچه مهران واقع است متوجه‌شدند که مغازه‌های‌اطراف وبالای‌رستوران دچارحریق شده است بلافاصله جریان برق پاساژرا قطع کردند وقضیه‌را با تلفن باطلاع‌اداره آتش نشانی‌رسانیدند

چون بروز حریق درمحل مزبور سابقه داشت ازنظر اهمیت مکان تمام نیروی‌آتش‌نشانی ودسته‌های‌احتیاطی مجتمعا حرکت‌کرده طرف کوچه‌مهران رفتند

این بارهم‌مانندحریق‌قبلی تخته‌های چوبی میان‌کوچه مانع‌از عملیات‌اطفاء حریق میگردید ولی مامورین درمدت سه‌دقیقه خودرا بمحل رسانیدندوشروع بخاموش کردن‌آتش نمودند .

درهای‌آهنی داخل‌پاساژ ومغازه های‌طرفین یکلی‌بسته‌ودراثر گرمای‌آتش بکلی‌سرخ شده‌بود .

مامورین بکمك‌تبردرهاراشکستند ووارد پاساژ شدند . از قسمت عقب آتش‌بطبقه فوقانی یك کارخانه کیف سازی ویك‌کارگاه خیاطی‌سرایت کرده بسرعت پیشروی مینمود فورا عده ای از مامورین بادو رشته لوله در طبقه فوقانی مشغول عملیات شده از سرایت حریق بطقبات بالاترجلوگیری کردند یکساعت ونیم‌بعد حریق بکلی‌خاموش شدواز نظراحتیاط دو دستگاه ماشین مجهز تاساعت۲ بعدازنیمه‌شب‌ویکدستگاه تاصبح امروز در محل آتش سوزی باقی ماندند .

آقای شهردارتهران نیز درتمام مدت حریق‌عملیات مامورین‌رانظارت می نمود .

مغازه‌هائی که درداخل‌پاساژدچار حریق گردیده‌است عبارتنداز:

۱- مغازه پارچه‌فروشی کشوری (فروشگاه شماره ۲شرکت قماش) که خسارت زیادی‌دیده ومقداری‌ازاجناس آن نیزسالم مانده‌است ، از جمله سه صندوق‌آهنی مقفل ازمیان‌آتش دراین مغازه بدست‌آمدکه باحضور تیمسار دانشپور معاون شهربانی از طرف مامورین‌آتش‌نشانی بپاسبان‌پاس‌تحویل داده شد .

۲-کفاشی‌عارف.

۳-خیاطی‌سلوك.

۴- خیاطی‌رضاهرمند که‌مقداری از اشیاء آن نیز سالم بدست آمده است .

۵ - سلمانی رضازاده

گذشته‌ازاینهایکی‌ازدرهای‌کافه‌ای که درانتهای پاساژواقع است‌سوخت ولی بداخل آن‌آسیبی‌نرسید.

درطبقه فوقانی نیز کیف سازی حاجی محمودوسالن‌مد زیبا طعمه‌حریق شد وازاین‌دو نیزمقداری‌ازاجناس‌سالم بیرون‌آورده‌شد.

روبهمرفته ۱۲ باب مغازه‌دچار حریق گردیده وکم وبیش سوخته است. گذشته‌ازاینهاچندین صندوق‌خاما اجناس نیز درمیان‌پاساژ بوده که‌غالب آنها از آتش نجات داده‌شده‌است .

بقرار معلوم محل شروع حریق ازکفاشی عارف بوده است اما علت صحیح آن هنوز معلوم نیست‌و اداره آگاهی باین منظور مشغول تحقیقات میباشد

خسارات وارده را نیز بطور دقیق نمیتوان تعیین نمود ولی بطوری که اظهار میشود در حدود۳میلیون ریال اجناس مختلف از بین رفته‌است که قسمت اعظم این مقدار متعلق به تماش فروشی‌کشوری‌میباشد.

مغازه های‌کفش دوزی عارف ، خیاطی‌هنرمند و قماش‌فروشی کشوری بیمه بوده‌اند و خسارات خود را از شرکت بیمه‌دریافت‌خواهندداشت.

بطوریکه از ظواهرامراستنباط میشود این حریق نیز بطور عمد صورت گرفته ودر تحقیقات مقدماتی جبرئیل نامی که در مجاورت پاساژ مزبور قهوه خانه دارد مظنون‌شناخته شده و تحت‌نظرقرار گرفته‌است.

امروز از خیام‌صاحب کافه خیام که‌درپاساژمقانی قرار داردومنهدی ابراهیم سرایدار پاساژ در اداره آگاهی بازجوئی‌شد.

یکی از مالکین محل نیز اظهار میداشت که ما از مدتی قبل انتظار این حریق را داشتیم ومیدانستیم که چنین آتش سوزی بوقوع خواهد پیوست

ضمنا ساعت ۲٫۵ پریشب نیز حریقی در سرای توکل واقع‌درخیابان بوذرجمهری رویداد که علت‌آن‌آتش زیاد قهوه‌خانه نزدیك محل بود ولی توجه پاسبان شماره ۵۹۶ پاس باعث شدکه مامورین بزودی بمحل آتش سوزی رسیده قبل ازاینکه آتش باجناس زیادی که درصحن سرا بود سرایت کند وحریق مدهش دیگری ایجادشود موفق باطفاء‌آن گردیدند.

شرفیابی

آیت‌الله آقای سلطان العلماء زنجانی باتفاق حجة‌الاسلام آقای‌میرزا ابوالحسن ملکی ساعت ۴وتیم بعد ازظهرروز ۵شنبه درکاخ مرمر بحضور ملوکانه شرفیاب شدند

ناصرپیشرویان بستری‌شد

ناصر پیشرویان‌چون‌درضمن تحقیقاتی که‌ازاو بعمل‌می‌آمد اظهارات‌ضدو نقیضی میکرد لذا طبق دستور ستاد آرتش در بیمارستان شماره۱ بستری گردید تاپس ازبهبود کامل ، مجددا ازاو تحقیقات شود.

صدور امتیاز

روزنامه کلبرك بنام آقای مهندس‌محمد اسماعیل بازرگانی صادر شده‌است .

ورزش

ممکن‌است تیم‌اسکی‌لبنان بتهران بیاید

بطوریکه اطلاع حاصل‌شده‌است از طرف فدراسیون اسکی ایران دعوتی از قهرمانان اسکی لبنان‌شده که برای مسابقه با تیم ملی‌اسکی ایران به‌تهران‌بیایند ولی‌هنوزجوابی ازطرف فدراسیون اسکی لبنان مبنی برقبول یاعدم قبول این‌پیشنهادواصل نشده‌است .

نتیجه‌مسابقه اسکواش

مسابقه اسکواش‌باشگاه بانك‌ملی درسال جاری از روز سوم اسفند ماه باشرکت ۱۴ نفر ازبازیکنان بانك آغاز گردیدوسرانجام آقایان‌مختاری- چوبینه ومحمد ابراهیمی بپای فینال رسیده‌اند که‌مسابقات نهائی درنیمه‌دوم اسفندانجام خواهدشد.

کلاس فوتبال تاج

یازدهمین دوره کلاس فوتبال خردسالان وکودکان باشگاه ورزشی تاج ازروز ۳شنبه ۱۳ اسفندماه زیر نظرآقای‌دانائی فرمربی‌فوتبال‌باشگاه تاج‌شروع خواهدشد.

انتصابات

دروزارت دارائی

آقای عباس کشور کفیل اداره مراسلات و بایگانی‌کل وزارت دارائی باحفظ سمت‌فعلی برباست اداره دفتر وزارتی.

آقای اسمعیل روان پی بسمت ناظرمالی اداره‌بندرپهلوی.

بارندگی در شهرستانها

در۲۴ ساعت‌اخیردرشهرستانهای میانه - زنجان-قزوین- بندرشاه - ساری -فیروزکوه - اراك-دورود- اندیمشك - اهواز - قم - کاشان بارندگی ودر بعضی نقاط امروز هم ادامه داشته‌است .

درجه حرارت

روز ۱۳۳۰/۱۲/۹

ساعت۷صبح۲٫۷درجه بالای صفر

یك ساعت بعدازظهر ۱۳٫۶ درجه بالای‌صفر

ساعت۹ بعدازظهر۹٫۳ درجه بالای‌صفر

حداکثر۱۴٫۱+حداقل۶٫۸+

ساعت ۸ونیم باران مختصری بارید نیزساعت۱۹ باران ریزی شروع و متناوبا تقریبا تاساعت ۲۰ ونیم می‌بارید جمعا ۰٫۲ میلیمتر بوده‌است

نرخ ارز و گواهینامه

نرخ ارزو گواهینامه امروزدر بازار از این قرار بود:

دلارتلگرافی	۶۷ریال
گواهینامه دلار	۶۶٫۳۵ «
پوندآزاد	۱۵۸ «
گواهینامه پوند	۱۵۴٫۵۰ «
فرانك سویس آزاد	۱۵٫۴۰ «
فرانك‌سویس‌صادراتی	۱۳ «
فرانك فرانسه هزاری	۱۵۷ «
گواهینامه‌دلارآلمان	۵۴٫۱۵ «
گواهینامه‌روپیه	۱۱٫۳۰ «
روپیه‌آزاد	۱۱ «

برنامه سینماها

ایران و کریستال - پاندورا باشتراك‌جیمس‌میسن‌واواکاردنر.

پارك - طبل‌جنك باشتراك‌استفن مك‌نالی .

دیانا - آهنك فراموش نشدنی باشتراك‌مرل اوبرون‌و ارنل‌وایلد .

رکس‌وهما-فیلم‌ایرانی «خوابهای طلائی» باشتراك‌شهلا-سودابه- مجید محسنی ناطق‌فارسی

مایاك و متروپل - فیلم ناطق فارسی « پریچهر» باشتراك‌بانوپهیا وآقایان بایگان-تابش وخواجوی

تقویم اطلاعات

شنبه ۱۰اسفند	۱۳۳۰
۴جمادی الثانی	۱۳۷۱
۱ مارس	۱۹۵۲

اذان‌صبح ۱۱ ساعت‌و ۱۰ دقیقه

طلوع آفتاب۱۲ ساعت‌و ۴۷ دقیقه

ظهر ۵ساعت‌و۳۶دقیقه

ورودوخروج

ورود

آقای مجید موسوی نماینده‌دوره هندهم ازخوی وماکو دوروزپیش به تهران‌واردشد.

پارتی جدید اتومبیلهای اشکودا وارد شد

شرکت اتوموند خیابان فردوسی کوچه بانکملی.

آ-۱۸۴۸۷

آگهی ابلاغ حکم

بنامبردکان زیر که جایگاهشان فعلا غیرمعلوم است ابلاغ میشود درپیروشکایت کمیسیون ارز وکیفرخواست دادسرای تهران بیرونده اتهامی هریك باطی تشریفات درشعبه ۱٤ دادگاه شهرستان تهران غیابا رسیدگی ودادنامه بمحکومیت هریك بشرح زیر صادرگردیده بدینوسیله ابلاغ میشود تا ازتاریخ نشرسومین آگهی ظرف سه‌ماه اعتراضی دارند مستقیما باین‌دفتر تقدیم والا حکم‌قطعی واجرا خواهد شد.

مدیر دفتر دادگاه جنحه شعبه۱۴ ویژه ارز- تقوی

کلاسه پرونده	اسم وشهرت متهم	شغل	تخلف ارزی	شماره‌حکم	مدت محکومیت وجزای نقدی	محل اقامت سابق
۱٤-۳۲٤	احمد صبح‌چهر	بازرگان	«	٦٥۹	غیابا یکسال‌حبس‌تادیبی و٦٨٠٣٣٠ریال	تهران سه‌دالان ملك
۱٤-۳۲۱	ممتاز کریم	«	«	٦٥٥	« « « و ۳۱۸٤۸ «	« خیابان‌جامی کاشی۱۲۷
۱٤-۳۲۰	جواد پوستچی	«	«	٦٥٦	« « « و ۱۱٦۳۸۲ «	« سرای حاج حسن
۱٤-۳۱۹	ولی آردم	«	«	٦٦۱	« « « و ۱۹٥۱۸٤ «	« سرای شکوئی
۱٤-۳۱۸	یعقوب همدانی	«	«	٦٥۸	« « « و ٥٥۲۹۸ «	« خیابان سعدی
۱٤-۳۱۷	آقاجان کرندیان	«	«	٦٦۲	« « « و۲۱۱٤٤٦٦ «	« سبزه‌میدان
۱٤-۳۳	حاج محمدعلی‌ماهر	«	«	٥۷٦	« « « و۹۷۳٥۰۸۰ «	« سرای امیر
۱٤-۳۷	فردوس فریژام	«	«	٦۰۲	« « « و ۸۰٤٤ «	« خیابان‌کاخ کاشی۷٤
۱٤-۲۹	محمد جعفر علی‌آبادی	«	«	٦۰۱	« « « و۳۰۲٤۹۸۸ «	« سرای امیر
۱٤-۲۸	نورالله زیولانی	«	«	٦۰۳	« « « و ٥۷۷۹۳٤ «	« سرای رضوان
۱٤-٦۹٥	عبدالعلی دریاورزی	«	«	٥٥٦	« « « و ۱۱۳۲۷٤ «	میناب بندرعباس
۱٤-٦۰۸	الیس یخاش	«	«	٦۰۷	« « « و٤۸۹۲۰٦ «	تهران‌خیابان‌برق
۱٥-۱٤	اسحق معطر	«	«	٥۷۹	حضورا یکسال « و ٦۸٥۱۸۸ «	آبادان مغازه‌ستاره‌آبی

آ-۱۸۳٤۰ — ۳-۳ — **مدیر دفتر دادگاه جنحه شعبه ۱۴ ویژه ارز - تقوی**

چرخهای عجیب نمره ۴،

چرا دوچرخه هرکولس با بهترین وضعی بایران میرسد

طریقه بسته‌بندی مخصوص هرکولس که درنتیجه ۳۰ سال مطالعه بسته‌بندی برای کشورهای خارج بوجود آمده این موضوع را تضمین میکند قسمتهای مختلف آن بحکامل پیچیده شده وبدقت مخصوصی درصندوقهای محکم جای داده میشود و بدین جهت درموقع رسیدن بمقصد صحیح وسالم میباشند

بهترین دوچرخه ساخت امروز

متخصصان بسته‌بندی هرکولس

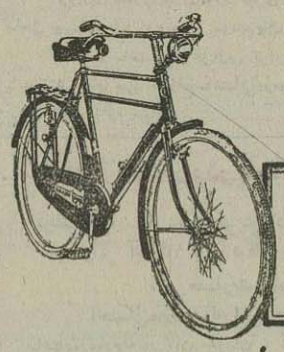

هرکولس

Hercules

THE HERCULES CYCLE & MOTOR COMPANY LTD. BIRMINGHAM ENGLAND.

از کلیه فروشندگان معتبر ابتیاع فرمائید

آ-۱۸۵۰۹

وقتی موتورسیکلت بی.اس.ا BSA را سوار شوید مورد تحسین فوق العاده‌ای خواهید بود

با داشتن موتورسیکلت B.S.A. افتخار خواهید نمود. تمام رفقایان مشتاق موتورسیکلت شما را خواهند پسندید. میتوانید با سرعت زیاد برانید. موتورسیکلت B.S.A. در دنیا شهرت بسزائی دارد برای اینکه سریع و قابل اعتماد است. نظر بقدرت فوق العاده ونیرومندی موتور این موتورسیکلتها در تمام مسابقه‌ها گوی سبقت را از رقیبان برده‌اند.

حالا وقتی است که شما یک موتورسیکلت BSA بی.اس.ا داشته باشید.

نماینده انحصاری درایران حاج محمد توکلی پور
بوذرجمهری مقابل مسجدشاه - تهران

آ-۱۸٤۷۱

کلیم

برای تغذیه کودکان توصیه شده است

کلیم غذای ایده‌آلی کودکان است همیشه خالص وسالم وغذائیت آن همواره یکسان است. کلیم حاوی کلیه مواد ضروری برای اینکه کودکان سالم وتندرست رشد کنند میباشد بعلاوه کلیم سهل الهضم است وازنیروحافظ سلامتی است وازبهره بالاتر کلیم قابل اطمینان بوده وبهمین جهت مادران برتری آنرا تصدیق مینمایند

1. کلیم خالص وسالم است
2. کلیم احتیاج به یخچال ندارد
3. مرغوبیت کلیم همیشه یکسان است
4. کلیم عامل اصلی رشد کودکان است
5. کلیم قدرت مخصوص بغذای شما میبخشد
6. کلیم برای تغذیه اطفال توصیه شده است
7. کلیم درقوطی های مخصوص همیشه سالم بدست شما میرسد
8. کلیم تحت مراقبتهای دقیق علمی تهیه شده است

Copr. 1950 Borden Co. Internat'l Copr. Reserved

KLIM pure safe MILK

کلیم در سراسر جهان محبوب است

آ-۱۸۱٥٤ — -۱-

انرژیتیک: سرور ونشاط بی اندازه‌ای در اطفال شما بوجود میآورد.

انرژیتیک دارای ویتامینهائیست که نیرو ونشاط هرخانواده را تامین مینماید

مرکز پخش: اسلامبول پاساژ مرکزی مغازه. **معین**

آ-۱۸٤۸٥

آ-۱۸٥۰٥

PHILCO

Famous for Quality the World Over

مشتریان محترم ایران فیلکو توجه فرمایند

PHILCO RADIOPHONOGRAPHS
MODELS
3472-3472L-3454

بنا به وعده‌ای که بمشتریان محترم خود داده بودیم پارتی جدید

بهترین رادیو گرامافون مبله فیلکو

سه مدل مختلف

مجهز به آخرین سیستم گرامافون اتوماتیک ۴۵ دقیقه فیلکو که با سه دور مختلف میزان میگردد وارد گردید

از حیث قشنگی و دوام و ظرافت صدا بی نظیر است

برای مشاهده به فروشگاه ایران فیلکو مراجعه فرمائید

آ-۱۷۷۰۹ — ٥-٤

آگهی فروش قندو شکر

شرکت سهامی کارخانجات قندایران مقداری قند ازمحصول کارخانه قند کهریزك ومقداری شکراز محصول کارخانه های قند شازند آبکوه و مرودشت تحویل انبارکارخانه‌های مزبوربفروش میرساندخریداران میتوانند برای کسب اطلاع ازشرایط ونرخ فروش بمحل‌شرکت واقع درخیابان شاه رضاجنب میدان فردوسی مراجعه نمایند چنانچه کلیه شرایط از طرف هریك ازخریداران رعایت نشودشرکت به پیشنهاد آن ترتیب اثر نخواهد داد وحد اقل حق تقدی جهت آنان قائل نخواهد شد.

آ- ۱۸٤٥۸ — ۲-۲

فروش چای سازمان برنامه

شرکت سهامی چای سازمان برنامه بمنظور ایجاد رقابت بین تولید کنندگان چای محصول چای مرغوب خودرا طبق معمول سایر کشور های چای‌خیز دنیا دراول وپانزدهم هر ماه از طریق حراج بفروش میرساند حراج آینده ساعت۹ صبح‌روز ٥شنبه ۱٥ اسفند درمحل شرکت (خیابان یوسف‌آباد کوچه امیری) خواهدبود.

شرکت سهامی چای سازمان برنامه

آ-۱۸٤۳٦ — ٦-۲

هم دستی وهم‌پائی آخرین مدل چرخهای‌خیاطی برای فروشگاه صادقی رسیده‌است برای ملاحظه وخرید

بفروشگاه صادقی خیابان بوذرجمهری جنب مسجدشاه‌مراجعه فرمائید.

آ-۱۸٤۷۹

سی وهشت وکیل جدید

بقیه ازصفحه اول

آقایان : دکترحسین فاخر ـ محمد ذوالفقاری ـ ناصرذوالفقاری ـ محمد حسن امیرافشار ـ شمس قنات آبادی ـ کهبد ـ دکتر فلسفی ـ محسن افشار صادقی ـ رفیع ـ سید باقر جلالی موسوی ـ محمدعلی دادور ـ مجید موسوی ـ اصغر پارسا ـ فضلعلی هدی ـ حمیدیه ـ ساعدافشار ـ بهائی ـ حاج سیدجوادی ـ فرامرزی ـ منصف ـ نبوی ـ حسین مکی ـ آیت‌الله کاشانی ـ دکتر شایگان ـ مهندس حسیبی ـ حائری‌زاده ـ دکتربقائی ـ نریمان ـ زیرک‌زاده ـ دکترفاطمی ـ راشد ـ مشار ـ زهری ـ وکیل‌پور ـ ذکائی ـ مهندس‌غروی ـ خسروقشقائی.

در نتیجه اختتام انتخابات نقاط مزبور سی‌وشش نماینده تاکنون تعیین شده‌اند.

۲ـ نقاطی که اخذرای درجریان است :

قم ـ (که پریروزآخرین‌روز اخذ رای بود) ـ کرمان (که‌غروب‌روزچهار شنبه‌اخذ رای‌تمام شد) ـ اهر وبجنورد که کماکان رای گرفته‌میشود)

۳ـ نقاطی که قرائت آراء در جریان است :

سمنان ـ تبریز ـ بندرپهلوی و مهاباد.

دومین پرسش مخبرما این بودکه باشروع انتخابات در خوزستان وضع حکومت نظامی‌چه خواهد شد بعلاوه تصور نمی‌کنیدکه اگرحکومت نظامی ملغی‌شود وقایع نامطلوب درآن‌استان روی بدهد ؟

وزیر کشور در جواب گفت :

البته‌تاموقع مناسب نباشدحکومت نظامی درخوزستان ملغی نخواهدشدوتا حکومت نظامی درآنجاست بدیهی‌است که‌انتخابات شروع نخواهد گردید. اما دربعضی ازنقاط خوزستان‌که حکومت نظامی وجودندارد مشغول‌رفع نواقص کارهستیم‌تابه‌محض اینکه وسایل‌فراهم گردید انتخابات‌آن‌نقاط شروع شود.

درباره‌اینکه آیاقبل‌ازشروع انتخابات مامورین دولتی این استان مثل سایر نقاط تعویض میگردند یانه آقای وزیر کشور اظهار کرد:

مطابق تصویبنامه هیئت وزیران که قبل ازتصدی‌اینجانب صادر گردیده ودرکلیه نقاط بموقع‌اجرا گذاشته شده تصورمیکنم مقتضی‌خواهد بودکه‌در خوزستان بهمان‌شکل‌عمل‌شود.

دراینجا سئوال شد: ممکن‌است در ضمن‌قرعه‌کشی کسانی انتخاب‌شوندکه‌در موقع فعالیت‌شرکت‌سابق‌درخوزستان‌مشغول کار بوده‌اند‌درحالیکه‌دولت‌درموقع خلع‌ید این‌قبیل مامورین را بسایر نقاط کشور فرستاد باتوجه باین‌نکته چه‌فکری برای اینکار کرده‌اید ؟

آقای اللهیارصالح جواب‌داد:

اولا ممکن‌است اسم کسانی در قرعه‌کشی گذاشته‌شود که‌ازمورین‌سابق نباشندودرثانی اکنون دیگر آن‌موقع حساس گذشته ومنظور دولت درمورد خلع‌ید انجام‌شده‌است بنابراین تصور میکنم دنگرجای‌تامل باقی نباشد.

سپس آقای وزیر کشور درجواب اینکه آیا ازدونفر بازرسانی که‌برابل رفته‌اندتاکنون گزارش‌رسمی‌رسیده‌است یانه اظهارداشت:

خیرهنوز گزارش رسمی آنسان بتهران نرسیده‌است.

درپایان مصاحبه راجع باین که آیابازرسان قضائی‌بتهران فراخوانده میشوند یانه آقای صالح گفت:

راجع ببازرسان قضائی‌قبلادستور داده‌شده‌بود که گزارشهای آن هابنخست وزیری‌داده شود وازطرف آقای‌نخست وزیر نیز باین‌گزارشات‌جواب داده می‌شد ولی‌پس‌ازانتصاب این جانب بهمه بازرسان دستور داده‌شده‌که‌گزارشات خودرا فقط بوزارت‌کشور بفرستند و جواب بگیرند ودرهریك از نقاط نیز که کاراانتخابات خاتمه یافت فورا بازرسان بمرکز مراجعت نمایند.

آگهی انتخاباتی کلیمیان ایران

نظر باینکه کشور ایران یکی‌از حساسترین ادوار تاریخی خودراطی می‌کند ولازم است‌که هم‌میهنان عزیزبیشتر ازهر وقت اتفاق واتحاد خودرا تحکیم نموده درراه پیشرفت امورکشور فعالیت نمایندکلیمیان ایران واجب دانستندکه نمایندگی خود را بشخصی بسپارندکه لیاقت کافی برای تشریك مساعی بارهبران ملت‌برای پیشرفت اموررا داشته‌باشند لذاازآنجائی که‌در طی‌سال‌های متمادی آقای‌دکتر عنایت‌الله منتخب پیوسته استعداد وشایستگی ووطن‌پرستی‌ونوع‌پروری‌کافی‌ازخودنشان داده‌اندجمعی‌از خیرخواهان‌ازایشان تقاضا کرده‌اندکه عهده‌دار این وظیفه‌مقدس‌ملی کردندبنابراین‌امضاءکنندگان زیر بعموم همکیشان محترم توصیه می نمائیم‌که برای مصالح‌کشور درموقع اخذآراء به‌ایشان رای بدهند.

حاج‌شموئیل‌حی ـ حاج رحیم هارونیان ـ میرزا آقا القانایان ـ نور افشان ـ اسحق حکیم ـ نور الله مطالی ـ ابراهیم یاشار ـ دکتراختر زاد ـ برادران حلیمی ـ یوسف سوفر ـ مظفرمسنن ـ بروخیم ـ برادران نظریان ـ ارسطوزاده اسحق‌مطلوب ـ حبیب‌الله‌کهن ـ تیشبی ـ ملمد ـ رحیم طور نیکخواه وقریب ۴۰۰ امضاءدیگرازمحترمین وتجارومدیران داروخانه ها وبنگاه های داروئی و غیره

آ ـ ۱۸۵۱۲

آگهی مناقصه

کارخانه چیت سازی تهران استخوان بندی فلزی پایه ها وسقف ـ پوشش سقف تالاربافندگی‌کارخانه چیت سازی تهران بسطح‌تقریبی ۱۳ هزار مترمربع را ازطریق مناقصه خریداری مینماید.

ازنمایندگان رسمی‌کارخانجات فولاد سازی دعوت میشود که برای خرید اسناد مناقصه ازتاریخ انتشاراین آگهی تا ۲۹ اسفند ماه ۱۳۳۰ بدفتر کارخانه چیت سازی تهران واقع درخیابان سیلومراجعه نمایند.

کارخانه چیت سازی تهران

آ ـ ۱۸۲۱۰ ۲ـ۳

آگهی مناقصه شماره ۲۳

شرکت سهامی نساجی ایران تعداد ۱۲ عددفنتیل ازخارجه طبق‌نقشه ومشخصات موجود از طریق مناقصه خریداری مینماید : پیشنهادات‌تا آخر وقت اداری روز شانزدهم فروردین ۱۳۳۱ قبول و شرایط و مشخصات مربوطه ازدفتر شرکت واقع در خیابان سعدی کاشی شماره ۴۵۱ براجعه کنندگان تسلیم می‌شود.

شرکت سهامی نساجی ایران

آ ـ ۱۷۹۴۲ ۲ـ۳

تجدید آگهی مناقصه

پیرو آگهی مناقصه شماره ۷۸۷۴ـ۲۳ـ۱۰ـ۳۰ بنگاه شیمیائی یکدستگاه خشك‌کن مورد نیاز خودرا به مناقصه خریداری‌می نماید. پیشنهاد دهندگان بادریافت شرائط ازدفتر بنگاه واقع درخیابان‌فردوسی کوچه بانك پیشنهادات خودرا تاآخر وقت‌اداری روز۴شنبه ۱۴ اسفندماه ۳۰ بدفتر بنگاه تسلیم دارند پیشنهادات رسیده در ساعت ۱۰ صبح روز ۵ شنبه ۱۵ اسفندماه ۳۰ باز وقرائت خواهدشد.

آ ـ ۱۸۱۶۷ ۲ـ۲ **بنگاه شیمیائی**

اهالی محترم نجف آباد

فریدن ـ کرون ـ عربستان

جناب آقای‌سیدحسین‌مدرس که بارها لیاقت وشایستگی خودرا‌بثبوت‌رسانیده ازهرحیث شایسته مقام‌وکالت‌اند.

از طرف جمعیت اسلامی نجف آباد حاجی آقا حسین فریشی ـ حاجی غلامحسین‌مؤیدی

آ ـ ۱۸۵۱۰

آ ـ ۱۸۲۷۵ ۲ـ۱

یك‌دختر گمشده

یك‌دختربچه ۴ ساله بنام‌فلورادارای چشمان درشت مشکی بالباس کرکی چهارخانه وموهای کوتاه مشکی در خیابان آمل‌جلوی حمام حجازی گمشده ازیابنده تقاضامیشود محض رضای‌خدا بمادر وفامیل او رحم‌کرده به نشانی لاله‌زار جنب تاتر فرهنك دوزندگی نیك‌فر مراجعه‌فرموده ودوهزارتومان مژدگانی دریافت دارند.

آ ـ ۱۸۴۵۴

خرمن کوب

تجارتخانه خلیل ایران‌زادخیابان سعدی شماره ۴۴۷ تلفن ۴۴۷۰۶ تلگرافی ایران‌زاد

آ ـ ۱۸۴۸۳

آ ـ ۱۸۵۱۸

آ ـ ۱۶۵۵۸ ۹ـ۱۰

بهای اشتراك

تهران و شهرستانها

	سالیانه	۶ ماهه	۳ ماهه
	۴۰۰	۲۱۰	۱۱۰
خارجه:	۶۰۰	۳۶۰	

بهای آگهی های‌صفحات‌داخلی سطری ۱۰ ریال

جای اداره خیابان‌خیام

عنوان تلگرافی ، تهران اطلاعات

تلفن‌اداره ۳۴۶۷۷ ـ ۳۵۵۷۹

منزل مدیر ۳۴۷۳۴

صاحب‌امتیاز: مدیرمسئول: عباس مسعودی
سردبیر: محمدعلی مسعودی

در پاسخ اعلان مورخه سوم‌اسفند اطلاعات شماره ۷۷۴۹ هیئت‌عامله جمعیت‌خمسه باطلاع عموم میرساند انتخابات دوره ۱۷ مجلس شورای ملی زنجان وخمسه بانهایت آرامش تحت‌نظر بازرسان اعزامی ازمرکز وآنجمن نظارت انتخابات مطابق قانون شروع و بدون‌کمترین حادثه سوئی خاتمه یافت‌ووکلاء حقیقی شهرستان خمسه انتخاب ومعرفی‌شدند.

ضمنا باطلاع عموم‌میرساندکه درتهران تشکیلاتی بنام‌جمعیت خمسه‌وجود خارجی‌ندارد که هیئت عامله داشته باشد کلیه آقایان و یاکسانیکه چندی قبل‌تشکیل جمعیت خمسه را داده وعضوآن بودند نظربشاهده اغراض‌خصوصی ومنافع‌شخصی نتاوه‌گیری نموده واکثریت اعضاء مؤثرهیئت عامله نیزاستعفا داده وفعلا بجز عده انگشت شمار کسی عضو جمعیت خمسه ویا هیئت عامله آن‌نیست

از طرف عده کثیری از اهالی شهرستان خمسه مقیم تهران

آ ـ ۱۸۴۷۴ **ابوالفضل ارشدی**

اظهار تشکر

بدین‌وسیله تشکرات قلبی خودرا نسبت بجناب آقای آبتین معاون محترم وجناب آقای ساوبز ریاست‌کمیسیون تخلف‌نامه های کل‌کمرك که‌در ایام‌کسالت اینجانب از هرگونه کمك و مساعدت مالی دریغ نفرموده‌اند تقدیم میدارد.

کارمند بازینی کل گمرك ـ ایوب قهرمان زاده

آ ـ ۱۸۴۹۱

کرم برای رفع جوش ـ لك کك ومك صورت

داروخانه طور خیابان لاله‌زار

آ ـ ۱۸۴۷۸

بازرگان

در ایام عید هدیه‌ای بهتر و مناسب تر از یکدستگاه ساعت دقیق ـ ظریف و محکم نیست برای خرید جزئی و کلی مدل های جدیدساعتهای‌سویسی هارو وبولا

به‌فروشگاه‌تجارتخانه بازرگان‌خیابان لاله‌زار تلفن ۳۳۸۸۱ ۴۶۵۰۴ مراجعه‌فرمائید.

آ ـ ۱۸۴۷۵

باطری اوتولایت

بهترین رفیق‌شما درمسافرت‌های‌دوراست

Auto-Lite

باطری‌اتولایت‌سلطان‌باطری‌های‌اتومبیل

Auto-Lite

نماینده انحصاری شرکت سهامی

اتونور باغشاه تلفن ۸۷۸۷ـ۲

آ ـ ۱۸۴۴۸

بذرچمن فرنگی وارد شد

سه‌راه‌شاه گل‌فروشی سیدعلی‌اکبر خضورائی

آ ـ ۱۸۵۰۸ ۱ـ۵

تومانی سه شاهی ـ بنگاه پرویز

درمقابل‌مبیع‌های معتبر شاه رضانرسیده به‌پیچ شمیران تلفن ۳۱۸۹۱

آ ـ ۱۸۲۱۹ ۲ـ۲

عشقبازی شاهانه

عشقبازی های جنون‌آمیز و شهوترانیهای بی‌بند وبارلوی پانزدهم عملیات وحشت‌انگیز جادوگر عجیبی که تخت وتاج هشتصد ساله پادشاهان فرانسه را واژگون ساخت همه در جزوه ۱۶ داستان ژوزف بالساموصبح دوشنبه از روزنامه فروشها بقیمت ۴ ریال ابتیاع فرمائید. خلاصه‌ای‌باول جزوه اضافه شده است‌که خواننده را از جزوات قبلی بی‌نیاز میکند.

آ ـ ۱۸۵۲۵ ۱ـ۲

حوادث مهم

که مورد استقبال بی‌نظیرکلیه‌طبقات کشور و خارج‌کشور قرار گرفت مجله‌ایست بدو زبان عربی وفارسی مصور و با قطع بزرك‌که‌علاوه بر موضوعات سیاسی ، ادبی ، علمی ، طبی ، دینی ، تاریخی ترجمه وانشاء و قواعد زبان عربی‌وفارسی را میاموزاند.

تکشماره اول (چون یکهفته از انتشار آن میگذرد) ده ریال ولی اشتراك همان هفتاد ریال است وشماره‌دوم فقط برای‌اشخاص و نمایندگانی فرستاده میشودکه تا پانزدهم اسفند (که موعد انتشارآن است) حساب‌خود را تصفیه نموده باشند.

دروازه شمیران ـ دارالعلوم‌العربیه ـ تلگرافی : دارالعلوم

آ ـ ۱۸۲۲۱ ۳ـ۳

ترکها یك ایرانی را اعدام میکنند

در این روزها محاکمه یك ایرانی‌که در شهر اسلامبول درترکیه جریان دارد توجه تمام دنیا را بخود جلب‌کرده است.

ایرانی فوق نامزد خود راکه تبعه ترکیه بوده است بعلت اینکه با دیگری رابطه داشته روزروشن در وسط شهراستانبول بوسیله ۱۴ ضربه کارد از پای در آورد. عکس جوان ایرانی و نامزد مقتوله او و جریان این محاکمه مهیج دوشنبه در ترقی

آ ـ ۱۸۵۲۷ ۱ـ۲

کسوف کامل خورشید امپراطوری صغیر

در افق خاور میانه «نقل از تقویم حاجی‌بابا»

عصر دوشنبه و صبح سه‌شنبه حاجی بابا را فراموش نکنید

آ ـ ۱۸۵۵۱ ۱ـ۲

آقایان‌اطباء محترم

مرهم نفورین (روش)

ONGUENT DE THEPHORINEROCHE»

داروی موثرضد خارشهائیکه درنتیجه آلرژی تولد می‌شود حتی د موارد مزمن آن ـ در درمانیت غذائی‌ـ ودارو‌ئی ـ اگزما ـ اورتیکروگزیدگی‌حشرات‌استعمال‌میشود

آ ـ ۱۸۲۰۵ ۲ـ۳

گرگرمبلی وپرده‌ای بی‌نظیر ـ پرتو ـ خیابان نادری

آ ـ ۱۸۲۲۵ ۲ـ۱۵

کارت تبریك ـ ویزیت وعروسی

خوب و حسابی فقط مخصوص بنگاه بنفشه آخر امیریه است بیجهت جای دیگر نروید ؟

آ ـ ۱۸۱۹۲ ۲ـ۳

آگهی استخدام

شرکت سهامی کل احتیاج بچندنفر بانو یادوشیزه باسواد برای کار لابراتواری‌احتیاج دارد مراجعین میتوانند روزها از ساعت ۱۱ صبح تایك بعدازظهر بمحل شرکت واقع درچهارراه حسن‌آباد جنب داروخانه‌خورشید مراجعه کنند.

آ ـ ۱۸۱۷۲ ۲ـ۲ **شرکت سهامی گل**

TRADE **ZEPHROL** MARK

زفرل

شربت سینه

کارخانه‌ام‌ب

نایاب‌شده

بود وارد شد

باوجودترقی

نرخ‌ارز بهمان

بهاء سابق‌هر

شیشه ۲۵ ریال

بمصرف کننده فروخته میشود

تجارتخانه ضیائیان

خیابان ناصرخسرو ـ تلفن ۲۴۵۶۲

آ ـ ۱۷۳۴۶ ۵ـ۵

اپارتمان فروشی در جبهه شاه‌رضا

با خانه‌های شهری‌هم معاوضه میشودقیمت ۱۲۰ هزارتومان مراجعه فرمائید به بنگاه پرویز شاه‌رضا پیچ‌شمیران تلفن ۳۱۸۹۱

آ ـ ۱۸۲۱۸ ۲ـ۲

اطلاعات

امروز نمایندگان اصناف تهران

در مجلس سنا اجتماع نموده بودند تاشکایات خودرا نسبت باجحافات مالیاتی ابراز دارند

رئیس مجلس سنا چهار نفر از سناتورها را مامور استماع تقاضاهای آنان نمود

قرارشد کمیسیونی مرکب از نمایندگان سنا و دولت و اصناف روز دوشنبه تشکیل شود

ساعت ده صبح امروز نمایندگان نودو دوصنف از اصناف تهران برای شکایت ازعدم اجرای قانونی که مدتی قبل وضع شده و اختیارتعیین مالیات‌را بعهده نمایندگان‌خود اصناف واگذار نموده بطور دسته‌جمعی بمجلس سنا رفته وتقاضای ملاقات با آقای رئیس مجلس‌را کردند.

چون جلسه‌علنی تشکیل‌بود و آقای‌تقی‌زاده جلسه‌را اداره می نمود لذا چهار نفر آقایان‌دکترملك‌زاده‌نائب رئیس، فروزانفر، نیکپور و عباس مسعودی ازطرف ایشان انتخاب شدند تابتقاضای نمایندگان اصناف رسیدگی بعمل‌آورند

ساعت ۱۰ و سه ربع آقایان نمایندگان اصناف در اطاق هیئت رئیسه‌سنا گردآمدندوصحبت آغازشد.

ابتدا آقای سیدعلاءالدین نقوی گفت:این آقایان که ملاحظه می کنید هریك نماینده یك صنف است که‌جمع آنها نودودوصنف‌میشود. ماهمیشه‌چنان گرفتار مشکلات مالیاتی بوده‌وهستیم که واقعا روح مارا این‌مشکلات‌خسته کرده است ودولت هم ابدا بتقاضا‌های حقه ما توجه نمیکند.

ما چندین بار بتمام مقامات و وزارت دارائی شکایت کرده‌ایم ولی اصلا توجهی نشده‌است لذا امروز به مجلس سنا آمده‌ایم تا شکایت خودرا مطرح کنیم‌و آقایان رسیدگی کنند و ببینند‌حق‌میگوئیم‌یا ناحق.

آقای حاجی مرتضی آقائی‌اظهار کرد: ما بهیچوجه تقاضائی‌جز اجرای قانون نداریم‌چندی پیش‌قبل‌از انتخابات به‌آقای نخست وزیر شکایت کردیم و ایشان به‌آقای‌فروزان دستوررسیدگی دادند وچون معلوم شد حق با ماست آقای‌کفیل وزارت دارائی قبول‌کرد که‌تعیین‌مالیات بعهده‌نمایندگان‌اصناف طبق قانون واگذارشود متاسفانه‌حالا بهیچوجه‌زیر بار آن‌تصمیمات نمیروند و مزاحمت ،کسبه و اصناف را فراهم آورده‌اند.

آقای مهدی‌کاشانی ضمن شرح مفصلی گفت: اصناف یکی از طبقات زحمتکش‌جامعه هستند ازآنجا که‌فشار وتعدیات زیادی‌باصناف میشدما آمدیم ونشستیم وتصمیم گرفتیم که‌با دولتهای وقت‌تماس بگیریم که‌قانونی بگذرانند وتعیین‌مالیات‌را بعهده خود اصناف بگذارند تا هم ما راحت

طبق قانونی که ازتصویب‌مجلس شورای ملی گذشت بیست وپنجهزار پرونده دراختیار نمایندگان اصناف گذاشته‌شد وآنها ظرف دو ماه نسبت بدوهزار و ششصد پرونده رای قطعی خودرا دادند ومالیات‌صاحبان‌پرونده بدین‌ترتیب تعیین‌شد.

اما آنهائی که از سوء جریانات همیشه استفاده میبرند وقتی دیدند اگرجریان مالیات‌اصناف بهمین‌ترتیب پیش‌برود منافع‌شخصی آنها‌قطع‌میگردد دست یاخلال‌زدند و چوب لای چرخ گذاشته و گفتندقانونی که تصویب‌شده ناقص‌است وباید اصلاح شود. ما از آقایان سناتورها تقاضا می کنیم که‌باین مصیبت بزرك رسیدگی کرده و تکلیف مارا معلوم نمایند.

سپس‌آقای خادم اظهار داشت:

ما مدتها تحصل مشکلات را کرده‌ایم وسلسله مراتب اداری راهم طی نموده‌ایم ولی‌کسی توجه نکرده است و چون دیدیم هرچه میگویند وعده ووعید پوچ‌است امروز باین‌جا پناه آورده‌ایم و تقاضای رسیدگی عاجل بتقاضای‌حقه‌وقانونی خودداریم.

آقای مصطفوی گفت:

قانونی را که مجلس گذرانیده آقای فروزان میخواهد تفسیر کند در حالیکه تفسیر قانون ازوظایف مجلس شورایملی است.در وزارت دارائی عده‌ای هستند که حسن‌نیت دارند ولی بعضی‌هم‌مانع‌ازحسن جریان کارمیشوند.

دراین‌وقت آقای‌فرنام‌اظهار کرد:

همین اصناف بودند که بعد از شهریور ۲۰ شاه‌دوستی ووطن‌پرستی خودرا ثابت کردند و امروز هم که این همه فشار اقتصادی و بدبختی گریبانگیر ماست اگر آقایان بحقوق ماتوجه‌نکنند ماکه در اجتماع هستیم می‌بینیم که کمونیسم تقویت خواهد شد زیرامردم همه‌ناراضی شده‌اند.

آقای صبوحی گفت: در سال ۲۵ و ۲۶ وزارت دارائی تنها یکمیلیون وهشتصد هزار تومان گرفته درحالیکه دو میلیون تومان خرج کرده‌اند وجز اینکه عده‌ای را بدروغگوئی‌وارتشاء تشویق کرده اند هیچ نتیجه‌ای نگرفته‌اند.

امروز کسی را توقیف کرده‌اندبه اتهام اینکه پرونده های مالیاتی او کم شده است .در حالیکه‌اگرپرونده کم شد اول باید آن‌کارمند دزد را توقیف‌کرد بعدصاحب پرونده‌را. بهر حال امروز یا دولت سرگرم دیگری است و بما توجه ندارد ویا اینکه عمدا میخواهند مردم را به انقلاب سوق بدهند.

• • •

این بود خلاصه‌ای از اظهارات مفصل چندتن از نمایندگان اصناف که در این موقع فرصت صحبت با آقای دکترملك‌زاده داده‌شد و ایشان چنین گفت:

باحترام اینکه آقایان تشریف آورده‌اند بااینکه جلسه رسمی‌است و سنا داشتیم ما انتخاب شدیم تا اینجا بیائیم و بیانات آقایان‌را بشنویم‌البته دراین موردهرچه که حق وقانون که هردوبرای ما محترم است گفته عمل خواهیم کرد.

حق منکی بدیانت و اخلاق‌است وقانون‌متکی بشروطیت میباشد.من‌میدانم که اصناف‌چه سهم بزرگی درایجاد مشروطیت داشته‌اند .زیرا آنهااز ایتداقیام کردندوازپانشستند تاحکومت ملی‌را ایجاد نمودند.

بنابر این هم من و هم شما باید قانون را محترم بشناسیم. اگریك روزی دولتی پیدا شود که بفهمدشخص نباید حکومت کند بلکه قانون باید حکومت کند تمام این فسادها از بین خواهد رفت.

از آقایان خواهش می کنم‌مطالبی راکه دارید مرقوم بفرمائید و ما هم از مجلس سنا تقاضامی کنیم که کمیسیونی که مناسب برای‌رسیدگی باین‌کاراست تشکیل شود وبعد چند نفر هم آقایان نماینده تعیین‌کنند و دولت هم‌نماینده ای تعیین می کند و من قول میدهم که مطابق حق و عدالت دراین کمیسیون تصمیم‌متخذی گرفته‌خواهدشد.

این را هم اضافه می کنم که در این مدت روی روشهای افراط و تفریطی‌قوانینی گذشته که مناسب با اوضاع نیست مجلس سنا میخواهد تا مجلس‌شورایملی آینده تعیین میشود در این قوانین تجدید نظرکند و آن ها را اصلاح نماید .. بنابراین‌اگرآقایان درقوانین مربوط بصنف خودتان‌نواقصی دیده‌اید با متخصصین‌شورکنیدونواقص آنرا معلوم سازید وبمابگوئید تامطابق حق‌وعدالت‌تکمیل‌شود.

بعد آقای عباس مسعودی نیز نظریات آقای دکترملك‌زاده راتایید نموده وگفت‌آقایان اصناف زودترسه نفرنماینده خودرا انتخاب نموده‌معرفی کنندتابانمایندگانی که‌ازصامعین‌خواهند شد باین‌موضوع رسیدگی کنند ومسلما پس‌ازتحقیق وتفحص که ازوظائف‌سنا است‌وخواستن نظریه وزارت دارائی ترتیبی که قانون اجازه داده‌است‌داده خواهدشد وامیدواریم‌رفع مزاحمت آقایان اصناف که طبقه شریف وعزیز کشورهستند بشود وبنابراین بهتراست جلسه راختم کنیم وماهم بمجلس سنا برویم.

آقای فرنام گفت یك‌مسئله دیگر هست که بایدبدان بیزتوجه شودوآن این‌است که درچندشب اخیرچند نقطه بازاررا سارقین زده‌اند وما تامین نداریم باید سریعا برای حفظ امنیت مردم‌فکری بشودودراین خصوص نیز چندنفردیگرتذکراتی‌دادند.

آقای‌علاءالدین نقوی گفت:

ما میخواستیم در اینجا بمانیم تابکارمان‌رسیدگی شود ولی اکنون باتوجه باینکه آقایان کمال‌حسن‌نیت را دارند سنارا ترك میکنیم ولی‌قبلا تصمیم گرفته ایم که اگر در این‌راه هم بانامیدی روبرو شویم‌یامتحصن شویم‌ویااینکه تعطیل‌عمومی‌نمائیم.

ساعت یازده ونیم نمایندگان اصناف مجلس سنارا ترك کردند و قرار شد تا قبل از روز دو شنبه نمایندگان خودرا معلوم کنند تادراین روزکمیسیون‌مامورررسیدگی جلسه خود راتشکیل بدهد.

فروش کشتی نفتکش در مقابل نفت

در جلسه هیئت مختلط در باره چند قرارداد فروش نفت مذاکره شد

جلسه هیئت مختلط ساعت دوازده صبح امروز بریاست آقای سپهبدی تشکیل‌شد وتایکساعت ونیم بعداز ظهر ادامه‌داشت.

درپایان جلسه‌آقای رئیس‌هیئت مختلط به‌مخبرین جرایدگفت: چند پیشنهاد ازبعضی کمپانیهای کشتی سازی رسیده‌که ضمن‌آن‌ها نوشته بودند ما حاضریم کشتی نفتکش بایران بفروشیم ودرازای‌آن نفت‌بگیریم درجلسه‌امروز مابااین پیشنهادات رسیدگی کرده ودر جواب بآنها نوشتیم که‌اصولا بااین پیشنهاد موافقیم ولی‌بشرط اینکه شرایط معامله مطابق مصالح کشور باشدو اگرمایلید توضیحات‌تکمیلی‌خودرا بتهران ارسال‌دارید.

این‌بحث جلسه امروزمابود وجلسه آینده بروزدوشنبه‌موکول گردید.

یکنفردیگر ازاعضای هیئت مختلط درجواب اینکه بجزمسئله‌فوق چه‌نکات دیگری موردگفتگو قرارگرفت اظهارکرد: درباره انعقاد پاره‌ای ازقراردادهای فروش‌نیز مشاوره‌بعمل‌آمد.

مجلس سنا برای پایان تحصن مدیران جراید تلاش میکند

یکی از مدیران جراید متحصن در خصوص مذاکرات خود باهیئت رئیسه مجلس‌سنا نسبت بخاتمه دادن تحصن امروز صبح پس از ملاقاتیکه باآقای دکترملکزاده نموده‌بودند بخبرنگارما اظهارداشت که‌هیئت‌رئیسه‌مجلس سنا اخیراً باآقای دکتر مصدق مذاکراتی نموده که تحصن مدیران‌جراید خاتمه یابد و ایشان هم وعده داده اندکه نظریات مدیران جرایدرا تامین سازندوحالاطبق‌مذاکره‌ای که با آقای دکتر ملکزاده نمودیم‌قرار است اصول نظریات خود را روی کاغذ بیاوریم و تقدیم داریم ولازم است یاد آور شویم که از این اقدام مجلس سنا سپاسگذاریم ولی نظر ما بهیچوجه جنبه شخصی‌ندارد ما تقاضای تامین غرامات و خسارات نداریم بلکه برای حفظ آزادی و امنیت ورعایت اصول مشروطیت ودموکراسی آمده ایم و اکنون بار دیگر نظریات اصولی خود را بصورت پیشنهاد تقدیم هیئت رئیسه‌سنا خواهیم نمود.

آیابین وزارت کشور و وزارت جنك اختلاف است؟

بعد از ظهر امروزآقای‌وزیر کشور درملاقاتی که بابعضی ازمخبرین جراید درمجلس شورای‌ملی بعمل‌آورد در جواب‌اینکه چرا تامین‌امنیت کشور بشما تفویض شدگفت:

این موضوع مطلب‌تازه‌ئی نیست و همیشه ژاندارمری وشهربانی که مامور تامین‌امنیت مملکت بوده‌اند تحت‌نظر وزارت‌کشور وظایف خود را انجام میداده‌اند واکنون‌هم وضع بهمین‌منوال‌است منتهاچندی‌بود که بواسطه نبودن وزیر کشور بامورمربوط بامنیت مملکت شخص نخست‌وزیر رسیدگی می‌کرد ولی اکنون این‌وظیفه بعهده وزیرکشورگذاشته شده است.

یکی ازخبرنگاران گفت:

شایع است که دراینخصوص‌بین‌وزارت‌کشور ووزارت جنك‌اختلافاتی وجود دارد، آیا این‌شایعه صحیح است؟

آقای صالح جواب داد:

ابدااین‌شایعه صحیح‌نیست زیراما هروقت‌برای تامین امنیت نقطه‌ای ازنقاط کشورتقواخواسته‌ایم‌درکمال‌میل‌وزارت‌جنك‌همکاری‌نموده وقوای‌لازم‌را دراختیار مامورین وزارت‌کشور قرارداده است.

متهمین‌واقعه انفجارمهمات شیراز در دادگاه تجدیدنظر تبرئه شدند

آخرین‌جلسه دادگاه تجدیدنظر متهمین‌واقعه انفجارمهمات‌شیراز پیش ازظهر روزچهارشنبه بریاست تیمسارسپهبد شاه‌بختی وعضویت آقایان‌سرلشکر باتمانقلیچ ـ سرتیپ‌فرزانه ـ سرتیپ شاهنده ـ سرتیپ‌امامی ـ دریادارظلی سرتیپ آجودانی ـ سرتیپ سیاهپوش وچهارنفر از متهمین تشکیل‌بود و آقایان‌وکلاء مدافع ومتهمین‌آخرین دفاع خودرانمودند.

سپس‌درساعت‌دوبعدازظهر دادگاه بشور پرداخت ودرساعت سه‌رای دادگاه‌بدین‌شرح‌اعلام‌گردید:

اتهامات منتسبه نسبت بسرلشکر معتضدی فرمانده سابق‌لشکر فارس وسرلشکر عطاپور رئیس‌قسمت ذخائر ومهمات و سرهنك علائی و سرگرد اردبیلچی دونفر ازافسران مسئول ازلحاظ لفودستور وگزارش خلاف‌واقع غیروارد تشخیص داده‌شد ومتهمین مذکور ازاین لحاظ‌نیز تبرئه ورای‌صادره باستناد ماده ۲۶۸ قانون دادرسی و کیفر ارتش غیرقابل فرجام است ولی نسبت به‌تعیین علت‌وسبب انفجار ومسببین اصلی‌واقعه طبق‌رای دادگاه چون موضوع بسیار دقیق‌وفنی ومحتاج برسیدگی‌های عمیق‌است لذاپرونده‌امراز این‌لحاظ مفتوح میباشدکه ضمن‌رسیدگی درصورت کشف‌قضیه مسببین‌امرمورد تعقیب قانونی قرارگیرند.

مفاد این‌رای درهمان‌روز به متهمین اعلام‌گردید وقرار آزادی‌آنان صادر گردید.

یك‌منبع موثق دراین‌باره اظهارکرد چون دادگاه دلایل‌کافی برعلیه متهمین‌نداشته وازطرفی دیگر طبق‌نظر متخصصین امریکائی که بربیگناهی بازداشت‌شدگان رای‌داده‌بودند بدین جهت‌دادگاه‌متهمین رابیگناه‌شناخت

حال دکتر فاطمی بعداز عمل دوم روبهبودیست

امروز چهارهمین روزیست که آقای دکتر فاطمی راعمل کرده‌اندو بقراریکه پزشکان معالج عقیده‌دارند در ظرف این چند روز وضع مزاجی ایشان‌سیرعادی‌خودراطی نموده بتدریج‌ازوضع بحرانی که نتیجه عمل‌جراحی است بیرون‌میاید.

روبهمرفته درآخر وقت‌امروز که‌خبرنگارما به‌بیمارستان‌تجمیه‌مراجعه نمود، متصدیان بیمارستان نسبت به‌پیشرفت حال بیماراظهاررضایت‌نموده و تایید میکردند که در این چند روز هیچ چیز غیر عادی در حال ایشان دیده‌نشده‌است. تب‌پائین‌تر آمده‌وازیکدرجه تجاوز نمیکند.امروزهم‌غذائی که مناسب‌وضع‌مزاج ایشان‌بودبآقای‌دکترداده‌شده است.

امانیه

بیستم اسفند ماه را یادداشت فرمائید تا خدمتتان عرض کنیم

آ-۱۸۳۷۴ ۲-۳

اضافات‌وترفیعات‌کارمندان وزارت راه

صورت کسانیکه باضافات و ترفیعات‌در وزارت راه نائل شده اند درکمیسیون ترفیعات تصویب گردیدو متدرجا احکام آن‌هاصادر و ابلاغ خواهدشد ولی‌در احکام صادره جمله: «پرداخت‌حقوق بعداز تامین اعتبار عمومی‌موکول میگردد» قید خواهد شد.

حائریز. اکثریت درانتخابات

کرمان ـ از آراء قرائت‌شده تا بحال‌این‌آقایان‌دارای‌رای‌بوده‌اند:

دکتر بقائی ۱۷۷۲ رای مهندس رضوی ۱۷۵۱ رای

مهاباد ـ از آراء قرائت‌شده تاکنون اکثریت با آقای امام جمعه تهران است شش صندوق فرعی باقی مانده‌که هنوزقرائت‌نشده است.

پرونده ضارب درشرف تکمیل است

ازساعت نه صبح امروز آقای خردمندبازپرس پرونده‌ضارب‌آقای دکتر فاطمی‌درشهربانی‌حضوریافته وتاساعت نیم‌بعداز ظهر مشغول تحقیق‌ازضارب بود.

بطوریکه‌خبرنگارما‌اطلاع‌بدست آورده جریان بازجوئی‌ازمحمدمهدی وضع روشن‌تری‌پیدا کرده وضارب‌با اعترافاتی که‌نموده میل دارد هرچه زودترپرونده تکمیل‌شده و بدادسرا احاله شود.

آقای خردمند نیز امیدواراست درعرض‌دوسه‌روزدیگرتحقیقات‌ازضارب پایان یابد.

امروز علاوه برضارب ازدونفر دیگر که‌مظنون‌بهمکاری‌باضارب بوده‌اند بازپرسی شده‌است.

انتصابات وزارت خارجه

انتصاباتی که‌اخیراًدروزارت‌امور خارجه صورت گرفته‌قسمتی در صفحه چهارم‌همین‌شماره‌بچاپ‌رسیده و برای‌سه نفر آقایان‌زیر نیز سمتهای جدیدی تعیین شده‌است.

آقای عبدالاحدیکتا،وزیر مختار سابق ایران در اندونزی بکارداری سفارتکبرای ایران در دهلی ازدی ماه سال‌جاری.

آقای محمود اسفندیاری منشی مخصوص وزیرامورخارجه بسمت‌تصدی رایزنی سفارت ایران دربرن ازاول اردیبهشت.

آقای اسمعیل فرهود وابسته سابق سفارت کبرای شاهنشاهی در پاریس‌بسمت‌کارمند اداره‌دوم‌سیاسی.

برای اجرای تعلیمات‌اجباری

هیئت وزیران بنابپیشنهادوزارت کشور و طی نامه شماره ۵۵۸۱۵ وزارت کشور تصویب نمودند که مبلغ یکصد وپنجاه‌هزار ریال ازمحل عوارض وصولی موادنفتی نقاط فاقد شهرداری استان نهم بمنظور اجرای قانون‌تعلیمات اجباری که‌درخزانه‌داری کل‌موجوداست‌باختیار انجمن‌شهرداری بیرجند گذاشته‌شودتا بانظر فرهنك‌محل ورعایت مقررات بمصرف نگاهداری اطفال یتیم وتهیه وسائل‌تحصیلی آنها برسد بدیهی است‌عوارض‌مربوط باسفالت باید‌بمصرف‌اسفالت برسد.

اوقات دانش‌آموزان فقط باید بکسب معلومات مصروف گردد

این بخشنامه ازطرف وزارت فرهنك بکلیه دبستانها ودبیرستانهای کشورصادرشده‌است:

بقرارمعلوم‌دربعضی‌ازآموزشگاهها اوقات بیشتراز دانش‌آموزان‌را برای یاددادن‌آواز وتمرین نمایش‌مصروف میدارندچون‌آموختن آوازورقص‌وتمرین نمایش جزومواد برنامه‌وزارت‌فرهنك نیست بعلاوه‌ممکن‌است‌موجب‌ناراحتی اولیاء اطفال باشد و از طرف دیگر اشتغال‌باین‌قبیل‌کارهای‌غیرلازم‌موجب‌عقب افتادگی دانش آموزان در تحصیل موادبرنامه رسمی گرددابنك‌بدینوسیله اکیدا‌اطلاع‌داده‌میشوداز‌اقدام‌بآموختن آواز ورقص وتمرین نمایش‌وغیره‌جدا خودداری نمایندواوقات محصلین‌باید بکسب معلومات وتحصیل‌موادبرنامه رسمی وزارت فرهنك مصروف‌گردد خواهشمند است‌دستور فرمائیدمراتب رابکلیه آموزشگاههای آنحوزه‌ابلاغ نموده وشخصا نیز مراقبت فرمائید اوقات دانش آموزان‌درآموزشگاهها فقط بتحصیل موادبرنامه‌رسمی‌مصروف گرددومتخلفین از این دستور را نیز برای‌تعقیب‌باداره‌بازرسی معرفی‌فرمائید

آ-۱۸۵۰۶

قندوشکر از فردا بخریداران فروخته میشود

نرخ شکر دربازار تنزل محسوسی کرده است

طبق‌آگهی که ازطرف شرکت سهامی‌کارخانجات قندایران منتشرشده مقداری ازمحصول امسال‌کارخانه‌های مزبور اعم‌ازقندوشکر تحویل‌کارخانه فروخته میشود.

درنتیجه‌انتشار این‌آگهی نرخ‌قند وشکر دربازار آزاد که‌اخیراترقی فوق‌العاده‌کرده‌بود تنزل محسوسی نموده وبقرار اطلاع ازکیلوئی ۲۹ریال به‌۲۳ریال رسیده‌است.

بقراریکه کسب اطلاع شده از ۶۳ هزارتن محصول قند و شکر کارخانجات قندداخلی ۴۵ هزار تن آن‌بوزارت‌دارائی فروخته شده وبقیه برای فروش باشخاص متفرقه‌اختصاص داده‌شده است‌ضمنادوکارخانه‌مرودشت وآبکوه هنوزبیهره برداری خود خاتمه نداده اند وتا آخر اسفند مشغول کارخواهند بودومحصول آنها بموجودی شرکت‌علاوه خواهدشد

نرخی که شرکت‌برای‌فروش محصولات خود تعیین‌نماید‌تابع وضع‌بازار خواهدبود. فعلا شکررا‌کیلوئی ۲۰ وقندرا‌کیلوئی ۲۲ریال حواله کارخانه ها خواهد فروخت وبقرار اطلاع‌ازه‌تن ببالا معامله‌خواهد کرد.

انتظار میرود بااین اقدام وتصمیمهائی‌که ازطرف وزارت دارائی اتخاذشده اولا مضیقه فعلی ازبین برود وثانیا مردم درین ایام که شب‌عید نزدیك میشود ومصرف قندوشکرافزایش‌می‌یابد بتوانندبسهولت‌احتیاجات‌خود را تامین نمایند.

جریان افتتاح سرویس تلفنی بی سیم بین ایران وهند

رابطه تلفنی بین تهران وپونا بوسیله بی‌سیم با مبادله‌پیام هائی‌بین وزیرارتباط هند وآقای دکترصدیقی وزیر پست وتلگراف وتلفن باحضور آقای گنجوکاردارسفارت کبرای هندکه با آقای ناندا معاون وزارت امور خارجه هندمکالمه کردند درساعت ۶صبح امروزرسماافتتاح یافت

بدین ترتیب ازامروز مکالمات تلفنی‌بین‌تهران ومراکز تلفنی هند برای عموم مفتوح وفعلا روزهای شنبه و سه‌شنبه‌وپنج شنبه از ساعت هشت تا ۹صبح دایر و مراجعات عمومی ازدوطرف‌قبول می‌شود.

نرخ مکالمات برای ۳ دقیقه یاکسرسه دقیقه ۲۱۳ریال وبرای‌مدت زائدبرسه دقیقه جهت هردقیقه یاکسردقیقه ۷۱ریال خواهدبود.

هواپیمای سازمان برنامه دراختیار شرکت ملی

آقای اردلان نماینده هیئت‌مختلط درهیئت‌مدیره‌شرکت ملی‌وآقای دکترضیائی عضوهیئت مدیره که‌روزدوشنبه گذشته بمنظور مذاکرات‌حضوری بااعضای کمیسیون مختلط وآقای نخست‌وزیر بتهران‌آمده‌بودند پس‌ازانجام کارهای‌خود دیروز باهواپیما بآبادان بازگشت نمودند.

آقایان مزبور بوسیله یك فروند هواپیمای چهارنفره از نوع (پیکچرافت) که در عوض واگذاری دستگاه حفاری از سازمان برنامه تحویل شرکت‌ملی شده است حرکت نمودند.

علاوه براین هواپیما، شرکت ملی چهار هواپیمای سبك دیگر در اختیاردارد که بین‌آبادان و مناطق نفت خیز پرواز میکنند.

برای عمل جراحی مهرداد

امروز از آقای مهرداد مجددا بوسیله آقای دکتر نجم آبادی رادیوسکوپی‌شدتاپس‌ازمشاوره، تصمیم‌لازم‌برای‌عمل جراحی گرفته شود

البته خوانندگان عزیز بخاطر دارندگلوله‌ئی که بمهرداد شلیك شد هنوزاز بدن اوخارج نشده‌وظاهرادریکی‌ازحفره‌های‌ریه چپ‌مانده است.

طبق اطلاع این گلوله اسباب زحمت مهرداد نیست و بهمین جهت بنظر میرسدکه تا تب قطع نشده عمل جراحی برای بیرون آوردن گلوله صورت نگیرد.

زخمهائی (اسکارهائی) که درپشت بر اثرفلج‌شدن قسمت پائین بدن تولید شده مرتبا پاسمان‌میشود وتحت‌معالجه است.

آیا ازمذاکرات «گارنر» وایدن

بقیه ازصفحه اول

طبق دستوروزارت خارجه‌امریکا سفارت آن دولت در لندن تاکنون چندگزارش از مذاکرات و فعالیتهای گارنر ونظریات‌وزارت‌خارجه انگلیس تهیه و بسفارت‌امریکادرتهران‌فرستاده است تا مستر هندرسن سفیرکبیرامریکا نیز در جریان قضایا باشد.

درمحافل سیاسی‌تهران گفته‌میشود که دولت‌انگلیس‌درمذاکرات خودبا گارنرمانندسابق‌زیادروی نظریات خود پافشاری نکرده و برای‌حل مسئله نفت و خاتمه بحران آن موافقتهائی نموده است.همانطورکه قبلا نقل از محافل سیاسی خارجی‌خصوصا مقامات سفارت امریکا گفته‌ایم‌اکنون‌اشکال‌عمده‌مذاکرات و اختلاف نظر بین‌طرفین روی‌مسئله قیمت‌است‌وچنانچه‌این اختلاف‌برطرف شودسایرمطالب‌آنقدرمهم‌نیست که‌سبب شکست مذاکرات تهران بشود.

با توجه باین‌مطالب وسوابق، یکنوع‌خوش‌بینی‌نسبت‌به‌نتیجه‌مذاکرات دربین محافل سیاسی پیدا شده‌است و امیدواری می‌شود که‌طرفین با درنظر گرفتن مشکلاتی که درنتیجه توقف‌کار نفت دست بگریبان شده‌روی خوش بیکدیگر نشانداده‌وکار راخاتمه‌دهند

تاخیر مذاکرات مصروانگلستان

هدف‌گارنر از فعالیت درتهران ولندن

رادیو لندن ساعت۳٫۵ بعداز ظهر ـ گارنر یکی از معاونین بانك بین‌المللی که با مستر ایدن برای ترتیب سفارش موقتی‌بین ایران‌وانگلستان ملاقات نموده بود، بجانب نیویورك رفت.

یکی از مقامات صلاحیتدار گفت که‌گارنر علاقه بانك را برای‌ایجاد سازش بین دوعضو ذی‌سهم خود آشکار ساخت وهدف وی از این فعالیت ها در تهران ولندن حصول سازش بود. یکی دیگر از اعضای بانك بنام پرودهم بزودی بتهران خواهدرفت.

امروز سفارت انگلیس درمصر اعلام داشت که‌بعلت ابتلای سفیرکبیر این دولت بزکام، مذاکرات مصر و انگلستان دو سه روز بتاخیر میافتد

امروز مواصلات رادیوتلفنی بین ایران وهندوستان برقرار گردید

بانهایت تاثردرگذشت مرحوم دکترحسن‌فاضل‌را باطلاع دوستان و آشنایان میرسانیم‌ـ مجلس‌ترحیم روزدوشنبه دوازدهم اسفند ازساعت سه‌تا پنج بعدازظهردرمسجدمجد منعقد است.

امیراسدالله علم ـ مسعودی خراسانی‌ـ مؤید ثابتی‌ـ بدیع‌الزمان فروزانفر ـ احمدراد ـ منصف‌ـ حسن نبوی ـ خریمه علم‌ـ محسن‌گنابادی ـ عباس سهامی

آ-۱۸۵۵۹ ۱-۲

خانواده‌های اقبال ـ فاضل ـ جوان بانهایت تاثر درگذشت مرحوم دکتر حسن فاضل را درتهران باطلاع بستگان و آشنایان میرساند مجلس‌ـ ترحیم روز دوشنبه دوازدهم اسفند ازساعت سه‌تاپنج بعدازظهردرمسجد مجد منعقد است.

علی اقبال ـ عبدالوهاب اقبال‌ـ دکترمنوچهر اقبال خسرواقبال‌ـ محمداقبال‌ـ احمداقبال‌ـ جعفرجوان‌ـ مهدی فاضل

آ-۱۸۵۶۰ ۱-۲

مرحوم دکترحسن فاضل دراثرحسن‌سلوك وتجربه متدخود درحوزه خراسان‌محبوبیت خاصی داشت‌فوت‌آنمرحوم موجب‌کمال‌تاسف میباشد.مابین مصیبت‌رابعموم بازماندگان‌آن فقیدتسلیت میدهیم.