مذاکرات مهم شاهنشاه ـ ژیسکار

۲۰ صفحه

اطلاعات

سه‌شنبه چهارم تیرماه ۱۳۵۳ ـ شماره ۱۴۴۴۰ تکشماره ۱۰ ریال

شاهنشاه : قراردادهایی که با فرانسه امضاء میشود ، مهمتر از قراردادهائی است که بادیگر کشورها بسته شده است . در صفحه۱۷

- ایران ۵ مرکز تولید انرژی هسته‌ای ، یک فرستنده تلویزیون رنگی و چند فروند هواپیمای کنکورداز فرانسه خریداری میکند .
- فرانسه‌در احداث فرودگاه و متروباایران‌همکاری‌میکند

استقبال در ارلی

والری ژیسکار ـ دستن و همسرش از شاهنشاه و شهبانو به گرمی در فرودگاه اورلی استقبال می کنند

دولایحه تازه دولت

۱۲ میلیارد ریال صرف آبادانی شهروروستا خواهدشد

۳۰ میلیارد ریال اعتبار برای آموزش رایگان اختصاص داده شد

درصفحات ٤ و ۱۹

دولت یک‌میلیون تن گندم خرید

درصفحه‌آخر ستون‌سوم

۲۰۰ مسلمان شورشی درفیلی‌پین‌کشته‌شدند

ارتش و نیروی هوائی فیلی پین با مسلمانان شورشی به جنك پرداختند

درصفحه۲ ستون اول

امیدی که مرد و امیدی که زنده شد

روزی که پدرم رادرراه واپسین منزل بدرقه میکردیم، یکی‌از رجال معمر دستم‌راگرفت و باصدائی که از فرط اندوه لرزان بود گفت : «امتیاز اطلاعات را من امضاء کرده‌ام و بیاد دارم که مسعودی با چه شوق و ذوق و علاقه و پشتکاری این‌طرف و آن طرف می‌دوید تا سرانجام امتیاز طبع روزنامه را بدست آورد و اولین شماره اطلاعات را دریک صفحه انتشار داد. بعداز آن‌هم شاهد و ناظر بودم که درمدت نیم‌قرن چگونه اطلاعات‌را قدم‌بقدم جلو بردوتوسعه داد وتکامل بخشید تاامروز که چنین موسسه عظیمی رأباقی گذاشته و درگذشته است . حالا نوبت شماست. میدانم چه‌راه دشواری درپیش خواهید داشت، ولی نومید نشوید. بکوشید واین میراث ارزنده را حفظ کنید.»

آن روز براستی من نومید بودم.چگونه میتوانستم‌نومید نباشم، در حالی‌که مرگ امیدرا بچشم خود دیده بودم ،بعداز ظهر روز سه‌شنبه بیست‌وهشتم خرداد وقتی سراسیمه به‌دفتر کار پدرم وارد شدم ، مردی را در بستر مرگ دیدم که برای‌من وهرکس اورا میشناخت،مظهر امید و شور زندگی بود،مفهوم امیدرا من دروجودپدرم، درسخت کوشی‌وتلاش خستگی‌ناپذیر او ، در برق چشمها ولبخند همیشگی او می‌شناختم. مرگ چنان پدری برای من بمنزله مرگ امید و شورهستی بود. اگر باور کردنی بود که آن کوه عزم واراده و شور وامید وخلاقیت و قابلیت فرو ریخته و طعمه مرگ شده است،پس میبایستی باور داشت که در جهان هیچ چیز ارزش واقعی ندارد، همه‌چیز موقتی‌و پوچ وزوال‌پذیر ومانند سرابی‌فریبنده وغیر قابل اعتماد است.

نخستین ساعات زندگی رنج‌آور من ، بعد از حادثه جانگداز مرگ پدرم با چنین افکاری گذشت ، گیج و مبهوت و دستخوش تردید وتزلزلی‌عذاب‌دهنده بودم،تاآنکه‌شماآمدید وباآنهمه همدردی،باآنهمه محبت،باآنهمه بزرگواری کمکم‌کردید تابار سنگین‌مصیبت‌را‌آسانتر بردوش بکشم. شما مردم عزیز و شریف ومهربان چشم مرا از ظلمات اوهام بچهره روشن‌و درخشنده حقیقت باز کردید . شما به من فهماندید که پدرم مقهور مرگ نشده وفقط دوران حیات جسمانی او به‌پایان رسیده است.

عواطف عمیق طبقات مردم و همدردی سروران وعزیزانی که دربن چند روزه از دور ونزدیک من و خانواده‌ام و همکارانم ـ کارکنان موسسه اطلاعات ـ را در تحمل‌این‌مصیبت بزرگ یاری و تسلی داده‌اند ، نه‌تنها ازغم ماکاست، بالکه استنباطمان را از کلمه «مرگ» تغییر داد. اکنون برای من تردیدی باقی نمانده است که حتی‌دربن دنیانیز، مرگ پایان همه‌چیز نیست. هر تولدی، خواه ناخواه مرگ را نیزبه‌دنبال دارد، ولی دوران زندگی هرکس فرصتی است‌که موجبات زندگی پس از مرگ را در همین جهان برای خود فراهم‌سازد. تنها کسانی در مصاف بامرگ به معنای واقعی کلمه میمیرند و تمام میشوند که در سالهای حیات‌به چیزی‌جز امروز رابه‌فردا بردن وبهره‌ای از زندگی مادی برگرفتن توجه نکرده باشند.

پدرم از این دسته مردمان نبود بهمین جهت هم بـا فرا رسیدن‌ساعت‌مرگ، زندگی اوتمام نشد، من بهرطرف‌مینگرم، پدرم را می‌بینم که در وجود آثار ویادگارها وخدمات و خاطراتی که طی پنجاه سال زندگی سازنده وپرثمر اجتماعی از خود باقی گذاشته است، زندگی میکند.

خوانندگان عزیز مسبوقند که از چند سال پیش،پدرم مرا بسمت قائم‌مقام خوددر اداره‌امور موسسه «اطلاعات» معین کرده بود و شخصا به‌امور جاری مداخله نمی‌کرد. بااینحال من و همکـارانم بـا اعتقادی که نسبت به تجربیات و نظریات اوداشتیم، آسوده‌اش نمی‌گذاشتیم ودر موارد مختلف از راهنمایی او برخوردار میشدیم. دریغ ودردکه روزگاراین فرصت را نیز از ما گرفت و در حالی که بیش از هرزمان به‌وجود چنان مرشد ومربی و سرپرستی نیازمندیم، ازراه گشایی وراهنمائی ارزنده وی محروم شدیم.اما مگر او علاوه‌بر ایفای نقش یک پدر لایق ، دوست صدیق و معلم وراهنمای من نبود؟ مگر نبود که از هنگام طفولیت به تربیت و پرورش من کمربست و مرا برای حفظ وحراست ثمره زندگیش که در کلمه «اطلاعات» خلاصه میشود، آماده کرد؟ بدین‌جهت است که این ضایعه ، برای‌من خصوصا بیش از مرگ یک پدر ویک دوست ویک راهنما و یک معلم تالم‌انگیز ودردآور است.

آنچه مایه تسلی است این است که خوشبختانه پدرم علاوه‌برنام بزرگ خود و خاطره خدمات پنجاه ساله‌اش و موسسه عظیم «اطلاعات»، عواطف مردم ایران و محبت‌دوستان بیشماری را برای مابافی گذاشته است. بعلاوه طی‌نیم قرن خدمتگزاری راموروش موسسه «اطلاعات»، را مشخص ساخته وبه همه ما آموخته است که چگونه میتوان در هرشرایطی، کوتاهترین راه را برای ایفای وظایف ملی و خدمت‌شاهنشاه‌و ملک وملت انتخاب اتخاذ ودنبال کرد.

همچنان که در شرح حال آن بزرگمرد منعکس است و دوستان قدیمی او از نزدیک شاهد بوده‌اند، پدرم مدت‌نیم‌قرن بجان کوشید وشب ازروز نشناخت و همت بلندخود رامایه گذاشت تا روزنامه یک ورقی «اطلاعات» را در مراحل تحول وتکامل پیش‌برد وازگزند حوادث محفوظ داشت و بدین‌پایه ومایه رسانید که هست.

پدرم درعین حال که سرمایه وتاسیسات عظیمی رابهمن سپرده مسئولیت سنگینی را نیز برعهده‌ام گذاشته است. من این مسئولیت را با افتخار می‌پذیرم. عزم راسخ دارم که‌بیاری پروردگار وتایید وتقویت مردم شریف ایران باکمک همکارانم «اطلاعات» را چنان که آرزوی پدرم بود هر روز قدمی جلو ببریم وحتی یک روز هم دچار توقف نشویم.

پدرم، این‌سازمان مطبوعاتی وفرهنگی راکه متعلق به‌مردم است تنها به‌اتکای حمایت مردم وبرخورداری از حسن اعتماد طبقات مختلف بنیان‌گذارد وبه مرحله تکامل رسانید. من نیز جز این راهی نمی‌شناسم و یقین دارم مردم شریف و عزیزی که‌درین چند روزه برخدمات پنجاه ساله پدرم صحه نهادند و یاد او را گرامی داشتند، مساعدت و حمایت وراهنمائی‌ارزنده خود را از من و همکارانم دریغ نخواهند داشت.

فرهاد مسعودی

بزرگترین منبع گاز جهان

درکنگان‌ایران کشف‌شد

- ★ گاز کنگان بین ۷۰ تـا ۸۰ تـریلیـون فوت مکعب تخمین زده میشود
- ★ ایران در ذخیره گاز بمقام دوم جهان ارتقاء یافت

از : علی باستانی

بزرگترین منبع گاز جهان باظرفیتی معادل ۷۰ تـا ۸۰ تریلیون فوت مکعب در کنگان ایران که یکی از نقاط غنی گاز فلات قاره خلیج فارس است بدست آمده‌است. ظرفیت نهائی این منبع که از مدتها پیش‌در دست حفاری و ارزیابی بوده ، هنوز کامل‌نیست، وبنظربسیاری از کارشناسان کنگان باز هم گاز غیرمکشوفه دارد، که باید درآینده تعیین و اعلام گردد .

شرکت ملی نفت تا بدست آمدن آخرین ارقام از انتشار آن خودداری خواهد کرد . تاکنون منبع بزرگ گاز ایران سرخس بود که میزان آنرا ۱۸ تریلیون برآورد کرده‌اند .

پس‌از تایید ظرفیت نهائی کنگان‌میزان ذخایرتائید شده‌گاز ایران از ۲۶۰ تریلیون فوت مکعب به ۳۲۰ تا ۳۳۰ تریلیون فوت‌مکعب افزایش می یابد و همچنین‌ایران از مقام سوم‌فعلی درجهان‌به مقام دوم ارتقاء پیدا میکند. تاکنون‌شوروی‌باذخیره‌ای معادل ۵۵۰ تریلیون فوت‌مکعب و آمریکا با ۱۹۰ تریلیون فوت مکعب در مقام های اول و دوم قرار داشتند و ایران مقام سوم را در دست داشت .

کارشناسان معتقدند که ذخیره تخمین گازایران ۶۰۰ تریلیون فوت مکعب است که باید در آینده ارزیابی شود ، و اگر این تخمین در حفاریهای آینده و تحقیقات علمی آن ثابت گردد ایران در ذخیره گاز مقام اول جهان را بدست خواهد آورد .

براساس برآورد های تائید شده و منتشر شده بعد از سه کشور شوروی و آمریکا وایران کشور های مهم دیگر صاحب گاز در جهان بشرح زیراند :

الجزایر ۱۳۰ تریلیون ، هلند ۸۲ تریلیون ، عربستان سعودی ۵۶تریلیون،کانادا ٥٤ تریلیون.

درحال حاضر منابع گاز ایران درمنطقه‌بیجار، قشم‌وچند نقطه‌دیگردردست ارزیابی‌است . پیش‌بینی میشود که اگر ذخایر این‌منابع‌دقیقا روشن‌شود اواخر دهه ۹۰ـ۱۹۸۰ نقش‌گاز بزرگتر و با اهمیت تر از نقش نفت در ایران خواهد بود .

قرارداد ها

صادرات گاز ایران در زمان حاضر محدودبه ۱۰ میلیارد متر مکعب فروش به شوروی و مقداری گاز مایع از ماهشهر توسط کنسرسیوم نفت و خارک به‌ژاپن‌است. بزرگترین قراردادی که در دست اجرا است مربوط به قرارداد فروش سالانه ٤ میلیون تن گاز مایع در همین منطقه کنگان‌است . بموجب‌این قرارداد در دو دهه دیگر ، قریب ۱۰ تریلیون فوت مکعب گازبخارج صادرخواهد شد .

مذاکرات پیرامون انعقاد دو قرار داد بزرگ دیگر یکی با ژاپنیها و دیگری با آمریکائی‌ها درجریان است که تکلیف آنهم تا چند ماه آینده روشن و اعلام خواهد شد .

بقیه در صفحه۱۷ .

اسرائیل باردیگر دروحشت فرورفت

فدائیان بیک‌شهر اسرائیل حمله‌بردند

در نبرد شدیدی که روی داد۳ فدائي‌و٤اسرائیلی کشته شدند

اسحق رابین :اسرائیل در یك جنك دائمی بـا فدائیان وارد شد .

فدائیان‌فلسطینی بمب اتمی مـی ـ سازند

صفحه۲ ستون هفتم

کوماندوهای سپتامبر سیاه‌حادثه خرطوم آزاد شدند

- ★ ۸ کوماندوئی که سفیر امریـکا و دو دیپلمات دیگر را کشته بودند پس از محکوم شدن به حبس ابد بوسیله جعفر نومیری تحویل سازمـان آزادی بخش فلسطین شدند
- ★ اسرائیل : آزادی کماندوها ، همکاران آنها را تشویق خواهد کرد

درصفحه۲

ایتالیائیهای خشمگین

برای تنبیه تیم‌ملی خود بسیج شدند

★ ایتالیائی‌ها از نـاراحتـی شکست ، تلویزیونها را شکستند و بـه سفارت لهستان در رم حمله شد .

برای « استقبال » ازتیم شکست خـورده ایتالیا گوجه فرنگی وتخم مرغ گندیده در ایتالیا نایاب شد ! در صفحه ۳

جدول شمـاره ۷ بـا ۱۰ امتیاز در صفحه دوم امروز چاپ شده است

تازه این اول کار است ! بد به حال بازیگران تیم ایتالیا وقتی که پایشان به فرودگاه‌مرمیرسد . ایتالیایی ها از شکست تیم ملي خود درنبرد بالهستان ، چنان خشمگین شده‌اند که کاردشان بزنی ، خونشان درنمی‌آید. ایتالیایی های خشمگین ، از فرط ناراحتی نه‌تنها تلویزیون‌های خود را شکستند بلکه برای « استقبال !» از بازیگران شکست خورده تیم ملي خود ، باگوجه‌فرنگی و تخم مرغ گندیده ،لحظه شماری میکنند . بدینترتیب گوجه فرنگی و تخم‌مرغ درایتالیا ـ بویژه در رم ـ نایاب‌شده ومحتکرین درین زمینه فعالیت آغاز کرده‌اند تاهمزمان باورود تیم ملـی ایتالیا به فرودگاه‌رم، از احتکارخود سود کـلان ببرند ! بازیگران ایتالیا در جام جهانی ٦٦ـ لندن نیز پس از شکست ۱ـ۰مقابل کره شمالی، بایک چنین «استقبال» معکوسی روبـرو سدند.

اما حالا ایتالیایی ها دیگر منتظر بازگشت تیم به‌رم نمانده‌اند . همچنان که یک ایتالیایی خشمگین باشیپوری که‌برای‌تشویق تیم ایتالیا آورده‌بود، چند ساعت پس‌ازمسابقه به اتوبوس حامل بازیگران ایتالیایی حمله برد . بازیگران ایتالیاتامدتی پس از مسابقه جـرات نداشتند از استادیـوم اشتوتگارت بیرون بیایند.

در مسابـقات کشتی تفلیس

ایران ۴مدال نقره‌ویک برنزبرد

درصفحه٤

بموجب لایحه‌ایکه تقدیم مجلس شد :

عدم کمک به مصدومین جریمه وزندان دارد

صفحه آخر

CINERAMA

شرح در صفحه ٥

شرکت ملی ذوب آهن ایران

آگهی استخدام

شرح در صفحه ٥

شرکت ملی ذوب آهن ایران

آگهی استخدام

در صفحه ۱۷

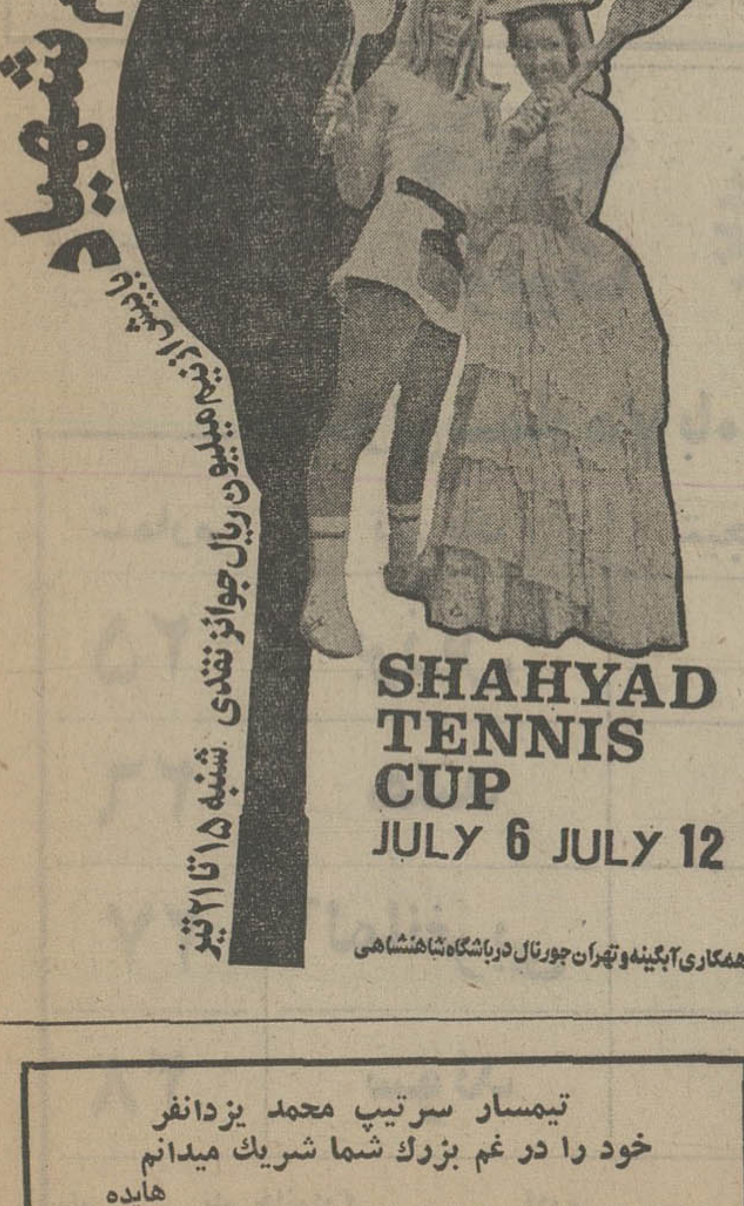

جوانان عزیز

پیروزیتان را درامتحانات خردادماه تبریک میگوئیم

اکنون که نوبت به انتخاب شغل ، یعنی اتخاذ بزرگترین تصمیم زندگیتان رسیده‌پیش‌ازگرفتن‌چنین تصمیم‌حیاتی، به امتیازات استثنائی خدمت در نیروی هوائی شاهنشاهی‌توجه فرمائید . شرح در صفحات ۱٦و۷

نیروی‌هوائی‌شاهنشاهی تعدادی کارمند دیپلمه (منشیگری ـ سکرتر) استخدام‌میکند

شرح در صفحه ۱٦

مجله دختران و پسران یکشنبه‌ها منتشر میشود

تیمسار سرتیپ محمد یزدانفر

خود را در غم بزرگ شما شریک میدانم

هایده

۲۰۰ مسلمان شورشی در فیلی‌پین کشته شدند

مانیل ـ رویتر ـ در مانیل اعلام شد که در روزهای اخیر ۱۵۰ تا ۲۰۰ مسلمان شورشی به وسیله سربازان فیلیپینی که از طرف نیروی هوائی حمایت می‌شدند درجریان نبردهائی که در «کوتاباتو» در قسمت مسلمان‌نشین‌جزیره«میندانائو» روی داده کشته شده‌اند.

نبردها سه روز پیش آغاز شده بود و سربازان دولتی را در برابر حدود ۵۰۰ مسلمان شورشی قرار داده بود.

این نبردها همزمان باتشکیل کنفرانس اسلامی «کوالالامپور» که‌مسائل‌شورشیان مسلمان فیلیپین را مورد بحث قرار داده روی می‌دهد.

شورشیان مسلمان ظاهرا میخواستند توجه کنفرانس را به‌خود جلب کنند. شورشیان کاملا مسلح‌بودند وتعدادآنها سه هزار نفر برآورده شده بود که در گروههای‌کوچک‌عمل‌می‌کردند. «کوتاباتو» درمارس ۱۹۷۳نیزصحنه عملیات‌دامنه‌دار شورشیان بود که نیروشان درآن وقت ۱۶ هزار نفر تخمین زده میشد.

کنفرانس وزیران امور خارجه اسلامی در کوالالامپور اعلام‌کرد حکومت فیلیپین باید برای مساله اقلیت مسلمان خود یک راه حل سیاسی بیابد. در همین کنفرانس لیبی درخواست‌کردکه کشورهای‌مسلمان مسئله مسلمانان فیلیپین‌رابسیار مهم‌بدانند درحالی که عربستان سعودی و برخی کشورهای دیگر از جمله مصر طرفدار رعایت اعتدال در این زمینه هستند.بعبارت دیگرمایل نیستندمداخله‌خودرا بطرفداری از شورشیان مسلمان فیلیپین به چنان درجه‌ای برسانند که حکومت این کشور آن را نقض حاکمیت ملی‌خود بداند.

فردیناند مارکوس رئیس جمهوری‌فیلیپین اظهار داشته است که هیات نمایندگی که کشورهای اسلامی‌پیشنهاد کرده‌اند برای کمک به مسلمانان فیلیپین در این کشور مستقر شوند بایدفعالیتش منطبق‌بامقررات سیاست داخلی حکومت فیلیپین باشد.

پیشنهاد استقرار یک هیات نمایندگی در فیلیپین را که پنج میلیون دلاربودجه دراختیار خواهد داشت‌کنفرانس وزیران امور خارجه کشورهای اسلامی داده و هدف آن بهبود شرایط زندگی اقلیت مسلمان فیلیپین است.

بوسه مادرزن

درآستانه سفر کی‌سینجر به مسکو دیشب از طرف نلسون راکفلر ضیافتی بافتخار او ترتیب یافت. درعکس مادر زن کی‌سینجر در حالیکه گونه اورا می بوسد دیده میشود.

عکس رادیوئی اطلاعات

محاکمه توطئه‌گران در مصر

● قاهره ـ آسوشیتدپرس ـ جراید مصر گزارش‌دادند که ظرف هفته جاری‌لااقل ۹۵ نفربه‌اتهام توطئه‌برای سرنگون کردن رژیم انورسادات‌رئیس جمهوری مصر و جایگزین کردن آن‌بوسیله‌یک رژیم اسلامی تحت‌محاکمه قرار خواهند گرفت. متهمین که از اعضای سازمان آزادیبخش اسلامی هستند بدنبال حمله علیه آکادمی نظامی قاهره در تاریخ ۱۷آوریل که در جریان آن ۱۱ نفر کشته و ۲۷ نفر مجروح شده‌اند‌دستگیر شده بودند طبق گزارش قبلی جراید قاهره توطئه کنندگان قصد داشتند انورسادات و سایر اعضای کابینه او را دستگیر کرده‌آنها را وادار به استعفا کنند.

مقتولین زدوخورد های مسلحانه‌چین طرفداران لین پیائو بودند

پکن ـ خبرگزاری‌فرانسه ـ امروز بار دیگر روزنامه‌های‌دیواری جدیدی توسط کارگران چینی بردیوار های شهر پکن نصب شده است.

نویسندگان این‌روزنامه تاکید کرده‌اند که ایالت کیانگسی میدان حوادث خونین بوده و بیش از دویست نفر ازطرفداران لین‌پیائو معاون سابق رئیس جمهوری‌در این حوادث کشته شده‌اند.

نویسندگان این‌روزنامه ها که از کارگران‌کیانگسی هستند توضیح داده‌اند که ایالت «کیانگسی» در سرلوحه لیست ایالاتی‌قرارداشت که لین‌پیائو میخواست تحت تسلط خود درآورده و از آنجا علیه‌دولت‌مرکزی دست به‌فعالیت و عملیات خرابکارانه‌بزند. بهمین جهت نهضت‌ضد لین‌پیائو و ضدکنفوسیوس دراین ایالت شدیدتر مبارزه کرد. درروزنامه دیواری گفته میشودتوده های انقلابی توانسته‌اند طی ماههای اخیرنقاب‌از چهره‌طرفداران فعال «لین‌پیائو» برداشته و اسرار آنهارا فاش کنند.

امضاء کنندگان این روزنامه متعهد شده‌اند که طرفداران لین پیائو را در این ایالت بکلی ریشه کن خواهند کرد. آنها همچنین مسئولان کمیته ایالتی‌حزب و مسئولان منطقه نظامی کیانگسی را بشدت مورد حمله قرارداده و آنها را به تبانی با داروسته ضد حزبی‌لین‌پیائو متهم‌کرده‌اند. کارگران در این روزنامه هااضافه کرده‌اند: «ما از کمیته حزب ایالتی راضی نیستیم و هزاران نفر از مردم کیانگسی نیز با ما همعقیده‌اند.»

یکی از شخصیت های «کیانگسی» که مورد حمله کارگران قرار گرفته «چینگ‌شی‌چینگ» است‌که‌تا سال ۱۹۷۲ سمت‌دبیرایالتی حزب کمونیست وریاست کمیته انقلابی را بعهده داشت.

هنوز معلوم نیست که آیا «چینگ‌شی» همچنان در پست خود باقی است یا از کار برکنار شده است.

آزمایش اتمی انگلیس، نمایندگان مجلس عوام را به خشم آورد

لندن ـ آسوشیتدپرس ـ هارولدویلسون نخست وزیر انگلستان اظهار داشت‌که انگلستان یک‌آزمایش‌اتمی زیرزمینی‌انجام داده است.

ویلسون در مجلس عوام گفت که انفجار چند هفته پیش انجام شده ولی محل انفجار را نام نبرد با این حال کمیسیون‌انرژی‌اتمی آمریکا اعلام داشت که‌یک‌آزمایش هسته‌ای‌زیرزمینی مشترک آمریکا و انگلیس در نوادا محل‌آزمایش هسته‌ای آمریکا انجام شده است.

دربهار سال جاری این چهارمین آزمایش اتمی است که در جهان صورت میگیرد. اعلام خبر انفجار اتمی‌انگلیس، موجی از خشم در داخل حزب کارگر بوجود آورد. «ویلیام‌ابرتس» یکی از رهبران حزب کارگر گفت آزمایش اتمی انگلیس میلیونها نفر مردم جهان راکه گمان میکردند حکومت حزب کارگر رهبری نهضت خلع سلاح جهانی را بعهده‌داردمایوس کرد. انگلستان برای آزمایش های اتمی زیرزمینی جائی ندارد و بهمین سبب آزمایش اتمی خود را در صحرای نوادا در امریکا انجام‌داده‌است. هنگامیکه ویلسون خبر انفجار اتمی را عنوان کرد بسیاری از نمایندگان‌حزب کارگر فریاد خشم‌کشیدند و ویلسون درمیان سروصدای فراوان آنهاگفت بمب آزمایش شده چندان‌بزرگ نبوده است.

بسیاری از نمایندگان حزب کارگر خواستار قطع کامل آزمایش های‌اتمی انگلیس هستند.

کورت‌والدهایم دبیر کل سازمان ملل‌متحد در مورد این خبر که‌انگلستان اخیرا دست‌به‌یک‌آزمایش اتمی زیرزمینی زده است اظهار تاسف کرد.

اسرائیل هر لحظه ممکن است دست به آزمایش اتمی بزند

فلسطینی‌ها بمب‌اتمی میسازند

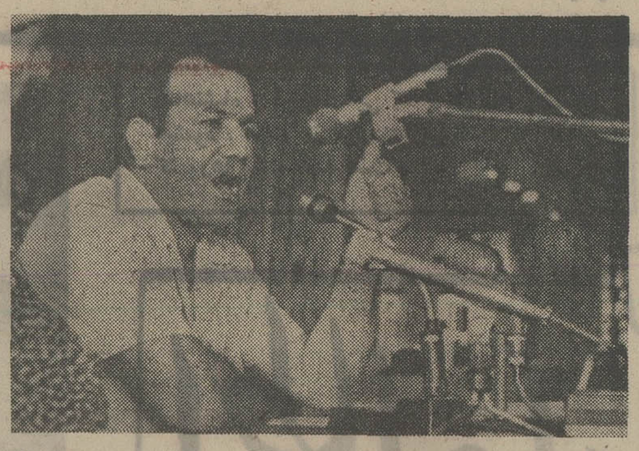

درعکس‌فاروق خدومی‌نماینده نهضت مقاومت فلسطین در کنفرانس اسلامی«کوالالامپور» هنگام مصاحبه خود دیده میشود. عکس رادیوئی اطلاعات

کوالالامپور ـ آسوشیتدپرس ـ «فاروق‌الخدومی» رئیس قسمت سیاسی سازمان آزادی بخش فلسطین در یک مصاحبه مطبوعاتی در کوالالامپور اعلام داشت که جنبش آزادیبخش فلسطین ممکن‌است برای تقویت قدرت آتش خود دربرابر اسرائیلی ها به تولید سلاحهای اتمی دست بزند. خدومی که بعنوان ناظردرپنجمین کنفرانس وزیران خارجه کشور های اسلامی شرکت کرده این مطلب را در تفسیر تصمیم اخیر ایالات متحده به دادن راکتور های اتمی به مصر و اسرائیل عنوان کرد و گفت البته بدست آوردن سلاح اتمی احتیاج به وقت‌کافی‌دارد ولی ما این کار راخواهیم کرد. رهبرفلسطین تصریح‌کرد که‌سازمان آزادیبخش فلسطین درحال حاضر جدا درصدد تولید سلاحهای اتمی نیست اما با اوضاع و شرایطی که اکنون بوجود آمده این مطلب را از نظر دور نخواهد داشت.

«فاروق‌الخدومی» گفت وعده آمریکا به دادن راکتورهای‌اتمی به مصر و اسرائیل بدون شک شانس یک صلح پایدار در خاورمیانه را بخطر میاندازد.

از خدومی سئوال شد اگر سازمان آزادیبخش فلسطین موفق بساختن سلاح اتمی شود از آن در جنگ علیه اسرائیل استفاده خواهدکرد یا خیر وی درپاسخ گفت قبل از اتخاذ تصمیم قطعی ما بدقت موضوع را مورد بررسی و موشکافی قرار خواهیم داد.

درجلسه علنی دیروز کنفرانس کوالالامپور مسئله سلاحهای اتمی و سرنوشت مسلمانان‌فیلیپین مورد بررسی قرار گرفت.

درجلسه دیروز از طرف کمیسیونی که‌درکنفرانس قبلی اسلامی در بن‌غازی ماموریت یافته بود در محل درباره وضع مسلمانان فیلیپین تحقیقاتی انجام دهد گزارشی به کنفرانس اسلامی تسلیم شد.

دراین گزارش تاکید شده است که مسئله مسلمانان فیلیپین باید از راههای سیاسی حل شود و دولت مانیل برای این‌منظور با نمایندگان جبهه آزادیبخش جنوب فیلیپین بمذاکره پردازد.

گزارش هائی که دیروز در باره کشتار ۱۵۰ تا ۲۰۰ نفر از شورشیان مسلمانان فیلیپین به کوالالامپور هنوز در کنفرانس اسلامی عکس‌العملی پیدانکرده است.

مسئله گسترش سلاحهای اتمی از طرف نماینده پاکستان بمناسبت آزمایش اتمی اخیر هند مطرح شد.

عزیز احمد قبلا درخواست کرده‌بود که‌اقداماتی برای حفاظت کشور هائی‌که فاقد سلاحهای اتمی‌هستند از شانتاژاتمی بعمل‌آید. نماینده پاکستان گفت اسرائیل و هند درباره سلاحهای اتمی همکاری و تبانی کرده باشند.

این گفته‌وزیردفاع‌و نماینده پاکستان درکنفرانس‌اسلامی انعکاس‌وسیعی داشت ولی او بعدا اظهارات خود را تکذیب کرد و گفت چنین چیزی نگفته است.

دراین جلسه محمدحسن تهامی دبیر کل کنفرانس اسلامی اعلام خطر کرد که اسرائیل هرلحظه ممکن است دست به آزمایش اتمی بزند و گفت باید جلسه مخصوصی از وزیران خارجه اسلامی برای بررسی این مسئله تشکیل شود.

تهامی‌بنقل‌از رئیس‌دانشگاه «بن‌گوریون» گفت که اسرائیل فقط چند ماه وقت لازم دارد تا سلاح اتمی بسازد. وی همچنین اظهارات اسحق‌رابین نخست وزیرجدید اسرائیل را نقل‌کرد که گفته است‌اسرائیل به مرز های قبلی خود بازنمی‌گردد. ناظران سیاسی معتقدند که باین ترتیب وقوع جنگ‌اتمی‌بین اعراب و اسرائیل اجتناب ناپذیر است. تهامی گفت اگر اسرائیل بمب‌اتمی بسازد اوضاع باامروز بسیار فرق خواهد داشت و بهمین سبب باید جلسه‌ای فوق‌العاده برای رسیدگی به اوضاع تشکیل شود.

تهامی گفت دانشمندان هند که‌در تحقیقات‌اتمی‌پیشرفت زیادی‌کرده‌اند‌سال های زیادی دانشمندان اتمی اسرائیل همکاری داشته‌اند.

در حمله‌فدائیان ۳ فلسطینی وچند اسرائیلی کشته شدند

تل‌اویو ـ رویتر ـ خبرگزاری فرانسه ـ برای‌چهارمین بار ظرف چند هفته اخیر فدائیان فلسطین شبانه بیک شهر مرزی در جلیله علیا حمله کرده و بار دیگر اسرائیلی‌ها را دچار وحشت و اضطراب ساختند.

باوجود حملات هوائی انتقامی اسرائیل به اردوگاه های فلسطین در جنوب لبنان وباوجود دقت و مراقبت کاملی‌که درکنترل مرزها بعمل می‌آید ساعت سه‌بعد ازنیمه شب دیشب گروهی ازفدائیان به‌شهر «ناهاریه» در جلیله علیا حمله برده و پس از گروگان گرفتن چند اسرائیلی دریک ساختمان سه طبقه سنگر گرفته و شرع به‌تیراندازی کردند. درهمین هنگام صدای چند انفجار شدید در شهر شنیده شدونیروهای امنیتی محله‌ای راکه ساختمان‌اشغال شده توسط فدائیان درآن قرار دارد محاصره کردند.

ساختمان شماره ۱۹ که باشغال کماندوها درآمد در خیابان بالفور در قلب شهر «ناهاریه» قرار دارد.

نیروهای امنیتی بلافاصله پس از محاصره ساختمان بوسیله بلندگو به‌فدائیان اخطار کردند که هرچه زودتر تسلیم شوند ولی چون ازطرف مهاجمان پاسخی دریافت نکردند نیروهای انتظامی اسرائیل پس‌از قطع جریان برق محله درتاریکی ساختمان شماره ۱۹ را مورد حمله قرار داده وداخل آن شدند تیراندازی بین فدائیان و نیروهای اسرائیلی پانزده دقیقه ادامه یافت و درپایان‌آن اسرائیلیها توانستند کنترل ساختمان رابدست بگیرند. بلافاصله‌انتقال مجروحین به‌بیمارستان آغاز شد درحالیکه ماموران‌امنیتی همچنان داخل ساختمان را جستجو میکردند.

در جریان این حادثه ٤ اسرائیلی‌و۳کوماندوی فلسطینی کشته شده و ۵ نفر زخمی گردیدند.

یک‌مقام امنیتی‌اسرائیل اظهارداشت دراین‌حمله سه‌تن‌از فدائیان شرکت داشتند که هرسه در جریان حمله پلیس‌به ساختمان کشته شده‌اند.

نیروهای امنیتی اکنون برای روشن شدن جزئیات ماجرا واینکه چگونه فدائیان دردل شب توانسته‌اند به قلب شهر «ناهاریه» رخنه کنند تحقیقات مقدماتی را آغاز کرده‌اند چه اسرائیلی‌ها پس‌از حوادث اخیر معلوت و کریات شمونه باقدامات احتیاطی فوق‌العاده شدیدی برای جلوگیری از حمله فدائیان در طول مرزها و سراسرمناطق مرزی دست زده‌اند.

شهر ناهاریه در کنار مدیترانه قرار گرفته و تا مرز لبنان ده کیلومتر فاصله دارد.

شهر ناهاریه درحدود پنج هزار جمعیت دارد و یکی از مناطق ییلاقی اسرائیل است که‌دارای هتل‌ها وپانسیون های متعدد است. قسمتی از اهالی شهر در این‌میهمانخانه و عده دیگری در کارخانه‌های صنعتی خلیج حیفا کار می کنند. اکنون‌که تابستان و فصل گرما است هزاران نفر از مناطق دیگر اسرائیل برای گذرانیدن تعطیلات خود باین شهر ییلاقی هجوم میاورند.

این حمله ناگهانی باسرائیلی‌ها فهماند که نمی توانند باحملات هوائی انتقامی جلو عملیات کماندو های فلسطین را بگیرند. سری جدید حمله فدائیان که باشیوه‌های نوینی انجام میشود از ۱۵ مه گذشته باحمله به‌کریات‌شمونه و معلوت آغاز شد و درجریان حادثه اخیر ۲۲ اسرائیلی به قتل رسیدند.

روز سیزدهم ژوئن نیز چهارتن از فدائیان فلسطین به «کیبوتص شامیر» حمله کرده وسه زن اسرائیلی را کشتند و خود آنها نیز بوسیله نیروهای امنیتی‌کیبوتص بقتل رسیدند.

بدنبال این حوادث مقامات اسرائیلی به اقدامات احتیاطی شدیدی دست زده و بین مردم مرزنشین اسلحه و مهمات توزیع کردند. در طول مرزهای اسرائیل دراین منطقه که بیش‌از یکصد کیلومتر است پاسگاههای پلیس ایجاد شده‌است. اسحق رابین نخست‌وزیر اسرائیل دیروز شخصا از سازمانهائی‌که برای حفاظت اسرائیل در طول مرزها ایجاد شده دیدن کرد. معذلک سخنگویان رسمی اسرائیل عقیده دارند که جلوگیری از نفوذ فدائیان به اسرائیل ازخاک لبنان غیر ممکن است و از این‌رو دولت اسرائیل از مقامات لبنانی درخواست کرده است که به فدائیان فلسطین اجازه ندهد از خاک آن کشور به عنوان پایگاه عملیات علیه اسرائیل استفاده کنند و برای وادار کردن دولت لبنان به قبول این درخواست طی چند روز اخیرچهارباره‌و اپیماهای اسرائیلی مناطق مرزی و اردوگاه های فلسطین را درداخل لبنان درهم کوبیدند و باین ترتیب بار دیگر بحران شدیدی منطقه عربی خاورمیانه را فرا گرفته و کشورهای عربی اخطار کرده‌اند که در صورت ادامه حملات هوائی اسرائیل ساکت نخواهند نشست.

سرهنگ معمر قذافی ضمن پیامی که امروز بعنوان یاسرعرفات فرستاده نوشته است: جمهوری عربی لیبی‌کلیه وسائل‌و امکانات خودرابرای مقابله بااین حملات‌دراختیار شما می‌گذارد.

شما اکنون میدانید سربازی که دربرابر شما وآزادی فلسطین ایستاده یک سرباز عرب است و پشت او یک سرباز بین‌المللی و پشت‌سر آن یک سرباز اسرائیلی.

من باین وسیله از مرگ ملت فلسطین که فرزندان آن هنوز هم در مرز های کشور زادگاه خود بخاک و خون می غلطند با شما سخن نمی گویم بلکه از مرگ ملت عرب سخن می گویم که در جریان یک عمل‌جراحی، با دادن داروی بیهوشی وجدان و حیثیت آن را ازبین برده‌اند.

در این عملیات بزرگ ترین «پزشکان» دولت های بزرگ شرکت کرده و از آخرین وسائل مدرن استفاده کردند.

از طرف دیگر شیخ خلیفه‌بن حمد آل‌ثانی امیرقطر ضمن پیامی که بعنوان یاسرعرفات فرستاده نوشته است حملات اسرائیل علیه لبنان جز آنکه اراده ملت عرب را در بازگرفتن سرزمین ها و حقوق خود استوارتر سازد نتیجه دیگری نخواهد داشت.

شیخ‌قطر در پایان نوشته است که ملت عرب برای مدت زیادی تهاجمات وحشیانه صهیونیست ها را تحمل نخواهد کرد.

در بیروت دیروز یاسرعرفات باردیگر با سلیمان فرنجیه ملاقات کرد و مدتی پیرامون آخرین تحولات اوضاع با وی به گفتگو پرداخت.

خبرگزاری وفا گزارش داد که مذاکرات رئیس جمهوری لبنان با رئیس قوه‌اجرائیه سازمان آزادی‌بخش فلسطین در محیط صمیمانه‌ای انجام شد و مسئله حملات هوائی اخیر اسرائیل به مناطق جنوبی لبنان و نتایج آن بدقت مورد بررسی قرار گرفت. پس‌از آن عرفات باسفرای لیبی و کشور امارات عربی متحده ملاقات و مذاکره‌کرد.

از سوی دیگر تقی‌الدین صلح رئیس دولت لبنان نیز سفرای مصر و لیبی و همچنین کاردار عربستان‌سعودی را در دفتر کار خود پذیرفت.

در پایان این مذاکرات نخست‌وزیر لبنان به‌خبرنگاران گفت: که سفیران مصر و لیبی روش دولت های متبوع‌خود را درقبال حملات اخیر اسرائیل بوی تشریح کردند. نخست وزیر لبنان اضافه کرد که هردو کشور پشتیبانی کامل خود را از لبنان دربرابر حملات هوائی اسرائیل تاکید کرده‌اند.

تقی‌الدین صلح درباره کمک کشور های عربی به لبنان گفت ما جزئیات کمک هائی را که به آن احتیاج داریم باطلاع کشور های عربی برادر رسانیده‌ایم. ما در درجه اول به وسائل دفاعی احتیاج داریم. نخست وزیر لبنان شایعاتی را دائر براینکه کویت برای دادن کمک به لبنان شرایطی قائل شده است تکذیب کرد.

نیکسون و برژنف

قرارداد منع آزمایشهای زیر زمینی اتمی را امضاء میکنند

واشنگتن ـ یونایتد پرس ـ ریچارد نیکسون رئیس جمهوری‌ایالات‌متحده آمریکا درآستانه سفر ده روزه خود به شوروی تمام وقت خود را صرف رسیدگی به امور و مسائل اقتصادی و داخلی کرد. نیکسون امروز در مرحله مشکل سفر خود به شوروی رهسپار بروکسل‌شد تادرکنفرانس شورای‌وزیران پیمان‌اتلانتیک «ناتو» شرکت کند.

این کنفرانس عصرچهارشنبه خاتمه‌می‌یابد ونیکسون‌بامداد روز پنجشنبه مستقیما از دانمارک به مسکو پرواز خواهد کرد.

معاون وابسته مطبوعاتی کاخ سفید دیشب گفت: پرزیدنت‌نیکسون چهارم ژوئیه طبق روش و سنت دیرینه مراسم روز استقلال را در واشنگتن برپا خواهد کرد.

در واشنگتن کی‌سینجر وزیر خارجه امریکا گفت احتمال میرود که در مدت اقامت نیکسون در شوروی قراردادی‌درباره منع آزمایش های اتمی زیر زمینی امضاء شود.

کی‌سینجرگفت اما احتمال نمی‌رود که در مورد محدود کردن موشک های تعرضی قراردادی‌بین‌دو کشورامضاء شود.

در مسکو روزنامه «سوویتسکایاروسیا» ارگان حزب کمونیست جمهوری فدراتیو روسیه در شماره امروز خود اظهار نظر کرده است که شوروی حاضر است با آمریکا برای اتخاذ تدابیر بیشتری جهت محدود کردن سلاحهای استراتژیک همکاری کند. در این اظهار نظر هیچگونه پیش‌بینی در باره حصول توافق با آمریکا راجع به محدود کردن سلاحهای استراتژیک در جریان دیدار آینده نیکسون از مسکو نشده است ولی نسبت به گزارش های جراید آمریکا در باره ملاقات‌سران شوروی‌و آمریکا اظهاربدبینی شده است. این روزنامه نوشته است که در جریان دیدار آینده برژنف بانیکسون مسائل‌متعددی‌ازجمله‌مشکلات پیچیده‌ای‌نظیر محدود کردن مسابقات تسلیحاتی و مسائل سیاسی و اقتصادی درزمینه هائی‌که‌امکان پیشرفت وجود دارد مورد بررسی قرار خواهد گرفت.

موزائیک ماشینی ناهید
تلفن ۶۲۱۰۵۲ - ۶۲۱۰۵۳

سولزنیت‌سین: نیکسون باموقعیت ضعیفی به شوروی‌میرود

نیویورک ـ خبرگزاری‌فرانسه ـ الکساندرسولژنیت‌سین نویسنده تبعید شده شوروی در یک مصاحبه تلویزیونی که دیشب از شبکه تلویزیون آمریکا انتشار یافت اظهار عقیده کرد که موقعیت رئیس جمهوری آمریکا در حال حاضر «بسیار ضعیف» است‌و در این‌شرایط نمی‌تواند نظریات خود را به رهبران شوروی تحمیل کند.

سولژنیت‌سین گفت تاکنون هرگز یک رئیس جمهوری آمریکا در چنین موقعیت‌ضعیف قرار نگرفته بود.

دارنده جایزه نوبل ادبیات ضمنا اظهار داشت قرارداد هائی که تاکنون با شوروی امضاء شده بمرحله اجرا در نیامده است‌وازآن جمله‌قرارداد چهارجانبه‌درباره‌برلن و قرارداد محدودیت سلاحهای‌اتمی است که از طرف شوروی نقض‌شده و رئیس جمهوری امریکا نتوانسته است شوروی‌ها رابه رعایت مقررات این قراردادها وادار کند.

بدستور مقامات سازمان‌ملل متحد فروش و توزیع کتابهای سولژ نیت‌سین نویسنده‌تبعیدی شوروی از کلیه کتابخانه‌ها ونمایندگیهای‌این‌سازمان‌پرچیده شد. این اقدام بدنبال‌اعتراض شوروی نسبت به توزیع و عرضه کتابهای‌نویسنده مذکور در سازمان‌ملل و بین‌نمایندگان بعمل آمده است. شوروی رسما بخاطر عرضه آخرین کتاب سولژنیت‌سین که مجمع الجزایر گولاگ نام دارد به سازمان ملل اعتراض کرده است.

روزنامه دیلی تلگراف در شماره امروز خود نوشت: الکساندرسولژ نیت‌سین‌نویسنده تبعیدی شوروی پا جدیت تمام وبا استفاده از اوقات فراغت خویش مشغول نوشتن کتاب «انقلاب شوروی» است.

رابین: اسرائیل وارد جنگ دائمی با فدائیان شده

تل‌آویو ـ خبرگزاری فرانسه ـ اسحق‌رابین نخست وزیر اسرائیل‌در یک‌مصاحبه اختصاصی به خبرنگاررادیو تل‌آویو گفت:

اسرائیل وارد یک دوران جنگ دائمی و فعال علیه فدائیان شده و باید کلیه امکانات خودرا به نحواحسن با این جنگ هماهنگ سازد.

رابین اضافه کرد ارتش اسرائیل تمام کوشش خود را بکار میبرد تا مرز های لبنان‌رابطورکامل بروی‌فدائیان ببندد و این کار تقریبا غیر ممکن است و هرلحظه امکان دارد فلسطینی ها بااستفاده ازعوامل مختلف به مرز های ما رخنه کنند رابین گفت ساکنان مناطق شمالی کشور باید بااین واقعیت مقابله‌کرده ودر عین حال‌که‌در اقدامات دفاعی شرکت میکنند بزندگی اجتماعی واقتصادی خود نیز ادامه دهند.

عربستان شرکت در کودتای یمن را تکذیب کرد

بیروت ـ فرانس پرس ـ شاهزاده عبداله بن عبدالعزیز، فرمانده گارد ملی عربستان سعودی، در مصاحبه‌ای که دیروز در روزنامه‌ی لبنانی «البیرق» منتشر شدگفت عربستان سعودی در کودتای یمن شمالی، که یک امر صرفا داخلی است، هیچ دخالتی نداشته است.

او گفت عربستان‌سعودی درامور داخلی سایر کشور ها مداخله نمی کند» ازسوی دیگر هفته نامه‌ی لبنانی «البلاغ» معتقداست که‌انتصاب محسن‌العینی به‌مقام‌نخست‌وزیری فقط یک مرحله‌ی موقتی است که به سران کودتا امکان میدهد وقت گذرانی کنند و از نیروی جناح مخالف بکاهند و زیربوشش العینی به امحاء نیروهای مترقی ادامه دهند. باعتقاده‌البلاغ»این امرالعینی‌را وادار به‌استعفا خواهد داد.

۸ کماندوی سپتامبر سیاه در سودان آزادشدند

خرطوم ـ رویتر ـ محاکمه هشت تن از کماندو های سازمان سپتامبر سیاه که در ماه مارس ۱۹۷۳ سه دیپلمات را در سفارت عربستان سعودی در خرطوم به قتل رسانیده بودندپایان‌یافت و هرهشت نفر به‌زندان ابد محکوم شدند.

پنج ساعت پس از اعلام رای دادگاه پرزیدنت جعفر نومیری مدت زندانی محکومین را به هفت سال تقلیل داد و دستور داد که متهمین برای‌اجرای حکم دادگاه به سازمان آزادی‌بخش فلسطین تحویل داده شوند.

رئیس دادگاه خرطوم گفت که هر هشت نفردرماجرای قتل دیپلماتهامقصر شناخته شده‌اند وطبق قوانین سودان مجازات آنها مرگ است واز این رو دادستان درخواست حکم اعدام آنها را کرده بود ولی هشت فدائی در دادگاه به علت قتل سه نفر محکوم به زندان ابد شدند.

متهمین پس از شنیدن رای محکومیت شروع به شعار دادن کرده و فریاد می زدند: «زنده‌باد فلسطین»، «انقلاب تا پیروزی». هنگامی که پلیس آنهارابوسیله اتومبیل بزندان میبرد نیز شعارمیدادند.

اندکی بعد رئیس جمهوری سودان حکم آزادی هر هشت نفر را صادرکرد و همه آنهابه‌سازمان آزادی‌بخش‌فلسطین تحویل گردیده از سودان خارج شدند. خبرگزاری سودان گفت سازمان آزادی بخش فلسطین‌نماینده قانونی‌ملت‌فلسطین است و بهمین سبب ۸ فدائی تحویل‌این سازمان شدند این عده حمله به سفارت عربستان سعودی سفیر امریکا و یک دیپلمات امریکا و همچنین کاردارسفارت بلژیک را کشتند.

دیپلماتهای عرب در خرطوم گفتند تصمیم نومیری در مورد تحویل دادن۸ فدائی به سازمان آزادی‌بخش فلسطین بمنزله آزاد کردن آنها است. هنگامی‌که حکم دادگاه خرطوم درمورد محکومیت این ۸نفر صادر شد مقامات اسرائیلی در بیت‌المقدس گفتند این حکم مسخره و ظاهرسازی است و آزادی آنها موجب تشویق سایر کماندوها خواهد شد.

اخبار کوتاه جهان

سیا در واترگیت دست داشته

● واشنگتن ـ رویتر ـ چارلز کولسون مشاور نزدیک سابق نیکسون اعتراف کرد که«سیا» درکارسرقت پرونده‌های‌پزشکی «دانیل الزبرگ» دست‌داشته واز ورود عوامل انتخاباتی نیکسون به ساختمان واترگیت اطلاع داشته است. کولسون گفت نیکسون نیزاز دخالت‌سیا اطلاع داشته است.

سفر بوتو به شوروی

● کراچی ـ آسوشیتدپرس ـ دیشب در اسلام آباد رسما اعلام شد که ذوالفقار علی بوتو نخست‌وزیر پاکستان‌در نیمه اول ماه ژوئیه رسما از شوروی دیدن خواهدکرد. تاریخ و طول‌مدت این سفر که‌بنابه دعوت‌دولت‌شوروی انجام میشود هنوز تعیین نشده است.

سادات: جنگ پایان نیافته

● قاهره ـ رویتر ـ انورسادات رئیس جمهوری مصرتاکید کرد که جنگ با اسرائیل تا آزادی کامل اراضی اعراب‌و حفظ حقوق‌قانونی ملت‌فلسطین پایان نخواهد یافت.

سادات که‌ازنیروی دریائی مصردر اسکندریه دیدن‌می کرد از نیروی دریائی بخاطر پیروزی مصر در جنگ اکتبر قدردانی کرد.

زندگانی
حسین بن علی بن ابی طالب علیه السلام
نوشته: زین العابدین رهنما
منتشر شد
سازمان چاپ و انتشارات جاویدان
مدیر: محمدحسن علمی

اطلاعات — اتومبیل ایران — تویوتا — شرکت سهامی آبگینه

جدول شماره ۷ با ۱۰ امتیاز

شماره	تیم یك	نتیجه	تیم دو
۲۵	برزیل		آلمانشرقی
۲۶	هلند		آرژانتین
۲۷	آلمانغربی		یوگسلاوی
۲۸	سوئد		لهستان

نام .. نام خانوادگی .... آدرس ..... شغل .....

ماتم درایتالیا، افسوس دراسکاتلند

از حالا به بعد هیچکس در امان نیست

پرده اول جام بپایان رسید و اکنون در آستانه دومین پرده، خطرناکترین چهره، لهستانیهای بی‌ادعاو سربزیر هستند.

همان‌هائیکه در راه رسیدن به مسابقات جام جهانی انگلیس پر آوازه و فاتح جام ٦٦ را حذف کردند و اینجا در آلمان با شکست و حذف ایتالیا بزرگترین رویداد مرحله مقدماتی را خلق کردند.

حذف ایتالیا و اروگوئه دو بزرگ حاضر در جام دهم بی‌شک یکی از غیرمنتظره‌ترین حوادث این جام بود. چون ایتالیا و اروگوئه باهم در ۹ دوره قبلی مسابقات جام جهانی ٤بار قهرمان شده‌اند و تازه سرداران سواحل لاجوردی در جام گذشته یکی از دو تیم فینالیست بودند.

اما این‌بار هر دو سقوط کرده و حذف شده‌اند. درست نظیر کاری که‌تیم‌های تازه‌از راه رسیده‌ای‌نظیرهائیتی، زئیر یا استرالیا انجام دادند. حالا اروگوئه‌ایهاو ایتالیائیها هم باید نظیر این ۳ تیم چمدان بسته و هر چه زودتر راهی وطن خود شوند! در حالیکه پیشاپیش ایتالیا پس از نیابت قهرمانی جام پیشین این‌باربه‌امید فتح جام آمده بود و اروگوئه که در مکزیکو چهارم شد میخواست در مونیخ حداقل بمیک پله بالاتر راه بیابد.

در جمع هشت تیم برگزیده شده برای فینال شش تیم اروپائی و تنها ۲ تیم ازآمریکای جنوبی هستند. اروپائیان هم٦ مکان بدست آمده را به تساوی تقسیم کرده‌اند، ۳ مکان برای غربیها و ۳ مکان برای شرقی ها.

از حالا بهبعد همه درانتظار جدول بزرگ روز ١٦ تیر هستند و باحیرت از وقایع دور از انتظاری که در مرحله مقدماتی خلق شد، باهیجان بیش از پیش به حوادث بازی های‌پیش از فینال میاندیشند.

اما جالب‌اینکه باتوجه بههمه شرایط موجود آلمانها که از آغاز امید فتح جام بوده‌اند، هنوز در بازار شرط‌بندی‌ها و از دید پیش‌بینی کنندگان، این‌موقعیت‌خودرا حفظ کرده‌و شانس قهرمانی باقی مانده‌اند، ولی با بازیهای مرحله دوم که از فردا شب شروع میشود، حقیقت عریان‌تر از گذشته خواهد شد و چه بسا هلند، لهستان یا یوگوسلاوی که با پشت‌سر گذاردن نام های بزرگی چون ایتالیا ـ برزیل خود اکنون پشت سر آلمان، امیدهای نزدیکتری برای فتح جام بشمار می آیند، در ادامه شگفتیهای این جام پیش از روز سرنوشت، آلمان غربی راهم پشت‌سر بگذارند.

البته برزیل قهرمان دور قبل ضمن همه نامرادیها هنوز وجود دارد و چه بسا که شاگردان زاگالو فردا در دیدار با آلمان شرقی بالاخره چهره واقعی خودرا بمنصه ظهور رسانند. از سوی دیگر آرژانتین هم بی‌ادعا نیست. این تیم که دردیدار باایتالیا براستی شایسته شکست دادن این تیم بود، حالا باراه‌یابی به دور دوم دربی اعتباری تازه و بیش ازپیش میباشد.

بدین ترتیب اگر از حالا به بعد هشت تیم راه یافته، بهفینال جنگی‌تازه را برای نزدیکتر شدن‌به‌هدف آغاز میکنند متاسفانه از سوی دیگر نیز جنگی داخلی برای حذف شده ها خواهدبود. ایتالیا پس از حذف تیم ملی این کشور اکنون درخشم عمومی میسوزد. مربی هائیتی آنتوان‌تاسی خود پیشاپیش برکناری‌اش را پیش‌بینی کرده است. روبرتو پورتا مربی اروگوئه پس از شکست تیمش از سوئد همین‌جا در آلمان استعفا داد و ویدینک مربی یوگوسلاو الاصل زئیر دیگر قصد بازگشت به افریقا راندارد.

دراین میان شاید تنها حذف شده سربلند ویلی‌اوروندو شاگردان اسکاتلندی‌اش باشند که‌در نهایت شایستگی برای پیروزی مقابل دوبرگزیده گروه خود یعنی یوگوسلاوی و برزیل، بابدشانسی تمام از راه‌یابی بمرحله دوم مسابقات محروم ماندند.

بهرصورت فردا شب در گلزن‌کرشن هلند ـ آرژانتین، درهانوور برزیل، آلمان شرقی، دردوسلدورف یوگوسلاوی‌ـ آلمان غربی ودر اشتوتگارت سوئدـ لهستان پیکارهای مرحله دوم را آغاز خواهند نمود.

خطرناکترین زوج دردست لهستان‌است!

برای لهستانیها هیچ افتخاری بالاتر از این نیست که‌اکنون در پایان مرحله مقدماتی مسابقات جام جهانی عنوان موفق‌ترین تیم حاضر در جام را بخود اختصاص داده‌اند. این تیم جزاینکه در مسابقات مقدماتی تنها تیمی است که هر ۳ بازیش‌رابا پیروزی‌پشت سر گذارده بل دارای بهترین خط حمله از نظر تعداد گل (۱۲) نیز میباشد. هم چنین بهترین گلزن جام هم تا بحال دراین تیم حضور دارد.

آندره ژارماش بازیکنی است که تا یکی دو هفته قبل در خارج از لهستان کمتر کسی نام اورا میدانست. ولی حالا این توپچی ٢٤ ساله تیم گورنیک زابرز سرشناس‌ترین بازیکن تیم ملی لهستان است. چه او با ٥گل از ۳ مسابقه تا بحال پیشتاز جدول گلزنها میباشد.

کازیمیر گورسکی مربی تیم لهستان در مورد این بازیکن میگوید:

ـ او در غیبت لوبانسکی بزرگترین امید ما برای‌گل‌زدن است. او توپچی است که قدرت شلیکش چه با سر و چه با هردوپا وحشتناک و سهمگین است. من برای او امیدم این است که یکی از بزرگترین سنتر فورواردهای تاریخ فوتبال لهستان گردد.

ژارماس در کنار لاتو مهاجم دیگر لهستانی که او هم با٤ گل اکنون در ردیف دو مگلزن های‌جام‌قرار دارد، خطرناک‌ـ ترین زوج حاضر در جام را تشکیل داده‌اند و معلوم‌نیست هیچ دفاعی قادر باشد مقابل این دو دروازه‌اش را حفظ کند.

اماجالب اینکه ژارماس خود بازیکن‌دیگری‌از جمع‌حاضرین در جام را مدل ایده‌آل خود می‌داند، او میگوید:

ـ جان کرویف مدل بزرگ من است. من حتی اگر نیمی از مهارت او را در فوتبال می داشتم آنوقت بخودمیبالیدم.

گورسکی در مورد ژارماش و لاتو میافزاید:

ـ یکی از ویژگیهای عالی این دو بازیکن سرعت فوق‌ـ العاده آنها است. هر دو نفر میتوانند ۱۰۰ متر را در ۱۱ ثانیه طی کنند.

تاکنون در حالیکه ژارماش‌با ٥گل پیشتازگلزنان جام‌جهانی است، بدنبال‌او لاتو ازلهستان با٤گل، بایویک از یوگسلاوی و جانی‌رپ از هلند با ۳ گل قرار دارند.

کسانی که ۲ گل دارند اینها هستند. جو جوردان از اسکاتلند، جان نیسکنز از هلند، رالف‌ادستروم ازسوئد، یازالده از آرژانتین، هوسمان ازآرژانتین، سانون ازهائیتی ودینا از لهستان.

خشم عمومی درایتالیا!

شکست‌تیم‌ملی فوتبال‌ایتالیا برابر لهستان که‌منجر به حذف این تیم از بازیهای جام‌جهانی گردید، یک خشم عمومی در این کشور بوجود آورده است، و دوستداران متعصب و مشتاق فوتبال در ایتالیا راتا آستانه عصیان‌زدگی پیش برده است.

ایتالیائیها که ازطریق تلویزیون بازی تیم ملی کشورشان با لهستان را تماشا میکردند پس از بازی تاآن حد خشمگین شده بودندکه‌اکثرا صفحه‌های تلویزیون‌های خود راشکستند! ایتالیا برای راه یافتن بمرحله ماقبل نهائی تنها به یکنتیجه مساوی مقابل لهستان نیاز داشت ولی با شکست ۱ـ۲ مسئله شکل دیگری بخودگرفت و ایتالیا دراوج ناباوری‌حذف شد.

در شهر «اشتوتگارت» که دیدار ایتالیاـ لهستان درآنجا برگزار گردید بعد از مسابقه گروهی از ایتالیائیهائی که‌باین شهر آمده بودند، به‌اتوبوس حامل فوتبالیستها حمل بردند وباین صورت خشم خود را نشان دادند.

حالا «ایتالیا» غمزده و در عین حال‌عصبانی انتظار فوتبالیستهای شکست خورده خود را میکشد تا استقبالی‌در حد شکستی که خورده‌اند از آنها بعمل آید!

شطرنج قهرمانی جهان
ایران و استرالیا شانه بشانه هم

تیمهای ملی شطرنج ایران و استرالیا که در گروه سوم مسابقات‌شطرنج قهرمانی‌جهان مبارزه میکنند برای فتح عنوان قهرمانی‌این گروه رقابتی شانه بشانه را انجام میدهند.

دیروز در ادامه این مسابقات تیم استرالیا در نبرد باایونان٥ر۳ به ٥ر. به‌پیروزی‌رسید. درحالیکه شطرنجبازان ایران‌در پیکاربا تیم ترکیه با نتیجه ۲ ـ ۲ مساوی کردند. در دور نهم که دیشب آغاز شده است ایران با برزیل و استرالیا با تیم شطرنج مغولستان روبرو هستند. در اولین مسابقه برگزاری این دور هردو تیم مسابقه با حریفان خود مساوی کردند و تابحال‌هریک از این‌مسابقه فقط نیم امتیاز کسب کرده‌اند.

همپای مسابقات گروه سوم، در گروه اول شوروی با ٢٦امتیاز پیشتازاست وبلغارستان در مکان دوم جای دارد.

۳۰۰ ورزشکار چینی بتهران‌می‌آیند

درتوکیو اعلام شد که جمهوری خلق‌چین یک گروه ۳۰۰ نفری از ورزشکاران خود را برای شرکت در ١٤ رشته از شانزده رشته هفتمین دوره بازیهای آسیائی به تهران خواهد فرستاد.

تنها دو رشته‌ای که چینی‌ها خود مایل به شرکت در مسابقات آن نیستند بوکس و هاکی میباشد. البته شرکت چین درمسابقات ۳ رشته فوتبال، دوومیدانی و شنا از نظر فدراسیونهای بین‌المللی این رشته ها هنوز محرز نیست. لیکن درهمین مدت باقیمانده کوشش‌میشود که چین اجازه شرکت در این ۳ رشته را هم کسب کند.

درگروه ورزشکاران چینی اعزامی به‌تهران، پاره‌ای قهرمانان متولد تایوان نیز خواهند بود.

آلمان غربی، همچنان‌شانس قهرمانی

با وجود همه رویداد های‌حاصله در دور مقدماتی مسابقات جام جهانی، بزازشرط بندی بسود تیم آلمان غربی داغتر از همه است. دلالان انگلیسی دیروزآخرین شرط بندیهای خود را بدین شرح اعلام کردند.

آلمان غربی (۲ـ٥)، هلند (۲ـ۷)، لهستان‌ویوگوسلاوی (۱ـ۷)، برزیل (۱ـ۸)، آرژانتین (۱ـ۹)، آلمان‌شرقی (۱ـ۱۰) و سوئد (۱ـ۲۰).

«ولی اوغلی» با رکوردی دیگر!

بعد از ظهر دیروز درجریان برنامه رکوردگیری که برای گزینش گروهی شناگرجهت سفر به «بلگراد» پایتخت یوگسلاوی‌در استخر استادیوم امجدیه انجام گرفت، «تونیا ونی‌اوغلی» شناگر تهرانی موفق شد حد نصاب تازه‌ای در شنای ۱۰۰ متر قورباغه دختران بجای گذارد.

«ولی‌اوغلی» که هفته پیش این مسافت‌رادرمدت یکدقیقه و ۱ر۳۲ ثانیه طی کرده بود، این بار توانست زمان‌یکدقیقه و ۸ر۳۱ ثانیه‌رابدست‌آورد.

مسئله دیگر اینکه فدراسیون‌شنا پس از رکورد های متعدد از شناگران سرانجام این گروه برای سفر به بلگراد بمنظورشرکت در یک تورنمنت برگزاری در این شهر. انتخاب‌کرد.

دختران: تونیا ولی‌اوغلی، نسترن حسنی زاده.

پسران: حسین نسیم، فریبرزکشور دوست، حشمت اجاق، بهزاد رحیمیان، افشین حضرتی، فریدون جلیلی، جواد گودرزی، جوادمتقی، محسن‌علی‌آبادی.

این یازده شناگر قرار است دهم تیر ماه جاری بهمراهی رشید پور مربی تیم ملی‌راهی بلگراد شوند.

«تونیا ولی‌اوغلی» در ۱۰۰ متر قورباغه رکورد شکست.

ایران: هنگ‌کنگ را مغلوب کرد

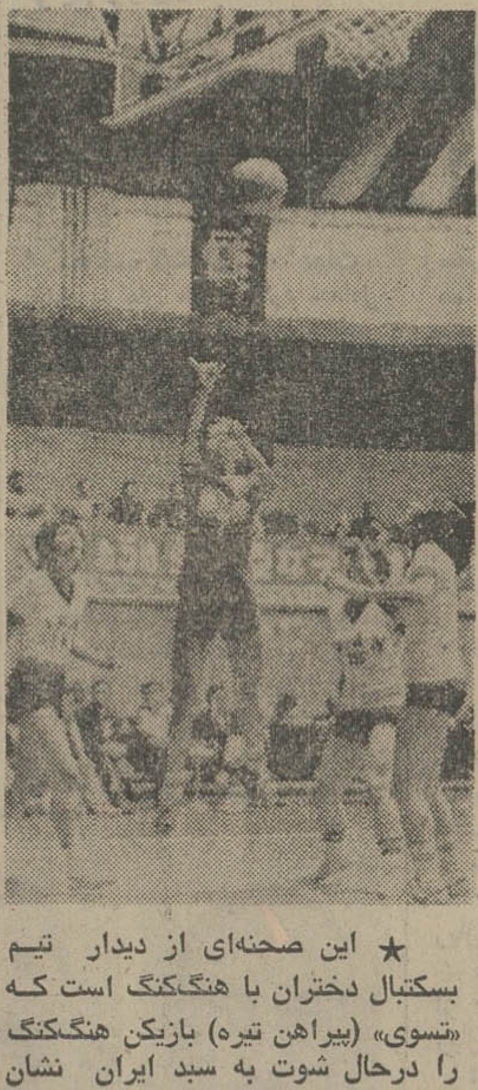

★ این صحنه‌ای از دیدار تیم بسکتبال دختران با هنگ‌کنگ است که «تسوی» (پیراهن تیره) بازیکن هنگ‌کنگ را درحال شوت به سبد ایران نشان میدهد.

بازیکنان ایرانی که در عکس با پیراهن سفید دیده میشوند، از راست: ژنیک شهبازیان، مهین کورمچیان و مهوش طباطبائی.

تیم ملی بسکتبال دختران ایران بعد از ظهر دیروز در دومین دیدار برگزاری خود در کادر مسابقات بسکتبال قهرمانی آسیا با حساب٤٤ـ ۷۹ برابر تیم ملی هنگ‌کنگ به پیروزی دست یافت.

باین ترتیب ایران که در اولین مسابقه بر ویتنام‌جنوبی غلبه کرده بود عملا برای بازی‌های مرحله بعد برگزیده شده است و حتی اگر در آخرین دیدارش مقابل کره جنوبی بهر شکل مغلوب‌گردد بهمراه این تیم در دور بعد حضور خواهد یافت.

بازی ایران ـ هنگ‌کنگ در وقت اول با برتری ۱۸ ـ ۳۹ ایران پایان گرفت و سرانجام در خاتمه بازی هنگ‌کنگ ٤٤ ـ ۷۹ شکست خورد.

مارو آوانسیان وزیبا افلاطون بهترین‌چهره های تیم پیروز بودند که هر کدام ۲۲ امتیاز برای ایران بدست آوردند.

ایران‌آخرین مسابقه خود در بازی های دور مقدماتی‌را مقابل تیم کره جنوبی برگزار مینماید.

این‌دور مسابقات بسکتبال دختران‌قهرمان آسیا درشهر سئول پایتخت کره جنوبی انجام میگردد و قرار است تیم «قهرمان آسیا» درمسابقات قهرمانی جهان که در کلمبیا برگزار خواهد شد، شرکت نماید.

بابینگتون محروم شد!

کارلوس بابینگتون بازیکن خط میانی تیم ملی فوتبال آرژانتین با تصمیم کمیته انضباطی‌فیفا برای شرکت در یک مسابقه محروم شد. علت محرومیت او، دریافت ۳ کارت زرد پی در پی از جانب داوران در مسابقات میباشد. بدین ترتیب‌آرژانتین در بازی چهارشنبه این هفته خودبا هلند از بخدمت‌گرفتن این مهره خوب خودمحروم خواهد بود.

شوروی قهرمان اروپا شد

مسابقات‌کشتی‌فرنگی‌قهرمانی اروپا که شهر مادریدپایتخت اسپانیامحل برگزاری آن‌بود، سرانجام‌با پیروزی روسها در تصاحب‌عنوان نخست خاتمه پذیرفت، تیم شوروی در مجموع صاحب ٦ مدال طلا شد.

مسابقات بطور کلی تحت حکومت اروپای شرقیها بودو بعداز شوروی، تیم های بلغارستان و رومانی صاحب عنوان‌های‌دوم و سوم شدند.

از روز ۲۱ تیر آغاز میشود

هفت‌کشور در مسابقات جام ایران

بعد از ظهر دوشنبه مراسم قرعه‌کشی مسابقات بین‌المللی جام ایران با حضور نمایندگان سفارت‌خانه‌های شرکت کننده در فدراسیون فوتبال انجام گرفت. در این مسابقات که از روز بیست و یکم تیرماه در استادیوم امجدیه آغاز میگردد هشت تیم شرکت دارند: از ایران دو تیم بنام ایران‌ـ الف و ایران ـ ب شرکت میکنند.

دیگر تیم‌های شرکت کننده عبارتند از تیم زاگلبی سوسنویچ از لهستان، تیم منتخب تونس، یکتیم باشگاهی از رومانی، تیم تبلیس از چکسلواکی، تیم بشیکتاش ترکیه (احتمالا) و تیم ملی جوانان شوروی.

پس از انجام قرعه‌کشی، تیم‌ها بدین‌شکل در ۲ گروه قرار گرفتند.

گروه اول: لهستان ـ ایران ب ـ تونس ـ رومانی.

گروه دوم: ایران آ ـ شوروی ـ ترکیه ـ چکسلواکی.

برنامه مسابقات نیز پس از انجام‌قرعه‌کشی بدین شرح اعلام شد:

جمعه۲۱ تیر: لهستان‌ـ ایران ب، رومانی‌ـ تونس.

شنبه ۲۲ تیر: چکسلواکی ـ ترکیه، ایران آ ـ شوروی.

یکشنبه ۲۳ تیر: لهستان ـ رومانی، تونس‌ـ ایران ب.

دوشنبه ٢٤ تیر: ترکیه ـ شوروی، ایران آ ـ چکسلواکی.

سه‌شنبه ۲٥ تیر: ایران ب ـ رومانی، لهستان ـ تونس.

چهارشنبه ٢٦ تیر: شوروی‌ـ چکسلواکی، ایران آ ـ ترکیه.

پس از مسابقات دوره‌ای ۲ گروه درمرحله مقدماتی، دو تیم اول و دوم هرگروه بطور ضربدر روز جمعه ۲۸تیر مسابقات نیمه‌نهائی را انجام خواهند داد و روز یکشنبه ۳۰ تیر دیدار فینال و مسابقه رده‌بندی انجام میشود.

سفر پینگ پنگ بازان ژاپنی به تهران

بقرار اطلاع باحتمال فراوان درنیمه دوم تیر ماه جاری‌یک تیم پینگ‌پنگ مردان از ژاپن به تهران خواهد آمد و طول مدت اقامتش سه دیدار با تیم های میزبان برگزار می‌ـ نماید.

تیم ژاپنی قرار است روز ۱۸ تیر به تهران بیاید.

مرحله نخست مسابقات انتخابی تیم ملی‌کشتی‌آزاد

امشب با گزینش ۳۰ کشتی گیر بپایان‌میرسد

مرحله نخست مسابقات انتخابی تیم ملی کشتی آزاد ایران که‌از بعدازظهر شنبه در استادیوم کارگران آغاز شده بود، امشب بدنبال چهار شب مبارزه به‌آخر میرسد. برگزیدگان اول تا سوم اوزان دهگانه‌شانس ورودبجمع شرکت کنندگان مرحله نهائی را خواهند یافت تا در کنکورورود به تیم ملی‌از روز سیزدهم تیرماه مبارزات اوجرا درکنارقهرمانان تیم ملی‌ایران وبرگزیدگان‌کشتی در جامهای مختلف بین‌المللی بانجام رسانند.

در روز نخست شرکت کنندگان به‌پیروی ازبخشنامه فدراسیون کشتی‌که از مدتها قبل اعلام داشته بود، وزن‌کشی درسالن محمد رضا شاه و مسابقه در استادیوم کارگران خواهد بود بسالن محمد رضاشاه روی‌کرده بودند که بخاطر در دست‌تعمیر بودن سالن محمد رضا شاه با درهای بسته روبرو شدند و به دنبال ساعتی سرگردانی باتلاش مسئولین سالن و نمایندگان فدراسیون کشتی نزدیک‌به۳٥۰ کشتی‌گیر در راهروی سالن که بمعنای واقعی بخاطر نبودن‌کولر و فضای کوچک به جهنمی‌تبدیل شده بود وزن‌کشی کردند. در حالیکه محل انجام مسابقه نیز بدون پیش‌بینی قبلی شرایط برگزاری این‌مسابقات رانداشت، چرا که‌از یکسو گرمای‌طاقت فرسای سالن و از سوی دیگر نبودن دستگاه تهویه علاوه‌بر اینکه تماشای مسابقات رامشکل ساخته بود، مبارزه‌جوئی رانیز درآن گرمای سخت دشوارنموده بود.

با این خصوصیات چهره های برتر اوزان دهگانه از این قرار هستند.

٤٨ کیلو: صحبت‌اله صوفیانی‌ـ ابراهیم احساندار ـ رحمت‌اله ناصری.

٥۲ کیلو: نعمت میرهادی ـ حسین رزاق‌منش‌ـ فرهاد چهل امیرانی ـ محمدنژاد.

٥۷ کیلو: یحیی‌مردانی‌ـ عبداله حیدری‌ـ شاپور بدرکوهی.

٦۲ کیلو: پرویز امدادی‌ـ قدرت‌اله‌آهنگ‌ـ اسفندیارزرافشان ـ داود بدل‌زاده.

٦۸ کیلو: حسین معاونیان ـ محمود دهدشت‌ـ اسماعیل‌سیفی آزادـ علی اردهالی.

٧٤ کیلو: علی آخوندی ـ اسفندیار غلامی‌ـ عشقعلی لامعی ـ خسروکارآمدـ بابائی‌وماسالی.

۸۲ کیلو: عبداله‌پور حسینی‌ـ حسن فتحی‌ـ علی‌رضا زیبا.

۹۰ کیلو: اکبر فکری.

۱۰۰ کیلو: مسعود امیری.

۱۰۰ کیلو ببالا: روشن‌کیش‌ـ شکرزاده و انصاری.

در این مسابقات علاوه‌برکشتی گیران تهرانی از شهرستان‌های اصفهان ـ لرستان‌ـ درود ـ گیلان‌ـ مازندران‌ـ قزوین‌ـ اراک ـ همدان حضور داشتند که سهم قزوینی‌هاباا۱۳ شرکت‌کننده بیش‌ازدیگران‌بود.

اعطاء نشان به بسکتبالیست‌های ارتش

بنابه تصویب‌ذات‌مبارک اعلیحضرت‌همایون شاهنشاه آریامهر بزرگ ارتشتاران، بمناسبت موفقیت تیم بسکتبال اعزامی نیروهای مسلح شاهنشاهی به مسابقات بسکتبال قهرمانی ارتشهای جهان در کشور امریکا که در بین هفت تیم، برای اولین‌بارمقام سوم را بدست آورد، ساعت ۱۰ صبح دیروز مراسمی‌در کاخ اختصاصی‌والاحضرت‌شاهپور غلامرضا پهلوی ریاست عالیه شورای عالی ورزش نیروهای مسلح شاهنشاهی انجام شد. در این مراسم بهریک از قهرمانان و اعضاء هیات اعزامی یک سکه پهلوی طلا وهمچنین اعضاء تیم بسکتبال ارتش به دریافت یک قطعه نشان خدمات ورزشی از نوع درجه ۳ نیز مفتخر گردیدند.

یک میلیون ریال جایزه نقدی ویک‌اتومبیل «تویوتا» برای‌شما

امروز اولین جدول مرحله دوم‌مسابقات را منتشر میکنیم. واین هفتمین جدول مسابقه پیش‌بینی اطلاعات‌برای مسابقات فوتبال جام جهانی میباشد که دارای ۱۰ امتیاز است.

این مسابقه هیجان‌انگیز و عمومی را اطلاعات همزمان با نشریات بزرگ جهان در ایران برای شما تدارک دیده است.

یک میلیون ریال جایزه نقدی همراه یک اتومبیل «تویوتا» ۱۹٧٤ که از طریق تعهد کمپانیها و سازمان های بزرگ تجاری تامین شده است و به ۱۰ نفر از شرکت کنندگان که بیشترین امتیازها را داشته باشد تعلق می‌گیرد.

از آغاز تا پایان بازیها اطلاعات ۱۱ جدول خواهد داشت برای هرروز بازیها یکجدول، در دور مقدماتی جدول‌هادارای٥ امتیاز بود، در دور نیمه نهائی جدول ها دارای ۱۰امتیاز، بازی رده‌بندی برای مقام سوم ۱٥ امتیاز و بازی نهائی ۲٥ امتیاز که مجموعا ۱۰۰امتیاز در طول مسابقه بدست می‌آید.

شما از هرزمان شرکت کنید با پیش بینی های صحیح شانس پیروزی خواهید داشت. در دور نیمه نهائی و مقدماتی کافی‌است که تیم پیروز را فقط با نام مشخص کنید ولی‌در بازی ردهبندی و نهائی باید تیم پیروز وتعداد گلها را شرح دهید.

جدولهای مربوط را باید از روزنامه جدا کنید. بدون خط خوردگی پر کنید و تاظهر مسابقات مورد نظر که در این مطلب توضیح داده شده است به اطلاعات برسانید.

در شهرستانها، دفاتر نمایندگی اطلاعات ـ درتهران موسسه‌اطلاعات‌خیابان‌خیام ساختمان مرکزی وشعب اطلاعات درنقاط مختلف تهران محل‌هائی‌که جدول‌های شمارا تحویل میگیرند.

اتومبیل «تویوتا» بین کلیه شرکت‌کنندگان قرعه‌کشی می‌شود و شما حتی اگر یک پاسخ صحیح هم نداده باشید ممکن است برنده یک اتومبیل «تویوتا» مدل ۱۹٧٤ شوید.

مبلغ یک میلیون ریال جایزه نقدی نیز بین ۱۰ نفر شرکت‌کنندگانی که صاحب بیشترین امتیازها باشند توزیع خواهد شد وبرای نفر اول تا دهم جرائز به این شرح است‌که جایزه نخست را به مبلغ ۰۰۰ر۳۰۰ ریال شرکت سهامی آبگینه پرداخت میکند.

جایزه اول ۳۰۰۰۰۰ ریال
جایزه دوم ۲۰۰۰۰۰ ریال
جایزه سوم ۱٥۰۰۰۰ ریال
جایزه چهارم ۱۰۰۰۰۰ ریال
جایزه پنجم ۸۰۰۰۰ ریال
جایزه ششم ٦۰۰۰۰ ریال
جایزه هفتم ٥۰۰۰۰ ریال
جایزه هشتم ۳۰۰۰۰ ریال
جایزه نهم ۲۰۰۰۰ ریال
جایزه دهم ۱۰۰۰۰ ریال
جایزه چهارم ۱۰۰۰۰

تلویزیون بلر جام‌جهان‌نما

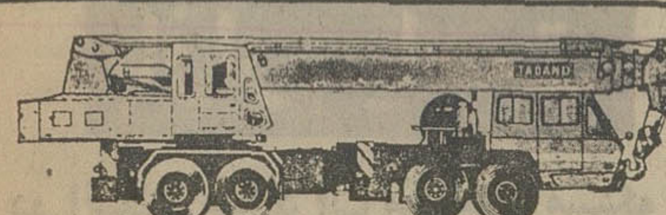

جرثقیل تادانو TADANO
جرثقیل از ٥۰۰ کیاو تا ٧٥ تن تلکوپی هیدرولیک باوینچ
نماینده انحصاری: شرکت ارکان ماشین. آیزنهاور مقابل دانشگاه
آریامهر شماره ٦۲۸ تلفن ۸۸ـ۹٥۰۰۸٥ ـ ۹٥۸۰۰۰

تصفیه آب استخر
دستگاه تمام ساخت امریکا دست اول ٤٥۰۰ تومان
شرکت باندور تلفن ۲ـ۸۳۸۱۹۱

FIAT
بالابرهای فیات
شرکت سهامی پارت موتور
سعدی جنوبی ٥۸۸ تلفن ۹ـ۳۰۳۲۰۷ تلگرافی پارتموتور

EXPERIENCED BILINGUAL TYPIST NEEDED BY
a Large Industrial Company at Karadj Road. Good command of English required. Excellent working conditions. Transport and canteen facilities provided. For appointment contact Tel. 660845-7 between 8.30 a.m. - 5.30 p.m.

انجمن دوستداران گل شعبه ۱۲٤ (ایکبانابین‌المللی)
نمایشگاه گل آرائی در هتل هیلتون سه‌شنبه ٤ تیر ماه از ساعت ٦ بعداز ظهر و ٤شنبه ٥ تیر ماه ازساعت ۳۰ر۹ صبح تا ۸ بعدازظهر برگزار خواهدبود ورود برای علاقمندان آزاد است.
۸۳۸۷۲ـT

بمناسبت پایان امتحانات مدارس و آغاز تعطیلات‌تابستانی یك فیلم جالب ودیدنی برای تمام افراد خانواده مخصوصا جوانان ونوباوگان هدیه آورده‌ایم

آغاز هفته دوم نمایش فقط در
سینمارادیوسیتی

داستانی شگرف و پرحادثه‌اقتباس از کتاب‌نویسنده معروف فرانسوی «ژول‌ورن» که هرکس در هرسن وسالی ازتماشای آن لذت فراوان خواهد برد

امشب وهمه شب
کاباره میامی
داغترین شوی کاباره‌ای راتقدیم میکند

مهستی عارف

داریوش شماعی‌زاده

زندوکیل دینامیك

عارف بعداز بازگشت موفقیت آمیزش از آمریکا تلفن رزرو ٦۲۰۲۰۰

اخبار، رویدادها، شایعات و گفتگوها در

بازار سیاست

در انتظار مذاکرات محرمانه مسکو

ناظران سیاسی درتهران و اغلب پایتخت های جهان در انتظار نتایج مذاکرات جاری ایران و شوروی در مسکوپیرامون بهای جدید گاز صادراتی ایران به شوروی هستند . از هیئتی که پریروز به ریاست مدیر عامل شرکت گاز ایران به مسکو رفت تاکنون خبرگزاریهای خارجی یک کلمه خبر مخابره نکرده‌اند و ظاهرا علت این بی‌خبری از هیئت ایران در مسکو ، محرمانه بودن‌کامل مذاکرات است . بعقیده ناظران آگاه توافق قریب‌الوقوع ایران و شوروی ، درقیمت بین‌المللی گاز اثر مستقیم خواهدداشت. ایران چهار برابر شدن بهای گاز صادراتی خود را به شوروی که میزان آن درسال ده میلیارد مترمکعب است تقاضا کرده ، درحالیکه بنابرگزارش مطبوعات غربی خود شوروی که از صادرکنندگان عمده‌گازبه‌اروپای باختری است برای گاز صادراتی خود به اطریش بهائی معادل ۵ برابر بهای فعلی ، یعنی افزایش ۱۴ دلار به ۶۹ دلار برای هرهزار مترمکعب تقاضا کرده است . همزمان با این درکنفرانس الجزایر رئیس جمهوری این کشور نیز تقاضا کرده است بهای بین‌المللی گاز چهار برابر شود . بهای گاز صادراتی ایران به شوروی درحال حاضر در حدود ۹ دلاربرای هرهزار مترمکعب است و حتی بااضافه شدن چهاربرابر این بهاء برای گاز صادراتی ایران هنوز چیزی درحد کمتر از نصف بهای بین‌المللی خواهد بود .

خاورمیانه باید اتمی شود

بحث اتم‌درخاورمیانه داغ است. قول ایالات متحده بمصر و اسرائیل در همکاریهای اتمی بدنبال انفجار اتمی هند این بحث را همچنان داغ‌تر میکند. تهران ازسالهاقبل‌پیشنهاد غیراتمی‌شدن خاورمیانه را عنوان کرده است‌ــ در حالیکه خود در ردیف‌کشورهائی است که باامکانات مادی و بین‌المللی کوچکترین‌کوششی، آنرا بهیک قدرت اتمی تبدیل میکند. اظهارات دیروز سخنگوی دولت در تکذیب مطالبی که‌از قول شاهنشاه یک نشریه فرانسوی دراین زمینه عنوان کرده بود به آشکارا سیاست تهران‌را روشن کرد. سیاست ایران دراین زمینه درچند کلمه خلاصه می شود: «ایران دراندیشه دستیابی بسلاحهای اتمی نیست، اما اگردولت های کوچک خودرا مجهز بسلاح اتمی بکنند، ایران نیز طبعا دراین سیاست تجدیدنظر خواهد کرد.»

تهران واوج مجدد بحران خاورمیانه

بحران خاورمیانه باحملات پی‌درپی اسرائیل به جنوب لبنان‌مجددا درمرکز بررسی‌ها وتوجه ناظران‌سیاسی تهران‌است. در اوضاع پیچیده خاورمیانه، ازیکسو توافق جداسازی نیروهای اسرائیل بامصر و سوریه وگفتگو از صلح وازسوی دیگر دیدار نیکسون از خاورمیانه وتوسعه روابط آمریکا با اعراب صف مقدم جنگ بااسرائیل، ابعاد جدیدی به دورنمای تحولاتدر این منطقه اضافه کرده است که دردید ناظران تیزبین تهران‌تحت بررسی است. حملات پی‌درپی اسرائیل به جنوب لبنان به نوعی واکنش تل‌آویو بهنزدیکی غیرقابل پیش‌بینی واشنگتن به قاهرهو دمشق درایجاد فرصت‌های جدید برای مانورهای حال و آینده تعبیر میشود. در یک جنگ احتمالی ودر آینده نزدیک تحولات اوضاع چگونه میتواند باشد. این طبعا مهمترین سئوالی است که اندیشه ناظران را بخود سرگرم داشته. درصورت بروز جنگ جدید علیرغم همه‌گونه کوشش‌های صلح، آمریکا چه سیاستی را اتخاذ خواهد کرد. منابع سیاسی تهران حاشا نمیکنند که علیرغم توسعه اتسفر صلح و آشتی درخاورمیانه که از موافقتنامه‌های کی‌سینجر ودرک حقایق زمان ومکان ناشی گردیده، اوضاع در این منطقه همچنان بحرانی است وآنچه بایستی هر چه زودتر مورد توجه قرار گیرد حل عادلانه و نهائی مسئله فلسطین‌است.

* ناصر عامری دبیرکل حزب مردم تا دو هفته دیگر از سفر آمریکا به تهران بازمیگردد و به این شایعه که «دبیرکلی حزب را رها کرده است» خاتمه خواهد داد . قرار است دکتر موسوی قائم‌مقام حزب مردم گزارشی از جریانات حزبی تسلیم دبیرکل نماید . عامری پس‌از ورود بهتهران ، مجددا پشت‌فرمان ماشین حزب می نشیند و این‌بار نوبت نایب او است (دکتر موسوی) که برای یک دوره استراحت کوتاه مدت راهی اروپا شود . گفته میشود در گزارشی که تسلیم دبیرکل خواهد شد، آمادگی اعضاء کمیته رضائیه حزب مردم برای استقبال ازمقامات حزبی تهران و برگزاری یک میتینگ نیز در آن ، گنجانده شده است که عامری روز حرکت کاروان حزب را به آذربایجان‌غربی اعلام خواهد کرد و به این ترتیب ازنو مبارزات انتخاباتی احزاب داغ خواهد شد .

* تحقق پیشگوئی های اخیر سازمان هواشناسی ایران درباره دگرگونی های «آسمانی» و ریزش برف و باران زمستان امسال نه‌تنها اعتماد بیشتر مردم را به این پایگاه جلب کرد بلکه موجب شد که کارشناسان این سازمان تجربیات خود را فقط به هموطنان خود محدود نکنند و خارجیان را نیز از آن بهره‌مند سازند و برنامه‌ای وسیع برای کسب فیض جهانگردان نیز تدارک ببینند . این استنباطی است که پس‌از اعلام کنفرانس رابطه هواشناسی و جهانگردی بوجود آمده و اعتقاد این است که هواشناسی با امکانات جدید خود نه‌تنها ایرانی ها بلکه جهانگردان خارجی را نیز مدیون خود خواهد ساخت .

سرپرست هواشناسی می گوید : «در ایران بعلت وجود چهار فصل کاملا متفاوت هرفصل بگونه‌ای قابل جذب جهانگرد است و بهمین جهت اوضاع اقلیمی ایران ابتدا به ایرانی ها و سپس به خارجی ها شناخته خواهد شد .»

● مقامات شرکت تلفن ، وجود بازار سیاه تلفن را انکار نمی کنند ولی معتقداند که در آینده تلفن‌باز ها در بازار سیاه کلاهشان پس معرکه است ! اگر امروز عده‌ای سیم های تلفن آماده را بشاخه درخت بسته‌اند و منتظر یک مشتری دمــ دوازده هزار تومانی هستند ، فردا تلفن در بازار سیاه حکم بلیط سینمائی را پیدا میکند که دست دلال مانده و فیلم هم شروع شده است . و همین شخص حاضر است بلیط را به نصف قیمت بفروشد ولی کو مشتری ...؟!

* کاهش روزافزون آگهی و افزایش سرسام‌آور هزینه های تولید‌ــ درسال جاری بطور متوسط در ماه به ضرری معادل دو مارک و ۳۴ فینیک در حدود ۶۰ ریال در هر نسخه روزنامه در آلمان فدرال منجر خواهد شد و این بدان معنی است که در آینده بسیار نزدیکی بسیاری از روزنامه های کوچک‌آلمان تعطیل میشوند . انجمن ناشران روزنامه ها از دولت تقاضای کمک کرده البته به صورتی که با آزادی مطبوعات مغایرت نداشته باشد . هم از طریق معافیت های مالیاتی و هم کاهش نرخ پستی مطبوعات که رل عمده‌ای را در توزیع مطبوعات آلمان دارد . دولت بن درنتیجه شواهد تکان دهنده ازاوضاع ، به مطبوعات قول داده است که اقدامات لازم را برای نجات مطبوعات سرعت بخشد اما تاکنون از سیاستمداران جز ابراز «تفاهم» اقدام عملی دیگری درحل بحران سرنزده است .

● نمک غذا های بومی و حرمت حضور دوستان‌همشهری گویا برای وزیر علوم از درخواستهای رسمی و استدلالهای اجتماعی دیگر موثرتر بود . زیرا درضیافت ناهاری که نمایندگان گیلان درمجلس شورایملی به افتخار دکتر عبدالحسین سمیعی وزیر علوم برپا داشتند ، درپایان پذیرایی ویژه‌ای که با طبخ خوراکهای «گیلکی» انجام گرفت دکتر سمیعی درپاسخ به اشاره تیمسار صفاری درمورد ایجاد دانشگاه دراستان گیلان جواب مثبت داد . وعده خوش وزیر علوم و امکان تاسیس یک واحد آموزش عالی دراستان گیلان باردیگر بانیان این مجلس را به معجزه «نمک» معتقد ساخت و همه به این نکته اطمینان پیدا کردند که دوستی و فضای صمیمانه ، «بکند آنچه مسیحا میکرد .»

● یک هیات اقتصادی ایران درماه جاری برای مطالعه نحوه مشارکت‌ایران درنوسازی پرت‌سعید بهقاهره میرود . برطبق پروتکلی که چندی پیش بدنبال مذاکرات نایب اول نخست وزیر مصر ، درتهران بامضاء رسید ، ایران قبول کرده است که ۲۵۰ میلیون دلار درنوسازی پورت‌سعید سرمایه‌گذاری کند . هم‌چنین قراراست، ایران از طریق اعطای اعتبار اجرای پروژه‌های‌توسعه صنعتی مصر را یاری دهد . در دیدار آینده هیات اقتصادی‌ایران ازقاهره‌برخی‌ازکارشناسان اقتصادی و نمایندگان بخش خصوصی نیز شرکت دارند .

● مطبوعات لبنان از سفر قریب‌الوقوع امیرعباس هویدا نخست‌وزیر به لبنان در پاسخ دیداری که تقی‌الدین صلح در این ماه ازایران بعمل میاورد خبر میدهند. این گزارش حاکی است‌که هویدا سرانجام سفری راکه ازسال گذشته میخواست به لبنان صورت دهد در نیمه دوم اوت تحقق خواهد داد. قبل از سفر هویدا به‌لبنان مقامات ایرانی ولبنان‌جزئیات توافقهای اقتصادی ایران ولبنان را برای توافق نهائی پیاده خواهند کرد .

لایحه ۱۲ میلیارد ریال برای عمران روستاها تقدیم شد

لایحه ۳۰ میلیارد ریالی آموزش رایگان تقدیم شد

★ مجلس ازخدمات سناتور مسعودی تجلیل کرد

مجلس شورای ملی امروزدر آستانه تعطیلات تابستانی ،جلسه پرمشغله‌ای داشت.

جلسه امروز با حضور امیر عباس هویدا نخست‌وزیر تشکیل شدودولت لایحه‌مهم اختصاصی ۳۰ میلیارد ریال اعتبار برای‌طرح آموزش رایگان و همچنین لایحه اختصاصی ۱۲میلیارد ریال‌اعتبار به‌عمران شهرها ونوسازی روستا ها را تسلیم پارلمان کرد.

ساعت ۹ بامداد امروزجلسه علنی مجلس شورایملی بریاست آقای مهندس‌عبداله ریاضی‌تشکیل گردید و چندتن از نمایندگان به عنوان پیش از دستور سخن گفتند.

آقای دکتر حسن متین نماینده بابل با اشاره به درگذشت‌سناتور عباس مسعودی گفت:

جای مسعودی‌همیشه درسنگر سربازان مبارز شاهنشاه‌آریامهر ووطن خالی است.

مسعودی زندگی را با اطلاعات شروع کرد و در همان سنگر نیز که بدان عشق میورزید جــان سپرد.

تشییع‌ جنازه و مجلس ختم مرحوم مسعودی نمونه بارزی از حقشناسی مردم نسبت بیکــ خدمتگزار صدیق شاهنشاه وملت ومطبوعات بود وتمام طبقات‌مردم در این مراسم شرکت‌داشتند.

● ابوالحسن احتشامی نیز در همین زمینه صحبت کرد و گفت : مرگ سناتور مسعودی ضایعه بزرگ و جبران‌ناپذیری بهای مطبوعات کشور بود.

ناطق ضمن تشریح‌فعالیتهای۵۰ ساله شادروان مسعودی به‌تفصیل درباره نشریات موسسه اطلاعات وخدمات مطبوعاتی این موسسه سخن گفت.

● دکتر رضا علوی به سفر شاهنشاه آریامهر و علیاحضرت شهبانو به فرانسه اشاره کرد و ضمن تشریح استقبال بی‌نظیر دولت و ملت فرانسه از رهبر ایران گفت : تجلیل بی‌سابقه‌ملت فرانسه از شاهنشاه ایران نمودار عظمتی است که جهان بشریت برای مقام شاهنشاه آریامهر قائل است .

● اکبر مسعودی سخنران دیگر قبل از دستور نیز درهمین مورد مطالبی بیان داشت وگفت احترام فوق‌العاده رئیس جمهور ورجال فرانسه به شاهنشاه‌ایران بعنوان یک رهبر بزرگ بعنوان یک حامی صلح و طرفدار تفاهم بین ملتها میباشد .

● مهندس‌حسین خسروی از جریان سفر اعضای کمیسیون تعاون وامور روستاهای مجلس به مشهد وبازدید از شرکتهای سهامی زراعی خراسان‌گزارشی داد.

اظهارات هویدا

هویدا هنگام تقدیم لوایح‌جدید گفت :

همانطور که‌میدانید همواره دولت با الهام از اوامرشاهنشاه رهبر انقلاب قدمهای سریعی‌را برای‌رفاه‌وآسایش‌مردم‌برداشته است‌وبموجب یکی‌از این‌لوایح دولت از مجلس‌اجازه میخواهد علاوه بر اعتبارات منظور در بودجه اصلاحی سال ۵۲ و۵۳ برای تسریع در اجرای طرح های‌عمرانی‌وپیاده کردن‌فرامین انقلابی شاهنشاه که باید تا قبل از مهر ماه انجام بگیرد از محل ۸۵ میلیارددریال‌اعتبار جدید ، سی میلیارد آنرادر سال جاری به مصرف برساند.

لایحه دوم که امروز تقدیم مجلس شورا میشود، لایحه‌ای است که من‌اطمینان دارم که کلیه نمایندگان به آن اهمیت فراوان میدهند، لایحه‌ایست که اجازه میدهد دولت رقم ۱۲ میلیارد ریال برای شهر های غیراز تهران‌وروستاها بمصرف برساند .

هویدا افزود: این۱۲میلیارد ریال‌با کمك‌انجمن‌های شهرو شهرستان و استان برای‌مناطق کشور بمصرف خواهد شد .

دولت علاقه زیادی به گسترش کار ها در خارج پایتخت دارد و انتظار دارم کــه‌نمایندگان هــرچه زودتــر در مــورد تصویـب این لایــحه اقدام نمایند تـا ایـن لایحه مهم که تامین رفاه بیشتر مردم و توزیع عادلانه‌تر درآمد موثر است بنحواحسن پیاده گردد انجمن های شهر و شهرستان و استان نیز بایددر اجرای‌این لایحه وظایف‌خودرابنحو مطلوب انجام دهندو فعالانه‌تردرزندگی اجتماعی خود کوشا باشند .

نخست‌وزیر گفت‌خوشبختانه وضع اقتصادی‌ماروز بروزبهتر میشودو وضع مالی ما امروزبه یك سطح بین‌المللی رسیده است و حالا که گشایش‌مالی بیشتری داریم باید اعتبارات را طوری توزیع کنیم که در پیشرفتهای مملکتی‌تاثیر‌بیشتری داشته باشد .

نخست‌وزیر افزودتامین رفاه و آسایش مردم در سر لوحه تمام برنامه های دولت و تمام لوایحی که دولت تقدیم‌مجلس میکند قراردارد (احسنت) زیرا ما وظیفه داریم که برای رفاه مردم قدم برداریم و مردم هم حق دارند که رفاه بیشتری را بخواهند .

جلسه کلوپ روتاری برای بزرگداشت شادروان مسعودی

جلسه دیروز ناهار هفتگی کلوپ روتاری مرکز به بزرگداشت شادروان روتارین سناتورمسعودی اختصاص یافت . در این جلسه‌که با حضور جمع‌کثیری‌از روتارین‌ها در پارک هتل برگزار شد، ابتدا آقای هادی امیر ابراهیمی مشاور اداری روتاری بین‌المللی ، مراتب تاسف عموم روتارین‌ها را ازفقدان سناتور مسعودی ابراز داشت و ضمن‌ذکر خدمات‌شادروان‌مسعودی گفت :

سناتور مسعودی که خود یکی از بنیانگزاران روتاری در ایران بود، اکثرا در پایان مسافرت های خود راجع به مسائل مختلف بین‌المللی ، در روتاری سخنرانی میکرد و بخصوص روزی‌که‌درباره بحرین صحبت کرد ، گفته‌هایش بقدری حائز اهمیت‌بود که‌بلافاصله توسط خبرگزاری‌ها به تمام‌دنیا مخابره شد .

درپایان سخنرانی امیرابراهیمی، به احترام درگذشت سناتور عباس مسعودی یک دقیقه سکوت اعلام شد .

سخنران‌بعدی مجیدامیرابراهیمی بود که‌سابقه‌ورود سناتورمسعودی را بهجمع روتارین‌ها بیان کرد . پس از آقای مجید امیرابراهیمی، سناتورارفع‌نیزراجع بهخصوصیات اخلاقی‌و فضائل انسانی شادروان مسعودی صحبت کرد و در پایان آقای حمیدمشهورسردبیر اطلاعات هوائی‌و رئیس‌دفتر سناتورمسعودی از روتارین‌ها که جلسه دیروزخود رابه بزرگداشت شادروان‌مسعودی اختصاص داده بودند، تشکر کرد.

فروشندگان عینک حق‌تجویزعینک طبی نـدارند

وزارت بهداری اعلام داشت : عینك‌فروشانی که دارای پروانه رسمی از وزارت بهداری‌میباشند، حق تجویز عینک‌به مشتریان‌ندارند و میبایست حتما پس از فروش عینک بر روی نسخه چشم پزشک مهر عینک فروشی را نقش وقیمت آنرا قید کنند .

براساس دستوری که از طرف پرفسور بویان وزیر بهداری دراین زمینه به عینک فروشهای تهران و شهرستانهاصادر شده،فروشندگان عینک درصورت فروش عینک‌بدون نسخه چشم پزشک تحت تعقیب قانونی قرار خواهند گرفت .

مسابقات بین‌المللی کشتی تفلیس

۴ مدال نقره ویک برنز برای ایران

دوشنبه شب گذشته مسابقات بین‌المللی کشتی فرنگی تفلیس در مرکز جمهوری گرجستان‌شوروی باپیروزی‌کشتی‌گیران میزبان‌بپایان رسید.

دراین دوره مسابقات ۸ کشتی‌گیر ایرانی در وزنهای ۴۸ ــ ۵۲ــ ۵۷ــ ۶۲ــ ۶۸ــ ۸۲ ــ ۹۰ و۱۰۰ کیلو شرکت داشتند که در پایان مبارزات ایران صاحب ۴ مدال نقره و یک مدال برنز شد.

برندگان مدال نقره تیم فرنگی ایران عبارت بودند از: حسین تورانیان در ۵۷ کیلو ، حسین کوهکن در ۶۲ کیلـو ، خسرو نظافت دوست در ۸۲ کیلو و بهرام مشتاقی در ۱۰۰ کیلو .تنها مدال‌برنز را عباس قربانی‌کشتی‌گیر ۹۰ کیلو بدست آورد. درخشش تیم‌ایران بخصوص در رده‌سنگین وزنها جالب توجه و غیرمنتظره بود، لازم بتوضیح است که مقام های قهرمانان ایرانی بااحتساب یک فرد روسی اعلام شده است.

تیم پیروز کشتی فرنگی ساعت ۱۰٫۴۵ دقیقه بامداد فردابوسیله راه آهن سرتاسری وارد تهران میشود.

لوایح وزارت جنگ

ترمیم حداقل حقوق ومزایا در ارتش

بموجب لایحه‌ای که دولت تقدیم پارلمان خواهد کرد حداقل مجموع حقوق و مزایای مستمر ماهانه هریک از درجه داران و افراد کادر ثابت نیرو های مسلح شاهنشاهی و همچنین کارمندان‌غیرنظامی ارتش که از شش هزار ریال کمتر باشد از اول‌سال۵۱ تا میزان شش هزار ریال افزایش‌خواهد یافت .

بموجب لایحه دیگری دولت برای‌فرماندهان یگانهای شناور که عملا هم طراز پادگان های منفردارتش شاهنشاهی هستند، همانند فرماندهان پادگان هــای منفرد ارتش و فرماندهان یکان های‌ژاندارمری حق‌مقام سازمان به‌اینشرح تقاضا کرده است :

۱ــ فرماندهان ناوچه‌تا۱۲۰ تن ماهانه ۳۰۰۰ ریال .

۲ــ فرماندهان ناوهای از ۱۲۰ تن‌تا۴۰۰تن ماهانه ۵۰۰۰ ریال .

۳ــ فرماندهان نـاوهای از ۴۰۰ تا ۱۲۰۰ تن ماهانـه ۶۰۰۰ ریال .

۴ــ فرماندهان ناوهای‌۱۲۰۰ تن ببالا ماهانه ۹۰۰۰ ریال.

بفرماندهان یگانهای شناور لجستیکی :

فرماندهان ناوهای لجستیکی تا ۱۲۰۰ تن ماهانه ۳۰۰۰ ریال .

فرماندهان ناوهای لجستیکی از ۱۲۰۰ تن‌ببالا ماهانه ۶۰۰۰ ریال .

استخدام سرباز پیمانی

دولت همچنین لایحه‌ای تحت عنوان: لایحه استخدام‌سربازان وظیفه‌بصورت‌پیمانی‌برای خدمت درمشاغل فنی وتخصصی مورد نیاز نیروهای مسلح شاهنشاهی تقدیم خواهد کرد .

افزارمندان

بموجب لایحه دیگری مفاد تبصره ۱۹ قانون متمم بودجه سال ۱۳۵۱ کل کشور به افزارمندان ارتش شاهنشاهی تعمیم داده میشود و این قانون از تاریخ اول مهر ماه ۵۲ لازم‌الاجرا خواهد بود .

۶ قاچاقچی هروئین تیرباران شدند

۶ نفر قاچاقچیان هروئینی که‌اعدام شدند.

پنج قاچاقچی پیشینه‌دار که در قاچاق هروئین و مرفین دست داشتند،سحرگاه امروز دربرابر جوخه تیرباران قرار گرفتند و حکم اعدام آنها اجراء شد .

ماجرای دستگیری گروه اول قاچاقچیان اعدام شده ، چنین است :

بمامورین مبارزه با مواد مخدر اطلاع میرسد که عده‌ای از قاچاقچیان با سابقه از خارج مرفین وارد می‌کنند و پس از تبدیل آن به هروئین ، بوسیله حمید انوار و حسین انواربه تهران می‌آورند و میفروشند. مامورین ، بیدرنگ فعالیت های این دو قاچاقچی را زیر نظر گرفتند و پس از اینکه اطلاع یافتند که حمید و حسین انوار، جنس مورد نظر را به تهران آورده‌اند، یکی از مامورین به عنوان خریدار با آنــان وارد مذاکره شد و پس از توافــق بر سر قیمت، خریدار و «مخبر» ــ کسی که خبر را به ماموران داده بودــ و حسین و حمید انوار با تاکسی به تهران‌پارس رفتند و در مراجعت ، بوسیله مامورین دستگیر شدندکه مقدار ۱٫۵ کیلوگرم هروئین از آنــان کشف و ضبط شد .

پرونده متشکله، پس از سیر مراحل قانونی، بهدادگاه تجدید نظر احاله شد و با توجه‌باینکه حمید انوار در بازداشتگاه نیز مبادرت به در معرض فــروش گذاردن ۲٫۳ گرم هروئین کرده و از لحاظ این اتهام نیز تحت پیگرد واقع شده، بموجب رای صادره هر دو نفر بــه اعدام محکوم شدند و این‌حکم، صبح امروز بموقع اجراء گذاشته شد .

هروئین در زندان

.... و گروه دوم، اینطور بهدام افتاد وازهم پاشیده شد: بمامورین ندامتگاه‌مرکزی اطلاع میرسد که‌زندانی عباسعلی‌للزاده بوسائل‌مختلف هروئین‌به‌اندرزگاه وارد می‌کند و توسط حسین جودکیــ محمد فهام‌ــ سید هاشم کریمی و نادر آواره میفروشد.

ماموریـن به مراقبت پرداختند و هنگامیکه نامبردگان مشغــول تقسیم و بسته‌بندی هروئین‌در زورق های کوچک بــودند ، آنان را غافلگیر ساختند و هروئین‌ها را ضبط کردند .

در تحقیقات انجام‌شده، متهمین به‌فروش هروئین اعتراف کردند و عباسعلی للزاده اضافه میکند که هروئین‌هــا را از حسین خراباتی (این شخص بعدا بــه اعدام محکوم و حکم در بــاره وی اجرا شده) خریده است .

پرونده متشکله پس از سیر مراحل قانونی به دادگاه تجدید نظر احاله شد و با توجه بــه پیشینه های کیفری موثر آنان ، عبــاسعلی للزاده ــ حسین جودکیــ محمدفهام‌ــ سیدهاشم کریمی به اعدام و نادر آواره به حبس دائم محکوم و حکم اعدام صادره در باره چهار نفر نامبرده امروز صبح بموقع‌اجرا گذاشته شده است .

بازدید استاندار

اردکان یزد ــ صبح امروز آقای‌طباطبائی معتمدی‌استاندار یزد، وارد اردکان شد و از دانشسرای مقدماتی و شهرک «برفرویه» اردکان بازدیدکرد.

در کمیته حمایت از مصرف کننده گفته شد

شکل‌وفرم روپوش مدارس

قبل از آنکه فروشندگان بازار گرمی کنند ، باید روشن شود

★ در باره قیمت لوازم یدکی اتومبیل کمیته گزارشی تهیه میکند .

کمیته فرعی انتشارات کمیته ملی حمایت از مصرف کننده در جلسه‌اخیر خود که بریاست آقای دکتر یوسف‌رحمتی و بـا حضور اعضاء در محل کمیته ملی تشکیل گردید .با تاثرفراوان از درگذشت شادروان سناتور عباس مسعودی‌به‌تجلیل ازخدمات او پرداخت

در کمیته گفته شد اکنون که قانون نظام صنفی‌در دست‌اصلاح است و موضوع انتقال وظایف هیئت عالی نظارت و کنترل نرخ ها در لایحه قانون تشکیل وزارت بازرگانی مطرح و مورد بررسی است نمایندگانی از کمیته ملــی حمایت از مصرف‌کننده درجلسات مزبور شرکت نمایند.

روپوش مدارس

کمیته معتقد بود با آغاز نام نویسی دانش‌آموزان برای سال تحصیلی ۵۴ ــ۵۳ و موضوع استفاده از روپوش مدارس در سال تحصیلی ، وزارت آموزش وپرورش توجه لازم بعمل‌آورده وقبل از این که بعضی از فروشندگان پارچه‌ها بازار گرمی کنند وجنس را گران‌نموده و یا کمیاب کنند نسبت به شکل و فرم وپارچه‌ای که باید استفاده شود تصمیم لازم اتخاذ گردد تـا مصرف کنندگان براحتی نیاز فرزندان خود را از جهت‌تهیه روپوش فراهم سازند.

درجلسه‌کمیته‌فرعی پیشنهادات و شکایات پس از بحث در باره مسائل جاری‌کمیته‌نسبت بهموارد زیر مذاکره واتخاذ تصمیم‌گردید:

● بااینکه موز در سردخانه های تهران بحد وفور موجود است و با شروع گرما مصرف آنهم زیاد نیست ، معذلک قیمتی که کمیته نرخ‌گذاری میوه برای موز تعیین کرده گران است و دست فروشان حتی آنرا به مبلغ زیادتری بطور دانه‌ای عرضه میکننددر مورد بنگاههای‌معاملات ملکی و شرایطی که برای این گونه واحدهای معاملاتی وجود دارد مفصلا بحث و قرار شد در این زمینه با اتاق اصناف مکاتبه شود.

●بهگرانی لوازم‌یدکی اتومبیل در کمیته اعتراض شد وشکایاتی که از چند نمایندگی فروش‌رسیده بود ، مورد مذاکره قرار گرفتو چند نفر از اعضاء کمیته مامور گردیدند گزارشی‌از افزایش‌قیمت لوازم یدکی تهیه‌و به کمیته‌تسلیم دارند تا اقدام اساسی صورت گیرد.

● حزب حاکم با نزدیک شدن تاریخ انتخابات دوره‌بیست‌و چهارم مجلس شورای ملی و دوره هفتم مجلس سنا ــ توجه خود را به روستا ها بیشتر معطوف کرده است . روستائیان همیشه در انتخابات پارلمانی ، نقش‌مهمی را برای حزب اکثریت داشته‌اند . اما مهمتر اینکه ، رهبری سازمان کشاورزان از حالت متمرکز بیرون آمده و ابتکار عمل به گروه تازه نفسی سپرده شده است که در قبال دبیرکل ، مسئولیت دارند و درعین حال منوچهرکلالی برای نشان دادن توجه خود به حرکت سریعتر چرخهای سازمان کشاورزی ، اتاق سابق خود را نیز به نشانه حمایت ازمسئولین جدید دراختیار آنها قرار داده‌است .

خبرهای کوتاه

مراکز درمانی دوسره شد

سازمان بیمه‌های اجتماعی امروز اعلام داشت که‌برای تامین رفاه‌بیشتربیمه‌شدگان در منطقه شمال (گیلان ــ مازندران) طرح دو سره شدن درمانگاه های بیمه‌در این منطقه به مورد اجرا گذارده شد همچنین برای رفع مشکلات مربوط به بیماران‌بستری گیلان‌سازمان بیمه های اجتماعی هم‌اکنون سرگرم تنظیم قرارداد با بیمارستانهای خصوصی‌رشت میباشد .

بازدید مدیران اروپائی

۶۵ تن از مدیران جوان اروپاکه‌برای بررسی پیشرفت های‌ایران‌به تهران آمده‌اند، صبح امروز از کارخانجات دخانیات‌ایران بازدید کردند . در این بازدید آقای مهندس دیلمقانی مدیر عامل دخانیات ومسئولان قسمتها توضیحات لازم‌به‌سئوالات آنان دادند .

نرخ امروز ارزها

نرخ فروش ارزهای عمده امروز بشرح زیر از جانب بانك ملی اعلام شد ، یك دلارآمریکا بازرگانی۶۷٫۷۵ ریال ، غیر بازرگانی۶۷٫۸۰ ریال . یك لیره انگلیس بازرگانی ۱۶۰٫۷۰ ریال ، غیر بازرگانی ۱۶۰٫۸۰ریال. یك‌مارك آلمان‌غربی‌بازرگانی ۲۶٫۷۰ ریال ، غیر بازرگانی ۲۶٫۷۵ ریال یك فرانك سوئیس بازرگانی ۲۲٫۶۰ ریال ، غیر بازرگانی۲۲٫۶۵ ریال . یك فرانك فرانسه بازرگانی ۱۳٫۹۰ ریال ،غیر بازرگانی۱۳٫۹۵ریال.یکصد فرانك بلژیك بازرگانی ۱۷۹٫۲۰ ریال، غیربازرگانی ۱۷۱٫۵۰ ریال . یکصد لیر ایتالیابازرگانی ۱۰٫۴۵ریال، غیر بازرگانی ۹٫۷۵ ریال.

پیش‌بینی هوا

هــوای سواحــل دریــای مازندران نیمه ابری ، هوای استانهای آذربایجان، دامنه های البرز و خراسان صاف تاقسمتی ابری ، هوای تهران صاف، گاهی همراه باتعدادی ابر،هوای‌استانهای‌خوزستان، سیستان‌و بلوچستان، سواحل دریای عمان و خلیج فارس و جزایرتنب‌و ابوموسی ، قشم، کیش ، لاوان صاف تا کمی ابری با وزش باد در سطح زمین و گرد و غبار محلی خواهد بود . هوای سایر شهرهای ایران صاف با لکه های ابر پیش‌بینی میشود .

حداکثردرجه حرارت امروز تهران یکدرجه نسبت به‌دیروز افزایش خواهد داشت . گرمترین نقطه‌اهوازبا حداکثر ۴۹ درجه و خنک ترین‌شهر در ۲۴ ساعت گذشته سقز با حداقل ۱۰ درجه بالای صفر بود .

والاحضرت شاهدخت اشرف دررامسر

والاحضرت شاهدخت اشرف پهلوی‌نایب‌ریاست عالیه‌سازمان شاهنشاهی خدمات اجتماعی ظهر امروز برای گشایش بیمارستان نوبنیاد فرح پهلوی به‌رامسر عزیمت فرمودند.

در این سفر آقای عبدالرضا انصاری قائم مقام والاحضرت در امور اجتماعی ، اقتصادی وفرهنگی و مدیر عامل سازمان شاهنشاهی خدمات اجتماعی‌و اعضاء هیئت‌مدیره این‌سازمان همراه والاحضرت هستند.

عزیمت هیئت‌اقتصادی

هیئت اقتصادی افــریقای جنوبی که‌به ریاست هورووود وزیر امور اقتصادی ایــن کشور به ایران آمده بود ، صبح امروز تهران را ترک کرد .

در فرودگاه‌فرخ‌نجم‌آبادی وزیر صنایع و چند تن از مقامات اقتصادی اعضای‌هیئت را بدرقه کردند . وزیرامور اقتصادی افریقای‌جنوبی طی‌ــ مدت اقامت خود مذاکرات گسترده‌ای در زمینه‌تــوسعه همکاریهای آینده بین دو کشور با وزیر صنایع انجام داد .

دستمزد کارگران صنعت شیشه

دستمزد کارگران صنف شیشه برای ــ شیشه فروشی و نصب شیشه تعیین شد .

شورایعالی سازمان‌بیمه های اجتماعی از اول تیر ماه جاری دستمزد مقطوع کارگران صنف شیشه بر رادر تهران و شمیران ــ شهر ری و حومه تهران بشرح زیر تعیین کرد:

نشکن کار، آلومینیوم کار ، قوارهبر، نصب کننده شیشه اتومبیل روزانه دویست‌وپنجاه ریال‌ــ فروشنده ، نصب کن، زامسقه‌کار ، زوارکوب،روزانه یکصد و هفتاد ریال‌ــ کارگر ساده‌ــ وردست‌نظافتچی‌ــ باربر وتخلیه‌کن بسته‌بند پادوروزانه یکصد و بیست ریال.

ورود

دکتر امیر موحدی رئیس بخش بیماریهای زنان دانشگاه تهران که‌برای شرکت درکنگره بیماریهای زنان به آمریکاسفر کرده بود بتهران بازگشت.

انتصابات

دکتر پرویززارعی دانشیار تمام وقت دانشگاه تهران به سمت معاون آموزشی مدرسه عالی بازرگانی منصوب شد.

نیکسون مبتلا به‌بیماری انعقادخون‌شد

اخبار خارجی

واشنگتن ــ رویتر ــ کاخ‌سفید واشنگتن امروز فاش ساخت که پرزیدنت نیکسون در جریان سفر خاورمیانه دچار بیماری فلبیت (ورم جداروريد) کــه مقدمه انعقاد خون است شده بود .

دکترو الترکاچ‌پزشک‌مخصوص پرزیدنت نیکسون‌جزئیات‌بیماری رئیس جمهوری آمریکا را در آستانه سفر وی بـه بروکسل و مسکو تشریح کرد . لکــن گفت جای نگرانی نیست و ورم وریدی تا حد زیادی برطـرف گردیده است .

با وجود اطمینان های‌پزشک ویژه نیکسون مبنی برسلامت اوبنگاه سخن پراکنی سی بی اس شب گذشته گزارش دادکه فلبیت بیماری خطرناکی استو اگر لخته های خون به قلب، مغز یا ریه‌ها برسد وضــع شخص مبتلا به ایــن بیماری خطرناک خواهد بود .

از ســوی دیگر منابع آگاه واشنگتن‌گفتندکه درجریان سفر خاورمیانه یک پای پرزیــدنت نیکسون دچار انعقاد خــون شده و رئیس جمهوری‌تحت مداوا قرار گرفته است .

پرزیدنت نیکسون تابستان گذشته‌بعلت ابتلای به ذات‌الریه ویروسی‌در بیمارستان بستری شده بود : وی اواخر سال پیش اعلام کرد که تا آنجا کــه وضع مزاجی‌اش اجازه‌دهد به وظایف خود در مقام ریــاست جمهوری ادامه خواهد داد.

اظهارات پرزیدنت نیکسون در آن موقع این شایعه را پدید آورد که وی ممکن استروزی ناخوشی‌بدنی را بعنوان‌مناسب ترین راه جهت کناره‌گیری و اجتناب از عزل و محاکمــه در ماجرای واترگیت مــورد استفاده قرار دهد .

یک گزارش حاکی است که کاخ سفید واشنگتن تا حالا بیماری پرزیدنت نیکسون را مخفی نگهداشته بودوتنها پس از انتشار گزارش بنگاه سخن پراکنی سی ــ بی ــ اس‌پزشک مخصوص‌وی‌ناگزیر شد بیماری نیکسون را تایید کند .

ضوابط جدید برای سرپرستی کودکان بی سرپرست

خارجیهای مقیم ایران همیتوانند کودکان بی‌سرپرست را تحت حمایت خود قرار دهند.

باتقدیم لایحه‌حمایت ازکودکان بی‌سرپرست به مجلس شورای ملی از این‌پس برای سرپرستی کودکان ، ضوابطی پیش‌بینی گردیده از جمله برای متقاضی حداقل سی سال سن در نظر گرفته شده‌است . همچنین‌متقاضی نباید بامراض مسری مبتلا باشد ویا اعتیاد داشته باشد.

در صورتیکه متقاضی همسر داشته باشد باید حداقل پنجسال از ازدواج او گذشته و در این مدت صاحب فرزند نشده باشدمگر اینکه متقاضی بعلل پزشکی‌نتواند صاحب فرزند شود.

ضمنا هرگاه متقاضی همسر داشته باشد موافقت همسر وی ضروری است.

داوطلبان سرپرستی کودکان که تامین منافع مادی و تربیت و رشد معنوی اطفال تحت حمایت را عهده‌دار هستند در مسائل حقوقی مربوط به ارث تعهدی نخواهند داشت.

دو کمپانی «پژو» و «سیتروئن» ادغام میشوند

پاریس ــ رویتر ــ دو کمپانی معظم اتومبیل‌سازی فرانسوی سیتروئن وپژوبزودی یک‌کمپانی مشترک که مقدمه ادغام‌دوکمپانی بزرگ خواهد بود تشکیل‌خواهند داد.

سخنگوی کمپانی پژو گفــت کمپانی وی‌و میشلن (گروه‌کنترل کننده سیتروئن) تصمیم گرفته‌اند بخاطر دشواریهای موجود در بازارهای بین‌المللی اتومبیل که از بحران سوخت و دیگر عوامل ناشی میشود . دوکمپانی پژو و سیتروئن را دریکدیگر ادغام‌کرده و یک شرکت‌بزرگ اتومبیل‌سازی واحد تشکیل دهند.

کمپانی پژو در اعلامیه‌ای خاطرنشان‌ساخت‌در بارهچگونگی ایجاد کمپانی مشترک کهبوسیله پژو وبا شرکت فعال سیتروئن تشکیل خواهد شد ، بعدا تصمیم گرفته خواهد شد.

در اعلامیه وضع بد بازار بین‌المللی علت ادغام دو کمپانی ذکر شده و تاکید شده است که بایکی شدن دو کمپانی بزرگ از امتیازات کمی و کیفی هر یک از دو کمپانی بطور مشترک استفاده خواهد شد.

انجمن شهرستان تهران :

زباله تهران باید باکیسه نایلون جمع آوری شود

★ تدریس زبان خارجی در مدارس ، زبان فارسی را از رونق می‌اندازد

دیشب‌انجمن‌شهرستان‌تهران جلسه داشت . در این جلسه مسئله گروه بندی‌دبیرستانها، منع آموزش زبان خارجه در کودکستان و دبستان ،ماهیت مدارس خارجی موجوددرایران، جایگزین کردن کیسه نایلون بجای سطل برای جمع آوری زباله ، نمایش فیلم‌های‌آموزش راهنمائی و رانندگی‌وبهداشت محیط مطرح شدومورد‌بررسی قرار گرفت .

در آغاز یکی از نمایندگان در باره گروه بندی دبیرستان ها سخن گفت و پیشنهاد کرد که با استفاده از فرصت تعطیلات مدارس ، این گروه بندی هر چه زودتــر انجام شود تا دانش آموزان برای‌ثبت نام سرگردان نشوند .

سخنران دوم بــه آمــوزش زبانهای خارجی در مدارس ، دبستانها و کودکستانها اشاره کرد و گفت :

تدریس زبان خارجه ،کودك را از فهم زبان مادری بازمی‌ــ دارد و ریشه‌های لغات فارسی در ذهن او گم میشود .

ناطق ضمن اشاره به‌ماهیت مدارس خارجی درایران که‌به موجب اجازه نامه های‌موجود برای آموزش فرزندان‌خارجیان تــاسیس شده گفت : ایــن مدارس از مسیر خود منحرف شده‌اند و بــصورت مــدارس اختصاصی ایرانی‌هادرآمده‌اند.

در انجمن باین نکته‌اشاره شد که شهرداری میتواندوباید با استفاده‌ازکیسه های‌نایلونی، شکل جمع اوری زباله رادر تهران تغییر دهد و باتحویل این کیسه ها بمنازل ، بمردم آموزش داده شود که زباله‌را در کیسه ریخته و در بیرون خانه قرار دهند . اعضای‌انجمن به شهرداری توصیه کردند که فیلم‌هایی از ترافیک آرام شهر های جهان‌ونحوه‌رعایت‌بهداشت شهری از طرف مردم کشور ــ های جهان‌وهمچنین بی‌انضباطی افراد متخلف بهنگام رانندگی در خیابانهای تهران را کــه‌می تواند آموزنده باشد بوسیله تلویزیون نشان دهد .

اختصاصی اطلاعات

خبر کشف نامه حضرت محمد «ص» به امپراتور رم که دیروز در «اطلاعات» منتشر شد، بار دیگر این پرسش رامطرح کرد که «چگونه می توان به اصالت این نامه ها اطمینان کرد؟».

گزارش زیر ضمن اینکه چگونگی کشف نامه مورد بحث راشرح داده است، پاسخی است به این سئوال که مسلمانان برای آن اهمیت فوق العاده قائلند.

اسلام بیاور تا در امان باشی

محمد (ص) به امپراطور رم:

«ص» مهری از نقره تهیه کردند.

ـ شاهزاده خانمی که این نامه را در اختیار دارد کیست؟

ـ این مسئله یك راز نیست. او شاهزاده‌ای است عرب و یك شاهزاده خانم عرب که درلندن زندگی میکند، طی نامه‌ای که اخیرا برای رئیس دولت امارتهای متحده عرب فرستاده یادآور شده است که اصل نامه حضرت پیغمبر اسلام به هرکول «هرقل» امپراتور روم را در اختیار دارد.

بهمین جهت روز بعد از وصول این نامه، دکتر عزالدین ابراهیم مشاور فرهنگی مصری الاصل دولت امارتهای متحده عرب، عازم لندن شد و با این شاهزاده خانم ملاقات کرد. او سپس آزمایش های علمی لازم را روی نامه پیغمبر «ص» انجام داد و سپس اعلام کرد که اصالت نامه صحیح است.

متن این نامه همان است که در اغلب احادیث از آن یاد شده است. با آزمایش هائی که روی نامه انجام داده‌اند معلوم شده که دباغی پوست آن ابتدائی تر از شیوه دباغی در قرن دوم هجرت است. همچنین اشعه مافوق بنفش، قدیمی بودن مرکب واصالت پوست را ثابت میکند.

این آزمایش‌ها زیر نظر دکتر «برد» که از مشهور ـ ترین متخصصان پوست است انجام شد. این شخص صریحا اعلام کرده که عمر این پوست حداقل یکهزار سال است. در یك مصاحبه که اخیرا با دکتر عزالدین ابراهیم که مسئولیت تایید صحت نامه رابعهده گرفته انجام شد خبرنگاران از او پرسیدند:

ـ چه کسی این نامه را نوشته است؟

ـ معلوم نیست، زیرا پیغمبر اسلام عده‌ای نویسنده در اختیار داشتند.

ـ درباره مهر پیغمبر چه میدانید؟

ـ این مهر از سه سطر: «محمد، رسول، الله» تشکیل شده که از پائین به بالا خوانده میشود. یعنی محمد سطر سوم و رسول سطر دوم والله سطر اول است تا عظمت خداوند در مقام نخست حفظ شود.

علت این که پیغمبر اسلام از مهر استفاده کردند این بود که به ایشان گفته شد پادشاهان فقط نامه هائی رامی خوانند که مهر داشته باشد بهمین جهت حضرت پیغمبر غیر مصری و کسانی که بخواهند بطور جدی وعلمی از نامه آگاهی یابند میتوانند او را بشناسند.

ـ آیا این شاهزاده خانم پولی در قبال این نامه گرفته است؟

ـ هنوز دولت امارتهای متحده عرب این نامه را در اختیار نگرفته و گفتگو های لازم در این باره ادامه دارد. البته دولت امارتهای متحده عرب هیچگونه مانعی نمی بیند که این نامه در اختیار یك دولت اسلامی دیگر قرار گیرد تا بعنوان یك اثر اسلامی بدست مسلمانان باقی بماند.

ـ آیا متن نوشته شش نامه پیغمبر اسلام به پادشاهان ان زمان با همدیگر اختلاف دارد؟

ـ بهمدیگر نزدیك هستند ولی اختلافی دارند. و همه در بکار بردن جمله «اسلام بیاور تا در امان باشی و خداوند دوبار اجرت بدهد» یك شکل هستند و میان نامه‌های حضرت پیغمبر به هرکول و مقوقس «حاکم رومی الاصل مصر» شباهت زیادتری به چشم می خورد.

امکان تحریف

ـ آیا احتمال هست که چنین نامه هائی تحریف شده باشد؟

ـ البته، آنهم بمنظور کسب پول، زیرا از زمانی که نامه اول کشف شد و سلطان عبدالحمید آنرا بقیمت خوبی خریداری کرد این احتمال به وجود آمد که بعضی از تحریف کنندگان رابرای کسب پول فریب دهند. همچنین ممکن بود بعضی از این متقلبین از علاقه مذهبی مردم استفاده کرده و اشیائی رابعنوان وسائل حامل خیرو برکت به آنان بفروشند.

ـ آیا نامه های مسیحی هم به دست آمده که در آن دوران نوشته شده باشد؟

ـ آری ... و با همان جوهر نوشته شده است.

ـ آیا مدارک اسلامی دیگری هم بدست آمده است؟

ـ بعضی از این مدارک بدست آمده و بعضی دیگر هنوز بدست نیامده است. من مدرکی را که «دکتر عبدالحلیم محمود» به کمیته ادارکننده فستیوال اسلامی در لندن داده است، دیدم. این مدرک نامه «المعزالدین الله» به «جوهرالصقلی» است که به او دستور میدهد درصورت پیروزی، مسجد الازهر را بنا کند.

ـ این مدرک کجا است؟

ـ در اختیار همان شاهزاده خانمی است که در لندن اقامت دارد. وی این مدرک را در یکی از بانکها به امانت گذاشته است. نامه قبلا در زوریخ بوده ولی وی بعدا تصمیم گرفت آنرا به لندن منتقل کند تا به مراکز آزمایشهای علمی بویژه موزه انگلستان نزدیک باشد.

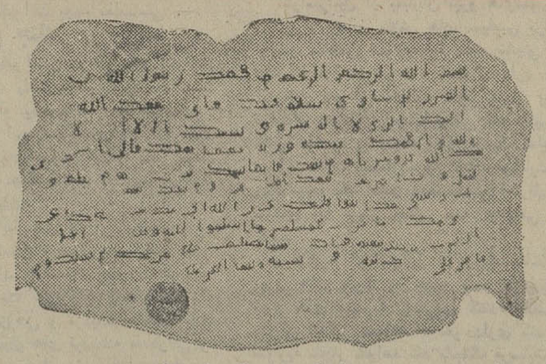

نامه حضرت پیغمبر (ص) برای نجاشی امپراطور حبشه.

آزمایشهای علمی اصالت نامه‌های حضرت محمد (ص) را ثابت کرده است

متن نامه پیامبر اسلام به امپراتور رم

بنام خدای بخشنده مهربان
از محمد فرستاده خدا به هرکول (هرقل) بزرگ رم. سلام برکسی که از راهنمائی پیروی کند، سپس همانا من ترا به اسلام دعوت میکنم، پس اسلام آور تا درامان باشی و خدا دوبار اجرت بدهد. بگو ای اهل کتاب بیائید بسوی سخنی میان ما و شما یکسان، که جز خدای را پرستش نکنیم و چیزیرا شریک وی بگیریم، و بعضی از ما بعضی را جزخدا سروارانی نگیریم، پس اگر روی‌گردان شدند پس گوئید گواه باشید که مسلمانیم. پس اگر روی گردان شدی راستی که گناه کشاورزان برتو خواهد بود.

هرقل در پاسخ رسول اکرم «ص» نوشت:

«به احمد فرستاده خدا، همان کسی که عیسی باو نوید داده است. از قیصر پادشاه رم همانا که نامه‌ات با فرستاده‌ات بمن رسید. براستی من گواهی میدهم که تو فرستاده خدائی ترا در انجیل نزد خود می‌یابیم. عیسی بن مریم ما را به تو مژده داده است و من رومیان را دعوت نمودم تا بتو ایمان آورند. لکن زیر بار نرفتند و اگر فرمان مرا برده بودند برای آنان بهتر بود و راستی که دوست دارم تا نزد تو خدمتگذارت بودم و پاهای ترا می‌شستم.

رسول خدا پس از قرائت نامه هرکول گفت:

تا نوشته من نزد ایشان بماند کشورشان پایدار خواهد ماند.

تردید بی‌پایه مستشرقین

جای تعجب است که مستشرقین بیش از دیگران باین نامه‌ها و مدارک اسلامی دیگر توجه دارند.

بگفته دکتر عزالدین ابراهیم، مستشرقان روش بیطرفانه‌ای در قبال این مدارک داشتند و به گونه‌های مختلف در نوشته‌های خویش به آن اشاره کردند. باستثنای تاکیدی که همه مستشرقان روی نامه حضرت پیغمبر به «مقوقس» کدر اسلامبول موجود است داده‌اند، همگی در صحت سایر نامه‌ها شک دارند ولی دلیل قاطعی برای ادعای خود ندارند.

در هرحال نظرات مستشرقان بعلت پیشرفت علمی آزمایشگاهی مردود شناخته شد و نامه اخیر هم که بدست آمده تحت همین آزمایشها قرار گرفت.

دکتر عزالدین ابراهیم درباره ارزش معنوی نامه تازه بدست آمده گفته است:

هرچیزی که به حضرت پیغمبر نسبت داده شود، برای مسلمانان گرامی است و به آن ارج می‌گذاریم. مسلمانان هیچگاه از اظهار این احساسات ابا ندارند زیرا ممکن نیست وارد عالمی «شبه‌پرستش» شوند، چونکه اسلام دین یگانه‌پرستی میباشد.

اسلام روی مقدس بودن هیچ چیز صحه نگذاشته، حتی حجرالاسود که مسلمانان بدان جهت آنرا می‌بوسند که پیغمبر بوسید.

راه حل مشکل صاحبان اراضی خارج از محدوده

تعویض زمینهای داخل شهر باخارج از محدوده

اشاره:

درصورت تصویب یک ماده واحده، شهرداری پایتخت بهای اراضی و املاکی را که برای اجرای طرح های شهر سازی تصرف می‌کند، نقدا می‌پردازد.

همزمان با این اقدام شهرداری و مسئولان اجرای طرح، باید هرچه سریعتر تکلیف همه زمین هائی را که یقینا در آینده و در جریان اجرای نقشه جامع، از تصرف مالکان آن خارج خواهد شد روشن سازد این سرعت عمل هم بورس بازی زمین را در این نقاط از رونق خواهد انداخت و هم سبب خواهد شد که صاحبان زمین، تکلیف خود را بروشنی بدانند. و بامحاسبات پیش بینی نشده و غافلگیر کننده در گیر نشوند. مهمتر از همه، میلیونها مترمربع زمین است که هم اکنون در خارج از محدوده پنج ساله و یانزدیک به آن قرار دارد که صاحبان آن‌ها سالهاست با سرگردانی درگیر هستند، روشن کردن وضع این اراضی از اولیه ترین وظایف مسئولان اجرای طرح جامع میباشد. گزارش زیر در همین زمینه است.

★★★

تهران بزرگ از چهار طرف مهار شده است. نقشه جامع شهر در واقع راه گسترش تهران را سد کرد. اگر طرح نقشه جامع تدوین و اجرا نمیشد، اکنون گوشه باریکی از شهر به شکل زائده‌ای زشت تا انتهای کرج هم رسیده بود. با این وجود هنوز هم تهران وسیع است و بدجوری هم وسیع است. تهران هم اکنون با مساحت بیش از سیصد وبیست کیلومتر مربع در عداد شهر های پهناور جهان قرار دارد و اگر این سطح را بر رقم سه میلیون ودویست هزار نفر مردم تهران تقسیم کنیم، به هر نفر تهرانی، نزدیک به یکصد مترمربع زمین میرسد، درحالیکه هنوز ناراحتی اساسی اکثر مردم تهران، نداشتن زمین و خانه مسکونی است!

بدیهی است که توزیع زمین در تهران برمبنای اصولی و حساب شده‌ای انجام نشده است، و در این میان، زمین خوارانی هستند که تا چندین ده میلیون متر مربع زمین های این شهر را به مالکیت خود درآورده‌اند. این مالکان کوچک که از بد حادثه اراضی آنها در آنطرف خط محدوده قرار گرفته برای مدت نامعلومی سلب شده است.

این، دردسر بزرگ طرح جامع تهران است و باید برای آن چاره‌ای اندیشید. حالا پس‌انداز های همه این مردم حبس شده است واگر نمی‌توان در طرح جامع تغییر داد. لااقل باید خسارتهای ناشی ازاجرای این طرح که بیش از همه متوجه این طبقه از مردم تهران شده است، جبران کرد.

راه حل «معاوضه» است

تهران بزرگ دومحدوده دارد: یک محدوده قانونی ۵ ساله و یک محدوده ۲۵ ساله. ضوابط و مقررات موجود حکم میکند که محدوده قانونی اول، هرپنج سال گسترش یابد تا در پایان ۲۵ سال، محدوده کلی تهران به مرز ۶۰۰ کیلو متر مربع برسد.

این همان مرزی است که کارشناسان پیش‌بینی میکنند باتوجه به شرایط جوی و اقلیمی تهران، تامین آب مردم در خارج از این مرز امکان پذیر نیست اکنون نقشه جامع وارد دومین دوره پنج ساله خود شده است درحالیکه هنوز از افزایشی که فراربود پس از ۵ سال در سطح شهر بوجود آید، خبری نیست و تهران درهمان سطح سال نخست طرح جامع درجامی زند.

کارشناسان می گویند در زمانی که نقشه جامع تهران به تصویب می‌رسید، شهردار وقت درجلسه انجمن شهر رسما اعلام کرد که دولت و شهرداری برای رفع نیازهای ضروری، حدود بیست میلیون متر از اراضی خارج از محدوده را براساس ضوابط قانونی موجود به ملکیت خود در می‌آورند واز این اراضی، شهرداری و دولت درصورت نیاز استفاده خواهند کرد. اکنون براساس همین مقررات وپیش‌بینی واقع‌بینانه، میتوان هزاران قطعه کوچک از اراضی که در مالکیت کارگران، کارمندان، پیشه‌وران ومردم دیگر است وهمه بدلیل اینکه در خارج از خطوط کمر ـ بندی محدوده تهران قرار گرفته، بدون استفاده مانده است، باقطعاتی از سطح بیست میلیون متر مربع ذخیره شده داخل محدوده معاوضه کرد.

این معاوضه، هم صاحبان اراضی کوچک خارج از محدوده را دراخل محدوده صاحب زمین و خانه خواهد کرد وهم دست شهرداری را برای هرگونه گسترش شهری دربرنامه‌های آتی گسترش تهران، باز خواهد گذاشت. اگر این معاوضه صورت گیرد، اولین اقدام شهرداری باید این باشد که بدون استثناء، به همه مردمی که طی این معاوضه دراخل محدوده صاحب زمین خواهند شد، اجازه احداث ساختمان و بنا (البته برطبق ضوابط موجود) داده شود.

در بعضی موارد مالکانه و قانونی و در موارد دیگر غاصبانه است. با اینحال اگر تهران با نقشه جامع مهار نمی‌شد، این دست های قدرتمند، همچنان زمین های فراوان دیگری را به چنگ خودمی گرفتند. از سوئی اجرای این طرح اگر چه دست زمین خواران را از زمین های خارج از طرح کوتاه کرد اما برای بسیاری از مردم نیز موجد مشکلات فراوانی شد. مردمی که بیشتر آنها کارمند و کارگر و پیشه‌ور متوسط ـ الحال هستند و تمامی پس‌انداز خودرا به خرید قطعه زمین کوچکی در یکی از نقاطی که امروز خارج محدوده طرح جامع قرار گرفته، تخصیص داده‌اند.

متاسفانه قانون در این مورد، فلان فرهنگی را که توانسته قطعه زمین کوچکی برای احداث یک چهار دیواری بخرد، با فلان زمین خوار حرفه‌ای، بیک چوب رانده است. بهمین جهت همه این مردمان کم در آمد حق دارند که درآندیشه پس انداز سال های عمر خود باشند، چون طبق ضوابط طرح جامع اختیار خانه سازی و احداث بنا از این

قابل توجه موسسات داروئی کشور

شرکت سهامی معادن مس سرچشمه کرمان برای تهیه فارماکوپه داروئی خود احتیاج به اطلاعات لازم در زمینه صورت کلی داروهای موجود در ایران، وادماکوم ولیست قیمت آنها دارد از موسسات داروئی علاقمند تقاضا میشود اطلاعات فوق را به آدرس شماره ۵ بلوار الیزابت دوم امور خرید ارسال فرمائید. م الف ۵۸۶۹

دایپا
آکوستیک آلومینیومی

آلومینیوم کمپانی اف آمریکا مقیم پنسیلویا در آمریکا صاحب اختراع «طریقه تصفیه آب» ثبت شده در ایران بشماره ۸۲۰۳ اجازه بهره‌برداری ازآنرا باشخاص ذینفع عرضه مینماید. برای کسب اطلاع بیشتر بدفتر حقوقی ر. آقابابیان و همکاران خیابان شاه کوچه نوبهار شماره ۱۸ مراجعه شود. آ ـ ۸۳۸۶۲

تجدید آگهی مناقصه شماره ۳
تاریخ ۲۹ر۲ر۵۳

فرماندهی لجستیکی نیروی زمینی شاهنشاهی دو قلم اجناس مشروحه زیر را:
۱ـ آبگرمکن در حدود ۴۰ دستگاه
۲ـ بخاری مبله نفتی در حدود ۹۸۳ دستگاه
از طریق مناقصه خریداری مینماید.
پیشنهاد دهندگان میتوانند با مراجعه به انتظامات فرماندهی لجستیکی نیروی زمینی شاهنشاهی و ملاحظه مشخصات اجناس و دریافت برگ شرایط و مشخصات معامله پیشنهاد خود راطبق مفاد مندرج در شرایط معامله تنظیم و تاساعت ۱۲ روز ۱۶ر۴ر۵۳ به انتظامات فرماندهی لجستیکی نیروی زمینی شاهنشاهی تسلیم نمایند.
م الف ۶۳۵۱
فرماندهی لجستیکی نیروی زمینی شاهنشاهی
آ ـ ۸۳۸۷۸

آگهی مزایده

بانک ملی ایران ششدانگ عرصه و اعیان محل سابق کارخانه مامو خورشید بمساحت حدود ۴۰۴۰ متر مربع بپلاک های شماره ۹و۱۷۴ و ۳۰۱ر۳۵۸ و ۴و۳۱۷۴ـ بخش ۱۱ تهران واقع در خیابان قدیم شمیران ایستگاه یخچال خیابان نوبهار کوچه مهشید را از طریق مزایده‌به فروش میرساند. داوطلبان خرید میتوانند بامراجعه به اداره ساختمان بانک واقع در خیابان سعدی جنوبی نبش کوچه ممتاز وملاحظه و امضای شرایط معامله و پس از بازدید مورد مزایده پیشنهاد خرید را تاساعت چهارده روز ۳۱ر۴ر۱۳۵۳ به اداره ساختمان تسلیم نمایند.
بانک ملی ایران در قبول یارد پیشنهاد همچنین در تجدید جلسه مزایده مختار است.
م الف ۶۳۴۹
بانک ملی ایران

آگهی مزایده

سازمان غله و قند و شکر وچای کشور مقدار پانصد تن خاکه چای درجه یک ودو از طریق مزایده بفروش میرساند.
داوطلبان میتوانند همه روزه در ساعت اداری تا تاریخ ۲۹ تیر ماه ۱۳۵۳ که آخرین روز قبول پیشنهاد ها است برای رویت کالا ویا خرید نمونه باداره نظارت برامور بسته بندی و انبار های واحد چای واقع در امین‌آباد شهرری وبرای آگاهی از نحوه معامله واخذ برگ شرایط ونمونه ضمانت‌نامه بدبیرخانه واحد چای واقع در تهران خیابان داور مقابل وزارت دادگستری سازمان غله و قند وشکر وچای کشور مراجعه نمایند.
سازمان غله و قند و شکر و چای کشور
آ ـ ۸۳۷۰۶

آگهی مزایده

بانک ملی ایران ششدانگ عرصه و اعیان محل سابق کارخانه مامو خورشید بمساحت حدود ۴۰۴۰ متر مربع بپلاک های شماره ۹و۱۷۴ و ۳۰۱ر۳۵۸ و ۴و۳۱۷۴ـ بخش ۱۱ تهران واقع در خیابان قدیم شمیران ایستگاه یخچال خیابان نوبهار کوچه مهشید را از طریق مزایده‌به فروش میرساند. داوطلبان خرید میتوانند بامراجعه به اداره ساختمان بانک واقع در خیابان سعدی جنوبی نبش کوچه ممتاز وملاحظه و امضای شرایط معامله و پس از بازدید مورد مزایده پیشنهاد خرید را تاساعت چهارده روز ۳۱ر۴ر۱۳۵۳ به اداره ساختمان تسلیم نمایند.
بانک ملی ایران در قبول یارد پیشنهاد همچنین در تجدید جلسه مزایده مختار است.
م الف ۶۳۴۹
بانک ملی ایران

شرکت ملی ذوب آهن ایران

آگهی استخدام

شرکت ملی ذوب آهن ایران جهت خدمت در ناحیه کرمان افراد مشروحه در ذیل را استخدام مینماید.
۱ـ مهندس راه و ساختمان باتجربه ۵ سال کار اجرائی.
۲ـ مهندس مکانیک باتجربه ۵ سال کار اجرائی.
۳ـ مهندس برق با تجربه ۵ سال کار اجرائی.
۴ـ مهندس راه و ساختمان باتجربه ۲ سال کار اجرائی.
۵ـ مهندس نقشه‌برداری باتجربه ۳ سال کار اجرائی.
۶ـ مترور ورزیده باتجربه ۵ سال کار اجرائی.
۷ـ مسئول آزمایشگاه باتجربه سه سال کار اجرائی.
۸ـ تکنیسین فنی ساختمانی باتجربه ۵ سال کار اجرائی.

آگهی مناقصه شماره ۷۲۶ر۵۳

راه آهن دولتی ایران ده دستگاه تریلر مورد نیاز را برطبق مشخصات و شرایط مربوطه از محل طرح حفاظتی از طریق مناقصه تحویل تهران انبار مرکزی و خریداری مینماید.
داوطلبان شرکت در مناقصه میتوانند در ساعت اداری جهت دریافت اسناد مناقصه باداره کل کارپردازی مراجعه فرمایند شرکت کنندگان در مناقصه باید مبلغ سی هزار ریال بعنوان سپرده شرکت در مناقصه به حساب ۱۰۹۵ راه آهن نزد بانک مرکزی ایران پرداخت نموده و فیش آن یا معادل همان مبلغ ضمانت‌نامه بانکی صادر یکی از بانکهای مجاز ایران که لااقل یکماه اعتبار داشته باشد بضمیمه پیشنهاد خود تا ساعت ۹ صبح روز ۶ر۵ر۵۳ در صندوق پیشنهادها واقع در اداره کل کارپردازی بیاندازند.
پیشنهاد های واصله ساعت ده روز مزبور باز و قرائت خواهد شد. حضور پیشنهاد دهندگان یا نمایندگان مجاز آنها در جلسه مناقصه آزاد است و راه آهن در رد و یا قبول هر یک یا تمام پیشنهادها مادامیکه قرارداد مبادله نشده است جزا و کلا مختار میباشد به پیشنهاد فاقد سپرده و مشروط ومبهم و پیشنهادیکه بعد از موعد مقرر برسد ترتیب اثر داده نخواهد شد. سپرده برنده اول و نفر دوم مناقصه نگهداری و در صورت استنکاف از انجام معامله بدون تشریفات بنفع راه آهن ضبط خواهد شد. مالیات متعلقه و هرگونه عوارض دیگر بعهده برنده مناقصه میباشد. راه آهن میتواند تا صدی بیست و پنج از میزان معامله کسر یا اضافه نماید.
م الف ۶۳۷۱
راه آهن دولتی ایران
آ ـ ۸۳۸۶۴

طبیعی است

که انسان،
گم کردن را دوست ندارد

هنگام مسافرت با دفترچه حساب در گردش بانک ملی ایران، از پول خود محافظت کنید

«صندوق پس انداز بانک ملی ایران»

آتش فشانی «کوه کاراکارتوا» که در تاریخ بنام بزرگترین و مهلك ترین آتش‌فشانی ثبت‌شده است در این فیلم بطرزی بیسابقه روی پرده پهناور سینه‌راما و باصدای استریوفونیك شما را بهیجان می‌آورد.

از فردا صبح فقط در

سینما آتلانتیک

CINERAMA

بطریقه باشکوه

و با صدای استریوفونیك ۶ باندی

KRAKOTOA, EAST OF JAVA

شرق جاوه

محصول کمپانی سینه‌راما

ماکزمیلین شل دایان بیکر برایان کیت سال مینو روسانو برانی باربارا اورلد جان لیتون

نظر به طولانی بودن فیلم عظیم «شرق جاوه» سئانسها بقرار زیر است:

۱۱ صبح ـ ۳۰ر۱ـ ۴ـ ۷ـ ۱۰ بعدازظهر

بلیط درگیشه سینما آتلانتیک رزرو میشود

اطلاعات ۱۳۰۴
سال چهل و نهم ـ شماره ۱۴۴۴۰
صاحب امتیاز : عباس مسعودی
زیر نظر : فرهاد مسعودی
محل‌اداره : خیابان خیام . ساختمان اطلاعات . تهران
تلفن : ۳۱۱۰۷۱ تا ۳۱۱۰۷۹
تلکس : ۲۳۳۶ ـ تلگرافی : اطلاعات ـ تهران

ایران و اسلحه اتمی

در مذاکراتی که رهبران ایران‌وفرانسه درپیش‌دارند ،مساله تاسیس زنجیره‌یی متشکل ازبیست‌نیروگاه اتمی با همکاری فرانسه اهمیت خاصی داردو همین موضوع، شایعاتی‌را درزمینه امکان‌اجرای برنامه‌هایی برای دستیابی به‌اسلحه اتمی ازطرف ایران موجب‌شده بودکه باتوضیحات وزیراطلاعات وسخنگوی دولت معلوم‌شد چنین‌شهرت‌هایی مطلقا صحت‌ندارد .

تلاش‌ایران برای‌استفاده از نیروگاه های اتمی،به برنامه های‌عمرانی کشورما مربوط میشودو مطلقا جنبه نظامی ندارد. شاهنشاه ما ازمدتها قبل‌براین نکته تاکیدفرموده‌اند که‌استفاده از نفت در مصارف سوخت و حـرارت آثار ناگواری در پـی خواهد داشت و دیـری نخواهد گذشت کـه کمبود ایــن ماده حیاتی، حیات صنعتی جهان را تهدید وسیر پیشرفت‌صنایع را مختل‌کند. ازهمینروست‌که ایران ، برنامه استفاده ازانرژی هسته‌یی‌را درامور غیرنظامی‌باجدیت دنبال میکندو بفرمایش شاهنشاه میخواهد اولین کشورتولیدکننده‌نفت باشد که ازنیروی هسته‌یی بعنوان‌یك منبع‌انرژی بهره میگیرد و ذخائر نفت‌خود رابرای بهره‌گیری درصنایع حفظ میکند.

اما در مورداستفاده‌ازانرژی اتمی درامور نظامی یابهره‌گیری ازنیروگاه های هسته‌یی برای اقدام به‌آزمایشات اتمی، همانطور که شاهنشاه مادر مصاحبه‌بامطبوعات فرانسه تصریح فرموده‌اند: «ماچنین فکری درسرنداریم». درحقیقت ایران همیشه باآزمایش های اتمی‌مخالف بوده‌و درصف کشورهایی قرار داشته است‌که برای منع‌آزمایش‌های اتمی وحداقل تحدیدآن‌تلاش میکنند. اتم بهمان‌اندازه‌که میتواند درمقاصد صلحجویانه مفیدو موثر واقع‌شود ،یك وسیله وحشتناك انهدام ونابودی است و نباید فراموش‌کردکه برای اولین بار ، مردم جهان ازطریق فاجعه هیروشیماوناکازاکی باقدرت اتم آشنا شدند.

باآنکه درآن‌زمان ،بمب‌اتمی بعنوان سلاح قاطعی درراه پایان دادن‌به‌جنك واستقرار صلح‌به‌کار رفت و براستی معلوم نیست اگر امریکااسلحه‌اتمی به‌کار نمیبردجنك دوم‌تاچه وقت طول‌میکشید، معهذا هنوز دنیاگناه استفاده‌از چنین سلاح‌مهیبی رابربانیان آن نبخشیده است . بعلاوه ،آن‌روز تهیه اسلحه اتمی یك‌راز بزرك‌نظامی وسیاسی شمرده میشدو امریکا تصور میکرد هیچ‌کشوری‌قادر نخواهدبود به‌آن‌زودیها بمب اتمی‌بسازد. ولی‌فقط چندماهی ازبمباران هیروشیما وناکازاکی گذشته‌بود که شوروی نیز به اسراربمب‌اتمی دست یافت ونام‌خوددرابعنوان دومین قدرت اتمی‌به‌ثبت‌رسانید. بعدازآنهم به‌ترتیب انگلستان، فرانسه، چین‌سرخ‌و بالاخره همین‌چند هفته قبل هند،یکی بعد از دیگری به‌عضویت باشگاه اتمی درآمدند . درحالی‌که‌شهرت داردکشورهای دیگری هم بطور محرمانه سلاح اتمی دراختیار دارندوصدایش را درنمی‌آورند.

انفجار اتمی هندکه توازن قدرت رادریك منطقه حساس بهم زدو تاسف شدیدی در محافل بین‌المللی برانگیخت ،سبب شد کارشناسان مسائل اتمی حقیقت دهشت‌انگیزی رافاش‌کنند واعلام‌دارندکه فورمول بمب‌اتمی دیگر یك‌رازنظامی محسوب‌نمی شودوهرکس بودجه سنگین آنراتامین کندبه آسانی قادرخواهد بودصاحب‌بمب‌اتمی شود. افشاء این‌حقیقت‌نیز بنوبه خود سئوال وحشتناکتری راپیش آوردکه‌اگر وضع بهمین ترتیب ادامه‌یابد وقدرتهای مخرب وماجراجو نیزبه بمب اتمی دسترسی پیداکنند چه‌کسی میتواند امنیت‌جهان‌راتضمین کند؟

ماآرزوداریم‌که هرچه زودتر عقلای‌عالم برای کنترل این اسباب‌بازی خطرناك‌فکر اساسی کنندوآن را از دسترس‌کشور های کوچکتر دورنگهدارند .ولی اگر چنین آرزویی برآورده نشد، طبیعی‌است‌که ایران نمیتواند دست‌روی دست بگذارد و تماشاگر اتمی شدن این‌وآن باشد.

مشکل اصلی راحل کنید

در انجمن شهر گفته شد بموجب یك‌ماده واحده که در دست تهیه‌است ،بهای اراضی و مستغلاتی که برای توسعه شهر و اجرای‌نقشه جامع تصرف میشود، نقدا پرداخت خواهدشد . این‌برنامه‌اگرچه هنوز در مرحله مطالعه است معهذا بایدآنرا ستایش کرد، وپذیرفت که برای رفع‌نگرانی از گروهی قابل توجه ، گامی‌اساسی درحال برداشته‌شدن‌است ،ودیگرخانواده‌ای که بخاطر رفاه‌وآسایش خانواده های آینده بی‌خانمان میشود، دست‌خالی ازخانه‌و کاشانه خودبیرون رانده نخواهد شد.

این امر واقعا دردآوراست‌که یك‌نان‌آور پس‌از عمری تلاش برای صاحب‌خانه شدن ، خانه‌اش رابخاطر رفاه نسل یاشهری از دست بدهد، وحتی قیمتش راهم‌نقد دریافت نکند.

این یك مشکل اساسی وباحتی میتوان‌گفت یك بی‌عدالتی بودکه خوشبختانه درآینده ازبین‌خواهدرفت ، اما باید دانست همین مشکل خودیك مشکل درجه‌دوم محسوب میشود .مشکل درجه‌اول درموضوع طرح‌جامع، بلاتکلیفی مردم طرح‌زده‌است. در تهران وبسیاری ازشهرستان ها صد ها هزار قطعه زمین‌بایر یاساخته شده وجود داردکه هیچکس و هیچ مقام و هیچ‌اداره‌ای نمیتواند بگوید این خانه‌راکی‌خراب میکنیم ؟چه وقت می‌خریم و اصولا چندسال دیگر تکلیف آن از لحاظ طرح جامع‌روشن خواهدشد . موضوع با اهمیت برای مردم‌درحال حاضر‌بلاتکلیفی آنها ازنظرزمان اجرای طرح‌جامع است. برای تهران فردانقشه هایی کشیده شده که‌از نظر زمانی نامحدودو از نظر مالی غیر ممکن وازنظر مسئولیت بدون «مسئول» است. دراین مسئله‌آنقدر مجهول وجود داردکه حل‌آن ازعهده متفکرین فعلی خارج است. گفته‌میشود شهرداری‌و شهرداری مقصر نیستند، مقصرقانونی است‌که آنها باید اجراکنند. انجمن‌شهر خودناراضی ترازمردم بنظر میرسدو دولت هم که‌ناراضی تراش نیست و از ناراضی کردن مردم بشدت ناراحت میشود دراین زمینه مسئولیتی ندارد ... تنها موضوعی که‌اکنون درطرح‌جامع معقول بنظرمیرسد اینست که‌تهران امروز بدترکیب وغیرقابل زندگی است ، و تهران ساخته شده براساس طرح‌جامع زیباو مرفه خواهد بود. اما دراین بین هزاران مشکل وحتی بی عدالتی وجود دارد که قسمتی از آن بخاطر بی‌پولی شهرداری و دولت بهنگام تدوین طرح جامع‌است وقسمتی هم بواسطه عدم اطلاع‌و توجه‌طراحان به عوارض اجتماعی‌طرح بعدا بوجود آمده‌است .

بیائیدو درقانون جدیدبه مردم بگوئیدکه‌خانه شما چند سال درطرح خواهدبود «عادلانه است که بیش از پنجسال نباشد» وبعد از آن یابهای خانه شما نقدا پرداخت خواهدشد و یاازطرح خارج‌میشود واجازه همه نوع‌فعل‌و انفعال در زمین و ساختمان خود پیداخواهید کرد. این آرزوی منصفانه همه‌طرح زده ها است.

اعتبار برای پژوهشهای «معتبر»

با این‌که در دانشگاه‌هاوموسسات دولتی، سازمان هائی که‌به کار پژوهش بپردازند ازتعداد انگشتان دست برمیگذرد، اماپژوهش های‌علمی چنانکه بایدو شایددرخورنیاز های واقعی کشورنیست .بفرمان شاهنشاه‌آریامهر پژوهشکده‌ای دردانشگاه صنعتی‌آریامهر شکل میگیرد، که ناظربر خواسته های علمی‌و تحقیقی امروزوآینده ایران‌است‌و با«اعتبار» مناسبی که برای آن‌تدارك شده‌امکان پژوهش های «معتبر»میرود.

چرایکباره مساله «پژوهش‌علمی معتبر»را با «اعتباری‌مادی» درآمیختیم، این نکته اگرچه سخیف است اما واقعیت دارد، شك‌نیست‌که بسیاری ازپژوهش های علمی‌و فرهنگی واجتماعی که‌در جهان‌صورت میگیردبه تایید سازمان های مجهزو معتبر است‌و پشتوانه محققان این سازمان، بودجه های اعتباری کلان موسسه ازسوئی،ورفاه مادی ازسوی‌دیگر است که‌رفاه معنوی وفراغت‌خاطر ازآن حاصل‌میشود.

وقتی یك هنرمند،پژوهشگر ویك استاد ، از نظر مسائل مادی گرفتار اندیشه‌های دورودرازبود نمیتواند بافراغت خاطر به‌پژوهش بپردازد .این‌نظر را«گلایه» های بسیاری ازاستادان وصاحبنظران داخل وخارج دانشگاه تائید میکند.

بسیاری ازمحققانی‌که کار تحقیق‌رانیمه کاره رهاکرده‌اند وبه‌کار های ثروت‌خیز رو کرده‌اند مدعی هستند که کار تحقیق ساده نیست ،نیازبه‌زمان طولانی، تفکر وجستجوی‌بسیار دارد ، اما دراین فاصله سازمان هائی‌که به کار های شتابزده وبی‌عمق عادت‌کرده‌اند ،تفکروتجربه طولانی راگاه‌به تنبلی تعبیر میکنند، ازهمین‌روست که «پایان‌نامه» هاغالبا خالی از جستجو وتعمق است وکتابهای تحقیقی ،رونویسی از ابداعات وابتکارات‌سازمان های تحقیقی غرب بشمار میاید.

نکته‌اینکه :باید نخست محققرا ازغیرآن بازشناخت و تنها به عناوین ومدارك دهن‌پر کن،وشهرت‌های دروغین قناعت نکرد، سپس محقق رافراغت‌خاطری بخشید تابتواند باسری‌فارغ و دلی گرم به پژوهش بپردازد.

جنگ تازه بین سوریه واسرائیل اجتناب ناپذیراست

نوشته : ریاض الاتسقر
کارشناس نظامی سازمان
مطالعات فلسطین

باتوجه به آنچه در روزهای اخیر در خاورمیانه عربی روی داده‌وخشونت بیش‌از حداسرائیل ، علیه لبنان و فلسطینی‌ها بنظر میرسد که وقوع جنگ تازه‌ای‌بین‌اعراب واسرائیل و دردرجه اول بین سوریه و اسرائیل اجتناب‌ناپذیر است، بویژه آنکه آسرائیل تاکید میکند قصد تخلیه کامل جولان را ندارد . درحال‌حاضر اعراب و اسرائیل در انتظار کنفرانس ژنو هستند .

در صورتیکه گفتگو های کنفرانس صلح ژنو با شکست مواجه شود ، سوریه ناچار خواهد شد که برای آزاد ساختن سرزمین های اشغالی خویش از نیرو های نظامی استفاده کند . برای استفاده از نیرو هـای نظامی دو روش یا دو استراتژی‌وجوددارد. نخستین استراتژی این استکه‌نیروی نظامی بدان‌جهت بکار گرفته شود تادشمن قبول کند که در صورت بروز جنگ همه‌جانبه‌میان آن و سوریه‌متحمل‌خسارتهای زیادی خواهد شد وامکان دارد که شکست بخورد .

درآن صورت بدون آنکه سوریه ناچـار شود وارد جنگ گردد ، دشمن عقب‌نشینی را می پذیرد مصر این روش را در جنگ فرسایشی و بعد ازآن بکار گرفته بود .

این امر نیاز دارد که اسرائیل نیروی ارتش سوریه را بدون‌آنکه‌درجنگی‌همه‌جانبه با آن روبرو شود « قبول » کند و آنرا احساس نماید . وشاید سوریه ناچار شود برای « قبولاندن » واقعیت به دشمن‌قسمتی از نیروی ارتش خودراوارد عملیات‌محدودی سازد .

دومین استراتژی برای بکار گرفتن قدرت، آغاز حمله همه‌جانبه است ، بگونه‌ای کـه مصر و سوریه تواما در اکتبر ۱۹۷۳صورت دادند . البته این استراتژی پس از شکست استراتژی « قبولاندن » بمرحله اجراگذاشته میشود . این نوع استراتژی نیاز به آماده ساختن تمام قدرت های سوریه دارد، چـه نظامی‌وچه‌غیرنظامی‌وایجادهم‌آهنگی‌میان‌آنهاتا بکار گرفتن کلی نیروی نظامی مکمل استراتژی رودرروئی همه جانبه باشد .

باحتمال زیاد دول متعدد عربی بویژه مصر به کمک سوریه دراین جنگ خـواهند شتافت واین امر نیاز به هم‌آهنگی با ایـن دولتها دارد مانند هم‌آهنگی مصر و سوریه درجنگ اخیر . ولی این‌بار صرفنظر از هم‌آهنگی کامل لازم استکه قدرت نظامـی سوریه بتواند به تنهائی با اسرائیل‌رودررو گردد .

شاید این خواسته بعید بنظر رسد ولی در حقیقت در دسترس میباشد، زیراارتش سوریه در جنگ اکتبر توانست به تنهائی ظرف مدت‌یک هفته با قسمت اعظم نیروی نظامی اسرائیل روبرو شود ، و دچار ویرانی نشود . لذا! اگر ارتش سوریه به میزان مورد دلخواه بالا برسد ، هرگونه کمک عربی برای پیروزی بصورت یک عامل کمکی خواهد بود، نه‌اساسی .

وقوع جنگ

استراتژی قبولاندن در هر یک ازمراحل تشدید بحران، باعث درهم پاشیدن قرارداد جداسازی ولو یک جانبه خواهد شد . بهمین جهت این استراتژی باید به‌وجود یک ارتش قوی سوریه‌ای و قادر برای ورود در یک جنگ همه‌جانبه علیه اسرائیل تکیه داشته باشد .

امکان دارد نخستین گام در تشدیدبحران، از طریق شکستن ، محدود ساختن نیرو ها در قرارداد جداسازی صورت گیرد . آنهم با تقویت نیروهای پیشقراول بـا نیروی تازه زرهی و نزدیک ساختن چند واحد از آتشبار های توپخانه صحرائی و موشکهای ضد هوائی در چند مرحله و ظرف چند ماه به مناطق ممنوعه .

شاید عکس‌العمل اسرائیل در برابر این اقدام سوریه آن باشد که باهواپیما و توپخانه از بالای‌سر نیروهای سازمان ملل متحد نیروهای سوریه را بمباران کند و یا اینکه به یک فشار مشترک امریکـا و شوروی جهت وارد ساختن سوریه به عقب نشینی متوسل شود .

در صورت اول احتمال دارد که در جبهه جولان جنگ فرسایشی تازه‌ای‌بسان جنگ فرسایشی مصر در فاصله ۱۹۶۹تا ۱۹۷۰ آغاز شود . ولی چنین وضعی نمیتواند برای‌مدت درازی طول بکشد و نیاز به آن پیدا خواهد کرد که دول بزرگ بار دیگر برای عقد قرارداد تازه جداسازی نیروها و تحقق دادن به یک عقب نشینی اسرائیلی دیگر دخالت نمایند .

ولی اگر دول بزرگ دخالت ننمایند ، نیروی حافظ صلح مصونیت بین‌المللی‌خود را!زدست میدهد و منطقه حایل یک منطقه محدوده باقی نخواهد ماند و در آنصورت احتمال بروز جنگ همه جانبه زیاد میشود.

اگراسرائیل از بمباران نیرو های‌سوریه امتناع ورزد و تلاش های سیاسی برای وادار ساختن سوریه به عقب نشینی با شکست مواجه شود ، احتمال دارد که اسرائیل هم از تعهدات خود نسبت بـه قرارداد جداسازی چشم پوشی کند ونیرو های خود را به منطقه حایل نزدیک نماید، در این حالت احتمال بروز جنگ فرسایشی زیاد میشودکه منجر به‌عقب‌نشینی اسرائیلی تازه‌ای ویا بروز جنگی همه جانبمی ـ گردد .

وبالاخره اگر اسرائیل از نزدیک ساختن نیرو های خود به جبهه مقدم تازمانیکه نیرو های سوریه پیشروی کننده خطر بزرگی تشکیل نمیدهد ، خودداری کند ، سوریه ناچار خواهد شد یاجنگ فرسایشی تازه‌ای آغاز نماید ویا نیروهای تازه‌نفسی به خط جداسازی نزدیک سازد و این‌امر منجر به‌اعلام خطر در اسرائیل شده و تشدید بحران در جهت یک جنـگ همه جانبه آغاز میگردد .

تشدید بیشتر بحران موقعی صورت‌می‌گیرد که نیرو هائی از سوریه واردمنطقه نیروهای ملل متحد گشته که بدون شک جنگ همه جانبه را شعله‌ور میسازد .

شاید برای سوریه بهتر بود که پای شوروی رادر تضمین قرارداد جداسازی نمی‌کشاند زیرا موقعیکه سوریه میخواهد زمینه رابرای‌رودرروئی‌فراهم سازدشوروی دروضع سیاسی دشواری قرار خواهد گرفت . چونکه ازطرفی شوروی ناچار خواهد بود برسوریه فشار وارد سازد تابه قراردادی که خودش در آن ناظر بوده احترام بگذارد . واز طرفی دیگر شوروی نخواهد توانست سوریه رابرای رودرروئی بایک نبرد نظامی وسیاسی تنها گذارد، و حداقل در صحنه سیاسی ازآن جانبداری نکند .

راه وروشی راکه اتحاد شوروی‌پیروی خواهد کرد تا اقدام خود را موجه قلمداد کند این است که اسرائیل مفهوم قرارداد جداسازی را از نظر شوروی وسوریه نادیده گرفته است. براین‌اساس کهقرارداد جداسازی مقدمه عقب نشینی کامل اسرائیل می‌باشد. وبدین ترتیب عدم پذیرفتن عقب‌ـ نشینی از جانب اسرائیل قبل از اینکه سوریه با تحرک قوای خود باآن مخالفت کند، تخلفی از یکطرف توسط اسرائیل نسبت به قرارداد جداسازی‌بحساب مى‌ـ آید .

منابع رسمی وغیر رسمی اسرائیل‌همچنان اعلام میکنند که اسرائیل از تمام جولان‌و حتی قسمت اعظم آن عقب‌نشینی نخواهد کرد. در حالیکه سوریه اصرار می‌ورزدکه تمام جولان را یا از طریق گفتگو و یا از طریق توسل بزور آزاد خواهد ساخت .و این تناقض گوئی در روشها جنبه نظامی مناقشات اعراب واسرائیل را بقوت خود باقی خواهد گذاشت وبرای جنگجویان آسایشی وجود نخواهد داشت زیرا باین ترتیب وقوع جنگ بین سوریه واسرائیل اجتناب ناپذیر است .

کاخ تاریخی تری یانون محل اقامت اعلیحضرتین

شاهنشاه آریامهر وعلیاحضرت شهبانو بهنگام اقامت سه‌روزه رسمـی در پاریس در کاخ تری‌یانون که از معروفترین کاخ‌های فرانسه بشمار میرود اقامت میفرمایند .

کاخ تری‌یانون که در وسط باغ زیبای کاخ ورسای قرار دارد، در اواخر قرن هفدهم طبق‌دستور لوئی‌پانزدهم‌پادشاه فرانسه وتوسط «ماشار» معمار بلندآوازه‌فرانسوی ساخته‌شد.

در زمان ریاست جمهوری ژنرال‌دوگل، درکاخ تری‌یانون تعمیرات اساسی صورت‌گرفت و این کاخ برای اقامت سران کشورهائی که‌ازفرانسه بازدید میکنند، اختصاص داده شد.

این کاخ از مرمر سفید و صورتی ساخته شده و در معماری آن از شیوه ایتالیائی الهام‌گرفته شده‌است. ساختمان کاخ دارای دوقسمت مجـزا است که بوسیله ستون‌های مرمر از هم جدا شد ه‌است . ایوان وسیع این کاخ مشرف به باغ زیبائی است که طرح آن توسط «لونتر» ریخته شده و هم‌اکنون‌نیز اصالت اولیه خود راحفظ کرده است . بخش جنوبی این کاخ کمبرای پذیرائی از میهمانان عالیقـدر فرانسه اختصاص داده شده، شامل اتاق لوئی پانزدهم و چندین سالن زیباست . درقسمت شمالی کاخ، سرسرای وسیعی وجود دارد کمبرای میهمانیهای رسمی‌مورداستفاده قرار میگیرد.

مبلها ، تابلوها و مجسمه‌های این کاخ تماما متعلق به قرن هفدهم است، در قسمت‌هائی از این کاخ تغییراتی به سبک جدید داده شده است . از زمان تعمیر کاخ تا به‌امروز شخصیت‌های برجسته‌ای در اتاق اقامت کرده‌اند ، ازجمله دوک ادینبورگ (۱۹۶۶) ، هارولد ویلسون (۱۹۶۷) ، پرزیدنت نیکسون (۱۹۶۹) لئونیدبرژنف (۱۹۷۱) ، علیاحضرت ملکـه انگلستان (۱۹۷۲) ملکفیصل پادشاه عربستان سعودی (۱۹۷۳). ضیـافت عصرانه دیروز والری ژیسکاردستن رئیس جمهوری فرانسه به افتخار اعلیحضرتین در گالری آئینه قصر ورسای برگزار شد.

اطاق مخصوص ملکه«اوژنی» همسر ناپلئون سوم در کاخ بزرگ‌تری‌یانون برای‌اقامت اعلیحضرتین درنظرگرفته شده است .

مطبوعات دنیا در اطلاعات

Herald Tribune (INTERNATIONAL)

مصر اتمی شده است ؟

اخطار روزنامه مصری الاهرام دایر براین که پنجمین جنك‌اعراب واسرائیل احتمالا جنك اتمی خواهد بود این فکر را به‌ذهن خطور میدهدکه آیا مصر و اسرائیل دارای سلاحهای اتمی شده‌اند؟

سادات اخیرا گفت گزارش هائی مبنی بر این که اسرائیل داران سلاحهای تاکتیکی اتمی است تااندازه‌ای درست‌است ولی آیا مصر نیز دارای چنین سلاحهائی هست

le point

نیکسون در بروکسل

پرزیدنت ریچارد نیکسون روز سه‌شنبه همراه وزیرخارجه «معجزه‌گر »خود وارد بروکسل شد تاقبل از تشکیل سومین کنفرانس‌عالی شوروی‌وامریکا درمسکوبا امضای «اعلامیه‌اتاوا» همبستگی ایالات متحده را بامتفقین این کشور در اتحادیه اتلانتیك شمالی تاکید کند. نیکسون با این سفر مضاعف سرانجام بیکی از جاه‌طلبی های‌خود که‌در سیاست خارجی پیوسته ازآن الهام میگیرد جامه عمل پوشاندو آن‌این که بعنوان«رهبر یك جهان باختری متحد» باشوروی وارد مذاکره شود.

THE TIMES

تجدید جنك

سادات بار دیگر تاکید کردتا آخرین وجب از سرزمین های اشغالی اعراب تخلیه نشود جنك پایان نخواهدیافت .در همان‌حال اسحق‌رابین نخست وزیر اسرائیل نیز گفت که‌اسرائیل هرگز بیت‌المقدس را رها نخواهدکرد.

آیا این سخنان معنایش تجدیدجنك درخاورمیانه عربی نیست ؟

FINANCIAL TIMES

کشمکش تازه در چین

خبرروزنامه های دیواری چین در مورد برخورد های مسلحانه بین عناصر دست راستي و کارگران در چین نشانه‌ای از تجدید بحران داخلی دراین کشور است . هنوز ازکم وکیف قضایا اطلاعی در دست نیست اما آنچه روشن‌است اینست که‌بار دیگر بین رهبران حزبی و دولتی مبارزه‌ای درگرفته است که احتمالابیك تصفیه‌دامنه‌دارتازه منجر خواهدشد.

گاردین

موشکها و سفر تاریخی نیکسون به شوروی

نیکسون امروز وارد بروکسل شد تا در سرراه خود به مسکو بارهبران اتحادیه ناتو مشورت کند . یکی از مهمترین مسائلـی که در دستورکارمذاکرات برژنف ونیکسون قرار دارد مربوط به جلوگیری از مسابقه وحشتناک موشکی بین دو ابر قدرت‌است که البته با مصالح کشور هـای اروپائی عضو ناتو نیز ارتباط مستقیم دارد .

بی نتیجه ماندن تلاشهایی‌که امریکا و شوروی تاکنون انجـام داده‌اند تا در موردتدابیر مربوط به مرحله بعدی محدود کردن تسلیحات اتمی و موشکی توافق کنند برای همه‌کس نگران‌کننده است ، البته عدم حصول‌توافق ، همانطور که دکتر کی‌سینجروزیر خارجه امریکـا درکنفرانس مطبوعاتی اخیر خود هنگام‌عنوان کردنش احساس دشواری‌میکرد، به معنای به بن‌بست رسیدن‌کامل مذاکرات نیست . وزیر خارجه امریکا گوشزد کرد که‌ارزیابـی کیفی سلاحهای‌استراتژیکی(اتمی وموشکی) مسئله‌ای فوق‌العاده پیچیده است که در حل آن‌اکنون هیچ پیشرفتی حاصل نشده و قرار است مذاکرات طرفین در این زمینه درواشنگتن ومسکو با جدیت دنبال شود .

تنها خبر خوبی که به این ترتیب درسخنان کی‌سینجرنهفته است همانا خبردنبـال شدن مذاکرات درآینده است باقـی مانده اظهارات وزیر خارجه امریکا لزوما بهیچوجه ازخبر های خوب وامیدبخش حکایت نمی‌کند .

شکست مذاکرات چندی قبل کی‌سینجر درمسکو تاحدودی‌باین دلیل‌که‌امریکائیان دست‌کم‌اطمینان وافری به پیروزی این‌مذاکرات داشتند و تاحدودی نیزبدین‌سبب که این بار جواب روسها به امریکائیان مستقیما از گرایشهای اخیر دربالاترین سطح دستگاه رهبری موسسات نظامی شوروی تاثیر پذیرفته است خبرناگواری است. یکسال پیش‌مارشال‌گرچکو وزیر دفاع شوروی‌بافشارعقابهای نظامی روسیه به عضویت دفتر سیاسی حزب کمونیست شوروی انتخاب شد تصمیمی که در پایان مذاکرات کی سینجر و برژنف رهبر حزب کمونیست شوروی گرفته شد باید منعکس کننده‌نظر گرچکو باشد تا حدودی میتوان تصور کرد که لااقل تازه‌ترین جواب منفی شوروی به کی‌سینجر از ناحیه محافل نظامی روسیه داده شده است ولی چرا ؟

واقعیت این است که‌مخاطرات ناشی از یک مسابقه لجام گسیخته برای ساختن موشکهای ضد موشکی قاره‌پیمای حامل کلاهکهای اتمی به‌تعداد بیشتر وبا ویژگیهای کیفی کامل‌تر چنان ناهنجا و هولناک است که‌دنیای خارج به حکم عقل سلیم انتظار دارد که حتی‌محافل نظامی دوابر قدرت امریکا و شوروی نیز برای مصالحه کردن بایکدیگر آمادگی داشته باشند مخاطرانی‌که‌میتوان تصور کرد از دو قماش ویژه است . نخست‌اینکه شبکه‌ای از تاسیسات پرتاب موشکهای قاره‌ـ پیمای ضد موشکی وخود ایـن موشکها از نظر تئوری میتواند برای نابود کردن پایگاه هـای موشکی کشور دیگر (پایگاه‌هایی که درخشکی مستقر شده‌اند) پیش‌از انکه فرصت پرتاب‌موشک از این پایگاه‌ها پیدا شود مورد استفاده قرارگیرد .

البته درحال حاضر موشکهای مشابهی نیز وجود دارد کـه بوسیله کشتی‌ها حمل میشود ودر برابر مخاطرات یادشده ایمن است واین امر بخودی‌خود یک عامل برقرارکننده ثبات بشمار میرود .

بهرحال کشوری که موشکهای قاره‌پیمای ضد موشکی دراختیار دارد ممکن است گاهی اوقات وسوسه شود تا علیه یک کشور دیگر به حمله پیشگیرانه توسل جوید و قبل ازانکه کشور مورد نظر فرصت جوابگوئی پیدا کند درمعرض خطـرنابودی قـرار گیرد .

دومین خطر این است کـه وقتی یک کشور موشکهـای قاره‌پیمای ضد موشکی خود را کامل کرد و آنها را دریک شبکه قابل استفاده عملی مستقرساخت دیگر برای کشور رقیب هیچ نوع وسیله وامکانی وجود نخواهد داشت تا به مقدار موشکهای‌یاد شده درکشور حریف پی ببرد این موشکها را تاهنگامی که درمرحله آزمایش قراردارند میتوان بو[سیله] رادار کشف کرد اما به محض آنکه تکمیل و در سکو هـای پرتاب مستقر شدند دیگرشمارش تعداد آنها برای دنیای خارج بکلی غیر ممکن است .

درصورتیکه شکست مذاکرات چندی قبل کیسینجر در مسکو به همانگونه که وی گفته‌است‌معلول دلایل صرفافنی بوده باشدمیتوان هنوزهم با خوشبینی به آینده‌نگاه کرد . اما برعکس درصورتیکـه این شکست بوسیله دلایل‌سیاسی بوجود آمده باشد باید عمیقا احساس نگرانی کرد . درست است که هدف اصلی موشکهای اتمی قاره‌پیمای شوروی بیش‌از آنکه امریکا باشد به احتمال‌زیاد جمهوری خلق چین است . اما بهر حال نمیتوان انکار کرد که توسل به موشکهای استراتژیکی از طرف یک کشور باحتمال‌قریب به یقین خطر درگیر شدن یک جنگ جهانی تمام عیار را بدنبال خواهد آورد .

بگذار دنیا امیدوار باشد که شکست مذاکرات اخیر وزیـر خارجه امریکا بارهبران شوروی واقعا زائیده مشکلات فنی‌ومنطبق ومحاسبات نظامی بوده‌ومحرکهای سیاسی نداشته است .

ودر مذاکرات آینده نیکسون‌و برژنف که از روز ۵ شنبه آغاز میشود این مشکل بزرگ حل شود .

مطبوعات‌ایران وجهان‌و درگذشت شادروان عباس مسعودی

مسعودی تاواپسین‌دم روزنامه‌نگار باقی‌ماند

مطبوعات‌ایران‌و جهان‌همچنان در تجلیل از خـدمـات بنیانگزار اطلاعات ومطبوعات نوین ایران سخن می‌گویند و بعضی‌ازآنهابرای چندمین بار متوالی در فقدان شادروان سناتور فقید عباس مسعودی قلمفرسائی کردند .

دنیای جدید

هفته نامه دنیای جدید بر شماره این هفته خود درسوک پدر مطبوعات‌جامه‌سیاه‌پوشاند و تحت عنوان « در سـوک کاروان سالار مطبوعات‌ایران، مقاله‌ای با این بیت نوشت :

« تا هستم ای رفیق ندانی‌که کیستم
روزی سراغ وقت من‌ائی که نیستم

دنیای جدید با اشاره بـه تجلیلی که مردم در مـراسم تشییع جنازه و مجلس فاتحه از سناتور مسعودی بعمـل آوردند می‌نویسد : این همه تجلیل نشانـه قدردانـی از زحمـات و خدمات و فداکاری های مردی بـود که در نیم قرن اخیرباًمشکلات فراوان دست و پنجه نرم‌کرد وموسسه‌ای را بوجود آورد که خدمات فرهنگی‌اش بـا خدمات‌هیچ یک از رجال‌عصر ما قابل قیاس نیست .

« او حافظ و سعـدی مطبوعات ایران بود و نامش در تاریخ مطبوعات‌این کشور جاودان خواهد ماند »

« مشکل است هر روز حوادث را منعکس کردن و همه را راضی نگه داشتن . مشکل است مطابق میـل و سلیقه و رضای همه نوشتن‌در کشوریکه‌حب‌وبغضها‌انصاف‌ها را پایمال میکند . قضاوت در باره نوشته های سالیان‌دراز و مداوم یک روزنامه نگـار آسان نیست .»

فردوسی

مجله فردوسی در آخرین شماره خود نوشت :

« به یقین مرگ در هـر حالتی تلخ است ، اما مرگ عباس‌مسعودی ،شیخ‌مطبوعات یک مرگ مردانه بود، درست بمثابه سربازی در سنگر . و مسعودی به حق پایه گزار مطبوعات نو ، ژورنـالیسم حرفه‌ای با وجدان کارگروهی و خود یکی از چهره هـای موفق خود ساخته و فداکار این‌رشته بود . هیچگاه و در هیچ‌شرایطی از آن جدا نشد و فراموش نکرد که همیشـه روزنامه نگار باقی بماند .»

مرگ حق است ، عباس مسعودی هم مرد .اما بلاشک شاد بود که نه در تخت بیمارستان و یا گوشه‌ای از آسایشگاههای بهشت اسـای فرنگ ،بلکه‌درخیابان خیام و پشت میزش جان سپرد و چنین مرگی چون شهادت‌یک سرباز در سنگر ، افتخـار آفرین است .»

ماهنامه فضا

ماهنامه فضا که آخریـن صفحه‌اش‌همزمان بادرگذشت مسعودی زیر چاپ میرفت ، تمام صفحه دوم‌شماره‌تیرماه خودرابه چاپ‌قطعه عکسی از شادروان مسعودی که درسال ٤٦ به هیئت تحریریه فضـا تقدیم کرده بود اختصاص‌داد و زیر آن نوشت :

« در منظومه مطبوعـات ایران ، سیاره‌ای همسان خورشید افول کرد و مردی رشید که پایه گذار موسسه‌ای آبرومند بود ، و از هیچ‌شروع کرد ، جان به جان آفریـن تسلیم نمود .»

دی‌پست

مدیر هفته نامه آلمانـی زبان دی‌پست در شماره‌دیروز خود باچاپ عکسی ومقاله‌ای در صفحه اول از خدمـات سناتور مسعودی به مطبوعات ایران تجلیل کرد و یـادآوری نمود سناتور فقید علاوه بـر دو نشریه فرانسوی زبان و انگلیسی زبان اطلاعات ، ژورنال دوتهران و تهـران جرنال ، مشوق بزرگی برای انتشار نشریه آلمانی زبان دی‌پست در ایران بوده‌است.

ستاره سینما

مجله ستاره سینما صفحه سوم آخرین شماره خود را به تشریح خدمات مطبوعاتی، اجتماعی و سیاسی شادروان مسعودی اختصاص داد و نوشت : « شادروان مسعودی در بسیاری از موسسات و سازمان‌های خیریه واجتماعی عضویت داشت و در هیئت مدیره جمعیت شیرو خورشید سرخ ایران قدیمی ترین‌عضو این سازمان بود و پیوسته خدمات خود را در ایـن سازمانها با کمال علاقه‌وایمان ادامه میداد

الاهرام

روزنامه الاهرام مهمترین روزنامه مصر نوشت :

عباس مسعودی نایب‌رئیس ۷۳ ساله سنای ایران‌وصاحب موسسه‌مطبوعاتی اطلاعات در تهران درگذشت. سنـاتـور مسعودی‌نقش‌مهمی‌دربرقراری روابط‌مجددمیان مصروایران بازی کرد و سه سال قبـل بدعوت «الاهرام » از مصـر دیدن نمود.

عبدالله قراگزلو نماینده اطلاعات در سویس

مسعودی نمیخواست خواننده ایرانی ته‌مانده خوار مطبوعات بیگانه باشد

درگذشت ناگهانی سناتور مسعودی نه‌تنها موجی از تاثر و تاسفی عمیق در ایران برانگیخت بلکه در خارج از کشور نیز بازتاب وسیعی در محافل مطبوعاتی ممالک‌مختلف وبخصوص درمیان ایرانیان دور از وطن داشت.

کیست که چندصباحی را در کشور بیگانه سپری‌کرده باشد و با نام مسعودی و اطلاعات آشنا نشده باشد. از ابتکار و ذوق سلیم مرحوم مسعودی بود که ایرانیان مقیم خارج از کشور بوسیله نشریه جامع و کاملی بنام‌اطلاعات هوائی، همروزه در جریان آخرین رویدادهای مهم‌مملکتی قرار میگیرند و نیازی به‌توسل بدیگر منابع خبری ندارند.

سناتور مسعودی برای اینکه مطبوعات ایران ازدگرگونیها بی‌نصیب نماند، اقدام به ایجاد یک شبکه خبری جهانی‌نمود و نمایندگان خود را باقصی‌نقاط جهان گسیل داشت تاآنان آگاهانه و بیطرفانه وبخصوص بادید ایرانی خود رویدادها و مسائل مهم جهانی را بـمرکز اطلاعات گزارش کنند و خوانندگان اطلاعات‌را از گزارشها وخبرهای غیرموشـق روزنامه‌ها و خبرگزاریهای خارجی بی‌نیاز سازند . او نمی‌ـ خواست تاخواننده ایرانی جیرمخوار وته‌مانده‌خوار مطبوعات ممالک دیگر باشد، وازاینکه سازمانهای وسیع خبری و تبلیغاتی ، که کمتر مسائل جهانی را بیطرفانه منعکس میسازند مردم کشور ما را دست‌آموز خود سازند نگران بود . بدین‌خاطر باصرف مبالغ هنگفتی، شبکه خبری جهانی‌اطلاعات را بوجود آورد و از نمایندگان خود خواست تا درتمام زمینه‌ها، خوانندگان اطلاعات را مطلع سازند . آنان موظف بودند که در این‌راه از هیچ‌کوششی فروگذار نکنند ، زیرا مرحوم مسعودی عقیده داشت ، هرچه بر دانش و آگاهی مردم کشور ما افزوده شود ، پیشرفتها و موفقیت‌ها ، سریعتر انجام خواهد شد . بدین‌خاطر بی‌وقفه تلاش میکرد و آنی از فکر مردم وموسسه‌ای که نهال آنرا با خون دل آبیاری کرده بود غافل نشد. در آخر نیز بنا به نوشته آن روزنامه‌نگار معروف «در سنگر اطلاعات جان سپرد» سنگری که او شجاعانه در حدود نیم قرن با جهل و خرافات و بی‌خبری و بی‌عدالتی جنگید و لحظه‌ای از وظیفه خطیری که بر عهده داشت غافل نشد. متاسفیم که دیگر او در میان ما نیست، اما درعوض خوشحالیم که فرزند آگاه و برومند او و دیگرهمرزمانش در این سنگر جای دارند و راه اورا دنبال می‌کنند .

ازدواج به سبک اداره‌جاتی !

حاشیه پرداز
از : هادی خرسندی

هفته گذشته اصغرآقا به‌فکر تشکیل خانواده افتاده با مادر ومادربزرگش رفته‌به‌خواستگاری دختری که برایش زیر سر گذاشته بودند . پدر دختر با چربزبانی شروع کرده بـه تعریف از دخترش ، بعدهم صحبتش را ناتمام گذاشته وبه اصغرآقا ومادر اصغرآقا ومادر بزرگ اصغرآقـا گفته :

« **امروز بروید فردا بیائید** » .

روز بعد دوباره اصغرآقـا ووالده و والده والده به منزل آنها رفته‌اند . پدر عروس‌راجع به حسن خلق و صحت مزاج دخترش کنفرانس مفصلـی داده و آخـرسر گفته :

« **قضیه خواستگاری شما تحت تعقیب است،اما یکی‌اشکالاتی‌هم دارد . امروز بروید فـردا بیـائید انشاءالله درست می شود .** »

اصغرآقا ومادر و مادربزرگ دست از پا درازتر برمی‌گردند وروزبعد مراجعه می کنند. پدر دختر این‌بار شرح‌مفصلی راجع به تحصیلات دخترش می‌دهدو سرانجام به آنها مـی گوید :

« **شما فردا تشریف بیاورید حتما کارتان روبراه می شود . چون ایرادهائی که در کـار خواستگاری هست،هنوزبرطرف نشده .** »

چه دردسرتان بدهم کـه روز بعد وروز بعد از آن،بازهم همین ماجرا تکرار می شود و اصغرآقا که دیگر از ایـن سرگردانی خسته بوده ، روز آخر تنهائی به خواستگاری می‌رود ودرحین صحبت ، یواشکی یک اسکناس‌صدتومنی می گذارد کف دست پدردختر

الحمدالله همه اشکالات برطرف شده . فردا شیرینـی خوران اصغر آقاست . من‌هم دعوت دارم .

گفتگو با تهیه کنندگان فیلم : علی عباسی ـ عباس شباویز ـ جمشید شیبانی ـ خاچیکیان .

دراینجا (پول) فیلم میسازد، نه سینماگر

از آغاز سال تاکنون، بسیاری از فیلمهای فارسی که عرضه شده، فاقد کیفیتی است که از یک سینمای سالم انتظار میرود .

اگر این عقب‌نشینی فیلم فارسی را ـ نسبت به فیلمهای خوب و نادری که تاکنون در ایران ساخته شده، قبول‌داشته باشیم ناگزیر بخشی ازگناه‌این پسرفت بگردن تهیه‌کننده‌هاست. با چهارتن از تهیه‌کنندگان که خوددر این وضع نگران‌هستند سخن گفته‌ایم ، پیشنهادات و انتقادات آنها براساس تجربه و آگاهی آنها خواندنی است .

- علی عباسی : کار تهیه کنندگی فیلم به بن‌بست‌رسیده است
- عباس شباویز : مردم را از دست فیلم های مبتذل نجات دهید
- جمشید شیبانی: مساله فیلم خام و لابراتوار رنگی باید حل شود
- خاچیکیان : در پذیرش سینمای مبتذل ، مردم مسئولند .

علی عباسی

ساموخاچیکیان

عباس شباویز

جمشید شیبانی

به بن‌رسیده‌ایم

علی عباسی تهیه کنندهٔفیلمهای فارسی که این اواخر فیلم های «تنگنا» و «تنگسیر» را ساخته است چند روز قبل‌از سمت‌دبیری اتحادیه تهیه کنندگان فیلم های فارسی استعفا کرد .

عباسی میگوید : **کار تهیه کنندگی فیلم به بن‌بست رسیده است** . یک تهیه کننده وانمی‌که به شرافت‌حرفه‌ای‌خود معتقدباشد نمی‌تواند در سینمای ایران جائی برای‌خود داشته باشد . وقتی عنوان تهیه کننده بدتبال اسم کسی می‌آید ،بایک پیش‌داوریهای نادرست همراه است . اگرچه ممکن است همین آدم به شرف و نام خود متکی باشد ، اما لاجرم شریک جرم گروهی تهیه کننده بی‌اعتقادو بولسازشناخته میشود

تهیه کنندگان خوب وحرفه‌ای در سینمای ما کم نیستند ، اما شما بگوئید آیا از یک تهیه کننده خوب تشویق شده است ؟جایزه وپول و شهرت‌همه نصیب‌هنرپیشه فیلمبردار و کارگران‌و غیره است، تهیه کننده دراین میان اگر ضرر ببیند کسی از او دلجوئی هم نمی‌کند . من‌بعد ازسالها کوشش وتلاش در سینمای فارسی ، ناگزیر باین نتیجه رسیده‌ام که کار سینما را در حاشیه داشته باشم.

شما بگوئید من و تهیه‌کنندگان دیگر مثل‌من‌چه‌محاصلی داشته‌ایم؟ اگرحرفی می‌زنیم مستند به اعداد وارقام است . درسال گذشته از ده فیلم خوب مورد قبول ،تنها یک فیلم توانسته است هزینه خود را از فروش تامین کند و بقیه با ضررهای هنگفت روبرو بوده‌اند .**حالا اگر ازمن که‌دست اندر کار تهیه فیلم هستم راه حل می‌خواهید ، هیچ راه حلی بنظرم نمی‌رسد واگر میخواهید از سینمای خودمان دفاع‌کنیدکه بی‌پرده بگویم که اعتقادم نسبت باین سینما سلب شده است .**

«ثروت» فیلم‌میسازد

عباس شباویز تهیه کننده وعضو هیئت مدیره اتحادیه تهیه‌کنندگان فیلم فارسی میگوید :

اگر تهیه کننده به درآمد کمی قانع باشد و فیلم خود را با مطالعه و دقت تهیه کند و از مخارج اضافی و پرداخت‌دستمزد های کلان به‌خاطر اسم و شهرت هنرپیشه چشم بپوشد،شایدبتواند یک فیلم قابل قبول بسازد ،با اینهمه میدانیم که تاکنون هیچ فیلم هنری و خالی از عوامل تجاری وعامه پسند، باموفقیت و فروش خوب روبرو نشده است. شاید بهمین جهت است که فکر بهسازی درفیلم ایرانی از میان رفته و همه به فکر پولسازی افتاده‌اند عوامل پولسازدرسینمای فارسی نیز مشخص است،اشکال بزرگ سینمای ایران عدم‌حمایت از سینمای خوب است بنظر من اگراز سینمای سالم حمایت‌بشود، مردم بتدریج آنرا پذیرا خواهند شد، ناگزیر دانش و فرهنگ سینمائی آنها بالا میرود و مردم حاضر بپذیرش فیلم های مبتذل نخواهند بود . منکه فیلم «خدا حافظ رفیق» و فیلم های دیگری در این زمینه ساختم هنوز درگیر جبران خسارات‌این فیلمهاهستم، اگر ازمن حمایت میشد مسلما به تهیه آینگونه فیلمها رغبت‌بیشتری نشان میدادم ، و حالا تاسف من از اینست که در سینمای فارسی تنها «ثروت» حکمفرمائی میکند و شعور ومعرفت از میان‌رفته‌است، زیرا آن کسی که فیلم مبتذلی‌ـ سازد وعایدات بیشتری دارد فیلم های بیشتری خواهد ساخت.

فیلم خام وچاپرنگی

جمشید شیبانی یکی از پرکارـ ترین تهیه کنندگان سینمای‌ایران است . در سال گذشته ده فیلم تهیه کرده وامسال نیز بیست‌فیلم ایرانی را در دست تهیه دارد.

شیبانی میگوید : برای بهبودکار فیلمسازی چند پیشنهاد دارم :

اولا برای بهبود سینما وایجاد علاقه درفیلمسازان برای ساختن سینمای بهتر ، تعدیل دستمزدها بخصوص دستمزد هنرپیشگان در سینما ضروری است . زیرا با موقعیت کنونی ، گاهی‌دریافتی یک فیلم برای پرداخت اینگونه دستمزدها کفایت نمی کند .

ثانیا همکاری بیشتر میان‌نمایش دهندگان فیلم با فیلمسازان در پیشرفت کار سینمابسیارموثراست، به این معنی که بانمایش فیلمهای بدون هنرپیشه های سرشناس ، کم‌کم به شناساندن اینگونه فیلمها یاری برسانند چون اغلب‌گروههای سینمائی از لحاظ تامین فروش سینمای خود همیشه بدنبال فیلمهائی هستند که هنرپیشه‌های مشهور و سرشناس در آن نقشی داشته باشدوبهترین«موقع‌سینمائی» را اختصاص باین نوع فیلمها می‌دهند .

مثلا درعید نوروز یا اعیاد دیگر همیشه بدنبال فیلمهائی هستند که ملکسطیعی ، فردین ، بهروزوثوقی ویا بیک‌ایمانوردی درآن بازی کنند درغیر اینصورت حاضر بامضای قراردادنیستنددرصورتیکه همینها باید توجه داشته باشند که بالاخره در سالهای آینده‌هم این سینماها فیلم می خواهند ، اگر از حالا باتهیه کنندگان همکاری نمایند و چهره های تازه‌نفسی را به مردم معرفی کنند در سالهای آینده‌هم چندین چهره سرشناس سینمائی خواهیم داشت .

علت بی‌توجهی اغلب مردم به فیلمهای فارسی بعقیده من‌علاوه بریکنواختی قصه های فیلم ، مساله رنگی نبودن آنست .

بازار های دنیا اکنون فیلم رنگی را بیشتر می پذیرند ، همینطور بازار سینمای ایران ، اما باهزینه هنگفت‌آن‌تهیه‌کننده ایرانی نمیتواند فیلم رنگی بسازد ، دولت میتواند با تجهیز لابراتوار های رنگی این مشکل راحل کند .

کارديگری که دولت میتواندواقعا باین صنعت کمک موثر داشته‌باشد ورود فیلم خام است .

البته شکی‌نیست‌که‌تهیه‌کنندگان‌هم باید بفکر تهیه فیلمهای‌بهتری‌باشند مقصود ازفیلم بهتر فیلمهائی‌نیست که بعضی از این شارلاتانهای هنری اخیرا باسم تحول‌درسینمای فارسی تهیه می کنند مقصود فیلمهای تجارتی خوب و باارزش مثلا تنگسیر بلوچ وامثال آنهاست

تماشاگر مسئول است

ساموئل خاچیکیان تهیه‌کننده و کارگردان است او اغلب فیلمهائی را که کارگردانی می کندباسرمایه خودش می سازد و آخرین‌فیلم او « بوسه برلبهای خونین » بود که با ضرر مواجه شد .

ساموئل خاچیکیان میگوید سینما یک گرمکور دارد و آن نبودن تهیه‌کننده و فیلمساز خوب بحد کافی ، درایران است .

تنها ضروزیان در سینما نیست، مشکل او سلیقه و تقاضای مردم است.یک‌تهیه‌کننده بخاطربرآوردن تقاضای مردم و هماهنگی باسلیقه آنها ناگزیر است برای‌ادامه‌حیات خود به سازتماشاچی برقصد . درنتیجه شعور خود را درحد سلیقه تماشاچی قرارمی‌دهد واگر بخواهد کج سلیقگی کندتوازن‌خود را از طریق گیشه از دست میدهد اگر تهیه کننده‌ای از این حمایت برخوردار نباشد ، هیچ مرجعی‌هم وجود ندارد که لااقل برای مدت کوتاهی بتواند اورا بروی پا نگاهدارد .

میگویند مشکلات سینمای ایران عوامل سانسور ،وجود تلویزیون، عرضه فیلمهای هنگ‌کنگی وغیره است ، اما بنظر من مشکل‌سینمای ما « تماشاگر » سینما است . او پای بند سنت های کهنه سینمائی است او به نور و تکنیک و فرم کار، خلاقیت وکارگردانی اهمیت نمیدهد او یک قصه می خواهد و یک مقدار احساسات سطحی ، که بدبختانه دوستان‌هم سوراخ دعارا پیداکرده‌اند. مشکل دیگر کمبود سناریو و سناریو نویس خوبست .

دستمزد هنرپیشه‌هم عامل مهمی است ، تهیه کننده هرچقدرضرر کند به هنرپیشه ربطی ندارد . سالهای گذشته دستمزدگروهی‌از هنرپیشگان ، بطور سرسام‌آوری بالا رفته است بنظر من بایدتعادلی هم دراین زمینه بوجود بیاید .

یک کامیون بچه برای فستیوال

یکو انت بار پر از بچه های قد و نیم قد، جلوی در « پارک نیاوران » توقف کرد و بچه‌ها با عجله از وانت پائین ریختند ، کرایه‌شان را دادند و دستجمعی بطرف پارک راه افتادند . بلیط خریدند و داخل آمفی تئاتر شدند ، تا برنامه فستیوال‌تابستانی‌کودکان را تماشا کنند.

فستیوال تابستانی که از طرف کانون پرورش فکری کودکان و نوجوانان ، هر سال در پارک نیاوران برگزار میشود ، امسال از روزیکشنبه گذشته آغاز بکار کرد.

برنامه با کنسرتی توسط گروه موسیقی‌کتابخانه شماره ۱۸ آغاز شد ، سپس باله « پیتروگرگ» توسط هنرجویان کارگاه باله هنرستان عالی موسیقی اجرا گردید .

فستیوال هر شب یک برنامه دارد، دیشب نیز گروه عروسکی مرکزتئاتر کانون ، یکنمایش عروسکی بنام « حادثه‌ای در شهر عروسکها» را نمایش داد .

در قسمت‌موسیقی برنامه افتتاحیه‌فستیوال کار کودکان‌و نوجوانان که با تسلط و مهارت می‌تواختند چشمگیر بود ، بخصوص در قسمت « ساز های ارف » کار خوبی عرضه شد.

در برنامه باله ، رقصندگان خردسال ، با آنکه سابقه کار آنها از یک تا چهار سال‌تجاوز نمیکند ، بر حرکات خود مسلط بودند.

تئاتر عروسکی « حادثه‌ای در شهرعروسکها» نوشته « ژوزف پرل » را اردوان مفید و اردشیر کشاورزیان‌مشترکا کارگردانی کرده و به‌صحنه آورده بودند .

بازیگر صحنه رابط میان تماشاچی و عروسک است و گفتگوها بین بازیگرو عروسک رد و بدل میشود از گفتگوی آنها معلوم میشود که یک عروسک‌بدجنس به آزار و اذیت‌عروسک های خوب شهر پرداخته است .

چند پیشنهاد

در حاشیه فستیوال یادآوری چند موضوع ضرورت دارد :

سال قبل هم نوشتیم که باید فکری برای رفت و آمد کودکان کرد. همه بچه ها که خانه‌شان درنیاوران نیست و شاید با وانت‌بار هم نتوانند به آنجا بیایند .

فرق کلی فستیوال امسال با فستیوال‌سال های قبل ، بخصوص در قسمت تئاتر دخالت و حضور نوجوانان اعضاء کانون در صحنه ـ پشت صحنه فستیوال است ، که فرصتی برای کشف استعدادهای‌نهفته در میان‌نوجوانان است.

وقتیکه ما یک فستیوال ایرانی برای کودک ایرانی برگزار میکنیم‌چرا نبایستی از متن‌ایرانی استفاده کنیم ،امسال بیشتر از متون و آثار خارجی استفاده شده بود ، لابد متن ایرانی در دسترس نبوده که باید تدبیری برای آن‌اندیشید.

در قسمت موسیقی با وجود رغبت زیادبه شنیدن موسیقی‌ایرانی ، سهم این موسیقی کمتر بود . قصه باله که گفتار آن توسط نوارپخش میشد بصورت گوشخراشی ضبط شده بود. نمایش عروسکی نیز یک متن خارجی داشت ، کمبود کارهای ایرانی محسوس بود.

دانیا
سقف کاذب آکوستیکی

از فردا صبح در گروه سینماهای
سهیلا ـ پلازا ـ مراد ـ ناهید

برای اولین بار کاراته بازان چینی و قهرمانان جودوی ژاپن رودر روی یکدیگر قرار می گیرند و با عملیات برق آسا و نبرد های شگفتی‌آور خود پرده سینما را از هیجان دلهره لبریز می سازند .

گروه فرهنگی پگاه
اولین مبتکر کلاس های ½۱ تا ٤ بعداز ظهر دانش آموزان تجدیدی و تقویتی راهنمائی و
آخرین سوم متوسطه فشرده
وسایر کلاسها را باتلفن ۳۹۳۰۸۵ راهنمائی می کند .

برای بدست آوردن این علامت
تولید کنندگان ماشین های حساب الکترونیک در ژاپن به تکاپو افتاده‌اند .
علامت را
بنا به توصیه وزارت بازرگانی و صنایع بین‌المللی ، اتحادیه تولید کنندگان ماشینهای اداری ژاپن بعنوان برتری از نظر « نحوه تولید ـ مرغوبیت مواداولیه ـ مرغوبیت کالای‌ساخته شده وسرویس وتعمیرات» به کلیه‌ماشینهای‌حساب الکترونیک
شارپ
اهداء نمود و ماشینهای مزین به علامت وسیله نمایندگان شارپ در سراسر کشور بشما عرضه میشود .
لطفاً برای کسب اطلاع بیشتر بامرکز پخش ماشینهای اداری ایران « وابسته به گروه محمود امیری و شرکاء »
خیابان شاه ـ چهارراه شیخ هادی شماره ۲۹ و یا
تلفنهای : ۶۶۴۱۴۵ ـ ۶۶۴۳۴۵ ـ ۶۶۳۳۷۶ تماس حاصل فرمائید

تست ریاضیات
باقرامامی ـ پرویزشهریاری
احسان‌الله قوام‌زاده
مجموعه‌ای بی‌نظیر از پرسش و پاسخهای ریاضیات همراه با حل مسائل بسیار به منظور یاری‌دادن به‌داوطلبان کنکور دانشگاهها و مدارس عالی کشور.
۷۵ ریال
مؤسسه انتشارات امیرکبیر

کاشی سعدی
پیشرو صنعت سرامیک ایران

فرش ناتامی
مخصوص لب‌استخر
تلفن پخش ۶۶۰۱۰۲

کلاسهای تابستانی
خیاطی
۳ماهه و ٦ماهه زیرنظر ٤ دبیر مبرز
کلاس آشپزی
در هرجلسه این کلاس ، طرز تهیه یکنوع‌سالاد، سوپ ، خوراک و دسر یادداده میشود
آرایش و زیبائی
۳ماهه و٦ماهه (زیر نظرخانم پوران مقدادی) و دوره‌عالی (زیرنظر حسینخانی)، باتازه‌ترین‌روش
علاوه براین ، برای دوره جدید این کلاسها نام نویسی میشود :
انگلیسی ، ماشین‌نویسی ، منشیگری کاراته ، یوگاوفارسی
کسانی‌که در انجمن نام‌نویسی می‌کنند ، بطور رایگان از امکانات ورزشی ، جشنها وسایر تسهیلات آن بهره‌مند میشوند .
نشانی : خیابان بهار شمالی ، بالاتر از نامجو ، تلفن های ۸۲٤۸۳۱ ، ۸۲۳۷۳۷

آگهی مناقصه شماره ۵۳ر۳۵

شرکت مخابرات ایران تعداد بیست دستگاه شارژ باطری و۳ دستگاه جوشکاری مورد نیاز خود را بارعایت شرایط معامله‌و طرح قرارداد و مشخصات فنی تحویل انبار خانی‌آباد واقع در سرپل راه‌آهن اول جاده آزامگاه ازطریق مناقصه خریداری‌مینماید. داوطلبان شرکت در مناقصه میتوانند همه روزه جزایام تعطیل در ساعات اداری به دبیرخانه اداره‌کل خرید واقع در خیابان کورش کبیر محوطه بیسیم پهلوی مراجعه و با ارائه رسید مبلغ پانصد ریال (بحساب شماره ۹۰۰۱۸ شرکت مخابرات ایران‌نزد بانک ملی ایران شعبه فرح) شرایط معامله وطرح قرارداد و مشخصات فنی را دریافت وباتوجه کامل بمندرجات آنها را امضاء نموده بضمیمه پیشنهاد خود در دوپاکت الف و ب بوصف مشروحه در شرایط معامله تاآخر وقت اداری روز دوشنبه ۷ر۵۳ر بدبیرخانه کل شرکت بنشانی فوق‌الذکر تسلیم و رسید دریافت دارند .

پیشنهادهای رسیده تاموعد مقرر در ساعت ۹ صبح روز سه‌شنبه ۸ر۵۳ر در اطاق ۳۰۳ ساختمان مرکزی شرکت بنشانی بالا باز وخوانده خواهد شد .

مدت تحویل کلیه کالای مورد معامله دوماه میباشد. حضور پیشنهاد دهندگان یا نماینده مجاز آنها در کمیسیون معاملات‌آزاد و شرکت مخابرات ایران در رد یک یاتمام پیشنهاد های رسیده مختار است .

م‌الف ۶۳۵۷

شرکت مخابرات ایران

آ ـ ۸۳۸۶۳

اطلاعیه وزارت علوم وآموزش‌عالی

بدین وسیله باطلاع میرساند : اولیاء دانش آموزان متولدین سال های ۱۳۳۳ ـ ۱۳۳٤ و ۱۳۳۵ که قبل از اخذ دیپلم متوسطه برای ادامه تحصیل به خارج از کشورعزیمت نموده‌اند و تبصره ۲ماده ۳٦ قانون وظیفه عمومی که ذیلا درج‌می‌شود درباره آنان رعایت نشده است بایستی بامراجعه به کمیسیون مربوط از طریق امور دانشجوئی وزارت علوم وآموزش عالی واقع در خیابان کریمخان زند ـ خیابان مدیری شماره ۲٦ اطاق ۱۰۲ شرایط لازم رافراهم آورده و معافی تحصیلی دریافت دارند. این مهلت فقط تاآخر شهریور ماه سال جاری خواهدبود وبهیچوجه دیگر تمدید نخواهد شد. ضمنا ازطریق وزارت امور خارجه به نمایندگی های شاهنشاهی درخارج ابلاغ گردیده است که ازاین به بعد مطلقا قبل از انجام شرایط مذکور تبصره ۲ماده ۳٦ قانون وظیفه عمومی بمتقبک گذرنامه‌های دانش‌آموزان ازگذرنامه اولیاء آنان مبادرت ننمایند . ضمنا توجه اولیای دانش ـ آموزان متولد ۱۳۳٦ و بمالازا نیز که اینک در خارج‌تحصیل می‌نمایند یاقصد مسافرت به خارج برای ادامه تحصیل دارند بمقانون ذکر شده جلب میکند . اولیاء دانش آموزان‌مذکور نیز بایستی هرچه زودتر برای متولدین ۱۳۳٦ (حداکثر تا پایان اسفند ماه ۱۳۵۳) اقدامات لازم درمورد اخذ معافی ازطریق امور دانشجوئی وزارت علوم و آموزش عالی بنمایند.

تبصره ۲ماده ۳٦ قانون وظیفه عمومی :

«کسانیکه بخواهند فرزندان خود را از دوره دوم دبیرستان و یاپس از خاتمه دوره راهنمائی تحصیلی وقبل از رسیدن به سن مشمولیت برای ادامه تحصیل بخارج از کشور اعزام دارند باید قبلا برای تائید صلاحیت مالی‌و اخلاقی بکمیسیونی مرکب از نمایندگان نخست وزیری و وزارت علوم و آموزش عالی ووزارت کشور و وزارت آموزش‌و پرورش و اداره وظیفه عمومی که بلافاصله پس‌از تصویب این قانون تشکیل میشود مراجعه کنند ودر صورتیکه اکثریت اعضاء حاضر کمسیون مزبور صلاحیت آنها را موردتائید قراردهند این قبیل دانش آموزان نیز میتوانند از معافیت تحصیلی برای ادامه تحصیل در خارج از کشور استفاده نمایند .

م‌الف ۶۳۷۸

استخدام در نیروی هوائی شاهنشاهی

نیروی هوائی شاهنشاهی تعدادی داوطلب برای تحصیل‌در آموزشگاه افسری فنی‌باشرایط و امتیازات زیر استخدام می‌نماید .

الف ـ شرایط :

۱ـ تابعیت دولت شاهنشاهی ایران‌ومتدین بودن بیکی از ادیان اسلام ، مسیحی، کلیمی‌و زرتشتی .

۲ـ داشتن گواهینامه دوره کامل‌دبیرستان « ریاضی ، طبیعی» و حداقل معدل ۱۵وداشتن حداکثر سن ۲٤ سال « برای کسانی که خدمت زیر پرچم را انجام داده‌اند ۲۵ سال ».

۳ـ داشتن صحت مزاج و تناسب اندام برابر گواهی بهداری نیروی هوائی و داشتن حداقل قد ۱٦۰ سانتیمتر .

٤ـ نداشتن‌پیشینه‌بد.

۵ـ نداشتن همسر و اولاد و کسان تحت تکفل .

ب ـ حقوق و مزایا :

۱ـ دانشجویان در مدت تحصیل شبانه روزی بوده و علاوه بر این که هزینه‌ای متحمل نمیشوند ماهانه ۳۷۵۰ ریال دریافت خواهند داشت و پس از احراز موفقیت در آزمایشات پایان دوره بدرجه ستوانسومی مفتخر و برابر قانون از ترفیعات بعدی بهره‌مند میگردند.

۲ـ اولین حقوق و مزایای افسری در مرکز ۱٦۷٤۵ریال و در خارج از مرکز حداکثر ۲۸۲٦۵ ریال خواهد بود.

۳ـ افسران از مزایای گوناگون نظیر پس‌انداز تامین آتیه که با کمک‌وزارت جنگ و بهره حاصله مبلغ آن در صورت ۳۰سال‌خدمت به حدود ۳٦۰۰۰۰۰ ریال بالغ میگردد ، وام مسکن که با شرایط مناسب واگذار میشود ، استفاده از خانه های سازمانی ، درمان‌رایگان خود و خانواده ، خرید از فروشگاه های‌ارتشی با تخفیف قابل ملاحظه و اعزام بدوره های خارج از کشور و غیره بهره‌مند میگردند .

داوطلبان برای استفاده از موقعیت‌و ثبت نام میتوانند هرچه زودتر باعین مدرک‌تحصیلی و فتوکپی آن عین شناسنامه «عکس‌دار » و دو برگ فتوکپی‌آن و ۲۲ قطعه عکس ٤×۳ تاتامین احتیاج همه روزه باستثناء تعطیلات رسمی از ساعت ۷ الی ۱٤ در تهران بفرماندهی‌آموزش های هوائی واقع در خیابان دماوند ، ایستگاه فرودگاه و در شهرستان‌ها به پایگاه‌ها وایستگاه های هوائی و تیم های سیار اعزامی مراجعه نمایند .

نیروی هوائی شاهنشاهی

آگهی مناقصه

سازمان بیمه های اجتماعی مقدار چهل تن پاکت‌مورد مصرف داروخانه های خودرا از طریق مناقصه خریداری مینماید، طالبین شرکت در مناقصه میتوانند برای‌کسب‌اطلاعات بیشتر و دریافت برگ مشخصات و شرایط شرکت در مناقصه ونمونه قرارداد همه روزه در ساعات اداری لغایت شنبه پانزدهم تیرماه سال جاری باطاق شماره ۵۱٦ کاخ مرکزی سازمان واقع در خیابان آیزنهاور مراجعه نمایند.۲۷۰ر۲۷ م‌الف ۶۳۵۸

سازمان بیمه های اجتماعی

تلویزیون آموزشی

سه‌شنبه

۱٦ـ۰۰ ترانه‌ها و چشم‌اندازها
۱٦ـ۲۵ اعلام برنامه
۱٦ـ۳۰ ریاضی راهنمائی سوم
۱٦ـ٤۵ مثلثات ششم ریاضی (تست)
۱۷ـ۱۰ فیزیک ششم ریاضی (تست)
۱۷ـ۳۵ مثلثات ششم ریاضی (تست)
۱۸ـ۰۰ فیزیک ششم ریاضی (تست)
۱۸ـ۲۵ ترسیمی

چهارشنبه کانال ۷و۱۱

۱۵ـ۰۰ علوم
۱۵ـ۳۰ حرفه و فن
۱٦ـ۰۰ دانش پیرامون ما (فیلم مستند)

تلویزیون امریکا

سه‌شنبه

۱٦ـ۰۰ خیابان سسام
۱۷ـ۰۰ دنیای جاناتان
۱۷ـ۳۰ دنیای دیگر
۱۸ـ۰۰ اخبار
۱۸ـ۳۰ جستجوگران
۱۹ـ۰۰ خانواده پاتریج
۱۹ـ۳۰ داکتاری
۲۰ـ۳۰ شوی دین‌مارتین
۲۱ـ۳۰ سانفورد و پسر
۲۲ـ۰۰ مشروح اخبار
۲۲ـ۱۵ گربه
۲۲ـ٤۰ موسیقی کلاسیک

برنامه اول

سه‌شنبه

۱۸ـ۰۰ اخبار
۱۸ـ۰۵ روستائیان
۱۸ـ۳۰ کودکان
۱۹ـ۰۰ اخبار ورزشی
۱۹ـ۱۰ چهره ایران
۱۹ـ۳۵ بهداشت
۲۰ـ۰۰ پنجره‌ها
۲۰ـ۳۰ اخبار
۲۱ـ۰۰ شعبدمباز
۲۲ـ۰۰ دانش
۲۲ـ۳۰ فیلم سینمائی
۲۳ـ٤۵ بیست وچهار ساعت

نیمروز چهارشنبه

۱۲ـ۰۰ اخبار
۱۲ـ۰۵ فیلم مستند
۱۲ـ۳۰ موسیقی ایرانی
۱۳ـ۰۰ سرزمین عجایب
۱٤ـ۰۰ اخبار

برنامه دوم

سه‌شنبه

۱۹ـ۳۰ موسیقی وتصویر
۲۰ـ۰۰ اتاق اخبار
۲۰ـ۰۵ ژرمینال
۲۰ـ٤٦ پیشگامان نقاشی مدرن
۲۱ـ۳۰ اخبار از برنامه دوم
۲۲ـ۰۰ لانگ استریت
۲۲ـ۵۰ موسیقی کلاسیک

ستاره بخت شما

فروردین ـ با رسیدن خبر امید بخش آرامش‌خاطر پیدا می‌کنید .

اردیبهشت ـ خبرجالب وهیجان انگیزی کارهای شما رابه تعویق می‌اندازد .

خرداد ـ با چند غریبه آشنا می‌شوید .

تیر ـ قبل از برطرف کردن مانعی که بر سر راهتان هست کار دیگر راشروع نکنید .

مرداد ـ غرور و خودخواهی شما موجب ناراحتی شخص مورد علاقه‌تان میشود .

شهریور ـ از مشورت و نظر کسانی که بهتر فکرمیکنند بهره‌مند شوید .

مهر ـ درمورد مسائل‌خانوادگی بی‌تفاوت نباشید .

آبان ـ یکی از دوستان راکه مدتها ندیده‌اید ملاقات می‌کنید.

آذر ـ مسئولیت مهمی رابشما می‌سپارند .

دی ـ نگرانی شما از طرف شخص موردنظر برطرف میشود.

بهمن ـ آسایش دیگران راهم درنظر بگیرید.

اسفند ـ نامه‌ای که باعث خوشحالی و مسرت‌است بدست خواهید آورد .

صدای مردم ایران ..... هر روز در اطلاعات

نامه به سردبیر

روزنامه اطلاعات
خیابان خیام
تهران

پسته راجایگزین خامه کنید

● آقای سردبیر ـ بافرارسیدن فصل گرما، مردم گرمازده به خوردن بستنی روی می‌آورند، غافل از اینکه بستنی‌هائی که اغلب بصورت خامه‌دار عرضه میشود بعلت طبیعت سریع فسادپذیری خامه، هرچقدر همکه خامه تازه باشد باز امکان فساد و درنتیجه مسمومیت افرادبراثر مصرف بستنی خامه‌دار وجود دارد . چون ذائقه ایرانی به خوردن بستنی درست شده تنها با شیر و شکر سازگار نیست وحتما بایستی‌خامه یاچیزدیگری در بستنی اضافه‌شود که‌مطلوب سلیقه وذائقه ایرانی باشد ، پیشنهاد میکنم در بستنی بجای خامه که مسمومیت آن شدید و عوارض ناشی ازآن وخیم است «مغزپسته» مصرف شود که‌طعم بس دلپذیر دارد . در کشورهای خارج نیز بابستنی مقداری‌خلال پسته عرضه میشود که از نظر همگان مطلوب است .

بیژن پیرنظر

مسایل عمومی

● وضع نظافت‌جوی های‌خیابان بریانک ، واقع در چهارراه رضائی ، مطلوب نیست . جوی های این خیابان لجن دارد ودر کناره‌های آن غالبا تل‌های زباله دیده میشود .

بامضاء عده‌ای از اهالی

● خط ۲۲۹ اتوبوس بحد کافی ندارد .

ابراهیم شیخانی

● چند روزی است که برق‌خیابان صبای شمالی‌پیاپی قطع‌میشود، بنویسید در فصل گرما نبودن برق ، زندگی مردم را فلج میکند .

موسی شودرزی

● این روزها مزاحمت های تلفنی اکثر خانواده های مشهدی را به عذاب آورده است .خوبست آنهائیکه بدون جهت برای همنوعان خود مزاحمت ایجاد میکنند این مطلب را بدانند که همین مزاحمت های تلفنی به ظاهر بی‌اهمیت ، گاه باعث از هم‌پاشیدن خانواده‌ای‌می‌شود .

جلیل ن

ذخیره‌های کنکور را اعلام کنید

● آقای سردبیر ـ امسال دانشگاهها تصمیم دارند اسامی ذخیره‌ها را اعلام نکنند. میدانید که بعد از قبول شدگان کنکور، افراد ذخیره نسبت به دیگر شرکت‌کنندگان‌درکنکور، استحقاق بیشتری برای ورود به دانشگاه را دارند. و حالا چنانچه این تصمیم عملی شود و از اعلام نام ذخیره‌ها خودداری گردد، حق آنهائیکه بعد از قبول‌شدگان نمره بهتری نسبت به سایرین آورده‌اند تضییع خواهد شد . و از طرفی طبق مقررات ،هر دانشجو فقط می‌تواند در یک رشته ادامه تحصیل بدهد بنابراین اگر دانشجویی مثلا در سه کنکور شرکت کرد ودر هرسه آنها نیز قبول شد، چون فقط میتواند در رشته مورد نظر خود تحصیل کند ، جای او دو کنکور در دانشگاه دیگر که‌نامش‌جزو قبولیهای‌آن‌دو اعلام شده خالی خواهد ماند. سئوال میکنم این جاهای خالی‌راچگونه پرخواهند کرد و آیا با این ترتیب که نمیخواهند اسامی ذخیره‌هارا اعلام‌کنند، حق‌عده‌ای ازداوطلبان‌کنکور پایمال‌نخواهد شد .

از اهواز ـ حسین پرتوی

از : پروفسور منوچهر وارسته

گرفتاری جدید در امر ترافیک

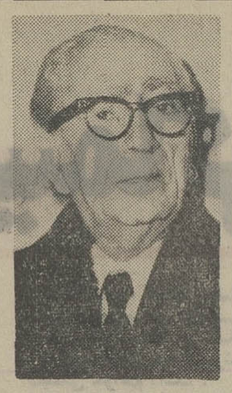

منوچهر وارسته

از موقعیکه مقامات محترم شهربانی مجبورشدند برای‌تقلیل مشکلات ترافیک توقف در یک طرف یا دوطرف خیابان ها را ممنوع کنند،مشکل بزرگ‌دیگری برای ساکنین‌کوچه‌ها‌و مخصوصا کوچه های بن‌بست بوجودآمده است که خودم هم نمیدانم رفع این اشکال به چه طریق امکان پذیر است . مثلا صبح زودباید سرکار خود بروم . وقتی از منزل خارج میشوم جلوی در خانه و جلوی در گاراژ دو ماشین توقف کرده‌اند . برای خروج ماشین از گاراژ باید جلوی آن باز باشد . بدر تمام خانه های کوچه‌میزنم که‌صاحب ماشین را پیدا کنم ولی ازهرکه میپرسم همه اظهار میکنندصاحب ماشین را نمی‌شناسند . بالاخره معلوم میشود که ماشین متعلق‌به همان دکانداری بوده که قبلا تمام مدت روز ماشین خود را جلوی دکان خود پارک میکرده و حالا چون توقف درآن مکان ممنوع شده و نمیخواهد خرج پارکینگ بدهد کوچه‌ای رابیدا میکند و محل‌خالی در آن‌بدست آورده ماشین خود را آنجامی‌گذارد و باین طریق اضطراب، نگرانی و مسئولیت شدیدی‌برای ارباب مشاغل و مسئولین‌بوجود میاورد .

من نمیدانم اولیای محترم‌امور رانندگی برای این گرفتاری‌جدید کوچه‌نشینان‌چه‌فکری‌اندیشیده‌اند و تکلیف این اشخاص چیست؟ نه تنها خروج از گاراژ ممکن نیست بلکه دخول به کوچه و گاراژ هم اشکال دارد . دریک کوچه تنگ کوتاه همه برحسب نیاز یا دلایل دیگر دارای‌ماشین شخصی هستند و هر یک‌ماشین خودرادریک طرف‌کوچه پارک میکنند به طرزیکه گذشتن یک موتور سیکلت هم ازمیان این صفوف نامرتب ممتنع است . مثلا شما بروید به کوچه شمال دانشسرایعالی یا کوچه شرقی آن ملاحظه خواهید فرمود که دوطرف کوچه‌تنگ ازجهت‌طول مرتب ماشین ایستاده و نزدیک ظهر که کودکان ازمدرسه‌خارج میشوند و ماشین آنها میخواهد جلوی در مدرسه بایستد مطلقا راه کوچه مسدود میشود .این صحنه را در بسیاری از کوچه های فرعی این شهر می‌بینیم . جای آن دارد که اولیای محترم امور رانندگی راه حلی برای این گرفتاری جدید بیندیشند .

اداره محترم رانندگی نهایت محبت را ابراز داشته ودر بالای گاراژ به علامت «توقف‌ممنوع»را نصب کرده‌اند ولی مثل اینکه‌این عمل ضمانت اجرائی ندارد چون کسی به‌آن توجهی ندارد .بحث راجع این گرفتاری ها و صدها امثال آن که نتیجه غفلت یا بی‌تربیتی بعضی از ماشین‌داران است بعقیده من باید ازتلویزیون یارادیو پیوسته تذکر داده‌شود تامردم بوظایف اجتماعی خود آشنا شوند . بعقیده من این مباحث از بحث های راجع به کرمزنها که لااقل نوددرصدتوده مردم ازآن ها چیزی نمی‌فهمند لازمتر است .

قربانیان بی احتیاطی !

یک بی‌احتیاطی دیگروخدا میداند که چه وقت یک انسان دیگر قربانی این بی‌احتیاطی خواهد شد . کارشناسان‌امور شهری ضمن بررسی هائی که روی حوادث رانندگی انجام داده‌اند به این‌نتیجه رسیده‌اند که ۹۹ درصد ازحوادث‌ناگوار رانندگی ناشی از بی احتیاطی راننده یا عابر پیاده بوده‌است نه‌نقص فنی اتومبیل و این‌یک نمونه‌ازبی‌احتیاطی است .یک لغزش و بدنبال آن سقوط وبعد وقوع یک فاجعه ومتاسفانه روز ها نظیر این منظره وبی‌احتیاطی های‌زیادی را در خیابان شاهد هستیم .

در نارمک

تعمیرگاه ماشین آلات راه سازی وزارت راه در نارمک آسایش رااز ما ساکنان‌خیابان های۷و۹ نارمک سلب کرده است . زیرا صدای موتور ماشین های راه‌سازی و دود غلیظی که از آنها خارج‌می ـ شود و همچنین صدای‌ماشین جوشکاری وبوق زدن‌رانندگان این ماشین ها هنگام شب و روز خواب و آسایش رااز ما گرفته است .

از مسئولان امر بخواهید برای آرامش ساکنان‌این‌خیابان ها این تعمیرگاه بخارج از شهر منتقل کنند .

عده‌ای از اهالی خیابان‌های ۷و۹

آگهی مناقصه خرید تانکر آب

سازمان جنگلهاو مراتع کشور پنج دستگاه تانکر آب‌چرخ‌دار باشاسی بظرفیت پنج‌هزار لیترو پنج دستگاه بظرفیت دوهزار لیترمورد نیاز خودرا ازطریق مناقصه با شرایط زیر خریداری مینماید .

داوطلبان شرکت در مناقصه میتوانند جهت‌کسب اطلاعات بیشتر به‌دفتر حفاظت خاک‌و آبخیزداری این‌سازمان واقع در بلوار الیزابت دوم‌خیابان میکده کوچه‌شاه‌حسینی پلاک هفت مراجعه وبرگ مشخصات وشرایط شرکت در مناقصه رادریافت دارند پیشنهاد دهندگان بایستی پیشنهادات خودرا بانضمام رسیدبانکی صدی پنج مبلغ پیشنهادی‌که قبلا بحساب شماره ۱۴۰۶۵ ذیحسابی بودجه عمرانی سازمان جنگلها و مراتع کشورنزدبانک مرکزی‌ایران پرداخت نموده‌اند در پاکت لاک‌و مهر شده تاساعت ۹صبح روز یکشنبه ۱۶تیرماه به‌دبیرخانه مرکزی سازمان جنگلها و مراتع کشور واقع در بلوارالیزابت نبش سهیل تحویل ورسید دریافت‌دارند پیشنهادات رسیده در ساعت ۱۰ صبح‌همان روز باحضور کمیسیون مناقصه بازوقرائت خواهدشد حضور پیشنهاد دهندگان درجلسه مناقصه آزاد است به پیشنهادات فاقد سپردهو مشروط و مبهم پس ازموعد مقرر رسیده ترتیب‌اثرداده نخواهدشد کمیسیون در رد یاقبول یک‌یا کلیه پیشنهادات مختاراست کلیه هزینه حمل‌وعوارض ومالیات متعلقه وتحویل تانکر وغیره بعهده برنده مناقصه‌است.

م‌الف ۶۳۶۷

سازمان جنگلهاو مراتع کشور
آ ـ ۸۳۸۶۸

آگهی مناقصه خرید اسکی مالچ‌پاش

سازمان جنگلهاو مراتع کشور خرید چهار دستگاه مالچ‌پاش رابمناقصه میگذارد. داوطلبان شرکت در مناقصه‌می توانند بامراجعه‌به طرح مالچهای نفتی‌واقع‌در خیابان عباس‌آباد نرسیده به چهارراه قصرعمارت دکتر اصانلو ودریافت نقشه وبرگ مشخصات پیشنهادات خودرابانضمام رسید پنج درصد سپرده مبلغ پیشنهادی که‌قبلا بحساب ۵۵۲۱ بانک تعاون کشاورزی حساب سپرده سازمان جنگلها و مراتع کشور پرداخت نموده‌اند دریاکت لاک‌ومهر شده‌تاساعت ۹صبح روز یکشنبه۱۶تیرماه ۱۳۵۳ بدبیرخانه مرکزی سازمان جنگلها ومراتع کشور واقع‌درخیابان بلوار الیزابت نبش خیابان‌سهیل تحویل و رسید دریافت دارند پیشنهادات رسیده درساعت ۱۰ صبح‌همان روز باحضور کمیسیونی بازو قرائت خواهد شد. حضور پیشنهاد دهندگان‌درجلسه‌مناقصه آزاد است به‌پیشنهادات فاقد سپرده و مشروط و مبهم‌پس‌از موعد مقرر ترتیب‌اثرداده نخواهد شدکمیسیون دررد یاقبول یک‌یاکلیه پیشنهادات مختار است.

م‌الف ۶۳۶۹

سازمان جنگلهاو مراتع کشور
آ ـ ۸۳۸۶۷

قابل توجه شرکتهای ساختمانی تأسیساتی وکارخانجات

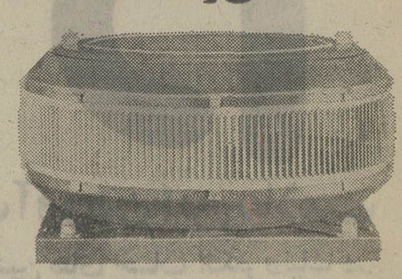

وانتیلاتورهای پشت‌بامی سانترفیوژی
مارک BOSH ساخت آلمان
در اندازه وقدرتهای مختلف

نماینده انحصاری شرکت مقصود
سعدی جنوبی ۶۶۰ تلفن ۳۱۵۱۱۷ ـ ۳۰۱۰۲۴

آگهی مناقصه

شماره ۶ـ۰۶ـ۶۰۳ تاریخ ۱۲ر۳ر۵۳

منطقه ژاندارمری بوشهر جهت مصرف درجه‌داران‌و سربازان ۶۵۰۰ کیلو گرم گوشت گوسفند دنبه‌دار ازطریق‌مناقصه‌خریداری مینماید.

پیشنهاد دهندگان میتوانند با مراجعه به پشتیبانی منطقه ژاندارمری بوشهر و ملاحظه مشخصات اجناس و دریافت برگ شرایط و مشخصات معامله ، پیشنهاد خود را طبق مفادمندرج در شرایط معامله تنظیم و تا ساعت ۱۲روز ۲۳ر۴ر۵۳ بدفترستاد منطقه تسلیم نمایند .

فرمانده گروهان ژاندارمری بوشهر ـ سرگردجلالیان
آ ـ ۸۳۸۲۸

آگهی استخدام

شهرداری پایتخت برای خدمت درواحد های تابع افراد مشروحه زیررا برابرآئین نامه‌استخدامی کارمندان پیمانی استخدام مینماید:

ردیف	عنوان شغل	تعداد	شرایط استخدام
۱	مهندس راه وساختمان	۵۰ نفر	تابعیت دولت‌شاهنشاهی ایران. نداشتن سوء پیشینه . برگ خاتمه‌خدمت وظیفه‌عمومی یابرگ‌معافیت قانونی. دارابودن دانشنامه فوق‌لیسانس در رشته راه و ساختمان .
۲	تکنیسین راه و ساختمان	۵۰ نفر	تابعیت دولت‌شاهنشاهی ایران. نداشتن سوء پیشینه . برگ خاتمه‌خدمت وظیفه عمومی یابرگ معافیت قانونی . سن کمتر از ۱۸سال و بیشتراز سی‌سال نباشد . دارابودن مدرک تحصیلی فوق دیپلم راه و ساختمان یا معماری و یا دیپلم فنی .
۳	ماشین‌نویس	۲۰ نفر	تابعیت دولت‌شاهنشاهی ایران. نداشتن سوء پیشینه . برگ خاتمه‌خدمت وظیفه عمومی یا برگ معافیت قانونی . سن‌کمتر از ۱۸ سال و بیشتراز از سی سال نباشد . دارابودن مدرک تحصیلی ششم ابتدائی و یا سیکل اول متوسطه و گواهینامه ماشین‌نویسی فارسی .
۴	لیسانس حقوق . روانشناسی . علوم اجتماعی. حسابداری وامور مالی	۱۰ نفر	تابعیت دولت‌شاهنشاهی ایران. نداشتن سوء پیشینه . برگ خاتمه‌خدمت وظیفه عمومی یا برگ معافیت قانونی . دارابودن دانشنامه لیسانس در رشته‌های حقوق روانشناسی . علوم اجتماعی . حسابداری وامورمالی.

داوطلبان باید بادردست داشتن یکبرگ فتوکپی شناسنامه عکس داروچهار قطعه عکس از تاریخ شنبه ۸ر۴ر۵۳ لغایت پنجشنبه ۱۳ر۴ر۵۳ از ساعت ۱۵ الی۱۸ به‌قسمت‌کارگزینی شهرداری پایتخت واقع در خیابان ایرانشهر (ساختمان شماره ۴) برای ثبت‌نام مراجعه نمایند. بدیهی است تاریخ برگزاری امتحان و مصاحبه مربوطه هنگام ثبت نام اعلام خواهدشد.

شهردار پایتخت

چهل سال قبل درهمین روز

مکتوب سعیدنفیسی بمناسبت دهمین سال انتشار روزنامه اطلاعات

سعید نفیسی

دوست عزیزم !
شماره امروز «اطلاعات» باز عقیده مرا بشما راسختر کرد، از دیرباز میدانستکه در راه کنش و کوشش شما یا سعی وعمل‌شما بگفته‌امروز سنگ و خاری نیست . گامهای خود را مطمئن ومنظم برمیدارید و هیچگاه بازگشت به قهقری نمیکنید. تاریخ ۹ساله روزنامه اطلاعات بهترین گواه من است. هنوز بیادم است ده سال پیش که این روزنامه را در دوصفحه تاسیس کردید شاید بسیاری از کسان در شهر ما آن را مهم ندانستند . تقصیر هم نداشتند. آن روز کسی نمیدانست آن دو صفحه بتدریج اینقدر بر نیکوئی‌های‌خود خواهدافزود. روزنامه شما نخستین روزنامه‌ایست که‌در ایران ما در هشت صفحه انتشار می‌یابد . ازشما چه‌پنهان تاکنون که بیشتر روزنامه‌های اروپائی را می‌دیدم و صفحات متعدد آن را با روزنامه‌های لاغر و نزار خودمان مقایسه میکردم رشکی درمن می‌جنبید و حسرت میبردم که‌روزی ما هم بپای آنها برسیم. امروز شادم که این‌حسرت دیرین دارد از میان می‌رود راستی حالا که با خود اندیشه میکنم می‌بینم اگر روزنامه شما ازین‌پس در هشت صفحه منتشر خواهد شد جای شگفتی نخواهد بود . کامیابی و پیشرفت‌های شما و اطلاعات را از یزدان‌خواهانم و امیدوارم سال دیگر درهمین روز دوازده یا شانزده صفحه شدن اطلاعات را بشما تبریک بگویم . آنهم از همتی که در شما سراغ دارم امید واهی نیست ـ سعید نفیسی .

عده‌ای از فارغ‌التحصیل های دبیرستان شرف

صف جلو از راست به چپ‌آقایان‌مجدبور دبیر فیزیک و شیمی . ممتازالسلطنه رئیس دبیرستان ،ثراقی دبیر ریاضیات ، امین‌میرهادی دبیر طبیعیات . صف وسط محصلین‌فارغ‌التحصیل از راست بچپ آقایان جوادی علوی ، رضائی، قانع ،منتخب، بامشاد، عزیزی . صف آخر آقایان علی‌آبادی ، کاووسیان ،وهابی ، صدریان ، شاکرین، پروین محبوبشاه .

شرفیابی نمایندگان

قبل از ظهر امروز نمایندگان مجلس شورای ملی مندرجا در قصر سعدآباد حضور یافته و یکساعت قبل از ظهر حضور اعلیحضرت همایون شاهنشاهی شرفیابی حاصل نمودند .

ارزانی قیمت‌قندوشکر

شرکت سهامی قند و شکر از دیروز در تعقیب تصمیم دولت تخفیف عمده در قیمت قند وشکر داده و قند را ازقرار یکمن‌تبریز «سه‌کیلو بوزن جدید» چهارده ریال و شصت دینار «چهارده قران وسه عباسی» و شکر راازقرار یکمن‌سه‌کیلو «چهارده‌ریال‌تنزل داده است . چون منظوردولت کمک به مصرفکنندگان قندوشکر که عموم افراد مملکت میباشند بوده و با گرانی قیمت سابق که یکمن هیجده ریال بود اکثریت مصرفکنندگان نمیتوانستند احتیاجات حقیقی خود را بطور کامل از این حیث تامین کنند شرکت سهامی قند و شکر برای اجرای منظور فوق اقدام بتنزل قیمت‌قندوشکر نمودمکدرعین‌حال کمک به توده مصرف کنندگان میشود.

جشن ورزشی

از مشهد اطلاع میدهند که روز جمعه ۲۳ خرداد ساعت چهارونیم بعد از ظهر بمناسبت خاتمه مسابقات ورزشی مجلس جشن باشکوهی از طرف انجمن ملی تربیت‌بدنی‌خراسان درعمارت دبیرستان شاهرضا منعقد گردید. آقای پاکروان والی خراسان ، امیرلشگر جهانبانی ، آقای اسدی نیابت‌تولیت آستانه و آقای‌سرتیپ مطبوعی فرمانده لشگرشرق وعده کثیری از اعیان و مشاهیر و محترمین و عده‌ای از خواتین محترمه در محل مزبور حضور بهمرسانیدند و جوائز توزیع گردید .

«نقل از اطلاعات چهارم تیرماه

آگهی استخدام

دانشسرای عالی سپاه دانش برای‌تکمیل کادر موسسه عمران روستایی افراد مشروحه زیر را استخدام مینماید:

۱ـ استادیار		دکتر متخصص درماشین‌آلات کشاورزی	۱نفر
۲ـ استادیار		دکتر متخصص دامپزشکی	۱نفر
۳ـ استادیار		دکتر یا معادل آن‌دریکی ازرشته‌های راه‌وساختمان	۱نفر
۴ـ مربی		فوق‌لیسانس در آبیاری و آبادانی	۱نفر
۵ـ تکنسین		فوق دیپلم کشاورزی	۱نفر
۶ـ تکنسین		فوق دیپلم نجاری‌و کارگاه	۱نفر
۷ـ تکنسین		فوق دیپلم فلزکاری و جوشکاری	۱نفر
۸ـ تکنسین		فوق دیپلم راه‌و ساختمان	۱نفر
۹ـ تکنسین		فوق دیپلم دامپروری	۱نفر
۱۰ـ مهندس راه‌و ساختمان	فوق لیسانس		۱نفر

داوطلبان واجدشرایط می توانند فرم زیراین آگهی راتکمیل کرده‌و همراه با مدارک زیر:

۱ـ فتوکپی‌مدرک تحصیلی .
۲ـ فتوکپی برگ‌پایان خدمت وظیفه یا معافیت دائم از وظیفه عمومی.
۳ـ عکس ۴×۶ دوقطعه ۴ـ فتوکپی شناسنامه .

بایست سفارشی حداکثر تاپایان تیرماه ۱۳۵۳ به‌نشانی تهران صندوق پستی ۲۷۱۹ ارسال دارند. به مدارکی‌که بعداز تاریخ تعیین شده به‌پست تحویل داده‌شود ترتیب‌اثر داده نخواهدشد. داوطلبان نشانی کامل، نوع مدرک تحصیلی خودراباخط خوانا در پشت‌پاکت محتوی مدارک بنویسند.

دانشسرای عالی سپاه‌دانش درپایان‌مهلت نام‌نویسی از داوطلبان واجدشرایط بمنظورانجام مصاحبه و آگاهی ازشرایط استخدام بوسیله نامه دعوت بعمل خواهدآورد.

امیر بیرجندی
رئیس دانشسرای عالی سپاه دانش

برگ درخواست

نام ونام خانوادگی
شماره شناسنامه ومحل صدور
تاریخ تولد — مدرک تحصیلی — رشته
وضع خدمت وظیفه — داوطلب شغل :
نشانی : شهر — خیابان — کوچه
پلاک منزل — تلفن — امضاء داوطلب

موقعیت عالی برای ادامه تحصیل

دارندگان کارنامه قبولی دوره اول متوسطه

وزارت بهداری تعدادی داوطلب پسر برای آموزشگاه بهیاری بابل میپذیرد.

این داوطلبان در صورتیکه در امتحان ورودی موفق شوند دو سال بهزینه وزارت بهداری تحصیل خواهند کرد دانش آموزان باید تعهد بسپارند که پس از فارغ از تحصیل دوبرابر سنوات تحصیل‌در هر نقطه از کشور که وزارت بهداری تعیین‌خواهد کرد خدمت نمایند .

شرایط داوطلبان :

۱ـ داشتن سن ۱۶ سال تمام در اول مهرماه ۱۳۵۳
۲ـ دارا بودن کارنامه قبولی‌دوره اول‌دبیرستان

کسانیکه در شهریور ماه احتمالا کارنامه قبولی دریافت میدارند نیز میتوانند داوطلب شوند. داوطلبان واجد شرائط میتوانند برگ‌درخواست ذیل این آگهی را تکمیل و با دو قطعه عکس ۴×۳ و فتوکپی شناسنامه و رسید مبلغ ۳۰۰ ریال به‌حساب ۹۸۰ بانک مرکزی ایران تحت عنوان حق ثبت‌نام داوطلبان استخدام که به یکی از شعب بانک ملی ایران پرداخت شده است حداکثر تا ۲۰ تیر ماه با پست سفارشی به نشانی آموزشگاه‌مورد نظر خود ارسال دارند .

نام آموزشگاه — **نشانی**

آموزشگاه بهیاری بابل — اداره کل بهداری استان مازندران

پروانه ورود به جلسه امتحان ۶ مرداد ماه (۱۳۵۳) در محل آموزشگاه بین داوطلبان توزیع خواهد شد .تاریخ امتحان ۹ مرداد ماه و مصاحبه ۶ شهریور محل امتحان در پروانه قید شده‌است.

برگ درخواست ثبت نام در آموزشگاه‌های بهیاری وزارت بهداری

نام خانوادگی — نام — نام‌پدر
شماره شناسنامه — محل صدور
تاریخ تولد (باذکرسال وماه وروز) — رشته‌تحصیلی
نشانی کامل — شهر — خیابان
کوچه — شماره منزل — شماره تلفن
امضاء داوطلب

م‌الف ۶۳۷۲ — آ ـ ۸۳۸۷۳

آگهی مناقصه شماره ۴۹

نیروی هوائی شاهنشاهی یک‌سری ماشین‌آلات دوخت صحافی کتاب موردنیاز خودرا ازطریق مناقصه خریداری مینماید.

پیشنهاد دهندگان میتوانند بامراجعه بستاد فرماندهی نیروی هوائی «خیابان فرح‌آباد» ودریافت برگ مشخصات ،پیشنهادات خودرا برطبق مفاد مندرج دربرگ شرائط‌تنظیم نموده و تاساعت ۱۳روز دوشنبه ۱۷ر۴ر۵۳ بدفتر آجودانی ستاد فرماندهی‌نیروی هوائی تسلیم نمایند.

م‌الف ۴۹۸۵

نیروی هوائی شاهنشاهی

آگهی دستمزد مقطوع کارگران صنف شیشه‌بری ـ شیشه‌فروشی و نصب شیشه

دراجرای ماده۲۷ قانون بیمه های اجتماعی وطبق تصویب شورایعالی سازمان از تاریخ اول‌تیرماه ۱۳۵۳ دستمزد مقطوع کارگران شیشه‌بری ، شیشه‌فروشی‌و نصب شیشه در تهران . شمیران، شهرری، کرج ،ورامین وگرمسار بشرح زیرتعیین گردیده‌است.

۱ـ فنکن کار. آلومینیم کار.قواره‌بر . نصب کننده شیشه اتومبیل دستمزد مقطوع روزانه دویست‌و پنجاه ریال.

۲ـ فروشنده. شیشه‌نصب کن. زامسقه کار.زوارکوب دستمزد مقطوع روزانه یکصدو هفتادریال.

۳ـ کارگرساده .وروست. نظافتچی. باربر وتخلیه کن. بسته‌بند. پادو دستمزد مقطوع روزانه یکصدو بیست‌ریال.

از کارفرمایان شیشه‌بری . شیشه‌فروشی ونصب شیشه انتظار داود لیست وحق‌بیمه کارگران خودرا از تاریخ‌فوق‌براساس دستمزد مقطوع تعیین شده‌محاسبه و به شعبه سازمان ارسال دارندو درصورت احتیاج‌به کسب اطلاعات بیشتر باشعب مذکورتماس حاصل‌نمایند.

م‌الف ۶۳۵۹

سازمان بیمه های اجتماعی

شماره ۳۵۸۲ — تاریخ ۲۷ر۳ر۵۳

آگهی انحلال شرکت سهامی خاص کشت وصنعت پارس دشت

طبق نامه وارده شماره ۳۵۷۷ـ ۲۷ر۳ر۵۳ منضم بصورت‌جلسه مورخه ۲۳ر۳ر۵۳ مجمع عمومی فوق‌العاده شرکت سهامی‌خاص کشت و صنعت پارس دشت واقع در گنبد کاوس خیابان پهلوی جنب باسکول برقی و در تهران خیابان حافظ ساختمان ۶۲ و ۶۴ شرکت مذکور در تاریخ ۲۳ر۳ر۵۳ منحل گردیده شرکت‌مرقوم گرچه طبق صورت جلسه مورخه ۲۳ر۳ر۵۳ مجمع عمومی فوق از تاریخ تاسیس شرکت تاکنون شروع بکار نکرده مع‌الوصف آقای محمود شهیر برای‌مدت ششماه بعنوان مدیر تصفیه انتخاب‌و امضاء کلیه اوراق و اسناد و چکها و بطور کلی تمام مراسلات و مکاتبات شرکت در دوره تصدی تصفیه با امضاء مشارالیه‌خواهد بود و آدرس نامبرده تهران خیابان حافظ ساختمان شماره۶۴ تعیین گردیده است لذا مراتب برابر ماده ۱۹۹ قانون تجارت در روزنامه رسمی کشور شاهنشاهی ایران و روزنامه آژنگ‌تهران جهت اطلاع عموم آگهی میشود.

رئیس ثبت شهرستان گنبد کاوس

طرح سواد آموزی تابعی و کارآموزی سازمان زنان ایران با مشارکت کمیته ملی پیکارجهانی با بیسوادی ویونسکو، احتیاج فوری به سه کارشناس زیر دارد :

ـ کارشناس برنامه ریزی و امورسازمانی ومالی.
ـ کارشناس آموزشی .
ـ کارشناس جامعه شناسی اموزشی .

کارشناسان مذکور باید حداقل ازخصوصیات زیر برخوردار باشند :

۱ـ داشتن مدرک فوق‌لیسانس درزمینه‌ی مربوط ،
۲ـ داشتن سه‌سال تجربه در زمینه‌ی مربوط،
۳ـ آشنائی بیک زبان‌خارجی (انگلیسی یافرانسه)

واجدین شرایط باشماره تلفن ۳۰۵۱۰۸ تماس بگیرند
آدرس انتهای خیابان قوام السلطنه سازمان زنان ایران

THE IMPERIAL IRANIAN AIR FORCE NEEDS

ENGLISH TEACHERS

Qualifications:
Iranians — must pass qualifying examinations and attend an Instructors' Training Course.
Other Nationalities — must have a degree, pass qualifying examinations and attend an Instructors' Training Course.
The starting salary is 320 Rials per hour.

Hours of Work:
5 days per week, six hours per day.
Morning Shift: 0700 to 1300 hours.
Afternoon Shift: 1330 to 1920 hours.
Interested persons should call 346058.

آگهی مزایده معدن سنگ گچ راهدار برازجان

اداره کل اقتصاد فارس بهره‌برداری از معدن سنگ گچ برازجان را برای مدت ۱۲ سال از طریق مزایده واگذار مینماید.

داوطلبین میتوانند به اداره مذکور یابه اداره دارائی‌برازجان مراجعه وبرگ مشخصات و مقررات مزایده را دریافت نموده‌و مبلغ سیصد هزار ریال وجه‌نقد به حساب ۲۵۱۳۵ اداره کل اقتصاد فارس نزد بانک ملی ایران شعبه شیراز واریز و پیشنهاد خود را به ضمیمه فیش رسید سپرده در پاکت لاک ومهر شده تاساعت ۹صبح روز ۳ر۵۳ مستقیما بدفتر اداره کل اقتصاد تسلیم و رسید دریافت دارند . پیشنهادات رسیده در ساعت ده‌صبح همانروز باز و برنده مزایده تعیین میگردد .

اداره کل اقتصاد فارس دررد یاقبول یک یا کلیه پیشنهاد ها مختار میباشد .

زمانزاده
مدیر کل اقتصاد فارس
۸۳۸۰۶ـT

آگهی دعوت

بدینوسیله از دارندگان و نمایندگان سهام گروه صنعتی خاور (شرکت سهامی عام) دعوت میشود ساعت ٤ بعداز ظهر روز شنبه ۱۵ر٤ر۵۳ در جلسه مجمع عمومی عادی سالیانه شرکت که در محل شرکت واقع‌دربلوار الیزابت دوم کوچه سوم شماره ۳طبقه هفتم تشکیل میشود حضور بهمرسانند .

دستور جلسه

۱ـ رسیدگی و تصویب ترازنامه و حساب سود وزیان عملکرد سال ۱۳۵۲
۲ـ اخذتصمیم راجع‌به تقسیم سود .
۳ـ انتخاب هیئت مدیره و بازرسان .
٤ـتعیین روزنامه کثیر الانتشار .
۵ـشور واخذ تصمیم دربارهٔ سایرامورشرکت

گروه صنعتی خاور(شرکت سهامی عام)

استخدام مترجم

وزارت کشاورزی ومنابع طبیعی یکنفر مترجم انگلیسی درجه یك باحقوق مکفی استخدام مینماید . علاقمندان میتوانند همه روزه از ساعت ۱۰ الی ۱۲ به دفتر امور بین‌المللی این‌وزارت واقع دربلوار الیزابت مراجعه نمایند .

آگهی مناقصه شماره ۵۳ر۸٤۱

راه آهن دولتی ایران دو قلم آهن تسمه و نبشی موردنیاز را برطبق مشخصات و شرایط مربوطه ازمحل‌طرح های‌عمرانی از طریق مناقصه تحویل تهران انبارموقت‌طریلگذاری خریداری مینماید .

داوطلبان شرکت در مناقصه میتوانند در ساعت اداری‌جهت دریافت اسناد مناقصه باداره کل کارپردازی مراجعه فرمایند . شرکت کنندگان در مناقصه باید مبلغ هشتاد هزار ریال‌به عنوان سپرده شرکت در مناقصه به حساب ۱۰۹۵ راه آهن نزد بانک مرکزی ایران پرداخت نموده و فیش آن یا معادل همان مبلغ ضمانت نامه بانکی صادر یکی از بانک های مجاز ایران که لااقل یک ماه اعتبار داشته باشد به ضمیمه پیشنهاد خود تا ساعت ۹ صبح روز ۸ر۵۳ در صندوق پیشنهاد ها واقع در اداره کل کارپردازی بیاندازند . پیشنهاد های واصله ساعت‌ده روز مزبور باز و قرائت خواهد شد . حضور پیشنهاد دهندگان یا نمایندگان مجاز آنها در جلسه مناقصه آزاد است و راه‌آهن در رد ویاقبول هریک یا تمام پیشنهادها مادامیکه‌قرارداد مبادله نشده‌است‌جز/وکلامختار میباشد بپیشنهاد فاقد سپرده ومشروط و مبهم و پیشنهادی که بعد از موعد مقرر برسد ترتیب اثر داده نخواهد شد سپرده برنده اول و نفر دوم مناقصه نگهداری و در صورت استنکاف از انجام معامله بدون تشریفات به نفع راه‌آهن ضبط خواهد شد . مالیات متعلقه و هرگونه عوارض دیگربعهده برنده مناقصه میباشد . راه آهن میتواند تا صدی بیست و پنج از میزان معامله کسر یا اضافه نماید .

م‌الف ٦۲۲۰

راه آهن دولتی ایران

... و اینهم گروندیگ سوپرالکترونیک با فینگر تاچ
super-electronic
FINGER TOUCH

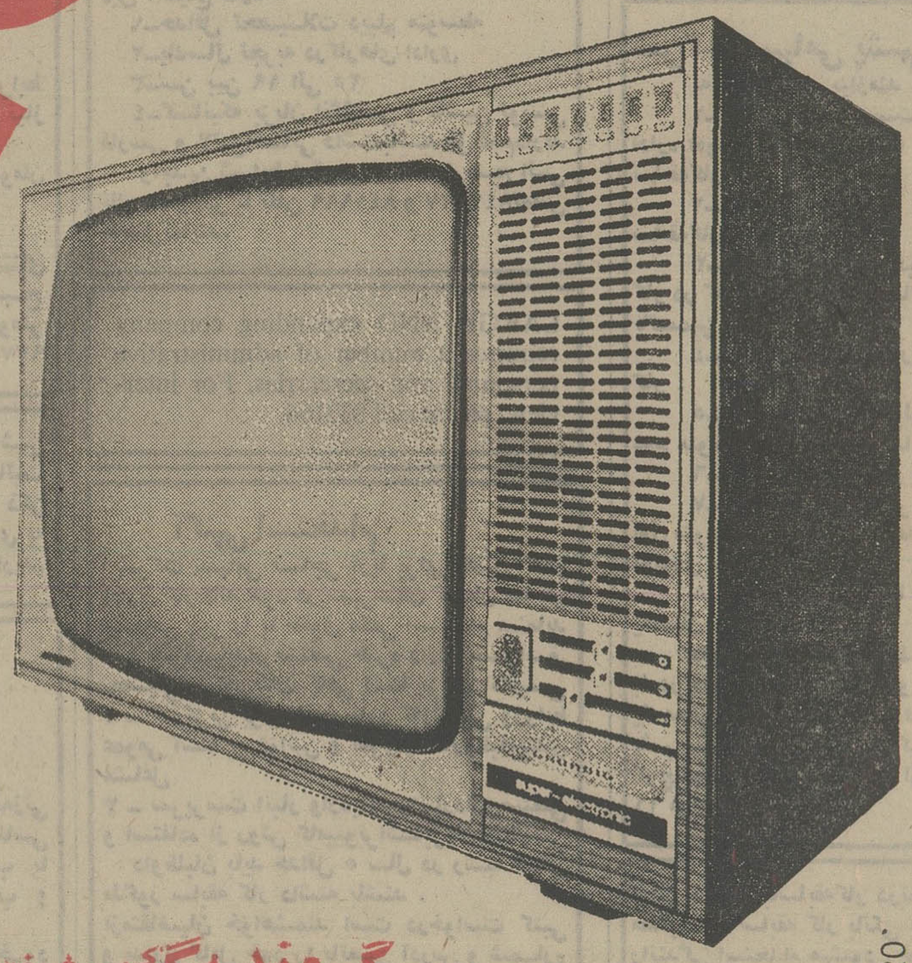

GRUNDIG
گروندیگ پیشرفته‌ترین نام درصنایع الکترونیکی
PO.20

نیازمندیهای اطلاعات تلفنی آگهی قبول میکند ۳۱۱۲۲۴-۳۱۱۲۲۵ ۳۱۱۲۲۹-۳۱۱۲۳۰

اثاثیه

فروش دست‌دوم

ارگیاماها ـ پنج اوکتاوبا امپر ۶۰وات قابل حمل‌کاملاًنوبقیمت ۹۵۰۰۰ ریال نقد تلفن ـ ۳۴۷۷۷۰ـ۹ تا ۱۲ صبح .
آ ـ ۴۹۷۷

البسه زنانه بسیارشیک‌تابستانی ولباس پلاژ ومایو به سایز های مختلف خارجی جهت فروش تلفن ۴۴۸۵۰
۱ـ۲ آ ـ ۶۳۱۲

ماشین‌ظرفشویی زیمنس اجاق گاز تلویزیون رادیو و ضبط ماشین ، ضبط واستریو کامل سرویس غذاخوری انگلیسی . جوجه سرخ‌کن‌ولوازم‌آشپزخانه کت . شلوار و پالتو پیراهن کفش مردانه همه آلمانی و نو فروشی ۹۲۷۰۰۲
آ ـ ۶۳۹۶

اکازیون بی نظیر
تعدادی لباسهای زنانه فرانسه انگلیس ایتالیا نو و دست دوم سایز ۳۶ الی ۴۲فروشی‌صبحها ساعت ۹ الی ۱۲ عصرها ۴ الی ۷تلفن ۶۲۰۶۲۰
آ ـ ۶۴۶۱

خرید

بازرگانی فرش کیهان ۸۳۰۹۰۴ و ۸۲۳۷۷۶
خریدار نقدی همه رقم فرش کهنه‌نو جهت‌صادرات‌روزولت میدان ۲۵ شهریور .

نمایشگاه فرش شایان تلفن ۶۶۱۰۶۹ بهترین خریدار فرش و قالیچه های کهنه و نو باقیمت عادلانه جهت صادرات

فروشگاه آسیا۹۲۲۸۳۲ خریدارفرش یخچال‌برقی ونفتی تلویزیون و غیره

ایران فرش ۷۷۴۹۷۲
فرشهای کهنه و سایرلوازم‌منزل بهرمبلغ نقدابیشتر از سایرین خریداریم تلفن ۷۷۷۰۲۵

فرش‌کارلو ۴۲۶۴۱ هر نوع‌فرش شما را عادلانه جهت صادرات خریداریم

فرش میرزائی
خریدار فرش کهنه‌ونو۷۵۲۶۹۰

جهان‌کالا ۹۲۵۴۵۸ خریدار یخچال‌تلویزیون و لوازم منزل شما .

فروشگاه آریا ۹۲۹۳۹۳
خریدار فرش وسایر لوازم‌منزل

فرش‌زنجانی۳۴۹۴۳۸

کولر ویخچال فرسوده شما را خریداریم ۸۴۷۶۵۱

کرایه

تایپ ناصر
کرایه انواع ماشین تحریرتلفن ۸۲۶۲۰۵ دروازه دولت مقابل سعدی

شستشوی مبل وفرش

کلین‌سرویس‌خشکشوئی
مبل فرش و موکت با دستگاه منحصر بفرد وخشکشوئی‌پرده هر تخته ۵۰ ریال با نصب مجانی تلفن ۹۵۲۵۴۶

دوراکلین‌سرویس‌امریکا
با تکنیکبرتر گرانتر مطمئن‌تر تلفنهای ۸۴۸۳۹۵ و ۸۴۸۳۹۶و ۸۴۵۶۸۳

کارخانه‌قالیشوئی‌اطلس
تلفن ۹۵۲۵۴۶ و ۹۷۵۴۳۰

کلین ماستر سرویس
خشکشوئی مبلمان فرش‌موکت در محل تلفن ۸۳۳۷۲۷

لیدرهوم سرویس
خشکشوئی مبلمان، موکت،فرش در منزل یا محل کار شما تلفن ۸۵۶۵۴۹

کندی سرویس
خشکشوئی مبلمان موکت فرش پرده و تشک‌اتومبیل در محل‌با مجهزترین روش و کادرورزیده تلفن ۹۷۷۹۸۶

کارخانه قالیشوئی‌ادیب تلفن های
۹۵۶۵۶۵ـ ۹۵۲۴۵۴ـ۹۵۸۹۵۰

خشکشوئی مبلمان‌ادیب یکدست ۵۰ تومان
خشکشوئی پرده پارچه‌ای و پرده کرکره
بانصب مجانی ۹۵۶۵۶۵

تعمیرات

تلویزیون

تعمیرگاه تلویزیون الکترون ـ تائیدوزارتکار ۷۶۳۶۸۲
تعمیرتلویزیونهای R.C.A-R.T.I. شاوبلورنس . فیلیپس . سیرا تلفونکن و سایر مارکها سرویس مجهز سیار درشهروشمیرانات

تعمیرگاه‌مجازشماره ۱۱
شاوب لورنس
سرویس سیار فوری برای کلیه نقاط تهران و شمیرانات
تلفنهای ۶۶۷۱۷۱ ۶۶۹۵۱۴ ۴۲۷۳۳
SCHAUB-LORENZ

تعمیرگاه تلویزیون های تلفنکن ،شاوب لورنس فیلیپس ، آر ،تی، آی‌و سایر مارکها ۷۷۶۹۴۴

تعمیر تلویزیون
نصب آنتن تمام
کانال ۷۶۴۱۹۳

سرویس تلویزیون
گارانتی تلفن ۶۲۸۳۷۱
سرویس‌سیار R.C.A-R-T-I سیرا مدیاتور جنرال الکتریک وگراندیک بویژه شمیرانات .

SCHAUB-LORENZ
شاوب‌لورنس
سرویس فوری۸۸۳۲۶۲

۸۲۸۳۴۷
تعمیر فوری تلویزیون

شاوب لورنس
SCHAUB-LORENZ
تلفن ۳۴۲۴۶۳

تعمیرگاه مجاز
آ.ث.ای آیی شاوب‌لورنس
مرکزی ۷۵۵۴۵۰ فوری

تلویزیون فوری‌در منزل تعمیر میشود ۵۴۷۵۴۶

کولر

نصب و سرویس کولر کانال کشی فوری تلفن
۷۹۳۸۹۷

سرویس و نصب کولر و تعویض پوشال فوری ۷۶۵۸۹۴ و ۷۶۰۹۹۳

نصب و سرویس کولر فوری تلفن ۳۴۴۱۷۳

سرویس‌کولرو آبگرمکن فوری تلفن ۴۷۷۹۹

سرویس و نصب کولر کانال‌کشی‌فوری۷۹۶۱۰۳

کولر آبگرمکن کانال کشی‌ساختمان۷۶۵۲۶۴

یخچال

تعمیرگاه سید حسین
تعمیرهمه‌نوع‌لباسشوئی یخچال‌آبگرمکن۸۸۲۴۳۸

تعمیرت یجچال کولر گازی آب‌سردکن فوری
تلفن ۷۹۳۸۹۷

تعمیرگاه وستینگهاوس
یخچال کولر لباسشوئی
تلفن جدید ۸۴۴۶۲۲

تعمیرگاه فنی رویال
تعمیر یخچال و سرویس کولر فوری تلفن ۸۲۷۱۰۸

تعمیرگاه معدنی
تعمیر همه نوع یخچال و کولر ۹۵۱۷۳۵

تعمیرگاه‌یخچال‌فریجیدر
اثاث یدکی موجودتلفن۸۴۸۷۵۶

تعمیریخچال فریزیدر ۸۳۹۲۲۵

شوفاژ
شرکت آبید
تاسیسات تعمیرات
نصب و سرویس هر گونه کولر ، یخچال ، اجاق‌گاز ، ماشین لباس شوئی .
تلفن ۸۳۵۷۲۴

سرویس و نگهداری تهویه ، شوفاژ ، سردخانه ، کولر و یخچال تلفن ۸۴۷۶۵۱

فروش اتومبیل

بی . ام . و ۲۰۰۲
۱۹۷۴
با شرایط مناسب‌بفروش‌میرسد تلفن ۸۴۴۹۷۲

بیوك
یکدستگاه ماشین بیوك ریویرا مدل ۷۴ تمام اتوماتیک با شماره‌موقت بفروش میرسد . تلفن ۷۶۲۵۲۷ و۷۵۲۹۱۲
آـ۶۴۷۴

پژو
مدل ۷۴
پژو ۵۰۴ مدل ۱۹۷۴ با رادیو پخش صوت‌استریوآنتن‌اتوماتیک شیری رنگ ۶۸ هزار تومان‌تلفن عصرها ۵۳۳۱۳۵

پژو ۴۰۴ مدل‌۷۰بفروش میرسد تلفن: ۸۳۴۸۲۵
آـ۶۴۷۳

فولکس
مدل ۶۷
فولکس‌واگن مدل ۶۷ بفروش میرسد تلفن۶۳۷۲۰۷ ، ۵تا۸ بعدازظهر .
آـ ۶۴۴۱

فوردکاپری
مدل ۷۰
فورد کاپری ۱۵۰۰ مدل ۷۰ بسیار تمیزباپخش صوت‌ورادیو ۴۰هزار تومان تلفن ۸۹۴۷۲۴ طبقه اول .
۱ـ۳ آـ ۶۴۶۳

پیکان
مدل ۵۲
پیکان جوانان مدل۵۲بسیارتمیز سه ماه کار کرده بفروش‌میرسد عصرها تلفن ۵۳۳۱۳۵
۱ـ۲ آـ ۶۳۳۷

پیکان جوانان مدل ۵۲وفولکس استیشن مدل ۶۴ فروشی تلفن ۳۱۵۳۲۳
آـ ۶۴۵۵

بنز
مدل۷۱
بنز ۲۲۰ـ۷۱سفیددنده‌اتوماتیک فرمان هیدرولیک گمرک داده بدون نمره ۷۳ هزار تومان‌تلفن ۹۲۰۲۰۵
آـ ۴۴۳۱

مدل ۶۸
مرسدس بنز ۲۵۰ مدل ۶۸رنگ نخودی رادیو با کاست دنده گریبوکس کاملاتمیزبعلت‌مسافرت بفروش میرسد تلفن ۸۸۱۹۹۹
۱ـ۵ آـ ۶۳۵۰

۵۴۰۰ تومان بیواسطه
اتومبیل سواری دکاوه اف ۱۲ مدل ۶۴ رنگ آلبالوئی۲دروضع بسیار خوب ۷۵۳۸۳۰

رامبلر کلاسیك ۷۷۰ مدل ۶۳ رنك شیری بسیار تمیز بعلت مسافرت فوری بفروش میرسد تلفن ۳۱۱۲۱۹

بفروش میرسد
دو دستگاه مینی‌بوس مرتب مربوط به دبستان بفروش میرسد تلفن ۴۷۰۳۶

فروشگاههای اتومبیل

پیکان نو اماده نقد و اقساط شاهرضا چهارراه گرگان پلاک ۱۰۶۸

برای اتومبیل شما

بهترین نوع
کولر اتومبیل
برای اتومبیلهای ۴و۶ سیلندر نصب فوری و یکسال گارانتی محل فروش و نصب‌درشبانه روزتلفن های۶۳۵۱۳۱و ۶۳۹۸۶۱

کارگاه اطاق سازی‌ایران باستان سازنده اطاق اتوبوس مینی‌بوس و پیکان نشانی : خیابان خاوران جنب درمانگاه ۲۸مرداد تلفن ۳۵۲۸۶۴

کرایه

اتو لوکس
اتومبیلهای تشریفاتی با راننده برای داخل و خارج تهران میدان فردوسی تلفن۸۲۱۲۷۰ و ۸۲۶۶۰۵

کالج بار
بارکش شهر وحومه
۶۶۱۱۱۱-۴۱۱۱۱

بولدوزر نو کرایه داده میشود تلفن ۵۳۷۵۵۰ ـ ۵۳۸۶۸۴

ماشین آلات

یکدستگاه کوماتسو۱۵۵ دی ۳۲۰ اسب ۲۰۰۰ ساعت کار کرده در موقعیت خوب با ۴۵۰ هزار تومان بدهی جمعا ۶۳۰ هزار تومان‌بفروش میرسد تلفن۶۶۲۶۱۲ جلالی

چند دستگاه جرثقیل هیدرولیك ۱۵تنی‌بسیار تمیز بقیمت مناسب خریداریم تلفن۸۴۶۶۱۱
آـ۶۴۰۷

بلدوزر کاترپیلاروآلیس چالمرزبه قیمت مناسب فوری بفروش میرسد ۶۶۹۶۶۶

استخدام

یکنفر منشی‌باآشنائی‌کامل‌بزبان انگلیسی و ماشین‌نویس لاتین و باتجربه‌درامور بازرگانی‌باحقوق مکفی مورد احتیاج میباشد از داوطلبان خواهشمند است از ساعت ۸تا۱۲ و ۵ تا۷بعدازظهر باتلفنهای ۴۴۸۸۵ و ۶۶۱۰۸۴ تماس بگیرند .
۱ـ۲ آـ ۶۱۴۳

استخدام کارگر زن و مرد تلفن ۹۵۴۷۸۴

شرکت بزرگ ساختمانی به مهندس راه‌وساختمان‌که‌آشنائی کامل بزبان انگلیسی و حداقل سه سال تجربه داشته باشد احتیاج دارد . از داوطلبان خواهشمند است با تلفنهای ـ ۴۴۸۸۵ و ۶۶۱۰۸۴ از ساعت ۸تا۱۲ و ۵ تا۷ بعداز ظهرتماس بگیرند .
۱ـ۲ آـ ۶۱۴۴

شرکت‌گالری
به چند ویزیتور باسابقه برای بازاریابی لوازم منزل نیاز دارد شماره ۱۱۲ فیشرآباد .
۱ـ۲ آـ ۶۱۳۹

پزشك عمومی
بیکنفر پزشك جهت اشتغال درکارخانجات شرکت‌فخرایران ۸۴ کیلومتری تهران ـ قزوین نیازمندیم تلفن ۴۷۰۵۸
۱ـ۲۶ آـ ۳۴۲۵

مترور ورزیده ساختمان باسابقه حداقل ۵ سال در ساختمان برای کار خارج ازتهران موردنیاز است داوطلبین به‌آدرس خیابان ثریا نبش کوچه مژدهی پلاك ۲۵ شرکت نوید مراجعه نمایند .

شرکت گویا به چند نفر نامه‌رسان که دارای موتورسیکلت و ضامن معتبر باشندنیازمنداست داوطلبان میتوانند بعد از ظهرها بشرکت گویا واقع در شاهرضا ـ خیابان فرصت کوچه نمازی شماره۱۲مراجعه نمایند .

یك نفر داروسازمجرب تمام وقت مورد نیاز است تلفن ۳۹۲۴۹۵

به‌چندنفر فروشنده‌مورد نیازاست تلفن۷۶۵۶۹۵

مطبی آماده‌به‌پزشك‌عمومی‌صبح و عصر نیازمند است ۳۴۰۹۷۱
آـ ۶۳۳۰

سکرتر
مسلط به‌زبان انگلیسی دیپلم‌یافوق‌دیپلم‌باحقوق مکفی با ۳ سال تعهدکار استخدام میشود تلفن ۸۳۷۰۰۴

بچند نفر مکانیك هیدرولیك نیازمندیم‌اول جاده ساوه خیابان ۲۰ متری یافت‌آباد اتو هیدرولیك‌تلفن۹۵۳۳۳۴
آـ۶۴۶۷

شرکت ترموآیس تکنیك
۱ـ خانم‌ماشین‌نویس‌واردبه‌امور دفترداری و بایگانی .
۲ـ سرویس‌کار شوفاژ تهویه‌با سابقه .
۳ـ مستخدم مردباسواد وضامن
۴ـ کمك حسابدار وارد به‌امور انبارداری تلفن ۶۶۲۹۲۴
۱ـ۳ آـ ۶۴۲۵

بتعدادی‌خانم جهت‌ماشین‌نویسی وفروشندگی سیار نیازمندیم‌تلفن ۴۶۱۴۳
آـ ۶۳۵۲

سکرتر
شرکت دارمان اینترپرایز یک دوشیزه یابانو با حقوق مکفی تمام وقت استخدام مینماید تلفن ۳۱۲۲۹۰ و ۳۱۴۷۷۸ مراجعه نمایند .
آـ ۶۴۷۶

بیك‌دوشیزه که از عهده تایپ فارسی و جوابگوی تلفن برآید بطور تمام وقت‌نیازمندیم از ساعت ۸ الی ۱۲صبح به‌خیابان سعدی جنوبی کوچه‌بهار پاساژ عزیزی شرکت صنعتی سلن تلفن ۳۱۸۲۸۳ مراجعه‌شود

آگهی قبول دانش‌آموز
آموزشگاه بهیاری میثاقیه برای دوره‌سیزدهم‌دانش‌آموزمی‌پذیرد برای نامنویسی‌واطلاع ازشرایط از ساعت ۹ الی ۱۶ بدفتر آموزشگاه بهیاری‌واقع‌درخیابان ایتالیا جنب بیمارستان میثاقیه مراجعه فرمایند .
۱ـ۲ آـ ۴۹۵۷

تعمیر کار یخچال و سرویس کار کولر و کانالساز ورزیده‌نیازمندیم
۷۹۳۸۹۷

استخدام
۱ ـ دوشیزه یا بانوی ماشین نویس فارسی با حداقل ۵ سال‌سابقه‌کار
۲ ـ استادکارامور برقی ویخچال سازی .
۳ ـ تعمیرکار آسانسور ایرانشهر جنوبی شماره ۹۰ر۲ شرکت میراکو مراجعه شود .

هنرپیشه زن و مرد
آموزشگاه هنری پاترا با امتیاز رسمی از وزارت فرهنگ و هنر عده‌ای خانم و آقا جهت تعلیم هنرپیشگی . فن بیان . گریم و شرکت در فیلم سینمائی وسریال تلویزیونی میپذیرد .
داوطلبان همه روزه از ساعت ۱۰صبح‌الی ۵ر۱۱ وازه‌ر۴الی ۵ر۷ بعدازظهر مراجعه نمایند .
احمد کاشانی کارگردان تئاتر. نشانی . دروازه‌دولت روبروی پمپ‌بنزین کوچه حمیدالدوله‌تلفن ۳۱۴۵۳۹
۱ـ۳ آـ ۶۲۸۳

بیك‌سکرتر آشنا به کار های دفتری فوری‌مورد نیاز است خیابان وزراء نرسیده‌به خیابان‌یازدهم ساختمان ۱۳۸ طبقه سوم سازمان دریچه .
آـ۶۳۱۱

دکترداروسازجهت‌تهران وشهرستان ۳۱۳۶۲۶

بیك‌نفردوشیزه‌حسابدار و یك نفر بانوی خیاط پرده دوز نیازمندیم‌تلفن ۹۷۶۶۸۶

(تعدادی کارگر با تجربه پرداخت‌کار استین‌لس‌ـ استیل با حقوق خوب استخدام میشود . تلفن ۶۳۳۱۰۳ ـ ۶۳۳۲۰۷۲از ساعت ۸ صبح تا ۵ بعد از ظهر)

مهندس‌راه‌وساختمان
با حداقل ۵ سال سابقه استخدام می‌شود صبح ها به تلفن ۷۷۰۹۸۸ و ۷۷۴۳۸۸مراجعه‌فرمایند

تکنیسین برق با تجربه کافی مورد نیاز است مشخصات‌کامل و عکس ، با صندوق پستی ـ ۱۲۵۳ر۱۲ مکاتبه شود .
آـ ۶۳۱۰

شرکت تولیما
استخدام‌مینماید
تعدادی کارگر با تجربه در نصب و تعمیر موتور ژنراتورو تابلوهای‌برق، خیابان آیزنهاوررووبروی وزارت کار شماره ۴۳۲ مراجعه ۱۰ الی ۱۲صبح

آگهی استخدام
دونفر پیش‌خدمت که بزبان فارسی وانگلیسی آشنائی‌داشته باشند بطور تمام وقت جهت رستوران نیازمندیم خیابان‌بلوار الیزابت شماره ۱۰۴ رستوران پاتکامك .
۱ـ۲ آـ ۶۲۸۸

تکنیسین برق یا مکانیك آشنا بزبان انگلیسی با سابقه کار باحقوق‌مکفی تمام وقت استخدام میشود . تلفن ۸۳۷۰۰۴

شرکت ساختمانی در تهران
بچند نفر نقشه‌کش با سابقه احتیاج دارد تلفن ۸۳۳۸۵۹

یک آشپزمرد یایک زن وشوهر برای آشپزی‌ونظافت منزل مورد نیاز است تلفن ۷۷۵۲۸۴
۱ـ۲ آـ ۶۳۵۰

ماشین نویس
شرکت تولیدی واقع در جاده کرج بیك نفر خانم ماشین نویس فارسی ولاتین با تجربه نیازمند است داوطلبین باشماره تلفن۶۶۰۱۴۲ از ۸صبح الی ۱ بعد از ظهر تماس حاصل نمایند .

بچند نفر سرویس کار یخچال نیازمندیم تلفن ۸۴۶۱۰۵ و ۵۹۰۳۳۰

آگهی استخدام
دانشگاه آزاد ایران به ۴ نفر ماشین نویس لاتین ایرانی یا خارجی که تسلط کامل به زبان و مکاتبات انگلیسی و همچنین امور منشی‌گری داشته باشند نیاز فوری دارد .واجدین شرایط‌می توانند صبحها به امور کارکنان دانشگاه واقع در خیابان شاهرضا ، خیابان کاخ شماره ۱۰۱ مراجعه فرمایند .م الف ۸۳۶۱
آـ۸۳۸۶۵

استخدام کارگر ساده تهران‌نو ایستگاه مدرسه شماره ۸۳۸
آـ۶۴۳۸

سکرتر برای عصرها
تلفن ۴۴۹۷۱ از ساعت ۵بعد
۱ـ۳ آـ ۶۳۱۹

به چند نفر آقا و خانم جهت فروشندگی نیازمندیم تلفن ۴۳۰۹۱

بچندنفر آهنکوب اطاق ساز با سابقه نیازمندیم تلفن ۴۸۰۰۷

استخدام
به چندنفرتراشکار قالب ساز و آهنگر قابل نیازمندیم شوش شرقی جنب‌بانك‌اصناف‌شرکت گارانتی شوش تلفن ۵۳۵۳۲۰

استخدام میشود
بیکنفر دوشیزه‌یابانوکه‌بکارخانه داری آشنائی داشته باشدبرای بردن باروپا نیازمندیم۹۲۱۹۳۵
آـ ۴۹۵۵

بیك دوشیزه جوابگوی تلفن که دیپلمه متوسطه را دارابوده وبزبان انگلیسی آشنائی داشته وتایپ فارسی‌هم بداند نیازمندیم صبحها باتلفون ۸۴۳۶۶۸ تماس بگیرید .
۱ـ۲ آـ ۴۹۷۱

آگهی استخدام
راننده‌برای تمام وقت جهت‌کار درشرکت تلفن ۳۱۶۳۸۴
آـ ۶۴۵۱

کارگر مرد بامعافی نیازمندیم تلفن ۸۴۱۵۷۳
آـ ۶۴۵۷

دوشیزه سکرتر
ومهندسی که نمونه امضاء در شهرداری داشته‌باشدونقشه‌کش ساختمان نیازمندیم تهران‌نواول سیمتری وثوق دفتر ساختمانی آریا
۱ـ۲ آـ ۶۴۶۵

به چند نفر دوشیزه یا بانو جهت سکرتری نیازمندیم تلفن ۴۳۰۹۱

یکنفر سکرتر استخدام میشود تلفن ۷۸۱۸۰۸

به یك نفر دوشیزه یابانو متخصص پرستاری‌با تجربه کافی برای پرستاری بچه در حدود چهار سال با تحصیلاتی در حدود دوره متوسطه یا بالاتر برای تمام وقت نیازمی‌باشد.
دانستن زبان انگلیسی یا فرانسه مزیت داشته ولی فارسی راصحیح تکلم‌کند.
داوطلبان با ذکر مشخصات کامل خود شرایط پیشنهادی خود را باقید نشانی کامل‌تا تاریخ ۱۵ر۴ر۵۳ به صندوق پستی شماره ۲۳۳۲ اطلاع دهند .
آـ۴۹۲۱

بانوئی برای اداره منزل‌پدر و فرزند نیازمندیم تلفن ۶۶۸۲۹۸
آـ ۴۹۹۳

بیك بهیار وپزشکیار نیازمندیم تلفن ۹۲۹۷۵۶
۱ـ۲ آـ ۶۴۷۲

بچندنفر زیگزال دوز نیازمندیم ۳۹۲۱۹۶

۱۷ نفر دیپلمه
پس از دیدن یکدوره یکماهه کارآموزی حسابداری،دفترداری دوبل مشغول بکار خواهندشد تلفن ۳۱۴۰۴۰

جویای کار

زن و شوهری بدون بچه برای رانندگی و کارهای منزل‌جویای کار است تلفن ۵۳۳۰۸۹
۱ـ۲ آـ ۴۵۶۵

راننده ۲ همگانی متاهل سن۳۶ باسابقه کار آماده کار است راهنمای۱۲۰۷ روزنامه‌اطلاعات مراجعه شود .
آـ ۴۹۵۹

آموزشگاهها

ماشین نویسی ربانی
شما را با بهای کم‌درزمانی‌کوتاه برای استخدام آماده‌میکندشاه‌آبادمقابل‌سینما حافظ۳۱۷۱۳۵
آـ ۴۷۴۶

ماشین نویسی
بیژن همتا ندارد
میتوانید امتحان کنید میدان‌ژاله تلفن ۳۴۸۳۸۴
آـ ۴۶۵۵

تدریس خصوصی

ریاضیات ـ فیزیك ـ شیمی دبیرستان‌ـ کنکور وراهنمائی‌فارغ‌التحصیل دانشگاه آریامهر تلفن ۷۹۵۴۳۵

ریاضیات راهنمائی بویژه دبیرستانهای البرز، هدف ، خوارزمی ، ژاندارك ، رازی وسیله دبیران‌متخصص۳۰۴۹۴۲
۱ـ۱۰ آـ ۶۲۷۶

یك نفر مهندس یا تکنیسین باتجربه برای اداره کارگاه ساختمان جدیدی در تهران که بتون‌آرمه و کاملا مکانیزه خواهد بود مورد نیاز است . اشخاصیله لااقل ۵ سال سابقه کار در این نوع ساختمانها را دارند شرح لازم همراه مدارك مربوط و درجه حقوق مورد تقاضای خود را به آدرس ذیل ارسال دارند .
شرکت جنرال مکانیك تخت‌جمشید غربی‌خیابان کیوان شماره ۶۷

شرکت سهامی پشم شیشه ایران

به افراد زیر نیازمند است .
۱ـ یك نفر سرپرست امور اداری جهت اداره امور غیر فنی کارخانه با حداقل سه سال سابقه‌کار
۲ـ یك نفر حسابدار با حداقل سه سال سابقه‌کار .
۳ـ یك نفر متصدی انبار با دوسال سابقه کار در کارخانجات تولیدی باتحصیلات‌حدوددیپلم باتضمین .
۴ـ یك نفر کارمند اداری با دو سال سابقه کار .
۵ـسه نفر متصدی تولیدبا تحصیلات‌حدود دوم متوسطه و پنج سال سابقه کار .
۶ـ یك نفر تحصیلدار با ضمانت .
۷ـ پنج نفر سرکارگر با تحصیلات حدود اول متوسطه وسه سال سابقه کار در کارخانجات تولیدی .
۸ـ پانزده نفرکارگر با تحصیلات ابتدائی و یك‌سال سابقه‌کار .
داوطلبین واجد شرایط می توانندهمه‌روزه با در دست داشتن مدارك و کارت پایان خدمت یا معافی (غیر پزشکی) بدفتر شرکت سهامی پشم شیشه ایران واقع در کیلومتر ۷ جاده قدیم کرج (بعد از تقاطع راه‌آهن) از ساعت ۷ صبح‌الی ۱۱ مراجعه نمایند .

آقائی دیپلمه باسابقه‌کار درتحصیلداری ووصول مطالبات یا سابقه کار بانکی با داشتن گواهینامه رانندگی استخدام میشود . لطفا تقاضای خود را با ذکر سوابق‌کار و شماره تلفن جهت‌تماس‌فوری به آدرس صندوق‌پستی ۷۲۵ تهران ارسال دارید

آگهی استخدام

Organon

شرکت ایران ارگانون به یك دوشیزه جهت کارهای آمار واداری‌بطور تمام‌وقت‌بامشخصات ذیل احتیاج دارد :
۱ـحداقل تحصیلات دیپلم متوسطه
۲ـیك‌سال تجربه درکارهای اداری
۳ـسن بین ۱۹ الی ۲۵
۴ـکسانیکه بزبان انگلیسی و ماشین نویسی فارسی و لاتین‌آشنائی داشته‌باشندحق‌تقدم‌دارند
واجدین شرایط فوق‌بین ساعت ۸ صبح الی یك بعدازظهر با تلفن ۸۴۱۱۱۹ و ۸۴۲۱۲۷تماس حاصل‌نمایند.

LARGE AND expanding company requires a number of administrative personnel and secretaries. For interview, please call 833166.

آگهی استخدام

شرکت سهامی نساجی آریا برای تکمیل کادر اداری کارخانه خود در شهرستان کاشان سه‌نفر اشخاص زیر را با حقوق مکفی استخدام مینماید
۱ ـ سرحسابدار صنعتی خبره دارای سوابق تحصیلی و تجربیات کافی آشنا بزبان انگلیسی
۲ ـ کارگزین برای اداره امور کارگزینی وروابط عمومی آشنا به قوانین و مقررات کاروطبقه‌بندی مشاغل
۳ ـ سرپرست انبار واردبه‌اموانبارداری‌صنعتی و استفاده از روش کامپیوترآشنابزبان انگلیسی
داوطلبان باید حداقل ۵ سال در رشته های مذکور سابقه کار داشته باشند .
ازمتقاضیان خواهشمند است درخواست کتبی و مدارك کامل خود را باتعیین آدرس و شماره تلفن براهنمای شماره ۱۲۰۵ روزنامه اطلاعات ارسال دارند .

IDI

استخدام

شرکت سهامی آی‌دی‌آی بیکنفر مرد با شرایط زیر برای تصدی شغل مهمی با مزایای مکفی نیاز دارد .
داشتن تضمین ملکی بمیزان پانصد هزار تومان
دیپلم کامل متوسطه
سن بین ۲۵ الی ۳۲ سال
واجدین شرایط می توانند همه‌روزه باستثنای روز های پنجشنبه و تعطیل از ساعت ۹ صبح الی ۴ بعدازظهر بامور اداری شرکت‌واقع‌درکیلومتر ۱۴جاده کرج‌مراجعه نمایند. تلفن ۳۹ـ۹۷۷۰۳۵

آقائی با تحصیلات حدود دیپلم مسلط به ماشین نویسی فارسی‌وامور بایگانی‌بااستعدادوپرفعالیت موردنیاز است . لطفا تقاضای خود را با ذکر سوابق کار و شماره تلفن جهت تماس فوری به آدرس صندوق پستی ۷۲۵ تهران ارسال دارید.

استخدام‌تکنیسین ناظر خاکشناسی

برای نظارت برعملیات نمونه‌برداری وگمانه‌زنی خاك دربنادر جنوب بچندنفر تکنیسین‌خاکشناسی ورزیده احتیاج فوری داریم . حقوق متناسب با میزان تجربه خواهد بود. فوق‌العاده بدی آب و هواپرداخت میشود.
داوطلبان حائز شرایط نام و مشخصات خود راباذکر سوابق بصندوق پستی ۳۳۹۴ تهران ارسال دارند.

کولرفریجیت

مخصوص پیکان بانصب فوری
در مدت یك روز
شرکت‌تاپ‌سرویس
جاده پهلوی **۸۹۰۸۳۹ ـ ۸۹۲۲۴۶**

آتلیه هنری زرین قلم
انواع تابلو- آفیش -چاپ سیلك سرویس وتعمیر تابلو نئون وپلاستیك
تلفن ۳۰۲۳۵۴

یك واحد صنعتی در تهران یکنفر مهندس برق را باحقوق مکفی و با شرایط ذیل برای تمام وقت استخدام مینماید .
۱ـ تسلط بزبان انگلیسی.
۲ـ تجربه دوسال در کارخانجات تولیدی
۳ـ داشتن برگ خاتمه خدمت یامعافی غیر پزشکی.
داوطلبان میتوانند همه روزه از ساعت ۸ر۵ صبح الی۱۲ ظهر به شماره تلفنهای ۵ـ ۹۶۲۰۸۱ امور اداری تماس‌گیرند.

EXECUTIVE SECRETARY

Full-time-female-executive secretary required by large industrial organization. Attractive salary and fringe benefits. Please send resume and recent photograph to P.O. Box 12-1297.

چادرپیک‌نیک وپشه‌بند بیتوته

دومحصول ممتاز وجدید ازسازمان تولیدی کارچر

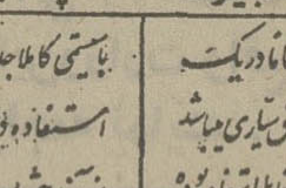

چادرپیک‌نیک‌بیتوته
باالکلت فلزی که تماما دریک ساک جاگیرد ، اطاق‌سیاری میباشد کوبراحتی درهرنقطه قابل استفاده بوده وخیلی فوری نصب میشود .

پشه‌بند بیتوته
باسیستم کاملا جدید واستثنائی برای استفاده درهوای آزاد وجلوگیری ازآزارحشرات باالکلت فلزی ونصب فوری .

مرکزتولید وپخش کارچر ایرانشهرجنوبی . تلفن ۸۲۰۳۵۲

اطلاعیه

دفتر اسناد رسمی ۷ قلهك
از اول تیر ماه ۵۳ به خیابان شمیران بالاتر از میرداماد انتقال یافت
تلفنهای ۷۷۴۵۰۰ و ۷۷۰۱۰۶

استخدام مانکن تبلیغات
چهارنفر دوشیزه یا بانو جهت کار های‌تبلیغات نیازمندیم تلفن ۸۳۵۵۳۷ ـ ۸۲۸۱۹۹

عروس خانم ـ شاه‌داماد برای دعوت‌ازبزرگترین‌خوانندگان‌و گروههای مورد علاقه خود باکانون هنرمندان اولین‌سازمان هنری در ایران تماس بگیرید خیابان شاه بین سه‌راه شاه و چهار راه کاخ کوچه طلوع ساختمان فرزان طبقه اول‌تلفن ۶۶۱۴۳۳

نیازمندیهای اطلاعات تلفنی آگهی قبول میکند ۳۱۱۲۲۵-۳۱۱۲۲۴ ۳۱۱۲۲۹-۳۱۱۲۳۰

تدریس خصوصی انگلیسی در محل کار ۹۳۶۱۸۱

ریاضیات فیزیک شیمی مکانیک ناصری دبیر ریاضی ۷۷۶۳۵۹ آ ـ ۶۰۸۳

دروس دبیرستانی راهنمائی توسط دانشجوی آریامهر فنی ۳۴۰۴۱۴ آ ـ ۶۲۲۸

ریاضیات راهنمائی سوم‌متوسطه سیکل دوم و ششم‌ها بویژه دبیرستانهای البرز،هدف، آذر، خوارزمی ، ژاندارک ، رازی ۳۰۴۹۴۲ آ ـ ۶۲۷۷ ۱ ـ ۷

کلیه‌دروس دبیرستانی‌وراهنمائی توسط دانشجوی پلی‌تکنیک تلفن ۵۳۷۴۷۶ ۱ـ۲ آ ـ ۶۲۷۱

تدریس‌خصوصی درمنزل ومحل کار ۸۳۳۳۱۹

انگلیسی برای سالمندان ۸۳۳۳۱۹

کلیه دروس دبیرستان ـ دبستان و راهنمائی ۹۳۶۱۸۱

انگلیسی آلمانی فرانسه فرح‌جنوبی ۸۵۴۵۱۳

انگلیسی کنتراتی تضمینی ۹۳۶۱۸۱

تدریس‌خصوصی انگلیسی درمنزل ۹۳۶۱۸۱

تدریس خصوصی ریاضیات فیزیک‌مکانیک‌وترسیمی رقومی توسط لیسانسیه ریاضی تلفن ۹۲۷۶۶۵ ۱ـ۲ آ ـ ۴۸۸۱

ریاضی و فیزیک توسط دبیر تلفن ۷۷۱۱۸۰

سوم متوسطه با تضمین قبولی تلفن ۶۶۳۰۳۴

تدریس‌خصوصی ریاضیات فیزیک شیمی و دوره راهنمائی تلفن ۶۶۳۰۳۴

دروس راهنمائی دبستان و دبیرستان ۸۳۳۳۱۹

فارغ التحصیل آلمان آماده تدریس زبان‌آلمانی تلفن عصر ها ۹۷۳۸۶۵

کلیه دروس دبیرستان و سوم متوسطه تلفن ۶۶۶۴۵۳ آ ـ ۶۳۹۷

فرانسه انگلیسی آلمانی و عربی توسط استاد با سابقه تلفن ۷۹۶۰۵۸ آ ـ ۶۳۹۵

مکالمه انگلیسی عربی فرانسه بدون اتلاف‌وقت در ۴۵ جلسه با ضبط نوار تلفن ۷۵۲۱۹۱ ـ۱۶۰۸ـ۱۴ صندوق‌پستی

انگلیسی توسط بانوی انگلیسی ۴۷۱۴۱

املاک ومستغلات

فروش

خانه فروشی

خانه مستقلاتی۳طبقه جنوبی‌زیر تخت طاوس
مساحت ۲۱۰ متر هر طبقه ۴ اطاق باسرویس‌کامل ولوله‌کشی شوفاژ با تلفن مقطوع۶۰۰هزار تومان فروشی تلفن ۷۷۷۷۴۳ آ ـ ۶۰۰۶

تهران پارس خانه‌های ویلائی‌و مستقلاتی از ۴ تا ۱۲ اطاق ۷۸۲۱۲۸ آ ـ ۵۷۸۴

خانه ویلائی و مستقلاتی ۶۰۰ هزار تومان بالا فروشی
تهیه مسکن کورش ۸۴۷۹۸۲ و ۸۵۳۷۳۶

اکازیون

اوایل آیزنهاور خانه جنوبی مستقلاتی نوساز و لوکس۴و۵ طبقه هرطبقه دارای۵ اطاق‌دو بالکن هال بزرگ و۴رشته تلفن مستقل ـ بقیمت مناسب بفروش میرسد بتلفن ۹۲۴۶۵۴ مراجعه فرمائید . آ ـ ۶۴۳۲

فروش خانه های‌ویلائی در تهران‌پارس موسسه ایران زمین ۷۸۰۴۸۵
شاهرضا برخیابان حقوقی‌منزلی ۳ طبقه ۲ نبش ۳ درب جنوبی دارای ۱۲ اطاق کولر آبگرمکن تخلیه یک طبقه مکالئوم‌مساحت ۴۰۰متر از ۵ تا ۸ بعدازظهر تلفن ۳۱۷۲۹۰ ۱ـ۷ آ ـ ۶۳۴۱

خانه واقع در تهران نو‌ـ بمساحت ۳۵۱متر دارای پنج اتاق کولر و حمام و تلفن‌بدون‌واسطه‌بفروش میرسد تلفن ۷۸۲۴۰۷

فروش خانه های تهران‌پارس ۷۹۱۳۶۶

اکازیون خانه ویلائی
تهران پارس خیابان ۱۵۲ غربی پلاک ۱۹ مساحت۴۱۶مترزیربنا ۲۲۰متر شمالی آب برق تلفن و کولر قیمت ۴۲۰۰۰۰ تومان بیواسطه بفروش میرسد تلفن ـ ۷۸۰۰۶۰ ۱ـ۲ آ ـ ۶۴۷۸

خانه دو طبقه جنوبی
مستقلاتی ۱۲ × ۲۵ در خیابان شادمان هرطبقه ۵ اطاق باتلفن وکولر فروشی تلفن ۹۷۷۴۹۵ ۱ـ۲ آ ـ ۶۲۷۳

خانه‌ای شمالی‌بمساحت۲۲۰متر و ۳۲۰متر زیربنا دو طبقه با سرویس کامل وموقعیت عالی دربهترین نقطه نارمک بفروش میرسد تلفن ۸۴۵۰۶۴ـ شریفی ۱ـ۲ آ ـ ۶۳۶۸

یکباب منزل مسکونی‌به مساحت ۱۷۰ متر واقع
در خیابان شیروخورشید دارای ۶ اطاق حمام گرم ـ کولر وتلفن ویک زیرزمین بدون‌واسطه‌بمبلغ ۲۰۰۰۰۰ تومان بفروش میرسد تلفن ۵۴۱۰۸۶ ۱ـ۵ آ ـ ۴۴۳۳

تهرانپارس بیواسطه دو دستگاه خانه ویلائی ۵ اتاقی‌نوساز ۳۵۰ تومان‌خیابان۱۶۲شرقی‌چهارراه دوم مقابل ترانس‌برق۳۹۳۰۵۸ آ ـ ۶۴۱۴

یکدستگاه مستغلات تمام فلزی‌با مصالح عالی شخصی‌ساز در۴ طبقه مجهز به شوفاژ روشن کولر تلفن و سرویس تکمیل هرطبقه ۴ اطاق خواب‌دربهترین نقطه بین خیابان پهلوی وجردن تلفن ۶۲۲۰۶۵ شرکت تهیه مسکن آسیانکو آ ـ ۶۴۱۷

اکازیون خانه فروشی بیواسطه عباس‌آباد شمالی ۳۱۳ مترزمین ۴۰۰متر زیربنا ۲ طبقه مجزا بر خیابان ۱۳ متری شوفاژ۲تلفن ۷۷۱۳۰۷ و ۸۶۴۳۷۹ آ ـ ۶۴۶۲

خانه‌ای ۶ اتاقه واقع در خیابان شیر و خورشید
بمساحت ۱۳۰ متر دارای تلفن آب و برق وحمام گرم‌آشپزخانه با ۲۰ هزار تومان بدهی بانکی مقطوع بدون واسطه ۱۸۰ هزار تومان بفروش میرسد از ساعت ۸صبح تا۹ شب تلفن۵۴۱۰۴۸ آ ـ ۶۳۹۱

مستقلی در نارمک ۲۴۰۰۰ ریال اجاره بها بفروش میرسد تلفن ۷۸۰۱۵۰ آ ـ ۶۴۰۱

خانه‌ای بمساحت ۱۲۰متر‌زمین ۲اطاق باهال آشپزخانه واقع‌در کوی افسریه قیمت ۱۰۰هزار تومان بدون‌واسطه‌تلفن۷۹۵۳۰۷ ۱ـ۲ آ ـ ۶۳۹۱

خانه‌ای ویلائی
شخصی‌ساز مدرن‌دربهترین‌نقطه شمال شهر یکمیلیون تومان ـ ۸۴۴۰۲۳ ۱ـ۲ آ ـ ۶۳۹۱

فروش فوری

درفرمانیه ساختمان دو طبقه مستقلاتی ۳۰۰ متر بنا ۲۳۲متر زمین بفروش میرسد تلفن ـ ۸۷۰۱۳۰ از ۳ تا۸بعدازظهر ۳ـ۱ آ ـ ۶۳۹۰

آپارتمان فروشی

اوکازیون

یکدستگاه آپارتمان با سابقه کار برای‌محل کسب‌طبقه هم‌کف واقع در فرح شمالی اول‌کوچه امامی هنرهشتم بفروش می رسد . تلفن ۸۳۲۳۵۳

خانه‌ها و آپارتمانهای

مدرن بهرقیمت موجود است تلفن ۶۳۴۲۵۵

آپارتمان فروشی دردادودیه ۴ دستگاه آپارتمان ۵ اطاقه باسرویس مهندسی‌ساز قیمت‌هر دستگاه ۳۵۰ هزار تومان دفتر املاک سلطنت‌آباد‌تلفن۷۷۱۸۳۵ ۱ـ۵ آ ـ ۶۳۷۰

آپارتمانهای تکمیل ومجهز را فقط‌ه در شمال تهران وسیله مشاورین شرکت تهیه مسکن آسیانکو مشاهده و خریداری فرمائید تلفن ۶۲۲۰۶۵ آ ـ ۶۳۴۴

آپارتمان فروشی
خیابان‌تلویزیون۶۳۳۶۰۱ و ۶۳۳۴۲۶ و ۶۳۰۲۷۴

آپارتمانهای فروشی۳ اطاق‌جبهه بلوارالیزابت نقدونسیه‌تلفن۶۲۱۰۳۸

فروش آپارتمان‌مسکونی حوالی نادری مجاوربارک هتل با تجهیزات۴۵۵۱۶

آپارتمان فروشی‌جنوب‌آیزنهاور ۲۱ متری جی ۱۴۰ الی ۱۷۰ هزار تومان تلفن ۹۲۷۰۹۷ ۱ـ۲ آ ـ ۶۴۲۳

باغ فروشی

باغی ۱۶۰۰ متره‌اطاق استخر چاه آب حوالی کاروانسرا سنگ ۴۵۰۰۰۰ تومان تلفن۳۱۹۲۰۴ آ ـ ۶۴۳۷

سه قطعه باغ صنوبرمساحت۲۶ هکتار بین نوشهر و محمودآباد جنوب جاده باسند مالکیت جداگانه‌ویا یکجا فروخته‌میشود از ساعت ۵ر۸ بعدازظهر به‌بعد تلفن ۶۲۲۱۹۸ ۱ـ۳ آ ـ ۶۱۴۶

باغ مشجر بمساحت ۶۰۰۰متر‌و قطعه دیگر پنجهزار متر بر خیابان رضوانیه کمال‌آباد نقدا و فوری بفروش و یا با مستغل مرغوب‌درمنطقه تلویزیون یاونک‌معاوضه میشود .
۴ تا ۸ تلفن ۴۲۵۸۹

ویلا فروشی

ویلا های کوی ارم کرج نقد و اقساط ۳۱۶۹۲۱

ویلائی بمساحت ۲ هزار و ششصد متر در خیابان ظفر ۳ میلیون‌و سیصد هزار تومان به فروش میرسد .
تلفن : ۸ الی۸۳۴۸۲۵ آ ـ۶۴۷۵

ویلادرچیلیارد دماوند
بمساحت ۱۰۰۰متره۱۴۵ مترزیر بنا آب و برق موکت شده ۱۶۰ هزارتومان تلفن ۸۶۶۰۵۶ ۱ـ۲ آ ـ ۶۴۶۶

چند دستگاه ویلا
و مستغلات در شمال شهر از ۸۰۰ هزار تومان ببالا فروشی ۸۴۴۹۷۳ آ ـ ۶۰۶۷

زمین‌فروشی ارزان

کیلومتر ۵ جاده خراسان‌متری ۲۰۰ الی ۶۰۰ ریال‌باسند‌مالکیت نقد و اقساط ، شهبازایستگاه خرابات دفتر سانترال تلفن ۳۵۶۴۳۲

ارزانتر از قیمت روز و بدون واسطه
بعلت احتیاج فوری چند قطعه زمین‌هزارمتری آب ـ اسفالت‌ـ درخت ۲۰ کیلومتر بعد ازمیدان کرج تلفن ۸۹۰۱۶۶ ۱ـ۳ آ ـ ۶۲۵۹

بنفع‌شماست
قطعات ۹۰۰ و ۵۰۰متری اقبالیه کرج متری ۱۶ تومان زمین های شهر پرسپولیس کرج متری ۶۰ ریال بیلاقطعات ۱۰۰۰متری سلطان‌آباد کرج مقابل مهرشهر نقد واقساط

۳۱۶۹۲۱

موسسه ساختمانی زمین‌ومسکن مقابل دربشمالی‌کاخ‌دادگستری طبقه فوقانی‌بانک صادرات . آ ـ ۶۲۷۶

چند قطعه زمین ،مناسب آپارتمان سازی دو بر کریمخان زند به قیمت مناسب بفروش میرسد. آژانس نوبل ۸۳۴۸۹۳ ـ۶۴۵۸۹

زمین در طاوسیه کرج ۱۰۰۰ متر مربع بفروش میرسد تلفن ۷۸۰۱۵۰ آ ـ ۶۴۰۰

زمین‌خوش‌قواره

زمینی بمساحت ۲۸ × ۱۱٫۲بر شمالی خیابان آپادانا نقد و بیواسطه بفروش میرسد تلفن ۸۲۰۸۸۹ عصرها . ۱ـ۲ آ ـ ۶۳۴۰

قطعه زمین ۱۰۰۰متری واقع‌در مهرشهر کرج مترمربعی ۳۲۰۰ ریال بطور نقد واقساط‌بفروش میرسد طالبین بعدازظهرها به تلفن۸۲۵۱۷۹ تماس بگیرند . ۱ـ۲ آ ـ ۶۴۸۵

در بهترین نقطه خیابان وزرا
زمین بمساحت ۹۸۰ متر مربع مناسب برای‌آپارتمان‌سازی‌واقع در شمال خیابان وزرا کوچه سیاوش زیر تلویزیون مترمربع ۱۰۰۰۰ ریال مقطوع بیواسطه بفروش میرسد تلفن ۸۹۲۳۹۳ ۱ـ۳ آ ـ ۸۳۸۲۰

واقع‌درعباس‌آباد
یک قطعه زمین‌پرجاده‌عباس‌آباد به مساحت ۲۵۰متر متری۱۸۰۰ تومان فوری‌بفروش میرسد تلفن ۸۴۲۳۱۹ آ ـ ۶۴۷۱

چند قطعه زمین از ۳ الی ۵ هزار متر بقیمت‌بسیار ارزان درکیلو متر ۳۲ بعد از کرج فروشی‌تلفن ۴۸۶۷۱

واقع درخیابان‌تلویزیون
یک قطعه زمین بمساحت ۴۲۰ مترمتری۱۲۰۰ تومان فوری بفروش میرسد تلفن ۸۴۲۳۱۹ آ ـ ۶۴۷۱

فروش سرقفلی

مغازه واگذاری

سه‌راه‌تهران‌ویلا
یك باب‌مغازه‌با ملك به مساحت ۱۱۰ متر مربع بفروش میرسد تلفن ۹۷۰۰۵۴

مغازه واگذاری

یک باب مغازه نوساز بمساحت ۹۱ متر بازیر زمین قابل توسعه درخیابان نیروی هوائی خیابان فرحناز برمیدان بدون واسطه‌با مالکیت وسرقفلی بمبلغ دویست هزار تومان‌مقطوع‌بفروش‌میرسد طالبین میتوانندازساعت۹الی۱۲ صبح باتلفن ۷۵۶۴۶۰ تماس بگیرند . ۱ـ۳ آ ـ ۶۲۶۳

مغازه لوازم اتومبیل فروشی با جواز ۶۲۷۶۵۱

مغازه واگذاری تهران پارس ۷۸۱۹۱۸
دو مغازه نوساز با برق وآب و شوفاژ بابعاد۳ × ۸اول‌جمشید‌ـ آباد شمالی شماره ۱۵ بفروش میرسد بتلفن ۹۲۱۴۶۱ مراجعه شود . آ ـ ۴۹۸۱

امیراکرم کوچه ماه وآذر ملك مغازه فروشی ۴۰۵۷۸

سالنی بمساحت حدود ۵۰۰ متر با برق سه‌فاز در شمال شهر فوری نیازمندیم تلفن۳۱۹۴۵۹

سالن زیرزمینی فروشی
۱۴۶ متر باتلفن مستقل و برق‌و تهویه مطبوع تلفن ۶۲۳۴۱۲ ۱ـ۱۲ آ ـ ۶۴۱۵

اکازیون
خیاطخانه مردانه با تمام وسایل نزدیک سینما شهر فرنگ‌بفروش میرسد تلفن ۶۲۳۶۲۲ ۱ـ۲ آ ـ ۶۳۸۷

ساندویچ‌فروشی در شمال‌شهر خریداریم تلفن ۶۶۱۹۰۸ آ ـ ۶۳۸۵

فروش کارخانه آسفالت ۱۰ـ۱۵ تن و ۲۰ ـ ۲۵ تن مرتب‌حاضر برای کار تلفن ۶۶۵۰۹۸ ۱ـ۲ آ ـ ۶۴۰۶

زیر زمین فروشی
خیابان فرح تلفن ۶۶۳۲۱۱ آ ـ ۶۰۷۸

خیاطی مدربکا در لاله‌زارنو فروشی تلفن ۳۱۹۷۱۰ ۱ـ۴ آ ـ ۶۳۴۲

تعمیرگاهی‌مجهز با تمام وسایل واگذار میشود تلفن ۷۵۷۲۶۲

کارگاهی در کیلومتر ۱۸ جاده کرج با آب وبرق تلفن و با ماشین آلات پرسکاری و آبکاری به فروش میرسد تلفن ۹۷۷۰۴۸ آ ـ۶۳۹۸

بوتیک فروشی باکلیه لوازمات تلفن ۸۲۱۷۰۷ ۱ـ۲ آ ـ ۴۹۸۹

اجاره‌داده‌میشود

آپارتمان اجاره
پهلوی بالاتر از میدان‌ونک یکدستگاه آپارتمان دارای چهار اطاق‌خواب سالن نشیمن‌ناهارـ خوری ، تلفن‌کولر ، شوفاژ ، پارکینگ اجاره داده میشودتلفن ۶۶۸۲۸۳ ۱ـ۳ آ ـ ۶۳۵۴

آپارتمان اجاره

۱ تا ۱۰۰ اطاقه برای‌محل‌کار و سکونت موجود است تلفن ـ ۸۴۴۰۲۳

آپارتمان جهت اجاره دارای‌سه اطاق خواب سالن پذیرائی نهارخوری‌کولرشوفاژ بردمکرکره درقلهک تلفن ۸۶۳۳۶۹ آ ـ ۶۳۸۸

۶دستگاه آپارتمان هریک۳اطاق خواب و سالن بزرگ تلفن برق آب شوفاژوکولرواقع درخیابان کورش‌کبیر اول ایستگاه‌تجریش جداگانه و یکجا مشتمل بر۳۶ اطاق باجاره واگذار میشودتلفن ۸۷۳۴۳۱ و ۸۷۲۳۰۴ ۱ـ۲ آ ـ ۸۳۸۱۹

فرح‌شمالی شمال‌پالیزی
طبقه دوم دارای ۴ اطاق نوساز تمیز باکولر بدون تلفن وشوفاژ ماهیانه ۱۶۰۰ تومان‌اجاره‌داده میشود تلفن ۴۲۳۱۹ ۸ ۱ـ۲ آ ـ ۶۴۵۳

اجاره

آپارتمان اجاره

سازمان دریچه
اینك لیست مشخصات‌و محل آپارتمانهای خود را برای مشتریانیکه تا حال اپارتمان دلخواه خود را پیدا نکرده ، و دنبال آپارتمان اجاره هستند تقدیم میدارد .
سازمان‌تهیه‌مسکن‌دریچه ازساعت ۷ر۵ تاه۱۲ و ۳ تا ۸ر۵ شب جوابگوی مشتریان عزیز خود میباشد . خواهشمند است پس‌از انتخاب‌محل به آدرس یاتلفنهای زیر مراجعه فرمائید.
وزراء نرسیده به‌خیابان یازدهم ساختمان ۱۳۸ طبقه سوم سازمان‌دریچه تلفن۶۲۲۹۰۴ـ۶۲۴۶۱۳

آپارتمان درپهلوی
۸تا۲ اطاقه باسرویس‌کامل‌جهت سکونت و دفترکار دریچه .

درتخت‌طاوس
آپارتمان ۲ تا۸ اطاقه با سرویس کامل برای دفترکار یا سکونت دریچه .

جردن
برای سکونت آپارتمان های‌میله وغیرمیله باسرویس مجهز ۲تا ۱۰ اطاق دریچه

در روزولت
آپارتمان ۲تا۱۵ اطاق میله و غیر میله باسرویس کامل جهت دفترکار یا سکونت دریچه .

آپارتمان در میرداماد
باسرویس کامل ۲ الی۸ اطاقه برای سکونت دریچه .

عباس‌آباد
آپارتمان ۲ تا ۱۰ اطاقه کولر، شوفاژ ، تلفن برای‌سکونت یا دفتر کار دریچه .

ونـك
آپارتمانهای مجهز به شوفاژ ، کولر ، تلفن میله و غیر میله برای سکونت دریچه .

خیابان وزراء
آپارتمان ۲ تا ۱۰ اطاقه‌سرویس کامل برای دفترکار یا سکونت دریچه .

آپارتمانهای آریامهر
مجهز به شوفاژ ، کولر ، تلفن مستقل‌برای‌شرکتهای خصوصی‌و مطب‌دکترها۲تا۱۰ اطاقه دریچه

بغارست
برای سکونت آپارتمان ۲تا ۱۰ اطاقه باشوفاژ ، کولر ، تلفن ، پارکینگ طالبین آپارتمانهای فوق جهت اجاره به آدرس و تلفنهای بالا مراجعه فرمایند . دریچه . آ ـ ۶۳۷۱

خانه اجاره

خانه‌ای اجاره‌ای سه‌اطاق‌خواب سالن‌نهارخوری و سرویس‌کامل واقع در خیابان نیاوران‌خیابان طوسی تلفن ۸۸۴۴۵۹ ۱ـ۲ آ ـ ۶۲۶۸

پهلوی میدان‌پلوار۴اطاقه‌سرویس کامل جهت سکونت۴۹۸۱۱ آ ـ ۶۳۳۱

منزل ویلائی به مساحت۲۰۰متر واقع در میدان ونک خیابان برزیل کوی نیلو کوی گلها پلاک ۴۲ چهار اطاق طبقه دوم و سه اطاق‌همکف با تلفن آب‌و برق اجاره ۴۰۰۰ تومان تلفن ـ ۶۸۲۱۹۰ ۱ـ۳ آ ـ ۶۳۸۰

ساختمان اجاره

وزراء

طبقه اول ساختمان ۶ اطاق و اطاق مستخدم وحیاط واستخر شوفاژ، کولر،تلفن،مقطوع۶۰۰۰ تومان اجاره تلفن ۶۲۷۲۳۴ آ ـ ۶۴۶۸

شمال میدان ونك
بین پهلوی و جردن ساختمان۴ طبقه هرطبقه ۴ اطاق‌خواب و ۲ یکجا اجاره‌داده‌میشود۶۲۱۵۳۸ آ ـ ۶۴۸۲

مورد نیاز برای خرید

خانه های فروشی واجاره‌ای موجود ۹۳۲۷۴۷ ۱ـ۲۰ آ ـ ۶۴۸۰

زمینهای ساختمانی را فوری‌نقدا خریداریم‌تلفن مستقیم ۶۲۵۶۷۳ و ۹الی۶۲۷۹۴۷داخلی۴۷

زمین

زمین با جواز و نقشه فوری

خریداریم تلفن۶۲۵۶۷۳

زمین افسریه‌خریداریم۳۴۱۳۵۹ ـ ۵۷۳۱

زمینهای افسریه‌شاه‌آباد شرق مشیریه خریداریم ۳۵۹۴۰۸

خریدار زمین تهران‌پارس تلفن ۷۸۱۹۲۶

زمین‌تهران‌پارس‌خریداریم تلفن ۷۹۳۰۲۰

خریدار اراضی ساحلی‌وجنگلی شمال تلفن ۴۵۱۶۸ و۶۶۲۴۵۹

مهرشهر بزقش‌آباد و گلشهر سرچم‌آباد خریدار وفروشنده‌ایم ۴۶۸۲ آ ـ ۶۳۷۲

حدود ۲۰ هکتار زمین درنقاط صنعتی حدود ۲۰ـ۱۵کیلومتری غرب تهران برای‌احداث‌کارخانه مورد نیاز است تلفن ۶۶۵۰۹۸ ۱ـ۲ آ ـ ۶۴۰۹

اراضی تهران پارس خریداریم ۷۸۰۰۶۱

مورد نیاز برای اجاره

برای سفیر کبیر

مورد نیاز به ویلای۱۵الی ۶ اطاق خواب بااستخر. شوفاژ . کولرو تلفن‌بین ۲۵ تا ۳۵ هزار تومان فوری نیازمندیم وزراء نرسیده به‌خیابان‌یازدهم ساختمان ۱۳۸طبقه‌سوم سازمان دریچه تلفن ۶۲۲۹۰۴ و ۶۲۴۶۱۳

بنگاههای معاملات املاک

در کوتاهترین

مدت خانه و آپارتمان شما را میفروشیم به‌خانواده‌دلخواهتان اجاره میدهیم سازمان مسکن ۸۴۴۰۲۳

ویلا و آپارتمانهای
میله و غیر میله شما را به خانواده دلخواهتان‌اجاره‌میدهیم تلفن ۸۳۰۳۰۱

جاده قدیم کرج اراضی یافت‌آباد و کارخانه خریدار و فروشنده‌ایم تلفن ۹۵۹۷۵۵ محمدی

اگر خریدار یا فروشنده ملکی باشید با ۳۱۹۷۸۴ به بنگاه کوشان دستور فرمائید .

کلاردشت

باغ سیب ۱۴ هزار متر مربع برجاده‌واقع‌در۴نصد متری حسن کیف بفروش می‌رسد . تلفن بعداز ظهرها۷۷۹۰۶۰

آقایان مهندسین و صاحبان ساختمان های مجلل

انواع سنك ساختمانی در اسرع وقت

تلفن ۳۹۱۱۳۴

تزئینات و تعمیرات سنگهای روکار و جلوگیری از ریزش آنها زیر نظر استادکاران آزموده لاله‌زارنو جنب سینما متروپل پاساژگیدفر طبقه دوم پلاک۸

گروه مهندسین خانه ساز

تفکیك، نقشه ، اجراء ، آسفالت

تلفن ۸۳۹۱۸۳

PHILIPS

آگهی استخدام

شرکت رادیو الکتریك ایران (فیلیپس)

جهت تکمیل کادر فنی خود به تعدادی تعمیرکار درجه یك تلویزیون سیستم ترانزیستوری نیاز فوری دارد .

واجدین شرایط میتوانند همه روزه به‌استثنای ۵شنبه و جمعه از ساعت ۸ صبح الی ۱۶ به کارگزینی شرکت واقع در کیلو متر ۱۲ جاده آبعلی مراجعه نمایند .

سوپرمارکت‌فروشی

سوپر مارکتی بمساحت تقریبی ۸۰۰ متر با دو رشته تلفن و برق ۳ فاز ۳۰ آمپر و قفسه بندی کامل ویخچال وسایر لوازمات مربوط با جواز سوپرمارکت و اغذیه فروشی در بهترین محل تهران بفروش میرسد تلفن ۷۷۵۵۰۲و۷۷۲۵۰۴

آگهی استخدام

بیمارستان توان‌بخشی‌شفایحیائیان‌وابسته بانجمن توان‌بخشی تعدادی کمك بهیار را که دارای شرایط زیر باشند .

۱: دارا بودن گواهی‌نامه سوم متوسطه .
۲: حداقل سن ۱۸ سال و حداکثر ۲۵ سال .

پس از گذراندن یك دوره دوماهه کارآموزی باحقوق مکفی استخدام می نماید .داوطلبان‌واجد شرایط می‌توانند تاتاریخ ۱۰ر۴ر۵۳ همه روزه در ساعات اداری بکارگزینی بیمارستان واقع درسه راه ژاله مراجعه نمایند .

م الف ۶۳۷۶

استخدام

شرکت ماشینهای صنعتی وآبیاری نماینده‌فروش موتور وموتورژنراتورهای کاترپیلارخیابان‌سعدی شمالی شماره ۱۶۸یکنفر دیپلمه‌فنی دررشته‌برق ویا یکنفر مکانیسین را که دارای شرایط زیرباشد استخدام مینماید.

ـ حداقل تجربه سه‌سال
ـ حداکثر سن سی‌سال
ـ آشنائی بزبان انگلیسی
ـ آشنائی به خواندن نقشه‌های برقی

علاقمندان میتوانند پنجشنبه‌ششم‌وشنبه‌هشتم تیرماه ۵۳ از ساعت ۸ صبح الی یك‌بعدازظهر به آدرس فوق مراجعه نمایند.

گروه فرهنگی مهسا

برای مهد کودک ـ شبانه‌روزی و دوره تابستانی وسال تحصیلی ۵۴ـ۵۳ ثبت‌نام مینماید . تلفن ۶۲۸۲۱۴ ـ ۶۲۷۶۹۹ خیابان پهلوی ـ روبروی کورش ـ خیابان‌غفاری ـ پلاک۲۰

آگهی استخدام

انجمن توانبخشی برای خدمت در مرکز آموزشی‌زراعی خدایار (کرج) بیکنفرکه باموزراعت آشنائی‌کامل داشته‌باشد، نیازمنداست متقاضیان میتوانندازتاریخ نشراین‌آگهی بمدت۳ روز به‌کارگزینی‌انجمن واقع درخیابان‌شاهرضا ، بین‌کالج و ویلا خیابان سرشار، شماره ۳۴ مراجعه نمایند.

م الف ۶۲۸۳

کارخانجات سنگبری مدرن‌هنرمند

تولید کننده انواع سنگهای موزائیك و روکار ساختمان انواع نمرات سنك مرمرموزائیك برای تمام‌شهرستانها موجود وبقیمت تجارتی بفروش میرسد .

نشانی : ۱۸ کیلومتری دلیجان‌مرکز:تهران انتهای شهباز جنوبی اول شوش تلفن ۳۵۶۶۵۰

AN IRANO/GERMAN PHARMACEUTICAL

company with offices in Central Tehran requires an experienced bi-lingual typist for its Purchase Department. Languages: English and knowledge of German or vice versa. Salary according to qualifications. Please apply by telephoning 664785 or 663868.

MEKALEUM CO. مکالئوم

شرکت مکالئوم‌ایران به‌همکاری‌بانویا دوشیزه‌ئیکه حداقل دو سال سابقه کار در امور منشیگری و دفترداری داشته باشد و بتواند حداقل سه سال تعهد همکاری بسپارد باحقوق کاملامکفی‌نیازمند است . واجدین‌شرایطمیتوانند بین ساعات اداری بدفتر شرکت واقع در خیابان شاه ساختمان آلومینیوم طبقه دوم مراجعه نمایند.

استخدام مدیر کارخانه

یکی از کارخانجات تولیدی برای پست مدیریت کارخانه خود در خارج‌ازتهران یك نفر مدیر باسابقه با حقوق و مزایای بسیار خوب استخدام می‌نماید .

از علاقمندان خواهشمند است مشخصات وآدرس کامل خود را به صندوق شماره ۱۲۰۸ روزنامه اطلاعات ارسال دارند که برای تعیین وقت ملاقات ومصاحبه باآنان‌تماس‌گرفته شود.

کارخانجات مخمل و ابریشم‌کاشان

برای کاردر تهران به‌چند نفر دیپلمه ریاضی با مشخصات زیر احتیاج دارد.

۱ـ حداکثر سن ۳۵ سال
۲ـ داشتن برك خاتمه خدمت یامعافی‌دائم غیرپزشکی
۳ـ داشتن حداقل دوسال سابقه کار در قسمت سفارشات خارجی
۴ـ آشنائی کامل به زبان انگلیسی

افراد واجد شرایط می توانند برای انجام مصاحبه همه روز باستثنای روزهای تعطیل از ساعت۸ صبح الی ۱۲به آدرس خیابان پهلوی روبروی سینما آتلانتیك شماره ۳۸۳ قسمت‌امور کارمندان مراجعه نمایند .

IMMEDIATE EMPLOYMENT

IRAN ELECTRONICS INDUSTRIES has excellent opportunities for the following positions:

1– Public or Business Administration graduate with experience in wage and salary administration.
2– Communications Systems engineers.
3– Computer systems engineers with on - line experience.
4– Computer programmer with sufficient knowledge of COBOL and/or ALGOL languages with real time experience.
5– Electronics engineers.
6– Bilingual secretary.
7– Bilingual typist.
8– Electronics technicians.
9– Buyers.

All applicants must have the following qualifications:

A. 3-5 years related experience.
B. Fluency in English.
C. Military service completed.

Qualified applicants are requested to telephone 779733, 770607 for interview or send your resume to P.O. Box No. 66-1500.

بقیه آگهی های نیازمندی در صفحه ۱۰

نیازمندیهای شما

نیازمندیهای اطلاعات
تلفنی آگهی قبول میکند
تلفنهای ۳۱۱۲۲۴-۳۱۱۲۲۵ ۳۱۱۲۲۹-۳۱۱۲۳۰

خانه های فروشی واجاره‌ای طالبیم ۹۳۳۷۴۷
۱ـ۲۰ آ ـ ۶۴۷۹

دفتر پارس
مستغلات در شهر و مرکز معاملات املاك و عباس‌آباد و شمیرانات
تلفن ۸۴۱۵۵۸

املاك تابنده
برای خانه وزمین شما نارمك تهرانپارس خریدار فوری‌دارد ـ ۷۹۱۳۹۷
آ ـ ۲۴۳

بورس املاك شمیران
دفتربراتی ۸۷۳۵۷۵ ـ ۸۷۷۸۷۵

نیازمندیهای اجاره

سازمان نیازمندیهای خارجیان
خانه بخارجیان اجاره میدهد
۸۲۳۱۵۵ ـ ۸۲۳۹۲۹ ـ ۸۲۸۱۰۶

اجاره خانه بخارجیان

مؤسسه نیازمندیهای خارجیان
خانه بخارجیان اجاره میدهد
۸۳۰۰۸۲ ـ ۸۳۰۰۸۱
۸۲۱۷۲۳ ـ ۸۲۱۸۱۱
۲۱۱ تخت جمشید مقابل سفارت آمریکا

مؤسسه امپایر ۷۷۷۵۰۰
خانه بخارجیان اجاره میدهد
۷۷۲۲۲۲ ـ ۷۷۸۹۵۵

مؤسسه امور خارجیان
مرکز اجاره تخت جمشید جنب شماره ۵۰۳
۷۵۱۷۸۲ ـ ۷۵۲۳۵۸

سازمان مسکن پارس
مرکز ۸۵۳۸۵۳
۸۴۸۴۲۴
اجاره ۸۵۷۵۸۵
بخارجیان

موسسه ظفر
خانه بخارجیان اجاره میدهد
۷۷۸۵۸۹ و ۷۷۷۷۴۶

موسسه نیازمندیهای هیلتون اجاره به خارجیان ۸۳۴۶۳۷

۸۳۵۱۲۰ ـ ۸۲۹۷۶۶
سازمان کورش
اجاره منازل بخارجیان

---

۲۴ ساعته اجاره منزل شمال شهر وشمیران به خارجیان ۶۳۶۹۵۷ فرخ

ویلا و آپارتمان مبله وغیر مبله شما را در کوتاهترین مدت بخارجیان اجاره میدهیم تلفن ۸۳۰۳۰۱

جهت اجاره بخارجیان
هرنوع مستغلات در شهر و شمیرانات خصوصا طبقه اول با استخر نیاز فوری است ۸۳۰۸۴۱ ـ ۸۳۰۸۴۲ ـ ۸۳۰۸۴۳

معاملات پول

پول موجود
پول
در مقابل چك كارمندی ملك ـ اتومبیل
۴۳۵۲۸

مرکز پول‌شرطی تهران در موسسه ۵۵۵ فقط جهت خانه و مستغلات پول‌موجوداست ۸۳۰۸۳۵

پول
نیم ساعته
بدون کمیسیون
هزاری ۱۵ تومان
درمقابل هرنوع‌اتومبیل شخصی ـ تاکسی ـ کرایه تلفن بدون خرج‌محضر ساختمان با سود بانکی
۸۳۲۹۸۶
آدرس شاهرضا بین رامسر و فرصت پلاك ۴۴۴ موسسه ابرانشاد

پول
نیاز پولی شما را به اسرع وقت در مقابل چك ـ اتومبیل ـ ملك و غیره برآورده میسازیم تلفن ۴۲۲۲۷

خانه پول ـ فرح شمالی مرکز معاملات پول تهران ۸۴۸۳۸۸

وام۶ساله با بهره ۵ر۸٪ ۸۳۲۹۸۶

پول فوری با سودبانکی درمقابل خانه مستغلات ۹۲۸۴۶۵

بپول راکد شما باانتقال مبیع هزاری ۵۰ تومان سود میدهیم ۷۵۶۴۲۵

وام ساختمان
فوری
تلفن ۷۶۵۷۴۵

پول‌شرطی باسودبانکی در مقابل خانه و تلفن : ۹۲۳۵۰۴

وام به اتومبیل و چك ۴۴۲۲۰

پول ارزان و فوری
موجود است دفترسام ۸۲۲۶۵۹

پول ۵ر۱ شاهی ۶۲۴۸۷۳

مورد نیاز
دفتر همه
به پول راکد شما بهره مافوق عالی میدهیم حتی پنج هزار تومان .
۶۳۴۲۵۷

بپول راکد شمادرمقابل ملك هزاری ۲۰ تومان اتومبیل‌هزاری ۴۰ تومان چك‌وسفته‌معتبر هزاری ۸۰ تومان با تضمین میدهیم .
۴۳۵۲۸

پول درمقابل خانه‌ارزنده نیازمندیم ۷۵۶۴۲۵
آ ـ ۶۴۵۷

پول شرطی درمقابل‌خانه مستغلات فورانیازمندیم ۹۲۸۴۶۶

پول شرطی نیازمندیم ۸۲۸۳۴۹

پول شرطی نیازمندیم ۸۲۲۶۵۹

قبوض

قبوض‌شهرداری حریداریم ۴۵۹۵۷

وام و خرید قبوض‌بانك کارگشائی تلفن ۴۵۱۶۸ ۶۶۲۴۵۹ ـ ۴۳۴۹۹

معاملات تلفن

تلفن در هر مکان بقیمت خوب خریدار و با نصب فوری فروشنده‌ایم ۸۵۳۰۳۱

فروش
فروش انواع تلفن با نصب فوری ۶۶۵۷۵۷

خرید
تلفن ۲ و ۵ فوری خریداریم ۵۳۵۷۴۴

خرید و فروش تلفن ۶۶۷۶۶۸

تلفن ۴ و ۶ و ۸۹ خریداریم ۸۹۴۰۵۰

خرید و فروش تلفن
۳۱۷۴۳۷اسلامبول کمپانی ۲ر۱۷

خریدو فروش تلفن ۸۳۲۹۸۶

تلفن ۳و۷و۶۲
خریداریم ۳۰۳۲۳۷

بورس تلفن شاهین ۳۱۱۷۷۱
آ ـ ۶۱۲۷

تزئینات ودکوراسیون

دلخواه
فقط با یک تلفن‌در اسرع وقت متخصصین ما از نزدیکترین شعبه موسسه پلاستر دراختیار شما میایند و شما میتوانید با شرایط دلخواه منزل ومحل‌کار خود را با بهترین انواع کاغذ دیواری انگلیسی ـ امریکائی آلمانی . موکت‌نمدی هلندی . موکت فوم‌دار انگلیسی . موکت برزدار . کفپوش . دیوارکوب پلاستیکی و اسلایتکس
پلاستر
تزئین نمائید شعبه مرکزی پهلوی بالاتر ازچهارراه‌امیراکرم ساختمان شرکاء
تلفن ۶۶۶۶۶۵
۴۸۷۵۱ و ۴۴۰۴۱
شعبه‌بازار ـ بازار بین‌الحرمین بازار تحریر پاساژ زردوز تلفن ۵۳۳۷۹۷
شعبه باغشاه سی متری سه میدان باغشاه
تلفن ۶۶۰۷۷۲

کاغذ دیواری و نقاشی
ساختمان باتخفیف کلی‌موری ۹۷۸۴۲۰

اوکازیون
فروش کف‌پوش تایل خشك متر مربع ۲۲۰ ریال تلفن۸۳۲۳۵۳
آ ـ ۶۴۶۸

نقدبخر
ارزان بخر
بایک تلفن انواع کاغذ دیواری، موکت کف‌پوش و پرده‌کرکره
تزئینات ساناز۶۶۸۳۴۰
آ ـ ۶۴۲۴

با۳تومان
با روزی سه تومان منزل‌و محل کار خود را با بهترین انواع کاغذ دیواری ، پرده کرکره موکت و کفپوش تزئین فرمائید. تزئینات مارال ۹۷۵۵۱۸

شرکت
غرب
با تزئینات کامل
کاغذ ـ موکت ـ کف‌پوش پرده‌کرکره ـ پرده‌پارچه‌ای
۹۲۰۹۶۴

تزئینات‌ساحل۸۴۳۱۹۶
کلیه‌بنائی رنگ‌آمیزی ساختمان

کاغذ دیواری باقساط ۷۷۵۷۷۱

کفپوش همه نوع به اقساط ۷۷۵۷۷۵

دیوارکوب پلاستیکی ۷۷۵۷۷۵

موکت به اقساط تلفن۷۷۵۷۷۵

برای ساختمان شما

پاکتان
انجام امور کلیه نظافت ساختمانی تلفن۸۳۸۱۷۲ و ۷۵۴۷۵۳

۳تومان
با روزی ۳ تومان و با یک تلفن کاغذدیواری موکت کفپوش وسایرمحصولات‌تزئینی‌ساختمان برای منزل‌ومحل کارشماتلفنهای ۶۶۰۷۷۲ ـ ۴۸۷۵۱ و ۵۳۳۷۹۷

تعمیرات کلی و جزئی ساختمان در اسرع‌وقت نقد و اقساط تلفن ۷۷۰۴۳۸

تعمیرات
کلی و جزئی،تهیه نقشه های ساختمانی تلفن ۷۷۸۱۴۸

کلیه تعمیرات ساختمان با تلفن ۹۳۶۰۲۳

اکوستیک
فروش ونصب سقفهای کاذب صادکوتلفنهای ۸۱ـ۷۶۱۲۸۰
۱ـ۲۴ آ ـ ۶۳۷۵

سمپاشی منازل و باغ باصرف هزینه‌کم جهت مصونیت از حشرات ۶۶۰۴۷۹
آ ـ ۶۲۵۲ ۱ـ۱۳

آسفالت و تعمیرات پیشرو تلفن ۶۶۰۴۷۹

شرکت ساختمانی آسیا
سازنده اپارتمان ، ویلا ، بیمارستان درتهران‌وشهرستانها تلفن ۸۴۷۲۸۸

رنك‌آمیزی استخر۶تا۸ تلفن ۷۷۱۹۷۱

دفتر نما تعمیرات ساختمان کلی و جزئی ، بنائی،تخریب ، نقاشی، تزئینات ، نجاری نقد و اقساط تلفن ۸۲۷۷۲۱

اسفالت‌تضمینی۴۹۱۰۸
قیرگونی بام ـ راهسازی‌ـمحوطه سازی ـ جدول بندی

پاکسازان
نظافت کلیه قسمت های ساختمان تلفن۸۳۶۴۷۱

لوله‌بازکنی
رفع گرفتگی هرنوع لوله‌ساختمانی
بادستگاه وتراکم‌هوا ـ تلفن ۷۸۷۲۷

لوله بازکنی ولوله‌کشی
دروازه دولت ۸۲۷۴۰۸

لوله‌بازکنی ولوله‌کشی
مقدم ۹۲۵۲۷۴

لوله‌بازکنی یکساعته ۷۶۵۲۴۴

تخلیه چاه
تخلیه‌چاه
ولوله بازکنی
تلفن :۵۳۷۱۸۳

تخلیه‌چاه
توالت و فاضلاب
۹۲۳۳۵۹

تخلیه‌چاه
ولوله بازکنی
تلفن: ۵۳۱۷۰۵

تخلیه توالت
مؤسسه فنی نورونیرو
تلفن ـ ۲۳۴۸۴

تخلیه‌چاه
ولوله بازکنی
تلفن :۵۳۲۵۵۰

تخلیه‌چاه
ولوله بازکنی بات با تخفیف مخصوص
تلفن ۴۷۶۳۴

گاز

بوتان گاز
BUTANE
قبول سفارشات گاز از۷صبح تا۱۰شب باشماره‌های ۵۱ـ۹۵۳۰۵۹
صدورکارت اشتراك ۳۱۳۱۶۳
سرویس وتعمیرات ۲ـ۳۱۳۱۶۱
دفترمرکزی وفروش ۱۵ ـ ۳۰۴۷۱۱
شکایات گازرسانی ۹۶۲۰۶۰
بوتان

پرسی گاز
گاز و سرویس
ازساعت ۷ صبح الی ۱۰ شب
۹۶۳۰۲۱ـ۶
۹۵۰۰۰۱ـ۶
سرویس و تعمیرات اجاق
۹۶۳۰۳۰

گمشده

دسته چك شماره ۷۹۷۰۷۶رم تا ۷۹۷۱۰۰رم حسابجاری ۱۴۷۷ بانك اصناف ایران‌شعبه تهران‌نو مفقود گردیده ازدرجه اعتبار ساقط است .
آ ـ ۸۳۸۸۶

چك شماره۴۳۵۶۳۱ر۳۹حساب جاری شماره ۱۴۳ بمبلغ‌یکصدو پنجاه هزار ریال بسررسید ـ ۲۸ر۳ر۵۳ که دروجه خانم نورجهان طلب‌کننده نظام صادر شده مفقود گردیده که ازدرجه اعتبار ساقط است. خواهشمند است چك مزبور را به بانك بازرگانی شعبه خیابان تاج تحویل ومژدگانی دریافت‌دارید.
آ ـ ۶۳۰۸

۲برگ چك بانك صادرات‌شعبه گاچین حساب شماره ۱۳۶ویک برگ چك شماره۳۴۶۵۱ حساب ۱۰۱۱۴ بانکملی شعبه‌قلعه‌مرغی ، چك تضمینی بمبلغ‌چهل‌هزار ریال بانکملی قلعه‌مرغی‌ازحساب شماره ۱۰۱۱۵ وچك پنجم‌بمبلغ پنجهزار ریال بسرقت رفته و چکهای مزبور از درجه اعتبار ساقط است . محمدحسنی
آ ـ ۶۳۶۳

مقداری اجناس از مغازه‌قدیریان واقع در خیابان سعدی بسرقت رفته است از عموم هموطنان عزیز تقاضا میشود نسبت‌بخرید اجناس فوق‌دقت بعمل بیاورندو بمحض مشاهده آنها باتلفنهای ۳۰۳۲۵۲ و ۳۶۴۶۷۰ تماس حاصل نمایند ومژدگانی دریافت دارند
آ ـ ۴۸۸۵

آگهیهای متفرقه

کلیه احتیاجات منزل شمارا اقساطی فراهم مینمائیم۳۰۱۴۵۸
آ ـ ۶۱۱۷

اسپرت کلاپ
استخر های شنادرشرق ضرابخانه
تلفن ۷۷۰۴۱۹

بشکه فروشی اسماعیل بیگدلی فروشنده بشکه آهنی ـ دیك‌اسفالت و فروشنده کلیه آهن‌آلات فرسوده‌ساختمانی‌خیابان خزانه چهارراه عرب خیابان عفاری تلفن ۵ ۳۶۷۷۳
آ ـ ۶۴۸۶

چاپ‌وجعبه سازی‌شاهین
سازنده کلیه جعبه های مقوائی لوکس ومدرن خیابان خیام شماره ۵۰۴ تلفن ۲۱۳۴۷
۱ـ۲ آ ـ ۶۴۵۸

موسسه
ایران تایپ
تحریر ـ صحافی ـ فتوکپی ـ پلی‌کپی
شاهرضا ـ مقابل دربخروجی دانشگاه
تلفن۶۶۳۸۲۷
۱ـ۲ آ ـ ۶۴۵۹

زمین شمارا با سهلترین شرایط
ساختمان میکنیم
تلفن مستقیم ۶۲۲۵۶۷۳و ۱۹الی۶۲۷۹۴۷ داخلی۴۷

اسناد صعب‌الوصول شما را خریداریم بعد از ظهرها تلفن ۶۶۰۴۷۹
آ ـ ۴۱۰۹

آژانس هنری‌هنرمندان
هرنوع برنامه های هنری جهت جشنهای شما آماده میباشد
تلفن ۳۱۳۲۶۰

رستورانها

نهار وشام
را در جای دنج‌خانوادگی باغ‌رستوران یاس‌بومیل فرمائید فلکه دوم تهران پارس ۷۸۰۳۱۱

انواع ساعتهای زنانه‌ومردانه
فروش باقساط ماهانه باشرایط سهل بکارمندان
رسمی دولت با چك کارمندی
تلفن۴۳۰۹۱

شرکت راهسازی بافراد زیر نیازدارد.
۱ـ بمنظور اداره کارگاه بزرگ راهسازی یک نفر مهندس راه و ساختمان با سابقه حداقل پنج سال کار در امور راهسازی بعد از دوره دانشکده .
۲ـ یکنفر سر مکانیك ماشین‌آلات راهسازی‌باحداقل شش سال‌سابقه سرمکانیکی در امور ماشین آلات‌راهسازی نامبردگان برای کارگاه اطراف شیراز با حقوق مکفی استخدام میشوند از متقاضیان خواهشمند است با تلفن ۷۵۵۱۲۲ تماس بگیرند.

قابل توجه دارندگان ویلا
سفارت کبرای ژاپن مایل به اجارهٔ یکدستگاه ویلا واقع در دریاکنار بابلسر بمدت حدودا دو ماه از تاریخ اوایل جولای الی آخر اگوست ۱۹۷۴ میباشد.
از صاحبان ویلادر منطقه فوق‌الذکر که‌مایل به واگذاری ویلای خود هستند خواهشمند است با آقای کومانو وابسته این سفارت کبری بین ساعت ۹ صبح الی یك بعد از ظهر تماس حاصل نمایند .

استخدام‌مهندس
به‌دونفرمهندس راه‌وساختمان باتجربه که حداقل ۵سال سابقه کار داشته باشند ودو نفرتکنیسین راه‌وساختمان باتجربه کارنیازمندیم.لطفاازساعت ۸ تا۱۲ و۵تا۷ بعدازظهربه‌خیابان آیزنهاورکندی شمالی کوی جواد پلاك ۲۹ر۱ شرکت دژم تلفن ۹۲۷۵۰۷ و ۹۲۳۶۱۱مراجعه شود.

آگهی دعوت مجمع عمومی
شرکت سهامی خاص صمخو
بدینوسیله‌ازکلیه صاحبان سهام شرکت سهامی خاص‌صمخودعوت‌میشودکه‌ساعت ۱۰صبح‌روز۱۸ تیر ماه در محل شرکت واقع در خیابان سعدی ساختمان بهرامی تشکیل حضور بهمرسانند .

دستور جلسه :
۱ ـ استماع گزارش هیئت مدیره .
۲ ـ تصویب بیلان شرکت .
۳ ـ انتخاب بازرس شرکت .
۴ ـ تعیین روزنامه کثیرالانتشار برای آگهی
شرکت سهامی خاص صمخو

آگهی استخدام
شرکت سهامی خاص فروشگاههای بزرك‌کورش از دوشیزگان و بانوان دیپلمه ایکه خدمت مقدس سپاهیگری را انجام داده‌اند برای همکاری‌باحقوق مکفی دعوت مینماید.
ازواجدین شرایط خواهشمند است در ایام غیر تعطیل هفته به اداره‌امور کارمندان‌شرکت‌واقع‌در خیابان‌پهلوی فروشگاه کورش مراجعه فرمایند.

B.K.D
بکید
دربازکن برقی
۲۵۰ تومان
بوسیله تلفن سفارش دهید ، شرکت بکید الکتریک تلفن ، ۱۵ الی ۶۸۱۰۱۱
فروش درکلیه الکتریکی‌هادرتهران وشهرستانها

تامین احتیاجات عامه
دوخت کت‌وشلوار
بدون پرو در ۲۴ ساعت
شرکت تامین احتیاجات عامه
خیابان پهلوی ابتدای خیابان آریامهر دست‌چپ کوچه غزالی شماره ۱۶ تلفن ۶۲۲۸۱۴

آگهی دعوت
بدینوسیله ازکلیه صاحبان سهام شرکت سهامی خاص جارتکنیك
دعوت میشود ساعت ۱۰ صبح روز ۱۷ تیر ماه ۱۳۵۳ در مجمع عمومی شرکت که‌درمحل کارخانه واقع در شمس‌آباد میدان ولیعهد تشکیل‌میشود حضور بهمرسانند .

دستور جلسه :
۱ ـ استماع گزارش هیئت مدیره
۲ ـ تصویب بیلان شرکت .
۳ ـ انتخاب هیئت مدیره و مدیر عامل
۴ ـ انتخاب بازرس شرکت
۵ ـ تعیین روزنامه کثیرالانتشار برای آگهی
شرکت سهامی خاص جارتکنیك

عایق واسفالت بام
قلهك تلفن ۸۶۱۳۲۷

درسینما کسری : شکار در شهر

برنامه‌سینماها

تماشای فیلمهائیکه با علامت (×) مشخص شده برای اشخاص کمتر از ۱۸ سال ممنوع‌است

★ **آخرین شانس ـ رنگی ـ اورسولاآندرس**
آتلانتیك(۶۲۷۱۷۱)۱۵ر۱۱ـ۳۰ر۱ـ۳۰ر۳ـ۳۰ر۵ـ۳۰ر۷ـ۴۵ر۹
★ **آقای جاهل ـ همایون ـ هاله**
آسیا (۴۲۹۰۹) ۱۱ـ ۱ـ ۳ـ ۵ـ ۱۵ـ ۷ ۳۰ـ۹
شهوند(۳۵۴۰۴۰) ۱۵ر۹ـ ۳۰ر۱۱ـ ۴۵ر۱ـ ۴ـ۱۵ر۶ـ۳۰ر۸
دیانا (۴۷۳۶۵) ۱۵ر۱۱ـ ۱۵ر۱ـ ۱۵ر۳ـ ۳ر۵ـ ۴۵ر۷ـ ۱۰
لیدو (۹۵۱۲۸۲) ۹ـ۱۱ـ ۱ـ۳ـ ۵ـ ۷ـ ۹
نپتون (۷۶۰۱۳۶) ۹ـ۱۱ـ ۱ـ۳ـ ۵ـ۷ـ۱۵ر۹
ژاله (۳۰۴۱۲۰) ۹ـ ۱۱ ـ۱ـ ۳ـ ۵ـ ۷ ـ۹
ادئون (۳۱۸۱۱۸) ۱۱ـ ۱ـ ۳ـ۵ـ۷ـ۹
توسکا (۵۳۹۵۴۴) ۱۰ـ ۱۲ـ ۲ـ ۴ـ۶ـ۸
چرخ فلك (۹۵۰۵۵۸) ۱۵ر۱۰ـ۳۰ر۱۲ـ۳۰ر۲ـ۳۰ر۴ـ ۳۰ر۶
پاسارگاد (۳۴۲۷۸۲) ۱۰ـ ۱۲ـ ۲ـ ۴ـ ۱۵ر۶ـ ۳۰ر۸
المپیا (۹۲۶۷۹۶) ۱۰ـ ۱۲ـ ۲ـ۴ـ۱۵ر۶ـ ۳۰ر۸
فیروزه (۷۵۵۶۶۹) ۱۰ـ ۱۲ـ ۲ـ ۴ـ۶ـ۸
ایفل(۳۱۱۴۷۷)۴۵ر۱۱ـ ۴۵ر۱ـ۴۵ر۳ـ۴۵ر۵ـ ۴۵ر۷ـ۴۵ر۹
نادر (۳۱۴۴۹۵) ۳۰ر۱۰ـ ۳۰ر۲ـ ۳۰ر۴ـ ۳۰ر۶ـ ۳۰ر۸

★ **آتش‌هوس ـ سینماسکوپ ـ رنگی**
آریا (۳۱۹۸۸۴) ۹ـ ۱۱ـ ۱ـ۳ـ ۵ـ ۷ـ ۹

★ **امپراتور شمال ـ رنگی ـ لی‌ماروین**
شهرفرنگ (۶۲۷۶۲۸) ۱۵ر۱۱ـ ۳۰ر۲ـ ۵ـ ۳۰ر۷ـ ۱۰
★ **ال‌سید ـ رنگی ـ سوفیالورن**
ری (۲۲۵۷۸) ۹ـ ۱۲ـ ۳ـ ۶ـ ۹
★ **برهنه در پارك ـ رنگی ـ رابرت هوفمن**
کریستال (۳۱۷۶۷۵) ۹ـ ۱۱ـ ۱ـ ۳ـ۵ـ۷ـ۹
★ **بزن بریم سرویس ـ رنگی ـ روبرت مارك**
سینه‌موند (۴۸۳۲۲) ۱۱ـ ۳ـ ۵ـ ۷ـ ۹
★ **(×) پدرخوانده ـ رنگی ـ مارلون‌براندو**
داریوش (۲۶۲۶۵) ۹ـ۱۲ـ ۳ـ ۶ـ ۹
★ **پاداش گناه ـ رنگی ـ ناتالی‌نستله**
بولوار (۶۶۰۲۹۲) ۱۱ـ ۱ـ ۳ـ ۵ـ ۱۵ر۷ـ ۱۵ر۹
★ **پیمان عشق ـ رنگی ـ منوچ کومار**
فری (۵۴۳۳۳۶) ۱ـ۳۰ر۳ـ۶ـ۳۰ر۸
★ **تندوتیز ـ سینما سکوپ ـ رنگی**
شهاب (۵۴۲۳۹۶) ۹ـ۱۱ـ۱ـ۳ـ۵ـ۷ـ۹
★ **جزیره عجایب ـ رنگی ـ عمرشریف**
رادیوسیتی (۴۳۳۲۰) ۴۵ر۱۱ـ ۱۵ر۳ـ ۳۰ر۵ـ ۴۵ر۷ـ ۱۰
★ **(×) دسته مزدوران ـ رنگی ـ جوزف‌کوفمان**
ریولی (۷۵۷۷۷۷) ۱۱ـ ۳۰ر۳ـ ۳۰ر۵ـ ۳۰ر۷ـ ۳۰ر۹
★ **دختران بلا ، مردان ناقلا ـ منوچهر وثوق**
اونیورسال (۹۲۶۹۵۳) ۱۱ـ۱ـ۳ـ۵ـ۷ـ۳۰ر۹
تراس‌اونیورسال ۸ ـ ۱۰
پاسیفیك (۷۵۳۳۱۱) ۳۰ر۱۱ـ۳۰ر۳ـ۳۰ر۵ـ۳۰ر۷ـ۳۰ر۹
ایران (۳۱۶۳۵۴) ۹ـ۱۱ـ۱ـ۳ـ۵ـ۷ـ۹
ساینا (۳۵۲۴۴۲) ۹ـ۱۱ـ۱ـ۳ـ۵ـ۷ـ۹
تیسفون (۹۵۸۸۸۲) ۱۰ـ۱۲ـ۲ـ۴ـ۶ـ۳۰ر۸
رنگین‌کمان (۳۴۶۷۶۰) ۱۰ـ۱۲ـ۲ـ۴ـ۶ـ۳۰ر۸
موناکو (۷۹۵۵۹۶) ۹ـ۱۱ـ۳ـ۱ـ۵ـ۷ـ۹
پرسپولیس (۵۳۸۰۸۳) ۸ـ۱۰ـ۱۲ـ۲ـ۴ـ۶ـ۸
کارون (۹۵۵۱۶۵) ۱۰ـ۱۵ر۱۲ـ۱۵ر۲ـ۱۵ر۴ـ۱۵ر۶ـ۳۰ر۸
دریا (۳۴۱۷۴۶) ۹ـ۱۱ـ۱ـ۳ـ۵ـ۷ـ۹
آستارا (۸۷۴۰۲۲) ۳۰ر۱۰ـ۳۰ر۲ـ۳۰ر۴ـ۳۰ر۶ـ۳۰ر۸

★ **(×) دوستان ـ رنگی ـ شون‌بری**
مازستیك (۶۶۸۴۶۱) ۱۱ـ ۱ـ ۳ـ ۵ـ ۷ـ ۱۵ر۹
★ **دوراه ـ رنگی ـ آنیل‌داوان ـ راماسالوجا**
همای (۳۱۱۶۶۹) ۳۰ر۱۰ـ۳۰ر۲ـ۳۰ر۴ـ۳۰ر۶ـ۳۰ر۸

★ **(×) روسپینای پیشخدمت ـ اوااولین**
ونك (۶۸۴۱۱۶) ۱۵ر۱۱ـ ۳۰ر۳ـ ۳۰ر۵ـ ۴۵ر۷ـ ۱۰
★ **دم فلینی ـ رنگی ـ سینما سکوپ**
شهرقصه (۶۲۷۲۹۰) ۱۱ـ ۲ـ ۴ـ ۶ـ ۸ـ ۱۰
★ **دابی‌جاکوب ـ رنگی ـ لوئی‌دوفوس**
پولیدور(۴۲۶۳۱) ۳۰ر۱۱ـ۳۰ر۱ـ۳۰ر۳ـ۳۰ر۵ـ۳۰ر۷ـ۴۵ر۹
★ **زیرپوست شب ـ مرتضی عقیلی**
کاپری (۹۲۸۴۰۱) ۱۱ـ ۱ـ ۳ـ ۵ـ ۷ـ ۱۵ر۹

★ **زینگو برای انتقام بازمیگردد ـ رنگی**
پلازا (۴۴۲۵۵) ۱۵ر۱۱ـ۳۰ر۱ـ۳۰ر۳ـ۳۰ر۵ـ۳۰ر۷ـ۳۰ر۹
سهیلا (۳۱۶۴۲۴) ۳۰ر۱۰ـ ۳۰ر۲ـ ۳۰ر۴ـ ۳۰ر۶ـ ۳۰ر۸
مراد (۷۵۳۳۸۲) ۹ـ ۱۱ـ ۱ـ ۳ـ ۵ـ ۷ـ ۹
★ **زنها ـ رنگی ـ بریژیت باردو**
پارك (۳۱۹۶۳۷) ۹ـ ۱۱ـ ۱ـ ۳ـ ۵ـ ۷ـ ۹
★ **سپیده‌دم پیروزی ـ رنگی ـ بتی‌آروانتی**
مولن‌روژ (۷۵۲۹۲۹) ۱۱ـ۳۰ر۳ـ۳۰ر۵ـ۳۰ر۷ـ۳۰ر۹
★ **سودوم وگومورا ـ رنگی ـ استوارت‌گرینجر**
اروپا (۳۰۳۱۷۹) ۱۵ر۹ـ ۱۵ر۱۲ـ ۱۵ر۳ـ ۱۵ر۶ـ ۱۵ر۹
نیاگارا (۶۶۵۳۰۷) ۱۰ـ ۱ـ ۴ـ ۷ـ ۱۰
تاج (۳۱۳۸۶۴) ۱۰ـ ۱ـ ۴ـ ۷ـ ۱۰
رکس (۳۱۵۲۹۳) ۳۰ر۸ـ ۳۰ر۱۱ـ ۳۰ر۲ـ ۳۰ر۵ـ ۳۰ر۸
میامی (۷۵۴۳۲۹) ۳۰ر۹ـ ۳۰ر۱۲ـ ۳۰ر۳ـ ۳۰ر۶ـ ۳۰ر۹
اسکار (۹۲۰۸۸۸) ۳۰ر۸ـ ۳۰ر۱۱ـ ۳۰ر۲ ـ ۳۰ر۵ ـ ۳۰ر۸
مارلیك (۹۶۳۶۱۶) ۱۵ر۹ـ ۱۵ر۱۲ـ ۱۵ر۳ـ ۱۵ر۶ـ ۱۵ر۹
الوند (۳۵۶۵۳۸) ۸ـ ۱ـ ۲ـ ۵ـ ۸
کیهان (۵۴۶۳۶۰) ۹ـ۱۲ـ ۳ـ ۶ـ۹
شهرام (۸۴۴۵۴۹) ۹ـ ۱ـ ۴ـ ۷ـ ۱۰
شرق (۵۳۴۰۲۴) ۳۰ر۹ـ ۳۰ر۱۲ـ ۳۰ر۳ـ ۳۰ر۶ـ ۳۰ر۹
سیلوانا (۳۹۳۷۷۷) ۴۵ر۸ـ ۴۵ر۱۱ـ ۴۵ر۲ـ ۴۵ر۵ـ ۴۵ر۸
ارانوس (۲۷۹۷۱) ۸ـ ۱۱ـ ۲ـ ۵ـ۸
سیلورسیتی (۸۶۱۲۰۵) ۳۰ر۱۰ـ ۳۰ر۲ـ ۳۰ر۵ـ ۳۰ر۸
★ **شکار در شهر ـ رنگی ـ کلینت‌ایستوود**
کسری (۸۲۶۹۳۹) ۳۰ر۱۰ـ۲ـ۴ـ۶ـ۸ـ۱۰
★ **شکارچیان انسان ـ رنگی**
گلدیس (۶۲۸۷۱۳) ۳۰ر۱ـ ۳۰ر۳ـ ۳۰ر۵ـ ۳۰ر۷

★ **شکارچیان انسان ـ پائیز زیبا**
ستاره (۵۳۹۷۳۱) ۹ـ ۱۱ـ ۱ـ ۳ـ ۵ـ ۷ـ ۹
★ **فرانکو کاراته‌باز ـ رنگی ـ فرانکو**
سانترال (۹۲۹۲۸۶) ۱۱ـ ۱ـ ۳ـ ۵ـ ۷ـ ۱۵ر۹
رویال (۸۲۹۷۸۵) ۱۰ـ ۱۲ـ ۲ـ ۴ـ ۶ـ ۸ـ ۱۰
متروپل (۳۱۹۴۱۰) ۹ـ۱۱ـ ۱ـ ۳ـ ۵ـ ۷ـ ۹
★ **۱۵ مرد خبیث ـ زن وحشی وحشی**
آسمان‌آبی (۳۴۱۶۶۸) ۹ـ۱۱ـ۱ـ۳ـ۵ـ۷ـ۹

★ **کاملیا ـ ۲۰۰۰ ـ رنگی**
تراس امپایر ۸ـ ۱۰
★ **گزارشات چیمن ـ رنگی ـ جین فاندا**
گلدن‌سیتی (۶۶۳۲۶۹) ۱۵ر۱۱ـ۳ـ۱۵ر۵ـ۳۰ر۷ـ۴۵ر۹
★ **کاراته‌باز جسور ـ پسرك شجاع**
البرز (۳۰۴۲۵۸) ۳۰ر۸ـ۳۰ر۱۱ـ۳۰ر۲ـ۳۰ر۵ـ۳۰ر۸ـ۱۰
★ **مامان‌جونم عاشق شده ـ رنگی ـ لیواولمان**
دیاموند (۸۲۸۴۰۰) ۱۵ر۱۱ـ۳۰ر۳ـ۳۰ر۵ـ۳۰ر۷ـ۴۵ر۹
★ **ماروچه به‌جنك ـ زنده‌باد جنگو**
البرز (۳۰۴۲۵۸) ۳۰ر۸ـ۱۲ـ۳۰ر۲ـ۷ـ۳۰ر۸
★ **تخاله‌ها در المپیك ـ رنگی گروه شارلو**
امپایر (۶۲۳۹۴۲) ۱۵ر۱۱ـ۳۰ر۱ـ۳۰ر۳ـ۳۰ر۵ـ۳۰ر۷ـ۴۵ر۹
★ **نیشکر تلخ ـ رنگی ـ فیلیس دیویس**
پارامونت (۴۸۳۲۱) ۱۵ر۱۱ـ۳۰ر۳ـ۳۰ر۵ـ۳۰ر۷ـ۳۰ر۹
★ **۷ شال زرد ـ رنگی ـ سیلواکوشینا**
شهرتماشا (۹۲۸۶۸۶) ۱۵ر۱۱ـ۳۰ر۳ـ۳۰ر۵ـ۳۰ر۷ـ۴۵ر۹
★ **همسفرزندگی ـ رنگی ـ راجش‌کانا**
حافظ (۳۹۱۰۷۴) ۳۰ر۱۰ـ ۳۰ر۲ـ ۳۰ر۴ـ ۳۰ر۶ـ ۳۰ر۸
★ **هرکول پسر آفتاب ـ سینما سکوپ ـ رنگی**
پردیس (۳۰۴۲۵۹) ۹ـ۱۱ـ۱ـ۳ـ۵ـ۷ـ۹
★ **۷ نفر به هزارنفر ـ سینما سکوپ ـ رنگی**
برلیان (۳۹۳۵۳۵) ۹ـ ۱۱ـ ۱ـ ۳ـ ۵ـ ۷ـ ۹

سئانس‌انگلیسی گلدیس ساعت ۳۰ر۹ فیلم (کاباره)

★ **امیراوسلان ـ نمایش خنده‌دار موزیکال**
تئاتر دهقان (۳۱۴۸۹۹) ۳۰ر۸ بعدازظهر

بانک تجارت خارجی ایران

ترازنامه در پایان اسفندماه سال ۱۳۵۲

سرمایه ثبت شده ۷۰۰/۰۰۰/۰۰۰/۰۰۰ ریال

دارائی	سال ۱۳۵۲ ریال	سال ۱۳۵۱ ریال	بدهی	سال ۱۳۵۲ ریال	سال ۱۳۵۱ ریال
اسکناس ومسکوک	۱۷۱٫۰۶۵٫۸۱۰	۱۳۰٫۰۱۵٫۴۶۹	سرمایه ثبت شده که تماماً پرداخت شده	۷۰۰٫۰۰۰٫۰۰۰	۷۰۰٫۰۰۰٫۰۰۰
سپرده نزد بانک مرکزی ایران :			اندوخته ها :		
سپرده قانونی	۷۶٫۹۰۱٫۰۰۰		اندوخته قانونی	۱۱۰٫۰۰۰٫۰۰۰	
سایرسپرده ها	۴۹٫۳۷۲٫۱۶۱		سایراندوخته ها	۳۱۰٫۰۰۰٫۰۰۰	
	۸۱۵٫۲۷۳٫۱۶۱	۶۸۶٫۴۲۰٫۱۵۵		۴۲۰٫۰۰۰٫۰۰۰	۱۸۵٫۰۰۰٫۰۰۰
موجودی نزد بانکهای داخلی	۱۱۰٫۳۵۶٫۱۶۰	۱۲۱٫۴۶۲٫۰۴۱	مانده سود وزیان	۱٫۹۹۴٫۷۱۸	۱٫۷۱۲٫۷۸۲
	۱٫۰۹۶٫۶۹۵٫۱۲۱	۹۳۷٫۶۳۲٫۹۴۰	سپرده ها :		
نقد بیگانه وموجودی نزد بانکهای خارجی	۱۹۸٫۹۸۵٫۰۷۱	۵۲٫۳۵۹٫۳۳۲	حسابهای جاری اشخاص وسایر	۱٫۶۱۰٫۹۶۱٫۷۹۰	
اسناد قرضه دولتی	۱۹۵٫۰۰۰٫۰۰۰	۱۴۳٫۹۴۰٫۰۰۰	سپرده های دیداری	۱٫۴۱۲٫۰۰۳٫۶۰۹	
اسناد نزولی وخریداری	۱٫۱۷۶٫۹۰۱٫۴۵۵	۹۵۵٫۳۱۱٫۲۰۲	حساب بانکها	۳٫۲۰۶٫۱۰۹٫۴۴۴	
وامها وسایرمطالبات	۷٫۷۵۴٫۴۵۷٫۴۵۶	۵٫۳۶۸٫۳۶۳٫۵۱۰	سپرده های مدت دار	۱۷۸٫۲۸۵٫۴۸۱	
سایردارائیها	۲۰٫۰۱۰٫۳۷۰	۳۵۶٫۰۱۲٫۳۹۹	حسابهای پس انداز		
وثائق تحلیل شده	۷۰۰٫۷۱۵	۷۰۰٫۷۱۵		۹٫۳۶۸٫۳۹۰٫۳۱۹	
مشارکت	۲۷٫۵۰۰٫۰۰۰	۲۷٫۵۰۰٫۰۰۰	سایربدهی ها	۱۱۳٫۵۶۵٫۶۹۳	
اموال منقول	۱۳٫۶۸۸٫۸۸۷	۹٫۶۲۸٫۱۲۲			
اموال غیرمنقول	۱۲۰٫۰۱۱٫۶۴۵	۸۴٫۰۴۱٫۱۳۱			
	۱۰٫۶۰۳٫۹۵۰٫۷۳۰	۷٫۹۳۵٫۴۸۹٫۳۵۱		۱۰٫۶۰۳٫۹۵۰٫۷۳۰	۷٫۹۳۵٫۴۸۹٫۳۵۱
تعهدات مشتریان بابت ضمانت نامه های صادره و اعتبارات بازشده	۶۰۹٫۳۱۹٫۲۳۷	۳٫۹۹۹٫۱۱۵٫۸۹۴	اعتبارات بازشده ارزی بریال	۲٫۸۴۰٫۷۷۵٫۱۴۳	۳٫۹۹۹٫۱۱۵٫۸۹۴
			ضمانت نامه های صادره	۱٫۰۵۸٫۳۳۹٫۱۵۱	
	۱۶٫۲۱۳٫۲۶۹٫۹۶۷	۱۱٫۹۳۴٫۶۰۵٫۲۴۵		۱۶٫۲۱۳٫۲۶۹٫۹۶۷	۱۱٫۹۳۴٫۶۰۵٫۲۴۵

مدیرعامل: آشوت ساقاتلیان — حسابرسان: وینی موری اندکمپانی حسابداران خبره — بازرسان: نصراله مختار، ورام گرجیان، پرویز حکیم راد

حساب سود وزیان برای سال منتهی به ۲۹ اسفندماه ۱۳۵۲ ومقایسه آن باسال ۱۳۵۱

بدهکار	سال ۱۳۵۲ ریال	سال ۱۳۵۱ ریال	بستانکار	سال ۱۳۵۲ ریال	سال ۱۳۵۱ ریال
هزینه کل	۱۱۶٫۵۳۷٫۹۲۰	۱۰۳٫۷۴۲٫۱۵۹	بهره دریافتی	۲۷۶٫۲۴۱٫۰۳۶	۵۴۱٫۹۱۶٫۷۹۰
بهره پرداختی	۳۸۹٫۴۳۲٫۱۲۳	۲۳۶٫۱۳۳٫۴۹۲	کارمزد دریافتی	۱۳۸٫۱۹۸٫۳۹۴	۱۰۲٫۵۵۳٫۴۹۰
کارمزد پرداختی	۲٫۰۱۷٫۵۵۵	۲٫۹۷۴٫۷۶۷	نتیجه معاملات ارزی	۷۰٫۲۶۱٫۶۴۴	۱۹۵٫۳۹۱٫۹۴۴
ذخیره های مالیاتی ومتفرقه	۱۱۱٫۰۷۴٫۳۸۱	۱۴۳٫۸۳۵٫۳۱۷	درآمد متفرقه	۳۹۷٫۴۱۳	۴٫۵۳۰٫۷۰۵
استهلاکات :					
اموال منقول	۴٫۵۹۳٫۱۶۱	۲٫۸۳۳٫۰۰۱			
اموال غیرمنقول	۱٫۱۶۱٫۴۱۱	۱٫۱۶۱٫۴۱۱			
	۵٫۷۵۴٫۵۷۲	۳٫۹۹۴٫۴۱۲			
مانده نقل بحساب تقسیم سود	۳۴۸٫۲۸۱٫۹۳۶	۳۵۳٫۷۱۲٫۷۸۲			
	۹۷۳٫۰۹۸٫۴۸۷	۸۴۴٫۳۹۲٫۹۲۹		۹۷۳٫۰۹۸٫۴۸۷	۸۴۴٫۳۹۲٫۹۲۹

حساب تقسیم سود برای سال منتهی به ۲۹ اسفندماه ۱۳۵۲

نقل به اندوخته ها :			مانده نقل ازسال قبل	۱٫۷۱۲٫۷۸۲	—
اندوخته قانونی	۵۵٫۰۰۰٫۰۰۰	۵۵٫۰۰۰٫۰۰۰	سود ویژه پس ازکسرمالیات	۳۴۸٫۲۸۱٫۹۳۶	۳۵۳٫۷۱۲٫۷۸۲
سایراندوخته ها	۱۲۵٫۰۰۰٫۰۰۰	۴۵٫۰۰۰٫۰۰۰			
سود قابل تقسیم ۲۴٪ (۱۳۵۱ـ۳۶٪)	۱۸۰٫۰۰۰٫۰۰۰	۱۰۰٫۰۰۰٫۰۰۰			
	۱۶۸٫۰۰۰٫۰۰۰	۲۵۲٫۰۰۰٫۰۰۰			
مانده نقل به سال بعد	۱٫۹۹۴٫۷۱۸	۱٫۷۱۲٫۷۸۲			
	۳۴۹٫۹۹۴٫۷۱۸	۳۵۳٫۷۱۲٫۷۸۲		۳۴۹٫۹۹۴٫۷۱۸	۳۵۳٫۷۱۲٫۷۸۲

چادرو امتحان

با چادر نماز هم میتوان امتحان داد

عکس روز

و نگاه مکرر به‌آن،چه دل‌انگیز و شوق‌آور است . دختران روستائی علی‌آبادگرگان درنهایت سادگی و در زیر چادر و با کمترین امکانات اما قلبی‌پرشوق وامیدوار در حیاط وسیع مدرسه بزانو نشسته‌اند وامتحان میدهند و این تجربه‌ایست برای آزمونهای بزرگتر و حتی‌نشستن بر نیمکت‌های چوبی و بزرگ دانشگاه . اینان امید آینده وطن ما هستند و نیمکت‌های دانشگاه های ما باید از هم‌اکنون خودرا برای اجتماع این امیدها ، آماده سازند.

علی‌آبادگرگان (خبرنگاراطلاعات) میل به درس ، به آموختن ، به دانابودن و آگاهبودن، ومیل به فرار از دایره تنگ و خفه جهل و بی‌خبری ، امروز در جامعه ما بصورت یک امر ملی و ... یک جهاد ملی درآمده است. در این زمینه، همه مردم سرزمین ما گام را سریع وجابک وحساب‌شده به جلو برمیدارند در این پیکار بزرگ ملی برای ریشه‌کن کردن‌جهل و بیسوادی همه نقش و سهمی بزرگ دارند. از دختر تازه سال روستائی که عوامل بسیاری اورا از این قافله عقب نگاهداشته بود تا آن‌پیرمرد زندل که با ریش و موئی سراسر سفید ، دیگر با حسرت به گذشته‌تاریک نمی‌نگرد و با لبخند وامید ، دستها را برای ورق‌زدن کتاب و فشار دل‌انگیز مداد بر کاغذ، صمیمی واستوار به‌حرکت درآورده است و آن آموزگاری که در دل کوهها و پهنه گسترده دشتهای وطن ما ، برزبان کودک خردسال وپیرمرد قامت‌خم‌کرده روستائی، یک‌حرف ودوحرف می‌نهد و گفتن می‌آموزد .این عکس، گویاترین زبان این رستاخیز پرشکوه است

اگر پل خواجو تعمیر نشود :

معروفترین پل ایران ازبین میرود

اصفهان (خبرنگار اطلاعات) ـ پل خواجو اصفهان در شرف انهدام و ویرانی است . این پل که تاریخچه آن از یادگارهای فراوانی در تاریخ ایران حکایت دارد یکی از قدیمی‌ترین و معروفترین پل‌های ایران استو هم‌اکنون پایه‌های آن آنچنان سست شده که اگر اقدامی فوری برای تعمیر آن صورت نگیرد بکلی ازبین خواهدرفت و اولین اقدام در این زمینه است که‌عبور ومرور وسائل نقلیه از این پل بطور یکطرفه انجام گیرد تا از شدت فشاری که بر پایه‌های آن تحمیل‌میگردد،اندکی کاسته‌شود.

پل‌خواجو معروفیتی جهانی‌دارد و باستانشناسان فراوانی از سراسر دنیا از این‌پل دیدن‌کرده و زیبائی و ظرافت و استحکام آنرا ستوده‌اند و نیز دانشکده فنی دانشگاه بروکسل ماکتی از آن ساخته‌که از طلا و نقره‌است و در داخل یک سینی زیبا ، بر روی میز پذیرائی رئیس دانشگاه بروکسل قرار دارد. پل خواجو ۱۳۲٫۵ متر طول و ۱۲ متر عرض دارد و بامر شاه عباس دوم در چهار طبقه با ۲۴ دهنه ساخته شده است . «تاورنیه» تاجر و سیاح معروف فرانسوی که درسال ساختمان پل خواجو در اصفهان بود ، در سفرنامه خود نوشته است : پل خواجو بدو علت در محل کنونی ساخته شده است یکی اینکه در این محل رودخانه‌عمیقی جریان دارد و دارای منظره زیبائی است و دیگر اینکه راه عبوری برای «گبرها» که در محله سعادت‌آباد اقامت داشته‌اند بوجود آید.

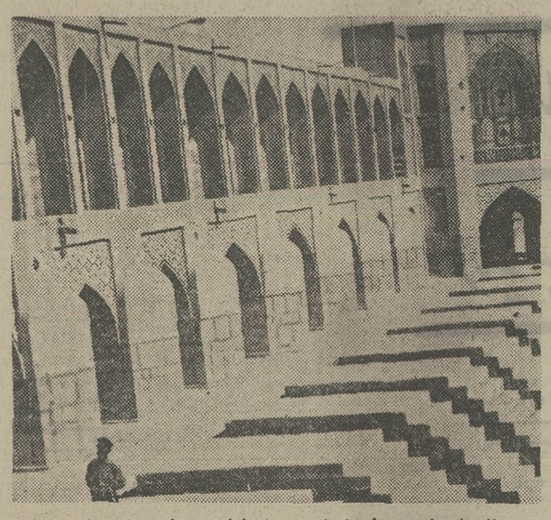

نمائی از پل معروف خواجو دراصفهان : سازنده این پل ، درکنار آن بقتل رسید.

شاه‌عباس درپل‌خواجو

همچنین نقل‌است که شاه‌عباس دوم پس از اتمام ساختمان پل بهریک ازامرا و درباریان‌دستور داد تا غرفه‌ای از پل خواجو را آذین‌بندی کنند و پس از آذین و چراغانی، خود شخصا یکماه در محل پل اقامت کرد وبهمین سبب ساختمان وسط پل به «شاه‌نشین» معروف‌است. ازطرف دیگر در کتاب «زنده‌رود»نوشته آقای علی جواهرکلام نیز آمده است که این پل در زمان امیر تیمور بنا شده است . تیمور به دامادش دستور داد پل‌مزبور را بنا کند اما پس از اتمام ساختمان بعلت اینکه این کار هزینه زیادی برداشته سخت برآشفت و دستور داد تا سر او را کنار همین پل از تن جدا سازند بهمین جهت پل خواجو زمانی پل تیموری لقب داشت و اگر این‌روایت درست‌باشد ، این همان پل اول خواجو است که بعدها بامر شاه‌عباس دوم خراب شد و پل کنونی بر روی آن بنا گردید. در هرحال درزمانهای گذشته این پل اسامی مختلفی داشت که پل حسن‌آباد، پل شیراز و پل بابا رکن‌الدین ازآن جمله است اما اینکه چرا نام اصلی این پل «خواجو» است، روایات مختلف است . بعضی‌ها آن‌رامنسوب بمخواجوی کرمانی میدانند درحالیکه طبق مدارک موجود «خواجو» اصلا به اصفهان نیامده و بنابراین چنین نسبتی صحیح نمی تواند باشد و بعضی دیگر همانطور که در کتاب زنده‌رود جواهرکلام آمده است معتقدند که چون «خا» در زبان فارسی بمعنی‌گودال وجای عمیق است و محل پل هم عمیق ترین‌نقطه زاینده‌رود بوده، آنرا «خاجوی» (بمعنی جوی عمیق) نامیده‌اند و باز بنا به نوشته کتاب زنده‌رود ، املای صحیح این پل «خاجوی» است نه خواجوی وبالاخره گروهی دیگر از محققین، هردو وجه تسمیه را مردود میدانند .

دنیای ورزش
شنبه‌ها منتشر میشود
دنیای آلومینیومی

گره‌گشا

۳۱۱۵۸۵

صندوق پس‌انداز مسکن بانک رهنی ایران بهترین وسیله برای صاحب خانه شدن افراد است. برای دست یابی به‌این آرزو واطلاع ازشرایط دریافت وام مسکن باتلفن ۳۱۱۵۸۵ تماس بگیرید و یا برای کسب اطلاع بیشتر به یکی از شعب یا واحدهای بانک رهنی ایران درتهران وشهرستانها مراجعه فرمائید.

از بانک رهنی ایران شما وام را با حداقل بهره میگیرید و برای سپرده خود حداکثر بهره را دریافت میدارید.

۱۹۷۴

توپوتا

جایزهٔ بزرگ جدول پیش بینی مسابقات

جام جهانی ۱۹۷۴ روزنامهٔ اطلاعات

یکدستگاه اتومبیل توپوتا مدل سلیکا با کلیهٔ تجهیزات

اهدائی شرکت ایرتویا نمایندهٔ انحصاری اتومبیلهای توپوتا

این اتومبیل رویائی بین کلیهٔ کسانیکه جدول پیشگوئی جام جهانی مونیخ را پر کرده ،

و به روزنامهٔ اطلاعات بفرستند قرعه کشی میشود .

توپوتا مدل سلیکا محبوب ترین اتومبیل جوانان تلفن ۶۲۶۷۵۷

آگهی حراج کالای متفرقه واتومبیل

اداره فروش گمرک ایران ساعت ۹½ صبح روز چهارشنبه ۱۹٫۴٫۵۳ کالای متفرقه واتومبیل های مشروحه زیر :

شماره ردیف	تعداد	وزن باظرف	قبض انبار	محل بازدید
۱ـ ماشین مخلوط کننده (برای مصارف راهسازی)	یك دستگاه	۲۲۰۰۰ کیلو	۴۱۷۰۶۹	انبار ۲ گمرك تهران
۲ـ غلطك (نقش زن کاغذدیواری)	دو دستگاه	۲۰۲۰ کیلو	۱۴۴۴۴۱۸	انبار ٤ اداره فروش
۳ـ کمپرسور مستعمل	هشت نگله	۶۵۵۰ کیلو	۳۰۲۴۷۷	انبا ر۱ اداره فروش
٤ـ لیفتراك بالوازم مربوطه (مستعمل)	یکدستگاه	٤۵۰۸ کیلو	۳۰۱۶۳۷	انبار ۱ اداره فروش
۵ـ مواد شیمیائی و کالای متفرقه (آکوستیك ، کاغذ ، پودر بلوط وغیره) وحدود ۱۰قلم کالا	ده فقره	۱۳۰۰۰ کیلو	ـ	انبار ۳ گمرك تهران
۶ـ اره سنك‌بری	یك صندوق	۸۴ کیلو	۳۰۴۶۶۸	انبار ۳ اداره فروش
۷ـ ماشین آلات مکانیکی زنك‌زده و مستعمل	دو صندوق	٤۲۰۰ کیلو	۱۴۵۳۵۶	انبار ۳ اداره فروش
۸ـ ماشین آلات کشاورزی	هشت دستگاه	۷۶۰۰ کیلو	۱۴۵۵۹۲	انبار ۳ اداره فروش
۹ـ ماشین آلات کشاورزی	پنج صندوق	۵۳۶۰ کیلو	۱۴۵۵۹۱	انبار ۳ اداره فروش
۱۰ـ ماشین آلات کشاورزی	دو صندوق	۷۰۶ کیلو	۱۴۵۵۹۳	انبار ۳ اداره فروش
۱۱ـ ماشین آلات مستعمل	دو دستگاه	۲۰۰۰ کیلو	۵۸۷۸۱۱	انبار ۳ اداره فروش
۱۲ـ لوازم کامیون	٤ نگله	۳۲۱۲ کیلو	۱۰۷۶۴۷۸	انبار ۲ اداره فروش
۱۳ـ کمپرسور و لوازم جوشکاری مستعمل	۱۳نگله	سنگین وزن	۷۲۴۷۰۳	انبار ۲ اداره فروش
۱٤ـ لوازم ماشین های بافندگی مستعمل	۱۵ صندوق	۲۷۵۶ کیلو	۳۰۱۰۰۷و ۳٤۲۳۳۷	انبار ۱و۲ اداره فروش
۱۵ـ آپارات (دستگاه نمایش فیلم)	۵ دستگاه	۱۲۰ کیلو	۱۰۷۶٤۱۰	انبار ۱و۲ اداره فروش
۱۶ـ لوازم ماشین های بافندگی مستعمل	۸۹ صندوق	سنگین وزن	٦٤٦۲۲۸	انبار ۱ اداره فروش
۱۷ـ دگمه نیمه آماده	۱۰۰ کیسه	۵۰۰۰ کیلو	تحویل اداره گمرك بندر شاهپور	
۱۸ـ موادشیمیائی	۵۰۰ کیسه	۱۱۵۰۰ کیلو	۱۰۷۹۸٤۵	انبار ٤ اداره فروش
۱۹ـ مواد شیمیائی	۳۷۶	۱۵۲۲۸ کیلو	۱۰۷۹۸۳٤	انبار ٤ اداره فروش
۲۰ـ مواد شیمیائی	۹۸٤	٤۹۲۰۰ کیلو	۱۱۷۹۸۳۶	انبار ٤ اداره فروش
۲۱ـ اتومبیل سواری بنز ۳۰۰ مدل ۷۰	یکدستگاه	ـ	۸۲۳۵۵	محوطه گمرك تهران
۲۲ـ اتومبیل سواری بنز ۲۸۰ مدل ٦۸	یکدستگاه	ـ	٦۹۵۳۳۰	محوطه گمرك تهران
۲۳ـ اتومبیل سواری بنز ۲۲۰ مدل ۷۳ تصادفی	یکدستگاه	ـ	۸۲۲۱۰	محوطه گمرك تهران
۲٤ـ اتومبیل سواری بنز ۱۹۰ مدل ٦۵	یکدستگاه	ـ	٦۹۲۷۸۷	محوطه گمرك تهران
۲۵ـ اتومبیل سواری بنز میدجست مدل ٦۷	یکدستگاه	ـ	۷۱۵٤۰۱	محوطه گمرك تهران

را از طریق حراج همگانی بفروش میرساند . طالبین می توانند همه‌روزه باستثنای ایام تعطیل باین اداره واقع درجاده‌آرامگاه ، چهارراه‌چیت‌سازی‌مراجعه‌وپس‌ازرویت‌کامل کالاو اطلاع از کیفیت و کمیت آنها در حراج شرکت نموده اقدام بخرید فرمایند .

اداره فروش گمرك ایران

شماره ۸۴۹۵
تاریخ ۵۳/۳/۱۹

سازمان جنگلها و مراتع کشور
سرجنگلداری کل استان فارس

آگهی

سرجنگلداری کل استان فارس به نمایندگی سازمان جنگلها و مراتع کشور و باستناد ماده یکم قانون ملی شدن جنگلها و مراتع کشور و حسب ماده ۵۶ قانون اصلاحی قانون حفاظت و بهره برداری از جنگلها و مراتع کشور محدوده‌های منابع طبیعی مندرج در جدول ذیل را که حدود اربعه آنها بر ابر حدوده ثبتی پلاکهای مربوطه مطابق با مشخصات و پرونده‌های موجود در این سرجنگلداری کل بوده و وضعیت آنها با تعاریف مذکور در بند ۸ و ۹ از ماده یک قانون حفاظت و بهره برداری منطبق میباشد باستثناء سطح اراضی و باغات و محوطه و قراء و سایر مستحدثات بشرح مندرج در جدول ذیل جزو منابع طبیعی ملی شده مرتع مشجر و غیر مشجر و جنگل اعلام داشته

ردیف	شهرستان	نام محدوده	پلاک	بخش ثبتی	مستثنیات اراضی مزروعی باغات قراء وغیره
۱	شیراز	چاه‌مهکی (مهرآباد وچاه سیاه)	۳۳۱۲ و ۳۳۱۳	۳	۱۵ هکتار
۲	»	کنک ولپوئی	۱۱۱۸	۳	۲۲۴۱ »
۳	»	چهل‌چشمه‌ورحمت‌آباد	۱۰	۳	۱۶۸ »
۴	»	کیان آباد	۲۲۰۴	۴	۱۲۲ »
۵	»	زواجرد کمین	۳	۵	۳۰ »
۶	»	تنگ بلاغی	۱۵۵	۵	۳۷ »
۷	»	قوام‌آباد ورحمت‌آباد	۱۱ و ۱۲	۵	۱۰۰ »
۸	»	فاروق	۳۴ و ۳۵ و ۳۷ الی ۴۴	۵	۱۴۰۰ »
۹	»	چلاک (حسین‌آباد وحسن‌آباد سرپنیران)	۴/۳۶	۵	۲ »
۱۰	»	میان قلعه	۷۹	۵	۲۵۳ »
۱۱	»	رحیم‌آباد کمین	۹/۲۴	۵	۲۰ »
۲۲	»	ساروئی	۷۵ـ۷۶ـ۷۷	۵	۶۰۰ »
۱۳	»	آبشور	۲۰۵	۵	۱۹۳/۵ »
۱۴	»	کورکی	۱۸۰	۵	۴۲۶ »
۱۵	»	خریجان	۱۹	۶	۱۰۲/۵ »
۱۶	»	هشتگرد	۵	۶	۱۸۲/۵ »
۱۷	»	مهجن آباد	۸۵۲	۶	۴۷۱ »
۱۸	»	شول بزوک کاه‌فیروز	۸۷۹	۶	۱۷۶ »
۱۹	»	پیرسبزعلی	۸۴۵/۲۵	۶	۷۷ »
۲۰	»	گرمه	۸۴۵	۶	۱۱۵۴ »
۲۱	»	پشت پرمهارلو	۴	۹	۸۲ »
۲۲	»	تیر بهنویه	۲۶۰	۹	۴۵ »
۲۳	»	هفت جلالو	۸۷	۹	۳۰ »
۲۴	»	عباس آباد خفر	۲۰۷	۹	۱۰۲ »
۲۵	»	ده‌شیب علیا	۲۵۹	۹	۶۲ »
۲۶	»	آبخونی واسماعیل آباد	۱	۹	۲۰۷ »
۲۷	»	خانکهدان	۱۸۶	۹	۳۰۰ »
۲۸	»	چم قهرمانی فرمشکان کواد	۲۷۱	۹	۵ »
۲۹	کازرون	خیرآباد کرونی	۸	۷	۹۶ »
۳۰	»	احمدآباد	۶۳۴	۷	۲۹۳/۵ »
۳۱	»	خطیری	۴	۷	۱۰۰۰ »
۳۲	»	حاج‌آباد نوری	۲۴	۷	۶۵ »
۳۳	»	بام‌پیر بام‌پیاز بچه‌قشلاق	۱۰۰/۱	۷	ندارد
۳۴	کازرون	باغ دشت	۱۸	۷	۲۲۲ هکتار
۳۵	»	میشان	۱۲۹	۷	۵۸ »
۳۶	»	کفستان	۱۰۰/۵	۷	۸۸ »
۳۷	ممسنی	تل کوشک	۵۴/۱۷	۷	۹۶ »
۳۸	فیروزآباد	باچون	۱۲۲۵	۸	۴۰ »
۳۹	»	برمج	۱۲۲۹	۸	۹۰ »
۴۰	فسا	آب گرو	۳۱۴۱/۱	۱۰	۵ »
۴۱	»	تل‌چقیه‌وری	۱۳۹۸/۱۷۷	۱۰	۱۰ »
۴۲	»	دم‌تنگ	۳۱۴۵	۱۰	۵۰ »
۴۳	»	شیدالک ودشتگی	۱۳۰۸	۱۰	۲۶۰ »
۴۳	»	آبگرم وبیست‌وپنج چاهی	۱۳۰۷	۱۰	۵۰ »
۴۵	»	علی‌آباد ششده	۱۲۸۵	۱۰	۳۵ »
۴۶	»	آبگرم	۳۱۴۴	۱۰	۱۰ »
۴۷	»	نعلکی	۱۳۱۰	۱۰	۴۵ »
۴۸	»	پانعل	۳۱۶۳	۱۰	۳۵ »
۴۹	»	زیتونک	۱۴۵۰	۱۰	۸۰ »
۵۰	»	نشهر	۲۲۹۰	۱۰	۲۴۴ »
۵۱	»	کریمی	۲۸۶۱	۱۰	۱۰ »
۵۲	جهرم	ده چاه	۸۴۷۴	۱۱	۱۰ »
۵۳	»	چنارسوخته	۸۴۶۰	۱۱	۲۴ »
۵۴	»	چاه‌بهمن وچاه‌سرخ	۸۴۲۳/۷۴ و ۷۳	۱۱	۴۰ »
۵۵	»	گلدامچه	۸۴۳۵	۱۱	۵۰۵ »
۵۶	»	قادر	۸۴۷۷	۱۱	۱۵ »
۵۷	»	گچ‌برو	۸۴۶۱	۱۱	۸۰ »
۵۸	»	موردک	۸۴۶۳	۱۱	۳۲ »
۵۹	داراب	زین‌آباد رمیه‌وسنگی	۳۷۰۳	۱۲	۳۰۰ »
۶۰	اصطهبانات	مهدی‌آباد تنگ‌ایج	۶۳۹۰	۱۳	ندارد
۶۱	»	آب نارک لای بیرایج	۶۴۵۳	۱۳	۷۵ هکتار
۶۲	»	انجیرک لای بیرایج	۶۴۵۴	۱۳	۵۴ »
۶۳	»	خانکت	۳۳۵۴	۱۳	۲۳۲ »
۶۴	»	حسین‌آباد تنگ‌ایج	۶۳۹۱	۱۳	ندارد
۶۵	آباده	تنگ ماهور	۳۷۵/۱	۱۳	۳۰ هکتار
۶۶	»	یعقوب آباد	۱۰۱۶۴/۱	۱۵	ندارد
۶۷	»	حاج کریمی	۱۰۰۴۴	۲۵	۱۲ هکتار
۶۸	آباده	مختص	۱۰۱۵۶	۱۵	۲۶ هکتار
۶۹	»	قرتاس بیگی	۱۰۲۱۰	۱۵	۴/۵ »
۷۰	»	چشمه پهن	۹۸۸۷	۱۵	۲۵ »
۷۱	»	بیدسوخته بیدلنگ دوقلی وآهکده	۹۸۹۳ و ۹۸۹۳ مکرر و ۹۸۹۲ و ۹۸۸۹	۱۵	۷۰ »
۷۲	»	باغموردی	۱۳۶	۱۶	۲۰ »
۷۳	»	مرادآباد	۱۳۵/۱	۱۶	ندارد
۷۴	»	چشمه‌هاشم	۱۳۸	۱۶	۲ هکتار
۷۵	»	دیده‌گان	۱۵۲	۱۶	ندارد
۷۶	»	چهل‌منی واحمدآباد	۱۳۱	۱۶	۷ هکتار
۷۷	»	چشمه بلبلی	۲۷۷	۱۶	۳۰ »
۷۸	»	کاروانسرا گلی	۹۳/۱	۱۶	۱۰ »
۷۹	»	مراتع مجاور صادق‌آباد	۲۹۱۴	۲۷	۴۵ »
۸۰	آباده ابرقو	کریم‌آباد ابرقو	۳۱۸۰	۲۸	۱۲ »
۸۱	»	قاسم‌آباد ابرقو	۲۸۹۹	۲۸	۱۰ »
۸۲	»	مراتع کویری آخوند	۱۰۳۴۸	۲۸	۶ »
۸۳	»	مهدی‌آباد ابرقو	۱۰۲۷۲	۲۸	۱۰/۰۵ »
۸۴	»	حسام‌آباد ابرقو	۸۳۱۹	۲۸	۱۲ »
۸۵	نی‌ریز	آب چنار	۴۹۱۲/۱	۲۲	۲/۲۵۸۰ »
۸۶	»	جمال‌آباد (آقااللهی)	۱۸۴۹/۱	۲۲	۱/۵ »
۸۷	»	شیخ‌مر	۴۸۹۲/۱	۲۲	۱/۵۰۵۰ »
۸۸	»	دروازه چنار	۴۸۳۰/۲	۲۲	۴ »
۸۹	»	تپه بید	۴۸۳۰/۵	۲۲	۲۰/۵ »
۹۰	»	بسترم	۴۸۳۰/۴	۲۲	۲۱ »
۹۱	»	ده‌زیر	۷۳۱۴	۲۲	۱۱۹ »
۹۲	»	فتح‌آباد	۴۸۶۶	۲۲	۶۲۴ »
۹۳	لار	لگاره	۱۱۸۸۹/۶۱	۱۸	۴۵ »
۹۴	»	چاه شور	۱۱۸۹۰	۱۸	ندارد
۹۵	»	قاسم‌آباد	۱۱۸۸۹/۷۰	۱۸	۶۰ هکتار
۹۶	»	چاه طلا	۸	۱۸	۲۹۷ »
۹۷	»	چاه مارو	۷	۱۸	۲۲۵ »
۹۸	»	خانه‌احمدی	۱۱۸۸۹/۶۳	۱۸	۵۲ »
۹۹	»	صحرای مینا	۱۱۸۸۹/۶۶	۱۸	۵۰ »
۱۰۰	»	حرا	۱۱۸۹۱	۱۸	۲ »
۱۰۱	آباده	پیرگدگی	۲۲۲/۱	۱۶	ندارد

ملاحظات

چون در ردیف ۳۲ آگهی شماره ۲۴۲۲۶/۵۲/۱۰/۳۰ که در صفحه ۱۳ شماره ۱۲۴۰۶/۵۲/۱۰/۲۵ روزنامه اطلاعات و صفحه ۲ شماره ۸۷۳/۵۲/۱۰/۲۴ روزنامه پارس فارس و همچنین در ردیف ۱۴۰۰ آگهی شماره ۳۲۱۳۸/۵۲/۱۱/۲۰ که در صفحه ۱۵ شماره ۱۶۳۳۶/۵۲/۱۲/۱ و صفحه ۷ شماره ۲۳۷۰/۵۲/۱۲/۱ روزنامه پارس و در ردیف ۱۸ آگهی شماره ۲۵۲۸۱/۵۲/۱۲/۱۵ که در صفحه ۱۰ شماره ۱۶۳۴۵/۵۲/۱۲/۲۳ روزنامه اطلاعات و ۲۶۶۱/۵۲/۱۲/۲۳ روزنامه پارس ایران درج شده بود اشتباهی از لحاظ میزان مستثنیات و شماره پلاک رخ داده بشرح زیر اصلاح میگردد

ردیف	شهرستان	نام محدوده	پلاک	بخش ثبتی	مستثنیات (اراضی مزروعی ـ قراء باغات وغیره)
۱	شیراز	شورقون	۱۳۲	۹	۳۱/۶ هکتار
۲	شیراز	رودبالی وچدرلو	۸۳۷/۱۵۹	۶	۶۶ هکتار
۳	شیراز	مقصودآباد	۱۱۹	۵	۹۰ هکتار
۴	جهرم	کفه وده شمی	۱۸۰۹/۴	۱۱	۲ هکتار

ردیف	شهرستان	نام محدوده	بخش ثبتی	شمال	مشرق	جنوب	مغرب	مستثنیات (اراضی مزروعی باغات قراء وغیره)
۱۰۲	شیراز	مهرآباد مجاور کفترک	۳	اراضی پلاک ۱۰۹۶/۷	جدول سیداصغری واراضی مزروعی پلاک ۴۴۵۴	له گردخون	ساحل دریای نمک	ندارد
۱۰۳	شیراز	دره‌ولی گنده	۳	خط‌الراس کوه سعدی	اراضی مزروعی سلمت‌آباد وخط‌الراس کوه مشهور بدره ولی گنده	اراضی ثبت شده توسط سازمان مسکن واراضی مزروعی افراد	اززمین پلاک ۴۲۷۳ سازمان مسکن بخط مستقیم مفروض بخط‌الراس کوه سعدی	ندارد
۱۰۴	شیراز	بالای باغ ارسنجان	۵	قنات آیشه	درمانگاه سازمان شاهنشاهی ارسنجان	باغ محمدعلی ابراهیمی وباغ موقوفه	جاده فرعی متصل بقنات اکبرآباد به باغ ناظم‌السادات	ندارد
۱۰۵	شیراز	کوه‌شترکوه (ایوب)	۵	خط‌الراس کوه‌شتر کوه (ایوب)	پوزه آبگرم	اراضی مزروعی شرکت سهامی زراعی مرودشت ودولت‌آباد زرقانک وزرگران	پوزه‌مورتی	ندارد
۱۰۶	شیراز	سلطان‌ولایت	۵	ارتفاعات کوه‌رحمت تنگ کولی وسنگ ابول کشته	چشمه گل گربه وکوه رحمت	جاده تخت جمشید مقصودآباد چهارطاق	کوه‌رحمت ودره‌قیری	۴۰ هکتار
۱۰۷	شیراز	کشکر	۹	رودخانه قره آقاج	بست کشکری	آبریز امتداد کوه گرم	سرچشمه کفه	۱۲ هکتار
۱۰۸	فیروزآباد	کوه‌سوومه	۸	گردنه نعف	چاه نیمه وکوه نیمه	گردنه‌خصلی وکوه‌خنگی	دیده‌گاه وآزادگان ودره نمک	۱/۵ هکتار باغ
۱۰۹	فسا	دوازده‌چاهی	۱۰	آبریز کوه پالون	گردنه گلچین وکوه دشت کنار	دشت‌سه‌چاه‌وقبرشمشیر	تلال چاه شور	ندارد
۱۱۰	فسا	گوکان	۱۰	آبریز کوه تودج	اشکفت سیاه وتل دراز	تلال وگردنه گوکان	حد مرتع زیتونک	ندارد
۱۱۱	لار	درب کوده	۱۸	رودخانه شور کرموشت	دره‌شیرین متصل به دره برم‌گاو	دلوار مادان	دلوار کاروان کش	۱ هکتار
۱۱۲	لار	آب شیرین	۱۸	آبریز چهار کوه	گردنه‌خاکی وتل‌سبزعلی	شیرین گل وآبریز گلاه‌قاضی وحددشت غریب خانی	رودخانه‌قره آغاج	۱ هکتار
۱۱۳	لار	دشت‌قند	۱۸	کل بر آفتاب چاله‌شکر وچاه محمدعلی کن	گردنه گاوبانی وحددشت دریک	کوه‌دشت قندبر آفتاب دریاکوده	حددشت صالح وقلعه‌سفید	۳۰۰ هکتار
۱۱۴	لار	دشت گور	۲۰	کوه نجم‌الدینی	کوه‌هفت دشت وبرکه انجیری	کوه دامسیاهه	کوه دامسیاهه وکوه نجم‌الدین وجاده ریگ شکن	ندارد
۱۱۵	لار	دره‌چاله و بیچ کار	۱۸	خط‌الراس بردکلو	گردنه‌ریگی	کوه هوا	آبریزدو گردنه‌دوده بیچ کار تاماهی پرت‌شده	۱۵۰۰ متر مربع
۱۱۶	نی‌ریز	تل‌سبز	۲۲	جاده نی‌ریز حاج‌آباد	اراضی لی‌حنا	خط‌الراس کوه کبابو ومراتع آب چناز	اراضی حاج‌آباد پلاک ۲۸۸۸	۴ هکتار
۱۱۷	جهرم	کوه‌نارک	۱۱	به‌تزاب‌آبی واراضی چاه زنگولی	حدی به‌تنگ رز	دامنه کوه گرم	حدی به‌تنگ‌لور	۲ هکتار
۱۱۸	جهرم	مراتع مخک	۱۱	حدی به برچه‌های مخک (حدجنوبی چاه زنگوبه)	به کم‌زرد وشترپرت‌کن وارتباط وتنگ‌زرد	آبریز کوه گرم (چاه بریز وچاه گبری	حدی به‌دوراهی محک دوبرکه خشک	۲۵ هکتار
۱۱۹	جهرم	رحمت‌آباد و مهرآباد	۱۱	کوه البرز ومهرآباد	پستون‌سیاه‌وپدمان	چشمه شیرازی کود بدارسه تلان ورودخانه	به کشه‌عور وسیاه‌دان تا بخورد بدر	۵۰ هکتار
۱۲۰	آباده	مراتع مجاور حسین‌آباد	۱۵	پوزه کوه حاجی آباد	پوزه کوه بیدک واراضی اسحاق‌آباد	اراضی حسین‌آباد	اراضی حاج‌آباد	ندارد
۱۲۱	آباده	مراتع مجاور صادق‌آباد	۱۵	جاده فرعی صادق‌آباد محمدآباد وحسین‌آباد	اراضی عباس‌آباد	کوه‌خونی وکوه‌مرغ‌الله	اراضی حسین‌آباد و ادریس‌آباد	ندارد
۱۲۲	آباده	کوههای تختی وتاب‌سیاه	۱۵	به دهنه لاشتزدان	گردنه فراغه‌وانته‌های کوههای تختی تاب‌سیاه	به اراضی قراء مجاور	پوزه کوه داودی	ندارد
۱۲۳	آباده	مراتع مجاور بیدک واحمدآباد	۱۵	تل انجیری	دره شمس‌آبادی	اراضی بیدک واحمدآباد	اراضی یعقوب‌آباد	ندارد
۱۲۴	آباده	مراتع مجاور ادریس‌آباد	۱۵	اراضی وقراء عشرت‌آباد ومهدی‌آباد	به مراتع صادق‌آباد	پوزه کوه‌خونی	سفیدتپه	ندارد
۱۲۵	آباده	مراتع مجاور چنار	۱۵	اراضی چنار وگلشن‌آباد	به‌اراضی طفر وآدربسته	مراتع گردنه‌چنار	پوزه کوه‌بیل گرد	ندارد
۱۲۶	آباده	مراتع مجاور حاج‌آباد	۱۵	پوزه تل گری	پوزه کوه خاج‌آباد	اراضی حاج‌آباد ورودخانه خشک	به‌قلعه کهنه واراضی مزروعی	ندارد
۱۲۷	آباده	مراتع مجاور علی‌آباد	۱۵	به‌جاده علی‌آباد وچنار	اراضی چنار فیروزی نجف‌آباد	کوه گرم آبشا وکوه‌خان گل	به‌اراضی عباس‌آباد	ندارد
۱۲۸	آباده	مراتع تل‌زند	۱۵	کوه‌درزه	گردنه صفاد	کوههای تل‌زرد وگردنه‌تل‌زرد	اراضی صفاد	ندارد
۱۱۹	آباده	مراتع مجاور عباس‌آباد	۱۵	اراضی عباس‌آباد وجاده ماشین‌رو	اراضی علی‌آباد	کوه‌قاسم ومرغ‌الله	اراضی محمدآباد	ندارد
۱۳۰	آباده	مراتع مجاور اسحق‌آباد	۱۵	پوزه کوه بیدک	تل انجیری	اراضی اسحاق‌آباد	اراضی اسحق‌آباد	ندارد
۱۳۱	آباده ابرقو	مراتع مجاور عنایت‌آباد	۲۸	رودخانه‌خشک	اراضی رحیم‌آباد	اراضی دولت‌آباد	اراضی دولت‌آباد	۳ هکتار
۱۳۲	آباده ابرقو	مراتع شهرآباد	۲۸	قنات طاوس وقلعه‌قدیمی شهرآباد	اراضی زراعی چاه بلند	اراضی بندمیان	جاده ابرقو ـ یزد	۳ هکتار

وبدینوسیله موضوع را باطلاع همگان و اشخاص ذینفع میرساند تاچنانچه نسبت به تشخیص فوق و یا میزان مستثنیات معترض باشند ظرف مدت یکماه از تاریخ انتشار آگهی ودرج در روزنامه اعتراض خود را همراه رونوشت و یا فتوکپی اسناد مالکیت وسایر مدارک به سرجنگلداری کل استان فارس واقع در شیراز خیابان نادر اول صاحبدیوانی ارسال نمایند تادر کمیسیون مقرر در ماده ۵۶ اصلاحی قانون حفاظت وبهره برداری مورد رسیدگی قرار گیرد بدیهی است به اعتراضاتی که بعد از انقضاء مهلت قانونی برسد ترتیب اثر داده نخواهد شد.

مصطفائی
سرجنگلدار کل استان فارس

دیگر عروسکها به حجله نمیروند

با افزایش سن ازدواج:

مینو وزیری

در لایحه اصلاحی قانون حمایت خانواده ، بالا رفتن سن ازدواج که در پیشنهاد دولت پیش بینی شده بود در شور دوم کمیسیون دادگستری مجلس شورای‌ملی به تصویب رسید .باین ترتیب سن‌ازدواج برای‌زن ۱۸ سال‌و برای مرد ۲۰سال تعیین شده است .

شاید با چنین تصمیم‌مهمی، یکی از غم‌انگیز ترین رویداد های مکرر ایران که ازدواج های بچه ها با یکدیگر یا ازدواج دختر بچه ها بامردان بزرگسال است از بین برود. اگر چه درسالهای گذشته تعداد دختران ۱۴ـ۱۳ساله‌ای که با هزار حیله و اجازه قانونی و التماس و زور از جانب پدران‌آنها بجای‌عروسک بازی به خانه شوهر میروند تقلیل پیدا کرده است ، اما هنوز «عروسک کوچولو هائی» که خیلی زود تبدیل به‌مادرانی سوخته و جاهل میشوند کم نیستند.

شاید در آن روزگارانی که معروفست مردان زن‌نگهدارتر بودند،امکان آشنایی‌وآمیزش بازنان دیگر برایشان بسیار کم بودو تشتت اخلاق اجتماعی قابله این حد نبود ، واحتمال استحکام زناشوئیها بیش از امروز بود ، ضرورت بسیار وضع چنین قوانینی تا این‌حد محسوس نبود . اما امروزکه آمار رو به تزاید طلاق حیرت می آوردو یك چهارم ازدواجها به جدایی منجرمیشود، ازدواج بیش از هر زمان بایدبصورت امری جدی و واقع بینانه موردتوجه قرار گیرد.

دخران رسیده به عقل کمال

ازدواج های دختر بچه‌های ۱۲ـ۱۳ ساله که با هیکل رسیده عقل کال دارند آدم‌را باین فکر می‌اندازد که این بچه ها و مردانی که بااصرار باآنها پیمان‌زناشویی‌می‌بندند، شاید زندگی‌را به‌بازی گرفته‌اند و یا اصلا اهمیت زناشویی را درك نمی‌کنند.

بنابر آمار در سال ۱۳۴۷، ۱۶۰۳۹ طلاق اتفاق افتاده‌است این آمار در سال ۱۳۴۹ به ۱۷۰۶۷ رسیده است ودرسال های ۱۳۵۰ تقریبا این رقم‌حفظ شده‌است .

میانگین سن ازدواج در ایران برای زنها ۱۵ تا۱۸سال وبرای مردان ۲۰ تا۲۵ سال است ، میانگین سن طلاق‌برای زنها ۲۰ تا۲۵ سال‌و برای مردان ۲۷ تا ۳۲سال است بنابر این ازدواجهای زودرس باحتمال بسیار سرنوشتی جز ناکامی و شکست ندارند. متخصصان علوم انسانی و اجتماعی نیزدراین‌زمینه‌نظراتی دارند:

ازدواج زودرس ، یك شوك

روانشناس : بنظر من ، برای یك دختر خیلی جوان و یاپسر جوان قبول مسئولیت زندگی از لحاظ روانی یك ضربه است . واغلب زیر بار این ضربه زن و شوهر خردمی شوند . آزادی های اجتماعی وسایل ارتباط جمعی ودیگر امکاناتی که میتواند بعد هابه زن‌و شوهری که با چشم‌بسته و معمولا به‌اصرار والدین پیمان زناشویی‌بسته‌اند، آگاهی وهشدار دهد ، برای آنها ره‌آوردی جز احساس غبن ندارد. آنوقت است که خیانت ها و سوء تفاهمها زندگی رابه بن‌بست می‌کشاند . در چنین شرایطی گذشته از مسئله بچه‌هایی که ممکنست بوجود آمده باشند و لطمات جبران ناپذیری رابابد تحمل کنند، اثرات وحشتناك طلاق‌وجدایی روی زندگی بعدی آنها به خصوص زن، گاهی اثرات غیر قابل پیش بینی می‌گذارد. سرد مزاجی ،نفرت اززناشویی و مرد، افسردگی و دلزدگی و بطور کلی اختلالات عصبی و روانی متداولترین پی آمدهای چنین ازدواجهایی است .

درماندگان اجتماعی

جامعه شناس : برای من مسئله زناشوئیهای زودرس‌از جهات مختلفی مطرح است امایکی از مهمترین مسائل‌در اینگونه ازدواجها عدم استقلال فکری و مالی‌زن است. زیرا دختری که در ۱۵ ـ ۱۴سالگی مثلابا اجازه دادستان یا با حیله های عجیب‌وغریب ازدواج کرده‌است ، قطعا نتوانسته درس بخواند و بدون تردید هیچگونه مهارتی هم‌ندارد. بیسوادی و عدم مهارت ،از او هرگونه امکانی را می‌گیرد، وچون میدانیم‌سرنوشت اغلب این ازدواجها شکست است ، باین ترتیب به‌تعداد درماندگان واقعی که گرفتاری های روانی و جسمانی هستند و برای اجتماع هم جزاشکال بوجود نمی آورند، افزوده می

غم‌نان وشوهرجوان

مردم عادی هم‌نظرات جالبی در باره این قانون ابراز کردند:

فاطمه خانم که در خانه‌های مردم کار می‌کندو هفت‌دختر دارد میگوید:

«ای‌خانم ، نفسشان ازجای گرم در می‌آید ، من چهارتا داماد دارم و دختر هایم رادر ۱۵ ، ۱۶ سالگی شوهرداده‌ام، همه هم خوشبختند . شمانمی دانید خرج نان آنها را در آوردن یعنی چه ؟

مگرمن یك زن تنها حریف هفت دختر بی پدر می توانستم باشم ؟»

خانم ربابه میر حیدری با وجودی که زن بیسوادی هم نیست و کارمند یکی از وزارتخانه هاست میگوید :

«مگر من‌که۱۲ سالگی‌شوهرم دادند بدبخت شدم؟ از من بپرسید میگویم پسر هاودختر ها باید زود عروسی کنند و سرخانه زندگی‌خودشان‌بروند، وگرنه اصلا ازدواج نخواهند کرد.»

اگرچه خانم میرحیدری‌به نکته‌جالبی اشاره می‌کند، اما در کودکی به‌خانه بخت رفتن خطر کردن است . این‌واقعیت دار دکه اصولا در طبقات خاصی از اجتماع سن ازدواج بالارفته است .دختران‌دانشگاه دیده دست کم ۳۰ـ۲۲ سالگی درس میخوانند به خدمت سپاهی‌گری میروند و بعد هم گرفتار یافتن شغل وحرفه‌ای میشوند ، برای پسران نیز چنین است. همه این مسائل خود بخود سن ازدواج را بالا میبرد و بدیهی است دختر و پسری که درس خوانده‌اند و تجربه‌ای پیدا کرده‌اند ، مشکل پسندتر میشوندو بطور کلی درانتخاب همسر سختگیر تر هستند و گاهی این‌سختگیری و اشکال در تصمیم تامیانسالی ادامه پیدا می‌کند. بهمین دلیل تعداد ازدواجها در این گروه ازمردم‌تقلیل یافته‌است. اما میتوان حدس زد که‌این گروه اجازه نمی‌دهند بچه‌هایشان زود ازدواج کنند ، اشکال عمده در طبقاتی است که به تحصیل بدست آوردن مهارت و استقلال مالی بی‌توجهند و معتقدند، تنهاوظیفه مهم دختر و پسر ازدواج‌است.

آقای احمد میزانی که پدر سه فرزند است میگوید :

«من به سهم خود خوشحالم که سن ازدواج بالا رفته است بنظر من ازدواج «بچه ها» به فساد اجتماع‌کمك می‌کند.»

اگر حد ازدواج فساد نباشد، نتایج آن بطور حتم‌می تواند بوجود آورنده فساد و جرم‌باشد . ندانم کاریها و اشکالات چنین ازدواجهابدون شك میتواند زن‌و شوهر بی تجربه و جاهل رابه هر راهی بکشاند ، بعلاوه‌احتمال بسیار طلاق و جدایی در ازدواجهای زودرس منشاء بزهکاریهاوجرائم متعدد است.

تردید نیست که بالا رفتن سن ازدواج باستحکام زندگی های زناشویی کمك خواهد کرد، امید که با تبصره ها و راه های قانونی ، در تقلب و گریز برای فرصت طلبان گشوده نشود.

دکتر محمدی استادیار دانشکده حقوق

سه‌ماه وده‌روز، یک‌غلط مشهور

بغلط مشهور شده که «عده» سه ماه و ده روز است. شنیدن‌این‌غلط‌مشهور از زبان عوام تعجب آور نیست ولی وقتی از وکیل دادگستری ، قاضی عدلیه‌و فارغ‌التحصیل دانشکده‌حقوق این حرف شنیده شود،جای شگفتی است و شگفت‌انگیزتر از همه این که‌این تعبیر نادرست در تبصره لایحه‌ای گنجانیده شود و بتصویب مجالس مقننه‌برسد آنوقت است که این غلط مخالف قانون جنبه قانونی پیدا خواهد کرد بدون این که منشاء قانونی آن معلوم باشد .

در روزنامه آمده است که : «درصورتی که شوهر مجبور به پرداخت مقرری ماهانه باشد میتواند مهریه و نفقه سه ماه و ده روز ! رانپردازد » و در پایان این بحث میخوانیم که یکی از نمایندگان مجلس شورای ملی پیشنهاد کرده تبصره زیر به ماده ۱۱ لایحه‌اصلاح قانون حمایت خانواده اضافه شود: « تبصره ـ درصورتی که‌محکوم علیه زوج‌باشدو مجبور به پرداخت مقرری ماهانه گردد از پرداخت مهریه و نفقه سه ماه و ده روز ! معاف خواهد بود » .

بدین ترتیب ملاحظه می شود که این غلط مشهور از زبان عوام بمیان خواص راه یافته و از آنجا میرود که جای خودرا در قانون بازکند ازاین روی لازم دانسته شد تذکر داده شود که این تعبیر غلط و نادرست است و نباید جنبه قانونی پیداکند توضیح آنکه بموجب قانون مدنی که در این‌قسمت‌عینا از فقه امامیه گرفته شده عده به یکی از صور زیر است :

سه طهر ، سه ماه ،چهار ماه‌و ده روز ، وضع حمل و ابعدالاجلین از وضع حمل‌و چهار ماه و ده روز :

ماده ۱۱۵۱ قانون مدنی عده طلاق و فسخ نکاح را سه طهر میداند مگراینکه زن باقتضای سن عادت زنانگی نبیند که در این صورت عده او سه ماه‌است.

ماده ۱۱۵۳ عده زن‌حامله راتاوضع حمل او دانسته .

ماده ۱۱۵۴ عده وفات‌را چهار ماه و ده روز معین کرده مگر آنکه زن حامله باشد که در این صورت عده طولانی ترین مدت از وضع حمل یا چهار ماه‌وده روز حساب خواهد شد.

بابررسی مواد دیگر قانون مدنی وقوانین دیگر مربوط بخانواده مطمئن خواهیم شد که‌عده سه‌ماه ودهروزدرهیچیك از این قوانین وجود ندارد .

در فقه امامیه‌هم که منشاء اصلی این قسمت ازقانون مدنی ما است گرچه علاوه بر مدت های گفته شده مدت های‌دیگری برای عده برخی از زنان معین شده ولی هیچ‌جا عده سه ماه و ده روز تعیین نگردیده پس‌باین نتیجه میرسیم‌که سه ماه و ده روز هیچ مستند قانونی ندارد و به غلط مشهور شده ، بنظر میرسد این‌غلط ناشی ازخلط مبحث بین عده سه ماه وعده چهار ماه و ده روز باشدوگرنه هیچ توجیهی برای آن نمیتوان بدست آورد . اکنون که‌معلوم شد عده‌سه ماه و ده روز در هیچیك از قوانین ما وجود ندارد بجا است که قانونگذار امروز ما مبانی قانونی را حفظ کرده تا از وضع قوانین غلط ومتعارض جلوگیری‌شود.

درباره تبصره‌پیشنهادی‌بنظر میرسد دراین بحث اصولا ذکر مدت عده درتبصره مذکور لازم نیست، زیرا این مدت راقانون مدنی بشرحی که گذشت قبلا معین کرده است واز این‌روی پیشنهاد میشود در تبصره‌مذکور اصلاح عبارتی بعمل آیدوبجای جمله « نفقه سه ماه وده روز » جمله «نفقه ایام عده» بکاربرده شود .

منظور از این بحث فقط تذکر یک اصلاح عبارتی است و به هیچوجه قصد موافقت یا مخالفت با پیشنهاد مزبور یا اصل‌لایحه دربین نیست.

لباس بلندی برای میهمانی عصر

این لباس از پارچه نخی گلدار (کتانی‌ـ چیت ...) یا پارچه ابریشمی تهیه می‌شود .

چنانکه درعکس می بینید بسیاری از خصوصیات ظریف مد امسال در این لباس دیده میشود، یقه بلند با چین‌های مرتب از خودپارچه یا تور ، و پیش سینه چین‌دار که نوار متناسبی با رنگ پارچه درمیان آن دوخته شده است ، آستین‌گشاد مچی ، کمر تنگکه کمربندی از نوار میان تور پیش‌سینه آنرا زینت داده ، دامن فومن وپاچین ظریفی که به لباس نشاط میبخشد . کاربرد ، تور، چین ونوار روی لباس، زنانگی و ظرافت بسیار باین لباس داده است .

جدول های اطلاعات

جدول عادی

شماره ۷۷۷۰

افقی :

۱ـ رونقش موجب جلوگیری از فعالیت در رشته های تولیدی و اقتصادی‌سالم‌است۲ـ روان‌ـ روزی که هرگز نیاید ـ برادر ۳ـ علامت صفت تفضیلی ـ دارندگان‌سترون ٤ـ ازحماقت بهره‌مندنیست ـ پیوندجو بیمارها‌ـ همراه برگ می‌آید ٥ـ گوشه خلوت و فراغت ـ گشاده ـ انگشت‌شهادت ٦ـ صاحب‌سهم‌ـ خوش‌منظر نیست ـ ادب‌بی‌پایان ۷ـ پیر ـ سازنده ۸ـ مادر ـ مقیاس سنجش ـ از سبزیهای معطر ۹ـ طبیعی ـ ولایت‌آهوی مشك ـ سرخ‌نای ۱۰ـ این نیست دگری است ـ بازشدنش موجب‌رسوائی‌است ـ میعادگاه پولدارها ۱۱ـ از آثار معروف ژان ژاك روسو ـ چراغ‌ـ بدن ۱۲ـ زور کم ـ فراوان ـ همراه لولا می‌آید ۱۳ـ آنکه بداند کسی از خود نمی‌رنجاند.

عمودی :

۱ـ میزنند و سیر عالم‌هپروت می‌کنند ـ کارمند اداره نیز کار ارباب رجوع ناخن خشک را در آن می‌اندازد ۲ـ خرابه ـ از رهرهای خطرناك ۳ ـ راه بی‌پایان ـ پرحجم ـ قسمتی از دستگاه گوارش ٤ ـ میگویند سلامتی‌است‌ـ حل نشده‌دشوار است ـ چغندر پخته ٥ـ پشت‌ـ حق بزرگی به گردن همه‌دارد‌ـ عددی است ٦ـ بی‌سواد ـ از گلها ـ بوی خوش ۷ـ آنچه در افواه باشد ـ کوتاه کردن ۸ـ دسته هاون ـ پیروزی ـ از پارچه های لطیف وگرانبها ۹ـ زد ؟ زده باشد ! ـ بطور رسمی ـ از رگهای بدن ۱۰ ـ ضمیر متصل ـ صدای بلند ـ از مجلات معاصر ۱۱ـ مقابل ـ معمولا مقابل ادبی می‌آید ـ علامت مفعول‌صریح۱۲ـ زشت‌ـ در بیمارستان نقش مهمی دارد ۱۳ـ شیوه کدبانوی واقعی ـ پاکیزه .

حل جدول شماره ۷۷۶۹

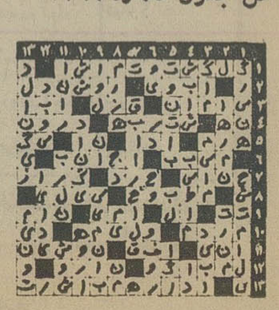

جدول ویژه

شماره ۱۳۰

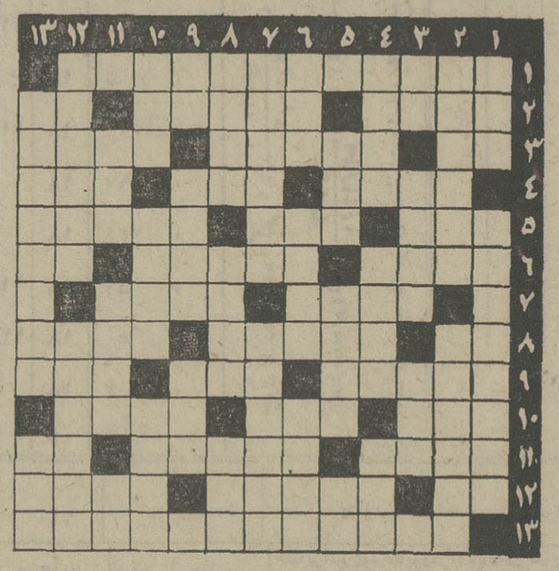

افقی :

۱ـ نویسنده و فیلسوف فرانسوی در قرن هفدهم که در نوشتن سبکی خاص داشت ۲ـ برای آب به دهان آوردن مفید است ـ آنچه به اراده شخص انجام گیرد ـ فوج میان گسسته ۳ـ بیشتر همراه کلاب است ـ از دستگاههای قدیمی تلفن ـ آخرین اشعه ٤ـ آهسته ـ انجیر ـ در رستوران بدست آدم می‌دهند ٥ـ از آن کوه هم می‌سازند ـ چیستان ـ آقای شاباجی خانم ! ٦ـ برای اثبات همراه براهین می‌آید ـ رحم ـ شل پا شکسته ۷ـ عرب بود و موجب رونق فیلم هندی در ایران‌شد‌ـ میانگین ۸ـ با دشمنان می‌افتند ـ دهلیز ـ ضمیراشاره ۹ـ کلبه اسکیمو ـ شعله ـ گندم از آسیا آمده ۱۰ـ خاریشت بزرگ ـ از آن‌سو کافی است ـ واحد طول کوتاه ۱۱ـ از اقسام سلاح ـ معامله را بخاطر خودش جوش میدهد نه بخاطر شما ـ پول خارجی ۱۲ـ واحد سطح ـ از انواع وسیله نقاشی ـ اعضاء درون ۱۳ـ فیزیکدان آلمانی در قرن نوزدهم که درباره جریان برق تحقیقات جالبی دارد .

عمودی :

۱ـ لرزانک فرنگی ـ شبه جزیره‌ای در آسیا ۲ـ یکی از دو اثر مهم معروفترین حماسه سرای یونان ـ در موردعزیزان میخواهند چنین شوند ۳ـ رطوبت ـ اول هرچیز ـ گرفتاری ٤ـ آهنگساز فرانسوی در قرن بیستم مصنف شاگرد جادوگر و پری ـ موسیقی‌دان بزرگ‌آلمانی درقرن‌هیجدهم ـ گلی‌است ٥ـ پایه ـ شهر انار ـ صنم ٦ـ از شهر های جنوب ـ ریسمان تاب و ریسمان فروش ـ نقاش فرانسوی در مکتب نقطه‌گذاری ۷ـ کشوری در آفریقا ـ از خوانندگان ایتالیائی‌که به‌ایران هم آمد ۸ـ آفریدگار ـ به معنی آدم مکار نیز آمده است ـ از قلابهای شلوار ۹ـ اثر ـ جدال‌ـ گستردن ۱۰ـ عمیق ترین جام‌ـ از اسباب آشپزخانه و دکان درودگری ـ از گلها ۱۱ـ قدم‌ـ دریاچه‌ای در اروپا ـ یک قدم مانده‌به‌روز قیامت ۱۲ـ خوبان چنین هستند ـ از سبزیهای فرنگی ماب که خوردنش آداب دارد ۱۳ـ از جزایر یخ‌بندان‌ـ به معنی مرکز نیز آمده‌است.

حل جدول ویژه شماره ۱۲۹

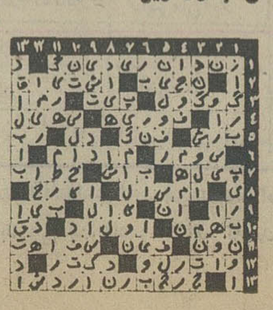

رنگ نزنید... یونیکو بزنید!

شرکت شیمیائی پارس سازنده انواع رنگهای یونیکو باشبکه وسیع توزیع درسرتاسر کشورآماده است شما را درتمام زمینه‌های صنعتی، ساختمانی، و ... یاری نموده وبه کمك متخصصین خود، مشکلات شمارا حل نماید.

شرکت شیمیائی پارس

خیابان نادرشاه، کوچه ۱۵، پلاك ۱۰، تلفن : ۱۲ـ۸۳۶۲۱۰

رنگ ساختمانی، صنعتی، اتومبیل، دریائی

صنایع آلومینیم درساختمان

محصول ارزنده دیگری از:

دوبال

نمای آلومینیومی

سقف کاذب آلومینیومی

آکوستیک آلومینیومی

آدرس: خیابان محمدرضاشاه شمارهٔ ۶۸ تلفن ۶۲۹۰۳۲ ـ ۶۲۷۹۶۴

مهندسی نیروی هوائی شاهنشاهی

بمنظور خدمت درتهران به تعدادی کارمند(دیپلم منشیگری ـ سکرتری) از طریق مصاحبه و آزمایش باحقوق مکفی‌استخدام مینماید. اشخاصی‌که دارای سوابق کار در رشته مربوطه باشند حق تقدم دارند .

داوطلبین میتوانند همروزه (به‌استثنای‌پنجشنبه و جمعه) از ساعت ۷ـر۷ الی ۷ـر۱۰صبح جهت ثبت‌نام ومصاحبه با دردست‌داشتن مدارک‌تحصیلی و سوابق‌کار وبرگ‌معافی یا خاتمه‌خدمت بدایره‌کارگزینی غیرنظامیان‌مهندسی نیروی‌هوائی‌واقع درخیابان فرح‌آباد ستاد فرماندهی نیروی هوائی شاهنشاهی مراجعه نمایند .

آ ـ ۸۳۵۱۸ م الف ٦۰۱٦

مهندسی نیروی هوائی شاهنشاهی

استخدام‌در نیروی‌هوائی‌شاهنشاهی

نیروی هوائی شاهنشاهی تعدادی داوطلب برای تحصیل در آموزشگاه افسری‌درتخصص های غیر فنی باشرایط و امتیازات‌زیراستخدام می‌نماید.

الف ـ شرایط :

۱ـ تابعیت دولت شاهنشاهی ایران و متدین بودن بیکی از ادیان اسلام، مسیحی ، کلیمی و زرتشتی.

۲ـ داشتن گواهینامه دوره کامل‌دبیرستان «ریاضی ، طبیعی یا ادبی» و داشتن حداکثر سن ۲٤ سال «برای کسانی‌که خدمت زیر پرچم راانجام‌داده‌اند ۲٥سال».

۳ـ داشتن صحت‌مزاج و تناسب اندام برابر گواهی بهداری نیروی هوائی و داشتن حداقل قد ۱٦۰ سانتیمتر .

٤ـ نداشتن پیشینه بد .

٥ـ نداشتن همسر و اولاد و کسان تحت تکفل و ـ

ب ـ حقوق و مزایا :

۱ـ دانشجویان در مدت تحصیل شبانه روزی بوده و علاوه بر این که هزینه‌ای‌متحمل نمیشوند ماهانه۲٥۰۰ریال‌دریافت‌خواهند داشت و پس‌از احراز موفقیت در آزمایشات پایان دوره بدرجه ستوانسومی مفتخر و برابر قانون از ترفیعات بعدی بهره‌مند میگردند.

۲ـ اولین حقوق‌و مزایای‌افسری درمرکز ۱٤۲۷۰ ریال و در خارج از مرکز حداکثر ۲٥۷۹۰ ریال خواهد بود.

۳ـ افسران از مزایای گوناگون نظیر پس‌انداز تامین آتیه که باکمك وزارت جنك و بهره حاصله مبلغ آن در صورت ۳۰ سال خدمت به حدود ۳٦۰۰۰۰۰ ریال بالغ میگردد، وام مسکن که‌باشرایط مناسب واگذارمیشود، استفاده ازخانه های سازمانی، درمان رایگان خود و خانواده ، خرید از فروشگاه های ارتشی باتخفیف قابل ملاحظه‌واعزام بدوره های‌خارج از کشور و غیره بهره‌مند میگردند.

داوطلبان برای استفاده از موقعیت وثبت نام میتوانند هرچه زودتر باعین مدرك‌تحصیلی و فتوکپی آن عین شناسنامه«عکس‌دار» ، ودو برگ فتوکپی آن‌و ۲۲ قطعه‌عکس ٤×۳ تا تامین احتیاج‌همه‌روزه‌باستثناء تعطیلات‌رسمی از ساعت ۷ الی۱٤ در تهران‌بفرماندهی آموزش های هوائی واقع‌در خیابان‌دماوند ، ایستگاه فرودگاه و در شهرستان ها بپایگاه ها و ایستگاه های هوائی و تیم‌های سیار اعزامی مراجعه نمایند.

آ ـ ۱۲٤٦۲ نیروی هوائی شاهنشاهی

قاسمعلی قدیری فرزند ۱۸ ساله ولی‌الله قدیری ازتاریخ ۵۳ر۳ر۲۵ مفقود هرکس‌اطلاعی از نامبرده دارد هرچه زودتر خانواده‌ای را از نگرانی نجات داده‌و به آدرس :ساری آنبار حاجی کجوری ۲۵۳۹ ـ تهران کلانتری ۱۳سر کار سرپاسبان دانشور خبر دهد.

عباسعلی بیک زاده معروف به بیراز سلطانی ۷۵ ساله از ۲۷ اسفند ۵۲ مفقود گردیده هرکس اطلاعی ازنامبرده‌دارد‌خواهشمند است بتلفن ۳۵۲۲۱۳ به مغازه حاجی اصغر یابکلانتری ۱٦خبر دهد .

آ ـ ٤۹٦۷

اطلاعیه وزارت علوم وآموزش‌عالی

بدین وسیله به‌اطلاع داوطلبانی که‌در امتحانات‌اعزام دانشجو بخارج مورخ ۱۳۵۳ر۳ر۳۱ شرکت نموده‌اند می‌رساند که نتیجه امتحانات روز جمعه هفتم تیر ماه ۱۳۵۳ ساعت ۷صبح درمحل امور دانشجوئی وزارت علوم وآموزش عالی واقع‌در خیابان کریمخان زند، خیابان مدیری شماره ۲٦ اعلام خواهد شد. م‌الف ٦۳۷۷

آگهی مناقصه شماره ۸٤۰ر۵۳

راه‌آهن دولتی ایران یکدستگاه کمپرسور مورد نیاز را برطبق مشخصات و شرایط مربوطه از محل طرح های عمرانی از طریق مناقصه تحویل تهران انبار موقت ط ریلگذاری خریداری مینماید.

داوطلبان شرکت در مناقصه میتوانند در ساعت اداری جهت دریافت اسناد مناقصه باداره کل کارپردازی مراجعه فرمایندشرکت کنندگان در مناقصه باید مبلغ بیست‌هزارریال بعنوان سپرده‌شرکت درمناقصه به حساب ۱۰۹۵ راه‌آهن نزد بانک مرکزی ایران‌پرداخت نموده و فیش آن یامعادل همان مبلغ ضمانت‌نامه بانکی صادر یکی‌از بانکهای مجاز ایران که لااقل یکماه اعتبار داشته باشد به ضمیمه پیشنهاد خود تاساعت ۹صبح روز ۱ر۵۳ر۰ در صندوق پیشنهادها واقع در اداره کل کارپردازی بیاندازند. پیشنهاد های واصله ساعت ده روز مزبور باز وقرائت خواهد شد. حضور پیشنهاددهندگان یا نمایندگان مجاز آنها در جلسه مناقصه آزاد است وراه‌آهن در ردو یاقبول هریک یا تمام پیشنهاد ها مادامیکه قرارداد مبادله نشده است جزاو کلا مختار میباشد به پیشنهاد فاقد سپرده و مشروط و مبهم و پیشنهادیکه بعداز موعد مقرر برسد ترتیب اثر داده نخواهد شدسپرده برنده اول و نفر دوم مناقصه نگهداری ودر صورت استنکاف از انجام معامله بدون تشریفات بنفع راه‌آهن ضبط خواهد شد . مالیات متعلقه وهرگونه عوارض دیگر بعهده برنده مناقصه میباشد. راه‌آهن میتواند تا صدی بیست وپنج از میزان معامله کسر یا اضافه نماید.

م‌الف ٦۳۷۲ راه آهن دولتی ایران

آگهی‌مزایده

بانک رفاه کارگران املاک خود را برابر مشخصات و شرائط مشروح زیر از طریق مزایده بفروش میرساند :

۱ـ ششدانگ یکباب خانه بمساحت ٤٤۷ متر مربع با زیر بنای حدود ۷۰ متر مربع‌پلاک شماره ٦۷٤ واقع در بخش ۱۷ بهشهر خیابان حجت مورد ثبت سند مالکیت ۲۲۸۲۸۹ .

۲ـ ششدانگ یکباب خانه بمساحت ۷۱۰ متر مربع با زیر بنای حدود ۹۰ متر مربع‌پلاک شماره ۸۷٤ واقع در بخش ۱۷ بهشهر خیابان گرگان کوی مجد مورد ثبت سندمالکیت شماره ۵۳۱٥٦٥ .

۳ـ ششدانگ یکباب‌خانه‌بمساحت ٥٤ر۳۹٤متر مربع با زیر بنای حدود ۳۱۰ متر مربع پلاک شماره ۱۰۰۳ واقع در بخش۱۷ بهشهر گرجی محله مورد ثبت سند مالکیت شماره ۲۲۸۷٤٦.

٤ـ ششدانگ یکباب خانه بمساحت ۷۲۸ متر مربع با زیر بنای حدود ٤۳ متر مربع پلاک شماره ٤٤ و ۱۸ر٤٥ واقع در بخش ۱۷بهشهر خیابان کشتارگاه قدیم کوچه ٦ متری مورد ثبت سند مالکیت شماره ۲۲۹۷٦٤.

٥ـ ششدانگ یکباب خانه بمساحت ٦۰٤ متر مربع با زیر بنای حدود ۱۹۰ متر مربع پلاک شماره ۹۷۷ واقع در بخش ۱۷ بهشهر خیابان کورش‌گرجی محله مورد ثبت‌سندمالکیت شماره ۲۲۰٦۸.

٦ـ ششدانگ یکباب خانه بمساحت ٤۷۲ متر مربع با زیر بنای حدود ۲٦۰ متر مربع پلاک شماره ۱۰۰٥ واقع در بخش ۱۷بهشهر خیابان حجت چشمه امارت مورد ثبت سند مالکیت شماره ۲۲۸۲٦۲.

طالبین میتوانند با مراجعه بنشانیهای ذکر شده و مشاهده املاک مورد مزایده و جهت اخذ اطلاعات بیشتر و دریافت برگ مزایده بدایره اموال اداره کاربردازی بانک واقع در خیابان روزولت مقابل‌دیوارشرقی سفارت‌آمریکا شماره ۱۲٥ یا شعبه بهشهر این بانک مراجعه نموده و پس از اطلاع کامل از شرائط مزایده پیشنهاد خود را بضمیمه رسید سپرده نقدی معادل ۵٪ مبلغ پیشنهادی که باید بحسابجاری ٥٥۰۰۱ شعبه مرکزی در تهران یاوسیله شعبه بهشهر این بانک بهمین حساب واریز شده باشد در پاکت سربسته و لاک و مهر شده حداکثر تا پایان وقت اداری روز ۱۹ر٤ر۱۳٥۳ بدفتر اداره کاربردازی یا شعبه بهشهر این بانک تسلیم نموده و رسید دریافت دارند .

پیشنهادات‌واصله که باید حاوی کلیه‌مشخصات و نشانی دقیق محل سکونت پیشنهاد دهنده و مبلغ پیشنهادی باشد در ساعت ۹ صبح روز ۲۰ر٤ر۵۳ در اداره کاربردازی و شعبه بهشهر بانک با حضور کمیسیون مربوط باز و قرائت خواهد شد و به پیشنهادات مبهم نامفهوم و یا مشروط و همچنین فاقد سپرده ترتیب اثرداده نخواهد شد و مورد مزایده بکسی که بالاترین قیمت را پیشنهاد نماید فروخته میشود.

مزایده نقدی است و پرداخت کلیه مخارج مورد مزایده از قبیل هزینه های نشر آگهی و مالیات و عوارض و تنظیم سند بعهده خریدار میباشد.

چنانچه نفرات اول و یا دوم برنده مزایده ظرف ده روز از تاریخ ابلاغ کتبی بانک در پرداخت بقیه‌مبلغ‌پیشنهادی اقدام ننمایند سپرده آنان بنفع بانک ضبط خواهد شد.

بانک در ردیا قبول یک و یا کلیه‌پیشنهادات‌مجاز و مختار میباشد.

م‌الف٥۸٦٦ رئیس اداره کاربردازی و اموال‌ـ پرویز هادیان

آ‌ـ۸۳۰۹٤

اخبار

مذاکرات مهم شاهنشاه ـ ژیسکار آغاز شد

رهبران ایران و فرانسه در ضیافتی‌که رهبر فرانسه دیشب بافتخار اعلیحضرتین در کاخ تاریخی ورسای برپا کرد ، خواستار تحکیم هرچه بیشتر مناسبات و همکاریهای ایران و فرانسه شدند .

ژیسکار در سر میز شام و در استقبال از شاهنشاه‌گفت : فرانسه امیدوار است بتواند ایران را دراجرای برنامه های عظیم‌نوسازی‌اقتصادی واجتماعی کشور یاری دهد .

وی سپس به کوششهای ایران و فرانسه برای مدرنیزه کردن اقتصاد دو کشور و نیز تامین بهروزی ملل ایران و فرانسه اشاره کرد .

رئیس جمهور فرانسه خاطر نشان ساخت که ایران دست‌اندرکار کوششی‌عظیم برای‌بهره گیری مطلوب از منابع طبیعی خوداست‌و گفت‌ایران هم‌اکنون منافع ثروت خود را در میان مردم کشور تقسیم میکند .

ژیسکاردستن پس از اشاره به پیوند های تاریخی ایران و فرانسه گفت در زمینه اقتصادی رامبرای‌همکاری بسیار گسترده دو کشو رگشوده است و افزود بندرت میتوان‌یک بخش صنعتی ویا اقتصادی را یافت که‌ایران و فرانسه نتوانند در آن بطور مشترک همکاری کنند .

مناسبات فرهنگی

رئیس جمهور فرانسه سپس مناسبات فرهنگی دو کشور را یادآور شد و گفت : هم‌اکنون ۳۰۰۰ دانشجوی ایرانی در دانشگاههای فرانسه تحصیل‌می کنند ، و نیز قرار است که با همکاری فرانسه دانشگاه ابوعلی‌سینا در همدان ساخته شود .

وی یادآور شد که در بخش اقتصادی نیز این گونه همکاری ها را میتوان توسعه داد .

ژیسکاردستن گفت از آنجا که‌ایران‌و فرانسه‌در مسیرحیاتی تعادل جهانی قرار دارند و‌از دوستداران‌وعلاقمندان‌به‌استقلال ملی بشمار می‌آیند بااحساس مسئولیت ، دراندیشه چاره‌یابی برای بحران های توسعه منابع انرژی‌و سیستم پولی بین‌المللی میباشند .

رئیس‌جمهور فرانسه سپس به تشابه سیاست های خارجی دو کشور اشاره کرد و در پایان سخنان‌خودازفعالیت های‌شهبانو درزمینه توسعه اجتماعی ایران و پیشرفت زنان کشور و نیز فعالیت های فرهنگی معظم‌لها ستایش کرد .

بیانات شاهنشاه

حضرت رئیس جمهوری ،

صمیمانه از سخنان دوستانه شما سپاسگزارم. حضرت‌رئیس جمهوری به حق از ارزش دوستی و احترام عمیق وکهن ایران نسبت به کشور و ملت فرانسه یاد کردند . از تاریخ مبادله اولین نامه های سیاسی بین دربار ایران و فرانسه ، نزدیک به هفتصدسال میگذرد، طی این قرون علیرغم دگرگونی های سیاسی بسیار ، هرگز فرانسه و ایران چه ازنظر سیاسی و چه از نظر نظامی رویاروی یکدیگر قرارنگرفته‌اند، و هیچ اختلاف و سوء تفاهمی آسمان روابط‌ماراتیره نساخته است . برعکس ، نشانه های توافق های عمیق دو کشور براساس منافع‌مشترک، آگاهی مشترک به نقش ترقی خواهانه، و بکار گرفتن‌نبوغ‌ملی درخدمت تمدن و فرهنگ‌جهانی، همواره نمایان بوده است .

چه‌بسا شکفتگی های‌روحی، فکری و هنری که در طی قرون ،راه دو ملت را تعیین کرده‌اند .

اجتماع امشب ما در قصر ورسای مرابرآن‌میدارد یادآوری کنم که این شاهکار معماری فرانسه تقریبا همزمان با خلق یکی از عجایب هنر جهان ، یعنی شهر اصفهان با قصرها، مساجد ومیدان معروفش‌ساخته شده است .

بدین ترتیب دو کشور ایران و فرانسه ، که وارث دوستی کهن و تلاش های ترقیخواهانه مشترک‌اند . اکنون در راه‌یک همکاری دوجانبه وبیش‌از پیش مفید و گسترده گام میبنهند .این همکاری نتیجه‌عادی تشابه‌نقطه نظر های دو کشور چه در زمینه بین‌المللی ، و چه در اتخاذ یک سیاست مستقل ملی است .

همانطور که حضرت رئیس جمهوری یادآور شدند ، این روح یگانگی و تفاهم در ماه فوریه گذشته به تنظیم پروتکلی در زمینه همکاری های وسیع فنی و اقتصادی بین ایران و فرانسه منتهی شد . این‌پروتکل مزین به امضائیست که اکنون مهم ترین امضاء فرانسه است و من‌این‌رابرای تحقق موضوعات پیش‌بینی شده در موافقت‌نامه، بفال نیک میگیرم .

مهمترین پروتکل

یکبار دیگر تاکید میکنم که این پروتکل یکی‌از مهم‌ترین قرارداد های همکاری است که بین ایران و یک کشور خارجی امضاء شده است و شامل همکاری های فنی ، علمی ، کشاورزی ، صنایع ،شیمی ، پتروشیمی ،استخراج گازطبیعی و تولید انرژی هسته‌ای می شود . تابحال چندین مورد سرمایه گذاری‌های مهم‌پیش‌بینی شده است ، لیکن بعقیده من همکاری های بین دو کشور می تواند در آینده بازهم گسترش یابد .

دو کشور ایران و فرانسه در زمینه فرهنگی هم به توافق هائی رسیده‌اند ودر سال۱۹۷۳ قرارداد همکاری های فرهنگی و تاسیس یک دانشگاه‌فرانسوی زبان در همدان، که بنام‌فیلسوف و عالم بزرگ ایرانی ،ابن‌سینا، نامیده خواهد شد ، به امضاء رسید .

از فرصت استفاده میکنم و در اینجا یاد ژنرال دوگل ، مرد بزرگی را که بانی این فکر و بنیانگزار دبیرستان‌رازی در تهران بود ،گرامی میدارم. بدین ترتیب ما در آینده سنت همکاری فرهنگی ایران و فرانسه را ، که درگذشته با تحصیل نسل های متعدد دانشجویان ایرانی در دانشگاه های فرانسوی آغاز شده بود ادامه خواهیم داد .

رهبر شجاع و روشنفکر

خوشوقتم که به شما بعنوان یک رهبر روشنفکر ،شجاع و فعال،که‌سرنوشت یکی‌ازپیشرفته ترین ملل جهان را در دوره‌ای حساس بدست گرفته‌اید درود بفرستم . ما طی مذاکرات‌اخیر دو کشور به خصوصیات بارز شما بعنوان یک اقتصاددان و یک مدیر پی بردیم ، و تحولات و حوادث‌سیاسی اخیر فرانسه بما اجازه داد در وجود شما یک رهبر با دید اجتماعی‌وسیع و یک احیا کننده بیابیم . همین چند روز پیش شما از لزوم ارزشیابی مجدد و منصفانه‌تر روابط بین‌المللی سخن‌گفتید، این واقع‌بینی و عدالت خواهی شما شایان توجه است . من‌از صمیم قلب موفقیت شما را در بانجام رساندن وظیفه مهمی که بعهده گرفته‌اید ، و دربه تحقق رساندن هدف های ترقی خواهانه‌ای که برای پیشرفت فرانسه درسر دارید ، آرزو میکنم . ایمان دارم کهفرانسه بعنوان سرزمینی ممتاز از نظر روحی و فرهنگی ، به نقش خود در جهان واقف است و میداند که نقش وی تنها کمک به پیشرفت های‌فنی‌ورفاه مادی اجتماع نیست ، بلکه همچنین وظیفه حفظ‌ارزش های‌جاویدان روحی و اخلاقی را که بدون آنها پیشرفت های مادی قادر به تامین سعادت بشر نیستند بعهده دارد . مشابه همین اصول ، تعیین کننده زندگی اجتماعی و اقتصادی و سیاست بین‌المللی ایران است و من میدانم که با چنین روحیه‌ای ما می توانیم در کنار هم راه گذشته را دنبال کنیم .

در پایان سلامتی شماحضرت رئیس جمهوری و سلامتی بانو ژیسکاردستن وترقی و پیشرفت کشور و ملت دوستمان فرانسه و گسترش همکاری های وسیع دو کشور وهمکاری برای صلح و تفاهم جهانی را آرزو دارم .

علیاحضرت شهبانو ، در ضیافت‌دیشب « کاخ ورسای» که بافتخار اعلیحضرتین برپا شده بود، باوالری ژیسکاردستن رئیس جمهور فرانسه گفتگو میکنند. (عکس رادیوئی اطلاعات)

جستجو برای یافتن آثار گمشده چهلستون

باستناد کتب قدیمی خارجی که کارشناسان اداره فرهنگ و هنر دراختیاردارندآثار ارزشمنددیگری هم ضمیمه کاخهای هشت بهشت‌و چهلستون اصفهان بوده‌که بمرور زمان ویران شده و در دل خاک پنهان شده است. به همین منظور عملیات کاوش در اطراف این کاخها که از مدتی قبل شروع‌شده است وسعت‌و اهمیت بیشتری‌بخود گرفت .

گزارش خبرنگار ما از اصفهان حاکیست :

صبح امروز در جلسه‌ای که در دفتر کار آقای اکبرزاد استاندار استان اصفهان‌و باشرکت شهردار و سرپرست فرهنگ وهنر تشکیل شد طرح هشت بهشت و تلفیق برنامه‌های‌فرهنگ‌وهنر وشهرداری مورد بررسی قرار گرفت . دراین جلسه مقرر شد به منظور تسریع درکاوشهای کارشناسان فرهنگ و هنر در کاخهای هشت بهشت و چهلستون که گفته میشود آثار با ارزشی را دردل‌خاکهای‌اطراف خود نهفته دارد‌عملیات‌پارکسازی در پارک مرکزی متوقف شود و تنها تسطیح و خاکبرداری در آن انجام گردد .

کارشناسان فرهنگ و هنر به استناد طرحهای متعددی که در کتب قدیمی خارجی دیده میشود معتقدند آثار جنبی با ارزشی در این دو کاخ وجود دارد .

در پایان برنامه کاوش در کاخ های مورد بحث و بازسازی آثار قدیمی ، اصفهان در مرکز شهر صاحب ۵۰۰ هزار متر فضای سبز خواهد شد .

بزرگترین منبع گاز جهان

بقیه از صفحه اول

مذاکرات سه‌جانبه‌برای فروش گاز ایران به آلمان که از راه شوروی انجام خواهد گرفت ، هفته آینده در آلمان شروع خواهد شداحتمالا این‌مذاکرات تکلیف نهائی طرح را که در اصول‌آن‌قبلا توافق بعمل آمده روشن سازد .

بزرگترین طرحی که در مورد گاز وجود دارد ولی هنوز در مراحل‌مقدماتی‌و بدون هیچگونه اقدام اجرائی می‌باشد ، طرح بزرگ‌لوله‌سراسری برای صدور گاز ایران به تمام کشور های اروپائی است که در آن تمام کشور های خریدار گاز سرمایه گذاری و مشارکت خواهند داشت . این طرح که عظمت آن درجهان بی‌نظیر است ، احتمالا در دهه دیگر پیاده و عملی خواهد شد .

محافل نفتی معتقدند ایران بعد از قرن بیستم ، چند دهه صاحب بزرگترین و پاک ترین منبع سوخت در جهان خواهد بود . در عظمت گاز مکشوفه فعلی کنگان گفته میشود اگر این گاز رااز یک لوله بقطر ۲ متری شب و روز عبور دهیم و مصرف‌کنیم‌کنگان برای یک قرن گاز خواهد داشت .

۲۶ نفر بازداشت شدند!

رودسر ـ درقریه«لشکاجان» رودسر ۲۶ زن و مرد باتهام شرکت در نزاع دستجمعی دستگیر وبا قرار بازپرس شعبه سوم دادسرای این شهر زندانی شدند .

نزاع را دو برادر برسر زمین باغ چای آغاز کردند و دخالت‌اطرافیان به آن‌دامن زد . بازداشت شدگان این نزاع جمعی ۱۰ زن و ۱۶مرد هستند .

درنزاع هواداران دو برادر عده‌ای نیز مجروح داشت.

سود بانک داریوش از محل بهره اوراق قرضه

امروز همزمان با انتشار ترازنامه بانک داریوش، یک مقام این بانک گفت : سودی‌که در ترازنامه اعلام شده مربوط به مدتی کوتاهتر از یک ماه فعالیت بانک ازمحل بهره‌اوراق قرضه بوده است .

شروع فعالیت

بانک داریوش در تاریخ ۲۶ دیماه سال گذشته به ثبت رسید واز اوایل اسفند ماه شروع به تجهیز خود برای آغاز بکار کرده است. فعالیت این بانک‌از اول خرداد امسال‌رسما شروع شده است .

این مقام افزود: سودی که‌در حساب‌سودوزیان بانک‌داریوش برای دوره منتهی به ۲۹ اسفند سال ۵۲ منظورشده، فقط‌مربوط به بهره حاصل‌از اوراق قرضه در زمان تجهیز برای آغاز بکار بوده است .

گوهر

ماهنامه تحقیقی از انتشارات بنیاد نیکوکاری نوریانی
شماره سوم سال دوم در ۱۰۰ صفحه و آثار ۲۴ شاعر و نویسنده انتشار یافت .

آگهی تشکیل مجمع عمومی عادی و فوق‌العاده

شرکت سهامی خاص گروه درمانی رضا

بدینوسیله به اطلاع کلیه صاحبان سهام میرساند که طبق‌ماده ۱۵ اساسنامه مجمع عمومی عادی و فوق‌العاده شرکت ساعت ۸ بعد از ظهر روز شنبه ۲۲ر۴ر۵۳، در محل بیمارستان شهیاد (خیابان آیزنهاور ، خیابان میمنت) تشکیل میگردد ، دستور جلسه عبارتست:

۱ـ تصویب ترازنامه و حساب سود وزیان عملکرد سال۵۲.
۲ـ انتخاب هیئت مدیره و بازرس.
۳ـ نحوه تقسیم سود.
۴ـ تعیین روزنامه کثیرالانتشار.
۵ـ کاهش سرمایه و سهام‌شرکت.
۶ـ تغییر بعضی از مواد اساسنامه شرکت.
۷ـ تبادل‌نظر در باره خط‌مشی شرکت و سایر مطالب.

هیئت مدیره شرکت سهامی گروه درمانی رضا

آ ـ ۵۰۱۵

تجدید آگهی مناقصه شماره
۸۵ـ۳۶ـ۵۲ـ۴۰۱ مورخ ۳۰ر۳ر۵۳

آمادگاه کرمانشاه ۲۸ قلم وسایل تنظیف جهت مصرف افراد یگان‌های آماده‌شونده.برابر شرایط‌معامله‌موجود ازطریق مناقصه خریداری مینماید.

پیشنهاد دهندگان میتوانند بامراجعه به‌آمادگاه کرمانشاه و‌ملاحظه مشخصات و‌دریافت برگ شرایط و مشخصات معامله پیشنهاد خود را طبق مفاد مندرج در شرایط معامله تنظیم و تا ساعت ۹ صبح روز ۱۸ر۴ر۵۳ بدفتر قسمت پیمانهای آمادگاه تسلیم نمایند.

اداره مناقصه‌گذار ـ آمادگاه کرمانشاه

آ ـ ۸۳۹۲۲

آگهی تجدید مناقصه
نوبت دوم

سازمان آب و فاضلاب اصفهان خرید تعداد ۵۰۰۰ دریچه های فاضلاب چدنی موردنیاز خودرا از طریق مناقصه و با رعایت آئین‌نامه معاملاتی سازمان بمناقصه میگذارد داوطلبین شرکت در مناقصه میتوانند تا انتهای وقت اداری روز پنجشنبه ۲۰ر۴ر۵۳ بادر دست داشتن رسید پرداخت مبلغ یک‌هزار ریال که به حساب جاری شماره ۲ر۹۰۶۹۳ بانک‌ملی‌شعبه اصفهان یابه صندوق سازمان واریز شده باشد جهت دریافت مشخصات و شرایط فنی و شرکت درمناقصه به دفتر فنی سازمان واقع در خیابان میر مقابل اداره تعاون و امور روستاها مراجعه کرده و پیشنهادات خودرا تا ساعت دوازده روز شنبه ۲۹ر۴ر۵۳ بدفتر سازمان واقع در خیابان‌فردوسی خیابان منوچهری تسلیم نمایند.

پیشنهادات رسیده در ساعت ۴ بعد از ظهر همانروز دردفتر فنی سازمان باز و قرائت خواهد گردید.

حضور نمایندگان پیشنهاد دهنده در جلسه مناقصه آزاد است.

سازمان آب و فاضلاب اصفهان

آ ـ ۸۳۹۱۹

گمشده

محسن اصغر زاده ۱۴ ساله فرزند یوسف ساکن ده حصارک کرج ازتاریخ ۱۲ر۳ر۵۳ ازمنزل خارج شده و تاکنون مراجعت نکرده‌است . از کسانیکه از وی اطلاعی دارند خواهشمند است به نشانی کرج موسسه رازی حصارک ـ نگهبانی آقای فرامرز دراج اطلاع دهند.

دنیای ورزش شنبه‌ها منتشر میشود

فرش تاتامی
برای اتاق خواب چون خاک جذب نمیکند تلفن ۶۶۰۱۰۲

شرکت ملی ذوب آهن ایران

آگهی استخدام

شرکت ملی ذوب‌آهن ایران کادر مندرج در ذیل را جهت خدمت در واحد ساختمانی ذوب‌آهن آریامهر و واحد طراحی شهرسازی‌شرکت وواحدساختمانی آریاشهر استخدام مینماید :

۱ـ مهندس راه وساختمان با سابقه کار در نظارت و اجراء محاسبات‌ساختمانی .
۲ـ مهندس مکانیک با سابقه کار درتاسیسات تکنولوژی
۳ـ مهندس تاسیسات باسابقه کار در لوله‌کشی گاز و آب و فاضلاب، حرارت رسانی .
۴ـ مهندس الکترونیک .
۵ـ مهندس برق باسابقه کار در شبکه‌های شهری.
۶ـ مهندس معمار .
۷ـ مهندس نقشه‌بردار با سابقه طرازبندی .
۸ـ مهندس سازه .
۹ـ پزشک متخصص امراض داخلی .
۱۰ـ پزشک متخصص قلب و عروق .
۱۱ـ پزشک متخصص جهاز هاضمه .
۱۲ـ پزشک متخصص زنان .
۱۳ـ پزشک متخصص گوش وحلق وبینی.
۱۴ـ پزشک متخصص جراحی عمومی .
۱۵ـ پزشک متخصص جراحی ارتوپدی .
۱۶ـ پزشک متخصص اطفال .
۱۷ـ پزشک متخصص امراض روانی .
۱۸ـ پزشک متخصص علوم آزمایشگاهی.
۱۹ـ پزشک متخصص رادیولوژی .
۲۰ـ پزشک متخصص چشم .
۲۱ـ تکنسین نقشه برداری
۲۲ـ مددکار اجتماعی .
۲۳ـ ماما .
۲۴ـ بهیار.
۲۵ـ نرس .
۲۶ـ لیسانس و فوق لیسانس نقشه‌برداری با سابقه کار در ژئودزی ساختمانی .
۲۷ـ تکنسین نقشه کش و نقشه‌کش کارتوگراف

متقاضیان میتوانند همه روزه بادردست داشتن مدارک لازم به اداره کاریابی شرکت ملی ذوب‌آهن ایران واقع در میدان کاخ خیابان ابتهاج مراجعه نمایند.

مناسبات ایران و فرانسه به‌عالیترین سطح میرسد

قلب وفکر مردم ایران وفرانسه با هم است

سفر رسمی شاهنشاه و شهبانو بعد از ظهر دیروز آغاز شد و اعلیحضرتین با یک فروند جت هواپیمائی‌ملی‌ایران درمیان‌استقبال گرم و رسمی رئیس جمهوری و مقامات فرانسه از زوریخ وارد پاریس شدند .

درفرودگاه اورلی ، رئیس جمهور فرانسه‌طی سخنانی‌ازسفرشاهنشاه و شهبانوبه‌فرانسه ابرازخوشوقتی کرد و با اشاره به پیشرفتهای ایران گفت : «پیشرفتهائی که در ایران صورت گرفته از لحاظ سرعت و وسعت حیرت‌آور استو امیدوارم هر روز این سرعت واین وسعت گسترش بیشتری یابد.»

رئیس جمهورفرانسه از مذاکرات آینده خود با شاهنشاه ابراز خوشوقتی کرد و گفت‌ایران و فرانسه بهترین روابط ممکن را دارا هستند و افزود: «مناسبات صمیمانه دو کشور ، نزدیکی فکر و قلب مردم دو کشور را نیز از قدیمترین دوران در کنار داشته است .»

شاهنشاه نیز در پاسخ رئیس جمهور فرانسه اظهار داشتند : «درگذشته نه تنهاهیچ موضوعی ، موجب جدائی ما از یکدیگر نشده است ، بلکه‌نوعی جاذبه عمیق‌قلبی و معنوی همواره بین دو ملت ما وجود داشته است و بدنبال‌انعقاد موافقت نامه‌های اخیر همکاری اقتصادی ، فنی ، علمی و فرهنگی این رشته‌های پیوند نزدیک بازهم تحکیم بیشتری یافته است .»

بانی شایسته

شاهنشاه خطاب به رئیس‌جمهور فرانسه فرمودند: «شما بیش ازهر شخص دیگری به اهمیت ووسعت این همکاریها واقف هستید، زیرا شخص شما بنمایندگی از جانب فرانسه بانی شایسته این اقدام بزرگ بوده‌اید . شما قبل ازبدست گرفتن رهبری سرنوشت این‌ملت بزرگ ، بنحو درخشانی سیاست اقتصادی فرانسه را رهبری میکردید .»

شاهنشاه درپایان سخنان خود برای آینده دوستی و همکاری ایران و فرانسه «صمیمانه‌ترین» آرزوها را ابراز داشتند .

سپس شاهنشاه و رئیس جمهور فرانسه بطرف صف هیئت دولت فرانسه رفتند ، رئیس مجلس‌سنا، رئیس مجلس ملی و اعضای هیات دولت فرانسه به حضور شاهنشاه معرفی شدند . سپس شاهنشاه همراهان خویش را به رئیس جمهور فرانسه وبانو معرفی‌کردند. در پایان سران دو کشور باتفاق شهبانو و بانو ژیسکار با هلیکوپتر فرودگاه اورلی پاریس را تـرک گفتند و به اقامتگاه اختصاصی در کاخ ورسای تشریف‌فرما شدند .

آغاز مذاکرات

بفاصله کوتاهی پس از ورود اعلیحضرتین به پاریس ، شاهنشاه و رئیس‌جمهورفرانسه نخستین‌دور مذاکرات خود را به عمل آوردند. مذاکرات‌دیروزگفتگوپیرامون مسائل مورد علاقه دو کشوررا دربرگرفت و سپس اعلیحضرتین در ضیافت شام ژیسکار و همسرش‌که در کاخ مجلل ورسای برپا گردیده بـود شرکت کردند .

در این بین‌مطبوعات‌پاریس‌دیروز و امروز هم بازدید اعلیحضرتین‌از فرانسه را بطور مبسوطی مـورد تفسیر قرار داده‌اند . روزنامـه «لاناسیون»که طرفدارگلیست‌هاست مینویسد، ایران‌از فرانسه‌میخواهد تا از لحاظ تکنولوژی با ایـران همکاری‌کند . روزنامه دست‌راستی میانه‌روی لوفیگارو نوشته که هدف اصلی این مسافرت «کار» است . فیگارو میافزاید مبادلات بازرگانی میان دو کشور علیرغم مجاهدات اخیر برای گسترش این مبادلات آنطور که باید و شاید گسترش نیافته و ازاین نظر فرانسه‌پنجمین کشور فروشنده‌کالا به ایران‌است. روزنامه اقتصادی «لزکو» اظهار عقیده کرده ، ایران در نظر دارد در زمینه اقتصادی بصورت ژاپن خاورمیانه درآید و در این راه از ثبات سیاسی به رهبری شاهنشاه خود و نیز امکانات اقتصادیش سود می‌برد . ایران در نظر دارد ۵ مرکز هسته‌ای جمعا به ظرفیت ۵۰۰۰ مگاوات به فرانسه سفارش دهد . سفارشات دیگر ایران بـه فرانسه عبارت خواهد بود از احداث فرستنده تلویزیون رنگی فرودگاه و قطارزیرزمینی ـ تهران و بالاخره هواپیمای کنکورد کـه شاهنشاه و شهبانو برای‌بازگشت به ایران از آن استفاده خواهند کرد .

واردات مواد غذائی

بقیه از صفحه آخر

صنعتی ومدرن با عشق‌کشاورز و سرمایه‌گذار پیشرفت میکند نه با تامین پول تنها ، درمورد سرمایه و پول دولت هیچگونه مشکل ومحدودیت ندارد پـول به‌مقدار کافی تامین کرده است که‌ازراههای اعتباروام کم‌بهره دراختیارکشاورزان‌قرار میدهد. ایران باید براساس مقدورات آب و خاک‌موجود ۵ر۳ میلیون هکتار اراضی دایر خود را به ۱۰ میلیون هکتار افزایش دهد و برای‌آن سرمایه‌ای معادل۳۰ میلیون دلار مورداحتیاج است. که‌این رقم معادل یکسال و نیم درآمد نفت امسال ما است. در عرض حداقل دهسال وحداکثر ۲۰ سال‌آینده‌بمصرف کشاورزی خواهد رسید .

مهندس روحانی در خصوص گوشت‌گفت ما سالهااحتیاج به وارد کردن گوشت از خارج داریم .

گوشتی که‌اکنون واردمیشود از نوع تولید داخلی بهتر است .

روحانی در مورد ارزش افزوده مواد غذائی وبخصوص گوشت اعلام داشت سعی‌براین است که مواد غذائی وارداتی مانند گوشت‌ازطریق‌وارد کردن گاو نیز جبران شود و بجای اینکه‌گوشت به‌کشور وارد شود باافزایش تولیددرداخل کشور تامین گردد.

این مرد قربانی دوستان ناباب شد

بقیه از صفحه حوادث

بزودی دو تن از کسانی که فتح‌الله معمولا با آنها سر و کار داشت تا او طرح دوستی ریختندپس از گذشت یکماه، رفته‌رفته‌الکل را به‌اوشناساندند. فتح‌الله چند ماه بعد کاملا الکلی شده بود !

فتح‌الله سربزیر و خانواده دوست‌حالا یک مشروب‌خوار قهار شده بود . هرشب دیر بخانه می‌آمد و زن و فرزندش را گاه و بیگاه بباد کتک‌و ناسزا می‌گرفت .

دراین پریشانیها و آشفتگی‌ها، دودوست فتح‌الله سهم عمده داشتند . آنها هرروز پس از پایان وقت اداری ، منتظر فتح‌الله‌می‌ایستادند و اورابرای مشروب خواری ، با خود به اطراف شهر می‌بردند و گاهی کرج و هرچند روز یکبار نیز به دربند یا به اطراف کن .

دو دوست ناباب ، اراده و شخصیت این مرد را در چنگال داشتند . و همه اینها بودند که بطرق مختلف سر او کلاه می‌گذاشتند .

آخرین کلاه بزرگی که به سر او گذاشتند ، اینطور بود : پارسال هرسه نفر به خرم‌آباد رفتند و یکی از دو دوست ، یک تخته قالیچه از شخصی‌بنام «خ» خریداری کرد و ازفتح‌الله خواست تا ۳۵۰ تومان پولی را که برای خرید قالیچه کسر دارد ، چک بکشد ..

اما آن دو مرد بظاهردوست، از مستی فتح‌الله استفاده کردند و بعوض چک ۳۵۰ تومانی یک چک ۳۵ هزار تومانی از فتح‌الله گرفتند ، تا اورا همیشه در چنگ داشته باشند .

آنها ضمن آنکه بیشتر اوقاتشان را باهم بودند، اغلب سر موضوعات مختلف نیز بـه جر و بحث می‌پرداختند .

آخرین دعوای آنها جمعه‌شب گذشته رخ داد . آن شب‌هرسه نفر باتفاق برادر داماد متوفی برای مشروب خواری به دربند رفته بودند . در آنجا پس از آنکـه هرچهار نفر مشـروب خوردند ، یکی از دو دوست ، بی‌علت شروع به فحاشی کرد و با فتح‌الله گلاویز شد .

از سوی دیگر ، دختربزرگ فتح‌الله گفت : «امروز صبح که برای اطلاع‌ازپدرم به اداره‌اش رفتم ، هیچکس از او خبری نداشت .»

پزشکی قانونی تهران ، علت مرگ‌فتح‌الله ایمانی رامسمومیت ذکر کرده است . اما ازآنجایی که یکی از دو دوست متوفی که درزمان حادثه بهمراه‌فتح‌الله بوده ، از دو روز قبل ناپدید شده ، مرگ این مرد ۴۸ساله مشکوک‌بنظرمیرسد . ماموران در حال حاضر مشغول‌رسیدگی به این پرونده هستند .

شمارا بخدا پدرمان را اعدام کنید !

بقیه از صفحه حوادث

مسکین) راکشته است‌با اطلاع از به تعویق افتادن محاکمه پدرشان نامه‌ای تسلیم دادگاه جنائی اصفهان کردند و ضمن آن خواستار محاکمه فوری‌و اعدام پدر خود شدند .

اسماعیل اکبری متهم است که چندی پیش همسر خود را هنگام شیر دادن کـودك دو ماهه‌اش ،باضربات متعدددشنه کشته است .

انگیزه جنایت

فاطمه ـ دختر کوچك متهم، که هنوز از مرگ مادر بشدت متاثراست‌ـهنگام وقوع‌جنایت، در مورد انگیزه ان به‌خبرنگار ما گفته بود ، **«پدرم میخواست خانه ما را بخاطردو هزارتومان بدهی بفروشد . مادرم معتقد بود اگر او بجای فروختن‌خانه معدن سنگش رابفروشدعاقلانه تر است . اماپدر سماجت‌نشان میداد تا سرانجام کار آنهابه نزاع کشید . در این گیر و دار پدرم دشنه را برداشت ودر حالیکه مادر بیچاره‌ام ، کودك دوساله‌اش را زیرپستان داشت او را بطرز فجیعی کشت .»**

تعویق محاکمه

دیروز قرار بود اسماعیل اکبری (متهم به قتل)دردادگاه جنائی اصفهان محاکمه شود اما با توجه به‌ادامه یك‌محاکمه دیگر ، رسیدگی ، به‌پرونده اسماعیل به‌روز دیگری‌موکول شد. فرزندان اسماعیل پس از اطلاع ازبه‌تعویق‌افتادن‌محاکمه پدرشان طی نامه‌ای ازدادگاه خواستند تا ترتیب‌اعدام‌اسماعیل اکبری داده شود . آنـها در قسمتی از نامه خود نوشته‌اند : **«این درست که‌اسماعیل پدر ما است و خون‌او در رگهایمان میدود اما نفس کـار بیشتر اهمیت دارد . با توجه به‌اینکه مردم این جنایت را محکوم کرده‌اند ما هم عواطف را زیر پا می‌گذاریم‌وپدرمان رامحکوم می‌کنیم .**

از دادگاه تمناداریم پدرمان را اعدام کند تا بسزای عمل خود برسد .

خبرهای تلفنی شهرستانها

فرار اهوازیها

اهواز ـ باپایان گـرفتن امتحانات آخر سال آموزشگاه هاو آغاز فصل گرما، مسافرت اهوازیها به شهرهای خوش آب و هوا و نقاط ییلاقی، آغاز شد. قطارهایی که از خوزستان به تهران میرود ، پراز مسافر است و ناحیه راه آهن جنوب ، بلیت قطار راتا چند روز دیگر پیش فروش کرده است.

امروز نیز گرمای اهواز از ۴۹ درجه پائین نیامد ورطوبت هوا ۶۸ درصد بود.

حسین کریم پور ۱۶ ساله که در ناحیه « کوت عبداله » اهواز برای فرار از گرما ، به کارون پناه برده بود، غرق شد و ساعتی بعد جسدش را از آب گـرفتند. وی دهمین قربانیان‌امسال‌کارون ،جوانان ۱۴ تا ۲۶ ساله بودند.

قطع آب و برق

آبادان ـ با قطع برق در آبادان دیروز، گرمای‌بیسابقه این شهر اهالی را بشدت ناراحت کرد و قدرت انجام کار های روزانه را از آنها گرفت .

دیروز برق در آبادان‌برای چند ساعت قطع شد ووسایل برقی و خنک کننده از کـار افتاد. قطع‌آب همزمان‌باقطع برق نیز در چند نقطه شهر مزید برعلت گردیدو ناراحتی آبادانیها را شدت بخشید .

ورود استاندار جدید

ایلام ـ دیروز آقـای افراسیابی استاندار جدید ایلام و پشتکوه ، به ایلام‌آمد و کـار خود را در پست استانداری ، آغاز کرد .

افراسیابی قبلا فرمـاندار کل ایلام و پشتکوه بود کـه بـا استان شدن این منطقه ، به سمت استاندار ایلام و پشتکوه ، منصوب گردید .

پیروزی قهرمانان

سمنان ـ در مسابقه های وزنه‌برداری آموزشگاه های منطقه ۳ آموزشی کشور ، تیم وزنه‌برداری گیلان با ۵۷ امتیاز ، قهرمان شناخته شد و خراسان و مازندران ، به ترتیب مقامهای دوم و سوم را بدست آوردند.

همچنین دیروز در دنباله بازیهای آموزشگاهی ، تیم فوتبال گرگان با تیم سمنان روبرو شد و نتیجه این بازی ۲ـ۲ به سود طرفین بود.

فوتبالیستهای خراسان ، در برابر تیم گیلان ، بانتیجه ۱ـ۱ مساوی کردند . در ژیمناستیک دختران، سیمین خالقی از گرگان اول شد و مهوش بابایی از مازندران و «صدیقه آچشمه» از مشهد ، مقام های بعدی را احـراز کردند .

در مجموع امتیازات تیمی ژیمناستیک دختران ، گرگان اول شد و تیمهای مازندران‌و خراسان ،دوم و سوم شدند. عالی بازرگانی منصوب شد.

دانش آموز غرق شد

منجیل (خبرنگار اطلاعات)ـ امیر غفاری ۱۷ ساله ، دانش‌آموز کلاس چهارم دبیرستان منوچهری منجیل هنگام شنا در «سپیدرود»غرق شد .

«امیر» که در کلاس خود شاگرد دوم شده بود برای تفریح باتفاق دوستان خود روانه آبگرم منجیل شد و سپس در نزدیکی «سپیدرود» هوس آبتنی کرد که این واقعه برای او رخ داد .

خرابیهای زلزله

طبس ـ دیروزو دیشب‌نیز، چند زمین لرزه ثبت‌شدید، روستای «فشاه»طبس‌را بلرزه درآورد و به هفتاد خانه‌دیگر در این دهکده آسیب‌رساند. در جریان زلزله ده روز پیش طبس ، شصت خانه دراین دهکده آسیب دیده بود .

همچنین در جریان زمین لرزه‌های پی در پی دیشب، یك تپه خاکی به ارتفاع ۱۲ متر فرو ریخت و شکافهای عمیقی در سطح زمین، بوجود آمد .

روستای «فشاه» در ۱۵ کیلومتری طبس واقع شده‌و ساکنان دهکده ، در چادر های شیر و خورشید سرخ، بسر می برند.

ورود استاندار

اهواز ـ آقای‌دکتر نصرت‌اله مجتبایی که‌اخیرا به سمت استاندار جدید خوزستان ، منصوب شده است ، صبح امروز با هواپیما وارد اهواز شد.

آقای مجتبایی، از فرودگاه، مستقیما به استانداری رفت و در دفتر کارش ، مشغول کار شد.

موزه اشیای تاریخی

کرمانشاه ـ برای‌نگهداری آثار عتیقه و اشیای با ارزش تاریخی،موزه‌ای درکرمانشاه، ساخته میشود .

وزارت فرهنگ و هنر با ایجاد موزه اشیای تاریخی در کرمانشاه موافقت کرده است‌و ساختمان آن ، بزودی شروع خواهد شد .

قیمت نان در چالوس

چالوس: دیروز نانوایان چالوس بعلت نرسیدن سهمیه آرد دولتی قیمت نان رادر این شهر یکباره‌هر کیلو ۶ ریال‌بالا بردند ونان را کیلوئی ۱۸ ریال فروختند.

این اقدام با نارضائی شدید اهالی مواجه شد.در پی‌بازدید آقای‌درخشش‌استاندارمازندران و‌آقایان تقوی فامیلی فرماندار نوشهر و جعفر نژاد شهردار چالوس‌از نانوائیهای چالوس قرار شد نانوایان چالوس تـا رسیدن سهمیه آرد دولتی نان را کیلوئی ۱۳ ریال بفروشند.

فرمانداران جابجا شدند

شیراز : آقای سلیمی فرماندار ممسنی به سمت فرماندار نی‌ریز منصوب‌شد واز صبح امروز کار خود را در پست جدید ، آغاز کرد.

همچنین آقای هوشمند فرماندارنی‌ریزبه‌ممسنی انتقال یافت ودرسمت فرماندارجدید ممسنی ، مشغول کارشد.

۳ مغازه و یك انبار در آتش سوخت

قزوین ـ در یک آتش ـ سوزی بزرگ در قزوین ، ۳ مغازه و یک‌انبار جعبه‌سوخت و خساراتی به صاحبان آنها وارد آمد .

حریق ساعت یک بعداز ظهر دیروز از انبار جعبه واقع در گاراژی در خیابان «پهلوی» قزوین شروع شد و در اندک مدتی به مغازه های اطراف سرایت کرد .

مامورین بلافاصله به‌محل آتش‌سوزی شتافتند وپس‌از ۳ ساعت تلاش موفق به‌اطفاء حریق شدند .

در این آتش سوزی سه مغازه کبابی ، الکتریکی و جوشکاری طعمه‌حریق گردید و به کلی سوخت .

هنوز از علت آتش‌سوزی و میزان خسارات آن اطلاع دقیقی در دست نیست .

تبریکات

سرکار سرهنگ جعفر نجات

ارتقاء درجه جنابعالی را صمیمانه تبریک عرض مینماید .

ابوالقاسم ـ ناصر و مسعود سیلسپور

سرکار سروان ـ حسین ـ حاتمی تفرشی

افسران ـ درجه‌داران ـ کارمندان ـ کارگران دائـره کارگاههای آمادگاه تهران ارتقاء شمارا بدرجه سروانی تبریک عرض نموده موفقیت شمارا درراه خدمت به شاهنشاه آریامهر و میهن عزیز از خداوند متعال خو استارند .

جناب سرهنگ منتصری

ارتقاء درجه را تبریک می‌گوئیم .

محمد اردکانی وبانو ـ ناوسروان محمود اردکانی و بانو

آ ـ ۸۳۹۶۲

دوست عزیزم آقای دکتر میرسلیمی

توفیق شمارا دراخذ پروانه پایه یکم وکالت دادگستری تبریک میگوییم .

ابوطالب کومدار

جناب آقای دکتر دانشی مدیریت کل بهداری استان فارس

انتصاب آن جناب را که از سربازان رشید شاه و مردم میباشید بمقام مدیریت کل بهداری فارس تبریک عرض نموده انتظار دارم که درمقامات بالاتر بعرض تبریک نائل گردم ضمنا این حسن انتصاب را صمیمانه به‌اهالی شاهدوست استان فارس و دوستان و همکاران شیرازی تبریک عرض میکنم .

بابل دکتر عمادالدین بقراطه

جناب آقای پروفسور بویان وزیر محترم بهداری

حسن انتخاب وانتصاب جناب آقای دکتر دانشی سرباز رشید شاه و مردم رابمقام مدیریت کل بهداری استان فارس به آن جناب تبریک عرض مینمایم. **بابل ـ دکتر عمادالدین بقراط**

جناب آقای دکتر فرخ سعیدی

انتصاب شایسته آنجناب را به مقام معاونت وزارت آموزش عالی تبریک میگوئیم .

فرشته و رضا تنباکوچی

دکتر محمد حسین اردوبادی

طبق معمول در ماههای تیر و مرداد بجای عصر ها فقط از ساعت ۹تا ۱۱ر۵ صبح بیمار میپذیرد .

روح ایران شریفی در بدن یک زن!

این زن، خواهر زاده پنجساله‌اش را باخود برد وباز نگرداند
زن حرفهای ضد ونقیض میزند: سوسن را درقم کشته‌اند

آیا روح ایران شریفی دربدن این زن جوان حلول کرده‌است؟ این زن ـ نیز درست همچون ایران شریفی ـ دختر پنج ساله خواهرش را به بهانه خرید بستنی، از خانه بیرون برد، اما دیگر بازنگرداند. زن ـ که معتقد است روح ایران شریفی دربدنش حلول کرده ـ زبان به اعتراف گشود: «سوسن ـ خواهرزاده پنجساله‌ام ـ را کشته‌ام. اورا در قم به خاک سپردم.» اما ازجسد دختر کوچولو، هنوز نشانی بدست نیامده‌است. حادثه اینطور شکل گرفت:

دو هفته قبل، عباس ابراهیمی به ماموربن شعبه ۳ اداره آگاهی اطلاع‌داد: «خواهر زنم ـ فاطمه خلج، که‌باتفاق دختر پنجساله‌ام ـ سوسن ـ به بهانه خرید بستنی از خانه‌ام (میدان شاه) خارج شده، دیگر باز نگشته، نگرانم.»

ماموران پس‌ازگرفتن مشخصات فاطمه و سوسن، به‌جست وجو پرداختند، اما به جایی‌نرسیدند.

ازسوی دیگر، عباس‌ابراهیمی، برای یافتن فرزندش شخصا به فعالیت پرداخت و رهسپار شهرستانها شد. فاطمه که سه هفته قبل برای دیدن‌خواهرش از اراک به تهران آمده بود، زنی است مطلقه که در کلاس دهم درس می‌خواند.

عباس ابراهیمی فاطمه را در قم یافت اما سوسن در کنار او نبود. فاطمه، در باره سوسن جوابهای ضد و نقیضی داد. بنابراین پدر سوسن، فاطمه را به تهران آورد وتحویل ماموربن آگاهی داد. در تحقیقاتی که از فاطمه بعمل آمد، او گفت که سوسن را به چند شهرستان‌برده و سپس درقم، پیش مردی که در قبرستان زندگی می کند، گذاشته است.

فاطمه ادامه داد: «اما چند روز بعد، وقتی به سراغ سوسن رفتم، بچه های آن مرد گفتند که مادرم‌سوسن را کشته و توی آب‌انبار انداخته است.»

بااینحال، فاطمه باز هم حرفش را عوض کرد و هربار چیزی گفت. مثلا اینکه روح ایران شریفی در او حلول کرده و خودش سوسن را کشته و در قم به خاک سپرده است. پرونده فاطمه دیروز به‌بازپرس شعبه یکدادسرای تهران‌ارجاع شد. بازپرس دستور داد که ماموران فاطمه را به قم ببرند تا محل مخفی کردن سوسن را نشان دهد.دیروز ماموران‌فاطمه را با خود به قم بردند اماهنوز نشانی از دختر گمشده بدست نیامده است.

پدر سوسن به‌خبرنگار ما گفت: «فاطمه زنی عاقل است و هیچ دشمنی هم با من یا خواهرش ندارد. نمیدانم چرا دست‌بچنین کاری زده. ما که هیچوقت او را اذیت نمیکردیم. من فقط گاهی از او می‌پرسیدم که چرا نمی روی شو هر بکنی. همین.»

تحقیق وجست وجو در این زمینه ادامه دارد.

تلفن سرویس حوادث ۳۱۱۲۱۲

نامه ۵ فرزند متهم بقتل بدادگاه جنائی اصفهان
شما را بخدا پدرمان را اعدام کنید!

این پدر بچه‌هایی‌است که‌خواستار اعدام اوشده‌اند

★ اسماعیل اکبری پدر ۶ فرزند، متهم‌است‌همسرش را بعلت اختلاف برسر فروختن یا نفروختن‌خانه، بضرب دشنه کشته است

« اگرپدرسنگدل‌وبیرحممان را اعدام کنید بطور قطع باعث عبرت دیگران خواهد شد تا براساس دلایل پوچ و واهی چون فروختن زمین یا نفروختن خانه مرتکب اینچنین جنایاتی نشوند »

سه پسر و دودختر اسماعیل اکبری مردی‌که در۲۹ آبانماه سال پیش در بخش ۶ اصفهان با دشنه همسرش (ماه‌سلطان

بقیه در صفحه ۱۷

قتل دوزن تنها درخیابان تخت‌جمشید با عملیات قاچاقچیان مربوط است
قاتل باعینک‌تیره وچاقوی‌خون‌آلود ازمحل جنایت گریخت

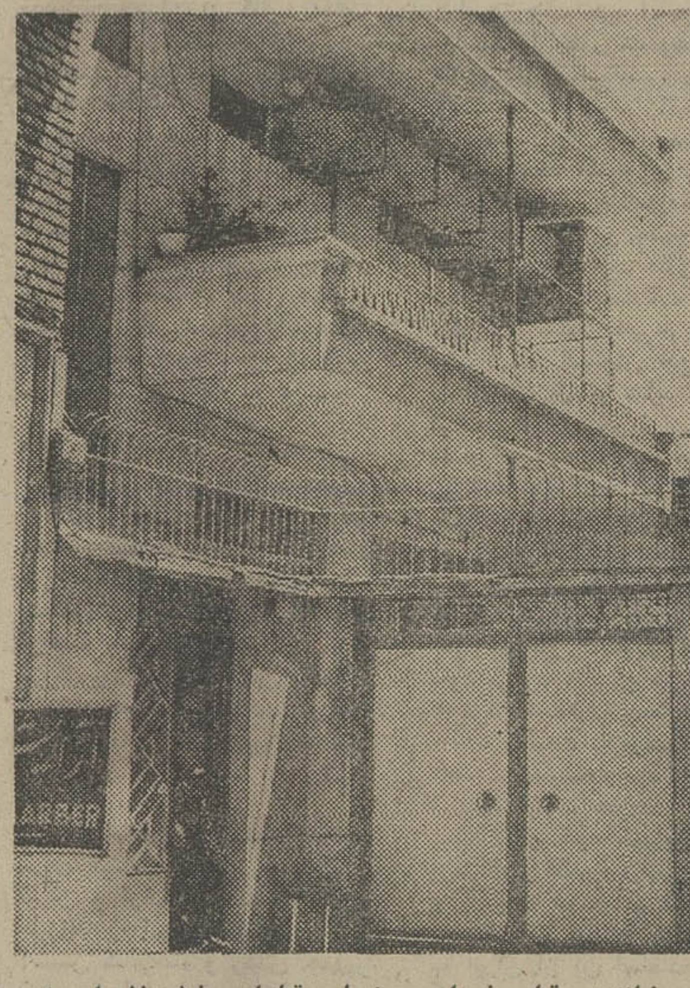
در این خانه دو قتل رخ داد و شماره قتلهای بخش ۷ را به سه فقره رساند. از قاتلین درگیر این سه‌جنایت‌هنوز نشانی‌بدست نیامده است.

پرونده‌جنایت‌خیابان تخت‌جمشید، به شعبه یک اداره آگاهی‌فرستاده شد. تا این لحظه، ماموران از تمام بستگان دو زنی که درین حادثه کشته شدند و نیز کسانی که مشکوک‌بوده‌اند، تحقیق‌کرده‌اند اما هنوز از قاتل یا قاتلین نشانی نیافته‌اند.

این سومین قتلی است که در بخش ۷ تهران اتفاق افتاده است، بدون آن‌که از قاتلین درگیر این سه جنایت، اثری بدست آمده باشد. جنایت اول اینطوررخ‌داد: در سال ۵۱ در خیابان ۲۱آذر حسن اسدی، همسرش را که حاضر نشده بود همراه‌او ازتهران به‌تبریز برود، با هفت‌ضربه چاقو کشت و بدون برجا گذاشتن‌ردپای خود، گریخت. خانه محل‌جنایت، یک ساختمان چند طبقه است‌که چندین اتاق دارد. جسد مقتوله، درون زیرزمین این‌ساختمان‌بدست آمد.

قاتل فراری را درحالی که‌عینکی تیره به چشم داشت و چاقوی خون‌آلودی را در دست میفشرد، یکی از رفتگران شهرداری دید و جریان را به مامورین اطلاع‌داد. پرونده این قتل نیز به شعبه‌یک آگاهی فرستاده شد، اما تلاش کارآگاهان این شعبه‌هنوز به‌نتیجه نرسیده است.

حادثه دوم روز جمعه ۲۵خرداد ماه اتفاق افتاد: ناشناس یا ناشناسانی، نیمه شب وارد یکی از آپارتمانهای‌خیابان بندرپهلوی‌ ـ خیابان تخت جمشید حمله بردند، ابتدا یک زن‌بنام‌سربوئی را بضرب یک گوشتکوب آهنی‌کشتند وسپس زن دیگری بنام مریم صفریان (صاحبخانه) را به سختی مجروح کردند زن مجروح را به‌بیمارستان بردند اما مریم بدون آن‌که بتواند حرفی بزند و قاتل یا قاتلین را بشناساند، درگذشت. آپارتمانی که در آن حادثه روی داد یک ساختمان سه‌طبقه است.

بازپرس دادسرای تهران برای پیدا کردن قاتل یا قاتلین این دو زن پرونده را به آگاهی فرستاد. مامورین تحقیقات وسیعی را از بستگان دو زن آغاز کردنداماموفق به یافتن قاتل یا قاتلین نشدند. تحقیق و جست‌وجوی ماموران، همچنان ادامه دارد.

قتل سربوئی، احتمالا با پسر قاچاقچی او ارتباط دارد. پسر «سربوئی» هنگام‌قاچاق مواد مخدر دستگیر شد و در دادرسی ارتش، او را به اعدام محکوم کردند. چنین برمی‌آید که‌سربوئی از عملیات پنهانی و غیر قانونی پسر و دوستان پسر خود، اطلاع داشته و همین انگیزه قتل او بوده است.

قاتل یا قاتلین، ظاهرا قصدکشتن مریم صفریان‌صاحبخانه و همسایه «سربوئی» را نداشته‌اند ولی وقتی که‌دست‌بخون «سربوئی»می‌آلایند که مریم صفریان بیدار میشود و آنها را می‌بیند. قاتل یا قاتلین، وحشتزده، مریم صفریان را نیز بسختی مجروح می‌کنندو می‌گذرند. امید بسیار میرفت که مریم صفریان از آستانه مرگ بازگردد و بتواند راز این جنایت را فاش کند. اما زن بیچاره چنان آسیب دیده بود که تا لحظه مرگ در حال اغماء ماند و نتوانست کلامی هم حرف بزند.

از سوی دیگر، این نکته عجیب، ماموران را به فکر واداشته که چراسگ‌پرسروصدای‌محل جنایت، در شب حادثه حتی یکبار پارس نکرده است.

خطر! این دوربین گمشده اشعه مرگبار رادیو اکتیو دارد
برای یابنده دوربین گرانبها و خطرناکی که گم شده، جایزه تعیین شد

★ این دوربین که مخصوص عکسبرداری از لوله های نفت است، در راه تبریز گم شده

★ دوربین گمشده ۱۲ سانتی‌متر طول و ۲۰ سانتیمتر قطر دارد.

عصر دیروز شرکتی که ساختمان پالایشگاه نفت تبریز رابعهده دارد طی اطلاعیه‌ای‌از مردم این شهر خواست تا چنانچه دستگاه مخصوص عکسبرداری از لوله های نفت را درجایی دیدند، مراتب را فورا به مامورین انتظامی‌تبریز گزارش دهند.

این دستگاه که با رادیو ـ اکتیویته کارمیکند، دو روزقبل در فاصله تبریز ـ شاهگلی گم شد. استفاده ازین دستگاه برای افرادی که با آن آشنائی کامل ندارند خطرناک است.

رادیو تلویزیون‌تبریزبا پخش پی در پی این اعلامیه به‌مردم وعده میدهدکه‌در صورت‌تحویل این دستگاه، جایزه بزرگی خواهند گرفت.

جست‌وجو برای پیدا کردن این دستگاه گرانبها، که قادر است از ترک و شکستگی های لوله‌های نفت در اعماق زمین عکسبرداری کندتاکنون به‌جائی نرسیده است.

خبرنگار ما در تبریز، همچنین گزارش میدهد:

دستگاه رادیوگرافی مخصوص عکسبرداری از لوله های نفت، سه روزپیش‌باید از جیپ‌لندرور شرکت پیمانکاری ساختمان پالایشگاه تبریز، در راه تبریز ـ گردشگاه شاهگلی پائین افتاده باشد و وقتی سرنشینان این اتومبیل، به مقصد رسیدند از دستگاه عکاسی گرانبها ودر عین حال خطرناک یاد شده، نشانی نیافتند.

دستگاه مخصوص عکسبرداری ازلوله های نفت ـ که ازتهران به تبریز فرستاده شده بود ـ ۱۲ سانتی‌متر طول دارد و قطر آن‌هم‌بیست سانتیمتر است.

این مرد قربانی دوستان ناباب شد

فتح‌الله یاوری پنجاه ساله ـ خانواده او می گویند پدرمان از وقتی به تهران‌آمد، اسیر دوستان ناباب شد. همین دوستان، پدر ما را کشته‌اند.

★ دوستان ناباب سر پدرم کلاه گذاشتند و از او یک چك ۳۵ هزار تومانی گرفتند.

فرزین یاوری ـ پسر ۲۵ساله مردی که جنازه‌اش در کنار چند جفت کفش بچگانه وچند بشقاب غذا، نزدیک رودخانه کن بدست آمد ـ از مرگ پدر خود خبر نداشت. فرزین، در پزشکی‌قانونی، جنازه پدرخود را شناخت و دیگر نتوانست آرام بگیرد. او گریه‌کنان‌تکرار میکرد: «نه، باور نمیکنم. باور نمیکنم.»... فرزین بیست روز پیش ازدواج کرده وحالا می‌باید سیاه پوش پدر می‌شد.

خانواده فتح‌الله یاوری پنجاه ساله، تا پیش از آن که جسد پدرشان را در پزشکی قانونی شناسایی کنند، امیدوار بودند که نان‌آور خانواده گم شده باشد و بزودی برگردد. این امید، برق‌آسا نقش برآب شد.

افراد خانواده یاوری اصلا اهوازی هستند وتا چهارسال قبل در فریدن زندگی می‌کرده‌اند که بعد به تهران می‌آیند.

فریدون دولت‌آبادی گزارشگر ما می‌نویسد:

فتح‌الله تا قبل از اینکه به تهران بیاید مرد زندگی بود. اوقات بیکاریش را همیشه نزد زن و فرزندانش سپری‌میکرد. اما با ورود به تهران، اسیر زندگی ماشینی شد و زرق و برق تهران اورا گرفت.

بقیه درصفحه ۱۷

دربارسلون اتفاق افتاد ..

آنها مرگ می‌آورند، حادثه می آفرینند، قاچاق می فروشند زنان روسپی را بکار می‌کشند و از هیچ تبهکاری و جنایتی فروگذاری نمی‌کنند ...

از فردا صبح فقط در

سینماریولی

سانسها ۱۱ صبح ۳۰ر۳ ـ ۳۰ر۵ ـ ۳۰ر۹ بعد از ظهر بلیط درگیشه‌سینمارزرومی‌شود.

همه‌دارند فرار میکنن چون گانگستر هادارن میان ولی شما فرار نکنین چون اگر فرار کنین از دوساعت خنده‌و تفریح محروم میشین!

از فردا صبح فقط در

سینماپارامونت

برای رزرو بلیط همه روزه به گیشه سینما مراجعه فرمائید
محصول کمپانی پارامونت

هرچه کاراته‌باز هنک‌کنگی دیده‌اید فراموش کنید چون «فرانکو» کاراته‌باز ایتالیائی (؟!) با هزاران فوت‌وفن‌کمیک وارد میدان میشود!!

آغازهفته دوم نمایش درسینماهای

سانترال ـ رویال ـ متروپل

در میان صدها فیلم کاراته‌ای خشن، این فیلم از همه خنده دارتر است!!

تهران خوراک

غذای جشنها و میهمانی‌های شمارا تهیه و درمنزل تحویل وپذیرائی مینماید

تلفن: ۳۰۱۳۱۶

پلاستر
کاغذدیواری
موکت.کفپوش
تلفن مرکز پخش ونصب: ۶۶۶۶۶۵ ۴۴۰۴۱

بعد از مدتها انتظار، یك فیلم استثنائی با یك سوژه استثنائی برای شما هدیه آورده‌ایم

ازصبح پنجشنبه

فقط در سینما

مولن‌روژ

محصول کمپانی پارامونت

تماشای این فیلم برای اشخاص کمتر از ۱۸ سال ممنوع است

آ ـ ۸۳۸۵۱

Canon

فرداشب درهمین صفحه یکی دیگر ازافتخارات کانن ژاپن را به شما معرفی مینمائیم.

آغاز هفته دوم نمایش در

سینماونک

اولین سینمای مبله و ممتاز ایران

تماشای‌این فیلم برای اشخاص کمتراز۱۸سال ممنوع است

از فردا صبح در قویترین گروه سینمائی پایتخت

اونیورسال ـ پاسیفیک ـ ایران

ساینا ـ تیسفون ـ رنگین کمان ـ موناکو ـ پرسپولیس ـ کارون ـ دریا ـ وآستارا (تجریش)

همزمان با تهران در شهرستان های * اصفهان(چهارباغ ـ مایاك ـ مهتاب) *شیراز (پرسپولیس ـ کاپری) * مشهد (آریا ـ آسیا) *تبریز (آریا) *اهواز (دنیا) *آبادان (شیرین) * رشت (آسیا) * کرمانشاه (آتلانتیک) * همدان (تاج) *قزوین (خیام)

آ ـ ۸۳۸۵۳

مجالس ترحیم

بانهایت تاسف درگذشت شادروان **عنایت هندی** افسر بازنشسته ارتش را باطلاع میرساند مجلس ترحیم فقید سعید روز چهارشنبه مورخه پنجم تیرماه جاری از ساعت یک تاسه بعداز ظهر در مسجد الجواد واقع در میدان ۲۵ شهریور برگزار خواهد شد.

کانون افسران و درجه‌داران بازنشسته نیروهای مسلح شاهنشاهی

آ_۴۹۹۱

بالبراز همدردی وتاسف فراوان درگذشت شادروان **عنایت هندی** پدر گرامی جناب آقای عبداله پویا مدیرعامل این شرکت را باستحضار میرساند. مجلس ترحیم آن مرحوم از ساعت یک الی ۳ بعدازظهر روز چهارشنبه پنجم تیرماه‌جاری در مسجد الجواد برگزار میشود.

شرکت ساختمانی و فنی ایران پوش

آ_۴۹۹۱

باابراز همدردی فراوان درگذشت شادروان **عنایت هندی** پدر گرامی آقای شکراله هندی دوست‌وهمکار عزیز این‌شرکت را به‌استحضار میرساند.

مجلس ترحیم آن مرحوم از ساعت ۱ الی ۳ بعداز ظهر روز چهارشنبه پنجم تیرماه جاری در مسجد الجواد منعقد می‌گردد.

کارخانجات تولیدی و صنعتی دکور سانترال

آ_۴۹۹۱

با تاسف فراوان درگذشت شادروان **عنایت هندی** پدر دوست گرامی آقای شکراله هندی را به‌استحضار می رساند مجلس ترحیم آن مرحوم از ساعت ۱ الی ۳ بعدازظهر روز چهارشنبه پنجم تیرماه جاری در مسجد الجواد برگزار می‌گردد.

سازمان آناهیتا – جمشید اطاعت

آ_۴۹۹۱

با نهایت تاسف و تاثر درگذشت شادروان **عنایت هندی** همسر و پدر عزیزمان را به استحضار بستگان و دوستان می‌رسانیم.

مجلس ترحیم زنانه و مردانه فقید سعید از ساعت ۱ الی ۳بعدازظهر روز چهارشنبه پنجم تیرماه جاری درمسجدالجواد منعقد می‌شود.

صدیقه صولتی. بهجت هندی (رکنی). عبداله پویا سروان نصراله پویا. نیره هندی (ناصح). شکراله هندی.

آ_۴۹۹۱

با نهایت تاسف و تاثر درگذشت شادروان **عنایت هندی** برادر عزیزمان را باستحضار بستگان و دوستان میرسانیم.

مجلس ترحیم فقید سعید ازساعت ۱ الی ۳ بعدازظهر روز چهارشنبه پنجم تیرماه جاری در مسجد الجواد برگزار می‌شود.

حاج تقی هندی – باقری هندی.

آ_۴۹۹۱

با نهایت تاسف و تاثر درگذشت شادروان **عنایت هندی** را باستحضار دوستان و بستگان میرساند.

مجلس ترحیم زنانه و مردانه سعید فقید ازساعت ۱ الی ۳بعدازظهر روز چهارشنبه پنجم تیرماه جاری درمسجدالجواد برگزار میشود.

خانواده‌های هندی. صولتی. پویا. رکنی. ناصح. امیر سلیمانی. آبتین. فرجام عندلیب. اردهالی. صنیعی. ارباب. امیرشاهی. وزیر نظامی. وزیرزاده. میلانی. شهیری و خانواده‌های وابسته.

آ_۴۹۹۱

بخانواده‌های عزادار بویژه بازماندگان آنمرحوم مصیبت واردهرا تسلیت میدهیم

بانهایت تاثر وتاسف درگذشت شادروان **بانو صدیقه ظفری** مادر همسر غلامرضا میرالوندی را باستحضار دوستان و آشنایان میرساند. مجلس ترحیم آن مرحومه روز چهاوشنبه ۵ر۴ر۵۳ ازساعت ۵ الی۷ بعدازظهر در مسجد باب الحوائج واقع درخیابان اقبال چهارراه صفا برگزار خواهد شد.

خانواده‌های: میرالوندی. ظفری. ربیعی. ابری. قبادی. عشقی.

آ_۸۳۹۵۳

بعموم بازماندگان آنمرحومه مصیبت و اردهراتسلیت‌میدهیم

بانهایت تاثر و تاسف درگذشت ناگهانی و جانگداز مادر عزیزمان **بانو حاجیه ملکه مامقانی (بهزادی)** بزرگ خانواده مامقانی را باطلاع اقوام و دوستان میرساند.

مجلس ترحیم زنانه ومردانه آن شادروان روزچهارشنبه پنجم تیرماه ازساعت ۶تا۸ بعدازظهر در خانقاه صفی علیشاه منعقد خواهد بود.

افسر مامقانی (طریفی). اقدس مامقانی (افشاراورومی). عباس مامقانی. حسین مامقانی. قدسی مامقانی. (سلطانی بیدختی). احمدمامقانی.محمودمامقانی. و خانواده‌های‌مامقانی. بهزادی. طریفی. افشاراورومی. سلطان‌بیدختی. خسروی‌نژاد. درگاهی. کیانوری.قوامپور. امیرعلائی. رفقا.ریاحی.دژمخو. مقدم‌الوندی. خزلزاده. سادات. ملکخسروی.یگانه و سایر خانواده‌های وابسته

آ_۵۰۰۵

بخانواده‌های محترم مامقانی و بهزادی وسایر خانواده‌های عزادار بویژه بازماندگان آنمرحومه مصیبت و ارده را تسلیت می‌دهیم.

بانهایت تاسف فوت بزرگ خاندان شکیبی مرحومه **بانو بتول شکیبی** را بدینوسیله باطلاع میرساند.

مجلس ترحیم زنانه و مردانه آن مرحومه چهارشنبه‌پنجم تیر ماه از ساعت ٤ الی ٦ بعداز ظهر در خانقاه صفی‌علیشاه منعقد میباشد.

فروغ‌الزمان شکیبی (فرهت). فخرالزمان شکیبی(متقی). بهین‌شکیبی (میری). دکتر محمدرضا شکیبی. ناهید شکیبی. محمودشکیبی. سپهبدحبیب‌اللهشکیبی. سرهنگ‌تیمورفرهت. سرهنگ صادق متقی. دکتر روحی‌میری. دکتر هرمز فرهت. مهندس‌بهمن‌فرهت. دکتربانوبهامین. ژاله‌فرهت. لاله‌فرهت. و خانواده‌های: فرهت. متقی. میری. مصاحب. بهامین. معتمدی. سبحانی. محسنی.

درضمن مراسم شب هفت آنمرحومه جمعه هفتم تیر ماه از ساعت ٤ تا ٦ درسالن شماره ۳ بهشت‌زهرا برگزارمیشود.

آ_۴۹۵۳

✝

درگذشت ناگهانی شادروان **هوسپ ولیان** را باطلاع دوستان و آشنایان میرساند. مراسم یادبود آن فقید سعید روز جمعه ۷ر۴ر۵۳ ساعت ۹ر۳۰ صبح در کلیسای سنت سرکیس واقع در نبش خیابان کریمخان زند و ویلا برگزار می‌شود.

خانواده های: ولیان – ولیجانیان – سرکیسیان – طوماس – گیتی‌مهر

آ – ۵۰۲۹

بعموم بازماندگان آن مرحوم مصیبت و ارده را تسلیت می‌دهیم.

یادبود

حسن عزیز

پنجم تیرماه یکسال ازمرگ جانسوز و دلخراشت‌میگذرد غم دوری جانفرسا تاواپسین‌دم حیات بامن همراه است و تا پیوستن بتو تنها بدوغنچه نوشکفته‌مان آساو آرش دلخوش خواهم داشت.

همسر داغدارت ملک سالیانی

آ_۸۳۹۲۰

بدینوسیله باطلاع کلیه دوستان و خویشاوندان میرساند مراسم هفتمین‌شب‌درگذشت شادروان **سیدمحمدجواد گلستانه** بزرگ خاندان گلستانه از ساعت ۵ تا ۷ بعدازظهر روزپنچشنبه ٦ تیر ماه جاری درمسجد نوقم مقابل شیخان برقرارمیباشد.

خاندان گلستانه

آ_۵۰۳۳

تسلیت

سرکار سرهنگ خدارحیم شهریاری

مصیبت وارده‌رااز سوی خود و همکارانم بشما وخانواده محترمتان تسلیت عرض مینمایم.

علی‌اکبر یزدجردی

آ_۴۹۸۷

دوست عزیز جناب‌آقای مهندس علی‌یزدانبخش

مصیبت وارده‌رابه‌جنابعالی و فامیل محترم تسلیت عرض نموده و خود را در غم شما شریک و سهیم میدانم.

فرهاد سعادت

آ_۴۹۸۵

جناب‌آقای مهندس علی‌یزدانبخش‌مدیر محترم کارخانجات پشمبافی کشمیر

ضایعه تاسف‌انگیز درگذشت جانگداز برادر گرامیتان را بجنابعالی و فامیل محترم تسلیت عرض نموده صبر وشکیبائی برای بازماندگان از خداوند متعال مسئلت مینماید.

ب‌آاس‌اف ایران (شرکت سهامی خاص)

آ_۴۹۸۳

درگذشت فقید سعید دکتر طاهری را بخانواده محترم طاهری مخصوصا برادر ارجمند ایشان جناب آقای محسن طاهری تسلیت میگویم.

مهندس دانائی

آ_۸۳۹۱۸

باانده فراوان درگذشت نابهنگام دوست‌وهمکار عزیزمان حیدر نجفی را بخانواده محترم نجفی صمیمانه تسلیت‌گفته و خود را در غم شما شریک میدانیم.

کارمندان رادیولوژی مرکز پزشکی رضاپهلوی

آ_۸۳۹۱۶

جناب‌آقای دکتر محمدرضا شکیبی و بانو

بانهایت تاسف درگذشت مادر گرامتان را تسلیت عرض نموده سلامت و طول عمر جنابعالی و عموم بازماندگان را از درگاه خداوند بزرگ خواستاریم.

واهرام کروانچیان و بانو

آ_۸۳۹۰٤

مصیبت واردهرا به‌خانواده‌های آجی‌زاده وعباسی تسلیت عرض کرده وخودرادرغم‌جانگداز همکار عزیزمان ناواستوار یکم آجی‌زاده شریک میدانیم.

بندرعباس – ناخدا سوم ستوده و همقطاران

آ_۸۳۹۲۱

هیئت مدیره و کارکنان گروه (گاما– گلف– جینسکو)

درگذشت ابوی آقای احمد سخائی همکار گرامی را به بازماندگان آنمرحوم تسلیت میگویند.

آ_۸۳۹٤۸

جناب آقای منوچهر خلیفی

بانهایت تاسف وتاثر مصیبت وارده را بجنابعالی و خانواده محترمتان تسلیت عرض نموده از ایزد متعال صبر و شکیبائی آرزو مینمایم.

ارشمیدس نوری

آ_۸۳۹۷۷

دوستان عزیزم علی– حمید یزدان‌فر

با اندوه فراوان درگذشت برادر عزیزتان را تسلیت عرض‌نموده وخودرا درغم آن‌دوستان عزیز شریک میدانم.

مجید

آ_۸۳۹٤۹

خانواده محترم یزدان‌فر

بانهایت تاسف مرگ جانگداز فرزند دلبندتان را تسلیت بقای عمر آن خانواده محترم را از خداوند متعال مسئلت می‌نمائیم.

شرکت سهامی خاص صنایع چوبی آکام

آ_۸٤۹۵۰

جناب آقای امامی دادیار محترم شهرستان ساوه

باکمال تاسف مصیبت وارده را به‌جنابعالی و خانواده محترم تسلیت عرض مینمائیم.

ساوه – دکتر احمد حائری

آ_۸۳۹٦۱

جناب آقای اسماعیل نیکپور

مصیبت وارده را تسلیت عرض مینمائیم.

کارمندان شرکت تامین ساختمان

آ_۸۳۹۵٤

تیمسار معظم سرتیپ یزدان‌فر

بانهایت تاسف مصیبت واردهرا به‌آن دوست ارجمند تسلیت عرض مینمایم.

احمد شرافت یزدی

آ_۸۳۹۵۷

جناب آقای حاج سید کمال گلستانه

درگذشت نابهنگام ابوی ارجمندتان بی‌نهایت ما را متاثرو متالم ساخت امید است تسلیت مارا پذیرفته و مارا در غم خود شریک بدانید.

یوسف احمری – ناصر بهی‌زاده – طهمورث داودی – ناصر احدزاده – تیمور شکوهمندی.

جناب آقای مهندس میرهاشمی

باخاطره‌ای اندوهبار درگذشت پدر گرامیتان را از صمیم‌قلب تسلیت عرض نموده از خدای بزرگ خواهانم به‌آن‌خانواده‌ارجمند توفیق و سعادت بیشتری عطا فرماید.

باقر کردستانی‌زاده

جناب آقای حاج عباس صادقیان

بانهایت تاسف و تاثر بی‌پایان مصیبت وارده را از صمیم قلب تسلیت گفته از ایزد یکتا بقای عمرو دوام آن خانواده‌گرامی را آرزو میکنم.

اصغر کوروش‌زاده

جناب آقای آشوت ساقاتلیان

مصیبت وارده را بجنابعالی و همکاران عزیز تسلیت گفته مارا در غم خود شریک وسهیم بدانید.

عباس ولحی وارثی

جناب آقای محمدرضا شکیبی

بدینوسیله مراتب تسلیت خود را بجنابعالی تقدیم داشته برای آن خانواده عزیز آرزوی موفقیت وادامه حیات از خدای بزرگ خواستارم.

عبدالصمد روشن ضمیری

جناب آقای جهانفر

بانهایت تاسف و تاثر مصیبت وارده رابشما وفامیل‌محترمتان صمیمانه تسلیت عرض نموده از خداوند متعال عمر و شکیبائی همگی را آرزو دارم.

یوسف جمال‌زاده

آ_۸۳۹۷۷

جناب آقای محمودپور نظامی

بانهایت تاثر وتاسف فوت ابوی گرامیتان را از صمیم قلب تسلیت عرض نموده از خدای بزرگ توفیق بیشتری را!آرزو مندیم.

عین‌اله خاوری – اسداله تجریشی

جناب آقای منصور فریدونی

باقلبی آکنده از تاثر وتاسف مصیبت وارده را بکلیه فامیل محترم بخصوص جنابعالی تسلیت گفته از خداوند صبر وشکیبائی آرزو میکنم.

مرتضی بهلول‌زاده

آقای محمود گلستانه

بانهایت تاسف و تاثر مصیبت وارده را بجنابعالی تسلیت عرض نموده از خداوند متعال برای کلیه فامیل محترم صبرو شکیبائی آرزو دارم.

کوروش اسماعیلی

آقای هوشنگ برزگر

بانهایت تاسف وتاثر مصیبت وارده را بشما و فامیل محترم تسلیت عرض نموده از خداوند عمر و توفیق‌بیشتری راآرزودارم.

سعداله بهنوردی

آ_۸۳۹۷۷

آقای مهندس میرهاشمی

باکمال تاسف مصیبت وارده را تسلیت عرض‌نموده ازخداوند بزرگ بقاء ودوام آن خانواده ارجمند را خواستار می‌باشم.

سیاوش عسگرزاده تبریزی

آ_۸۳۹۷۷

آقای آشوت ساقاتلیان

مصیبت وارده را بجنابعالی تسلیت عرض نموده بقای عمر ودوام خانواده شما را از ایزد متعال خواستاریم.

آ_۸۳۹۷۷

سرکار خانم مهپاره مامقانی

عبدالصمد نورزاده – حسین پیچوندی– ناصر دامادی

باکمال تاثر و تاسف درگذشت خواهر عزیزتانرا صمیمانه تسلیت میگوئیم.

آسائی – امتیازجو – استخری – اتحادیه – آزموده – تقوی– خورشیدیان – سعیدی– صدری– صیامی – فرهید– فرهمند

آ_۸۳۹۸۲

سرکار خانم مهپاره مامقانی

بلاشک هیچ تسلیتی نمیتواند التیام بخش داغ مرگ خواهر باشد ما صمیمانه خود را درغم شما سهیم میدانیم.

محمد صدری – حسن صدری

آ_۸۳۹۸۳

دوست عزیز تیمسار یزدانفر و بانو

مصیبت وارده را بانهایت تاسف تسلیت می‌گویم.

ناصرعامری – دبیر کل حزب مردم

آ – ۸۳۹۸۱

جناب سروان علی ،علی نسب

مصیبت وارده را صمیمانه تسلیت عرض میکنم.

اصلانی کیا

جناب آقای فتح‌اله امیرعلائی

با یکدنیا تاسف و تاثر مصیبت وارده را بشما وفامیل محترم تسلیت عرض نموده از خداوند سلامتی و سعادت بیشتری را برای شما آرزومندم.

ناصرالدین الوندی زاده

آقای حاج سید محمود گلستانه

بانهایت تاسف و تاثر مصیبت وارده را بکلیه فامیل محترم تسلیت عرض نموده از ایزد توانا صبر و شکیبائی آرزو دارم.

محمد جواد عقیلی نوری

آقای باقر مصلحی

با اندوه فراوان مصیبت وارده را بجنابعالی وخانواده گرامیتان تسلیت گفته از ایزد متعال سلامتی و بقاء عمر آن فامیل محترم را خواستارم.

مصطفی ارسطوئی

جناب آقای هوشنگ برزگر

با نهایت اندوه و غمی فراوان مصیبت وارده را به آن خانواده ارجمند بخصوص جنابعالی تسلیت عرض نموده از خداوند صبر و شکیبائی خواستاریم.

داود تارانی – سیروس احمدی – منصور مقیمی – عباس اروندی زاده – تیمور میرلطفی – حسین نورآبادی

تیمسار سرتیپ یزدانفر

با قلبی مملو از تاثر مصیبتی را که به‌آن خانواده ارجمند بخصوص آن تیمسار معظم رخ داده صمیمانه تسلیت عرض می‌نمایم.

امیرمنصور سیردانی زاده

آقای محمدحسین مظلومیان

مصیبت وارده را بکلیه فامیل محترم بخصوص جنابعالی تسلیت عرض نموده ما را در غم خود شریک بدانید.

پرویز اسکوئی زاده

جناب آقای مهندس محمدرضا امصلحی

بدینوسیله صمیمانه ترین تسلیت خود را بحضورت تقدیم داشته و از ایزد متعال توفیق و بقای عمر برای آن خانواده ارجمند خواستار می‌باشم.

شیرمحمد بندری

جناب آقای سیدمحسن روهینا

مصیبت وارده را صمیمانه تسلیت عرض نموده و خود را در غم بزرگ شما شریک میدانم.

موسی حریرفروش

آ – ۸۳۹۷۷

کارخانه‌های تولید مواداولیه مشترک درخارج تأسیس میشود

*** این واحد ها، مواد اولیه موردنیاز صنایع ایران را تامین خواهند کرد.**

هوشنگ انصاری وزیر امور اقتصادی و دارائی در مراسم پایان اولین دوره شش هفته‌ای مدیریت‌گفت: ایران برای تامین مواد اولیه مورد نیاز صنایع و همچنین مواد مصرفی در خارج سرمایه گذاری میکند.

انصاری که درباره همبستگی آموزش مدیریت و برنامه های اقتصادی ایران در این مراسم سخن میگفت ضمن اشاره به نقش مدیریت اهمیت آنرا در برنامه های اقتصادی کشور یادآور شد و افزود: ایران در آتیه برای تامین مواد اولیه صنایع خود، در کشور های خارجی سرمایه‌گذاری مشترک خواهد کرد،تولیدات واحد های صنعتی که از این طریق ایجاد خواهد شد علاوه‌بر تامین مواد اولیه و مواد مصرفی ایران، به بازار های ثالثو بویژه بازار های کشور هائی که در آنهـا سرمایه گذاری میشود صادر خواهد شد.

وی گفت: مدیرانی که از این قبیل مراکز بیرون خواهند آمد علاوه برمدیریت در صنایع داخلی در واحد های صنعتی مشترک ایران در خارج نیز جذب میشوند و می توانند با ایفاء نقش‌مدیریت حاکمیت مطلق ایران را براین صنایع اعمال نمایند.

اعطاء گواهینامه

خبرنگار اقتصادی ما می نویسد: اولین‌دوره شش‌هفته‌ای مدیریت مرکز مطالعات مدیریت ایران (که با همکاری دانشگاه هاروارد تاسیس شده است) بعداز ظهر دیروز طی مراسم ویژه‌ای با حضور وزراء امور اقتصادی و دارائی و صنایع و معادن و گروهی از مدیران و صاحبان صنایع و شخصیت های مملکتی وبخش خصوصی در محل «مرکز» برگزار شد.

حبیب لاجوردی دبیرهیئت امناء و قائم‌مقام مرکز، در این‌مراسم، فعالیت های مرکز را تشریح‌کرد و سپس به ترتیب پروفسور «رابرت لیورناش» رئیس مرکزو عباس حیدری نماینده شرکت کنندگان در این دوره صحبت کردند.

در پایان مراسم انصاری گواهی‌نامه‌های شرکت کنندگان در این دوره را به آنان اعطاء کرد.

دوره های جدید

حبیب لاجوردی قائم‌مقام مرکز مدیریت ایران گفت: از سال آینده نه‌تنها این قبیل دوره ها ادامه خواهد یافت، بلکه دوره های تخصصی‌و فشرده دیگری ازجمله مدیریت امور مالی و مدیریت امور بانکی‌و دوره های مخصوص بازاریابی‌نیز درمرکز مطالعات مدیریت ترتیب خواهد یافت تا مدیران جوان بخش خصوصی و عمومی بتوانند با شرکت در این دوره‌ها خود را برای‌قبول‌مسئولیت‌های سنگین‌تر و وسیع تر برنامه های‌اقتصادی و صنعتی ایران آماده سازند.

حبس ابد: برای مردی که عمه‌اش را کشت

برادرزاده عمه کش به حبس ابدمحکوم شد

علی‌اکبر عیشی که عمه خود «فاطمه خانم» را زنی فاسد و منحرف می‌پنداشت، در آذرماه سال گذشته به اتفاق پنج دائی خود «عزیزالله، مهدی، حاج شکرالله، حاج حسین و محمد عیشی طوماری امضاء کرده، هم قسم شده بود که فاطمه را بکشد.

پنج برادر و برادر زاده که از پریروز دردادگاه شعبه سه جنائی‌تهران – به ریاست آقای امیر کلالی – محاکمه میشدند، گفتند:

«ما چندین‌بارحتی خواستیم جلو فاطمه را که فاسد شده بود– بگیریم.به کرمعلی– شوهر خواهرمان – هم بارها مراجعه کردیم و گفتیم خوب نیست که خواهر ما از راه فساد پول دربیاورد و تولباسهای تمیز ونو بپوشی. راستش ،بیشتر از این بابت‌دلخوربودیم‌که کرمعلی سر سوزنی‌به‌فاطمه‌شک نداشت واو را زنی نجیب و پاک میدانست. بهمین خاطر بعد از آنکه دیدیم نمیتوانیم از شرم، سر خود را در زادگاهمـان – راوند کاشان– بالا نگهداریم، طوماری امضاء کردیم وهمقسم شدیم که فاطمه را بکشیم.

بدینسان «عیشی» ها بالاخره تصمیم خود را در شب بیست و چهارم آذرماه‌پارسال به مرحله اجرا گذاردندو به خانه‌فاطمه، حمله بردند تا او را بکشند.

ازسوی دیگر، غلامرضا – پسر ده‌ساله‌فاطمه که ازنزدیک شاهد قتل‌مادرش‌بوده‌ماجرا را اینطور تعریف میکند:

«نصف شب‌بودکه دائی‌هایم همراه علی‌اکبر، بی‌خبربه خانه ما آمدند، علی‌اکبر که جلوتراز همه بودباچکش بزرگی که توی دستش‌بود، به‌سر مامانم کوبید. مامانم زمین خورد. آنوقت، دایی‌هایم به جان مامان افتادند وگرفتندش زیر ضربات مشت و لگد. در این حال دائی مهدی هم مراقب بابام بود که مبادا دخالت کند یابیرون برود وکمک بیاورد. وقتی مادرم حسابی از حال رفت، ولش کردند ودر رفتند. من وبابا،مامان رابردیم بیمارستان ولی مامان مردەبود. بابا گفت که مامان دیگر پیش ما برنمیگردد چون مرده ورفته پیش فرشته‌ها.»

دادگاه بدنبال کیفر خواست صادره دادسرا، ضارب اصلی راعلی‌اکبر تشخیص داده چون اولین ضربه‌رااو به فاطمه زده بود. بنابرین،علی‌اکبر رامحکوم به زندان ابد کردند.

از سوی‌دیگر، قضات‌دادگاه، پنج برادررا (از نظر معاونت‌در قتل) تبرئه کردند و تشخیص دادند که‌آنهاصرفا بخاطر آنکه برای علی اکبر شریک جرم بسازند و میزان مجازاتش را کاهش‌دهند، میگویند که درقتل فاطمه شرکت‌داشته‌اند بااینحال برادران «عیشی» برای آنکه قسم‌نامه امضاء کرده بودند به یکسال حبس جنحه‌ای محکوم شدند، بدون آن که حیله‌شان درکاهش‌میزان‌مجازات علی‌اکبر، کارگر افتاده‌باشد. خبرنگار ما می‌نویسد: متهمین‌فکر میکردند که با تهمت فساد زدن به فاطمه می‌توانند از زیر بار مجازات بگریزند ،درحالی‌که‌از جنایت بسرعت‌از پرده بیرون میافتـد و مجرمین‌به‌سزای خود میرسند.

دولایحه تازه دولت

۱۲میلیاردریال صرف آبادانی شهر وروستا خواهد شد

امروز دولت دو لایحه زیر را تقدیم مجلس شورای ملی کرد و بلافاصله از طرف نمایندگان‌برای هر دو لایحه پیشنهاد یکفوریت داده شد که تصویب و لایحه برای رسیدگی‌به کمیسیون‌فرستاده شده است.

لایحه قانون اجازه تعهد اضافی برای تسریع در اجرای برنامه های‌عمرانی و جاری

ماده واحده – بدولت‌اجازه‌داده میشود علاوه بر اعتبارات منظور در قانون بودجه اصلاحی سال ۱۳۵۲ و بودجه سال ۱۳۵۳کل کشور برای تسریع در اجراء طرحهای عمرانی مصوب و یا طرحهای جدید عمرانی وهمچنین سایر هزینه های ضرور تا مبلغ هشتاد و پنج میلیارد ریال از محل افزایش درآمد عمومی‌ایجاد تعهد نماید وپرداخت‌های مربوط بسال ۱۳۵۳راتاامبلغ‌سی میلیارد ریال با تصویب کمیسیون‌بودجه مجلس شورای‌ملی‌وکمیسیون‌های برنامه مجلسین انجام دهدوارقام مربوط را در بودجه اصلاحی سال ۱۳۵۳ و بودجه‌سال۱۳۵٤ کل کشور منظور نماید.

تبصره ۱– متن تبصره ٤۳ قانون بودجه اصلاحی‌سال۱۳۵۲ و بودجه سال ۱۳۵۳ کل‌کشور بشرح زیر تغییر می‌یابد:

بدولت اجازه‌داده‌میشود ازمحل افزایش درآمد های عمومی ناشی از افزایش درآمد نفت آن قسمت از وامهای خارجی وزارتخانه ها و موسسات دولتی و شرکت های دولتی و موسسات انتفاعی وابسته بدولت را که بهره و یا شرایط آنها سنگین است وهنوز سر رسید باز پرداخت‌آنهانرسیده به پیشنهاد وزارت دارائی باز پرداخت نماید و همچنین مانده استفاده نشده وامهای مذکور را که مورد نیاز دستگاه وام گیرنده میباشد از محل در آمد های عمومی تامین و پرداخت‌کند و ارقام و مقادیر آنها را در بودجه اصلاحی سال ۱۳۵۳کل کشور منظور نماید.

تبصره ۲ –تنخواه‌گردان‌موضوع تبصره ۵۹ قانون بودجه اصلاحی سال ۱۳۵۲ وبودجه سال ۱۳۵۳ کل کشور به مبلغ هفده میلیاردریال افزایش داده میشود.

لایحه آبادانی شهرها و روستاها

ماده واحد

به دولت اجازه داده میشود علاوه بر اعتبارات سرمایه – گذاری ثابت مصوب سال۱۳۵۳ در قانون بودجه اصلاحی سال ۱۳۵۲ و بودجه سال ۱۳۵۳ کل کشور مبلغ دوازده میلیاردیال از محل در آمد عمومی برای آبادانی شهرها و روستا های کشور در سال های ۱۳۵۳ و ۱۳۵٤ بمصرف برساند و در بودجه اصلاحی سال ۱۳۵۳و بودجه سال ۱۳۵٤ کل کشور منظور نماید.

تبصره ۱– توزیع اعتبارات مزبور بین استانها و فرمانداری های کل کشوربراساس ضوابط و سیاست‌های‌مشخص دربرنامه عمرانی پنجم توسط سازمان برنامه و بودجه‌صورت خـواهد گرفت و سازمان برنامه‌وبودجه ظرف مدت ۱۵ روز از تاریخ تصویب‌این‌قانون میزان‌اعتبارات تفکیک شده را به کلیه انجمن های استان ابلاغ خواهد کرد.

تبصره ۲– توزیـع اعتبارات بین شهرستانهای هر استان و فرمانداری کل به پیشنهاد دفتر برنامه و بودجه‌استان و تصویب انجمن استان با رعایت ضوابط زیر خواهد بود.

الف – پنجاه در صد برای برنامه های عمران روستائی.

ب– حداکثر پنج در صد ازکل اعتبار برای شهر های مراکز استان و فرمانداریکل.

ج– بقیه اعتبارات در سایر شهرستانهای‌استان یافرمانداری کل.

تبصره ۳–انجمن هرشهرستان میزان اعتبارتخصیصی از طرف انجمن استان را با توجه به تبصره (۱) این قانون‌برحسب اولویت نیاز های شهری و روستائی تقسیم و محل اجرای برنامه‌ها را مشخص خواهد کرد.

تبصره٤ – تهیه طرحها بر – اساس فصول مندرج در قسمت هشتم قانون بودجه اصلاحی سال ۱۳۵۲ و بودجه سال۱۳۵۳ کل کشور با همکاری‌دفتر برنامه و بودجه استان انجام خواهد گرفت.

تبصره ۵– تهیه و اجرای‌طرح های مربوط به شهر ها با توجه به نقشه های جامع و هادی مصوب شهر در صورت وجود این نقشه ها و در هر صورت‌درداخل محدوده‌خدماتی پنجساله مصوب با تصویب و نظارت انجمن شهر صورت خواهد گرفت.

تبصره ٦ – وجوه تخصیص داده شده برای اجرای ایـن قانون در اختیار استانداران و فرمانداران کل گذارده میشود. استانداران و فرمانداران کـل طبق موازین آئین‌نامه اجرائی تبصره ۲ ماده ۱۵ قانون برنامه و بودجه‌کشور طرحهای‌مصوب انجمن ها را به دستگاه های اجرائی ذیربط محلی ابلاغ خواهند نمود.

تخصیص اعتبار طرحهای موضوع این قانون بر اساس موافقتنامه‌ای خواهد بود که به امضای استاندار یا فرماندارکل و رئیس انجمن استان ومسئول دفتر برنامه و بودجه استان خواهد رسید. این‌موافقتنامه باید منضم به‌ایست کلیه طرحها و پروژه ها و محل اجرای آنها و دارای امضای مسئولین سازمان های اجرائی ذیربط باشد ودرمواردی که‌استانداران و فرمانداران کل لزوم تغییر دستگاه اجرا کننـده طـرحهای فوق‌الذکر را لازم‌بدانند میتوانند با تصویب انجمن های استان به این عمل اقدام نمایند.

تبصره ۷– بمنظور اجرای‌این قانون وزارتخانه ها ودستگاه های اجرائی مربوط مکلفند بنا بدرخواست استانداران و فرمانداران‌کل نسبت به تجهیز سازمان های‌خود در آن‌مناطق اقدام نمایند.

وزارت کشور مکلف است در شهر هائی که فاقد نقشه هادی میباشند در اجرای تبصره ۵ این قانون‌نسبت‌به‌تهیه وتصویب نقشه های مذکور اقدام نماید.

تبصره ۸– نظارت بر حسن اجرای طرحهای موضوع ایـن قانون با انجمن های تصویب کننده طرحها با همکاری دفتر برنامه و بودجه استانها و فرمانداریهای کل خواهد بود.

فرار از گرما!

طبس – گرمای بیش ازحد طبس، شصت‌در صد ازمردم این‌شهر را از خانه های‌خود فراری داد. مردم طبس‌دسته دسته خانه های خود راترک میکنند و برای رهـایی از گرمای توانفرسا، به مشهدو یا سایر شهر هـای سردسیر خراسان، کوچ میکنند.

گرمای طبس بین ٤۹ و۵۰ درجه سانتیگراد در نوسـان و کسبه از ساعت ۱۰ صبح به بعد که شدت گرما، به‌اوج‌خود میرسد، مغازه‌های خود را می‌بندند. آندسـته از مردم طبس که بعللـی نتوانسته‌اند بـه نقاط سردسیری سفر کـنند، در سردابها و زیرزمین خانه‌هـا بسر میبرند.

مربی هائیتی: من برکنار میشوم!

تیم هائیتی که در دورمقدماتی مسابقات جام جهانی ۱۹۷٤ حذف گردید اولین تیمی‌است که‌آلمان‌غربی‌را بسوی‌کشورش ترک نموده.

در موقع عزیمت این تیم‌به هائیتی، «تاسی» مربی تیم‌حرف های جالبی میزد که‌از جمله میگفت من خیلی خوب میدانم که بمحض ورود به وطن در فرودگاه حکم اخراجم را خواهند داد و جدا هم پس از دوازده سال راحت میشوم!

«تاسی» در دنباله صحبت– هایش اضافه کرد که مردم هائیتی انتظار دارند که ما با جام جهانی به کشورمـان برگردیم و بدون شک حالا که باکیسه‌ای پرگل میرویم آنها مسلما خشمگین‌هستند،بهرحال من یکی خیلی خوب برکناریم را حس میکنم.

مقتول، قتلش را پیش‌بینی کرده بود!

رزن همدان (خبرنگار اطلاعات) – جسد مردی را در حیاط خانه‌اش، در روستای رازین – از توابع رزن همدان – پیدا کردند.

سید کاظم خوانساری (مقتول) دو روز قبل از مرك احساس کرده بود که کسانی‌قصدجانش را دارند. به همین علت طی شکایتی به ژانـدارمـری رزن نوشته بود:

« آقای رئیس پاسگاه!مدتی است زنم از راه راست منحرف شده، هر چه به او نصیحت میکنم دست‌ازکارهایش برنمی دارد به حرفهایم اهمیتی نمی دهد، از طرفی چون من در این مورد عکس‌العمل نشان میدهم نوکن از اقوام‌او، خواهر و شوهر خواهرش مرا به قتل تهدید کرده و قصد کشتنم را دارند و اگر شمابه دادم‌نرسید بزودی مرا خواهند کشت!».

بدنبال این شکایت، مامورین سرگرم رسیدگی شدند ولی قبل از آنکه بتوانند در مورد ادعای سید کاظم تحقیقات خود را به پایان برسانند، صبح **دیروز همسایه ها، جسداورا– در حالیکه از دهانش‌خون‌جاری بود – در حیاط منزلش‌یافتند.**

با پیدا شدن جسد ،شایعات گوناگونی در مورد مرك سید کاظم بر سر زبان ها افتاد و چون مرك وی مشکوك به نظر میرسید، جسد برای تعیین علت مرك به همدان فرستاده شد.

تحقیق در این زمینه ادامه دارد.

برای نجات یک کشتی پانامائی نیروی دریائی شاهنشاهی وارد عمل شد

بندر عباس (خبرنگار اطلاعات): برای نجات یك کشتی پانامائی بنام «کلف‌آف‌دایموند» که‌از ۳۵ روز قبل در منطقه جاسك وچابهار به گل نشسته است ناوهرمز از طرف نیروی دریائی شاهنشاهی وارد عمل شد

کشتی پانامائی‌روز سی‌ویکم اردیبهشت ماه گذشته به گل نشست. هواپیما هـای کشتی نیروی دریائی ایران که متوجه جریان شده بودند فورا جریان رابه‌مقامات بندری ایران‌اطلاع دادند.

اداره بندر و کشتیرانی‌بندر عباس در همان تاریخ اقدام به اعزام چهار فروند یدك کش برای نجات کشتی کرد امـا تلاش یدك کشها بی‌نتیجه‌ماند. روز گذشته ناوهرمز با ۱۰۰ تن آب شیرین به‌محل‌عزیمت کرد و مقداری دارو و آذوقه نیز برای‌کارکنان کشتی‌پانامائی و نیز ملوانان چهار یدك کش ایرانی که‌درتلاش‌نجات کشتی مذکور هستند همراه برد.

سخنگوی اداره‌بندر وکشتی رانی بندر عباس ضمن تماس تلفنی به خبرنگار ما گفت:

چون نجات کشتی پانامائی مشکل بود بهمین منظور یـك نیروی ضربتی تشکیل شد و از نیروی‌دریائی‌ایران‌درخواست دخالت مستقیم و موثر گردید.

نیروی دریائی‌نیز ناوهرمزرا به محل فرستاد و هم اکنون این ناو باتفاق ناوچه های‌دیگر و یك ناوچه مجهز بدستگاه شیرین کردن آب شور دریا در محل مشغول تلاش می – باشند. ناوچه‌ای که مجهز‌به دستگاه شیرین کردن‌آب‌شور می باشد متعلق به شرکت باسکوی‌بندرعباس‌است‌وشرکت خارجی بیمه‌ای که کشتی‌پانامائی را بیمه کرده ناوچه مذکوررا تحت اجاره خود دارد.

طی چند روز اخیر چند نفر از کارکنان کشتی که‌جراحاتی برداشته و یا دچار بیماریهای بومی شده بودند به ساحل انتقال داده شدند.

سال چهل و نهم ـ شماره ۱۴۴۴۰

اطلاعات ۱۳۰۴

سه‌شنبه ـ چهارم تیرماه ۱۳۵۳

چهارم جمادی‌الاخر ۱۳۹۴ بیست و پنجم ژوئن ۱۹۷۴

ایران، یک میلیون تن گندم خرید

★ **گندم های خریداری شده ذخائر داخلی را تقویت میکند و از هر کمبود احتمالی پیشگیری‌مینماید**

امروز اعلام شد که وزارت بازرگانی بیش از یک میلیون‌تن گندم از خارج خریداری کرده است تا در سال جاری نه تنها احتیاجات داخلی تامین باشد، بلکه ذخائر داخلی گندم از هر جهت غنی شده و قیمت گندم و آرد همچنان ثابت بماند.

یک مقام مسئول یادآور شد که مذاکرات وزارت بازرگانی برای خرید گندم بموقع انجام گرفت‌و قیمتهای‌خریداری بسود ایران و خوب بوده است.

مقام مذکور افزود : بیشتر گندم های خریداری با آمریکا معامله‌شده است و قسمتی ازآن ازدیگر کشور های تولید کننده که شرایط فروش و قیمت ـ هایشان مناسب‌بود ، خریداری شده‌است .

گندم های خریداری ایران، از ماه آینده هر ماه یکصد هزار تن با کشتی وارد ایران خواهد شد و تحویل‌نمایندگان وزارت بازرگانی میشود . این مقام‌درپایان‌گفت وزارت‌بازرگانی دراجرای سیاست‌دولت کوشش خود را متوجه تهیه بموقع‌مواد و کالا های ضروری مصرفی مردم خواهدکرد واز هر کمبود احتمالی پیشگیری خواهد کرد.

این موضوع اخیرا بوسیله دکترفریدون‌مهدوی وزیربازرگانی در مجلس عنوان شد و اولین اقدام این وزارتخانه خریدگندم از خارج‌بود که تایکسال آینده هرگونه نگرانی کمبود وگرانی را از میان برمیدارد.

نشان همایون برای خدمات سفیر مصر

امیراسدالله علم وزیر دربار نشان درجه یک همایون را به محمد سمیع‌انور سفیر مصردر دربار شاهنشاهی اهداء میکند. بفرمان‌همایونی ، سمیع‌انور در پایان ماموریت تهران و درتجلیل از خدمات‌اوبه‌گسترش مناسبات مصر و ایران به دریافت این نشان منفتخرشد. انور که‌هنوز به‌پایان‌ماموریت چهار ساله او در تهران یکسال و اندی باقی مانده ، چندهفته‌قبل مقام وزیر مشاور در امور خارجی دولت مصر رایافت . او از دیپلمات های برجسته مصری با احاطه کامل به مسائل منطقه است .

عصر دیروز ، نیز بمناسبت پایان ماموریت‌انور ، شیخ‌ناصر محمد احمدالجابرالصباح سفیر کویت‌و شیخ‌السفرای اسلامی‌در دربار شاهنشاهی ضیافتی برپا کردکه‌در آن جمعی از مقامات مملکتی‌و سفرای‌خارجی حضور داشتند و امشب نیز وزارت خارجه در تجلیل از انورضیافتی برپا میکند که میزبان آن‌غلامرضا تاج‌بخش معاون‌سیاسی وزارت خارجه خواهد بود .

اعتبار کمکهای غیر نقدی کارمندان دولت تأمین وابلاغ شد

★ **کارتهای کمک های غیر نقدی در اختیاروزارتخانه ها قرار گرفت**

دستورالعمل نحوه واگذاری اعتبار آئین‌نامه کمک‌های غیرنقدی بکارمندان دولت به وزارتخانه ها و سازمانهای دولتی ابلاغ شد.

این دستورالعمل براساس‌ماده ۶آئین‌نامه کمک غیرنقدی که‌چندی قبل به‌تصویب هیات دولت رسید صادر شده است . باصدور دستورالعمل نحوه واگذاری اعتبار کمک‌های غیر نقدی‌ادارات امور مالی وزارتخانه‌ها ،سازمان های دولتی اجازه یافتند که‌هزینه این نوع کمک‌ها را از محل بودجه سال ۵۳ کل کشور تامین کنند.

کارتهای کمک‌های غیر نقدی نیز در اختیار وزارتخانه‌ها و سازمانهای دولتی گذاشته شده است و تاکنون مشخصات اکثر کارمندان برروی این کارتهامنتقل شده است . اعتبار استفاده از هریک از کارتهای کمک‌های غیر نقدی یکساله است و در سال هرکارمند در چهارنوبت سه ماهه میتواند برای گرفتن کمکهای غیر نقدی به شرکتهای تعاونی مصرف وزارتخانه‌یاموسسه دولتی‌مربوطه مراجعه کند.

مبلغ کمک‌های غیر نقدی در آئین‌نامه ۲۰۰ ریال برای هر نفر تعیین شده است و سهمیه سه ماهه اول کارمندان‌به میزان ۲۰۰ ریال برای هر نفر پرداخت خواهد شد ، چنانچه مطالعاتی‌که برای افزایش رقم کمک‌ها از۲۰۰ به ۵۰۰ ریال آغاز شده است‌به نتیجه برسد مابه‌التفاوت این افزایش باسهمیه سه ماهه دوم‌به کارمندان پرداخت خواهد شد . همچنین طبق ماده ۷ آئین‌نامه کمک‌های غیر نقدی ، کارمندان بازنشسته دولت نیزباید کمک‌های خود را از طریق شرکت تعاونی مصرف‌کانون بازنشستگان‌کشوری دریافت دارند.

انتخابات‌سازمان فرهنگیان حزب‌ایران‌نوین انجام شد

اکثریت در تلاش جذب فرهنگیان است

فرهنگیان از گروههای متشکل جامعه‌هستند که‌حزب ایران نوین ، از مدتها قبل حذب آنهارا در برنامه‌داشت و برای ایجاد یک سازمان همسطح سازمان کشاورزان‌و اصناف و کارگران تدارکاتی دید .

دیشب ۲۵ نفر از اعضاء شورایعالی سازمان نوبنیاد فرهنگیان‌وابسته بحزب‌حاکم، انتخاب شدند این افرادبرای تشکیل اولین اجلاس خود، منتظر میشوند تا بیست عضو دیگر شورایعالی را دبیر کل حزب ، منصوب کند .

هرچند سازمان فرهنگیان از لحاظ تعداد عضو ، همپایه ارگان دیگر حزب حاکم نیست و در اولین قدم تنها ۷۵۰ نفر بنیاد سازمان را تشکیل میدهند ، اما پیش‌بینی میشود حزب حاکم برای جذب‌این گروه متشکل، با استفاده از امکانات دولت درآینده، طرحهائی در زمینه مسکن و بیمه و ترفیعات فرهنگیان کشور را باجرا گذارد تا این گروه بیشترگرد هم جمع شوند و سازمان فرهنگیان حزب توسعه یابد.

انتخابات ۲۵ نفر اعضاء شورایعالی سازمان فرهنگیان که در ساعت ۵ بعد از ظهر دیروز و با حضور قائم مقام‌و دوتن از معاونین دبیر کل حزب اکثریت‌درمحل سازمان جوانان حزب برگزار گردید، تا ساعت ۲۳ بطول انجامید و سرانجام این افراد زیر بعضویت‌شورایعالی‌انتخاب‌شدند.

احمد جلالیان ، مهدی حکمی ، محمود قدس ، داودزاده ، احمد خوشپور ، کمال‌الدین‌آقاحسین حسینی، شکرعلی حاتمی ، ابوالفضل چینه‌کش ، سید مجتبی طباطبائی ، اسداله رکنی‌فرد، عبداله رجائی ، منصور صادقی ، حسین ناظری قمی، فضل‌اله‌صفا ،عباس موسوی، محمد علی اسلامی ، خانم حشمت‌الملوک بیگدلی ، عباس توکلی ،مجید سرتیپی، خانم نصرت‌السادات رضوی‌نیکخو ، خانم محترم‌السادات مینائی ، حسین یعقوبی نژاد ، حسینعلی وکیلی ، محمد امام جمعه ، نورالدین لاریجانیان .

نخست‌وزیر دیشب در ضیافت انجمن مدیریت گفت :

ایران هنوز باکمبود مدیر مواجه است

★ **تا سال ۱۹۸۰ ایران سالانه حداقل ۱۵ میلیارد دلار کالا و خدمات‌درسال از بازار مشترک وارد خواهد کرد .**

هویدا آرزو کرد ۲۶۵ مدیر اروپائی که برای بررسی‌پیشرفت های ایران به کشورما آمده‌اند ، نمونه‌هائی از مدیریت موفق ودر عین حال خالی از تعصب‌ایران را ببینند.

نخست‌وزیرکه‌دیشب درضیافت انجمن مدیریت ایران بافتخار مدیران جوان در هتل ونک ، شرکت کرده بود افزود : با اینکه کشور ما در حال حاضر از وجود مدیران تحصیل کرده مراکز آموزشی داخلی استفاده میکند و ضمنا اقتصاد روبتوسعه وپر رونق ایران بسیاری از مدیران و کارفرمایان مستعد ایرانی را تشویق کرده است‌که به‌میهن باز گردند ، مع‌الوصف ما هنوز با کمبود مدیران ماهر وبرتجربه روبرو هستیم.

هویدادرهمین زمینه‌توضیحات بیشتر داد و یادآور شد : برای من تعجب‌آور نخواهد بوداگر برخی از شماظرف یکی دو سال آینده به‌ایران باز گردید وسمت های مهمی در واحدهای‌اقتصادی ما عهده‌دار شوید.

★ **معامله با بازار مشترک**

وی سپس سخن خود را به روابط بازرگانی ایران و بازار مشترک کشاند و تاکید کرد که ایران بزرگترین طرف بازرگانی بازار مشترک‌اروپا در خاورمیانه است و حجم مبادلات بازرگانی ایران و جامعه اقتصادی اروپا باآهنگی سریع رو به‌افزایش‌است وتا سال ۱۹۸۰حداقل ۱۵میلیارد دلار در سال کالا و خدمات‌بطور سالانه از این بازار واردخواهیم کرد.

در ضیافت دیشب قبل از نطق نخست‌وزیر، تیمسار خادمی‌مدیر عامل شرکت هواپیمائی ملی ایران که ریاست انجمن مدیریت رابعهده دارد مطالبی بیان داشت .

در این ضیافت مجیدی وزیر مشاور و رئیس سازمان برنامه‌و بودجه ودکتر غلامرضا کیانپور وزیر اطلاعات و جهانگردی و عده‌ای از شخصیت‌ها و مقامات مملکتی و صاحبان صنایع و بازرگانان حضور داشتند.

هویدا در این جلسه دانشنامه های فوق‌لیسانس ۲۶۵ نفر از فارغ‌التحصیلان علوم اداری و مدیریت (مدیران جوان) رابه‌آنان اعطاء کرد.

ساعات شرعی

استخراج دکتر ریاضی کرمانی

اذان مغرب . . . . . ساعت ۷ و ۴۳ دقیقه
اذان صبح (فردا) . . ساعت ۲ و ۵۵ دقیقه
طلوع آفتاب (فردا) . . . ساعت ۴ و ۵۱ دقیقه
ظهر شرعی (فردا) . . . ساعت ۱۲ و ۸ دقیقه

اطلاعیه سندیکای نویسندگان‌وخبرنگاران

طی چندروز اخیر دیده شد درپاره‌یی روزنامه‌ها نوشته‌اند برای یاری به‌یک نویسنده قدیمی سندیکا یا یکی از ارگانهایش در تدارک جشن و شبنشینی است. لازم بیادآوری است که سندیکای نویسندگان و خبرنگاران هم خود را مصروف‌خدمات صنفی می‌کند ودر امور خیریه مشارکت ندارد. و دراین مورد نیز سندیکا و ارگانهایش هیچ نوع مداخله ومشارکت ندارند .

دبیرخانه سندیکای نویسندگان و خبرنگاران

آ_۸۳۹۱۵

استاندار خراسان در جلسه انجمن شهر مشهد اعلام کرد :

تخریب و نوسازی اطراف فلکه حرم مطهر حضرت رضا(ع)

با توافق کسبه محل ، صورت میگردد

★ **از ساختن «زایرسرا» در مشهد ، منصرف شدیم**

«اطراف فلکه حرم مطهر حضرت رضا «ع» باتوافق ونظر کسبه و ساکنین محل ، نوسازی میشود و شاهنشاه آریامهر . دستور فرموده‌اند که مبلغ‌بیش از آنچه مورد نظر کسبه است از سوی آستانقدس رضوی ،به آنان پرداخت شود.»

مطالب بالا را آقای‌عبدالعظیم ولیان‌نایب‌التولیه‌آستانقدس‌رضوی و استاندار خراسان ، در جلسه انجمن شهر مشهد ، عنوان کرد وضمن تشریح هدفهای عمرانی‌و آبادانی واجرای‌نحوه آن ،گفت: اولین قسمت تخریب و نوسازی، قسمت شرقی موزه آستانقدس میباشد که در این مورد نیزبا کسبه توافق شده است.

استاندار خراسان اضافه کرد: هم‌اکنون یک کمیسیون پنج‌نفری در مورد انتقال کتابهای کتابخانه عظیم آستانقدس رضوی به محل دیگر . سرگرم رسیدگی است و انتقال این کتابها، در درجه اول اهمیت قراردارد. کتابهای‌موجود در کتابخانه آستانقدس رضوی، در دنیا منحصر به‌فرد است‌ولی متاسفانه نحوه نگهداری و حفظ آنها، اصولی نبوده است . وبا انتقال کتابها از کتابخانه قدیمی آستانقدس رضوی‌به محل‌مطمئن، تخریب این قسمت ، آغازمیشود.

مانع نیستیم

خبرنگار اطلاعات در مشهد می‌نویسد : استاندار خراسان ، سپس‌نقشه‌آستانقدس و موسسات وابسته به آن را در زمینه بازار واقتصاد خراسان روشن ساخت و افزود : آستانقدس رضوی مانع سرمایه‌گذاری‌هیچ‌بخش خصوصی نیست. ما از ساختن زایرسرا در مشهد منصرف شدیم و بخشهای خصوصی میتوانند در این‌شهر، هرچند هتل ومیهمانخانه لازم داشته باشند (درصورت کمبود جا وهتل) بسازند بدینوسیله کار ساختن زایرسرا در مشهد که‌از مدتها پیش آغاز شده بود، متوقف شد. موسسات بزرگ با افزایش بها موافق نیستند وبا اینکه سازمان آب و برق ، برای آنها تخفیف قابل ملاحظه‌ای‌قایل شده‌است‌معهذا صاحبان موسسات بهیچ وجه اجازه نمیدهند ،آب و یاسایر مایحتاج عمومی مردم ، گران شود.

آقای ولیان اضافه کرد :برای خراسان ، بویژه شهر مشهد ، برنامه‌های عمرانی بزرگی درنظر گرفته‌ایم‌وبانظر آقای نخست‌وزیر که در آینده نزدیک به مشهد خواهند آمد، مقدمات اجرای این برنامه‌ها فراهم خواهد شد.

ستاد انتخاباتی اصناف تشکیل شد

کنترل قیمتها

بعهده وزارت بازرگانی قرار گرفت

وزارت بازرگانی کنترل قیمت ها و نظارت بر امور اصناف را بعهده گرفت و مقدمات انتخابات صنفی را در سراسر کشور فراهم ساخت

هیئت عالی نظارت بر اتاق های اصناف ،دیروز بریاست دکتر فریدون مهدوی در محل وزارت بازرگانی تشکیل جلسه داد . در این جلسه با توجه به اینکه مدت‌انتخابات اتحادیه های صنفی پایان یافته است تصمیم گرفته شد که هرچه زودتر انتخابات صنفی شروع شود

بهمین منظورضوابطی برای شروع انتخابات تهیه شد ویک کمیسیون پنج نفری مرکب از نمایندگان وزارتخانه های‌مختلف مامور اجرای انتخابات صنفی شدند

خبرنگار ما اضافه میکندکه پس‌ازیک‌سلسله مذاکره‌سرانجام دولت تصمیم گرفت که امور اصناف را به وزارت بازرگانی محول کند .

بهمین جهت اصلاح لازم‌در لایحه تشکیل وزارت بازرگانی صورت خواهد گرفت و به این ترتیب اتاق‌اصنافتهران و اتاق های اصناف سراسر کشور زیرنظر وزارت بازرگانی امور محوله بخود را انجام‌خواهند داد مقامات وزارت بازرگانی برای تهیه‌یک‌مقررات و ضوابط جدید که بتواندپاسخگوی کامل نیازها و خواست های مردم باشد و ضمن کنترل و تثبیت قیمت ها درحد ممکن و منطقی، از منافع اصناف حمایت کند ، مشغول بررسی میباشند .

نرخ جدید کالباس وسوسیس

هیئت عالی نظارت بر اتحادیه‌های اصناف نرخ کالباس و سوسیس‌را تصویب کرد. این نرخ تا آخر سال پنجاه و چهار قابل اجرا میباشد .

بموجب مقررات نرخ جدید ، قیمت کالباس درجه یک مخلوط گوشت گاو و خوک عمده‌فروشی، هرکیلو : ۱۱۵٫۲۵ ریال، خرده فروشی ۱۳۲٫۵ ریال . سوسیس مخلوط گوشت گاو و خوک ، هرکیلو عمده فروشی ، ۱۱۵٫۲۵ ریال‌وخرده‌فروشی هرکیلو ۱۳۲٫۵۰ ریال . کالباس چهارگوش هرکیلو عمده فروشی ، ۱۱۱ ریال خرده فروشی هرکیلو ۱۲۷٫۵ ریال . کالباس گوشت‌گاو خالص‌هرکیلو عمده فروشی ۱۲۵٫۵ ریال، خرده فروشی ۱۴۴٫۵ ریال . سوسیس خالص گوشت گاو هرکیلو عمده فروشی ۱۲۹٫۷۵ ریال ، خرده فروشی ۱۴۹ ریال .

لایحه مجازات خودداری از کمک به مصدومین بزودی تقدیم پارلمان میشود

عدم کمک به‌مصدومین جریمه و زندان دارد

★ **مراکز درمانی دولتی و خصوصی نیز در صورت خودداری از کمک به مصدومین تعقیب میشوند**

با تسلیم لایحه مجازات خودداری از کمک بمصدومین ورفع مخاطرات جانی‌ـ بمجلس شورای ملی، از آنعده مردم که قصد کمک به همنوع‌خود داشتند ولی از گرفتاری بعدی آن می ترسیدند، رفع نگرانی میشود.

انگیزه تهیه و تدوین این لایحه چنین توجیه شده بعضی افراد، باوجود امکان کمک به کسی که در معرض خطر قرار گرفته بود از انجام این تکلیف اخلاقی و انسانی خودداری می‌کردندو این امر گاه باعث بروز عواقبی جبران‌ناپذیر میشد. ازسوی‌دیگر برخی ازمردم برای آنکه‌ازسوی مراجع انتظامی و مراکزدرمانی بهنگام کمک به مصدومین ، مزاحمتی برایشان پیش نیاید ، ازهر اقدام خودداری میکردند.

اینک برای رفع این مزاحمت، و مکلف شدن تمام افراد بکمک به مصدومین ، لایحه مذکور تهیه و بزودی تسلیم مجلس خواهد شد .

متن لایحه

ماده‌واحده‌ـ ۱ـ هرکس‌شخص یا اشخاصی را در معرض خطر جانی مشاهده کند و بتواند با اقدام فوری خود یاکمک‌طلبیدن ازدیگران از وقوع‌خطر یاتشدید نتیجه آن جلوگیری کند بدون اینکه بااین اقدام خطری متوجه خود او یا دیگری شود و با وجود استمداد یادلالت اوضاع و احوال برضرورت کمک از اقدام باین امر خوداری نماید بحبس جنحه‌ای تا یکسال و یا جزای نقدی تا پنجاه هزار ریال محکوم خواهد شد در اینمورد اگر مرتکب از کسانی باشد که باقتضای حرفه خود میتوانسته کمک موثری بنماید به حبس جنحه‌ای از سه ماه تا دو سال یا جزای نقدی از ده هزار ریال تا یکصد هزار ریال محکوم خواهد شد و همین مجازات مقرر است در باره مسئولان مراکز درمانی اعم از دولتی یا خصوصی که از پذیرفتن‌شخص آسیب‌دیده و اقدام بدرمان او یا کمکهای اولیه امتناع نمایند

۲ـ هرگاه کسانی که‌حسب وظیفه یا قانون مکلفند که به اشخاص آسیب‌دیده یااشخاصی که در معرض خطر جانی قرار دارند کمک نمایند از اقدام لازم و کمک به آنها خوداری کنند، بحبس جنحه‌ای از ششماه تاسه سال محکوم خواهند شد .

۳ ـ دولت مکلف است در شهرها و راهها بتناسب احتیاج مراکز درمان فوری (اورژانس) و وسائل انتقال مصدومین و بیماران که احتیاج بکمک‌فوری دارند ایجاد وفراهم نماید .

نحوه تامین هزینه درمان این قبیل بیماران و سایر مسائل مربوط بموجب آئین نامه‌ای است که بتصویب هیئت وزیران خواهد رسید .

٤ـ کسانیکه اشخاص‌آسیب‌دیده را بمراجع انتظامی یا مراکز درمانی میرساند پس از استعلام هویت و محل اقامت آزاد می شوند مگر اینکه دلیلی برتوجه اتهام به‌آنها موجود باشد .

روحانی وزیر کشاورزی گفت :

واردات موادغذائی

تا دهسال دیگر ادامه خواهد داشت

★ **کشاورزی متعلق به بخش خصوصی است دولت هر مقدار که پول لازم باشد کمک میکند .**

وزیر کشاورزی اعلام کرد در دهسال‌آینده‌کشور ما احتیاج به ۱۲٫۷۵ در صد اضافه مصرف مواد غذائی دارد ، که بیش از۱۰در صد آن درداخل کشور قابل‌تامین‌نیست بنابراین ما دردهسال‌آینده‌احتیاج مبرمی وحتمی به واردات مواد غذائی داریم که حداقل آن ۲٫۷۵ و حداکثر آن بستگی به شرایط فنی و جوی کشت و برداشت دارد .

وی که‌درکنار دکتر کیانپور سخنگوی دولت‌و وزیر اطلاعات و جهانگردی با نمایندگان مطبوعات پیرامون سیاست کشاورزی صحبت میکرد اضافه کرد: رشد کشاورزی ایران در گرو سیاست‌صحیح‌قیمت گذاری و تشویق و توسعه صحیح از کالا هائی‌است‌که دارای‌ارزش افزوده است.

در زمینه کشاورزی دولت معتقد ومتکی‌به‌بخش خصوصی است زیرا کشاورزان چه در بخش سنتی و چه در بخش

بقیه در صفحه ۱۷

جناب آقای آشوت ساقاتلیان

باتهایت تاسف درگذشت همسر محترمه آن جنابرا‌تسلیت عرض نموده طول‌عمر و صحت حضرتعالی و عموم بازماندگان محترم آن‌مرحومه را ازخداوند متعال خواستارم .

شرکت صنعتی جنرال
مهندس عنایت بهبهانی

اطلاعیه

بیمه‌دانا (شرکت‌سهامی‌عام)

تلفن ها : ٤٦٢٧٣ ، ٤٦٢٧٤ ، ٤٦٢٧٥ ، ٦٦٧٠٤٥

آدرس: تهران‌ـشاهرضا ـ۳۱۰ ساختمان‌فیلیپس

روزنامه فردا
فردا منتشر میشود

روزنامه دیپلمات
چهارشنبه خواندنی است

دانشگاه تهران

آگهی پذیرش دانشجو

برای دوره لیسانس کتابداری دانشکده علوم تربیتی

دانشکده علوم تربیتی دانشگاه تهران در سال تحصیلی ۵۴ـ۵۳ برای دوره لیسانس کتابداری از طریق مسابقه ورودی تعدادی دانشجو می پذیرد . کسانی میتوانند داوطلب شرکت در مسابقه ورودی دوره کتابداری‌شوند که :

۱ـ دارای دیپلم کامل متوسطه در یکی‌از رشته های ادبی ـ ریاضی ـ طبیعی ـ بازرگانی ـ بانکداری ـ حسابداری و شیمی صنعتی باشند .

۲ـمتولد سال ۱۳۲۸ یا بعد از آن‌باشند.

مواد امتحانی عبارتند از :

الف ـ زبان و ادبیات فارسی ـ شناخت فرهنگ ملی‌و مسائل ایران .

ب ـ زبا نخارجی (انگلیسی یافرانسه)

ج ـ هوش و استعداد تحصیلی

د ـ معلومات عمومی مخصوصا معلومات مربوط به کتاب و کتابخوانی .

کلیه امتحانات بصورت تستی چهارجوابی‌خواهد بود .

مدارک لازم برای شرکت در مسابقه ورودی

۱ـ برگ درخواست : داوطلبان باید برگ درخواست شرکت در مسابقه ورودی را طبق ـ نمونه زیر با خط خود تکمیل نموده‌واز تاریخ ۲۵ تیر ماه تا دهم مرداد ماه ۵۳باپست سفارشی به نشانی دانشکده علوم تربیتی دانشگاه تهران(خیابان کندی ، شماره۳۰ر۷) ارسال دارند .

۲ـ قبض پرداخت مبلغ پانصد ریال‌بابت حق ثبت‌نام برای شرکت در مسابقه ورودی‌که بوسیله یکی از شعب بانک ملی ایران درتهران یاشهرستان هابه‌حساب شماره ۳۰۷ دانشکده علوم تربیتی دانشگاه تهران نزد بانک رهنی‌شعبه امیرآباد واریز شود .

۳ـ رسید تقاضای ارسال تائید یه دیپلم‌متوسطه از وزارت اموزش و پرورش

٤ـسه قطعه عکس همانند و تمام رخ٤×٦ که مشخصات داوطلب درپشت‌آن نوشته شده باشد .

۵ـ یک برگ فتوکپی یا رونوشت مصدق شناسنامه داوطلب

تذکر :

۱ـ به تقاضاهائی که‌بعد از دهم مرداد ماه۵۳ به پست تسلیم شود ترتیب اثر دادهنخواهد شد .

۲ـ مبلغ حق ثبت‌نام مسابقه ورودی ومدارک‌داوطلبان بهیچ وجه مسترد نخواهد شد .

تاریخ ومحل توزیع کارت وبرگزاری امتحان

ـ کارت های شرکت در مسابقه ورودی روز های سه‌شنبه و چهارشنبه۲۲ و ۲۳مرداد ماه ۵۳ صبح ها از ساعت ۸ تا ۱۲ و بعد ازظهر ها از ساعت ۲ـ۶ در ساختمان شماره۲ دانشکده علوم تربیتی (تهران ـ میدان کندی، شماره ۱۲) توزیع خواهد شد.داوطلبان‌باید با در دست داشتن عین دیپلم‌کامل متوسطه یا جواز قبولی در امتحانات نهائی ششم متوسطه و یک نسخه فتوکپی آن شخصا برای دریافت‌کارت مراجعه نمایند . (عین مدرک تحصیلی پس از مقابله به داوطلب پس داده خواهد شد .)

ـ مسابقه ورودی در ساعت ۸ صبح‌روز پنجشنبه ۲۴ مرداد ماه ۵۳ برگزار خواهدشد (محل برگزاری امتحان هنگام توزیع کارت ورودی به اطلاع داوطلبان خواهد رسید .)

ـ پذیرفته شدگان در مسابقه ورودی در صورتی میتوانند در این دانشکده ثبت نام نموده و ادامه تحصیل دهند که نامنویسی‌انان از نظر مقررات وظیفه عمومی بلامانع باشدو از سلامت تن وروان برخوردار باشند.

ـ کسانی که در مسابقه ورودی پذیرفته‌می شوند باید طبق آگهی رسمی دانشگاه تهران در موعد مقرر برای نام نویسی نیمسال اول‌مراجعه نمایند و در امتحانات پایان ترم شرکت کنند ، در غیر اینصورت حق قبولی آنان درمسابقه ورودی از بین خواهدرفت .

م‌الف ۶۱۰۸ **دانشگاه تهران**

نتیجه امتحانات نهائی ششم طبیعی

نتایج امتحانات نهائی ششم طبیعی تهران‌فردادر هممحوزه ها اعلام میشود.

طبق گزارش خبرنگار ما در حوزه های متفرقه ششم طبیعی تهران، نسبت قبولی ها فقط ٤درصد بوده‌است، ولی نسبت قبولیها در حوزه های دانش آموزان‌بین ۲۰ تا هشتاددرصد بوده است.

هوای متل ساحلی شکوفه‌نو همیشه آفتابیست

برنامه این هفته

شکوفه‌نو ساحلی

امیررسائی ـ پونه ـ کاوه ـ برادران فضولباشی ـ و ... رقص عربی

متل ساحلی شکوفه‌نو

مجهزترین متل شمال

تلفن رزرو ۵۴۴۰۴۴ ۵۴۳۰۳۳

امشب‌و همه شب در

باکارا

پیشرو کاباره های ایران

عقیلی ـ مرسدس ـ وفا

بالت زیبارویان انگلیسی ـ بالت مه‌پیکران ژاپنی شعبده بازی ـ رقص عربی و دهها برنامه جالب دیگر

تلفن رزرو

۶۲۸۲۰۸ ـ ۶۲۵۱۷۷

اطلاعیه‌مرکز آزمون‌شناسی

در باره

توزیع کارتهای مسابقه ورودی سراسری دانشگاهها و موسسات آموزش عالی تیرماه ۱۳۵۳

داوطلبان شرکت در مسابقه ورودی سراسری دانشگاهها و موسسات آموزش عالی باید برای گرفتن کارت ورودی با در دست داشتن عین دیپلم کامل متوسطه یا جواز قبولی عکس‌دار امتحانات نهائی ششم متوسطه شخصا بمحلی که در برگ درخواست خود به عنوان حوزه امتحانی انتخاب کرده‌اند (تهران ـ اصفهان ـاهواز ـ تبریز ـ رضائیه ـ شیراز ـ مشهد) مراجعه کنند .

اول : محل‌وچگونگی توزیع کارتهای ورودی‌درتهران

الف : محل توزیع کارتهای ورودی داوطلبانی که تهران را به‌عنوان حوزه امتحانی انتخاب کرده‌اند بشرح زیر است :

داوطلبان گروه اول	(پزشکی و علوم طبیعی)	دانشگاه تهران :	خیابان شاهرضا
داوطلبان گروه دوم	(مهندسی و علوم ریاضی)	دانشگاه صنعتی آریامهر :	خیابان آیزنهاور
داوطلبان گروه سوم	(ادبیات و علوم انسانی)	دانشکده علم و صنعت ایران :	نارمک
داوطلبان گروه چهارم	(اقتصاد و علوم اجتماعی)	دانشگاه ملی ایران :	اوین
داوطلبان گروه پنجم	(زبانهای خارجی)	دانشکده صنعتی (پلی‌تکنیک تهران) :	خیابان حافظ

ب : کارتهای ورودی داوطلبان گروه‌های پنجگانه درحوزه امتحانی تهران به ترتیب الفبائی بشرح زیر توزیع میشود :

حروف اول نام خانوادگی	تاریخ توزیع کارت	ساعت توزیع کارت
(الف) تا (پ)	دوشنبه ۱۷ر۴ر۵۳	از ساعت ۷ تا ۱۲ صبح
(ت) تا (ذ)	دوشنبه ۱۷ر۴ر۵۳	از ساعت ۳ تا ۷ بعد از ظهر
(ر) تا (ش)	سه‌شنبه ۱۸ر۴ر۵۳	از ساعت ۷ تا ۱۲ صبح
(ص) تا (ف)	سه‌شنبه ۱۸ر۴ر۵۳	از ساعت ۳ تا ۷ بعد از ظهر
(ک) تا (م)	چهارشنبه ۱۹ر۴ر۵۳	از ساعت ۷ تا ۱۲ صبح
(ن) (ی)	چهارشنبه ۱۹ر۴ر۵۳	از ساعت ۳ تا ۷ بعد از ظهر

دوم : محل و چگونگی توزیع کارتهای ورودی در شهرستانها

الف : محل توزیع کارت‌های ورودی داوطلبانی که یکی‌از شهرستانهای اصفهان ـ اهواز ـ تبریز ـ رضائیه ـ شیراز و مشهد را به‌عنوان حوزه امتحانی خود انتخاب کرده‌اند . دانشگاه یا دانشکده همان شهرستان خواهد بود .

ب : تاریخ توزیع کارت‌های ورودی داوطلبان حوزه‌های امتحانی شهرستانها بشرح زیر است :

داوطلبان گروههای اول و سوم	سه‌شنبه ۱۸ر۴ر۵۳
داوطلبان گروههای دوم و چهارم و پنجم	چهارشنبه ۱۹ر۴ر۵۳

تذکر : کارتهای ورودی در حوزه‌های امتحانی شهرستانها صبح از ساعت ۷تا۱۲ و بعداز ظهر از ساعت ۳ تا ۷ توزیع خواهد شد .

م‌الف ۵۸۱۳ آ_۸۳۳۵۵

از فرداشب در سالن تابستانی

شکوفه‌نو

یکی از چهار کاباره بزرگ جهان

منوچهر ـ وفائی ـ نازی افشار

برادران رسولی ـ مندیس (پرنده آسمان)

و دهها برنامه بی‌نظیر دیگر

تلفن رزرو ۵۴۳۰۳۳ ـ ۵۴۴۰۴۴

متل ساحلی شکوفه‌نو

آماده پذیرائی است

انجمن دوشیزگان وبانوان

همه روزه در اختیار خانمها و کودکان است :

استخر شنا

دریك باغ مصفا ، با آب تصفیه شده ، بوفه آماده ، همه‌گونه وسایل، مربی‌شنا و نجات غریق، از ۹ صبح تا ۱۲ واز۲ تا۵ بعداز ظهر

خیابان نامجو (شمال امجدیه) تلفن های ۸۲۴۸۳۱ و۸۲۳۷۳۷ ـ انجمن دوشیزگان‌وبانوان