اخطار نخست‌وزیر بکمپانیهای نفتی!

نخست‌وزیر امروز هنگام نطق در مجلس برای اولین بار عینک زد

● ذخائر نفتی باید درراه بشمر رساندن آرمان های مللی ایران نقش اساسی ایفا کند

* ایران نمی‌تواند در راه بهره‌برداری از نفت بی‌تفاوت باشد

● بهره‌برداری از نفت ایران باید متناسب با نیازمندیهای کشور ما باشد

* تدابیر دولت در مورد نفت در آینده باستحضار مجلس خواهد رسید

در جلسه امروز مجلس شورای ملی نخست‌وزیر لایحه قرارداد نفتی ایران و فرانسه (اراپ) را تقدیم داشت و طی نطقی به کمپانیهای نفتی شدیدا حمله کرد.

نخست‌وزیر اعلام کرد که توسعه جامعه ایران نباید دستخوش نوسانات تولید و صدور نفت باشد وایران تسلیم

بقیه در صفحه بیست‌و یکم

ایران در مورد نفت تسلیم تصمیمات یکطرفه در اطاقهای در بسته نمیشود

نمایندگان از دولت خواستند حداکثر حقوق ایران از درآمد نفت جنوب حفظ شود

اطلاعات

۲۴ صفحه

پنجشنبه ۲۸ مهر ماه ۱۳۴۵ . . . . . شماره ۱۲۱۱۱

. . . . . سال چهل و یکم . . . . . تکشماره ٤ ریال

شاهنشاه آریامهر بسینه یکی از دانش آموزان رتبه اول نشان نصب می فرمایند . علیاحضرت شهبانو آقای دکتر هدایتی وزیر آموزش و پرورش نیز در عکس دیده میشوند

شرح در صفحه ۲۱

در صفحات مخصوص این شماره

دفاع در برابر باران موشکها

جالبترین گزارش پیرامون نبرد موشک و ضد موشک

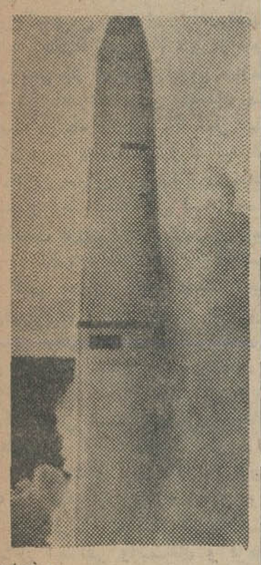

صفحه ۵

باطناب پوسیده در ته چاه

عنوان مقاله انتقادی احمد احرار است .

صفحه ٦

خاطرات یک رجال

ماجرای بند «ج» محاکمه لیندون بلات ، مذاکرات نفت با «گس» و اظهارات چرچیل در باره ایران از مطالبی است که در خاطرات آقای دکتر سید فخرالدین شادمان آمده است .

صفحه ۷

صفحه سینمائی

«ارسن ولز» غول سینما ، ستاره ۵۰۰ میلیون فرانکی «اودری هیبورن» و خبر های کوتاه از اولیویا دوهاویلاند، الیزابت تیلور برت لانکاستر و فیلم جدیدی درباره جاسوس شوروی .

صفحه ۹

مرحله تازه در همکاری منطقه‌ای

نوشته جعفر مدنی

صفحه ۱۰

کلکسیون بازی در ایران

یک رپرتاژ جالب و خواندنی در باره کلکسیونر های ایران و ماجراهائی از کلکسیون بازی وبهترین کلکسیون ها .

صفحه ۱۲

شب جانبخش

دردامن پرگل و سرسبز کوه رفیع «سیلان» آنجا که نسیم جان‌پرور کوهستان گلهای زیبا را نوازش میدهد آبشارهای باشکوه وخوش منظره‌ای وجود دارد که بجای آب از آنها عسل فرو میریزد !

با مطالعه رپرتاژ صفحه ۱۸ امروز (مخصوص شهرستانها) شما با بالهای خیال برفراز این کوه مرتفع بپرواز درمیآئید و با کیفیت آبشار های عسل آشنا میشوید .

برای دنبال کردن مذاکرات با کنسرسیوم

دکتر اقبال بلندن رفت

در صفحه ۳۱

هواپیمای حامل هیئت نظامی اسرار آمیز ویتنام جنوبی در تهران

هیئت نظامی اسرارآمیز ویتنام در تهران

در صفحه بیست‌و یکم

سفر رئیس جمهوری عراق بایران قطعیت یافت

سپهبد عارف

طبق اطلاع رسمی که امروز بمارسید ، آقای دکتر پیراسته سفیر شاهنشاهی ایران دربغداد بنمایندگی شاهنشاه آریامهر از سپهبد عبدالرحمن محمد عارف رئیس جمهور عراق دعوت نموده است که بایران سفر کنند و مارشال عارف این دعوت را باعلاقه و تشکر پذیرفته‌اند وقریبا تاریخ قطعی این مسافرت معلوم خواهد شد .

بقیه در صفحه بیست‌وسوم

در پیشگاه شاهنشاه آریامهر و علیاحضرت شهبانو

جشن سال تحصیلی برگزار گردید

* وزیر آموزش و پرورش در گزارش خود گفت : ۳۰۰ هزار دانش آموز امسال به مدارس ابتدائی افزوده شده است .

بعد از ظهر دیروز مراسم جشن سال تحصیلی و فعالیت های سپاه دانش در پیشگاه شاهنشاه آریامهر و علیاحضرت شهبانو دراستادیوم محمد رضا شاه پهلوی برگزار شد .

بقیه در صفحه بیست‌وسوم

نمایشگاه بزرگ

از محصولات صنایع کوچک و دستی در تهران

در صفحه ۳۱

قاتل بن برکه تسلیم پلیس فرانسه شد

پادشاه مراکش بعلت شهامت «دلیمی» در اعتراف بقتل ، وی را بدرجه سرهنگی ارتقاء داد

باتسلیم شدن سرهنگ دلیمی معاون پلیس ، منیت مراکش به فرانسه ، محاکمه متهمان پرونده قتل بن برکه متوقف گردید

در صفحه ٤

آذربایجانیها بیشتر مسافرت میکنند

سی و پنج کیلو متر از راه ترانزیت تاکستان وبازرگان در قطعه شش الف آماده بهره برداری است .

شرح درصفحه سیزدهم

بزرگترین مسابقه اسبدوانی

کانون سوارکاران ایران

ساعت ۲ ونیم بعد ازظهر روز جمعه ۲۹ مهر ماه

در میدان اسبدوانی کیلومتر ۱٤ جاده کرج

ورودی ۵۰ و ۱۰۰ ریال

توضیح شرکت تجارتی افشار در مورد سرقت

کشتی کاشان

رادرصفحه هشتم مطالعه فرمائید

جهاد مقدس و عبادت ملی

اینست احساس بزرگترین رادمرد عالم بشریت نسبت بکسانیکه همنوعان خودرا در آموختن دانش یاری میکنند .

ای رهروان راه حقیقت و انسانیت بهوش باشید که میلیونها هموطن شما در گرداب جهل و بیسوادی غوطه میخورند .

شما با پرداخت حتی یکصد ریال به حساب شماره پ۷ در هر یک از بانکهای کشور درراه نجات میلیونها انسان بیسواد گام برمیدارید

کارکنان شرکت واحد در پیکار با بیسوادی شرکت میکنند

شرکت واحد اعلام کرد که بپیروی ازمنویات شاهنشاه آریامهر بمنظور شرکت در پیکار با بیسوادی ۱۵۰۰ نفر از کارکنان و کارگران واعضای هیئت مدیره شرکت واحد صبح روز شنبه در بانک ملی حاضر میشوند وقبوض حساب پ۷ خریداری میکنند .

قابل توجه فارغ‌التحصیلان پلی تکنیک تهران

آ ـ ۱۹۸۲۱ در صفحه ۱٤

بی ـ اف ـ گودریچ تقدیم میکند

فراری

جمعه ساعت ۸ بعداز ظهر از تلویزیون ایران

فروشگاه مجلل و مجهز نفیس

در خیابان لاله‌زار جنب سینما ایران از روز یکشنبه اول آبانماه افتتاح میگردد

نفیس با ایجاد نمایشگاهی مدرن از انواع پارچه های محصول کلیه کشور های جهان خانم ها و آقایان خوش‌سلیقه را برای دیدار دعوت مینماید .

۱ ـ ۳ آ ـ ۱۹۸۹۳

از روز سوم آبان در سینماهای

آتلانتیک ـ نیاگارا ـ تاج سعدی ـ متروپل ـ سانترال

بهترین طریق استفاده از پس انداز، خرید سهام شرکت سهامی نساجی مازندران است

زیرا بانك اعتبارات صنعتی باز خرید وسود سهام آن شرکت را بمبنای حداقل ۸ درصد در سال ۱۳۴۵ تضمین نموده است .

برای خرید سهام وکسب هر گونه اطلاع بانك اعتبارات صنعتی تلفن ۳۱۷۳۳ مراجعه فرمائید .

آ ـ ۲۹۷۲۶

از امسال یک نفر نباید بمیرد!

از امسال در تهران برف نمیبارد

آ ـ ۲۹۷۳۰

سی و ششمین برنده خوشبخت

حساب تشکیل سرمایه بانک عمران

از استان مازندران شد

بعداز ظهر دیروز سی و ششمین مراسم قرعه‌کشی

یکصد هزار تومان وام دهساله بدون بهره حساب تشکیل سرمایه بانك عمران در حضور آقایان استاندار وروسای ادارات وعده‌ای از صاحبان حساب استان مازندران در شهرساری برگزار شد و آقای یوسفعلی عباسی دارنده حساب شماره ۲۲۰۲ از شهرستان شاهی برنده یکصد هزار تومان وام دهساله بدون بهره گردیدند .

آگهی

دراجرای قانون تشکیل شورای داوری مصوب نهم تیرماه ۱۳۴۵ و بمنظور رسیدگی و حل اختلافات اهالی وزارت دادگستری درنظر دارد در شهر شهسوار شورای داوری تشکیل دهد بدین وسیله مراتب باطلاع اهالی آن شهرستان میرسد.

اشخاص واجد شرایط انتخاب اعضای شورای داوری در شهر مذکور میتوانند بادردست داشتن شناسنامه خود ازساعت ۸ صبح تاساعت ٦ بعداز ظهر روز ۲۰ الی ۲٤ آبان‌ماه ۱۳۴۵ برای ثبت‌نام و اخذ کارت مخصوص مراجعه نمایند .

محل نام نویسی انتخاب کنندگان دفتر دادگاه شهرستان شهسوار خواهد بود .

و ضمنا اشخاصی که خود راواجد شرایط برای عضویت شورای داوری میدانند باید درظرف همین مدت تقاضای خود را باذکر خصوصیات صلاحیت بااخذ رسید تسلیم دادگاه شهرستان شهسوار نمایند . الف ٦۲۲۸

۱ ـ ۳ آ ـ ۲۹۹۰۶ وزارت دادگستری

جریان روز

سه همسایه

پرزیدنت ایوب‌خان رئیس جمهوری پاکستان در مراجعت از ایران اعلام کرد که با شاهنشاه ایران مذاکرات رضایتبخشی داشتیم و ازجمله برای تسریع مسائل مربوط به‌سازمان همکاری منطقه‌ای تصمیماتی گرفته شد .

فیلدمارشال ایوب‌خان میافزاید : سازمان‌همکاری منطقه‌ای که‌از سال ۱۹۶۴ ایران و ترکیه و پاکستان را بیکدیگر مربوط میکند، در آینده سرعت و تحرك بیشتری خواهد داشت . همین نکته درپیام ایوب خان برای شاهنشاه ایران، هنگام عزیمت ازایران منعکس است:«دوکشور ما روابط‌بسیار نزدیکی با یکدیگردارند ومن اطمینان دارم که مودت و همکاریهای موجود ازین پس گسترش بیشتری خواهد داشت» .

مقارن همین‌ایام ، وزیرامور خارجه ما آقای‌آدام طی نطق‌خود در مجمع‌عمومی سازمان ملل متحد ،ضمن تشریح خطوط اصلی سیاست مستقل ملی ایران در زمینه روابط خارجی به‌تشکیل سازمان عمران منطقه‌ای میان ایران و پاکستان و ترکیه اشاره کرد ویادآورشد هدف‌این همکاری مطلقا بذل مساعی مشترك در تسریع رشد و توسعه سه‌کشور است ودر های سازمان همکاری منطقه‌ای بروی دیگران نیز باز است .

اینها قرائنی‌است براینکه سازمان عمران‌منطقه‌ای از تاثیر تحولاتی که‌در جهان سیاست وسیاست‌جهانی روی میدهد برکنار است و علیرغم جریانات سیاسی‌روز مسیر طبیعی خودرا طی میکنند زیرا این همکاری که در کنفرانس سه‌جانبه سران‌کشور های‌ایران ،پاکستان، ترکیه بنیان‌گذارده شد یك پدیده سیاسی نیست . بلکه مبتنی است بر ضرورت های فنی واقتصادی و اجتماعی .

ایران و ترکیه و پاکستان سه‌کشوری هستند که صرفنظر ازروابط همسایگی و اینکه دریك منطقه ازجهان قرارگرفته‌اند و طبیعتا مشکلات آنها در زمینه مسائل اجتماعی واقتصادی و فرهنگی و غیره مشابه می‌باشد، با علائق مشترك تاریخی و مذهبی بهم‌پیوسته‌اند وبهمین جهت همکاری این سه‌کشور ، طبیعی ترین‌نوع همکاریهای منطقه‌ای ایست که منشور ملل متحد عموم ملل جهانرا بدان دعوت وتاکید میکند .

براساس همین وجوه مشترك وعلائق فیمابین، سه کشور از چندسال پیش ، اقدام بعقد قراردادهای همکاری نمودند ودرحالیکه ازبرکات این‌همکاری منتفع‌وبرخوردار میشدند تجاربی نیز حاصل کردندازجمله اینکه همکاری های‌منطقه‌ای هرچقدر از پیرایه های‌سیاسی دور و مبرا باشد هم دوام وهم اثراتش بیشتر خواهدبود .

بدین ملاحظه ، در کنفرانسی که‌سران سه‌کشوردر آنکارا تشکیل دادند اصول همکاریهای مشترك درقالب سازمان عمران منطقه‌ای مورد موافقت قرار گرفت واین سازمان بوجود آمد که تاامروز اثرات و فوایدبسیاری ازآن بنفع کشورهای سه‌گانه حاصل شده و بطوریکه پرزیدنت ایوب‌خان اشاره کرده است ، شاهنشاه و رئیس جمهوری پاکستان تصمیمات تازه‌ای جهت تحرك بیشتر سازمان که مآلا باعث خواهدشد سریعتر بهدف های خودبرسد اتخاذ کرده‌اند .

سازمان عمران منطقه‌ای مولود هیچ ضرورتی‌نیست مگر استفاده از نیروی مشترك سه ملت همسایه و همکیش درراه مقابله‌با مشکلات مشترك وچون همانطور که اشاره شداین سازمان مطلقا مبری از هدفها ونیات ومقاصد سیاسی است طبعا هرکشوری که‌به‌اصل‌همکاری کشورها مطابق نص‌صریح منشور ملل متحد باشدمی‌تواند به‌آن‌ملحق شود بدون آنکه این پیوستگی متضمن هیچ‌تعهدی باشد بجز سهیم شدن در کوشش مشترك برای حل وفصل معضلات مشابه اجتماعی و اقتصادی‌و فنی و فرهنگی ...

سرمایه این سازمان نیروهای مادی ومعنوی کشور هاست وهدف آن استفاده ازین نیروی مشترك در جهت هموار ساختن راه پیشرفت وارتقاء ملت های عضو و جبران عقب ماندگی هائی که از تفرقه و جدائی وفقدان وسائل واطلاعات ،ناشی گشته است .

خانواده های سلطانی . رضائی .حقیقی. امیرزادگان . شیرزادی . قنبرنژاد

با کمال تاسف و تاثر فوت مرحوم **کرم سلطانی مهابادی** را در تهران باستحضارفامیل و همشهریها و دوستان محترم میرساند .مجلس ترحیم روز شنبه ۳۰ر۷ر۴۵ از ساعت ۹ صبح الی ۱۱ در بازار مسجد جامع شبستان‌آیت‌اله استرآبادی برقرار میباشد .

کریم سلطانی . اکرمعلی سلطانی . حاج حبیب رضائی . امیررضائی . حاج غلامحسین حقیقی . اخوان امیرزادگان . اخوان شیرزادی. اخوان قنبرنژاد .

بعموم بازماندگان آنمرحوم مصیبت وارده را تسلیت میدهیم .

مراسم شب هفته شادروان **مجید هنك آفرین** از ساعت ۳تا۵ بعداز ظهر روز جمعه ۲۹ر۷ر۴۵ در منزل آنمرحوم خیابان بهارستان کاشی ۳۳۳ برگزار میگردد .

خانوادهٔ هنك‌آفرین

با نهایت تاسف فوت ناگهانی شادروان **سلیمان ارسطوزاده** بزرك خاندان ارسطو زاده را در فرانسه باطلاع دوستان و خویشاوندان میرساند مراسم تشییع‌جنازه‌آن مرحوم‌درساعت ۹ صبح روز جمعه ۲۹ مهرماه جاری از منزل آنمرحوم واقع در خیابان تخت‌جمشید شماره ۱۱۶ مقابل دبستان فردوسی برگزارمیشود .

خانواده ارسطوزاده

با نهایت تاسف فوت ناگهانی شادروان **سلیمان ارسطو زاده** بزرك خاندان ارسطو زاده را باطلاع دوستان و خویشاوندان میرساند . مراسم ختم فقیدسعیددر روزیکشنبه اول آبان ماه ۴۵ از ساعت ۳ الی ۵ بعداز ظهر درسالن دبیرستان اتفاق واقع در خیابان آناتول‌فرانس برگزار میشود.

خانواده های ارسطوزاده . ترکیان .طبیب زاده.حکیم.نهورای اف.مسنن .بینا ۱ـ۲

بعموم برادران ارسطو زاده وسایربازماندگان مصیبت وارده را تسلیت میدهیم .

مجلس ترحیم و یاد بود

با کمال تاسف درگذشت نویسنده‌دانشمند رادیو ایران شادروان **عزیزاله حاتمی** را باطلاع میرساند . مجلس ترحیم مردانه‌آن شادروان ازساعت ۱۵ تا ۱۷ روز شنبه ۳۰ مهر ماه در مسجد ارك برقرر خواهد شد **وزیر اطلاعات**

با کمال تاسف و تاثر فوت مرحوم**عزیزاله حاتمی** یکی از کارمندان عالیرتبه این وزارت را باطلاع میرساند . مجلس ترحیم روز شنبه ۳۰ مهرماه جاری ا زساعت ۳ تا ۵ بعداز ظهر در مسجد ارك برگزار خواهدشد .

وزیر پست و تلگراف و تلفن

خانواده‌های‌حاتمی.پرمآن.ثقفی.میرعبدالباقی. حاتم .میرفخرائی .قنبر .محمدیان. لاریجانی . غفاری. مظاهری . امیرامجدی .فرزانه.شایورد. آفرینش . جلالی . اعتمادی . مافی .کریمی . سهراب . جرده‌فر وسایر بستگان

بدین وسیله درگذشت شادروان **عزیزاله حاتمی** کارمند عالیرتبه وزارت پست و تلگراف و نویسنده برجسته ومبرز و عضو شورای عالی برنامه‌های رادیوئی و تلویزیونی وزارت اطلاعات راباطلاع کلیه‌دوستان‌وآشنایان مرحوم‌میرساند

مجلس ختم مردانه فقید سعید روز شنبه ۳۰ مهرماه از ساعت ۳ الی ۵ بعد از ظهر در مسجد ارك منعقد خواهدبود .

گویندگان . تهیه کنندگان .هنرپیشگان. مجریان برنامه ها . کارمندان فنی و کارکنان رادیو ایران که عمیقا سوگوار از کف دادن دوستی‌با ارزش وهمکاری گرانمایه‌اند با تاسف بسیار درگذشت **عزیزاله حاتمی** نویسنده هنرمند و با ارزش را به استحضار عموم می‌رسانند . مجلس ترحیم آن فقید ، از ساعت ۳ تا ۵ بعداز ظهر روزشنبه سی‌ام مهر در مسجد ارك برقرار خواهدشد **مهندس محمدرضا عاطفی**

شورای عالی برنامه‌های رادیو و تلویزیون وزارت اطلاعات با تاسف و تاثر عمیق فوت همکار گرامی شادروان **عزیزاله حاتمی** عضو شورا را باستحضار عموم میرساند .

مجلس ترحیم مردانه آن مرحوم از ساعت ۱۵ تا ۱۷ روز شنبه ۳۰ مهرماه در مسجد ارك برقرار خواهدبود .

سناتور دکتر شمس‌الملوك مصاحب .دکتر ناصرالدین شاه حسینی . دکتر هدایت‌اله نیرسینا . دکتر ضیاءالدین سجادی . محمود رجاء . مهدی قاسمی . حسن شهباز . تورج فرازمند . نعمت قاضی

نویسندگان رادیو ایران با تاسف و تالمی که قابل وصف نیست بدین وسیله درگذشت غم‌انگیز دوست گرانقدر . نویسنده و مترجم با ارزش . شادروان**عزیزاله حاتمی** راباستحضار میرسانند . مجلس ترحیم دوست فقید ما از ساعت ۱۵ تا ۱۷ روز شنبه ۳۰ مهر ماه در مسجد ارك ترتیب خواهدیافت .

فریبرز امیر ابراهیمی . سیروس‌آموزگار. ابوالقاسم انجوی . عباس پهلوان . اسمعیل پور والی . عبداله توکل . دکترابوالقاسم‌جنتی. عطائی . مصطفی جنتی‌عطائی . علی‌جواهر کلام. ابوالقاسم حالت . ناصر خدایار . پرویز خطیبی. دکتر ابراهیم رشیدپور .احمدسروش . مهدی سهیلی . اسداله شهریاری .امیرحسین‌صدری پور . دکترمحمود عنایت. محمد غفاری .فرهنك فرهی . کریم فکور . ایرج قریب . ایرج گلسرخی . محمد مجلسی . حسین مسرور . منوچهر مطیعی . دکتر منوچهر معین افشار . جلال نعمت‌اللهی . همایون نور احمر . دکتر جمشید وحیدی

هنرپیشگان رادیو ایران سال های دراز مجریان نوشته های با ارزش **عزیزاله حاتمی** بودند و اینك باقلبی مملو از تاثر و تالم مرك اورا برای اطلاع آنهاکه سالها دوستدار قصه های‌شب «شادی‌وامیدش» بودند اعلام‌میدارند.

مجلس ترحیم شادروان حاتمی از ساعت سه‌تا پنج بعداز ظهر روز شنبه آینده‌در مسجد ارك برقرار خواهد بود . **صادق بهرامی**

با کمال تاسف و تاثر درگذشت دوست عزیز و دانشمند خود شادروان **عزیزاله حاتمی** را باطلاع میرسانیم .مجلس ترحیم فقید سعید روز شنبه سی‌ام مهرماه ازساعت سه تا پنج بعداز ظهر در مسجد ارك منعقد خواهدبود .

احمد شهیدی . مهندس عباس بهفروزی. مهندس محمود نوائی . محمدرضا یوسفی . نعمت‌الله قاضی «شکیب»

دوستان تحصیلی ضمن اظهار تاسف درگذشت دوست عزیزوارزنده خودآقای**عزیزاله حاتمی** را به خاندان آنمرحوم تسلیت گفته باستحضار دوستان میرساند که مجلس ترحیم از ساعت ۱۵ تا ساعت ۱۷روز شنبه ۳۰ مهر ماه‌در مسجد ارك منعقد خواهدبود .

حسن رهبر . رضا فاطمی .دکتر هوشنك نوشیروان.ناصر دولت‌آبادی. هوشنك‌هوشیدر. محمدحسین احمدی.یحیی مستوفی .باقر باقری. جمال‌ملکوتی . دکترمیراسکندری.روح‌اله‌صابر. باقرزاده.عزیز صلاحی.فخر طباطبائی.اصغر عفیفی. عبدالحسین طباطبائی . ابوالقاسم تفضلی . دکتر کتابی . رضا مستوفی . رحیم عطائی. سید محمد قاضی . رضا یمینی . غلامعلی چمن‌زاری.هوشنك آموزگار. محمدیان‌خونساری

مجالس ترحیم و یاد بود

با تاثر و اندوه فراوان فوت ناگهانی شادروان **اسداله مختاربند شوشتری** مدیر فروش شرکت سهامی صنعتی جنرال را باطلاع دوستان و آشنایان میرساند . مجلس ختم از ساعت ۹ الی ۱۱ صبح روز شنبه ۳۰ر۷ر۴۵ در مسجد مجد منعقد است .

ابوالقاسم‌بهبهانی . مهندس عنایت‌بهبهانی . مهندس شاپور بهبهانی . مهندس هدایت بهبهانی . مهندس ایرج بهبهانی

مدیران ـ کارمندان و کارگران شرکت های گروه جنرال بااندوه فراوان درگذشت ناگهانی شادروان **اسداله مختاربند شوشتری** همکار گرامی و مدیر فروش شرکت سهامی صنعتی جنرال را باطلاع دوستان‌وآشنایان میرسانند . مجلس ختم ازساعت ۹ الی ۱۱ صبح روزشنبه ۳۰ر۷ر۴۵ در مسجد مجد منعقد میباشد .

شرکت سهامی صنعتی جنرال ـ شرکت سهامی مهندسی‌جنرال مکانیك . شرکت‌سهامی جنرال مکانیك . شرکت سهامی جنرال گاز . شرکت سهامی سردخانه جنرال

نمایندگان خوزستان در مجلس شورای‌ملی با کمال تاثر و اندوه درگذشت ناگهانی شادروان **اسداله مختاربند شوشتری** را که از بازرگانان محترم خوزستان و مدیر فروش شرکت سهامی صنعتی جنرال بوده‌اند باطلاع میرساند . مجلس ترحیم آن مرحوم از ساعت ۹ الی ۱۱ صبح روز شنبه ۳۰ مهر ماه در مسجد مجد منعقد است .

دکتر حکیم شوشتری . سید محمد علی مرتضوی . صدری کیوان . محمد علی کلانتر . محسن موقر . کریم طهماسبی . کهزاد البرزی. مهندس اسماعیل انصاری . دکتر زعفرانلو . صالح‌شاه خوئی. مکی‌فیصلی ۲ـ۲

خانواده های مختاربند . پور مختاریان . کتانی . عرفانی . ریخته‌گر . رحیمی .دورقی. علی‌زاده . بهبهانی . افشار.محمدی. وخشوری. نبی‌زاده . کلانتر رامهرمزی . نیك پور . عبدی زاده . مقدم .بقال‌سادات .سرتیپ ذوالفقاری . سرهنك دکتر فروزی . زند . رازی . ملك . مشوری . سلطانی . بخشی زاده . ساکی زاده . داعی . حیدری . صدیقی . سپاسی . کارگهی . سجادی . صالحی

با کمال تاثر و تاسف درگذشت ناگهانی شادروان **اسداله مختاربند شوشتری** راباطلاع عموم بستگان . دوستان و همشهریان گرامی میرساند .

مجلس ختم مردانه از ساعت ۹ الی ۱۱ صبح روز شنبه ۳۰ر۷ر۴۵ در مسجد مجد و مجلس ختم زنانه بعد از ظهر پنج شنبه ۲۸ر۷ر۴۵ در منزل آن مرحوم واقع در قلهك خیابان یخچال‌ـ‌کوی شمس‌منعقد می‌باشد.

با اندوه فراوان درگذشت جانگداز آقای **محمد صادق رقمی** پدر بزرگوارمان را باطلاع میرسانیم . مجلس ترحیم مردانه آن‌شادروان جمعه ۲۹ مهر از ۹ تا ۱۱ صبح در مسجد فخرالدوله (دروازه شمیران)و مجلس‌ترحیم زنانه عصر همانروز از ۴تا۷ بعدازظهر درمنزل شخصی خیابان شهباز (ایستگاه خرابات) اوایل کوچه باغ‌فرید کاشی ۶ منعقد میباشد. ضمنا مراسم هفته‌از ۳تاوه نیم‌بعداز ظهردوشنبه ۲آبان درآرامگاه فقیدسعید درابن‌بابویه برگزار میشود .

کاظم‌رقمی . علرا رقمی. طلعت رقمی . بشری‌رقمی . محمدرقمی .

آ ـ ۲۹۸۲۸

بعموم بازماندگان آنمرحوم مصیبت وارده را تسلیت میدهیم .

بمناسبت سالگرد درگذشت جوان ناکام مسعود قوامی

تاتو از چشم من سوخته دل دور شدی
ای بسا چشمهٔ خونین‌که‌دل ازدیده گشاد

مسعود عزیزم با گذشت یك سال ازمرك جانگداز تو در آتش غم میگدازم و دور از چهر پر مهرت با درد و رنج و غم میسازم . بعد از تو هنوز لبخندی بر لبانم نقش نبسته و خانه دل از درد و غم تهی نگشته .

مسعود عزیزم تو درعنفوان‌جوانی‌همچون شمعی سوختی و آتش خاموش نشدنی‌دراعماق جانم افروختی .

مسعود عزیز تا رشته الفت‌گسستی وبخاك تیره‌نشستی تمام درهای امید وآرزو رابرروی من بستی . توآن غنچهٔ خندان بودی که بروی گلزار زندگی لب نگشودی . نهال قدتو درخاك تیره نهان وگل وجودت از جور تندباد زمان خزان شد . برخیز و آبی برآتش دل فروریز . زمانی ترا فراموش کنم‌که شربت ناگوار مرك‌را نوش‌کنم زمانی خرسندم کز این جهان رخت بربندم و بتو پیوندم .

پدر داغدار تو ـ محمد قوامی . نهاوند

آ ـ ۲۹۸۵۶

بدین وسیله فوت مرحومه مغفوره **بانو کشور محسنی** را باطلاع اقوام . دوستان و آشنایان میرساند . مجلس ختم آن مرحومه‌روز جمعه ۲۹ر۷ر۴۵ از ساعت ۳ الی ۵ بعدازظهر درمسجد حاج‌حسن واقع‌درعلیشاه‌عوض‌شهریار منعقد است و درهمان تاریخ و ساعت مجلس ختم زنانه درمنزل آقای مهندس باقر مدرسی در علیشاه عوض برقرار می باشد .

حاج سید حسین محسنی . حاج رضا اخوان سعادتی . کیومرث ابراهیمی . مهندس باقر مدرسی . جعفر صیرفی. سرهنك تقی آذری . دکتر فریدون آذری . مهندس محمود نژند .سید اصغر محسنی . محسن محسنی . مصطفی محسنی . حسن افراسیابی . مرتضی محسنی . مرتضی سعادتی. مهندس فرهاد صیرفی. دکتر فریدون ابراهیمی . جهانگیر نوش‌آذران . عباس‌محسنی

بعموم افراد خانواده های عزادار بویژه بازماندگان آنمرحوم تسلیت میدهیم .

کل نفس ذائقة الموت

با نهایت تاسف و تاثر درگذشت**بانوفاطمه سلطان مهرجو** مادر گرامی آقایان مهندس مهرجو . فرج‌اله مهرجو رادر تبریز باطلاع دوستان و بستگان میرساند . مجلس ترحیم مردانه روز جمعه ۲۹ر۷ر۴۵ از ساعت ۹ تا۱۱ صبح در مسجد فخریه واقع در خیابان امیریه ایستگاه البرز وختم زنانه بعدازظهر همان روز در منزل شخصی مهندس مهرجو . چهار راه لشگر کوچه گلچین منعقد میباشد .

خانواده های مهرجو . صمدی . ایران‌فر . سرهنك دژدار . کریم دژدار . عمواوغلی . عسگری . پورفرهاد . شعار تبریزی .سلطانی. یاغچی .یمینی . هوشیوار . برازنده .بیك‌زاده. ابوترابی . رحیم‌مرامی . سروان بهنام . علی محمدیان . حافظی . معصوم‌زاده

بعموم بازماندگان آنمرحومه مصیبت وارده‌را تسلیت میدهیم .

با نهایت تاثر و تاسف درگذشت مادر و خواهر عزیزمان **بانو شوکت الملوك امیر خان** همسر مرحوم اقبال الممالك خطیبی نماینده اسبق مجلس‌شورایملی را باطلاع خویشان و آشنایان میرساند . مجلس‌ترحیم **مردانه‌ازساعت** ۳تاه بعداز ظهر روز شنبه ۳۰ر۷ر۴۵ درمسجد مجد وختم‌زنانه درهمانروز وهمان ساعت در منزل آنمرحوم واقع در خیابان شاهپور چهار راه مختاری کوچه خالقی پلاك ۱۰ منعقد است.

ضمنا مراسم شب هفت روز یکشنبه۱ر۸ر۴۵ د رابن‌بابویه مقبره شاکری ازساعت ۳ تا ۵ برگزار میگردد .

سرگرد محمد حسن (شاپور) خطیبی . مولود . فاطمه . شکوه اقدس بدری خطیبی . ملوك . حشمت . مهین .اسمعیل امیر خان . سرگرد آوید .سرهنك وهداد . سرهنك خادم. سرهنك آوید. اسمعیل‌راد. خرازی . صلابت . ثنائی . موسوی .کهنموئی . خطیب شهیدی . خطیب‌زاده . مهندس سحاب . مهدوی .دلاوری. صبادی نژاد. سرهنك نظری . بارپیچیان . سرهنك طواحن

بعموم افراد خانواده‌های عزادار بویژه بازماندگان آنمرحوم مصیبت وارده راتسلیت میدهیم .

با نهایت تاثر و تاسف درگذشت مادر و خواهر عزیزمان **بانو شوکت الملوك امیر خان** همسر مرحوم اقبال الممالك خطیبی نماینده اسبق مجلس‌شورایملی را باطلاع خویشان و آشنایان میرساند . مجلس‌ترحیم **مردانه‌ازساعت** ۳تاه بعداز ظهر روز شنبه ۳۰ر۷ر۴۵ درمسجد مجد وختم‌زنانه درهمانروز وهمان ساعت در منزل آنمرحوم واقع در خیابان شاهپور چهار راه مختاری کوچه خالقی پلاك ۱۰ منعقد است.

ضمنا مراسم شب هفت روز یکشنبه۱ر۸ر۴۵ د رابن‌بابویه مقبره شاکری ازساعت ۳ تا ۵ برگزار میگردد .

سرگرد محمد حسن (شاپور) خطیبی . مولود . فاطمه . شکوه اقدس بدری خطیبی . ملوك . حشمت . مهین .اسمعیل امیر خان . سرگرد آوید .سرهنك وهداد . سرهنك خادم. سرهنك آوید. اسمعیل‌راد. خرازی . صلابت . ثنائی . موسوی .کهنموئی . خطیب شهیدی . خطیب‌زاده . مهندس سحاب . مهدوی .دلاوری. صبادی نژاد. سرهنك نظری . بارپیچیان . سرهنك طواحن

بعموم افراد خانواده‌های عزادار بویژه بازماندگان آنمرحوم مصیبت وارده راتسلیت میدهیم .

سازمان تسلیحات ارتش با نهایت تاسف درگذشت جوان ناکام **سروان مهندس سیدجواد حسینی** را باطلاع میرساند . مجلس ختم‌مردانه آن مرحوم ازساعت ۹ الی ۱۱ صبح جمعه ۲۹ر۷ر۴۵ در مسجد آیت‌اله نوری واقع در سرچشمه منعقد خواهد بود .

دریاسالار دکتر مهندس رافت

خانواده های : حسینی . بهروش.اسفندیاری. شهبازی .امجدی . رعیت‌نژاد . سپانلو نژاد. جمشیدی .رضائی . حق‌بیان .

باکمال تاسف و تاثر مصیبت جانگداز درگذشت سروان مهندس **سید جواد حسینی** فرزند جناب آقای حاج سید جلال الدین‌حسینی نوری را باستحضار بستگان و دوستان می ـ رساند . مجلس ترحیم آن شادروان روز جمعه ۲۹ مهر ماه از ساعت۹تا ۱۱ صبح درمسجد آیت‌اله نوری واقع در سرچشمه و مجلس‌ترحیم زنانه همان روز ازساعت ۳ تا ۵ بعد از ظهر در منزل آقای بهروش بنشانی خیابان نادرشاه کوچه فرخ‌زاد پلاك ۹ منعقد است .

مصیبت وارده را بعموم بازماندگان آن‌مرحوم تسلیت میدهیم .

بمناسبت فوت **بانو زهرا علماء (اراکی)** مجلس ختمی در روز جمعه ۲۹ر۷ر۴۵ از ساعت ۳ الی ۵ بعد از ظهر در تجریش مسجد اعظم برگزار خواهد بود .

شمیران ـ علی‌اکبر معماری

سپاسگزاری

از حضرات حجج‌اسلام و اقوام وآشنایان و شخصیت های محترم . بازرگانان‌و اصناف‌که در تشییع جنازه و مجالس ترحیم وشب هفت دوشیزه **افسر الملوك ساعتچی** شرکت نموده‌و با درج در روزنامه ویا کتبا و تلگرافا اظهار لطف فرموده‌اند . همچنین از مدیران محترم هنرستان فرح پهلوی و تربیت معلم و دبیران و دوشیزگان آن هنرستان که بخاطر ازدست دادن دبیر خود (در شب هفت در سر مزار آن مرحومه بالاجتماع با حضور خود)اظهارهمدردی فرموده و برقلوب داغدیده ما مرهمی گذاردند صمیمانه تشکر مینمائیم .

خاندان ساعتچی ـ زمردیان

تشکر و سپاسگزاری

از کلیه ذوات محترمی که در ایام بیماری و درگذشت و تشییع جنازه و مجالس ترحیم فرزند ناکامم **دوشیزه پروانه رجائی** تلگرافی و قدماوقلما اظهارمحبت‌فرموده وموجب تشفی و تسلی خاطر اینجانب و خانواده‌ام را با عنایت خاصه فراهم فرموده‌اند کمال امتنان و تشکررا دارم واگر تالمات روحی مانع توفیق تشرف گردد از تاخیر معذورم فرمایند ضمن استدعای سلامتی از درگاه خداوند امیدوارم مثل همیشه مشمول عواطف بی‌کران سروران‌عزیز باشم .

آمل ـ محمدرضا رجائی

از سروران‌گرام و عموم آشنایان‌ودوستان که بمناسبت درگذشت پدر بزرگوارم به‌نحوی از انحاء اظهارمحبت و ابراز همدردی‌فرموده‌اند بی نهایت سپاسگزارم از اینکه بعلت گرفتاری زیاد به‌عرض تشکرحضوری موفق نشدم‌تقاضای عفو و اغماض می‌نمایم .

زیرآب ـ عباس قادری

بدین وسیله از آقایان علماء عظام‌وروسای محترم ادارات و قاطبه دوستان که در مراسم تشییع و مجالس ترحیم مرحوم **حاجی عباس نظافتی** شرکت فرموده بودند عرض تشکر و امتنان مینماید واگر بعلت تالمات روحی توفیق سپاسگزاری حضوری حاصل نشده پوزش و معذرت میخواهد . **خانواده نظافتی**

بمناسبت تصادف روز شنبه ۳۰ مهر ماه ۱۳۴۵ با هفتمین روز درگذشت شادروان **میر محمد علی افتخاری** مجلس تذکری از ساعت ۲ تا ۴ونیم بعداز ظهر در مزار آن مرحوم واقع‌در مسجد فیروزآبادی جنب امامزاده عبداله‌منعقد می‌باشد .

خانواده افتخاری و خانواده‌های وابسته

بدین وسیله فوت ناگهانی آقای **محمد جعفر دروی** ابوی خانم اینجانبان را باطلاع عموم دوستان و آشنایان میرساند . مجلس ترحیم آنمرحوم روز شنبه سی‌ام مهر ماه از ساعت ۹ الی ۱۱ صبح در مسجد فخرالدوله برگزار میشود . **صمد خاتونی . شاپور پوران‌یوسف**

بعموم بازماندگان آنمرحوم مصیبت وارده را تسلیت میدهیم .

با کمال تاسف وتاثر درگذشت جوان‌ناکام **عباس وجدی** را باطلاع کلیه دوستان‌وآشنایان میرساند . مجلس ختم آن مرحوم روزهای‌جمعه ۲۹ وشنبه ۳۰ مهرماه ازساعت ۴ در منزل‌پدر آن مرحوم برگزار است .

یداله و خلیل وجدی . مسروری .ایثاری.

آدرس ـ کوی کاخ خیابان نوربخش ۵۳

خانواده های لاچینی . دبیری . اتابکی . فردوس . صالح‌پور . حامی . رفیع زاده . غفوریان . حامدی . پیربازاری . والی .محمدی

با نهایت تاسف درگذشت شادروان **بانو افتخارالملوك لاچینی** را باطلاع فامیل‌وآشنایان میرسانند . مجلس ترحیم مردانه روز جمعه ۲۹ مهرماه از ساعت ۹ تا ۱۱ در مسجد مجد وختم زنانه از ساعت ۴ بعداز ظهر همان روزدرخیابان شمیران کوچه فردوس پلاك ۳۱ منزل لاچینی منعقد می‌باشد .

ابوالقاسم لاچینی . گوهر تاج‌دبیری . محمدعلی لاچینی . غلامعلی دبیری .درةالسلطنه اتابکی . عشرت‌الملوك فردوس . پریوش‌صالح پور . جهاندخت دبیری . پروین‌دبیری .سروان پرویز لاچینی . بیژن لاچینی . فرامرز لاچینی. فیروزه لاچینی .کامبیز لاچینی . نینا رفیع‌زاده. فرزانه غفوریان . سیروس لاچینی . فریبرز لاچینی. سیدعلی حامی . امیرمحمد دبیری . حسن رفیع‌زاده . حجت‌اله غفوریان

بعموم افراد خانواده های‌عزادار مصیبت‌وارده را تسلیت میدهیم .

پارتی‌جدید آخرین‌مدل بارانی‌های ساخت آلمان وارد شد

مغازه‌پیرایش ـ لاله‌زار

ارتش کوبا آماده شرکت در جنگ ویتنام شد

امروز اعلام شد که تمامی ارتش کوبا که تعداد افراد آن بین ۲۰۰ تا ۳۰۰ هزار نفر تخمین زده میشود دوطلب شده‌اند که به ویتنام بروند وبا «امپریالیسم آمریکا» بجنگند . این مطلب در مجله ارتش کوبا نوشته شده و معلوم است که جنبه تبلیغاتی دارد این مجله نوشته است همه واحدهای ارتش از اسکادران های نیروی هوائی گرفته تا لشکرهای توپخانه سنگین و ناوگان دریائی و واحد های پیاده نظام ، اشتیاق خود را برای کمک به برادران ویتنامی خود ابراز کرده‌اند .

این نهضت داوطلب شدن برای ویتنام از ۲۶ ژوئیه که فیدل کاسترو نطقی ایراد کرد و مردم را به کمک ویتنام دعوت نمود آغاز شده است

هاوانا ـ ۱۹ اکتبر

* تلفات هوائی

روزنامه «نهان‌دان» ارگان حزب کارگران ویتنام شمالی مینویسد جنگ هوائی در ویتنام وارد شصت وششمین روز شد و مجموع هواپیما های آمریکائی که در این جنگ سرنگون شدند دوبرابر تمام هواپیما های ناوگان هفتم آمریکا است . وزارت دفاع آمریکا از این امر ناراحت است که تعداد هواپیماهای سرنگون‌شده آمریکا بیش از آن است که پیش‌بینی میشد .

«نهان‌دان» مینویسد اخیرا دوهزار خلبان امریکائی بسرعت به ویتنام فرستاده‌شدند تاجای خالی خلبانان ازبین رفته را پرکنند و بسیاری از هواپیماهای امریکائی بعلت آنکه خلبانان آن مبتدی بودند سرنگون شده‌اند .

«نهان‌دان» سپس وضع سه‌خلبان زندانی آمریکا را تشریح کرد و اضافه نمود این سه تن بجنایات خود اعتراف کرده‌اند . تمام جرایدهانوی در صفحات اول و باحروف درشت نوشته‌اند امروز یك‌هزار وپانصدمین هواپیمای آمریکا درویتنام سرنگون شد .

★ دلجوئی میکند

گزارش میرسد که ژنرال کائوکی نخست‌وزیر ویتنام جنوبی میکوشد که سه‌چهار نفر از وزیران مستعفی خود را دلجوئی کرده بکابینه برگرداند وبرای بقیه جانشین‌هائی پیدا کند .

کائوکی بجای آنکه گذشتی در برابر مخالفان نشان دهد ، اکنون میکوشد بین آنها تفرقه ودودستگی بیاندازد و عده‌ای از آنها را باخود همراه کند . اما کائوکی وقت زیادی برای این کار ندارد زیرا مایل است تاتشکیل کنفرانس مانیل کابینه متحدی تشکیل دهد و به نمایندگی آن دولت در کنفرانس شرکت نماید .

آخرین خبر حاکی است که کائوکی و هفت وزیر مستعفی موافقت کردند که دعوا وکشمکش خودرا بکنار بگذارند تا کنفرانس مانیل تمام شود . دوتن از وزیران استعفانامه خودرا پاره کردند وپنج نفر دیگر قول دادند که تاآخر کنفرانس درشغل خودباقی بمانند.

★ جنگ بزرگ

پرزیدنت جانسون که دیروز بعد از ظهر وارد زلاند جدید گردید طی نطقی گفت آسیا باجنگ بزرگی روبرو استو این جنگ علیه گرسنگی است ورود رئیس جمهوری آمریکا به‌زلاند جدید بااستقبال گرم مقامات دولتی و مردم روبرو گردید .

پرزیدنت جانسون سپس گفت کلید صلح آسیا درآینده دردست آسیائی ها است این خواست و آمال آسیا است که‌آینده سه پنجم مردم روی زمین را تعیین میکند .

پرزیدنت جانسون که‌از مالزیا نیز دیدن میکند ضمن اشاره به‌شورشهای داخلی این کشور گفت بکمك مردان صلح دوست مالزیا و انگلستان ، استرالیا و زلاند جدید وسایر کشور های کمونلث‌شورشیان تروریست با شکست بزرگی روبرو شده‌اند .

رئیس جمهوری آمریکاضمن اشاره بجنگ ویتنام گفت مابکمك متفقین، ویتنام جدیدی بوجود میاوریم وتلاش میکنیم با مذاکره باین جنگ خاتمان سوز پایان دهیم .

* فتح و پیروزی

جرج دیکن‌سناتور جمهوریخواه و «رمونت» که یکی از اعضای موثر کمیسیون امور خارجه مجلس سنای آمریکا است گفت پرزیدنت جانسون باید اعلام کند آمریکا در زمینه نظامی فتح و پیروزی رادر ویتنام بدست آورده است .

«دیکن» طی نطقی که درسنا ایراد نمود خاطر نشان ساخت هیچیك ازرجال سیاسی آمریکا یا اروپا و حتی شوروی اعلامیه یك‌جانبه‌پیروزی‌نظامی آمریکا درویتنام راتکذیب نخواهد کرد .

وی افزود اگر ویت‌کنك ، ویتنام شمالی یا چین کمونیست در چنین پیروزی شك کنند بمعنی آن خواهد بود که آنها مستقیما دد قدرت نظامی آمریکا شك کنند و بدین ترتیب مسئولیت توسعه جنگ با آنها خواهد بود .

اعتصاب در پایتخت زمستانی کشمیر

جامو ـ ۱۹ اکتبر ـ در «جامو» پایتخت‌زمستانی کشمیر امروز کانها بسته شد و رفت و آمد وسائطنقلیه متوقف گردید ، زیرا مردم بعنوان اعتراض باقدام پلیس در تیراندازی بروی دانشجویان اعتصاب کرده بودند . از روز دو شنبه به‌بعد دراثر برخورد باپلیس چهار دانشجو کشته و عده زیادی مجروح شده‌اند .

واحد های ارتش هندامروز برای دومین روز در خیابانها پاسداری میکردند و برای دومین‌روز اعتصاب عمومی ادامه داشت .

اعتصاب و تظاهرات «جامو» مثل صدها شهر دیگر هند از مسائل کوچك شروع شده بود و بعد در اثر شدت عمل پلیس بیك حادثه بزرگ‌تر سیاسی منجر گردید .امروز پلیس بسوی عده‌ای از تظاهر کنندگان گاز اشك آور پرتاب کرد .

در چهارگوشه جهان

عشق جدید

پاریس ـ «بریژیت باردو» دست کم در فیلم عشق جدیدی پیدا کرده است .

ستاره فرانسوی در این‌روز ها با آواز خوان وهنرپیشه انگلیسی «مایك سارن» درفیلم «قلب شاد» که در استودیوی «بیانکور» تهیه می شود شرکت می کند .

وی تمام بعد از ظهر دیروز را هنگام فیلم برداری از این فیلم باپاهای برهنه رقصید .

اسرار جاسوسی

مونیخ ـ ۱۹ اکتبر « بارون ویلهلم‌فن‌شرام» استاد دانشگاه مونیخ و مورخ آلمانی ادعاکرد که اسرار جاسوسی « رودلف روسلر» را که در جنك دوم جهانی در ژنو برای شوروی‌ها جاسوسی می کرد فاش کرده است .

وی نوشته است که رودلف اطلاعات خود را از سروان «ویلهلم» آجودان مخصوص سرهنك «شراف» رئیس سرویس تاریخ نظامی که هیتلر برای جاودانی ساختن استراتژی خود بوجود آورده بود بدست می ـ آورد .

شوروی ها در زمان جنك از روی اطلاعاتی که ازرودلف روسلر در اختیار آنها می گذاشت به محرمانه ترین اسرارجنگی آلمان پی می بردند .

حمله به دبیران

اوکلند ـ دیروز دسته ای از سیاه پوستان جوان که از پائین بردن سطح تعلیمات در مدارس سیاه پوست ناراضی بودند به دبیران خود حمله کرده و پنج نفر از آنها را زخمی ساختند .

نوزده نفر از سیاه‌پوستان توسط مامورین پلیس بازداشت شدند .

ناپدید نشده‌اند

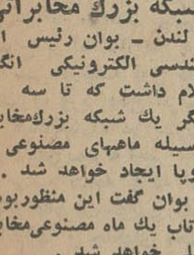

واشنگتن ـ جیمزوب رئیس سازمان فضائی امریکا اظهار داشت تاآنجا که وی اطلاع دارد تاکنون هیچ یك ازفضا ـ نوردان شوروی در فضا ناپدید نشده اند .

جیمزوب گفت شوروی هانیز مثل ما در روی زمین وهواپیما عده ای از افراد خودرا از دست داده‌اند ولی آنها نیز مثل ما برای حفظ جان فضانوردان‌خود نهایت دقت و مراقبت را بعمل می آورند وباین ترتیب هیچیك از فضانوردان شوروی تاکنون هنگام پرواز های فضائی از بین نرفته است .

شبکه بزرگ مخابراتی

لندن ـ بوان رئیس انجمن مهندسی الکترونیکی انگلیس اعلام داشت که تا سه سال دیگر یك شبکه بزرگ‌مخابراتی بوسیله ماهیهای مصنوعی در اروپا ایجاد خواهد شد .

بوان گفت این منظور بوسیله پرتاب یك ماه مصنوعی‌مخابراتی عملی خواهد شد .

تعویق اعطای جایزه‌نوبل

اسلو ـ کمیته جایزه نوبل پارلمانی نروژ تصمیم گرفت اعطای جایزه نوبل صلح ۱۹۶۶ را بسال‌آینده موکول کند .

کمیته علتی برای این تصمیم خود ذکر نکرده است .

انتظار میرفت این جایزه که مبلغ آن در حدود ۵۸ هزار دولار است به «دانیلودولچی» نویسنده ایتالیائی داده شود و بعضی ها نیز اوتانت دبیر کل سازمان ملل متحد راکاندیدای دریافت این جایزه میدانستند.

خودآموز جدید زبان فرانسه

تالیف آقای هدایت‌الله قاطان دبیر زبان فرانسه

باکلیه قواعد افعال و اصطلاحات روزمره و تمرینات زبان فرانسه منتشر شد .

این کتاب درتمام کتابفروشیها موجود است .

۱ـ۲ آ ـ ۲۹۴۹۶

زانوسی

یگانه لباسشوئی کاملاً اتوماتیك جهان را هدیه وجهیز بدهید

باقساط ماهانه ۲۲۷ تومان

پخش تهران وشهرستانها : مقوم

از بخاریهای جنرال کدام را انتخاب کنم ؟

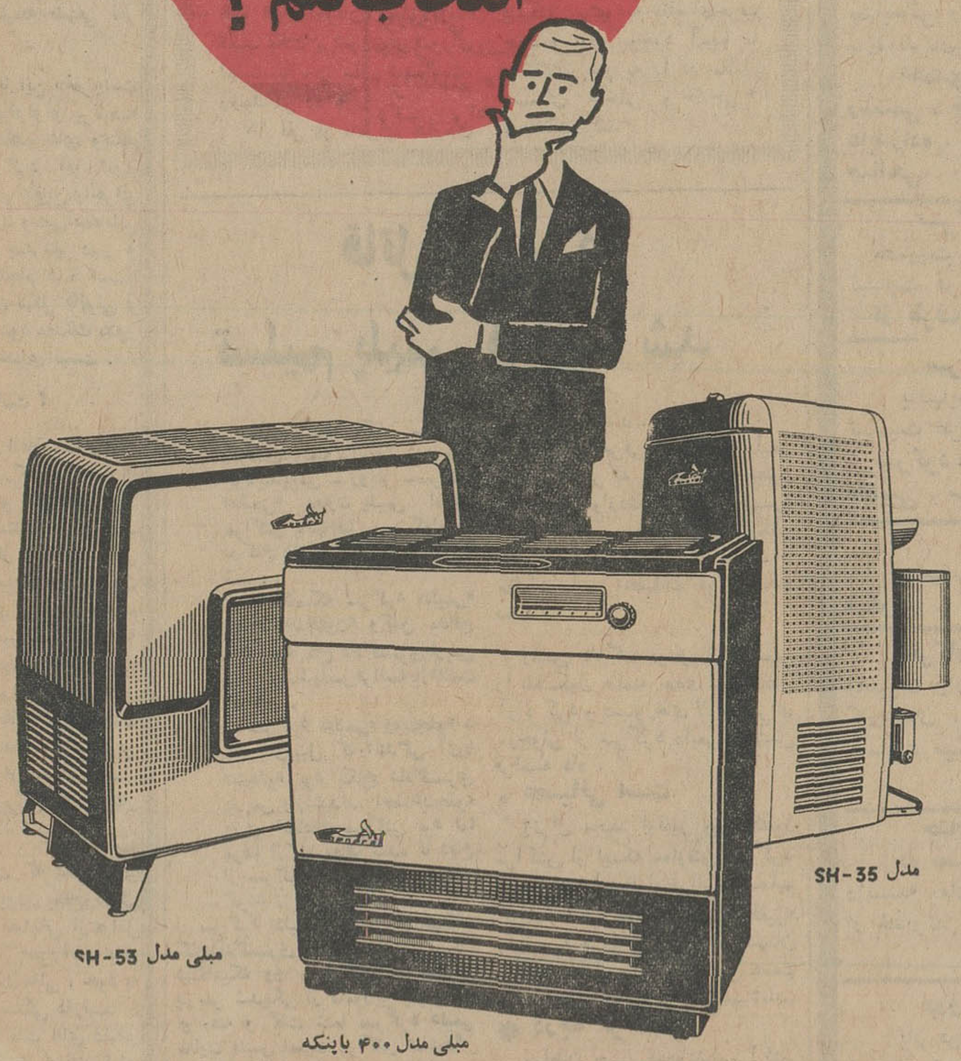

مدل SH-35

مبلی مدل SH-53

مبلی مدل ۴۰۰ با پنکه

انتخاب شما معرف شخصیت شماست

شرکت سهامی صنعتی جنرال خیابان تخت جمشید ـ خیابان کیوان ـ شماره ۶۷ ـ ساختمان جنرال

آوازه

ازهفته آینده

یك مامور جدید وارد معرکه میشود

این مامور مرد واقعا عجیبی است

۱ـ بدون اینکه از تختخواب بیرون بیاید ۲۷ جاسوس را میکشد !

۲ـ با ۱۴ جاسوس در اتومبیلی که نزدیك است بدره پرتاب شود میجنگد !

۳ـ وبالاخره با هر چه دختر خوشگل است عشقبازی میکند!

وهاشما را برای دیدن این مرد خارق‌العاده دعوت میکنیم

مامور تصفیه

بزودی بزرگترین ومجلل ترین سینمای پایتخت

نپتون

افتتاح میگردد

اُجاق گاز اونیورسال

آسایش واطمینان لازمهٔ زندگی است

طبخ سریع ، غذای مطبوع وآشپزخانه تمیز تنها بکمك اُجاق گاز اونیورسال میسّر است

اجاق گاز پنج شعلهٔ اونیورسال باپیلوت مخصوص برای هرشعله وشیر اطمینان مطابق با شرایط استاندارد آمریکا ساخته شده واز هرحیث زیبا راحت واطمینان بخش است . ترموستات فِر اونیورسال ازبهترین نوع موجود دردنیا ست وحرارت را تا ۶۰ درجه سانتیگراد پائین آورده ، غذا را مدّت ها گرم نگاه میدارد

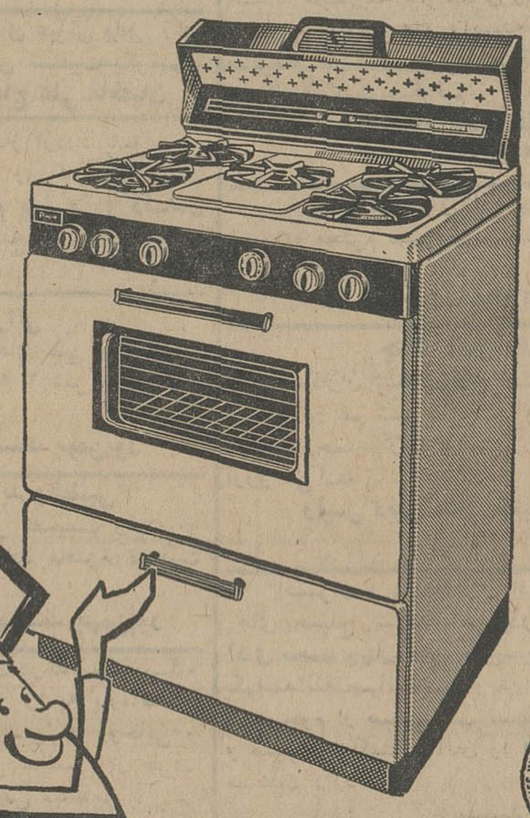

Universal

G.A.M.A
عضو اتحادیهٔ سازندگان وسایل گازی آمریکا

شرکت سهامی اونیورسال (شرکت سهامی لعاب ایران سابق) نارمك شمال کارخانه برق . تلفن ۷۹۲۸۱۰ / ۷۹۰۳۸۹

مراکز فروش : **شرکت تجارتی بهروز** ـ خیابان نادری کاشی ۳۶۰ تلفن ۴۴۵۳۱ وسایر فروشگاههای معتبر

آربلـ آسیری رئونی دوبورباخ ـ ایخـ دودولانژ شرکت سهامی مقیم لوکسامبورك

صاحب اختراع راجع به«طریقه ساختن فولاد» که در ایران تحت شماره ۳۵۲۵ بثبت رسیده است اجازه بهره‌برداری‌از اختراع‌مزبور را باشخاص ذینفع‌عرضه مینماید. برای کسب اطلاع بیشتر بدفتر وکالت ر. آقابابیان خیابان شاه کوچه نوبهار مراجعه شود .

تفسیر روز

برنامه «آرام کردن»

یکی از مسائل درجه اولی که کنفرانس سران آسیائی وامریکائی در مانیل آن را مورد بررسی قرار میدهد اجرای برنامه «آرام» کردن آن قسمت از خاك ویتنام جنوبی است که حکومت سایگون تسلط نسبی بر آن دارد . این اصطلاح «آرام» کردن کاملا امریکائی است و منظور آن بعمل آوردن اقداماتی است تا در دهکده های خارج از کنترل ویت کنك ،روابط اجتماعی تجدید شود ، کالا های مورد نیاز دهکده تامین گردد و از مردم هر دهکده کارگران فنی‌و تکنیسین ومدیران امور اداری تربیت شوند و زمام امور دهکده خودرا بدست گیرند.

این برنامه‌از طرحهای کنفرانس هونولولو بودکه اوایل سال‌جاری با حضور جانسون و فرماندهان نظامی و مشاوران سیاسی امریکاو «کاتوکی» نخست وزیر حکومت سایگون تشکیل‌شد . هفتمین‌برنامه از این نوع بشمار میرفت ٦برنامه قبلی همگی با شکست مواجه‌شده بودند زیرادرآنهابحقایق اوضاع ویتنام کمتر توجه شده و اساس آنها بریك‌سلسله تصورات طراحان سیاسی واشنگتن گذارده شده‌بود.

یکی از این طراحان سیاسی‌که در تدوین برنامه «آرام» کردن ویتنام نقش درجه اول داشت «مالك‌نامارا» وزیر دفاع امریکا بود . «مالك‌نامارا» در بررسی اوضاع دنیای سوم‌که اخیرا بعمل آورده چنین نتیجه گرفته است که وقوع تظاهرات خونین ،آشوب ها ، انقلابها و جنگهای محلی‌و کودتا ها همه با اوضاع اجتماعی و اقتصادی ملت هائی که هدف‌این حوادث قرارگرفته‌اند نسبت‌مستقیم دارد .

اینکه درسال ۱۹۵۸ یعنی‌تقریبا یکدهه قبل تعداد حوادث بزرك وخونین سیاسی دنیای سوم ۳٤ ودر سال ۱۹٦٥ یعنی سال قبل ٥۸بوده بنا باستدلال «مالك‌نامارا» نشان میدهد که باافزایش بحران های اقتصادی در این کشور ها نسبت ناراحتی های سیاسی نیز بالا میرود . وزیر خارجه امریکا در محاسبه‌خود سرانجام باین‌نتیجه میرسد که وقوع انقلاب ها و قیام های سیاسی در کشور هائی که درآمد سرانه آنها کم است یك امر طبیعی و اجتناب ناپذیر می‌باشد . وقتی این تصور با اوضاع ویتنام جنوبی تطبیق داده‌شود این نتیجه بدست میآید که بحران کنونی ویتنام نتیجه طبیعی فقر مردم آنست .

برای مبارزه با این «فقر»است که کنفرانس هونولولو برنامه «آرام»کردن دهکده های ویتنام جنوبی‌را تدوین کرد . اما اکنون که قریب یکسال‌از تدوین واجرای این‌برنامه می‌گذرد وحتی‌انتخاباتی هم در سایگون و چند شهر دور و نزدیك کشور انجام شده است‌تا بحکومت سایگون شکل قانونی و دمکراتیك داده شود معذلك هنوز از موفقیت آن خبری نیست .

چرا اینطور است ؟

آیا اگر وقوع انقلاب ها و قیام های سیاسی آنطورکه «مالك‌نامارا» استدلال می‌کند و کار های خود را براساس این استدلال قرار می‌دهد فقط ناشی از اشکالات مادی بود بهتر نبود امریکا ٤۰ میلیون دلاری را که هر روز در ویتنام بمصرف جنك میرساند بین ۱۵ میلیون مردم تقسیم میکرد وبدین ترتیب درآمد سرانه آنها را در بالاترین درآمد های سرانه جهان وملت ویتنام‌رادرصف ثروتمندترین ملت های دنیا قرار میدادوخودش را از مخمصه بزرگی که گرفتار آنست نجات میداد ؟

حقیقت اینست که بحران‌های اقتصادی ، پائین‌بودن سطح‌زندگی ومشکلات مالی تنهایکی ازعوامل روز قیام های سیاسی است ودر عین حال مشکلات مالی ، خود به عوامل مهم‌تری بستگی دارند . مسئله اینست که ملت های دنیای سوم می‌خواهند باز مانده تمام رشته های استعمار قدیمی را که بر دست و پای خود دارند قطع کنند و ساختمان زندگی خود را آنطور که مایلند بنا کنند ... اما در این راه با «مقاومت» روبرو میشوند و انقلابات و قیام های سیاسی هم از همین نقطه آغاز میشوند . این حقیقت درکنفرانس هونولولو نادیده گرفته شد اماآیا کنفرانس مانیل بآن توجه خواهد کرد ؟

اخبار خاورمیانه

۱۰۰ نفر از سران یمن توقیف شدند

رادیو قاهره اعلام کرد یك دادگاه امنیت دولتی در یمن تشکیل گردیده تا عناصر منحرف خرابکاررا محاکمه کند .

سخنگوی دولت یمن گفت ریاست این دادگاه با ژنرال محمدالمهنومی وزیر کشوریمن خواهد بود . این‌دادگاه‌بعضی از شخصیتهای عضو کابینه حسن‌العمری‌رامحاکمه‌میکند.

توقیف صدنفر

مقامات امنیتی جمهوری یمن افشا کردند که معاون وزارت جنك یمن ووزیر امور، قبایل آن کشور جزءصدنفری‌هستند که از افراد عالیرتبه یمنی در جریان تصفیه‌مخالفان‌سرهنك سعودی رژیم امامت سلطنتی را دوباره دریمن‌مستقرسازند.

از جمله اینها ژنرال هادی عیسی وزیر سابق جنك است که بعلت مقاومتی که‌دربرابر توقیف کنندگان نشان میداد خانه‌اش باتانك خراب شد.

توقیف شده‌اند . آنها متهمند که برای برگرداندن سرهنك حسن‌العمری بقدرت دولتی توطئه میکرده‌اند . دیروز سلال که اکنون نخست‌وزیرو رئیس جمهوری است فرمانی صادر کرد و عمل الزرافی و الرعینی دووزیر مزبور را محکوم نمود . در میان توقیف شدگان عده‌ای از افسران ارشد ارتش و پلیس‌یمن نیز وجود دارند که مقامات یمنی آنهارا متهم میکنند می‌گوشیده‌اند باهمکاری‌عربستان

بزرگترین یورش «تقاضای پول» در لبنان !

امروز بابازشدن بانکهای لبنان ، بعد از چهارروز هجوم مردم برای گرفتن پولهایشان آغاز شده و انتظار میرود بزرگترین یورش «تقاضای‌پول» در تاریخ لبنان امروز از طرف مردم بعمل آید . بانکهای لبنان بدستور دولت‌وبدنبال خالی‌شدن صندوق بانك بزرك «اینترا» بسته شدند . معاون بانك اینترا اعلام کرد که مذاکره مقامات بانك باسرمایه گزاران آمریکائی و اروپائی درباره خرید قسمتی از سهام بانك ادامه دارد .

***مسکو تکذیب کرد**

سخنگوی مسکو نارودنی بانك اعلام کرد شایعات مبنی براینکه این بانك پولهای خودرا از بانك اینترا گرفته وموجب رکودکاربانك مذکور گردیده صحیح نیست .

اخیرا روزنامه تایمز مالی نوشته بود «مسکونارودنی‌بانك» پولهای خودرا از بانك اینترا گرفت و این امر موجبات رکودکار بانك مذکور شد .

۴ نفر دربرخورد مرزی اعراب‌واسرائیل کشته‌شدند

یك سخنگوی نظامی اسرائیل اعلام کرد که امروز ضمن برخوردی بین سربازان اسرائیلی و اعراب متعلق به سازمان تروریستی « الفتح » چهار تن از دو طرف کشته شدند . سربازان اسرائیلی چهار عرب مسلح راامروزصبح یافتند و سه تن را کشته یك تن را سخت مجروح کردند وبه‌اسارت گرفتند . یك‌سرباز اسرائیلی مجروح و یك نفر سرباز دیگر کشته شد .

*** حداکثر کوشش**

منابع دیپلماتیك میگویند دولت سوریه قول داده است حداکثر کوشش خود رابرای جلوگیری از حمله مخفیانه کوماندو های‌عرب درمرز های خود با اسرائیل انجام دهد .

حمله کوماندو های‌عرب‌که بسازمان «عاصفه» (بمعنی‌تند بادو نیروی‌طوفان) تعلق‌دارند، سبب بحث پرشوری‌در شورای امنیت‌سازمان ملل شده‌است.

رسیدگی در مرز

۱۷ نفر از ناظران سازمان ملل برای بررسی وضع‌مرزی سوریه و اسرائیل از این‌مرز که مدتها است بسته‌رد شدند تا بادعاهای سوریه در مورد تمرکز نیرو های اسرائیلی در آنسوی مرز رسیدگی کنند .

این رسیدگی به تقاضای اسرائیل صورت میگیرد که ادعاهای سوریه را تکذیب میکند .

ناظران خواهند کوشید نیرو های دو طرف را چند کیلو متراز مرزها عقب‌بنشانند و یك منطقه باصطلاح غیر نظامی میان دو کشور بوجود آورند .

*** ارتش «دفاع خلق»**

افراد غیر نظامی سوریه در حوزه های سربازگیری ارتش «دفاع خلق» اجتماع کرده‌نام نویسی میکنند . این ارتش که از افراد مسلح غیر نظامی تشکیل میشودبه تقاضای‌حزب حاکمه بعث بوجود آمده تا « انقلاب سوریه را در مقابل دشمنان داخلی و خارجی » محافظت کند .

قاتل بن‌برکه تسلیم پلیس فرانسه شد

پاریس ـ۱۹ اکتبر ـ خبر‌گزاری‌فرانسه ـ آسوشیتدپرس‌ـ یونایتدپرس ـ رویتر ـ سرگرد «دلیمی» معاون پلیس امنیت مراکش باتهام‌قتل بن‌برکه‌امروز درکاخ دادگستری پاریس‌توقیف شد .

هنگامیکه سرگرد «دلیمی» همراه «بنجلون» وکیل مدافع خود وارد کاخ دادگستری‌پاریس شد توسط‌پلیس‌فرانسه‌بازداشت گردید .

سرگرد «دلیمی» و«بنجلو» با یك اتومبیل که‌رانندگی آن‌با «بنجلو» بود بکاخ دادگستری پاریس واردشدند. احمد«بنجلو» وزیر اطلاعات مراکش بود اما موقتا ازکار معاف شده تا دفاع از سرگرد «دلیمی» را عهده‌دار گردد .

سرگرد «دلیمی»اینك‌در بازداشتگاه کاخ‌دادگستری پاریس زندانی است. هنگامیکه وی وارد کاخ دادگستری پاریس شد یکی از مامورین پلیس‌نزد او رفته و گفت شما سرگرد دلیمی معاون پلیس امنیت مراکش هستید؟ ـ بله

بمحض آنکه کلمه بله از زبان سرگرد «دلیمی» خارج شد چندین کارآگاه اورا محاصره کردند .

*** سبیل تراشیده**

«دلیمی»که‌سبیلش‌را تراشیده است‌با کمال خونسردی همراه کارآگاهان به دادگستری پاریس رفت وفر آنجابوی اطلاع داده شد که حکم بازداشت او صادر گردیده است . قبل از آنکه سرگرد دلیمی واردکاخ دادگستری شود صدهاتن‌از کارآگاهان ومامورین پلیس فرانسه در حالیکه هر یك‌عکسی از او در جیب خود داشتند درانتظار ورود دلیمی بودند .

امروز بامعرفی سرگرد دلیمی دادگاه بن‌برکه برای‌چندماه‌تعطیل شد زیرا باواردشدن دلیمی جزء متهمین حاضر وضع تحقیقات‌بکلی تغییر میکند و مدتی لازم است تا مقامات پلیس تحقیقات خود راانجام دهند .

رئیس دادگاه دونفر از متهمین را تاتشکیل جلسه بعدی بقیدکفیل آزاد کرد و دستورهای لازم رابرای بازجوئی از سرگرد دلیمی به‌پلیس فرانسه داد .

*** عصبانی است**

ژنرال محمد اوفقیر وزیرکشور مراکش از اینکه معاونش سرگرد دلیمی خودرا بمقامات‌فرانسوی‌تسلیم کرده «ظاهرا عصبانی»است«اوفقیر» و«دلیمی» هردو جزء هفت‌نفرمتهمان بربودن وقتل بن‌برکه رهبر دست چپی مخالفان‌دولت مراکش‌میباشند.

*** درجه گرفت**

سلطان حسن دوم‌پادشاه‌مراکش سرگرد احمد دلیمی را بدرجه سرهنك دومی ارتقاء داد . اما فرماندهان ارتشی سرگرد دلیمی‌را بعلت غیبت از حضور در سربازخانه به۱۲روز توقیف انضباطی محکوم کردند .

منابع دیپلماتیك میگویند این دوحادثه نشان میدهد که سرگرد دلیمی بدون اجازه مافوق‌هایش‌در ارتش دست‌باقدام فوق‌زده است،اما مقامات دولتی ونظامی مراکش با اقدام وی موافق‌بوده‌اند .

گارد سرخ میخواهد زنده بسوزاند !

مسکو ـ رویتر ـ روزنامه ایزوستیا خبرداد که گاردسرخ تقاضا کرده است که یکی از رهبران محلی چین زنده زنده سوزانده شود . وی «لی‌تسین سوان» دبیر اول حزب در «چونا» واقع در غرب چین میباشد .

افراد گارد سرخ در نشریه‌ای که علیه رهبران‌مرتجع محلی‌منتشر کرده‌اند این تقاضا را نموده‌اند . ایزوستیا مینویسد این امر نشان دهنده افزایش گستاخی وجوش و خروش افراد گارد سرخ است .

★ یك آزمایش اتمی دیگر

منابع مطلع آمریکائی گفتند که چین کمونیست آماده یك آزمایش اتمی دیگر میشود . هنوز معلوم نیست این آزمایش کی صورت خواهد گرفت ، اما ظاهرا چینی ها قصد داشته‌اند که این آزمایش را در جریان انعقاد کنفرانس مانیل و وقتی که پرزیدنت جانسون در خاور دور است انجام دهند . چین تاکنون سه آزمایش اتمی انجام‌داده است که‌درآزمایش‌آخر آن‌مقداری مواد بمب هیدروژنی بعنوان چاشنی وجود داشته و هنوز معلوم نیست که آزمایش چهارم یك بمب تمام هیدروژنی خواهد بود یا اتمی .

★ تدارکات جنگی

چوئن‌لای نخست‌وزیر چین کمونیست اعلام کرد درحال حاضر امکان کمی وجود دارد که یك جنك جهانی روی دهد اما لازم‌است که تدارکات جنگی دیده شود .

مخبر خبرگزاری یوگسلاوی در پکن گزارش میدهد که چوئن‌لای‌این بیانات را روز ۳ اکتبر گذشته برای نمایندگان گارد سرخ ایراد نمود .

دراین روز نمایندگان گارد سرخ سراسر چین بحضورچوئن‌لای پذیرفته شدند . نخست‌وزیر چین کمونیست افزود عقیده مائوتسه تونك درزمینه تدارکات جنك‌اهمیت استراتژی‌خارق‌العاده‌ای دارد .

چوئن‌لای سپس گفت آمریکا از آنجا که‌خودرا مقتدر میداند چین را بعنوان بزرگترین دشمن خود تلقی میکند . تجدید نظر طلبان شوروی نیز مارا دشمن بزرك خود میدانند و از انقلاب فرهنگی چین واثر آن در ملت شوروی بیمناك هستند .

مجالس ترحیم و یاد بود

چون روز شنبه ۳۰ر۷ر٤٥ مصادف باشب چهلم وفات مرحوم **یحیی افشار (افتخارالملك)** است لذا مخارج مراسم مزبور برای‌مصارف‌فقرا اختصاص و مجلس یادبودی نیز در تاریخ نامبرده از ساعت ۳ الی ٥ بعدازظهر برای شادی روح آنمرحوم در آرامگاه شخصی برگزارخواهد شد .

خانواده افشار

با کمال تاسف فوت **آغا بگم علوی** همسر مرحوم حاج سید هادی علوی را باطلاع اقوام‌و آشنایان میرساند . مجلس ختم مردانه‌آنمرحومه روز جمعه ۲۹ مهرماه از ساعت ۹ تا ۱۱ صبح در مسجد بنی هاشمی واقع در خیابان گرگان چهار راه معینیه وختم زنانه از ساعت ۳ تا ٥ بعد از ظهر همانروز در منزل آن مرحومه‌منعقد میباشد .

خانواده های : علوی . سلیقه . باقری . فروغی . خوانساری . حیدری . مودت . مقتدائی . راشدی . ملك

بعموم افراد خانواده های‌عزادار مصیبت‌وارده را تسلیت میدهیم .

تسلیت

با نهایت تاسف و تاثر درگذشت آقای اسماعیل ناصری را به آقایان کریم ناصری . رحیم ناصری . هاشم ناصری . سرگرد فیروز ناصری . تقی خلیق وفامیل محترم تسلیت‌عرض مینمایم .

محمود دمیرچی

جناب آقای فرخنده‌پی و بانو

با تاسف فراوان مصیبت وارده را به جنابعالی و بانو تسلیت عرض وسلامتی عموم بازماندگان را از خداوند متعال خواستاریم.

احمدی‌پور . آموزگار . رختیانی . اردکانی . رستمی . خواجه‌سعیدی . آقاباقر . محی‌الدینی . عابدزاده . اسدی . خیری . قربانیان . دربندی . صالحی

سرکار علیه بانو پرینوش حاتمی

مصیبت وارده را بسرکار و خانواده‌محترمتان تسلیت عرض مینمائیم .

از طرف کارکنان دبستان علامه . جزایری

سرکار سرگرد تقی افتخاری

بانهایت تاسف و تالم مصیبت وارده را تسلیت عرض مینمائیم .

سرگرد محسن دهدشتی . سرگرد امیرعباس خطیبی . سرگرد هوشنك کریمی

خانواده محترم حاجی کاظمی

مصیبت وارده رابا کمال تاسف تسلیت میگوئیم . **هیئت مدیره‌دبستان شالوده‌تربیت**

سرکار سرگرد محمد حسن خطیبی

مصیبت وارده را از طرف افسران .همردیفان. کارمندان . درجه‌داران و افراد دانشگاه پلیس تسلیت میگوییم .

سرتیپ کهنمونی

جناب آقای مهندس حسین شقاقی

در مصیبت وارده به آن جناب خودراشریك دانسته بقای عمر جنابعالی و خاندان محترم را از خداوند خواستارم .

منصور فرهودی

درود بروان پاکت دکتر خاکزاد

بار دیگر دست بیرحم سرنوشت یکی از شریف ترین افراد جامعه ما را ربود . مرك نابهنگام آن استاد گرام ضربه هولناکی‌بکلیه کارمندانی که افتخار همکاری داشتند واردآورد. گرچه ازمیان مارفتی‌ولی خاطره زحمات ده‌ساله و فداکاری ها و خدمت جامعه‌ات برای ابد در دلهای ما باقی خواهد ماند .

گروه ماماهای زایشگاه دریفوس

هورفر . تهرانی . اعتمادیان . سرمدی . باستانی . بهرامی . خلیلی . صفائی . طهماسبی . میر . کاظمی . عمیق

جناب آقای رقمی

دانش آموزان سال ششم طبیعی هدف‌شماره۳ مصیبت وارده‌رابجنابعالی تسلیت‌عرض مینمایند

جناب آقای مهندس محسن مهرجو

مصیبت وارده را تسلیت عرض مینمائیم .

سروان بهنام . سروان مهندس معصوم‌زاده. ستوان حافظی . مرامی

جناب آقای دکتر گنج بخش استاد محترم دانشکده پزشکی

با کمال تاسف‌و تاثر مصیبت‌وارده را به آن استاد دانشمند تسلیت عرض نموده و خود رادر غم جنابعالی شریك میدانم .

دکتر مهدی میزانی

شرکت سهامی صنعتی جنرال

با نهایت تاثر و تاسف درگذشت‌شادروان اسداله مختاربند رئیس قسمت فروش آن کارخانه را به هیئت مدیره وکارکنان آن‌موسسه صمیمانه تسلیت عرض مینمائیم .

فروشگاه ایران اروپ ـ محمد علی هاشمی حسین هاشمی

سرکار سرگرد افتخاری

از فوت برادر عزیزتان بی نهایت متاسف و خودرا در این‌غم شریك میدانم .

شموئیل یوسف زاده رضائی

جناب آقای فضل‌اله حاتمی

کارمندان و کارکنان شرکت سهامی‌ت.ث.ث مصیبت وارده‌رابجنابعالی تسلیت عرض‌میکنند.

افسران و درجه داران و سربازان گارد شاهنشاهی مصیبت وارده رابه خانواده محترم بیگلر بخصوص به سرکار سروان بهرام بیگلر تسلیت میگویند .

سرتیپ هاشمی نژاد

سرکار سرهنك سیدسلیمان گلستانه‌ریاست محترم ندامتگاه شهربانی همدان

ارتقاء درجه جنابعالی را تبریك گفته‌توفیق شما را در راه‌خدمت به شاهنشاه آریا مهر خواستارم .

امیر علاءالدین گلستانه

سرکار سرهنك محمدرضا افتخار بنی‌هاشمی

با نهایت تاسف مصیبت وارده را بشما و فامیل محترم افتخاری تسلیت میگوییم .

سرلشگر فریدون تائیدی

مصیبت وارده را به آقای عباس ملکی زاده بمناسبت فوت مادر عزیزش تسلیت‌میگوئیم

حسن فرزانه . حاج علی ناطقیان

لاله‌خونین ابرکریان نوحه‌ساز ازدرد بلبل بعدمرك اوست‌اینسان روزگار داغداران

دانشجویان سال دوم پزشکی و دندان پزشکی با خانواده دکتر گنج بخش در تحمل این مصیبت بزرك شریکند .

آقای خلیل براتی

فوت پدر ارجمندتان آقای علی براتی رااز طرف خو دو کارکنان ناحیه ۲ شرکت واحد تسلیت میگویم .

هوشنك بهمن‌پور

سرکاران سرگرد آوید وخطیبی

با کمال تاسف و تاثر مصیبت وارده را بشما دوستان عزیز وخانواده محترم تسلیت عرض مینمایم .

هوشنك بهمن‌پور

با تاثر و تاسف فراوان درگذشت‌نابهنگام شادروان میر محمد افتخاری را به بازماندگان آنمرحوم بخصوص تیمسار سپهبد روحانی و سرکار سرهنك افتخار بنی هاشمی از طرف خود و همکارانم تسلیت عرض مینمایم .

سرلشگر شراره

جناب آقای دکتر گنج‌بخش استاد محترم دانشکده پزشکی

استادان و کادر آموزشی دانشکده دندان پزشکی مصیبت وارده را به آن همکار ارجمند تسلیت عرض مینمایند .

رئیس دانشکده دندانپزشکی . دکتر سیاح

با نهایت تاسف‌وتاثر درگذشت ناگهانی و جانگداز خانم ایران ابوسعیدی را به خانواده محترم ابوسعیدی و قاسمی تسلیت عرض‌نموده بقاء عمر و سلامتی‌خاندان گرام را از خداوند مسئلت مینمایند .

کارمندان حسابداری حمل‌ونقل امورمالی پخش

استاد ارجمند جناب‌آقای محمد رقمی

مصیبت وارده را تسلیت عرض نموده‌بقای عمر جنابعالی را از درگاه‌ایزد متعال‌خواستاریم.

دانش‌آموزان پنجم ریاضی یك دبیرستان شماره ۳ هدف

افسران و درجه داران و کارمندان سازمان تسلیحات ارتش درگذشت جوان ناکام‌سروان مهندس جواد حسینی را بکلیه بازماندگان آن مرحوم بویژه همسر جوانش صمیمانه تسلیت عرض مینمایند .

دریاسالار رافت

آ ـ ۲۰۱٥۹

دوست عزیز جناب آقای‌فرخ ناصری

با اندوهی فراوان درگذشت ابوی‌گرامتان را تسلیت گفته وخودرا در غم شما شریك میدانم .

منوچهر معروفی

آ ـ ۲۰۱۷٥

خانواده محترم شامبیاتی

با نهایت تاسف مصیبت وارده را تسلیت عرض میکنیم .

کرمانشاه سرهنك ستاد امیرمعزی و بانو

آ ـ ۲۹۹٤۲

سرکار سرگرد احمد شعیبی

درگذشت مادرتان را بشما وسایربازماندگان آن مرحومه از طرف خود و کلیه افسران و درجه‌داران تسلیت عرض مینمایم .

سرهنك ستاد ـ حسین جهانبانی

آ ـ ۲۹۹٤٤

سرکار سرگرد افتخاری

با کمال تاسف و تالم فوت جانگداز برادر عزیزتان را تسلیت عرض نموده بقاء وسلامت بازماندگان آنمرحوم را از خداوند مسئلت می نمایند **هیئت مدیره صنف مسافربری‌کشور**

آ ـ ۲۰۱۸۹

با نهایت تاثر فقدان اسفناك شادروان اسداله مختاربند شوشتری را بخاندان‌مختاربند و سایر خانواده های وابسته به‌آن و نیز هیئت مدیره و کارکنان محترم شرکت سهامی صنعتی جنرال تسلیت میگوئیم .

اهواز . فروشگاه کالای خانه‌اخوان سجادی

آ ـ ۲۹۹٦٦

با کمال تاسف و تاثر مصیبت وارده را به خانواده محترم مسروری تسلیت‌میگوییم .

محققی

آ ـ ۲۹۹۸٦

جناب آقای رقمی

همکاران شما در دبیرستان بختیاربانهایت تاسف در غم شما شریکند و برای آنجناب و فامیل ارجمند ازخدای متعال صبر و بردباری آرزو می‌کنند .

رئیس دبیرستان بختیار . حداد کاوه

آ ـ ۲۰۱۹۱

افسران و درجه‌داران اداره دادرسی نیرو های مسلح شاهنشاهی درگذشت شادروان آقای محمد جهانبخش جاوید پدر سرکار ستوان یکم‌اسدالله جهانبخش‌جاویدرا بعموم‌بازماندگان آن مرحوم از صمیم قلب تسلیت گفته بقای‌عمر و صبر و شکیبائی آنان را از درگاه ایزد یکتا مسئلت دارد .

سپهبد خوشنویسان

در آگهی تسلیت بسرکار سرهنك‌افتخاری بنی‌هاشمی که در شماره دیروز بامضای جمعی از همقطاران و دوستانش درج‌شده اظهارتاسف از درگذشت برادر ارجمندش بوده که اشتباها مادر ارجمند چاپ شده بدین وسیله توضیح و معذرت میخواهد .

اطلاعات ۱۳۰۴

پنجشنبه

★ ۲۸ مهر ۱۳۴۵
★ ۵ رجب ۱۳۸۶
★ ۲۰ اکتبر ۱۹۶۶
★ شماره ۱۲۱۱۱
★ سال ..... چهل ویکم

صفحات مخصوص جمعه

دفاع در برابر باران موشکها

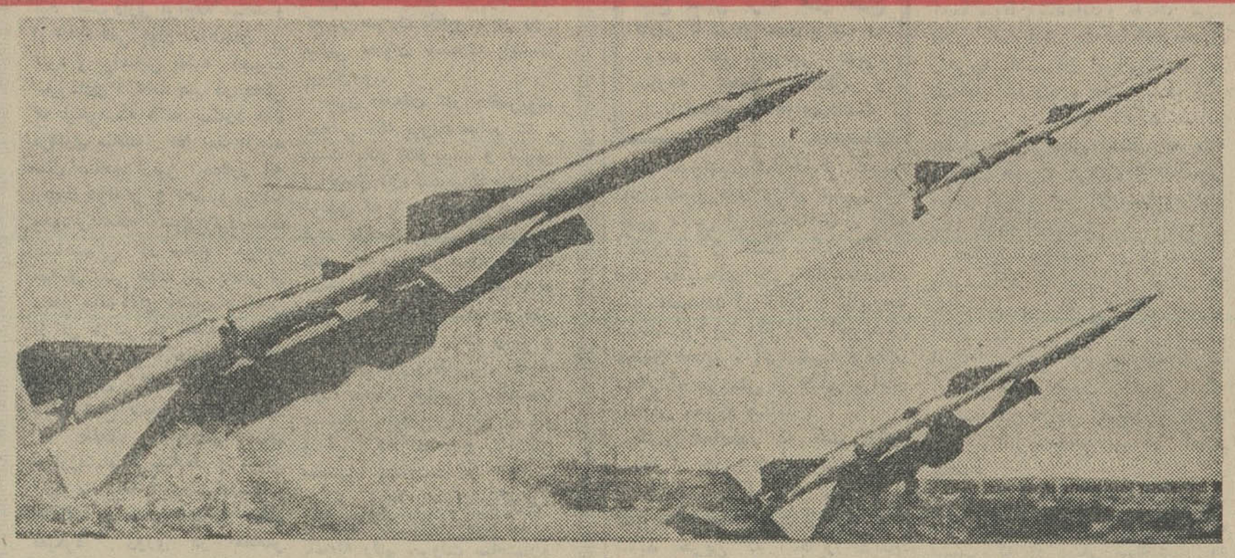

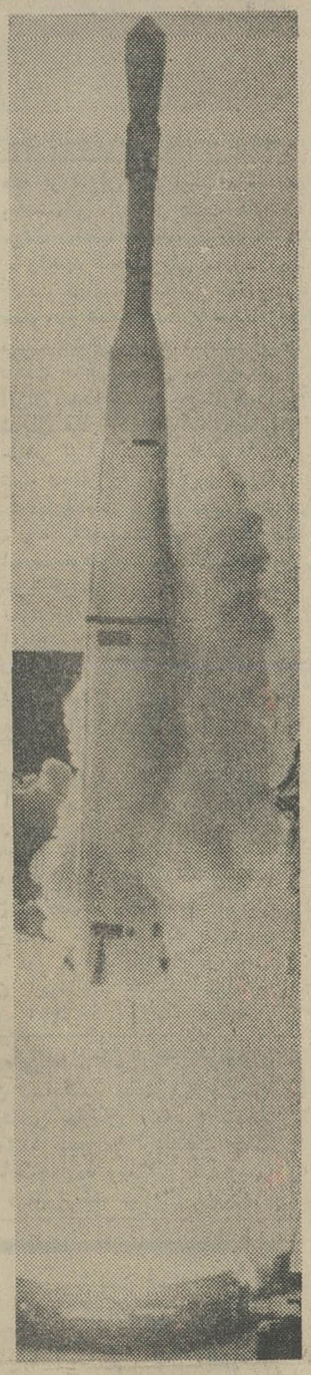

ترجمه منصور مصلحی

جالبترین گزارش پیرامون نبرد موشک وضد موشک

● یکصد و چهل میلیارد دلار هزینه نبرد با موشکهای اتمی است

● امریکا بامسئله‌ای باهمیت تصمیم در ساختن بمب اتمی روبرو شده

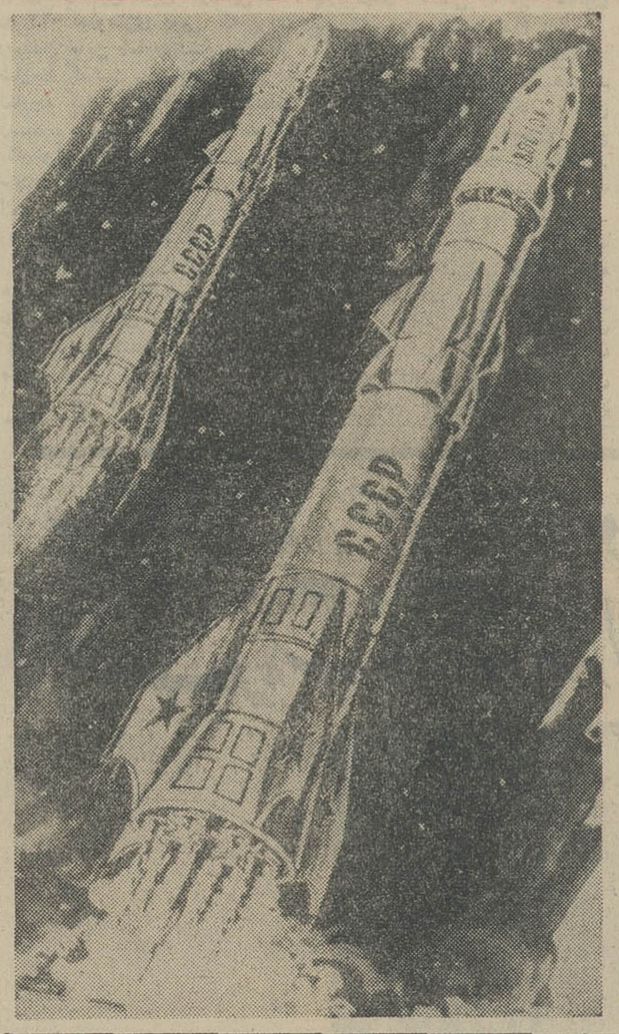

★ با ایجاد سیستم ضد موشکی تغییر بزرگی در استراتژی جنك اتمی روی میدهد

★ هزاران تن کارشناس، مهندس و تکنیسین سر گرم تحقیق پیرامون ـ مبارزه با حمله ناگهانی موشکها هستند.

آمریکائیها در شرف گرفتن یك تصمیم نظامی هستند که بعدازدستور پرزیدنت روزولت فقید دائر برساختن بمب اتمی شاید مهمترین اقدام نظامی این کشور باشد. آنها میخواهند اسلحه‌ئی بسازند که کیفیت تکنیکی بسیار پیچیده‌ئی دارد و گرانبهاترین سلاح ارتش آنها خواهد بود.

اگراین اسلحه بمقدار زیاد ساخته شود خرج تهیه و نگاهداری سالیانه آن ازسی میلیارد تومان بیشترخواهد بود.

ازطرف دیگر وضع نظامی آمریکا را تغییر کلی میدهد وبرروی استراتژی جهانی جنك تاثیرعظیمی میگذارد.

★ «نیك ـ ایکس»

این سلاح جدید یك سیستم ضد موشکی است بنام «نیك ـ ایکس». و مجموعه‌ئیست از دستگاه های رادار، ماشین های الکترونیك و موشکهای کوچك که میتوانند هر حمله موشکی را عقیم نمایند.

بقیه در صفحه ۸

شماره مهر و آبان

ماهنامه دارو پزشکی بااین مطالب منتشر شد

فقدانی بزرك درعالم داروسازی
از دکتر عبد ربانی
وضع داروئی ایران
از دکتر عباس ادیب
رابطه حالات روانی و سرطان
از دکتر صغری آزرمی
درباره اثرات فارماکولوژیك مبوتامات
ازدکترصادقی ـ دکترجهانگیری
کشاورزی بدون خاك
از ك ـ پرکار
تاریخچه دارو سازی ایران
از دکتر نارنجی‌ها
تازه‌های پزشکی بزبان ساده
از دکتر مرتضی شریف‌زاده
کشف جدید در میکروسکپ الکترونی
از بدرالزمان مکی

در قسمت دارو پزشکی دانشجویان با همکاری دانشجویان دانشگاههای ایران

فتق دیافراگماتیك مادرزادی
از رضا باهر (دانشکده پزشکی تهران)
انواع عسل
از مرتضی نیکزاد (دانشکده دارو سازی تهران)
تری اوکسالن پاتری زورالن
از مجید فریدی (دانشکده‌پزشکی تبریز)
لوبیای چیتی‌و ارزش غذائی آن
از پرویز مومنی (دانشکده دارو سازی تهران)
گروه‌های خونی
از رحمت رباطی (دانشکده‌پزشکی مشهد)

خبرهائی از ایران: در جامعه دارو سازی ایران ـ آغاز کار شرکت تعاونی تهیه و توزیع دارو و پاسخ بنامه های همکاران و خوانندگان.

در تهران: از روزنامه فروش ها خریداری و در شهرستان ها با صندوق پستی ۱۶۴۲ مکاتبه فرمائید. تلفن ۶۲۱۳۳۹

چهل سال قبل، در همین روز

مصاحبه با وزیر مختار ایران در بلژیك

آقای میرزا علی اکبرخان بهمن وزیر مختار جدیدایران در بروکسل طی مصاحبه ای با مخبرروزنامه بلژیکی اظهار داشت‌درایران تغییرات سریع اساسی شروع شده و درتمام شعب مشغول‌اقدام هستند ودر نتیجه شهامت و جدیت شاهنشاه معظم،ایران داخل شاهراه تجدد سیاسی واقتصادی گردیده، قشون ایران‌منظم شده وادارات‌کاملا مرکزیت پیدا کرده دویست صاحبمنصب نظامی وعده‌کثیری جوانان ایرانی که به خرج دولت برای تکمیل تحصیلات بفرانسه، ایطالیا، بلژیك و غیره اعزام‌شده‌اند. وضعیت مالی ایران بسیار خوب است. دولت ایران قروض قابل اهمیت ندارد و بهمین جهت است که پول ایران برتری به مسکوك ممالك عالم‌دارد. در ظرف سه سال اخیر فقط خزانه بیست میلیون تومان که قریب یك میلیارد فرانك بلژیك است دارای ذخیره شده، راه آهن سراسری ایران شروع گردیده و در هر قسمت قدم اصلاحی پیش گذاشته شده است.

یك اقدام قابل تمجید

در نتیجه جریان مذاکرات ممتد بین‌اولیای امور ونمایندگان دولت فرانسه. در موضوع حفریات شوش، طرح‌قراردادی اخیرا با توافق طرفین تدوین گردیده راجع بلغوامتیازنامه‌ای ه‌ازچندین‌سال‌قبل‌دست‌فرانسویهاباقی‌مانده‌وبموجب‌آن‌درحفریات قسمت اعظم خاك ایران مداخله می نموده و عتیقه جات مهمی‌را از مملکت خارج می کردند.

از دوسال قبل دولت متوجه‌اهمیت‌موضوع ومعایب ومضار این‌امتیاز نامه گردیده وبانمایندگان فرانسه داخل مذاکره‌شدند تا اینکه شالوده ای دائر بلغو امتیاز نامه سابق که حق‌مشروع مملکت‌را پایمال کرده بود، تهیه بشود ما به هیئت‌دولت‌نسبت باین‌قدم مستحسنی که برای لغویك‌نوع کاپیتولاسیون برداشته‌اند تبریك و تهنیت می گوئیم.

اصول محاکمات جزائی

حسب‌الامر آقای داور امروز کمیسیونی با عضویت آقایان میرزا علی اصغر خان زرین کفش رئیس شعبه‌استیناف، میرزا کاظم خان صدر مدعی‌العموم بدایت. میرزا علی خان سیاسی رئیس محکمه جنحه، میرزا ابراهیم خان زند عضو استیناف، میرزا جعفرخان جوان عضو استیناف‌تشکیل خواهد شد که‌مواد اصول محاکمات جزائی‌را تحت شور قرار داده‌اصلاحات‌ضروری رابا نظر اعضاء کمیسیون تاظهر فردا که آخرین روز اختیارات وزیرعدلیه است تهیه و تنظیم نمایند که‌به کمیسیون ثانوی مراجعه و صورت قانونی بخود گیرد.

ریاست اداره فنی صحیه کل

برحسب ابلاغ ریاست صحیه کل مملکتی، آقای دکتر یوسف خان بزرگمهر بریاست اداره فنی صحیه کل مملکتی منصوب گردیدند.

صدور ورقه معافیت

تاکنون از طرف اداره کل معارف تعداد ۴۴۹ فقره اوراق معافیت به محصلینی که در هذه‌السنه مشمول نظام اجباری هستند صادر وبمدارس فرستاده شده است.

جلو گیری از تخطی شوفر ها

اداره نظمیه مشغول تهیه و تنظیم نظامنامه ایست که از تخطی شوفرها مخصوصا شوفر های عرب جلوگیری نمایند.

سرویس اتومبیلرانی

اداره پست مشغول طرح قرارداد سرویس اتومبیلرانی بین طهران ـ مشهد و مشهد ـ دزداب می‌باشد که پس‌از توافق سرویس اتومبیلرانی بجای گاریهای پستی در خطوط مذکور دائرنمایند.

(نقل از اطلاعات بیست و هشتم‌مهر ماه ۱۳۰۶)

خضاب جمالیه
خضاب جمالیه رنگ سحرآمیز برای مشکی کردن موها با سابقه ۴۰ سال مورد مصرف میلیونها نفر

سینما امپایر
از صبح سوم آبان در
اثری بزرك و ارزنده ـ برنده جایزه بهترین بازی زن ومرد از فستیوال کان
تماشای این فیلم برای اشخاص کمتر از ۱۸ سال ممنوع است

فیلمی از: ویلیام وایلر
کلکسیونر
رنگی
The Collector
محصول کمپانی کلمبیا
باشرکت: ترنس استامپ ○ سامانتا ایگار

بلیط های مورد احتیاج خودرا همه‌روزه میتوانید از گیشه و دفتر سینما امپایر رزرو فرمائید

کلیه سهم شرکت آلدارم از عوایدشب اول نمایش این فیلم بمبارزه با ـ بیسوادی اختصاص داده شده است.

POLAR
پلار
اولین سازندهٔ آبگرمکن خودکار در ایران هنوز بی رقیب است

خمیر دندان
Blendax
بلند اکس
بیش از هر خمیر دندان دیگری بشما خدمت میکند
«تبلیغات کسری»

درمان
روماتیسم
دکتر مهندس
خیابان حافظ مقابل ت ث ث

مشعل اتوماتیک «ری» با ۸۵ سال سابقه صنعتی ـ ساخت آمریکا مجهز به مطمئن ترین دستگاههای کنترل.

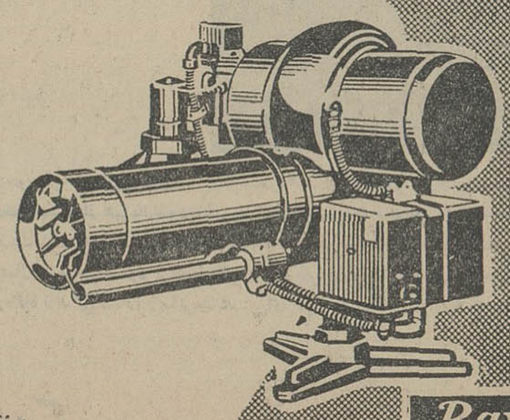

مشعل اتوماتیک «ری»
برای سوفاژ ـ دیگهای بخار ـ آشپزخانه ـ حمام ـ نانوائی و سایر مصارف صنعتی
از ۱ تا ۱۸ گالن برای سوخت گازوئیل
نماینده انحصاری شرکت شعله خاور تخت جمشید
چهارراه بهار تلفن ۷۵۶۱۴۱ ۷۵۶۱۴۲ ۷۵۶۱۴۳
"Ray" Oil Burner Co.

پیشنهاد

آقای غلامحسین ـ ص پیشنهاد خوبی کردند که جا دارد از طرف مقامات مسئول نسبت به این پیشنهاد که رفاه مردم در آنست توجه شود .

ایشان میگفتند :

« میدانید که پست‌خانه مرکزی محلی است برای مراجعه عمومی ، خوشبختانه ساختمان این اداره اطور که لازم بود و شایسته پست‌خانه مبارکه بود تعمیر و مرمت گردید ، بنده پیشنهاد میکنم حالا که ساختمان اداره پست مرکزی مطابق احتیاجات زمان ترمیم شده یك کار تکمیلی دیگر لازم است در آن انجام شود تابقول معروف نور علی نور شود »

گفتم : پیشنهادتان رابفرمائید ، میتویسیم مسلما اگر نیت خیر داشته باشید که البته دارید به‌آن عمل خواهد شد . گفت :

« پیشنهادم اینست که‌بجای چمن کاری و گل‌کاری و نرده بندی دوطرف ساختمان پست‌خانه ، خوبست این دو محل را به‌پارکینك وسائط نقلیه‌ایکه صاحبان آنها فقط برای دو دقیقه داخل‌پست خانه کار دارند اختصاص دهند »

گفتم : شما تمام جوانب پیشنهادتان که ظاهرا مفید بنظر می رسد ولی باطنا اشکالاتی دارد بررسی کرده‌اید ؟ گفت :

« مثلا چه اشکالی دارد »

گفتم : ممکن است این پارکینك وسیله صاحبان اتومبیل های مقیم اطراف پست خانه اشغال شود ، در اینصورت منظورتان عملی نخواهد شد . گفت :

« راه حل این مشکل نصب تابلو راهنمائی است و اینکه تذکر داده شود توقف بیش از ده دقیقه ممنوع است و بعداگر کسی رعایت نکرد جریمه‌اش کنند »

گفتم : این مشکل راکه حل کردید مشکل مخارجی که صرف نرده بندی و چمن کاری‌و مخارج مجدد احداث پارکینك چه میشود ؟ گفت :

« وقتی یك مساله بارفاه مردم سروکار دارد اولا میبایست قبلا مورد توجه قرار میگرفت ثانیا هرچقدر خرج دارد تحمل کنند . »

گفتم : کی تحمل کند ؟ گفت :

«اداره پست خانه چون این خود یکی از تسهیلات لازم است که میتواند برای مردم فراهم سازد »

گفتم : پس بااین گفتگو ها دیگر اشکالی باقی نمانده . گفت :

« نه اشکالی باقی نمانده فقط باقی میماند توجهی که باید نسبت به‌این پیشنهاد بشود »

روشنائی

آقای صالحی میگفت :

« اداره برق لطف کرده وبرای خیابان خراسان تیر چراغ برق نصب کرده استولی مدتی است این تیر ها بدون لامپ مانده و از روشنائی خبری نیست . اینست که‌خواستم به اداره برق تذکری‌داده باشم . »

گفتم : احتیاج به تذکر ندارد . اداره برق اعلام کرده است که بتدریج روی‌برنامه خاصی که تنظیم شده‌است روشنائی کلیه معابر را تامین میکند . خیلی از خیابان ها همان پایه ها را هم ندارد ، بنظر من این عملی نیست که یکدفعه تمام‌شهر روشن شود . شما هم باید صبر کنید .

تبعیض

خانم دانشور میگفت :

« من ازیك تبعیض سخت ناراحتم و انتظارم اینست که درد دلم در گفتگوی تلفنی اطلاعات چاپ شود تا همه بدانند که تبعیض هرچه باشد ناروا است »

گفتم : البته که‌تبعیض ناروا است ولی تبعیض چیزی نیست که نمونه آن کم‌باشد بنابراین نباید زیاد ناراحت شده باشید . گفت :

« بنده هم میدانم که تبعیض همه جا هست ولی در مورد انتخاب دانشجو آنهم دریك محیط فرهنگی که با روحیه یك طبقه جوان سروکار دارد نباید تبعیض وجود داشته باشد . »

گفتم : حالا بفرمائید ، ببینم کجا تبعیض قائل شده‌اند که شما را اینقدر عصبانی کرده‌است . گفت :

« من و دوستم در مسابقه ورودی مدرسه عالی دختران باپرداخت دوهزار و خرده‌ای تومان شرکت کردیم ، حالاکاری ندارم باینکه فراهم کردن چنین پولی چقدر مشکل بودو مامی بایست قبل از قبول شدن و تعیین تکلیف ، آنرا فراهم می کردیم ، صحبت اینجا است‌که روزیکه قبولیها را اعلام‌کردند ما دو دوست باهم رفتیم نتیجه راگرفتیم ، البته نتیجه این بود که هردو موفق نشدیم ولی فردای آنروز دوستم را دیدم که‌کارت قبولی گرفته اینطرف و آنطرف رفتم تحقیق کردم دیدم نمرات من از او هم بهتر شده ولی تنها بعلت اینکه او نسبتی باشخص بانفوذی داشته قبول شده و مخلص که نخواسته‌ام نفوذ تراشی کنم مردود شناخته شده‌ام »

گفتم : شاید تبعیض باین شدت که‌شما به‌آن اشاره کردید صورت نگرفته باشد ، بهرحال توضیح مدرسه عالی دختران قضیه را روشن خواهد کرد . گفت :

« نه . خیر بهمین شکل که عرض کردم تبعیض شده . منتها چون کاری جز گله از دست من ساخته نیست شمابهمین اکتفا کنید . »

تعجب

آقای م ـ ز میگفتند :

« خدا شاهد است امروز صبح حدود ساعت شش و نیم سر چهار راه پهلوی نیم ساعت منتظر تاکسی سرویس خط ۱۰۳ و اتوبوس این خط شدم نه تاکسی گیرم آمد نه اتوبوس ناگزیر تاکسی دوتومانی سوار شدم ، بایك‌تومان هم از شمیران تا چهار راه پهلوی امده بودم . جمعا سه‌تومان کرایه ایاب و ذهابم شد اگر قرار باشد هرروز این گرفتاری را داشته باشم سرماه خرج‌ایاب و ذهابم سر بجهنم میزند ، مگر من چکاره‌ام ؟»

گفتم : واضح است که صبح ساعت شش ونیم تاکسی های سرویس گوشه‌گاراژ ها و توقف گاهها هستند ولی متعجبم‌چرااتوبوس پیدا نشده است در حالیکه اتوبوسها از ساعت شش شروع بکار می کنند . گفت :

« تعجب ندارد ، تعداد اتوبوسها تکافوی مسافران را نمی کند »

گفتم : البته این موردی نیست که تنها شما باآن برخوردکرده باشید خود مقامات مسئول هم اذعان دارند که تعداد اتوبوس ها کم است و تکافوی مسافران را نمیکند . گفت :

« پس قرار بود از اتوبوسهای مسافر بری در خطوط استفاده کنند ، چه شد ؟ »

گفتم : در خطوط شرق‌و غرب تهران از اتوبوس های مسافربری استفاده میشود . گفت :

« پس لابد تعدادش آنقدر کم است که بما نمیرسد . »

د ـ ذوالفقاری

اشتباه

احمد احرار :

با طناب پوسیده در ته چاه !

ماجرای خانه ساختن آقای «عصاره» را که دو هفته پیش دراین ستون نوشتم ،خوانندگان ما قطعا بخاطر دارند . خلاصه حکایت این بود که آقای عصاره کارمند شرکت نفت برای شروع ساختمان در زمینی که خریده بود بشهرداری مراجعه میکند و از اداره فنی جواز ساختمان می گیرد و براساس نقشه مصوب شهرداری ، هفت متر در محلی که میخواسته خانه بسازد خاك برداری میکند . اما بعد ازچند سال صاحب زمین مجاور که زحمت دوندگی و تحصیل‌پروانه بخودش نداده ، شروع‌کرده‌است بساختمانی در سطح موجود خیابان یعنی هفت متر بالاتر از سطح خانه آقای عصاره و کسی از گل نازکتر باو نگفته که‌هیچ، اداره برق نیز با نصب تیر های چراغ برق ، کف خیابان را در همان سطح تثبیت کرده‌است...

طلحك را بمهمی پیش خوارزمشاه فرستادند و مدتی آنجا ماند اما خوارزمشاه‌رعایتی چنانکه او میخواست در حقش نمیکرد . روزی در محضر خوارزمشاه صحبت مرغان و خاصیت آنها بود . طلحك گفت زرنگتر از همه مرغان لك لك است . گفتند از کجا میدانی ؟ گفت ازینجاکه هیچوقت بخوارزم نمیاید !

اینطور معلوم میشودکه آدم زرنگ هم آن کسی است که‌اگر کلاهش در شهرداری افتاددنبال آن نرود و نه ریش خود رادست شهرداری بدهد . نه با طناب پوسیده شهرداری‌داخل‌چاه‌شود.

یکی دو روز بعد از آنکه ماجرای خانه ساختن عصاره در این ستون منعکس شد یکی از آقایان عزیزی ها که‌چندبرادرند و در اواسط خیابان لاله‌زار تجارتخانه دارند بایك پرونده قطور و قیافه‌ای برافروخته به سراغ بنده آمد . تا چای‌بیاورند و عرق آقای عزیزی خشك‌شود، من همینطور سر سری‌بپرونده‌ای که آقای عزیزی روی میزگذاشته بود نگاهی انداختم واتفاقاچشمم افتاد بیك ورقه چاپی که‌خیلی آشنا بنظرم رسید و وقتی دوباره آنرا نگاه کردم یادم‌افتاد عین جواز هفده ماده‌ایست که از طرف اداره ساختمان‌شهرداری بنام آقای عصاره صادر شده‌بود و اگر یادتان باشد من نوشتم با این هفده ماده ، عصاره را هفده میخه کرده است .

تفاوت این جواز با آن‌جواز صرفنظر از نام و عنوان و موضوع ساختمان ، پنج ماده علیحده بود که علاوه بر هفده ماده چاپی ، در حاشیه سند ماشین شده است . مثلا اینکه « صاحب پروانه مکلف است‌قبل از شروع به عملیات‌ساختمانی ، یك دستگاه مستراح برای کارگران احداث کند » و « قبل از شروع به گود برداری نسبت به شمع بندی دیوار ساختمان مجاور و مراقبت کابل های‌تلفن و آب و برق اقدام شود » و بالاخره « عدم رعایت هر یك از مواد فوق‌و موارد پیش بینی شده موجب لغو پروانه خواهد بود » ...

وجود این جواز جزو اوراق اولیه پرونده نشانه این بودکه برادران عزیزی هم بانوعی گرفتاری مثل مشکل عصاره روبرو شده‌اند و حالا بشنوید این داستان را از زبان آقای اسکندر عزیزی که نقل میکرد :

چندی پیش در صددبرآمدیم ساختمان کهنه وفرسوده‌تجارت‌خانه پدری خودمانرا واقع‌در خیابان لاله‌زار نبش کوچه بهار خراب کنیم و بجایش‌ساختمانی تازه بسازیم مراجعه کردیم‌به شهرداری و بعد از تصویب طرح ساختمان و انجام‌تشریفات و مقررات ، سرانجام پروانه‌ای که می‌بینی بشماره ۳۴۲۳ ـ ۴۵ر۴۷ صادر و بما ابلاغ‌شد .

البته در آن ساختمان ماتنها نیستیم و چند نفر مستاجرداریم که با آنها قبلا مذاکره‌کرده و موافقتشانرا جلب کرده بودیم برای تجدید بنا ، مغازه های‌خود را تخلیه کنند . نهایت با قید اینکه حداکثر تا فلان تاریخ ساختمان تمام میشود و محل کسب ایشانرا تحویلشان می دهیم و سپردن سند محضری که در صورت تاخیر ، هر روز مبلغی بعنوان خسارت بایشان بپردازیم .

چون مقدمات کار حاضربود، بمحض آنکه پروانه صادر شد ، دست بکار تخریب و سپس ساختمان تازه شدیم تا مبادا در موعدی که با مستاجرین خودمان قرار گذاشته بودیم تعویقی‌روی دهد . چه درد سر بدهم.اسکلت ساختمان رسیده بود به طبقه دوم و ماصبح و شام در حال سرو کله زدن با عمله و بنا و آهنگر و نجار و نقاش ... که‌یك روز ناگهان مباشر ساختمان دستپاچه خودش را بمن رساند و خبر داد که : « ساختمان محاصره شده‌است »!

فکر کردم یااوپرت میگوید، یاسوءتفاهمی رخ داده است . باعجله رفتم سروقت ساختمان‌و دیدم عده‌ای مامور سیویل و اونیفورم‌پوش شهرداری درست مثل اس .اس‌ها و گشتاپوی هیتلردورانادور ساختمان‌ایستاده وعملیات ساختمانی را متوقف کرده‌اند. پرسیدم : اینجاچه چه‌خبر است‌یکی که ظاهرا پردیگران ریاست داشت جلو آمد و گفت:

ـ ساختمان‌شما توقیف‌است!

ـ کی توقیف کرده ؟

ـ شهرداری !

ـ چرا ... بچه دلیل ...بچه مجوز؟!

مامور متعذر شد که از چرا وچگونه‌اش خبر ندارد و اخطار کتبی هم بعدا خواهد رسید . بیست وچهار ساعت نگذشته بود که این اخطاریه از طرف اداره کل شهر سازی ، یعنی همان اداره‌ای‌که پروانه‌ساختمان برای ماصادرکرده بودبدستمان رسید:

خیلی خیلی فوری است

آقای اسکندر عزیزی :

پیرو پروانه ساختمانی‌شماره ۳۴۲۳ ـ۷ر۴۵ر۴چون حدشمالی ملك شمادرمسیر طرح‌اصلاحی شماره ۲۴۹ر۷ ۲۰۰۰۰ قرار میگیرد لذا ضمن اعلام ابطال پروانه ساختمانی شماره فوق‌الذکر که قبل از تصویب‌طرح اصلاحی صادر شده خواهشمند است از اقدام هرگونه عملیات ساختمانی خودداری فرمایند بدیهی است در صورت ادامه عملیات ، گذشته از آنکه‌طبق مقررات از عملیات ساختمانی (که از این‌تاریخ بدون پروانه تلقی خواهد شد) جلـوگیری میشود از لحاظ پرداخت تاوان اعیانی جدید نیز حق مطالبه‌ای نخواهید داشت و بدین ترتیب ادامه هرگونه عمل ساختمانی در برفعلی موجب زیان شما خواهد بود. ولی میتوانیدبرای تحصیل پروانه‌در برطرح‌مصوبه باداره کل شهرسازی مراجعه فرمائید .

سرپرست اداره کل‌شهرسازی وخلاصه اینکه بهمین‌سادگی عملیات ساختمانـی مـا را زیر برف وباران توقیف کردند وصرفنظراز آن‌خسارتی که باید به‌مستاجرین بپردازیم وشهرداری هیچ مسئولیتی از آن‌جهت‌برای خودش‌قائل‌نیست، براثر بارانهای اخیر آنچه نیز تاکنون ساخته‌ایم تقریبامشرف به‌ویرانی است.

باهمه این احوال ،هرجامیرویم وبهرکدام از مسئولین‌شهرداری میگوئیم شما که برای اصلاح معبر طرح داشتید ومیخواستید کوچه را توسعه دهید چرا بما پروانه ساختمان دادید ؟ عوض اینکه بزبان‌خوش‌جوابی بدهند سرمان فریاد میکشند :بروید شکایت کنید !

گفتم : اتفاقا این بهترین جوابی‌است که‌شهرداری‌میتواند بشما بدهد. برای‌اینکه اولیای شهرداری اطمینان دارند اگر کار بشکایت برسد و قرارشود در محکمه‌ای بین طرفین این قضیه طرح دعوی‌شود ،فرزندان آنها خواهند بود که برای فرزندان شما توضیح خواهند داد چرا پدران مرحوم ما به پدران مرحوم شما پروانه دادند وچه شد آنرا باطل کردند!!

دیداری از شیخ نشینهای خلیج فارس

ع. مسعودی

ـ۲۴ـ

دراین سلسله مقالات ازهفت شیخ نشین کرانه های خلیج فارس تا دریای عمان مرکب از: کویت ، قطر ، ابوظبی ، دوبی، شارجه ، عجمان ، ام‌القوین و راس‌الخیمه‌صحبت‌خواهیم‌داشت.

از شیخ‌نشین شارجه که‌بگذریم، امارت‌نشین های دیگر منتهی الیه خلیج فارس از جمله عجمان کـه اکنون از آن گفتگو میکنیم‌موقعیت قابل مقایسه‌ای حتی‌باشارجه‌ندارند ومن عقب‌ماندگی آنان را تااین‌حد نمیدانستم،زیرا وقتی‌وارد امیرنشین عجمان شدیم ، آنرا شبیه قریه‌ای دیدم که مردمش از خیلی مزایای زندگی محروم هستند .

دوبی همانطور که گفتم دراین منطقه از خلیج فارس مقام اول را از هرحیث داراست و میان شیخ نشین‌های خلیج بعد از کویت و شاید بحرین که آنجا را ندیدیم، دوبی باوجودی که‌بنفت‌دست‌نیافته، حائز اهمیت میباشد واگر تلاش وفعالیت شیوخ را بدون نفت مورد توجه قرار دهیم و فرضا کویت‌این ثروت بی‌حساب و امکانات را نداشت ، اصلاحات شهرسازی و عمرانی دوبی در سراسر خلیج بی‌نظیر میباشد .

عجمان شیخ نشین کوچکی‌است در ۲۲ کیلومتری دوبی که برای رسیدن باین امارت‌نشین باید از شارجه گذشت و در پنج کیلومتری شارجه کنار خلیج فارس‌باین‌منطقه رسید . غیر از حدود غربی عجمان که به‌آبهای خلیج محدود میشود، حدود دیگرش از هرطرف به‌شارجه اتصال پیدا میکند و یك قسمت‌هم به‌ام‌القوین محدود میگردد .

جمعیت عجمان را در حدود ده هزار میگفتند که در مرکز شیخ نشین وواحدهای اطراف بخصوص کنار دریاپراکنده میباشند وباصید ماهی زندگی می کنند .

ایرانیها دراین شیخ‌نشین نیز بسیارند که از سواحل جنوبی‌ایران از قدیم‌الایام مهاجرت کرده و در آنجا متوطن شده‌اند و به‌یقین می‌توان گفت اکثریت ساکنان‌عجمان راهرچه باشد باز ایرانی‌الاصل ها تشکیل میدهند و علت اینکه این شیخ‌نشین را عجمان نام‌گذاشته‌اند بخاطر ایرانی‌هائی است که به آنطرف هجرت کرده و از لغت‌عجم بمعنی ایرانی این امارت‌نشین نام پیدا کرده است .

دراین شیخ‌نشین دو درمانگاه وجود دارد که یکی را کویتی ها ساخته‌اندوبوسیله پزشکان مصری اداره میشود و دیگری از طرف ایران تاسیس گردیده که بشرح آن خواهیم پرداخت . کویتی‌هایك مدرسه نیز دراین شیخ‌نشین دارند که زیرنظر معلمین مصری اداره میشود .

عجمان دارای قلعه مستحکمی می‌باشد ولی دارالحکومه شیخ‌آنچنان نیست که در دیگر شیخ‌نشین ها وجود دارد ، خانه های محقر و بازارچه‌ای داشت که کسبه‌اش مغازه‌های امروزی را فاقد بودند.

خیابان وسیع خاکی از وسط‌شهر عجمان میگذشت ، چند موتوربرق خصوصی کار گذاشته شده که یکی از آنها محوطه اداره حکومتی و تشکیلات شیخ راروشن میکردو بادبزنهای سقفی را در سالون پذیرائی او حرکت میداد .

عصر یکی از روزهای اقامت‌خود در دوبی بدیدن شیخ راشدبن ـ حمیدالنعیمی به‌عجمان رفتیم ، لکن شیخ از روز پیش از عجمان خارج شده و هنوز مراجعت نکرده بود. ولیعهد عجمان « شیخ‌حمیدبن‌راشد» که جوانی مهربان وبا محبت می‌باشد وعلائق ایران‌دوستی دارد با قیافه نجیب و شریف خود ما رابه گرمی پذیرفت و درتالار حکومتی که از لوازم لوکس و تجمل بهره‌ای نداشت ساعتی را بااو به صحبت پرداختیم و از وضع عجمان می‌پرسیدم که معلوم شد درآمد شایسته‌ای ندارند و مسئله‌اکتشاف و استخراج نفت در این منطقه‌هنوز بمرحله موفقیت‌آمیزی منتهی نگردیده است ، ولیعهد را دربریمی هنگام ملاقات شیخ‌زایدحاکم‌ابوظبی دیده بودم که برای تبریك وتهنیت نزد وی رفته بود ، از درمانگاه ایرانیان در عجمان از او پرسیدم ابراز خوشوقتی کرد و خدمات پزشکان آنجا را ستود.

دراین شیخ‌نشین‌ها عادت براین است که وقتی مهمانی به شیوخ میرسد مجموعه بزرگی که در آن انواع خوراکی‌ها و بخصوص میوه قرارداده شده می‌آورند و جلوی میهمان میگذارند و وقتی او سیر خودرا برداشت سینی را نزد دیگر مهمانان میبرند ، این مجموعه‌روی سریکی از تفنگداران شیخ قرار داشت که وارد سالن شد و دیگر مستخدمین مجموعه را گرفتند و روی میز قرار دادند ولی حمله و هجوم مگس چنان بود که بناچار دونفر از مستخدمین شیخ بالای سرمجموعه پراز میوه و شیرینی که همه از ایران بود ایستاده بودند وبادستمالی که در دست داشتند مرتب مگسها را عقب میزدند .

ولیعهد باخوشروئی مارابدرقه کرد و مراتب حقشناسی خود وپدر محترمش شیخ راشدبن حمید را نسبت بایران خاصه شاهنشاه‌ابراز داشت حاکم عجمان مسافرتهائی‌به ایران نموده و مورد محبت‌وپذیرائی شایان قرار گرفته‌وولیعهدخاطرات خوشی از ایران و ایرانیان داشت. شیخ عجمان را در تهران ملاقات کرده بودم از شیوخ مورد احترام منطقه خلیج است که برای‌پیشرفت امارت خود و رساندن آن بمقام‌لایق خود کوشش مینماید و بهترین نمونه روابط حسنه‌ای که میان ایران و این شیخ‌نشین وجود دارد تاسیس درمانگاهی است که از دوسال پیش بوجود آمده و تمام مخارج آنرا ایران می‌پردازد ویك کادر مومن و علاقمندی به آنجا اعزام گردیده که بدون شك درآن آب‌و هوای گرم ومرطوب‌فداکاری میکنند.

شیخ راشدبن‌حمیدالنعیمی حاکم عجمان و شیخ حمیدبن‌راشد ولیعهد

آگهی جهت اطلاع داوطلبان مترجمی دروزارت‌اطلاعات

بدین وسیله باطلاع داوطلبان مترجمی زبان‌های انگلیسی‌ـ فرانسه و عربی که ثبت‌نام کرده‌اند میرساند که آزمایش ساعت ٤ بعدازظهر روز دوشنبه دوم آبانماه ۱۳۴۵ در محل اداره آموزش واقع در «خیابان آیزنهاور- خیابام امیراکرم صالحی» بعمل خواهد آمد . الف ٦٢٢٢ وزارت اطلاعات

آگهی ساعات کارمراکز پزشکی سازمان بیمه کارمندان

بدین وسیله باطلاع کارمندان بیمه شده دولت و فرهنگیان میرساند ساعات کار مراکز پزشکی سازمان بیمه کارمندان دولت از تاریخ بیستم مهرماه ۱۳۴۵ صبح ها از ساعت هشت الی دوازده و بعداز ظهرهااز ساعت‌چهارده وسی‌الی هفده‌وسی خواهد بود . الف ٦١٣٤ سرپرست سازمان ـ اسدی

هرخانه‌ای لطفی دارد... لطف یك خانه مدرن به‌زیبائی پرده‌های آنست

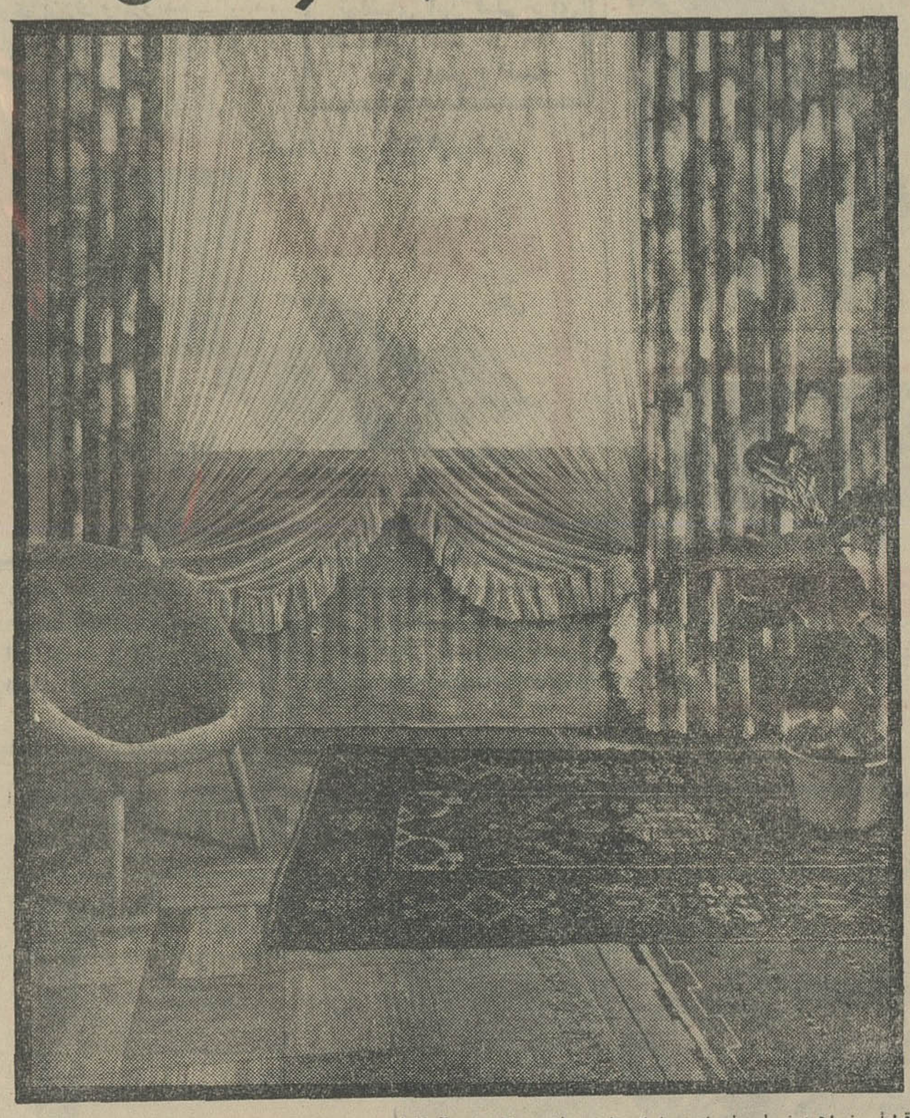

ازیك پرده خوب چه انتظاری دارید؟ قطعاً میخواهید زیبا ، بادوام و دارای طرح جالب و نگهداری‌آن‌آسان باشد. یا میخواهیدکه از هم بازنشود ، آب نرود و احتیاج به اطو هم نداشته باشد. درهرصورت بیش ازاین نمیتوانید ازیك پرده خوب انتظارداشته باشید وهمه این مشخصات در پرده های تروپرا جمع است. پرده های تروپرا باامتیازات برجسته خود برای اطاقهای شما ظرافت ، شکوه وزیبائی خیره‌کننده‌ای به ارمغان میآورند. تروپرا جلوه‌گاه زندگی شمارا زیباترمیکند. برای خرید پرده‌های تروپرا به مغازه‌های معتبرمراجعه فرمائید.

زندگی پرشکوه وزیبا با

تروپرا TREVIRA®

تبلیغات فنزی : ® علامت تجارتی ثبت شده متعلق به فارب ورکه هوخست آ.گ. فرانکفورت

آگهی تهیه طرح تمبر یادگاری

وزارت پست و تلگراف‌وتلفن در نظر دارد یك سری تمبر شامل سه قطعه‌در روز ششم بهمن ۱۳۴۵ بمناسبت آغاز پنجمین سال انقلاب شاه و مردم منتشر نماید و بمنظور شرکت کلیه هنرمندان و طراحان و نقاشان مقیم کشور یا ایرانیان‌خارج از کشور طرح تمبر مذکور رابمسابقه می گذارد .

این طرح بایستی گویای‌مفهوم کلی انقلاب و موادنه گانه آن بوده و بیش از ۵رنك درآن بکار نرفته باشد و از نظر فنی چاپ آن بلااشکال‌باشد.

ابعاد تمبر حداکثر۳۰×۴۰میلیمتر وابعاد طرح ۱۸×۲۴ یا ۲۴×۳۶ و یا ۴۰×۴۰ سانتی متر و روی کاغذ مقوائی طرح شود . طرحهابایستی‌درتهران حد اکثر تا ۲۵ آذرماه سال‌جاری بمدیریت کل پست کشور واقع در خیابان تخت جمشید مقابل سفارت‌آمریکا محل‌منطقه «۵» پست و تلگراف و تلفن و در شهرستانها تا ۱۵ آذرماه به آدرس بالا با پست سفارشی‌ارسال ودر خارج‌از کشور نیز تا ۱۵آذرماه باپست هوائی بهمان آدرس فرستاده شود .

طرحهای رسیده درتاریخ۳۰ آذرماه در کمیسیونی با حضور کارشناسان مربوطه بررسی و از بین آنها سه طرح انتخاب و بطراح‌هر یك از سه طرح مذکور یك جلد آلبوم نفیس تمبر شامل متجاوز از ۹۰ سری‌تمبر که در پنجسال اخیر چاپ ومنتشر شده است بعنوان یادگارداده خواهد شد .

حق نگهداری و استفاده از بقیه‌طرحها نیز برای وزارت پست و تلگراف و تلفن محفوظ است الف ٦٢٢٧

۱ـ۲ آ_۲۹۶۷۸ وزیرپست‌وتلگراف‌وتلفن

خاطرات رجال

ماجرای بند «ج» و کسانیکه در این بند قرار گرفتند ولی بعد به بزرگترین پست ها رسیدند.

چرچیل گفت حالا میتوانیم بجای ایران «پرشیا» بگوئیم!

دکتر سید فخرالدین شادمان

خاطرات، یك اصطلاحی است که مفاهیم مختلف دارد و در نوشتن وبازگوکردن آن، همیشه این خطر هست که شخص از روی خودپسندی و یا ساده‌لوحی خود را محور امری مهم جلوه دهد.

من، ادعائی ندارم که درامر مهمی دخیل بوده‌ام ولی در کارها، سعی کرده‌ام، موافق و جدانم، باتوجه به جمیع مشکلات، کاری کنم که حداقل ضرر و حداکثر فایده حاصل شود.

راستی مگر همه چیز را میتوان گفت؟ چیزهائی است که میتوان گفت ولی نباید گفت! چرا؟ زیرا ممکن است مخالف مصالح دینی یا سیاسی و یا اجتماعی باشد. مثل واقعه‌ای که در ایام نیابت تولیت من در مشهد اتفاق افتاد و به لطف خداوندی و تائیدشاهنشاهی، بحمدالله حادثه‌ای که ممکن بود، انقلابی برانگیزد بخیر گذشت و گناهکاران بیچاره رسوا شدند.

مطالبی هم هست که هنوز چون موضوعش تمام نشده و همه نتایج و عواقب آنها نمایان نگشته‌است، درباره آن نمی‌توان حکمی کرد که ازدیا و نقص و ابهام دور باشد. بنابراین در سنجیدن اوضاع و احوال، باید همه جوانب را دید و همه مشکلات رابیاد آورد، تا در حکمیت غلو و اغراق بمیان نیاید و خدمات ارزنده‌ای که پادشاهان بزرگ ایران کرده‌اند. بواسطه آلوده کردن حکمیت به تملق، از آنچه که بوده است، کمتر جلوه نکند.

* محاکمه لیندن بلات

ازخاطرات زندگی، آنچه بیاد دارم محاکمه «لیندن بلات» رئیس آلمانی بانك ملی ایران و همدستانش است.

بازپرسی و محاکمه آنان بعهده من بود واین اولین پرونده مهمی بود که بعد از الغای کاپیتولاسیون در ایران مطرح میگردید.

مرحوم داور وزیر دادگستری وقت، که مردی هوشمند، بلند نظر، خیرخواه ووطن پرست بود، مخصوصا بمن توصیه کرد که در تدوین این پرونده جمیع مقررات قانونی، هرچه دقیق‌تر، اجراء شود، چرا که لابد بمناسبت اشخاصی که در این پرونده بزرك متهم هستند، ممکن است، سفارت آلمان ومشاوران حقوقی، در آن دقت کنند.

خوب بیاد دارم که «لیندن بلات» وقتی شنید که به اختلاس ورشوه گیری و خیانت در امانت متهم است چنانکه باید، نگران نبود، اما وقتی باو اعلام کردند که به جعل اسناد نیز متهم است، چندان بر آشفت که به‌وصف نمی‌آید.

* اصلاح عدلیه

اصلاح امور عدلیه، که امروز چندان مشکل بنظر نمی‌آید، در آن زمان کاری بسیار سخت بود. حسن نیت و اقدام بزرك اعلیحضرت رضاشاه کبیر را در اصلاح امور عدلیه باید همیشه بیاد داشت.

ازکارهای بزرك دیگر شاهنشاه رضاشاه کبیر فقید، توجه به محکم کردن مبانی ملی و احترام گذاشتن به بزرگان ایران و زنده کردن نام بزرگان، حفظ بناهای قدیم ـ فرستادن شاگرد تربیت یافته در ایران بفرنك ـ تحکیم قدرت حکومت مرکزی، برکناری از اشتباهاتی از قبیل تغییر خط بود.

اینها را جزئی از کارهای بزرك و مصلحت‌بینی‌های مهم این ایرانی ایران‌دوست باید شمرد.

* احترام به فردوسی

یکی از کارهای خوب اعلیحضرت رضاشاه کبیر، احترام به ایرانی پاك‌سرشت وروشن‌فکر، یعنی حکیم ابوالقاسم فردوسی بود که ایران و ممالك مهم عالم هزارمین سال ولادت اورا جشن گرفتند. در آن زمان من در انگلیس بودم.

در انگلستان از فردوسی تجلیل بسیار شد. شماره‌های خاص تایمز وضمیمه ایرانی آن، معرف فرهنك ایران گشت.

در روز چهارشنبه نهم آبان ۱۳۱۳، در مجلس لردها، برای فردوسی، مجلسی مجلل برپا بود، در سرمیز، مرحوم حسین علاءوزیر مختار ایران در انگلستان، «انتونی ایدن که آنوقت جوانی قوی‌بنیه و معروف به لیاقت وشایستگی بود، باجمعی دیگر مثل مرحوم آقاخان محلاتی و «لرد لینك‌تون» و رجال سیاست وعلم‌وادب انگلستان شعرای ایران را بیادآوردند.

انتونی ایدن که در اکسفورد فارسی خوانده بود، نطقی کردو چنانکه از من خواسته بود، بیتی چند درباب کشته‌شدن سهراب بدست رستم خواندم.

«سردنیس‌راس» رئیس دانشکده مطالعات والسنه شرقی، ترجمهٔ آن راکه «ماسیو آرنولد» شاعر معروف انگلستان بشعر درآورده وازاشعار معروف انگلیسی شده است‌خواند.

* بی دعوت!

موقعی که در انگلستان بودم، سپاهیان روس، انگلیس وامریکا، بی‌دعوت وبی‌فرستادن اتمام حجت بایران آمدند ورشته پیشرفتی که باهزار مشکل بوسیله اعلیحضرت فقید رضاشاه کبیر میسر گردیده بودپاره کردند و خسارت مادی‌واز آن‌بدتر، خسارت معنوی وارد ساختند، چندان که تعیین میزان آن مقدور نیست.

خوب بیاد دارم که چگونه «چرچیل» بعد از این واقعه، در جلسه علنی مجلس مبعوثان انگلستان گفت: «آخر روزی پیش‌آمد که بتوانیم، بجای ایران، «پرشیا» بگوئیم».

این از عجایب طبع بشری است که گاهی مردی بزرك را باهزاران کار وگرفتاری به چنین اعمال بچگانه‌ای وامیدارد.

* راضی نبود

درباره نفت، بحکم انصاف باید بگویم که دولت ایران در زمان سلطنت اعلیحضرت رضاشاه کبیر از کارشرکت سابق نفت راضی نبود دربهمن ۱۳۱۸، از دولت دستوری رسید که از لندن بسوئیس بروم وبا «دکتر هینگر» مشاور حقوقی دولت ایران مقیم زوریخ ملاقات کنم واز اوبخواهم نظر خودرا در باب مشکلاتی که در اجرای امتیازنامه پیش‌آمده است، هرچه دقیق‌تر بیان کنم.

در کابینه مرحوم هژیر نیز مذاکرات نفت شروع گردید و مستر گس، مسترایس، مستر نورث‌کرافت از اعضای هیئت نمایندگی ایران و انگلیس بودند. بحکم وجدان باید بگویم که مرحوم هژیر، منتهای کوشش را در احقاق حق ایران کردوهرپیشنهادی که‌برای بدست‌آوردن‌حق‌ایران‌بود ازجانب نمایندگان ایران‌ومشاوران ایرانی پذیرفت ودریادداشتی که باید بشرکت داده شود، هرچه کاملتر گنجاند، اما کار به نتیجه مطلوب نرسید.

خوب بیاد دارم که آخرین‌جلسه مذاکرات نمایندگان ایران و شرکت نفت روز چهارشنبه ۲۱ مهر ۱۳۲۷ بود، در آن جلسه، مدتی دراین باب بحث بود که خبر این مذاکرات چگونه انتشار یابد. مرحوم هژیر، برای آنکه کار به دفع‌الوقت نکشد، معتقد بود و اصرار میکرد نتیجه مذاکرات در پایان مدت محدودی اعلام شود، یعنی «مسترگس» گزارش‌مذاکرات راهرچه زودتر بشرکت اعلام کند ونتیجه را فورا بدولت ایران اطلاع دهد.

* راضی نبود

چون «مسترگس» از این کار امتناع میکرد، مرحوم هژیرسخت برآشفت. پس از استعفای کابینه مرحوم هژیر، آقای ساعد نخست وزیر شد وایشان از من خواست که جزو هیئتی که جهت مذاکره تعیین کرده بود باشم وبا آقای گلشائیان همکاری کنم اما چون درمذاکرات بامسترگس پیشرفتی نمیدیدم شرکت نکردم و صلاح خودرا در عدم قبول دیدم.

«مسترگس»، مرد بی‌لیاقتی نبود اما به‌اوضاع واحوال ایران و بخصوص به‌تحولات عالم و تاثیر قدرت هم زبان انگلیسی خود، یعنی قدرت آمریکا چندان که‌باید آشنائی نداشت.

درآن ایام که‌این مذاکرات درمیان بود، «سرویلیام فریزر» که‌بعد بمقام لردی رسید، رئیس شرکت نفت‌ایران وانگلیس بود و «مسترگس» هم به نمایندگی آن شرکت، با ایران مذاکره میکرد. قبل ازسرویلیام، «لردکدمن» رئیس شرکت نفت ایران وانگلیس بود اگراین مرد باوسعت نظر و آگاهی که داشت، نمرده بود، مذاکرات ایران و انگلیس راهی‌دیگر می‌پیمود و شاید وقایع چنانکه اتفاق افتاد، بوقوع نمی‌پیوست.

سرانجام درکابینه مرحوم سپهبد زاهدی مذاکرات راجع به‌نفت پایان گرفت. در مذاکرات مقدماتی که بریاست نخست‌وزیر انجام گرفت شرکت کردم ولی عضویت هیئتی‌که بریاست آقای دکتر امینی تشکیل شده بود قبول نکردم.

* ازطریق علم

براثر آنچه در کارنفت ودر امر مذاکره با خارجیان دیدم، دیگر شکی در دلم نماند که کار نفت، جزاز طریق علم و پروردن علماء و فضلای متخصص درامور متنوع‌نفت، پیشرفتی واقعی، دوراز ظاهر سازی میسر نیست و برآن شدم که‌دانشکده نفت ایجاد کنم که در آن جمیع‌شعب علوم وفنون مربوط به نفت ازمراحل جستجو وکشف واستخراج و تصفیه و فروش نفت وحتی موضوع های مربوط به‌ملل ونواحی نفت‌دار، همه در آن تعلیم شود. بدنبال این فکر مدرسه سابق آلمانی هنرسرایعالی بود، از وزارت فرهنك‌وقت گرفتم‌و ازمتخصص هلندی مدد خواستم.

مسابقه ورودی انجام‌گرفت وکلاس ها شروع‌بکارکرد ولی بعداز استعفای کابینه مرحوم سپهبد زاهدی، در ایامی که در مشهد نایب التولیه‌بودم باکمال تاثر دیدم دانشکده تعطیل شد.

دراینجا باید کمال‌پشتیبانی‌شاهنشاه آریامهر رااز تاسیس این دانشکده یادآور شوم. درروز دوشنبه ۳۲ شهریور ۱۳۳۳ که در حضورشاهنشاه آریامهر هیئت‌دولت تشکیل گردید، بعرض رساندم اگر شاهنشاه اجازه فرمایند مخارج دانشکده نفت را شرکت نفت بپردازد. شاهنشاه موافقت فرمودند و امر همایونی به شرکت ملی نفت ابلاغ گردید وبدین طریق از نظر مخارج نیز چنین دانشکده‌ای مواجه با اشکال نبود.

حمایت روزنامه اطلاعات ازاین‌فکر نیز درخور توجه‌است، چه این‌روزنامه درسرمقاله اساسی خود تعقیب این فکر را بصلاح مملکت دانست و مارا بادامه اینکار تشویق کرد.

* بند «ج»!

ازخاطرات فراموش‌نشدنی که‌بعضی مدعی‌عدل و وطن‌پرستی وانصاف با اجرای آن موافقت مینمودند، کاربند «الف ـ ب ـ جیم‌است»

مرا دربند «الف» گذاشته بودند، ولی به‌عقیده من هرگز نباید، بی‌دلیل محکم، کسی رامتهم کرد و هیچ متهمی را قبل از استماع دفاعش نباید محکوم ساخت، بخصوص که باید منتهای کوشش را نمود که‌به شخصیت هیچکس لطمه‌ای واردنیاید، چراکه بزرگترین میراث و مهمترین قوه معنوی هر ملت شرافت وشخصیت افراد آن ملت‌است.

بهرحال چنین بندهائی درست شد ولی مایه تعجب این است که‌چگونه کسانی که‌در بدترین بند ها گرفتار بودند، بعدها به‌مهمترین کار ها رسیدند و بندی و بنداندار بایکدیگر همکاری نمودند.

نکته مهم آنست که هر کاری را باید از راه طبیعی آن، و هر محاکمه‌ای را باید در مرجع صحیح قانونی آن انجام داد.

* مهمترین مراحل

حال که صحبت ما باینجا رسید عرض میکنم: ما همه میدانیم که دراین ایام، ملت ایران، بمهمترین مراحل زندگی ملی خود رسیده است وکوچکترین اشتباه دراختیار راه صحیح، رسیدن به مقاصدملی راعلاوه بر آنکه غیر ممکن می‌کند، باعث‌خسارات مادی و معنوی عظیم میشود.

کارما در اقتباس از تمدن وفرهنك خارجی آسان نیست، چرا که‌ملتی نو استقلال و نوفرهنك نیستیم تابی چون‌وچرا، تمدن و فرهنك‌دیگران رابگیریم.

باید پیوند خودرا باآنچه از ایران است وخوب است حفظ کنیم و آنچه خوب است وگرفتنی، با فرهنك خودبتدریج بیامیزیم، تا مانند وصله ناجنس نباشد.

تنظیم از: علیرضا شفائی

آگهی انتشار تمبر

وزارت پست‌و تلگراف‌و تلفن باطلاع عموم میرساند که به مناسبت روز کودك یك‌سری تمبر یادگاری در دوقطعه بارزش یك‌ودو ریال که در سازمان مستقل چاپخانه دولتی‌ایران بچاپ رسیده در روز نهم آبان‌ماه ۴۵ بانتشار گذارده میشود مدت اعتبار پستی تمبر مذکور شش‌ماه‌و تااول‌روز۹ اردیبهشت‌ماه۴۶ دارای ارزش پستی است و چنانچه پس از آن تاریخ روی مرسوله‌ای الصاق شده‌باشد آن‌مرسوله‌بدون تمبرتلقی خواهد شد ضمنا علاقمندان به تمبر های یادگاری میتوانند از اول وقت اداری روز نهم آبان ماه ۴۵ تمبر مورد علاقه خود را از کلیه باجه هاو دفاتر پستی خریداری نمایند ولی کسانی که بیش‌از ۵۰سری قصد خرید را دارند بایستی تاقبل‌ازروزانتشار تقاضای خودرا بمدیریت کل پست و تلگراف تهران و حومه تسلیم نمایند. الف ۶۲۲۴

وزارت پست‌و تلگرافو تلفن

آ ـ ۲۹۶۶۰ ـ ۲ ـ ۱

جدول مخصوص شب جمعه

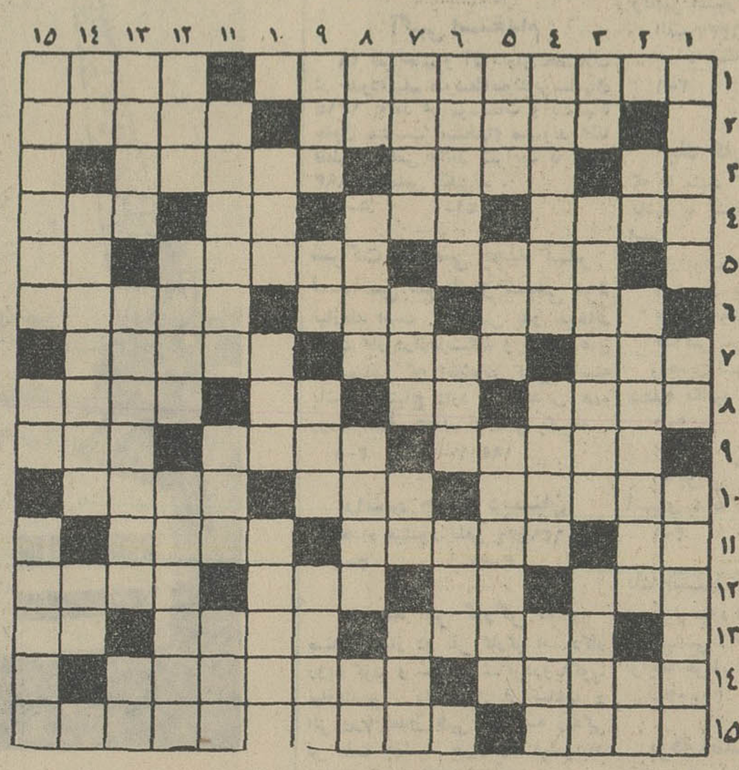

افقی: ۱ـ یکی از کشورهای بنلوکس ـ حرف معنی و کنایه دار ۲ـ آنچه‌ازمرده‌ای بجا ماند ـ آلمان و اروپا و جهان رابخاك و خون کشید ۳ـ از مایحتران ـ از منابع مهم‌درآمد دولت ـ کیسه چرمی ۴ـ از تکیه کلامهای آواز خوان ـ شهری تاریخی در اروپا ـ هوش کم ـ نیمه‌آشوب وپریشانی ۵ـ حیوانات‌درنده ـ از دخانیات پردنك و فنك ـ ضمیری است ۶ـ امسال وعده ارزانی وفراوانیش را داده‌اند ـ ازفلزات ـ دست لطف و محبتی برسر عزیزان ۷ـ رودخانه‌ای در اروپا ـ خون چون‌ازآن‌درآید مشك است ـ از سرزمینهای سرد و بی‌سروته ۸ـ پشیمان شده‌است ـ بالا و پهلو ـ آش ـ هرزه نرا ۹ـ از اقسام انگور ـ سستی‌و سهل انگاری ـ در نزدیکی تهران است و سه راهش از خودش‌معروفتر ۱۰ـ سرداری فرنگی! ـ عدد‌مجهول ـ کفالت وذمه ۱۱ـ جنس لطیف‌نیست ـ نغمه منفی باف در هر دستگاه ـ جدا ۱۲ـ ایستگاه راه‌آهن ـ سودای‌ناله ـ مسکرات می‌آورد ـ بعضی هاازگرده می‌کشند ۱۳ـ اگر نغمه‌اش خوش است حکومتش نیز بهترین است ـ ابزار وآلات ـ جای آب ۱۴ـ ازاسباب هندسه ـ نوعی پارازیت که‌دردستگاه گیرش پدید می‌آید ۱۵ـ مشقت و گرفتاری ـ می‌گفتند تخمه‌اش بینائی را قوت می‌بخشد.

عمودی: ۱ـ بوجارش‌ازهمه‌معروفتر است ـ ضمیری است ـ از خوراکهای خوشمزه و پرکالری شیرازی ۲ـ در زمستان برسقف بیشتر پدید می‌آید ـ از فقهای بزرك که برای خود فلسفه معروفی دارد ـ از محصولات کمر! ۳ـ زیادنجوئید کم است ـ بانزاکت و مبادی آداب ـ فقط‌همراه مالك می‌آید صاحب جان و مال می‌شود ۴ـ از ییلاقات نزدیك تهران ـ استوار ومتین ـ افزار ـ نخستین موجود انسانی ـ ضمیر اشاره ـ خدایان سنگی در آن صف کشیده‌اند. ۶ـ از پهلوانان شاهنامه ـ رودخانه‌ای در آسیا ـ از حیوانات رمنده ۷ـ وقتی حرکت باشد از پی آن‌می‌آید ـ مرد را آبدیده تر و پخته ترمیکند ـ موجودافسانه‌ای ـ به معنی مرکز هم آمده است ۸ـ یکی ازایشان ـ داغش از همه بیشتر میسوزاند ـ دم زدن ـ شش ۹ـ ازآن‌بوجودمعدن پی‌می‌برند ـ هدف بوسه شیرین ـ دنباله کتاب معروف در غرب خبری نیست ـ چون حساب‌حساب باشد برادر میشود ۱۰ـ بزرگی ـ واحدی از زمان ـ آب در آن میماند و لجنزاری میشود ۱۱ـ می گویند برای شانس آوردن باید آن را عوض کرد ـ لعنت فرستادن ـ از سازهای بسیار عظیم و پرصدا ۱۲ ـ چیزی نمانده بود که به میان‌پرسد ـ سابقا همیشه باتب همراه می‌آمد ـ از سلاحهای کمری ۱۳ـ بیش‌از همه آب میخواهد ـ فرقه‌ای از پیروان دین‌مسیح ـ آب بند ۱۴ـ لوله‌بریده ـ از گیاهانی که در طب نیز مصرف دارد ـ شراب ۱۵ـ از غذاهای‌ساده‌و خوشمزه و سنگین خودمانی ـ ذغال سوخته ـ چشم دیدن مهمان راندارد.

حل جدول شماره ۳۳۱۶

	۱۱	۱۰	۹	۸	۷	۶	۵	۴	۳	۲	۱
۱	ت	ن	■	د	ی	ژ	ه	ر	د	ن	ا
۲	■	■	■	ل	■	■	و	ن	س	ف	م
۳	■	ب	ر	ق	م	■	ر	ث	■	م	ا
۴	ن	ی	■	ا	م	■	ر	ه	■	و	د
۵	ه	■	■	ه	ن	د	ا	ن	ه	ج	ه
۶	■	ه	ل	د	ا	ه	ل	م	ع	■	ب
۷	■	■	ب	ا	■	■	ی	س	■	م	ا
۸	ش	ق	ه	■	ل	ن	■	ل	ا	■	■
۹	■	ل	ا	ل	ه	■	ش	ر	■	■	■
۱۰	ت	و	ل	ب	■	ن	ه	ی	■	■	■
۱۱	ل	ب	■	ن	گ	ا	ر	خ	ا	ت	ه

عایق پشم شیشه
ساخت ایران
شرکت عمده‌ی سارا رول
تلفن ۶۱۲۲۲۹ ـ ۴۳۹۵۲

۱۰ صبح و ۵ بعد از ظهر ساعت
پتی‌بور ویتانا

چند دانه پتی‌بور ویتانا درفاصله بین دو غذا قوای بدنی شما را برای ادامه کار ترمیم میکند
پتی بور ویتانا غذای بین غذاها

بهترین بستنی آخرین سیستم آمریکائی
Soft ice Cream
درکافه تریا پلاسکو ـ خیابان اسلامبول، ساختمان پلاسکو

گلستان فوزی تویسرکانی منتشر شد
این همه مطلب دراین کتاب؟!
آ ـ ۲۸۹۵۸

قرص میسیدون
مبکن دردها، ضد سرماخوردگی

«هنر برتر از کوه هر آمد پدید» بفرزندان خود هنر آرزنده بیاموزید
شیمل
بیش از یکصد سال است که
درخدمت هنرمندان جهان است مدل های
مختلف پیانوهای شیمل بتازگی وارد شد
SCHIMMEL

نماینده انحصاری: فروشگاه پروانه خیابان نادری مقابل کوچه نوبهار شماره ۴۳۳ تلفن ۴۶۸۳۵

دفاع در برابر باران موشکها

بقیه از صفحه ۵

این سیستم میتواند حتی جلوی یك حمله غافلگیرانه موشکی را نیز بگیرد وموشکهای دشمن را قبل از نزدیك شدن بهدف ، نابود سازد .

یك دستگاه «سیستم دفاع ضد موشکی» میتواند ظرف چند دقیقه از وقوع یك حمله موشکی، با خبر شود. آنگاه موشکهائی باسرعت ۲۹ هزار کیلومتر درساعت باستقبال موشکهای دشمن میشتابند و آنهارا در فضا نابود میسازند .«نیك ـ ایکس» حاصل ۷ سال تحقیق وتلاش دانشمندان آمریکائیست وتابحال میلیونها دلار صرف این مطالعه شده است .

* دو سئوال اساسی

اتخاذ تصمیم برای ایجاد این سیستم دفاعی باتوجه بدو سئوال اساسی زیر بسیار مشکل می‌باشد. آیا سیستم مزبور کاملا موثر خواهد بود ؟ آیا هزینه سرسام آور تهیه آن بنتایج حاصله میارزد یانه ؟

مقامات نیروی هوائی آمریکا با توجه باین نکته که «بهترین وسیله دفاع دست بتهاجم و حمله زدنست » عقیده دارند که بجای اجرای طرح «نیك ـ ایکس» باید بر قدرت و مقدار موشکهای اتمی کشور افزوده شود.

وطرح مزبور را بعلت اینکه صرفا جنبه دفاعی دارد نمی‌پسندند .

«نیك ـ ایکس» پول وانرژی فراوانی را بخود اختصاص میدهد . درمرحله تحقیقاتی آن ۱۵ هزار نفر سرگرم کار بوده‌اند وبزرگترین موسسه تحقیقاتی آمریکا ۱۸ درصد فعالیت خود رابدان مصروف داشته بود .

اجرای خود طرح تمام برنامه‌های صنعتی آمریکا را دچار تاخیر ورکود خواهد کرد و آیا اینکار مقرون به صرفه می‌باشد ؟

★ عکس‌العمل شوروی

ازسوی دیگر گروهی از کارشناسان عقیده دارند که اجرای این تصمیم موجب بروز عکس‌العمل از جانب شوروی و تشدید وخامت مسابقه تسلیحاتی خواهد شد. از این گذشته «نیك ـ ایکس» نمی‌تواند یك حمله موشکی را کاملا خنثی کند ، فقط از میزان خسارات آن میکاهد .

واگر قرارباشد که تمام مراکز صنعتی و پرجمعیت آمریکا بوسیله این سیستم محافظت شوند حداقل باید ۱۴۰ میلیارد تومان خرج کرد .

آمریکا از ایجاد یك چنین سیستم دفاعی چه فوایدی میبرد ؟

مك‌نامارا وزیر دفاع این کشور میگوید دریك حمله موشکی شوروی در سال ۱۹۷۰ در حدود ۱۵۰ میلیون آمریکائی کشته میشود . یك سیستم ۱۴۰ میلیارد تومانی «نیك ایکس» به کمك پناهگاه های ضد اتمی میتواند این رقم را بنصف تقلیل دهد .

برای محافظت آمریکا در مقابل حمله موشکهای اتمی چین هم باید ۸۰ میلیارد تومان صرف ساختن یك سیستم دیگر «نیك ایکس» نمود .

یادآور میشویم که روسها نیز در ایجاد یك شبکه ضد موشکی پول و وقت فراوانی صرف کرده‌اند . درسال ۱۹۶۴ خروشچف میگفت :«مامی ـ توانیم حتی یك مگس راهم درفضا هدف قرار دهیم.»

این مسئله نیز مطرح میشود که اگر طرح سیستم «نیك ـ ایکس» به طور قطع تصویب شود ممکنست شوروی چنان در تقویت سیستم موشکی خود تلاش کند که اقدام آمریکا بکلی بی‌اثر گردد .

* پناهگاههای اتمی

درهرحال آمریکائیها اگر طرح خودرا بخواهند بمرحله اجرا درآورند باید برسرعت ساختمان پناهگاههای ضد اتمی نیز بیفزایند .

در ژانویه ۱۹۶۵ مك‌نامارا گفت : «اگربرای حفاظت افراد در مقابل پرتو های رادیواکتیو پناهگاههای کافی تسازیم ارزش تامین دفاع ضدموشکی حداقل سی در صد کاهش مییابد.»

بهرحال آمریکائیها سرگرم سوار کردن اولین نمونه «نیك ـ ایکس» در یکی از پایگاه های اقیانوس آرام هستند و بعد از اتمام این طرحست که ارزش واقعی و عملی «نیك ـ ایکس» معلوم خواهد شد .

سرهنك «دروری» مدیر اجرای این طرح بسیار خوشبین است و میگوید: «همکاران من از بالاترین درجه دانش و آگاهی برخوردارند و یقین دارم که از کارخود نتیجه مثبت خواهند گرفت .

★ نبرد موشك و ضد موشك

... دراینجا بررسی نبرد موشکها و ضد موشکها درفضا میپردازیم :

باحتمال زیاد دریك حمله موشکی دشمن تعداد بسیار زیادی «موشکهای قلابی» یعنی بالنهای فلزی ،قطعات فلز و ... همراه موشکهای اتمی خود بسوی هدف روانه میسازد ، تارادارها را باشتباه اندازد .

یك دستگاه رادار حداکثر ۱۵ دقیقه قبل از رسیدن موشکها بهدف وقوع حمله را خبر میدهد و در این حال تشخیص موشکهای قلابی از موشك های اتمی کاربست واقعا مشکل .

سرعت موشکهای قلابی زودتر از موشکهای اتمی کم میشود و رادارهای جدید میتوانند باین موضوع پی ببرند وبعد دستگاههای الکترونیك بااستفاده از همین موضوع ضد موشکها دابسوی موشکهای اتمی هدف گیری خواهند کرد .

اگر در میان ابری از موشکها مجال تشخیص موشکهای اتمی از موشکهای قلابی بدست نیاید یك ضد موشك زئوس که ۱۵ متر طول دارد بسوی ابر موشکی روانه شده ودرمیان آن منفجر میگردد و بدین ترتیب تمام بمبهای موشکی نابود خواهد شد . این عمل در ارتفاع ۳۰۰ تا ۶۵۰ کیلو متری سطح زمین انجام میشود یعنی هنگامیکه موشکها یك دقیقه با هدف فاصله دارند .

اما ممکنست دستگاه پرتاب ضد موشك نتواند باین سرعت تصمیم بپرتاب زئوس بگیرد یا موشکها از دست زئوس بگریزند . در اینصورت عمل سیستم «نیك ـ ایکس» متکی بسرعت و قدرت ضد موشك ۸۰۰ متری «اسپرنیت» خواهد بود که از تمام موشکها سریعتر است.

این موشك در هر ثانیه ۹۰ متر اضافه سرعت پیدا میکند و میتواند تاسی هزار متر در داخل جو پرواز کند و لحظه‌ئی قبل از سقوط خود موشکهای دشمن رانابود سازد.

بهرحال این تصویریست از نبرد موشکها و ضد موشکها .

ساری ـ تیمسار فرماندهی معظم ناحیه ژاندارمری شمال

به‌نمایندگی از طرف اهالی و کسبه ساقی کلایه و حومه متلقو از ابقاء پاسگاه ژاندارمری متلقو که آرزوی دیرین ساکنین این حومه بوده ازآن مقام معظم تشکر نموده توفیق وسلامتی تیمسار فرماندهی را درراه خدمت به شاهنشاه آریامهر ومیهن عزیز ازخداوند متعال خواهانیم اهالی تقاضا دارند پاسگاه انتظامی متلقو تبدیل به پاسگاه قضائی شود .

باتقدیم احترامات فائقه ـ امیر کریمی ، علی‌اکبر حقگو ، محمد چوبچی ، سید جعفر مولوی ، سیدالتفات قلی‌پور ، ابوالفتح جهاندار

شرکت کشتیرانی ملی ایران

درتاریخ هفتم مهرماه ۱۳۴۵ موافقت‌نامه‌ای بین بانك ملی ایران ـ بانك توسعه صنعتی و معدنی ایران ـ بانك اعتبارات صنعتی و رئیس اطاق بازرگانی تهران بنمایندگی بازرگانان ایرانی از یکطرف وآقای احمد شفیق بنمایندگی شرکت کشتیرانی پارس‌از طرف دیگر منعقد گردیدکه بموجب آن یك شرکت جدید کشتیرانی ملی تاسیس شده وکلیه امور ـ کشتیرانی کشور رابعهده بگیرد . این فعالیتها شامل سرویس‌های فعلی شرکت کشتیرانی پارس ـ تهران به اروپا و انگلستان وهمچنین امور کشتیرانی در سواحل خلیج فارس خواهد شد. انتظار میرود شرکت جدیدالتاسیس بنام «شرکت کشتیرانی ملی ایران» از تاریخ یازدهم دیماه ۱۳۴۵ عملیات خودرا آغاز نماید.

آ ـ ۲۹۸۸۶

انواع موتور از ۳۰ تا ۴۰ اسب

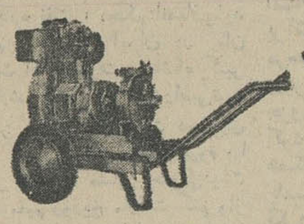

موتور پمپ ـ موتورجوش
موتور ژنراتور
بقدرتهای مختلف
ساخت برنارد فرانسه

نماینده انحصاری: شرکت ماشین راه خیابان قزوین نرسیده به سه راه آذرین تلفن ۹۴۲۴۴ـ ۹۴۲۴۳ آ ـ ۲۹۸۹۲

شرکت تجارتی افشار درمورد فروش وسرقت کشتی کاشان توضیح میدهد

در روزنامه اطلاعات مورخه ۲۶ مهر ماه مصاحبه‌ای با شخصی بنام اجی‌واسی‌لاسی شده‌بود که لازم است توضیحات زیر برای افکار عمومی درج‌شود :

۱ـ شخص فوق‌الذکر بهیچ‌عنوان کاپیتان کشتی کاشان نبوده و تعمدا اوراکه متخصص دزدی دریائی است برای دزدیدن کشتی کاشان بایران آورده‌اند که خوشبختانه توطئه ناجوانمردانه او و همدستانش بعلت بیداری ماموربن نیروی دریائی شاهنشاهی در نطفه خفه‌شد.

۲ـ عمل مشارالیه مطابق قانون دریائی آبانماه ۱۳۴۳ دزدی دریائی است و چون کشتی در توقیف مقامات قضائی بوده ماموربن محافظ و کارکنان کشتی ایرانی کشتی را مضروب وزندانی میکنند که این جرم ایشان نیز جرم جنائی است وباید تعقیب شود .

۳ـ اظهار این مطلب که گویا مقامات یونانی به توقیف این عده اعتراض کرده‌اند واقعاجای تعجب است چون یك عده دزد دریائی به یك کشتی ایرانی که تحت توقیف مقامات قضائی کشور بوده حمله میکنند ونه تنها بقوه قضائیه مابی‌احترامی میکنند بلکه می خواهند با دزدی کشتی حیثیت مملکت رانیز لکه‌دار کنند . اگر این جرم دریونان اتفاق‌افتاده بودویك ایرانی خدای‌ناکرده مبادرت به‌چنین عملی میکرد آنوقت میدیدیم که مقامات یونانی چه‌بلائی برسر آن شخص می آوردندولی‌از آنجائیکه مهمان‌نوازی از خصائص ذاتی ایرانیان است‌غذا و مایحتاج این دزدان دریائی‌را افرادنیروی دریائی‌شاهنشاهی تامین میکنند این اشخاص نه‌تنها به‌حریم‌قضائی ایران‌تجاوز کرده‌اند بلکه‌خیال داشتند با دزدیدن کشتی کاشان به نیروی انتظامی که بابیداری‌در خلیج فارس مشغول حراست‌ازاین مرزوبوم‌است‌توهین کنند.

۴ـ در مورد فروش کشتی‌باید کشتی تابع ایران طبق قوانین ایران‌بفروش برسد (ماده ۲۴و۲۵ قانون دریائی مصوب ۱۳۴۳) چون این قوانین در مورد فروش کشتی کاشان‌مراعات نشده کشتی از نظر قوانین ایران هنوز ایرانی‌است‌وادعای مقامات یونانی که با ارائه یك‌سند مجعول‌برای‌مالکیت کشتی‌تنظیم کرده‌اند خلاف‌قانون ایران است وباین ترتیب غیرقابل قبول است.

۵ـ شرکت تجارتی‌افشار ده وکیل ۴۹٪صاحبان سهام خطوط کشتیرانی ایران‌وعملاز مالکین کشتی‌است‌عرضحالی برعلیه این دزدان دریائی واشخاصی که‌باو دستور این دزدی را داده‌اند بدادگستری خواهد دادوباآخرین کوشش خود در پناه قونان‌سعی خواهد کرد پوزه دزدان دریائی راکه بتاراج هستی مردم دست می زنند بخاك بمالد ودراین راه باپشت گرمی بقانون اطمینان دارد که‌حقوق حقه‌خود را بدست خواهدآورد و تا باشد که هیچ دزد دریائی‌جرات نکند باموال مردم دست‌تعدی دراز کندو ما اطمینان داریم که بیداری‌نیروی دریائی‌شاهنشاهی وقدرت ماموربن مسلح کشور در خلیج فارس مشت‌محکمی بدهان یاوه‌سرای این دزد دریائی‌خواهد کوبید که دیگربا کمال‌وقاحت برای فرارمجددخویش اظهار قهرمانی نکند.

آ ـ ۳۰۰۳۱ شرکت تجارتی افشار

آگهی

بداوطلبان آموزشگاه مقدماتی نقشه برداری

پیرو آگهی مندرج در روزنامه های اطلاعات و کیهان مورخ ۲۰ر۴۵ و ۲۲ر۴۵ چون تعداد دانشجویان آموزشگاه مقدماتی نقشه برداری بحد نصاب نرسیده علیهذا باطلاع ده نفر داوطلبان مشروحه زیر میرساند :

۱ـ علی چلنگرزاده ۲ـ محمد ابراهیم نفیسی ۳ـ ناصر کی‌خانی ۴ـ شمعلی نوبخت دودران ۵ـ محمد صادق سالمی ۶ـ احمد همتی اسلاملو ۷ـ اصغر طهماسبی ۸ـ ایرج خدادادی ۹ـ رضا فتحی ۱۰ـ نعمت‌اله پارسا .

که‌از تاریخ‌نشر این آگهی لغایت وقت اداری ۱ر۸ر۴۵ برای ثبت‌نام (برحسب اولویت) بدفتر آموزش سازمان نقشه برداری مراجعه نمایند .

آ ـ ۲۹۷۷۶ سازمان نقشه برداری

دبیت ابریشمی گازر ـ اصفهان

آگهیهای متفرقه

فروشگاه دخترك وپسرك
کلیه لوازم پوشاك و سیسمانی بچه‌و اسباب بازی را بانازلترین قیمت در اختیار شما قرار میدهد . جاده قدیم شمیران سه‌راه ضرابخانه تلفن ۷۷۱۰۰۷

شستشوی مبل و فرش نوین
درجای خودبادستگاه برقی ۶۲۵۸۶۴
۱ـ۱۵ آ ـ ۲۰۵۲

تانکر سازی لوپ
تانکر از ۵۰۰ تا ۵۰۰۰۰ لیتر موجود سفارشات ۴۸ ساعته تحویل میگردد نشانی خیابان قزوین نرسیده بسه‌راه آذری ۹۴۴۱۴

شستشوی مبل وفرش ساحل
درجای خود تلفن ۹۱۵۶۵
۱ـ۳۰ آ ـ ۲۰۶۸

کرایه هر نوع ماشین تحریر
بنگاه فنی ناصر تلفن ۷۵۶۲۰۵
۱ـ۱۳ آ ـ ۱۹۵۵

پاك کردن شیشه و درب و
پنجره و کف ساختمان باارزانترین قیمت حسین زارع تلفن ۷۵۰۹۰
۱ـ۶ آ ـ ۱۹۹۳۹

قپان ۵۰و۷۰ تنی تمام‌فلزی ساخت کارخانه صنعتی فرد ایران غلامرضا حداد زاده تهران . بوذرجمهری . بازار حداد ها تلفن ۲۸۰۴۴

پیراهن مبل ۵۳۵۰۰
تعویض پارچه مبل ۵۳۵۰۰ پرده دوزی مبل خیام ۵۳۵۰۰

شستشوی مبل وفرش ادیب
در جای خود تلفن ۹۵۲۴۵۴
۱ـ۳۰ آ ـ ۲۰۶۹

نمایندگی دوراکلین سرویس آمریکا در ایران
شستشوی مبلمان و فرش باوسائل اتوماتیك تلفن ۶۴۲۲۶ ۶۱۳۰۸۴
۱ـ۲ آ ـ ۲۸۰۶۴

شستشوی مبل وفرش
کلین سرویس مهر
نظافت مبلمان با اسلوب جدیدفرش بوسیله دستگاه اتوماتیك برقی در جای خود تلفن ۹۵۲۵۴۶
۱ـ۳۰ آ ـ ۲۰۹۶

گمشده

عباس طاهری ۱۵ ساله
کت و شلوار قهوه‌ئی سوخته راه راه پیراهن پشمی چهار خانه کفش مشکی (نیم چکمه) رنك چهره گندم گون‌موی سر مشکی از تاریخ ۲۴ر۷ر۴۵ از منزل خارج و تاکنون مراجعت ننموده است هرکس اطلاعی دارد خواهشمند است به آدرس نارمك خیابان سیمتری ایستگاه دفتر خیابان ۱۸ پلاك ۳۶ منزل احمد طاهری خبردهد .

یك شرکت جوان معروف
بین‌المللی که درحال توسعه میباشد یکنفر را که در امور روابط عمومی و تبلیغات و انتشارات دارای تجربه بوده و باین‌کار علاقمند و دارای شرایط زیر باشد باحقوق و مزایای کافی استخدام مینماید .

۱ـ تابعیت ایران .
۲ـ سن در حدود ۴۰ سال
۳ـ حداقل تحصیلات لیسانس
۴ـ دانستن زبان انگلیسی دردرجه اول و زبانهای فرانسه ـ آلمانی و ایتالیائی ترجیحا .
۵ـ معروف به‌حسن شهرت .
۶ـ داشتن تجربه وسیع وآشنائی به اصول صحیح و منطقی در تماس با مقامات دولتی غیر دولتی موسسات و سازمان های تجاری و دانستن چگونگی بهره برداری از روزنامه ها ـ مجلات ـ تلویزیون و رادیو .
۷ـ داشتن اطلاعات کافی مربوط به‌تشریفات (پروتکل) و توانائی‌تجزیه و تحلیل کلیه مسائل مربوط به روابط اجتماعی با موسسه ومدیریت آن .
۸ـ دارای شخصیت ـ ظاهرآراسته سرنگهدار ـ توانائی در ایجاد حسن روابط .

داوطلبان فتوکپی مدارك تحصیلی و سوابق خدمتی‌وخلاصه‌ای‌ازمسئولیت و وظائفی که دراین زمینه بعهده داشته‌اند باذکر آدرس دقیق و شماره تلفن منزل و محل کار خود رابضمیمه دو قطعه عکس ۶×۹ به راهنمای شماره ۳۷۲ روزنامه اطلاعات ارسال دارند از واجدین شرایط برای مصاحبه دعوت بعمل خواهد آمد و مدارك سایر داوطلبان به آدرس آنها عودت داده خواهد شد .

۱ـ۶ آ ـ ۱۹۳۹۹

استخدام

یکنفر دوشیزه یا بانوی
صندوقدار آشنا بزبان انگلیسی با ضمانت کافی برای کاردریك فروشگاه بزرك نیازمندیم داوطلبان روزهای پنجشنبه وشنبه ۴۵ر۷ر۴۰ بین ساعات ۶ تا ۸ بعدازظهر بتلفن ۴۹۶۰۰ مراجعه فرمایند.

بچند نفر دوشیزه یا بانو
جهت فروشندگی نیازمندیم ۳۰۱۸۹

یك شرکت تولیدی
برای سرپرستی امور زراعی خود در یکی از شهرستان های شرقی کشور بدونفر مهندس کشاورزی مطلع و مجرب نیازمند است از علاقمندان تقاضا دارد پیشنهادات خود را با ذکر مشخصات کامل و سوابق کارو اطلاعات و انتظاراتی که دارند منتها تانیمه اول آبانماه به صندوق پستی ۷۵۵ باقید عبارت (مهندس کشاورز) روی پاکت ارسال دارند .

یك نفر دوشیزه یا خانم
واردبکارهای آزمایشگاهی برای تمام‌وقت مورد احتیاج است داوطلبان به‌راهنمای شماره ۲۷۸ روزنامه اطلاعات مکاتبه فرمایند .

استخدام میشود
شرکت سهامی نورد ایران برای مهندسی ماشینهای نورد خود دراهواز به چهار نفر مهندس ماشین و یك‌نفر مهندس الکتریك که حداقل دارای سه سال سابقه کار بوده و خدمت نظام خودرا انجام‌داده یامعافیت دائم‌داشته باشد دارد .

متقاضیان واجد شرایط میتوانند باتلفن های ۴۰۵۳۷ یا ۶۱۳۷۹۶ تماس گرفته یا تقاضای خود را کتبا به آدرس شرکت سهامی نورد ایران ، خیابان ویلا ، کوی فردیس شماره ۹ ارسال فرمایند .

یکنفر آشپز زن که
خانه‌داری هم بداند باضامن مورد احتیاج است تلفن ۶۲۵۸۷۷
۱ـ۳ آ ـ ۱۹۶۸۳

۱۰ نفر ویزیتوردوشیزه
وبانو ـ دیپلمه ـ آشنا بزبان‌انگلیسی استخدام میشوند تلفن ـ ۳۶۷۱۱ ـ از ۵ تا ۸ بعدازظهر .
۱ـ۳ آ ـ ۲۹۴۵۴

آگهی استخدام
۱۸ نفر خانم و آقا دارای تحصیلات در حدود دیپلم متوسطه متولدین سالهای ۱۳۱۵ به‌بعد در موسسات و بانکها با حقوق متناسب استخدام میشوند لطفا فقط اشخاص واجد شرایط با تلفن ۳۵۹۹۳ تماس بگیرند .
۱ـ۵ آ ـ ۲۰۴۱

شرکت صنعتی بچند نفر لیسانس فیزیك و شیمی مرد
نیازمند است . همچنین بدو نفرخانم جهت کار درآزمایشگاه و تجزیه های شیمیائی که اطلاعات کافی داشته باشند احتیاج دارد . واجدین همه روزه باتلفن ۷۷۰۸۷۳ تماس بگیرند .
۱ـ۲ آ ـ ۱۹۹۱۷

راننده جهت دبستان
استخدام میشود تلفن ۶۲۹۴۳۴
۱ـ۳ آ ـ ۲۰۹۷

به سه نفر کارگر نجار
صندلی ساز دو نفر کارگر استادکار رویه کوب و سه نفر شاگرد رویه‌کوب نیازمندیم . داوطلبین از ساعت ۴ الی ۷ر۵ بعداز ظهر بموسسه زندگی نو تخت جمشید چهار راه فیشرآباد شماره ۳۱۱ مراجعه نمایند .

چند نفر ویزیتور برازنده
و خوش بیان که انگلیسی بدانند با حقوق مکفی استخدام میشوند حداقل معلومات دیپلم متوسطه . معلومات و سوابق کار ویزیتوری و شماره تلفن توسط صندوق پستی شماره ۳۳۵۳ ارسال دارید .
۱ـ۳ آ ـ ۲۰۰۷۳

راننده پایه دوشخصی
برای وانت شخصی با سابقه رانندگی در دبستان تلفن ۵۵۰۳۴

آگهی استخدام
یك موسسه بزرك تولیدی به دو نفر پزشك تمام وقت که خدمت وظیفه عمومی خودرا انجام داده و حداکثر ۴۵ سال داشته باشند باحقوق ماهیانه سی هزار ریال جهت خدمت‌دردرمانگاه شرکت واقع در هشتاد کیلو متری جاده تهران ـ قزوین نیازمند است . داوطلبین میتوانند همه روزه ازساعت ۱۵ الی ۱۷ به تلفن ۶۱۱۷۸۵ اداره کارگزینی مراجعه نمایند .

جویای کار

جوانی که‌سابقه تزریقات
پانسمان در بیمارستان‌ها وورقه‌خاتمه خدمت دارد جویای کار است‌براهنمای شماره ۲۸۱ اطلاعات مراجعه‌فرمائید.
آ ـ ۲۰۰۳۷

دونفر بانو برای کاردر مطب
با حقوق مکفی استخدام می‌شوند خیابان فردوسی مقابل بانك ملی‌پس انداز دکتر معانی
آ ـ ۲۰۱۰۹

دوشیزه یا بانو که‌حداقل
سه سال در آرایش موکار کرده باشد احتیاج فوری است ۵۸۱۲۲۵

کارخانجات اتومبیل سازی
جیپ ورامبلر افراد زیررا باحقوق مکفی استخدام مینماید.
۱ـ مهندس مکانیك‌ویا الکتریك باتجربه در نصب ماشین آلات برای شغل مهندس تعمیرات کارخانه .
۲ـ مترجم فنی با تجربه قبلی‌برای ترجمه انگلیسی بفارسی و فارسی‌به انگلیسی .

کلیه واجدین‌شرایط میتوانندهمه روزه از ساعت ۱۴تا۹ و ۱ تا۳ به‌محل کارخانجات در ۱۴ کیلومتری جاده مخصوص‌کرج مراجعه نمایند.

آگهی انتخاب دانشیار
دانشکده پزشکی دانشگاه تبریز برای خدمت در بخش ها و آزمایشگاه ها احتیاج به ۱۳ تن دانشیار بشرح زیر دارد :
۱ـ گروه تشریح و بافت شناسی (تشریح) یکنفر
۲ـ گروه فیزیولوژی و فارماکولوژی (فیزیولوژی) یکنفر
۳ـ گروه بیوشیمی دو نفر
۴ـ گروه آسیب شناسی دو نفر
۵ـ گروه گوش و حلق و بینی‌یك نفر
۶ـ گروه کودکان دو نفر
۷ـ گروه‌اعصاب یکنفر
۸ـ گروه بیماریهای داخلی یکنفر
۹ـ گروه چشم پزشکی یکنفر
۱۰ـ گروه پوست یك نفر

که از طریق مسابقه انتخاب‌مینماید میتوانند از تاریخ نشر آگهی دریکی از جراید کثیرالانتشار تا مدت شش ماه با در دست داشتن مدارك لازم‌در تهران باداره کل تعلیمات عالیه و در تبریز به دفتر دانشکده پزشکی‌مراجعه وثبت نام نمایند استخدام پذیرفته شدگان موکول بصدور اجازه استخدام وتامین اعتبار خواهد بود .

الف ۶۲۳۷
دانشکده پزشکی تبریز
۱ـ۳ آ ـ ۲۹۹۰۴

یك کارگر مبل‌ساز
که با منبت کاری نیز آشنائی داشته باشد با مشخصات زیر مورد احتیاج است .
دارابودن حداقل ۵ سال سابقه‌کار.
دارابودن برك معافیت نظام وظیفه
حداقل معلومات ششم ابتدائی
حداکثر سن ۳۰ سال
واجدین شرایط باصندوق پستی ۳۸۵۵ مکاتبه نمایند .
۱ـ۲ آ ـ ۲۹۸۹۰

بانوئی که خانه داری و
آشپزی بداند مورد نیاز تلفن ۷۵۷۴۴۴
۱ـ۲ آ ـ ۲۰۰۵۱

یك استاد نقاشی برای تعلیم
در منزل مورد احتیاج است به‌دوزندگی میرسپاسی لاله‌زار نو ایرج‌میرسپاسی مراجعه فرمایند .
آ ـ ۲۰۰۰۳

بوفه اطلس اول خیابان
سپه ۵ نفر دوشیزه یا بانوی کارگر ۳۰۳۶۷۵

نقاشی ـ گراور سازی
زانیچ‌خواه برای تمام روز بیك نقاش احتیاج دارد تلفن ۳۳۸۴۵
۱ـ۳ آ ـ ۲۹۷۹۶

استخدام
چند نفر دوشیزه باتحصیلات حدود سیکل اول برای امور بسته بندی در لابراتوار دارو سازی استخدام‌میشوند لطفا بخیابان آیزنهاور بین بختیاری وجمشید شماره ۱۵۹ مراجعه نمایند .
آ ـ ۲۰۰۷۵

شرکت سهامی خشکه وفولاد
بیك دوشیزه یابانوی دیپلمه ماشین نویس درجه یك فارسی ـ لاتین که سابقه کار و آشنائی کامل بزبان انگلیسی داشته باشد نیازمند است . واجدین شرائط میتوانند بین‌ساعات ۳ تا ۴ بعداز ظهر بدفتر شرکت واقع در خیابان خیام شمال پارك شهر ساختمان بهلر مراجعه نمایند .
آ ـ ۲۹۸۴۴

ALCAN aluminium

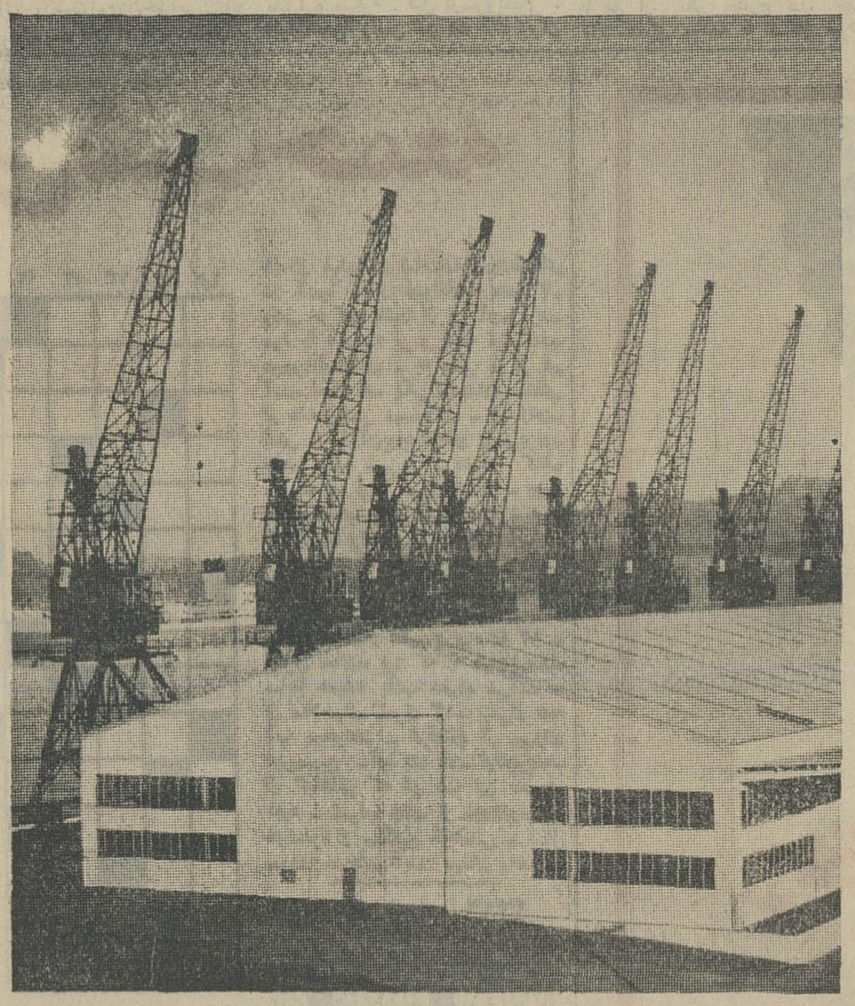

ورق موج‌دار آلومینیوم (آلکان) بامو جهای عمیق مخصوص پوشش سقف و دیوار ها و غیره

ورق های موج دار آلومینیوم (آلکان) برای پوشش سقف و دیوار انبارهای بزرك وغیره از هر لحاظ مناسب است . اخیرا یك انبار ترانزیتی عظیم بطول دویست متر در یکی از بنادر زلاند جدید ساخته شده که سقف و دیوار های آن تماما از اینگونه ورق‌های آلومینیوم پوشیده شده است و دو انبار دیگر هم از همین نوع دردست ساختمان است . پوشش خارجی این انبار ها ازورق های موج دار ضد تشعشع ساخته شده وسقف و دیوار ها با پیچ‌ومهره های‌ویژه آلومینیومی (پیچ و مهره قلاب وقلاب گونیا) باسکلت فلزی محکم میشود .

نمایندگی فروش ما در ایران اطلاعات بیشتری دراین‌خصوص بشما میدهد .

نمایندگی فروش در ایران :
شرکت سهامی ایرانشهر ـ تهران
شماره ۶۹۵ خیابان فردوسی
تلفن ـ ۳۶۰۲۰

ALCAN S.A.
8022 Zurich,
Suisse.

۱ـ۶ آ ـ ۲۷۷۸۷۰

سینما

ارسن ولز «غول سینما»

ازشاهکارش سخن میگوید

* بیست و پنج سال تنها برای پیدا کردن محل فیلمبرداری فیلم «فالستاف» جستجو کردم

هر شماره های گذشته پیرامون «فالستاف» (اثر بزرگی که ارسن‌ولز به جهان سینما هدیه کرده‌است) مطالب کوتاهی درج کردیم و اینک سخنی تازه درباره این نابغه عالم سینما :

«ارسن‌ولز» را همه جهانیان بعنوان بزرگترین و شایسته‌ترین هنرمند برای اجرای پیس های شکسپیر می‌شناسند .

ارسن در حالیکه ۱۴ سال بیش نداشت و یك محصل بود درمدرسه نمایشنامه ژول سزار را بروی صحنه می‌آورد وخود نقش ژول سزار را عهده دار میشد . چند سال بعد در حالیکه هنوز ۲۰ سال نداشت مجموعه‌ای از نمایشنامه های شکسپیر را منتشر نمود . اینك پس از ۲۵سال تجربه اندوزی و مطالعه خلاصه‌ای از ۵ نمایشنامه را که همه در اطراف شخصیت «فالستاف» جمع شده اند بصورت فیلمی درآورده‌است .

خود ولز که اینك ۵۱ سال از عمرش میگذرد شخصیت جالبی‌است. او از نظر بدنی و جسمی بزرك دغول پیکر است بطوریکه اگر کسی یك روز خود را در صحنه فیلمبرداری با او گذرانده باشد خواهد دید که او هرگز روی صندلی نمی نشیند زیرا صندلیهای معمولی تحمل جثه بزرك او را ندارند .

چندی قبل در موقع فستیوال کان موقعیکه ولز برای معرفی فیلم خود «ناقوسهای نیمه شب» که بنام‌فالستاف مشهور گردیده واردکان شد یك منقد فرانسوی با دیدن هیکل بزرك اوفریاد کشید : «نگاه کنید ، یك غول برای استقرار نظم در صفوف کوچولو ها آمده است ! »

★ ولز مافوق انتقاد

«الن رسنه» پیغمبر بزرك سینمای نو ، خالق فیلمهای «هیروشیما عشق من» و «سال گذشته در مارین‌باد» هنگامیکه همزمان با ولز به کان آمد تا فیلم تازه خود بنام «جنك بپایان رسیده» را نمایش دهد در مراسم نمایش فیلم خود شرکت‌نکردوبدیدن فیلم فالستاف که همزمان با جنك بپایان رسیده، نمایش داده میشد رفت .

رسنه پس از پایان نمایش درپاسخ یك‌منقد سینمائی که پرسیدآیا بنظر او فیلم ولز موفق خواهد شد یا نه گفت . درباره ولز نمیتوان باا‌ین‌لحن صحبت کرد . شخص آخرین فیلم ولز را مانند نمایشگاه نقاشی‌پیکاسو تماشا میکند، اشخاصی مانند ولزمافوق انتقاد قرار دارند و اثری قابل‌ملاحظه با آثار آنها نیست .

فیلم فالستاف که بزبان انگلیسی و توسط عده‌ای از هنرپیشگان بین - المللی تهیه گردیده بعنوان یك‌فیلم اسپانیائی فرکان نمایش داده شد.

ولز درباره‌علت‌این تصمیم‌میگوید: من امریکائی هستم ولی ۲۵سال برای تهیه وپیدا کردن محل مورد نظر کوشش کردم و بالاخره آنرا در اسپانیا یافتم .

ولز میگوید : ۲۵ سال است که نقش فالستاف را در صحنه تاتر بازی میکنم هربار که روی صحنه می‌آمدم فکرم متوجه‌این‌نکته‌بودکه‌خودرا برای بازی در فیلم فالستاف آماده کنم .

بنظر من فالستاف بهترین شخصیت تاریخی ادبیات جهانی است .

او حقیقتا شجاع ترین مرد تاریخ ومیتوان گفت پدر واقعی پرنس هال میباشد در حالیکه هانری چهارم‌برای هال یك پدر خشن بشمار میرود .

ارسن ولز میگوید : «ناقوس های نیمه شب» در حقیقت موزائیکی است که از ۵ پیس ترکیب یافته است و من با استفاده از هانری‌پنجم شریچارد دوم ، ماجران تعمیدی وپندسور سودو نقش هانری چهارم این فیلم را تهیه کرده‌ام .

ولز معتقد است که‌متن نمایشنامه های شکسپیر را تغییر نداده است او میگوید: من فقط قسمت هائی را انتخاب کرده‌ام ، ما هر عصرشکسپیر زندگی نمیکنیم و بنابراین من‌چطور میتوانم و جرئت میکنم که متن‌پنج نمایشنامه او را رونویسی کنم‌بنابراین من فقط قسمت هائی را انتخاب کرده‌ام .

نام فیلم را «ناقوس های‌نیمه شب» گذاشته‌ام زیرا‌صحنه ها فقط مربوط به فالستاف نبوده و شامل پرنس‌هال وهانری چهارم نیز میباشد .

طبیعی است که در این فیلم «فالستاف» را خود ولز ایفا میکند

زیرا با وزن زیاد و با جثه بزرك ویا خنده‌ایکه از تمام قفسه سینه خارج میشود بهتر از او هیچکس قادر به تجسم فالستاف نیست .

★ سینما نمیروم

ارسن ولز میگوید : من از آن دسته هنرپیشگان هستم که به‌سینما نمیروم . همیشه فکر میکنم که در یك مسابقه مورد تهدید هستم‌که‌مقام خود را از دست بدهم بهمین جهت به‌سینما نمیروم تا آثار دیگران را نبینم . این کار من در حقیقت یك دفاع از خود میباشد . اگرمن درفیلم خودچندنکته اصیل یا حداقل بخیال خودم اصیل وارد کرده‌ام نمی‌خواهم متوجه شوم که قبلا مثلا «گودار» (کارگردان مشهور فرانسوی) آنرادر اثرخود وارد کرده است .

ولز میگوید حتی فیلمهای خودم را هم یکمرتبه بیشتر نمی‌بینم زیرا در غیر اینصورت باید آنرا اصلاح‌کنم وتغییر دهم .

سرویس سینمائی خبرگزاری‌فرانسه

اودری‌هپبورن‌ستاره ۵۰۰میلیون‌فرانکی

اودری هپبورن همراه‌شوهرش مل‌فرر

یك خبرنگار فرانسوی به تازگی موفق شد بااودری‌هپبورن ستاره ۵۰۰ میلیون فرانکی مصاحبه کوتاهی بعمل آورد . اودری معتقد است که سالیانه مصاحبه در پنج کشور برای یك ستاره سینما کافی است‌ولی با وجود این خود او از جمله ستارگانی‌است‌که‌به‌آسانی‌حاضر به مصاحبه میشود .

ستاره هنرمند درباره زندگی خود میگوید : او نیمه‌ایرلندی و نیمه هلندی است که فیلم‌هایش نیز امریکائی میباشدولی در عین حال سویس را برای زندگی کردن انتخاب کرده

اودری در باره برنامه‌آینده و فیلم تازه خودمیگویددرژانویه آینده قرار است در فیلمی که شوهرم «مل فرر » تهیه‌کننده آن خواهد بود بازی کنم .این نخستین فیلمی است که مل آن را تهیه می کند ، ترنس یانك کارگردان سینما اینك سرگرم تهیه مقدمات آن میباشد . در این فیلم که موضوع آن مربوط به مواد مخدره میباشد من نقش یك زن کور را ایفا خواهم کرد.

اودری هپبورن میگوید : من جدی‌ترین ستاره سینما هستم‌که همیشه در سر ساعت معین سر کارم حاضر میشوم .

در باره اودری میگویند : وقتی در اسپانیا صحنه های «دونفر برای یك راه » تهیه میشد اودری دچار ناراحتی شدیدی گردید زیرا فیلمبرداری در زیر آفتاب شدیدی بعمل می آمد ولی اودری بهیچوجه‌حاضر نبود جای خود را بدیگری بدهد و خود استراحت کند . اما سه هفته بعد معلوم شدعلت‌خستگی و ناراحتی او آنست که حامله میباشد . کاندید

«اولیویا دوهاویلاند » در تلویزیون

«اولیویادوهاویلاند » تاکنون هرگز برای تلویزیون کارنکرده است . او بزودی وارد هالیوود میشود تا برای اولین بار در یك فیلم کوتاه تلویزیونی شرکت کند .

جین سیمون همبازی دین مارتین

«جین سیمون » بزودی در فیلم جدیدی با « دین مارتین » همبازی خواهد بود

« آرنولد لاوین » کارگردان مشهور سینمای امریکا فیلم جدید جین سیمون راکه قسمت عمده آن در هالیوود تهیه می شود کارگردانی میکند .

الیزابت تایلور در فیلم جدید

ریچارد برتون و الیزابت تایلور تصمیم گرفته‌اند نقش های‌اساسی رمان‌مشهور« چارلز دیکنز » بنام « اولیور تویست» را عهده‌دار شوند . بدین‌ترتیب این‌زوج سینمائی‌پیروزدد پایان فیلم « کی از ویرجینیا ولف میترسد ؟ » برنامه دیگری دارند .

برت لانکاستر و یك ستاره مبتدی

«ژانت لاندگارد »دختری‌است که فقط ۱۸ سال دارد اما«سام اشپیگل » با او قرار دادی‌برای مدت ۶ سال امضاء کرد .

در نخستین فیلم « ژانت‌لاندگارد » برت لانکاستر هنرپیشه معروف هالیوود نیزشرکت دارد . بدین ترتیب برت - لانکاستر بکمك «ژانت » آمده است تا او را در راهی‌که‌انتخاب کرده یاری کند .

مارلون براندو ویلائی خرید

مارلون براندو ویلائی در تاهیتی خریداری کرد .

مارلون براندو تصمیم دارد دوماه در سال را در این نقطه دور افتاده استراحت کند .

اخبار کوتاه سینمائی

رقیب البرتو سوردی

سینمای ایتالیا رقیب‌تازه‌ای برای البرتوسوردی پیدا کرده است . این رقیب اوگوتوگنازی میباشد که اینك در فیلم«توك دماغ» بازی میکند .

همبازی اوگو دراین فیلم انیتااکبرك میباشد

جاسوس شوروی

هالیود تصمیم گرفته است از زندگی « ریچارد سرژ » جاسوس مشهور شوروی‌فیلمی تهیه کند . « آرتورارنکین » تهیه این فیلم را عهده دار است .

آلفرد هیچکاك : چگونه میتوان‌یك فیلم «جنائی» ساخت

خبرنگار سینمائی روزنامه «اورور» چاپ پاریس اخیرا موفق شد مصاحبه کوتاهی با«آلفردهیچکاك» نابغه‌جهان سینما بعمل آورد .

او مینویسد : در سالن بزرك هتل پلازا هیچکاك‌را در حالیکه دست های خود را روی شکم گره کرده و چهره آشنائی بخود گرفته بود ملاقات کردم.

اینك در مقابل من خدای ترس و وحشت قرار داشت .

او در پاسخ به یکی از سئوالات من گفت :

قهرمانان من اشخاص خیلی عادی و معمولی‌هستند که در ماجرا های‌عجیب و غریب داخل میشوند . قهرمانان‌فیلم من‌پلیس های مخفی‌نیستند بلکه عوامل داوطلب هستند که در کشف جرم و جنایت فعالیت میکنند ، قاتلین درفیلم های من کانگستر های خون آشام نیستند بلکه قاتلینی هستند که درسالن های زیبا مرتکب قتل میشوند .

درفیلم «پرده دریده» من یك صحنه از قتلی را که در آشپزخانه یك مزرعه روی میدهد وارد سینما کرده و موضوع اصلی را روی این قتل قرار داده ام .

در فیلم مذکور تماشاچی با دیدن صحنه ها یقین میکند که این زن صاحب مزرعه است که همسایه خود را بقتل رسانده در حالیکه اینطورنیست.

هیچکاك معتقد است : در فیلم‌های جاسوسی باید از تصاویر و عکس ها اجتناب کرد ، این یك مسئله اساسی برای موفقیت فیلم است . در این قبیل فیلم ها اشخاص با گلوله‌یکدیگر را میکشند و دیگر برای اینکه به‌بینند قربانی آنها مرده یا نه به عقب برنمی گردند ، در فیلم «پرده دریده» من سعی کرده‌ام یك نکته را مورد بررسی قرار دهم و آن نشان دادن این نکته است که چقدر مشکل میباشد اگر شخصی بدون داشتن اسلحه‌ویا از ترس صدای شلیك مرتکب قتل شود .

درفیلمهای من «انتظار» وجوددارد ولی«راز» وجود ندارد ، انتظاردرست نقطه مقابل «راز» است ، در فیلم «پرده دریده» بیننده از یك قتل مطلع است و حتی قاتل را که در خم‌کوچه فرارمیکندمی‌بیند و پایبای کارگردان بدنبال کشف قتل میرود ، همین نکته است که سبب میشود بینندگان فیلم های من هرگز خسته نشوند .

ازصبح ٤ آبان ماه

کلید بهشت

فیلمی بر تر ازکلیه فیلمهای فارسی

هفته‌اول‌در۹سینما _ ۹هفته
هفته‌دوم‌در۸سینما = ۸هفته
هفته‌سوم‌در۳سینما _ ۳هفته
هفته‌چهارم‌در۲سینما = ۲هفته
هفته‌پنجم‌در۲سینما _ ۲هفته

واینك بیست‌و پنجمین هفته نمایش در

سینماونوس

وقت رنگی استین‌کار

سونیل‌دات . سادنا . راج‌کمار
شرمیلا تاگور . بالراج ساهانی
شیشی کاپور

محصول ۱۹۶۶

حساب شمارهٔ پ ۷

در

بانك ملی ایران

۳میلیون ریال جایزهٔ اختصاصی دارد

کسانیکه قبوض حساب شماره پ ۷را از صندوق پس‌انداز ملی و یا هریك از شعب بانك ملی‌تهیه‌نمایند علاوه‌بر جوایز بزرك حساب‌شماره پ ۷ (۷ اتومبیل یکجا برای یکنفر - ۷ کیلو طلای ناب برای ۷نفر و ۷۰ من نقره خالص برای ۷۰ نفر) بحکم قرعه ۳ میلیون ریال پول نقدبعنوان‌جایزه‌اختصاصی‌ازبانك‌ملی‌ایران‌دریافت‌خواهندکرد

بانك ملی ایران
درخدمت پیکار با بیسوادی

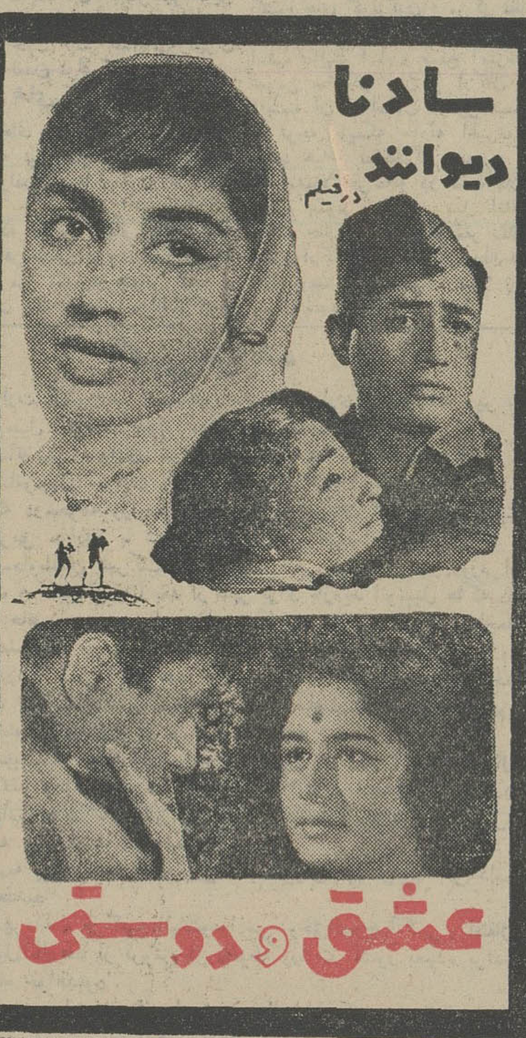

ازصبح چهارم آبان‌ماه

آغازدومین هفته‌نمایش

چهاردل وچهارراه

باشرکت: راج کاپور
میناکوماری - شمی کاپور

فقط‌در

سینمادنیا

مرحله تازه در همکاری منطقه‌ای

مذاکرات شاهنشاه و ایوبخان ـ نقطه تحول

گفتگوهای شاهنشاه و پرزیدنت ایوبخان ، نطق انقلابی آرام وزیر خارجه در مجمع عمومی سازمان ملل و حمایت ضمنی ایران از عضویت چین درسازمان ملل ، مذاکرات دکتر اقبال با نمایندگان کنسرسیوم ، حوادث مرزی سوریه و اسرائیل و حمله به مقر هیات نمایندگی سوریه در سازمان ملل مهمترین خبر های این هفته ایران و خاورمیانه بودند .

● پیمان همکاری منطقه‌ای مرحله آزمایشی را پشت‌سر گذارد ووارد دوران اقدامات بزرگ وسریع گردید

● مذاکرات شاهنشاه و ایوبخان نقطه تحول همکاری منطقه‌ای بود

پیمان سنتو ازاین پیمان درمذاکرات شاهنشاه و ایوبخان ظاهرا هیچگونه تصمیم قاطعی پیرامون سرنوشت این پیمان اتخاذ نشده است . اما محافل سیاسی تهران باتوجه به سیاست مستقل سه کشور منطقه‌ای سنتو و باتوجه بهمکاری و همفکری روز افزون آنها در زمینه مسائل منطقه‌ای و جهانی انتظار دارند که در آینده نزدیک در یک کنفرانس فوق‌العاده از سران سه کشور نظر قطعی ایران و پاکستان وترکیه درباره پیمان سنتو اعلام شود.

* در باره ویتنام

در کنفرانس تهران ، مسائل عمده جهانی و بخصوص جنگ ویتنام مورد بحث و بررسی قرار گرفت و شاهنشاه و پرزیدنت ایوبخان لزوم تلاش برای پایان دادن بجنگ ویتنام را تاکید کردند .

★ ویتنام تلخکام

آقای آرام در مورد جنگ ویتنام مهمترین و حادترین مسائل جهان امروز را عنوان ساخت و نسبت به وضع حساس و وخیم جهان اعلام خطر کرد . وزیر خارجه ایران سیاست دول زورمند را باستناد نامه دبیر کل سازمان ملل که بشورای امنیت نوشته بود : « اشتباه غم انگیز نیرومندان در مواجهه با مسائل بزرگ بین‌المللی همانا تکیه بر نیرو و وسایل نظامی است » مورد حمله قرار داد و اظهار داشت : «مهمترین و فوری‌تر از هرچیز همانا احیای نیروی ملل متحد بعنوان وسیله موثری برای حفظ صلح میباشد و برای انجام این امر لازم است افکار عمومی جهانیان جدا مورد احترام قرار گیرد .

آرام زورمندان جهان را محکوم کرد.

● حمله به هیات نمایندگی سوریه درسازمان ملل ومسئله انتقال مقر سازمان ملل به ژنو

● نطق انقلابی آرام در دنیای سوم با استقبال گرم روبرو شد

تحولات ایران وخاورمیانه در هفته‌ای که گذشت

نوشته : جعفر مدنی

کنده تحولات عمیقی که در جهان بوقوع پیوسته است باشد تعمیم عضویت سازمان امری است که بیش از این نمی‌توان ازآن طفره رفت ... اکنون زمان آن رسیده است که برای نیل بهدف تامین جامعیت ملل متحد برطبق مقاصد و اصول مذکور در منشور ملل متحد اقدامات نوینی بعمل آوریم

★ افکار تنگ نظرانه

آقای آرام آنگاه ازمبارزات قهرمانانه کشور های در حال توسعه برای

و محدود وموقت خواهد داشت.

★ مسائل دیگر

آقای آرام سپس درباره روش ایران نسبت به کشور های دیگر واصلاحات اجتماعی و مبارزه با بیسوادی و نیز سیاست خارجی ایران و پیمان همکاری منطقه‌ای بتفصیل سخن گفت که سخت مورد توجه نمایندگان مجمع عمومی قرار گرفت . .

* دکتر اقبال ـ نفت

آقای دکتر اقبال رئیس هیات مدیره ومدیر عامل شرکت ملی نفت ایران که مدت ۴۶ روز در کشور های چک اسلواکی ویلغارستان ، مجارستان، انگلستان و آلمان غربی بمذاکره و بازدید از تاسیسات نفتی مشغول بود روز یکشنبه این هفته بتهران بازگشت وامروز برای مذاکره با مقامات کنسرسیوم مجددا به لندن عزیمت کرد .

آقای دکتر اقبال در کشور های اروپای شرقی درباره فروش نفت ایران به این کشور ها با رهبران آنها گفتگو کرد و در لندن در جلسات سالانه تبادل نظر با نمایندگان کنسرسیوم شرکت نموده و طی نطقی نظرات ایران را باطلاع نمایندگان کمپانی های نفتی رساند .

دکتر اقبال طی یادداشتی به نمایندگان کمپانی های نفتی رؤس مطالبات ایران را بشرح زیر عنوان ساخت :

۱ـ افزایش تولید نفت ایران به نسبت ۳۰ درصد .

۲ـ تعیین قیمت اعلان شده نفت خامی که تحویل بالایشگاه آبادان میشود و نفت سبک خام که در جزیره خارك تحویل کشتی های نفتکش می‌گردد .

۳ـ استفاده از گاز طبیعی و صدور گاز مایع و هماهنگی باپروژه شاه لوله گازوترتیب رضایت بخش برای صدور گاز و گاز مایع از منطقه آغاجاری.

٤ـ تهیه خوراك لازم برای شرکت ملی پتروشیمی از پالایشگاه آبادان.

★ بی اختیارند

نمایندگان کمپانی های نفتی در پاسخ آقای دکتر اقبال اظهار داشتند که در این مورد هیچگونه اختیاری ندارند و پس از مشورت با کمپانی های مربوطه نظرات خود را باطلاع ایران خواهند رساند.

تاریخی که برای مذاکرات مجدد ایران و نمایندگان کنسرسیوم تعیین شد روز جمعه ۲۹ مهرماه (فردا) است و بهمین جهت دکتر اقبال امروز تهران را بقصد لندن ترك گفت .

* مرز های ناآرام

مرز های سوریه و اسرائیل در این هفته نیز همچنان شاهد انفجار ها ، تیراندازی ها و برخورد های پراکنده بودند . در آخرین حادثه مرزی که دیروز اتفاق افتاد یك اتومبیل فرماندهی نیروی اسرائیلی در نزدیکی مرز سوریه منفجر شد و براثر آن یك سرباز اسرائیلی کشته ویك نفر دیگر زخمی گردید . این آخرین حادثه مرزی درتل آویو ، پایتخت اسرائیل، اینطور تعبیر شد که سوریه حاضر نیست با جلوگیری از نفوذ فدائیان عرب بداخل مرزهای اسرائیل به تشنج کنونی مرز های دو کشور پایان دهد . از طرف دیگر نطق لوی اشکول نخست وزیر اسرائیل درپارلمان این کشور مبنی براینکه اگر وضع کنونی ادامه یابد جنگ اسرائیل و سوریه حتمی است نشان داد که اوضاع بیش از پیش خطرناك میشود .

★ منطقه مقدس

اسرائیل فاقد مرز بین‌المللی است و این امر بخودی خود یکی ازعوامل موثر دربی ثباتی مرز های این کشور است . **مرز های اسرائیل خط آتش بسی هستند که درسال ۱۹۴۸ توسط «رالف پانیج» نماینده سازمان ملل کشیده شده است.این خط آتش بس، اورشلیم مقدس را بدو قسمت تقسیم میکند . پر جمعیت ترین و حساس ترین منطقه حد فاصل بین اعراب و اسرائیل نیز در امتداد همین خط قرار دارد .**

که هم از لحاظ اعراب و هم ازنظر یهودیان مقدس ترین نقطه بشمار میرود . بیشتر حوادث خونین مرزی در همین منطقه روی میدهد و اگر پیشگیری نشود . بیم آن میرود که خاورمیانه از همین نقطه به آتش کشیده شود .

★ حمله به هیات سوری

روز جمعه گذشته هنگامی که شورای امنیت سازمان ملل برای بررسی شکایت اسرائیل از جمهوری عربی سوریه تشکیل جلسه داده بود اقامتگاه هیات نمایندگی سوریه در سازمان ملل از طرف عده‌ای از طرفداران اسرائیل مورد حمله قرار گرفت این عده توانستند خود را به دفتر سفیر کبیر دائمی سوریه در سازمان ملل برسانند و بطوری که بعدا «محمد الفراره» نماینده دولت اردن درسازمان ملل اعلام داشت تعدادی ازپرونده های هیات نمایندگی سوریه در این ماجرا از میان رفته است . نماینده دولت اردن گفت این حمله نشان می‌دهد که چگونه گروهی به سازمان ملل متحد و قوانین بین‌المللی با نظر حقارت می‌نگرند .»

از نظر ما حمله عده‌ای افراد غیر مسئول به مقر یك هیات سیاسی به هیچوجه قابل توجیه نیست و در عین حال هیچگونه کمکی به اسرائیل نمی‌کند . شاید اکنون ، باتوجه باین حادثه، وقت آن رسیده باشد که مسئله انتقال مقر سازمان ملل متحد به نقطه دیگری از جهان بیش از پیش مورد توجه قرار گیرد .

نیویورك شهری است تجارت پیشه، شلوغ ، خطرناك و کانون فعالیت انواع گروههای سیاسی و مهاجرین کشور های گوناگون ، مرکز نظارت وجنجال های پایان ناپذیر سیاسی که اغلب فعالیت آرام و صلح آمیز مجمع عمومی سازمان ملل و ارگان های وابسته آن را امکان ناپذیر میسازد. با توجه باینکه حادثه اخیری که برای هیات نمایندگی سوریه روی داد معمولا هرساله در مدت اجلاسیه مجمع عمومی سازمان ملل اتفاق می‌افتاد جای آن دارد که مقر سازمان ملل و ارگان های وابسته بدان به نقطه آرام وبیسرو صدائی ، مثلا ژنو ، منتقل شود .

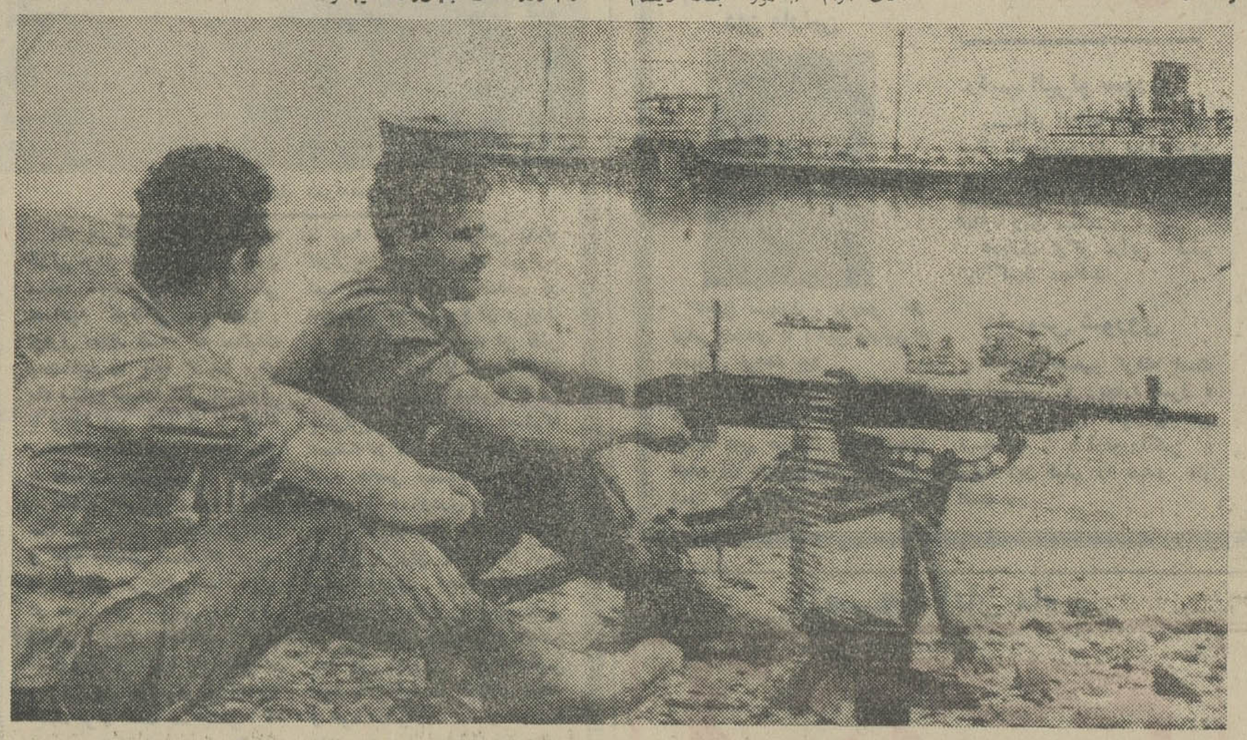

مرزهای ناآرام سوریه و اسرائیل ـ نقطه خطر

ترکیات

سرکار سروان جمال میرالهی

ترفیع سرکار را بدرجه سروانی تبریك عرض نموده موفقیت جنابعالی را در راه خدمت بشاهنشاه آریامهر و میهن عزیز از خداوند متعال آرزومندیم

اردبیل ـ درجه‌داران گروهان سوم زرهی کاوه

سرکار ستوان یکم سهراب معصومیان

ترفیع جنابعالی را بدرجه ستوان یکمی از صمیم قلب تبریك عرض نموده سلامتی شمارا در راه خدمت به شاهنشاه آریامهر و میهن عزیز از خداوند متعال خواهانیم .

زیرآب ـ ستوان یکم جواد تفرشی ـ ستوان دوم بهرادمرد آزاد ـ گروهبان یکم جعفر احمدلو ـ گروهبان یکم غلامحسین سعیدی

سرکار سرهنك علی اصغر پیمان یغمائی

ارتقاء درجه شمارا تبریك عرض نموده موفقیت جنابعالی را در راه خدمت به شاهنشاه آریامهر و ملت آرزومندیم .

سمنان ـ کاظم مصطفوی ـ اسدالله وفا ـ غلامرضا یغمائی ـ حسین موسوی

سرکار سرگرد احمد مصیبی هروی

ارتقاء درجه جنابعالی را صمیمانه تبریك میگوئیم

استودیو مهتاب

سرکار سرگرد احمد مصیبی هروی

ارتقاء درجه جنابعالی را بدرجه سرگردی تبریك عرض می‌کنیم

منوچهر هدایتی ـ حسین بهمنش

سرکار سرگرد احمد مصیبی هروی

باکمال افتخار ارتقاء درجه جنابعالی را تبریك عرض میکنیم

فریدون نصرتی ـ اصغر جعفری

سرکار سرگرد احمد مصیبی هروی

ارتقاء جنابعالی رابدرجه سرگردی تبریك عرض می‌کنم

بهرام کف طوسیان

سرکار سرگرد احمد مصیبی هروی

ارتقاء درجه جنابعالی را تبریك عرض میکنم

درمحمد مصیبی

سرکار سرگرد احمد مصیبی هروی

بدینوسیله صمیمانه‌ترین تبریکات رابمناسبت ارتقاء درجه جنابعالی تقدیم میداریم

امیر عباسی ـ نصراله خراطی

سرکار سرگرد احمد مصیبی هروی

ارتقاء درجه جنابعالی را صمیمانه تبریك عرض می‌کنم

هوشنك صوفی

سرکار سرگرد احمد مصیبی هروی

ارتقاء جنابعالی رابدرجه سرگردی تبریك عرض میکنم

حاج ماشاالله ساسانیان

سرکار سرگرد ناصر صحرانورد

ارتقاء درجه جنابعالی را صمیمانه تبریك میگوییم . حسن قانع

* مسئله چین

مسئله عضویت چین کمونیست در سازمان ملل متحد نیز در گفتگوهای شاهنشاه و ایوبخان مطرح شد . با توجه به اعلامیه‌های مشترك ایران و کشور های اروپای شرقی که اخیرا مورد بازدید شاهنشاه قرار گرفتند و باتوجه بنطق آقای آرام وزیر خارجه در باره عمومیت یافتن سازمان ملل متحد که مفهوم ضمنی آن قبول عضویت چین کمونیست در سازمان ملل متحد است ناظران سیاسی اظهار میدارند که در اجلاسیه کنونی مجمع عمومی سازمان ملل ، ایران بنفع عضویت چین دراین سازمان رای خواهد داد .

★ ایران وزورمندان جهان

نطق انقلابی آرام وزیر خارجه در مجمع عمومی سازمان ملل متحد در محافل اجتماعی ایران و کشور های آسیائی و افریقائی بگرمی مورد استقبال قرار گرفت . در این نطق آقای آرام چنین اظهار کرد :

مهمتر و فوری‌تر از تمام مسائل و مشکلات جنگی است که همچنان سرزمین تلخکام ویتنام رابه ویرانی می‌کشد و صلح و امنیت جهان را به مخاطره میافکند، نگرانی شدید ایران در مورد مسئله ویتنام و نظر اساسی مانسبت به مشکلات مربوط به آن به اطلاع جهانیان رسیده است . اعتقاد ما آنست که اوضاع جنوب شرقی آسیا صلح جهان را با خطر بزرگی مواجه ساخته است ، جای تردید نیست که ملت ویتنام حق دارد آزادانه و بدون دخالت بیگانگان نسبت به سرنوشت و آینده خود تصمیم بگیرد .

ما خود را موظف میدانیم که ملت ویتنام را در امر تحقق هدف خویش مبنی بر حصول استقلال و رفع کلیه فشار های خارجی کمك و مساعدت نمائیم ...

باید اعتراف کرد که راه حل نظامی برای مسئله ویتنام وجود ندارد وبنابراین باید درجستجوی یك راه حل سیاسی برآمد .

آنچه برای انجام این امر لازم و غیر قابل اجتناب است همان است که توسط آقای دبیر کل تشریح شده است . از نظر ما مهمتر از هر چیز آنست که مساعی دبیر کل در این زمینه تعقیب گردد .

* عمومیت سازمان ملل

آقای آرام در مورد عمومیت سازمان ملل که حمایت ضمنی ازعضویت چین در سازمان ملل است چنین گفت :

«آقای رئیس : اگر بخواهیم سازمان ملل متحد واقعا منعکس پیشرفت یاد کرد وگفت بنظر هیات نمایندگی ایران هیچکدام ازاقداماتی که برای کمك باین کشور ها صورت می‌گیرد کافی نیست ، زیرا مشکل عقب ماندگی در سطح بین‌المللی مورد توجه قرارنگرفته و راه حل بین‌المللی برای آن جستجو نشده است .

کشور های توسعه یافته بطور کلی خود را با اقدامات غیر کافی محدود ساخته‌اند و جز آنکه با دست ، آب قایق شکسته را بیرون بریزند اقدامی نمی‌کنند و تازمانی که این طرز فکر غلط وتنك نظرانه حکمفرما است کمك ها جنبه اضطراری

آگهی از شرکت سهامی تلفن ایران

شرکت سهامی تلفن ایران از هر گونه ناراحتی که درنتیجه برگردان کابل طبعا متوجه مشتریان محترم میشود قبلا تاسف خودرا ابراز داشته و بدینوسیله باطلاع میرساند . قسمتی از کابل‌های منطقه زیر

۱ـ شمالا به خیابان خوشنودی
۲ـ شرقا به خیابان سی‌متری فرح
۳ـ جنوبا به خیابان شیرین و فرهمند .
٤ـ غربا به روزولت

بعلت ضرورت فنی از تاریخ یکشنبه ۱ر۸ر٤٥ برگردان می شود و ناگزیر اختلالاتی بمدت ٤٨ ساعت در ارتباط تلفنی مشترکان محترم روی‌خواهد داد . الف ٦١٤٦

آ ـ ۲۹٦٦۲ شرکت سهامی تلفن ایران

آگهی نوبت سوم مجمع عمومی صاحبان سهام شرکت تعاونی و مصرف کارکنان سازمان برنامه

چون درنوبت دوم حدنصاب صاحبان سهام حاصل نشد بدین وسیله از صاحبان سهام محترم شرکت تعاونی و مصرف کارکنان سازمان برنامه دعوت میشود ساعت ۲ر٥ بعداز ظهر یکشنبه پانزدهم آبانماه جاری درسالن کنفرانس بانك اعتبارات صنعتی برای شرکت درجلسه مجمع عمومی حضور بهمرسانند .

توضیحا باطلاع میرسد که این جلسه باحضور عده حاضر رسمیت خواهد یافت .

دستور جلسه :

۱ـ تصویب بیلان سال ۱۳٤٤
۲ـ تعیین خط مشی و تصویب بودجه سال ۱۳٤٥ شرکت .
۳ـ انتخاب دونفر عضو اصلی و یکنفر عضو علی‌البدل هیئت مدیره
٤ـ انتخاب سه نفر بازرس .
٥ـ دادن اختیار به هیئت مدیره برای اصلاح اساسنامه شرکت و ثبت آن .

هیئت مدیره

آگهی مزایده

وزارت کشور سه دستگاه اتومبیل سواری بمشخصات زیر .

۱ـ اتومبیل سواری بیوك مدل ۱۹۵۷ بشماره ۱٦٦۷۷
۲ـ اتومبیل سواری کرایسلر مدل ۱۹٥٥ بشماره ۱۳۰٤
۳ـ اتومبیل سواری کرایسلر مدل ۱۹٥۷ شماره ۱۳٤۱٤

که درمحوطه وزارت کشور واقع در میدان ارك موجود است از طریق مزایده با شرایط زیر بفروش میرساند .

۱ـ داوطلبان شرکت در مزایده می توانند همه روزه از ساعت ۸ صبح الی یك بعد از ظهر برای بازدید اتومبیل ها که در حال حاضر در محوطه وزارت کشور موجود است مراجعه و پیشنهادات خودرا درپاکت لاك و مهر شده تاساعت ۹ صبح روز ۱٤ر۸ر٤٥ بدفتر اداره حسابداری و درآمد شهرداری ها با اخذ رسید تسلیم نمایند پیشنهادات واصله ساعت ده صبح همان روز با حضور کمیسیون باز و قرائت خواهد شد .

۲ـ پیشنهاد دهندگان بایستی بمیزان مبلغ پنجهزار ریال وجه نقد بعنوان سپرده بحساب ۱۳۹٦ اداره حسابداری ودرآمد شهرداری ها در بانك مرکزی ایران پرداخت و اعلامیه بانکی آنرا ضمیمه پیشنهادات خود نمایند .

۳ـ به پیشنهادات فاقد سپرده ومشروط ومبهم ترتیب اثر داده نخواهدشد

٤ـ پرداخت هرگونه مالیات وعوارض وحق‌الدرج آگهی و انتقال اتومبیل ها بعد از فروش از محوطه وزارت کشور بعهده برنده مزایده خواهدبود .

برنده مزایده موظف است پس از ابلاغ کتبی در ظرف مدت پنجروز نسبت به پرداخت بهای اتومبیل های مورد مزایده وتحویل گرفتن آنها اقدام نماید در غیر اینصورت سپرده بنفع حساب دو در صد شهرداری‌ها ضبط خواهد شد حق رسیدن پیشنهاد دهندگان در جلسه کمیسیون آزاد ووزارت کشور در رد و قبول پیشنهادات مختار است . الف ٦۲۳۲

۱ـ ۲ آ ـ ۲۹۸۹۸

ازشما سئوال میکنیم...؟

هفته پیکار با بیسوادی و گشایش حساب‌شماره پ۷ فوق‌العاده مورد توجه عموم مردم ایران قرار گرفته است و در محافل و مجالس درباره اینکه اگر برنده ۷ اتومبیل آخرین سیستم شوند باآنها چه خواهند کرد بحث و گفتگو میشود .

اینك ما هم از شما میپرسیم ... اگر برنده جایزه پ۷، هفت اتومبیل بشوید چه میکنید .

۱ـ آیا هر ۷ اتومبیل را نگهمیدارند و هر روز سوار یکی از آنها میشوید !؟

۲ـ آیا یك اتومبیل برای خود و یك اتومبیل برای همسر خود نگهمیدارید و بقیه را به‌مبلغ ۲۵۱۵۰۰۰ ریال میفروشید و با آن یك خانه مجلل خریداری میکنید ؟

۳ـ آیا هر ۷ اتومبیل را نگهمیدارید و مانند کشور های اروپائی یك سرویس کرایه اتومبیل آخرین سیستم تاسیس میکنید و از عواید آن استفاده سرشاری میبرید ؟

۴ـ آیا هفت اتومبیل را به هفت‌نفر از کسانی که مورد علاقه شما هستند هدیه میکنید ؟

۵ـ آیا اتومبیل دلخواه خود را نگهمیدارید و شش اتومبیل بقیه را که در حدود سیصد هزار تومان ارزش دارد میفروشید و با این پول کارخانه تاسیس میکنید ؟

۶ـ بالاخره اگر برنده هفت اتومبیل شدید با آنها چه میکنید ؟

به هفت نفر که منطقی ترین و جالبترین پاسخ را به راهنمای شماره ۲۸۴ اطلاعات بفرستند جوایزی ارزنده‌ای تقدیم میشود .

پاسخ یك دخترجوان

خانم پروین نصرتی در پاسخ به سئوال « با هفت اتومبیل جایزه حساب‌پ۷ چه میکنید ؟ »مینویسد: چون به اتومبیل زیبا علاقمندم‌یکی از آنها را برای خودم نگه میدارم. سه‌دستگاه اتومبیل‌دیگر رامیفروشم وبا پول آن خرج تحصیلات عالی خود را تامین میکنم و برای اینکه مثل یك‌انسان نوعدوست از ثروتی که بدست آورده‌ام‌به مستمندان‌نیز کمکی کرده باشم از محل فروش بقیه اتومبیلهابه‌سازمان شاهنشاهی خدمات اجتماعی که همواره در فکر بینوایان و دستگیری از مستمندان است کمك میکنم .

یک‌خانه‌مجلل

جایزه‌مخصوص حساب شماره پ۷

در بانك اصناف ایران

بانك اصناف با الهام از افکار مترقیانه‌شاهنشاه آریا مهر . برای تشویق بیشتر هموطنان عزیز بشرکت در هفته پیکار بابیسوادی یك خانه مجلل بجوایز حساب شماره پ۷ میافزاید بیکنفر از کسانی که‌قبوض حساب شماره پ۷ را از هر یك از شعب بانك اصناف تهیه کند . علاوه برجوایز بزرك حساب پ۷ یك خانه مجلل واقع در خیابان دولت (قلهك) بحکم قرعه‌تقدیم میشود .

مشخصات خانه‌ای که بجوایز حساب‌شماره‌پ۷ در بانك اصناف اضافه شد .

مساحت ۳۱۵ مترمربع
زیربنا ۱۳۰ مترمربع
مجهز به‌برق . آب لوله‌کشی
۲ اطاق خواب . سالن پذیرائی
سالن غذاخوری . آشپزخانه مدرن
حمام باآبگرمکن . اطاق مستخدم و یك هال بزرك

بانك اصناف ایران

درخدمت پیکار بابیسوادی

اطلاعات دختران و پسران روزهای سه شنبه‌منتشر میشود

آگهی مناقصه

شهرداری مهاباد عملیات ساختمانی پارك شهر و کتابخانه مورد نظر را طبق نقشه و صورت مشخصات واحدبهای‌مربوطه بمناقصه واگذار مینماید کسانی که مایل بشرکت در مناقصه هستند پیشنهاد خودرا بارعایت شرایط زیرین تاآخر وقت اداره روز شنبه ۱۴آبان‌ماه ۴۵ در مقابل رسید بدفتر شهرداری‌تسلیم دارند . شرایط

۱ـمیزان کل کار عبارت از مبلغ ۱۲۰۰۰۰۰ ریال می باشد و شهرداری مجاز است عندالزوم میزان‌کار را صدی بیست و پنج کسر و یا اضافه نماید .

۲ـپیشنهاد دهندگان بایستی دارای صلاحیت فنی و سابقه پیمانکاری بوده و مدارك لازمه را ضمیمه پیشنهاد خود نمایند .

۳ـپیشنهاد دهندگان بایستی مبلغ ۵۰۰۰۰ ریال اسناد خزانه بعنوان سپرده شرکت در مناقصه بصندوق شهرداری تودیع نمایند چنانچه هر یك از آقایان برنده‌شد و از قبول معامله وانعقاد قرارداد امتناع ورزد سپرده او بنفع صندوق شهرداری ضبط ویا صورت اقتضا بابرنده دوم معامله خواهد شد بنا براین شهرداری تاانعقاد قرارداد از استرداد سپرده برنده اول معذور خواهدبود .

۴ـحضور پیشنهاد دهندگان در جلسه مناقصه آزاد وشهرداری در رد یا قبول یك و یا کلیه پیشنهادات واصله مجاز ومالیات دولتی و عوارض‌بیمه کارگران و هزینه‌انتشار آگهی و غیره بعهده مقاطعه کار خواهد بود .

۵ـبه‌پیشنهادات‌واصله در جلسه‌ئیکه روز شنبه ۱۴ آبان‌ماه۴۵ ساعت چهار بعداز ظهر برای این منظور تشکیل خواهد شد رسیدگی و نتیجه رسیدگی حد اکثر ظرف یك هفته به‌برنده مناقصه اعلام خواهد شد .

۶ـبه‌هر یك ازپیشنهادات واصله که فاقد سپرده و صلاحیت فنی‌و یامبهم مشروط‌باشد ترتیب اثر داده نخواهد شد .

۷ـمدت انجام کار از تاریخ عقد قرار دادتا شش ماه‌تمام‌میباشد

۸ـشهرداری برای سرعت در انجام کار مبلغ یکصد هزار ریال پیش قسط در مقابل ضمانت‌نامه بانکی به مقاطعه کار پرداخت خواهدنمود و در دو قسط از بهای عملیات انجام گرفته کسر خواهد نمود .

۹ـپیشنهاد دهندگان باید تخفیف مورد نظر خودرا نسبت بواحد بها که قبلا ملاحظه و ذیل آنرا امضاء خواهند کرد در متن پیشنهاد خودبمیزان صدی چند قید نمایند .

۱۰ـبقیه شرایط معامله بطوریکه در طرح قرار داد مندرج می‌باشد آقایان پیشنهاد دهندگان می توانندباامراجعه بشهرداری طبق قرارداد و نقشه و مشخصات کار را ملاحظه و بعدا به‌تسلیم پیشنهاد خود اقدام نمایند . شهردار مهاباد . حسینی

آگهی اخطار

به آقای احمد طباطبائی‌شوشتری داروساز تارك خدمت بهداری شهرستان نهاوند که محل اقامت او مجهول است‌بدین وسیله‌اخطار میشود که چون از طرف دادستان دادگاه های اداری‌وزارت بهداری باتهام ترك محل بدون اجازه از تاریخ ۴۵ر۲ر۲۱ از بهداری شهرستان فوق‌الذکر تحت پیگرد قرار گرفته‌اید لذا چنانکه‌ازتاریخ نشر این آگهی ظرف بیست روز برای دریافت کیفرخواست‌و تسلیم جواب آن باداره کل امور اداری این وزارت‌مراجعه ننمائید دادگاه اداری برابر مقررات‌غیابا تشکیل و رای مقتضی صادر خواهد نمود.

الف ۶۱۶۶

وزیر بهداری

۱ـ۳ آ ـ ۲۹۶۸۰

کانون بهبود و پرورش معلولین

باکانون بهبود و پرورش معلولین که بخاطر رفاه‌معلولین ایران بوجود آمده است همکاری کنید.

شماره حساب جاری صندوق مرکزی بانك ملی ایران ۷۲۳۵۹ شماره حساب‌جاری صندوق تعاون معلولین شعبه بهار بانك بازرگانی ۱۸۰۷ نشانی کانون ـ خیابان ژاله پلاك ۱۰۴ـ ۴۶۹ به شماره ثبت ۵۷۵

«تجدید آگهی مناقصه ۶ر۴۵ اداره مخابرات»

اداره‌مخابرات‌نیروی زمینی‌شاهنشاهی اقلام زیر را از طریق خرید داخلی بریال و خرید خارج تحویل بندر خرمشهر بدلار بمناقصه میگذارد داوطلبین شرکت درمناقصه می‌توانند برگ شرایط مناقصه را همه روزه‌غیر از ایام تعطیل از دایره خرید اداره مخابرات ارتش واقع در جمشیدیه دریافت و سپس پیشنهاد خودرا تاآخر وقت اداری روز ۲۶ر۹ر۴۵بدفترتوزیع اداره مخابرات تسلیم ورسید دریافت دارند تاریخ تشکیل کمیسیون‌مناقصه ساعت ۹ صبح روز۲۷ر۹ر۴۵ خواهد بود.

۱ـ نوار تله‌تایپ صفحه نویس ۲۰۹ میلی متری ۲۵۰۰۰ لوله

۲ـنوار تله‌تایپ‌پرفوراتور ۲۲ میلی متری ۳۲۱۵ لوله

۳ـ نوار تله‌تایپ پرفوراتور ۱۷ر۴ میلی متری ۱۸۰۰۰ لوله

اداره مخابرات نیروی زمینی شاهنشاهی ۱ـ ۲

شریك

شرکت اعتبار و تخفیف

جهت توسعه فعالیت های خود احتیاج بیکنفر شریك فعال دارد نشانی خیابان نادری خیابان همایون تلفن ۴۶۳۴۳

انجمن دوشیزگان بانوان

در ۳۰ مهر ماه تشکیل میشود :

کلاس منشیگری

دوره ۴ ماه ـ ماهی ۸۰۰ ریال

زیرنظر دکترحاج سید جوادی ـ دکتر سلطانی ـ مهرانگیز علیزاده

شامل: ماشین‌نویسی ـ حسابداری ـ دفترداری ـ نامه نگاری ـ بایگانی ـ آداب معاشرت ـ آشنائی‌باماشین های جدید حساب

برای نامنویسی همه روزه ـ صبح و بعدازظهر ـ بدبیرخانه انجمن دوشیزگان وبانوان(خیابان‌شاهرضا ـ خیابان فرصت ـ شماره ۷۳ ـ تلفن ۶۹۷۱۵ ـ ۶۴۴۹۶ ـ ۴۰۲۱۱) مراجعه فرمائید .

جیك جیك مستونت بود !

یادرمستونت بود ؟!

ازهم اکنون با دوئوترم

درمقابل زمستان مجهز شوید!

پیش ازخرید بخاری باآنها که دوئوترم دارند مشورت کنید!

دوئوترم در دوازده شیك وبرازنده

DUO-THERM

شرکت سهامی فیروز : خیابان تخت جمشید ـ شماره ۲۱۹ تهران

آب گرم فراوان ومجانی برای همه

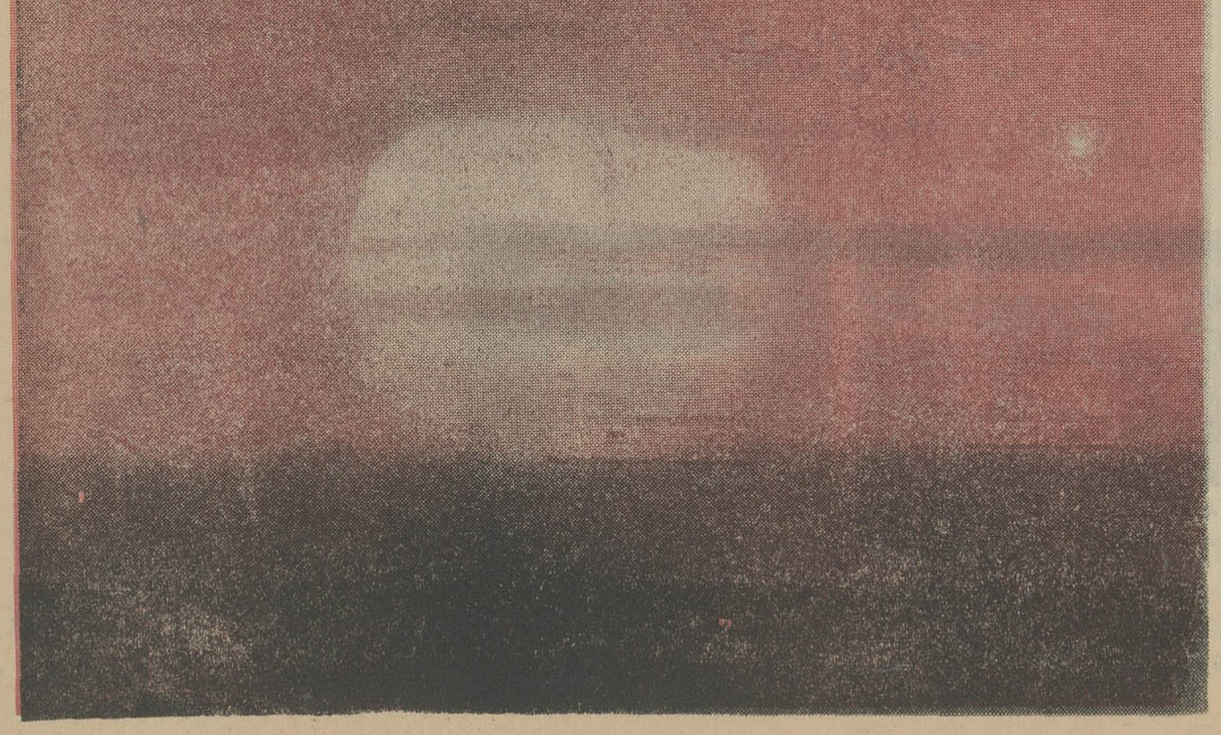

چرافولکس واگن

شهرت جهانی دارد؟

زیرا:

۱ـ محکم وبی‌نظیر است .

۲ـ بابهای کم همه قادر بخرید آن هستند .

۳ـ سرعت آن‌زیاد وهزینه نگهداریش ناچیز است .

۴ـ لوازم یدکی آن‌فراوان‌ودر کلیه تعمیرگاههای مجاز یافت میشود .

۵ـ درزمینهای ناهموار، یخ‌وبرف وجاده های کوهستانی براحتی حرکت میکند

اما :

استفاده‌کامل‌از مزایای فولکس واگن ونگهداری‌آن مستلزم دقت ومراقبت دائمی در مصرف واستعمال لوازم اصلی است .

اینك :

برای سهولت در خرید لوازم اصلی فولکس واگن افروشگاه‌بزرك‌مرکزی واقع در خیابان اکباتان نو (ملت) شماره ۱۱ تاسیس‌گردیده است وبرای رفاه بیشتر دارندگان اتومبیل فولکس واگن علاوه بر فروشگاه‌مرکزی در کلیه تعمیرگاههای مجاز فولکس واگن‌نیز لوازم اصلی یدکی فولکس واگن در دسترس مشتریان محترم گذارده شده است .

شرکت سهامی پخش لوازم فولکس تهران

تلفن ۳۱۵۵۰-۳۰۴۹۳۰

کلکسیون بازی در ایران

علاقه به کلکسیون بازی کار وزیر مختار ایتالیارا درایران به‌جنون و خودکشی کشاند

کلکسیون باز ها از تمبرو سکه و نمونه های‌خطی گرفته‌تا عروسك ونمکدان وجلد تیغ وسیگار را جمع آوری میکنند .

در تهران کلکسیونر ته بلیط‌های باطل شده سینما و لنگه کفش نیز وجوددارد !

در میان نخست وزیران بهترین کلکسیون پیپ را آقای هویدا دارد و قوام‌السلطنه و حکیم‌الملك نیز بهترین کلکسیون تسبیح و تمبررا داشتند

جمع‌آوری اشیاء مختلف و تهیه و ترتیب کلکسیون ، امروزه یکی ازسرگرمیهای‌جالب وسودمند مردم جهان است و در کشورهای اروپایی و امریکائی عده کثیری از مردم اوقات فراغتشان را باینکار اختصاص میدهند .

اصولا مردم کشورهای مترقی دنیا بداشتن یکنوع سرگرمی خاص ذوقی اهمیت زیادی می‌دهند چنانچه در آلمان ،محافل دانشجویی در پرسشنامه هایی که بین اعضای‌خودتوزیع میکنند این سوآل را مطرح میسازند: «هابی (سرگرمی خاص) شما چیست ؟»

تابدینوسیله باشناسائی ذوق و علاقه هنری مخصوص افراد و آشنا ساختن افراد همذوق با یکدیگر دوستی‌ومحبت بیشتری میان جوانان برقرار کنند .

ترتیب کلکسیون یکی از مهمترین سرگرمیهای مخصوص (هابی) مردم اروپاواامریکاست بطوریکه«کلکسیونر» های کشورهای مختلف‌اروپاییمجامعی ترتیب داده‌اند و نشریات مخصوصی دارند که مرتب منتشرمیسازند وبرای اعضای خود که ساکن شهرها و کشورهای گوناگون‌هستند میفرستند.

بوسیله این نشریات علاقمندان کلکسیونهای مختلف‌درجریان‌آخرین اخبار و رویدادهای مربوط‌بکلکسیون موردنظرخودقرارمیگیرندمثلادوستداران تمبر آگاه میشوند که در عرض‌یك ماه گذشته چند نوع تمبر تازه در آلمان یا بلژیك منتشر شده است و علاقمندان جمع‌آوری قوطی کبریت از تازه‌ترین آرمهایی که بروی قوطی کبریتهای فلان کشور چاپ‌شده باخبر میشوند . در ضمن‌اعضای این مجامع و مشترکین این نشریات با همدیگر تماس و مکاتبه‌دارند واجزاء کلکسیونهایشان را با هم مبادله می کنند یعنی مثلا جوان ساکن‌آلمان که کلکسیون تمبر دارد تمبرهای جدید آلمان را برای دوست ایتالیائی خود میفرستد و در مقابل تمبر های تازه ایتالیا را دریافت میدارد .

★ در ایران

در ایران نیز کسانی ازقدیم‌بجمع‌آوری اشیای بخصوص علاقه‌واشتیاقی نشان میدادند منتها کار آنها بیشتر از جنبه هنری جنبه تجاری داشت و هیچ قاعده و اصولی نیز در آن‌رعایت نمی‌شد . اینگونه اشخاص که‌معمولا از طبقه اشراف و اعیان بودند (چون مردم عادی بقدری گرفتار تامین‌معاش اهل و عیال بودند که نه حوصله و فرصت چنین تفننهایی را داشتند و نه‌پول تهیه اینگونه اشیاء را) بیشتر اشیای عتیقه و لوکس و سکه جمع‌آوری میکردند . از انواع دیگراشیاء که در آندوره جمع‌آوری میشدمیتوان از قلمدان ، تسبیح و سر قلیان نام برد .

آقای هویدا نخست‌وزیر یکی از بهترین مجموعه‌های پیپرا دارد .

تمبر پست از دوره ناصرالدینشاه قاجار درایران معمول شد و از آن ببعد عده‌ای نیز بجمع آوری انواع تمبر های پستی علاقمند شدند .

تاریخ «کلکسیون بازی» درایران، درواقع از دوره حکومت‌رضاشاه‌کبیر شروع میشود زیرا دراین دوره بود که ارتباط بیشتری بوسیله مسافرت بکشورهای مختلف و تبادل نشریات بین ایران و اروپا برقرار شد و روشنفکران و جوانان ایرانی بامظاهر تمدن غرب آشنا شدند و نیز از سرگرمیهای مخصوص مردم‌آن‌ممالك اطلاع یافتند و بفکر ایجاد چنین سرگرمیهائی برای خود افتادند .

عده‌ای از رجال و شخصیتهای ایران هم که از قبل مجموعه هایی داشتند در این دوره بفکر تکمیل‌آنها افتادند و بمجموعه های خود شکل جامعتر و بهتری دادند .

از میان کسانی که مجموعه های نفیسی از دوره قدیم داشته‌اند وآنها را تا بامروز حفظ کرده‌اند میتوان از آقای جعفر دانشور نام‌برد که امروزه دو اتاق از منزل خود را تبدیل بموزه تماشایی و جالب کرده است و چنان اشیای گرانبهاوزیبایی دراین موزه خود جمع‌دارد که‌چشم ازتماشای آنها سیر نمی‌شود .

قبل‌از اینکه بحث خود را درباره کلکسیونرهای ایرانی و انواع‌مجموعه های آنها ادامه دهم ،میخواهم‌داستان جالبی از دفتر خاطرات (چاپ‌نشده) یکی از رجال برایتان نقل کنم که پر بی لطف نیست .

ایشان چنین حکایت میکنند :

«در دوره قاجار انواع‌اشیای‌ذیقیمت عتیقه ، زیبا و ظریف ، چه‌کار هنرمندان ایران و چه کار هنرمندان خارج وبخصوص‌کار هنرمندان چینی، دربازار ایران بسیار زیاد و ارزان بود .علت این ارزانی دو چیز بود: نخست اینکه مردم شناسایی‌و دید هنری نداشتند و بارزش این اجناس و اشیاء پی نمی‌بردند . دوم اینکه فقر مالی و تنگی معیشت چنان‌مردم را بخود مشغول داشته بود که‌فرصت پرداختن باینگونه امور تفننی وذوقی را نداشتند .بنابراین اینگونه‌اجناس روی دست عتیقه فروشها میماند و جز بندرت خریداری پیدا نمی‌کردو درنتیجه قیمتش روز بروز نازل تر میشد .

در اینموقع یك کنت ایتالیائی که از کلکسیونرهای معروف اروپا بود بسمت وزیر مختار ایتالیا در ایران برگزیده شد . ناگفته نماند که این آقای کنت نامزد سفارت ایتالیا در لندن بوده ولی او خود ایران را برگزیده تا با تهیه اشیای عتیقه و صنایع ظریفه ایران کلکسیون خود را تکمیل کند .

الغرض آقای کنت بایران آمد و از همانروز ورود افتادبجان عتیقه - فروشها ....

ارزانی این اشیای زیبا و ظریف و گرانبها باو حالت گرسنه‌ای را بخشیده بود که برسر سفره رنگینی بنشیند و باحرص وولع انواع‌غذاها را ببلعد ! خدا میداند او باچه حرص وولعی بخرید اشیای لوکس و عتیقه کار ایران و چین پرداخت . هربار که ببازار میرفت با بار سنگینی بخانه‌اش برمیگشت تا آنجا که یکروز متوجه شد کارش بافلاس کشیده است و نه تنها همه پول خود را در این راه داده‌بلکه مقدار زیادی از بودجه دولت متبوعش را هم صرف خرید این اجناس کرده است ...این افلاس کار او را بجنون کشید و یکروز جناب وزیر مختار را دراتاقش مرده یافتند . او خودکشی کرده بود !»

★ انواع کلکسیونها

مردم کشورهای مختلف با ذوق و سلیقه‌های متفاوتی که دارند بجمع‌آوری اشیای گوناگونی شوق و علاقه نشان میدهند ولی مهمترین انواع کلکسیونها عبارتست از : کلکسیون تمبر ، کلکسیون اشیای عتیقه ،

بقیه در صفحه ۱۵

کلکسیون پروانه‌های‌خشك‌شده‌نیز از کلکسیون‌های تماشائی است

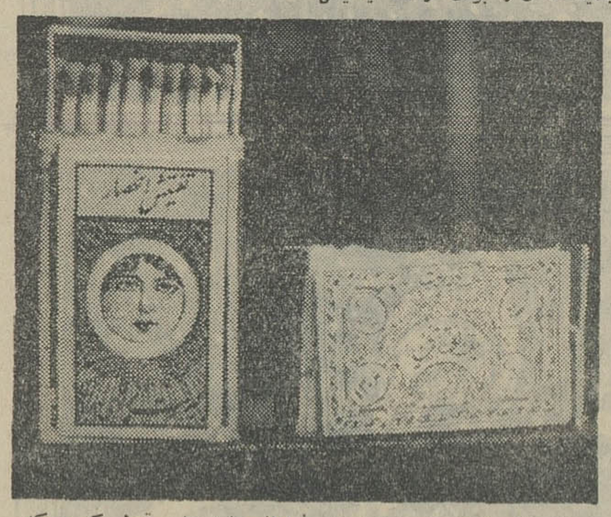

جمع‌آوری‌قوطی کبریت نیزطرفداران فراوانی دارد . این قوطی کبریت‌که اولین کبریت ساخت ایران است میگویند بیش از ۵ هزارتومان میارزد

سازندهٔ انواع واقسام
ماشینهای تحریر
ماشینهای حساب
ماشینهای حسابداری

اولیوتی
olivetti

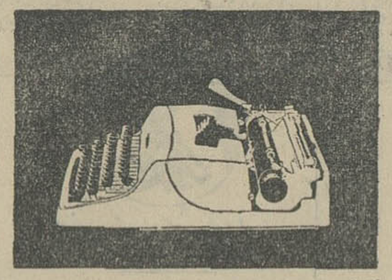
Lettera 32 کینی‌لترا ۳۲

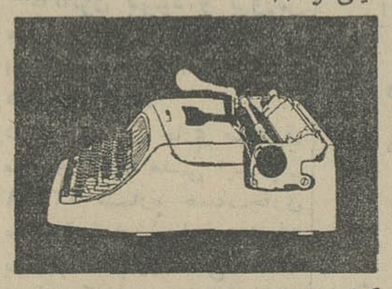
Studio 44 کینی‌استودیو ۴۴

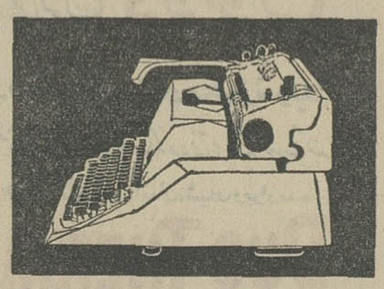
82 Diaspron دیاسپرون ۸۲

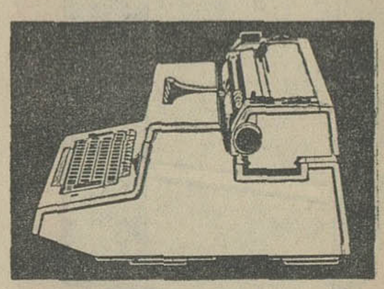
Tekne 3 تکنه ۳

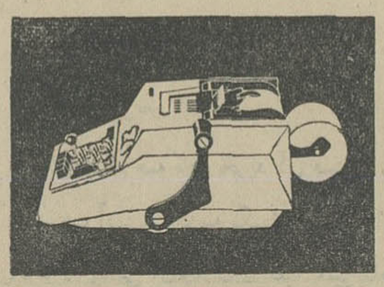
Summa Prima 20 سوماپریما ۲۰

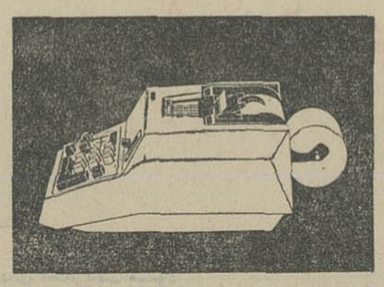
Quanta کوانتا ۲۰

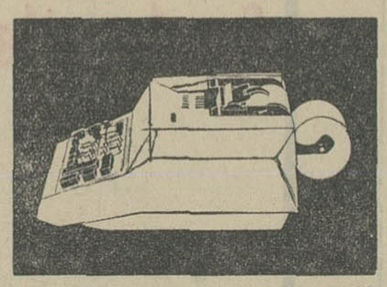
Elettrosumma 20 الکتروسوما ۲۰

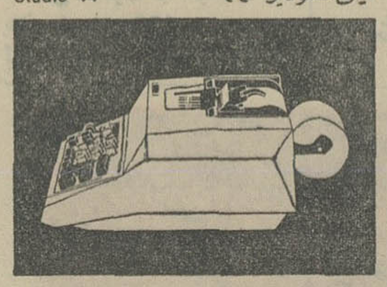
Multisumma 20 مولتی‌سوما ۲۰

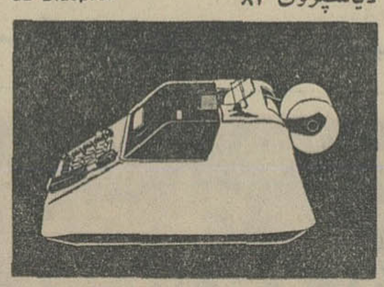
Elettrosumma 22 الکتروسوما ۲۲

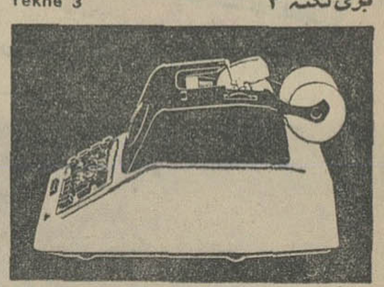
Multisumma 24 مولتی‌سوما ۲۴

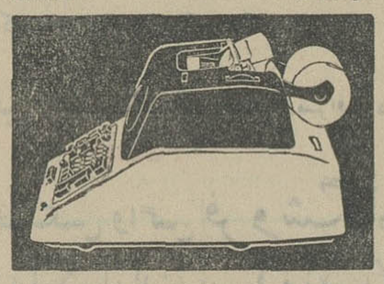
Divisumma 24 دیویسوما ۲۴

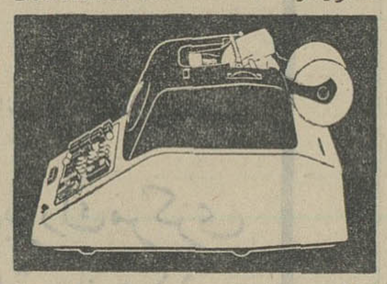
Tetractys تتراکتیس

نماینده انحصاری درایران
شرکت سهامی فاروس
۱۲۱ -خیابان لاله‌زار - تهران - تلفن ۳۴۹۶۴ -۳۶۳۴۲

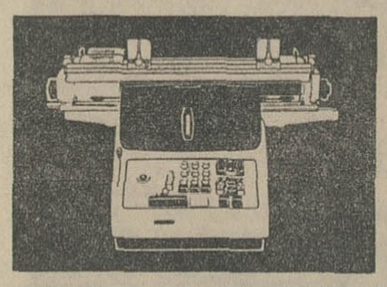
Audit 413 حسابداری‌اودیت ۴۱۳

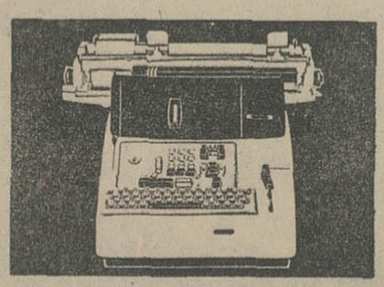
Audit 513 حسابداری‌اودیت ۵۱۳

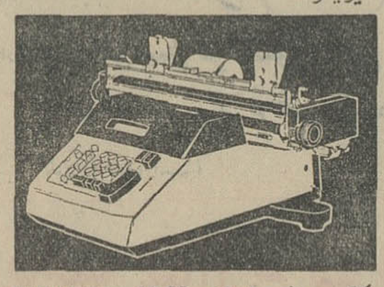
Elettrosumma 22 CR الکتروسوماترده‌دار ۲۲

اسامی نمایندگان شهرستانها

۱- آبادان - کتابفروشی یزدان پرست ۴- آمل - مطبوعاتی امیر کبیر ۷- بجنورد - مغازه دکور ۱۰- ساری - آقای ابوالحسن رجب پور ۱۳- رضائیه - کتابفروشی حجازی وجعفری ۱۶- مشهد - آقای منوچهر امینی
۲- اردبیل - کتابفروشی یاوریان ۵- اهواز - برادران شاوردی ۸- تبریز - بازرگانی نیکدل ۱۱- شاهی - آقای علینقی رنجبر ۱۴- رشت - فروشگاه احد زاده ۱۷- مهاباد - فروشگاه صداقت
۳- اصفهان - کانون وحدت ۶- بابل - کتا بفروشی تابان ۹- خرمشهر - کتابفروشی ۱۲- شیراز - فروشگاه ارژنك ۱۵- کرمانشاه - کتابفروشی جلالیان ۱۸- همدان - کتابفروشی بوعلی‌سینا

آذربایجانیها بیشتر مسافرت میکنند

★ سی و پنج کیلو متر از راه ترانزیت تاکستان بازرگان‌در قطعه شش الف آماده بهره برداری است

گردنه شبلی از اهمیت افتاده وراه تازه آنرا دور میزند

مردم آذربایجان براثر فعالیت مداوم خود بیشتر از ساکنان سایر نقاط دیگر ایران درحرکت هستند. این حرکت و پراکندگی موجب پخش آنها در سراسر ایران شده و دولت و سازمان های مسئول را باین نکته متوجه کرده است که برای ارتباط این استان باتهران شاهراهی مدرن باید ساخته‌شود.

راه نیست

آنها که به تبریز رفته‌اند از وضع راهی که بین‌این شهربزرك و تهران موجود است خوب آگاهند ، هم‌اکنون راهی که تهران را به تبریز مرتبط‌میسازد، راه نیست و در واقع کوره راهی است که ضرورت زمان ورفت‌آمد های مداوم آنرا بصورت راه شنی درآورده و ترافیك شهر های آذربایجان و حتی اروپا نیز ازاین راه عبور داده میشود .

یوقوج !

شیب خطرناك و تند راه در دروازه شهر تبریز در منطقه «آق‌یوقوج» و خطر عبور ازگردنه معروف شبلی و صدهاپیچ خطرناك راه در فاصله بین میانه- تبریزی و گذرگاه های بی‌حساب در تنگه «قافلانکوه» و بالاخره را ه‌خسته کننده زنجان قزوین‌و سختی عبور در گردنه های «نوروز آباد» و «جمال آباد» بین راه زنجان ـ میانه مسئولان را متوجه ساخت که راه موجود کنونی منطبق با احتیاجات روز آذربایجان نیست و اقتصاد صنعتی و کشاورزی و روستائی‌این استان ایجاب‌میکند که‌راه تازه‌ای طبق اصول فنی‌و مکانیسم عصر حاضر ساخته شود و مسافرت و حمل کالا ازطریق‌راه مزبورخیلی سریع تر از حال حاضر صورت گیرد .

این نکات دربرنامه سوم‌کشور که براساس آبادانی مملکت‌طرح ریزی شده منظور گردید ، و هفتصد میلیون تومان از اعتبارات سازمان برنامه را برای احداث شاهراهی بین‌مرزترکیه وتاکستان اختصاص داده‌اند که وزارت راه مامور اجرای طرح گردیده است

تا دوماه دیگر

قطعه شش ب بطول سی‌و پنج کیلو متر در این راه بین تبریز و میانه تا دو ماه دیگر پایان می یابد .

این قسمت از راه که از نظر عبورو مرور فوق‌العاده حائزاهمیت است فورا مورد بهره‌برداری واقع خواهد شد ، زیرا این راه شهر تبریز را با قصبه حاصلخیز باسمنج‌و سعیدآباد و بستان آباد که منطقه ناهموار راه فعلی‌تهران تبریز در آنجا واقع است مربوط میکند .

آقای عباس عباسی‌نژاد ناظرراه دراین قطعه میگفت ، اسفالت‌این راه خیلی سریع انجام شد زیرا کارخانه بزرك اسفالت با قدرت هفتاد تن در محل نصب گردید وچون هوای آذربایجان روبسردی میرفت و میبایست‌اسفالت درفصل مساعد ریخته شود، خیلی بدقت عمل کردند تا در سراسر راه‌طبق نقشه و طرح اسفالت ریخته‌وبرای تحویل آماده گردد .

زنجیر

این راه در منطقه زنجیر از طریق پل بزرگی که توسط شرکت اسفالت راه ساخته شده وارد شهر تبریزمیشود وسراشیبی تند «آق‌یوکوچ» که عبور ازآنجا خالی از خطر نیست دورزده شده، قشر اول اسفالت راه مدتی است ریخته شده و قشر دوم را نیز که باید بقطرنه‌سانتیمتر باشدبدستور مقاطعه‌کار ده سانتیمتر میریزند .

برای آنکه‌درآینده جاده کاملا استحکام داشته باشد پس از چند سال شش سانتی متر دیگر نیز اسفالت روی جاده ریخته خواهد شد . در این جاده برای کاهش فواصل راه‌پل‌های‌متعدد ساخته‌اند ودرحقیقت هیچ‌راهی درایران‌وجود ندارد که‌باندازه راه‌تهران- تبریز و آنهم در منطقه‌بین میانه -تبریز پل در مسیر جاده ساخته باشند.

فعالیت اسفالت ریزی با ماشین آلات مدرن

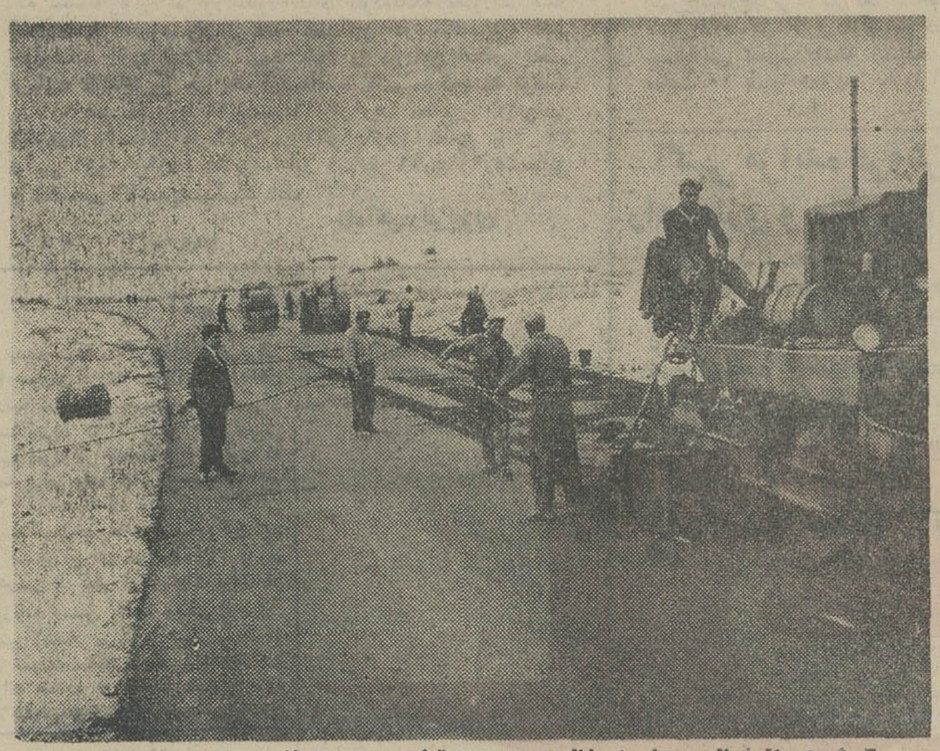

گوشه‌ای از فعالیت های اسفالت ریزی در قطعه راه (٦ الف)

عرض جاده هنگام اسفالت آن

در ایتالیا و سراسر جهان

برتولی

محصول ایتالیا

بهترین روغن زیتون شناخته شده ...

شما هم برای تهیه سالاد و طبخ غذا برتولی مصرف کنید
چون غذا و سالاد با برتولی خوشمزه‌تر ، باصرفه‌تر و سالمتر تهیه میشود

مرکز پخش ـ شرکت تهران گاز خیابان پهلوی مقابل خیابان بزرگمهر شماره ۸۷ـ۸۵ تلفن ٦٤٨٨٥
از شهرستان ها نماینده فعال می‌پذیریم.

آگهی دعوت مجمع عمومی

شرکت سهامی آریاشرق بدین وسیله از آقایان صاحبان سهام دعوت مینماید که برای تشکیل مجمع عمومی ومذاکره هراطراف شرکت واخذ تصمیم‌درمورد واگذاری کارخانه‌باجاره ازساعت ٤عصر روز یکشنبه ٤٥ر٨ر١٥ درمحل شرکت‌حضور بهمرسانند .

مدیر عامل شرکت ـ حاج جواد امانی

جناب آقای حاجی اکبر آقا اسکوئیان . بهره بردار معدن فیروزه نیشابور

اجتماع صنف فیروزه تراشان مشهد که‌چندین‌سال باروح وحدت‌وهمکاریهای ذیقیمت آنجناب برای بهبود و مرغوبیت فیروزه که‌نتیجه‌آن خدمت‌به اقتصاد وافراد صنف بوده مراتب کمال تشکر خودرا تقدیم وازاینکه جهت‌ترقی وبهبود بیشتر تمام افراد صنف نسبت به تشکیل شرکت بزرك‌سهامی فیروزه منتهای مساعدت را فرموده‌اند متفقا مراتب امتنان خود راتقدیم میداریم.

آ ـ ٢٠٠٦١ هیئت مدیره شرکت سهامی فیروزه مشهد

آگهی استخدام استادیار

دانشکده هنرهای زیبا دانشگاه تهران برای رشته نقاشی احتیاج به‌یك تن استادیار دارد که‌از طریق مسابقه انتخاب و استخدام مینماید .

داوطلبان میتوانند ازتاریخ نشر اولین آگهی تا مدت دوماه همه‌روزه باستثنای ایام تعطیل باتسلیم مدارك مشروحه زیر :

١ـ کلیه مدارك تحصیلات عالی ودانشنامه دکتری یا معادل آن در رشته مربوط

٢ـ برك انجام خدمت زیربرچم یا معافی از خدمت .

٣ـ مدارك و سوابق استخدامی (در صورتی که سابقه استخدامی داشته باشند) .

٤ـ شش قطعه عکس‌و دوبرك رونوشت مصدق شناسنامه .

٥ـ برك‌معرفی از سازمان هدایت فارغ‌التحصیلان کشور .

بدفتر دانشکده مراجعه و ثبت‌نام نمایند . الف ٦٢٢١

١ـ ٢ آ ـ ٢٩٦٧٠

آگهی مناقصه شماره ١٩ر٤٥ شرکت سهامی تلفن ایران

شرکت‌سهامی تلفن ایران‌اجاره‌تعدادی کامیون- کامیونت و وانت را بمنظور حمل اجناس تلفنی وکابل در شهر تهران و حومه بمناقصه‌میگذارد داوطلبان شرکت در مناقصه باید باداره تدارکات شرکت سهامی تلفن‌ایران واقع در خیابان شاه کوچه لاله مراجعه‌ونمونه قرارداد اجاره‌واوراق شرایط مربوط به‌آنرا دریافت‌وبارعایت کامل مندرجات اوراق مزبور امضاء نموده‌همراه پیشنهاد های خود تاآخروقت اداری روز شنبه چهاردهم آبانماه ١٣٤٥ باداره دفترکل شرکت‌سهامی تلفن‌ایران‌بنشانی بالاتسلیم ورسیددریافت‌نمایند.

پیشنهاد های واصله درساعت‌ده صبح روز یکشنبه پانزدهم آبانماه ١٣٤٥ بازوقرائت خواهدشد حضور پیشنهاد دهندگان و یانماینده مجازآنها در کمیسیون مناقصه آزاد است.الف٦١٤٩

شرکت‌سهامی تلفن ایران

١ـ ٢ آ ـ ٢٩٦٨٤

آگهی مناقصه

سازمان ذوب آهن ایران یکدستگاه کمپرسورتراکتورباقدرت حدودچهل الی‌پنجاه اسب که کمپرسور آن قدرت تولیدحدود سه‌الی چهار متر مکعب هوای فشرده با ٧ آتمسفر فشار راداشته باشد از طریق‌مناقصه خریداری مینماید داوطلبان مایل بشرکت در این مناقصه میتوانند اسناد مناقصه را از دبیرخانه این‌سازمان واقع در خیابان شاهرضا- خیابان فرصت در مقابل پرداخت ٥٠ ریال دریافت‌نمایند . پیشنهادات واصله باید در پاکت‌لاك و مهر شده با ذکر جمله مربوط‌بمناقصه خرید یکدستگاه‌تراکتور کمپرسور تاساعت ٩ صبح روز شنبه ١ر١١ر٤٥ در مقابل اخذ رسید بدبیرخانه این‌سازمان‌تسلیم شود.

پیشنهادات واصله درساعت٥ر٩ صبح همانروز باز و قرائت میشود . حضور پیشنهاد دهندگان در جلسه مناقصه آزاد است. حداقل معادل ٥٪جمع مبلغ پیشنهادی باید اسناد خزانه ببانك تسلیم وحواله آن به‌پیوست پیشنهاد ارسال شود . سازمان ذوب آهن ایران در رد وقبول یك یاکلیه پیشنهادات مختاراست . هزینه درج دو مرتبه آگهی مناقصه بابرنده مناقصه است محل تحویل قطعی انبار این‌سازمان‌واقع در ٥ کیلومتری شهرستان کرج است . سایرشرایط دراسناد مناقصه مندرج‌است . الف٦٠٣١

سازمان ذوب آهن‌ایران

١ـ ٢ آ ـ ٢٩٧٢٢

«آگهی مناقصه»

سازمان‌آب‌وبرق‌آذربایجان چهار قلم لوله وسه راهه مختلف گالوانیزه موردنیاز واحد سدشاپور اول (طرح‌مهاباد)را از طریق مناقصه خریداری مینماید فروشندگان میتوانند همه روزه تا تاریخ ١٢ر٨ر٤٥ در ساعات اداری بدفتر مرکزی سازمان‌واقع‌در تهران ـ خیابان خردمندشماره ٩٩ مراجعه و پس از دریافت‌برك شرایط که‌سایر جزئیات‌واطلاعات مناقصه در آن قید شده نسبت به‌تهیه وتسلیم پیشنهاد اقدام فرمایند.الف ٦٢١٩

سازمان آب‌وبرق‌آذربایجان

قابل توجه فروشندگان و تولید کنندگان مصالح ساختمانی

چون‌سازمان مسکن‌وتهیه وتنظیم فهرست بهائی را در قسمت اقدام دارد لذا از فروشندگان وتولیدکنندگان مصالح‌ساختمانی درخواست مینماید که نمونه‌ومشخصات مصالح مربوط‌بخود را با قیمت واحدآنها جهت‌درج در فهرست بهای‌مذکور باداره قرارداد های سازمان مسکن ارسال فرمایند.الف ٦٢٢٠

١ـ ٢ آ ـ ٢٩٦٦٦ سازمان مسکن

آگهی حراج

بنگاه شیمیائی وابسته بوزارت کشاورزی تعدادی در حدود پنجهزار بشکه اسقاط ٢٥ لیتری جای‌سم موجود درکارخانجات شیمیائی کرج را ازطریق حراج بفروش میرساند .

داوطلبان میتوانند با مراجعه بکارخانجات شیمیائی کرج و مشاهده بشکه ها درحراج که ساعت ده صبح روز چهاردهم آبانماه ١٣٤٥ درمحل کارخانه انجام خواهد شد حضور بهم‌رسانند هزینه درج آگهی‌و مالیات حراج بعهده خریدار بوده وجنس مورد حراج درمقابل دریافت وجه نقد بخریدار تحویل خواهد شد. الف ٦١٦٤

بنگاه شیمیائی

١ـ ٢ آ ـ ٢٩٦٦٤

وزارت کشور ـ شهرداری آبادان

١١٨٨٤ ـ ١٧ر٧ر٤٥

آگهی مناقصه دیوار کشی

شهرداری آبادان طبق اجازه‌نامه ٤٤٩٧رش٢ر٧ر٤٥ استانداری‌محترم خوزستان محصور کردن زمین‌های بایر واقع در محوطه شهر آبادان وزمینهای متعلق بشهرداری را طبق مشخصات و نقشه و شرایط مناقصه بمبلغ تقریبی دو میلیون وپانصد هزار ریال بشرح‌زیر بمناقصه میگذارد.

١ـ شرکتها ویا اشخاص و یانمایندگان‌آنها که‌دارای برك‌نمایندگی هستند از تاریخ٢٥ر٧ر٤٥ بشهرداری مراجعه و باپرداخت مبلغ یکهزار ریال اسناد شرکت در مناقصه را تاآخر وقت اداری روز ١٥ر٨ر٤٥ دریافت دارند.

٢ـ پیشنهاد دهندگان مبلغ‌صدوسی‌هزار ریال اسناد خزانه ببانك ملی شعبه آبادان بنام شهرداری آبادان تحویل ورسید آنرا ضمیمه پیشنهاد خود نمایند.

٣ـ پیشنهاد دهندگان پیشنهادات خودرا در دو پاکت لاك و مهر شده الف وب بشرح زیر.

پاکت الف محتوی برك اسناد خزانه وصلاحیت فنی و صورت کارهائیکه قبلا جهت شهرداری یا موسسات دولتی انجام داده‌اندیاطبقه بندی سازمان برنامه درجه ٢و٣ ساختمان و طرح‌قرار داد وصورت‌ریز مشخصات وشرائط ونقشه‌ها وواحدبها که همگی مهر و امضاءشده‌باشد.

پاکت ب) شامل برك پیشنهادی که باید با حروف وعدد خوانانوشته شده باشد.

٤ـ پیشنهاد دهندگان باید پاکت پیشنهاد خودرا تا آخر وقت‌اداری روز دوشنبه ١٦ر٨ر٤٥ در مقابل اخذ رسید بدفتر شهرداری تسلیم دارند شهرداری بپیشنهاداتیکه فاقد سپرده یا اسناد مناقصه بوده ویابعداز مقرر برسد (اعم از کتبی . شفاهی. تلگرافی). ترتیب اثر نخواهدداد.

٥ـ شهرداری میتواند تا میزان ٢٥٪ از مبلغ کل کار کسر یااضافه نماید .

٦ـ بهای چاپ آگهی مناقصه و هرگونه مالیات وعوارض وحق‌بیمه بعهده برنده مناقصه خواهد بود .

٧ـ پیشنهادات رسیده در ساعت پنج بعدازظهر همان روزدر کمیسیون مربوطه شهرداری باز و قرائت خواهد شد حضور پیشنهاد دهندگان‌در کمیسیون آزاد است.

٨ـ شهرداری در ردیاقبول یك یاکلیه پیشنهادات مختار است.

٩ـ پیمانکارانیکه اسناد مناقصه دریافت خواهند داشت در صورت عدم شرکت در مناقصه یااینکه پاکت الف‌آنها فاقد سپرده باشد برای مدت ششماه از شرکت در مناقصات‌بعدی شهرداری از آن تاریخ محروم هستند .

شهردار آبادان . بختیاری‌پور

آ ـ ٢٩٧٦٤

وزارت کشور ـ شهرداری آبادان

١٢٠٨٥ ـ ٢٠ر٧ر٤٥

آگهی مناقصه تجدید اسفالت وجدول سازی وزیر سازی خیابان‌های آبادان

شهرداری آبادان طبق‌اجازه‌نامه شماره٤٤٩٨رش ٣٠ر٧ر٤٥ استانداری محترم خوزستان تجدید اسفالت و جدول سازی خیابان های شهر آبادان را طبق مشخصات و شرایط موجود بمبلغ تقریبی ده‌میلیون‌ریال باشرایط زیربمناقصه میگذارد.

١ـ شرکت‌ها و یانمایندگان آنها که‌دارای برك‌نمایندگی بامضاء مدیر عامل و مهر شرکت بوده صلاحیت فنی آنها طبق بند ٣ این آگهی باشد از تاریخ ٢٧ر٧ر٤٥ بشهرداری مراجعه و باپرداخت مبلغ‌دو هزارریال اسناد شرکت درمناقصه را تاآخروقت اداری روز ١٨ر٨ر٤٥ دریافت دارند .

٢ـ پیشنهاد دهندگان مبلغ پانصد هزار ریال اسناد خزانه ببانك ملی شعبه آبادان بنام شهرداری تحویل و رسید آنرا ضمیمه پیشنهاد خود نمایند .

٣ـ پیشنهاد دهندگان پیشنهادات خود رادردو پاکت‌الفوب لاك‌و مهر شده بشرح زیر :

پاکت الف . محتوی برك رسید اسناد خزانه‌و کارت‌درجه بندی حداقل دو راه و ساختمان برطبق آخرین درجه بندی سازمان برنامه و طرح قرارداد و مشخصات و شرایط و نقشه ها و واحد بها که همگی بایدامضاء و مهرشده باشد .

پاکت ب- شامل برك‌پیشنهادی که‌باید باحروف و عدد بطور خوانا نوشته شده باشد.

٤ـ پیشنهاد دهندگان باید پاکت‌خود را تاساعت ١١ صبح روز ١٩ر٨ر٤٥ درمقابل اخذ رسید بدفتر شهرداری تسلیم دارند شهرداری به پیشنهاداتی که‌فاقد سپرده‌یا اسنادمناقصه بوده ویا بعد از موعد مقرر برسد (اعم از کتبی . شفاهی . تلگرافی . ترتیب اثر نخواهدداد.)

٥ـ شهرداری میتواند تا میزان ٢٥٪ از مبلغ کل کارکسر یا اضافه نماید .

٦ـ بهای چاپ آگهی مناقصه و هرگونه مالیات وعوارض بعهده‌برنده مناقصه میباشد .

٧ـ پیشنهادات رسیده در ساعت ٥ بعداز ظهر همان روزدر کمیسیون مربوطه در شهرداری باز و قرائت خواهد شد . حضور پیشنهاد دهندگان در کمیسیون آزاد است .

٨ـ شهرداری درردیا قبول یك‌یاکلیه پیشنهادات مختاراست

٩ـ پیمانکارانی که اسناد مناقصه دریافت خواهند داشت در صورت عدم شرکت درمناقصه یااینکه پاکت الف‌آنها فاقد سپرده برك رسید اسناد خزانه باشد برای مدت شش ماه از شرکت در مناقصات بعدی شهرداری محروم خواهندشد .

شهردار آبادان ـ بختیاری‌پور

آ ـ ٢٩٧٥٨

وزارت کشور

آگهی مناقصه ساختمان ستون یادبود شاهنشاهی ایران

شهرداری شهرستان تفرش برابر نقشه مصوبه و مشخصات موجود درشهرداری بر حسب دستور استانداری محترم استان مرکزی ساختمان ستون یادبود شاهنشاهی ایران رادر شهرتفرش باشرایط زیر بمناقصه واگذار مینماید .

١ـ پیشنهاد دهندگان باید باپرداخت مبلغ پانصد ریال به شهرداری نقشه و مشخصات و واحد بهای مربوطه را دریافت و پس از امضاء آنها را بضمیمه‌پیشنهادخود بنمایند .

٢ـ پیشنهاد دهندگان بایستی ٥در صد مبلغ کل کار راباتوجه بواحد بهای مربوطه که محاسبه و پیشنهاد مینماید اسناد خزانه تهیه و ضمیمه پیشنهاد خود کنند تادر صورت برنده شدن با سپردن ٥در صد مبلغ کل قرار داد بعنوان حسن انجام کار قرارداد بشهرداری سپرده‌اولی را دریافت دارند .

٣ـ شهرداری می تواند صدی بیست‌پنج کل کار را اضافه یا کسر نماید . ٤ـ پیشنهاد دهندگان بایستی پیشنهاد خود رادر دو پاکت الف که‌محتوی مدارك فنی پیمانکار و پاکت ب حاوی نقشه‌و مشخصات واحد بهای امضاء شده اسناد خزانه بضمیمه پیشنهاد خود که با خط‌خوانا نوشته شده باشد لاك و مهرشده تاآخر ساعت اداری‌روز یکشنبه ٨ر٨ر٤٥ بدفترشهرداری تسلیم و رسید دریافت دارند .

٥ـ به پیشنهادمشروط و مبهم و مخدوش و آنهائی که فاقد اسناد خزانه باشد ترتیب اثر داده نخواهد شد .

٦ـ کلیه مالیات و عوارض و هزینه های قانونی و درج‌آگهی بطور کلی بعهده برنده مناقصه‌خواهدبود .

٧ـ شهرداری در رد یاقبول یك‌یاکلیه پیشنهادات رسیده‌مختار و حضور پیشنهاد دهندگان در جلسه مناقصه آزاد است .

٨ـ مدت انجام کار دوماه از تاریخ اخطار شهرداری است و تحویل قطعی مدت دو سال پس از تحویل موقت خواهد بود

٩ـ سپرده برنده مناقصه در صورت خودداری از عقد قرارداد بنفع‌شهرداری ضبط خواهد شد سپرده نفر دوم تا مبادله‌قرارداد بانفر اول در شهرداری نگاهداری تا در صورت خود داری بصورت نفر اول بااو عمل گردد .

١٠ـ پیشنهادات رسیده‌درساعت‌یازده صبح روز ٩ر٨ر٤٥ در شهرداری با حضور کمیسیون مناقصه باز و قرائت خواهدشد .

١١ـ نحوه پرداخت وجه مورد مناقصه در مقابل ستواسیون نقدا پرداخت خواهد شد و شهرداری ممکن است٢٠در صد کل کار را بعنوان پیش پرداخت ببرنده مناقصه پرداخت وبهرصورت که مصلحت بداند از وجوه دریافتی به مقاطعه کار کسر نماید .

١٢ـ منع مداخله کارمندان دولت و شهرداری برابر مقررات رعایت خواهدشد .

شهردار تفرش . صادقی

آ ـ ٢٩٧٧٤

وزارت کشور ـ شهرداری آبادان
۱۱۸۸۲ ـ ۱۷ر۷ر۴۵

آگهی مناقصه نما سازی مغازه ها و خیابان های شهر

شهرداری آبادان طبق اجازه‌نامه ۴۴۹۵ ر ش ۲ر۷ر۴۵ استانداری محترم خوزستان نماسازی سنگی یاسیمانی و مرمت بالکنها و مغازهای مخروبه در خیابانهای شهر آبادان را طبق مشخصات و شرایط موجود بمبلغ تقریبی سه میلیون ریال بشرح زیر مناقصه میگذارد.

۱ـ شرکتها ویا اشخاص و یانمایندگان آنها که‌دارای برگ‌نمایندگی بامضاء مدیر عامل و مهرشرکت بوده و دارای صلاحیت فنی طبق بند۳ این آگهی میباشند از تاریخ ۲۷ر۷ر۴۵ بشهرداری مراجعه وباپرداخت مبلغ یکهزار ویانصد ریال اسناد شرکت در مناقصه را تا آخر وقت اداری روز ۱۷ر۸ر۴۵ دریافت دارند.

۲ـ پیشنهاددهندگان مبلغ یکصد وپنجاه‌هزار ریال اسناد خزانه ببانك ملی شعبه آبادان بنام شهرداری آبادان تحویل ورسید آنرا ضمیمه پیشنهاد خود نمایند.

۳ـ پیشنهاد دهندگان پیشنهادات خودرا در دو پاکت لاك و مهر شده الف وب بشرح زیر.

پاکت‌الف شامل برك رسید اسناد خزانه و صلاحیت فنی و صورت کارهائیکه قبلا جهت شهرداری یا موسسات دولتی انجام داده‌اندیاطبقه بندی سازمان برنامه درجه ۲و۳ ساختمان و طرح‌قرار داد وصورت‌ریز مشخصات وشرائط ونقشه‌ها وواحد بهاکه‌همگی‌امضاء و مهر کرده‌باشد.

۴ـ پیشنهاد دهندگان باید پاکت پیشنهادی خود راتا ساعت ۱۱صبح روز چهارشنبه ۱۸ر۸ر۴۵در مقابل اخذ رسید بدفتر شهرداری تسلیم دارند پیشنهاداتیکه فاقد سپرده یا اسناد مناقصه بوده و یا بعد ازموعد مقرر برسد (اعم از کتبی . شفاهی . تلگرافی). ترتیب اثرداده‌نخواهد شد .

۵ـ شهرداری میتواند تا میزان ۲۵٪ از مبلغ کل کار کسر یااضافه نماید .

۶ـ بهای چاپ آگهی وهرگونه مالیات وعوارض بعهده‌برنده مناقصه میباشد .

۷ـ پیشنهادات رسیده در ساعت پنج بعدازظهر همان روزدر کمیسیون مربوطه درشهرداری باز و قرائت خواهد شد حضور پیشنهاد دهندگان‌در کمیسیون آزاد است.

۸ـشهرداری در ردیاقبول یك یاکلیه پیشنهادات مختار است.

۹ـ پیمانکارانیکه اسناد مناقصه دریافت خواهند داشت در صورت عدم شرکت در مناقصه یااینکه پاکت الف‌آنها فاقد سپرده باشد برای مدت ششماه از شرکت در مناقصات‌بعدی شهرداری از آن تاریخ محروم خواهند شد.

شهردار آبادان . بختیاری‌پور

وزارت کشور ـ شهرداری آبادان
۱۲۰۸۷ ـ ۲۰ر۷ر۴۵

آگهی مناقصه مفروش کردن پیاده‌روها

شهرداری آبادان طبق اجازه‌نامه شماره ۴۶۰۰ـ ۴ر۷ر۴۵ استانداری محترم خوزستان مفروش کردن پیاده‌روها باکاشی سیمانی ساده یاموزائیك و بلوك سیمانی خیابان های آبادان را طبق مشخصات و شرایط موجود بمبلغ تقریبی دومیلیون ریال بشرح زیر بمناقصه میگذارد .

۱ـ شرکت‌ها و یانمایندگان آنها که‌دارای برك‌نمایندگی بامضاء مدیر عامل و مهر شرکت بوده و صلاحیت فنی آنها طبق بند ۳ این آگهی باشد از تاریخ ۲۶ر۷ر۴۵ بشهرداری مراجعه و باپرداخت‌مبلغ یك‌هزار ریال‌اسناد شرکت‌در مناقصه راتاآخر وقت اداری روز ۱۳ر۸ر۴۵ دریافت دارند .

۲ـ پیشنهاددهندگان باید‌مبلغ یکصد هزاررریال اسنادخزانه ببانك ملی شعبه آبادان بنام شهرداری تحویل و رسید آنرا ضمیمه پیشنهاد خود نمایند .

۳ـ پیشنهاد دهندگان پیشنهادات خود رادردو پاکت‌الف‌وب لاك‌و مهر شده بشرح زیر :

پاکت الف . محتوی برك رسید اسناد خزانه‌و کارت‌درجه بندی حداقل درجه‌دوویاسه ساختمان‌برطبق آخرین درجه‌بندی سازمان برنامه و یا صورت کارهائی که جهت شهرداری ها ویا موسسات دولتی انجام داده‌اند و طرح قرارداد وصورت مشخصات و شرائط و نقشه ها وواحد بها که همگی بایدامضاء ومهر شده باشد .

پاکت ب ـ شامل برك‌پیشنهادی که‌باید باحروف و عدد بطور خوانا نوشته شده باشد.

۴ـ پیشنهاد دهندگان باید پاکت‌خود را تاساعت ۱۱ صبح روز ۱۴ر۸ر۴۵ در مقابل اخذ رسید بدفتر شهرداری تسلیم دارند شهرداری به پیشنهاداتی که‌فاقد سپرده‌یا اسنادمناقصه بوده ویا بعد از موعد مقرر برسد (اعم از کتبی . شفاهی . تلگرافی . ترتیب اثر نخواهدداد.)

۵ـ شهرداری میتواند تا میزان ۲۵٪ از مبلغ کل کارکسر یا اضافه نماید .

۶ـ بهای چاپ آگهی مناقصه و هرگونه مالیات وعوارض بعهده‌برنده مناقصه میباشد .

۷ـ پیشنهادات رسیده در ساعت ۵ بعداز ظهر همان روزدر کمیسیون مربوطه در شهرداری باز و قرائت خواهد شد . حضور پیشنهاد دهندگان در کمیسیون آزاد است .

۸ـ شهرداری دررد یا قبول یك یاکلیه پیشنهادات مختار است .

۹ـ پیمانکارانی که اسناد مناقصه دریافت خواهند داشت در صورت عدم شرکت درمناقصه یااینکه پاکت الف‌آنها فاقد سپرده باشد برای مدت شش ماه ازشرکت در مناقصات بعدی شهرداری محروم خواهند شد .

شهردار آبادان ـ بختیاری‌پور

آگهی تاسیس شرکت سهامی واحد اتوبوسرانی تبریزو حومه

بمنظور اداره کردن شرکت سهامی واحد اتوبوسرانی تبریز و حومه وحمل ونقل دسته‌جمعی مسافر بموجب اعلام شهرداری تبریز طبق تصویب وزارت کشور مطابق ماده واحد قانون تاسیس اتوبوسرانی عمومی شرکتی بنام شرکت واحد اتوبوسرانی تبریز وحومه باسرمایه شصت‌میلیون ریال که سی‌وسه میلیون و هشتصدوسی‌ودوهزار وپانصد ریال آن برطبق نامه شماره ۴۷ مورخ ۲۹ر۳ر۴۵ شرکت مزبور از طرف شرکاء پرداخت و تسلیم شده (که شصتصد ونودوچهار هزار ریال آن نقدی وسی وسه میلیونو یکصدوسه‌وهشت هزار وپانصد ریال آن غیر نقدی است) و بقیه از طرف‌شرکاءتعهد شده استو تمامی‌سرمایه شرکت منقسم بدوازده هزار سهم پنجهزار ریالی با اسم میباشد در تبریز محل شهرداری از اول فروردین ماه ۱۳۴۵ بمدت نامحدودتشکیل گردیده و در دفتر ثبت شرکتهای داخلی اداره ثبت تبریز زیر شماره ۲۷۴ـ ۴۸۷ به ثبت رسیده در تاریخ ۲۴ مهر ۴۵ تکمیل و امضاء شده است و بر طبق ماده ۷ اساسنامه صاحبان اتوبوس شهری و حومه باحق تقدم میتوانند ظرف دوماه از تاریخ تشکیل تقاضای‌خرید سهام نمایند مشروط براینکه قیمت سهام خودرا سی‌وچهار درصد نقد و بقیه سه قسط مساوی در ظرف سه ماه باتسلیم سفته معتبر تادیه نمایند ویا معادل آن قیمت سهام اتوبوس خودرا که در خط کار میکند باتقویم قیمت طبق مقررات ارزیابی وواگذار نمایند.

آقایان حاج جعفر جوادی وعلینقی مولوی وحاج‌بالاآقا اردبیلی‌زاده وحسن صدیق‌آزادی وشهردار وقت تبریز بسمت اعضای اصلی هیئت مدیره و آقایان مهندس محمد تقی رودەچی وحاج مسیب خانچی بسمت اعضای علی‌البدل هیئت مدیره انتخاب شده‌اند و آقای حاج جعفرجوادی رئیس هیئت مدیره و آقا بالااردبیلی نائب رئیس و آقای حسن صدیق آزادی منشی هیئت مدیره میباشند و آقای علینقی مولوی بسمت مدیر عامل شرکت بمدت دو سال انتخاب شده است حق امضاء اوراق واسناد متفقا ومجمعا باآقایان علینقی مولوی وحاج جعفر جوادی و در غیاب ایشان آقای بالااردبیلی و رئیس حسابدار وقت شرکت خواهد بود.

رئیس ثبت استان آذربایجان شرقی . محمود سلیمی
آ ـ ۲۹۷۷۲

آگهی راه آهن دولتی ایران

راه‌آهن‌دولتی ایران بدینوسیله باطلاع داوطلبان شرکت در مناقصه شش فقره متعلقات ریل مشروحه (آ)۱۶۴ر۴۵ (گیرەضد لغزش)و(ب)۱۶۴و۱۶۵ و۱۶۶ر۴۵(پابندصفحه‌حساس)و (د) ۱۶۴ و۱۶۵ر۴۵(صفحه زیرریل)و(ث)ـ۱۶۴و۱۶۵و۱۶۶ر۴۵(وصله‌شش و۴سوراخه)(ای)۱۶۴و۱۶۵ر۴۵(۵۰۷تن‌پیچ‌تراورس‌چوبی)اف(۱۶۴و ۱۶۵و۱۶۶ر۴۵ (۳۷۴تن پیچ‌و مهره وصله‌وحلقه فنری)میرساند. که معامله لوازم مزبور بطور نقدی نبوده‌بلکه بصورت اعتبار اسنادی خواهدبود وازشرکت کنندگان در مناقصات فوق خواهشمند است پیشنهاد قیمت خود را بر این اساس تنظیم فرمائید ضمناتاریخ هر یك از مناقصه های مذکور به ترتیب به ۱ر۹ر۴۵ مطابق با ۲۳نوامبر ۶۶و۳ر۹ر۴۵ مطابق با ۲۴نوامبر ۶۶و۸ر۹ر۴۵مطابق با ۲۹نوامبر ۶۶و۹ر۹ر۴۵ مطابق با ۳۰ نوامبر ۶۶و۱۰ر۹ر۴۵ مطابق با اول دسامبر ۶۶و۱۵ر۹ر۴۵مطابق با ۶دسامبر ۶۶تمدیدمیگردد .الف ۶۲۳۳

راه‌آهن‌دولتی‌ایران
آ ـ ۲۹۹۰۰ ـ ۱ـ۲

آگهی رای غیابی

بدینوسیله به گروهبان۲ فنی‌هوائی نام سیاوش فرزند رضا شهرت‌دهقانی دارنده شناسنامه شماره ۵ صادره از خسا متولد ۱۳۲۰ جمعی دفاع هوائی متهم بفرار از خدمت‌ابلاغ میگردد که شما برابر رای غیابی شماره ۱۱۱ ـ ۲۹ر۱۰ر۴۵ دادگاه عدی نیروی هوائی به‌سه سال‌حبس‌عادی محکوم گردەاید مراتب در اجرای مفاد ماده ۲۶۲ قانون دادرسی و کیفر ارتش یك نوبت در روزنامه رسمی کشور ویکی ازجراید کثیرالانتشار مرکز آگهی میگردد در صورت‌دستگیری یامعرفی واعتراض برای صادره در حدود مقررات ماده ۲۶۳ همان‌قانون قابل‌رسیدگی‌حضوری است . الف۶۲۲۹

رئیس دادگاه عادی نیروی هوائی شاهنشاهی

شهرداری‌اهواز

آگهی مناقصه

شماره ۱۸۴۷۶
تاریخ ۲۰ر۷ر۴۵

شهرداری اهواز ساختمان دیوار ساحلی بلوار شرفی کارون را بطول ۱۶۰۰ متر « از پل سفید هر طرف ۸۰۰ متر » بشرح زیر بمناقصه واگذار مینماید

۱ـمبلغ کل کار سی و هفت میلیون ریال «۳۷۰۰۰۰۰»خواهد بود نه در صورت لزوم ۳۵در صد نسر یا اضافه خواهد شد

۲ـمدت انجام کار از تاریخ انعقاد قرار داد بمدت ۱۸ماه‌خواهد بود .

۳ـشرکت‌هائی می توانند درمناقصه شرکت نمایند نه در اخرین لیست طبقه‌بندی سازمان‌برنامه‌جزو مقاطعه کاران درجه یك در امور راه سازی یا ساختمان باشند

۴ـپیشنهاد دهندگان با توجه به‌بند ۱۴ـ تهی منتهی تا تاریخ ۱۵ر۸ر۴۵ بدفتر مهندسین مشاور مندا در تهران خیابان مشتاق کاشی۱۳۳ مراجعه و باپرداخت مبلغ چهار هزار ریال اورا قو مشخصات و اسناد مناقصه را از دفترمزبور دریافت خواهند نمود .

۵ـپیمانکاران بایستی اوراق مزبور زاپس از امضاء بضمیمه رسید تودیع پانصد هزار ریال اسناد خزانه از بانك ملی ایران‌وضمانت نامه بانکی بمبلغ یك میلیون و سیصد و پنجاه هزار ریال ازبانك های مجاز بمدت سه ماه بعنوان شرکت در مناقصه که‌مجموعا معادل یك میلیون وسیصدوپنجاه هزار ریال ۵ در صد بهای کل کار خواهد بود در پاکت الف‌لاك و مهر شده تا اخر وقت اداری روز شنبه بیست‌ویکم آبانماه۴۵ بانضمام‌پاکت ب که محتوی پاکت پیشنهادی قیمت می باشد بدفتر شهرداری تسلیم و رسید اخذ نمایند .

پاکات واصله در ساعت ۵ بعد از ظهر همانروز در کمیسیونی که برای این منظور تشکیل می‌شود باز و قرائت خواهدشد و حضور پیشنهاد دهندگان درجلسه مناقصه ازاد است . ضمنا چنانچه پاکات الف بر خلاف مفاد این آگهی ناقص باشد پاکات ب آنهاعینامسترد خواهدشد .

۶ـبه پیشنهاداتی که فاقدسپرده و اسناد خزانه بوده یا مشروط بشرط یامبهم یا محدوش می‌باشد یادیرتر از موعد مقرر برسد بهیچوجه ترتیب اثرداده نخواهدشد

۷ـسپرده نفر اول و دوم تاانعقاد قرار دادبا برنده مناقصه درحساب سپرده شهرداری باقی خواهدماند تا چنانچه برنده مناقصه از انعقاد قرار داد خود داری نماید سپرده او بنفع شهرداری ضبط و بانفر دوم در صورت تصویب کمیسیون قرار داد مبادله گردد .

۸ـکلیه مالیات و عوارض‌مقرره و حق‌الدرج آگهی د رروزنامه‌ها در هر چندنوبت بعهده‌برنده‌مناقصه خواهدبود .

۹ـشرکت کنندگان با توجه‌بقانون منع مداخله کارمندان دولت‌بایستی پیشنهادات خودرا تعیین‌و تسلیم نمایند .

۱۰ـشهرداری در رد یا قبول یك یاکلیه پیشنهادات واصله مختار است و حق هیچگونه اعتراضی‌برای شرکت کنندگان باقی نخواهد بود . الف ۶۲۳۶

شهردار اهواز ـ عجم
آ ـ ۲۹۹۱۰

آگهی مناقصه شماره ۴۵ر۱۱

اداره کل کارپردازی وزارت پست‌وتلگراف و تلفن اطاق‌سازی روی ۷ دستگاه شاسی کامیون ۵تنی را طبق مشخصات وبرك شرائط و طرح قرارداد موجود از طریق مناقصه خریداری‌مینماید.

داوطلبان شرکت در مناقصه میتوانند باین اداره مراجعه و باپرداخت مبلغ پانصدریال مدارك مناقصه را دریافت‌و پیشنهادات خود را طبق مفاد برك شرائط‌وطرح قرارداد در جوف ۲ پاکت بشرح‌مندرج‌دربرك شرائط مناقصه‌ساعت۹صبح روز ۱۰ر۸ر۴۵ بدفتراداره کل کارپردازی‌واقع در خیابان سعدی جنوبی‌ساختمان بیمه‌پارس تسلیم داشته رسیددریافت دارندپیشنهادات واصله ساعت ۱۰ صبح همان‌روز بازوقرائت خواهدگردید .الف ۶۲۲۵

۱ـ۲ ۱ـ۲۹۶۷۶

آگهی مزایده فروش ۵۶ قلم لوازم راهسازی و ماشین آلات فرسوده

اداره راه استان کردستان فروش ۵۶ قلم لوازم فرسوده راه سازی وماشین‌آلات بوضع موجود از طریق مزایده بفروش می رساند داوطلبان شرکت در مزایده میتوانند صورت اجناس‌مورد مزایده‌وشرایط‌ومشخصات آنرا ازاموال‌این‌اداره‌دریافت‌وپیشنهادات خودرا تاساعت ۱۰صبح روز پنجشنبه ۱۹ر۸ر۴۵ بدفتر اداره راه استان تحویل و رسیددریافت دارندپیشنهادات رسیده در ساعت ۱۱ همانروزبازورسیدگی‌خواهدشد اداره در رد یاقبول یك یاکلیه پیشنهادات مختاراست .الف۶۲۳۵

۱ـ۲ اداره راه استان کرا تان ـ مهندس‌انصاری

آگهی تجدید مناقصه شماره (۴۵ر۱۰)

اداره کل کارپردازی وزارت‌پست‌وتلگراف و تلفن تعداد سه دستگاه منبع‌تغذیه طبق مشخصات وبرك شرائط و طرح قرارداد موجود از طریق مناقصه خریداری مینماید.

داوطلبان شرکت در مناقصه می‌توانند با مراجعه باین‌اداره ودریافت مدارك مناقصه پیشنهادات خود را طبق برك شرائط و طرح قرارداد در جوف سه‌پاکت‌بشرح مندرج در برك شرائط مناقصه ساعت۹صبح روز ۲۱ر۸ر۴۵ بدفتراداره کل کارپردازی واقع در خیابان سعدی‌جنوبی ساختمان بیمه‌پارس تسلیم داشته رسید دریافت دارندپیشنهادات واصله ساعت۱۰ همانروز بازو قرائت خواهدگردید..الف ۳۲۲۶

۱ـ۲ ۱ـ۲۹۶۷۴

(قابل‌توجه فارغ‌التحصیلان پلی تکنیك تهران)

چون جلسه فوق‌العاده جامعه مهندسین فارغ‌التحصیل پلی‌تکنیك تهران روز دوشنبه دوم آبانماه ساعت ۷ بعدازظهر درمحل دانشکده صنعتی (دوره عمومی) تشکیل میگردد . لذا بدین وسیله از کلیه آقایان فارغ‌التحصیل دعوت میشود که در محل فوق حضور بهمرسانند . از طرف هیئت مدیره

جوایز حساب شماره پ ۷

۷ کیلو طلای ناب برای ۷ نفر

۷۰ من نقره خالص برای ۷۰ نفر

شما با پرداخت حتی یکصد ریال بحساب شماره پ ۷ در هریك از بانکهای کشور یك رسید بانکی که به منزله کارت قرعه‌کشی‌است دریافت میکنید وخود را درمسیر شانس بزرگترین جایزه سال قرار میدهید

حساب شماره پ ۷ در کلیه بانکهای سراسر کشور افتتاح شد

باحضور وزیر بهداری واستاندار استان مرکزی ونماینده اراک درمجلس شورایملی

زایشگاه ودرمانگاهی که‌وسیله‌دومرد نیکوکار در اراک ساخته شده بود افتتاح شد

★ برای بالا رفتن سطح بهداشت عمومی در اراک اقدامات موثری انجام شده است

★ اطباء و کارمندان بهداری اراک همگام با سپاهیان بهداشت ودانش درراه تامین‌سلامت‌وبهداشت مردم‌فعالیت میکنند

انجمن بهداری اراک از بدو تشکیل مصدر خدمات ارزنده‌ای بوده است

آقای دکتر شادمان استاندار استان‌مرکزی درحال سخنرانی درجلوی درمانگاه حسینی درکنار ایشان آقایان پروین نماینده مجلس‌و دکتر شاهقلی وزیر بهداری دیده میشوند

باحضور وزیر بهداری، استاندار تهران، نماینده اراک در مجلس شورای ملی و جمعی از شخصیت های محلی اراک‌عصر روزسه‌شنبه یک زایشگاه ویک درمانگاه در شهرستان اراک افتتاح شد.

با اقدام خیرخواهانه دو تن از مردان خیر شهرستان اراک، یک زایشگاه درمحوطه بیمارستان‌اراک ویک درمانگاه درشهر اراک‌ساخته شده بود که طی مراسمی افتتاح گردید.

زایشگاه‌معینی بوصیت‌شادروان حاج محمد معینی و بهمت فرزند این مرد نیکوکار آقای جواد معینی ساخته شده است درمانگاه حسینی نیز بوصیت حاج آقاجعفر حسینی تاسیس گردیده است.

افتتاح زایشگاه

برای افتتاح‌این دو واحدبهداشتی ظهر روز سه‌شنبه آقایان دکتر شاهقلی وزیر بهداری و دکتر شادمان استاندار استان مرکزی باتفاق‌همراهان‌خود واردشهرستان اراک شدند.

آقای ناظمی فرماندار اراک و احمد قراگزلو شهردار اراک ورود وزیر بهداری و استاندار استان مرکزی را از طرف مردم شهر اراک خوش‌آمد گفتند.

عده‌ای از اهالی اراک که برای استقبال وزیر بهداری و استاندار تا پنج کیلو متری شهر آمده بودند نسبت به شاهنشاه آریامهر ابراز احساسات کردند.

سپس آقای دکتر شاهقلی‌وزیر بهداری و آقای دکتر شادمان استاندار تهران برای افتتاح زایشگاه معینی به بیمارستان‌اراک رفتند.

فعالیت ثمربخش

در محل زایشگاه معینی آقای دکتر بیت‌اوشانا رئیس بهداری اراک طی گزارشی از فعالیت های بهداری اراک که باطلاع وزیر بهداری رسانید گفت:

باکمال‌سربلندی میتواندبعرض برساند که اطباء و کارمندان بهداری این شهرستان با کمال سعی‌و کوشش‌دراجرای دستورات وزارت محترم بهداری وبه پیروی از منویات خیر خواهانه و انقلابی شاهنشاه آریامهر وظایف خود را بنحو احسن انجام داده‌اند.

بیمارستان یکصد تختخوابی شهرستان اراک که دارای بخش های جراحی عمومی ـ داخلی ـ زنان ـ معتادین است‌طی شش‌ماهه گذشته با بستری‌و معالجه نمودن (۹۰۰) نفر در بخش جراحی و (۶۵۰) نفر در بخش داخلی و (۵۰) نفر در بخش معتادین و (۱۲۲) نفر دربخش‌عفونی بامقایسه با بیمارستان های هم حجم خود فعالیت ثمربخشی انجام داده‌است. بهداری اراک دارای پنج‌درمانگاه است که هریک فعالیتی بشرح‌زیر در شش‌ماه گذشته داشته‌اند.

درمانگاه داخلی (۲۲۰۰۰)نفر، درمانگاه جراحی (۳۱۶۵۰) نفر، دندانپزشکی (۶۰۰۰)نفر، درمانگاه مامائی (۷۵۰۰) نفر، تزریقات (۱۴۰۰۰) نفر، بخش رادیو لژی (۱۲۶۸)نفر، آزمایشگاه (۴۱۴۴۵) نفر، بانسخه های رایگانی که داده شده جمعادر حدود ۵۸۷۷۵نسخه، کمک‌شایان‌توجهی بدرمان‌بیماران نموده است.

موفقیت

بهداری اراک با تاسیس‌سازمان بهداشت مستقل و مرکز طب پیشگیری درزمینه‌مبارزه بابیماری های همه‌گیر موفقیت هائی بدست آورده است.

در زمینه‌بهداشت محیط‌شهرستان و روستا ها فعالیت ثمربخشی‌انجام گرفته است در شهر اراک کلیه اماکن عمومی مرتب باهمکاری شهرداری و شهربانی اراک مورد بازدید قرار گرفته واماکن کسب کلیه اصناف تاحدود امکان‌مالی بهداشتی شده است اصناف شهر دارای کارت معاینه ماهانه‌جهت کنترل بیماری‌های مسری میباشند مغازه‌نانوائی‌هاوقصابی هابهداشتی شده و بجرات میتوان گفت شهر اراک از این نظر در سطح بالاتری از شهر های همجوار قرار دارد حمام های شهر همه بدوش تبدیل شده و با اسلوب بهداشتی اداره میشود.

همکاری با سپاه بهداشت

با همکاری سپاهیان دانش و سپاهیان‌بهداشت در بالا بردن سطح بهداشت روستاها و امر درمانی روستانشینان عزیزاقدامات مجددانه‌ای بعمل آمده برای سپاهیان دانش تسهیلات زیادی جهت معرفی بیمار و قراردادن‌دارو ها و وسائل کمکهای اولیه در اختیار آنان انجام گرفته است همکاری باسپاهیان دانش بطور صمیمانه و پی‌گیر انجام میگیرد بطوریکه اداره بهداری بخود می بالد که تابحال دوبار از طرف‌اداره کل سپاهیان دانش مورد تشویق‌و قدردانی کتبی قرار گرفته است اینجانب وظیفه خود میداند از همکاری صمیمانه‌سپاهیان دانش و بخصوص اداره آموزش و پرورش و آقای بحرینی ریاست محترم آن اداره که همکاری‌ارزنده‌ای در بالا بردن سطح بهداشت روستا ها وآموزش‌بهداشتی با اداره‌بهداری مینمایند تشکر بنماید.

آقای پروین نماینده مجلس شورایملی احتیاجات مردم اراک را باطلاع آقایان وزیر بهداری واستاندار میرساند. آقای‌فرماندار اراک ناظمی نفر سمت چپ نیز در عکس دیده میشود

نماینده اراک درمجلس شورایملی درمراسم افتتاح زایشگاه معینی گفت:
بیمارستان اراک تکافوی جمعیت این شهرستان رانمی کند و باید درمورد احداث یک‌بیمارستان مجهز اقدام فوری بعمل آید.

آقای دکتر بیت اوشانا درپشت میکروفون‌گزارش خودرا بعرض وزیر بهداری ودکتر شادمان استاندار وحاضرین میرساند. نفر اول نشسته ازسمت راست آقای‌حجت‌الاسلام فیروز آبادی میباشند که در معیت‌آقایان وزیر بهداری واستاندار به اراک آمده بودند.

اعتماد مردم

آقای دکتربیت‌اوشاناسپس‌ضمن اشاره به جلب همکاری مردم و کمک مردم خیر ونوع دوست گفت: با جلب اعتماد مردم‌نسبت به‌اداره بهداری اراک‌تاکنون چهاردرمانگاه در بخش های تابعه این شهرستان وسیله مردم ساخته‌شده‌است.

رئیس بهداری اراک در پایان گفت:

اطباء و کارمندان بهداری اراک افتخار دارند که همگان درصف سپاهیان‌بهداشت در به‌ثمررساندن انقلاب‌شاه ومردم مجدانه فعالیت دارند.

آرامش وجدان

بعدآقای دکتر مشایخی مدیر کل بهداری استان مرکز طی سخنانی خدمات‌انسانی نیکوکارانی را که نسبت به احداث زایشگاه و درمانگاه در شهر اراک اقدام کرده‌اندستودو گفت:

شک نیست هر لحظه که جان بیماری در این زایشگاه به دست پزشکی شریف وانسان دوست از چنگال مرگ رهائی میابد ویا آلام درونی دردمندی درچنین‌درمانگاهی تسکین پیدامیکندوجدان پاک‌بانیان و موسسین این دوکانون آرامش غیرقابل توصیفی میابد.

موقعیت مناسب

سپس آقای حاج عراقچی عضو انجمن بهداری اراک طی سخنان پرشوری خطاب به‌وزیربهداری و استاندار استان مرکزی گفت:

اهالی شاهدوست و میهن‌پرست شهرستان اراک ازاینکه شماآقایان در اجرای منویات‌شاهنشاه‌آریامهر باین شهرستان تشریف آورده‌اید تا درمانگاه وزایشگاهی را که مردم ساخته‌اند افتتاح کنید اظهار سپاسگزاری میکنند.

شهر صد هزارنفری اراک که دارای موقعیت‌بسیار مناسب‌است‌و یکی از شهر های زیبای استان مرکزی است شایستگی ترقیات وپیشرفت های فراوان‌دارد.همچنان که ملاحظه میفرمائید در اندک‌مدتی که عملیات‌عمرانی در این محل شروع شده است تا چه اندازه پیشرفت کرده‌است.

نقش موثر سپاهیان

آقای حاج عراقچی سپس به فعالیت سپاهیای انقلاب شاهنشاه اشاره کردو گفت:

سپاهیان بهداشت در تامین‌سلامت وتندرستی مردم و تسکین الام‌آنان نقش موثر دارند شهرستان اراک باتوجه به جمعیتی که دارد شایسته است‌که مورد عنایت بیشتر واقع شده و دستگاه‌بهداشتی آن‌توسعه یابد انجمن بهداری این شهرستان ازبدوتشکیل مصدرخدمات‌ارزنده‌ای بوده است.

کافی نیست

آنگاه آقای پروین نماینده‌اراک در مجلس شورای ملی ضمن‌اظهار خوشوقتی از گشایش درمانگاه و زایشگاه اراک گفت:

همانطور که در مرکز و در مجلس‌شورایملی هم یادآورشده‌ام شهرستان چهار صد هزار نفری اراک **یک بیمارستان ۱۰۰تختخوابی** دارد مسلم‌است که این‌بیمارستان برای این جمعیت کافی نیست. بهمین لحاظ باجلب توجه اولیاء امور از محل اعتبارات سازمان برنامه برای ایجاد یک بیمارستان مجهز که رفع‌احتیاجات مردم را بکند ۴ میلیون تومان اختصاص داده شده‌است. زمین موردنیاز از طرف مردم اراک بمساحت ۲۰ هزار متر مربع در محل مناسبی تعیین و به وزارت بهداری تقدیم شده‌است‌ولی متاسفانه دنباله آن گرفته نشده‌است. اینک از آقای وزیربهداری تقاضا دارم وقتی شهر را از نزدیک ملاحظه میفرمائید ترتیبی دهند که نسبت به‌ساختمان بیمارستان مجهزی اقدام شود.

رئیس بهداری اراک باکوشش فراوان وزحماتی که‌همواره متحمل میشوند با نداشتن طبیب و کافی چگونه می‌توانند رفاهیت‌مردم را از حیث بهداشت تامین‌نمایند.

آقای پروین در پایان اظهار امیدواری کردکه نسبت به‌تامین احتیاجات شهرستان اراک توجه بیشتر مبذول گردد.

افتتاح زایشگاه

دراین هنگام‌آقای‌دکتر شاهقلی وزیر بهداری از آقای جوادمعینی فرزند مرحوم معینی بنیان گزار زایشگاه بیمارستان اراک‌خواست که‌باقطع نوارسه‌رنگ بنام نامی شاهنشاه زایشگاه معینی را افتتاح نماید.

آقای جواد معینی بنام نامی شاهنشاه آریامهر زایشگاه معینی را افتتاح کرد.

سپس آقای وزیربهداری و همراهان‌از مرکز سپاه بهداشت و اداره بهداشت‌اراک بازدید کردند هنگام بازدیدوزیربهداری ازقسمت های مختلف بیمارستان اراک در قسمت آزمایشگاه آقای دکترسید احمد مدنی گزارشی از وضع آزمایشگاه باطلاع رسانید.

بعد آقای وزیر بهداری‌وهمراهان برای افتتاح درمانگاه حسینی به محل درمانگاه رفتند.

در اینجا آقای دکتر حسینی از طرف خانواده حسینی طی‌سخنانی اظهار امیدواری کرد که از طرف اشخاص خیرونیکو کار اراک‌نسبت به ساختن درمانگاهها وبیمارستان ها کمکهای لازم‌بعمل آمد.

تبریک

بعد آقای دکتر شادمان‌استاندار استان‌مرکزی اظهارداشت:

نوع‌دوستی ونوع‌پروری مردم اراک وخدمتی که این دو فامیل محترم کرده‌اند مرا واداشت که چند دقیقه‌ای مزاحم شوم.

بنده بایستی به‌وزارت بهداری که در اجرای منویات شاهنشاه آریامهر توانسته است اقدامات موثری انجام دهد تبریک بگویم مردم اراک تا چندسال‌قبل‌محرومیت هائی داشتند ولی بر اثر انقلاب سفید شاه‌ومردم این محرومیت ها ازبین‌رفته‌است آنها که امروز در راس کار ها قرار دارند بایستی اقدامات عام‌المنفعه‌ای انجام دهند که مورد رضایت‌شاهنشاه وخداوند قرار گیرد.

قول مساعد

جناب آقای وزیربهداری:

تاآنجا که برای شما مقدور است برای خواسته های مردم قول مساعد بدهید و مطمئن باشید که مردم خیرونیکو کار هر قدمی که‌بر میدارند جای دوری نخواهدرفت. امیدوارم بنده هم بنوبه خودبتوانم خدمتگزاری صدیق باشم برای آینده نزدیک من به اراک خواهم آمد وبرای رفع احتیاجات‌ساکنان این منطقه بیش از پیش کوشش خواهم کرد.

استانداراستان مرکزی درپایان از فامیل حسینی و معینی که با صرف هزینه سنگینی نسبت به تاسیس یک زایشگاه آبرومندویک درمانگاه مجهز اقدام کرده‌اند سپاسگزاری کرد.

سپس درمانگاه حسینی‌وسیله آقای حاج آقا رحمن حسینی‌برادر مرحوم حاج آقا جعفر حسینی‌بنیان گزاردرمانگاه‌حسینی افتتاح گردید

و باین ترتیب شهر اراک به همت دو مرد نیکوکار دارای زایشگاه ودرمانگاهی‌مجهز گردید.

پس‌از افتتاح درمانگاه حسینی آقایان دکترشاهقلی وزیربهداری دکترشادمان‌استاندارابستان‌مرکزی وپروین نماینده اراک در مجلس شورای ملی درمیان‌ابرازاحساسات مردم اراک محوطه درمانگاه راترک کردند و رهسپار تهران‌شدند

کلکسیون بازی درایران

بقیه از صفحه ۱۳

کلکسیون قوطی کبریت، کلکسیون نمونه‌های خطی، کلکسیون‌پشت‌ورق، کلکسیون سکه، کلکسیون تابلو های نقاشی، کلکسیون مجسمه، کلکسیون پیپ، کلکسیون پروانه، کلکسیون مداد، کلکسیون پرنده‌های امپایه شده، کلکسیون جلد تیغ و کلکسیون کارت پستال.

★ کلکسیون نخست وزیران

آقای امیر عباس‌هویدا نخست‌وزیر ایران یکی از بانوقترین کلکسیونر های ایران است و متنوع ترین و جالب ترین کلکسیون پیپ رادارد. تعداد پیپهای آقای هویدا بسیارزیاد است بطوریکه برای خودشان هم مشکل است تعداد صحیح آنها را بگویند. در ضمن آقای هویدا در این‌مورد بسیار بخشاینده و سخی است و بسیاری از دوستان‌مطبوعاتیش پیپی از ایشان بیادگار دارند.

از نخست‌وزیران سابق‌ایران‌مرحوم قوام‌السلطنه بجمع‌آوری کلکسیون علاقمند بود و نفیس‌ترین کلکسیون تسبیح‌را در ایران مالک بود.

مرحوم حکیم‌الملک نیز از قدیمی‌ترین‌جمع‌آورندگان‌تمبرایران‌محسوب میشد و کلکسیون تمبر پرارزشی داشت.

★ انجمن‌فیلاتلیک ایران

همانطور که گفته شد مهمترین کلکسیونی که در جهان جمع‌آوری و نگهداری میشود کلکسیون تمبر است که هم‌اکنون دویست میلیون‌نفر در سراسر دنیا باین سرگرمی جالب و آموزنده اشتغال دارند.

درایران از یکصدو یک سال‌پیش که تمبر انتشار یافت، عده‌ای‌بجمع‌آوری آن علاقمندشدندواین‌علاقمندان در چند سال پیش انجمنی تاسیس کردند بنام «انجمن فیلاتلیک ایران» این انجمن در ایران و سراسر دنیا برسمیت شناخته شده است و هدف آن راهنمایی جمع کنندگان تمبر ایران در همه جهان است وجلوگیری از اشاعه تمبرهای تقلبی.

این انجمن بوسیله بهترین کلکسیونرهای تمبرهای‌ایران تشکیل شد که عبارت بودند از: مرحوم حکیم‌الملک، مرحوم معدل همایون میر فخرایی، مرحوم دکترنجم‌آبادی، مرحوم ممتازالسلطان وآقایان ادوارد ژزف، محمود مصاحب، ادواردمرکه، سلطان مهدیخان‌آموده‌ودکتردادخواه.

این انجمن فعالیت قابل توجهی دارد و صبح روز های جمعه و روزهای تعطیل از کسانی که میخواهنددرباره تمبر ایران تحقیق و مطالعه کنند پذیرائی مینماید. این انجمن روی تمبر های اصیل ایرانی‌گواهی نامه میدهد و این گواهینامه مورد قبول تمام تمبر شناسان دنیاست.

آقای دکترمحمد دادخواه که‌ریاست انجمن فیلاتلیک ایران را دارد، دارنده بزرگترین کلکسیون تمبر ایران است و آقایان سرتیپ‌سرود، صمد خورشید، دکتر بختیار، احمد آتش و ناصر ذوالفقاری از کلکسیونر های برجسته تمبر ایران محسوب میشوند.

کلکسیون تمبر ایران که‌از طرف انجمن بنمایشگاه جهانی فرستاده‌می‌شود، دو سال متوالی است که در نمایشگاه جهانی تمبر ـ که در پاریس و وین تشکیل شد ـ برنده مدال‌طلا شناخته میشود و سال گذشته مقام اول را بدست آورد و رئیس جمهور اتریش که برای تماشای نمایشگاه آمده بود فقط از غرفه کلکسیونر های ایران بازدید کرد.

در سال های اخیر جمع آوری‌تمبر های ایران بسیار مورد توجه قرار گرفته است و بخصوص تمبر های دوره سلطنت رضا شاه کبیر و دوره شاهنشاه آریامهر بین تمبر شناسان علاقمندان زیادی دارد بطوریکه هم‌اکنون سری اول تمبر های دوره شاهنشاه آریا مهر ۲۵۰۰۰ریال‌قیمت پیدا کرده است.

★ اولین نمایشگاه کلکسیونها

در دیماه ۱۳۴۲ به ابتکارموسسه اطلاعات نمایشگاه کلکسیون ها در ایران، در سالن انجمن دوشیزگان وبانوان دایر شد که با استقبال گرم و بیسابقهٔ مردم تهران روبرو شد. در این نمایشگاه در حدود ۱۵ نفراز کلکسیونر های تهران شرکت‌کردند و انواع کلکسیون های اشیای عتیقه نمونه های‌خطی و مینیاتورها، کتابهای خطی، قلمدان، تمبر، قوطی‌کبریت، پرندگان آمپایه شده، مداد، عروسک، کلاههای محلی، سیگار، نمونه های قالی، کارت پستال، تابلو های معروف موزه ها، جلد تیغ، نمکدان ومجسمه‌های چینی را بمعرض نمایش گذاشتند.

این نمایشگاه بمدت یک هفته‌دایر بود و چندین هزار نفر از جوانان دانشجو و دانش‌آموز وخانمهاوآقایان علاقمند بکار های ذوقی و هنری از آن بازدید کردند. برای نمایشگاه سه مدال طلا وسه مدال نقره درنظر گرفته‌شده‌بود که درپایان‌مدت‌نمایشگاه با نظر هیات داورانی که از میان استادان فن برگزیده شده بودندبه دارندگان بهترین کلکسیونها اهدا گردید.

✽ مجموعه‌ای از کلکسیونها

آقای جعفر دانشور مجموعه‌ای از کلکسیون های بسیار جالب و گرانبها دارد که عبارتست از انواع: قلمدان ها، سرقلیان ها، مجسمه ها، بشقابهای چینی مصور، منجوقدوزیها، کمربند های نقره‌ای‌و اشیای دیگر که در نمایشگاه سال ۴۲ موسسه اطلاعات فقط قسمتی از آنها را به نمایش گذاشته بود.

آقای دانشور در مورد چگونگی جمع آوری این اشیای گرانبها می‌گوید:

ـ من اغلب این اشیا را در دوره قاجاریه به قیمت های ارزانی خریده‌ام زیرا در آنموقع اینگونه اجناس در بازار ایران فراوان بودو خریداری نداشت. مقداری از آنها را هم در سفرهایی که بمصر و دیگر ممالک خارجی کرده‌ام تهیه نموده‌ام.

★ نمونه های خطی

آقای محمد علی کریم زاده که مدیر یکی از دبیرستان های تهران است، دارنده بزرگترین کلکسیون آثار خطی و مینیاتوری ایران است. در این مجموعه خطوط تمام خطاطان مشهور در ۴۰۰ قطعه نفیس جمع‌آوری شده است. آقای کریم‌زاده در نمایشگاه کلکسیون‌ها قسمت عمده‌این آثار ارزنده را بنمایش گذاشته بود از جمله قباله نکاح یکی ازشاهزادگان قاجار ونمونه‌ای از فرامین شاهان قدیم ایران در میان آنها جلب‌توجه میکرد.

★ کلکسیون کبریت و پشت ورق و سکه

بزرگترین کلکسیون کبریت رادر تهران آقای سرهنگ محمد مشیری دارد. آقای مهندس نادرقلی درخشانی نیز متجاوز از دو هزار قوطی کبریت در مجموعه خود دارد که قسمت عمده آن‌ها آلمانی است.

بزرگترین کلکسیون پروانه رادر ایران شاهزاده معیری دارد.

بزرگترین کلکسیون سکه را در ایران مسیو ریشارد مودب الملک داشته‌که در موقع مرگ طبق وصیت نامه‌ای آنرا بوزارت معارف واگذار کرده است.

امروزه نیز اشخاصی بجمع آوری سکه های قدیم اشتغال دارند.

مجموعه پشت ورق بازی نیز از انواع جالب کلکسیون هاست. آقای نورالله سیاری با داشتن هزار نوع ورق بازی (از نظر شکل پشت کارت) در نمایشگاه کلکسیونهای موسسه اطلاعات شرکت کرده بود. انواع ورق های ایرانی و خارجی در میان این مجموعه دیده میشد که تصاویر وتابلو های بسیار زیبا و جالبی بر پشت آنها نقش بسته بود، از جمله کارتی متعلق بچهل سال پیش بودکه پشت آن بخط فارسی نوشته شده بود و کارت هایی با تصویر اهرام مصر، ماشین بخار، قبر فرانکلین وانواع مینیاتور های مخصوص.

★ کلکسیون های فانتزی

در دنیا، کسانی هم یافت میشوند که کلکسیون های عجیب و غریبی ترتیب میدهند از قبیل کلکسیون «لنگه‌کفش»و«کلکسیون‌جای ماتیک!...» ازکلکسیون های فانتزی که من در تهران سراغ کردم یکی کلکسیون نمکدان ها و فلفلدانهاست که بیک خانم کدبانوی با ذوق تعلق دارد.

مجموعه عروسکها، کلاههای محلی وسیگارنیز ازجمله اینگونه‌کلکسیون هاست اما مضحکترین کلکسیون ها رایکی از دوستان خود بنده دارد: کلکسیون ته بلیط سینما (!) این رفیق شفیق از مشتریان پروپاقرص سینماهاست ونه تنها بلیط های پاره شده سینما را که خود خریده نگهداری میکند بلکه از دوستانش نیز میخواهد که وقتی بسینما میروند ته بلیطشان را نگهدارند وباو بدهند ومنتی برگردنش نهند.

جمع‌آوری تمبر رایج‌ترین نوع کلکسیون بازی است.

سازمان بیمه‌های اجتماعی

آگهی مناقصه

سازمان بیمه‌های اجتماعی ۲میلیون عدد شیشه خالی مورد نیازواحدهای درمانی خودرا طبق مشخصات و نمونه موجود در اداره سرویس‌های تدارکات و انبار ها از طریق‌مناقصه خریداری مینماید.

داوطلبین‌شرکت در مناقصه باید ۵در صد بهای کل پیشنهادی خود را بحساب ۱۰۰۴۹ اداره سرویس های تدارکات نزد بانک رفاه کارگران شعبه مرکزی تودیع نموده و قبض رسید آنرابه ضمیمه پیشنهاد خودبنمایند.

داوطلبین شرکت در مناقصه می توانند برای کسب اطلاعات بیشتر ودریافت برگ شرایط و مشخصات مناقصه و ملاحظه نمونه قراردادهمه روزه در ساعت اداری تاتاریخ ۱۴ آبان ماه باطاق ۴۰۳ در ساختمان مرکزی سازمان بیمه های اجتماعی خیابان ایزنهاور مراجعه نمائید.

رئیس هیات‌مدیره و مدیر عامل
دکتر محمود خواجه‌نوری

آگهی مناقصه شماره ۱۸ر۴۵ شرکت سهامی تلفن ایران

شرکت سهامی تلفن ایران سی‌و دو قلم لوازم الکتریکی را طبق لیست مشخصات پیوست شرایط عمومی مناقصه تحویل در تهران انبار شرکت سهامی تلفن ایران واقع درخیابان‌آرامگاه سرپل راه آهن از طریق مناقصه خریداری مینماید داوطلبان شرکت در مناقصه باید باداره تدارکات شرکت سهامی تلفن ایران واقع درخیابان شاه کوچه لاله مراجعه و اوراق شرایط معامله و نمونه قراردادولیست مشخصات‌رادریافت و با رعایت کامل مندرجات اوراق مزبور را امضاء نموده همراه پیشنهاد های‌خود برابر مقررات تاآخروقت اداری روز شنبه بیست ویکم آبان‌ماه ۱۳۴۵ باداره دفتر کل شرکت سهامی تلفن بنشانی‌بالا تسلیم و رسید دریافت نمایند.

پیشنهاد های واصله درساعت ده صبح روز یکشنبه بیست و دوم آبان ماه ۱۳۴۵ باز و قرائت خواهد شد حضور پیشنهاد دهندگان و یا نماینده مجاز آنهادر کمیسیون مناقصه آزاداست

الف۶۱۴۸ — شرکت سهامی تلفن ایران

۱ـ۲ — آ ـ ۲۹۶۸۸

خبرسازان هفته

مسئله گاو!

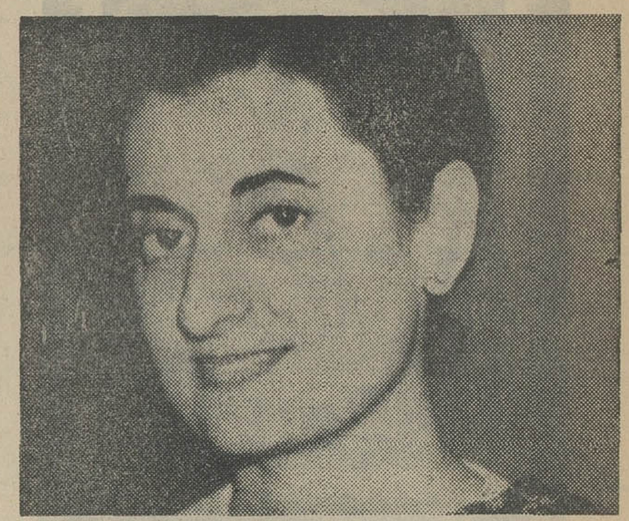

خانم گاندی نخست وزیرهند در میان یك دنیامشکلات‌ومسائل بزرك و کوچك ، مشکلی دارد که هیچ رهبر دیگری در دنیا نظیر آن را ندارد . این‌مشکل، مسئله «گاو» است !

بله منظورم همان حیوان شیر ده‌یا شیر نده‌ای است که‌معروف حضور همه است در باره این حیوان مفید و سر براه انسان همه نوع فکر و تصوری ممکن است بکند جز اینکه آن را به صورت یك «مسئله» آنهم یك مسئله بزرك و لاینحل ببیند .

اما در هند وبرای خانم‌گاندی قضیه طور دیگری مطرح است . خواننده عزیز حتما میداند که‌در هند هزار و یك چیزپرستیدنی وجود دارند که هرکدام آنها پیروان پرو پا قرصی دارند . یکی ازاین هزار و یك چیز ، گاو است .

در سرزمین عجیب‌هندگروهی هستند که گاو را موجودمقدسی می‌پندارند و برای آن ارزش خدائی قائلند !

اما گاو در هر حال موجودی است که شیر و گوشت‌وپوست دارد و آدمها بخصوص اگر شکمشان خالی باشد بیشتر از این جنبه باین حیوان نگاه‌می کنند ، اینست که «یقه‌اش» را می‌گیرند و به سلاخ خانه می‌برند و پس از آنکه‌ذبحش‌کردند گوشتش را می‌خورند وپوستش را هم بمصارف دیگرمیرسانند. اینکار ها که از لحاظ‌اکثریت مردم هیچ عیب و اشکالی ندارد از چشم عده‌ای گناهی بزرك و نابخشودنی است . خوب در مقابل گناه باید قیام کرد !

اینست که میشنویم این‌روز ها در هند گروهی دراطراف‌خانه خانم گاندی جمع میشوند وعلیه او شعار میدهند که چرا می ـ گذارند گاو ها رابکشند !

این بود ماجرای گاو در هند.

والسلام !

فاطمه‌وعبدالله

ماجرای عاشقانه این هفته ما که قهرمانان آن فاطمه‌دخترك ۱۶ ساله و عبدالله نادری جوان ۲۰ ساله‌بودندخوشبختانه‌بسبك فیلم‌های هولیوود بخیرو خوشی پایان یافت . این ماجرا هم مانند اغلب ماجرا های‌عاشقانه دیگر با فرار دختر از خانه‌پدر آغاز شد . آنطور که عبدالله نادری قهرمان مرد ماجرا می‌گوید سالها بود که این دو نفر «همدیگر را می‌خواستند» اما پدر دختر رضایت نمیداد و دست آخر به عبدالله گفته اگر فاطمه را می‌خواهی باید ۱۰هزار تومن بدهی !

اما عبدالله که عادت نداشت ازاین پولها خرج کند راه‌دیگری اندیشید و دختر را فراری‌داد و بخانه خواهرش برد .این‌موضوع میرساند که خوشبختانه سوء قصدی در بین نبوده بالاخره قضیه آفتابی میشود و پدردختر وقتی اصرار دختر وتهدیدش را که «خودکشی میکنم» شنید رضایت داد که دست فاطمه را در دست عبدالله بگذارد وباین ترتیب قضیه بخوبی و خوشی پایان یافت .

اعتراف سرهنگ

بالاخره آقای‌سرهنك دلیمی معاون سازمان امنیت مراکش اعتراف کرد که بدون اطلاع مقامات بالاتر خود « مهدی ـ بن‌برکه » را دزدیده و بقتل رسانده است .

این آقای سرهنك که با شاهکارخودیك‌ماجرای‌بین‌المللی بوجود آورده و بر تارك‌دمکراسی لکه ننگی نهاده حالادر پاریس است و منتظر است تابیبنند عدالت درباره او چگونه حکم خواهد کرد .

راستی معلوم نیست چگونه بعضی ها بخودشان حق‌میدهند در دنیائی که سرود آزادی در اعماق دور افتاده ترین جنگل های افریقا هم بگوش میرسد با مردم هر طوری دلشان می خواهد رفتار کنند . قضیه این آقای سرهنك دلیمی و کاری که برسر «مهدی بن‌برکه» آورده واقعا پشت انسان را می ـ لرزاند .

روز روشن آنهم در یکی از خیابان های پاریس که‌پایتخت دمکراسی و آزادی لقب گرفته یك شخصیت برجسته را می دزدند و بعد او را مانندوحشی‌ـ ترین حیوانات جنگلی قطعه قطعه میکنند وبرای فرار ازچنك‌عدالت هر قطعه بدن او را یك نفر در چمدانی میگذاردو از فرانسه خارج میکند !

راستی از دست این «انسان» ها بکجا باید پناه برد ؟

سفر پرخطر!

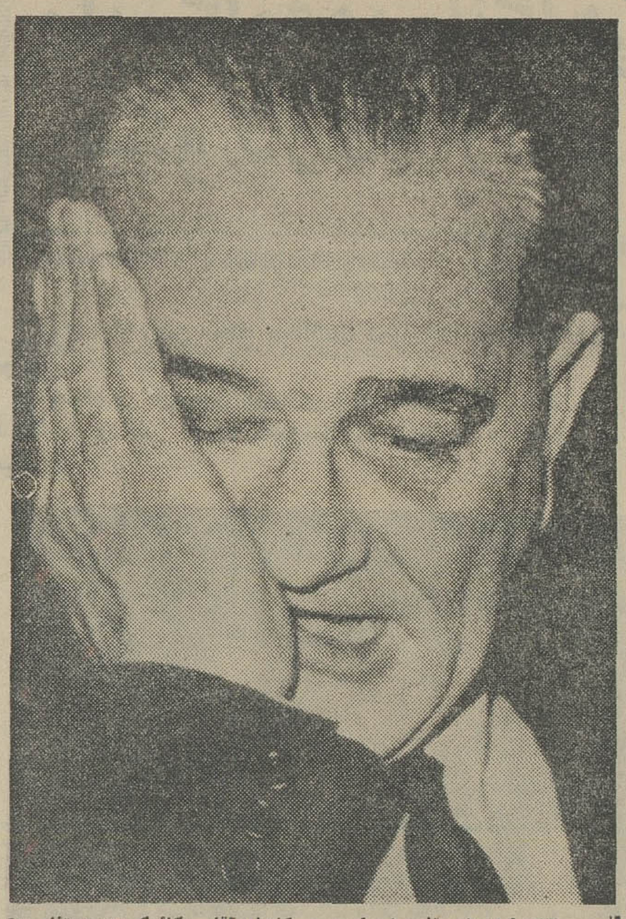

آقای لیندون جانسون رئیس جمهوری ایالات متحده امریکا بالاخره باروبنه سفر را بست و در حالیکه خطر ترور ، تظاهرات سیاسی ، امواج آب دریا و انواع سوء قصدها از چهار طرف محاصره‌اش کرده وارد مانیل پایتخت فیلیپین شد .

در ویتنام جنوبی ، ویت‌کنك، در استرالیایدرانی‌که‌پسرانشان در جنك ویتنام کشته‌شده‌اند ، در زلاند نو ، مخالفان جنك ویتنام و در هاوائی امواج آب دریاهمه نیرو های خود راعلیه جانسون بسیج کرده‌اند.راستی که سفر آرامش بخش و بی‌دردـ سری است !

جالب است که در اینمیانه کابینه آقای «کاتوکی» درویتنام جنوبی هم بکلی متزلزل شده و با استعفای دستجمعی ۷ نفر از وزراء بقول معروف « علی مانده و حوضش » .

بهرحال آقای جانسون به مانیل رفته است تا مقدمات‌حمله بزرگتری را در ویتنام فراهم کند . آیا این حمله بزرگترکمك بیشتر کشور های کمونیستی رابه ویتنام شمالی و ویت‌کنك همراه می‌آوردو خلاصه کار را بیك جنك عمومی و جهانگیر می کشاند ؟

درست معلوم نیست چطور خواهد شد اما خدا کند که کار ها بخیر بگذرد .

آربد ـ آسیری رئونی دوبورباخ ـ ایخ ـ دودولانژ شرکت سهامی مقیم لوکسامبورك

صاحب اختراع راجع به «طریقه انجام عملیات اصلاح و تلخیص چدن» که در ایران تحت شماره۳۵۲۴ به‌ثبت رسیده است اجازه بهره برداری از اختراع مزبور را به اشخاص ذینفع عرضه مینماید . برای کسب اطلاع‌بیشتر بدفتروکالتر. آقابابیان خیابان نادری کوچه نوبهار مراجعه شود .

بزرگترین جهاد ملی

بانك ایران وخاورمیانه درخدمت پیکار با بیسوادی

بانك ایران و خاورمیانه

هم‌میهنان عزیز : مبارزه وسیع و دامنه داری که ملت دانش‌دوست و ادب‌پرور ایران تحت لوای پیشوای خردمند و رهبر عالیقدر خود برای ریشه کن کردن آفت جهل و بیسوادی آغاز کرده بار دیگر توجه جهانیان را باین ملت باستانی جلب نموده است. چه این تنها نبردی از نوع خود میباشد که جمیع ملل و اقوام صرفنظر از ملیت و رنگ و کیش و آئین با اشتیاق تمام نگران و شاهد آن بوده و توفیق کامل ما را صمیمانه آرزو مندند . اینك که پرچم این پیکار مقدس در اقصی نقاط کشور با تهراز درآمد و نیروهای ملی برای پیروزی در این کارزار از هر طرف بسیج گردیده وظیفه هر فرد شاهدوست میهن پرست که نسبت باعتلاء و ترقی میهن خود علاقمند میباشد این است که از طریق پرداخت کمك های نقدی بحساب پ ۷ در این جهاد مقدس شرکت نماید.

کلیه شعب بانك ایران و خاورمیانه در تهران و شهرستانها آماده قبول کمك های شما به حساب پ ۷ میباشند.

شعبه مرکزی : کوچه برلن — شعبه شاهرضا : جنب دبیرستان انوشیروان دادگر

شعبه بازار : بوذرجمهری — شعبه کریم خان زند : نبش خیابان سپهبد زاهدی

شعبه تخت جشید : چهارراه مخصوص — شعبه خرمشهر : خیابان پهلوی

1967

VOLKSWAGEN

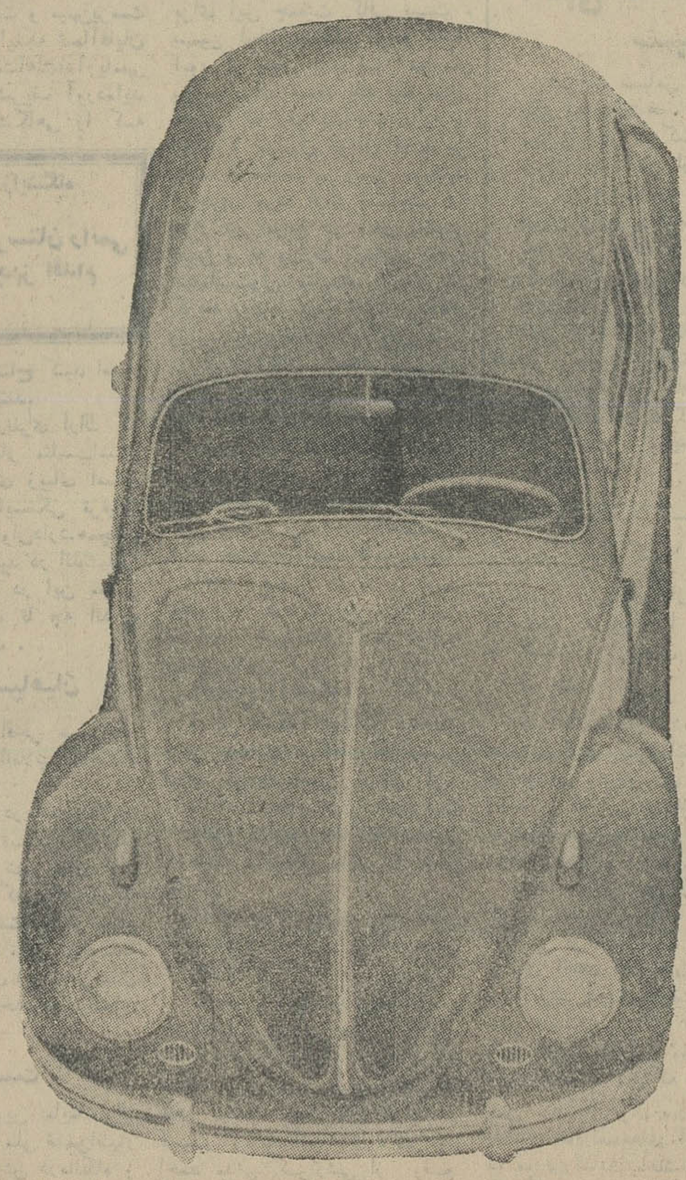

فولکس واگن مدل ۱۹۶۷

فیلم‌هائی که مشاهده آن برای اشخاص کمتر از ۱۸ سال ممنوع است درستون سینماها با علامت (×) مشخص گردیده است

برنامه سینماها...

* غرب چگونه تسخیر شد ـ رنگی ـ سینه‌راما ـ دبی رینولدز
آتلانتیک (۶۲۷۱۷۱) ۱۱ ـ ۳ر۳۰ ـ ۶ر۳۰ ـ ۹ر۳۰
* اشگها ولبخندها ـ رنگی ـ تاد ـ ای ـ او ۷۰ میلیمتری
دیاموند (۶۲۸۴۰۰) ۳۰ر۱۰ ـ ۱۵ر۲ ـ ۳۰ر۵ ـ ۹
★هاشم خان ـ رنگی فروزان ـ وثوقی ـ کتایون
مولن‌روژ (۷۲۹۲۹)۱۱ـ۳۰ر۳ـ ۳۰ر۵ ـ ۷ر۳۰ ـ ۹ر۳۰ مهتاب (۴۷۷۷۷) ۳۰ر۱۰ ـ ۳ ـ ۵ ـ ۷ ـ ۹ دیانا (۴۷۳۶۵) ۱۱ ـ ۲ ـ ۴ ـ ۶ ـ ۸ ـ ۱۰ کریستال (۳۷۶۷۵) ۳۰ر۱۰ ـ ۲ر۳۰ ـ ۴ر۳۰ ـ ۶ر۳۰ ـ ۸ر۳۰ ـ ۱۰ر۳۰ اسکار(۹۵۰۸۹۸)۱۰ـ۳۰ر۲ـ۳۰ر۴ـ۳۰ر۶ـ۳۰ر۸ حافظ (۳۴۰۷۴)زهره (۳۰۴۸۰۸)۹ـ ۱۱ ـ ۱ ـ ۳ ـ ۵ ـ ۷ ـ ۹ پرلیان (۳۳۰۳۵)الوند (۵۵۰۳۸)۱۰ ـ ۱۲ ـ ۲ ـ ۴ ـ ۶ ـ ۸ آستارا (۸۴۰۲۲)۳۰ر۱۰ـ۳۰ر۲ـ۳۰ر۴ـ۳۰ر۶ـ۳۰ر۸
★ دلاور صحرا ـ سینماسکوپ ـ رنگی ـ کرک موریس
رکس (۳۵۲۹۳)هامای (۶۴۶۶۹)۳۰ر۱۰ ـ ۳۰ر۲ ـ ۳۰ر۴ـ۳۰ر۶ـ ۸ر۳۰ آسیا (۴۲۹۰۹)۱۱ ـ ۳ ـ ۵ ـ ۷ ـ ۹ر۱۵
★ در آتن اتفاق افتاد ـ سینماسکوپ ـ رنگی ـ
کاپری (۴۸۴۰۱) ۱۱ ـ ۳ـ۵ـ۷ـ ۹ر۱۵ رادیوسیتی (۴۳۳۲۰) ۱۱ ـ ۳ر۱۵ ـ ۵ر۱۰ ـ ۷ر۱۵ ـ ۹ر۱۵ اذون (۳۸۱۱۸) ۳۰ر۱۰ ـ ۳۰ر۲ـ ۳۰ر۴ ـ ۶ر۳۰ ـ ۸ر۳۰
★ گربه روی شیروانی داغ ـ رنگی ـ پل نیومن
پارامونت (۴۸۳۲۱) ۱۱ـ ۳ر۱۵ ـ ۵ر۱۰ ـ ۷ر۱۵ ـ ۹ر۱۵ ب . ب (۶۹۶۴۱) ۳۰ر۱۰ ـ ۳ر۱۵ ـ ۴ر۱۵ ـ ۶ر۱۵ ـ ۸ر۱۵ ـ ۱۰ر۱۵ ایفل (۴۵۳۷۷) ۱۰ ـ ۱۱ر۴۵ ـ ۱ر۴۵ ـ ۳ر۴۵ ـ ۵ر۴۵ ـ ۷ر۴۵ ـ ۹ر۴۵
ارگانزاس ـ سینماسکوپ ـ رنگی ـ برادهاریس ـ
فیاگارا (۶۵۳۰۷) ۴۵ر۱۰ـ۳ـ۵ـ۷ـ۹ر۱۵ اتچایو (۶۲۳۹۴۲)
۱۱ر۱۵ـ۳۰ر۳ـ۳۰ر۵ـ۳۰ر۷ـ۴۵ر۹
★ هزار گلوله برای یك تیرانداز ـ فرناندوسانچو
پلازا(۴۴۲۵۵) رویال (۴۹۷۸۵) ۱۱ ـ ۳ـ ۵ـ ۷ـ ۹ر۱۵ سپیلا (۳۶۴۲۴) سعدی (۳۶۴۶۸)۳۰ر۱۰ـ۳۰ر۲ـ۳۰ر۴ـ۳۰ر۶ـ۸ر۳۰
★ قطار ۳و۱۰ دقیقه ـ سینماسکوپ ـ گلن فورد ـ
متروپل (۳۹۴۱۰) ۱۵ر۱۰ ـ ۳۰ر۲ ـ ۳۰ر۴ ـ ۳۰ر۶ ـ ۸ر۴۵ تاج (۳۳۰۶۴) ۱۰ر۴۵ ـ ۲ ـ ۴ ـ ۶ ـ ۸ ـ ۱۰ سانترال (۴۸۶۸۶) ۱۱ ـ ۳ ـ ۵ ـ ۷ ـ ۹ر۱۵
شوخی نکن دلخور میشم ـ فروزان ـ تابش ـ
اونیورسال (۶۶۹۵۳)مجلوانا (۳۳۷۷۷) ۱۱ ـ ۳ـ۵ـ۷ـ۹ آپران (۳۶۳۵۴) میامی(۷۴۳۲۹)تهران(۳۸۱۶۵) مونت‌کارلو (۷۹۷۴۱)۳۰ر۱۰ـ ۳۰ر۲ ـ ۳۰ر۴ـ ۳۰ر۶ـ ۳۰ر۸ کیهان (۹۲۳۶۰)ژاله (۳۰۴۱۲۰) ۱۰ـ۱۲ـ ۲ـ۴ـ ۶ـ ۸
★ دوستی ـ سوشیل کمار ـ لیلامیترا
مشعل (۳۳۸۲۶)۳۰ر۱۰ـ۲ـ۴ـ۶ـ۸
★ دزیره ـ سینماسکوپ ـ رنگی ـ جین سیمونز ـ
تخت‌جمشید (۴۳۵۵۰)۳ـ ۵ـ ۷ر۱۵ر۹
★ فدرا ـ آنتونی پرکینز ـ ملینا مرکوری
سینما تاترکستری (۷۵۶۹۳۹) ۱۱ ـ ۳ ـ ۵ ـ ۷ ـ ۹
★ عشق و رسوائی ـ سینماسکوپ ـ رنگی ـ ریرت‌حسین
ماژستیك (۶۸۴۶۱) ۱۱ ـ ۳ـ۵ـ۷ـ ۹
★از پاریس تا توکیو ـ سینماسکوپ ـ رنگی
آریا (۳۹۸۸۴)۹ـ۱۱ ـ ۱ ـ ۳ـ۵ـ۷ـ۹ فری (۹۵۳۳۶)۲ر۳۰ ـ ۴ر۳۰ ـ ۶ر۳۰ ـ ۸ر۳۰
★ ۵۵ روز در پکن ـ سینماسکوپ ـ رنگی ـ چارلتون
شهره (۲۷۹۷۱) ۲ـ۵ـ۸
* سك پشمالو ـ فردمك مورای ـ تامی کرك
سینما فروشگاه فردوسی (۳۰۲۵۴۴) ۹ر۳۰ـ۱۰ر۳۰ـ ۴ر۳۰ ـ ۶
★ چهار دل و چهار راه ـ راج کاپور ـ مینا کوماری
دنیا (۳۳۸۱۲) ۳۰ر۱۰ ـ ۳۰ر۱۲ ـ ۳۰ر۲ ـ ۳۰ر۴ ـ ۳۰ر۶ ـ ۸ر۳۰
★برینودشمن رم ـ سینماسکوپ ـ رنگی ـ گوردن‌میچل
نادر (۳۹۰۹۵) ۹ ـ ۱۱ ـ ۱ ـ ۳ ـ ۵ ـ ۷ ـ ۹
مراد (۷۳۳۸۲) ۱۰ ـ ۱۲ ـ ۲ر۳۰ ـ ۴ر۳۰ ـ ۶ر۳۰ ـ ۸ر۳۰
جهان (۶۰۳۵۰) ۳۰ر۹ ـ ۱۱ر۳۰ ـ ۱ر۳۰ ـ ۳ر۳۰ـ۵ر۳۰ـ۷ر۳۰
کارون (۹۵۱۰۶۵) ۱۰ـ۱۲ـ۲ـ۴ـ۶ـ۸
فلور (۲۸۰۹۶) ۹ ـ ۱۱ ـ ۱ ـ ۳ ـ ۵ ـ ۷ ـ ۹
★ وقتیکه خون میجوشد ـ سینماسکوپ ـ رنگی ـ
داریوش (۲۶۲۶۵) ۹ـ ۱۱ر۱۵ـ ۱ر۳۰ـ ۳ر۴۵ـ ۶ـ ۸ر۳۰
★ جاسوسی با شلوار توری ـ سینماسکوپ رنگی ـ
پردیس ۳۰ر۱۰ـ ۱۲ر۳۰ـ ۲ر۳۰ـ ۴ر۳۰ـ ۶ر۳۰ـ ۹
★ چنگیزخان و شلاق
البرز (۳۰۴۲۵۸) شروع یکسره از ۸ر۳۰ صبح

دندانپزشکان

دکتر بابایان دندانپزشك
پذیرائی صبحها باتعیین وقت قبلی عصر ها ۴ تا ۸ دروازه دولت خیابان شاهرضا پلاك ۶۶۴ تلفن ۷۵۶۵۹۱

دکتر سعید دندانپزشك
پذیرائی صبح و عصر
تلفن ۴۹۵۲۴ خیابان شاه‌چهارراه فروردین

درمانگاه های مخصوص

درمانگاه شبانه روزی نارمك در تمام ساعات و مواقع ضروری سوانح و اتفاقات و امور دندانپزشکی وزایمان در خدمت شما است تلفن ۷۹۵۵۵

داروخانه شبانه روزی تخت جمشید
درتمام ساعات شبانه روز درخدمت شما است تلفن ۶۸۱۰۱و۶۷۸۴۳

صاحب امتیاز و مدیر مسئول
عباس مسعودی
تهران ـ خیابان خیام
تلفنخانه ۳۰۰۱۰ تا ۳۰۰۱۹
سردبیر روزنامه ۳۰۴۷۹۱
سرویس حوادث ۳۰۳۵۶۹
سرویس اقتصادی ۳۰۴۵۹۱
سازمان شهرستانها ۳۱۵۳۳
شعبه آگهیها ۳۰۳۶۳۳
نیازمندنها ۳۱۵۳۳
آگهی مجلات ۳۴۹۴۴
حسابداری روزنامه ۳۱۰۷۹
تهران ژورنال و
تلفنهای موسسه اطلاعات
ژورنال دوتهران ۳۰۴۷۹۳
آرشیو واطلاعات سالانه ۳۴۳۷۳
کانون طوطی ۳۰۴۵۹۳
اطلاعات هفتگی ۳۰۴۸۷۸
دختر‌انو پسران ۳۰۳۳۱۳
ایران چاپ
چاپخانه اطلاعات
تلفن ۳۰۳۹۶۵

دکتر سیدمحمد کاظم‌طباطبائی

تجزیش متخصص و استاد یاربیماری های داخلی میدان‌سرپل‌اول مقصودبك تلفن ۸۵۳۵۶ ـ ۵تا۸بعداز ظهر

راهنمای پزشکی اطلاعات

دکتر محمد رضا مسدد
دارای گواهی‌نامه ازبروك مدیکال آمریکا درمان قطعی‌بیماریهای‌آمیزشی مجاری ادرار ـ زنان ـ دروازه دولت روبروی پمپ‌بنزین تلفن ۳۳۶۰۲

بیماریهای آمیزشی مجاری ادرار
میدان بهارستان خیابان صفی‌علیشاه
دکتر یحیی صدری

فلج هائی که حتی در اروپا
علاج نشدند طبق مدارك معالجه شدند دکترحسن‌بهره‌مند سعدی‌کوچه شمالی بیمه تلفن ۳۰۱۱۷ منزل۸۶۴۲۸

دکتر محمدعلی صدیقی
بیماریهای آمیزشی ـ پوست ـ داخلی
ترك اعتیادات خیابان شاه چهارراه فروردین پذیراتی صبح و عصر ۴تا ۶ تلفن ۴۹۵۲۶

دکترحسن هاشمی ۶۷۷۲۴
خیابان جامی روبروی کوچه کسری

درمان زخم معده و روده باطریقه جدید
دکتر هاشم رستگار میدان فوزیه اول شمیناز پذیرائی ۴ تا۹ بعدازظهر تلفن ۷۴۸۱۶

فیزیوتراپی پوست وزیبائی رازی
درمان جاقی‌های موضعی و عمومی پذیرائی صبح و عصر خیابان رازی بالاتر از چهارراه جامی

دکتر احمد همامی
دیپلمه از دانشگاه‌پاریس متخصص جراحی‌مغزواعصاب‌تلفن مطب۶۱۱۹۵۹ منزل ۶۴۹۱۸۳ آدرس : بولوارالیزابت نبش کاخ شماره ۵۴

دکتر فرنوش تلفن ۴۸۵۵۵
داخلی ، مقاربتی ، گواهینامه از دانشگاه پاریس پذیرائی صبح وعصر امیریه اول منیریه

ـ ـ ـ

ترك تریاك و هروئین
دکتر صفائی باسابقه ۲۷ سال و متد جدیدبستری و سرپائی سعدی کوچه جنوبی بانك بیمه تلفن ۳۰۴۱۵۳

دکتر معانی
بیماریهای آمیزشی ، مجاری ادرار
خیابان‌فردوسی‌مقابل‌بانك‌ملی‌پس‌انداز

بیماریهای آمیزشی و مجاری
ادرار خیابان فردوسی شمالی کوچه صادق تلفن ۴۶۵۸۹ دکترپولوسا

دکتر علی پری نژاد
متخصص بیماریهای کودکان از دانشگاه لندن روزولت غرب میدان۳۵ شهریور عصرها۵ تا ۸ر۳۰ بعدازظهر

معالجه امراض مقاربتی
خیابان شاهپور نرسیده بسه راه بودرجمهری دکتر جلال بهی‌زاد

ترك تریاك دکتر رحمانی
متخصص امراض اعصاب و روح از دانشگاه لندن خیابان پهلوی بالاتر از چهار راه امیر اکرم تلفن ۴۵۱۱۴

دکتر دانشگر
امراض مقاربتی و مجاری ادرار خیابان سیه مقابل پستخانه تلفن ۳۰۲۴۱۶

بیماریهای معده ـ کبد ـ روده
بواسیر بدون عمل جراحی دکتررفیعی متخصص از دانشگاه پاریس خیابان جامی اول کوچه پاریس تلفن ۴۸۱۸۹

دکتر عباس نیك نژاد
متخصص از دانشگاه پاریس بیماری های معده . روده . کبد . لوزالمعده درمان بواسیر بدون عمل . فیستول فیسور با متد موتر خیابان‌گرگان‌جنوبی خیابان گرامی پذیرائی۳تا۷ بعداز ظهر

دکتر عباس جناب زاده
امراض آمیزشی و مجاری‌ادرار خیابان منوچهری مقابل کوچه زاندارك صبح و عصر . فقرا مجانی است . تلفن ۳۴۰۵۳

ترك‌تریاك وهروئین
بدون هیچگونه عوارض و ناراحتی بعدی و باتضمین کافی خیابان فرصت شاهرضا بین بیمارستان نامداران‌و اطلاعات‌بانوان خیابان مهزاد شماره۱۶ مرکز درمان‌پزشکی تلفن ۴۶۶۵۴

دکتر اشراقی و بانو
متخصص جراحی ـ زنان ویلانبش ثریاتلفن ۴۶۲۶۰

ترك تریاك و هروئین
دکتر اسلامدوست‌خیابان‌حشمت‌الدوله چهارراه گلشن تلفن ۶۱۳۰۶۷

دکتر اسماعیل صحاوی
متخصص بیماریهای کودکان ـ خون شناسی مطب عباس آباد چهارراه فرح ۶ تا ۸ بعد از ظهر تلفن ۷۶۰۸۵۸

معاملات پول

پول شرطی موجود است به تلفن های ۳۶۸۸۵و ۴۹۰۶۷ مراجعه فرمائید .
۱-۳۶ آ-۱۹۵۷

پول تومانی‌دوشاهی ۶۲۸۰۹۰
۱-۳۶ آ-۱۹۵۹

پول شرطی در مقابل مبیع ارزنده نیازمندیم ۳۲۹۷۱
۱-۲۰ آ-۳۰۳۶

SCHAUB-LORENZ
تعمیرگاه اختصاصی
تلویزیون ـ رادیو
شاوب لورس
تلفن ۹۲۱۲۷
۹۵۱۹۱۵

سازمانهای فرهنگی و فنی

مجانی ـ مجانی
باشرکت درکلاسهای علمی وعملی رادیو و تلویزیون و ترانزیستوری و ترق‌فشارقوی ماعلاوه برموفقیت قطعی ودریافت گواهینامه یك دست ابزار کامل نیز مجانا دریافت دارید .
کارودانش تلفن ۴۹۴۹۴

برای استخدام فوری
در آموزشگاه فائز ماشین نویسی‌را بامتد جدید بیاموزید شاه‌آباد اول آکباتان تلفن ۳۵۷۵۷
آ-۲۰۹۵

تدریس خصوصی

درس خصوصی انگلیسی و شورت هند
برای‌خانمها بوسیله خانم‌پطرسیان دیپلمه لندن بابرنامه بسیارسودمند خیابان حافظ بالای عزیز خان جنب کوچه ایرج پلاك ۳۸۴

انگلیسی. آلمانی وترجمه
توسط تحصیلکرده اروپا ۶۲۹۵۱۷
۱-۱۵ آ-۱۹۸۸

ماهی سی تومان
انگلیسی وآلمانی بطورخصوصی
تلفن ۴۹۴۹۴
۱-۱۰ آ-۱۹۸۴

لابراتوارخصوصی‌فونوتکنیك
انگلیسی ،آلمانی ، فرانسه ، سمعی ، بصری بربایه گرامر تضمین موفقیت با متد ماتلفن ۶۷۰۰۹
۱-۳۰ آ-۳۰۸۲

شرکت صنایع حرارتی
مرکزفروش مناسبترین لوازم
شوفاژ ـ تهویه مطبوع ـ برق
بلوار شماره ۱۶۶ تلفن ۶۱۳۳۶۵ ـ ۴۲۱۵۵ ـ ۴۷۰۷۷ ـ ۴۷۱۵۶

سالن مد و آرایش

آموزشگاه آرایش بانوروزالی
زیرنظر مادام روزا هنرجو میپذیرد حشمت‌الدوله چهارراه فروردین۶۸۴۴۶

آموزشگاههای رانندگی

هنرستان فنی پرستو
مرکز آموزش صحیح رانندگی و مکانیکی و تئوری ترافیك ـ شاهپور چهارراه گمرك تلفن ۲۳۹۱۶

اجاره داده میشود

ساختمان مدرن
واقع در خیابان شمیران برای اجاره موجود است تلفن۷۰۶۱۸
۱-۳ آ-۲۰۷۴

آپارتمان اجاره داده میشود
امیرآباد شیراز غربی‌خیابان‌جمشید آباد سه‌طبقه آپارتمان و مغازه‌باانواع تلفن‌های ۲۰۵۱۴و ۷۵۹۵۷۷ ـ پسر
۱-۳ آ-۱۹۷۴۳

آپارتمان و منزل مبله و غیره مبله
در تمام تهران موجوداست‌تلفن۴۵۰۵۷

برای قابله یا آزمایشگاه
اطاق اجاره‌ای موجود است تلفن ۶۱۲۴۳۶
۱-۱۰ آ-۲۰۶۵

خانه دو طبقه نوساز
اجاره‌ای حدود داودیه تلفن ۷۷۱۷۷۴
آ-۱۹۶۴۱

آپارتمان ۵ اطاقه
باتلفن و کلیه لوازم آماده اجاره به تلفن ۹۲۵۸۱ مراجعه شود
۱-۳ آ-۲۱۰۵

دو دستگاه آپارتمان
هر دستگاه شامل ۷ اطاق و کلیه وسایل ویك دکه کوچك و زیر زمین بزرك باآب و برق در خیابان نادری چهار راه قوام‌السلطنه به اجاره‌واگذار میشود طالبین به تلفن های ۶۱۱۹۴۹ و۷۵۱۸۸مراجعه فرمایند .
۱-۵ آ-۲۱۰۷

واگذار می شود

فروشگاه بزرك ۳ دهنه
بمساحت تقریبی ۱۳۰ متر با آب و برق و تلفن در بهترین نقطه شمال شهر واگذار میشود تلفن ۹۲۵۸۱
۱-۳ آ-۲۱۰۶

ساختمان

متر مربع ۴۵ تومان
فرش ماشینی زیبا ترین پوشش برای کف‌اطاقهای ساختمان‌شما نشانی لاله‌زار نو چهارراه مهنا ساختمان‌البرز پلاك ۱ تلفن های ۳۳۲۰۳و ۹۲۶۱۳

رفع کرفتکی هرنوع لوله‌ساختمانی
با دستگاه تراکم هوا تلفن ۷۸۷۲۷

نقاشی ساختمان جانفدا
فوری ارزان باقساط ۷۸۱۹۷۷
۱-۳۶ آ-۱۶۹۷

رفع گرفتگی لوله ساختمان
در ۲ دقیقه سازمان تراکم تلفن ۸۸۱۶۸۱

رنك مبلمان ودکوراسیون
رسائی تلفن ۹۵۴۲۶۵
دربهای ساختمانی . دکوراسیون . مبلمان . تلویزیون و رادیو گرام در محل رنك میشود خیابان باستان سه راه طرشت .
۱-۱۰ آ-۲۰۹۹

قبوض اصلاحات ارضی

قبوض اصلاحات ارضی
بیواسطه خریداریم ، پاکپورنازار سرای‌امید. تلفن۲۳۷۴۹ و۶۳۷۶۹۷
۱-۴۵ آ-۱۸۶۶

قبوض اصلاحات ارضی
سه‌راه شاه پاساژ روبال دخانچی نبلچی تلفنهای ۴۴۵۱۸ و ۴۹۵۷۱
۱-۳ آ-۱۷۵۷

قبوض اصلاحات ارضی
خریداریم عشاقی تلفن۴۲۳۹۴

بورس قبوض اصلاحات ارضی۶۹۶۹۰
۱-۱۵ آ-۲۱۰۱

مخابرات تلفن

شماره تلفن‌خریداریم۴۵۰۵۷

تلفن وفیش خریداریم۵۷۶۷۹
۱-۳۰ آ-۲۰۵۸

خرید و فروش هر نوع
شماره تلفن و فیش ۶۵۱۸۰

وام در مقابل تلفن ۵۱۹۶۱
۱-۴۵ آ-۱۹۴۹

خرید و فروش تلفن ۲۷۷۷۰
۱-۳۰ آ-۱۹۴۵

تلفن وفیش‌خریداریم ۲۳۰۳۰
۱-۳۰ آ-۲۷۷۸۶

تلفن‌وفیش‌خریداریم۳۰۲۲۷۷
۱-۳۰ آ-۲۷۷۸۶

خرید و فروش تلفن البرز ۳۹۳۲۰

تلفن۷ برای داودیه خریدازیم
باتلفن ۷۷۱۳۸۶تماس بگیرید .

نمایشگاه مبل‌ابتکار۹۵۳۷۲۶
همه نوع مبلمان مدرن نقدو اقساط بفروش میرسد ازاین‌نمایشگاه دیدن فرمائید سلسبیل مقابل سینما خرم .
آ-۲۰۹۳

مستغلات

بازرگانی فرشته
برای خریدو فروش زمینهای عباس آباد و ساختمان های نوساز به تلفن ۶۲۷۰۶۱مراجعه فرمایند .
۱-۳۶ آ-۲۰۹۸

بازرگانی شهرزاد
مرکز خرید و فروش زمین و ویلا فرمانیه جنب کلانتری ۳تلفن ۸۸۱۷۰۹
۱-۳۰ آ-۱۹۶۱

بازرگانی امیلی ۷۹۰۰۹۰ معاملات‌زمین و خانه نقدو اقساط و پول نارمك

زمینهای عباس اباد را نقدا
خریداریم خیابان پهلوی بالای پمپ بنزین بازرگانی‌جلالی تلفنهای ۶۲۶۴۱۱ ۶۲۴۱۹۳

دفتر براتی شمیران
خیابان پهلوی باغ فردوس ۸۵۲۵۷۵

اراضی عباس‌آباد
فوری نقدا خریداریم سازمان‌بختیاری تلفن ۷۷۱۳۸۸

دره قشلاق.محمودیه.زعفرانیه
زمین ومستغلات خریداریم پژوهش ۸۵۸۲۸

زمینهای دروس دره قشلاق
فروشنده و خریداریم تلفن۸۶۰۳۲

زمین وخانه
دریوسف آباد خریداریم ۶۲۲۳۸۰
۱-۶ آ-۲۰۶۰

اراضی داودیه و چاله‌هرز
وضرابخانه و دروس را بقطعات‌مختلف فروشنده وخریداریم‌جاده قدیم‌شمیران ایستگاه پروژسگاه تلفن ۷۷۱۸۱۵
۱-۳۰ آ-۲۰۶۴

تعمیر گاهی بمساحت ۱۲۵۰
متروقع در خیابان کارون‌نرسیده به هاشمی مجهز به برق سه فاز آب و تلفن و ۸مغازه تخلیه آماده برای‌اتو سرویس و انبار کالا های تجارتی برای فروش و اجاره طالبین به‌خیابان کارون تعمیر گاه ممقانی یا به تلفن ۹۳۶۸۷ مراجعه فرمایند .
آ-۹۵۸۴ ۲

باغ .ویلا. مستغلات
در شهر و شمیران ۶۵۹۹۷
۱-۳ آ-۲۰۷۶

دوقطعه زمین
بمساحت‌های ۲۴۸ و ۱۹۳ متر در سه‌راه‌ضرابخانه بفروش میرسد تلفن ۴۱۶۷۰
۱-۳ آ-۲۰۸۷

زمین های دروس ـ چاله‌هرز
وخانه‌های شمیران خریداریم تلفن ۷۷۱۳۶۴
۱-۲۵ آ-۲۰۸۸

اراضی جاده های کرج
ساوه یافت آباد جهت مرغدار انبار باغ موجود داریم تلفن املاك۹۵۴۱۸۸
آ-۲۱۰۰

بورس املاك وپول ۶۹۶۹۰
از دروازه دولت روزولت پلاك ۸۳
۱-۱۵ آ-۲۱۰۲

بفروش میرسد

آژانس ۲۵ شهریور
مستغل مهندسی ساز ۳۰۵ متر ۳طبقه ۵اطاق ۶۶۰ متر زیر بنا بین خیابان شمیران و بهار تلفن ۶۲۵۴۸۷

توجه فرمائید
علاقمندان بامورکشاورزی ودامداری زمین باآب وبدون‌آب‌در حدودهشتگرد بنازلترین قیمت بفروش میرسد تلفن ۳۵۶۱۶و ۳۷۶۰۴

خیابان ۱۰ متری تلویزیون
ساختمان جنوبی ۵۰۰ متر زمین ۱۱ اطاق واستخر و تمام‌وسایل‌باسرویس کامل بفروش میرسد قیمت ۳۴۰هزار تومان تلفن ۶۲۴۳۱۹ و ۶۲۴۰۴۰

خانه در یوسف آباد
باآب و برقو تلفن بقیمت ارزان ۹۰ هزار تومان تلفن ۶۲۳۳۸۰

حشمت‌الدوله
خانه ۲۰۰ متری بقیمت مناسب‌فروشی آژانس افشین تلفن ۹۵۱۹۰۰
۱-۴ آ-۲۱۰۰

اجاره می‌شود

برای اجاره منازلتان بخارجان
باتلفن ۶۰۰۰۰ تماس بگیرید
۱-۲۵ آ-۱۸۶۳

برای‌اجاره منازلتان بخارجان
باتلفن ۴۵۰۵۷ تماس بگیرید

درشمال شهر آپارتمان و حیاط دربست‌نیازمندیم‌عباس آباد تلفن۷۵۴۸۵

برای اجاره مستغلات و منازل۶۵۹۹۷
۱-۳ آ-۲۰۷۷

بچند ویلا وآپارتمان
درشمیر وشمیرانات‌نیازمندیم۶۱۳۵۴۸
۱-۵ آ-۲۱۰۴

آنتن تلویزیون

فروشگاه موج
تلفنهای ۴۵۰۱۶ و ۴۵۴۱۷
آنتن تمام کانال فرنگی با تمام لوازم ونصب هماهنك بافرستنده‌جدیددولتی باضمانت نامه ۵ ساله از ۷۰ الی ۱۵۰ تومان

شرکت تهیه و توزیع
آماده نصب کمورتور اتوماتیك مخصوص‌فرستنده‌جدیدونصب‌آنتن‌های خارجی برای تمام کانالها ۶۱۲۱۷۹

فروش اتومبیل

بنز ۲۲۰ اس
مدل ۵۹ بسیار تمیز با رادیوبلاپونکت وگرام بدون واسطه بفروش میرسداز ساعت ۱تا۶ بعداز ظهر تلفن ۳۱۵۳۳
۱-۱ آ-۲۰۱۸

انواع جیپ ولندرور ۴۷۰۷۵
۱-۳۶ آ-۲۹۳۵

در بازار اتومبیل ۹۴۰
خرید و فروش ومعاوضه بقیمت‌روز انجام میشود ـ سرچشمه توقفگاه کاروان تلفن ۳۱۳۲۷

اتومبیلهای ۴ سیلندر ۶۰۰ نگار
ساخت‌آلمان مصرف بنزین ۱۰۰کیلو متر ۵لیتر باقساط ماهیانه ۴۰۰تومان شرکت آرتوموتور خیابان‌دی میدانشاه تلفن ۲۸۳۸۱

برای رزروانواع فولکس‌واگن های ۱۹۶۷
بشرکت عباد مراجعه‌فرمائید خیابان امیر کبیر خیابان ملت تلفن های ۳۰۴۱۸۱ ـ ۳۰۴۴۷۲
۱-۲ آ-۲۱۰۳

بارکش های شهری
کامیون بار
بارکش شهر و حومه
تلفن ۶۱۱۱۱۱

اتوبار شرق ۳۵۰۱۰
بارکش شهر و حومه

تعمیرات

تانکر آب
تلفن ۷۷۱۹۹۹

سرویس تلویزیون خاورمیانه
تلفن ۲۶۹۵۴
تعمیر تلویزیونهای فیلیپس .R.C.A بلاپونکت . تلفونکن . دمونت وغیره باسرویس سیار .

کارخانه قالی شوئی ابر
مجهز بدستگاه گرمخانه و دستگاه آبگیری ، رفوگری ، لکه‌برداری ، پرداخت ، دارکشی و دواشوئی . سفارشات ارزان تمیز سریع بااصول فنی انجام میشود. سرویس حمل و نقل مجانی است تلفن ۵۴۴۸۳

سرویس تلویزیون گارانتی
تعمیر تلویزیونهای‌فیلیپس ،سیبرا، مدیاکور ، RCA دمونت ،امرسون ، شاوب‌لورنس ، تلفونکن ،پلاپونکت‌با سرویس مجهز سیار تلفن ۶۲۸۳۷۱
۱-۳۰ آ-۲۰۸۴

تعمیرگاه تلویزیون .R.C.A
تلفن ۴۲۷۳۳ـ ۶۴۹۱۸
زیمنس ، شاوب‌لورنس ، فیلیپس ، تلفونکن ، پلاپونکت ،وستینگهاوس، دوموند .

تلویزیون سرویس .R.C.A
تلفنهای ۴۸۵۳۳و ۶۷۵۹۸ تعمیرکلیه مارکهای تلویزیون د رمنزل .

تعمیر گاه تلویزیون کیانوس
تلفن ۴۹۶۳۹
تعمیر انواع تلویزیون و یخچال
۱-۳۰ آ-۲۰۸۶

موسسه مارکو تلفن ۷۵۴۷۵
نصب و تعمیر کولر و یخچال در منازل

شرکت مهندسین‌تلویزیون
باکارمزد کم سرویس سیار تعمیرهمه نوع تلویزیون تلفن ۶۱۱۳۲۴

تایپ سرویس
تعمیرات ماشین های حساب وتحریر تحت‌نظر متخصصین تلفن ۳۱۷۱۱
۱-۱۵ آ-۱۹۰۴۱

رنك بخاری تلفن ۷۵۰۴۸

رنك نسوز بخاری
اتورنك آشوت خیابان سعدی کوچه بهار تلفن ۳۰۱۱۰
۱-۲ آ-۲۰۶۷

فروشگاه نیك تلفن ۷۵۷۵۴۶
منصفترین خریدار کالای دست دوم از قبیل قالی و قالیچه کهنه ونو، یخچال ، تلویزیون ، ضبط‌صوت ، رادیوگرام وسایر لوازم منزل .

فروشگاه ونمایشگاه آسیا
تلفن ۶۱۲۸۳۲
یخچال ، تلویزیون ، اجاق گازو فرش عادلانه خریداریم شاه چهارراه پیروز

فروشگاه سمساری صمد
تلفن ۴۹۹۸۵
خریدار همه‌رقم فرش‌کهنه واشیاء قدیمی وسایر لوازم منزل

فروشگاه سعید ـ سرچشمه
تلفن های ۵۸۱۶۱۸ و ۳۸۶۶۷ کلیه اثاث خانگی شما را عادلانه‌خریداریم مخصوصا فرشهای سنگین قیمت .

فروشگاه آرمان تلفن ۶۹۶۲۳
بهترین خریداریخچال .تلویزیون فرش. مبل .شاه چهارراه پیروز
۱-۳۶ آ-۲۰۸۹

قالی و قالیچه
فروشگاه شایان ۶۱۳۳۸۱
بهترین خریدار هرنوع قالی و لوازم منزل نقدا

فرش
فروشگاه‌طوسی تلفن۷۵۹۰۲۹
قالی و قالیچه نو و کهنه مخصوصا سنگین قیمت شمارا از سایرین‌بهتر میخرد .

فرش گلشن
تلفن های ۶۸۰۱۴و ۶۸۷۱۴
خریدار کلیه فرشهای کهنه شاه‌چهار راه گلشن مقابل پمپ بنزین

فرش ـ فرش
شرکت صادرات فرش عالی تهران‌فرش های شمارا بقیمت صادرات آلمان خریدار است تلفن ۳۳۴۱۸و ۶۸۰۱۴

فرش صداقت تلفن ۶۲۰۴۶۶
فرشهای کهنه شما را خریداریم
۱-۱۵ آ-۲۰۴۴

فرش برلیان تلفن ۷۶۰۶۳۴
فرشهای کهنه و سنگین قیمت‌شما را بقیمت عالی خریداری و یاباهمه‌نوع فرشهای‌نو معاوضه‌میکندعباس آبادفرح شمالی
آ-۱۹۶۹۷ ۱-۲۴

صفحه ۱۸ ـ اطلاعات
پنجشنبه ۲۸ مهرماه ۱۳۴۵ ـ شماره ۱۲۱۱۱

تهیه از : جمشید مهرپویا
تنظیم‌از: مرتضی سیدصادق

شهد جانبخش

حیاتی ترین ماده جهان از دامن سبلان چون آبشار فرومیریزد

دامنه پرگل سبلان منطقه مناسبی برای پرورش زنبور عسل میباشد اما بدلایلی میزان تولید عسل هرسال رو بکاهش است

زنبورداران آذربایجان برای افزایش محصول عسل چه احتیاجاتی دارند ؟

یك تذکر

منطقه آذربایجان بخصوص نواحی اطراف سبهند و سبلان استعداد فراوان برای پرورش زنبور عسل دارد اما بری آنکه کندو های فعلی اصلاح شود وکندوهائی منطبق با اصول نوین پرورش زنبورعسل ، در این ناحیه نصب گردد بـه راهنمائی و کمك اولیای امور نیازاست. این کار مسلما قدری مشکل خواهد بود امّا نتیجه بسیار درخشانی خواهد داشت

برداشتن عسل ازکندوهاروش خاصی داردو هرکس ناشیانه باینکار اقدام کندو آرامش کندورا بهم بزند آنوقت با هجوم سپاه زنبور های خشمگین روبرو خواهد شد

«سبلان» باآن شکوه‌جاودانی وعظمت اعجاب انگیزش‌در مهد جانبازان وطن «آذربایجان» ، آرام غنوده ، کلاه سپیدی از برف برسر نهاده ،چون عروسی زیبادامن‌خودرابگلها وسبزه‌های عطرآگین و روحنواز زینت داده وبازبانی که تنها گوش جان، آنرا می‌شنود بتازه واردان‌خیر مقدم میگوید . او که دائما با ابرها مونس و دمساز است و بهنگام طلوع آفتاب نخستین کسی است که پرتو خوشرنك خورشید کلاه سپیدش رابرنك

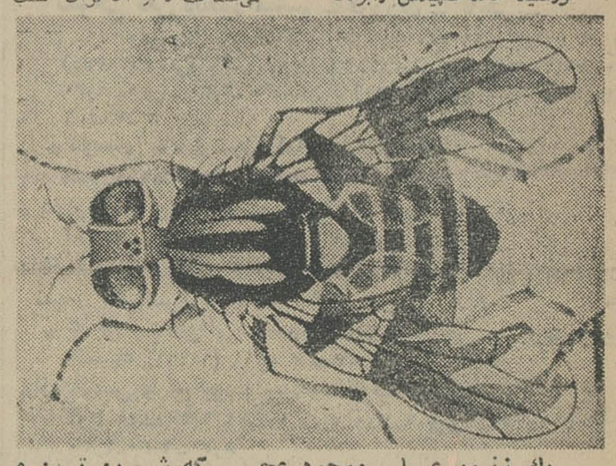

یك زنبور عسل .موجود عجیبی که شیرین ترین و مفید ترین شهدهای‌عالم رابرایگان برای انسان تهیه میکند

طلادر می‌آورد خاطرات فراوانی از تحولات این سرزمین در قرنهای متمادی دارد اما دردامان پربرکت خودشهدی میپروردکه که اکسیرحیات ،مائده‌جانبخش وشیرین‌ترین شیرینی طبیعت است، اینك بربالهای خیال‌سوار میشویم و بسوی این کوهستان شیرین بپرواز در می‌آئیم تاازوضع این کوه و معجون جان‌بخشی که برای نوع بشر در دامان پرمحبتش تهیه میکند آگاهی حاصل کنیم .

★ **فرهنك چه میگوید ؟**

دربرهان قاطع در ذیل واژه «سولان» چنین آمده است «سولان» بروزن‌هیجان کوه‌رفیع ومشهوریست در آذربایجان نزدیك اردبیل که مدفن پیغمبریست .معرب آن«سبلان» میباشد».

سبلان باچهارهزار وهشتصد وپنجاه متر ارتفاع و چشمه‌های معدنی فراوان‌که ازدل‌خشمگین اوحکایت میکنند کوهستانیست در جنوب شهر تبریز که از «اسکو» شروع و به میانه و قافلانکوه ختم میشود.

جویهای باریکی که از قله پربرف آن سرچشمه میگیرند دایره‌وار بسوی شرق می‌پیچند و بسفیدرود میریزند .«سبهند» که آنهم‌ادامه همین کوه‌است چند قله سر به‌آسمان کشیده وچشمه‌های آبگرم متعددی‌دارد. این چشمه‌ها که یکی از آنها در پنج کیلومتری‌دهکده«لیقوان» واقع میباشد و برای آن گرمابه‌ای بنا شده در تمام روزهای سال آب جاری دارند. ضمنا گرمابه‌ایکه از آن نام بردیم معروف بگرمابه عباس میرزا و درزمان شاه عباس ساخته شده است ویك اثر تاریخی محسوب میشود.

★ **آبشار شیرین**

دامنه‌های وسیع سبهند و سبلان در سراسر فصول بهار وتابستان پوشیده‌است‌ازگلهای وحشی عطرآگین ووجود همین گلبهای فراوان است که محیط مساعدی برای‌پرورش زنبورهای عسل بطور طبیعی فراهم‌می‌آورد. زنبورها در دامنه این کوه‌میان تخته سنگها ودیوار کوهها به ایجادکندوهای طبیعی‌میپردازند وگاهی هم‌ساکنان نواحی‌اطراف برای زنبورهاکندو تهیه‌میکنند ودستمزد آنان عسلی است که در تمام ایران از حیث عطر و طعم ممتاز میباشد . عسلها با گرم شدن هوا ذوب شده از روی سنگها وجدار کوهها سرازیر میشود و گاهی درسر راه خودآبشاری تشکیل‌میدهد، آبشاری از عسل !...

★ **تاریخچه شناخت عسل**

بشر از زمانهای خیلی دور عسل این مائده آسمانی را می‌شناخت و از آن برای کسب انرژی ، تغذیه وحتی درمان برخی دردهااستفاده میکردولی باگذشته قرون در صدد آن برآمد که از این ماده جانبخش بیشتر بهره ببرد و در راه این مقصود زحمات‌زیادی‌نیز متحمل شد . تحقیق وکسب اطلاع از طرز زندگی زنبورعسل ،ساختن کندو و جلب زنبوران عسل از کارهائیست که در راه‌بهرمند شدن هرچه‌بیشتر ازاین‌شیرینی پرفایده معمول گردید .

در ایران پرورش زنبورعسل دارای سابقه طولانی است ، قرنها پیش از اسلام زنبورعسل را در ایران میشناختند و در افسانه‌ها از جمله افسانه‌های شاهنامه نام شهد و عسل بسیار آمده است. زنبورداری درایران در آغازبصورت ابتدائی‌بوده‌ولی بتدریج توسعه یافته و طبق‌آمار وزارت اقتصاد در اردیبهشت‌ماه گذشته در حدود نیم میلیون ریال درآمد فروش عسل بوده است . محصولی که هربار از یك‌کندو بدست می‌آید دو الی سه کیلو میباشدووزن محصول برخی از کندوها تا ده کیلونیز میرسد .چنانچه کمی‌دربهداشت محلهای پرورش‌زنبور دقت‌شود محصول یك‌کندو به‌سی‌کیلو گرم هم بالغ میگردد.

★ **کندو های بومی**

قبل از آنکه از احوال موجوداتی که عسل راپرورش میدهند مطلع شویم بهتر است محل زندگی و موطن اصلی زنبور را مورد بررسی قرار دهیم . زادگاه ومیهن زنبور«کندو»نام دارد .محلی که انضباط کامل بر آن حکمفرماست . وجود خانه های شش گوش منظمی که درون انهاپر از عسل است از این نظم و باصطلاح «دیسیپلین» مطلق حکایت‌می کند . کندو محلی است که از گل ، سبد ، تنه درختان یا تخته‌ساخته میشود . کندو های گلی در آذربایجان چندان متداول نیست اماکندو های سبدی و چوبی در این استان زیاد دیده میشود .در سالهای اخیر نوعی کندو که از کندو های دیگر مجهزتر می باشد و با تخته های‌صاف ساخته میشود بر انواع کندو ها اضافه شده است. این کندو ها که منطبق با اصول فنی تهیه میگردد دارای چهار چوبهای متحرك می - باشد و با استفاده ازاین کندو ها ، نظم داخلی آنها بهم نمی ریزد .

★ **انواع کندو**

کندو ها از لحاظ ساختمان بدو دسته تقسیم میشوند دسته اول کندوهائی که‌دارای «شان» متحرك هستند و دسته دوم آنهاکه شان آنهاثابت است .

«شان» عبارت از یك صفحه مومی چهار ضلعی است که در میان آن حجرات مومی بیشماری بوجود آمده وقرار گرفته‌ن‌این حجرات خود نوع بخصوصی است که عوام‌آنرا لانه زنبوری میگویند وشکل آن برای همه مشخص است این‌خانه‌های شش گوش از جنس موم می باشد وبوسیله زنبوران عسل ساخته میشود ولی در ساختمان آن بقدری دقت بکار میرود که بعید بنظر میرسد موجودی جز انسان دقیق و تیز هوش آنرا ساخته باشد . «شان» همین چها رچوب و حجرات مومی میان آنرا میگویند که‌ثابت

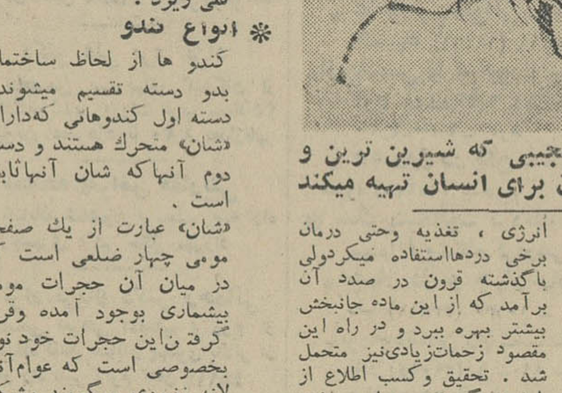

زنبور پس ازآنکه شهد گلهای معطر رامکید بسوی کندوی خودباز میگردد اوکندوی خود را میان هزاران کندوی دیگر بخوبی تشخیص میدهد .

و یامتحرك است اما چون جابجا کردن شانها اغلب باعث وقفه در جمع آوری عسل و یا تخم ریزی‌زنبوران میگردد زنبور داران ،شانهائی بشکل شانهای‌طبیعی میسازند ودر کندو قرار میدهند .

زنبور ها نیز خوشحال از اینکه شخص دیگری محل سکونت و تخم ریزی آنان راساخته و پرداخته است‌شان مصنوعی رامی پذیرندودرآن شروع‌به تهیه عسل وهمچنین تخم ریزی‌مینمایند . اما از آنجا که زنبور عسل این موجود مقرراتی همه چیزرا باید بانظام کندو منطبق سازد در «شان» ساخته شده هم تغییراتی میدهد بدین - ترتیب که دیوار های مومی راناز کتر مینماید و تغییرات دیگری نیز در آن میدهد و باصطلاح یك رشته کارهای اصلاحی‌روی آن انجام می دهد که حتی عقل انسان هنوز به آن پی نبرده است .

★ **خاصیت «شان» مصنوعی**

یك خاصیت عمده شانهای مصنوعی اینست که بدلیلی نامعلوم‌در آن زنبور های‌نر کمتر و زنبور کارگر بیشتر تولید میشود وافزایش‌زنبوران کارگر که همانها عسل را میسازند سبب میشود که بدست‌خواهد آمد چندین‌برابر میزا ن‌فعلی خواهدبود .

★ **نقاط عسل خیز**

نقاط عسل‌خیز آذربایجان نواحی اطرا فسبهند وسبلان لیقوان ، سعید آباد،مراغه اطراف‌تبریز، سراب واردبیل است . در این نقاط برروییهم چهل هزار کندووجود دارد، وجود گلهای وحشی ،سبزه های معطر وسازنده‌اش‌موجود دقیق‌و منظمی بنام زنبورعسل است خاصیت غذائی فراوان دارد . حتی یك قاشق چای خوری از این ماده شیرین خواص بهترین غذا را دربر دارد . بطور کلی عسل ، از

★ **ترکیبات عسل**

عسل از آنجا که ماده اولیه‌اش «نوش» گلها وسبزه های معطر وسازنده‌اش‌موجود دقیق‌و منظمی بنام زنبورعسل است خاصیت غذائی فراوان دارد . حتی یك قاشق چای خوری از این ماده شیرین خواص بهترین غذا را دربر دارد . بطور کلی عسل ، از

★ **عسل گیری در آذربایجان**

در اواخر تابستان ها در روز هائی که وزش باد های ملایم و نسبتاسرد پایان‌عمر تابستان را اعلام میدارد عسل گیری از کندو ها آغاز میشود . خارج کردن عسل از داخل کندوکه‌باید بادقت تمام صورت گیرد بدین

علت چیست ؟

دامنه پر گل و ریحان سبلان با آن هوای لطیف و روحنوازمحل بسیار مناسبی است برای پرورش زنبورعسل اما بااین همه هرسال صدها کندو دراین منطقه ازبین میرود ومحصول عسل هر سال‌سیر نزولی‌میپیماید.علت‌چیست؟.. بی اطلاعی پرورش دهندگان زنبور عسل از روشهای نوین این فن ، سمپاشی درختان اطراف زنبور ستانها ،زمستان های سخت وبالاخره مهارت زنبوران دلایلی است برای آنکه دراین منطقه با استعداد هر سال تولید عسل کاهش یابد .

زنبور عسل قسمت اعظم عمر خود را بگلگشت در نقاط‌اطراف کندوی‌خودمشغول است واززیباترین ومعطرترین‌گلها شهد میگیرد .

مقدا زبیشتری عسل بدست آید . البته باید توجه داشت که شان مصنوعی ازبهترین و خالص ترین نوع‌موم‌انتخاب شود زیرا در غیراینصورت علاوه‌بر آنکه این امر درنوع عسل تاثیر دارد سرما یا گرمای زیاد آن را از بین می برد .

واماکندوهائی‌که شان ثابت دارند و معمولا طبیعی هستند نقص عمده‌ای دارند و آن اینست که بهنگام برداشت عسل از کندو ، ساختمان داخلی آن بکلی ویران می شود گو اینکه زنبور ها همین کندوی ویران رانیزبه بهترین نقاط ترجیح میدهند اما معهذا مدتی وقت لازم است تامجددا خرابیهاراترمیم نمایند .

★ **یك تذکر مفید**

در اینجا تذکر یك نکته لازم است : اگر متصدیان مربوطه‌کندوهای «شان» ثابت را بکندوهائی باشان متحرك تبدیل نمایند باتوجه‌باینکه در آذربایجان قریب چهل هزار کندو وجود داردوهفتاد در صد آنها کندو های‌طبیعی است میزان محصولی که هر ماده دیگری پرانرژی‌تر وپر ویتامین ترمی‌باشد شیرینی عسل بواسطه قند نیشکریست که‌در ساختمان آن می باشد اما موادیگری که‌در راین ماده اضافه می شوند و معجونی بنام عسل می سازند عبارتند از : آب،قند شیرخشت، نشاسته ، صمغ ، گرده گل و مقداری مواد معدنی، موم عسل نیزماده‌ای زرد یا سفید رنك است که شکننده بوده و درحرارت سی‌الی سی‌و پنج درجه نرم‌و در ۶۳درجه ذوب میشود .موم خالص باشعله‌ای زرد رنك‌می سوزد و هیچ چیز از خودبجا نمی گذارد .

ترتیب است که نخست قاب های چوبی یعنی همان«شان» های متحرك را از کندوها بیرون آورده و بدون آنکه به آن دست بزنند بطورقائم درون‌دستگاه عسل‌کش قرار میدهند . حالادوقاعده حجره های مومی که پراز عسل‌می باشند بطور افقی قراردارند. وقتی تمام شانها را درداخل دستگاه عسل‌کش قراردادند دستگاه را بحرکت در می- آورند . حرکت دستگاه مذکور دورانی است و روی خاصیت گریز از مرکزتمام عسلها از درون حجره های مومی بیرون می آید . البته روی حجره های مومی که پراز عسل‌است باورقه‌نازکی از موم بوسیله زنبور عسل پوشانده و باصطلاح مهرو موم شده است که قبل از قرار دادن شان ها در داخل دستگاه عسل‌کش این لایه نازك را به وسیله کارد مخصوصی جدا می کنند .

فایده استفاده از دستگاه عسل کش اینست‌که شان‌ها خراب نمیشود و بکرات می توان از آنها استفاده کرد.

★ **طریقه دیگر**

در برخی‌نقاط آذربایجان که این ماشین وجودندارد «شان» محتوی عسل را در ظرفی گذاشته ، روی آتش ملایمی قرار میدهند .براثر حرارت آتش ، موم و عسل هردو ذوب میشود و چون سنگتر است روی‌عسل جمع میشود که بوسیله قاشقی وزن مخصوص موم از عسل آنرا برمیدارند .

عسل‌بواسطه‌وفور ویتامین هاومغذی‌بودنش چنانچه‌آنرا در جای مرطوبی قرار دهند خیلی زود فاسد میشود . درنتیجه بایستی‌آنرا درظرف شیشه‌ای ودریك محل‌خشك قرار داد .

★ **کاهش یافته؟**

در آذربایجان با آنکه مستعد ترین نقاط برای پرورش زنبور عسل میباشد متاسفانه پرورش زنبور روی اصول‌صحیح‌صورت نمیگیرد و بهمین دلیل در سا ل‌های اخیرتولیدعسل درآذربایجان قوس نزولی پیموده است . نبودن‌مراجع صلاحیتداربرای ارشاد پرورش دهندگان زنبور عسل ،ایجاد کندوهای مغایر با بهداشت و اصول پرورش زنبور ، سمپاشی درختان نزدیك زنبورستان‌ها، بی اطلاعی پرورش دهندگان زنبور از اصول‌فنی‌و بالاخره پیش آمدن زمستان های‌سرد و طولانی موجب ازبین رفتن تدریجی زنبورستان ها و کندوهای‌عسل میشودبطوری که‌طی‌سالهای اخیر هزاران زنبورستان در آذربایجان ازبین رفته و در مقابل هرکندوی جدید که بوجود آمده دهها کندو برچیده شده است . و حال آنکه باتوجه بکیفیت آب‌و هوای آذربایجان واستعداد فراوان آن برای‌پرورش زنبورعسل، حرفه زنبور داری باید در آذربایجان هر سال‌پیشرفت و توسعه یابد . البته در این مورد زنبور داران زیادمقصر نیستند زیرا از پیشرفت‌های این فن پردرآمد اطلاعی ندارند لیکن چنانچه اولیای امور با انجام یك سلسله اقدامات وسیع کندو های‌این منطقه را اصلاح نمایند و درحقیقت‌به‌پرورش دهندگان زنبور در این مورد کمك کنند محصول عسل ایران نیز باقلام‌صادراتی این کشور اضافه خواهد شد .

★ **تعیین محل کندو**

کندو را بطور کلی باید درنقاطی ایجادکرد که‌بشعاع سه یا چهار کیلومتر اطراف آن نباتات عسلی یافت‌شود. محل نصب کندو بایدخشك و آرام و دور از معبرعمومی باشد . تعداد کندو هائی‌که میتوان دریك‌منطقه‌نگهداری کرد بستگی بمقدار نباتات عسلی اطراف آن دارد . هرگاه با افزایش سالانه کندو هامیزان عسل‌هرکندو کمتر نشود اینطور استنباط میشود که آن‌محل استعداد ایجاد آن تعداد کندو را دارد لیکن اگر با افزایش کندو هامیزان عسل‌هرکندو کاهش یابد معلوم میگردد که میزان نباتات موجود در آن نقاط برای‌کندو هاکافی نیست .

★ **لزوم کمك وراهنمائی**

نگاهی به فعالیت های پیگیر کشورهای دیگردرامر پرورش زنبور عسل و بهره هائی که از این رهگذر نصیبشان شده است معلوم میدارد که تا چه‌حد در این زمینه باید بکوشیم .

در کشور امریکا سالانه درآمد مردم از فروش عسل و موم میلیون ها دلاراست. زنبور داران‌حرفه‌ای‌آن‌کشور بلحاظ داشتن اطلاعات کافی ازاین فن و بکار بردن روش های جدید هر سال عایدات بیشتری میبرند و این‌حرفه در سال های اخیر توسعه بیشتری هم پیدا کرده‌است.

در کشور ما نیز پرورش دهندگان زنبور خواهند توانست استفاده سرشاری‌از این شغل بدست آورند اما آنها برای نیل بموفقیت به راهنمائی و کمك اولیای‌امور احتیاج دارند .

مقایسه :

درون‌کندوها پراثرتجمع خانه‌های شش گوش‌ومنشوری، صفحاتی بوجود می آید که «شان» نام دارد. در کندوهای نوع جدید این سطح مومی ،متحرك‌است‌و می توان به‌آسانی آنرا ازداخل کندوبیرون آورد، عسل آنرا جدا ساخت وبدون‌آنکه آرامش و نظم‌کندو مختل شود مجددا‌آنرا در جایش گذاشت اما درکندوهای بومی وقدیمی این صفحات ثابت است وهنگام برداشتن عسل ،ساختمان داخل کندو کاملا ویران میشود . در آذربایجان ۷۰ درصد کندو ها ازاین نوع است.

اتومبیل بهنگام خستگی راننده متوقف می‌شود!

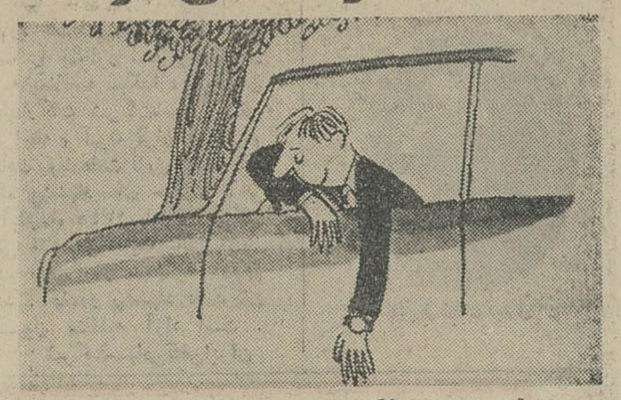

چندروز قبل مهندس «ژان گریلن» مهندس الکترونیک درشهر «لیژ»واقع در بلژیک یك‌ساعت‌مچی ترانزیستوری مخصوص راکه میتواند خستگی‌راننده راکنترل کنداختراع کرده‌و درنمایشگاه صنایع درمعرض نمایش گذاشت .

مهندس مذکور تاکنون بعلت اختراعات متعدد موفق به اخذچندین مدال طلا گردیده است ، مهندس‌ژان درباره دستگاه‌اختراعی خود توضیح دادمو گفت چندسال قبل وقتی فاصله میان شهرهای «گران»و «بروك» را می‌پیمودم بعلت خستگی دچار خواب شدم ونزدیك بود جان‌خودرااز دست بدهم. همین حادثه مرا به اختراع دستگاه خستگی سنج واداشت .

مهندس ژان که از کامل بودن دستگاه خود مطمئن‌است مقدار زیادی از آن ساخته و بمعرض فروش گذاشته است. بهاء هریك ازاین دستگاهها ۵۰۰فرانك برابر ۷۵۰ تومان است .

خسته میشوید موتور متوقف میشود

اصول این دستگاه کنترل خستگی شبیه دستگاه دروغ‌سنج است «موقعی که راننده خسته است ، مست‌است ، بیماراست ویا درناراحتی و اضطراب بسر میبرد ، این عوارض بصورتهای مختلف آشکار میگردندواین دستگاه که مانند یك ساعت مچی می‌باشد و بوسیله یك‌سیم به‌صفحه جلواتومبیل متصل می‌باشد ، ضربان قلب حرارت بدن و نامرتب بودن تنفس را ضبط وبه‌این صفحه‌منتقل‌میکند واینستگاه فورا نامرتب بودن‌وضع راننده رابه موتوری که‌روی کاربوراتور قرار داده شده منتقل میسازد و به‌این ترتیب سرعت اتومبیل راکم میکند .

دراین دستگاه وسایل متعددی‌کار گذاشته شده ، مثلا اگر راننده در حدنهائی‌مقاومت‌باشد زنگی‌بصدادرمی‌آید وبه‌راننده اخطار میدهد که‌توقف کند ، این اخطار تاچند دیلو متر به راننده فرصت میدهد واگر توجهی‌به آن نشود اتومبیل ناگهان متوقف‌می‌شود زیرا ترمزاتوماتیك دستگاه کنترل کننده عمل میکند.

شما مست هستید ؟ اتومبیل حرکت نمیکند

مهندس ژان در دستگاه اختراعی خود وسایلی کار گذاشته که اگر راننده مست باشد . نتواند اتومبیل را بکار بیاندازد .

مهندس ژان میگوید طبق آمار موجود درسال ۱۹۶۵ بیش از ۱۶۸۵ حادثه رانندگی منجر بمرك ایجاد گردیده که علت اساسی آن خستگی بوده و ۳۶۸۸ حادثه منجر بمرك‌ایجاد گردیده که علت آن مستی راننده بوده است . مهندس مذکور میگوید با استفاده ازاین دستگاه است که میتوان ازاین حوادث‌ناگوار جلوگیری کرد .

پاری ماچ

نبرد جهانی علیه سرطان

چهارهزار نفر متخصص سرطان درژاپن گرد آمدند تا راه مبارزه علیه این بیماری را پیدا کنند

بزودی بزرگترین کنگره بین‌المللی سرطان در توکیو گشایش میبابد .در این کنگره بیش‌از ۴۰۰۰ نفرشرکت خواهند کرد .

بیش از ۲۵۰۰ نفر دانشمند و متخصص سرطان‌از ۷۰ کشور جهان با۱۵۰۰ نفر محقق ژاپنی ملاقات‌کرده و تجربیات‌و مطالعات خودرا بایکدیگر مبادله خواهند نمود .

دراین کنگره‌برجسته ترین‌متخصصین سرطان مانند دکتر «سوروآجوا» برنده جایزه پزشکی نوبل ۱۹۵۹ و دکتر هارولد استوارت استاد انستیتوی سرطان امریکا و دکتر جرج کلین متخصص‌سوئدی شرکت خواهندنمود. از فرانسه قرار است یك هیئت‌پزشکی مرکب از ۱۴۱ نفر ازجمله دکتر «ژان کورتیال» رئیس‌انجمن تحقیقات سرطان و دکتر شامل‌گرواز دانشگاه استرازبورك وعده‌ای دیگر در این اجتماع بزرك بین‌المللی شرکت‌کنند.

کنگره مذکور که نهمین کنگره بین‌المللی درباره سرطان می‌باشدبرای قدردانی از زحمات و فعالیت های دانشمندان ژاپنی‌در توکیو تشکیل‌می‌گردد. کنگره هفتم که‌درسال ۱۹۵۸ تشکیل شد در لندن وکنگره هشتم درسال ۱۹۶۲درمسکو تشکیل گردیده بود .

زحماتی که دانشمندان ژاپنی در زمینه پیروزی برسرطان و شناخت عوامل موثر در آن متحمل شده‌اند بی‌نظیر است دکتر «کاتوسابورو» . دانشمند برجسته ژاپنی چندی قبل موفق به ایجاد سرطان مصنوعی شد ودکتر «یوشیدا» توانست روی سرطان کبد و کلیه مطالعاتی نماید و دکتر «وارو» نیز موفق شد در باره تشکیل سرطان و ایجاد آن فرضیه جالبی عرضه دارد ، از طرف دیگر مطالعات و تجربیات پزشکان ژاپنی در زمینه سرطان معده‌در جهان‌اشتهار ومعروفیت زیادی دارد، این دانشمندان توانسته‌اند بکمك یك دوربین کوچك رشد و توسعه سرطان در دستگاه گوارش را نشان بدهند .

در کنگره مذکور قرار است کلیه جنبه های‌سرطان‌از آغاز پیدایش تا رشد وتوسعه آن باضافه آخرین‌شیوه های معالجه مورد بررسی قرار گیرد.

درسال۱۹۶۶ سرطان هنوز بصورت یك‌بلیه ناشناخته‌ای باقی مانده است. بموجب آخرین آمار درسال گذشته بیش‌از دومیلیون نفر دراثر سرطان درجهان مرده‌اند که ۱۰۶۳۷۱ نفرآن در ژاپن بوده است . «اورور»

آناتول‌فرانس سلطان نثر فرانسه

مردی که سی اثر بزرك او در زمره درخشان ترین ستارگان جهان ادبیات‌معاصر فرانسه است

هیجدهم اکتبر سال ۱۹۲۴برای مردم فرانسه خاطره‌ای فراموش نشدنی بجای گذارد زیرا در این، روزدرمیان سکوت‌غم‌آور گودستان «پرلاشز» پاریس، واز خلال نت هائی که بصورت آهنگ مارش‌عزامتجلی میشد جسد مردی بخاك سپرده‌شد که مرگش ادبیات‌فرانسه راعزادار ساخت .

مردی که سالها پیش در قطعه شعری از دیوان «اشعار طلائی» خودمرك‌راچنین توصیف کرده‌بود: راستی مرك چقدر تلخ است . ایا به غروب غم‌آور خزانی‌نمیماند، که بهمراه خود ، غمی ناشناخته بارمغان می‌آورد .

این مرد آناتول‌فرانس سلطان نثر فرانسه بود .

در شانزدهم اوت سال ۱۸۴۴ خداوند بیك خانواده تهیدست فرانسوی که زندگیشان از طریق فروش کتاب میگذشت فرزندی‌داد که نامش را «بیتو» گذاردند که بعدها به‌آناتول معروف‌شد .آناتول از کودکی خود را در میان‌کتاب و دنیای ساکت و در عین حال پر هیاهوی کتابخانه یافت‌و چنان‌بدان دل بست که تاپایان عمرازآن‌دست برنداشت.شاید‌همین‌دلبستگی‌بود که ویرا بنوشتن‌سی‌اثر بزرك‌چون‌تائیس، «گناه‌سیلوستربونار» و«بریان‌پزی ملکه سبا » واداركرد . وسرانجام او را بعضویت وبعد ریاست آکادمی فرانسه رساند .

می‌گویند اندیشه ها رنك زمان خود رادارند . اماعصر فرانس دوران شك و تردید و نگرانی از جنگی بود که صلح مسلح و سیاست استعماری اروپا آنرا پدید آورده بود .

در چنین محیط شك و تردید و تحت تاثیر مطالعات شخصی خود روحی مشکوك در فرانس بوجود آمد تا آنجا که حتی مسلمات و جزئیات زندگانی بشر را بیکسوی نهاد . انسان را موجودی دانست که ذاتا شریر و پست است و خوشبختی این موجودتنها درجهالت وفراموش کردن‌حقایق زندگی‌است زیرا جهالت بماآرامش میدهد ودروغ برای‌ماسعادت ارمغان‌می‌آورد» .

این روحیه شك و تردید تاآنجا درافکار فرانس ریشه دوانید که اخلاق‌راجز اختفاء شرارت‌وهرزگی نمیدانست . در این مورد درکتاب خدایان تشنه‌اند از زبان آواریست کاملن قهرمان کتاب میگوید : «اخلاق درواقع جز اقدام نومیدانه همنوع ما علیه نظام جهان نیست که عبارت است‌ازجنك وخونریزی. طبیعت خودش ، خودش را معدوم میکند. گویا جهان هار شده‌است». اماوقتی به مساله خالق میرسد آهسته‌تر گام بر میدارد ولحنش آرامتر میشود و بزبان بیزبانی میگوید : « من بخدا معتقدم اما نه بخدائی که فلاسفه و الهیون آنرا بمردم عرضه میکنند و بهشت و دوزخش جهانیان را بسوی خود میکشد . من بخدای نیکی وسعادت ایمان دارم .»

این کلمات مشرك‌آمیز فرانس که درآثار معروف اوچون‌معتقدات ژورم کوانیار ، هفت زن ریش آبی ، کرنکوویل ، خدایان تشنه اند و جزیره پنگوئن ها فراوان بکاررفته مارا در مظان این شك قرارمیدهد که آیاآناتول فرانس یك‌کمونیست پروپا قرص نیست ؟

نویسندگان اروپائی که شرح حال‌فرانس را نوشته‌اند معتقدند که فرانس درسال ۱۹۱۵ به عضویت حزب کمونیست درآمد و حتی در مرك او کمونیست ها عزادارشدند. بفرض صحت‌باز هم فرانس‌نمیتواند یك‌کمونیست واقعی‌باشد چه‌ازادی فکر وی اجازه نمیداد که خود را اسیر یك مکتب فکری نماید آنهم مکتبی که اصول غیر قابل انعطاف هگل و مارکس وانگلس برآن سلطه داشت .

از طرف دیگر کمونیسم زمان او در واقع یك نوع سوسیالیسم افراطی بود نه‌کمونیسم بمعنی‌واقعی وامروزی آن‌که‌با اصول‌استالینیسم آغاز شد .

بنا براین میتوان گفت اناتول فرانس پیش از آنکه یك‌کمونیست باشدیك سوسیالیست بشمارمیرود.

ودلیل بارز این‌امر عقایداونسبت به انقلاب کبیر فرانسه است که تااندازه‌ای بعقاید پیروان‌آنارشیسم و نیهیلیسم نزدیك است ودرکتاب خدایان تشنه‌اند بخوبی نشان داده شده است .

هنر و ادبیات جهان

در شماره آینده

لندن فرانکفورت مسکو ژنو رم قاهره بیروت
دهران تهران کراچی داکا کانتون شانگهای

ازماه آبان همچنین به :
پاریس استانبول بغداد جده نایروبی کویت بحرین دوها دوبی

پی آی ا
هواپیمائی بین المللی پاکستان

آگهی تجدید مناقصه‌شماره۱۴۵ر۱۳۴۵

شرکت‌برق منطقه‌ای تهران تعدادبیست عددجعبه انتهائی‌بیست هزارولتی نصب خارج‌بالوازم داخلی کامل طبق برك‌مشخصات که ضمیمه‌شرائط مناقصه می‌باشد از طریق مناقصه داخلی خریداری مینماید.

داوطلبان شرکت در مناقصه می‌توانندبامراجعه باداره مناقصه هاو پرداخت مبلغ دویست ریال به صندوق شرکت‌وارائه رسید آن‌برك شرائط ومشخصات‌مناقصه‌راواخذوپیشنهادات‌خودرا بادرنظر گرفتن کلیه شرائط تعیین شده تاآخر وقت‌اداری روز۱۶ر۸ر۱۳۴۵ بصندوق‌پیشنهادات‌بیندازند.

حداقل‌سپرده شرکت در مناقصه ۵٪کل‌بهای کالای مورد پیشنهاد میباشدوشرکت برق منطقه‌ای تهران در رد و یا قبول یك‌ویا کلیه پیشنهادات مختاراست.الف ۶۲۳۴

۱ـ۲ ۲۹۸۹۶ـ شرکت برق منطقه‌ای تهران

دیسکهای کلوخ خُرد کن که با چرخ حمالهٔ مکانیك مجهز است وعملیات تسطیح مزرعه را انجام میدهد بشما معرفی میشود

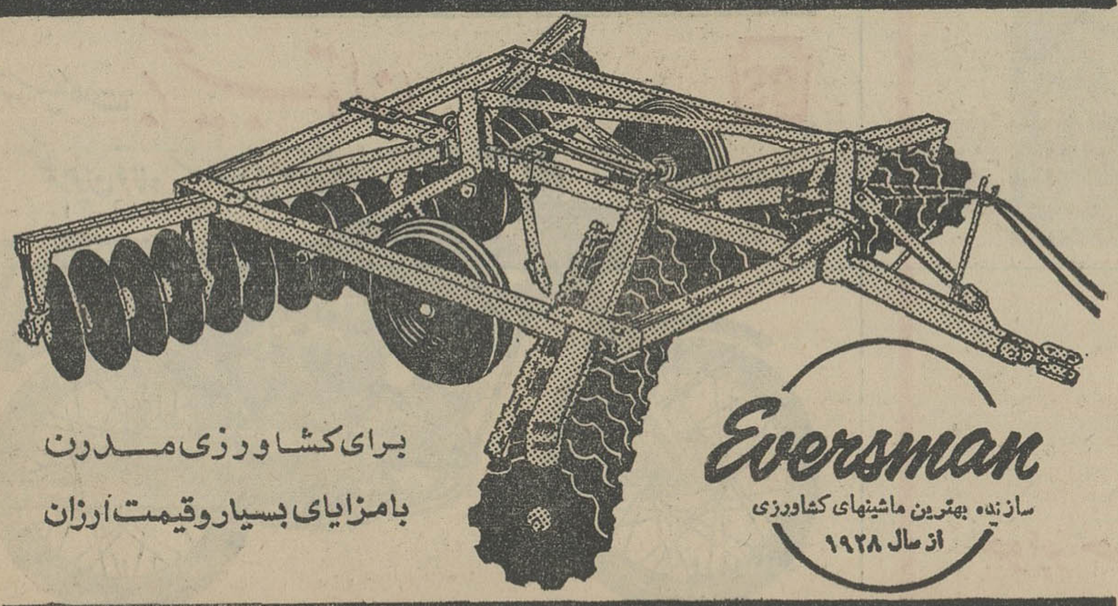

برای کشاورزی مدرن
بامزایای بسیار وقیمت ارزان

Eversman
سازنده بهترین ماشینهای کشاورزی
از سال ۱۹۲۸

شرکت سهامی اتونو : ساختمان ثابت پاسال ـ تلفن ۵ ـ ۹۰۴۵۱

مردی از جنگل

نوشته : احمد احرار

میرزا بقیافه دکتر که شعف کودکانه‌ای روی آن نشسته بود نگریست :

از کجا میدانی حتما آنها باشند ؟

دکتر جواب داد : ـ خواهی دید !

صدای تیراندازی که اکنون فقط از یك طرف بگوش‌میرسید کم‌کم نزدیك میشد و عاقبت از درون سنگر قزاق ها فریاد شادی‌و پیروزی بگوش رسید . سپس عده‌ای از درون سنگر ها بیرون آمدند و درحالیکه بطرف هوا شلیك میکردند فریاد کشیدند :

ـ زنده باد جنگل ... قزاقها رفته‌اند !

دکتر حشمت از سنگر بیرون پرید و دوتیر پیاپی در فضاخالی کرد : ـ زنده باد حیدرخان ... زنده باد قره‌خان !

میرزا بحال سجده سرش را روی زمین گذاشته بود و ازچشمهایش اشك جاری بود. جنگلی‌ها که هنوز نمیدانستند اوضاع از چه قرار است مات و مبهوت بنظر می‌آمدند . افراد حیدرخان و قره‌خان با فریادهای شادی از صخره‌ها میپریدند و بطرف سنگرهای جنگل میدویدند . دکتر حشمت نیز از اینطرف بسوی آنها میدوید و با شتابزدگی خود بطرف آسمان شلیك میکرد. قزاقها در تاریکی شب سنگرهای خودرا خالی کرده وعقب‌نشسته بودند، زیرا درزمانی‌که تصور میکردند قوای جنگل را بحلقه محاصره افکنده‌اند ، خودشان را در محاصره دیدند و چون تاریکی شب مانع تشخیص موقعیت‌بود صلاح دانستند احتیاط بخرج داده با استفاده از تاریکی خودرا از محاصره خارج ساختند .

حیدرخان و قره‌خان دونفر از اشرار محلی بودند که بردسته مسلحی فرمان میراندند و اسمشان‌در آن‌حوالی موی برانداام متنفذین و مالکین بزرك راست میکرد . زندگی آنها تا مدتی از راهزنی و باجگیری میگذشت وهر جا بین متنفذین محل خرده حسابی وجود داشت آنها برای مرعوب کردن رقیب به حیدرخان وقره‌خان متوسل میشدند که البته هرکدام بیشتر سرکیسه راشل‌میکرد قدرت‌حیدرخان وقره‌خان در اختیار اوقرار میگیرفت .کسانی هم که سرناسازگاری باحیدرخان وقره‌خان پیش میگرفتند ولو هرچه مقتدر ومتنفذ بودند عاقبت به‌نفعشان تمام نمیشد.

مقر حیدرخان وقره‌خان در غارها وارتفاعات کاکوه قرار داشت که‌به‌آن «آشیانه سیمرغ» میگفتند و گاهگاه که باافرادمسلحشان هواره در اطراف شهرها و دهات پیدا میشدند شهر تعطیل میشدو مردم دهات‌بخانه‌های خود پناه میبردند و این موقعی بود‌که حیدرخان وقره‌خان میخواستند آذوقه‌ای فراهم کنند و به لانه سیمرغ ببرندیا با کسی خرده حسابی تسویه کنند.

وقتی لاهیجان در قبضه نفوذ و قدرت دکتر حشمت‌قرار گرفت، دکتر ضمن اقدامات فرهنگی و اداری و اجتماعی خود برای اینکه امنیت منطقه را نیز تامین کند بتقلید از عمل دولت که قراسورانی راهپارا در نقاط مختلف مملکت به یاغیان و اشرار می‌سپرد ، حیدر خان وقره‌خان راقراسوران حوزه نفوذ خویش قرار داد آنها نیز بنوبه خود طوق بندگی وارادت دکتر را بگوش آویختند .

توافق میان دکتر حشمت باحیدرخان وقره‌خان که بدوستی‌محکمی‌میان آنها منجر شده بود، کسانی را که صابون‌این‌دو تن بجامه‌شان‌خورده بود برمیانگیخت همین موضوع را بصورت نقطه ضعفی علیه تشکیلات جنگل قلمداد کنند وهر جامی‌نشستند زبان به استهزاء میگشودند که اصلاح طلبان وآزادیخواهان نیز باقره‌خان و حیدرخان دست بیکی کرده‌اند . حتی درین زمینه نامه‌های باامضاوبی امضاء برای میرزا نوشته میشد، بطوریکه چند بار میرزا دکتر حشمت را مورد انتقاد قرار داد ولی جواب دکتر همیشه این بود که: «حیدرخان وقره‌خان دزد نیستند ... دزدها روز روشن و با مقامات و مناصب‌والقاب‌رسمی بیت‌المال را غارت میکنند ». همان حرفی که برای آخرین بار در سنگر برزبان آورد و اینبار میرزا حس کرد که بر خلاف گذشته مایل است تسلیم منطق دکتر شود !

دانش آموزان دبیرستان بوعلی سینا

تعداد ۳۰۰ برگ قبض حساب شماره پ ۷ از صندوق پس انداز ملی ایران خریداری کردند

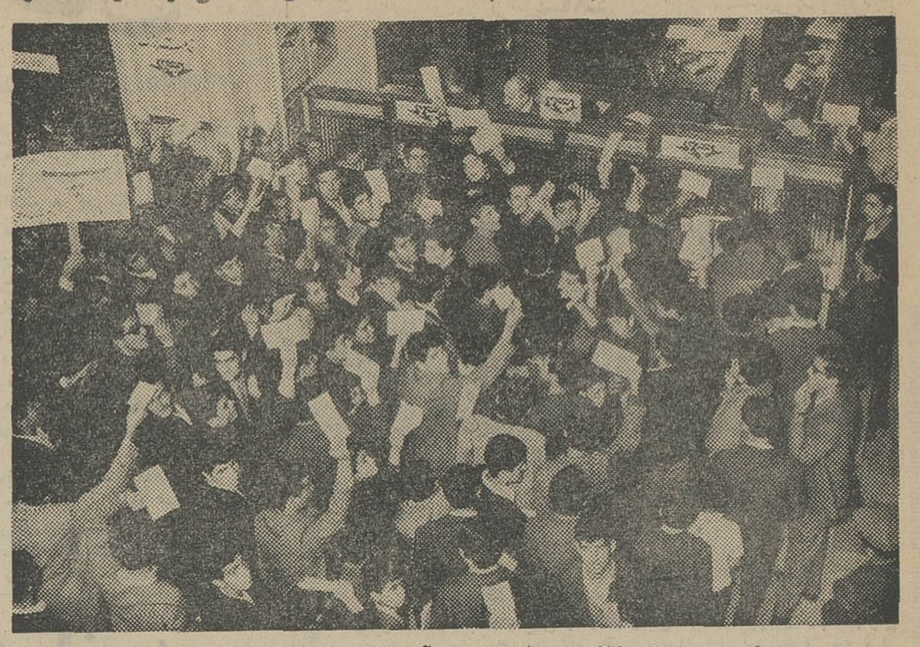

صبح روز سه شنبه ۲۶ مهرماه .دانش آموزان دبیرستان بوعلی سینا بمنظور شرکت در پیکار مقدس با بیسوادی بطور دسته‌جمعی بصندوق پس انداز ملی ایران مراجعه کردند و تعداد سیصد برگ قبض پ ۷ خریداری نمودند .

پیشگاه مبارک اعلیحضرت همایون شاهنشاه آریامهر

کمال خرسندی است برای ما ساکنین چهارراه عباسی که امروز اوامر آن پدر تاجدار یکی پس از دیگری بمرحله اجرا گذارده میشود و در مورد پیکار بابیسوادی که علاقه مخصوص ابراز می‌فرمایند بنابراین ما ساکنین چهارراه عباسی از آقای مافی مدیر محترم و آقایان بیات و صادقی ناظم و آقایان داود صادقی ـ قمری ـ طهماسبی و بانوان ملکی ـ نادره محمدی ـ چلبیانی ـ دانش ـ ارباب‌زاده ـ غلامرضا قاسمی ـ نیکو سخن ـ صلاحی تبریزی ـ روشن زنجانی ـ معتضدی ـ هویت‌طلب ـ شوقیان و قشمی آموزگاران دبستان باربد .آقای جلیل‌نیا ـ حسینیان ـ خانم بزرگر ـ بانو شریعت حسینی کارکنان دبستان فوق علاوه براینکه درمراقبت فرزندان مادرراه راست وطن پرستی و شاهدوستی علاقه نشان میدهند و درپیشرفت و اجرای منویات شاهنشاه آریامهر از هرگونه فعالیت برای پیکار بابیسوادی کوتاهی نمی نمایند کمال تشکر داشته و از پیشگاه ملوکانه استدعا داریم امر ملوکانه شرفصدور یابد در مورد این‌قبیل اشخاص صدیق و فداکار وسایل تشویق فراهم شود .

از طرف عده کثیری از اولیای دانش آموزان دبستان باربد
ابوالفضل میلانی
آ ـ ۲۰۰۲۱

آگهی مناقصه شماره ۲۰ر۴۵ شرکت سهامی تلفن ایران

شرکت‌سهامی تلفن ایران اجاره تعدادی جرثقیل از نوع حمال ـ گردان ـ نیم گردان ـ ثابت را بمنظور تخلیه‌وبارگیری اجناس تلفنی‌وکابل در ت انوحومه بمناقصه میگذارد داوطلبان شرکت در مناقصه باید باداره تدارکات شرکت‌سهامی تلفن ایران در خیابان شاه کوچه لاله مراجعه و نمونه قرارداد اجاره‌و اوراق شرائط مربوط به‌آنرادریافت وبارعامت کامل مندرجات اوراق مزبور را امضاءنموده همراه پیشنهاد های خود تا آخر وقت اداری روز دوشنبه شانزدهم آبان‌ماه ۱۳۴۵ باداره دفتر کل شرکت‌سهامی تلفن‌ایران بنشانی بالاتسلیم‌ورسید،دریافت‌نمایند. پیشنهاد های‌واصله درساعت ده صبح روز سه‌شنبه هفدهم آبانماه ۱۳۴۵ بازوقرائت خواهدشد . حضور پیشنهاد دهندگان و یانماینده مجازآنها در کمیسیون مناقصه آزاد است .

الف ۶۱۴۷ **شرکت‌سهامی تلفن‌ایران**

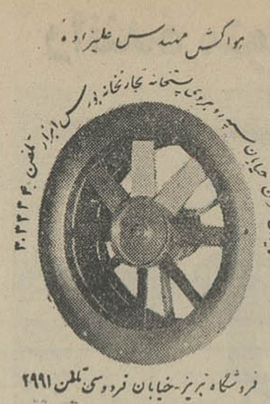

در آینده نزدیکی هشت شهر از استان کرمان لوله کشی خواهد شد

باجرای یك پروژه وسیع عمرانی ، اهالی شهداد ،گوك ـ بم ـ جیرفت ـ بافت ـ راور رابر ـ ماهان از آب سالم آشامیدنی بر خوردار خواهند شد

بموازات دگرگونی های‌عظیمی که بابتکار شاهنشاه آریامهر در سطح مملکت پدیدار شد ه‌است دفتر فنی استان کرمان نیزباطرح واجرای پروژه های آبادانی گام های بلندی‌درزمینه توسعه‌آبادانی این منطقه برمیدارد . از جمله این پروژه ها که‌اجرای آن‌توسط دفتر فنی کرمان زیرنظر آقای مهندس بانکی رئیس دفتر فنی و معاون فنی استانداری آغاز شده طرح بزرك لوله‌کشی شهر های مذکور است . با عملی شدن این طرح که اجرای مرحله اول آن بوسیله شرکت فنی و ساختمانی «گونیا» از سه ماه‌پیش آغازشده، مردم این شهر ها از حیث آب آشامیدنی هیچگونه نگرانی نخواهند داشت . آقای مهندس هوسپیان مدیر کارگاههای شرکت گونیا اظهار داشت چون نظر مقامات مملکتی براین است که طرح‌های آبادانی هرچه زود تر اجراء گردد بدین‌لحاظ جزئیات پروژه لوله‌کشی شهر های مزبور تا پایان سال جاری انجا م‌خواهد شد .

این‌پروژه بوسیله گروه مهندسین مشاور بسرپرستی آقای مهندس بسیم‌فر تهیه شده و نظارت فنی آن نیز بعهده همین گروه میباشد و بقرار اطلاع پروژه لوله کشی شهر بابك کوهبنان راین‌و جویار نیز بموقع،بمرحله اجراءدرخواهد آمد .

بازاریابی

قسمت بازاریابی سازمان مدیریت صنعتی آماده انجام خدمات زیرجهت صاحبان صنایع میباشد:

۱ـ بررسی امکانات وظرفیت بازار در زمینه محصولات مختلف قبل از تولیدوعرضه .

۲ـ مطالعه و تحقیق در باره‌امکان فروش کالا های صنعتی و مصرفی در بازار ایران.

۳ـ مطالعه و بررسی امکان فروش محصولات و کالا های ساخت کشور در بازار های خارج.

۴ـ بررسی روش های پخش کالا وارائه پیشنهادات‌اصلاحی جهت‌بهبود روش های موجود وافزایش سودآوری قسمت‌فروش .

۵ـ تشکیل سازمان فروش بر پایه اصول علمی .

۶ـ بررسی وتجزیه وتحلیل سازمان‌های فروش .

۷ـ تربیت کادر فروش مناسب جهت‌صنایع وفروشگاههای بزرك.

جهت‌کسب اطلاع بیشتربقسمت بازاریابی سازمان مدیریت صنعتی مراجعه فرمائید.

تلفن : ۶۹۴۰۹ـ۶۵۷۸۰ـ۶۱۱۱۲۵

آدرس : سازمان مدیریت‌صنعتی ـ خیابان فخررازی شماره۹۶

تهران الف ۵۶۸۳ ۱ـ۸ ۱ـ۲۷۴۱۸

پمپ مخصوص

برای مواد غلیظ و غلیائی
تهروپ ـ میدان فردوسی
تلفن ۴۲۲۸۳

موتورسیکلت های **بریجستون** مدل ۱۹۶۶

موتورسیکلت **بریجستون**
محکم چون فولاد ـ سریع چون آهو
مدل ۵۰ اسپورت
مدل ۹۰ دولوکس

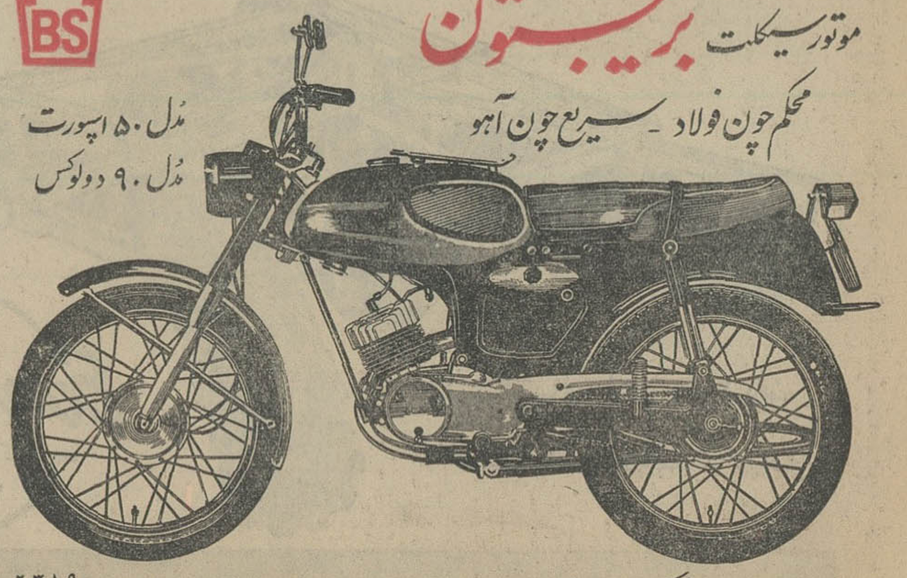

BS

نماینده انحصاری درایران : شرکت ایران کالا با مسئولیت محدود ـ تهران خیابان خیام ساختمان صادقی شماره ۵۶۵ تلفنهای ۲۳۱۹۰ ۲۷۹۹۳

داغ ننگ

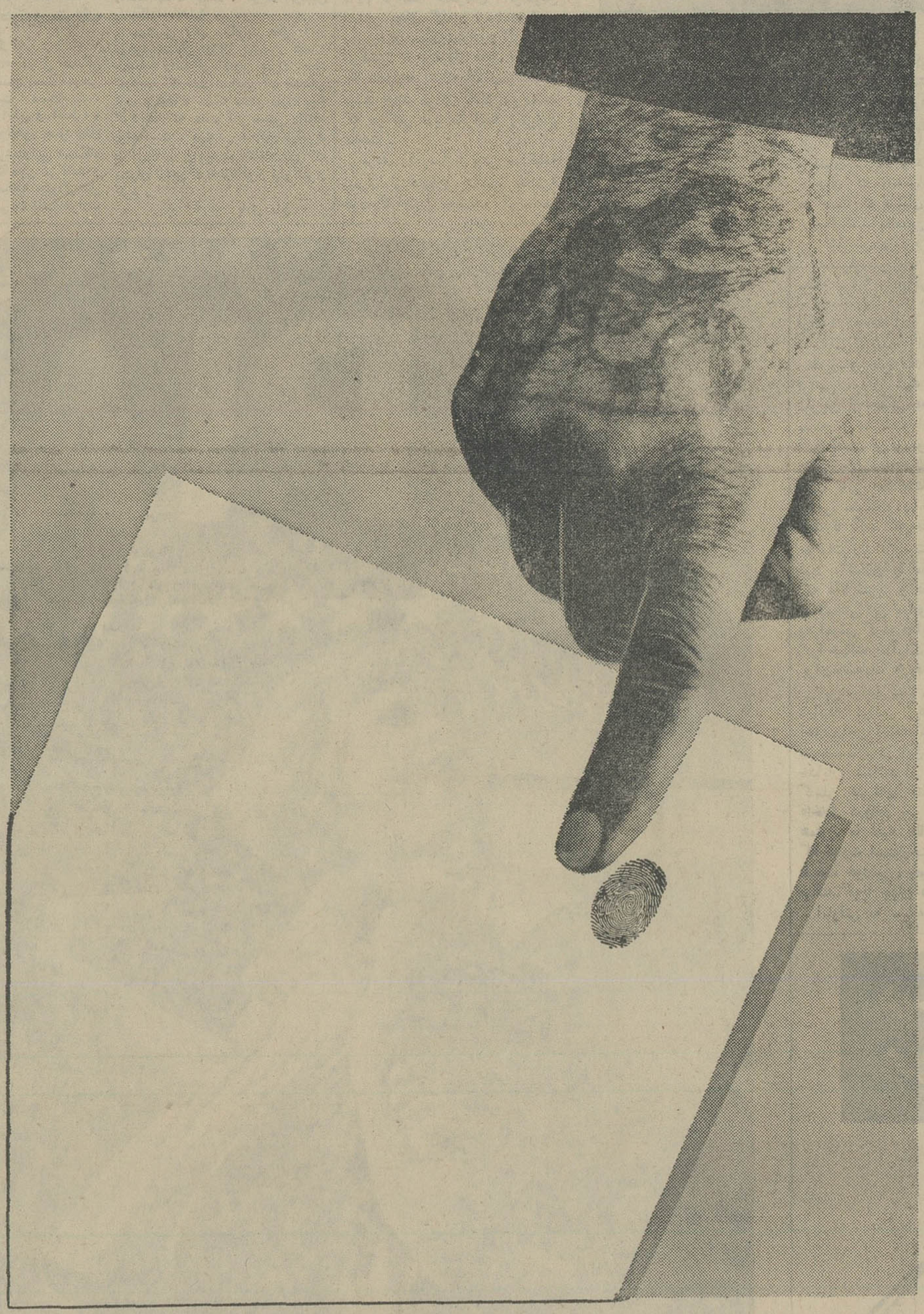

هر اثر انگشتی که بجای امضاء بر پای ورقه‌ای میخورد، داغ ننگی است بر پیکر بشریت .
شما حتی با پرداخت یکصد ریال در حساب شماره پ ۷ بنفع بیسوادان در محو کردن لکه‌های ننگ از دامان بشریت سهیم میشوید.

جوایز حساب شماره پ ۷:

۷ اتومبیل آخرین سیستم برای یکنفر . ۷ کیلو طلای ناب برای ۷ نفر . ۷۰ من نقره خالص برای ۷۰ نفر .

اخطار نخست‌وزیر بکمپانیهای نفتی!

بقیه از صفحه اول

تصمیمات هیئت‌های مدیره خارجی که در اطاقهای دربسته ، در مورد نفت ، تصمیم میگیرند نخواهد شد .

★ جلسه امروز

ساعت ۹ بامداد جلسه علنی مجلس شورایملی بریاست آقای مهندس ریاضی تشکیل شد . در آغاز خانم دکتر مهرانگیز دولتشاهی نماینده کرمانشاه درباره سمینار زنان صحبت کرد و گفت: سمینار زنان مشکلات جامعه زن ایرانی را از زوایای مختلف مطالعه وبررسی کرده و قطعنامه آن امروز صادر خواهد شد .

بعد آقای دکتر سید جواد مهذب نماینده فسا در باره هفته پیکار با بیسوادی صحبت کرد و گفت : این جهاد بمدت هفت روز از روز فرخنده چهارم آبان شروع میشود و دست آن عده که از نعمت سواد محروم هستند پسوی با سوادان مملکت دراز است و تقاضای کمك و مساعدت می‌نمایند ، وظیفه هر فرد ایرانی است که دراین جهاد عظیم که برهبری شاهنشاه آریامهر برپا شده شرکت کند .

بعد آقای حاج ابوالفضل حاذقی نماینده جهرم درباره جشن مهرگان و لزوم ارشاد نسل جوان کشور بتفصیل صحبت کرد .

★ لایحه مالیات

در این موقع مجلس وارد دستور شد و گزارش انتخابات کمیسیونهای مجلس قرائت گردید و بعد رسیدگی به لایحه مالیات بردرآمد ادامه یافت و آقایان دکتر ملك منصور اسفندیاری در مخالفت و صدری کیوان در موافقت با این لایحه صحبت کردند.

سپس آقای نخست وزیر پشت تریبون قرار گرفت و ضمن تقدیم لایحه مربوط به قرارداد نفتی ایران و شرکتهای فرانسوی چنین اظهار داشت :

★ نطق نخست‌وزیر

اگر به تاریخچه سالهای اخیر صنعت نفت در ایران نظری بیفکنیم ملاحظه خواهد شد که ایران برهبری شاهنشاه آریامهر تا بامروز قدمهای بلندی در راه تامین هر چه بیشتر منافع ملی خود برداشته و اقدامات ما بعنوان سرمشق مورد استفاده کشور های دیگر صادر کننده نفت قرار گرفته و بتدریج از نظریات ما درامور مربوط بسیاست نفتی جهانی تبعیت شده است .

چندی پس از ملی شدن نفت ، قرارداد های «سریم» و «ایاك» بر اساس تقسیم منافع بماخذ ۷۵ در صد سهم ایران و ۳۵ در صد سهم شرکتهای خارجی منعقد شد و جانشین نظام ۵۰ ـ ۵۰ قرارداد های نفتی قبلی گردید . و متعاقب آن در دو سال قبل قرارداد های شگفانه در مورد بهره برداری از بخش ۱ فلات قاره که متضمن منافع و عواید بیشتری برای ملت ایران بود منعقد شد .

اکنون در ساحت مجلس شورایملی قراردادی مطرح است که طرف خارجی صرفا بعنوان پیمانکار در امور اکتشاف و استخراج مباشرت خواهد نمود و اختیار بهره برداری از منابع در دست شرکت ملی نفت ایران خواهد بود.

★ نقش اساسی

دنیا باید بداند که در رستاخیز بزرگی که تحت رهبری شاهنشاه آریامهر ملت ایران بخاطر ارتقاء زندگی جامعه ایرانی و تحقق هدفهای انقلابی ششم بهمن آغاز نموده است ، ذخایر نفتی کشور باید در راه بثمر رساندن این آرمانهای ملی نقشی اساسی ایفا کند. (صحیح است .)

در جهان پیشرو امروز این طبیعی ترین خواست حقه ملتی است که در نهایت صلح و آرامش بخاطر تامین سعادت خود نهضتی را آغاز نموده و میکوشد که بکمك ذخائر ملی خود و با استعانت به ایمان و اتحاد ملت با متطق و استدلال و محکم و پای برجا با قدمهای استوار بسوی آینده‌ای که ضامن سعادت مردم کشور باشد گام بردارد .

دکتر اقبال به‌لندن رفت

نیم بعد از ظهر امروز آقای دکتر اقبال در راس هیئتی برای مذاکره با نمایندگان کنسرسیوم نفت به لندن عزیمت کرد .

آقای دکتر رضا فلاح عضو هیئت مدیره شرکت ملی نفت و آقایان دکتر مینا ودکتر موحد کارشناسان فنی و حقوقی شرکت ملی نفت همراه آقای دکتر اقبال بودند وقرا راست چند تن دیگر از کارشناسان شرکت ملی نفت درلندن به هیئت بپیوندند.

مذاکرات جدید آقای دکتر اقبال با کنسرسیوم نفت در تعقیب مذاکرات اوائل مهر میباشد و مسئله اصلی و مهم مذاکرات «افزایش تولید» نفت خام ایران در حوزه قرارداد با کنسرسیوم نفت میباشد .

دراین مورد ایران بطور جدی تقاضا کرد که تولید درسال ۱۹۶۶ باید حداقل ۱۲ در صد بیشتر از تولید سال ۱۹۶۵ باشد . مذاکرات لندن تکلیف این موضوع را روشن خواهد کرد .

ذخائر عظیم نفتی ما میراث گرانبهائی که امروز باید در راه سازندگی ایران نوین از قطرات آن استفاده شود هرگز نباید دردل خاك بی‌اثر مدفون بماند وملت ایران از ثمرات اقتصادی آن محروم باشد . (صحیح است .)

★ تصمیمات یکطرفه

ایران نمی‌تواند درراه بهره‌برداری از این ماده حیاتی نقش بی‌تفاوتی را ایفا نماید رشد و توسعه جامعه ایرانی نبایددستخوش نوسانات تولید وصادرات نفت که ناشی از تصمیمات یکطرفه هیئت های مدیره خارجی در اطاقهای در بسته ودر خارج از ایران که بهره‌برداری قسمتی از نفت بوسیله آنها انجام میگیرد باشد .

نفت یك ثروت ملی که متعلق به ایران است و بهره برداری از آن باید متناسب با نیازمندیهای کشور و جوابگوی حوائج ما باشد نه اینکه در دل خاك مدفون مانده و یکطرفه درباره آن تصمیم بگیرند وآنرا اعمال کنند (صحیح است .)

بدیهی است دولت نمیتواند در این موضوع که با منافع ملی ما ارتباط دارد دقیقه‌ای غافل بماند و تدابیر لازم اتخاذ خواهد شد که نتیجه آن متعاقبا باستحضار مجلس محترم شورای ملی خواهد رسید .

سپس نخست وزیر توضیحاتی در زمینه فنی قرار داد بمجلس داد واز خدمات و زحمات آقای دکتر اقبال و همکاران ایشان در شرکت ملی نفت قدردانی کرد . بعداز نطق آقای نخست وزیر آقایان دکتر الموتی و خواجه نوری ، زهتاب فرد ومهندس والا طی بیاناتی موفقیت دولت رادر انعقاد قرارداد فوق تبریك گفتند .

سپس کلیات لایحه مالیات بردرآمد تصویب شد وشوردر مواد آغاز گردید .

دراین موقع آقای مهندس ریاضی رئیس مجلس شورای ملی تلگرام تبریك مجلس را بمناسبت سالروز تولد علیاحضرت شهبانو ونیز پاسخ علیاحضرت شهبانو را باستحضار نمایندگان رسانید .

★ حقوق ایران

آقای مهندس ناصر بهبودی نیز اقدامات مربوط به نفت را تائید کرد و ناطقین از دولت خواستند که حداکثر حقوق منافع ایران را از درآمد نفت جنوب تامین کند. آقای مهندس بهبودی طی سخنان خود گفت : ظاهرا کنسرسیوم نفت جنوب درتامین حقوق حقه ایران لجاجت میکند اما این کمپانیها باید بدانند که مردان وزنان ایران در گرفتن حق خود لجوجتر و مصمم‌تر هستند .

★ پیشنهادات نمایندگان

درپایان جلسه امروز مجددالایحه مالیات بردرآمد مطرح شدوعده‌ای از نمایندگان دراین مورد صحبت کردند وپیشنهاداتی تقدیم داشتند. ادامه بررسی این لایحه بجلسه آینده موکول شد .

مسابقه قرائت قرآن

کوالالامپور ـ ۱۹ اکتبر ـ یونایتدپرس پرس ـ امروز اعلام شد که ۱۶ کشور در چهارمین دوره مسابقه بین‌المللی خواندن قرآن درمالزی شرکت خواهند کرد وبرای اولین بار از کشور های اندونزی، پاکستان و ایران نیز دعوت شده که دراین مراسم شرکت کنند.

سال گذشته در مسابقه خواندن قرآن مالزی اول شد کشور های دیگری که دراین مسابقه شرکت دارند عبارتند از سنگاپور ، برونی ، برمه ، تایلند، ویتنام جنوبی ، فیلیپین ، کامبوج ، سیلان ، نیجریه ، ترکیه ، هند و تانزانیا .

پل‌های شمال تجدید ساخ تمان میشود

● وزارت راه اعلام کرد پل های شمال فرسوده شده در برابر سیلاب مقاومت ندارد

پلهای شمال فرسوده شده و در برابر سیلاب مقاومت آنها در هم شکسته میشود . تغییرات جوی و ریزش بارانهای سیلابی ایجاب میکند که این پلها مورد بازرسی قرار گیرد و از نوساخته شود .

بازدید پلها

وزارت راه ضمن اعلام این خبر دستور داد بجای پلهای موجود ، در راه کرانه ، پلهای تازه‌ای که مقاومت بیشتری دربرابر سیلاب داشته باشد ساخته شود . بدین منظور آقای مهندس رهنورد مهندس اداره نظارت فنی وزارت راه برای بازدید فنی از پلها بشمال رفت .

پس از بازدید از پلها گزارش فنی لازم بوزارت راه تسلیم میشود وبر اساس گزارشی تصمیم لازم مبنی بر تجدید ساختمان پلها اتخاذ می‌گردد .

وزارت راه اعلام کرد : تا پنج روز دیگر از روی کلیه پلهای مخروبه شمال که براثر سیلاب درهم شکسته به اتومبیلها اجازه عبور داده خواهد شد .

مدارسی که کرایه آن گران است تخلیه میشود

طبق اطلاع خبرنگار فرهنگی ما کمیسیونی مامور رسیدگی درباره میزان مال‌الاجاره مدارس تهران گردید تا بعداز بررسی ، مدارسی راکه اجاره آنها گران است تخلیه نمایند .

بقرار اطلاع در حال حاضر همه ساله در تهران درحدود ۱۴ میلیون تومان بابت مال‌الاجاره مدارس پرداخت میشود و عده زیادی از مالکین ساختمان های مدارس مبلغ زیادتری به نسبت مال‌الاجاره واقعی ملك خود دریافت می‌کنند قرار است این مدارس بصاحبان آن واگذار شود ومنازلی که مال‌الاجاره آن مناسب باشد بجای آنها اجاره گردد .

نمایشگاه بزرگ در تهران

برای جمع‌آوری وبهتر عرضه کردن کالاهای دستی ایران بزودی نمایشگاهی در تهران دائر میشود . تاکنون یك هزار نقشه اصیل از صنایع دستی کشور تهیه شده و هفت شرکت تعاونی تولید کالا های دستی بوجود آمده است .

بنا به اظهار یك مقام مطلع درمرکز حمایت صنایع کوچك دستی ایران . در دوفروشگاه در امریکا نیز مقدار زیادی از محصولات صنایع کوچك و دستی ایران عرضه شده و بزودی در ستون صادرات کشور ارقام قابل ملاحظه‌ای از صنایع مزبور ملاحظه خواهیم کرد .

بهبود وضع صنایع کوچك ودستی ایران و تامین رفاه و آسایش کسانی که درین رشته فعالیت میکنند ازمسائلی است که پیوسته مورد توجه مسئولان تهیه و تنظیم برنامه های عمرانی قرار داشته و هم اکنون طرحی با اعتبار ۴۳ میلیون و ۵۷۴ هزار ریال درین زمینه در دست اجراست .

از محل این اعتبار تابحال درحدود ۳ میلیون و ۵۰۰ هزار ریال بعنوان وام در اختیار صاحبان کارگاههای صنایع دستی یزد ـ سنندج و مشهد گذاشته شده و علاوه بر این ، بمنظور اجرای طرحهای وسیعی که در مورد حمایت از صنایع کوچك و دستی تهیه شده سازمانی از زمستان سال ۱۳۴۳ تاسیس گردیده است . این سازمان کوشیده است که در وهله اول کارشناسانی به سراسر کشور اعزام دارد تامطالعاتی درباره نوع فعالیت ها ومیزان ایجاد صنایع کوچك دستی در نقاط مختلف بعمل آورند وگزارش هائی تهیه کنند که از روی آنها بتوان در هرمورد ، اقدام به بازاریابی وسیعی جهت فروش بیشتر کالاها و محصولات صنایع دستی کرد درمرحله دوم سازمان مزبور در نظر دارد مرکز آموزشی برای افرادی که درین رشته ها کار میکنند ایجاد نماید .

با اینکه بیش از دو سال از تاسیس این سازمان نمیگذرد ، معهذا پیشرفت قابل توجهی در برنامه های مورد نظر حاصل شده واین نکته طی گزارشی از طرف آقای وزیر اقتصاد اخیرا بهنگام افتتاح نمایشگاه کالا های دستی بعرض علیا حضرت شهبانو رسید و توفیق زیادی که در مورد فروش فرش ـ کوزه های گلی ـ ظروف مختلف ـ دستکش ـ پوستین ـ کلاه ـ آلبوم و نظایر آن بدست آمده یادآوری شد. البته طرحهای زیادی بمنظور تامین رفاه افرادی که در کارگاههای مختلف هنر های دستی ایران فعالیت دارند نیز در دست تهیه میباشد .

یك هیئت انگلیسی وارد تهران میشود

روز شنبه یك هیئت دوازده نفری ازبازرگانان انگلیس بریاست آقای «هومر» وارد تهران میشود . و تا پنجشنبه در تهران اقامت خواهد داشت .

این هیئت ازطرف اطاق بازرگانی «لیورپول» برای فروش به تهران و کشور های اطراف ایران مسافرت میکنند .

ورود

حجةالاسلام حاج آقا مرتضی رفیع شریعتمدار از نجف اشرف به تهران بازگشت .

پیروزی شوروی در مسابقات وزنه‌برداری

برلن ـ خبرگزاری فرانسه ـ شوروی‌ها دیروز نیز در مسابقه‌های قهرمانی وزنه‌برداری دربرلن شرقی پیروزی تازه بدست آوردند و باین ترتیب از نتایجی که تاکنون بدست آمده میتوان گفت شوروی شکستی را که سال گذشته در تهران از لهستانیها خورده بود جبران کرده است .

نتیجه موقت مسابقات باین شرح است :

شوروی ۲۵ امتیاز ، لهستان ۲۰ امتیاز ، مجارستان ۱۷ امتیاز، ژاپن ۱۵ امتیاز ایران و آلمان شرقی هر یك ۸ امتیاز ، چك‌اسلواکی ۴ امتیاز، امریکا ۳ امتیاز ، فرانسه و ایتالیا هریك ۲ امتیاز ، انگلیس وفنلاند و بلغار هر یك یك امتیاز .

جوانان ـ دخترها و پسرها

دوشنبه دوم آبان

شماره ممتاز جوانان

مجله محبوب شما با مشهورترین مجلات جهان رقابت میکند

«رامش» خواننده جوان ـ خوانندگان نسل کهن را به تبانی علیه هنرمندان جوان متهم میکند.

اهالی محترم بروجرد

شیك پوشان محترم ازآستر مجانی استفاده فرمائید خیاطی اعتماد ازروز اول آبان تا روز دهم آبان بخاطر روز چهارم آبان و ۹ آبان برای لباس شما آستر مجانی

مصرف مینماید

آ ـ ۱۹۹۳۷

دنباله گزارش شهرستانها

۲۶ سال جدائی

دوبرادر پس از ۲۶ سال یکدیگر را پیدا کردند

دوبرادر که در کودکی از هم جداشده بودند ، پس از ۲۶ سال یکدیگر را شناختند ! عجیب اینکه ایندوبرادر ، سالها در یك مدرسه باهم درس میخواندند و به گردش و تفریح میرفتند ولی نمیدانستند که باهم برادرند و اختلاف پدر و مادرشان آنهارا از هم جدا کرده است .

خبرنگار مادر خوی گزارش داد: در حدود ۲۶ سال قبل حسن رسول‌زاده یکی از اهالی خوی ، همسرش را باداشتن یك فرزند بنام غلامحسین طلاق داد و فرزندش را نزد خود نگهداشت . همسر سابق وی پس از چندی شوهر کرد و دارای فرزندی بنام احمد شد ولی یکسال بعد فوت کرد و احمد و غلامحسین که در زمان حیات مادرشان گاهگاهی یکدیگر را می‌دیدند بکلی از هم جداشدند .

این دوبرادر سالها در یك مدرسه درس خواندند و باهم بزرك شدند ولی نمیدانستند که برادرند .چند روز پیش غلامحسین که اکنون آموزگار فرهنك است ، از طریق ادارهٔ آمار باین حقیقت پی‌برد و پس از تحقیق زیاد دانست برادرش احمد در محلهٔ امامزاده‌خوی سکونت دارد . پس از جستجوی زیاد او را پیدا کرد و موضوع را باوی درمیان گذاشت . دوبرادر جوان که پس از ۲۶ سال جدائی یکدیگر را شناخته بودند ، مدتی در آغوش هم ازشوق گریستند . جالب اینکه همان شب جشن ازدواج احمد برگزار میشد و این جشن با بهم رسیدن دوبرادر مهربان با شورو گرمی بیشتری برگزار گردید.

باخاتمهٔ ساختمان تونل انحرافی سد شاه عباس کبیر

ساختمان پایه های اصلی سد شروع شد

ساختمان تونل انحرافی سد شاه عباس کبیر پایان یافت واز دیروز ساختمان پایه‌های اصلی سد آغاز گردید . فعلا تونل انحرافی با دهنه ۸×۸ متر آماده بهره‌برداری است و گفته میشود ساختمان پایه‌های سد ، حداکثر یکسال بطول خواهد انجامید.

خبرنگارما در اصفهان گزارش داد، ساختمان شهری نیز درکنار سدشاه عباس کبیر شروع شده است وهم اکنون دوهزار مهندس ونقشه‌بردار و کارگر برای ساختمان سد و تاسیسات آن فعالیت میکنند .

تشکیل «خانه قالی» در شهرستانها

در سمینار فرش که در مشهد تشکیل گردیده است پیشنهاد شد

سمینار «فرش» از دیروز در اطاق بازرگانی مشهد تشکیل شده است و تاروز شنبه ادامه خواهد داشت ،در جلسهٔ دیروز سمینار ،پس از سخنان تیمسار سپهبد باتمانقلیچ استاندار خراسان ، آقای دکتر عالیخانی وزیر اقتصاد بیاناتی ایراد کرد ومتذکرشد که پس از صنعت نفت ، فرشبافی مهم ترین صنعت کشور را تشکیل میدهد و ۳۵ درصد کل صادرات کشور (باستثنای نفت) فرش است ودرآمد ارزی آن درسال ۴۴ برابر با ۴۵ میلیون دلار بوده است .

آقای فرهانچی یکی از بازرگانان فرش پیشنهاد کرد ، برای پیشرفت قالیبافی و تسهیل کار قالیبافان در شهرستانها ، مراکزی بنام «خانه قالی» ایجاد شده و مسائل مربوط به تهیه قالی دراین خانه ها مورد بررسی قرار گیرد . این پیشنهاد مورد تائید وزیر اقتصاد قرار گرفت .

خرسهای گرسنه بیك دهکده زنجان حمله کردند

دیروز صدها خرس گرسنه به قریه «پری» از توابع زنجان حمله‌ور شدند و دربا غی ، چهارصد درخت سنجد را شکستند و سنجد های آنرا خوردند !

خبرنگار مادر زنجان گزارش داد: باغ مزبور بدو برادر باسامی شعبان و شیرعلی تعلق دارد که براثر اختلافاتی نگهبان باغ را مرخص کرده بودند .

خرسهای گرسنه ، پس از منهدم کردن باغ سنجد ، بتدریج قریه‌را ترك کردند وعجیب اینکه هنگام خارج‌شدن از قریه ، دوسك راکه به‌آنها حمله کرده بودند در میان گرفتند و قطعه‌قطعه کردند .

حملهٔ خرسهای گرسنه به قریه «پری» وحشت زیادی بین اهالی ایجاد کرده است

کبوتر بازی در تبریز ممنوع شد !

بدستور شهربانی تبریز کبوتربازی دراین شهر ممنوع گردید وکسانیکه مبادرت بکبوتربازی کنند دستگیر و جریمه خواهندشد .

خبرنگارما در تبریز گزارش داد: دستور شهربانی تبریز بدنبال مزاحمت هائی که کبوتر بازان برای عده‌ای از اهالی ایجاد کرده بودند، صادر گردید.

کشف ۹۲ کیلو خاویار قاچاق

خبرنگارما درشت گزارش داد : دیروز بوسیله فرمانده گروهان مرکزی هنك ژاندارمری گیلان از مردی بنام عزیزالله دارسازی در جاده رشت ـ لاهیجان مقدار ۹۲ کیلو خاویار قاچاق کشف شد . عزیزالله دستگیر شد و بایرونده تحویل دادسرای دشت گردید.

دو برادر در چاه خفه شدند

خبرنگارما در شیراز گزارش داد: دیروز جوان ۱۶ ساله‌ای بنام حسن کریمی کارگر کافه رستوران سعادت آباد شیراز که برای پاك کردن چاه آبی بداخل چاه رفته بود بحال خفگی افتاد. بلافاصله برادر او بنام حسین برای نجات وی بداخل چاه رفت ولی او هم دچار خفگی شد وساعتی بعد اهالی محل ، جنازه های آندورا از چاه خارج کردند .

هیئت نظامی اسرار آمیز

بقیه از صفحه اول

بامداد دیروز یك هواپیمای کاراول متعلق به‌ویتنام جنوبی با یك هیات نظامی ۱۲ نفری اسرارآمیز وارد تهران شد. مقامات هواپیمائی ملی ایران درباره هدف هیات نظامی ویتنامی از مسافرت به تهران واینکه افراد این هیات اکنون درکجا اقامت گزیده‌اند اظهار بی‌اطلاعی می‌نمایند .

خبرنگاران ما که در جستجوی اعضای هیات ویتنامی به‌هتل‌های مختلف تهران مراجعه کرده‌اند نتوانستند آنها را بیابند . ظاهرا هواپیما ازسایگون درسر راه خود به‌پاریس وارد تهران شده است .

اما یك مقام هواپیمائی ملی ایران گفت ازهنگامی که سرنشینان هواپیما فرودگاه راترك کردند هیچگونه اطلاعی از آنها دردست نیست . تنها خبری که درباره این هیات در دست است اینست که ریاست آن با یك ژنرال ارتش ویتنام جنوبی می‌باشد .

سفارت امریکا در تهران نیز در مقابل سئوال خبرنگاران ما از محل اقامت افسران ویتنامی اظهار بی‌اطلاعی کرد واظهار کرد که هیچگونه اطلاعی درباره سفر افسران ویتنامی به‌تهران ندارد .

این اولین باراست که یك هواپیمای مسافری ویتنامی درفرودگاه مهرآباد فرود آمده است .

پوشاندند

امروزمقامات فرودگاه مهرآباد تائید کردند که یك هواپیمای مسافربری ویتنامی در فرودگاه مهرآباد فرود آمده است .

مقارن ظهرامروز خبرنگار اطلاعات از فرودگاه خبر داد که هواپیمای ویتنامی حامل جمعی از افسران ویتنامی است و روی هواپیما را که اینك در محوطه فرودگاه است پوشانده‌اند.

★ محل اقامت

خبرنگار سیاسی ما اطلاع یافت که جمعی از این افسران در هتل هیلتون اقامت کرده‌اند. این افسران از هرگونه تماس با خبرنگاران خودداری نمودند .

مقنی کشته شد

امروز طناب چرخ چاه دبستان ملی بهشتی درکوی نیروی هوائی پاره شد و دومقنی بچاه افتادند یکی از دومقنی که بمانعلی بابائی نام دارد کشته شد و مقنی دیگر مجروح گردید .

بمانعلی درسرچاه کار می‌کرد و مقنی دیگر درته چاه بود . هنگام پاره‌شدن طناب بمانعلی ودلوپراز خاك بداخل چاه افتادند و بمانعلی کشته شد .

این دو مقنی سرگرم کندن چاهی درحیاط دبستان بودند .

مردی گلوی همسرش را باکارد برید

جوان ۳۶ ساله‌ای ، بدنبال یك مشاجره شدید همسرش را با چند ضربه کارد مجروح کرد و سپس اورا بزمین خواباند و قسمتی از گردنش را برید ؛ این واقعه دیشب در قریه «کبودگنبد» واقع درچند کیلومتری پلشت ورامین رخ داد و ضارب که قصد فرار داشت بوسیلهٔ مامورین پاسگاه ژاندارمری «مامازان» ورامین دستگیر شد .

خبرنگار مادر پلشت ورامین گزارش داد : جوان مزبور حجت متولی نام دارد و همسرش ایران مرادی ۲۳ ساله است . مشاجرهٔ بین این دواز غروب تانیمه‌شب گذشته ادامه داشت و سرانجام حجت با کارد بجان همسرش افتاد و قصد داشت سراورا از تن جدا کند که همسایگان سررسیدند و مانع شدند .

B.F.Goodrich

بی . اِف . گودریچ

لاستیك محکم ومطمئن برای رانندگیهای سخت ومداوم

بی . اِف . گودریچ برای هر نوع وسیلهٔ نقلیه لاستیکی مخصوص ومتناسب باآب وهوا وجاده های ایران میسازد

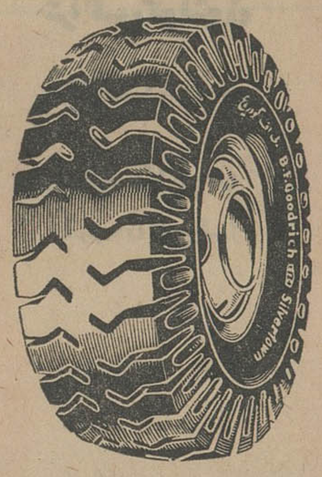

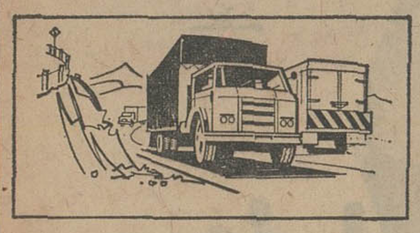

لاستیک تراکشن اکسپرس

محکم و مطمئن وسرآمد لاستیک های کامیون واتوبوس میباشد و باقدرت هرچه تمامتر تحمل بارسنگین وجاده های ناهموار را می‌نماید. ماده مخصوصی در عاج این لاستیک بکار برده شده که دوام واستقامت آنرا برای رانندگیهای مداوم بیشتر میکند.

B.F.Goodrich

بی . اِف . گودریچ

با ۹۶ سال تجربهٔ جهانی

وسازندهٔ بیش از

یك میلیون لاستیك در ایران

اولین کارخانه وپیشرو صنعت لاستیک سازی درایران

جستجو

برای دستگیری جوان قزوینی ادامه دارد

● این جوان پریشب دختر مورد علاقه خود را در خانه‌اش به گلوله بست

● خانواده دختر می‌گویند که این‌جوان مدتی‌پیش مزاحم دختر آنها بود

اختر

تلاش مامورین شهربانی قزوین برای دستگیری «علی‌چگینی» جوان ۲۳ساله‌ای که پریشب اختر فرخ - سرشت دانش آموز سال چهارم فنی دبیرستان ثریا قزوین را در منزل هدف گلوله قرار داد و متواری شد ادامه دارد .

گزارش خبرنگار ما در قزوین حاکیست علی‌چگینی که ترک تحصیل کرده و بیکار است قبلا چندبار در کوچه و خیابان به‌اختر اظهار علاقه کرده واز او خواسته بود که بازدواج باو موافقت کند. ولی اختر هربار باو جواب‌رد داده و گفته بودکه‌فعلا قصد ازدواج ندارد و تنها هدفش‌ادامهٔ تحصیل است .

خبرنگارما درقزوین درباره‌چگونگی وقوع حادثه نوشته است :

پریشب ،هنگامیکه‌دختر وخدمتکار ده‌سالهٔ آنها«عذرابابائی» ازخیابان‌به خانه خود واقع در کوچه‌جنب مسجد محمدیه قزوین بازمیگشتند ، «علی چگینی» بقصد انتقامجوئی‌در سرکوچه ایستاده بود و آنها رازیرنظر داشت، چند دقیقه پس از ورود آنها بخانه، علی بدرمنزل رفت و درزد ، عذرادر رابروی اوبازکرد ، ولی علی بایک پرش خودرا بداخل خانه‌انداخت وبه طرف اختر که درکنار حوض ایستاده بود حمله برد واورا که مرتبا فریاد میکشید واز همسایگان کمك می - خواست هدف گلوله قرار داد . .

عذرا بابائی بخبرنگار مادر قزوین گفت :اختر درحالیکه خون ازسینه‌اش جاری بود ، ازدر منزل بحیاط همسایه فرادکرد ،ولی علی‌ازاو دست برنداشت وبدنبال اووارد حیاط منزل همسایه‌شد و مجددا بطرف او شلیك نمود .

همسایه اختر دراین باره گفت : وقتی اختر واردحیاط خانه ماشد ،خود رابدامن دخترم اکرم انداخت و علی یك گلوله بطرف آندو شلیك کرد ولی بهیچکدام نخورد . چون دراین موقع همسایگان ازجریان باخبرشده بودند ، علی پابفرار گذاشت وکسی نتوانست اورا دستگیر کند .

خالهٔ اختر درباره سوابق امر به خبرنگارما گفت: چندی پیش خواهرم (مادراختر) بمن گفت که‌جوانی در کوچه جلوی‌اختررا گرفته‌و باوپیشنهاد ازدواج کرده است ولی چون این‌جوان شغلی ندارد واز طرفی اختر مایل به ازدواج‌و ترك تحصیل نیست باوجواب رد داده‌ایم .

روز گذشته ، چند تن ازهمسایگان اختر بخبرنگارما گفتند :اختر ، دختر بسیار عفیفی است واینکه شایع‌شده بود قبلا باعلی‌دوست بوده صحت‌ندارد. علی اورا تهدید کرده‌بود که اگر با او ازدواج نکند اورا بقتل خواهد رساند ولی وی بابی‌اعتنائی باو جواب رد داده بود .

اکرم پدر ندارد و درشب واقعه‌مادر اونیز درخانه نبود .

خبرنگار ما امروز در بیمارستان ما از اختر خواستگاری کرد ، بجمیه با بستگان اختر تماس‌گرفت درخواست او بعلت ادامه تحصیل آنها گفتند که تلاش دامنه‌داری اختر رد شد .

برای دستگیر علی آغاز شده و حال اختر رو به بهبود است و آنهانیز باین امر کمك میکنند . ریه او که دراین حادثه مجروح یکی از بستگان اختر گفت که شد تحت عمل جراحی قرار گرفته علی‌تنها یکبارتوسط یکی ازبستگان و ترمیم شده است .

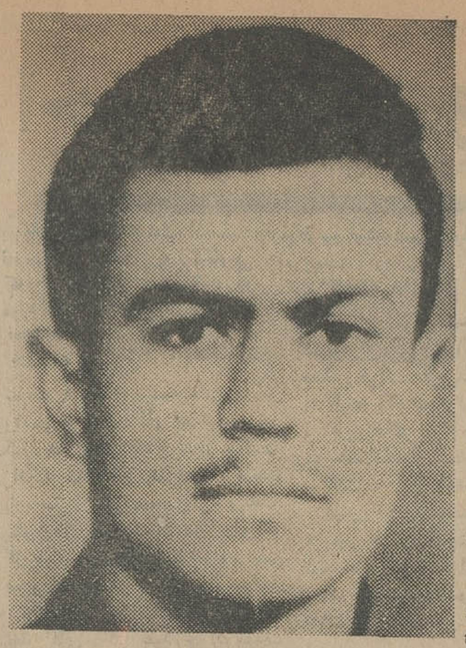

علی

اعضای دوباند قاچاق‌تریاك دستگیر شدند

ماموران مبارزه بامواد مخدره شهربانی ضمن دستگیری اعضای دو باند قاچاق مواد مخدره ،مقدار ۱۱۷ کیلو گرم تریاك بدست آوردند .

سخنگوی شهربانی گفت اعضای این دوباند هنگامی دستگیر شدندکه روسای دوباند میرزا علی‌قطب‌وحسین رشادی مشغول مذاکره برای‌معامله ۱۱۷ کیلو گرم تریاك بودند. این دو قاچاقچی پس از مشاهده ماموران ، با اتومبیلهای خود فرار کردند ،اما دستگیر شدند .

سخنگوی شهربانی اسامی‌اعضای دو باند را به این شرح در اختیار خبرنگار ما گذاشت :

محمد رضا ، محمد مصطفی پور و محمد حسین جعفری

یك دختر ایرانی در لندن جریمه شد

لندن – ۱۹ اکتبر – رویتر – امروز اعلام‌شد یکدختر ۱۹ساله‌ایرانی باسم صوفیه آشتیانی باتهام در دست داشتن قرصهای خطرناك بدون اجازه، به پرداخت ۶۰ لیره محکوم شده‌است.

خانم آشتیانی همچنین متهم‌است‌این قرص هارا که کابانیس نام دارد در اختیار یك دختر ۱۵ ساله قرار داده است .

خانم آشتیانی قرصها را از یك موزیسین جاز بنام «مارتین ریچاردـ شاو» که ۲۱ سال‌دارد دریافت داشته بود .

این موزیسین باتهام دادن قرصها بدخترهای جوان مدرسه محکوم به دوازده ماه زندان شده است .

بزرگترین ومجلل ترین سینمای پایتخت

نیتون

افتتاح میگردد

۱۵دانشجو مسموم شدند

۱۵ نفر از دانشجویان مدرسه عالی بازرگانی پس از صرف ناهار در رستوران این مدرسه مسموم شدند . این دانشجویان عدس‌پلو خورده‌بودند، دانشجویان بعد ازصرف عدس پلو در رستوران مدرسه‌خودبدل‌درد وسرگیجه مبتلا شدند و به بیمارستان منتقل گردیدند .

طبیب بیمارستان عقیده دارد که مسمومیت این ۱۵ دانشجو از گوشت یا کشمش ، عدس پلو بوده است .

عشق لوریتا

* لوریتا» دختر زیبای ۲۲ ساله ، دیشب برای دومین‌بار خودرا مسموم کرد .

اوکه بدون توجه به دهها خواستگار خود عاشق یك مرد عادی شده با اعتراض شدید خانواده اش روبروگردیده‌است لوریتا بدنبال همین مخالفت واعتراض دست به خودکشی زد ، ولی اورا نجا تدادند و چون مخالفت با این عشق او باز هم ادامه یافت دیشب بار دیگر خودرا مسموم کرد

«مار» مست

* عبدالحسین رحمانی ۳۱ ساله دیشب «ماری» را باالکل سفید مست کرد و این مارپس از اینکه مست شد اورا زد .

این مار در میان گونیهای ذغال از مازندران به تهران منتقل گردیدو هنگام تخلیه ذغالها از مغازه ذغال فروشی خارج شدووارد دکان‌عبدالحسین گردید . عبدالحسین روی آن «مار »که در گوشه مغازه اش حلقه زده بود آنقدر الکل‌ریخت که مست شد وبرقص آمد و عبدالحسین را زد .

ملاقات مرگ‌آور

● عباس ۲۳ ساله که‌همیشه بوجود نامزد خود افتخار می - کرد دیروز هنگامی که او رابا جوانی در سینما دید از زندگی دست کشید و خود را مسموم کرد .

عباس گفت وقتی‌نامزدم رابا جوانی در سینما دیدم مثل این بود که با عزرائیل ملاقات‌کرده باشم ، از دنیا و زندگی درآن سیر شدم وخودرا مسموم کردم نامزدم بمن دروغ گفت او همیشه بمن می گفت که‌دوستم دارد ،در حالیکه به چشم‌خود دیدم دیگری را دوست می دارد

کارخانجات یخچال‌سازی پرسپولیس

(شرکت سهامی صنایع سرد کننده)

از ۲۱مهر تا ۲۱ آذر

۲۲ مهر میلاد مسعود علیاحضرت شهبانو

۴ آبان میلاد مسعود شاهنشاه آریامهر

۶ آبان میلاد مسعود حضرت علی

۹ آبان میلاد مسعود والاحضرت ولیعهد

۲۱ مهر روز خانه انصاف

۲۰ آبان مبعث حضرت رسول اکرم

۲۱ آذر روز نجات آذربایجان

۲۵ آبان میلاد مسعود امام حسین ع

۷ آذر میلاد مسعود امام قائم (ع)

«۶۰ روز خجسته تقویم»

یخچال سردخانه

۳۰ درصد تخفیف

میدهد .

شرکت سهامی‌صنایع سرد کننده (ساز نده یخچالهای پرسپولیس) بعلت توسعه کارخانه ها و افزایش قدرت تولید وافتتاح نمایشگاه شمالی در این ۶۰ روز فرخنده به تمام موسسات خیریه - بیمارستانهای دولتی -شرکت های تعاونی

۰/.۳۰ تخفیف خواهد داد

نمایشگاه شمالی و دفتر مرکزی -جاده قدیم شمیران چهار راه قصر روبروی‌ستاد ارتش تلفن ۷۶۱۱۹۴

نمایشگاه جنوبی و کارخانه -خیابان شوش غربی روبروی دبستان راه آهن شماره ۳۴۶ تلفن ۲۰۱۸۱

ازامشب

درسینماهای

ازامشب

رادیوسیتی-ادئون-کاپری

در آتن مرکز بازیهای المپیك‌همه‌نوع اتفاقی میافتد ولی اتفاقاتی که‌دراین فیلم رخ میدهد واقعا دیدنی‌وتماشائی است زیرا طناز ترین دختران جهان با ورزیده ترین قهرمانان المپیك روبرو میشوند وشیرین ترین داستان کمدی درام بوجود می آید

از صبح سوم‌آبان ماه

سعدی-متروپل-تاج سانترال-آتلانتیك-نیاگارا

بالاخره انتظار به پایان میرسد و نمایش فیلمی که قسمت اعظم آن‌درایر ان‌تهیه‌گردیده آغاز میشود

برنامه امشب سینماهای

نادر - مراد - فلور

جهان - کارون

برینو دشمن رم

درفیلم

گوردون میچل
تونی کنه ال
اورسولا دیویس
ماسیمو سراتو

در پیشگاه شاهنشاه آریامهر و علیاحضرت شهبانو

جشن سال تحصیلی برگزار گردید

★ آغاز جشن

در ساعت چهار و نیم بعد ازظهر شاهنشاه آریا مهر و علیاحضرت شهبانو فرح در میان شور و ابراز احساسات فرهنگیان به استادیوم محمد رضا شاه پهلوی قدم‌نهادند. دسته موزیك دانش‌آموزان سلام شاهنشاهی را نواخت و ترانه «خیر مقدم» بوسیله‌دانش آموزان‌دبیرستان های پایتخت خوانده شد .

* آمار مدارس

در این موقع آقای دکتر هدایتی وزیر آموزش و پرورش بعد ازخیر مقدم باعلیحضرتین گزارش امور تحصیلی وفرهنگی کشوررامعروض داشت‌وطی قرائت گزارش کارفرهنك گفت :

در سالی که گذشت تعداد‌مدارس ابتدائی در شهر ها و روستا ها به ۲۶۲۶۸ واحد بالغ گردید که از این‌تعداد ۱۱۱۳۳ دبستان‌سپاه‌دانش و ۱۵۱۳۵ دبستان عادی در شهرها و روستاها بوده است . در همین سال تعداد دانش‌آموزان مدارس ابتدائی از ۲۳۸۰۰۰۰ نفر به ۳۵۴۷۰۰۰ نفر ،تعداد دانش‌آموزان دبیرستانها از ۴۳۶۰۰۰ نفر به ۴۸۰۰۰۰ نفر و تعداد دانش‌آموزان فنی و حرفه‌ای از ۱۲۸۹۰ نفر به ۱۵۱۶۰ نفر افزایش یافت .

در همین سال تعداد ۱۱۹۳۲ سپاهی دانش بروستاها رفتند و در نتیجه تعداد سپاهیان دانش که از آغاز اجرای این طرح بزرك به روستاها رفته‌اند به۲۶۲۹۵ نفر بالغ گردید . ازاین تعداد تاکنون۸۱۰۰ نفر در همان روستائی که خدمت مقدس سربازی‌خود را انجام‌داده‌اند بعنوان آموزگار سپاهی استخدام و بانجام وظیفه مشغول شده‌اند .

★ طرح جدید

آقای دکتر هدایتی در موردطرح جدید آموزشی گفت :

طرح مقدماتی برنامه های جدید آموزش که در مرداد ماه گذشته منتشر شد با توجه بنظریات مردم تکمیل گردید و برنامه های جدید تهیه و در سراسر کشور توزیع گردید .

★ پیکار با بیسوادی

سپس وزیر آموزش بمسئله پیکار با بیسوادی و اصالت و عظمت‌نهضتی که‌بر‌هبری شاهنشاه آریامهر آغاز شده اشاره کرد و گفت معلمان کشور حق دارند بداشتن رهبری چنین عالیقدر بخود ببالند . و همصدا با مردم سراسر کشور ونسلهای آینده بشاهنشاهی‌درود بفرستند که بآنان امنیت و آزادی و آسایش و رفاه ، پیشرفت و ترقی‌و افتخار عنایت فرمود و نام ایران و ایرانی را بار دیگر درعرصه گیتی مفتخر و مباهی فرمود .

* اجرای نمایش وتوزیع جوایز

پس از پایان سخنان آقای وزیر آموزش و پرورش یکی از معلمان پایتخت خطابه‌ای ایراد کرد . بعد یکی از افراد سپاهی دانش خطابه ای خواند .

آنگاه نمایشنامه داوران اصلی و چند برنامه هنری بوسیله دانش‌آموزان دبیرستان‌های پایتخت اجرا شد . در پایان شاهنشاه آریامهر جوائز دانش‌آموزان رتبه های اول مدارس و۱۹ تن سپاهی دانش و ٤ نفر ازآموزگاران سپاهی و یك‌تن از راهنمایان‌تعلیماتی استان مرکز و سه‌نفر از سپاهیان‌دانش راکه بهترین کتاب سپاهی دانش را نوشته‌اند مرحمت فرمودند .

فعالیت های دفتر فنی استان اصفهان

ظرف چهارسال گذشته که دفتر فنی وزارت آبادانی و مسکن در استان اصفهان شروع بکار نموده وضع عمرانی این محل چه از نظر راه سازی‌وچه‌از حیث‌شهرسازی پیشرفت قابل ملاحظه‌ای نموده است منجمله راه داران و چادگان ـ خمسلو و آخوره ـ باغبهادران و کرچگان که توسط پیمانکاران زیر نظر مستقیم دفتر فنی ساخته شده و نظر اهالی این قراء راجلب نموده است. فعالیت‌های دفتر فنی از جهت ساختمانی قابل‌توجه است زیرا کلیه کارهائی که بوسیله دفتر فنی‌در شهرستان های این‌استان صورت گرفته مانند ساختمان های بخشداری ـ حمام ـ برق ـ آب مشروب علاوه از سرعت درکار بی عیب و نقص تشخیص داده شده و میتوان گفت دفتر فنی کامهای موثری درراه‌عمران وآبادی استان اصفهان برداشته است .

عکس بالا هنگام بازدید آقای استاندار از خانه های سازمانی شهرستان داران برداشته شده و شهردار گزارش میدهد .

ارمغان

نامه ماب و سخن اصیل فارسی

شماره پنجم و ششم از دوره سی و پنجم با عالیترین مقالات تحقیقی ادبی و تاریخی ونظم گویندگان‌بزرك به پیشگاه فضلاء ، سخن سنجان و دانش پژوهان دور و نزدیك تقدیم میگردد . ارمغان کهنسال ترین نامه ادبیات و سخن فارسی ایست‌که قریب نیم قرن است بخدمات ادبی و ملی خویش ادامه داده و در سراسر جهان هرکس در هر کجا با زبان و ادبیات فارسی سر وکار دارد از مطالعه آن غفلت نمی‌ورزد .

بحث‌هایی درباره
سینمای نو
ماهنامه ستاره سینما
برای تماشاچیان متفکر سینما
اول آبان منتشر میشود

نام نویسی
کلاس‌های سازمان‌مدیریت‌صنعتی
سازمان برای کلاس های زیر که در آذرماه ۱۳۴۵ تشکیل میشود داوطلب‌میپذیرد
۱ـ مدیریت صنعتی ۲ـمدیریت وسرپرستی۳ـ روانشناسی برای مدیران ٤ـاصول حسابداری بازرگانی و صنعتی ۵ـ حسابداری بازرگانی دوره تکمیلی ٦ـ حسابداری صنعتی۷ـ حسابداری‌صنعتی دوره تکمیلی ۸ـ بودجه برنامه‌ای ۹ـ ارزیابی‌کار۱۰ـ مهندسی صنایع ۱۱ـ مراقبت و نگهداری ماشین آلات ۱۲ـ امور بازرگانی ۱۳ـ طبقه بندی‌مشاغل ۱٤ـ اصول مدیریت اسناد ۱۵ـ بایگانی و امور دفتری ۱٦ـ فروشندگی ۱۷ـ مدیریت فروش ۱۸ـ توزیع و بازار ۱۹ـ بازاریابی(بررسی بازار) ۲۰ـ تعلیمات سرپرستی ۲۱ـ انبارداری
دوره کلاس‌ها سه ماهه و هفته‌ای دو بار تشکیل میشوند .
ساعت تشکیل کلاس‌ها از ۳ر۳۰ بعداز ظهر ببعد میباشد .
تلفن ـ ٤٥٤٧٥
آدرس:خیابان شاهرضا مقابل دانشگاه خیابان فخر رازی شماره ۹٦ .
الف ۵۳۷۸ ۱ـ۱۰ آ_۲۷٤۹٤

کمك به بیمارستان کودك

از طرف نوع پروران ادامه دارد

کمك اشخاص خیرو نیکوکار به بیمارستان و درمانگاه مسعودی‌واقع در چهارراه عباسی ادامه دارد . خوشبختانه دعوت و استمداد‌ما برای کمك به درمان و معالجه کودکان بی بضاعت جنوب شهر با استقبال طبقه خیر ونوع پرور مواجه شده است .

بدنبال کمکهائی که در شماره دیروز درج گردید ، امروز از طرف آقای جعفر اخوان اطلاع داده شد که ایشان مخارج چهار تختخواب در یك اطاق بیمارستان را تقبل می کنند . همچنین آقای مهدی لاری پرداخت مخارج یك تختخواب راپذیرفتند .

با اظهار تشکر و امتنان از خیرخواهان برای اختصاص دادن یك اطاق به آقای جعفر اخوان و نصب پلاك بنام ایشان و همچنین تعیین پلاك بنام آقای مهدی‌لاری‌اقدام‌خواهد شد .

تاسیس بیمارستان برای تصادفات

جمعی از بازرگانان پیشنهاد نموده بودند که با کمك مردم ، تحت ریاست عالیه علیاحضرت شهبانوی ایران ،بیمارستانی‌مخصوص تصادفات ساخته شود و این بیمارستان ،برای نجات جان کسانی که در تصادفات اتومبیل در جاده ها مجروح ومصدوم می گردند به تمام وسائل امروزی مجهز باشد .

در تعقیب این پیشنهاد بدعوت آقای قدس‌نخعی وزیردربارشاهنشاهی عصر دیروز اجتماعی با حضور یکصد نفر از افراد نوع پرور و خیرخواه و بازرگانان معروف پایتخت در کاخ وزارت دربار تشکیل گردید .

پس‌از بیاناتی که آقای قدس‌نخعی پیرامون اینکار نوع پرورانه ایراد نمود ، تصمیم گرفته شد کمیته ای مرکب از ۹ نفر ، از میان حاضرین در جلسه انتخاب و مقدمات کار را فراهم نماید . این کمیته به شرح زیر تعیین گردید :

آقایان کاظم کورس ، حاج محمد عاصمی،مهدی‌باتمانقلیچ ،روح‌الامین، مهندس ملك‌زاده ، توللی ، لاله مدیر بانك تهران ، مسعود تهرانچی وحاج قاسم همدانی .

طبق مذاکراتی که پیرامون این بیمارستان اختصاصی‌مجروحین‌حوادث اتومبیل بعمل آمد ، در نظر است برای این بیمارستان هلیکوپتری نیز فراهم گردد تادر کمترین‌فرصت‌بتوان مجروح‌رابه بیمارستان رساندودرمان ومعالجه کرد .

بازگشت تیم کشتی ایران از بلغارستان

تیم کشتی اعزامی ایران به‌بلغارستان نیمه‌شب روزشنبه ۳۰مهرماه باهواپیما بفرودگاه مهرآباد وارد خواهد شد .

سفر رئیس جمهوری عراق

بقیه از صفحه اول

این دعوت دوروز پیش‌انجام گردید وطبق معمول می‌بایستی ضمن اعلامیه رسمی در دو کشور انتشار یابدلکن رادیو بغداد و مطبوعات عراق باابراز خوشوقتی از پیدایش افق‌روشن در مناسبات دوکشور ، بانتشار این خبر مبادرت‌ورزیدندو اکنون بایددر انتظار تاریخ‌و جزئیات برنامه این مسافرت بود .

ماهمانطور که پیوسته عقیده خود را درباب لزوم مناسبات دوستانه‌میان دو کشور همکیش و همجوار ابراز داشته‌ایم اکنون باانجام این مسافرت اطمینان داریم رشته علائق وهمبستگی دوملت که‌ازجنبه های‌عدیده پیوستگی وبرادری و خویشاوندی‌دارند ، مستحکم تر گردیده واز مواهب همسایگی هر دو کشور برخوردار شوند . ملت‌عراق بخوبی واقف است که ایران تاچه اندازه باستقلال وحاکمیت ملی عراق علاقمند است و احترام میگذارد و بدون شك‌این مسافرت تاثیر بسزائی در برطرف ساختن سوء تفاهمات و اختلافات و گسترش مناسبات دوستانه خواهد داشت .

دو هیئت به رومانی و لهستان میروند

هیئتی دراواسط آبان برای‌شرکت در کمیته مشترك به بخارست پایتخت رومانی خواهد رفت گزارش خبرنگار ما حاکی است که ریاست هیئت با آقای مهندس اصفیامیباشد آقای محمد خسروشاهی رئیس اطاق بازرگانی تهران و آقایان دکتر تهرانی معاون وزارت بازرگانی و امیر پرویزرئیس بنگاه ماشین آلات کشاورزی و مرتضی خطیبی مدیر کل دخانیات و عمید رئیس مرکز بررسیها زمانی از اداره بازرگانی و مهندس همایون مدیرعامل شرکت معاملات خارجی دران عضویت دارند .

هیئت دیگر نیز به ورشو پایتخت لهستان میرود و ریاست آن با آقای دکتر تهرانی است . در این هیئت آقایان مرتضی خطیبی و عمیدی و زمانی و مهندس جالینوس و مهندس همایون عضویت خواهند داشت .

دکتر اکبر امین هنجنی

ازمسافرت‌آمریکامراجعت در محل‌سابق خیابان‌حشمت‌الدوله غربی شماره ۲۵۰ از بیماران محترم پذیرائی می‌نماید .

قابل‌توجه عموم فیلم‌سازان‌ایرانی

اطلاعیه دبیر خانه نخستین فستیوال‌بین المللی فیلم‌های کودکان ـ‌تهران ۱۳۴۵

بریاست عالیه علیاحضرت فرح پهلوی‌شهبانوی ایران نخستین فستیوال بین‌المللی‌فیلم‌های کودکان از تاریخ ۹تا ۱۹ آبان در تهران برگزار خواهد شد .

کلیه فیلم سازان ایرانی که در طی دو سال اخیر فیلم یا فیلم هائی مخصوص کودکان تهیه نموده‌اند میتوانند از این تاریخ تا آخر وقت اداری روز شنبه ۳۰ مهرماه بارجوع به دبیرخانه فستیوال (واقع در وزارت فرهنك‌و هنر-خیابان کمال‌الملك) و ارائه یك نسخه استاندارد از فیلم یا فیلم های مورد نظر تقاضای شرکت در این فستیوال را بنمایند .

نمایش کلیه فیلم های رسیده (اعم‌از خارجی و ایرانی) منوط به نظر موافق «کمیته انتخاب» خواهد بود که بعضویت چهار متخصص آموزش و پرورش و چهار متخصص امور سینمائی و هنری تشکیل شده است . الف ٦۱٤٤

دبیر خانه نخستین فستیوال بین‌المللی فیلم های کودکان

هر شماره از نشریه هفتگی آموزش زبان

انگلیسی قدم بقدم

مشتمل بر سه قسمت مبتدی ـ متوسط وعالی میباشد بنابراین میزان معلومات زبان انگلیسی شما هر قدر باشد میتوانید با استفاده ازاین نشریه مفید زبان انگلیسی خود را کامل نمائید .

آ_۲۹۷۲۸ صبح یکشنبه‌درسراسر کشورمنتشرمیشود

نتیجه‌قرعه‌کشی

بلیطهای اعانه ملی سری ۸۲٦

مراسم قرعه‌کشی بلیطهای اعانه ملی در ساعت٦ ونیم بعد از ظهر چهارشنبه ۲۷ مهر ماه ۱۳۴۵ دربنگاه‌اعانه‌ملی انجام‌و نتیجه بدین شرح اعلام گردید .

۹
۲۸
۲۵۱
۵۶۵۹
۵۰۱۳۵
۰۶۷۵۱۱۹

شماره‌های مابین و مابعد جایزه دویست‌هزاریالی هریك برنده پنجاه‌هزار ریال
شماره‌های مابین و مابعد جایزه دویست‌پنجاه‌ریالی هریك برنده پنجاه‌ریال

برندگان ۲۰۰هزارتومانی و ۲۰ هزاربومانی باید حداکثر تاچهارشنبه آینده برای دریافت جایزه خود به بنگاه‌اعانه ملی مراجعه‌کنند.

از میان این برندگان یکنفر بحکم قرعه قهرمان شانس میشود و اختیار دارد یکدستگاه اتومبیل ب ام .و. مدل٦٦ «رولزرویس آلمان» یا یکدستگاه تراکتور نیرومند هرکدام را که مایل باشد انتخاب کند . بنگاه اعانه ملی

دعوت از پزشکان محترم

فاحیه‌ای وسیع تازه احداث پرجمعیت اعیان‌نشین در شمال غرب تهران احتیاج بعده‌ای طبیب‌متخصص‌دررشته های مختلف دارد که بتوانند مطب تمام‌وقت دایر نمایند . آپارتمانی نو برای‌اجاره‌دراختیارآنهاست.
متمنی‌است‌علاقمندان به‌تلفن۹۳۰۷۷ مراجعه فرمایند .

دکتر فریدون خسروشاهی
جراح و متخصص دراورتوپدی
(شکسته‌بندی وجراحی مرمتی)
اوقات پذیرائی : عصر ها ۵ تا ۸
آدرس-خیابان فرصت (شاهرضا)شماره۱ر۹۲ تلفن٦۵۷۷۸

کنکور پزشکی و علوم
در آموزشگاههای خزائلی
از اول آبانماه کلاسهای کنکور پزشکی و علوم و کشاورزی درآموزشگاههای خزائلی افتتاح میشود و برای کلاس کنکورفنی‌ازهم‌اکنون نامنویسی بعمل‌می‌آید
نشانی : خیابان شاه آباد روبروی پاساژ علمی کوچه محمودی آموزشگاه خزائلی قسمت دوره دوم‌متوسطه
تلفن ۳٤۸۸۱ ۱ـ۲ آ_۲۹۵۲۲

آگهی سازمان تربیت معلم وتحقیقات‌تربیتی«دانشسرایعالی»

بدینوسیله باطلاع آن عده داوطلبان رشته تربیت بدنی‌دانشسرای عالی که درامتحانات ورودی شرکت نموده ولی برای‌امتحانات‌عملی حاضرنشده‌اند میرساند که جهت شرکت‌درامتحانات ورزش‌ساعت ۸صبح روز سه‌شنبه‌دهم آبان‌ماه ٤۵ برای اخذکارت امتحانی در دانشسرای‌عالی واقع دراول خیابان روزولت حضور بهمرسانند .
سازمان تربیت‌معلم وتحقیقات تربیتی (دانشسرایعالی)

دایرةالمعارف فارسی
به‌سرپرستی غلامحسین مصاحب
جلد اول
ا ـ س
قیمت‌درسراسرکشور ۲۰۰ تومان
مراکز فروش در تهران
ابن سینا دانش
اسدی دهخدا
آسیا زوار
اقبال صفی‌علیشاه
امیرکبیر طهوری
اندیشه مروارید
ایرانمهر معرفت
پیروز نیل

آگهی مزایده مورخه ۱۴ر۷ر۴۵

سررشته داری لشگر ۱ گارد فروش پهن و آشغال سبزی و خورده نان اضافه مانده‌قسمتی از واحد های مقیم مرکزلشگر رابمدت یکسال بمزایده می گذارد .

۱ـداوطلبین خرید بایستی قبلا بسررشته داری لشگر ۱گارد واقع‌درپادگان عشرت آباد مراجعه و برك شرایط معامله و نمونه قرارداد را اخذ و پس از آگاهی کامل ذیل آنرا امضاء نموده و بانضمام چهل هزارریال‌اسناد خزانه پیشنهاد خودرادر دو نسخه تنظیم یك نسخه آنرا به بازرسی ستاد بزرك ارتشتاران و نسخه ثانی راتاساعت ۱۰صبح روز ۷ر۸ر۴۵ بدفترمسررشته‌داری لشگر تحویل نمایند .

۲ـ کمیسیون‌مزایده‌درساعت یازده صبح‌همان روز دردفتر سررشته داری لشگر تشکیل خواهد شد الف ٦۱۵۰
۱ـ۲ آ_۲۹۶۵۸ سررشته داری‌لشگر ۱گارد

آدرس و تلفن جدید
کتر رحمت‌اله سمیعی
متخصص بیماریهای پوست وآمیزشی
از دانشگاه پاریس
خیابان تخت جمشید جنب چهار راه بهار تلفن ۷٦۱٤۱٤
پذیرائی با وقت قبلی
آ_۲۹۸۵٤

چك شماره ٤۹۳۷۸٤ ـ ۲۹ر۷ر۴۵ بانك‌صادرات‌ایران شعبه حسام‌السلطنه بعهده حامل بمبلغ ۹۰۰۰۰ ریال همراه با اشیائی از اینجانب مفقود شده است چك مزبور از درجه اعتبار ساقط و از یابنده آن تقاضا میشود به تلفن ٤۸۷۳۵ اطلاع‌دهند‌مرا نیز به بانك اعلام شده است
محمد دهقان‌فرد

از مردم خیر خواه تقاضا میشود چنانچه از آقای‌ادمو ند آدران ۱٤ ساله کت و شلوار سرمه‌ای خبری دارند بشماره تلفن۶۲۲۳۶۱ اطلاع‌ومژدگانی دریافت دارند که مادر طفل نگران است .

کوی‌یوسف آباد ـ چهارراه کالج کاشی ۷ منزل آدران

آتراکسیون لیدوی‌پاریس
درهتل‌میامی
هنرمندان آتراکسیون لیدوی‌پاریس که‌در سراسرجهان شهرت بین‌المللی دارند همراه باچندتن‌از خوانندگان معروف جهان و ستارگان سینمای اسپانیا چند روز پیش برای شرکت در برنامه افتتاحیه هتل میامی که‌اخیرا ساختمان‌جدید آن‌باتمام رسیده است طبق دعوت مدیر هتل‌میامی به تهران وارد شده‌اند .
سالن جدید هتل میامی‌که دارای‌سن گردان است‌اولین سنی است که برای هر پروگرام دکورو پرده های آن بطور اتوماتیك عوض شده در فواصل اجرای برنامه‌ها وقفه‌ای ایجاد نمی شود .
سالن جدید هتل میامی با سن گردان و دکوراسیون جالب و مجلل در حال حاضر در سراسر ایران و خاورمیانه بی‌نظیر ومنحصر بفرد است .
علاوه برآن سالن قدیم هتل میامی اختصاص به سالن دانسینك داده شده ، دو ارکستر بزرك و معروف ایتالیا کامپولوسو و ارکستر رمان بویز ،همچنین خواننده مشهور جهان پینوکارمنت در آن برنامه هائی اجرا می کنند .
نکته قابل توجه اینکه یك چنین هتل مجلل‌و نمونه‌ای دارای بهترین و ارزان ترین غذا بوده علاقمندان تماشای آتراکسیون های معروف جهان می توانند شبی رابه‌تماشای برنامه های جالب این هنرمندان بصبح برسانند .

تقویم اطلاعات

پنجشنبه ـ بیست‌و هشتم مهر ماه ۱۳۴۵ـ پنجم رجب ۱۳۸٦ـ بیستم اکتبر ۱۹٦٦
اذان صبح ساعت ٤ و۴۳دقیقه
طلوع آفتاب ساعت ۶ و ۱٤ دقیقه
غروب آفتاب ساعت ۱۸ و ۱۵ دقیقه

تلویزیون ایران

۳ر۳٤ ـ صاعقه
۴ر۳۰ـ شعبده بازی
۴ر۴۵ـ فیلم مستند
۵ر۰۰ـ عصر حجر
۵ر۳۰ـ ارکستر «اوجنیو»
٦ر۰۰ـ برنامه ورزش
٦ر۳۰ـ قهرمان دریا
۷ر۰۰ـ درراه خدمت بمردم
۷ر۳۰ـ اخبار و فیلمهای خبری
۸ر۰۰ـ موسیقی وزارت فرهنك و هنر
۸ر۳۰ـ سنت
۹ر۳۰ـ مامور «بی‌صفریك»
۱۰ر۰۰ـ شماو سینما
۱۰ر۱۵ـ برنامه سینمایی

برنامه فرداشب

۳ر۳٤ـ فیلم سینمایی
۵ر۱۵ ـ فیلم مسابقه جایزه کلینکس
۵ر۳۰ـ برنامه یك .دو.سه
٦ر۳۰ـ دانش و پیروزی
۷ر۰۰ـ ماموریت خطرناك
۷ر۳۰ـ آنچه دراین هفته‌گذشت
۷ر۴۵ـ یاماها
۸ر۰۰ـ قراری
۹ر۰۰ـ چشم‌انداز
۹ر۳۰ـ کدبانوی منزل
۱۰ر۰۰ـ تاتر مرکز نمایش‌دیاکو
۱۰ر۳۰ـ شعله های جاویدان

تلویزیون امریکا

۳ر۳۰ فیلم سینمائی
٤ر۳۰ دوبی گیلیس
۵ کاپیتان کانگرو
۵ر۴۵ ناوگان ویتنام
٦ خلاصه اخبار جهان
٦ر۰۵ برنامه نیروی دریائی
٦ر۳۰ فیلم بزرك
۷ر۰۰ دیك‌واندیك
۷ر۳۰ در صحنه عمل
۸ر۰۰ برنامه بن‌کیسی
۹ر۰۰ خلاصه اخبار جهان
۹ر۱۵ نمایش لارنس ولك
۱۱ر۰۰ فیلم سینمائی

برنامه فردا شب

۳ر۰۰ فیلم سینمائی
٤ر۱۵ کنگره امریکا
٤ر۴۵ قلب مقدس (برنامه مذهبی)
۵ر۰۰برنامه مذهبی
۵ر۳۰ زندگی همین است
٦ر۰۰ خلاصه اخبار
٦ر۰۵ شرح‌حال بنیتوموسولینی
٦ر۳۰ راز من چیست
۷ر۰۰ نمایش دنی تامس
۷ر۳۰ مرد سوم
۸ر۰۰ سرکار ستوان
۹ر۰۰ خلاصه اخبار جهان
۹ر۱۵ برنامه جیمی‌دین
۱۰ر۰۵ برنامه دویونت

پیش‌بینی هوا

هوای سواحل دریای مازندران کمی ابری ،که در بعضی نقاط نیمه‌ابری همراه بابارندگیهای خفیف خواهد بود .
هوای شهرستانهای جنوبی و جنوب غربی قسمتی ابری همراه با رگبارهای پراکنده و گردو خاك می‌باشد .
هوای تهران وشهرستانهای غربی و مرکزی کمی‌ابری‌گاهی قسمتی ابری خواهد بود .
هوای بقیه نقاط کشورصاف همراه با مقداری ابر پیش‌بینی میشود .
گرمترین نقاطی که ایستگاه هواشناسی دارد آبادان باحداکثر ۳۸درجه و حداقل ۲۱درجه
سردترین نقطه کشورمشهدو تربت حیدریه با حداکثر ۱۹ درجه و حداقل ۱درجه بالای صفر بوده است .
حداکثر درجه حرارت تهران ۳۲درجه و حداقل ۱۱ درجه بوده است .

توضیح

درجلسه گذشته مجلس شورایملی هنگامیکه آقای رامبد در مخالفت با لایحه مالیات بردرآمد گفت : فشار مالیاتی از طبقه مرفه برداشته شده‌و بطبقه ضعیف تحمیل شده است ،آقای ابراهیم کسرائی اظهار داشت : «بچه دلیل میفرمائید ؟» که متاسفانه این جمله اشتباها «دلیل دارد» چاپ شده بود که بدینوسیله توضیح داده‌می‌شود .

اطلاعات

پنجشنبه
* ۲۰ اکتبر ۱۹۶۶
* ۵ رجب ۱۳۸۶
* شماره ۱۲۱۱۱
* سال چهل و یکم

ایران به چین کمونیست پنبه صادر میکند

امروز یك مقام عالی رتبه شرکت معاملات خارجی گفت .بین نمایندگان اعزامی از چین کمونیست و بازرگانان است .

تهران مذاکراتی برای فروش پنبه ایران به‌چین کمونیست در جریان

این مقام اضافه نموده که اگر مذاکرات بین بازرگانان ایرانی و چینی منتج به‌نتیجه گردد ، ایران محصولاتی از قبیل پنبه ازطریق یك کشور رابط به‌چین کمونیست صادر خواهد نمود .

باید اضافه کرد براساس تصمیم اخیر دولت، در مقابل هرمقدار کالای صادراتی به‌چین کمونیست از ایران، بهمان میزان واردات خواهد داشت و صادرات پنبه نیز برهمین مبنی صورت خواهد گرفت . تاقبل از تصمیم اخیر هیئت وزیران واردات ازچین کمونیست بطور عادی انجام میشد و در سال گذشته حدود ۱۲۰ میلیون ریال کالا از چین کمونیست واردشد . کالاهای وارده نخ،قرقره،ومحصولات دیگر بود . صادرات سال قبل ایران در حدود ۳هزار تن بود ولی‌در حال‌حاضر معلوم نیست که باوضع فعلی میزان صادرات امسال چقدر خواهد بود .

ملاقات دو رئیس مجلس

آقای مهندس ریاضی هنگام استقبال از رئیس مجلس‌اندونزی

آقای احمد شیخو رئیس پارلمان اندونزی دیشب وارد تهران شد . رئیس پارلمان اندونزی که بدعوت آقای مهندس ریاضی رئیس مجلس شورایملی بایران مسافرت کرده‌تا روز یکشنبه آینده در تهران‌اقامت خواهد داشت .

امشب از طرف رئیس مجلس‌سنا و روز شنبه نیز ازطرف رئیس‌مجلس شورایملی بافتخار آقای احمدشیخو ضیافتی برپا خواهد شد .

آقای شیخو ریاست سازمان اسلامی آسیائی و افریقائی را نیز بر عهده‌دارد و هدف این مسافرت تقویت روابط دوستانه موجود بین ملت های ایران و اندونزی است .

پرزیدنت ایوبخان اعلام کرد برای استخراج نفت
اقدام اکتشافی ایران و پاکستان
در مذاکرات دو کشور مورد بررسی قرار گرفت

رادیو کراچی دیشب اطلاع داد که پرزیدنت‌ایوب‌خان‌اظهارداشت: بین پاکستان و ایران پیرامون امکانات انجام عملیات مشترك اکتشافی نفت در ایران مذاکراتی درجریان است .

رئیس جمهور پاکستان گفت : اقداماتی دراین راه بعمل می‌آیدو امیدمیرود که نتایج مثبت ومفیدی بدست آید.

* نفت دشت مغان

گزارش خبرنگار ما حاکی‌است که مطلب عنوان شده مربوط به نفت دشت‌مغان است که قرار است یك شرکت ایران و پاکستان و ترکیه آنرا اکتشاف و استخراج کنند . گزارش مربوط‌باینموضوع در اجلاسیه آینده هیئت وزیران پیمان منطقه‌ای مطرح خواهد شد.

معاون جدید وزارت فرهنك و هنر

امروز از طرف آقای پهلبد وزیر فرهنك و هنر آقای اکبر زاد بعنوان معاون اداری آن وزارتخانه تعیین شد .

امور پارلمانی وزارت فرهنك و هنر نیز زیر نظر ایشان خواهد بود.

آقای زاد لیسانسیه حقوق سیاسی از دانشگاه طهران است و چند سال نیز دوره فوق لیسانس خود را در رشته توسعه منابع انسانی و علوم اجتماعی و جامعه شناسی در امریکا گذرانیده است .

آخرین سمت آقای زاد ، سرپرستی اداره کل طرحها و بررسیهای‌وزارت فرهنك بوده است .

میهمانان عالیقدر ایران از جواهرات سلطنتی بازدید کردند

اعلیحضرت «ماهاندرا» پادشاه و علیاحضرت «راتنا» ملکه نپال که‌برای یك سفر سه‌روزه خصوصی بتهران آمده‌اند ، دیروز ناهاررا در حضور شاهنشاه آریامهر و علیا حضرت شهبانوی ایران صرف کردند و عصر دیروز از موزه جواهرات سلطنتی‌دیدن نمودند .

میهمانان عالیقدر ایران امشب نیز شام را در حضور شاهنشاه و شهبانو فرح صرف میکنند وبامداد فردا تهران را بقصد لندن ترك میگویند .

برای قتل جانسون
تروریست های کمونیست وارد مانیل شدند

مانیل ـ۲۰اکتبر ـخبرگزاری‌فرانسه‌ـ روزنامه «مانیل دیلی‌بولتن» در شماره امروز خود گزارش داده است که دسته‌ای از شورشیان کمونیست توانسته‌اند به‌قصد کشتن ،پرزیدنت جانسون وژنرال کائوکی وارد پایتخت فیلی‌پین بشوند .

ظاهرا شورشیان کمونیست درنظر دارند بااستفاده از اجتماعات متعددی که قرار است در جریان کنفرانس مانیل از طرف سازمانهای جوانان تشکیل شود نقشه توطئه را طرح کنند.

روزنامه «مانیلاکرونیکل» نیزضمن بحث از کنفرانس مانیل نوشته است که دولت فیلی‌پین از دولت امریکا درخواست کرده‌است که در جریان تشکیل کنفرانس حملات هوائی را بویت‌نام شمالی متوقف کند .

سپاهی دانش در کنفرانس بین‌المللی یونسکو

در کنفرانس بین‌المللی یونسکو یکی از سپاهیان دانش بنام رامین گوهریان ، برای‌تشریح کارسپاهیان دانش‌درروستاهابهمراه هیئت‌نمایندگی ایران بپاریس میرود .

مژده به هموطنان عزیز

بزودی کارخانه یخچالسازی

برکت

در اصفهان افتتاح خواهدشد

شماره مخصوص اطلاعات
و آنها که درین خدمت ملی و انسانی سهیم شده‌اند...

شرکتها و موسسات ملی . بازرگانان . صاحبان صنایع و تولیدکنندگان کالاهای تجارتی‌بنده‌ای موسسه‌اطلاعات‌برای انتشار شماره مخصوص که بهای آگهی‌های آن ده برابر قیمت معمولی تعیین شده است وعواید آن‌یکجا به‌کمیته ملی پیکار بابیسوادی هدیه خواهدشد جواب مثبت میدهند .

تاامروز باآنکه هفته‌ای چند به‌آغاز هفته مبارزه بابیسوادی و انتشار شماره مخصوص اطلاعات باقی است گروهی از صاحبان آگهی آمادگی خودرا جهت همکاری باشماره مخصوص اطلاعات اعلام داشته‌اند که بنام حقشناسی نام ایشان از امروز تاچهارم‌آبان که موعد انتشار شماره مخصوص پیکار بابیسوادی میباشد همه روزه درهمین ستون درج میشود وبترتیب که سفارشات دیگری دریافت شود نام‌سفارش دهندگان براین‌فهرست‌علاوه خواهدشد:

واینست فهرست پیشگامان راه‌جهاد برضد بیسوادی :

۱ـ کارخانجات روغن نباتی‌فو
۲ـ کارخانجات صنعتی‌آزمایش
۳ـ اتومبیل بی.ام.و
۴ـ تراکتور کاترپیلار
۵ـ بانکملی ایران
۶ـ بانك صادرات
۷ـ بانك تجارت خارجی
۸ـ کارخانجات ویتانا
۹ـ کارخانجات‌مخمل‌بافی‌کاشان
۱۰ـ بانك پارس
۱۱ـ بانك رفاه‌کارگران
۱۲ـ کارخانجات‌پودر رختشوئی تایـد
۱۳ـ بانك اصناف
۱۴ـ کارخانجـات آدامس خروس نشان
۱۵ـ شرکت‌سهامی‌ایران‌شرق
۱۶ـ بانك تعاون توزیع
۱۷ـ بانك عمران
۱۸ـ کارخانجات شاه‌یسند

اطلاعیه بانك ملی‌ایران
بمنظور استفاده بیشتر هموطنان عزیز از جوائز حساب شماره پ ۷ و
۳ میلیون ریال جایزه اختصاصی بانك ملی ایران

کلیه‌شعبه‌هاو نمایندگیهاو باجه‌های بانك‌ملی همه روزه ازساعت ۸صبح تا ۷ شب دائر میباشند ضمنا برای رفاه آندسته ازهموطنانی که درایام هفته فرصت کافی ندارند تمام شعبه ها و نمایندگیها وباجه های‌بانك روزهای‌جمعه۲۹ مهرماه وچهارشنبه ٤ آبان وجمعه٦ آبان از۸صبح تا۷شب‌برای‌فروش قبوض حساب شماره پ۷ آماده خواهند بود .

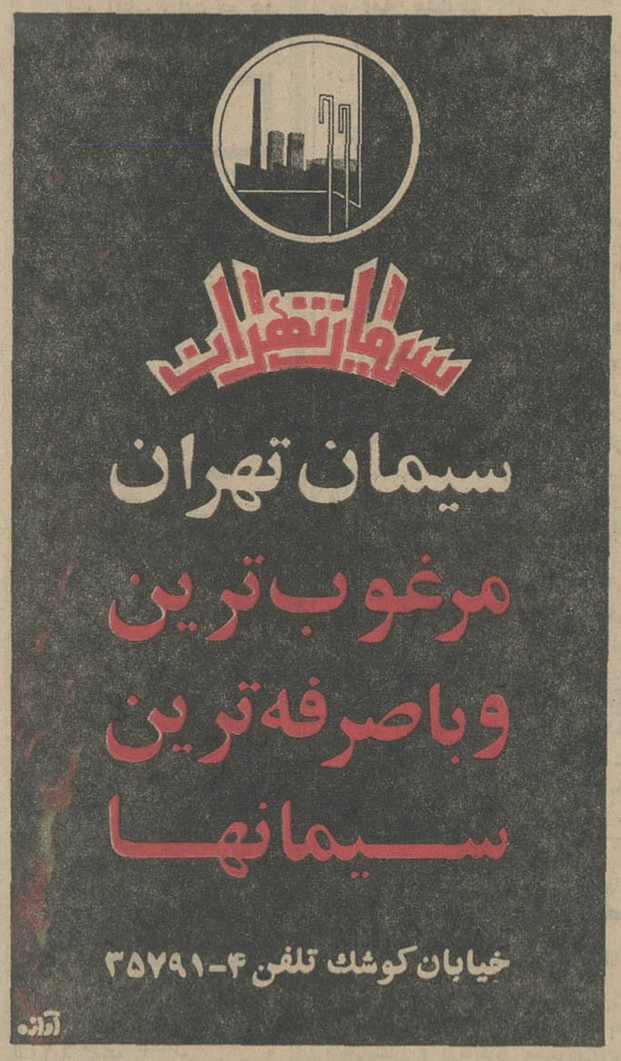

کمك بجمعیت هلال احمر افغانستان

رادیو کابل گزارش داد : که دیروز چکی بمبلغ یکهزار افغانی توسط آقای محمود فروغی سفیرایران درکابل بجمعیت هلال احمر افغانستان اهداء گردید .

قسمت سرپرستی وزارت فرهنك و هنر
نمایشگاه
مینیاتورهای ایتالیائی دوره‌رنسانس
متعلق به‌مجموعه بنیاد«جی‌نی» باهمکاری «انستیتوی‌مطالعات خاورمیانه ودور» رم‌وموسسه فرهنگی ایتالیا . کاخ ابیض . میدان ارك .
از روز یکشنبه اول الی سه‌شنبه دهم آبانماه از ساعت ۱٦ الی ۱۹/۳۰ ورود آزاد .

دکتر ناصر یزدی
اوقاتی را که در داروخانه شبانه روزی تخت جمشید از بیماران محترم پذیرائی میکرد از این پس بعلت کمی وقت فقط در مطب شخصی خود واقع در خیابان شاهرضا شماره۱٤٤ (جنب دبیرستان البرز) شماره تلفن ٤٨٨٥٥ آماده پذیرائی است .

فوتبال
بین تیم های راه آهن و ۲۵ شهریور آبادان
ساعت ۳ بعداز ظهر روز جمعه ۲۹ مهر ماه
درورزشگاه‌شماره ۳ شهباز

ادامه زندگی بزرك خانواده ما که از چهارده‌ماه قبل مبتلا به‌بیماری سخت‌گردیده‌مرهون‌راهنمائی وفداکاری آقای‌دکتر هوشنك باستی استاد یار بیمارستان پهلوی است‌وظیفه خودمیدانیم مراتب امتنان قلبی‌خود را بیان داشته وتوفیق ایشان را در ادامه خدمت بمردم آرزومندیم آ_۲۰۰٤۷ خانواده تبریزی

CINERAMA
۵ روز دیگر نمایش فیلم
غرب چگونه تسخیر شد
بطریقه سینه راما- رنگی- تکنی کالر
فقط در سینما آتلانتیك
برنامه آینده گل‌شیطان

استخدام مهندس
شرکت سهامی کارتن ایران برای تکمیل کادر فنی خود یکنفر مهندس نگاهداری (MAINTENANCE MANAGER) برای تمام وقت با مشخصات‌زیر نیازمند است:
۱ـ دارابودن تجربه کافی برای نگهداری‌ماشین آلات وتاسیسات طبق برنامه منظم ـ واصول فنی نگهداری .
۲ـ دارا بودن درجه مهندسی مکانیك یامشابه آن از یکی از دانشگاههای ایران یا خارج .
۳ـ آشنائی بزبان انگلیسی .
٤ـ انجام خدمت سربازی یادارا بودن برك معافیت نظام وظیفه.
واجدین شرایط میتوانند تقاضای مشروح خودرا بایك قطعه عکس بصندوق پستی ۲۸۵۵ تهران ارسال فرمایند.
اداره کارگزینی شرکت سهامی کارتن ایران تلفن ۹۰۰۵۵
۱ـ۲ آ_۲۹۳۸٦

تنها سالنی که در خاور میانه دارای‌پیست‌اتوماتیك و گردان وبرای هر پروگرام دکور وپرده آن تعویض میشود سالن باشکوه و رویال جدید
هتل میامی
میباشدکه‌باشرکت‌کلیه‌هنرمندان‌آتراکسیون‌لیدو پاریس و خوانندگان مشهور جهان افتتاح شد
تلفنهای ٦۲۰۲۰۰ و ٦۲۲٤۳۲
***
ازامشب سالن‌مجلل دانسینك اول
هتل میامی
با شرکت دو ارکستربزرك ایتالیا بنام کامپولوسو و ارکستر رمان یوز
وخواننده مشهور جهان بنام
پینوکارمانت
افتتاح شد .
منووآلاکارت دانسینك میامی باکمترین بها میباشد وشمابارزانترین قیمت‌میتوانید شبی‌راتاصبح‌بگذرانید
روز های جمعه ازساعت ٥الی ۸ بعدازظهربرنامه
«ته دانسان»
این سالن همیشه آماده پذیرائی برای جشنها وعروسی ها میباشد وقیمت آن قابل مقایسه باجاهای دیگر نمی باشد .رزرو میزتوسط تلفنهای ٦۲۰۲۰۰ و٦۲۲٤۳۲

سینمای مجلل
مولن روژ
اصفهان بابزرگترین فیلم‌سال
مسابقه بزرگ
افتتاح خواهد شد
۱ـ۳ آ_۲۹٤۸۲

لطفا شماره تلفنهای کارخانه شیر پاستو ریزه تهران را یادداشت فرمائید
۹۰۴۸٦
۹۰۴۸۷
۹۰۴۸۸
۹۰۴۸۹
مدیر عامل کارخانه .مهندس داراب اسعد
۱ـ۳ آ_۲۹۵۳٤

مایع ظرف شوئی ریکا
چربی ظروف و بوی آنرا از بین میبرد
پودر کف
ظروف و موزائیك را درخشان میکند

Darugar

دسوتو کاغذ دیواری قابل شستشو ساخت آمریکا نماینده انحصاری سایه روشن خیابان قدیم شمیران ـ تلفن : ۷۵۱۱۱ ۷۵۰۰۰