سال سی‌وچهارم- شماره ۱۰۱۵۲ سه‌شنبه دهم اسفندماه ۱۳۳۸ تکشماره ۳ ریال

اطلاعات

جریان روز

سرمشق خوب؟ دوگانگی اعراب

سرمقاله وتفسیرجهان را درصفحه دوم مطالعه فرمائید

غرب در برلن قدرت نمائی می کند

۲۴ صفحه

در برابر تهدید خروشچف به امضای پیمان صلح باآلمان شرقی هواپیماهای سه دولت غربی ازدالان هوائی برلن بطور غیرمحدود استفاده میکنند

★ باوجود عملیات تهدیدآمیز هواپیماهای شوروی دول غربی تصمیم دارند خودرا دربرلن کاملا حفظ کنند

★ تصمیم دول غربی جنبه قمار دارد و ممکن است به انفجار شدیدی پیش‌ازتشکیل کنفرانس سران منتهی گردد

درصفحه ۵

کارنامه دولت

بطوریکه‌خبرنگارما امروز کسب‌اطلاع کرده است بدستور آقای دکتراقبال نخست وزیر ، کلیه وزارت خانه ها وسازمانها ی وابسته بدولت مامور شده اند ک فهرست کاملی از اقدامات دولت در سال ۱۳۳۸ را که دررشته های مختلف از قبیل عمران و آبادی-صنعتی- کشاورزی- فرهنگی -بهداشتی -اجتماعی وامور اداری و غیره انجام گرفته تهیه نمایند .

بقرارِ اطلاع لیست کامل کارهای انجام شده دولت در سال ۱۳۳۸ بصورت کتاب مفصل و مشروحی درخواهد آمدو برای اطلاع عموم مردم از طرف رادیو و مطبوعات منتشر خواهد شد .

آیا ملکه ایران

درانتظار فرزند میباشند؟

این سئوال هر روز و هر ساعت بوسیله خبرگزاری های خارجی تکرار میشود ، زیرا از چند روز قبل اخباری در این زمینه در مطبوعات خارجی‌منتشر شده که ابتدا از خبرگزاری‌های‌خارجی در پاکستان سرچشمه گرفته و بعد دیگر خبرنگاران جسته گریخته‌اخباری دربارهٔ اینکه ملکه ایران در انتظار فرزند می‌باشد وباردار هستند منتشر شده است بدین جهت خبرنگاران خارجی در ایران دنبال این خبر هستند که آن را تائید نمایند و بخبرگزاری های خود گزارش دهند ولی هنوزهیچ اطلاع رسمی و غیر رسمی د راین خصوص از طرف وزارت دربار و یا سخنگوی دربار شاهنشاهی‌داده نشده وسکوت مطلق اختیار شده است .

بیشتر این شایعات از آنجا ناشی گردید که گفته شد علیاحضرت ملکه فرح بواسطه همین کسالت و نقاهت اولیهٔ بارداری‌درمراسم‌شرکت‌نمینمایند وحال آنکه چند روز اخیر عارضه‌سرما خوردگی برای علیاحضرت پیدا شده بود وعدم شرکت ایشان در مراسم خوزستان بواسطه سرماخوردگی‌بوده است که دیروز مرتفع شدوعصردیروز در برنامه‌ها مشارکت فرمودند لکن این جریان ورفع سرماخوردگی بازهم

بقیه درصفحه بیست و دوم

او امر شاهنشاه بشهرداران

رضایت‌ملت‌رضایت‌من‌است‌ونبایدناراحتی‌برای‌مردم‌ایجادکنید

شاهنشاه وملکه اسناد مالکیت اراضی خالصه را به ۲۸۶ نفرکارمند مرحمت نمودند

اعلیحضرت همایونی باقطع نوارسه رنگ پل خرمشهر . آبادان را افتتاح فرمودند

مراسم افتتاح تلویزیون آبادان

اعلیحضرت همایونی وعلیاحضرت ملکه فرح درمراسم افتتاح تلویزیون آبادان. آقای نخست‌وزیر. آقای حبیب ثابت رئیس تلویزیون ایران وآقای مهندس منصوری رئیس اداره تلویزیون آبادان در عکس بالا دیده میشوند

● هنگام بازدید اعلیحضرتین از اسکله‌های خرمشهر سوت کشتی‌ها در کارون بصدا در آمد

● شاهنشاه وملکه فرستنده تلویزیون آبادان راافتتاح فرمودند

● پرورشگاه صد تختخوابی جمعیت خیریه فرح پهلوی بدست ملکه افتتاح گردید

در شماره گذشته اطلاع داده شد که شاهنشاه پس‌از افتتاح پل خرمشهر در میان ابراز احساسات هزاران نفر از اهالی خرمشهر و آبادان باقامتگاه اختصاصی در خرمشهر بازگشت فرمودند . چون عارضه کسالت سرماخوردگی علیا

بقیه در صفحه ۲۱

بموجب رای دادگاه عالی انتظامی قضات

انتخابات کانون وکلاء باطل‌شد

ابطال انتخابات دهمین دوره کانون وکلاء بناباعتراض وکلای دادگستری عضو مجلسین صورت‌گرفت وانتخابات جدید سال‌آینده صورت میگیرد

امروز کسب اطلاع شد از طرف دادگاه عالی انتظامی قضات دهمین دوره انتخابات هیئت مدیره کانون وکلای دادگستری که چند روز قبل انجام شده بود بر اثر شکایت چند نفر از وکلای دادگستری عضو مجلسین بدادگاه مذکور باطل گردیده است .

هیئت مدیره سابق کانون وکلا باستناد تبصره ملحقه بقانون منع مداخله وکلای دادگستری عضو مجلسین در کارهای وکالتی دریکی از جلسات خود تصمیم به ممنوعیت آقایان وکلای دادگستری عضو مجلسین در انتخابا - (اعم ازرای دادن یا انتخاب شدن) گرفته بود واین تصمیم نیز اعلام شدوانتخابات بدون شرکت این دسته از وکلای دادگستری شروع شد و نتایج آن چند روز قبل اعلام گردید .

شکایت بدادگاه

ولی با خاتمه انتخابات چند نفر

بقیه درصفحه بیست‌ویکم

کمیسیون خاص ولایحه اصلاح ارضی

هفته گذشته لایحه اصلاحات ارضی در جلسه علنی مجلس‌شورای ملی مطرح و پس ازمذاکرات‌مفصل شور اول آر تصویب گردید و لایحه همراه پیشنهادات رسیده به کمیسیون خاص اعاده شد .

اینک بقراریکه کسب اطلاع‌شده از اعضای کمیسیون خاص دعوت شده است که برای رسیدگی بشور دوم لایحه و پیشنهادات رسیده بعد از ظهر روز یکشنبه آینده درجلسه کمیسیون حضور بهمرسانند .

***

در این چند روزه که لایحه‌برای شور دوم به کمیسیون خاص مجلس شورایملی داده شده است گروهی از خوانندگان بما مراجعه کرده و اظهار میدارند با آنکه این لایحه‌که ابتکار آن معطوف بنیات مترقی شخص شاهنشاه است و مورد توجه مردم روشنفکر ووجوه طبقات نیز میباشد جای تاسف است که‌جریان تصویب آن در مراجع و مراحل قانونی بکندی پیش میرود و حال آنکه لایحه ایکه هدف آن رفاه زارعین و رفع اختلافات طبقاتی و ایجاد رفورم‌ارضی‌متناسب‌بامقتضیات عصر است نباید بیش از این در مراجع مقننه معطل بماند ومصلحت ایجاب میکند که نمایندگان مجلسین برای تصویب آن اقدام فوری بنمایند .

آقای فاتح مدیر کارخانه چیت جهان پانصد متر پارچه به سازمان کمک کودک اهدا نمود.

صفحه ۲۲ را مطالعه فرمائید

رئیس‌فرهنگ‌مراغه تغییرمیکند

★ مدیر دبستان شمس تبریزی چهاربار خرابی دیوار را برئیس فرهنگ‌اطلاع‌داده‌بود

★ مدیر دبستان درآخرین نامه از خود سلب مسئولیت کرده‌است

امروز دروزارت فرهنگ‌راجع‌بحادثه تاسف آورمراغه گفته شد که‌ازطرف مسئولین دبیرستان بارئیس فرهنگ قبل از وقوع حادثه چند مرتبه‌مکاتبه شده ودرخواست تعمیر دیوار راکه‌در حال فرو ریختن بوده است نموده بودند ولی‌ازطرف رئیس فرهنگ ترتیب‌اثرداده نشده .

دروزارت فرهنگ گفته شد که رئیس فرهنگ مورد مواخذه قرار خواهدگرفت وبجای وی شخص‌دیگری بمراغه اعزام میشود .

سلب مسئولیت

امروز مسافری که‌ازمراغه بتهران وارد شده‌است بخبرنگار ما گفت : دیوار دبستان شمس تبریزی از چندی پیش خراب بوده‌ومدیر دبستان مزبور چهار بار کتبابرئیس فرهنگ‌این موضوع رااطلاع داده بوده‌است ولی رئیس فرهنگ بهیچیک ازنامه‌های او ترتیب اثرنمیدهد .درآخرین نامه‌مدیر

بقیه درصفحه بیست‌ویکم

مقررات جدید اعزام محصل بخارج

ازدارندگان دیپلم ششم متوسطه عازم خارج امتحان‌میشود

دانشگاههای کالیفرنیا معدل کمتر از۱۳ را قبول ندارند - طبق موافقت وزارت فرهنگ ایران دانشگاههای اطریش وآلمان مقررات جدیدی برای دانشجویان ایرانی وضع کردند

امروز متن مقررات جدید اعزام محصل از طرف وزارت فرهنگ منتشر شد بموجب این تصمیم از این پس بطور کلی نظارت بیشتری در اعزام دانشجو بخارج خواهدشد.

یك مقام وزارت فرهنگ بخبر- نگار مااظهار داشت ، طبق تصمیم وزارت فرهنگ ازاین پس فقط دارندگان دیپلم کامل متوسطه برای تحصیل میتوانند بخارج عزیمت نمایند مقام مزبور سپس توضیح داد که بموجب مقررات جدید دارندگان مدارك‌کمترازششم متوسطه مخصوصا خرد سالان بشرطی می توانند برای تحصیل بخارج‌عزیمت

بقیه در صفحه بیست و دوم

مردم‌تهران‌سیاوش راتنها نمی گذارند

شورایعالی اصناف سیاوش را باروپا میفرستد

امروز آقای مهدی کوشانفر رئیس شورایعالی اصناف بروزنامه اطلاع‌داد که اصنای هشتاد و ششگانه تهران سیاوش و خانواده او را تنهانخواهند گذاشت آقای کوشانفر افزود که قسمتی از هزینه مسافرت سیاوش ودرمان اورادر اروپا خواهند پرداخت تا طفل بیمار از طرف پزشکان اروپائی نیز تحت معاینه و درمان قرارگیرد در طرف مدتی که بیماری سیاوش مورد توجه مردم قرار گرفته است یك‌بانوی

بقیه در صفحه بیست و دوم

حرفهای‌شنیدنی

گفتار رادیو ایران درپاسخ رادیو مسکو درصفحه ۹

ایام عید کجا میروید؟

امروزشمارا ازهرراهی‌که مایل باشید به‌بابلسر میبریم

اگر خیال مسافرت دارید سرویس اجتماعی ما شمارا راهنمائی میکند وهواردی را که باید برای سفر پیش‌بینی نمائید، اطلاعاتی راکه قبلا باید درباره وضع راه ومقصد خود داشته باشید و همچنین مشکلاتی راکه ممکن است باآن برخورد نمائید بدقت برای شما تشریح میکند. گزارشهائی راکه دراین‌باره تنظیم میشود درصفحه ۱۹ مطالعه فرمائید

(مژده ببانوان باسلیقه)
شیك ترین لباس عید برای فرزندان شما درنمایشگاه ماموجود است روز پنجشنبه دوازدهم‌اسفند ۳۸ از ساعت سه بعداز ظهر .
آدرس خیابان شمیران مقابل خیابان شادمان دردوم عشرت آباد آپارتمان اقبال تلفن ۳۷۳۰۳
۱-۲ آ -۳۵۶۲۳

حراج عید «وکسی»
پیراهن کراوات - کشلوارك - کیف -پارچه‌های زنانه ۳۰ ٪ الی ۵۰٪ تخفیف تا شنبه ۱۴ ادامه دارد .
آ-۴۴۷۱۸

بانك پارس ضمن ابراز تشکر ازحسن استقبال هموطنان عزیز در موردافتتاح حساب تامین آتیه بانهایت خوشوقتی باطلاع دارندگان حساب تامین آتیه میرساند که روز ۱۵اسفندماه مراسم‌قرعه‌کشی جوائز سال جاری انجام ونتیجه برای‌استحضار عموم اعلام خواهدشد درضمن لازم بتذکر است که باجه‌های افتتاح حساب تامین آتیه درتمام شعب وباجه‌های بانك پارس در تهران وشهرستانها کماکان آماده افتتاح حساب تامین آتیه میباشد وهرسال در نیمه اسفندماه جوائز بانك پارس بین دارندگان حساب تامین آتیه قرعه‌کشی وتقسیم خواهدشد یکباردیگرازاستقبال گرم هموطنان عزیز تشکر میکنیم.

بانك پارس

مکتوب
از: ا.خواجه‌نوری
درصفحه ۱۶

کسانیکه بدهی مالیاتی خودرا تا روز پانزدهم اسفند تسویه نمایند از۷۵درصد جرایم معاف خواهند شد.
۱-۱۲ آ-۴۳۰۸۸

الفلیل
نمایندگی مارکس واسپنسر لندن
الفلیل‌محصولات‌جدیدخودرا برای‌سال‌نو تقدیم میدارد
خیابان شاه - پاساژمستوفی

عرض ۹۰ سانت - رنگ ثابت
چیت - کودری
جهان چیت

سازمان‌چای وزارت‌گمرکات وانحصارات
کلاس فصلی خودرا برای کارشناسان چای سازی افتتاح کرد شرح درصفحه ۲۲

تلفنهای جدید ایرتوك نماینده‌کل
بی. او. ا.سی ۶۳۹۶۴
ام.ای. ا ۶۳۹۶۵
هواپیمائی عراقی ۶۳۹۶۶

روغن نباتی قو طعم کره دارد

ریال الکتو
بزرگترین
و بهترین
سازنده
لوازم فلزی دفتر

جریان روز

سرمشق خوب؟

احساسات دیروز مردم خرمشهرو آبادان نسبت باعلیحضرت همایونی هنگام‌جرای مراسم افتتاح‌پل خرمشهر بوصف نمی‌آید ، مردم حق داشتند اینقدر خوشحالی کنند چون قرن ها میگذشت و این دو شهر بزرك ایران با یکدیگر ارتباط خاکی نداشت ، مردم از آب میگذشتند و با مشکلات بسیار دست بگریبان بودند ، چه‌بسا در مواقع طغیان کارون قربانی ها داده میشد و چه بسیار از هموطنان ما برای‌عبور از یکطرف به طرف دیگر درامواج آن رودخانه ناپدیدمی‌گردیدند

حالا که مردم بچشم خود می‌بینند پل زیبا و بزرگی روی کارون بسته شده ،این دو ساحل بهم وصل‌گردیده و میتوانند بسهولت رفت و آمدکنند، حق دارند خوشحال باشند دیروز دسته های کثیر مردم شهر که تعطیل کرده و در خط سیر موکب شاه و اطراف پل‌قرار داشتند باشعف فراوان دست میزدند ،هورا میکشیدند ،دست تکان میدادند ، فریاد های شور انگیز وزند، بادی که از قلب های پاك وبی آلایش مردم بر میخاست در قلب شاهنشاه ما جای میگرفت و ایشان را بیش از حد خوشوقت میساخت و باتبسم و تکان دادن دست باحساسات مردم پاسخ میدادند ، این انعکاس محبت و دوستی میان مردم و شاه بود که هر بیننده‌ای را مسرور میساخت، اعلیحضرت ششصد و پنجاه مترطول پل را باین ترتیب در میان چنین شور و شعفی عبور نمودند تا رسیدند به آنطرف پل ، بساحل آبادان که آنجا نیز اجتماع مردم و ابراز احساسات بی‌نهایت بودبطوری که عبورشاهنشاه با اشکال صورت میگرفت .

اینست نتیجه کار مثبت ، خدمت بخلق و پاداشی که مردم شرافتمند و میهن پرست خوزستان نسبت به رهبر محبوب خود با ابراز بهترین احساسات نشان میدادند .

***

دیروزمختیم که‌تامین مخارج‌ساختمان پل خرمشهر از دو راه صورت گرفته و دو صاحب سهم وجود دارد یکی بنیاد پهلوی و دیگری وزارت‌گمرکات که‌هر یك ۹ میلیون تومان پرداخته‌اند، حالا یك صاحب سهم دیگر هم پیدا شده و آن شهرداری خرمشهر است که در ساختمان میدان ها و بلوارو خیابان های اطراف پل مبالغی خرج نموده و باید راهی مستقیم بجاده آبادان نیز بسازد و در واقع ثلث سهم شده است .

تصمیم بر اینست که این‌سرمایه گزاری از راه گرفتن حق عبور از اتومبیلها و کامیونها تدریجا مستهلك گردد ، یعنی هر اتومبیل که از پل میگذرد حقی‌میپردازد تا از این درآمد سرمایه اصلی پرداخته شود ، بر مبنای همین اصل در دو طرف جاده ورودی پل ، جایگاهی ساخته شده‌که اتومبیل ها هنگام‌عبور در آنجابایستند و حق عبور بپردازند .

این رویه‌متخذه‌واین‌طرز کارکه‌راهی ساخته شود ،پلی ایجاد گردد ، تونلی احداث‌شود بعدسرمایه‌ای که در این رامه‌مصرف میشوداز در آمد حق عبور تامین گردد موضوعی است که دنیای مترقی بدان عمل میکند و این‌طریقه سبب شده است شرکتها بوجود آید و سر مایه ها رویهم گذاشته شود و این قبیل کارهای عام المنفعه انجام گیرد و اصل و فرع‌آن از گرفتن حق عبور تامین شود .

اینهمه کار های ساختمانی ، پل سازی ، راهسازی ، تونل های عظیم که در امریکا و سایر کشور های مترقی بانواع‌و اقسام بچشم میخورد فقط کار دولتها نیست بلکه افراد و موسسات‌ملی ، شرکت های‌بازرگانی نیز سرمایه گذاری میکنند و در ظرف چند سال سرمایه خود را از گرفتن حق عبور اتومبیلها مستهلك‌میسازند.

پل خرمشهر اولین تاسیس عام‌المنفعه‌ایست که‌بدستوراعلیحضرت همایونی بدین صورت عمل شده که بعد مخارج آن از راه گرفتن حق‌عبور تامین گردد ،و این رویه کم‌کم سر مشق سرمایه‌داران و علاقمندان عمران و آبادی کشور شود و از این گونه کار های عام‌المنفعه در مملکت زیادگردد.

بنابراین قدم خیر خواهانه ای که در ساختمان پل خرمشهر برداشته شده صرف نظر از فواید بیشماری که در ارتباط دو شهر مهم ایران در بر خواهد داشت و سطح زندگی مادی و معنوی و اقتصادی این منطقه را بالا خواهد برد از اینکه سر مشقی‌هم برای این قبیل کار ها خواهد شد شایان توجه و دقت است و ما یقین داریم این فکر خردمندانه همچنان تعقیب خواهد شد و اعتقاد ماایننست موسسه بنیاد پهلوی که یك‌سازمان اجتماعی و برای کمك بمردم و امور خیریه و برداشتن قدم در راه تامین عدالت اجتماعی و بالا بردن سطح زندگی طبقات پائین کشور بوجود آمده وخوشبختانه مردی شریف و علاقمند و زحمتکش چون آقای بهبهانیان در راس آن قرار گرفته است این‌برنامه های عام المنفعه تعقیب شود ، این افکار ترقی خواهانه شاهنشاه ازطرف این موسسه مفید دنبال گردد وبنیاد پهلوی در حدود توانائی وسرمایه گزاری خود چنین تاسیساتی را وجهه

بقیه در صفحه بیست و سوم

دوگانگی اعراب

دراتحادیه عرب ممکن‌است از منافع ملی‌کشورهای‌عربی اثری‌وجود داشته باشد، اماازناسیونالیسم‌عرب مسلمانشانی نیست. اتحادیه مسئله ناسیونالیسم‌رابه توده‌های مردم ،به روزنامه هاوفرستنده های‌رادیو ها وبه‌یك مرد تنها- جمال‌عبدالناصر- واگذشته است . عبدالناصر مختار است هرنوع‌می‌خواهد ارتباط‌خودرا باتوده‌های اعراب ازاقیانوس اطلس تاخلیج‌فارس حفظ‌کند، ولی‌حکومت های‌عربی‌که‌درجلسات مختلف‌اتحادیه گاهگاهی جمع میشوند خود رابااین مسئله نزدیك نمی‌کنند. برای‌آنها وحدت اعراب‌بیش‌ازآنکه یك‌واقعیت عملی باشد یك‌شعارتبلیغاتی است وفقط باید ازآن استفاده کرد .

ازاینجا است که‌تاریخ اتحادیه عرب هیچ‌موردی رانشان نمیدهد که درآن هیئت های نمایندگی دریك مسئله حساس مربوط به‌ناسیونالیسم عرب توافق‌کرده باشند . حتی در دشمنی بااسرائیل‌هم‌یك‌دل‌ویك‌جهت نبوده‌اند . وبیشتر جانب حفظ‌منافع خودرا داشته‌اند . عقایدشان بسته به‌دوری ونزدیکی بااسرائیل تفاوت کرده است .

درمواقع عادی جلسات اتحادیه لااقل توانسته است صورت ظاهر وحدت رانگه‌دارد و قطعنامه هائی حاکی ازتوافق درموضوعات جزئی صادر کند ، ولی‌عدم موفقیت آن خصوصا درموارد حساس حیاتی‌بوده است . مثلاهنگامی که‌مانند این‌روز ها پای تعیین سرنوشت فلسطین‌در میان کشیده شده‌است .

اگراتحادیه عرب وقت خودرا صرف‌بحث‌درمسئله موجودیت‌مجزای فلسطین نمی‌کرد ، می‌توانست در برابر اسرائیل جبهه استوار تری بوجود آورد .ازهمان آغاز کنفرانس آشکار بودکه جمهوری عرب یاباید تن به‌خروج‌اردن‌ازجلسات کنفرانس بدهدو یادر باره موجودیت مجزای فلسطین پافشاری نکند . ولی‌قاهره تحت‌تاثیر موج تبلیغاتی بغداد، ترجیح دادراه حل وسط راانتخاب کند -یعنی تاحدامکان اردن راتحت فشار قراردهد ودرپایان موضوع را لاینحل بگذارد .

دستور اصلی کنفرانس مسئله تغییر مسیر رودارن بودو تنظیم کنندگان دستورمرتکب این‌اشتباه شدند که‌بجای مسئله اساسی‌وعملی تر، درپی‌تعقیب‌راه محال‌بر آمدند، شاید اگراز همان آغازکار به‌اصل کلی شناسائی حق‌تعیین سرنوشت مردم فلسطین بسنده‌می‌کردند نیازی به تشکیل ۲۲ جلسه‌سری نمی‌دیدند وازاعتباراتحادیه‌عرب نهزنمیکاستند.

مخالفت های شدید اعراب با تغییر مسیررود اردن اتحادیه عرب راطبعا دراین محظور قرارداده بود که‌عکس العملی نشان دهد .بنابراین تکیه عمده جلسات شورای اتحادیه می‌بایست برروی‌همین موضوع‌باشد. وراه حل های مختلف آن‌را بررسی کند . عاقلانه‌ترین این راه‌حل ها چنانکه آشکار است استمداد از سازمان ملل‌متحد وحصول یك‌توافق فنی بین استفاده کنندگان از آب رود اردن خواهد بود .

اماگر اعراب نمی‌خواستندازاین راه حل رابه‌پذیرند ناگزیرمیبایست آماده اقدامات مسلحانه باشند و مسائل فنی ونظامی وحقوقی این‌راه حل رابکشایند . دررتبه اول‌تشکیل یك فرماندهی مشترك باید موردنظر قرار می‌گرفت وپس‌از آن به‌تهیه مقدمات سیاسی توجه‌می‌شد .

ازاین میان تنها نقطه روشنی که‌در تصمیمات‌اتحادیه عرب به‌چشم می‌خورد رد اعلامیه مشترك ۱۹۵۰ است که‌به موجب آن امریکا و انگلستان و فرانسه وضع موجود خاورمیانه را تعیین کرده بودند . این سندکه به‌ابتکار انگلیسها و با روحیه دیپلماسی قرن نوزدهم تدوین شده است در نیمه دوم‌قرن بیستم ازمدافتاده وکهنه جلوه‌میکند.

اعراب حقا اعلام کردند که باهر مداخله خارجی جزبتوسط سازمان ملل متحد مخالفت دارند .

ولی حتی حمله به‌بقایای وضع گذشته خاورمیانه نمی‌تواند کوشش های بی‌ثمراتحادیه اعراب راتوجیه کند . اتحاد به دچاربحرانی است که‌از اختلافات درونی بیحد دنیای عرب برمی‌خیزدوبهمراه سایرعوامل تجدید نظری رالااقل درتاکتیك‌های ناسیونالیسم عرب ایجاب می‌کند . زمان آن‌رسیده است‌که دول‌عربی راه‌حل فدراسیون رابه نحو جدی تری درنظر بگیرند .

باراهنمائی

کتابخانه سخن

برای‌کودکان وجوانان کتاب انتخاب کنید

کاشی ۴۷۹ خیابان نادری تلفن ۴۸۲۹۲

۱-۱۰ آ-۴۰۲۹۶

بازگشت از آمریکا و مطب جدید

دکتر بدیع‌زاده

طبیب‌مقیم لاساله

بیمارستانهای آمریکا

متخصص قلب و درونی

تلفن ۳۲۴۹۳ کوی‌مشایخی خیابان شمیران

۴ - ۸ بعدازظهر بین‌حقوقی و آمل

بیمه فرهنگیان

کارمندان دولت

آ- ۳۴۰۰۹ ۱-۱۰

دکتر مهرعلی خلعتبری

امراض مجاری ادرار ومقاربتی

شاه‌آباد اول باغ سپهسالار

پذیرائی عصرها تلفن ۳۲۱۹۱

آخرین متد درمان سوزاك تازه و کهنه و ضعف قوای تناسلی

دکتر جناب‌زاده‌دارای گواهینامه از دانشکده طب فرانسه خیابان منوچهری مقابل کوچه دبیرستان ژاندارك

۱-۲۰ آ-۴۳۱۳۴

تلفن محکمه

دکتر ایران اعلم

به ۶۳۲۵۹ تبدیل یافته‌است

کتاب بخوانید تا رستگار شوید

انتشارات امیرکبیر

آ-۴۲۷۶۸ ۱-۳۰

با نهایت تاسف در گذشت مرحومه مغفوره **بانو فاطمه مفیدی** را باطلاع دوستان و خویشاوندان میرساند مجلس ترحیم چهار شنبه ۱۱ر۱۲ر۳۸ از ساعت ۸ تا ۱۰ بعد از ظهر در مسجد کاظمیه (خیابان ری جنب کوچه در دار) بر گزار میگردد . ضمنامجلس ترحیم زنانه شب جمعه در منزل‌شخصی آنمرحومه واقع در خیابان ناصر خسرو کوچه خدابنده لو جنب باغچه علیجان کوچه ساعدالسلطان پلاك ۱۰۳ منعقد خواهد بود .

سید علی اکبر مفیدی - سید علی اصغر مفیدی - سید حسن مفیدی - حاج سید محمد مفیدی - حاج حسین افضلی- حسین نوری - حبیب‌اله نظام‌العلماء- محمود جاوید -عباس نوری - ناصر نعیمی - جعفر گرجی - محمود مجیر شیرازی

بعموم بازماندگان آنمرحومه بویژه خانواده محترم نظام‌العلماء مصیبت وارده را تسلیت میدهیم .

خانواده های **ذوالقدر -منطقی - فرهمند -امین-امینی- امینی شیرازی - شبلی**

فوت مرحومه **طوبی امینی شیرازی** مادر آقای حسین امینی شیرازی را باطلاع فامیل و دوستان میرساند مجلس ترحیم مردانه و زنانه در منزل مسکونی شماره ۵ واقع در جنب ساختمان اداره سیلو تهران در تمام روز چهار شنبه یازدهم اسفند منعقد خواهد بود .

اسمعیل ذوالقدر - حسین منطقی - سرهنك منطقی- سرهنك فرهمند - سرگرد منطقی - صدرالدین امینی - محمد رضا امینی - مصطفی شبلی- حسین امینی شیرازی

بعموم بازماندگان آنمرحومه‌مصیبت وارده را تسلیت میدهیم

خانواده های **وحدتی -گوهری - منصوری**

بدینوسیله فوت آقای **سید هدایت‌اله منصوری** را در کرمان باطلاع خویشان و دوستان و آشنایان میرساند مجلس تذکر آنمرحوم روز پنجشنبه دوازدهم اسفند ماه ۳۸ از ساعت ۳ تا ۵ بعد از ظهر و تذکر زنانه روز جمعه‌سیزدهم اسفند ماه از ساعت ۳ تا ۵ بعد از ظهر درمنزل برادرآنمرحوم آقای سید علی اکبر وحدتی بر گذار خواهد شد . نشانی منیریه کوچه باشگاه کیان منزل وحدتی

بخانواده محترم آنمرحوم و عموم بازماندگان مصیبت وارده را تسلیت میدهیم .

خانواده های خستو - یوسف زاده - طالقانی -سلطانی- یوسفیان - یوسفی - میر بابائی - حسنی

با نهایت تاثر فوت شادروان **بانو زهرا خستو** مادر جناب آقای تقی خستو مستشار دیوان عالی کشور را باطلاع خویشان و نزدیکان و دوستان میرساند مجلس ختم مردانه از ساعت ۳ الی ۵ بعد از ظهر روز چهار شنبه ۱۱اسفندماه در مسجد مجد و ختم زنانه از ساعت ۳ بعد از ظهر همان روز در منزل شخصی واقع در دروس خیابان جنوبی چهار راه دلبخواه منعقد است

۱-۲ آ-۳۵۴۰۷

از ذوات محترم که باشرکت در مرا سم تشییع و مجالس ترحیم‌و شب هفت دختر ناکام عزیزم **لیلی درخشانی ابراز** لطف وهمدردی‌فرموده‌اند بعلت تالمات روحی ازشرفیابی معذور وبدینوسیله تشکرات خود رابعموم تقدیم میدارم . آ-۳۵۵۹۹ مفتخرالسلطنه پرورش

از اقوام . دوستان و فرماندهی محترم هنك افسران دانشجوی‌مرکز پیاده و همکارانیکه در مصیبت وارده باینجانب اظهار همدردی فرمودند سپاسگزارم طول عمر همگی را از خداوند خواستارم

آ-۳۵۶۳۳ **سرهنك ۲ صارمی**

بدینوسیله از کلیه فامیل و دوستان و آشنایان بویژه سرکار سرهنك قره‌باغی وهمقطاران محترم که بمناسبت فوت پدر عزیزم در عزای این خانواده شرکت فرمودند اظهار تشکر میکنم

ستوان دوم ملك خسرو دهدشتی

تشکر و پوزش

از سروران گرام و دوستان عزیز و ذوات محترمی که در حادثه جانگداز و فراموش نشدنی مرك نابهنگام عزیزمان **منوچهر اسلامی** با تشریف فرمائی خود ابراز همدردی و دلجوئی و ملاطفت فرموده‌اند مخصوصا جناب آقای سرهنك نورزاد و کارگران سرزشته داری ارتش و کارمندان محترم شرکت زمزم و اداره ریشه‌کنی مالاریا و شرکت آیبك بینهایت سپاسگزاریم چون شدت تالمات روحی توفیق اداء وظیفه را فعلا سلب نموده تشکرات بی پایان خودرا تقدیم سلامتی و توفیق همگی را از خداوند متعال خواستاریم

خانواده های عمرانی - گیتی اعلمی - رفیعی - اعلمی

تشکر

از دوستان وآشنایان گرام که در مراسم تشییع و مجالس ختم و شب هفتم مرحوم رضا مس فروش کاشانی شرکت فرموده بودند کمال امتنان را داریم چنانچه بعلت تالمات روحی نتوانستیم برای عرض تشکر شرفیاب شویم پوزش طلبیده سعادت و سلامت کلیه آقایان محترم را خواهانیم .

خانواده های مس فروش - امینی - مس چی - عراقی -مهدویان- فتاحیه -آذین فر - موسوی

آ-۳۵۶۵۹

امشب در رادیو سیتی

یك نوع لبخند

سینما اسکوپ - رنگی

اثر: فرانسواز ساگان نویسنده سلام بر غم

جهت اطلاع علاقمندان کنفرانسهای دندانپزشکی

بنابه به پیشنهاد دانشکده دندانپزشکی ودعوت دانشگاه تهران‌آقای پروفسور کورکاوس استاد و رئیس دانشکده دندانپزشکی بن روزهای پنجشنبه ۱۲ و شنبه و یکشنبه ۱۴ و ۱۵ اسفند ماه در آمفی‌تئاتر تالار تشریح دانشکده پزشکی از ساعت ۱۰و نیم تا ۱۲ سخنرانی ایراد خواهند نمود . ورود برای علاقمندان آزاد است .

رئیس دانشکده دندانپزشکی - دکتر محسن سیاح

۱-۲ آ-۳۵۶۶۹

کانون کارمندان اداری وزارت دادگستری با نهایت تاسف فوت ناگهانی جوان **ناکام بیژن (حسین) اربابی** فرزند آقای حسن‌اربابی معاون‌اداره کل‌حسابداری وزارت‌دادگستری را باطلاع کلیه همکاران میرساند مجلس تذکر از ساعت ۹تا ۱۱ صبح روز چهار شنبه یازدهم اسفند ماه ۳۸ در مسجد ارك منعقد میباشد .

رئیس کانون کارمندان دادگستری دکتر سعید حکمت

خانواده های **اربابی - وفائی - معظمی -طباطبائی - بشر-صاحب نسق -گرامیان -گرامی-تبریزی- حبیب‌زاده- صیرفی -فرشچی - پایور - غنی زاده**

با نهایت تاثر و تاسف فوت ناگهانی جوان ناکام **بیژن (حسین) اربابی** فرزند آقای حسن اربابی معاون اداره کل حسابداری وزارت دادگستری را باطلاع بستگان و دوستان و آشنایان میرساند مجلس تذکر آن ناکام روز ٤ شنبه یازدهم اسفند ماه ۱۳۳۸ از ساعت ۹ تا ۱۱ صبح در مسجد ارك و مجلس ختم زنانه از ساعت سه تا پنج بعد از ظهر همان روز در منزل شخصی واقع در خیابان کمالی ایستگاه‌ورزشگاه خانه شماره ۱۸۹ منعقد میباشد

بخانواده محترم اربابی و عموم بازماندگان آنمرحوم مصیبت وارده را تسلیت میدهیم .

انا لله و انا الیه راجعون

با کمال تاثر در گذشت پدر بزرگوارمان مرحوم‌خلدآشیان **حاج عبدالمحمود انوری اصفهانی** را به اطلاع عموم دوستان و آشنایان میرسانیم مجلس ترحیم روز چهار شنبه ۱۱ اسفند از ساعت ۹ الی ۱۱ صبح در مسجد حاج شیخ عبدالحسین معروف به آذربایجانیها منعقد میباشد .

محمد علی انوری -محمد حسین انوری - محمد تقی انوری - دکتر احمد انوری

آ-۳۵۵۶۳

بعموم بازماندگان آنمرحوم‌مصیبت وارده‌را تسلیت میدهیم

چون روز پنجشنبه دوازدهم اسفند مصادف با چهلمین روز درگذشت شادروان مرحومه **بانو جهان نیکوپور**میباشد مجلس یادبودی از ساعت ۲ الی٤ بعد ازظهر درمزارانمرحومه در اطاق‌آئینه‌واقع‌درشاه‌عبدالعظیم منعقد است‌ازخویشاوندان و آشنایان دعوت میشود که با تشریف فرمائی خود روح آن مرحومه را شاد فرمایند .

خانواده های نیکو پور - دانشور - خرم - بهرامی - خلیل پور - حکیمی

آ-۳۵۶۰۱

با کمال تاسف فوت ثقةالاسلام **آقای حاج سید جلال‌الدین جزایری** سر دفتر سابق ۳۷ تهران را باطلاع‌اقایان سردفتران و دفتر یاران و دوستان میرساند مجلس ترحیم روز چهار شنبه ۱۱ از ساعت ۳و نیم تا ۵و نیم بعد از ظهر در مسجد ارك منعقد میباشد **کانون سر دفتران ابوالحسن‌شریف‌العلما**

با کمال تاسف رحلت مرحوم حجت‌الاسلام **آقای حاج‌سید جلال‌الدین جزایری** را باطلاع‌میرساند مجلس ترحیم آنمرحوم روز چهار شنبه ۱۱ر۱۲ر۳۸ از ساعت ۳و نیم تا ۵ و نیم بعد از ظهر در مسجد ارك و مجلس ترحیم زنانه در همان‌روز بعد از افطار در منزل واقع در بازار عباس آباد بر گزار خواهد شد .

حاج سید صدرالدین جزایری

الاحقر محمد رضا الموسوی النبهبهانی-حاج سیدعلی‌اصغر جزایری - حاج سید محمد باقر بحرالعلوم - سید محمد علی شوشتری- دکتر شمس‌الدین جزایری - حاج سید عبداله جزایری - سید نورالدین جزایری -سید جمال‌الدین جزایری- سید ضیاءالدین جزایری - دکتر غیاث‌الدین جزایری - دکتر سراج‌الدین جزایری - حاج سید ضیاءالدین استرآبادی - سید عبدالحمید ماکوئی - سید آقابزرك جزایری - حاج‌مهدی طاهری - سید محمد صادق‌رضوی -سید محمد علی جزایری- حاج عبداله فرشچی - رضا حریری - سید مصطفی میر عبدالباقی -سید علیرضا حسینی -سید عبدالرسول ارائی- علی برهان آزاد -سید جمال‌الدین مرعشی - دکترابوالقاسم رضوی- مصطفی جشنانی -بدرالدین پور داد

اگر چه دو سال از فوت جانگداز و ناگهانی بانوی ناکام **ارشمیدخت بنی صدر** میگذرد اما هنوزمرك او برای‌همسر و فامیل و دوستانش باور نشدنی بوده‌و روز بروز خاطره تلخ آن در قلب شان تازه تر میگردد روح آن ناکام همیشه در بین ما است و از کودکان معصوم و زیبایش سر پرستی خواهد کرد هزینه یاد بود دومین سال او تماما صرف امور خیریه خواهد شد .

دکتر خلیل نوائی -توران نوائی - شعاع بنی صدر

با کمال تاثر و تاسف در گذشت جانگداز جوان ناکام **پرویز منشی زاده** فرزند آقای مدبر السلطان را که ازصاحب‌منصبان قدیمی و عالیمقام وزارت بهداری هستند باطلاع می رساند . مجلس ختم آنمرحوم از ساعت ۹ تا یازده صبح روز چهار شنبه ۱۱ر۱۲ر۳۸ در مسجد حاج حسن واقع در خیابان شاهپور منعقد خواهد بود .

وزارت بهداری

در مسجد ارك

برنامه مسجد ارك درایام ماه مبارك رمضان بقرار ذیل میباشدروزها از ساعت یك ونیم تا۲ونیم دانشمند و مبلغ گرامی جناب آقای حاج شیخ مرتضی انصاری مستفیض میفرمایند

شبها هم از ساعت ۸و نیم الی ۹ و نیم گوینده شیرین سخن و مبلغ نامی جناب آقای حاج سقازاده واعظ منبر میروند .

خوراك روزه داران

گفتار رمضان

تالیف قاضی دانشمند شام‌علی الطنطاوی ترجمه روان و شیرین آقای احمد آرام به بهای ۳۰ ریال منتشر شد کتابی است مختصر و مفید ، سرگرمی روزه داران ، وسیله تقویت ایمان و معرفت به اسلام

شرکت انتشار : ناصر خسرو - سرای اخوان تلفن ۵۱۹۳٤

آ-٤٤٧٢٨

دردار العلوم العربیه

یك کلاس فوق العاده عمومی که دوره آن سی و دو جلسه بو مخصوص امتحانات عربی (پنجم وششم و کنکور دانشکده های ادبیاتو حقوق و معقول و منقول) می‌باشد ، پس از ایام عید دائر میگردد .داوطلبان باید از اکنون در آن نام نویسی کنند تا از حق شرکت کردن ومزایاو تخفیفی که برای محصلین این کلاس در نظر گرفته شده است محروم نگردند .

دروازه شمیران - ابتدای فخرآباد - دارالعلوم‌العربیه

زادالمعاد باترجمه‌فارسی

تالیف علامه مجلسی مشتمل برادعیه واعمال ماه رمضان ویازده ماه دیگر سال وزیارات با تصحیح کامل و خط زیبا بابهترین کاغذ وجلد زرکوب هدیه ۱۲۰ ریال .

مفاتیح‌الجنان حاج شیخ عباس قمی

بخط‌طاهرخوشنویس باتصحیح کامل‌باندازه های‌مختلف‌هفت رقم و منتخب مفاتیح الجنان پنج نوع موجود است .

ناشر -کتابفروشی اسلامیه خیابان بوذرجمهری تلفن ۲۱۹۶۶

با نهایت تاثر و تاسف فوت ناگهانی مرحوم **حاجی‌علی نقی مویدی کاشانی** را باطلاع‌دوستان و آشنایان آنمرحوم میرساند مجلس ختم مردانه در روز سه شنبه ۱۰ر۱۲ر۳۸از ساعت ۸الی ۱۰ بعدازظهر در مسجد مینائی واقع درخیابان مولوی کوچه وزیر نظام و در روز پنجشنبه ۱۲ر۱۲ر۳۸ در مسجد ارك از ساعت ۹ الی ۱۱ صبح منعقد است ختم زنانه نیز در منزل شخصی آنمرحوم واقع در خیابان مولوی کوچه جدید فخار در روز چهار شنبه از ساعت ۷ الی ۱۰ بعد از ظهر منعقد میباشد .

حاجی علی اکبر کاشانی -حاجی حسین فلاح - حاجی میرزا آقا اکبر نیا - حاجی جواد آگاه طهرانی - حاجی‌ماشاالله اصغری - حاجی شکرالله کاشانی - حاجی فرج‌اله محلوجی - میرزا علی اکبر محلوجی - محمد مویدی - اخوان مویدی - آقا امیر میر قائمی - اسداله کاشانی-اخوان قنبری -سیف‌اله مس فروش - اخوان محلوجی - اخوان قطان

بعموم بازماندگان آنمرحوم‌مصیبت وارده‌را تسلیت میدهیم

آگهی های تسلیت

شاهزاده محمد علی میرزا فرمانفرمائی

با غم و اندوه فراوان فوت همسر عزیز جنابعالی ومادر بانو شاهزاده ایران الملوك تهرانیان را به آن خانواده جلیل تسلیت گفته‌وبقاء عمربازماندگان‌راازدرگاه احدیت‌خواستارند

آ-۳۵۶۴۷ **امیر درگهی وبانو**

مصیبت وارده را بجناب آقای دکتر محمد خزائلی‌تسلیت می گوئیم **دانش آموزان کلاس اول آ**

جناب آقای دکتر محمد خزائلی رئیس جمعیت عمرانیه مسجد و کوی بوعلی سینا

با نهایت تاسف در گذشت همشیره محترمه جنابعالی را بعموم‌بازماندگان آنمرحومه‌خصوصا به آنجناب تسلیت عرض بقای عمر و سلامتی آن خانواده گرامی را از خداوند بزرك مسئلت مینماید

هیئت مدیره جمعیت عمرانیه مسجد و کوی بوعلی‌سینا- چهار صد دستگاه

آ-۳۵۶۳۷

همکار عزیز آقای محمد منشی زاده

در گذشت برادر عزیزت پرویز منشی را بشما وخانواده محترم تسلیت عرض میکنیم .

کار کنان و دانش آموزان دبستان دقیقی

ضایعه جانگداز فوت نابهنگام‌جوان ناکام حسین(بیژن) اربابی مورد تاثر عمیق عموم کارمندان اداره کل حسابداری واقع و این مصیبت عظمی را بخاندان محترم اربابی بخصوص پدر داغدیده‌اش آقای حسن اربابی معاون اداره کل‌حسابداری تسلیت میگوئیم

از طرف کارمندان اداره کل حسابداری وزارت دادگستری.

محمد بادامچی آ-۳۵۶۰۵

کار کنان دبستان ملی آینده روشن

با نهایت تاثر مصیبت وارده بجناب آقای محمد علی بیکی‌راتسلیت‌میگویند **از طرف کارکنان دبستان -طه**

جناب آقای دکتر محمد خزائلی

با نهایت تاثر مصیبت وارده را به آن‌دانشمند عالیقدر و فامیل محترم تسلیت عرض نموده و بقای عمر و سلامتی خاندان محترم و ارجمند را از درگاه ایزد متعال خواستارم

آ-۳۵۶۴۹ **عشرت شریف‌رازی**

مصیبت وارده را بخانواده جهین‌خصوصا بدوست‌عزیزمان ژاله جهین تسلیت عرض مینمائیم

دانش آموزان کلاس دوم ب دبیرستان خاوران

بقیه آگهیهای ترحیم وتسلیت درصفحات ۳ و ۲۱

خروشچف گفت:

شوروی با آلمان شرقی پیمان صلح می‌بندد

★ نخست وزیر شوروی اعلام کرد برای تعیین سرنوشت آلمان بامراجعه به آراء عمومی مخالف است وتنها راه‌حل قضیه برلن تبدیل آن به یك شهر آزاد میباشد

★ بنظر خروشچف، چین، هند، اندونزی وژاپن نیز بایددرکنفرانس سران شرکت کنند. وی از سران دول غرب تمجیدکرد وسوکارنو را مرد خستگی ناپذیر نامید

جاکارتا ـ ۲۹ فوریه ـ آسوشیتد پرس ـ روز گذشته خروشچف نخست وزیر روسیه گفت کشور وی با تعیین سرنوشت آلمان بوسیله آراءعمومی مخالف است .

وی اعلام‌کرد که تنها راه آینده برای برلین غربی تبدیل این منطقه به یك «شهر آزاد» میباشد اگردول غرب حاضر نشوند در این مورد با روسیه توافق کنند این کشور ناگزیر پیمان صلح جداگانه‌ای با آلمان شرقی امضاء خواهد کرد .

دراین صورت واضح است که کلیه پیمانهای قبلی میان متفقین جنگ‌جهانی گذشته از اثر میافتد و ازآن پس چون برلین در میان قلمرو آلمان‌شرقی است مسائل عبور و مرور آن باید با جمهوری دمکراتیك آلمان (رژیم‌آلمان شرقی) حل شود .

قیافه سازی

خروشچف در کنفرانسی که پس از بقول خودش «دوازده روز سفر صلح و دوستی » در اندونزی ترتیب داده بود این مطالب را بیان کرد .

دراین کنفرانس خروشچف کلیه قیافه های ممکنه را بخود گرفت .گاه اخم کرد زمانی دندان نشان دادگاهی شوخی کرد و وقتی لبخند زد .

خروشچف در این کنفرانس که با شرکت کمونیستهای اندونزی و هواداران آنها تشکیل شده بود فقط به پرسشهائیکه خودمیخواست جواب میداد .

معمولا مخبرین کمونیست اندونزی ازاو سئوالاتی میکردند .بسیاری از سئوالات شبیه فرمولهای معمولی‌پراودا بود .

خروشچف اصولا به اختلاق چین و اندونزی اشاره‌ای ننمود و فقط یکبار نام پکن را ذکر کرد از خروشچف پرسیدند آیا بنظر او چین کمونیست هم باید در کنفرانس سران شرکت جوید ؟ وی جواب داد به نظر او کلیه کشور های آسیائی منجمله چین و هند و اندونزی باید نماینده‌ای در این کنفرانس داشته باشند . عین جمله خروشچف این بود که «نه فقط چین بلکه هند و اندونزی و ژاپن و سایر ملل آسیا نیز باید در این کنفرانس نماینده‌ای داشته باشند .

خروشچف اشاره کرد که هرگونه اقدام برای انجا م‌انتخابات آزاد در آلمان شرقی و غربی در حکم دخالت در امور داخلی این دو کشور بشمار میرود و روسیه با دخالت در امور داخلی هر کشوری مخالف است اما کریستیان هرتر وزیر خارجه امریکا نگفته بود در انتخابات عمومی آلمان کشور های بزرگ دخالت کنند بلکه گفته بود خود آلمانها و سازمان ملل متحد بر این انتخابات نظارت نمایند.

پیمان احمقانه

خروشچف پیمان سنتو را «ترکیب احمقانه» نامید و اخطار کرد که این پیمان احمقانه خواهد سوخت و روسیه روزی اینکار را نزدیك خواهدساخت.

وی نخست وزیر ژاپن کیشی را متهم ساخت که با امضاء پیمان‌امنیت با امریکا در امور داخلی چین وروسیه دخالت کرده است .

این مطلب را خروشچف درواقع در پاسخ کیشی که گفته بود اعتراض روسیا به پیمان امنیت ژاپن وامریکا دخالت درامور داخلی آن کشوراست بیان کرد .

خروشچف گفت این پیمان امنیت در واقع به اقامت قوای امریکا در ژاپن رسمیت میبخشد خروشچف پرسید پیمان امنیت را ژاپن علیه کدام کشور جز روسیه و چین با امریکا منعقد ساخته است ؟ مسلما ژاپن این پیمان را برای مبارزه با طوفانهای غرب اقیانوس آرام منعقد ننمود .

از خروشچف سئوال شد آیاخبری که شورشیان اندونزی در باره ساختمان‌پایگاه دریائی توسط‌روسیا درجزیره آمبون انتشار داده‌اند صحیح است ؟ خروشچف جواب داد «لئین گفته‌است که یك احمق میتواند چنان پرسشهای احمقانه‌ای بکند که صد مرد دانا از جواب آنها عاجزباشند .»

سپس با خنده افزود که البته این سئوال مربوطبه مخبرین حاضر نبوده زیرا من حاضرین محترم را نه فقط با هوش بلکه نابغه میدانم » .

بهشت روی زمین

وی از آیزنهاور ـ مك میلان ودوگل تمجید کرد و گفت «آنها مسلما درماه مه بانیت خوب به کنفرانس خواهند آمد .» وی سوکارنورا مرد خستگی ناپذیر نامیدو مرد م‌اندونزی راصنعتگر وعجیب خواندوگفت اندونزی بهشت روی زمین است .

وقتی یکی از مخبرین از اوپرسید آیا وی ترتیب ملاقات مخفیانه‌ای رابا آیزنهاور داده است ؟

وی باقیافه گرفته ای جواب داد «من ازشما روزنامه نگاران تعجب میکنم که چطور خبرمیسازند؟ اما چون‌شمابه چنین موضوعی معتقدید منهم اقرار میکنم که ماقراری برای ملاقات مخفی داشتیم همین پریروز بود که ایزنهاور به اینجا آمدوما مذاکرات مخفیانه و دوستانه ای انجام‌دادیم امروز هم‌وی به‌واشنگتن باز گشت .»

خروشچف که از طول مدت کنفرانس (یك ساعت و نیم) خسته شده بود به مخبرین گفت شمارا مخیر میگذارم که یاهمین جا فورا کنفرانس راپایان دهید یا موافقت کنید فعلا تنفس داده شود وبعد دنباله کنفرانس را در مسکو بگیرید

ویزای خروج

پس از خنده شدید حضار مخبرین پرسیدند «اما روادید ها چطور میشود؟» خروشچف جواب داد همه به سفارت شوروی بروید وروادید های خودرا بگیرید یکی از مخبرین پرسید روادید خروج چطور؟

خروشچف سخت‌عصبانی شدولی مخبر فورا گفت منظورش فقطیك شوخی بوده است خروشچف جواب داد مابیوسته آماده پذیرائی‌مهمانان خود هستیم ولی کسی را برخلاف میلش نگاه نمیداریم

استقبال پیروزمندانه شیلی از آیزنهاور

چهارصد هزار تن رئیس جمهور را گل باران کردند ـ در شیلی هم مانند آرژانتین احساسات مردم غیر منتظره بود

باریلوش ـ۲۹ فوریه ـ آسوشیتد پرس ـ آیزنهاور روز دوشنبه سفر پیروز مندانه سه روزه خودرا به آرژانتین پایان داد. وی در پیام خود خطاب به ملت آرژانتین از آنهادعوت کرد تاهمکاری صمیمانه امریکارا بپذیرند .

در فرودگاه چهار هزار تن به بدرقه آیزنهاور آمده بودند . فرند یزی درپاسخ آیزنهاور گفت «رئیس جمهوری امریکا بعنوان‌مظهر انسانیت قلوب میلیونها مردم را جلب کرده است »

تجمع بیسابقه

در سانتیاگوی شیلی چهار صد هزار تن از مردم پایتخت شیلی روزدوشنبه باپرچم وگل ازآیزنهاور استقبال کردند . رئیس جمهوری امریکا در میان استقبال گرمی وارد سومین کشور ا مریکای جنوبی شد. که دراین سفر باید ازآن دیدن کند.

در شیلی تنها یك اتحادیه‌کارگری در سردر اداره خود که در مسیر ایزنهاور ورئیس جمهوری شیلی‌قرار داشت تصاویر فیدل کاسترو وپرون را آویخته بود اماپس از عبور اتومبیل های آیزنهاور و مستقبلین وهمراهان . جمعیت این اتحادیه را سنگباران کردند و تصاویر را پائین کشیدند .

در تاریخ شیلی چنین تجمعی سابقه نداشته است بر خلاف‌انتظار استقبال مردم بسیار گرم وپرشور بود .

آیزنهاور در بیانات خود درپاسخ خطابه خوشامد رئیس جمهوری این کشور گفت : هدف ملت امریکا مبارزه باهر تجاوز خارجی است که نسبت به ملل دنیا روی دهد بدون توجه باینکه تجاوز از چه ناحیه ای صورت گرفته باشد.

بهبود روابط باکمونیستها

وی گفت: برای آن به شیلی آمده ام تاهرگونه ابر تیره ایرا ازآسمان روابط دوکشور بزدایم و هرسوء ظنی را برطرف کنم تاامید ملت خودرا به همکاری باشما به گوشتان برسانم و ثابت کنم کما طرفدار اصل عدم مداخله میباشیم. آیزنهاور گفت وی برای آن به کشور های امریکای لاتین سفر کرده تااز نظریات آنها دراموربین‌المللی مطلع باشد ودر کنفرانس سران شرق و غرب با توجه به‌این نظریات مذاکره کند .

وی اظهار داشت ما بسیاری از منابع ثروت عظیم خود واوقات و نیروی کار خودرا صرف تهیه‌سلاح های مخرب میسازیم ولی اگر صلح جهان تحکیم شود این ترازدی‌خاتمه خواهد یافت و همه اینها بنفع مدنیت و بشریت بکار خواهد افتاد. بهمین سبب است که مابرای بهبود روابط بادنیای کمونیست میکوشیم

برنامه مذهبی رادیو آنکارا

ترکها باز به مذهب روی آورده‌اند

آنکارا ۲۹ فوریه ـ خبرگزاری فرانسه ـ برای اولین بار رادیوی دولتی ترکیه برای ماه رمضان‌برنامه های مخصوصی پخش کرد . رادیو ترکیه سحرگاه برنامه های مذهبی پخش نمود و قسمتی ازبرنامه‌های موسیقی حذف گردید و برنامه‌های دعا و مناجات جای آنرا گرفت. دربرنامه مخصوص ماه رمضان آیاتی ازکلام‌اله مجید بزبان عربی قرائت شد وترجمه آن بزبان ترکی‌بخش گردید .

تاکنون سابقه نداشته است که مساجد ترکیه باازدحامی نظیر ماه رمضان امسال مواجه گردد . باید خاطر نشان گردد که دورزمان‌آتاتورك اجرای برنامه ها ی‌مذهبی بزبان عربی قدغن شده بود .

عشقبازی بافرستنده مخفی!

یك دوشیزه ترك بوسیله یك دستگاه فرستنده مخفی با عشاق متعدد خود روی امواج مختلف تماس میگرفت!!

آنکارا ـ۲۹ فوریه ـ خبر گزاری فرانسه ـ امروز درآنکارا افشاشد که فرستنده مخفی که اخیرا در آنکاراکشف گردید توسط دوشیزه‌ای مورد استفاده‌قرار میگرفته ودوشیزه مزبور بااین دستگاه با عشاق خود قرار ملاقات میگذاشته است. وی برای صحبت بایکی از عشاق خود بنام محمد ازموج ۲۵متر، وبرای گفتگو بایکی دیگراز آنها بنام‌مصطفی ازموج ۲۲ متر استفاده میکرده است .

دستگاه فرستنده مزبور توسط برادر وی که یکی از افسران ارتش ترکیه در رشته مخابرات است ساخته شده بود و دوشیزه مزبور مخفیانه ازآن استفاده میکرد .

بودجه نظامی هند افزایش یافت

★ افزایش بودجه نظامی بعلت خطری است که مرزهای این کشوررا تهدیدمیکند

★ دولت هند متجاوز از ۱۷۶ میلیون دلار کسر بودجه دارد

دهلی جدید ـ آسوشیتدپرس ـ **۲۹ فوریه ـ دولت هند امروزاعلام کرد بمناسبت خطری که مرز های این کشور را تهدید میکند بودجه دفاعی خود را افزایش‌قابل ملاحظه‌ای داده است .**

این بودجه که مخصوص سال مالی ۶۱ـ۱۹۶۰ میباشد از تاریخ اول آوریل اجرا خواهد شد و مخارج نظامی بمیزان یك هشتم در آن افزایش یافته است .

وزیر دارائی مخارج دفاعی سال مالی جاری را معادل دو میلیارد و ۴۳۷ میلیون روپیه (متجاوز از۵۱۱ میلیون دلار) بر آورد کرده‌است.

اعتبارات اضافی

اضافه بودجه ارتش صرف‌تعهدات بیشتری که برای نیرو های‌مسلح شده و توسعه نیروی زمینی و دانشکده های نظامی‌خواهدگردید وزیر دارائی گفت: چنانچه این افزایش تکافوی احتیاجات رانکند یاضمن سال مخارج دیگری پیش آید از مجلس تقاضای اعتبارات اضافی خواهد کرد .

مجموع رقم عواید بودجه سال جاری هند هشت میلیارد و۹۶۴ میلیون و۵۰۰ هزار روپیه (کمتر از دومیلیارد دولار) و مجموع‌رقم مخارج نه میلیارد و ۸۰۳ میلیون و۵۰۰ هزار روپیه (متجاوز از دو میلیارد دلار) است . با این‌ترتیب دولت هند ۸۳۹ هزار روپیه(۱۷۶ میلیون و۱۹۰ هزار دلار) کسر بودجه دارد .

با آنکه بر مجموع هزینه های نظامی افزوده شده ولی در جمع بودجه نسبت آن بسایر اقلام‌کمتر است باین ترتیب که سال گذشته بودجه نظامی ۲۹ درصد جمع مخارج را تشکیل‌میداد و امسال به ۲۷٫۶ در صد تنزل‌کرده است .

لوید از آلمان دفاع کرد

وزیرخارجه انگلیس حاضر نشد روش انگلستان را در شورای ناتو اعلام کند

لندن ـ ۲۹فوریه ـ خبرگزاری فرانسه ـ **سلوین‌لوید وزیر امور خارجه بریتانیا در مجلس عوام این کشور گفت مسئله پایگاه های نظامی آلمان در اسپانیا هنوز در اتحادیه اتلانتیك مطرح نشده است .**

وی اضافه نمود در هفته گذشته یك هیئت آلمانی به اسپانیا رفت تابا مقامات مادرید درباره برقراری انبارو بیمارستانهای نظامی گفتگو کند .

دولت آلمان غربی بمن اطمینان داد که :

۱ـ مذاکرات فقط جنبه گفتگو وبررسی دارد و هیچگونه قرار دادی منعقدنشده است .

۲ـ هرگز مسئله پایگاه های جنگی مطرح‌نبوده است .

۳ـ دولت فدرال آلمان تنهادرصورت موافقت اتحادیه اتلانتیك بمذاکرات خود ادامه میدهد .

موشکهای آلمانی در اسپانیا

سلوین‌لوید سپس افزود من از اظهارات دولت آلمان فدرال استقبال کردم .

سلوین‌لوید سپس افزود که از دولت اسپانیا و آلمان فدرال اطمینانهای جدی دریافت داشته است و برخلاف بیانات هفته گذشته یکنفر ازنمایندگان حزب کارگر دولت آلمان فدرال در بیلبائو (اسپانیا) مشغول ساختمان کارخانه موشك سازی نیست .

لوید سپس در پاسخ باظهارات یك نفر از نمایندگان حزب محافظه کار گفت دول امضاء کننده قراردادهاتحادیه اروپای غربی کنترل تسلیحات خودرا در تمام قاره اروپا و نه تنها در داخل کشورهایشان قبول کرده‌اند .

هفته گذشته ربرت ادواردز یکی‌از نمایندگان حزب کارگر و افسرسابق ارتش جمهوری اسپانیا اعلام نمود که یك کارخانه متعلق به کمپانی‌هوخست در نزدیکی بیلبائو برای ارتش آلمان و اسپانیا مشغول ساخت موشك است .

نامبرده اضافه نمود که در سال گذشته کروپ به بیلبائو رفته‌واعتباری برای سه میلیون لیره استرلینك به این کمپانی داده است .

(کمپانی آلمانی این خبر راتکذیب کرده‌است) .

ابهام‌سیاست انگلیس

سلوین‌لوید گفت من به اظهارات دولت آلمان فدرال دائر براینکه‌دولت

۱۳ هزار سرباز فرانسوی

پاریس ـ وزیر ارتش فرانسه‌اعلام کرد که از سال۱۹۵۴ تا ۱۹۵۹ در حدود ۱۳ هزار سرباز فرانسوی در جریانات ضد انقلابی الجزایر کشته شده‌اند .

کاندید ارامنه

بانزدیك شدن انتخابات دوره بیستم اقلیت های مذهبی برای کاندیدای خود شروع به فعالیت نموده اند و در میان مردم جنب و جوشی بوجود آمده است آقای مختیار سیمونیان وکیل دادگستری کاندید ارامنه تهران میباشد وی یکی از وکلای پاکدامن و فعال و وطن‌پرست بشمار میرود که بااطلاعات ومعلومات کافی بوده و همیشه در مواقع حساس ثابت و محرزنموده که خواهان پایداری‌و عظمت‌پرافتخار ایران وتاج و تخت سلطنت بوده با انتخاب نامبرده ارامنه تهران رشد فکری واجتماعی خود را بمرحله ثبوت میرسانند . آ_۳۵۶۶۱

بامضای یك عده ارامنه

مرغوبترین وباصرفه‌ترین سیمان‌هاست،

خیابان شاهرضا ـ کوچه فتوحی

تلفن : ۶۷۸۳۵ ـ ۶۹۵۹۶ ـ ۶۹۳۹۰

برای ارضای‌خاطرمشتریان‌محترم

فروشگاه دوك

یك هفته دیگر حراج خودرا ادامه میدهد ضمنا باستحضار میرساند که ماه رمضان فروشگاه تاساعت ۹ شب بازاست

فروشگاه دوك خیابان نادری

آگهی‌های تسلیت

فقدان مرحوم هادی هنری زاده را بخانواده محترم‌گنجور بخصوص بانو ملوك گنجور و بانوفرنگیس هنری زاده‌تسلیت می گوئیم .

صادق زندنیا ـ ملوك زندنیا ـ شاپور زندنیا ـ اردشیر زندنیا آ_۳۵۵۵۱

با کمال تاسف فوت شادروان مرحوم عبیدی (حاج‌دبیر دیوان) را بکلیه باز ماندگان خصوصا جناب آقای دکتر حسن زاهدی دوست ارجمند تسلیت عرض مینمایم **شواربی**

مصیبت وارده را بدوست عزیزمان آقای ناصر شیخ جوادی تسلیت عرض مینمائیم .

فرامرز ساز گار ـ مهرداد ارجمند ـ وحدت یارامیرپور

سرکار ستوان مصطفی هدایتی

با قلبی آکنده از تاسف مصیبت وارده را به آندوست عزیز و خانواده محترم هدایتی بویژه جناب آقای محمد تقی هدایتی و سرکار سروان هدایتی تسلیت عرض مینمائیم

محمد تقی فرید ـ اسداله فرید ـ مهندس فرید ـمحسن فرید ـمهدی اسدالهی ـبهمن چهره نگار

دوست عزیز آقای ناصر شیخ‌جوادی

ما را نیز در غم جانگداز خویش شریك بدان

هنربخش ـمعین ضیائی ـامامی ـ نوروزیان ـمهران‌ـ مکی نژاد ـ نوروزی آ_۳۵۵۹۷

فوت مرحوم آقای علی اکبر عبیدی را ببازماندگان آن مرحوم تسلیت عرض مینمائیم .

سید ابراهیم هاشمی نژاد ـدکتر سید عباس هاشمی نژاد ـ سید محمود هاشمی نژاد آ_۳۵۵۹۵

با نهایت تاسف در گذشت جوان ناکام پرویزمنشی‌زاده را به خانواده محترم منشی زاده خصوصا بوالدین مصیبت دیده‌اش تسلیت می گوئیم . **پرویز ، سیمین ونادرشمس**

با نهایت تاسف مصیبت وارده را بخانواده محترم‌وکیلی بخصوص به همکار عزیزم سر کار سرگرد دکتر وکیلی تسلیت می گویم . **سرهنك دکتر فرمهر** آ_۳۵۵۸۷

با کمال تاثر فوت نابهنگام شادروان دکتر مسننالدوله زند را بخانواده آنمرحوم بانوان حسین زند و عفت زند وآقای اسداله زند و تیمسار علی اکبر فتوت و آقای رضا پور سالار و بانو ملوك پور سالار تسلیت عرض نموده بقای عمر و سلامتی آن خانواده محترم را از خداوند خواهانیم .

بانو رقیه ـناصر ـفروغو فخری وزیری‌ـستوان‌احمدسروری

با یکدنیا تاسف فوت مرحوم مغفور خلد آشیان **حاج عبدالمحمود انوری** را به کلیه بستگان آنمرحوم مخصوصا آقایان محمد علی انوری ،محمد حسین انوری ، محمد تقی انوری دکتر احمد انوری تسلیت عرض نموده بقاء عمر و سلامتی عموم بازماندگان آن مرحوم راازخداوند متعال‌مسئلت می نمائیم .

محمد علی کمیلی ـ احمد وهاب زاده ـ دکتر میر حقانی‌ـ رضا درخشنده ـمحسن ندیم ـ مهندس مرتضی وهاب زاده‌ـ محمد دانشخو ـحسین نور صادقی ـ رضا امامی ـ جواد مصطفوی ـ عبدالعلی هور تاش ـ محمد رضا فرزانه ـ حسن طباطبائی ـ غلامعلی شایگان ـمهدی نوربخش

با قلبی اندوهناك مرك ناگهانی جوان ناکام مرحوم‌حسین اربابیان‌را ببیاز ماندگان آنمرحوم بخصوص پدر ومادرداغدیده صمیمانه تسلیت میگوئیم

ملوك ابراهیمی ـ کریم صیرفی ـ مصطفی صیرفی

سرکار علیه خانم معتمدی

دانش آموزان دبیرستان کسائی بخصوص ورزشکاران با یکدنیا تاثر و اندوه مصیبت وارده را تسلیت عرض نموده بقای‌دودمان معتمدی بخصوص سرکاررا از خداوندخواستارند

رئیس انجمن ورزشی دبیرستان کسائی مهین توکلی

مصیبت وارده را بجناب آقای دکتر خزائلی و دبیر ارجمندمان آقای روشن تسلیت عرض میکنیم .

دانش آموزان کلاس ٤ریاضی‌پسران آموزشگاه خزائلی

در گذشت جانگداز آقای محمد شریف نوائی را به خانواده محترم نوائی بخصوص بدوست عزیزمان زهره و ناهید نوائی تسلیت گفته و بدین وسیله همدردی خود را در این مصیبت بزرك ابراز میداریم .

از طرف دانش آموزان کلاس‌چهارم طبیعی دبیرستان‌اسدی

منیر عزیز

با کمال تاسف و تاثر مصیبت وارده رابشما و خانواده محترم عمیدی تسلیت عرض نموده خود را در تاثرات شما شریك میدانیم .

فرشته گل محمدی ـ آتوریتادانیال ـ پروانه پروین ـ پروانه اخلاق پاك آ_۴۴۶۹۰

آقای حسین خوشنویس

مصیبت وارده را بجنابعالی‌و فامیل محترمتان تسلیت عرض میکنیم . **حیدر وزین ـ مظفر سیرنك**

آقای سید حسین خوشنویس باشی

با نهایت تاسف مصیبت وارده را به جنابعالی و فامیل محترمتان تسلیت می گوئیم .

وحدانی ـ عیسی زاده ـ احمدی نیا ـ فضلی ـ نبیلی‌ـ قویدل ـ رضائی ـ اعرابی ـمؤید ـطباطبائی ـحاج علیخانی‌ـ روحانی ـ کریمی ـ عسکری ـ شبروان ـ نسرین پی

با نهایت تاسف مصیبت وارده را به همکار گرامی آقای حسین خوشنویس باشی تسلیت گفته بقاء عمر و سلامتی ایشان و خانواده محترم را از خداوند متعال مسئلت دارد .

مهندس خبیری ـ سعادت ـثابتی ـ مهندس سید احمدیان‌ـ بلند همت ـزریو ـ صابر ـ نیرو پناه ـ فرازنـ مهتدی ـتن آراء ـخوئی ـشاهوردی ـ جمالی ـعباچی

تیمسار سپهبد عمیدی ـتیمسار سرلشگر عمیدی ـ تیمسار سرتیپ عمیدی اینجانب از طرف افسران و درجه داران اداره سر رشته داری ارتش فوت اخوی تیمساران‌معظم را تسلیت عرض مینماید **سرلشگر ، پرتوی**

مصیبت وارده را بدوست عزیزمان آقای محمد قلی‌بیگی تسلیت عرض‌مینمائیم. **شهربانو گیاهی ـعباس‌بصیرالعلومی**

با قلبی اندوهگین مصیبت وارده را بخاندان محترم مصداقی مخصوصا جناب آقای نصرت‌اله و ناصر خان‌مصداقی تسلیت عرض مینمایم . **سید ضیاءالدین روحانی**

جناب آقای ابوالقاسم نجفی

مرك جانگداز فرزند ناکام **شما ناصر نجفی** قلب‌دوستان و آشنایان را جریحه دار ساخت خود را در غم شما شریك میدانیم **محمد علی یزدانی وبانو**

با دلهائی آکنده از تاسف و تالم مرك جانگداز استاد ارجمندمان آقای ناصر نجفی را ببازماندگان آنمرحوم واولیاء محترم دبستان تسلیت عرض میکنیم .

دانش آموزان پنجم الف دبستان دقیقی

در گذشت نابهنگام پدر روحانی ما آقای ناصر نجفی دلهای کوچك ما را آزرده بدینوسیله ببازماندگان آنمرحوم و اولیاء محترم دبستان تسلیت میگوئیم .

دانش آموزان ششم الف دبستان دقیقی

آمریکاحاضراست باکوبا مذاکره کند

دولت امریکا تعهد نکرده ضمن مذاکره دست به اقدام یکجانبه علیه کوبا نزند

واشنگتن ـ۲۹ فوریه ـ آسوشیتدپرس دوشنبه آمریکا به‌کوبا اطلاع داد که این کشور به‌مذاکره‌پیرامون اختلافات طرفین مایل می‌باشد اما حاضرنیست این‌امر تحت شرایط پیشنهادی کوبا انجام گیرد .

امریکا دریادداشتی که‌طی آن‌درباره دوستی خودبامردم کوبا صحبت کرده از حکومت فیدل کاسترو خواست تا از طریق سیاسی‌تاریخ ومحل وموضوع مذاکرات رامورد بحث‌وتوافق قراردهند

یادداشت وزارت خارجه آمریکا روز دوشنبه به‌وزارت خارجه کوبا درهاوانا تسلیم شد. این یادداشت دعاوی کوبا رادرمورد اینکه امریکا قول داده‌است ضمن‌مذاکرات‌طرفین دست به‌هیچگونه اقدام یك جانبه علیه کوبا نزنند رد کرده‌است .

یادداشت مذکورحاکی‌است که: دولت ایالات متحده آزاد است که‌هر اقدامی راکه لازم بداند بمورد اجرا بگذارد . واین امر کاملا باتعهدات بین‌المللی آن کشور برای دفاع از حقوق قانونی ومنافع آمریکا سازگار است .

دولت امریکا معتقد است اعمال‌یك جانبه دولت کوبا این حقوق ومنافع را به‌خطر انداخته است .

خلاصهٔ اخبار

تل‌آویو ـ در نواحی نزدیك‌غزه گفته میشود که مصریها نیروهای مهمی را که در حوالی مرزاسرائیل و مصر تمرکز داده بودند عقب کشیده اند .

***

نیویورك ـ مجله‌نیوزویك‌مینویسد: در آغاز ماه آینده مائوتسه تونك و کلیه سران کمونیست با خروشچف کنفرانسی تشکیل خواهند داد .در این کنفرانس روشی که نخست‌وزیر شوروی در کنفرانس سران‌شرق‌و غرب پیش خواهد گرفت مورد بررسی قرار میگیرد .

***

هلسینکیـ امروز در هلسینکی فاش شد که دستگاه های زلزله سنج فنلاند روز ۱۲ بهمن وقوع یك انفجار بزرك را در شوروی‌درنواحی نزدیك‌بمرزهای‌فنلاندضبط کرده‌اند. منابع مطلع اظهار میدارند که ممکن است این انفجار در انبار مهمات و یا موشکی شوروی در ناحیه آلاگورتی که در شرق مرز فنلاند واقع است صورت گرفته است .

***

واشنگتن ـ اعلامیه صادره از طرف بانك‌جهانی میگویدامیدمیرود ظرف دو ماه آینده هند وپاکستان بر سر مسائل مربوط باختلافاتی که در مورد آب رودخانه های مرزی دارند توافق کنند . این مذاکرات هم‌اکنون زیر نظر بانك بین‌المللی در واشنگتن ادامه دارد .

***

لندن ـ منابع صلاحیتدار لندن امروز اظهار داشتند که دول غربی در مورد تهیه یك طرح‌سه‌مرحله‌ای خلع سلاح بتوافق نزدیك شده‌اند. دول غربی این طرح را در کنفرانس ده جانبه خلع سلاح شرق و غرب که از ۲۴ اسفند در ژنو آغاز میشود مطرح خواهند کرد .

***

کلمبیا ـ «ملون پوریوس» که در سال۱۹۳۵ ریاست‌گروه‌آژانس های امنیت فدرال امریکا را عهده دار بود دیروز بایك گلوله‌بزندگی خود خاتمه داد . ملون پوریوس مبارزات وسیعی علیه گانگسترهای امریکائی انجام داده‌است و ازجمله درسال ۱۹۳۵ یکی‌از خطرناکترین گانگستر های امریکائی بنام جان دیلیخیر را بضرت گلوله از پای در آورد .

***

سازمان ملل متحد ـ دالك هامر شولد دبیر کل سازمان ملل‌متحد از بن‌گوریون نخست وزیراسرائیل دعوت کرد تا برای مذاکره درباره تمام مسائلی که دولت‌اسرائیل‌مفید میداند با وی ملاقات کند بن گوریون بزودی بامریکا سفر میکند .

آلمان به‌آمریکا کمك میکند !

دولت آلمان غربی تمام بهای سلاحهائی راکه از امریکا میخرد یکجا میپردازد تا به بودجه نامتعادل این کشور کمکی شده باشد

بن ـ۲۹ فوریه ـ رویتر ـامروز خبرگزاری آلمان غربی گزارش داد آلمان غربی برای خریداسلحه از امریکا ۸۰۰ میلیون مارك(۶۶ میلیون لیره) پیش پرداخت میکند

خبرگزاری مزبور گفت طبق قرار داد آلمان و امریکا در این زمینه ۱۵در صد باید پیش‌پرداخت کرد ، اماآلمان غربی کلیه‌مبلغ را قبلا میپردازد تا به تنظیم‌بودجه نا متعادل امریکا کمکی کرده باشد طبق خبر خبرگزاری مزبور تحویل وسایل رادار ـ هواپیمای اف ـ ۱۰۴ مافوق صوت و دیگر وسایل هواپیمائی درسال آینده آغاز میگردد .

یك سخنگوی وزارت‌دفاع‌آلمان گفت این گزارش با حقایق قرار داد مطابقت دارد اما اونمی‌تواند جزئیات آنرا تائید کند .

جراید گزارش داده اندآلمان غربی در حدود ۴۰ میلیون لیره انگلیسی از امریکا موشك «میس» خواسته است .

وی گفت گزارش جرایدمزبور در این باره که آلمان غربی هم‌اکنون سفارش موشك داده است صحت ندارد و اظهار داشت که میدانند این سفارش در چه موقع انجام میشود . وی افزود: « تمام این امور بر طبق نقشه های ناتو انجام گرفته است» .

طوفان در جزایر موریس

لندن ـ ۲۹فوریه ـ رادیو لندن اطلاع داد که گرد باد و طوفان‌شدیدی که اخیرا در جزیره موریس روی داد تاکنون ۳۰ نفر را کشته و ۱۵۰ نفر را مجروح کرده است .

رادیو لندن اضافه کرد که هزاران نفر بدون خانه و مسکن بسرمیبرند.

بموجب تلگرامی که دیشب به‌لندن واصل شده پنجاه در صد خانه ها کاملا خراب و متلاشی شده است .

طرح ۱۰۰ میلیون دلاری بهره‌برداری از سند

واشنگتن ـ ۲۹ فوریه ـ وزارت خارجه امریکا امروز رسما از پیشرفت مذاکرات هند و پاکستان در مورد آبهای مرزی دو کشور اظهار خوشوقتی کرد".

در اعلامیه ای که صادر شده از طرح بانك جهانی برای اجرای یك پروژه مشترك هزار میلیون دلاری بهره برداری از آبهای‌رود سند یاد شده است . این طرح باهمکاری مشترك دو کشور هند وپاکستان اجرا خواهد شد.

حال که اختلاف دو کشور در مورد آبهای مرزی رفع شده اجرای این طرح آسان است . امریکا وبانك بین المللی نیز آماده اند تادر اجرای آن همه گونه کمکی بنمایند.

این برنامه بزرگترین برنامه ای است که‌برای عمران کشور های توسعه نیافته جهان تهیه شده‌است ودرآن شش کشور صنعتی غربی همکاری میکنند .

اتحادیه عرب ازتوافق درمسئله فلسطین عاجز ماند

★ اعضای اتحادیه تعهد کردند دربرابر حمله اسرائیل وتغییر مسیر رود اردن مشترکا دست بدفاع بزنند

★ مسئله تشکیل ارتش وسازمان فلسطین بعلت مخالفت‌اردن عقیم ماند ولی اتحادیه حق مردم فلسطین راتاییدکرد

قاهره ـاول مارس ـآسوشیتد پرس ـپس از تشکیل ۴۲ جلسه سری روسای هیئت‌های نمایندگی شورای اتحادیه عرب از توافق‌در مسئله حساس ایجاد یك فلسطین مجزا وتشکیل ارتش فلسطین عاجز ماندند .

این دو موضوع به جلسه فوق العاده شورا محول گردید که در سپتامبر آینده تشکیل خواهدشد. به عقیده ناظرین خارجی مخالفت اردن بااین دو موضوع علت‌اصلی عدم توافق بود .اردنیها استدلال می کردند که دوسوم جمعیت‌آنها فلسطینی هستندواگر اتحادیه عرب در زمینه فلسطین چنان تصمیماتی میگیرد موجودیت اردن‌بخطرخواهد افتاد .

انحراف مسیر اردن

در جلسه عمومی امروز اتحادیه عرب قطعنامه نهائی صادرگردید. این قطعنامه حاکی است که دول عرب باید در صورت تجاوز اسرائیل ودول‌پشتیبان آن‌بلافاصله در دفاع مشترك همکاری کنند .

کنفرانس اتحادیه در اعلامیه خود می گوید تغییر مسیر اردن توسط اسرائیل از طرف اعراب عملی تجاوز کارانه تلقی خواهد گردید .

۳ـ اعلامیه خاطر نشان ساخته که از آب رودخانه مذکور بایدبنفع اعراب بهره‌برداری‌کرد وکمیته‌ای برای ایجاد هم آهنگی در این مورد بوجود آمده است .کمیته دیگری برای مطالعه در باره‌وضع حقوقی فلسطین وگزارش به‌جلسه آینده اتحادیه تعیین‌گردیده‌است.

درتونس‌مردم‌روزه‌خوددرامی‌خورند

مبارزه بورقیبه برضد خواب روزها وپرخوری شبها درپایتخت تونس به نتیجه رسیده است

تونس ۲۹ فوریه ـیونایتد پرس ـ مبارزه ای که حبیب بورقیبه رئیس جمهوری تونس برای جلو گیری از متوقف شدن فعالیت های تولیدی در ماه رمضان آغاز کرده بود به نتیجه رسیده باشروع ماه رمضان در پایتخت تونس مردم مانند روز های عادی بکار پرداخته اند . رمضان در دنیای اسلامی از یکشنبه آغاز شد .

جز خیابانهای تونس ، همه‌خیابان های دنیای‌عرب خلوت بود، مردم مسلمان طبق سنت خود روزانه استراحت کردند تا ساعت امساك در خوردن ، آشامیدن و سیگار کشیدن را آسان‌تر بگذرانند .

بهر حال در تونس محیط تقریبا همان محیط عادی و معمولی بود.

افراط در خوردن

درخواست بورقیبه از کارگران بمنظور جلو گیری از تنزل فراوان در تولیدات تونس بعمل آمد .معمولا دوماه رمضان ۱۰در صد ازتولیدات کاسته میشود .

بورقیبه معتقد است علت‌کاهش تولید ازدیاد خوردن و آشامیدن پس از غروب آفتاب یعنی درهنگام افطار ناشی میشود .

وی دستور داده قهوه خانه ها ورستورانها که طبق سنن اسلامی تمام شب دائر میباشند ، درساعت ۱۲ ببندند این امر کار گران را ازشبکردی رهائی میدهد و آنها ناچار می‌شوند به منزل بروند وبا خواب شیرین شب خودرا برای کار فردا آماده کنند

در تونس عربها حتی‌در روزروشن جلوی مردم می خوردند و می آشامیدند یك علت‌اینکه بدرخواست بورقیبه پاسخ‌مثبت داده‌شد اینست که اکثریت اهالی پایتخت چندان مذهبی نیستند .

اماعده کسانیکه‌درمناطق روستائی تونس روزه را کنار گذاشته اند کمتر از شهر نشینان است .

گزارش میرسد اشخاصی که در تونس روزه نمی گیرند معمولا دربرابر افراد مذهبی خانواده و جامعه دینی ظاهر نمیشوند «تا باعث خجالت آنها نشود» .

خبرگزاری فرانسه در ۱۲۵ کشور نماینده دارد

پاریس ـ ۲۹فوریه ـ خبرگزاری فرانسه ـ ژان‌مارن رئیس خبرگزاری فرانسه طی نطقی که دیروز در آکادمی علوم سیاسی و اخلاقی ایراد نمودضمن اشاره به استقلال خبرگزاری فرانسه و کمکی که خبرگزاری مزبور به انتشار آزادانه اخبارمیکند گفت خبرگزاری فرانسه اکنون در ۱۲۵ کشور مخبروهمکار دارد و اخبار جهان را در اختیار مشترکین خود در ۹۰ کشور جهان قرارمیدهد ژان‌مارن گفت خبرگزاری فرانسه بطور متوسط در روز ۵۰۰ هزار کلمه مخابره می‌کند .

کنفرانس وزرای خارجه‌کشورهای‌امریکا

واشنگتن ـیونایتد پرس ـ ۲۸ فوریه ـ بدنبال مسافرت آیزنهاور به کشورهای آمریکای لاتین امروز گفته میشدکه در نظر است بزودی کنفرانسی از وزرای خارجه ۲۱کشور قاره آمریکا برای رسیدگی به مسائل مربوط به این قاره تشکیل شود .

در حال حاضر وزارت امورخارجه برزیل فعالیت هائی را برای تشکیل این کنفرانس اتخاذ کرده‌است .

ظاهرا قرار است این کنفرانس در ماه ژوئن یاژوئیه تشکیل گردیدو هدف عمده آن اشتراك مساعی کشور های آمریکائی برای مبارزه باعقب ماندگی است تا از این طریق‌از بروز هرگونه ناراحتی سیاسی واجتماعی در قاره آمریکا جلوگیری شود.

با آنکه آیزنهاور چندبار ضمن مسافرت خود از این نظریه استقبال کرده معذالك گفته‌میشود دولت‌آمریکا اجرای یك برنامه اقتصادی را مفیدتر از تشکیل جلسه وزرای خارجه‌میداند.

فقط خودمختاری

تونس ـ فرحت‌عباس‌نخست‌وزیر دولت موقت الجزایر طی نطقی‌گفت که تنها دادن خودمختاری‌بالجزایر میتواند مشکل این کشور را حل کند . وی افزود که دادن خود مختاری بالجزایر به مردم این سرزمین امکان خواهدداد که‌بطور مسالمت آمیز برای رسیدن به استقلال کامل کوشش کنند .

پشت سرهم دو قلو!

دوبلن ـ ۲۹ فوریه ـ خبرگزاری فرانسه ـ یکی‌از ساکنین دوبلن پایتخت ایرلند که در ۲۹فوریه ۱۹۵۶ دو قلو زائیده بود دیروز مجددا دوقلو زائید .

دوقلو های جدید یکی پسر و دیگری دختر است .

از نظر پزشکی چنین‌وضعی بسیار کم پیش می‌آید وشاید یك‌نفر در یك میلیون نفر بفاصله چهار سال دو باردوقلو بزاید .

ماتیك عشق و... سرطان می‌آورد

واشنگتن ـ اول‌مارس ـ آسوشیتدپرس ـ گرچه ماتیك‌لب های دختران را برای بوسه مناسب تر میسازد ولی‌سبب بروز سرطان‌میشود «درست‌همانطورکه سبب‌بروزعشق میگردد.»

اخیرا یکی از علمای آمریکا پس از ۹۰ روز آزمایش درمورد رنك وترکیبات ماتیك در مورد موشهابروزسرطان را در آنها‌تشخیص داده است .

وی که ماتیك را به موش ها داده بودتابخورند آثار سرطان‌را درآنها مشاهده کرد .

دکترهزلتن (دانشمندمذکور) این مطلب را رسما به‌مقامات‌دولتی آمریکا اطلاع داده است .

تظاهرات ۱۰۰۰۰نفری‌لندن

تحریم کالاهای افریقای جنوبی بادمونستراسیون وزدوخورد آغازشد

لندن ـ آسوشیتد پرس ـ ۲۸ انگلستان ازجمله ترور هودلتون‌لرد آلترینجام وتنیسون ماکیوان رئیس کنگره ملی افریقا حرکت میکردند.

بچه در ژنبیل

مك میلان اعلام کرد که دولت ازاین تحریم پشتیبانی نمیکند . تظاهر کنندگان که اغلب آنهاجوانان ۲۰ساله بودند شعار هائی بنفع تحریم در دست داشتند . چندین کشیش و نمایندگان نژاد های‌رنگین کشور های مشترك المنافع نیز در این تظاهرات شرکت نمودند .

یك زن وشوهر جوان در حالی که‌بچه ششماهه خودرا در زنبیل گذارده بودند در تظاهرات شرکت جستند .

در میدان ترافالگار گروهی از عناصر دست راستی به تظاهر کنندگان حمله‌ور شدند . در زدو خوردی که در گرفت پلیس ۹تن رادستگیر کرد .

***

کابل ـ امروز اطلاع حاصل شد که خروشچف نخست وزیر شوروی مدت اقامت خود رادر افغانستان یك روز تمدید کرده است .

***

عکره ـ دولتهای غنا ـ گینه و لیبریااستقلال کشور جدیدالتاسیس کامرون را برسمیت شناختند .

مارگارت از هلیکوپتر فرارکرد

لندن ـ ۲۹ فوریه ـ خبرگزاری فرانسه ـ دیروز هنگامیکه برای نخستین بار عکاسان وفیلم‌برداران از پرنسس مارگارت ونامزدش در محوطه کاخ ویندسور عکس‌های‌رسمی برمیداشتند ناگهان‌هلیکوپترناشناسی برفراز کاخ بپرواز درآمد .

مارگارت و نامزدش بلافاصله پس از ظاهر شدن هلیکوپتر بداخل کاخ‌پناهنده شدند و هلیکوپتر پس از آنکه چند بار برفراز کاخ‌پرواز کرد ناپدید شد .

گفته میشود این هلیکوپتر از طرف یك‌روزنامه آمریکائی اجاره شده بود که از محوطه کاخ ویندسور عکس‌برداری کند .

نیروی دریائی اسرائیل برای دفع حمله آماده است

بیت‌المقدس ـ اسرائیل ـ۲۸فوریه ـ یونایتدپرس ـ گفته میشود «داوودبن‌گوریون» نخست‌وزیراسرائیل به کابینه خود اطمینان داده است که نیروهای اسرائیل قادر بمواجهه با هرگونه مخاطره خارجی هستند .

گزارش میرسد که وی در جلسه یکشنبه کابینه اسرائیل،درباره‌وضعیت خاورمیانه ، مطالب مهمی را افشا کرده است .

برغم مناقشات مرزی اسرائیل با جمهوری متحده عربی ، زندگی مردم اسرائیل‌بصورت عادی می‌گذرد .

آگهی اداره گمرك تهران

بمسافرین محترمی که با اتومبیل شماره ترانزیت وارد و درگمرك مرزی جهت آنها پروانه پاسواون صادر گردیده اخطار میشود که از تاریخ نشر این آگهی در ظرف یکهفته با اتومبیلهای خود باداره گمرك تهران یا نزدیکترین گمرك جهت پرداخت حقوق و عوارض گمرکی مراجعه فرمایند . والا طبق مقررات گمرکی مشمول پرداخت جریمه خواهند شد . ۱ـ۳ آ ـ۴۴۶۸۲ اداره گمرك تهران

آگهی فروش اثاثیه مستعمل

بانك ملی ایران مقداری اثاثیه‌مستعمل از قبیل فرش ـ ماشین تحریر و غیره را از طریق‌حراج عمومی بفروش میرساند .

طالبین میتوانند همه روزه باستثنای روز های تعطیل از تاریخ ۱۴ اسفند ماه ۱۳۳۸ از ساعت ۱۵ (سه بعد از ظهر) در جلسه حراج که در محوطه جلوی انبار کل این بانك واقع در خیابان فردوسی تشکیل‌خواهد شد شرکت نمایند آ ـ۴۴۶۸۰ بانك ملی ایران

آگهی مناقصه خرید ماشین افست

اداره حسابداری عملیات مخصوص وزارتکاریکدستگاه ماشین‌چاپ افست که سرعت چاپ آن درساعت در حدود ۴۰۰۰ برك و مساحت چاپ شده در حدود ۳۵ × ۲۵ سانتیمتر باشد از طریق مناقصه خریداری مینماید داوطلبان بایستی پیشنهادات خود را تا آخر وقت اداری روز پنجشنبه ۱۹ر۱۲ر۳۸ بانضمام ۵٪ مبلغ پیشنهادی بعنوان سپرده بانکی بحساب ۱۱۱۶ وزارتکار بضمیمه کاتالوك و مشخصات مربوطه درپاکت لاك ومهر شده بدفتر اداره حسابداری وزارت کار واقع در چهارراه سید علی خیابان کاشف السلطنه تسلیم ورسید دریافت نمایند پیشنهادات واصله درساعت ۹ صبح روز شنبه بیست ویکم اسفند ۳۸ باز و قرائت خواهد شد وزارت کار در رد یا قبول یك یا کلیه پیشنهادات مختاراست به پیشنهادات فاقد سپرده ترتیب اثرداده نخواهد شد ضمنا کلیه هزینه های مربوطه از قبیل نشر آگهی مالیات و عوارض هزینه حمل‌بانبار وسایر هزینه های مربوطه بعهده برنده مناقصه میباشد در صورتیکه برنده مناقصه از انجام تعهدات خود منصرف شود سپرده بنفع وزارت کار ضبط خواهد شد .

۱ـ۲ آ ـ۴۴۶۸۶ رئیس اداره کل حسابداری ـ همائی‌فر

آگهی مناقصه خرید لوازم درودگری

اداره حسابداری عملیات مخصوص وزارت کار مقداری آهن وچوب والوار و ابزار آلات و لوازم درودگری مورد نیاز مرکز آموزشگاه‌تعلیمات حرفه ای را از طریق مناقصه خریداری مینماید داوطلبان میتوانند همه روزه باستثنای ایام تعطیل برای دریافت صورت لوازم فوق بکار پردازی وزارت کار واقع‌درچهارراه سید علی خیابان کاشف السلطنه مراجعه نمایند پیشنهاد دهندگان بایستی پیشنهاد خود را تا آخر وقت اداری روز دوشنبه شانزدهم اسفند ماه ۳۸ بانضمام ۵٪مبلغ پیشنهادی بعنوان سپرده بحساب ۱۱۱۶وزارت کار بانك ملی شعبه فردوسی منظور و قبض مربوطه را ضمیمه پیشنهاد خود در پاکت لاك و مهر شده بدفتراداره حسابداری نشانی بالا تسلیم و رسید دریافت نمایند پیشنهادات واصله در ساعت ۹ صبح روز سه شنبه هفدهم اسفند ماه ۳۸ باز و قرائت خواهد شد وزارت کار در رد یا قبول یك و یا کلیه پیشنهاد ها مختار بوده و همچنین حضور پیشنهاد دهندگان در کمیسیون آزاد است به‌پیشنهادهای فاقد سپرده و مشروط ترتیب اثر داده نخواهد شد ضمنا لوازم مربوطه حداکثر در ظرف یکهفته بایستی تحویل مرکز آموزشگاه واقع در خیابان سیلو داده و رسید دریافت گردد کلیه هزینه های مربوطه ازقبیل نشر آگهی مالیات و عوارض وسایر هزینه ها بعهده برنده مناقصه می‌باشد در صورتیکه برنده مناقصه از انجام تعهدات خود عدول ومنصرف شود سپرده نامبرده به نفع وزارت کار ضبط‌خواهد گردید .

۱ـ۲ آ ـ۴۴۶۸۴ رئیس اداره کل حسابداری ـ همائی‌فر

امشب

سینما رویال ـ سینما نیاگارا

چرا بعضی دخترها تودل بروترند...
چرا بعضی ازجوانها طرفدار عشق آزادند....
چرا بعضی از مردها زن نمیگیرند وچرابعضی‌ها میگیرند...
چرا بین صدتا دختر یاپسرچشم شما فقط متوجه یکی‌است،
اصلا چرا دخترها اینقدر چیزند ....
وچرا پسرها آنقدر .....

از دُخترها بپرسید

سینماسکوپ ـ رنگی ـ دوبله بفارسی درایتالیا

شرلی مك‌لین (ستاره طناز فیلم چوپان) داویدنیون (کمدین مشهور) ـ

خاطرات ایدن

ترجمه : غلامحسین صالحیار

-۴۰-

احتیاجات بیشتر

تصمیماتی که درماه ژوئیه اتخاذ شد نسبتا ملایم بود، واز طرف مردم با شکیبائی تحمل گردید. معذالك من علاقمند بودم بدانم که آیااین تصمیمات کافی است یانه ؟

درسراسر ماههای اوت وسپتامبر آزمایش وتحقیق مشروحی به پیشنهاد کابینه انجام شد، ویکبار دیگر تعطیلات وزرا برای انجام این امر با شدت قطع گردید .

درپایان ماه اوت، ذخایرطلا ودلار ماتاحدود ماهانه یکصد میلیون دولار تنزل کرد. کاملا آشکار بود کشور تلاش میکند از ذخایر محدودی که دارد نهایت استفاده را بکند .

ما سعی داشتیم که خانه ها، مدارس، بیمارستانها، کارخانه هاوساختمان های جدیدی برای ادارات ، که بهمه آنو احتیاج بود، بوجود آوریم، ودر عین حال بار سنگین دفاع ملی ونظام وظیفه را تحمل کنیم .

مامیخواستیم دستگاه های ضروری بهداشت، رفاه وتعلیمات اجتماعی را، که تمام احزاب نسبت بحفظ آن تعهد داشتند، نگهداری کنیم ، ودر عین حال صنایع خودرا اعم ازملی وخصوصی، درسطح وسیعی که نقشه آن کشیده شده بود، تجدید تجهیزات دهیم. اگر درنظر داشتیم بنحو موثری بادیگران رقابت کنیم، این کار لازم بود. حتی اگر سراسر نقشه تجدید تجهیزات ما نتایج سهل الوصولی نداشت ماناگزیر بودیم برای خاطر حفظ موقعیت خوددر آینده آنرا عملی سازیم .

توسعه نیروی اتمی ازلحاظ آینده صنایع وحیات ملی ماهمیت اساسی داشت، اما این کار گران تمام میشد. اندکی پس از جنك هنگامی که یك مسافرت خصوصی به امریکا کرده بودم، به لطف پرزیدنت ترومن رئیس جمهور وقت امریکا، فرصتی برای من دست داد تابایك مقام عالیرتبه‌امریکائی درباره مسائل مربوط به انرژی اتمی مذاکره کنم. اوبمن گفت انتظار داردکه انگلستان درمورد استفاده مسالمت آمیز ازانرژی اتمی ازامریکا جلو بیافتد، زیرا ایالات متحده بادردست داشتن منابع غنی نفت وگاز، احتیاج کمتری باین منبع جدید ازنیرو وانرژی دارد .

نقشه‌های اتمی

من اصرار داشتم که برنامه انرژی اتمی نباید محدود شود. مادرموردانرژی اتمی تفوقی بدست آورده بودیم وبایستی آنرا حفظ میکردیم، زیرا نتیجه پیشرفت های مادراین زمینه موجب میشد که نیروی بیشتری رابا بهای ارزانتری بدست آوریم.

درتمام مباحثاتی که بعدا دراین مورد پیش آمد من درنظریه خود پافشاری کردم .

لازم نبود برنامه صرفه جوئی ماکه درباره‌آن تصمیم‌گرفته بودیم وسیع باشد. محدودیت های کوچك ولی قاطع وهمه جانبه بمنظور مابهتر کمك میکرد. ولی وقتی آرزو داشتیم همه چیز داشته باشیم، کدام یك را میبایستی قربانی میکردیم ؟

مابایستی بطور قاطع وبدون ایجاد یك محیط بحرانی دست بکار میشدیم. هرگونه تغییری لازم بود منصفانه، درصورت لزوم وطبق یك برنامه متعادل صورت گیرد .

بهمین علت بودکه طی ماههای تعطیل اوت وسپتامبر وزرا از تعطیلات صرفنظر کرده وبکار پرداختند .

(دردسامبر سال ۱۹۵۵، نخست وزیر تغییراتی در کابینه خود داد. آقای مك میلان به وزارت خزانه داری منصوب گردید. آقای سلوین‌لوید به وزارت خارجه رفت، سروالتر مونکتون تصدی وزارت دفاع رابعهده گرفت وآقای مك لود بسمت وزیرکار تعیین گردید.)

هنگامی که بعنوان نخست وزیر تصدی اموررا بعهده گرفتم، درباره روابط صنعتی، یعنی موضوعی که طی سالیان متمادی عضویت درکابینه فکر مرا بخود مشغول داشته بود، تفکربسیار کرده بودم .

(ناتمام)

غرب ازدالان هوائی برلن استفاده‌می کند

* شوروی و دولت‌های غربی بانزدیك‌شدن کنفرانس سران دربرلن دست به قدرت‌نمائی زده‌اند
* تصمیم دول غرب مبنی بر پرواز هواپیماهای آلمان درکریدور هوائی برلین ممکنست منجر به‌حوادث جدیدی شود
* دول غرب تصمیم پرواز درکریدور برلن را بعنوان پاسخ به‌اظهارات امروز خروشچف درجاکارتا اتخاذ کرده‌اند

واشنگتن ـ آسوشیتدپرس ـ ۲۹ فوریه ـ دولت های امریکا ،انگلیس و فرانسه تصمیم گرفتند پروازهای خود را د ارتفاعات بالاتر از ده‌هزار پادردالان هوائی برلن‌از سرگیرند.

با این ترتیب پروازهائی که موقتا از آوریل ماه گذشته بوسیله پرواز جنگنده های شوروی بر فراز دالان مذکور بعنوان اعتراض ،قطع شده بود مجددا آغاز خواهدگردید.

برای آنکه درباره آنچه روی خواهد داد هیچگونه سوء تفاهمی نباشد ، دول غرب موضوع را به اطلاع شوروی رسانیده‌اند.

دولت های غرب که اکنون‌برای حفظ برلن ۱۱ هزار سرباز دراین شهر دارند از مدتها قبل پافشاری داشته‌اند که هیچگونه حدودی‌برای پرواز هواپیما های آنان در دالان هوائی برلن لباید وجود داشته باشد.

در تاریخ ۲۷ ماه مارس گذشته هواپیماهای توربوجت مدل ث ـ ۱۰۳ امریکائی بر فراز دالان مربور در ارتفاع ۲۵۰۰ پائی پرواز کردند و هواپیما های جنگنده روسی بعنوان اینکه چهاردولت‌بزرك توافق کرده‌اند که در ارتفاع معینی باید در این دالان پرواز صورت گیرد دست به مانور های خطرناکی در نزدیکی هواپیما های امریکائی زدند.

خودداری از پرواز

با آنکه امریکا بهمراه انگلیس و فرانسه در همان موقع به‌این‌اقدام شوروییها اعتراض کرده‌معذالك‌وزارت دفاع امریکا در آن زمان‌صلاح دید از پروازبرفرازدالان‌مذکور خودداری کند .

معمولا هواپیما های توربوجت برای انجام یك سلسله عملیات حمل و نقل در ارتفاعات ۱۵ تا ۲۵ هزار پائی مورد استفاده قرار میگیرند . یکی از مشکلات‌مربوط به پرواز در کریدور هوائی‌برلن مسائل تکنیکی است.

اما دلیل‌اصلی حوادث اخیرآنست که هم غرب و هم شوروی قبل از شرکت در کنفرانس سران پاریس مایلند دست به یك قدرت نمائی در برلن بزنند.

پاسخ به خروشچف

مقصود غربیها از اعلام پرواز در دالان مذکور آنست که نشان‌دهند مصمم هستند وضع خود را در برلن حفظ کنند. بخصوص این امر در برابر اظهارات خروشچف صورت گرفته است که امروز در جاکارتا اظهار داشته بود شوروی میخواهد با آلمان شرقی قرارداد صلح‌جداگانه امضاء کند و فقط در صورتی از اینکار خودداری می کند که‌غرب‌با انعقاد قراردادی به دلخواه‌شورویها در مورد مسئله آلمان رضایت دهد.

خروشچف در اظهارات خود خاطر نشان ساخت‌تمام قرارداد های منعقده پس‌از جنك در مورد آلمان ، پس از امضای قرارداد صلح جداگانه با رژیم آلمان شرقی ،اعتبار خود رااز دست خواهد داد و برلن غربی تحت سلطه دولت آلمان شرقی قرارخواهد گرفت . تقریبا یکماه قبل روسها با عنوان کردن مسئله کارت های‌عبور و مرور دست به اجرای مانوری در برابر غربی ها زدند. دول غرب‌به اینکار اعتراض کردند و از آن زمان ارتباط هیئت نظامی غرب در « پتسدام» قطع شده است.

مقامات امریکائی اظهارامیدواری می کنند دولت شوروی مسئله پرواز هواپیما های آنان را در دالان‌هوائی برلن قبول کند زیرا اینکار در حال حاضر اعمال جزئی از حقوق دول غرب در برلن بشمار میرود معذالك میدانند که این تصمیم جنبه قمار دارد و ممکنست به انفجار جدیدی منجر شود.

جالبترین حوادث جهان

روزنامه استیمسن دنباله مطلبی‌راکه چندی پیش درباره گنجینه‌های دالائی لامانوشته‌بود، گرفته‌و خاطرنشان میسازد که دالائی‌لاما تاحال۱۸تن طلابارزش ۳میلیون و۳۰۰ هزار روپیه فروخته‌است. بعضی‌ازکارشناسان اظهار نظرمیکنند که‌گنجینه‌های دالائی لاما اکنون درکلکته‌شامل ۱۲تن طلابارزش ۱۳۰ میلیون روپیه میشود. داستان گنجینه های دالائی‌لاما به‌پارلمان هندنیز کشیده شد وپاندیت نهرواظهار داشت که‌دالائی‌لاما گنجینه های خودراازپایتخت ناحیه سیکیم‌به کلکته آورده‌است. گنجینه های مزبور درسال ۱۹۵۰از لهاسا پایتخت تبت‌به‌سیکیم منتقل‌شده بود. نهرو افزودکه‌دولت‌هند‌اطلاع دارد‌نفع‌حاصل ازسرمایه گذاری دالائی‌لاما صرف کمك‌به ۱۶هزار پناهنده تبتی درهند خواهدشد.

***

یکدراننده تاکسی پس‌ازآنکه باکودك ٤ ساله‌سیاهپوست تصادف کردبلافاصله ازاتومبیل بیرون پریدو جسم‌خون‌آلود رااز زمین برداشت وبه‌مردمی که گردآمده بوداظهار داشت‌اورابه‌بیمارستان میبرم . راننده دوباره به‌داخل اتومبیل پریه ودورشد ولی‌دو ساعت بعد عضای کنارا‌تومبیلی کمزیرآن عروسکی دیده میشد گرد آمده‌بودندودوباره آن‌صحبت میکردند ولی سرانجام یکی‌از تماشاچیان زیراتومبیل رفت و عروسك رابیرون آورده معلوم شد که‌عروسك فرضی‌جسد کودك چهارساله ا. یست . اکنون‌پلیس نیویورك درتعقیب رانندهایست که‌کودك راپس‌از زیر گرفتن و کشتن درمیان چندپارچه‌پیچیده‌و زیر یك اتومبیل که‌پارك کرده بودند گذارده است .

رئیس سازمان‌امنیت ازبکستان‌تغییر کرد

هشتمین‌بار است که درماههای اخیر رئیس سازمان امنیت جمهوریهای شوروی تغییر میکند

مسکو ـ ۲۹ فوریه ـ خبرگزاری‌فرانسه رئیس سازمان امنیت دولتی‌یکی دیگر از جمهوریهای شوروی تعویض‌گردیده این هشتمین بار درظرف یکسال‌است که رئیس سرویس امنیت جمهوریهای شوروی تغییر میبابد .

روزنامه پراودای شرق می نویسدکه بیزوف رئیس سازمان امنیت دولتی که مستقیما باشورای وزیران‌ازبکستان همکاری میکرد از سمت خود برکنار گردید وبجای او «کنورکی فئودوروویچ نائیموچین» منصوب گشت .

روزنامه پراودا علت برکناری بیزوف را خاطرنشان نساخته است .

ازسال گذشته تاکنون درسازمانهای امنیتی وداخلی ودادگستری ازبکستان تغییرات زیادی صورت گرفته است .

همچنین در جمهوریهای قزاقستان، ترکمنستان، لیتوانی، لتونی، روسیه سفید، مولداوی وآذربایجان روسای سازمانهای امنیت دولتی درچند ماه اخیر تغییر سمت داده اند .

نائی موچین رئیس جدید سازمان امنیت دولتی ازبکستان عضو کمیته مرکزی حزب کمونیست این جمهوری است. بیزوف که قبلا‌ین سمت را داشت ازسال ۱۹۵۵ عهده دار سازمان امنیت دولتی ازبکستان گردیده وقبلا وزارت کشوررا عهده دار بود .

رئیس سنای ایتالیا استعفا کرد

این استعفا به‌بحران سیاسی ایتالیاکه هنوز خاتمه نیافته ارتباط دارد

رم ـ ۲۹ فوریه ـ خبر گزاری فرانسه ـ استعفای «سزار مارزا کوراه» از ریاست مجلس سنای ایتالیا که هنوز توسط سناتور ها قبول نشده است در بین محافل پارلمانی و محافل سیاسی ایتالیا با سرو صدای زیادی روبرو گردیده است .

گفته می‌شود علت استعفای «سزار مارزا کورا» اختلافی است که بین او ورهبران حزب دموکرات مسیحی درمورد بحران فعلی ایتالیا پیدا شده است . رئیس مجلس‌سنای ایتالیا پس‌از آنکه روزنامه «دایل پوپولو» ارگان حزب دموکرات مسیحی اظهاراتی در مورد بحران کابینه ایتالیا درج نمود از سمت خود استعفا کرد .

۵ نامزد جدید

گروه پارلمانی حزب دموکرات مسیحی پنج نامزد جدید برای جانشین«آنتونیوسن‌یی» نخست‌وزیر مستعفی ایتالیا معرفی نموده است. این پنجنفر عبارتند از خود سن‌یی‌ـ آتیلیو پیچیوئی رئیس گروه سناتور های حزب دموکرات مسیحی و نخست وزیر سابق ایتالیا آلدوموروه، دبیر کل حزب دموکرات مسیحی، آمینیتور فانفانی نخست وزیرسابق وفرناندوتامبرونی وزیر بودجه .

نامزد های جدید حزب دموکرات مسیحی ایتالیا امروز به گرونکی معرفی شدند .

بدنبال‌انفجارپاریس صدنفرتوقیف‌شدند

پاریس ـ ۲۹فوریه ـ خبر گزاری فرانسه ـ پس از دوانفجاری که یکی‌با پلاستیك ودیگری بانارنجك درپاریس صورت گرفت پلیس تاکنون یکصد نفررا بازداشت کرده است .

مقامات پلیس با جدیت بخصوص مشغول تهیه گزارشی دراین مورد میباشند هنوز معلوم نیست علت این انفجار چه بوده است آیا بعلت‌نزدیکی سفر خروشچف بفرانسه محافل ضد کمونیستی مایل‌بودند بااین‌عمل‌مخالفت خودرا بادیدار خروشچف از پاریس نشان دهند، ویا چند نفر جوان‌مست تنها بخاطر یك شوخی ساده چنین عملی رامرتکب شده اند ؟

نکته ای که توجه پلیس را جلب کرده است نوشتن کلمه «بوداپست» درنزدیکی محل یکی ازاین انفجارها میباشد .

ازدواج دسته جمعی

شهر کاپرتینو در ایتالیا هرگز بخود ندیده بودکه ۲۵ زوج جوان دریك روز دسته جمعی ازدواج کنند. این زوج ها که همه باهم دوست بودند در ۲۵ کلیسا درزمان واحد ازدواج کردند وقبل از انجام مراسم مذهبی باتفاق خانواده های خود دراتومبیل نشسته ودر شهر رژه رفتند عروسها وداماد ها پس ازانجام‌عروسی هریك برای گذراندن ماه عسل بگوشه ای رفتند.

نخست‌وزیر افغانستان به‌آلمان غربی میرود

بن ـ ۲۹ فوریه ـ خبر گزاری فرانسه دربن رسما اعلام شد که محمد داود خان نخست‌وزیر افغانستان دعوت دولت آلمان فدرال را قبول نموده ودر آینده نزدیکی به آلمان غربی مسافرت خواهد کرد . هنوز تاریخ سفر محمد داودخان به آلمان غربی تعیین نشده است .

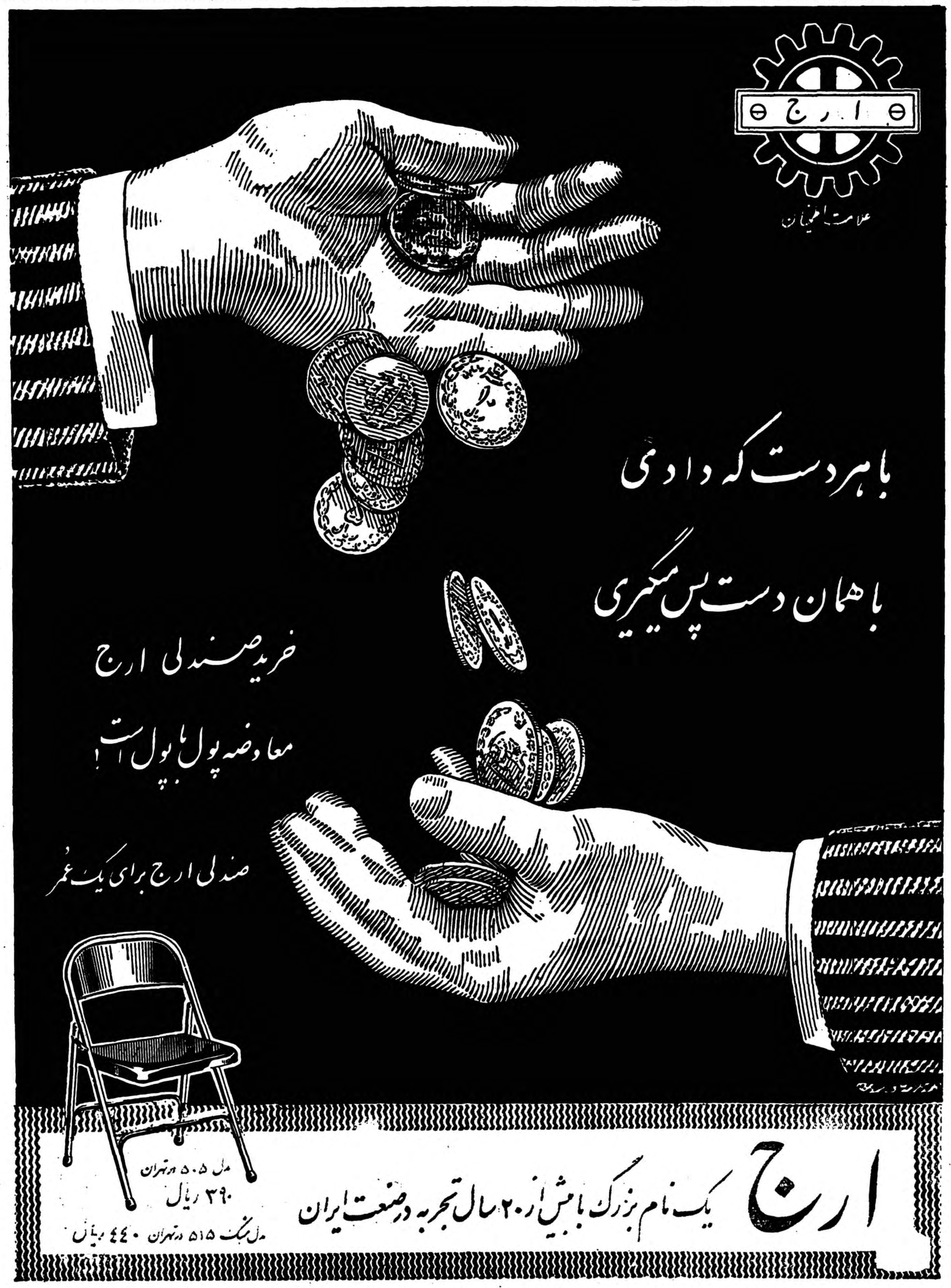

پیروگار

فنوباربی‌تون ـ فنازون ـ امیدو پیرین‌و .....

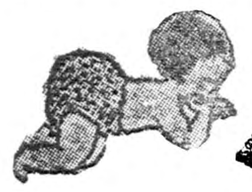

گی‌گز Guigoz

شیرخشك و غذا

شیرخشك گی‌گز اسیدیفیه‌کم چربی ـ شیرخشك گی‌گز اسیدیفیه‌تمام چربی شیشه شیرخوری گی‌گز ـ سرپستانك گی‌گز کائوچوی گی‌گز شیر گی‌گز بدون نمك (پناك) برای رژیم‌دارها و شیرخشك گی‌گز کاملا بدون چربی وپودرماکلین براند نیز موجود است

سه‌خمیر دندان معروف و درجه‌اول دنیا

سانوژیل ـ لیسترین ـ ماکلین

***

محلول وپماد لولهٔ وپماد شیشهٔ اسلونس (Sloans)

معروف به داروی سبیل وآمپول کی‌بوان اوانس وآمپول نئوهپاتکس موجود است

۳ـ۳ ٤۲۷۲٦ـآ

اطلاعات اقتصادی

هشت کمپانی از پنج کشور داوطلب ساختن خانه های بیمه هستند

ده‌هزار خانه برای ده‌هزار بیمه‌شده‌در تهران و شهرستانها ساخته میشود

★ساختمان خانه‌های بیمه از اوایل سال ۱۳٤۰ شروع خواهد شد .

✱ در اواسط سال آینده شرکت بیمه از متقاضیان خانه برای امضای قرارداد بیمه عمر دعوت میکند .

ساختمان خانه‌هائی که قراراست به‌بیمه‌شدگان عمر شرکت بیمه ایران داده‌شود از اوایل سال ۱۳٤۰ آغاز خواهد شد ودربرنامه اول برای ده‌هزار نفر خانه‌ساخته خواهدشد.

آقای دکتر مشرف نفیسی مدیرعامل شرکت بیمه پس از ذکراین مطلب‌افزود که هشت کمپانی بزرگ از پنج کشوراروپائی‌وامریکائی بشرکت بیمه ایران‌پیشنهاد داده‌اند که بعنوان مهندس مشاور جهت تهیه نقشه‌های شهرسازی و از جمله نقشه ساختمان‌ها وتاسیسات عمومی‌و غیره قراردادی با شرکت بیمه منعقد نمایند شرکت بیمه هم‌اکنون مشغول بررسی این پیشنهاد هاست‌تابرنده را تعیین کند .

مهندسین مزبور بعد از تهیه نقشه‌ها مقاطعه‌کاران را حتی‌المقدور از میان شرکتهای واجد صلاحیت ایران انتخاب خواهند کرد.

مدیر عامل شرکت بیمه سپس افزود فعلا بیش از هشت هزار و پانصد نفر برای اینکه درمقابل بیمه عمر خانه از شرکت بیمه ایران بگیرند نام نویسی کرده وودیعه بشرکت سپرده‌اند ولی شرکت در نظر دارد دربرنامه اول برای ده هزار بیمه شده خانه‌در تهران و شهرستانها بسازد وازاین مقدار بیش از هشت هزار خانه‌درتهران خواهد بود .

هم‌اکنون کارهای مربوط بخرید اراضی که دربائین ونك واقع‌شده‌دردست‌انجام است و شرکت امیدواراست دراواسط سال آینده خانه های نمونه را بسازد واز کسانی که در شرکت نام نویسی کرده‌اند دعوت نمایند تابرای امضای‌قرار داد بشرکت مراجعه‌نمایند.

مسئولین پول و بانك مرکزی

درشماره گذشته گفتیم که اگر اشخاصی که سیاست های بانك مرکزی را تنظیم مینمایند دولتی باشند ممکن است این نقیصه پیش آید که در تعدیل وتنظیم جریان پول واعتبارات وتعیین نرخ و بهره قضاوتها وعملیات دولت نسبت بشئون مختلف اقتصادی یکطرفی‌باشد ودولت منافع گروه های مختلف صنعتی وکشاورزی‌وبازرگانی وبانکی را نتواند کاملا درنظرگیرد وبالنتیجه منظورنهائی که‌کمك برشداقتصادی سالم است حاصل نگردد .

دربانك مرکزی امریکا یکنفر ازطرف دولت درهیئت مدیره نیست دربانك رزرو هندوستان که نقطه مقابل آن است باآنکه همه افراد هیئت مدیره ودستگاه رایزنی رادولت تعیین میکند این عده طوری انتخاب میشوندکه منافع گروه های اقتصادی کشور درنظر گرفته شود. در شورای پول وهیئت عامل بانك مرکزی ایران وزراء هستند که باید منافع گروههارا تعیین کنند نه نمایندگان گروهها که میتوانندنظریات دولت راتعدیل نمایند وحالت ترمزی راداشته باشند تا درصورتیکه دولت خواست عملی انجام دهدکه جنبه تورمی داشته ویازیان اقتصادی خاصی رادربرداشته باشد نظریات خودرا ابراز دارند .

ازجمله اشخاصی که ازخارج دولت در هیئت مدیره هستند پنج نفر وزرای سابق میباشندکه بایستی طبق لایحه دررشته های مختلف اقتصادی وارد باشند. ولی بایدگفت که ممکن است درمیان اشخاصیکه وزیر نشده اند افرادی یافت شوند که سوابق ممتدی درامور بانکی واقتصادی داشته وموردِ اعتماد محافل اقتصادی داخلی و بین المللی باشند وبتوان ازاصابت نظر آنها درامور پولی واعتباری درشورای پول ویا هیئت عامل بانك استفاده فراوان برد علاوه براین عضویت این اشخاص دریکی ازاین دوهیئت یادر هردو آنها موجب جلب اطمینان عمومی میشود وگروه های مختلف اقتصادی حس خواهند کرد که نمایندگانی بین اشخاصی که سیاست های پولی واعتباری کشوررا تنظیم میکنند دارند وقضاوت های دولت یکطرفی نیست .

اگر گفته شود که این اشخاص در صورتیکه درشورای پول و یا هیئت عامل بانك راه یابند ممکن است برای منافع گروه خاصی نفوذهائی درسیاست های پولی کشور بکنند باید جواب‌گفت که اولا چنین بیمی بدون جهت راجع بهر فردی ممکن است وجود داشته باشد و بصرف چنین خیالی نمیتوان ازاشخاص متبحر دررشته های بانکی و اقتصادی صرفنظر کرد ثانیا افرادی یافت میشوند که جلب اعتماد عمومی را نموده وبیطرفی خودرا بثبوت رسانیده اند ثالثا ممکن است ترکیب شورای پول ویا هیئت عامل بانك طوری باشد که عده اشخاصی که از خارج انتخاب میشوند در اقلیت باشند تابیم آن نرود که آنها فرضا بتوانند تصمیماتی اتخاذ کنندکه بسود گروه های خاص وزیان گروه دیگری باشد. مثلا ممکن است دونفر اشخاص برجسته بانکی و اقتصادی راکه کفایت آنها بخوبی شناخته شده با موافقت مشترك دولت واطاقهای بازرگانی وبانك های خصوصی بعضویت شورای پول درآورد. وجود چنین اشخاصی درشورا باآنکه دراقلیت قطعی خواهند بود اقلا این خاصیت را دارد که دولت را از آنچه در درون اقتصاد کشور میگذرد بخوبی آگاه سازد ومختصر ترمزی درمقابل تندرویهای دولت‌بوده وصدائی در داخل دستگاه پولی کشور است که نظریات گروه های مختلف اقتصادی کشوررا منعکس میکند. علاوه براین وجود این عده درداخل دستگاه این خاصیت رادارد که جلب اعتماد مردم را نسبت به تصمیمات بانك مرکزی میکند وآن اعتماد روحی که باید دربین مردم نسبت به پول وجریان اعتبارات وتصمیمات بانکی وجود داشته باشد ایجاد گردد وهرگاه دولت بخواهد اوراق قرضه ای منتشر کند این دو یاسه نفر میتوانند درصورتیکه چنین عملی راتائید کرده اند بانکها و مردم را به خرید اوراق قرضه تشویق کنند .

دکتر مصطفی علم

بطوریکه مقامات مسئول پیش‌بینی میکنند

قرارداد ذوب آهن اوایل سال آینده امضامیشود

ساختمان کارخانه ذوب‌آهن ازنا درسال ۱۳٤٤ بپایان میرسد

کارخانه چیت‌سازی تهران وبعضی کارخانه‌های دیگر برای تامین پیش قسط بفروش میرسد .

قرار داد تاسیس ذوب آهن‌ایران که اخیرا توسط نمایندگان کنسرسیوم آلمانی دماك کروپ و کمپانی انگلیسی میکو بایران آورده شده وتسلیم مقامات سازمان ذوب آهن ایران شده بود هم اکنون توسط مهندسین مشاور سوئدی موردبررسی قرار گرفته است . ضمنا شرایط پرداخت اعتبار در دست مطالعه‌است

خبرنگار ما احتمال میدهد که‌در صورت حصول موافقت کامل بین طرفین پس از اعلام نتیجه بررسی کارشناسان سوئدی نمایندگان کنسرسیوم دماك کروپ و کمپانی میکو برای مذاکرات مجدد و در صورت امکان امضای قرار داد ساختمان کارخانه بایران میایند .

مقامات مسئول در وزارت صنایع ومعادن پیش بینی میکند که این قرار داد در اوایل سال آینده‌بامضاء برسد و مقدمات ساختمان کارخانه آغاز شود .

همانطور که قبلا اعلام شدهزینه ساختمانی کارخانه و تاسیسات‌مربوط بآن صدو پنجاه میلیون دلار برآورد شده و برای ساختمان نیز پنج‌سال مدت تعیین شده است .

برای تامین پیش قسط لازم از طریق فروش کارخانه های دولتی وزارت صنایع و معادن اقداماتی شروع شده و بررسی هائی برای فروش چند کارخانه بزرگ از جمله کارخانه چیت سازی تهران آغاز کرده‌است .

شرکتهای جدیدالتاسیس

شرکتی باسرمایه صدوپنجاه میلیون ریال برای صنایع پتروشیمی تشکیل‌شد

برای تهیه مواد شیمیائی بخصوص مواد مربوط بگاز نفت و پلاستیك و مشتقات آن‌شرکتی بنام شرکت سهامی پترو شیمی ایران باسرمایه یکصد و پنجاه میلیون ریال تاسیس گردید . مدیریت شرکت باآقایان دکتر ابوالبشر و مهندس سیروس فرمانفرمائیان و پروفسور یحیی عدل می‌باشد .

*برای مقاطعه کاری ساختمانی و راه و اداره کارخانه موزائیك سازی و سیمانکاری شرکتی بنام شرکت سهامی ساختمانی ومقاطعه کاری پیدا باسرمایه سه میلیون و ششصد هزارریال بمدیریت آقای محسن صابر تهرانی تشکیل گردید .

*سرمایه شرکت‌سهامی‌ماشین فلاحتی تهران از هفت میلیون و پانصد هزارریال به‌پانزده میلیون ریال افزایش یافت .

در تهران بیشتر ازهمه‌جا ودربلوچستان و بوشهر کمتر از همه‌جا نفت مصرف میشود

تهران ٧٦ برابر بلوچستان نفت مصرف میکند

۳۸ درصد نفت درتهران و ١٦ر٥ درصد آن درخوزستان مصرف میشود

شرکت ملی نفت اطلاع میدهد که‌برای توزیع نفت سازمانی‌بوجود آورده است‌که دراین سازمان از لحاظ توزیع مواد نفتی ایران رابه ۱۷ناحیه تقسیم کرده است ومرکز این نواحی غالبا مراکز استان ها است.

نواحی فروش مواد نفتی از لحاظ اهمیت و حجم کار بسه دسته تقسیم میشوند :

۱ـ نواحی درجه اول تهران ـ خوزستان ـ آذربایجان ـ اصفهان ـ خراسان .

۲ـ نواحی درجه دوم فارس ـ همدان ـ گیلان ـ مازندران ـ قم ـ کرمانشاه ـ قزوین وکرمان.

۳ـ نواحی درجه سوم شاهرود ـ اراك ـ بوشهر ـ بلوچستان .

باید دانست که بزرگترین‌رقم فروش مواد نفتی متعلق به‌ناحیه تهران است و بیش از یك سوم مواد نفتی که درداخل کشور مصرف میشود دراین ناحیه‌بفروش میرسد . میزان مصرف مواد نفتی درایران سال گذشته در حدود۳ میلیون تن بوده و نسبت مصرف این مواد درنواحی مختلف بشرح زیراست :

تهران ۳۸درصد خوزستان ١٦ر٥درصد آذربایجان ۸ در صد اصفهان ٦در صد خراسان ٥درصد فارس ٤درصد همدان ٥ ر۳درصد گیلان٥ر۳ درصد مازندران٥ر۳در صدقم۳درصد کرمانشاه۲ درصدقزوین ۲درصد کرمان ٥ر۱درصد اراك ۱ درصد بوشهر نیم در صد بلوچستان نیم درصد نفت داخلی را مصرف میکند .

درحال حاضر تعداد شعب نفت درسراسر کشور ٥٩ و تعداد کار گزاریها ۷۳و تعدادفروشندگیهای شهری وخارج از شهرها ۱۷۱٦ میباشد .باافزایش روز افزون مصرف مواد نفتی تعداد شعب ـ کارگزاریها و فروشندگیهای‌مواد نفتی نیز مرتبا اضافه میشود .

شرکت ملی نفت هم اکنون۲۳ نوع‌فرآورده‌مختلف‌ازنفت‌خام تولید میکند که بعضی از آنها درداخل کشور مصرف ندارد و فقط‌بخارج صادر میگردد . از مجموع مصرف مواد نفتی در داخل کشور درسال ۱۳۳۸ در حدود ۹٥درصد آنرا چهارفرآورده تشکیل میدهند که به‌ترتیب میزان مصرف خود بشرح زیرند :

تشکیل شورای عالی فرش

برای نظارت برطرز تهیه و رفع مشکلات این صنعت لازم است

طرح مربوطه به تشکیل شورای عالی فرش که چندی پیش تهیه شده‌از قرار معلوم مجددا مورد بررسی قرار گرفته تا تغییراتی در آن داده شود .

پیشنهاد تشکیل شورای‌عالی فرش بدنبال مطالعاتی که مدیرعامل‌شرکت فرش در مورد بازار خارجی‌فرش ایران بعمل آورد‌مطرح شد و نظر این بود که امور مربوط به صادرات فرش و تهیه آن در داخل و بطور کلی تمام مسائل مربوط به صنعت فرش کشورو‌زیر نظر این شورا قرار گیرد. تشکیل شورای عالی فرش برای نظارت بر طرز تهیه فرش در ایران و رفع اشکالات این صنعت ازنظر کارکرد و مواد اولیه وطرح وبازار فروش‌ضروری‌تشخیص داده شده است .

هزینه طرح‌های عمرانی کشور

که توسط سازمان‌برنامه انجام میشود نزدیك به ٤٦میلیارد ریال شده است

خبرنگار ما گزارش میدهد که از ابتدای برنامه هفتساله دوم تا اواسط بهمن ماه سال‌جاری ٤٨ میلیارد و ٦٦۳ میلیون و ٥۱۸ هزار ریال از محل موجودی برنامه هفت ساله اول و در آمد نفت ووام های مختلف خارجی وداخلی در اختیار سازمان برنامه گذاشته شده است . آنچه از اعتبار مزبور صرف اجرای‌طرحهای مختلف شده ٤٥ میلیارد و ۸۱۷ میلیون و ۸۹۲ هزار ریال بوده است که قسمتی از آن توسط سازمان برنامه و قسمتی دیگر توسط وزارت خانه ها صرف اجرای طرح ها شده است .

مزایده و مناقصه

*راه‌آهن دولتی ایران خرید بیست‌وپنج‌دستگاه ماشین پیچ‌فرو کن موتوری تا٢٤ر١٢ر٣٨

*شرکت سهامی مواد غذائی و شیمیائی ایران‌خرید یکهزاروپانصد تن‌پنبه صنعتی‌نمره یك‌تا٢٢ر١٢ر٣٨

دعوت مجمع عمومی عادی شرکت سهامی تولیدی قند شیروان وقوچان

از کلیه دارندگان سهام شرکت دعوت میشود که روز چهارشنبه ۱۷ فروردین ماه ۱۳۳۹ ساعت شش بعدازظهر در محل شرکت (مشهد خیابان تهران کاشی ٤٦١) حضور بهم‌رسانند.

دستور جلسه: طبق ماده ۱۲ اساسنامه انتخاب یکنفر عضو هیئت مدیره میباشد.

هیئت مدیره شرکت سهامی تولیدی قند شیروان وقوچان

آ ـ ٤٤٥١٠

تشکیل شرکتهای تعاونی روستائی

از اول سال آینده شرکتهای تعاونی روستائی توسعه بیشتری خواهد یافت

شرکتهای تعاونی روستائی‌زیر اخیرا با راهنمائی وکمك بانك کشاورزی تشکیل شده است.

درشهسوار شرکت تعاونی‌روستائی ولی آباد باسرمایه ۷٥۰ر۱۰۰ریال وبعضویت ۲۷۸ نفر وشرکت‌تعاونی چالکش با سرمایه ۷۰۰ر۱۱۱ریال و عضویت ۲۱۸ نفر .

درگرگان شرکت تعاونی‌روستائی معصوم آباد با سرمایه ۰۰۰ر٥۰ ریال وبا عضویت ۱۹٦ نفرتشکیل شده است درضمن شرکت تعاونی جلین وسیرهلنو اولین مجمع‌عمومی خود راتشکیل داده است .

در اصفهان شرکت تعاونی خوانجان اصفهان با سرمایه ٥٥۰ر۱٤۲ ریال وبعضویت ۲۸۱ نفر تشکیل شده در ضمن‌مقدمات تشکیل شرکتهای تعاونی دراصغر آباد مورگان وملك آباد فراهم گردیده است .

همچنین در چهارمحال اصفهان مقدمات تشکیل شرکت تعاونی روستائی کشمیر جان فراهم میشود .

درملایر نیزشرکت‌تعاونی‌روستائی ازنا باسرمایه ۰۰۰ر٦۰ ریال و شرکت تعاونی ازندریان باسرمایه ۰۰۰ر۸۰ ریال تشکیل و ثبت گردیده است .

در بجنورد شرکت‌تعاونی‌روستائی راز با سرمایه ۰۰۰ر۱۳٤ ریال تشکیل شده و مقدمات تشکیل شرکت تعاونی سیاهکل گیلان نیز فراهم گردیده است .

در ضمن ازاول سال آینده که کارآموزان انستیتوی‌شرکت‌تعاونی بانك کشاورزی دوره خودرابپایان میرسانند تشکیل شرکتهای‌تعاونی با راهنمائی اینعده دردهات‌توسعه بیشتری خواهد یافت .

آگهی افزایش سرمایه شرکت سهامی بانك سپه

طبق نامه شماره ۲۱٦۷۷ـ۹ر۱۱ر۳۸ بانك سپه به پیوست‌مستخرجه صورتجلسه مجمع عمومی مورخه سوم اردیبهشت ماه ۳٦ سرمایه بانك از مبلغ سیصد وهفتاد میلیون ریال بمبلغ چهارصد میلیون ریال‌منقسم بچهل هزار سهم ده هزار ریالی بانام طبق ماده پنجم قانون بانکداری افزایش یافته ودراختیار هیئت مدیره شرکت میباشد.

رئیس اداره ثبت شرکتها وعلائم تجارتی واختراعات.مهدی‌نراقی

آ ـ ۳٥٥۳٥

آگهی دعوت مجمع همگانی فوق‌العاده

مجمع همگانی فوق‌العاده شرکت سهامی روشنائی تبریز از صاحبان سهام دعوت مینماید که در تاریخ چهارشنبه ۱۸ر۱۲ر۳۸ ساعت پنج در مرکز شرکت خیابان شاه نزدیك سه راه شاه خود یا بعدازظهر نمایندشان حضور بهم‌رسانند.

دستور ـ مذاکره در تشکیل شرکت سهامی شبکه برق تبریز

آ ـ ۳٥٤۸۳ هیئت‌مدیره شرکت سهامی روشنائی تبریز

آگهی دعوت مجمع عمومی

بنابه تقاضای کتبی بیش از خمس دارندگان سهام شرکت‌سهامی کامتز مجمع عمومی فوق‌العاده سهامداران شرکت در تاریخ سه‌شنبه بیست‌وچهارم اسفندماه ۱۳۳۸ درساعت‌چهاربعدازظهر درمحل‌شرکت تشکیل میگردد.

دستور جلسه

۱ـ تجدید انتخاب اعضاء هیئت مدیره .

۲ـ انتخاب بازرس.

از سهامداران شرکت خواهشمند است درجلسه مذکور بارعایت مواد اساسنامه شرکت فرمایند.

آ ـ ٤٤٦٥۸ شرکت سهامی کامتز

بهلر

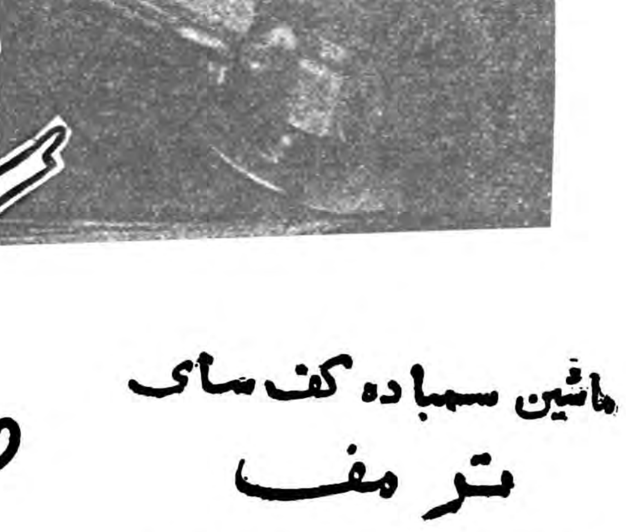

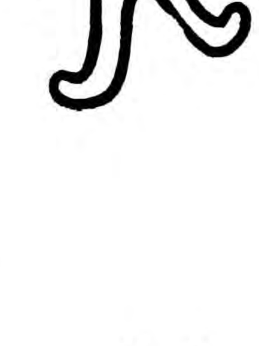

ماشین سمباده کف سای ترمف

با سمباده دو برابر دقیقه و با سرعت ۸۰ متر در ثانیه

برای ساخت و برش فولاد ـ آهن ـ سنگ ساختمانی

موزائیک وغیره

شرکت سهامی خشکه و فولاد ـ تهران

خیابان خیام ـ ساختمان بهلر تلفن ۳ ـ ۳۰٤٥۷۱

BOHLER

آ ـ ٤٤٦٤٦

عالیترین نوع منسوجات (ریون)

پارچه‌های رایون «کلارتا»

پارچه‌های کلارتا از عالی ترین و بهترین نوع می باشد که با نخ «سه اسب طلائی» بافته شده‌است.

CLARETTA

مارك پارچه‌های رایون

نخ رایون «سه اسب طلائی»

THREE GOLDEN HORSES — TRADE MARK

بواسطه نوع جنس خود مشهور است. پارچه‌های رایون بافته شده بانخهای مارك سه اسب‌طلائی از بهترین و مرغوب ترین پارچه‌هاست .

مارك نخ رایون

موارد استعمال عمده

رایون. نخ رشته‌ای . نخ تابیده . نخ خام و پارچه‌های اعلای رایونی.

کرالون (ماده نوظهور) . نخ رشته‌ای. نخ تابیده. نخ قماش و تور ماهیگیری.

KURASHIKI RAYON CO., LTD.

Head Office: 2, Umeda, Kita-ku, Osaka, Japan

Cable Address: KURARAY OSAKA"

تلفن ۳۱۹۳٤

آگهی مخصوص کسانیکه تلویزیون ندارند

IMPERIAL TV. — IMPERIAL TV.

بمناسبت فرا رسیدن نوروز باستانی طبق دستور کارخانه تلویزیونسازی امپریال بکسانی که تاکنون موفق بخرید تلویزیون نشده‌اند از این تاریخ تابیستم اسفندماه جاری تخفیف قابل توجهی داده میشود از این فرصت گرانبها استفاده فرمائید .

تلویزیون امپریال گل سرسبد تلویزیونها است

نماینده انحصاری درایران . فروشگاه امپریال خیابان شاه مقابل انجمن ایران وآمریکا تلفن ٤۹۸٤۸

انتقاد

از ابراهیم مسجدی

پرستار !

چند روزی است که فکر همه‌مردم متوجه محاکمه جنایتکاری است که بنام پرستار در یکی از یتیم خانه ها مشغول کار بوده‌است این مرد قسی القلب بجای اینکه پرستار یا بعبارت دیگر پدری برای بی‌پدران باشد اطفال را بیرحمانه شکنجه وآزار میداده‌است

مثلا چون‌یکی از این اطفال‌معصوم شبها رختخوابش راخیس میکرده این پرستار نفت پریموس روی او می ریزد و او را آتش میزند و آنوقت بجای اینکه او را به بیمارستان برساند او را در پتوئی پیچیده وبزیر تختخواب مخفی میکند و بدین‌وسیله شاید میخواسته او را بیشتر زجرکش نماید

راجع به این پرستار که جانی بالفطره یایک دیوانه‌است من بحثی نمیکنم . ولی آنچه که بیش از حد همه را ناراحت کرده اینست که‌آیا این پرورشگاه بجز این پرستار مسئولینی داشته است یاخیر ؟

ببینید یکی از بچه‌ها در بازپرسی گفته است ٤ روز بود که سیدضیاء پرستار به محمود غذا نداده و او را به تختخواب بسته بود و ما هم‌از ترس جرات غذا دادن باو نداشتیم چون این پرستار ما را باسیم کتک میزد .

پس معلوم میشود مسئولین این پرورشگاه یا اصلا به‌پرورشگاه نمی آمدند یا اگر هم می‌آمدند از آنچه بسر بچه‌های بی‌نوا می‌آمد براطلاع بودند در حالیکه اطفال یتیم و بی پدر احتیاج به نوازش و محبت‌بیشتری دارند و این وظیفهٔ رؤسای چنین تشکیلاتی است که هر روزه بدیدن آنها رفته بدرد دل آنها گوش‌کنند و از آنها دلجوئی نمایند نه اینکه آنقدر بآنها بی توجه باشند که پرستار از خدا بی‌خبری یکی از بچه هارا آتش بزند و یکشب او راپتو پیچ نموده و زیر تختخواب مخفی کند و مسئولین مربوطه از جریان‌بی اطلاع باشند.

همانطوریکه این پرستار مجرم است بعقیدهٔمن‌متصدیان این‌پرورشگاه دراین قتل فجیع شریک جرم هستند. طبق اطلاعیه اداره آمار حد متوسط عمر در ایران ۲۵ سال است و چون تلفات بیشتر در نوزادان و اطفال‌است حد متوسط عمر را پائین آورده است یکعده در حوض آب خفه میشوند عدهٔ در بین راه مدرسه باماشین تصادف میکنندویا در نتیجه سهل‌انگاری دیگران میمیرند از جملهٔهفتهٔ گذشته یکی ازمنازل شمیران چاه مستراح‌را خالی کرده و کثافات‌آن را در کوچه میریزند پسر بچهٔپنج ساله‌ایکه در همان کوچه مشغول‌بازی بوده در همان لجن مدفون میگردد دروهله اول قتل این بچه بگردن صاحب خانه است که کثافات مستراح رادر کوچه ریخته و در درجه دوم برزن مربوطه مسئول است که‌وظیفه خود را انجام نداده و مانع از آن نشده که کثافات مستراح را در کوچه نریزند .

برای اینکه مقایسه بعمل آیداین جریان را مینویسم و قضاوت آنرا بعهدهٔ خوانندگان محترم‌واگذار می نمایم در چند سال قبل حادثهٔناگواری در آمریکا اتفاق افتاد و دختربچه پنج‌سالهٔ درچاه فاضل آبی افتاده‌بود که دریچه آنرا فراموش کرده بودند بیندند بمحض اطلاع از جریان‌تمام دستگاههای کمکی بمحل حادثه شتافتند و چندین ساعت این جریان طول کشید و چون مردم علاقمند به نجات طفل بودند تمام فرستنده‌های رادیو وتلویزیون دستگاه‌های سیار بمحل حادثه فرستادند تا مرتبا از پیشرفت کار و وضع بچه به مردم اطلاع دهند ولی متاسفانه فعالیت چندین ساعتهٔ عده زیادی بی‌نتیجه ماند چون موقعیکه طفل را از چاه خارج کردند فوت کرده بود بالاخره کسان بچه علیه تشکیلاتی که‌چاه‌های فاضل آب را اداره میکردند شکایت کرده و دادگاه نیویورک باین موضوع رسیدگی وچنین رای‌داد چون اداره فاضل‌آب تسامح وغفلت کرده ودریچه فاضل‌آب باز مانده و باعث از بین رفتن دختر بچه پنج ساله شده است این اداره به پرداخت مبلغ سی هزار دلار محکوم میگردد که به خانوادهٔ طفل بپردازد آنوقت در اینجا طفل معصومی در کثافات مستراح منزلی که در کوچه ریخته شده میافتدوجان میدهد و پزشک قانونی اجازهٔ دفن صادر میکندو آب هم از آب تکان نمیخورد .

کفتگوی خرده

تخلیه محل کسب

آقای فریدون غیبی مینویسدور میدان کاخ دهسال محلی‌رابرای‌لباس شوئی دراجاره داشتم دراین شب‌عیدی مالک اقدام به‌تخلیه محل کسبم‌نموده تقاضادارم نسبت باین اجحافی‌که در حقم شده رسیدگی بعمل آید .

پاسگاه ژاندارمری

اهالی‌پخش چگنی ازخرم‌آباد مینویسند چندروز است پاسگاه ژاندارمری‌نشکن را منحل‌نموده‌اند درصورتیکه این‌نقطه کوهستانی احتیاج مبرم بوجود پاسگاه دارد تقاضا میشود برای حفظ امنیت این منطقه‌مقررگردد پاسگاه ژاندارمری دایر گردد .

کارگران فرشباف

آقای دکتراسمعیل حکیمزاده‌مینویسد درشهرستان مرندودهات حومه چندین کارخانه فرش بافی تاسیس شده که شایسته است ازلحاظ بهداشت کار- گران ومنع‌اطفال کمتراز چهارده سال دراین کارگاهها واینکه بیش‌از هشت ساعت کارروزانه نداشته‌باشند رعایت مقررات قانون کار بشود تاسلامت کارگران محفوظ بماند .

تلقیح اطفال

اداره کل بهداری ومعاونت عمومی شهرداری پیرامون تذکر آقای حسین یغمائی کارمند پست‌وتلگراف راجع به‌تلقیح‌اطفال دربیمارستان شهرداری یادآور میشود که‌از تاریخ۲۴ر۱۱ر۳۸ یکمرکز مجهزمایه‌کوبی‌برضددیفتری- سیاه‌سرفه - کزاز در بیمارستان شهرداری واقع درخیابان مولوی‌دائر وهمه روزه صبحها برای پذیرائی کودکان جنوب شهر آماده می‌باشدو تاکنون ۸۱تن‌کودک مایه‌کوبی شده‌اند.

پیشنهاد بهداشتی

آقای حسن کامرانی پیشنهادمیکند دراماکن ومعابر عمومی سطلهائی برای دفع‌آب دهان و بینی گذارده شود و اشخاص متخلف جریمه شوند .

ضمنا برای رسیدگی بامور دواخانه های‌دولتی بازرسانی مامور یت یابند .

اراضی جاده سوم

آقای محمدصابر سرهنگ بازنشسته ازطرف افسرانیکه اراضی آنهادرمسیر جاده سوم قرارگرفته مینویسد چنانچه انصراف شهرداری ازایجاد این‌جاده که‌باتمدید مکرر قانون معلوم میشود توانائی انجام‌آنرا ندارد مقدورنیست خوبست برای‌رفع‌بلاتکلیفی وجلوگیری ازضرروروزافزون صاحبان اراضی‌قیمت زمینها فورا قبل‌ازساختمان جاده به نرخ یکسال قبل‌پرداخت گردد .

بانک کشاورزی

آقای حیدری ازطرف کشاورزان گلپایگان تلگراف میکند اخیرا بانک کشاورزی گلپایگان بصورت دیگری درآمده وزارعین و کشاورزان که استحقاق وام‌دارند دچار هزاراشکال وماه ها دوندگی هستند پرداخت وام بصورت تجارتی‌درآمده واین ترتیب‌با منظور تاسیس بانک وترقی کشاورزی مغایرت داشته‌کشاورزان واقعی‌تقاضای رسیدگی باین موضوع رادارند .

باجه فروش نان

آقای سیدموسی شفیعی مینویسد درانتهای خیابان سینا بیش از یک نانوائی سنگکی وجود ندارد خوبست اداره غله ونان یک‌باجه فروش‌نان ماشینی دراین محل پرجمعیت دائر کند .

کارمندان غیر بومی

آقای غلامرضا محمدی مطلق از طرف کارمندان پیمانی خالصجات‌استان خوزستان مینویسد تاکنون بنگاه خالصجات بکارمندان غیربومی‌استخدام شده درمحل حق‌خارج ازمرکز که‌طبق تصویبنامه هیئت‌وزیران مقرر است بتمام کارمندان غیربومی داده شود پرداخت ننمودوآنانرا ازاین‌حق قانونی محروم‌داشته است .

هواپیماهای بادی

بزودی انجمن بین‌المللی خلبانان هواپیماهای بادی در آلمان تشکیل میشود .

این انجمن هر دو سال یکبار منعقد شده وورزیده‌ترین خلبانانی که با هواپیما های بی‌موتور پرواز می‌کنند گرد آمده در اطراف توسعه‌این ورزش مذاکره مینمایند .

پرواز با هواپیمای بی‌موتور ازسال ها قبل بصورت یک ورزش مطبوع‌مورد توجه مردم اروپا قرار گرفته و بسایر ممالک نیز سرایت کرده‌است .

روبرت لوک‌خلبان‌مشهور که۱۸٫۰۰۰ ساعت پرواز با هواپیما های مختلف دارد درباره هواپیمای بادی میگوید پرواز با هواپیمای بی‌موتور مطبوع‌ترین نوع پرواز است .

اکنون کشور آلمان با داشتن ۵۰٫۰۰۰ هواپیمای بادی از نظر تعداد هواپیما در درجه اول قرار گرفته ودر کشور های فرانسه - چکسلواکی - یوگسلاوی - لهستان - افریقای‌جنوبی وانگلستان نیز هوا پیماهای بی‌موتوز طرفداران زیادی داشته ودارد .

از اینجا و آنجا

بهانه دزدی

در میلان آقای مونتی به جرم‌دزدیدن ماشین دستگیر وزندانی شد .

نامبرده ضمن بازجوئی اظهارداشت من ناگزیر بودم روزی دوماشین‌سرقت کنم زیرا از مدتها پیش عادت کرده‌ام روزی ۴۰ گیلاس براندی و ٤ لیتر شراب با هر وعده غذا بنوشم واینکار البته خرج دارد !!...

تمرین در زندان

در دیترویت آقای هاری‌الکتریسین که بچند ماه زندان محکوم شده بود در داخل زندان اطراف میله های دور سلول خود را سیم کشی نمود تا هم از نزدیک شدن سایر زندانیان ممانعت نماید و هم کار حرفه‌ای خود را بیشتر تمرین کرده باشد !!

مشکل سد آسوان

باشروع ساختمان سدبزرگ آسوان قسمتی از معابد وآثار قدیمی مصر در معرض خطر قرار گرفته است پیش بینی میشود درسال ۱۹۶۳ گنج های مکشوفه دره نوبیشان بعمق یکصد متر زیر آب خواهد رفت ومعبدمعروف رامسس دوم نیز درهمین دره واقع شده است .

برای نجات معابد وآثارقدیمی مزبور دوکشور مصر وسودان با همکاری سازمان علمی وفرهنگی سازمان ملل متحد نقشه واحدی طرح نموده اندکه بموجب آن قبور ومعابد باید به محل مناسبی منتقل گردد. هزینه این کار به ۱۰۰ میلیون دلار تخمین زده شده است وبزودی مطالعات لازم برای‌تغییر مکان ۲۶ معبد بزرگ این ناحیه شروع خواهد شد .

اعتراض سرخ‌پوستان

چندروز قبل نوزده نفراز سرخ پوستان آمریکا دریکی‌از ایستگاههای تلویزیونی امریکا حضور یافتند وطی یک‌مصاحبه به‌برنامه های تلویزیونی آمریکا اعتراض کردند .

این‌عده که‌ازرهبران سرخ‌پوستان هستند خاطرنشان‌ساختندکه‌تلویزیون ها اغلب سرخ‌پوستان رابعنوان‌وحشی وخون آشام معرفی میکنند .

اسکی‌بازان

بازی اسکی همیشه مخاطراتی برای بازیکنان دربرداشته است معذالك روزبروز برطرفداران این ورزش‌افزوده میشود .

طبق مطالعاتی که انجام شده است که از هر یکهزار نفر که باسکی میروند چهار نفر مجروح برمیگردد!! وبطور کلی ۲۵٫۸ در صد آنهائی که اسکی باز هستند یکبار یا بیشترزخمی شده‌اند وجراحات آنها شکستن پایا دست یازانو و قوزك پاو یا ضایعات جزئی دیگر بوده است .

علت ازدواج

خانمی از اهالی آمریکا به آلاسکا مسافرت نمود و در آنجا بدنبال یك آشنائی کوتاه با مردی ازدواج کرد وقتی از سفر مراجعت نمود جریان آشنائی و ازدواج خود را برای‌دوستش تعریف کرد .

دوست او سئوال نمود چرا مدت آشنائی آنقدر کوتاه بود ؟

وی جواب داد آخر در آلاسکاوقتی هوا تاریك بود بعلت شدت سرما و وقتی هوا گرم بود بعلت روشنائی روز گردش و استفاده از دوران نامزدی امکان نداشت .!!؟

ساعتهای روسی

تعداد زیادی ساعت روسی اخیراوارد بازار امریکا شده وبرای فروش آن تبلیغ میشود. قیمت ساعت مزبور ۱۹ دلار میباشد .

سرویس نیویورك - رم

در ماه مه امسال سرویس هوائی بدون توقف بین نیویورك - رم‌شروع بکار خواهد کرد .

هواپیما های بوئینك ۷۰۷ که دراین سرویس بکار میافتند فاصله رم - نیویورك رادر مدت ۸ساعت طی‌خواهند نمود .

آگهی وزارت دادگستری

بدین‌وسیله باطلاع داوطلبان‌شغل تقریر نویسی قضائی که‌درامتحانات ورودی سال جاری درردیف ۱۰۷ الی ۲۰۲ قرار گرفته و تاکنون جهت تکمیل مدارك استخدامی مراجعه‌ننموده‌اند میرساند که‌چنانچه تابیستم اسفندماه‌جاری به‌اداره مرکزینی مراجعه ننمایندبجای نان ازنفرات بعدی بترتیب معدل مرات استخدام میشوندوهیچگونه حق اعتراض برای آنان باقی نخواهدماند .

ازطرف‌وزیردادگستری

آ_۴۴۵۶۲ ۱_۳

گمشده ازمدارك

تجارتی محصیلی رانندگی - کمرگی شناسنامه عسافی وغیره بادودقیقه انتظار فتو پرسپولیس- لاله زار نو چهارراه کنت ۳۷۴

جدول

کلمات متقاطع شماره ۱۴۵۹

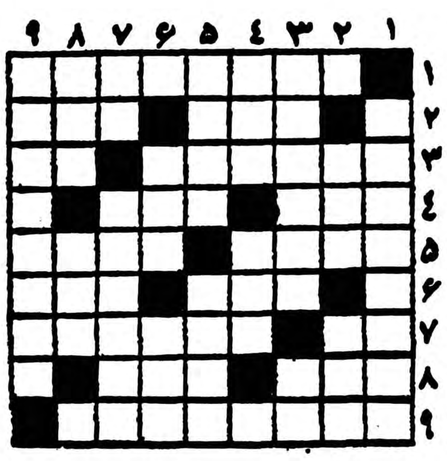

افقی : ۱- فیلسوف بزرك آلمانی‌که ظاهرا با جنس لطیف میانه خوشی نداشته است۲- شکل - حکیم خانه ! ۳- از نویسندگان نو پرداز فرانسوی- فعل شکسته نه وارونه ٤- از شهر های‌ایران ماهی است ۵- اگر مال رستم باشد درآسمان است -در بازی سیاست در برد

و باخت‌است ٦- جوکی هندی که چند سال پیش در ایران غوغا برپا کرده بود - اگر عنوانی نیست از اسباب بافندگی‌است ۷- معروف‌است که ا زما بهتران دارند - رنج پله پیمودن را از پیش پا بر می دارد ۸ - از احادیث معروف و معتبر -تا طفل نگرید کی‌نوشد ۹-از تنقلات‌خنك

عمودی: ۱- شاید کار هیچیك از آهنگسازان فرنگی مثل کارهای او عامه پسند نباشد ۲- بیکار -روی از دنیا برگشته ۳- شاعر که گفته چنین‌باری در عالم نباید طلب کرد -آدم بی پا ٤-یکنوع نخ تابیده که دراینجا یك تاب هم زیاد دارد - خالص ۵- مرطوب- نگاه را بخود می‌کشد ٦- طایفه ای از هندیان - سمرست موآم با تیغ ببازار ادب آورده است ۷- از عزیزان بسیار عزیز - بی معرفت است‌اما نه به آن معنی که جاهل شاپو مخملی بکار میبرد ۸- سرزمین آباء و اجدادی- اگر دل داشت پهلوانی می شد ۹- قسمتی از کره ارض که جایگاه بندگان خاکی خداست .

حل جدول شماره ۱۴۵۸

افقی :۱- خسه نظامی۲- شل - مالت ۳- شمانت ٤-قلمی- تام۵- مصاف -توله ٦- غیبت -جاری ۷- تربلو ۸- ایاز-سل۹- میشل‌زواگو .

عمودی : ۱-خشت -مغتنم ۲- مل -قصیر ۳- کلاب پاش ٤- هم - مف -لیل ۵-ناشی -جواز ٦-ظلم -تا -زو ۷- آکاتورك ۸-تالی -سك ۹-یرتمه -تلو .

صدای هند

شب‌ها ● هرروز درساعت ۷و۱۵ دقیقه تهران در روی امواج ردیف ٦ ۱متر و ۱۹ متر

● هر روز صبح یك صفحه موسیقی درخواستی شنوندگان وسپس تازه‌ترین اخبار جهان پخش میشود .

جمعه بجای موسیقی آیاتی چند از قرآن مجید پخش میگردد .

صبح‌ها از ساعت ۱۹ و۴۵ دقیقه بوقت تهران بمدت یکساعت برروی امواج ردیف ۱۹متر و ۲۵ متر برابر با ۱۵۳۰۰ و ۱۱۸٦۰کیلوسیکل درثانیه

LINOLEUM

برای تهیه نقشهٔ ساختمانی جهت منازل خود نگرانی نداشته باشید

شرکت سهامی بخش لینولئوم ایران

برای مشتریان عزیز خود وصاحبان زمین نقشه‌های ساختمانی مختلف که توسط مهندسین مجرب تهیه شده است آماده کرده که برایگان در اختیار میگذارد .

برای کسب اطلاعات بیشتر منتظر آگهی بعدی باشید

شرکت سهامی بخش لینولئوم ایران چهارراه کالج جنب پمپ بنزین تلفن ٤١٠٤٠ / ٤٧٠٧٠

اسپسیا دوفین SPECIA RHOFEINE

همیشه یك لوله دردسترس داشته باشید

در فصل سرما

آسپیرین «بایر»

ASPIRINE BAYER

ناراحت نشو

لیوان‌ها نمی‌شکنند

فقط مواظب خودت باش

آوا

معلوم مهمانخانه‌ها - کافه رستورانها و خانواده�ها توصیه میکنیم فقط یکدفعه لیوان نشکن ساخت چک اسلواك تهیه وسالها از آن استفاده کنند

نماینده انحصاری و عمده فروشی

شرکت بازرگانی مسعود کوچه برلن ساختمان مسعود

جزئی فروشی کلیه فروشندگان طهران و شهرستانها

خطر حمله اسرائیل بجمهوری متحده

*** سفارت آمریکا درقاهره به‌اتباع آمریکا اخطار کرد که برای خروج از جمهوری‌متحده آماده باشند**

*** با آنکه بحران فرونشسته است ، رعایت احتیاط درقاهره ، برای جلوگیری از حمله ناگهانی اسرائیل ادامه دارد**

*** بن‌گوریون نخست‌وزیر اسرائیل اظهار داشت که میخواهم درسی به عبدالناصر بدهم**

*** روابط بحرانی جمهوری متحده و اسرائیل سه دولت آمریکا ، انگلستان و فرانسه را وادارکرد که با شتاب اعلام‌کنند ، اعلامیه سه‌جانبه ۱۹۵۰ ، مبنی برحفظ وضع موجود خاورمیانه ، بقوت‌خودباقی‌است**

THE OBSERVER

قاهره ـ بحران چهارده روزه و عجیب میان اسرائیل وجمهوری‌متحده فرو می نشیند . این بحران فقط یك کشمکش عادی در خاورمیانه نبود . سفارت امریکا حداقل‌یکبار به تمام اتباع آمریکا اخطار کرد که برای خروج‌از مصر آماده‌باشند. بسیاری از مقامات عالیرتبه جمهوری متحده واقعا بیم داشتند که اسرائیل برای آغاز کاری آماده شده‌است. این ترس با مسافرت «شیمون‌پیرس» معاون وزارت جنك اسرائیل‌به پاریس تخفیف نیافت . همراه شیمون ، موشه‌دایان وزیر کشاورزی اسرائیل و رئیس ستاد سابق این کشوربود. بنابرگزارشهای جمهوری متحده‌عربی اسرائیلی ها ۳ تیپ از نیرو های‌خود را که بهترین آنهاست ، در مرز سوریه متمرکز ساختند .

ترس از حمله

بنابرگزارشهای جمهوری متحده عربی ، اسرائیل علیرغم سختی مواضع مرزی ، در نظر داشت ابتدا در یك منطقه محدود و بوسیله یك گردان و پشتیبانی توپخانه یك لشگر دست به حمله بزند و در صورتی که موفق‌می شد هیچ چیز آنها را از رسیدن به دمشق باز نمی داشت . محافل دیپلوماتیك داستان رابدین شرح‌بازگو می کنند : هنگامی‌که عبدالناصر قصد داشت‌در ماه گذشته به سوریه برود ، مطلع‌شد که بن گوریون نخست‌وزیر اسرائیل بطور خصوصی اظهار داشته است «می خواهم درسی به عبدالناصر بدهم». ولی ناصرمایل نبود صحت این اظهارات را باور کند . در آن هنگام قرار بود عبدالناصردر سراسر سوریه ، بدون توقف سخنرانی‌هائی کند . بدیهی‌بود که این سخنرانی ها ، چنان که از طبیعت ناسیونالیسم و احساسات سوری ها بر می آید، لحن قهرمانی و دشمنانه نسبت به اسرائیل خواهد داشت .

به عقل آمدند

رهبران جمهوری متحده میترسیدند که بر اثر این‌سخنرانی هااسرائیل در ۲۲ فوریه ، دومین روز سالگرد اتحاد سوریه و مصر ، دست به‌حمله بزند .

از اینرو تمام احتیاطات لازمه رعایت شد تا درصورت‌حمله‌اسرائیل

مقالات وگزارشهای خارجی

به سوریه ، آرتش مصر نیز برای یورش در مرز سینا آماده باشدنظر مقامات رسمی جمهوری متحده‌اینست که ، اکنون پس از گذشتن ۲۲ فوریه ، اسرائیلی ها ، لااقل برای زمان حاضر ، به عقل آمده اند . در پرتو این حقایق است که باید تصمیم ناگهانی آمریکا ، فرانسه وانگلستان را مورد بررسی قرار داد .

سه دولت مزبور اعلام داشتند که اعلامیه ۱۹۵۰ آنها مبنی بر تضمین وضع موجود خاورمیانه ، هنوز بقوت خود باقی است و مك میلان نخست وزیر انگلستان اظهار داشت که از پذیرفتن مسئولیت کامل حمله به کانال سوئز در ۱۹۵۶ ، به اتفاق سرآنتونی ایدن‌خوشوقت‌خواهد بود. ولی‌عبدالناصردر ناحیه «درا»درسوریه، ضمن سخنرانی خود بطور کامل اعتبار اعلامیه سه جانبه را در ۱۹۵۰ رد کرد .

در قاهره رعایت احتیاطهای کامل ، برای جلوگیری از یك حمله‌ناگهانی اسرائیل ، ادامه دارد .

ابزروو

سوز تند باد سرد شرقی

*** چینی‌ها چهره خودرا از روابط نزدیك امریکا وشوروی درهم کرده‌اند**

*** پکن مایل نیست شوروی بیك رقیب بزرك آسیائی اوکمك‌کند**

The Economist

در هفته‌های اخیر چنانکه‌انتظار میرفت غریو های شادی درتمجید دهمین سال‌اتفاق برادرانه‌ناگسستنی وجاویدان «روسیه وچین» درمسکو و پکن برخاست .درمراسم رسمی دولتی نیز همین جریان تکرارشد. بایددانست‌که این بر خلاف نظر خروشچف نبود .راست است که وی درسالروزاین‌اتفاق‌درهندوستان بوده ودرست است که وی‌سیاستی را تعقیب میکند که باید پلهای خراب شده را در آسیای جنوبی ترمیم کند و این پلها را نیز سیاست چین دردو سال گذشته ویران کرده است .باز راست‌است که در چین آن چنان نسبت باین اقدامات اوبدون علاقه هستند که در مورد تمام اخبار سفرش،رادیو پکن سکوت کرده وشنودگان‌خود را ازآن بدون خبر گذاشته‌است. با وجود این خروشچف نیز تلگراف تبریك خود رابمناسبت این‌سالروز به پکن مخابره کرده اما همه‌اینها برای رضایت مائوتسه تونك وچوئن لای کافی نبود تاآنها در مراسم جشن یادبود اتحاد دو کشور در سفارت روسیه حضور بهمرسانند یادر جشن دولتی که بخاطرهمین امر ازطرف خودشان برپا شده‌بود شرکت کنند.درمقامی که‌خروشچف از آن بدنیا مینگرد امروز سوزتند باد سرد شرق‌بخوبی‌احساس‌میشود.

چهره‌های درهم

چینیها چهره خود رااز روابط نزدیك روسیه وامریکا در هم کرده‌اند ودر هفته‌های اخیر اغلب این نظر خودرا بروز داده‌اند .در ۲۱ ژانویه گذشته مارشال‌چن‌یی وزیر خارجه امریکا را متهم کرد که مذاکرات صلح را بعنوان سرپوشی‌برمقاصد تجاوزکارانه خود اختیار کرده است البته وی‌باطرح خلع سلاح‌خروشچف مخالفت‌نکرد اما تاکید نمود که :

«هر مذاکره خلع‌سلاح که‌بدون شرکت رسمی جمهوری‌خلق چین صورت گیرد وبه امضاء رسد نمیتواند برای چین بهیچ‌نحوالزام آور باشد «روزنامه « خلق» چاپ پکن نیز همان روز پیام بودجه آیزنهاور را به کنگره امریکا مورد حمله قرار داد وآن‌را«آتش افروز جنك سرد» نامید . این تکذیب وجود«روحیه کامپ‌داوید» به کنفرانس سران کمونیست نیز سرایت کرد وکانك شنك‌نماینده ناظر چین در کنفرانس سران پیمان ورشو که‌در مسکو تشکیل شده بود آشکارا گفت بر خلاف نظر خروشچف امریکا حسن نیت ندارد .

بلافاصله رادیو پکن بیانات کانك شنك راانتشار داد و متذکر شد که وی متفقین کمونیست را متوجه این حقیقت ساخته است‌اما اثر اظهارات کانك شنك درتدوین بیانیه‌ای که خروشچف به شرکت کنندگان دیکته کرده است‌مشخص نیست .

ماسك پیامبر صلح

اما این حرفها اخلالی دربرنامه های جشن سالروز اتخاذ نکرده و به چینیها فرصت داد که پرگوئی کنند .در روزنامه پراوادا یك پیام بانو «تونك چینك لینك» بیوه«سون یاتسن» در سه ستون چاپ شد .در این مقاله وی مخالفت چین را در منظر افکار عمومی روسیه گذاشته بود. وی از «ماسك پیامبر صلح » که آیزنهاور به چهره گذاشته سخن میگفت ومباینت این نظریه با بیانات خروشچف در موردحسن نیت آیزنهاور بر خوانندگان پراوادا پوشیده نمایند .

در شماره مخصوص سا لروز اتحاد «روزنامه خلق پکن» اعلام میکرد که «طبع‌تجاوز کارامپریالیسم امریکا به‌هیچ وجه تغییری ننموده است »در پس این اشاره روز نامه مزبور به افراطی ترین وجه‌نظریات ذیل را بیان مینمود :خلق کشور ما باتمام قوای خود وتانهایت امر مبارزه را علیه هر گونه کوشش امپریالیستها ودارو دسته ارتجاع بین المللی برای ایجاد شکاف در وحدت اردو گاه سوسیالیست و برادری نهضت کمونیست بین‌المللی ادامه میدهند ،و علیه تجدید نظر طلبی جدید که خطر اصلی نهضت کنونی کمونیست بین المللی‌است جهاد میکنند .

(ناتمام)

سفیری از ایران

آمریکا ـ خبرنگار اطلاعات

چرا سفارت داماد شاهنشاه درآمریکا حساس ومهم تشخیص داده شده است ؟

سفرای قبل‌از مهندس اردشیر زاهدی هرکدام سهم مؤثری در تحکیم روابط ایران و آمریکا داشته‌اند . سفیر جدید ایران درآمریکا مسئولیت‌مهمی درزمینه مطبوعات دارد . درایران همه مردم از همه گونه آزادی حق برخورداری دارند جز آزادی درخیانت بمیهن . وضع محصلین ایرانی درآمریکا با سفارت داماد شاهنشاه بهتر ومطلوب‌تر خواهد شد . همه میپرسند آیا مهندس زاهدی موفق خواهد شد ؟

خبرنگار اطلاعات در امریکا گزارشی پیرامون‌حساسیت سفارت داماد شاهنشاه در امریکا با توجه به محیط و نظریات ایرانیان مقیم این کشور و برخی از دیپلمات های برجسته داخلی و خارجی تهیه نموده که در زیر بنظر خوانندگان ارجمند میرسد گزارش‌مخبر ما حاکی‌است که نظیر این تفسیر از رادیوصدای امریکا انتشار یافته است.

***

گرچه سفارت ایران در امریکا حساسترین مقام سفارت کبرای شاهنشاهی در دیگر کشور های جهان است ولی وقتی که سفیر ، داماد شاهنشاه است و جانشین‌سفیر کبیری می گردد که سابقا سمت وزارت خارجه کشور را داشته وضمنا همسرش هم یگانه دختر رئیس کشور است‌مسئولیتش‌بسیار خطیرتر از یك سفیر معمولی میشود.

سفرای ورزیده

در دورهٔ بعد از جنك جهانی دوم وقبل‌ازآقای‌اردشیر زاهدی‌شخصیت های بزرك و ممتاز ایرانی که هر یك بعلتی دارای شهرت بین المللی بوده‌اند بعنوان‌سفیر کبیرشاهنشاهی ایران در امریکا خدمت کرده‌اند. نقش آقای حسین علا در تمام‌کردن دعوای ایران علیه شوروی درشورای امنیت ملل متحد(قضیهٔ آذربایجان) رابطهٔ آقای نصرالله انتظام‌باسازمان ملل متحد (ریاست مجمع عمومی در دورهٔ پنجم)ـ موفقیت آقای‌الله‌یار صالح و آقای دکتر علی امینی و سهم ایشان در حل مشکل نفت و شهرت بین المللی آقای علی قلی اردلان وزیر خارجه سابق درسازمان ملل متحد قابل ملاحظه است.

هرکدام سهمی دارند

هر کدام از این سفیران در نزدیك کردن ملت امریکا بملت ایران بنحوی نقش مهم و مؤثری بازی کرده‌اند . ولی بجرات میتوان گفت که‌مسئولیت هیچیك ـهیچگاه سنگین‌تر از مسئولیت سفیر کبیر جدید در یك چنین موقع حساسی نبوده است ـ بر آمدن‌از عهده این مسئولیت سنگین و گذشتن ازاین محك مشکل‌آزمایش جزبا فداکاری بیخوابی ، هوشیاری و بیداری واز همه مهمتر داشتن چند همکارمجرب و جوان و فداکار و صمیمی‌میسر نیست . سفیر کبیر جدید ایران در امریکا علاوه بر مسئولیت معمولی سیاسی که هر سفیری بایدبخوبی از عهدهٔ آن برآید باید نقشی موثر هم در عالم مطبوعات انجام دهد و ایفای چنین نقشی در این موقع بخصوص بهیچوجه آسان نیست .

میتوان گفت در زمینهٔ مسئولیت مطبوعاتی سفیر کبیر جدید مشکلتر از همه جلب توجه و نظر مساعد کارگردانان روزنامه ها و مجلات ـ رادیوتلویزیون‌امریکاست.بخصوص آقای زاهدی این وظیفهٔ حساس و بسیار دشوار را بعهده دارد که چگونگی سیستم دموکراسی ایران و لزوم طرز عمل آن را آنطور که هست برای عالم مطبوعات امریکا و قاطبهٔ مردم تشریح سازد.

جز آزادی در خیانت

سفیر کبیر جدید ایران در امریکا باید با نهایت مهارت و کاردانی‌فرق‌های دموکراسی ایران را با دموکراسی امریکا و علل لزوم ووجود این فرق ها را توضیح‌بدهد. دموکراسی ایران وظیفه‌دارست که با محترم شمردن مرکز عالیهٔ قدرت زمینه را برای رشد و نمو آزادیها، دریك دورهٔ تحول عظیم اجتماعی و اقتصادی فراهم نماید . همانطور که بارها شاهنشاه فرموده‌اند و همین گفتهٔ معظم‌له بود که در تابستان دو سال قبل در انجمن محصلین درشهر مینیاپلیس هیجانی در دل محصلین میهن پرست راه انداخت ـ«درایران همهٔ مردم ا زهمه گونه آزادی حق برخورداری دارند جز آزادی در خیانت به میهن .»

فرصت مطلوب

ولی سفیر کبیر جدید ایران در امریکا یك فرصت بسیار مطلوب‌هم دارد که شاید سفیران قبلی ایران از آن‌برخوردار نبودندو آن‌اینستکه خود مطبوعات بوجودی مانند ایشان اقبال خواهند کرد . عوامل این‌اقبال مطبوعات نیز ـ یکی جوانی آقای زاهدی ـدیگر سابقهٔ تحصیلی‌ایشان در امریکا ـ آشنا بودن بزبان انگلیسی و آداب‌و رسوم امریکائی داشتن این افتخار که همسر تنها دختر شاهنشاه ایران هستند خواهد بود.

جلب رضایت محصلین

یکی از خدمات حساس دیگری که سفیر جدید ایران باید انجام دهند راضی نگاهداشتن محصلین ایرانی است البته اینکار شاید برای شخصی مانند اردشیر زاهدی از هر کس دیگر آسانتر باشدچون

خبرنگاران اطلاعات درخارجه گزارش میدهند

اولا با اغلب از محصلین فرق سن زیادی ندارند و دیگر اینکه کاملا به دلخواه و آرزو های آنان‌آشنائی دارند و میتوانند در سطح فکری‌خود محصلین با آنها هم صحبت شده و دل آنهارا بدست بیاورند.

رویهمرفته میتوان پیش بینی کرد که با وجود همهٔ این مشکلات و موقعیت‌حساس‌فعلی‌سفارت‌شاهنشاهی ایران در امریکا اردشیر زاهدی با علم و تجربه و خصوصیات اخلاقی خود میتواند بخوبی از عهدهٔ آن بربیاید ولی در این مجاهده هرچه بیشتر ازهمکاری‌و صمیمیت‌همکاران خود و قاطبهٔ ملت ایران برخوردار باشند کامیابی ایشان بهمان نسبت سریعتر و آسانتر خواهد بود.

اعلان مزایده فروش کارخانه برنج نکا

وزارت صنایع ومعادن کارخانه برنج نکا واقع درنکای مازندران را باکلیه اراضی متصرفی طبق سند مالکیت موجود باماشین آلات . ساختمانها . ابزارویدکیها . تجهیزات ووسائل و لوازم اداری طبق‌صورت اموال ودفاتر کارخانه (باستثنای وجوه نقد وموجودی مواد اولیه .محصول ساخته شده ودرجریان ساخت)باکلیه حقوق قانونی آن از طریق‌مزایده باشرائط زیر بفروش میرساند .

۱ـمزایده مربوط بتمام کارخانه و مجموع قسمت های فوق‌الذکر بوده و برنده مزایده کسی‌است که بالاترین قیمتهارا پیشنهاد نماید .

۲ـ حداقل شرائط بصورت ۲۰درصد نقد و بقیه باقساط مساوی سالیانه از تاریخ تحویل تاپنج سال خواهدبود .

۳ـپیشنهاددهندگان باید مبلغ پانصد هزار (۵۰۰۰۰۰)ریال‌سپرده بحساب شماره ۱۵۴۴ بانك ملی ایران بنام وجوه حاصله از فروش کارخانجات تودیع و رسید آنرا ضمیمه پیشنهاد لاك ومهر شده نموده باذکر عبارت (مربوط بمزایده کارخانه برنج نکا) روی پاکت تاآخر وقت اداری روز بیست وششم فروردین ۱۳۳۹ بدبیرخانه وزارت‌صنایع و معادن تسلیم نمایند .

بهیچگونه پیشنهاد .نامه و تلگراف که بعداز ساعت فوق برسد ترتیب اثرداده نخواهد شد .

۴ـ پیشنهادات درساعت ۱۱ صبح روز بیست وهفتم فروردین۱۳۳۹ در تهران وزارت صنایع ومعادن باز وقرائت خواهدشد . حضورپیشنهاد‌دهندگان درجلسه مزایده آزاداست .

۵ـپیشنهاددهنده باید نام و نشانی صحیح خود ومبلغ پیشنهادی‌را منجزا درپیشنهاد ارسالی قید و تصریح‌نماید .

به‌پیشنهادات فاقد سپرده و یاپیشنهاداتی که چك یاضمانت‌نامه بانکی ضمیمه داشته باشد و همچنین پیشنهادات مشروط و غیر صریح یاخلاف شرائط اعلان ترتیب‌اثر داده نخواهدشد .

۶ـکلیه هزینه‌های مربوطه از قبیل مخارج دفترخانه ومالیات و معامله و عوارض و غیره بعهده خریدار است .

۷ـ هرگاه برنده مزایده از تاریخ‌ابلاغ وزارت صنایع ومعادن به مدت یکماه از انجام معامله و پرداخت پیش قسط خودداری نمایدسپرده او بنفع وزارت‌صنایع‌ومعادن ضبط خواهدشد .

۸ـ کارخانه تااتمام پرداخت کلیه اقساط موضوع ماده ۲ دروثیقه وزارت صنایع ومعادن خواهدبود .

۹ـموجودی مواد اولیه محصول تمام شده و محصول درجریان ساخت .که طبق این اعلان از فروش مستثنی شده‌است درموقع تحویل کارخانه بقیمت روز بازار ارزیابی شده و بهای آن باتوافق طرفین از خریدار دریافت خواهدشد .

۱۰ـعلاقمندان میتوانند همه‌روزه درساعات اداری عین دارائی‌های کارخانه را درمحل ملاحظه نمایند و اسناد مزایده را از دبیر خانه‌وزارت صنایع ومعادن دریافت دارند .

۱۱ـ شرکت درمزایده و تسلیم پیشنهاد بمنزله قبول شرائط و طرح قرارداد معامله که‌جزو اسناد مزایده است میباشد و بنابراین پیشنهاددهنده باید اسناد مزایده را ضمن تسلیم پیشنهاد امضاء وبه وزارت صنایع ومعادن تسلیم کند .

۱۲ـ وزارت صنایع ومعادن درردیاقبول هریك یاکلیه پیشنهادات مختاراست .

وزارت صنایع ومعادن

آ ـ ۴۴۳۳۲ ۱ـ۴

آگهی مزایده

اداره خالصجات گرمسار پیرو آگهی مزایده شماره ۱۸۷۴ ـ ۵ر۷ر۳۸ تعداد ده قلم لوازم ماشین آلات فرسوده از قبیل تراکتورماشین تراش گاو آهن وغیره رااز طریق صدور آگهی بفروش میرساند. طالبین میتوانند بامراجعه بشرائط تفصیلی آن پیشنهادات خودرا تاآخر وقت اداری روز ۱۵ اسفند ماه ۳۸ درتهران بهبنگاه خالصجات ویادر محل باداره خالصجات گرمسار تسلیم ورسید دریافت دارند.

پیشنهادات رسیده درتاریخ سه‌شنبه ۱۷اسفند ساعت ۹صبح‌باز وقرائت خواهد شد.

ازطرف سرپرست خالصجات گرمسار ـ کاشانی

آ ـ ۴۴۵۰۰ ۱ـ۲

آگهی مناقصه

اداره کارپردازی وزارت کشاورزی تهیهٔ وساخت گراور وکلیشه مجله ماهیانه وزارت کشاورزی وکلیشه سایر نشریه‌های مورد نیازراطبق شرایط موجود بمناقصه واگذار مینماید داوطلبین میتوانند بامراجعه و دریافت برگ شرایط .ومطالعه آن پیشنهادات خودرا تاآخر وقت اداری روز شنبه ۲۹اسفند ماه ۱۳۳۸باداره کل دفتر وزارت کشاورزی واقع‌در انتهای خیابان لاله‌زار نوجنب خیابان شاهرضا تسلیم ورسید دریافت‌دارند پیشنهادات واصله درساعت ده‌صبح‌روز یکشنبه ۲۲اسفندماه ۱۳۳۸ در کمیسیون مناقصه باز وقرائت خواهد شد. حضور پیشنهاد دهندگان‌یا نماینده آن‌ها که کتبا معرفی شونددرجلسه مناقصه آزاد واین‌اداره درردو قبول یك یاکلیه پیشنهادات مختار است.

رئیس اداره کارپردازی آ ـ ۴۴۵۰۲ ۱ـ۲

آگهی انتخاباتی صنفی

چون دوره دوساله هیئت مدیره و هیئت رئیسه اتحادیه صنف نفت فروشان درتاریخ ۶ر۱۲ر۳۶ منقضی گردیده لذا بدین‌وسیله باطلاع‌افراد صنف میرساند که انتخابات صنفی برابر آئین نامه شماره ۳۸۲۱۳ر۱ ۲۳ر۳ر۳۴ مصوب وزارت کشور از ساعت ۹ صبح روز دوشنبه مورخه ۱۶ر۱۲ر۳۶درمحل شورای عالی اصناف واقع درمیدان بهارستان‌تجدید خواهد شد . شرکت‌کنندگان درانتخابات باید شناسنامه و پروانه‌پیشه خودرا همراه داشته باشند ضمنا چنانچه هریك ازافراد صنف‌درانتخابات مزبور شرکت ننمایند بعدا حق هیچگونه اعتراضی نخواهند داشت .

شهرداری تهران آ ـ ۴۴۵۹۸

آ ـ ۴۴۵۸۸

اعلان مزایده فروش کارخانه‌برنج‌بندرگز

وزارت صنایع ومعادن کارخانه برنج بندرگز واقع‌در شهربندرگز را باکلیه اراضی متصرفی طبق سند مالکیت موجود باماشین آلات . ساختمانها . ابزارویدکیها . و تجهیزات ووسائل و لوازم اداری طبق صورت اموال ودفاتر کارخانه (باستثنای وجوه نقد وموجودی . مواد اولیه .محصول ساخته شده ودرجریان ساخت)باکلیه حقوق قانونی‌آن از طریق مزایده باشرائط زیر بفروش میرساند .

۱ـمزایده مربوط بتمام کارخانه و مجموع‌قسمت های فوق‌الذکر بوده. و برنده مزایده کسی است که بالاترین قیمتهارا پیشنهادنماید.

۲ـ حداقل شرائط بصورت ۲۰درصد نقد و بقیه باقساط مساوی سالیانه از تاریخ تحویل تاپنج سال خواهد بود .

۳ـ پیشنهاددهندگان باید مبلغ پانصد هزار (۵۰۰۰۰۰ریال) سپرده بحساب شماره ۱۵۴۴ بانك ملی ایران بنام وجوه حاصله ازفروش ،کارخانجات تودیع و رسید آنرا ضمیمه پیشنهاد لاك ومهرشده نموده باذکر عبارت (مربوط‌بمزایده کارخانه برنج‌بندرگز)روی‌پاکت‌تاآخروقت اداری روز بیست وششم فروردین ۱۳۳۹ بدبیرخانه وزارت صنایع و معادن تسلیم نمایند . بهیچگونه پیشنهاد . نامه و تلگراف که بعد از ساعت فوق برسد ترتیب اثرداده نخواهد شد .

۴ـ پیشنهادات درساعت ۱۱صبح روز بیست و هفتم فروردین ۳۹ درتهران وزارت صنایع ومعادن باز وقرائت خواهدشد . حضورپیشنهاد‌دهندگان در جلسه مزایده آزاداست .

۵ـ پیشنهاددهنده‌باید نام و نشانی صحیح خود و مبلغ پیشنهادی را منجزا در پیشنهادارسالی قید و تصریح نماید . به‌پیشنهادات فاقد سپرده و یاپیشنهاداتی که چك یاضمانت نامه بانکی ضمیمه داشته باشد و همچنین پیشنهادات مشروط و غیر صریح یاخلاف شرائط اعلان ترتیب اثر داده نخواهد شد .

۶ـ کلیه هزینه‌های مربوط از قبیل مخارج دفترخانه‌ومالیات‌معامله و عوارض و غیره بعهده خریداراست .

۷ـهرگاه برنده مزایده از تاریخ‌ابلاغ‌وزارت صنایع‌ومعادن‌بمدت یکماه از انجام معامله و پرداخت‌پیش قسط خودداری نماید سپرده او بنفع وزارت صنایع ومعادن ضبط خواهدشد .

۸ـ کارخانه تااتمام پرداخت کلیه اقساط موضوع ماده ۲دروثیقه وزارت صنایع ومعادن خواهدبود .

۹ـموجودی مواد اولیه محصول تمام شده و محصول درجریان ساخت که طبق این اعلان از فروش مستثنی شده‌است درموقع تحویل کارخانه بقیمت روز بازار ارزیابی شده و بهای آن باتوافق طرفین از خریدار دریافت خواهدشد .

۱۰ـ علاقمندان میتوانند همه روزه درساعات اداری عین دارائیهای کارخانه را درمحل ملاحظه نمایند و اسناد مزایده را از دبیرخانه‌وزارت صنایع ومعادن دریافت دارند .

۱۱ـ شرکت درمزایده و تسلیم پیشنهاد بمنزله قبول شرائط و طرح قرارداد معامله که جزو اسناد مزایده است میباشد و بنابراین پیشنهاددهنده باید اسناد مزایده را ضمن تسلیم پیشنهاد امضاء وبوزارت صنایع و معادن تسلیم کند .

۱۲ـ وزارت صنایع ومعادن درورد یاقبول هریك یاکلیه پیشنهادات مختاراست .

وزارت‌صنایع‌و معادن آ ـ ۴۴۳۳۰ ۱ـ۴

گفتار رادیو ایران درپاسخ رادیو مسکو

حرفهای شنیدنی

درایران درحال حاضر بهیچوجه صحبت‌از ساختن مدرسه وبیمارستان نیست وکسی بفکر اینکارهانیست زمامداران ایران فقط بنا به میل امپریالیستهای آنسوی اقیانوس به‌بلوك بندی نظامی پرداخته اند اینها اگرراست میگویند با این اعتبارات لااقل بیمارستان ومدرسه بسازند.)

نقل از سخنان روز سه‌شنبه ۲۶ بهمن رادیو مسکو

وحالا باین حرف هم توجه بفرمائید خیلی شنیدنی است.

(دستگاه تبلیغات تهران دیروز باصطلاح صورت کارهای انجام‌شده ۶ماه اخیر رامنتشرکرده است‌خیلی خنده‌دار است که زمامداران ایران ساختن چند بیمارستان ومدرسه‌را خدمتی میدانند.)

نقل ازسخنان روز چهارم اسفند رادیو مسکو

باین ترتیب ملاحظه میفرمائید که‌درتاریخ ۲۶ بهمن عقیده رفقای رادیو مسکو هنریزرك این بوده است که مریضخانه ومدرسه ساخته شود ومعتقدبوده‌اند که ساخته نمی شود امادر تاریخ چهارم اسفند - ساختن بیمارستان ومدرسه هنری نیست وخدمتی نیست. وامامحرف شنیدنی دیگر.

آقای رازجوپور بمانوشته‌اند که اطلاعاتی درباره وضع زحمتکشان اتحاد شوروی وهزینه زندگی و سطح‌زندگی آنها بوسیله رادیو برای زحمتکشان ایران در دسترس بگذاریم.

آقای رازجوپور وزحمتکشان ایران خود میدانند که اکنون همه نوع وسائل آسایش برای زحمت‌کشان اتحاد شوروی فراهم است و همه به‌نسبت کارخود زندگی‌مرفهی دارند دستمزد کارگران اتحاد شوروی سعادت آنها وفرزندانشان راتامین میکند برعکس ایران که زحمتکشان دروضع سختی بسرمی برند دراتحاد شوروی چون بودجه دولتی صرف زندگی- کارگران میشود برعکس ایران که‌زمامداران حاصل دسترنج کارگران راصرف بلوك بندی نظامی میکند وضع زندگی کارگران کلخوزیها عالی است)

نقل‌از سخنان دیشب رادیو مسکو بقلم رفیق‌الکساندروف

دروغگوئی وقتی عادت شد دیگر شرم وحیابرنمیداردرفیق‌الکساندروف دروغگوئی حرفه‌ای شده است واز دروغ گفتن هرقدر بزرك واحمقانه باشد خجالت نمیکشد وحیا نمیکند رفیق رازجوپور از رفیق‌الکساندروف چیزی پرسیده که‌بمعلوماتش اضافه شود خواسته‌است به‌بیند زحمتکش روسی چقدر حقوق میگیرد از چه مزایائی برخوردار است . رفیق الکساندروف درجواب او میگوید (زحمتکش اتحاد شوروی غرق‌نعمت است غرق سعادت است همه نوع وسائل برای اوفراهم است برای اینکه پول‌زحمتکشان خرج‌خودشان میشود وصرف بلوك بندی‌های‌نظامی نمیشود)

الان شماره مورخ دوشنبه ۲۸ دسامبر روزنامه ایزوستیا ارگان حکومت اتحاد جماهیر شوروی سوسیالیستی جلوچشم ماست لابد بدست‌آوردن این‌شماره‌روزنامه‌برای رفیق‌الکساندروف هم‌کار مشکلی نیست میتواند همین الان‌که حرف مارا میشنود همین شماره را در بایگانی رادیو مسکوپیدا کند . صفحه سوم روزنامه‌راباز میکنیم در ستون دوم زیرعنوان نامه‌ای از زحمتکشان کارخانه‌های صنایع سنگین پایتخت اینطور نوشته‌شده است.

(سندیکای زحمتکشان کارخانه های صنایع سنگین پایتخت با گرفتن الهام از تعالیم رفیق نیکیتا خروشچف که همیشه یگانه یار وفادار وبزرك ترین رهبر دلسوز زحمتکشان جهان است پیشنهادمی کند که مسئولین امور به پیروی‌از نیات‌نخست‌وزیر ورهبر دلسوز درراه بهبود وضع زندگی زحمتکشان و تامین نیازمندیهای آنها توجه بیشتری نمایند زیرا درحال حاضر تمام کوشش‌ماصرف ساختن‌موشك ها میشود اکنون نوع کالا های مورد نیاز زحمتکشان بسیار پست‌و بی‌ارزش است‌ما امروز از نعمت - یافتن بکره ماه صحبت میکنیم حال آنکه نامناسب ترین لباسها رابرتن داریم درصورتی‌که اگر نظریگانه الهام بخش سوسیالیسم حلاقه ما رفیق خروشچف اجرا شود وقسمت عمده تلاش صنعتی ماکه صرف - ساختن موشکها میشود بمصرف تامین آسایش زحمتکشان برسد

بقیه درصفحه ۱۸

اعلان مزایده‌فروش ساختمان و بارانداز

وزارت صنایع ومعادن ساختمان و بارانداز و محوطه اداره پیله واقع در آبکنار بخش هفت‌بندر پهلوی را طبق سند مالکیت موجود باکلیه حقوق قانونی از طریق مزایده باشرائط زیر بفروش می‌رساند .

۱ـمزایده مربوط بتمامی ششدانك اداره پیله بوده و برنده مزایده کسی است که بالاترین قیمتهارا پیشنهاد نماید .

۲ـ فروش درمقابل وجه نقد انجام خواهد یافت

۳ـپیشنهاددهندگان باید مبلغ‌سی هزار (۳۰۰۰۰ریال) سپرده بحساب شماره ۱۵۴۴ بانك ملی ایران بنام وجوه حاصله از فروش کارخانجات تودیع و رسید آنرا ضمیمه پیشنهاد لاك و مهرشده نموده باذکر عبارت (مربوط بمزایده اداره پیله آبکنار) روی پاکت تاآخروقت اداری روز سی‌ام فروردین ۱۳۳۹بدبیرخانه وزارت صنایع ومعادن تسلیم نمایند بهرگونه پیشنهاد . نامه . تلگراف که بعداز ساعت فوق برسد ترتیب اثرداده نخواهد شد .

۴ـ پیشنهادات درساعت ۱۱ صبح روز سی ویکم فروردین ۱۳۳۹ درتهران وزارت صنایع و معادن باز وقرائت خواهدشد . حضور پیشنهاددهندگان در جلسه مزایده آزاد است .

۵ـ پیشنهاددهنده باید نام و نشانی صحیح خود و مبلغ پیشنهادی را منجزا در پیشنهاد ارسالی قید و تصریح نماید . بهپیشنهادات فاقد سپرده و یاپیشنهاداتیکه‌چك یاضمانت‌نامه بانکی به ضمیمه داشته‌باشد و همچنین پیشنهادات مشروط و غیر صریح یاخلاف شرائط اعلان ترتیب اثرداده نخواهد شد .

۶ـ کلیه هزینه‌های مربوط از قبیل مخارج دفترخانه ومالیات معامله و عوارض و غیره بعهده خریداراست .

۷ـهرگاه برنده مزایده از تاریخ ابلاغ وزارت صنایع ومعادن بمدت یکماه از انجام معامله و پرداخت کلیه بهای مورد مزایده خودداری نماید سپرده او بنفع وزارت صنایع و معادن ضبط خواهد شد .

۸ـعلاقمندان میتوانند همه روزه درساعات اداری محل را ملاحظه نموده و اسناد مزایده را از دبیرخانه وزارت صنایعو معادن دریافت دارند .

۹ـ وزارت صنایع ومعادن دررد یاقبول هریك یاکلیه پیشنهادات مختار است .

آـ۴۴۳۲۸ ۱ـ۴ وزیر صنایعو معادن

برزگر

بذر مرغوب سبزیجات و تخم چمن وگل
سموم دفع آفات نباتی ودامی
کودهای شیمیائی ساده و کامل
خیابان رباط‌کریم

آـ ۳۵۵۰۱

آگهی دعوت از داوطلبان شرکت درمزایده معدن زاج‌سیردان وحسن‌آباد وزاچگانین

وزارت صنایع ومعادن بمنظور واگذاری بهره برداری معدن زاج زاچگانین وسیردان حسن‌آباد جزء شهرستان قزوین از اشخاص یاشرکتهائی که‌مایل بشرکت درمزایده باشند میتوانند در تهران بدفتر وزارت صنایع ومعادن ودر قزوین به‌اداره دارائی مراجعه و باپرداخت مبلغ پنجاه ریال برگ شرائط مزایده و مشخصات معدن پرسشنامه صلاحیت فنی ومالی دریافت دارند داوطلبان شرکت درمزایده باید اوراق زیر را ضمیمه پیشنهاد خود بنمایند .

۱ـ برگ پرشده صلاحیت فنی ومالی

۲ـرونوشت مصدق مدارك فنی و مالی

منتهی تاآخروقت اداری روز ۱۰ر۱ر۱۳۳۹ بدفتر وزارت صنایع ومعادن در تهران تسلیم‌و رسید دریافت‌دارند . بدیهی‌است به‌پیشنهاد هائی که فاقد رونوشت مصدق مدارك اعتبار مالی و فنی باشند ترتیب اثرداده نخواهد شد .

وزارت‌صنایع‌ومعادن

آـ۴۴۳۲۴ ۱ـ۲

یک هدیه گویا

پارکر ۶۱

با خاصیت لوله های مؤمین

Parker 61

بادیدن قلم‌پارکر ۶۱ مسئله انتخاب یك‌هدیه مناسب‌وعالی حل میشود . پارکر ۶۱ هدیه‌ایست که باکمال اطمینان و اعتماد میتواندازطرف‌شماهدیه‌شده‌وباکمال خوشوقتی‌موردقبول قرارگیرد پارکر۶۱مبین احترامی است‌که شمابرای دریافت کننده‌آن قائل هستید.

قبل‌از فرارسیدن زمان‌هدیه ازقلمهای معجزه‌آسای پارکر ۶۱دیدن‌کنید. نوع‌جدیدی‌که خود بخود پرمیشود عملا ضدضربه بوده‌و بهیچوجه چکه نمیکند بنابراین شماخواهید دانست چراقلم پارکر به‌سایر هدایا ترجیح‌دارد.

ازپارکر ۶۱ دیدن کنید هشت‌مدل برای انتخاب شما موجوداست. هرقلم بایك‌مداد‌خودنویس‌همرنك همراه‌است

سایر مدلهای پارکر .....

برای‌خود وهدیه بدوستان پارکر۶۱ راانتخاب‌کنید.

پارکر۶۱ قلم‌مرسوم - یك‌هدیه واقعا بی‌نظیر

پارکر۵۱ـ که از نظرشکل وکارمعروفیت جهانی دارد.

پارکر سوپر۲۱- باقیمت مناسب.

پارکر ۶۱ قلم‌مرسوم | پارکر ۵۱طلائی | پارکر سوپر۲۱

محصولات شرکت قلم‌پارکر

مرغ‌طلاوگوهرشب‌چراغ جایزه ممتاز مصرف‌کنندگان شکومین است

قوطی‌های شکومین را با احتیاط باز کنید و مواظب باشید که مرغهای طلائی درون آن از چنگال شما فرار نکنند

شکومین‌مزاران مرغ طلارا بشما هدیه میکند

این مرغهای طلائی درون قوطی‌های شکومین قرار گرفته ویکی‌از آنها دارای مهر مخصوص شرکت است و یابنده خوشبخت این مرغ طلائی برنده جایزه ممتاز شکومین

مرغ طلای بزرك وگوهرشب چراغ خواهدبود

دوقاشق مرباخوری شکومین را دریك فنجان آب یا شیرگرم بریزید وبنوشید

محل‌فروش‌شکومین : کلیه‌داروخانه‌ها ومغازه‌های‌معتبرکشور .

مرکز فروش وپخش شکومین : دفتر لابراتوار دکترعبیدی و شرکاء تهران
خیابان ناصرخسرو کوچه خراسانیها تلفن ۵۰۳۷۵ آـ ۴۴۶۲۲

پل عظیمی که بدست شاهنشاه افتتاح شد

از بزرگترین پل‌های خاورمیانه است

- این پل ۶۱۶ متر طول و ده‌متر عرض دارد
- ارتفاع پل تاسطح آب هفت‌متر است
- هزینه ساختمان پل صدوهشتادمیلیون ریال شده است

بطوریکه درشماره گذشته اطلاع دادیم در مراسم افتتاح پل بزرك خرمشهر آقای بهبهانیان مدیرعامل بنیادپهلوی گزارشی به حضور شاهنشاه دراطراف این پل معروض داشت اینك مشروح این گزارشها

شاهنشاها نزول اجلال موکب مبارك اعلیحضرت همایون شاهنشاه معظم و علیاحضرت ملکه محبوب ایران به‌استان زرخیزخوزستان‌فرح وانبساطو شوق و سرورزایدالوصفی در کلیه ساکنین این مرزو بوم‌ایجاد کرده است و چندین شبانه روزاست که زن و مرد پیرو جوان برای‌دیدار اعلیحضرتین دقیقه شماری میکنند علاقه و محبتی که افراد کشوربپدر تاجدار و شهریار معظم خود دارند رشته ناگسستنی و پیوند مقدسی است که از د وهزار و پانصد سال قبل بین شاه و ملت ایران برقرار گردیده و هیچگونه قدرت و پیش آمدی نتوانسته‌است در ارکان‌محکم رخنه کند و یا سستی و ضعفی در آن ایجاد نماید.

سر بقاء و مشعلداری ملت ایران در تمدن بشری در قرون متمادی همین علائق معنوی بین شاه و ملت است و بس.

شهریارا ملت نجیب ایران‌بخوبی میداند پدری مهربانتر رهبری خردمندتر و قائدی تواناتر از شاهنشاه محبوب خود نمیتوانندداشته باشد همین تدبیر و کیاست وحسن تشخیص و درایت شاهنشاه است که به بهترین‌طرزی کشتی ایران را در طوفانی‌ترین‌و خطرناکترین‌دوران تاریخ جهان رهبری نموده و بساحل سلامتی و نیکبختی هدایت فرمود.

نه تنها تاریخ ایران بلکه تاریخ هیچیك ازممالك جهان نشان نمی دهد در ظرف مدت کوتاهی که از شش سال تجاوز نمی کند ملتی بتواند چنین پیشرفت محیر العقول و شگرفی در کلیه شئون اجتماعی بنماید.

پیشرفت هائی که شده

اعلیحضرتا. موفقیت های‌درخشانی که پس‌ازبپایان رسیدن دوره‌ناراحتی بحکم تدبیر و یمن برکت وجود شاهنشاه نصیب ملت ایران‌گردیده بحدوحصرنمی آید ولی هیچ فردی از افراد کشور نمی تواند فراموش کند که در ظرف مدت کوتاه در زمینه فرهنك چه قدمهای موثری برداشته‌شده‌است سه‌هزارکودکستان ودبستان‌ودبیرستان‌ومدارس حرفه‌ای‌و پنج‌دانشگاه‌درنقاط‌مختلف کشورعلاوه برآنچه‌بودایجاد گردیده ومحصلین کشور را از هفتصد هزار نفر به‌دو میلیون و یکصد هزار نفر رسانیده است.

سطح فرهنك عمومی بسرعت پیشرفت نموده و میزان کتب‌منتشره در هر سال از سیصد جلد بسه هزار و هشتصد جلد افزایش یافته است صد ها بیمارستان درمانگاه و آسایشگاه در نقاط مختلف کشور دایر گردیده و بیش از دو میلیون نفر بر ضد دیفتری - پنج میلیون نفر بر ضد سل و بیش از هشت میلیون‌نفر برضدآبله تلقیح شده‌اند بیش از دو میلیون هکتار زمین بر سطح کشت افزوده گردیده و بحکم تدبیر شاهنشاه متجاوز ازسی هزار نفر خانوار صاحب آب وزمین شده‌اند ده ها هزار کارخانه درنقاط مختلف کشور تاسیس شده و یکی پس از دیگری مشغول کار میشود محصول کارخانجات سیمان از سیصد هزار تن در سال بیك‌میلیون تن افزایش یافته و نیازمندیهای کشور را تامین کرده‌است محصول قند از پنجاه هزار به یکصد وسی هزار تن ارتقاء یافته و با دایرشدن هشت کارخانه دیگر میزان تولیددو برابر خواهد شد کارخانجات نخ ریسی نساجی لاستیك سازی ، پلاستیك سازی - دارو سازی وغیره یکی پس از دیگری دایر میگردد و نیازمندیهای افراد کشور را تامین میکند و با شروع‌بکار خود ازخروج ارز جلوگیری مینماید و با تولید کار سرمایه‌اجتماعی افزایش می‌یابد ساختمان سد های عظیمی مانند دز- سفید رود و کرج -ایجاد برق ولوله کشی آب در کلیه شهرستانها و هزاران اقدامات موثر و مفید دیگر قدم های‌برجسته‌ای است که‌برهبری خردمندانه شهریار معظم ما ملت ایران در راه تکامل خود بر میدارد و از نتایج سودمند آن بهره‌مند میگردد.

ایجاد پرورشگاه‌ها در کلیه شهرستانها و درمانگاه ها در دهات و پست های امدادی د رنقاط‌مختلف کشور از طرف‌شیر و خورشیدسرخ ایران سازمان شاهنشاهی وبنیاد پهلوی جزء هزاران خدمات‌اجتماعی است که‌این موسسات وابسته‌بدربار شاهنشاهی بامرشاهنشاه‌وعلیاحضرت ملکه و خاندان جلیل سلطنت‌شبانه روز تقدیم‌ملت نجیب ایران مینماید.

آرزوی مرد خرمشهر

شاهنشاها . پلی که بامرمبارك از طرف بنیاد پهلوی بر روی شط کارون زده شده است و دو شهر خرمشهر وآبادان‌را بیکدیگرمتصل ساخته است یکی از خواسته ها و آرزو های دیرین ساکنین این دو شهر مهم ایران است.

ساکنین خرمشهر همواره‌ازخداوند متعال مسئلت مینمودند که روزی دستی توانا از آستین برآید واین نقیصه بزرك را بر طرف سازدامروز که این آرزوی دیرینه برآورده می شود نه تنها مردم خوزستان ازایجاد چنین پلی عظیم وبزرك‌بر روی کارون شاد و خرسندند بلکه ارواح پاك و بی گناه قربانیان کارون نیز که از سالیان دراز برای رسیدن ازساحلی بساحل دیگر طعمه مرك شده‌اند ودر کام امواج جای گرفته‌اند شاهداین مراسم فرخنده است و بشاهنشاهی درود میفرستند که در عهد سلطنت معظم له بسیاری از آرزو های بزرك و دیرین ملت جامه عمل پوشیده اجازه میخواهد گزارش مختصری از ساختمان این پل را بشرفعرض مبارك برساند .

مشخصات پل

در اجرای فرمان همایونی در اسفند ۱۳۳۶ پس از مطالعات لازم و تعیین محل مناسب ساختمان پل خرمشهر بکمپانی سمبیتش‌اورسیز واگذار گردید و با اینکه بر طبق قرارداد مقرر بود ساختمان پل در ظرف مدت سی ماه بپایان برساندبا تسریع در عملیات ساختمانی و تسهیلاتی که در پیشرفت کار فراهم گردید کلیه عملیات ساختمانی پل در ظرف بیست ماه بپایان رسید ساختمان پل بترتیبی که از لحاظ مبارك میگذرددرحدود چهار کیلومتر فاصله از محل تقاطع اروند رود و کارون بناشده‌وباتوجه‌بتوسعه‌شهرهای خرمشهروآبادان این‌دوشهررادرمنطقه مناسبی بیکدیگر متصل میسازد.

طول این پل باقسمت های معلق آن ششصد و شانزده متر میباشد که شامل پنج دهانه بطول دویست وپنجاه‌وپنج مترونیم‌وبیست‌ودودهانه غیرمعلق هریك بطول ده متر ودو دهم متراست حداکثر پهنای پل ده متر و شامل دوپیاده روهریك بعرض یك‌متر و نیم می‌باشد واز هفت متر باقیمانده برای ایاب و ذهاب وسائط نقلیه استفاده میشود

ارتفاع پل بلحاظ افزایش فعلی آب تاهفت متر در نظر گرفته‌شده و بمنظور استحکام پی‌ریزی پل بابتون مسلح قابل کشش در عمق ۳۵تاشصت فوت از بستر رودخانه پایه‌گذاری شده‌است دهانه اصلی پل از فولاداست که سطح روی‌آن بتون ریزی شده و نواحی غیرمعلق پل نیز از ستونهای بتون مسلح قابل کشش‌بنا گردیده‌است‌ساختمان پل براسلوب سی‌آلمانی که جدید ترین روش پل‌سازی است انجام گرفته و قادر به تحمل بارتاحدود صد و بیست تن درهر متر مربع می‌باشد .

هزینه ساختمان پل

هزینه ساختمان پل جمعا یکصد وهشتاد میلیون ریال می‌باشد که نود میلیون ریال آن از طرف‌بنیاد پهلوی و نودمیلیون دیگر نیز از طرف وزارت گمرکات وانحصارات تامین و پرداخت گردیده است .

برای اینکه در اطراف پل گردشگاههای زیبائی بوجود آید شهرداری خرمشهر باکمك و همکاری شرکت ملی نفت ایـران خیابانها و بلوارها و میادین در اطراف پل ایجاد نموده که مورد استفاده عموم قرار گیرد .

از پیشگاه مبارك اجازه‌میخواهد از همکاری صمیمانه ومشارکت وزارت گمرکات و انحصارات مخصوصا مساعی و فعالیت شبانه روزی تیمسار سرلشکر ضرغام‌وزیر وقت گمرکات و انحصارات و همچنین کلیه معاونان .مدیران و کارمندان آن وزارت و آقای نصیری رئیس گمرك خرمشهر که در اجرای نیات همایونی و تحقق بخشیدن بیك آرزوی دیرینه مردم خوزستان کوشا بوده‌اند تشکر نماید همچنانکه علاقمندی و بذل توجه جناب آقای دکتراقبال نخست‌وزیرو کوشش موثر ومفید آقای‌رحمت اتابکی وزیر کشورو استاندار خوزستان وفرماندار و شهردار خرمشهردرپیشرفت‌سریع کار وایجاد خیابانهاومیادین‌اطراف پل بی‌اندازه موثر بوده و موجب سپاسگزاری است .

همکاری علاقمندانه جناب آقای انتظام مدیر عامل و هیئت مدیره مهندسین شرکت ملی نفت ایران مخصوصا آقای مهندس مصدقی‌در اتمام جاده ها ومیادین اطراف پل در تکمیل این برنامه سهم موثر داشته‌اند .

درخاتمه لازم میداند درپیشگاه مبارك اعلیحضرتین از طرز کارو علاقمندی و حسن خدمت کمپانی سازنده دراجرای این برنامه واتمام عملیات ساختمانی آن حتی قبل از موعد مقرر در قرارداد صمیمانه اظهار تشکر و حق شناسی نماید. توجه عنایات خاص‌شاهنشاه‌محبوب درراه آبادانی و عمرانی خوزستان مردم وطن‌پرست وشاهدوست این استان را برآن داشته است که بااعتماد راسخ‌دراجرای منویات مقدس شاهانه فداکاری ومجاهدت نماید .

باشد تابخواست خداو حمایت وعنایت شاهنشاه همه آرزو های ملت ایران برآورده شود و کشور مابه‌مقام ودرجه‌ای که‌شایسته‌اوست برسند .

۲۵ اسفند
روز انتشار
شمارهٔ مخصوص
اطلاعات کودکان
است

آگهی برای اطلاع عموم شرکتها و مقاطعه‌کاران ساختمانی

چون طبق‌ماده ۳لایحه قانونی بیمه های اجتماعی کارگران مصوب تیرماه ۳۴ کارفرمایان مکلفند کلیه کارگران خودرا نزد سازمان بیمه نمایند وتبصره۳ ماده مذکور نیز صراحت‌دارد که کارمندان فنی‌ودفتری کارگاهها در صورتیکه مشمول مقررات قانون استخدام کشوری نبوده‌و در محوطه کارگاه مشغول‌کار باشند بایستی از مزایای بیمه های‌اجتماعی بهره‌مند گردند وماده ۲۹ قانون فوق‌الذکر کارفرمایان را مکلف نموده است که‌همه ماهه منتهی تاپیستم ماه‌بعد لیست و حق‌بیمه کارگران خود رابسازمان یاشعب و نمایندگی آن ارسال نمایند بنابراین از کلیه‌شرکتها ومقاطعه‌کاران ساختمانی و معادن‌خواهشمند است بمتصدیان کارگاه های خود دستور فرمایند همه ماهه درموعد مقرر درماده ۲۹ لیست وحق بیمه قانونی کارگران مربوطه را بنزدیکترین شعبه سازمان ارسال نموده ورسیددریافت دارنددرغیر اینصورت علاوه بر اینکه مشمول خسارت تاخیر تادیه مندرج درماده ۸۸لایحه قانونی خواهند گردید سازمان‌ناگزیر است طبق مواد۸۹و۹۰ قانون مذکور کارفرمایان را تحت تعقیب قرار دهد ضمنا درصورتیکه کارگاه بعللی موقتا ویا برای همیشه تعطیل شود بلافاصله سازمان را مطلع نمایند والاهیچگونه عذری بعدا پذیرفته نخواهد شد .

مدیرعامل- دکتررضا سرداری

۱_۲ آ_۴۴۴۲۶

حساب سپرده اختیاری بانك بیمه بازرگانان ضامن پیروزی شما است

پانصدهزار ریال جایزه

جایزه بزرك حساب سپرده اختیاری بانك بیمه‌بازرگانان پانصد هزار ریال است.

ده درصد

بمعرف برندگان جوائز سپرده اختیاری ده درصد جایزه پاداش داده میشود.

بیمه مجانی

دارندگان حساب سپرده اختیاری بانك بیمه بازرگانان‌مجا نا تامبلغ پنجاه هزار ریال درمقابل حوادث بیمه میباشند

قرعه‌کشی

کسانی درقرعه‌کشی حساب سپرده اختیاری شرکت می کنندکه تاآخر فروردین ماه ۱۳۳۹ دفترچه سپرده اختیاری دریافت نمایند. قرعه‌کشی درخردادماه۱۳۳۹ انجام‌خواهدشد

فرصت را ازدست ندهید

برای افتتاح حساب سپرده اختیاری دربانك بیمه بازرگانان‌همه روزه می‌توانید بشعب زیر مراجعه فرمائید.

درتهران

شعبه بازار مقابل مسجد شاه
شعبه ری خیابان ری جنب صدرالاشراف
شعبه گمرك میدان گمرك
شعبه سعدی خیابان‌سعدی جنب‌سینگر
شعبه دخانیات مقابل دخانیات
شعبه بوعلی انتهای بازار کفاشها سرای بوعلی

درشهرستانها

رشت -سنگر -پهلوی -لاهیجان -لنگرود -بابل -شاهی - نکاء -زیرآب -گنبد

آ- ۴۳۳۱۴ -۱-

بهترین جت‌ها «بوئینك»و«کاراول» درخدمت بزرگترین شرکت هواپیمائی جهان

کرسی آزاد

نوشته : رضا کاملی
دانشجوی سال سوم دانشکده فنی

ورود دانش‌آموزان بمدارس حرفه‌ای ازچه سالی باید عملی شود

باید حتی‌المقدور سعی شود پیشرفت دانش آموزان‌درزمینه استعداد آنها انجام گیردمثلا ۹کلاس اول برای آنها که‌میخواهند تحصیل رادرشته‌های مختلف صنعتی وهنری ادامه دهند اجباری گردد .دراین ۹ سال تاریخ وجغرافیای دنیا ومخصوصا ایران باید بطور صحیح تدریس شود بانمایش فیلم وریرتاژ وانجام کنفرانسها کمك موثری به‌آموزش این‌دودرس نمایند باید تاریخ وجغرافی از جنبه طوطی وارخواندن وغیره بیرون آید وبآن شکل دلپسندی داد .

پس‌از طی‌دوره ۹ سال بوسیله یك‌امتحان که‌درآن باید کاملا رعایت استحقاق دانش آموزشود آنهارا بچند گروه تقسیم بندی کنند . این‌عده درشته‌های‌ریاضی ـ‌ادبی‌ـصنعتی‌ـفنی هنری‌و کشاورزی وغیره‌مشغول‌بکار میشوندبعدازدوسال هررشته بازبچندرشته تقسیم‌شده (البته باانجام یك‌امتحان)ودرآن رشته‌های اختصاصی تحصیل می‌نمایند .درپایان سال ۱۲ آنها که‌می‌بایست تحصیل را ادامه دهند وارد دانشگاه میشوند ودیگران باگذراندن دوسال تخصص مثلادررشته‌نجاری یا کشاورزی یانقاشی وغیره‌باخذ دیپلم نائل میشوند .

تحصیل برای‌همه دانش‌آموزان بایددرشرایط معین صورت گیرد ووزارت فرهنك بایدپرداخت بورسهای تحصیلی وغیره به‌عده که‌بواسطه عدم قدرت‌مالی نمی‌توانند تحصیل کنند آنهارابه‌کسب علم وهنر راغب‌سازد ضمنا پرداخت جوائز بین‌شاگردان اول ودوم وسوم هرسال یکی‌از عللی است که‌سبب تشویق دانش‌آموزان میگردد .

شماهم میتوانید باارسال نظریات خود درباره مدارس حرفه‌ای وبرنامه کنونی تعلیمات‌متوسطه دربحثها شرکت کنید

نوشته: صدرالدین ملکی
دانشجوی دانشکده ادبیات

مشکل دانش‌آموزان عبارتست از شکاف عمیق بین دوسیستم تعلیماتی متوسطه وعالی

مشکلی که اکنون اجتماع مابآن مواجه است ونظر اولیاء اموررا بطور جدی بخود معطوف ساخته است مسئله ایست‌که بصورت مشکل روز مطرح بحث قرار گرفته ودر معرض قضاوت افکار عمومی گذاشته شده است .

۱ـ این مسئله امروز ازدو نظر مورد توجه واقع شده است یکی از نظر دانش آموزان واولیاء آنها که پس از فراغ ازتحصیل دبیرستانی چه باید بکنند ؟

زیرا تعلیمات دوره متوسطه عملا چیز مفیدی به جوانان نیاموخته و آنها راطوری تربیت ننموده که بتواند بر معضلات زندگی‌فائق‌شوند. نتیجه دوازده سال تحصیل دردبیرستان سرگردانی وبلاتکلیفی است.

۲ـ مشکل دوم ازنظر اولیاء دانشگاه ونیز خود دانش آموزان است باین معنی آنعده قلیلیکه پس از آزمایش های متعدد وشکستن سد ها وباصطلاح معروف از هفت خوان رستم گذشتن ها وارد دانشگاه میشوند بی به مشکلات اساسی کار خود میبرند واین مشکلات ازشکاف عمیق بین دوسیستم تعلیماتی متوسطه وعالی کشور سرچشمه‌گرفته است .

۳ـ درمورد مشکل اول چنان بنظر میرسد که اولا دبیرستانها باید محدود باحتیاجات دانشگاه شود وثانیا ازدوره دوم متوسطه رشته های حرفه‌ای وفنی دربرنامه گنجانیده شده تادانش آموزانیکه موفق بورود بدانشگاه نمیشوند بیکی ازحرفه های مورد لزوم کشور آشنا گشته و راه زندگی خودرا پیش گیرند دراینجا خیلی بمورد است اگروزارت فرهنك باترجمه وتالیف کتب ساده فنی وعلمی برشد فکری و ترقی سطح معلومات اشخاص فنی کمك نماید .

٤ـ درباب حل مشکل دوم بروزارت فرهنك است که باتجدید نظر کلی دربرنامه دبیرستان های موجود ونیزتهیه اسباب ولوازم کار از قبیل لابراتوار وغیره تحولی درکیفیت تعلیمات دبیرستانی کشوربوجود آورد . اگردراین مورد هراندازه ازمردم نیکوکار وانجمن ها استمداد شود بسیار بجا وبمورد خواهد بود خلاصه باید تدابیری اتخاذ شود تا کسانی که آماده ورود بدانشگاه میشوند قبلا در دبیرستانها استعداد فکری وصلاحیت اخلاقی خودرا بثبوت برسانند .

هنرپیشگان فیلم راستی انتخاب شدند

هانری ژرژ کلوزو کارگردان فیلم«راستی» برای اجرای نقش‌مقابل بریژیت تاکنون عده زیادی را در نظر گرفته است که از آن جمله ژان پل بلموند وژان لولی تریبنان وساشادیستل را می توان نامبرد.

دونفر اخیر به علت روابط خاصی که بابریژیت‌داشتند سبب ناراحتی ژاك شاریه شوهر بریژیت گردیدند بطوری که‌روابط زناشوئی آنها را سخت تیره کرد .

اینك هانری ژرژ کلوزو ، سامی فری را برای اجرای نقش مقابل بریژیت در نظر گرفته‌است وبرای اجرای نقش خواهر بریژیت دراین فیلم ماری روز فات از بین عده بیشماری داوطلب به عنوان همبازی بریژیت باردو انتخاب‌شد.

ماری از این انتخاب خیلی خوشحال و راضی است :

دراین فیلم ماری نقش خواهر بریژیت باردو را که یك دختر ویولونیست می باشد ایفا خواهد کرد و از هم اکنون نامبرده‌روزانه چهار ساعت تمرین ویولون می کند.

تارزان درفیلم جدید

تاکنون لکس پارکر نقش‌تارزان‌را درفیلم های‌زیادی‌ایفا کرده ودرحقیقت به‌فرزندجنگل موسوم شده‌است .

این‌بار لکس‌پارکر درفیلم جدیدی بنام «اسرارمردان‌آبی» بازی خواهد کرد .

فیلم برداری «اسرارمردان آبی»در اواخر ماه مارس درمراکش آغازخواهد شدودریك صحنه آن لکس‌پارکر با شیری مبارزه خواهد کرد

آوازخوان نه آواز

نام فیلم جدید میلن دومونژو ستاره‌زیبای فرانسوی است که قراردادی باکمپانی فیلمبرداری انگلستان برای تهیه یك فیلم‌امضاء کرده‌است.

همبازی میلن دومونژو در این فیلم دیرك بوگارد هنرپیشه‌معروف انگلیسی خواهد بود این فیلم‌بنام «آواز خوان نه آواز» نامیده شده واز رمان نویسنده انگلیسی‌اودری ارسکین اقتباس‌شده است.مقدمات فیلمبرداری فیلم نامبرده فراهم شده وبزودی کار فیلمبرداری آن آغاز خواهد شد.

روکو وبرادرش

روژه هانن وآنی ژیر ردو، برای شرکت در فیلم «روکو وبرادرش» رهسپار میلان گردیدند .

موضوع فیلم یك‌داستان قدیمی‌است ولی فیلم آنرا بصورت مدرن وجدیدی تهیه خواهند کردودر حقیقت دراصل داستان تغییراتی داده خواهد شد.

نقش‌اصلی این‌فیلم رایك هنرپیشه جوان‌وتقریبا گمنام‌ایفاء خواهد کردو هانن دراین فیلم نقش‌یك بوکسور قدیمی رااجرا مینماید .این فیلم‌توسط آلن دلون تهیه خواهد شد .

عکس صفحه

شلیك در هایدپارك

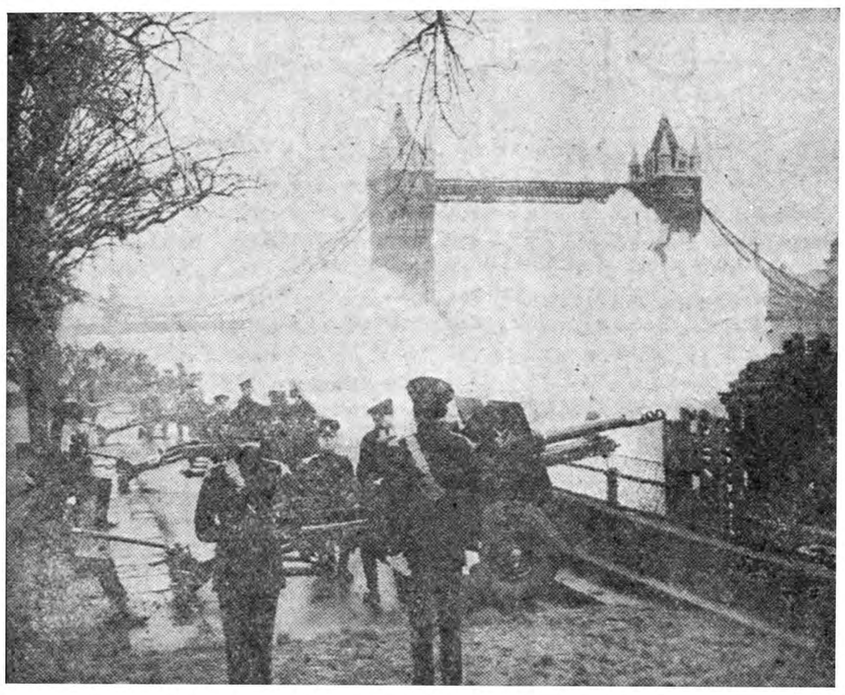

ولیعهد ملکه انگلیس موجباز سرور وشادمانی درانگلستان‌ایجاد نمود .

مردم در مقابل کاخ بوکینگهام اجتماع کرده وبرای ملکه هورا کشیدند .

بافتخار این‌روز ٤١ تیر توپ در هاید پارك لندن شلیك گردید .

در این عکس مراسم شلیك بافتخار تولد نوزاد ملکه نشان‌داده شده است .

دیروز امروز

آیا باتشریح یك موجود زنده موافقید؟

تشریح حیوانات از نظرپیشرفت های علمی موجی ازخشم ونفرت را ازطرف «جمعیت‌های‌حمایت‌حیوانات» سبب گشته‌است.

دراعلامیه‌ای که‌از طرف این جمعیت منتشر گردیده چنین گفته میشود :حیوانات بیچاره وزبان بسته راشکه میکنند قطعه‌قطعه میسازند ، زنده میسوزانند ،مغز آنهارا می‌شکافند وطبقه طبقه مجزا میسازند. وجدان بشریت از این سنگدلی و شقاوت کسانیکه خودرا خادم انسانیت میدانند ناراحت وعصبانی است »

درمقابل این اعتراض چه‌بایدکرد؟ آیا میتوان تحقیقات را متوقف ساخت؟ مسلما نه‌قانون تشریح حیوانات رادر اکثر کشورها تحت شرائط معینی مجاز داشته است. این مسئله به‌پیشرفت دانش‌بشری برای غلبه برامراض جنبه حیاتی دارد.

تلقیح موش برای نجات اطفال

هنگامیکه میلیونها کودك از . واکسن ب.ث.ژ استفاده میکنندآیا کاشف آنرا مورد طعن وسرزنش قرارمیدهند. اگربعضی از انواع سرطان هاامروز شناخته شده‌اند بدون آزمایش برروی هزاران‌موش شناسائی آنها مقدور بود؟

لازم نیست درمورد آزمایش بر روی حیوانات راه دور برویم .همین کشف انتی‌بیوتیك های‌مختلف پنی‌سیلین وغیره که‌جان میلیونها نفر راحفظ کرده ارزش فداشدن چند موش رانداشت؟ همین مرض سل در صورت عدم آزمایش‌قدرت باکتر یولوژیك استرپتومسیین بر روی حیوانات چه قتل عامی که‌نمی‌کرد.

اگر دکتر «دام» در دانمارك بر روی چند مرغ آزمایشهائی که منجر به کشف ویتامین «ك» گردید انجام نمیداد امروز چقدر مادران‌و نوزادانی که‌دراثر خونریزی جهان راوداع گفته ومحکوم‌به‌فنامی‌گشتند

اطباء ومحققین علمی بزرك عقیده دارند که‌آزمایش علمی برروی حیوانات امریست اجتناب ناپذیر پروفسور لئون بنیه استاد دانشگاه پاریس میگوید :تصور میکنم که روش آزمایش برروی حیوانات‌برای پیشرفت علم لازمست وپروفسور فرانسواز بورلیراستاددانشگاه‌پاریس میگوید:**هیچکس قادر نیست ازاین آزمایشها جلوگیری نماید زیرا برعلیه جریان زمان نمیتوان حرکت کرد. آزمایشهائی که هنوزاطمینان قطعی بصحت آنها نیست‌نمیتوان** برروی انسان بمرحله اجرا گذاشت

ازطرف دیگریابه‌پای آزمایش‌های زیادی که‌برروی حیوانات انجام میگیرد وسائل مراقبت و مواظبت حیوانات مورد آزمایش‌نیز بنحو جالبی ترقی میکند.

یکی از اطبای انستیتو پاستور پاریس دراین مورد اظهار داشت: **مراقبت ماازحیوانات موردآزمایش آنقدر زیاداست که‌پند وموعظه جمعیت طرفدار حیوانات در مقابل آن ارزشی** ندارد در سئوالی که معترضین به‌آزمایش برروی‌حیوانات درمسائل زیربعمل آمد جواب‌های ضدونقیضی دریافت شد :آیا در صورت لزوم آزمایش پزشکی این آزمایش بهتراست برروی حیوانات انجام گیرد یا انسانهای داوطلب؟

۳۱جواب موافق برروی حیوانات یك جواب موافق آزمایش بر روی انسان بوده است.

نظیر این سئوالات نشان‌میدهد که‌حتی معترضین در مقابل واقعیت وهدف که عبارت از مصون داشتن بشر درمقابل امراض است چاره‌ای جز تسلیم ندارند.

بدینطریق تقریبا جهانیان برای نجات بشریت قربانی کردن‌تعدادی حیوان راجایز میدانند.

موشهای سفید بزرگترین خدمت را به‌بشریت میکنند

همه چیز از هیچ

روباه تنها جانوری است که جوجه تیغی را میخورد

جوجه تیغی وقتی مورد حمله قرار میگیرد ، گلوله میشود ومهاجم دربرابر گلوله‌ای از تیغ قرار میگیرد

دنیای حیوانات پراز زدوخورد دائمی است وهرجانوری به طریقه خاصی ،ازخود دربرابر دیگران‌دفاع میکند. بعضی‌بادندان وچنك‌وبعضی دیگر بوسیله همرنگی با محیط خود رادربرابر دیگران حفظ می‌کنند. جوجه تیغی جانور کوچکی است که‌روش‌دفاعی‌آن واقعاشگفت انگیز است. بعضی هاتصورمیکنند که‌جوجه تیغی برای دفاع از خود تیغ‌هائی‌را که‌تمام بدنش را پوشیده است‌پرتاب میکند .ولی جوجه تیغی قادر به‌پرتاب تیغ‌های‌بدن خودنیست وقتی جانور کوچك مورد هجوم‌قرار میگیرد بخود جمع‌میشود ومهاجم در برابر خودیك گلوله تیغ می‌بیند ودیگری کاری‌نمیتواند ازپیش ببرد.

اما میگویند تنها جانوری که‌می‌تواند برجوجه‌تیغی غلبه کند وآنرا ازپای درآورد، روباه‌است‌که‌با حیله ونیرنك به‌هدف میرسد. وقتی‌جوجه تیغی گلوله میشود ،روباه آنرا می‌غلطاند و به‌کنار آبی میرساند وبه داخل آب میاندازد .جوجه تیغی برای نجات خود ازآب باز میشودو دراین وقت‌روباه زیرشکم اورا که نرم‌است میدرد.

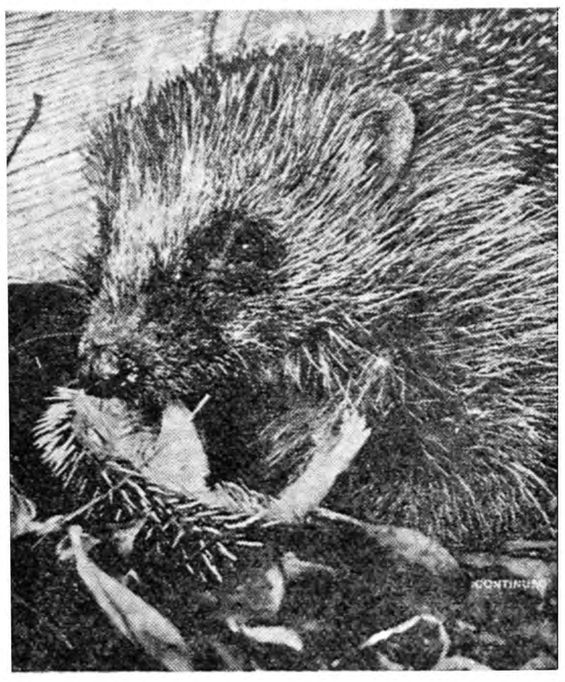

داستانهای دیگری نیز در باره تیغی از پستان گوسفند وگاوشیر جوجه تیغی میگویند . از جمله در میمکد ولی تاحال هیچکس چنین نزد بعضی شایع است‌که جوجه چیزی رابه‌چشم ندیده است.

خانم سفیدپوش

اثر ویلکی کالینز نویسنده معروف انگلیسی

ـ۸٤ـ

بعد پیش صاحبخانه ام رفتم وازاو خواستم شخصی راپیدا کند که با سرعت نامه‌ام رابمقصدش برساند. پسر جوان خودرا پیشنهاد کرد دستورات لازم راباو دادم وگفتم که باکالسکه برود ونامه رابدست پروفسور «پسکا» بدهد، جواب بگیرد وبیاورد وکالسکه راهم نگهدارد .

ساعت ده ونیم بود باحتمال قوی تابیست دقیقه دیگر برمیگشت و من میتوانستم بطرف «سنت جونزوود» حرکت کنم.

به سالن رفتم تا«ماریان» و«لورا» رابیینم. وقتی درراباز میکردم دستم میلرزید. «ماریان» تنها بود وکتاب میخواند .

ـ والتر، چه زود برگشتید! تاآخر نماندید؟

جواب دادم :

ـ نه، قبل ازپایان نمایش برگشتیم، «لورا» کجاست ؟

ـ سرش دردمیکرد، باو توصیه کردم برود بخوابد .

برای دیدن لوراازسالن بیرون رفتم. ازنگاهی‌که «ماریان» بمن انداخت دانستم که آثار اضطراب رادر چهره‌ام خوانده است باطاق خوابمان وارد شدم وآهسته نزدیك تختخواب رفتم. وقتی چهره آرام زنم را دیدم لحظه ای دچار ضعف شدم. دستش روی لحاف بازبود. اطمینان داشت که من دست خودرا درآن خواهم گذاشت. کمی تکان خورد اسم مرابرلب آورد ولی بیدارنشد .

پیشانیش را بوسیدم وآهسته گفتم :

ـ خداوند ترا حفظ کند !

بعد بطور ناگهانی وبدون اینکه سربرگردانم ازاطاق خارج شدم .

ماریان درراهرو منتظرم بود. نامه ای دردست داشت .

ـ پسر صاحبخانه این نامه رابرای شما آورد وگفت که کالسکه منتظراست.

ـ بسیار خوب، ماریان! امشب باید دوباره بیرون بروم .

نامه کوتاه «پسکا» راخواندم :

«نامه شمارا دریافت کردم: اگر درساعت مقرر ازشما خبری نشد پاکت را باز میکنم . »

والتر مثل اینکه قصد دارید آخرین تیر ترکش را رها کنید ؟

ـ بله ....آخرین ومؤثرترین !

ـ والتر، خواهش میکنم بگذارید منهم باشما بیایم.... من در کالسکه میمانم... خواهش میکنم !

بالحن قاطعی کلام اورا بریدم :

ـ ماریان، اگر واقعا میخواهید بمن کمك کنید دراطاق «لورا» بخوابید. باین ترتیب خاطرم آسوده خواهد بود وباقوت قلب بیشتری کارم راانجام خواهم داد. مرا ببوسید وشجاع باشید، برمیگردم !

*

بایك جست خودرا بداخل کالسکه انداختم وبه کالسکه چی‌گفتم :

ـ اگر تا یکربع ساعت دیگر به «سنت جونزوود» شماره ٥خیابان «فورست» برسیم دوبرابر بشما پول میدهم !

کالسکه راکمی قبل ازرسیدن به خانه کنت متوقف کردم. پول کالسکه‌چی رادادم وپیاده براه خود ادامه دادم .

وقتی به باغچه جلوی منزل نزدیك شدم درنور چراغ کوچه دیدم که همان مرد جوان بورگه درتاتر دیده بودم ازجهت دیگری پیش می‌آمد. لحظه ای یکدیگررا نگاه کردیم ولی اوچیزی نگفت وآهسته دور شد، در صورتیکه من جلوی خانه توقف کردم .

آیا این مرد تصادفا از آنجا میگذشت یاکنت راموقع خروج از اپراتعقیب کرده بود ؟

وقتی ازنظر ناپدید شد، من زنك دررا بصدا درآوردم. ساعت یازده ویك ربع بود وکنت میتوانست ببهانه اینکه به تختخواب رفته است از پذیرفتن من خود داری کند. باینجهت وقتی مستخدمه دررا بروبم باز کرد کارت خود را باکلمات «موضوع بسیار مهم» که روی آن نوشته بودم بدستش دادم و گفتم :

ـ خواهش میکنم فورا این کارت رابه ارباب خود بدهید !

دختر خدمتکار باتعجب مرانگاه کرد ورفت. پس ازچند لحظه ای برگشت .

ـ اربابم بشما سلام میرساند وخواهش میکند بگوئید درباره چه کارمهمی میخواهید اورا ببینید .

ـ سلام مرا هم باو برسانید وبگوئید که موضوع خصوصی و بسیار فوری است .

مستخدمه رفت وپس از چند لحظه برگشت . ایندفعه از من خواهش کرد که وارد شوم .

۷

در راهرو چراغی روشن نبود ولی درنور شمعی که مستخدمه دردست داشت خانم مسنی رادیدم که ازیك اطاق انتهای راهرو خارج میشد. این خانم بطرف پلکان رفت وحین عبور نگاه تندی بمن انداخت. حدس زدم‌که خانم «فوسکو» بود .

مستخدمه مرا به همان اطاقی که زن مسن ازآن خارج شده بود وارد کرد. خودرا درمقابل کنت یافتم. هنوز لباس رسمی شب رابتن داشت ولی کتش را کنده وآستین های پیراهنش رافقط تابالای مچ بالازده بود. یکطرف صندلی راحتی اویك جامه دان وطرف دیگرآن یك صندوق بزرك سفری دیده میشد. کاغذ وکتاب ووسائل توالت همه جاپراکنده بود. روی میزیك قفس‌که چندموش سفید درآن بود بچشم میخورد .

وقتی من وارد اطاق شدم کنت جلوی جامه دان نشسته ومشغول انباشتن آن ازاشیاء مختلف بود .

از جا برخاست ودیدم که آثار وحشت وهیجانی که در تاتر احساس کرده بود هنوز ازچهره‌اش کاملا محونشده بود .

جابمن تعارف کرد وبا تعجبی واقعی پرسید :

ـ شما بامن کار مهمی دارید ؟

فهمیدم که درتاتر متوجه حضور من درکنار «پسکا» نشده است وملاقات مرابه موضوع دیگری نسبت میدهد .

با آرامش جواب دادم :

ـ بخت من بلند بودکه بموقع رسیدم. اینطور که می بینم عازم سفر هستید .

ـ آیا سفر من بشما ربطی دارد ؟

ـ کم وبیش .

ـ ممکن است بفرمائید چه ربطی دارد؟ میدانید من بکجا میروم؟

ـ خبرندارم ولی میدانم چرا لندن را ترك میکنید .

ناگهان از جاجست. درراقفل کرد وکلیدش رادر جیب‌گذاشت .

ـ آقای هارتراید، ما دورادور یکدیگررا می شناسیم. ولی وقتی بخانه من آمدید نمیدانستید که من آدمی نیستم که کسی بتواند سربسرم بگذارد ؟

ـ میدانستم وبهمین علت برای سر بسر گذاشتن باشما اینجا نیامده‌ام، آقا. حضور من امشب دراینجا بایك مسئله مرك وزندگی بستگی دارد، و حتی اگر این دررا نمی‌بستید بهیچوجه حاضر نبودم بروم .

حین ادای این‌کلمات آهسته بطرف بخاری رفتم. کنت یك صندلی جلوی درگذاشت وخودرا روی آن انداخت. دست روی میز گذاشت وتکرار کرد:

ـ یك مسئله مرك وزندگی ! این کلمات شاید سنگین تر از آنست که شما فکر میکنید..... چه میخواهید بگوئید ؟

ـ همان که گفتم .

ـ پس شما میدانید من چرا لندن را ترك میکنم؟ ممکن است خواهش کنم بگوئید این علت چیست؟

ضمن ادای این‌کلمات کشوی میزراکه دردسترسش بود باز کرد .

من جواب دادم :

ـ ازاین بهتر.... میتوانم آنرا بشما نشان بدهم !

ـ چطور نشان میدهید ؟

ـ آستین چپ پیراهنتان راباالاتر بزنید ، خودتان آنرا روی بازویتان خواهید دید !

رنك کنت ناگهان سفید شد ودر چهره اش همان اثروحشت وهراسی که درتاتر دیده بودم دوباره دیدم. هیچ نگفت‌ولی دستش ته کشور جلو رفت وشنیدم که شیئی سنگین راجابجا کرد. سکوت مرك برقرار شد. میدانستم‌که زندگیم به موئی بسته است. افکار اورا میخواندم و حرکت انگشتهایش رادر داخل کشو احساس میکردم. چیزی راکه درته کشو بدست گرفته بود کوئی درمقابل چشم داشتم وبخوبی میدیدم .

با خونسردی گفتم :

یك حادثه دلخراش

دو نفر آنا جان سپردند و ده نفر مجروح شدند

خبرنگار ما در تاکستان قزوین مینویسد چند روز قبل اتومبیل شماره ۱۸٤۳۹ به رانندگی حبیب زارعی که با داشتن چند نفر سر نشین از آبگرم به طرف قزوین در حرکت بود براثرسرعت زیاد در نزدیکی آب گرم واژگون شد . دراین‌واقعه دونفر از سرنشینان اتومبیل که یکی ایوب فلاح ودیگری مجهول الهویه می باشد آنا جان سپردند وده نفر دیگر مجروح شدند

مجروحین بوسیله مامورین ژاندارمری محل‌بقزوین انتقال یافتندودربیمارستان‌بستری گردیدند در بیمارستان پنج نفر از مجروحین پس‌از پانسمان مرخص شدند ولی ٥ نفر دیگر که وضع‌مزاجی آنان فوق‌العاده وخیم بود هم اکنون بستری می‌باشند . خبرنگار ما در گزارش خود اضافه می‌کند راننده اتومبیل نیز بوسیله مامورین ژاندارمری تاکستان باز داشت شدو تحت تعقیب قرار گرفت ضمنا جنازه مقتولین پس‌از انجام معاینات و تشریفات قانونی مدفون گردید .

مشکلات مدیران کارخانه‌های اصفهان

ازطرف هیئتی مورد مطالعه ورسیدگی قرار گرفت

ازاصفهان خبرنگار مااطلاع‌میدهد دوروز قبل هیئتی از طرف‌نخست وزیری برای رسیدگی به‌مشکلات وخواسته‌های مدیران کارخانجات اصفهان وارد این‌شهرشد .اعضای این هیئت عبارتنداز آقایان دکتر اسکندانی نماینده نخست‌وزیری ،خداددوست مدیرکل اعتبارات بانك ملی ،مهندس عابدینی مدیرکل وزارت صنایع‌ومعادن ،مهندس آشفته نماینده وزارت کار ودکترهاشمی نماینده شورای عالی اقتصاد .

خبرنگار مادرگزارش خود اضافه می‌کند این هیئت پس‌از ورودبه اصفهان اولین جلسه خودرا باحضور مدیران کارخانجات این‌شهرستان تشکیل داد ومسائل مربوطه مورد مذاکره قرارگرفت.

درحرم آستانه حضرت رضا«ع» مرد کری شفا یافت

خبرنگار ما در مشهد می نویسد چند روز قبل اطلاع یافتم که محمد یکی از اهالی‌مشهدکه گفته‌میشداز‌دوران کودکی کر بوده است براثر استغاثه به‌آستان قدس رضوی شفا یافته است طی تماسی که با محمد گرفتم وی دراین باره اظهار داشت من از دوران طفولیت به علت نامعلومی حس شنوائی خودرا از دست دادم بیماری گوش من طوری بود که حتی پزشکان نیز از معالجه عاجز ماندند واین امر برای من مصیبت بزرگی شده بود تا اینکه‌چند شب قبل بانهایت خلوص نیت و صدق و صفا برای معالجه گوش خود به آستان قدس رضوی پناه آوردم . ساعت سه بعداز نیمه شب‌بود که در گوشه‌ای از رواق مطهر که نورانی شده‌بود صدای اله اکبر و صلوات به گوشم رسید ودراین هنگام در گوش های خود احساس یك نوع سبکی وراحتی کردم واینك منهم مانند سایر مردم می توانم کوچکترین صدا را بشنوم درحالی که تا چند روز قبل حتی قادر به شنیدن فریاد های دیگر نیز نبودم .

بهداری شمیران درمانگاه سیار دائر کرد

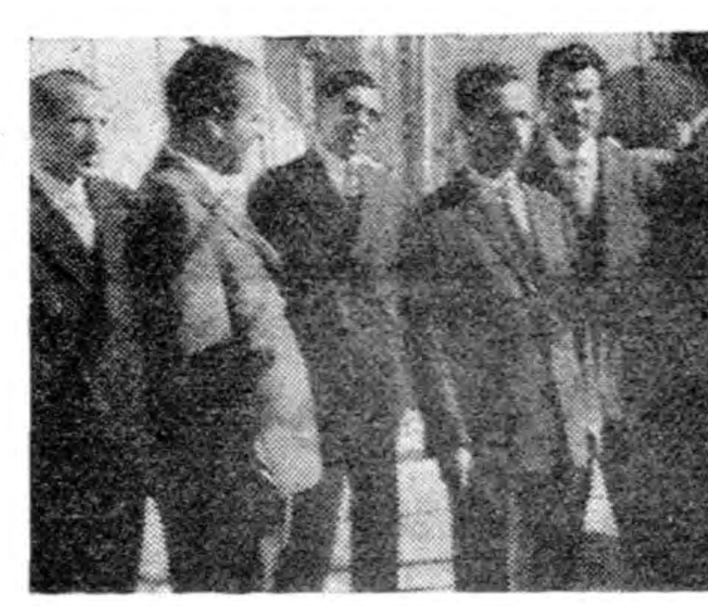

بطوریکه خبرنگارما درشمیران گزارش میدهد دوروز قبل اولین‌درمانگاه سیارازطرف بهداری شمیران باحضور آقایان‌فرماندار، رئیس بهداری ورؤسای دوائر دولتی ومحترمین شهر ، ازمقابل بهداری حرکت نمود هنگام حرکت درمانگاه آقایان فرماندار ورئیس بهداری درباره امور بهداشتی مطالبی بیان داشتند این درمانگاه دارای طبیب، پزشکیار وپرستار وداروهای لازم می‌باشد وهمه روزه درقراءوقصبات تابعه شمیران بمعالجه بیماران میپردازد عکس‌بالا

برای نصب دستگاه زلزله‌سنج

زمین دراختیار دانشگاه گذاشته شد

اخیرا ازطرف آقای حاج محمدنمازی موسس‌بیمارستان نمازی شیراز قطعه زمینی بمساحت پنجهزارمتر مربع اززمینهای مجاوررصدخانه شیرازدراختیاردانشگاه‌تهران گذاشته شده‌است تادراین زمین محلی برای‌نصب‌دستگاه های زلزله‌سنج و «تل‌کوپ» ایجاد گردد . سندمالکیت این قطعه زمین چندروز قبل بوسیله‌آقای هوشمند نماینده آقای نمازی‌تحویل آقای توکلیان معاون اداری رصدخانه شیراز گردید و بقرار اطلاع عملیات ساختمانی محل نصب زلزله سنج و «تل‌کوپ» درسال آینده شروع خواهدشد.

ساختمانی محل‌نصب زلزله سنج و«تل‌کوپ» رصدخانه شیراز درسال آینده شروع خواهد شد .

انتصابات در شهرستانها

دزفولـ سرویس هوائی ارتش در فرودگاه نظامی دزفول گشایش‌یافت.

گرگان: آقای انوشیروان نعیمی اکبر رئیس اداره فرهنگ

بم: آقای عیسی صالحی رئیس دادگاه

مشهد: آقای سروان بهروز فر کاردان فنی راهنمائی و رانندگی

فومنات: آقای ابراهیم رئیس آمار حوزه یك شهری

بندرپهلوی: آقای هوشنك ناظمی فرماندار

دزفول: آقای دهقانی رئیس اداره راه

حسن‌کیاده: آقای حسن رسولی مدیر دبستان و دبیرستان بدر

خواب ابدی

گاز قیر مشتعل ، نگهبان را خفه‌کرد

از منجیل خبرنگار مامینویسد چندشب قبل رحیم نگهبان یکی ازشهرکتهای مقاطعه‌کاری ساختمان سدسفیدرود برای گرم‌کردن اطاق خودمقداری قیردربشگه‌ای ریخت وآنرا آتش‌زد. رحیم پس‌از روشن‌کردن آتش برختخواب رفت‌تا خستگی کار روزانه‌رااز تن بیرون‌کند ولی بیچاره نمیدانست که‌این خواب برای اوابدی خواهدشد زیرا رحیم براثر استشمام گازی که‌از سوختن قیربرمیخاست جان‌سپرد. جریان بمتصدیان امورشرکت مزبور اطلاع‌داده شد وجنازه باانجام معاینات وتشریفات لازم مدفون گردید.

جلسه عمرانی

خبرنگار ما در سبزوار اطلاع میدهد چند روز قبل با حضور آقای غیاثی رئیس اداره عمران و دهیاران حوزه عمران نیشابور جلسه‌ای در سالن باشگاه افسران که‌محل حوزه عمران سبزوار می باشد تشکیل گردید . در این جلسه پیرامون اصلاح‌امور عمرانی‌مذاکراتی‌صورت گرفت ودهیاران‌حوزه‌عمران نیشابور از عملیات عمرانی که‌در قراءاستیز، قلعه نو و خسروجرد انجام شده بازدید کردند .

شبی درغار کوه سفید

معاون کنسولگری‌آمریکا گم‌شده بود!

بعداز ظهر دوروز قبل بژاندارمری اصفهان اطلاع‌دادند که آقای «میلر» معاون کنسولگری امریکا در اصفهان که باتفاق فرزندانش برای گردش به‌کوههای اطراف رفته، تاکنون مراجعت نکرده است.

آقای سروان سلیمی فرمانده گروهان‌ژاندارمری اصفهان پس‌از اطلاع‌براین امر باتفاق عده‌ای ژاندارم‌در کوههای اطراف به‌جستجو پرداختند وسرانجام آقای «میلر» راباتفاق فرزندانش درداخل غارکوه سفید پیداکردند وآنهارا به شهر راهنمائی نمودند. بقرار اطلاع آقای میلر بعلت تاریکی‌شب راه شهررا گم می‌کند وبرای اینکه خود وفرزندانش را ازهرگونه خطر احتمالی حفظ نمایند بغار کوه سفید پناه میبرد ودرآنجا شب‌رابه‌صبح‌میرسانند

قهرمانان دوومیدانی آموزشگاههای تبریز انتخاب‌شدند

خبرنگار ما در تبریز می نویسد چند روز قبل مسابقات مقدماتی دو ومیدانی آموزشگاه‌های تبریز زیر نظر تربیت بدنی آذربایجان در استادیوم باغشمال انجام گرفت دراین مسابقات درقسمت پرش طول آقای لیل آبادی از دبیرستان امیرخیزی- درقسمت‌پرش ارتفاع‌آقای ساربان ازدبیرستان اسدی ودر قسمت پرتاب وزنه آقای عزیزی از دبیرستان فردوسی قهرمان شناخته شدند

برق‌گرفتگی

دوروز قبل کودکی بنام‌جواد فرزند یکی‌از اهالی مشهد هنگام بازی کودکانه براثرتماس با سیم لخت برق دچار برق گرفتگی شدو آنا‌جان سپرد. جنازه کودك پس‌از انجام تشریفات قانونی تحویل والدینش شد تامدفون گردد.

والاحضرت‌درکاشان

از کاشان خبرنگار ما می نویسد چند روز قبل والاحضرت شاهپور محمود رضا پهلوی که باصفهان مسافرت کرده بود در- مراجعت از اصفهان وارد کاشان شد وبعد از بازدید ایستگاه راه آهن وکارخانه های مخمل بافی و پارچه بافی و یخسازی این شهرستان عازم‌تهران گردید .

بااقدامات بنگاه توسعه ماشینهای کشاورزی

فروش ماشین‌آلات کشاورزی مجددا شروع شده‌است

درمراکز استانها فروشگاههای قطعات یدکی ماشین‌آلات کشاورزی دائر میشود

طبق دستور بنگاه توسعه ماشین های کشاورزی سازمان برنامه ، نمایندگی آن بنگاه در شیراز که چند ماهی بعلت عدم اعتبار لازم از فروش ماشین آلات کشاورزی باقساط چهار ساله خوداری میکرد اینك مجددا بفروش ماشین آلات کشاورزی اقدام نموده است .

باترتیبی که از طرف نمایندگی شیراز داده شده متقاضیان می توانند مانند سابق تراکتور و ماشین آلات کشاورزی مورد نیاز خود را باقساط‌خریداری‌نمایندودرموردتامین لوازم‌یدکی‌ماشین‌آلات‌نیزازطرف‌بنگاه ترتیبی داده شده که لوازم وقطعات یدکی مورد نیاز عمومی در کلیه نمایندگیها و فروشندگان مراکز استانها و شهرستانها پیوسته موجود باشد و آن قسمت از وسائل و قطعاتی که بندرت مورد نیاز واقع میگردد همیشه در تهران نگهداری شود تا بمحض تقاضای خریدار با سریع ترین وسیله به محل ارسال گردد . در باره تعمیر گاه های‌لازم برای تعمیر ماشین آلات کشاورزی طبق تعهد کمپانی های فروشنده قرار است‌بمحض اینکه تعدادتراکتور فروش رفته در یك استان از ۲٥ دستگاه بیشتر شد بلافاصله در آن استان تعمیرگاه سیاری مجهزبوسائل لازم دائر شود .

واگر چنانچه تعداد تراکتور های فروش رفته به یکصد دستگاه رسید کمپانی مربوطه موظف است‌که‌تعمیرگاه ثابت و مجهزی در مراکزاستان ایجاد کند . در اجرای این تعهدات اخیر در استانهای مختلف کشوردر حدود ۱۱۷ دستگاه ماشین سرویس وتعویض سیار و ٦٥ تعمیر گاه ثابت دائر شده و همچنین از طرف بنگاه توسعه ماشینهای کشاورزی سازمان برنامه اخیرا تعمیر گاهی در شیراز تاسیس گردیده است که اینك برای تکمیل وسائل موردنیاز تعمیرگاه اقدام میشود . بااین‌ترتیب مشکل ایجاد تعمیر گاههای ماشین آلات کشاورزی که مورد تقاضای کشاورزان است در استان فارس و سایر استانها مرتفع میگردد علاوه براین برای تربیت متخصصین‌ماشین آلات کشاورزی کلاس مخصوصی در شیراز تاسیس میشود که آگهی قبول داوطلب نیز برای این کلاس انتشار یافته است با این اقدامات مسئولین بنگاه توسعه ماشینهای کشاورزی سازمان برنامه اظهارامید واری می کنند که خریداران‌ماشین آلات کشاورزی از نظر همکاری و تقویت این بنگاه دیون خود را پرداخت نمایند .

تلاش بیهوده

...آهان !حالادیگه تاسرکوه چیزی باقی نیست .باتحمل چندلحظه زحمت میتوانم قطعه‌هیزمی راکه‌در تیغه‌کوه افتاده بچنك بیاورم... امانه ،خوب است‌ازاین قطعه هیزم‌صرف‌نظر کنم چون ارزش اینهمه زحمت راندارد ازاین گذشته دیگردو دستهایم توانی نمانده است .

ابراهیم ازپائین کوه فریاد زد :یداله دیگر بس است بیهوده برای بدست آوردن یك قطعه هیزم تلاش نکن چون تیغه کوه اعتباری ندارد وممکن‌است ریزش کند ولی یداله‌از بالای‌کوه جوابداد :تااینجا پش کرفتیم بگذار ...هنوز این جمله بپایان نرسیده بود که‌ناگهان تیغه‌کوه‌با صدای وحشتناکی ریزش کردو یداله براثر سقوط ازتیغه کوه جان‌خود رااز‌دست داد .

***

ساعتی بعد ابراهیم درحالیکه پشته هیزمی بدوش‌داشت راه‌شهرکرد رادرپیش گرفت تاجریان رابمقامات انتظامی‌اطلاع دهدولی جنازه یداله همچنان درپای کوه باقی ماند .این‌جریان را خبرنگار مادرشهر کرد اطلاع داده است .

بدستور استاندار فارس

در زندان دژ برازجان کارگاه حرفه‌ای تاسیس میشود

خبرنگار مادر بنادر جنوب‌گزارش میدهد آقای دکتر پیراسته استاندار فارس وبنادر جنوب که از شیراز عازم‌بندر بوشهر بود از شهر های کازرون و براز جان ومنطقه کنار تخته بازدید کرد وسپس وارد بندر بوشهر شد . بقرار اطلاع آقای استاندار طی اقامت در کازرون و برازجان اقدامات مفید وموثری انجام داده است یکی ازاین اقدامات بازدید دژ براز جان ورسیدگی بوضع زندانیان این دژ می باشد . آقای استاندار هنگام بازدید از این‌دژ مبلغ پانصد هزار ریال حواله کردو قرار شد بااین مبلغ یك کارگاه حرفه‌ای مجهز دردژ برازجان دائر گردد . ضمنا قرار شد تاچند روز دیگر آقای‌استاندار پانصد هزار ریال دیگر نیز برای‌تامین احتیاجات زندانیان براز جان حواله نماید . خبرنگار مادر گزارش خود اضافه می کند آقای‌استاندار در بندر بوشهر نیز بمشکلات مردم رسیدگی کردو پس از مذاکره با هیئت اعزامی شیرو خورشید سرخ به شیراز مراجعت نمود.

آزادی مشروط

ازشهسوار خبرنگار ما گزارش میدهد چندروز قبل باحضور اعضای انجمن حمایت زندانیان شهسوار جلسه‌ای دردفتر کار دادستان این شهرستان تشکیل گردید .در این جلسه چون رمضان ببری یکی از زندانیان براثرحسن اخلاق ورفتار درزندان مشمول قانون آزادی مشروط زندانیان‌میگردید موافقت شدکه رمضان بااستفاده از قانون آزادی مشروط اززندان آزادگردد

انجمنهای همکاری خانه و مدرسه

برازجانـ طی جلسه ای که با حضور اعضای انجمن همکاری خانه و مدرسه و اولیای دانش آموزان دبستان فرخی برازجان در محل دبستان مزبور تشکیل گردید مبلغ چهار هزار وپانصدریال جمع آوری شد تا صرف تهیه لباس دانش آموزان بی بضاعت دبستان مزبور گردد .

زنجانـ بمنظور انتخاب اعضای انجمن همکاری خانه و مدرسه دبیرستان دخترانه آزرم زنجان‌با حضور اولیای‌دانش‌آموزان جلسه ای در سالن دبیرستان تشکیل‌گردید و آقایان زعفرانی و دکتر خیال باتفاق‌آراء بسمت اعضای انجمن مزبور انتخاب شدند .

کرمانـ با حضور اعضای انجمن همکاری خانه و مدرسه دبستان جیحون کرمان جلسه ای در محل دبستان تشکیل شد . در این جلسه پیرامون انتخاب رنك لباس متحدالشکل دانش آموزان و تهیه آرم دبستان‌ودرختکاری اطراف صحن دبستان مذاکراتی بعمل آمد و قرار شد از طرف انجمن در این مورد اقدام شود .

لنگرودـ بمنظور انتخاب اعضای انجمن همکاری خانه و مدرسه دبیرستان عفت لنگرود جلسه ای با حضور اولیای دانش آموزان در سالن دبیرستان تشکیل‌گردید . و پس از اخذ آراء ، آقایان منجمیان ، قاسملو ، قاسمیان و بندرچی بسمت مزبور انتخاب شدند و مبلغی هم از بین مدعوین جمع آوری و بصندوقدار تحویل گردید .

چند خبر خلاصه از شهرستانها

تصادف با اتومبیل

فومناتـ هادی ثابت بیست چهار ساله فرزند آقابرار ساکن‌سنك‌بیجار از توابع فومنات که با دوچرخه بطرف قریه تولم عبور می کرد با اتومبیلی تصادف نمود و بشدت مجروح شد .

افتتاح شعبه پست‌وتلگراف

سنندجـ شعبه پست و تلگراف قریه دهگلان از توابع سنندج طی مراسمی افتتاح گردید.

دربیمارستان جان‌سپرد

همدانـ اصغر هیجده ساله فرزند حسن از اهالی همدان که هنگام عبور از ساحل رودخانه ایکه از نزدیکی شهر می گذرد پایش لغزیده و در رودخانه سقوط کرده‌بود بر اثر خونریزی شدید در بیمارستان درگذشت .

سگهای ولگرد معدوم شدند

فومناتـ از طرف شهرداری فومنات کلیه سگهای ولگرد این منطقه معدوم شدند . اهالی از این اقدام مفید شهرداری اظهار رضایت‌می کنند .

دستگیری سارقین

دامغانـ حسن وعلی ساکنین قریه «خرزان» که منزل‌آقای‌شیخ‌نصرالله صرفی‌ساکن قریه «عبدیا» از توابع دامغان را مورد دستبرد قرار داده‌بودند دستگیر شدند.

رودسر دوم شد

رودسرـ در مسابقات قهرمانی آموزشگاه های شهرستانهای گیلان‌تیم والیبال رودسر مقام دوم را کسب کرد .

کشف اسلحه واجناس قاچاق

مشهدـمقدار هشتاد گرم‌سوخته ، سی‌گرم تریاك ، یك قبضه اسلحه کمری و چهل‌وپنج تیر فشنك از منزل نصراله جهانی و یك قبضه اسلحه از منزل کربلائی محمدواقع در قریه «سنك‌بست» بوسیله مامورین اداره مبارزه‌با مواد مخدره کشف و ضبط گردید .

جمع‌آوری اعانه

برازجانـ بوسیله‌اعضای جمعیت شیروخورشیدسرخ، اعضای‌سازمان جوانان شیرو خورشید وعده‌ای از فرهنگیان برازجان از بین اهالی این منطقه اعاناتی جمع‌آوری گردید .

جلسه هفتگی مربیان کودکستانها

مشهدـ جلسه هفتگی مربیان کودکستان‌های‌مشهد با حضور آقای سعیدی رئیس تربیت بدنی در کودکستان صادقی‌نژاد تشکیل گردید وبرای تهیه لوازم کار مذاکراتی بعمل‌آمد

پرداخت حقوق کارمندان

گرمه‌جاجرمـ حقوق کارمندان دوایر دولتی گرمه جاجرم در سی ام هر ماه پرداخت میشودو ازاین‌لحاظ موجبات خشنودی کارمندان فراهم‌میگردد.

انتخاب کنسولیار

مشهدـمستروایت بسمت‌کنسولیاری مشهد منصوب گردیده است . و بزودی باین‌شهرستان وارد خواهد شد .

کشف پنیر تقلبی !

فومناتـ مقدار زیادی پنیر تقلبی ! بوسیله مامورین اداره بهداشت فومنات کشف گردید .

بازدید فرماندار

سبزوارـ آقای شاکری فرماندار سبزوار از کلیه ادارات دولتی این شهرستان بازدید کرد .

بازدید ادارات و آموزشگاهها

فومناتـ آقایان فرماندار ، دادستان وفرمانده گروهان ژاندارمری‌فومنات از ادارات دولتی بخش ماسوله بازدید نمودند و از وضع آموزشگاه های بخش مزبور اظهار رضایت کردند .

مضیقه گوشت

بطوریکه خبرنگار ما در رودسر گزارش میدهد مدت چند هفته‌است که گوشت در شهرستان رودسر کمیاب است باآنکه نرخ گوشت ازطرف شهرداری پنجاه‌ریال تعیین شده‌معهذا بقیمت‌هفتادالی‌هشتادریال فروخته میشود و اهالی از این‌لحاظ در مضیقه قرار گرفته‌اندواز مقامات مربوطه انتظار دارند برای تثبیت نرخ گوشت در این منطقه اقدام شود .

تقاضای کشاورزان

خبرنگار ما در منجیل مینویسد قسمت عمده‌ای از زمینهای مزروعی منجیل از طرف سازمان برنامه برای سد سفید رود اختصاص یافته و نقشه برداری شده ، در حالیکه بهای‌زمینهای‌مزبور بزارعین‌پرداخت نگردیده است . بهمین جهت کشاورزان منجیل از مسئولین‌امر تقاضا دارند برای پرداخت بهای زمینهای مزروعی اقدام گردد.

استاد آمریکائی درشیراز

خبرنگار ما در شیراز گزارش میدهد چند روز قبل خانم «الیزابت زیمرلو» استاد و متخصص تربیت بدنی دانشگاههای امریکا بشیراز وارد شد و از آثار تاریخی شیراز وتخت جمشید بازدید نمود .

مشارالیها، ضمن ملاقات با شخصیت های‌برجسته این شهرستان از موسسات ورزشی و آموزشگاههای شیراز نیز دیدن کرد طی مدت توقف وی در شیراز آقای کوپال رئیس تربیت بدنی این شهرستان‌و خانم احترام حقیقی راهنمای بانوی مزبور بودند .

بانو الیزابت زیمر لویس از چند روز توقف در شهراز بمرکز عزیمت کرد .

درقریه «امام زمین»

همسر مرد ٦۲ساله‌ای سه‌قلوزائید

چند روز قبل همسر مرد شصت و دوساله ای بنام ...ور عشوری یکی از اهالی قریه «امام زمین» واقع‌در ...یازده کیلومتری شهسوار هنگام وضع حمل سه قلو زائید و این سه قلوها کاملاسالمند . با بدنیا آمدن سه قلو های مزبور که یك پسر و دو دختر می باشند والدین ... قبلا هفت فرزند دیگر نیز داشتند اینك صاحب ده‌فرزند شده‌اند در حالیکه پدر آنها کشاورزپیری‌است که در نهایت‌تنگدستی بسر میبرد و چشم کمك به مردم نیکوکار دوخته است .

افتتاح درمانگاه

بطوریکه خبرنگار مادر شمیران گزارش میدهد روز گذشته درمانگاه شیر وخورشید امامزاده قاسم از توابع شمیران طی‌مراسمی افتتاح گردید .در مراسم افتتاح در مانگاه امامزاده قاسم آقایان فرماندار ، حکمت نماینده مجلس شورایملی ،اعضای شیروخورشید سرخ و محترمین شمیران حضور داشتند ودرمانگاه مزبور بنام شاهنشاه بوسیله آقای فرماندار افتتاح گردید .

یکماه معطلی

خبرنگار ما در ورامین گزارش میدهد در ورامین افرادی که‌احتیاج بصدور گواهی فوت و یا المثنای شناسنامه دارند مجبورند با تنظیم استشهاد ویاتسلیم شناسنامه‌مستعمل و عکس پس از موافقت اداره آمار ورامین شرحی بمرکز بنویسند و پس از یکماه یا بیشتر جواب آنرا دریافت دارند تا درصورتیکه جواب دریافتی مثبت بود آنوقت اداره‌آمار ورامین گواهی فوت ویا المثنای شناسنامه صادر نماید . اهالی‌انتظار دارند ترتیبی داده شود که بدون اجازه از مرکز اداره آمار این‌منطقه بتواند راسا اقدام بصدور گواهی فوت و یا المثنای شناسنامه نماید.

سارقین اتومبیل دستگیر شدند

خبرنگار مادررشت مینویسد چند روزقبل دونفراز سارقین اتومبیل بنام ناصر نجاتی وقربانعلی که اتومبیل سواری آقای سیاوش دهقان یکی‌از اهالی رشت را بسرقت برده بودند درنزدیکی قریه «سنگر»از توابع رشت به وسیله مامورین آگاهی شهربانی دستگیر شدند .

سارقین که‌پس‌از سرقت اتومبیل مامورین را در تعقیب‌خود میدیدند اتومبیل رادرگوشه‌ای رهاکردند وپابفرار گذاشتند ولی سرانجام درنزدیکی منجیل بازداشت گردیدند. وازطریق قانونی تحت‌تعقیب قرار گرفتند. ضمنا اتومبیل مسروقه بصاحبش تحویل گردید

خلاصه اخبار خوزستان

شادگانـ ساختمان دو دبستان چهار کلاسه و همچنین سنگفرش دو بازار شادگان در شرف انجام است . قرار است دو خیابان این منطقه نیز اسفالت شود .

آغاجاریـ در یك مجلس‌شب‌نشینی که از طرف انجمن خیریه آغا جاری ترتیب داده شد مبلغ ۳٥۰ هزار ریال برای کمك به بینوایان جمع آوری گردید .

مسابقات‌قهرمانی باشگاه‌های‌دارائی کشور

صبح امروز آقای محب رئیس سازمانهای ورزشی دارائی کشور بخبرنگارما گفت‌سازمان اداره‌مسابقات‌باشگاه دارائی در نظر دارد در سال آینده یك‌دوره مسابقات قهرمانی کشور بین باشگاه های دارائی شهرستانهاو تهران ترتیب‌دهد ،این مسابقات دریکی از شهرستانها انجام خواهدشد باشگاه دارائی درنظردارد برنامه مسابقات قهرمانی کشور را همه‌ساله ادامه دهدو دراین مسابقات تیمهای ،اول‌تاسوم هر شهرستان جوائز نفیسی دریافت خواهند داشت.

آقای محب‌افزود برای انجام این تصمیم مهم‌از کلیه روسای‌باشگاه های‌دارائی شهرستانها دعوت‌میشود تابرای شرکت درجلسهٔ عمومی‌مدیران باشگاه‌های دارائی کشوردر تهران حضور بهم‌رسانیده ودر جلساتی‌که تشکیل میشود راجع‌بانجام مسابقات قهرمانی باشگاه های دارائی کشور تصمیمات لازمه‌را بگیرند.

عمارات کروی

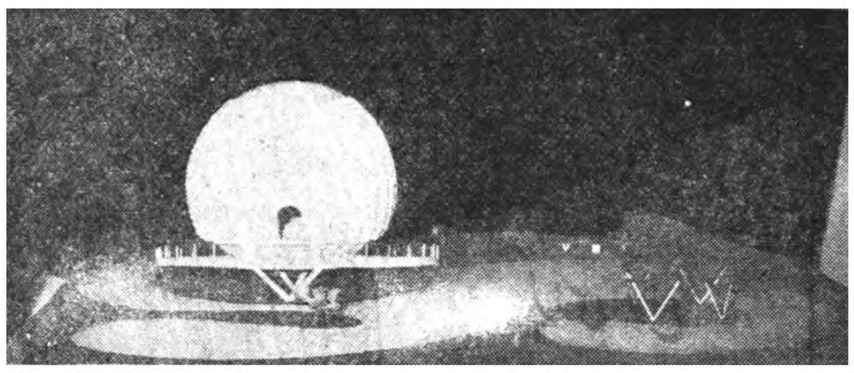

اخیرا آقای فروتن دانشجوی سابق دانشکده هنرهای زیبا طرح ساختمانهائی راترسیم کرده‌که مورد توجه محافل بین‌المللی خارجی واقع شده .

آقای فروتن امروز ضمن توضیحاتی‌که بخبرنگارما دادگفت:

طرح ساختمانهای مزبور بشکل کروی کشیده ونقطه اتکاء آن نسبت بزمین طوری است که زلزله درآن اثر نمیکند. ودرضمن نورکافی وارد ساختمان میشود طرح مزبور بیشتر مورد توجه کشورهائی‌که زلزله زیاد رخ میدهد واقع شده‌است.

کشتی گیران آماده میشوند

فعالیت فدراسیون کشتی‌کشور و کشتی‌گیران سراسر ایران از دوازدهم اسفندماه بشدت آغاز خواهد شد .

مسابقات در دو رشته آزاد وفرنگی انجام میشود .

-دوازدهم اسفندماه مسابقات تهران ، بیست‌وششم اسفندماه مسابقات استان‌تهران وپنجم اسفندماه مسابقات قهرمانی‌کشور انجام خواهد شد . همزمان بامسابقات تهران واستان تهران مسابقات کشتی‌آزاد وفرنگی کلیه شهرستانها واستانهای ایران نیز انجام میگردد

فعالیت فدراسیون کشتی کشورجهت نجام مسابقات‌قهرمانی کشور از روز دوازدهم اسفندماه در سراسر ایران آغاز میشود ، فدراسیون کشتی‌برنامهٔ بسیار وسیعی تنظیم نموده‌است تااین مسابقات بنحوشایسته‌ای برگزارگردد.

مسابقه تهران

فدراسیون کشتی‌طی بخشنامه‌ای بکلیه باشگاهها و باشگاههای‌اختصاصی اعلام داشته است‌که‌کلیه‌کشتی گیران‌ارزنده باشگاهها میبایست در این مسابقه شرکت نمایند مسابقات کشتی آزاد فرنگی تهران از دواز دهم اسفند ماه آغازمیشودواز هر رشته یك‌تیم برای شرکت‌درمسابقات استان تهران انتخاب خواهند شد .

همزمان‌باانجام‌مسابقات‌تهران‌فدراسیون طی بخشنامه‌ای بکلیه شهرستانها‌اعلام نموده است که‌مسابقات کشتی‌آزاد و فرنگی خودرا انجام دهند .

بعداز خاتمه مسابقات تهران در تاریخ بیست‌وششم اسفندماه مسابقات استان تهران . درسالن محمدرضاشاه آغاز میشود . شهرستانهای‌شمیرانات اراك-قزوین -زنجان -کاشان -قم- کرج-سمنان-ساوه -محلات-شاهرود- گلپایگان - دامغان -دماوند -نطنز- تفرش -شهرری -گرمسار -خمین - تهران دراین مسابقات شرکت خواهند نمود .

بعداز انجام مسابقات استان‌تهران وتعیین تیم‌کشتی فرنگی وآزاد استان تهران که‌مرکب‌از ۱۶نفر خواهندبود باتفاق سرپرستان‌مربوط به‌رشت‌اعزام خواهند شد .

دراین هنگام مسابقات کلیه‌استان ها نیز خاتمه یافته وتیمهای آزاد و فرنگی‌درتاریخ فوق‌در رشت خواهند بود .

مسابقه قهرمانی کشور

مسابقات قهرمانی کشتی کشوردر دورشته فرنگی وآزاد ازتاریخ پنجم فروردین ماه ۳۹درشت آغازخواهدشد ازطرف فدراسیون کشتی کشور آقای امیرحمیدی فردابرشت اعزام خواهد شد تامقدمات کار رابرای انجام این مسابقات آماده نماید .

جشن ۱۹اسفند درباشگاه‌جعفری

از ساعت هشت بعداز ظهر روز یکشنبه هشتم اسفند ماه مجلس جشن با شکوهی در باشگاه‌جعفری بمناسبت روز نهم اسفند ماه بر پا بود در این مراسم جمعی ازآقایان نمایندگان مجلسین سنا وشورا ، ارباب مطبوعات ،اعضای عالیرتبه سفارتخانه‌ها، روسای فدراسیون‌هاو باشگاههای ورزشی حضورداشتند.

بعد از نواختن سرود شاهنشاهی ورزش باستانی بمایندگی آقای طوسی قهرمان سابق کشتی انجام گردید .

آقای سرهنك معروفخانی رئیس فدراسیون کشتی کشور اظهارنمودکه دراین مسابقات ارزنده ترین کشتی گیران تهران وشهرستانها میبایست شرکت نمایند .

تیم قهرمانی کشور باتفاق چند نفراز کشتی‌گیران دیگر برای شرکت درمسابقات ترکیه وصوفیه بعدازخاتمه مسابقات قهرمانی کشوربارد و خواهند رفت .

وضع‌کشتی فرنگی

وضع کشتی فرنگی نسبت بسابق ازهرنظر ترقی کرده وتوسعه یافته است رئیس فدراسیون اظهارنمودا ز هم‌اکنون فدراسیون مشغول فعالیت است تا تیم‌کشتی فرنگی ایران در مسابقات المپیك ۱۹۶۰ شرکت‌نماید.

دانش‌آموزان رهنما دراطلاعات

صبح دیروز سی نفر از دانش آموزان کلاس ششم طبیعی عضو گروه سازمان جوانان شیروخورشید سرخ دبیرستان رهنما بسرپرستی آقای علی‌اکبر میرفخرائی معاون دبیرستان برای بازدید بمؤسسه‌اطلاعات آمدند و پس از بازدید از قسمت های مختلف نشان وآرم مخصوص دبیرستان راکه بتازگی تهیه شده است باطلاعات اهداء کردند.

دختران‌دانشگاه‌تهران‌بترکیه‌میروند

تیم‌والیبال دختران دانشگاه تهران بدعوت باشگاه فنرباغچه دراول اردیبهشت‌ماه سال آینده بترکیه خواهند رفت ودراستانبول وآنکارا مسابقاتی انجام خواهند داد

صبح امروز آقای صدقیانی‌رئیس اداره تربیت بدنی دانشگاه تهران به خبرنگار ما اظهار داشت باشگاه فنر باغچه ترکیه از تیم والیبال دختران دانشگاه تهران دعوت نموده است که برای انجام چهار مسابقه به کشور ترکیه بروند .

این مسابقات در شهر های استانبول و آنکارا انجام خواهد شدورزشکاران دختر دانشگاه‌تهران دو مسابقه بادانشگاه های استانبول وآنکارا و دومسابقه با تیم های قهرمان اول استانبول ,و آنکارا انجام خواهند داد .

در جراید ترکیه

امروز خبرنگار ما از ترکیه اطلاع دادکه هم اکنون کلیه جراید استانبول و آنکارا در مورد این مسابقات قلمفرسائی نموده اند زیرا دختران والیبالیست فنر باغچه که بایران آمدند در مسابقه با دختران دانشگاه و تاج شکست خوردند دختران والیبالیست فنر باغچه تیم اول والیبال دختران ترکیه بودند باین ترتیب از هم اکنون پیش بینی می شود که دختران دانشگاه تهران با مسابقه بسیار جالبی در ترکیه روبرو خواهند شد .

از :اصفهانی

درآستانه آزمایش (۳)

منظور از تهیه دومقاله گذشته این نبود که ممکن است خدانکرده بعضی از کشتی گیران مادر مسابقات ملی ایران - ترکیه شرکت نکنند و درنتیجه تاریخ باردیگر تکرار گردد .زیرا در یکسال اخیر فدراسیون‌کشتی معروفخانی‌ثابت کرد که نسبت بروش «قهرمان پروری» لاقید است و ترجیح میدهد برای تضمین آینده کشتی دنبال تعلیم کشتی در سراسر کشور برود .تشکیل مسابقات متعدد دربین افراد ارتش،دانش آموزان و دانشجویان و اعزام مربیان کاردان بنقاط مختلف کشور نشانه آن است که هدف فدراسیون کشتی بالاتر از هدف قهرمان پروری است .روش عادلانه و عاقلانه فدراسیون باعث گردید سازمان کشتی ایران سروسامانی بخود گیرد و از طرف دیگر کشتی گیران لایق ما هم بیش از پیش به وظایف خود آشنا شوند . اصولا توقع مردم وفدراسیون ازقهرمانان فروتنی ، حسن‌اخلاق واطاعت از مقررات و مربیان است . کسانی‌که برقلب مردم‌حکومت میکنند باید هم‌سرمشق همه‌باشند ومقررات رامحترم بشمارند .

حال میتوان به اصل موضوع پرداخت . وظیفه‌فدراسیون با اینکه ترویج و تعمیم کشتی ایران است مع‌الوصف لازم است در مسابقات هم سیاست خاصی داشته باشد . امروز موقعیت کشتی ایران طوری است که نمیتوان از مسابقات مهم شانه‌خالی کرد.مادامیکه کشتی ایران بتصدیق‌کلیه کارشناسان کشتی همطراز کشتی شوروی و ترکیه است دیگر مقدور نمی‌باشدکه ما از چهاردیواری خودمان خارج نشویم و فقط باروغن خود بسوزیم . برعکس یکی از معایب کشتی ایران این است که‌با خارجیها کمتر مسابقه میدهیم ومانند تیمهای شوروی و ترکیه بادیگران ارتباط متوالی‌ندارد.فدراسیون مابابد بدون توجه‌به‌برد و باختها باتیمهای‌خارجی روبرو شود همیشه ازموقعیت واقعی کشتی ایران باخبر باشد .

وظیفه فدراسیون کشتی ایران است که بترکیه بهترین وقویترین تیم ملی کشتی ایران رابرد . هیچکس نمی‌خواهد که کشتی‌گیران مادر مقابل دیگران ببازند . ولی در شرائط مساوی بالاخره یکطرف میچربد و عقربه پیروزی بطرف قوی میچرخد.در مسابقات استانبول اگر ما باتیم کامل برویم و دستگاه داوری هم از بیطرفی خارج نگردد احتمال پیروزی تیم ما بیش از ترکیا است .نتایج مسابقات هرچه باشد مابابد باترکیاروبرو شویم. پس از مسابقات فرصت مناسب بدست فدراسیون ایران خواهد رسیدکه عوامل و شرائط و نتایج را بررسی کند و برای تماسهای آینده‌کوشش و دقت بیشتری‌بکار برد . فعلا بحث را خاتمه میدهیم تا ببینیم فدراسیون کشتی چکار خواهد کرد . «پایان»

گنبد شاه‌چراغ

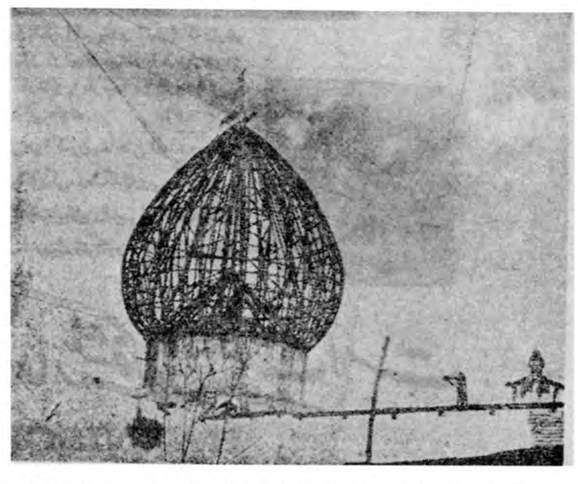

بطوریکه درچندشماره قبل باطلاع خوانندگان عزیز رساندیم نقشه طرح تعمیر گنبدشاه چراغ‌شیراز بوسیله‌آقای مهندس سیحون استاددانشگاه تهیه‌شده وقرار است بزودی گنبدمزبور طلائی شود .

عکس‌بالا گنبد شاه‌چراغ رادردست تعمیر نقاش مهندس .

آگهی‌مناقصه خرید مقدار ۳۰تن لوبیاسفید

شرکت سهامی مواد غذائی وشیمیائی ایران مقدارسی‌تن (۳۰۰۰۰ کیلو) لوبیا سفید ریزسرت‌شده موردنیازخودرا ازطریق مناقصه‌خریداری مینماید داوطلبان شرکت درمناقصه میتوانند همه‌روزه باستثنای ایام تعطیل درساعات اداری برای دریافت برگ شرایط ومشخصات مناقصه‌به دفتر شرکت واقع درخیابان آمل کوچه دقت مراجعه نمایند.

پیشنهادات تاآخر وقت اداری روز ۲۲اسفند ماه ۳۸ پذیرفته شده ودرساعت ده صبح‌روز بعد بازوخوانده خواهدشد.

مدیرعامل شرکت سهامی مواد غذائی وشیمیائی ایران-مهندس اسمعیل سمیعی ۱-۳ آ-۴۴۲۰۶

B·O·A·C

اکنون جت بریتانیا مستقیماً
ازطریق
ژنو-لندن به
آمریکا
و
جت کومت

بی.او.ا.سی
ازطریق رم-فرانکفورت-زوریخ به
لندن
وازآنجا باارتباط مستقیم
به
آمریکا
پرواز میکنند

برای کسب اطلاعات وتهیه جا به‌نمایندگان مجاز بی. او. ا. سی. یا بنماینده کل - بی. او. ا. سی (ایرتوك) خیابان فردوسی شماره ۴۱ تلفن های ۶۳۹۶۴ - ۶۳۹۶۵ - ۶۳۹۶۶ مراجعه فرمائید .
خطوط هوائی بریتانیا وماوراء بحار

تلویزیون مدیاتور باضعیف‌ترین برق کار میکند - عکس روشن - بدون لرزش - مدارهای ضدپارازیت
نماینده شرکت سهامی رادیو شهاب، خیابان نادری تلفن ۴۴۳۸۸ - آبادان شرکت جنوب

تشکر و قدردانی

بدین وسیله‌از پزشك و جراح محترم آقای دکترعیوض‌زاده‌رئیس بیمارستان باهر که بوسیله عمل جراحی‌خانم اینجانب را از مرك حتمی نجات بخشیده‌اند کمال‌تشکر را دارم .

زینال مدیر

آ_۳۵۰۱۷

آگهی مزایده

شماره ۴۶۰۵_۳ر۱۲ر۳۸

شرکت سهامی کارخانجات ونك در نظر دارد دو دستگاه ماشین . آلات زیر را از طریق‌مزایده‌معروض برساند .

۱_دستگاه روپوش مسی (مجسمه سازی) ۱دستگاه

۲_دستگاه پرس تحت فشار ۱ دستگاه

طالبین میتوانند همه‌روزه‌باستثنای ایام تعطیل ازساعت ۸ صبح تا۱۴ منتهی تاپایان روز اداری دوشنبه ۱۶ر۱۲ر۳۸ جهت ملاحظه مورد مزایده و دریافت برك شرایط به شرکت مراجعه و پیشنهادات خودرا تسلیم دارند .

مدیر عامل شرکت

مهندس فتح‌اله ستوده

با کمال مسرت باطلاع علاقمندان میرساند

شکلاتهای کارخانه کدبری انگلستان

درقوطی‌های شیك وارد و درمغازه آغاسی ـ پاساژ مرکزی خیابان اسلامبول بمعرض فروش‌گذارده شد

نماینده انحصاری درایران شرکت گری‌مکنزی‌خیابان فردوسی ساختمان امینی تلفن ۳۵۱۸۳

آ_ ٤٤٥٥٤

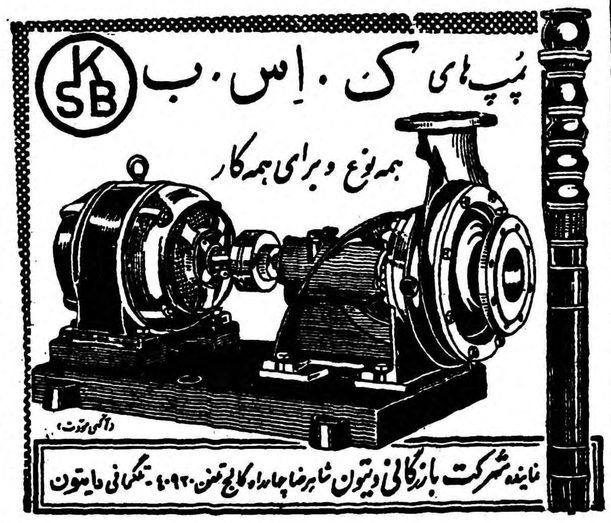

بهترین گلهارا بابهاء ارزان

از گل فروشیهای فرداد شاه مقابل یغما و دختر گل فروش پهلوی مقابل کافه شهرداری خریداری فرمائید .

دولت توانای انسان قرن بیستم طلائی ترین صفحات تاریخ را میگشاید درعصری که با فشار یک دکمه کارصدها کارگر نیرومند انجام میگیرد خشت وگل احتیاجات روزافزون صنعت وفلاحت وتجارت را تامین میکند تنها سوله است که میتواند با سرعت شگرف عصر ما همگام شود و جوابگوی احتیاجات جهان امروز باشد . ساختمانهای فلزی سوله ظرف چند هفته در محل مورد نظر نصب و با یک آچار ساده و بوسیله چند کارگر معمولی بصورت یک ساختمان عظیم فولادی درمیآید سوله بآسانی قابل انتقال است و برحسب احتیاجات شما کوچك و بزرگ میشود . سوله ساختمان ایده‌آل برای : انبارها ـ سیلوها ـ گاراژها ـ کارخانه‌ها و سالنهای سرپوشیده .

نماینده انحصاری : شرکت سهامی بازرگانی آرین تهران خیابان بوذرجمهری سرای حافظ تلفن ۵۰۰۹۱ تا ۵۰۰۹۴

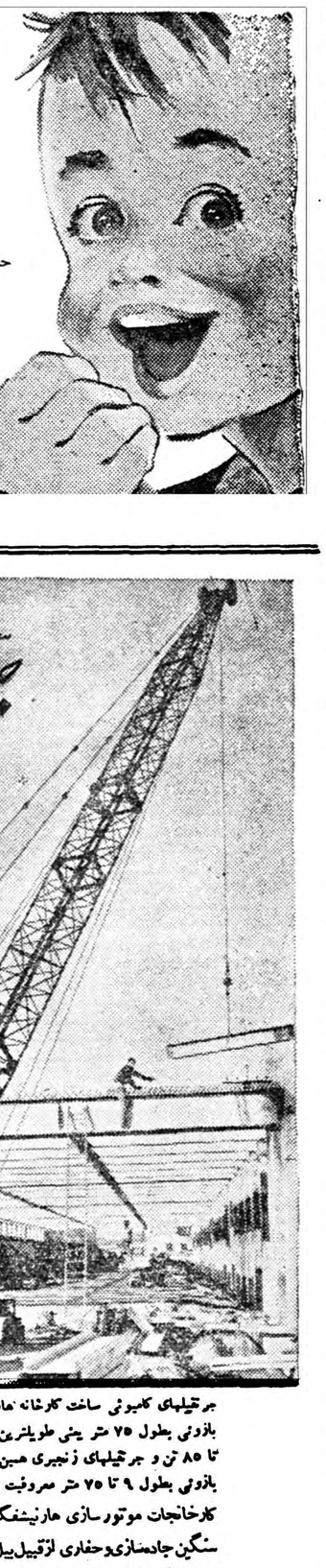

جرثقیلهای کامیونی ساخت کارخانه هارنیشفگر (آمریکا و آلمان) که دارای بازوئی بطول ۷۵ متر یعنی طویلترین بازو در جهان میباشد با ظرفیتهای ۱۰ تا ۸۵ تن و جرثقیلهای زنجیری همین کارخانه با ظرفیت ۲۰ تا ۱۰۰ تن با بازوئی بطول ۹ تا ۷۵ متر معروفیت جهانی دارند .

کارخانجات موتورسازی هارنیشفگر هم اکنون بساختن انواع وسائل سنگین جاده‌سازی و حفاری از قبیل بیل مکانیکی، دستگاه لاروبی، ماشینهای مخلوط کنی قیر و خاك یا سیمان و خاك (استابیلایزد) برای جاده و باند فرودگاه و همچنین موتورهای دیزل : دیزل ژنراتور ؛ جوشکاریهای الکتریك وانواع الکترود مشغولند .

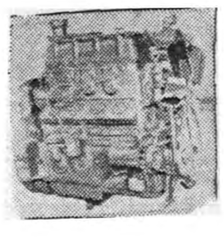

ماشین آلات هارنیشفگر بی رقیب است

HARNISCHFEGER INTERNATIONAL

تعطیلات نوروز خود را امسال در بیروت عروس خاورمیانه بگذرانید

بلیط دوسره درجه توریستی مخصوص فقط ۱۰۷۱۰ ریال

برای کسب اطلاعات بیشتر و تهیه جا به آژانس های مسافری مجاز ـ یا لوفت‌هانزا

LUFTHANSA

تهران ـ خیابان فردوسی ـ تلفن ۴۸۲۲۴ ـ ۶۶۳۴۴ ـ ۳۷۷۴۰

مراجعه نمائید

آ ـ ۴۴۶۴۲

آگهی فقدان سند مالکیت

آقای فتاح جلیلی محمد شاهی با تسلیم یك برگ استشهاد که شهود حضورا در این اداره ادای شهادت نموده‌اند مدعی است اسناد مالکیت زیر ین :

۱ـ ششدانگ یك باب حیاط و سه باب مغازه تحتانی و اطاقهای فوقانی آن بشماره پلاك پنج اصلی واقع در بخش پانزده شهر مهاباد خیابان پهلوی ثبت شده به شماره ۶۴۶ صفحه ۲۶۹ دفتر جلد ششم املاك بخش مذکور که تمامی آن بموجب اسناد رسمی شماره ۱۲۱۵۷ و ۱۲۱۵۰ ۱۳۳۷ر۶ر۱۱ و ۱۲۷۱۲ر۱۲۷۱۹ ۱۳۳۷ر۹ر۱۳ دفتر خانه شماره سه مهاباد در مقابل مبلغ یکصد وپانزده هزار ریال نزد بانك رهنی ایران رهن است .

۲ـ ششدانگ یك باب دکان و خلوتی تحتانی و فوقانی آن پلاك شماره دو فرعی از پنج اصلی مجزا شده از اصلی مذکور واقع دربخش پانزده شهر مهاباد خیابان پهلوی ثبت شده بشماره ۲۴۷۹ صفحه ۳۰۳ دفتر جلد ۱۸ املاك مهاباد که ششدانگ آن برابر سند رسمی شماره ۱۱۴۹۳ر۱۱۴۸۶ ۱۳۳۷ر۲ر۹ دفتر خانه شماره سه مهاباد در مقابل مبلغ شصت و پنجهزار ریال نزد آقای عبداله کفائی اصل بیع شرط است . (پرونده و دفتر املاك بیش از این حاکی نیست) در تاریخ چهارم خرداد ماه ۱۳۳۸ در اثر بسرقت رفتن جعبه آهنی مالك بسرقت رفته است . لذا مراتب طبق تبصره ۱ ماده ۱۲۰ آئین نامه قانون ثبت بدین وسیله آگهی می شود تا هر کس مدعی انجام معامله و یا وجود اسناد مالکیت مذکور نزد خود باشد از تاریخ نشر اولین آگهی (۱۱ر۲۰ر۳۸) تایك ماه موضوعرا با تسلیم مدارك مستند ادعای خود کتبا باین اداره اعلام دارد والا پس‌از انقضاء مدت مقرره نسبت بصدور المثنی اسناد مالکیت نامبرده اقدام خواهد شد . این آگهی سه نوبت هر ده روز یك نوبت منتشر خواهد شد . نوبت اول ۱۱ر۲۰ دوم۱۱ر۳۰ سوم ۱۲ر۱۰

۱ـ۳ آ ـ ۴۱۲۱۸ کفیل ثبت شهرستان مهاباد ـ محمد ساوجبلاغی

سیمکا آریان مدل ۱۹۶۰

بهترین هدیه به عروس و داماد عالیترین وسیله برای پیک نیک

سیمکا آریان مجهز به صندلی مخصوصی است که میتوان آنرا باز و بجای تختخواب استفاده کرد

سیمکا آریان دوکس، چهارسیلندر، پرقدرت، کم مصرف هر صد کیلومتر ۱۰ لیتر مصرف دارد

نماینده انحصاری: شرکت سهامی شبدیز خیابان سعدی گاشی ۳۴۸ تلفن ۳۶۲۷۱ - ۳۶۸۰۵

الکتروپمپ شناور پلوگر

سه‌فاز ویك فاز باندازه‌های مختلف وارد شد

نماینده انحصاری شرکت تهرانشهر محدود

خیابان سعدی تلفن ۳۴۳۵۳ ـ ۳۰۲۱۱۵

آ ـ ۴۴۶۲۸ آگهی‌مصور

صرفه در وقت و پول!

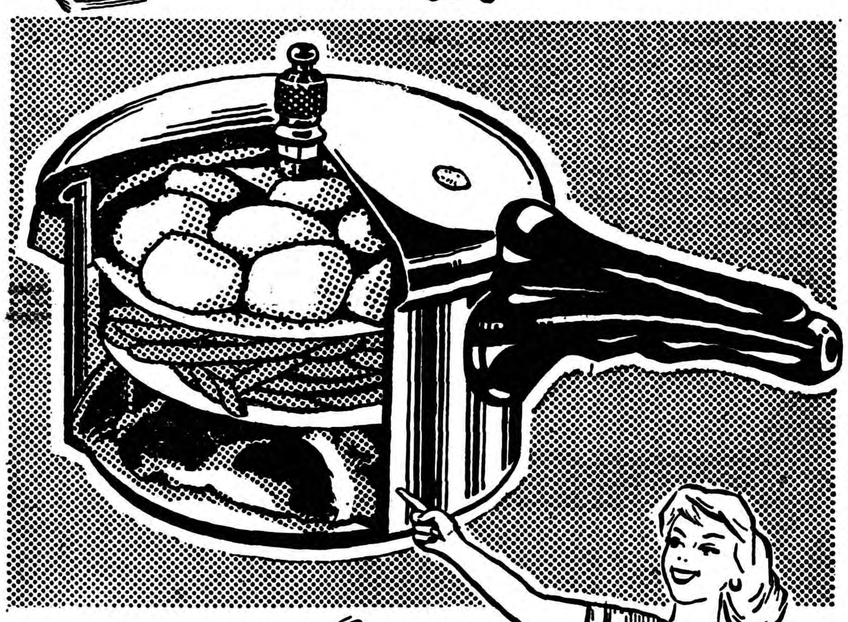

دیگ زودپز

کلومات

با طبقه بندی مخصوص خود ظرف ۱۰ دقیقه چند نوع غذای لذیذ برای شما آماده میکند

کلومات ساخت اطریش و دارای سوپاپ اتوماتیك است که با تضمین فروخته میشود .

نماینده انحصاری: شرکت سهامی پخش رادیو ـ خیابان فردوسی

ساختمان امینی

کانون آگهی زیبا

KELOmat

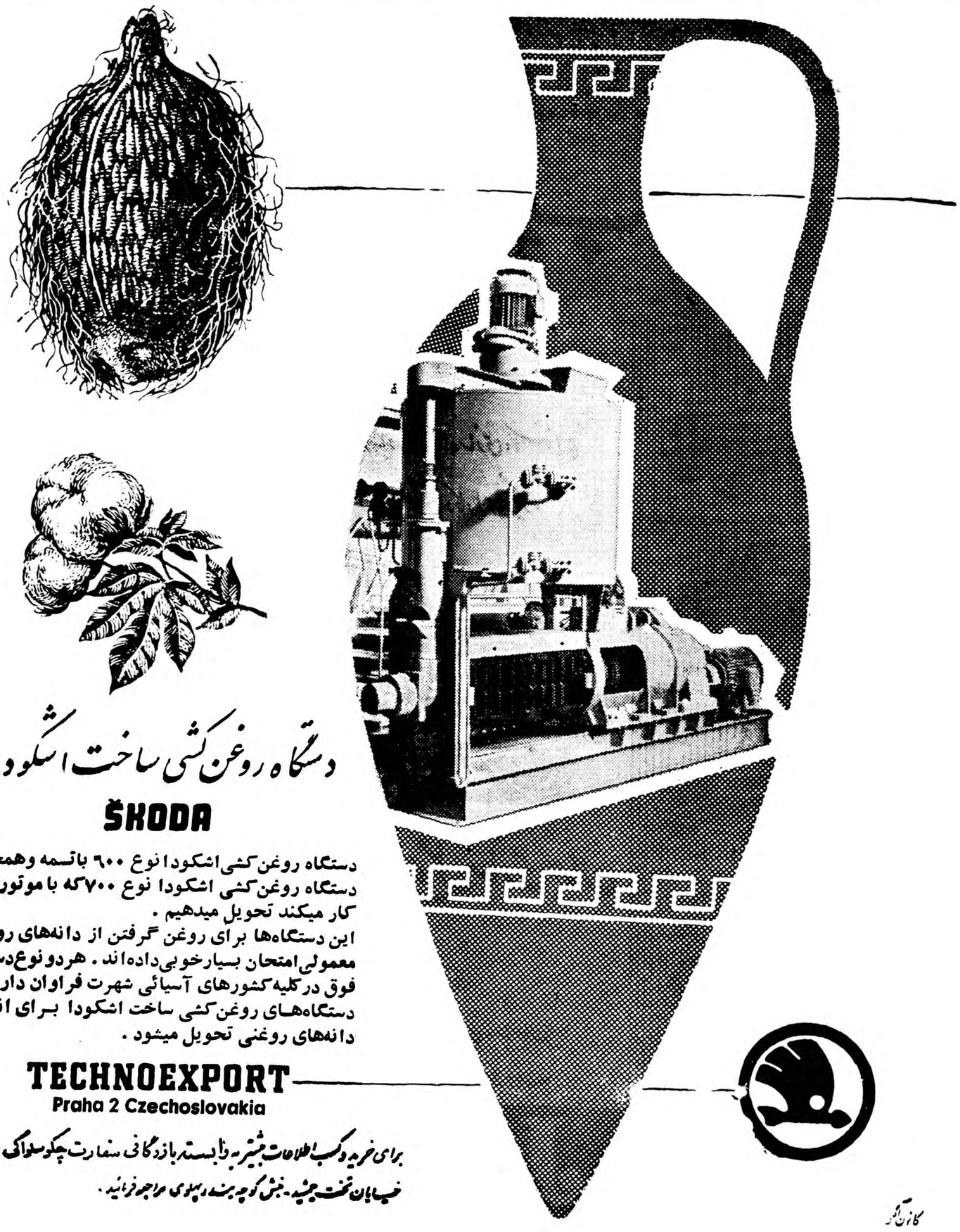

دستگاه روغن کشی ساخت اشکودا

ŠKODA

دستگاه روغن کشی اشکودا نوع ۶۰۰ باتسمه وهمچنین دستگاه روغن کشی اشکودا نوع ۷۰۰ که با موتور برق کار میکند تحویل میدهیم .

این دستگاه‌ها برای روغن گرفتن از دانه‌های روغن معمولی امتحان بسیار خوبی داده‌اند . هردو نوع دستگاه فوق درکلیه کشورهای آسیائی شهرت فراوان دارند .

دستگاه‌های روغن کشی ساخت اشکودا برای انواع دانه‌های روغنی تحویل میشود .

TECHNOEXPORT

Praha 2 Czechoslovakia

برای خرید و کسب اطلاعات بیشتر به وابستگان بازرگانی سفارت چکوسلواکی ، تهران خیابان تخت جمشید ـ نبش کوچه بنه پهلوی مراجعه فرمائید .

کانون آگهی

آگهی مناقصه حفر چاه عمیق درجیرفت

شرکت سهامی پنبه و نوغان حفر یك حلقه چاه عمیق ۱۲ اینچی در شهرستان سبزواران جیرفت را بمناقصه می گذارد داوطلبان می توانند با دریافت یك برگ مشخصات شرایط شرکت در مناقصه از اداره دفتر شرکت واقع در خیابان پهلوی جنب کوچه بهرامی پیشنهادات خود را تا آخروقت اداری روز بیستم فروردین ۳۹ تسلیم نمایند .

پیشنهادات رسیده در ساعت ده روز بعد در دفتر هیئت مدیره شرکت قرائت می شود .

حضور پیشنهاددهندگان در جلسه مناقصه آزاد است .

شرکت سهامی پنبه ونوغان

آگهی مناقصه

دانشکده پزشکی ـ سفیدگری مسیهای بیمارستان های تابعه رادر سال ۱۳۳۹ ازطریق مناقصه کتبی برگذار میکند داوطلبان میتوانندبا دریافت برگ شرایط مشخصات ازکارپردازی پیشنهاد خودرا تا آخر وقت اداری روز ۲۲ر۱۲ر۳۸ باداره دفتر دانشکده تسلیم نمایند

پیشنهادات واصله درساعت ۱۰ روز ۲۳ر۱۲ر۳۸ قرائت خواهد شد.

رئیس اداره حسابداری دانشکده پزشکی حسابی

آگهی مناقصه

دانشکده پزشکی مواد علافی« عطاری» رزازی مصرفی شش ماهه اول سال ۳۹ بیمارستان های تابعه رااز طریق مناقصه کتبی خریداری مینماید داوطلبان فروش میتوانند بادریافت برگ شرایط ومشخصات از کارپردازی دانشکده پزشکی پیشنهاد خودرا تاآخروقت اداری روز ۲۱ر۱۲ر۳۸ باداره دفتر دانشکده تسلیم نمایند پیشنهادات واصله در ساعت ده روز ۲۲ر۱۲ر۳۸ درکارپردازی قرائت میشود.

رئیس اداره حسابداری دانشکده پزشکی حسابی

مکتوب

دویست و شانزدهم

اسفندماه ۱۳۳۸

دوست گرامی

مطلبی‌را که ذیلا برایتان می نویسم بدقت بخوانید چون اگرخودتان مرئوس یا رئیسید برایتان مفیداست، اگر مدیر کارخانه اید برایتان مفید است، اگر مدیر عامل شرکتید به دردتان میخورد، خلاصه‌اگربهر نحوی رابطهٔ رئیس و مرئوسی با کسی دارید برایتان مفید است که باین موضوع توجه فرمائید . اینك خود موضوع:

پریشب رئیس هیئت مدیره کارخانه ای راجع بعدم پیشرفت امور کارخانه اش با لله آقا درد دل می کرد و من‌با دقت بگفتگوی بسیار ساده و در عین حال خیلی عمیقشان گوش می دادم . رئیس هیئت مدیره می‌گفت مرشدجان من بهیچوجه موهوم پرست نیستم ، ولی گاهی می بینم «نفرین‌شدگی» در مورد بعضی محل ها صدق می کند ، مثلا د رمورد کارخانهٔ ما .

لله آقا ـ (با تبسمی مهربان) خیلی جالب است بفرمائید به بینم چطور؟

رئیس ـمایك کارخانه ای داریم که هم جنسش طالب زیاد دارد ، هم مواد اولیه اش در ایران بسهولت یافت می شود ـاز طرف دیگر خود بنده که رئیس هیئت مدیره و مدیر عامل‌هستم اولا مهندس و متخصصم ـ ثانیا ،چون سهام دار عمده‌هستم، بنابراین‌حداکثر میل و کوشش و حسن نیت را در پیشرفت کار ابراز می دارم ـ و اختیار و قدرت مطلق هم د راداره کارخانه بمن تفویض شده است . با تمام این احوال در این کارخانه «نفرین شده» ما ابدا پیشرفتی حاصل نمی شود یعنی همینطور کروکرمی کند و جلونمیرود و شما خوب میدانید هر کاری که جلو نرود حتما عقب میرود .

لله آقا ـ در واقع ، اگر درست فهمیده باشم ، می خواهید بفرمائیدبا اینکه در کارخانه شما تمام شرائط پیشرفت فراهم است، یعنی با وجود اینکه محصولش طالب دارد ـسرمایه اش کافیست ـ مدیرش با هوش و متخصص و مهندس است و اختیارات مطلق هم دارد معذلك تعجب می کنید که چرا پیشرفت نمی کند ، پس می فرمائید لابد نفرین شده است ؟

رئیس ـبله همینطور است .

لله آقا ـ سیگاری تعارف کرد دستی بریشش کشید و گفت البته‌تعجب شما بجاست . ولی من چون مکرر نظائر آنرا دیده ام ـغیر از «نفرین شدگی» که البته هیچکدام باورنداریم تصور می کنم دلیل دیگری یافته‌باشم که شاید بتواند مشکل‌شما را حل کند .

من و رئیس کارخانه چهار چشمی به لله می نگریستیم و سراپا گوش شده بودیم . چون این مسئله معمائی است که اگر حل شود «معمای‌بزرك» ما حل شده است .

لله‌آقا ـ اگر بخاطرتان باشد قبل از شهریور بیست سر چهار راه‌مخبر‌الدوله شرکتی بود بنام « کازادما »ـ یعنی متشکل از کازرونی و زاهدی و دچ ماگازین‌ـ سالی‌یکی دو بارنماینده ای از طرف کمپانی فورد باین شرکت می آمد تا بامور نمایندگی اتوموبیل های فورد رسیدگی نماید . اتفاقایك روز که به مناسبتی منهم‌در یکی از جلسات بحث‌زاهدی با نماینده فورد حضور داشتم شنیدم که نماینده فورد می گفت تمام دلائلتان یکطرف ولی به عقیده من علت اصلی کمی پیشرفت امسالتان منحصرامربوط بمدیرعاملتان است و بس . زیرا گرچه قول شمارا قبول دارم و میدانم که او با هوش است ـ قبول دارم که حسن نیت ومیل خدمت دارد ـ ولی آنچه من در او مطالعه کرده ام بنظرم می آید که در وجود این شخص «علت کوچکی»وجود دارد که هرگز نمی گذارد « مدیر بزرگی» شود . و من‌بشما قول میدهم که با وجودحسن‌نیت غیر قابل‌انکارش، و با وجودهوشمندی‌و تحصیلات‌عالیش، معذلك همین «علت کوچك» اگر ادامه یابد شرکت شما را به ورشکستگی‌می کشاند .

پرسیدند آخر آن علت کوچك که چنین خسارت بزرگی در بر دارد چیست ؟

بگوئید شاید بتوانیم درمانش کنیم... مسیوبراسکوس (این بود نام نماینده فورد) گفت آن علت عبارت از سوءظن مزمنی است که مثل سرطان در وجود این مرد ریشه دوانده و درمانش هم بدست شما نیست . خوب گوش کنید تا مطلب را کاملا برایتان روشن کنم، چون این مبحثی است که من درطی یك عمر تجربه علمی و عملی آموخته‌ام و بدرد شما خیلی می خورد .

اولاباید بدانید که این مدیر عامل شما ، چون طبیعتی بد گمان دارد ، از از همه کس ظنین و بنابراین از همه کس منتظر تزویر و فریب است .

ثانیا هرکس بدیگران ظنین و از آنها منتظر تزویر و فریب بود طبیعتا از دشمنی دیگران دائما بیمناك است که مبادا کلاهی بسرش بگذارند و حیله ای در کارش بکنند .

نتیجه منطقی این دو حالت روحیه مذکور این می شود که چنین‌شخصی خود بخود از آدم با هوش و لایق‌وبا ابتکار وزرنك پرهیز می کند ، و این کاملامنطقی است و از نظر او ضروری زیرا وقتی شما خود را در میان عده ای به بینید که بعلت مرض سوءظن همه را دشمنانی حیله‌گر و مزور به پندارید ، اگر مجبور باشید از بین آنها همکار انتخاب کنید طبیعتاضعیف ترین و بی دست و پا ترین آنها را ، که بناچار مطیعترینشان هم هستند ، انتخاب خواهید کرد . و این درست همانکاریست که مدیر عامل شرکت کازادما در مورد اداره امورنمایندگی فورد می کند ، و اگر تا زود است عوضش نکنید خسارات غیرقابل‌جبرانی بر شرکت شما تحمیل خواهد کرد که ما را مجبور خواهد ساخت نمایندگی را از شما بگیریم و بدیگری‌بدهیم (بعدا همین کار را هم کردند)ـ لله آقا پس از بیان این حکایت بسیار آموزنده و بسیار عبرت انگیز نگاه مهربانی آمیخته به نوعدوستی‌وملاطفت بقیافه ملول هیئت مدیره انداخت و باز سیگاری تعارفش کرد و گفت آقای عزیز ، من ، با کمال معذرت‌می خواهم ، سئوالی بنفع خودتان از شما بکنم و آن اینست که می‌خواهم‌بپرسم شما که با هوش و تحصیل کرده وبا حسن نیت هستید آیا خودتان ، مثل غالب دوستان‌من، مبتلابمرض«بدگمانی» نیستید ؟

رئیس هیئت مدیره که مردی بسیار خلیق‌و با انصاف بود تمجمجی کرد و گفت متاسفانه باید اقرار کنم که بدگمانی من بدرجه وسواس رسیده است، ولی هرگز تصور نمی کردم بدگمانی من مانع پیشرفت‌کارم باشد، بعکس معتقد بودم که این سوء ظن دائمی من بیشتر باعث دقتم می شود و موجب می گردد که بهمه کار ها خودم شخصا رسیدگی کنم. .. لله تبسمی کرد و گفت این هم خودش‌یك عامل دیگریست برای عدم پیشرفت کارتان . چون در تمام کتب فن‌رهبری و مدیریت نوشته اند که «تقسیم کار و تعویض اختیار» از مهمترین شرائط مدیریت خوب است .

***

دیگر اینکه ـ در خبر بود که‌آقای «حوزو» وزیر دفاع سابق‌پاکستان ، چون اتومبیل شخصی خود را در بازار سیاه فروخته به پنجسال زندان وصدو پنجاه هزار روپیه جریمه نقدی محکوم شده است ـ البته توجه می فرمائید که مجازاتی باین سنگینی برای جرمی به این خفیفی فقط بمناسبت اینست که متخلف وزیر بود ، و چون وزیر حقا باید در ردیف خیرخواه ترین ، پاك دامن‌ترین و با انصاف‌ترین ابناء وطن باشد . بنابر این اگر خودش واعظ غیرمتعظ‌شد،وازمقامش‌بنفع‌خود سوء استفاده‌ای کرد،ولوخیلی کوچك باشد مجازاتش خیلی بزرك محسوب می شود ـ از این حیث باید واقعا به‌قاضی «مبارزه با فساد» پاکستانی درودفرستاد

فعلا تا هفته آتیه خدا نگهدار

دوستدار شما

[signature]

آگهی مناقصه از طرف اداره هواپیمائی کشوری

اداره کل هواپیمائی کشوری بنمایندگی از طرف اداره حسابداری‌حساب عملیات‌مخصوص پروژه عملیات ساختمانی بیکن وموتورخانه ساوه وده نمك را باشرایط زیر بمناقصه واگذارمینماید:

۱ـ شرکت‌کنندگان ضمن مراجعه به‌اداره مهندسی هواپیمائی در صورت دارابودن‌صلاحیت فنی ومالی میتوانند باپرداخت ۳۰۰ریال اسناد ومدارك مناقصه را دریافت دارند .

۲ـ پیشنهاددهندگان بایستی بمیزان ۵درصد کل بهای پیشنهادی خودرا بعنوان تضمین شرکت درمناقصه و یاحساب شماره ۹۰۲ حساب عملیات مخصوص هواپیمائی ریخته و اعلامیه آنرا ضمیمه پیشنهاد خود نموده و یاتضمین بانکی بمیزان همان مبلغ ضمیمه پیشنهاد خود سازند به‌پیشنهادات فاقد سپرده ترتیب اثرداده نخواهد شد چك ووجه نقد و چك تضمین شده بعنوان سپرده قبول نخواهد بود .

۳ـ پیشنهاددهندگان بایستی پاکات پیشنهادی خودرا که عبارت از دوپاکت الف (شامل ـ تضمین یابرك سپرده وسایر اسناد مناقصه که بامضاء پیمانکار رسیده باشد)و ب (شامل برك پیشنهادی پیمانکار)خواهد بود تاآخروقت اداری روز یکشنبه ۲۲ اسفندماه بدفتراداره کل هواپیمائی در فرودگاه قدیم تسلیم و رسید دریافت دارند پاکات پیشنهادی روز دوشنبه۲۳ اسفندماه ساعت ۱۰ صبح دردفتر اداره مهندسی باحضور اعضاء کمیسیون باز و قرائت خواهد شد . حضور شرکت‌کنندگان درجلسه مناقصه آزاد و پاکاتی که بعد از موعد مقرر بدفتر تسلیم شود اخذ نخواهد شد همچنین به‌پیشنهادات‌مشروط ترتیب اثرداده نخواهد شد .

٤ـ کلیه هزینه‌های مربوط بدرج‌آگهی و عوارض و غیره بعهده برنده مناقصه میباشد و اداره دررد یاقبول یك یاکلیه پیشنهادات مختاراست .

آ ـ ٤٤٦١٤ ۱ـ۳ اداره کل هواپیمائی کشوری

کارخانه اسفالت

۵ تن ۸ تن ۱۰ تن ۲۰ تن

روی چرخ ومتحرك حاضر درتهران

تهران اروپ میدان‌فردوسی

۱ـ۱۰ آ ـ ٤٤١٩٤

حراج سالیانه ساعت

«کالای سویس خیابان اسلامبول»

۱۰ـ الی ۵۰ درصد تخفیف

طبق معمول همه ساله حراج انواع ساعت های درجه اول ونتیجه آخرین پیشرفت صنعت ساعت سازی سویس باتضمین کارخانه

طلا ـ مطلا

زنانه ـ مردانه ـ دخترانه ـ پسرانه

(باقیمت های بی سابقه)

امسال ارزان تر از هر سال

لوزینا از ۱۱۰۰ ریال

انواع ساعتهای ۲۱ سنگ ـ ضد ضربه ضد مغناطیس ـ ضد آب ۸۰۰ ریال

تمام طلا مردانه ۱۲۰۰ ریال

بورل ـ دلانو ۱۰۰۰ ریال

ساگوما ۱۵ سنگ ۳۵۰ ریال

۱۵ عدد ساعت از مارکهای ممتاز جایزه مشتریان ایام حراج

درموقع حراج بهریک از خریداران یک لوله نمونه خمیر دندان مکزیل و یک بسته او مالتین هدیه میشود

آگهی شهرداری تهران

شهرداری تهران باطلاع صنف محترم فخار تهران و حومه میرساند .

بموجب اجازه‌نامه شماره ۸۳۱۹۶ر٤ـ۲۰ر۱۱ر۳۸ وزارت کشور بقائم‌مقامی انجمن شهر باستنادماده ٤۲ قانون استقلال شهرداری مصوب مردادماه ۳٤ مقرر است از اول فروردین ماه ۱۳۳۹ عوارض صدی ده فخاری بوسیله پاسگاههائی که در محل ورود مصالح ساختمانی بشهر برقرار می‌نماید طبق نرخ شهرداری از کلیه وسائل بارکشی اعم ازموتوری و غیر موتوری نقدا وصول شود

بنابراین از آقایان محترم صنف فخار و صاحبان کوره فشاری (هوفمان)گچی و آهکی‌تقاضا میشود ازاول سال ۳۹بانظم و ترتیب باارائه بارنامه به‌مامورین پاسگاه‌عوارض قانونی شهرداری را نقدا پرداخت و قبض رسید دریافت نمایند انتظار دارد باهمکاری و تشریك مساعی آقایان محترم و قطع تماس مستقیم مامورین بامودیان بکلیه اختلافات گذشته خاتمه داده شود که رضایت خاطر طرفین فراهم گردد بدیهی‌است شهرداری تهران ترتیبی اتخاذ خواهد نمود که‌آقایان‌بدون معطلی عوارض خودرا پرداخت نمایند .

شهردار تهران

آ ـ ٤٤٦۰۰ ۱ـ۳

محصولات کارخانه جیپ ویلیز ایران

جیپ ویلیز

آماده برای خدمات مختلف درامور کشاورزی، راه سازی، استخراج معادن، سدسازی، نظامی، امور ساختمانی وکارهای دیگر.

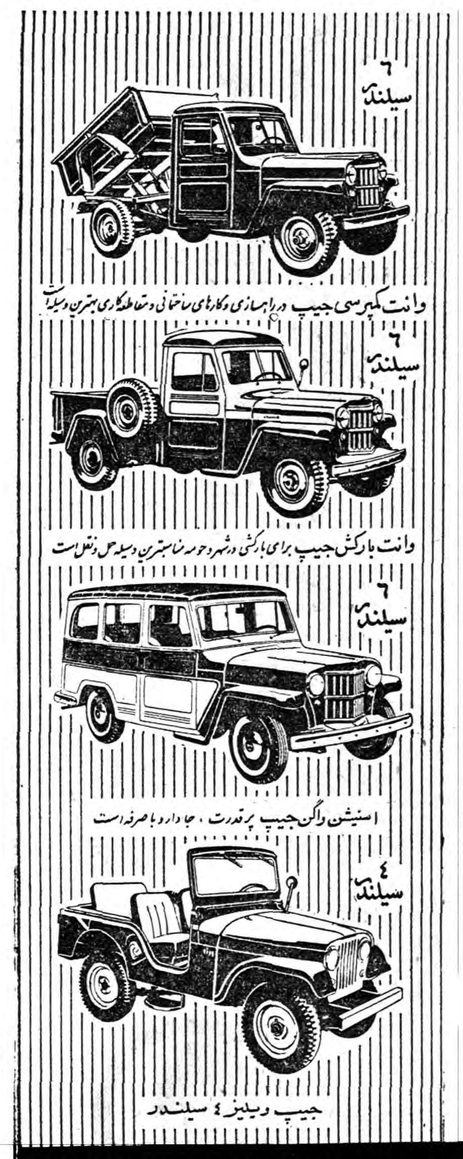

جیپ ویلیز شاهکار صنعت اتومبیل سازی جهان

شرکت سهامی جیپ

خیابان اکباتان ـ ساختمان جیپ

تلفن : ۹ ـ ۳۰۵٤٤۵

WILLYS 'Jeep'

تراکتور دیزلی ونفتی بی ام (سوئد)

(آگهی نوین)

بقدرتهای مختلف ، سرآمد تراکتورهای جهان

باقساط چهارساله

باکمک بنگاه توسعه ماشینهای کشاورزی

BOLINDER-MUNKTELL

نماینده انحصاری : شرکت پوست پشم پنبه ـ خیابان اکباتان شماره ۲۱۳ تلفن ۳۶۲۹۵ تا ۳۶۲۹۹

نیازمندیها و آگهی های کوچک

استخدام میشود

بیك پرستار کودك

ماهیانه ۱۵۰۰ ریال بالباس احتیاج است به ۳۳۰۰۶ مراجعه نمایند.
۸-۲ آ-۳۵۲۵۵

انتخاب دستیار

دانشکده پزشکی تبریز برای خدمت در بیمارستان زنان احتیاج بیك تن دستیار مامائی دارد داوطلبان واجد شرایط میتوانند با در دست داشتن مدارك لازم از تاریخ بیست وپنجم بهمن ماه ۳۸ تا بیست روز در تبریز بدبیرخانه دانشکده پزشکی ودر تهران باداره تعلیمات عالیه مراجعه و ثبت نام نمایند.
رئیس دانشکده پزشکی وداروسازی تبریز - دکتر امیرکبیریان
آ-۴۴۳۰۶ ۱-۳

انتخاب رئیس درمانگاه

دانشکده پزشکی تبریز یك تن رئیس درمانگاه رشته مامائی برای خدمت در بیمارستان زنان بامسابقه انتخاب مینماید داوطلبان واجدشرایط میتوانند با در دست داشتن مدارك لازم از تاریخ ۱۵ بهمن ماه ۳۸ تا یك ماه در تبریز بدبیرخانه دانشکده پزشکی و در تهران باداره تعلیمات عالیه مراجعه و ثبت نام نمایند استخدام پذیرفته شدگان از مسابقه رئیس درمانگاهی پس ازتامین اعتبار بعمل خواهد آمد.
رئیس دانشکده پزشکی وداروسازی تبریز. دکتر امیرکبیریان
آ-۴۴۳۱۲ ۱-۳

دوشیزه یابانو ماشین نویس که دارای خط خوب فارسی باشد برای تمام روز استخدام میشود نشانی دفتر فنی مسائش خیابان بهار کوی عمران ساختمان بهبهانی ۵ تا ۸ بعداز ظهر
آ-۳۵۳۰۵ ۱-۲

بانك سپه احتیاج بیك نفر مترجم زبان انگلیسی دارد داوطلبان میتوانند برای کسب اطلاعات بیشتر باداره کارگزینی بانك مراجعه نمایند.
بانك سپه
آ-۴۴۳۶۸ ۱-۲

موسسه مهندسین مشاور امان و رویش نقشه بردار و نقشه کش استخدام می نماید داوطلبان بهاداره مرکزی موسسه در خیابان تخت جمشید شماره ۵۷ رجوع نمایند.
آ-۳۵۲۷۳ ۶-۳

یك نفر ماشین نویس دوزبانه (زن یامرد) که ماشین نویسی فارسی و لاتین بداند برای تمام روز مورد احتیاج است طالبین با در دست داشتن عکس و رونوشت شناسنامه به نشانی خیابان سعدی - جنب بانك اعتبارات شماره ۷۷۴ شرکت اطلس با مسئولیت محدود مراجعه فرمایند.
آ-۳۵۲۵۵ ۱- ۳

استخدام میشود

۱- چند نفر موتور سیکلت سوار باسواد.
۲- چند راننده باگواهینامه رانندگی درجه ۱
۳- چند نفر ماشین نویس دوزبانه برای کارهای اداری
۴- چند نفر دوشیزه باسواد برای انجام کارهای داروئی
داوطلبان ساعت ۱۵ روز پنجشنبه مورخ ۱۲ر۱۲ر۳۸ بشرکت کی.بی.سی واقع درخیابان فردوسی شمالی - جنب شرکت فرش ایران - شماره ۵۸۳ مراجعه نمایند.
آ-۴۴۶۳۲ ۱-۲

استخدام میشود

برای متصدی امور داخلی یك شرکت تجارتی بجوانی که واجد شرایط زیر باشد نیاز مندیم.
۱- بزبان انگلیسی وفارسی کاملا مسلط بوده وازعهده مکاتبات تجاری بهردو زبان بخوبی برآید.
۲- در امور دفتری وکارهای بانکی وارد باشد.
۳- در کارهای دیگر اشتغال نداشته وبرای تمام وقت حاضر بکار باشد.
واجدین شرایط ضمن ارسال یك قطعه عکس خود باذکر سوابق ومشخصات ومیزان حقوق مورد تقاضا بزبان انگلیسی باصندوق پستی شماره ۷۳۲ مکاتبه نمایند.
آ-۴۴۶۳۰ آگهی مصور

شرکت ساختمانی تاکر

بچند نفر مهندس راه وساختمان ومهندس برق وشوفاژ وتهویه ونقشه بردار و تکنسین احتیاج داره داوطلبان واجد صلاحیت بامدارك وسوابق کارخود بین ساعات ۱۷ تا ۱۹ بدفتر مرکزی شرکت واقع درخیابان امیرآباد چهارراه نصرت مراجعه نمایند.
آ-۳۵۴۷۱

تراشکار استخدام میشود
تلفن ۲۵۱۴۸ آ-۳۵۴۲۷

مستغلات

مستاجرین محترم مستغلات

صد ها منزل و آپارتمان خالی موجود داریم و از شما کمیسیون دریافت نمی کنیم لاله زار نزدیك مهران سازمان تهیه مسکن ۳۰۹۴۰ تلفن ۳۹۲۹۳-۳۹۹۵۳ مراجعه فرمائید.
آ-۳۲۲۵۳ ۱-۳۰

نارمك - تهران نو - تهران پارس - سفید خاك - نیروی هوائی

برای خرید و فروش نقدو اقساط زمین و خانه و هرگونه معاوضه به بازرگانی امینی اول سیمتری نارمك تلفن ۹۱۰۰۹۰ مراجعه فرمایند
آ-۳۹۶۸۸ ۱-۲۰

یکدستگاه ساختمان

مبله در قلهك جهت یك خانواده انگلیسی اجاره میشود تلفن ۳۲۳۶۸
آ-۵۱۸۱ ۳ ۱- ۲

منازل لوکس خود را برای اجاره

بخارجیان دراختیار موسسه توریست ایران بگذارید. ۶۸ خیابان فردوسی شمالی تلفن ۳۲۳۶۸.
آ-۳۴۲۹۱ ۱-۴

اگر پول واگذ دارید

بوسیله بنگاه کوشان باگرفتن وثیقه ملکی معتبر از آن بهره برداری فرمائید لاله زار نزدیك میدان سپه تلفن ۳۹۷۸۴ شماره ۲۲ بنگاه کوشان
آ-۴۴۵۰۶ ۱-۵

واگذار میشود

یك نمایشگاه بزرك

فروشگاهی بمساحت ۱۰۰ مترمربع مشتمل بر سه باب مغازه سه نبش و زیر زمین وسیع ودو اطاق با تمام وسائل برق، تلفن، لوله کشی و سرویس کامل در اوائل خیابان ایزنهاور (خیابان مخصوص کرج) واگذار میشود طالبین به تلفن ۴۸۹۲۴ مراجعه فرمایند
آ-۴۴۳۸۸ ۱-۳

گمشده

آگهی فقدان پروانه موقت مامائی (دوزایمان طبیعی)

بانو عظمی معزی فرزند آقای عبدالغفاری دارای شناسنامه شماره ۴۳۳ صادره از حوزه ۱ شیرازاظهار مینماید که پروانه موقت مامائی (در زایمان طبیعی) که ردیف ۳۸ر۹۳۴۳ ۲۳ر۲ر۳۰ دردفتر ثبت پروانه های مامائی به ثبت رسیده است در شهر تهران مفقودگردیده و تقاضای المثنای آنرا ازاین اداره نموده است چون پروانه مورد بحث پس از صدور المثنی آن دیگر اعتباری ندارد ودرصورتیکه نزدکسی دیده شود آن شخص قابل تعقیب میباشد لذا این آگهی درسه نوبت ظرف ششماه هردوماه یکمرتبه در تهران منتشر میشود تاهرکس آنرا پیدا کرده است باداره کل تعلیمات عالیه تسلیم نماید ضمنا تقاضا دارد چنانچه کسی ازوجود پروانه مزبور اطلاعی دارد ویامیداند که دعوی بانو عظمی معزی خلاف واقع است مراتب رابایـن اداره اطلاع دهد.
رئیس اداره تعلیمات عالیه
دکتر نوائی

آگهی استخدام

وزارت فرهنگ فارغ التحصیلان رشته زمین شناسی دانشگاه تهران رابمنظور تدریس درشهرستانهای شیراز - لار جهرم - فسا نی ریز - داراب - اصطهبانات فیروزآباد - بوشهر - کازرون - آباده آغاجاری - بهبهان - خرم آباد - الیگودرز بروجرد - سراب - ارونق - استارا - سراوان - استخدام می‌نماید واجدین شرایط بادردست داشتن مدرك تحصیلی ومعافیت نظام وظیفه باداره کل تعلیمات متوسطه مراجعه نمایند تانسبت بتعیین محل خدمت آنان در شهرستانهای مربوط اقدام گردد.
ازطرف وزیر فرهنگ

دانشکده دامپزشکی دانشگاه تهران

سه تن رئیس درمانگاه بشرح زیر.
۱- کرسی بیولوژی عمومی یك تن
۲- کرسی فیزیولوژی یك تن
۳- کرسی بیولوژیك یك تن
ازراه مسابقه استخدام می‌نماید.
داوطلبان باید علاوه بردارابودن درجه دکتری در دامپزشکی وبرك خاتمه خدمت وظیفه یابرك معافی دائم ازخدمت لااقل دوسال دررشته مربوط در موسسه ایکه مورد قبول دانشگاه تهران باشد کار کرده وگواهی لازم دردست داشته باشد.
ثبت نام داوطلبان ازتاریخ نشر آگهی تامدت یکماه دردفتر دانشکده صورت خواهدگرفت. وکسی که در مسابقه پذیرفته شودبشرط موجود بودن اعتبار استخدام خواهدشد.
رئیس دانشکده دامپزشکی - دکتر میمندی نژاد
آ-۴۴۴۹۴

بفروش میرسد

مقداری درخت های پیوندی ایرانی وخارجی - رز - کاج - چنار وتبریزی زائد بر مصرف شخصی است بفروش میرسد صبح ها به تلفن ۸۶۷۹۱ مراجعه فرمائید نشانی محل کیلومتر ۵۶ ازطهران بقزوین مقابل ایستگاه خط آهن کردان مزرعه مهنا
آ- ۳۵۳۸۳ ۱-۳

بانوان محترمه

مقداری لباس دوخت خارجه کیف و کفش و غیره بمناسبت مسافرت بقیمت نازل بفروش میرسد نشانی خیابان وصال شیرازی کوچه ایران کاشی ۱۳۳ تلفن ۴۲۳۲۳ از ساعت ۱۰ الی ۱۲ صبح
آ-۳۵۰۵۱ ۱-۴

یکدستگاه الکتروموتور AEG

(آاك) سه فاز ۱۴ اسب ویکدستگاه موتور ژنراتورسه فاز بقدرت ۷ کیلووات مارك رستون کمی کارکرده بقیمت مناسب بفروش میرسد طالبین به تلفن شماره ۲۴۶۳۸ مراجعه فرمایند.

تلفن ۳ پنج شماره

برای فروش به تلفن ۳۷۶۹۷ مراجعه شود.
آ-۳۵۴۲۳ ۱-۲

زمین فروشی درخیابان نادری

یکهزار وپانصد مترشمالا به خیابان نادری (شاه) جنوب محدود به کوچه برای دیدن نقشه ووضعیت زمین وقیمت رجوع فرمایند لاله زار نزدیك میدان سپه ۳۹۷۸۴ به بنگاه کوشان
آ-۴۴۵۰۸ ۱-۷

جویای کار

یکنفر مرد برای آشپزی

ونوکری و نامه رسانی داوطلب میباشد خواستاران بنشانی خیابان خیام جلوی پارك شهر آرایشگاه رسولی مراجعه فرمایند.

اجاره داده میشود

پنج اطاق لوکس بالوازم

طبقه سوم ماهیانه هزارتومان خیابان شاه رضا پمپ بنزین آپارتمان اول خیابان وصال شیرازی رجوع شود بمحل در تمام ساعات روز تلفن ۴۷۴۳۶.
آ-۳۴۵۶۷ ۱-۱۰

سه دستگاه آپارتمان پنج اطاقه و یك حیاط هفت اطاقی باتلفن و لوازم آب لوله کشی در امانیه وقلهك اجاره داده میشود تلفن ۸۶۷۸۷
آ- ۳۵۳۵۹ ۱-۳

یکدستگاه ساختمان دارای سه اطاق

وحمام و آشپزخانه وسرویس بابرق وآب لوله کشی واقع درخیابان تخت جمشید ایرانشهر شمالی کوچه جلایر برای تجارتخانه ها وشرکتهای ساختمانی وآرایشگاه بانوان مناسب میباشد به اجاره واگذار میشود.
طالبین به تلفن ۳۴۴۰۱ و ۳۹۱۵۰ مراجعه نمایند.
آ-۳۵۲۵۷ ۱- ۵

دراویل جاده تهران نو برخیابان طبقه دوم یك ساختمان تازه ساز که مشرف به باغ می‌باشد دارای شش اطاق و ۲۵۰ متر تراس باوسائل کامل مدرن دارای برق و تلفن اجاره داده میشود طالبین بخانه سیاح تلفن ۴۱۷۴۷ مراجعه فرمایند.
۳۵۴۷۳ ۱-۳

تجدید مزایده فروش زمین

شرکت سهامی پنبه ونوغان یکقطعه زمین مشجر ومحصور ملکی ومتصرفی خود بمساحت پنجهزار وپنج دسیمتر مربع (۵۰۰۰ر۵ متر) واقع درزعفرانیه تجریش را از طریق مزایده که حداقل قیمت آن هر متر مربع یکهزار ونهصد ریال میباشد بفروش میرساند خریداران میتوانند برای کسب اطلاعات ودریافت مشخصات بدفتر شرکت واقع درچهار راه پهلوی جنب کوچه سپهرامی مراجعه وبادریافت برك شرائط پیشنهاد خود را تا آخر وقت اداری روز بیستم فروردین بدفتر شرکت تسلیم ورسید دریافت دارند.
پیشنهادات رسیده در ساعت ۱۰ روز بعد در دفتر هیئت مدیره شرکت باز و قرائت میشود.
حضور پیشنهاد دهندگان در جلسه مزایده آزاد است وشرکت در رد و قبول یك یا کلیه پیشنهادات مختار است.
شرکت سهامی پنبه ونوغان
آ-۴۴۳۱۸ ۱-۳

آگهی های کوچک

قابل توجه مالکین کامیونهای کمپرسی

کارخانه صنعتی رزاقی باچندین سال سابقه آهن کشی شاسی وساختن وسوارکردن اطاقهای آهنی کمپرسی و وانت رامطابق مدل خارجی باسرع وقت انجام میدهد.
خیابان ری مقابل بانك صادرات تلفن ۲۰۹۸۶

تقاضای برق و تلفن خریداریم ژاله ایستگاه بهنام بازرگانی صداقت

تذکر لازم

نوبت دوم حصرورائت ۳۰۹۴۲ روز چهارم اسفند منتشر شده است.

فروش اتومبیل

پونتیاك ۵۱ مرتب و بیوك ۴۶

سوپر بسیارتمیز بقیمت مناسب فوری بفروش میرسد خیابان شاهرضا چهار راه کالج بازرگانی زندکالج تلفن ۴۸۱۱۰

مرکوری ۵۷ بفروش میرسد

فروشگاه رحیمی پور شاهرضا مقابل فرصت آ-۵۱۷۹ ۳ ۱-۳

تاکسی هیلمن ۵۷ مرتب

بفروش میرسد تلفن ۶۸۱۲۷

یکدستگاه اتومبیل سواری اشکودا مدل ۵۶ مرتب باقیمت مناسب به فروش میرسد طالبین به تلفن ۲۳۳۱۰ میدان شوش برق جنوب مراجعه فرمایند.

1956 Wolkswagen, excellent condition, radio, watch 1958 traffic signals.
Tel. 69121 office hours (8-13 16-19).
آ-۳۵۴۱۹ ۱-۲

فولکس واگن

استیشن ۵۷ بسیار مرتب بقیمت مناسب تلفن ۴۶۰۳۱
آ-۳۵۰۱۵ ۱-۲

اتومبیل فولکس واگن و تلفن برای فروش

یکدستگاه اتومبیل فولکس ۵۸ آبی رنك ویك شماره تلفن ۳ بفروش میرسد بتلفن ۳۷۶۹۲ مراجعه فرمائید.

فولکس واگن ۵۸ تمیز

بارادیو بفروش میرسد تلفن ۹۱۱۰۴۳

آموزشگاههای فنی

تعلیم صحیح رانندگی هنرکده فنی بزرگترین آموزشگاه رانندگی و مکانیکی در خاور میانه

رانندگی را باآخرین متد علمی بشما می آموزدو تاگرفتن گواهی نامه رسمی بشما تعلیم میدهد
هنرکده فنی روبروی چاپخانه مجلس تلفن ۲۸۰۴۶

کلاس یکساله مهندسیاری
کاخ دانش
زیر نظر مهندسین مجرب

شامل کلیه دروس نقشه کشی و نقشه برداری، طراحی ومعماری، مقاومت مصالح ومساحی وپیاده کردن نقشه، برآورد ونظارت ومحاسبات فنی بصورت علمی وعملی ازپانزدهم فروردین درکاخ علم (آموزش فرهنگ) تشکیل میگردد کلیه وسایل مجانی است از هم اکنون دراین کلاس بیسابقه ثبت نام نمائید استخدام داوطلبان بعدازخاتمه تحصیل تضمین میگردد ضمنا ازاستادان محترم دانشگاه در صورتیکه مایل بهمکاری باشند باینوسیله دعوت بعمل می‌آید.
کاخ علم آموزش فرهنگ
دروازه دولت روبروی خیابان سعدی تلفن ۶۹۴۹۵

کلاس نقشه کشی

دوره جدید کلاس نقشه کشی از ۱۵ اسفند ماه تشکیل میشود دراین کلاس شرکت کنید و پس ازپایان کارآموزی مانند کار آموزان قبلی بامعرفی ما استخدام شوید.
کاخ دانش
نادری - نرسیده به چهارراه اسلامبول

احتیاجات زندگی

رستوران ژاله مخصوص خانواده ها است دارای چلوکباب مطبوع وسایر اغذیه متنوع ولذیذ ایرانی وفرنگی اول لاله‌زار نو جنب سینما متروپل تلفن ۳۲۳۳۱
ماه رمضان تعطیل است

ADOX

پارتی جدید

رول فیلم وفیلم تخت آدوکس باندازه و حساسیتهای مختلف رسید.
نمایندگی انحصاری شرکت نیالا خیابان شاه چهارراه بهرامی تلفن ۶۹۰۳۷
آ-۴۴۰۱۰ ۱-۲۰

BRAUN

انواع مختلف فلاش برون بهترین فلاش عکاسی دنیا رسید.
نمایندگی انحصاری شرکت نیالا خیابان شاه - چهارراه بهرامی تلفن ۶۹۰۳۷
آ-۴۴۰۱۲ ۱-۲۰

دفتر فنی مسائش

مخصوص طرح نقشه ونظارت ساختمان های بزرك و کوچك وسیله مهندسین مجرب واروپا دیده
نشانی - انتهای خیابان بهار - خیابان عمران - ساختمان بهبهانی
آ-۳۵۱۴۱ ۱-۳

ترازوی اتوماتیك ساخت ایتالیا بظرفیت ۳-۵-۱۰ کیلو مورد نیاز خواربار فروشیها، شیرینی فروشیها اغذیه فروشیها شرکت تجارتی بهروز - خیابان نادری ۳۶۰ تلفن ۴۴۵۳۹
آ-۴۴۵۱۸ ۱-۲

توقف گاه تکو

مخصوص ماشینهای سواری شخصی ایرانشهر شمالی روبروی درب آمادگاه ارتش
شماره ۱- خیابان تکو
آ-۳۵۴۸۷ ۱-۳

لامیدال

تخته مصنوعی رویه پلاستیك الوان راازشرکت سهامی آباد خیابان زفائیل روبروی باشگاه افسران شماره ۶۸ بقیمت تجارتی خریداری فرمائید.
برای عمده فروشی ازواسطه استقبال میشود تلفن ۴۴۱۱۰
آ-۴۴۵۵۰

بذرافشان نظامی
بهترین تخم گل - تخم چمن تخم سبزی وگوجه فرنگی را در اختیار شما میگذارد
خیابان قزوین - چهارراه ملک - تلفن ۲۴۰۰۶

[illegible]

آموزشگاههای ملی

مکالمه زبان انگلیسی

درهتل مجللی درانگلستان باصحبت کردن زبان انگلیسی رایاد بگیرید دبیران کلاسهای مختلف ما ورزیده ترین فارغ التحصیلان دانشگاه اکسفورد میباشند. دانش آموزان مبتدی ویا آشنا بزبان انگلیسی که بیش از ۱۵ سال داشته باشند قبول میشوند.
هتل عالی با ۱۰۰ اطاق روبروی دریا آسانسور وسایر تسهیلات
The regency ramsgate Kent, England.

مجانی

دوشیزه یابانوئی که بخواهد زبان انگلیسی وماشین نویسی لاتین را بمعاوضه دوساعت کاراداری درموسسه‌ای بمدیریت بانو فرا گیرد.
باصندوق پستی شماره ۳۸۹ تهران مکاتبه نماید.

راهنمای پزشکی اطلاعات

دکترهای متخصص درمجاری ادرار و تناسلی

دکتر محمدرضا مسدد
رزیدنت سابق بیمارستانهای امریکا درمان قطعی بیماریهای مقاربتی دروازه دولت روبروی نیات تلفن ۳۰۲۵۴۸
پذیرائی عصرها ازساعت ۵ الی ۸ بعد ازظهر

دکتر معانی
امراض مقاربتی - مجاری ادرار امراض زنانه وسستی خیابان فردوسی مقابل بانك ملی ایران

دکتر دانشگر
امراض مقاربتی و جلدی و سوزاك تازه وکهنه ورم پرستات ضیق مجرا سستی وبواسیر امراض زنانه ونازائی خیابان سپه مقابل پستخانه تلفن ۳۰۲۴۱۶

دکتر ا - پولوسا
متخصص بیماریهای مقاربتی مجاری ادرار تناسلی خیابان فردوسی شمالی کوچه صادق تلفن ۴۶۵۸۹ پذیرائی صبح و عصر

دکترهای متخصص درامراض اعصاب و روح

دکتر رحمانی
متخصص امراض اعصاب و روح از دانشگاه لندن خیابان پهلوی بالاتر از چهارراه امیر اکرم تلفن ۴۵۱۱۴ پذیرائی صبح و عصر

دکترهای متخصص در بیماریهای جهاز هاضمه

دکتر رفیعی
ازدانشگاه پاریس - معده - کبد روده - پذیرائی ۴ تا ۸ بعداز ظهر خیابان جامی اول کوچه پادیین تلفن ۶۳۰۶۰

دکتر عباس نیك نژاد
متخصص از دانشگاه پاریس در بیماریهای معده - روده - کبد - لوزالمعده ودرمان بواسیر بدون عمل فیستول - فیسور بامتد مولر دروازه شمیران خ - گرامی

دکتر مرتضی شریفی
متخصص بیماریهای قلب ازدانشگاه پاریس خیابان جامی - خیابان استخر اول کوی خواجو پذیرائی عصرها تلفن ۴۹۷۴۸

پلی کلنیك
دکتر صدیقی - دکتر مجاهدی
رزیدنت سابق بیمارستانهای امریکا بیماریهای داخلی - اطفال - مقاربتی ترك تریاك وسایر مواد مخدره ترك الکل.
مجهز بدستگاههای رادیو سکپو اتروسل ترابی (بخور پنی سیلین وغیره) دیاترمی
پذیرائی بعداز ظهرها وایام تعطیل وشبها تاصبح
خیابان شاه روبروی مسجد سجاد شماره تلفن ۴۹۵۲۶

دکتر ملك افضلی
صبح وعصر پذیرائی مینماید قلهك - تلفن ۸۱۱۰۱

کشیك امشب و هرشب
دکتر نیری خیابان شاهپور - چهارراه مختاری تلفن ۲۸۷۶۰

کشیك امشب پزشکان

آقایان: دکتر رستگار: شاه آباد کوچه ظهیر الاسلام تلفن (۳۰۲۱۳۱)
دکتر حسن حبیبی: خیابان سپاه برابر حوزه اصلی نظام وظیفه - دکتر عبدالحمید مجیدی: خیابان شاه - جنب مسجد سجاد.

تقویم ساعات

سه شنبه سوم رمضان
توپ سحر: ساعت ۵و۶ دقیقه
طلوع آفتاب: ساعت ۶و۲۲ دقیقه
ظهر شرعی: ساعت ۱۲ و۱۷ دقیقه
توپ افطار: ساعت ۱۸ و۱۳ دقیقه
چهار شنبه چهارم رمضان
توپ سحر: ساعت ۵و۵ دقیقه
طلوع آفتاب: ساعت ۶و۲۰ دقیقه
ظهر شرعی: ساعت ۱۲و۱۶ دقیقه
توپ افطار: ساعت ۱۸ و۱۴ دقیقه

تلفنهای اطلاعات

تلفنخانه	۳۰۰۱۹	۳۰۰۱۱
سازمان حوادث		۳۰۴۵۶۹
سازمان شهرستانها		۳۰۵۰۶۷
شعبه آگهیها	۳۰۵۱۰۸	۳۰۲۶۳۳
اطلاعات بانوان		۳۰۳۱۳
اطلاعات هفتگی		۳۰۴۸۷۸

سینماهای درجه یک

سینما آسیا (تلفن: ۴۲۹۰۹)
همسران خطرناك (دوبله بفارسی) باشرکت: میلوا کوشینا - دوریان گری. شروع: ۱۰½ صبح - ۲½ - ۴½ - ۶½ - ۸½ بعداز ظهر.

سینما امپایر (تلفن: ۶۷۲۵۲)
برای که زنگها بصدا درمی‌آید (سوپر بانو رامیك - رنگی - دوبله بفارسی) باشرکت: گاری کوپر - اینگرید برگمن شروع: ۱۰½ صبح - ۳-۵-۷-۹ بعداز ظهر

سینما پلازا (تلفن: ۴۴۲۵۵)
شوخی کردم دلخور نشو (دوبله بفارسی) باشرکت: ادی کنستانتین. شروع: ۱۰½ صبح - ۲½ - ۴½ - ۶½ - ۸½ بعد از ظهر.

سینما حافظ (تلفن: ۳۴۰۷۴)
ده مرد رشید (رنگی - دوبله به فارسی) باشرکت برت لنکستر. شروع: ۱۰ر۵ صبح - ۲ر۵ - ۴ر۵ - ۶ر۵ - ۸ر۵ بعداز ظهر

سینما رادیوسیتی
تلفن: ۴۳۳۲۰
یك نوع لبخند (سینماسکوپ - رنگی) باشرکت: روسانو براتزی - جون فونتین شروع: ۱۰ر۳۰ صبح ۲ر۳۰ - ۴ر۳۰ - ۶ وسه ربع - ۹ بعدازظهر.

سینما رکس (تلفن: ۳۴۱۶۹)
بردگان کارتاژ (سینماسکوپ - رنگی دوبله بفارسی) باشرکت: ماریزا آلاسیو جینا ماریا کاناله - شروع: ۱۰ر۳۰ صبح ۲ر۳۰ - ۴ر۳۰ - ۶ر۳۰ - ۸ر۳۰ بعد از ظهر

سینما مولن روژ
(تلفن: ۳۰۳۰۳۰)
برای که زنگها بصدا در می‌آید (سوپر بانو رامیك - رنگی دوبله فارسی) باشرکت: گاری کوپر - اینگرید برگمن شروع: ۱۰½ صبح - ۲½ - ۴½ - ۶½ - ۸½ بعداز ظهر

سینما نیاگارا (تلفن: ۶۵۳۰۷)
از دختر ها بپرسید (سینماسکوپ - رنگی - دوبله بفارسی) با شرکت: داویدنیون - شرلی مك لین. شروع: ۱۰ر۳۰ صبح - ۲ر۳۰ - ۴ر۳۰ - ۶ر۳۰ ۸ر۳۰ بعد از ظهر

سینما ایران (تلفن: ۳۶۳۵۴)
چشمه آب حیات (سینما سکوپ رنگی) با شرکت: ایرن سمارتلك فردین. شروع: ۱۰ر۳۰ صبح ۱-۳ر۳۰ - ۶ - ۸ر۳۰ بعد ازظهر

سینما آریا (تلفن: ۳۷۹۵۶)
حکیم ودعانویس (سینماسکوپ - دوبله بفارسی) باشرکت: ویتوریودسیکا مارچلو ماسترویانی شروع: ۱۰ر۳۰ صبح ۲ر۳۰ - ۴ر۳۰ - ۶ر۳۰ - ۸ر۳۰ بعد از ظهر

سینما اسکار (تلفن: ۴۵۷۹۷)
هالو (دوبله بفارسی) باشرکت: جری لوئیز شروع ۱۰ونیم صبح ۲ر۳۰ - ۴ر۳۰ - ۶ر۳۰ - ۸ر۳۰ بعداز ظهر

سینما المپیا (تلفن: ۶۵۷۹۸)
جوانان امروزی باشرکت سارنك شروع: ۲-۴-۶-۸ بعد از ظهر

سینما ایفل (تلفن: ۴۰۱۱۶)
روح پلید (سینماسکوپ) باشرکت: هیاوبراین - رابرت اوانز. شروع: ۱۰ر۳۰ صبح - ۲ر۳۰ - ۴ر۳۰ - ۶ر۳۰ ۸ر۳۰ بعد از ظهر

سینما برلیان (تلفن: ۳۳۵۳۵)
برای که زنگها بصدا در می آید (رنگی - دوبله بفارسی) با شرکت: اینگرید برگمن - گاری کوپر شروع: ۱۰ر۳۰ صبح - ۲-۴-۶-۸ بعد ازظهر

سینما پارك (تلفن: ۳۹۶۳۷)
شیر بغداد شروع: ۱۰ر۳۰ صبح ۲ر۳۰ - ۴ر۳۰ - ۶ر۳۰ - ۸ر۳۰ بعداز ظهر

سینما تخت جمشید
(تلفن: ۴۳۵۵۰)
وسوسه دل انگیز (رنگی - دوبله بفارسی) باشرکت: راك هودسن - جین ویمن. شروع: ۳-۵-۷-۹ بعدازظهر

سینما تهران (تلفن: ۳۸۱۶۵)
جوانان امروزی باشرکت سارنك شروع: ۱۰ر۳۰ صبح - ۲ر۳۰ - ۴ر۳۰ - ۶ر۳۰ ۸ر۳۰ بعد از ظهر

سینما چاپلین (تلفن: ۶۸۴۶۱)
کنت وشمشیر (رنگی - دوبله به فارسی) باشرکت: ژرژ مارشال - دان آدامز. شروع: ۱۰ر۳۰ صبح - ۳-۵-۷-۹ بعداز ظهر

سینما زهره (تلفن: ۳۰۴۸۰۸)

امشب بکدام سینما میروید؟

سینما دیانا (تلفن: ۴۲۰۱۰)
چشمه آب حیات (سینما سکوپ رنگی) باشرکت: ایرن سمارتلك فردین شروع: ۱۰ر۳۰ صبح - ۱ر۳۰ - ۴ - ۶ر۳۰ - ۹ بعداز ظهر

سینما دنیا (تلفن: ۳۳۸۱۲)
بفرمان تزار (رنگی) باشرکت میکل سیمون شروع ۱۰ر۳۰ صبح ۲ر۳۰ - ۴ر۳۰ - ۶ر۳۰ ۸ر۳۰ بعداز ظهر

سینما رویال (تلفن: ۲۸۲۰۶)
از دختر ها بپرسید (سینماسکوپ رنگی - دوبله بفارسی) با شرکت: داویدنیون - شرلی مك لین. شروع: ۱۰ر۳۰ صبح - ۲ر۳۰ - ۴ر۳۰ - ۶ر۳۰ ۸ر۳۰ بعد از ظهر

سینما سعدی (تلفن: ۳۶۴۲۴)
همسران خطرناك (دوبله بفارسی) باشرکت: میلوا کوشینا - دوریان گری. شروع: ۱۰½ صبح - ۲½ - ۴½ - ۶½ - ۸½ بعداز ظهر.

سینما سهیلا (تلفن: ۳۶۴۲۴)
شوخی کردم دلخور نشو (دوبله بفارسی) باشرکت: ادی کنستانتین. شروع: ۱۰½ صبح - ۲½ - ۴½ - ۶½ - ۸½ بعد از ظهر.

سینما کارون (تلفن: ۹۴۰۰۶۵)
صلیب و شمشیر (سینما سکوپ رنگی - دوبله بفارسی) باشرکت: ژرژ مارشال - ایوان دکارلو شروع: ۲ر۳۰ - ۴ر۳۰ - ۶ر۳۰ - ۸ر۳۰ بعداز ظهر

سینما کریستال (تلفن: ۳۷۶۷۵)
برای که زنگها بصدا درمی‌آید (رنگی - دوبله بفارسی) با شرکت: گاری کوپر - اینگرید برگمن شروع: ۱۰½ صبح - ۲½ - ۴½ - ۶½ - ۸½ بعد ازظهر

سینما متروپل (تلفن: ۳۹۴۱۰)
کنت وشمشیر (رنگی - دوبله به فارسی) با شرکت ژرژ مارشال - دان آدامز. شروع: ۱۰ر۳۰ صبح - ۲ر۳۰ - ۴ر۳۰ - ۶ر۳۰ - ۸ر۳۰ بعداز ظهر

سینما هما (تلفن: ۴۲۱۶۹)
میمیرم برای پول باشرکت کابش کریمی. شروع: ۱۰ر۵ صبح ۲ر۵ - ۴ر۵ - ۶ر۵ - ۸½ بعد از ظهر

سینماهای درجه دو

سینما پردیس
نیزه شکسته (سینماسکوپ رنگی) باشرکت: اسپنسر تراسی ریچارد ویدمارك. شروع: ۱۰ر۳۰ صبح ۲ر۳۰ - ۴ر۳۰ - ۶ر۳۰ - ۸ر۳۰ بعدازظهر

سینما تاج (تلفن: ۳۳۰۶۴)
ضربه طبل باشرکت آلن لاده شروع: ۱۰ر۳۰ صبح - ۲ر۳۰ - ۴ر۳۰ - ۶ر۳۰ و ۸ و سه ربع بعد از ظهر.

سینما سیلوانا (تلفن: ۳۳۷۷۷)
ساده لوح (دوبله بفارسی) باشرکت: راج کاپور شروع ۲ر۳۰ - ۴ر۳۰ - ۶ر۳۰ - ۸ر۳۰ بعداز ظهر

سینما فردوسی
(تلفن: ۳۵۷۸۴)
دلاوران جنگل (رنگی دوبله بفارسی) شروع: ۹ر۳۰ صبح ۱۲ر۳۰ - ۲ر۳۰ - ۴ر۳۰ ۶ر۳۰ - ۸ر۳۰ بعد از ظهر

سینما فری (تلفن: ۳۵۷۸۴)
جوانان امروزی باشرکت سارنك شروع: ۴ر۳۰ - ۶ر۳۰ - ۸ر۳۰ بعد از ظهر

سینما مراد (تلفن: ۴۷۳۸۹)
گوهر لکه دار باشرکت: مهدوی، مهرداد شروع: ۲-۴-۶-۸ بعداز ظهر

سینما مشعل (تلفن: ۳۳۸۳۶)
دنیای بی انتها شروع: ۲-۴-۶-۸ بعد از ظهر

تآترها

جامعه باربد (تلفن: ۳۲۲۶۵)
آخرین لحظه باشرکت تروپ جعفری شروع: ۸ر۵ بعداز ظهر

تآتر تهران (سالن اول)
مرگ موش شروع: ۶ - ۸ر۳۰ بعداز ظهر

تآتر تهران (سالن دوم)
حسین کرد شروع: ۶ - ۸ر۳۰ بعداز ظهر

حرفهای شنیدنی

بقیه ازصفحه ۹

گرمنه‌است وزمامداران کـــدام مملکت بملت خود خدمت میکنند وکدامیك خیانت. اینرا میگذاریم برای فردا.

واما آخرین وشیرین ترین‌حرف شنیدنی امروز .

(درایران زمامداران حتی بـــه نمایندگان مجلس اجازه نمیدهند که انتقادات خودرااز شیوه‌حکومتی بیان دارند کیست نداند کـــه نمایندگان مجلس حق‌ایراد وانتقاد ندارند واما درروز هفتم اسفندهمین رادیو مسکو میگوید نمایندگان مجلس هنگام طرح بودجه‌انتقادات وایرادات اساسی خود را مطرح کردند وفلان کس گفت که رادیو مسکو راست میگوید ورادیو تهران دروغ میگوید راستی دیگر آزادی بالاتراز این ؟وبیش‌از این؟ تصورمی

نقل از سخنان روز دوشنبه ۶ دی ماه رادیو مسکو

رادیو مسکو درروز ۶ دی ماه گفته بود درایران زمامداران حتی نمایندگان مجلس اجازه نمیدهند که‌انتقادات خودرا ازشیوه حکومتی بیان دارند کیست نداند کـــه نمایندگان مجلس حق‌ایراد وانتقاد ندارند واما درروز هفتم اسفندهمین رادیو مسکو میگوید نمایندگان مجلس هنگام طرح بودجه‌انتقادات وایرادات اساسی خود را مطرح کردند وفلان کس گفت که رادیو مسکو راست میگوید ورادیو تهران دروغ میگوید راستی دیگر آزادی بالاتراز این ؟وبیش‌از این؟ تصورمی کنیم اگر درکنگره اتحاد جماهیر شوروی سوسیالیستی که باصطلاح پارلمان آنکشور است رفیقی پیدا شود که‌از رادیو تهران تعریف کند وبرادیو مسکو حمله کند صبح‌روز بعد اورا بی‌سروصدا میفرستند در نقاط دور ... درسیبری . آب‌سرد میل بفرماید اینست آزادی درآنجا واین است آزادی دراینجا وفردایك نمونه از آزادی رادر کنگره احیر اتحاد جماهیر شوروی‌سوسیالیستی باسند ارائه میدهیم.

آگهی مناقصه حفر چاه‌عمیق

دانشکده دامپزشکی حفر یك حلقه چاه عمیق درامین آباد شهرری را طبق‌مشخصاتی که در دفتر دانشکده موجود است از طریق مناقصه باشرایط زیر بمناقصه میگذارد .

۱ـ پیشنهاددهندگان باید قبض رسید پنج درصد سپرده مبلغ پیشنهادی را بصندوق دانشکده یاحساب شماره ۱۵۱٤دانشکده دامپزشکی دربانك ملی شعبه فردوسی ضمیمه پیشنهاد خود نمایند به‌پیشنهادات فاقد سپرده و مشروط و مبهم و پیشنهاداتیکه بعداز مدت مقرر در آگهی برسد مطلقا ترتیب اثرداده نخواهد شد .

۲ـ طالبین باید پیشنهادات خودرا تاساعت ۱۰صبح روز شنبه بیست و یکم اسفند ماه ۳۸بدفتر دانشکده تسلیم نمایند . پیشنهادهای واصله درهمان روز ساعت یازده در دفتر باز و خوانده خواهد شد حضور پیشنهاددهندگان یانماینده‌تام‌الاختیار آنهادرجلسه قرائت‌پیشنهاد هاآزاداست سپرده نفر اول و دوم‌تاانجام‌معامله مسترد نخواهد شد .

۳ـ در صورتیکه برنده مناقصه پس ازهفت روز از تاریخ رویت ابلاغ از بستن قرارداد استنکاف نماید سپرده او بسوددانشکده ضبط و بانفردوم شرکت‌کننده درمناقصه قرارداد بسته خواهدشد .

٤ـ دانشکده دررد و یاقبول هریك یاتمام پیشنهادها مختاراست .

٥ـ هزینه آگهی و تنظیم قرارداد ومالیات و عوارض شهرداری و سود اطاق بازرگانی بعهده برنده مناقصه می‌باشد .

٦ـ طالبان شرکت درمناقصه برای کسب اطلاع از وضعیت زمین و مشخصات‌همه‌روزه باستثنای ایام تعطیل از ساعت ۸ر٥الی ۱۲ و از ۳ الی ٦ بعد از ظـهر به دفتر دانشکده مراجعه نمایند . ۱ـ۳ رئیس دانشکده دامپزشکی ـ دکتر میمندی‌نژاد

قلمرو سعدی

تازه‌ترین اثر سناتور علی‌دشتی

که توسط سازمان کتاب کیهان چاپ شده‌است

منتشر شد

مرکز پخش : کتابفروشی‌ابن‌سینا

آ ـ ۳٤۷٥۳ ۱ـ۲

برای حفظ نسل حیوانات همکاری نمائید

توجه آقایان شکارچیان محترم را به آغاز ممنوعیت فصل مورال ـ شوکا ـ قوچ‌ومیش ـ کل وبز وحشی قرقاول ودراج وجیرفتی ـ کبك وتیهو جلب مینماید. آ ـ ٤٤٥٦٤ کانون شکار ایران

برنامه‌عیدامسال

رفتن بمسافرت و فرستادن یك کارت تبریك شیك بنگاه بنفشه (آخر امیریه)برای دید وبازدید هم‌دادن‌یك‌کارت‌ویزیت‌بمستخدم‌منزل!

Superior Curtain Lace

تور پرده‌ای عالی

نماینده:ی.شاهری وپسران ـ تهران

تلفن ۲۲٦۰۱ ـ ۵۱۳۷۲

NITTOH LACE CO., LTD.

آ ـ ٤٤٦٥٤ ٤ـ۱

تخم‌گل فروشی تقوی

ارزانترین و عالیترین تخم چمن رنك مخملی را که سالها زینت خانه و باغچه شما است آماده نموده متوجه باشید چمن های دیگری را بقیمت گرانتر باسم‌تقوی بشما نفروشند موقع خرید بتابلو مغازه و سرپاکت‌ها دقت فرمائید مقابل وزارت کشورروبروی‌مجسمه‌میدان‌ارك‌تخم گل فروشی تقوی . آ ـ ٤٤٥٥٦

آگهی استخدام اپراتور برای استودیوهای رادیو

اداره کل انتشارات ورادیو بموجب تصویبنامه شماره ٥۰۹٤ مورخه ۱۳ر۳ر۳۸ هیئت‌وزیران بمنظور تربیت اپراتوربرای استودیوهای رادیو های مرکز وشهرستانها پانزده نفررا باشرایط تامبرده زیراز راه‌آزمایش انتخاب میکند.

۱ـداشتن گواهینامه پایان تحصیلات متوسطه (علمی یاریاضی)

۲ـ نداشتن سوء پیشینه

۳ـسن نباید کمتراز ۲٥وبیشتراز ۳۰سال باشد.

٤ـ داشتن گواهی صحت‌مزاج

٥ـکسانیکه از عهده آزمایش ورودی برآیند بایدتعهد رسمی و تضمین ملکی به‌مبلغ پنجاه هزار ریال‌بسپارند که مدت‌پنجسال درتهران ویاشهرستانها (درنقاطیکه ازطرف اداره‌کل انتشارات ورادیو تعیین میشود) انجام وظیفه نمایند درصورت‌استنکاف ازاجرای تعهد معادل‌کلیه هزینه‌های مربوطه وکمك هزینه پرداختی همچنین مبلغ تضمین‌رابعنوان خسارت باداره کل انتشارات ورادیو پرداخت نمایند.

٦ـ قبول شدگان درآزمایش ورودی مدت ششماه روزانه هشت ساعت درکلاسهای نظری وعملی کارآموزی خواهند نمود.

۷ـدرمدت کارآموزی‌ماهیانه مبلغ‌یکهزارروپانصد ریال به‌عنوان کمك هزینه تحصیلی بکارآموزان پرداخت خواهدشد.

۸ـپس‌از پایان دوره کارآموزی به‌داوطلبانی که‌در امتحانات قبول شوند گواهینامه داده خواهد شد ارزش این گواهینامه داخلی بوده و فقط درداره کل انتشارات ورادیو میتوانند ازمزایای آن استفاده‌نمایند.

۹ـکارآموزانیکه دوره کلاسهارا باموفقیت بگذرانند مطابـــق مقررات وقانون استخدام کشوری استخدام خواهند شد.

۱۰ـ چون ساعات خدمت شبانه‌روزی ومتناوب میباشد وحداکثر درماه ۲٤۰ساعت خواهدبود بنابراین پس‌از اشتغال به‌کارفوق‌العاده‌اضافه کار مناسبی علاوه برمزایای قانونی پرداخت خواهدشد.

۱۱ـ قبول شدگان دوره کارآموزی تارتبه پنجم درتهران به کار گمارده میشوند وبقیه برای خدمت بشهرستانها اعزام خواهندشد.

۱۲ـافرادی که به‌شهرستانها اعزام میشوند علاوه براضافه کار خودطبق مقررات از مزایای فوق‌العاده خارج ازمرکز وفوق‌العاده بدی‌آب وهوانیز استفاده خواهند کرد.

۱۳ـ داوطلبان واجد شرایط میتوانند ازروز پانزدهم فروردین تا پانزدهم اردیبهشت‌ماه ۳۹ ازساعت ۸تا۱۲ باداره کارگزینی کل‌انتشارات ورادیو مراجعه نموده وثبت‌نام نمایند.

روز مسابقه وسیله رادیو وجراید اعلام‌خواهدشد.

۱ـ۳ آ ـ ٤٤٥۰٤

قابل‌توجه تجارمحترم تهران‌وشهرستانها

چون اخیرا مشاهده گردیده اشخاص مغرض بعنوان نمایندگی شرکت میهن‌نور سوء استفاده و تجار محترم را گمراه می‌نمایند لذا جهت اطلاع عرض میگردد شرکت میهن‌نور کمافی‌السابق در خیابان سپه روبروی بیمارستان سینا آماده خدمت بوده و در هیچ نقطه تهران نمایندگی ندارد . شرکت میهن نور

مدیر داخلی وخارجی علیخان شکرالله‌زاده

آ ـ ٤٤۳۷۸ ۱ـ۲

آگهی مزایده فروش لوازم لوله‌کشی

بانك ساختمانی ۱٥قلم لوازم لوله‌کشی و یراق آلات ایرانی اضافه بر احتیاجات خودرا که بشرح زیر میباشد از طریق مزایده کتبی بفروش میرساند.

۱ـ سیفون زیرروشوئی‌ایرانی‌نمره۳	۱۰۸	عدد
۲ـ لوله چدنی ٥ اینچ	٦۰	عدد
۳ـ لوله سیاه نمره ٤	۱۹	عدد
٤ـ لوله سیاه نمره ۸	۲	متر
٥ـ لوله سیاه نمره ۱۰	۹۰ر۹	متر
٦ـ لولای قابلمه نمره ۳	٥٤۷۳	عدد
۷ـ لولای قابلمه نمره ٤	٦٦٤۱	عدد
۸ـ لوله تخت نمره ۲	۱۲۳	عدد
۹ـتخت نمره ۳	٦٤	عدد
۱۰ـ لوله تخت نمره سه‌ونیم	٦٤	عدد
۱۱ـ لوله تخت نمره چهارونیم	٥۷	عدد
۱۲ـ چفت درب	۳٦	عدد
۱۳ـ دستگیره درب	٦۳	عدد
۱٤ـ کشوی پشت درب	۲٤٥	عدد
۱٥ـ میخ پیچی	۱٤½	قراضه

لوازم مورد مزایده‌در انبار بانك‌واقع در نارمك متمرکز بوده وطالبین میتوانند پس از مراجعه به کارپردازی بانك اجناس مذکور رادر انبار مرکزی مشاهده نمایند

پیشنهاد دهندگان بایستی مبلغ ده هزار ریال بعنوان سپرده‌بصندوق بانك ساختمانی پرداخت و قبض رسیدآنرا بضمیمه پیشنهاد خود بدفتر بانك تسلیم ورسید دریافت دارند .مدت قبول پیشنهادات تا آخر وقت اداری روز چهارشنبه ۱۸ اسفند ۳۸بوده ودر ساعت ۱۰صبح روزپنجشنبه ۱۹اسفند ۱۳۳۸ پیشنهادات رسیده در قسمت کارپردازی باز وقرائت خواهد شد. حضور پیشنهاد دهندگان درجلسه مزایده بلامانع بودهو به پیشنهادات مشروط و فاقد سپرده ترتیب اثرداده نخواهد شد. کلیه هزینه های متعلقه‌از قبیل حق‌الدرج آگهی و غیره بعهده برنده مزایده خواهد بودو چنانچه برنده مزایده پس‌از ٤۸ساعت برای تحویل جنس وپرداخت بهاء مراجعه‌ننماید سپرده مربوط بنفع بانك ضبط خواهدشد. بانك‌ساختمانی در ردیا قبول یك‌یاکلیه پیشنهادات مختار است سایر مقررات مربوط بمزایده های‌دولتی نیز دراین مزایده لازم‌الاجرا میباشد

۱ـ۲ آ ـ ٤٤۰٦

یک قدم جدید دربهبود وضع خانه شما!

یخچال جنرال الکتریك انگلستان

علاوه برده مزیت ممتاز در مدتی کمتر مقدار بیشتری یخ میدهد و دردآن نیز قفل میشود

ازشهرستانها باصندوق پستی ۱٤۲٦ مکاتبه نمائید

محصول سالها کار و تجربه مهندسین عالیمقام جنرال الکتریك انگلستان بعنوان هدیه‌ای بشما تقدیم میشود .

G.E.C.

The General Electric Company Lt d of England

درگردشها و پیك نیك ها

ترموس کلمن را فراموش نکنید

ترموس کلمن

بی شیشه شکن

با دوام

فاکوپا

نماینده انحصاری : شرکت سهامی بازرگانی آرین تهران ـ خیابان نوذر جهری میرای حافظ ـ تلفن ۵۰۰۹۱ تا ۵۰۰۹٤

اجتماعی

سخن روز

درفاصلهٔ دو زمان

یادم می‌آید سه‌چهار سال پیش یك روز از خیابان‌لاله‌زار میگذشتم ،دیدم جماعتی در قسمتی از خیابان ازدحام کرده‌اند ، بلندگویی هم پیاپی شعارهای فرهنگی پخش میکند .پرسیدم اینجا چه‌خبر است ، گفتند دارند کتاب حراج میکنند !من حراج همه‌چیز از کفش تاسك دیده‌بودم ولی حراج کتاب ندیده بودم .باخود گفتم یقین کتبی نظیر امیرارسلان وحسین کرد شبستری را حراج میکنند ولی وقتی داخل‌جای حراج شدم دیدم ترجمه بهترین آثار نویسندگان معروف دنیارا بثمن بخس «ارزانی» میدارند !البته علاوه برکتب هنری کتابهای اجتماعی وعلمی هم درآن میان دیده میشد .گویا کتابهارا برحسب ارزش هنری ویاعلمی آنهادرجه‌بندی کرده‌بودند وازده‌ریال تا سی ریال میفروختند .داشتم باکنجکاوی کتابها رانگاه میکردم دراینوقت مردی که‌من اورانمیشناختم بابسته‌ای قطور از تعدادی کتاب پیش آمد وگفت : زحمت انتخاب بخودتان ندهید ،من ازهمه کتابهای اینجا یك نمونه برای‌شما کنار گذاشتم تااینها راداشته باشید و فراموش نکنید و بنویسید که‌دراین مملکت‌کتاب‌خریدارندارد‌و‌مجبور میشوند آنرا حراج کنند !

این موضوع رافراموش کرده‌بودم تااینکه اخیرا شنیدم کتاب راکیلوئی میفروشند .ظاهرا هیچگونه ارتباطی بین آن حراج کتاب واین فروش کیلوئی کتاب وجودندارد ولی‌باطنا این دوواقعه علامت ومبین یك انحط ‌ٔ وزوال فرهنگی‌و اجتماعی‌ازلحاظ کیفی است که‌در سه‌چهار سال اخی ‌ ‌ آمده‌است . اگر سه‌چهارسال پیش‌کتاب راحراج میکردند ،امسال کتاب راکیلوئی میفروشند .اگر سه‌چهار سال پیش قیمت کتاب رادرحراج برحسب ارزش هنری یاعلمی آنها درجه بندی میکردند امسال بهای کتاب را برحسب وزن آن تعیین میکنند ، واینموضوع نشانه این حقیقت تلخ است که‌رفته رفته تمایل مردم بخصوص نسل‌جوان‌بکتاب‌و‌کتاب‌خوانی‌نقصان‌میبابد وکم‌کم‌سطح معرفت تنزل میکند .بعبارت‌دیگراگرنباست نسل‌جوان‌ماازسطح بعمق روکند ،اکنون برعکس ازعمق بسطح رونهاده است .نگاهی بآثار وشئون سطحی زندگانی مابخوبی میتواند مبین این تنزل کیفی باشد .واین تنزل کیفی معلول یکسلسله علل اجتماعی واقتصادی‌و روحی است که‌در خور مطالعه و بحث وبررسی جداگانه است .

ص. رحمان زاده

بانخست‌وزیر ملاقات کردند

جلسه شورای محلی پلاك ۶۹۷۴گری وحیدیه در منزل آقای حاج سادات بریاست آقای عبدالقدیر آزاد و با شرکت آقایان رضا هدایتی- امیر حسینی- دکتر سهراب- رضالطیفی- محمودی - کلانتری - مهندس تقی هدایتی- اسلامی. حاج سادات سمیعی حقیقتی- مقدم- صادقی- علی دوست خسرو نژاد. ابراهیم هدایتی- صادق کشیشان- نیکخواه - بهرامی.وارطان کورکیان تشکیل شد .

آقای هدایتی دبیر شورای محلی اقدامات هفته قبل را بشرح زیر باطلاع اعضاء رسانید.

طبق قرار قبلی باتفاق آقا یان عبدالقدیر آزاد- رضا هدایتی-مهندس تقی هدایتی- دکتر سهراب- مهندس سرکسیان- رضا لطیفی با آقای‌نخست وزیر- وزیر کشور- شهر دارتهران ملاقات وخواسته های اهالی راباطلاع رسانده ودستورات لازمه برای تامین آب- اسفالت - جدول بندی- بهداری فرهنك صادر شد .

توسط اداره کل بهداری و معاونت عمومی شهرداری درمانگاهی در محل تاسیس وانشاء اله تا هفته آتیه از بیماران در درمانگاه پذیرائی خواهد شد .

نسبت به کشتن سگهای ولگرد و جمع آوری زباله وتغییر محل گاوداری ها اقدام شده وبا شهرداری نارمك دراین باره تماس حاصل گردیده

از آقای وزیر کشور دعوت شده که شخصا از محل بازدید ووضع این منطقه رااز نزدیك مشاهده کنند و ایشان دعوت شوراراقبول کرده‌اند.

آقایان اسلامی مهندس تقی هدایتی حقیقی بیاناتی ایراد وسئوالاتی‌کردند که از طرف آقای عبدالقدیر آزاد به سئوالات آنها پاسخ‌داده شد .

آقای هدایتی به آقایان تذکر دادند که صورت افراد مستمند محلی را بشورا بدهند تابه آنها ازطرف شورا کمك هائی بشود .

در انجمن های محلی شهر

درانجمن محلی‌شهناز

جلسه انجمن محلی شهباز بـا حضور هیئت مدیره وکلیه اعضاعبه ریاست آقای ساعی درمحل انجمن تشکیل شد.

دراین جلسه تیمسار سرتیپ شاه خلیلی ریاست پلیس بیاناتی مشروح ایراد و سپس ازطرف اعضاء انجمن مطالبی درباره اقدامات اصلاح‌طلبانه انجمن بیان وسپس آقایان روسای کلانتریهای ۱۶ و ۱۷ و۱۴ هر یك اقداماتیکه برای رفاه حال اهالی‌انجام داده بودند بیاناتی ایراد نمودند که مورد تحسین واقع گردید.

لطفاً یادداشت فرمائید

امشب

در انجمن ایران وامریکا
بریج و شطرنج
از ۵ تا ۱۰ بعد از ظهر
در انجمن ایران و آلمان
بقیه‌برنامه‌تاتر «فرزندان‌خدایان»
شروع از ساعت ۸ بعد از ظهر
برنامه تلویزیون
ساعت ۶٫۰۰ – آغاز برنامه
ساعت ۶٫۰۲ – هوش خردسالان
ساعت ۷٫۰۰ –برنامه‌زبان انگلیسی
ساعت ۷٫۳۰ – برنامه شرکت‌نفت
ساعت ۸٫۰۰ – برنامه هنرهای زیبا
ساعت ۸٫۳۰ – اخبار
ساعت ۸٫۴۵ – برنامه تاریخ
ساعت ۹٫۰۰ – فیلم سینمائی
ساعت ۱۱ – پایان برنامه

عید کجا میروید؟

بابلسر ...؟

اگرمیخواهید به بابلسر بروید، بدانید...

ازتهران تابابلسر هشت ساعت راه استشمامیتوانید ازجاده‌های چالوس یا فیروزکوه ویا بوسیله راه آهن حرکت نمائید برای این مسافرت اتوبوس - سواری- قطار دراختیار شماست اگر باشکالی بر خوردید در این رپورتاژ قسمتی از گره مشکلات این مسافرت حل شده‌است

شهر بابلسر بافرا رسیدن عیدنوروز غرق در سرور و نشاط میگردد مردم از تمام نقاط ایران بـرای تفریح و استراحت باین شهر کوچك و زیبا می آیند دریا - ویلاها - پل‌آهنی بابلسر پابپای صدها مناظر طبیعی بر شکوه و اهمیت آن می افزاید .

شهر ساحل دریای مازندران از تمرکز مسافرین و افرادی که برای استراحت در این مکان گردمیآیند رنگ دگر بخود میگیرد در این‌ایام هتل‌ها و مهمانخانه های بابلسرو تفریحگاه های دریا کنار مملو از مسافر است دریا. شهر و ساکنین آنرا درآغوش میگیرد و در های مناظر طبیعی خودرا بروی مردم‌می گشاید تاهم ساکنین وهم تازه‌واردین ایام عید و تعطیلات خودرا بخوشی بگذرانند .

حال بااین تعطیل اگر خواستید مسافرتی باین شهر بنمائید ماقبلا مشکلات زندگی و مسافرت شما را پیش بینی کرده‌ایم‌و صفحه روزنامه اطلاعات بزرگترین راهنمای شما در این راه خواهد بود .

با چه وسیله میروید

راه آهن

شاید شما تصور می کنید کـه برای رفتن ببابلسر نمیتـوان از راه آهن استفاده کر دزیرا درابتدا این مسئله پیش میآید کـه ایـن شهرستان هنوز بشبکه راه آهن کشور متصل نشده است ولی این مطلب را فراموش نفرمائید که از همین ایستگاه تهران هم میتوانید باقطار راه آهن بطرف بابلسر حرکت نمایید اگر بهمراه اطفال وخانواده خود نخواهید باین شهر مسافرت کنید راه آهن وسیله مناسبی‌است که‌شما را تاایستگاه شاهی میرساند در شهرستان شاهی اتومبیل های سواری - کرایه - در مواقع ورود قطار برای انتقال مسافرین آماده است کرایه مسافرت با اتومبیل کرایه تا بابلسر برای هر نفر۴۵ ریال است و مواظب باشید این نرخ از طرف شهرداری تثبیت‌شده واضافه بر نرخ تعیین شده چیزی نپردازید .

راه شوسه

قسمتی از مسافرین شمال بـا اتومبیل مسافرت مینمایند این‌عده ترجیح میدهند که بخاطر تماشای مناظر زیبا و دُرّهای وحشی ودره های عمیق و خطرناك راه که‌در عین حال نشاط آور هم میباشد از جاده شوسه استفاده نمایند دوجاده از تهران شمارا به بابلسر میرساند یکی جاده معروف فیروز کوه است که از شهر ستانهای فیروز کوه‌و شاهی و بابل می گذرد ودیگری جاده پر پیچ و خم کندوان است که از چالوس و محمود آبادگذشته وببابلسر منتهی میگردد هر دوجاده زیبا است گل و گیاه و جنگل و گردنه های سرگردان و مخوف به مسافر در چندان لذت میدهد.

نان و ماست سیاه بیشه

اگر هوس کردید که در لحظات سقوط بهمن از جاده چالوس و کندوان بگذرید اولا سعی کنید که هنگام برودت هوا از نقاط بهمن گیر عبور نمائید گو اینکه قطعا وزارت راه این قبیل تذکرات را درآن موقع در روزنامه ها ورادیو باطلاع مسافرین خود وسانید زیرا بهمن فقط در مواقعی که هوا گرم است سقوط میکند و هنگام عبور از گردانه ها بوق نزنید چه بساکه همین بوق زدنها موجب سقوط بهمن های در حال حرکت میگردد بهر حال از تونل کندوان وقتی گذشتید در سیاه بیشه توقف فرمائید و نان و ماستی میل‌نمائید دربن گردنه اوضاع واحوال جوی و شرایط محیط شمارا وادار به استراحت خواهد کرد ودر همین فرصت هم میتوانید از آب ونان وماست این گدوك استفاده نمائید

وسیله مسافرت

در تهران گاراژ ایران پیما و- اتوشهپر ببابلسر مسافر می آورد واز هردو جاده میتوان با ایـن اتوبوسها حرکت کردکرایه یك‌مسافر بااتوبوس ۱۵۰ ریـال است ودر صورتیکه بخواهید با اتومبیل های کرایه ای بسیر خود ادامه بدهید باید ۳۰۰ ریال بپردازید قیمت‌بلیط درجه دوراه آهن تا ایستگاه شاهی ۲۷۵ ریال ودرجه‌سه ۱۴۵ ریال‌است

هنگام مسافرت با راه آهن‌از خطوط کوهستانی راه آهن که از شاهکار های صنعت ساختمانی دنیا است و از پل معروف ورسك و ایستگاههای دوگل - گدوك -سرخ- آباد وشیب عجیب خطوط‌راه‌آهن دیدن خواهید کرد .

هتلها و رستورانها

در بابلسرمهمانخانه‌بزرگ دولتی‌و رستوران پانیاس در خیابانهـای شاهرضا و پانیاس از مسافریـن پذیرائی مینمایند قیمت اطاق وتخت وغذا در ایام عید سرسام آوراست در هتل های درجه اول کرایه‌اطاق یك تختی ۴۰۰ ریال و اطاق دوتختی ۷۰۰ریال و اطاقهای خانوادگی که معمولا چهار تخت دارد در حدود ۹۰۰ ریال کرایه دارد .

قیمت یك ناهار در هتل دولتی باسرویس کامل ۱۲۵ ریال و شام هم در همین حدود است یکصبحانه در هتل های بزرگ بابلسر شصت ریال برای شما هزینه بر میدارد در هتل پانیاس نرخ غذا وتختخواب ده درصد ارزانتر از هتل دولتی است .

مهمانخانه های خزر - ویـلای ۱۲- شاهین‌که‌در خیابانهای سعدی- پور محله - ویلای ۱۲ ودر طرفین رودخانه قرار دارند از رستوران های درجه دوم بابلسر است‌بهای شام و ناهار دراین هتل هامعمولی است و کرایه اطاق از دویست ریال الی پانصد ریال‌است رستوران های درجه سومی نیز در بابلسر وجود دارند که بترتیب عبارتند ازرستوران شمال در میدان‌اصلی- از این قبیل مهمانخانه ها در فصل تعطیلات در سواحل دریاورودخانه بوجود میآید قیمت یك تختخواب در این رستورانها ۵۰ ریال و کرایه اطاق در حدود ۱۵۰ ریال است در تعطیلات در اکثر این هتل ها ارکستر کار میکند و این دسته های موزیك را از تهران میآورند .

سینما و تئاتر

دربابلسرسینما وجودنداردودرایام تعطیلات از طرف جوانان باذوق محلی نمایشنامه هائی برو یپرده میآید که گاه یك هفته ادامه پیدا میکند .

گردشگاهای شهر

همه جای بابلسر گردشگاه است ساحل شاهزاده «رودخانه» وباغ های زیبای اطراف مستور از گل وگیاه جنگل است در این‌گردشگاهها زمستان و تابستان ازدحام میشود تا نیمه های شب تفریح کنندگان شب زنده داری مینمایند .

کاهو

در تعطیلات عید فصل کاهو در بابلسر است در باغات کاهو در اختیار مردم قرار میگیرد .

تاکسی رانی

شهربابلسر کوچك است و نیازی بتاکسی ندارد ولی اتومبیلهای کرایه که در جاده بابل - بابلسر مسافر میبرند ساکنین داخل شهر را نیز جابجا میکنند و مسافرین ایام عید میتوانند از این وسایل استفاده نمایند .

بهداری - درمانگاه

در بابلسر درمانگاه وجود ندارد بهداری شهر بیمارانی را که‌نیاز به بستری شدن داشته باشند ببابل اعزام میدارد بهداری بابلسر در خیابان- شهناز مقابل شهربانی قرار دارد علاوه بر بهداری مطب پزشکان و داروخانه ها در میدان اصلی شهر قرار دارد .

پست و تلگراف و تلفن و شهربانی

مراکز ارتباطی و کاربر بابلسر خیابان شاهرضا در اختیار شما خواهد بود و در صورت نیاز شهربانی بابلسر را در خیابان شهناز سراغ بگیرید شهرداری و بخشداری شهر در ساحل رودخانه واقع شده است .

نرخ خواربار

تفاوت فاحش قیمت ها در ایام تعطیلات عید قابل توجه است هجوم مسافرین در افزایش قیمت ها و کمبود خواربار کاملا محسوس میشود قیمت ماهی از ۵۰ الی ۱۰۰ و مرغ از ۸۰ الی ۱۲۰ ریال تغییر میبابد .

قیمت گوشت و نان ثابت است ونان از کیلوئی ۹ ریال و گوشت گوسفند از ۵۰ ریال و گوشت گاو از ۳۵ ریال تجاوز نمیکند .

کرایه خانه و اطاق

دراین ایام اهالی اطاقهای خود را باجاره میدهند و تقاضای اطاق اجاره‌ای چندان بالا میرود که کرایه یك‌اطاق‌تاچهار صد ریال‌بالغ میگردد .

سوغاتی بابلسر

هنگام بازگشت از تفریح دربابلسر مرغ و ماهی و مرغابی میتوانید بتهران بیاورید گوش ماهی های جالب نیز در صورتیکه هوس کردید در مغازه ها و ساحل دریا موجود است گردن بندهای گوش ماهی در تهران مورد توجه بستگان شما واقع میشود .

هتلها جانداردد

ازهم‌اکنون کلیه اطاقهای هتلهای بابلسر ذخیره شده و جای خالی وجود ندارد مسافرین تازه وارد ناچارا در اطاقهای شهر باجاره نشینی موقت خواهند پرداخت.

قابل توجه صاحبان اراضی ومقاطعه‌کاران محترم

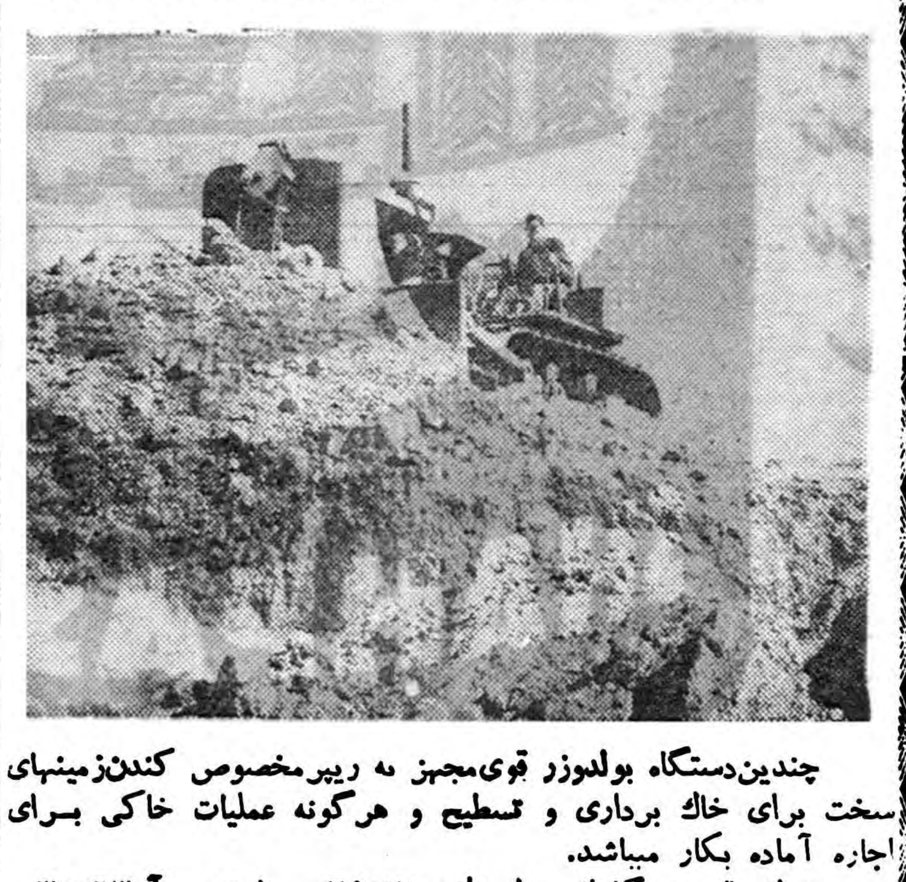

چندین‌دستگاه بولدوزر قوی‌مجهز به ریپرمخصوص کندن‌زمینهای سخت برای خاك برداری و تسطیح و هرگونه عملیات خاکی بـرای اجاره آماده بکار میباشد.

دروازه قزوین گاراژ منظم تلفن ۲۴۰۲۱ ۱–۵ آ–۳۵۰۶۳

مسابقه ۲۰ سؤالی

ریکا چیست ؟

به ۳ نفرازکسانیکه جواب صحیح بدهند ، ۶۰ سکه طلا جایزه داده میشود !

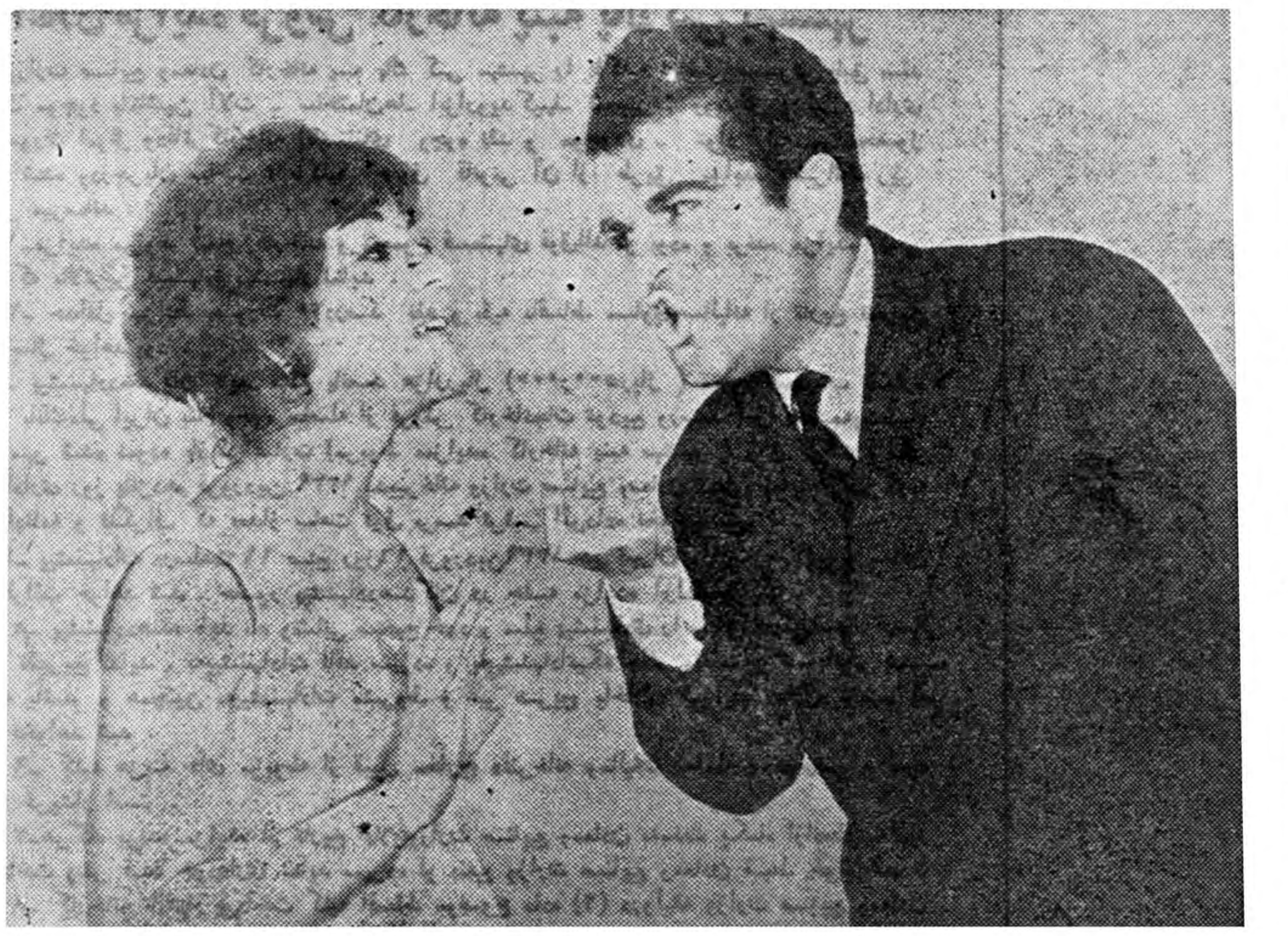

پرویز : آن‌هایع کرگشی‌نوعی‌ازروغنه ؟ پروین : نه پرویزخان ، قندروغن‌هم‌هست !

سؤال شانزدهم

وشما خواننده عزیز میتوانید ظرف ۵ روز پس‌از پایان سئوال بیستم پاسخ‌خودرا به :
سازمان آوازه – خیابان فردوسی پاساژ ۳۶ بفرستید

جایزه ما : نفر اول ۳۰ سکه طلا – نفر دوم ۲۰ سکه طلا– نفر سوم ۱۰ سکه طلا

آوازه

بامصرف‌منظم پلاسنتوبکس وکرم‌سویلان برجوانی وزیبائیتان بیفزائید ومدت یکهفته‌مجانا در زیباترین شهر های اروپا گردش نمائید

شرکت توام بمنظور انتخاب یك‌مصرف‌کننده خوش‌شانس پلاسنتوبکس که باهواپیمای لوفت‌هانزا که

دارای عالیترین سرویس است

باروپا اعزام میگردد کلیه‌جعبه هـای پلاسنتوبکس را شماره‌گذاری کرده است و قرعه‌کشی از روی شماره‌های مذکور انجام خواهدگرفت.
بنابراین تااعلام نتیجه قرعه‌کشی جعبه‌های پلاسنتوبکس را نگهداری فرمائید

پلاسنتوبکس برای هرنوع پوست و هرسنی مفید و مناسب است

پلاسنتوبکس :	عصاره جفت درسرم شیر تنها کرم‌زیبائی بخش و برطرف‌کننده چین وچروك پوست
کرم سویلان :	عالیترین کرم مغذی‌وویتامینه که برای تکمیل اثرپلاسنتو بکس باید بعداز آن مورد استفاده قرار گیرد .
صابون سویلان	حاوی‌پلاسنتوبکس بهترین صابون زیبائی ونرم‌کننده پوست
لوسیون سویلان :	تمیزکننده بی‌ضرر وبسیار جالب پوست

آ–۴۴۶۲۶

جمعه های ماه اسفند

شرکت سهامی تحریر ایران برای قبول سفارشات کارت ویزیت- کارت‌تبریك تقویم وسایر مایحتاج عموم باز است
شرکت سهامی تحریر ایران - چهارراه اسلامبول - لاله‌زار تلفن ۳۶۲۲۴
۱-۳ آ- ٤٤٥٣٦

اعلان مزایده فروش کارخانه پنبه پاك‌کنی بهشهر

وزارت صنایع ومعادن کارخانه پنبه پاك کنی بهشهر را باکلیه اراضی متصرفی طبق سند مالکیت موجود باماشین آلات - ساختمان‌ها- ابزارویدکیها- تجهیزات ووسائل و لوازم اداری طبق صورت اموال ودفاترکارخانه (باستثنای وجوه نقد و موجودی - مواد اولیه - محصول ساخته شده ودرجریان ساخت) باکلیه حقوق قانونی آن از طریق مزایده باشرائط زیر بفروش میرساند :

۱-مزایده مربوط بتمام کارخانه و مجموع قسمتهای فوق‌الذکر بوده و برنده مزایده کسی است که بالاترین قیمتهارا پیشنهاد نماید .

۲- حداقل شرائط بصورت ۲۰درصد نقد و بقیه باقساط مساوی سالیانه از تاریخ تحویل تا(٥) سال خواهد بود .

۳- پیشنهاددهندگان باید مبلغ پانصد هزارریال (۵۰۰ر۰۰۰ریال) سپرده بحساب شماره ۱٥٤٤ بانك‌ملی ایران بنام وجوه حاصله از فروش کارخانجات تودیع ورسید آنرا ضمیمه‌پیشنهاد لاك ومهر شده نموده باذکر عبارت (مربوط بمزایده کارخانه پنبه بهشهر) روی پاکت تاآخر وقت اداری روز پانزدهم فروردین ۱۳۳۹ بدبیرخانه وزارت صنایع ومعادن تسلیم نمایند .بهرگونه پیشنهادنامه و تلگراف که بعداز ساعت فوق برسد ترتیب اثرداده نخواهد شد .

٤- پیشنهادات درساعت ۱۱ صبح روز۱٦ فروردین۱۳۳۹ در تهران وزارت صنایع و معادن بازو قرائت خواهد شد . حضور پیشنهاددهندگان در جلسه مزایده آزاداست .

٥- پیشنهاددهنده باید نام ونشانی صحیح خود و مبلغ پیشنهادی را منجزا در پیشنهاد ارسالی قید و تصریح نماید . به‌پیشنهادات فاقد سپرده و یاپیشنهاداتیکه چك یاتضمین نامه‌بانکی ضمیمه داشته باشد و همچنین به‌پیشنهادات مشروط و غیر صریح یاخلاف شرایط اعلان ترتیب اثر داده نخواهد شد .

٦- کلیه هزینه های مربوطه از قبیل مخارج دفترخانه ومالیات معامله و عوارض و غیره بعهده خریدار است .

۷-هرگاه برنده مزایده از تاریخ ابلاغ‌وزارت صنایع ومعادن به‌مدت یکماه ازانجام معامله و پرداخت پیش قسط خودداری نماید سپرده او بنفع وزارت صنایع ومعادن ضبط خواهدشد .

۸- کارخانه تااتمام پرداخت کلیه اقساط موضوع ماده (۲) دروثیقه وزارت صنایع ومعادن خواهد بود .

۹-موجودی‌مواد اولیه محصول تمام شده و محصول درجریان ساخت که طبق این اعلان از فروش مستثنی شده است درموقع تحویل کارخانه بقیمت روز بازار ارزیابی شده و بهای آن باتوافق طرفین ازخریدار دریافت خواهدشد .

۱۰ - علاقمندان میتوانند همه روزه درساعات اداری عین دارائیهای کارخانه را درمحل ملاحظه نمایند و اسناد مزایده را از دبیرخانه وزارت صنایع ومعادن دریافت دارند .

۱۱-شرکت درمزایده و تسلیم پیشنهاد بمنزله قبول شرائط و طرح قرارداد معامله که جزو اسناد مزایده است می‌باشد و بنابراین پیشنهاددهنده باید اسناد مزایده را ضمن تسلیم پیشنهاد امضاء و به‌وزارت صنایع ومعادن تسلیم کند .

۱۲- وزارت صنایع ومعادن دررد یاقبول هریك یاکلیه پیشنهادات مختاراست .

آ-٤۲٥۲٤ ۱-٤ وزارت صنایع و معادن

آگهی مزایده نوبت سوم

موضوع آگهی مزایده یك باب‌خانه

راه‌آهن دولتی ایران یك‌باب خانه ملکی خودرا بپلاك شماره ٥ و٦ فرعی‌از ۱۸۸۲ بخش ۱۱ واقع در قلهك کوچه یخچال چهارراه رافت کوچه رافت که جمع‌مساحت عرصه‌آن٤۸٥ متر مربع واعیان ۱۲٥متر مربع می‌باشد و این اعیان عبارت است از ساختمان یك اشکوبه شامل چهار اطاق و آشپزخانه و حمام ومستراح وروشوئی و فضای کافی و چاه آب و برق از طریق مزایده باشرایط زیر بفروش میرساند .

۱- حداقل قیمت فروش مورد مزایده ششصد ونود وهشت هزار ودویست و پنجاه ریال (٦۹۸۲٥۰) ریال می‌باشد و به‌پیشنهاداتیکه کمتر ازاین مبلغ برسد ترتیب اثر داده نخواهد شد .

۲- فروش بطور نقد انجام می‌گیرد وهیچگونه شرطی قبول نخواهد شد .

۳- پیشنهاددهنده باید معادل ٥درصد (پنج‌درصد) حداقل‌قیمت تعیین شده فوق را در صندوق راه‌آهن‌تودیع ورسید آنرا ضمیمه پیشنهاد لاك ومهرشده خود باذکر عبارت(مربوط‌بمزایده یك باب‌خانه شماره ٥و ٦فرعی از ۱۸۸۲ بخش ۱۱قلهك)روی پاکت تاآخر وقت اداری یك شنبه ۲۲ر۱۲ر۱۳۳۸ درمقابل اخذ رسید بقسمت اموال اداره دارائی راه‌آهن‌تسلیم نماید

٤- پیشنهادات درساعت ۹ صبح‌روز ۳شنبه ۱۲ر۲٤ ر۳۸ در قسمت اموال اداره دارائی راه‌آهن باز وقرائت خواهدشد .

حضور پیشنهاددهندگان درجلسه مزایده آزاداست

٥- پیشنهاددهنده باید نام ونشانی صحیح خود ومبلغ پیشنهادی را در پیشنهاد خود قید و تصریح نماید به‌پیشنهادات فاقد سپرده یامشروط و غیر صریح ویابدون تعیین مبلغ ترتیب اثر داده نخواهد شد .

٦- کلیه هزینه‌های مربوطه از قبیل مخارج دفترخانه و حق‌الدرج آگهی ومالیات و هرگونه عوارض‌متعلقه بعهده خریداراست.

۷-هرگاه برنده مزایده از تاریخ‌ابلاغ اخطار راه‌آهن بمدت یکماه‌پس ازانجام‌معامله و پرداخت‌نقد کلیه قیمت خودداری نماید سپرده او بنفع‌راه‌آهن ضبط خواهد شد .

۸- پیشنهاددهندگان میتوانند برای مشاهده منزل مورد مزایدهٔ بنشانی مذکور در این آگهی مراجعه نمایند .

۹-خانه مورد معامله در ظرف یکماه از تاریخ تنظیم و امضاء اسناد رسمی به‌خریدار تحویل داده خواهد شد هرگاه خریدار از تحویل گرفتن خانه مورد معامله خودداری نماید راه‌آهن هیچگونه مسئولیتی برای حفظ و حراستو زیانهای احتمالی خانه مورد معامله‌نخواهد داشت .

۱۰- راه‌آهن دررد یاقبول یك یاکلیه پیشنهادات مختار است .

آ-٤٤۰۰۰ ۱-۲ راه‌آهن دولتی‌ایران

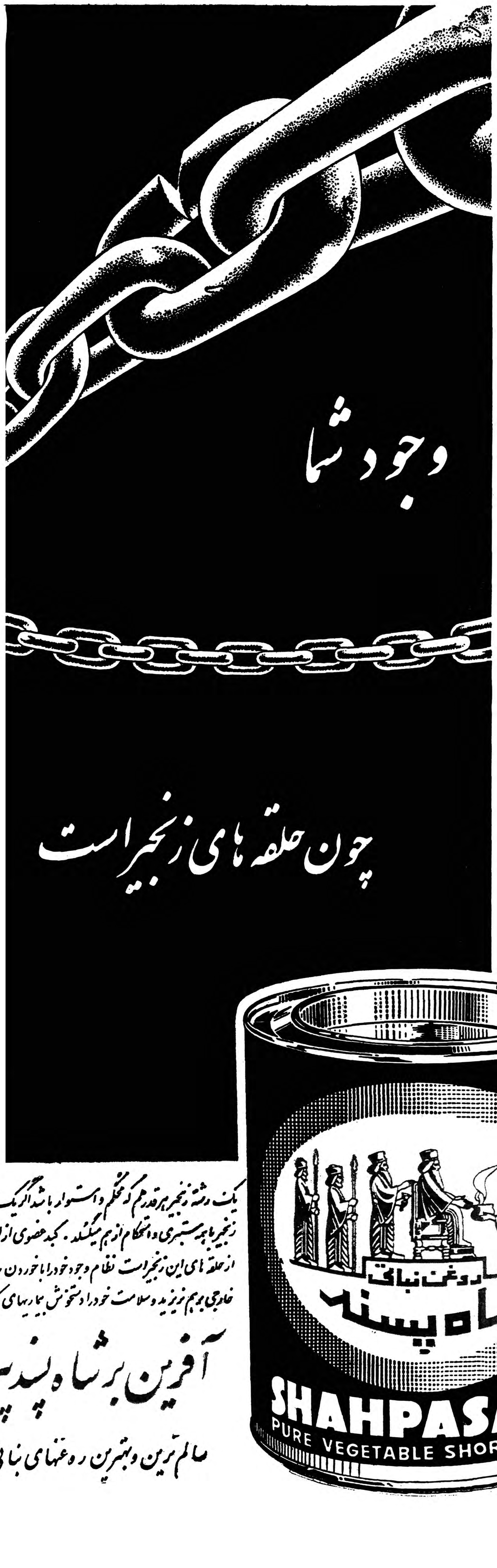

برای مشاهده مدلهای مختلف و شنیدن صدای استروفونیك به‌شرکت الکترون -شاه‌آبادخیابان‌باغ‌سپهسالار مراجعه فرمائید .

آ-٤٤٥٥۸ آگهی‌مودت

آگهی نوبت‌دوم مزایده اجاره قراء حسینیه وخانجین شهرستان زنجان

اداره خالصجات استان تهران در آمد سه ساله ۳۹-٤۰-٤۱ (صیفی‌وشتوی) ۱٦½ شعیر از قریه خانجین و ۲۱½ شعیر از قریه حسینیه مسهمی خالصه واقع درشهرستان زنجان را از طریق مزایده‌باجاره‌برگذار مینماید طالبین میتوانند با مراجعه ودریافت شرایط از اداره خالصجات استان تهران و یا اداره کشاورزی شهرستان زنجان پیشنهاد خود را برای هر قریه جداگانه تا آخر وقت اداری روز سه شنبه۲٤ اسفند بدفتر اداره کل کشاورزی استان تهران واقع در خیابان تخت جمشید چهارراه ویلا ویا باداره کشاورزی شهرستان زنجان تسلیم ورسید دریافت‌دارند پیشنهادات رسیده در ساعت ۱۰ صبح روز چهارشنبه ۲٥ اسفند باز و قرائت خواهد شد .

رئیس اداره خالصجات استان تهران - مهندس مهاجر

هندی زاده مرتاض

آینده شمارا از کف دست‌پیشگوئی نموده و راه موفقیت و پیشرفت در زندگی را بشما نشان میدهد

خیابان نادری - مقابل دیوارسفارت انگلیس جنب عکاسی ایران

۱-٤ آ-۳۳۹۰٥

جمعی از نمایندگان دو مجلس

درمراسم افتتاح پل خرمشهر شرکت کرده بودند

اظهارات رئیس مجلس شورا ونایب رئیس سنا

دیروز علاوه بردو نطق رسمی‌که یکی ابتدای پل خرمشهر هنگام افتتاح از طرف آقای بهبهانیان و دیگری در انتهای پل در ساحل آبادان ازطرف آقای موسوی بنام نمایندگان خوزستان ایراد گردید نمایندگان اطاق بازرگانی و انجمن ها وطبقات مختلف مردم نیز بطور خلاصه بتقدیم تشکر و سپاسگذاری حضور شاهنشاه مبادرت نمودند.

مجلسین

هیئت رئیسه مجلس سنا ومجلس شورایملی‌و چند تن‌دیگر ازنمایندگان دو مجلس نیز دربن مراسم مشارکت داشتند.

آقای حکمت رئیس مجلس شورای ملی بنام نمایندگان مجلس این‌اقدام برجسته عمرانی را که براثرعلاقه وتوجهات خاص‌ملوکانه تحقق‌پذیرفته است حضور شاهنشاه تبریك‌عرض نمود واز خداوند آرزو نمود اعلیحضرت همایونی در اجرای‌این برنامه های عام المنفعه پیوسته توفیق کامل حاصل نمایند.

نایب رئیس سنا

آقای وارسته نایب رئیس مجلس سنا که باتفاق اعضای هیئت رئیسه در این مراسم شرکت نموده بودند شرح زیر را حضور اعلیحضرت معروض داشت:

«بسیار مایه افتخار و سربلندی است که امروز در اثر توجهات و عنایات عالیه اعلیحضرت همایونی یکی از برنامه های عمرانی کشور با افتتاح پل نو بنیاد خرمشهرجامه عمل میپوشد این مسرت و شادمانی ازدوجهت بیشتر جلب توجه میکند یکی‌اینکه افتتاح این‌پل مفتاح دوره نوین‌و سعادتمندی است که‌تاسیسات عظیم تری را از قبیل ساختمان سد دز واحیاء کشت نیشکر ونظایر آن بدنبال خود دارد ودیگر اینکه این تحولات شگرف در سرزمینی صورت میگیرد که درحال حاضر نیمی از عایدات کشور را از طریق منابع زیر زمینی خود تامین میکند باید اعتراف کرد که اجرای مجموع برنامه های طرح شده دور نمای آینده درخشان و تابناکی را برای کشور ایران تجلی میدهد . از خدای تعالی مسئلت مینماید وجود مبارك شاهنشاه محبوب و معظم را كه منشاء و عامل اصلی تمام این‌موفقیت هامیباشد برای‌کشور و ملت ایران باقی و مستدام بدارد .

اعلیحضرت همایونی در جواب نایب رئیس مجلس سنا فرمودند: ماکار های بیشمار در پیش داریم. اصلاحات بسیار برای این کشور ومردم عزیز ایران باید صورت‌گیرد که اینها مقدمه آن بشمار میرود وقدم های اولیه ایست که‌دربن‌راه برداشته میشود .

نطق آقای موسوی

اعلیحضرتا :شاهنشاها ـعلیاحضرتا، ذرات‌خاك ودیاربه دیار خوزستان اوراق‌و صفحات تاریخ جهان‌گواه‌بر توجه‌شاهنشاه هخامنشی وساسانی بآبادانی وحسن توجه‌وعلاقه خاص بخوزستان است. تاریخ ایران هم شاهد ومبین این حقیقت است‌که عمده خرج کشور پهناور ایران رادر طول تاریخ همیشه خوزستان تامین کرده است.

بندها . سدها ونظام آبیاری و شبکات جویبها و انهار که بر روی رودها ودردشت خوزستان درتاریخ قدیم بنیاد شده‌است خودنشان‌میدهد که بیشترعنایت شاهنشاهان تاریخی مابآبادی این منطقه بوده است .

پس‌از گذشت روزگار باافتخار خسروان ساسانی‌رژیم جدیداسلامی نیز بموجب اسناد موثق تاریخ نظام مالکیت وآبیاری قدیم این‌منطقه را حفظ کرده و برای اداره انهار و جویبها‌و ساختن پل‌هاسهمی ازعوائد دیوان صدقات‌را تعیین کرده‌است وخلیفه کاردان اسلام‌درهمان‌بادی‌امر چندنفری ازمردم خوزستان راکه‌به اسیری گرفته بودند بمسلمین عرب امر میکند که آنهارا فورا رهاسازید چه‌شما لایق‌اداره‌این‌آب وخاك‌نیستید وایرانیان باید باداره وعمران‌مشغول باشند .

درنیمه قرن چهارم هجری مجرای همین رودی که‌اکنون موکب‌مبارك شاهنشاه وعلیاحضرت ملکه برآن گذر فرمود امیر عضدالدوله دیلمی بیرون آورده وباسم نهر عضدی نامیدند وکارون را به شط‌العرب ریخته است‌وآن شاهنشاه دانشمند پلی‌برروی کارون از آجروسنگ‌بنام پل‌هندوان که‌قسمتی ازخوزستان‌را قدیمابدین اسم نامیده‌اند بنیادکرد.

دراثر پیدایش ترکان در خاك ایران وبعلت ملوك الطوایفی وضعف حکومت مرکزی اسلامی نزدیك‌به هزار سال خوزستان رابوم ویرانی‌در زیر بال و پر گرفت تا اعلیحضرت رضا شاه کبیر در سال ۱۳۰۳پرچم شاهنشاهی ایران رادرکنار کارون باهتزازدرآورد وپرچم شوم‌ویرانی‌را از این سرزمین برون‌کرد و از نو خوزستان جانی تازه بکالبد پوسیده اش دمیدن گرفت .

اکنون که‌بفرمان جهان مطاع آن خسروعظیم الشان درهرگوشه خوزستان‌میلیون‌هالیره‌ودولار وصدها میلیون تومان بمصرف بازگشت آبادانی وتجدیدعظمت‌و شکوه‌اقتصاد کشاورزی و صنعتی این سرزمین میرسد وچنین پل‌زیباو باشکوهی‌بر روی رود عضدی بنیاد شده‌وبادست همایون بر کت‌بخش‌ملوکانه وباقدوم موکب‌اقدس گشوده گشت و ناحیه تاریخی بیان به‌میان رودان‌باستانی که‌آبادان است پیوسته فرمودید و بی‌شك تاثیر بسیار زیاددروضعیت اقتصادی واجتماعی وبهبودوضع مردم این نواحی خواهد داشت . چاکران نمایندگان خوزستان و تمام‌ساکنان این استان سعادتمند از عنایات‌شبانه روزی اعلیحضرت همایونی وصرف اوقات مبارك درراه‌اعاده آبادی های تاریخی خوزستان سپاسگذاری و تشکرات بی‌پایان خودرا به‌پیشگاه مبارك شاهانه نثار می‌نمائیم‌و ازاینکه امروز چنین پلی‌را برجایگاه آخرین بندوسد هخامنشی که‌بندوپل نظامی بوده‌و بنام دربند صلح و سلامت نامیده‌اند افتتاح فرمودید از طرف خود ونمایندگان خوزستان وعامه اهالی تشکرات بی‌پایان معروض و تبریکات چاکرانه به‌پیشگاه مبارك اعلیحضرت همایون شاهنشاهی و علیا حضرت ملکه‌ایران تقدیم‌میکنیم امیدواریم وازپیشگاه خداوندمتعال مسئلت داریم که‌این افتتاح‌مقدمه فتوحات وبرکات‌عظیم دیگردرایران بوده وخداوند آرزوهای ذات مبارك شاهانه رادراحیاء مراسم باستانی و بازگشت مجدوعظمت دیرین ایران عملی سازد وبصورتی بیشتر وبهتر لباس تحقق پوشند .

اتوبوسهای تندرو

در خط چهار بکار افتاد

★ **امروز مسافرین خط ٤ وضع بلاتکلیفی داشتند**

★ **یك اشتباه سبب اعتراض مسافرین گردید**

همانطور که دیروز اطلاع دادیم از صبح امروز سرویس اتوبوسهای خط ٤ شروع بکار کرد اتوبوسهای دوطبقه این سرویس از میدان شهناز تامیدان ۲٤ اسفند فقط در ایستگاههای بین راهی گرگان ، دولت ، فردوسی ، کالج ، پهلوی و دانشگاه توقف کرده مسافرین را پیاده و سوار میکنند .خط اصلی ٤ که مسیر میدان شهناز تا میدان ۲٤ اسفند را طی میکند به حال سابق خود باقی و در تمام ایستگاهها توقف می‌کنند.

سرویس تندرو این خط نیز ده تا دوزاده دقیقه ، زودتر بمقصدمیرسد .

کجا میرود

باوجود اینکه مدتی است سرویس تندرو درخط‌یك بکارافتاده و مردم کم و بیش به طرز کار آنها آشنائی پیدا کرده‌اند باز هم امروز صبح مسافرین خط ٤ خود را بلاتکلیف میدانستند ومرتب‌ازیکدیگر میپرسیدند این خط بکجا میرود . بازرسان و کمك رانندها مرتب برای آنها توضیح میدادند ، طوری شده بود که کمك راننده مثل زمان سابق روی رکاب ایستاده با صدای بلند مقصداتوبوس و ایستگاههای بین راه را اعلام‌میکرد، معمولا درهر خطی که تغییراتی داده شود ولو اینکه جزئی هم باشد مردم سر و صدا یشان در می آید گرچه حق دارند ولی این یکی دیگر شاید به نفع آنها باشد .

آزمایش

بر قراری سرویس های تندرو در خطوط ۱و٤فعلاجنبه آزمایشی دارد و روز پنجشنبه دوازدهم اسفندرسما افتتاح خواهد شد .

یك اشتباه

صبح امروز مسافرین تندرو خط۱ بتصور اینکه ده دقیقه زودتر بمقصد برسند سوار اتوبوس دوطبقه تندرو میشدند اما این اتوبوس بجای اینکه مسیر جدید خود (مسیر کوتاه شده) را طی کند از مسیر خط اصلی ۱همان مسیر سابق حرکت می‌کند ، توقفهای ممتد در ایستگاهها و طولانی بودن مسیر خط مسافرین راوادار باعتراض می‌کند بطوریکه راننده راوادار به توقف می‌کنند پس از توقف اتوبوس مسافرین همگی پائین آمده و پیاده‌راه مقصد را پیش میگیرند .

این مسافرین از مسافرین سرویس تندرو بودند که در اثر اشتباه راننده یا مسئول تنظیم برنامه اتوبوسها برای آنها ایجاد ناراحتی شده بود .

اوامر شاهنشاه بشهرداران کشور

بقیه از صفحه اول

حضرت ملکه فرح رفع شده بود دیروز معظم‌لها در برنامه‌های عصر شرکت فرمودند.

بازدید اسکله خرمشهر

اعلیحضرت همایونی پس‌ازصرف ناهار درمهمانسرای گمرك‌خرمشهر و استراحت در ساعت چهار بعداز ظهر دیروز باتفاق علیا حضرت‌ملکه برای بازدید از قسمتهای مختلف اسکله ها و انبار ها و خانه های کارکنان گمرك خرمشهر اقامتگاه اختصاصی را ترك فرمودند

درسرتاسر مسیرموکب‌همایونی‌و علیا حضرت ملکه قاطبه اهالی خرمشهر از زن و مرد و کوچك‌و بزرك در دو طرف خیابانها اجتماع کرده بودند . و بشدت نسبت به شاهنشاه و ملکه ابراز احساسات میکردند .

هنگامیکه شاهنشاه‌و علیاحضرت ملکه باسکلهٔ خرمشهر نزول‌اجلال فرمودند کلیهٔ کشتیهائیکه در کنار اسکله ها و در روی‌رود کارون‌پهلو گرفته بودند سوتهای خود را به علامت احترام بصدا در آوردند و کارکنان کشتیها دست از کار کشیده در بالای عرشه کشتیها اجتماع کردند و نسبت به شاهنشاه و علیا حضرت ملکه ابرازاحساسات نمودند . در بازدید اعلیحضرت همایونی و علیا حضرت ملکه از اسکله و انبار های گمرك‌خرمشهر آقای نخست وزیر و عده‌ای از آقایان‌وزراء نیز افتخار حضور داشتند . شاهنشاه و علیا حضرت ملکه در اسکله های شماره هشت‌و نه که از طرف سازمان‌برنامه‌ساخته شده توقف فرمودند . در اینهنگام آقای خطاطان وزیر گمرکات و انحصارات خیر مقدم عرض کردو مسئولین گمرك خرمشهر و آبادان و مهندسین سازنده اسکله ها را بحضور اعلیحضرتین معرفی نمود . شاهنشاه درباره ساختمان اسکله و چگونگی پهلو گرفتن کشتیها سئوالاتی فرمودند که از طرف تیمسار ضرغام وزیر دارائی وآقایان مهندس خسرو هدایت وزیرمشاور و قائم مقام نخست وزیر درسازمان برنامه و خطاطان وزیر گمرکات و انحصارات توضیحات لازم بعرض رسید .

شاهنشاه از ظرفیت کشتیهائی که میتوانند دراین اسکله ها پهلو بگیرند سئوال فرمودند . بعرض رسید که کشتیهائیکه ده هزارتن ظرفیت داشته باشند به آسانی‌می‌توانند تا کنار اسکله آمده پهلو بگیرند و کالاهای خودرا تخلیه نمایند . کشتیهای پانزده هزار تنی نیز میتوانند در این اسکله هاپهلو بگیرند درصورتیکه قسمتی از کالا های محموله خودرا در بنادر دیگر تخلیه کرده باشند .

در خور فیلیه

آنگاه شاهنشاه و علیا حضرت ملکه با اتوموبیل از قسمتهای‌مختلف اسکله و کار های ساختمانی‌اسکله های جدید بازدید فرمودندورهسپار خورفیلیه شدند . در آنجا ازطرف آقای مهندس خسرو هدایت بعرض رسید که کلیه زمینهای این‌قسمت از طرف سازمان برنامه خریداری شده است . شاهنشاه از قسمتهای مختلف‌انبارها نیزدیدن فرمودندنظم و ترتیبی که در ردیف‌بندی کالا های بازرگانی در انبار ها بکار رفته بودفوق‌العاده موردتوجه‌شاهنشاه‌قرار گرفت وبعرض رسیدکه هفت‌انبار شش میلیون ریال بمصرف ساختمان آن وسیده است.ساعت پنج وچهل وپنجدقیقه بعد از ظهر علیاحضرت ملکه فرح پهلوی دفتر یاد بود پرورشگاه را امضاء کردند ودرمیان ابراز احساسات بی شائبه حاضرین وکودکان پرورشگاه،محوطه پرورشگاه را ترك گفتند و باقامتگاه اختصاصی در مهمانسرای گمرك خرمشهر باز گشت نمودند .

شاهنشاه و ملکه در فرستنده تلویزیون

ساعت شش و چهل و پنجدقیقه بعداز ظهر دیروز شاهنشاه وعلیا حضرت ملکه‌برای گشایش فرستنده تلویزیون از خرمشهر به آبادان عزیمت فرمودند .

تمام مسیر موکب همایونی از خرمشهر تا بوارده شمالی آبادان محل فرستنده تلویزیون با پرچم های سه رنگ تزئین شده بودو مردم باپرتاب دسته گلهای متعدد وکف زدنهای ممتد از موکب‌همایونی وعلیا حضرت ملکه استقبال می کردند . از ساعت پنج بعد ازظهر اعضای هیئت وزراء ، استاندار خوزستان ، فرماندهان لشکر خوزستان و نیروی دریائی جنوب روسا و کارمندان هالیرتبه شرکت ملی و تصفیه نفت‌و روسای ادارات لشکری و کشوری‌در محل فرستنده تلویزیون آبادان‌بانتظار موکب‌همایونی وعلیا حضرت ملکه بسر میبردند. اعلیحضرتین در مدخل فرستنده تلویزیون مدت کوتاهی توقف کردند وباتکان دادن‌دست بابراز احساسات مردم شاهدوست خرمشهر و آبادان پاسخ میگفتند ، آقایان حبیب‌اله ثابت و ایرج ثابت و هرمز ثابت ومهندس منصوری رئیس تلویزیون آبادان و سایر کار کنان و مهندسین دستگاه فرستنده تلویزیون آبادان بالباسهای رسمی درمدخل فرستنده تلویزیون‌صف‌کشیده‌و بانتظار موکب اعلیحضرتین بسر میبردند هنگام نزول اجلال شاهنشاه و علیاحضرت ملکه بفرستنده تلویزیون آبادان آقای ثابت خیر مقدم عرض کردو استدعا نمود که شاهنشاه دستگاه فرستنده تلویزیون آبادان راافتتاح فرمایند . شاهنشاه نیز با قطع نوار سه رنگ فرستنده تلویزیون را افتتاح فرمودند و سپس ببازدید از قسمتهای مختلف آن پرداختند دراین بازدید آقای نخست‌وزیر واعضاء هیئت دولت نیز افتخار حضور داشتند در هر قسمت توضیحات لازم بوسیله آقای‌مهندس منصوری رئیس تلویزیون آبادان داده میشد . اعلیحضرت ازآقای ثابت نیز سئوالاتی فرمودند که توضیحات کافی بعرض رسیدمراسم افتتاح تلویزیون مستقیما بوسیله فرستنده تلویزیون پخش میشد واز طرف فرستنده تلویزیون آبادان‌صد ها دستگاه در گوشه و کنار خیابان های مسیر موکب همایونی نصب گردیده بود و مردم جریان افتتاح فرستنده تلویزیون را مشاهده‌می کردند .

در سینما تاج آبادان

ساعت ۷ بعد از ظهر مراسم افتتاح فرستنده تلویزیون پایان‌یافت وشاهنشاه وعلیاحضرت‌ملکه‌بنابدعوت فرهنك آبادان بسینما تاج تشریف‌فرما شدند .

دراین‌تشریف‌فرمائی‌آقای‌نخست‌وزیر وآقایان وزراء ،استاندار خوزستان ، فرماندهان لشکر خوزستان و نیروی دریائی جنوب وروسای دوایر دولتی‌و شرکت های ملی و تصفیه افتخارحضور داشتند .

در سالن سینما تاج آبادان ابتدا آقای زاینده‌رود رئیس فرهنك آبادان خیرمقدم عرض کرد و گزارشی از وضع فرهنك آبادان بعرض رسانیدو استدعا کرد که اجازه داده شودبرنامهٔ کنسرت فرهنگیان آبادان اجراکردد.

اعلیحضرتین از اجرای برنامه کنسرت فرهنگیان ابراز خشنودی فرمودند و آنگاه باستدعای دوشیزگان دانش‌آموز علیا حضرت ملکه بمحوطهٔ سینما تاج تشریف فرما شدند و با دوشیزگان عکس گرفتند .

شاهنشاه و ملکه هنگامیکه سینما تاج را ترك میفرمودند از اجرای‌برنامه کنسرت فرهنك مجددا ابراز خشنودی نمودند و شاهنشاه فرمودند مراحم ما را بعموم فرهنگیان اعلام دارید .

سپس اعلیحضرتین باقامتگاه اختصاصی‌درخرمشهر بازگشت‌فرمودند

بازگشت هیئت دولت

پس از پایان برنامهٔ کنسرت فرهنگیان آبادان آقای نخست‌وزیر و چند تن از اعضای کابینه با کسب اجازه از پیشگاه ملوکانه وعلیا حضرت ملکه برای باز گشت بتهران سالن سینما تاج را ترك کردند و بفرودگاه آبادان عزیمت نمودند و باهواپیما بتهران بازگشتند

شرفیابی علما

خبر نگار ما در آبادان تلفنی گزارش داد که از ساعت ۹صبح امروز علما و روحانیون ، اعضای اتحادیه‌شهرداریها وشهرداران‌استانها باتفاق آقای اتابکی وزیر کشور ، اعضای هیئت مدیره اطاق بازرگانی، اعضای هیئت مدیره‌شیرو خورشید آبادان و خرمشهر ، قضات دادگستری ، روسای دوایر دولتی ونمایندگان سیاسی‌کشور های‌خارجی بترتیب بحضور اعلیحضرت‌همایونی شرفیاب شدند . در شرفیابی علما نمایندگان روحانیون‌خوزستان مراتب میهن پرستی و شاهدوستی و ابراز تنفر از یاوه گوئیهای رادیو های بیگانه را به پیشگاه ملوکانه‌معروض داشتند وافزودند یاوه سرائی های بیگانگان قلوب ایرانیان‌را جریحه‌دار کرده است . مادو برابر اوامر شاهنشاه سر تعظیم فرود میآوریم وبرای سلامت آنوجود مبارك دست دعا بسوی آسمان بر میداریم در شرفیابی اعضای هیئت مدیره شهرداریها و چهارده نفر شهرداران شهرستانها که‌باتفاق آقای‌اتابکی‌وزیر کشور شرفیاب شده بودند شاهنشاه فرمودند بایستی در انجام عملیات اصلاحی و عمرانی شهر ها وانجام کار های عام المنفعه کوشش شود. برای پیشرفت کار ها فقط خدمت صحیح ، درستکاری ، صمیمیت‌و علاقه و وجدان لازم است .

شاهنشاه سپس فرمودند :آقایان شهر دار ها ، ترتیبی بدهید که رضایت مردم فراهم شود. رضایت مردم بدست شما است باید سعی کنید در هر شهر مهمانخانه،خیابان اسفالت ، آب و برق وارزانی‌ارزاق انجام شود . من بیش از هر کس وهر چیز بملت خود علاقمندم‌شما نباید کوچکترین ناراحتی برای ملت من ایجاد کنید . رضایت ملت من رضایت من است .

امید واثقم صحبتهای من مورد توجه شما قرار گیرد . فکر میکنم خدمت صحیح و درستکاری بهترین سرمشق شما و هر مامور دولت است .

هنگام شرفیابی بازرگانان ، آقای جلال موقر رئیس اطاق بازرگانی نیز افتخار حضور داشت اولین سئوال شاهنشاه این بود که سورشارژ (پولی که بعنوان معطلی کشتی ها برای‌تخلیه گرفته میشد) رفع گردید یانه ؟ در پاسخ بعرض رسیدکه در ایجاد تسهیلات بازرگانی و توسعه بنادر سورشارژ از بین رفته است .

درباره نخیلات سئوال فرمودند. بعرض رسید که چون شطبهمنشیر احتیاج به لاروبی دارد و اخیرا لاروبی نشده‌است باینجهت نخیلات کنار رودخانه بهمنشیر بتدریج بر اثر بی آبی از بین میرود .

آقای فولادوند استاندارخوزستان دراینمورد بعرض رسانید که سال گذشته طی برنامه‌ای برای ازدیاد آب از طرف شهرداری خرمشهربه دولت پیشنهاد شد که با اجرای پروژه ای که هزینه آن یکصد و بیست میلیون ریال است موافقت شود و قرار شد نیمی از این مبلغ را سازمان برنامه بپردازد ولی متاسفانه این برنامه متوقف ماند .

دراینهنگام شاهنشاه‌به‌تیمسارضرغام و استاندار خوزستان فرمودند تمام گزارشات و پیشنهادات رابمن گزارش دهید تا دستور دهم در اسرع وقت تمام پیشنهادات مفید اجرا شود .

امور صنعتی

در مورد امور صنعتی شاهنشاه فرمودند باید کوشش شود که‌امور تولیدی بوسیله مردم انجام شود. بازرگانان بعرض رسانیدند که کلیه وسائل‌لازم برای توسعه امورتولیدی موجود است ولی متاسفانه اداره خالصه اشکالاتی درکار تولید می کند .

شاهنشاه سئوال فرمودند که این کار بر اثر سیاست مرکزی است یاامورین محلی اداره خالصه‌تولید اشکال میکنند توضیحا بعرض رسید که این عمل از طرف مامورین انجام میشود و بیش از این اطلاعی‌ندارنیم استاندار خوزستان بعرض رسانید که‌باانتصاب وزیر کشاورزی مامورین لایقی ازطرف اداره‌خالصه بخوزستان اعزام شده است و اشکالات مرتفع خواهد شد .

پس از شرفیابی بازرگانان‌اعضای هیئت مدیره‌مرکزی شهرو خورشهد آبادان و خرمشهر شرفیاب شدند. آنگاه نمایندگان سیاسی کشور های خارجی در آبادان و خرمشهر به پیشگاه ملوکانه شرفیاب شدند ومورد تفقد قرار گرفتند دومیان نمایندگان سیاسی کشور های‌خارجی آقای محمدسعید الدوسکی کنسول عراق در خرمشهر نیز دیده میشد درساعت یازده وسی دقیقه‌شرفیابی طبقات مختلف‌پایان‌یافت واعلیحضرت همایونی و علیا حضرت ملکه‌اسناد مالکیت زمینهای خالصه را به۲۸٦ نفر نمایندگان زن و مرد کارمندان ادارات دولتی آبادان و خرمشهرها طی مراسمی اعطاء فرمودند .

جشن ورزشی

در مراسم اعطای اسناد مالکیت زمینهای خالصه بکارمندان دولت نمایندگان سیاسی کشور های‌خارجی در خوزستان نیز افتخار حضور داشتند و پس از انجام این مراسم اعلیحضرتین در میان ابرازاحساسات بی شائبه انبوه مردم که در آنجا اجتماع کرده بودند رهسپاراقامتگاه اختصاصی گردیدند.

ساعت چهار بعد از ظهر امروز جشن ورزشی باشکوهی در پیشگاه اعلیحضرت همایونی و علیا حضرت ملکه در استادیوم ورزشی آبادان برگزار میشود . خبر نگار ما در آبادان گزارش داد برای آنکه‌کارکنان صنعت نفت نیز امروز بعداز ظهر بتوانند در برنامه جشن ورزشی که بمناسبت تشریف فرمائی‌شاهنشاه وملکه ترتیب داده شده است شرکت کنند از طرف شرکت نفت اعلامیه‌ای درآبادان منتشر شد که‌بعداز ظهر امروز بکلیه کارکنان پالایشگاه که بنوبت کاری یاسایر کار های فوری اشتغال ندارند مرخصی داده می شود .

با نهایت تاسف و تاثر در گذشت شادروان **دکترحسینقلی زند (مسنن الدوله)** که از مجاهدین وبنیاد گذاران‌مشروطیت و آزادی بوده‌اند باطلاع عموم دوستان و علاقمندان و آزادی خواهان میرساند مجلس ترحیم فقید سعید در روز پنجشنبه دوازدهم اسفند از ساعت ۳ الی ٥ بعد از ظهر در مسجد مجد منعقد است **سید محمد صادق طباطبائی**

سازمان ناسیونالیست های ایران در گذشت شادروان **دکترحسینقلی زند (مسنن‌الدوله)** راکه‌یکی ازناسیونالیست های ارزنده ایران عزیز ما بودند باطلاع یاران و علاقه مندان میرساند . مجلس یاد بود یگانه آزاد مرد معروف که در راه پیشرفت آرمان مقدس ناسیونالیستی یك عمر در مبارزه بوده روز پنجشنبه ۱۲ اسفند از ساعت ۳ تا٥ بعد از ظهر در مسجد مجد بر گزار است

دبیر کل سازمان ناسیونالیستهای ایران**منوچهر احمدی**

سندیکای دندان پزشکان ایران با کمال تاسف فوت جانگداز آقای **دکتر حسینقلی زند (مسنن الدوله)** را که از شخصیت های عالیقدر دندان پزشکی بوده‌اند باطلاع دوستان و همکاران میرساند مجلس ترحیم فقید سعید در روز پنج شنبه دوازدهم اسفند ماه از ساعت سه الی پنج عصر در مسجد مجد بر قرار خواهد بود

رئیس سندیکای‌دندان‌پزشکان ایران دکتر محمود .سیاسی

با نهایت تاسف‌و تاثر در گذشت شادروان **دکترحسینقلی زند (مسنن الدوله)** که از مبارزین صدر مشروطیت بوده‌اند باطلاع عموم آزادیخواهان‌میرساندمجلس‌ترحیم فقد سعیددر روز پنجشنبه دوازدهم اسفند از ساعت ۳ الی ٥ بعد از ظهر در مسجد مجد منعقد است

سید ابوالقاسم موسوی ـشیخ عبدالمجید منوچهر وکیل دادگستری

خانواده های **زند ـپور سالار ـ فتوت ـ سهیلی ـ سلجوقی ـ آیرم ـ دیوانی ـ برومند ـ قبادیان کلهر ـعامری**

بانهایت تاسف فوت شادروان **دکتر حسینقلی‌زندرا** باطلاع بستگان و دوستان میرسانند مجلس ترحیم فقیدسعید روز پنجشنبه دوازدهم اسفند از ساعت ۳ الی ٥ در مسجد مجد ومجلس تذکر زنانه درهمان‌روزوساعت درمنزل‌شخصی آنمرحوم واقع در خیابان مشتاق پلاك ۲۳۳ منعقد خواهد بود

آ ـ۳٥۷۱٥ ۱ـ۲

در گذشت آقای دکتر حسینقلی زند موجب کمال تاسف است مصیبت وارده را بخاندان‌محترم آنمرحوم‌بویژه‌بانوان عفت زند و مهین زند و آقای اسداله زند و آقای پور سالار و تیمسار سرتیپ فتوت و آقای قبادیان کلهر نماینده‌مجلس تسلیت میگوئیم .

مصیبت وارده را بسرکار سرهنك رحیمی و بانوصمیمانه تسلیت عرض مینمایم **جعفر کلانی**

جناب آقای دکتر محمد خزائلی

مصیبت وارده بر شما موجب نهایت تاثر گردیدتسلیت همکاران دبیرستان شماره ۱ بپذیرید .

آ ـ۳٥٦٤۹ **دبیران و کارکنان دبیرستان شماره ۱**

خانواده های فرمانفرمائی‌ـخسروانی ـایرانی ـتهرانیان‌ـ سپه پور ـ کریمی ـ رادمرد ـعطائی ـ بهار فر

با نهایت تاسف فوت مرحومه مغفوره **شاهزاده گلین فرمانفرمائی** متعلقه شاهزاده محمد علی میرزا فرمانفرمائی (برهان الملك) را باطلاع دوستان و خویشان میرساند مجلس ترحیم مردانه در مسجد سراج‌الملك از ساعت ۳ تا ٥ بعد از ظهر روز چهار شنبه یازدهم اسفند ماه و مجلس ختم زنانه عصر همانروز در خیابان‌غفاری کوچه پشت کلانتری سابق کاشی ۸٤ منعقد است آ ـ٤٤۷٦٦

بعموم بازماندگان آنمرحومه‌مصیبت وارده را تسلیت میدهیم

بدینوسیله مرك جانگداز جوان ناکام **هادی هنری زاده** در خرمشهر باطلاع دوستان وآشنایان میرساندمجلس ختم مردانه آنمرحوم از ساعت ۳ تا ٥ بعد از ظهر روز پنجشنبه ۱۲ اسفند ماه در مسجد ارك منعقد میباشد .

نرگس بهبهانی ـمحمد صادق پویانی ـ محمد کارون ـ مهدی کارون ـعلی بهبهانی‌ـمحمد کوچکعلی‌ـعلی‌کوچکعلی‌ـ توفیق کوچکعلی ـ عبداللطیف عبدی زاده ـ محمد گنجور ـ حسن بدیع ـ کیومرث سروش زاده

آ ـ۳٥۷۱۱

بعموم بازماندگان آنمرحوم‌مصیبت وارده‌را تسلیت میدهیم

سرکار علیه خانم شریفی

کار کنان‌و دانش آموزان کلاس ششم ۱ دبستان بهرام دختران با نهایت تاسف فوت پدربزرگوارتان راتسلیت عرض می نمایند **مدیردبستان‌بهرام‌دختران ـ خدیجه اردبیلی**

بازرسان و کارمندان اداره باز رسی اداری وزارت‌فرهنك مصیبت وارده را بخانواده محترم جزایری مخصوصا جناب آقای ضیاءالدین جزایری ریاست اداره بازرسی تسلیت عرض می نمایند

از طرف بازرسان و کارمندان اداره بازرسی ـابوالقاسم محمدیان آ ـ۳٥٦۱۳

جناب آقای دکتر محمد خزائلی

دبیران و آموزگاران و کارمندان دبیرستان‌دخترانه شماره ۲ خزائلی و دبستان شماره ۱ خزائلی مصیبت وارده را به آنجناب و فامیل محترم تسلیت عرض مینمایند .

رئیس دبیرستان و دبستان خزائلی عشرت شریف رازی

جناب آقای دکتر محمد خزائلی

کار کنان دبستان ملی پسرانه فضل(خزائلی) ازضایعه اسفناکی که برای آنجناب و خانواده محترمتان پیش آمده متاسف و بدین وسیله مراتب همدردی خود را اعلام میدارند

رئیس دبستان ملی فضل(خزائلی) محمود عبدالصمدی

مصیبت وارده را به جناب آقای‌دکتر غیاث‌الدین‌جزایری تسلیت عرض میکنیم .

دکتر قاهری ـ دکتر نصرت ـ دکتر کنی ـ دکترناوی‌ـ مهندس میرشب ـ حبیبی ـهروی ـ سرگرد صاحبی ـستوان رضوی ـاتابکی ـ مولائی ـ طباری ـ صدیقی ـ روغنچی ـ صفی خانی ـ یکتا پور آ ـ۳٥٦۹۹

دوست ارجمند ـجناب آقای ناصر علی اعتمادی

در گذشت ابوی گرامتان را بشما و خانواده محترم صمیمانه تسلیت میگویم **خانبابا (ایراج) رحیمی**

دانش آموزان سال پنجم ریاضی دبیرستان شرف

مصیبت وارده را بخانواده اربابیان تسلیت عرض مینمایند

مصیبت وارده را به آقای دکتر محمد خزائلی و آقای روشن و آقای عظیمی تسلیت میگوئیم .

آ ـ۳٥۷۰۱ **دانش آموزان کلاس سوم ث**

دبیران و کارمندان و دانش آموزان دبیرستان آزرم با کمال تاسف و تاثر مصیبت وارده را بجناب آقای دکتر محمد خزائلی استاد عالیقدر تسلیت عرض‌نموده دوام و بقاءخانواده محترم خزائلی را از خداوند متعال خواستارند

رئیس دبیرستان آزرم ـصدیقه مجد نوابی

بدینوسیله مصیبت وارده را بدوست‌ارجمند، سرکار سرهنك ۲ رحیمی بویژه همسر محترمشان تسلیت عرض و بقای بازماندگان را از درگاه خداوند بزرك مسئلت مینماید

سرهنك ستاد مرادیان و بانوـسرهنك ۲ ستادمولوی و بانو ـسرگرد جناب و بانو . آ ـ۳٥٦۷۹

بدینوسیله در گذشت شادروان **دکتر ذبیح‌اله پاکپور** رئیس اسبق بهداری لاهیجان که جهة معالجه در طهران بستری بوده باطلاع دوستان و بستگان و آشنایان میرساند مجلس ترحیم فقید سعید در مسجد چهار پادشاهان لاهیجان بر گذار گردید . **دکتر محمد علی پاکپور**

فوت جانگداز جوان ناکام پرویز منشی زاده را بخاندان سینکی و زنگنه ثابت ـامیر قاسم و منوچهر منشی زاده ـ ناصر و اسفندیار منشی زاده شخصا تسلیت عرض مینماید آ ـ۳٥٦۸۱ **مدبر منشی زاده**

مصیبت وارده را بخانواده نوائی خصوصا آقای حسین نوائی تسلیت عرض می کنیم .

آ ـ۳٥٦٦۷ **محرمعلی زینالو ـ سروان سجادی**

تجدید آگهی مزایده شماره ۱۱۲۰٦ مربوط به پخش آگهی‌های تجارتی ازرادیو ایران

اداره کل انتشارات ورادیو سی و هشت دقیقه (۳۸ دقیقه) از وقت رادیو ایران را برای پخش آگهی های تجارتی(دو وقت یکربع‌ساعتی‌وچهار وقت دو دقیقه ای) در اوقات مختلف روز و شب طبق برك شرایط تنظیم شده بمدت یکسال(از تاریخ‌اول فروردین ماه ۳۹ لغایت اسفند ماه ۱۳۳۹) بمزایده میگذارد .

داوطلبان میتوانند همه روزه در ساعات‌اداری‌برك شرایط مربوطه را از دفتر اداره حسابداریکل انتشارات ورادیو دریافت نمایند .

پیشنهاد هارا باید تاساعت ۱۲ صبح روز دو شنبه بیست و سوم اسفند ماه ۱۳۳۸ بانضمام‌برك شرایط امضاء شده و قبض رسید سپرده صندوق‌یا تضمین بانکی قابل وصول برای مدت یکماه در پاکت سر بسته و لاك و مهر شده (با ذکرجمله‌پیشنهاد مربوط بمزایده پخش آگهی تجارتی از رادیو ایران) بدفتر اداره حسابداریکل انتشارات‌ورادیو تسلیم ورسید دریافت دارند پیشنهاد های واصله درساعت ۹ صبح روز سه شنبه بیست وچهارم اسفند ماه ۱۳۳۸ در حضور کمیسیونی باز و قرائت خواهد شد به پیشنهاد هائیکه برك شرایط امضاء شده و قبض رسید سپرده یا تضمین بانکی قابل وصول پیوست نداشته باشد وهمچنین‌بعد از موعد مقرر برسند ترتیب اثر داده نخواهد شد و اداره در رد و یاقبول یك یا کلیه پیشنهاد ها مختار است .

آ ـ٤٤۷٦۸ ۱ـ۲ رئیس اداره‌حسابداریکل انتشارات ورادیو ـ غفاری

پیروزی یك دوشیزه ایرانی درلهستان

دوشیزه تانیا درمسابقات بین‌المللی شوپن برنده شد

ورشو - ۲۹ فوریه - آسوشیتدپرس - دیروز یك دوشیزه ایرانی بنام تانیا آشوت‌هاراطونیان در مسابقات بین‌المللی شوپن در لهستان پیروزی بزرگی بدست آورد . این دوشیزه توانست در اولین مرحله ششمین دوره مسابقات موفق گردد .

تانیا آشوت همان دوشیزه ایرانی است که سال گذشته در کنکور «مارگریت لون ژاك تیبو» پاریس رتبه سوم را بدست آورد . وی اکنون۲۲سال دارد .

ریاست افتخاری هیئات داوران این مسابقات با آرتور روبینشتاین هنرمند معروف میباشد .

شرکت کننده گان مرحله اول توسط یك هیئت داوران جهانی انتخاب شدند . عده آنها ۷۸ تن بود که‌ازبین آنها ۳۸ پیانیست جوان موفق گردیدند .

مرحله ابتدائی نواختن پیانو در تالار فیلارمونیك ورشو انجام گرفت که شش روز و نیم طول کشید روزانه دوبار و هر بار سه ساعت برنامه مسابقات جریان داشت.

برای موفقیت در قسمت دوم مسابقات لازم است هر شرکت‌کننده واجد حد اقل امتیازات که برای یك «نوازنده خوب» درنظر گرفته شده است باشد کسانی که در مسابقات حذفی مزبور ، از مسابقه بر کنار شدند» یا متوسط بودند و یا پائین تر ازمتوسط قسمت دوم مسابقات پنج روز طول خواهد کشید. وهرروزه ۸تن مسابقه میدهند .

آخرین روز مسابقات قرار است دراواسط ماه مارس انجام گیرد. پنج نوازنده شوروی که هیچیك ازآنها در مرحله اول حذف نشدند بهترین امتیازات را داشتند . از لهستان نیز در قسمت اول مسابقات یك نفر حذف شد . پنج تن‌نوازنده دیگر لهستانی به مرحله دوم وارد شدند . اما امریکا از شش. نوازنده سه نوازنده را در مرحله اول از دست داد .

نام برخی از مسابقه دهندگان که در قسمت اول حذف نشدندو به قسمت دوم رسیدند :

از ایران: تانیا آشوت هاراطونیان

ازژاپن: «توکوابکده» - «سومینو اینوشی» -و «هیتوشی کوباباشی»

از هند : «دادی مهتا»

کشورهائیکه فقط یکنوازنده‌داشتند ودر قسمت‌اول حذف شدندعبارتند از سنگاپور و ترکیه .

خوشحالی خانواده تانیا

امروز پدر تانیا بوسیله خبرنگار مااز پیروزی دخترش اطلاع یافت و فوق العاده خرسند گردید. پدر وی که‌آقای دکتر آشوت‌هاراطونیان میباشد استاد دانشکده دندانپزشکی است .خانواده تانیااز خبر موفقیت او غرق خوشحالی و مسرت‌گردیدند

تانیا دوره موسیقی هنرستان‌ملی پاریس و مسکو را گذرانده ودر سال ۱۹۵۵ موفق باخذ جایزه اول هنرستان ملی پاریس گردیده است.

آیا ملکه ایران

بقیه از صفحه اول

خبرنگاران را قانع نساخته است زیرا قبل از حرکت به ایران در پاکستان هم درباره‌ای‌ازمراسم‌شرکت‌نمیکرده‌اند ورویهمرفته این شایعه‌درمیان‌مطبوعات قوت پیدا کرده است که علیا حضرت ملکه فرح در انتظار فرزندمیباشند.

ما در این باره نمی‌توانیم چیزی‌جز نقل همین گفتگوها منعکس سازیم اما اینکه چرا در مقام نقل این‌شایعات برآمدیم برای آنست که این خبر مژده بزرگی برای ملت ایران استو همه علاقمند آن هستند این خبرمسرت بخش‌را بشنوند ، بدینجهت ما هم برمبنای همین شایعات آنچه از خارج و در داخل کشور گفته میشود دراختیار خوانندگان محترم قرار دادیم وبراین گفتگو وشایعات چیزی نمی‌توانیم علاوه نمائیم زیرا وزارت دربار سکوت اختیار کرده و این گفته‌ها و شایعات هنوز بر مبنای تائید رسمی قرارنگرفته است .

بهر حال آرزوی همهٔ مردم ایران‌آن است که شاهنشاه ما صاحب فرزند شوند وخداوند متعال ولیعهدی به‌ایران عطا فرماید واین شایعات تحققپذیرد وبزودی اطلاعات رسمی در این باره انتشار یابد تاموجب مسرت وخوشنودی عموم‌گردد .

انتخابات کانون

بقیه از صفحه اول

از وکلای دادگستری عضومجلسین بدوا به هیئت نظارت انتخابات در مرعد مقرر قانونی شکایت کردند ودرخواست نمودند که انتخابات کانون وکلادر دوره اخیر ابطال گردد . هیئت نظارت ضمن‌رسیدگی نظر معترضین را وارد ندانست و انتخابات را قانونی شناخت

معترضین پس از اطلاع ازتصمیم هیئت نظارت انتخابات بدادگاه عالی انتظامی قضات (که تنهامرجع‌تجدید نظر در این گونه موارد میباشد) شکایت و درخواست‌رسیدگی‌نمودند دادگاه عالی انتظامی قضات پس از رسیدگی در این باره شکایت معترضین راوارد دانست و درجلسه اخیر خود بر بطلان دهمین دوره انتخابات کانون وکلای‌دادگستری رای داد .

انتخابات جدید

بر طبق‌لایحه قانونی استقلال کانون وکلاء انتخابات مجدد در سال آینده تجدید خواهد شد تا تعیین هیئت مدیره جدید ، هیئت مدیره نهمین دوره کانون وکلا بوظائف قانونی خود اقدام خواهد کرد .

خوابی که بیداری نداشت

خبرنگارمادرشمیران گزارش‌میدهد دیشب آقای‌علی‌طهماسبی۲۵ساله‌فرزند حیدر ساکن تهران‌نو درساعت ۹ بعداز ظهر پس‌از صرف شام خوابید وصبح‌ازخواب بیدار نشدعلت مرگ نامبرده هنوز ازطرف پزشکی قانونی اعلام نشده‌است .

سوختگی شدید

عصردیروز دختر بچه سه‌ساله‌ای بنام‌مهناز زرگر دانائی فرزند عباسعلی که‌براثر سوختگی وسیع بدن در بیمارستان وزارت راه درگذشته بود برای‌معاینه باداره پزشکی‌قانونی‌منتقل گردید .

حوادث و وقایع

یك راننده‌تاکسی زن مسافری‌را باتهدیدبخارج شهر برد

راننده‌که ببهانه گرفتن بنزین بطرف جاده کرج رفته بود درخارج شهر مقابل قهوه خانه‌ای متوقف شد وناگهان زن جوان باتهدید چاقوی قهوه‌چی روبرو گردید و...

دیروز مقامات دادسرا مردی را که با یك راننده تاکسی زنی را بخارج شهر برده بود بازداشت کرد.

خرید کاموا

بعد از ظهر پریروز بانو اقدس ۲۰ساله بمنظور خرید کاموا به میدان حسن آباد آمد . او پس از اینکه مقداری کاموا و یك ماهی خریداری کردسوار تاکسی شدتا بمنزل خودواقع‌درخیابان‌قصرالدشت برگردد . راننده تاکسی در بین راه دو مسافر دیگر سوار و پیاده کرد بطوریکه مسیر بانو اقدس تغییر کرد راننده پس از پیاده کردن مسافرین بسرعت به طرف بیابان بحرکت درآمد . اقدس باواعتراض کرد اما راننده گفت که چون بنزین اتومبیلش تمام شده بایستی به پمپ بنزین برود وباو اطمینان داد که او رابه خانه اش خواهد رساند .

تهدید با چاقو

اقدس حرف راننده را قبول‌کرد و دیگر اعتراض نکرد ، اما اتومبیل بجای اینکه در پمپ بنزین جاده کرج متوقف شود بسرعت در جاده براه افتاد .اقدس بار دیگر اعتراض کرد اما راننده باو گفت که این پمپ بنزین مخصوص اتومبیلها ی دولتی است و برای اتومبیلهای عمومی پمپ جدیدی ساخته اند در اینموقع راننده در کیلومتر ۳جاده کرج جلو قهوه خانه ای متوقف‌شد وقهوه چی را بداخل اتومبیل آورد قهوه چی کاردی از جیب در آورد واقدس را تهدید کرد وباتفاق‌راننده اقدس را به بیابانی بردند و پس از ساعتی او را به خیابان قصرالدشت آورده ورها کردند و رفتند .

قهوه چی دستگیر شد .

اقدس دوساعت بعد از نیمه شب بخانه خود رفت ، در این‌مدت‌شوهر ۲۱ساله اش علی اصغر برای یافتن همسرخود بکلانتری های ۲۰،۱ و ۲۳ مراجعه کرده بود و چون زنش ماجرا را برای او تعریف کرد هر دوبکلانتری ۲۳رفتنددر آنجا اقدس گفت که قهوه خانه را میتواندنشان دهد .بلافاصله اقدس و مامورین به محل قهوه خانه رفتند و حسین (رضا) قهوه چی را دستگیر کردند او گفت که راننده ای بنام علی‌این زن را بقهوه خانه او آورده‌است . پس از دستگیری قهوه چی پرونده بدادسرا ارسال شد و قراربازداشت او از طرف بازپرس صادر شد و اکنون مامورین در صدد دستگیری راننده تاکسی میباشند .

کار رقابت به تیراندازی کشید

عصر دیروز بین دو نفر دو تیرانداز دوره‌گرد که با تفنك بادی درکوچه و خیابان تیراندازی یاد میدهند در خیابان استخر نزاع شدیدی روی داد و این دو نفر با تفنگهای بادی بطرف یکدیگر شلیك کردند و هر دو مجروح شدند و صبح امروز بدادسرا اعزام گردیدند .

رمضان عصر دیروز نزدیك مدرسه‌ای واقع در خیابان استخر بساط تیراندازی خود را پهن کرد وعده زیادی از دانش آموزان اطراف او را گرفتند در اینموقع نظرعلی تیرانداز دیگری که از آن حوالی میگذشت وبازار گرم رمضان را دیده بود بساط خود را کنار بساط رمضان پهن کرد و قیمت تیراندازی را پائین آورد در نتیجه بچه ها همه بطرف بساط او هجوم آوردند .

برسر این رقابت بین‌آنها نزاع شدیدی درگرفت که‌منجر بمجروح شدن هر دو نفر گردید .

آتش دامن حبیبه‌راگرفت

دیروز دختر بچه ۶ ساله‌ای بنام حبیبه تیموری فرزند سید حسن ضمن بازی با اطفال دیگر دچار سوختگی شد و براثر شدت جراحات درگذشت.

حبیبه صبح دیروز در یکی از ساختمانهای کارخانه چیت سازی‌تهران باعده‌ای از بچه های همسایه مشغول روشن کردن آتش شد ولی لحظه‌ای بعد دامن وی آتش گرفت و بشدت سوخت .

شرکتی که برای کلاهبرداری تشکیل شده بود!

پس‌ازاینکه داوطلبان استخدام سی هزارریال ودیعه نقدی میپرداختند شروع بکار آنها موکول برسیدن لوازم ساختمانی از خرمشهر میشد!

امروز خبرنگارما کسب اطلاع کرد که‌مامورین دایره کشف جرائم پلیس تهران اعضای باندی راکه بعنوان استخدام وسایر عملیات ازاشخاص مبالغی کلاهبرداری کرده‌بودنددستگیر کردند .

نفر دائر کنندگان این شرکت را دستگیر کردند .

جمشیدی واحمد محمدیان وکاظم تجربه‌چی نام دارند فعلا باقرار قانونی متهمین که‌ناصر صفرزاده ومحمد بازداشت میباشند .

احمد محمدیان

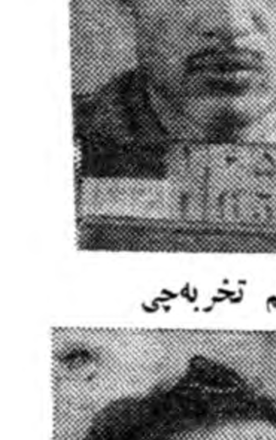

کاظم تجربه‌چی

ناصر صفرزاده

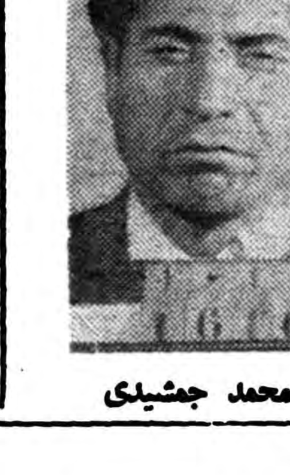

محمد جمشیدی

استخدام کارمند

بطوریکه مامورین اظهارمیدارند این عده درخیابان شاه یك شرکت ساختمانی تاسیس کرده ودرجرائد آگهی میکردند که‌برای‌شرکت‌جدید-التاسیس خوداحتیاج باستخدام چندین نفر کارمند باحقوق‌مکفی‌دارندوداوطلبان بایدهریك سی هزار ریال ودیعه نقدی بسپارند درنتیجه این آگهی‌هاعده‌زیادی مراجعه کرده هریك سی‌هزار ریال وجه‌نقد بآنها میپرداختند ورسید یا چك وعده‌داری میگرفتند و ظاهرا باستخدام‌شرکت درمی‌آمدند . لکن شروع کارآنها موکول‌برسیدن لوازم ساختمانی ازبندر خرمشهر میشد !

کارهای دیگرشرکت!

اعضای این‌شرکت علاوه براین‌قبیل استخدام‌ها عملیات دیگری نیز انجام میدادند .آنها بوسیله چکهای وعده‌دار بی‌محل‌شروع به‌خرید قالی وقالیچه و چرخ‌خیاطی ورادیو سایرلوازم‌نمودند.

بالاخره کسانیکه باپرداخت ودیعه نقدی باستخدام شرکت درآمده بودند وبکار دعوت نمیشدند بصدا درآمده برای‌پس گرفتن پولهای خودمراجعه کردندو چون نتیجه‌ای ندیدند به‌پلیس شکایات کردند .

باین عده کسانی که‌اجناس خودرا بادریافت چك‌های وعده‌دار بهشرکت فروخته‌بودنداضافه شدوپرونده‌متشکله بدائره کشف‌جرائم‌اداره‌پلیس فرستاده شد ومامورین درظرف‌دوروز اخیرچهار

مقررات جدید

بقیه از صفحه اول

نمایند که پذیرش از مدارس معتبر شبانه روزی در دست داشته‌باشند وادارات سرپرستی وزارت فرهنگ صلاحیت اینگونه مدارس را کتبا تصدیق نماید ، بعلاوه از دیپلمه‌ها قبل از عزیمت امتحان بعمل‌خواهد آمد

معدل ۱۰ یا۱۲

دانشجویانی که برای تحصیل‌به کالیفرنیا عزیمت مینمایند بایدنکات زیر را مراعات کنند : دانشکده های کالیفرنیااز پذیرفتن‌دانشجویانی که معدل سال ششم متوسطه آنها کمتر از۱۳ باشد معذرت‌خواسته‌اند همچنین دانشجویانی که با گواهی نامه پنجم دبیرستان بکالیفرنیابروند در دانشکده های این ایالت نمی توانند ثبت نام کنند

بدنبال مذاکراتی که‌مقامات وزارت فرهنگ بااولیای دانشگاههای آلمان واطریش بعمل آوردند قرار شده که فارغ التحصیلان ششم متوسطه (ادبی ، طبیعی ، ریاضی) تحصیلات عالی خودرا دردو کشور فوق‌الذکر دورشته هائی ادامه دهند که مینا درایران برای آنها میسر شده‌است تاکنون دانشجویان ایرانی می توانستند فی المثل بااراده دیپلم ادبی وارد دانشکده های پزشکی این دو کشور بشوند .

رئیس هنك مراغه

بقیه از صفحه اول

دبستان ازخودش سلب مسئولیت‌میکند ومینویسد اگر چنانچه حادثه‌ای پیش بیاید من مسئول آن‌نخواهم بود .

این‌مسافر افزود ، از چندروز پیش یکی‌از همسایگان درجوار دیوار مزبور کارهای‌بنائی میکرده واین‌موضوع هم درفرو نشستن دیوار خراب تاثیر داشته‌است . دراین حادثه یکی‌از فوت شدگان فرزند یکی‌از دبیران مراغه نیز بوده‌است .

تاثرمردم

مسافرمزبورهمچنین گفت‌که‌در سه روز اخیر اهالی‌مراغه غرق‌تاسف‌بودند وشهردرماتم وعزا فرورفته بود .اهالی مراغه ازکوتاهی فرهنك مراغه وعدم توجه رئیس آن نسبت بجان اطفال معصوم آنها عصبانی بودندوبذل توجه شخص شاهنشاه نسبت باین واقعه دربین مردم حسن تاثیر زیادی داشته‌است .

کمك مردم

امروز بیمارستان امدادی شیرو خورشید سرخ تهران اطلاع داد که‌در دو روز اخیر عده‌زیادی ازاهالی تهران ازحادثه ناگوار مراغه ابراز تاسف کرده‌اند وآمادگی خودرا برای کمك مالی نسبت بمجروحین اعلام‌نموده‌اند.

ساعت ۱۲،۴۰ بعدازظهر امروز دوتن ازمجروحین حادثه مراغه باقطار سریع‌السیر واردتهران شدندوبوسیله آمبولانس شیرو خورشید سرخ در بیمارستان امدادی شیروخورشیدسرخ بستری گردیدند .

ابتکار تازهٔ صدف

محصولات غذائی صدف SADAF

هفت سین صدف

شامل سماق صدف . سیر . سنجد . سبزی . سیب . سرکه . سمنو که همگی دریک بسته بندی بسیار زیبا آماده شده

هفت سین صدف

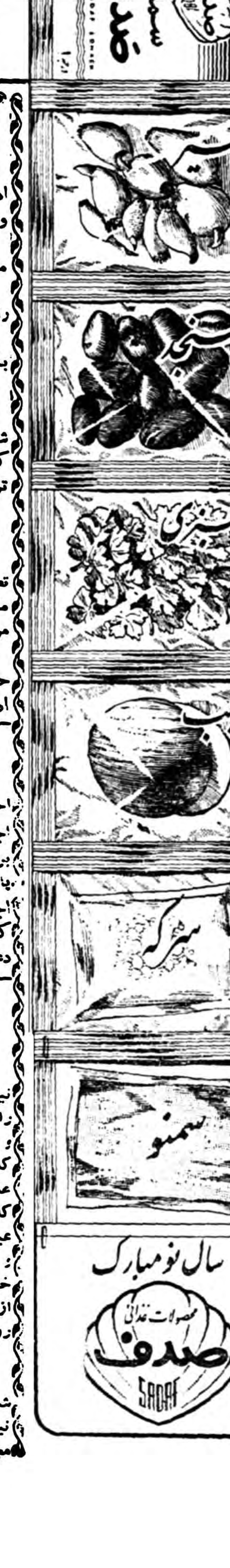

کنفرانس عمرانی بمپور پایان یافت

کنفرانس عمرانی بمپور که ده روز قبل با شرکت عده‌ای از روسای ادارات عمران استانها در حوزه عمران بمپور تشکیل شده بود دیروز خاتمه‌یافت و امروز شرکت کنندگان در کنفرانس به‌تهران بازگشتند .

چون منطقه بلوچستان از عقب افتاده ترین مناطق روستائی ایران است محل‌این کنفرانس در بمپورانتخاب شده بود .

آقای‌دکتر بیرجندی مدیرعامل‌بنگاه عمران کنفرانس‌را افتتاح کردوبحث راجع به‌عمران‌دهات‌شروع شد .

مسائل مهمی در این کنفرانس مطرح شد که از جمله آنها مسئله‌عمران بلوچستان بود .

رئیس کمکهای تعاونی آمریکا تهران را ترك گفت

آقای ریچارد رویتر رئیس موسسه کمك های تعاونی آمریکا ورئیس‌انجمن شهر نیویورك که برای شرکت در انجمن منطقه‌ای روسای این موسسه در کشور های خاورمیانه بتهران آمده بود صبح امروز تهران را بقصد واشنگتن ترك گفت .

درمدت‌اقامت درتهران آقای رویتر مفتخر بدریافت نشان شیرو خورشید سرخ ازوالاحضرت شاهدخت شمس پهلوی گردید .

ضمنا درکنفرانس منطقه‌ای روسای موسسه کاره‌در کشور های خاورمیانه تصمیم گرفته شد در سال جاری کمك های این موسسه به کشور های این منطقه ومنجمله ایران دو برابر گردد و در ایران بیشتر کمکها برای احداث مراکز حرفه‌ای وآموزشی صورت گیرد .

باین ترتیب برنامه کمکهای تعاونی آمریکا به ایران در سال ۱۹۶۰ در حدود دو میلیون‌دولارخواهدبود. که بصورت‌موادغذائی‌وبهداشتی‌وآلات‌و ادوات‌آموزش حرفه‌ای بایران داده خواهد شد .

دعوت بفرانسه

بنابدعوت دولت فرانسه آقای دکتر احسان نراقی مدیر انستیتوی‌تحقیقات اجتماعی و استاد دانشسرایعالی طبق برنامه تبادل استاد از طرف دانشگاه پاریس و انستیتوی مطالعات اقتصادی و اجتماعی فرانسه برای ایراد یك‌سری کنفرانس در این انستیتو به فرانسه دعوت شده است .

مشاهدات من درافریقا

ساعت هفت بعدازظهر فردا آقای دکتر جلال عبده نماینده مخصوص سازمان ملل متحده درکامرون‌پیرامون «مشاهدات من درافریقا »درباشگاه سخنرانی خواهد کرد

قرار است آقای دکتر نراقی روز۲۴ اسفند برای مدت پانزده روز بفرانسه عزیمت نماید .

مردم تهران

بقیه از صفحه اول

نیکو کار و چند خانواده آمادگی خود را برای‌کمك به‌سیاوش اعلام داشته‌اند و عده‌ای از پزشکان نیز تقاضاکرده‌اند که سیاوش را برای درمان به کشور های خارج بفرستند طفل کوچکی بنام کامبیز نوشته‌است که من پول لباس عیدم را در اختیار سیاوش گذاشتم ، بانوی دیگری‌هزینه ایام عیدخانواده خودرا وقف نجات سیاوش نموده‌است از این قبیل نامه ها تعداد زیادی به روزنامه میرسد .

شرکتهای هواپیمائی

در آخر وقت امروز اطلاع حاصل شد که‌چند شرکت هواپیمائی خارجی نیز داوطلب شده‌اند که سیاوش را مجانا تااروپا ببرند .

ورود

* آقای احمد شفیق از زوریخ.
* آقای میشل آندروس کارمند سفارت آمریکا از کراچی .
* تیمسار کوهاهیم کنالیتین ، سرهنك کیزیل کانات نکدت و سرهنك‌راسیم‌داگلی از آمریکا .

خروج

* آقای منوچهر قره گزلو به بیروت .
* آقای مرتضی امیر ارجمندبه آمریکا .
* آقای محسن اسفندیاری به کرمان .

در شهرستانها

کامیون واژگون شد

قوچان گزارش خبرنگاراطلاعات حاکیست که‌بعدازظهر روز گذشته کامیون ارتشی براننده‌گی گروهبان میربانی که‌حامل عده‌ای سرباز بقریه «امامقلی »ازتوابع قوچان بود هنگام عبور از گردنه‌ای‌ناگهان واژگون شددر این واقعه یکنفر ازسربازان براثر شدت جراحات آناجان سپردو ۸ نفر دیگر بسختی مجروح شدند . جریان باطلاع مقامات انتظامی وقانونی قوچان رسید وبادفن جنازه سرباز مقتول برای معالجه مجروحین که‌حال دونفر ازآنها وخیم است اقدام گردید .

وزیر بهداری دراهواز

اهواز بنابگزارش خبرنگاراطلاعات قبل از ظهر امروز آقای دکتر راجی وزیر بهداری از آبادان‌باهوازواردشدو باتفاق آقای دکتر بازرگانی رئیس بهداری استان خوزستان ازاداره بهداشت وسازمان ریشه‌کنی مالاریا بازدید نمودند ودراین ادارات ازطرف متصدیان مربوطه توضیحات‌کافی باستحضار رسید . ظهر امروز آقای دکتر راجی بهره‌برداری از دستگاه رادیو لوژی بیمارستان جندی شاهپور اهواز راافتتاح کرد وساعت سه‌بعداز ظهرنیزاولین کلنك‌ساختمان‌آسایشگاه مسلولین خوزستان رادرمحل « کوت عبداله »بزمین زد .

دادگاه این تقاضای محکوم را نپذیرفت

امروز شعبه ۳۳ دادگاه جنحه پرونده اتهامی شخصی بنام قربان کلهری را که باتهام‌ایراد ضرب با چاقو تحت تعقیب مامورین انتظامی قرار گرفته بود به‌۷۵روززندان و۵۰ضربه شلاق محکوم ساخت .

محکوم پس از اطلاع بر چگونگی حکم از دادگاه تقاضا داشت بجای ۵۰ضربه شلاق که در یکی از میدانها ناوزده‌میشود برمدت محکومیت زندان وی‌افزوده‌شود ولی دادگاه تقاضای وی‌رانپذیرفت .

پسر عموها محکوم شدند

امروز شعبه دوم دادگاه عالی جنائی پس از چند جلسه رسیدگی پرونده دو پسر عمو بنام اسکندر و صفدر بابائی‌ختم دادرسی رااعلام کرد پس‌از مشاوره هر کدام از متهمین رابه پنجسال حبس‌بااعمال شاقه محکوم کرد .

صفدر واسکندر سال گذشته باتهام ایراد ضرب منتهی بفوت در قریه «دیال‌آباد» قزوین‌دستگیر شده بودند .

سقوط از بام

امروز جنازه پسربچه دوساله‌ای بنام عباس بنفشه ورق فرزند نظرعلی که‌براثر سقوط ازبام دربیمارستان حکیم‌الملك درگذشته بودبوسیله‌آقای دکترمیر حقانی درداداره پزشکی قانونی موردمعاینه قرارگرفت .

راننده بی گواهینامه

بجرم سرقت بیکسال زندان محکوم شد

امروز شعبه ۳۳ دادگاه جنحه بریاست آقای صفی‌نیا پرونده‌اتهامی شخصی بنام قدرت اله را مورد رسیدگی قرار داد.بموجب‌محتویات پرونده این شخص ابتدا بعنوان رانندگی بدون پروانه تحت‌تعقیب قرار گرفت ولی دادگاه وی‌راباتهام سرقت بیکسال زندان محکوم ساخت .

چندی قبل قدرت‌اله بعلت‌نداشتن گواهینامه رانندگی‌توسط‌مامورین انتظامی دستگیر شد .

هنگام دستگیری قدرت اله بیش ازحد معمول برای رهائی خود از چنگ مامورین تلاش میکرددر آن وقت کسی نمیدانست اینهمه تلاش وکوشش قدرت اله برای خلاصی چه علتی دارد ؟

ولی وقتی‌پای قدرت بکلانتری و دادسرا رسید این مشکل حل‌شد زیرا ضمن رسیدگی معلوم شد قدرت اللہ بیش از چندین فقره سابقه سرقت داشته وازچندی قبل مامورین در تعقیب وی بوده‌اندبااین ترتیب مراحل اولیه رسیدگی به پرونده قدرت‌اله در بازپرسی‌انجام گردید .

سر انجام قدرت‌اله بموجب‌رای دادگاه از جهت رانندگی بدون پروانه بیك ماه و ازلحاظ سوابق سرقت بیکسال زندان محکوم شد .

درآستانه عید نوروز

لباس‌مشتریان را ازخیاطی دزدیدند!

مشتریهای خیاط برای‌گرفتن لباسهای خود بدکان خیاطی هجوم آورده‌اند

دو شب پیش سارقین وارد یك‌مغازه خیاطی در خیابان بوذرجمهری شده ، لباسهای دوخته مشتریان و پارچه‌های موجود را بسرقت بردند .

خیاط که احمد ساتر نام دارد این جریان را به کلانتری ۹ اطلاع دادمو مامورین مشغول تحقیق میباشند .

مهمان آمده بود

این خیاط از چندی قبل بعلت‌کثرت مراجعین از قبول کار جدید برای‌عید خودداری میکرد .

وی علاوه بر روز شب نیز مشغول کار بود و اغلب در دکان میخوابید. پریشب خیاط چون مهمان داشت بخانه رفت و سارقین که از چندی‌قبل مراقب این دکان بودند از فرصت استفاده کرده باسوراخ کردن دیوار آرایشگاه جنب دکان وارد خیاطی‌شده وکلیه لباسهای دوخته مشتریان و پارچه های ندوخته را جمع آوری کرده واز دکان خارج شدند .

روز بعد موقعی‌که‌احمد ساتر‌صاحب مغازه‌وارد دکان شد ، مشاهده کرداز پارچه ها خبری نیست .

هجوم مشتریها :

این خیاط ضمن طرح شکایت در آگاهی کلانتری ۹ مدعی بود که مشتریانش برای گرفتن لباسهای خود بمغازه هجوم‌آورده واو ناچار است دکان خودرا تعطیل کند .

مامورین آگاهی بخش ۹ با توجه بسوابقی که از اینگونه سارقین در دست دارنددرصدد شناختن ودستگیری آنان میباشند .

چاقوکش را شلاق زدند

ساعت یازده و نیم صبح امروز چاقو کشی را که‌در دادگاه جنحه به زندان تادیبی و ۵۰ ضربه شلاق محکوم شده بود . در محل‌جرم واقع درخیابان سراب‌شلاق زدند .

محکوم محمدحسین محمدی فرزند مسیب نام دارد و هنگامیکه او راشلاق میزدند عده زیادی از اهالی محل جمع‌شده بودند .

پیش بینی وضع هوا

پیش‌بینی وضع‌هوای ایران تاظهر فردا طبق گزارش اداره پیش‌بینی کل هوا شناسی بدینقرار است :

هوای تهران صاف ودر بعضی ساعات همراه با کم‌ابر پیش‌بینی میشود .

هوای سواحل بحر خزر ابری توام با بارندگی ، نواحی‌خراسان ،کرمان وزاهدان قسمتی‌ابری‌گاهی‌همراه‌بارگباردر ارتفاعات‌وهوای بقیه‌نقاط‌صاف ودرروزهمراه‌باکمی ابرپیش‌بینی میشود .

حداکثر درجه حرارت هوای شهر تهران در روز گذشته ۲۲ (یکدرجه گرمتر از روز قبل) وحداقل‌آن۱۱ درجه‌سانتیگراد بالای‌صفر بوده‌است .

گرمترین نقاطی که ایستگاه هواشناسی دارند در ۲۴ ساعت گذشته‌شهر آبادان باحداکثر ۳۳درجه سانتیگراد بالای صفر وسردترین نقاط شهر های زنجان - رضائیه وکرمانشاه باحداقل یك درجه سانتیگراد زیر صفر بوده است .

مقدار بارندگی‌روزگذشته دررامسر ۵میلیمترباران بوده است .

وزیر کشور هنگام افتتاح کنفرانس شهرداران گفت :

انجمن‌های شهر بوظایف خود آشنا نیستند

* مدیر عامل اتحادیه شهرداریها گفت: بزودی قانون جدید توسعه معابر تهیه میشود

* شهر رشت بعنوان یك شهر نمونه درخواهد آمد

ساعت هشت‌و نیم صبح امروز آقای رحمت اتابکی وزیر کشور سومین کنفرانس شورای عالی شهرداری ها را در شهر آبادان افتتاح کرد .

دراین کنفرانس شهرداران تهران- اهواز - مشهد - تبریز - شیراز- کرمانشاهان سنندج - زاهدان - رضائیه - کرمان - ساری - رشت- اصفهان - مدیر عامل واعضای هیئت مدیره اتحادیه شهرداری ها ورئیس هیئت مستشاران شهرداری ها شرکت دارند .

وزیر کشور در نطق افتتاحیه خود چنین اظهار داشت .

نطق وزیر کشور

افتخار دارم که بنام نامی اعلیحضرت همایونی شاهنشاهی سومین کنفرانس شورای عالی شهرداری های ایران را افتتاح‌نمایم.

همانطور که آقایان محترم‌اطلاع دارند به علت پیشرفت سریع تمدن کنونی و توسعه روز افزون وضع اجتماعی و همچنین بالا رفتن سطح زندگی عمومی وظایف و مسئولیت های شهرداری ها که سابقا بسیار محدود وشاید از ده وظیفه مختلف تجاوز نمی نمود امروزه به صورت متنوع تری در آمده و با مشکلات بیشتری نیز مواجه گردیده است .

بدون تردید رفع این گونه مشکلات وارضاء این قبیل‌احتیاجات باوقوف کامل از قوانین و مقررات مربوط بشهرداری ها واتخاذ یك روش مناسب و تهیه و تنظیم واجراء برنامه ها و طرحهای مفید و موثر برای بهبود کلی وضع اجتماعی و تامین رفاه و آسایش مردم ملازمه نزدیك دارد .

عدم آشنائی بوظیفه

متاسفانه کمی کارمندان‌صلاحیت- دار اداری به نحو موثری فعالیت شهرداری هارا دچار وقفه ساخته است وانجمن های شهر هم آنطور که شاید و باید بوظایف ومسئولیت های خطیر خود آگاه نیستند .

مشکل دیگر این است که چون کادر فنی و اداری ومالی شهرداری ها تعلیمات ورزیده را ندیده اند ورزیدگی و به صورت کافی برای انجام کارها ندارند .

روی این اصل به منظور این‌که هم آهنگی بیشتری از هر لحاظ بین شهرداری های کشور بوجود آید واز طرف دیگر با شهرداری های کشور های مترقی جهان ارتباط حاصل گردد .

دراجرای نیات مبارك شاهانه و نظرات عالیه دولت سازمان اتحادیه شهرداری ها بوجود آمده است که خوشبختانه این سازمان در مدت کوتاه فعالیت خود در حل مشکلات شهرداری ها توجه شایسته‌ای مبذول داشته واین کنفرانس‌نیز ازابتکارات این سازمان است .

تشکیل این نوع کنفرانس ها بهترین فرصتی خواهد بود که شهرداران مراکز استانها دور هم گرد آیند و با آشنائی با یکدیگر از تجربیات عملی و گرانبهای همکاران خویش بهره مند گردیده ومشکلات خودرا درهر مورد درمیان گذارند وبا استفاده از تبادل نظرو مشورت واستفاده‌از اطلاعات یکدیگر دررفع آنها بکوشند .

امید است دراین هنگام که به پیروی از منویات عالیه شاهنشاه دولت از بذل هر گونه راهنمائی ومساعدت در پیشرفت و بهبود وضع اجتماعی و رفاه عمومی دریغ نمی دارد آقایان هر که وظیفه خطیر اداره امور مهمترین شهر های‌ایران را بر عهده دارند در پیشرفت این منظور صمیمانه و صادقانه بذل مساعی نمایند تا با همکاری بیشتر وموثرتر تقویت اتحادیه شهرداری های ایران موجبات رفاه حال مردم و آسایش عمومی بیش از پیش فراهم آمده و بالنتیجه شهرداری های ایران را با شهرداری های کشور های مترقی جهان همگام سازند . موفقیت همه آقایان را در انجام این منظور و تحقیق این‌هدف عالی صمیمانه آرزومندم .

خیر مقدم

پس‌ازافتتاح کنفرانس استاندار خوزستان به شهرداران خیر مقدم گفت و سپس اولین جلسه کنفرانس به ریاست آقای دکتر جلالی‌تشکیل وشروع بکار کرد دراین جلسه‌آقای رحیمی لاریجانی مدیر عامل اتحادیه شهرداری ها پیرامون فعالیت‌اتحادیه درسال گذشته شروع به صحبت کردو چنین گفت .

افتخار دارم ازاینکه امروز میتوانم برای حضار وهمکاران محترم درباره خدمات ومزایای بیشمار سازمان اتحادیه شهرداریهای‌ایران‌وتاریخچه مختصر تاسیس آن مطالبی بعرض برسانم .

دنبالهٔ جریان کنفرانس را درشماره بعد مطالعه بفرمائید

ازراست بچپ ردیف بالا آقایان ذوالفقاری شهردار تهران،دکتر جلالی رئیس هیئت مدیره اتحادیه شهرداریها- دکتر نصر مشاوراتحادیه رحیمی لاریجانی مدیر عامل اتحادیه شهرداریها.

ردیف پائین آقایان شجاع‌ملایری -ابوذر اعضای هیئت مدیره اتحادیه شهرداریها وسرلشکر همت -مهندس ملکی شهرداران شیرازو اصفهان که‌درکنفرانس شرکت دارند.

سرمشق خوب؟

بقیه در صفحه‌دوم

همت قرار دهد یعنی‌سرمایه خود را از این پل بگیرد ، پل دیگری بسازد، مهمانسرا ها در نقاط مملکت ایجاد نماید که باعث رفاه مردم و آبروی کشور باشد و بهمین کیفیت سرمایه بنیاد پهلوی در گردش‌کار های‌اجتماعی و خدمات ملی در همه شهر های‌ایران و برای همه مردم قرار گیرد چون واستش اگر بامید دستگاه دولت وخم و چم ادارات مربوط باشیم دم شیر بزمین‌میرسدولی‌یك‌چنین‌پل‌مهمی‌ساخته نمیشود چنانچه تاکنون نشده است !

اگر شهرداری‌خرمشهر تامین‌مخارج پل را تعهد و تضمین نماید و پرداخت آنرا به موسسه بنیاد پهلوی و وزارت گمرکات بر عهده گیرد و بعدخود وضع عوارض و دریافت حق عبور وسایط نقلیه را از پل بر عهده گیرد هم‌کاری است مناسب امور شهر و مردم و مربوط بشهرداری و هم موسسه بنیاد پهلوی زودتر خواهد توانست دنباله کار های عمرانی را در سایر نقاطی که مردم نیازمندی های فراوان دارند انجام دهد .

سازمان چای وزارت گمرکات وانحصارات

کلاس فصلی خودرا برای کارشناسان چایسازی افتتاح کرد

امسال نیز مانند سال گذشته برای بالابردن سطح‌معلومات‌عمومی کارشناسان چایسازی کلاسی‌وسیله سازمان چای در لاهیجان افتتاح شد دراین کلاس مهندسین و متخصصین چایسازی کنفرانس های قابل استفاده میدهند .

از کلاس‌سال‌گذشته کارشناسان بسیار راضی بودند درسال جاری نیز اطلاعات بیشتری فرا خواهند گرفت در روز شنبه ۳۸ر۱۲ر۷ ساعت ۳ بعدازظهر جمعی‌از روسای ادارات لاهیجان و محترمین و مالکین و کشاورزان و کارخانه داران مناطق چایکاری شمال در سازمان چای دعوت شده بودند در حدود یکصد نفر از کارشناسانی که سال قبل کلاس کارشناسی را دیده بودند نیز حضور داشتندابتدا آقای طالب سرپرست امور چای شمال بحضار خیرمقدم گفته و گزارش و اقدامات گذشته‌سازمان چای را داد سپس آقای عبدالعلی منتظمی رئیس اداره تبلیغات و انتشارات سازمان چای ضمن‌بیانات مفصلی وضع گذشته و فعلی چای را تشریح کرد و گفت که باتوجه شاهنشاه و دولت روز بروز وضع چای بهتر و آینده روشنتری‌برای کشاورزان چایکار پیش‌بینی‌میشود سپس آقای‌فرماندار لاهیجان کلاس کارشناسی را بنام نامی‌اعلیحضرت همایون شاهنشاهی افتتاح کرد و گفت کارسازمان چای در این‌دو رضایت‌را دارند ساعت‌پنج‌بعدازظهر ساله بسیار رضایت بخش بوده و ظهر پس از پذیرائی از مدعوین عموم مردم در منطقه‌چایکاری‌کمال کلاس رسما کار خودرا آغازنمود

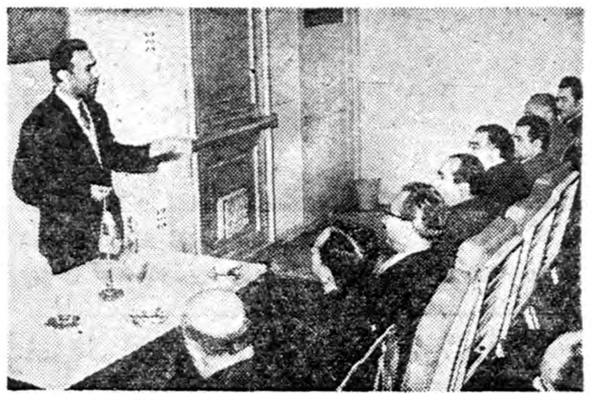

آقای عبدالعلی منتظمی هنگام ایراد سخنرانی درمراسم گشایش کلاس

تعطیل قسمت فروش کالای یدکی شرکت سهامی اتو تهران

طبق معمول هرساله قسمت فروش کالای یدکی اتوتهران(شرکت سهامی)جهت انجام‌محاسبات سالیانه از تاریخ شانزدهم اسفندماه ۳۸ الی ششم فروردین ماه ۳۹تعطیل خواهد بود.

دارندگان اتومبیلهای دوج- پلیموت -کرایسلر -دسوتو -فارگو- امپریال وسیمکا درایام تعطیل می‌توانند لوازم یدکی مورداحتیاج‌خودرا از فروشگاه تعمیرگاه واقع درخیابان شمیران تهیه نمایند.

۴ـ۱ آ-۴۳۹۳۶ اتوتهران (شرکت سهامی)

تبریکات

جناب آقای دکتر آموزگار وزیر محترم کشاورزی

جامعه کارمندان لیسانسیه اداری انتصاب آقای عبدالحسین شایسته رابسمت معاون اداری سازمان جنگلبانی ایران تبریك گفته و استفاده از وجود امثال ایشانرا در مقامات حساس نشانه توجه و علاقه آنجناب‌بطبقه تحصیلکرده و لایق میداند . **جامعه کارمندان لیسانسیه اداری‌دولت**

جناب آقای دکتر فرهاد ریاست معظم دانشگاه

انتصاب آقای انوشیروان اشرف را بریاست حسابداری دانشگاه که یکی از جوانان تحصیلکرده و فاضل این کشور میباشد بجنابعالی‌تبریك عرض مینماید . **دبیران و کارکنان دبیرستان مدائن**

جناب آقای مهندس داریوش صدری

انتصاب آنجناب را بسمت رئیس ‌فنی شرکت تبریك و این‌حسن انتخاب هیئت مدیره محترم شرکت‌واحد را که یك مهندس ایرانی‌الاصل و با تجربه را به چنین سمت حساسی که فقط شایستگی آن مهندس عالیقدر را‌دارد تبریك می گوئیم . **بینش -حسنی -گرز بر - جهان پهلوان -سمر قندی -کمال پرست -سمندر زاده -جهانگرد از طرف کلیه کارگران قسمت های مختلف فنی**

آگهی رسمی تغییرات باشگاه بین المللی زنان ایران ثبت شده بشماره ۴۷۴

طبق ماده ۸ و ۱۳ آئین نامه ثبت موسسات غیر تجارتی وبموجب‌نامه مورخ ۳۸ر۲ر۱ منضم بصورت‌جلسات مجمع عمومی مورخ ۳۷ر۱۱ر٤ مبنی بر انتخاب هیئت مدیره و تصویب اساسنامه جدیدی مشتمل برده ماده خلاصه ثبت تغییرات باشگاه مزبور برای اطلاع عموم اعلام‌میگردد.

تاریخ ثبت تغییرات ۳۸ر۱۲ر۷

مصوبات مجمع عمومی

الف -تصویب اساسنامه

ب -انتخاب هیئت مدیره

بانوان مهرماه فرمانفرمائیان (رئیس)

کتایون شیبانی فرهودی دبیر -لی‌هارودخزانه دار

مدت فعالیت هیئت مدیره - دوسال از ۳۷ر۱۱ر٤

دارندگان حق امضاء - کلیه اوراق و اسناد باشگاه با امضاءرئیس وخزانه دار باشگاه متفقا معتبر میباشد .

رئیس اداره ثبت شرکتها و علائم تجارتی واختراعات-مهدی نراقی

آگهی راجع بکلاس مالی شهرداریها

پیرو آگهی شماره ۸٤۹۸٦ بکلیه‌داوطلبان کلاس‌مالی شهرداریها که دارای کارت شماره های زیرین :

۱ -۳-٤-٥- ٦- ۷- ۱۰- ۱٤- ۱٥- ۱۷ - ۲۰- ۲۱- ۲۲- ۳۰- ۳۱- ۳٤ - ۳٦ - ۳۷- ۳۹- ٤۱ -٤۲ -٤۳ -٤٤ -٤٥ - ٤٦- ٤۷- ٥۰ -٥۱ -٥۲ -٥۳ -٥٤ -٥۹ -٦۰- ٦۱-٦۲-٦۳-٦٥ -٦٦-٦۷ ۰۷۲ میباشند و در امتحان ورودی قبول شده‌اند اطلاع داده میشود که تا آخر روز ۱٥ اسفند ماه جاری از مدارك ذیل :

۱- شناسنامه ۲برگ

۲- برگ عدم سوء سابقه ۲ برگ

۳- گواهینامه کامل متوسطه ۲ برگ

٤- برگ خاتمه خدمت زیر پرچم (یا معافیت) ۲ برگ

٥- گواهی صحت مزاج ۲برگ

رونوشت مصدق تهیه و بدفتر اداره آمار و تعلیمات این اداره‌کل تسلیم و برای تنظیم تعهد نامه حضور بهمرسانند .

رئیس اداره کل امور شهرداریها -غفاری

۲-۱ آ-٤٤۷۲۰

برای استفاده ازیك فرصت کوتاه

بمناسبت

فروش فوق العاده ترمه

شمارا دعوت میکنیم‌ازدهم تابیستم‌اسفند چند قدم بالاتر از فروشگاه ترمه‌ازبهترین پارچه‌های بهاره وتابستانه‌که در فروش مخصوص گذارده شده دیدن فرمائید.

ترمه خیابان شاه تلفن ٦٥٦۱۹

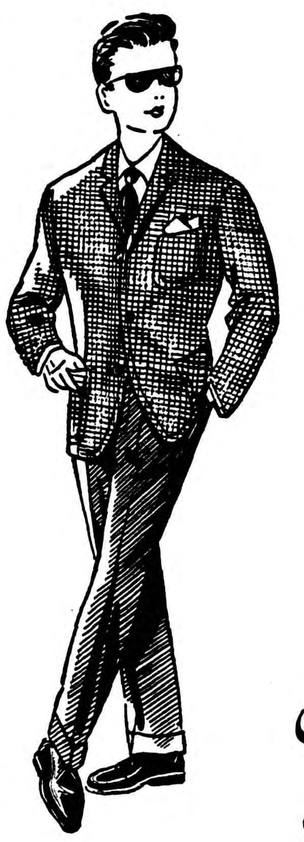

پوشش . خوش پوش

کت پسرانه

ازبهترین اسپورت اسکاتلندی

انواع ورنگهای مختلف

همه اندازه

از ٦۰۰ تا ۱٤۰۰

پوشش خوش‌پوش

اول لاله‌زار لاله‌زار اول رفاهی

ساعات‌کار صبحها ۹ تا ۱۲½ عصرها ۳ تا ۸½

احساساتیکه‌از کلاس‌درس آغاز گشته وهمه جا وهمه حال درزندگی تجلی مینماید!.. عشقیکه خاطره فیلم «اولین بوسه» و«۱۸ سالگان» را درذهن شما زنده میکند!...

نوباوگان

(مادران وفرزندان)

سینماسکوپ محصول ۱۹٥۹- کمدی درام انتقادی - دوبله بفارسی درایتالیا

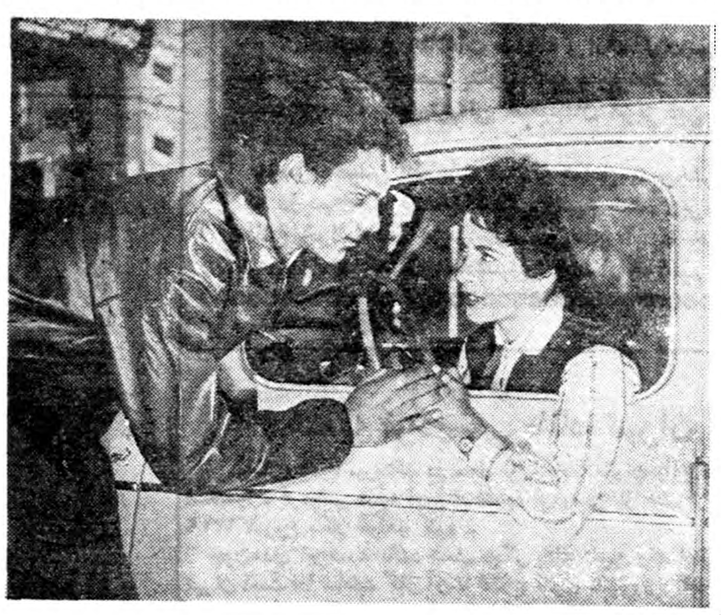

باشتراك ؛

دوریان‌گری ستاره زیبا وعشوه‌گر، مبتکر کلمه «بروگمشو» در فیلم افسانه‌های تابستانی

ماریوجیروتی عاشق پیشه جوان، خالق برانگیختن‌احساسات

جولیانوبینی دختران درفیلم اولین بوسه

تیناپیکا ستاره دلفریب وچشم ابرو مشگی دراولین فیلم خود (نوباوگان) پیرزن خوشمزه و هنرمند ، مبتکر پرسوناژ نبات خانم

وخواننده معروف

«کلودیوویلا» مرشودانگیزترین آهنگ‌معروف‌خود «گوآلیونه»

از فردا صبح

سینما حافظ

سینما امپایر

اطلاعات

سه‌شنبه سوم رمضان‌المبارک ۱۳۷۹ـ سی‌ام‌فوریه ۱۹۶۰

سال سی‌وچهارم ـ شماره ۱۰۱۵۲

نخست‌وزیر وچندتن از وزیران دیشب بازگشتند ـ بقیه وزیران تادو روز دیگر بتهران بازگشت مینمایند

باهواپیمای شرکت هواپیمائی ایران (وایکانت) که دیشب از آبادان وارد شد آقای نخست وزیر ، و آقایان وزیر دادگستری ، وزیر امور خارجه ، وزیر بازرگانی و فروغی معاون نخست وزیر بتهران مراجعت نمودند .

آقایان وزیر فرهنگ ، وزیر کشور ، وزیر پست‌و تلگراف ، وزیر دارائی ، وزیر کشاورزی ، وزیر گمرکات ، وزیر کار و قائم مقام سازمان برنامه بمناسبت اجرای برنامه های مربوط در آبادان باقی‌ماندند ولی اغلب آقایان فردا شب و پس فردا بتهران وارد خواهند شد .

آقای انتظام مدیر عامل شرکت ملی نفت و بانو امروز عازم خوزستان شدند تا در برنامه های مربوط به تاسیسات جدید نفت در التزام رکاب ملوکانه قرار گیرند .

هواپیمای وایکانت بتهران بازگشت

مسافرت اعلیحضرت همایونی وعلیاحضرت ملکه وکلیه همراهان به پاکستان باهواپیمای شرکت هواپیمائی ایران نوع وایکانت انجام گرفت.این هواپیما درپاکستان باقی‌ماند تاشاهنشاه وهمراهان ومهمان عالیقدر ایران‌را بآبادان بیاورد .

این هواپیما دیروز بتهران بازگشت واعلیحضرت مقرر فرمودند هواپیمای اختصاصی‌برای ادامه مسافرت به‌آبادان فرستاده شود .

چندتن‌از همراهان اعلیحضرت همایونی درسفر پاکستان دیروز بوسیله همین هواپیما بتهران مراجعت کردند .

ملاقات کاردار سفارت افغانستان بامدیرکل سیاسی وزارت خارجه

ساعت یك بعد از ظهر امروز آقای محمد شریف آذیر کاردار سفارت افغانستان در تهران با آقای میر فخرائی مدیر کل سیاسی وزارت خارجه ملاقات کرد .

آقای محمد شریف آذیر سمت دبیر اول سفارت افغانستان را داردودر غیاب سفیر عهده دار امور سفارت میباشد .

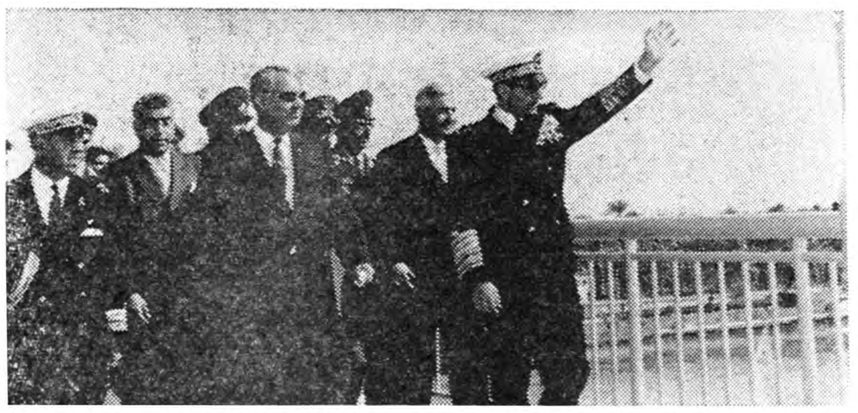

اعلیحضرت همایونی هنگام عبور ازپل خرمشهر باحساسات مردم جواب میدهند . آقایان نخست‌وزیر. وزیرکشور. بهبهانیان دریابان شاهین درعکس بالادیده‌میشوند

پیامهائیکه شاهنشاه وفیلد مارشال ایوب‌خان مبادله‌کردند

رادیو کراچی دیشب گفت :

اعلیحضرت همایونی در پیامی که برای مارشال ایوب‌خان فرستادند اظهار داشته‌اند که گفتگو های ایشان باحضرت فیلد مارشان‌محمد ایوب خان معظم لهرا معتقدساخته که اتحاد و همکاری دو کشور پاکستان وایران در سازمان‌سنتو ضامن صلح وامنیت ملل خاورمیانه میباشد .

اعلیحضرت شاهنشاه ایران‌طی پیامیکه پس‌از بازدید از پاکستان از هواپیمابرای‌فیلد مارشال‌مخابره کردند اظهار داشته‌اند اصلاحاتی که درهر دوکشور در دست اجرا است منجر بتامین رفاه وآسایش مردم خواهدبود .حضرت فیلدمارشال محمد ایوب خان در پاسخ‌این‌پیام گفته‌اند که روابط دوستانه بین دو کشوربراثرمسافرت‌اعلیحضرت‌قوی بکشور پاکستان بیشتر تقویت یافته است این پیام می افزایدمن در عقیده شاهنشاه راجع به اینکه پیمان سنتو ضامن صلح و امنیت این منطقه است سهیم میباشم .

نمایندگان عشایر خوزستان درحضور شاهنشاه

گزارش آخروقت امروز خبرنگار ما در آبادان حاکی است که مقارن ساعت یازده‌وسی دقیقه‌صبح امروز نمایندگان عشایر خوزستان باتفاق آقای سرهنگ امجدی رئیس سازمان امنیت استان بحضور شاهنشاه شرفیاب شدندو شاهنشاه ضمن سئوالاتی از نمایندگان عشایر برای تامین رفاه بیشتر آنان دستوراتی‌صادرفرمودند .

طبق طرح جدید

سازمانهای دارائی تغییر میکند

کلیه سازمانهای فعلی پیشکاری ها وادارات دارائی شهرستانهاواداره کل وصول تهران طبق طرح جدید سازمانی تغییر پیدا خواهند کرد.

تیمسار ضرغام وزیر دارائی دراین مورد بخبرنگار ما گفت اداره کل وصولی تهران از وضع فعلی که تمام کار ها یش در کاخ وزارت دارائی متمرکز است خارج‌میشود ودر نقاط مختلف شهر پخش می‌گردد و هر منطقه از شهر اداره دارائی مخصوص بخود خواهدداشت که کار های مالیاتی و رسیدگی‌به امور مالیات در همان منطقه انجام میگیرد .

سازمان جدید

سازمان جدید بر اساس رفاه‌حال مودیان درست شده است پس ز اجرای طرح جدید ، ادارات دارائی هر منطقه با تسلط بیشتر - بامور محوله رسیدگی کرده بوضع مودی آشنائی دقیق تری پیدا میکنند که نتیجه آن بنفع مودی و دستگاه وصول میباشد . وکاخ‌وزارت‌دارائی از این پس مرکز ادارات کل وحل وفصل مسائل عالی و عمومی خواهد بود .

در مورد شهرستانها وزیر دارائی گفت طبق سازمان جدید درسراسر ایران ۱۲ پیشکاری بزرك درجه‌یك که مراکز استان باشند و ۱۴اداره دارائی مستقل درجه دو بوجودخواهد آمد که در بین مراکز استان سازمان نمونه کوچك در اصفهان‌و بزرگتر آن در مشهد بوسیله‌هیئتی که از مرکز اعزام شدند تشکیل شد . سازمان نمونه ادارات درجه ۲ هم در همدان تشکیل گردید .

علاوه بر ۲۶ اداره بزرك فوق ـ الذکر ادارات دارائی درجه ۳ ودرجه ٤ هم بوجود خواهد آمد که این ادارات تابع مراکز استان یاادارات درجه دو میباشند .

سازمان نمونه دارائی درجه ۳ در بجنورد ودرجه ٤ که همان بخشها باشند و فعلا امین دارائی دارد در یکی از بخشهای اصفهان تشکیل گردید . سازمانهای فوق بعنوان سازمان نمونه تشکیل گردید و بزودی تمام ادارات شهرستانهاطبق نمونه های فوق تاسیس خواهندشد.

مجروحین حادثه‌مراغه

امروز باقطار بتهران‌رسیدند

ساعت یك و پنجاه دقیقه امروز دو طفل مجروح یکی بنام سیروس بدرفام که پایش شکسته و دیگری بنام رئوف صرافی قدیم که بسختی مجروح شده باقطار بایستگاه راه آهن تهران وارد شدند و از آنجا وسیله آمبولانس‌شیر و خورشید سرخ به بیمارستان جمعیت حمل گردیدند .

دو طفل نامبرده تحت مراقبت دو پزشك اعزامی شیر و خورشید بتهران آمدند . همراه مجروحین واقعه تاسف آور مراغه پدر یکی از اطفال نیزبه تهران آمد .

آقای فاتح مدیرکارخانه چیت جهان پانصد متر پارچه بسازمان کمك کودك اهدا نمود

آقای فاتح مدیر کارخانه چیت جهان پانصد متر چیت رنگارنك بسازمان کمك کودك اهدا کردند ،آقای فاتح هنگام اهداء پارچه ها گفتند : من از ابتکار موسسه اطلاعات و همکاری فرهنگ برای کمك باطفال فوق العاده مسرورم و در آینده قسمت اعظم‌احتیاجات سازمان را از نظر پارچه تامین خواهم کرد .پارچه های اهدائی بوسیله آقای شجاع شفتی رئیس اداره امور اجتماعی فرهنگ تهران و باحضور آقای مرتضی شهیدی عضو کمیته تحقیق سازمان کمك کودك تحویل پانزده دبیرستان دخترانه شد تا هر چه زودتر لباسهای دوخته بین دانش آموزان ذیحق توزیع گردد . سازمان کمك کودك بر خود میداند که ازعمل‌نیکوکارانه آقای فاتح تشکر کند .

کارشناس علمی سنتو در تهران

امروز آقای پروفسور ویه‌نیگتن کارشناس علمی سنتو که اخیرا باین مقام منصوب‌شده‌وازدانشمندان معروف انگلیسی میباشد ازکراچی واردتهران شده‌پروفسور ویه‌نیگتن سه روز در تهران اقامت خواهد داشت این اولین بازدید او ازکشور های‌عضو سنتو میباشد . مقر این دانشمند شهر آنکارا است .

اعلامیه نظام وظیفه

مشمولین متولد ۱۳۱۹ باید ازهم‌اکنون خودرامعرفی‌کنند

در پیرو آگهی مورخه ۲۷ ر۹ ر۳۸ باطلاع کلیه آقایان مشمولین متولد ۱۳۱۹ میرساند چون ممکن است‌اغلب آقایان به تصور اینکه استخدام و ادامه خدمت مشمولین متولد ۱۳۱۹ در ادارات و بنگاهها تا ۱۵ فروردین ۳۹ از لحاظ نظام وظیفه بلامانع‌میباشد نسبت به معرفی خود تا تاریخ مذکور سامحه بنمایند و بالنتیجه از روز ۱۵ فروردین بعلت کثرت وازدحام‌مراجعین به حوزه تهران در امر رسیدگی به وضعیت آنان تاخیر و احیانا موجب معطلی فراهم گرددلذا اداره نظام‌وظیفه بااظهار تشکر از استقبال شایان‌تقدیر آقایان مشمولین بدینوسیله تذکر و یاد آور میشود چون مشمولین‌غائب سنواتی و همچنین متولدین ۱۳۱۹در آخر فروردین ماه ۳۹ بخدمت زیر برچم احضار خواهند شد لذا تاوقت باقی است از هم اکنون در معرفی خود به حوزه های نظام‌وظیفه مسکن تسریع نموده و وضعیت کار آنان روشن شده و در سال آتی دچارزحمت نگردند .

رئیس اداره نظام وظیفه عمومی ـ دریادار رسائی

دروزارت خارجه

مقدمات‌تشکیل شورای‌سنتوفراهم‌میشود

آسانسور وزارت خارجه برای استفاده هیئت‌های دول عضو نصب میشود

این روز ها وزارت خارجه مشغول تهیه مقدمات تشکیل شورای‌وزیران سنتو است که قرار است اوایل اردیبهشت در تهران تشکیل‌گردد.

همه روزه در اطاق آقای امیر خسرو افشار معاون سیاسی‌وپارلمانی وزارت خارجه کمیسیونی با حضور آقایان مدیر کل سیاسی و اداری ورئیس اداره همکاریها تشکیل‌می‌شود و برنامه پذیرائی از هیئت‌های نمایندگی دول عضو سنتو راتنظیم میکنند .

امروز گفته شد که قرار است جلسات شورای وزیران سنتو در تالار بزرك وزارت خارجه تشکیل گردد و از هم اکنون مقدمات لازم فراهم میشود ، از جمله مشغول نصب آسانسور در وزارت خارجه هستند تا رفت و آمد هیئت های نمایندگی دول عضو به راحتی‌انجام گیرد .

آنچه قطعی است اینستکه آقای عدنان مندرس نخست وزیر ترکیه و زورلو وزیر امور خارجه آنکشور باتفاق عده ای از کارمندان‌عالیرتبه وزارت خارجه ترکیه هیئت‌نمایندگی دولت ترکیه را تشکیل خواهندداد وریاست هیئت نیز با آقای عدنان مندرس خواهد بود .

هیئت نمایندگی‌پاکستان‌بریاست آقای منظور قادر وزیر امور خارجه خواهد بود و عده ای از کارمندان عالیرتبه سیاسی آنکشور نیزبتهران خواهند آمد .

همچنین قطعی شده است که آقای‌سلوین لوید وزیر امور خارجه انگلستان ریاست هیئت نمایندگی دولت انگلیس را در شورای وزیران سنتو عهده دار خواهد بود .

اما ریاست هیئت نمایندگی ایالات متحده امریکا که بعنوان ناظر در جلسات شورای وزیران سنتو شرکت خواهد کرد ، هنوز قطعی نیست . بر عهده آقای کریستیان هرتر وزیر امور خارجه آنکشور باشد ولی در محافل‌سیاسی تهران شایع است که هرتر بتهران می‌آید و در باره احتمال مسافرت هرتر بتهران اظهار امیدواری‌می‌کنند و بعضی از محافل هم نصب آسانسور در وزارت خارجه رادلیل بر مسافرت هرتر بتهران میدانند زیراوزیر خارجه امریکا فلج‌میباشد وناچار است که از آسانسوراستفاده کند .

هیئت نمایندگی ایران

هیئت نمایندگی ایران نیز بطور قطع بریاست نخست وزیر و عضویت آقایان آرام وزیر امور خارجه ،دکتر آموزگار وزیر کشاورزی ،ارتشبد هدایت رئیس ستاد بزرك ارتشتاران ـ امیرخسرو افشار معاون سیاسی وزارت خارجه وچند نفر دیگر از روسای وزارت خارجه و متخصصین و کارشناسان نظامی و اقتصادی خواهد بود .

امروز در حاشیه اخبار مربوط بشورای وزیران سنتو گفته شدکه جلسه افتتاحیه شورای سنتو درنظر است که در کاخ سنا تشکیل شود وجلسات اصلی شورا ی‌وزیران در وزارت خارجه منعقد گردد .

وزیر اقتصاد دانمارك بتهران می‌آید

آقای کیلدتیلیت ،وزیر اقتصاد دانمارك طبق دعوت دولت ایران روز ۱۹ اسفند برای یك اقامت پنج روزه وارد تهران خواهد شد .

قرار بود وزیر اقتصاد دانمارك هفته گذشته به‌تهران بیاید ولی بعلت‌فوت نخست‌وزیر این کشور سفر او برای مدت دو هفته بتعویق‌افتاد .

امروز گفته شد در مدت اقامت وزیر اقتصاد دانمارك در تهران مذاکراتی درباره توسعه روابط بازرگانی بین دو کشور انجام خواهد گرفت .

آخرین خبرتا ٤ بعد ازظهر

زلزله یك شهر مراکش را ویران ساخت

رباط ـ خبرگزاری فرانسه ـ ۱ مارس ـ نیمه شب دیشب زلزله بسیار شدیدی بندر سی هزار نفری «اتادیر» واقع در چهارصد کیلو متری جنوب کازابلانکا را تقریبا ویران ساخت .

این زلزله که توام با صداهای وحشتناك زیر زمین بود در چندلحظه‌صدها تن از مردم‌این‌بندررا که‌درخواب‌شیرین بودندبدیارنیستی فرستاد.

خروشچف ازاندونزی به هند رفت

کلکته ـ خبرگزاری فرانسه ـ ۱مارس ـ نیکیتا خروشچف نخست‌وزیر شوروی که بامداد امروز از جاکارتا حرکت کرده بود وارد کلکته شد ودر فرودگاه پاندیت‌نهرونخست‌وزیرهند ازوی‌استقبال کرد .

آسوشیتدپرس ازرانگون پایتخت برمه گزارش میدهد که خروشچف‌پس ازورود به کلکته بانهرو.واونو کنفرانس سه جانبه‌ای تشکیل خواهد داد وانتظار میرود که در این کنفرانس امکان تشکیل کنفرانسی از رهبران آسیائی و آفریقائی مورد بحث قرار گیرد

مسکو از اوضاع ناراضی است

لندن ـ ۲۹فوریه ـ یونایتدپرس-امروز خبرگزاری تاس بنقل از روزنامه اتحادالشعب ارگان حزب کمونیست عراق اظهار داشت که یکدسته فرصت‌طلب از نام حزب کمونیست عراق سوءاستفاده کرده‌اند .

خبرگزاری تاس از قول اتحادالشعب به تفسیر درباره‌استعفای دو نفر از اعضای حزب کمونیست داودالصایق که از طرف دولت اجازه فعالیت دارد،مطلب مزبور را اظهار داشت . بقول اتحاد الشعب یکی از افراد مزبور گفته است که علت استعفای او ، روش خرابکارانه وضد مارکسیستی حزب داودالصایق بوده است .

در این عکس که امروز بتهران رسیده ، پرنسس مارگارت و نامزد او آنتونی آرمسترانك جونز در حال خواندن یکی از تبریکاتی که برای‌آنها رسیده است ، دیده میشوند .

تلویزیون المپیك جایزه میدهد تلفن ۳۰۳۲۲۵

اطلاعات سالانه

درپایان سال انتشار خواهد یافت

همانطورکه قبلا به‌هم‌میهنان عزیز وعده داده بودیم نشریه جدید مؤسسه اطلاعات درپایان سال جاری انتشار خواهد یافت .

این نشریه که درتاریخ مطبوعات کشور بی‌نظیر و بی‌سابقه می‌باشد حاوی‌مطالب بسیارسودمندی است که طی یکسال با مراجعه به منابع معتبر و موثق جمع‌آوری و تدوین شده است .

بی‌شك انتشار **اطلاعات سالانه** و ادامه آن‌درسالهای بعد بزرگترین خدمت بتاریخ‌کشور خواهد بود . وما امیدواریم که باپشتیبانی هم‌میهنان عزیز این توفیق را حاصل کنیم .

مجموعه‌نفیس **اطلاعات سالانه** شامل پنج‌بخش‌است که درچهارصد صفحه تنظیم وتهیه شده وبرای‌مزید اطلاع خوانندگان عزیز درشماره‌های آینده جزئیات مندرجات هرکدام از بخشها را انتشار خواهیم داد.

آگهی افتتاح

شعبه فردوسی بانك تهران

باطلاع عموم میرساند در محل اولیه بانك تهران واقع در چهارراه اسلامبول ـ فردوسی شعبه ای بنام «شعبه فردوسی» از هفتم فروردین ماه ۱۳۳۹ شروع بکار خواهد کرد .

چون‌هدف این‌شعبه مانند شعب دیگر بانك تامین رفاه اهالی محترم تهران است لذا ساعات کار آن تا اطلاع ثانوی بشرح زیر اعلام‌میگردد:

صبح ها همه روزه حتی ایام تعطیل ازساعت هشت الی دوازده ونیم.

عصر ها همه روزه باستثنای ایام تعطیل ازساعت چهارونیم الی نه بعد از ظهر ـ۱ـ ۳ـ۱ آ ـ ٤٤٦٤٠ بانك‌تهران

زمین‌مناسب کوره‌آجرپزی

بمساحت ۲۰۰ هزار متر دربالای کاروانسرا سنگ برای فروش ومعاوضه حاضراست طالبین

بدفتر معاملات پول

شاهرضا مقابل کافه شهرداری تلفن ٤۲۵۱۲ رجوع فرمایند

۳ـ۱ آ ـ ۳۵۵۰۹

باغات وامسر

مایل‌است در صورت تمایل اشخاص تابلو رکلام قبول و درچهارراه های اطراف باغات‌نصب و اجاره عادلانه دریافت نماید در صورت تمایل‌با باغات وامسر مکاتبه فرمائید . ۳ـ۱ آ ـ ٤٤۱٥٤

سوپر

شرکت سهامی فروشگاههای خوار بار ایران

SUPER

برای اطلاع عموم اهالی محترم پایتخت

شرکت سهامی فروشگاههای خوار بار ایران تهیه کننده عالی ترین انواع مواد خوار بار ، اجناس عطاری ،شیرینی ، آجیل، گوشت شیشك یکدست ـ گوشت گاو وگوساله ـ انواع طیور زنده و ذبح شده ایرانی و آمریکائی ـ ماهی ـ کنسرو وکمپوت- انواع میوه و سبزی وبطور کلی کلیه مایحتاج خوراکی است .

سوپر ۱۸۰ نوع‌مواد خوراکی مطمئن و مرغوب رابسته‌بندی وبا هزاران قلم از اجناس دیگر بانازلترین قیمت اغلب تامیزان ۳۰٪ ارزانتر از اجناس مشابه تقدیم مشتریان خود میدارد .عاملین فروش که دارای تابلوی عاملیت رسمی میباشند اجناس بسته‌بندی سوپر را در تمام نقاط شهر در اختیار عموم میگذارند . درموقع خرید بعلامت مخصوص سوپر توجه فرمائید .

فروشگاه شماره ۱ محل کافه شهرداری سابق

تلفن‌های ٤٦٨٤۳ـ٦٧٥٦٩ تلگرافی خواروبار

نامه آیت‌اله‌کمره‌ای

جریده شریفه اطلاعات

در باره مسافرت اینجانب بممالك اسلامی (اردن هاشمی ـ سوریه ـ مصر) این روز ها مطالبی درجراید ومجلات کشور نقل شده اینك لزوما برای رفع هر گونه سوء تفاهم و اشتباه یاد آوری مینماید هرگاه ضروری باشد در نظردارم رساله ای که ره آورد این سفر تاریخی ودینی خواهد بود تاجائیکه اوضاع و احوال مقتضی باشد بطور جداگانه منتشر و در معرض مطالعه مجامع‌دینی و محافل علمی ایران وخارجه بگذارم .

والسلام علی من اتبع الحق‌والهدی‌ـ الاحقر حاجی میرزاخلیل کمره‌ای

روغن نباتی قوطی کوه دارد