مذاکرات وحدت در قاهره شکست خورد

نمایندگان مصر و سوریه و عراق برای تشکیل فدراسیون توافق نکردند

● الاهرام، ارگان عبدالناصر بشدت به نخست وزیر جدید سوریه حمله کرد

● دولت تازه سوریه اعلام کرد خالد العظم نخست ـ وزیر پیشین و گروهی از رهبران رژیم سابق را محاکمه میکند

درصفحه ٤

جشن چهارشنبه سوری

باروشن کردن مشعلهائی بوسیله اعلیحضرتین و ولیعهد آغاز میشود

● یك کاروان بزرك شادی از کاخ اختصاصی بسوی امجدیه میرود

● در امجدیه مراسم جشن چهارشنبه سوری درحضور والاحضرت شاهپور غلامرضا پهلوی برگزار میگردد

شرح درصفحه ۱۳

اطلاعات

سال ۳۷ـ دوشنبه ۲۷ اسفند ماه ۱۳۴۱ـ شماره ۱۱۰۴۹ تکشماره ۳ ریال

نخست وزیر ووزیران ایام عیدرا چگونه میگذرانند ؟

درصفحه ۱۳

خانهای بویر احمدی فارس

درملاقات باسپهبد ورهرام بدولت اعلام وفاداری کردند

● نیرو های تقویتی ژاندارم به پاسگاههای خود بازـ گشتند

● یك هیئت برای اعطای کمك بخرده مالکین فارس عازم جنوب شد

بقراری که خبرنگار ما از شیراز اطلاع میدهد عده‌ای از خان های عشایر بویر احمدی دیروز بملاقات تیمسار سپهبد ورهرام استاندار فارس رفته و مراتب وفاداری خود را به حکومت مرکزی تاکید کرده‌اند ، همچنین در شیراز اعلام شد نیرو های تقویتی ژاندارم یکبار دیگر بپاسگاه های خود که قبلا بعلل تاکتیکی آنرا ترك نموده بودند ، بازگشته‌اند .

در این پاسگاه ها اکنون افراد بیشتری گمارده شده‌اند . دیشب آقای سپهبد ریاحی وزیر کشاورزی به خبرنگاران گفت : تاکنون مقررات جدیدی درمورد مالکینی که ایجاد اغتشاش میکنند تعیین نشده است . ولی بهرحال زمین های آن دسته از مالکینی که بکوهها رفته‌اند تا براهزنی و کشتار دست بزنند مجانا بین دهاقین همان زمین ها تقسیم خواهد شد .

یك هیئت از مامورین بانك اعتبارات کشاورزی و توسعه روستائی بریاست آقای دکتر زاهدی مدیر عامل بانك دیروز وارد شیراز شد تا راههای کمك بخرده مالکین فارس را مطالعه نماید . آقای سالور رئیس سازمان اصلاحات ارضی نیز در شیراز اقامت دارد .

در جلسه‌ای که دیروز با حضور مامورین استانداری فارس تشکیل گردید تصمیم گرفته شد یك مهلت یك ساله بمالکین سابق داده شود تا قروض خود را ببانك بپردازند .

در جلسه مزبور همچنین تصمیم گرفته شد بهر خرده مالك ۱۰۰۰۰ تومان از طرف بانك پرداخت شود و در این مورد سایر معاملات شخص با بانك مورد نظر نخواهد بود .

اعلامیه وزارت دربارشاهنشاهی

اعلامیه زیر دیشب از طرف وزارت دربار شاهنشاهی انتشار یافت :

وزارت دربارشاهنشاهی به اطلاع عموم میرساند که درساعت چهار بعد از ظهر روزیکشنبه بیست و ششم اسفند ماه ۱۳۴۱ مراسم نامگذاری نوزاد والاگهر خاندان جلیل سلطنت در حضور اعلیحضرت همایون شاهنشاه و علیاحضرت فرح پهلوی شهبانوی ایران واعضای خاندان سلطنتی در کاخ اختصاصی برگزار شد و نام والاحضرت شاهدخت به مبارکی ومیمنت «معصومه فرح ناز پهلوی» تعیین گردید .

وزیر دربار شاهنشاهی ـ حسین علاء

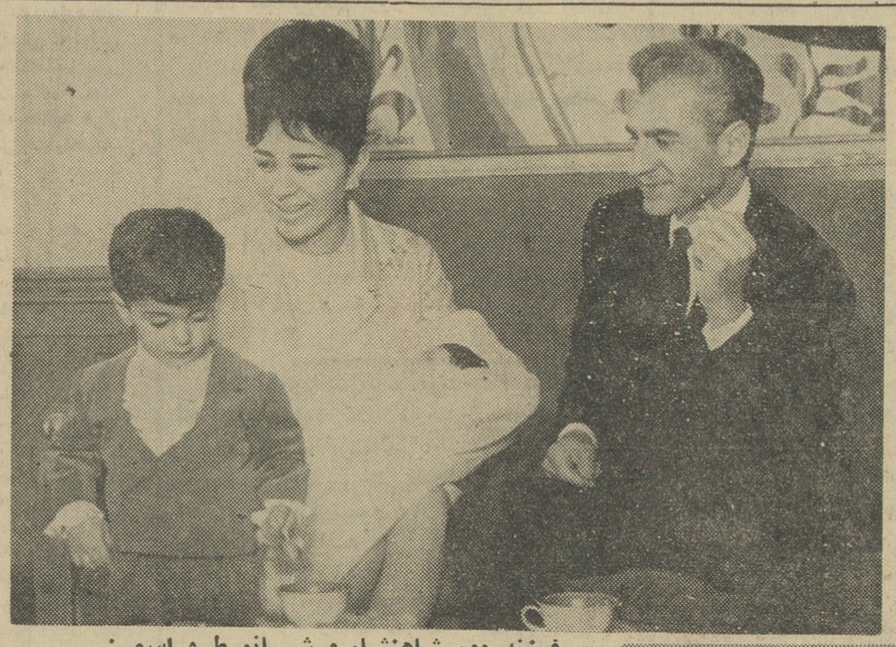

فرزند دوم شاهنشاه و شهبانو طی مراسمی:

فرحناز پهلوی نامگذاری گردید

● نام دوم شاهدخت فرحناز که در شناسنامه ثبت شد معصومه است

● امروز شناسنامه شاهدخت معصومه فرحناز پهلوی صادر شد در صفحه سیزدهم

شاهنشاه ، شهبانو و والاحضرت ولیعهد در مراسم نامگذاری شاهدخت فرحناز پهلوی نوازد در آغوش شهبانو دیده میشود .

شاهنشاه والاحضرت فرحناز رادر آغوش دارند وامام جمعه تهران مراسم مذهبی نامگذاری را انجام میدهد.

بدنبال مسافرت وزیرخارجه امریکا بایران :

لرد هیوم بتهران میآید

محافل سیاسی برای مذاکرات تهران اهمیت خاصی قائلند

امروز سخنگوی وزارت امورخارجه بخبرنگار ما گفت : از طرف دولت شاهنشاهی از لردهیوم وزیر خارجه

بقیه در صفحه ۱۳ ستون چهارم

محکومیت سپهبد کیا در دیوانعالی کشور نقض شد

امروز کسب اطلاع شد که شعبه دوم دیوانعالی کشور در باره سپهبد حاجعلی کیا و سایر متهمین این پرونده اعلام نظر کرد و حکم صادره از شعبه اول دیوان کیفر راشکست.

گزارش خبرنگار قضائی ما حاکی است که با اعلام نظر شعبه دیوان کشور پرونده سپهبد کیا برای رسیدگی مجدد بیکی از شعب دیگر دادگاه دیوان کیفر ارجاع خواهد گردید .

در رای شعبه ، دیوان کشور رای

بقیه در صفحه سیزدهم، ستون اول

خبرگزاری آلمان طی گزارشی درباره وضع نفت درخاورمیانه و جهان مینویسد :

عبدالکریم قاسم قربانی نفت شد

● به قاسم توصیه شده بود بازور و سرمایه کمپانیهای غرب درنیافتد امریکا میخواهد از حمله نفتی شوروی در خاورـ میانه جلوگیری کند

● فروش نفت ارزان توسط شوروی دولتهای عرب را ناراحت میکند

درصفحه ٤

سیری در تاریخ

دومین قسمت از تاریخچه حوادثی که شاهنشاه در نطق افتتاحیه کنگره اقتصادی بدان اشاره کردند در صفحه ششم منعکس می باشد .

مطالعه این تاریخچه مستند که از آرشیو روزنامه اقتباس شده و گوشه‌ای ازحوادث عجیب دوره های آشفتگی کشور رانشان میدهد خاصه برای جوانان مورد توجه می باشد .

اتومبیل و سهمیه سال آینده

مسئله واردات اتومبیل مشکل سهمیه سال آینده است ، روی همین نظر از چندی قبل این موضوع را در معرض اظهار نظر عمومی گذاردیم تا نظرات مردم و طبقات مختلف نسبت

بقیه درصفحه ۱۵ ستون اول

نتایج کنفرانس سرمایه گذاری بانك توسعه صنعتی ومعدنی ایران انتشار یافت

● طرق توسعه سرمایه ـ گذاری خصوصی و رفع مشکلات آن در جلسات کنفرانس مورد بحث واقع گردید

نتایج کنفرانس سرمایه گذاری بانك توسعه صنعتی و معدنی ایران که روز شنبه ۱۸ اسفند توسط آقای نخست وزیر افتتاح گردید و روز سه‌شنبه ۲۱ اسفند ۱۳۴۱ پایان یافت امروز انتشار یافت .

منظور از تشکیل این کنفرانس توسط یك بانك خصوصی آشنا ـ ساختن مردم بطور اعم و سرمایه‌ـ گذاران بطور اخص به مسائل و مشکلات مربوط به فعالیتهای سرمایه گذاری و تجزیه و تحلیل و اثرات عوامل مختلف در میزان و جهت سرمایه گذاری و کیفیت توسعه

بقیه درصفحه ۱۳ ستون ششم

سود بازرگانی مواد اولیه باید لغو گردد

در سال گذشته بعللی برای کلیه مواد اولیه کارخانجات سود بازرگانی جدید وضع شده بود البته علت اتخاذ چنین تصمیم معلوم نشد اما تاآنجائی که ادعا شد گویا به علت مضیقه مالی دولت بود از آنجائیکه این عمل خلاف مصلحت اقتصادی کشور بود دولت مجبور شد بلافاصله با تصویبنامه های اصلاحی موضوع سود بازرگانی مواد اولیه را منتفی کند و وضع را دوباره شبیه سال ۱۳۴۰ گرداند گرچه

بقیه در صفحه ۱۳ ستون هفتم

بمناسبت فرارسیدن عید نوروز باستانی جناب آقای اسدالله علم نخست وزیر روز پنجشنبه اول فروردین ماه ۱۳۴۲ از ساعت شش بعداز ظهر درکاخ وزارت امورخارجه آماده پذیرائی از دوستان وهموطنان گرامی خواهند بود.

رئیس کل دفتر نخست وزیر ـ دکتر کنی

انواع چیت جهان چیت عالیترین چیت جهان

فروشگاه خیابان بوذرجمهری غربی نزدیك گلوبندك

تشکیل کنگره دانشجویان در صفحه ششم

اطلاعات سالانه

شماره ۱۵

کتاب جیبی دختران وپسران

آخر اسفند ماه ...

روغن نباتی جهان

پشمبافی جهان

فروشگاه : بوذرجمهری غربی

شماره مخصوص عید یعنی شماره مخصوص اطلاعات هفتگی

یک تقویم سال، تابلوهای زیبا داستانهای شورانگیز و یک دنیا مطلب وعکس در ۱۰۰ صفحه

★★★

لطفاً بهمه دوستان و آشنایان خود اطلاع بدهید که .

این هفته . هفته اطلاعات هفتگی است

اطلاعات العربیة

الإخاء

مجلة سياسية ثقافية مصورة تصدر عن دار اطلاعات في طهران

سی و هشتمین شماره مجله عربی «الاخاء» بامطالب ارزنده و عکس های جالب برودی منتشر میشود.

بازدید طبقات مردم از مدرنترین و بزرگترین کارخانه ریسندگی ایران

کارخانه قرقره زیبا

این کارخانه قریبا باتشریف فرمائی اعلیحضرت همایون شاهنشاهی رسما افتتاح خواهد شد

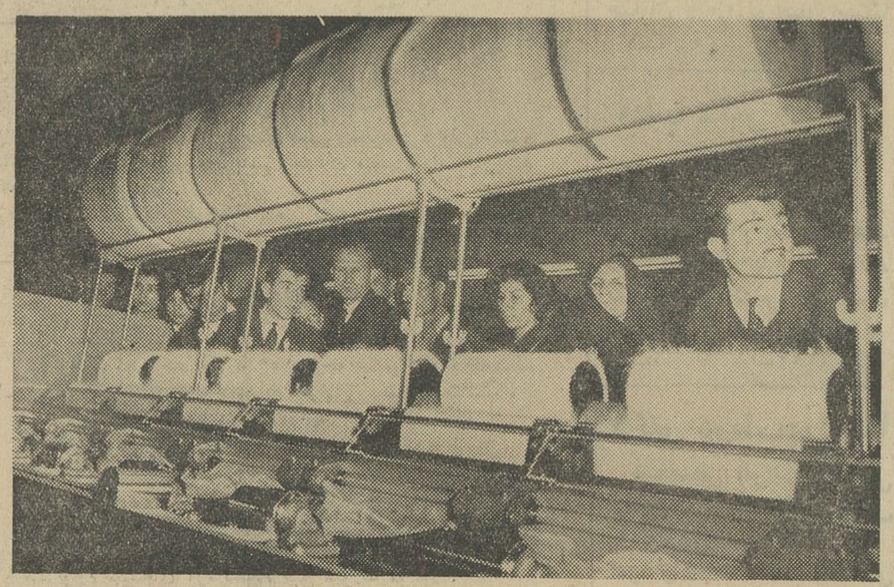

روز گذشته بدعوت اداره کل انتشارات و رادیو یکصد نفر از طبقات مختلف مردم از مدرنترین وبزرگترین کارخانه ریسندگی ایران بنام کارخانه قرقره زیبا بازدید کردند . دراین بازدید آقای رضا شکرچیان مدیر عامل کارخانه در باره اهمیت تاسیس کارخانه قرقره زیبا و محصولات آن (قرقره ، نخهای الوان ، ظریف و مرسریزه) که به بازارهای ایران و خاورمیانه صادر میشود توضیحات مبسوطی دادند و بطور کلی ایجاد این کارخانه مورد توجه و مسرت بازدید ـ کنندگان قرار گرفت . بازدید تا ساعت دوازده ادامه داشت .

درآمد شما هرچه باشد بازهم می توانید مقداری از آنرا برای سعادت آینده خود و فرزندان پس اندازکنید . صندوق پس انداز ملی نگهبان واقعی اندوخته‌های شما است.

شرکت نفت پارس

انواع

روغن موتور پارس

پارس گریس

در ظروف و بسته بندی مختلف

PARS OIL CO.

دفتر مرکزی شرکت سهامی نفت پارس تهران خیابان شاه میدان محمد رضا شاه کاشی ۷۷۸ تلفن ۸ـ۴۹۲۴۴

دایره فروش تهران تلفن ۶۶۲۷۳

شهرستانها نمایندگی شرکت سهامی نفت پارس

جریان روز

نگاهی به پشت سر

یکی دو روز بیشتر بآخر سال نمانده است . هردم در چنین ایامی به پشت سر خود نگاه میکنند تا ببینند چگونه سالی را گذرانده اند و در ازای سیصد و شصت و پنج روز که از عمر خود داده اند چه گیر آورده اند . حق اینست در زندگی اجتماعی هم مردم همین کار بکنند یعنی با همان علاقه که زندگی خصوصی خود را مرور میکنند و از آن بیلان بدست میآورند زندگی دستجمعی را نیز تحت مطالعه قرار دهند و ببینند در سالی که پشت سر گذارده اند اجتماع چه کرده ، چه از دست داده و چه بدست آورده است .

مرسوم روزنامه اینست که در شماره مخصوص آخر سال وقایع مهم سال را باجمال تفسیر میکند و ما امسال نیز چنین تفسیر هائی در شماره مخصوص خود داریم . نهایت بررسی این وقایع را بعهده سرمقاله ای میگذاریم که امروز و فردا و پس فردا خواهیم داشت . امروز نظری بدور نمای سیاست خارجی ایران در سال ۴۱ میافکنیم .

بطوریکه میدانید سال جاری ، سال حوادث‌تند در خاورمیانه بود . در کمتر نقطه ای از جهان مثل خاورمیانه حوادث متوالی روی داد . در عراق و یمن و سوریه کودتای نظامی روی داد . در سایر ممالک همسایه و نزدیک ما نیز کم و بیش تشنجاتی وجود داشت . اختلافات همسایگان با هم شدت یافت . افق روابط سیاسی پاره ای کشور ها بشدت تیره گشت و خلاصه خاورمیانه ، سال پردردسر و پرآشوبی را میگذراند ، در این منطقه نا آرام و متشنج ایران تنها کشوری بود که دور از تشنج و نا امنی برنامه های اصلاحی خود را دنبال میکرد و علاوه بر آنکه در داخل از نعمت امنیت، و آرامش و ثبات برخوردار بود ، در خارج نیز به رفع سوء تفاهمات پرداخت و هرجا ابر تیره‌ای در افق مناسبات سیاسی این کشور با کشور دیگری وجود داشت آن را بکنار زد .

الان که سال دارد تمام میشود وقتی ما نگاه میکنیم می بینیم روابط سیاسی کشور ما با عموم همسایگان گرم و صمیمانه است ، و حال آنکه وقتی سال جاری آغاز شد ما با بعضی دول همجوار کشمکش داشتیم . پس در زمینه روابط سیاسی با کشور های همسایه طی سال گذشته با حفظ و رعایت کلیه تعهدات بین المللی ما موفقیت هائی داشته ایم و سال ۱۳۴۱ ازاین‌بابت‌برای‌ماسال مبارکی بود. درحالیکه این‌سطور بنظرشما میرسدیك هیئت فرهنگی از ایران درشوروی گردش میکند و یك هیئت ورزشی روانه شوروی است. برای ایران که همواره یکی از معضلاتش در سیاست خارجی مسئله مناسبات با همسایه شمالی بوده است چه موفقیتی از این بالاتر که در دنیای متشنج کنونی از روابط حسنه و صمیمانه با این همسایه برخوردار میباشد ؟

باسایر ملل گیتی نیز ، مراودات ما همیشه براساس روابط متقابل برقرار بوده و میل باطنی ما اینکه با تمامی ملل از کوچك و بزرگ و شرقی و غربی روابط دوستانه داشته باشیم . خوشبختانه‌ظرف سالی که روبانقضاست این منظور نیز از برای ما حاصل‌بوده‌است‌ودرسایه همین‌سیاست‌است که‌روزبروز اعتبار و آبروی ایران در خارج فزونی پیدا میکند و مردم دنیا ایران را در منطقه خاورمیانه وزنه خاصی تلقی میکنند و به ثبات سیاسی این مملکت و روش متین معقول مبتنی بر انصاف و حسن نیت ما در قبال احوالات و کیفیات سیاسی بین المللی بدیده تحسین مینگرند .

آری ، وقتی مردم‌دنیامی‌بینندمملکتی روی پای خودش و بابتکار و همت خودش توانسته است علاوه‌بر ایجاد حسن رابطه با قاطبه ممالك و خاصه‌همسایگان خود ، حتی برای حل و فصل مشکلات و مناقشات میان بعضی‌ممالك وساطت کند ومؤثر واقع‌شود طبیعی است که باین مملکت تحسین میکنند . و نیاز بتوضیح نیست که ما این موفقیت را حقا و انصافا مرهون شخص اعلیحضرت همایونی هستیم . برای اینکه طراح ورهبر سیاست خارجی ایران در سالهای اخیر شخص معظم‌له بوده‌اند و با احاطه بجزئیات احوال سیاسی جهان ، کشور خود را باین مرتبه عالی از نظرسیاست خارجی رسانده اند .

مجالس ترحیم و یاد بود

بمناسبت در گذشت مرحوم مغفور استاد **حسین طاهر زاده‌بهزاد** که‌از خدمتگزاران‌معروف هنری‌واز کوشندگان صدر مشروطیت ایران و رئیس اسبق هنرهای زیبای کشور بوده و در طول حیاط خود آثار پر ارزشی از خود باقی گذارده مجلس‌ختم روز سه‌شنبه ۲۸ اسفنداز ساعت ۹ الی ۱۱ درمسجد مجد برگزار میشود.

سید حسن تقی زاده - دکتررضازاده‌شفق - محمود جم - ساعد مراغة - اسدالله ممقانی - نورالدین امامی .

باکمال‌تاسف درگذشت‌شادروان‌**استادحسین طاهرزاده‌بهزاد** که از اعضای عالیرتبه و صدیق وزارت اقتصاد بوده‌اند باطلاع میرساند .مجلس ختم آنمرحوم ازساعت ۹تا۱۱ صبح‌روزسه‌شنبه ۲۸ر۱۲ر۴۱در مسجد مجد منعقد خواهدبود.

آ-۲۴۳۷۱ **وزارت اقتصاد**

وزارت‌فرهنك باکمال‌تاسف‌فوت‌مرحوم‌**استادحسین طاهرزاده بهزاد** که ازکارمندان صدیق وقدیمی وزارت فرهنك بوده‌اند باطلاع کلیهٔ فرهنگیان میرساند . مجلس ختم فقید سعید از ساعت۹تا ۱۱صبح‌روز سه‌شنبه ۲۸ر۱۲ر۱۳۴۱ در مسجد مجد منعقد میباشد .

آ-۲۴۳۱۷ **وزارت فرهنك**

هنرهای زیبای کشور

باکمال تاسف فوت مرحوم**استاد حسین طاهرزاده بهزاد** هنرمند شایسته ورئیس سابق اداره صنایع قدیمه راباطلاع کلیه هنرمندان‌می رساند مجلس ختم فقید سعید ازساعت ۹تا۱۱ صبح روز سه‌شنبه ۲۸ اسفند ۴۱ در مسجدمجد منعقد میباشد .

خانواده های طاهر زاده بهزاد- شباهنك امیرانی -نیك پور-حاتمی-تهرانچی - طاهر زاده - بی‌باك

بانهایت تاسف درگذشت شادروان‌استاد **حسین طاهرزاده بهزاد** را باستحضار بستگان فرهنگیان -هنرمندان -هنر دوستان وآشنایان میرساند مجلس ختم آنمرحوم ازساعت۹الی۱۱ صبح‌روز سه شنبه ۲۸اسفنددر مسجد مجد منعقد میباشد .

مهندس کریم طاهر زاده‌بهزاد- مهندس‌پرویز طاهرزاده بهزاد .

درمسجد جامع نصیری شلمان

بانهایت تاثرو تاسف فوت‌ناگهانی آقای **علی‌اصغر تحویلداری شلمانی** رئیس حسابداری ثبت اسناد واملاك شهرستان لنگرود را باطلاع دوستان و آشنایان میرساند. مجلس ختم آن مرحوم ازساعت۸الی۱۲ روزسه‌شنبه۲۸ر۱۲ر۴۱ درشلمان مسجد حاج نصیری برگزار میشود .

محمدحسین نوری‌گیلانی -حسن تحویلداری شلمانی -کوچك آقادرواخ - مهندس حسین شکری -محمد مرابی - سرگردباقروفا -سرهنك محمود آذرمهر-اسمعیل‌اصغرزاده -سیدابوطالب هاشمی -محمدباقر اسلامی -حسین بهارمست- اسدالله اسدی شلمانی -حسن کوچکی -محمد علی حسنی شلمانی -هادی نیکوکار - یوسف نیکوکار -یوسف وفا-ابوالقاسم اسدی شلمانی علی‌اکبر طاهرپور -سیدمهدی موسوی - صادق طاهرپور -کاظم طاهرپور -مهدی تحویلداری - محمدوفائی شلمانی -اسماعیل‌وفاشلمانی -رضا شیخ‌الاسلامی .

بعموم بازماندگان آنمرحوم تسلیت میدهیم

خانواده‌های :انصاری -شیبانی - رئیس دانا -صیرفی زاده - وزیری - پاشازاده -شمس گنجی -دانائی -بابائی -اصفهانی -موسوی - اکرامی -جعفرنیا -سپاهی -بنی‌اسدی -تره‌کار بختیاری‌تاجیك-محاسب -صدرخانلو -نجف‌زاده

بانهایت تاسف درگذشت شادروان **علی اصغر انصاری نادم** افسر بازنشسته ارتش را باطلاع بستگان ودوستان میرسانند .

مجلس‌ختم مردانه ازساعت ۹ونیم‌الی ۱۱و نیم صبح روز چهارشنبه ۲۹ اسفند درمسجد حاجی حسن واقع درخیابان ارامنه برگزار می گردد مجلس زنانه درهمانموقع‌در منزل‌شادروان واقع درعباسی حق‌شناس شماره ۱۱۴ منعقد خواهدبود .

سرهنك محمود انصاری -سرهنك علی انصاری -سروان شعبانعلی انصاری - سروان رستم انصاری -علی‌اکبر انصاری - سرتیپ محمد انصاری - سرتیپ ایرج انصاری -قاسم انصاری - سرهنك محمد انصاری - مهندس غلامحسین انصاری - مهندس محمد اسماعیل انصاری -مهندس ابراهیم انصاری - دکتر محمد باقر انصاری - دکتر محمد رضا انصاری -عباس انصاری

مصیبت‌وارده را بعموم بازماندگان آنمرحوم تسلیت میدهیم

باکمال تاسف در گذشت ناگهانی مرحوم مغفور **آقای حاج علی‌قربانی خوئی** راکه‌یکی‌از بازرگانان نیکو کار و خیر شهرستان‌خوی بوده‌اند .باطلاع دوستان گرامی و همشهریهای ارجمند میرساند. مجلس ترحیم آن شادروان روز سه‌شنبه ۲۸ اسفند ماه ۱۳۴۱ از ساعت ۳ونیم الی۵ ونیم‌بعداز ظهر در مسجد ارك منعقد خواهد شد .

الاحقرعلی اصغر خوئی -الاحقر سید رزاقی خوئی -نورالدین امامی خوئی -دکتر حسین قربانی -دکتر حمید قربانی -برادران صراف -حسن قربانی-محمودحیات -علی‌اصغر اختیاری خوئی -ظهیری -مختار جمشیدی - سرگرد ابراهیم جمشیدی - اکبر جمشیدی - دکتر آموخته .

بعموم بازماندگان آنمرحوم مصیبت وارده را تسلیت میدهیم.

درگذشت مرحومه‌**بانو زهرا هاشمی‌والده** حاج سید محمود وسید قاسم هاشمی را باطلاع میرساند .مجلس ترحیم آنمرحومه روزسه‌شنبه ۲۸ر۱۲ر۴۱ ازساعت ۳ الی ۶ بعداز ظهر در مسجد آب منگل خیابان ری برقرار است .

خانواده های : هاشمی - افشار - فضلی - جعفری - حمیدزاده - گرجی - ملاح-معمارپور

بعموم بازماندگان آنمرحومه تسلیت میدهیم

بمناسبت شب هفت درگذشت مرحومه **مغفوره کبری هلاکوئی** مجلس یادبودی روزسه شنبه ۲۸ر۱۲ر۱۳۴۱ از ساعت ۱۳الی ۵ بعدازظهر ظهر درسرمزار آن مرحومه واقع درابن‌بابویه برگذار خواهدشد امید است خویشان و آشنایان باتشریف فرمائی خود روح آن مرحومه راشاد فرمایند .

محمدتقی شهمنش - محمود هلاکوئی -علی هلاکوئی -کریم تهرانی -ماشااله ثنائی -مهدی آزادگان -حسین جعفری - احمد مجیدی مهر - ناصر عرب - شهشهانی -فیاض بخش .

باستحضار بستگان و دوستان میرساند که مراسم چهلم درگذشت بانو **زرین‌تاج‌ناصری** روز سه‌شنبه ۲۸ اسفند ماه از ساعت ۶الی ۸ بعد از ظهردرمنزل آن مرحومه‌برگزارخواهدشد

حسین ناصری

سپاسگزاری

بدینوسیله از ذوات محترم و آقایان‌علماء اعلام ووزراء عظام و امراء ارتش و افسران‌گارد شاهنشاهی و افسران (ارتش -ژاندارمری - شهربانی)واساتید محترم دانشگاه -هنرستان صنعتی تهران - -فرهنگیان -مدیران کل - مدیران‌محترم‌جراید-انجمنهای‌محلی -بازرگانان اصناف -کارمندان محترم دولت -دانشجویان‌و هنرجویان عزیز - عموم دوستان و همشهری های‌مقیم‌تهران وسایر طبقات: که‌بااینجانبان‌اظهار همدردی نموده ودرمراسم تشییع -ختم - وهفتا جنت‌مکان خلدآشیان مرحوم آقای**سید محمد صادق مجلسی (اشرف‌السلطان)** شرکت‌فرموده‌و یابوسیله تلگراف‌و مرقومه و تلفن‌وآگهی در جراید تسلیت فرموده‌اند صمیمانه سپاسگزاری وتشکر نموده واگر بعلت تراکم هموم‌واندوه موفق ببازدید یاعرض جواب جداگانه نشود معذرت خواسته سلامتی عموم را ازخداوند خواهانیم .

سرهنك حاج‌سید مرتضی مجلسی -سید محسن مجلسی وخانواده‌های داغدیده .

بدینوسیله از سروران معظم ودوستان مکرم وعلمای اعلام وشخصیتهای محترم لشگری وکشوری وعموم طبقات مردم که‌براثر درگذشت دائی ارجمندم شادروان**صباح‌کازرونی** ابرازتفقد وهمدردی فرموده چه آنانکه در مجلس‌ختم‌حضور بهمرسانیده وچه آن‌ذوات مکرمی که تلگرافی اظهار محبت کرده یادر جراید احساسات خودرا منعکس فرموده‌اند بالاخص سرور عزیزم جناب آقای معینیان وزیر محترم راه و جناب آقای‌دکتر خانلری وزیر محترم فرهنك وجناب‌آقای تفضلی وزیر محترم مشاور سپاسگزارم و توفیق همگی‌را ازخدای توانا در آستانهٔ سال جدید خواستارم. ازهمشهریان عزیزم نیز که‌در مراسم تشییع و ختم‌آنمرحوم درکرمانشاه شرکت جسته‌اندضمن عرض معذرت تشکر میکنم .

آ-۳۹۱۵۶ **معینی کرمانشاهی**

تسلیت

سرکار خانم‌فرخنده لطفی

مصیبت وارده رابسرکار تسلیت میگوئیم

اعظم اردکانیان -پروین دیوری

تیمسار سرلشکر اویسی وبانو

مصیبت وارده رابشماو خانواده محترم تسلیت عرض میکنم

آ-۳۹۱۵۰ **فرهمند**

بانهایت تاسف مصیبت وارده را به‌جناب آقای دکتر فرهاد وبانو نصرت اقدس صفاری وبانو عزت‌السلطنه امیراصلانی تسلیت عرض مینمائیم .

آ-۲۴۴۶۷ **جلال جعفری - مهندس عظیم جعفری**

ازذوات محترمی که‌درمرك نابهنگام همسر عزیزم مرحومه**شمس‌الملوك مدنی**درمراسم‌تشییع ومجالس ختم ابرار لطف و همچنین کتبا و تلگرافا اظهار دلجوئی فرموده‌اند بویژه جناب اقای قائم مقام الملك رفیع وتیمساران معظم سپهبد آزموده ودکتر منزه بدینوسیله صمیمانه سپاسگزاری و چنانچه‌درعرض تشکرات‌حضوری تاخیری روی‌دهد پوزش میطلبم

سرهنك دکتر عبداله خدایار

بدین‌وسیله از سروران معظم وهمکاران گرام‌ودوستان‌که درمصیبت وارده (**فوت‌شادروان سیدابوالقاسم قلمفرسائی**) باحضور در مراسم تشییع -تدفین -ختم شب هفت و همچنین وسیله تلگراف و روزنامه با ابراز همدردی و صمیمیت موجبات تسلی خاطر بازماندگان آن مرحوم رافراهم فرموده‌اند سپاسگذاری مینماید.

چنانچه بواسطه تالمات روحی در عرض تشکر حضوری قصوری رخ دهد پوزش طلبیده بقای عمرو سعادت همه سروران گرام را ازدرگاه کردگار بصیر خواستاریم .

خانواده‌های : قلمفرسائی -زمردیان -همت رفیع‌رسم - زرعکانی -نبئی -امینی

بدین‌وسیله از ذوات محترم گرامی که در فوت مادرمان چه تلگرافا و چه حضورا وسیله تسلی‌خاطر شده‌اندسپاسگزاریم وبواسطه‌تالمات روحی ومسافرت ازشرفیابی معذرت میخواهیم

سرهنك علی اکبر امین زاده و هویدا

مطب دکتر محمد علی خلعتبری

بخیابان شاه چهارراه شیخ‌هادی‌اول‌خیابان رازی انتقال‌یافت

تلفن ۶۱۱۱۸۴

۱-۵ آ-۳۸۵۴۰

بهترین هدیه عید

شاهکار بیمانندی که تاکنون بیسابقه بوده رباعیات حکیم عمر خیام به هشت زبان

فارسی ، اردو ، عربی ، ترکی ، انگلیسی ، فرانسه ، آلمانی،روسی بامقدمه هائی از اساتید هرزبان .

و۶۰ تابلو رنگین و ۶۰ موتیف باحواشی وتزهیباتی متعدد از استاد محترم محمد تجویدی هنرمند بنام .

از طرف موسسه مطبوعاتی علی‌اکبر علمی منتشر شد بهاء۴۰۰ریال

۱-۵ آ-۳۹۱۶۴

بهترین کادو

رباعیات حکیم عمر خیام نیشابوری

از روی نسخه تصحیح شده دانشمند شهیر محمدعلی‌فروغی‌بانضمام ۲۳تابلو رنگین و ۷۵ موتیف باسرلوحه‌های متعدد از استادارجمند آقای محمد تجویدی .

ازطرف‌موسسه‌مطبوعاتی‌علی‌اکبر علمی منتشر شد بهاء ۶۰ ریال

۱-۵ آ-۳۹۱۶۶

آگهی مناقصه

بنگاه مستقل آبیاری هشت قلم لوازم آزمایشگاهی ذیل را :

۱- اتوالکتریکی حد اقل تا ۱۵۰ درجه سانتیگراد یکدستگاه.

۲- ترازوی بی سیت یك ده‌هزارم گرم با محفظه یکدستگاه.

۳- ترازوی معمولی بیسیت یك در صد گرم یکدستگاه.

۴- فلام فتومتر یکدستگاه .

۵- نمك سنج الکتریکی یکدستگاه .

۶- دستگاه PH متر الکتریکی یکدستگاه .

۷- دستگاه آب مقطرگیری‌الکتریکی در حدود ۵ لیتر درساعت. یکدستگاه .

۸- لوازم شیشه‌ای آزمایشگاه طبق صورت موجود .

از طریق مناقصه خریداری مینماید .شرکت کنندگان میتوانند برای دریافت مشخصات وشرایط مناقصه به اداره تدارکات بنگاه واقع در اول خیابان فروردین مراجعه و پیشنهاد های خود راتاساعت ۱۰ صبح روز پنجشنبه ۱۵ فروردین ۴۲ بدفتر بنگاه تسلیم نمایند. پیشنهاد های واصله درساعت ده صبح همانروز باز و قرائت خواهد شد. الف ۷۳۷۵ .

۱-۲ آ-۳۸۹۸۲ **بنگاه مستقل آبیاری**

آگهی مناقصه

سازمان تربیت بدنی وتفریحات سالم ایران‌ساختمان سالن سرپوشیده بوکس استادیوم امجدیه را طبق نقشه و مشخصات موجود در اداره کل ساختمان این سازمان بشرح زیر بمناقصه میگذارد .

۱- داوطلبان شرکت در مناقصه باید جزء طبقه بندی شرکت‌های ساختمانی درجه یك و دو سازمان برنامه باشند .

۲- پیشنهاددهندگان میتوانند اسناد مناقصه‌را از تاریخ ۲۳ر۱۲ر۴۱ تا آخر وقت اداری ۱۲ر۱ر۴۲ باستثنای ایام تعطیل در مقابل‌پرداخت دو هزار ریال از اداره کل ساختمان این سازمان در یافت وپیشنهادات لاك و مهر شده خود را تاساعت ۱۰ صبح روز ۱۸ر۱ر۴۲ بدفتر کل سازمان تسلیم و رسید دریافت دارند .

۳- پیشنهاد دهندگان باید مبلغ ۱۵۰،۰۰۰ هزار ریال تضمین نامه بانکی از یکی از بانکهای مجاز ضمیمه پیشنهاد خود نمایند .

۴- پیشنهادات واصله در ساعت ۱۱ صبح ۱۸ر۱ر۴۲ باز و قرائت خواهد شد . حضور پیشنهاد دهندگان در جلسه مناقصه آزاد خواهد بود و سازمان در رد یا قبول یك یا کلیه پیشنهادات مختار است .

هزینه آگهی و مالیات‌متعلقه بعهده برنده مناقصه خواهد بود .

رئیس سازمان و معاون وزارت فرهنگ سرلشکر دکتر ایزدپناه

۱-۲ آ-۳۸۸۶۲

تیم فوتبال دارائی بشوروی رفت

ساعت چهار و نیم بعد از ظهر امروزتیم فوتبال‌باشگاه ورزشی‌دارائی برا ی‌انجام چند مسابقه دوستانه بشوروی مسافرت مینماید .

آزمایشگاه‌طبی کوشك

در ایام تعطیلات عید صبح و عصر آماده پذیرائی برای بیماران محترم است . آدرس خیابان لاله‌زارنوچهارراه‌مهنا

۱-۲ آ-۳۹۱۰۸

مطب دکتر جمال هدایتی

متخصص امراض ریه و برنش در ایام تعطیلات عید دایر است . پذیرائی ۴تا۸ بعداز ظهر آدرس خیابان لاله‌زارنو چهارراه مهنا.

۱-۲ آ-۳۹۱۱۰

دکتر درطب‌پولوسا

متخصص امراض مقاربتی (سوزاك تازه ،کهنه،سفلیس و عوارض آنها). امراض مجاری ادراروتناسلی خیابان فردوسی بالا کوچهٔ صادق تلفن ۴۶۵۸۹

دکتر معانی

امراض مقاربتی -مجاری ادرار - معالجه‌قطعی‌سوزاك تازه وکهنه- ورم‌پروستات و سستی‌وناتوانی- ضیق مجرا. خیابان فردوسی‌مقابل بانکملی مرکز.

کلینیك دکترجناب زاده و دکتر میرفخرائی

تحت نظر متخصص در امراض کلیه و مجاری ادرار و سوزاك تازه‌وکهنه‌وتقویت قوای تناسلی‌خیابان‌منوچهری مقابل کوچه زاندارك عصرها فقط ۳ونیم تا۸ونیم .

۵-۲۰ آ-۳۵۱۸۲

بسمه تعالی

بمناسبت شهادت رئیس مذهب‌جعفری حضرت‌شیخ - الائمةالطاهرین ارواحنالهم‌الفداء بااول سال از ۴ بعد ازظهر چهارشنبه تاجمعه در منزل مجلس تذکر مصائب اهل‌بیت علیهم‌السلام برقرار البته علاقمندان شرکت دراین توسل خواهند فرمود **بهاءالدین الصدوقی**

بسمه تعالی

نظر بتصادف ایام شهادت‌حضرت‌جعفربن‌محمدالصادق پیشوای‌مقدس مذهب حقه جعفری صلوات‌الله‌وسلامه علیه‌باحلول سال نومسلما پیروان آن حضرت عزادار و عیدی نخواهند داشت لذا بدین مناسبت روزهای پنجشنبه و جمعه ۲۴و ۲۵شوال مطابق اول و دوم فروردین از صبح تاظهر مجلس عزاداری در منزل حضرت‌آیت‌الله‌العظمی آقای بهبهانی روحیفداه منعقد است انشاءالله عموم طبقات محترم شرکت‌خواهند فرمود الحاج سیدابراهیم ابطحی نژاد

۱-۲

فهرست بخش سیاسی واقتصادی

اطلاعات سالانه

۱- نوروز پیروز :	از آقای عباس مسعودی
۲- علل شکست‌امینی وتحولات‌ایران:	نوشته فرهاد مسعودی
۳-اصلاحات‌ارضی،راهی‌ببیرون‌ازبن‌بست	داریوش همایون
۴- پیروزی زنان	دکترحسن صدر حاج سیدجوادی
۵- سازمان اوپك	دکترفرهنگ‌مهرمدیرکل‌نفت‌وزارت دارائی
۶- زلزله درایران	دکترکشی‌افشاررئیس‌موسسه‌ژئو فیزیك دانشگاه تهران
۷- حسابداری اقتصادی :	دکتر بهمن همایون
۸- بررسی‌روابط خارجی ایران :	تنظیم هوشنگ پور شریعتی
۹- محیط ،بازرگانی‌داخلی‌تصفیه شد:	تنظیم منوچهر صمصامی
۱۰- لوایح قانونی پیشنهادی شاهنشاه	
۱۱- تصویب نامه‌های قانونی سال‌گذشته	
۱۲- دولت جدید علم	
۱۳- اخبارسال	

انتشارات پیروز تقدیم میکند

برنامه زبان انگلیسی

بوسیله رادیوی نیروی هوائی

دوره مقدماتی هر روز ساعت چهار بعداز ظهر

ازکتاب (ستودنت سپیك انگلیش. اول)

دوره عالی هرشب ساعت نه بعداز ظهر

ازکتاب (ستودنت سپیك انگلیش. دوم)

مرکز فروش : کتابفروشی پیروز .

شاه آباد تلفن: ۳۹۷۱۹

۱-۲ آ-۳۸۹۳۸

ج ... پاك سرشت

ژان پل سارتر

ترجمه: دکتر بهمن نوائی

مرکز پخش کتابفروشی سخن

برای جلوگیری از آزمایش اتمی در صحرا

الجزایر از کشورهای بیطرف کمک خواست

پاریس ـ ۱۷ مارس ـ خبرگزاری فرانسه ـ آسوشیتدپرس ـ یونایتد پرس ـ عبداللطیف رحال سفیر کبیر الجزایر در پاریس که توسط حکومت متبوعه خود به الجزایر احضار شده است فردا پاریس را ترك میکند.

رحال امروز صبح باژان‌دوبروکلی مدیر کل وزارت امورخارجه فرانسه مذاکره کرد.

منابع موثق تائید میسازند که ژان‌دوبروکلی و عبداللطیف رحال جنبه‌های مختلف مناسبات بین دو کشور را مورد بررسی قرار دادند.

● خودداری میکند

دولت فرانسه رسما از دادن هرگونه اطلاع درباره آزمایش اتمی خود در صحرا خودداری میکند. در الجزیره به خبرنگارانی که می‌کوشیدند با منطقه آزمایش تماس حاصل کنند، گفته میشود ارتباطات تلفنی با آنجا ممکن نیست در منطقه «حسی مسعود» رصد خانه‌ای است که از آنجا میتوان آزمایش‌های اتمی صحرا را نظارت کرد، اما متصدی تلفن به خبرنگاران میگوید «حسی مسعود» جواب نمیدهد

● فعالیت دیپلماسی

در تمام مدت دیروز فعالیت شدید دیپلماسی در الجزایر حکمفرما بود سفرا و روسای هیئت‌های نمایندگی دیپلماسی کشورهای عربی وبیطرف پی‌درپی بدعوت محمد خمیستی‌وزیر خارجه الجزایر باو ملاقات کردند

منابع موثق خاطرنشان میسازند این ملاقات هابرای آن بوده است که محمد خمیستی به‌سفرای کشور های عربی و غیرمتعهددروش‌حکومت الجزایر را در برابر انفجار احتمالی بمب‌اتمی فرانسه در صحرا بیان کند.

● دعوت از بیطرفها

دولت الجزیره امروز از دول بیطرف و عرب درخواست کرد که از مبارزه آن علیه آزمایش های‌اتمی فرانسه در صحرا پشتیبانی کنند. وزیرخارجه الجزیره محمدخمیستی سفرای کشورهای بیطرف و عرب را دعوت کرد تامخالفت دولت الجزیره را باهرگونه آزمایش‌بعدی فرانسه درخاك الجزیره به‌آنان‌اطلاع دهد.

● جلسه فوق‌العاده

درپاریس سفیر الجزیره ملاقات فوق‌العاده‌ای باوزیر فرانسوی امور الجزایر انجام داد بن‌بلا کابینه الجزیره را به‌جلسه فوق‌العاده‌دعوت کرد و مجددا مخالفت دولت‌خودرا باآزمایش اتمی فرانسه اعلام نمود. خمیستی دیشب سفیر فرانسه در الجزیره را نیز به‌حضور خواست تامخالفت خودرا باانجام آزمایش اتمی باو اطلاع‌دهد. سفیر فرانسه ضمن تاکیدحق فرانسه‌باین‌آزمایش بدونکته اشاره کرد.

۱ـطبق قراردادهای اویان‌فرانسه حق‌دارد تاپنجسال از صحرا برای آزمایش‌های علمی استفاده کند.

۲ـهمکاری الجزیره و فرانسه باید دوجانبه باشد. الجزیره حق ندارد کمك های مالی وسیع از فرانسه بخواهد و درعین‌حال‌همکاری خودرا درزمینه‌هائی که مورد علاقه آن نیست قطع کند.

● غاری ازسنك خارا

گفته می‌شود آزمایش اتمی‌فرانسه در غاری از سنك خارا که در«عین عسکر» واقع است انجام خواهد گرفت. تاکنون فرانسه دوآزمایش زیرزمینی در آنجا انجام‌داده است. بن‌بلا درمخالفت خود باآزمایش اتمی در صحرا به‌پشتیبانی دول آفریقائی جنوب صحرا نیز متکی می‌باشد. دول‌آفریقائی هم بارها به‌چهارآزمایش انجام شده فرانسه اعتراض کرده‌اند.

خروشچف سخت زیر فشار است؟

محافل سیاسی عقیده دارند که دلیل حملات روزافزون شوروی به امریکا در چند روزاخیر همین‌است تاکتیك های خروشچف در هفته‌های اخیر، کارشناسان سیاسی غرب‌را معتقد کرده است. که‌خودخروشچف در تمام جبهه‌های داخلی و خارجی وایده‌ئولوژیك سرسخت‌تر میشود.

گزارش میرسد که فشار وارده برخروشچف فقط از جانب پکن نیست بلکه در هیئت رئیسه حزب کمونیست هم به او فشارآورده‌می‌شود. چینی‌ها اورا به انحراف تروتسکیستی متهم کرده‌اند و در قاموس کمونیست‌ها این سخت‌ترین اتهامی است که نمیتوان آنرا نادیده انگاشت.

جنبش لیبرالی در داخل شوروی نیز مزاحم خروشچف است و علت حملات اخیر او را به همزیستی‌در هنر وایده‌ئولوژی‌باید همین دانست کارشناسان سیاسی عقیده دارند که تغییر آشکارتری درسیاست‌شوروی پدیدار خواهد شد.

● در محافل سیاسی انتظار تغییرات تازه‌ای درسیاست شوروی میرود

مسکو ـ ۱۷ مارس ـ آسوشیتد پرس ـ استپان چرانکو سفیرشوروی در چین برای مشورت به مسکوفرا خوانده شد تا در باره کنفرانس خروشچف ـ مائو بحث کند.

منابع مطلع میگویند احتمالااو پیامی از جانب خروشچف به پکن خواهد برد. خروشچف در این‌پیام جواب خود را بدعوت مائوتسه‌تونك خواهد داد. دیپلمات های مقیم مسکو انتظار دارند خروشچف روی خوشی به این دعوت نشان ندهد.

آنان عقیده دارند که خروشچف از این دعوت مائو ناراحت‌شده‌است ورفتن خودرا به‌پکن از دست‌دادن حیثیت خود میداند. استدلالی‌که در این مورد میشود چنین است:

ظاهرا پیشنهاد ناگهانی چینی‌ها برای‌مذاکرات خروشچف‌راغافلگیر کرده است عده‌ای میگویند انتشار همزمان نامه‌ها در پکن و مسکوبه اصرار چینی‌ها بوده است و تصور میکنند این علامت آینده خوبی برای خروشچف نیست.

● روش سخت‌تر

خروشچف که در برابر چین حالت دفاعی بخود گرفته و درداخله کشور شوروی هم‌دچاراشکالاتی شده‌است ظاهرا روش سخت‌تری در سیاست همزیستی مسالمت‌آمیز خود پیش گرفته است.

خروشچف، طرفدار سیب‌زمینی و کنسرو!

مسکو ـ ۱۷ مارس ـ خبرگزاری فرانسه ـ خروشچف طی نامه‌ای که برای هیئت رئیسه کمیته مرکزی حزب کمونیست شوروی فرستاد می‌نویسد: سیب‌زمینی چیپس بسیار مغذی و مطبوع است و مایه تاسف میباشد که تولید آن در شوروی مورد غفلت قرار گرفته است. هرچند که زمینه تهیه آن بسیار مساعد میباشد ... متن این نامه از رادیو مسکو هم پخش شد.

نخست‌وزیر شوروی میفزاید: من برای اولین‌بار در مسافرتم به‌آمریکا «چیپس» خوردم. نخست‌وزیر شوروی سپس از کنسرو تمجید کرده ویادآور میشود که مردم آمریکا و انگلستان‌صبحانه خودرا با جعبه‌های کنسرو رنگین میسازند. خروشچف برای‌افزایش تولید کنسرو و چیپس پیشنهاد میکند: ما باید کشاورزی خودرا توسعه دهیم، برمیزان تولید کلخوزها بیفزائیم و قیمت هارا پائین بیاوریم.

غرشهای مرموز زیر زمینی در ترکیه

آنکارا ـ ۱۷ مارس ـ خبرگزاری فرانسه ـ از چند روز پیش صداهای وحشتناکی غرشهای زیرزمینی مردم دهکده کوچك ارزین در ترکیه‌را بشدت نگران ساخته است. این دهکده در منطقه «ارنه» در جنوب ترکیه قراردارد و ساکنین آن از این میترسند که این غرشها‌مقدمه آتشفشانی کوههای این منطقه‌باشد بهمین جهت آنها خانه‌های خودرا ترك گفته‌اند و شبها را درچادربسر میبرند.

حجاج ترك نباید آفتابه داشته باشند!

آنکارا ـ ۱۷ مارس ـ خبرگزاری فرانسه ـ «حسن بصیر تارمان» رئیس کمیسیون حج ترکیه اعلام کرد زائرین ترکیه که بمکه میروند در آینده‌باید لباس خاکستری، پیراهن سفید و کلاه چوب پنبه ای همراه داشته باشند.

رئیس‌کمیسیون حج ترکیه همچنین تاکید کرده است که حجاج باید ترموس‌و چمدان همراه داشته باشند واز بردن آفتابه و خورجین‌خودداری کنند.

امریکا از تحولات اخیر خاورمیانه خشنود است

سازمان ملل ـ ۱۷ مارس ـ آسوشیتدپرس ـ آدلای استیونسن رئیس هیئت نمایندگی آمریکا در سازمان ملل متحد از محاکمه کمونیست‌ها بدنبال کودتای کشور های عربی خاورمیانه اظهارخشنودی کرد.

استیونسن گفت بایدبگویم‌دیدن اینکه این منطقه، که تاچندی قبل بدبینان آن را از متصرفات آینده کمونیسم‌میدانستندازوجود کمونیست ها پاك می‌شود برای من آرامش و راحتی ایجاد میکند.

استیونسن که در تلویزیون‌صحبت میکرد وارد جزئیات نشد اما گفت انقلابهای اخیر یمن، عراق و سوریه بخصوص نسبت به کمونیست ها شدت عمل بخرج داده‌اند و بنظر میرسد که ناسیونالیسم عربی روی کار می‌آید.

آلمان برای مصر سلاح میکربی میسازد

تل‌آویو ـ ۱۷ مارس ـ خبرگزاری فرانسه ـ نمایندگان عضو حزب ناسیونالیست (هروت) اسرائیل در مجلس آن کشور تقاضا کردند پیرامون کارهای دانشمندان آلمان غربی و تهیه موشکها و سلاحهای غیرمعمولی از جمله سلاحهای میکروبی و شیمیائی توسط آنان برای مصر در پارلمان اسرائیل‌بحث عمومی آغاز گردد.

حزب هروت اخیرا حکومت آلمان غربی را متهم کرد که بافعالیت دانشمندان آن کشور بنفع مصر هیچگونه مخالفتی نمیکند.

اخیرا در مطبوعات اسرائیل‌اخبار زیادی پیرامون کمك دانشمندان آلمان غربی به‌برنامه توسعه مصر در زمینه موشکها و سلاحهای غیر معمولی درج گردیده که مردم اسرائیل را سخت‌نگران کرده‌است.

اعتصاب معدنچیان فرانسه ادامه دارد

پاریس ـ ۱۷ مارس ـ یونایتدپرس ـ هزاران نفراز معدنچیان اعتصابی فرانسه امروز علیه قطع مذاکرات برسرافزایش حقوق‌دست‌به‌تظاهرات زدند.

دیروز هیئت اجرائیه معادنی که دراختیاردولت‌است مذاکرات‌افزایش حقوق بانمایندگان کارگران را قطع کردند. تظاهرکنندگان‌اکنون بیش ازهمیشه مصممند دستمزدخود را بمیزان ۱۱ در صد افزایش‌دهند تابتوانند باگرانی‌هزینه‌مقابله‌نمایند.

خلاصهٔ اخبار

- **توکیو** ـ چوئن‌لای نخست‌وزیر چین کمونیست طی پیامی که برای‌دکترمحمد یوسف فرستاد انتصاب اورا بسمت نخست‌وزیر افغانستان تبریك گفت
- **لندن** ـ چین کمونیست اعلام کرد که یك کشتی جنگی امریکا بقلمرو آبهای‌ساحلی‌آن کشورتجاوز کرده‌است.
- **بغداد** ـ وزیر هدایت ملی عراق دستورداد که نسخه های ۲۵ کتاب کمونیستها در سراسر عراق‌جمع‌آوری شود
- **هاوانا** ـ فیدل کاسترو نخست وزیر کوبا امروز در تلویزیون کوبا گفت لازم است شوروی‌و چین کمونیست وحدت جهان سوسیالیست را در برابرحملات امپریالیسم حفظ کنند.
- **تل اویو** ـ سازمان زندانیان سابق‌رژیم نازی در اسرائیل امروز کوشش‌خودرا برای‌اقدام برضد یك پزشك آلمانی که گفته می‌شود دربازداشتگاه آشویتس مسئول سفاکیها و جنایات فراوان بود و اکنون درخدمت دولت غناست تجدید کرد.
- **توکیو** ـ دکتر یوکیو میازاکی از آزمایشگاه تشعشعات کیهانی انستیتوی تحقیقات فیزیك و شیمی توکیو از اینکه دکتر جیمزوان آلن این حقیقت‌را که انفجارات اتمی امریکا که در تابستان گذشته و در ارتفاع زیاد صورت گرفت طبقات‌بالای جورا آلوده کرده پذیرفته‌اظهار خرسندی نمود.

روانشناسی‌نا ایمنی: **دکترمحمود صناعی** ـ خط هیروگلیفی قوم‌مایا را چگونه باکمك مغز الکترونیك خواندند؟ ـ **شعر در چین کهن و چین امروز** ـ بحثی در بارهٔرابرت فراست: **علیرضا حیدری** و دوشعر ازو: ترجمهٔ **فتح‌الله‌مجتبائی** ـ چند نامه از **توفیق حکیم** نویسندهٔ بزرك مصری ـ بودونمود: **برتراندراسل** **محمد زمان** (دورهٔ صفوی) اولین نقاش ایرانی که به اروپا رفت نقدی درباره **چارلز دیکنز** ـ رسالهٔ‌سمبلیك «حسن‌وزل» که از قرن نهم هجری‌به یادگار مانده است. شعری ازپروین **دولت‌آبادی** و شعر دیگری از **دکتر مصطفی رحیمی** و بسیاری مطالب خواندنی دیگر در:

سخن

مجلهٔ ادبیات و دانش و هنر امروز

شمارهٔ دی و بهمن ۱۳۴۱

از صبح پنجشنبه اول فروردین ۱۳۴۲ در سینماهای

سهیلا ـ حافظ ـ آسیا

محصول ۱۹۶۲ کمپانی متروگلدوین مایر ـ آمریکا

ازصبح پنجشنبه اول فروردین ۱۳۴۲ تهران در تسخیر علی بابا

ایلوش «پهلوان ایران» مبارزات علی بابا

برای راحتی هموطنان عزیز و جلوگیری از ازدحام در ایام عید نوروز «مبارزات علی بابا» درده نقطه تهران بمعرض نمایش گذارده میشود

دنیا ـ ایران ـ مراد ـ تاج ـ رامسر ـ کارون ـ فلور ـ فری ـ ژاله

شماره مخصوص نوروز
اطلاعات کودکان
سه‌شنبه ۲۸ اسفندماه

گرمابه غفوری نیایزدی
خیابان شاه عباس کبیر (عباس‌آباد) باوسائل مجهز آماده پذیرائی است. آ ـ ۲۴۳۸۹

مذاکرات وحدت در قاهره شکست خورد

دمشق ـ ۱۷ مارس ـ آسوشیتد پرس ـ امروز گفته شد خالدالعظم نخست‌وزیر سابق سوریه که به سفارت ترکیه در دمشق پناهنده‌شد به‌جرم خیانت بکشور غیابا محاکمه می‌شود .

وزرای کابینه او از جمله وزیر دفاع و فرمانده کل قوایش ژنرال عبدالکریم ظهرالدین نیز مورد محاکمه قرار میگیرند ، صلاح‌بیطار هنگام بدست گرفتن حکومت گفته بود، تجزیه طلبان ، مرتجعین و فرصت‌طلبان از کیفر مصون نخواهند ماند .

گفته می‌شود رژیم جدید کسانی را از که «دوران وحدت» بدگوئی کرده‌اند نیز از کار بر کنار خواهد کرد. از جمله بسیاری از کارکنان رادیو و تلویزیون و تقریبا تمام فرماندهان ایالات یازده گانه نیز از کار بر کنار می‌شوند .

● شکست مذاکرات

مذاکرات سه جانبه برای تشکیل یك فدراسیون عربی متوقف گردید و دولت های سوریه ، عراق و مصر نتوانستند در این باره با یك دیگر توافق کنند . عراقیها و سوریائی ها برای مشاوره بادولت و شورای انقلاب به کشور های خود بازگشتند .

شکست نخستین مرحله گفتگو های سه‌دولت برای نزدیك شدن به‌یك‌دیگر که خود را دولت عربی آزاد مینامند محافل مصر را دوچار شگفتی کرده است .

ناصر معتقد بود که عراق باید به جمهوری متحده عربی که بار دیگر از دو ایالت مصر و سوریه تشکیل میشود ملحق گردد در حالیکه عراقی ها میگفتند که ناصر باید به گروه کشور های سوریه و عراق که هسته مرکزی فدراسیون آینده را تشکیل میدهند بپیوندد . هیئت نمایندگی مصر و ناصر با این پیشنهاد بشدت مخالفت کردند و پیشنهاد نمودند که در سه کشور مصر و عراق و سوریه مراجعه بآراء عمومی بعمل آید.

صبح زود دولتهای سوریه و عراق بوسیله نمایندگان خود در قاهره از جریان مذاکرات و اختلافاتی که میان سه‌دولت بروز کرده بود اطلاع یافتند وبلافاصله صلاح بیطار بوسیله تلفن با عبدالسلام عارف تماس گرفت . سپس عارف تلفنی با ناصر بمذاکره پرداخت بعد ازظهر دولت مصر اجازه داد متن تلگرافهائی که از طرف جبهه اتحاد ملی سوریه برای ناصر فرستاده‌شده بود از رادیو پخش شود .

● حمله به بیطار

از طرف دیگر صلاح بیطار در مصاحبه خود با مخبر مجله آفریقای جوان گفته بود که وحدت عرب باید براساس از بین بردن قدرت شخصی و فرد پرستی وبراساس مساوات کامل کشور های عضو عملی شود .

بدنبال انتشار این مصاحبه محمد حسنین هیکل مشاور ناصر مقاله ای در روزنامه الاهرام انتشار داد و مستقیما صلاح بیطار را مورد حمله قرار داد .

هیکل‌نوشت: که صلاح بیطار سابقا اعلامیه ای را که از طرف بعضی سیاستمداران سوریه در باره لزوم جدائی سوریه از مصر انتشار یافته بود امضاء کرده است هیکل‌نوشته بود که هنوز مسائل متعددی است که باید بین نهضت انقلابی و جمهوری متحده عربی و رهبران حزب بعث است .

سوریه روشن شود .

● مسئله احزاب

یکی دیگر از موارد اختلاف نظر بین سه کشور مسئله احزاب‌سیاسی

خبرگزاری آلمان طی گزارش جالبی که درباره مسئله نفت ومبارزات‌کنونی نفتی مخابره‌کرده مینویسد:

عبدالکریم قاسم قربانی نفت شد

هامبورك ـ آلمان غربی ـ ۱۶ مارس ـ خبرگزاری آلمان در زمان های کهن نفت درشبه‌جزیره عربستان بعنوان سوخت برای آتش مقدس بکار میرفت .

قبل‌از جنگ جهانی اول یك ارمنی بنام «گلبنکیان» و چند نفر تاجر در نظر داشتند که از چاه های نفت عراق بهره برداری کنند.

در سال ۱۹۲۷ اولین تیر دکل‌های نفت در کرکوك واقع در شمال عراق برپا شد . در همان سال سه درصد نفت خام مصرفی جهان از خاورمیانه تامین میشد . این رقم امروز بیک‌سوم رسیده است . شصت درصد تمام ذخایر نفت جهان در صحاری کشور های عربی قرار دارد .

عبدالکریم قاسم درست در همان زمانی که کشور های‌عربی را برای دریافت سود بیشتر و افزایش قدرت عراق در کار های شرکت نفت تهدید میشود بوسیله‌انقلابیون عراقی ازبین رفت .

از چند سال قبل وی شرکت‌صاحب امتیاز نفت عراق‌را تحت فشارگذاشته بود ولی بوی توصیه شده بود باقوه قهریه یا سرمایه و نفوذ غربیهاروبرو نشود .

وی میدانست که کشورش تاچه‌حد به غربیها بعنوان خریدار نفت آن وابسته است .

رهبران جدید عراق ظاهرا مایلند در شرکت های نفت شریك شوند و سهم بیشتراز فروش‌نفت بدست‌آورند، باوجود این رهبران جدید از راه مذاکرات وارد عمل میشوند .

مدتی پیش از سقوط عبدالکریم قاسم یك سخنگوی حزب سوسیالیست و ناسیونالیست بعث که اکنون قدرت اول کشور های عراق و سوریه‌بشمار میرود گفت او اساسا با ملی کردن نفت موافق است .

در عربستان ـ کویت ـ ابوظبی ـ بحرین و سایر مناطق نفت خیز خاورمیانه که بعضی مستعمره‌انگلستان میباشند بآسانی‌قابل‌درك است که‌بعداز ملی کردن نفت پیدا کردن بازاری بجای بازار غرب آسان نخواهدبود. از این گذشته اعراب خود داری آن تربیت فنی که بتوانند دستگاه های نفت را بدون کمك غرب اداره کنند نیستند .

همچنین‌اعراب از خود می پرسند چرا باید بجای کمپانی ها و سرمایه وکارشناسان غربی‌ازشرکت‌های‌سرمایه و کارشناسان بلوك شرق استفاده‌نمایند زیرا آنها نمی توانند بدون کمك از خارج تاسیست نفت را اداره نمایند.

از سال ۱۹۶۰ دولت شوروی با موفقیت بیشتری کوشیده است که مقداری از محصول روز افزون نفت خود را ببازار های غرب ارسال‌دارد. در یکی از کنگره های نفتی یك نماینده گفت هرکس که مانند شوروی نفت را بقیمت ارزان بفروشد دوست اعراب نیست .

در ظرف یکسال دولت شوروی صدور نفت خود را بدنیای غیر کمونیست درحدود ۳۰ در صد افزایش داده‌است درحدود ۱۰ درصدنفت مصرفی‌اروپای غربی از شوروی است .

یك کمیته مخصوص کنگره‌امریکائی پیشنهاد کرده است اقدامات‌لازم بعمل آید تا حمله نفت شوروی بغرب‌متوقف شود . اعضای کمیته معتقدند وابستگی اروپای غربی بنفت شوروی ممکن‌است امنیت غرب را بخطر بیاندازد .

مطمئنا درآینده نزدیکی کمپانی های صاحب امتیاز نفت دارای چنان موقعیتی خواهند شد که سهم بیشتری از سود نفت به اعراب بدهند .

بیشتر امتیازات فعلی در ۳۰ سال گذشته داده شده است و در آن‌هنگام اعراب فقط سهم کوچکی در اختیار کشور خود داشتندویا اصولاهیچگونه قدرتی نداشتند .

طبیعی است که در زمان حاضرفشار میآوردند ترتیبات جدیدی بنفع‌آنان داده شود میتوان راه حلی یافت که این مقصود اعراب انجام شود بدون آنکه شکافی بین آنها و کمپانی های صاحب امتیاز بوجود آید .

«هایده» اسرائیلی‌ها را بدام انداخت!

برن ـ سویس ـ یونایتدپرس ـ ۱۷ مارس ـ دونفر اسرائیلی که اخیرا در سویس بازداشت شده‌اند ظاهرا جزئی از یك جنك مخفی عظیم برضد دانشمندان آلمانی هستند که با جمهوری متحده‌عربی همکاری دارند . پلیس سویس گزارش رادیو اسرائیل را که این دونفربوسیله دختردکتر «گورکه»، یکی از همین گونه دانشمندان ، بدام افتاده‌اند تائید کرد.

این دونفر بعد از ملاقات با «هایده» دختر دانشمند مزبور در یك رستوران شهر «بال» دستگیر شدند . هایده دختر آلمانی قبلا موضوع ملاقات باعمال اسرائیلی را به‌پلیس سویس اطلاع داده بود ، دونفر پیشخدمت که سر میز این رستوران کار میکردند اعضاءپلیس سویس بودند.

اسرائیلی ها میگویند این دونفر میخواستند با هایده ملاقات کنند واورا به منع پدرش از ایجاد سلاح های کشتار دسته جمعی ترغیب نمایند . اما سویسی ها میگویند این جزئی از نقشه اسرائیل برضد آلمانیهای همکار مصر است که در سراسر اروپا از جمله انگلستان اجرا میشود هنوز معلوم نیست‌دونفر اسرائیلی چگونه با دختر دانشمند نامبرده تماس گرفته اند. خود دکتر «گورکه» گمان میرود در مصر باشد . چندی پیش یك دانشمند دیگر آلمانی که درهمین پروژه ها برای مصر کار میکرد بی‌نشان واثری ناپدید شد .

خانه «بریا» مرکز اجنه و شیاطین شده است !

مسکو ـ آسوشیتدپرس ـ دست کم یك خانه در شوروی مرکزتردد اجنبه و اشباح است و آن خانه لاورنتی بریا رئیس پلیس سابق شوروی است .

عده زیادی از مردم شوروی‌عقیده دارند که در این خانه سایه های مبهم وگربه‌های سیاه رفت‌وآمدمی کنند . بعداز اعدام بریا این خانه چندی کودکستان بود. اما مادران اطفال میگویند . بچه ها در آن عصبانی ، بیخواب ، و ناراحت می شوند و باین جهت محل متروك ماند . اکنون این خانه محل‌سفارت تونس است ، یك خانم اروپائی‌می گوید در این محل شبها صداهای ناجور و عجیب و ترس آور می آید . مثل اینکه عده‌ای از پله‌ها بالا وپائین میروند .

مبارزه بر سر سوریه

هیئت نمایندگی سوریه و عراق مذاکرات خودرا در قاهره قطع کرده‌اند تا با حکومت های خوددرباره نتایج مذاکرات مشاوره کنند .

آنچه تا کنون در باره آن توافق شده مشکل قطعی وحدت سه کشور عربی است ، مصر و سوریه و عراق آماده‌اند فدراسیونی تشکیل دهند . ولی از این‌گذشته هر امر دیگری باید درمذاکرات آینده روشن شود. حدوداختیارات هر یك از اعضای فدراسیون ، میزان نمایندگی آنها در ارگانهای فدراسیون‌ومسئله‌رهبری‌فدراسیون درشمارمسائل‌فنی‌استکه‌دردوراخیر مذاکرات موفق به‌حل‌آن‌نگردیده‌اند

آنچه حصول توافق قطعی را به عقب انداخت اختلافی بود که بر سر رهبری بین مصری ها و شرکای دیگر آنها بروز کرد . به زودی آشکار شد که عبدالناصر در رتبه اول به چیزی جز جبران لطمه‌ای که در ۱۹۶۱ خورد نمی اندیشد . برای او مهمتر ازهمه بازگرداندن سوریه به جمهوری متحد عربی است که دو سالی پیش خودرا آزاد ساخت . راه وحدت کشور های عربی به‌نظر او از جمهوری متحد عربی میگذرد پس از آنکه سوریه باردیگر تن برهبری بی قیدو شرط او داد آنگاه عراقیها خواهند توانست فدراسیونی با جمهوری متحدعربی تشکیل دهند .

مخالفت سخت اکثریت‌هیئت نمایندگی سوریه وبی میلی‌آشکار عراقیها عبدالناصررا متقاعدساخت که وارد آوردن فشار در این‌زمینه بیهوده است . آنگاه در صدد برآمد بر اقتدارات مصر درشورای فدرال و پارلمان فدرال بیفزاید و در صورت امکان سمت ریاست جمهور را در کشور های عراق و مصر حذف کند . در اینجا بودکه اختلاف بروز کرد و مذاکرات قطع و به‌فرصت دیگری موکول شد. سوریائی ها و عراقیها در حقوق متساوی همه کشور های عضو پافشاری‌کردند واکنون باید منتظر آغاز دور جدید مذاکرات بود .

دراین اثنا نخستین‌گلوله‌های نبرد تبلیغاتی از طرف دستگاه تبلیغات مصر شلیك شده‌است . در الاهرام ، سخنگوی عبدالناصر، ضمن مقاله‌ای سخت‌بصلاح بیطار نخست وزیر سوریه ، تاخته اند واورادرشمار امضاءکنندگان‌اعلامیه جدائی از جمهوری متحد عربی آورده‌اند ، که در واقع نیز چنین است .

مصری ها بیزاری خود را از بعث پنهان نمی دارند . این تنها جریان سیاسی نیرو مندی است که باعبدالناصر می تواند درهمان زمین خوداو، درعرصه‌ناسیونالیسم عرب ، رقابت کند . این حزبی است که صمیمانه در راه وحدت اعراب می کوشد ، اما این‌وحدت رااز راه های دمکراتیك جستجو می کند . همکاری آزادانه کشور های عربی با حقوق مساوی وتحت حکومت دمکراتیك راهی است که بعثی‌ها برای‌پیروزی ناسیونالیسم عرب پیشنهاد می کنند و این راه با تمایلات عبدالناصر سازگار نیست .

شك‌نیست که رژیم های عراق و سوریه ، و خاصه سوریه ، هنوز بیش از آن تا استوار اند که بتوانند آشکارا رو در روی عبدالناصر بایستند . صلاح‌بیطار یك چشم خودرا بر فعالیت های ژنرال اتاسی ۳۶ ساله دوخته‌است که ناشکیبایانه در انتظار اعمال رهبری علنی است‌و چشم دیگرش نگران حزب «حرکت»استکه تجدید جمهوری متحد عربی را آرزو می کند . او باید شطرنج دشواری‌را ببازد که در آن مواضعش تنها از یکسو مورد حمله قرارنگرفته‌اند

تصفیه ارتش و دستگاه های دولتی و زمزمه محاکمه نخست وزیران و وزیران سابق وعناصر تجزیه طلب که از طرف حکومت بیطار سازشده آشکارا برای‌مقابله بافشارروزافزون هواداران‌جمهوری متحد عربی است . بیطار و بعثی های پیرامون او میخواهند بعنوان قهرمانان واقعی وحدت عرب با تمایلات برتری جویانه عبدالناصر مقابله کنند . اما زیاده روی در این مسیر و دامن به‌آتش کینه های قدیمی و افزایش تعداد ناراضیان موقعیت آنها راناتوانتر خواهد کرد . جامعه بازرگان و سوداگر فعال سوریه هم اکنون به اندازه کافی از شبح بازگشت کنترل مصریها هراسان شده‌است ومخالفت آن‌و عدم سرمایه گذاری آن بارسنگینی بر دوش هرحکومت سوریه خواهد بود .

در این میان عراقیها هستند که بیشترین کمك را می توانند به همفکران بعثی‌خودبکنند پشتیبانی آنان‌از نظریات سوریه فشارحمله مصر را بر رهبران دمشق‌سبکتر خواهد ساخت . آنهاخوب‌آگاهند که‌باردیگر مبارزه ای خواه‌ناخواه ودانسته یا ندانسته بر سرسوریه آغاز شده است . دراین مبارزه مصر از اسلحه تبلیغاتی و یك گروه‌بزرك هواداران‌درداخل‌سوریه برخوردار است ، ولی در عین حال از دوری راه و تجربه تلخ جمهوی متحد عربی رنج میبرد.

عراق اگر بتواند ثابت بماند ودرست فکر کند ، به سبب همسایگی با سوریه و تمایلات مساعد حکومت کنونی آنکشور ، دست بالاترا در این‌رقابت‌خواهد داشت . وحشت اعراب به کنار، ماهنوز در عصر کشور های‌مستقل وجداگانه عربی هستیم و با همه نتایجی که این عامل درمناسبات آنها دارد .

داریوش همایون

فروردین ۱۳۴۲ در تهران

پیشگاه مبارك بندگان اعلیحضرت همایون شاهنشاهی ارواحنافداه

شاهنشاها عید سعید باستانی رابه پیشگاه مبارك آن شاهنشاه که یگانه‌ملجاء و پناه‌ملت ایران بخصوص ضعفا میباشند ازطرف صنف‌گرمابه‌دار تهران و توابع باصمیم قلب تبریك عرض نموده ودوام عمر و بقاء سلطنت وسلامتی آن شهریار بزرك وولیعهد عزیز ایران وخاندان جلیل پهلوی را ازخداوند بزرك مسئلت داریم

جان نثار سید حبیب مصطفوی رئیس اتحادیه‌صنف گرمابه‌دار تهران و توابع

عیدی مجله مهر ایران

شماره مخصوص نوروز

مجله مهر ایران

با ۲۰ صفحه اضافی و ۲ تابلوی چهاررنك

دراین شماره برجسته ترین نویسندگان کشور

آقایان دکتر میمندی نژاد ـ منوچهرمطیعی ـ داودامینی ـ دکترصادق ـ جلالی ـ علی شعبانی ـ احمد مرعشی ـ عطاءالله تدین ـ دکتر محمد ستاری ـ عطا بهمنش ـ پرویز آزادی ـ حسین مجتهد زاده ـ بانو امیری .

وعده‌ای از خبرنگاران مجله مطالب جالب و سرگرم کننده‌ای تقدیم شما خواهندکرد.

صبح پنجشنبه روز عید

مجله مهرایران با امتیازات فوق با قیمت

۱۰ ریال

عیدی است که بشما داده میشود

آ ـ ۳۹۱۲۸ ۱ ـ ۳

برنامه مخصوص عید نوروز

سینما چارلی

بانك صادرات و معادن ایران

برای دریافت وجوه سفته های‌مشتریان‌محترم درایام تعطیل نوروز بغیر از روز اول فروردین ۱۳۴۲ سایر روزها از ساعت ۹ الی ۱۲ بازخواهدبود

در تهران : شعب بازار ـ فردوسی ـ اکباتان حاجب‌الدوله ـ مخبرالدوله ـ نادری ـ سینما ـ غزالی.

در شهرستانها : شعب اهواز ـ آبادان ـ شیراز ـ کرمان ـ مشهد ـ اصفهان ـ رشت ـ تبریز ـ کرمانشاه ـ همدان ـ ساری.

هواپیمائی آلمان درخدمت

۱۵۰ سال پیشرفت صنعتی آلمان بوده است

نمایشگاه هانوور

۲۸ آوریل تا ۷ مه

«۸ تا ۱۷ اردیبهشت»

BOEING Jet

این بار شما هم با لوفت هانزا پرواز کنید

لوفت هانزا

پیشتاز سرویس در هواپیمائی

LUFTHANSA

خیابان فردوسی ـ تلفن ۳۰۵۱۶۵/۹

سینماهای متحده تقدیم میکنند

هدیه نوروزی سینماهای

فردوسی ـ آریا ـ تابان

شهناز ـ داریوش ـ شیرین

ناصر باید تسلیم شود

پرونده وحدتی مانند آنچه بین سوریه و مصر وجود داشت به بایگانی سپرده میشود!

از : اکونومیست

بدنبال کودتای ۸فوریه عراق که درآن یکی‌از قوی‌ترین مخالفین حزب بعث بقتل‌رسید ناصر نیز ظاهرادست از ادعاهای کهنه خود درموردچگونگی وحدت اعراب برداشته و بنظریات حزب بعث تسلیم میشود. بابدست آمدن این موفقیت برای حزب بعث‌که تقریبا قدرت اصلی ودرجه اول و متشکل کشور های عراق و سوریه بشمار میرود احتمال استقرار آرامش در سوریه افزایش یافته‌است .با استقرار حکومت حزب بعث امکان‌ایجاد همکاری براساس دمکراتیك بین‌کشور های عربی . بیش از پیش زیادمیشود نشانه وجود این امکان همانا تداوم مذاکراتی است‌که‌بعداز کودتای‌سوریه بین بغداد ودمشق‌وسایر پایتخت‌های عربی جریان داشته است. هیئت های متعددنظامی و غیرنظامی بین سوریه وعراق مبادله میشوند. مذاکرات همه جانبه درآن واحد در مراکز مختلف جریان دارد .

ولی درکنار این مسائل مهمترین مسئله‌ای که‌در مقابل رهبران رژیم جدید که از ائتلاف اعضای حزب بعث وناسیونالیست ها تشکیل شده‌است، وجود دارد مقابله بادشمنان داخلی است که‌درصددواژگون ساختن‌دستگاه رهبری آنان می‌باشند. ولی آنها تنها درصورتی باین کار توفیق می‌یابند که حامیان آن ، دشمنی دیرینه خود را کنار بگذارند و فعالانه و ازروی صمیمیت بایکدیگر همکاری‌نمایند .

اینکار بدان معنی است که وحدتی بسان آنچه بین سوریه ومصر بوجود آمده‌بود ببایگانی سپرده‌شود وارتباط ونزدیکی کشور های عربی براساس تساوی حقوق ودارابودن حق آزادی انتخاب راه حلهای امور داخلی بر اساس آداب ورسوم واحتیاجات هر کشور جداگانه پایه ریزی شود . رهبران حزب بعث عراق اکنون‌چنین وحدتی راکه نوعی فدراسیون خواهد بود پیشنهاد کرده‌اند . اگر مصر تسلیم پیشنهادات وراه حلهای حزب بعث نشود، قدم بعدی‌از طرف‌مخالفین رژیم کنونی سوریه برداشته خواهد شد. جناح‌مخالف کودتای اخیرسوریه که‌کمونیست ها ـاخوان‌المسلمین ـ گروه اکرم حورانی و بورژواها رادربر میگیرد اکنون درکمین نشسته است و آماده‌است اولین ضربه نابود کننده رابه رژیم کودتای آن کشور وارد آورد .

در حال حاضر سوریه با جامعه منتزع و تقسیم شده‌اش بهترین‌محلی است‌که میتواند قابلیت‌یاعدم قابلیت این همکاری را مورد آزمایش قرار دهد . انتصاب ژنرال «زیادالحریری» بریاست ستاد ارتش در رژیم کودتا کاراکتر و خصلت جالب توجه جامعه کنونی سوریه را بیاد می‌آورد. ژنرال حریری خوداز سرکردگان طراز اول کودتای اخیرسوریه استو برادرش که‌شاعر می‌باشد از کمونیست های سرشناس کشورو پدرش ملاك بزرك شهر حمص است که نقطه نظر های سیاسیش همانند نظریات خالدالعظم نخست وزیر معزول سوریه می‌باشد . ارتش‌سوریه همیشه برای کودتا ها دلایل‌فراوانی دردست دارد واکنون مهمترین وپرجاذبه ترین آنها مسئله وحدت‌است که‌اذهان کلیه‌سیاستمداران را بخود مشغول داشته است. ژنرال حریری که‌قبل‌از کودتا سرتیپ بود سربازان خودرا بدمشق فرستاد تا بدستور دولت درمورد انتصاب خودو سایر افسران عالیرتبه بمقاماتی که اهمیت کمتر داشتند اعتراض نماید. مسئله دخالت ارتش درسیاست‌خود ازآن دسته مشگلاتی است که‌حزب بعث بایدباآن مقابله نماید . طبیعی می‌نماید که حزب بعث سوریه که‌خود رادر اقلیت می‌بیند در صدد جلب همکاری و کمك دوستان هم‌فکر خود دربغداد برآید. غریزه به‌آنها حکم میکند دردرجه‌اول‌در جستجوی‌نزدیکی بابغداد باشند وبعداز موفقیت دراین کار بادیگران وارد مذاکره شوند . این رهبران براین گمانند که تنهادر چنین شرایطی‌میتوان‌یك وحدت‌اصولی ومورد قبول عامه را پایه گذاری کرد واز تکراراشتباهات گذشته درامان بود. البته‌این نظریات بهیچ‌وجه‌بمذاق ناصرخوش‌نمی آید . کسی که‌درمدت ده سال گذشته حکومت کشورخودرا دردست داشته و آنرا درهر راهی‌که میخواسته است کشانده نمی تواند شرایط حزب بعث راکه از تساوی حقوق طرفداری می‌نماید ، بپذیرد ، بخصوص که‌این حزب فقط سابقه‌یك ماه حکومت در عراق رادر پشت سر خود دارد .

اطلاعات ۱۳۰۴

صفحه ۵ـ دوشنبه ۲۷ اسفندماه

برای ژنرال پرونده سازی کرده بودند

اسرار فاش نشده از جریان تاریخی دادگاه نورنبرگ

ترجمه: احمد مرعشی

ـ۱۰۸ـ

همینقدر کافی است که‌بگویم زندانی مزبور افشاء کرده بود که‌یکی از مبتلایان، مردی است بنام (فن‌فریچ) یا(فریش) نام دقیق او را زندانی نتوانسته بود بخاطربیاورد . گشتاپو درسال ۱۹۳۵ این پرونده رادراختیار هیتلر گذاشت محتویات پرونده هیتلر راسخت بخشم آورد. اوهمانطور که دربرابر ژنرال ها توضیح داد ،گفت، که‌میل نداشت ازآن کثافتکاری چیزی بداند. هیتلردستورداد بلادرنك‌پرونده مزبوررا بسوزانند .و حالا یعنی در سال ۱۹۳۸ هیملر و گورینك دوباره اورا بیاد آن پرونده انداخته بودند. این زرنگی (هایدریش) بود که‌پرونده بظاهر سوزانده شده درسال ۱۹۳۵ را مجددا دربرابر هیتلر قرار داد (مترجم :هایدریش معاون هیملر بود. مرد مخوفی بشمار می‌آمد ،درسازمان های گشتاپوواس‌اس موجود مقتدری بود واورا رئیس مستقیم آیشمن‌جلاد یهودیان میدانند) گورینك متهم از هیتلر تقاضا کردبرای روشن ترشدن حقیقت دستور بدهد زندانی مزبور را اززندان بکاخ صدارت عظمی بیاورند گورینك‌قبلادر(کارین‌هال)زندانی‌مزبور را برای اینکه مبادا اظهاراتش را تکذیب کند تهدید بمرك نموده‌بود).

دکتردیکس :

ـشما از کجا میدانید ؟

گیزه‌ویوس: این موضوع‌دردادگاه نظامی رایش مطرح گردید . فریچ‌به صدارت عظمی احضار شد و هیتلر اتهامات وارده براورا برایش تشریح کرد. فریچ که‌از فرق سرتا نوك پا مردی شرافتمند بود اصلا نتوانست بفهمد که هیتلر چه نسبتهائی باومی‌دهد . درحضور گورینك به هیتلر قول شرف‌داد که‌اتهامات‌وارده نادرست است .آنوقت هیتلر طرف درمجاور رفت. آن را گشود . زندانی بدم‌پیش گذاشت. دستش را بلند کرد .فریچ رانشان دادو گفت :

این خودش است .

فریچ دیگر ندانست چه‌بگوید . فقط توانست تقاضا کند که صحت و سقم اتهام در دادگاهی موردرسیدگی قرار گیرد . هیتلر استعفای فوری‌او را درخواست کرد .وباوگفت که راهش را پیش بگیرد و برود و بیش از آن اصرار نورزد . فریچ روی التماس بسوی ژنرال (بك) رئیس‌ستاد برد .(بك) نزد پیشوا واسطه شد . بحث شدیدی دایر براینکه اتهام ـ وارده برفریچ باید در دادگاه ثابت شود در گرفت .

نتیجتا در عمارت صدارت عظمی گفتگوه ریشه‌دار شد . سر انجام‌روز ٤فوریه ۱۹۳۸ یعنی روزی که ژنرال هابه برلن احضار شدند فرارسید . تاآنروز ژنرال ها ابدا خبرنداشتند که دو نفر ما فوقشان از کار بر کنار شده‌اند .فقط وقتی در آن روزهیتلر به آنها خبر داد که ژنرال (فن براو خیچ) بسمت فرمانده‌کل‌قوابرگزیده شده بماجرا پی بردند. یکهفته‌نیزبر سرتعیین قضات دادگاهی که قرار بود به اتهام (فن‌فریچ) رسیدگی‌کند کلنجار در گرفت .

محاکمه‌ای که در این دادگاه صورت گرفت بخوبی ثابت میکردکه گشتاپو مخالفین خود را بکمك چه وسائلی از میدان در میبرد . تنهادر محضر آن دادگاه بود که گواهان گشتاپو ضمن ادای سوگند مجبور میشدندگره حقایق ودسائس‌رابگشایند

دراین دادگاه قضات دادگاه‌فرصت یافتند شهود گشتاپورا تحت بازجوئی قرار دهند .آنها گزارشات‌گشتاپورا مورد تجزیه و تحلیل قرار دادند . و حوادث را نیز بدقت سنجیدندو بزودی توانستند کشف کنندکه در مورد آن اتهام بخصوص فن فریچ قربانی شباهت اسمی شخص دیگر شده یعنی متهم واقعی ژنرال اوبرست (فن‌فریچ) نبوده بلکه سروان باز ـ نشسته‌ای بوده بنام (فن فریش) !

طی کشف این حقیقت ،دادگاه بحقیقت دیگری هم پی برد بدین عبارت که : گشتاپوروز ۱۵ژانویه به خانه شبیه‌اسمی یعنی (فن‌فریش)رفته از مدیر خانه سئوالاتی نموده بود .

عکسی است تاریخی از مراسم احترامات نظامی نسبت به جسد ژنرال اوبرست (فن فریچ) که نزدیك ورشو بقتل رسید . گورینك دشمن خونی فن‌فریچ رامیتوانیددر حالیکه عصای مارشالی را بعلامت احترام به جنازه بلند کرده‌است ببینید .

و من اکنون اجازه میخواهم که این دو تاریخ را روبروی هم قرار دهم: روز ۱۵ ژانویه به گشتاپو ثابت شده بود که (فن‌فریچ) بی تقصیر است ولی روز ۲٤ ژانویه گورینك،زندانی مورد اشاره را از زندان به عمارت صدارت عظمی برده‌بودتا بعمد تقصیر را بگردن فن فریچ بیندازد .مامتوجه شدیم که‌برای فن فریچ ناجوانمردانه پرونده سازی کرده‌بودند. وقت‌آن بود که از طرق قانونی اقدام‌بورزیم بدین ترتیب مبارزه خود را آغاز کردیم تا ژنرال او برست (فن‌براو ـ خیچ) را واداریم مدارك لازمه رابه دادگاه ارائه دهد .

دکتر دیکس :

منظور از کلمه (ما)در این‌جاچیست؟

گیزه‌ویوس:

درآن لحظات عده‌ای بودند که‌من از میانشان فقط نام آقای دکترشاخت را مجبورم بزبان‌بیاورم زیرا که از همه فعال تر بود ، نزددریاسالارکبیر (ریدر) رفت،نزد (براوخیچ) رفت نزد (رونشتدت) رفت‌نزد(گورتنر) رفت و سعی کرد بهمه آنهابگوید که: بحران بزرگی‌فرارسیده است.حالا باید دست بکار شد ، حالا دیگروظیفه ژنرال ها است که ما را از چنك این رژیم تروریستی نجات دهند . اجازه میخواهم بعنوان گواه اظهار بدارم (براوخیچ) در حضور خود من با خوشحالی اذعان داشت که او ازاین فرصت برای مبارزه استفاده خواهد کرد . آنگاه در اطراف نظریات خودش بیاناتی ایراد نمود .اوگفت: هیتلر هنوز وجیه‌المله است . از عظمت او هنوز بیمناکیم ، ما باید در تشکیل دادرسی ارتش و چگونگی صدور رایش فعالیت کنیم زیرارائی که این دادگاه صادر میکند مدرك بسیار خوبی است برای ارائه‌دادن به ملت آلمان و جهانیان .

بدین ترتیب براوخیچ شروع عملیات را موکول کرد به روز صدور رای از دادرسی‌ارتش ،دادگاه‌دادرسی ارتش رایش تشکیل جلسه داد. بهر جهت در این جا مجبورم قدری به حاشیه بروم . هیتلر گورینك متهم‌را بریاست دادگاه دادرسی ارتش‌تعیین نمود . و آنوقت دادگاه‌دادرسی‌ارتش تحت‌ریاست گورینك محاکمه راآغاز نمود ،هنوز چند ساعت‌ازآغازمحاکمه نگذشته بود که‌دادگاه براثر حادثه تاسف آوری تعطیل گردید زیرا در همان روزبودکه تصمیم گرفته شد لشگرهای آلمانی از مرز اطریش بگذرند. در مورد سوء نیت رئیس دادگاه دادرسی ارتش دائر برحرکت دادن نیروهای آلمانی در آنروز بخصوص نه بصوب یك‌جبهه داخلی، بلکه بقصد تجاوز از مرزهیچگونه تردیدی وجود نداشت .و آنوقت پس از یك‌هفته دادگاه دادرسی ارتش مجددا برای تشکیل جلسه فرصت یافت آنهم در لحظاتیکه هیتلر در قالب یك(فاتح) حلول کرده بود .

میهن تور

برنامه جدیدسال نواروپای شرکت میهن تور

سرویس تهران ـ مونیخ روز ۱۱ فروردین و سرویس بعد هر ۱۵ روز یکبار خواهد بود .

میهن‌توراول خیابان فردوسی تلفن۳۷۱۲۹ـ۳۳۰۸٤

۱ـ۳ آـ۲٤۲۵۱

سبك بار مردم به منزل رسند

تختخواب سفری روسی محکم بادوام بوزن ۲ کیلوونود گرم ساخته‌شده ازالومینیوم سخت که بدون تشك قابل استفاده بوده‌ومورد لزوم هرخانواده می‌باشد مرکز فروش خیابان شاه چهار راه شیخ هادی شماره ٤۱ شرکت برلیان‌وخیابان نادری مغازه برلیان شماره ٤۵۳

آـ۳۷۸۹٤ ۱ـ٦

اطلاعات سالانه ۱۳٤۲

بامطالبی اساسی دربارهٔ اوضاع :

ایران و جهان

مقالات اقتصادی

بحث های سیاسی

داستانهای ادبی

همراه با ۳۰۰

گراور از خبر ـ ساز ترین چهره ها و گویا ترین تصاویر از آنچه در سال گذشته واقع شد ...

۱ـ۲ آـ۳۹۸٦۲

برنامه مخصوص نوروز

ازصبح پنجشنبه اول فروردین ۱۳٤۲ درسینماهای

رویال ـ امپایر ـ رکس ـ نیاگارا

عید نوروز

نورمن ویزدم در فیلم

سربزنگاه

دوبله بفارسی

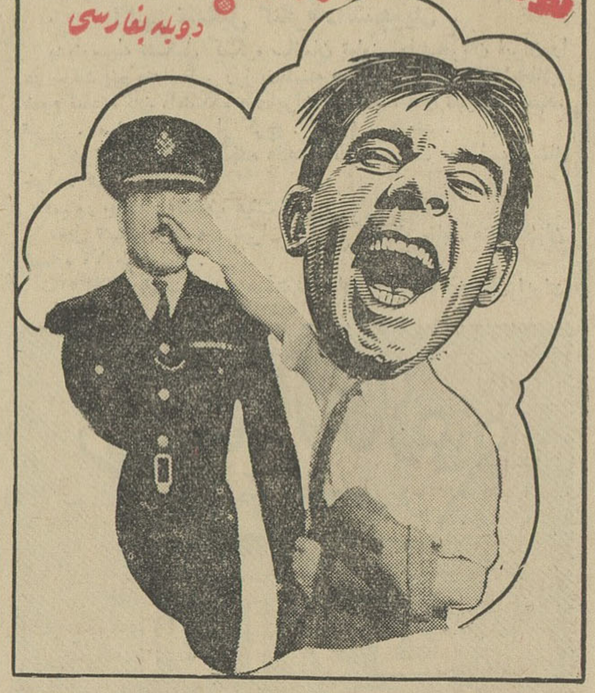

هیئت مدیره موسسه مولن‌روژ بسیار خوشوقتند باطلاع برسانند که مدیران محترم شرکت مه‌نورفیلم وسینماایفل تصمیم گرفته‌اند ازاین پس باموسسه مولن روژ همکاری نمایند وازاول عیدنوروز سینماایفل توام باسینماهای مولن روژ بنمایش فیلم اقدام خواهد نمود.

عید نوروز در مولن روژها

محبوب زنها

رنگی تکنی کالر

The Ladies Man ???

یک معجون مقوی برای روحهای کسل وافسرده

سکس + خنده

«جری» را هرگز دیوانه‌تر از این ندیده اید!

دوبله بفارسی

در استودیو مولن روژ

جری لوئیس

کالای سویس خیابان اسلامبول

«فروش فوق العاده»

بیش از ۳۰۰ رقم ساعتهای درجه ۱ سویس ازقبیل لوزیناوالما

ادامه دارد

کالای سویس ـ خیابان اسلامبول

«موسسه خروس»

انتقاد

احمد احرار

دارالمجانین !

خیال میکنم این فرمایش قصار مرحوم لسانی را یکبار دیگر نقل کرده‌ام که میگفت آدم وقتی ازخارج قدم بتهران میگذارد تصور میکندبه شهری وارد شده که بلائی ، حادثه‌ای سیلی ، زلزله‌ای یا چیزی ازینقبیل سکنه آنرا مشوش و دیوانه وار به خیابانها ریخته است . مردم همدیگر را تنه میزنند ولگد مال میکنند تاازهم بگذرند . یکی بچپ میدود یکی به راست . آدمها از وسط اتومبیلهامی گذرند واتومبیلها از میان آدمها . چیزی که کسی توجه نداردو مراعات نمی‌کند مقررات اتومبیل راندن‌است و آداب راه‌رفتن‌و مجموع این‌احوال، حالات مردمی است که بلای‌ناگهانی آنها را دیوانه کرده‌و دیوانه وار بکوچه ریخته باشد .

بنده نیازی نمی بینم که حتما کسی از خارج بتهران داخل شود تا این منظره عجیب‌راببیند وخیال کند مردم دیوانه شده‌اند . این یك‌تعارف مودبانه است و مرحوم لسانی چون مرد مبادی آداب موقری میبود بیانی غیر ازین زیبنده لسان او نبود ، اما حقیقت پوست کنده و دور از تعارف اینست که هر کس ، هر آدم عاقلی باهر اعصابی واو هرقدر قوی و متعادل از خانه خودش بخیابانهای تهران قدم بگذارد در مراجعت‌بمنزل حتما نه عقلش راسالم بخانه رسانده است و نه اعصابش .

من نمی‌دانم شما دارالمجانین را دیده‌ایدیانه؟ آنوقتی‌که‌من‌دارالمجانین رادیدم اولا هنوز اسمش «آسایشگاه امراض روانی» نشده بود ، خیلی که مودبانه میخواستند از دارالمجانین اسم ببرند میگفتند تیمارستان، ثانیا محل تیمارستان دولتی تهران پشت باغشاه بود که‌نمیدانم حالا هم‌همانجا است یانه ، بهر جهت وقتی قدم به داخل صحن تیمسارستان گذاشتم اولین بار بود که چنین محیطی می دیدم ، بعد از آنهم چون خیلی متاثر شدم هیچوقت میل نکرده‌ام بپای خودم و باختیار خود آنجابروم ،ولی اذعان میکنم اشخاصی که من درصحن تیمارستان دیدم اعصاب شان بمراتب آرامتر از شخص بنده وآزار شان بتحقیق کمتر از مردمی بود که‌توی خیابانهای تهران بقول مرحوم لسانی بچپ و راست میدوند و حد اقل ضررشان تنه زدن و پا لگد کردن یا اخ و تف پیش پای‌مردم‌نثار کردن است .

یادم هست اولین عنصری که در دارالمجانین دیدم پیر زنی بود که دو دستش را روی سینه اش صلیب کرده، طول و عرض حیاطرا می‌پیمود وزمزمه میکرد : «عزیزم ، برگ‌بیدی، برگ بیدی،ازون چشمان سیاه دارم امیدی» حالا نمیدانم نظرش بچشم های بنده بود یا اساسا این تصنیف ورد زبانش بود . بهر حال چند بار از جلوی ما گذشت واین تصنیف را زمزمه کرد بدون اینکه دستش بطرف مادراز کند . ما مزاحم او بودیم که او مزاحم ما نبود. کی در تیمارستان آدم پیدا میشود که یك میدان مشق دامن کت رهگذران را بچسبدو پشت سر هم تکرار کند «فردا چهار بعد از ظهر ... آقا بخر .. میبری ..بخدا برنده میشی .. ده بخر ... یکدانه .. فردا چهار بعد از ظهر . . . » و وقتی حریف قسم خوردکه محل خرج صد هزار تومان را ندارد دو تا فحش هم روی آنهمه اصرار تحویل بگیرد. کی‌در تیمارستان گداهست که‌خودش و هشت تابچه کور وکچل که‌معلوم نیست از کجا کرایه گرفته آدم را دوره کنند و تانگیرندرد نشوند ؟کی درتیمارستان اتفاق‌میافتد انسان کنار خیابان راه خودش را برود و سط خیابان تاکسی باسرعت صد کیلومتر ترمز کند و راننده با داشتن چهار نفر مسافر سرش را از شیشه‌بیرون کند و بپرسد «آقا کجا؟» ، کی در تیمارستان زنی که خسته و کوفته چهار تکه رخت‌شب عید برای‌اطفالش خریده و راه خانه اش را میرود در هر چهار قدم چهار متلك میشنود و ازدست و پایش نیشگون میگیرند ؟ کی در تیمارستان‌آدم‌از پرتقال‌فروش کنار خیابان‌یك‌کلمه میپرسد «چند؟» واو جواب میدهد «پانزده قران»بعد همینکه نخواستی و راه افتادی باآن صدای نتراشیده و نخراشیده پشت سرت فریاد میزند «چهارده قران!» دو قدم دیگر که برداشتی : «سیزده قران»... «یك تومان خیرش‌را ببینی» و بالاخره میرسد به پنج قران و آنوقت پشت سرش فحش آب‌نکشیده به پدر و مادر و جد وآباء هر چه مردم آزار است ! کی در تیمارستان تاکسی مسافر پنجمی را که مرد سبیل از بناگوش در رفته ایست روی پای مسافر چهارمی ، یعنی یك خانم حامله می نشاند ببهانه اینکه راهشان یکی‌استو اورا در نازی‌آباد این یکی را در عشرت آباد پیاده می کند ؟ کی در تیمارستان آب صابون ته طشت را از طبقه پنجم عمارت مجاور خیابان روی سرت میریزند واگر دهانت باعتراض باز شد با سنگ و چوب و چماق بسته میشود ؟ کی در تیمارستان انسان مجبور است باهر قدمی که برمیدارد جیبش را تفتیش کند مبادا مردی که از پهلوی او گذشته ، زنی که باو تنه زد ، پسربچه‌ای که‌با دستمال کثیف به کفشش حمله برد دریك چشم بهم‌زدن ته کیسه اورا زده و برده باشند . والله در تیمارستان چنین خبر هائی نیست ، اگر انشاءالله سعادت یاری کرد و تشریف بردید صدق عرایض مخلص اثبات خواهد شد !

گفتگوی تلفنی

ازساعت۶تا۳۰ر۷ بعدازظهر

تلفن ۳۰۰۱۰

برای قبول درد دلهای تلفنی اهالی محترم تهران آماده است

● اگر شوهر گیرمان‌نیامد چه کنیم ؟

مثل اینکه باوضعی که بوجود آورده‌اند ماباید دیپلم های فنی‌را بگذاریم در کوزه آبش‌را نوش‌جان کنیم سابق براین دیپلمه های‌فنی دبیرستانهای دخترانه حق شرکت دردانشسرای عالی‌را داشتند ولی اخیرا طبق تصویب نامه‌ای این دلخوشی راازدختران دانش‌آموزی که‌رشته فنی میخوانند گرفته‌اند آمدیم و شوهر برای ماپیدا نشد تکلیفمان بااین‌تکه کاغذپاره‌چیست؟ فکری بحال ما کنید .

امضاء محفوظ

● منطق قوی

وقتی‌من میگویم شهرما شهربی‌حساب وکتاب‌است، درست‌میگویم، روی شکم‌حرف‌نمی‌زنم، منطق‌دارم، میگوئید چه‌منطقی ، منطق از این قوی ترکه فلان شرکت مسافری تامیبیند بازار مسافر فلان شهر دم‌عیدی گرم‌است‌فورا نرخ‌اتوبوس را نه‌یك‌تومان نه‌دوتومان بلکه به دوبرابر افزایش میدهد ، من‌نمی‌دانم‌این مسلمانهاچطورازگلویشان پائین میرود .

م‌ـ‌ذ

● اولیاء وزارت راه توجه کنند

راه‌آهن بااین پولهای گزافی‌که از مردم بابت کرایه و غیر ذالك میگیرد یك‌بشکه آب‌خوردن توی قطار باین درازی برای دویست ـ سیصد مسافر نمیگذارند همین پریروز که‌از تبریزبرمیگشتم برای بچه‌ها آب‌خوردن پیدا نکردم اولیاء وزارت راه باین نکات باریك هم توجهی کنند .

محمدی کارمندبانك

● کوچه قورخانه !

کوچه قورخانه پررفت‌و آمدترین کوچه‌ها، خرابترین کوچه ها پرگداترین کوچه‌ها، کثیف‌ترین‌کوچه ها و شلوغ‌ترین کوچه‌هاست ولی کسی به‌اسفالت آن به‌جمع‌آوری گداهای آن وبه‌نظافت آن هیچگونه توجهی ندارد .

پرویز

● ۳۵ ماه در انتظار تلفن!

شرکت تلفن۳۵ ماه قبل هزار تومان ازمخلص گرفت‌که‌درست‌سر دوسال تلفن مرابدهد ملاحظه‌می‌فرمائید که ۳۵ماه چقدر از دوسال گذشته و شرکت تلفن بتعهد خود عمل نکرده است .

صاحب فیش شماره ۴۲۱۱۰

● چه فرقی هست ؟

چه‌فرقی هست بین دانشگاه ملی ودانشگاه تهران که حداقل قبولی دردانشگاه تهران ۱۰ و دردانشگاه ملی ۱۳است، جزاینکه باید گفت یك‌بام مملکت مادوهوادارد .

دانشجو

● التماس به سپور محله

درباغ‌صبا یك کوچه هست بنام ثریا که‌روی خاکروبه دانی های جنوب شهر را سیاه کرده است هرچه بسپور محله التماس می ـ کنیم، پول میدهیم، تذکر میدهیم میگوید هفته‌ای یك نوبت بیشتر وقت ندارم بوضع کوچه شما رسیدگی کنم ترابخدا ببینید کار ما بکجا کشیده .

بلوری

● مسافران سرگردانند

من‌که اهل تهران‌هستم‌ودر تهران بزرك شده‌ام هنوز نمیدانم . اتوبوسها خط‌سیرشان از کدام خیابانها واز کجا تابه‌کجاست با اینوضع تکلیف‌خارجیها ومسافرین شهرستانها معلوم است بیائید از محل جرائم که‌از رانندگان می‌گیرید،درروی تابلوی هرایستگاه خط‌سیراز آن ایستگاه تا آخرخط رابا نام خیابانها وایستگاه هائی که اتوبوس متوقف‌میشود بنویسید تامردم سرگردان نباشند واگرهم هزینه اینکار به‌عهده شهرداری است بعد از شهرداری بگیرید .

اتوبوس‌سوار

۲ـ سیری در تاریخ

خیمه شب بازی

بحران مجلس چهاردهم ، با کناره‌گیری دولت بیات آغاز شد پس‌از مدتی بلاتکلیفی مجلس به‌زمامداری مرحوم ابراهیم حکیمی «حکیم‌الملك» ابراز تمایل کرد ...

بدینترتیب ،روز دوازدهم اردیبهشت مجلس شورای ملی به ابراهیم‌حکیمی «حکیم‌الملك» رای تمایل داد . روز بعد دستخط ملوکانه دائر به نخست وزیری مرحوم حکیم‌الملك صادر شد وروز بیستم اردیبهشت حکیمی ، کابینه خودرا معرفی کرد .

مدت یکماه مجلس با کابینه‌حکیمی بازی‌کرد. یکماه تمام در اطراف‌برنامه دولت بحث‌شد. موافق و مخالف‌حرف زدندو سرانجام همان نمایندگانی‌که با ابراز تمایل حکیمی را روی کار آورده بودند بارای عدم اعتماد او را بخانه فرستادند .

سیزدهم خرداد ۱۳۲۴

قسمتی از نطق آقای نخست‌وزیر اگربنده مصمم شدم که‌دراین موقع ازقبول مسئولیت شانه‌خالی‌نکنم برای این‌بود که‌تصورمیکنم‌آقایان‌نمایندگان محترم بنا باطمینانی که‌به بیغرضی اینجانب دارندو بهمین‌جهت باینجانب اظهار تمایل فرموده‌اند از دولت اینجانب باوحدت کلمه‌ای که‌بالخاصه مقتضی مصلحت کنونی ایران است پشتیبانی خواهند نمودو چون این جانب اطمینان دارم که‌کلیه همکارانم نیز بهیچوجه‌ازجاده‌بیطرفی‌و بی‌غرضی منحرف نخواهند شدو بهمین جهت مسئولیت اعمال ایشان رانیز خودم بعهده میگیرم امیدوارم که‌نمایندگان محترم نقشه‌های‌اصلاحی دولت‌اینجانب رابااعتماد کامل‌و بتقویت تمام تلقی فرمایند ویقین دارم که‌بااین اقدام مجلس شورای ملی شالوده مثبتی برای ازدیاد روز افزون قدرت قانونی حکومت مرکزی ریخته خواهد شدودرسایه آن‌قدرت‌یکایك اصلاحاتی که‌مجلس وملت درنظر دارند صورت خواهد گرفت .

بدیهی است‌که هراندازه بر عده نمایندگانی که‌دولت‌اینجانب‌راشایسته رای اعتماد خود بدانند افزوده شود بهمان اندازه برتوانائی دولت درانجام حوائج و آمال ملی خواهد افزود.»

پس‌از نطق مفصل رئیس دولت ، رای اعتماد گرفته شدو نتیجه باین شرح اعلام گردید :

عده‌رای دهندگان ۹۵ نفر موافق ۲۵ نفر مخالف ۷ نفر .

بقیه آقایان نمایندگان ورقه سفید بدون امضاء داده یااز دادن رای‌خودداری کرده و ممتنع بودند .

بدین جهت دولت آقای حکیمی اکثریت پیدا نکردو پس‌از ۲۰ روز مذاکرات دراطراف برنامه دولت‌ایشان سقوط کرد .

عقیده ما در اینموضوع

نقل ازشماره ۵۷۷۷ اطلاعات مورخه چهاردهم خرداد ۱۳۲۴

روزنامه اطلاعات‌درسرمقالهٔ شماره چهاردهم خرداد ماه‌خود پیرامون‌وقایع مجلس‌و جریانات‌روز چنین مینویسد:

مانمی‌توانیم این نکته رااز نظر دورداریم که‌این وضعی که‌برای دولت پیش آمد درخارج تاثیر خوبی‌درمیان مردم نکرده وایراد مهمی که مردم دارند اینست که‌اگرآقایان نمایندگان باکابینه آقای حکیمی موافق نبودند چرا بالغ‌بر یکماه وقت‌مجلس راصرف گفتگوو بحث‌در اطراف برنامه دولت نمودند وچرا اکثریتی که‌در این‌اواخر تشکیل گردید قبلا نظرخودرا راجع بدولت روشن نکرد .

معنی اینهمه بحث‌و گفتگو درباره دولتی که‌خیال‌نگاهداری‌از آنرانداشتند چه‌بود، بخصوص چون این مذاکرات بیشتر بایك سلسله مشاجرات وجنك عصبی هم توام شده‌بود . مطلب‌دیگر که‌مورد ایراد و اعتراض مردم است بلاتکلیفی و پریشانی اوضاع کشور است که‌ایجاب میکند مجلس همانطور که‌چندین بار مادرطی یك سلسله مقالات خود تذکر داده‌بودیم در صدد علاج بحران حقیقی کشور برآید و مردم ازاینکه مجلس زودتر دراین‌باره تصمیمی نمیگیرد اعتراض دارند .

پانزدهم خرداد

حکیمی رفت و مجلس به صدر ابراز تمایل کرد . روزپانزدهم‌خرداد ساعت ده‌ونیم صبح جلسه خصوصی مجلس تشکیل شد .

پس‌از رسمیت یافتن جلسه خصوصی آقای سید محمد صادق طباطبائی‌ـ «رئیس مجلس» اظهار داشتند :

«دیروز نیمساعت بعد از ظهر اعلیحضرت همایونی بنده رااحضار و فرمودند چون‌آقای حکیمی‌استعفای خود را تقدیم‌داشته‌اند لازم‌است‌مراتب را باطلاع آقایان نمایندگان برسانید تا هر چه زود تر مجلس تمایل خود را نسبت بنخست وزیر آینده معین نماید.»

پس از اظهار پیغام اعلیحضرت همایونی ازطرف ریاست مجلس چند تن از آقایان نمایندگان مذاکراتی نمودند و پیشنهاد شد که برای‌اینکه زود ترنظر مجلس در خصوص‌نخست وزیر آینده معین شود بهتر است‌رای گرفته شود و چون نمایندگان بااین پیشنهاد مخالف نبودند قرار شدبرای اینکه نتیجه تمایل مجلس سریعتر معلوم شود فراکسیونها فورا تشکیل جلسه بدهند و تصمیم خود رابگیرند تاهمین امروز رای تمایل‌گرفته شود که‌بوسیله‌مقام‌ریاست‌باطلاع‌اعلیحضرت همایونی برسد.

ظهر آنروز در جلسه علنی مجلس شورایملی ۶۰ نفراز نمایندگان به‌سید محسن صدر «صدرالاشراف» رای تمایل دادند .

بیست‌ویکم خرداد

در منزل آقای دکتر مصدق

بنابدعوت آقای دکترمصدق‌پریشب عده‌ای از نمایندگان اقلیت‌ودستجات مختلف در منزل آقای دکتر مصدق اجتماع مینمایند و پس از مذاکرات زیادی که در اطراف آقای صدرو تشکیل دولت ایشان می شود اینطور تصمیم گرفته میشود که نمایندگان اقلیت چهار نفر را برای مذاکرات نزد آقای نخست وزیر بفرستند ودر نتیجه آقایان حکمت ـ رفیع ـ افخمی‌ـ عامری تعیین میشوند که آقای نخست وزیر را ملاقات نموده و نظر اقلیت مجلس را بایشان‌بگویند

در منزل آقای فاطمی

پس از این تصمیم صبح دیروزآقای دکتر مصدق بمنزل آقای‌عمادالسلطنه فاطمی میروند واز ایشان دیدن می کنند وضمنا اظهار میدارند که عده زیادی از نمایندگان مخالف‌کابینه آقای صدر میباشند و بهتراست ایشان ازکار کناره گیری نمایند و مجلس بشخص دیگری که مورد قبول عموم نمایندگان باشد رای تمایل بدهد.

آقای فاطمی اظهار میدارند که این پیشنهاد شما مورد قبول اکثریت واقع نخواهد شد زیرا اکثریت‌به‌رای خود باقی است و بعلاوه هرگزنمیشود شخصی را پیدا کرد که مورد قبول عموم نمایندگان باشد و در هر حال اقلیتی در پارلمان خواهد بود و بعلاوه حال که دستخط نخست وزیری آقای صدر صادر شده دیگر نمی شود گفت‌ایشان کناره گیری کنند فقط

آقایان نمایندگان اقلیت میتوانند نسبت‌به‌وزیران‌کابینه آقای صدرنظر مثبت یامنفی بدهند وباین ترتیب شاید بتوان ازاین اختلاف جلوگیری کرد.

آقای فاطمی نیز گفته‌اند بنده بنام اکثریت بشماودوستان شماو سایر آقایانیکه دردسته اقلیت هستند قول میدهم که‌اکثریت همیشه برای‌اصغای فرمایشات آقایان وهر گونه همکاری حاضر هستند .

ملاقات نمایندگان از نخست‌وزیر

پس‌از تصمیمی که در منزل آقای دکتر مصدق‌گرفته میشود دیروزصبح آقایان حکمت‌ـ رفیع افخمی ـعامری از آقای نخست‌وزیر ملاقات مینمایند وضمن مذاکرات مبسوطی که‌میشود آقایان نمایندگان‌نامبرده اظهارمیدارند که‌چون شمادر مجلس یك عده زیادی مخالف داریدو ممکن است نتیجه‌آن بروز اختلافات شدید شود خواستیم باطلاع شما برسانیم تاشاید خودتان راه حلی پیدا نمائید .

آقای نخست‌وزیر جوابا اظهارمی‌کنندکه این جانب برحسب وعده و فرمان اعلیحضرت همایونی و بنا بتمایل اکثریت مجلس شورای ملی زمام اموررا بدست گرفته‌ام وبدیهی است میل دارم که اکثریت بیشتری ازدولت من پشتیبانی کندو بهمین جهت حاضرم اگر آقایان نمایندگان اقلیت نسبت به‌افراد کابینه نظری دارند بفرمایند تا بنده هم نظرخودرا بگویم و رفع‌سوء تفاهم شود .

پس‌از این مذاکرات قرار میشود نمایندگان اقلیت سایر رفقای‌خودشان راملاقات نموده و جریان مذاکرات با آقای نخست‌وزیر را باطلاع ایشان برسانند .

بیست و دوم خرداد

یکساعت قبل‌از ظهر آقای صدر نخست‌وزیر باتفاق آقایان وزیران‌در کاخ مرمر حضور بهمرسانیده وکابینه خودرا معرفی کردند .

پس‌از معرفی‌کابینه بحضورملوکانه آقایان وزیران دروزارت خانه های خود حضور بهمرسانیده و مشغول رسیدگی بامور شدند .

دنباله دارد

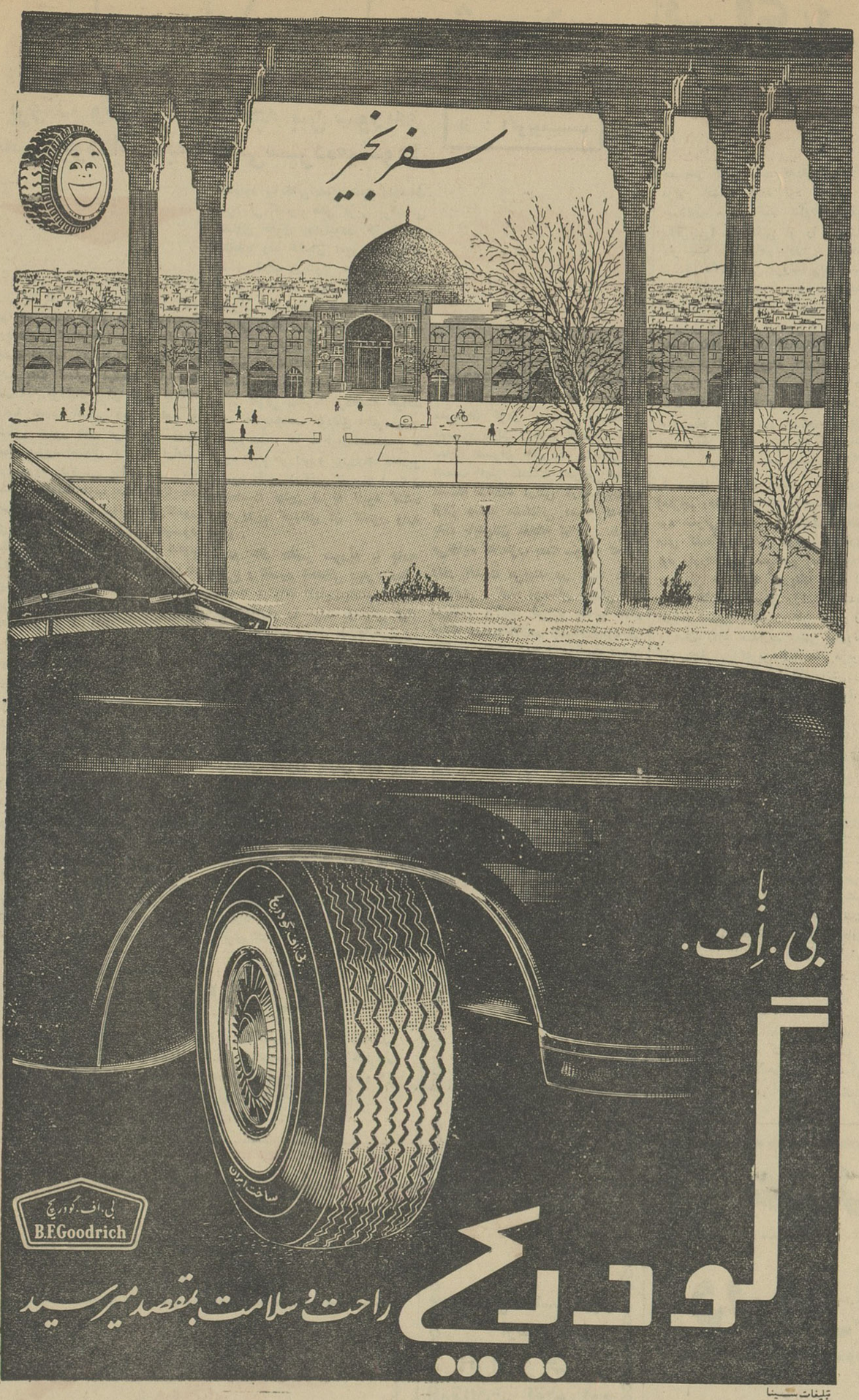
سفر بخیر
با بی.اف.
بی.اف.گودریچ
B.F.Goodrich
لودیچ
راحت و سلامت بمقصد میرسید
تبلیغات سینا

کارت تبریك و ویزیت

ودعوت‌عروسی‌را فقط از کارتهای منحصر به‌فرد بنگاه بنفشه (آخرامیریه) تهیه فرمائید .

آ ـ ۲۳۶۳۵ ۳ـ۴

دکتر ناهید توفیق (گیلك)

متخصص بیماریهای کودکان

دیپلمه از جامعه متخصصین کودکان امریکا

چهارراه پهلوی ـ اول امیریه ـ کوچه اعتضادیه شماره ۵پذیرائی از ساعت ۳تا۷ بعد از ظهر

صبح ها باتعیین وقت قبلی

تلفن مطب ۶۱۱۵۸۹ـ منزل ۴۷۵۹۷

آ ـ ۲۳۸۱۹ ۱ـ۳

نتیجه انتخاب انجمن محلی

پیرو آگهی شماره ۳۷۰۱ ـ ۲۱ر۱۲ر۴۱ مندرجه در روزنامه شماره ۱۱۰۴۵ ـ۲۲ر۱۲ر۴۱ اطلاعات روز جمعه ۲۴اسفند ماه ۴۱ اخذآراءدوره هفتم‌انجمن محلی‌شمالغرب اقصی دردبستان‌پاسارگارد بعمل آمد به‌اکثریت آراء آقایان غلامحسن شیرازی ـ حاج محمد باقر قاسمی ـ سید عزیزاله انواری ـ حاج علی احمد غلامی ـ حاج نصرت نور محمدی ـ علی‌اکبر خدامی‌ـحاج محمد خداپرست‌ـ علی مقدم ـ سرهنك حاج مجلسی ـ حمزه حمزه دوست حیدر قلی رادمند ـ خسرو خیری ـ علی اکبر سلطانی ـ مراد خدامی ـ محمد پروین ـ احمد غلامی ـ رمضان رنجبر ـ رضا قلی سلطان زاده ـ محمد غلامی ـ سعداله محمدیان ـ قاسم نصیری ـ سید ابوالفتح صدرالاشرافی ـ احمد سلیمی نیا ـ سروان طاهری ـ حاج صناعی‌ـ خاتمی ـ حاج اصغر رایگان ـ حاج‌حسن جعفری ـ علی عبداله زاده‌ـ سید یوسف ابوالقاسمی به هیئت مدیره انجمن تعیین شدند .

رئیس هیئت نظار دوره هفتم انجمن محلی شمالغرب اقصی

سرهنك حاج مجلسی آ ـ ۲۴۲۸۷

آگهی از طرف جامعه خرده مالکین ایران

باستحضار اعضاء محترم میرسد که‌محل جدید جامعه درانتهای خیابان اناتول فرانس بولوار الیزابت (کرج) روبروی میدان‌جلالیه میباشد .

دبیرخانه همه روزه ازساعت ۳تا۷ بعد از ظهر برای مراجعه بانوان و آقایان اعضاء محترم آماده و ثبت نام اعضاء جدید نیز در ساعت‌مزبور بعمل خواهد آمد . آ ـ ۲۴۳۴۱

آقایان سردفتران اسناد رسمی

بدینوسیله باستحضار آقایان محترم و انتخاب شدگان برای تصدی دفترخانه میرساند که در صورت تمایل به افتتاح دفترخانه در مهرآباد جنوبی که مرکز کارخانجات و معاملات زمین وخانه و سایر مستغلات میباشد با صندوق پستی ۲۵۵ مکاتبه فرمایند .

تاباجلب نظر اداره محترم ثبت و تسهیلات ممکنه دفترخانه‌اسناد رسمی دائر و اهالی این منطقه استفاده نمایند .

آگهی تشکیل کنگره دانشجویان

بدینوسیله تشکیل کنگره سازمان تعاونی دانشجویان ایران را در ساعت پنج بعداز ظهر روز پنجشنبه ۱۵فروردین ماه ۱۳۴۲باطلاع عموم نمایندگان دانشکده های‌ایران (دانشکده های تهران. مشهد. تبریز . اصفهان . شیراز کرج . اهواز) میرساند .

برای نمایندگان دانشکده هااعتبار نامه شرکت در جلسه ارسال خواهد شد .

دستور جلسه : انتخاب هیئت مدیره

محل تشکیل جلسه : تهران خیابان کوشك مقابل هتل کاروان شماره ۱۶ طبقه اول .

آ ـ ۲۴۳۰۳ هیئت مدیره موقت سازمان تعاونی دانشجویان ایران

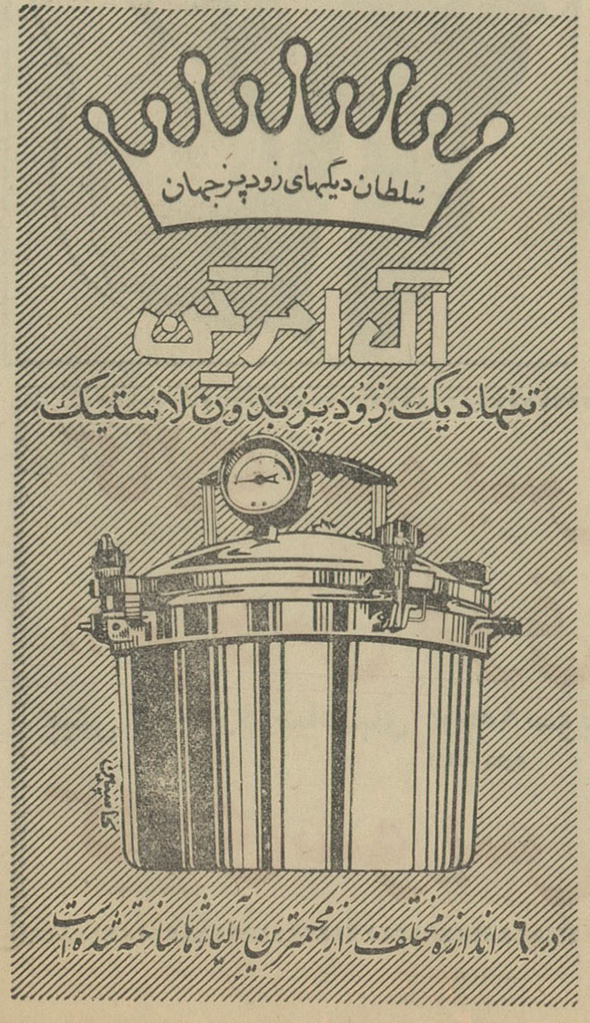
سلطان دیگهای زودپز جهان
آل امرتن
تنها دیگ زودپز بدون لاستیک
در ۶ اندازه مختلف از محکمترین آلیاژها ساخته شده است

از : بانو عصمت افشار
عضو هیئت مدیره جمعیت راه‌نو اصفهان

بانو

بدست مازنان نسل خوشبخت
صفحات اول تاریخ آزادی زنان نوشته میشود

امسال بهار شور انگیز رایحه دیگری دارد . زیرا همگام با بهار آزادی زنان ایران وهمراه با یك جنبش بزرگ اجتماعی ، نسیم عطر آگین خود رابا نسیم جانبخش‌آزادی بهم آمیخته و در دلها شوری دیگری می افکند .

زنان وطن روز های تازه را شروع کرده‌اند ، و بادلهای پراز امید و شادی در آستانه یك تحول بزرگ اجتماعی ایستاده و بآینده نگاه می کنند . آینده ای که در آن همه چیز هست - امید ، شادی ، آزادی ، افتخاروبالاخره خوشبختی،زنجیرهای کهنه و پوسیده از هم گسسته وقفس ها شکسته است . زن‌هم مثل هر موجودی دوست دارد که آزاد باشد وآزاد زندگی کند و گمان نمیکنم اصلی استوارتر و محکمتر از اصل آزاد بودن و آزاد زیستن و بآزادی دیگران احترام گذاشتن، برای‌سعادت یك جامعه مترقی موجود باشد . ما بفردای روشنی نگاه میکنیم که درآن آزاد زنان و آزاد مردان با حقوق متساوی براصول ایمان و آزادی و وعدالت اجتماعی‌سربلند وخوشبخت زندگی میکنند و نیروی متشکلی را برای ترقی و تعالی وطن عزیز تشکیل میدهند .

ما باید در نظر داشته باشیم که نسل خوشبخت زمان نهضت زنان هستیم . ولی نباید فراموش کنیم که بار مسئولیت سنگینی بدوش ما نهاده شده است.این روز هاصفحات اول تاریخ آزادی زنان را تشکیل میدهد - نهال آزادی که بدست مبارك شاهنشاه آزادمنش غرس گردیده بایستی پرورش یابد و بارور شود . واین مستلزم فداکاری ها - مراقبتها- و احتیاطات زیاد است و ماهستیم که باید با روش صحیح و دقت فراوان ابراز شایستگی نموده و نهال آزادی راپرورش‌دهیم تاشکوفان شده و به ثمر برسد و روزی به درختی برومند و پر شاخ وبرگ تبدیل گشته نتایج ثمربخش خودرا ببار آورد - ثمراتی که بایران فردا ونسلها بعد تحویل داده خواهد شد- مابایدا اساس آزادی‌خودرا -آزادی موفقیت آمیز خود را برسخنان و بیانات حکیمانه شاهنشاه در روز تاریخی هشتم اسفند ماه بنا کنیم بر گفته های کسی که خود غرس - کننده این نهال هستند و سخنان ایشان را که‌خود درس بزرگ وبرنامه سودمندی است بکار بندیم .

بدست آوردن آزادی تنها کافی نیست و آرزوی زنان ایران نبوده بلکه زمانی این آرزوی بزرگ واقعا برآورده میشود که خود حس کنیم و به بینیم که شایسته آن بوده‌ایم اکنون چشمها از هرسو نگران ماست و مردم با عقاید مختلفی بما و آزادی نگاه میکنند . البته هر تحولی‌دربدو امر همین مراحل را میگذراند مردم حق‌دارند با تردید ونگرانی ،و یا احیانا عده‌ای باریشخند موضوع را بنگرند ولی این ما هستیم که می بایست باهوشیاری و متانت - بیدار ومحتاط روشی صحیح اتخاذ نموده‌و در انجام وظائف خود بکوشیم و به ثبوت‌برسانیم که‌شایسته‌حقوق‌متساوی با پدران و برادران و شوهران خود هستیم ومی توانیم مثل آنها آزاد باشیم .باید با نیروی ایمان و فکری ثابت و مستقیم برای رسیدن بهدف عالی و نهائی خود که بنیان نهادن یك جامعه آزادوخوشبخت است بکوشیم از آزادی بر اصول ایمان و تقوی بنفع و بهبود وضع خانوادگی و اجتماعی خوداستفاده‌نموده واستعداد های نهفته‌خودرا برای انجام‌کار های اجتماعی دوش بدوش مردان بکار انداخته و پرورش دهیم و آنوقت با روشن بینی و صحت عمل ثابت کنیم که همان دستهای ظریفی که گهواره را تکان میدهد میتواند دنیا را تکان دهد - آزادی‌مازمانی‌ثمر- بخش خواهد بود که بانوان پرچمدار و پیش رو در این جنبش بزرگ رل های خودرا بنحو احسن بازی کنند.

ما بهمه بانوانی که پیشاپیش‌زنان ایران داوطلب کار های اجتماعی و پستهائی که سرنوشت مملکت رامعین میکند شده اند اعلام میکنیم که با احتیاط کامل و باتوجه به حقایق امور آنطور که هستند از جنبه مسئولیت آن کار و آمادگی ذهنی و رشد اجتماعی خود برای انجام آن کار نگاه کنند .

جاه طلبی و مقام پرستی را باید بکسو نهاد . موقعیت ما اکنون فوق العاده حساس است - بصرف شهرت طلبی وامثال آن نمیتوان باسرنوشت میلیونها نفر بازی کرد با واقع‌بینی بخود نگاه کنید . اگر آمادگی دارید به‌پیش نیروی متشکل زنان پشتیبان شماست . و چشمهای ما بسوی شما و اعمال شما فردای‌زنان ایران‌فردای پر هیجانی است - ما میخواهیم که فردای درخشان و روشنی داشته باشیم .ما میخواهیم‌که صفحات اول تاریخ آزادی بانام افتخار آمیز زنان کاردان و باتدبیری که مصدر کارهای سودمند و بزرگی برای کشور و ملت ایران‌بوده‌اند مزین و جاوید شود اکنون دیگر بدست آوردن پستهای حساس در مملکت‌مثل‌وکالت ووزارت همه اینها کار مشکلی نیست مشکل آنست که در آن مقام موقعیت خود را حس نموده و ابراز لیاقتی بکنید ما از بانوان پرچمدار و پیش رو که داعیه مشاغل بزرگ را دارند و داوطلب پیش افتاده اند انتظارداریم که آزادی ما را تثبیت و احترام همگان را بسوی خود جلب کنند تا نمایندگان واقعی ما باشند.

عزیمت به اروپا

خانم پری اباصلتی خبرنگار و نویسنده مجله اطلاعات بانوان برای استفاده از تعطیلات نوروز ومطالعات اجتماعی ، با یك هواپیمای شرکت هواپیمائی « لیا» باروپا عزیمت‌کردند

جدول کلمات متقاطع شماره ۲۳۵۰

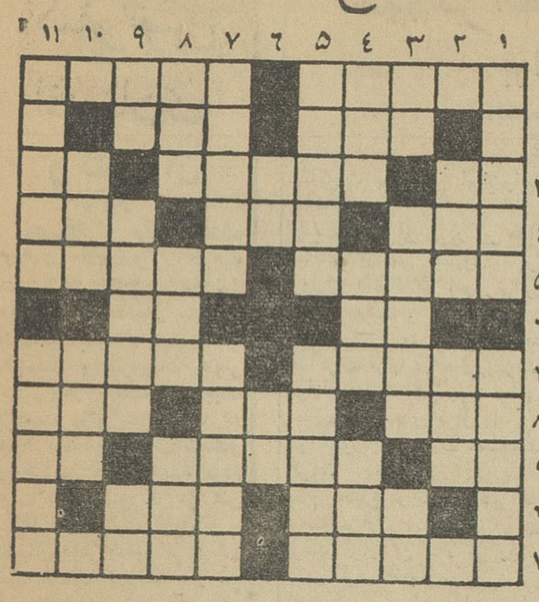

افقی : ۱- نغمه شوم و دل‌ناپذیر- از بنادر معروف‌مدیترانه ۲-الفبای خط و نقطه - برج نخستین ۳- از انواع ماهی قوطی نشین -زیان دیده - سقف دهان ٤- بزرگترین آرزوی دلداده - آب دهان -برج قبل از ماهی ٥- کاکا - عیب دار٦ -ظاهرا هرچه زیادتر باشد موفقیت بیشتر میشود - از عناصر شیمیائی ۷- از گلها - کاری که علی‌القاعده از مدیرمیخواهند ۸-ماهوت پاك کن درهم ریخته - علم پیشگوئی حوادث آینده است و اینهم بحال پریشانی در آمده است - بلند ۹- از اعداد -مطرب از دست یارش بی‌نهایت داشت - آب آلود ۱۰ - یاران جدیداصلا ندارند -آقا زاده ۱۱- سوراخ سوزن - انتها .

عمودی :۱-نامه - گردشگاه خوبان در آن جهان ۲-پیروزی- قند پخته ۳- زنگش را از دل باداروی می‌زدوده‌اند - از موسسات فرهنگی فرانسه - وفای ناقص ٤-باد در زیر پوست - از اسباب بافندگی و ریسندگی - کتابی از ابن سینا ٥ - اسم قدیم منطقه‌ای در جنوب ایران - شاید مقصودش همان جنابعالی باشد ٦- مخالف - مکان ۷- آنکه به چیزی نرسد - از وسایل اعتیاد ۸- حکم است - شادمانی فرارسیدنش همه جا را گرفته است - برای بدام آوردن بکار می‌آید وگرفتارساختن ۹- قسمت مهمی از اتومبیل - ثرنامه تازه شدنش را آرزومیکند- بلی‌بزبان‌خارجی ۱۰-سازیکه -بادست‌قوی میزنند ۱۱- درحسرت فرزند تاسرحد کوری گریست - برادرماروت .

حل جدول شماره ۲۳۴۹

	۱	۲	۳	٤	٥	٦	۷	۸	۹	۱۰	۱۱
۱	ا	ح	ا	ی	■	ا	■	ط	ب	ا	ق
۲	■	ا	ل	■	ک	■	ل	ب	ا	ل	ه
۳	ا	ل	■	د	ی	ا	ل	■	ب	ا	ط
٤	ل	■	ج	■	ن	ا	■	ن	ا	ل	ا
٥	■	ن	ا	ن	■	■	ن	ا	ن	■	ن
٦	ن	ا	ن	■	ا	ن	ا	■	■	ن	ا
۷	ا	■	ن	ا	ن	■	■	ن	ا	ن	■
۸	ن	ا	■	ن	ا	ن	■	■	ن	ا	ن
۹	ا	ن	ا	■	ن	■	ن	ا	ن	■	■
۱۰	ن	ا	ن	ا	■	ن	ا	ن	■	ن	ا
۱۱	■	ن	ا	ن	ا	■	ن	ا	ن	ا	ن

مراکز فروش : مغازه نادر خیابان نادری . مغازه فاضل خیابان شاه جنب ساختمان آلومینیم . مغازه افشین خیابان شاه رضا مقابل ایرانشهر . مغازه حاجی اسمعیل افشار بازار امین‌الملك ، مغازه حاجی مهدی کیهانی بازار امین‌الملك . مغازه حاجی سید علی اکبر نبوی بازار بین الحرمین . مغازه ابراهیم کاشانی خیابان منوچهری . نماینده انحصاری در ایران - بازرگانی آرا میدان فردوسی تلفن ٤۳۲۹۳ .

آ_۳۸۸۲٦

تلفن ۳۲۲۱۲

بن‌بن شکلات

Storck

محصولات (اشتورك) آلمان که‌معروفیت‌جهانی دارد باامتیاز نامه شماره ۲۲۹٦٦زیر نظرمستقیم کارشناسان اشتورك درکارخانجات‌تمام‌اتوماتیك بااصول بهداشت تهیه و درکلیه فروشگاههای معتبر در دسترس شما است .

نشانی: خیابان منوچهری کوچه ارباب‌جمشید پلاك ۱۹ شرکت سهامی سلماس

۱_۱۳ آ_۳۸۵۲۸

ملکه گیسوی ایران

WELLA

انتخاب میشود

زیباترین ومجلل‌ترین ورنگین‌ترین میزهای‌روز عید آنهائی هستندکه‌باشیرینیجات

قنادی نادری

مزین شده‌اند .

انواع شیرینی های تازه و خشك و بهترین کیکهای فانتزی و انواع شکلاتهای خالص - مغزدار - بادامی - خامه‌ای - پرتقالی فقط در قنادی نادری . خیابان نادری تلفن ۳٤۰۱۰

۲ روز دیگر برای خرید لاستیك معجزه آسای گودریچ ایران باکوپن مجانی وقت دارید

باکوپن مجانی، لاستیك گودریچ بخرید

لاستیك معجزه آسای گودریچ با مقاومت بیشتر قدرت زیادتر عمر درازتر

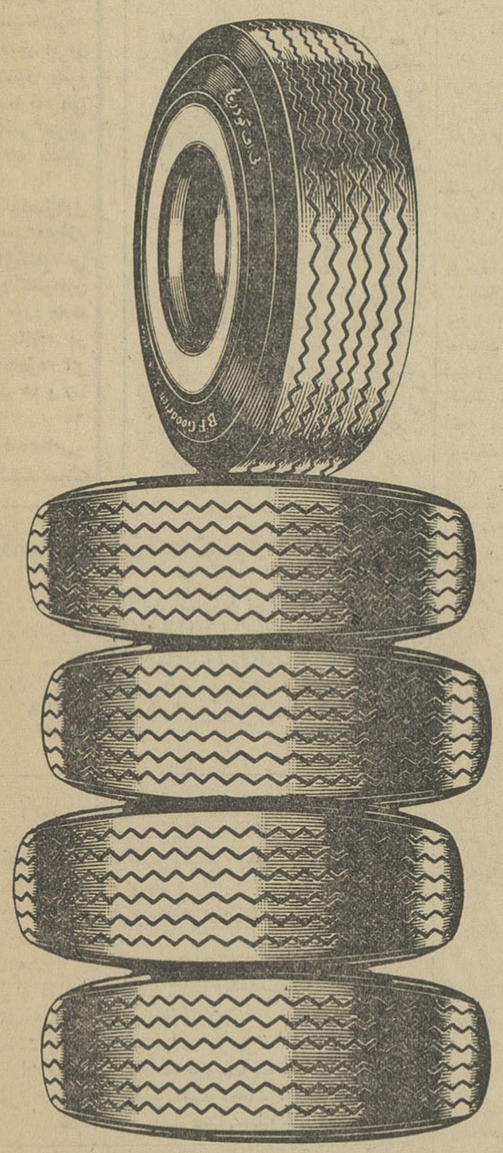

این کوپن های مجانی رابریده وهنگام خرید لاستیک های گودریچ بفروشندگان تحویل دهید تا ازقیمت هرحلقه لاستیک گودریچ یکصد ریال شما تخفیف داده شود.

کوپن مجانی - بی. اف. گودریچ

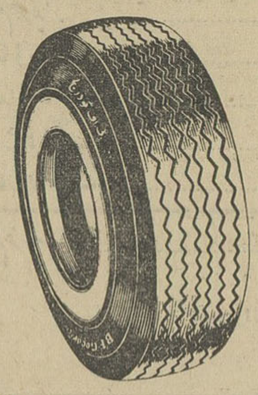

این کوپن را هنگام خرید لاستیك‌های سواری بی . اف . گودریچ به فروشندگان ارائه دهید تا از قیمت هر حلقه لاستیك مبلغ یکصد ریال (برای ۵ حلقه جمعاً پانصد ریال) کسر شود .

پانصد ریال

این کوپن تا آخر وقت روز ۲۹ اسفند ۱۳۴۱ اعتبار دارد.

بی. اف. گودریچ
B.F.Goodrich
ساخت ایران

لاستیك معجزه آسای گودریچ همیشه نوتر میماند

آگهی مناقصه

بنگاه‌مستقل آبیاری مقداریکهزار متر کابل کالوانیزه ۷ اینچ و یکهزار متر کابل سه در هشت‌اینچ را از طریق مناقصه خریداری مینماید .

شرکت کنندگان میتوانند برای دریافت شرایط ومشخصات مناقصه به اداره تدارکات بنگاه واقع در اول خیابان فروردین مراجعه و پیشنهاد های خود را تا ساعت ۹ صبح‌روز پانزدهم فروردین ٤۲ بدفتر بنگاه تسلیم نمایند و پیشنهادهای واصله درساعت ده‌صبح همانروزبازو قرائت خواهد شد . الف ۷۳۷٦ .

بنگاه مستقل آبیاری

۱_۲ آ_۳۸۹۸٤

کنفرانس اقتصادی و نتایج آن

« ۲ »

بطوریکه از مقدمه قطعنامه کنفرانس اقتصادی بر می‌آید منظور از تشکیل کنفرانس «پایه گذاری اصول سیاست اقتصادی جدید» بوده که با مقتضیات و ضروریات کنونی کشور سازگار باشد تا موجبات برگشت رونق فعالیت ها که شرط توسعه‌و پیشرفت‌اقتصادی و افزایش درآمد قاطبه مردم است فراهم شود تا هر کس بتواند در حمایت قانون و با اطمینان خاطر وبدون تزلزل‌بکار خود اشتغال ورزیده از هر گونه تجاوز و تخطی در امان باشد .

در مقدمه قطعنامه به این نکته صریحا اشاره شده که«مشکلاتی از قبیل تورم و ترقی سریع قیمت ها وتقلیل ذخائر ارزی و مالی به‌سبب فقدان تجربه کافی درامورعمرانی وتوسعه‌اقتصادی و همچنین‌شتابزدگی وتااندازه‌ای وجود آداب و سنن وروش های کهنه» بوده است .

وقتی قرار باشد درآمدنفت بعد از یك دوران رکود یکباره بخزانه سرازیر شود و در مدتی کوتاه بیشتر در طرح‌های معدود پرخرج و بزرك مصرف شود . وقتی قرار باشد با تضعیف ریال و آزاد کردن ۷۰۰ میلیون تومان از پشتوانه برای انتشار اسکناس جدید ، یکباره‌اعتبارات عجیب و غریب صنعتی و غیر صنعتی به عده‌ای از مردم داده شود . وقتی قرار باشد به بانك های مختلط و غیر مختلط‌بدون توجه بظرفیت مملکت . یکی بعد از دیگری اجازه تاسیس و کار داده شود واعتبارات اعطائی آنها تحت کنترل نباشد نتیجه آن میشود که همه میدانیم . لزومی ندارد همه عللی که نتیجه‌اش‌بحران خطرناك‌اقتصادی اخیر بود دراینجا ذکر شود . چون بقدر کافی گفته و نوشته شده است .

آنچه اهمیت دارد این است که مسئولیت آنچه پیش آمد قسمت اعظمش بگردن دولت‌یعنی مقامات دولتی وقت بود .

زیرادرکنفرانس عالی‌بازرگانی‌که پنج سال پیش تشکیل شد توصیه های مفیدی بدولت شد که اگر دولت وقت بان هاتوجه کرده بود باحتمال قوی امروز شرایط اقتصادی کشور وضع دیگری داشت وچه بسا بحرانی بوجود نمیآمد.ولی‌دیدیم بحران بوجود آمد و کسی هم بخاطر آن مواخذه نشد .

بنابراین‌شرط‌اساسی واصل‌اول سیاست‌اقتصادی‌جدیدبایدواقع بینی‌وتوجه‌بتوصیه‌های‌کنفرانس و مسائلی باشدکه در کنفرانس و کمیسیون های آن مورد بحث واقع شد . زیرا آنچه در کنفرانس گفته شد مجموعه ای از درد دل هاو اشکال ها و راه حل ها بوده است .

م . صمصامی

مذاکرات بازرگانی ایران و افغانستان

برای امضای قرارداد جدیدی ادامه دارد

افغانستان بااستفاده از راه ترانزیتی ایران در یکسال گذشته درحدود یکصد هزار تن کالا واردکرد

مذاکرات بازرگانی ایران‌وافغانستان ادامه دارد .

ریاست هیئت ایران در این مذاکرات باآقای مهندس همایون مدیر کل وزارت اقتصاد در امور ترانزیت و نمایشگاههاست .

خبرنگار ما اطلاع میدهد که مذاکرات مرتبا در حال پیشرفت است قرار است یك کمیسیون فرعی برای مطالعه در امضای قرار داد پرداخت دو کشور در وزارت اقتصاد تشکیل گردد.

بقرار اطلاع در یکسال اخیرافغانستان باستفاده از راه ترانزیتی ایران بالغ برصد هزار تن کالا از راه ایران صادر کرده است .

افغانستان میخواهد طبق قرار داد جدیدی که برای مبادله کالا با ایران امضاء می کند ۳۷۰۰۰ تن موادنفتی از جمله بنزین هواپیما سوخت ـ هواپیمای جت ،وقیر وسایرفرآورده های نفتی که در سال گذشته ازایران خریداری کرد مجددا از ایران خریداری کند .

در مورد سیگار های خارجی هم که قرار است بافغانستان صادرشودامروز بخبرنگارما گفته شد چون مسئله‌قیمت ورغبت بمصرف نوع سیگار مهم‌است لذا قرار است فعلا مقداری سیگار از ایران بافغانستان صادرشود و پس از آنکه افغانها نوع آن را باسیگار های خارجی دیگر مقایسه کردندواز قیمت آن مطلع شدند در صورت بالا رفتن تقاضا تصمیم لازم در باره صدور سیگار به افغانستان گرفته میشود .

در مورد‌ترانزیت همچنین بنظرمیرسد که امسال افغانستان حداقل۲۰۰ هزار تن کالا با استفاده از خطوط‌ترانزیت ایران بخصوص راه آهن به خارج صادر کرده باشد .

اطلاعات اقتصادی

ارز

دولارآمریکا (اسکناس)	۸۳
دولار حواله بستی	۸۲٫۷۵
پوند انگلیسی‌نقد (لیره)	۲۳۳
پوند حواله بستی	۲۳۱
مارك‌آلمان‌نقد	۲۱
مارك‌حواله بستی	۲۰٫۷۵
فرانك‌سوئیس نقد	۱۹٫۳۰
فرانك‌سوئیس حواله	۱۹٫۱۰
هزار لیر ایتالیانقد	۱۳۳
هزارلیرایتالیاحواله	۱۳۰
فرانك‌فرانسه نقد	۱۷٫۱۰
فرانك‌فرانسه‌حواله	۱۷
لیره‌ترك‌اسکناس‌بزرگ	۶٫۶۰
لیره ترك‌کوچك	۷
روپیه‌پاکستان نقد	۱۱
روپیه پاکستان حواله	۱۰٫۸۰
روپیه‌هندوستان نقد	۱۳
روپیه هندوستان حواله	۱۲٫۸۵

اضافه‌اعتبارات درخواستی وزارتخانه‌ها

مشکل اساسی بودجه ۴۲ کشور شده‌است

درصورتیکه ظرف چندروزآینده‌کاربودجه تمام نشود وزارت دارائی در روزهای تعطیل عید برای تنظیم و تکمیل بودجه مشغول کار خواهدبود

امروز گفته شداگر بودجه کل کشور تا قبل از عید تنظیم نگردد وزارت دارائی پنج روز تعطیل عیدرا صرف تنظیم‌و خاتمه‌کاربودجه خواهد کرد .

مشکل اساسی بودجه در حال حاضر رسیدگی به بودجه های وزارتخانه ها نیست چون تاکنون بودجه وزارت خانه ها بوزارت دارائی واصل شده‌و بتصویب رسیده است بودجه وزارت فرهنك که معمولا رسیدگی بآن‌مشکل تراز همه بود امسال بموقع رسید و مورد بررسی هم قرار گرفت و طرز تنظیم آنهم طبق فرمول وزارت‌دارائی بود ، در مورد بودجه وزارت‌فرهنك رسیدگیهائی توسط نمایندگان وزارت دارائی در شهرستانها جریان داردکه پس از وصول گزارش نسبت‌به‌حك‌و اصلاح‌بعضی مواد در موقع تصویب بودجه تفصیلی اقدام خواهد شد ـ آخرین بودجه‌ای که باید مورد رسیدگی قرار گیرد بودجه وزارت جنك است .

در حال حاضر علت تاخیر فقط اضافه‌اعتبارات میباشد . در این مورد همانطوریکه اطلاع دادیم‌وزارتخانه‌ها بیش از سه‌تاچهار برابر امکانات وزارت دارائی اعتبارات اضافی‌تقاضا کرده‌اند .

وزارت دارائی میزان مقدورات خودرا درمورد اعتبارات اضافی در هیئت وزیران مطرح ساخته و از آقایان وزراء کمك خواسته است تا تقاضاهای خود را با مقدورات‌وزارت خود تطبیق دهند .

شرکت واحد حمل و نقل تهران

ازصاحبان کامیون‌های تهران تشکیل میشود

امروز اطلاع حاصل شد بزودی شرکت واحد حمل و نقل درتهران شروع بکار میکند . تاکنون شرکت واحد حمل و نقل در تبریز ـ قم ـ خرمشهر ـ اصفهان و مشهد تشکیل گردیده است .

باایجاد شرکت واحد حمل و نقل کلیه امور حمل ونقل و بار باکامیون بین شرکت سپرده میشود تا صاحبان کامیون زیر نظر این شرکت‌فعالیت کنند و ضمن ایجاد نظم‌در حمل‌کالا ها بشهرستانهای مختلف سرعت بیشتری در حمل کالاها بوجود آید و درآمد حاصل از حمل و نقل کالاها بطور عادلانه‌ای بین دارندگان کامیون توزیع شود

کشتی‌ها

* کشتی «استار بلاستاتریکس» سوئدی با ۱۵۱۵تن کالا به خرمشهر وارد شد .

* کشتی «جنس‌مارسك» دانمارکی با ۱۰۴۳ تن کالا به خرمشهر وارد شد .

* کشتی «مرسی‌نیدی» لبنانی با ۴۳۱۲ تن کالا به خرمشهر وارد شد.

* کشتی «کاندن فلس» آلمانی با ۴۸۰۰ تن‌کالابه خرمشهر وارد شد .

* کشتی «گرین‌والی» آمریکائی‌با ۵۰۳ تن کالا به بندر شاهپورواردشد

* کشتی «چهارده جولای» عراقی‌با ۲۴ تن کالا به بندر شاهپورواردشد.

* کشتی «ساکی‌لا» هندی ازبندر شاهپور خارج شد .

* کشتی «والن‌فلس» آلمانی پس از تخلیه کالای خود ازبندر شاهپور خارج شد .

* کشتی «اورال» روسی با ۷۵تن کاغذ روزنامه ـ ۳۱۱ تن‌کودشیمیائی و۲۰ تن شکر و ۱۹۳تن‌قندازباد‌کوبه به بندر پهلوی وارد شد .

آقای مهندس فرهادنیا مهندس ساختمانی مینویسد :

اتومبیل برای حومه‌تهران امری‌حیاتی است

*** وسعت آینده‌تهران‌درحومه آنست**

*** منع اتومبیل مردم حومه شهر را دچارمضیقه‌میکند**

آقای مهندس فرهادنیا که‌دررشته ساختمانی فعالیت دارند طی نامه‌ای بما مینویسند. من خوشوقتم که‌می‌بینم اظهار نظرهای صنوف مختلف رادر موردمنع یاآزادی واردات اتومبیل می‌نویسید چون‌اگر ماهرموضوعی را از نقطه‌نظر کار مردم و احتیاجات کاری صنوف مختلف بنگریم ارزیابی سالم‌تری از موضوع کرده ونظرات قشرهای مختلف رابدست آوردیم در مورد واردات اتومبیل‌نظر بنده ناشی از مشکلاتی‌است که‌در شغل خودبآن برخوردم .

همه میدانیم که‌شهر تهران روز‌بروز بزرگتر میشود و باوجودیکه معاملات زمین چند سال است راکد شده‌ولی مانع وسعت وبزرگی شهرو ایجاد ساختمانهای تازه نشده است آنچه بنظر می‌رسد آنست که‌یکی از موجبات ساختمانهای‌تازه‌ازدیادوسایل نقلیه بالاخص اتومبیل می‌باشد و علت توجه مردم بساختمان های تازه درحومه و اطراف شهر ارزانی قیمت زمین است هرکسی الان بخواهد در خیابان های اصلی شهر خانه‌ای بمساحت دویست متر باینج یاشش اطاق داشته‌باشد باید سه میلیون ریال پول بدهد درحالیکه باقیمت های مناسبی دراطراف شهر امکان تهیه منزل مسکونی وجود دارد فی‌المثل‌در تهران‌پارس خانه‌ای که‌یك خانواده پنج نفری براحتی درآن زندگی کنند بقیمت سی‌وپنج الی چهل هزار تومان فراهم میشود بنابراین اکنون اتومبیل جزء ضروری ترین وسایل زندگی بشمار میرود وبرای آنعده از مردم که‌بعلت گرانی زمین درشهر خانه‌های خودرا درحومه واطراف شهرساخته‌اند درحکم آب ومایحتاج اولیه زندگیست

ضمنا توجه به‌این نکته ضروری است‌که چنانچه ورود اتومبیل کماکان ممنوع باشدآن طبقه از مردم که‌بعلت گرانی زمین خانه های مسکونی خود رادر حومه شهرساخته‌اند دچار مضیقه فراوان خواهند شدو دولت‌هم هیچگاه نخواهد توانست وسیله نقلیه‌عمومی برای تمام ساکنین حومه شهر فراهم آوردواین مضیقه وجود اتومبیل‌بطور محسوس فعالیتهای کارهای ساختمانی رادر حومه شهر تقلیل خواهد داد .

نگارنده که‌خود اززمره کسانیست که‌در حومه‌شهرزندگی‌میکند واتومبیل کوچکش روز بروز فرسوده میشود انتظار داردولت به‌این موضوع‌بسیار مهم و حیاتی توجه کند ودر واردات اتومبیل های کوچك تجدید نظرنماید.

بهرحال فراموش نکنید که‌وسعت آینده تهران بیشتر در حومه آنست وروزی تهران مثل شهرهای بزرك دنیا دارای حومه‌وسیع خواهد بودکه تنها اتوبوس وحتی قطار زیرزمینی و روی زمین هم قادر نیست وسیله ارتباط آنرا تسهیل‌کند حالا که‌برنامه های نظیر قطار زیرزمینی نداریم و اتوبوس هم دوچار مضیقه‌است وحومه هم بزرك شده اتومبیل رابابد با تسهیلاتی در اختیار مردم گذارد نه وارداتش را منع کرد .

شرکت ایران در بازار مکاره میلان

قرار است ایران در بازار مکاره میلان که از ۲۷ فروردین تا ۷ـ اردیبهشت تشکیل میشود شرکت‌کند. وزارت اقتصاد مشغول تهیه مقدمات شرکت در این بازار مکره‌است

شماره مخصوص اطلاعات کودکان سه‌شنبه منتشر میشود

آگهی بانك ملی ایران

برای تسهیل امور بازرگانی از تاریخ ششم فروردین ماه ۱۳۴۲ نمایندگی‌انارك از شعبه نائین‌منتزع وبه شعبه مستقل تبدیل خواهد شد مراتب جهت اطلاع اهالی محترم کشور اعلام گردید .

بانك ملی ایران

آ_۳۸۹۸۶

قرعه‌کشی ۴٫۰۰۰٫۰۰۰ ریال

جوائزحسابهای:

پس انداز ـ حساب درگردش‌ـویژه سفر و اندوخته فردای سال ۱۳۴۱

بانك صادرات ومعادن ایران

درپایان خردادماه‌سال ۱۳۴۲انجام میشود.

حساب هائی دراین قرعه‌کشی‌شرکت داده میشوند که برطبق‌شرائط بانك‌تاپایان اسفند ماه سال جاری دریکی ازشعب‌این بانك در سراسر کشورافتتاح شده‌باشند.

گلمو یك قطره شامپوگلمو یك دریاکف مطر

او گیسوان لطیف و درخشان وزیبا

گلمو بازرده تخم مرغ

برای بهداشت وزیبائی موی سر

گلمو مطمئن ترین وباصرفه ترین وسیله تشتشوی موی سر محصول شوارتسکف آلمان

محصولات شوارتسکف آلمان مانندصدها فراورده معروف جهانی دیگردتیدی ـ ایران ساخته‌شود

SCHWARZKOPF FOR HAIR BEAUTY

پشت این صفحه را مطالعه فرمائید

آگهی مناقصه شماره ۴۵۳

شهربانی کل کشور خرید (قصیل ـ یونجه تر ـ اسپرس تر) مصرفی یکماهه اردیبهشت ماه سال ۴۲ دواب کلانتری سوار راطبق برك شرایط جداگانه بمناقصه میگذارد . داوطلبان شرکت در مناقصه میتوانند برای دریافت برك شرایط باین اداره مراجعه و پیشنهادات خود را منتهی تاآخروقت اداری روز ۲۴٫۱۰٫۴۲ بدائره دفتر تسلیم و رسید دریافت دارند پیشنهادات رسیده درساعت ۱۷همانروز (۲۴٫۱۰٫۴۲) در کمیسیون خرید باز و قرائت خواهد شد ـ حضور پیشنهاد دهندگان در جلسه کمیسیون الزامی است و کمیسیون دررد یاقبول یك‌یا‌کلیه پیشنهادات مختار است الف ۷۲۳۷ .

رئیس اداره کارپردازی ـ سرهنك ناظمی افشار ۱ـ۲ آ_۳۸۵۰۴

آگهی مزایده

پیرو آگهی قبلی در موردفروش یکصدو بیست هزار جفت پلاك‌های آلومینیم اتومبیل بدینوسیله مهلت تسلیم پیشنهادازطرف طالبین‌شرکت در مزایده با تصحیح آگهی قبلی و حذف حداقل بهاء که از قرار کیلوئی ۳۵ ریال تعیین شده بود تا روز ۱۰٫۱٫۱۳۴۲ تمدید طالبین میتوانند با تودیع مبلغ بیست‌هزار ریال ودیعه تا آخر وقت اداری‌روز ۸٫۱٫۴۲ قیمت پیشنهادی خود را به دفتر اداره امور سر پرستی‌تسلیم وساعت ۱۱ روز دهم فروردین‌اقدام به قرائت پیشنهادات خواهد شد .

رئیس اداره امور سر پرستی ـ دکتر نور علی تابنده

آ_۳۸۹۹۰

نوو تراپوتیسك لابوراتوریوم

آ_س کپنهاك دانمارك صاحب‌اختراع مربوط به‌ظرف محتوی‌موادتراپوتیل بشکل گرد که در مقابل رطوبت حساس است و در ایران بشماره ۲۲۰۷ به ثبت رسیده است بهره‌برداری از اختراع نامبرده رادر ایران باشخاص ذینفع پیشنهاد مینماید .

برای کسب اطلاع بیشتر بدفتر وکالت رفائیل آقا بابیان خیابان نادری کوچه نوبهار مراجعه‌فرمایند.

آ_۳۸۶۵۸

کشاورزان محترم

سم پاشی درست واستفاده از کارشناسان با تجربه اسرائیلی با سم‌پاشیهای کارخانجات لهاوت LEHAVOT وایال EYAL وسموم‌موثر کارخانجات مختشیم MAKHTESHIM میسراست برای کسب اطلاعات بیشتر به شرکت سهامی دهگان خیابان وصال‌شیرازی شماره ۲۹ تلفن ۶۱۱۲۹۷ مراجعه فرمائید .

آ_۳۸۸۹۴

آگهی دعوت مجمع عمومی

مجمع عمومی فوق العاده شرکت سهامی پخش مطبوعات در تهران در تاریخ یکشنبه بیست و پنجم فروردین ماه ۴۲ در ساعت هفت بعد از ظهر در محل شرکت منعقد میگردد .

دستور جلسه عبارت است از :

۱ـ ازدیاد سرمایه .

۲ـ تغییر بعضی از مواد اساسنامه .

۳ـ تجدید انتخاب هیئت مدیره و بازرسان .

۴ـ مذاکره و بحث و اتخاذ تصمیم در مورد خط مشی آینده شرکت .از سهامداران تقاضا میشودکه خودیانماینده قانونی ایشان در روز و ساعت مقرر در جلسه حضور بهمرسانند .

آ_۳۸۹۵۰ شرکت سهامی پخش مطبوعات در تهران

بانك بازرگانی ایران

باطلاع مشتریان محترم میرساند که در روز اول فروردین ماه بمناسبت تحویل سال نو و در روز دوم که مصادف با رحلت امام جعفر صادق ع میباشد کلیه شعب و دوائر بانك تعطیل خواهد بود .

در روز های سوم الی پنجم فروردین ماه تمام شعب در تهران و شهرستانها از ساعت ۹ الی ۱۲ صبح برای دریافت مفتوح بوده و ضمنا شعب زیر در تهران کلیه امور دریافت وپرداخت وجوه حساب سیار را انجام خواهند داد.

شعب : مرکزی . بازار . ناصر خسرو . بهار .لاله‌زارنو. نادری . باختر . ۱ـ۳ آ_۳۸۳۹۴

عبور از پنج قاره

بعقیده نخست‌وزیر زلند نو:

رقصهای وحشیانه سیاهان از رقصهای غربی شایسته‌تر است

«دکتر هاستینگ باندا» نخست وزیر نیازالند در آفریقا در یکی از مجالس مهمانی بخبرنگاران اظهار داشت که بنظر من حتی رقصهای وحشیانه آفریقائیان از بسیاری از رقصهای غربی شایسته‌تر و مناسب تراست .

او اظهار داشت که من نه‌تنها از رقصهای هم نژادان خود و رسوم قدیمی آنان شرمنده نیستم بلکه به‌آن افتخار میکنم .

دکتر باندا اضافه نمود که در رقصهای غربی معمولا زن و مرد حتی اگر نسبت همسری بایکدیگر نداشته باشند در موقع رقص گونه ها و صورتهای خودرا بیکدیگر فوق‌العاده نزدیک نموده و حتی آنها را بهم میچسبانند . در صورتی که در رقص های آفریقائی تنها ممکن است زن وشوهری در موقع رقص این حرکات را داشته باشند و راجع‌به رقصهای جنگ آفریقائیان که آنها را برای تحریک اعصاب وتشویق بجنگ انجام میدهند میتوان آنرا مثلا بارقص شمشیر غربیان مقایسه نمود.

دکتر باندا درپایان اظهار داشت که من انکارنمیکنم ما آفریقائیان در طی مراحل تمدن هستیم وروزی خواهد رسید که تمدن ما از تمدن غربیان نیز پیشرو تر باشد ... همچنانکه انگلیسیها نیز روزی از لحاظ فرهنگ از هم‌نژادان ماوحشی تر بوده‌اند .

سرویس آسوشیتدپرس

پاریس صاحب بزرگترین منبع آب جهان میباشد

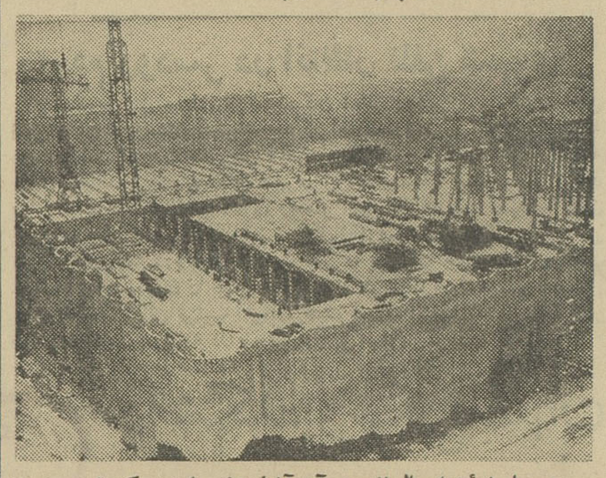

در ماه ژوئیه امسال ازمنبع آب آشامیدنی پاریس که تصویری از آنرا ملاحظه میفرمائید بهره‌برداری میشود . این منبع ۹۱۶ هزار متر مکعب گنجایش دارد و بزرگترین منبع آب جهان میباشد . مردم پاریس روزانه یك میلیون متر مکعب آب مصرف میکنند و این منبع تقریبا تکافوی تمام احتیاجات آنهارا میکند . ساختمان این منبع از دوسال پیش آغاز شده وقسمت اعظم آن در زیر زمین قرار دارد.

خبرگزاری فرانسه

ادبیات جهان

بایك هنرمند ونویسنده آلمانی که:

بزرگترین آفریقا شناس جهان

لقب گرفته است آشنا شوید

«رولف ایتالیاندر» ۱۹ سال بیشتر نداشت که به پیروی از (آندره ژید) که همیشه در حکم مرشد ادبی و معنوی وی بوده است رهسپار افریقا شد تا قار «سیاه را که برای «آندره ژید» در حکم «وطن ثانی» شده بود ازنزدیك بشناسد . در فاصله این ۳۱ سال که از آغاز اولین مسافرت «ایتالیاندر» گذشته بود وی مشهور ترین اروپائی مطلع به اوضاع و احوال افریقا گشته است . سیاح آلمانی در مدت ۳۱ سال ده بار سراسر قاره آفریقا را که امروز مورد توجه تمام جهان واقع گردیده از شمال تا جنوب و از شرق تا غرب در نوردیده است. هدف وی از این مسافرت ها تنها به دسترسی بر آمار واطلاعات جغرافیائی خلاصه نمی شود بلکه اودر وهله‌اول دراین سیاحتها بدنبال روحیات واخلاقیات انسان افریقائی می گشته است .

(ایتالیاندر) که مدتی قبل جشن پنجاهمین سال تولدش را برپا کرده بود عقیده دارد که فقط از یك راه ممکن است شرایط لازم جهت تفاهم و تعاون با قاره سیاه را که امروز از خواب غفلت بیدار گشته فراهم کرد و آن اتکاء به همنوع و اعتقاد به‌دوستی و برابری سیاه و سفید است .

در چندین جلد کتابی که «ایتالیاندر» راجع به قاره افریقا منتشر کرده است عمیق ترین اطلاعات راجع به مسائل ومشکلات اقتصادی ، سیاسی ، مذهبی ونژادی افریقائیان و زبانها و لهجه‌های متعدد این قاره که بالغ بر ۱۲۰۰ نوع می شود و بالاخره درباره مسائل تربیتی واجتماعی افریقا وزندگی سخت ومرارت بار بیشتر افریقائیان با عباراتی شیوا و لحنی که گاه بیگاه آمیخته باطنز می باشد به چشم می خورد .

«رولف ایتالیاندر» پنجاه سال قبل در شهر (لایپزیك) از والدینی آلمانی‌ـ هلندی چشم بجهان گشود وی پس‌از جنك جهانی دوم نخست به تهیه چند افسانه و نگارش مقالات هنری دست زد و سپس در سال ۱۹۵۲ کتاب «افریقای امروز» را که اکنون مورد استفاده تمام افریقاشناسان می باشد انتشار داد .

«ایتالیاندر» به شناسائی قاره‌افریقا کمك‌بزرگی نموده است ، قاره‌ای که با ۲۲۵ میلیون ساکنین و بانژاد های مختلف و زبانهای متعددش و بالاخره با ساختمان مخصوص خویش خواه نا خواه در دنیای فردا نقش بزرگی بر عهده خواهد داشت .

ایوکا

تازه‌های پزشکی

یك کارشناس آمریکائی گفت:

ازهر شصت عمل پیوند کلیه بیست عمل موفقیت آمیز است

دکتر جوزف بورای رئیس جراحی بیمارستان «پیتربنت‌برایهام‌بوستون» طی یك کنفرانس مطبوعاتی اظهار داشت که جراحان این بیمارستان سال قبل موفق شده‌اند کلیه یك مرده را به‌بدن بیماری پیوند کنند واین شخص اکنون وضع عادی‌خود را باز یافته است .

«ملبورن دوست» ۵ ۲ساله که تحت این عمل جراحی قرار گرفته هرروز صبح سری به بیمارستان میزند تا یك آزمایش خون از او بعمل آورند .

دکتر بورای اظهار داشت که «دوست» تنها کسی است که تقریبا یکسال بعد از پیوند کلیه‌زنده‌مانده است وعلت مخفی‌داشتن این کار برای آن بوده است که سایر بیماران بیجهت امیدوار نشوند چون چندین عمل مشابه با عدم موفقیت توام بوده است

دکتر جان‌سریل کارشناس پیوند کلیه همین بیمارستان اظهارداشت که از ۶۱ عمل پیوند کلیه بیست عمل باموفقیت توام بوده است .

مدیکوس

-۱۲۹-

این دوست من سرهنك دوم ویلرعضوارتش هند ووابسته نظامی سابق مشهدبود و در دوران جنك مدیریت بخش انتشارات دهلی رابعهده داشت. زبان دان درجه اولی بود به‌فرانسه وترکی وارد وفارسی وبالاتر از همه روسی میدانست . سفیر اورا قبول کرد ومن‌باویلرتماس گرفتم خزانه‌داری باپرداخت حقوق اوموافقت کردو حکومت هند بااکراه اورا بما داد . درموقع معین مشاور مطبوعاتی جدید رسید و درداره اطلاعات سفارت انگلیس که تجدید سازمان یافته بودمستقر شد. بعدست راست سابق من در مشهد ، یعنی کولت هارت‌هم به‌او ملحق‌شد و مدتی نگذشته‌بود . که رادیو تهران و چندتا از روزنامه هاکه به حزب توده وابسته نبودند شروع به‌نشر مطالب ارسالی‌از اداره‌اطلاعات کردند ودر اشاعه اخبار ونظریات بریتانیا گام برداشتند .

نتیجه اینکار بهبود تدریجی‌حیثت بریتانیا بود درمحافل داخلی هیئت حاکمه ایران مورد استقبال قرار گرفت ، زیرا این محافل مدتها از انحصار عملی کار های تبلیغاتی دردست مطبوعات دست چپ ناراضی بودند.

فصل بیست‌ودوم

توضیح مفصل مراحل مختلف هشت‌ماه مبارزه دیپلماتیك که بدنبال قبول موافقت نامه جدید ایران و شوروی از طرف شورای امنیت پیش آمد و به سقوط رژیم دمکرات آذربایجان منجر شد بسیار طولانی میشود وازاینرو در این جا باختصار می پردازم اول‌مذاکرات قوام‌ـپیشه وری در تهران و سپس در تبریز انجام گرفت و نتیجه آن موافقت نامه‌ای بودکه در ۱۳ ماه ژوئن در باره آذربایجان به امضاء رسید . دومین دوره بحرانی اعتصاب عمومی کارگران‌شرکت نفت انگلیس و ایران بود که در ماه‌ژوئیه انجام شد و بدنبال آن نیروی‌نظامی‌انگلستان وناوهای جنگی آن به‌شط‌العرب اعزام گردید و بالاخره وزرای توده‌ای وارد کابینه قوام شدند .

سومین واقعه که پایان خوشی داشت و یکماه طول کشید شورش قبایل جنوب که حل و فصل آن در ۱۷ اکتبر موجب شد سه وزیر حزب توده از کابینه استعفادهندو مظفر فیروزبه مسکو اعزام گردد . این واقعه دست نخست وزیر را در معامله با آذربایجان تجزیه طلب قوی کرد و آغاز پایان دمکراتها بود.

فقط در یکی از این سه واقعه من شخصا واردبودم و به‌این جهت میتوانم آنرا روشن کنم . و این اعتصاب عمومی کارگران نفت بود . این اعتصاب نتیجه‌ماهها نقشه کشی‌و توطئه چینی مبلغین حزب توده درمیان کارگران بود و بدون شك تعلیمات آن از جانب سرکنسول شوروی در اهواز ، یعنی نوویکف داده میشد اولین وظیفه سازمان دادن اتحادیه‌های کارگری ایرانیها و اعراب بوده و موفقیت توده‌ایها در این زمینه در روز اول ماه مه آشکار گشت ، زیرا دراین روز در حدود هشتاد هزار کارگر زیر پرچم حزب توده رژه رفتند وتظاهرات کردند. بعد اعتصاب‌در منطقه‌نفت خیز آغاجاری بوقوع پیوست که برای مدت سه‌هفته همه کارگران را دربرگرفت .زیر فشار شدید دولت مرکزی ، مدیران شرکت نفت نه فقط‌مجبور بودند بابعضی از تقاضای اتحادیه‌های کارگری موافقت کنند بلکه مزدکامل کارگران رابرای مدت‌اعتصاب بپردازند . این موقعیت جنبش اعتصابی را برانگیخت و طبعا قدم دوم یك اعتصاب عمومی بود که باید شرکت نفت رابزانو درمیآورد (رجوع شود به مقاله تایمز لندن درآنموقع‌تحت‌عنوان((تمایل‌جدیددرایران)) ۳۰ ژوئیه ۱۹۴۶) برای توطئه چیان ، اقناع کارگران به اینکه مزد هفتگی آنها، از لحاظ مقدار غذا و لوازمی که میشد با آن خرید کم‌است و برای روزهای تعطیلشان یعنی جمعه مزدی به آنها پرداخت نمیگردد، بسیار آسان بود درواقع شرکت نفت از لحاظ مزددسمی ،خدمات بهداشتی ،مسکن،تعلیم وتربیت ،تامین‌آب،ناهارخوریهای عمومی و سایر تسهیلات ، بیش از هر موسسه‌صنعتی بزرك دیگری در کشورکارکنان خودرامراعات میکرد و کارگران ، اگر مبلغین آنها رامنحرف نمیکردندو حرص و طمع کارگران رابرنمی انگیختند و بخصوص (که این دیگر بخشش ناپذیر بود) مخالفت نژادی پنهان بین‌کارگران ایرانی و جماعت کثیرالعده تراما عقب مانده ترغرب را دامن نمیزدند کارگران هم‌بفکر اعتصاب نمی‌افتادند .

اعتصاب عمومی در واقع و ماهیت خود یك اعتصاب سیاسی بود و هدف آن نشان دادن نیرو و همبستگی حزب توده و زدن ضربه ای خرد کننده بر حیثیت بریتانیا و منافع اقتصادی آن بود . من میتوانم این مطلب را موکدا بگویم زیرا خودم آنجابودم من صبح همان روزی که اعتصاب شروع شد برای کاری به آبادان رفته بودم و بعدها که روابطش با شرکت نفت خوب است ، اما در آنروز کاری نمی توانست بکند زیرا وضع در اهواز هم خیلی وخیم بود .پنجاه هزار کارگر مناطق نفتخیز دست باعتصاب زده بودند و توده ایها کنترل آنها رابدست داشتند . اما او قول داد که هر چه نیرو گیر بیاورد ، فردا صبح به آبادان می‌فرستد .

و وزارت خانه های مربوطه هفته هاست در تهران ادامه‌دارد و نزدیك است به نتیجه برسد . تا آنجا که من میدانم نه سفیر و نه هیچکس دیگر در سفارت خانه نمیدانست که‌روزعمل‌واقدام‌اعتصابی‌اینقدرنزدیك‌است. هواپیمای‌من آبادان‌رادورزد وباتعجب‌نشانی ازجنبش‌وزندگی‌ندیدم ،درفرودگاه فقط یك اتومبیل‌ایستاده‌بودکه‌به‌سرهنگ‌دوم((ویلوبای)) کنسول ما در خرمشهر تعلق داشت که از راه لطف آنرا برای بردن من آورده بود. اوگفت‌که تقریبا تمام نیروی کارگر پالایشگاه که‌درحدود ۲۲۰۰۰ نفر بودند اعتصاب کرده همه امور عبور و مرور تحت نظر کمیته اعتصاب‌انجام میگیرد وافرادمامور انتظامات حزب توده راههای ورود بشهر را بسته‌اند خود او را در اثر پرچم انگلستان که‌جلوی اتومبیلش نصب کرده بود ، به شهر راه داده بودند ، مایکراست به دفتر رئیس پالایشگاه رفتیم و بااو و همکارانش مذاکره کردیم .

وضع وخیمتر از آن بود که من می ـ پنداشتم . فقط مطلب برسر تعطیل‌پالایشگاه برای مدتی نامعلوم نبود ، بلکه یك‌درگیری مذهبی بین ایرانیان شیعی و اعراب سنی ممکن بود رخ بدهد . هواداران حزب توده که‌اعتصاب راسازمان داده‌بودند میخواستند «درسی به اعراب بدهند» . گناه اعراب این بود که به آنچه شرکت نفت بایشان میداد راضی بودند و نمیخواستند اعتصاب کنند . اگر زدو خورد وشورشی درمیگرفت ممکن بود به بخش پالایشگاه هم سرایت کند و جان و مال صد ها انگلیسی و هندی را بخطر بیاندازد . علاوه بر این خطر عمده ای برای پالایشگاه چند میلیون‌لیره‌ای که برای دفاع انگلستان اهمیت حیاتی‌داشت نیز موجود بود . برای حمایت از این ها فقط یك نیروی پیاده نظام ۲۵۰ نفری‌ارتش و تعدادی ژاندارم در آبادان بود به نیروی کمکی احتیاج فوری احساس میشد و بعد از مذاکره بافرماندار آبادان وسرگردفاتح فرمانده پادگان آن من با یك هواپیمای کوچك شرکت نفت به اهواز که مرکز استان و در ۱۵۰ کیلومتری شمال آبادان است پرواز کردم . در اینجا با ((آلن تروت)) سرکنسول انگلستان در خوزستان و فارس در ساعت ۶ بعد از ظهر ملاقات کردم و با هم نزد فرماندار کل خوزستان آقای‌مصباح فاطمی رفتیم . فرماندار کل بسیار خوب و سرشار از روح کمك بود و من میدانستم که روابطش با شرکت نفت خوب است ، اما در آنروز کاری نمی توانست بکند زیرا وضع در اهواز هم خیلی وخیم بود .پنجاه هزار کارگر مناطق نفتخیز دست باعتصاب زده بودند و توده ایها کنترل آنها رابدست داشتند . اما او قول داد که هر چه نیرو گیر بیاورد ، فردا صبح به آبادان می‌فرستد .

مرغوبیت کالای هندی لوازم آلومینیومی

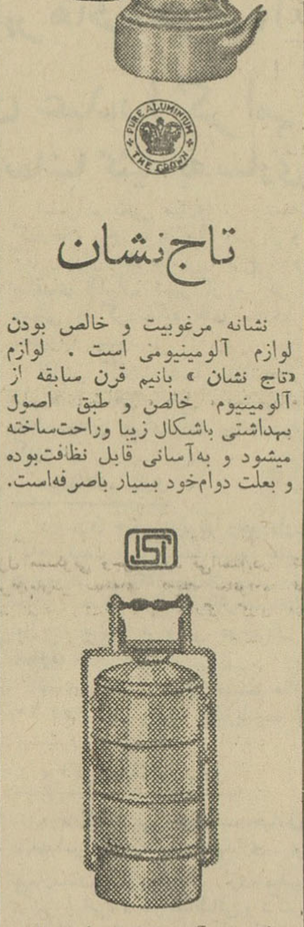

تاج نشان

نشانه مرغوبیت و خالص بودن لوازم آلومینیومی است . لوازم «تاج نشان » بانیم قرن سابقه از آلومینیوم خالص و طبق اصول بهداشتی باشکال زیبا وراحت‌ساخته میشود و به‌آسانی قابل نظافت‌بوده و بعلت دوام‌خود بسیار باصرفه‌است.

قابلمه‌های آلومینیومی برای‌مسافرت هوائی ومدرسه کودکان

شرکت جوان لعل‌محدود(۱۹۳۹)
ساختمان آلومینیوم تاج نشان ۲۳
جاده برابورن ـ کلکته
(هند)

پخش شده توسط :

شورای توسعه صادرات صنعتی کلکته (هند)

۱ـ۶ آ ـ ۳۸۷۶۶

لندرور جدید

باقیمت وشرایط ثابت در کلیه نقاط ایران برای خرید به نمایندگیهای ذیل رجوع‌فرمائید

آبادان ـ خرمشهر ـ کوکب‌زاده
اهواز ـ جاسم‌مسعودی
اصفهان ـ سلامتیان
اردبیل ـ مشگین‌شهر نژادی
بابل ـ اتومازندران
بم ـ افلاطونیان
بندرعباس ـ محمدسعیدروستا
تبریز ـ هنگامی
خرم‌آباد ـ علی‌اصغر قاضی
رضائیه ـ محمودزاده
زاهدان ـ سردارسنگه
سقز ـ اطمینان
شیراز ـ گاریگین
شیراز ـ رعنائی و قطمیری
کرمانشاه ـ سامنی‌زاده
گرگان ـ امین‌نژاد
مشهد ـ شرکت اتفاق
همدان ـ بنگاه کشاورزی الوند
تهران ـ
شرکت مرتب ـ خیابان سعدی ـ تلفن ۳۲۳۴۹

آگهی احضار

آقای داود خالقی که محل اقامت سابق وی تهران چهار راه مولوی بازار امین السلطان کارخانه بیسکویت سازی بوده و فعلا حسب گزارش مامور در محل مذکور شناخته‌نشده است بدینوسیله‌تذکر داده میشود که بر طبق مفاد پرونده کلاسه ۲۶۰۹ر۴۱ شعبه پنج چك دادسرای تهران باتهام صدور یك فقره چك بلامحل تحت پیگرد است لازم است ظرف مدت دو ماه از تاریخ نشر آخرین آگهی که سه نوبت متوالی منتشر خواهد شد خود را به شعبه ۵ چك دادسرای تهران معرفی نماید والا طبق مقررات غیابا باتهام رسیدگی و قرار لازم صادر خواهد شد .

دادیار شعبه‌۵چك ـ مسعودمعصومی

۱ـ۳ آ ـ ۲۴۳۰۹

آگهی تصحیحی

پیرو آگهی منتشره در شماره ۱۱۰۴۲ روزنامه اطلاعات باطلاع میرساند که در ردیف ۲ آگهی مزایده خانه از مساحت ۲۶۰ مترمربه ۳۶۰ متر اصلاح میشود .

رئیس اداره تصفیه اموروزشکستگی تهران . قوامی

آ ـ ۲۴۳۴۹

آگهی حراج

اداره‌کل‌تدارکات‌وزارت‌کشاورزی مقدار ۹۰۶ر۷۵۰ کیلوپنبه‌وش موجود در انبار این اداره واقع درانتهای خیابان لاله‌زار نو جنب شاهرضا را ازساعت ۹صبح روز سه شنبه۲۰ر۱ر ۱۳۴۲ از طریق حراج بفروش می رساند طالبین خرید میتوانندازتاریخ نشراین آگهی همه روزه‌برای‌مشاهده پنبه ها بانبار مزبور مراجعه و درروز مزبور در محل حراج (انباراداره کل تدارکات) حضور بهمرسانیده‌در خرید شرکت نمایند .

بهای پنبه‌ها نقدا دریافت و حق‌العمل کارشناس حراج و هزینه نشرآگهی و سایر عوارض مربوطه بعهده‌خریدار خواهد بود . الف ۷۲۴۰

رئیس اداره کل‌تدارکات

محصولات مرغوب هندوستان

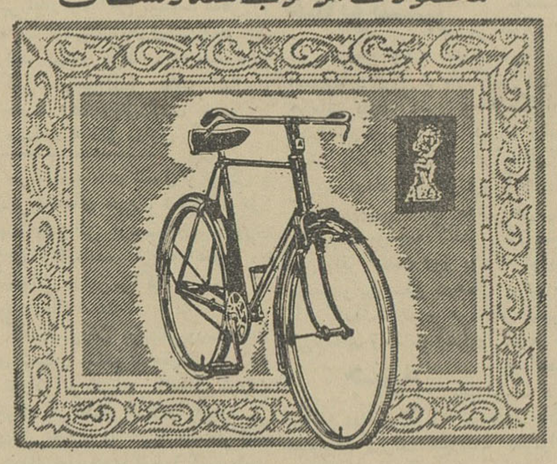

دوچرخه‌های اطلس با شهرت فراوان

ازآغاز عرضه دوچرخه های اطلس تاکنون همچنان بمیزان فروش آن افزوده شده است .

این دوچرخه تحت نظارت متخصصین ورزیده وباتجربه انگلیسی و با همکاری مهندسین هندی تهیه میشود .

دوام . استحکام . ظرافت . سبکی و تیزپائی دوچرخه های اطلس معروفیت فراوانی بدست‌آورده است .

Atlas

نماینده‌پخش:

تجارتخانه وریام سینگ کوهلی ـ تهران ـ سرای جواهری ـ تلفن ۲۵۱۰۹

THE ATLAS CYCLE INDUSTRIES LTD.
SONEPAT-NEAR DELHI(India.)

Issued by:—Engineering Export Promotion Council Calcutta (India)

برنامه امشب سینماها

* آستارا (تجریش) ـ کوچه پیروزی ـ دوبله بفارسی ـ نسلی کارون ـ گیلبرت رولند ۱۰ ـ ۲ ـ ۴ ـ ۶ ـ ۸ (تلفن ۸۴۰۲۲)
* آسیا ـ نیکی ـ رنگی ـ دوبله بفارسی ـ ژان کوتو ـ امیل ژنست ۱۱ ـ ۳ ـ ۵ ـ ۷ ـ ۹ (تلفن ۴۲۹۰۹)
* ادئون ـ کوچه پیروزی ـ دوبله بفارسی ـ لسلی کارون ـ گیلبرت رولند ۱۱ ـ ۳ ـ ۵ ـ ۷ ـ ۹ (تلفن ۳۸۱۱۸)
* امپایر ـ گربه سیاه ـ رنگی ـ دوبله بفارسی ـ کاری گرانت ـ گریس کلی ۱۱ ـ ۳ر۳۰ ـ ۵ر۳۰ ـ ۷ر۳۰ ـ ۹ر۴۵ (تلفن ۶۲۳۹۴۲)
* ایران ـ زمین تلخ ـ فارسی ـ فردین بیك‌ایمانوردی‌ـگرشا ـ ۱۰ر۳۰ ـ ۲ر۳۰ ـ ۴ر۳۰ ـ ۶ر۳۰ ـ ۸ر۳۰ (تلفن ۳۶۳۵۴)
* اسکار ـ دزد بچه ـ دوبله بفارسی ـ برودریك کرافورد ـ رالف‌میکر ۳۰ر۹ ـ ۲ ـ ۴ ـ ۶ ـ ۸ تلفن ۴۵۷۹۷
* ایفل ـ مردی که زنها را درك می کند ـ اسکوپ ـ رنگی ـ دوبله‌بفارسی لسلی‌کارون ۱۰ ـ ۲ر۳۰ ـ ۴ر۳۰ ـ ۶ر۳۰ ـ ۸ر۳۰ (تلفن۳۷۲۷۷)
* ب . ب ـ گربه سیاه ـ رنگی ـ دوبله بفارسی ـ کاری گرانت ـ گریس کلی ۱۰ر۱۵ ـ ۲ر۳۰ ـ ۴ر۳۰ ـ ۶ر۳۰ ـ ۸ر۳۰ (تلفن ۶۹۶۴۱)
* پلازا ـ مردی که زنها را درك می کند ـ اسکوپ ـ رنگی ـ دوبله‌بفارسی لسلی‌کارون ۱۰ر۳۰ ـ ۳ ـ ۵ ـ ۷ ـ ۹ (تلفن ۴۴۲۵۵)
* تخت جمشید ـ کسوف ـ دوبله بفارسی ـ الن‌دلون ـ مونیکاویتی ۳ ـ ۵ ـ ۷ ـ ۹ تلفن ۴۳۵۵۰
* تهران ـ گنج زلیخا ـ رنگی ـ دوبله بفارسی ۱۰ ـ ۱۵ر۱۲ ـ ۱۵ر۲ ـ ۱۰ر۴ ـ ۱۵ر۶ ـ ۱۰ر۸ (تلفن ۳۸۱۶۵)
* دیانا ـ گنج زلیخا ـ رنگی ـ دوبله بفارسی ۱۱ ـ ۳ ـ ۵ ـ ۷ ـ ۹ (تلفن ۴۲۰۱۰)
* دنیا ـ زمین تلخ ـ فارسی ـ فردین ـ بیك ایمان وردی ـ گرشا ـ ۱۰ر۳۰ ـ ۲ر۳۰ ـ ۴ر۳۰ ـ ۶ر۳۰ ـ ۸ر۳۰ (تلفن ۳۳۸۱۲)
* حافظ ـ نیکی ـ رنگی ـ دوبله بفارسی ـ ژان کوتو ـ ۱۰ر۳۰ ـ ۲ر۳۰ ـ ۴ر۳۰ ـ ۶ر۳۰ ـ ۸ر۳۰ (تلفن ۳۴۰۷۴)
* رادیو سیتی ـ مردی که زنها را درك می کند ـ اسکوپ ـ رنگی‌دوبله بفارسی‌ـلسلی‌کارون ۱۱ـ۳۰ر۳ ـ۳۰ر۵ ـ۳۰ر۷ ـ۳۰ر۹(تلفن ۴۳۲۲۰)
* رکس ـ دشت سوزان ـ دوبله بفارسی ـ کرك‌گاگلاس‌ـوین‌جینیامایو ۳۰ر۱۰ ـ ۳۰ر۲ ـ ۳۰ر۴ ـ ۳۰ر۶ ـ ۳۰ر۸ (تلفن ۳۴۱۶۹)
* رویال ـ گنج زلیخا ـ رنگی ـ دوبله بفارسی ۱۱ ـ ۱ ـ ۳ ـ ۵ ـ ۷ ـ ۹ (تلفن ۴۹۷۸۵)
* سانترال ـ ماندارین ـ اسکوپ ـ رنگی ـ دوبله بفارسی ـ والترکیاری ۱۱ ـ ۳ ـ ۵ ـ ۷ ـ ۹ (تلفن ۴۸۶۸۶)
* سعدی ـ گنج زلیخا ـ رنگی ـ دوبله‌بفارسی ۳۰ر۱۰ ـ ۱۲ر۴۵ ـ ۲ر۴۵ ـ ۴ر۴۵ ـ ۶ر۴۵ ـ ۸ر۴۵ (تلفن ۳۶۴۶۸)
* سهیلا ـ نیکی ـ رنگی ـ دوبله بفارسی ـ ژان کوتو ۳۰ر۱۰ ـ ۳۰ر۲ ـ ۳۰ر۴ ـ ۳۰ر۶ ـ ۳۰ر۸ (تلفن ۳۴۶۲۴)
* گریستال ـ دزد بچه ـ دوبله بفارسی ـ برودریك کرافورد ـ رالف میکر ۱۰ ـ ۳۰ر۲ ـ ۳۰ر۴ ـ ۳۰ر۶ ـ ۳۰ر۸ تلفن ۳۷۶۷۵
* مولن روژ ـ دزد بچه ـ دوبله بفارسی ـ برودریك کرافورد ـ رالف‌میکر ـ ۱۱ـ۳۰ر۳ ـ ۳۰ر۵ ـ ۳۰ر۷ ـ ۳۰ر۹ تلفن ۷۲۹۲۹
* مهتاب ـ دزد بچه ـ دوبله بفارسی ـ برودریك کرافورد ـ رالف‌میکر ۳۰ر۱۰ ـ ۳ ـ ۵ ـ ۷ ـ ۹ تلفن ۴۷۷۷۷
* متروپل ـ حادثه قطار ـ رنگی ـ دوبله بفارسی ـ جان پین ـ دان دوریا ـ ۳۰ر۱۰ ـ ۳۰ر۲ ـ ۳۰ر۴ ـ ۳۰ر۶ ـ ۳۰ر۸ (تلفن ۳۹۴۱۰)
* میامی ـ گنج زلیخا ـ رنگی ـ دوبله بفارسی ـ ۱۰ ـ ۱۵ر۱۲ ـ ۱۵ر۲ ـ ۱۵ر۴ ـ ۱۵ر۶ ـ ۱۵ر۸ (تلفن ۷۴۳۲۹)
* ماندانا ـ لیلی ومجنون ـ رنگی‌دوبله بفارسی ـ محصول شوروی ـ ۳۰ر۱۰ ـ ۳۰ر۲ ـ ۳۰ر۴ ـ ۳۰ر۶ ـ ۳۰ر۸ تلفن ۷۹۹۸۲
* نیاگارا ـ گربه سیاه ـ رنگی ـ دوبله بفارسی ـ کاری گرانت ـ گریس کلی ۱۰ر۴۵ ـ ۳ ـ ۵ ـ ۷ ـ ۹ (تلفن ۶۵۳۰۷)
* همای ـ حادثه قطار ـ رنگی ـ دوبله بفارسی ـ جان پین ـ دان دوریا ـ ۱۰ ـ ۲ ـ ۴ ـ ۶ ـ ۸ (تلفن ۳۰۲۱۶۹)
* سیلوانا ـ دوقلوها ـ فارسی ملك مطیعی ـ تهمینه ـ ۳ـ۵ـ۷ـ۹ تلفن ۳۳۷۷۷
* فری ـ زمین تلخ ـ فارسی ـ فردین ـ بیك ایمان وردی ـ گرشا ـ ۳۰ر۲ ـ ۳۰ ـ ۴ر۳۰ ـ ۶ر۳۰ ـ ۸ر۳۰ (تلفن ۲۷۸۹۳)
* فیروزه ـ خانم عوضی گرفتی ـ فارسی ـ فرانك ـ تهامی ـ ۳۰ر۲ ـ ۴ر۳۰ ـ ۶ر۳۰ ـ ۸ر۳۰ تلفن ۷۴۲۱۹
* برلیان ـ اکسدوس ـ پاناویژن ـ رنگی ـ دوبله بفارسی ـ بل‌نیومن ـ اوامری سنت ۱ـ۳۰ر۹ ـ ۱ ـ ۳۰ر۴ ـ ۸ (تلفن ۳۳۵۳۵)
* زهره ـ اکسدوس ـ پاناویژن رنگی ـ دوبله بفارسی ـ پل نیومن ـ اوامری سنت ۱ـ۳۰ر۹ صبح ۳۰ر۴ ـ ۸ (تلفن ۳۰۴۸۰۸)
* رامسر ـ زمین تلخ ـ فارسی ـ فردین ـ بیك ایمانوردی ـ گرشا ـ ۱ـ ۳ ـ ۵ ـ ۷ ـ ۹ (تلفن ۵۲۰۶۰)
* رزیتا ـ وقتیکه خون میجوشد ـ اسکوپ ـ رنگی ـ دوبله بفارسی ـ جنالولو بریجیدا ـ فرانك سیناترا ۲ ـ ۴ ـ ۶ ـ ۸ (تلفن ۶۲۰۱۳۸)
* فردوسی ـ راهزن جوانمرد ـ اسکوپ ـ رنگی ـ دوبله بفارسی ـ لیویولورنزون ـ ۳۰ر۱۰ ـ ۳۰ر۲ ـ ۳۰ر۴ ـ ۳۰ر۶ ـ ۳۰ر۸ (تلفن۳۵۷۸۴)
* کارون ـ زمین تلخ ـ فارسی ـ فردین ـ بیك ایمان‌وردی ـ گرشا ـ ۳۰ر۱۰ ـ ۲ ـ ۴ ـ ۶ ـ ۸ (تلفن ۴۰۰۶۵)
* مراد ـ زمین تلخ ـ فارسی ـ فردین ـ بیك ایمانوردی ـ گرشا ۱۰ـ ۱۲ ـ ۲ ـ ۴ ـ ۶ ـ ۸ (تلفن ۷۳۳۸۲)
* ژاله ـ زمین تلخ ـ فارسی فردین ـ بیك ایمان وردی ـ گرشا ـ ۱ ۳ ـ ۵ ـ ۷ ـ ۹ (تلفن ۳۰۴۱۲۰)
* فلور ـ زمین تلخ ـ فارسی ـ فردین ـ بیك ایمانوردی ـ گرشا ـ ۳۰ر۲ ـ ۳۰ر۴ ـ ۳۰ر۶ ـ ۳۰ر۸ (تلفن ۲۹۰۸۶)
* پارك ـ ماجرای خانواده رابینسون ـ اسکوپ ـ رنگی ـ دوبله به فارسی ـ جان‌میلز ۳۰ر۱۰ ـ ۳۰ر۲ ـ ۳۰ر۴ ـ ۳۰ر۶ ـ ۳۰ر۸(تلفن۳۹۶۳۷)
* پرسپولیس ـ کلاه مخملی ـ رنگی ـ فارسی ـ ملك مطیعی ـ ۱۰ ـ ۱۲ ـ ۲ ـ ۴ ـ ۶ ـ ۸ (تلفن ۵۸۱۰۸۳)
* تاج ـ نابخشوده ـ اسکوپ ـ رنگی ـ دوبله بفارسی ـ برت لنکستر ـ ادری هپبورن ـ ۴۵ر۱۰ ـ ۳۰ر۲ ـ ۳۰ر۴ ـ ۳۰ر۶ ـ ۴۵ر۸ (تلفن۳۳۰۶۴)
* چارلی ـ گرگهای جوان ـ اسکوپ ـ رنگی ـ دوبله به فارسی ناتانالی وود ۳ـ۵ـ۷ـ۹ تلفن ۶۸۴۶۱
* آریا شبهای اروپا ـ اسکوپ ـ رنگی ـ دوبله بفارسی ۱۲ر۳۰ ـ ۲ر۳۰ ـ ۴ر۳۰ ـ ۶ر۳۰ ـ ۸ر۳۰ (تلفن ۳۹۸۸۴)
* المپیا ـ کلاه مخملی ـ رنگی ـ فارسی ـ ناصر ملك مطیعی ۱۰ر۳۰ ـ ۲ر۳۰ ـ ۴ر۳۰ ـ ۶ر۳۰ ـ ۸ر۳۰ (تلفن ۶۵۷۹۸)
* مونت کارلو ـ نشاندار ـ دوبله بفارسی ـ آلن‌لد ـ ۱۰ر۳۰ ـ ۲ر۳۰ ـ ۴ر۳۰ ـ ۶ر۳۰ ـ ۸ر۳۰ (تلفن ۷۹۷۴۱)
* البرز ـ جنگجوی‌سرخ پوست ـ اسکوپ ـ رنگی ـ دوبله بفارسی ـ کرك داگلاس ـ ۱۱ـ۳۰ر۲ ـ ۳۰ر۴ ـ ۳۰ر۶ ـ ۳۰ر۸ ـ ۳۰ر۸۳
* مشعل ـ قلعه‌کشتار ـ رنگی ـ اسکوپ ـ دوبله بفارسی ـ ۹ ـ ۱۱ ۱ـ ۳ ـ ۵ ـ ۷ ـ ۹ (تلفن ۳۳۸۲۶)
* جهان ـ گذشت ـ فارسی ـ مجید محسنی ۱ـ۳ـ۵ـ۷ـ۹
* خورشید ـ کلاه مخملی ـ فارسی ـ رنگی ـ ملك مطیعی ۱۰ر۳۰ ـ ۲ر۳۰ ـ ۴ر۳۰ ـ ۶ر۳۰ ـ ۸ر۳۰ (تلفن ۳۳۵۷۸)
* پردیس ـ همواره هواخوش‌است ـ اسکوپ ـ رنگی ـ دوبله بفارسی رجین‌کلی ۱۰ر۳۰ ـ ۲ر۳۰ ـ ۴ر۳۰ ـ ۶ر۳۰ ـ ۸ر۳۰ بعد ازظهر

خبرنگاران ما از شهرستانها اطلاع میدهند

در بهبهان و کهکیلویه

۵۶ قریه بدولت واگذار شد

سردار اسعد بختیاری املاک خود را بدولت منتقل کرد

خبرنگار ما در بهبهان گزارش میدهد چندروز قبل مراسم انتقال املاک مشمول قانون اصلاحات ارضی حوزهٔ بهبهان بدولت دردفتر اسناد رسمی شماره ۱۲ اینمنطقه انجام گرفت واز ۸ صبح تاسه ساعت بعد از نیمه شب جمعا ۵۶ قریه دراین حوزه بدولت واگذار شد. خبرنگار ما اضافه میکند در اینمورد باآقای دکترزعفرانلو رئیس سازمان اصلاحات ارضی بهبهان تماس حاصل شد مشارالیه اظهارداشت: تاکنون آقایان سهراب مسعود وسردار اسعد بختیاری ۳۶ قریه مشمول قانون اصلاحات ارضی واقع دربخش زیدون ازتوابع بهبهان را بدولت انتقال دادندو آقای منصور باشتی نیز ۱۲ قریه وآقایان محمد محمود و ضرغام آریائی نیز ۸ قریه مشمول قانون اصلاحات ارضی خود رابدولت منتقل کردند. آقای مهندس انصاری رئیس سازمان اصلاحات ارضی استان خوزستان چک های اولین قسط بهای املاک مذکور راصادر کرد و به آنان تسلیم داشت وآقای دکتر زعفرانلو رئیس سازمان اصلاحات ارضی بهبهان و کهکیلویه اسناد مربوطه را امضاء کرد

اقدامات سازمان اصلاحات ارضی خوزستان و فعالیت شبانه روزی مامورین اصلاحات ارضی درمورد تسریع در انجام اینکار موجب خشنودی کشاورزان واهالی قرار گرفته است.

در عکس بالا آقای مهندس انصاری رئیس سازمان اصلاحات ارضی خوزستان چکهای مربوطه را امضاء میکند

طی مراسمی باحضور استاندار آذربایجان غربی

بیمارستان ۱۰۰ تختخوابی وچاه عمیق آب خوی افتتاح شد

این بیمارستان بنام شاهدخت نامگذاری میشود

خبرنگار ما درخوی گزارش میدهد: چندروز قبل طی مراسمی تیمسار دیلمی استاندار آذربایجان غربی بیمارستان یکصد تختخوابی و چاه عمیق آب شهرستان خوی را افتتاح کرد.

دراین مراسم آقایان دکتر دیبا معاون اداره کل بهداری، دکتر بهرمان، دکتر ضیائی و دکتر فرزاد و عده کثیری ازاهالی خوی شرکت داشتند. ابتدا آقای فقیه فرماندار خوی پس از خیر مقدم اظهار داشت: دراین هنگام که مملکت مادر آستانه تحول بزرگی میباشد، آزادی زنان ومیلاد خجسته شاهدخت والاگهر ایران رابفال نیك میگیریم وازپیشگاه ملوکانه استدعا دارم اجازه فرمایند نام بیمارستان یکصد تختخوابی خوی بنام مبارك شاهدخت مزین گردد.

سپس شهرداری خوی در این باره بیاناتی ایراد کرد وپس از آن آقای دکتر امیری رئیس بهداری خوی از فعالیتهای آقای دکتر بهرمان در مورد تجهیز بیمارستان قدردانی کرد.

پس از بیانات آقای دکتر دیبا تیمسار دیلمی استاندار آذربایجان غربی سخنانی ایرادنمود وسپس باقطع نوار سه رنك بیمارستان و چاه عمیق آب خوی رابنام شاهنشاه افتتاح کرد.

در پایان تیمسار دیلمی پس از بازدیدقسمتهای مختلف بیمارستان، برای بهبود وضع شهردستوراتی داد وشهرستان خوی راترك کرد.

فلج اطفال نبوده است بلکه

سرخك شایع شده

خبرنگار مادربنادر جنوب گزارش میدهد آقای دکتر سیدجلال بازرگان رئیس کل بهداری وقرنطینه های بنادر جنوب درباره شیوع اپیدمی فلج اطفال درمناطق جنوب که بوسیله عده ای سود جو انتشار یافته است اظهار داشت که بیماری فلج اطفال درجنوب دیده نشده وفقط بیماری سرخك در بعضی ازقراء دشتی مورد تائید می باشد آقای دکتر بازرگان اظهار داشت برای جلوگیری از اشاعه بیماری سرخك پنجنفر پزشك بادارو ووسایل مورد احتیاج بنواحی مذکور اعزام گردیده است.

نمایندگان اطلاعات در خدمت مردم

مردم شهرستانها بوسیله نمایندگان اطلاعات خواسته های خود را شرح میدهند

نگرانی کارگران شهرستان یزد

عده ای ازنمایندگان کارگران کارخانجات مختلف ملی و دولتی و کارگران برق و شرکت نفت شهرستان یزد و رفتگران شهرداری این شهرستان بدفتر نمایندگی اطلاعات آمدند و ضمن گله از طرز کار بعضی از متصدیان مسئول اداره کار و بیمه های اجتماعی یزد گفتند:

دوسال است وضع موجود راتحمل کرده وبارها بوسیله نامه و مخابره تلگرافات متعدد و تقاضای اعزام بازرس در خواست نموده ایم که بوضع این اداره سرو صورتی داده شود. شاید در طرز رفتار متصدیان مسئول آن با کارگران بیمه شده تغییری حاصل گردد

تاکنون دونفر بازرس ازمرکز برای رسیدگی باین تقاضای ما کارگران کارخانجات یزد اعزام شده و مورد گله مارا تائید و تصدیق کرده ورفته اند ولی هنوز برای رفع نگرانی مادراین باره اقدامی نشده ومجددا تقاضا داریم متصدیان دلسوز و مامورین خوش رفتار برای سرپرستی و تصدی ادارهٔ کار وبیمه های اجتماعی یزد اعزام شود. این عده میگفتند: باطرح این تقاضای خود امیدواریم مسئولین مربوطه توجه داشته باشند که مردم یزد خوب را از بد تشخیص میدهند!!

در صحنه قابله تحصیلکرده نیست

جمعی از نمایندگان اهالی صحنه بدفتر نمایندگی اطلاعات آمدند وضمن تسلیم طوماری از تاسیس و افتتاح بیمارستان معاون در صحنه اظهار تشکر وسپاسگزاری کردند و گفتند: فعلا باگشایش این بیمارستان و پیوستن آن ببهداری وضع بهداشتی اینمنطقه روبراه شده ووجود پزشکان دلسوز و پرستاران زحمتکش و فعال مارا بسلامتی خود امیدوار ساخته است تنها چیزیکه باعث نگرانی ماست نبودن یکنفر قابله تحصیلکرده در بهداری یابیمارستان صحنه است وامیدواریم مسئولین مربوطه با اعزام یکنفر قابله تحصیلکرده به صحنه این نگرانی اهالی رانیز مرتفع کنند.

مردم رودسر در انتظار تلفن شهری

چندروز قبل عده ای از نمایندگان اهالی رودسر و متقاضیان تلفن شهری این شهرستان بدفتر نمایندگی اطلاعات آمدندو گفتند: بااینکه دوسال است شرکت تلفن طی آگهی باهالی رودسر اعلام کرده استکه چنانچه تعداد متقاضیان تلفن شهری این شهرستان بیکصد نفر برسد برای نصب دستگاه تلفن شهری رودسر اقدام خواهد شد معهذا تاکنون این وعده عملی نشده است بااینکه بیش از دویست نفر متقاضی تلفن دراین شهرستان ودیعه لازم برای دریافت تلفن را پرداخت کرده و مکرر نصب دستگاه تلفن شهری را در رودسر تقاضا کرده اند هنوز هم پس ازدوسال باین تقاضای اهالی ترتیب اثرداده نشده است. اینعده تقاضا داشتند از طرف متصدیان مربوطه دراینمورد توجهی مبذول گردد

رشت، ساری

مردم زیباترین شهرهای خوش آب وهوای شمال مقدم مهمانان عید را گرامی میدارند

اگر میخواهید شاهکارهای صنعت رادر جلوه گاه طبیعت تماشا کنید به ساری و رشت بروید

امسال عید بکجا میروید؟

ازشهرهائی که درایام عید گردشگاه مسافرین نوروزی ومهمانان عیداست شهرزیبای رشت مرکز استان سر سبز گیلان است. شهررشت دراغلب فصول سال دارای هوائی ملایم ولطیف است و طبیعت درسرزمین گیلان جلوه دل انگیز خودرا بحد اکمل و اعلا دربرابر دیدگاه دلدادگان مناظرزیبا گسترده است. مردم ساده دل و مهربان رشت هماهنك بامواهب الهی که بسرزمین گیلان ارزانی شده است برای پذیرائی از مهمانان نوروزی آغوش گشوده اند.

وسائل مسافرت و هتلهای رشت

برای عزیمت بشهرستان رشت در تهران اتوبوسهای بنگاه های مسافربری مختلف دراختیار شما است و اتومبیلهای کرایه سواری نیز در خیابان ناصر خسرو، خیابان امیر کبیر آماده میباشد و مخصوصا حالا که قسمتی از جادهٔ تهران ـ رشت از امامزاده هاشم تا رشت که شوسه بود اسفالت شده و افتتاح گردیده است ظرف مدت حداکثر پنج شش ساعت شمارا ازتهران به رشت میرسانند. پس از ورود به رشت میتوانید درهتل آسیا، هتل ساوی، هتل پارك، هتل مرمر، هتل سانترال، هتل ایران یا هتل زیباسرا اقامت کنید. در کلیه هتلها کرایه اطاق و تختخواب وبهای غذا ازطرف شهرداری تعیین شده است.

وسائل نقلیه شهری رشت

شهر رشت دارای خطوط اتوبوسرانی میباشد ومرکز آن در چهارراه میدان شهرداری میباشد. این اتوبوس ها بادریافت دوریال شما را بمحل مورد نظر میرسانند.

گردشگاه ها ومراکز دیدنی

پارك رشت، باغ سبزه میدان، کارخانه سازنده لوازم الکتریك ایران کارخانه پپسی کولا، شیرپاستوریزه کارخانه صنایع چوب و تخته سازی رشت، باغ کشاورزی لاهیجان وبلوار زیبای بندرپهلوی در ساحل دریای خزر مراکز دیدنی و گردشگاه های مهم شهر رشت راتشکیل میدهد.

سینماهای رشت

سینماهای رشت عبارتست از: سینما آسیا، سینما سعدی، سینما سهیلا، سینما سیروس سینما مولن روژ وسینما ایران، این سینماها درمیدان شهرداری واطراف آن قراردارند.

مراکز بهداشتی رشت

اگرخدای نکرده در رشت احتیاج به دارووپزشك پیدا کردید بیمارستان پورسینای رشت باتلفن ۴۴۴۴ وآقایان دکتر کوشا، دکتر نویدی، دکتر تائب، دکتر فضل الله آصف، دکتر پیشوائی ودکتر گیلانی، دکترسعید فرزدو دکتر ورجاوندی دراختیارشما هستند. برای مراجعه به مطب پزشکان کافیست نام او را به راننده یك تاکسی بگوئیدواوشمارا بمحل مذکور برساند داروخانه های شرق، خورشید، جاوید، آفتاب، گیلانفر، بدیع و رشتیان برای رفع احتیاجات داروئی شبها آماده اند.

مراکز انتظامی رشت

شهربانی استان گیلان و مرکز کلانتری انتظامی رشت در نزدیکی میدان شهرداری قراردارد و کلانتری های پنجگانه دربخشهای مختلف در ایام نوروز دایر میباشند.

سوغات رشت

برنج دمسیاه رشت بنا بموقعیت محلی وازدیاد روزافزون کشت آن در این منطقه معروفیت خاصی دارد، علاوه بر آن کارهای دستی چوبی، چای بهاره درجه اول، کارهای قلاب دوزی، ماهی دودی و قابهای عکس از جمله سوغوتهای رشت بشمارمیرود

اطلاعات در خدمت شما

اداره سرپرستی و دفترنمایندگی وخبرنگاری اطلاعات دررشت درایام نوروز دایر است و برای راهنمائی شما آماده میباشند شما میتوانید برای کسب هرگونه اطلاعات وراهنمائی لازم باین محل مراجعه نمائید ودر صورت لزوم باتلفنهای شماره ۳۶۳۷ و ۳۳۰۴ تماس بگیرید ضمنا عکاس اطلاعات درتمام اوقات برای عکس برداری از شما آماده است و عکس های شمارا درمدت یکساعت تحویل مینماید. تلفن عکاس اطلاعات ۲۰۸۸ میباشد و موزعین وفروشندگان نشریات اطلاعات در رشت نیز در نقاط مختلف آماده برای راهنمائی شما میباشند و نشریات اطلاعات را دراختیار شما میگذارند.

ساری

شهر ساری مرکز استان مازندران نیز ازلحاظ مواهب طبیعی و نظافت آب وهوا درردیف شهر رشت مرکز گیلان است. بااین تفاوت که در راه ساری چنانچه شما باقطار باین شهرستان مسافرت کنید مناظرزیبا را باعظمت طبیعت و شاهکار های صنعت وهنربشری یکجا خواهیددید ساری مرکز استان مازندران درفاصله ۳۵۴ کیلومتری تهران است و راحت ترین وسیله برای مسافرت به این شهر قطار راه آهن میباشد که هرروز دونوبت ازتهران بطرف ساری حرکت میکند بهای بلیط درجه یك قطار لوکس سریع السیر ۴۷۵ ریال و درجه سه ۱۵۰ ریال است

مهمانخانه های ساری

مهمانخانه های شمال و توکل و مسافرخانه های خرم، شمس، وخزر جهت پذیرائی ازمیهمانان نوروزی ساری آماده اند. کرایه اطاق و تختخواب دراین مراکز از بیست تا هشتاد ریال است.

کافه رستوران بوستانی ورستوران های شمس، مقدم، حقیقت، کافه رستوران توکلی و کافه رستوران جابونی هم غذای شما را آماده می کنند نرخ غذا در مهمانخانه ها و کافه رستورانهای ساری ازطرف شهرداری اعلام شده و درمحلهای مذکور نصب گردیده است.

نرخ ارزاق عمومی

درساری برنج کیلوئی بیست ودو تاسیزده ریال، نان ده ریال، شیرینی درجه یك ۴۵ ریال، گوشت گوسفند پنجاه و گوشت گاومیش سی و سه ریال بفروش میرسد.

وسائط نقلیه

ساری فاقد خطوط اتوبوسرانی است ولی دارای چندین دستگاه تاکسی میباشد. نرخ تاکسی در ساری برای یکنفر ودونفر ده ریال وسه نفر پانزده ریال تعیین شده است

آثار دیدنی و گردشگاه های ساری

امامزاده یحیی ساری، چشمه گذرخان، چشمه عالیواك وسرپل و آثار دوران شاه عباسی، فرح آباد وباغهای اطراف شهر از مراکز دیدنی و گردشگاه های ساری محسوب میشود.

ازاینها گذشته شما میتوانید از شهرهای شاهی، بابل، بهشهر و نقاط دیدنی اطراف آن نیز بازدید کنید.

سینماهای ساری

درساری چندین سینما وجوددارد که عبارتست، از سینما سپهر جنب دبیرستان پهلوی، سینما مولن روژ خیابان خیام، سینما ایران خیابان مازیار، سینما فردوسی درخیابان پهلوی.

بهای بلیط لژ دراین سینما هااز ۲۰ تا ۲۵ ریال ودرجه یك پانزده تا بیست ریال میباشد.

مراکز بهداشتی ساری

درمانگاه شیرو خورشید خیابان شاه عباس، درمانگاه بهداری و بیمارستان پهلوی خیابان رازی ومطب دکتر زمانی، دکتر طباطبائی و دکتر جهانیان، خیابان شاه، دکتر فلاح نژاد، دکتر سعید، دکتر محمد زاده خیابان فرح آباد، دکتر باقری ومطب دکتر تحقیقی خیابان نادر دایر و آماده پذیرائی ازبیماران هستندحق ویزیت پزشکان ساری پنجاه ریال است.

برای رفع احتیاجات داروئی خود میتوانید به داروخانه های فامیلی، ساداتی، حیات، وفائی، شفیعی، سیناو مهرمراجعه کنید.

مراکز ارتباطی ساری

اداره پست و تلگراف وتلفن ساری درخیابان شاه قرار دارد و در ایام نوروزدایر میباشد محل نصب صندوق های پست در نقاط مختلف شهراست

مراکز انتظامی ساری

اداره پست و تلگراف و تلفن ساری کلانتری یك خیابان شاه باغ ملی و کلانتری دو خیابان شاه عباس. ضمنا پادگان تیپ سه رضا پور در میدان رضا شاه کبیر، ژاندارمری شمال خیابان انوشیروان و گردان ژاندارمری ساری درخیابان ژاندارمری واقع است.

سوغات ساری

کالائی که بعنوان سوغات میتوان ازساری برای دوستان بارمغان برد شامل انواع مرکبات، مربای بهار نارنج و کاهو و کلم پیچ میباشد

اطلاعات درخدمت مردم

اداره سرپرستی و دفتر نمایندگی وخبرنگاری اطلاعات درساری در خیابان پهلوی قراردارد ودرایام نوروز برای راهنمائی شما آماده است. ضمنا شعب فروش روزنامه اطلاعات درنقاط مختلف شهر علاوه بر کلیه نشریات موسسه اطلاعات مجلات و روزنامه های دیگررا دراختیار دارند متصدیان این شعب نیز برای راهنمائی شما آماده هستند.

توضیح مسئولین امر دربارهٔ تقاضاهای مردم

همایونشهر

مؤسسه استاندارد دربارهٔ خبری که پریشب زیر عنوان (کلاهبردار بودند یا مامور واقعی) در این صفحه چاپ شد توضیح میدهد: یکی از ادارات وابسته بمؤسسه استاندارد «وزارت بازرگانی» ادارهٔ اوزان ومقیاسها است که طبق قانون هرسال باید کنترل و علامتگزاری اوزان ووسائل سنجش را انجام دهد وطبق درخواست فرمانداران وشهردارن شهرستانها باوجود کمبود کارمند مرتبا مامور جهت انجام اینکار بشهرستانها اعزام میدارد. بدین ترتیب تقریبا دوماه قبل دونفر مامور (مسلمان) بمنطقهٔ اصفهان اعزام شدند که خودرا بشهرداری محل معرفی و طبق قانون باتفاق مامورین انتظامی بمغازه ها مراجعه کنند و کار سنجش اوزان را انجام دهند مدت ماموریت این دونفر بیست روز بود که دراین مدت درحدود ۳۵ هزار ریال درآمد داشته واین مبلغ درهمان موقع ببانك ملی اصفهان بحساب خزانه داری کل گذاشته شدو هردونفر بطهران مراجعت کردند وشهرداری اصفهان طی نامه ای زحمات آنها را تقدیر نمود.

جهرم

از انجمن ملی ایرانی حمایت کودکان وابسته به یونیسف درباره خبری که راجع به تولد نوزادان سه قلو درخانوادهٔ آقای محمد هادی مهارت یکی از اهالی جهرم چاپ شد مینویسد: برای مساعدت بخانواده سه قلوهای جهرمی یك کارتن ۵۴ پوندی شیرخشك و شش قوطی روغن نباتی باداره بهداری جهرم ارسال گردیده تابخانواده سه قلوهای مذکور تحویل شود.

فیروز آباد

دربارهٔ مطلبی که راجع بتقاضای تعریض راه فیروزآباد ـ فراشبند در صفحه اخبار شهرستانهای اطلاعات چاپ شد از اداره راه استان فارس مینویسد: اولا ساختمان این راه ازمحل گندم اعطائی دولت بجای دستمزد شروع شده و ارتباطی با شهرداری وفرمانداری فیروز آباد ندارد واعتبار ریالی آن هم از محل فروش گندم بشهرداری تامین گردیده است.

ثانیا عملیات انجام شده دنبالهٔ راهسازی سالهای گذشته است که ابتدا درسال ۳۵ از محل پنج درصدعمران شروع شده و درسال ۳۹ دو میلیون ریال اعتبار ازطرف وزارت راه برای ساختمان راه فیروزآباد ـ فراشبند اختصاص داده شد که باصرف آن قسمت کوهستانی معروف به تنك خرقه ساخته شد.

درسال جاری نیز دنبالهٔ کارهای گذشته ازشهریور ماه شروع گردید وراهی بصورت پاساژ و بعرض چهار متر در منطقه صعب العبور کوهستانی ایجاد شد برای تعریض این جاده اقداماتی در جریان استکه ازمحل طرح خواربار بجای دستمزد انجام شود.

رئیس دانشکده پزشکی اصفهان گفت:

دانشکده پزشکی اصفهان منحل نمیشود

ولی دانشکدهٔ داروسازی این شهرستان بمرکز منتقل میگردد

در عکس بالا آقای دکتر نفیسی هنگام سخنرانی در مجمع دانشجویان دانشکده پزشکی اصفهان

خبرنگار ما دراصفهان مینویسد پریروز آقای دکتر نفیسی رئیس دانشکدهٔ پزشکی اصفهان که ظرف چندروز گذشته برای رفع نقائص دانشکده و تعیین تکلیف بتهران رفته بود باصفهان بازگشت و در سالن دانشکده پزشکی ضمن یك سخنرانی باحضور عده زیادی از دانشجویان پزشکی اظهار داشت:

از طرف وزارت فرهنك بتهران دعوت شدم تا درآنجا با حضور آقای مهندس پارسا استاندار اصفهان که علاقه زیادی برفع نقائص دانشکدهٔ پزشکی و بیمارستانهای وابستهٔ به آن دارد در دفتر آقای وزیرفرهنك دراینمورد صحبت شود.

اولین سئوال من از آقای وزیر فرهنك این بود که آیا میخواهید دراصفهان دانشکده پزشکی باشدیا نه؟ وآقای وزیر فرهنك اظهارداشت میخواهیم باشد ولی نه باینصورت. اگر باید دراصفهان دانشکده پزشکی باشد بایستی یك دانشکده نمونه باشد که بتوان از تحصیل دران کاملا نتیجه گرفت آقای وزیر فرهنك افزود گزارش آقای دکتر جهانشاه صالح در باره دانشکده پزشکی و وضع دانشجویان اصفهان رضایتبخش بود آقای دکتر صالح نوشته است که وضع دانشجویان پزشکی اصفهان بسیار خوب است و مشغول کسب معلومات پزشکی میباشند تنها خواسته آنان رفع نقائص آموزشی وبیمارستانی بود. آقای وزیر فرهنك اضافه کرد بنظر آقای دکتر جهانشاه صالح طرز اداره و کار دانشکدهٔ پزشکی اصفهان بنظر صحیح نمی آمده است. قرارشد از لحاظ کادر اداری و آموزشی و بودجهٔ دانشکدهٔ مذکور درسال آینده کمك هائی بشود.

آقای دکتر نفیسی رئیس دانشکده پزشکی افزود منهم متقابلا قول داده ام که باپشتیبانی وهمکاری وزارت فرهنك و کلیهٔ استادان دانشکدهٔ پزشکی اصفهان بتوانیم یك دانشکده نمونه دراصفهان بوجود بیاوریم.

باینمنظور نظریهٔ پروفسور ولف رئیس دانشگاه ورموند امریکا که وضع دانشکده های ایران را از حیث تدریس وازلحاظ طرز اداره آنها بطور مشروح نوشته بود از بایگانی وزارت فرهنك گرفتم تابامطالعه آن و استفاده از نظریات آقای دکتر صالح نقائص دانشکده پزشکی اصفهان رارفع کنم. آقای دکتر نفیسی اضافه کرد که من بطور صریح میگویم برخلاف شایعات موجود دانشکده پزشکی اصفهان منحل نخواهدشد وسال آینده هم دانشجو قبول خواهیم کرد فقط دانشکده داروسازی اصفهان بمرکز منتقل میشود.

سپس شرح مبسوطی دربارهٔ میزان تدریس استادان دانشکده پزشکی وتکمیل وسائل و صمیمیت واقعی که بین اساتید دانشکده موجود است بیان داشت وافزود فعلا اجازه استخدام ۱۳ پرستار داده شده و آقای وزیر فرهنك وعده داده استکه بورس بیشتری دراختیار دانشجویان و استادان دانشکده پزشکی اصفهان بگذارد. درپایان چندنفر از دانشجویان در مورد بیمارستان کارگران ودانشکده داروسازی سئوالاتی کردند که از طرف آقای دکتر نفیسی پاسخ داده شدو جلسه مزبور پایان یافت.

سیل گدا

خبرنگار ما درجهرم مینویسد: سیل گدا از مناطق جنوب و بنادربه جهرم سرازیر است و روز بروز بر تعداد گدایان شهرستان جهرم افزوده میشود اهالی انتظار دارند مسئولین مربوطه برای جلوگیری از ورود اینگونه افراد به جهرم ورفع مزاحمت

قربانیان کولاك وسرما

خبرنگار ما درخلخال اطلاع میدهد: اخیرا طوفان و کولاك بسیار شدیدی در گردنه های اطراف خلخال و راه گیلان حادث شدوسرمای شدید موجب نگرانی اهالی خلخال گردید.

این کولاك وسرما بطور متناوب بمدت بیست و چهار ساعت ادامه داشت و براثر آن دونفر عابر که ازیکی از گردنه های اطراف خلخال میگذشتند براثر شدت سرما بهلاکت رسیدند، هویت ایندونفر قربانیان کولاك و سرما معلوم نیست و جنازه شان باانجام تشریفات قانونی مدفون شد.

ضمنا یکی از اهالی قریه «آقبلاغ» واقع در شش کیلومتری بخش کیوی خلخال براثر شدت سرما بیهوش شدو سپس جانسپرد.

خبرنگار ما اضافه میکند بطور کلی نظیراین کولاك درسالهای اخیر دراین منطقه سابقه نداشته و موجب وحشت اهالی گردیده است.

کشاورزان شهرستانها

تیران اصفهان

خبرنگار مادرتیران اصفهان گزارش میدهد: چندروزقبل عده ای ازکشاورزان قریه «اسفیدواجان» ازتوابع تیران اصفهان بدفتر نمایندگی اطلاعات آمدند و گفتند: طی چندسال گذشته خشکسالی در قریه ما حکمفرما بوده و بهمین جهت محصولی برداشت نکرده ایم. امسال هم آنچه از سردرختیهای باغات ما کشاورزان از خطرخشکسالی سالم مانده بود براثرسرمای شدیدوناگهانی چند شب اخیر ازبین رفت و هم اکنون زارعین و کشاورزان قریه اسفید واجان تیران بهیچوجه راه نجاتی ندارند و محصولی باقی نمانده استکه برداشت کنند. کشاورزان مزبور که از آتیه خود نگران بودند ازمقامات مربوطه تقاضای بذل توجه دارند.

آبیك

طبق گزارش خبرنگار ما در آبیك اخیرا کشاورزان قریهٔ قشلاق از توابع آبیك که سالها در مزارع این قریه بکشت وزرع مشغول بوده اند در مضیقه قرار گرفته و ازکشت و کار دراین مزارع برکنار شده اند. چندروز قبل نمایندگان کشاورزان قریه قشلاق برای طرح تقاضای خود بدفتر نمایندگی اطلاعات آمده بودند ومیگفتند: مزارع کشاورزی این قریه از سالیان پیش دردست ما کشاورزان بوده و خانه هائی که در این قریه باختیار ما گذاشته شده از پدرانمان بارث رسیده است. تنها ممر معاش ما زراعت دراراضی مزروعی قشلاق بودو اخیرا مالك قریه این اراضی مزروعی را بیکنفر اجاره دادهو مستاجر مزارع قریه قشلاق هم نماینده ای از طرف خود دراین قریه تعیین کرده است. براثر اقدامات نماینده مستاجر مذکورما کشاورزان اززراعت درمزارع کشاورزی قریه قشلاق محروم مانده ایم و حالا دیگر راه بجائی نداریم. تقاضاهای ما این استکه اگر مارا بزراعت دراراضی این قریه راه نمیدهند لااقل ممر معاشی برای ماتعیین کنند.

برنامه تلویزیون ایران

فرستندهٔ آبادان

سه شنبه ۲۸ر۱۲ر۴۱

ساعت ۳۰ر۶ سلام شاهنشاهی، اعلام برنامه
ساعت ۳۲ر۶ تدریس زبان انگلیسی
ساعت ۷ فیلم
ساعت ۸ برنامه جنرال
ساعت ۳۰ر۸ اخبار بزبان فارسی
ساعت ۴۰ر۸ نیازمندیها
ساعت ۴۵ر۸ اخبار بزبان عربی
ساعت ۹ کلبه خوشبختی (برنامه اعانه ملی)
ساعت ۳۰ر۹ فیلم سینمائی
ساعت ۳۰ر۱۱ پایان برنامه

MASSEY-FERGUSON

تراکتورهای مسی - فرگوسن

۴۰ قوه اسب و ۶۰ قوه اسب آماده تحویل میباشند .
برای شهرستانها نماینده میپذیریم. نماینده انحصاری درایران
شرکت سهامی تجارتی خزر
خیابان سعدی تلفن: ۳۰۰۲۴-۳۰۰۲۵ پلاك ۷۵۴

قهرمانان روزنامه نگاری

مسابقات روزنامه‌نگاری دبیرستان های‌دخترانه پایتخت بپایان رسید و در نتیجه تیم دبیرستان‌مهین در تهران اول اعلام شد .اعضاء تیم دبیرستان‌مهین به‌ترتیب از راست بچپ عبارتند از دوشیزگان : لیداابریشمیان ، مریم مطیعی ، شهین ابطحی ،ژیلارازقی ، مینا رازی .

مسافرین مشهد

تیمهای بسکتبال - والیبال ودوومیدانی رضاشاه کبیر بمشهدمیروند

صبح امروز خانم دکتر پارسا رئیس دبیرستان رضاشاه کبیر به خبرنگار ما گفت تیمهای بسکتبال والیبال و دوومیدانی دبیرستان مزبور برای یکدوره مسابقه با تیم های‌شهرستان‌مشهد به‌آن‌شهرستان مسافرت خواهند کرد . هیئت‌مزبور روز دوم فروردین ماه در معیت‌خانم موسوی ، آقای امین میرهادی خانم وصالی خانم دولت و خانم وحیدیان به‌مشهد میروند و روز نهم‌فروردین ماه به‌تهران مراجعت مینمایند .

ورزشکاران عضو هیئت مزبور عبارتند از : دوشیزگان تابش ، ظروفچی ، بغوسیان ، فاریان ، صمیمی ، وفائی ، سامسونی ،کیهان خدیو ، نوائی ، بنی‌سلیمان ،چرمی مغازه‌ای ، عزتی ، پارویان ،مهدوی

اخذ نشان

آقایان سرگرد عبداله مرتاضی تهرانی وسروان‌محمد سپهری‌پوربمناسبت‌انجام خدمات ورزشی در مراسمی‌که روز چهارشنبه درحضور والاحضرت‌شاهپور غلامرضا پهلوی برگزار شد بدریافت یك قطعه نشان سپاس مفتخر شدند و از خدمات‌ورزشی‌آقایان مذکورتجلیل بعمل آمد .

اطلاعات برای جوانان

سرپرست تیم بلغارستان طی مصاحبه‌ای بخبرنگار ماگفت:

تیم ایران دروزن ششم وهشتم ضعیف است

از بین کشتی گیران شما خدابنده و موحد بهتر کشتی گرفتند

طی مصاحبه‌ای که خبرنگار مابا سرپرست تیم بلغارستان انجام داد درباره موقعیت تیم ملی ایران سئوالاتی مطرح نمود . سرپرست تیم‌بلغار گفت‌تیم‌های‌شمارویهمرفته خوب است مخصوصا تیمی که در شب دوم باما مسابقه داد یك تیم قوی و خوبی است صرف‌نظرازچند اشتباهی که کشتی‌گیران ما و تیم ایران انجام دادند بقیه خوب بود که البته در اثر تماس بیشتر این اشتباهات بطور یقین مرتفع‌خواهد شد .

سئوال شدبنظرشما کدامیك از کشتی‌گیران ایران در این دوشب بهتر کشتی گرفتند.

وی در پاسخ گفت خدابنده و موحد خیلی خوب بودند ولی در عوض شما در وزن ششم و هشتم ضعیف بودید .

سئوال شد وضع تیم ایران رادر مسابقات جهانی که در کشور شما انجام میگیرد چگونه می‌بینید .

وی گفت تیم ایران و بلغارستان دارای درجه ممتاز هستند و بطور یقین مقامهای خوبی در مسابقات جهانی کسب خواهند نمود وبطور یقین مقامهای بالارا تیم های‌روسیه ترکیه ، ایران ، بلغارستان و ژاپن بدست خواهند آورد .

در پایان سرپرست تیم بلغارگفت آرزومندیم در مسابقات جهانی که در کشور ما انجام میشود جبران مهمان‌نوازی های مردم ایران را بنمائیم .

دریافت نشان لیاقت

در مراسمی که روز چهارشنبه در حضور والاحضرت شاهپور غلامرضا پهلوی ریاست عالیه کمیته المپیك کشور بمناسبت اعطای نشانهای ورزشی تشکیل گردید ، والاحضرت نسبت بخدمات‌سرکار سرهنك وثیق رئیس اداره پلیس تهران و راهنمائی و رانندگی و رئیس فدراسیون دوچرخه سواری کشور اظهار قدردانی نمودند .

دراین جلسه سرکار سروان نصرت‌اله ملك محمدی آجودان اداره پلیس تهران و راهنمائی و رانندگی و معاون فدراسیون دوچرخه‌سواری کشور موفق باخذ یك قطعه نشان خدمت از طرف والاحضرت گردید . سروان ملك محمدی تاکنون بمناسبت ابراز لیاقت و فعالیت موفق بدریافت‌مدال ها ونشانهای مختلف گردیده‌است

گروه باله انگلیسی «رامبرت»

در اردیبهشت ماه ۶ برنامه در تهران بروی‌صحنه‌می‌آورد

بطوریکه از انجمن فیلارمونیك تهران اطلاع‌میدهند گروه ۵۷نفری بالت «رامبرت» که از بزرگترین گروه های بالت انگلیس میباشد در تاریخ هشتم اردیبهشت ۴۲ برای اجرای چندبرنامه به تهران‌می‌آید.

این گروه از روز دو شنبه نهم اردیبهشت ۶ برنامه بمدت پنج روز با همکاری شورای فرهنگی بریتانیا بروی صحنه خواهد آورد .

رنگها و نقشها بر سفالها

نمایشگاهی جالب از حسین کاظمی

بعدازظهر دیروز نمایشگاهی از «رنگها و نقشهای سفالها»شامل آثار آقای حسین کاظمی در تالار فرهنك افتتاح شد .

در این نمایشگاه ، که بمدت ده روز مفتوح خواهد بود آثار ارزنده وجدیدی که شامل سرامیك وکاشی وسفال میباشد در معرض داوری هنرمندان قرار گرفته است .

آقای کاظمی که از هنرمندان پرارزش کشور ماست چند سال قبل پس از تحصیل از فرانسه بایران بازگشت و بسمت رئیس هنرستان هنرهای زیبای تبریز برگزیده شد .

وی دراین مدت علاوه براداره امور هنرستان بفعالیت های هنری خود نیز ادامه داده است .

قرص سیپیسدون
تسکین دهندهٔ کلیهٔ دردهاست

سخنرانی پزشکی

از ساعت هشت بعدازظهر دیروز دومین جلسه سخنرانی جامعه دندانپزشکان ایران در اتومبیل کلوپ شاهنشاهی برگزارگردید.

دراین جلسه آقای دکتر ناصر معین‌زاده در مورد «آماده کردن دهان برای ساختن دندان مصنوعی از طریق عمل جراحی » سخنرانی نمود و در خاتمه یك حلقه‌فیلم‌نشان داده شد .

در این جلسه قریب سیصدنفر از دندانپزشکان و دانشجویان شرکت داشتند .

آگهی وزارت فرهنك

در پیرو آگهی شماره ۲۹۸۲ ر ب م مورخ ۸ر۶ر۴۱ قبلی به اطلاع کلیه دارندگان اشیاء عتیقه و کلکسیونر ها میرساند چون امکان دارد بعضی از صاحبان اشیاء عتیقه و مجموعه داران خصوصی از مفاد آگهی سابق مطلع نشده و یا فرصت کافی برای تهیه و ارسال صورت اشیاء خود بدست نیاورده باشند به اداره کل باستانشناسی برای رعایت حال آنان و بمنظور اجرای کامل ماده ۱۲ آئین نامه اجرای قانون عتیقات که عینا در زیر درج می شود :

ماده دوازدهم - عتیقات منقولی که از لحاظ تاریخ ملی حائز اهمیت بوده در ایران در تصرف مالکین خصوصی باشد بارعایت مقررات ماده ۳ قانون (ماده ۳ قانون مربوط بمقررات ثبت می باشد) در فهرست مخصوصی به ثبت خواهد رسید این فهرست موسوم به فهرست آثار ملی منقول خواهد بود عتیقه منقول ممکن است در هرموقع به ثبت تمدید نموده و یادآور می شود که‌از این پس برای صدور اشیاء عتیقه از کشور کسانی می توانند از تسهیلات قانونی موجود استفاده نمایند که‌در طول مدت مقرر درآگهی صورت اشیاء خودرا در مرکز به اداره کل باستانشناسی و در اصفهان و شیراز و تبریز به اداره باستانشناسی ودر سایر شهرستان ها به ادارات فرهنك محل تسلیم دارند .الف۶۳۰۲

۱-۱۲ آ-۳۳۰۷۰ وزارت فرهنك

آگهی اداره کل باستان‌شناسی

اداره کل باستان شناسی در پیرو آگهی های قبلی باطلاع کلیه تجار عتیقه میرساند چون تسهیلات قانونی برای خرید و فروش و یا صدور اشیاء عتیقه بخارج شامل حال کسانی خواهد بود که‌پس از انجام تشریفات قانونی پروانه تجارت عتیقه را از وزارت فرهنك دریافت داشته باشند لذا برای اینکه آنعده‌ازتجار عتیقه که تاکنون موفق باخذ پروانه نشده‌اند بتوانند از این تسهیلات بهره‌مند گردند برای آخرین مرتبه مدت قبول درخواست آنان جهت اخذ دفتر مخصوص از اداره کل باستانشناسی تاپایان بهمن ماه ۴۱ تمدید میشود تا کسانیکه مایل به تجارت اشیاء عتیقه باشند در طول مدت مذکور در فوق اشیاء عتیقه موجودی خودرا در دفتر مزبور ثبت و سپس برای اخذ پروانه تجارت عتیقا تاقدام نمایند ضمنا در صورتیکه توضیحات بیشتری را بخواهند کسب نمایند میتوانند مستقیما باداره کل باستان شناسی مراجعه و کسب اطلاع نمایند.

الف ۷۱۹۰ . وزارت فرهنك

پلاسین
سرویس غذاخوری
زیبا
نسوز
نشکن
سبک
ارزان

فروش درکلیهٔ فروشگاههای پلاسکو : اول بازار - اسلامبول - سه راه شاه - پل تجریش - مخبرالدوله
عمده فروشی : فروشگاه پلاسکو -مقابل تیمچه حاجب‌الدوله تلفن ۵۵۸۸۹ - سرای مشیرخلوت - تلفن ۵۱۴۸۸
آ-۳۸۶۷۸ ۱-۲

همیشه جوان بمانید
آبگرمگن ارج
استحمام روزانه رمزجوانی است

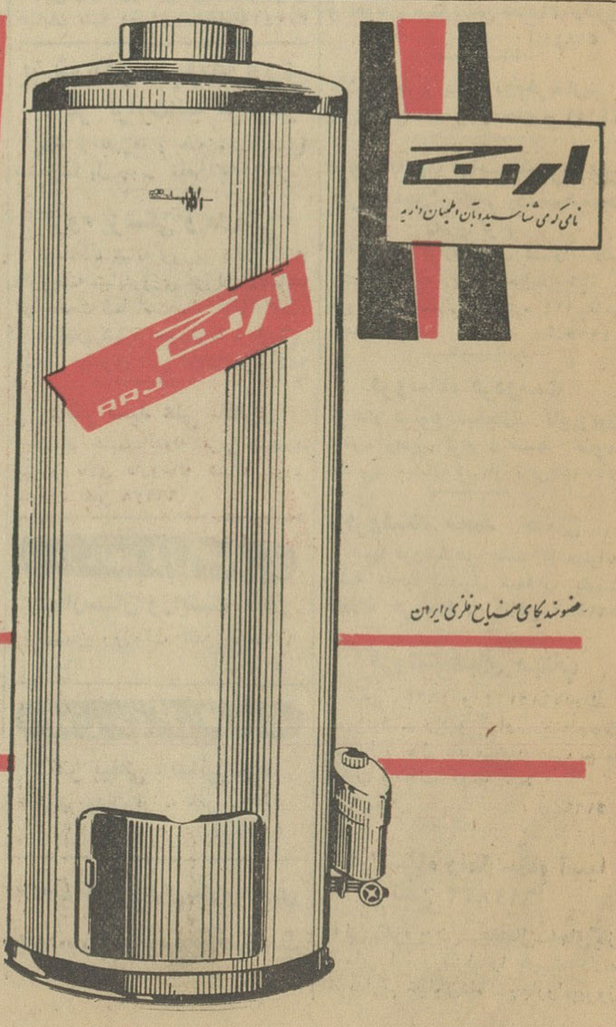

فروشگاه ارج خیابان فردوسی مقابل کوچه خندان ، سایر فروشگاههای معتبر . درشهرستانها نمایندگیهای ارج
روابط عمومی ارج

نیازمندیها

استخدام

دانشکده داروسازی

دانشگاه تهران برای درس بیوشیمی احتیاج به یك تن دستیار تمام وقت دارد که از طریق مسابقه انتخاب و استخدام مینماید داوطلبان می ـ توانند از تاریخ نشر این آگهی تایك ماه همه روزه باستثنای ایام تعطیل برای اطلاع بیشتراز شرایط استخدام و ثبت نام بدفتر دانشکده داروسازی مراجعه و ثبت نام نمایند استخدام برنده مسابقه موکول بتامین اعتبار و تحصیل مجوز استخدامی خواهد بود .

ازطرف رئیس دانشگاه

آ ـ ۳۸۹۸۸

بدو نفر دوشیزه یابانو

تحصیلکرده که آشنائی بزبان انگلیسی داشته باشند تمام وقت برای اشتغال بکار در یك سوپر مارکت واقع در شمیران با شرایط زیر نیازمندیم

۱ـ یکنفر صندوقدار وارد بامور صندوقداری با سپرده یا ضامن معتبر

۲ـ یکنفر فروشنده شیرینی با آشنائی بفن فروشندگی شیرینی .

داوطلبین به خیابان لاله‌زارنوچهار راه مهنا ساختمان البرز شماره ۸ طبقه دوم مراجعه نمایند .

آ ـ ۳۸۹۷۸

یك نفر دوشیزه یابانوی بلیط فروش

سینما و یکنفر کنترل مورد نیاز فوری است بعد ازظهر ها توسط تلفن ۳۳۸۲۶ مکالمه نمایند

آ ـ ۳۸۹۶۴

شریك زن یا مرد تحصیل کرده و فعال که ذوق هنری داشته باشد با سرمایه مختصری برای یك موسسه هنری لازم است براهنمای ۱۸۸۴ اطلاعات مراجعه یا مکاتبه شود .

آ ـ ۵۲۱۵

آگهی استخدام

شرکت سهامی برق بندر عباس بیك نفر متخصص موتورهای دیزل وژنراتور و وارد بامور شبکه شهر وترانسفور ماتور های مربوطه برای خدمت در بندر عباس احتیاج دارد داوطلبان واجدشرایط فوق میتوانند پیشنهادات خود راباشرح درجه تخصصی بشرکت ایران پازارگاد بامسئولیت محدود تهران سرای امید تلفن ۲۳۵۹۹ تسلیم نمایند ضمنا چون در نظر است کوچه های شهر براساس فشار ضعیف سیم کشی آن تعویض نماید کسانیکه داوطلب این کار باشند پیشنهادخود را بهمان آدرس بالا تسلیم نمایند .

۱ـ۲ آ ـ ۲۴۱۴۷

دانشکده دندانپزشکی

دانشگاه تهران هیجده تن استادیار بشرح زیر :

استادیار برای بخش جراحی دوتن
استادیار کالبد شناسی دندان دو تن
استادیار بیمارستان امیراعلم یك تن
استادیار بخش تزریقات دو تن
استادیار بیماریهای اطفال یك تن
استادیار پروتز ثابت دوتن
استادیار بیماریهای اطفال یك تن
استادیار پروتز پارسیل یك تن
استادیار ارتدنسی یك تن
استادیار پیوره دو تن
استادیار مواد دندانی یك تن
استادیار تشخیص یك تن
استادیار فیزیك یك تن
استادیار پروتز کامل دو تن
استادیار جراحی فك و صورت یك تن

احتیاج دارد که از طریق مسابقه انتخاب و استخدام مینماید. داوطلبان میتوانند از تاریخ نشر آخرین آگهی تا دوماه همه روزه باستثناء ایام تعطیل برای کسب اطلاع بیشتر از شرایط استخدام و ثبت نام بدفتر دانشکده دندانپزشکی مراجعه و ثبت نام نمایند .

استخدام برنده مسابقه موکول به تامین اعتبار وتحصیل مجوزاستخدامی خواهد بود .

از طرف رئیس دانشگاه

۱ـ۲ آ ـ ۳۸۹۴۰

جویای کار

راننده باسواد متاهل

باضامن گواهینامه پایه دوم همگانی فقط برای کار رانندگی در شرکت وکارخانجات یادرمنازل جویای کاراست تلفن ۵۳۵۱۱

آ ـ ۵۲۰۹

سرویس فرش عتیقه‌چی
قالی شوئی ـ لکه گیری ـ سوختگی ـ دورنگی با مواد شیمیائی و طبیعی ـ رفوکاری کیس فرش
آدرس : پیچ شمیران جنب کوچه نواب طبقه سوم تلفن ۷۵۵۸۶۲
آدرس : بازار عباس آباد سرای حسینی شماره ۲۹

فروش اتومبیل

بازرگانی امیر کبیر

اتومبیل دلخواه شمارا تهیه یا معاوضه می نماید مقابل کوچه میرزا محمودوزیر ۵۸۱۴۹۹ مرتضوی یزدی

اطاق سازی پارس صادق کرملو

همه نوع اطاق چوبی و اهنی اتوبوس نقد واقساط ساخته میشود درکمترین قیمت و مدت تلفن ۵۷۵۲۸

۱ـ۲۶ آ ـ ۴۸۷۴

مژده بدارندگان اتومبیل

فروشگاه جبهه دار هرنوع لاستیك کهنه شمارا قبول می نماید و بجای آن لاستیك نو تقدیم می دارد خیابان سپه بعد از مجلس سنا تلفن ۶۱۱۰۰۲

۱ـ۲۶ آ ـ ۴۸۹۷

فروشگاه اتومبیل حکیمی

از فروشندگان اتومبیلهای نمیز کمسیون دریافت نمیکند خیابان پهلوی مقابل کافه شهرداری تلفنهای ۶۸۹۴۸ و ۶۵۶۰۶

۱ـ۳۰ آ ـ ۵۰۵۵

فروشگاه آبان امیرآباد بین فرصت و نصرت معاملات اتومبیل ۴۸۲۹۸

۱ـ۲۶ آ ـ ۵۰۷۱

بازار اتومبیل ۹۴۰

آقای محترم برای فروش اتومبیل خود فقط به بازاراتومبیل ۹۴۰ مراجعه فرمائید تا اتومبیل شما به قیمت روز بفروش برسد ـ نشانی سرچشمه مقابل مسجد محمودیه داخل توقفگاه کاروان تلفن ۵۶۸۲۷

۱ـ۶ آ ـ ۵۱۷۱

اتومبیل مرسدس بنز ۲۲۰ S

رنگ آلبالوئی بسیار تمیز مدل ۶۱ بدون واسطه نقد و اقساط بفروش میرسد از ساعت ۸ صبح تا ۶ بعدازظهر بتلفن ۲۲۲۵۲ مراجعه شود .

۱ـ۵ آ ـ ۳۸۶۳۴

سپرسازی سوپر
کارخانه سپرسازی سوپر مجهز به پرس آخرین سیستم ۵۱۱۶۸

فروش اتومبیل

مرسدس بنز (اس) ۲۲۰ مدل ۱۹۶۰ با وضعیت خیلی عالی و مرتب بفروش میرسد طالبین بشرکت ایتا خیابان فردوسی تلفن ۴۸۸۳۳ـ۶۸۹۹۷ مراجعه فرمایند .

۲ـ۲ آ ـ ۳۸۸۳۶

AUTO SERVICE TEHRAN PARS
اتوسرویس تهران پارس
تعمیرگاه مجاز شماره ۲۹ فولکس واگن
دارای مجهزترین وسائل باورزیده ترین متخصص فن
تهران پارس ـ میدان هرمز تلفن ۷۹۱۸۴۲

عروسی

ارکستر مدرن هویك

برای انواع واقسام عروسی ، شب‌نشینی و جشن‌هادر تهران وشهرستان ها آماده است لاله‌زارنو نرسیده به بانك صادرات تلفن ۳۲۸۶۲

تلفنهای اطلاعات

مرکز تلفنخانه از ۳۰۰۱۱ تا ۳۰۰۱۹
سرویس اقتصادی ۳۰۴۵۹۱
سرویس حوادث ۳۰۳۵۶۹
مجله اطلاعات هفتگی ۳۰۴۸۷۸
مجله اطلاعات بانوان ۶۹۷۱۵
مجله اطلاعات کودکان ۳۰۳۳۱۳

مستغلات

نارمك ـ تهران پارس ـ تهران نو معاملات املاك وپول شرطی بازرگانی امینی ۷۹۰۰۹۰

بنگاه کوشان ۳۹۷۸۴ برای خرید و فروش املاك تهیه پول و بهره‌دادن پول

۱ـ۱۲ آ ـ ۳۷۲۳۶

واگذار میشود

یکدستگاه کافه رستوران

مجهز ومشغول کاربا کلیه لوازم و برق سه‌فاز و تلفن جنب سینما در خیابان شاه واگذار میشود طالبین به تلفن ۶۱۱۱۱۷ مراجعه فرمایند .

آ ـ ۳۹۱۰۶ ۱ـ۳

بفروش میرسد

کافه رستوران مجهزی در تهران پارس محل مناسب بفروش میرسد طالبین به شماره ۷۹۱۷۰۹ مراجعه نمایند

۱ـ۳ آ ـ ۲۴۲۶۷

خانه‌های مدرن واقساطی

غرب قپان تهران پارس دفترساختمان قطعه ۲۸ تلفن ۷۹۱۷۲۵ ـ صندوق پستی ۲۶۹۷

۱ـ۱۰ آ ـ ۳۸۲۹۰

خانه فروشی کوچك خیابان بهار

بقیمت هشتاد هزار تومان یکصدو هفتاد متر بانمای دوطبقه شش اطاق آب‌برق تلفن رجوع فرمائید لاله‌زار جنوبی نزدیك میدان سپه ۳۹۷۸۴ به بنگاه کوشان

۱ـ۲ آ ـ ۳۸۷۸۰

باغ مشجر

به مرکبات ـ لوله کشی ـ برق حدود ۱۸ هزار متر مربع داخل یکی از شهر های مازندران تلفن ۵۱۰۸۷

۱ـ۲ آ ـ ۲۴۳۱۱

جاده کرج ـ نزدیك پپسی کولا کارخانه نجاری مدرن

مجهز بتمام وسایل و ماشین‌آلات با هزار متر زمین و ساختمان آماده برای فروش میباشد لطفا به تلفن ۶۱۲۸۴۵ مراجعه فرمائید

آ ـ ۵۲۰۸

اجاره داده می شود

آپارتمان اجاره

آپارتمان های مدرن و نو ساز دو اطاقه با لوازم که برای کسب یا سکونت هر دو مناسب است و همچنین تعدادی مغازه برای اجاره .

نشانی ـ غرب قپان تهران پارس دفتر ساختمان قطعه ۲۸ تلفن ۷۹۱۷۲۵

منزلی در خیابان سعدآباد شمیران

منزلی بعلت مسافرت با ۵ اطاق برای فروش یا اجاره سالیانه آماده است بتلفن ۴۲۱۲۳ مراجعه شود .

۱ـ۳ آ ـ ۵۱۹۵

معاملات تلفن

فیش تلفن خریداریم ۵۳۸۴۰

تلفن باقساط فروشنده‌ایم ۵۶۳۲۹

تلفن نقد خریداریم ۵۳۸۴۰

تلفن ۲ و ۵ خریداریم ۵۶۳۲۹
آ ـ ۲۴۴۱۲

تلفن نقدا خریداریم ۲۳۰۳۰

تعمیرات تلفن پذیرفته میشود ۵۳۰۳۰

تلفن نقد واقساط فروشنده‌ایم ۲۳۰۳۰

تلفن و فیش تلفن خریداریم ۵۵۴۹۶

تلفن، نقد واقساط فروشنده‌ایم ۵۵۴۹۶

۱ـ۳۰ آ ـ ۴۹۵۸

بورس معاملات تلفن . تلفن ۷۲۶۳۸

شماره تلفن فروشنده‌ایم ۳۵۴۱۵

معاملات پول

تومانی دوشاهی ونیم ۷۳۲۴۲

۱ـ۱۵ آ ـ ۵۱۵۵

تومانی دوشاهی ونیم موجوداست ۶۹۲۲۷

۱ـ۱۰ آ ـ ۵۱۷۷

پول شرطی نیازمندیم ۶۹۲۳۷

فروشگاه آمپر
مرکز خرید ـ فروش و معاوضه
هرنوع لوازم دست دوم منزل
شاه چهارراه اسکندری تلفن ۴۹۴۹۸

آگهیهای متفرقه

جرثقیل جاسب

تلفن ۲۷۸۱۸ و ۲۵۷۶۳

۱ـ۲۶ آ ـ ۴۸۶۱

عینك سازی ایران

لاله‌زار جنب پیرایش تلفن ۳۱۵۵۴

آ ـ ۲۱۸۵۳ ۱ـ۲۶

ترانسپورت بار
بار و اسباب کشی در شهر
تلفن ۷۱۱۱۱ ۷۱۱۱۲ ۷۱۱۱۳

تخم گل فروشی تقوی

ارزانترین و عالیترین تخم چمن رنك مخملی را که سالها زینت‌خانه وباغچه‌شما است آماده نموده متوجه باشید چمنهای پست و بی دوام وغیر قابل اطمینان را بقیمت گرانتر باسم تقوی بشما نفروشند در موقع خرید حتما برای رویت مرغوبیت جنس و ارزانی آن سری بما بزنید ضمنا بتابلو مغازه و مهرپاکتها دقت فرمائید مقابل وزارت کشور روبروی مجسمه میدان ارك تخم گل فروشی تقوی ۲۵۹۷۸

سشوار کادوس فروشگاه کادوس تلفن ۴۴۵۷۷

فرشهای کهنه بافرشهای نو

د رهر کجا که باشد بقیمت خوب خریداری و باسهلترین شرایط معاوضه می شود وفرشهای نو باقساط یك ساله (۱۲ماهه) بفروش میرسد شاه آباد ـ بازار فرش ـ تلفون ـ ۳۰۲۶۶۹

موزا

علاج قطعی ریزش موشوره سر موخوره خیابان ناصرخسرو بنگاه داروئی بهنام

۱ـ۳ آ ـ ۲۴۱۷۵

لوازم فلزی

کارخانجات صنعتی طلوع
TOLOUO
تلفن ۵۷۹۳۱

میزتحریر یکرفه	۱۹۰۰ ریال
میز تحریر یکطرفه	۲۵۰۰ ریال
میز تحریر یکطرفه	۳۰۰۰ ریال
میز تحریر دو طرفه	۴۵۰۰ ریال
صندون نسوز ۲۲۰ کیلو	۳۶۰۰ ریال
صندون نسوز ۱۸۰ کیلو	۲۵۰۰ ریال
صندون نسوز ۳۰۰ کیلو	۴۴۰۰ ریال
قفسه بیگانی	۳۵۰۰ ریال
جای کلاسور	۴۰۰۰ ریال
کمد جالباسی	۳۷۵۰ ریال
صندلی تاشو ۶عدد	۱۲۰۰ ریال
صندلی تاشو ۶عدد	۱۴۰۰ ریال
میزناهار خوری	۱۰۵۰ ریال
میز عسلی	۱۹۰ ریال
تختخواب سفری	۷۵۰ ریال
تختخواب فلزی	۵۰۰ ریال
صندلی آهنی تشك دار ۶عدد	۱۴۰۰ ریال
صندلی گردان	۱۴۰۰ ریال
نردبان آهنی تاشو متری	۵۰۰ ریال
صندلی راحتی تحریر	۷۵۰ ریال

خیابان خیام چهار راه گلوبندك ـ فروشگاه طلوع تلفن ۵۷۹۳۱ و ۵۷۳۷۶

۱ـ۳۰ ۱ـ۵۰۷۵

گم شده

خانم فاطمه حیدری روزشنبه

این هفته از خانه پدرش خارج شده و در میدان غارگم شده مشخصات گم شده چادر پرلون سفید گلدار پیراهن زری صورتی کفش مشکی ، روسری سفید گلدار کسانیکه ازنامبرده اطلاع دارند بمیدان غار پارك جنوب کوچه چهارمتری سیدامرالله منزل مشهدی رضای خصوصی اطلاع داده و خانواده اش رادر این شب عید خوشحال سازند .

آ ـ ۲۴۳۸۵

سفته شماره ۱۷۰۷۱۸

بمبلغ ۲۵۰۰۰ ریال به تعهد آقای رضا منظری و چك بانك اصناف شعبه سعدی بمبلغ ۶۰۰۰۰ ریال و چکهای شماره ۵۸۰۶۵۱ الی ۵۸۰۶۷۵ بانك اصناف شعبه سعدی وچك شماره ۲۴۸۴۲۷ بانك بازرگانی مرکز وچکهای شماره ۰۰۰۳۹۰ و ۰۰۳۸۶ بانك ایران و هلند شعبه مرکز و چك شماره ۱۸۳۷۱۳ سپه مرکز ودسته چك شعبه شهریار بانك صادرات بنام آقای عباس فیروزی که در تاریخ ۲۴ر۱۲ر۴۱ مفقود گردیده است از درجه اعتبار ساقط بوده و قابل پرداخت نمی باشد .

رضا تقی زاده

آ ـ ۲۴۳۶۵

سالن مد و آرایش

آموزشگاه کاخ سالن آرایش الیزه

زیرنظر مدیره دیپلمه رسمی پاریس ولندن برای دوره جدید هنرجو میپذیرد باامتیاز رسمی از وزارت فرهنگ نشانی ـ انتهای ایرانشهر ـ کوی نقوی کاشی ۳۶ تلفن ۶۲۳۶۱۲

درآموزشگاه آرایش هنگامه

دیپلمه پاریس و رم فقط با ۴۰۰ تومان هنرجو میپذیرد و در مدت یکماه دیپلم آرایش سر میدهد .

خیابان شاه چهارراه گلشن جنب ایران کالا خیابان دقیقی شماره ۱۵۵

۱ـ۱۵ آ ـ ۵۱۷۰

سالن آرایش لاله

زیر نظر موسیو واغنك ابدی خیابان شمیران ـ خیابان مزین الدوله

۱ـ۲۲ آ ـ ۵۰۹۵

سالن آرایش بت‌آرا

زیر نظر مسیوسامسون ۶۶۰۷۵

سالن آرایش اسکار

میزانپلی فقط ۵۰ ریال خیابان آذربایجان چهارراه رشدیه شماره ۴۸۳

۱ـ۱۰ آ ـ ۵۱۳۹

یك ابتکار بی سابقه در سالن آرایش الهام

متخصصین فن آرایش گیسو وزیبائی چهره سالن آرایش الهام بخاطررفاه حال خانمهائیکه درساعات روزمشغول خرید عید میباشند اعلام میدارد با افتتاح سرویس ۲۴ ساعته شبانه ـ روزی در خدمت خانمهای محترم می باشد .

آدرس ـ خیابان خانقاه ـ خیابان خیام مقابل کوچه درویش کوچه سردار کبیر ساختمان سفید طبقه دوم

۱ـ۱۵ آ ـ ۵۱۰۷

سالن آرایش وزیبائی افسانه

دیپلمه انگلستان در آرایش وزیبائی وانواع ماساژ (لوازم آرایش اینکسا) (INNXEA)

خیابان شمیران ـ خیابان کاج ـ خیابان بیستون تلفن ۷۲۴۲۵ شماره ۳۰

۱ـ۱۰ آ ـ ۵۱۴۵

آموزشگاه و سالن آرایش آلینا

زیر نظر خانم پری بدیعی دیپلمه ازاروپابا همکاری مسیو بیگلر هنرجو میپذیرد خانمها و دوشیزگان جهت آرایش دعوت میشوند مشتریانیکه زیر نظر هنرجویان آرایش شوند ، نصف قیمت میپردازند ـ تخت جمشید بین کالج و ویلا تلفن ۴۶۲۹۷

۱ـ۱۰ آ ـ ۵۱۴۴

مدلین (MODELING) درسالن آرایش شاندیز

آخرین اختراع فر شش ماهه با پیچ و تاب طبیعی بدون فریزه شدن بمنظور دوام میزانپلی زیر نظر متخصص دیپلمه عالی لندن ـ پاریس ـ خیابان قدیم شمیران ایستگاه باغ صبا شماره ۶۹۹ فوقانی ترگال تلفن ۷۵۷۳۹۵

۱ـ۷ آ ـ ۵۱۷۲

سالن آرایش وزیبائی ایو

دیپلمه از انگلستان در آرایش و زیبائی نشانی خیابان شمیران ایستگاه تعمیرگاه ساختمان فرگاز تلفن ۷۱۰۸۳

۱ـ۶ آ ـ ۵۱۸۵

در سالن آرایش سریر

میزانپلی فقط ۵۰ ریال شمیران جاده پهلوی خیابان پسیان تلفن ۸۴۱۷۹

اطلاعیه سالن دوزندگی و آرایش ویدا

بعلت مسافرت ۵ماهه تغییر مکان لطفا مشتریان عزیز به آدرس زیر مراجعه فرمایند .

جاده قدیم شمیران ایستگاه عوارضی تلفن ۷۵۸۶۷۰

سالن آرایش وزیبائی نازیتا

توالت عروس کوپ میزانپلی رنگ موپرمنان صاف کردن موهای مجعد با نازلترین قیمت آدرس ـ خیابان قوام‌السلطنه کوچه ایرج شماره ۳

سالن آرایش وزیبائی ۱۰۶

دیپلمه لندن باآخرین متددر مدت یکماه با ۳۰۰ تومان به‌شما تعلیم میدهد تلفن ۴۲۱۲۳ امیر آباد فرصت

درسالن آرایش ونیز

میزانپلی عالی با تافت ۶۰ ریال میدان بهارستان ـ کوچه نظامیه جنب دبستان سعدی دخترانه ۵۴۱۴۱

سه برك چك سفید بشماره‌های

۲۵۱۴۸۷ و ۲۵۱۴۹۱ و ۲۵۱۴۹۵ از حساب شماره ۱۰۵۵ بانك ملی ایران شعبه امیریه که با ته چك از جیب این جانب بسرقت رفته ببانك نیز اطلاع داه شده و هرگونه معامله روی آن ها بشود از درجه اعتبار ساقط است

فرقعلی کوهی

آ ـ ۲۴۳۷۵

آموزشگاههای فنی و فرهنگی

درآموزشگاه ماشین نویسی فائز

تعلیم ماشین نویسی بامتد جدید شاه‌آباد اول اکباتان تلفن ۵۴۱۴۱

کلاس موزیك آپولون

تعلیم با سابقه ۱۵ ساله تعلیم آلات موسیقی و آواز در سه‌ماه ـ چهارراه پهلوی شاهرضا تلفن ۶۵۶۱۶

۱ـ۱۵ آ ـ ۵۰۴۱

کلاس سنتور ملك

برای کلیه سازها شاگرد می پذیرد. تلفن ۷۵۶۷۰۲

۱ـ۲۶ آ ـ ۵۲۰۲

آموزشگاه وآرایشکده زاهدی درهنرستان مهران

آنچه که زنان زیبای جهان را شیفته خود ساخته آرایش کامل موی سر است که آنرامیتوانید درآموزشگاه زاهدی زیر نظر متخصصین فن آرایش خارجی و ایرانی بیاموزید میزانپلی ۶۰ ریال ـ کوپ ۴۰ ریال ـ تونی ۲۵۰ ریال ـ رنگ دوکلره ۴۰۰ ریال ـ توالت ـ توالت عروس.

شاهپور اول ارامنه تلفن ۵۳۹۴۱

پذیرش و دعوتنامه از آمریکا و اروپا

پذیرش درسی و پذیرش زبان و دعوتنامه (مدرك گذرنامه) از کالج و انستیتو ها و دانشکده های امریکا و اروپا برای دوره های دبیرستان دیپلمه ـ پرستاری رشته های لیسانس مهندسی و دوره های دکتری درمدت پانزده روز الی یکماه دقت ـ نشانی لاله‌زار پائین شیرینی فروشی لاله‌زار طبقه فوقانی ـ سرای طاهباز جنب عکاسی پرتوی شماره ۵ صبح ها از ساعت ۹ تایك بعد از ظهر و عصراز ساعت شش ببعد

۱ـ۳ آ ـ ۵۲۱۴

آموزشگاههای رانندگی

هنرستان رانندگی بدیع

برای فراگرفتن فن صحیح رانندگی واستفاده از کلاسهای فنی تحت نظر آقای مهندس حنانی باین هنرستان مراجعه فرمائید نشانی ـ خیابان شاه چهار راه سیمتری تلفن ۶۸۷۹۶

بهترین هدیه برای عید

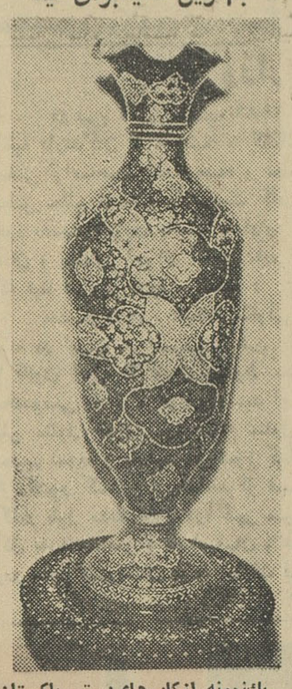

یك نمونه ازکار های دستی پاکستان برای اطلاع بیشتر به وابسته بازرگانی سفارت پاکستان مراجعه فرمائید

نماینده فروش کامران لاله‌زار اول کوچه برلن

شیراز: پاساژ استاندارد هلن

آ ـ ۵۲۱۸

سالن آرایش وزیبائی روفیا

روفیا پس از بازگشت از اروپا مراجعه کنندگان محترم را جهت آرایش زیر نظر مستقیم خود دعوت میکند

آدرس ـ لشکر ـ چهارراه مخصوص آرایشگاه روفیا

آ ـ ۵۰۴۷

سالن آرایش مو عیدی میدهد

امیریه قلعه‌وزیر کوچه حجازی پلاك ۱۶ کمافی السابق از مشتریان محترم در ایام عید پذیرائی مینماید تلفن ۲۸۷۴۴

راهنمای پزشکی اطلاعات

پلی کلینك دکترمجاهدی دکترصدیقی

روزیدنت سابق بیمارستان های امریکا پزشك سازمان بیمه های اجتماعی کارگران بیماری های داخلی اطفال مقاربتی ـ ترك تریاك و سایر مواد مخدره ترك الکل مجهز بدستگاههای رادیواسکپی لانتازول تراپی ـ اتروسل تراپی ـ دیاترمی و بخور بنی سیلین و غیره پذیرائی بعد از ظهر هاخیابان شاه روبروی مسجد سجاد تلفن ۴۹۵۲۶

دکتر جمال هدایتی

متخصص امراض ریوی (بویژه سل ریه و آسم) و انواع تنگ نفس هااز دانشگاه ویلز انگلستان خیابان لاله‌زارنو چهار راه مهنا از ۴ الی ۸ بعدازظهر

دکتر در طب پولوسا

متخصص بیماری های مقارتبی، (سوزاك تازه و کهنه و سفلیس) امراض مجاری ، ادرار و تناسلی ـ خیابان فردوسی شمالی کوچه صادق پذیرائی ۹ تا ۱۲ و ۵ تا ۸ تلفن ۴۶۵۸۹

ترك تریاك دکتر رحمانی

متخصص امراض اعصاب و روح از دانشگاه لندن خیابان پهلوی بالاتر از چهار راه امیراکرم تلفن ۴۵۱۱۴

دکتر عباس نیك نژاد

متخصص از دانشگاه پاریس بیماری های معده ،روده ، کبد ،لوزالمعده درمان بواسیر بدون عمل ، فیستول، فیستور با متد موثر دروازه شمیران خیابان گرامی پذیرائی ۳ تا ۷ بعدازظهر

دکتر منصور وزیری

متخصص بیماریهای پوست وامیزشی دیپلم ناسیونال از دولت فرانسه خیابان قدیم شمیران روبرو شادمان داخل خیابان نیروعصر هاتلفن ۷۴۰۰۱

بیماریهای زنان وزایمان ونازائی

دکترشعاع فروغی رزیدنت سابق دانشگاه اونیون نیویورك میدان فردوسی جنب بانك ایران وانگلیس پذیرائی ۴ تا ۸ بعداز ظهر تلفن مطب ۶۸۳۳۱ منزل ۷۰۲۱۰

دکتر محمد رضامسدد

دارای گواهینامه از بروك مدیکال امریکا درمان بیماریهای مقاربتی زنان دروازه دولت روبروی کمپانی فیات پذیرائی عصرها ۵ تا ۸ تلفن ۳۰۲۵۴۸

دکتر احتیاطی

گواهینامه از نیویورك امریکا امراض مقاربتی ـ ناتوانی جنسی با دستگاه های جدید صبح و عصر ـ سلسبیل قصر الدشت چهار راه هاشمی

مطب دکتر جهانگیر وثوقی

بخیابان رازی (بهرامی) کاشی ۱۲۶ انتقال یافت تلفن ۶۶۰۱۶

دکتر جمشیدی

متخصص جراحی ـ زنان زایمان داخلی نادری مقابل کافه نادری

دکتر معانی

امراض مقاربتی مجاری ادرار ـ معالجه قطعی سوزاك تازه و کهنه ورم پروستات و سستی وناتوانی ضیق مجرا خیابان فردوسی مقابل بانکملی مرکز

دکتر دانشگر

امراض مقاربتی و جلدی وسوزاك تازه و کهنه ورم پرستات ضیق مجرا سستی وبواسیر امراض زنانه ونازائی خیابان سپه مقابل بستخانه ۳۰۲۴۱۶

پزشکان شبانه روزی دکتر کرامت‌الله فرهودی

بعد از ظهرها و همه شب تاصبح شاهرضا پل چوبی تلفن ۷۵۶۲۸۳

گروه پزشکی و داروئی

درمانگاه شبانه روزی دکتر ثلاث داروخانه شبانه‌روزی مهران ۲۴ساعته در خدمت شما است .

خیابان شیرو خورشید سرخ مقابل مسجد مهدوی تلفن ۵۲۵۳۳ و ۲۵۴۱۸

دکتر سید علی مظفری

خیابان حشمت‌الدوله غربی چهارراه پیروز بالای داروخانه شبانه روزی جاودان تلفن ۶۶۹۷۸

درمانگاه های خصوصی

بیمارستان وزایشگاه مادر

خیابان روزولت تلفن ۶۲۲۳۴۴

۱ـ۲۶ آ ـ ۵۲۰۰

راهنمای دندانپزشکی اطلاعات

دکتر پیامی دندانپزشك

شرق میدان فوزیه تلفن ۷۴۳۳۷

۱ـ۳۰ آ ـ ۵۱۹۹

صاحب امتیاز و مدیر مسئول عباس مسعودی
جای اداره خیابان خیام چاپخانه اطلاعات

حراج

حراج

نمایشگاه وفروشگاه ایران کالا خیابان شاه ـ چهارراه گلشن

تلفنهای: ۴۵۶۸۹ و ۴۵۶۸۶

از روز پنجشنبه ۲۳ اسفند ماه الی روز چهارشنبه ۲۹ اسفند همه روزه حتی روز جمعه از صبح الی ۹ بعداز ظهر انواع قالی های بافت کرمان، کاشان ، قم ، تبریز ، اصفهان وسایر شهرستان های ایران را با طرح و رنگ های بسیار زیبا و جالب واندازه های مختلف حراج مینماید ازموقعیت استفاده فرموده قالی مورد نیاز خود را نصف قیمت خریداری فرمائید .

ضمنا:

از روز پنجشنبه ۲۳ اسفند الی چهارشنبه ۲۹ اسفندماه ۴۱ همه‌روزه حتی روز جمعه از صبح الی ۹ بعداز ظهر انواع مبل های عالی ازپارچه های پرلون، موهر و نایلون میز و صندلی های فورمیکا مدل های جدید امسال حراج میگردد خانواده هائی که مایل بخرید مبلمان منزل هستند توجه فرمایند قبل از خرید باین نمایشگاه مراجعه مبل مورد دلخواه خود را باکمترین قیمت تهیه فرمایند.

ایران کالا مبتکر فروش ارزان

فروش اثاثیه

آنتن تلویزیون راگران نخرید

آنتن تمام کانال تلویزیون فرنگی با سیم و دکل و حق نصب فقط ۷۰ تومان فروشگاه آمپر خیابان شاه چهار راه اسکندری تلفن ۴۹۴۹۸

۱ـ۱۰ آ ـ ۵۱۴۲

آنتن تلویزیون ASTRO

آنتن تلویزیون تمام کانال آلمانی مارك آسترو باتمام لوازم و نصب زیر نظر متخصصین فن فقط ۱۶۰۰ ریال نادری رادیو آلبرت تلفن ۳۰۴۹۴۶

رادیوفرهاد تلفن ۳۰۴۲۱۱

مرکزپخش آنتنهای تلویزیون ایرانی آمریکائی ، انگلیسی، آلمانی ، ژاپنی تمام کانال با نصب ولوازم از ۵۰ تا ۲۰۰ تومان پشت شهرداری پاساژ فتوت

۱ـ۶ آ ـ ۵۱۷۸

خرید اثاثیه

نمایشگاه و فروشگاه ایران کالا اولین موسسه خرید و فروش لوازم منزل درایران تهران خیابان شاه چهارراه گلشن تلفن ۴۵۶۸۹ ـ ۴۵۶۸۶

هرنوع لوازم منزل از قبیل قالی ـ قالیچه ـ تلویزیون ـ یخچال ـ رادیو گرام ـ اجاق گاز ـ ضبط صوت واشیاء دیگر منزل را بهر اندازه و مبلغی که باشد نقد خریداری میشود.

هموطنان عزیز چنانچه تصمیم داریم لوازم منزل خودرا طوری بفروشید که مغبون نشوید فقط به نمایشگاه ایران کالا مراجعه فرمائید چون ما سعی مینمائیم چه در خرید چه در فروش و چه در معاوضه رضایت مراجعین محترم را فراهم نمائیم پس خرید ـ فروش ـ معاوضه لوازم منزل فقط در ایران کالا تلفن های ۴۵۶۸۹ ـ ۴۵۶۸۶

فرش کهنه و نو

در منازل به بهترین قیمت خریداری و تعویض میشود تلفن ۶۲۱۸۵۵ رضوی

۱ـ۲۶ آ ـ ۵۱۸۱

ماشین تحریر دست دوم خریداریم بیژن تایپ ـ سوم اسفند ـ ۳۴۱۵۱

فروشگاه و نمایشگاه فروردین

قالی ـ یخچال ـ تلویزیون ـ ضبط صوت رادیو گرام

وسایر لوازم منزل شمارا نقدا عادلانه خریداریم . خیابان شاه ـ فروردین شمالی ـ شماره ۱۱۴ ـ تلفن ۶۱۱۶۵۵

۱ـ۲۶ آ ـ ۴۹۱۵

فروشگاه فردوست

خریدار هرنوع ـ یخچال ـ تلویزیون فرش ـ رادیو گرام ـ ضبط صوت نشانی ـ خیابان شهناز تلفن ۷۵۷۶۸۵

فروشگاه محمد حسان

تنها فروشگاهی است که میتواند کلیه اثاثیه منزل شما را بقیمت عادلانه خریداری کند تلفن ۵۸۱۵۵۸

فروشگاههای مهتاب

تلفن ۴۶۲۵۱ و ۶۱۲۷۲۴ یخچال ـ تلویزیون ـ رادیو گرام ـ ضبط صوت شما را با پول نقد میخرد جنب سینما مهتاب و جنب کوچه سیمرغ

۱ـ۲۶ آ ـ ۵۱۶۹

فروشگاه ونمایشگاه آسیا تلفن ۶۱۲۸۳۲

قالی ـ تلویزیون ـ یخچال ـ اجاق گاز و سایر لوازم منزل را بقیمت عادلانه خریداریم خیابان شاه ـ چهارراه پیروز

شهردار تهران درمراسم تقدیرازپیشه‌وران نمونه گفت:

شهرداری آنطورکه باید بمردم خدمت نکرد

ساعت ده صبح امروز بمنظور تشویق ده نفر از پیشه وران نمونه شهر تهران مراسمی در سالن بهداری شهرداری برگزار گردید .

دراین مراسم آقایان احمد نفیسی شهردار تهران ، جهانگیر تفضلی وزیر مشاور ، دکتر اعتمادی معاون وزارت بهداری و جمعی از آقایان ارباب جرایدنمایندگان اصناف و انجمن های محلی شرکت داشتند .

کارمندان شهرداری

در این مراسم ابتدا آقای انواری معاون بهداری شهرداری خوش آمد گفت و

سپس آقای دکتر هدایت مدیرکل بهداری شهرداری در باره فعالیتهای اخیر بهداری شهرداری در مبارزه با تقلبات غذائی ، راهنمائی پیشه‌وران در امر بهداشت و درمان مردم‌مطالبی بیان داشت .

سپس آقای نفیسی شهردارتهران پشت میکروفون قرار گرفت و ضمن تشکر از فعالیتهای کارکنان بهداری شهرداری گفت :

آنقدرکه ازبهداری شهرداری راضی هستم ازکاریکه‌خودم‌کرده ام‌وهمکارانم انجام داده اند رضایت ندارم با این وجود من عقیده دارم آنطور که مورد علاقه من است نتوانسته ایم باهالی شهرتهران خدمت کنیم ولی دربرنامه سال‌آینده این امیدواری را داریم که خیلی از کار های ضروری را بنفع مردم و شهر تهران انجام دهیم . بعقیده من مساله پول و وسیله کار زیاد مهم نیست اشخاصی که کار را باید انجام دهند در مرحله اول‌قرار دارد .

کوتاهی مردم

در مورد بهداشت شهر تهران باید متاسفانه‌عرض کنم که برخی از مردم آن علاقه ای را که باید بخرج‌بدهند نمیدهند ، گرچه اگر یك کوچه کثیف باشد یك مقدارش در اثر اهمال و سستی مامور شهرداری است ولی بیعلاقگی‌مردم هم دخیل است ، برای اینکه عده ای نمیخواهند این زحمت راتقبل کنند که با یك تلفن مسئولین بالاتر را در جریان اهمال و سستی مامور پائین تر بگذارند مردم تهران بامور و وظایف شهرداری و بهداری شهرداری هم ناظرند و هم راهنما یعنی‌ما باین راهنمائی و نظارت‌احتیاج داریم ، اما اینکه یکمده فقط عیب‌جوئی راپیشه‌خود کرده اند صحیح نیست و از کارشان از طرف بهداری نمیشود نتیجه‌ای بنفع مردم گرفت.

هرکس بهرطریقی مارا در تمیز نگهداشتن شهر تهران و زیبائی آن راهنمائی کند میپذیریم .

نمونه در جنوب شهر

من‌دراینجا افتخاردارم که‌ده‌نفر از پیشه‌وران‌را که‌درکار خود از لحاظ رعایت اصول بهداشت‌نمونه هستند معرفی‌کنم‌و گواهینامه‌هائی را که شهرداری تهیه شده بین آنان توزیع نمایم ،وقتی به صورت اسامی پیشه‌وران و محل کار آنان نگاه میکنم می بینم دو نفر از این آقایان درجنوبی ترین نقطه شهر تهران مغازه نمونه داشته اند یك گرمابه و یك نانوائی، باین ترتیب اگر تاکنون جنوب شهر تهران منطقه کثافت و خرابی معرفی شده از این پس نمونه هائی وجود خواهدداشت که معرف سلیقه و علاقه مردم‌جنوب شهر به تمیزی و بهداشت خواهد بود .

شهردار تهران در پایان گفت : ما شما نمایندگان اصناف و انجمن های محلی را تا تشکیل انجمن شهر تهران به عنوان نمایندگان انجمن شهر قبول داریم و شما میتوانید در تمام امور شهرداری دخالت داشته باشید .

فرحناز پهلوی

بقیه از صفحه اول

ساعت چهاربعداز ظهر دیروزطی مراسمی که در حضور اعلیحضرت همایونی و علیاحضرت شهبانو فرح پهلوی در کاخ سلطنتی برپاگردید نوزاد خاندان سلطنت نامگذاری گردید .

دراین مراسم کلیه اعضای‌خاندان سلطنت ، دکترسیدحسن امامی(امام جمعه تهران)وآقای دکترجهانشاه صالح پزشك مخصوص شهبانو ، حضور داشتند .

مراسم مذهبی توسط آقای‌دکتر امامی بعمل آمد .

نام‌مذهبی نوزاد «معصومه»انتخاب گردید و شاهدخت باسم «فرحناز پهلوی» نامیده خواهد شد .

این مراسم‌قریب‌یکساعت‌ونیم بطول انجامید .

امروز آقای دکتر صالح ورقه تولد والاحضرت شاهدخت فرحناز پهلوی را صادر کرد و شناسنامه شاهدخت امروز از طرف اداره ثبت احوال بنام «معصومه فرحنازپهلوی» صادر گردید .

یاغیان فارس

بقیه ازصفحه آخر

باهری وزیر دادگستری احساسات دانشجویان را نسبت بشاهنشاه و برنامه‌های اصلاحی باطلاع آقای نخست‌وزیر رسانید .

سخنان نخست‌وزیر

آنگاه آقای نخست‌وزیر چنین اظهار داشت : بنده خیلی‌خوشوقتم که آقایان تشریف میبرید و امروز نمیخواهم باشما صحبتی بکنم تا وقتی که برگردید وقتیکه بیشرفت مملکتتان را دیدید وقتی که باچشم دیدید که برای مملکتتان چی شده است وواقعا باچه فداکاری نسبت‌به پیشرفت این امور عمل شده‌آنوقت فرصت خواهد بود که باهم صحبت بیشتری بکنیم فقط یك نکته رابه شما عرض میکنم و آن اینست که درچند روز پیش هم با همشاگردی های شما صحبت کردم یعنی با آنهائی که از شما جلوتر هستند و شاگرد درجه یك‌درانشگاه‌شده‌اند که بهرحال قدم مثبت برداشتن افتخار دارد و شماها باید بدانید احساس بکنید که شاهنشاه شمابا چه آرامی و با چه دقت‌نسبت‌بپیشرفت مملکت شما گام برمیدارد .

هیچ بیش از این نمیخواهم صحبت بکنم الا بعداز آنکه برویدوبه‌بینید دربین شما لابد مهندس هست ، مهندس ساختمان هست ، مهندس سد هست ، مهندس نفت هست ، حقوقدان هست در هر رشته‌ای‌آنجا موقعیت دارید که مطالعه بکنیددر قراردادهای نفت مطالعه بکنید ،در ساختمان سد محمدرضاشاه مطالعه بکنید ، در پیشرفت امور نفتی‌تان مطالعه بکنید ، در راهسازی مطالعه بکنید هر قسمتی را که بخواهید به‌بینید برایتان موقعیت هست‌البته شما محصلین فارسی هستید خیلی خوشوقتم که‌محصلین‌فارسی‌میروند ولی محصلین از لحاظ ما از لحاظ چشم ما همه محصلین یکسانند . شما این مقدمه‌را فراهم کردید . داوطلب شدید برای رفتن بجنوب وانشاءالله امیدوارم که بشما خوش گذشتن‌ندارد وبهرحال شما این عملی که میکنید در راه مملکت خودتان هست خوش گذشتن و بد گذشتن‌ندارد شمامیروید یك چیز هائی رابه‌بینیدوبهمقطارهایتان حالی بکنید .

برنامه‌های تابستانی

مابرنامه مفصلی از حال برای تابستان در نظر میگیریم و انشاءاله امیدوارم که مقدار زیادی ازدانش‌جویان برای برنامه های تابستانی‌از حالا اسم نویسی بکنند . از این حس نفرت و انزجاری هم که راجع بکار چند نفرغارتگردرفارس اظهار داشتید واقعا خوشحال شدم ولی تمام دقت من صرف آنجا نمیشود حتی چند دقیقه هم در روز صرف آنجا نمیشود بجهت اینکه مطلب خیلی کوچکتر از آنست که وقت دولت را بگیرد . چنانکه اطلاع دارید عده زیادی سرکوب شدندو هرکس هم یاغی بوده است‌املاکش در دست تقسیم است بین زارعین بصورت رایگان و خیال‌میکنم که این هم‌یکی از قدم های اساسی است که در آخر این سال‌پرتحول دولت برداشته است .

این نکته را بایستی اضافه بکنم که متاسفانه در راه بشما خوش‌نخواهد گذشت بجهت این که واگن درجه سوم‌دارید بلیط های خط آهن قبلا تمام فروخته شده بود و بهیچوجه نتوانستیم که بلیط های مردم را پس بدهیم وبرای شما واگن لااقل درجه ۲ تهیه بکنیم.

البته لازمه محصل بودن این‌ناراحتی ها هست باید روی صندلی چوبی نشست و یك خورده ناراحت بود فقط انشاءالله غذائی بشما بدهند که جبران این ناراحتی تان بشودبنده از حالا معذرت می خواهم آقای‌وزیر راه هم خیال می کنم در استانبول باشند که‌این مطلب‌را برایتان‌تشریح می کندو بهر حال حالا میروید حرف هایمان رامی گذاریم انشاءالله موقعی که شما هم بایك معلومات تازه‌ای از وطنتان بر گشته باشید به‌تهران وانشاءالله شما (مقدمه‌الجیش) اردو های بزرك تابستانی خواهید بود . بسلامت .

اصلاحات ارضی

بقرار گزارش خبر نگار ما صبح دیروز اکیپ مجهزی از مامورین اصلاحات ارضی شیراز بسرپرستی آقای‌مدرس‌حقیقی‌به طرف‌کوه‌مره‌سرخی وسیاخ عزیمت کرد .

بقرار اطلاع اکیپ مزبورمامور است که‌ظرف مدت یکهفته تمام املاك یاغیان را بین کشاورزان تقسیم نماید .

جشن چهارشنبه سوری

بقیه از صفحه اول

بعد از ظهر فردا مراسم جشن چهارشنبه سوری درحضور والاحضرت شاهپور غلامرضا پهلوی ریاست‌عالیه کمیته ملی المپیك در میدان امجدیه برگزار می شود .

طبق برنامه تنظیمی مراسم‌جشن ابتدا در کاخ اختصاصی با روشن کردن‌مشعلهائی بوسیله اعلیحضرتین و والاحضرت ولیعهد آغاز می گردد وسپس کاروان‌شادی‌ازپیشگاه‌شاهنشاه بمیدان امجدیه رهسپار میشود

در راس کاروان ارابه های‌حامل گلهای لاله حرکت می کند . سپس دوندگان عبور می نمایند و ارابه های حامل هشت حجله وسر ستون های کاخهای سلطنتی تخت جمشید ارابه حامل هوشنك شاه و همراهان ، چهار حجله و دستجات مختلف ورزشی به دنبال آن به حرکت در می آیند در میدان امجدیه برنامه های مختلف هنری و ورزشی انجام میشودسازمان تربیت بدنی جمعی از علاقمندان ومردم تهران را برای تماشای مراسم این سنت باستانی به امجدیه دعوت کرده است .

برنامه جشن

تشریف فرمائی والاحضرت‌شاهپور غلامرضا پهلوی بامجدیه و نواختن سرود شاهنشاهی عرض خیرمقدم و گزارش توسط رئیس سازمان تربیت بدنی .

سرود چهارشنبه سوری،مسابقه دو هفت سین ، مسابقه حجله ، رقص آذربایجانی ، مسابقه دو تفریحی ، مسابقه موش و گربه ، اکروبات ، رقص مازندرانی ، آکروبات ، رقص کردی ، تابلو موزیکال هوشنك شاه کاروان شادی پیشاهنگان ، مراسم آتش بازی

مسابقات کشتی فرنگی باجنجال پایان یافت

بعداز ظهر دیروز دنباله مسابقات کشتی فرنگی جهت انتخاب تیم‌ملی کشتی فرنگی ایران برای اعزام بمسابقات جهانی در استادیوم محمد رضاشاه انجام شد و این عده به عضویت تیم ملی درآمد ند.

دروزن اول پذیرائی ، در وزن دوم شفیع زاده ، در وزن سوم کاشانی ، دروزن چهارم ملاقاسمی نتیجه وزن پنجم بواسطه اختلافی که‌دیشب چندین بار بر سر کشتی زخ داد معوق ماند و قرار شد یك کشتی بین عرب و ذوقیان گرفته شود و برنده بعضویت تیم درآمد. کشتی های دیشب خالی از جنجال نبود ، جریان کشتی‌عرب‌و گلمکانی در ابتدای مسابقه داوران اطراف به‌عرب اخطار دادند ولی عرب قبول نکرد و بعد از مدتی مشاوره داوران رای خودرا پس گرفتند.

بهمین جهت گلمکانی درحالیکه گریه میکرد میدان را ترك نمودو اصرار مردم برای آوردن او بروی تشك نتیجه‌ای نداد ، برسر کشتی ملاقاسمی و پورشاهی نیز اختلاف پیش آمد وپورشاهی بنفع ملاقاسمی میدان را ترك کرد.

لردهیوم

بقیه از صفحه اول

انگلیس و رئیس هیئت نمایندگی انگلستان در شورای‌وزیران‌سازمان پیمان مرکزی که در تاریخ دهم ویازدهم اردیبهشت ماه ۱۳۴۲ در آمده است هنگام مراجعت درروز های دوازدهم و سیزدهم اردیبهشت ۱۳۴۲ در تهران توقف خواهند، لردهیوم باکمال خوشوقتی دعوت دولت شاهنشاهی را پذیرفته‌اند.

خبرنگار ما گزارش میدهد که آقای لردهیوم بدعوت دولت ترکیه در روزهای هشتم ونهم اردیبهشت ماه نیز در آنکارا توقف خواهد کرد

مذاکرات تهران

مسافرت وزیر خارجه انگلیس بتهران سه‌روز بعد از سفر آقای دین‌راسك وزیر خارجه آمریکا به تهران صورت میگیرد . آقای‌دین‌راسك هنگام عزیمت به کراچی مدت دوروز (روزهای هشتم و نهم اردیبهشت ماه) در تهران توقف خواهد کرد .وزرای خارجه امریکا وانگلیس در کنفرانس شورای وزیران سازمان‌پیمان‌در کرای(سنتو) که‌روز دهم‌ویازدهم‌اردیبهشت‌ماه‌در کراچی تشکیل میشودریاست‌هیئت نمایندگی دول متبوع خودرا بعهده دارند .

محافل سیاسی تهران برای‌مسافرت ومذاکرات وزرای خارجه آمریکاو انگلیس بازمامداران ایران اهمیت خاصی قائل هستند.

نتایج کنفرانس سرمایه گذاری

بقیه ازصفحه اول

صنعتی در کشور بوده تادر نتیجه مباحث کنفرانس مورد علاقه‌ومطالعه جهت رسیدن به نتایج منطقی‌نسبت به مسائل و مشکلات مربوطه قرار گیرد .

مباحث این کنفرانس بخصوص از این جهت انتخاب شده بود که اهمیت سرمایه‌گذاری را در رفاه و آسایش مردم آشکار و لزوم‌افزایش آن را برای حصول پیشرفت سریع اقتصادی و اجتماعی تاکید نماید . در انتخاب شرکت کنندگان دقت زیادی بعمل آمد تااشخاصی در این کنفرانس شرکت نمایند که‌شهرت ملی و بین‌المللی داشته و در امر سرمایه‌گذاری تجربیات ممتد عملی داشته باشند .

نتایج و پیشنهادات کنفرانس که قابل‌توجه‌سرمایه‌گذاران و همچنین مقامات دولتی می‌باشد بشرح زیر خلاصه میگردد:

سرمایه‌گذاری سالانه

تنها راه افزایش سرمایه‌ازطریق افزایش پس‌اندازاست و پس انداز تنها در موقعی موجب پیشرفت اقتصادی می‌شود که تجهیز و در فعالیت‌های تولیدی بکار انداخته شود . برای اینکه در پنج‌سال‌آینده رشد اقتصادی بمیزان متوسط ۶ درصد درسال که هدف دولت وملت می‌باشد بدست آید لازم است‌بطور متوسط سالیانه ۱۸درصد درآمد ملی که‌هرسال بالغ بر۷۰ میلیارد ریال میگردد پس‌انداز و سرمایه گذاری شود . ضمنا اظهار گردید که افزایش سرمایه‌گذاری ازطریق افزایش بی‌رویه میزان‌اعتبارات‌باعث تورم و ایجاداشکال‌درموازنه‌پرداخت های خارجی می‌شود.چنین‌سیاستی علاوه برنتایج نامطلوب دیگر باعث از بین رفتن ذخیره ارزی محدود و پرارزش کشور نیزخواهدگردید .

جهت تجهیز پس‌انداز بیشتر و بکار انداختن آن در فعالیت های تولیدی انتفاعی و اجتماعی اقدامات مهمی بوسیله بخشهای خصوصی و دولتی در کنفرانس مطرح شد . در مورد بخش خصوصی نکات زیر پیشنهاد گردید :

تقویت موسسات سرمایه‌گذاری

الف ـ تقویت موسسات‌سرمایه‌گذاری و بانکهای تخصصی‌سرمایه گذاری .

شرکت‌کنندگان در کنفرانس متذکر گردیدند نقشی را که این قبیل موسسات در توسعه وپیشرفت بخشهای خصوصی در ایالات متحده و کشورهای اروپائی انجام‌میدهند بسیار اساسی و موثر می‌باشد و اطمینان دادند که این نوع‌موسسات میتوانند در ایران نیز در صورت موجود بودن اوضاع و احوال‌مناسب نقش مشابهی در توسعه وپیشرفت بخش خصوصی این کشور ایفا کنند .

موسسات مزبور بخوبی میتوانندبین پس‌اندازکنندگان وسرمایه‌گذاران واسطه شده و به‌آنان اطمینان‌دهند که وجوهی که در اختیار این نوع موسسات گذارده میشود تنها به مصرف طرح های مفیدی میرسد که بطور صحیح طرح ریزی اداره می‌شود . موسسات سرمایه‌گذاری و بانکهای توسعه‌ای مانند بانك توسعه صنعتی ومعدنی ایران بموقع میتوانند باایجاد این اطمینان‌مبالغ هنگفتی از پس‌اندازهای داخلی و خارجی را برای تامین طرح هائی که به‌آنان پیشنهاد شده و یا از طرف خود آنان ابتکار شده تامین‌نموده و بکار اندازد . ضمنا پیشنهاد شد که بانکهای توسعه مانندبانك‌توسعه صنعتی ومعدنی ایران میتوانندبطور موثری مشارکت دولت را درسرمایه های موسسات خصوصی بطور امانی اداره نمایند .

تشکیل بورس سهام

ب ـ تشکیل بورس سهام پس از مطالعه دقیق و کافی .

تجربه کشورهند درمورد تاسیس و توسعه بورس ومسائل ومشکلاتی که باآن مواجه گردیده است‌مفصلا مورد بحث قرارگرفت . هم چنین روشهای معمول درایالات متحده امریکاو کشورهای اروپائی و ژاپن و پاکستان نیز اشاره گردید . ضمنا تجربیات گذشته و مطالعات‌و فعالیت‌های کنونی جهت‌ایجادبورس سهام درایران مورد بررسی مفصلی قرار گرفت .

۱ـ از تعجیل بی‌مورد در تاسیس بورس کلیه مطالعات‌تکمیل‌ومقررات وشالوده های اصلی اعم ازتشکیلاتی قانونی و غیره‌تعیین و مشخص‌شوند اجتناب گردد.

۲ـ بورس سهام بمیزان ومقیاس محدودی آغاز بکار نماید و فقط تاآن اندازه وسعت داشته باشد که بتواند سهام تعداد بسیار محدودی از شرکت‌هائی را که ممکن است واجد شرایط تشخیص داده شوند اداره نمایند .

۳ـ بورس بصورت یك موسسه خصوصی تحت نظارت دولت اداره شود .

۴ـ کمیته انتخاب سهام جهت‌ثبت در لیست بورس بااستقلال کامل و دور ازهرگونه اعمال نفوذ بکارخود اشتغال ورزد .

۵ـ مقررات بورس باید طوری تنظیم شود که از معاملات‌سفته‌بازی و احتکار سهام جلوگیری گردد.

تشویق و ترغیب سرمایه‌گذاری

ج ـ سایر اقدامات و تسهیلات‌لازم برای تشویق و ترغیب سرمایه ـ گذاران داخلی‌وخارجی‌جهت‌افزایش فعالیت‌های تولیدی .

دراین مورد مسائلی که مانع اقدامات سرمایه‌گذاران خصوصی میگردد مطرح گردید مانندعوارض سنگین گمرکی ـ مقررات متغیر و دشوار بازرگانی ـ تشریفات مربوط به‌واردات مواد اولیه ولوازم‌ـ قوانین ناموزون مالیاتی و طریق اجرای آن ـ عدم حمایت کافی از محصولات داخلی درمقابل رقابت های موسسات تولیدی وواردات ـ کمبود سرمایه درگردش ـ عدم مهارت و قلت بهره‌وری ـ فقدان برخی خدمات وتسهیلات عمومی و نارسائی حمایت های قانونی .

پیشنهاد شد که دولت اقدامات لازم و مناسب را بمنظور رفع این موانع بعمل آورد تابدین‌وسیله‌بکار افتادن بیشتر سرمایه های داخلی و خارجی را در راه فعالیت‌های تولیدی تشویق نماید .

اقدامات لازم دربخش دولتی

اقدامات وروش‌های اقتصادی‌لازم در بخش دولتی بشرح زیر پیشنهاد گردید :

الف ـ تمامیت برنامه جامع ملی سوم حفظ گردد ولی در قسمت‌های مربوط به‌برنامه‌های کشاورزی و صنعتی تجدید نظر بعمل آید تا بدین‌وسیله احتیاجات جدید مالی اصلاحات ارضی‌و اعتبارات صنعتی خصوصی تامین گردیده سایربرنامه ها و طرح‌های مربوط باین دورشته نیز مجددا پی‌ریزی گردد تا از این راه ثبات و پایداری داخلی برنامه ابقاء شده وادامه یابد .

ب ـ حجم برنامه افزایش یابد تابدین‌وسیله احتیاجات جدیدبرنامه تامین گرددوبخصوص‌رشداقتصادی بمیزان ۶درصد که هدف اصلی برنامه سوم می‌باشد تحصیل گردد چون میزان رشد اقتصادی مورد نظر باصرف مبلغ ۱۴۰ میلیارد ریال از طرف دولت ۱۰۰ میلیارد ریال تخمین از طرف بخش خصوصی‌عملی نخواهد شد .

ج ـ احتیاجات مالی جدید برنامه را از طریق صرفه‌جوئی دربودجه عادی واداری بهبود وصول مالیات ها ـ قرضه ملی ـ استقراض از بانك مرکزی یاافزایش میزان وامهای خارجی میتوان تامین نمود .

د ـ کلیه سیاستهای پولی ـ ارزی ـ وارداتی‌وصادراتی ـ مالیاتی‌وبودجه‌ای باسیاست توسعه و عمران دولت بطوری‌هم‌آهنگ گردد که میزان رشد اقتصادی مورد نظر بدون‌ایجاد تورم شدید و از بین رفته‌اندوخته ارزی کشوری میسر شود .

هـ ـ شرکت کنندگان درکنفرانس تائید نمودند که بخشهای خصوصی و دولتی هریك بسهم خود وظیفه مشخص و خطیر برعهده دارند . سرمایه‌گذاران خصوصی دعوت شدند تانیات اعلام شده دولت را در تائید و تشویق سرمایه‌گذاری خصوصی قبول نموده وآنچه میتوانند در کمك بنیل به‌هدفهای اقتصاد ملی کوشش نمایند .

امنیت سرمایه

کنفرانس نتیجه گرفت که‌سرمایه گذاران خصوصی چه داخلی و خارجی وهمچنین مالیات‌دهندگان سهم‌خودرا بمیزانی که انتظار میرود ادا خواهند نمود مشروط براینکه سرمایه‌گذاران‌اطمینان‌حاصل‌نمایند که سرمایه آنها امن و محفوظ خواهد ماند و خواهند توانست‌انتظار سود مناسبی از سرمایه‌گذاری خود داشته باشند ومالیات دهندگان نیز مطمئن گردند که‌مالیات‌های‌پرداختی آنان بمنظور پیشرفت سریع کشور بمصرف خواهد رسید. باثبات‌اوضاع اجتماعی سیاسی و اقتصادی جلب این اطمینان به‌آسانی مقدورخواهد بود .

بنابراین وظیفه مشکل ولی‌امکان پذیر دولت این است که اجراء روشها و سیاستهای لازم را بمنظور تحقق تحول اجتماعی و سیاسی‌ملت و حفظ اصل و اساس اقتصاد آزاد ومالکیت خصوصی و ترغیب ازدیاد کوشش افراد در راه پیشرفت‌اقتصاد کشور ادامه دهد .

سود بازرگانی

بقیه از صفحه اول

این تجدید نظر مشکل سود بازرگانی مواد اولیه رااز بین برد اما بدنبال خود مشکلات دیگری هم بوجودآورد که هنوز دامن گیر دولت و صاحبان صنایع می باشد وآن این بود که‌قرار شد کمیسیونی در وزارت صنایع و معادن تشکیل گردد و صاحبان صنایع میبایستی هربار که‌یك قلم مواد اولیه وارد می کردند اسناد و مدارك رابه کمیسیون مربوطه می بردند و پس از تصویب آن اقدام به ترخیص آن می نمودند . طبیعی است که این کاریك مشکل دائمی ومستمری برای‌صاحبان صنایع تولید کرده و در بعضی موارد خسارات جبران ناپذیری هم بوجود می آورد .

مثلا د رمورد روغن خام که باید از مخزن کشتی به مخزن وسائل نقلیه صاحبان کارخانجات روغن‌نباتی تخلیه شود معطلی‌موجب پرداخت‌سور سارز و خسارت به کشتی بود زیرا کشتی می بایستی آنقدر صبر کند تا مدرك لازم به کمیسیون معافیت مربوطه تسلیم و پس از اخذ‌معافیت اقدام به تخلیه روغن خام از کشتی به مخزن وسائط نقلیه بشود نظیراین اشکالات در رشته های دیگر هم بود اصولا هر کارخانه در سال ده ها نوع مواد اولیه لازم دارد که شاید در ده ها دفعه و مرتبه آنرا وارد می کند طبیعی است که کسب اجازه‌برای هر مورد در هر دفعه چقدر وقت و فعالیت لازم دارد اطلاع ما این‌است که‌موضوع فوق‌ومشکلات سال‌گذشته مورد توجه وزارت اقتصاد قرارگرفته و احتمالا معافیت سود بازرگانی سال ۴۰ برای مواد اولیه دوباره به آنها داده شود. اما دراین میان ممکن است باز چند قلم مورد تجدید نظرواقعشده و برای آن سود بازرگانی وضع‌گردد.

ما معتقدیم دولت باید از مزایای سود بازرگانی این چند قلم چشم بپوشد و کار و صنعت‌رادچارمشکل نسازد و نظر کمیسیون سهمیه‌اولیه را که نمایندگان اطاق‌های‌بازرگانی و صاحبان صنایع در آن شرکت داشتند ملاك عمل قرار دهد و الا دوباره حتی برای سود بازرگانی یك قلم کالا یك رشته از صنعت دچار مشکل خواهد شد و تجربه پارسال باید مورد توجه وزارت اقتصاد باشد درسال قبل هم درموقع تنظیم سهمیه نظر مسئولین امر غیرقابل‌تغییرجلوه‌داده‌شدا ماضرورت اقتصادی‌این‌غیرممکن‌را ممکن‌ساخت

ما معتقدیم که دولت نبایدبرهیچ یك‌ازمواداولیه کارخانجات‌بخصوص کارخانجاتی که مواد غذائی تولید میکنند سود بازرگانی تعیین کند زیرا اصل مبلغ برقیمت فرآورده کالاافزوده‌خواهدشد وبمردم‌مستمند که این مواد غذائی‌رامصرف‌میکنند تحمیل خواهد گردید .

نخست وزیر و وزیران

ایام عید را چگونه میگذرانند؟

● وزیر بهداری توصیه می کند در ایام نوروزازافراط بپرهیزید !

مسافرت آقای علم نخست‌وزیر به خراسان که قرار بود در اسفندماه انجام شود به‌بعد از تعطیلات نوروز موکول گردید .

آقای نخست‌وزیر تاکنون‌ازاستان های آذربایجان ، فارس و بنادر و خوزستان دیدن کرده‌است .

عیدی نخست‌وزیر

آقای نخست‌وزیر تصمیم دارد در ایام تعطیل نوروز به‌مسافرت برود واحتمال قوی به‌جنوب‌عزیمت‌خواهد کرد.

آقای نخست‌وزیر از ساعت شش بعداز ظهر روز پنجشنبه‌اول‌فروردین درتالار پذیرائی وزارت امورخارجه از دیپلمات‌های خارجی مقیم تهران ووزراء ورجال سیاسی پذیرائی خواهند کرد .

وزرای کابینه نیز هریك‌برنامه‌هائی برای ایام تعطیل نوروزتهیه کرده‌اند

بیکار نباشید !

آقای بهنیا وزیردارائی روز دوم عید برای‌استراحت بشمال عزیمت خواهدکرد وزیردارائی سه طرح جدید مالیات بردرآمد ـ مالیات برارث و سازمان جدید وصول را آماده ساخت و درایام تعطیل برای مطالعه نهائی آنهارا مورد بررسی قرارخواهد داد وزیردارائی نسخه‌ای از این طرح ها را برای آقایان وزیران فرستاد و به‌آنان خاطرنشان ساخت برای اینکه درایام تعطیل بیکار نباشند این طرحهارا مطالعه نمایند .

پس از دیدو بازدید

آقای دکترخانلری وزیر فرهنك از ساعت ۶ تا۸ بعد از ظهر روزاول عید در تالار موزه ایران باستان از فرهنگیان پذیرائی‌خواهدکرد . وزیرفرهنك هنوز تصمیمی برای مسافرت بخارج از تهران نگرفته است .

معاهم بفرمائید !

آقای عباس آرام وزیر امورخارجه در پاسخ خبرنگار سیاسی ما در مورد اینکه در تعطیلات نوروز به مسافرت خواهید رفت یانه گفت : لطفا بنده را معاف‌بفرمائید چون هیچ‌برنامه‌ای برای اینکار تنظیم نکرده‌ام .

زیاده روی نکنید !

آقای دکتر ریاحی وزیر بهداری عصر روز اول نوروز پس از پایان مراسم سلام درمحل وزارتخانه از همکاران خود پذیرائی میکند .

وزیر بهداری در پاسخ سئوال یکی از وزراء که از اوعیدی‌خواسته بود گفت :

عیدی من بشما و همه مردم اینست که در دید و بازدید عید زیاده روی نکنید !

وزیر کار

آقای خسروانی وزیر کار عصرروز اول فروردین در محل وزارتخانه از کارمندان و دوستان خود پذیرائی خواهد کرد .

وزیرکار تعطیلات نوروز را درتهران بسر میبرد .

وزیر جنگ

تیمسار سپهبد نقدی وزیر جنگ نیزایام‌تعطیل نوروزدرتهران‌بسرمیبرد

بازدید راهها و ترن ها

آقای معینیان وزیر راه در ایام نوروز به بازدید از راهها و قطار ها و فرودگاههای کشور خواهد پرداخت وزیرراه گفت بخصوص راه آهن باید از نظر مسافرت مردم کلیه تسهیلات ممکن را فراهم کند .

درتهران

مهندس‌سمیعی وزیربست وتلگراف نیز در تهران بسر خواهد برد .وزیر پست و تلگراف در ساعت هفت ونیم بعد ازظهر روز پنجشنبه اول‌فروردین درمحل‌بیسیم‌از همکاران خودپذیرائی خواهد کرد .

اگر بتوانم

آقای‌دکتر عالیخانی وزیر اقتصاد، در این مورد گفت : هنوز برنامه ای برای مسافرت تنظیم نکرده ام ولی اگر بتوانم یکی دوروز استراحت کنم خیلی مفید خواهد بود .

وزیراقتصاد عصرروز اول فروردین دروزارتخانه از همکاران خودپذیرائی خواهد کرد .

شهردار تهران

آقای نفیسی شهردار تهران روز اول فروردین در تالار آلینه کاخ ـ شهرداری از مردم تهران پذیرائی می کند .

درسازمان برنامه

آقای مهندس اصفیا مدیر عامل سازمان برنامه تعطیلات نوروز رادر تهران بسر خواهد برد برنامه دیدو بازدید کارمندان سازمان برنامه‌عصر روز اول فروردین در محل سازمان میباشد .

آقای دکتر علینقی کنی رئیس کل دفتر نخست وزیری نیز ایام عید در تهران بسر خواهند برد .

به ۶۱۲۹ کارگر تعلیمات حرفه‌ای‌وسندیکائی‌داده شد

سخنگوی وزارت کار و خدمات اجتماعی امروز اظهار داشت وزارت کار در سال ۱۳۴۱ در۲۶سندیکای فعال کارگری در استان تهران ۴۳۹۴ نفر از کارگران را در امر مربوط به سندیکا تعلیم داد اداره کل روابط کار وزارت کار که عهده‌دار اجرای این برنامه بود همچنین توانست با تشکیل کلاس های کوتاه مدت در کارگاه ها به۱۷۳۵ نفر از کارگران تعلیمات حرفه‌ای کار و سندیکائی بدهد . درسال ۱۳۴۱ جمعا تعداد ۶۱۲۹نفر از کارگران تعلیم یافته‌اند.

سرپرست انتشارات‌سیستان وبلوچستان

از طرف آقای تفضلی وزیر مشاور و سرپرست انتشارات‌و تبلیغات،هنرمند فضل آقای نواب صفا بسر پرستی اداره انتشارات‌و فرستنده صدکیلواتی سیستان و بلوچستان منصوب شد .

جاده بی‌سیم روشن میشود

امروز آقای‌مهندس لکستانی معاون بنگاه برق گفت چراغ های فلورسنت جاده قدیم‌شمیران‌تاقلهك نصب شده و از امروز نصب چراغ های بقیه جاده آغاز میشود تاپایان تعطیلات عید سراسر جاده روشن خواهد شد .

آخرین مسابقه کشتی گیران بلغارستان باقهرمانان ایران

ساعت هفت بعداز ظهر امروز آخرین مسابقه‌تیم‌ملی‌کشتی‌بلغارستان درتهران زیر نظر فدراسیون کشتی کشور درسالن محمدرضا شاه‌پهلوی برگزار میشود .

دریافت نشان

آقای عباس لسانی شهردارشمیرانات بدریافت یك قطعه نشان سپاس از دست والاحضرت شاهپور غلامرضا پهلوی مفتخر گردید .

آگهی مناقصه نوبت دوم

ژاندارمری کل کشور مقدار چهل هزار کیلو گوشت گوسفند مورد مصرف یکساله از تاریخ انعقاد پیمان الی ۲۹ اسفند ماه سال ۴۲) مورد نیاز خودراطبق نمونه وشرایط‌مندرجه دربرك شرایط بمناقصه خریداری می نماید .

۱ـ داوطلبان شرکت در مناقصه می بایستی قبلا بشعبه تهیه و خرید دائره سر رشته داری ژاندارمری واقع در میدان ۲۴ اسفند مراجعه پس از مشاهده نمونه و مشخصات جنس مورد مناقصه برك شرایط مناقصه دریافت نمایند .

۲ـ داوطلبان شرکت در مناقصه بایستی مبلغی معادل ۵ درصد قیمت پیشنهادی خودرا بعنوان سپرده نقدا به حساب شماره ۳ بنام ژاندارمری به بانك مرکز تسلیم و فیش ، آنرا ضمیمه پیشنهاد خود در پاکت لاك ومهر شده که روی آن جمله (مناقصه فوق) قید شده باشد نموده تا ساعت ۹صبح روز چهار شنبه ۲۱ر۱ر۴۲ بدفتر کل ژاندارمری تسلیم ورسید دریافت دارند .

۳ـ پیشنهادات واصله درساعت ۱۰ صبح‌روز ۲۱ر۱ر۴۲ باحضور کمیسیون باز و قرائت خواهد شد .

۴ـ به پیشنهاداتی که بعد ازموعد مقرر برسد یامشروط یافاقد سپرده و مبهم باشد بهیچوجه ترتیب اثر داده نخواهد شد .

۵ـ حضور پیشنهاد دهندگان در جلسه مناقصه آزاد و دایره سر رشته داری در رد یا قبول یك یا کلیه پیشنهادات مختار است.

۶ـ در صورتیکه برنده مناقصه به نحوی از انحاء از انجام معامله خودداری نمایدسپرده اوبسود صندوق دولت‌ضبط خواهدشد.

۷ـ پرداخت هرگونه مالیات بردرآمد و عوارض قانونی و هزینه نشر آگهی و هزینه ثبت قرار دادودر دفتر خانه اسنادرسمی بانتخاب پیمانکار ودرصورتیکه دایره سررشته‌داری ثبت‌رسمی آنرا ضروری بداند بعهده برنده مناقصه است . الف ۷۲۳۵

۱ـ۲ آ ـ ۳۸۵۰۰ **ژاندارمری کل کشور**

اطلاعات سالانه

آقای محمدحسن تاجبخش (سالار همایون)

یك‌قطعه شجره نامه مفصل خاندان دولوی تاجبخش راکه براثر مطالعات و زحمات فراوان تهیه و نقاشی کرده به ضمیمه چند قطعه عکس و توضیحات لازم برای استفاده اهل دانش و فن بموزه مردم شناسی اهداء نموده‌اند .

موزه مردم شناسی ضمن سپاسگزاری از این اقدام سودمند و دانش دوستانه ایشان بعموم هم میهنان توصیه می نماید که با اهداء البسه و اشیاء و مدارك عکسهای

زنی بدست عاشق خود کشته شد

متهم منکر قتل است ومیگویدمن‌سیزده‌سال عاشق مهری بودم و بخاطر او ازکاروزندگی خود دست کشیدم

دیشب زن سی‌ساله‌ای در اطاق طبقه دوم خانه شماره ۹۶ خیابان سراب بایك ضربه کارد کشته شد

جریان واقعه طبق گزارش‌خبرنگار ما از این قرار است ساعت شش بعد از ظهر دیروز اهالی خیابان سراب مشاهده کردند مردی که پیراهن وکفش اوخون آلودمیباشد و از انگشت دست چپش خون‌جاری است درخیابان بسرعت راه میرود. این شخص واردخیابان شکرچی که‌یك خیابان خلوت است شد و بسرعت خود افزود . مردم جریان رابه‌پاسبان‌خیابان‌اطلاع‌دادندوپاسبان این‌مرد را دستگیر کرد و از جیب او یك چاقوی ضامن‌دار خون آلود بدست آورد و اورابکلانتری۲۰برده زنی‌کشته شده‌بود

درهمین موقع اطلاع رسید که درخانه شماره ۹۶ خیابان سراب نزدیك چهارراه جمشید استخرزنی کشته شده‌است . پاسبانی بمحل اعزام شد و در طبقه دوم خانه شماره ۹۶ دراطاقی جنازه زنی را مشاهده کرد که درخون غوطه‌ور بودپاسبان بگمان اینکه زن زنده‌است اورا به بیمارستان سینا برد ولی پزشك بیمارستان اعلام کرد که او درهمان محل حادثه مرده‌است . پاسبان به‌کلانتری بازگشت و جریان را گزارش‌داد صاحبخانه و اهالی محل گفتند که‌این‌زن‌رابه‌شبستری‌فرزند غلامحسین نام دارد ومعروف‌به‌مهری می‌باشد . مهری‌مدتها است که این اطاق را اجاره کرده‌است‌ولی از ششماه پیش که به‌آبادان رفته بود این اطاق را اجاره کرده‌است ولی‌از دوشب قبل از آبادان بتهران آمد و عصر امروز کشته شد .

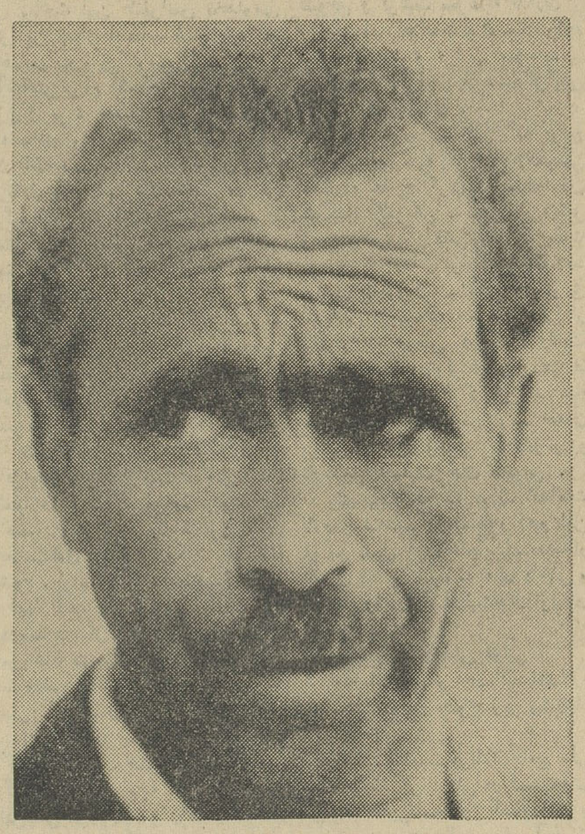

غلامحسین آرون متهم بقتل مهری

۱۳سال عاشق بودم

در تحقیقاتی که از مرد دستگیر شده در کلانتری ۲۰ بعمل آمد او خودرا غلامحسین آرون فرزندحسن ۳۷ساله طواف معرفی کرد و گفت که از ۱۳سال‌پیش عاشق‌مهری‌است و بخاطر او زن نگرفته و هرچه داشته خرج‌او کرده‌است .غلامحسین افزود من فداکاریهای زیادی برای مهری کردم ، حتی ٤ سال پیش که‌بچه‌دار شد باوجود اینکه همسر من نبود برای بچه‌اش باسم‌خودم شناسنامه گرفتم‌واورا به‌دایه سپردم ولی مهری بدون توجه باین‌همه فداکاری ، ششماه پیش از دست من فرار کرد و به‌آبادان رفت من پشت سرش به‌آبادان رفتم مهری در آنجا نیز ولگردی رابرازدواج بامن ترجیح‌داد. هرچه قسمش دادم زن من نشد چون باوعلاقه داشتم ششماه تمام درآبادان روزها کار میکردم و شبها نزد مهری میرفتم و بو التماس میکردم که زنم شود . تااینکه دوروزپیش شنیدم مهری از آبادان فرار کرده‌است ، بدنبال او بتهران آمدم وساعت چهار بعد از ظهر وارد تهران شدم و یکراست به‌خیابان سراب‌آمدم و بخانه‌مهری رفتم همسایه او گفت مهری صبح وارد تهران‌شده و مشغول خانه تکانی است من باطاق مهری رفتم اول او بنای داد و فریاد را گذاشت میخواست بیرونم کند که بنای التماس را گذاشتم مهری آرام شد ومن رفتم مشروب خریدم و مشغول خوردن شدیم وقتی سرمان گرم شد دوباره من از او تقاضای ازدواج کردم ولی‌مهری عصبانی شدوبالنگه کفش برسرمن زدمن با اوگلاویز شدم و دیگر چیزی نفهمیدم !

من نکشتم

غلامحسن میگفت فکر نمیکنم من اورا کشته باشم ، حتما صاحب خانه‌اش یاکسی دیگر اورا کشته است من مهری را دوست داشتم و محال است اورا کشته باشم وقتی از غلامحسین سئوال شد که چرا انگشتش زخمی است حرفی نزد فقط قسم خورد که او مهری را نکشته‌است زیرا دیوانه‌وار این زن را دوست میداشته‌است . درهرحال صبح امروز غلامحسین باتهام قتل مهری بدادسرا اعزام شد .

هروئینی بدزدی هم‌کشیده شد

دیشب مامورین ژاندارمری مرکز مردی بنام عباس را که برای سرقت وارد خانه‌ای شده بود دستگیرکردند.

عباس در بازجوئی گفت : دوست و معاشر بد مرا هروئینی کرد وکسی هم که معتاد بمواد مخدره باشد ایمان ندارد و بهر کاری که پیش آیددست خواهد زد ، کما اینکه من بدزدی دست زدم.

عباس افزود من دیروز پول‌نداشتم نزد محمد رفتم که پول بگیرم محمد گفت لازم نیست از من پول بخواهی خانه‌ای را بتو نشان میدهم ،بآنجا برو و هرچه دم دستت دیدی بیرون بیاور با هم نصف میکنیم ! چون‌من خمار بودم و پول هم نداشتم وارد خانه شدم ولی ژاندارم ها بالای سرم حاضر شدند و دستگیرم کردند .

مردی از «طبقه صفر»!

در سالی که رو بپایان است‌مردی که از «طبقه صفر» بود در دادگستری دست بقتلی زد که هیاهوی بسیار برپا کرد . این مرد حسین کندی نام داشت و طلبکار خود ابوطالبی را در راهروی دادسرای تهران کشت . این قتل مدتها مورد بحث بود تا متهم باعدام محکوم شد و چندی بعد زن زیبائی که سه ماه از عروسی او نگذشته بود بدست نوکر ۱۹ ساله‌اش بطرز دردناکی کشته شد . همه برحال قربانی این جنایت که پروین نام داشت تاسف خوردند و مدتهاپیرامون علت قتل در تهران صحبت میشد .

علاوه بر این جنایات در سالی که دو روز دیگر تمام میشود صد ها واقعه جالب و خواندنی در تهران روی داد که جالب ترین آنها در **شماره نوروز مجله اطلاعات هفتگی** جمع آوری شده است . ۵۲ حادثه‌و واقعه‌خواندنی **در شماره نوروز مجله اطلاعات هفتگی** تحت عنوان :

۵۲ حادثه‌در۵۲ هفته

خواهر دوستش رافریب داد

عصر دیروز مردی که خواهردوستش را فریب داده و با اتومبیل به بیابان های کن آورده بود دستگیر شد .

عصر دیروز آقای ستوان سهامی فرمانده گروهان ژاندارمری شهرآرا در بیابان های کن به یك اتومبیل تاکسی که در میان دوتپه متوقف بود بدگمان شد و بطرف تاکسی رفت اما راننده با دیدن او فرار کرد . ولی افسر مزبور تاکسی را تعقیب کرد و سرنشینان آنرا که یك زن و دو مرد بودند دستگیر نمود . در بازجوئی‌که از زن بعمل آمد او گفت این جوان (اشاره بمسافر تاکسی) دوست برادر منست امروز به در خانه ما آمد و مرا صدا کرد و گفت‌در خیابان باتو کار دارند من سر خیابان آمدم ولی او مرا بداخل‌تاکسی انداخت وباینجا آورد . ولی جوان مدعی بود که این زن عاشق او میباشد و بمیل خود همرا ه‌وی آمده‌است. و راننده‌تاکسی میگفت بخاطر دوستی که با این‌جوان دارم او را باینجا آوردم .

در هر حال پرونده‌این ماجرا برای تحقیق بیشتربدادسرا ارسال شده‌است.

۵ نفرمجروح‌شدند

در ۲٤ ساعت گذشته ۵ نفر باسامی محمد رمضانی فرزند ابراهیم ۲۲ساله، محمد حسین رضائی فرزند محمدحسن ۲۳ ساله ، احمد خاتمی فرزند سلیمان و یك مرد ناشناس در بخش ۱۷ و زهرا بختیاری فرزند شمس‌اله دراثر حوادث رانندگی مجروح شده‌اند .

صدیقه شبستری (مهری) زنی‌که بقتل رسیده‌است

مواظب این شیاد باشید !

امروز آقای مصطفی هاشمی ساکن خیابان ری کوچه آب منگل تلفنی بسرویس حوادث اطلاع داد که دوروز قبل شیادی با تردستی بیسابقه و پس از جلب اعتماد وی هزار ریال از وی اخاذی کرده است . آقای هاشمی میگفت : من مداح هستم ولی در ایام حج مسافرین آشنا را بمکه میرسانم در خانه نشسته بودم‌صدای زنگ‌خانه آمد پس‌از مراجعه بدرخانه جوانی که خود را اهل تبریز معرفی میکرد با من روبرو شد و با قیافه حق بجانبی گفت : آقای هاشمی من تحقیق زیادی کرده ام و چون شما مردی خیرخواه و بادیانت هستید . تصمیم دارم مسافری را بجای عموی نابینای خود با شما بمکه بفرستم عموی من پیر است و چون از نعمت بینائی نیز محروم میباشد شخصا قادر نیست زیارت خانه خدا برود و من برای آنکه وظیفه شرعی او را انجام داده باشم از محل سرمایه او یك نفر را نایب الزیاره او بمکه میفرستم برای این کار دو نفر را در نظر گرفته ام که باید با همت شما یکی از آن دو نفر را همراه کاروانی که شما بمکه میبرید روانه زیارت خانه خدا کنم . آقای هاشمی اضافه کرد این مرد را بداخل اطاق بردم تا ترتیب کار ها داده شود جوان باطاق آمدو پس از چند مکالمه تلفنی گفت یکی از آن دو نفر درخانه‌است اگر شما تشریف بیاورید تا نزد آن آقا برویم متشکر خواهم شد من باتفاق جوان برای ملاقات مرد مورد نظر که قرار بود بجای عموی‌نابینای او بمکه برود از خانه بیرون آمدیم و پس از رفتن بدرخانه آنشخص و ملاقات با وی معلوم شد که برای گرفتن جواب مثبت یا منفی باید ٤۸ ساعت مهلت بدهیم بین راه شاگرد مغازه مسگری که در همسایگی ماست و مرا می شناسد جلو آمد وجوانك باخونسردی زیاد بمن گفت : چون من یك کافه رستوران و چلوکبابی دارم میخواهم مسهای چلوکبابی را به همسایه مسگر شما بدهم تا سفید کند و الان چك بانك دارم شما هزار ریال پول بمن بدهید تا باین مسگر بدهم . منهم که فریفته ظاهر سازی جوان شده بودم بدون کوچکترین ناراحتی هزار ریال باو دادم و آن جوان بعنوان آنکه ترتیب سفیدکردن مس ها را بدهد موقتا از من خدا حافظی کرد و تاامروز که ٤ روز می گذرد من بانتظار این جوان هستم دیشب‌خبر شدم که این جوان بمسجد خیابان زرین نعل رفته و با طرح همین نقشه مبلغی از امام جماعت مسجد کلاهبرداری کرده است .

آقای‌هاشمی اضافه کرد بابیان این مطالب قصدم توجه مردم در شناختن این قبیل افراد است .

امروز
۲ مجله
روشنفکر
منتشر شد
۱ـ روشنفکر در ۷٦ صفحه
۲ـ شماره مخصوص زنان
در ۲۸ صفحه
قیمت دو مجله ۲۰ ریال

بزودی
کلئوپاترا
زیباترین کلوب شبانه تهران افتتاح میشود
خیابان ویلا خیابان سپند تلفن ٦٦۹۸۹

اطلاعات سالانه

برنامه مخصوص نوروز سینماهای
آستارا - رادیوسیتی - ادئون

شرکت «آش.ن.ا.» که درگذشته هنرمندانی مانند بریژیت باردو- سوفیالورن - ادی کنستانتین - میلن - دومونژو- لینو وانتورا (گوریل) را برای اولین باربمردم‌ایران معرفی کرده، اینك دوستداران سینماها را با **کلاویلاسو** یکی از بزرگترین کمدین های عصر حاضر آشنا میسازد.

برنامه انتخابی مخصوص نوروزسینماهای
سعدی - تهران - میامی - دیانا
کلاویلاسو درعالیترین فیلم سال
کیمیاگر وغول وعلاءالدین
ALADDIN, THE GIANT AND THE ALCHEMIST
رنگی- پانوراميك - دوبله بفارسی

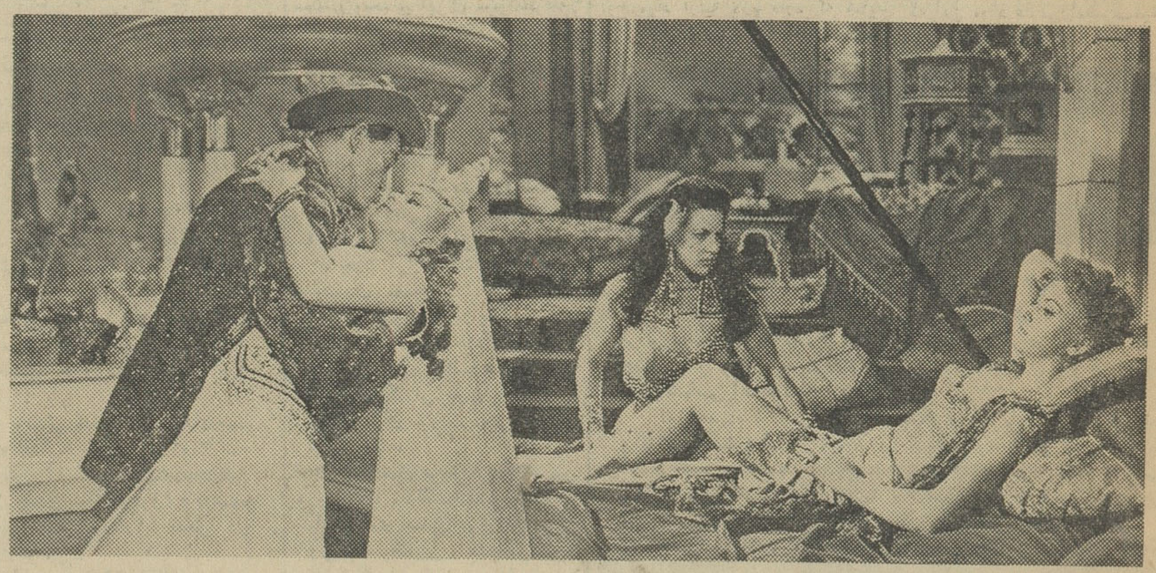

باشرکت: **آنابرتالپ** کشف جدید سینمای امریکا - **ادالورنا** زیباترین و مشهورترین رقاصه مکزیك
محصول مشترك امریکا - مکزیك ۱۹٦۳
ASH. N.A. CO.

چون قبلا قرار بود فیلم «کیمیاگر وغول وعلاءالدین» طی تشریفات خاصی در تهران بروی پرده بیاید - و باانتخاب ناگهانی این فیلم برای برنامه نوروز انجام آن تشریفات عملی نبود - لذا بمناسبت‌نمایش‌فیلم «کیمیاگر وغول وعلاءالدین» ومعرفی «کلاویلاسو»کمدین مشهور درایران یادگاری کوچکی‌بصورت تبریك سال نو ازطرف شرکت «آش.ن.ا.» تهیه شده است که بطور رایگان بدوستداران تقدیم میگردد - علاقمندان میتوانند برای دریافت این یادگاری کوچك از ساعت ۲ بعدازظهر فردا (سه‌شنبه ۲۸ اسفند) بدفتر شرکت واقع در خیابان کوشك تلفن‌های ۳۲٤۱۳-۳۰۲۸۱۱ و یا مستقیما به سینماهای سعدی - تهران - میامی - دیانا مراجعه فرمایند.

فقط با ۱۰ ریال
شماره مخصوص نوروز
مجله مهرایران هفتگی
روز سه شنبه ۲۸ اسفندماه با ۲۰ صفحه اضافی و دو تابلوی نفیس رنگین منتشر میشود .
۳ـ۵ آ ـ ۳۷۹۰٦

وزیرکشور بافسران راهنمائی گفت:

بین رانندگان شرکت واحد و دیگران تبعیض قائل نشوید

ساعت چهار و نیم بعد از ظهر دیروز آقای دکتر پیراسته وزیرکشور باتفاق شهردار تهران از اداره‌مرکزی شرکت واحد بازدید کرد . در این بازدیدوزیر کشور به یك یك کارمندان شرکت واحد در باره رعایت نظم و و تسریع در انجام خدمات اداری دستوراتی داد .

وزیر کشور بافسران راهنمائی دستور داد که با رانندگان اتوبوس های شرکت واحد همان رفتاری را بکنند که با سایر رانندگان وسائط نقلیه در شهر میکنند و در امرجریمه و جلوگیری از تخلف تبعیضی بین رانندگان دولتی و سایرین قائل‌نشوند

وزیرکشور افزود : رانندگان‌شرکت واحد باید از موقعیتی که دارندسوء استفاده نکنند و نمونه رانندگان‌مرتب و منظم باشند .

دراین‌بازدید آقایان مهندس‌روحانی ودکتر اسکندانی مدیران کل آب و برق تهران نیز حضور داشتند .

پلیس دستور داد :

اتوبوسهای مسافربری زودتر ازوقت مقررنباید واردتهران‌شوند

امروز این اطلاعیه از طرف‌اداره پلیس تهران منتشر شده است .

بمناسبت فرارسیدن تعطیلات سال نو و جلوگیری از وقوع‌تصادف وضایعات ناشی از آن بمنظورایمنی وسلامت افرادی که بمسافرت می روند مقررات زیر از ساعت ۷صبح روز ۲۷ر۱۲ر۴۱ وسیله ماموزین انتظامی راهنمائی و پلیس‌راه‌بمورد اجراء گذارده خواهد شد .

۱ـ قبل از خروج‌اتوبوس ها از بنگاههای مسافربری گواهی نامه رانندگی پایه یکم راننده و ورقه معاینه اتوبوس و میزان بار آن که فقط نسبت بهر مسافر مشخص وارتفاع آن در بالای اتوبوس نباید از ۸۰ سانتیمتر تجاوز نماید بازدید خواهد گردید .

۲ـ ساعت ورود اتوبوس‌هاباتوجه بجدول مسافت‌بین‌تهران‌وشهرستان ها و ساعت حرکت از مبدء کنترل در صورتیکه اتوبوسی زودتر از ساعت معین وارد تهران شودراننده آن جریمه و موارد تخلف وی در گواهی نامه او درج خواهد شد .

۳ـ از حرکت اتوبوسها وکامیون های فاقد چراغ‌های خطر عقب و شبرنك ودارای عیوب فنی‌جلوگیری و هیچیك از رانندگان‌مجازبداشتن مسافر بابار بیش‌از ظرفیت نخواهند بود.

۴ـ سرعت وسائط نقلیه بعلت کثرت عبور و مرور در جاده های خارج شهر ونقاط‌غیرمسکونی‌نباید از ۶۰ کیلومتر در ساعت تجاوز نماید و از نظر رفع‌احتیاج‌مسافرین رانندگان موظفند هرچهار ساعت یکبار در نقاط مناسب توقف نمایند

رئیس پلیس تهران ـ
سرهنگ ستاد وثیق

بمناسبت تحویل برق

بقیه از صفحه اول

جشن و سرور

مردم منطقه شمال غرب تهران امروز بمناسبت اینکه براثراقدامات آنان وتوجه وزیر کشوروشهرداری وبنگاه برق کار برق فروزان یکسره شده جشن گرفتند . مردم این منطقه کارگران اکیپ های اعزامی بنگاه برق را که باین‌منطقه رفته بودند برسر دست بلند کرده وبرای آنها کوسفند کشتند.

اطلاعیه بنگاه

امروز آقای مهندس لکستانی معاون بنگاه برق گفت : تا غروب امروز انشعاب چهارصد مشترك‌برق فروزان بشبکه دولتی وصل میشود ومامورین بنگاه درتمام‌مدت‌تعطیلات عید نیز کار خواهند کرد تا مردم را از ناراحتی کارخانه برق‌فروزان برهانند .

معاون بنگاه برق گفت امروز چهاراکیپ از مامورین بنگاه در چهارنقطه از خیابان شاهرخ‌مشغول بکار شدند . باتبدیل شبکه ووصل انشعاب قسمتی از مشترکین به‌برق دولتی خاموشی و ضعف برق از همین امشب رفع میشود و بتدریج باپایان وصل کلیه‌انشعابات کارخانه رابکلی تعطیل میکنیم .

پول مردم

معاون بنگاه برق گفت: تاسیسات وماشین‌آلات کارخانه برق‌فروزان در گرو شهرداری و بنگاه برق است.ماشین های مولد برق‌فروزان تاپایان آخرین روز کار مامورین باید نیرو پدهد واز آن پس بنگاه بانظر شهرداری ترتیبی خواهد داد تاضمن وصول مطالبات خود از کارخانه نسبت باسترداد‌پول‌مردم‌نیز اقدام گردد.

تظاهرات

در سراسر منطقه برق فروزان امروز از طرف خانم های خانه‌دارو مردان‌و کودکان تظاهراتی بعمل آمد . خانم ها میگفتند از شر این کارخانه مزاحم راحت شدیم ودیگر خاموشی نخواهیم داشت .

مردان اظهار میداشتند که این کارخانه بمردم ناحیه شمال غرب تهران ضررهای جبران‌ناپذیری‌وارد کرده است . هرروز براثر نوسان ولتاژ ادوات برقی مردم میسوخت‌و خانواده‌ها دچار زیان میگردیدند.

برنامه مخصوص نوروز سینماهای

همای ـ متروپل پلازا ـ ماندانا

سینمای جدیدالتاسیس

زنجیرهای شکسته

شماره اول دوره جدید

مجله موزیك ایران

درفروردین ماه منتشر میشود

تبریکات عید

چون بواسطه غیبت ازتهران از فیض دیدار دوستان وآشنایان وتقدیم تبریك حضوری معذورم بدینوسیله سال‌نو را بدوستان و هموطنان عزیزم صمیمانه‌تبریك میگویم و سلامت وسعادت وخوشی ایشانرا ازخداوند بزرك خواستارم .

دکتر علی امینی

در مجمع‌خود راه مده همچو منی را
افسرده دل‌افسرده‌کندانجمنی را

ضمن تشکر از ابراز لطف عموم سروران و دوستان محترم امیدواریم حلول سال جدید برای همه فرخنده باشد بعلت عزاداری و تالمات روحی ازهرنوع دیدو بازید وانجام مراسم عید معذوریم

۱ـ۲ **سرتیپ عبدالمجید اردلان وبانو**

چون‌برحسب معمول همه‌ساله ایام نوروز سلطانی‌و جشن‌باستانی ایران‌رادرتهران نیستم‌بدینوسیله مراتب تبریك‌و تهنیت خودرا حضور کلیه ذوات محترم و دوستان عزیز تقدیم داشته سعادت وسلامت همگی‌را از خداوند متعال درخواست دارم .

ملوك‌ضرابی

چون ایام عید در مسافرت بوده و ازدرك فیض‌محضر آشنایان ودوستان‌محرومم باین‌وسیله تبریکات‌صمیمانه تقدیم سعادت وسلامتی همه‌آنان را ازخداوند خواهانم

آ ـ ۲۴۳۹۷ **عباسقلی گلشائیان**

عرض تبریك و معذرت

بعلت کسالت وتالمات روحی‌**بانوودکتر میرسپاسی** امسال رااززدیدو بازدید عیدمعذور بدینوسیله به‌خویشان ودوستان تبریك عرض و سعادتشان را خواستارند.

آ ـ ۲۴۳۸۳ **دکتر میرسپاسی**

نوروز باستانی راخدمت سروران معظم ودوستان گرامی وبستگان و فامیل تبریك معروض میدارد بعلت مسافرت از عرض تبریك حضوری پوزش میطلبم

آ ـ ۲۴۳۸۷ **قاسم پیرزاد**

فامیل محترم .دوستان عزیز : ضمن تشکر از ابراز لطف عموم سروران محترم بعلت تالمات روحی حاصله ازدرگذشت شادروان محمد حسن دابوئی پدر عزیزم و(بزرك خاندان دابوئی‌و تهرانی)لذا ازدیدوبازدید ایام عید ومبادله کارت تبریك معذورم **علی اصغر دابوئی**

پذیرائی عید

تمام روز شنبه سوم فروردین برای پذیرائی دوستان وخویشاوندان درمنزل خواهیم بود**مجتبی‌عشقپور وبانو**

چون ایام‌عید درآبادان نخواهم‌بود , بدینوسیله‌ازدید وبازدید دوستان عزیز وسروران محترم وهمشهریهای گرامی معذرت خواسته سعادت وسلامت همگی را در این عید ملی ازخداوند متعال مسئلت دارم

شهردار آبادان ـ امان‌اله‌ریگی

درمرك پدر بزرگوارم غمین و داغدارم ـ ضمن سپاسگزاری ازابرازلطف سروران ودوستان‌وخویشان ومسئلت سلامتی وشادکامی ایشان امیداست عذر شرفیابی وانجام وظایف ملی دراین نخستین نوروز باستانی بعلت تالمات روحی مقبول عموم ذوات محترم واقع گردد .

عبدالله خلیل ناجی

هو

در مجمع خود راه مده همچو منی‌را
افسرده‌دل افسرده‌کند انجمنی را

بعلت عزادار بودن وتالمات روحی از هرنوع دیدو بازدید درانجام مراسم عید نوروزباستانی معذور بوده وامیدواریم حلول سال جدید برای‌همه فرخنده باشد .

جمشید آیرملو ـ سرهنك فریدون آیرملو ـ اسمعیل آیرملو ـ سرهنك عبدالحسین آیرملو ـ سرهنك‌قاسمعلی آیرملو ـ حبیب‌اله آیرملو ـ محمد نبی سهراب زاده ـ کیومرث آیرملو ـ فرهاد آیرملو .

بواسطه تالمات روحی ازمراسم عید محروم وناچار بمسافرت خارج ازتهران گردیدیم بدین جهت از زیارت سروران گرام ودوستان محترم معذور بقای سلامتی عموم را از خداوند متعال مسئلت مینمائیم .

سرهنك محمود ملك خسروی وبانو ـ خانم بزرك ـ سرورومهین‌دخت ملك خسروی

چون درایام نوروز بمسافرت میرویم بدینوسیله تبریکات صمیمانه خودرا حضور عموم سروران و دوستان گرام تقدیم میداریم. **دکتر حسن مرشد وبانو**

چون ایام عید را خارج از تهران واز عرض تبریك حضوری و شرفیابی محروم خواهم بود بدینوسیله سال نورا حضور محترم سروران ودوستان گرامی صمیمانه تبریك عرض سلامت وسعادت وموفقیتشان را ازخداوند متعال مسئلت مینمایم .

آ ـ ۲۴۳۶۳ **فتح‌الله فرود**

چون ایام عید درمسافرت و معذور از شرفیابی هستیم لذابدین وسیله صمیمانه‌ترین تبریکات خودرا بحضور منسوبین و دوستان گرامی تقدیم میداریم

آ ـ ۲۴۳۶۱ **ارفع‌آهی‌و بانو**

دکتر فریدون ورجاوند و بانو

بعلت پیش‌آمدهای ناگوار ازدیدو بازدید نوروز پوزش خواسته روان شادی درگذشتگان و تندرستی و شادکامی خویشان‌ودوستان وسروران گرامی را ازخداوند مهربان خواستارند .

آ ـ ۲۴۳۵۷

تبریکات

جناب آقای سیروس فرزانه مدیر کل‌فرودگاه‌مهرآباد

انتصاب شایسته آنجناب رابسمت آجودان کشوری اعلیحضرت همایون شاهنشاه تبریك گفته و توفیق حضرتعالی را درخدمتگزاری به شاه‌ومیهن از صمیم قلب آرزومیکنم .

بلاش مومنی

جناب آقای حسن پورزاهد

انتصاب سرکاررا بریاست فرهنك طالقان تبریك‌عرض میکنم

محمدجعفر کاظمی

جناب‌آقای محمد امین قطب

امضاء کنندگان ذیل انتصاب جنابعالی رابریاست اداره کارگزینی وزارت دادگستری تبریك‌عرض میکنیم

دکتراخوان ـ فلسفی ـ همایونفر ـ عشقی ـ بروجردی صفاری ـ قطبی ـ وکیلی ـ کاشانی ـ فرزام ـ صادق زاده قوانلو

آ ـ ۲۴۴۳۷

سرکار سروان فریدون شجاعی

انتصاب جنابعالی را بریاست کلانتری یك‌مشهدتبریك میگویم

سروان‌شادانباز

خسارت له ۱۴۱

از ۲۶ فروردین

هواپیمائی کویت

پروازهای مستقیم
از تهران
به کویت *
را با هواپیماهای سوپرسرویس وایکانت
با موتورجت
علاوه بر پروازهای روزانه کنونی
از کویت به آبادان
افتتاح خواهد کرد

برای کسب اطلاعات بیشتر به آژانس مسافرتی خود یا
تهران : مهاجری و شرکاء خیابان ویلا شماره ۱
تلفن ۴۰۴۶۸ ـ ۶۶۱۰۲ ـ ۶۱۲۹۳۹
آبادان : آژانس مسافرتی آبادان ـ بریم ساختمان
سان شاین شماره ۲۵ و ۲۶ تلفن ۲۴۸۰
۲۶۸۰ ـ ۲۵۹۴ مراجعه فرمائید
* درصورت تصویب دولت

KUWAIT AIRWAYS

چون ایام عید نوروز را درمسافرت خواهیم بود لذا ازپذیرائی صمیمانه خودمان را بحضور بستگان و سروران گرام تقدیم داشته صحت و سلامت و کامیابی همگان را در حلول سال جدید ازخداوند متعال خواستاریم

سرلشگر افشار حسنلو و بانو

چون بسبب مسافرت در ایام عیدتوفیق زیارت دوستان‌دست نمیدهد بدین وسیله تبریکات صمیمانه خودرا تقدیم میداریم

آ ـ ۲۴۳۳۷ **ناهید واحمدولائی**

چون ایام عید را خارج از تهران واز عرض تبریك حضوری و دوستان و آشنایان معذور بوده و بدینوسیله ضمن عرض تبریك و معذرت سلامت و سعادت همگی را ازدرگاه ایزد یکتا مسئلت مینمائیم

رستم گیووخانم

ازسعادت شرفیابی حضور خویشان و سروران گرام بمناسبت مسافرت بخارج ازتهران محروم بدینوسیله شادباشهای صمیمانه خودرا تقدیم و سالی توام باسعادت‌وسلامت رابرای همگی ازخداوند متعال مسئلت داریم

دریادار عظیما وبانو

عرض تبریك از آلمان غربی

چون ایام عید ازشرفیابی یاتقدیم عریضه‌و کارت حضورسروران معظم‌واقوام ارجمند محروم هستم بدین‌وسیله اززاه دور تبریکات صمیمانه‌حضور محترمشان تقدیم وسلامت وسعادتشان را مسئلت دارم

سرتیپ مصطفی صارم

چون قبل‌از فرارسیدن سال جدید در معیت خانم و دخترم در خارج از کشور هستم اینك بدینوسیله تبریکات صمیمانه را حضور موالی گرام و خویشان تقدیم سعادت همگی را از یزدان پاك خواستاریم

سرتیپ باستی

برائر تالم روحی ناشی از درگذشت دوست عزیزم‌زین‌العابدین بهلول ازدیدو بازدید دوستان درایام عید پوزش میخواهم .

آ ـ ۲۴۳۶۹ **دکتر اسدالله بیژن**

جشن نوروز باستانی رابتمام هم‌میهنان گرامی شادباش میگویم وروز یکشنبه چهارم فروردین آماده پذیرائی سروران ودوستان ارجمند میباشم

بهمن پوروشسب

بعلت مسافرت از فیض زیارت موالی گرام محروم مانده شادباش خالصانه خودرا بمناسبت حلول سال نو تقدیم میداریم .

آ ـ ۲۴۲۸۳ **سرهنك ضرابی ـ دکتر مسعودضرابی**

وفات

حجت‌الاسلام آقای شید محمدرضا از کرمان

تقویم اطلاعات

دوشنبه : ۲۷ اسفند ۱۳۴۱ ـ ۲۱شوال ۱۳۸۲ ـ ۱۸ مارس ۱۹۶۳
اذان صبح : ساعت ۴ و ۳۹ دقیقه
طلوع آفتاب : ساعت ۶ و ۹ دقیقه
غروب آفتاب : ساعت ۱۸و۱۷ دقیقه

برنامه امشب

تلویزیون ایران

۵ ـ اعلام برنامه
۵ر۱ ـ برنامه کودکان
۵ر۳۰ ـ تدریس زبان آلمانی
۶ ـ تآتر خردسالان
۶ر۳۰ پخش اخبار
۶ر۴۵ ـ برنامه نیروی هوائی
۷ ـ برنامه بانوان
۷ر۳۰ ـ فیلم موزیکال
۸ ـ هنرهای زیبا
۸ر۳۰ ـ فیلم کارآگاه خصوصی
۹ ـ اخبار
۹ر۱۵ ـ فیلم موزیکال
۹ر۳۰ ـ برنامه انجمن دوشیزگان و بانوان
۱۰ ـ تآتر معین آزاد بنام میرزای خسیس

پیش بینی وضع هوا

پیش بینی وضع‌هوای ایران تا ظهر فردا بدین قرار است :

هوای نواحی آذربایجان ابری گاهی‌همراه باریزش برف وباران وبادشدید در سطح زمین‌خواهدبود.

هوای تهران‌و شمیرستان‌های‌غربی وشمالی . سواحل دریای‌مازندران و خراسان نیمه ابری گاهی همراه بارگبارهای محلی و باد نسبتاشدید درسطح زمین می‌باشد .

گرمترین نقاط در ۲۴ ساعت گذشته‌زاهدان باحداکثر۲۸درجه و سردترین نقاط‌رضائیه باحداقل۳درجه بالای صفر بوده‌است

حداکثر درجه حرارت تهران در ۲۴ساعت گذشته ۱۶ وحداقل آن ۷درجه بالای صفر بوده‌است .

اتومبیل

بقیه از صفحه اول

به آزادی یا منع واردات اتومبیل برای سال آینده روشن شود .

پاسخهائی که بما داده شد ،له و علیه بود و هر کدام دلیلی برصحت نظرات خود ابراز داشتند .

آنچه که از مجموع نظراتی که‌بما رسیده چه آنهائیکه چاپ شد و چه آنهائیکه هنوز بچاپ نرسیده چنین استنباط میشود که نظر کلی برآزادی واردات اتومبیل است .

آقای علی وکیلی رئیس اطاق بازرگانی تهران که یکی از رجال اقتصادی باسابقه کشور میباشند در این‌زمینه اظهار داشت : «اتومبیل یکی از احتیاجات درجه اول بشر است. هر فردی که بتواند یك‌اتومبیل داشته‌باشد بین ۷ تا ۱۰ مرتبه بمدت فعالیت آن شخص میافزاید .

درکشور پهناور ایران از تمام چیز ها لازمتر اتومبیل است نه اتومبیل لوکس و گران قیمت بلکه اتومبیل متوسط و کوچك منحصرا برای رفت و آمد و کار و سفر .

بیش از صدی پنجاه تحولات و ترقیات ایران در تمام شئون مرهون اتومبیل یعنی وسائط نقلیه سهل و سریع است .

کشور ایران ۴۵ مرتبه از سویس بزرگتر است و آنکشور با وجود داشتن راه آهن الکتریکی در تمام نقاط حتی در دهات امروز بیش از ششصد هزار اتومبیل وجود دارد درصورتی‌که در ایران اتومبیل‌سواری به‌صد هزار نرسیده است. موضوع مهم‌دیگری که‌علت‌منع واردات‌اتومبیل شد موضوع مضیقه ارزی بود دراین مورد هم گشایش فراوانی برای دولت فراهم گردیده که دیگر دولت نمی تواند بهمین ادعا واردات اتومبیل را ممنوع کند .

یکی از شرکت کنندگان در اقتراح ما نوشت اتومبیل را یك کالای لوکس دانستن‌یك طرزتفکر اقتصادی‌ارتجاعی است . در تمدن امروزی نمیشود مثل اوائل قرن بیستم اتومبیل را یك کالای لوکس دانست .

پسندیده ترین نظر که مورد تائید ما هم میباشد اینست که برای واردات‌اتومبیل در سال آینده سهمیه قائل شوند و با این ترتیب کنترلی‌از طرف دولت برای واردات اتومبیل بوجود آید . سهمیه را هم باید به نسبت اتومبیل های مصرفی و مورد قبول بازار کشور تقسیم کنند و راه حلی‌هم برای جلوگیری از بازارسیاه سهمیه بوجود آورند تا مثل سال ۳۹ چند برابر احتیاجات واقعی کشور اتومبیل وارد نگردد .

طاهرزاده بهزاد درگذشت

بانهایت تاسف اطلاع حاصل‌شد که استاد حسین طاهرزاده بهزاد هنرمند نامی ورئیس اسبق‌اداره‌هنر های زیبای کشور پس از یك‌بیماری طولانی در استانبول برحمت ایزدی پیوسته است.طبق وصیت آنمرحوم وبمناسبت عشق و علاقه شدیدی که بمیهن عزیز خود داشت جنازه‌اش بتهران حمل شده ودر آرامگاه خانوادگی واقع در امامزاده قاسم بخاك سپرده شد .

مرحوم استاد طاهر زاده بهزاد از خدمتگزاران صدر مشروطیت‌و هنرمند نامی و بزرگی بود که در نهضت هنری و فرهنگی ایران‌سهم بسزائی داشت و موجد اداره هنر های زیبای کشور بود . بهزاد در شهر تبریز در سال ۱۲۶۶ شمسی در یك خانواده روحانی متولد شده واز سن کودکی علاقه مفرطی بفن نقاشی داشت و در نزد استادان فن نقاشی و مینیاتور به‌آموزش‌نقاشی پرداخت و سپس جهت تکمیل فن نقاشی سالهای مدیدی در دانشکده های هنرهای زیبای‌تفلیس‌واستانبول به‌تکمیل معلومات خود ادامه داد. وی در سال ۱۳۰۸شمسی‌حسب‌الامر اعلیحضرت فقید باپران احضارشد وبرای احیای هنرهای زیبای کشور مامور گردید و بایجاد و تاسیس اداره هنرهای زیبا و موزه آن و تعلیم و تربیت شاگردان فن‌نقاشی پرداخت و ضمنا چندین سال‌متوالی نیز در تزئینات و تهیه تابلو های قصور سلطنتی انجام وظیفه کردو همیشه جدیت و فداکاری واستعداد آنمرحوم مورد تشویق‌وتوجه خاص اعلیحضرت فقید بوده است .

در راه مشروطیت ایران جزو آزادی خواهان بود وباهمکاری‌قلمی وهنری خود خدمات بسزائی انجام داد . تعداد پانصد تابلو و مینیاتور از آثار هنری آنمرحوم بیادگار مانده و در اغلب موزه‌های کشور های خارجی نیز آثار وی نگهداری میشود .

مرحوم طاهرزاده بهزاد در سال ۱۳۲۶ شمسی پس‌ازبازنشسته‌شدن بنابدعوت وزارت فرهنك ترکیه باسمت استادی در دانشکده هنر های زیبای آن کشور استخدام شد وباستانبول مسافرت کرد . مرحوم بهزاد اخیرا مدتها در ترکیه بعلت بیماریهای قلبی و فشار خون تحت معالجه بوده است .

مادرگذشت آنمرحوم رابه‌برادرش آقای مهندس کریم طاهرزاده‌بهزاد کارمند عالیرتبه وبازنشسته وزارت راه‌وپدرزن آنمرحوم‌آقای‌عبدالرحیم شباهنك نماینده سابق مجلس و سایر بازماندگان و هنرمندان و فرهنگیان کشور تسلیت میگوئیم.

انتخاب پهلوان کشور

ساعت پنج‌ونیم بعداز ظهر دیروز فینال مسابقات کشتی‌پهلوانی کشور دراستادیوم محمدرضاشاه انجام‌شد ودر نتیجه آقای امیری مقام اول‌را بدست آورد و آقایان سیف‌اللهی‌و شاکری دوم وسوم شدند ، در مسابقات پهلوانی امسال تعداد شرکت کنندگان بسیار کم بودو جمعا شش نفر کشتی‌گیر دراین مسابقات شرکت کردند و ۵ کشتی گرفته شد .

ورود

حجت‌الاسلام آقای شید محمدرضا از کرمان

بهترین هدیه ـ جایزه ـ عیدی در هر موقع کتاب ترجمة الصلوة است

اطلاعات

دوشنبه
۲۱ شوال‌المکرم ۱۳۸۲
هیجدهم مارس ۱۹۶۳
سال سی و هفتم
شماره ۱۱۰۴۹

مراسم سلام نوروز بعدازظهر پنجشنبه انجام میگردد

از طرف دربار شاهنشاهی اعلام گردید که مراسم سلام عیدنوروز سال ۱۳۴۲ از ساعت سه بعد از ظهر روز پنجشنبه اول فروردین‌ماه در حضور شاهنشاه در کاخ گلستان برگزار خواهد شد.

جزئیات برنامه بعدا از طرف دربار شاهنشاهی اعلام میگردد.

بهمین مناسبت از طرف وزارت کشوربکلیه استانداران‌وفرمانداران نیز اطلاع داده شد که مراسم سلام عید نوروز را از ساعت سه بعدازظهر روز پنجشنبه اول‌فروردین ماه در کلیه استانها و شهرستان‌ها برگزار نمایند.

سفرای جدید بحضور شاهنشاه‌معرفی‌شدند

پیش‌از ظهر امروز آقای عباس آرام وزیر امور خارجه در کاخ‌مرمر بحضور شاهنشاه بار‌یافت و سفرای جدید ایران در کشور های خارج رابشرح زیر بحضورشاهنشاه‌معرفی کرد:

آقای دکتر علیقلی اردلان سفیر کبیر ایران در کلن (آلمان‌غربی)

آقای عبدالاحد دارا سفیر کبیر ایران در رباط (مراکش)

آقای احمد ظهیر سفیر کبیر ایران در لاهه (هلند)

آقای غلامعلی وحید مازندرانی سفیر کبیر ایران در جاکارتا (اندونزی)

آقای محمد قوام سفیر کبیرایران در کویت.

ضمنا آقای مسعود جهانبانی نیز بسمت رئیس تشریفات‌وزارت‌خارجه بحضور شاهنشاه معرفی گردید.

جلسه هیئت عالی برنامه

پیش‌از ظهر امروز هیئت عالی‌برنامه بریاست آقای علم نخست‌وزیر در سازمان برنامه تشکیل گردید وطی آن موضوع ساختمان راههائی‌که باید در برنامه سوم ساخته شودو همچنین مهندسین مشاور که ساختمان این راهها را باید بعهده داشته باشند مذاکره و تبادل نظر گردید و تصمیماتی گرفته شد.

هیئت نمایندگی ایران در شوروی ازلنینگراد دیدن‌کرد

رادیو مسکو اطلاع داد که دیروز هیئت نمایندگی ایران وارد شهر لنینگراد شدند و از قسمت های دیدنی آن بازدید نمودند مهمانان ایرانی از مترو لنینگراد نیز بازدید کردند بعد از ظهر دیروزنیز خانم دولتشاهی در مجلس ملاقات بانوان لنینگراد که نمایندگان سازمان های اجتماعی مختلف کشور بودند حضور بهمرسانید

نخست‌وزیر بدانشجویان عازم جنوب گفت:

یاغیان فارس سرکوب شدند

درسال پرتحول گذشته آخرین اقدام دولت تقسیم املاك یاغیان بود

نخست‌وزیر در ملاقات بادانشجویان دانشگاه

پیش‌از ظهر امروز ۲۰۰ نفراز دانشجویان دانشگاه تهران درکاخ نخست‌وزیری حضور یافتند و با آقای علم نخست‌وزیر ملاقات کردند.

دانشجویان مزبور ظهر امروز برای بازدید از عملیات عمرانی به جنوب رهسپار شدند.

برنامه‌های اصلاحات

دراین جلسه ابتدا آقای دستغیب نماینده دانشجویان دربارهٔ برنامه های اصلاحی دولت صحبت کرد و پشتیبانی دانشجویان را نسبت به برنامه اصلاحات ارضی و آزادی بانوان اعلام کرد سپس آقای‌دکتر

بقیه در صفحه ۱۳ ستون سوم

اعلامیه دربارشاهنشاهی

درباره فرزند والاحضرت شاهپور غلامرضا پهلوی

وزارت دربار شاهنشاهی باخوشوقتی باطلاع عموم میرساند که خداوند متعال در ساعت۲۱وچهل دقیقه‌یکشنبه ۲۶اسفندماه‌چهل‌ویك بمبارکی‌ومیمنت دختری‌به‌والاحضرت شاهپورغلامرضا پهلوی عنایت فرمودند.

دفتر یادبود

دفتروالاحضرت شاهپورغلامرضاپهلوی باطلاع عموم‌میرساندکه بهمین‌مناسبت از ساعت۱۰ تا ۱۲ صبح روزچهارشنبه ۲۹اسفندماه چهل و یك دفتری‌درکاخ والاحضرت شاهپور برای امضاءنوان و آقایان گشوده خواهد بود.

ازامروز مسافرت مردم بشهرها آغاز شد

نامداد امروز اتوبوس های حامل مسافرین ایام عید از تهران به طرف شهر های مختلف حرکت کردند. این اتوبوس ها مردم تهران را بطرف شیراز، خراسان، اصفهان، آذربایجان مازندران و گیلان و خوزستان بردند تا ایام تعطیلی عید را در این‌نقاط بگذرانند.

در چند روز گذشته بلیط های مسافرت بنگاه های مسافر بری‌پیش فروش شده و بیشتر بنگاه ها قیمت بلیط را به نسبت سرسام آوری افزایش داده‌اند گروهی از مردم‌تهران ازامروز مسافرت خودرا بصفحات‌شمال و جنوبی کشور آغاز کردند ومسافرت مردم تا روز اول فروردین ماه‌همچنان ادامه خواهد داشت.

شورای دانشگاه‌تشکیل‌شد

● روز اول عید در باشگاه دانشگاه استادان دید و بازدید دارند

از ساعت شش بعد از ظهر دیروز شورای دانشگاه تهران بریاست آقای دکتر فرهاد رئیس دانشگاه تشکیل شد.

دراین جلسه‌امور جاری دانشگاه مورد بررسی قرار گرفت و قرار شد جلسه آینده پس از تعطیلات نوروز تشکیل گردد. ضمنا دانشکده دندان‌پزشکی پیشنهاد استادی سه نفر از دانشیاران دانشکده را که برای تصویب نهائی بشورا داده بود پس گرفت.

یك مقام مطلع‌دانشگاه اظهارداشت: چون دانشجویان بخصوص دانشجویان شهرستانی با استفاده از تعطیلات به مسافرت به شهرهای خود میروند دانشگاه از صبح روز چهارشنبه ۲۹ اسفند تعطیل خواهد بود کادراداری دانشگاه از روز ششم بهمن شروع‌بکار میکند و دانشکده از چهارشنبه ۲۹ اسفند۴۱تاچهارشنبه چهاردهم‌فروردین ۴۲ بمدت پانزده روز تعطیل خواهد بود.

روز اول عید برای دید و بازدید استادان دانشگاه معین شده است.

این مراسم پس از انجام سلام‌نوروز که در حضور شاهنشاه انجام میگیرد در باشگاه دانشگاه برگزار خواهدشد.

در مسابقات وزنه برداری کاپ مسکو

«تمرز» و «تهرانی» چهارم شدند

رادیو مسکو دیشب در بخش اخبار فارسی خود در باره مسابقات وزنه برداری کاپ‌مسکو گزارشی باین شرح پخش کرد:

امروز(دیروز) آخرین‌روزمسابقات مرسومی‌وزنه‌برداران کاپ مسکواست وزنه برداران ایرانی هم در این مسابقات شرکت دا رند و آقای‌تمرز موفقیت خوبی بدست آورد وتوانست درسه‌حرکت‌جمعا‌سیصدوشصت‌ودوکیلو گرم و نیم وزنه بلند کند و مقام‌چهارم را بدست آورد این موفقیت با درنظر گرفتن این مطلب که در این‌مسابقات وزنه‌برداری قهرمان‌جهان و قهرمانان مسابقات المپیك شرکت دارند موفقیت خوبی است.

آقای‌تهرانی وزنه‌بردار دیگرایرانی هم موفقیت خوبی بدست آورد آقای تهرانی هم مانند همکار خود مقام چهارم را احراز نمود.

پسر سردار اسعد تبرئه شد

دادگاه غلامرضا را فرزند سرداراسعد شناخت

شعبه دوم دادگاه عالی جنائی به ریاست‌آقای علمیه و مستشاری‌آقایان فرشادو مجتهدی پس‌از یکماه‌رسیدگی و ۸ ساعت شور باتفاق آراء آقای غلامرضا اسعد را از کلیه اتهامات منتسبه تبرئه کرد و باین ترتیب پس از ۲۷ سال که از طرح این پرونده در دادگستری ایران میگذرد دادگاه نظر داد که وصیتنامه های مرحوم سرداراسعدکه ازطرف آقای غلامرضا اسعدبرای اثبات ولایت مرحوم سردار اسعد ارائه داده، صحیح است.

رای دادگاه در شش صفحه بزرگ و با توجه بمدارك و اسناد ارائه‌شده ازطرف آقای‌غلامرضا اسعد ومدافعات وکلای مدافع آقای اسعد و باتفاق آراء صادر شده است

تیم ملی کشتی ایران عازم شوروی شد

ساعت یك بعد از ظهر امروز تیم ملی کشتی ایران در پنج وزن بسرپرستی آقای سرهنك معروفخانی‌رئیس فدراسیون کشتی کشور جهت شرکت در مسابقات کشتی بین المللی عازم شوروی شد در این مسافرت آقایان خدابنده دروزن اول‌بابا اولادی دروزن دوم سیف پور در وزن سوم موحد در وزن چهارم صنعتکاران در وزن پنجم کشتی خواهند گرفت و آقایان‌غفاری مربی تیم ملی آندره بسمت داور و آقای مهدیزاده قهرمان وزن ششم جهان که بعلت شکستگی پا نمی‌تواند کشتی بگیرد در معیت تیم خواهندبود

بمناسبت تحویل برق فروزان به بنگاه برق مردم شمالغرب تهران جشن گرفتند

از بامداد امروز تحویل شبکه برق فروزان که مدتها مردم شمال غرب تهران را ناراحت کرده بود آغاز شد و مامورین بنگاه برق دستور وزیر کشور را اجراکردند. برق فروزان در مدت دهسال سابقه کار خود بسیار بدعمل کرد ومردم تهران را باصل دخالت افراد خصوصی درکارهای عمومی بدبین ساخت.

بقیه درصفحه ۱۵

هتل ونك

چهارشنبه سوری (سه‌شنبه ۲۸اسفند) بااجرای برنامه مخصوص ته دانسان و اتراکسیون از۶ الی ۱۱ بعداز ظهر. ۱ـ۳ آ ـ۳۸۷۰۲

امسال حساب پس انداز بانك تهران

یك میلیون و پانصد هزار ریال جایزه میدهد

یك جایزهٔ پانصد هزار ریالی وصدها جایزهٔ دیگر بصاحبان حساب پس انداز طی مراسم قرعه‌کشی اهدا میشود

برای افتتاح حساب پس انداز در تهران وشهرستانها:

شعب بانك تهران مراجعه فرمائید.

حسابهای پس اندازی که تا آخر وقت روز دوشنبه پنجم فروردین ماه ۱۳۴۲ در شعب بانك تهران افتتاح گردد حق شرکت در قرعه کشی سال را خواهند داشت

شرط شرکت در قرعه کشی سال دارابودن لااقل پانصد ریال در حساب پس انداز است

شعب شبانه روزی تهران واقعه در چهارراه پهلوی و تخت جمشید در تمام ساعات

حتی روزهای تعطیل جهت انجام کلیه امور بانکی در اختیار مشتریان میباشد.

شماره مخصوص مجله

صبح امروز

بایك تقویم بسیار زیبا و مطالب متنوع تروخواندنی‌تر از همیشه باجوایز نفیس ویك روی جلد بسیار زیبا.

از روزنامه فروشها تهیه فرمائید

تشکر از

بکارافتادن کارخانه اطلس بافت تهران

چون کارخانه اطلس بافت تهران که از سال ۱۳۴۰ تکمیلاشروع بکار نموده و محصول آن از هرجهت بی‌رقیب و طبق تشخیص متخصصین وزارت اقتصاد یکی از واحدهای مفید صنعتی کشور می‌باشد مدتی دچار رکود شده بود وبه‌پیروی از نیات بلند ذات اقدس شهریاری که همواره حمایت از صنایع داخلی را موردتوجه مخصوص دارند براثر اقدام توام باحسن نیت وزارت کار. وزارت اقتصاد. بانك ملی ایران. بانك توسعه صنعتی و معدنی و سازمان مدیریت صنعتی بابرنامه سیار صحیح و دقیقی مجددا شروع بکار نموده، لذا وظیفه خود میداند که بدین‌وسیله مراتب تشکر و امتنانم را بحضور کلیه آقایان معظمی که در فعالیت تکمیلی این واحد مفید صنعتی که محصولاتش بگواهی همه‌ی کارشناسان و متخصصین فنی کمك ارزی شایانی بکشور مینماید ومملکت را از ورود اجناس مشابه بحد ظرفیت خود بی‌نیاز کرده و میکند مساعدت وهمراهی کرده‌اند تقدیم و توفیق بیشتر آنها را درخدمت بشاهنشاه و ملت ایران ازخداوند متعال آرزونمایم.

آ ـ۲۳۴۵ احمدپورقدیری

آقای حاج حسن مهربانی

بنابرپیشنهادفدراسیون کشتی کشور چون جنابعالی در تشریف فرمائی اعلیحضرت همایون شاهنشاه به‌آذربایجان در برگذاری جشنهای ورزشی در پیشگاه مبارك شاهنشاه باسازمانهای‌ورزشی‌همکاری‌صمیمانه نموده‌اید بدین‌وسیله از زحمات مساعی شما قدردانی مینماید.

رئیس سازمان تربیت‌بدنی و تفریحات سالم و معاون‌وزارت‌فرهنگ سرلشکر دکتر عباس ایزدپناه

آ ـ۲۴۳۳

SALESMAN WANTED

A young man is needed for presenting office machinery to business and government official. Good knowledge of English is required and some experiences in salesmanship will be helpful.

Please write your qualifications and personal data to P.O. Box 1036. Tehran.

باطریهای جنگی ری.او.واك

قویترین و بادوام‌ترین باطری برای انواع رادیوهای ترانزیستوری و چراغ قوه

سازمان آب و برق منطقه سفیدرود

اعلامیه

اکنون که بخواست خداوند دومین سال بهره‌برداری از سد منجیل شروع میگردد سازمان آب وبرق منطقه سفیدرود نرخ تعرفه آبیاری را که طبق اساسنامه وآئین‌نامه شامل آب بهاء و همچنین هزینه‌های آبیاری از قبیل مخارج: میرابی، ایجاد شبکه طبق اصول فنی، مخارج عمومی و تاسیساتی، استهلاك، سرمایه وتامین ذخیره باشد بدینوسیله باطلاع شارپین محترم سفیدرود میرساند.

مبلغی که در نهایت دقت و بامحاسبه و مراعات جنبه‌های مختلف بطور عادلانه تعیین شده در هر هکتار هفتصد (۷۰۰) ریال برای اراضی زیرکشت فعلی و یکهزارو چهارصد ریال (۱۴۰۰) برای اراضی بایری که از این ببعد زیرکشت میرود میباشد ـ درتعیین ارقام‌بالا به‌ماده ۱ آئین‌نامه که مصارف مفید قبل از آذر ۳۹ را معاف از پرداخت آب‌بمناشناخته است توجه وتاحدا کثر امکان‌بنفع مصرف کنندگان تعبیر گردیده است و باین جهت در مورداراضی زیرکشت فعلی فقط هزینه آبیاری محاسبه ودریافت‌خواهدگردید نه‌بهای آب و یقین حاصل است در پرداخت این مبلغ ناچیز از طرف شاربین محترم کمال علاقمندی و سرعت بکار خواهد رفت.

سازمان آب و برق منطقه سفیدرود همیشه تاسف شاربین‌محترم را از خسارات کمرشکن سوختن محصول در سالیان گذشته‌بخاطر خواهد سپرد و نیز ناراحتی های طاقت‌فرسا و بیخوابیهای متوالی دوران آبیاری‌زارعین‌را بعلت‌کم‌آبی وبی‌نظمی های‌ناشیه از آن بیاد خواهد داشت تابرای جبران ناکامی آن ایام روز بروز کوشش بیشتری بمنظور حسن اداره آبیاری سفیدرود و بالارفتن میزان درآمد شاربین بکار ببرد.

هکتاری هفتصد ریال هزینه آبیاری را مودیان محترم در مقابل قبوض رسمی مهرشده که‌توسط سرمیرابها ارائه خواهد گردید پرداخت خواهند نمود.

آ ـ۳۹۱۳۸ سازمان آب وبرق منطقه سفیدرود

اطلاعات سالانه

آگهی مناقصه شماره ۴۱ر۴۳

اداره کل کارپردازی وزارت پستو تلگراف و تلفن ده دستگاه ترمینال ۱۲ کانالی و ۱۳ رپتر ۱۲ کانالی تلفنی را طبق برك شرائط و طرح قراردادو مشخصات موجوداز طریق مناقصه‌خریداری مینماید.

داوطلبان شرکت در مناقصه میتوانند بامراجعه باین اداره کل ودریافت مدارك مناقصه پیشنهادات خود را بارعایت مفاد برك شرائط و طرح قرارداد در جوف سه‌پاکت بشرح مندرج دربرك شرائط مناقصه تاساعت ۹ صبح‌روز ۴۲ر۳ر۴ بدفتر اداره کل کارپردازی واقع در خیابان کوشك تسلیم داشته رسید دریافت دارند پیشنهادات رسیده ساعت ۱۰ صبح همان روز باز وقرائت خواهد گردید. الف ۷۳۱۳ ۱ـ۲ آ ـ۳۸۸۶۴

مراسم قرعه کشی حساب ذخیره بانك اصناف

در ساعت ٤ بعداز ظهر سه‌شنبه ۲۸ اسفند در اداره مرکزی بانك اصناف‌خیابان فردوسی کوچه فروشگاه فردوسی برگذار میشود.

دارندگان محترم حساب ذخیره می توانند در مراسم قرعه کشی شرکت کنند.

مژده بمسافرین محترم اصفهان

فروشگاه کارخانه بارش (میدان ۲۴اسفند)ضمن عرض تبریك‌وخیر مقدم برای بازدید محصولات خود از شما دعوت مینماید. ضمنا از روز ۲۵ اسفند الی ۱۲ فروردین ۴۲ در قیمت اجناس خود صدی ده تخفیف‌قائل شده است.

اهالی محترم اصفهان نیز که مکرردرخواست تجدیدحراج را داشتند میتوانند از این فرصت استفاده نمایند.

آ ـ۳۸۴۰۸ ـ۱ـ

آگهی استخدام فروشنده برای مغازه

یك جوان که سابقه فروشندگی داشته باشد و لااقل‌دارای‌تحصیلات سیکل اول متوسطه باشداستخدام میشود واجدین شرایط مشخصات کامل خودرا بصندوق پستی ۱۰۳۶ تهران ارسال دارند.

آ ـ۳۹۱۱۸

بهترین ماهی شیلات ایران در سوپر مارکت شمیران

خوشمزه ترین نوع شیرینی خانگی در سوپر مارکت شمیران

عالیترین نوع گریپ فروتس Grape Fruits محصول بم در سوپر مارکت شمیران

و بالاخره تمام مایحتاج روزانه شما در سوپر مارکت شمیران

جاده پهلوی ـ ایستگاه محمودیه تلفن ۸۵۱۹۰۱

آ ـ۳۸۹۷۸ سازمان بانك