وزیر خارجه انگلیس شب گذشته در واشنگتن گفت:

رهبری جدید شوروی دوام نمیآورد

بزودی اختیارات حزب و دولت بدست یکنفر میافتد

گوردون واکر

● مسئله چین و تصمیم خروشچف در مورد سفر به آلمان موجب سقوط وی شد

● امریکا بایدچین کمونیست را برسمیت بشناسدواین دولت بعضویت سازمان ملل متحد در آید

درصفحه ۳

اطلاعات

چهارشنبه‌ششم آبانماه ۱۳۴۳ . . . . . شماره ۱۱۵۲۵

. . . . . سال سی و نهم . . . . . تکشماره ٤ ریال

بعلت انقلاب هوا در اردبیل

مردم کرسی گذاشتند

● در داران فریدن مردم روی یخهای خیابان «سرسره» بازی میکنند

تهران سردتر شد ـ هوای مشهد نیز به ٥ درجه زیر صفر رسید

نزول برف شدید در شهرستان اردبیل آغاز شده وهم‌اکنون (ساعت ۹صبح) ریزش برف دراین شهرستان بشدت ادامه دارد . خبرنگار ما در اردبیل گزارش داد: از پریشب هوای شهرستان اردبیل منقلب و ابری شد وسرمای هوا دراردبیل شدت یافت. بدنبال انقلاب هوا بارندگی شدیدی آغاز گردید که تا صبح امروز ادامه داشت از ساعت ٦ صبح امروز نزول باران در اردبیل وتمام نواحی اطراف تبدیل بیرف شدو هم اکنون دراین شهرستان برف میبارد خبرنگار ما اضافه کرد که سال گذشته اولین‌برف زمستانی در اردبیل روز ۱۲ آبان ماه شروع بریزش کرد و امسال‌ریزش

بقیه در صفحه ۱۳

بموجب لایحه‌ایکه امروز بوسیله آقای وزیردادگستری تقدیم سناشد

مجازات شلاق منع میشود

● لایحه منع بازداشت بدهکارانی که کمتر ازدو هزار تومان بدهی دارند نیز تقدیم گردید

آقای وزیر دادگستری در جلسه‌امروز سنا دولایحه جدید درموردمنع‌مجازات شلاق ومنع بازداشت بدهکارانی‌که بدهی آنها از بیست‌هزار ریال کمتر است تقدیم داشت و بعنوان پیش از دستور پیرامون سفر هیئت پارلمانی ایران به‌یوگسلاوی واجرای‌مرحله‌دوم اصلاحات ارضی صحبت شد و سئوال مربوط به سوانح راه‌آهن مورد بحث قرار گرفت.

● سفر یوگسلاوی

ساعت دونیم پیش از ظهر امروز جلسه علنی مجلس سنا بریاست‌آقای مهندس‌جعفر شریف‌امامی‌تشکیل‌شد. ابتدا آقای دکتر امیر حکمت گزارش

متن لوایح
منع شلاق‌زدن‌وبازداشت بدهکاران درصفحه‌دوم درج شده است

والاحضرت شاهپور غلامرضا پس ازبازگشت‌ازتوکیو گفتند:

ما در ورزش درجا زده‌ایم

مسئولین‌ورزش نبایدشکست‌رابگردن‌دیگران بیاندازند

● سالهاست که‌من موجه ناگواریها در ورزش‌هستم و منتظرم هرچه زودتر این نقیصه برطرف گردد

● باشگاهها بایدازصورت فعلی خارج شوند و نقش تازه‌ای در ورزش مملکت بعهده بگیرند

در صفحه ۱۵

والاحضرت شاهدخت شمس پهلوی در مراسم افتتاح دهکده نوبنیاد «نوهوم» که از طرف سازمان کاره بناگردیده از تنوری که در یکی از خانه های این دهکده قرار دارد بازدید مینمایند . در این عکس از چپ براست ، والاحضرت شاهدخت شمس پهلوی ، راکول کاردار سفارت کبرای آمریکا در ایران ، دکتر ـ «آلن کلاین» رئیس سازمان کاره و آقای پهلبد همسر والاحضرت‌شمس دیده میشوند .

طی مراسمی درحضور والاحضرت شاهدخت شمس‌پهلوی

دهکده‌نوبنیاد«نوهوم»قزوین

که ازطرف کاره بنیادشده افتتاح گردید

● دهکده نوهوم از محل کمکهای مردم امریکا به زلزله زدگان‌احیاشده‌است

صبح‌دیروز دهکده نوبنیاد«نوهوم» که از طرف سازمان کاره در قزوین بنا شده است در حضور والاحضرت شاهدخت شمس پهلوی ریاست عالیه جمعیت شیر و خورشید سرخ ایران افتتاح گردیدوآقای دکتر «آلن کلاین» رئیس سازمان کاره گزارشی معروض داشت .

بقیه در صفحه ۱۳ ستون اول

درمذاکرات کشورهای صاحب‌نفت باکمپانیهای نفتی

اوپك موفق شد

کمپانی‌های نفتی علاوه برپیشنهادات قبلی ٥ تقاضای جدید اوپك را قبول کردند

خبرنگار ما مینویسد سر انجام مذاکرات طولانی اوپك (کشورهای صاحب نفت) باکمپانیهای نفتی که‌تحت هدایت و تعلیمات‌شاهنشاه انجام‌میشد به‌نتیجه رسید وامروز اطلاع حاصل شدکه کمپانیهای نفتی در پنج مورد بااوپك بتوافق رسیده‌اند.

این توافق در مذاکرات اخیرلندن که بین ۲۱ تا۲٥ مهربارهبری‌نماینده ایران وشرکت نمایندگان کویت و قطر انجام میشد صورت گرفت .

از پنج مورد گفتگو دومورد مالی دومورددیگرمربوط‌به‌مشکلات‌خصوصی دوکشور عضو اوپك بود وموردپنجم‌نیز تقاضای غیر مالی‌بودکه ماهیت‌تقاضای مزبور افشاء نشد.

اما اصل تقاضاها مورد قبول کمپانیهای نفتی قرار گرفت.

بهمین جهت آقای دکتر رضافلاح نماینده ایران دراین مذاکرات‌بدبیر کل اوپك‌اطلاع داد که بجای جلسه مشورتی جلسه اصلی اوپك راتشکیل دهد تاموضوع بطورنهائی موردبررسی قرار گیرد.

● بهره مالکانه

ازتاریخ ۸ تا ۱۲ مهر وزرای اوپك

بقیه در صفحه ۱۳ ستون دوم

بدنبال تظاهرات خوبین رودزیا وامکان اعلام استقلال این کشور :

انگلیس

تهدید کرد به رودزیای جنوبی نیرو میفرستد

درصفحه ٤

براثر ادامه شورش و تظاهرات در سودان

فرودگاه خرطوم بسته شد

در صفحه ٤

۴۰هزاردوچرخه

بدون شماره درتهران نظم عبور ومرور را بهم میزند

● رانندگان و عابرین از دوچرخه سواران مراحم عصبانی هستند

دیروز اطلاع دادیم که اداره‌راهنمائی درنظر دارد برای‌رفع‌مزاحمت دوچرخه سوارها ونظم بیشتر عبورو مرورمسیر مخصوصی درخیابانها برای دوچرخه سوارها مشخص کند .

امروز خبرنگار ما درباره وضع دوچرخه ودوچرخه سوارها و انواع مزاحمتهائی که گروهی از دوچرخه سوارها برای مردم ورانندگان‌وسائط نقلیه فراهم میسازند گزارشی تهیه کرده است که در صفحه اجتماعی «۷» چاپ شده است .

نخست وزیر در مصاحبه‌ای گفت: هنگام انجام وظایف

وزیر

بایك فرد عادی تفاوتی ندارد

آقای نخست‌وزیر دیروزدریك‌جلسه مصاحبه مطبوعاتی پیرامون لزوم‌تحول درتشکیلات اداری مملکت و همچنین مبارزه بافساد مطالبی بیان داشت و متذکر شد همانطور که شاهنشاه فرموده‌اند بین یك وزیر و یك فرد عادی، هنگامیکه‌وظایف‌خودرابدرستی انجام ندهند تفاوتی وجود ندارد.

● تشکیلات صحیح

آقای نخست‌وزیر گفت:برنامه‌خوب راهمیشه میتوان تهیه کرد ،ولی‌خودما قوانین بسیاری داریم که تا بحال بدرستی مورد اجرا قرار نگرفته است

بقیه در صفحه ۱۵ ستون سوم

بموجب آئین‌نامه‌ایکه امروز انتشار یافت :

مقررات بهداشتی گرمابه‌ها تغییر کرد

لنك وکیسه ولیف باید اختصاصی باشد

● مشتریها نیز پیش از استحمام باید بامحلول «کلر» خودرا بشویند

در آئیننامه جدیدبهداشتی گرمابه ها که از طرف شهرداری تنظیم‌شده است گفته میشود :

لنك و کیسه ، لیف و سنك پا و سفید آب هر مشتری باید درگرمابه ها مجزا باشد ، اثاثیه حمام ولنك و کیسه باید ضدعفونی گردد و مشتریان پیش از استحمام بایدخود را با محلول «کلر» بشویند .

● مقررات تازه

در آئین نامه مذکور برای کار و ساختمان و نحوه اداره گرمابه ها مقررات کاملا جدیدی گنجانیده‌شده. بموجب این آئین‌نامه لیف وکیسه وحوله ولنك‌حمام‌های‌مردانه باید در کیسه های مخصوصی ضدعفونی شده حفاظت گردد و بوسیله‌موسسات

بقیه در صفحه ۱۲ ستون سوم

نقل از روزنامه الحیات چاپ بیروت

مابايد ازايران سرمشق بگيريم

روزنامه الحیات چاپ بیروت که از جرائد معتبر و بانفوذ و پرتیراژ جهان عرب بشمار میرود زیرعنوان «خطوط ما و خطوط ارتباطی آنها» مینویسد :

تاچند روز دیگر کنفرانس وزرای راه و خطوط ارتباطی کشور های عربی وابسته به‌جامعه اتحاد عرب تشکیل میشودوهم‌اکنون مذاکراتی بمنظور تهیه صورت دستور جلسات

بقیه در صفحه ۱۵ ستون پنجم

مشترکین محترم آب تهران

شعبه های بانك ملی ایران در تهران وحومه علاوه بر آب بها وجه سفته ها را هم دریافت میکنند . رسید بانك بمنزلهٔ لاشهٔ سفته است . لطفا همیشه به بانك مراجعه فرمائید .

سازمان آب تهران

از امشب برنامه مافوق انتظارهمه‌در

هتل میامی

ارکستر مشهور جهان سازنده‌آهنك مامبو باشرکت ده نفر بنام

پرس پرادو

بااجرای دوبرنامه اول شوبرنامه از ساعت ۱۱ واز ساعت ۲ تاچهارصبح موزیك رقص

بالت مشهور ومدرن باشرکت ۱٥ نفر بمدت یکساعت تمام

باید تابلو از چارلی چاپلین بنام

رودنی جاز بالت

میز راقبلا توسط تلفن ٦۴۰۲۰۰ رزرو فرمائید

ستراآدین؟

برای‌دارندگان موتورهای دیزلی و بنزینی ۱ـ۲ آـ۲۷۷۰۸

معول اعظم

ازفردا صبح درسینماهای سعدی ـ اونیورسال ـ میامی ـ ایران ـ تهران

ابلاغ مراحم ملوکانه

جناب شجاع‌الدین ملایری

معاون وزارت‌کشور ومدیرعامل شرکت واحداتوبوسرانی تهران وحومه

دربازدیدی که‌روزیکشنبه سوم‌آبان ماه یکهزاروسیصدوچهل‌وسه از ناحیه نوبنیاد یك شرکت واحد اتوبوسرانی بعمل آمد . خدمات ومراقبت هیئت مدیره شرکت ووظیفه‌شناسی و خدمتگزاری قاطبه کارگران و کارمندان مورد توجه قرار گرفت .

عنایات ورضامندی خاطرمارا به‌آنان ابلاغ نمائید .

سوم آبانماه ۱۳٤۳ـ شاه

بدینوسیله باطلاع تمام علاقمندان میرساند :

باینکه فروش فیلم سنگام

درسینما سعدی بمیزان قابل توجهی بالابود معهذا از نظر انجام تعهداتی‌که شرکت آشنا قبلا اجرای آن را تقبل نموده بود تعویض گردید.

این شرکت باتشکر ازهمکاری صمیمانه پخش کننده فیلم «سنگام» بدینوسیله لازم میداند باستحضار دوستداران برساندکه نمایش فیلم مزبور کماکان در

سینما پلازا

باموفقیت ادامه خواهد یافت (شرکت: آش.ن.۱۰)

ششمین هفته نمایش «سنگام»

امشب در سینماهای سعدی. پلازا

وازفرداصبح پلازا فقط درسینما

نظیر فیلم سنگام هرگزساخته نشده

همانند فیلم سنگام دیگر ساخته نخواهدشد

وهیچ فیلم حتی باقدرت تبلیغ جای سنگام را نخواهدگرفت

آش‌وزوزان وبادوان

سینمای هند

سنگام

راج کاپور

وینتی مالا

راجندرا کومار

Raj Kapoor's SANGAM

هفته سوم‌درسینماهای‌ساحل ایران اهواز

هفته دوم در سینماهای متروپل ـ مولن روژ تبریز

هفته دوم در سینماهای پاسارگاد ـ تاج شیراز

نمایش فیلم سنگام‌باموفقیت ادامه دارد

آتلیه دکوراسیون

مهین ملاح

از برلن

تزئین منزل ـ مغازه وتئاتر باجدیدترین طراحها

تلفن ۸٦۳٦۱

آـ۱٥۳۳۹ ۱ـ٤

فروشگاه‌پشمبافی جهان

ضمن حراج فصلی‌روی سایرمنسوجات

صدی‌ده تخفیف میدهد نشانی بوذرجمهری‌غربی

اطلاعیه سازمان برق تهران

مجددا بدینوسیله از مشترکین محترم‌سازمان برق تهران که مایل باشند قبل از قطع جریان برق بعلت بدهی بوسیله تلفن به آنان اخطار شود خواهشمند است شماره اشتراك و شماره تلفن محل خود رااز ساعت ۱٥الی ۱۸به‌تلفن‌شماره ۳۱۱۸٦ (دائره قطع ووصل) اطلاع فرمایندصمنا اشخاصیکه بعلت عدم پرداخت بهای برق مصرفی به‌آنها اخطار میگردد پس‌ازپرداخت‌رسید بانکی خود را حداکثر ظرف مدت ٤۸ ساعت بدایره قطع‌ووصل‌ویامناطق مربوطه ارائه فرمایند تا منجر به قطع جریان برق نشود .

۱ـ۲ آـ۲۷٥۱٦ الف٥۱٥٥ سازمان برق تهران

بیسکویت نیس «نارگیلی» بانارگیل تازه جدید وبی سابقه

بیسکویت گرجی

بانك اعتبارات کشاورزی ایران

برای هرگونه عملیات کشاورزی

وام میدهد

بهره ٦٪

مدت استهلاك وام از یك تاده سال

متقاضیان میتوانند منتهی تا آخر آبانماه بشعب بانك در سراسر کشور مراجعه نمایند

متن دولایحه مهم

دادگستری درباره منع مجازات شلاق وبازداشت بدهکاران

امروز آقای دکتر عاملی دو لایحه در مورد منع مجازات شلاق وبازداشت بدهکارانی که کمتراز دوهزار تومان بدهی دارند باین شرح تقدیم مجلس سنا کرد .

● متن لایحه

ماده واحده : الف ـ ماده ۳۵ قانون مجازات عمو می‌بشرح زیر اصلاح می شود :

ماده ۳۵) اگر اطفال ممیز که بسن پانزده سال تمام نرسیده اند مرتکب جنحه یا جنایتی شوند درمورد جنحه به حبس‌دردارلتادیب از یازده‌روز تا ششماه محکوم می شوند و در مورد جنایت مجازات آنان حبس در دارالتادیب است در مدتی که زائد بردوسال نخواهد بود.

تبصره ۱ـ اطفالی که قبل از تصویب این قانون‌به موجب حکم قطعی به مجازات‌شلاق‌محکوم شده‌اندمجازات شلاق درباره آنان اجراء نخواهد شد . ولی یا قیم ویا سرپرست اطفال مذکور باید ملتزم شوند که در تادیب وتربیت و حسن اخلاق طفل دقت‌و مراقبت کامل‌نمایند.

تبصره ۲ـ مقررات این ماده ناسخ قانون تشکیل دادگاه اطفال بزهکار مصوب ۱۳۳۸ نبوده و مقررات ماده ۳۱قانون مزبور شامل ماده ۳۵ اصلاحی فوق نیز خواهد بود .

ب ـ تبصره ماده ۱۷۳ قانون مجازات عمومی به شرح زیر اصلاح می شود :

در مورد این ماده هرگاه جرح بوسیله چاقویا هر نوع اسلحه وارد شود اگر عمل مشمول قسمت اول باشد کیفر آن حبس تادیبی‌از ششماه تادوسال و اگر عمل مشمول قسمت اخیر ماده گردد کیفر آن حبس تادیبی‌از سه ماه تا یکسال خواهد بود .

بعلاوه در هردو مورد دادگاه مرتکب را باقامت اجباری‌از سه ماه تادوسال دریکی‌ازنقاط کشورکه محل آن موقع اجرای حکم دادگاه از طرف‌وزارت‌دادگستری تعیین‌خواهد شد محکوم می نماید در مورد این تبصره تعقیب منوط به شکایت زیان دیده از جرم نبوده و استرداد شکایت نیز موثر نخواهد بود .

کسانیکه قبل از تصویب این قانون‌به موجب‌حکم قطعی‌به مجازات شلاق نیزمحکوم‌شده اندمجازات مذکور درباره آنان اجراء نخواهد شد .

نخست‌وزیر ـ وزیر دادگستری

● مقدمه لایحه بدهکاران

بطوریکه خاطر نمایندگان محترم مجلس سنا مستحضر است مقررات مربوط باجراء احکام دادگاهها واجراء اسناد رسمی بدهکار را مخیر کرده است که ظرف ده روز از تاریخ ابلاغ اجرائیه مبلغ موضوع اجرائیه رابپردازد یامالی رابرای اجراء اجرائیه معرفی نماید و هرگاه بهیچ صورتی قدرت تادیه ندارد ،با تقدیم دادخواست اعسار عجز خودرا ازپرداخت باثبات برساند و ماده ۶۰ قانون تسریع محاکمات به رئیس اجراء اجازه‌داده است کسی را که ظرف ده روز ازتاریخ ابلاغ اجرائیه بهیچیك ازطرق مذکور اقدام ننماید ویا ادعای اعسار خودرا بی تعقیب بگذارد بتقاضای طلبکار بازداشت نماید، همین رویه‌درآئین نامه اجراء اسناد رسمی (ماده ۱۵) پذیرفته شده است وطبق مقررات مربوط هزینه بازداشت بعهده طلبکار است . ولی در مواقعی که موضوع اجرائیه مبلغ قابل ملاحظه‌ای‌نیست بدهکار بعلت عدم اهمیت موضوع سهل‌انگاری کرده‌و مقرراتی راکه برای مصونیت اوازبازداشت‌موجوداست مورد توجه قرار نداده واحیانا ممکن است بعلت کینه توزی یاسختگیری طلبکار مدت زیادی بیهوده در بازداشت بماند و خانواده اودچار رنج وناراحتی ازکار افتادن سرپرست خودبشوند . بعلاوه بازداشت این قبیل بدهکار ها که نمیتوان علت دیگری جز عدم توانائی و بضاعت آنان برای آن فرض کرد، نتیجه‌ای جز تحمیل هزینه برطلبکار ودولت نخواهد داشت . بنابراین برای اینکه دراین قبیل موارد طلبکار فقط اکتفا به‌استیفای طلب خود ازاموال بدهکار یا حاصل کار اوبنماید وبدهکارازفعالیت وکار روزانه بازنماند وخود وخانواده اودچار مشکلات نگردد ، ماده واحده پیوست راباقید یك‌فوریت تقدیم و تقاضای تصویب آنرادارد .

نخست‌وزیر ـ وزیر دادگستری

● قانون‌اصلاح‌ماده۶۰قانون‌تسریع‌محاکمات

ماده واحده ـ ماده ۶۰ قانون تسریع محاکمات بطریق زیر اصلاح میشود :

ماده ۶۰ـ درمواردیکه اصل محکوم به بیش از بیست هزار ریال باشد رئیس دادگاه درموقع صدور اجرائیه درآن قید مینماید که‌هرگاه محکوم علیه‌ظرف ده‌روز به‌هیچیك ازطرق مذکور درماده ۵۵ اقدام‌ننمود ویااعساراو برطبق ماده۵۶وتبصره آن باثبات نرسیدویا درمدت مقرر درماده ۵۹ دادرسی دعوی اعسار را تعقیب نکرد رئیس اجراء بتقاضای محکوم‌له محکوم علیه را توقیف مینماید .

درمواردیکه اصل محکوم به یا اصل وجه سند لازم الاجرای ثبتی بیست هزار ریال یاکمتر باشد فقط تقاضای توقیف اموال محکوم علیه یامتعهد پذیرفته میشود .

نخست‌وزیر ـ وزیرداد‌گستری

بایکدنیا تاسف و تالم فوت ناگهانی مرحوم اکبر غضنفر رئیس کارخانجات‌روغن نباتی جهان را به‌خانواده محترم غضنفر بالاخص برادران گرامی آنمرحوم تسلیت عرض می کنیم .

قم ـ حسین مستقیمی .محمدرضا مستقیمی

فوت نابهنگام آقای اکبرغضنفر مدیر محترم شرکت‌سهامی کارخانجات روغن نباتی جهان را به بازماندگان آن مرحوم و کارمندان آن شرکت صمیمانه تسلیت عرض نموده و بقاء عمر فامیل محترم غضنفر را از درگاه احدیت خواستاراست

آ۲۷۷۵۶ **شرکت‌سهامی کارتن ایران**

مجالس ترحیم و یاد بود

بانهایت تاثر و تاسف فوت ناگهانی **آقای حاج غلامعلی عتیقه چی** بزرگ‌خاندان عتیقه چی را به اطلاع اقوام و دوستان و آشنایان می رساند. مجلس ختم آنمرحوم ازساعت ۳ تا ۵ بعد از ظهر روز شنبه ۹ آبان ماه ۱۳۴۳ در مسجد ارك و ختم زنانه آن مرحوم در منزل شخصی واقع در خیابان جاده شمیران بالای سه راه زندان کوچه سعدی منعقد می باشد .

خاندان عتیقه چی . حشمتی . اصفهانی پور قیصری . اصلانی . میرزا آقا . پیدایش.طاهری مشکین . خلیلی.خسروشاهی .اسماعیل‌عتیقه‌چی

آ۱۵۳۵۳ ۱ـ۲

آقای عتیقه چی از بازرگانان خیرو فعال بود که د ررشته صادرات فرش خدمات زیادی انجام می داد درگذشت اوموجب تاسف‌است ما مصیبت وارده را به عموم بازماندگان آنمرحوم تسلیت می دهیم .

انا لله و انااليه راجعون

بدینوسیله درگذشت شادروان مرحوم **حاجی حسین مکرم (مکرم‌الملك)** کرمانشاهی بزرك خاندان مکرم پدر جناب‌آقای باقر مکرم وبانواختر کریمی همسر جناب آقای نادعلی کریمی را به اطلاع دوستان و آشنایان می رساند . مجلس‌ختم مردانه از ساعت ۹ تا ۱۱ صبح روز پنجشنبه‌در مسجد مجد و ختم زنانه عصر همانروز در منزل آنمرحوم واقع در شمیران خیابان پهلوی کوچه پسیان برگذار می گردد .

سید ابوالحسن حائری‌زاده . عبدالرحمن فرامرزی . سید مهدی میراشرافی . محمد جواد حریری .حاج محمدتقی رستمپور .حاج‌غلامحسین برنجی . حسن گرامی . علی اشرف منوچهری . اسماعیل نیکومنش . مهندس‌عباس نیکومنش . سرتیپ نیکومنش . مهندس مصطفوی کاشانی . سرهنك برهمن . صادق مکرم . مهدی مکرم . فریدون برنجیان .داریوش برنجیان.محمدحسین سالمی.فرخ‌درگاهی.محمدباقر باقرزاده.معتضدی

بعموم بازماندگان آنمرحوم مصیبت وارده را تسلیت میدهیم .

خانواده های **میخچی . اخوان . جفرودی . گوهری . مشایخی . رحمت سمیعی . معدلت . خاور . سقطچی . دیبائی . خمامی . صادقی خانجانی.پورعباس.سبطی.حاجی‌ایزدی.زنده‌رح فقیهی . طلاکوبی . فروتن .شاهنگیان.دائی‌غلامی**

بانهایت تاسف فوت **حاجی محمد حسین میخچی** بزرك خاندان را در آلمان باطلاع‌دوستان وآشنایان محترم می رسانند مجلس ترحیم آن مرحوم روز جمعه ۸ آبان ماه ۴۳ ازساعت ۹ الی ۱۱ در مسجد ارك برگذار می شود .

آ۱۵۲۸۱ ۱ـ۳

خانواده های : زردوز . جهانبیگلو . معدل . زندی . جهانی . سعیدی . رستمی . ابتهاج . ابتکار . زمانی

بدینوسیله درگذشت شادروان **حشمت جهانبیگلو** (زردوز)را به استحضار بستگان و آشنایان می رسانند .

مجلس ترحیم مردانه‌آن‌مرحومه‌روزپنجشنبه هفتم آبانماه از ساعت ۹ تا ۱۱ در مسجد حاجی حسن‌خیابان شاهپور (ارامنه) و مجلس‌ختم‌زنانه در همانروز از ساعت ۳تا ۵ بعد از ظهر درمنزل آنمرحومه واقع در چهارراه شاه خیابان پهلوی کوچه‌معدل منعقد می باشد .

بعموم‌بازماندگان آنمرحومه مصیبت وارده‌را تسلیت میدهیم .

به مناسبت شب هفت درگذشت پدرعزیزم مرحوم **سید مصطفی قوامی** مراسمی از ساعت۳ الی۵ بعد از ظهر روز جمعه هشتم آبان در سر مزار آن مرحوم در مقبره آقا سیدصادق طباطبائی واقع در فلکه حضرت عبدالعظیم برگزار خواهد شد‌در صورت امکان با تشریف فرمائی خود روح آن مرحوم را شاد فرمائید . **بیژن قوامی**

عصر پنجشنبه (فردا) ۷ آبان به مناسبت سالگرددرگذشت‌مرحوم **سرهنك جمشیدسلطانی نوری** مراسم یادبودی از ۳ تا ۵ بعد از ظهر در مقبره خانوادگی واقع در ابن‌بابویه برگزار می گردد . **خاندان سلطانی نوری**

مهراب زاده عزیز

مرا نیز در غم خود شریك بدانید **منیژه**

اطاق صنایع و معادن ایران

باکمال تاسف وتاثر فوت نابهنگام مرحوم **اکبر غضنفر** مدیر کارخانجات روغن نباتی جهان رابه اطلاع عموم می رساند .

مجلس ختم آنمرحوم پنجشنبه هفتم آبان ماه ساعت سه تا پنج بعد ازظهر درمسجد مجدمنعقد خواهد بود . **اطاق صنایع و معادن ایران**

اطاق بازرگانی تهران

بانهایت تاثرو تالم مرك جانگداز مرحوم **اکبر غضنفر** بازرگان شریف و مدیر شرکت سهامی روغن نباتی جهان را به اطلاع عموم می ـ رساند .

مجلس ترحیم آن مرحوم مغفور ازساعت‌سه تا پنج بعد از ظهر پنجشنبه هفتم آبان در مسجد مجد منعقد خواهد بود .

اطاق بازرگانی تهران

سندیکای صنایع روغن نباتی ایران

بایکدنیا تاسف و تالم فوت ناگهانی **اکبرغضنفر** رئیس کارخانجات روغن نباتی جهان را که یکی از اعضاء باتقوی وشریف ووفادار سندیکا و از موسسین صنعت روغن نباتی در ایران بودند به اطلاع دوستان و آشنایان می رساند .

مجلس ترحیم آن مرحوم روز پنج شنبه‌هفتم آبان ماه ازساعت سه تا پنج بعد از ظهر درمسجد مجد منعقد خواهد بود .

سندیکای صنایع روغن نباتی ایران

خانواده‌های **غضنفر . فاتح. مروستی .گرامیان. فرهنك . فرهنگی . نوابی . لاری . امین** بانهایت تاسف وکمال اندوه فوت مرحوم **اکبر غضنفر** برادر آقایان محمد رضا و محمد علی و احمد غضنفر را به اطلاع عموم اقوام و دوستان و آشنایان می رسانند

مجلس ختم آنمرحوم روز پنج شنبه هفتم آبان ماه ساعت سه تا پنج بعد از ظهر در مسجد مجد منعقد خواهد بود و مجلس ختم زنانه در همان وقت در منزل آقای محمد علی غضنفر بهجت آباد خیابان رشت برقرار می باشد .

فوت مرحوم مغفور طوبی مکان **آقای اکبر غضنفر** بازرگان یزدی ، موسس و بنیان گذار کارخانه روغن نباتی جهان که از مردان خیر و نیکوکار بوده‌اند باطلاع‌خویشان و دوستان و آشنایان آنمرحوم می‌رساند.مجلس‌ختم‌شادروان از طرف یزدیهای مقیم‌شهر کرج روز جمعه هشتم آبان ماه ازساعت ۵ الی ۷ بعد از ظهر در مسجد جامع سرپل کرج منعقد است مومنین عزیزالقدر برای طلب مغفرت وشادی روح‌آنمرحوم وتسلیت به بازماندگان شرکت خواهند فرمود .

الاحقر حاج سید حسن مدرسی

بایکدنیا تاسف و تاثر درگذشت جنت‌مکان **آقای اکبر غضنفر** موسس و بنیان گذارکارخانه عظیم روغن نباتی جهان را به اطلاع عموم اهالی خصوصا یزدیهای مقیم‌شهرستان کرج‌میرساند. بپاس حقشناسی از زحمات آن فقید سعیدمجلس ترحیمی از ساعت ۵ الی ۷ بعد از ظهر روزجمعه ۸ آبان در مسجد سرپل کرج منعقد می باشد امید است با تشریف‌فرمائی خود روح آن مرحوم را شاد فرمایند .

یزدیهای مقیم شهر کرج

هاتفی . مجد . فقیهی . بقائی .یاسائی. صدوقی امراللهی. جدی .دلیلی .احمدی دکتر بحری . شفیعی . وکیل زاده آ۲۷۷۷۰

نظر بفوت عالم ربانی حجت‌الاسلام مرحوم آقای**میرزا زین‌العابدین‌نجمی(مجتهدزاده‌اردبیلی)** مجلس ترحیم مرادنه از ساعت سه تا پنج روز پنجشنبه فردا در مسجد چاله حصار(اردبیلیها)و مجلس ترحیم زنانه‌بعد از ظهر روزجمعه پس‌فردا در خیابان نواب جنوبی پائین چهارراه رضائی شماره ۱۳۹ منزل آقای عزیزی منعقد خواهدبود

الاحقر سید عبدالکریم انواری . الاحقرحاج محمد قلی شیخ‌زاده . میر فخرالدین رضائی . محسن اردبیلی . انوری . مجتهدی . مجتهدزاده جهانبانی . آیت‌الله زاده . ارباب زاده . فرزین. برزگر . معتمدی . فضلی . طاهری . هدایتی . کاظمی . ابراهیم‌زاده . مومنی . زمانی . عزیزی. اسلامی آ۱۵۳۴۱

بعموم بازماندگان آنمرحوم مصیبت وارده را تسلیت میدهیم .

انالله وانااليه راجعون

باکمال تاسف درگذشت ناگهانی **حاج سید مهدی آقا میری** را به اطلاع بستگان و دوستان‌می رساند مجلس ختم مردانه آن مرحوم شنبه نهم آبا ن‌ماه جاری از ساعت ۳تا۵ بعدازظهردرمسجد فخریه واقع درخیابان امیریه و ختم زنانه همان روز در منزل شخصی آنمرحوم واقع در خیابان منیریه روبروی دبستان عیسی بهرامی بر پا خواهد بود .

منصورآقا میری . حاج سید حسن آقامیری امیربانو آقامیری . غلامرضا مجید .مهندس احمد امیری‌فر . سرهنك امیری‌فر .علی‌اصغر آزمون. حسین ، مجتبی . هوشنك نیك‌صفت.سروان‌امیر امیری‌فر . عبدالله وجواد آقا میری. ستوان یکم نراقی . مصطفی نراقی . محمد وزیریان . جلال‌ـ الدین جلالی‌قاجار . محسن جلالی‌قاجار .اسدالله ژیان‌پناه . حاج عباس و جهانگیر شریفی . حاج غلامعلی حداد . ابوالقاسم گل نراقی . محمد پور مسعود .محمد استعدادی . علی اصغر مقدادی. علی‌اکبر اسکوئی . علی‌اکبر فاضلی . عبدالله سهرابی . حاج محمد حسین . محمدمواسات

بانهایت تاسف فوت ناگهانی همکار محترم و عزیزمان **آقای حاج سید مهدی آقا میری** را به اطلاع‌دوستان می رساند مجلس ختم آنمرحوم‌روز شنبه نهم آبانماه جاری ازساعت ۳تا پنج بعداز ظهردر مسجد فخریه‌واقع درخیابان امیریه برپا خواهد بود .

ارباب‌زین‌العابدین تهرانی . حسین ضرغام . علی‌درویش . سرتیپ امیرپرویزی . سرهنك حسن‌درگاهی . حاج سید عباس موسویان. حاج حسین خلیلی . ارباب جلیل احمد خانلو .مصطفی شراره .حاج عباس محمد سلطانی . قاسم‌مرتضوی داود شاپوری . حاج محمود صالح . جلال احمد خانلو آ۱۵۳۶۱ ۱ـ۲

بعموم بازماندگان آنمرحوم مصیبت وارده‌را تسلیت میدهیم .

باکمال تاسف و تاثر درگذشت ناگهانی شادروان **عباس وهابی** را باستحضار دوستان و آشنایان می‌رساند مجلس‌ترحیم مردانه‌آنمرحوم ساعت ۳ تا ۵ بعد از ظهر روز پنجشنبه هفتم آبانماه در مسجد لاله‌زار و مجلس زنانه از ساعت ٤تا ٦ بعد از ظهر همانروز در منزل آقای دکتر محمود حریریان واقع در میدان ژاله پشت پمپ بنزین مقابل گرمابه‌زهره‌شماره۵۵منعقد می گردد

دکتر محمود حریریان . دکتر جعفر صادق سمیعی . سروان صمد امینیان . حسین عماد افشار . نیاز زمردی . جعفر موسی خانی . قربان مصطفی‌زاده .اقدامی . وهاب وهابی

بعموم بازماندگان آنمرحوم مصیبت وارده را تسلیت میدهیم .

باکمال تاسف درگذشت‌ناگهانی مرحوم اکبر غضنفررا به بازماندگان آن‌مرحوم بخصوص‌جناب آقای فاتح و آقایان محمد علی و احمد غضنفر تسلیت می گویم **احمد پیروز**

هوالباقی

به مناسبت وفات متعلقه‌مرحوم آیت‌الله‌حاج آقا احمد کرمانشاهانی آل آقا قدس سره مجلس فاتحه در مسجد حضرت حجت‌الاسلام آقای حاج آقا عبدالله کرمانشاهانی آل آقا(مسجدآقا محمود) ازساعت ۳الی ۵ بعد از ظهر روز پنجشنبه ۲۳ جمادی‌الثانی منعقد است انشاءالله عموم‌مومنین بالاخص سلسله جلیله علماء دامت برکاتهم با شرکت خود تعظیم شعائر مذهبی فرمایند .

الاحقر عبدالله بن‌المسیح الطهرانی. سید صدرالدین جزایری

خانواده های :**ال افا . عرفان . نابش .بافقی تربتی . نجم آبادی . نبوی . شاهکار.ساوجی جزایری شامبیاتی . امینی . شریعت . فرداد . قویمی . جمارانی . تهرانی . گلستانی**

فوت مرحومه مغفوره رضوان مکان بانو**بتول آل‌آقا** مادرآقایان حاج آقا عبدالله آل آقا علی‌اکبر تابش آل آقا . علی اصغر آل آقا . علی آل آقا. را به اطلاع بستگان و دوستان‌می رساند مجلس ترحیم مردانه ازساعت ۳ الی ۵ بعداز ظهر پنج‌ـ شنبه ۷ آبان ماه درمسجد مرحوم‌آقا محمود آل آقا واقع درخیابان پامنار کوچه حاجیها و مجلس ختم زنانه از صبح همان‌روز در منزل آن‌مرحومه واقع درخیابان ایران بازارچه سقاباشی کوچه رجائی منعقد است .

به‌خانواده محترم آل آقا بویژه آقای آل آقامدیر محترم کانون خورشید مصیبت‌وارده‌را تسلیت می دهیم .

بدینوسیله از ذوات محترمی که بعلت فاجعه جانگداز درگذشت جوان ناکام **کامبیز امجدی** نوه‌ا م‌ابراز همدردی کرده و در مجلس‌ختم‌شرکت فرموده‌اند و یا بوسیله جراید و تلگراف و در منزل مادر داغدارش‌راتسلی بخشیده‌اندصمیمانه سپاسگزار و بقای عمر آنان را از خداوندمسئلت می نمایم . **سرهنك احمد نوری اسفندیاری**

ازکلیه دوستان و فامیل و اهالی و کسبه محترم سیدنصرالدین بخصوص از حضرات‌علماء عظا م‌که در تشییع و مجالس ختم و شب هفت شادروان **حاج کریم کاردان** شرکت فرموده‌اند صمیمانه سپاسگزاریم چنانچه در شرفیابی و عرض تشکر حضوری تاخیری روی دهد معذرت خواسته عزت و سلامتیشان را از خداوند متعال مسئلت‌مینمائیم. **خانواده‌های: کاردان‌وحاجی‌زاده**

بدینوسیله از بستگان ، دوستان گرام و سروران معظم که در مراسم تشییع و مجالس ترحیم‌شادروان **حسین‌محیط** شرکت فرموده‌و با بوسیله‌تلگراف‌ونامه‌وجرایدابرازهمدردی‌نمودندو بازماندگان آنمرحوم رامورد تفقد و عنایت قرار دادند . از صمیم قلب سپاسگزاری می نمائیم و چنانچه در اثر تالمات روحی درشرفیابی‌حضوری قصوری‌ویا در عرض پاسخ تاخیری حاصل گردد پوزش خواسته و استدعای معذرت و عفو داریم **خانواده محیطلاریجانی .معتمد لاریجانی**

خوبی یك کتاب زبان آموز در بزرگی و گرانی آن نیست بلکه در آنست که آنچه لازم‌تر و ضروری تر است بطریق ساده تر وآسانتر بیاموزد.

مکالمات روزمرهٔ

امریکائی و انگلیسی

برای عموم

ترجمه و تالیف : «صادق» ، با تلفظ‌کامل وساده بزبان‌فارسی، برای‌دانش‌آموزان ودانشجویان و مسافران‌بخارج ، بقطع جیبی بوچت ، در ۱۷۶ صفحه ، منتشر شد .

در این کتاب کوچك و ارزان‌قیمت که در هر جیبی جا می گیرد لازمترین و مهمترین کلمات و جملات مصطلح و متداول که در مکالمات روزمرهٔ تمام‌کشورهای‌انگلیسی‌زبان بکار برده می شود گرد آمده است .

- در امور تحصیلی
- در هتل‌و رستوران
- در گردش ها
- در پست و تلگراف
- در آرایشگاه
- در احوال پرسی
- در عشق و دوستی
- در تعیین وقت
- در مطب دکتر
- در رانندگی
- در بانك
- در روز و ماه . . . .

این کتاب در کمترین فرصت شما راقادر می سازد که مقصود خودرا در همه جا بزبان انگلیسی برای هرکسی‌بیان کنید .

ناشر: مؤسسه مطبوعاتی احمدعلمی

فروش: درهمه کتابفروشیهای سراسر کشور

فردا دردست روزنامه فروشها نیز هست

(بها۳۰ ریال)

کلاس مکالمهٔ انگلیسی

انجمن دوشیزگان و بانوان

برای همه دوشیزگان و بانوانی که علاقمندند طرز گفتگو بزبان انگلیسی را فراگیرند و تمرین کنند زیرنظر دبیران انگلیسی و آمریکائی.

علاوه براین ، درانجمن این کلاسها دایر است :

ماشین‌نویسی (یك‌ماهه ـسه‌ماهه) ـ کمك های اولیه ـ خیاطی (خصوصی ـعمومی) ـ انگلیسی (فوری ـعادی ـ لویر کمبریج)ـ آشپزی ـ گل‌آرائی ـ گلسازی ـ نویسندگی وروزنامه‌نگاری ـ کاردستی ـ شمع‌سازی ـ رانندگی .

برای کسب اطلاعات بیشتر و نامنویسی وشرکت‌درکلاس به دبیرخانه انجمن (خیابان فرصت شاه‌رضا‌شماره ـ۷۳ـ تلفن۶۹۷۱۵ و ۴۰۲۱۱)مراجعه فرمایند . (۱)

تغییر محل

دفتر مرکز انتشارات امیرکبیر ازمحل سابق به‌خیابان سعدی شمالی بن‌بست فرهاد شماره (۲۳۵) تلفن۳۰۳۷۶۵ انتقال یافت

Bett Goss's Kindergarten and Nursery

کودکستان آمریکائی بتی گاس

تحت‌نظر معلمین آمریکائی با متد جدید برای کودکان از ۲ تا۷ساله‌تمام روز یانصف روز‌ـ وسیله نقلیه بابهترین غذامهیااست‌ـپیانو ورقص برای کودکان آماده است‌صبحها از۹الی۱۲بتلفن ۸۶۷۴۲ مراجعه فرمایند .

باطلاع همکاران محترم میرساند

چهارمین کنگره جراحان مکتب عدل از روز دوشنبه ۱۱ر۸ر۴۳تاروز پنجشنبه ۱۴ر۸ر۴۳ درتالاربزرك بیمارستان سینا تشکیل وبرنامه‌کنگره‌دو موضوع‌زیرخواهد بود :

۱ـ بیماریهای تیروئید .

۲ـ در رفتگی مادرزادی مفصل‌خاصره‌ای‌رانی

۳ـ بحث‌های آزاد .

۱ـ۲ **سردبیرجمعیت. دکترمنصور**

فرهنگ نفیسی (ناظم الاطباء)

کاملترین و جامعترین فرهنك فارسی بفارسی‌مشتمل بر کلیه لغات فارسی وعربی ، اوستائی‌وپهلوی ودری و اروپائی متد اول در زبان فارسی واعلام تاریخی‌و پزشکی و علمی و ادبی وپارسی و تازی اعلام تاریخی و جغرافیائی با تلفظ کامل (لاتین) و ضبط کلیه معانی‌مختلف که مدتها نایاب بود در پنج جلد منتشر شد .

قیمت دوره کامل ۳۵۰۰ ریال مرکز فروش‌کتابفروشی خیام‌خیابان‌شاه‌آباد تلفن ۳۰۰۶۹

دکتر پرویز معیلی

جراح متخصص بیماریهای زنان. زایمان و نازائی

دیپلم دکترا ودیپلم دولتی «ناسیونال» تخصصی از دانشگاه پاریس.

شاهرضا : خیابان صبا جنوبی کاشی ٥٤

پذیرائی ٤ونیم تا۸ بعدازظهر تلفن ٦٠٥٩٨

دبیران محترم زبان انگلیسی

راهنمای مدرن انگلیش وراهنمای جلد دوم و سوم اسپیك‌انگلیش

ترجمه و تالیف : محمد حدادی

نمونه رایگان ارسال میشود

ناشر : موسسه‌ی انتشارات کورش کبیر تلفن ۲۴۳۹۷

وزیرخارجه انگلیس شب‌گذشته درواشنگتن اعلام‌کرد:

رهبری جدید شوروی دوام نمیآورد

واشنگتن ـ ۲۷ اکتبر

«پاتریك گوردون واکر» وزیر امور خارجه دولت جدید انگلستان درپایان مذاکرات خودبادین‌راسك وپرزیدنت‌جانسون یك‌کنفرانس مطبوعاتی تشکیل دادواعلام کردکه دولت‌کارگری انگلستان در مجمع عمومی آینده سازمان ملل متحد به‌نفع ورود چین کمونیست به سازمان ملل متحد رای میدهد. وی پیش‌بینی‌کرد که دستگاه کنونی رهبری دونفری شوروی دوام نمی‌آورد وبزودی قدرت درآن کشور بدست‌یکنفر خواهد افتاد.

«گوردون‌واکر» دربرابر بیش از ۴۰۰ روزنامه نگار به برکناری خروشچف اشاره کرده وگفت روش نخست‌وزیر سابق شوروی درقبال چین کمونیست وهمچنین تصمیم او درسفر به آلمان غربی ومذاکره بارهبران این‌کشور موجبات سقوط اورا فراهم کرد. این نخستین بار است‌که‌یك مقام رسمی دولت انگلستان پیرامون علل‌برکناری خروشچف سخن میگوید.

وزیر امور خارجه انگلستان در پاسخ به سئوال یکی از روزنامه ـ نگاران گفت با رهبران‌دولت‌امریکا پیرامون مسائل زیر مذاکره کرد:

۱ـ مناسبات بین انگلستان‌وبازار مشترك اروپا.

۲ـ تعرفه گمرکی

۳ـ نیروی مشترك اتمی

۴ـ مناسبات شرق و غرب

۵ـ تحولات اخیر شوروی

۶ـ انفجار بمب‌اتمی‌چین کمونیست و چند مسئله دیگر.

مقامات رسمی‌امریکا اعلام‌کردند که مذاکرات «گوردون واکر» با رهبران امریکا بسیار مفید بود «گوردون واکر» با دین راسك وزیر امور خارجه‌امریکا ولیندون‌ـ جانسون رئیس جمهوری این کشور مذاکره کرده و ضمنا مقدمات‌سفر هارولد ویلسون‌نخست‌وزیرانگلستان را بامریکا فراهم ساخت.

این مذاکرات منجر باخذتصمیم درباره مسئله بخصوصی نشد اما بعنوان نخستین تماس رسمی دولت کارگر انگلستان با دولت امریکا بسیار مفید بود، و طرفین‌ازنظریات یکدیگر درباره مسائل گوناگون آگاه شدند.

● **اختلاف نظر**

ناظرین امور معتقدند اینك‌درباره چندین مسئله بین دولت انگلستان و امریکا اختلاف نظر وجود دارد که از جمله ایجاد نیروی مشترك اتمی و تجدید نظر در سازمان اتحادیه اتلانتیك می باشد.

کارشناسان‌امریکائی تائیدنمودند که وزیر امور خارجه انگلستان و رهبران دولت امریکا باین‌نتیجه رسیده‌اند که دولت کنونی شوروی موقتی است و علائم نشان میدهد که بایدمنتظر تغییرات‌تازه‌درشوروی بود.

ناظرین امور خاطر نشان می ـ سازند که واکر به دین راسك‌اظهار داشته است که پس ازانفجار اتمی چین اینك بیش از هر زمان لازم است این کشور بعضویت سازمان ملل در آید.

وی افزود در مورد تجدید نظر در سازمان اتحادیه اتلانتیك وهمچنین قرارداد «ناتو» که بموجب آن امریکا و انگلستان مشترکا زیر دریائی مجهز به موشك‌های‌پولاریس تهیه میکنند، هنوز دولت کارگر انگلستان طرح قطعی تهیه نکرده است و باید در این مورد فکر کند.

● **تغییر نمیکند**

«گوردون واکر» افزود تصور نمیکنداساس سیاست‌خارجی‌شوروی با برکناری خروشچف تغییر کند.

«گوردون واکر» گفت‌درمذاکراتی که با رهبران امریکا بعمل آورده باین نتیجه رسیده‌اند که‌خروشچف بزور برکنار گردید و وی افزود آنچه که بیش از همه جلب توجه میکندعکس‌العمل دول اروپای‌شرقی نسبت به تغییرات اخیر شوروی‌است بخصوص روش چکسلواکی،لهستان و آلمان شرقی.

وی گفت این نخستین باراست که احزاب کمونیست اروپای‌غربی درباره تغییر دولت شوروی از حزب کمونیست این کشور توضیح می خواهند.

«گوردون واکر» بطور ضمنی تائید نمود که در دستگاه کنونی رهبری شوروی مجددا تغییراتی‌داده میشود و سر انجام امور حزب و دولت به یك تن سپرده خواهدشد.

«واکر» گفت انفجار نخستین بمب اتمی چین کمونیست موجب شگفتی دولت انگلستان شدواضافه کرد چین هرگز در زمینه قدرت اتمی همپایه غرب نخواهد شد ومن تصور نمیکنم درآینده نزدیکی‌چین کمونیست موفق شود یك زرادخانه اتمی در اختیار داشته باشد.

● **صدور کالا**

وزیر امورخارجه انگلستان‌آنگاه درپاسخ سئوال یکی‌از روزنامه ـ نگاران گفت‌دولت کارگر انگلستان روش خود را نسبت به کوبا تغییر نداده و همچنان به صدور کالابااین کشور ادامه میدهد.

واکر در زمینه تصمیمات اخیر اقتصادی دولت انگلستان وافزایش تعرفه گمرکی در مورد کالا های وارداتی بانگلستان گفت این امر موقتی است ودولت انگلستان‌تصمیم دارد در آینده نزدیکی نرخ بهره را افزایش دهد.

● **سازمان آتلانتیك**

«واکر» در مورد ایجاد نیرو های مشترك‌اتمی گفت دولت کارگر انگلستان هنوز هیچگونه تصمیمی درباره این طرح اتخاذ نکرده‌است.

مبارزه کسب قدرت در سوریه

بیروت ـ ۲۷ اکتبر ـ یونایتدپرس ـ ژنرال حافظ مرد نیرومند سوریه‌برای عمل‌جراحی کلیه از دمشق عازم‌پاریس شدوشایع است که در دمشق مبارزه برای کسب‌قدرت آغاز گردیده است. گفته می شود بعضی از افسران‌ارتش میخواهند کنترل امور کشوررا ازدست حزب بعث در آورند، و علیرغم‌تکذیب های سوریه و بعضی‌جراید بعثی‌لبنان این شایعات همچنان ادامه دارد.

هفته پیش رادیو دمشق چند روزی اسمی از ژنرال حافظ نبرد، و بعدچند روز ی‌اسمی از رقیب بزرك او ژنرال صالح جدیددر میان نبود. ژنرال‌صالح جدید با توافقی که بین حافظ و عبدالناصر برای قطع جنك رادیوئی‌بین سوریه و عراق بعمل آمده مخالف است.

باوجود شایعات‌مزبور، همه اعضاء شورای انقلابی و کابینه، ژنرال‌حافظ را در فرودگاه بدرقه کردند ومراسم نظامی کامل انجام گرفت.

اعلام شد که در غیاب ژنرال حافظ، محمد عمران وظایف کفالت شورای انقلابی و نورالدین آتاسی کفالت نخست‌وزیری‌را بعهده خواهند داشت.

تکذیب کرد

توکیو ـ یك سخنگوی سفارت اندونزی در توکیو شایعاتی راکه در کوالالامپور درمورد استعفای دکترسوکارنو ازسمت ریاست جمهوری‌انتشار یافته است جداتکذیب کرد.

سوکارنو اکنون بطور غیر رسمی درژاپن بسر میبردوفرنا برای یك دیدار رسمی ازکره شمالی رهسپار آن‌کشورخواهد شد.

۲۵ بازوکا

بیروت ـ روزنامه های‌بیروت گزارش دادند که مامورین فرودگاه بیروت صندوقی راکه محتوی ۲۵ بازوکا بود کشف کردند.

این سلاحها بعنوان تفنك شکاری‌ازاسپانیا بسوریه‌فرستاده شده‌بود.

بدرفتاری میکند

سانتامونیکا ـ دیروز چند نفر در دادگاه علیه «جودی ـ گارلاند» ستاره سینماوخواننده مشهورو بدرفتاری او بادوکودك ۱۱و ۹ ساله‌اش گواهی دادند یکی‌ازشهود گفت‌جودی‌گارلاند اغلب در حضور بچه ها مشروب میخورد وبسر آنها داد میزند.

وضع حمل دختر ۹ ساله!

لیما ـ روزنامه های‌لیما گزارش دادند که یکدختر ۹ ساله‌ساکن جنوب لیما در انتظارفرزندی‌است وتا چند روز دیگر وضع حمل خواهد کرد.

مقامات پلیس اظهار داشتند پدر نوزاد ظاهرا یکمرد۴۵ساله است. جوان ترین مادران جهان (لینامدنیا) است که در سال ۱۹۳۹ هنگامی که پنج سال و هفت ماه داشت پسری بدنیاآورد «مدنیا» نیز اهل پرو است.

ششصد هزار بیخانمان

بلگراد ـ خبرگزاری یوگسلاوی گزارش دادکه براثر جاری شدن سیل درزاگراب ششصد هزار نفر خانه‌های خود را در این منطقه تخلیه کرده‌اند.

دیروز جسد چهارنفر شامل یك‌زن و شوهر ودو کودك‌آنها که‌خانه مسکونی‌شان براثرسیل خراب شده‌بوداززیر آوارخارج شد.

دیشب عده‌زیادی ازساکنین زاگراب شب را درپشت‌بام خانه های خود بروز آوردند. امروز چند فروند هلیکوپتر برای‌نجات آنهابمنطقه سیل زده فرستاده شد.

اخراج از سویس

برن ـ دولت سویس تصمیم گرفته است محمد خیضر رهبر مخالفین الجزایررا که اکنون بحال تبعید در آن کشور بسر میبرد از سویس اخراج کند.

در اعلامیه ای که از طرف دولت سویس در این باره انتشار یافته گفته می شود که خیضر بعلت فعالیت های سیاسی طبق قانون از این کشوراخراج‌خواهد شد.

عفو کرد

آنکارا ـ جمال‌گورسل رئیس جمهوری ترکیه امروز ۲۳ نفر دیگر از سیاستمداران زندانی رژیم مندرس را مورد عفو قرار داد. این عده از طرف دادگاه «یاسی‌آدا» محکوم شده بودند در میان آزاد شدگان چند تن از وزیران سابق ترکیه وجود دارند.

سفر بمسکو

قاهره ـ روزنامه الاهرام‌گزارش داد که مارشال عبدالحکیم عامر معاون رئیس‌جمهوری مصربزودی برای مذاکره با رهبران جدید شوروی و شرکت در چهل و هفتمین سالگرد انقلاب اکتبربه مسکو خواهد رفت.

هواپیماروی ساختمان افتاد

السنترو (کالیفرنیا) یك هواپیمای جت ارتش‌امریکاامروز روی ساختمانی در السنترو (کالیفرنیا) سقوط کرد دراین حادثه چهارتن کشته و پنجاه تن مجروح شدند.

بربام این خانه عده زیادی مشغول تماشای یك عملیات هوائی بودندکه ناگهان یکی از هواپیماهای جت که درارتفاع خیلی‌کم پرواز میکرد آتش گرفته و بسوی جمعیت آمد. مردم‌وحشت زده‌پابفرارگذاشتند اماسرانجام چهارتن کشته‌وپنجاه تن مجروح شدند.

تحولات مهم جهان در ۲۴ ساعت گذشته

مذاکرات واشنگتن

مذاکرات وزیر خارجه انگلیس با رهبران امریکا از لحاظ سرنوشت آینده اتحاد غرب و بخصوص وضع سازمان دفاعی اتلانتیك شمالی حائز اهمیت بسیار است. گواینکه مذاکرات مذکور جنبه مقدماتی داشته و بحث اصلی پس ازانتخابات امریکابین رئیس جمهوری این‌کشور وهارولد ویلسون نخست وزیر دولت‌کارگری انگلستان بعمل خواهدآمد، معذلك همین مذاکرات بسیاری ازمسائل ازجمله اختلاف نظرشدیدی‌راکه بین دو قدرت بزرك غرب برسر مسئله شناسائی چین و عضویت آن کشور درسازمان ملل متحد وقرارداد چند جانبه اتمی در داخل «ناتو» وجود دارد، روشن کرده است.

وزیرخارجه چین گفت:

بمب اتمی

دونسل راازبین‌میبرد ولی‌نسل سوم‌صلح‌راحفظ‌خواهدکرد!

پاریس ـ ۲۷ اکتبر ـ رویتر ـ مارشال چن‌یی وزیر خارجه چین اشاره کرده است که قبل از سفر دوگل به پکن دولت فرانسه باید از رهبران چین کمونیست برای دیدار آنها از فرانسه دعوت کند. او در مصاحبه‌ای با «ژول روی» خبرنگار اکسپرس گفته است ما میتوانیم برای آنکه سفر به چین برای ژنرال دوگل آسان باشد، قبلا دست پیش را بگیریم وبفرانسه بیائیم. این ازلحاظ آداب‌وتشریفات دیپلماسی بهتر است.

چن‌یی درباره سقوط خروشچف گفت علت سقوط او داشتن‌نظریات وطن پرستی افراطی در مقابل چین بود. او درباره بمب اتمی گفت: بمب اتمی میتواند یکی دو نسل را نابود کند اما نسل سوم بپا خواهد خواست و صلح‌دائمی را پدیدخواهد آورد. ما همچنان اصرار داریم که بمب اتمی چیز مهمی نیست و ما از آن فقط بعنوان وسیله‌ای برای تحمیل خلع سلاح استفاده میکنیم.

وی گفته است در جنك اتمی هر دو طرف جنك از بین میروند اما میلیونر های آمریکا بیشی از ما بجان خود علاقمندند.

استخدام کارمند

شرکت سهامی بهره‌برداری وصنایع چوب گیلان ـ که اخیرا قرارداد مدیریت راباشرکت بین‌المللی فرهورست‌بامضاء رسانده است. برای‌خدمت دراسالم ـ(۶۰ـ کیلومتر خارج از بندرپهلوی گیلان) احتیاج‌به کارمندان زیردارد.

۱ـ حسابدار ـ باسابقه حسابداری ـو آشنائی بروشهای مدرن حسابداری.

۲ـ کارمند حسابداری ـ باسابقه حسابداری بعنوان‌صندوق دار ـو یاکارهای عمومی در ادارات حسابداری ـ دونفر

۳ـ رئیس امور اداری و کارگزینی ـبا تحصیلات‌لازمه ـو سوابق مربوطه

داوطلب این شغل باید امور ترجمه شرکت را نیزانجام دهد.

داوطلبین باید بزبان انگلیسی آشنائی کامل داشته‌باشند.

برای تعیین وقت مصاحبه حضوری بادایره امور مالی و اداری ـروزپنجشنبه ۸آبان ماه بتلفن ۶۱۱۷۱۶ و یاخیابان تخت جمشید ـشماره ۳۸۱ طبقه پنجم مراجعه فرمائید و یاقبل ازتاریخ فوق‌نامه‌ای‌که شامل مشخصات کامل و اطلاعات‌روز باشد بادرس فوق ارسال نمائید.

بزودی

سیامک یاسمی تقدیم میکند

لذت گناه

فروزان ـ جعفری سهیلا ـ ظهوری وثوقی ... و ...

ناصرملك مطیعی

از امشب در سینماهای رکس ـ همای ـ رویال ـ امپایر ـ نیاگارا

شروع سئانسها درسینماهای امپایر ونیاگارا ۱۱ صبح۳ـ۵ـ۷ـ ۹٫۳۰ بعدازظهر و درسینما رویال ۱۱ صبح۳ـ۵ـ۷٫۱۵ ـ۹٫۳۰ بعدازظهر و درسینماهای رکس و همای ۱۰٫۳۰ـ ۱۲٫۳۰ صبح ۲٫۳۰ـ ۴٫۳۰ـ ۶٫۳۰ـ۸٫۴۵ بعدازظهر

از فرداصبح

ادئون. آستارا رادیو سیتی

یکشنبه‌ای در نیویورک

رنگی دوبله بفارسی

کلیف‌رابرتسون

جین‌فاندا رودتیلور

«چوئن لای» از سقوط خروشچف اظهار خوشوقتی کرد

توکیو ـ ۲۷ اکتبر

یك خبرنگار ژاپنی ازپکن گزارش میدهد که چوئن‌لای نخست‌وزیر چین کمونیست گفته است سقوط خروشچف برای آینده وضع جهان اثرات مفید دارد.

چوئن‌لای هنگام‌بحث‌بایك هیئت سوسیالیستی ژاپنی که‌از پکن بازدید میکرد دراین باره درمورد انفجار اتمی چین سخن گفته است. بنظرچوئن‌لای هدف انفجار اتمی چین برضدسیاست تهدیدامریکا بوده است، زیرا امریکا بارها کوشید که ما را ازسلاح های اتمی خود بترساند. «چوئن‌لای» افزود حتی‌اگر آمریکا باامضای قراردادمنع کامل‌آزمایش های اتمی موافقت کند، مدتها طول خواهدکشید تا این سلاحها از بین برود وتاموقعیکه این سلاحهااز بین نرفته چین درمحاصره آنها است وسلاح اتمی خودرا حفظ خواهد کرد.

● آغاز عصر جدید

اعضاء جناح چپ حزب کمونیست هند امروز در کلکته اعلام داشتند برکناری‌خروشچف آغاز عصر جدیدی در کمونیسم بین‌المللی است. این گروه که طرفدار چین هستند اعلام داشتند: طرد خروشچف باعث تجدید نظر در ارزیابی امپریالیسم، که عمده ترین دشمن کمونیسم است‌می باشد و شعار های تجدید نظر طلبانه خروشچف در باره همزیستی مسالمت آمیز خلاف‌منافع طبقه کارگر و بضرر انقلاب جهانی بوده است.

این‌گروه تا همین اواخر عضوحزب کمونیست هند بودند و از آن جدا شده و گروه طرفدا ریکن را بوجود آوردند.

● ادامه ناراحتی

باوجود توضیحاتی که رهبران جدید شوروی به کمونیست های خارجی میدهند، ناراحتی ناشی از برکناری خروشچف در میان آنها ادامه دارد. نمایندگان کمونیست های فرانسه و دانمارك در مسکو مشغول مذاکرات محرمانه با سران شوروی هستند.

نمایندگان کمونیستهای ایتالیا، آلمان غربی، هند، اطریش ودیگران به مسکو میآیند که ببینند برژنف و کوسیگین، برای گومولکا رهبر حزب‌کمونیست لهستان چه‌توضیحاتی داده است.

برخلاف وضع سابق هنگام ورود هیئت های نمایندگی احزاب «برادر» به مسکو دیگر خبری از پرچم و میتینك در فرودگاه نیست. هیئت فرانسوی رابی سروصدا بداخل شهر بردند و در هتلی در نزدیکی وزارت خارجه شوروی جای دادند.

یك منبع مطلع گفت نمایندگان‌هر حزب‌کمونیست بطورجداگانه باسران شوروی مذاکراتی خواهند داشت.

در مطبوعات شوروی سکوت کامل در باره تردید ها و نگرانی های رهبران‌کمونیست خارجی ازبرکناری خروشچف، برقرار است. فقط ورود هیئت نمایندگی سه نفری‌حزب کمونیست فرانسه رسما اعلام شد.

● هیئت ایتالیائی

هیئت نمایندگی حزب کمونیست ایتالیا بریاست «انریکوبرلینگر» وارد مسکو شد. برلینگر در فرودگاه به خبرنگاران گفت: ما انتظار داریم با رهبران شوروی در باره همه مسائل کمونیسم بین‌المللی کاملا و عمیقا بحث کنیم.

قرار این بحث را زمانی که برژنف رئیس جمهوری شوروی‌بود وبرای‌شرکت در تشییع جنازه‌تولیاتی به رم آمده بود گذاشتند. تولیاتی طرفدار خود مختاری بیشتری برای احزاب‌کمونیست‌بودو حزب‌کمونیست ایتالیا اکنون نظر او را سرمشق‌خود قرار داده است.

● طرفداری از خروشچف

همزمان با این ملاقاتها احزاب کمونیست‌خارجی همچنان‌بطرفداری از خروشچف ادامه میدهند. در مجارستان که حکومت آن کشور موجودیت خود را مدیون مداخله خروشچف در سال ۱۹۵٦ است، در عین تصویب اقدام سران‌شوروی، ازطرف‌حزب اعلام شد که‌خروشچف در مبارزه بخاطر صلح و امنیت بین‌المللی اعتبار و حیثیت فراوان بدست‌آورد. در یوگسلاوی‌روزنامه ارگان حزب کمونیست خروشچف را «مردی که راه را برای از بین بردن آنارسیاه دوره استالین گشود» نامیده است.

سازمان‌جوانان حزب کمونیست نروژ پیامی‌به جوانان شوروی‌فرستاد که «ما از روشهائی که برای‌تغییر خروشچف بکار رفته نگران و ناراحتیم.»

● شروع انتخابات

در بین ۱۱٫۵ میلیون نفراعضای حزب کمونیست شوروی، انتخابات داخلی برای برگزیدن ارگان‌های حزبی آغاز شد. این انتخابات با در نظر گرفتن اینکه دو هفته پس از برکناری خروشچف انجام می‌گیرد اهمیت زیادی از نظر ناظران غربی کسب کرده است و آنرا کوشش تازه‌ای از طرف رهبری جدید میدانند که ثابت کنندآنها منتخب توده های حزبی هستند و سیاست آنها مورد حمایت‌مسئولین حوزه های‌حزبی و گروه های‌مختلف است. ممکن است رهبران جدید قصد داشته باشند، افراد جوانی‌را از مقامات پائین حزب بالا کشیده وارد دستگاه رهبری نمایند. حزب کمونیست ۳۰۰ هزار حوزه و۵۰۰ هزار گروه دارد که در این هفته‌در تمام آنها انتخابات حزبی انجام می گیرد.

توطئه کودتا در آلبانی؟

آتن ـ۲۸اکتبر ـ خبرگزاری فرانسه ـ روزنامه «پانینا» چاپ آتن درآخرین شماره خود مینویسد: اخیرا کودتائی‌جهت سرنگون کردن رژیم «انورخوجه» درآلبانی روی داد امامقامات دولتی بموقع توانستند کودتا را باشکست روبرو سازند.

این روزنامه ازقول پناهندگان یونانی‌الاصل که‌درآلبانی زندگی میکردند مینویسد بدنبال کشف توطئه کودتا عده‌زیادی ازافسران ارتش آلبانی تیرباران شدند وعده زیادی اینك در زندانها بسر میبرند.

روزنامه مزبور میافزاید پس از کشف کودتا رژیم ترور ووحشت شدیدی بوجود آمده انورخوجه ویاران او دست به کشتار وتصفیه وسیعی‌زده‌اند.

چشم بدرقه

نطق غازی مصطفی‌کمال پاشا درحضور نمایندگان اتفاق بالکان و قدردانی ازاقدامات اتفاق مزبور

آنکارا ـ در حضور کلیه نمایندگان اتفاق بالکان غازی مصطفی کمال‌پاشا جلسات مجلس کبیر ترکیه راافتتاح نمود. درنطق خود حضرت غازی ازترقیات‌ترکیه اظهار خوشوقتی‌کرد وتائید نمودکه دولت ترکیه ازهیچ‌نوع تشریك مساعی‌بین‌المللی فروگذاری نخواهدکرد.

درخاتمه رئیس جمهوری ازاقدامات اتفاق بالکان اظهار قدردانی کرد.

نقل ازاطلاعات ٦ آبان ۱۳۱۳

بدنبال حوادث خونین رودزیای جنوبی وتهدیداین‌کشور باعلام استقلال:

انگلیس تهدید کرد به رودزیا نیرو میفرستد

لندن ـ ۲۷ اکتبر ـ خبرگزاری فرانسه ـ به دنبال زدو خورد های‌خونین رودزیای جنوبی در لندن اعلام شد که‌چنانچه رودزیای جنوبی بطور یك جانبه استقلال‌خودرا اعلام کند، دولت انگلستان باین کشورنیرو میفرستد.

منابع صلاحیتدار انگلستان تائیدکردندکه تنها راه حل پایان‌بحران‌کنونی درروزیای‌جنوبی تشکیل میزگردی ازرهبران سیاسی این کشور است.

وزیر امور مشترك‌المنافع دولت کارگری انگلستان شب گذشته گفت برکناری ژنرال «اندرسون» ازفرما ندهی نیروهای مسلح رودزیای جنوبی اوضاع این کشوررا‌شدیدا بحرانی کرده‌است.

علت اساسی بحران کنونی‌رودزیای جنوبی مخالفت انگلستان بااعطای استقلال باین کشور است‌که بعلت کشمکش رهبران سیاسی متخاصم رودزیای جنوبی تاکنون به‌تعویق افتاده است.

● کمیته ضد استعمار

شب گذشته کمیته ضد استعمار سازمان ملل متحد توجه شورای امنیت سازمان ملل متحد راباوضاع وخیم رودزیای جنوبی جلب کرد.

بسیاری ازاعضای این کمیته از جمله‌تونس وحبشه از شورای‌امنیت تقاضا کرده‌اندکه فورا برای رفع بحران رودزیای جنوبی، که صلح افریقا راتهدید میکند تشکیل‌جلسه دهد.

این کمیته ضمنا یك کمیته‌فرعی انتخاب کرد تا با دولت جدید انگلستان تماس گرفته و قطعنامه سازمان ملل متحددر مورد رودریای جنوبی رابمورد اجرا گذارد.

کمیته ضد استعمار سازمان ملل متحد اعلام کرد که انگلستان‌باید باین کشور حق خودمختاری بدهدو چنانچه رودزیای جنوبی استقلال اعلام کرد از فرستادن نیرو باین کشور خودداری کند. در جنك های قبیله‌ای رودزیای جنوبی طی چند روز اخیر عده زیادی کشته‌ومجروح شدند.

نمایشگاه نقاشی در انجمن ایران وشوروی

نمایشگاه نقاشی آثار استاد علی اشرف والی درانجمن روابط فرهنگی ایران و شوروی تاروز یکشنبه دهم‌آبانماه تمدید شد.

براثر توسعه شورش در سودان:

فرودگاه خرطوم بسته شد

قاهره ـ۲۷ اکتبر ـ یونایتدپرس ـ رویتر ـ رادیو دولتی سودان خبر داد که تظاهرات خود بخودی ضد دولتی که‌مانند «قارچ» در خیابانها میروئید در اثر اقدامات قطعی رئیس جمهوری این کشور ژنرال عبود فروکش کرده است.

اما رادیو «ام‌درمان» گفت که تظاهرات ادامه داردو قطارها ی‌راه‌آهن که حامل «وسایل وآذوقه» برای نقاط مختلف کشور است‌توسط «داوطلبان» بنقاط مختلف برده میشود. از این خبر چنین برمیاید که رانندگان لکوموتیوها حاضر نیستند این قطارها راهدایت نمایند.

ژنرال عبود طی نطقی بمردم قول‌داد تاهنگامیکه قانون اساسی جدیدنوشته شود یك‌حکومت موقتی تحت نظراو امور کشور را اداره خواهد کرد.

کمپانی راه‌آهن دولتی طی‌اعلامیه‌ای از کارگران راه‌آهن درخواست کرد سر کارخودبر گردندوامکان بدهند که سودان بحران داخلی خود را حل کند وبرآن فایق آید.

رادیو «ام‌درمان» خبر داد که‌ژنرال عبود بخبرنگاران گفته‌است باسازمان های ناسیونالیست برای تشکیل یك حکومت موقتی مذاکره خواهد کرد و امیدوار است تاهنگامیکه دولت‌منتخب روی کار میاید حکومت موقتی بتواند امور کشور را باآرامش‌اداره کند.

● نتوانستند پروازکنند

هواپیماهائی که از جنوب آفریقا بلندن می‌آیند امروز در اثر بسته بودن فرودگاه خرطوم، نتوانستندپرواز کنند.

از گزارش خلبانان چنین برمی‌آید که کارکنان فرودگاه خرطوم اعتصاب کرده‌اند.

رادیو قاهره خبرداد که ژنرال عبود جلسه‌فوق‌العاده‌شورای‌ملی‌قانونگزاری سودان را دعوت کرده است تا درباره بحران اخیرکشور مذاکره کنند. این شورا ۷۲نفر عضو داردو۹ایالت‌سودان هرکدام ٦ نماینده در آن دارند و۱۸ نماینده هم‌ازطرف‌دولت‌انتخاب‌شده‌اند.

کامبوج یك هواپیمای امریکا را سرنگون کرد

پنوم‌پن ـ ۲۷ اکتبر ـ یونایتدپرس دولت کامبوج‌امروز اعلام‌کرد که‌نیروهای آن‌کشور یك هواپیمای حمل و نقل نظامی آمریکا را ساقط کرده و۸نفر آمریکائی‌را کشته‌اند. سخنگوی‌دولت گفت این هواپیما مرز کامبوج‌را نقض کرده واز ویتنام جنوبی وارد خاك‌این کشور شده بود ومحل سقوط این هواپیما دلیل قاطعی بر مداخله وتجاوز آمریکائیها وویتنام جنوبی نسبت بکامبوج است.

از امشب در سینماهای

متروپل ـ حافظ

چرخهای پیراهن دوزی و کارگاههای خیاطی

کُهلِر آلمان

پارتی جدید چرخهای پیراهن دوزی کُهلر آلمان باپایه ودینام رسید
وباشرایط مناسب دراختیار پیراهن دوزان وخیاطخانه‌های محترم گذارده میشود
برای مذاکره وخرید به نمایشگاههای کُهلر آلمان مراجعه فرمائید.

KÖHLER

برای ملاحظه وخرید به تهران- خیابان شاهرضا روبروی بیمارستان زنان- خیابان فردوسی روبروی بانك ملی خیابان بوذرجمهری پاساژ نیکپور - شیراز و مشهد- نمایشگاه های کهلر آلمان مراجعه فرمائید.

از فردا صبح مولن روژ - مهتاب - دیانا

کریستال- ایفل- اسکار- برلیان - زهره

معجزه سیب

Pocketful of Miracles

پاناویژن رنگی. تکنی کالر

گلن فورد - بت دیویس (برنده اسکار) - هوپ لنج - ان مارگرت

کارگردان و تهیه‌کننده : فرانك کاپرا

دوبله بفارسی در استودیو مولن روژ

بعلت طولانی بودن مدت فیلم سئانسها تغییر کلی میکند

مولن روز و مهتاب -۱۱ صبح-۲-۴٫۳۰-۷-۹٫۳۰ بعداز ظهر دیانا ۱۰٫۳۰ صبح -۲٫۳۰-۵-۷٫۳۰-۱۰
بعداز ظهر -ایفل ۹٫۳۰ صبح ۱۲-۳٫۳۰-۵-۷٫۳۰-۱۰ بعداز ظهر کریستال ۱۰٫۳۰صبح ۱٫۳۰-۴-۶٫۳۰-۹
بعداز ظهر اسکار ۱۰ صبح ۱٫۳۰ -۴ - ۶٫۳۰-۹ بعداز ظهر برلیان ۱۰ صبح ۱۲٫۳۰-۳-۵٫۳۰-۸
بعداز ظهر زهره ۱- ۳٫۳۰-۶- ۸٫۳۰ بعداز ظهر

امید من برای امریکا

نوشته: الیندون جانسون
رئیس جمهور ایالات متحده امریکا

ترجمه: غلامحسین صالحیار

-۱۲-

من بخاطر ویتنام جهان را به مهلکه اتمی نمیکشانم

پرزیدنت آیزنهاور و پرزیدنت کندی نیز در جستجوی همان هدف هائی بودند که من هستم . یعنی دولت های آسیای جنوب خاوری به تعهدات بین‌المللی مربوط بمنطقه خودشان احترام بگذارند ، کاری بکار یکدیگر نداشته باشند ، اختلافات خود را از راههای مسالمت آمیز حل کنند، استعداد های خویش را در خدمت به بهبود زندگی مردم بگذارند ، و با فقر و بیماری ونادانی به‌مبارزه برخیزند .

بعضی‌ها میگویند که ما از ویتنام جنوبی خارج شویم و بخانه‌مان برگردیم . اما دولت ایالات متحده نمی تواند و نباید کنار بنشیند و اجازه بدهد که آزادی مردمی شجاع تسلیم بیداد کمونیست ها شود . در اینصورت آنچه بعدا روی خواهد داد از لحاظ استراتژیك غیرعاقلانه واز لحاظ اخلاقی غیرقابل تصور است

عده‌ای نیز مشتاق آنند که بر دامنه تصادم بیافزائیم و حدود آنرا وسیع‌تر کنیم . آنها از ما می - خواهند پسران آمریکا را برای همان اقداماتی تجهیز کنیم که پسران آسیائی باید بکنند . آنها مایلند دست باقدامی بدون ملاحظه و بی پروا بزنیم که جان میلیونها نفر را بخطر میاندازد ، سراسر آسیا را فرا میگیرد و صلح تمامی جهان را تهدید میکند .

این پیشنهاد هیچ کمکی بحل مسئله واقعی ویتنام نمیکند . امریکا میتواند و باید با هر گونه معارضه‌ای که دیگران پیش کشند به مقابله بپردازد اما هدف ما در ویتنام ، مانند دیگر نقاط جهان کمك باستقرار صلح و برقراری مجدد نظمی شایسته است .

***

تا آنجا که مربوط به نیروهای آزادی است ، هیچ فردی که بر سلاحهای اتمی فرماندهی دارد نمی تواند مسئولیتی را که از لحاظ مردم کشور بعهده گرفته فراموش کند. ما در نظر نداریم که این ملت را بخاطر مسئله فوق و خرابکاریهائی نظیر آن در معرض مخاطره یك جنك اتمی قراردهیم . هیچ رئیس جمهوری آمریکا تاکنون از چنین راه‌ورسم بدون احساس مسئولیتی پیروی نکرده است. در تمام لحظات بحرانی ما خشونت خود را با خویشتن‌داری و قاطعیت خویش را با تامل واحتیاط توام کرده‌ایم . این روشی است که پرزیدنت ترومن در برلن ، پرزیدنت آیزنهاور در جزایر ساحلی چین و پرزیدنت کندی در بحران موشکی کوبا داشت وتا زمانی که من رئیس جمهوری دولت ایالات متحده امریکا هستم نیز تغییر نخواهد کرد .

راه و رسمی که ما درپیش گرفته‌ایم نیازمند خرد و شکیبائی است. هیچ کس نباید حتی یك لحظه تردید کند که ما تمایل و توانائی آنرا داریم تازمانی که این راه ورسم را بتوان ادامه داد ، آنرا ادامه دهیم . هیچکس نباید بیاندیشد که ما بزانو در خواهیم آمد واز صحنه رانده خواهیم شد . مارا با تحریك نخواهند توانست وادار به بی‌پروائی و تندی کنند ، اما در عین حال ما متجاوز را با قاطعیت و حمله بی‌جهت رابا اقدامات حساب شده پاسخ خواهیم گفت .

مبارزه‌ای که در جنوب شرقی آسیا با آن روبرو هستیم ، نظیر همان است که با شهامت و قدرت در یونان و ترکیه ، در برلن - در کره - درلبنان وکوبا مواجه شدیم

من میخواهم این مسئله را برای دوست ودشمن یکسان روشن کنم که: بگذار نه دوست بی‌جهت بترسد و نه دشمن بدون سبب شادی نماید که با ملی روبرواست که بمناسبت سال انتخابات دچار تجزیه شده ست . انتخابات آزاد ما نشانه قدرت امریکا است نه ضعف آن .

فصل هفتم

نیاز به قدرت

سراسر عمر من یابه ندارك جنك، یادر میدان جنك و یا بفعالیت برای حفاظت مردم در برابر خطر جنك گذشته است . وقتی من کوچك بودم یکی از نخستین خاطراتم صدای انفجار هائی بود که بمناسبت روز «ترك مخاصمه» در گوشم طنین می‌انداخت . من خاطرات روز های پس از جنك را بخوبی ضبط کرده‌ام که چگونه پسران خرد سال از جبهه به خانه های خویش باز میگشتند وما از آنها در مدرسه کوچك خویش استقبال میکردیم . وقتی حمله به «پرل هاربور» صورت گرفت ، بیاد میاوردم یکروز پس از آنکه در انتخابات رای دادم ، عازم منطقه اقیانوس آرام جنوبی و سپس آتلانتیك شدم . من ناظر آن بودم که چگونه میلیاردها و میلیارد ها دلار ظرف ۱۹ سالی که از پایان جنك دوم می گذرد برای حفاظت تمدن غرب خرج شده است . امروز نه تنها بخاطر امنیت ملت خود بلکه برای تامین امنیت تمام ملل آزاد مسئولیت داریم .چنین مسئولیتی داشتن قدرتی بیش از حد یك قدرت ملی را ایجاب میکند . برای اجرای این مسئولیت در درجه اول به ملتی نیازمندیم که زندگی خودرا وقف عدالت وبهبود زندگی همه مردم کند . سپس ملتی میخواهیم که باعزمی راسخ بدیگران کمك کند تا برناامیدی وتنزل مرتبه بشری، که دشمنان از آن استفاده میکنند ، فایق آید .

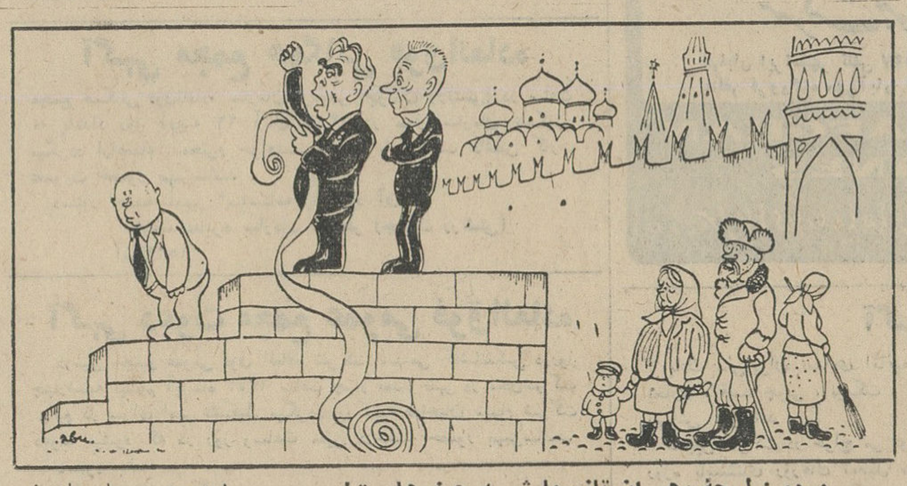

مردم : لهجهٔ رهبران تازه ما شبیه چینی‌هاست!

ابزرور : چاپ لندن

از: لوموند (چاپ پاریس)

خروشچف

شرایط سقوط خودرا شخصاً بوجود آورد

اگر واقعا برای سرنگون کردن خروشچف توطئه‌ای در کار بوده باشد بدون شك این توطئه درهفته‌ای که بابرکناری خروشچف بپایان رسید ترتیب داده نشده بود . بلکه تاریخ آن بطور قطع بماه فوریه میرسد .

در این تاریخ کمیته مرکزی حزب کمونیست شوروی گزارشی را که از طرف سوسلف برضد چین کمونیست تهیه شده بود تصویب کرد .

در همانموقع بود که مسئله تشکیل کنفرانس سران احزاب کمونیست مورد تصویب قرار گرفت .

در آنزمان گفته میشد که تشکیل این کنفرانس تنها راه مقابله باخطر تجزیه طلبی چین است .

دلائل زیادی در دست است که نشان میدهد سوسلف ، برژنف و پادگورنی از مبتکرین وهواداران جدی این تئوری بودند و خروشچف نیز ناچار از آنها تبعیت کرده است .

در زمستان سال گذشته درمذاکرات خصوصی مفصلی که میان خروشچف و گومولکا بعمل آمد نخست وزیر شوروی علنا اعتراف کرده است که لحن گزارش سوسلف خیلی تند بوده و با این ترتیب دیگر ممکن نیست زمینه مساعدی برای مذاکره بابکن فراهم شود .

از طرف دیگر خروشچف انتشار متن این گزارش را بهیچ وجه صلاح نمی دانسته است ولی باوجود این، گزارش مذکور در اوایل ماه آوریل چندروز قبل ازورود هیئت نمایندگی حزب کمونیست لهستان بمسکو بطور ناگهانی انتشار یافت .

روز ۱۵ ژوئن ۱۹٦٤ یعنی روزی که گومولکا در سخنرانی خود در کنگره حزب کمونیست لهستان پیشنهاد کرد که نباید برای تشکیل کنفرانس احزاب کمونیست شتاب نمود رهبران شوروی در غیاب خروشچف (نخست - وزیر شوروی در آنموقع از کشورهای اسکاندیناوی بازدید میکرد) نامه تازه‌ای برای چینی‌ها فرستاده و پیشنهاد کردند که کنفرانس احزاب کمونیست در اوایل ماه سپتامبر درمسکو تشکیل شود .پادگورنی نماینده شوروی در کنگره حزب کمونیست لهستان از این نظر پشتیبانی کرد .**ولی خروشچف که چند هفته بعد برای شرکت در جشن سالروز آزادی لهستان بورشورفت با این پیشنهاد موافق نبود و به گومولکا و عده‌داد که قبل از تشکیل یك جلسه خصوصی از رهبران احزاب کمونیست اروپا از جمله احزاب کمونیست ایتالیا و رومانی که با پیشنهاد تشکیل کنفرانس مخالف بودند تصمیم قطعی درین باره گرفته نخواهد شد ولی پت هفته بعد مسکو بدون توجه به قول ووعده‌ای که خروشچف بگومولکا داده بود تاریخ تشکیل کنفرانس مقدماتی احزاب کمونیست را روز ۱۵ دسامبر تعیین کرد .**

پرونده‌ای که درحزب کمونیست ایتالیا در باره این ماجرا تشکیل یافته است نیز بسیاری از وقایع پشت پرده را روشن میکند .**رهبران حزب کمونیست** ایتالیا دراین اواخر نتوانسته بودند با خروشچف حتی بطور ساده ملاقات کنند. هیئتی که ازطرف حزب کمونیست ایتالیا در دسامبر گذشته بمسکو رفت مذاکرات بی نتیجه‌ای با سوسلف ، برژنف بعمل آورد باین ترتیب پالمیرو تولیاتی قبل ازعزیمت از رم شخصا از خروشچف وعده ملاقات گرفت . با اینکه درنتیجه بیماری سن‌یی رئیس جمهوری ایتالیا در تاریخ حرکت - تولیاتی بمسکو اندك تعویقی روی‌داد معذلك رهبر کهنسال حزب کمونیست ایتالیا توانست خود را در سر موعد با هواپیما بمسکو برساند برخلاف انتظار در فرودگاه برژنف و«پانامارف» ازتولیاتی استقبال کردند و بطور مودبانه‌ای بوی توضیح دادند که نخست وزیر برای بازدید از «اراضی بکر» مجبور شده است مسکو را ترك کند **اما اخبار و اطلاعاتی که بدست آمده نشان میدهد که خروشچف درآنموقع درمسکو بسر می برده است .**

حال معلوم نیست که خود خروشچف از برخورد وروبروشدن با مخالف ایتالیائی خویش خود داری کرده است یا اینکه «سه قلو» های کرملین توانسته بودند سدی میان تولیاتی و خروشچف بوجود آورند .

در هر صورت میتوان گفت که اگر ملاقاتی میان خروشچف و تولیاتی صورت می‌گرفت بدون شك لحن وصیت نامه رهبر حزب کمونیست ایتالیا نسبت بخروشچف خیلی ملایم‌تر تنظیم میشد .

قدر مسلم این است که تئوریهای سوسلف تحقق پیدا نکرد و چینی‌ها حاضر نشدند در کنفرانسی که قرار بود روز ۱۵ دسامبر در مسکو تشکیل شود شرکت کنند و احزاب کمونیست اروپا نیز از مخالفت با طرحی که اجرای آن جهان کمونیستی را بدو گروه مخالف و شاید گروههای متعدد تقسیم میکرد دست برنداشتند

البته بر کناری خروشچف درماهیت قضایا تغییری نمیداد ولی بااین ترتیب تاریخ تشکیل کنفرانس سران احزاب کمونیست بتاخیر میافتاد .

در هرحال طرز برکناری خروشچف از پستهای دولتی و حزبی نباید موجب شگفتی شود زیرا این شرایط را خود او بوجود آورده بود .

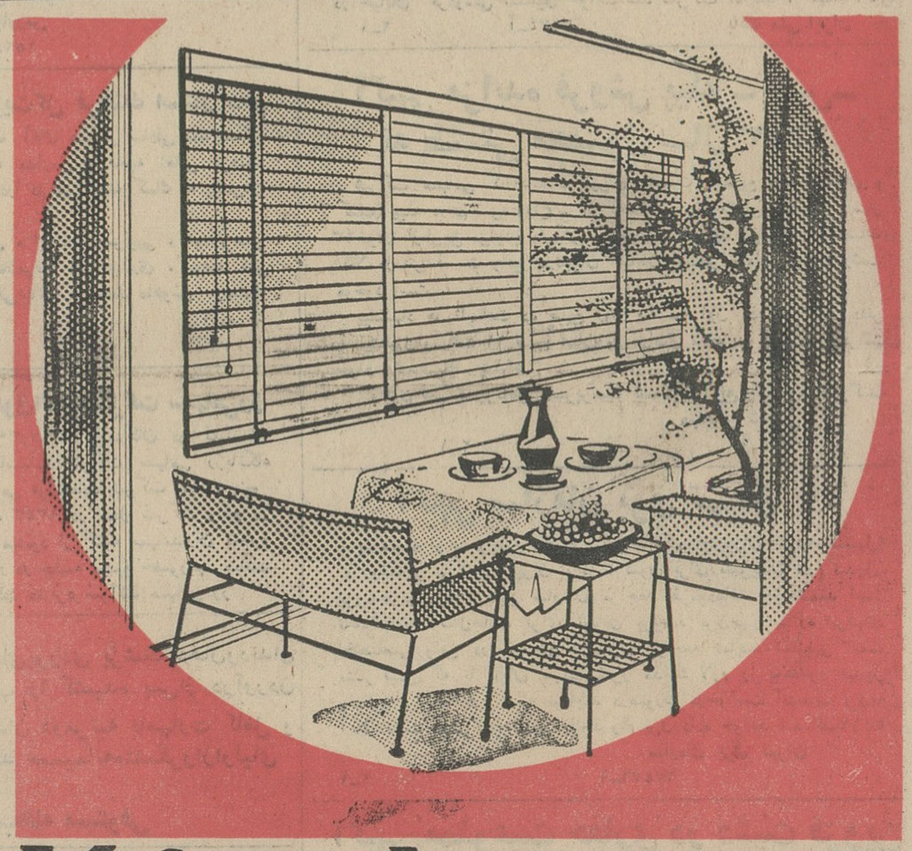

Kirsch

پرده کرکره

کرش

ساخت امریکا

برای مشورت ونصب کرکره «کرش» متخصصین سایبان دراختیار شما میباشند- تلفن : ۷۵۷۱۷۱

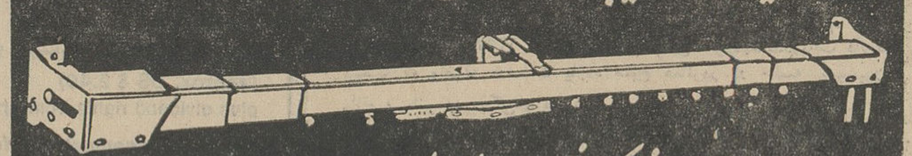

نماینده انحصاری : شرکت نسبی سایبان جنوب شرقی امجدیه

شیراز - چهارراه مشیر. مقابل دبیرستان شاهدحت فروشگاه ۱۱۰ آقای ابراهیم مستجابیان

تاسیسات ساختمانی تال

با سهلترین شرایط زمینهای شما را میسازد .
خیابان تخت جمشید ویلای شمالی دست راست خیابان خبیر شماره ٤۳

اشعار

احمد احرار

قضیه تسخیر جن

نمیدانم اصفهانی‌ها یا کلیمی ها کدامشان هستند که آدمهائی مثل‌بنده را میگویند «شوته» !

این کلمه یك عالم معنی دارد و از جمله یکسی اطلاق میشود که عقلش پاره‌سنك بردارد اماخود او جوردیگری خودش را بشناسد . باری ، یکنفر «شوته» پسرش زد تسخیر جن بکند. دست بکار شد وهمه اطلاعاتی راکه جهت این مقصود لازم بود از هرطرف گرد آورد . وسائل لازم را نیز تهیه کرد ورفت درخلوت نشست به خواندن اوراد و اذکار و ریاضت کشیدن و ارواح خبیثه را از خود راندن تا جن تشریفش را بیاورد .

چهل روز طی شد و درین دوران چله‌نشینی رفیق‌ما نه‌کسی را دید ، نه بیادکسی افتاد ، نه غذای حسابی‌خورد، نه بسیاه وسفید دست زد ولاجرم تبدیل گشت به‌المثنای ذوك‌تخ‌ریسی. همینقدر دلش بعاقبت کار خوش بود وروزیکه سرانجام جنی تسخیر کند واو را در خدمت خود بگیرد .

ازقضا سپیده دم شب سی ونهم ، یعنی‌درست‌اول‌آفتاب روزچهلم‌همینکه بعداز ساعتها فکر و ذکر و بجای آوردن آداب اختتامیه ، پشت سرش نگاه‌کرد دید روی‌طاقچه اطاق موجودی نشسته نحیف‌تر واستخوانی‌تر ازخودش با دوتا شاخ‌کوچك ، چشمهائی مثل شعله چراغ‌نفتی وپاهای سم‌دارش را رویهم انداخته است . البته اول‌کار چیزی نمانده بود رفیق جن‌گیرمان بترسد وفریاد بکشد ولی جن که یکی از وظایف مهمش خدمت به ارباب بود زبان‌گشود وگفت : « مخدوم من ! نترس ....

بنده‌همان هستم که میخواستید واز همین حالا حلقه غلامی شمارا در گوش میکنم »رفیق‌ماخیلی خوشحال شد و فهمید به آرزوی دلش رسیده درست دقت‌کرد دید که بله، جن است وبك جن حسابی . جن برای اینکه مراتب اخلاص خودرا ثابت بکندو نشان دهد حقیقتا در آن‌خانه یك غلام بیشتر نیست از طاقچه‌پائین آمد، رفت در آستانه در نشست و گفت«ای خواجه من، گوش بفرمان دارم» خواجه پرسید اسمت چیست؟ جواب داد مزعفر! خواجه محض مزید اطمینان پرسید: پس حالامن میتوانم هرچه دلم خواست بتو فرمان‌بدهم؟! جن کرنشی‌کردو گفت «هر چه رای مبارك باشد »!خواجه دستها رابهم مالید و گفت :«مزعفر ! از تو چه پنهان که قبل از هر چیز دلم‌میخواهد دخترشاه پریان را پیش من‌بیاوری!» مزعفر جواب‌داد: اختیار دارید قربان، بطوریکه ملاحظه میکنید بنده جن هستم نه پری‌وجن‌را باعالم‌پریزادگان چکار؟» خواجه آهی [illegible]د و گفت : بله ، حق‌باتواست . عدرت‌موجه‌است! بعد خواجه فکری کرد و گفت:«پس بیاو در محل همین کلبه خرابه‌من، یا اگر زمین بلاصاحبی درمحل‌بهتری سراغ‌داری یك قصر برایم بساز »! مزعفر سرش را زیر انداخت . خواجه گفت «چه فکر میکنی ؟ حساب مصالحش را میرسی یا خرج عمله‌و بنا و تزئینات و فرش و اثاثه‌آنرا؟» گفت : «هیچ!فکر میکنم چگونه‌شما عرض کنم که‌من نه از معماری سررشته دارم ، نه از بنائی ، نه در شهر خودمان مقاطعه کار ساختمان بوده‌ام !»خواجه متحیر ماند ویواش یواش‌داشت مایوس میشد . امابهر حال چهل روز شب زنده داشتن و ذکرخواندن و ورد گرفتن وایذاء و آزار شیاطین و ارواح خبیثه و سایر ازمابهتران را تحمل کردن چیزی نبود که رفیقمان بتواند ساده ازآن بگذرد .

ناچارگفت : «مزعفر ، از خدا پنهان نیست از توچه پنهان که چهل روز تمام است من بیچاره یك لقمه غذای سیر نخورده ام . بیاو خیر بدرت یك غذای باب دل تهیه کن . لااقل بعد از چهل روز معده مان را به مرغ و مسمائی میهمان‌کنیم.»مزعفر دست روی دست‌زد و درجواب‌گفت: «ای خواجه عزیز ! نمیدانم چطور شرمندگی خود را بشما اعلام کنم. بسر جدت سوگند که وقتی در شهر خودمان بودم بارها اتفاق میافتاد هفته ها گرسنه میماندم چون حتی طریقه درست‌کردن آبگوشت واشکنه هم بلد نبودم » عاقبت خواجه‌خشمگین شدوگفت : پس تو خودت بگو چکار بلدی و از دست چکاری ساخته است . من هرچه آرزو داشتم گفتم و جوابهای سربالای تو همه را نقش برآب کرد». مزعفر جواب داد «مخدوم عزیز ، حقیقت اینست که من در شهر خودم پینه دوز بودم‌و کفش واکس میزدم : اگر کفشی ، گیوه‌ای چارقی برای کف انداختن پانصل و بخیه ودوره دوزی وپاشنه کوبیدن و واکس زدن و غیره در این حول و حوش پیدا میشود من با جان و دل جهت مرمت و تعمیر آماده ام»!

این حکایت و نام آقای عباس صفوی و موضوع نامه ایشانرا در خاطر داشته باشید تا شماره بعد که میپردازیم باصل مطلب .

شماره ۳٤
کتاب جیبی
پسران و دختران
بزودی
منتشر میشود

گفتگوی تلفنی

۳۰۰۱۰

اهالی محترم تهران ازساعت ٦ تا ۷٫۳۰ بعد از ظهر هر روز میتوانند گرفتاریها و درد دلهای خود راباما درمیان بگذارند .

● دل شیر میخواهد

یکماه است کارخانه برق توکل دراختیاریه تعطیل و برق تهران جانشین آن شده ولی خیابان اختیاریه غرق در تاریکی است‌اگر کسی دل شیرهم داشته باشدجرات نمیکند شبهاتنها ازمیدان اختیاریه قدمی بالاتر بگذارد .بعلاوه معلوم نیست چرا اسفالت این میدان را نیمه‌کاره گذاشته‌اند و چاله‌چوله این خیابان را پر نمیکنند ما ساکنین این حدود فقط از عوارضی که‌میدهیم معلوم‌میشود که‌شهرداری هم داریم .

حسین معتمدی

● تاکسی پیدا نمیشود

درخیابان‌نواب بخصوص‌درچهارراه های رضائی و سالار ، صبحها تا ساعت ده حتی یك تاکسی پیدا نمی شود . وضع اتوبوسها که خراب است اگر قرار باشد تاکسیها هم درمحل بخصوصی کارکنند، تکلیف ما کارمندان چیست‌که باید سر وقت در اداره باشیم ؟

کارمند

● چه رمزیست؟

آخر امیریه پشت شیشه یك مرغ فروشی با خط درشت نوشته‌است مرغ زنده‌کیلوئی ۵۸ ریال . اما بعداز آنکه خریدار مرغ را میکشد وسر آنرا میبرد کیلوئی ٦۵ ریال میگیرد . موقعیکه مردم اعتراض می کنند میگوید من روی قفسه مرغ نوشته‌ام کیلوئی٦۵ ریال! نفهمیدیم پشت‌شیشه وروی قفسه‌چه‌رمزیست!

س -حریری

● پارکها زود بسته‌میشود

پارك ساعی‌که اخیرا افتتاح شده فقط تا ساعت شش بعداز ظهرمورد استفاده مردم است . بنویسید مسئولین امر توجه داشته باشندکه یك گردشگاه بیشتراز ساعت شش به‌بعدکه مردم ازکار روزانه فارغ میشوند لازم است . وبعلاوه روز های جمعه حداقل باید تا ده شب پارکها بروی مردم باز باشد تا از آن استفاده‌کنند .

جواهری

● کتاب ندارند

محصلین کلاس‌نوم دبستان«اهلی» کتاب ندارند . حساب‌کنید الان بیش‌از یکماه از سال تحصیلی می گذرد واینها بیخودی کارکنند، تکلیف ما کارمندان چیست‌که باید سر وقت در اداره باشیم ؟

کارمند

● کفاره خرابی کابل

ساعت٤ بعدازظهرروزجمعه‌گذشته قرار بود بادعوت‌قبلی با مراغه‌تماس تلفنی بگیرم وسرساعت درکاریر حاضر شدم درآنجا بمن گفتندطرف شما حاضر نشده وقیض باطل‌است. بلافاصله درهمان لحظه از متصدی امر درخواست کردم تجدید وقت کند ولی او درجواب من گفت کابل خراب است ! میخواهم بپرسم‌اگر کابل خراب بوده چرا گناهش را بگردن طرف من‌که سرساعت در کاریر مراغه حاضر بوده میاندازند کفاره خرابی کابل را مردم باید بدهند ؟

بانو شکوهیان

● درجستجوی قرص‌سردرد

روزجمعه قرص «نیگریل» برای سردرد میخواستم بهر داروخانه‌ای مراجعه‌کردم ، دیدم بسته است . بالاخره سراز نارمك درآوردم تااین قرص را از یك داروخانه نیمه باز پیداکردم ، داروخانه بنگاه داروئی که اصلا باز نبود تا قرص درآن پیدا شود .

بانو فرح

● مردم کمرشکسته از گرانی!

گرانی درامیرآباد کمر مردم را شکسته در این منطقه مثل اینکه ارزاق عمومی را از چین و ماچین وارد میکنند که اینهمه گران و گرانتر از شهر حساب میکنند .

بانو فریده

● هر وقت که ...

هروقت دست این‌کارخانه های مزاحم و گاوداریها را گرفتند واز شهر بیرون کردند میشود گفت شهرداری توانسته‌کاری مثبت‌انجام دهد .

کمال رحیمی

● علل انفجار چیست ؟

در چندمورد مشاهده شده که آبگرم کن بعضی منازل منفجر گردیده و خساراتی ببار آورده است ولی متخصصین فن ، کمتر دراین باره توضیحی داده‌اند روی این اصل اینگونه حوادث چند صباحی‌یکبار تکرار میشود بنده میخواستم تقاضا کنم سازندگان آبگرم کن و مهندسین مربوطه توضیح دهند که چه عواملی باعث میشود که آبگرم کن منفجر می شود . اگر مردم ، علل انفجار آبگرم کن را بدانند مسلما در رفع معایب آن بیشتر میکوشند .

خواننده روزنامه

خجالت کشیدم!

(۳۸)

زندگی من نوشته : چارلی چاپلین

اولین شبی که در «لس‌آنجلس» بودم به‌تاتر «امپراتریس» رفتم ودومین نمایش را که‌توسط گروهی از کمپانی «کارنو» بازی میشد تماشا کردم . راهنمای تاتر مرا شناخت و چنددقیقه بعد آمدو گفت که‌آقای «سنت» و خانم «مابل‌نورمند» دوردیف عقب تر نشسته‌اند و خواهش میکنند اگر ممکنست به‌آنها ملحق‌شوم .

من تقریبا مرتعش شدم. پس‌ازیك معرفی سریع ونجوی مانند هر سه نفر کنار یکدیگر نشسته به‌تماشای برنامه مشغول شدیم ، پس از پایان برنامه چند قدمی درخیابان راه رفتیم‌و سپس برای صرف شام سبك ومشروب وارد رستورانی گردیدیم . آقای «سنت» ازاینکه دید من خیلی‌جوان هستم یکه‌خورد وگفت : «من تصور میکردم تومرد جاافتاده ای‌هستی . حرف«سنت» مرا بیاد موضوعی انداخت که‌کمی ناراحتم کرد بخاطر آوردم تمام کمدین های او مردان مسنی هستند. «فردمك» از پنجاه سال بیشتر داشت‌و «فورداسترلینك» چهل و چند ساله‌بود . جواب دادم: «من میتوانم هرچقدر که‌شما مایل باشید خودم را پیر کنم».

روش «مابل‌نورمند»اطمینان بخش‌تر بود. اوبهیچوجه نظرش را درباره‌من، هرچه‌که بود، آشکار نمیکرد . آقای «سنت» گفت که‌کارم بلافاصله‌آغاز نمیشود، بلکه ابتدا بایدبه‌استودیوی اودر «اندنال» بروم و با اشخاصی که‌آنجا هستند آشنا شوم . وقتی از کافه بیرون آمدیم ، سوار اتومبیل کورسی پرزرق‌وبرق آقای «سنت» شدیم و آنها مرا تاهتل‌رساندند .

فردا صبح با «تراموا» به«اندنال» که در حومه «لس‌آنجلس» بود و استودیوی «سنت» در آن قرارداشت رفتم. جای عجیب وغریبی بنظرمیرسید که معلوم نبود آیا یك محله فقیر- نشین است ویایك ناحیه نیمه‌صنعتی. محوطه های متعددی برای خرت‌وپرت وآشغال دانی درگوشه وکنار بچشم میخورد . در اطراف، مزارع کوچك فراوانی بود که درهر یك‌ازآنها یکی‌دو انبار چوبی زهوار دررفته ، مقابل‌جاده ساخته بودند پس‌از مدتی سر گردانی وپرسش خود را در برابر استودیو «کی‌استون» یافتم .جای‌فکسنی وبی- قواره‌ای بود که‌ورش رانرده سبز کشیده بودند و جمع‌مساحتش ۵۰متر مربع نمیشد. درورودی آنچادرانتهای راهی واقع بود که ازمیان باغچه‌ای میگذشت وبه‌یك بنگله قدیمی ختم میشد ، وتمامی ساختمان مانندخود «اندنال» بسیار عجیب‌و غریب بنظر میرسید. من طرف مقابل‌جاده ایستاده وبه آن خیره شده بودم در حالیکه تردید داشتم وارد شوم یا نه ؟

موقع ناهار بودومن مردان وزنانی رامیدیدم که‌باگریم‌ولباس مخصوص بازی در فیلم ازبنگله استودیو بیرون میریختند . آنها ازراهی که جلوی دربود میگذشتند وبه فروشگاه کوچکی که‌در نزدیکی بود میرفتند وسپس در حالیکه ساندویچ یاهات‌داك دردست داشتند ازآن خارج میشدند . بعضی هاباصدای بلند وخشنی یکدیگر را صدا میکردند و جملاتی ازاین قبیل بگوش میرسید :

«هی» . هنك ،بیا !، «به‌اسلیم‌بگو زودباش» ناگهان دچار شرم وخجالت شدیدی شدم وبه‌گوشه‌ای رفتم که آنها مرا نبینند واز همان گوشه‌نگاه میکردم بلکه آقای «سنت» یاخانم «نورمند» از بنگله خارج شوند . اما ازآنها اثری نبود. مدت نیمساعت آنجا ایستادم وسپس تصمیم گرفتم‌به هتل برگردم . مسئله ورود به‌استودیو ومواجه شدن باهمه آن مردمی که دیده بودم برای من لاینحل بنظرمی- رسید. دوروز پشت سرهم تانزدیك استودیو رفتم اما جرئت نکردم داخل شوم. روزسوم آقای «سنت» تلفن‌کرد وپرسید چرا آفتابی نمیشوم . من عذروبهانه نامربوطی آوردم واو گفت: «هم‌اکنون مستقیما بیا اینجا ،مامنتظر توهستیم». بااین ترتیب مستقیما به تماشای بازار مکاره بین‌المللی آمده سراغ آقای «سنت»را گرفتم . «مك- سنت» ازدیدارم خوشحال شد و مرا فورا به استودیو برد. کاملا به‌هیجان درآمده‌بودم و میلرزیدم . سراسر صحنه فیلم برداری رانوری مات نظیر هنگام غروب‌آفتاب دربرگرفته‌بود . این‌نور رابا‌کشیدن کتان سفیدی در اطراف استودیو، که‌اشعه خورشید از آن میگذشت ، تامین‌کرده بودند تا درروشنائی روز بتوانند فیلم برداری کنند .

پس‌از آنکه بیکی دونفر از هنرپیشه ها معرفی شدم نسبت به‌آنچه درآنجا میگذشت علاقمند گردیدم . سه «پلاتو» درکنار یکدیگر قرار داشت وسه گروه مختلف کمدی در آنها مشغول کاربود . مثل‌آن بود که‌انسان بتماشای بازار مکاره بین‌المللی‌آمده است .

دریکی از پلاتوها خانم «مابل- نورمند» بدر میکوبید و میگفت : «بگذار داخل شوم!»وسپس دوربین ازحرکت ایستاد . من نمیدانستم که فیلم‌را تکه‌تکه میگیرند و بعد سرهم وصل میکنند .

درپلاتوی دیگر « فورداسترلینك» کمیربازی میکرد ، که‌قرار بود من بجای او مشغول شوم .

آقای «سنت» مراباو معرفی کرد . فورد استرلینك‌میخواست «کی‌استون» راترك گوید و خودش با کمپانی «اونیورسال» شرکت تازه‌ای بوجود آورد .

اونزدمردم ودرمیان همکاران‌خویش دراستودیو ازمحبوبیت عظیمی‌برخوردار بود . وقتی بازی میکرد تمام کارکنان استودیو دور «پلاتوی» اوجمع شده و مشتاقانه بحرکاتش میخندیدند .

ناتمام

نامه‌های کوم

کی افتتاح میشود ؟

با اینکه در مورد افتتاح کلاس پزشکیاری مطالبی اعلام شده است تاکنون از طرف مقامات وزارت‌بهداری هیچگونه دستوری درمورد افتتاح‌این کلاس داده نشده است. معلوم نیست علت تاخیرچیست وبالاخره این کلاس کی‌افتتاح میشود ؟

آغاجاری - محمود مرتضوی

حقوق مارا نداده‌اند

پنج‌ماه است حقوق دانشجویان تربیت معلم را نداده‌اند دانشجویان سال تحصیلی ٤۲-۱۳٤۳چندین‌بار این مطلب را یادآوری کرده‌اندولی هیچگونه توجهی نشده است .

دانشجویان تربیت‌معلم کاخ‌وحشمتیه

نامه

انجمن آثار ملی

مقاله‌شیوای نویسنده گرامی آن روزنامه آقای دکتر حسن صدر حاج سید جوادی تحت‌عنوان بیچاره کریم‌خان درستون انتقاد روزچهارشنبه ۱۱ شهریور ماه ۱۳٤۳ موجب کمال امتنان و سپاسگزاری انجمن آثار ملی گردید ، امیدوار است اینگونه دلسوزیها و یادآوریهای بی‌شائبه و صمیمانه باعث توجه بیشتر متصدیان مربوط و صاحبان مقامات ذی‌اختیار باشد و زیانهائی بیش ازآنچه‌تاکنون از جوانب مختلف حتی از طرف‌برخی مقامات فرهنگی برآثار ارزندهٔ دوران زندیه در شیراز وارد آمده است‌پیش نیاید وسرشکستگی هائی‌که ازانهدام آثاری چون دروازه قران سابق وباغ وعمارت جهان‌نما و قسمتی از بازار وکیل ولطمه جبران ناپذیر بباغ‌موزه پارس و حیاط قدیمی پستخانه شیراز ایجاد شده است تکرار نگشته ، بدنامی تازه‌ای باویران کردن و از بین بردن ارك کریمخانی براشتباهات پیشین افزوده نگردد باوعده‌ای که تیمساریاست‌کل شهربانی برای‌حفظ این‌اثر و بنافرموده‌اند امید است از فرسودگی مصون بماند ازدرگاه‌خدای تعالی مزید توفیق چنایعالی و کلیه عناصر علاقه‌مند به آثار تاریخی و یادگارهای ملی‌و فرهنگی ایران‌عزیز را همواره مسئلت دارد .

رئیس هیئت مدیره - سپهبد آق اولی

تاسیس کانون مطبوعات علمی

وآغاز هیجدهمین سال انتشار مجله تندرست

مجله تندرست .حاوی مسائل‌پزشکی وبهداشتی بمدیریت آقای دکترسید امامی که از مجلات علمی وزین کشور است ، باانتشار شماره مهر ماه‌خود وارد هیجدهمین سال خدمت‌مطبوعاتی و علمی خویش شد .

این مجله سنگین طی سالهای متمادی انتشار خود در راه تامین سلامت و بهداشت مردم و آشنائی همگان بااین مسائل مهم خدمات ارزنده‌ای انجام داده و روزبروز به ترقیات تازه‌ای نائل شده‌است .

بموازات کوششهای مطبوعاتی و علمی آقای دکتر سید امامی ،اخیرا کانون مطبوعات علمی ایران نیزبهمت ایشان وهمکاری عده‌ای از مدیران‌و سر دبیران مجلات علمی ، تخصصی تاسیس شد و اساسنامه آن‌بتصویب هیئت موسس رسیدو هیئت مدیره کانون بشرح زیر انتخاب شد :

آقایان دکتر سید امامی ، دکتر چهرازی ، دکتر مصطفوی ، دکتر حاجبی ، دکتر آیدین ، دکتر آژین دکتر طراز ، دکتر کیهان و دکتر ربانی اعضای هیئت مدیره کانون مطبوعات علمی ایران نیز هیئت‌رئیسه خودرا در اولین جلسه بشرح زیر انتخاب کرد :

آقایان دکتر سید امامی رئیس، دکتر طراز و دکتر مصطفوی نواب رئیس ، دکتر حاجبی دبیر و دکتر آژیر خزانه دار

مادر آستانه تاسیس کانون مطبوعات علمی‌وهیجدهمین‌سال‌انتشار«تندرست» موفقیت کانون و ترقیات و توفیق خدمات بیشتر مجله مذکوررا آرزومند هستیم .

پیشگاه مبارك اعلیحضرت همایون شاهنشاه محبوب

باکمال افتخار میلاد مسعود شهریار عدالت‌گستر را بعموم ایرانیان تبریك عرض نموده عزت و بقای دودمان جلیل پهلوی را ازخداوند بزرك خواستاریم

انجمن بایگانهای قسم‌خورده ایران

آگهی مناقصه شماره ٦

شرکت سهامی کارخانجات ونك مقدار ۳۰۰۰ متریارچه برزنتی بعرض ۷۲ سانتیمتر بانوار سه‌رنك پرچم از طریق‌مناقصه خریداری می‌نماید .

فروشندگان برزنت مذکور میتوانند بادریافت شرائط شرکت در مناقصه ازاداره خریدشرکت پیشنهادات خودرا تاپایان اداری یکشنبه ۲٤٫۸٫٤۳ بدفتر شرکت واقع درونك تسلیم نمایند پیشنهادات‌واصله درساعت۱۰صبح روز دوشنبه ۲۵ آبانماه ۱۳٤۳ باز وقرائت خواهدشد.

مدیرعامل شرکت -مهندس تشید

۱-۲ آ-۲۷٤۰۰

بنگاه شجاع فرد تلفن ۲۷۳٦۳

خیابان قزوین مقابل خیابان تبریت سازی

مجهز به جدیدترین ماشین‌آلات راه سازی .بلدوزر- لودر - گریدر - غلطك - کمپرسی - جهت خاك‌برداری و تسطیح اراضی آماده کار میباشد .

۱-۵ آ-۱٤۷۹۷

آگهی مجمع همگانی فوق‌العاده

مجمع همگانی فوق‌العاده سازمان فره‌وهر (جوانان زرتشتی) در ساعت نه بامداد روز آدینه ۲۲ آبان ۱۳٤۳ در محل سازمان تشکیل میگردد ازاعضاء محترم خواهشمند است بادر دست داشتن کارت عضویت حضور بهمرسانند .

دستور جلسه تغییر اساسنامه یا مواد آن

هیئت مدیره سازمان فره‌وهر (جوانان زرتشتی)

آ-۱۵۲٦۹

آگهی دعوت مجمع عمومی فوق‌العاده

دومین مجمع عمومی فوق العاده شرکت سهامی کاشانتکس درروز چهارشنبه بیستم آبانماه ۱۳٤۳ ساعت چهار بعداز ظهر در محل‌شرکت واقع در سرای امیر تشکیل میگردد از کلیه صاحبان سهام شرکت دعوت میشود که در روز وساعت معین درجلسه حضور بهمرسانند.

دستور جلسه

۱-ابقاء یاانحلال شرکت

۲- در صورت انحلال تعیین مدیر تصفیه

مدیر عامل بازرس

۱-۲ آ-۱۵۲۸۹

جناب آقای دکتر افقه مدیریت‌کل فرهنك استان دهم

از مراحم بیکران و حسن انتصاب آقای مدرس صادقی بنمایندگی فرهنك همایونشهر از طرف اولیاء مدارس و قاطبه اهالی فرهنك دوست سپاسگذاریم و پشتیبانی خودرا در هر گونه کمك به پیشرفت و توسعه فرهنك اعلام میداریم

محمد حسن ناصری،رضا شاهین ، ابراهیم سرتیپی ، عبدالرحمن صادقپور ، رحیم حاج هاشمی ، غلامرضا حاج‌حیدری ، محمد علی ملکزاده ، حسن احمدی ، رمضانعلی‌دباغی ، محمد ماهوش وصدها امضاء دیگر

آ-۲۷٦٤۸

آگهی دعوت مجمع عمومی فوق‌العاده‌شرکت سهامی‌رز

برحسب تقاضای کتبی مورخ ۳۰٫۷٫٤۳ دارندگان دو ثلث از صاحبان سهام بمنظور تغییر اساسنامه شرکت سهامی رزباتکاء اجازه ماده ۱۵ اساسنامه مجمع‌عمومی فوق‌العاده شرکت ساعت پنج بعداز ظهر روز شنبه ۲۳ آبان ماه ۱۳٤۳ در محل شرکت واقع در خیابان خاقانی کاشی ۳۸ تشکیل میشود از کلیه سهامداران محترم خواهشمنداست در ساعت و روز مقرر در جلسه مجمع حضوربهمرسانند

آ-۱۵۲۹۳ هیئت مدیره شرکت سهامی رز

از آقای دکتر منوچهر بای‌بوردی پزشك دهان‌ودندان که‌دندان معیوب دختر اینجانب را کشیده پس‌از درآوردن کیسهٔ چرکی بزرك از پای دندان دومرتبه بامهارت کامل و مخارج‌کم بجای خودپیوندزدند صمیمانه‌متشکروازاولیای امور تقاضای تشویق دارم

حبیب‌الله مستوفی

در کمترین‌مدت زبان انگلیسی‌رابیاموزید

درمدت دویا سه هفته تعلیم انگلیسی توسط فارغ التحصیلان آکسفورد بادستگاه های الکترونیکی آخرین سیستم در کلاس های کوچك استفاده سرشاری خواهید برد. شرایط سهل و آسان بدون محدودیت سن شبانه روزی‌باتمام وسایل‌آسایش‌درمدرسه زبان رجنسی

REGENCY SCHOOL OF ENGLISH

Ramsgate. kent, England, راماسگیت ، کنت ،انگلستان .

صلاحیت این مدرسه از طرف وزارت فرهنك برسمیت شناخته شده‌است وبهترین تضمین برای فرا گرفتن زبان انگلیسی در اسرع وقت میباشد . نماینده رسمی درایران : رحیم حکیم

خیابان لاله‌زار -پاساژ ایران شماره ۸تلفن ۳۵۰٦۹ تهران

HISA INTERNATIONAL

Swiss Management of

HISA INTERNATIONAL

Investment Fund for International Real Estate announces

ISSUE

of shares of joint ownership

RATE of RETURN: ٥ %

ISSUE PRICE per share Sfr. 10.35

(approx. US $ 2.40)

plus dividend rights from April 1st, 1964

HISA, Management Co. for Investment Funds

8036, Zurich, P.O.B. 191, Switzerland

AGENTS WANTED

دآریانا افغان هوائی شرکت

هر هفته دو پرواز - روز های شنبه وچهارشنبه

از تهران به کابل
از تهران به قندهار

با هواپیمای د ث - ٦ ب

مجهز به رادار

-رویس درجه یك و جهانگردی

پرواز مستقیم - بدون تغییر هواپیما

سریعترین پرواز از تهران به‌کابل

برای ذخیره جا و تهیه بلیط به

شرکت هواپیمائی آریانا

خیابان ایرانشهر تلفن ٦٦۰۹۷ و برای کسب اطلاعات بدفتر فرودگاه مهرآباد تلفن ٦۰۲۲٤ مراجعه فرمائید

ARIANA AFGHAN AIRLINES

هواپیماهای آریانا بادرهای وسیع وبزرگ برای حمل بار

آگهی حراج

بانك ملی‌ایران تعدادی اثاثیه مستعمل از قبیل میز و صندلی ، بخاری ، قفسه چوبی ، نیمکت ، کولر و غیره رااز طریق حراج‌عمومی بفروش میرساند .

طالبین شرکت در حراج می توانند از تاریخ ۹ آبان ماه ۱۳٤۳همه روزه باستثنای روزهای تعطیل در ساعت ۱۵(سه‌بعدازظهر)طبق‌معمول گذشته در جلسه حراج که‌درمحوطه جلو انبار کل این بانك واقع در خیابان فردوسی تشکیل خواهد شد شرکت نمایند . الف۵۱۱۸

۱-۲ آ-۲۷٤۷٤ بانك ملی ایران

آگهی مزایده فروش پیله - لاس- ته طشتی محصول سال ۱۳٤۳

شرکت سهامی کارخانجات ایران (قسمت صنایع پنبه ونوغان و کنف) پیله درهم سرسوراخ - کرکه- لاس وته طشتی محصول سال ٤۳خودرا ازطریق مزایده بفروش میرساند . شرایط مزایده ومشخصات کالا دردفتر قسمت واقع درتهران خیابان استخر واداره نوغان رشت موجود است .

پیشنهاد ها تاساعت ده صبح روز یکشنبه اول آذرماه ٤۳در دفتر قسمت‌قبول وساعت ۱۱ صبح همان‌روز دراطاق مدیریت قسمت‌بازو قرائت خواهد شد . الف ٤۹٤٤

معاون فنی مدیرعامل وسرپرست قسمت صنایع پنبه ونوغان‌وکنف

مهندس شیردل

۱-۲ آ-۲۷۵۰٤

آگهی سازمان برق تهران

بدینوسیله از مشترکین محترم سابق شرکتهای‌فروزان «غرب‌سلسبیل» و روشنائی مرکزی وایران نوکه تاکنون برای تشریفات لازم تبدیل پرونده برق خود باین سازمان مراجعه نفرموده‌اند خواهشمند است تا۱۵آبانماه سال‌جاری برای تبدیل پرونده برق‌خود باداره برقهای اختصاصی واقع در خیابان سی‌متری مراجعه نمایند. بدیهی است مشترکینی که تا پایان مهلت مقرر مدارك لازم را به‌منظور تبدیل وتنظیم پرونده خود ارائه ننمایند درصورت درخواست انشعاب برق‌به آنان مانند مشترکین جدید بااخذ وام برق داده خواهد شد.الف۵۱۱۲

سازمان برق تهران

۱-۲ آ-۲۷٤۷٦

آگهی ممنوعیت حفاری در دشت قزوین

بمنظور حد اکثر استفاده از آبهای زیر زمینی دشت قزوین برنامه استخراج آبهای زیر زمینی این حوزه بصورت گروه چاههای‌عمیق توام با احداث تاسیسات توزیع برق سراسر این منطقه قریبا بوسیله وزارت‌آب وبرق آغاز میشود چون حفر چاههای منفرد بدون توجه به ساختمان طبقات زیر زمین و لایه های آبدار(هیدروژئولوژی) موجب تلف شدن آبهای شیرین و آلوده شدن با آبهای شور و عقیم ماندن طرحیکه با مطالعات بسیار پرخرج وبا صرف مدت چندسال از طرف صدها متخصص و کارشناس‌آماده شده‌خواهد گردید، بنابراین‌حفاری دراین منطقه ممنوعه اعلام‌میگردد‌و بکلیه موسسات حفاری یااشخاصی که‌اقدام به‌حفاری میکنند اطلاع‌داده میشود بمنظور همکاری با برنامه توسعه منابع آب زیر زمینی و جلو گیری از هدر دادن سرمایه های خصوصی از حفر چاه عمیق دراین منطقه خود داری نموده و در صورت لزوم برای اطلاع دقیق از حدود منطقه ممنوعه به بنگاه مستقل‌آبیاری مراجعه فرمایند .

بدیهی است اگر اشخاص یا موسساتی از تاریخ صدوراین‌آگهی دراین ناحیه اقدام بحفر چاه عمیق و نصب تلمبه‌روی چاه متروك یا حفر قنات جدید و احیای قنوات متروکه بنمایند وزارت آب وبرق دراجرای وظایف قانونی خود بمنظور حفظ و حراست منابع آب کشور و جلو گیری از تلف شدن سرمایه های اشخاص ناگزیر بجلوگیری از عملیات حفاری شده و هیچگونه مسئولیتی در قبال ضرر وزیان ناشی ازاین نوع عملیات نخواهد داشت .

۱- ۳ آ-۲۷٤۸۰ وزیر آب و برق

آگهی مناقصه

وزارت راه احتیاج‌به ۹ دستگاه تانکر آب چرخدار یکهزار لیتری برای حمل آب و دو دستگاه تریلر برای تعمیر گاههای سیار دارد از طریق مناقصه خریداری مینماید .

فروشنده ها و سازندگان میتوانند بامراجعه بکار پردازی‌ذیحسابی سازمان برنامه در وزارت راه واقع در خیابان فردوسی کوچه فروشگاه فردوسی برك شرایط و مشخصات شرکت در مناقصه رادریافت دارند

پیشنهاد دهندگان باید پیشنهادات خود را حداکثر تاساعت ده صبح روز۲۵ آبانماه ۱۳٤۳ تحویل دفتر ذیحسابی نموده‌رسیددریافت دارند پیشنهادات واصله درساعت یازده صبح همانروز در جلسه کمیسیون مناقصه بازو رسیدگی‌خواهد شد.

پیشنهاد دهندگان باید پنج درصد از کل مبلغ پیشنهادی خودرا اوراق خزانه‌تحویل صندوق‌ذیحسابی نمایند .

حضور پیشنهاد دهندگان در جلسه مناقصه آزاد خواهد بود .

وزارت راه در رد ویا قبول یك ویا کلیه پیشنهادات مختار است

وزارت راه

الف ٥۰٥٤ ۱-۲ آ-۲۷۳۲٤

چهل هزار دوچرخه بدون شماره

مخل نظم عبورومرور تهران و مزاحم رانندگان ومردم شهراست

اطلاعات اجتماعی

● در تهران فقط نه هزار دوچرخه شماره‌رسمی‌دارد

● هشتاد در صد دوچرخه‌سوارها فاقد گواهینامه هستند .

● عده‌ای از دوچرخه‌سواران فقط‌برای‌مردم آزاری‌سوار دوچرخه میشوند !

● برای برقراری نظم در مورد دوچرخه‌سواران چه باید کرد ؟

دوچرخه سوار ها ، مزاحم راننده های وسائط نقلیه ، نظم عبور و مرور و بعضی ازآنها مزاحم عابرین پیاده هستند و برقراری مقررات شدیدی برای دوچرخه سوار ها به آسایش راننده ها ، نظم بیشتر عبور و مرور و کاهش مزاحمتها کمك موثری میکند .

این نظری است که خبرنگار ما ضمن‌تماس با ماموران مطلع راهنمائی ورانندگی مردم و رانندگان وسائط نقلیه بدست آورده و نتیجه بررسی آمار تصادفات نیز آنرا تایید میکند.

مردم اعم از صاحبان اتومبیلها ، عابرین پیاده و گاهی خانمها باین‌معنی اذعان دارند و میگویند یك دسته از دوچرخه سوار های بی‌بند و بار عده‌کثیر دیگری را که برای کار و کسب از دوچرخه استفاده میکنند بدنام کرده‌اند .

● مزاحمت

خبرنگارما مینویسد :اغلب‌دوچرخه سواران به مقررات راهنمائی و رانندگی ، تابلو های ایست ، عبور ممنوع و یکطرفه بودن برخی‌خیابان ها و حتی در بسیاری موارد به چراغ‌قرمز توجه ندارند ، عبور از پیاده رو ، گردش بچپ بطور غلط و ورود از معابر فرعی به اصلی از جمله تخلفهای زیادی است که دوچرخه‌سوار ها مرتکب میشوند و متاسفانه پلیس نیز کنترلی روی‌آنها ندارد

رانندگان وسائط نقلیه بیش از همه از دست دوچرخه سوار ها شکایت دارند .

● دوچرخه‌سوارها

دوچرخه سوار ها سه گروه‌هستند گروهی دوچرخه وسیله کسب و کار آنها است اینعده قدری‌مقررات را رعایت میکنند . گروه دیگردوچرخه را وسیله ایاب و ذهاب خود کرده‌اند کارگران ، کسبه و عده‌ای دانش‌آموز دبیرستانی جزو این گروه هستند مابقی که گروه سوم را تشکیل می دهند دوچرخه را وسیله مردم‌آزاری تفریح ، و احیانا دزدی و فرار کرده‌اند ، دوچرخه های کرایه‌ای‌نیز بیشتر مورد استفاده این گروه مزاحم قرار میگیرد .

بطورکلی ۸۰ در صددوچرخه سوارهافاقد گواهینامه‌دوچرخه سواری هستند و اینعده گروه های دوم و سوم را تشکیل میدهندعده‌ایکه گواهینامه‌دارند ۲۰ در صد هستند که همان اگروه اول‌راتشکیل میدهندیعنی دوچرخه‌وسیله کسب وکارشان میباشد .

● تعداد دوچرخه

رقم تعداد دوچرخه در تهران برای اداره شماره گذاری پلیس ـ مشخص نیست ولی در حدود نه‌هزار دوچرخه شماره شده است رقم تقریبی تعداد دوچرخه های شهر تهران ۵ برابر این رقم است که شماره رسمی ندارند .

● دوچرخه دزدی !

دزدی دوچرخه در تهران بشدت رواج‌دارد و خرید و فروش دوچرخه بدون پروانه نیز زیاد انجام میشود و تا سی تومان اینگونه دوچرخه ها خرید و فروش میشود بهمین علت وقتی پلیس پروانه خرید دوچرخه‌ها را کنترل میکند تعداد زیادی برای گرفتن دوچرخه توقیف شده مراجعه نمیکنند و هم اکنون در حدودپانصد دستگاه دوچرخه در توقفگاه روبروی موزه خاك میخورد و صاحبان آنها برای تحویل گرفتن این دوچرخه ها مراجعه نمیکنند .

● نوع مزاحمتها

دوچرخه‌سوارانی که مزاحم‌هستند علاوه‌بر مزاحمتی که برای «ترافیك» شهر بوجود میآورند در پیاده روها مزاحم‌عابرین‌بخصوص دختران‌مدرسه پیر مرد ها و خانمها میشوند ، باین ترتیب که مردم آزاری میکنند وبعد بادوچرخه ایکه نه شماره دارد و نه نشانه فرار میکنند .

● چه باید کرد ؟

آنچه مسلم است هم پلیس از وجود دوچرخه‌سوار ها ـ ناراضی است و هم مردم اعم ازراننده وعابرپیاده ازمزاحمت های دوچرخه‌سوارها ناراحتند بنابراین ازطرف اداره‌راهنمائی باید اقدامات شدیدی برای جلوگیری از مزاحمت های ـ دوچرخه سوار ها بعمل آورد، کلیه دوچرخه ها باید شماره داشته باشند و برای پلیس متخلفین قابل تعقیب باشند ، ضمنادوچرخه سوار ها باید ملزم به رعایت کامل مقررات شوند یا بطور کلی از حرکت دوچرخه ها در خیابان های مرکزی‌شهر که با مشکل ترافیك روبرو است جلوگیری بعمل آید.

تعداد زیادی دوچرخه بدون‌پروانه خرید در توقیف مانده و صاحبان آنها برای تحویل مراجعه‌نکرده‌اند.

جدول کلمات متقاطع شماره ۲۸۲۶

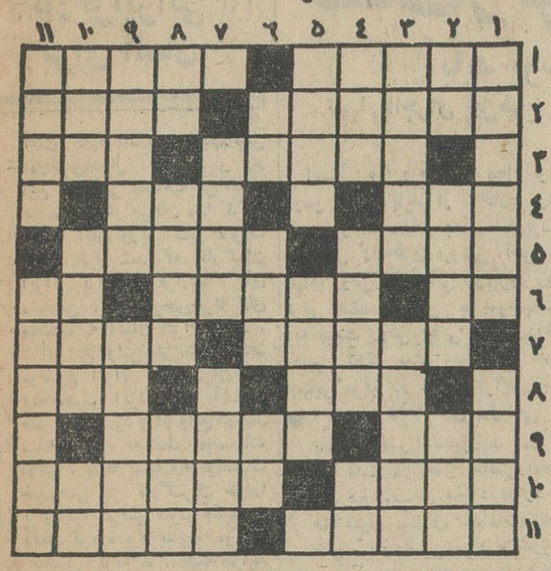

افقی :۱ـ اگر داغش بروی‌کسی خورد باید دورش را خط کشید ـ از ترکیب جیوه‌باسایرفلزات‌بوجود می‌آید ۲ـ به‌آدمهای لات ولوت میگویند ـ از صنایع‌شعری و لفظی ۳ ـمعمولا یاقبل از فصول کتاب می‌آید یابعد از آن ـ اسباب و ابزار ٤ـ هرچندوقت‌یکبار گرفتنش باب می‌شود ـ قرار است درآنجا هم سدی بسازند ۵ـ پاندول ـرتق وفتق٦ـ بگذار!ـاذیتش کرده‌اند که به عذاب آمده است ـ از فلزات ۷ـ غارت و چپاول ـ گاهی چشم‌را خیره میکندو گاهی بچه‌رامی‌ترساند ۸ـ دستور حاکم‌ـ بزرگان قدیم‌همه داشتند ۹ـ صاحب ـ بدزبانی و آبروریزی ۱۰ـ مرتبه ـ سعی و کوشش ۱۱ـ نابغه ـ سروصدای بسیار .

عمودی : ۱ـ جای باریافتن و به‌حضور رسیدن ـ هم در آش است هم درترازو و مثقال۲ـ پایه ـ فی‌الواقع خوش است که بی‌خون دل آید به‌کنار ـ هوش‌و ذکاوت سرشار ۳ـ یکی دیگر از مظاهر خشم طبیعت ـمحول ساختن ٤ـ از لوازم اصلی خورش قیمه ـ از جاهای وصول حقو حساب قانونی ـ ضمیر عربی ۵ـ از بیماریهای حیوانی و انسانی‌ـ بی‌کم وکاست ٦ـبه غذاهای فرنگی بیشتر میزنند ـ ازسیگار های قدیم دخانیات ایران ـ ازادوات فاصله ۷ـشاگردی وعلم آموزی ـ شهری در اوربا ۸ـ از بازیهای محبوب خانمهاست ـ پاشنه او کنایه از نقطه ضعف است ـ نیمه پوشیده نگاه داشتن ! ۹ـ از پرندگان خوش‌الحان ـ سور نورچشمی نورسیده ۱۰ـ حیوان سواری ـ از گفتن آن نیز به‌جاهائی میرسند ـمادر ۱۱ـ همه تلاش ما برای ادامه آنست ـ و چون آنرا نخواهند خوردن این کاررا آسان می‌کند .

حل جدول شماره ۲۸۲۵

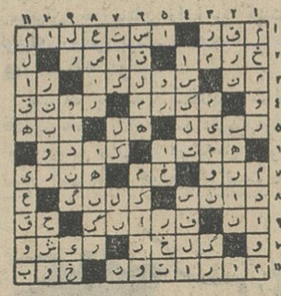

برای انتقال قلعه

مردم ۵۰ هزارتومان پول داده‌اند

امروز آقای افضلی رئیس ناحیه چهار شهرداری اعلام‌کرد که مردم متوسط‌الحال غرب‌تهران تابحال‌پانصد هزارریال به‌حساب‌مخصوص انتقال‌قلعه در بانك ریخته‌اند .

رئیس ناحیه شهرداری گفت‌مردم‌این پول رایك‌تومان یك‌تومان جمع آوری کرده‌وبحساب ریخته‌اند .شماره حساب مخصوص انتقال قلعه درناحیه بانك ملی شعبه دخانیات ۱۸۰٤۵۷ است وبزودی درکلیه شعبات بانك ملی درتهران برای اینکار حساب‌باز خواهند کرد .

کارخانجات صنعتی البرز
سازنده کارخانجات یخسازی

بظرفیت های‌دوتن تایکصد تن در ۲٤ساعت سردخانه های بزرك میوه تا۳۰۰۰ تن ماشین های اسکیمو سازی‌ویخچالهای ویترینی برای دادن سفارش واطلاعات بیشتر به آدرس زیر مکاتبه فرمائید .

تهران ـ سه‌راه آذرین جاده جنوبی کرج.تلفن ۵۷۲۷۵

ساکنان «ندید»

اراضی این منطقه را ندیده‌معامله کردند!

... وحالا گرفتار راه و آب وبرق هستند

ساکنان اراضی یوسف آبادغربی که باراضی «ندید» موسوم است از لحاظ آب راه عبور و مرور و وجود تپه ماهور ها ناراحت هستند در سال گذشته بعلت سرما و یخبندان در این منطقه ناراحتی بزرگی برای مردم‌پیش‌آمد وآمار دست و پا شکستگان افزایش‌یافت.

مردم این‌منطقه میگویند:خوبست اولیای امر امسال توجهی بکنند و لااقل دراین منطقه راه‌مستقیم عبور و مرور برای‌مردم باز شود وسازمان آب و برق تهران برای لوله کشی و تامین روشنائی این منطقه اقدام نمایند .

اراضی ندید یوسف آباد درغرب این شهر واقع است و از روزی که اراضی یوسف آباد را تقسیم کردند این اراضی به «بورس» افتاد ولی از بس راهش خراب بود مردم‌آنجا را ندیده معامله میکردند و باین جهت‌هم‌اسم‌ندیدروی‌اراضی‌باقیماند!

راهرو زیر زمینی هنوز ناتمام است

ساختمان راهرو زیرزمینی سه‌راه ناصر خسرو مدت شش ماه تمام است که بصورت نیمه‌تمام‌باقیمانده و موجب‌ناراحتی کسبه،بازاریان‌و رانندگان میباشد .

شهرداری میگوید برای ساختن این راهرو اعتبار کافی پیش بینی نشده و رقم منظور در قراردادسابق کفاف تکمیل‌ساختمان را نداده‌است و روی این اصل بناچار باید همان تشریفات طولانی را طی کرد تا بر طبق مقررات اعتبار جدیدی‌تصویب شود و راهرو ا زاین حالت خارج گردد

کسبه ناصر خسرو مغازه داران مقابل بازار میگویند اگر مقررات شهرداری کهنه وپیچیده است‌امر ساختمان راهرو هم با زندگی مردم ارتباط دارد و کلیه مقررات برای تامین رفاه و آسایش مردم تدوین میشود حال‌اگر موردی هست که نمیشود کار ها را بسهولت پیش بردحتماباید آن مقررات که‌بصورت موانعی درآمده‌تغییر یابدتاساختمان یك راهرو ماهها زندگی مردم را مختل نسازد .

خداحافظی وتودیع

چون برای ادامه تحصیل‌ومطالعه درامر مدیریت کارخانه و اداره‌امور کارگران بلندن عزیمت مینمایدلذا از عموم خویشان و دوستان تهرانی و بروجردی خود خدا حافظی نموده و همه را بخدا میسپارم ..

محمود رسولیان بروجردی

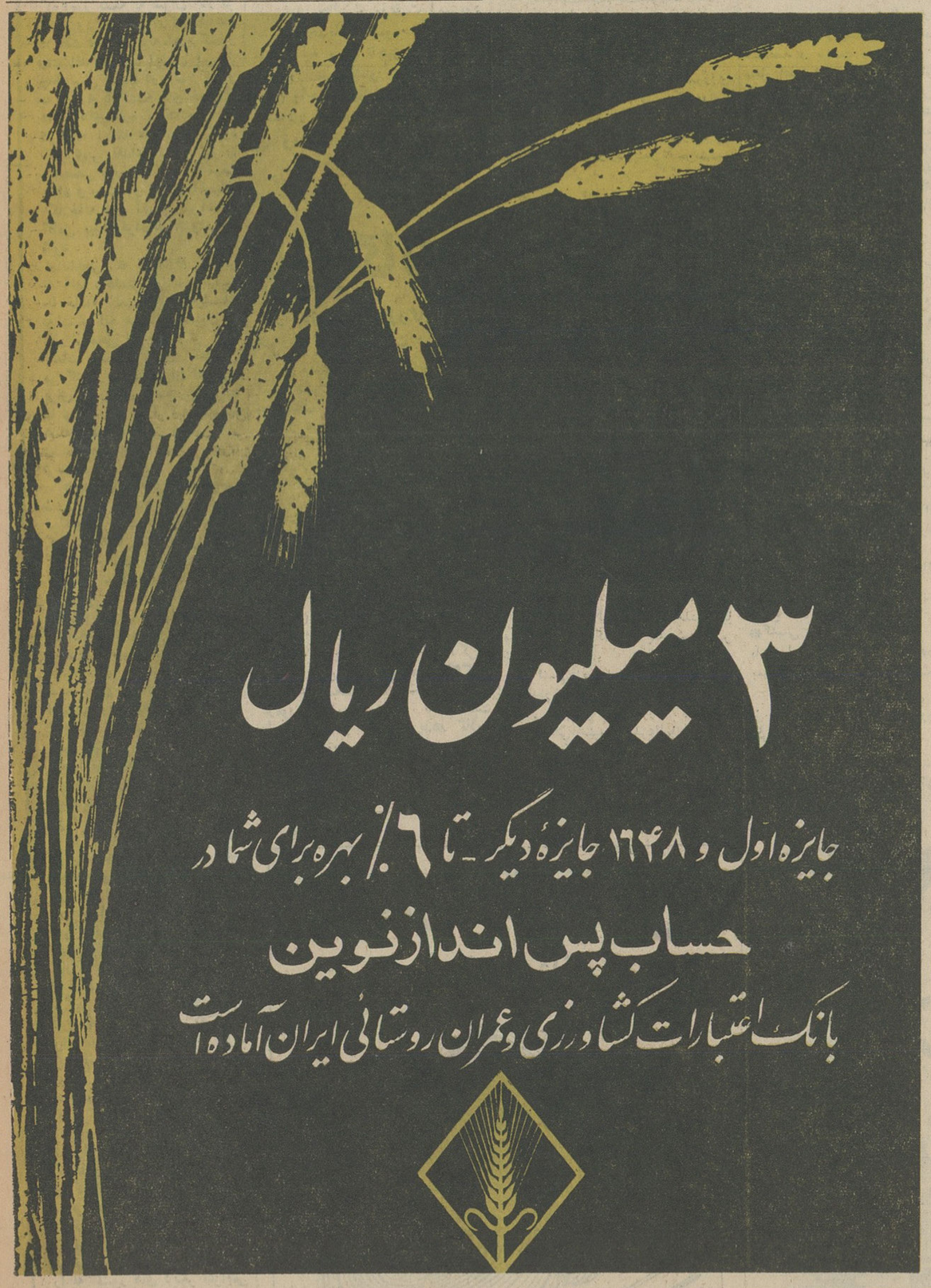

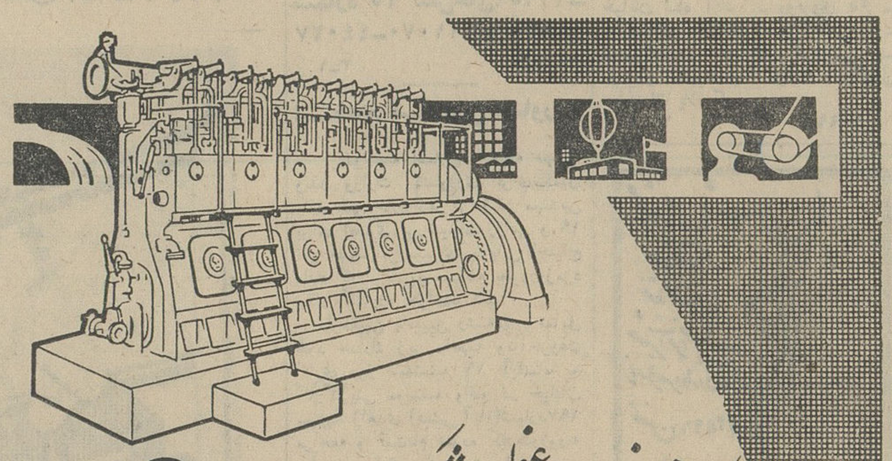

کارخانجات عظیم اشکودا ŠKODA

موتورهای پرقدرت اشکودا

راکه زیرنظر ماهرترین کادرفنی ومتناسب باحتیاجات صنعت امروزی طرح شده تقدیم میدارد .

مدل S350 چهارضربه با استارت هوائی بسرعت ۳۷۵ دوردر دقیقه باقدرت های متفاوت .

طوطی

برای کسب اطلاعات بیشتر یاخرید به شرکت تجارتی ایران واشکودا

تهران خیابان یوسف آباد شماره ۲۰۳ تلفن های ٤۲۰۵۹ ـ ٤۹۸۱٤ مراجعه فرمائید

کلاسهای جدید خیاطی

٤ ماهه ـ ٦ ماهه ـ ۹ ماهه

خصوصی و عمومی درانجمن دوشیزگان وبانوان

علاوه‌براین ، درانجمن این کلاس‌ها در اختیار شماست :

کمك‌های اولیه ـ انگلیسی (فوری ـ عادی ـلویر کمبریج) ـ آشپزی ـ گل‌آرائی ـ گلسازی ـ نویسندگی وروزنامه‌نگاری ـ منشیگری ـ کاردستی ـ شمع‌سازی ـ رانندگی ـماشین‌نویسی (یك‌ماهه ـ سه‌ماهه)

برای کسب اطلاعات بیشتر ونامنویسی و شرکت در کلاس بدبیرخانه انجمن (خیابان شاه‌رضا ـ خیابان فرصت ـ شماره ۷۳ ـ تلفن ٤۰۲۱۱ـ٦۹۷۱۵)مراجعه فرمائید (۱)

آگهی مناقصه لوازم‌آموزشگاه‌حرفه‌ای بابل

اجرای طرحهای حرفه‌ای‌فرهنگی سازمان برنامه افزار و وسایل مورد احتیاج آموزشگاه حرفه‌ای بابل را از طریق‌مناقصه خریداری مینماید .

فروشندگان‌می‌توانندبامراجعه بدفتر اجرای طرحهای حرفه‌ای واقع در هنرستان تهران خیابان قوام السلطنه صورت افزار و وسایل و برك شرایط مناقصه رادر مقابل پرداخت ۳۰۰ریال دریافت وپیشنهادات خودرا بانضمام رسید بانك اعتبارات صنعتی مبنی بر پرداخت صدی‌پنج بهای پیشنهادی نسبت بیك قسمت یاتمام اقلام مورد مناقصه طبق مقررات برك شرایط تا ساعت نه‌وبیم صبح روز شنبه ۲۳ر۸ر٤۳ بدفتر اجرای طرحهای حرفه‌ای تسلیم و رسید دریافت دارند.

پیشنهادات درساعت‌ده صبح‌همان‌روز درکمیسیون مناقصه بازورسیدگی خواهد شد .

پیشنهادات مبهم یا مشروط ویا فاقد سپرده وبرك شرایط امضا شده مطلقا مردود خواهدبود .حضور پیشنهاد دهندگان در جلسه‌مناقصه آزاد و کمیسیون در رد ویا قبول یك ویا کلیه پیشنهادات مختار خواهد بود . الف ۵۱۲۱

مجری طرحهای حرفه فرهنگی سازمان‌برنامه .مهندس طاهبازیان

مسائل روز
کارگر ایرانی برای آلمان

آقای کارلو اشمیت نایب‌رئیس مجلس‌فدرال آلمان غربی ،در این هفته طی مصاحبه ئی اظهار داشت که در جریان مذاکراتی که‌با آقای وزیر کار صورت گرفت قرار شد که کارگران ایرانی براساس قرارداد های مشخص برای آموختن‌حرفه های مختلف به آلمان اعزام شوند .

اما این اولین بار نیست که‌ـ موضوع اعزام کارگران و متخصصین ایرانی به آلمان مطرح می شود و در واقع درچند ساله اخیر ، نه فقط موسسات دولتی ، بلکه بسیاری‌ازموسسات خصوصی نیز کارگران خودرا برای فرا گرفتن فنون جدید به آلمان فرستاده و نتایج موثری تحصیل کرده‌اند . البته تردید نیست که اگر اعزام کارگران ایرانی به آلمان ، به‌موجب «قرارداد های مشخص» بصورت منظمی در آید نتایج بیشتر و موثر تری‌بدست خواهد آمد . اما روشی‌که اخیرا از ، جانب بعضی از کشور های مشابه‌ایران ـواز آن جمله ترکیه‌ـ پیش گرفته شده احتمالا نتایج‌بهتری حاصل خواهد کرد . ترکیه در چند ساله اخیر بیش از هفتاد هزار نفر از کارگران ساده‌خود را که اغلب ایشان حتی با زبان آلمانی آشنائی مختصری هم نداشتند به آلمان اعزام کرده‌و این کارگران ـ نه بعنوان کارآموز بلکه به عنوان کارگر عادی وبرای کار درکارخانه‌هاو دریافت دستمزد ـبه آن کشور رفته اند و اغلب ایشان پس از چند سال اقامت در آن کشور به ترکیه بازگشته جای خودرابه دسته های تازه ئی داده اند و درنتیجه اینك هر ساله گروه کثیری‌بر تعداد کارگران متخصص وورزیده ترك که‌ضمنا باراه و رسم و نظم و انضباط کارخانه های آلمانی نیزآشنائی کامل پیدا کرده‌اند افزوده می شود .

امانتایجی که از اعزام کارگر به آلمان‌حاصل می شودبهمین جا خاتمه نمی یابد و اینك دولت ترکیه هرساله میلیون ها دلار از محل اعزام کارگر به آلمان ، درآمد ارزی تحصیل می کند زیرا کارگران اعزامی، برای گذراندن و مخارج‌خانواده های‌خود که در ترکیه مقیم هستند قسمت قابل توجهی از دستمزد خودرا به ترکیه می‌ـ فرستند .

همین نتایج قابل توجه‌موجب شده است که مقامات وزارت‌کار ترکیه از دولت آلمان بخواهند که تسهیلات بیشتری برای‌ورود کارگران ترك به آلمان فراهم نمایند و در طی چند ماهه اخیر، علاوه بر مذاکراتی که ازجانب سفارت کبرای ترکیه در آلمان بامقامات آلمانی بعمل آمده‌چندین هیئت نیز ،برای‌مذاکره‌بامقامات دولت‌آلمان به آن، کشور اعزام شده اند و از آن جمله هم اکنون وزیر کار ترکیه آقای بویولنت اجویت در آلمان غربی بسر میبرد و با مقامات وزارت کار آلمان مشغول مذاکره‌است وپیشنهاد کرده است که گروه بیشتری کارگر ترك به آلمان اعزام گردد .

اعزام کارگران ترك به‌آلمان غربی به موجب قراردادهای خاص صورت می گیرد و تعداد ایشان نیز روز افزون است چنان که بموجب اخباری که از جانب خبرگزاری هادر این هفته‌بتهران رسیده هر هفته یکهزار نفر کارگر جدید از ترکیه به‌آلمان اعزام می شوند و مقامات‌دولت ترکیه برای آنکه آلمان را به قبول تعداد بیشتری کارگر ترك وادار سازند از طرح این مسئله که کارگران ترك مواجه بابیکاری هستند ابائی ندارند چنانکه‌آقای اجویت وزیر کارترکیه طی مصاحبه ئی در آلمان اظهار داشته است که «مادرترکیه به تعداد کارگران، کارنداریم وناچاریم که گروهی از کارگران خودرا به‌کشورهای دیگر اعزام‌کنیم تامشکل‌بیکاری را تخفیف بدهیم .»

اما تنها کشور هائی نظیر ترکیه نیستند که کارگران‌خود را به کشور های دیگر اعزام‌می دارند . بسیاری از کشور های پیشرفته تر و از آن جمله یونان ایتالیا ـ یوگسلاوی ـ اسپانیاو پرتقال نیز هرساله گروهی از کارگران خودرا به کشور های شمالی اروپا از قبیل آلمان می فرستند در این باره در شماره فردا نیز صحبت خواهیم کرد.

«ناظر»

شماره ۳۴
کتاب جیبی
دختران و پسران
بزودی منتشر
میشود

یك مهندس کشاورزی گفت:

کشت و توسعه دانه‌های روغنی

باید بوسیله وزارت کشاورزی ترویج شود

تنها بااجرای این‌طرح میشود ازواردات مواد اولیه‌برای تولید روغن‌نباتی بی‌نیازشد ومقداری روغن‌نیز بخارج صادرکرد

اطلاعات اقتصادی

امسال ۶۰ درصد از مواد اولیه روغن نباتی باید از خارج وارد گردد و متاسفانه بعلت کم‌بود ، محصول دانه‌های روغنی امریکا، بهای روغن خام نباتی روزبروز رو به ترقی است . همین امر موجب‌شده که قیمت روغن نباتی تولیدی‌داخله کشور تحت تاثیر توسانات قیمت جهانی مرتبا در تغییروافزایش‌باشد

● **نست دانه‌های روغنی**

یك مهندس کشاورزی در ین مورد گفت در حال حاضرراه‌حلی برای‌رفع مشکل وجود ندارد اما از هم اکنون میتوان اقدامات‌صحیح ومنطقی برای تامین مواد اولیه‌روغن نباتی در داخل کشور بعمل آورد. و تولید دانه‌های روغنی و همچنین توسعه زراعت دانه های موجود را مورد توجه قرارداد ولی متاسفانه برای چنین امری که اهمیت زیاد دارد ویکی از مواد اصلی غذائی کشور محسوب میشود اقدام‌عمومی ومهمی به‌چشم نمیخورد .

در یکی دوسال قبل از طرف صاحبان کارخانه های روغن نباتی اقداماتی بعمل آمد تا کشت«سویا» (لوبیا روغنی) در ایران رایج وبعد هم توسعه داده شود آنچه تاکنون دراین زمینه انجام گرفته است در حدیك شرکت و یك موسسه خصوصی جالب و موفقیت آمیزبود اما در حدیك کشورجهت تامین مواد اولیه مردم ناچیز وناقص‌است فقط وزارت کشاورزی صلاحیت انجام واجرای یك پروژه وسیع و دامنه‌دار را دراین خصوص دارد.

● **زمینهای مستعد**

وزارت کشاورزی باید اهمیت دانه‌های روغنی را در تامین یکی‌از مواد غذائی کشور نفهمیم کند و برنامه‌ای برای توسعه آن فراهم سازد .

زمینهای مستعد برای‌چنین کاری در شمال وجنوب وشرق و غرب ایران وجود دارد خوشبختانه ، خوزستان مستعدترین نقاط کشت این دانه تشخیص داده شده و با آمادگی زراعتی که در این نقطه وجود دارد باید مقدار زیادی از زمینهای خوزستان را زیر کشت لوبیای روغنی برد .

● **اضافه تولید**

مابایك برنامه سه‌تاپنج ساله قادریم نه‌تنها ۶۰ درصد کم‌بودمواد اولیه روغن نباتی را در داخل کشور تهیه کنیم بلکه خواهیم توانست در سالهای آینده ضافه تولید داشته باشیم و بخارج هم صادر کنیم .

مسئولیت اجرای چنین برنامه فقط بعهده وزارت کشاورزی خواهدبود مابایك برنامه سه‌تاپنج ساله قادریم نه‌تنها ۶۰درصد کم‌بود مواد اولیه روغن نباتی را در داخل کشور تهیه کنیم ، بلکه خواهیم توانست در سالهای آینده مقداری هم اضافه تولید داشته باشیم و آنرا بخارج صادر کنیم .

طبیعی است که اجرای چنین برنامه مهمی را وزارت کشاورزی باید دبعهده بگیرد و پس از آنکه کشت دانه‌های روغنی ترویج کافی یافت این کار هابدست مردم و کشاورزان واگذار میشود.

کشتی‌ها

* کشتی «دسنا» متعلق بشوروی با ۹۹۱ تن کالا از بادکوبه وارد‌بندر‌ـ پهلوی شد .
* کشتی «مانیك» متعلق‌به شوروی بامقدار ۹۸۶ تن کالا از بادکوبه‌وارد بندر پهلوی شد .
* کشتی «کنکوردیا» نروژی با ۱۱۹۴ تن کالا وارد بندر خرمشهر گردید .
* کشتی «مول» بلژیکی با مقدار ۱۸۵۲ تن کالاوارد بندر خرمشهرشد.
* کشتی «سپردانا» انگلیسی با ۱۰۴ کالا به بندرخرمشهر واردگردید وپس‌از تخلیه خارج شد .
* کشتی «ولیدن فلس» آلمانی با ۲۱۰ تن کالا از بندر خرمشهر خارج شد .
* کشتی «لیدن سلسل» آلمانی با مقدار ۲۹۰۹تن‌کالا وارد بندرخرمشهر گردید .
* کشتی «پیونر» متعلق بشوروی با مقدار ۴۸۰تن شکر دولتی ازبادکوبه وارد بندرپهلوی شد .
* کشتی «بلویسك»متعلق به‌لیبریا با مقدار ۵۱۸۹ تن کالاوارد بندر ـ شاهپور شد .
* کشتی «سوماترا» هلندی بامقدار ۲۶۰۰ تن کالاوارد بندر خرمشهرشد.
* کشتی «شومانك» آلمانی با مقدار ۲۸۱۵تن کالا وارد بندر خرمشهر شد .
* کشتی «کاترینا پولدر» هلندی با مقدار ۱۹۴ تن کالاوارد بندر خرمشهر شد.
* کشتی «ایستارال‌سپون» پاناما‌ئی با مقدار ۴۳۴تن‌کالا وارد‌بندر خرمشهر شد .
* کشتی «اسپیدوزفلز» آلمانی بامقدار ۴۴۰ تن کالا از بندر خرمشهرخارج گردید .
* کشتی «دنرا»انگلیسی با مقدار ۲۴تن کالا وارد بندر بوشهر شد و سپس از آنجا خارج گردید .
* کشتی تجارتی «ومرا» انگلیسی بامقدار ۱۱۴ تن کالا به‌بندرخرمشهر وارد شد .
* کشتی«استارال‌سپون»پاناما‌ئی پس‌از تخلیه کالاهای خود از بندرخرمشهر خارج شد .
* کشتی «کولیما» متعلق به شوروی با مقدار ۷۸۵ تن پشم از بندر پهلوی بمقصد بنادر شوروی عزیمت کرد.
* کشتی گوریو متعلق بشوروی از بندر پهلوی‌بمقصد بادکوبه‌عزیمت کرد .

اعتبارات عمرانی در شش ماهه اول‌سال

در شش ماهه اول سال جاری مبلغ چهارمیلیارد ونهصدو نودونه‌میلیون‌و ششصد و بیست و هفتهزار ریال‌از محل اعتبارات برنامه پنجساله سوم آبادانی کشور بمنظور اجرای‌طرح های مربوط به آبیاری اصلاحات ارضی بهبود تولید محصولات کشاورزی، عمران روستائی و ترویج،دامپروری ودامپزشکی ، آموزش و تحقیقات ، کشاورزی حفظ منابع طبیعی‌کشاورزی در اختیار وزارتخانه ها و سازمانهای دولتی قرار داده شده است .

ضمنا چون‌مسئله آبیاری درسراسر کشور بخصوص نقاط کم آب مورد اهمیت و توجه خاص قرار داده شده مبلغ یك میلیارد و هشتصد و بیست و هشت میلیون و هشتصد و هفتاد هزار ریال از این مبلغ در نیمه‌اول سال جاری منحصرا برای اجرای‌طرح های مربوط به‌آبیاری کشوراختصاص داده شده است .

بازرگانان

در دفتر ثبت بازرگانی نام خودرا باید به ثبت برسانند

در قانون‌جدید دفاتری برای ثبت اسم بازرگانان در تهران و شهرستان ها پیش بینی شده است.

در تهران یك دفتر مرکزی‌وجود خواهد داشت ودر شهرستان هائی که وزارت دادگستری مقتضی بداند دفتر ثبت بازرگانی تاسیس‌خواهدشد.

بازرگانان باید در ظرف یکماه اسم خود را در دفتر ثبت بازرگانی محل ثبت کنند .

بازرگانان‌در دفاتر ثبت‌بازرگانی باید شعبات خود در شهرستان های دیگررا باطلاع برسانندا‌گر بازرگانی ثبت نام نکند یا تغییرات‌لازم را به اطلاع‌نرساندداد‌گاه‌به تقاضای‌دادستان اقدام به جریمه بازرگان خواهد کرد.

در همین فصل طبق ماده ۲۶ گفته شده هر شخص اطلاعات خلاف‌واقع درمورد موضوعاتی که برای ثبت بازرگانی اعلام می نماید بدهد کلاه‌ـ بردار محسوب و بمجازات و پرداخت پنجهزار تا پنجاه هزار ریال محکوم خواهد شد .

وارداتکشتی‌های کوچك

به‌آبهای جنوب از پرداخت عوارض بندری معاف شد

برای ایجاد کارو کمك بمردم بنادر و جزائر خلیج فارس وارداتکشتی های کوچك به آبهای جنوب از پرداخت عوارض بندری معاف‌شد.

این بخشودگی شامل ورود کشتی های بادی ، بلم و موتور لنج‌میباشد.

بااین اقدام ازاین پس بهبود زیادی دروضع‌اهالی‌جنوب بوجود خواهدآمد چون عده کثیری ، در جنوب‌کشور، از طریق کار در کشتی های کوچك امرار معاش می کنند .

هزینه لنگر

یکی‌از اقلام عوارض کشتی های مزبور که بخشوده شده مخارج‌لنگر اندازی این کشتی ها میباشد که‌از این پس‌از کشتی‌های کوچك دریافت نخواهد شد.

توسعه روابط

یك مقام موثق دراین مورد گفت بخشودگی عوارض ورود کشتی های کوچك به آبهای جنوب سبب‌میشود ارتباط بازرگانی ایران باشیخ نشین های خلیج فارس توسعه بیشتری‌یابد وایران بتواند بعضی از احتیاجات شیخ نشین ها را از قبیل سیمان ، برنج ،پارچه و بعضی دیگر کالا ها تامین نماید .

معاملات برنج

طبق گزارش اتاق بازرگانی‌بندر پهلوی **بازار معاملات انواع شلتوك** برنج در ماه قبل گرم شده بود و مظنه آن بالا رفت . دائو ستد برنج بیشتر برای مصرف داخلی جریان دارد ولی خرید و فروش شلتوك‌بیش از حد مصرف انجام می گیرد .

در ماه گذشته قیمت شلتوك‌چمپا بین۶۸۰تا۶۰۰ریال، گرده‌کیلوئی ۸٫۴۰تا۸٫۶۰ریال،غریب‌کیلوئی۹٫۲۰ تا ۹٫۵۰ ریال صدری کیلوئی۹٫۵۰ تا ۱۱ ریال بود .

خوشبختانه درو و حمل برنج دیررس «صدری» با مساعدت وآفتابی بودن هوا خاتمه یافت .

آگهی احضار

بدینوسیله به‌سرباز وظیفه خدمت منقضی جمال فرزند زهراب شهرت اسلاملو متولد۱۳۱۹ اهل کرمان‌ساکن کرمان خیابان رضائی کوچه شیرین پلاك ۵۲ که فعلا متواری و مجهول ـ المکان میباشد اخطار میگردد که‌شما باتهام خاذی دراین‌دادگاه تحت‌پیگرد میباشید طبق ماده ۲۶۰ قانون‌دادرسی و کیفر ارتش بایستی درظرف مدت دوماه ازتاریخ نشر آخرین‌آگهی خود رابااین دادگاه معرفی نمائید در غیر اینصورت برابر ماده ۲۶۱ همان‌قانون باتهام شما غیابا رسیدگی و رای مقتضی صادرخواهد گردید .

رئیس دادگاه انتظامی‌اداره دادرسی ارتش . ۱ـ۳

تجدید آگهی انتخاب استادیار

دانشکده کشاورزی دانشگاه‌تهران برای گروه اقتصاد کشاورزی دررشته وروش تحقیق ـاحتیاج‌به‌یك تن‌استادیار دارد که‌از طریق مسابقه انتخاب واستخدام می‌نماید .

داوطلبان میتوانند ازتاریخ نشر اولین آگهی تامدت دوماه همه روزه باستثنای ایام تعطیل باتسلیم مدارك زیر .

۱ـ کلیه مدارك تحصیلات‌عالی ودانشنامه دکتری دررشته مربوط یا دانشنامه معادل دکتری .

۲ـبرك انجام خدمت‌زیرپرچم یامعافی ازخدمت

۳ـ مدارك وسوابق استخدامی (درصورتیکه سابقه استخدامی داشته باشد) .

۴ـشش قطعه عکس ودوبرك رونوشت مصدق شناسنامه

۵ـبرك معرفی ازسازمان هدایت فارغ‌التحصیلان کشور بدفتر دانشکده مراجعه و ثبت‌نام نمایند . الف۴۷۶۹

آ ـ۲۵۴۴۲ ۱ـ۲

نمایندگی انحصاری اتومبیل‌های فورد آلمانی درایران برای قبول نمایندگی فروش اتومبیلهای فورد آلمانی درآبادان ازاشخاصی که دارای رفرانس خوب و اطلاعات وسابقه کافی باشند پیشنهاد میپذیرد. «شرکت سهامی اتوپارس»

تهران : خیابان شیران ـ تلفن ۳-۲-۷۱۵۶۱

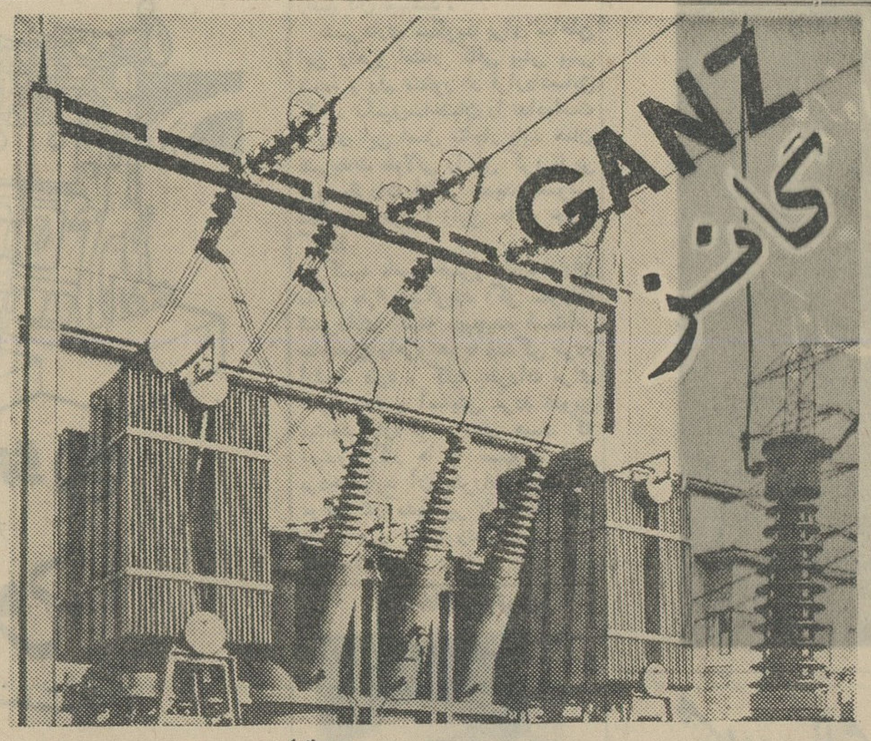

ترانسفورماتورهای فشارقوی
• قطع کننده های جریان
• لوازم فشارقوی
• خطوط هوائی انتقال نیرو(آلومینیمی)

نماینده انحصاری : شرکت صنایع حرارتی
خیابان ایزنهاور ـ شماره ۴۴۰ ـ تلفن : ۶۷۵۶۵

TRANSELEKTRO
HUNGARIAN TRADING COMPANY FOR ELECTRICAL EQUIPMENT AND SUPPLIES
Letters : Budapest 62, P. O. B. 377 Telegrams : Transelektro Budapest

نمایشگاه لوازم الکتریکی ترانس الکترو ۱۱تا ۲۵آبانماه ۱۳۴۳ تهران‌خیابان سعدی شماره ۷۷۲

از این نمایشگاه دیدن کنید

سیم و کابل عایق

برای خدمت دائمی

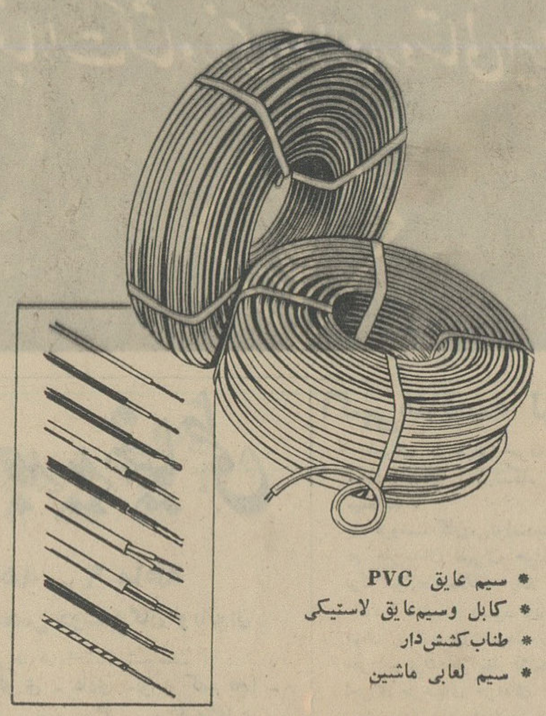

* سیم عایق PVC
* کابل وسیم‌عایق لاستیکی
* طناب کشش‌دار
* سیم لعابی ماشین

درصورت درخواست مشخصات‌ارسال میشود

CHINA NATIONAL MACHINERY IMPORT & EXPORT CORPORATION
TIENTSIN BRANCH
14, Chang Teh Road, Tientsin, China. Cable Address: "MACHINPEX" Tientsin

2318

۱ـ۲۷۵۰۶ -۱-

نیازمندیها

استخدام

شرکت کارخانجات رادیو

شهاب برای مونتاژ رادیو وتلویزیون تعدادی دوشیزه و یابانو دیپلمه و سیکل اول متوسطه استخدام مینماید بین ساعت ۵ تا ۷ بعد از ظهر به نشانی خیابان شاهرضا ساختمان ـ هواپیمائی آلیتالیا طبقه اول‌کارخانه رادیو شهاب مراجعه شود .

۱ـ۲۰ ۲۷۶۷۰ـ۱

استخدام راننده موتوسیکلت

دونفر راننده موتور سیکلت‌که سن آنها بین ۲۳ تا ۳۰ بوده و دارای گواهینامه رانندگی موتوسیکلت و حد اقل معلومات دوره اول متوسطه‌باشند استخدام میشوند .

داوطلبان تقاضای خود راباآدرس کامل ودر صورت امکان شماره تلفن به صندوق‌پستی‌شماره ۲۸۰۰ارسال دارند .ـ

۱ـ۳ ۲۷۶۰۲ـ۱

آگهی استخدام

۲نفر حسابدار باسابقه برای کار تمام روز در تهران استخدام میشوند. داوطلبین به خیابان‌دانشگاه چهارراه مشتاق شرکت ساختمانی فاخ‌مراجعه فرمایند .

۱۵۲۶۷ـآ

برای ویزیتوری مطبوعاتی

به چند نفر دوشیزه یا خانم و یا آقا احتیاج است . اگر بیکی از زبانهای خارجی آشنا باشند مقدم خواهند بود. داوطلبین میتوانند تقاضائی متضمن مشخصات و آدرس صحیح‌خود به صندوق پستی (۴۰۴۵)ارسال دارند.

۱ـ۲ ۱۵۲۴۳ـآ

بانویادوشیزه‌برای‌سرپرستی

خانه مورد نیاز است تلفون۴۶۹۱۷ ۱۵۲۵۳ـآ

چند نفر کارگر فلزکار درجه یك مورد نیاز است تلفن ۷۵۷۰۹۴ و ۵۷۶۱۷

۱ـ۷ ۲۸۲۹ـآ

درمانگاه شبانه روزی

احتیاج بچند نفر پزشکیار وبهیار دارد داوطلبین در ساعت ۵ تا ۶ بعد از ظهر باتلفن ۲۰۹۲۱ تماس بگیرند .

۱ـ۲ ۲۸۳۲ـآ

موسسه ملی بهداشت راه‌سلامت

جهت تکمیل کادر نمایندگی (وزیتوری) خود احتیاج بعهده‌ای دوشیزه وبانوی تحصیلکرده خوش‌ـ بیان و خوش برخورد دارد اشخاصی که سابقه کار دراین زمینه داشته باشند مقدمند .

نشانی ـ خیابان شاهرضا چهارراه کالج کوچه اقبالی شماره ۱۵ تلفن‌های۶۹۹۵۹ـ ۴۴۰۲۷ـ۶۱۱۰۷۰ و ۶۸۸۵۵

۱ـ۳ ۲۸۲۵ـآ

استخدام مهندسین کشاورزی

موسسه اصلاح و تهیه نهال وبذر وزارت کشاورزی برای‌تکمیل کادر فنی خارج‌ازمرکز۲۷نفر مهندس برای تصدی بررسیهای زراعی و ۱۹ نفر جهت بررسیهای باغبانی احتیاج دارد که از طریق مسابقه بطورروزمزد بکار گمارده خواهند شد .

داوطلبین باتعیین رشته‌مورد تمایل خود مدارك زیر راتهیه وتاآخروقت اداری روز سه‌شنبه ۱۹ آبانماه به کارگزینی موسسه واقع در خیابان سپهبد زاهدی (فیشر آباد)شماره۱۹۷ مراجعه و ثبت‌نام نموده کارت‌ورودبه جلسه مسابقه رادریافت دارند.

۱ـمعرفی‌نامه از سازمان هدایت فارغ‌التحصیلان کشور

۲ـ دونسخه رونوشت مصدق‌شناسنامه

۳ـرونوشت مصدق دانشنامه و یا ارزش تحصیلی ازشورایعالی فرهنك

۴ـچهار قطعه عکس شش در چهار

۵ـبرك انجام خدمت زیر پرچم و یا معافی دایم ویا معافی موقت که کمتر از یکسال نباشد .

۶ـسپردن تعهد عدم سابقه خدمت در ادارات دولتی

قبول شدگان در مسابقه بایستی حد اکثر در ظرف ده‌روزگواهی عدم سوءپیشینه وگواهی صحت مزاج‌خود را بموسسه تسلیم نمایند‌در صورت تاخیر نفرات بعدی که مدارکشان تکمیل است بکار گمارده میشوندو در صورت‌تساوی شرایط‌اشخاصیکه در رشته‌های اصلاح نباتات ـاگرنومی و باغبانی دوره تخصصی راتمام کرده‌اند حق‌تقدم‌خواهند داشت.

مسابقه داوطلبان‌درهر دو رشته چهارشنبه بیستم آبانماه‌ساعت‌دونیم بعداز ظهر درسالن کنفرانس وزارت کشاورزی‌واقع در بلوارالیزابت دوم بلوار کرج طبقه دوازدهم بعمل‌خواهد آمد.

رئیس موسسه اصلاح و تهیه نهال وبذر ـ مهندس شیبانی

۱ـ ۲ ۲۷۳۵۶ـآ

گم شده

چك شماره ۵۷۳۷۵

بانك سپه اراك که توسط رضاقلی فولادوند نوشته شده و باینجانبه‌عالم تاج مهاجر آزاد داده مفقود گردیده از درجه اعتبار ساقط است .

۱۵۲۶۵ـآ

چك شماره ۹۱۶۲۹

سر رسید ۱۹٫۷٫۴۳ شعبه بانك بازرگانی دانشگاه از شماره حساب ۵۶۰ مفقود گردیده چنانچه معامله‌ای انجام شود از درجه اعتبار ساقط‌است

استاد رمضان عبدالعلی

۱۵۲۴۵ـآ

یکعددکیف محتوی شناسنامه

واحکام وزارتی و دانشنامه موقت و ششهزار ریال وجه نقد در قطار مراغه بتهران مفقود شده یابنده‌وجه نقدرا بعنوان مژدگانی ضبط و بقیه مدارك رابه آقای فخیم معاون اداره حقوقی راه آهن تسلیم دارد .

محمود غروی

۲۸۲۶ـآ

جویای کار

شخصی با سابقه ۲۰ سال

آشپزی ایرانی و فرنگی باداشتن‌گواهینامه آشپزی جویای‌کار است براهنمای شماره ۳۶۸ روزنامه اطلاعات مراجعه فرمائید

جوانی که آشپزی ایرانی

راوارد است‌جویای کاراست‌براهنمای شماره ۳۶۷ اطلاعات مراجعه‌فرمائید.

راننده‌ای دارای گواهینامه

۲همگانی وکارت شهری جویای‌کار است‌لطفابدفتر راهنمای‌روزنامه‌اطلاعات شماره ۳۶۵ مراجعه فرمائید

حسابدار

متخصص درحساب عمومی و حساب صنعتی (قیمت تمام شده) با سابقه‌ممتد درکارخانجات تلفن ۴۸۳۶۴

۲۸۰۵ـآ

جوانی بامعلومات‌سیکل‌اول

وآشنائی به ماشین‌نویسی بعدازظهر هاجویای کار میباشد به‌راهنمای‌شماره ۳۶۹ اطلاعات مراجعه نمایند .

۱۵۲۲۹ـآ

بانوئی باسواد برای‌خدمت

درمنازل و خانواده‌های ایرانی مقیم آلمان آماده است براهنمای شماره ۳۷۱ اطلاعات مراجعه شود .

۱۵۲۳۳ـآ

کتاب

برای خرید کتب موردنیازنان بفروشگاه های‌موسسه انتشارات امیر کبیر مراجعه فرمائید

خیابان نادری ـ چهارراه استانبول خیابان شاه آباد ـ روبروی باغ ـ سپهسالار خیابان ناصر خسرو ـ شمس‌العماره خیابان فردوسی ـ روبروی شهرداری خیابان استانبول ساختمان پلاسکو

۲۱ـ۱ ۲۷۹۹ـآ

دوشیزه یا بانوی

ماشین‌نویس لاتین که تسلط کامل بزبان فارسی داشته باشد برای تمام روز استخدام میشود . طالبین به‌تلفن های ۴۹۸۳۶ـ۴۹۸۳۷ مراجعه نمایند

۲۷۶۵۴ـآ

بیست نفر خانم وآقای

دیپلمه یا لیسانس خوش بیان که بیکار باشند بمنظور مراجعه و معرفی وسیله جدید تعلیم زبان خارجی به خانواده ها بادر آمد بسیار خوب و یکنفر خانم سکرتر با حداقل‌معلومات سوم متوسطه با حقوق ثابت‌ماهیانه ۲۰۰۰ریال که در صورت جدیت باداش هم دریافت خواهدنمود مورد نیاز است لطفا ازساعت ده تا ۱۲ و چهار تاشش به خیابان استخر حسن‌ـ آباد پلاك ۱۲۲ موسسه کاربرمراجعه فرمائید .

۲۸۲۷ـآ

فروش اتومبیل

فروشگاه اتومبیل مرتضوی یزدی
امیرکبیر سرچشمه تلفن ۳۹۰۳۲

اولین بازاراتومبیل درایران
دربازار اتومبیل ۹۴۰ خرید وفروش یا معاوضه اتومبیل بقیمت روز وعادلانه انجام میشود سرچشمه توقفگاه کاروان تلفن ۳۱۳۲۷
۱ـ۲۶ آـ۲۷۸۸

آستین ۵۵ تمیز
با رادیو بدون واسطه بفروش می رسد تلفن ۳۱۵۳۳

کامیون بار اثاثیه منزل شما
را بسته‌بندی و بیمه مینماید
تلفن ۶۱۱۱۱۱

اتومبیل سواری ولو
باشرایط سهل نمایندگی فروش تهران بتلفن ۶۰۲۳۲ مراجعه شود .
۱ـ۱۰ آـ۲۷۴۳

فولکس‌واگن استیشن
بسیار تمیز باقیمت نازل بفروش میرسد. مناسب برای موسسات فرهنگی اتوسرویس لچمن تلفن ۶۴۹۴۷
۱ـ۳ آـ۲۸۰۱

یکدستگاه رادیو تلفونکن
اتومبیل باقیمت مناسب بفروش می رسد الکترو ادیسون تلفن ۶۱۲۷۹۴
آـ۲۸۱۷ ۱ـ۳

اپل ۶۳ خیلی تمیز خریداریم به تلفن ۴۶۲۰۰ از ده تا۱۲صبح مراجعه فرمائید
آـ۱۵۲۵۷

شاهین بار
اثاثیه منزل شما را بیمه میکند
تلفن ۵۱۱۱۱

تعمیرات

سرویس تلویزیون گارانتی
تعمیر انواع مارکهای تلویزیون در منازل باسرویس مجهز سیار تحت‌نظر متخصص آزموده تلفن ۶۲۲۴۷۲
۱ـ۳۰ آـ۲۸۱۰

F.M ۴۹۰۷۴ و ۶۵۷۱۱
تعمیر انواع تلویزیون درمنازل
۱ـ۲۰ آـ۲۸۱۴

ناسیونال سرویس تلفن ۶۲۵۸۳۷
تعمیر انواع مارکهای تلویزیون‌ورادیو گرام‌درمنازل باسرویس سیاربا‌تضمین
۱ـ۲۷

نیکوکار ـ تلفن ۶۲۴۱۰۸
سرویس بخاری و آبگرمکن ـ نشانی انتهای خیابان بهارسیمتری‌فرح
۱ـ۵ آـ۲۸۱۵

تعمیرگاه تلویزیون تلفونکن
خیابان منیریه تلفن ۵۸۱۳۱۱
آـ۲۵۷۸ ۱ـ۲۶

شهیر و مارگاریان ۶۱۲۹۲۰
تعمیر انواع تلویزیون پاساژرستم آبادیان .
آـ۲۵۸۱ ۱ـ۲۶

تعمیرگاه فنی کلمن ۳۴۳۵۸
سرویس آبگرمکن بخاری‌ویخچال
۱ـ۲۵ آـ۲۶۹۵

سرویس تلویزیون عمادی
تعمیرهرنوع‌تلویزیون تلفن ۴۸۵۳۳ خیابان نادری پلاک ۴۴۲
۱ـ۲۵ آـ۲۷۱۶

کارگاه فنی شرق ۶۲۱۰۶۱
سرویس آبگرمکن و بخاری
۱ـ۲۵ آـ۲۷۶۱

الکترو ادیسون ۶۱۲۷۹۴
مرکز تعمیر انواع تلفن
۱ـ۳ آـ۲۸۱۶

تلفنهای اطلاعات

تلفنخانه	۳۰۰۱۰ تا ۳۰۰۱۹
سردبیر روزنامه	۳۰۴۷۹۱
سرویس حوادث	۳۰۳۵۶۹
سرویس اقتصادی	۳۰۴۵۹۱
سازمان شهر ستانها	۳۱۵۳۲
قسمت آبونمان	۳۴۹۴۲
شعبه آگهیها	۳۰۲۶۳۳
نیازمندیها	۳۱۵۳۳
حسابداری روزنامه	۳۱ ۷۹
تهران ژورنال	۳۰۴۷۹۲
چاپخانه اطلاعات	۳۰۳۹۶۵
کانون‌طوطی	۳۰۴۵۹۳
اطلاعات هفتگی	۳۰۴۸۷۸
اطلاعات کودکان	۳۰۳۳۱۳
اطلاعات بانوان	۴۰۲۱۱
مجله الاخاء	۳۲۰۸۹

مستغلات

برای اجاره بخارجیان
منازلتان را به تلفن ۶۰۰۰۰ معرفی نمائید. ۱ـ۲۶ آـ۲۷۵

نارمك ـ بازرگانی امینی ۷۹۰۰۹۰
معاملات زمین‌و خانه‌نقدو اقساط‌و پول

خرید زمینهای نیروی‌هوائی ۳۱۸۰۳
۱ـ۲۶ آـ۲۷۸۹

زمینهای عباس‌آباد را نقدا خریداریم
خیابان پهلوی بالای پمپ بنزین بازرگانی جلالی تلفنهای ۶۲۶۴۱۱ ـ ۶۲۴۱۹۳ مراجعه فرمائید

خانه و زمین مرغوب
درامیرآباد شمالی برای خرید و فروش مورد نیاز است تلفن ۶۲۴۱۸۲
۱ـ۲ آـ۲۸۰۸

آگهی
چندباب خانه در جاده شهر ری ایستگاه ابن‌بابویه .
تعدادی از خانه های شرکت تیم واقع در حسین‌آباد شهر ری بمساحت های مختلف برای فروش و اجاره موجود است طالبین‌میتوانند همه‌روزه باستثنای ایام تعطیل از ساعت چهار الی شش بعد از ظهر بنماینده شرکت درمحل نامبرده مراجعه نمایند .
۱ـ۵ آـ۲۶۹۷۸

یك منزل مدرن
در حدود زعفرانیه ، محمودیه ، دروس ، فرمانیه و یا شمال شهر برای یك خانواده انگلیسی برای اجاره مورد نیاز است لطفا باتلفن های ۳۳۲۷۷و ۳۲۳۶۸ تماس بگیرید.
۱ـ۳ آـ۲۸۳۱

مورد نیاز رهن و تصرف خانه در شمال شهر
خانه‌ای برای سکونت خانواده محترمی که دارای ۸اطاق و وسعت کافی و گاراژ باشد در مقابل یك میلیون ریال رهن و تصرف میشود طالبین باتلفن ۴۶۳۱۲مذاکره فرمائید
۱ـ۲ آـ۲۸۳۳

موسسه نیازمندیهای خارجیان
خانه شما را بخارجیان اجاره میدهد تلفن ۶۱۱۷۲۳

بفروش میرسد

مژده بعلاقمندان زمینهای ساختمانی نصف نقد ونصف ۱۸ ماهه
در بهترین محل داودیه بفاصله ۶۰ متر از خیابان شمیران بر خیابانهای ۸ و ۱۰ و۲۰ متربقطعات مختلف‌بفروش میرسد آژانس محمدی تلفن ۷۵۱۲۳
۱ـ۱۰ آـ۲۷۲۹ ۲

دو باب مغازه
دونبش بادوبرق و یکدستگاه تلفن قفسه‌بندی شده بعلت مسافرت فوری بقیمت بسیار مناسب بفروش میرسد بتلفن ۳۳۶۳۹ مراجعه شود .
۱ـ۵ آـ۲۷۸۴

حدود خیابان پاستور
منزل شخصی‌ساز ۱½ طبقه ۴۵۰ متر ۶ اطاق دو زیرزمین با لوازم‌کامل بفروش میرسد تلفن ۶۲۴۴۶۰
۱ـ۳ آـ۲۸۱۳

فروشی باغ شمیران نصف قیمت اصلی
یك قطعه باغ مشجر میوه هشت ساله بمساحت تقریبی دو هزار متر، چاه آب با موتور برقی شناورو کنتر ده آمپر شهرداری و استخر برجسته ۳اطاق‌یك انبار یك سالن بزرك چوب روسی بمساحت ده در هفتو دکور سازی آبشار طبیعی و آشپزخانه‌محل خلوت هوای صاف بعلت‌مسافرت‌فوری قیمت هشتاد هزار تومان تمام وقت‌با تلفن ۴۷۸۱۷ صحبت نمائید .
۱ـ۳ آـ۱۵۲۳۹

پنجاه‌هزارمتر زمین
کشاورزی در کردان جاده قزوین فروش یا معاوضه تلفن ۴۷۸۱۷
۱ـ۳ آـ۱ ۵۲۳۹

قبوض اصلاحات ارضی

معاملات‌قبوض‌اصلاحات‌ارضی تلفن ۳۰۳۴۹۷ ـ حناچی
۱ـ۱۵ آـ۲۷۶۹۴

قبوض اصلاحات‌ارضی
فروردین‌کاشی ۳۳۳فرحی۴۵۱۴۲
۱ـ۳۰ آـ۲۶۸۵

قبوض اصلاحات‌ارضی
موجود است تلفن ، ۴۲۴۹۱
۱ـ۲۶ آـ۲۶۹۰

قبوض اصلاحات ارضی
خریداریم پاکپور ۲۲۷۲۹ و۶۶۸۴۵
۱ـ۳۰ آـ۲۷۶۳

بورس تهران
خرید و فروش قبوض اصلاحات‌ارضی سهام‌واوراق‌بهادار ساختمان‌آلومینیوم شماره ۱۲۰ تلفن ۴۲۷۱۶
۱ـ۳۰ آـ۲۴۹۸

اجاره داده میشود

شش دستگاه آپارتمان
دارای ۳۰ اطاق باتمام لوازم واقع درخیابان چهل‌متری نواب آخر خط ۲۷(کندی) باجاره‌داده میشودبازرگانی شمالغرب تهران حاج محمدی تلفن ۴۱۲۰۶
۱ـ۳۰ آـ۲۸۰۰

خانه نوساز در تجریش
خیابان ناودانك کوچه شفیعی به مساحت ۱۱۰۰ متر مربع دارای ۹ اطاق یك طبقه دارای پارکینك اتومبیل ـ حمام با وان و دئوترم ـ هال . بالکون. استخر . تراس و تلفن و چاه عمیق ماهیانه ۲۰۰۰۰ ریال اجاره داده‌میشود بتلفن ۸۵۵۶۹ مراجعه شود
۱ـ۳ آـ۲۸۱۲

در ضرابخانه
منزلی دارای ۴ اطاق هال با وسایل نیم مبله تلفن ۶۲۷۸۳۴
۱ـ۳ آـ۲۸۲۴

آپارتمان اجاره واقع در خیابان سیمتری
دو طبقه از آپارتمانی دارای ۱۴اطاق با آب ، برق تلفن واقع در خیابان سیمتری نزدیك راه آهن نبش‌شمالی چهار راه کارگران مناسب برای موسسات دولتی‌و ملی ، فرهنگی طالبین بمحل مزبور یا بتلفن۶۴۶۲۸ مراجعه فرمایند .
۱ـ۳ آـ۲۸۲۱

خانه اجاره با حیاط
سه‌اطاق.هال. دئوترم. گاراژوانباری ۶۰۰ تومان تلفن ۷۲۵۳۵
آـ۲۸۲۸

ساختمان

تلفن ۷۸۱۹۷۷
نقاشی ساختمانی عباس جانفدا
۱ـ۳۰ ۲۶۷۰۱

ساختمان باقساط پنجاه الی‌یکصد ماه ساخته میشود ۶۹۰۲۵
۱ـ۲۶ آـ۲۷۹۷

معاملات پول

پول دوشاهی
همیشه موجود ۳۱۹۵۸
۱ـ۵ آـ۲۷۷۹

از یك میلیون ریال ببالا
موجود پاکپور ۲۲۷۲۹ ـ۶۶۸۴۵
۱ـ۳۰ آـ۲۷۷۷

پول‌تومانی دوشاهی ۷۳۲۴۲
۱ـ۲۵ آـ۲۷۸۷

پول شرطی موجود تلفن ۶۹۵۴۴
۱ـ۲۶ آـ۲۸۱۸

معاملات متفرقه

خرید و فروش و معاوضه تلفن و فیش تلفن نقد و اقساط ۴۴۲۲۰ و ۶۰۰۲۵
۱ـ۲۶ آـ۲۸۰۹

تلفن وفیش خریداریم
تلفن نقد واقساط‌تلفن ۵۰۰۰۰
۱ـ۳۰ آـ۲۶۴۳

خرید شماره تلفن نقدا ۵۶۳۲۹
فروش شماره تلفن باقساط ۵۳۸۴۰
وام درمقابل شماره تلفن ۵۳۸۴۰

یك شماره تلفن خریداریم ۲۶۶۸۸
۱ـ۵ آـ۲۸۲۳

یك شماره تلفن فروشی ۲۴۳۴۱
۱ـ ۵ آـ۲۸۲۲

فروش تلفن نقد و اقساط۳۰۳۳۳۳
۱ـ۲۶ آـ۲۵۶۶

شماره‌تلفن‌وفیش‌خریداریم ۳۰۳۳۳۳
۱ـ۲۶ آـ۲۵۶۵

تلفن نقد واقساط فروشنده‌ایم۵۵۴۹۶
۱ـ۲۶ آـ۲۶۰۴

تلفن وفیش تلفن خریداریم ۵۵۴۹۶
۱ـ۲۶ آـ۲۶۰۵

تلفن نقد واقساط فروشی ۴۵۰۰۸
۱ـ۲۶ آـ۲۶۹۸

تلفن و فیش خریداریم ۴۵۰۰۸
۱ـ۲۶ آـ۲۶۹۷

بورس تلفن حریری۳۰۲۲۷۷
۱ـ۴ آـ۲۷۷۶

بورس تلفن البرز ۳۹۳۲۰
۱ـ۳۰ آـ۲۷۹۲

گچ گیرآب
برای جلوگیری از گرفتن لوله‌های ساختمان و در اثر گچ موجود در آب و دیگر مضرات آب سنگین یکدستگاه سختی گیر برای هر خانه لازم است
تلفن : ۴۷۱۶۸ ـ ۴۸۱۶۷

آموزشگاههای فنی و حرفه‌ای

بمناسبت‌جشن‌تولد والاحضرت ولیعهد ایران
آموزشگاه خیاطی‌وگلسازی‌آرایش مهران مفتخر است سالروز تولد والاحضرت ولیعهد را بعموم هموطنان عزیز تبریك‌گفته کسانیکه از روزنهم آبانماه از کلاسهای هنری مهران‌دیدن نمایند یك دوره شمع‌سازی نقاشی‌روی پارچه وگل لباس عروس مجانا می آموزد مدیره آموزشگاه مهران‌مرضیه جاسمی تلفنهای ۵۳۹۴۱ و ۲۷۷۷۷ شاهپور اول ارامنه
۱ـ۶ آـ۲۷۹۸

انگلیسی وماشین‌نویسی‌نژاد
خیابان سوم اسفند نرسیده به چهارراه عزیزخان
۱ـ۲۶ آـ۲۷۰۱

کلاس مکالمه‌انگلیسی تلفن ۷۳۴۷۶
۱ـ۱۵ آـ۲۶۴۴

درس خصوصی انگلیسی
بوسیله آقای پطرسیان با تلفظ صحیح‌ـ کرامر ساده و برنامه بسیار سودمند برای سریع آموختن مکالمه نامه نگاری ـ امتحان نهائی فرهنك و ورودی دانشگاه خیابان حافظ بالای عزیزخان جنب کوچه ایرج پلاك۲۸۲

انگلیسی و آلمانی توسط
بانوئی تدریس میشود تلفن۷۵۰۰۲
۱ـ۳ آـ۲۷۹۰

اولین آموزشگاه سخنرانی در ایران
نشانی موقت : فیشر آباد کوچه فردیس کاشی ۱۸ نام نویسی فعلابین ۴تا۶ تلفن ۶۱۲۴۷۸
۱ـ۳ آـ۱۵۲۷۱

آموزشگاههای رانندگی

هنرستان رانندگی ایفل
رانندگی را بافولکس واگن . اپل و شورلت با حداقل قیمت بیاموزید.
میدان فردوسی تلفن ۶۸۱۸۸
۱ـ۲۶ آـ۲۶۳۵

هنرکده رانندگی وفنی عقاب
جاده کرج اول چهل متری نواب‌تلفن ۶۱۳۴۸۸
۱ـ۲۶ آـ۲۷۶۸

سالن مد و آرایش

آموزشگاه آرایش هنگامه با امتیاز رسمی وزارتفرهنك
دیپلمه پاریس ورم کلیه متدآرایش سر و صورت (وگلاه کیس) راعلمی و عملی با ۳۰۰تومان باخذگواهینامه رسمی تضمین مینماید دو نفر از هنر جویان را بمدت یکماه باروپا اعزام میدارد انتهای خیابان شاه خیابان دقیقی‌جنب ایران کالاشماره ۱۵۵
صدها کلاس است که تعلیم میدهد هنگامه برده از همه گوی برتری
۱ـ۱۵ آـ۲۶۶۴

آموزشگاه آرایش موج
باامتیاز رسمی وزارتفرهنك
کلیه متد آرایش (سروصورت) را علمی و عملی با ۲۵۰ تومان تا اخذ گواهینامه رسمی تضمین می نماید ضمنا جهت همکاری بافرهنك ومبارزه بابیسوادی کلاسی دراین آموزشگاه برای هنرجویان بیسواد مجانا دایر (دراین آموزشگاه نمایشگاهی از انواع کلاه‌گیس موجود و سفارشات گیس‌های تکه‌ای پذیرفته میشود)
شاهرضا مقابل در دانشگاه خیابان فخرزاری شماره ۵۳
۱ـ۲۶ آـ۲۷۶۴

آموزشگاه‌آرایش‌وزیبائی‌هژبر
متد جدید را یکماهه با ۳۰۰ تومان تعلیم و دیپلم میدهد تلفن ۴۲۱۲۳
۱ـ۱۵ آـ۲۷۲۴

آموزشگاه آرایش ماگنولیا
باامتیاز رسمی وزارتفرهنك زیرنظر متخصص دیپلمه انستیتو آرایش‌لندن برای دوره‌جدیدهنرجو میپذیرد خیابان پهلوی جنب کلانتری‌مرکز شماره۳۰۶
۱ـ۱۰ آـ۲۷۸۰

مدیره سالن آرایش خیام
بعداز گذراندن دوره آرایش از آلمان بتهران مراجعت و کمافی‌السابق از مشتریان محترم پذیرائی بعمل می‌آورد خیابان‌شهناز‌خیابان‌اردیبهشت سالن آرایش خیام تلفن ۷۵۷۷۹۲
۱ـ۱۰ آـ۲۶۵۷

سالن آرایش رز
یکنفر دوشیزه یا بانوکه دارای سابقه تخصص درامر آرایش باشند باحقوق‌مکفی استخدام‌میکند، داوطلبان همه روزه باستثنای جمعه از ساعت ۴٫۵ تا ۶٫۵ بعداز ظهر بنشانی زیر مراجعه فرمائید
جاده پهلوی شمیران بین‌ایستگاه محمودیه و بهروز آرایشگاه زنانه رز
۱ـ۲ آـ۲۷۳۷۸

صاحب امتیاز و مدیر مسئول : عباس مسعودی
جای اداره : خیابان خیام چاپخانه اطلاعات

خرید اثاثیه

نمایشگاه‌وفروشگاه ایران‌کالا خیابان شاه‌نرسیده‌بچهارراه گلشن‌تلفن ۴۵۶۸۹و۴۵۶۸۶
کلیه لوازمات منزل شما رابهراندازه ومبلغی که‌باشدبقیمت‌عادلانه درمنزل خریدار است در ضمن قالی و قالیچه های کهنه و مستعمل سما را برای صادرات به‌امریکاواروپا بقیمت‌بسیار خوب خریداری میگردد .

فروشگاه‌گلشن‌تلفن۶۸۷۱۴
منصف‌ترین خریدار کالای دست‌دوم درهرموقع آماده است که بایك‌اطلاع تلفنی درخدمت شما حاضر شده و هر نوع قالی و قالیچه ، یخچال ، ضبط صوت ، ماشین رختشوئی ، مبل،چراغ گاز وکلیه لوازم منزل شما را نقدا خریداری نماید .
۱ـ۲۶ آـ۲۷۷۴

فروشگاه فروردین ۶۱۱۶۵۵
قالی. یخچال .تلویزیون.رادیوگرام‌و سایراثاثیه منزل شما راخریداریم خیابان‌شاه مقابل‌سینماچارلی نرسیده به چهار راه سی‌متری شماره ۳۵۱
۱ـ۲۶ آـ۲۵۳

فروشگاه حاجیان
قالی . یخچال . تلویزیون .رادیو گرام وسایر لوازم منزل شمارا عادلانه خریداریم سه‌راه امین‌حضور ۳۸۸۳۸
۱ـ۲۵ آـ۲۷۷۵

فروشگاه دنیا تلفن ۴۷۷۸۲
بهترین خریدار اجناس دست دوم یخچال ـتلویزیون ـرادیو گرام‌اجاق گاز فرش نو و کهنه ـضبط صوت اسکندری شمالی‌چهار راه‌شهرداری
۱ـ۳۰ آـ۲۶۲۶

فروشگاه و نمایشگاه سلیمی
مجهزترین و باسابقه‌ترین موسسه خرید لوازم منزل هرنوع قالی،یخچال تلویزیون ، رادیوگرام ، اجاق‌گاز شما را نقدا درمحل بقیمت عادلانه خریداری مینمائیم سه‌راه امین‌حضور تلفن ۳۲۸۷۶
۱ـ۲۶ آـ۲۶۹۹

فروشگاه فردوست۷۵۷۶۸۵
باحسن شهرت ده‌ساله منصف‌ترین خریدار کالای دست دوم زیر نظر کارشناس مطلع لوازم منزل شمارا بیش‌از سایرین خریدار است خیابان شهناز .
۱ـ۳۰ آـ۲۶۹۴

فروشگاه محمد حسان
تنها فروشگاهی است که می تواند کلیه اثاثیه منزل شمارا بقیمت‌عادلانه خریداری کند تلفن ۵۸۱۵۵۸
۱ـ۱۰ آـ۲۷۹۶

فروشگاه سمساری صمد
خریدار همه رقم فرش کهنه و سایر لوازم منزل و اشیاء قدیمی ـاجناس کلی را در موقع فروش بما اطلاع دهید تلفن ۴۹۹۸۵
۱ـ۳۰ آـ۲۵۱۴

فروشگاه‌سلطانی‌تلفن۳۸۵۷۷
یخچال ، تلویزیون ، ضبط صوت قالی و قالیچه شمارا خریدار است
۱ـ۲۶ آـ۲۵۶۹

فروشگاه ماه تلفن ۳۳۶۷۵
کلیه اجناس شمارا بانضمام فرش نوو کهنه بیشتر از دیگران‌خریداریم.
۱ـ۳۰ آـ۲۶۵۰

فروشگاه کالای زندگی
بهترین‌خریدار قالی وقالیچه، یخچال تلویزیون ، رادیوگرام و لوازم منزل ۵۴۷۸۳
۱ـ۲۶ آـ۲۷۹۵

در شمیرانات‌سمساری جعفری
بهترین خریدار هر نوع فرش و اشیاء دست دوم تلفن ۳۱۲۱ ۸
۱ـ۲۶ آـ۲۴۹۴

تهران کالا تلفن ۷۵۷۲۱۶
بهترین خریدار فرش کهنه ونو
۱ـ۲۰ آـ۲۵۶۲

فروشگاه جهان دوست سر چشمه
بهترین خریدار لوازم خانگی از قبیل فرش یخچال ، تلویزیون تلفن ۳۱۱۲۶
۱ـ۳۰ آـ۲۴۶۳

فروش اثاثیه

لوازم آرایشگاه زنانه با سشوار بفروش میرسد تلفن ۳۰۲۹۴۲
۱ـ۱۵ آـ۲۷۹۱

نیازمندیهای روزنامه اطلاعات
تلفن: ۳۱۵۳۳

راهنمای پزشکی اطلاعات

دکتر فرهودی چهارراه پل چوبی شاهرضابعداز ظهر و شب ۷۵۶۲۸۳

دکتر ردر طب پولوسا
متخصص بیماری های مقاربتی ، (سوزاك تازه و کهنه‌وسفلیس)امراض مجاری، ادرار و تناسلی ـخیابان فردوسی شمالی کوچه صادق پذیرائی ۹تا ۱۲ و ۵تا ۸ تلفن ۴۶۵۸۹

درمان قطعی سوزاك
شاهپورجنب سینما جهان نرسیده به سه راه بوذرجمهری ـ دکترجلال بهی‌زاد

ترك تریاك و هروئین
دکتر صفائی با ۲۵ سال سابقه‌و متد جدید بستری وسرپائی سعدی جنب بانك بیمه تلفن ۳۰۴۱۵۳

دکتر آسایش
بیماریهای امیزشی ، مجاری‌ادرار خیابان منوچهری کوچه ارباب‌جمشید شماره ۱۱ پذیرائی ۵تا۸ونیم‌بعدازظهر

دکتر عبادالله خلعتبری
جنب حمام تهران پارس ۷۸۱۰۶۰

دکتر فرنوش تلفن ۴۸۵۵۵
داخلی ، مقاربتی(سفلیس وسوزاك) گواهینامه از دانشگاه پاریس‌پذیرائی صبح و عصر امیریه اول منیریه

دکتر رضانوریان
جراحی وامراض مجاری بول‌خیابان پهلوی روبروی بزرگمهر تلفن۷۰۷۹۵

ترك تریاك و هروئین
بامتد جدیددکتر اسلامدوست‌حشمت‌الدوله چهار راه گلشن تلفن۶۱۳۰۶۷

دکتر معانی ،
امراض مقاربتی‌ـمجاری ـادرارمعالجه قطعی سوزاك تازه‌و کهنه‌ـورم ـ پروستات وسستی و ناتوانی ضیق مجرا خیابان فردوسی مقابل بانك‌ملی مرکز

درمان کامل سوزاك تازه ـکهنه
بیماری های امیزشی، سستی و ناتوانی مردان خیابان صفی علیشاه‌ـ دکتر یحیی صدری

دکتر دانشگر
امراض مقاربتی وجلدی و سوزاك تازه وکهنه ورم پروستات ضیق مجرا سستی و بواسیر امراض زنانه وفلزائی خیابان سپه مقابل بستخانه ۳۰۲۴۱۶

درمان قطعی‌سوزاك تازه وکهنه‌ونقویت قوای تناسلی
دکتر عباس جنابزاده دارای گواهی نامه از دانشکده طب فرانسه ـ خیابان منوچهری مقابل کوچه ژاندارك اول کوچه مهر پذیرائی صبح وعصرها

علاج خونریزی های مغزی و فلج های عارضه
ومعالجه اساسی بیماری قندبوسیله تنظیم عمل پانکراس دکتر حسن بهره‌مند خیابان شاه اباد مقابل سینما حافظ تلفن۳۶۶۳۸ و۸۶۳۲۸
۱ـ۲۶ آـ۲۶۷۳

پلی کلینیك‌رازی
زیر نظر پزشکان متخصص از ۸ صبح تا۸شب‌آماده پذیرائی ازبیماران محترم خیابان‌شاه‌روبروی مسجدسجاد ۴۹۵۲۶

ترك تریاك دکتررحمانی
متخصص امراض اعصاب ، روح‌از دانشگاه لندن خیابان پهلوی بالاتر از چهارراه امیراکرم تلفن ۴۵۱۱۴

درمان کامل سوزاك
ناتوانی جنسی و تقویت قوای‌تناسلی دکتر احتیاطی ـ گواهینامه از امریکا قصردشت چهارراه هاشمی ۹۱۸۲۹

دکتر عباس نیك‌نژاد
متخصص از دانشگاه پاریس‌بیماری های معده ، روده ، کبد ، لوزالمعده . درمان بواسیر بدون عمل ، فیسول فیستور ، متد مؤثر دروازه شمیران خیابان‌گرامی پذیرائی ۳تا۷بعدازظهر

دکتر تراب همایون
جراح و متخصص چشم پذیرائی عصرها سه‌راه شاه تلفن ۶۸۷۶۸

دندانپزشکان

دکترفرهنك ـ دندانپزشك
با۲۰سال سابقه مطب معالج‌پیوره خونریزیهای لثه و رفع بوی بد دهان پذیرائی ۳٫۵ الی ۸بعداز ظهر میدان ۲۴ اسفند تلفن ۴۳۹۹۸

دکترتقی‌شمسائی‌دندانپزشك
شبانه روز وتعطیلات بیمارمیپذیرد نشانی تخت‌جمشید چهارراه فیشرآباد تلفن ۶۸۳۲۴

دکتر بیگلربیگی
پذیرائی ۴الی ۸بعداز ظهر با تعیین وقت قبلی تلفن ۶۷۵۱۳

برنامه سینماها....

● **دلهره عشق ـ رنگی ـ دوریس‌دی ـ جیمزگارنر**
رادیوسیتی(۴۳۳۲۰)۱۱ـ۳ـ۵ـ۷ـ۹ سانترال (۴۸۶۸۶) ۱۱ ـ ۳٫۳۰ـ ۵٫۳۰ـ۷٫۳۰ـ۹٫۳۰ادئون(۳۸۱۱۸) ۳۰ر۱۰ـ۲ر۳۰ـ۴ر۳۰ـ ۶ر۳۰ ـ ۸ر۳۰ آستارا (۸۴۰۲۲) ۳۰ر۱۱ـ۲ـ۴ـ۶ ـ۸

● **تولیپ‌سیاه ـ رنگی ـ الن‌دلون ـ ویرنالیزی**
مولن روژ (۷۲۹۲۹) مهتاب (۴۷۷۷۷) ۱۱ ـ۳۰ر۲ر۴۵ـ۴ر۷ـ۷ـ۹ر۳۰ دیانا (۴۷۳۶۵) کریستال (۳۷۶۷۵) ۳۰ر۱۰ـ۲ـ۱۵ر۴ـ۳۰ر۶ـ۱۹ایفل (۳۷۲۷۷) برلیان (۳۳۵۳۵) ۱۰ـ۱ـ۱۵ر۳ـ۳۰ر۵ـ۴۵ر۷ ـ۱۰ اسکار (۴۵۷۹۷)زهره(۳۰۴۸۰۸) ۳۰ر۹ـ۳۰ر۱۱ـ۳۰ر۱ـ۴۵ر۳ـ۶ـ۳۰ر۸

● **جسیکا ـ رنگی موریس شوالیه ـ آنجی‌دیکنسون**
تخت جمشید (۴۳۵۵۰) ۳ـ۵ـ۷ـ۹

● **جاده مارپیچ ـ رنگی ـ راك‌هودسن ـ برل‌ایوز**
آسیا (۴۲۹۰۹) ۱۱ـ۳ ـ۵ـ۷ـ۹ سهیلا (۳۶۴۲۴) ۳۰ر۱۰ـ۳۰ر۲ـ۳۰ر۴ـ۳۰ر۶ـ۳۰ر۸

● **جنگجوی ماسین ـ سینماسکوپ ـ رنگی ـ گوردن‌اسکات**
اونیورسال (۶۶۹۵۳) ۱۱ـ۱۵ر۳ـ ۱۵ر۵ ـ۱۵ر۷ـ۱۵ر۹

● **سه‌تفنگدار ـ سپهرنیا ـ متوسلانی ـ کرشا**
ایران (۳۶۳۵۴)میامی (۷۴۳۲۹) ۳۰ر۱۰ـ۳۰ر۲ـ۳۰ر۴ ـ۳۰ر۶ـ۳۰ر۸ تهران (۳۸۱۶۵)۱۰ـ۱۲ـ۲ـ۴ـ۶ـ۸سیلوانیا(۳۳۷۷۷) ۱ـ۳ـ۵ـ۷ـ۹

● **۴نفربرای‌تگزاس ـ فرانك‌سیناترا ـ دین‌مارتین**
نیاگارا (۶۵۳۰۷)امپایر (۶۲۳۹۴۲) ۱۱ـ۳ـ۵ـ۷ ۳۰ر۹رویال(۴۹۷۸۵) ۱۱ـ۳ـ۵ـ۷ر۱۵ـ۳۰ر۹ رکس (۳۴۱۶۹) همای (۳۰۲۱۶۹) ۳۰ر۱۰ـ ۳۰ر۱۲ـ۳۰ر۲ـ۳۰ر۴ـ۳۰ر۶ـ۴۵ر۸

● **کالیفرنیا ـ جك‌ماهونی ـ فیت‌دومرك**
حافظ (۳۴۰۷۴) متروپل (۳۹۴۱۰) ۳۰ر۱۰ـ۳۰ر۲ـ۳۰ر۴ـ۳۰ر۶ـ۳۰ر۸

● **شورش درکشتی بونتی ـ رنگی ـ مارلون‌براندو**
چارلی (۶۸۴۶۱) ۲ـ۳۰ر۵ـ۹

● **عشق سرکش کلودل اینگلیش ـ رنگی ـ داین‌مك‌بین**
ب.ب(۲۹۶۴۱) ۳۰ر۱۰ـ ۳۰ر۲ـ۳۰ر۴ـ۳۰ر۶ـ۳۰ر۸

● **سامسون و خدایان ـ رنگی ـ داراسنیك**
فردوسی (۳۵۷۸۴) ۹ـ۱۱ـ۱ـ۳ـ۵ـ۷ـ۹ المپیا (۶۵۷۹۸) ۱۰ـ۱۲ـ۲ـ۴ـ۶ـ۸پرسپولیس (۵۸۱۰۸۳) ۱۱ـ۱ـ۳ـ۵ـ۷ـ۹

● **پسرسندباد ـ رنگی ـ سینماسکوپ ـ وال رابرتسون**
ژاله(۳۰۴۱۲۰) ۳۰ر۱۰ـ ۳۰ر۲ـ۳۰ر۴ـ۳۰ر۶ـ۳۰ر۸

● **سنگام ـ رنگی ـ راج‌کاپور ـ ویجنتی‌مالا**
پلازا (۴۴۲۵۵) ۱۱ـ۳ـ۵ر۶ـ۳۰ر۹ سعدی (۳۶۴۶۸) ۳۰ر۱۰ـ۴۵ر۲ـ۶ـ۱۵ر۹

● **دکترنو ـ رنگی ـ شون‌کانری**
مونت کارلو(۷۹۷۴۱) ۳۰ر۱۰ـ۳۰ر۳۰۲ـ۳۰ر۴ـ۳۰ر۶ـ۳۰ر۸

● **آخرین روزهای چنگیزخان ـ سینماسکوپ ـ رنگی ـ**
نادر(۳۹۰۹۵) ۹ـ۱۱ـ۱ـ۳ـ۵ـ۷ـ۹دنیا (۳۳۸۱۲) فلور (۲۸۰۹۶)۳۰ر۱۰ـ۳۰ر۲ـ۳۰ر۴ـ۳۰ر۶ـ۳۰ر۸مراد (۷۳۳۸۲)۱۰ـ۱۲ـ۲ر۳۰ـ۳۰ر۴ـ۳۰ر۶ـ۳۰ر۸رامسر (۵۲۰۶۰) جهان (۶۰۳۰۵) ۱ـ۳ـ۵ـ۷ـ۹

● **گناه‌سوزان اسلیپ رنگی ـ کانی‌استیونس**
ماندانا(۷۹۹۸۲) ۳۰ر۲ـ۳۰ر۴ـ۳۰ر۶ـ۳۰ر۸

● **آقای ۴۲۰ ـ راج‌کاپور ـ نرگس**
فری (۲۷۸۹۳) ۳ـ ۶ـ ۹ آریا (۳۹۸۸۴) ۳۰ر۱۰ـ۳۰ر۲ـ ۳۰ر۵ـ ۳۰ر۸

● **هفت مرد جنگجو ـ سینماسکوپ ـ رنگی‌ـریچاردهاریس**
البرز (۳۰۴۲۵۸) ۳۰ر۸ـ۳۰ر۱۰ـ۳۰ر۱۲ـ۳۰ر۲ـ۳۰ر۴ـ۳۰ر۶ـ۳۰ر۸

● **شیطان در ساعت۴ ـرنگی‌ـدوبله‌بفارسی‌ـفرانك‌سیناترا**
مشعل (۳۳۸۲۶) ۱۰ونیم صبح ـ۲ـ۴ـ۶ـ۸

آگهیهای متفرقه

یك ابتکار جدید
با اطلاع به تلفن ۶۱۳۵۶۷ مبل‌های کثیف سرجای خودشسته میشود .
۱ـ۲۵ آـ۲۷۷۰

شستشوی مبل
سرجای خود بدون شکافتن وسیله موسسه مهر تلفن ۶۱۱۵۴۷
۱ـ۲۶ آـ۲۸۲۰

یکدستگاه پرس نو
۱۲۵ تن بفروش میرسد تلفن ۷۵۷۰۹۴ و ۵۷۶۱۷
۱ـ۷ آـ۲۸۳۰

شرکت‌سهامی داطا

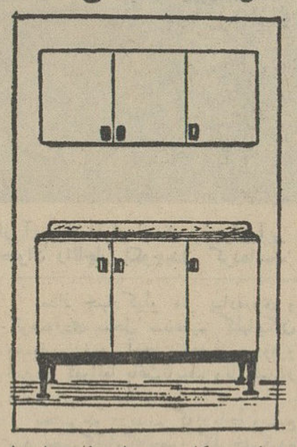

مدرنترین کابینت های فلزی‌پایه‌دار آشپزخانه را با حد اقل قیمت نقد و اقساط تقدیم میدارد .
آدرس ـ خیابان پهلوی‌مقابل ایستگاه بیمارستان شماره یك ارتش تلفن ۶۲۰۴۴۵
۱ـ۳۰ آـ۲۵۳۰

جهان رکورد
موسسه تولید و پخش دوچرخه کالسکه سه‌چرخه و مصن

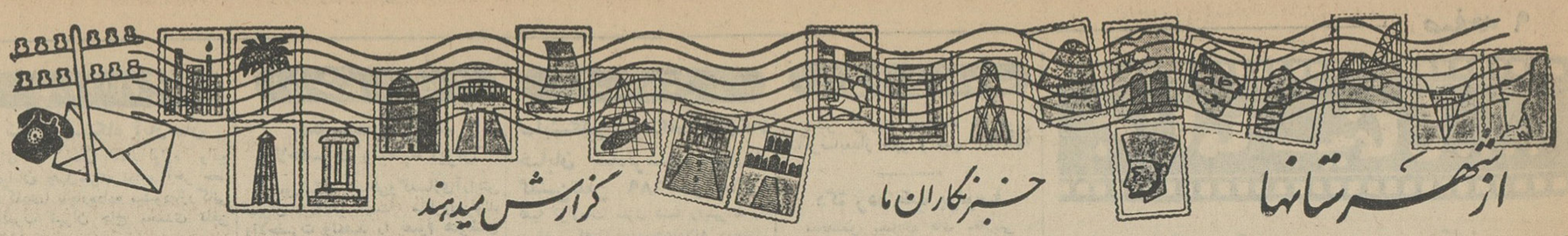

گلپایگان، یا جهنم سوزان!

خشک شدن دریاچه سد گلپایگان

حقیقتی دردناک است

تنها براثر تلف شدن ماهیهای دریاچهٔ خشکیده سد گلپایگان ۵۰۰ هزار ریال خسارت وارد آمده

چند دهکدهٔ نزدیک سد از بی‌آبی تخلیه شده و اهالی آن کوچ کرده‌اند

از فرماندار گلپایگان حدا حافظی کردیم واز فرمانداری بیرون آمدیم تاوسیله‌ای برای رفتن بمحل سدعظیم گلپایگان پیدا کنیم . ساعت ده صبح‌بود واهالی عطش زده این شهرستان ازخانه‌ها بیرون آمده و اغلب بی هدف‌در خیابانها پرسه می زدند . تك تك افرادی هم دیده می شدند که از رفت وآمدشان معلوم بود کاری غیر از کشاورزی دارند و برای انجام آن میروند ... از هرکس میپرسیدیم :

ـباچه وسیله‌ای میتوان بمحل‌سد گلپایگان رفت ؟ اول کمی خیره‌بما نگاه میکرد و آنوقت‌شانه بالا می انداخت و زیر لب میگفت : نمیدانم !

بالاخره مرد جوانی بنام آقای‌اخلاقی را دیدیم و مقصود خودرا بااو در میان گذاشتیم و ازاو علت‌استنکاف مردم‌راازراهنمائی‌دراین موردپرسیدیم آقای اخلاقی گفت :

ـفعلا هیچ وسیله‌ای برای عزیمت بمحل سد گلپایگان نیست چون کسی بجزیکی دونفر از کارگران‌سد در آنجا زندگی نمی کند که احتیاج به رفت‌و آمد بمحل سد داشته باشد شمابايد خودتان یك اتومبیل کرایه کنیدو بمحل سد بروید..

ضمن صحبت با آقای اخلاقی چند نفر دیگر دور بر مارا گرفتند وهمین که‌از مقصودمان مطلع شدندوفهمیدند برای تهیه رپرتاژ از وضع سد گلپایگان آمده‌ایم هر کدام‌موضوع و مطلبی درباره کیفیت خشکیدن دریاچه سد وبی آبی ووضع اسف انگیز کشاورزان و مردم گلپایگان اظهار داشته می گفتند :

ـ آقایان ! شما هنوز نمیدانیدبا خشکیدن دریاچه سد گلپایگان چه بلائی بروزگار مردمو کشاورزان‌آمده وحالا اهالی و کشاورزان‌این‌شهرستان در چه وضع فلاکت باری زندگی می کنند.. تاموقعیکه دریاچه سد آب داشت هر چه از مسئولین‌ومتصدیان سدتقاضا میکردیم آب بما بفروشند قیمتی کمر شکن برای هریکساعت آب معین میکردند که پرداخت آن از عهده ما خارج بود آنوقت برای استفاده بیشتر ، آب سدرا بی‌حساب و کتاب بمزارع دوردست میبردند و در آن فاصله دور قسمت زیادی از آب سدرا هدر میدادند

حالا هم که دریاچه‌سد گلپایگان خشکیده است دیگر برای کشاورزان ومردم مفلوك ودرمانده این‌شهرستان وکشاورزان دهات تابعه رمقی باقی نمانده که برای تامین آب موردنیاز خود تکاپو کنند..

سر انجام با زحمت فراوان‌راننده اتومبیلی را راضی کردیم که‌ما رابه محل سد گلپایگان برساند

سد گلپایگان در فاصله ٤٤ کیلو متری این شهرستان واقع شده واین فاصله بین دو قله از کوهستانهای بختیاری‌قرار گرفته و راهی بسیار صعب العبور دارد . از شهر گلپایگان در حدود یك کیلو متر بطرف خوانسار رفتیم واز آنجا اتومبیل بطرف جاده سد پیچید . هر چه جلو تر میرفتیم‌راه سر بالائی ترو صعب العبور ترمیشد در فاصله بین شهر وسد گلپایگان ازکناریکی دو دهکده کوچك وبزرك گذشتیم‌وازوسط یکدهکده که‌معلوم‌بود روزگاری سرسبز وخرم وباصفابوده و اکنون‌خشکیده‌ومتروك‌وغم‌زده بود،عبور کردیم ولی در هیچیك ازاین دهات آدمیزادی دیده نمیشد واز گاو و گوسفند وباغ‌و مزرعه هم اثری‌نبود. حتی پرنده‌ای هم بر فرازاین دهکده های خشکیده ومتروك پرنمیزد .دو نفر همراهان ما میگفتند : تاسال گذشته که‌دریاچهٔ سد گلپایگان آب داشت مزارع‌این دهات ازآب سد مشروب میشدولی‌باخشك شدن‌دریاچه سدگلپایگان مزارع کشاورزی این دهات ازبی‌آبی سوخت واز بین رفت . اهالی وساکنین آن‌هم که ممر معاشی جز کشاورزی نداشتند ناچار سایر نقاط کوچیدند و رفتند .... فاصله ٤٤ کیلومتری بین شهر گلپایگان‌و محل سدعظیم این شهرستان را اتومبیل درمدتی بیش‌از سه ساعت طی کرد .

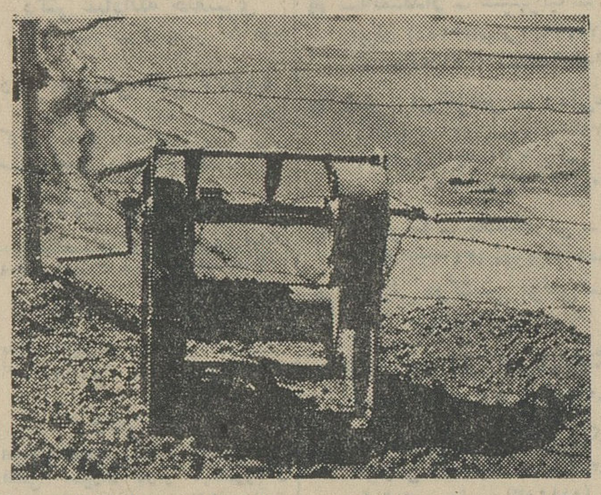
دستگاه مهار دریچه سدگلپایگان که ازبی‌آبی زنك زده واز کارافتاده است

در فاصله ٤ کیلو متری سد گلپایگان پیاده شدیم و تامحل سد پیاده رفتیم . این‌پیاده‌روی ازآنجهت بود که اتومبیل دیگر قدرت کشش نداشت .

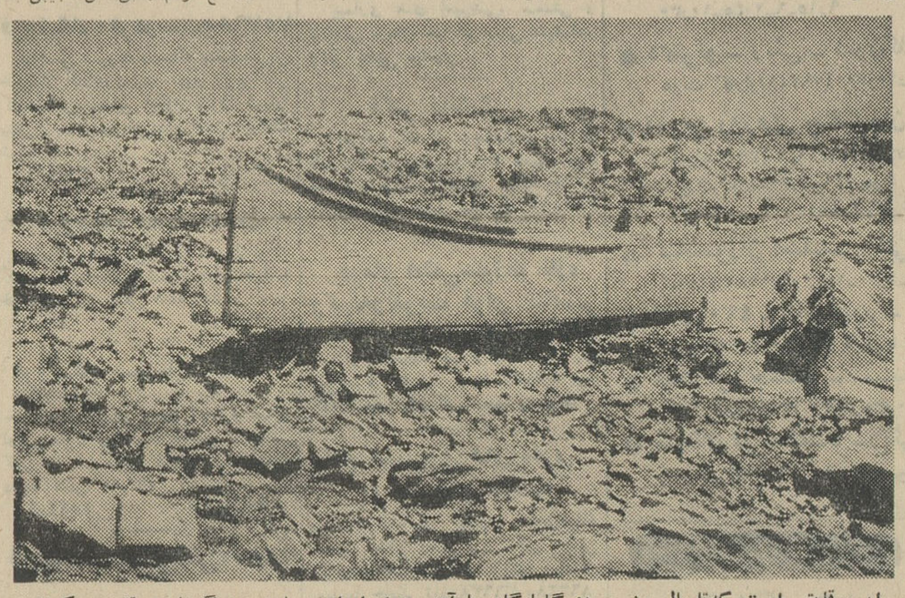
این، قایقی است که‌تاسال پیش مردم گلپایگان با آن برروی امواج دریاچه سد گردش و تفریح‌میکردند اکنون این قایق خشك وخالی در گوشه‌ای از دیواره سد افتاده‌است.

در فاصله ٤ کیلو متری سد گلپایگان پیاده شدیم و تامحل سد پیاده رفتیم . این‌پیاده‌روی ازآنجهت بود که اتومبیل دیگر قدرت کشش نداشت .

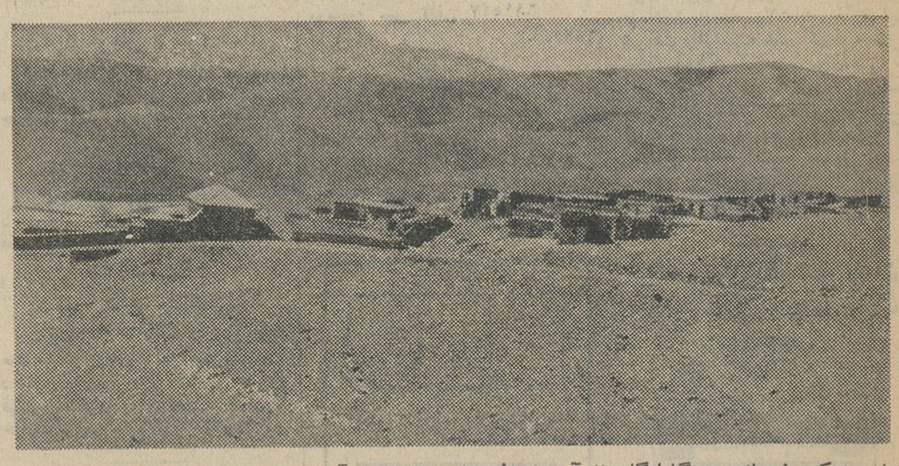
دراین دهکده نزدیك سد گلپایگان از آدمیزاد اثری نیست . زیرابی‌آبی همه موجودات زنده اعم از انسان و حیوان راناچار بکوچیدن کرده‌است

متری این شهرستان در فاصله بین دو قله از کوهستانهای بختیاری‌قرار گرفته و راهی بسیار صعب العبور دارد . از شهر گلپایگان در حدود یك کیلو متر بطرف خوانسار رفتیم واز آنجا اتومبیل بطرف جاده سد پیچید . هر چه جلو تر میرفتیم‌راه سر بالائی ترو صعب العبور ترمیشد در فاصله بین شهر وسد گلپایگان ازکناریکی دو دهکده کوچك وبزرك گذشتیم‌وازوسط یکدهکده که‌معلوم‌بود روزگاری سرسبز وخرم وباصفابوده و اکنون‌خشکیده‌ومتروك‌وغم‌زده بود،عبور کردیم ولی در هیچیك ازاین دهات آدمیزادی دیده نمیشد واز گاو و گوسفند وباغ‌و مزرعه هم اثری‌نبود. حتی پرنده‌ای هم بر فرازاین دهکده های خشکیده ومتروك پرنمیزد .دو نفر همراهان ما میگفتند : تاسال گذشته که‌دریاچهٔ سد گلپایگان آب داشت مزارع‌این دهات ازآب سد مشروب میشدولی‌باخشك شدن‌دریاچه سد گلپایگان مزارع کشاورزی این دهات ازبی‌آبی سوخت واز بین رفت . اهالی وساکنین آن‌هم که ممر معاشی جز کشاورزی نداشتند ناچار سایر نقاط کوچیدند و رفتند .... فاصله ٤٤ کیلومتری بین شهر گلپایگان‌و محل سدعظیم این شهرستان را اتومبیل درمدتی بیش‌از سه ساعت طی کرد .

بعداز چهار کیلو متر پیاده‌روی و کوهنوردی بمحل سدعظیم گلپایگان رسیدیم ودر آنجا باحقیقتی روبرو شدیم که‌واقعا باعث‌تاسف وتاثربسیار است ....

بچشم خو ددیدیم که‌دریاچهٔ وسیع سد عظیم گلپایگان‌بطور کلی‌خشکیده وبوی تعفن هزارها لاشه ماهی گندیده فضارا پر کرده است .

دیدیم که‌تاسیسات سدگلپایگان راقشر ضخیمی از گردو خاك گرفته و کاملا معلوم است که‌مدتها است دست نخورده بلامصرف وبی استفاده افتاد ه‌است هرچه جلوتر میرفتیم‌بوی تعفن لاشه ماهیهای گندیده بیشتر مشام راآزار میدادو ناراحتمان‌میکرد.

دونفر همراهان ما میگفتند :چندین سال قبل باصرف مبالغی هنگفت‌مقدار زیادی تخم‌ماهی آوردند و بدریاچه بزرك سد ریختند. ظرف دوسه‌سال هزارها ماهی دردریاچه‌سد گلپایگان رشد کردو پرورش یافت . سال گذشته هنگامیکه آب‌دریاچه سد روبنقصان گذاشت چندین کامیون ازاین‌ماهیها را باصفهان و تهران حمل کردند و فروختند ولی از هنگامیکه دریچهٔ‌سد را کاملا بازکردند تاهمه آب دریاچه رابفروشندباخشکیدن‌دریاچه‌سدهرچه در این‌دریاچه بزرك بودتلف‌شد واز بین رفت و از این طریق‌هم خسارات هنگفتی بالغ بر پانصد هزارریال‌وارد آمد .

بهرترتیب‌بود خود را بجاده‌ای که روی دیوار سد ایجاد شده بود رساندیم و همه‌قسمتهای سد ودریاچه وتونل وتاسیسات سد را دیدیم‌تونل سد خشکیده و دریاچه سد بی آب و نهرهای اطراف سد همه‌خشك وخالی بود . میله های نشانه و علاماتیکه نشان دهد خود نمائی میکرد ! داغ آب‌تاسینه کوهستان بخوبی معلوم میداشت که‌روزگاری درآنجادریاچه‌ای بزرك ومملو ازآب‌بوده است .کف دریاچه همچون پهنه کویر خشك و شنزار بود . رسوبات کف دریاچه از تابش آفتاب ترك‌خورده ودرلابلای رسوبات‌لاشه‌های ماهی‌گندیده رویهم انباشته‌بود .

گوش تاگوش خشکی و عطش و بی آبی حکمفرمائی میکرد ودریاچه عظیم‌این سد بزرك قطره‌ای آب‌نداشت با تاثرو تاسف از این وضعی‌که‌ایجاد شده بود براه‌افتادیم تا قسمتهای دیگر تاسیسات این سدعظیم و بلااستفاده را ببینیم بر بالای دیواره سدگلپایگان دستگاه‌مهار کننده‌دریچه تونل سد زنك‌زده و از کار افتاده‌بود واطراف آنراباسیم خاردار محصور کرده بودند . در یك گوشه‌قایقی‌نیم شکسته ، خشك و خالی برروی بدنه سد افتاده بود . تاسال‌گذشته‌مردم گلپایگان با این قایق بر روی آب دریاچه سد گردش و تفریح وتفرج میکردند اما اکنون دیگر از آب‌دریاچه سد اثری باقی نمانده است تاازاین قایق‌استفاده شود ....

افسرده و دل مرده‌و اندوهناك ازقهر طبیعت وسهل انگاریهائی که منجر باین وضع اسفناك شده بود قصد بازگشت کردیم . باهمان‌وضع که آمده بودیم از بیراهه خود راباتومبیل رساندیم و بشهر گلپایگان بازگشتیم تا ا زوضع مردم و بی آبی عجیبی که با خشکیدن دریاچه سد دامنگیرشان شده است جویا شویم...

دنباله دارد

توزیع گندم

خبرنگارما در رودبار می‌نویسد ، هرروز کامیونهای حامل گندم یکی پس‌ازدیگری زنجیروار از ساری وارد شهرستان رودبار میشود تا بین کشاورزان جهت کشت پائیزه گندم توزیع گردد ـ آقای گلدوست‌رئیس کشاورزی این شهرستان گندم‌های وارده رابین کشاورزان این منطقه تقسیم می‌کند ، زارعین منطقه رودبار ازاین توجه دولت سپاسگزارند و امیدوارندتحت‌توجهات‌عالیه‌اعلیحضرت همایونی روز بروز وضع زندگیشان بهتر شود .

اعلیحضرتین و مهمانان عالیقدرشان

روز بیستم آبانماه بشیراز تشریف فرما میشوند

خبرنگار ما درشیراز گزارش میدهد : بقرار اطلاع روز بیستم‌آبانماه جاری اعلیحضرتین و مهمانان عالیقدرشان اعلیحضرت پادشاه بلژیك و ملکه بشیراز تشریف‌فرما میشوند برحسب پیشنهاد پادشاه‌بلژیك‌مهمان عالیقدر شاهنشاه که ابراز علاقه کرده‌اند زندگی عشایری رااز نزدیك مشاهده فرمایند درحدود ٦٠دستگاه چادرعشایری در فاصله ١٠کیلو متری شیراز برپامیشود ودراین چاد رها کدخدایان ٤ تیره ازعشایر فارس که‌عبارت ازعشایر دره‌شوری ،چهارسیمدان ، کشکولی ویکی دیگر از طوایف عشایر میباشد بالباسهای محلی و اغنام واحشام مستقر خواهند شدعشایر مزبور درپیشگاه اعلیحضرتین و مهمانان عالیقدرشان برنامه سوارکاری انجام خواهند داد .

ازهم‌اکنون عشایر مزبور خودرا برای پذیرائی از اعلیحضرتین و مهمانان عالیقدرشان آماده میکنند .

سقوط در چاه

خبرنگار مادر تبریز اطلاع میدهد: چند روز قبل پسر بچه ٧ساله‌ای از اهالی تبریز بنام حمید اژدر که در خانه مشغول بازی بود براثر بی احتیاطی بداخل چاه آبی واقع در محوطه منزل سقوط کرد .همسایگان که براثر داد و فریاد او در محل حادثه حاضر شده بودند با کوشش زیاد طفل را که بشدت مجروح‌شده بودازچاه‌خارج‌وبه بیمارستان شیرو ـ خورشیدمنتقل کردند. کودك‌مجروح‌در بیمارستان بستری شد و حالش رضایتبخش نیست .

شهبانوی ایران

بشیراز تشریف فرما میشوند

خبرنگارما درشیراز گزارش میدهد ،بقرار اطلاع علیاحضرت فرح شهبانوی ایران بین دهم تا پانزدهم آبانماه جاری برای بازدید نمایشگاه صنایع‌ایران بشیراز تشریف‌فرما میشوند، شهبانوی‌ایران طی یکشبانه‌روز توقف درشیراز از نمایشگاه صنایع ایران، اردوی کار ، پرورشگاه خیریه فرح‌پهلوی و بعضی تاسیسات دیگر بازدید خواهند کرد .

گفته میشود نمایشگاه صنایع ایران درشیراز که‌قراربود تاروز ١٥ آبانماه دائر باشد بمناسبت تشریف‌فرمائی اعلیحضرتین ومهمانان عالیقدرشان پادشاه و ملکهٔ بلژیك که‌قرار است روز ٢٠ آبانماه بشیراز تشریف‌فرما شوند تاروز ٣٠ آبانماه دائر خواهدبود .

قربانی تصادف

طبق گزارش‌خبرنگارمادر گیلانغرب چند روزپیش‌اتومبیل شماره ١٨٢٥٣١ برانندگی علی‌داد خجسته هنگامیکه با چند سرنشین بطرف «دیره» از توابع گیلانغرب حرکت‌میکرد باعابری بنام شاهرضا ٥٥ ساله تصادف نمود واورا کشت‌جریان‌وسیله سرنشینان اتومبیل مزبور به‌ژاندارمری اطلاع داده شد و بلافاصله راننده‌دستگیر وروانه زندان گردید جنازه پس از انجام تشریفات قانونی دفن شد.

تامین اعتبار ساختمان

جهت زایشگاه ١٥ تختخوابی ودفتر جمعیت شیرو خورشیدسرخ‌زاهدان

خبرنگار ما در زاهدان اطلاع میدهد چندروز پیش جلسه هیئت مرکزی جمعیت شیرو خورشید سرخ استان سیستان و بلوچستان با حضور آقای مهندس فکری استاندار سیستان و بلوچستان در محل پرورشگاه شمس پهلوی تشکیل گردید .

دراین جلسه آقای دکتر محبیان مدیر عامل جمعیت ضمن گزارش کارهای انجام شده اظهار داشت براثر توجهات والاحضرت شمس پهلوی ریاست عالیه جمعیت شیروخورشیدسرخ ایران و علاقه جمعیت مرکزی باین استان ، اعتبار ساختمان دفتر جمعیت و همچنین ساختمان زایشگاه ١٥ تختخوابی تامین گردیده است وساختمان آنها بزودی شروع میشود .

درپایان جلسه آقایان حاجی‌اخوین ـ ناصر مصطفوی ـ مهندس ناصح ـ حاجی مرشدیان دکتر محبیان بعنوان هیئت نظارت ساختمان انتخاب شدند .

مرحلهٔ دوم قانون اصلاحات ارضی

در سیستان و بلوچستان آغازشد

خبرنگار ما در زاهدان اطلاع میدهد چندروز قبل آقای سالور معاون وزارت کشاورزی و رئیس اصطلاحات ارضی با هواپیما وارد زاهدان شد و در فرودگاه مورداستقبال‌قرارگرفت.

آقای سالور در اجتماعی که‌در تالار فرهنك شهرستان زاهدان تشکیل شده‌بود آغاز اجرای مرحله دوم قانون اصلاحات‌ارضی را در منطقه زاهدان اعلام داشت .

دراین جلسه آقایان مهندس فکری استاندار سیستان وبلوچستان و دکتر محتشمی مدیر کل کشاورزی استان بیاناتی در مورد قانون اصلاحات ارضی و نتایج درخشان آن ایراد کردند .

عکس‌بالاآقای‌سالور معاون وزارت کشاورزی را درفرودگاه‌زاهدان نشان میدهد آقای مهندس فکری استاندار سیستان‌وبلوچستان نیزدر عکس دیده میشود .

انتصابات

در شهرداری شهرری

خبرنگارما در شهرری مینویسد ، اخیرا این انتصابات در شهرداری شهرری صورت گرفته است :

آقای داریوش ایزدیار رئیس امور مالی ـ آقای هوشنك فلسفی رئیس حسابداری ـ آقای‌غلامحسین محمودپور رئیس دفتر و بازرس شهرداری ـ آقای احمدرجائی رئیس صندوق ـ آقای سلطانی رئیس امور شهر وباغات ـ آقای جعفر شکوهی رئیس کارگزینی وآقای عبدالله حافظی رئیس خواربار وسرپرست ساختمان .

کلاهبردار متواری

خبرنگار ما در قم گزارش میدهد، اخیرا یکی‌ازفرش فروشهای‌شهرستان قم بیش‌از ٢٠ میلیون‌ریال کلاهبرداری کرده‌و متواری شده است درمیان طلب‌کاران این فرش‌فروش فراری‌همه نوع‌آدم دیده میشود وتا آخر وقت پریروز حدود ٤٠ پرونده دراینمورد ببازپرسی شعبه دوم دادسرای قم‌ارجاع شده‌که مطالبات مردم از این‌فرش فروش طبق این پرونده ها بالغ بر ٨ میلیون ریال است .

٦ نفر اعضای شیروخورشید تبریز

دستجمعی استعفا کردند

خبرنگار ما در تبریز گزارش میدهد چند روزقبل شش‌نفر از اعضای‌هیئت مرکزی جمعیت شیرو خورشیدسرخ تبریزبدنبال اختلافاتی که در بین اعضاء هیئت مرکزی این جمعیت ایجاد شده بود استعفای خودرا تسلیم جمعیت شیرو خورشید سرخ‌تبریز نمودند . این‌شش نفر عبارت بودند از آقایان : حاج‌معصوم شیخ‌الاسلامی ـ حاج‌علی ابوالفتحی ـ زین‌العابدین ذاکری ـ حاج‌علی اصغر مدرسی. علی‌اصغر مجتهدی . و حاج‌علی مدرسی . خبرنگار ما اضافه کرد هنوز هیئت مرکزی دررد و قبول استعفای اینعده تصمیمی اتخاذ نکرده است .

نمایندگان اطلاعات در خدمت مردم

مردم شهرستانها بوسیلهٔ نمایندگان اطلاعات خواسته‌های خود را شرح میدهند

کشاورزان شهسوار و تقاضایشان

عده‌ای‌از کشاورزان دهات پرچم‌پشته، گاوپشته، کله‌پشته‌ودارباروبنك از توابع شهسوار با مراجعه بدفتر نمایندگی اطلاعات ضمن تسلیم طوماری مبنی بر تقاضای خود گفتند : ما فارغ‌التحصیلان کلاس تربیت معلم روستائی‌قزوین هستیم ومدتها است در روستاهای اطراف آبیك به‌تربیت نونهالان روستایان میپردازیم رفت و آمد بمحل کارمان تابستانها دشوار است تاچه رسد بزمستان که واقعا در محل کار خود زندانی هستیم و راه رفت و آمد نداریم . بااین کیفیت هنوز بلاتکلیف و سرگردانیم و نمیدانیم بالاخره آن وضع بهتری که بماوعده داده‌اند کدام است ؟ماکه ماهانه‌بیش‌از ٢٥٠٠ ریال حقوق نمیگیریم و تازه سه ماهه تابستان هم حقوقی بما پرداخت نمیشود . بااینوضع چکار کنیم ؟

تقاضای اهالی مامونیه زرند

جمعی از نمایندگان اهالی مامونیه زرند بدفتر نمایندگی اطلاعات آمدند و تقاضای خود را باینشرح مطرح کردند گفتند: چند سال‌از تاسیس صندوق تعاونی روستائی مامونیه زرند میگذرد و هنوز بعده‌ای از مشترکین وام پرداخت نشده و سرمایه صندوق راکد وبلااستفاده مانده است .

ضمنا اینعده تقاضا داشتند هرچه زودتر اظهارنامه‌های مربوط بمرحله دوم قانون اصلاحات ارضی بانان تحویل گردد زیرا اهالی مامونیه زرند برای دریافت اظهارنامه ناچارباید باطی مسافتی در حدود ٣٦ کیلومتر بساوه بروند وبا معطلی زیاد اظهارنامه دریافت دارند .

میگفتند :اگر مقدار مورد نیاز ، اظهارنامه توسط مروج کشاورزی محل در دسترس اهالی گذاشته شود چه ضرر دارد ؟

آموزگاران آبیك‌درانتظار وضع بهتر ...

نمایندگان آموزگاران روزمزد حوزه فرهنگی آبیك قزوین با مراجعه بدفتر نمایندگی اطلاعات ضمن تسلیم طوماری مبنی بر تقاضای خود گفتند : ما فارغ‌التحصیلان کلاس تربیت معلم روستائی‌قزوین هستیم ومدتها است در روستاهای اطراف آبیك به‌تربیت نونهالان روستایان میپردازیم رفت و آمد بمحل کارمان تابستانها دشوار است تاچه رسد بزمستان که واقعا در محل کار خود زندانی هستیم و راه رفت و آمد نداریم . بااین کیفیت هنوز بلاتکلیف و سرگردانیم و نمیدانیم بالاخره آن وضع بهتری که بماوعده داده‌اند کدام است ؟ماکه ماهانه‌بیش‌از ٢٥٠٠ ریال حقوق نمیگیریم و تازه سه ماهه تابستان هم حقوقی بما پرداخت نمیشود . بااینوضع چکار کنیم ؟

سرپرست نمایندگان اطلاعات

دراستان گیلان

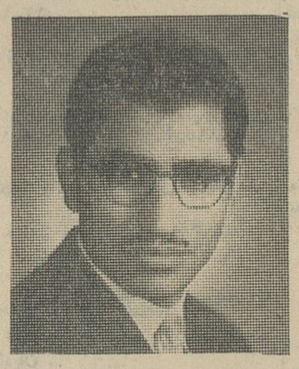
آقای احمد کاوه

چون آقای تقی مژده بعلت اشتغال بامور شخصی و بازرگانی مجال کافی برای اداره امور نمایندگی و سرپرستی‌نمایندگان‌اطلاعات در استان گیلان رانداشتند بدینجهت از چندی قبل نمایندگی اطلاعات در شهرستان رشت وسرپرستی نمایندگان اطلاعات دراستان گیلان‌بعهده‌آقای احمدکاوه محول گردید و مشغول کار شدند .

آقای احمد کاوه از مدتها قبل در کار مطبوعات بخصوص در اداره امور نمایندگیهای نشریات درشهرستانها وارد بوده واز سال گذشته درایـ ن‌رشته مستقیما با موسسه اطلاعات همکاری داشتند .

امیدواریم در سمت جدید توفیق کامل یابند .

سازمان‌شهرستانها

قصاب های قزوین معتقدند :

شهرداری بمردم اجحاف کرده !

خبرنگار ما در قزوین گزارش میدهد : اخیرا عده‌ای ازقصابهای قزوین گوشت را ارزانتر از نرخ تعیین شده شهرداری میفروشندو اظهار میدارند شهرداری باتعیین نرخ جدیدبمردم اجحاف کرده است !

ولی در قبال‌ارزانی گوشت‌نانوایان این‌شهرستان بااینکه روزانه ١٠ تن گندم بنرخ دولتی تحویل میگیرند نان نامرغوب بدست مردم میدهند اهالی از مقامات مربوطه تقاضا دارند ترتیبی داده‌شود که‌نان مرغوب در دسترس مردم قزوین گذاشته شود .

اقدام بخودکشی

چند روز قبل شخصی بنام اکبر ایمانی براثر اختلافات خانوادگی با تریاك اقدام بخودکشی کرد ولی اطرافیانش‌بلافاصله‌وی رابیمارستان رازی منتقل کردند باوجود اینکه مسمومیت بسیار شدید بود بکوشش پزشکان از مرك حتمی نجات یافت

زدو خورد خونین

پریروز در یکی از قهوه‌خانه های واقع در سر پل ششکلان تبریز بین چند نفر از مشتریان قهوه خانه نزاع شدیدی رخ داد که یکنفربنام اکبر مرادی بوریان بشدت مجروح گردید با رسیدن مامورین انتظامی مجروح بلافاصله به بیمارستان شیر وخورشید سرخ تبریز منتقل گردید ومنازعین دستگیر وروانه زندان‌شدند.

برنامهٔ تلویزیون ایران

فرستندهٔ آبادان

پنجشنبه : ٧ر٨ر٤٣

ساعت ٦بعداز ظهر موسیقی باتصویر
ساعت ٦ر٣٠سلام‌شاهنشاهی‌اعلام‌برنامه
ساعت ٦ر٣٢ برنامه نوجوانان
ساعت ٧ تدریس زبان انگلیسی
ساعت ٧ر١٥ برنامه اداره کار
ساعت ٧ر٣٠ موسیقی ایرانی
ساعت ٨ فیلم چهارمرد قانون
ساعت ٨ر٣٠ اخبار
ساعت ٨ر٤٥ موسیقی عربی
ساعت ٩برنامه سینمائی
ساعت ١١ پایان برنامه

بزرگترین تبهکار امریکائی چگونه درمرکز نیویورک ربوده شد

رهبر یك باند بزرك تبهکاران امریکا در وسط شهر نیویورك ربوده شد(خبر کوتاه آن قبلا درج گردید) . «ژوزف بوتانو» یکی‌ازپنج‌تن رهبران‌بزرگترین دسته مخوف کانگسترهای امریکائی‌می باشدکه توسط عده‌ای ناشناس‌ربوده شده است . ژوزف‌را دوستانش «جو» مینامند .

«جو» مرد پنجاه ونه ساله‌ایست‌که بظاهر لبنیات فروش میباشد ولی در باطن شغل او رهبری یك باند بزرك قاچاقچیان است او چند قمارخانه را اداره میکند و بطور خلاصه بعنوان خطرناکترین کانگستر امریکائی مشهور شده بود .

ربودن این کانگستر مشهوربدست عده دیگر از کانگستر ها امری بی سابقه است و جنجالی بزرك درامریکا برپا کرده است .

جو قرار بود روزسه‌شنبه در دادگاه فدرال حاضر شود و به اتهامات علیه خود پاسخ گوید .

روز دوشنبه جو در حالیکه همراه دو تن از وکلای مدافع خود بود سوار تاکسی شد تا باهم بمنزل «جوزف‌الن» یکی ازوکلای خودبروند. اماهنگامی که ازاتومبیل پیاده شد و وارد خانه گردید صدائی از راهروگفت :

« جو ، ارباب میخواهد تو را به بیند .»

جوزف الن دونفر را درمقابل خود دید ولی آنها بوی فرصت حرف زدن دادند و تیری‌بسوی اوشلیك کردند

هنوز پلیس آمریکا موفق نشده است پرده از روی این سرقت عجیب بردارد . قبلا پلیس تصور میکرد که داروسته‌مافیا بدینوسیله خواسته‌است « جو » را از یك بازپرسی خطرناك برهاند .

درحقیقت‌دادگاه دلایل نسبتا زیادی علیه جو داشت . زیرا یکی‌از سران این دسته که دوسال‌قبل دستگیرشده بود اسرار این سازمان را فاش کرده ونام جو را گفته بود .

ولی پلیس پس از تحقیقاتی که در اطراف ربوده شدن جو بعمل آورد به این نتیجه رسیدکه « جو » از طرف اعضای یك باندرقیب ربوده شده‌است.

گزارشهائیکه به‌پلیس رسیده‌نشان میدهد که دراین اواخر «جو» رهبری مطلق باند « مافیا (تبهکاران) » در امریکا را بدست‌آورده وهمین مسئله مخالفت سایر باندهای کانگستری‌را سبب گردیده بود .

پلیس اینك از این میترسد که اعضای باندهای کانگستری «جو» را بقتل برسانند .

« جو » درسال ۱۹۰۵ در سیسیل متولد شده ودرسال ۱۹۲۶ بطور غیر قانونی‌وارد امریکا گردیده است .

نخستین باری که سروکارش با دستگاه قضائی امریکا افتاد سال ۱۹۳۰ بود.وی‌درآنموقع‌در یك‌ماجرای قاچاق اسلحه برای دارو دسته «ال‌ـ گاپون» شرکت کرده بود .

جو از این مخمصه بدون زحمت خلاص شد . جو درسال ۱۹۳۸ امریکا را ترك کرد و سپس بطور قانونی از کانادا واردایالات متحده‌امریکاگردید. ودرسال ۱۹۴۵ تابعیت امریکارابدست آورد .

جو درسالهای ۱۹۲۸ تا ۱۹۵۷ در کنگره‌های مختلف‌جنایتکاران شرکت کرد . درسال ۱۹۵۹ با ۲۷ نفر از رهبران مافیا دستگیر شد ولی در ۲۶ اکتبر ۱۹۵۹ بواسطه یك سکته قلبی از زندان رهائی یافت .

او از دستگاه قضائی که در راس آن رابرت کندی قرار داشت زیاد می ترسید . زیرا کندی بمحض رسیدن به وزارت دادگستری مبارزه بی امانی را برضد کانگسترها آغاز نمود .

دسته «مافیا»اصولا ازجزیره‌سیسیل بیرون آمده است . منشاء این دارو دسته معلوم نیست ولی مربوط به مقاومت مردم سیسیل‌دربرابر خارجیان ومهاجمین میباشد .

این لغت از حرف اول پنج کلمه «مرك برفرانسه زنده‌باد ایتالیا»تشکیل شده‌بود . طی قرون سازمان‌مافیاتغییر شکل داد وسالهای سال موج‌وحشت درسیسیل ایجادکرده بود .

این سازمان کنترل وحشتناك خود را برفعالیت های اقتصادی و صنعتی مستقرکرده و مخالفین‌خودرا بابیرحمی می‌کشت . این سازمان هرچه بودفقط نفوذ آن درسیسیل بود ولی بتدریج دامنه نفوذ خودرا افزایش‌داده وبه‌همه کشورهائی‌که مواد قاچاق حمل میشد گسترش داد از جمله بامریکا . اینك «مافیا» که اکثر اعضای آن ایتالیائی‌ـ الاصل هستندشبکه بزرگی‌ازتبهکاران درامریکا را تشکیل میدهد . پس‌از ربوده شدن «جو» بیش‌از ۲۰ هزارتن از افراد پلیس امریکا درسراسر این کشور بجستجوی او پرداختند ولی‌هنوز رد پای ربایندگان جو را نیافته‌اند .

اورور ـ فرانس‌سوآر

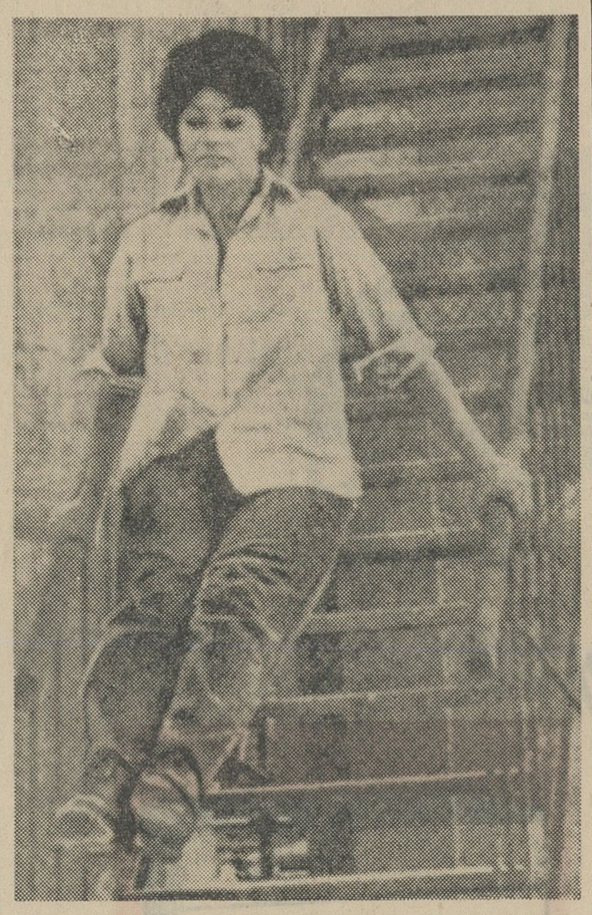

سوفیالرن ۱۹۶۴

کفش زمخت نعل‌دار، شلوار مخمل گشاد وپیراهن شبه‌نظامی لباسیست که‌سوفیالورن در تعطیلات آخرهفته خود میپوشد . سوفیا اکنون در اسرائیل سرگرم بازی در آخرین فیلم خود بنام «یهود» می‌باشد . در ضمن این‌لباس تفریحی همان‌لباسیست که‌هنرپیشه مشهور ایتالیائی بعنوان ستاره فیلم «یهود» که‌دردست تهیه است درمقابل دوربین برتن دارد . درواقع‌سوفیالرن ۱۹۶۴ آن سوفیالرن دهسال پیش نیست . اورور

گردش بدور جهان

سی‌وششمین کشور مستقل آفریقائی

جمهوری «زامبی»سی‌وششمین کشور مستقل آفریقاست وکم‌سن ترین‌آنها. این کشور سه‌برابرآلمان‌غربی وسعت داردو نیمه‌شب ۲۳ اکتبر که‌استقلال آن‌اعلام گردید جشن‌وشادی‌بی‌نظیری درآن برپاشد .

«زامبی» که‌سابقا رودزیای‌شمالی نامیده میشد درسال ۱۸۸۹ تحت تسلط انگلستان درآمد . این کشور اکنون جوانترین رئیس جمهوری‌دنیا رادارد که دکتر «کنك کندا» (چهل ساله) نام‌دارد. مساحت‌جمهوری«زامبی». ۷۵۲۶۲۰ کیلومتر مربع جمعیت آن ۳٫۵میلیون نفرست که ۷۲ هزار نفر آنها اروپائی هستند .زامبی یك‌چهارم محصول‌مس دنیا راتولید میکند واز این راه درسال ۱۹۶۳ بالغ‌بر ۱۱۲ میلیون لیره استرلینك درآمد داشته است. واین مبلغ ۴۷ درصد بودجه کل زامبی را تشکیل میدهد.

علاوه براین کشورمزبور ازحیث کشاورزی وضع بسیاری خوبی‌دارد . مسئله سیاسی مهمی که‌اکنون در برابر این کشور قراردارد موضوع رودزیای جنوبیست .

جشن استقلال جمهوری زامبی در حضور ۱۵۰ هزارنفر برگزار گردیده زامبی یکصدو پانزدهمین کشور عضو سازمان ملل‌متحد خواهد بود .

تازه‌های علم و دانش

● واشنگتن : عصاره هیپوفیز برای رشد

** پزشکان آمریکائی برای درمان اطفالیکه کوتاه قد میمانند از عصاره غده هیپوفیز انسان استفاده میکنند .

ازجمله پسر ۱۴ساله‌ای‌که قد او برابر بچه‌ای هشت ساله بود با این روش تحت درمان قرار گرفت و بزودی طول قامتش به ۱٫۵ متر افزایش یافت .

بدون استفاده از این هورمونها طول قامت این پسر هرگز از ۱٫۲ متر تجاوز نمیکرد .

پزشکان مزبور اکنون درفکر آن هستندکه یك « بانك عصاره هیپوفیز» نظیر بانك خون درست‌کنند .

● هوای مشتری در سایه گرمتر است تا در آفتاب

دانشمندانی که با بزرگترین تلسکوپ دنیا (تلسکوپ کوه‌بالومار که ۵۰۰ سانتیمتر قطر آنست) کارمیکنندباکمال شگفتی‌کشف کردند که در کره مشتری‌حرارت سایه‌بیش از آفتاب است . این دانشمندان هنگامی که تلسکوپ را برای بررسی نور اشعه مادون قرمز درنواحی آفتابی جومشتری بکار میبردند به سایه دوماه از دوازده ماه‌مشتری برخوردند و دریافتند که در عرض پانزده دقیقه از برودت بسیار آن مناطق ۴۶ درجه سانتی گراد کاسته شد (بعبارت فیزیکی ۴۶ درجه برحرارت افزوده شد) ودرجه حرارت به منتهای ۸۲ درجه رسید .این‌دانشمندان معتقدند که جو مشتری در سایه علاوه برگرمتر بودن‌درخشان‌تر نیز هست بطوریکه کاوش تلسکوپ را سهلتر میسازد. آزمایشهای دیگری نشان میدهد که هوای‌مشتری در نزدیکی سطح سیاره گرمتر است .

● لندن: ربی در بیماریهای قلبی موثر نیست

بیماریهای قلبی عروقی کشورهای پیشرفته را خیلی بیشتر ازکشورهای درحال‌رشد تهدید میکنند. تا بحال علت این بیماریها را افراط دراستفاده از مواد چربی میدانستند .

پروفسور «یورگین» استادکرسی بیماریهای تغذیه‌ای دانشگاه‌لندن‌ثابت کرده است‌بین مصرف چربی وبروز بیماریهای قلبی عروقی رابطه چندانی وجود ندارد . بلکه مسئول اصلی بروز این بیماریهامواد قندی هستند. آزمایش‌نشان‌میدهد که‌مبتلایان‌بیماری تصلب شرائین کسانی هستند که زیاد ازمواد قندی استفاده مینمایند .

بهر حال فعلاپزشکان درآمریکا و انگلستان آزمایشهای متعددی بعمل می‌آورند تا معلوم کنند که علت‌اصلی بیماریهای قلبی عروقی قند است یا چربی ؟

● لندن: عمر یك‌بطری شیر، آبجو وویسکی

آمار یك موسسه صنعتی انگلیسی نشان میدهد که یك بطری شیر ۵۰ بار بکار میرود . یك بطری آبجو ۳۵ بار و یك‌بطری ویسکی فقط یکبار . مهندسین انگلیسی شیشه های بطری ها را بلافاصله بعد از خروج از کوره با یك ورق نازك فلزی میپوشانند و بدن ترتیب به‌آنها عمرجاودانی‌میدهند این نوع بطری دهها سال سالم می ماند.

آگهی مناقصه

اجرای طرحهای حرفه‌ای فرهنگی سازمان‌برنامه افزارو وسایل مورد احتیاج آموزشگاههای‌حرفه‌ای‌رااز طریق‌مناقصه خریداری مینماید فروشندگان می توانند بامراجعه بدفتر اجرای طرحهای حرفه‌ای واقع در هرستان تهران خیابان قوام السلطنه صورت افزارو وسایل و برك شرایط مناقصه رادر مقابل پرداخت ۳۰۰ ریال دریافت‌و پیشنهادات خودرا بانضمام رسید بانك اعتبارات صنعتی مبنی بر پرداخت صدی پنج بهای پیشنهادی نسبت بیك قسمت یا تمام اقلام مورد مناقصه طبق مقررات برك شرایط تا ساعت نه ونیم صبح روز چهار شنبه۲۰٫۸٫۴۳ بدفتر اجرای طرحهای حرفه‌ای تسلیم و رسید دریافت دارند .

پیشنهادات درساعت ده صبح همانروز در کمیسیون مناقصه‌باز ورسیدگی خواهد شد .

پیشنهادات مبهم یا مشروط یافاقد سپرده و برك شرایط امضا شده مطلقا مردود خواهندبود. حضور پیشنهاد دهندگان در جلسه مناقصه آزاد و کمیسیون در رد یا قبول یك یا کلیه پیشنهاد ها مختار خواهدبود . الف ۵۱۲۲

مجری طرحهای حرفه‌ای . مهندس طاهبازیان

آگهی مناقصه

اداره کل هواپیمائی کشوری خرید کابل مسلح سه‌رشته نمره 8 AWG (۳٫۲۶ MM)۵۰۰۰ولت‌بطول۲۸۰۰ متروسائل اتصال کابل فوق (تیرفشار قوی وموقت)۶ عدد راباشرائط زیر بمناقصه میگذارد :

۱ـپیشنهاد دهندگان بایستی تاساعت ۱۲ صبح روز۳۰ آبان ۴۳ پیشنهادات خودرا در پاکت لاك ومهر شده که روی آن عبارت (مربوط بمناقصه خرید کابل ووسائل اتصال کابل) نوشته‌شده باشد بدفتر اداره کل هواپیمائی کشوری واقع در ساختمان قدیم مهرآباد تسلیم دارند .

۲ـپیشنهاد دهندگان مکلفند ۵ درصد بهای پیشنهادی را اسناد خزانه (منتشره خزانه داریکل)به بانك اعتبارات صنعتی بعنوان سپرده تودیع نموده ورسید آنرا درجوف پاکت پیشنهادی تسلیم نمایند به پیشنهاد هائیکه فاقد رسید اسناد خزانه باشدترتیب اثرداده نخواهد شد .

۳ـپیشنهاد های رسیده در ساعت ۱۰صبح روز۴آذرماه ۱۳۴۳ دردفتر ذیحسابی در مهرآبادساختمان جدید بازو خوانده خواهدشد حضور پیشنهاد دهندگان درجلسه مناقصه آزاد خواهد بود .

۴ـ برنده مناقصه درمدت مقرر در آئین‌نامه معاملات سازمان برنامه به‌تشخیص کمیسیون مناقصه اعلام‌میگردد .

۵ـاسناد خزانه‌مربوط به‌پیشنهاددهندگان باستثنای برنده مناقصه ونفر دوم پس‌ازتعیین واعلام برنده مناقصه مسترد میگردد .

۶ـاسناد خزانه مربوط به‌برنده مناقصه و نفردوم پس‌از عقدقرارداد مسترد خواهدشد .

۷ـچنانچه برنده مناقصه ازامضای قراردادخودداری کند کلیه سپرده او بنفع سازمان برنامه ضبط میشود. دراینصورت سود اسناد خزانه زیر متعلق بسازمان برنامه خواهدبود درصورتیکه نفردوم پس‌از ابلاغ‌اداره ازامضای قرارداد خودداری کند بهمین ترتیب درباره اوعمل خواهد شد .

۸ـبه پیشنهادهای مشروط و مبهم و پیشنهاداتیکه دیرتر ازموعد مقرر رسیده باشد ترتیب‌اثر داده نخواهد شد .

۹ـکلیه هزینه های متعلقه از قبیل عوارض و مالیات وهزینه نشرآگهی وغیره بعهده برنده مناقصه خواهد بود واداره کل هواپیمائی کشوری دررد یا قبول یك یاکلیه پیشنهاد ها آزاد خواهد بود. الف. ۵۱۵

۱ـ۲ آـ۲۷۴۸۸ اداره کل‌هواپیمائی کشوری

شیطان سبز

نوشته : احمد احرار

آنچه تاکنون خوانده‌اید ... -۴۳-

تیمور ، پسرامیرترغای حاکم شهرسبز درحادثه‌ای بدختری صحرانشین بنام «نگار» دل بست وسپس دسته‌ای از همسالان‌خود تشکیل داد بنام گرگهای خاکستری‌که غنائمی از مالداران می گرفتند و میان مردم فقیر تقسیم میکردند . وقتی حاجی‌بارلاس حاکم قبیله شد وبرای پیداکردن گرگهای خاکستری هزارسکه طلا جایزه تعیین‌کرد تیمور به‌نگار ظنین‌گشت وسرانجام این سوء ظن منجر به‌کشته‌شدن نگار و جهانشاه دوست تیمور وپدر افلیج نگار شد . بعداز این وقایع ، تیمور ناگزیر شد شهرسبز را ترك‌گوید و سوی سرنوشت ، در راه دیگری قدم‌گذارد !

در سمرقند پس‌از آنکه تیمور بخدمت امیر قزغن‌درآمد، «آلجای» نوه قزغن ازو دل ربود ولی‌ناگهان توطئه‌ئی بر ضد قزغن طرح‌شد و امیر قازان خان قزغن را دستگیر و زندانی کرد. تیمور بخاطر عشق آلجای تصمیم‌گرفت برای نجات امیر قزغن بمبارزه برخیزد ...

***

ـامیر میدانند که ولینعمت ما حاجی بارلاس چندین بارجهت ادای احترام نسبت به قزغن که‌حاکم وقت‌ومورد احترام همه‌بود بسمرقند آمدو پیشکش هائی‌که قزغن نشان داد لیاقت هیچکدام آنها راندارد بعنوان زاده‌ام تقدیم وی‌کرد ، اماهر دفعه قزغن مغرور ومتکبر ،مردی که‌هرگز تصور نمیکرد روزی ازاریکه قدرت بزیر کشیده شود، ولینعمت مارا درنزد همگان تحقیر کردو بدون هیچ‌علت وسببی علنا نسبت‌بوی بدرفتاری نشان داد. آنروز حاجی بارلاس ولینعمت ماجز تحمل‌این رفتار خارج ازادب واهانت آمیز قزغن کاری نمیتوانست بکند ، ناچار طبق‌رای خردمندان آنقدر بانتظار نشست تاچنین روزی فرارسید و روزگار دست قزغن رابست، دراینحال امیربایدبه‌مخدوم من حق بدهند که‌اگر بیش‌از هرکسی در جشن‌سر کوفتن آن افعی خطرناك یعنی قزغن شادمان است وازته‌دل خودرا مسرور احساس میکند ومارا مامور داشته است گرم‌ترین درود هاو تحیات اورا به‌آستان‌خداوندگار معروض داریم ...

قازان‌که میدید پرحرفی مهمان تاتار او کم‌کم حواسش رااز آن‌مجلس بزم بازمیدارد بتاکید گفت :

ـبله،بله .... اینها همه رامیدانم .....

وسپس سیب‌درشتی از سبد مقابل خودبرداشت وبوسط بارگاه پرتاب‌کرد . سیب‌سرخ‌چرخ‌زنان فضارا شکافت و دهها پیاله پرازمی راکه‌یك شعبده‌باز تردست برای‌سرگرم داشتن اهل مجلس نوك‌دماغ خود رویهم چیده‌بود واژگون ساخت . پیمانه ها واژگون شد وشراب سرخ‌رنك بطرز مسخره‌ای بسرو صورت شعبده‌باز ریخت . سکوتی‌که عملیات حیرت‌آورشعبده‌باز در مجلس ایجاد کرده‌بود تبدیل به‌طوفانی ازنعره‌ها و خنده‌های مستانه گشت . مستان، درهمان حال مستی‌هم حواسشان جمع‌بود و میفهمیدند تا قازان ازشاهکار شیرینکاری‌خود میخندد وریسه میرود آنها هم باید قهقهه راادامه بدهند خاصه‌اینکه ازهمه بیشتر خود شعبده‌باز مراقب اوضاع بود ووقتی دریافت‌چه‌کسی اورا مورد مسخره قرار داده وزحماتش رابهم‌زده است درحالیکه قطرات شراب ازهرگوشه موی ورویش میچکید شکلك‌میساخت وبر خنده مستان میافزود .

دراینحال‌قماری فرصت یافت که‌دوگیلاس پیاپی به‌قازان‌بنوشاند وهنوز قازان بحال طبیعی بازنگشته بود که قماری گفت :

ـراستی چه‌خوب بود قزغن راهم بااین‌کلاه‌بوقی‌دروسط‌همین تالار میرقصاندیم تابساط عیش امیر ازهر جهت تکمیل شود .

قازان باکف‌دست ، محکم به‌پشت قماری کوفت و گفت :

ـآهان.... بدنگفتی رفیق! من هم مدتهاست دلم میخواهد این مردیك چشم‌رادر مجلس‌شراب حاضر کنم و ببینم غرور جهنمی او تاچه حدکاسته شده است !

قازان خان به مرد بلند بالائی که دست بسینه پشت سروی ایستاده‌بود و خنجر مرصعی روی کمرش میدرخشید اشاره‌ای‌کرد و زیرگوش آنمرد چیزی گفت . مردکه ازتعجب خشکش زده‌بود چند لحظه مات و مبهوت درقیافه امیرقازان نگریست ولی‌قازان مشت‌محکمی بسینه‌وی کوفت و آهسته ولی‌خشمگین گفت :

ـاحمق ،تو خیال میکنی من مست شده‌ام !؟

وبدنبال این اعتراض جام شرابی را ازکنار دست‌خود برداشت وبصورت آنمرد پاشید. مرد،برای آنکه اهل مجلس وضع‌مسخره‌او رانبینند بلافاصله پشت بحاضران کرد و بسرعت از درخارج شد .همان لحظه میان قماری و جاکو نگاهی ردوبدل گشت . جاکو نیز سیبی‌را از مقابل خودبرداشت و درون پیاله شراب قرار داد. بااین‌حرکت‌ساده که‌علامت قراردادی مردان تیمور بود یکی از چندنفر مردی که ظاهرا بعنوان خدمه هدایا و پیشکش های حاجی بارلاس را بداخل بارگاه امیر قازان حمل کرده‌و خود بحال احترام نزدیك در جنوبی تالاربزرك دوزانو روی زمین نشسته بودند مثل سایه از بارگاه بیرون خزید . درست‌همانوقت که جاکو سیب را داخل پیاله گذاشت بناگاه دومرد باشمشیر های آخته بوسط بارگاه پریدند. دسته نوازندگان‌ترکمان نیز آهنك تند و هیجان‌انگیزی را شروع بنواختن کردند که همراه‌آن آهنك دومرد ترکمان باکلاههای پوست قره‌کل ،نیم تنه سرخ‌وشلوار حریرآبی مانند دوشیطان مجسم رقص عجیب و هیجان بخش و لرزاننده‌ای رابنام رقص شمشیر بمعرض اجرا نهادند .

آگهی مناقصه

وزارت راه‌به‌پنجاه‌بند کاغذکاربن دار پانصد برگی و دو هزار و پانصدبرك مقوای سفید نمره ۱۰۰۴ × ۷۰ جهت تهیه کارت توزین احتیاج دارد که از طریق مناقصه خریداری مینماید فروشندگان وداوطلبان شرکت‌درمناقصه‌می توانند بادریافت مشخصات ازکارپردازی وزارت راه در جنب میدان فردوسی پیشنهادات خودرا تاساعت نه صبح روز یکشنبه ۱۷ آبانماه ۴۳ بدفتر اداره کل حسابداری تسلیم و رسید دریافت دارند .

پیشنهادات رسیده در ساعت ده صبح همان روز در کمیسیون‌مناقصه باز وقرائت‌خواهدشد حضور پیشنهاد دهندگان در جلسه مناقصه آزاد واداره در رد ویا قبول یك یا کلیه پیشنهادات مختار است‌الف۵۱۲۰

مدیر کل مالی و ذیحساب وزارت راه . شفقی

شروع سئانسها ۲٫۴۵ـ۵ـ۷٫۱۵ ـ ۹٫۳۰ بعد ازظهر

آتن

نرخ دوسره بجای ۲۴۰۰۰ ریال

برای مسافرت ۳۰ روزه با درجه صرفه‌جوئی که در تمام مدت سال قابل استفاده میباشد ضمناً از نهم مهرماه تا ۱۱ فروردین ۱۳۴۴سابنا نرخهای فوق‌العاده ارزان را به‌شهرهای مهم اروپا و آمریکای شمالی عرضه میدارد

۱۷۴۶۰

ریال با

سابنا

شرکت هواپیمائی جهانی بلژیك

SABENA

برای کسب اطلاعات بیشتر به آژانس مسافرتی خود یا سابنا

شماره ۴۸ خیابان ویلا ـ تلفن ۶۸۵۱۵ ـ ۴۱۲۵۷ مراجعه فرمائید

ورزش را باید از مدارس شروع کرد

چهره های ورزشی «هدف»

هدف ٤ تیم فوتبال وچندین تیم والیبال و پینك‌پنك وبسکتبال دارد

این رپورتاژ ، در حقیقت سومین رپورتاژ از سلسله رپورتاژهای ورزشی صفحه ورزشی اطلاعات برای نمایاندن کوششهای ورزشی در مدارس پایتخت ومعرفی ورزشکاران مدارس است.

ماازعموم دبیران‌وسرپرستان ورزشی مدارسی‌که مایلندفعالیتهای ورزشی آنها دراین صفحه منعکس شود دعوت میکنیم باسرویس ورزشی روزنامه اطلاعات تماس بگیرند.

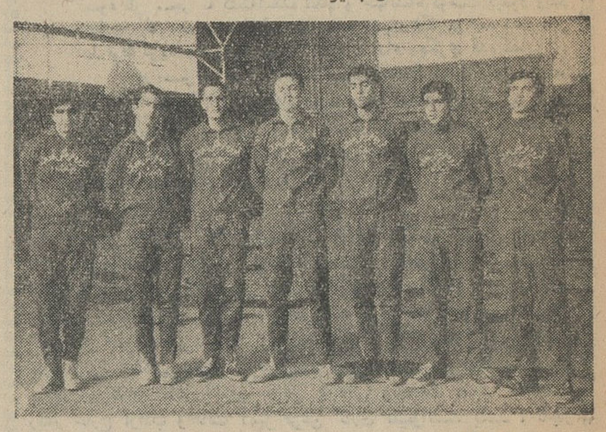

تیم بسکتبال دوره دوم دبیرستان هدف از راست بچپ اخوان ،انشاء ، مورخی ، مستوفی ، مهنامی ، بهنام ، زنگنه و طلا ساز .

آقای خیرالعموم سرپرست کادرورزش دبیرستان شماره یك هدف گفت :

-علاقمندان فوتبال در مدرسه‌مابیش از سایر ورزشهاست بطوریکه مادر دوره دوم دارای چهار تیم فوتبال‌هستیم که‌تیم مدرسه را از بین بهترین بازیکن‌این‌چهار تیم‌انتخاب کرده‌ایم..

آنها هفته‌ای دو روز درزمین‌فوتبال دانشکده افسری تمرین میکنند ..

اسامی بهترین افراد فوتبالیست‌ما در دوره دوم عبارتند از آقایان عبداله هاشمی- جعفرشایان - علی پیروزان- عزت‌اله امی- فرهاد انشاء - بیژن گنجوی- حسین رضائی -فرح نصرتی- محمد رضا رهبری- محمد میرزارضا- سعید کیوانشکوهی - حسین عقدائی- بهزاد توکلی -هدایت‌اله صبوریان - سلیمانی -مهدی ستوده -قائم مقامی- فرشاد ضرابی - ویلیام داود بدل - احمد رضا اعتماد مظاهری -.

● والیبال

سپس‌آقای خیرالعموم درباره‌ورزش والیبال شروع بصحبت کرد :

-مادارای چهار زمین والیبال‌هستیم که مورد استفاده اکثر دانش آموزان علاقمند است ولی‌افراد تیم والیبال مادر دوره دوم‌عبارتند ازآقایان مهدی ستوده -فرخ یغمائی - بیژن گنجوی - محمد رحمن ستایش -علی پیروزان- مهدی غلامحسینی -مهدی قادربناه- فرامرز شعاع

وهمچنین باید اشاره کنم که آقای مهدی‌ستوده که‌ازبازیکنان‌تیم‌والیبال دوره‌دوم دبیرستان ماست‌رزرو تیم‌ملی والیبال کشورهم‌میباشد وبازیکنان‌تیم والیبال دوره اول عبارتند ازآقایان : حمیدرضا ملکان-وحید شریف‌بیگی- علیرضا شیخ‌سلطانی-علی سرائیان- جلال روشن ضمیر- احمد معظمی - مسعود جوادی - نصرت‌اله بهرامی - همایون بهنام پور- جلیل جعفرزاده.

● بسکتبال

آقای خیرالعموم قبل‌از اینکه‌اسامی بازیکنان بسکتبال را بگوید گفت :

-مادارای یك‌زمین قانونی بسکتبال و۱۳ قطعه انفرادی هستیم . همچنین دارای یك اطاق لباس کن برای ورزشکاران میباشیم بازیکنان تیم بسکتبال دوره دوم که سال گذشته در بخش فرهنگی ما دوم شدندعبارتند آقایان :

فرهاد انشاء -جمشید مورخی -فرح نصرتی -بهرام هاشمی - فرخ‌جابری- فرهادشیخ‌الاسلامی-سیروس برازجانی -همایون ارشادی-احمد اردلان-مهدی ستوده - احمد رضا اعتماد مظاهری - محمد توتونچیان -سیروس وقایع نگار -بیژن‌دروئی- کمال سیدذبیحی بازیکنان تیم بسکتبال در دوره اول عبارتند از آقایان :

محمدرضا فوتن-احمد خسروپناه- فریدون خسروی - همایون بهنام‌پور- علیرضا ایزد مهر - محمد خطیب شهیدی-هوشنك مفید-محمدشریف- ساسان بهرزین -علاالدین دری - شهریار ظفری.

● پینك‌پنك

آقای خیرالعموم سپس گفت :

-از نظر ورزش پینك پنك مادارای ۵میز پینك‌پنك وتعدادزیادی بازیکن هستیم مسابقات داخلی دبیرستان که از ۱۵ مهر در قسمت پینك‌پنك شروع شده بود دردو جدول ۱۵ نفری پایان یافت وبازیکنان تیم دبیرستان‌انتخاب شدند و بازیکنان پینك پنك دوره‌دوم دبیرستان عبارتند از آقایان :

علیرضا اویسی-شهریار ویشکائی جهانگیر اسفندی-محسن فولادجوش- علیرضا حجازی -عبدالرسول فقیهی - نورالدین جاویدمند -ابوطالب نقیبی- کامبیز پوررضائی .

● کادر دبیران ورزش

کادر دبیران ورزش دبیرستان هدف از آقایان خیرالعموم - شکریان - قائم‌مقامی ومهدوی تشکیل شده‌است

● آقای خیرالعموم گفت:

-برای نظارت و تمرین دادن به بازیکنان هررشته‌چندین مربی‌قهرمان وشایسته انتخاب شده‌اند که‌عبارتند از: آقای اویسی در قسمت پینك‌پنك- آقای ستوده درقسمت والیبال -آقای کامران مهنامی در قسمت بسکتبال - آقای شایانی‌و هاشمی درقسمت‌فوتبال.

تیم بسکتبال‌دوره دوم دبیرستان هدف ازراست‌بچپ آقایان ،اخوان - انشاء مورخی- مستوفی -مهنامی - بهنام زنگنه -طلاساز .

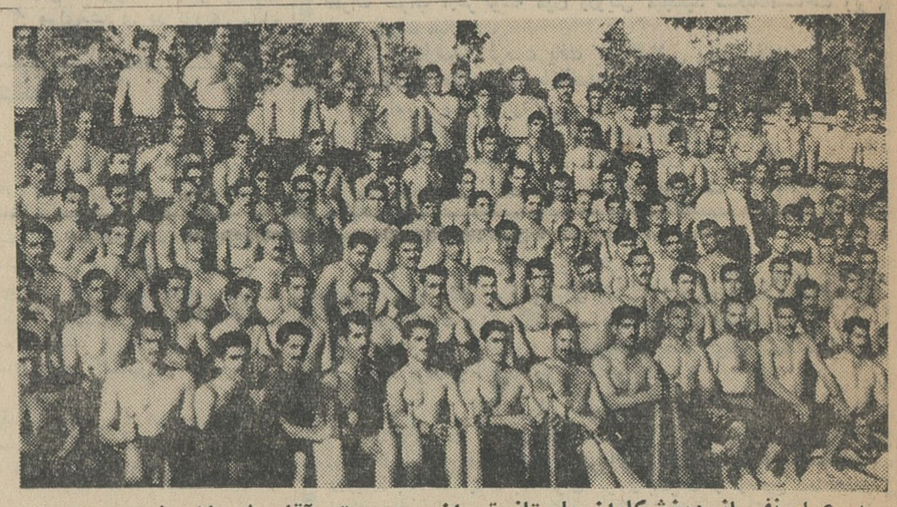

سیصد نفر از ورزشکاران باستانی‌تهران‌بسرپرستی آقای شعبان‌جعفری‌درروزجشن ورزشی چهارم‌آبان‌ورزش باستانی نمودند.
عکس بالا ورزشکاران مزبور را پس از خاتمه ورزش در کنار یکدیگر نشان‌میدهد.

۵۰ نوع بارانی
دوبل (LORD)

پالتو میخواهید
یا بارانی ؟
بنفع شماست که هردورا یکجا تهیه کنید.
در فروشگاههای شرکت برلیان
۱- خیابان شاه چهارراه شیخ هادی شماره ٤۱
۲- خیابان نادری جنب پاساژ نادری
درمیان ۵۰ نوع بارانی مردانه‌وبچگانه‌دوبل (LORD)
لردآلمانی که درایران منحصر بفرد است حتماپالتو بارانی مورد نظر خودرا خواهید یافت .

بخاری جنرال

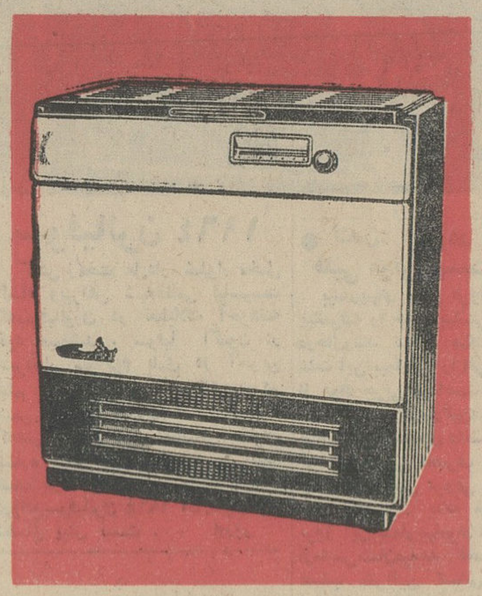

شرکت سهامی صنعتی جنرال
خیابان تخت جمشید- خیابان کیوان- شماره ٦۷- ساختمان جنرال
General
آوازه

تجدید آگهی انتخاب استادیار

دانشکده کشاورزی دانشگاه تهران دونفر استادیار بشرح زیر از طریق مسابقه انتخاب و استخدام مینماید .

۱-استادیار برای گروه باغبانی جهت تحقیق‌دررشته درختان مناطق معتدل وسردسیری یکنفر .

۲-استادیار برای گروه باغبانی دررشته بذرگیری سبزیجات یکنفر.

داوطلبان میتوانند ازتاریخ نشراولین آگهی تامدت دوماه همه‌روزه باستثنای ایام تعطیل .

باتسلیم مدارك مشروحه زیر :

۱-کلیه مدارك تحصیلات‌عالی ودانشنامه دکتری دررشته مربوطه یا دانشنامه معادل دکتری .

۲-برگ انجام خدمت زیرپرچم یامعافی ازخدمت

۳-مدارك و سوابق استخدامی (در صورتیکه سابقه استخدامی داشته‌باشد .)

٤- شش قطعه عکس ودوبرك رونوشت مصدق شناسنامه

۵-برك معرفی از سازمان هدایت فارغ‌التحصیلان کشور

بدفتر دانشکده کشاورزی واقع در کرج مراجعه و ثبت‌نام‌نمایند.

الف۴۷٦۸ ۱-۲ آ-۲۵٤٤٤

جشن هالوین - بالماسکه

شام - رقص- سرگرمی و جوائز
فرداشب در انجمن ایران و امریکا - عباس‌آباد

جشن چهارم آبان در دارالفنون

بمناسبت روز تولد شاهنشاه مجلس جشن باشکوهی درسالن بزرك دبیرستان دارالفنون برپاشد که در آن آقای‌دکتر منتظری‌مدیر کل فرهنك‌استان‌وآقای منصوریان حضور داشتند . برنامه جشن با خیر مقدم آقای سرور رئیس دبیرستان آغاز گردید . آنگاه برنامه جشن که در چند رشته تنظیم شده بود اجراء گردید که مورد توجه و تحسین مدعوین قرار گرفت . دراین جشن روسای دبیرستانها واولیای محصلین‌شرکت کرده بودند .

جشن توزیع گواهینامه در هنرستان آزاد موسیقی ملی

این هنرستان که قریب ده سال از تاسیس آن میگذرد وسیله انجمن اشاعه و اعلاء موسیقی بوجود آمده و بهنرهای زیبای کشور بستگی کامل دارد .

در ساعت ده صبح روز سه شنبه گذشته مراسم جشن سومین دوره امتحانات این هنرستان که چندتن از هنر جویان آن بدریافت گواهینامه پایان تعلیمات نایل میشدند با حضور آقای پهلبدرئیس هنرهای زیبای کشور بر گزار گردید.

هنرهای زیبای کشور بمنظور ایجاد وسائل تعلیم و تعمیم‌موسیقی ملی برای جوانان مستعد و دوستداران موسیقی در سنین مختلف به تاسیس و اداره دستگاه‌این هنرستان کمك های اساسی و مداوم نموده و با تصویب اساسنامه و آئین نامه آن گواهینامه هنرستان ارزش استخدامی یافته است .

در جشن سومین دوره امتحانات این هنرستان آقای پهلبدگواهینامه و جوائز بیستتن از هنر جویان موفق‌را اعطاکردند و چندبرنامه‌جالب توسط هنر جویان مذکور اجرا شد و درساعت هشت بعداز ظهر همین روز اولیاء کلیه هنر جویان برای مشاهده هنر نمائی فرزندان خویش و استماع برنامه های مذکور در جشن هنرستان شرکت نمودند .

قرعه‌کشی فروشگاه سه‌طبقه بلانش در ماه آبان بیشتر ومفصل‌تر از ماه گذشته است برای دریافت کارتهای قرعه‌کشی همه‌روزه میتوانید مراجعه‌کنید.فروشگاه بلانش تمام احتیاجات شما راازقبیل پوشاك - تریکو - مبل-لباس کودکان لباسهای زیر -لوازم‌آرایش - ظروف ملامین و بالاخره آنچه شما نیازمندید یك جا فراهم ساخته است‌و علاوه براین بدون پرداخت کمترین پولی میتوانیدبامراجعه به فروشگاه بلانش‌کارت قرعه‌کشی رادریافت وشانس برد یکی از جوائز نفیس این‌فروشگاه را داشته باشد .

جوائز دومین قرعه‌کشی فروشگاه بلانش آبان ماه ۱۳٤۳

۱- سرویس کامل اطاق خواب تمام فرمیکا (شامل دوتختخواب ، کمد ، دوپاتختی ، آباژور) ۲- تستك فنری خوشخواب ۳- برای ٦۰ نفر هرکدام یك لاك ناخن لورا ٤- یك بارانی آمپرآبل خارجی ۵- برای ٦ نفر هرکدام یك دوپیس زنانه تریکو ٦- برای ۳۰ نفر هرکدام یك زیرپوش مردانه دوفرر ۷- برای ۱۰ نفر هرکدام یك سری لوازم آرایش کاری ۸- برای ۳۰ نفر هرکدام یك زیرپوش زنانه رزیتا ۹- برای ۱۰ نفر هرکدام یك پیراهن مردانه بلانش ۱۰- یك تخته پتو ۱۱- یك دست صندلی فرمیکا .

فروشگاه بلانش خیابان فردوسی

«زهره»

قرعه‌کشی حساب پس‌انداز
بانك بین‌المللی ایران و ژاپن

کلیه حساب های پس‌انداز که درپایان آبانماه ۱۳٤۳ دارای مانده دوهزار ریال یا بیشتر باشدازجوائز پانصدریالی، یکهزار ریالی ،دوهزار ریالی ،ده‌هزارریالی و جایزه ممتاز استفاده خواهند نمود .

جایزه ممتاز - دوبلیط دو سره‌مسافرت به ژنو با هواپیمای Convair 990 Coronado Jet سویس‌ار SWISSAIR

بعلاوه هزینه ده روز اقامت در سویس برای دونفر

حسابهای پس‌انداز که مانده آنهادر پایان آبانماه ۱۳٤۳ یکهزار ریال وبیشتر بوده وبه‌دوهزار ریال نرسد فقط ازجوایز پانصد ریالی و یکهزار ریالی و دوهزار ریالی استفاده خواهند نمود برای‌بازکردن حساب مشتریان محترم میتوانند بتمام شعب بانك مراجعه نمایند .

شعبه مرکزی - خیابان‌سعدی شماره۷۵۰شعبه بازار - خیابان بوذرجمهری جنب سرای امید

شعبه خیابان اسلامبول - پاساژ پلاسکو باجه خیابان قزوین - میدان قزوین جنب گاراژ مرندی .

-۱-

تشکیل کنگره جهانی مبارزه با بیسوادی

مورد استقبال پادشاهان ورؤسای ممالك مختلف جهان قرار گرفته است

پیام شاهنشاه در باره مبارزه‌جهانی بابیسوادی و تشکیل کنگره وزرای فرهنك کشورهای جهان ،مورداستقبال سران ممالك مختلف قرار گرفته‌است وسلاطین وروسای کشورهای جهان این پیام را تائید میکنند و آمادگی خودرابرای شرکت دراین جهادمقدس اعلام میدارند.

● پیام پادشاه نروژ

بدنبال تلگرام‌رئیس جمهوری‌شیلی که‌دیروز انتشار یافت ودر روزنامه‌درج شد امروز اعلیحضرت «اولاف»پادشاه نروژ پیامی بشرح زیر برای شاهنشاه فرستاده‌اند :

اعلیحضرت همایون محمد رضاشاه پهلوی شاهنشاه ایران ـ تهران

پیام آن اعلیحضرت را در باره مبارزه جهانی‌بابیسوادی‌دریافت‌داشتم. بدان اعلیحضرت اطمینان میدهم همچنانکه توصیه‌فرموده‌اندابن‌موضوع مورد تائید وپشتیبانی صمیمانه هیئت نمایندگی نروژ در سیزدهمین مجمع عمومی سازمان تربیتی،علمی وفرهنگی بین‌المللی یونسکو قرار خواهد گرفت ازآن اعلیحضرت خواهشمندم مراتب احترام عمیق و دوستی خلل ناپذیرمرا بپذیرند.

اسلو ـ۲۶ اکتبر ـاولاف پادشاه‌نروژ ازسومالی

رئیس جمهوری سومالی نیز در تلگرامی که بحضور شاهنشاه‌مخابره کردند پیام شاهنشاه را (بزرگوارانه) و(بشردوستانه) خواندند. متن تلگرام رئیس جمهوری سومالی چنین است:

اعلیحضرت محمد رضا شاه‌پهلوی امپراتور ایران ـ تهران

مفتخرم که‌دریافت‌پیام مورخ‌نوزدهم اکتبر آن‌اعلیحضرت‌رادر باره‌پیشنهاد تشکیل‌یك کنگره‌فرهنگی بین‌المللی بمنظور مطالعه در وسائل و طرق‌مبارزه بابیسوادی دریك‌مقیاس وسیع‌وجهانی باستحضار آن اعلیحضرت برسانم.

اعلیحضرتا ـ من و دولت من به نظریه آن اعلیحضرت دائر براینکه وجود بیش از یك میلیارد نفر بیسواد در روی زمین سند محکومیتی برای وجدان بشری و تهدیدی دائمی علیه صلح و امنیت بین‌المللی است‌اعتقاد وایمان راسخ داریم .

بدین جهت باخوشوقتی باستحضار آن اعلیحضرت میرسانم که دولت جمهوری سومالی باکمال‌افتخارموافقت کامل خویش را باپیشنهاداعلیحضرت ابراز میدارد و در این زمینه‌بلافاصله دستورات‌لازم به‌هیئت‌نمایندگی‌سومالی درسیزدهمین مجمع عمومی یونسکودر پاریس ابلاغ شده است .

میتوانم بدان اعلیحضرت‌اطمینان بدهم که دولت جمهوری‌سومالی برای پیشنهاد بشر دوستانه وبزرگوارانه اعلیحضرت اهمیت بسیار قائل استو درراه عملی شدن آن ازهیچ‌کوششی فروگذار نخواهدکرد .

ازآن اعلیحضرت‌خواهشمندم‌مراتب احترام عمیق و دوستی صمیمانه مرا بپذیرند .

عبدالله عثمان ـرئیس جمهوری سومالی

مجازات شلاق منع شد

بقیه از صفحه اول

سفر هیئت‌پارلمانی‌ایران بیوگوسلاوی راباطلاع سناتورها رسانید .

● مرحله‌دوم‌اصلاحات‌ارضی

سپس سناتور نبیل سمیعی‌راجع‌به اجرای مرحله دوم‌اصلاحات‌ارضی‌گفت:

در آئین نامه اصلاحات ارضی‌قید شده است:تااول آبانماه بایداشخاص اظهار نامه هارا پرکنند متاسفانه‌بقرار اطلاع اظهارنامه ها یاکافی نبوده و یا آماده نشده بود، این است که خرده‌مالکان تقاضا دارند اگر ممکن شود تمدیدی قائل شوند تا خرده مالکین که با اشتیاق آماده اجرای آئین‌نامه هستند ، فرصت پیدا کنند .

دیگر مسئله‌تغییر ماده ۴۵ آئین‌نامه اصلاحات ارضی است که اصلاحات ارضی درمحل آنطور که لازم است نتوانست تعبیر کند و موکول به‌اجازه وزیر کشاورزی است تلگراف هائی ا زخرده مالکین رسیده است که‌تقدیم مقام ریاست میشود ، ضمنا نامه‌ای ازکارگران گونی‌بافی‌رشت‌رسیده‌است که متاسفانه پس‌ازمدتها هنوزکارخانه افتتاح نشده است تقاضا میشودمقرر فرمائید بدولت ابلاغ شود که در این خصوص تسریع کنند .

آقای دکتر شفق گفت : درتائید صحبت سناتور نبیل سمیعی اضافه میکنم که بهیچوجه توضیحاتی که بمردم داده میشود کافی نیست وهنوز خیلی‌ها در باره‌قانون اصلاحات ارضی روشن نشده‌اند.

بعقیده بنده‌بهتراست که‌بخشداران راجمع کنند و آنها را در جریان‌کار اصلاحات ارضی بگذارند تاآنها مردم راروشن کنند که مردم تکلیفشان‌روشن بشود واز بلاتکلیفی در بیائید.

بنده در کمیسیون خاص مامور رسیدگی‌بقانون‌اصلاحات‌ارضی‌پیشنهاد کردم که جزوه‌ای‌چاپ ومنتشر شودتا نکات مبهم آن روشن گردد .

● لوایح جدید

آقای دکتر باقرعاملی وزیردادگستری ابتدا در جواب سناتور دکتر شفق گفت: وزیر کشاورزی در سفرهای متعدد خودتوضیحات لازم‌رابکشاورزان وخرده‌مالکان داده‌اند که در جراید و رادیو منعکس شده است . معذلك بنده پیشنهاد سناتور محترم رادرهیئت دولت مطرح خواهم کرد.

آقای وزیر دادگستری سپس‌لایحه لغو مجازات شلاق را باقید یك‌فوریت تقدیم داشت و اظهار نمود: مجازات شلاق بااجتماع امرو زما مناسب‌نیست ویکی از مجازاتهای قرون وسطائی است.

آقای وزیر دادگستری سپس لایحه دیگری درمورد بدهکارانیکه بدهی آنها کمتراز دوهزارتومان است‌تقدیم مجلس‌سنا کرد.

● مجازات قاتلین

هنگام طرح فوریت لایحه لغو شلاق ، سناتور پرفسور جمشیداعلم در مخالفت بافوریت‌این‌لایحه‌گفت: اینکار بسیار خوب و صحیحی‌است که شلاق زدن از میان میرود ولی چرا در مجازات چاقوکشان تاخیر میکنید ٦ماه است که یك افسر را در رشت باچاقو کشته‌اند .چرا قاتل را اعدام نمیکنید ؟

من از دولت تقاضا دارم درمجازات محکومین تسریع و تشدید شود . فوریت لایحه لغو شلاق وهمچنین فوریت لایحه دوم‌وزارت‌دادگستری تصویب و برای رسیدگی به کمیسیون‌های مربوط فرستاده‌شد.

● سوانح راه آهن

دراین هنگام سئوال سناتور جهانبانی از وزیرراه درباره‌تصادفات اخیر راه‌آهن مطرح شد .

آقای دکتر گنجی‌معاون‌پارلمانی وزارت راه در جواب سئوال سناتور جهانبانی گفت : در تمام کشورهای دنیا اینگونه سوانح پیش می‌آید و قابل‌پیش‌بینی نیست .

معاون پارلمانی وزارت راه سپس درباره دوسانحه راه‌آهن که‌مورد سئوال بود توضیحاتی داد وگفت : ماموران راه‌آهن هیچگونه قصوری نکرده‌اند و تاپای جان بانجام وظیفه پرداخته‌اند . معاون وزارت راه درپایان گفت : البته تدابیر لازم اتخاذ شده که از تکرار اینگونه سوانح جلوگیری شود.

رسیدگی فوری

سناتور جهانبانی گفت : لازم به تذکر نیست که راه‌آهن فعلی به همت‌دوشاهنشاه در مملکت بوجود آمده وبرای ملت‌ایران‌بسیارذیقیمت ونافع بوده و هست .

بنابراین در نگهداری و استفاده از آن باید نهایت دقت و توجه رانمود.

از مقامات وزارت راه متشکرم‌که در باره سوانح‌اخیربسرعت‌رسیدگی کرده و تدابیر لازم‌رااتخاذنموده‌اند.

● وصول لایحه

دراینموقع وصول لایحه اجازه تحصیل دویست میلیون دلار اعتبار از امریکا جهت تقویت نیروی‌دفاعی کشور ازمجلس‌شورای ملی‌اعلام‌شد

آقای رئیس گفت : چون این لایحه مالی است و فوریت دارد لذا طبع وتوزیع میشود و روز شنبه آینده در جلسه علنی مطرح‌میگردد

اعضای کمیسیونها

دراین هنگام آقایان دشتی، تهرانی و محسن رئیس برای عضویت کمیسیون خارجه و حسن اکبر برای عضویت کمیسیون برنامه و تهرانی برای عضویت کمیسیون دادگستری مجلس سنا انتخاب شدند .

● طرح لوایح

سپس لایحه قانونی مربوط به معافیت مشمولین نظام‌وظیفه مازاد براحتیاج ارتش که‌درمجلس‌شورای ملی با اصلاحاتی بتصویب رسیده بود برای طرح نهائی‌مطرح شد و پس از تذکرات آقایان جهانشاه صمصام و دکتر صدیق و توضیح معاون وزارت جنك ، تصویب وبه دولت ابلاغ شد .

بعد لایحه مربوط بصدور چك مطرح گردید . سناتورد کترصدیق تقاضا کرد که نماینده دولت در باره این لایحه توضیحاتی بدهد.

آقای دکتر عاملی وزیر دادگستری گفت : درسال ۱۳۳۷ ، قانونی به تصویب رسید که در آن حدود و مقررات مربوط بصدور ووصول چك معین شده بود . درلایحه‌جدید اشکالات کار رسیدگی گردید و براساس کلیه نظریات این لایحه تهیه و تقدیم شد .

این لایحه خوشبختانه با استقبال روبرو شده است و امیدواریم که گرفتاریهای مربوط به‌چك رامرتفع کند .

آقایان دکتر شفق و دکتر صدیق درباره چك مدت‌دار سخن گفتند وآقایان بوذری مخبر کمیسیون دادگستری، ووزیردادگستری‌توضیح دادند که اساسا چك نباید مدت‌دار باشد .

آقای دکترمتین‌دفتری گفت‌نظر آقایان سناتورها تامین است ،زیرا صادرکننده چك اگر حسن نیت داشته‌با شد در هرمرحله ازمراحل تعقیب میتواند وجه چك رابپردازد و از تعقیب جلوگیری شود .

آقای مهندس شریف امامی نیز تاکید نمود چك باید جانشین پرداخت نقد شود وباید طوری‌عمل گردد که مشروط برقید و شرط نباشد وباعتبار چك لطمه وارد نیاید.

آقایان صفوی و دکتر شفق در بارهٔ ماده سوم این لایحه تذکراتی دادند که وزیر دادگستری به آنها پاسخ داد.

آقای دکتر شفق پیشنهاد اصلاحی در ماده سوم دادکه به کمیسیون ارجاع شد .

سناتور فرود درماده چهارنظراتی ابرا زداشت .

درمواد دیگر این لایحه چندتن از آقایان تذکراتی دادند وپیشنهادهای اصلاحی تقدیم داشتند . شور اول این لایحه انجام شد و برای شوردوم بکمیسیون رفت.

در آخر جلسه لوایح دیگری مورد بررسی قرار گرفت.

محاکمه یك امریکائی در سالن دادگستری

۱۵ دقیقه بعدازظهر امروز محاکمه «رابرت برایدن»مقاطعه‌کار آمریکائی مقیم تهران درشعبه پنجم دادگاه جنائی شروع شد . این محاکمه درسالن بزرك دادگستری انجام گرفت .

در جلسه محاکمه یك استادجرم شناس دانشگاه «هاروارد» آمریکا نیز شرکت کرده بود .

رابرات برایدن ، باتهام ایراد ضرب منتهی بفوت همسر ٤١ ساله خود «ریتاکان‌پین» از ساعت ۱۱بعد از ظهر روز جمعه‌نهم مرداد ماه گذشته در بازداشت بسر میبرد.

استناد به قانون آمریکا

ساعت یازده‌وپنجاه‌دقیقه صبح‌امروز رابرت «برایدن» در حالی که‌دست وی با دست یکی‌ازماموربن محافظ در دستبندقرارداشت‌وارددادگستری شد .

قبل از ورود متهم بدادگستری آقای دکتر پاد وکیل مدافع وی بشعبه ۵ جنائی آمده بود .

آقای دکتر پاد چند لایحه که در دونسخه فارسی و انگلیسی‌آماده شده بود ضمیمه پرونده کرد (در یکی از این لوایح اشاره بیك‌قانون آمریکائی شده بود که بموجب‌آن شوهر حق دارد برای جلوگیری از حوادثی که متوجه زنش می‌باشد اور اکتك بزند .

حضور کنسول

درمیان تماشچیان آقای «برك» کنسول سفارت آمریکا و « دکتر فورد» جرم‌شناس دانشگاه هاروارد رئیس و یکی از اعضای شرکت «گیلیرت» حضور داشتند.

دکتر «فورد» بهمین منظور از یك‌هفته قبل بتهران آمده و مشغول مطالعه درباره این جرم و علل‌وقوع آن میباشد .

خبرنگار ما کسب اطلاع کرده است : دکتر فورد دراین مدت در باره روابط این‌زن‌وشوهرامریکائی بایکدیگر مطالعاتی انجام داده واز دوستان‌رابرت‌وریتانیزسئوالاتی‌بعمل آورده است .

«برایدن» نفر اول ازسمت چپ باتفاق مترجم‌خود هنگام‌پاسخ بسئوالات‌رئیس

● در دادگاه میگویند

«ربرت براون » بمحض ورود به سالن دادگاه باطراف نگاه کرد وپس ازباز شدن دست خود ازدست بند، روی صندلی نشست

خبرنگار ماازرابرت برایدن پرسید: به چه چیز فکر می کنید و چه می خواهیدبگوئید ؟«برایدن» گفت :فعلا حرفی ندارم، در دادگاه مطالبم رامی گویم. منتظر هستم ببینم دردادگاه چه سئوالاتی از من می شود .

ساعت ۱۲ و ربع زنك دادگاه بصدا درآمد و اعضای دادگاه و دادستان دادگاه وارد شدند .کلیه حاضرین در جلسه دادگاه بپاخواستند .

رئیس ـآقای سلیم بفرمائید،(آقای سلیم مترجم رسمی بزبان انگلیسی می‌باشد) جنابعالی قرابت و نسبتی‌با متهم ندارید ؟

سلیم‌ـ خیر

رئیس ـ آقای برایدن بفرمائید.

برایدن نیز در کنار مترجم پشت تریبون قرار گرفت .

رئیس مشخصات برایدن راپرسید واو نام و شهرت ونام پدر خودرااعلام کردو مترجم ترجمه کرد .

رئیس ـ کیفرخواست قرائت می شود . منشی دادگاه پشت میکروفون آمدو کیفر خواست را قرائت کرد .

● کیفرخواست دادستان

آقای رابرت برایدن اهل امریکا مهندس مکانیك دارای فرزند بدون عیال ، فعلا مقیم زندان و اتهام ضرب وجرح منجر بقتل . متهم ۱۲ سال قبل‌بابانوئی بنام «ریتاکان‌پین»ازدواج کرده ودرنتیجه دارای دو فرزند شده است .

متهم مدعی است که همسرش از ۵ سال پیش در مصرف مشروب زیاده‌روی کرده و علت خاصی‌برای این کار نبوده و طبق اظهار متهم‌در تحقیقات بعدی ممکن است علت زیاده روی در مشروبات از دست دادن طفلی در ٤ سال قبل بوده و بهمین علت‌بین او و همسرش گفتگو بوده است .

● ۲ تازه سال زندان

جریان حادثه‌بموجب پرونده‌باین قرار است : گزارش کلانتری ۵ ساعت ۲۱ روز ۹ر۵ر٤۳ اطلاع‌رسید قتلی در منزل مسکونی رابرت روی داده . دو ساعت بعد رابرت‌برایدن را به کلانتری اعزام و ۲ ساعت‌پس از نیمه شب ویرا تحویل بازپرس داده‌اند . از متهم آزمایش خون بعمل آمده است . در معاینه‌جسد مقتوله اعلام شده آثار کبودی‌همراه با خراشیدگی های متعدد مشاهده شده و آثاری روی بدن مقتول‌شبیه به طناب و در کالبد شکافی سه نقطه خون مردگی دیده شده است. قرائت کیفر خواست تا آخر وقت ادامه داشت و سپس جلسه بعنوان تنفس ختم شد و ادامه دادرسی به صبح فردا موکول گردید .

داستان تهران در کیفر خواست

خود برای « رابرت » باستنادقسمت اول ماده ۱۷۱ قانون مجازات‌عمومی تقاضای مجازات کرده و این‌قسمت از ماده ۱۷۱ برای متهم از ۳ تا ۱۰ سال زندان پیش بینی کرده است.

جوانی باتهام قتل زن

بقیه از صفحه چهارده

کنم ، ولی دیروز وقتی بخانه آمدم صدیقه و اقدس خانه نبودندوساعت ۹ بخانه آمدند . **من بمادر زنم اعتراض کردم که چرا بدون اجازه من اقدس را از خانه بیرون برده است ؟ صدیقه گفت اجازه مادست تو نیست ، من گفتم اجازه اقدس که دست من است . صدیقه بنای داد و فریاد را گذاشت وبا من‌دعوا کرد و گفت اگر خیلی سر بسر من بگذاری اقدس را همراه خود بسراب میبرم .**

من چون یك سفته بمبلغ هفتصد تومان بابت شیربها به صدیقه‌داده بودم ،گفتم اگر اینطور است‌سفته مرا پس‌بده و آنوقت‌هر کارمیخواهی بکن !

چند دقیقه بعد همسایه ها بمن خبر دادند که اقدس خودش را در چاه انداخته است .

با صدور قراربازداشت‌عبدالوهاب از طرف بازپرس ، تحقیقات برای روشن شدن چگونگی حادثه ادامه دارد .

مردم کرسی گذاشتند

بقیه از صفحه اول

اولین برف زمستانی ٦ روز زودتر از سال گذشته شروع شده است وهوای این شهرستان بشدت‌سرد وزمستانی استو اهالی به لباس های زمستانی پناه برده و کرسی هاو بخاری هارا بکار انداخته‌اند .

● یخبندان عجیب

طبق گزارش خبرنگار ما در داران فریدن از پریروز سرمای شدیدی در داران‌فریدن‌حکمفرماشده ویخبندان عجیبی دراین شهرستان آغاز گردیده است‌شدت سرماویخبندان‌بحدی است که آب‌در کوچه ها وخیابان ها یخ بسته و کودکان شهر برروی یخها سرسره بازی میکنند . اهالی داران فریدن که انتظار این چنین سرمای شدید و ناگهانی را نداشتند تقریبا غافلگیر شده و بشدت سرگرم‌فعالیت برای تهیه وسائل زمستانی میباشد.

● سردتر شد

هوای مشهد پریروز ٤ درجه زیر صفر بود دیروز به ۵ درجه زیرصفر رسید و درجه حرارت هوای تهران نیز از ۱۰ درجه به ۸ درجه بالای صفر تقلیل یافت . آمار ۱۹ ساله اداره کل هواشناسی نشان میدهد که‌هوای تهران در ششم آبانماه۱۳۲۵ حداکثر ۲٦ درجه و در سال ۱۳۳۲ حداکثر ٤ درجه بود ه‌است .

● بارندگی شدید درگیلان

طبق گزارش خبرنگار ما در رشت از ساعت ۷ بعداز ظهردیروز بدنبال انقلاب هوا و وزش بادشدید وسرمای ناگهانی‌بارندگی شدیدی در رشت و نواحی اطراف آغاز گردید . این بارندگی همچنان بشدت ادامه دارد و هوا طوفانی و کاملاسرد وزمستانی است .

دهکده نو بنیاد

بقیه از صفحه اول

درمحل دهکده

ساعت یازده بامداد دیروزوالاحضرت شاهدخت شمس پهلوی ریاست عالیه جمعیت شیر و خورشید سرخ ایران باتفاق آقای پهلبد همسرشان ورئیس هنرهای زیبای کشور بمنظور افتتاح دهکده نوبنیاد «نوهوم» واردقزوین شدند .

در مراسم افتتاح دهکده جدید آقایان «استوارت راکول» کاردار ـ سفارت امریکا ، دکتر خطیبی مدیر عامل جمعیت شیر و خورشید سرخ و نایب رئیس مجلس شورایملی و دکتر «آلن‌کلاین» رئیس سازمان ـ کاره در ایران حضور داشتند .

سخنان رئیس کاره

در این مراسم آقای دکتر کلاین رئیس سازمان کاره در ایران طی بیاناتی گفت : زلزله‌ای که در دو سال پیش در قزوین بوقوع پیوست همدردی کلیه ملل دنیا را نسبت به این مناطق برانگیخت و خوشبختانه مردم ایالات متحده امریکا از اولین کسانی بودند که بکمك اهالی زلزله زده‌شتافتند و سازمان کاره باکمکهای امریکائیها و وجوهی که بعنوان کمك پرداخته‌شده‌بود،شروع به‌تجدیدبنای یکی از دهکده های آسیب دیده کرد البته‌اجرای‌چنین طرحی فقط‌باداشتن پول میسر نبود و انجام این کار متضمن تشریك مساعی و فعالیت‌عده زیادی از مردم بود .

والاحضرتا :اجازه میخواهم مراتب سپاسگزاری خود را برای علاقه و صمیمیتی که بسیاری از ماموران دولت شاهنشاهی ایران ابرازداشته و باسازمان کاره‌همکاری کرده‌اندبیان دارم و ضمنا از اهالی دهکده نوبنیاد نوهوم نیز که بدست آنها کلیه ساختمان های موجود که ملاحظه میفرمائید بناگردیده است تشکرنمایم

پس از بیانات رئیس سازمان‌کاره در ایران والاحضرت شاهدخت شمس پهلوی از بناهای جدید دهکده‌نوهوم بازدید کردند .

● وضع دهکده

خبرنگار مامینویسد: دهکده نوهوم یکی از ۲۷۷ دهکده اطراف قزوین است که در سال ۱۳٤۱ براثر زلزله ویران گردید و سازمان کاره پس‌از مطالعه بسیار در موردقراء آسیب‌دیده ومذاکره باانجمن‌های‌دهکده ها،نوهوم را برای تجدید بنا انتخاب کرد ،علت این انتخاب آن بود که پس ازبررسی های فنی معلوم شد بین ۸۵ الی ۹۵ درصد ازخانه‌های‌آن‌قریه قابل‌سکونت نیست و مهمتر ازآن اهالی خود ده آمادگی خود را برای تشریك مساعی درتجدید بنای آن اعلام کرده بودند.

عملیات ساختمانی دهکده در بهار سال ٤۲ آغاز شد و در تابستان‌امسال پایان یافت و برای ۱۱۲ خانوار خانه های قابل زندگی با استحکام زیاد و مقاومت در مقابل زلزله بناشد .

هزینه ساختمان دهکده نوهوم‌بیش از یازده میلیون ریال معادل با ۱۵۲ هزار دلار بوده است که تماما ازمحل هدایای ملت امریکا توسط سازمان کاره برای زلزله زدگان ایران جمع آوری شده است، علت اینکه احیای این قریه هزینه‌نسبتاکمی دربرداشته اینست که مصالح ساختمانی در خود محل تهیه گردید و کارگران آن خود اهالی بوده‌اند .

علاوبر تامین مسکن روستائیان ، سازمان کاره یك باب مدرسه و حمام عمومی و لوله‌کشی آب و بیش ازسه کیلومتر جاده‌شوسه نیز در این‌دهکده ساخته است و دولت در این امر تشریك مساعی نموده‌و یك نفرسپاهی دانش را مامور نموده‌تا در این‌مدرسه باطفال و بزرگسالان تدریس نماید.

اوپك موفق شد

بقیه‌از صفحه اول

دربیروت جلسه‌ای تشکیل‌دادند دراین جلسه پیشنهاد کمپانی‌ها درمورد«بهره مالکانه» و «هزینه ارزیابی» مطرح شد. این پیشنهاد پس از چند سال مذاکره که توسط نمایندگان‌ایران انجام گرفته بود تهیه شده بوداصل پیشنهاد مورد موافقت اعضای اوپك قرار گرفت وقرار شد هر نوع‌موافقتی درباره بهره مالکانه باید مبتنی به تحصیل امتیازات دیگری باشد . امتیازات دیگر ۵مورد فوق بود که خوشبختانه بارهبری ایران موردقبول کمپانی‌های نفتی قرار گرفت .

جلسه اوپك‌در۸آبان درژنوتشکیل میشود تا درباره گزارش هیئت‌اعزامی تصمیم گرفته شود.

خبرنگار امور نفتی مااطلاع میدهد اگر مذاکرات ۸آبان ژنو آخرین مذاکرات باشد ایران در سال جاری ازنفت جنوب قریب ٤۸۰ میلیون‌دلار درآمد خواهد داشت.

انومبیل بسرقت رفت

عصر دیروز اتومبیل اپل مدل ٦۲ شماره ٤۲۸۲ متعلق به آقای مهندس‌شهزاد معاون فنی‌مدیرعامل شرکت تلفن از خیابان تخت‌جمشید بسرقت رفت .

تصحیح

درشماره دیروز، جزو اخبارمجلس شورایملی نام آقای امیر حسین فولادوند اشتباها امیرقاسم فولادوند چاپ شده بود که بدینوسیله‌تصحیح میشود و ازخوانندگان عزیز خود پوزش میخواهیم .

توضیح

در صفحه ۱۵ دیروز متاسفانه‌نام آقای مصطفی کروریان عضو جدید هیئت مدیره بنگاه کل داروئی کشور ، مصطفی‌آوریان درج گردیده بود، که بدینوسیله تصحیح میشود.

کارمندان وکارگران

بقیه ازصفحه آخر

قابل تجدید و یاتمدید خواهدبود.

پس از امضای قرارداد آقای‌دکتر اقبال رئیس هیئت مدیره و مدیرعامل شرکت ملی نفت ایران خطاب‌به‌آقای سلطان محمود غازی رئیس هوائی ملکی افغانستان اظهار داشت :

«خیلی خوشوقت هستیم که تحت توجهات اعلیحضرت همایون شاهنشاه واعلیحضرت پادشاه‌افغانستان‌مناسبات دوستی بین دو کشور توسعه یافته و بوسیله عقد این قراردادبیش‌از بیش تحکیم گردیده است .

خواهشمندم مراتب احترام‌اینجانب رابه اعلیحضرت پادشاه افغانستان اعلام و بعرضشان برسانید که ملت ایران‌همیشه خواهان دوستی‌و مودت باملت افغانستان است .

پس از بیانات آقای دکتر اقبال آقای سلطان محمود غازی نیز ضمن سخنان خود متقابلا آرزو کرد که‌تحت توجهات اعلیحضرتین محمدرضاشاه پهلوی شاهنشاه ایران و محمد ظاهر شاه پادشاه افغانستان مناسبات‌دوستی دوکشور بیش‌از پیش تحکیم گردد و توسعه یابد .

سپس آقای سفیر کبیرافغانستان، بیاناتی‌درزمینه‌توسعه‌مناسبات‌دوستانه بین ملتین ایران و افغانستان ایراد نمودند .

تلویزیون ایران

ساعت ٤ر۰۵ـ آموزش
ساعت ۳۰ر۰۵ـ کارتون
ساعت ٦ـ تدریس زبان انگلیسی
ساعت ۳۰ر٦ـ باشگاه۱۰تاج
ساعت ٤۵ر٦ـ صفحه اول اطلاعات
ساعت ۷ـ پلیس راهنمائی
ساعت ۳۰ر۷ـ دانی‌تومماس
ساعت ۸ـ هنرهای زیبا
ساعت ۳۰ر۸ـ اخبار
ساعت ۹ـ چهارمرد قانون
ساعت ۳۰ر۹ـ ملنداکس
ساعت ۱۰ـ تئاتر
ساعت ۵۰ر۱۰ـ شما وسینما

مقررات

بقیه از صفحه اول

باصلاحیتی شستشو و ضد عفونی شود و بکار بردن لنك و حوله و کیسه و لیف و سنك با در حمامها بصورت عمومی ممنوع است .

انواع گرمابه ها

در آئین نامه جدید گرمابه های تهران از نظر داشتن وسائل بچند دسته تقسیم میشوند و نوع حمام از نظر داشتن وان و دستگاههای ماساژ مشخص شده است .

افراد قبل از رفتن به حمام باید بامحلول کلر خود را بشویند در حمامهای فعلی محلول مانده پرمنگنات بکار برده میشود و بهداری بمردم توصیه‌میکندکه محلول مانده‌پرمنگنات روی میکربها اثری ندارد و پرمنگنات درصورتیکه‌بلافاصله‌پس‌از حل شدن‌در آب مصرف شود ضد عفونی کننده است .

بهداری به گرمابه‌داران توصیه کرد که در حمام ها از محلول کلر استفاده نمایند زیرا محلول کلر یك مایه ضد عفونی قوی است وخاصیت آن زائل نمیشود .

درگرمابه‌ها محل تشستن و دراز کشیدن مشتریها باید بکلی تغییر یافته وبرطبق اصول بهداشتی ساخته شود. این محل باید قبلا در هرنوبت که مشتری دراز میکشد با محلول کلر ضد عفونی شود .

احداث خزینه در حمام بکلی‌ممنوع است ودرهر حمامی که خزینه‌دیده شود برای همیشه تعطیل خواهد شد.

گرمابه‌هائی که از آب لوله‌کشی استفاده نمیکنندحتما بایددستگاه کلر زنی نصب کنند.

مستراحهای حمام‌ها باید سیفون داشته وبدستگاه شستشو مجهزباشد کوره گرمابه‌ها نیز باید برطبق‌اصول فنی بدون خطر و بامشعل بدون دود ساخته شود.

افراد و کارگران حمام بایدبرك صحت وسلامت بهمراه داشته وآنرا درگرمابه نصب نمایند.

تدوین کنندگان آئین‌نامه‌ازاحتیاط وتوجه خانم‌ها نسبت به‌حفظ بهداشت خود تقدیر کرده‌اند.

تسلیت

بایکدنیا تالم و اندوه فراوان واقعه‌مرك ناگهانی مرحوم اکبر غضنفر مدیر کارخانجات روغن‌نباتی جهان را که از مردان نیکوکار و ارزنده بوده‌اند به عموم‌بازماندگان آنمرحوم و کلیه‌کارمندان و کارگران کارخانجات روغن نباتی جهان خصوصا آقایان محمد رضا . محمد علی . احمد غضنفر برادران گرام آن فقید سعید و جناب آقای محمد صادق فاتح وآقای مهندس فاتح و آقایان‌فرهنگی وگرامیان و امین قلبا تسلیت عرض نموده وبقای عمر همگی را از خداوند متعال خواهانم .

ـ۱۵۳۰۷ **حاج مراد علی کاویانی**

دوست عزیز جناب آقای دکترابراهیم‌ضیافت رئیس درمانگاه سازمان شاهنشاهی شفت

قلب ما از درگذشت جانگداز علیه عالیه خانم فروغ‌الزمان همشیره گرامتان جریحه دار و مملو از تاثر است در این‌مصیبت عظیم ازخداوندمتعال برای جنابعالی و عموم خانواده آن مرحومه صبر وشکیبائی مسئلت می نمائیم .

شهرستان تویسرکان ـشهرداری
آـ۲۷۷۸۰ **سیروس زبده و بانو**

بانهایت تاثروتاسف فوت‌نابهنگام مرحوم‌اکبر غضنفر را به خانواده‌محترم‌غضنفرخصوصاجناب آقای‌محمد علی غضنفر تسلیت عرض نموده بقاء عمر وسلامت بازماندگان آنمرحوم را از خداوند متعال‌مسئلت می نمائیم .

شرکت‌برق شوش حسن طباطبائی.عزیزالله زر

هیئت مدیره و کارمندان شرکت‌سهامی پخش‌یخ مصنوعی‌کارخانجات تهران و حومه بدینوسیله مراتب تاثروتاسف خودراازواقعه جانگداز فوت آقای اکبر غضنفر بحضور فامیل محترم آنمرحوم بخصوص جناب آقای محمد علی غضنفرعرض‌بقاء وسلامتی‌بازماندگان فقیدسعید رااز درگاه‌خداوند مسئلت دارند .

آـ۲۷۸۱۰

باکمال تاسف فوت آقای عباس‌وهابی‌پدر خانم آقای دکتر محمودحریریان دبیر محترم علوم اجتماعی رابه ایشان وخانواده‌ایکه عزادار می ـ باشند تسلیت عرض می نمائیم .

آـ۱۵۳٤۹ **کارمندان دبیرستان البرز**

جناب آقای دکتر حریریان

مصیبت وارده فوت پدر گرامی خانم را به جنابعالی و خانواده‌هائی که عزادار می باشند تسلیت عرض می نمایم **جعفر گلبابائی**

بدینوسیله ضایعه اسفناك وفوت ناگهانی مرحوم اکبر غضنفر بازرگان شریف و مدیر کارخانه روغن‌نباتی جهان را به عموم‌خانواده‌های مصیبت دیده وکارمندان قسمت فروش روغن نباتی‌جهان مخصوصا جناب‌آقای جعفریان مدیر فروشگاه روغن نباتی جهان تسلیت عرض می نمائیم .

از طرف کارمندان فروشگاه روغن‌نباتی‌شاه‌پسند

مصیبت وارده را بهمدار ارجمند خانم دکتر مینا ناظر تسلیت عرض نموده و بقای عمرایشان وخانواده محترمشان‌راازخداوندمتعال‌خواستاریم

همکاران موسسه مطالعات تحقیقات تربیتی

درگذشت مرحوم اکبر غضنفر را به جناب آقای احمد غضنفروخاندان‌محترم‌ایشان صمیمانه تسلیت می گوئیم . **دفترخانه ۳۷تهران**

جناب آقای البرت اوهان جانیانی

فوت نابهنگام والده مهربانتان را بشما و خانواده ارجمند تسلیت عرض میکنم.

کردکوی ـسپاه دانش سید محمد احمدی

تیمسار سرتیپ نوابی

باکمال تاثر فوت‌پدر بزرگوارتان را بشما وسایر بازماندگان آن مرحوم تسلیت‌عرض نموده وخودر اشریك غم و اندوه شما میدانم .

آـ۱۵۳۰۱ **مرتضی خدا بنده‌لو**

فوت نابهنگام آقای اکبر غضنفر را خدمت عموم بازماندگان آن مرحوم و کارمندان روغن نباتی جهان تسلیت عرض می کنم . **علی‌بهنام**

باکمال تاسف فوت‌نابهنگام بازرگان شریف ومرد پاکدامن مرحوم اکبر غضنفر رابه‌خانواده های محترم غضنفر . گرامیان . فرهنگی‌ودوستان وهمکاران آنمرحوم تسلیت گفته‌وبقای‌عمر همه را آرزو می کنیم . **موسسه تبلی فیلم**

فوت مرحوم اکبر غضنفر را در کمال تاسف وتالم به خانواده محترم غضنفر تسلیت گفته‌بقای عمر آن‌خاندان‌را خواستار است .

آـ۲۷۷۸٦ **مدیرو کارمندان شرکت‌تولیدفیلم**

درگذشت‌ناگهانی شادروان مرحوم اکبر غضنفر مدیر عامل شرکت جهان رابه آقای‌حاجی محمد صادق فاتح و آقای محمد رضا غضنفر و جناب آقای محمد علی غضنفرو جناب آقای احمد غضنفر و جناب آقای مهندس مروستی و کلیه خانواده محترم غضنفر صمیمانه تسلیت گفته‌و خودرا در این مصیبت سهیم میدانیم .

حبیب آرانی . ابوالفضل‌حسینی. غلامحسین جواهرپور. سیدحسن‌مخلص. اکبر تهرانی.

هیئت مدیره و کارکنان شرکت سهامی کارخانجات پارس

بدینوسیله مراتب تاسف و تاثر عمیق خودرا از درگذشت نابهنگام**شادروان اکبر غضنفرمدیر** کارخانجات روغن نباتی جهان معروض داشته سلامتی وبقاء بازماندگان جلیل آنمرحوم را از درگاه خداوند متعال مسئلت می نماید .

کارمندان کارخانجات پشمبافی جهان با کمال تاسف درگذشت مرحوم اکبر غضنفررا به آقایان غضنفر ـفاتح ـفرهنگی ـ گرامیان تسلیت‌عرض نموده بقاء عمر و سلامت آن فامیل محترم را از خداوند مسئلت می نمائیم .

کارمندان کارخانجات پشمبافی‌جهان

یك زن ۱۷ ساله در پاسگاه ژاندارمری متحصن شده است!

اومیگوید مادرم دربچگی مرا بمردی که سی سال ازمن بزرگتر بوده شوهر داده ورفتار شوهرم باعث شده از دستش به اینجا پناه بیاورم!

یکزن ۱۷ ساله از دیروز در پاسگاه ژاندارمری مهرآباد بسر میبرد وحاضر نیست بخانه شوهرش برگردد اومیگوید برای آنکه شوهرش بوی انهامی نسبت ندهد ناچار شده باین محل پناه آورد.

وی که ۱۷ ساله بنظر میرسد در حالیکه چادر سورمه‌ای رنگی بسر داشت، درراهرو پاسگاه ژاندارمری مهرآباد جنوبی نشسته بود که خبرنگار ما رادید.

مامورین و مراجعین پاسگاه می گفتند این زن که صفیه حیدری نام دارد، از دست شوهرش حسن به پاسگاه پناه برده و حاضر نیست خارج شود. دراین هنگام مردی وارد پاسگاه شدو باصفیه مشغول گفتگو گردید که ناگهان زن جوان فریاد کشید: بخانه شوهرم نمی‌روم دست از سرم بردارید، اگر بخواهید اصرار کنید بجائی میروم که نتوانید مرا پیدا کنید!

● مقصر اصلی کیست

خبرنگار ما با این مرد صحبت کرد وازاو جریان راپرسید. وی خود را میرزا رضاشوهر خواهر صفیه معرفی کردو گفت: از روزیکه صفیه ازده به تهران آمده من این مکافات را دارم. اوهرچند وقت یکبار ازخانه شوهرش قهر میکند واین الم‌شنگه رابه‌پامیکند من بخاطر زنم اورا بخانه میبرم وآنوقت شوهرش علیه من بهزار اتهام شکایت میکند وازترس مجبور میشوم دوباره اورا باصرار زیاد روانه خانه شوهر کنم.

اما این بار دیگر اورا نمی‌برم تا هرکاری که میخواهد بکند. میرزا-رضا میگفت اگر از من بپرسید که مقصر اصلی چه کسی میباشد میگویم مادر صفیه است که اورا در ۱۳ سالگی بمرد مسنی شوهردادو حالا که صفیه بزرك شده و چشم و گوشش درتهران بازشده شوهرش رانمی‌خواهد!

● ۳۰ سال بزرگتر بود

خبرنگار ما سپس باخودصفیه صحبت کرد. اوگفت موقعیکه ۱۳ ساله بودم واصلا چیزی نمی‌فهمیدم، مادرم مرا به‌حسن که‌سی سال از من بزرگتربود شوهر داد حسن مرا ازده تهران آورد ودراینجا من احساس کردم که‌حسن را دوست نمیدارم چندبار به حسن گفتم که مرا طلاق بدهد ولی او نه تنها بحرف من گوش نکرد، بلکه مرا بیشتر تحت‌نظر قراردادو مادرش راهم بخانه من آورد تامراقب من‌باشد من‌چندبار ازخانه اوفرار کردم و بخانه شوهر خواهرم پابرادرم رفتم، ولی حسن اتهامی به آنها بست و آنها هم ازترس مرا دوباره بخانه برگرداندند چندبار بدادگستری رفتیم ولی درآنجا مارا آشتی دادند. من ضمن رفت و آمد بدادگستری فهمیدم که‌نمیتوانم باین سادگی ازشوهرم طلاق بگیرم، باینجهت این‌بار ازخانه اوفرار کردم وبرای اینکه فردا نگوید اثاثیه‌اش را دزدیده یا بتحریك شوهر خواهرم اینکار را کرده‌ام، یکراست بپاسگاه آمدم واینقدر دراینجا می‌مانم تا تکلیفم روشن شود.

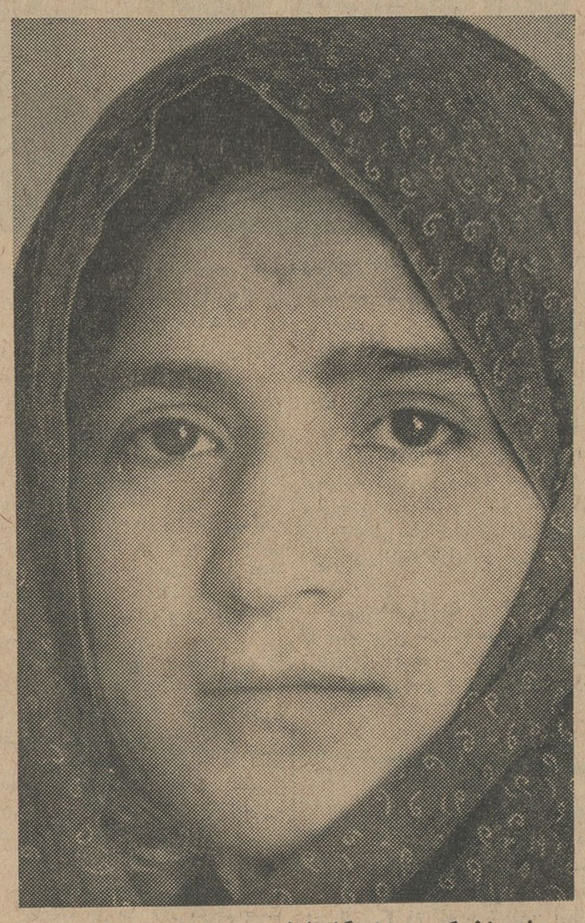

صفیه زنی‌که در پاسگاه ژاندارمری متحصن شد

جوانی باتهام قتل زن ۱۳ ساله‌اش از طرف بازپرس باز داشت شد

عصر دیروز آقای حکمت بازپرس ویژه دادسرا، پس از ۵ ساعت تحقیق عبدالوهاب امیدی ۲۳ ساله رابا صدور سیصد هزار ریال قرار وثیقه باتهام قتل زن ۱۳ ساله‌ای بنام اقدس بازداشت کرد. عبدالوهاب اقدس را از ده «زیراس» سراب فرار داده و در تهران بطور غیر قانونی با او ازدواج کرده بود.

همانطور که دیروز به اطلاع خوانندگان محترم رسید، ساعت ده و نیم بعد از ظهر دوشنبه یکلانتری ۱۶ اطلاع داده شد دختر ۱۳ ساله‌ای که بیهوش بنظر میرسید، با کمك مامورین آتش نشانی به بیمارستان شبیر و خورشید منتقل شده و این دختر طبق نظر پزشکان بیمارستان قبل از رسیدن به بیمارستان مرده است. با تحقیق مامورین معلوم شد این دختر که اقدس نام دارد بعلت سقوط در چاه کشته شده است.

● دخترم را عقد نمیکرد

صدیقه مادر اقدس که بدنبال دخترش بتهران آمده است درباز جوئی بمامورین گفت تا چند ماه قبل با دخترم اقدس در ده «زیراس» سراب زندگی میکردم. یك روز اقدس ناپدید شد و پس از جستجو معلوم شد، یکی از همشهری‌هایم بنام عبدالوهاب او را اغفال کرده و با خود بتهران فرار داده است. من با عجله بتهران آمدم و پس از جستجوی زیاد توانستم عبدالوهاب ودخترم را پیدا کنم. دخترم بمن گفت چون شناسنامه نداشته قرار شده عبدالوهاب بزودی او را عقد کند. من چند روز صبر کردم و حتی صد تومان پول به عبدالوهاب دادم که اقدس را بعقدخود درآورد، ولی عبدالوهاب ازعقداقدس خودداری میکرد و دیشب بر سر این موضوع با او مشاجره کردم و عبدالوهاب دخترم را در چاه انداخت.

مامورین عبدالوهاب را دستگیرو همراه پرونده به دادسرا فرستادند و پرونده زیر نظر آقای حکمت بازپرس ویژه رسیدگی شد و سرانجام بازپرس عبدالوهاب را به تهام قتل اقدس بازداشت کرد.

● سفته را پس بده

عبدالوهاب ساعتی قبل ازصدور قرار بازداشت در دادسرا بخبرنگار ما گفت: صدیقه دروغ میگوید. من اقدس را با رضایت مادرش به تهران آوردم و قرار بود او را عقد

بقیه در صفحه ۱۳ ستون سوم

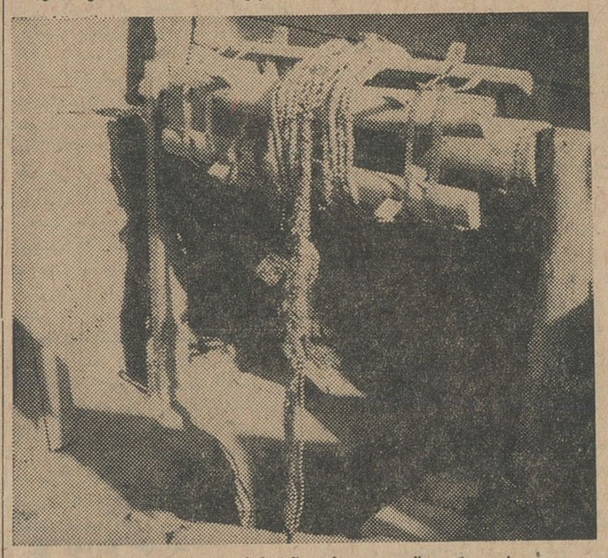

چاهی که اقدس داخل آن کشته شده است

رئیس سابق اداره قندوشکر محکوم شد

سخنگوی دادگستری گفت: شعبه سوم دادگاه دیوان کیفر، پرونده رئیس سابق قند وشکر سروستان فارس را مورد رسیدگی قرار داد.

بموجب رای دادگاه عیوض‌رسولی رئیس سابق قند وشکر سروستان، باتهام اختلاس پانصدوچهل هزارو ۲۰۵ ریالی به هشت‌ماه زندان‌تادیبی و انفصال ابداز خدمت دولت وپرداخت چهارصدوسی‌ویك هزارو ۹۴۹ ریال دروجه مدعی خصوصی و یك‌میلیون وهشتادهزارو ۴۵۰ ریال‌غرامت‌محکوم شد.

از صبح چهارشنبه ۲۷ آبان در مولن روژ ها

بندرگاه خشم

جان وین — لی‌ماروین — الیزابت آلن — سزاردومرو

تبرئه شد

مردی که درشعبه چهارم دادگاه جنائی باتهام قتل محاکمه میشد، پس از خاتمه رسیدگی و ٤ساعت شور برائت حاصل کرد.

این مرد که اصغر خان جانی‌نام دارد، باتهام قتل شریك ٦٠ ساله خود مشهدی محمد جهانبانی در یکی از دهات سمنان دستگیر شده بود.

اصغر متهم بود که برسر یك بز، مشهدی محمد را بضرب‌چوب وسنك کشته و سپس بچوپان‌خود دستور داده جنازه‌وی را در بیابان دفن کند.

بچه‌های فراری ازمنزل، داخل باجه آتش گرفتند!

دیشب دوپسربچه‌که ازخانه خود قهر کرده ودر یکی از باجه های بلیط فروشی خیابان خیام بسر میبردند، آتش گرفتند و قسمتی از بدن آنها سوخت. این دو پسربچه حسین قنبری ١٤ ساله وجعفر والائی ١٢ساله میباشند.

آنها دیروز از خانه خودقهر کردند و مدتی د رخیابان ها پرسه زدند و چون جائی برای خوابیدن نداشتند، داخل یکی ازباجه‌های بلیط‌فروشی خیابان خیام شدند و با مقداری چوب وکاغذ داخل باجه آتش روشن کردند وقتی بچه‌ها بخواب‌رفتند شعله های آتش به لباس آنها سرایت کردو هردو را آتش‌زد. دراین موقع یکی از پاسبان‌های پاس خیابان خیام متوجه شعله های آتش شدو بطرف باجه‌رفت وبا کمك‌عابرین این‌دو پسربچه را که بدن آنها سوخته بود از داخل باجه بیرون کشید و به بیمارستان سینا منتقل کرد. فعلا جستجوی مامورین برای پیدا کردن پدرو مادر بچه ها ادامه دارد.

دختر سرگردان

دختر بچه ١٢ ساله ای بنام‌پری لطیفی که در خیابان سرگردان بود، توسط مامورین یکلانتری ١٠ هدایت شد.

پری میگوید: من اهل رودبار زیتون هستم. یکماه پیش آقای‌دکتر هویدا بده ما آمد و مرا برای‌کلفتی بتهران آورد. در این مدت در خانه دکتر بودم ولی روز پیش مرا از خانه بیرون کردند و گفتند کلفت نمیخواهیم. در نتیجه من در خیابان ها سرگردان بودم.

ازاین‌دختر فعلا در کلانتری‌نگهداری میشود و ما عکس او را چاپ میکنیم تا پدر و مادرش از وضع فعلی دختر خود اطلاع حاصل کنند.

پیرمرد چاقو کشید

دیروز در وحیدیه پیرمردی بنام حسین، شخصی بنام علی خوشگورا باچاقو بسختی زخمی کرد. علی در بیمارستان سینا بستری است وحسین تحت تعقیب قرار دارد.

مدل های پرقدرت وجدید جیپ

آهوی بیابان - عروس خیابان

جیپ استیشن واگن درزمینهای ناهموار کوهستانی باقدرت خارق العاده، ازجاده های صعب العبور بنرمی نسیم میگذرد.

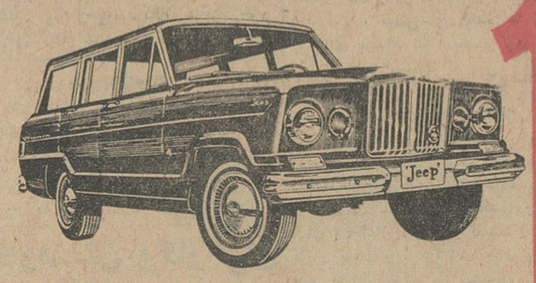

استیشن واگن جیپ بایك یادودیفرانسیال دو دروچهار در، باقدرت هیشگی جیپ

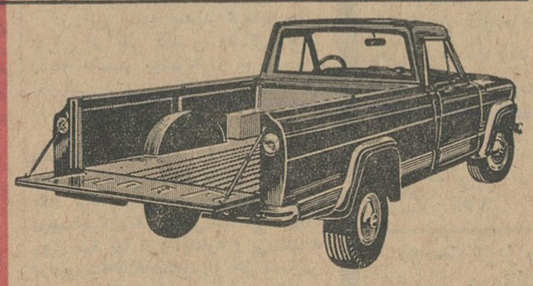

وانت گلادیاتور بایك یادودیفرانسیال باجای وسیع برای بار، باقدرت هیشگی جیپ

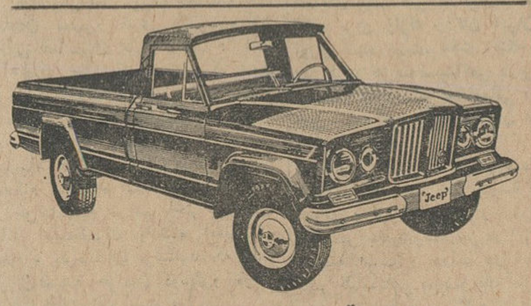

وانت گلادیاتور بایك یادودیفرانسیال باجای وسیع برای بار، باقدرت هیشگی جیپ

مجهز به موتور تورنادو ۱۴۰ قوه اسب

برای کسب اطلاعات بیشتر به: شرکت سهامی جیپ - خیابان اکباتان

تلفنهای ۴۹-۳۰۵۴۴۵ مراجعه فرمائید

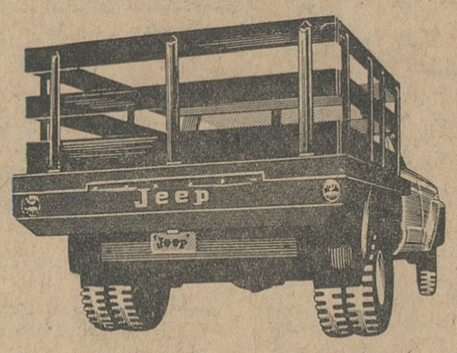

وانت جیپ شش چرخ بایك یادودیفرانسیال باقدرت هیشگی جیپ محکم وبادوام وجادار

کانون آگهی زیبا

باطری وارتا

انتخاب همیشگی رانندگان باتجربه جهان

باطری وارتا

باقدرت بیشتر برای مدت طولانی تر

کانون آگهی زیبا

مادر ورزش درجازده‌ایم

بقیه‌از صفحه اول

دیشب والاحضرت شاهپور غلامرضا پهلوی ریاست کمیته‌ملی المپیک ایران که اخیرا از مشاهده بازیهای المپیک ۱۹۶۴ ژاپن بتهران مراجعت‌نموده‌اند درباره‌برگزاری بازیهای‌المپیک ووضع تیم های ایران‌و اهمیت تعمیم ورزش در کشور با خبرنگاران مصاحبه‌کردند و اعلام داشتند که ورزش نیز باید هماهنگ سایر پیشرفت های اجتماعی کشور وارد مرحله نوینی گردد و افرادی که شهامت قبول مسئولیت داشته باشند امور ورزش را اداره کنند.

● دوستی بین کشورها

والاحضرت ضمن اشاره به امادگی وپذیرائی کشور ژاپن از قهرمانان سراسر دنیااظهار داشتندایجادالمپیاد برای دوستی بین کشور هاو رواج وحفظ‌جنبه‌آماتوریزم میباشد. امااکثر کشور ها هنوز نمیتوانند کاملامقررات آماتوریزم را رعایت کنند.

در المپیک منظورو هدف بردنیست منظور صرفا شرکت است و این‌آرمان المپیک است و در زندگی عادی بشر موضوعی که مهم میباشد مبارزه است نه فتح.

● درجا زده‌ایم

تیمهای ایران تمرین کافی و تلاش وافی آنطور که‌باید و شایدنداشتند وباید بگویم که ماطی چهار سال‌اخیر از المپیک رم تا کنون در جازده‌ایم وکشورهای‌دیگر بسرعت پیش‌رفته‌اند. البته ما بیشتر تیم های خودرا صرفا بخاطر شرکت و تماشا بردیم .نه بخاطر کسب پیروزی‌زیرا چنین‌امیدی نداشتیم واین‌موضوع‌را کمیته‌اجرائیه بعرض شاهنشاه نیز رسانیده بود. اما این موضوع نباید وسیله‌ای باشد که‌مسئولین امرشکست دربعضی‌رشته ها که انتظار نمیرفت بگردن دیگران بیاندازند.

● تعمیم ورزش

والاحضرت در باره تعمیم ورزش در ایران چنین گفتند: ما بایدقوت و غذائی که میخوریم دارای‌ویتامین های مخصوص باشد چون نوع غذا برای رشد کودکان بسیار موثراست باید به تغذیه کودکان توجه خاصی مبذول شود. کودکی که دارای تغذیه سالم بود و ورزش را از مدرسه شروع کرد میتواند در ۱۹ تا ۲۰ سالگی با بدن آماده رشته اختصاصی خود را در ورزش انتخاب نماید.

بنابراین برای تعمیم‌ورزش‌بایدورزش را از مدارس شروع کرد.

والاحضرت فرمودند علاوه بر این باشگاهها باید از این صورتی که هستند خارج شوند فقط بداشتن تابلو و عنوان اکتفا نشود. محیط وسیع، وسائل کافی و اداره کننده منظم داشته باشند و روی اصول و مقررات دایر گردند. در اینصورت باشگاهها نیز نقشی در تعمیم ورزش خواهند داشت و گرنه بصورت فعلی هیچگونه کمکی نمیتوانند بکنند و مثمرثمر نخواهند بود.

عضویت‌در فدراسیونهای‌بین‌المللی

والاحضرت در باره عضویت ـ فدراسیونهای‌ایران‌در فدراسیون‌های بین المللی گفتند کمیته المپیک دخالتی در اینکار نمیکند بلکه باید روسای فدراسیونها خود ابراز وجود کنند کما اینکه دو رئیس فدراسیون وزنه برداری و والیبال ایران‌اینکار را کرده‌اند و در صورتیکه سایر فدراسیونها نیز اینکار را بکنند، بنفع ورزش ایران خواهد بود. و من از خدا میخواهم که کلیه روسای فدراسیونها ی‌ایران بتوانند نواب رئیس فدراسیونهای بین‌المللی بشوند.

● ایران تهران نیست

والاحضرت مجددا در باره‌تعمیم ورزش اظهار داشتند ما نباید فکر بکنیم که ایران فقط تهران است به‌روسای تربیت بدنی دستور داده‌ام ولی متاسفانه آنطور که باید و شاید اجرا نشده است.

سازمان تربیت بدنی باید برای دور افتاده ترین شهرستان های‌ایران وسائل ورزش، میدان ورزش سالن ورزش تهیه کند.

● باادغام مخالفم

والاحضرت درباره‌ادغام سازمانهای ورزشی گفتند:

من مخالفم که تمام دستگاههای ورزشی موجود دریك سازمان تمرکز یابد. زیراکسانیکه‌امروز بیك‌دستگاه نمیرسند چگونه در آنموقع میخواهند تمام این سازمانها را بچرخانند.

باید دستگاههای‌ورزشی کاملااستقلال داشته باشند ولی مصرا، دستورمیدهم که‌باید هماهنگی کامل‌بین‌آنان‌برقرار باشد و چنانچه رقابت ورزشی بین آنان بوجودآید، منطبق باهمان‌برنامه هماهنگی باشد وازاین به‌بعد باید اشخاص بصیر وعلاقمند که دارای وجدان کار بوده و میتوانند زیربار مسئولیت بروند، سر کارباشند، نه کسانی که اگر کار بنفعشان بودخود را جلوه بدهندواگر کار بنفعشان‌نبود تقصیر رابگردن دیگری یا دستگاه دیگری بیاندازند.

● شهامت اخلاقی ووجدان

شخص یااشخاصی‌باید مسئولیت قبول بکنند، که دارای شهامت‌اخلاقی باشند و تقصیر رابگردن دیگران نیندازند. و بتوانند مسئولیت قبول نمایند. سالهاست که متوجه این ناگواریها در امر ورزش مملکت‌هستم ومنتظرم هرچه زودتر تحت توجهات ذات شاهانه این نقیصه برطرف گردد تابلکه ماهم بتوانیم بامید خدادارای تشکیلات وسازمانی دنیا پسندبشویم. واشخاصی باصفات عالیه، انقلابی در طرز کار و تشکیلات ورزشی بوجود بیاورند.

جشنهای چهارم آبان

درایتالیا . لبنان و ترکیه

بموجب گزارشهای جدیدی که دیروز وامروزبه‌تهران رسیده در ممالك مختلف جهان بمناسبت‌سالروز میلاد شاهنشاه جشنهای باشکوهی درسفارتخانه‌های ایران‌ومجامع‌مختلف تشکیل شده است، بموجب‌این گزارش ها درایتالیا، آلمان، پاکستان، لبنان وترکیه بهمین مناسبت مراسمی‌برپا گردید.

● درایتالیا

دررم پایتخت ایتالیابمناسبت‌سالروز میلاد شاهنشاه جشن بزرگی‌درسفارت کبرای ایران ترتیب یافت‌و گروهی‌از شخصیت های برجسته ایتالیائی ـ روسای هیئتهای سیاسی خارجی مقیم ایتالیا ـ روزنامه‌نگاران آن کشور وعده‌ای از ایرانیان مقیم رم در این میهمانی شرکت کردند.

بهمین مناسبت جشن دیگری نیز درمحل سفارت ایران‌درواتیکان‌ترتیب یافت که مقامات رسمی واتیکان‌وچند شخصیت معروف ایتالیائی در آن شرکت کردند.

شبکه تلویزیون ایتالیا دربرنامه مخصوصی که‌بمناسبت میلاد شاهنشاه پخش کرد پیرامون عید چهارم آبان وتحولات اصلاحی ایران اطلاعات مبسوطی دراختیار مردم ایتالیا قرارداد

● در لبنان

دربیروت بمناسبت میلاد شاهنشاه دوجشن برپا شدکه درجشن اول ایرانیان ودانشجویان مقیم بیروت که تعداد آنها ازصد ها نفر متجاوز بود شرکت کردند و احساسات‌صمیمانه‌ای نسبت بشاهنشاه ابراز گردید ودر دومین جشن وزیران کابینه لبنان ـ نمایندگان پارلمان‌آن کشورـسفیران کشورهای خارجی ـافسران ارشد ارتش ومدیران مطبوعات لبنان حضور یافتند.

● درترکیه

در آنکارا عصمت اینونو نخست وزیر ترکیه ـآقای فریدون جمال ارکین وزیر امور خارجه و ده تن‌دیگر ازوزیران کابینه ترکیه ـ روسای مجلسین و شخصیت های برجسته کشوری‌ـ افسران عالیرتبه ارتش ترکیه و سفیران خارجی مقیم آنکارا‌ـ استادان و روسای دانشکده ها وروزنامه نگاران ترك و گروه زیادی ازایرانیان ودانشجویان‌ایرانی مقیم ترکیه درجشن‌بزرك‌سفارت‌ایران بمناسبت عید چهارم آبان شرکت کردند.

آقای اینونو نخست وزیر ترکیه دراین جشن دفتر یادبود سفارت‌ایران راامضاء کرد و ضمن گفتن تبریك‌از طرف خودوملت ترکیه اظهارامیدواری نمود که ملت ایران با اصلاحاتی که بابتکار و برهبری شاهنشاه صورت گرفته‌است بموفقیتهای‌بیشتری‌نائل‌آید

اهدای دکترای افتخاری‌به پروفسور پوپ

ساعت ٤بعداز ظهر امروز منشور دکترای افتخاری در رشته باستان ـ شناسی به‌آقای‌پروفسور پوپ‌دانشمند ایران شناس معروف امریکائی، که بدعوت شورای فرهنگی سلطنتی به ایران‌آمده‌است، بوسیله رئیس‌دانشگاه اهداء میشود.

این مراسم در تالارفردوسی دانشکده ادبیات دانشگاه تهران برگزار خواهد شد.

قدردانی دولت امریکا از وابسته سابق نظامی ایران درواشنگتن

دولت امریکا بعنوان قدردانی از خدمات آقای سرهنك یارمحمد صالح وابسته سابق‌نظامی ایران درواشنگتن یك قطعه نشان لیاقت‌از درجه افسری به ایشان اهداء کرد.

مابایدازایران

بقیه‌از صفحه اول

کنفرانس در جریان است. مامی خواهیم بدانیم که وزرای راه و خطوط ارتباطی کشور های عربی‌در کنفرانسهای گذشته چه کار های مثبتی انجام دادند که در این کنفرانس صورت بدهند؟

سپس روزنامه الحیات‌مینویسد:

باید باکمال تاسف بگوئیم که بیش‌از ۲۰سال است این کنفرانس ها تشکیل میشود اما نتیجه‌ی‌مفیدی از آنها عائد مردم نشده و حتی یك وجب راه آهن وراه شوسه وخطوط تلگراف وتلفن بین کشور های عربی احداث نگردیدکه لااقل وحدت جغرافیائی این ممالك را تامین کند!

ماعربها برای یکصدودهمین بار از وزرای راه و خطوط ارتباطی ممالك خودمان دعوت کرده‌ایم که کنفرانس تشکیل بدهند. این کنفرانسها پی‌درپی تشکیل ولی همانطوریکه گفتیم کاری‌از پیش نبردند. وحال آنکه طبق اخبار واصله از تهران هم‌اکنون عملیات راهسازی واحداث راه‌آهن‌بین‌ایران وترکیه وپاکستان بافعالیت‌وپشتکار عجیبی آغاز گشته‌وطرحهای مربوط به‌ایجاد شبکه های خطوط ارتباطی بین این سه کشور متحد یکی پس از دیگری بمرحله اجرا درآمده‌در صورتیکه از تاریخ عقد پیمان سه‌ـ جانبه‌ی همکاریهای اقتصادی و فرهنگی بین سه کشور متحدایران وپاکستان وترکیه که در تهران بامضاء رسید هنوز دوماه نگذشته است!

روزنامه الحیات پس از این‌مقدمه مینویسد:

ایران و هم‌پیمانهای ایران در مورد تنظیم طرحهای همکاری و سرعت طرح‌ریزی ودقت در امر اجرای این طرحها بقدری خوب کار کرده‌اند که باید دستگاههای‌لاك‌ـ پشتی جامعه‌ی ما از آنها سرمشق بگیرند.

از اینها بگذریم ملت و دولت ایران برهبری شاهنشاه خودگام های بزرك دیگری در راه آبادی مملکت و ترقی وتوسعه صنایع و فرهنك واصلاحات ارضی و عدالت اجتماعی وایجاد کارهای خلاقه برداشته و معجزاتی رابراثر انقلاب سفید ونهضت اجتماعی انجام داده که همه و همه اینها موجب‌سعادت ملت و تامین رفاه مردم ایران‌است.

اضافه براینها باید بگوئیم که سه کشور متحد ایران و ترکیه و پاکستان تمام قیودوموانع ومشکلات را ازمیان خود برداشته و روادید مسافرت بین سه کشور را ملغی وبسیاری از قیود مبادلات بازرگانی رامنسوخ ساخته‌اند.

روزنامه الحیات چاپ بیروت‌پس از اشاره به مناسبات تاریخی و فرهنگی بین ایران وترکیه و پاکستان مینویسد:

بنابراین وزرای راه و خطوط ارتباطی کشورهای عربی باید پیمان سه‌جانبه‌ی تهران را مانند تابلو زنده‌ای دربرابر خود بگذارند واز آن سرمشق بگیرند و این تابلو زنده‌را راهنمای سرعت عمل وصدق وصمیمیت قرار بدهند. بخصوص آنکه در پیمان سه‌جانبه‌ی‌همکاری های اقتصادی و فرهنگی بین‌ایران وترکیه وپاکستان تصریح شده که این پیمان بروی سایر دولتهائی که مایل به‌عضویت در آن باشند و بخواهند درآن شرکت کنند. باز است. روی همین اصل کشورهای عربی نیز میتوانند بخاطر پیشرفت اقتصاد و فرهنك خود و بمنظور همکاریهای فنی و توسعه شبکه‌های خطوط ارتباطی خود دراین پیمان شرکت نمایند..

(باسیل‌دقاق)

وزیر بایك فردعادی

بقیه‌از صفحه اول

وحال آنکه اصل، موضوع داشتن تشکیلات صحیح واستفاده از وجود افراد کاردان است.

آقای نخست وزیر ضمن اشاره به تشکیلات اداری مملکت گفت: در گذشته تشکیلات مملکتی ناقص و ماموران کشوری بسیار ناتوان‌بودند ولی اعتقاد مادر این دولت اینستکه بسیاری از مسائل مهم را دولت بایك بخشنامه وبایك تصمیم موثر وقاطع میتواند حل کندوما اینکار راکرده‌ایم.

آقای نخست وزیر اضافه کرد:

وقتی شاهنشاه شهامت و تهورآغاز این‌انقلاب را داشتند ماهم‌بایدشهامت وتهوراجرای برنامه‌ها را داشته باشیم ومسئولیت اینکارها رابگردن‌بگیریم. امروز دیگر نبایددولت عوام‌فریبی کند ودرعین حال نباید شتاب زدگی‌بخرج دهد.

من این گفته شاهنشاه را تکرار میکنم که بین یك‌وزیر ویك فردعادی ابدا فرقی نیست و ابدا فرقی‌نمیکندکه یك‌فردعادی کار خودرا بدرستی انجام ندهد یایك وزیر ظرفیت خدمتگزاری نداشته باشد.

گاهی ازسوءاستفاده صحبت‌میشود. من‌میگویم حتی اگر ظرفیت کارهم کافی نباشد باید کنار رفت چه رسد بانکه مسائل مادی یاسوء استفاده در میان باشد، در اینصورت دیگرحتی نمیتوان اغماض کرد.

تبریك

موفقیت همکار محترم سازمان تبلیغاتی آوازه را در کسب لوح افتخار ازنمایشگاه بین‌المللی طرحهای تبلیغاتی مورخه ۲٤ سپتامبر در نیویورك بمدیران و هنرمندان و کارکنان سازمان آوازه تبریك گفته واین‌افتخاررا که نصیب همکار گرامی ماشده موفقیت بزرگی برای همه موسسات تبلیغاتی ایران دانسته امیدواریم درآینده به پیروزیهای بیشتری نائل شویم.

سازمان تبلیغاتی‌سینا

مادرهند ـ دوبرادر ـ سنگام وایتک

ازفرداصبح تهران درتسخیر

بزرگترین و پرخرج ترین شاهکار تاریخ سینمای هندوستان

مغول اعظم

درسینماهای

میامی. اونیورسال. سعدی

ایران ـ تهران

دوبله بفارسی

اثرعظیم تهیه‌کننده معروف کی. آصف

موزیك از: نوشاد

باشرکت: دلیپ کومار ـ مدوبالا ـ پرتوی راج

مغول اعظم اولین فیلم هندی است که بتنهائی موفق به دریافت ده جایزه اول سینمای هند گردیده و ده سال تمام فیلمبرداری آن به طول انجامیده و میلیونها دلار هزینه تهیه آن گردیده و بیست هزار سیاهی لشکر در آن شرکت نموده‌اند.

فیلم بزرك سه ساعته بابلیط معمولی

شروع سئانسها درسینماهای‌سعدی ـ میامی ـ ایران ۱۰ـ ۱۲ر٤٥ صبح ـ ۳ر۳۰ـ٦ر۱٥ـ۹ بعدازظهر و درسینما اونیورسال ۱۰ر۳۰ صبح ـ۱ر۱٥ـ٤ـ ٦ر٤٥ـ۹ر۳۰ بعدازظهرودرسینماتهران ۹ر۳۰ـ ۱۲ر۱٥ صبح ۳ـ٥ر٤٥ـ ۸ر۳۰ بعدازظهر تابستانی ۷ بعدازظهر

فروش نقدی

فرشهای جدید سارق واصفهان از روز پنجشنبه هفتم آبانماه در محل شرکت خیابان فردوسی شماره ۱٦۰ بمعرض فروش گذارده خواهد شد.

شرکت سهامی فرش ایران

دکتر جمال‌الدین نوربخش

اوقات پذیرائی ـ صبحها: (باستثنای روز های چهارشنبه) از ساعت ۱۰ تا ۱۲

عصرها: ازساعت ٤ تا۷ونیم بعدازظهر

نشانی: خیابان شاهرضا ـ چهارراه پهلوی

تلفن مطب: ٦٥٥٥۷ ـ منزل ٤٤۷۸۹

انجمن فرهنگی ایران وفرانسه

INSTITUT FRANCO-IRANIEN

کلاس آموزش سریع زبان فرانسه

کلاس آموزش سریع زبان فرانسه برای دانش‌جویان مبتدی (٥ ساعت درهفته) از تاریخ یکشنبه ۱۰ آبانماه ۱۳٤۳ درانجمن فرهنگی ایران وفرانسه افتتاح میشود.

داوطلبان میتوانند همه روزه درمحل انجمن (خیابان شاهپور علیرضا ـ حشمت‌الدوله سابق) ثبت نام نمایند.

ازداوطلبان تقاضا میشود دو قطعه عکس ٤×٦ ارائه دهند.

ازفرداصبح درسینماهای

رادیوسیتی ـ ادئون ـ آستارا

درفیلمها این درست‌جائی‌است که پرده تاریك میشود ولی در فیلم «یکشنبه‌ای درنیویورك» این درست جائی‌است که‌خنده آغاز میگردد!

یکشنبه‌ای در نیویورك

سینماسکوپ رنگی دوبله بفارسی

کلیف رابرتسون

جین فاندا رودتیلور

MGM'S SUNDAY IN NEW YORK

محصول کمپانی متروگلدوین‌مایر

اطلاعات

چهارشنبه
● ۲۸ اکتبر ۱۹۶۴
● ۲۲ جمادی‌الثانی ۳۸۴
● شماره ۱۱۵۲۵
● سال سی و نهم

فقط یك رای خروشچف را ساقط کرد

سوسلف و خروشچف نزدیك بود کتك کاری کنند

مجله تایم درآخرین شماره خود اسرار تازه‌ای پیرامون سقوط خروشچف فاش کرده‌است که درزیر ترجمه خلاصه آن درج شده است.

رژیم تازه شوروی بخلاف آنچه گروهی درآغاز تصور میکردند یك رژیم استالینی نیست . منتهی دولت تازه سعی می کند اختلافات خود را با پکن رفع کند . درهمان حال که شایع است سوسلف ، تئوریسین حزب کمونیست شوروی آماده سفر به‌پکن میشود شایعاتی نیز وجود دارد که مائوتسه تونك شخصا به مسکوخواهد رفت .

چگونه سقوط کرد؟

بموجب گزارش مطبوعات کمونیستی غیر روسی‌دوهفته قبل که خروشچف برای استراحت درآفتاب پائیزی در کنار دریای سیاه بسر می‌بردستوری از مسکو صادرشد که جلسه کمیته مرکزی حزب کمونیست بطور سری تشکیل شود .

شکی نیست که تصمیم به‌تشکیل کمیته مرکزی از هیئت رئیسه حزب سرچشمه گرفته بود

بهرحال بعداز جلسه پرزیدیوم کمیته مرکزی‌مسئله برکناری خروشچف‌رابه جلسه کمیته مرکزی‌احاله کردنددراینجا اتفاق آراءنبود وحتی اکثریت آراء علیه خروشچف نیزبطرز عجیبی‌ضعیف بود بدین معنی‌که تنها نصف باضافه یك‌نفر علیه خروشچف رای‌دادند .

این مسئله باعث شد که‌طراحان کودتا سرنوشت‌های گروه ضد حزبی سال ۱۹۵۷ رابرای خود پیش‌بینی کنند .در آن هنگام نیز چنین شده بود .

گروه ضد حزبی در هیئت رئیسه حزب اکثریت داشت و در کمیته مرکزی‌دراقلیت بود.

باین ترتیب بود که «دیمیتری‌استینوف » رئیس شورایعالی‌اقتصاد ملی باهواپیما به کنار دریای سیاه رفت تاخروشچف رابیاورد .

استینوف بامداد سه‌شنبه ۱۳ اکتبر به محل خروشچف رسید . در آن هنگام خروشچف مشغول مذاکره با«گاستون‌پالوسکی » وزیر علوم اتمی فرانسه بود . «استینوف» بوی پیشنهادکردکه فورا به مسکو باز گردد . غروب همان روز خروشچف واستینوف در فرودگاه مسکوبرمین نشستند ودر آن جایك لیموزین منتظر آنهابود . لیموزین بسرعت خیابانهای مسکو را زیرپا گذارد ودر مقابل ساختمان کمیته مرکزی حزب متوقف شد .

خروشچف ۱۰ تن از اعضای هیئت رئیسه را منتظر خود یافت وسرمای شدید داخلی را احساس کرد.

خروشچف هنوز روی صندلی‌جابجا نشده که سوسلف از جایش بلند شد وحملات آغاز گردید . سوسلف گفت خروشچف مردم را وادار می کند که اورا بپرستند ،خروشچف نمی‌تواند خودش را کنترل کند، نطق‌های مزاحم ایراد می کندورفتار دهاتی‌وارش اسباب آبروریزی‌شده است .

سوسلف جریان کفش درآوردن خروشچف را در سازمان ملل‌مطرح ساخت و گفت این امر به حیثیت شوروی لطمه زد وسپس به‌مسئله قوم‌وخویش بازی پرداخت .مشاجره سوسلف و خروشچف آنقدر شدید بود که‌همه‌تصور کردند نخست‌وزیر شوروی سوسلف را کتك میزند.

استخدام آموزگار تمام‌شد

بدنبال خبر مربوط باستخدام‌معلمین جدید پیمانی که‌در شماره های‌گذشته اطلاعات چاپ شد امروز فرهنك‌استان تهران اعلام کرد که احتیاجات کادر آموزشی تهران‌تامین‌شده است ودیگر آموزگار جدید استخدام نمیشود .

نظریات مسکو وآنکارا درباره قبرس بهم‌نزدیك‌است

آنکارا ـ۲۷ اکتبر ـخبرگزاری فرانسه آسوشیتدپرس- روزنامه‌های آنکارا ضمن بحث درباره مسئله‌قبرس نوشته‌اند : شوروی درمورد مسئله قبرس به «ترکیه» نزدیکتر ازغرب است.

روزنامه جمهوریت مینویسد «ترکیه غربیها این است که قبرس‌را ازطریق الحاق این جزیره به یونان‌در سازمان دفاعی اتلانتیك شمالی وارد کنند و باین ترتیب ازبرقراری کمونیسم‌بین‌المللی‌در این‌جزیره جلوگیری‌نمایند. برعکس نظر مسکو براساس‌استقلال بدون قید و شرط این جزیره استوار است باین امید که روزی قبرس یك کشور کمونیستی خواهد شد .

دولت آنکارا بااستفاده از جریان مذاکرات کنفرانس کشورهای غیر متعهد در قاهره خودرا آماده میکند که‌در مجمع عمومی سازمان ملل‌متحد از استقلال قبرس پشتیبانی نماید.

باین ترتیب نظریات شوروی و ترکیه درموردقبرس‌بیکدیگرنزدیك‌تر میشود.

شرفیابی سفیرکبیرجدید دانمارك

ساعت دهونیم بامداد امروز آقای «فردریك- گودفرددوزان‌کی‌یر»سفیر- کبیر دانمارك درایران درکاخ مرمر بحضور شاهنشاه شرفیاب شد و استوار نامه خودرا تقدیم داشت .

اعطای نشان

از طرف شاهنشاه آقای دکتر رضا فلاح عضو هیئت مدیره شرکت ملی نفت‌و قائم‌مقام مدیر عامل آن شرکت بدریافت یك قطعه نشان درجه دوم همایون مفتخر شد .

آقای دکتر فلاح از شخصیت های برجسته نفتی ایران است‌که بخصوص در مذاکرات‌اخیربین‌کشور های‌صادر- کننده نفت با شرکت های نفتی تحت رهبری شاهنشاه کوشش و لیاقت فراوان بخرج داد و موفقیت‌های مهمی بدست آورد .

رئیس دادگستری گیلان از خدمت معاف شد

سخنگوی وزارت دادگستری اظهار داشت: بر اساس تحقیقاتی که‌درباره دادگستری استان گیلان بعمل آمد ، معلوم شد وضع دادگستری استان مذکور آنطور که باید مطلوب و رضایت بخش نیست بهمین علت‌این تغییرات ازطرف‌آقای‌وزیر دادگستری بعمل آمد.

آقای کاظم احمدی نوربخش از ریاست دادگستری استان گیلان معاف شدو آقای دکتر سید محمدباقرصفوی دادستان استان خراسان ، بدادستانی استان گیلان و ریاست دادگستری استان مذکور منصوب گردید .

آقایان شریف دریابیگی دادستان گیلان ، بدادستانی استان اصفهان و حسین طالقانی‌دادستان فسابدادستانی شهرستانی رشت منصوب شدند .

عزیمت بامریکا

آقای دکتر علی خوئی جهت مطالعه بامریکا عزیمت کرد.

تقدیر ازچندنفر از روسای ادارات وزارت دارائی

آقایان زیر از طرف‌وزیردارائی‌مورد تقدیر وتشویق کتبی قرار گرفتند.

۱ـ آقای شاهومیان رئیس‌اداره گذرنامه کل وصول تهران وحومه

۲ـ آقای پهلوانی رئیس اداره مالیات بردرآمد مقطوع

۳ـ آقای هادیان رئیس اداره حسابداری کل وصول تهران‌وحومه

٤ـ آقای روحی رئیس اداره اجرای کل وصول تهران و حومه

دراین عکس ردیف نشسته‌ازراست به‌چپ آقایان سلطان محمد غازی رئیس‌هواپیمائی‌افغانستان دکترمنوچهر اقبال وعثمان امیر سفیرکبیرافغانستان ردیف ایستاده آقایان مهندس فرمانفرمائیان سرپرست سازمان‌پخش وفرهی قائم مقام سازمان پخش وقطب سجادی رئیس اداره صادرات سازمان پخش دیده میشوند .

کارمندان‌و کارگران افغانی

برای آمادگی جهت اجرای مواد قرارداد نفتی دوکشور، درتهران تحت تعلیم قرارگرفته‌اند

بطوریکه دیروز باستحضارخوانندگان عزیز رسید ساعت دهونیم صبح دیروز قرارداد تفصیلی عرضه و فروش مواد نفتی و سوخت هواپیمائی درفرودگاه های بین‌المللی کابل‌و قندهار و اداره امور فرودگاه های مذکور توسط شرکت ملی نفت ایران بین‌آقای‌دکتر اقبال رئیس هیئت مدیره شرکت ملی نفت ایران از یکطرف و آقای‌سلطان محمود غازی ریاست هوائی ملکی دولت پادشاهی افغانستان از طرف دیگر دردفتر آقای دکتر اقبال‌بامضاء رسید .

دراین مراسم آقایان عثمان امیر سفیر کبیر دولت افغانستان واعضاء هیئت نمایندگی افغانستان‌و همچنین آقای منوچهر فرمانفرمائیان‌سرپرست سازمان پخش‌و عده‌ای از کارشناسان شرکت‌ملی نفت‌ایران حضور داشتند.

مدت سه سال

بموجب این قراردادکه موافقتنامه آن ضمن سفر آقای دکتر اقبال‌رئیس هیئت مدیره ومدیر عامل شرکت‌ملی نفت به افغانستان امضا گردیده بود شرکت ملی نفت ایران ،تهیه‌وتوزیع وفروش سوخت جت وبنزین‌هواپیمائی مورد احتیاج هواپیماها را، اعم‌ازافغانی وخارجی وهمچنین اداره امور سوخت گیری در فرودگاه های بین‌المللی کابل و قندهار رابرای مدت‌سه سال عهده‌دار خواهدگردید .

شرکت ملی‌نفت‌ایران برای‌اجرای مفاد این قرارداد عده‌ای کارمند و متخصص ایرانی بقندهار و کابل اعزام خواهد داشت وسایر کارمندان وکارگران مورد نیاز ازبین کارکنان افغانی انتخاب خواهند شد .

ضمنا هم‌اکنون شرکت ملی نفت ایران برای تربیت و کارآموزی کارکنان افغانی اقدامات لازم بعمل آورده است‌و در حال حاضر تعدادی ازکارمندان‌وکارگران افغانی‌درتهران تحت تعلیم قرارگرفته‌اند .

این قرارداد پس‌از اعلام‌آماده‌بودن فرودگاه قندهار بمورد اجراء گذارده خواهد شد ودریایان مدت سه سال

بقیه در صفحه ۱۳

کمیته مبارزه جهانی با بیسوادی باشرکت‌وزیر فرهنك تشکیل شد

نخستین جلسه کمیته مدیره‌مبارزه جهانی بابیسوادی صبح‌امروز باشرکت آقایان وزیر فرهنك ، رئیس کمیسیون ملی یونسکو ورایزن فرهنگی دربار شاهنشاهی تشکیل شد ودرباره‌برنامه وکارهای این کمیته مذاکره شد .

بعلت بستری‌بودن‌آقای وزیرفرهنك این جلسه‌در اطاق‌ایشان دربیمارستان بانك ملی ایران تشکیل گردید.

مسابقه سلطنتی بهترین کتاب سال برای اطفال ونوجوانان

چون برای اولین‌بار کتابهای مخصوص اطفال ونوجوانان نیز درمسابقه سلطنتی بهترین کتاب سال‌شرکت داده میشود باین وسیله باطلاع میرساند که مدت قبول کتابهای اطفال ونوجوانان تاتاریخ پانزدهم آذرماه ۱۳۴۳ میباشد وکتابهائی که درسال ۱۳۴۲ طبع ونشرشده‌است برای‌شرکت درمسابقه پذیرفته میشود.

داوطلبان شرکت درمسابقه لازم است پنج‌نسخه‌از کتاب خودرا بانشانی کامل در ظرف اینمدت‌بقسمت فرهنگی بنیادپهلوی بفرستند ورسیددریافت دارند .

رئیس‌قسمت فرهنگی بنیادپهلوی-دکترشمس‌الملوك‌مصاحب

استخدام

یك استودیوی بزرك برای اداره قسمتی از امور استودیو دونفر دوشیزه یابانو که واجد شرایط ذیل باشند باحقوق مکفی استخدام مینماید :

۱ـ گواهی‌نامه دوره دوم هنرستان یادبیرستان داشته باشند .

۲ـ حداقل سن ۲۰سال باشد

۳ـ ذوق نقاشی داشته باشند

٤ـ زبان انگلیسی یافرانسه بدانند .

۵ـ تضمین کافی برای حداقل ۵سال کار بسپارند

داوطلبان میتوانند فقط درروزهای ۵شنبه ۷و۱٤ آبان از ساعت ۳تا٤بعدازظهر بدفترموسسه‌پارس خیابان‌شاه‌آباد کوچه‌محمودی شماره ۱۲ مراجعه فرمایند .

آ-۱۹۳۳۷

درگذشت ناگهانی آقای علی اکبر غضنفر مدیر عامل کارخانجات روغن نباتی جهان‌موجب نهایت تاسف‌و تاثر گردیده است .

هیئت مدیره . کارمندان و کارگران کارخانجات شاه پسند تسلیت های صمیمانه خودرا به بازماندگان آنمرحوم و همکاران خود تقدیم می دارند .

آ-۲۷۷۱٦

مرغوب ترین و باصرفه ترین سیمانها

سیمان تهران

سیمان شمال

خیابان شاهرضا ـ کوچه فتوحی تلفن ٦٤٨٦٩

لوازم صحی فوردهای آلمانی (دانوس) وآمریکائی اوران تراز بهسه جا در اختیار شما است

شرکت تضامنی شالچی ـ امیرکبیر (چراغ برق) تلفن ۳۰۵۳٦۵

دکتر حسن مکی

دندانپزشك

رئیس درمانگاه دانشکده دندانپزشکی

پذیرائی : صبح ها از ساعت ۸ تا ۱۲

بعد از ظهر ها : با تعیین وقت قبلی

تلفن ٤۳۰۹۱

نشانی : خیابان شاه چهارراه شیخ‌هادی شماره ۹۸

۱ـ٤ آ-۲٦۸۳۸

آگهی استخدام

سازمان هدایت فارغ‌التحصیلان کشور جهت خدمت دروزارت راه ـوزارت کشاورزی وزارت بهداری و چندین موسسه دولتی و ملی دیگر احتیاج بعده‌ای پزشك و مهندس در رشته‌های مختلف بشرح زیر دارد :

مهندس کشاورزی	٤٦ نفر
مهندس راه و ساختمان	٤۰ نفر
مهندس مکانیك و تاسیسات و ماشینهای افزار	۷نفر
مهندس برق	۲نفر
دکتر مهندس شیمی	۵ نفر
مهندس شیمی	۳ نفر
مهندس ذوب فلزات	۱نفر
مهندس نساجی (متخصص بازاریابی)	۱نفر
پزشك ـ دندانپزشك و داروساز	۵۰نفر
دکتر در فیزیك	۲ نفر
دکتر در ریاضی	۲نفر
دکتر در بیولوژی	۱ نفر
دکتر در زمین شناسی	۱نفر

ماما- پرستار ـ کارمند فنی بهداشتی مانند بهیار ـ بهساز ـ تکنیسین آزمایشگاه- تکنسین رادیولوژی ۵۰ نفر

متخصص در تزئینات و دکوراسیون ۱نفر

از فارغ‌التحصیلانیکه قبلا در اینسازمان ثبت‌نام نموده و سایر داوطلبان واجد شرایط خواهشمند است‌برای کسب اطلاعات‌بیشتر و اخذ معرفی نامه بمحل جدیددبیرخانه سازمان هدایت فارغ‌التحصیلان کشور واقع د رخیابان ثریا- جنب هتل ماژستیك ـ شماره ۱۰٦ مراجعه نمایند .

دبیرکل سازمان هدایت فارغ‌التحصیلان کشور- مهندس کیا

نشانی جدید سازمان هدایت فارغ‌التحصیلان کشور خیابان ثریا ـ پلاك ۱۰٦ تلفن ٤۹۰۰۳

پودینك پاستوریزه

کارخانه شیر پاستوریزه تهران

روز شنبه نهم آبان ماه بمناسبت میلاد مسعود ولایتعهد رضا پهلوی محصول جدیدی بنام پودینك که مقوی‌و مغذی بخصوص برای کودکان میباشد به‌بازار عرضه مینماید و در روز فوق در مقابل خرید یك‌شیشه شیر نیم‌لیتری یك شیشه

پودینك بطور مجانی

دراختیار مصرف کنندگان محترم قرار داده میشود فراموش نفرمائید از عاملین فروش

پودینك مجانی

را (بدون ظرف) مطالبه ودریافت فرمائید .

مدیرعامل کارخانه شیر پاستوریزه تهران

مهندس داراب‌اسعد

۱ـ۳ آ-۲۷۳۸۰

ـهنهری!
شب جمعه روچیز یادت نره:
روم! روزنامه فکاهی توفیق!

توفیق منتشر شد

یکی صنار

هرمز فروحی

وکیل پایه یک دادگستری

ثبت شرکتها ، علائم تجارتی ، اختراعات

تهران ـ خیابان آناتول فرانس شماره ٤۷ تلفن ٤۲۲۸۱

اطلاعیه صندوق پس انداز ملی

کلیه شعبه ها و نمایندگیها و باجه‌های بانکملی ایران در سراسر کشور تا روز نهم آبان همه روزه علاوه بر ساعات اداری‌عصرها نیز از ساعت ۵ر۳ تا ۷ بعدازظهر (وروزهای تعطیل دوشنبه چهارم و جمعه‌هشتم از ساعت ۹ صبح تانیم و از ۵ر۳تا هفت بعد از ظهر) برای افتتاح حساب دریافت وجوه پس انداز آماده کارند .

اداره صندوق پس‌انداز ملی تمام ایام سال ازساعت ۸ صبح تا۸ شب یکسره دائر میباشد.

برای شرکت‌درقرعه‌کشی‌های‌محلی سال جاری و استفاده از هزاران جایزه قابل توجه فقط‌این چند روزه وقت دارید .

بانك اعتبارات کشاورزی و عمران روستائی ایران ازکلیه دارندگان دستور پرداخت‌های‌اصلاحات ارضی که موعد آن سررسیده است تقاضا دارد برای گرفتن اصل و بهره ٦٪ بشعب مربوطه مراجعه نمایند.

آ-۲۷٤۹۸ ۱ـ۳

باشرکت در

حساب پس انداز نوین

در بانك اعتبارات کشاورزی و عمران روستائی ایران

از یک جایزه ۳ میلیون ریالی

و ۱٦٤۸ جایزه دیگر و بهره تا ٦٪ استفاده نمائید و خود را در برنامه های عمرانی و تولیدی کشور سهیم سازید

بانك اعتبارات کشاورزی و عمران‌روستائی ایران خیابان شمالی پارك شهر