اطلاعات

دوشنبه ۲۷ اردیبهشت‌ماه ۱۳۵۰ شماره ۱۳۴۹۴
سال چهل‌و پنجم • تکشماره ۵ ریال

۱۳۵۰ سال جشنهای دوهزار وپانصدساله شاهنشاهی ایران

قانون جدید وظیفه بمرحله اجرا درآمد

صدور برگ معافیت از خدمت و ظیفه

برای مشمولانی که قانون جدید شامل آنها میشود

در صفحه ۱۳

مسابقات نهائی تنیس جام آریامهرعصر دیروز در پیشگاه شاهنشاه‌آریامهر و والاحضرت ولیعهدانجام گرفت و کاپ قهرمانی و جوائزبرندگان اعطاء شد . عکس شاهنشاه ، والاحضرت‌ولیعهدووالاحضرت شاهدخت‌اشرف پهلوی راهنگام‌تماشای مسابقه‌نشان میدهد .

شرح در صفحه ۱۴

آتش فشانی وحشتناک کوه «اتنا» در ایتالیا

رودخانه هائی پراز آتش بسوی شهرها بحرکت درآمد

مذاکرات رهبران ایران و عربستان ، «مهم، سودمند وبموقع» تلقی شد

مسائل خلیج فارس در مذاکرات شاهنشاه وملک فیصل

در صفحه ۱۳

زمین می‌غرد وآتش بیرون میریزد

- چند دهکده زیر مواد مذاب دفن شدند
- چند شهر در معرض نابودی کامل قرارگرفته‌اند
- تمام کلیسا ها پراز مردمی است که دست‌به دعا برداشته‌اند
- ۲۰ هزار نفر در اطراف آتنا به تماشای آتش‌فشان ایستاده‌اند

درصفحه ۲

یک‌میلیون نفر برای حمایت از سادات وارد قاهره شدند

کودتاچیان میخواستند امروز سادات رادستگیرکنند

انورسادات

ضیاءالدین داود

کودتاچیان به‌سادات گفتند: فوراً استعفا بدهد

- یك وزیر دیگربرکنارشد
- تعداد بازداشت شدگان توطئه به ۳۰۰ نفررسید

انور سادات گفت : حتی بقیمت یك جنك بزرك ، اراضی اشغالی را پس میگیرد درصفحه ۲

علت مسموم شدن ۳۸۰ نفر از بستنی

درصفحه ٤

۱۵ مدرسهٔ یادبود بنام پانزده منطقه بانک صادرات ایران ثبت شد

هزینه ایجاد ۱۵ مدرسه‌یادبود از طرف بانک صادرات ایران و بنام ۱۵ منطقه این بانک در سراسر کشور تامین شد و بدین ترتیب، حدنصاب جدیدی در خرید مدارس یادبود بوسیله بانکهای‌کشور، بنام‌بانك‌صادرات ایران ثبت گردید .

این رقم علاوه‌برتعدادمدارسی است که بوسیله کارمندان این بانك در تهران و شهرستان‌ها خریداری میگردد .

اعلامیه دربارشاهنشاهی

شهبانو تاآخر هفته بیمارستان را ترك می‌کنند

در صفحه ٤

درجلسه امروزمجلس‌سنا

لایحه افزایش نرخ مکالمات تلفنی بتصویب نهائی رسید

درصفحه ٤

یک هواپیمای کوچک دررورامین سقوط کرد

خلبان این هواپیما که متعلق به‌باشگاه‌هواپیمائی کشوری بود مجروح‌شد

درصفحه ۱۳

اخطار شهردار به‌صاحبان اتومبیلها وموسسات دودزا

به گرمابه‌ها و اتومبیلها برای رفع‌دودیکماه مهلت داده‌شد

در صفحه ٤

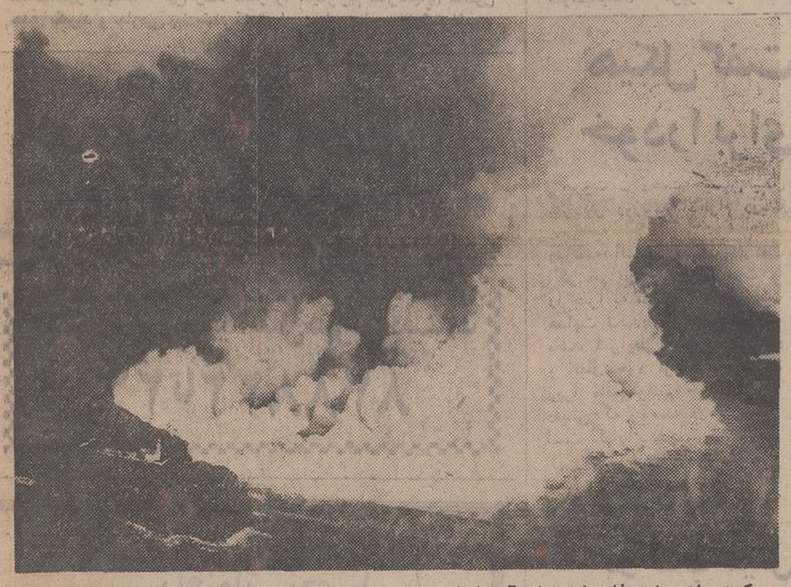

کوهی از مواد مذاب از دهانه آتش‌فشان «اتنا» همراه با غرش های رعدآسا بیرون‌میریزد وپس‌از آنکه بصورت سیل جریان یافت هرچه در مسیررامخود بیابدنابود میکند .

شوروی از تحولات مصر ابراز نگرانی کرد

بحران در روابط شوروی ومصر

براودا نوشت بحران‌سیاسی مصر بین نیرو های ترقیخواه تفرقه می‌اندازد .

معاون‌نخست‌وزیرشوروی بزودی به قاهره میرود الاهرام‌نوشت شوروی‌به همکاری‌خود بامصرادامه میدهد .

درصفحه ۳

۱۵ مدرسهٔ یادبود بنام پانزده منطقه بانک صادرات ایران ثبت شد

آگهی استخدام رسمی

وزارت کار وامور اجتماعی طبق مفاد لایحه قانونی استخدام کشوری ۱۶ نفر منشی و ماشین نویس از طریق امتحان و مسابقه در گروه موقت شغلی ۲ برای خدمت در شهرستانهای منجیل -جالوس - گنبد کاوس - مراغه - خوی - لاوان- بروجرد - کازرون مرودشت - نیشابور - تربت حیدریه -سبزوار- شهرضا -لنجان - نجف‌آباد - رفسنجان استخدام مینماید.

داوطلبان باید حداقل دارای دیپلم کامل متوسطه و گواهی نامه ماشین نویسی فارسی و لاتین و اطلاع کافی از فن منشیگری باشند داوطلبان میتوانند فرم ذیل را تکمیل کرده حداکثر تاتاریخ چهار خرداد ماه با پست سفارشی بنشانی تهران خیابان آیزنهاور کاخ وزارت کار و امور اجتماعی دفتر کارگزینی ارسال دارند بمقتضاهائیکه بعد از تاریخ فوق پست شود ترتیب اثر داده نخواهد شد. داوطلبان باید برای دریافت پروانه ورود به جلسه امتحان و اطلاع از تاریخ‌و محل‌امتحان‌در تاریخ نوزدهم خرداد به نشانی فوق‌الذکر مراجعه نمایند م‌الف ۱۹۰۸

برك درخواست

نام خانوادگی — نام — نام پدر
شماره شناسنامه — محل صدور
تاریخ‌تولد — آخرین مدرك تحصیلی
وضع نظام وظیفه — داوطلب خدمت در شهرستان
(فقط یک شهرستان)
نشانی کامل پستی — شهر
خیابان — کوچه — شماره‌منزل
شماره تلفن — امضاء داوطلب

اطلاعیه نظام پزشکی مرکزی

بموجب ماده ۳٤ آئین‌نامه انتظامی پزشکی ، بدینوسیله باطلاع عموم می رساند :

آقای دکتر حسین عابدی باستناد حکم قطعی دادگاه تجدیدنظر انتظامی نظام پزشکی مرکزی ، مورخ ۱۶ر۲ر۱۳۵۰ ، به دوسال محرومیت‌ازاشتغال به حرفه های پزشکی درسراسر کشور محکوم شده‌است . بنابراین مشارالیه‌ازتاریخ ابلاغ رای (۲۲ر۲ر۱۳۵۰) الی (۲۲ر۲ر۱۳۵۲) بهیچوجه حق طبابت در کشور ایران اعم از مطب خود یا بیمارستان ها و یا مطب پزشکان دیگررا ندارد.

سازمان مرکزی نظام پزشکی ایران
آ_۱۰٦٥۸

اطلاعیه شرکت دخانیات ایران

سمینار پژوهشی بهبود توتون وسیگارت ایران .

چون اولین سمینار علمی و پژوهشی بهبود توتون و سیگارت ایران درتاریخ ۲۳ خرداد ماه ۱۳۵۰ دررضائیه بمدت سه روز تشکیل خواهد شد .

از علاقمندان که درباره توتون و سیگارت کشور صاحبنظر هستند و مطالعات و مقالات علمی دارند درخواست میشود که یك نسخه‌ازنظریات ویامقالات‌خودراحداکثرتا ۳۰ اردیبهشت‌ماه‌جاری برای طرح و بررسی درکمیته علمی سمینار که درامور کشاورزی شرکت دخانیات ایران واقع درخیابان ایرانشهر شمالی تشکیل می شود تسلیم فرمایند .

آ_۱۰۵۰۰
شرکت دخانیات ایران

شماره‌تلفن های جدید شرکت شهلانماینده لوازم آزمایشگاهی و علمی ۸۲۵۱۲٤ _ ۸۲۵۱۲۵ آ_۵۲۰۳

آگهی مسابقات ورودی دوره‌های شبانه دانشگاه تبریز

در صفحه۱۳

آگهی دعوت مجمع عمومی فوق‌العاده بانک توسعه صنعتی ومعدنی ایران

شرح درصفحه ۱٤
آ_۵۱۷۱

آگهی برای اطلاع خانم پریرخ لیستر

وسایر مقامات قانونی مربوطه

شرح درصفحه دوم
آ_۱۰۳۸٦

آگهی مناقصه‌شرکت برق‌منطقه‌ای‌تهران

شرکت برق منطقه‌ای تهران تهیه و نصب لوازم ذیل را بطریق مناقصه از محل وام اعطائی بانك بین‌المللی ترمیم و توسعه خریداری مینماید :

۱ـ خط هوائی ۲۳۰ هزار ولت‌ـ خط‌انتقال‌دومداره بابرجهای فولادی‌درحدود ۹۰ کیلو متر و پیاده کردن قسمتی ازخطوط فعلی .

۲ـ کلید های ۲۳۰ هزار ولت‌و لوازم‌تبعی ـ کلید های ۲۳۰ هزار ولتی با ساختمان فولادی‌وسائل حفاظتی،تابلوی‌کنترل ورله ، دستگاه انتقال امواج به منظور حفاظت‌و کنترل ، باطریها و دستگاههای تبعی برای ساختمان پنج پست زمینی شامل ۲۰ دستگاه قطع و وصل مدار با ظرفیت قطع ۲۵ هزارآمپر در فشار ۲۳۰ هزار ولت .

۳ـ ترانسفور ماتور های ۲۳۰ هزارولت ـ ده دستگاه ترانسفور ماتور ۲۳۰٫٦۳ هزار ولت که شش عدد آن بقدرت ۱۸۰ مگاولت آمپر و چهار عدد آن بقدرت ۹۰ مگاولت آمپر بوده و کلیه آنها مجهز بدستگاه تنظیم کننده ولتاژ باشد .

نمایندگان کمپانیهای سازنده وداوطلبان شرکت دراین مناقصه بایستی باامور تدارکات شرکت برق منطقه‌ای تهران واقع‌در میدان ژاله‌ازاوائل خرداد ماه ۱۳۵۰ مراجعه نموده و با پرداخت مبلغ ۷۵۰۰ ریال چهار نسخه از اسناد مناقصه را دریافت دارند . دو نسخه‌از پیشنهادات تکمیل شده که برطبق مشخصات مناقصه باید متضمن کلیه‌کار باشد بایستی بادرس فوق‌و همچنین‌یك نسخه از آن به آدرس :

Kennedy And Donkin, Premier House Woking, Surrey, U.k.

ارسال گردد . آخرین تاریخ مقرر برای تسلیم پیشنهادات بعدا اعلام خواهد شد . حضور اشخاص در جلسه افتتاح پیشنهاد ها که ده هفته پس از تاریخ دریافت‌مشخصات‌مناقصه تشکیل‌خواهد شد مجاز میباشد .

توضیح اینکه تنها سازندگان کشورهای عضو بانك بین‌المللی و کشور سوئیس میتوانند دراین مناقصه شرکت فرمایند .

شرکت برق منطقه‌ای تهران
۱ـ۳ آ_ ۱۰۷۹٦

بانک‌سپه

شعبه سی متری‌لشکر این بانك‌از روز اول خرداد ماه ۱۳۵۰ در شهرستان مشهد افتتاح و آماده انجام کلیه امور بانکی خواهدبود .

تلفن جدید

شرکت‌سهامی‌ایرانیت

تولیدکننده محصولات از پنبه نسوز وسیمان

۸۲۹۸۴٦
۸۲۸۴۴۲
۸۲۸۳۱۰

تخت‌جمشید بین فیشرآباد وویلا کوچه نشارت

انورسادات یک وزیر دیگر کابینه خودرا بر کنار کرد

قاهره ـ خبرگزاری فرانسه

پرزیدنت انورالسادات همچنان به‌تصفیه دستگاه های دولتی‌ازوجود طرفداران‌علی‌صبری‌ادامه‌میدهد مهمترین اقدام رئیس جمهوری مصر در بیست‌و چهارساعت اخیر تعیین رئیس ستاد ارتش‌جدید وبرکناری یکی از اعضای کابینه جدید است.

دیشب ژنرال سعد محمد الحسنی به فرمان‌رئیس جمهوری مصر به ریاست ستاد ارتش جمهوری متحد عربی برگزیده شد. وی‌که یکی از افسران باسابقه مصر است دراین سمت جانشین ژنرال محمد صادق می‌شود که به جای محمد فوزی به وزارت جنك انتخاب شده است.

ازطرف دیگر انورالسادات باصدور یك فرمان دیگر «کمال هنری بدر» را از وزارت ارتباطات خلع کرد وعبدالملك سعد را بجای وی‌به وزارت ارتباطات منصوب‌کرد. ضمنا «تحسین بکمیر» به سمت سخنگوی رسمی دولت وررابط‌بین‌وزارت اطلاعات وخبرنگاران مطبوعات برگزیده شد.

«کمال هنری بدر» آخرین قربانی تصفیه بزرك رهبران سیاسی‌کشور است که انور سادات‌به‌آن دست زده است. «کمال هنری‌بدر» یك‌سیاستمدار مسیحی بود وجانشین اوعبدالملك‌سعدنیزمسیحی است. بااینحال در مورد برکناری «کمال هنری بدر» هیچگونه توضیحی داده نشده است.

ژنرال محمد صادق وزیر جنك و فرمانده کل نیروهای مسلح عصر دیروز پیامی خطاب به واحدهای ارتش‌مصرفرستادو اظهارامیدواری کرد که کلیه‌نظامیان وظیفه‌ای را که نسبت به کشور دارند به‌خوبی انجام داده و دین خود را به‌میهن ادا خواهند کرد.

وزیر جنك مصر گفت وطن ما اکنون دوران قطعی تاریخی خودرا می گذراند ومادر برابر دشمن‌خائن که قسمت‌هائی‌از خاك کشورمقدس ما را اشغال کرده است قرار گرفته‌ایم. ما با اینکه به اهمیت اقدامات‌سیاسی‌و دیپلماسی‌آگاهیم نباید این مطلب را از یاد ببریم که قوای مسلح ما نیروی اصلی کشور را برای درهم کوبیدن‌دشمن و آزاد کردن‌سرزمین‌های‌عزیزمان تشکیل میدهد.

محمد صادق گفت که آمادگی برای نبرد نخستین وظیفه است و ما برای نجات شرافت آزادی، زندگی و سرنوشت خود چاره‌ای جز جنك نداریم.

از طرف دیگر «محمد داکروی» کفیل دبیر کل حزب اتحادیه سوسیالیست امروز از کلیه سازمانهای حزبی در سراسرمصر درخواست‌کرد که در تقویت‌اتحاد ملی‌کوشش کنند. وی در پیام خود گفته‌است ما بایدتمام‌کوشش خودرابرای‌حفظ جامعه‌سوسیالیسم و ساختمان ملت‌جدید بکاربریم.

انورالسادات در ملاقات بااعضای یك هیئت پلیس که برای ابراز پشتیبانی به دیدار رئیس‌جمهوری مصر رفته بودند جریان آخرین ملاقات و گفتگوهای خود را با پرزیدنت عبدالناصر برای آنها شرح داد.

دراین مذاکرات که در منزل انورالسادات انجام میشود مسئله جانشینی احتمالی پرزیدنت ناصر مطرح میشود و ناصر باردیگر می گوید که‌می‌خواهد پس ازآنکه آثار تجاوز اسرائیل از بین رفت ازمقام‌ریاست جمهوری کناره‌گیری کند ولی این کار را هنگامی‌انجام خواهد داد که اطمینان داشته باشد ساختمان کشور از هرلحاظ استوار یافته است. ناصر در آن شب به معاون خود می‌گوید به کسی که پس از او روی کاربیاید اجازه نخواهد داد به‌نحوی ازانحا به ملت زیان وارد کند.

پرزیدنت سادات گفت که مذاکرات آن شب ما بسیار جدی بود و ناصر تصور می‌کرد که مدت زیادی عمر خواهد کرد. رئیس جمهوری مصرپس از شرح آخرین مذاکرات خود باجمال عبدالناصر خطاب به افسران پلیس گفت که به فرد فرد آنها و همچنین به محمودسالم وزیر کشور جدید اعتماد کامل دارد.

وی گفت پلیس‌نباید دشمن‌مردم باشد زیرا وظیفه اصلی آن‌حفظ امنیت و جان مردم است.

رئیس جمهوری‌مصر سپس‌درباره مردی که چند روز قبل دو نوار ضبط‌صوت دراختیار او گذاشت توضیحات بیشتری داد و گفت‌این نوارهای ضبط‌صوت‌اوضاع راکاملا برای من روشن کرد. حامل این نوارها یك افسر جوان و با ایمان پلیس بود که به‌خاطر خیر وصلاح ملت به‌این کار دست زده بود.

در این ملاقات انورالسادات به پلیس دستور داد که جبهه داخلی کشور و وحدت ملی را حفظ کند. رادیو قاهره گفت: سادات ازافسران پلیس‌خواست با آزادی کامل در باره وضع امنیتی کشور سخن بگویند. سادات در برابر این افسران گفت: به قوای پلیس وممدوح سالم وزیر کشور خود نهایت اطمینان را دارد، اما تاکید میکند که امنیت جبهه داخلی نیز باندازه جبهه کانال سوئز اهمیت دارد.

سادات‌قول داد که به مبارزه با اسرائیل ادامه خواهد داد و از هیچ سختی در این راه روگردان نخواهد بود ـ زیرا فداکاری را بهائی میداند که برای حیثیت و استقلال مصر باید پرداخته شود. وی به افسران پلیس اطمینان داد که «ما پیروز خواهیم شد».

او گفت:هدفش ایجادحالتی در مصر است که در آن هر فرد مصری با احساس آزادی و امنیت زندگی کند. وی‌افزود که افسران پلیس با حفظ نظم در داخل کشور می توانند بزرگترین کمک را به برادران سرباز خود که در جبهه هستند بکنند.

۳ هدف

سادات سپس عده‌ای از نمایندگان روحانیون و علماء را پذیرفت و طی نطقی در برابر آنان گفت:

ما با تمام قوا هر تلاشی را که برای فشار به خلق باشد درهم خواهیم شکست.

در راس هیئت علماء دکتر «محمد الفهام» شیخ دانشگاه الازهر قرار داشت که حمایت علمای مذهبی را از اقدامات سادات اعلام کرد. سادات از علمای مذهبی خواست ترس را از جان مردم ریشه‌کن کنند زیرا ما باید فقط از خدا بترسیم.

انورالسادات‌خطاب به‌روحانیون گفت: ما در حال حاضر برای رسیدن به سه هدف تلاش می‌کنیم که اولین آنها تقویت‌نیروهای نظامی کشور است. هدف دیگر عبارت از مبارزه سیاسی برای شناساندن موقعیت وروش خودمان به دوستان و دشمنان‌مان و همچنین تمایل ما به برقراری یک صلح عادلانه سومین هدف ایجاد یک ملت مدرن است که اساس آن روی دانش و ایمان استوار باشد.

انورالسادات در پایان گفت اگر به قیمت یک جنگ شدیدو خطرناک‌هم‌باشدما باید سرزمین های اشغالی خود را از دست دشمن خارج کنیم ولی باید مواظب باشیم که به دشمن فرصت ندهیم به ما پیشی جسته و غافلگیرمان کند.

سفر به قاهره

مجله «روزالیوسف» چاپ قاهره امروز گزارش داد که «ولادیمیر نوویکف» معاون‌نخست وزیرشوروی بزودی بطور رسمی از مصر دیدن خواهد کرد.

روزالیوسف اضافه‌کرده است‌که نوویکف بدعوت همکار مصری‌خود «عزیزصدقی» معاون نخست وزیر جمهوری متحد عربی به قاهره‌سفر خواهد کرد.

سرمقاله

شهر بی‌آتیه

خبری داشتیم که در مجلس سنا کمیسیون خاصی برای مبارزه با آلودگی محیط یعنی آب وخاک وهوا تشکیل میشود.

این خبر همزمان با گزارشهای تازه‌یی پیرامون کمبود آب درتهران انتشار می‌یابد و بطوریکه آمده بود یکی از عوامل خشکی هوای تهران همین هوای آلوده‌ایست که مثل یک قشر چربی تهران را دربر گرفته است.

کارشناسان گزارش داده‌اند که بطور متوسط هرروز ۲۱۶ میلیون‌متر مکعب گاز کربنیک در تهران متصاعد میشود و این گاز کربنیک مانع بزرگی است در ایجاد ابرهای باران‌زا وسیستم هوای بارانی، بنابراین هرچه هوای تهران آلوده‌تر شود بر خشکی هوادرین جاگه افزوده خواهد شد و خطر کم آبی بیشتر تهران را تهدید خواهد کرد.

قیافه واقعی تهران را باید در خلال اینگونه اخبار و اطلاعات‌جستجو کرد. زیرا این شهرک کم‌اهمیتی‌که بنا بمصلحت خاصی در زمان خروج وجدال سر سلسله قاجاریه بعنوان پایتخت خان قاجار انتخاب شد وشوخی شوخی پایتخت ایران باقی ماند همانند عروسی است‌که از بس زر وزیور برآن بسته‌اند چهره خودش را کسی نمی‌بیند مگر وقتی صحبت از آب میشود و کارشناسان اظهار میکنند که باید در تهران جیره‌بندی آب برقرار شود والا عنقریب شهر دچار قحطی آب خواهد شد یا وقتی آدم از خارج شهر بطرف تهران می‌آید و آن‌لایه متراکم دود وغبار را می‌بیند که روی سر تهران سنگینی میکند.

واقعا اگر قرار میبود که روی اصول و محاسبات فنی در ایران بگردند و جائی را که استعداد پذیرفتن سه میلیون جمعیت داشته‌باشد در نظر بگیرند، تهران از جمله کم شانس‌ترین نقاط برای همچو موقعیتی بود اما چه میتوان کرد که قرعه فال این شهر اصابت کرده وتقدیر چنان بوده است که بهرحال تهران پایتخت ایران شود وجمعیت آن به سه میلیون برسد و خاک آن قیمت طلا پیدا کند.

البته مشکلاتی که در نتیجه این تراکم جمعیت ورشد سرسام آور متوجه شهر تهران میشود از نظر اهل بصیرت پوشیده نبوده است ومخصوصا طی سی ـ چهل‌سال اخیر که هجوم مهاجر بطرف‌تهران یابقول اهل فن «موج تهرانگرایی» از حد متعارف خارج شده است مکرر گفته‌اند و نوشته‌اند و تذکر داده‌اند که تهران با این رشد بی‌منطق بطرف انفجار میرود و به مشکلاتی برخورد خواهد کرد که چاره‌پذیر نخواهد بود اما توده توجه باین سخنان ندارد، دولت هم متاسفانه برنامه جدی برای کنترل جمعیت تهران و جلوگیری از مهاجرت نداشته ‌سهل است با توجه خاص به فراهم آوردن وسایل رفاه و افزودن بر ظواهر فریبنده و جذب کننده زندگی در تهران موجبات جلب مهاجر و تکثیر نفوس بیشتر شده است.

تابحال علیرغم همه مشکلاتی که این رشد روز افزون جمعیت ببار آورده، میزان فزونی فشار برظرفیت تاآن حد نبوده است که انفجار ببار آورد. اما ازین‌پس هرچه در قبال مسئله «تهرانگرایی» و افزایش نفوس در تهران خونسردی بخرج دهیم مفهوم آن تدارک مقدمات انفجار خواهد بود. یعنی بپای خودمان در راه یک زندگی سیاه توام بامشقت و سختی خواهیم رفت. باز میگردیم بسوی آن روزگاری‌که برسر آب درکوچه‌ها صف آرائی میشد و جلوی نانوائی‌هامردم برسرو کول هم میزدند تا یکی دوتا نان سیاه نامرغوب و فطیر بدست آورند. در مسائل دیگر هم الان رفته‌رفته طعم تلخ زندگی بدون قاعده رامردم تهران می‌چشند وبارزترین این مشکلات رفت وآمد است که برای پیاده و سواره در اکثر ساعات روز خسته کننده و اعصاب‌فرسا و مشقت‌انگیز میباشد. این زنگ خطر را امیدواریم سازمانهای مسئول جدی بگیرند و چارمی بیندیشند که تهران دچار چنان سرنوشتی‌نشود.

آدرس جدید مطب

دکترحسن‌مهاجری

خیابان سپند ـ شماره ۷۲ـ تلفن ۸۲۲۳۷۱
آـ۵۱۶۱ ۱ـ۲

شماره‌های جدید تلفن تهران کلینیک

۸۲۸۸۲۲ تا ۲۶

ازکتابهای سال اول راهنمائی تحصیلی

ریاضیات به‌بهای ۴۱ ریال

علوم به‌بهای ۵۱ ریال

از چاپ خارج شد.

خواستاران میتوانند برای‌خریدآن‌به کتابفروشیها مراجعه فرمایند.

شرکت سهامی طبع ونشر کتابهای درسی ایران

علاقمندان زبان انگلیسی

انگلیسی را باید در انگلستان بین مردم انگلیسی‌زبان‌فراگرفت. کلیه علاقمندان میتوانند با استفاده از کلاسهای سمعی و بصری و پانسیون نزد خانواده های انگلیسی در شهر زیبای برنموس‌انگلیسی بیاموزند جهت اطلاع بیشتر و رزرو محل به نماینده

ANGLO CONTINENTAL SCHOOL OF ENGLISH

در ایران غیر از ایام تعطیل از ساعت ٤ الی ۷ بعدازظهربه‌آدرس بین امیرآبادو شهرآرا سی‌متری کیشا (خیابان صلح) بالاتر از پل دست چپ کوچه سوم شماره ٤۵ یا تلفن ۶۳۵۳۱۵ مراجعه فرمائید.

فضیلت

اطلاعیه

گروه فرهنگی فضیلت

گروه فرهنگی فضیلت الحاق دبیرستان دخترانه مظاهری واقع‌در خیابان سیمتری‌مقابل‌بیمارستان روزبه را بگروه خود اعلام نموده اشتغال کادر آموزشی مجرب و کم نظیر خود را در سال تحصیلی ۵۱ ـ ۵۰ در این دبیرستان باطلاع عموم میرساند

مدیرعامل‌گروه فرهنگی فضیلت ـ دکتر موسویان

آتش‌فشان عظیم

رودهائی از آتش ازکوه‌سرازیر شد

کاتانیا ـ شطهای آتش بر روی کلبه ها و روستا های دامنه اتنا فرود آمد، زیرا آتشفشان اتنا در ایتالیا در نیم قرن اخیر، سخت ترین آتشفشانی خود راآغاز کرده است.

روستائیانی‌که برای‌جلوگیری از فرود امدن مواد مذاب سنگر ساخته بودندگریخته‌اند و از دور ناظر غرق شدن خانه ها و مزارع خود در زیر مواد گداخته هستند.

دیروز مواد مذاب به اولین خانه در دهکده تموك رسید و اگر آتشفشان بهمین ترتیب ادامه پیداکند، شهرك «آفلیو» نیز در معرض انهدام قرار خواهد گرفت.

چندین ده، خانه و ویلا زیر مواد مذاب رفته‌اند و شطهای آتش در باغ های میوه روانه گردید.

هزاران نفر توریست و تماشاگر به دامنه بلندترین آتشفشان اروپا آمده‌اند تا این آتش بازی بی‌نظیر را تماشا کنند. پلیس تخمین میزند که ۲۰ هزار توریست با ۵ هزار اتومبیل دراطراف کوه موضع گرفته‌اند و به تماشا ایستاده‌اند.

دیروز کشیش شهرآفلیو برای رفع خطر آتشفشان دعای جماعت تشکیل داد.

عکسهائی که با وسائل تله‌فوتو از دهانه آتشفشان برداشته شده نشان میدهد که قطر دهانه افزوده شده است و در حدود پنج کیلو متر مواد مذاب سرازیر شده است.

قبل از آتشفشانی فعلی، سخت ترین آتشفشانی اتنا در سال ۱۹۲۸ بود که مواد مذاب تا حدود ۱۰ کیلو متر دوراز دامنه های آتنا رسیده بود.

دیروز تمام کلیسا های جزیره سیسیل پرازدحام‌بود. مردم دعا میکردند و ساکنان حوالی اتنا پس از دعا مایوسانه و با حالت تسلیم‌و رضا در کنار دهکده های خودجمع شده بودند، و به آتش و مواد گداخته که از دل زمین میجوشید و باغرش فراوان بیرون می‌ریخت‌نگاه میکردند.

از مدتی پیش‌که‌آتشفشان آتنا به فعالیت پرداخته بود، عده زیادی زمین های خودرا به قیمت نازل فروخته از اطراف اتنا دور میشدند.

مقامات پلیس اقدامات احتیاطی‌برای‌تخلیه روستائیان در صورت شدت یافتن آتش فشانی بعمل آورده‌اند.

درگذشت پیشوای مذهبی ارامنه

کاردینال آقاجانیان پیشوای مذهبی ارامنه جهان دیشب در شهر رم درگذشت و خبر مرگ او ضمن اعلامیه‌ای‌از طرف دربار واتیکان انتشار یافت.

آقاجانیان ۷۵ سال داشت واز مدتی قبل بیمار وبستری بود.

پله، هنرپیشه سینما میشود

ریودوژانیرو ـ «پله»فوتبالیست معروف، آخرین‌بازی بین‌المللی خود را در تیم برزیل در ماه ژوئیه امسال انجام خواهد داد، اما ممکن است بعد از آن قدم به عالم‌ستارگان سینمابگذارد.

پله که تاکنون در فوتبال حرفه‌ای بیشتر از ۱۰۰۰ گل‌زده است پانزده سال است که‌عضو باشگاه «سانتوس» است. وی که ۳۰ سال‌دارد قصد داردبعد از نودودومین بازی فوتبال را کنار بگذارد.

او که از فوتبال پول کلانی بهم‌زده‌وفعلا‌بانکدارو‌سرمایه‌دار بزرگی است، قصد دارد درفیلم «راه‌پیمائی» نقش چیکو را بازی کند. «چیکو» فردی بوده‌است که در لغو بردگی در برزیل کوشش بسیار کرده‌است.

آخرین بازی‌های پله در تیم برزیل در برابر تیم اتریش و هلند خواهد بود و روز ۱۱ و ۱۵ ژوئیه در «سائوپاولو»انجام خواهد گرفت.

فدراسیون فوتبال برزیل‌قصد دارد جشن بزرگی برای‌مراسم کنار رفتن پله از فوتبال‌بگیرد.

در زد وخورد شدیدی که بین‌دانشجویان دانشگاه کاراکاس درونزوئلا با افراد پلیس روی دادیك دختر جوان کشته و عده‌ای‌مجروح‌شدند. دانشجویان از چند روزقبل‌دست به تظاهرات زده بودند سرانجام با مداخله پلیس زد و خورد آغاز شد درعکس یک‌صحنه‌از تظاهرات دیده میشود. عکس رادیوئی اطلاعات

هیکل گفت مصر نمیخواهد کشاورزان خودرا برای‌زراعت به‌سوریه بفرستد

بیروت ـ محمد حسنین‌هیکل سردبیر روزنامه الاهرام دریك مصاحبه اختصاصی باخبرنگار روزنامه النهار چاپ‌بیروت گفت اگر هم تاریخ ویا ضرورت ما را جبرا به سوی اتحاد ووحدت هدایت نکند مابايد بهرطور که باشد شرایطی برای‌تامین‌اتحاد و اتفاق خود بوجود بیاوریم، زیرا مانمی‌توانیم خود را از دنیائی که پیوسته در حال‌تحول است کنار بکشیم.

پرزیدنت ناصر واقعا مسبب و معمار عربیسم مصر نبود، بلکه اوتنها عربیسم را تقویت کرد.

هیکل ضمن اشاره به اتحادیه سه‌جانبه مصر و لیبی و سوریه گفت مصروکشور های‌دیگری که در این اتحادیه شرکت دارند فوائد و ثمره این وحدت را خواهند چشید نباید مثل سابق تصور کرد‌که جمهوری متحد عربی می‌خواهد ازتشکیل فدراسیون به نفع خود استفاده کند و مانند گذشته کشاورزان خودرا برای اشتغال به زراعت به‌سوریه بفرستد.

هیکل درباره مسافرت ویلیام راجرز به‌کشور های خاورمیانه گفت دیدار وزیر امور خارجه ایالات متحده وضع جدیدی بوجود اورده است و ماتاکنون رودروری یکدیکر گفتکو می‌کنیم. بااین حال من تصور نمی کنم از این مذاکرات‌نتیجه زیادی برای رفع بحران خاور میانه بدست بیاید زیرا مصر همچنان درباز گردانیدن‌سرزمین های اشغالی اصرار می‌ورزد و اسرائیل می‌خواهد تمام یا قسمتی از این سرزمین ها را دردست‌خودنگهدارد.

هیکل‌درپایان مسئله‌فلسطین را مطرح کرد وگفت وظیفه ملت عرب ان است که به سازمان مقاومت فلسطین در رسیدن به هدفهای خود کمك کند.

گمشدگان

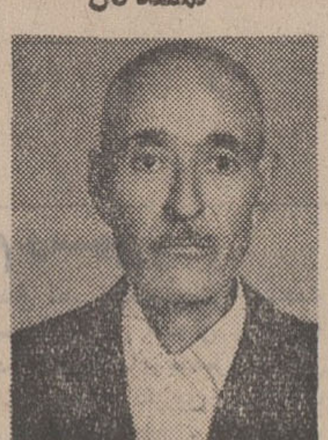

از صاحب عکس فوق سیدرضا هاشم اهری مدت ۸ روز است خبری نیست خواهشمند است مطلعین به تلفن ۶۶۷۸۶۸ اطلاع دهند.

آـ۵۱۱۷

عکس بالا سید ضیاء هاشمی فرزند سید ذبیح‌الله ۱۷ ساله از ١٤ فروردین ماه از منزل خارج گشته و تاکنون مراجعت ننموده است هر کسی نشانی از وی دارد به تلفن ۲۸۳۰۶ انبار غله به آقای حسن‌عسکری‌اطلاع داده و خانواده‌ای را از نگرانی بدر آورد.

آـ۵۲۱۵

دو کتاب نفیس برای اهل مطالعه

تذکره منتخب اللطایف
«در تاریخ شعراء»
تالیف : رحم‌علیخان ایمان
بامقدمه آقایان‌تاراچندوسید‌ـ محمدرضا جلالی نائینی‌ودکتر عابدی
با جلد سلوفنی ۳۰۰ ریال

کتاب‌الاصنام
تاریخ پرستش‌عرب پیش‌ازاسلام
همراه متن عربی
تالیف : ابومنذرهشام بن محمدکلبی
ترجمه : آقای سید محمدرضا جلالی نائینی
با جلد سلوفنی ۱۲۰ ریال

مرکزپخش : شرکت اقبال ـ خیابان شاه‌آباد

کلاسهای انگلیسی انجمن ایران وآمریکا

ثبت نام برای کلاسهای فشرده که روزی دو ساعت پنج روز در هفته تشکیل میگردند در روز سه‌شنبه ۲۸ اردیبهشت صبح از ساعت ۹ الی ۱۱ و بعد از ظهر از ۲ الی ٤ بعمل خواهد آمد.

ضمنا باطلاع علاقمندان میرساند که اخیرا کلاسی در تندخوانی در انجمن دایر گردیده که علاوه بر مطالب جالب روزمره که مورد بحث قرار میگیرد قدرت تند خوانی‌دانشجویان را بطور شایانی تقویت مینماید

نشانی : خیابان وصال شیرازی ـ تلفن ٤۷٤۳۸

آگهی برای اطلاع خانم پریرخ لیسترو‌سایر مقامات قانونی‌مربوطه

آگهی خانم پریرخ‌لیستردر روزنامه اطلاعات شماره ٤۹۳۷ ـ ۲۵ر۲ر۵۰ باتحریك افرادی که تاریخ قضائی ایران جنایت غیرانسانی آنانرا بهیچوجه ازیاد نخواهد برد موجب گردید که باطلاع ایشان و کلیه مقامات قانونی ذیربط برساند که اینجانب هیچگونه مال شخصی نداشته‌وندارم تااشخاص بطمع آن‌بخواهند بااعلام حجراینجانب به آن دسترسی پیدا نمایند کلیه مایملك اینجانب درتاریخ ۳ر۱۱ر۱۳۲۹ بنام موسسه خیریه لیستر تحت شماره ۱۳۶ درداداره ثبت شرکتها وقف گردیده و برابر اساسنامه کیفیت اداره آن تعیین و اعلام شده است بنابراین غیراز اشخاص مصرحه دروقفنامه مذکورهیچ کس در هیچ مقام حق مداخله برخلاف وقف‌نامه دراموال موقوفه موصوفه نخواهد داشت.

سیداحمدلیستر

آـ۵۱۷۱

یك سرمایه‌دار مشهور سیسیل ناپدید شد

سیراکوس ـ مارکی ماریانو یکی از سرمایه‌داران مشهور سیسیل از روز پنجشنبه گذشته بطور اسرارآمیزی ناپدید شده و تاکنون کوچکترین اثری از وی بدست‌نیامده است

ماموران پلیس که توسط خانواده مارکی از خبر ناپدید شدن او آگاه شده‌اند عقیده دارند که باحتمال زیاد مارکی توسط افراد ناشناس ربوده شده است. اتومبیل خالی‌مارکی‌در چهل کیلومتری سیراکوس پیدا شده‌است مارکی ۳۳ سال دارد ونزد پدرومادر خود در پالرم زندگی می‌کند وی روز پنجشنبه برای سرکشی به‌یکی از املاک خود به‌جنوب سیراکوس رفته بود و تاکنون از این سفر بازنگشته است.

ورود کمونیستهای خروشچفی به چین ممنوع!

پاریس ـ حکومت چین کمونیست طی یك یادداشت رسمی که به حکومت فرانسه تسلیم نمود، درخواست کرد که در گروه ۱۲ نفری‌نمایندگان‌احزاب‌فرانسه که‌به ریاست «الن‌پیرفیت» از حزب‌حاکم، به چین دعوت‌شده‌اند، نباید از حزب کمونیست فرانسه نماینده‌ای شرکت‌داشته باشد.

چین کمونیست دراین یادداشت تاکید کرده است که «تجدید نظر طلبان خروشچفی» (منظور کمونیست های فرانسوی است) هرگز راهی به چین ندارند.

کندی، نامزد ریاست جمهوری

پرینستون‌ـ تازه‌ترین رای‌ـ گیری‌که توسط موسسه‌گالوپ انجام شده نشان میدهد که اکثرمردم عقیده دارند سناتور کندی کاندیدای حزب‌دمکرات برای ریاست جمهوری در انتخابات سال ۱۹۷۲خواهد بود.

۲۹ درصد از مردم سناتور کندی را بعنوان نخستین انتخاب خود ذکر کرده‌اند و ۲۱ درصد سناتور موسکی و ۱۸ درصد هوبرت همفری و ۱۰ درصد کاندیداهای دیگر را نام برده‌اند.

در رای‌گیری قبلی ۲۶درصد برای موسکی و ۲۵ درصد برای کندی نظر داده بودند این نشان میدهد که در عرض یک ماه گذشته، لااقل درنظر مردم شانس سناتور کندی برای کاندیدا شدن بیشترشده است.

هروئین برای امریکائیها خطرناکتر ازکمونیستها است

نیویورک‌ـ علاوه‌بر ۵۵ هزار آمریکائی که در ویتنام مرده‌اند، چند هزار نفر دیگر هم هستند که‌مسلما خواهند مرد. زیرا طبق آمارگیری و تخمین دقیق بین ۳۰ تا ٤۰ هزار سرباز آمریکائی در ویتنام، هروئین مصرف کرده‌اند و عده زیادی از آنها که به‌زندگی غیرنظامی برمیگردند، معتاد جدی هستند و به‌جنایت روی می‌آورند و باعث جوانمرگ شدن خود میشوند.

این ارقام توسط مجله نیوزویک در مقاله «استوارت آلسوپ» منتشر شده است. او میگوید که ارقام را ازمنابع مطمئن بدست‌آورده‌است. آلسوپ می‌نویسد: اعتیادهروئین درمیان سربازان آمریکائی در ویتنام بصورت همه‌گیری درآمده و اکنون هروئین بیش از شلیک کمونیستها برای جان سربازان ما خطرناک شده است.

★ ★

آتش عظیم در جنگلهای امریکا

مینه‌زوتا ـ امریکا ـ تا کنون می‌یابد. تلاش بیش از ۳۵۰ تن از ماموران آتش‌نشانی برای خاموش کردن حریقی که‌بیش از ۱۲ هزار هکتار ازجنگل های ملی شمال این ایالت رانابود کرده است، بی‌نتیجه مانده‌وآتش پیوسته گسترش تلاش ماموریـن در حال حاضر مصروف‌این‌شده‌است که از گسترش آتش در جنگل‌های این ناحیه که بیش از ۱ر۲ میلیون هکتار میباشد جلوگیری کنند

اگنیو میگوید فولبرایت شیاد است

واشنگتن ـ روابط اگنیو معاون نیکسون و «کبوتر های» سنای‌آمریکاباردیگر تیره‌شده، زیرا آگنیو سناتور فولبرایت رئیس کمیته‌روابط خارجی سنا را «شیاد و دروغگو» نامید ودر میهن‌پرستی او شك کرد. اعلامیه‌ای که‌ازطرف دفترآگنیو صادر شده از قول اومیگوید: بمن تهمت‌زده‌اند که عناصر ضد جنك سنا را «غیر میهن پرست» نامیده‌ام. این اتهام بزرگی است و باید درباره آن توضیح داد. من فقط گفته‌ام که سناتور فولبرایت« دروغگو است ودر میهن‌پرستی او شك دارم.

سناتور فولبرایت، بعدا به خبرنگاران گفت: اظهارات آگنیو باعث‌تعجب‌او شده‌است، اما به آن اهمیتی نمیدهد.

آموزشگاه زبان انگلیسی طاهری

برای کلاسهای جدید کنکور و اعزام دانشجو بخارج که از اول خردادماه شروع‌میشود ثبت‌نام مینماید.

نشانی: خیابان پهلوی بالاتر از چهارراه امیراکرم کوچه ماه تلفن ۴۲۳۱۵

یک میلیون نفر برای حمایت از سادات وارد قاهره شدند

قاهره ـ از آغاز بحران تاکنون در مصر بیش از سیصد نفر توقیف شده یا از مقامات حزبی و دولتی خود در جریان تصفیه بزرگی که آغاز شده ، برکنار شده‌اند .

دیروز برای دومین روز متوالی تظاهرات خیابانی بحمایت از انورالسادات در قاهره برگزار شد .

منابع سیاسی میگویند : تصفیه بطور عمده درسطوح متوسط و پائین امور دولتی و حزبی، از جمله در وزارت اطلاعات و رادیو و حزب واحد سوسیالیست عربی است .

تعداد دقیق توقیف شدگان و برکنار شدگان روشن نیست ، فقط در وزارت اطلاعات شش نفر از مدیر کل‌ها و معاونان برکنار شده‌اند که در میان آنها «منیر حافظ» معاون وزارت اطلاعات ، «امین احمد» رئیس رادیو قاهره و «محمد اوروک» رئیس‌رادیو صوت‌العرب دیده می‌شوند.

در روزنامه الجمهوریه ، که از هواداران دست‌چپی علی صبری پر شده بود نیز تصفیه آغاز گشته است .

درتظاهرات دیروز به حمایت ازسادات، هزاران نفر جلوی کاخ قبه گرد آمده بودند . سادات درآن موقع در کاخ نبوده ، بلکه در «جیزه» درکنار نیل مشغول ایراد سخنرانی برای افسران بود . از شهرها و روستاهای اطراف سیل جمعیت به پایتخت سرازیر شده است تا حمایت خود را از سیاست و اقدامات انورالسادات اعلام کنند . تخمین زده میشود که تاکنون یک میلیون نفربرای اعلام حمایت از انورسادات وارد قاهره شده باشند .

تظاهرکنندگان با بلاکاردها و عکس‌های بزرگ‌ناصر و انورسادات در خیابانهای قاهره حرکت میکنند . آنها فریاد میزنند سادات ما با تو هستیم مردمی که از شهرها و روستاهای دیگر آمده‌اند معمولا با اتوبوس ، وسایل شخصی و حتی پای پیاده وارد قاهره میشوند و پس از شرکت در تظاهرات از قاهره خارج میشوند تازندگی‌عادی در شهر مختل نشود .

در هریک از خیابانها و میدان‌های بزرگ قاهره هزاران نفر بنفع انورسادات به‌تظاهرات‌پرداخته‌اند.

یك عرب دراسرائیل معاون وزارتخانه‌شد

اورشلیم ـ اسرائیل دیروز اولین عرب رابه معاونت یك وزارتخانه منصوب کرد.رسما اعلام شد که عبدالعزیز زوابی ٤٤ ساله ، عضو خانواده‌بزرگی در ناصره ، بعنوان‌معاون‌وزارت بهداری انتخاب شده‌است .

این عالیترین مقامی است‌که تاکنون یك عرب در اسرائیل بدست اورده است. عبدالعزیز عضو جناح چپ حزب مپام‌است که از احزاب ائتلافی دولتی میباشد .

انتخاب عبدالعزیز به معاونت وزارت بهداری قدم بزرگی به پیش برای ٤٠ هزار عرب مقیم اسرائیل تلقی شده‌است.

عبدالعزیز زوابی مسیحی‌است ودر راه همکاری بیشتر اعراب ویهودیان فعالیت فراوان کرده است . رئیس مستقیم‌او«ویکتور شمتو» وزیر بهداری نیز از رهبران‌حزب مپام است .

قبل از انتصاب عبدالعزیز به مقام خود ، عالیترین عرب مقیم اسرائیل ، پسر عموی او سیف‌الدین بود که‌معاون‌رئیس پارلمان اسرائیل بود .

راجرز گفت: بحران مصر شانس صلح را تقلیل نداده است

واشنگتن ـ رویتر ـ ویلیام راجرز وزیر خارجه‌آمریکا گفت : نشانه‌ای در دست نیست که اقدامات صلح در خاورمیانه در اثر حوادث سیاسی مصر کم اثرتر شده باشد .

وی که در یك مصاحبه تلویزیونی شرکت کرده بود گفت : در کشور هائی‌که اخیرامورد بازدید قراردادم، تمایلی بیش از آنچه تصور میکرد برای صلح مشاهده کرده است. او محتاطانه ابراز خوش‌بینی کرد که توافق نسبی میتواند بین مصر و اسرائیل برای افتتاح مجدد کانال‌سوئز برقرار شود .

وی با اشاره به توطئه‌برضد انورالسادات گفت‌دلیلی نمی‌بیند که حکومت انورالسادات برامور مسلط نباشد و بهمین جهت کندی در مذاکرات صلح حاصل نشده است.

وی در پاسخ یك سئوال گفت : اسرائیل از امریکاتضمینی برای آنکه مصریان شرایط‌توافق را نقض نکنند نخواسته است .

راجرز گفت : بخصوص از تمایل عمیق مردم مصرو سایر اعراب تحت تاثیر قرار گرفته است .

راجرز گفت : آمریکا حاضر است با شوروی برای کاستن متقابل از سربازان دو طرف در اروپا وارد مذاکره شود . اما آمریکا باید اول مطمئن شود که زمینه‌ای برای موفقیت در این مذاکرات وجود دارد و منجر به کاهش متعادل قوای پیمان ناتو ووارشو شود .

وی گفت مایل است که‌اطلاعات بیشتری‌از اظهارات برژنف دبیر کل‌حزب کمونیست شوروی دایر بر کاهش نیرو های خارجی در اروپا بدست آورد . راجرز گفت :ما علی‌الاصول با کنفرانس امنیت اروپا موافق هستیم و به سفیر خود در مسکودستور داده‌ایم که توضیحاتی از مقامات شوروی در باره نطق اخیر برژنف بخواهد .

این نخستین بار است که یك‌رهبر غربی ، حل و فصل مسئله برلن را شرط‌تشکیل کنفرانس امنیت‌اروپائی قرار نمیدهد .

سخنگوی چریکها میگوید:

رهبران عرب مبارزه را رها کرده‌اند

بیروت ـ کمال ناصر سخنگوی سازمان ازادی ـ بخش فلسطین در یك‌اجتماع بزرك اظهار داشت که‌دستگاه رهبری سیاسی جهان عرب مبارزه را رها ساخته و تصور می کند که می تواند باشناسائی موجودیت‌اسرائیل اختلافات موجود را از راه های سیاسی حل کند .

کمال ناصر گفت‌شکست مبارزه ازادی بخش عرب براثر تفرقه و کثرت‌احزاب و سازمانهای سیاسی است. وی اضافه کرد که این نهضت رابطه خودرا باتوده های خلق بریده و به شعار دادن اکتفاء می کند بدون انکه بتواند شعارهای‌خودرا به‌مرحله‌عمل دراورد .

برای تجدید فعالیت این نهضت انقلاب فلسطین که پیشگام مبارزه عرب است باید اتحاد خودرا باتوده‌های خلق بیش از پیش استوار سازند . وی در پایان درخواست کرد که جبهه‌ملی اردن و فلسطین بیش ازپیش تقویت شود زیرا وجود پایگاه اردن برای مبارزه قطعی علیه اسرائیل ضروری است .

شلیک موشکهای هانوی بسوی هواپیمای امریکائی

سایگون ـ توپچی های‌ویتنام شمالی‌دوموشك‌به یك‌هواپیمای بزرك‌حمل‌ونقل آمریکائی‌شلیك کردند . این هواپیما که با گذاشتن توپ‌به هواپیمای‌جنگی تبدیل‌شده‌روی‌جاده هوشی‌مین در لائوس پرواز میکرد .

هیچیك از موشکها به‌هواپیما اصابت نکرد ، اهمیت این قضیه فقط در آن است که برای اولین‌بار یك هواپیمای حمل‌ونقل آمریکا هدف شلیك موشك افراد ویتنام شمالی‌قرار میگیرد .

هواپیما نیز باموشك های خود به مواضع ویتنام شمالی شلیك کرد ، اما روشن نیست که موشك آن به هدف خورده است یانه .

حکومت فساد

«نگوین کائوکی» معاون رئیس جمهوری ویتنام جنوبی طی نطقی اظهار داشت که«تنها راه حل جنك ویتنام جنوبی ایجاد یك جامعه نیرومند در ویتنام جنوبی ازراه اجرای برنامه‌های اصلاحات اجتماعی می‌باشد.»

وی که‌در واقع‌نطق انتخاباتی در کنگره معلمان ایرادمیکرد صریحا اقرار کرد که:«درحال حاضر فساد برویتنام جنوبی حکومت میکندو عدالت‌اجتماعی مطلقا دراین کشور وجودندارد.»

آگهی مزایده

شرکت سهامی کارخانجات اتکامحصولات فرعی کارخانجات تابعه خود را (کنجاله‌وپوست تخم پنبه و کنجاله کنجد) از طریق مزایده به فروش می‌رساند‌واوطلبان‌شرکت درمزایده می توانند همه روزه درساعات اداری(به استثنای ایام‌تعطیل) برای دریافت‌برگ شرائط‌مزایده و مشخصات آن‌به اداره‌فروش واقع در خیابان فرح آباد ژاله روبروی سه‌راه شکوفه ـ اول خیابان خسرو مراجعه نمایند و پیشنهادات خود را تا اخر وقت اداری روز سه‌شنبه ۱۵ خرداد ماه ۵۰ به اداره فروش تسلیم ورسید دریافت‌دارند پیشنهادات واصله در ساعت ۱۰ صبح روز بعد باز و خوانده خواهد شد.
شرکت سهامی کارخانجات اتکا
آ ـ ۱۰۶۱۶

تلویزیون
برتر
جام‌جهان‌نما
با تصویر روشن و صدای صاف

کالای صوتی
مرکز فروش و نصب پخش صوت استریو ـ رادیوگرام ـ تلویزیون،
اتومبیل ـ منزل ـ محل کار
با ضبط بهترین آهنگهای استریوفونیک روز جهان
تلفن ۷۷۷۳۲۹ خیابان قدیم شمیران ایستگاه دادیه

آلکو ALCO CONTROLS آلکو
لوازم‌سردخانه‌وچیلر آلکو
اکسپنشن والوآلکو از ½ تن تا ۱۰۰ تن
سولونوئید والوآلکو از ۱ تن تا ۸۱۵ تن
فیلتر درایرآلکو درقدرتهای‌مختلف
وانواع لوازمات‌دیگر
نماینده انحصاری در ایران شرکت میدل‌ایست کمرشیال هاوس تخت جمشید
بین بهار و روزولت شماره ٤٦٥ تلفن ۸۲۳۷۷۰

افتتاح باغ مصفای هتل نادری
ازچهارشنبه‌بیست‌ونهم اردیبهشت‌ماه ۱۳۵۰
بارکستر معروف ئی کاستلانی
باغ هتل نادری خیابان نادری تلفن ۳۱۳۶۱۰

شوروی از حوادث مصر انتقاد کرد

قاهره ـ خبرگزاری ها ـ روزنامه های عربی همچنان در تفسیرها و مقالات اساسی خود پیرامون اوضاع و حوادث اخیر مصر بحث می‌کنند.اما نخستین‌تفسیر شوروی درباره حوادث اخیر جمهوری متحده عربی گنگ و نامفهوم است . خبرگزاری‌تاس در تفسیر خود این حوادث را جزئی از امور داخلی مصر قلمداد کرده است .

ولی از تفسیر پراودا چنین برمی آیدکه‌نظر شوروی نسبت به این حوادث منفی است .

پراودا با یك لحن کاملا احتیاط‌آمیز خاطرنشان‌ساخته است که بحران سیاسی اخیر بین‌نیروهای‌ترقیخواه هواداران پیشرفت در جمهوری متحد عربی جدائی می اندازد . و ناظران سیاسی از لحن نوشته های پراودا حدس می زنند که رهبران شوروی وقایعی را که اکنون در مصر می گذرد تائید نمی کنندو بتدریج عدم رضایت خود را نسبت به این حوادث ابراز می دارند .

پراودا ضمن انتقاد شدید از روش ایالات متحده که می خواهد وحدت کشورهای عربی را درهم‌شکندنوشته است‌اعراب تنها با متحد ساختن صف نیرو های ترقیخواه‌میهن‌خود وایجاد همکاری نزدیك بین خود می توانند در مبارزه علیه دشمن مشترك پیروز شوند .

پراودا نوشته است بحران سیاسی کنونی مصر موجب تشتت نیرو های میهن پرست و مترقی جمهوری متحده عرب میشود و به مبارزه باامپریالیسم و خرابکاری کمك نمیکند . با آنکه مطبوعات شوروی از اظهار نظرصریح‌درباره حوادث مصر خودداری میکنند،ناظران سیاسی از روی مطالب این مطبوعات اظهار میدارند که شوروی ها سخت ناراحت شده‌اند .

روزنامه های شوروی در روز های اخیربطرز کم‌سابقه‌ای امپریالیسم امریکا و اسرائیل‌را مورد حمله‌قرارمیدهند .روزنامه ستاره سرخ چاپ مسکو ازتمام کشور های عربی تقاضا کرده است صفوف خود را متحد گردانند . این‌نشریه مسکودولت امریکا رامتهم‌کرده‌که میخواهد وحدت اعراب را ازبین ببرد .

الاهرام درشماره امروزخود نوشته است که‌شوروی حوادث اخیر مصر را یك‌مسئله داخلی میداند .

الاهرام از قول‌یك مقام‌موثق شوروی نوشته‌است‌که شوروی در امور هیچ کشوری مداخله نمی‌کند وشوروی دراین‌شرایط به همکاری خود با مصر ادامه خواهد داد

روزنامه «هاآرتز» چاپ تل‌آویو از قول کارشناسان مسائل‌عرب نوشته است‌که درنتیجه‌حوادث اخیر آتشبس در جبهه کانال سوئز به مدت زیادی ادامه خواهد داشت .

یکی از کارشناسان سیاسی اظهار عقیده‌کرده است‌که براثر بحران اخیر ممکن است دولت های شوروی و امریکا مصر و اسرائیل را برای‌حل اختلافات خاورمیانه تحت‌فشارقرار دهد.

در کویت وزیر مشاور در امور خارجی اظهار داشت که بعقیده دولت‌کویت حوادث‌اخیر مصر جنبه‌تغییرات‌داخلی دارد و امیدوار است که برادران مصری بتوانند در کلیه‌ابتکاراتی که به منظور برقراری ثبات اوضاع و همبستگی بعمل می آورند موفق شوند .

اسرار توطئه کودتای مصر فاش شد

بیروت ـ روزنامه‌های بیروت گزارشهای جالبی‌درباره‌چگونگی توطئه‌ای‌که طرفداران‌علی‌صبری برای‌ساقط کردن انورالسادات ترتیب‌داده‌بودند انتشارداده‌اند.

روزنامه‌الانوار از قول‌خبرنگار خود «طلال سلمان» در قاهره نوشته است که توطئه‌گران تصمیم گرفته بودند نقشه های خود را روز ١٦ مه امروز به مورد اجرا درآورند. این‌توطئه که توسط علی صبری و یاران اوکه نام «گروه مستقلین» بخود نهاده بودند سازمان داده شده بود و می‌بایستی طبق نقشه در سه مرحله اجرا شود :

١ـ سلب آزادی عمل از پرزیدنت انورالسادات وزندانی کردن‌او درکاخ ریاست‌جمهوری بطوری‌که قادر به انجام هیچ کاری نباشد .

٢ـ اشغال نقاط‌استراتژیکی پایتخت .

٣ـ بازداشت عده‌ای از شخصیتهای سیاسی و روزنامه نگاران‌بویژه‌محمد حسنین‌هیکل سردبیر روزنامه الاهرام .

آنها در نظر داشتند بجای هیکل‌صبری‌ظبی مسئول‌روابط اعراب در دبیرخانه حزب اتحادیه سوسیالیست را که از همکاران‌نزدیک «شعراوی‌جمعه» بود منصوب کنند .

طبق‌گزارش خبرنگار«الانوار» ظاهرا اطمینان بیش از حد توطئه‌گران نسبت به‌نیروی‌خود آنها را دوچار شکست کرده است .

آنها در ارتش بوسیله محمد فوزی وزیر جنگ و درحزب اتحادیه سوسیالیست عرب توسط علی‌صبری وعبدالحسین ابوالنور و ضیاءالدین داود و همچنین در مجلس ملی و نیرو های پلیس وسرویس‌های مخفی نفوذ عمیقی داشتند وبا این موقعیت خود هرگز شکست را بخاطر راه نمی‌دادند .

اما روشی که توطئه‌گران در جلسه سری کمیته اجرائیه عالی‌حزب اتحادیه‌سوسیالیست در پیش گرفتند مسیر حوادث را عوض کرد .

دراین جلسه که مسئله فدراسیون جماهیر عربی‌مطرح شده بود پس‌از آنکه انور السادات دراقلیت قرارمی‌گیرد ضیاءالدین داودازوی‌درخواست می‌کندکه از مقام ریاست جمهوری کناره‌گیری کند ولی عکس‌العمل سریع انورالسادات در برابر مخالفان نقشه های آنها را نقش برآب می‌کند .

روزنامه «لوریان» نیز درباره جزئیات مذاکراتی‌که در جلسه کمیته انجام شده توضیحاتی داده و نوشته است که یکی از اعضای کمیته بنام «فرید» درخواست می‌کند پرزیدنت انورالسادات در دادگاه به خاطر نقض مفاد قانون اساسی محاکمه وبه کیفر برسد . دراین‌جلسه نیز علی صبری به شدت رئیس جمهوری مصر را مورد انتقاد قرار داده و اورا به نقض قانون اساسی کشور متهم می‌کند . صبری می‌گوید انورالسادات باامضای قرارداد تشکیل فدراسیون جماهیر عربی به اقدامی دست زده‌که درحدود صلاحیت او نبوده است .

«لوریان» اضافه می‌کند که رئیس جمهوری مصر پس از آنکه موافقت یکصد و پنجاه افسری که با آنها در ستاد ارتش ملاقات کرده بود بدست آورد به تصفیه مخالفان خود دست زده است .

برنامه آینده سینماهای
تاج ـ پولیدور
کاپری . . . و
سیلورسیتی (قلهك)
عشق وهیجان ـ شور جوانی
در فیلمی که بخاطر نسل‌جوان ساخته شده است
جولی کریستی
در فیلم زندگی
در جستجوی گریگوری

با شرکت : مایکل سارازین
جان هرت ـ آدولفو چلی
پانولا پیتاگورا
محصول کمپانی یونیورسال

سهامداران محترم
شرکت تعاونی فرهنگیان تهران
بمناسبت سالگرد روز ۲۳ اردیبهشت ماه (روز تعاون) و به پیروی از نیات خیرخواهانه‌شاهنشاه‌آریامهر بمدت یکماه از ۲۳ اردیبهشت ماه فروش فوق‌العاده محصولات کارخانه آزمایش شامل : کولر ـ یخچال ـ تلویزیون ـ را باشرایط کاملا استثنائی اعلام میدارد .
شرکت تعاونی فرهنگیان تهران

اگر تا ساعت ۱۰ بعدازظهر روز پنجشنبه
۳۰ اُردیبهشت
حساب پس‌اندازی با مانده حداقل ۲،۰۰۰ ریال در
بانک تجارتی ایران و هلند
باز کنید و یا مانده حساب پس‌انداز خود را به ۲،۰۰۰ ریال بالا ببرید
۱،۰۰۰،۰۰۰ ریال جایزه ممتاز
وصدها جوایز نقدی در انتظار شما خواهد بود
با دفترچه پس‌انداز خود میتوانید از هر شعبه بانک پول بگیرید
و یا به حساب خود پول بگذارید
تا سه برابر موجودی حساب (امروز برای فردا) وام بگیرید

برای شکوه و زیبائی ساختمانها از درهای شیشه ایمنی نشکن استفاده فرمائید
شفافیت درهای شیشه‌ای جلوه خاصی بنمای ساختمان میبخشد
شرکت سهامی شیشه‌های ایمنی ایران مرکز پخش درهای شیشه‌ای وانواع شیشه ایمنی اتومبیل
فروشگاه مرکزی ، خیابان مخصوص شماره ٤٩ ـ ٥١ تلفن ٩٥٥١١٤ ـ ٩٥٣٦٤٢ فروشگاه شماره ٢ خیابان تهران نو شماره ٥٦٧ ـ ٥٦٥ تلفن ٧٩٠١٣٧ ـ ٧٩٦١٧٦

درجلسه امروز مجلس سنا گفته شد :

از توسعه تهران فقط زمینخوارها استفاده میکنند

خبرهای روز

تبریك شاهنشاه بمناسبت سالروز مشروطیت نروژ

از جانب شاهنشاه آریامهر بمناسبت سالروز مشروطیت‌نروژ تلگرام‌تبریکی‌بعنوان اعلیحضرت اولاف پنجم پادشاه نروژ به‌اسلو مخابره شد.
شاهنشاه در این پیام سلامت و سعادت اعلیحضرت پادشاهو رفاه روز افزون ملت نروژ را آرزو فرموده‌اند .

هفتمین کنگره جهـانی هموفیلی در تهران

قبل از ظهر امروز با پیام علیاحضرت شهبانوفرح‌هفتمین کنگره فدراسیون جهانـی هموفیلی درتهران گشایش یافت .
دراین کنگره نمایندگان۳٥ کشور مختلف شرکت دارند .
در جلسه امروز پس از قرائت‌پیام علیاحضرت شهبانو توسط آقای علم وزیر دربـار شاهنشاهـی «دکتر اشنابل» رئیس فدراسیون جهانـی هموفیلی و دکتر فریدون علاء دبیرکل هفتمین کنگره مطالبی در زمینه برنامه های کنگره ایراد کردند.

درمانگاه‌بیمه‌های‌اجتماعی درشهرری

بعداز ظهر دیروز رئیس هیات مدیره و مدیر عامل سازمان بیمه های اجتماعی دومین درمانگاه این سازمان را در شهر ری گشود .
درمراسم‌گشایش‌این درمانگاه نمایندگان کارگران ، دبیران سندیکا های کارگری‌واعضای هیات مدیره‌بیمه‌های اجتماعی حضور داشتند .
این درمانگاه دارای سه واحد پزشکی و واحد هـای مامائی ، تزریقات ، داروخانه و یك واحد دندانپزشکـی میباشد .
با گشایش‌این درمانگاه‌افراد خانواده های‌بیمه شدگان‌شهر ری از خدمات درمانی بیمه های‌اجتماعی استفاده‌خواهند نمود .

مجمع عمومی شرکت پس‌انداز مسکن

مجمـع عمومـی شرکت پس‌انداز وام‌مسکن تهران‌بعد ازظهرفردادر باشگاه‌دخانیات تشکیل میشود تاکنون متجاوز از ۱۲٠٠ نفر از سهامداران، برای شرکت در این جلسه کارت ورود دریافت‌داشته‌اند

تصمیمات شورایعالی آموزش و پرورش

شورای عالی آموزش و پرورش در جلسه دیشب خود اجرای طرح‌آئین‌نامه تاسیس واداره مدارس راهنمائـی تحصیلی و اجازه انتشار کتب درسی ٥ ساله ابتدائی ودوره راهنمائی تحصیلـی را تصویب کرد .
آئین نامه تاسیس مدارس راهنمائی تحصیلی تا یکسال آزمایشی است ، ضمنا دراین جلسه‌با دادن یک قطعه نشان سپاس به محمدعلی کاظمـی خدمتگزار بازنشسته آموزش و پرورش که یک باغ ٤ هزار متری جهت‌ایجادمدرسه‌اهداء کرده است تصویب شد.

پنجاه هزار تن جو خریداری شد

وزارت تولیدات کشاورزی و مواد مصرفی تصمیم گرفت برای‌جلوگیری ازافزایش‌قیمت جوو همچنین به منظور تامین کمبود جو ، ٥٠ هزار تن‌جو از خارج وارد کند .
قرارداد خرید این مقدار جو بسته شد و اولین‌محموله آن ظرف ده روز آینده وارد کشور خواهد شد.

شهبانو تا آخرهفته بیمارستان را ترك‌میکنند

امروز این اعلامیه ازطرف وزارت‌دربار شاهنشاهی‌صادر شد :
بنابر نظر جراحان و اطبای معالج علیاحضرت شهبانوی ایران حال عمومی معظم‌لها بحمداله رضایت بخش است وانشاءاله آخر هفته جـاری بیمارستان را ترک خواهنـد فرمود .
وزیر دربار شاهنشاهی ـ اسداله علم

وزیر خارجه‌بطور رسمی از بحرین دیدن میکند

اردشیر زاهدی وزیر خارجه دربازگشت از سفر ایتالیا و سنگال به بحرین سفرخواهد کرد .
از تاریخ دقیق دیدار زاهدی ازبحرین هنوز هیچ اطلاعی در دست نیست اما مقامات مطلع انجام این دیدار را درآینده نزدیکی تائید میکنند .

وزیر دادگستری درکانون وکلا

ساعت ده بـامداد امروز آقـای منوچهر پرتو وزیـر دادگستری در هیات مدیـره کانون وکلا حضور یافتـه و دربـاره مشکلات کانون بـا هیات مدیره کانون مذاکراتی به عمل آورد .

تغییرات وانتصابات در ثبت‌کل

این انتصابات در ثبت کل انجام گرفته است :
آقایان محمدجعفر جعفری لنگرودی رئیس اداره امور اسناد ثبت کل به‌سمت‌معاونت ثبت کل .
ابراهیم صالحی عمران به ریاست اداره امور اسنـاد ثبت کل . بهرام بیات مختاری رئیس دایره اول اجرای‌ثبت به سمت معاونت اجرای ثبت تهران . ناصر صالحی معاون دایره شرق ثبت تهران به سمت رئیس‌دایره اول‌اجرای ثبت تهران .

اعضای کمیسیون مبارزه با آلودگی هوا ودود

کمیسیون مبارزه باآلودگی هوا و دود در مجلس سنا با شرکت ده نفر از آقایـان سناتور هاصبح امروز تشکیل گردید .
در این کمیسیون آقای دکتر صالح بسمت رئیس و آقای دکتر صدیق بسمت نایب رئیس و آقایان دکتر نفیسی ومهندس‌گنجی بسمت منشی انتخاب شدند .

جشن در حزب مردم

دیشب از طرف حزب‌مردم مجلس جشنی در محل کلوپ مرکزی‌حزب‌برپاگردید‌درجشن دیشب آقایان مهندس شریف امامی‌ومهندس ریاضی‌روسای مجلسین، زاهدی وزیر کشور جمعی‌از شخصیتهای مملکتی نمایندگان حزب از سراسـر کشور شرکت داشتند.

شرکت در کنگره

آقای دکترطهمورث فروزین مدیر هفته‌نامه اخبار پزشکی برای شرکت‌در کنگره‌جراحان به اروپا رفت .

مهلت تسلیم اعتراض

مهلت قانونی برای تسلیم اعتراض بـه آراء کمیسیون تشخیص مالیات از تـاریخ ابلاغ رای تا تاریخ وصول برگ‌اعتراض به‌دفترکمیسیون یکماه‌میباشد، بنابراین‌چنانچه اعتراضاتی‌بوسیله پست‌ارسال گردد که در خارج ازمهلت مقرر مذکور به‌دفترکمیسیون برسد ولوانیکه درخلال‌مهلت قانونی تسلیم پستخانه شده باشد بلااثر خواهد بود.

---

* جور بالا رفتن نرخ تلفن‌را زمین خوارها باید بکشند
* یك کارگر متخصص برای تعمیر لوله آب ٥٠ تومان میگیرد

مجلس سنا امروز جلسه علنی داشت .
ریاست این جلسه که ساعت ده بامداد رسمیت یافت باآقای مهندس جعفرشریف امامی‌بود.

باشگاه جوان شمیران

سناتور مهندس‌جمال گنجی تنها ناطق قبل از دستور بودکه به تشکیل کنگره لاینز ایران اشاره کرد و طی سخنانی گفت این‌جمعیت خیریه‌باهدف اصلی خدمت باجتماع و به بشریت ، در شهرهای‌ایران خدمات‌مادی ومعنوی بسیار انجام‌داده است مثل ایجاددرمانگاه‌ها ، پارك‌ها و آموزشگاه ها ، معاینه چشم نوآموزان و توزیع عینك طبی .

معرفی وزیر مشاور

پس از سخنان تنها ناطق قبل‌از دستور بررسی لوایح در دستور آغاز گردید . ابتداآقای نخست وزیر که‌در جلسه‌حضور یافته بودپشت‌تریبون قرارگرفت و آقای محمود قوام صدری‌را بسمت وزیر مشاور و معاون نخست وزیر در امور پارلمانی معرفی کرد . رئیس مجلس سنا وسناتورهاگفتند «مبارك‌است.»

چرا کم کرده‌اید

آنگاه لایحه تغییر اعتبارات فصول و بند های‌برنامه عمرانی چهارم برای شور اول مطرح گردید.بدرخواست سناتوردکتر صدیق ، سناتور رضا جعفری (مخبر کمیسیون برنامه) در اطراف‌لایحه توضیحاتی داد.سناتور صدیق پیرامون بودجه بعضی از وزارتخانه و موسسات‌دولتی که تغییر کرده است گفت‌معلوم نیست‌چرا‌از اعتبارات‌کشاورزی کاسته‌اند.درمورد بودجه‌وزارت اطلاعات به برنامه های رادیو اشاره کرد و گفت مطالبی که در «تقویم تاریخ» از رادیواجرا میشود ، اغلب غلط است .من خودم شنیدم که گوینده خواند «شکست هائی که ایران از یونان خورد در کتبه بیستون نوشته شده است» درحالی که یك کلمه از این موضوع در کتیبه بیستون نیست و فقط در تاریخ یونان پیدا میشود و هرودت از آن یاد کرده است.

سناتوردکترصدیق آنگاه گفت بودجه آموزش متوسطه نظری راسه برابر کرده‌اند و در عوض ۹۷٦ میلیون ریال از آموزش حرفه‌ای کاسته‌اند . من بار ها گفتم که بیشتر مدارس متوسطه معلم ندارند و این کاغذ هائی‌که باسم دیپلم به شاگردان میدهند صنارارزش‌ندارد و اغلب فارغ‌التحصیلان مدارس متوسطه بیسوادند . ما که در حال‌حاضر به‌کارشناس حرفه‌ای نیازفراوان داریم‌ویک کارگر متخصص‌برای تعمیر لوله آب منزل ٥٠ تومان میگیرد و تازه وقت هم ندارد چرااینقدر مدارس متوسطه‌تاسیس میکنید .

پس‌ازتوضیحات مجددسناتور رضا جعفری مخبر کمیسیون برنامه لایحه به تصویب رسیدو وبرای‌بررسی شور دوم‌به‌کمیسیون فرستاده شد .

سود زمین خوار

سپس لایحه اصلاح قانون اجازه عضویت ایران در کمیته مشورتی بین المللی پنبه مصوب ۲۲اردیبهشت۱۳٤۸ مطرح‌گردید که‌پس‌از بررسی‌برای بررسی‌شور دوم به کمیسیون فرستاده شد .

بهنگام‌بررسی شور دوم لایحه اصلاح‌قسمتی‌از اساسنامه‌شرکت سهامی تلفن ایران سناتور دکتر متین دفتری طی سخنانی گفت : **شرکت تلفن خودش را وارد مخارجی‌کرده و ۳۰ میلیون‌دلار از بانك بین‌المللی قرض کرده‌تا تاسیسات‌تلفنی را توسعه دهد و از این جهت میخواهد قیمت ها را افزایش دهد .**

شهر تهران بطور نامحدودی توسعه می یابد . از این وضع ما که‌اهل تهران هستیم دچار ناراحتی‌میشویم و فقط‌اجتماعی از آن سود می برند و آنهـا کسانی هستند که در اطراف تهران زمین دارند و زمین‌خوار هستند و زمین را که بیش از متری ده تومان ارزش ندارد بـا امکانات‌آب وبرق و تلفن باقیمت های‌بسیار بالا بفروش میرسانند و با این ترتیب خوب است جور بالارفتن نرخ تلفن رازمین خوارها بکشند ، یعنی افرادی که از آن استفاده میبرند نه صاحبـان تلفن قبلی .

پس از توضیحات وزیر پست و تلگراف این لایحه به تصویب رسید و برا ی‌اجرا بدولت ابلاغ شد

چند لایحه دیگر

لایحه افزایش اعتبار سرمایه گذاری دولت در کنسرسیوم بین‌المللی استفاده از ماهـواره های‌مصنوعی مخابراتی و لایحه اصلاح‌ماده۹قانون‌تشدیدمجازات رانندگان‌متخلف‌نیز پس‌ازتصویب برای اجرا بدولت ابلاغ شد .

بعداز بررسی و تصویب‌لایحه اصلاح قسمت اول مـاده ۳۷ قانون‌انتخابات‌مجلس سنامصوب ۱٤اردیبهشت۱۳۲۸ لایحه‌شرکت های‌تعاونی‌برای شور اول‌مطرح گردیده که‌مورد بررسی‌قرارگرفت

متن لایحه افزایش نرخ مکالمات تلفنی

لایحه‌افزایش نرخ مکالمات‌تلفنی که در جلسه امروز از تصویب نهائی گذشت و برای اجرا بـه دولت ابلاغ گردیده باین شرح است :

قانون اصلاح قسمتی ازاساسنامه شرکت سهامی تلفن ایران .

ماده واحده ـ تعیین حق‌اشتراك و نرخ مکالمات تلفن خودکار شهری با مجمع عمومی صاحبان سهام شرکت سهامی تلفن‌ایران خواهد بود .

تبصره ۱ـ آن قسمت ازمقررات مذکور در بند (ت) ماده ۱۷ اساسنامه شرکت سهامی تلفن ایران و همچنین آن قسمت از تبصره ۲٦ قانون بودجه سال ۱۳۳۸ کل کشور که مغایر بااین قانون است ملغی میگردد .

تبصره ۲ـ ماده واحده مصوب ۲٤ر۹ر۱۳۳۳ کمیسیون پست و تلگراف و تلفن مجلس شورای ملی از تاریخ اجرای این قانون ملغی‌الاثر خواهد بود .

تبصره وماده واحده لغو شده

تبصره ۲٦ـ دولت مجاز است از اول فروردین ماه ۱۳۳۸ حق اشتراك تلفن خودکار را در تمام کشور ماهانه دویست ریال وتلفن دو سیمه را یکصدو پنجاه ریال دریافت نماید و از تاریخ اجرای نرخهای بالا کرایه تلفن دریافت نخواهد شد . و همچنین عوارض شهرداری نیز جزو مبالغ بالاست.

تعیین نرخ اضافه مکالمات اعم از دولتی و غیر دولتی مصوب آذر ماه ۱۳۳۳

ماده واحده‌ـ نرخ اضافه‌مکالمات تلفنی اعم از دولتی و غیر دولتی از تاریخ تصویب این ماده ازاین قرار تعیین میگردد .
نرخ اضافه مکالمی تلفنی از۱٥۱ دفعه تا سیصد دفعه در ماه هر دفعه یکریال و اضافه بر سیصد دفعه هر دفعه دو ریال خواهدبود.

٤ مهندس خارجی مسلمان شدند

زنجان ـ ٤ مهندس خارجی (هلندی و آلمانی) که باتفاق هم وارد ایران شده بودند ، پس از ورود به زنجان‌دراین شهرسکونت گزیدند و دیروز در حضور امام جمعه زنجان بدین مبین اسلام گرویدند .

دراثر جاری شدن سیل درهمدان ، نیشابور، ابهر

٤٠٠ خانه خراب شد

۷ کودك ویك زن طعمه سیل شده‌اند
شیرو خورشید به کمك آسیب دیدگـان شتافته است

سخنگوی‌جمعیت شیرو خورشید سرخ‌ایران‌اعلام داشت در یکماه گذشته براثر بارانهای بهاری و آب شدن برف های قلل کوهها در بیرجند ـ نیشابور ـ همدان‌ـ سنندج ـ ابهـر ـ تبریـز سیل جاری شد که متاسفانه‌این سیل ها خسارات جانی و مالی همراه داشت . در سنندج براثر جاری‌شدن‌سیل‌یک‌زن‌ودوکودک درسراسکند از توابع هشترود تبریز پنج کودک طعمه سیـل شدند . در نیشابور ۱٤٠ خانه خراب‌شد و حمام و قنات دهکده احمدآبادازتوابع این شهرستان آسیب دید . در روستا های دورقین ـ طاسران و نگار آباد کبودر آباد همدان مجموعا ۱٦٠ خانه‌خراب شد و در پیرداغه از توابع ابهر سیل به ۲۲ خانه صدمه‌زد . باین ارقام میتوان۷۸ خانه‌ای را که در روستا های پاشابیک و دمیرچی از توابـع سراسکند هشتـرود آسیب دیده‌اند اضافه نمود .

بدنبال این حوادث شعب شیرو خورشید سرخ محل بـا استفاده‌ازامکانات‌خودوپشتیبانی جمعیت‌های مراکز استان همراه عوامل امدادی و درمانی ، آمبولانس ، پزشك ، پرستار و داروی‌کافی‌به‌کمك آسیب‌دیدگان پرداختند .

عوامل‌امدادی شیرو خورشید سرخ در اغلب روستا هـای کوهستانی و از جمله در روستا های سراسکند کمکهای امدادی را با استفاده از چهارپایان به محل‌حادثه رسانیده‌اند . درحال حاضر کلیه آسیب دیدگان کـه خانه و آذوقه خود را از دست داده‌اند در زیر چادر های امدادی‌شیرو خورشید سرخ‌بسر میبرند.همچنین از طرف جمعیت مدت ۱٥ روز به آسیب دیدگان مواد غذائی رایگان تحویل شد.

تصادف شدید در خیابان محمودیه

ساعت یک بامداد امروز در خیابان محمودیه اتومبیل شماره ۱٦٦۸٦که ٦نفر درآن سوار بودند با یک تیر برق تصادف کرد . در این حادثه ناصر بالودی یکی از سرنشینان اتومبیل‌کشته شدوعبداله مهدی‌نژاد ۱۸ ساله ، امیرحسین ونکی ۱۷ ساله ، عباس ونکی ۱۸ ساله و چنگیز صفائیان ۱۸ ساله مجروح شدند. راننده اتومبیل‌حسن حسین‌خانی ۱۸ ساله بود.
راننده و سرنشینان اتومبیل دانش آموزان دبیرستان امیرکبیر ونک بودند . عکس اتومبیل را پس از تصادف نشان میدهد.

دنباله‌حوادث

جوانی که سه نفر را کشته بازداشت شد

عزیز مراد مرادی‌جوانی که دیروز در جیحون‌آباد صحنه پدر ، پدربزرك و برادر دو ساله‌اش را با چند گلوله بقتل رسانید ، بازداشت شد .
وی پس از اینکه بسوی‌این سه تن تیراندازی کرد از محل قتل دور نشد او اهالی ده را که‌برای‌دستگیری‌اش رفته‌بودند تهدید به قتل کرد . یکی از اهالـی روستا جـریان را بـه ژاندارمری خبر داد وماموران دستگیرش کردند .
انگیزه این قتل هنوز روشن نشده است قاتل دو سال دور از «ده» خود زندگی میکرد او تصمیم نداشت برادر دو ساله‌اش بهزاد را بکشد ، اما هنگام تیراندازی چون بهزاد درآغوش پدرش‌بود هردوکشته شدند .مقتولین‌این حادثه‌محمد مرادی ، خسرو مرادی‌و بهزاد هستند . محمد پدربزرك قاتل ۸٠ ساله بود .

حریق‌در انبار کالا

بامداد امروز یک انبارکالا در خیابان خزانه (میدان‌غار) آتش گرفت و زیان قـابل ملاحظه‌ای وارد ساخت .
حریق ساعت۳ بامدادآغاز شد و تا ساعت ۹ ادامه‌داشت دراین انبار که «بنگاه‌همایون» نام دارد مقدار زیادی ابزار ماشین، کاغذ و روغن‌ماشین وجود داشت .

ادعای شوهر

مردی به پاسگاه ژاندارمری وحیدیه شکایت کرد و مدعی‌شد که زنش طوبی بچه شیر خواره اورا خفه کرده است .
این مردگفت طوبی‌مرادوست ندارد و میخواهد طلاق بگیرد و بخاطر نفرت از من، بچه را با لحاف خفه کرده است.
طوبی ۱٥ سال دارد.

ثبت‌نام کنکور تمدید نخواهد شد

فیروز مجللی

تا ظهر امروزدر حدود ٥٥هزار تقاضا از طرف‌داوطلبان شرکت در کنکور سراسری دانشگاه‌ها مدارس عالی دولتی ایران به مرکز آزمون شناسی رسیده است .

باتوجه به هجومی که‌داوطلبان به ادارات پست آورده‌اند متصدیان‌آزمون‌شناسی‌پیش‌بینی میکنند که تعداد داوطلبان از ٦٠ هزار نفر تجاوز کند .

داوطلبان کنکور سراسری دانشگاه ها ومدارس عالی فقط فردا ، چهارشنبه و تا آخر وقت پنجشنبه را فرصت دارند که تقاضانامه های خود را تسلیم ادارات پست نمایند یکی از اعضای هیئت اجرائی کنکور سراسری به خبرنگار ما گفت مهلت ثبت‌نام تمدید نمیشود و داوطلبان‌بایدحداکثر تاپنجشنبه سی‌ام شهریورماه تقاضانامه‌های خود را به پست تحویل نمایند و پس از آن دیگر ادارات‌پست پاکتی را قبول نخواهند کرد .

سئوالات کنکور

در ماه خرداد سئوالات کنکور سراسری‌ازبین سئوالات‌متعددی که طرح شده است تعیین می‌گردد و همچنین‌مدارك کلیه داوطلبان مورد رسیدگی قرار میگیرد و کارت ورود به جلسه امتحان برای آنان صادرمیشود.

دانشگاه ها و مدارسی که از طریق این کنکور دانشجو می‌پذیرند دانشگاه های پهلوی ، صنعتی آریامهر ، ملی ایران ، تبریز ، جندیشاپور ، تهران ، مشهد ،اصفهان و مدارس عالی بازرگانی تهران ، پلی تکنیك ، رضائیه ،دانشسرای عالـی ، هنرسرایعالی و آمار میباشند .

این چهارده موسسه آموزش عالی جمعا ۱٠۱٥٤ دانشجـو خواهند پذیـرفت و کنکـور سراسری روز های ۱٦ و ۱۷ تیر ماه‌در هفت‌شهرستان‌تهران، شیراز ، اهواز ، اصفهان ، مشهد ، رضائیه ، تبریزبرگزار میگردد .

علاوه بر کنکور سراسری‌که ۱٠۱٥٤ دانشجو وارد این ۱٤ موسسه‌میشوند کلاس‌های‌شبانه چند دانشگاه و مدارس عالـی دولتی نیز بطور جداگانه پس از این کنکور دانشجو خواهند پذیرفت و سپس نوبت مدارس عالی خصوصی میشود مدارس عالی دختران ، پارس ،مترجمی، حسابداری ، بازرگانی رشت ، مطبوعات و چند مدرسه عالی دیگر در شهرستانها با کنکور های جداگانه دانشجومیگیرند.

۲٥٠٠ فروشگاه تعاونی در روستاهاتاسیس میشود

بدستور آقای دکتر عبدالعظیم ولیان وزیر تعاون واموروروستاها ۲٥٠٠ فروشگاه تعاونی مصرف در روستاها و مناطق مختلف کشور در سال جاری تلسیس میشود .

آقای دکتر ولیان که بفرمان شاهنشاه آریامهر ریاست‌کمیته روستائی جشنهای شاهنشاهی ایران را بعهده دارد اعلام‌کرد: **بمنظورکاهش هرچه بیشتربهای کالا های مصرفی زارعین و روستائیان کشور وحذف عوامل واسطه و ایجاد نظم مستمر در امر توزیع مواد و کالا هـای مورد نیاز کشاورزان اقـدام به تاسیس این شرکتها درسال جاری میشود .**

برای تشکیل این فروشگاهها ازامکانات اعتباری‌وزارت تعاون و امور روستاها و خودیـاری کشاورزان و روستانشینان‌کشور و کمك و مساعدت کلیه شرکت ها و اتحادیه های تعاونی روستائی استفاده خواهد شد .

برای برقراری ارتباط مستقیم در زمینه تهیه و عرضه مواد و کالا های مصرفی کشاورزان در دهات کشور وقطع ایـادی واسطه سودجو و تقلیل قیمت قرار دادهائی با موسسات‌تولید کننده کالا ومواد مصرفی منعقد خواهد شد .

اولین قرار داد ها در زمینه تهیه کالا های مصرفی ماننـد قند ـ شکر ـ چای ـ روغن نباتی ـ دخانیات ـ پارچه ـ کفش ـ گندم ـ برنج ـ حبوبات و نفت مورد نیاز کشاورزان انجام خواهد شد .

وزارت تعاون وامور روستاها اعلام کرد که هرگونه اقدام‌لازم در این زمینه انجام شده و اتحادیه های تعاونی روستائـی کشور و سازمان مرکزی تعاون روستائی درمرکز مسئولیت تهیه و توزیع‌موادو کالا های‌مصرفی کشاورزان وسیله این فروشگاه ها را برعهده‌خواهند داشت .

دنباله اخبار خارجه

۱۱ هزار تلفن در مصر کنترل میشد

بیروت ـ خبرگزاری فرانسه ـ خبرنگار روزنامه‌النهار ازقاهره گزارش داده‌است دربین‌کسانی که‌بدستور انورالسادات‌بازداشت شده‌اند عده‌ای از افسران‌ارشد ارتش و پلیس نیز وجود دارند. این روزنامه اضافه میکنـد تحقیقاتی که پس از کشف‌توطئه بعمل آمده نشان میدهد که‌یازده هزار سیم‌تلفن‌توسط توطئه‌چیان کنترل میشد بعضی از نظامیان نیز پیوسته‌تحت‌مراقبت ماموران پلیس بودندوجزئیات‌فعالیت آنها را زیر نظر گرفته بودند.

۱۳ هزار سوزنبان امریکائی اعتصاب کردند

واشنگتن ـ آسوشیتدپرس ـ بدنبال‌شکست‌کوششهای اتحادیه سوزنبانان راه‌آهن سراسـری آمریکا و وزارت کار این کشور در رسیدن به توافق و تفاهم ، اتحادیه امروزازتمام سوزنبانان ایالات متحده خواست کـه دست از کار بکشند.
وزیر کار آمریکا درکنفرانس مطبوعاتی که‌بدین‌منظور تشکیل داد اعلام کرد که کوشش های وزارت کار و رهبران اتحادیه شکست‌خورده‌وآنها نتوانسته‌اند درباره افزایش حقوق کارکنان به توافق برسند . تعداد کسانی که‌ازامروز دست‌باعتصاب زدند به ۱۳ هزار نفر میرسد.

علت مسموم شدن ۳۸٠ نفر از بستنی

صنف بستنی فروش تهران بکار بردن خامه را دربستنی ممنوع کرد و بستنی سازان تنها در صورتی میتوانند خامه بکار ببرند که آنرا از کارخانه پاستوریزه تهران خریداری‌کرده باشند .

این صنف خرید شیر را از کولی های اطراف تهران و شیرکش های دوره‌گرد ممنوع ساخت .

لغو جواز

اتحادیه صنف بستنی فروش همچنین اعلام کردکه درصورت مشاهده مسمومیت در بستنی محصول هریك از افراد صنف فورا برای باطل کردن پروانه کار بستنی فروش اقدام خواهد کرد . روی این اصل از طرف اتحادیه بخشنامه‌ای برای‌اطلاع افراد صنف صادر گردید .

بستنی میوه

درتهران حدود پنجهزار بستنی‌فروش ثابت‌و سیار وجود دارد که صلاحیت فروشندگان سیار مورد تائید صنف نبوده‌واز مغازه‌داران نیز آنها که پروانه کارو صلاحیت بهداشتی دارند مورد تائید و حمایت صنف بستنی فروش‌قراردارند صنف بستنی فروش اکنون تـولید بستنی‌میوه‌که‌خطر مسموم شدن ندارد تشویق میکند .

لب ترش

کارشناسان‌صنف بستنی‌فروش که علت مسمومیت مردم را از بستنی بررسی کرده‌اند امروز نظر دادند که مصرف شیر «لب ترش» و خامه کهنه موجب مسمومیت مصرف کنندگان‌شده است .

مواد تشکیل دهنده بستنی عبارتست از شیر ، خامه ، ثعلب ، شکر و تخم‌مرغ . در تهران روزانه صدتن بستنی‌میوه و خامه‌دار توزیع میگردد کـه شیر عمده این بستنی ازکارخانه های شیر پاستوریزه خریداری شده و باپودر میوه وثعلب‌آماده میگردد. این بستنی‌هاسال های سال دربستنی فروشی ها بمردم فروخته میشود و بسیاری از افراد صنف که در مدت سی سال گذشته به این کاراشتغال داشته‌اند حتی‌یك‌مورد اتفاق نیز برایشان پیش نیامده است .

مدال

صنف بستنی فروش امروز از شهرداری درخواست کردکه هرسال به ده نفراز افراد صنف مدال بهداشت داده شود . این مدال ها به کسانی داده خواهد شدکه‌از نظر بهداشت باانتخاب کارشناسان امتیاز قابل توجـه آورده باشند .

ضرروزیان

صنـف بستنی فـروش اعلام کرد که اقدام افراد معدودی از طریق بی‌دقتی و بکار بردن شیر «لب‌ترش» موجب سلب اعتمادمردم‌شده‌وضرردامنه‌داری به کسب‌وکار افراد صنف وارد می آورد . جمعی از بستنی فروشان‌تهران‌ازصنف درخواست کردند که ضمن شکایت علیه سازندگان بستنی فاسد آنها را ازاتحادیه طرد وازطرف صنف ضررو زیان از این افرادمطالبه نماید .

اخطار شهردار به‌صاحبان اتومبیلها وموسسات دودزا

دیروز انجمن شهر باحضور شهردارو معاون مالی شهرداری تشکیل جلسه داد ریاست ایـن جلسه با آقـای دکـتر حسین فرهودی بود در جلسه دیروز شهردار و نمایندگان بعنوان‌پیش از دستور در مورد کاخ مرمر ، آلودگی هواواقدامات شهرداری درباره آنها صحبت کردند .

در آغاز شهردار به‌اقدامات شهرداری در دوره تصدی خود اشاره کرد و گفت :
طرحهای پوشش روی مسیل ها و دیوار سازی مسیل ها و اسفالت و اقدامات دیگر موجب گردیده که دیگر بهنگام بارندگی آب باران در محلات جمع‌نشود وسیلاب میدان شهیاد را نگیرد

آلودگی هوا

شهردار سپس به آلودگی‌هوای تهران‌اشاره کرد و گفت :زیبائی شهر و نظافت هوا برای مردم مهمترین مسئله است و هوای آلوده موجب ناراحتی مردم و ناتوانی و بیماری ریه کـودکان و دیگر افراد میگردد درسـت است‌که‌هوای شهر تهران هنوز مانند شهر های اروپا و آمریکا بتمام معنی آلوده نیست ولـی اگر از حالا در این زمینه‌فکری نشود در آینده خیلی زود همین عامل‌اسباب زحمت مردم تهران خواهد شد .

شهردار افزود :هوای‌کثیف و آلوده ساختمان ها را سیاه میکند و در نقاط دیگر جهان وضع هوا بصورتی در آمده‌که به‌ناچار ساختمانهای سیاه ودود آلودرامیکوبندوازنومیسازند.برای جلوگیری از پیش آمدن ایـن وضع شهرداری از نمایندگان شهربانی ، ژاندارمری ، دژبان کل‌دعوت کرده و در مدت‌ششماه گذشته مسئله دود در تهران‌را موردمطالعه قرار داده وتدابیری اتخاذ گردیده که بتدریج دراین شهر اجرا خواهد شد .

ماده بیست

شهردار گفت : کارگاه های اسفالت پزی اطراف تهران که دود غلیظی از آنها برمیخاست و آسمان تهران را سیاه میکرد تعطیل گردید و شهرداری به موجب مقررات ماده بیست موسسات دودکن را تعطیل‌کرده و اینکار را دنبال میکند . به حمام ها شدیدا اخطـار شده و آنها باید در کوره های خـود دستگاه‌ضددود نصب کنند و در غیر این صورت حمام دودکن بسته خواهد شد .

بدیگر موسسات دودزا یکماه مهلت داده شده و اگر در این مدت برای رفع دود اقدام نکنند از کار آنها جلوگیری خواهد شد .

ضبط پلاك

شهردار افزود : اتومبیل ها عامل اصلی‌آلودگی هوای‌تهران است ومردم‌ازاین نظر بی‌نهایت ناراحت هستند به مالکان اتومبیل ها یکماه مهلت داده‌می شود که ازموتورهای خود رفع دود بکنند واگر نکردند صریح عرض میکنم که پلاك اتومبیل ضبط خواهد شد .

دراین باره شرکت واحد نیز اقدام خواهد کرد واین شرکت باید از دوهزاروهفتصداتوبوس نیز رفع دود کند .

موتور ها و بارکش ها نیز باید تا یك ماه وضع خود را روشن کنندواگرخودشان اینکار را نکنندازحرکت آنهاجلوگیری خواهد شد .

پارکینك

در این موقع پیشنهادشهرداری در مورد ساختمان پارك‌آرامگاه مطرح شد .

شهردار از روی نقشه‌اقدامات شهرداری را دراین مورد شرح داد و گفت : قسمت‌اول طرح شامل پـارك سازی است کـه مقدمات آن‌انجام شده‌و قسمت دوم آن نظارت به ساختمان جاده مشجری است که باین پارك منتهی میگردد . بموجب این طرح درغرب میدان‌آرامگاه يك پارکینك برای دوازده هزار اتومبیل و چند هلیکوپتر ساخته میشودو از طریق‌جاده آرامگاه راه دومی به حضرت عبدالعظیم باز میشود که از آن پس مردم دیگر نیازی‌به گذشتن‌از خیابان اصلی شهری نخواهند داشت و مستقیما‌ازطریق جاده‌آرامگاه به حرم خواهند رفت.این طرح بتصویب رسید .

در پایان آقای سپهر سخنگوی انجمن اظهار داشت که چون از طرف مردم بوسیله ارسال نامه های متعددی از انجمن سئوال شده بود که روی چـه اصلی عوارض نوسازی برای هزینه های تبلیغاتی وصول‌این عوارض مصرف میشود ، این مطلب از شهرداری پرسیده‌شد و جواب دادند که رقم این هزینه ها درنتیجه همکاری تلویزیون ، رادیو و مطبوعات بسیار ناچیز بوده و از سه میلیون ریال در جمع تجاوز نکرده است .

اصناف وپیشه‌وران میگویند :

دستور دارائی برای رفع اجحاف، بضررما اجرا میشود

بدعوت وزارت دارائی سی‌و شش نفر از اصناف وپیشه‌وران تهران برای شرکت درکمیسیون های‌مالیاتی معرفی شدند.معرفی این افراد در کمیسیونها بـرای آنست که آراء صادره روی پرونده های مالیاتی اصناف بـا نظرنمایندگان‌صنفی صورت‌گیرد.

موثر نیست

امروز اصناف و پیشه‌وران تهران ضمن تماس با خبرنگـار اطلاعات اعلام کردند که‌شرکت نمایندگان صنفی در کمیسیونها موثر نیست زیرا که نمایندگان دولت در این کمیسیونها اکثریت دارند و تصمیمات با نظر آنها اتخاذ میشود .

علت

نمایندگان اصناف همچنین اظهار داشتندکه طبق اظهارنظر مسئولان وزارت دارائی اگر ممیزین خلاف انصاف و عدالت تشخیص صادر کرده‌باشند در دادگاه تحت محاکمه قرار می‌گیرند درحالیکه‌طبق‌نظر اصناف محاکمه ممیز عملی نبوده‌ودادن اختیار تام‌به‌ممیز موجب‌نارضائی از طرف اصناف وپیشه‌وران‌شد. وبااین‌حال‌صدها برگ تشخیص خلاف نیز داده شده است.

رضایت

اصناف میگویند اکنون که‌به دستور وزارت دارائی پرونده‌های مالیاتی تحت بررسی قرار گرفته و اجحاف بعضی ممیزین روشن‌شده ولی‌کمیسیونها متعذر به این هستند که اگر آراء پیشین را بشکنند ممیز تحت تعقیب قرار خواهد گرفت وروی این اصل آنها برای جلوگیری از گرفتار شدن همکاران خود اجحاف را امضاء میکنند وباین طریق دستوری‌که ازطرف‌وزارت دارائی در زمینه رفع اجحاف‌از مودیان وجلب رضایت‌آنهاصادر شده است مالا به‌ضرر آنهااجرا میشود .

درگذشت دکترجلیل مسعودی

مرحوم جلیل مسعودی

باتاسف فراوان‌اطلاع حاصل شدکه آقای‌دکتر جلیل مسعودی مشاور وزیراقتصاد و سرپرست بازرگانی خارجی‌آن وزارتخانه وهمکار مطبوعاتی ما روزگذشته دراثر سکته‌قلبی جهان را وداع گفت . جلیل مسعودی یکی از کارشناسان جوان رشته اقتصاد بودکه‌دکترای خودرا‌از دانشگاه تهران اخذ کرده بود . وی نیمـی از عمر خویش را در تحقیق و تالیف و انتشار کتاب و مقالات اقتصادی و تصدی پستهای حساس اقتصادی در وزارت اقتصاد گذراند .

جلیل مسعودی استاددانشکده بازرگانی تهران و مدیر روزنامه اقتصادی «بازارخاورمیانه» بود و در زمینه های بازرگانی و اقتصادی بخصوص در منطقه خلیج فارس‌وکشور های عربی دارای تخصص‌واطلاعات وسیع بود .

دکتر جلیل مسعودی‌در توسعه روابط بازرگانی ایران باکشور های عربی و شیخ نشینها در دهسال اخیر نقش مهمی بعهده داشت و چهره آشنائی دراین ممالك بشمار میرفت .

جنازه آن مرحوم امروز با تشریفات باشکوهی از طـرف وزیر اقتصاد ، معاون وزارت دارائی و سرپرست گمرك ، معاونان‌وزارت‌اقتصاد، همکاران دوستان واقوام وی وروزنامه‌نگاران و دانشجویان از مسجد ارك تشییع گردید و در مقبره ظهیرالدوله بخاك سپرده شد.

درگذشت ناگهانی مرحوم جلیل‌مسعودی در محافل دولتی و بخش خصوصی باتاثرو اندوه فراوان مواجه شد .

ما این مصیبت ناگهانی را به خانواده و بخصوص به همسر داغدارآن‌مرحوم صمیمانه‌تسلیت میگوئیم و صبر جمیل برای همه خانواده و دوستان وی آرزو داریم .

پیش بینی هوا

هوای استان های آذربایجان و شهرستانهای غربی ایران نیمه ابری در بعضـی نقاط ابری همراه با رگبار پراکنده هوای سواحل‌دریای مازندران نیمه ابری که‌در استان گیلان ابری گاهی همراه با بارندگی هوای شهرستانهای مرکزی و استان های خوزستان و فارس و شهرستانهای اطراف کویر صاف گاهی همراه بـا مقداری ابر و باد نسبتا شدید و گرد و خاك هوای تهران نیمه ابری گاهی همراه با باد نسبتا شدیدوگردوغبار ورگبار پراکنده بخصوص‌در ارتفاعات هوای‌بقیه نقاط‌صاف همراه‌با کمی ابر پیش‌بینی میشود
گرمترین نقطه آغاجاری با حداکثر٤٥ و حداقل ۲٤درجه خنك‌ترین نقطه‌سقز باحداکثر ۲٦ و حداقل ۷ درجه ـهوای تهران باحداکثر ۳۳ و حداقل ۱۹درجه‌در ۲٤ ساعت گذشته بود .

تامدتی پس از ملی شدن صنعت نفت

خریداران نفت با ایران شوخی میکردند!

این سرمایه‌دار آمریکائی برای آن که عکسش روی جلد مجلات چاپ بشود ، وانمود میکرد که خریدار نفت ایران است !

شاهنشاه در کتاب «ماموریت برای وطنم» مینویسند :

« در هنگامی که مصدق برای اقامه دعوای‌ایران در شورای‌امنیت به نیویورک رفته بود ، من بمنظور تشویق تلگرافی بوی‌مخابره کردم که بشرح زیر بمن پاسخ داد :

از نیویورک ـ ۲۱ اکتبر ۱۹۵۱ پیشگاه اعلیحضرت همایون‌شاهنشاهی‌ـ تهران

دستخط تلگرافی‌ذات‌مبارک شرف وصول بخشید ، وبیش از آنچه تصور شود موجب سر افرازی و تشکر گردید. از خداوند سلامتی و طول‌عمر وموفقیت‌روزافزون‌اعلیحضرت همایون شاهنشاه را همواره آرزو کرده‌ام و عرض میکنم که هر موفقیتی در هر جا و در هر مورد تحصیل شده مرهون توجهات‌و عنایات‌ذات اقدس ملوکانه است که همه وقت دولت رانقویت ورهبری فرموده‌اند بطوری که بوسیله جناب آقای وزیر دربار به عرض مبارک‌رسید روزدوشنبه را فیلادلفیا و صبح سه شنبه به واشنگتن میرود و جریان را در همانجا به پیشگاه‌مبارک معروض خواهد داشت . اجازه میطلبد یکباردیگر از عنایات و توجهات خاصه شاهنشاه جوانبخت خود عرض سپاس‌گزاری نماید .

دکتر مصدق

«قضاوت در صحت اظهاراتی که دراین تلگرافی مندرج‌است‌با توجه به حوادثی که بعدا رخ داد به خوانندگان واگذارمیگردد .درآمد چشمگیر ایران از نفت قطع شده است و هرگونه گفت و گویی برای خریدنفت بنا کامی‌می‌انجامد. منوچهر فرمانفرمائیان درکتاب «ملاحظاتی چند در باره نفت ..» مینویسد :

«موضوع فروش نفت ایران به مشتریان آزادچون در سنوات‌اخیر مورد بحث جراید واقع شده ،لذا نمیتواند از نظر ها دور باشد و چنانکه همه میدانند در جریان ملی شدن صنعت نفت سه نوع مشتری برای نفت ایران از سه کشور مختلف بشرح زیر پیدا شدند :

۱ ـ آمریکاییها

الف ـ اولین نسی که ازاتباع امریکا تقاضای خرید نفت نمود شخصی بود بنام (ری کارتر) وی چندین بار به تهران امد وچنین به مصدق وانمود کرد که قادراست نفت ایران را بمقادیر معتنابهی خریداری کند و برای اثبات نظر خود وجلب اطمینان دولت‌ایران، قرارداد فروش نفتی را که با امریکا بسته بود ارائه داد . (کارتر) تصور میکرد چون‌مشتری او دولت آمریکا است ، بنابراین دولت مزبوربرای‌رسیدن به‌محموله های خود ممکن است اعمال نفوذ نموده و وسیله‌یی فراهم کند که نفت ایران به امریکا صادر شود .

«دولت آمریکا که بهیچوجه مایل نبود بجز از راه رسمی و با تشریک مساعی دولت انگلستان در کار نفت‌دخالت کند نه تنها به (کارتر) کمک نکرده بلکه حتی مدعی شد که اگر کارتر قرار داد تحویل نفت دارد ، باید بهر نحوی هست‌این نفت رابدولت آمریکا برساند . کارتر که شخص پشت سرهم اندازی بود ، منحصرا علاقه داشت که‌قرار دادی با دولت ایران ببندد تا روزی آن‌رابرخ شرکت های بزرگ بکشد واز آن استفاده کند و برای نیل به مقصد و هدفی که داشت چندین بار مصاحبه مطبوعاتی درنیویورک تشکیل داد ولی روزنامه ـ نگاران آمریکایی که وی را یك نفر دلال بی اعتبار بیش نمیدانستند باظهاراتش‌اعتنایی نکردند . ری کارتر چون نفتی نفروخته بود و پس از جونز اصولا هیچگاه نظرنداشت که نفت از ایران خریداری‌کند. او فقط میخواست‌اسمی ازوی‌در آمریکا برده شود و عکسش در روی صفحه اول بعضی از جراید قرار گیرد زیرا در آمریکاتبلیغات اهمیت خاصی دارد و جونزمی‌دانست که از طریق مسافرت به ایران موفق خواهد شد که‌تبلیغات دامنه‌داری را به ارزان‌ترین‌قیمتها برای شرکت خود بکند . ضمنا تصور میکرد که با مسافرت به ایران ، ممکن است هفت شرکت بزرگ «نفتی» نگران شوند و در معاملات داخلی آمریکا بوی کمك بیشتری بنمایند .

۲ـ خریدنفت از طرف‌شرکت های ایتالیائی .

الف ـ کنت دولازونکا

در میان اتباع خارجی‌اولین کسی که تقاضای خرید نفت ایران را پس از ملی کردن نمود و در حقیقت قدم مثبتی درین راه برداشت شخصی بود بنام کنت دولازونکا .

اگر درست‌بنگریم‌نامبرده یکه و تنها حاضر شد نفت ایران را بخرد و برای این منظور کشتی « روزمری » را به آبهای ایران اعزام داشت. اما کشتی او در عدن بوسیله انگلیسها توقیف شد و کنت دولازونکا پس از مبارزه‌یی سنگین‌تن‌بشکست درداد. (کنت‌دولازونکا همان کسی است که محاصره اقتصادی مکزیك را پس از ملی‌شدن نفت درین کشور خرد کرد.)

قدم موثر و مردانه کنت دولازونکا می‌بایست در نظر ایرانیان با قدردانی و حق‌شناسی تلقی گردد .متاسفانه پس از این اقدام‌ناجوانمردانه قراردادی را که در دست داشت بعلت عدم اجراء از طرف دولت ایران فسخ ودر حقیقت بشرکت ایتالیائی دیگری واگذار گردید.

ب ـ شرکت سوپور

این شرکت گرچه قرار بود مقدار معتنابهی نفت از کشور ایران صادر کند و درقراردادی که با دولت مصدق داشت ،حق تقدم برایش قائل بودند ولی باز هم موفق نگردید گره‌مشکلات ایران را باز کند.

«در هر حال موضوع فروش نفت ایران به ایتالیا فقطجنبه شوخی داشته وهیچگاه‌سرمایه‌داران آن کشور حاضرنشده‌اند که مبالغ هنگفتی برای مبارزه باشرکت های بزرگ در این‌راه مصرف نمایند و ناگفته نباید گذاشت که ثروتمندان ایتالیا از زمره سرمایه داران بزرگ و معتبر جهان که قادرند با هفت شرکت بزرگ مقابله کنند ، محسوب نمیگردند.

۳ـ فروش نفت به شرکت ژاپونی ایده میتسو

مسلما تنها شرکتی که با نظر تجارتی میخواست‌نفت‌ایران را خریداری‌وحمل نماید‌شرکت ژاپونی «ایده میتسو » بود لازم بتذکر نیست که چون دولت مصدق پنجاه درصد تخفیف به خریداران میداد و قیمت نفت تصفیه شده در دنیا به‌تناسب بیش از نفت‌خام‌است ،خریداران بیشتر شایق بودند که نفت تصفیه شده خریداری کنند.

«بافشار دولت انگلستان ، شرکت «ایده میتسو » هم از میدان‌داوطلبان خرید نفت‌ایران خارج شد.)

در همین کتاب‌فرمانفرماییان به ملاقات خود با دکتر مصدق ـ۲۷ مرداد ۱۳۳۲ـ اشاره می کند و می‌نویسد:

«چون دولت ایران فروشنده نفت است و می بایست سعی شود که امریکاییها نفت‌را بخرند ، بنابرین واجب است بروسای نمایندگی دولت‌در امریکا اجازه داده شود که معاملات مربوط به نفت را راسا انجام دهند...

« دکتر مصدق پس ازشنیدن این مطالب گفت :

ـای آقا ، ما پنجاه درصد تخفیف دادیم‌وهیچکس‌حاضر نشد نفت ما رابخرد ،مثل این است که اگر صددرصد هم تخفیف بدهیم بازمشتری پیدا نخواهد شد.

«اینجانب که برای اولین مرتبه بعد از دو سال دکتر ـ مصدق را ملاقات میکردم ، به خوبی فهمیدم که‌این مصدق مایوس امروز ، آن مصدق امیدوار و خوشبین دو سال‌قبل نیست‌و یاس و ناامیدی بر او مستولی شده و امید ندارد که روزی نفت ایران را بفروش رساند . و حتی درك نمودم که آن حرارتی را که در باره نفت داشت ، از دست داده و کاملا نسبت بدان بی علاقه گردیده‌است . »

«ادامه دارد »

بخش هفتاد و دوم از ماجراهای خواندنی نفت

از : علیرضا طاهری

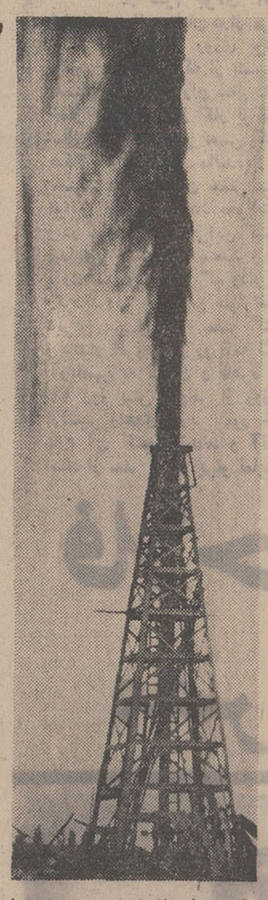

نفت‌ایران از زمین می‌جوشد‌اما خریداری برای آن نیست . خریداران نفت ، گوئی شوخیشان گرفته است !

یکسال قراردادش منقضی میشد لذا مجددا به سفارت کبرای شاهنشاهی درنیویورك مراجعه کرد وبا کمك سفیر کبیر ایران موفق‌گردید که قرار داد خود را برای یکسال با دولت مصدق تمدید کند.

«سفارت ایران هم بنوبه خوددر نیویورك برای تشویق خرید نفت ایران بدو نفر حقوقدان موضوع ملی شدن و صدور نفت ایران را مراجعه کرد وگرچه حقوقدان‌های مزبور تا حدودی نظر مساعد برای خریداران دادند ، ولی باز هم سرمایه‌داران بزرگ‌به این‌نظرها اعتنائی ننمودند و فقط داوطلبان معامله کسانی نظیر ری کارتر باقی ماندند که‌میخواستند از آب گل‌آلودماهی گرفته‌ودر صحنه‌شطرنج نفت ایران از فعالیت خود اثری بگذارند .

ب ـ مسافرت آلتون جونز به ایران .

زبان انگلیسی را در کوتاهترین مدت بیاموزید

با ۲۲۷ لیره در مدت دوازده هفته با غذا اطاق و روزانه پنج ساعت درس بدون‌محدودیت سن برای شاگردان . این مؤسسه ازطرف وزارت‌آموزش و پرورش برسمیت شناخته شده است . امتحانات آموزش دوره مقدماتی کمبریج Lower Cambridge آزمایش مهارت در زبان Proficiency لطفاً با نشانی زیر مکاتبه فرمائید .

Ian Josephs M. A.
The Regency School of English, Ramsgate, Kent, England.

چراغ پیك نیك گازی برای طبخ و روشنائی

با سیلندر ۲ کیلوئی تماماً ساعت خارجه

مرکز پخش گاز ـ شرکت چراغ گاز خیابان فرودین شماره ٤٤

مرکز پخش ـ شرکت محور خیابان شاه شماره ۲۵ تلفن ۶۶۴۸۳۸

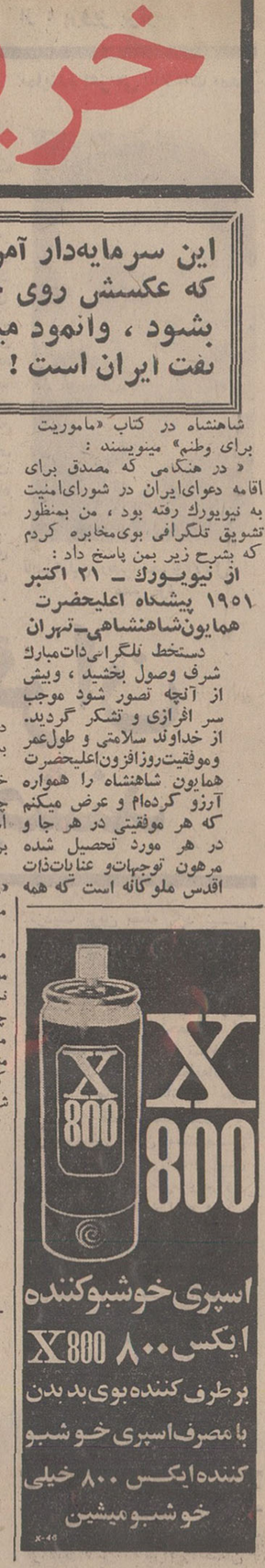

اسپری خوشبوکننده ایکس ۸۰۰ X800 برطرف کننده بوی بد بدن با مصرف اسپری خوشبو کننده ایکس ۸۰۰ خیلی خوشبو میشین

X-46

کی میگه کهنه دیگه نو نمیشه

رو کار کهنه و قدیمی ساختمان شما چیست ؟
آیا از نوع آجری و یا سیمانی و سنگی است ؟
درهر حال نگران نباشید
ماده معجزه آسای سیمسی نمای‌کهنه ساختمان شمارا مانند روز اول به نوتبدیل میسازد
برای رو کار ساختمان- درحال‌اتمام خود چه‌تصمیمی‌دارید؟
نما سازی زیبا و دلپذیر با محصول جدید
گرانوفیت وجی‌ام
ضد شوره و سفیدك و قابل شستشو
با تلفن ۷۶۳۵۰۰

تمام اطلاعات لازم‌در مورد تبدیل نمای رو کارهای کهنه وبناهای درحال اتمام و همچنین رنك‌امیزی ساختمان دراختیار شما گذارده میشود .
ادرس ـ تخت جمشید چهارراه بهار شماره ۳۵۸
شرکت ایران اخوان
از شهرستانها نماینده میپذیریم .

شیر پاستوریزه پاك

مشکل بُطری را برای شما حل نموده ایم

در بسته بندیهای جدید

تهیه شده از شیر تازه گاد

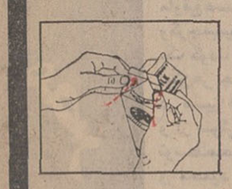

۱ـ دولبه کارتون را بطرف بالا فشار دهید تا از هم‌جدا شوند .

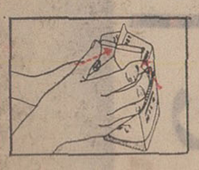

۲ـ دولبه راکاملا بطرف عقب خم کنید .

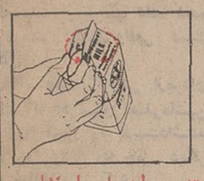

۳ـ دولبه را بجلو فشار دهید تا مانند ناودان باز شود .

بانك اصناف ایران

اطلاعیه
بانك اصناف ایران

بانك اصناف ایران باطلاع‌عموم میرساند : اولین سری قرعه‌کشی حساب ذخیره سال ۱۳۵۰ درتیرماه‌انجام‌وجوایزی که برای تشویق وپاداش‌دارندگان حساب ذخیره‌بانك‌اصناف ایران‌در نظر گرفته شده‌است‌بشرح زیر اعلام میگردد .

۷ بارشتر اسکناس جایزه‌ممتاز

۷ جایزه ۱۰۰۰۰۰ ریالی

۷ جایزه ۵۰۰۰۰ ریالی

۷ جایزه ۱۰۰۰۰ ریالی

ضمنا چنانچه حساب ذخیره ذخیره برنده جایزه ممتاز ۷ بار شتر اسکناس مبلغ یکصد و پنجاه تومان یا بیشتر باشد علاوه‌برجایزه مذکوراین‌برنده‌خوشبخت هموزن‌خود نیزپول دریافت خواهد داشت .

تافرصت باقیست‌در بانك‌اصناف‌ایران حساب‌ذخیره‌باز کنید

سازمان توریستی و مسافرتی آپادانا

تورهای تابستانی ۱۳۵۰ را باسرویس درجه ۱ وقیمت مناسب تقدیم میدارد

اروپا (۳۳ روزه)
حرکت ۲۱ خرداد ـ ۲۹ خرداد ـ ۵و۱۷ شهریور گردش درشهرهای رم ـ تیولی ـ نیس ـ موناکو . بارسلور پاریس .لندن. آمستردام . هامبورك . ژنو. وین. استامبول (قیمت ۶۹۵۰ تومان)

اروپا (۳۶ تا ٤٥ روزه) اسلو.
حرکت ۲ تیر ـ گردش درشهرهای‌رم‌ـتیولی‌ـبارسلون‌ـپاریس‌ـلندن . هامبورك کپنهاك . استکهلم . وین‌ـونیز‌ـآتن‌ـاستانبول .
(قیمت ۳٦ روزه ۷۷۰۰ و ٤٥ روزه ۸۷۰۰ تومان)

اروپا (۳٦ روزه)
حرکت ۱۸ـ ۲۳ـ۳۰ تیر و۶ـ۱۳ـ۲۰ مرداد گردش‌درشهرهای رم. (ناپل . پمپی . سورنتو . کاپری) نیس. موناکو . ومونت کارلو . بارسلون . پاریس . لندن.هامبورك . ژنو. ونیز. آتن. استامبول .
(قیمت ۷۳۵۰ تومان)

آمریکا (۲۱ـ۲۸و٤٥ روزه)
حرکت ۷ و۱۸ تیر گردش درشهرهای‌نیویورك.بوفالو.آبشار نیاگارا. شیکاگو.لوس‌آنجلس.سانفرانسیسکو لاس‌وگاس . واشنگتن با ۷ روز توقف اختیاری درلوس آنجلس برای‌دیداردوستان وبستگان . و۱۷تا ۲٤ روز گردش در شهرهای اروپا. لندن . پاریس . هامبورك . رم .

کازابلانکاو کاناری
حرکت ۹ تیر گردش درشهرهای اروپا .وجزایر قناری . هامبورك .پاریس . لندن .مادرید . لاس‌پالماس. تاناریف (سانتاکروز. کازابلانکا. تری پلی رم و قاهره
(قیمت ۷۲۵۰ تومان)

سرویس :
کلیه تورها شامل بلیط هواپیما جت ورفت وبرگشت. هتل‌های درجه ۱ خوب و دولوکس. صبحانه‌وناهار درتمام مدت مسافرت ـ شام در ناپل ـ کاپری‌وسورنتوگردش در شهرها بااتوکار دولوکس . ورودیه‌ها عوارض‌فرودگاه‌ها(درمعیت راهنمایان‌محلی‌وراهنمای‌فارسی زبان ایرانی)

IATA
MEMBER AMERICAN SOCIETY OF TRAVEL AGENTS ASTA

آپادانا برای هر فامیل و یا گروه دوستان ۵ نفری یا بیشتر تورهای اختصاصی با خط‌سیر دلخواه ترتیب میدهد .

آپادانا از نظر همکاری بیشتر و تسریع درامور مراجعین محترم روزهای جمعه بازخواهد بود

آپادانا جاده قدیم شمیران چهارراه حقوقی‌اول‌ایرج شماره٤٠ تلفنهای رزرو ۷۵۶۲۰۳ـ ۷۵٤۸۳۰ ـ ۷۶۵۷۱۵

مقالات و گزارشهای سیاسی

دو مقاله در باره بحران مصر

هدف مخالفان سادات سرکوبی ناصریسم بود

مرگ ناصر ، رئیس جمهوری فقیدمصر ، درعین نابهنگام‌بودن، «چه‌بهنگام» صورت گرفت. چون به احتمال ، بحرانی که جمعه پیش، پیش‌پای وراث سیاسی‌اش، منفجرشد، بحرانی‌بودکه دیر یا زود ، حیثیت سیاسی و رهبری ناصر را مورد تعرض قرار می‌داد و چه بسا ، به نقش پیشوایی‌اش‌در مصر ، پایان‌می‌داد . پایانی که اینک گروهی از جانشینان‌او را از صحنه‌سیاسی مصر ،رانده‌است.

مبارزه قدرت ، که اینک پرزیدنت انورالسادات سرگرم منکوب کردن آنست ، ظاهرادر ژرفای خود ، هسته کشمکشی عمیق و بزرگ است . هدف این کشمکش ، این بود که نهاد و شالوده‌نظام «ناصریسم» را درهم ریزد . لیکن مشکلات عظیمی چون جنگ اعراب و اسرائیل ، قرارگاه مصر در جهان عرب ، و مناسباتش با شوروی و غرب ازجمله موانع بازدارنده‌ای بود که کوشش مخالفان سادات را دربرهم زدن این نظام و ساقط کردن‌سادات،نافرجام‌وبی نتیجه گذارد .

اگر آنچه در مصر روی داد «کودتا» نبود . چیزی نزدیک به آن بود.گرچه هنوز زود است، ماهیتش ، آنچنانکه در بطن ماوقع‌هست عیان‌وآشکار گردد. وگرچه‌بعید است آنچه روی‌داد یک کودتای طرفدار غرب‌باشد، لیکن‌هر چه هست رژیم مصر را در مسیر غرب انداخته است . و از سوئی ، در سیاستی که توسط‌محمودریاض‌وزیرخارجه و محمود فوزی نخست وزیر « صلح ساز » معرفی شده ، خدشه‌یی وارد نیاورده است.

دروارسی تحولات اخیر مصر، واکنش‌های مهم و سازنده

سادات «ناصریسم» را از سقوط رهانید

را میتوان در «مسکو» پی‌گیری و دنبال کرد . چون روسها به خلاف گروهی از هواخواهان خود در داخله مصر ، که اینک ازقدرت فرو افتاده اند خواهان صلح اند .سئوال عمده اینست درصورت‌گرایش مصر به غرب، روسها خود را آماده کرده‌اند چه بهائی در ازای این «صلح» بپردازند ؟

وقتی ناصر درگذشت ،وراث وی‌سوگند یاد کردند که باایمان و یکپارچگی گامهای رهبر خود رادنبال کنند ، و سفر پرخطری را که او آغاز کرده بود ، بهر بها و قیمت ، به انجام رسانند. اماآنان درسوگندخود «تکمیل‌راه ناصر» را نیز به میل وخواست خود تعبیر و تفسیر کردند و سرانجام از راه وی بس دور افتادند .

آنان ، یعنی همین عوامل مخالف رژیم کنونی ،هشت ماه فاصله درگذشت ناصر را درنگ کردند ، و فقط چند روز پیش دست بکار شدند که سعی شان برای بدست گرفتن قدرت عقیم ماند .

ناصر دوم

پرزیدنت انورالسادات ، که در ابتدای روز ها وهفته های بروی کار آمدن ،بسیار «دست کم» گرفته می شد ، اکنون می خواهد ناصر دوم جمهوری متحده عربی شود. البته با تمایزی آشکار نسبت به پرزیدنت ناصر فقید . او می‌کوشد مرکز ثقل قدرت را به تمامی مردم مصرمنتقل کند .

مخالفان‌انورالسادات ، که با وی به مخالفت برخاستند از مراکز قدرت «مختلفی» در کادر رهبری مصر ، ظهور کردند محمود فوزی وزیر دفاع سابق، از ارتش،سامی‌شرف وشعراوی جمعه از سازمان های امنیتی ، و محسن ابوالنور و ضیاءالدین داود از اتحادیه سوسیالیست عرب اما در میان این مرکز ها و محور های قدرت ، تنها اتحادیه‌سوسیالیست عرب‌کانون اصلی مخالفت با حکومت سادات بود و لذا سادات در تصفیه دامنه‌دار و وسیع خود بیشترین بخش توجه‌اش رابه تصفیه‌های اتحادیه‌سوسیالیست عرب معطوف داشت و مخالفان خود را از تنها حزب سیاسی مصر بیرون ریخت

علی‌صبری ، طراح اتحادیه، محسن ابوالنور و ضیاءالدین داوددر هفته های اخیر ، عمده کوشش‌های‌خود را به سریع‌تر کردن آهنگ تغییرات بنیادی‌در رژیم مصر معطوف داشته‌بودند. آنها می کوشیدند ، بیشترین سهم این تغییرات را نصیب اتحادیه سوسیالیست عرب‌کنند که سازمان منتزع از مردم‌است و اساسی ترین نقش را در رهنمود های رهبری کشور ایفا می کند .

مخالفان بموازات کوشش در راه تقویت اتحادیه سوسیالیست عرب ، ظاهرا چشم به پشتیبانی شوروی‌نیز دوخته‌بودند، و امید داشتند که سرانجام اتحادیه را تا بدانپایه از قدرت برسانند که «مونتلفه‌ای‌از قدرت های‌خلاق مردم »را در برگیرد و شریان «اصلی سوسیالیسم علمی» و دیکتاتوری «پرولتاریا» را تشکیل دهد .

بنظرمیرسدکه در درگیری اخیر باسادات ، صبری بر روی این شرایط پافشاری ورزید، و از سادات مصرانه خواست که اتحادیه سوسیالیست عرب باید قرارگاه درخور خود را بدست آورد و دست کم از نقطه نظر سازمانی ، دنباله روی حزب کمونیست شوروی شود . سادات ، از قبول پیشنهادصبری خودداری‌کرد و دلیل آورد که «ناصریسم» بیشتر شبیه سیستم حکومتی امریکاست تاشوروی. زیرامردم مصر چون آمریکائیان رئیس جمهوری خود را بی‌واسطه و بطور مستقیم انتخاب می ـ کنند .

درشرایط کنونی کشور مصر، دشواری‌مهمی‌که سادات درپیش دارداینست‌که‌جانشینان‌شخصیت های‌برکنار شده طوری عمل‌کنند که‌مخالفان بار دیگر فرصت‌فرود آوردن ضربه های بعدی راپیدا نکنند .

«گاردین»

مصر امروز

از : پرویز پرتو
نماینده اعزامی اطلاعات بمصر

ناصراولین رهبر مصری‌الاصل مصر بود

در سوم جولای ۱۹۵۲ فصل تازه‌ای در کتاب تاریخ کشور کهنسال و باستانی مصر گشوده شد و پس از سالیان دراز مردم سواحل نیل دارای حکومتی تازه جدا و متفاوت باآنچه در پیش‌داشتند شدند . در چنین روزی بود که‌عده‌ای ازافسران جوان مصری که در راس آنها ژنرال نجیب قرار داشت با انقلابی که از پشتیبانی قاطبه طبقات مصر بهره داشت حکومت را بدست گرفتند و مصر باستانی‌پس از هزاران سال دارای سیستمی تازه شد و چندی نگذشت که ژنرال نجیب با درخشش جمال عبدالناصر از کار برکنار شد و مصردرتحت رهبری عبدالناصر در راهی که‌انقلاب سوم جولای سال ۱۹۵۲ برایش تعیین کرده بود گام برداشت واین کشور پس از هزاران سال که درتحت لوای حکام خارجی‌الاصل مانندترک ها، مملوک هاو عاقبت خاندان آلبانی‌الاصل فاروق صاحب رئیس حکومتی مصری الاصل چون جمال عبدالناصر شد حکومت تازه در تحت سرپرستی و رهبری ناصر برای‌تدوین قوانین جدید و ایجاد تحولات و محو فئودالیسم در داخل دچار مشکلات و دگرگونی‌های‌متفاوت‌گردید و در سیاست خارجی‌این کشور نیز تحولاتی جدید بوجودآمد وهمسایگی واختلافات بااسرائیل موجب پیدایش جنگهائی متعدد و ایجاد مشکلات‌فراوان بین‌المللی در چگونگی روابط مصر باقدرت های بزرگ شد و دراین گیرودار براثر پیدایش سوء تفاهماتی ناچیز روابط سیاسی ایران و مصرقطع گردید ولی چون این سوء تفاهمات پایه و ریشه‌های اساسی نداشت ، پایدار نماند و بار دیگر باب‌دوستی دیرین بین ایران و مصر گشوده شد . و پس از مدت بیست سال باسفر وزیر خارجه مصر به‌ایران و دیدار گروهی از روزنامه نگاران مصری ازکشور ما و سپس اعزام سفرای مصرو سفیر شاهنشاه آریامهر به تهران و قاهره روابط سیاسی مصرو ایران به وضع طبیعی بازگشت در جواراین‌اقدامات ۱۱ روز پیش پنج‌نفر از روزنامه نگاران ایرانی‌از جمله نماینده اطلاعات پیش از بازدید آقای اردشیر زاهدی وزیر امور خارجه ایران از مصر بدعوت وزارت اطلاعات مصر برای دیدار ده‌روزه‌ای عازم آن کشور شدند و آنچه که از امشب در تحت عنوان مصر امروز درآینجا می‌خوانیدده‌آوردی است از سفر پرویز پرتو نماینده اطلاعات که‌همراه هیئت پنج‌نفری روزنامه نگاران به مصر رفته بود.

فلاحین و کارگران مصر مزه رفاه را میچشند

فرمانده نیروهای مسلح مصر در منطقه کانال سوئز ، در باره اوضاع جبهه مقدم جنگ به‌روزنامه نگاران ایرانی توضیح می‌دهد

در دیدار دوروزه

دراین مدت ده روز ما از نقاط مختلف کشورباستانی‌مصر از طرح های متعددی که در دست اجرا است و همچنین‌شهر جنگ زده و ویران شده سوئز مرز جنگی مصر و اسرائیل دیدار کردیم و توانستیم با عده‌ای از شخصیت های مصری گفتگو کنیم و از کوشش‌هائی که برای رفاه ۳۵ میلیون نفر مردم ساحل‌نیل میشود آگاهی هائی بدست آوریم دراین مدت ما از مصر که بیست سال انقلاب و تحول رابه پشت سر گذاشته است بازدید نمودیم و وضع مردم نقاط جنگ زده را از نزدیک شاهد شدیم که در طی این گزارش جزئیات دیدنی ها و شنیدنی های این کشور باستانی را عرضه میدارم.

قاهره آرام است

برخلاف آنچه که از اخبار و وقایع مربوط به اختلافات بین مصر و اسرائیل وتشنجات موجود در خاورمیانه عربی استنباط میشود وقتی پای به قاهره میگذاریم از این اضطراب‌ها و هیجان زدگی های خاصه یک کشور درحال جنگ در مردم مصر اثری نمی‌بینیم و شهر بزرگ شش میلیون نفری قاهره وضعی‌کاملا عادی دارد و همچنان رودبدون تلاطم و آرام نیل که از میان‌آن میگذرد، شهر و مردم نیز از اضطراب های حاصله جنگ زدگی و آشوب‌های خاص که وضع خاورمیانه عربی بوجود آورده است خالی است چنین به نظر میرسد که هیچگاه در اینجا جنگی بوقوع نپیوسته و این مصر نیست که شهر هایش در زیر بمب های‌سنگین آتش زا درهم کوبیده شدند و هزاران آواره و بی‌خانمان در کمپ‌های متعدد دولتی خانه و کاشانه رها کرده زندگی میکنند .

راهنمای مصری ما جوانیست فعال،شاد و احساساتی.او در طول راه‌فرودگاه‌تاهتل محل اقامتمان باهیجان‌ازطرح های انقلابی‌متعدد، ازمحوفئودالیسم و تحولاتو دگرگونی‌ها که برای رفاه مردم مصر به‌وجود آمده گفتگو میکند و مارا بدیدار از آنها نوید میدهد یکی از همراهان ما (روزنامه نگار ایرانی) که به زبان عربی آشنائی کامل دارد و بیست و یکسال پیش یعنی درست‌در استانه انقلاب سوم جولای ۱۹۵۲ ازمصر دیدار کرده‌است پس از گذر اتومبیلمان از خیابانهای پر ازدحام قاهره میگوید از ظاهر چنین استنباط میشود که مردم مصر بطور عموم رفاه بیشتری در آمدسرانه افزون تری از سالهای پیش‌از انقلاب بدست آورده‌اند برای دلیل به این ادعا میگویدخوب به خاطر دارم در بیست‌سال پیش اغلب این مردم سر و وضعی نامناسب داشته‌واکثریت پا برهنه بودند ولی حالا کمتر کسی را می‌بینیم که در چنین وضعی باشد

با بخاطر آوردن آنچه دوست روزنامه نگارمان گفت پس از اقامت چند روزه وگشت و گذاری در میان مردم می‌بینیم که به همان نسبت که‌از تعداد پابرهنه‌ها کاسته شده است‌از ثروت مندان بزرگ صاحبان ماشینهای آخرین سیستم‌پاشاها خبری‌نیست و این نشانه‌گویائی است‌که شیب‌تندموجودبین‌طبقه مرفه و فقیر از بین رفته واین شیب حدی متعادل و متوازن بخود گرفته است. و مردم از رفاه بیشتری بهره می‌گیرند .

مزرعه التحریر

در دومین روز اقامتمان درراه سفر به اسکندریه بندر مهم تجارتی و مورد توجه سیاحان خارجی از یک مزرعه‌ای نمونه بنام التحریر درمیان صحرای خشک ولم یزرع دیدار میکنم این یکی از طرح‌های بزرگی است که دولت جمهوری‌متحده عربی از سالیان پیش از بدو انقلاب برای به ثمرآوردن آن میکوشید وبا کشیدن کانال‌های متعدد از رود نیل به‌صحراهای خشک کوشش میکند که این مناطق غیر قابل زیست را به زمین‌های حاصل خیز و پر برکت وزیر کشت تبدیل سازد مزرعه التحریر نمودی از این کوشش است التحریر دربیست و پنج کیلو متری غرب اسکندریه واقع است و برای رساندن آب به این منطقه از نزدیک ترین نقطه رود نیل ۲۴ کیلومتر کانال کشی شده است و آب نیل به این منطقه کشانده شده است رئیس این قسمت که یک مهندس جوان کشاورزی فارغ التحصیل از دانشکده قاهره است توضیح میدهد که در این منطقه‌انواع و اقسام مرکبات، انگور، موز و برنج ، گندم کاشته میشود و از هرکدام میزان معتنابهی محصول بدست می‌آید و این مزرعه یکی از پر ثمرترین‌مزارع شبیه خوداست. درباره میزان دستمزد کارگران از او سئوال میکنیم مهندس مصری میگوید میزان دستمزد از ۲۵پیستاستا سی‌پیستا (در حدود ۳ تا ۵ تومان) است که کارگران در ازای ۸ ساعت کار دریافت میدارند او در توضیحات خود می‌افزاید که‌همه‌کارگران‌ازدارو و طبیب‌رایگان بهره ورندوسعی میشود که از این نظر بهداشت کامل رعایت شود این‌کارگران از شهرها و دهات اطراف در مواقع شروع کار به مزرعه میایند و در مدت ششماه‌اقامت خود مانند یک کارگر دولتی از تسهیلاتی که برای‌رفاهشان بدست‌آمده‌است بهره‌ورمیشوند.

ناتمام

ریشه‌های توطئه کودتا در مصر

روز چهاردهم مه پرزیدنت انورالسادات در برابر توطئه‌ای که علیه او ترتیب داده شده بود یک کودتای واقعی دست زد .

«استعفای گروهی ازمردان مقتدرکه اهرمهای اصلی‌ماشین اداری کشور را بدست‌داشتند جز به کودتا به چیز دیگر نمی‌توان تعبیر کرد .

شعراوی جمعه که ریاست عالیه پلیس و سازمان مخفی حزب را به‌عهده داشت، سامی شرف«مغز» اطلاعات نظامی و رئیس شبکه‌های رابط، ژنرال محمد فوزی : کسی که از طرف ناصر برای کنترل نیروهای مسلح گماشته شده بود اگر مجبور نمی‌شدند هرگز از پست‌های حساس خود دست نمیکشیدند . با توجه به وسائل و امکانات دفاع و حمله که این‌عده دراختیار داشتند میتوان حدس زد از چه وسائلی برای درهم‌شکستن مقاومت آنها استفاده شده است .

بی‌شك ارتش دراین‌میان نقش قاطع داشته است . بی‌جهت نبود که انورالسادات روز سه‌شنبه فرماندهان نظامی رادر ستاد ارتش مصر بدور خود جمع کرد و فردای آن‌روز به «بازدید پستهای نظامی» در جبهه کانال سوئز رفت .

بدینگونه رئیس جمهوری مصر تصمیم گرفته است به قرارداد متارکه‌ای که بطور ضمنی پس از مرگ ناصر بین جناحهای مختلف منعقد شده و خود او بیش از هر کس دیگر ازاین توافق استفاده می‌برد پایان دهد ،

الکسی کاسیگین‌که پس ازمرگ ناصر برای شرکت در مراسم تشییع جنازه او به قاهره رفته بود به رهبران جمهوری متحد عربی چنین گفت :

« مسئله جانشینی‌زیاد مهم‌نیست مهم این است که شما اتحاد و بهم‌پیوستگی رژیم رادر هنگامی که نیروهای‌بیگانه در سرزمین‌تان اردو زده‌است حفظ کنید .»

در آن موقع رهبران مصر ازاین اندرز نخست‌وزیر شوروی استقبال کردند بطوریکه هیچیك از نامزد های ریاست جمهوری بویژه علی صبری و شعراوی جمعه درصدد مبارزه شدید برای اشغال مقام ریاست جمهوری‌برنیامدند و باموافقت‌یکدیگر انورالسادات معاون رئیس جمهوری رابعنوان یگانه نامزد انتخاباتی پذیرفتند باوجود این مبارزه برای‌بدست گرفتن قدرت همچنان در خفا ادامه داشت .

اصولا مصر پس از شکست ژوئن ۱۹۶۷ دستخوش یک بحران روز افزون شده بود تنها پرستیژ جمال عبدالناصر و مهارت سیاسی مانع ازانفجار سریع بود با اینحال اغلب این سئوال پیش می‌آمد که آیاناصر کنترل اوضاع را از دست نخواهد داد ؟ زیرا بتدریج‌که افکار عمومی به عدم توانائی مصر در حل مسئله صلح یا حل مسئله فلسطین پی می‌برد موقعیت رئیس جمهوری مصر تضعیف میشد .

پس از درگذشت ناصر اغلب در محافل سیاسی مصرجملاتی از این قبیل بگوش میخورد : « ناصر وقت خوبی را برای مرگ انتخاب کرد و او قبل از آغاز طوفان سهمگینی که دره نیل‌رادرهم خواهدریخت‌دیده‌از جهان بربست».

گو اینکه بین‌رهبران جمهوری متحد عربی بطور کلی در این مسئله که تنها یک صلح‌عادلانه و شرافتمندانه با اسرائیل‌ممکن است آثار شکست ۱۹۶۷ رااز بین ببردتوافق نظروجود داشت معذلک برای رسیدن به این هدف‌دو «کوران» مخالف‌بوجود آمده بود . دست چپی‌ها دور شعراوی جمعه وزیر کشور و دست‌راستی‌هادور انورالسادات گرد آمدند .

از آن پس در پشت پرده مقدمات یک مبارزه شدید یا «جنگ داخلی پنهانی» فراهم میشد .

آغاز نبرد

نخستین کسی که پیکار را آغاز کرد محمد حسین هیکل سردبیر روزنامه الاهرام‌و دوست مورداعتماد پرزیدنت ناصر بود .

او در گزارشهائی که روزهای‌جمعه منتشرمیساخت مطالبی را عنوان میکرد که عده‌ای خوشحال و جمع‌دیگر را خشمگین میساخت .

هیکل در این تفسیرهای هفتگی اظهار عقیده می‌کرد که اسرائیل هرگز حتی در قبال یک صلح واقعی‌بمیل‌خودحاضربه‌تخلیه سرزمین‌های اشغالی نخواهد شد مگر آنکه دولتهای بزرگ اسرائیل را برای پذیرفتن قطعنامه مورخ۲۲ نوامبر ۱۹۶۷ شورای امنیت تحت فشار قرار دهند و به عقیده‌هیکل از آنجا در شرایط کنونی امریک تنها کشوری است که میتواند اسرائیل را زیرفشار قرار دهد جمهوری متحد عربی باید کاری کند که واشنگتن از اعراب پشتیبانی کند .

بلافاصله‌پس‌ازانتشار این‌سلسله مقالات‌هیکل‌طوفان بزرگی‌درگرفت شخصیت‌های بزرگ حزبی‌درروزنامه‌ها و مجلات هیکل‌رابه عنوان عامل امپریالیسم موردحمله قرار دادند. این مبارزه در اوایل سال‌جاری باوج شدت خود رسید و سرانجام ژنرال محمد فوزی توانست موازنه دموکراسی و آزادیهای سیاسی وارد بازی شد .

رئیس جمهوری جدیدزندانیان سیاسی بویژه اعضای جمعیت اخوان‌المسلمین را آزاد کرد و به دادگاهها یک نوع خود مختاری داد و اعلام داشت قانون اساسی جدیدی تهیه خواهد کرد و باین ترتیب در میان مردم‌ارتش محبوبیت‌زیادی بدست آورد و از این جا یک کوران ناسیونالیستی‌طرفداری از غرب و مخالفت با شوروی بوجود آمد .

گروه شعراوی جمعه بر عکس خود را قهرمان همکاری با شوروی معرفی کرد و باین ترتیب دو طرف در برابر یکدیگر صف آرائی کردند .

ظاهرا گروه «جمعه» در ماه آوریل احساس کردند آنقدر نیرومند شده‌اند که بتوانند مبارزه را آغاز کنند و از همین رو انورالسادات را در کمیته مرکزی حزب بخاطر امضای قرار داد تشکیل فدراسیون جماهیر عربی بشدت بباد انتقاد گرفتند که ماجرا به برکناری علی صبری از مقام معاونت ریاست جمهوری و حوادث روز جمعه منجر شد

از : لومرند.

جامعه دندانپزشکی ایران

باطلاع همکاران و دانشجویان دندانپزشکی میرساند ، آقای دکتر فرزیم راس ساعت ۳۰ـ۸ بعدازظهر روز سه شنبه ۲۸ر۲ر۵۰ تحت عنوان (جراحیهای‌مو کوژنیوال) درمحل سازمان‌نظام‌پزشکی (روبروی پلی‌تکنیك کوچه سرشار)سخنرانی مینماید .
آ_۱۰۶۰۲

آگهی مجمع‌عمومی شرکت‌سهامی نی‌پیك

از سهامداران شرکت سهامی نی‌پیك دعوت میشود که برای حضور درمجمع عمومی عادی شرکت که درتاریخ۲۸ر۳ر۵۰ساعت ده‌صبح درمحل شرکت واقع‌درخیابان کوشك چهارراه مهنا ساختمان البرز تشکیل میگردد حضور بهمرسانند.
دستور جلسه : تصویب ترازنامه سال ۴۹ تعیین بازرس قانونی شرکت .
شرکت سهامی نی‌پیك
آ_۵۱۳۵

آگهی دعوت مجمع عمومی عادی سالیانه کمپرسور سازی ایران (شرکت سهامی عام)

بدینوسیله ار کلیه صاحبان سهامی کمپرسور سازی ایران (شرکت سهامی عام) دعوت میشود که جهت تشکیل مجمع‌عمومی عادی سالیانه شرکت درساعت ده‌صبح روز دوشنبه هفدهم خرداد ماه ۱۳۵۰ درمحل شرکت واقع در تهران ـ خیابان کاخ نرسیده به میدان کاخ شماره ۱۵۱ طبقه پنجم حضور بهمرسانند .
دستور جلسه مجمع مذکور عبارتست از:
۱ـ رسیدگی به ترازنامه شرکت مربوط به سال مالی منتهی به بیست و نهم اسفند ماه ۱۳۴۹ و تصویب آن .
۲ـ انتخاب دونفر ازاعضای هیئت مدیره .
۳ـ انتخاب بازرس اصلی وبازرس علی‌البدل وتعیین حق‌الزحمه بازرسان درسال ۱۳۴۹.
۴ـ تعیین روزنامه کثیرالانتشاری که آگهی های مربوط به شرکت تا مجمع عمومی سالیانه بعدی درآن منتشر خواهد شد.
۵ـ بحث و اتخاذ تصمیم نسبت به‌هرگونه موضوع دیگری‌که جزء ممکن است‌در جلسه مطرح گردد.
هیئت مدیره کمپرسور سازی ایران (شرکت سهامی عام)
آ_۱۰۷۰۸

آگهی دعوت مجمع همگانی سالیانه شرکت سهامی مهندسین مشاور آب‌وخاك

از کلیه صاحبان سهام دعوت میشود که‌درساعت ۵ بعداز ظهرروز شنبه هشتم خرداد ماه ۱۳۵۰ درمحل شرکت حضور بهمرسانند.
دستور جلسه
۱ـ استماع گزارش هیئت‌مدیره وبازرس .
۲ـ رسیدگی به بیلان ۱۳۴۹ شرکت و تصویب آن
۳ـ انتخاب هیئت مدیره و بازرس
۴ـ بحث درمورد خط مشی‌آینده شرکت
هیئت مدیره شرکت سهامی مهندسین مشاور آب‌وخاك
آ_۵۰۶۹

دی پراکساتراندگمبل کمپانی مقیم ایالات متحده آمریکا

صاحب اختراع « ترکیبات پاك‌کننده» که در ایران‌بشماره ۶۳۰۶ به ثبت رسیده است بهره برداری از اختراع مزبور را پیشنهاد می کند برای کسب اطلاع ، بیشتربه دفتر وکالت‌آقای دکتر حسن ستوده ـ خیابان رشت‌ـ شماره ۹۸ مراجعه‌فرمایند.
آ_۵۱۷۵

الی‌لیلی‌اندکمپانی مقیم ایندیاناپلیس ایندیانا در آمریکا

صاحب اختراع‌راجع به « ترکیبات جدیدسفالوسپورین وطریقه تهیه آنها» که‌درایران تحت شماره ۴۵۰۴ به‌ثبت رسیده است اجازه بهره‌برداری از اختراع مزبور راباشخاص ذینفع عرضه‌می نماید برای کسب اطلاع بیشتر بدفتر حقوقی‌ر. آقابابیان وهمکاران خیابان شاه کوچه نوبهار شماره ۱۸ مراجعه شود .
آ_۱۰۴۹۴

آگهی دعوت مجمع عمومی فوق‌العاده شرکت سهامی کارخانجات‌چینی بهداشتی

مجمع عمومی فوق‌العاده شرکت سهامی کارخانجات چینی بهداشتی در روز شنبه ۲۲ خردادماه ۱۳۵۰ ساعت ۱۱ صبح در محل شرکت واقع درخیابان اکباتان شماره ۲۰۹ تشکیل خواهد گردید . بدینوسیله از صاحبان سهام دعوت میشود که درجلسه مجمع مزبور حضور بهمرسانند .
دستور جلسه :
تغییر اساسنامه شرکت مطابق لایحه اصلاح قسمتی ازقانون تجارت مصوبه ۱۲ر۲۴ر۱۳۴۷ .
آ_۱۰۶۳۲ **هیئت مدیره**

آگهی دعوت مجمع عمومی عادی سالیانه شرکت سهامی کارخانجات‌چینی بهداشتی

مجمع عمومی عادی سالیانه شرکت سهامی کارخانجات‌چینی بهداشتی در روز شنبه ۲۲ خرداد ماه ۱۳۵۰ساعت۸صبح درمحل شرکت واقع در خیابان اکباتان شماره ۲۰۹ تشکیل میگردد . بدینوسیله ازصاحبان سهام دعوت میشود که در جلسه مجمع مزبور حضور بهمرسانند .
دستور جلسه :
۱ـ استماع گزارش هیئت مدیره‌و گزارش بازرس راجع‌به عملیات و حساب های سال مالی شرکت .
۲ـ تصویب ترازنامه شرکت .
۳ـ انتخاب بازرس .
۴ـ شور و تصمیم در خط مشی اتی شرکت .
۵ـ شور در مورد پرداخت باداش هیئت مدیره .
هیئت مدیره
آ_۱۰۶۳۴

۹۴۴ر۱۲ر۴۷۴۲ ـ ۲۵ر۲ر۵۰

آگهی اجرای طرح

شهرداری پایتخت براساس قانون نوسازی‌درنظر دارد قسمتی از طرح شاهراه شاهنشاهی میدان ۲۵ شهریور را طبق طرح مصوب انجمن شهر پایتخت که به تائید وزارت کشور رسیده اجرا نماید لذا مراتب به استناد ماده ۱۷ و ماده ۵ آئین‌نامه تبصره ۲ ماده ۱۶ قانون مذکور باطلاع مالکین و مستاجرین مغازه ها می رسد که با مراجعه به اداره کل املاك شهرداری واقع در خیابان ایرانشهر شمالی کاخ شهرداری طبقه چهارم نقشه و فهرست ارزیابی طرح مزبور را ملاحظه نموده وچنانچه بارزیابی شهرداری اعتراض دارند ظرف مدت دو ماه از تاریخ نشر اولین آگهی اعتراض کتبی خود را منضم به رونوشت‌مسند مالکیت وسند اجاره و پروانه کسب با قیدنشانی کامل باداره مذکور تسلیم و رسید دریافت دارند ضمنا تاریخ اجرای طرح مذکور از اول خرداد ماه ۱۳۵۰ لغایت یکسال خواهد بود .
شهردار پایتخت
آ_۱۰۴۸۸ ۳ـ۱

آگهی دعوت مجمع عمومی عادی سالیانه شرکت سهامی کارخانجات‌چینی بهداشتی

مجمع عمومی عادی سالیانه شرکت سهامی کارخانجات چینی بهداشتی در روز شنبه ۲۲ خرداد ماه ۱۳۵۰ ساعت ۱۱ صبح در محل شرکت واقع درخیابان اکباتان شماره ۲۰۹ تشکیل خواهد گردید . بدینوسیله از صاحبان سهام دعوت میشود که درجلسه مجمع مزبور حضور بهمرسانند .
دستور جلسه :
۱ـ استماع گزارش هیئت مدیره‌و گزارش بازرس راجع‌به عملیات و حساب های سال مالی شرکت .
۲ـ تصویب ترازنامه شرکت .
۳ـ انتخاب بازرس .
۴ـ شور و تصمیم در خط مشی اتی شرکت .
۵ـ شور در مورد پرداخت باداش هیئت مدیره .
هیئت مدیره
آ_۱۰۶۳۴

آگهی دعوت مجمع عمومی فوق‌العاده شرکت سهامی کارخانجات‌چینی بهداشتی

مجمع عمومی فوق‌العاده شرکت سهامی کارخانجات چینی بهداشتی در روز شنبه ۲۲ خردادماه ۱۳۵۰ ساعت ۱۱ صبح در محل شرکت واقع درخیابان اکباتان شماره ۲۰۹ تشکیل خواهد گردید . بدینوسیله از صاحبان سهام دعوت میشود که درجلسه مجمع مزبور حضور بهمرسانند .
دستور جلسه :
تغییر اساسنامه شرکت مطابق لایحه اصلاح قسمتی ازقانون تجارت مصوبه ۱۲ر۲۴ر۱۳۴۷ .
آ_۱۰۶۳۲ **هیئت مدیره**

آگهی استخدام

یك کارخانه تولیدی در رشت به یکنفر تکنیسین شیمیست و دو تکنیسین مکانیك که حداقل فارغ‌التحصیل یکی از هنرستان های صنعتی بوده و در رشته مربوطه‌یك سال سابقه کار داشته باشد نیاز دارد متقاضیان تقاضای خود را با ذکر مشخصات و وضع سربازی و آدرس کامل و رونوشتی از مدارك تحصیلی به صندوق پستی ۲۵۱رشت ارسال تا ترتیب مصاحبه آنان در تهران داده شود .
آ_۹۸۳۳ ۱ـ۵

بانك‌مرکزی ایران باطلاع عموم‌میرساند

اوراق قرضه درروز سه‌شنبه بیست و هشتم‌اردیبهشت ماه جاری ازمحل اوراقی‌که بانك مرکزی‌ایران درروز انتشار (هفتم اردیبهشت ماه ۱۳۵۰) به حساب خود خریداری‌نموده برای فروش عرضه میشود و در موقع فروش ، بهره متعلقه ازتاریخ‌انتشار تاتاریخ‌فروش‌به بهای‌اسمی‌اوراق‌اضافه‌شده واز خریدار اخذ میگردد .

مبلغ اضافی که در تاریخ بیست و هشتم اردیبهشت ماه برای خرید هر ـر۱۰،۰۰۰ ریال اوراق قرضه یکساله و سه ساله دریافت میشود به ترتیب ۴۶ر۷۰ ریال و ۵۲ر۵۰ ریال میباشد .

بدین ترتیب ، برای مثال یکبرك قرضه ده هزار ریالی‌سه سال منتشر درتاریخ هفتم اردیبهشت ماه ۱۳۵۰ در تاریخ بیست وهفتم اردیبهشت ماه مبلغ ۱۰،۰۵۲ر۵۰ ریال‌بفروش خواهد رسید .

علاقمندان بخرید قرضه میتوانند درروز سه شنبه مذکور به بانك مرکزی ایران و یا هریك از بانکهای اعتبارات ، ایرانیان، بازرگانی، بیمه، بیمه‌بازرگانان، تجارت‌خارجی، تهران پارس ، رفاه کارگران ، سپه ،صادرات ، گشاورزی و ملی مراجعه نمایند .
آ_ ۱۰۰۴۶ ۱ـ ۲

بعلت تراکم مطالب درج‌ذیلاه

پاورقی دنیا در نیم‌قرن دراین‌شماره

میسر نشد

زنان

سمینار ده روزه بهداشت و تنظیم‌خانواده

فرزندان کمتر، رفاه بیشتر

بزودی سمینار ده روزه‌ای در تهران باهمکاری سازمان زنان‌و وزارت بهداری تشکیل میشود تا نمایندگان سازمان زنان در سراسر کشور با برنامه‌بهداشت و تنظیم‌خانواده آشنائی‌بیشتری پیدا کنند. این‌سمینار بنا بر اظهارات مقامات بهداشتی در سطحی عالی خواهد بود و در واقع مکمل سمینارهای قبلی است که برای همکاری بیشتر اعضای سازمان‌زنان شهرستانها با مراکز بهداشت‌وتنظیم‌خانواده ترتیب داد شده است .

عمر برنامه بهداشت و تنظیم خانواده در ایران طولانی‌نیست زیرا برای اجرای یک برنامه اجتماعی آنهم این چنین موفق سه سال خیلی کم است ولی در همین مدت کوتاه نتایج فعالیت مراکز بهداشت و تنظیم خانواده در سراسر کشور درخشان بوده است. آنچه که اجرای برنامه‌ها را طی چند ماه گذشته موفق‌تر کرده است همکاری دستگاههائی است که بنحوی در اجرای آن سهیم بوده‌اند .

همکاری خانم‌ها

تردیدی نیست که زنان کشور در اجرای این برنامه نقش اصلی را برعهده دارند و اگر به ثمر رساندن‌این برنامه‌بسیار کوشیده است و بهمین منظور برای اجرای برنامه بهداشت‌و تنظیم خانواده در سراسرکشور وزارت بهداری و سازمان زنان همکاری نزدیکی‌را آغازکرده‌اند.

قسمت اعظم فعالیت بیش از ۱۷۰ شعبه سازمان زنان در شهرستانها در جهت جلب زنان بیشتر بمراکز بهداشت و تنظیم خانواده‌متمرکز شده‌است و با کمک و یاری عده‌ای از بانوان پزشک عضوسازمان‌زنان در بسیاری از شعبات سازمان زنان در شهرستانها فعالیت وسیعی در زمینه تنظیم اولاد انجام میگیردو بطور کلی‌تشویق و ترغیب زنان در کلیه نقاط کشور برعهده سازمان زنان است .

بطور کلی در سال‌گذشته‌تعداد مراجعه کنندگان مراکز تنظیم خانواده در سراسر کشور دو برابر شده است و آمار شاهد جلب زنان‌بیشتر به مراکزمذکور هستند ولی آنچه که در این امر موثر بوده و هست بی‌گیری برنامه تنظیم اولاد است که در این مورد نیز همکاری خانمهای عضو سازمان‌زنان درشهرستانها و روستاها با مراکز تنظیم خانواده الزامی است .

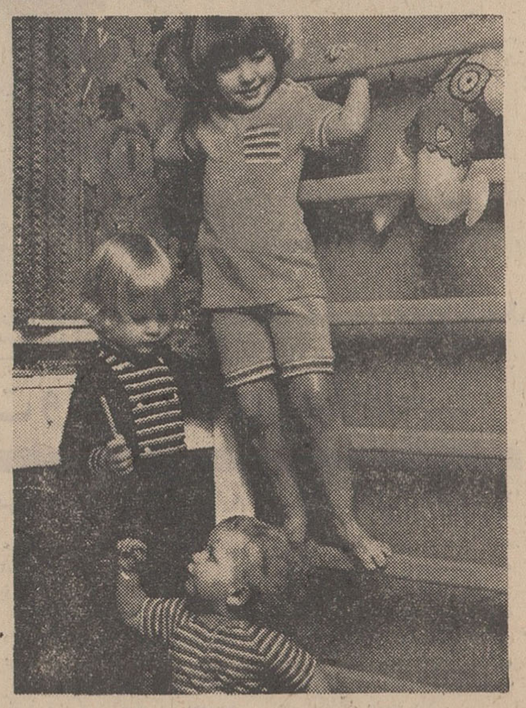

آموزش زنان در سطحی‌وسیع در شهرها و روستاها تعقیب گردد اجرای این برنامه با اقبال بیشتر توام خواهد بود . سازمان زنان با نفوذی که در روستاها و شهرستانها دارد در

هنر

زائری‌زیر باران

مجموعه ۱۲ قصه از احمد محمود
ناشر انتشارات فرهنگ
۷۰ ریال ۲۳۴ صفحه

۱

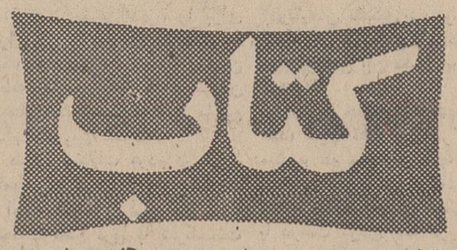

احمد محمود در میان قصه‌نویس های بعد از سال ۱۳۳۰ چهره‌ای آشناست‌که باانتشار چهار مجموعه قصه به‌نام های :«مول» ، « دریا هنوز آرام است » ،«بیهودگی» «وزائری‌زیرباران» موجودیت خود را در عرصه‌ی قصه ـ نویسی‌ثابت کرده‌است .

وجه‌مشخص کار محمود نثرشیرین وخوش آهنگ اوست که امروز تنی‌چند از نویسندگان جوان بدان گرایش یافته‌اند .

زائری زیرباران

وجه‌مشترکی که می توان درتمام قصه های کتاب‌زائری زیرباران یافت خوف‌وهراسی است‌که مدام قهرمانان قصه هاراشکنجه میدهد، قهرمانان قصه های زایر زیرباران‌همه از جنوب برخاسته‌اندو این برخاستن از عمق‌است‌وتلاشی دارندبرای راه یافتن به‌سوی نورو رهائی.

آدم های کتاب همه‌بسوی مرگ‌رانده هائی هستند که‌با چشمان دریده از وحشت‌لحظه به‌لحظه شاهدتابوت‌های بر سردست مانده‌ی‌بدون گورند.

برای شناسائی محیط‌قصه درتمام کار های محمود یك رگه درخشان وجود دارد و او که خود از تجربیاتی غنی دراین مورد بهره‌مندست‌به بازگوکردن آنهاسخت‌مشتاق می‌باشد .

«کوسه ،باقوسی که‌گوئی حسابشده‌بود، تندوماهرانه‌دو- باره حمله‌کردواین بار نیز نصرو به آب فرورفت و از کنار کوسه‌بالا آمدو تنه‌ی سنگینش را توبغل گرفت‌و بااوگلاویز شد «ناکس ...

میدونم که توغریبه هستی .. توحتما از شط اومدی .. .. یاازدریا های دور ...وگرنه همه جونورای کارون نصرورا میشناسن ... کوسه های کارون پوستشون مثل نقره میمونه ... ولی توناکس سیاهی ...»

زیرآفتاب داغ ص ۱۳۸

نویسنده دراین کتاب به جنگ فلسفه‌باقی روشنفکری ـ مآبانه نیفتاده و به سادگی قهرمانانش راروبروی هم‌قرار میدهدو از عادی‌ترین‌حرکات وحرف های آن ها که هر کدام مصیبتی درخود نهفته دارد فضای دلهره‌آورشکست رافراهم می‌آورد.

نویسنده در تمام قصه هایش طعم شکست را به قهرمانان خود می چشاندوآن هارا که در دنیای شکست ها زیسته‌اندهمانگونه که‌محکوم زاده شده‌اند به پایان زندگیشان میرساند.

محمود در این کتاب با قهرمانان داستان های خود همسفراست و از آن هاجدا نیست و همه‌جا از آنهاحمایت میکند.

آدم های اوقبل ازاینکه در قصه جابگیرند وجود داشته‌وزندگی کرده‌اند و آنچه دراین میان به عهده‌ی نویسنده‌بود ، کاوش در زندگی وبازگوکردن تلاش نومیدانه آن‌هااست . آنانی که‌درسال های مشقت‌بارش در جنوب ، نان شادی‌هایشان راباهم قسمت‌کرده‌اند.

صف آدم های او عبارتند از : ماهی‌گیران ، پلم رانان، کشاورزان، باربرهای بندر ، جاشو ها، گارچی ها،تبعیدی هاوقاچاقچی هاو...

محمود به‌بررسی‌موجودیت نسل ما می نشیندو ماجرای قهرمانان را که همه میوه‌ی تلخی‌است برای‌ما که‌یکایك قهرمان قصه او می توانیم باشیم حکایت می کند .

بهرتقدیرمحمود نویسنده‌ای خوب‌است که امید را نشاط میدهد و بارور می کند.

آنچه او مینویسد تفنن نیست . زندگی‌اوست که چنین سیال بر کاغذ تصویر میشودوشکل می گیرد.

عبداللهی

روابط والدین‌بافرزندان

نوشته دکتر حییم جینوت
ترجمه مشفق همدانی
۲۹۰ صفحه ـ انتشارات امرکبیر

این کتاب در دوازده‌فصل تدوین شده‌و روابط‌کودکان و اولیاء آنها را موردبررسی قرار میدهد و در آن دکتر حییم جینوت روانشناس و مربی مشهور امریکائی برای حل مشکلاتی که از روابط نادرست پدران و مادران و فرزند آنها ناشی مشود پیشنهادهائی دارد که‌ارزنده و عملی است و بابررسی آخرین شیوه‌های پرورش کودك برخوردهای ناسودمند را در اجتماع کوچك خانواده به کمترین حد تقلیل‌میدهد.

خواندن این کتاب برای آندسته از پدر و مادرهاکه به کودکان خود علاقمندندو در راه کمتر کردن فاصله خود با آنان اهتمام دارند مفید و لازم بنظر میرسد.

خبر و اثر

هنت هزار سال هنر ایران

دیروز بمناسبت جشنهای باشکوه‌دوهزاروپانصدمین‌سال بنیانگزاری شاهنشاهی‌ایران نمایشگاهی از هنر هفت‌هزار ساله ایران در محل‌سازمان جوانان ایران نوین افتتاح‌شد. این نمایشگاه بمدت یك هفته برای بازدید عموم آزاد است.

فیلم برادران کارامازوف و دریاچه قو

نمایش فستیوال فیلمهای روسی تا سه شنبه ادامه دارد. از «دریاچه‌قو» بااجرای باله‌ـ لنینگراد (کی‌روف) فیلمی تهیه شده که روز دوشنبه بتماشا درمی‌آید ـ این گروه « باله‌دریاچه‌قو» را در تهران‌هم اجرا کرده‌اند.

روز آخر فستیوال نمایش برادران کارامازوف اثرجاودانی فیودورداستایوسکی نمایش‌داده خواهد شد که برنده جایزه اول فستیوال جهانی فیلم‌مسکو شده است .

کتابهای‌تازه دکترخوئی

زان‌رهروان دریانام دفتر تازه شعر دکتر اسماعیل خوئی شاعر اندیشمند معاصر است‌که بوسیله انتشارات رز چاپ شده است پیش‌از این بریام‌گردباد از صدای سخن عشق را از دکتر خوئی خوانده بودیم همانگونه که میدانیدخوئی‌دکتر در فلسفه است و دو کتاب «انقلاب در فلسفه » و « روش شناسی علم » را زیرچاپ‌دارد.

در گالری نگار

مسعود عریشاهی بروش‌خاص خود از هنر هخامنشیان و ساسانیان الهام گرفته و در کار آنست تا نقوش‌نیم‌برجسته را با معماری مدرن ایران بیامیزد .

نمایشگاه تازه او که روز یکشنبه افتتاح شده پاره‌ای از تجربه های او را در این‌زمینه نشان میدهد .

نمایشگاه آثار عریشاهی در گالری‌نگار تا ۱۲ خرداد ادامه دارد .

موزه قالی‌ایران

تا چند ماه دیگر عملیات ساختمانی موزه قالی‌ایران‌پایان می‌پذیرد این موزه‌که در ضلع غربی پارك فرح احداث شده بنا بدستور علیا حضرت‌شهبانو برای حفظ و نمایش قالی که نمونه ذوق و هنر قوم ایرانی است پدید آمده است .

موزه قالی ایران زیر نظر یك هیات امنا متشکل از کارشناسان و علاقمندان بطور مستقل اداره خواهد شد .

قابل توجه کشاورزان

خرمن‌کوبهای اشتاد میتسوبیشی باسابقه‌چندین‌ساله درایران

برای خرمن کردن گندم ـ جو ـ برنج ـ لوبیا و غیره

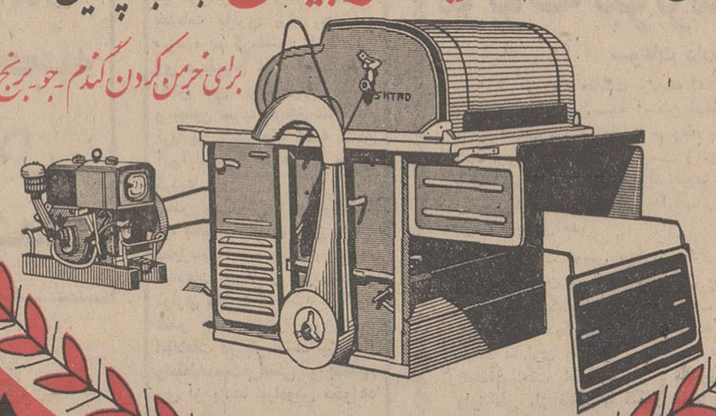

خرمن‌کوب اشتاد میتسوبیشی بهترین وسیله برای کشاورزان که‌گاه خردشده یکدست جهت علوفه لازم دارند.

زیرا در آن واحد دانه را از ساقه جدا نموده از لوله خارج درکیسه ریخته و ساقه را تبدیل به‌کاه یکدست تمیز میکند.

امسال مدل بزرگتر با موتور قویتر که در نتیجه بازدهی آن بیشتر است برمدلهای قبل اضافه گردیده .

از لحاظ قیمت مناسب با بودجه هر کشاورز ایرانی میباشد ولوازم یدکی کافی موجود است .

شرکت سهامی صنایع تولیدی اشتاد ایران
سازنده ماشین آلات کشاورزی

تهران ـ خیابان وصال شیرازی ـ ساختمان اشتاد تلفن ۶۶۹۹۹۰ ـ ۴۶۶۹۷

فال فردا

فروردین ـ یك خبر شاد که حکایت از موفقیت شما دارد خواهید شنید .

اردیبهشت ـ به فکر روز های آینده خود باشید و این قدردر بی‌قیدی و بی‌خیالی بسر نبرید .

خرداد ـ آفتاب حقیقت هرگز پوشیده نمی‌ماند . سعی کنیدراستگوئی‌رافراموش نکنید .

تیر ـ فردا خبر امید بخشی می‌شنویدکه خبری شاد، شاد است .

مرداد ـ یك بسته هدیه دریافت میکنید. مواظب سلامتی خود باشید .

شهریور ـ مردان و زنان بزرك کسانی که بین مردم محبوبیت بی‌نظیر کسب کرده‌اند هرگز با مردم رفتاری خشن و بی‌ادب نداشته‌اند .

مهر ـ موضوعی سخت شما را به تفکر وامیدارد دررفتار خود دقیق باشید .

آبان ـ غم‌وغصه به‌خود راه ندهید، خداپناهگاه مردم با ایمان است .

آذر ـ این‌قدر به ظواهر زندگی اهمیت‌ندهید. کمی‌هم‌روح خود را تجلی بخشید .

دی ـ فردا برای موردبخصوص نظر شما را ممکن است بپرسند سعی کنیداظهار عقیده‌تان‌نشانه‌رشدفکری‌و شخصیت شما باشد .

بهمن ـ صبر و بردباری نشانه ایمان به موفقیت است .

اسفند ـ بدون سلامتی هیچ‌چیز دنیا ارزشی برای شما نخواهد داشت مواظب سلامتی خود باشید .

در محافل زنان

انتخابات هیئت مدیره جمعیت زنان دانشگاهی

انتخابات اعضای هیئت‌مدیره جمعیت زنان دانشگاهی انجام شد و خانم دکتر فرخ‌روپارسای با اکثریت آرا به سمت رئیس هیئت مدیره انجمن انتخاب شد .

بانوان قدرت‌الزمان‌شیبانی ، دکتر ملکه طالقانی ، مهروش صفی‌نیا ، روح‌انگیز سهراب فخرالسادات فرهنك ، ایران شامبیاتی ، مهین مهرپویان ، افسرنراقی ، تاج‌الزمان دانش سرور امیری ، اقدس نیرومند زاده ، توران احتشامی ، طلعت حبیبی ، ماری‌شیبانی، هماآهی، منیرجهان‌باوند، فرزانه‌بیگدلی، نصرت‌السادات رضوی نیکخو ، ژاله رضوی و طاهره صدوقی سایر اعضای هیئت مدیره هستند که در جلسه هفته‌جاری برای سمتهای آنها در هیئت مدیره اخذرای بعمل خواهد آمد .

جلسه عمومی سازمان‌داوطلبان شیرو خورشید سرخ ایران

جلسه‌عمومی‌سازمان‌داوطلبان شیروخورشید سرخ بعد ازظهر دیروز با شرکت گروهی از بانوان داوطلب‌تشکیل شد .

در آغاز جلسه آقای خطیبی مدیرعامل شیروخورشید سرخ ازبانوان‌عضو سازمان و خدمات ارزنده آنان تشکر کرد و از داوطلبان در رشته های مختلف امدادی و درمانی و همکاری‌با شیروخورشید سرخ ایران سپاسگزاری کرد .

آقای خطیبی سپس ضمن سپاسگزاری از مراقبتهای مستمر سرکار علیه بانو فریده دیبا ریاست شورای عالی سازمان داوطلبان در اداره امور این‌سازمان نشان‌شیروخورشید سرخ را که به مناسبت خدمات ممتد دوتن‌از قدیمی‌ترین اعضاء این سازمان بانوان گیو و امین‌ازطرف‌والاحضرت‌شاهدخت شمس پهلوی به آنان اعطاء شده بود به سینه آنان نصب کرد .

اولین سینمای ممتاز چهار ستاره ایران
****

شهر فرنگ

ازامشب فقط‌در

«باربرااستراایسند» شوخترین ، بذله‌گو ترین‌وهنرمندترین ستاره معاصرسینمای آمریکا در آخرین فیلم کمدی خود

باربرا استرایسند * جرج سگال

کمپانی کلمبیا تقدیم میکند

درفیلم پاناویژن و رنگی

جغد و گربه ملوس

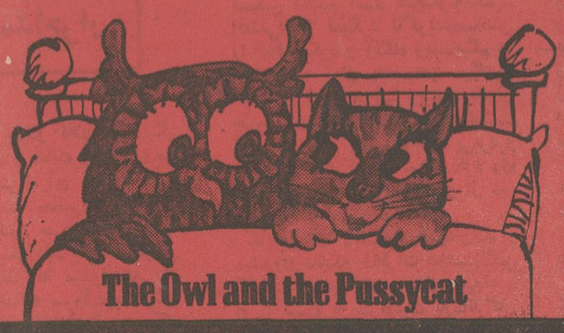

بکارگردانی : رابرت وایز

سئانسها ۱۱ر۱۵ صبح ـ ۳ر۳۰ـ ۵ر۳۰ـ ۷ر۳۰ـ ۹ر۴۵ بعد از ظهر ـ گیشه سینماشهر فرنك همه‌روزه بلیط رزرو میکند .

لک لک ها

برق منطقه‌ای آذربایجان راشکست دادند!

بخاطر لک‌لک‌ها مسیر سیم کشی برق یک محله تغییر داده شد!

برق منطقه‌ای آذربایجان‌شرقی، بس از ده سال مبارزه با لکلک های تبریز ، سر انجام شکست خورد و تصمیم خود را درمورد جلوگیری از خاموشی و قطع برق شهر ، عوض کرد .

در کمیته بررسی علل‌وموجبات قطع برق تبریز ، تصمیم گرفته شد مسیر سیم کشی در محله « عموزین‌الدین» عوض شود .

اداره برق تبریز دهسال‌پیش ، برای تامین روشنائی ساکنان‌منطقه «عموزین‌الدین» تبریز ، در این منطقه چند تیر برق نصب کرد و سیم کشی نمود. پس از مدتی در بالای هر تیر چراغ برق یک جفت لکلک نر و ماده لانه کردند و در اندک مدتی تعداد لکلک‌ها افزایش یافت‌ولکلک‌هامرتبا باعث اتصال سیم و قطع برق میشدند.

ماموربن اداره برق برای رفع این مشکل و جلوگیری ازخاموشی برق در صدد چاره جوئی‌برآمدند و اهالی «عموزین‌الدین» را برای ویران کردن لانه‌های لکلک‌ها به کمک گرفتند ! ولی ساکنان این منطقه بعنوان اینکه نابود کردن لانه‌های لکلک گناه دارد مانع اقدام ماموربن شدند .

از طرفی شکایات مردم در مورد خاموشی پی‌درپی برق ، اوج‌گرفت تا اینکه کمیته بررسی علل و موجبات قطع برق با شرکت نمایندگان شرکت‌های برق‌منطقه‌ای ایران و نمایندگان وزارت آب و برق در دفتر شرکت برق‌منطقه‌ای آذربایجان تشکیل شد و در این کمیته علل خاموشی برق در شهر تبریز و رفع این مشکل بررسی گردید.

در این جلسه گفته شد:۳ عامل عمده سبب قطع برق در تبریز میشود که مهمترین آنها وجود لکلک‌ها در بالای تیرهای برق منطقه «عموزین‌الدین» است‌ولکلک با درست کردن لانه در بالای تیرهای مذکور سبب اتصال وقطع برق میشوند و قسمت بزرگی از شهر دچار خاموشی میشود .

بنا بگزارش خبرنگار ما در تبریز : در این کمیته تصمیم‌گرفته شد ماموربن برق تبریز مسیر سیم کشی را در این منطقه عوض کرده از قسمت دیگر شهر بطول چهار کیلومتر عبور دهند.

عامل دوم قطع برق، تخریب غیر اصولی پیمانکاران درخیابان‌های شهر است که بدون اطلاع برق منطقه‌ای صورت میگیرد .

سومین عامل ، وجود نقص‌فنی در یکی از توربینها میباشد که این توربین با اینکه تاکنون چندین بار تعمیر شده ولی نقص آن بکلی برطرف نشده است .

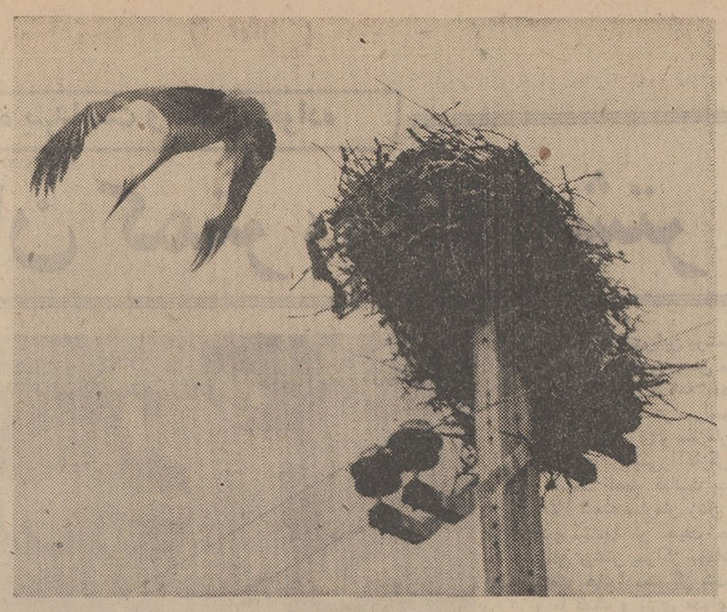

باین شکل، آشیانه لکلک‌ها روی تیر برق قرار گرفته و اداره برق ناچار شد لکلک‌ها را بحال خود بگذارد و مسیر سیم کشی را تغییر دهد :

سمپاشی یکصد هزار نخل

در نخلستانهای «فراشبند» آغاز شد

سمپاشی یکصد هزار اصله نخل در نخلستان های «فراشبند» شیراز ، وسیله هواپیما آغاز شد .

خبرنگار ما در شیراز گزارش داد : سمپاشی نخیلات فراشبنداز طرف سازمان حفظ نباتات اداره کل کشاورزی فارس صورت می‌گیرد وبابت سمپاشی نخلستان های این منطقه پولی از صاحبان نخیلات دریافت‌نخواهد شد .

دانشجویان تهرانی

در معادن گوگرد سمنان

۸۰ نفر از دانشجویان رشته زمین شناسی دانشگاه تهران که برای بررسیهای علمی به سمنان آمده بودند ، پس از ۴۸ ساعت اقامت دراین شهر ،به تهران‌باز‌گشتند .

دانشجویان تهرانی،طی اقامت دو روزه خود در سمنان از معادن گوگرد ونفت این شهر دیدن کردند .

«شاکری» درگذشت

بانهایت تاسف اطلاع یافتیم که آقای محمدباقر شاکری‌مدیر روزنامه خسروی در کرمانشاه برحمت ایزدی پیوست .

شادروان محمدباقر شاکری، فرزند مرحوم‌علیمحمد شاکری ، حدود بیست‌سال قبل بانتشار روزنامه خسروی همت گماشت‌و در طول‌این‌مدت توانست منشاء خدمات موثری برای جامعه‌به ویژه مردم کرمانشاه باشد .

وی درجریان غائله آذربایجان، تلاش های میهنی موثری داشت و بهمین سبب بفرمان شاهنشاه آریامهر باخذ یک قطعه نشان آذرآبادگان مفتخر و مباهی گردید .

شادروان شاکری که درگذشت او، بحق ضایعه‌ای برای جامعه مطبوعات است سالها باموسسه اطلاعات همکاری نزدیک و موثری داشت و علاوه بر این، عضو هیئت مشورتی روزنامه اطلاعات در کرمانشاه نیز بوده وقطعاخدمات‌فرهنگی واجتماعی وی از یادها فراموش نخواهد شد .

ما این ضایعه غم‌انگیز را به جامعه مطبوعات و همچنین خاندان محترم شاکری صمیمانه تسلیت میگوئیم‌وبرای بازماندگان آن فقید از درگاه خداوندمتعال صبر و شکیبائی مسئلت داریم.

سازمان شهرستانها

داماد درحجله لال شد!

مرد جوانی که از زن بیزار بود و از ازدواج گریزان ، پس از آنکه باصرار خویشانش تن بازدواج داد و عازم حجله شد، با دیدن سیمای فریبنده عروس چنان ذوق زده شد که برزمین نقش گردید و قدرت تکلم خود را از دست داد .

این جوان «فاضل‌شویکی» نام دارد و تاسن سی سالگی نه‌بازنها رابطه خوبی داشت و نه حاضر بود ازدواج کند ، تا اینکه سرانجام چندی پیش تسلیم نظر پدرو مادر خود و ریش‌سفیدان محله شد و پذیرفت طوق ازدواج را بگردن اندازد .

بااعلام قبولی فاضل ، بستگان او به سرعت دست‌اندرکار خواستگاری از یکی از دختران محل شدند و پس از آنکه موافقت اولیای او را جلب کردند بساط عروسی را براه انداختند و سرانجام چند شب قبل مراسم عروسی بنابرسوم شادگان که فاضل اهل وساکن‌آنجا است انجام گرفت و داماد بیزار از زن رهسپار حجله شد .

درحجله داماد با مشاهده عروس زیباو دلربا و نیز رختخواب گسترده چنان دچار هیجان شد که ابتدا مدتی ساکت بر جای ایستاد و بعروس خیره شد و سپس‌دچار تشنج شدیدی گردید . در پایان این تشنج داماد ذوق‌زده و برزمین افتاد و وقتی بهوش آمد، بستگانش که براثر داد و فریاد عروس بداخل حجله هجوم آورده بودند دریافتند که داماداز شدت ذوق و شوق قوه تکلم خود را از دست داده و باصطلاح لال شده است !

باوجودیکه چند روز از شب زفاف بی‌سرانجام فاضل می‌گذرد و معهذا هنوز او دچار تشنجات عصبی است‌و نمیتواندحرف بزند. معالجات انجام شده در باره او نیز تاکنون بی‌اثر بوده، بهمین جهت بستگانش دست بدعا برداشته‌اندو از مقدسین اعاده سلامتی او را خواستارند !

تگرگ مزارع خشخاش رانابود کرد!

چند روز پیش در «خمین»و حومه تگرگ شدیدی ریزش کرد ، این تگرگ موجب جاری شدن سیلاب در کوچه ها و خیابانها شد ولی از این لحاظ خسارتی ببار نیاورد اما بیش ازه‌هکتار از مزارع خشخاش در حومه خمین براثر تگرگ ازبین رفت و صاحبان این مزارع دچار زیانهای فراوانی شدند عکس بالا یکی از مزارع خشخاش را که بعداز ریزش تگرگ ، محصول آن ازبین رفته نشان میدهد .

سوغات ولایات

اهالی ازمسئولین مربوطه کبوتر میخواهند!!

سوغات داراب :

ا ز روزیکه مقامات مربوطه اعلام کردند که پراندن کبوتر و ول‌کردن کبوتران‌بسینه آسمان قدغن است،مخلص سوغاتچی تصمیم گرفت برود بمقامات مربوطه بگوید این کاری کهمی - کنند ازیک جهت صحیح نیست و موجب خسارات زیادی‌می- شود. ولی البته سوغاتچی آنموقعها فرصت این کار را نکرد، وامروز که داشت سوغات داراب را زیارت میکرد ، دوباره موضوع یادش‌آمد.

سوغات نویس محترم، بعداز احوالپرسی باسوغاتچی، وسلام رساندن به بقیه خوانندگان می‌نویسد :

«مدت یکماه است بیسیم داراب که تنها وسیله ارتباط این شهر بانقاط دیگراست. ازکار افتاده . (مسئولین مربوطه می- گویند مقداری «کارکن» بریزیدتوی دستگاه !) وضع پست هم که معلوم‌است .لذا مردم‌داراب مجبورند برای کارهای مکاتباتی وارتباطی ،از قاصد یا کبوتر نامه‌بر استفاده کنند . ازطرفی، همانطور که میدانید پرواز کبوتر هم درآسمان ممنوع شده و آنها را گرفته سرمی‌برند ...»!

عرض کردم ممنوع شدن کبوتر برانی ، موجب ضرر و زیان میشود ؟مخلص سوغاتچی ، که هرروز سوغاتهای زیادی در مورد خرابی پست دریافت میدارد ، از مقامات مربوطه استدعا می‌کند که اجازه فرمایند برای کارنامه رسانی از کبوتر استفاده شود. چون محاسن زیادی دارد :

اولا اینکه دیگر نامه ها احتیاج به تمبر ندارد ، واهالی ولایات مجبور نیستند برای چسباندن یک تمبراز چسب و سریش و صریشم وزاج و لحیم استفاده کنند! چون در حال حاضر ، زبانی‌را که اهالی باید برای شکایت‌کردن از مسائل مختلف . بکار ببرند . صرف چسباندن تمبر روی پاکت ها می‌کنند واین‌صحیح نیست. و درهفته‌چندروز زبان‌اهالی‌بند می‌آید، و مسئولین مربوطه فکر می‌کنند لابد اوضاع روبراه شده که زبان‌اهالی بند آمده ، ودیگر حرفی برای زدن ندارند!

اولا ، حسن خوبی دیگری که کبوتران نامه‌بر دارند، اینست که چون عقلشان میرسد و باهوش هستند ، نامه ها را اشتباهی‌نمی‌برند ،و طبق آدرسی‌که به آنان داده میشود ، یکراست می‌برند تحویل صاحبش میدهند.

سوما اینکه وقتی نامه را تحویل صاحبش دادند ، از اوتقاضای «دانه» و «ارزن» و «گندم» نمی‌کنند !

چهارم اینکه وقتی کارهای پستی مملکت، بدست کبوتران لایق‌و دلسوز سپرده شود ، مسئولین وضع پست ، می‌توانند باخیال راحت بکارهایشان برسند ! (چه‌کاری دیگر؟)

القصه ، سوغات فرست گرامی ، میافزاید :

«...قاصد هاهم مجبورند یا پیاده و یا بوسیله چهارپایان سفر کنند .چون جاده‌ی شیراز ـ داراب ـ به‌همه چیز شبیه است، غیراز جاده ! و مسافرت درآن همان و شکستن ستون فقرات مسافر بدبخت همان !

این امر باعث شده که قاصد ها همکه عمری بوسیله چهارپایان و یاپیاده مراسلات وپیام همشهریان را بنقاط دورو نزدیک میرسانیدند ، این روزها طاقچه بالا بگذارند . لذااهالی داراب نمی‌دانند چه کنند والبته در ماههای عزاداری ، در مساجد و تکایا ، برای بهبود بیسیم شهرستان دست بدعا برداشته‌اند ... اکنون هم دست بدامن جناب سوغاتچی شدند که رفع مشکل بنماید».

سوغاتچی باهالی توصیه می‌کند بجای اینکه دست به دامن سوغاتچی شوند ، صبر کنند بعد از انتخابات ، دست بدامن وکیل جدیدشان بشوند !

انتقاد خوبست ولی نه انتقاد بیجاو تلخ..!

بصرف وجود آثار تاریخی در اصفهان ، نباید از انجام کارهای عمرانی غافل بمانیم ...

دکتر کیانپور استاندار اصفهان

دیروز آقای کیانپور استاندار اصفهان در یك جلسه مصاحبه مطبوعاتی که باحضور مدیر کل اطلاعات و رادیو استان اصفهان و جمعی از اربابان جراید و خبرنگاران روزنامه های مرکز در سالن استانداری ترتیب‌یافته بود شرکت کرد .

در این‌جلسه استاندار اصفهان خطاب به روزنامه‌نگاران محلی و خبرنگاران جراید گفت :من انتظار دارم روزنامه‌ها انتقاد کنند و کارهای خوب و بد را از دیه روزنامه‌نگاری بسنجند، انتقاد از نظر من خوب است‌ولی نه آنطور که تلخ و بیجا باشد و ایجاد مقاومت کند !

استاندار در مورد عمران و آثار تاریخی اصفهان گفت : آثار تاریخی اصفهان نباید موجب رکود عمران و آبادی این شهر گردد ، تنها شهری که در دنیا میشناسم که هم دارای صنایع‌سنگین‌و هم‌صنایع ظریفه است شهر اصفهان می‌باشد . از اینرو این شهر از هر لحاظ باید مورد توجه قرار گیرد و من برای اجرای‌هر کار عمرانی دراین منطقه مهلتی تعیین میکنم و مسئولین مربوطه بایستی پس‌ازگذشت تاریخ‌مقرر کار را شسته و رفته‌تحویل‌دهند درغیراینصورت موردبازخواست قرار خواهند گرفت !

من معتقدم مردم را نبایدمعطل کرد ، اگر کاری را نمیشود انجام داد فورابابد به آنهاگفت که اینکارمیسر نیست، نه‌اینکه هر روز آنها را سرگردان کرد.

استاندار اصفهان دراین جلسه همچنین راجع به نقشه جامع شهراصفهان‌و عوارض‌تلویزیون مطالبی ایراد و سپس بسئوالات خبرنگاران پاسخ داد .

یك ملوان آفریقائی در آبادان ناپدید شد!

یکی از ملوانان کشتی دوازده‌هزار تنی «هامنت»که در اسکله(۷-بی) آبادان لنگر انداخته است ،بطور مرموزی ناپدید شد . این ملوان یک مسلمان آفریقائی است و «اسمعیل محمد» نام دارد .

بامداد امروز کاپیتان کشتی تجارتی « هامنت» بمجرد اطلاع از ناپدید شدن ملوان‌مزبور ماموربن انتظامی آبادان را در جریان امر قرار داد و هم‌اکنون ماموربن برای‌یافتن «اسمعیل‌محمد» در تکاپو هستند .

۶۹۰۰ کیلوچای و برنج قاچاق در بندر «ماهشهر» کشف شد

ماموربن ژاندارمری ماهشهر از موتور لنج شمارهٔ ۸۵۸۸ به ناخدائی ناصر شکاری ، مقدار ۵۹۰۰ کیلو چای و یك‌تن برنج قاچاق کشف کردند . این موتورلنج در «خور» بهرگان وسیله ماموربن ژاندارمری توقیف شد ناخدای موتورلنج تصمیم داشت قبل اززسیدن ماموربن ، لنج را آتش بزند

گمشده

بانو بتول عصبی خلجائی (عکس بالا)بیست روز قبل بعنوان مسافرت به تهران از منزل خود در اصفهان خارج شده و دیگر بازنگشته است . نامبرده دچار کمی اختلال حواس است. از کسانیکه‌از محل اواطلاعی دارند تقاضامیشود به نشانی‌اصفهان- کوی زرگر باشی ـ منزل علی‌الماسی اطلاع دهند که‌موجب مزید تشکر خواهد بود .

ترکات

جناب آقای دکتر کشفیان وزیر محترم مشاور و سرپرست سازمان امور استخدامی کشور

حسن انتصاب آقای دکتر محمد علی طوسی را بسمت‌معاونت آموزش مدیریت سازمان امور استخدامی کشور به آن جناب تبریك می گویم .

دکتر سعید خادم

آ_۵۰۶۵

جناب آقای علی فرشچی

انتصاب شایسته جنابعالی را بسمت مدیر کل اداری وزارت دارائی صمیمانه تبریك عرض می نمایم .

قزوین : مهندس یوسف سلیمانی

آ_۹۸۷۴

جناب آقای محمود فوام صدری

انتصاب آن جناب را به مقام وزیر مشاور و معاون پارلمانی نخست وزیری تبریك عرض نموده موفقیت شما را در خدمت‌به ایران بزرك از پیشگاه حضرت احدیت مسئلت دارم .

سرهنك محمد مدرس

آ_۹۸۸۲

شماره‌گیر اتوماتیك برای هر نوع تلفن

فقط با فشار دادن یك دکمه تا سی شماره تلفن خارجی و یاداخلی شما بدون برداشتن گوشی بطوراتوماتیك گرفته میشود .

شرکت دفتر ماشین

خیابان عباس‌آباد تقاطع روزولت ، ساختمان دفتر ماشین تلفن ۷۶۴۴۵۵

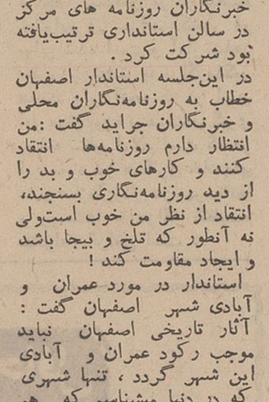

شامپو بهداشتی ایکس ۸۰۰ X800 برای شفافیت و لطافت موها

X-44

کشتی کنکوردیا وایکینك M/S CONCORDIA VIKING

هم‌اکنون درخرمشهر مشغول تخلیه‌میباشدودرضمن مستقیما برای بنادرذیل بارصادراتی قبول مینماید

نیویورك ـ بستن ـ فیلادلفیا ـ بالتیمور ـ نورفلك ـ هوستن ـ نیوارلئان

ودر حدود ۲۹ اردیبهشت ماه به بندر عباس‌وارد و برای بنادر فوق نیز بارگیری خواهد نمود .

کشتی کنکوردیا مانیپور M/S CONCORDIA MANIPUR

درحدود ۵خرداد ماه به خرمشهر واردخواهد شد .

برای کسب اطلاع بیشتر و تامین جا بنمایندگی گل در ایران

شرکت سهامی

لوانت اکسپرس ترانسپورت (ایران)

تهران : خیابان سعدی شماره ۴۴۷ ـ تلفن ۳۵۰۳۱۳ ـ ۳۰۴۹۳۱ـ۵ـ۳۹۲۱۵۴ویا شعبات این شرکت در :

خرمشهر : خیابان شاهرخ تلفن ۲۸۱۴ ـ ۲۸۱۵ ـ ۳۹۳۵

تبریز : خیابان فردوسی تلفن ۲۳۷۰ـ۴۶۹۰

آبادان : شماره ۱۶ سان شاین بریم تلفن ۲۱۵۱

اژدها

-۳۸۶-

نوشته : احمداحرار

اما همین تمارض سبب شد که زودتر پای اوبه‌ماجری کشیده شود . زیرا گسالت زینب بیگم بهانه خوبی بودبرای آنکه زنان ناراضی حرمخانه بعنوان عیادت به ملاقات وی بروند و درفرصت های مقتضی باآن بانوی رنج کشیده و مصیبت دیده درددل کنند و بخیال خود باری‌از دل خودشان بردارند.

زینب بیگم در وضعیتی بود که حس میکرد به شنیدن این سخنان نیازمند است .

اهل حرم از خردو کلان زینب‌بیگم رابه خردمندی و متانت و رازداری‌می شناختند . پیش‌از آن نیز با آنکه زینب‌بیگم کمتر معاشرت میکردهر کدام از ساکنان حرمخانه شاهی با مشکلی بر میخوردند یا به مشورتی نیازمند میشدند که میخواستند راز آن پنهان بماند به سروقت‌زینب‌بیگم میرفتند و اونیز در راهنمائی ومشکل گشائی این‌و آن مضایقه نداشت . در آن ایام که زینب‌بیگم پناه‌به‌بستر بیماری برده بود و میکوشید راز خود را از دیگران‌پنهان کند ،بانوان حرمخانه عیادت را بهانه قرار داده‌به دیدار او میشتافتند و هرکدام شمه‌یی از وضع حرمخانه و رفتار شاه صفی گفت وگو میکردند و نگرانیهای‌خود را باز میگفتند . زینب‌بیگم اوایل تصور میکرد آنها که ازین مقوله سخن میگویند به جاسوسی و خبر- چینی آمده‌اند و هدفشان آنست که حرفی از دهان وی بیرون کشیده اطلاع بدهند . با اینحال چون حس میکرد که شنیدن آن سخنان‌برایش تسکین دهنده است هیچگونه‌عکس- العملی‌ابراز نمیکرد تاگوینده‌سخنش را تمام میکرد و آنگاه زینب‌بیگم در چند کلمه زبان به‌نصیحت میگشود که این قبیل حرفها زیبنده بانوان حرمسرای‌شاهی نیست.چیزی‌نگذشت که زینب‌بیگم به‌اشتباه خود پی‌برد و دریافت آنها که‌به دردد نزد وی میروند قصد سوئی ندارند و از سر صدق سخن میگویند .

کابوس‌های زینب‌بیگم‌همچنان‌تکرار میشدودرحالیکه خاطرات دهشت‌انگیز گذشته را در ذهنش خطور میداد ، او را نسبت به سرلوشت بازماندگان دودمان قورچی باشی نگران میساخت. آنچنانکه رفته رفته اندیشه‌یی در مغزش‌شکل گرفت و بخیال افتاد تا پیش ازآنکه شاه‌صفی پنجه های‌خود را بخون عده بیشتری از اهل حرم خضاب کند ، دست او را از دستگاه سلطنت کوتاه سازد .

این اولین بار نبود که اندیشه از میان برداشتن پادشاهی در داخل حرمخانه شاهی شکل میگرفت . شاه تهماسب را زنان حرمخانه با زهری که در «نوره»آمیخته بودند به قتل رسانیدند و فرزند او ، حیدر میرزا که بلافاصله بعداز مرگ پدر، شمشیر از کمر آویخته و خود را پادشاه خوانده بود با مبانی زنان حرمخانه‌که از پریخان خانم دختر شاه تهماسب و خواهر حیدرمیرزا تبعیت میکردند ، پیش از آنکه جنازه شاه تهماسب از زمین برداشته شود ، سرش بر باد رفت . پس از کشته شدن‌حیدرمیرزا، اسماعیل میرزا فرزند دیگر شاه تهماسب در زندان معروف قلعه‌قهقهه که از زندان گریخته بود بدستیاری خواهرش پریخان‌خانم‌بنام‌شاه اسمعیل دوم برتخت سلطنت جلوس کرد، اما سرانجام اورانیز زنان حرمخان زهر دادند و بهلاکت رساندند.

اینزمان نیز ، طرز رفتار شاه صفی اندیشه از میان برداشتن او را در ذهن زنان حرمخانه خطور داده بود . اینبسته از زنان حرمسرای شاهی‌که براستی از زندگی در چنان محیط تیره و خفقان آوری بتنگ‌آمده‌نگران سرنوشت خود بودند خیلی زوددرباب کشتن شاه‌صفی متفق شدند ؟ آنها اطراف زینب‌بیگم را گرفتند و یکدل ویکجهت تصمیم گرفتنداز هرفرصت و هر وسیله‌یی که فراهم آمد برای نابود ساختن شاه‌صفی استفاده کنند و در اختفای اسرار خود بکوشند . آنها چنان محتاطانه و صادقانه عمل میکردند که علیرغم رواج بازار جاسوسی و خبرچینی و سوءظن در اندرون شاهی ، هیچکس از تماس‌ها و قراروهدارهاواقدامات وتصمیماتشان بوئی نبرده بود و نقشه آنها وقتی از پرده بیرون افتاد که‌شاه‌صفی دچار مسمومیت شد .

حادثه در یکی از آخرین روز های اقامت اردو در قزوین روی داد ،آنروز را از حوالی غروب ، شاه‌صفی در ایوان عالی‌قاپو به میگساری نشست‌و مطابق مرسوم‌اوایل شب کبابی راکه خاص پادشاه و یاران بزم وی تهیه شده بود به بزمگاه فرستادند . غذای مخصوص شاه براساس یك سنت قدیمی تحت نظارت تنی چند ازبانوان و خواجه‌سرایان و معتمدان حرم‌تهیه و طبخ‌میشد وآنرا درظروف‌سرپوشیده بر سر سفره میبردند .

مراسم بدرقه وتشریفات مراجعت تاگور ودینشاه

چهل سال قبل درهمین روز

دوساعت‌و نیم بعدازظهر یکشنبه ۲۵اردی‌بهشت آقای دکتر تاگور و سایر همراهانشان از طهران بقصد هندوستان حرکت کردند . درموقع حرکت آقای تیمورتاش وزیر دربار پهلوی ، آقای فروغی وزیر امور خارجه ، آقای قراگوزلو وزیرمعارف و جمعی از معاریف وفضلاودانشمندان در باغ نیرالدوله از ایشان دیدن کردند . دکتر تاگور از توقف چند روزه خود در پایتخت شاهنشاهی و پذیرائی گرمی که از ایشان شده بود اظهار مسرت و خوشنودی نموده و پس از اجرای مراسم خدا حافظی حرکت کرد.

آقای کیهان قونسول سابق شاهنشاهی ایران در بمبئی همراه ایشان تابغداد حرکت کرد وبموجب خبر واصله در همدان و کرمانشاه از دکتر تاگور پذیرائی کاملی نموده و در قصر شیرین قبل از خروج از سرحد ایران تلگرافا از اولیای‌دولت شاهنشاهی سپاسگذاری کرد.

توقف در بغداد و حرکت با طیاره

دکتر تاگور پس از ورود به بغداد چندروزی در انجا توقف‌خواهد کرد و سپس باطیاره پستی هلندی که بین آمستردام و جاوه ایاب‌وذهاب می‌نماید به هندوستان حرکت‌خواهد کرد.

دینشاه باکشتی حرکت‌میکند

ارباب کیخسرو

آقای دینشاه‌جی‌جی‌بای ایرانی و همراهان ایشان روز ۲۵اردی‌بهشت بقصدهندوستان از راه همدان حرکت کرد. هنگام عزیمت ایشان آقای ارباب کیخسرو شاهرخ و جمعی از زردشتیان در باغ نیرالدوله ازایشان دیدن کرده و مراسم تودیع بعمل آمد وبه سمت‌قزوین‌حرکت‌کردندوآقای‌ارباب کیخسرو تا قزوین دینشاه را بدرقه کرد . از آنجا بهمدان حرکت کرد و از راه لرستان به محمره عزیمت کرد که از آنجا با کشتی عازم هندوستان شود.

دیپلمه های مدرسه آرتیستی سینما

آقایان ذیل دوره دوم مدرسه سینما را باتمام رسانیده و از عهده امتحانات علمی و فنی‌آرتیستی‌برآمده و موفق باخذ دیپلم شده‌اند:

عدالت‌پور ، ح .سنجری،رشیدی، ماده‌موازل نرماکانیانس ، ا. گرجی، ع. روستائی ، ح. مراد ، اخویان ، ذ. صافی ، کاری‌اکانیان، ج.رهبر، کنعانی ، آزادی ،فله ،ر.کیا، رئوف، ولیانی ، رضوانی.

باآقایانی که دوره اول‌مدرسه را باتمام رسانده‌اند عجالتا مدرسه دارای ۳۳ نفر آرتیست خواهد بود که در فیلم برداری شرکت می ـ نمایند.

توقف اعلیحضرت در بابل

اعلیحضرت همایونی این چند روزه در بابل ، در قصر شاهپورتوقف فرموده و مسافرت های مختصری‌به نقاط مازندران و سواحل دریای‌خزر فرموده سپس به بابل تشریف فرما میشوند ، احتمال‌میرود تا پس از تعطیل ایام عاشورا در مازندران‌اقامت فرمایند.

مشایعت پادشاه عراق تا سرحد

منصور

آقای منصور وزیر داخله که تاسرحد در التزام اعلیحضرت‌ملک فیصل پادشاه عراق عزیمت نموده بود به مرکز مراجعت کرد . وزیرداخله در مراجعت از خوزستان حوزه ایالتی خوزستان و لرستان و بروجرد را رسیدگی نموده و از آنجا از طریق خمین باصفهان عزیمت کرد، پس از توقف دوروز در اصفهان عازم‌طهران گردید.

آقایان امیر نظام رئیس تشریفات سلطنتی و آقای نور زاد رئیس‌اداره شرق وزارت امور خارجه نیز که‌در معیت ملك عراق تاسرحد رفته بودند وارد مرکز شدند.

ساختن قند در کهریزك

کارخانه کهریزك که مقادیر زیادی‌شکر تهیه کرده بود اخیرآبه ساختن قندلیز موفق شده و مقادیر زیادی قند تهیه و برای حمل بشهر آماده نموده‌است که برای فروش در بازار عرضه شود.

معتادین ترك تریاك

دواخانه جاوید ایام جمعه بعد از ظهر تعطیل و بعموم مشتریان محترم بخصوص معتادین تریاك که باحب ترك تریاك جاوید مشغول ترك هستند تذکر میدهیم که برای اتباع قبل از ظهر جمعه مراجعه فرمایند . دواخانه جاوید.

میدانید مثل ماه یعنی چه

صورت خودتان را با یدکی خودتراش ب.ب بتراشید و در آینه نگاه کنید.

نرخ یخ در هذه‌السنه

اعلان از طرف بلدیه طهران ـ نرخ‌یخ در هذه‌السنه مطابق‌سنه‌ماضیه بقرار ذیل است :

در یخچال چهار من سه‌عباسی ـ درب دکاکین و بطور دوره گردی یکمن یك‌عباسی (چارکی یکشاهی)ـ در شمیران در یخچال چهارمن‌سیصد دینار ـ دربدکاکین و بطور دوره‌گردی چهار من ۹ شاهی.

(نقل از اطلاعات ۲۷اردیبهشت‌ماه ۱۳۱۱)

معجزه عرض سلام!

از : محمدپورثانی

دوستی که البته سن و سالی از ایشان گذشته است و موهای قلفل‌نمکی اطراف شقیقه هایش حکایت از چشیدن سرد و گرم‌روزگار میکند .بمحض اینکه‌نگارنده را توی خیابان دید از فاصله شش هفت متری دست راست را گذاشت روی سینه‌اش در حالیکه سر و گردن رابطرف جلو خم میکرد گفت : سلام عرض میکنم !

راستش چون همیشه به خاطر تفاوت سن بنده‌درسلام گفتن برایشان سبقت می ـ گرفتم و از آن گذشته طرف را تابحال آنطور در حال تعظیم و تکریم ندیده بودم به تصور اینکه‌مبادا بمناسبت نزدیك شدن فصل تابستان دچار اختلال حواس شده باشد بازویش‌را گرفتم گفتم: ببینم ، حالت خوبه ؟

ـ بله !

ـ خاطر جمعی ؟!

ـ خاطرجمع!

ـ پس چرا این حرکات نامعقول را از خودت‌در می‌ـ آوری ؟ ناسلامتی بزرگتری گفتند ، کوچکتری گفتند، جنابعالی اگر چند لحظه صبر میکردی‌بنده طبق‌معمول همیشگی عرض ادب میکردم.

ـ گذشته‌ها گذشته ، از این پس بنده تصمیم دارم در عرض ادب پیشقدم بشوم !

ـ دلیلی هم دارد ؟

ـ البته ... الساعه اصل جریان را برایت تعریف‌می‌ـ کنم تابببینی‌همین «سلام‌عرض میکنم» خشك‌خالی چه‌معجزه هائی که نمیکند .

آقائی که شما باشیدهفته گذشته جهت انجام یك کار اداری خواستم بدیدن یکی‌از روسا بروم و راستش بهنگام ورود به سکرتر ایشان که حتی‌از کوچکترین دخترینده نیز هفت‌ـ هشت سال‌جوانتر بود سلام نکردم ، یعنی وقتی وارد اطاق علیا مخدره شدم یکراست رفتم در جوار سایر افرادیکه میخواستندبا جناب رئیس ملاقات کنند نشستم‌به این‌نیت که بالاخره در آنجا نیز همانند دکان نانوائی و صف اتوبوس نوبت رعایت خواهد شد . غافل از اینکه چون به‌دوشیزه‌خانم«سکرتر» مقامی سلام نکرده‌ام ایشان توی دلش گفته است حالایك حسابی ازت برسم که خودت حظ کنی !

البته قدوی موقعی پی باین حقیقت ناگوار بردم که‌دیدم چندنفر ارباب‌رجوعی که‌بعداز بنده آمده بودند «و البته در همان لحظه ورودبه مقام‌منشی مخصوص سلام غرا عرض کرده‌بودند » با اشاره‌انگشت سبابه ایشان داخل اطاق رئیس شدند ، مضافا اینکه دخترخانم مورد بحث در یك مکالمه‌تلفنی به دوست‌خودش میگفت : «آره‌جونی ، حق‌با توئه .... بعضی هارو جون به جونشون کنی بی‌ادب هستن ، هممنطور سرشونو میندازن پائین میان تو !»

اینجا بود که تازه‌فهمیدم چه اشتباه بزرگی مرتکب شده‌ام ، منباب سرزنش و شماتت به‌خودم گفتم مرد حسابی چه اشکالی داشت توهم مثل سایرین به هنگام داخل شدن به این دخترخانم قدرتمند که اشاره انگشت سبابه‌اش انسانهای هفتاد هشتاد کیلوئی را جابجا می‌ـ کند عرض ادب میکردی ؟ سی‌سال از تو کوچکتراست؟ خب باشه ! سلام نکردی حالا چشمت کور و دندت نرم، بنشین و خماری بکش.دست آخر هم علیا مخدره ضمن اینکه چندین‌بار اوراقی را شخصا به اطاق مقام ریاست میبرد و گویا پس‌از امضاء گرفتن برمیگرداند درآخرین بازگشت روکرد بطرف‌بنده و با لحنی فاتحانه گفت متاسفانه جناب رئیس دیگر ارباب رجوع نمی‌پذیرند ! جنابعالی‌فردا تشریف‌بیاورید!! دخترك این حرف را زدو برای اینکه بیش از پیش قدرت خود را به رخ من بکشد به مستخدمی که دم‌در اتاق‌ایستاده بودگفت : آهای مش‌جعفر ، تا من میرم دستشوئی‌و برمیگردم‌بهیچوجه نمیذاری کسی بره توی‌اطاق آقا !

بله ،دوست من همانجابود که تصمیم گرفتم تا پایان عمر در عرض سلام‌بدیگران ـ حتی‌اگر کوچکتراز بنده‌هم باشند ـ پیشقدم بشوم ودست برفضا این چندروز نتایج مثبتی هم گرفته‌ام چه اینکه سلام کردن بنده به‌شاگرد راننده اتوبوسهای خیابانمان موجب میشود حتی‌المقدور مسافرین را به‌جلو هول‌داده روی رکاب سوارم کند ،در صورتی که سابق براین‌نوبت بنده که میرسید دستش را مثل «سپر» میگذاشت‌مقابل سینه‌ام و میگفت دیگه بسه، جاندارید ! دربان بیمارستانی که محال بود از ساعت چهار بعدازظهر به‌بعد به کسی اجازه ورود بدهد بایك«عرض سلام» راه را برایم بازمی‌ـ کند !

پسرهای همسایه دست ـ راستی و دختر های همسایه دست‌چپی منزلمان که سابقا من از آنها توقع سلام داشتم و آنها به روی مبارکشان نمی‌آوردند از وقتی میبینند بنده به‌آنها عرض ادب‌میکنم این‌رو به‌آن‌رو شده‌اند !! رفتگر محل و نانوا و قصاب را که دیگر نگو و نپرس به محض شنیدن عرض سلام مخلص چنان سنك تمامی برایم میگذارند ناگفتنی ... البته مردم حق‌هم دارند اینطور باشند چون از بس‌در طول عمرشان سلام عرض کرده‌اند و کسی‌به آنهاسلام عرض نکرده دچار عقده«خود سلام کم‌بینی!» شده‌اند .

بهرحال اخیرا چنان برای سلام کردن مستعد شده‌ام که باورکن گاهی‌اوقات‌ناخودآگاه به تیرهای چراغ برق‌ودرخت چنار مقابل منزلمان هم‌سلام عرض میکنم !

۳۱۱۰۸۰
همه روزه ازساعت۶ تا ۷ بعداز ظهر نظریات شما را منعکس میکند

اطلاعات مردم

بجای هواخوری مسموم شدیم !

جمعه‌گذشته، بچه ها ،پارا توی یک کفش کردند، که بایستی برای چندساعتی هم‌که شده ،ما را برای هواخوری به سریل تجریش‌ببری! ومن در فکر این بودم که هفته آینده را که ماه بپایان میرساند ، چگونه مخارج منزل‌را تامین کنم! ولی این حرفی نبودکه‌آنرا بگویم، وتوی ذوق بچه و احیانا عیال مربوطه بزنم. قدری فکر کردم وبه اصطلاح راه حلی پیداکردم ، لذا بهبچه‌ها و همسرم گفتم که حاضرم یکی ، یک بستنی شمارا مهمان‌کنم و بهتراست این حلوای نقد !! را قبول کنید .

چاره‌ای نداشتند، لذا پیشنهاد مرا پذیرفتند و یکی از بچه ها مامور شد ازبستنی‌فروشی خیابان اشرف پهلوی اول کوچه خدادادی تعداد لازم بستنی را خریداری و برای بقیه بمنزل بیاورد .بالاخره بستنی رسید و همه‌مشغول شدیم . یکی دوساعت بعد، یکی میگفت دلم درد گرفته ، یکی میگفت سرم سنگینی میکند، یکی میگفت پلک چشمهایم روی هم میافتد وبالاخره دیگری میگفت ، حال تهوع دارم. خود حقیر هم دست کمی ازاحوال دیگران نداشتم ، کم‌کم بحال‌اغماء افتادیم و یکوقت متوجه شدیم که بجای هواخوری در سریل تجریش در بخش مسمومین بیمارستان بستری هستیم و معلوم شد،بستنی کار خودش را کرده و در آن هر پس بستنی خورده بهمین‌سرنوشت دچار شده است و همانطور که میدانید ، روز شنبه‌نیز در روزنامه اعلام شد که۳۸۵ نفر در تهران در اثر خوردن بستنی مسموم شده‌اند، حال آنکه درست یکهفته قبل در همین صفحه نوشته شده بودکه «بستنی استاندارد» شود ولی مقامات بهداشتی توجهی نکردند واگر باز هم بوضع تهیه بستنی در تهران توجه نشود باز هرشاهدمسمومیت عده بیشتری در تهران خواهیم بود .

رزاق مرشدی ـ خیابان‌اشرف پهلوی ـ کوچه خدادادی دست چپ کوچه اول در مقابل

موتر واقع نشده !

۳۱۱۰۸۰

کوچه مولوی در گلشن جنوبی منشعب از خیابان حشمت‌الدوله مدت چهار ماه است که توسط شرکت تلفن برای کابل‌کشی کنده شده و هنوز ترمیم نگردیده است . چون این کوچه با سرمایه شخصی اهالی اسفالت‌شده‌است چندی قبل برای مرمت آن بشهرداری ناحیه یك مراجعه کردیم که موتر واقع نشد و سپس باداره کل تعمیرات شهرداری مراجعه کردیم‌وبازهم بی نتیجه بوده است. ازمقامات مسئول تقاضا داریم هرچه‌زودتر معبر مذکور ترمیم گردد .

دکتر کسمائی

مشکل پیش پاافتاده

آقای «ح . ك » دوست من طی تلگرافی باشوق‌و ذوق‌تمام مرابه‌عروسی خود دعوت کرد ،بارسفر بستم‌و بدیدارش (اصفهان)رفتم ،

چند روز را دراصفهان پیش عروس و داماد جوان‌بسربردم‌و در آخرین روز بقصد خداحافظی در اطاقشان را کوبیدم. داماد با قیافه‌ای گرفته و اخم‌آلود درراگشود ووقتی‌از قصدم آگاه شد با کمی سردی بامن خداحافظی‌کرد ومن‌راهی تهران‌شدم.

درراه تهران فکر ها کردم سعی کردم دلیل‌این سردی را بیابم و ماهها از ماجرا گذشت . یکروز نامه‌ای از « آقای‌ح.ك» دریافت‌کردم اوضمن پوزش علت‌ناراحتی روز خداحافظی را چنین نوشته بود .

روزی که توخداحافظی کردی عم بزرگی دلم راگرفته بود زیرافردای آنروز همسرم نیز عازم (شهر ...)بود . بعدچنین توضیح‌داد.

همسرم که دراستخدام‌وزارت‌بهداری است ومحل کارش،در شهر (. . . .)است قبل از ازدواج‌بامن‌اقداماتی برای‌انتقالش به‌شهر (.....)محل کار من کرده‌ولی‌چون هنوز از طرف مسئولین‌امر اقدامی نشده بودناچار به محل کارش حرکت می کرد ومن از این جهت آنروز بسیار ناراحت بودم.

درجوابش نوشتم عزیز من‌این که غصه‌ای ندارد ، درقوانین ماآمده‌است «زنی که مستخدم دولت باشدوشوهرش در شهری‌دیگر اشتغال داشته باشد به آن شهر منتقل میشود »واین کار پیش پاافتاده نباید فکرشما را آنقدر مغشوش وخراب کند.

بهرحال از طرف آقای «ح. ك » ماموریت یافتم که در تهران این «مشکل پیش‌پاافتاده »را حل کنم.

روز هاو ماه ها به‌اداره پرستاری وزارتخانه مزبوررفتم‌هرروزموضوع‌پیچیده ترو بغرنج تر میگردید .استدلال های عجیب‌وغریب وسرگردانی هائی که‌برای من بوجودآورده‌بودندبی‌حد وحصربود .

پارتی ها، تلفن هاوالتماس های‌این‌و آن نتوانست دل سنك مسئولین رابدست آورد . بالاخره روزی منتی سرم گذاشتند واین «مشکل پیش‌پاافتاده » را از اطاقی به‌اطاق‌دیگر پاس‌دادند .

دلیل‌این پاس دادن هم خیلی‌جدی وبرای‌خودشان منطقی است . گفته شد چون قراراست کلیه‌بیمارستان ها به فلان سازمان تحویل داده شود لذا موافقت‌صد در صد مقامات آن نیز لازم است‌تاتقاضا کننده به شهر (...) منتقل شود.

این موضوع هم ماه هاادامه داشت‌و من واسطه بین سازمان مزبور و وزارت بهداری بودم و هر روز حرفی تازه از اینجابه‌آنجا می‌بردم و دست‌آخر نتیجه‌ای که می گرفتم هیچ و وچ بود. تااینجا راداشته‌باشید.

تصادفا از قرط خستگی در موردواین انتقال چندروز مرخصی گرفته بودم باین دلیل برای دیدن حال وروز دوستم و همچنین گزارش کارهایم به شهر(...) رفتم‌وشرح دادم که در اداره پرستاری کار هابسرعت برق انجام میشود واطمینان دادم که حتما بعدازاتمام مرخصی من پرونده‌عیالت ازبایگانی خارج خواهد شد.

دوست‌من‌بعد از چند دقیقه یکمرتبه مثل جرقه‌از جایش‌پریدو گفت‌بازخرید... بازخرید ... گفتم بازخرید دیگر چه صیغه‌ای‌است گفت هر طور شده پولی تهیه میکنم ، عیالم را به‌بازخریدخدمتش وادار می کنم.

گفتم بهر حال این هم فکری‌است. قرار گذاشتیم که من‌ترتیب بازخریدی‌را بدهم وبموقع‌اوراخبر کنم تااو هم پول را فراهم کند وبه‌تهران بیایدو از این‌طریق موضوع را فیصله‌دهیم .

این‌بارسرو کله‌ام درادارہ امور مالی وزارت بهداری پیداشدو ماجرارابرای مسئول امور مالی‌توضیح دادم‌و او هم بایك جمله وحشتناك تمام افکارم را درهم کوفت.

قراربود در ازای هرسال در حدود سه هزارتومان خدمت متقاضی رابازخرید کنیم ولی‌از گفته مسئول امور مالی‌چنین برمی‌آمد که تبصره‌ای وصله قانون بازخریدی شده‌و آن تبصره می‌گوید درازای هرسال ده هزارتومان پرداخت شود.

فی‌الفور از آنجاگریختم و تلفنی به دوستم‌پیام دادم که‌پولی فراهم‌نکن چون آن پول هم مشکلی را حل نمیکند.

بازبه‌اول برمیگردیم . من بعد از چندی مجددا به‌اداره پرستاری وزارت بهداری رفتم‌والتماس ها کردم ووقتی‌خود مسئولین‌هم متوجه‌طولانی‌شدن آمدورفتم شده‌بودندو یاشاید دیدن قیافه کریه‌من برایشان غیرقابل تحمل بود ، قول‌دادند که در اولین شورای معاونین موضوع‌این مشکل مطرح‌شودوبااین کار فیصله‌دهند.

وحقا که‌بقول خودوفادار ماندندچون دراین‌شورا که‌مدتها‌تشکیلش طول‌کشید به کارگزینی وزارتخانه دستور دادند که‌ترتیبی داده شود تاحقوق خانم‌متقاضی ازشهر . . . به‌شهر . . . فرستاده‌شود تابعد از آن‌اداره پرستاری‌وزارت‌بهداری بقیه‌کار ها را انجام دهد.. کارگزینی اعلام کردکه مستخدم از طرح فلان و بهمان استخدام شده‌و انتقال پول یك طرح‌از محلی بمحل‌دیگر ممنوع‌است.

هرسال یکروز را بنام روزپرستار جشن میگیرندو از خدمات آنان‌قدردانی میکنندوبیماران همه‌امیدشان بخدا واین فرشتگان معصوم‌است ولی هیچ به فکر زندگی خصوصی آنان نیستند و بایپش آمدن چنین مشکلی بایدرشته زندگی آنان از هم بگسلد.

احمدعزت‌پور

اطلاعات مردم

سیگار طبی وارد شود

از وزارت بهداری‌تقاضا می‌ـ شود که بیماران مبتلا به تنك نفس را از لطف و عنایت خود محروم ندارد.

از ۲۵سال‌قبل که در ماموریت بوده‌ام همسر اینجانب مبتلی به آسم گردیده و در این مدت با تجویز پزشکان معالج علاوه بر داروهای خوراکی وآمپول های تزریقی برای جلوگیری از حمله‌های آسمی از سیگار های «آنتی آسماتیك» بنگاله مخصوص لابراتوار «مارگارد» پاریس که بسهولت استفاده‌از آن در خانه و خیابان مقدور است استفاده‌مینمود. ولی‌اخیرا ورودواین داروی‌موثرارزان‌قیمت ممنوع شده و اداره نظارت بر دارو بدون در نظرگرفتن عدم وجودمشابه آن‌در داخل‌کشور به این امر اقدام نموده‌است.

باکمال‌اطمینان باطلاع‌میرسانم که صدی پنجاه داروخانه‌های تهران و شهرستانها فروشنده این داروی طبی بوده وبیمارانی که ابتلا به بیماری آسم دارند برای جلوگیری از حمله‌های آسم از آن استفاده مینمایند وگواهی داروخانه‌های فروشنده نیز حاضر است تا میزان بیماران مبتلا باین بیماری را روشن کند .

باتوجه بمطالب فوق استدعا دارد موافقت اداره نظارت بر دارو را در مورد اجازه ورود این داروی ارزان قیمت جلب فرمایند زیرا علاوه بر آسم مورد استفاده‌بیماران بروشیت نیز قرار میگیرد .

منوچهر رفیعی

پشم خارجی گران شد .

اطلاعات مردم

رنك پریده رنجور

خیابان مژده امام‌زاده قاسم سالهاست که بصورت خاکی باقیمانده است‌و تاکنون‌اقدامی جهت اسفالت این خیابان پر جمعیت نشده است بهمین علت اغلب ساکنان این محل که مرتب گرد وغبار بحلقشان فرو میرود رنك پریده و رنجور می باشند. از شهرداری درخواست میشود باتوجه‌بپرداخت عوارض نوسازی اهالی محل نسبت به اسفالت خیابان مژده نیز اقدام فرمایند .

احمدی

نوبت من نرسیده ؟ !

۳۱۱۰۸۰

من صاحب فیش شماره ۱۲۸۴۳۹ هستم که در تاریخ ۲ـ۵ـ۴۷ ودیعه مربوط را پرداخته وتاکنون بانتظار یك تلفن منتظر مانده‌ام چند روز قبل تلفن چندتن از همسایگان ما راه‌دادند ، منهم بشرکت مراجعه کردم و گفتم من قبل‌از دیگر همسایگان ودیعه را سپرده‌ام ، لذا دستور دهید تلفن اینجانب راهم وصل کنند. جواب‌دادند ، تلفن به نوبت‌داده میشود و هنوز نوبت من‌نرسیده است .

شمین اسدی

از کجا میدانید !

بازگشت به شرحی که در شماره ۱۳۴۸۰ ـ۱۱ ر۲ر۵۰ با عنوان «نامه ها را هم ببرید » درج شده‌بود توضیح میدهد: نامه های کلیه صندوق های پستی‌برطبق برنامه‌خاص‌درساعات معین تخلیه میشود .

برای‌اداره پست موجب کمال سپاسگزاری است اگر آقای حسین رحمت‌نژاد معلوم فرمایند ازکجا یقین حاصل کرده‌اند صندوق پست خیابان مرتضوی چهارراه‌قصرالدشت از روزی که نصب گردیده خالی‌نشده‌است.

دفتراطلاعات و روابط‌عمومی وزارت پست‌و تلگراف‌و تلفن

ضرورت داشته است

۳۱۱۰۸۰

سابقا در مسیر اتوبوسرانی خط ۱۱۰ که ازمیدان‌ارك‌تاقصر درتردد بود ، تعداد ۱۰دستگاه مینی‌بوس کار میکرد که در چند روز اخیر ۹ دستگاه از مینی‌بوسها را از این خط برداشته‌اند و تنهایك‌مینی‌بوس در خط باقیمانده است .مقامات شرکت واحد قطعا قبول دارند که گماردن ده وسیله نقلیه در مسیر یك خط مسلما روی ضرورت انجام گرفته‌ودرحالیکه به تعداد مسافرین اضافه‌هم شده است ، چگونه ۹۰ درصد ز وسیله نقلیه یك مسیر را دفعتا حذف کرده‌اند . لذا تقاضا دارد نسبت به تکمیل مینی بوسهای خط فوق‌الذکر اقدام فرمایند .

حسن زندی

درخت توت وبچه‌های محل

در خیابان زرین‌نعل‌چنددرخت توت وجود دارد که بچه‌های محل مرتب روی شاخه‌های آن سوارند و مشغول توت خوردن میباشندواغلب‌اوقات برای‌رفقای خود که زیر درخت بانتظار ایستاده‌اند با کوبیدن لگدبه شاخه‌ها باصطلاح‌توت میریزند که اینکار آنان‌بسیاری‌از شاخه درختان توت را شکسته است

وضع موجود باعث ناراحتی ساکنان محل شده است، زیرا بعضی اوقات بخاطر انکه‌بچه‌های سایرمحلات ازتوت‌خیابان زرین‌نعل استفاده نکنند بین بچه‌های دو محل زدوخوردپیش می‌آید که باعث تاسف‌میشود.

باتوجه باینکه مسئول‌حفاظت درختان معابرشهرداری میباشد و وجود این‌چند درخت و میوه آن باعث‌اشاعه‌بیماری‌و ناراحتی جوانان گردیده تقاضا داردهر چه زودتر تکلیف این درختها را معلوم و یا آنها را قطع و یا در حمایت خود قرار دهند که وضع موجود خاتمه پیدا کند.

ساکنین خیابان زرین‌نعل

نظافت‌و اقدامات بهداشتی

۳۱۱۰۸۰

خیابان شمالی انبار غله ، غرق کثافت است و هرچه‌زباله و کثافات میدان تره‌بار است در این کوچه و یا خیابان‌جمع کرده‌اند ، بطوریکه علاوه بر مسدودشدن راه عبور ، بوی تعفن آن هرعابر را ناراحت میکند و در این حال مامور بهداری آمده بود که واکسن وبا تزریق کند . آیا نظافت محل با اقدامات بهداشتی‌نباید توام انجام‌شود . از شهرداری ناحیه درخواست میشود نسبت به نظافت محل دستور لازم را صادر نمایند .

بارفروش

توضیح

وزارت آبادانی و مسکن

عطف به مقاله مندرج در شماره ۱۳۴۹۰ مورخ ۲۲ر۲ر۵۰ تحت عنوان«دبه‌دولت» اشعار میدارد:

۱ـ نظر وزارت آبادانی و مسکن درفروش‌آپارتمانهای خیابان‌فرصت شرقی همواره معطوف به کمك و ارفاق به‌خریداران بوده است و بهمین جهت نه‌تنها قیمت بسیار عادلانه‌ای برای ساختمانها درنظر گرفته شده بلکه بهای زمین نیز که‌هنگام واگذاری آپارتمانها۳۰۰۰ ریال محسوب گردیده بود بعدا به ۲۲۵۰ ریال کاهش داده شده است.

۲ـ بهره‌ای که به اقساط تعلق میگیرد بمراتب نازلتر از بهره‌های متداول بانکی است .

۳ـ بین‌سازمان مسکن‌و خریداران تاکنون بعلت امتناع‌ایشان قرارداد قطعی بامضاء نرسیده و معامله‌ای انجام نشده است که موضوع لغو آن مطرح باشد .

بعلاوه یادآور میشود که اگر بطور کلی این رویه متداول شود که خریداران آپارتمانهای دولتی هزینه های متعارف و حتی کمتر از متعارف ساختمانی را در نظر نگیرند و در معاملات با دولت به معاذیر مختلف پرداخت اقساط را بتاخیر انداخته و یا اصولا از پرداخت آن امتناع نمایند توسعه برنامه های خانه سازی از طریق سرمایه گذاریهای دولتی را متوقف خواهند ساخت .

دفتر اطلاعات و روابط عمومی

جدول کلمات متقاطع

شماره ۵۰۳۳

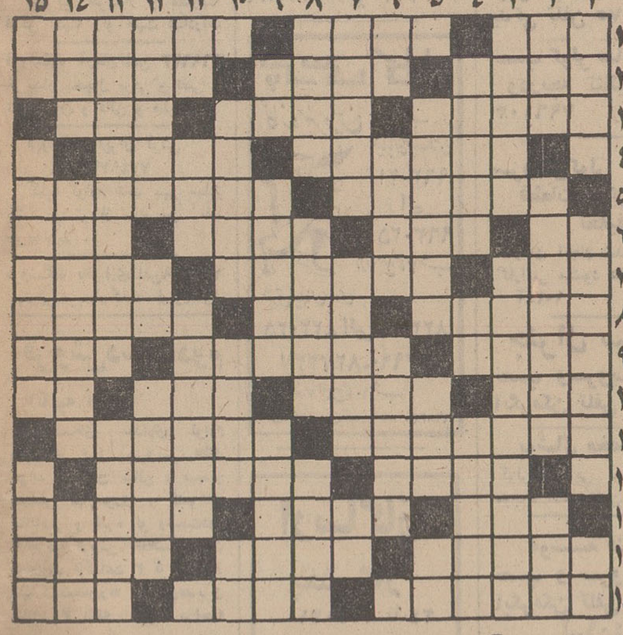

افقی:
۱ـ برج نهم از دوازده برج فلکی ـ هر چیز قشنگ و تجملی را گویند ـ نامی که کنایه از محبوب و معشوقه کرده‌اند ۲ـ در سیم کشی های ساختمانی به کارش گیرند ـ مثل و شبیه ـ بقول شاعر ، کسیکه که چنین باشد ،به‌جائی رسد ! ۳ـ مصنوعی اگر باشند ، به گرد زمین بسیار در حال گردشند ـ متاع و کالا ـ کتابی از شاتوبریان ٤ ـ نام دیگریست برای مزبان ـ باقشار انگشت ، چیزی رابا آن به جائی نصب کنند ـ صدای گریه بلند ـ دل به جهانگیر باخت و شرح‌عشقشان جاودانه گشت ! ٦ ـ ضمیر اشاره ـ گاهی با جوش می‌نشینند ـ رشك برنده ـ تنن وازخودراضی ۷ـ ازحروف دستوری ـ مرد عاشق پیشه بسیار دارد ! ـ انبار گندم ۸ـ از وسایل کارمهندسی ـ کشتی جنگی ـ پائین آوردن ۹ـ چرقه است و بدین‌گونه نیز آمده ! ـ جامه بلند و گشاد ـ گوسفندی که برای قربانی به مکه می‌برند ۱۰ـ مکعب نقطه گذاری شده که در بازی‌تخته نرد به کار می آید ـ شاعر، فایده‌اش را در نگریستن به دلبر دانسته ! ـ فصل زمستان ـ اشاره به‌دور ۱۱ـ در بدن‌نرم تنان‌نتوان یافت ـ نام دو ستاره نزدیك قطب شمال ۱۲ـ ـ از ادارات تابعه وزارت کشور ـ هوا که چنین شود ، غبار به هوا رود ۱۳ـ مقابل و برابر ـ قرین و نظیر ـ از معروفترین شهر های ایتالیا ١٤ـ ایل و طایفه ـ وقتی که بازار بی‌رونق باشد ـ خارجی بازو گشاده را گوید ۱۵ـ خوشخوئی است و رفتار از روی نرمی ـ برای دزدیدنش ، چاهی لازم آید !ـ ضمیر اشاره ـ گاهی با جوش می‌نشینند ـ رشك برنده ـ تنن وازخودراضی ۷ـ ازحروف دستوری ـ مرد عاشق پیشه ـ بسیار دارد ! ـ انبار گندم ۸ـ از وسایل کارمهندسی ـ کشتی جنگی ـ پائین آوردن ۹ـ چرقه است و بدین‌گونه نیز آمده ! ـ جامه بلند و گشاد ـ گوسفندی که برای قربانی به مکه می‌برند ۱۰ـ مکعب نقطه گذاری شده که در بازی‌تخته نرد به کار می آید ـ شاعر، فایده‌اش را در نگریستن به دلبر دانسته ! ـ فصل زمستان ـ اشاره به‌دور ۱۱ـ در بدن‌نرم تنان‌نتوان یافت ـ نام دو ستاره نزدیك قطب شمال ۱۲ـ ـ از ادارات تابعه وزارت کشور ـ هوا که چنین شود ، غبار به هوا رود ۱۳ـ مقابل و برابر ـ قرین و نظیر ـ از معروفترین شهر های ایتالیا ١٤ـ ایل و طایفه ـ وقتی که بازار بی‌رونق باشد ـ خارجی بازو گشاده را گوید ۱۵ـ خوشخوئی است و رفتار از روی نرمی ـ برای دزدیدنش ، چاهی لازم آید !ـ دستگاهی در موسیقی .

عمودی :
۱ـ وسیله‌یی برای توزین اجسام ـدردست توان‌دیدشان ـیکی از نزدیکان پدری ۲ـ وسیله‌یی برای بازی قمار ـ یکی از جمهوریهای امریکای مرکزی ـ برای حقوق‌اداری در نظر میگیرند ۳ـ از مارکهای اتومبیل ـدختر معروف تزار روسیه ٤ـ وطن و میهن ـ مساوی ـ بعد از نشنگی پدید آید ! ۵ـ بلداست و مرشد ـ درمان دردبدان کنند ـ گاهی باغم آید ٦ـ حرف شگفتی ـ عرب چهارم را گوید ـهواپیما ۷ـ ایروی شاعر بسند ـ کجا به مثل دیدن شود؟!ـ بی‌کم‌و کاست ۸ـ تنومند وقوی‌هیکل ـ از اسنادبهادار که به کسی می سپرند تا بوسیله‌اش پول بستانند !ـ از روی شادی بر لب آید ۹ـ ضمیر مفرد ـ در کلیساست وبصدایش‌درآورند! ـجستن آب ۱۰ـ نخالهٔ آرد ـ بزرگوار تر ـ بلی به زبان روسی ۱۱ـ متصرف‌قسمت‌اعظم جهان ـ گل سرخ عرب ـدر عفو لذتی دیده‌اند که در این تدیده‌اند ۱۲ـ یك پای ثابت بساط ماهی ـ از آفات نباتی ـ دنی را جمعش کنید ! ۱۳ـ از معروفترین خیابانهای جهان ـ زمانی زیبائی اندامش معروف بود و بدان به سینما راه یافت ١٤ـ یکی از پساوند ها ـ فرزندان ـ یقه سفت وسخت ۱۵ـ خداوند یکتا ـ ماده‌ای که در بدن تولید میشود و قند خون‌را تنظیم می‌کند ـافسون رام کردن جانوران گزنده .

حل جدول شماره ۵۰۳۲

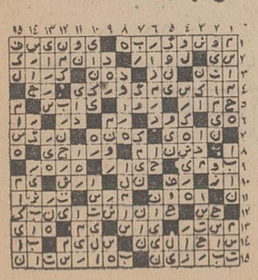

نیازمندیها
تلفنهای ۳۱۱۲۲۰ـ۳۱۱۲۲۴

اثاثیه

خرید

بازرگانی کیهان تلفن ۸۲۳۷۷۶ خریدار نقدی همه رقم فرش کهنه و نو جهت صادرات روزولت میدان ۲۵ شهریور

فرش طوسی ۷۵۹۰۲۹ فرشهای کهنه‌و نوسنگین قیمت شما را جهت صادرات ازسایرین بهتر خریداری مینماید.

فروشگاه آستارا ۶۶۶۴۰۲۱ خریدار یخچال برقی و نفتی تلویزیون کولرفرش وکلیه لوازم منزل بقیمت عادلانه شاه ۴ راه‌پیروز

فروشگاه مشرق ۴۹۳۲۷ خریدار قالی و قالیچه‌نو وکهنه و لوازم منزل، یخچال نفتی و ویترینی وعتیقه

نمایشگاه فرش گلشن ۶۳۱۴۲۱ همه نوع فرش های کهنه خریداریم و همه رقم فرش نو موجود میباشد فرشهای کهنه بانو معاوضه میشود خیابان پهلوی بالای ایستگاه‌بیمه‌جنب بانک ملی یوسف‌آباد.

فروشگاه‌اسیا ۶۶۲۸۳۲ خریدار یخچال تلویزیون فرش وسایر لوازم منزل بقیمت عادلانه خیابان‌شاه

فروشگاه‌فرش تهران‌کالا خریدار انواع قالیهای نو و کهنه و لوازم منزل ۶۶۹۲۲۶

فروشگاه‌امپریال ۶۶۱۱۳۶ خریداریخچال‌وتلویزیون فرش وسایر لوازم منزل بقیمت عادلانه‌خیابان‌شاه

فروشگاه فرش فروردین خریدار فرش کهنه و نو تلفن ۶۶۱۶۵۵ و۴۳۰۸۵

خیـــر
تلفن: ۶۶۹۹۶۰
بهترین خریدار فرش شما

فروشگاه فرش شایان تلفن ۶۶۳۳۸۱ بهترین خریدار فرش‌ولوازم‌منزل

خریدار فوری یخچال‌های نفتی تلفن ۴۹۳۹۳

خواجه نصیر ۷۵۲۶۹۰ بهترین خریدار و معاوضه فرش کهنه ونو جهت صادرات

فروشگاه آرمان تلفن ۶۶۹۶۲۳ خریدار یخچال برقی و نفتی و تلویزیون و قالی و قالیچه.

فروشگاه ایران فرش تلفن ۷۷۴۹۷۴ کلیه لوازم شما بهر مبلغ باشد بیشتر از سایرین نقد خریداریم.

فروشگاه بختیاری تلفن ۷۵۹۳۳۹ بهترین خریدار کلیه لوازم‌منزل

فروش دست‌دوم

اثاثیه ارزان
موسسه‌ای مقداری لوازم منزل از قبیل سرویس اطاق خواب، مبلمان سالن، میز صندلی نهارخوری، کشوهای جالباسی و غیره نو ودست‌دوم به‌معرض فروش گذاشته است همه‌روزه ازساعت ۴ تا ۸ بعداز ظهر ک بمحان‌زند خیابان‌مدیری پلاک ۳۱ طبقه اول مراجعه فرمائید.

فروش دست‌اول

پرده و لباس دست دوم بفروش میرسد ۶۳۱۹۴۵
۱ـ۳ آـ ۱۶۱۴

مزون شهرام
لباسهای‌خارجی دست دوم تابستانی و مایو خیابان‌آریامهر نرسیده بدیوار سازمان آب پلاک ۲۵۰
۱ـ۲ آـ ۱۶۰۴

کلیه اثاثیه منزل آلمانی و یك پیانو آلمانی BECHSTEIN نو بعلت مسافرت بفروش میرسد. میدان آریامهر ـ خیابان ۱۸ متری سوم شماره ۸ از ساعت ۹ صبح تا ۷ بعدازظهر.
آـ ۵۱۸۵

لباسهای خارجی شیك بعلت مسافرت بقیمت ارزان بفروش میرسد کاخ شمالی بالاتر از بلوار کوچه نیلوفر شماره ۱۱ طبقه دوم.
۱ـ۲ آـ ۵۱۲۵

فتولنز
نماینده فیلمهای ۸ میلیمتری کاسل. آدرس خیابان پهلوی جنب سینما آتلانتیك تلفن ـ ۶۲۸۸۳۰ از شهرستانها نماینده فعال می پذیریم.
۱ـ۴ آـ ۱۶۲۴

کولر با نصب
بطور نقد و اقساط باشرایط سهل
درمنزل شما نصب میشود
۲۴ اسفند ـ اول آیزنهاور بازار ایران طبقه سوم
سازمان روکا تلفن ۴۵۷۷۱

مبل ودکوراسیون

پرده دوزی ارجمند ۳۱۷۳۷۰
پیراهن مبل: ۳۱۹۵۰۵
تعویض پارچه مبل: ۳۱۹۵۰۵
پرده‌دوزی‌شهرزاد: ۳۱۹۵۰۵

شستشوی مبل وفرش

آناهیتا سرویس بزرگترین خشکشوئی مبلمان فرش با دستگاه اتوماتیك ـ ۷۹۵۳۰۷

دوراکلین سرویس آمریکا
خشکشوئی مبل و فرش در محل وابسته بتاول‌ماستر ایران تلفن ۷۵۸۳۹۵ ـ ۷۵۸۳۹۶ و ۷۵۳۶۸۳
آـ ۱۵۱۰

شستشوی مبل و فرش
کلین سرو بس مهر مبتکر و پیشرو نظافت مبل و فرش بـ دستگاه منحصر بفرد تلفن ۹۵۲۵۴۳

کارخانه‌قالیشوئی اطلس باسابقه و مجهز ۹۶۰۲۹۸

کارخانه‌قالیشوئی برف ۳۱۰۳۷۵

گـاز

ای کار تلفن ـ ۷۵۱۷۴۰ و ۷۵۰۲۳۳

شرکت پخش بوتاگاز شرکت بوتاگاز از۷ونیم صبح تا ۸ شب تلفنهای ۳۹۲۳۸۹ و ۳۹۳۲۲۳

پرسی گاز
گازوسرویس
غرب خیابان پهلوی ۹۶۳۰۲۱ الی ۹۶۳۰۲۵ از۷صبح تا۷شب
شرق خیابان پهلوی ۸۲۲۰۲۵ الی ۸۲۲۰۲۱
۸۲۷۲۴۷ـ۴۷۹۹۰
از۷صبح تا ۱۰ شب
تلفن‌مخصوص‌تعمیرات ۶۶۵۲۴۰

ارساگاز
پخش گاز ۸۲۴۰۲۱ تا ۲۴
سرویس ۸۲۴۰۲۵

ایران گاز
پخش گاز ۸۲۷۱۳۱
تعمیرات ۸۲۳۰۵۱ـ۵۲
همه روزه ازساعت ۷ صبح الی ۱۱ شب
نمایشگاه مرکزی خیابان شاهرضا شماره ۳۳۰

کـواکـو
لوله‌کشی گـاز دقیقترین کار در ساختمانها و کارخانجات توسط باسابقه‌ترین مهندسین و متخصصین طبق استاندارد های شرکت ملی گـاز ایـران
تلفنهای ۸۲۲۲۲۲ و ۸۲۷۲۲۳ داخلی ۲۲ یا ۸۲۲۲۸۸

تعمیرات

تلویزیون

تعمیرگاه تلویزیون الکترون تلفن ۷۶۳۶۸۴ تعمیر تلویزیونهای R.C.A شاوب‌لورنس. فیلیپس. سیبیرا تلفونکن و سایر مارکها با سرویس مجهز سیار در شهر شمیرانات.

تعمیرگاه مجاز تلویزیون
RCA RTI
سرویس فوری تلفن: ۳۱۲۸۸۲ و ۳۱۲۰۷۲

سرویس تلویزیون گارانتی
تلفن ۹۲۸۳۷۱ سرویس سیار تلویزیون های R.C.A R.T.I وشاوب لورنس‌وفیلیپس جنرال‌الکتریك سیبیرا و نصب کنورتوردرتهران به‌ویژه شمیرانات در منازل

شرکت تلویزیون‌سرویس R.C.A — R.T.I. آماده‌تعمیر تلویزیونهای شاوب‌لورنس باسرویس سیار ۷۶۱۷۸۴و۷۶۵۰۲۷

RCA RTI
تعمیرگاه‌مجاز شماره۲ تلویزیون آر ـ تی ـ آی
تلفن ۹۶۲۳۸۸

شرکت‌مهندسین تلویزیون‌ایران
تعمیر تلویزیونها و تقویت لامپ تصویر ۶۶۱۲۳۴

تلویزیون فوری در منزل تعمیر میشود ۹۶۰۵۴۶

یخچال

تعمیرگاه سید حسین ۸۸۳۴۳۸ تعمیرهرنوع یخچال، کولر، اجاق گاز رختشوئی، آبگرمکن

تعمیرگاه یخچال‌کیانوس تعمیر هرنوع یخچال، کولر گازی‌و آبی، لباسشوئی‌تلفن ـ ۳۱۳۶۳۹

تعمیرگاه یخچال‌فریجیدر اساس یدکی موجود است تلفن ۷۵۲۳۳۶

تعمیرانواع یخچال ۴۳۳۵۵

تعمیرانواع یخچال ۸۲۰۲۰۹
۱ـ۲۹ آـ ۷۱۵

کولر

موسسه گاما ۷۹۳۸۹۷ نصب و سرویس کولر کانال‌کشی ساختمان

تعمیرگاه مجاز ۱۱۳
ارج

عامل نصب و تعمیر کولر آبگرمکن و پخش قطعات یدکی تلفن ۷۵۵۴۷۵

نصب کولر سازنده کانال ودریچه تنظیم هوا ـ ۷۹۶۱۰۳

سرویس کولر ۲۰۰ ریال قطعات یدکی ۲۰٪ تخفیف
کارهای انجام شده یك فصل گارانتی میشود ۷۸۰۱۲۵
آـ ۱۰۳

جنرال سرویس
نصب وسرویس کولرو آبگرمکن تلفن ۷۹۶۱۵۱

پوشال مخصوص
کولرهای آبی محصول آلمان موجود است تلفن ۷۸۰۱۲۵

موسسه فنی کالج
نصب و سرویس کولر آبگرمکن تلفن ۷۵۹۷۵۷
آـ ۱۴۰۹

پوشال خارجی
انواع کولرها بهر مقدار که لازم باشد موجود است از ۸ صبح تا ۱۹ شب تلفن ۲۹۶۳۹

فروشگاههای اتوموبیل

آریا وشاهین و جیپ نقد واقساط با شرایط سهل شریف ۶۲۲۷۴۴

فروش اتوموبیل

بنز
مدل ۶۸
یکدستگاه اتومبیل بنز ۲۳۰ مدل ۱۹۶۸ بدون‌واسطه‌فروشی است بتلفن ۶۲۷۰۱۵ مراجعه فرمائید.
۱ـ۳ آـ ۴۸۷۷

فولکس
مدل ۶۴
یکدستگاه فولکس‌واگن دو کابین مدل ۶۴ شرکت نفتی نمره اهواز موتور ۶۹ بسیار تمیز بفروش میرسد تلفن ـ ۳۵۰۴۷۲
۱ـ۲ آـ ۵۱۶۷

هوندا
مدل ۶۹
۳۶۰ بسیار تمیزشیری‌رنگ سقف مشکی بمبلغ ۱۵ هزار تومان بفروش میرسد همه‌روزه از ۲ بعدازظهر ببعد تلفن ـ ۶۶۵۵۷۹
آـ ۴۸۴۹

ب. ام. و ۱۶۰۰ مدل ۷۰ بفروش میرسد تلفن ۲۱۹۲۶
آـ ۵۱۲۳

برای فروش
جیپ استیشن ترنادو آمریکائی مدل ۶۵ نمره شده‌بدون‌واسطه مقطوع ۱۵ هزار تومان بفروش میرسد. خواستاران از ساعت ۸ صبح تا ۴ بعداز ظهر به سفارت آمریکا تلفن ۸۲۰۰۹۱ داخلی ۲۵۸۴ عباس سرایداری تماس بگیرند.
۱ـ۲ آـ ۱۰۶۱۴

یکدستگاه دوج ماتادورمدل۶۰ خیلی تمیز بی واسطه بفروش میرسد ۷۹۴۴۳۳
۱ـ۲ آـ ۵۱۰۹

خرید و فروش مینی بوس تلفن ۲۷۹۰۰ گلپایگانی

پیکان وژیان شمارا خریداریم ۲۷۹۰۰ گلپایگانی

برای اتومبیل شما

کارچر
روکش صندلی اتومبیل بانصب فوری
میدان فردوسی اول ایرانشهر
تلفن: ۶۶۲۳۵۲

آدرس جدیدمیزان‌ژامبون هیدرولیکی ژیان
خیابان تهران‌نو چهارده متری حسینی مقابل کیوسك تلفن عمومی تعمیرکار مجاز ژیان

کـرایـه

ام ـ آ ـ اس
اتوبوس و مینی‌بوس دربست برای کارخانجات و مسافرت های دستجمعی تلفن ۹۷۰۸۱۴

کاج بار
بارکش شهر وحومه وبیمه اثاثیه منزل
تلفنهای ۶۶۱۱۱۱ ۴۱۱۱۱

آی. تی. تی
I.T.T
ایران ترابرت تاکسی
بهترین اتومبیل کرایه تشریفاتی
۲۴ ساعته با راننده بدون‌راننده
فرح جنوبی ۷۵۳۴۶۳

جرثقیل پارس
تلفن ۷۸۶۶۲ و ۷۸۱۱۱۲

جرثقیل و تریلی ملك تلفن ۹۵۰۰۶۸ و۹۵۴۰۰۰

جرثقیل بابك آیزنهاور تلفن ۹۵۹۵۸۸، ۹۷۸۰۸۰

املاك ومستغلات

فروش

برای فروش املاك خود با تلفن ۳۱۹۷۸۴ بـه ـ بنگاه کوشان توضیحات وقیمت را بفرمائید.

معاملات تهران‌پارس و نارمك و پول امینی ـ ۷۹۰۰۹۰

خانه فروشی
خانه شخصی‌سازنوفروشی ۵اتاق وزیرزمین بزرك و آب و برق و تلفن شکوفه‌فرح‌آباد حدود نودهزارتومان تلفن ـ ۳۵۰۳۲۷
آـ ۵۱۸۱

خیابان ظفر
یك دستگاه خانه ویلائی دونبش با تلفن وشوفاژ بفروش میرسد دفتر داد وستد ۸۲۱۸۹۹ و ۸۲۰۹۳۱

حدود تخت طاوس
مستغلات چهار طبقه نوساز هر طبقه ۵ اطاقی با شوفاژ و کولر وتلفن بقیمت مناسب بفروش میرسد تلفن ۶۲۷۰۶۱
آـ ۱۶۱۲

فروشی خیابان دربند
نزدیك تجریش عمارت دوطبقه مهندسی‌ساز دارای سالن ونهار خوری و پاسیو سه طرفه هشت اطاق و دوحمام ساخته شده در ۹۵۰متر زمین برای دیدن‌رجوع ۳۱۹۷۸۴ به: بنگاه کوشان.
آـ ۱۰۶۴۸

مستغلات فروشی
برخیابان عباس‌آبادجنب‌روزولت یکصد اطاق با زیـر زمین ۵۵۰ متری ۸ طبقه تهویه گرم وسرد و آسانسور شش‌نفره‌فروش یا باجاره واگذار میشود بین ساعت ۱۰ تا ۱۲ و ۴ تا ۶ بعداز ظهربتلفن ۶۲۱۴۴۹ ویا ۷۵۶۷۷۵ ویا به محل ساختمان مراجعه شود.
۱ـ۵ آـ ۱۶۱۱

خانه فروشی فوری
حوالی کندی شمالی ۳۴۰متربا بنای یك طبقه و نیم سالن و نهارخوری چهار اطاقخواب حدود قیمت ۳۵۰ هزار تومان با تلفن و حیاط‌گلکاری و گاراژ رجوع فرمائید ۳۱۹۷۸۴ به: بنگاه کوشان
آـ ۱۰۶۴۶

فروش فوری
یکباب خانه واقع در شمیران خیابان پسیان ـ کوچه افشار شماره ۵۵ بعلت مسافرت فوری مقطوعا بمبلغ هفت میلیون‌ریال بفروش میرسد. طالبین از ساعت ۱۳ الی ۱۵ به‌تلفن ۸۴۵۸۳ مراجعه فرمایند.
آـ ۵۱۷۹

اطلاعیه
سازمان املاك شایسته
احتراما باطلاع میرساند که سازمان املاك شایسته واقع در خیابان آریامهر میدان‌آریامهر تلفن ۶۳۷۳۵۷ موسسه‌ای است مستقل که‌درانجام امورات‌ملکی نیزمستقلا اقدام‌مینماید بنابراین اعلاناتی که اخیرا بنامهای مشابه این سازمان در جراید دیده میشود هیچگونه ارتباط ویا انتصابی با این موسسه نداشته و ندارد.
۱ـ۳ آـ ۱۶۰۲

خانه فروشی فوری
باتلفن قیمت در حدود ۴۵۰هزار تومان بمساحت ۵۲۵ بابنای ۳ مرتبه یازده اطاق‌ولوازم بالاتراز میدان فردوسی ۳۱۹۷۸۴ رجوع فرمائید به: بنگاه کوشان
۱ـ۲ آـ ۱۰۶۵۰

اجاره و فروش و معاوضه
خانه مناسب برای کلیه‌بانکها و فروشگاههای و موسسات دولتی و ملی وبهداری و مسافرخانه و نمایشگاه اتومبیل و غیره و تجارتخانه‌ها دارای ۴ طبقه ۱۷ اتاق وسالنهای وسیع با لوازم وپارکینگ وسیع وآب برق تلفن دوبر واقع در خیابان بوذرجمهری غربی نرسیده به چهارراه گلوبندك از ساعت یك تا ۴ بعدازظهر باشماره ۵۳۹۰۲ تماس بگیرند.

ساختمان نوساز مستغلاتی
سه‌طبقه ونیم طبقه‌ای ۶ اطاق ـ شوفاژ ـ کولر ماهی ۵ هزار تومان اجاره فروش یا معاوضه با زمین یا خانه کلنگی تلفن صبحها ۳۵۶۸۶۴
۱ـ۴ آـ ۱۴۸۱

حیاط دو اطاقه نوساز
باآشپزخانه و آب‌وبرق‌بمساحت ۷۳ مترمربع واقع در خیابان طوس بدون واسطه بفروش میرسدطالبین با تلفن ۶۶۹۰۱۳ تماس بگیرند.
۱ـ۵ آـ ۹۹۸۸

ویلا فروشی
چند دستگاه ویلای‌مدرن
شخصی‌ساز به فروش میرسد ۷۶۴۹۷۳

بعلت مسافرت یکدستگاه‌ویلای لوکس نوساز بفروش میرسد جاده کن‌کوی گلستان فلکه۲ سنبل شرقی درب۱۱
آـ ۵۰۸۳

زمین فروشی
مطلوبترین روش برای‌ترقی یگانه راه پیشرفت وسعادت بهترین طریق سرمایه ـ گذاری جزئی وکلی با منافع تضمین‌شده‌ومسلم خرید زمین ازمنطقه

ملاردویلا

زمینهای ملاردویلا واقع در بین دوشاهراه تهران کرج با کمترین فاصله ازمرکز شهر تفکیك شده بقطعات ۱۵۰۰ متری به بالا باخیابانهای ۳۰، ۲۰، ۱۶ و ۱۲ متری با میادین وسیع ـ بلوارهای زیبا ـ درختکاری ـ اسفالت آب لوله‌کشی وبرق ـ هرقطعه‌دارای سند مالکیت جداگانه وبدون هیچگونه اشکال اداری که مورد استقبال اکثریت مردم و در حال عملیات ساختمانی و آبادانی بیشتر و ترقی سریع میباشد.

در قیمت گذاری زمینهای ملارد ویلا اصل (فروش بیشتر بـامنفعت کمتر) رعایت شده و میشود بنابراین اصل مهم‌زمین های ملارد ویلا با تمام مزایا و تاسیسات جامع‌و انحصاری آن نصف‌قیمت زمینهای مشابه و بدون هیچگونه مخارجی‌ازقبیل حق‌العمل و کمیسیون نصف نقد و نصف به اقساط ۱۵ ماهه‌میباشد. قضاوت در صدق مطلب پس از مشاهده زمینهاو تاسیسات احداثی باشما خواننده محترم خواهد بود.

سرویس برای دیدن زمین آماده است ـ نماینده فروش زمینهای ملاردویلا و گلستان ـ سازمان املاك شایسته تلفن ـ ۶۳۷۳۵۷
آدرس محل جدید ـ از خیابان پهلوی اول خیابان آریامهر میدان‌آریامهر سازمان املاك شایسته.
۱ـ۲ آـ ۱۱۴۷

زمین بقطعات مختلف
از۷۰۰ متر الی۴۰۰هزار متـر در خارج از محدوده شمال شرقی شمیران بفروش میرسد دفترکیان تلفن ۸۸۱۷۹۰
۱ـ۱۶ آـ ۱۰۶۹

زمین زمین
قطعات ۱۲۰ متری واقع درمسعودیه نقدو اقساط تلفن ۷۸۱۹۴۱

در خیابان صاحبقرانیه
دوقطعه زمین بمساحت۴۶۸و ۵۳۱ متر مربع واقع در بلوار کیان زیرصاحبقرانیه‌متری۳۵۰ تومان بدون واسطه بفروش میرسد تلفن ـ ۷۷۲۴۴۴
۱ـ۳ آـ ۱۰۴۶
راننده

زمین‌های ارزان
قطعات‌جدیدجاده‌خراسان هرقطعه ۱۲۰ متر متری ۸۵ ریال و قطعات دیگر براسفالت‌متری۶۵تومان نـقد و اقساط زمینهای کاروان متری ۲۲ تومان وسیله دیدن‌آماده میدان شاه جنب پاسگاه پلیس دفتر ساختمانی شایسته فرد تلفن ۳۵۶۳۸۷

مرورزمان
همه‌چیز
رازبین‌میبرد
ولی ارزش
زمین را باوج
قیمت میرساند
نقد و اقساط درکرج
تلفن۶۶۷۹۳۸

تهران سرشمال‌خیابان ۱۵ متری داریوش ۱۰۵۰ ریال تلفن ۵۰۲۶۱
۱ـ۵ آـ ۱۵۸۸

جاده کرج کیلو متر ۱۴ مقابل پمپ بنزین زمین بقطعات ۲۵۰۰متری‌دیوار کشی شده برای منطقه صنعتی آماده‌فروش است بتلفن ۹۵۵۷۱۷ آقای درویش مراجعه شود

اکازیون
۱۱ هکتار زمین در کیلو. متر ۳۶ تهران ساوه (رباط کریم) برجاده با قیمت مناسب بفروش میرسد تلفن ۷۷۵۳۹۹

زمینهای ارزان قیمت
جاده خراسان باآب‌وبرق از متری ۳۵۰ ریال الی ۴۵۰ ریال باسندمالکیت بفروش میرسد. میدان شهناز اول خیابان‌اقبال طبقه فوقانی آژانس صداقت. تلفن ۷۵۷۱۲۱

فروش‌وسرقفلی

مغازه‌واگذاری
فرصت مناسب
دو باب مغازه دربهترین محل تخت طاوس وچهار باب مغازه در امیرآباد شمالی با آب و برق و تلفن برای نمایشگاه ها بانکها و سوپر مارکت واگذار میشود عصر ها بین ساعات ۶ تا ۸ باتلفن ۳۱۳۳۲۲ تماس بگیرند.

واگذاری مغازه.
خیابان پهلوی مابین سینماهای اتلانتیك‌و امپایر تلفن۶۲۵۹۵۹
۱ـ۱۵ آـ ۴۵۰۱

یکباب مغازه چهارراه گلوبندك مقابل وزارت اطلاعات واگذار میشود تلفن ۵۳۹۳۰

دو بـاب مغازه واقـع در تقاطع خیابان ایرانشهر و ثریا واگذار میشود. تلفن ۸۲۱۱۹۰ و۸۲۳۲۲۱

باطری سازی
یك باطری‌سازی برای فروش و یا شرکت آماده است تلفن ۵۴۳۶۶
۱ـ۵ آـ ۹۸۲۶

فروش کارخانه
سالن مجهز به برق فشار قوی با دفتر به فروش میرسد ۷۹۰۰۹۰
۱ـ۷ آـ ۴۷۴۳

قابل توجه خریداران
یك سالن بزرك بادکوراسیون عالی بمساحت ۴۷۰ متر مربع بابرق ۳ فاز و تلفن آب واقع درجاده شمیران دوراهی قلهك (کورش کبیر) شماره ۱۰۰۱ برای‌اجاره یا فروش‌قطعی‌آماده می‌باشد تلفن ۸۶۶۰۸۳ مراجعه فرمائید.
۱ـ۶ آـ ۱۵۵۴

فروش‌سرقفلی
کافه رستورانی که برای فروشگاه‌هم مناسب است در بهترین نقطه شمال‌شهر طبقه‌هم هم‌کف و زیرزمین بسیار بزرك با تهویه مطبوع و تلفن باکلیه لوازمات مدرن با اثاثیه یابدون اثاثیه واگذار میشود. بازرگانی شهپر تلفن ۸۲۰۳۰۴
آـ ۱۶۰۸

دفتر
یك دفتر با تلفن واقع‌در چهارراه مخبرالدوله بـا شرایط سهل واگذار می شود. تلفن ۳۰۴۹۷۴

محل ایده‌آل‌برای بانکها
شرکتهای تجارتی، فروشگاهها کمی بیش از ۱۰۰۰ متر واقع در خیابان پهلوی بالاتر از تخت جمشید دونبش بدون واسطه بفروش میرسد بتلفن ۶۶۶۰۶۵ از ساعت ۸ صبح الی ۱۰واز ۳ الی ۵ مراجعه فرمائید
آـ ۱۵۷۰

فروش سرقفلی و یا ملك
دوباب مغازه با اتاقهای پشت فروخته میشود طالبین میتوانند در صورت تمایل ملك این مغازه‌ها را که ساختمان سه طبقه میباشد بخرند.
نشانی: خیابان شاهرضا روبروی ویلا کاشی ۲۶۳
۱ـ۲ آـ ۴۹۳۳

یکباب زیرزمین بمساحت ۳۵۰ متروداراى شوفاژـ کولر و سرویس مجهز واقع در خیابان پهلوی ـ چهار راه‌امیر اکرم‌واگذار میشود. طالبین به‌مغازه گالری فرانس چهار راه امیر اکرم ـ تلفن ۴۰۰۹۵ مراجعه فرمائید

واگذاری مطب
مطب مجهز در شمال شهربا تمام وسایل واگذار میشود عصرها تلفن ۶۶۲۰۸۷
۱ـ۳ آـ ۱۵۳۶

مطب در میدان سنائی واگذار میشود تلفن ۲۱۹۲۶
۱ـ۲ آـ ۵۱۲۳

در خیابان تخت جمشید سالن ۱۴۰ متری بدون ستون سرویس چند اطاق آسانسور تهویه مطبوع مجهز تلفن: ۶۶۰۳۴۰

اجاره‌داده‌میشود

اپارتمان اجاره

آپارتمان اجاره‌ای ساختمان شهیاد بش فرصت‌وثریا پلاك ۱۲۹
چند دستگاه آپارتمان۴و۵اطاقه ویك زیرزمین ۵۰۰ متری بادو آسانسوروتهویه‌مطبوع(فنکوئل) باتلفن برای مطب یادفتر کار اجاره داده میشودطالبین‌بتلفن ۸۲۷۶۱۹ یابه‌محل‌مراجعه‌نمایند
۱ـ۵ آـ ۱۲۰۶

قابل توجه شرکتها
۶ دستگاه آپارتمان ۴ و ۵ اطاقه با کلیه وسایل وشوفاژ درخیابان سپهبد زاهدی شماره ۱۱۳ اجاره داده میشود تلفن ۴۸۹۰۴
۱ـ۶ آـ ۱۴۵۶

آپارتمان اجاره قابل توجه پزشکان مهندسین و شرکتها.
تعداد آپارتمان ۳ اطاقه با تهویه مطبوع و آسانسور و تلفن واقع در نبش خیابان ایرانشهر و ثریا جنب بانك اعتبارات ایران اجاره داده میشود.
طالبین بدفترساختمان‌مراجعه فرمایند تلفن ۸۳۱۱۹۰ و ۸۳۳۲۲۱

در خیابان کاخ آپارتمان اجاره دارای دو اطاق خواب و یك پذیرائی و نهارخوری و یك‌هال وسایر لوازمات تلفن ۶۶۱۸۱۴

سید خندان
طبقه دوم آپارتمان بادرب‌ورودی مجزا مشتمل بر شش اطاق و هال وسیع و سرویس کامل کولرـ شوفاژ به‌تلفن ۷۷۳۲۴۴
آـ ۵۰۶۱

صبای شمالی
آپارتمان طبقه دوم خانه بزرگی دارای ۷ اطاق هال پشت بام شوفاژ کولر تلفن‌مستقل‌پارکینگ اجاره داده میشود تلفن۴۳۷۳۰
۱ـ۳ آـ ۱۶۰۵

ساختمان اجاره

قابل توجه ادارات دولتی وموسسات ملی
ساختمانی واقع‌درخیابان‌چرچیل ۷ طبقه، ۱۷ آپارتمان کامل ـ سالن کنفرانس، دو نمایشگاه بزرك، دو انبار بزرك، برق، آب و۵۰ شماره تلفن داخلی، لوله‌کشی گاز، تهویه مطبوع وآسانسور یکجا یا در چند قسمت اجاره داده میشود.
تلفن: ۳۱۱۶۲۱ـ ۳۱۳۳۸۰

قابل توجه شرکتهای خصوصی
ساختمانی دارای ۳۲ اطاق‌بسیار مدرن با کلیه وسایل یکجایا جداگانه اجاره داده میشود تلفن ۷۵۶۱۷۸
۱ـ۳ آـ ۱۵۴۳

قابل توجه موسسات دولتی وشرکتهای خصوصی
یکدستگاه ساختمان با چهل اطاق وپارکینك اختصاصی در خیابان کوشك‌اجاره‌داده‌میشود بازرگانی شهپر تلفن ۸۲۰۳۰۴
آـ ۱۶۰۷

سالن اجاره‌ای
سالنهای بزرك بابرق صنعتی و آب و تلفن مناسب برای‌انبار وکارگاه نزدیك سه‌راه آذری اجاره داده میشودصبحهابتلفن ۲۰۶۳۸ مراجعه فرمائید.
۱ـ۳ آـ ۱۵۵۰

خریداری‌میشود

کوهك کوهك کوهك
خریداریم گلکار یزدی ۹۵۶۶۰۶

دفتر مسعود ۶۳۲۱۳۷
خریدار جنت‌آباد باغ‌فیض کوهك خرگوش‌دره‌وجاده‌کرج
۱ـ۱۳ آـ ۱۲۶۶

خرید زمینهای افسریه شاه‌آباد شرق نیروی هوائی ۷۹۳۷۰۵
۱ـ۶ آـ ۱۵۱۶

زمینهای مبارك آباد را نقدا خریداریم آژانس مهر کاشانی تلفن۷۷۰۲۸۳

دفتر پارس اراضی داخل طرح عباس آبادرا خریدار است تلفن. ۷۶۱۵۵۸

اراضی ام.ام.سی. کلاك تهران بریم ورد آورد چیتگرام‌اراس‌خریداریم ۴۸۴۶۳

خریدار زمین‌افسریه ۷۹۳۳۴۶

زمینهای‌افسریه‌خریداریم ۷۹۱۳۵۹

خریدار زمین تهران‌پارس ۷۹۳۰۲۰

خریدار زمین تهران‌پارس ـ ۷۸۱۹۳۶

اراضی شمس‌آباد مجیدیه کاظم‌آباد خریداریم املاك مرمر تلفن ۷۷۳۷۸۷

زمینهای جنت‌آباد باغ فیض پونك حسین‌آباد حسن‌آباد حاجی‌آباد کن‌کوهك خریداریم ثلاث ۹۷۰۸۱۸

ولنجك
علی‌آباد محمودیه خریداریم ـ ۸۹۰۱۵۰ لطفی.

زمین سازمان برنامه و حسن‌آباد فوری‌خریداریم آژانس ویلاتلفن۶۶۱۳۷۷

اراضی دره قشلاق و کوی مکانیرو سعادت‌آباد خریداریم ۶۲۳۴۰۶

سازمان برنامه هاشمی حسن آباد پونك حاجی آبادخرگوش‌دره‌خریداریم ۴۰۸۲۹

اراضی باغ فیض حسن‌آباد جنت‌آباد و هاشمی وردآورد یافت‌آباد خریداریم تلفن‌جدید حسین کلهر ۹۶۳۴۳۲
آـ ۱۲۸۹

۳۰۰ متری عباس آباد داخل طرح خریداریم ۶۲۶۲۰۰

زمین سعادت‌آبادمکانیرـ کیشا فوری خریداریم ۶۶۱۳۷۷

زمینهای تجارتی را
در هرنقطه‌تهران وحومه خریدار و فروشنده‌ایم تلفن ۴۲۳۹۰

خرید عباس آبادکوهك جنت‌آباد سرحد اباد ملارد کرج ۶۶۶۲۰۳

زمین کیشا خریداریم تلفن ۶۳۴۲۴۴ هجری

اراضی طرشت لتمال ویسك‌کن جنت‌آبادباغ فیض کوهك خریداریم ۴۸۴۶۳

اراضی مهرهای قیطریه راخریداریم آژانس‌یزدی ۸۴۲۸۵

اراضی ملارد سرحدآباد کردان جاده کرج قزوین خریداریم ۴۰۸۲۹

زمینهای‌زعفرانیه دره قشلاق مکانیر و سعادت‌آباد فرحزاد خریداریم. بازرگانی جلالی خیابان پهلوی‌تلفنهای ۶۳۶۴۱۱ و ۶۲۴۱۹۳

اراضی تهران‌پارس و شرکت نفت را خریداریم ۷۸۶۳۴
۱ـ۴ آـ ۱۶۱۹

بنگاههای‌معاملات‌املاك

مشاور املاك کیشا خالقی ۶۳۳۹۳۱

بورس املاك شمیران دفتر براتی باغ فردوس ۸۵۲۵۷۵
آـ ۱۰۱

خریدار وفروشنده زمین های اتفاق نو مشیریه مسعودیه شهر کاروان خیابانهای ۱۰ متری ۲۰ متری ۳۰ متری وقطعات ۱۲۰ متری به بالا بابرق و آب لوله‌کشی نقد و اقساط ۱۲ ماهه باسند مالکیت آدرس خیابان خراسان شرقی دفتر ساختمانی برادران مقابل ۱۵ متری فرح تلفن: ۳۵۰۳۷۳

بازرگانی پاستور
خانه های مدرن دروس. گلستان و صاحبقرانیه در شمیرانات اجاره و یا بفروش میرسد.
تلفن ۸۶۶۱۴۳
۱ـ۱۵ آـ ۱۰۹۱

خرید و فروش و اجاره مستغلات شمال‌شهر ۸۲۷۴۶۶

بورس اراضی سرحدآباد ۴۶۹۵۴

بورس اراضی شمیران.ولنجك اسدآباد املاك نراقی ۸۵۴۸۵
آـ ۱۳۹۳

نیازمندیهای اجاره

سازمان نیازمندیهای خارجیان خانه شما رااجاره میدهد تلفن ۸۲۸۹۴۰

موسسه امورخارجیان اجاره به‌خارجیان تلفن ۷۵۱۷۸۲

آپارتمان دو اطاقه • باسرویس کامل مورد نیاز است تلفن ۶۲۶۹۹۷

اجاره هرنوع مستغلات خود بخارجیان تلفن ۸۲۳۹۶۴ و ۸۲۹۷۱۳
آـ ۱۱۲۵

برای ساختمان شما

تخلیه
تخلیه چاه فاضل آب با سیستم موتوری ۵۲۵۵۰

تعمیر پرده کرکره فوری با ضمانت تلفن ۳۱۵۶۸۰

تعمیرات‌ساختمان تلفن ۹۵۳۵۰۴
۱ـ۳ آـ ۱۵۴۸

سازمان نوسازی
خرید همه‌گونه مصالح ساختمانی کهنه اعم از درب و پنجره تیرآهن و چوب ولوازم مربوطه تخریب ساختمان های کلنگی و خاك برداری درمدت کوتاه تلفن ۵۸۱۴۱۹ و۵۳۱۲۵ و ۵۴۶۰۲
آـ ۱۵۱۲

کاغذ دیواری باقساط
کاغذ دیواری و نقاشی ساختمان باقساط تلفن ۷۸۱۹۷۷

تزئینات‌ساختمان‌باقساط
پرده پارچه ـ کاغذ دیواری پرده کرکره به اقساط تلفن ۳۱۵۶۸۰

بیل هیدرولیکی پوکلین برای اجاره ،خاك‌برداری کانال‌کنی تلفن ۹۵۶۸۶۰

لوله‌بازکنی
شهناز وشرق ۷۵۳۷۶۶ شمیرانات ۸۵۳۱۶

سازمان شبانه روزی
۳۱۰ تلفن ۳۱۰ ۳۱۰
نصب و تعمیرات کولر یخچال تلویزیون لوله بازکنی فاضل آب سرتلفن آبگرمکن پرده کرکره با سرویس مجهز وآماده

B.K.D
بکد
دربازکن برقی
قیمت یکدستگاه کامل ۲۵۰ تومان
بدون پیش قسط به اقساط ماهیانه ۵۰ تومان بپردازید
بوسیله تلفن سفارش دهید دستگاه در مدت ۳ ساعت نصب و تحویل میشود
شرکت بکد الکتریک تلفنهای ۷۷۲۰۰۸ـ۶۲۴۴۱۴

کرمان ـ هتل اخوان ـ تلفن ۴۴۶۳

باغ مشجر و باصفای حمیدیه
واقع در کیلومتر ۱۹ بعد از کرج بر خیابان ۴۵ متری کرج ـ قزوین با لوله‌کشی آب آشامیدنی از دو حلقه چاه عمیق برای هرطبقه وتعهد آب رسانی از جوی برای اشجار به قطعات دو هزار متر به بالا تقسیم شده و نقد و اقساط به فروش می رسد. خریداران بتلفن شماره ۹۶۰۸۸۶ و یا به آدرس خیابان آیزنهاور خیابان کندی مقابل خیابان صالحی جنب ایستگاه اتوبوس ۲۳۵موسسه ساختمانی و عمران غرب مراجعه فرمایند. و یا کرج ـ مقابل شهرداری دفتر ساختمانی ماهر تلفن های ۴۴۸۵ و ۲۵۶۳

گروه فرهنگی جاویدان
«آخرین کلاسهای کنکور فنی فشرده»
۱۵۰ساعت
از ۲۲ خرداد ماه تا ۲۲ تیرماه
چهار راه پهلوی شاهرضا ـ مقابل پارك کوچه کاشانچی پلاك ۴۷ تلفن ۴۴۳۷۹

نمایشگاه فرش‌ماشینی‌وروتختی‌ایران فرش ماشینی برنگهای زیبا و روتختی های عالی قابل‌شستشو برای‌نوعروسان و منازل وهتلهاوبیمارستانها باقیمت تجارتی‌بفروش‌میرسد **خیابان آیزنهاور ایستگاه پپسی کولا تلفن ۹۷۲۲۰۱**

نیازمندیها

تلفنهای ۳۱۱۲۲۰ـ۳۱۱۲۲۴ـ۳۱۱۲۲۴

لوله بازکنی فاضل آب
سرویس منظم مسعود
بلوار تلفن ۶۶۴۴۸۵

لوله بازکنی فاضل آب
ندارد دولت تلفن : ۸۲۷۴۰۸

رفع گرفتگی هرنوع لوله ساختمانی
بادستگاه تراکم هوا - تلفن ۷۸۷۲۷

لوله بازکنی فاضل آب
مقدم : ۶۶۵۳۷۴

لوله بازکنی فاضل آب
جنرال
۷۹۶۲۵۱

لوله بازکنی فاضل آب
تلفن ۹۵۵۱۱۶

فروشنده تلفن

حرید وفروش هر نوع شماره تلفن به تلفن ـ ۸۲۰۸۴۱

قبوض

خریدار قبوض اصلاحات ۶۶۴۶۱۸

بدون مراجعه‌از محل کار یا منزلتان تلفن کنید ۳ ساعته قبض فرش‌شمارا خواهیم خرید اردهالی خریدار و فروشنده‌فرش های نو و کهنه اول‌بازار کفاشها تلفن ۲۳۴۸۲

فرش‌کهنه ونو صادراتی وقبوض بانك كارگشائی را موسسه ۱۱۱واقع در بهارستان جنب قنادی یاس خریداری مینماید. تلفن ۳۹۱۵۰۰

استخدام

مشاور بیمه

۱ـ آیا پرانرژی ـفعال ـ خوش لباس ـ تحصیلکرده هستید ؟

۲ـ آیا مایلید روزی ده ساعت کار کنید و ماهیانه ۸۰۰۰۰ ریال حقوق ثابت و پورسانت دریافت نمائید ؟

۳ـ آیا سن‌شماحدودسی‌سال یابالاتر است ؟

چنانچه بسئوالات فوق صددرصد پاسخ مثبت میدهیدو میخواهید درآمد سرشار و حرفه‌ای بی‌نظیر داشته باشیدبه ما رجوع کنید .

وشما خانم و آقای کارمند چنانچه شاغل و بازنشسته نیز میباشید میتوانید با ماهمکاری فرمائید .

نشانی : مرکز نمایندگی امین ـ خیابان‌روزولت چهارراه تخت‌جمشید جنب ثریا قناری ـ کوچه هدایت شماره ۸۳

۱ـ۶ آ ـ ۱۵۰۱

دکتر داروساز تمام وقت برای شهرستان مورد نیاز است ۳۱۶۴۵۰

۱ـ۲۶ آ ـ ۱۱۲۷

کارخانه صنعتی استاد احتیاج

به تعدای کار در استاد کار درجه یك‌که آشنائی کامل بساخت لوازمات اداری‌ازقبیل‌غیر تحریر ـ فابل کابینت ـ لوازمات بیمارستانی‌داشته‌باشند استخدام‌مینمایدفردوسی شمالی مقابل خیابان کوشك پلاك ۷۷

خیاط زن

برای کارگاه زنانه دوزی‌در شمیران نیازمندیم ۸۹۱۶۶۵

۱ـ۶ آ ـ۱۴۸۹

بچندنفر دوشیزه یابانو آشنا بزبان انگلیسی برای تصدی فروش مطبوعات‌درهتل‌نیازمندیم خیابان شمیران‌ـ سیدخندان ـ ساختمان لمی ـ دفتر مطبوعات

۱ـ۲ آ ـ ۹۸۷۰

معاملات پول

پول موجود

پول شرطی موجود ۸۲۲۶۵۹

پول۵ر۱ شاهی۶۲۴۸۷۳

ازیك میلیون ریال‌به‌بالا موجود پاکپور ۶۶۴۶۱۸

پول تومانی دوشاهی همیشه موجود۸۲۸۰۹۰

پول شرطی باسود بانکی برای خانه و مستغلات موجود ۴۸۴۶۳

خانه پول فرح شمالی مرکز معاملات پول تهران ـ ۷۷۱۳۸۸

وام در مقابل تلفن و قبوض فرش ۶۶۳۱۳۰

پول در مقابل وثیقه ملکی ازیك میلیون‌ریال به بالاموجود است تلفن ۴۲۳۹۰

وام در مقابل تلفن و قبوض فرش ۶۶۳۱۳۰

پول مورد نیاز
پول‌نیازمندیم ۸۲۶۲۳۰

پول شرطی جهت شمال شهر در مقابل خانه و مستغلات نیازمندیم ۴۰۸۲۹

پول بادرآمد تضمین شده مورد نیاز است ۲۷۹۴۳

پرستار

با سابقه که بتواندزبان‌انگلیسی صحبت نماید برای نگهداری طفل۸ ساله با حقوق خوب‌مورد نیاز است داوطلب لطفا باتلفن ۳۱۶۸۴۵ تماس حاصل‌نماید .

۱ـ۶ آ ـ ۳۸۱۹

مدیر ونماینده فروش کمپانی فنسی

به یك نفر دوشیزه یا بانو برای مدیریت فروش و ده نفر دوشیزه‌یا بانوی نماینده‌فروش با حقوق و مزایای مکفی تمام روز نیازمنداست . بین‌چهارراه پهلوی و امیراکرم جنب کوچه بهرامی ساختمان شرکاه طبقه دوم شماره ۶ تلفن ۶۶۶۸۳۳

۱ـ۵ آ ـ ۱۴۴۶

استخدام کارگر زن

یکی از موسست تولیدی تعدادی کارگر زن که سن آنها بین ۲۰ تا ۴۰ سال‌باشد و حداقل دارای مدرك چهارم ابتدائی باشد استخدام‌میسماید. داوطلبان می‌توانند همه روزه بین ساعت ۳ تا ۵ بعد از ظهر به‌خیابان آیزنهاور چهارراه خوش کوچه برق شهاب‌شماره ۱ مراجعه نمایند .

گریدریست

برای کار در تهران چندنفر گریدریست بسیار ماهر برای کاربا گریدر کاترپیلاراستخدام میشوند از داوطلبانی که‌اطمینان دارند از عهده آزمایش برمی آیند ومیتوانند بلافاصله‌شروع بکار نمایند خواهشمند است رضایت‌نامه و سوابق کار خود راباذکر حقوق درخواستی به راهنمای شماره ۶۰۸ اطلاعات ارسال دارند .

۱ـ۲ آ ـ ۴۸۸۹

جوانی باآشنائی کامل ماشین‌نویسی فارسی و لاتین و بایگانی تمام‌وقت مورد نیاز است با تلفن ۵۷۶۸۶ تماس بگیرید

فقط برای داوطلبان استخدام

مجانی ـ مجانی

۳۰ نفر خانم و آقای داوطلب اول هر روز میتوانند فقط با ده تومان ورودیه‌به جای ۱۵۰ تومان شهریه دوره کامل ماشین‌نویسی فارسی یالاتین

یا با ۲۰ تومان ورودیه بجای ۶۰۰ تومان شهریه دوره‌کامل دفترداری‌دوبل وحسابداری عالی

یابا ۴۰ تومان ورودیه بجای ۹۰۰ تومان شهریه دوره‌کامل‌سکرتری (منشیگری) را گذرانده

باخذ دیپلم نائل شوند . آموزشگاه بازرگانی اقتصاد میدان فردوسی تلفن های ۸۳۸۳۸۷ ـ ۸۳۸۳۲۶

شرکت ایران ـ کامپساکس به یك مهندس جوان راه و ساختمان فارغ‌التحصیل یکی‌از دانشگاههای معتبر که دارای حداقل سه سال تجربه بوده و بازبان انگلیسی آشنائی‌داشته باشد بعنوان مهندس‌مقیم برای راه کرمان بندرعباس نیاز دارد بواجدین شرایط‌حقوق‌ومزایای مکفی پرداخت خواهد گردید. نشانی : خیابان عباس‌آباد، خیابان پاکستان پشت پمپ بنزین خیابان دوم شماره ۶۶

۱ـ۴ آ ـ ۱۰۰۶۲

مصحح باسابقه‌کتاب‌فورا نیازمندیم . خیابان شاه چهار راه کاخ ساختمان صبوحی‌طبقه‌چهارم‌ساعت چهار الی ۹ بعد از ظهر

۱ـ۳ آ ـ۱۴۸۴

به چند نفر نماینده‌علمی با سابقه و شرایط ذیل مورد احتیاج میباشد

۱ـ سابقه کار در امور ویزتوری داروئی داشته باشند .

۲ـ حداقل‌مدرك تحصیلی دیپلم متوسطه

۳ـ معافیت‌دائم نظام‌وظیفه واجدین شرایط همه‌روزه به خیابان ویلای شمالی جنب‌کلیسای‌ارامنه‌شماره ۳۴۵ طبقه چهارم مراجعه فرمائید

دکترس

یکنفر خانم دکتر متخصص بیماریهای زنان با پروانه دائم بعدازظهرها نیازمندیم تلفن ـ ۷۵۵۹۳۷

۱ـ۲ آ ـ ۱۵۶۰

شرکت‌سهامی کارخانجات اتومبیل سازی سیتروئن استخدام مینماید

تعدادی سیمکش اتومبیل‌وارد به امور سیم‌کشی جاده کرج کیلومتر ۲۲ (چیت‌گر) از ساعت ۸ صبح الی ٤ بعدازظهر

۱ـ۲ آ ـ ۱۵۷۷

نقشه بردار

زبده و با تجربه برای خارج‌از تهران مورد نیاز است تلفن ـ ۶۶۲۱۸۸

۱ـ۳ آ ـ ۵۱۱۵

فروشنده‌ای جهت فروشگاه‌مبل نیازمندیم تلفن ۶۲۷۰۱۸

آ ـ ۱۶۰۶

دوشیزه‌ای وارد به‌ماشین‌نویسی فارسی ولاتین و آشنایی به زبان انگلیسی جهت تصدی دستگاه تلفن مورد نیاز است . داوطلبان به شرکت سهامی کارخانجات اجاق‌گاز(ایرانگاز) واقع در جاده قدیم کرج‌بالاتر از شیر پاستوریزه تلفن ـ ۹۵۰۰۸۹ مراجعه نمایند .

آ ـ ۱۶۱۸

سازمان شکاربانی

بدونفر راننده که قادر بتکلم زبان انگلیسی باشند نیازمند میباشد متقاضیان بین ساعت ۹ صبح الی ۱ بعدازظهر به آدرس خیابان شاه‌عباس کبیر مراجعه نمایند .

۱ـ۳ آ ـ ۱۶۱۶

شرکت سهامی‌بیمه‌آریا استخدام مینماید

چهارنفر مستخدم جوان ومودب که‌حداقل تحصیلات آنها در حدود سیکل اول‌متوسطه‌باشد. مورداحتیاج است . خیابان‌ویلا نبش ثریا ـ شماره ـ ۲۱۳ بین ۱۱ صبح الی‌۱بعدازظهرمراجعه شود .

آ ـ ۱۶۱۷

ماشین‌نویس

شرکت سهامی ریسندگی و بافندگی فخر ایران به یکنفر بانو یا دوشیزه دیپلمه که آشنائی کامل بماشین‌نویسی فارسی و لاتین‌داشته‌باشد برای تمام روز نیازمند است : داوطلبین میتوانند باداره کارگزینی شرکت واقع در خیابان حافظ ساختمان بانك‌کار طبقه ۱۹ مراجعه نمایند .

آ ـ ۵۰۴۷

پرستار

باتجربه با حقوق مکفی‌استخدام میشود به تلفنهای ـ ۸۲۵۹۰۱ مراجعه فرمائید .

۱ـ۳ آ ـ ۵۰۵۱

یك‌نفر ماشین‌نویس‌فارسی(مرد) باسابقه مورد لزوم فوری است با صندوق پستی ۱۱۲۲مکاتبه نمائید .

۱ـ۲ آ ـ ۱۰۴۷۲

سازمان آوید

به تعدادی بازاریاب زن ومردبا حقوق و مزایا نیازمند است . متقاضیان میتوانند بین ساعت ۱۳ تا ۱۶ هرروز ، کسب‌اطلاع نمایند .

۱ـ۳ آ ـ ۱۰۶٤٤

به یك‌نفر بانو یا دوشیزه جهت خیاطی مورد نیاز است میدان پاستور پشت دبیرستان نظام کوچه گل نیلوفر ٤

۱ـ۲ آ ـ ۵۰۶۳

یك شرکت بزرك به‌دونفرجوان دیپلمه آشنا بامور انبارداری‌و کاردکس وزبان انگلیسی که لااقل سابقه ۵ سال کار در رشته مورد نظر داشته ودارای معافیت‌دائم یا ورقه‌خاتمه‌خدمت زیرپرچم باشدنیاز دارد .

داوطلبان‌بایستی‌برای تصدی شغل مذکور تضمین کافی ومورد قبول به شرکت بسپرند واجدین شرایط یك قطعه‌عکس ومشخصات و آدرس کامل و حقوق مورد درخواست خود را بصندوق پستی شماره ۶۹۲ ارسال دارند .

آ ـ ۱۰۴۶۴

به یك دوزنده زن نیازمندیم تلفن ۶۳۰۴۸۷

۱ـ۳ آ ـ ۱۶۲۰

کارگر خیاط

به‌بانو یادوشیزه‌ایکه از عهده دوخت لباس زنانه بطور کامل برآید نیازمندیم . باغ صبا خیابان ملك خیابان آقاولی سالن هنر .

آ ـ ۵۰۷۷

به‌یك خیاط زنانه دوز درج ه‌یك با حقوق مکفی نیازمندیم. تلفن ۸۹۱۶۱۱

جویای کار

بانوی ۲۸ ساله واردبه‌امور صندوقداری و تلفن و ماشین نویس فارسی جویای کاراست تلفن ۳۱۱۲۳۱ راهنمای ۶۰۲ اطلاعات

۱ـ۲ آ ـ ٤۳۲۹

جوان ۲۶ ساله‌ای با داشتن ماشین از ساعت ۲ بعد ازظهر به بعد آماده کار است .تلفن ۵۹۶۹۱ ثقةالاسلامی

۱ـ۳ آ ـ۸۷۲۲

راننده دوشخصی و همچنین گواهینامه‌موتورسیکلت‌دنده‌ای بابرك‌پایان خدمت جویای کار است تلفن ۳۱۱۲۳۱ راهنمای ۶۰۵ اطلاعات

۱ـ۲ آ ـ ٤۶۰۹

جوانی ۳۷ ساله با ۲۲ سال سابقه‌آشپزی در خانواده ویا موسسات جویای کار تلفن ـ ۳۱۱۲۳۱ راهنمای ۶۱۲اطلاعات

۱ـ۲ آ ـ ۵۰٤۳

جوانی مجرد ۳۵ساله‌آشپز جویای کاراست ۶۳٤۲۹۹

۱ـ۲ آ ـ ٤۹۸۷

راننده دوهمگانی با ده سال سابقه متاهل جویای کار است راهنمای ۶۱۱ روزنامه اطلاعات تلفن ۳۱۱۲۳۱

۱ـ۲ آ ـ ٤۹۸۹

راننده دو شخصی وهمچنین گواهینامه موتورسیکلت‌دنده‌ای بابرك پایان خدمت جویای کار است تلفن ۳۱۱۲۳۱ راهنمای ۶۰۵ اطلاعات

۱ـ۲ آ ـ ٤۶۰۹

راننده دو شخصی متاهل جویای کار است تلفن ۴۹۲۹۰ سلیمیان .

۱ـ۲ آ ـ ۵۰۷۹

دوشیزه‌ای بادیپلمه کامل متوسطه و تسلط کامل به ماشین نویسی فارسی ولاتین ووارد بامور بانکی وبایگانی و دفترداری عصرها آماده کاراست راهنمای ۶۱۰ تلفن ۳۱۱۲۳۱

۱ـ۲ آ ـ ٤۹۰۱

گمشده

چکی بشمارهٔ ۵۷۲۲۶۳ وشمارهٔ حساب ۵۱۵۰ بمبلغ ۳۰۰۰ تومان بانك ملی ایران شعبه هاشمی بنام آقای محمد تقسی حق‌جو مفقود گشته از درجه اعتبار ساقط است .

آ ـ ۵۰٤۹

آگهی فقدان چك

چکهای شماره ۸۰۹۶۹۵ و ۸۰۹۶۹۶ هریك بمبلغ۰۰۰ر۳۰ ریال جمعا شصت هزار ریال عهده حساب‌جاری ۶۹۱۹۷ بانکملی ایران شعبه مرکزی بنام شرکت‌سهامی برق شرق که در اختیار آقای ویکتور ثالث زاده گذارده شده بود بطوریکه نامبرده اعلام نموده درراه‌تهران به قم‌مفقود گردیده مراتب بدینوسیله آگهی که جوینده بشرکت سهامی برق شرق واقع در سعدی جنوبی شماره ٤۹۵ مراجعه و تحویل و رسید دریافت نماید ضمنا باطلاع میرساند که چکهای فوق‌الذکر از درجه اعتبارساقط است .

شرکت سهامی برقشرق

آ ـ ۵۱۹۳

یك دستبند طلا متعلق به زهرا نورانی در حوالی سه راه شاه مفقود شده یابنده بتلفن ـ ۳۰٤۵۰۶ اطلاع و مژدگانی دریافت دارد .

آ ـ ۵۰۹۵

کیف محتوی شناسنامه‌ها و دفترچه‌های بانکی اینجانب و خانواده و دسته چك ٤۵۷۹۲۶ تا ٤۵۷۹۵۰ باجه ارك بانکملی دروانت قرمز جامانده یابنده به انتهای خط ۱۳۱ خیابان ۳۹ر۵ جنب پلاك۳۰ مراجعه‌ومژدگانی اخذ چکها نیز از درجه اعتبار ساقط است .

سیدجوادعزیزاللهی

آ ـ ۵۱٤۳

چکهای جاری ۵٤ صادرات جمشیدآباد شمالی این جانب لطف‌اله دانیالیان نوین ازشماره ۶۰۳۶۲۶ الی ۶۰۳۶۵۰ بعلت مفقود شدن از درجه اعتبار ساقط است .

آ ـ ۵۱۸۳

آموزشگاهها

تعلیم رانندگی

هنرستان فنی‌پرستو

مرکز آموزش صحیح‌رانندگی ترافیك مجهز به بهترین و مدرنترین وسایل آموزش با مربیان ورزیده و بدون اتلاف وقت به‌هزینه کم نشانی‌چهارراه گمرك شاهپور تلفن ۲۳۹۱۶

تدریس خصوصی

انگلیسی تورت هدمه‌شیو نویسی توسط بانوی انگلیسی ٤۷۱٤۱

تدریس برنامه نویسی کامپیوتر

FORTRAN IV

باستفاده ازکتاب درسی دانشگاه کالیفرنیا برای اول خرداد الی ۱۵خرداد ویا ۱۵ الی ۲۱ خردادماه اسم نویسی میشود . نشانی : شاهرضاخیابان ایرانشهر کوچه فراگزلو شماره ۳۰ تلفن۶۳۳۱۹۹

INTCOR

تدریس ریاضیات و فیزیك‌دوره دبیرستان توسط دانشجوی دانشگاه آریامهر راهنمای۶۱۲ اطلاعات تلفن ۳۱۱۲۳۱

ریاضی طبیعی ادبی زبان امور دانشجوئی دانشگاه تهران ۴۷۰۶۷

ریاضیات ـ فیزیك ـ رسم‌فنی شیمی و مواد کنکور توسط دانشجوی سال چهارم فنی ـ ٤۷۹۹۹

۱ـ۳ آ ـ ۵۱۹۵

آگهیهای متفرقه

تخم گل چمن افریقائی رونده سرچین مناسب رسید تخم‌گلفروشی‌تقوی تلفن ۲۵۹۷۸

پانسیون خریداریم تلفن ۶۶۱۶۹۶

موسسه کشاورزی چمن

سمپاشی برای دفع آفات نباتی و چمن‌کاری دراسرع وقت زیر نظر کارشناسان فن پذیرفته میشود تجریش اول خیابان نیاوران جنب کلانتری تلفن ۸۵۱۳۴۰

۱ـ۱۵ آ ـ۱٤۷۱

OSTAD
کارخانه صنعتی استاد
سازنده مدرن‌ترین لوازم‌ دفتری و فلزی
وچوبی . وسائل بیمارستانی . صندوقهای نسوز
ودرب‌خزانه . نردبان کشوئی تا ارتفاع ۳۰ متر
نمایشگاه ، ودفترمرکزی : فردوسی شمالی پلاك ۷۷
تلفن ۳۱۲۸۵۰ ـ نمایندگان استاد در شهرستانها :
شیراز خیابان لطفعلیخان زند فروشگاه استاد زمردیان
اهواز . فروشگاه کالای خانه بحیاوی
آبادان . فروشگاه جنوب . سعید شریه
کرمانشاه . خیابان سپه . فروشگاه اشرفی
سنندج ـ سیاسکات ـ ردلان . بندرعباس ـ مدنی
ازشهرستانهائیکه نماینده نداریم
نماینده فعال پذیرفته میشود

قپان خارجی ۳۰ تن به بالا موردنیاز است‌باتلفن ۶۶۳۰۱۶ آقای محسن‌پورتماس گیرید .

۱ـ۲ ٤۷۳۳

حوادث آینده راازصندوق‌پستی ۲٤٤۱ سئوال نمائید .

اسناد لاوصول خریداریم ـ ۳۵۱۶۱۷

آ ـ ۳۲۸۷

کلینیك بهگر

سرویس شبانه روزی و آمبولانس واورژانس آماده خدمت است . تلفن ۹۷۰٤٤۰

رستورانهای خانوادگی

حاتم تاهار شام

پهلوی تلفنهای ۸۹۲۲۸۱ ۸۹۲۲۸۲ و ۸۹۲۲۸۳

سالن مجهز سوپر کاخ مخصوص جشنهای‌عقد وعروسی با شرایط مناسب خیابان کاخ بین شاه وامیراکرم تلفن ۶۶۷۷۸۳

قابلمه مجانی

چلوکباب فرد تهران

مشتریانیکه برای پیك‌نیك چلوکباب خریداری مینمایند یك‌عدد قابلمه مجانی مطالبه نمایند خیابان شاه چهارراه اردیبهشت .

ساعت ۹ صبح تا ۱۱ صبح تلفن ٤۸۸۶۶جمعه ۳۱اردیبهشت

عالیترین چلوکباب درسالن مجلل سوپر کاخ با بهترین موزیك و قیمت مناسب خیابان کاخ بین شاه وامیراکرم تلفن ۶۶۷۷۸۳

برنامه‌سینماها

❊ ماجراجویان ـ رنگی ـ کندیس‌برگن ـ ارنست بورگناین

دیاموند (۸۲۸٤۰۰) ۱۱ـ ٤٥ر۲ـ ۱۵ر۶ـ ٤٥ر۹

❊ تریستانا ـ رنگی ـ کاترین دونود ـ فرانکونرو

شهر قصه (۶۲۷۲۹۰) ۱۱ـ ۲ـ ٤ـ ۶ـ ۸ـ ۱۰

❊ درتابش آفتاب یونان ـ رنگی ـ آنتونی کوئین

امپایر (۶۲۳۹٤۲) ۱۵ر۱۱ـ ۱۵ر۳ـ۳۰ر۵ـ ۳۰ر۷ـ ٤۵ر۹

❊ جغد وگربه ملوس ـ رنگی ـ باربرا استریسند

شهرفرنك (۶۲۷۶۲۸) ۱۱ـ ۳۰ر۳ـ ۳۰ر۵ـ ۳۰ر۷ـ ٤۵ر۹

❊ زیبای‌می‌سی‌سی‌پی‌ـرنگی‌ـژان‌پل‌بلموندو

رادیوسیتی (٤۳۳۲۰) ۳۰ر۱۱ ـ ۳۰ر۳ ـ ۳۰ر۵ـ ۳۰ر۷ـ ۳۰ر۹

❊ فرمان گمشده ـ رنگی ـ آلن‌دلون ـ آنتونی کوئین

سانترال (٤۸۶۸۶) نیاگارا (۶۶۵۳۰۷)

۳۰ر۱۱ـ ۲ـ ۳۰ر٤ـ ۷ـ ۳۰ر۹

متروپل (۳۱۹٤۱۰) ۳۰ر۱۰ـ ۱ـ ۳۰ر۳ ـ ۶ ـ ۳۰ر۸

ب.ب (۶۶۹۶٤۱) ۱۱ـ۳۰ر۲ـ۵ـ۳۰ر۷ـ۱۰

سینه‌موند (٤۸۳۲۲) ٤۵ر۱۰ـ ۳۰ر۱ـ ٤ـ ۳۰ر۶ـ ۹

درایوین‌ونك (۶۲۲۵۵۷) ۸ـ ۳۰ر۱۰

❊ امید بزرك سفید ـ رنگی ـ جین‌الکساندر

کاپری (٤۸٤۰۱) ۱۱ـ ۳ـ ۵ـ ۷ـ ۹

تاج (۳۱۳۸۶٤) ۱۵ر۱۰ـ ۱۵ر۱۲ـ۱۵ر۲ـ ۱۵ر٤ـ ۱۵ر۶ـ ۱۵ر۸ـ ۱۵ر۱۰

پولیدور (٤۲۶۳۱) ۳۰ر۱۱ـ۳۰ر۳ـ ۳۰ر۵ـ ۳۰ر۷ـ ٤۵ر۹

سیلورسیتی (۸۶۱۲۰۵) ۳۰ر۱۰ـ ۳۰ر۲ـ ۳۰ر٤ـ ۳۰ر۶ـ ۳۰ر۸

❊ گروه شکست ناپذیر ـ رنگی ـ جان‌وین

دنیا (۳۹۳۸۱۲) ۳۰ر۹ـ ٤۵ر۱۱ـ ۲ـ۱۵ر٤ـ ۳۰ر۶ـ ٤۵ر۸

❊ سه‌قاپ ـ ملك‌مطیعی ـ مفید ـ شیراندامی

همای (۳۱۱۶۶۹) ۱۰ـ ۱۲ـ ۲ـ ۱۵ر٤ـ ۱۵ر۶ـ ۳۰ر۸

رکس (۳۱۵۲۹۳) ۳۰ر۱۰ـ ۳۰ر۲ـ ۳۰ر٤ـ ٤۵ر۶ـ ٤۵ر۸

ژاله (۳۰٤۱۲۰) ۱۰ـ ۱۲ـ ۱۵ر۲ـ ۳۰ر٤ـ ٤۵ر۶ـ ۹

پاسارگاد(۷۹۲۷۸۲) چرخ‌وفلك (۹۵۰۵۵۸)

توسکا (۵۸۵٤٤) ۹ ـ ۱۵ر۱۱ ـ ۳۰ر۱ ـ ٤۵ر۳ـ ۶ـ ۱۵ر۸

رنگین‌کمان (۷۵۶۷۶۰) ۱۵ر۹ـ ۳۰ر۱۱ـ ٤۵ر۱ـ ٤ـ ۱۵ر۶ـ ۳۰ر۸

نپتون (۷۶۰۱۳۶) لیدو (۹۵۱۲۸۲) شرق (٥٤٠٢٤) شهپوند (۳۵٤۰٤۰) ۱۰ـ ۱۵ر۱۲ـ ۳۰ر۲ـ ٤۵ر٤ـ ۷ـ ۱۵ر۹

آسیا (٤۲۹۰۹) رویال (٤۹۷۸۵) ٤۵ر۱۰ـ ۱ـ ۱۵ر۳ـ ۳۰ر۵ـ ٤۵ر۷ـ ۱۰

المپیا(۹۵۶۷۹۶) فیروزه (۷۵۷۶۶۹) ٤۵ر۹ـ ۱۲ـ ۱۵ر۲ـ ۳۰ر٤ـ ٤۵ر۶ـ ۹

گلدیس (۶۲۸۷۱۳) ۲ـ ٤ـ ۶ـ ۸

❊ درشکه‌چی ـ شهلا ـ کریمی ـ اسداللهی

کسری (۸۲۶۹۳۹)۳۰ر۱۰ـ ۲ـ ٤ـ ۶ـ ۸ـ ۱۰

مهتاب (٤۷۷۷۷) ۱۱ـ ۳ـ ۵ـ ۷ـ ۱۵ر۹

❊ گاو النظامی ـ نصیریان ـ مشایخی

ایفل (۳۱۱٤۷۷) ۱۰ـ ۱۲ـ ۲ـ ٤ـ ۶ـ ۸ـ ۱۰

❊ سیاره‌وحشی‌ها ـ رنگی ـ چارلتون‌هستون

بولوار (۶۶۰۲۹۲) ۱۱ـ ۲ـ ٤ـ ۶ـ ۸ـ ۱۰

❊ چه شیرین ، چه شیطون ـ رنگی ـ کارول‌بیگر

ریولی (۷۵۷۷۷۷) ۱۱ـ ۳۰ر۳ ـ ۳۰ر۵ ـ ۳۰ر۷ـ ۳۰ر۹

❊ در تعقیب خوشبختی ـ رنگی ـ مایکل سارازین

آتلانتیك (۶۲۷۱۷۱) ۳۰ر۱۱ ـ ۳۰ر۳ ـ ۳۰ر۵ـ ۳۰ر۷ـ ۳۰ر۹

❊ دختر رایان ـ رنگی ـ ۷۰ میلیمتری ـ رابرت میچام

پارامونت (٤۸۳۲۱) ۱۰ـ ٤۵ر۱ـ ۳۰ر۵ـ ۱۵ر۹

❊ شوهر پاستوریزه ـ وحدت ـ ارحام‌صدر ـ شیلا

اونیورسال (۶۶۶۹۵۳) ۳۰ر۱۰ـ ٤۵ر۱۲ ـ ۳ـ ۱۵ر۵ـ ۳۰ر۷ـ ٤۵ر۹

پاسیفیك (۷۵۳۳۱۱) ۱۱ـ ۱ـ ۳ـ ۱۵ر۵ـ ۳۰ر۷ـ ٤۵ر۹

میامی (۷۵٤۳۲۹) ۳۰ر۱۰ـ۳۰ر۱۲ـ٤۵ر۲ـ ۵ـ ۱۵ر۷ـ ۳۰ر۹

آستارا (۸٤۰۲۲) ۳۰ر۱۰ـ ۳۰ر۲ـ۳۰ر٤ـ ٤۵ر۶ـ ۹

ایران (۳۱۶۳۰٤) ۳۰ر۱۰ـ۳۰ر۱۲ـ۳۰ر۲ـ ۳۰ر٤ـ ۳۰ر۶ـ ۳۰ر۸

ساینا (۳۵۲٤٤۲) ۳۰ر۱۱ ـ ۲ ـ ۱۵ر٤ـ ۳۰ر۶ـ ٤۵ر۸

تیسفون (۹۵۸۸۸۲) ٤۵ر۹ـ ۱۲ـ ۱۵ر۲ـ ۳۰ر٤ـ ٤۵ر۶ـ ۹

مارلیك (۹۶۳۶۱۶) ۳۰ر۲ـ ٤۵ر٤ـ ۷ ـ ۱۵ر۹

مونت‌کارلو (۷۹۷٤۱) ۱۰ـ۱۵ر۱۲ـ۳۰ر۲ـ ٤۵ر٤ـ ۱۵ر۹

پرسپولیس (۵۸۱۰۸۳) ٤۵ر۱۰ـ ۱ـ ۱۵ر۳ـ ۳۰ر۵ـ ٤۵ر۷ـ ۱۰

سیلوانا (۳۹۳۷۷۷) ۱۰ ـ ۱۲ ـ ۱۵ر۲ـ ۳۰ر٤ـ ٤۵ر۶ـ ۹

پانوراما (۷۹٤۵۷۰) ۱۱ـ ۱ ـ ۳ـ ۱۵ر۵ـ ۳۰ر۷ـ ٤۵ر۹

❊ شهادت دروغ ـ رنگی ـ جرج کندی

ادئون (۳۱۸۱۱۸) ۳۰ر۱۰ـ ۳۰ر۳ـ ۳۰ر۵ـ ۳۰ر۷ـ ۳۰ر۹

گلدن‌سیتی (۶۶۳۲۶۹) ۱۵ر۱۱ـ ۳۰ر۲ ـ ۳۰ر٤ـ ۳۰ر۶

❊ احساس‌داغ ـ رنگی ـ گوگوش ـ ایرج رستمی

مولن‌روژ (۷۵۲۹۲۹) دیانا (٤۷۳۶۵) ۱۱ ـ ۳۰ر۳ـ ۳۰ر۵ـ ۳۰ر۷ـ ۳۰ر۹

دروازه طلائی (۳۵۲۱۶۰) دریا (۷۹۱۷٤۶)

مراد (۷۵۳۳۸۲) ۱۱ـ ۱ـ ۳ـ ۵ـ ۷ـ ۹

الوند (۳۵۶۵۳۸) ۱۰ـ ۱۲ـ ۲ـ ٤ـ ۶ـ ۸

سهیلا (۳۱۶٤۲٤) کیهان (۹۵۷۳۶۰)

کریستال (۳۱۷۶۷۵) ارانوس (۲۷۹۷۱)

اسکار (۹۵۰۸۹۸) ۳۰ر۱۰ـ ۳۰ر۲ـ ۳۰ر٤ـ ۳۰ر۶ـ ۳۰ر۸

❊ بیگانه عصیانگر ـ رنگی ـ آنتونی کوئین

ماژستیك (۶۶۸٤۶۱) ۱۱ـ ۳ـ ۵ـ ۷ـ ۹

❊ ژنرال‌پاتون ـ رنگی ـ ۷۰ میلیمتری استریوفونیك

پلازا (٤٤۲۵۵) ۱۱ـ ۳۰ر۲ـ ۶ـ ۳۰ر۹

❊ عروس های‌دراکولا‌ـ رنگی ـ پیتر کاستینك

پارك (۳۱۹۶۳۷) ۹ـ ۱۱ـ ۱ـ ۳ـ ۵ـ ۷ـ ۹

❊ مردی بنام اسلج ـ رنگی ـ جیمز گارنر

برلیان (۳۹۳۵۳۵) ۹ـ۱۱ـ۱ـ۳ـ۵ـ۷ـ۹

❊ مرتاض ـ رنگی ـ آن‌مارگرت

ماندانا (۷۹۹۸۲) ۳۰ر۲ـ ۳۰ر٤ـ ۳۰ر۶ ـ

❊ رعدو برق ـ باشرکت ـ فرشید فرزان ـ اکبر هاشمی

کارون (۹۵۵۱۶۵) ۱ـ ۳ـ ۵ـ ۷ـ ۹ فری ۳۰ر۲ـ ۳۰ر٤ـ ۳۰ر۶ـ ۳۰ر۸

حافظ (۳۱٤۰۷٤) ۳۰ر۱۰ـ ۳۰ر۲ـ۳۰ر٤ـ ۳۰ر۶ـ ۳۰ر۸ شهرام (۷۷٤۵٤۹) فردوسی (۳۱۵۷۸٤) ۸ـ ۱۰ـ ۱۲ـ ۲ـ ٤ـ ۶ـ۸جهان (۶۶۰۳۵۰) ۳۰ر۱۰ـ ۳۰ر۲ـ ۳۰ر٤ـ۳۰ر۶ـ ۳۰ر۸

❊ یك مرد ، یك عشق، یك سرقت ـرنگی ـ جان‌گلودیر کو

پردیس (۳۰٤۲۵۹) ۹ـ ۱۱ـ۱ـ ۳ـ۵ـ ۷ـ ۹

❊ راهی بسوی غرب ـ غارتگران

البرز (۳۰٤۲۵۸) ۳۰ر۸ـ ۳۰ر۱۲ـ ۳۰ر٤ـ ۳۰ر۸

❊ شب ژنرالها ـ رنگی ـ عمرشریف ـ پیتراوتول

تخت‌جمشید (٤۳۵۰۰) ٤۵ر۲ـ ۵ـ ۱۵ر۷ـ ۳۰ر۹

سانس انگلیسی

درایوین‌ونك ۸ـ ۱۵ر۱۰فیلم (فرمان گمشده)

گلدیس ساعت ۱۰ فیلم (جانی‌ولوئیزا)

تئاترها

روسری‌قرمز ـ کارگردان اسلامی باشرکت چهره‌آزاد ـ والامقام ـ اسلامی تالار موزه (۳۱۱۷۷۷) شروع۱۵ر۸ بعدازظهر رزق ـ کارگردان جعفر والی باشرکت مهین‌شهابی ـ ولی‌شیراندامی ـ دولت‌آبادی

تالار ۲۵شهریور (تلفن۲۵٤٤٤) شروع۱۵ر۸

شوکت نریمیان ـ واردکنندهٔ قطعات ژیان ـ باتخفیف واقعا نمایان
۴۲۲ خشمت الدوله غربی تلفن ۹۵۰۱۱۱ ـ تعمیرگاه مجاز ـ خیابان شاهپور نرسیده بچهارراه گمرک تلفن ۵۱۵۰۴

برنامه تلویزیون

کانال ۷

برنامه امشب

۱۵ـ۵ اسلاید و موزیك
۳۰ـ۵ اعلام برنامه
۳۲ـ۵ تدریس زبان انگلیسی
۰۰ـ۶ خلاصه اخبار
۱۰ـ۶ برنامه کودکان«چکار کنم»
۳۰ـ۶ برنامه دانش
۰۰ـ۷ فیلم دکتر کیلدر
۰۰ـ۸ مشروح اخبار همراه‌با فیلم های خبری
٤۰ـ۸ فیلم الماس
۰۰ـ۹ فیلم تفنگدار
۳۰ـ۹ سال کورش کبیر
۰۰ـ۱۰ برنامه حزب مردم
۱۵ـ۱۰ فیلم آژیر
٤۰ـ۱۰ مصاحبه با آقای علم وزیر دربار شاهنشاهی درباره جشنهای دوهزارو پانصدساله شاهنشاهی

برنامه بیمروز سه‌شنبه

٤۵ـ۱۲ اسلاید و موزیك
۰۰ـ۱ اعلام برنامه
۰۲ـ۱ اخبار
۱۵ـ۱ خانواده
۳۰ـ۱ فیلم گریزپا
۰۰ـ۲سفرهای جیمی‌مك‌فیترز
۳۰ـ۲ واریته
٤۵ـ۲ اخبار

کانال ۳ـ۹

برنامه امشب

۱۵ـ۷ اسلایدو موزیك

۳۰ـ۷ اعلام‌برنامه
۳۲ـ۷ ادبیات جهان
۰۰ـ۸ مشروح اخبار همراه‌با فیلم های خبری
۰۰ـ۹ مسابقه جایزه بزرك
۳۰ـ۹ موسیقی ایرانی
۰۰ـ۱۰ داستانهای جاوید ـ ادب فارسی
۰۰ـ۱۱ فانوس خیال
۳۰ـ۱۱ آخرین اخبار

برنامه آموزشی

برنامه امشب

۳۵ـ٤ کودکان و نوجوانان
۰۰ـ۵ علوم دبستانی چهارم
۱۵ـ۵ مکالمه انگلیسی
۳۰ـ۵ عربی ششم
۵۰ـ۵ طبیعی ۳
۱۵ـ۶ زنك تفریح
۲۵ـ۶ شیمی ۳
۵۰ـ۶ ترانه
۵۵ـ۶ فیزیك ۳
۲۰ـ۷ ریاضی ٤
٤۵ـ۷ فیلم داستانی
۱۵ـ۸ پایان برنامه

برنامه فردا

۳۰ـ۱ آهنگها و چشم‌اندازها
۰۰ـ۲ علوم دبستانی پنجم
۱۵ـ۲ فیزیولوژی جانوری ششم
٤۵ـ۲ گریدانگلیش
۰۰ـ۳ فیزیك ششم
۳۰ـ۳ زنك تفریح
٤۵ـ۳ گریدانگلیش
۰۰ـ٤ ترسیمی ورقومی‌ششم

برنامه آمریکا

برنامه امشب

۰۰ـ۵ دانیل‌بون
۵۵ـ۵ برنامه ۱ گهی
۰۰ـ۶ اخبار
۳۰ـ۶ اطلاعات مخصوص
۰۰ـ۷ هانی‌وست
۳۰ـ۷ جولیا
۰۰ـ۸ نمایش بارباراماك‌نیر
۰۰ـ۹ معمای تیراندازی
۵۵ـ۹ برنامه ۱ گهی
۰۰ـ۱۰ مسابقه بکس

هرگونه تغییری دربرنامه ها بعدا بوسیله تلویزیون اعلام میشود .

آنتن آموزشی ۷۰۰ ریال
بانصب وتنظیم کامل تلفن ۹۷۰۶۸۰

فرش ماشینی قلی نیا
زیبائی اطاقهای شمار اصد چندان می کند. تلفن : ۶۶۴۸۸۷

آنتن آموزشی
بانصب فوری ۶۵ تومان تلفن ۹۵۶۹۸۰

تفنگدار
با شرکت هنرپیشه معروف سینما چاك كانرز
برنامه تلویزیونی
شرکت کالتوم ایران

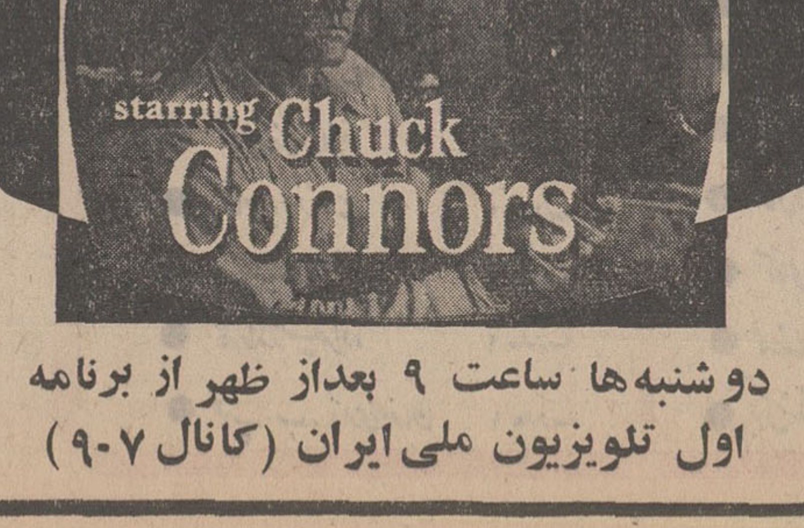

دوشنبه‌ها ساعت ۹ بعداز ظهر از برنامه اول تلویزیون ملی ایران (کانال ۹ـ۷)

یك شرکت بزرك تولیدی،

برای سرپرستی و نظارت بر فروش محصولات خود در استان آذربایجان‌یك نفر را بسمت کاردار که وظیفه اصلی و همکاری با. نماینده شرکت در استان ، جهت فروش و توزیع وسائل خانگی به نمایندگان فروش در تبریز و شهرستان های تابعه استان می باشد ، طبق شرایط ذیل با حقوق‌و مزایای مکفی استخدام می نماید.

۱ـداشتن حداقل پنج سال سابقه کار در موردفروش و بازاریابی‌وآشنائی کلی بامور حسابداری‌و انبارداری .

۲ـ آشنائی کامل به اوضاع جغرافیائی استان آذربایجان ، داشتن حسن شهرت و سابقه حداقل‌۵سال اقامت در این استان .

۳ـ برخورداری کامل از سلامت مزاج‌و دارابودن سی تا چهل و پنج سال سن .

٤ـ داشتن تحصیلات در حدود دیپلم متوسطه و آمادگی برای کار تمام وقت در تبریز

۵ـ دارا بودن گواهینامه رانندگی .

لطفا تقاضای خود را با ذکر سوابق و مشخصات کامل به آدرس صندوق پستی ۳٤۲۷ تهران ارسال فرمائید .

افراد زیر جهت کار در شهرستان رشت استخدام میشوند:

۱ـ مهندس مکانیك
۲ـمهندس برق
۳ـ مهندس شیمی

درکلیه مواردفوق داشتن برك انجام خدمت و یا معافیت دائم‌ضروریست .متقاضیان‌درخواست‌های خود را با ذکر مشخصات کامل‌خودبه‌صندوق‌پستی شماره ۱۸۷۶ـ۱۱ارسال دارند .

شرکت سهامی پشم شیشه‌ایران

سه جوان دیپلمه را بعنوان کارمند فروش استخدام میکند . داوطلبان بادر دست داشتن‌برك خاتمه‌خدمت واصل مدرك تحصیلی وشناسنامه روز دوشنبه ۲۷ر۲ر۱۳۵۰ ازساعت ۸ صبح به کارخانه شرکت سهامی پشم شیشه ایران واقع درکیلومتر ۷ جاده قدیم کرج مراجعه‌نمایند.

قابل توجه علاقمندان
کلاس رادیو تلویزیون

کاخ دانش برای آن عده از فرهنگیان و کارمندان محترمی که فقط ایام تعطیلات تابستان می توانند‌درتهران باشند اقدام به تشکیل کلاس فشرده سه ماهه رادیو و تلویزیون نموده‌است. این کلاس‌منحصرا صبحهاتشکیل و همه روزه ادامه خواهد داشت .

کلاس‌حسابداری ودفترداری‌دوبل

دوره جدید کلاس حسابداری کاخ دانش زیرنظر استاد محترم آقای اعتمادیه تشکیل‌میشود. در این‌کلاس علاوه برفرا گرفتن فن حسابداری و دفترداری دوبل طرز کار با ماشین های حساب مدرن دستی و برقی فاسیت معظم ترین کارخانه سازنده ماشین های حساب جهان‌را فراخواهید گرفت .

کلاسهای ماشین نویسی فارسی ولاتین

شرکت در کلاس های ماشین نویسی کاخ دانش شمارا برای خدمت در موسسات مختلف آماده میسازد . در این کلاس ها دویست دستگاه ماشین تحریر مدرن فاسیت با کمك استادان دلسوزو با تجربه فن ماشین‌نویسی را بشما میاموزد .

کلاس خیاطی

دوره جدید کلاس های خیاطی کاخ دانش تشکیل میشود . کاخ‌دانش نماینده‌رسمی مدرسه گرلاوین‌پاریس در ایران است و به فارغ‌التحصیلان پس از گذراندن امتحانات دیپلم گرلاوین پاریس داده خواهد شد . قبلا نامنویسی کنید .

کلاس منشیگری

دوره جدید کلاس منشیگری کاخ دانش تشکیل میشود .نامه نگاری . ماشین نویسی فارسی و لاتین حسابداری . بایگانی .آداب معاشرت و قوانین اجتماعی طرز کار بـا ماشین های حساب مدرن و مجهز فاسیت قسمتی از دروس این کلاس است .

کاخ دانش

خیابان نادری . پاساژ معتمد خیابان فرانسه . کوچه مرجان

ورزش

در پیشگاه اعلیحضرت شاهنشاه آریامهر ووالاحضرت همایون ولایتعهد مسابقات نهائی تنیس جام آریامهر انجام شد

مارتی ریسن امریکائی فاتح جام آریامهر شد

در مسابقات دو نفره ، تونی روش و جان نیوکومب از استرالیا باشکست کارمایکل ـ رافلز قهرمانان هموطن خود بمقام قهرمانی رسیدند

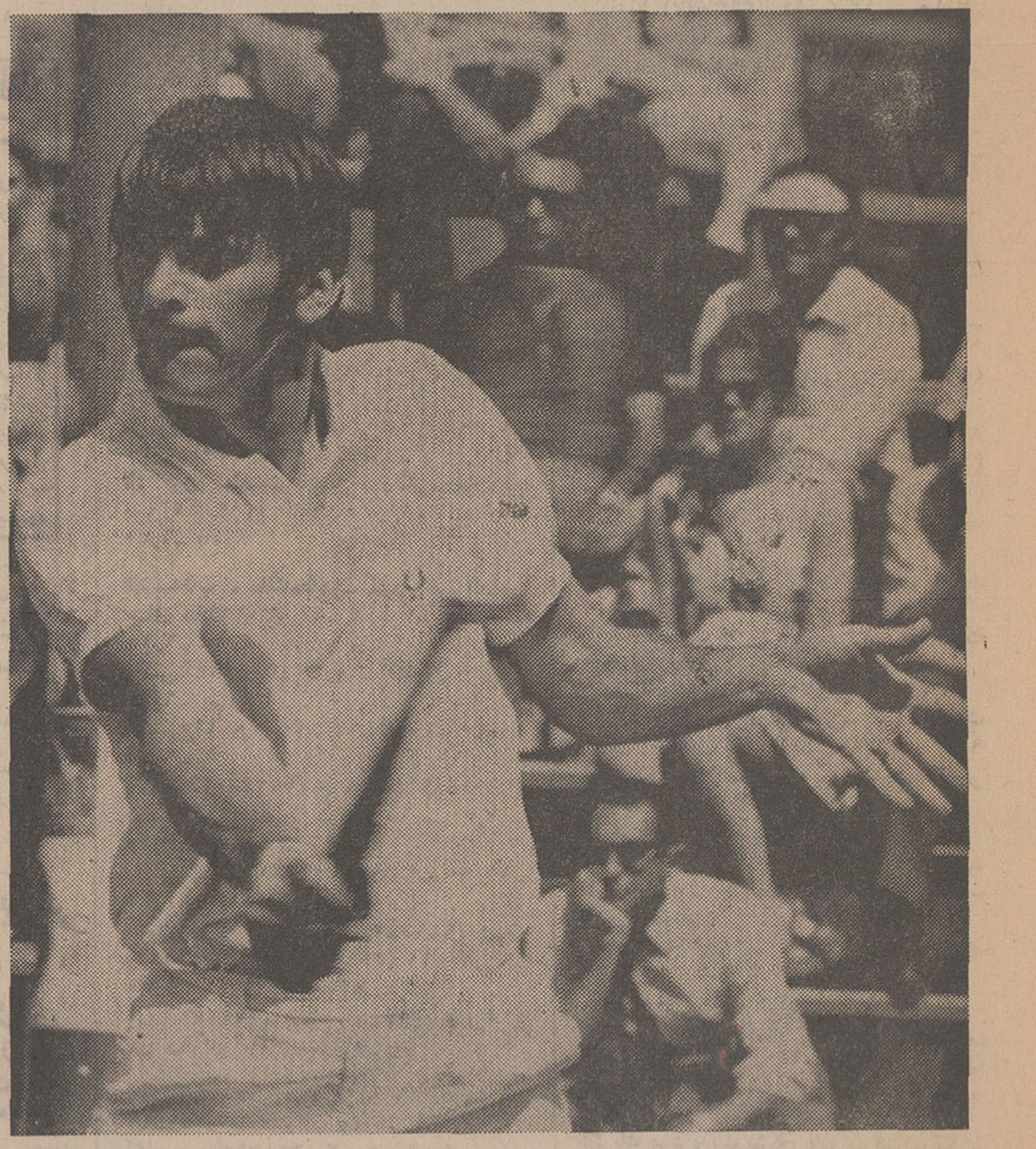

مارتی‌ریسن بـا استفاده از سرویسهای عالی ، در مسابقه نهائی برحریف استرالیائی خودبرتری کامل داشت

درپیشگاه اعلیحضرت‌همایون شاهنشاه آریامهر و والاحضرت همایون ولایتعهد بعد ازظهر دیروز در آخرین روز مسابقات تنیس‌جام آریامهر در مسابقات نهائی ، مارتی‌ریسن قهرمان امریکائی در قسمت انفرادی و نیوکامب ـ روش قهرمانان استرالیائی در دوبل حریفان نیرومند خود را شکست دادندو جوائز نقدی وجام آریامهر راتصاحب کردند .

در مسابقه انفرادی مارتی‌ریسن قهرمان امریکائی و جان‌الکساندر تنیس‌باز استرالیائی‌باهم روبرو شدند. ریسن‌در مسابقات مقدماتی، یک هشتم،یک‌چهارم و نیمه نهائی بدون اینکه حتی در یک ست شکست‌بخورد ، رقیبان نیرومندی چون فرداستول ، رابرت‌ماد ، رادلیوروجان‌نیوکامب را شکست داده بود و جان‌الکساندر جوان بیست‌ساله استرالیائی‌نیز قهرمانان بزرگی چون نیکی‌پیلیک، الشافعی‌و گیمنورا مغلوب کرده ، در نیمه نهائی موفق‌به خلق بزرگترین‌حادثه این دوره از مسابقات یعنی حذف آرتوراش شد .

گیم اول باسرویس الکساندر آغاز شد و او چنان درخشید که حریف امریکائی نتوانست امتیازی بدست آورد وبدین‌ترتیب‌درنخستین‌مرحله نتیجه (۵ـ۱) بسود الکساندربود سرویس های عالی تنیس باز استرالیائی‌دراین گیم عامل‌موثر در پیروزی او بود .

سرویس‌های جالب ریسن

گیم دوم دوطرف در امتیاز ۴۰ مساوی شدند اما سرویس های جالب ریسن امکان پیروزی را از قهرمان استرالیائی گرفت . درگیم سوم‌چون سرویس‌باالکساندربود او پیروز شد وگیم بعدی را ریسن بسادگی برد . گیمها یک درمیان بسود دو طرف پایان یافت تا سرانجام هردو در امتیاز ۶مساوی شدند و تکگیم (تای ـبرک) آغاز شد . اولین سرویس با آلکساندر بود و نتیجه ۰ـ۱ بسود او ، سپس دوطرف در امتیاز ۴۰ مساوی‌شدند وپس از آن الکساندر اوج گرفت و توانست (تای‌ـ برك) ۵ـ۷ ببرد .

این نخستین وتنها «ست» بود که درتورنمنت تهران ، ریسن شکست خورد .

در گیم دوم ریسن بسیار عالی‌آغاز کرد و پس‌از مدت کوتاهی‌توانست حریف جوان را مقهور سرویس های‌عالی و بازی جالب‌خود کند . الکساندر که در ضربه های«بک‌ـ هند» ضعیف است نتوانست‌بسیاری از توپهای ساده را رد کند و در نتیجه دو گیم نخست را باخت و هرچند در سومین گیم‌پیروز شداما هر گزنتوانست، فاصله‌راپر کند. گیمهای بعدی اوج تسلطوقدرت ریسن بود، تنیس‌باز امریکائی میخواست بهر نحو شده برتری چشمگیر خود را بر حریف ثابت کند واز این رو باقدرت تمام بازی کرد و توانست (۱ـ۶) پیروزشود.

آغاز خوب برای آلکساندر

ست سوم را آلکساندر خوب آغاز کرد و تاگیم چهارم (۲ـ۲) باحریف مساوی بودند . اما ازگیم پنجم تسلط و برتری ریسن مجددا نمایان شد . نخست (۲ـ۳) و بعد (۲ـ۴) امید الکساندر را بهبرد ضعیف کرد و سرانجام این ست نیز (۳ـ۶) بنفع ریسن خاتمه‌یافت.

چهارمین ست بازی نیز آغازی چون ست اول داشت و الکساندر گوئی‌ناگهان بخودآمده ، توانست در مقابل حریف مقاومت کند و با سرویسهای دقیق و محکم خود امتیازاتی چند از او بگیرد ،ریسن نیز سرویسهای عالی خود راحفظ کرده بود و بلطف همین سرویسها و استفاده از نقاط ضعف حریفو بخصوص عدم توانائی او در زدن بک هند شش‌گیم ببرد و در نتیجه پس ازنبردی سخت(۶ـ۶) مساوی شدند.

تکگیم، نخست بابرتری ریسن آغاز شد، امتیاز ها ۰ـ۲ بسود اوبود و هرچند آلکساندر توانست این فاصله را در مراحل اولیه پر کندو ۲ـ۲ شود اما سرانجام این گیم ۵ـ۷ بسود او خاتمه یافت و این پایان‌ست بانتیجه (۶ـ۷)بسود ریسن بود. در نتیجه قهرمان امریکائی با نتیجه (۱ـ۳) برنده شد و علاوه بر جایزه نقدی ،جام آریامهر را نیز از دست مبارک اعلیحضرت شاهنشاه آریامهر دریافت کرد .

رده یازدهم برای مارتی ریسن

ریسن امریکائی که در مجموع مسابقه های بین‌المللی انجام‌شده در مقام یازدهم است‌بااین پیروزی توانست بر امتیازات‌خود بیفزاید و بمکانهای بالاتر صعود کنددرحالی که الکساندر جوان نیز بارسیدن‌به بازی نهائی با امیدواری بیشتری به سایر مسابقات ادامه خواهد داد .

در مسابقه نهائی دوبل ، چهار استرالیائی شرکت‌داشتند .«تونی‌ـ روش و جان نیوکامب» که در رده‌بندی مقام‌اول رادارند درمقابل «رافلزوکارمایکل» هموطنان خود قرار گرفتند . در حالیکه این‌دو تن در رده بندی دوبل تا مقام‌ششم مکانی نداشتند.

درست اول روش ونیوکامب‌دچار اشکال زیادی نشدند . دوگیم‌اول را بسادگی بردند وهرچند کارمایکل‌ورافلز درگیم سوم آنها را مغلوب کردند اما با پایان یافتن گیم چهارم نتیجه به ۱ـ۳ تبدیل شد و بعدباتعویض‌سرویس نتیجه نیز به ۲ـ۴ تغییر یافت . روش ونیوکامب‌که دربازی‌دونفری مهارت زیادی دارندوزوج‌نیرومندی را تشکیل میدهند این فاصله را حفظ کردند وست اول با نتیجه (۴ـ۶) بسود آنها خاتمه‌یافت .

درست دوم رافلز وکارمایکل نتوانستند بدون از دست دادن گیمهائی که سرویس با آنها بود پابپای حریف پیش روند و علیرغم فورهندهای جالب روش و کاتهای عجیب نیوکامب تا گیم دوازدهم (۶ـ۶) مساوی شوند .

پیروزی کارمایکل ـ رافلزدر «ست» دوم

درنتیجه این تساوی تك گیم « تای‌برك» لازم شد و در این گیم که از امتیاز شماره‌ای استفاده میشد رافلز وکار مایکل خوب بازی‌کردند و برعکس حریفان آنها چندان تمایلی به‌بردنشان نمیدادند . بدین ترتیب‌هنگامی که امتیاز رافلز ـ کارمایکل‌به۵ رسید ، روش و نیوکامب‌نتوانسته بودند امتیازی بدست آورند.همین برتری‌برای آنها کافی‌بنظرمیرسیدو سرانجام تك گیم را ۲ـ۷ بردند. درنتیجه ست دوم (۶ـ۷) بسود کارمایکل ورافلز خاتمه یافت وطرفین در مجموع ۲ ست (۱ـ۱) مساوی شدند .

در « ست» سوم،بازی‌باسرویس روش ونیوکامب آغاز شد واین دوبسادگی گیم را بردند . در حالیکه در گیم دوم بعلت خطا های بسیار رافلز هنگام سرویس، دو طرف در امتیاز ۴۰ مساوی شدند و روش ونیوکامب توانستند این گیم را نیز بسود خود پایان دهند در حالیکه در گیم سوم نیز برتری‌کافی داشتند و بدین‌ترتیب نتیجه به (۰ـ۳) بسود آن دو تغییر کرد . درگیم چهارم باوجود این که کار مایکل سرویس میکرد و سرویسهای او بسیار قوی و جالب بود نخست امتیازات ۱۵ ـ ۴۰ بسود نیوکامب و روش بود و هرچند دو طرف در امتیاز ۴۰ مساوی شدند وردو سرویس بعدی صحنه های جالبی از تنیس دوبل دیده شد اما سرانجام این گیم نیز بسود نیوکامب و روش خاتمه یافت و نتیجه ست سوم (۰ـ۴) شد .

صحنه های زیبای دیدار دوبل

از گیم بعدی سرویس با روش ونیوکامب بود و آنها بابرتری چشمگیری این گیم را نیز فتح کردند و نتیجه را به ۰ـ۵ تغییر دادند . صحنه های زیبائی که در این گیم دیده شد همه را بوجود آورد اما رافلزو کارمایکل باوجود فداکاری بسیار نتوانستند مانع‌از پیشروی زوج نیرومند رقیب‌شوند. گیم بعدی را کارمایکل ورافلز بردند و علیرغم تلاش‌تحسین‌آمیز و فعالیت زیادی که در آخرین گیم از خود نشان دادند پس‌از مساوی شدن امتیازات (۴۰ـ۴۰) سرانجام گیم ، ست و بازی بنفع روش و نیوکامب خاتمه یافت و آنها با پیروزی چشمگیر (۱ـ۶) ست سوم را بسود خود پایان دادند ، نتیجه کلی را ۱ـ۲کردند و قهرمان شدند .

قهرمانان پیروز چند لحظه پس‌از پایان مسابقه جامهای خود را از دست‌والاگهر شهرام پهلوی‌نیا ریاست عالیه مسابقات بین‌المللی تنیس جام آریامهر دریافت‌داشتند وبدین ترتیب در حالیکه‌یك امریکائی در انفرادی برنده شده بود ، استرالیائی‌ها دوبل رابربردند و نیوکامب وروش جای خود را در مقام اول (مجموع مسابقات بین‌المللی امسال) مستحکم‌تر کردند .

خاندان جلیل سلطنت ۸۷ مدرسه

پیشگامان رستاخیز فرهنگی جشن شاهنشاهی ایران در استانها و فرمانداریهای کل

استان آذربایجان شرقی
- بنیاد پهلوی برای استان آذربایجان شرقی ۱ مدرسه
- کارکنان اداره کل آموزش و پرورش آذربایجان شرقی ۳ مدرسه
- کارکنان آموزش و پرورش اردبیل ۲ مدرسه
- کارکنان آموزش و پرورش مراغه ۱ مدرسه
- اطاق بازرگانی و صنایع و معادن تبریز ۱ مدرسه
- کارکنان برق منطقه‌ای تبریز ۱ مدرسه
- پیشکاری دارائی آذربایجان شرقی ۱ مدرسه
- کارخانه تراکتورسازی تبریز ۱ مدرسه
- آقای حاجی علی جعفری از طرف حق‌العمل‌کاران گمرک ۱ مدرسه
- آقای حاجی علیقلی دریانی ۱ مدرسه
- کارکنان سازمان آب تبریز ۱ مدرسه
- سازمان آب و برق آذربایجان شرقی ۱ مدرسه
- سازمان زنان تبریز ۱ مدرسه
- آقای تقی سرلک ۲ مدرسه
- خانم مهین سرلک ۱ مدرسه
- سندیکای کامیونداران صنف حمل و نقل تبریز ۲ مدرسه
- کارخانه سیمان صوفیان ۱ مدرسه
- شرکت ریسندگی فیروز ۱ مدرسه
- شرکت ماشینهای راهسازی کاترپیلار ۲ مدرسه
- شورایعالی خیریه تبریز ۱ مدرسه
- کارکنان شهرداری و سازمان آب اردبیل ۱ مدرسه
- شهرداری تبریز ۱ مدرسه
- کارکنان شیر و خورشید سرخ تبریز ۱ مدرسه
- جمعیت شیر و خورشید سرخ اردبیل ۱ مدرسه
- آقای احمد صدقیانی ۱ مدرسه
- آقای حاجی علی اکبر صدقیانی و پسران ۱ مدرسه
- کبریت‌سازی ممتاز تبریز ۱ مدرسه
- کارکنان اداره کل کشاورزی آذربایجان شرقی ۱ مدرسه
- کارکنان کارخانه ماشین‌سازی تبریز ۴ مدرسه

استان آذربایجان غربی
- بنیاد پهلوی برای استان آذربایجان غربی ۱ مدرسه
- اداره کل کشاورزی آذربایجان غربی ۱ مدرسه
- فرهنگیان و دانش‌آموزان میاندوآب ۱ مدرسه
- آقای بهمن فرمانفرمائیان ۱ مدرسه
- کارخانه قند رضائیه ۱ مدرسه
- کارخانه قند خوی شرکت سهامی شهد ۱ مدرسه

استان اصفهان
- بنیاد پهلوی برای استان اصفهان ۱ مدرسه
- کارکنان اداره کل بهداری اصفهان ۱ مدرسه
- کارکنان اداره کل دادگستری اصفهان ۱ مدرسه
- انجمن شهر اصفهان ۱ مدرسه
- آقای علی انصاری ۱ مدرسه
- کارخانجات بانک ملی ایران اصفهان ۳ مدرسه
- شرکت سهامی باما ۱ مدرسه
- آقای سلطانمراد بختیار ۲ مدرسه
- شرکت سهامی برق منطقه‌ای اصفهان ۱ مدرسه
- کارکنان شرکت سهامی برق منطقه‌ای اصفهان ۱ مدرسه
- دانشگاه اصفهان ۲ مدرسه
- استادان و کارکنان دانشگاه اصفهان ۱ مدرسه
- آقای دکتر محمد سام ۱ مدرسه
- شرکت تعاونی خبازان اصفهان ۱ مدرسه
- کارکنان شرکت واحد اتوبوسرانی اصفهان ۱ مدرسه
- شهرداری اصفهان ۱ مدرسه
- شرکت لوان تور ـ اصفهان ۱ مدرسه
- آقای رضا فرزانه‌فر ۱ مدرسه
- آقای جواد فرصت ۱ مدرسه
- کارخانه بارش اصفهان ۱ مدرسه
- کارخانه رحیمزاده ۱ مدرسه
- کلوپ «ب» روتاری اصفهان ۱ مدرسه
- آقای محمد کسائیان ۱ مدرسه
- آقای رضا محتشمی ۱ مدرسه
- آقای اکبر مسعود (صارم‌الدوله) ۱ مدرسه
- آقای محمد علی معینی ایمن ۱ مدرسه
- آقای مهندس عبدالحسین ملک تجار ۱ مدرسه
- آقای حسین همدانیان ۶ مدرسه

استان بلوچستان و سیستان
- بنیاد پهلوی برای استان بلوچستان و سیستان ۱ مدرسه
- اداره کل بهداری سیستان و بلوچستان ۱ مدرسه
- آقای محمد علی برادران ۱ مدرسه
- شهرداری زاهدان ۱ مدرسه

استان خراسان
- بنیاد پهلوی برای استان خراسان ۱ مدرسه
- آستان قدس رضوی ۳ مدرسه
- انجمن شهرستان بجنورد ۱ مدرسه
- شرکت تهیه و توزیع آرد نانوایان مشهد ۱ مدرسه
- شرکت سیمان مشهد ۱ مدرسه
- شرکت کارخانجات تولیدی و صنعتی [illegible] خراسان ۱ مدرسه
- شرکت مسافربری کاروان رضا ۱ مدرسه
- شهرداری قوچان ۱ مدرسه
- شهرداری مشهد ۳ مدرسه
- آقای دکتر علی علیزاده ۱ مدرسه
- آقای عیسی قائم‌مقام رضوی ۱ مدرسه
- آقای دکتر هوشنگ معتمدی ۱ مدرسه

استان خوزستان
- بنیاد پهلوی برای استان خوزستان ۱ مدرسه
- آقای عبدالحمید بختیار ۱ مدرسه
- شرکت ایتالیائی بنیفیکا ۱ مدرسه
- دانشگاه جندی شاپور ۱۰ مدرسه
- آقای حاجی دولتی ۱ مدرسه
- آقای دکتر منوچهر دولتی ۱ مدرسه
- سازمان آب و برق خوزستان ۳ مدرسه
- سازمان زنان آبادان ۱ مدرسه
- آقای عباس سالور ۲ مدرسه
- شرکت خانه‌سازی پاداد ۱ مدرسه
- شهرداری آبادان ۲ مدرسه
- شهرداری اهواز ۳ مدرسه
- شهرداری خرمشهر ۲ مدرسه
- شهرداری مسجد سلیمان ۱ مدرسه
- فرهنگیان دزفول ۱ مدرسه
- شرکت سهامی لوان تور آبادان ۱ مدرسه
- آقای حاج علوان لیاقت ۱ مدرسه
- آقای رضا محجب ۱ مدرسه
- آقای خسرو مستوفی‌زاده ۱ مدرسه
- شرکت ملی راه ۱ مدرسه
- آقای سید جعفر موسویان ۱ مدرسه
- ناحیه راه آهن جنوب ۱ مدرسه
- آقایان هادی نجفی و حمدالله شریفی ۱ مدرسه
- کارخانجات یخ‌سازی اهواز ۱ مدرسه

استان ساحلی بنادر و جزایر خلیج فارس و دریای عمان
- بنیاد پهلوی برای بنادر ساحلی و جزایر خلیج فارس و دریای عمان ۱ مدرسه

استان فارس
- بنیاد پهلوی برای استان فارس ۱ مدرسه
- انجمن شهر شیراز ۱ مدرسه
- اطاق بازرگانی و صنایع و معادن شیراز ۱ مدرسه
- آقای حاج حسین بازرگان ۱ مدرسه
- کارمندان بانک بازرگانی ایران شعب فارس ۱ مدرسه
- برق منطقه‌ای استان فارس ۱ مدرسه
- آقای دکتر محمد پیمان ۱ مدرسه
- هیئت مدیره جمعیت خیریه فرح پهلوی شیراز ۱ مدرسه
- آقایان مصطفی، درویش، حاجی حسین محمد و احمد حمدی ۱ مدرسه
- کادر آموزشی و اداری دانشگاه پهلوی شیراز ۱ مدرسه
- آقایان محمود و عبدالحسین دهقان ۱ مدرسه
- سازمان آب منطقه‌ای شیراز ۱ مدرسه
- آقای سید باقر شادمان ۱ مدرسه
- آقایان حاج سید محمود و محمد شبانکاره ۱ مدرسه
- شرکت سهامی قند پارس شیراز ۱ مدرسه
- شرکت صادراتی شیرین بیان فارس ۱ مدرسه
- شهرداری شیراز ۱ مدرسه
- خانم سودابه صدری ۱ مدرسه
- آقای ناصر صدری ۱ مدرسه
- آقای حاج احمد عرب‌زاده ۱ مدرسه
- آقای دکتر تمدن فرزانه ۱ مدرسه
- آقای عزیزالله قوامی ۱ مدرسه
- آقای محمد علی قوامی و تیمسار اسماعیل قوامی ۱ مدرسه
- کارخانه سیمان شیراز ۱ مدرسه
- کارخانه قند مرودشت شیراز ۱ مدرسه
- کارخانه کود شیمیائی شیراز ۱ مدرسه
- آقای محمود مصلائی ۱ مدرسه
- آقای حاجی محمد صادق ملک‌زاده صداقت ۱ مدرسه

استان کردستان
- بنیاد پهلوی برای استان کردستان ۱ مدرسه
- شهرداری سنندج ۱ مدرسه

استان کرمان
- بنیاد پهلوی برای استان کرمان ۱ مدرسه
- آقای مظفر جندقی ۱ مدرسه
- سازمان آب کرمان ۱ مدرسه
- کارخانه سیمان کرمان ۲ مدرسه
- شرکت تعاونی تولیدکنندگان پسته رفسنجان ۱ مدرسه
- شرکت صادراتی پسته کرمان ۱ مدرسه
- شهرداری جیرفت ۱ مدرسه
- شهرداری سیرجان ۱ مدرسه

استان کرمانشاهان
- بنیاد پهلوی برای استان کرمانشاهان ۱ مدرسه
- اعضای شورای داوری کرمانشاه ۱ مدرسه
- صاحبان کارخانجات آردسازی کرمانشاه ۱ مدرسه

استان گیلان
- بنیاد پهلوی برای استان گیلان ۱ مدرسه
- کارمندان اداره آموزش و پرورش رشت ۱ مدرسه
- آقای حاجی احمد ابریشمی ۱ مدرسه
- اداره اوقاف گیلان بنام بقاع متبرکه استان گیلان ۲ مدرسه
- بقعه متبرکه سید جلال‌الدین اشرف ۱ مدرسه
- آقای علی احمدزاده ۱ مدرسه
- آقای رحیم حیات‌بخش ۱ مدرسه
- سازمان آب و برق منطقه شمال ۱ مدرسه
- شرکت سهامی الکتریک ایران رشت ۱ مدرسه
- شرکت سهامی برق منطقه‌ای گیلان ۱ مدرسه
- شرکت سهامی تولید فیبر ایران ۱ مدرسه
- کارمندان شرکت سهامی کشاورزی و دامپروری سفیدرود ۱ مدرسه
- هیئت امنای امامزاده هاشم رشت ۱ مدرسه
- هیئت امنای بقاع متبرکه رشت ۱ مدرسه

استان مازندران
- بنیاد پهلوی برای استان مازندران ۱ مدرسه
- آستانه امامزاده عبدالله آمل ۱ مدرسه
- اداره کل آبادانی و مسکن مازندران ۱ مدرسه
- اداره کل آموزش و پرورش مازندران ۱ مدرسه
- انجمن شهر و شهرداری بابل ۱ مدرسه
- انجمن شهر و شهرداری رامسر ۱ مدرسه
- انجمن شهر و شهرداری ساری ۱ مدرسه
- برق منطقه‌ای مازندران ۱ مدرسه
- اداره کل بهداری مازندران ۱ مدرسه
- شیرمردان باشگاه لاینز گنبدکاوس ۱ مدرسه
- شهرداری شاهی ۱ مدرسه
- کارکنان ناحیه راه آهن شمال ۱ مدرسه
- دفتر مهندسی استان مازندران ۱ مدرسه
- آقای محسن فخرپور و بانو ۱ مدرسه
- آقایان حاجی اسماعیل نامور پارس و حاجی ارزنجان ابیا ۱ مدرسه
- آقای احمد محمدی ۱ مدرسه
- آقای ابوالقاسم محمدی‌نیا ۱ مدرسه
- آقایان نادر نادرزاده و حاجی قربانگلدی ۱ مدرسه

شهرستانهای استان مرکزی
- بنیاد پهلوی برای استان مرکزی ۱ مدرسه
- آستانه مقدسه حضرت معصومه (ع) ۳ مدرسه
- آستانه حضرت عبدالعظیم ۱ مدرسه
- انجمن شهر قزوین ۱ مدرسه
- شهرداری قزوین ۱ مدرسه
- شورای آموزش و پرورش قم ۱ مدرسه
- شورای جشن شاهنشاهی شهرستان قم ۱ مدرسه

فرمانداری کل ایلام
- بنیاد پهلوی برای فرمانداری کل ایلام ۱ مدرسه

فرمانداری کل بختیاری و چهارمحال
- بنیاد پهلوی برای فرمانداری کل بختیاری و چهارمحال ۱ مدرسه
- آقای دکتر ابوالحسن بختیار ۱ مدرسه
- خرده مالکان قریه کوداله چشمه شهرکرد ۱ مدرسه
- آقای حاج سیف‌الله رسولخانی ۱ مدرسه
- صنف حمل و نقل شهرکرد ۱ مدرسه
- آقای حیدر نادری ۱ مدرسه

فرمانداری کل بویراحمد و کهکیلویه
- بنیاد پهلوی برای فرمانداری کل کهکیلویه و بویراحمد ۱ مدرسه

فرمانداری کل زنجان
- بنیاد پهلوی برای فرمانداری کل زنجان ۱ مدرسه
- اداره اوقاف زنجان ۱ مدرسه
- آقای اسدالله صادقیان ۱ مدرسه

فرمانداری کل سمنان
- بنیاد پهلوی برای فرمانداری کل سمنان ۱ مدرسه

فرمانداری کل لرستان
- بنیاد پهلوی برای فرمانداری کل لرستان ۱ مدرسه

فرمانداری کل همدان
- بنیاد پهلوی برای فرمانداری کل همدان ۱ مدرسه
- انجمن شهر همدان ۱ مدرسه
- شهرداری همدان ۱ مدرسه

فرمانداری کل یزد
- بنیاد پهلوی برای فرمانداری کل یزد ۱ مدرسه
- بهره‌برداران معادن یزد ۱ مدرسه
- آقای رضا حکیم‌زاده ۱ مدرسه
- کارکنان سازمان آب یزد ۱ مدرسه
- آقای مهدی رسولیان ۱ مدرسه
- کارخانه ریسندگی آقا ۱ مدرسه
- کارخانجات ریسندگی و بافندگی درخشان و تهرانی یزد ۱ مدرسه
- شرکت ریسندگی و بافندگی خوب یزد ۱ مدرسه
- شهرداری یزد ۱ مدرسه
- آقای دکتر مهندس محمد طاهری ۱ مدرسه
- کارخانجات افشار یزد ۱ مدرسه

در محافل سیاسی تهران

ماموریت «لوس» در خلیج‌فارس مجدداً باشکست روبرو شد

دیدار سرویلیام لوس‌نماینده مخصوص‌وزیرخارجه انگلیس از پایتخت ها و امارات‌خلیج فارس رو به پایان است و نامبرده‌احتمالا در اوائل‌هفته آینده برای تبادل نظرمجدد و با اطلاع ساختن مقامات سیاسی ایران از نتایج‌آخرین برداشتها با رهبران امارات، به تهران خواهد آمد .

ازاخبارجسته و گریخته‌ای که از منابع لندن و امارات به تهران میرسد ، بطور کلی اینطور می توان نتیجه گرفت که ماموریت لوس این بار هم همانند ماموریت های گذشته با شکست روبرو شده است و شکاف میان امیران منطقه نسبت‌به تشکیل اتحادیه‌ای سیاسی و نظامی از امارات نه‌گانه نه تنها از میان نرفته بلکه عمیق‌تر نیز شده است

طراحان‌سیاسی لندن‌علاقه دارند اتحادیه مورد نظرشان قبل از خروج نهائی نظامی از این منطقه تشکیل شود و حتی‌درگذشته زمزمه هائی در این زمینه سر داده بودندکه چنانچه تشکیل فدراسیون به تعویق افتد ، آنان در تاریخ وبرنامه خروج قوا تجدیدنظر خواهند کرد .

از سوی دیگر ایران موکدا یادآوری‌کرده است که‌انگلیس باید در موعد مقرر و اعلام شده قوای خود را از این منطقه خارج کند و حضور نظامی انگلیس بعد از پایان سال‌جاری مسیحی رانخواهد پذیرفت .

فرستاده وزیر خارجه‌انگلیس که برای چهارمین بار منطقه خلیج فارس را زیر پا می ـ گذارد،درآغاز سفر جاری‌اش به تهران آمد . در این سفر تهران‌اخطار شدیدی درزمینه حل اختلافات فوری ایران و انگلیس نسبت به حاکمیت ایران به جزایر ابوموسی ، تنب‌بزرگ و تنب کوچک واقع در تنگه هرمز به لوس داد. بدنبال عزیمت لوس روابط ایران و انگلیس در اثر پرواز های‌تحریک آمیز هواپیماهای انگلیس برفراز ناوگان نیروی دریائی شاهنشاهی و جزایر ایران‌درخلیج‌فارس به بحران گرائیده وباخطار شدیدایران پرواز های مذکور قطع شد .

استقلال و عضویت بحرین

گزارش های نیمه رسمی از منابع لندن در حالیکه از شکست کلیه کوشش هـای مربوط به تشکیل فدراسیون حکایت دارد ، در عین حال موید این نکته است که با اعلام رسمی شکست طـرح فدراسیون‌در قالب های‌گذشته بحرین خود را آماده اعلام استقلال‌وعضویت در سازمان ملل میکند .

طرح عضویت بحرین در پارلمان‌جهانی در دوره آینده مجمع عمومی مطرح خواهد شد و ایران از جمله کشور هائی خواهد بود که باتمام قوا از هدف های بحرین‌برای عضویت‌درسازمان‌ملل‌پشتیبانی می‌کند .

دیدار هیئت پارلمانی انگلیس

اعضای یک هیئت پارلمانی انگلیس که از ایران دیدن میکنند عصرامروز در وزارت خارجه با اردشیر زاهـدی ملاقات خواهند داشت .

اعضای این هیئت بریاست «سردونالد کابری» نماینده محافظه‌کار مرکب از دوحزب محافظه‌کار وکارگر و اعضای منفردودو مجلس عوام ولردان انگلیس را تشکیل میدهند.

انتظار میرود در ملاقـات امروزاین‌هیئت باوزیر خارجه بحران روابط‌ایران وانگلیس مطرح شود و وزیر خارجـه تصویر روشنی از سیاست و نظریات ایران به نمایندگـان پارلمان انگلیس ارائه دهد.

تلاش ایران درخاورمیانه

تفسیرهای متعدد رادیو کلن دردو هفته اخیر در تحلیل‌از سیاست خاورمیانه‌ای ایران ، وکوشش های تهران به کمک به استقرار یک صلح عادلانه وشرافتمندانه درخاور میانه ، توجه محافل‌سیاسی تهران را بخود جلب کرده است.

رادیوکلن میگوید : یکی از مناطقی‌که‌میتواند درسرنوشت صلح بین‌المللی اثرات مثبت ومنفی داشته‌باشد منطقه‌خاور میانه‌است و در این‌جاست که بخشی ازهمت سیاسی ایران متمرکز شده تا به مـوازات ایجادو توسعه روابط با کلیه کشور های‌عربی ، سهم تعیین کننده‌ای درحل‌وفصل مسالمت جویانه اختلافات‌داشته باشد.

رادیو کلن‌میگوید درحالیکه عوامل ذینفع آتش اختلافات دراین منطقه را دامن میزنند ایران از نخستین روز آغـاز کشمکش های‌اعراب‌واسرائیل تلاش‌کرد ،دربرتو یک‌سیاست اصولی و منطقی شعاع نفاق و کینه‌توزی میان دو جناح را تنگتر کند.

سفر هویدا به شرق

سفرنخست‌وزیر به‌بلغارستان از روز جمعه آینده آغاز میشود و نخست‌وزیر درپایان این‌سفر که شش روز به طول خواهد انجامید به تهران باز میگردد .

از هویدا برای دیدار از رومانی‌و چکسلواکی‌نیز دعوت شدهو انتظارمیرود این‌سفرها را نخست‌وزیر در صورتی‌که فرصت کند قبل از انجـام انتخابات صورت دهد.

همزمان با سفر هویدا به بلغارستان ، وزیر خارجه نیز روز دو شنبه آینده برای یک دیدار رسمی چند روزه به رم خواهد رفت .

انتظار میرود وزیر خارجه ازرم‌برای‌دیدار دیگری‌رهسپار کشور افریقائی سنگال شود.

آخرین اخبار از شهرستانها

جنازه‌ای درکنار اتومبیل

چالوس : پیش از ظهرامروز جسد راننده جوان اتومبیل سواری شماره ۸۷۳۴۲تهران ج در کنار اتومبیل پیداشد. این اتومبیل‌در ۱۸ کیلومتری جاده چالوس توقف کرده بود . هویت متوفی معلوم نشده ولی وی در نامه‌ای که‌از خود بجا گذاشته کسی را در مرگ خویش مسئول ندانستهو بهمین دلیل حدس زده‌میشودکه وی خودکشی کرده است .

هواپیما، سقوط کرد

ورامین : یک فروند هواپیمای یک موتوره هنگام‌پرواز درقسمت شرقی ورامین، دچار سانحه شد و سقوط کرد . در ایـن حادثه آقای سنائی خلبان هواپیما مجروح شد. هواپیمائی که سقوط کرد ، از نوع«پایپر» و متعلق به باشگاه خلبانـان هواپیمائی کشوری بود .

بازداشت ملوان‌آفریقائی

آبادان : بدنبال ناپدید شدن «اسمعیل محمد»ملوان آفریقائی در آبادان که خبر آن‌در صفحه شهرستانهای امروز چاپ‌شده، ضمن تحقیقاتی معلوم شد «اسماعیل محمد» را بقتل رسانده‌اند و یکی از ملوانان آفریقائی بنام «جمعه رمضان» باتهام قتل «اسمعیل محمد» بازداشت شد.

مرگ پدر وپسر

سبزوار ـ صبح امروزاتوبوس شماره ۷۵۴۴۸ به رانندگی‌سید رضا طواف‌زاده رضوی که از تهران عازم مشهد بود در نزدیکی سبزواربا موتوسیکلت سواری به‌نام «غلامعلی‌شفیعی» که فرزند ۱۸ ساله‌اش علیرضا را پر ترك موتور سوار کرده بود، تصادف کرد. این واقعه باعث مرگ پدر و پسر گردیدو چند تن از مسافران اتوبوس نیز آسیب دیدند .

دانشگاه اصفهان ۲۰۰ دانشجو بیشتر می‌پذیرد

اصفهان : امسال ، دانشگاه اصفهان دویست دانشجوبیشتر از سال گذشته‌می‌پذیرد .برای دانشجویان و استادان آپارتمان و خانه‌هائی ساخته شده که‌در اختیار آنان قرار خواهدگرفت. این مطلب‌را آقای‌معتمدی‌رئیس دانشگاه اصفهان در یك‌جلسه مصاحبه مطبوعاتی اظهار داشت .

اجتماع بزرگ حزب مردم در تهران

بطوریکه‌خوانندگان گرامی‌اطلاع دارند از روز شنبه اجتماع بزرگ‌حزب مردم دراستادیوم محمدرضا شاه تشکیل گردید . این اجتماع به منظور برگزاری پانزدهمین سالگردحزب مردم از نمایندگان‌این حزب در سرتاسر کشور تشکیل گردید .

جلسات این اجتماع امروز هم صبح و عصر ادامه دارد و درپایان آن با صدور قطعنامه نسبت‌به خط‌مشی این حزب در مسائل مهم‌مملکتی و انتخابات ، این اجتماع خاتمه مییابد.

مسئله خلیج‌فارس درمذاکرات شاهنشاه و ملک فیصل

از: محمد پورداد
خبرنگارسیاسی اطلاعات

رهبران ایران و عربستان‌سعودی دیروز بمدت سه ساعت روشهای کوشش مشترک در تقویت صلح وامنیت خلیج فارس‌را بعد ازخروج قوای انگلیس‌ازاین منطقه ،بررسی کردند و منابع مطلع ونزدیک به مذاکرات در وزارت خارجه‌ایران از مذاکرات شاهنشاه و پادشاه عربستان با عناوین «مهم ، سودمند وبموقع» یادنمودند .

پادشاه عربستان که در سر راه خود به خاور دور بمنظوردیدار های رسمی از چین ملی و ژاپن بعد از ظهر دیروز مدت سه‌ساعت ونیم درتهران توقف کرد ،هنگام ورود به تهران با استقبال گرم شاهنشاه در مهرآباد روبرو شد.

هواپیمای حامل پادشاه عربستان رااز هنگام ورود به مرز ایران‌در خلیج فارس چند اسکادران فانتوم های جنگنده تاتهران اسکورت کردند .

درپای پلکان هواپیما و نخستین لحظه‌ای که پادشاه سعودی قدم بخاک ایران گذاشت رهبران دو کشور یکدیگر رادر آغوش‌کشیدند.

در پای پلکان هواپیما شاهنشاه در حالیکه لباس فرماندهی عالی نیروی‌هوائی برتن‌داشتند نخست‌ـ وزیر ، وزیر دربار ، وزیرخارجه، رئیس کل تشریفات شاهنشاهی ، رئیس دفتر مخصوص شاهنشاه شخصیت‌های برجسته نظامی و چندتن از مقامات عالیرتبه وزارت خارجه را به ملک فیصل معرفی کردند .

بعد از انجام مراسم احترامات نظامی که جمعا ۱۵ دقیقه بطول انجامید ،رهبران‌دو کشور ازبرابر صف روسای هیاتهای سیاسی اسلامی مقیم تهران عبور کردند و سپس به پاویون سلطنتی به سر میز ناهار رفتند .

هنگام صرف ناهار آقایان هویدا نخست وزیر ، علم وزیر دربار شاهنشاهی ، اردشیر زاهدی وزیر خارجه ، هرمز فریب رئیس کل تشریفات شاهنشاهی ، منوچهر ظلی معاون سیاسی و فریدون زندفرد رئیس اداره کل خاورمیانه وزارت خارجه‌و همراهان برجسته ملک فیصل از جمله پرنس نواف برادر پادشاه عربستان ، راشد فرعون مشاور عالیرتبه ملک فیصل وچند نفر دیگر حضور داشتند .

ادامه مذاکرات

درفرصت صرف ناهار رهبران دو کشور که روبروی یکدیگر نشسته بودند مذاکرات مقدماتی را بعمل آوردند وسپس‌دنباله این مذاکرات در پشت درهای بسته توسط شاهنشاه و ملک فیصل دنبال شد.

از نتایج وموضوع مذاکرات هیچگونه اطلاع‌رسمی انتشارنیافت اما رهبران دو کشور در پایان مذاکرات وهنگامی که از سالن سلطنتی خارج شدند خوشحال و راضی بنظر می‌رسیدند .

در فاصله مذاکرات خصوصی رهبران دوکشور . مذاکرات کوتاهی نیز میان وزیر خارجه ایران وپرنس نواف که مجری سیاست عربستان در قبال مسائل خلیج فارس است صورت گرفت.

نواف قبل از ترک تهران بـه خبرنگاران سیاسی مطبوعات پایتخت گفت که مذاکرات تهران گرچه کوتاه بود معذالک فرصت مناسبی برای تبادل نظر بشمار رفت .

نزدیکان به مذاکرات نیز گفتند که مذاکرات دیروز رهبران دو کشور پایه مناسبی برای تماسهای بیشتر میان ایران و عربستان در آخرین فرصتهای قبل از خروج نظامی انگلیس از خلیج فارس‌بود.

پادشاه عربستان که بنظر رسید از کسالت ممتد و طولانی گذشته سلامت خودرا بازیافته بانیمساعت تاخیردر حالیکه‌مجددا مورد بدرقه گرم شاهنشاه قرار گرفت تهران را بسوی تایپه ترک گفت .

سفر ملک فیصل به چین ملـی نخستین سفر یک پادشاه عربستان به خاوردور است .

هواپیمای مخصوص پـادشاه عربستان را تامرز ایران وپاکستان فانتوم‌های جنگنده نیروی هوائـی شاهنشاهی اسکورت کردند .

در بازار تهران

بلاتکلیفی در بازار طلا

قیمت طلا در بازارآزاد، ظرف یکی دو روز اخیرتغییر محسوسی ندارد و قیمت هر مثقال آن کماکان ۵۱۳ ریال معامله میشود .

قیمت رسمی طلا تحویل بانک ملی ایران بـه افراد صنف طلا و جواهرفروش هرکیلو یازده هزار و دویست تومان و قیمت بین‌المللـی هراونس ۴۱ دلار و ۷۵سنت است .

معاملات طلا فعلا دربازار آزاد رونق ندارد و ظـرف چند روزی که قیمت‌هاترقی کرده ، معاملات متوقف شده و بازار دریک حالت انتظار و بلاتکلیفی بسر میبرد .

امروز در بازار آزاد طلا گفته میشد که امکان دارد برای مدتی وضع طـلا در همین قیمت توقف داشتـه باشد و اگر تنزل در قیمت های بین‌المللی پیدا شود ، خواهد داشت ؟

حداکثر از ۵۰ سنت در هر اونس تجاوز نخواهد کرد و قیمت‌ها حداقل برای مدتـی بالای ۴۱ دلار در هراونس متوقف خواهد شد . بهرحال بازار آزاد طلا امـروز در انتظار گشایش بورس طلای لندن که تقریبا تعیین کننده سرنوشت طلا است ، بود. بورس طلای لندن امروز بعد از دو روز تعطیل آخر هفته ممالک اروپائی معاملات‌خود را شروع خواهد کرد. قیمت هائی‌که امروز دربورس‌طلای لندن معامله شود ، حداکثر تاصبح فردا برای‌فروشندگان عمده طلا تلگراف خواهد شد و صبح فردا معلوم خواهد شد که نوسان طلا در چـه جهت وبه چه میزان خواهد بود و بطورکلی این نوسان درسطح‌بین‌المللی وبخصوص در بازار آزاد طلا چه اثری های بین‌المللی پیدا شود ، خواهد داشت ؟

آگهی مسابقات ورودی دوره‌های شبانه دانشگاه تبریز

دانشگاه تبریز

دانشگاه تبریز در سال تحصیلی ۵۱ ـ ۱۳۵۰برای‌دوره‌های لیسانس رشته‌های علمی و ادبی کلاسهای شبانه بشرح زیر از طریق مسابقه دانشجو می‌پذیرد:

گروه	رشته	دیپلم لازم برای ثبت نام	تعداد تقریبی دانشجو
علوم	ریاضی	ریاضی	۴۵ نفر
	فیزیک	ریاضی	۴۵ نفر
	شیمی	ریاضی ، طبیعی	۴۵ نفر
	زمین شناسی	ریاضی ، طبیعی	۴۵ نفر
	زیست شناسی	طبیعی	۴۵ نفر
ادبیات	زبان و ادبیات	ادبی	۴۵ نفر
	زبان انگلیسی	ادبی ، طبیعی ، ریاضی	۴۵ نفر
	کتابداری	ادبی ، طبیعی ، ریاضی	۴۵ نفر
	جغرافیای اقتصادی	ادبی ، طبیعی ، ریاضی	۴۵ نفر
	روانشناسی و علوم تربیتی	ادبی ، طبیعی ، ریاضی	۴۵ نفر

مدارک لازم برای داوطلبان شرکت در مسابقات ورودی این دوره‌ها که باید متولد سال ۱۳۲۴ و یاقبل از آن باشند عبارت است از :

ـ فتوکپی جواز قبولی یافتوکپی گواهی ششم دبیرستان

ـ فتو کپی برگ معافی از خدمت وظیفه عمومی یا فتوکپی دفترچه خاتمه خدمت یا یکی از برگهای قانونی نظام وظیفه .

ـ نسخه اول فیش بانکی بمبلغ ۵۰۰ ریال بابت حق ثبت نام که به حساب ۹۴۲۲ دانشگاه تبریز دربانک ملی ایران شعبه تبریز پرداخت شده باشد.

ـ یکبرگ فتوکپی شناسنامه .

ـ سه قطعه عکس ۴ × ۶که در پشت آن نام و مشخصات داوطلب نوشته شده باشد.

ـ تقاضا نامه طبق نمونه زیر که بخط داوطلب وبطور خوانا تکمیل شده باشد .

متن تقاضانامه

درخواست شرکت در مسابقات ورودی دوره‌های لیسانس علمی و ادبی
شبانه دانشگاه تبریز . درسال‌تحصیلی
۵۰ـ۱۳۵۱

من ... شهرت ... فرزند ... دارنده شناسنامه ... شماره ...
صادره از ... متولد سال ... ۱۳ که دارای دیپلم کامل متوسطه
در رشته ... از دبیرستان ... شهر
میباشم ، با ارسال مدارک لازم تقاضای نام‌نویسی برای شرکت در مسابقات ورودی دوره‌های لیسانس شبانه را دارم . رشته‌هائی که انتخاب کرده‌ام بترتیب تقدم عبارتند از .
۱ـ
۲ـ
۳ـ
زبانخارجه‌ای که امتحان خواهم داد ... میباشد
نشانی دقیق ـ شهر ... خیابان
کوچه ... شماره ... منزل ... تلفن ... امضاء داوطلب

از داوطلبان ورود برای این دوره‌ها برحسب نوع دیپلم آنان (طبیعی ، ریاضی ، ادبی) در حدود برنامه دوره دوم متوسطه رشته مربوط امتحان کتبی بشرح زیر بعمل خواهد آمد .

۱ـ دارندگان دیپلم طبیعی ، تاریخ امتحان ـ ساعت ۳بعدازظهر روز چهارشنبه نهم تیر ماه ۱۳۵۰
مواد امتحانی ـ زبان فارسی (ضریب ۱) زبان‌خارجی (ضریب ۱) طبیعیات شامل‌فیزیولوژی جانوری و گیاهی ، زمین شناسی و تکامل (ضریب ۳) فیزیک‌وریاضی (ضریب۲) شیمی (ضریب ۲)

۲ـ دارندگان دیپلم ریاضی . تاریخ امتحان ـ ساعت ۳ بعد ازظهر روز پنجشنبه دهم تیر ماه ۱۳۵۰
مواد امتحانی ـ زبان فارسی (ضریب ۱) زبان‌خارجی (ضریب ۱) ریاضیات شامل ـ جبر ، هندسه، مثلثات و حساب استدلالی (ضریب ۳) فیزیک ومکانیک (ضریب۲) شیمی (ضریب۲) .

۳ـ دارندگان دیپلم ادبی . تاریخ امتحان ـ ساعت ۳ بعد از ظهر روز جمعه یازدهم تیرماه ۱۳۵۰ .
مواد امتحانی ـ زبان فارسی (ضریب۱) زبان‌خارجی (ضریب۱) ادبیات فارسی و عربی (ضریب۲) تاریخ و جغرافیا (ضریب۲) فلسفه و منطق ،روانشناسی‌واخلاق (ضریب۲).

داوطلبان برحسب نوع دیپلم خود میتوانندحداکثرسه رشته مجاز از گروههای علوم وادبیات را انتخاب کنند ودر این‌صورت بایدرشته‌های انتخابی خود رابه ترتیب تقدم درتقاضا نامه بنویسند .مدت قبول‌تقاضا.

داوطلبان باید تقاضا نامه خود را همراه مدارک ثبت‌نام بوسیله پست سفارشی از اول تابیستم خرداد ماه۱۳۵۰ به نشانی «دانشگاه تبریز ـ مرکز نام نویسی امتحانات ورودی دوره‌های شبانه» ارسال دارند . به تقاضائی که بعد از این تاریخ به پست تحویل شده و یاناقص‌بوده باشند ترتیب اثر داده نخواهد شد.

محل توزیع کارتهای ورودی . کارتهای‌ورودی روزهای هفتم وهشتم تیرماه ۱۳۵۰ در دانشگاه تبریز ـ اداره کل آموزش توزیع خواهد شد و برای دریافت آن مراجعه خود داوطلب ضروری است سایرشرایط ویاد آوریها ـ زبان‌های خارجی که از آنها امتحان بعمل خواهد آمد عبارتند از انگلیسی ، فرانسه ، آلمانی ، روسی ـ ولی در دوره‌های شبانه فقط زبانهای انگلیسی و فرانسه تدریس خواهد شد.

داوطلبان رشته زبان و ادبیات انگلیسی بایددرمسابقه ورودی زبان انگلیسی را امتحان بدهند کلیه امتحانات مسابقه ورودی تستی واز نوع چند جوابی خواهد بود.

میزان شهریه برای هر واحد رشته‌های علمی ششصد ریال و برای هر واحد رشته‌های ادبی پانصد ریال است که هنگام ثبت نام یکجا برای هر دونیمسال دریافت خواهد شد.

دریافت کمک کارکنان دولت از سازمانهای‌مربوط ونیز انتقال آنان از نقاط دیگر به تبریز در صورت پذیرفته شدن از امتحانات ورودی بعهده خودشان خواهد بود.

چون حق ثبت نام ومدارک نام نویسی مسترد نمیگردد و هیچ نوع تغییری در رشته‌های انتخابی‌داده نمیشود ، بنابراین توصیه میشود که داوطلبان قبل ازارسال مدارک نام نویسی خود به دانشگاه تبریز متن این آگهی را بدقت مورد مطالعه قرار دهند.

دانشگاه تبریز

توضیح شرکت تلفن

شرکت سهامی تلفن‌ایران درباره خبر «محدوده تلفن تهران» توضیح داده است که به‌جز برنامه‌هائی که قبلا در کادر برنامه عمرانی‌چهارم اعلام شده، طرح دیگری جهت افزایش ظرفیت تلفن‌های تهران اجرا نمی‌کندو خبر محدوده تلفنی تهران ازطرف‌شرکت سهامی‌تلفن ایران به آنصورت‌تایید نمیگردد.

صدور برگ معافیت‌از خدمت‌وظیفه

قانون جدید وظیفه عمومی به مرحله اجرادر آمد و از این هفته طبق قانون جدید بکـار مشمولین عادی ـ دیپلمه ـ لیسانس و فوق لیسانس ودکتر رسیدگی میشود .

براساس قانون‌جدیداولاد ذکور منحصر بفرد اشخاصی کـه سنشان از ۶۰ بیالااست ، معاف میشوند .

همچنین مشمولین غیر دیپلمه که‌تا قبل از مهر ماه ۱۳۴۹ ازدواج کرده ودارای زن یـا بچه‌باشند معاف خواهند شد . ضمنا مشمولین دیپـلمه و لیسانس ودکتر بهنگام تصویب قانون (۱۳اردیبهشت ۱۳۵۰) ازدواج کرده‌باشند ، می‌توانند از بند ز ماده ۴۴ قانون‌که می‌گوید «مشمولان دیپلمه و فوق دیپلم همچنین‌مشمولان‌لیسانسیه وبالاتر که در تاریخ تصویب این قانون به ترتیب ۳۰و ۳۵ سال یابیشتر داشته ودارای زن یا فرزند باشند «استفاده کرده‌و ازخدمت وظیفه معاف شوند .

براساس‌این قانون صدوربرگ معافی‌از خدمت برای مشمولانی که مراجعه می کنند ، در نظام وظیفه عمومی آغاز می شود

مشمولین غایب

طبق‌قانون جدیدمشمولان خدمت وظیفه عمومی که‌برای رسیدگی یا اعزام احضارشده ودر مهلت یاموعد مقرر که از طرف اداره وظیفه عمومی اعلام می‌شود خود را معرفی نکنند و همچنین مشمولانی که معافیت های موقت دریافت‌داشته و پس‌از انقضای مدت‌اعتبار ظرف یکماه برای تجدید رسیدگی‌خودرا معرفـی نکنند ، غایب شناخته شده و پس‌از معرفی یا دستگیری در صورتیکه طبق‌مقررات ایـن قانون‌قادر به خدمت وبلامانـع تشخیص داده شوند به‌خدمت اعزام می‌شوند و پس‌از انجـام خدمت باتهام‌غیبت‌آنان‌درمراجع دادگستری رسیدگی می شود و چنانچه دارای عذر موجه نباشند به زندان قادیمی از یك‌تادوسال محکوم‌خواهند شد .

عوامل وعلل سرد مزاجی در زنان

عوامل روحی سرد مزاجی دختران جوان و اثر خستگی تشریفات شب زفاف در آن ـ اثر و اهمیت آشنائی قبلی زن و مرد بروحیه یکدیگر ـ مقاربت هم مانند هم عمل دیگر یك عمل بشری است و ممکن است دارای نقائصی باشد ـ جهاز جنسی مصنوعی برای بانوان ناقص و بیمار ـ اهمیت آزمایش های جنسی قبل از ازدواج در روابط زن و مرد .

اینها قسمتی از مطالبی‌است که‌تحت‌عنوان : **(این پزشك است که از سکس با شما صحبت میکند)** در شماره فـردای خواندنی ها چاپ شده است .

در اهمیت آموزندگی و سودمند بودن این سلسله مقالات بهداشتی همین بس که در مجله‌جدی و سنگینی چون‌خواندنی‌ها با علامت ممتاز چهار ستاره ★★★★ که خاص مطالب و مسائل بسیار جالب میباشد مشخص شده و با تمام صراحت لهجه علمی ، بی‌هیچگونه بدآموزی یگانه مبحث سکسی است که شایسته راه یافتن به خانـه ها ، استفاده تمام اعضاء خانواده را دارا میباشد .

در هر شماره از خواندنی ها نخبه مطالب و موضوعات خواندنی مطبوعات فارسی زبان اعم ازخبری،سیاسی، اجتماعی، تاریخی ، ادبی ،علمی ، فنی ، بهداشتی ، داستان ها و سرگذشت های عمیق و آموزنده و با نتیجه چاپ میشود .

وجود یك شماره خواندنی ها در هر خانواده بمنزله کتابخانه‌ایست که قسطی و روزانه میتوان از مطالب ان‌استفاده کرد و علاوه بر اینها مطالعه خواندنی‌هاگواه شخصیت‌شماست.

هزینه تحصیلات عالی فرزندان کارگران پرداخت میشود

بقیه از صفحه آخر

پیشنهاد وزیر کار وامورااجتماعی از طرف‌هیئت‌امنای صندوق‌انتخاب خواهند شد. تشکیلات صندوق به پیشنهاد وزیرکار وامور اجتماعی به تصویب هیئت امنای صندوق میرسد .

تبصره ـ درصدی که‌از درآمد صندوق برای هزینه‌های جاری سالانه به‌مصرف خواهد رسید بنا به پیشنهاد وزارت کار و امور اجتماعی و تصویب هیئت وزیران تعیین خواهد شد .

ماده ۷ـ حدود اختیارات ووظایف هیئت امناء و مدیرعامل‌وحسابرس طبق اساسنامه‌ای خواهد بود که به پیشنهادوزیر کار وامورااجتماعی به تصویب کمیسیون کار وامور اجتماعی مجلسین خواهدرسید .

ماده۸ـ هزینه‌های مربوط بـه اجرای مقررات‌این‌قانون ، ازطریق دریافت مبلغی معادل ۳درصدمزدی که کارفرمایان مشمول قانون‌بیمه های اجتماعی به کارگران خود می‌پردازند و همچنین کمکهای دولت تامین‌خواهدگردید .سازمان بیمه‌های اجتماعی ملزم است که مبلغ مذکوررا ازکارفرمایان‌وصول ودر حساب مخصوصی به‌نام‌صندوق تامین آموزش فرزندان کارگـر واریز نماید. نحوه وصول این‌مبلغ تابع کلیه مقرراتی است که در قانون بیمه‌های اجتماعی درمورد وصول حق بیمه پیش‌بینی گردیده است .

تبصره ـ دو درصد مذکور در ماده ۸ از تاریخ تصویب‌اساسنامه وایجاد صندوق دریافت میگردد .

ماده۹ـ صندوق تامین آموزش فرزندان کارگران مکلف است تا آخر خردادماه هر سال گزارش عمل‌کردو ترازنامه‌سال قبل‌مربوط به‌اجرای مقررات این قانون را تنظیم و برای تصویب هیئت امنای صندوق ارسال دارد .

ماده ۱۰ـ تصرف غیرقانونی و برداشت غیرمجاز از وجوه‌صندوق در حکم‌اختلاس‌اموال عمومی‌خواهد بود .

ازشب فقط در

سینما بولوار

آنتونی‌کوئین ـ آنامانیانی ـ ویرنالیزی
در فیلمی بکارگردانی : استانلی کرامر
راز سانتاویتوریا

باشرکت :
رناتوراشل
هاردی‌کروگر

موزیك از : ارنست‌گولد پاناویژن ورنگی محصول یونایتدآرتیست

سانسها ۱۱ صبح ـ ۲ ـ ۴ر۳۰ ـ ۷ ـ ۹ر۳۰ بعدازظهر

سمینار نمایندگان فروش محصولات فیلور در استان خوزستان

هفته گذشته سمیناری باشرکت مدیران‌شرکت تولیدی‌کارخانجات فیلور ـ توزیع کنندگـان و فروشندگان یخچال فیلکو در استان خوزستان درشهر اهواز تشکیل شد .

در این جلسه فنون جـدید فـروش و بازاریابی از طـرف مدیران شرکت تولیدی فیلـور مطرح گردید و برنامه فروش شرکت در سال آینده به بحث گذارده شد .

توزیع کنندگان وفروشندگان یخچال‌فیلکودر استان‌خوزستان با علاقه کامل دراین بحث‌ها شرکت کردند و پیشنهاد هـای مفیدی برای پیش‌برد فـروش شرکت در یکسال آینده مطـرح ساختند .

راز قتل زن زیبا در شترخون کشف شد

این زن به‌دست برادرش به‌قتل رسید

مقتوله که فریب مرد جوانی را خورده بود چند روزقبل از قتل ، فرزندش را رها کرد وباعاشق‌خود گریخت ، بعد طلاق گرفت اماپس‌از طلاق موقعی که به‌مردعاشق‌مراجعه کرد حاضر نشد اورا عقد کند و مقدمات جنایت‌ازاین تاریخ آماده‌شد

قاتل :

خواهرم طعم خیانت وفساد را چشیده بود ونمیتوانست اصلاح‌شود!

هویت زن جوانی‌که جسد او یکشنبه هفته قبل دربیابان شترخون پیدا شد کشف گردید و قاتل وی به دادسرا تسلیم شد .

او زهرا نعمتی پارسا نام داشت و ۱۸ ساله بود .زهرا چهاردهم اردیبهشت (شب) به دست برادر ۲۳ ساله‌اش هوشنك نعمتی پارسا درهمان محلی که‌جسدش پیداشد به قتل رسیده بود .

حادثه در حوزه استحفاظی ژاندارمری هاشم‌آباد رخ داده بود ،لذا پس از کشف جسد ، مامورین این پاسگاه درصدد کشف هویت مقتوله بودند .

در نخستین ساعات کشف جسد گفته میشد که زنی در حدود ۳۰ ساله است .

انگشتان پای جسدرا سك‌ها خورده بودند ، ولی پزشکی قانونی روز بعد اعلام داشت که جسد متعلق به یك زن‌کمتر از ۲۰ سال بوده و از مرك‌او ۵ روز میگذرد .

در آن تاریخ با توجه به‌بلوز و شلوار شیکی که برتن جسد بود و کمربند حلقه‌ای اوتصور میشد که قتل در محل دیگری رخ داده و جنازه را بعدا به شترخون انتقال داده‌اند ، ولی از همان نخستین لحظه تصور میشد که مقتوله گرفتار تعصب و انتقام ناموسی شده باشد .

اطلاع

تلاش مامورین پاسگاه‌هاشم‌آباد ادامه داشت که دیروز به این پاسگاه اطلاع‌رسید که دختریك خانواده ازساکنان‌خیابان سیده ملك‌خاتون ازدو هفته قبل‌ناپدید شده است .

مامورین پاسگاه از روی آدرسی که بدست اورده بودند به این خانه مراجعه کردند و متوجه شدند که دختر مطلقه این خانواده به‌نام «زهرا نعمتی پارسا» گم شده است .

در تحقیقات‌بیشتر، پدرزهرا اعتراف کردکه پسرش هوشنك زهرا راکه گمراه‌شده بودکشته است . در آن موقع هوشنك در خانه نبود . مامورین پدراو را به پاسگاه بردند تا تحقیقات بیشتری به عمل آید .

قاتل

ضمن‌تحقیقات ،هوشنك‌وارد پاسگاه شد و خود را معرفی کرد .

هوشنك گفت:روی اتومبیل های کرایه کار میکنم . دوسال قبل زهرا را به مردی بنام علی شوهر دادیم . علی‌مرد خوبی بود وما‌اطمینان داشتیم که‌زهرا سعادتمند خواهد شد .

پارسال زهرا اولین فرزند خود را به‌دنیا آورد . او با شوهرش در نارمك سكونت داشتند و ما به علت دوری راه کمتر یکدیگر را میدیدیم .

در اسفندگذشته من‌جسته گریخته شنیدم که زهرا با شوهرش اختلاف دارد تا اینکه «سیزده‌بدر» امسال مادرم به من خبرداد که‌زهرا بامرد جوانی‌بنام فریدون‌فرار کرده است .

فریدون از اهالی محل‌ما بود . زهرا قبل از فرار همه عکس هائی را که در خانه‌ما داشت پاره کرده بود تا به دست مامورین تعقیب نیفتد . این عمل حکایت داشت که با تصمیم قبلی و از روی نقشه فرار کرده است .

هرچه‌گشتم نه او را دیدم نه فریدون را .

کارمن روزها گشتن درخیابانها و اماکن عمومی و شبها جستجوی کافه‌ها بود ، حتی همه خانه های «محله بدنام» تهران را گشتم و اثری‌از زهرا ندیدم .

تا اینکه یک روز یکی از همسایگان ، به ما خبر داد که زهرا را در شهر ری دیده‌است.

پدرم را به آنجا فرستادم و برحسب اتفاق درنخستین‌ساعت ورود به شهر ری ، اورا دید و به تهران آوردم .

اورا نصیحت‌کردیم که دست از عشق و عاشقی بکشد و به زندگی خود باز گردد ، قبول کرد شوهرش را دعوت کردیم به‌او گفتیم‌که زهرا خانه‌عمه‌اش رفته بود و خواهش کردیم که باهم سازش کنند آنها بانصایح ما آشتی کردند وبه خانه خود رفتند، ولی‌روز بعد علی‌خواهرم را به خانه ما آورد و گفت : اخلاق زهرا عوض شده میگوید عاشق مرد دیگری است و مرا نمیخواهد .

علی گفت که حاضر است زهرا را طلاق گوید .

چون کار از کار گذشته بود با طلاق موافقت کردیم آنها به دادگاه و سپس به‌محضر رفتند وازهم جدا شدند وعلی بچه شیرخواره‌اش «شیرین» را با خود برد . زهرا قبل از طلاق به ما گفته بود که اگر علی اورا رها سازد فریدون عقدش خواهد کرد .

پس از طلاق ، ظرف چند روز ماجرای زندگی خواهرم سر زبانها افتاد همه کس از داستان رفت و آمد او با فریدون و فرار به شهر ری خبر داشت موقعی که از خیابان میگذشتم بچه‌ها با صدای بلند مرا سرزنش میکردند و خونم به جوش می‌آمد .

فرار عاشق

به زهرا گفتم‌که‌ازفریدون بخواهد فورا عقدش کند، ولی وقتی زهرا مطلب را به فریدون گفت فریدون که از ابتدا قصد ازدواج نداشت و تنها برای اغفال زهرا موضوع ازدواج‌را مطرح ساخته بود ، فرار کرد و ناپدید شد حرفهای مردم ادامه داشت و زهراکه بوسیله‌فریدون از راه راست منحرف شده بود دیگر به حرف من وپدرم میرزا گوش نمیکرد تا اینکه چهاردهم اردیبهشت به زهرا گفتم‌که‌باهم به خانه خاله برویم . قبول‌کرد. درآن موقع درخانه ما کسی نبود به اتفاق زهرا به یک بنگاه رفتیم یک اتومبیل کرایه کردیم و عازم خانه خاله شدیم بین راه اتومبیل خراب شد آنرا درست کردم دوباره خراب شد. درآن هنگام در افسریه‌بودیم به زهرا گفتم مثل اینکه دست تقدیر نمیگذارد به خانه خاله برویم بیا پائین به خانه باز گردیم که قبول کرد .

پس‌از طی مسافتی درباره روابطش‌بافریدون پرسیدم‌جواب درستی نداد . گفتم شوهرت مگر چه عیبی داشت‌که فریب فریدون راخوردی باز جوابی نداد . شب بود . به او گفتم که از «میان‌بر» می‌رویم تازودتربه‌خانه برسیم‌بااین‌پیشنهاد او را به شترخون بردم و درنقطه خلوتی از او خواستم که همه‌چیز را برایم بگوید . باز زیربار نرفت و حرفهائی زد که مرا از حال عادی خارج ساخت‌بطوریکه اورا برزمین افکندم چون فریاد کشید گلویش را فشردم که پس‌از چند لحظه بی‌حرکت شد .

پس‌از اینکه مطمئن شدم جان سپرده است گودالی کندم و او را درآن دفن کردم و به خانه رفتم و جریان را به پدرم گفتم و تهدید کردم که به کسی خبر ندهد .

همان شب اتومبیل را تعمیر کردم و به صاحبش دادم ، ولی اوازسرو وضع من‌دچار سوء ظن شد و تصورمی‌کنم که او مرا«لو» داده باشد .

هوشنك نعمتی پارسا روزی که جسد زهرا در بیابان شترخون بوسیله یك چوپان کشف شد و ماموران به محل رفتند تاآنرا از زیر خاك بیرون آورند عده‌ای از اهالی محل اطراف جسد که فقط یك پای آن از زیر خاك بیرون آمده بود جمع شده بودند هوشنك (قاتل) نیز درمیان این عده بود او حتی به ماموران گفت که ممکن است قاتل اینجا باشد ولی حرف‌او در آن‌لحظه باورکردنی نبود . در عکس که در همان تاریخ اختصاصا بوسیله خبرنگار عکاس‌ما گرفته شده است هوشنك نیز دیده میشود. او بوسیله دایره مشخص شده است .

۳ بار مراجعه

هوشنك درحالی که به زمین خیره شده بود گفت : ۵ روز بعد که‌مقابل قهوه‌خانه‌نشسته بودم‌خبر رسید که جنازه‌ای درشترخون کشف شده است من هم مانند دیگران به آنجا رفتم و تاآخرین لحظه‌که‌جسد زهرا به آمبولانس پزشکی قانونی منتقل شد آنجا بودم حتی یك بار به مامورین‌گفتم که ممکن است قاتل درمیان تماشاگران باشد که خندیدند . بعداز آن نیز سه بار تاپاسگاه رفتم که خود را معرفی کنم ولی دوبار از بین راه بازگشتم و بار سوم حتی بانگهبان پاسگاه‌صحبت کردم و سراغ رئیس را گرفتم تا خود را معرفی کنم ، نگهبان گفت که رئیس پاسگاه به تعقیب قاتل زن ناشناس رفته است و من بازگشتم .

طعم خیانت

هوشنك درپایان اظهارات خود گفت : از عملی که انجام داده‌ام بااین که صددر صد تصمیم به قتل نداشتم راضی هستم و انگشتان خود را که گلوی زهرا را با آنها فشرده شد میبوسم ـ قاتل سپس‌انگشتان‌خودرابوسید ـ او گفت : زهرا با عمل خود شرافت خانواده ما را لکه‌دار کرده بود و اگر زنده می‌بود چون طعم خیانت و فساد را چشیده بود و دیگر قابلیت اصلاح شدن‌را نداشت دهها مرد را ممکن بود از خانواده خود دلسرد کندودهها زن و دختر را به روز خویش بیندازد .

هوشنك امروزبه دادسرای تهران اعزام شد و بازداشت گردید .

قتل فریدون

طبق گزارش خبرنگار ما ، هوشنك درمراحل بعدی تحقیق گفته است پس‌از قتل خواهرش، درصدد کشتن فریدون‌بود ، ولی هرچه گشت او را نیافت وی همچنین گفته است : هربارکه زهرااز خانه شوهرش قهرمی کرد و یا می گریخت بچه‌شیر ـ خواره‌اش را نزد شوهر خود رها میکردواین بی‌عاطفگی زهرا او را رنج میداد .

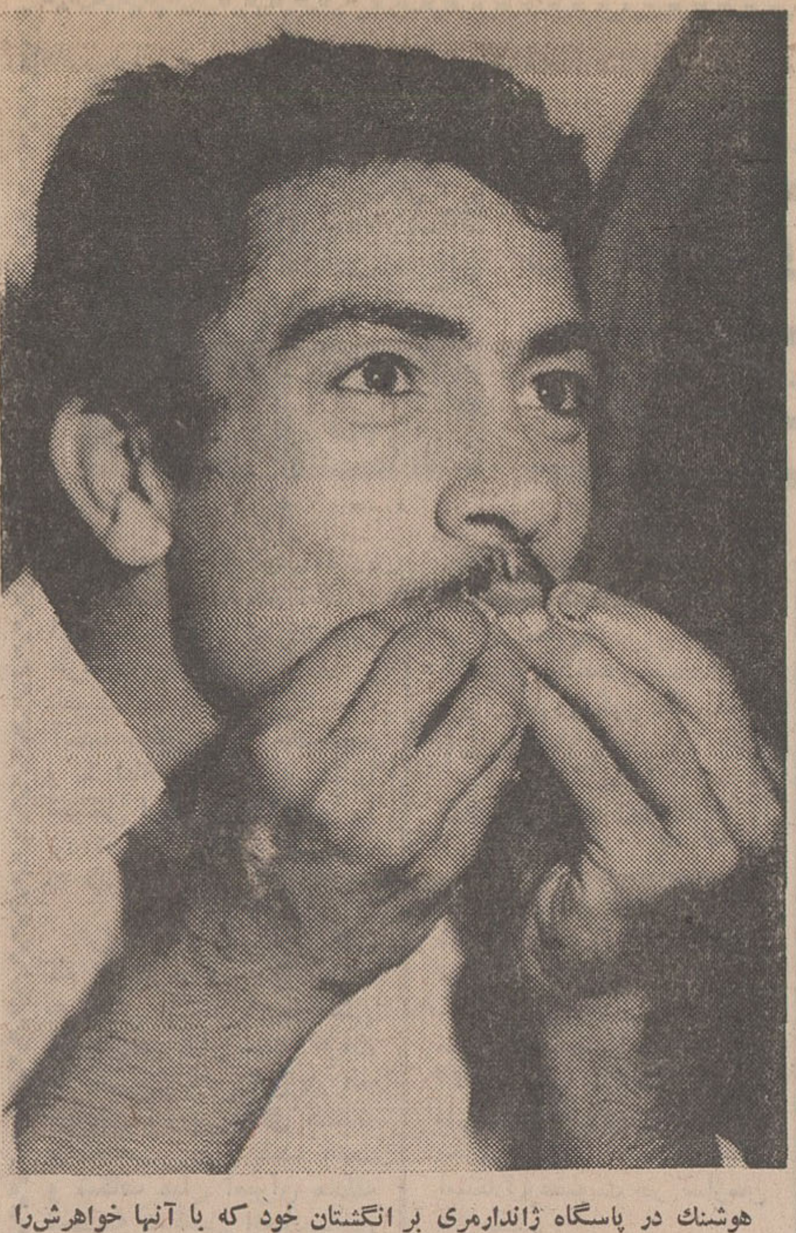

هوشنك در پاسگاه ژاندارمری بر انگشتان خود که با آنها خواهرش‌را خفه کرده بوسه زد .

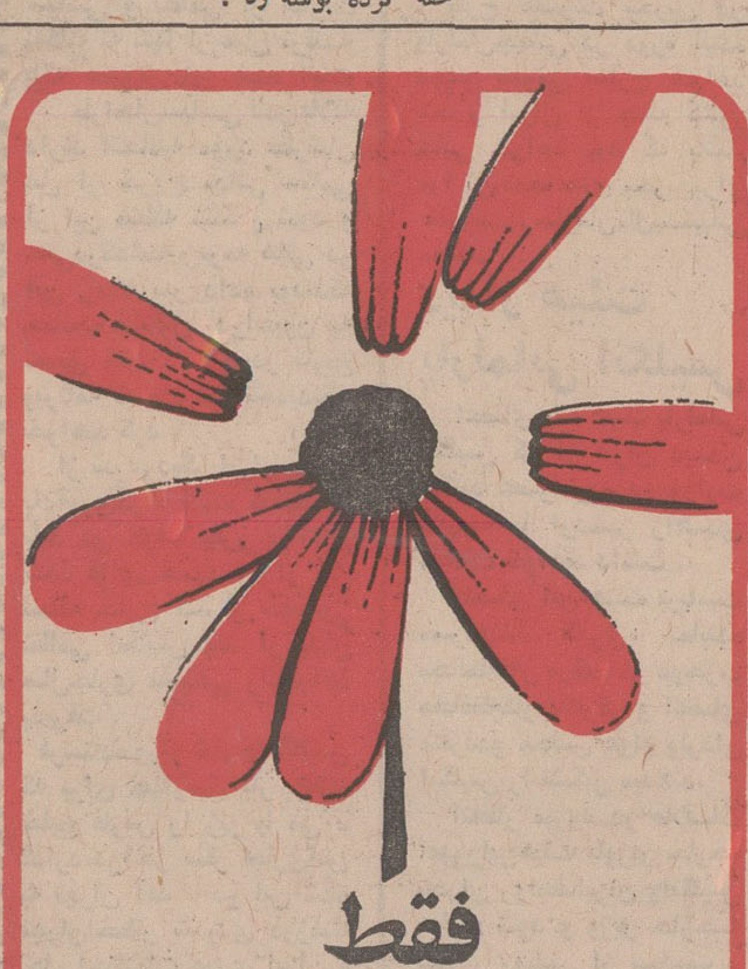

فقط ۶ روزدیگر فرصت دارید

تا با افتتاح حساب پس انداز در

بانك بازرگانی ایران

درقرعه‌کشی جایزه یکسال

هرروز ۵۰۰ تومان

شرکت کنید

اطلاعیه‌شهرداری شیراز

پیرو آگهی شماره ۱۵۰۲۳ ـ ۲۴،۹،۴۹ دراجرای تبصره ۲ ماده ۱۶ قانون نوسازی عمران شهری‌بموجب تصویبنامه شماره ۱ـ۲۲،۱ر۵۰ انجمن‌محترم شهر شیراز و تائیدیه شماره ۲۴۹۴ ـ ۷ر۲ر۵۰ جناب آقای استاندار محترم فارس شهرداری شیراز اجرای طرح توسعه‌باغ‌دلگشا و تعریض بولوار بوستان‌رااباطلاع اهالی و مالکین یا قائم مقام یانمایندگان قانونی‌مالکین‌اراضی و مستحدثات و مستاجرین میرساند :

۱ـ سیاهه فهرست ارزیابی کلیه رقابات‌در مسیر طرح‌مذکور و نقشه مصوبه درساختمان شهرداری شیرازو بدیوارجنوبی باغ دلگشاالصاق شده است ضمنا فهرست کامل هر یك‌از رقابات مورد مسیر بطور جداگانه باشخاصی که در موقع نقشه ـ برداری خود را مالك یا نماینده معرفی نموده‌اند ابلاغ میگردد لذا افراد ذینفع میتوانند برای هرگونه اطلاع و رفع ابهام بدفتر فنی شهرداری مراجعه و نسبت بدریافت غرامت‌وپرداخت مرغوبیت ملك خود طبق‌مقررات قانون نوسازی اقدام نمایند .

۲ـ درصورتی که مالکین به قیمت ارزیابی اعتراض داشته باشند میتوانند اعتراض خود را از تاریخ صدور این آگهی لغایت مدت‌دوماه‌مقرر درقانون نوسازی و عمران شهری بانضمام فتوکپی سند مالکیت‌خودبدفتر شهرداری تسلیم و رسید دریافت دارند معترض نیز ذیل آن قید شود .

موضوع اعتراض باید کاملا روشن و خوانا بوده نشانی‌کامل ۳ـ عدم‌مراجعه و یا اعتراض مالکین و یاقائم‌مقام و یانمایندگان قانونی آنها بارزیابی بهیچوجه مانع عملیات شهرداری نخواهد بود . م‌الف ۲۳۶۳

شهردار شیراز ـ فتحعلی امیر ابراهیمی
آ ـ ۱۰۵۱٤ ۱ـ۲

برنامه آینده سینماهای

آسیا ـ شهوند ـ رکس
همای ـ نپتون ـ لیدو ـ ژاله
توسکا ـ المپیا

فیلمی نو وجوان پسند ازسینمای هند برای آنانکه قلب جوان درسینه دارند

مهاراجه قلابی

رنگی ـ ایستمن کالر

باشرکت

ششی کاپور ـ ناندا

از صبح چهارشنبه درسینماهای

گلدن‌سیتی ـ ادئون

«جری‌لوئیس» مضحك‌ترین هنرپیشه کمدی زمان مابرای نخستین بار در جبهه جنك دوم جهانی گرفتارسربازان‌آلمان هیتلری میشودو چنان غوغائی از شور و هیجان و خنده‌بپا میکند که باید دید و لذت برد .

جری‌لوئیس در فیلم رنگی

راهی بسوی جبهه

WHICH WAY TO THE FRONT?

با شرکت : جن‌موری ـ جان‌وود ـ ویلی‌دیویس و سیدنی‌میلر (در نقش هیتلر) ـ بکارگردانی : جری‌لوئیس

محصول برادران‌وارنر ـ پخش‌ازمترو گلدوین مایر

سینما هرگز اینهمه حادثه و هیجان را یکجا بخود ندیده است .
فیلمی از مبارزات میهن پرستان علیه آلمان نازی با داستانی جذاب و گیرا که تاکنون کمتر سابقه داشته است .

ازصبح ٤شنبه درگروه‌سینماهای

درایوین ونک ـ سانترال ـ نیاگارا ـ ب ب ـ سینه‌موند ـ متروپل

الیورريد ـ مایکل پلارد
کارین بال درفیلمی بکارگردانی : مایکل وینر

فرار هانیبال

رنگی

"HANNIBAL BROOKS"
United Artists
محصول یونایتدآرتیست

آگهی دعوت مجمع عمومی فوق‌العاده بانك توسعه صنعتی ومعدنی ایران

بدینوسیله باستحضار عموم سهامداران بانك توسعه‌صنعتی و معدنی ایران میرساند که در تاریخ شانزدهم اردیبهشت‌ماه ۱۳۵۰ حد نصاب قانونی برای تشکیل مجمع عمومی فوق‌العاده صاحبان سهام بانك حاصل نشده بنابراین طبق ماده ۷٤ قانون تجارت برای دفعه دوم از صاحبان سهام بانك دعوت میشود که در ساعت نه صبح روز پنجشنبه بیست و هفتم خرداد ماه ۱۳۵۰ برای تشکیل مجمع عمومی فوق‌العاده صاحبان سهام‌بانك که در محل بانك واقع در تهران ـ خیابان شیراز (بهجت آباد) شماره ۱۳۳ منعقد خواهد شد حضور بهمرسانند .

دستور جلسه مجمع عبارت خواهد بود از همان دستور جلسه قبل یعنی :

۱ـ افزایش مبلغ پانصد و چهل میلیون ریال به‌سرمایه‌بانك بترتیب زیر :

الف ـ تبدیل مبلغ نودوشش میلیون ریال از اندوخته‌های بانك بسرمایه و صدونودوشش هزار سهم جایزه که مجانا به صاحبان سهام فعلی تخصیص داده خواهد شد وبه این ترتیب هر یک‌ازصاحبان سهام د رقبال هر ده سهم که دارا میباشندیک سهم جایزه دریافت خواهند نمود .

ب ـ افزایش مبلغ نودوشش میلیون ریال دیگر به سرمایه بانك از طریق صدور سهام جدید و فروش آن به مبلغ اسمی (هر سهم یکهزار ریال) به صاحبان سهام فعلی که از حق‌تقدم‌خود در خرید سهام مذکور استفاده مینمایند به این ترتیب هر یک از صاحبان سهام میتوانند در قبال هر ده سهم که‌دارامیباشندیک‌سهم بقیمت اسمی خریداری نمایند .

ج ـ در قبال سیصد و چهل و هشت میلیون ریال‌دیگرکه بسرمایه افزوده‌میشود سیصدوچهل‌وهشت هزار سهم جدید صادر وبه قیمت عادله‌ای که باتوجه به مصالح بانك و صاحبان‌سهام توسط هیئت مدیره بانك تعیین میگردد به عموم فروخته خواهد شد و بمنظور عرضه سهام به عموم و افزایش تعداد سهامداران بانك از حق‌تقدم صاحبان سهام فعلی نسبت‌به‌خریدسیصدوچهل و هشت هزار سهم مذکور در فوق صرفنظر خواهد شد .

۲ـ اصلاح بند (۱) از ماده ششم شرکت نامه که‌درنتیجه این افزایش سرمایه ضرورت خواهد داشت . از آن‌سهامدار محترم خواهشمند است از ساعت هشت و نیم صبح روزانعقاد مجمع برای ثبت نام به بانك مراجعه نموده و نکات زیر را در نظر بگیرید :

الف ـ شناسنامه خود را همراه داشته باشید .

ب ـ اگرشخصا نمیتوانید در مجمع حاضر شویدممکن‌است به یکنفر وکالت بدهید تا از طرف شما در جلسه مزبور شرکت نموده رای بدهد و در این صورت مشخصات خود و وکیل را دقیقا در وکالتنامه قید فرمائید .

ج ـ نمایندگان‌شخصیت های حقوقی باید معرفی‌نامه‌بامضای دارندگان امضای مجاز شخصیت حقوقی که در آن هویت کامل نماینده قید شده باشد در دست داشته باشند و نیز یک نسخه‌از روزنامه رسمی کشور را که در آن دارندگان امضاء های مجاز شرکت آگهی شده باشد ارائه نمایند .

دبیر کل بانك

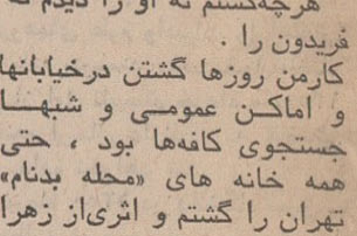

وانت‌لندرور یك تن
٦سیلندر ـ تلفن ٦٦٠٠٧٣

خداحافظی

اکنون که از طرف وزارت کار و امور اجتماعی عازم‌آلمان غربی هستم لذا از تمام دوستان و آشنایان خدا حافظی مینمایم.
میرهاشم‌سیدعباسی خوئی
آ ـ ۵۲۱۱

مجالس ترحیم

بانهایت تاسف درگذشت جناب آقای **محمد مجلسی** کفیل اسبق وزارت دادگستری و رئیس دادگاه عالی انتظامی قضات را که از قضات شریف و نیکنام کشور بودند باطلاع میرساند. مجلس ختم آن فقید سعید روز سه‌شنبه ۲۸ر۲ر۵۰ ازساعت ۵ ونیم تا ۷ ونیم بعداز ظهر درمسجد مجد برگزار میشود.
وزیر دادگستری ـ منوچهر پرتو
آ ـ ۱۰۶۲۴ ۲ـ۲

با کمال تاثر و تاسف درگذشت جناب‌آقای **محمدمجلسی** همکار عالیقدر دانشگاهی را باطلاع میرساند. مجلس ختم فقید سعید از ساعت پنج‌ونیم تا هفت‌ونیم بعداز ظهر روز سه‌شنبه ۲۸ اردیبهشت ماه ۱۳۵۰ در مسجد مجد منعقد خواهد بود.
رئیس دانشگاه ملی ایران

باکمال تاسف درگذشت جناب آقای **محمد مجلسی** کفیل اسبق وزارت دادگستری پدر آقای فرهاد مجلسی رئیس قسمت پیاده‌رو سازی شهرداری پایتخت را باطلاع میرساند. مجلس ترحیم فقید سعید روز سه‌شنبه ۲۸ اردیبهشت ماه از ساعت ۵ونیم تا ساعت ۷ونیم در مسجد مجد منعقد میباشد.
شهردار پایتخت
آ ـ ۱۰۸۰۲

سناتورها و نمایندگان گیلان در مجلس شورای ملی
با کمال تاسف درگذشت قاضی‌دانشمند و گرانقدر شادروان **محمد مجلسی** رئیس دادگاه عالی انتظامی قضات را باطلاع عموم میرسانند.
مجلس ترحیم فقید سعید از ساعت ۵ ونیم الی ۷ ونیم عصر روز سه‌شنبه ۲۸ر۲ر۵۰ درمسجد مجد منعقد خواهدبود.
سرتیپ صفاری . حسین‌اکبر . نیره ابتهاج سمیعی . نادرادیب سمیعی . مهندس اسدی سمیع . منصور انشاء . سیدمحمود توسلی . جهانگیر سرتیپ‌پور . فضل‌الله صادق سمیعی . دکتر طالع . علی‌اصغر فیاض . علی‌ماهیار .
آ ـ ۱۰۴۵۰

با کمال تاسف درگذشت جناب آقای **محمد مجلسی** همکار عالیقدر دانشگاهی را باطلاع میرساند. مجلس‌ترحیم آن مرحوم از ساعت پنج‌ونیم تا هفت‌ونیم بعداز ظهر روز سه‌شنبه ۲۸ اردیبهشت ماه‌درمسجدمجد برگزار خواهدشد.
سرپرست دانشکده حقوق دانشگاه ملی ایران ـ دکتر احمد قرشی
آ ـ ۱۰۴۹۶ ۲ـ۲

بازگشت همه بسوی خداست
قضات گیلانی مقیم مرکز با اندوه فراوان درگذشت‌مرحوم **محمد مجلسی** رئیس دادگاه عالی انتظامی قضات را که از رجال‌نیکنام و خدمتگزاران صدیق مملکت بوده‌اند و فوت‌ایشان برای قوه قضائیه کشور ضایعه‌ای عظیم و جبران‌ناپذیر است بعموم قضات کشور و خاندان محترم مجلسی و کلیه بازماندگان تسلیت عرض مینمایند.
مجلس ترحیم آن شادروان روز سه‌شنبه بیست و هشتم اردیبهشت ماه‌جاری ازساعت ۵ و نیم الی ۷ و نیم عصر در مسجد مجد برقرار خواهد شد.
ستار آل‌بویه ـ ایرج آل‌بویه ـ آصف ـ احمدی‌نوربخش اشرف امامی ـ ابریشمی ـ بغراطی ـ بیانی ـ جلوه ـ چرمچی درویش ـ رامع ـ رزاقی ـ رفاهی ـ غلامرضا رحیم ـ ربیعی ـ زکی‌زاده ـ زرگری ـ زراندازچی ـ سرتیپ‌پور ـ شادبهر ـ شاکی ـ صالحی ـ صومعه سرائی ـ یوسف صوفی ـ ظاهر زاده ـ عضدی دیلمی ـ عمرانی ـ فاضلی فدائی ـ قوام‌زاده ـ کیائی اسکوئی ـ کشاورز ـ کریمی‌پور ـ کاظمی ـ لاکانی ـ مهرعلی ـ مساوات ـ مسیربوریان ـ محمودی محسنی ـ مطلق‌زاده ـ منجمی ـ احمدنبی‌پور ـ منوچهرنبی‌پور نخجیری ـ نشرودی ـ وخشورزاده ـ محمد هدی ـ هادی‌هدی .
آ ـ ۵۰۰۷

بانهایت تاسف درگذشت شادروان **مهندس جلال طاهرزاده** همسر گرامی خواهر آقای علی طغرل رئیس اداره کل بازاریابی وشبکه نمایندگی شرکت سهامی بیمه ایران را باطلاع میرساند مجلس ترحیم آنمرحوم از ساعت ۳۰ر۲ تا ۳۰ر۴ بعد ازظهرروز پنجشنبه سی‌ام اردیبهشت ماه ۱۳۴۹ در خانقاه صفی‌علیشاه‌برگزار خواهد شد.
شرکت سهامی بیمه ایران
آ ـ ۱۰۸۶۶

خانواده های : طاهرزاده . طغرل . تقفی . مستشار . بهرامپور . میکده . طاهرپور . فدائی‌منش . ذوالفقاری . خرونی . مقدم میرشکار . بامشاد . حیدری . محبوبین . سعیدی.وقار .مقدم.قشقائی. فتوحی . جهانسوز.محبوبین. مصطفوی .
بانهایت تاسف درگذشت **مهندس جلال طاهرزاده** را به آگاهی بستگان و دوستان میرسانند.
مجلس ختم زنانه و مردانه آن شادروان از ساعت ۲ونیم تا ٤ونیم‌بعدازظهر پنجشنبه ۳۰ اردیبهشت درخانقاه‌صفی‌علیشاه برگزار خواهد شد.
آ ـ ۵۲۸۱

با نهایت تاسف و تاثر درگذشت ناگهانی شادروان **جلیل مسعودی** همکار ارجمند ، مشاور و سرپرست امور بازرگانی خارجی وزارت اقتصاد را باطلاع میرساند.
مجلس ترحیم‌آن شادروان روز پنجشنبه‌سی‌ام اردیبهشت ماه ۱۳۵۰ از ساعت پنج و نیم تا هفت و نیم بعداز ظهر در مسجد مجد منعقد خواهد شد.
وزیر اقتصاد
آ ـ ۱۰۸۳۰ ۱ـ۲

بانهایت تاسف و تاثر درگذشت نابهنگام شادروان **جلیل مسعودی** سرپرست بازرگانی خارجی وزارت اقتصاد وبرادر خانم آقای مهندس سیروس مسعودی نماینده مجری طرح مرکز تولیدات‌کشاورزی را باطلاع میرساند. مجلس ختم آن مرحوم از ساعت ۳۰ر۳تا۳۰ر۵ بعد از ظهر روز پنجشنبه ۳۰اردیبهشت ماه در مسجد مجد منعقد خواهد بود.
وزارت تولیدات کشاورزی و مواد مصرفی
آ ـ ۱۰۸۴٤

با نهایت تاسف و تاثر درگذشت شادروان **جلیل‌مسعودی** مشاور و سرپرست امور بازرگانی خارجی وزارت اقتصاد را باطلاع همکاران میرساند.
مجلس ترحیم‌آن شادروان روز پنجشنبه سی‌ام اردیبهشت ماه از ساعت ۵ ونیم تا ۷ و نیم بعداز ظهر در مسجد مجد منعقد میباشد.
مرکز توسعه صادرات ایران
آ ـ ۱۸۰۳۰ ۱ـ۲

بااندوه و تاسف فراوان درگذشت شادروان **دکتر جلیل مسعودی** راباطلاع عموم دوستان و آشنایان میرساند.
مجلس ترحیم آنمرحوم از ساعت پنج و نیم تا هفت و نیم بعداز ظهر پنجشنبه سی‌ام اردیبهشت ماه در مسجد مجد برگزار خواهد شد.
گروه فرهنگی خوارزمی
آ ـ ۱۰۸٤۲

بایکدنیا اندوه‌فوت ناگهانی روانشاد **دکتر جلیل مسعودی** را باطلاع عموم دوستان و آشنایان میرساند.
مجلس ترحیم آنمرحوم از ساعت پنج و نیم تا هفت ونیم بعدازظهر پنجشنبه سی‌ام اردیبهشت ماه درمسجد مجد برگزار خواهد شد.
گروه فرهنگی بابکان
آ ـ ۱۰۸٤۰

درگذشت ناگهانی‌شادروان **دکتر جلیل مسعودی** راباطلاع بستگان و آشنایان میرساند مجلس ختم مردانه و زنانه آن مرحوم روز پنجشنبه سی‌ام اردیبهشت ماه ۱۳۵۰ ازساعت ۵ و نیم تا ۷ ونیم بعداز ظهر در مسجد مجد منعقد خواهدشد
خانواده های مسعودی شیرازی ـ سعادت ـ کاویانیان باستانی ـ دائی ـ واعظ‌زاده ـ حکمت ـ گردانی‌فر ـ جعفری ـ سیاه چشمی ـ عاملی ـ نمازی ـ محمودی ـ سالاری ـ داهی وزیری ـ صارمی ـ امامی ـ حسامی ـ گردانی‌نژاد ـ آقالر ـ رضانیا ـ تمدن ـ شیرازی .
آ ـ ۱۰۸۳۰ ۱ـ۲

درگذشت ناگهانی آقای **حاج‌سیدحسین آرمی** دامادگرام همکار ارجمند سرکار سرهنگ دکتر محمدحسین جهانسوزی را باستحضار میرساند. مجلس ختم آنمرحوم روز چهارشنبه ۲۹ اردیبهشت ماه جاری از ساعت ۵ الی ۷ بعداز ظهردر مسجد مجد منعقد میباشد.
رئیس‌بهداری نیروی زمینی شاهنشاهی سرتیپ‌دکتر عرفانی

بدینوسیله درگذشت ناگهانی آقای **حاج‌سیدحسین آرمی** برادر ارجمند آقای سیدحسن مرزبان رئیس گروه‌کارشناسی مالیاتی دفترکل وزارت دارائی‌را باستحضار میرساند. مجلس ترحیم آنمرحوم روز چهارشنبه ۲۹ اردیبهشت ماه جاری از ساعت ۵ الی ۷ بعداز ظهر درمسجد مجد منعقد میباشد.
وزارت دارائی
مدیر کل دفتر فنی مالیاتی ـ هادوی

بانهایت تاسف فوت مرحوم **حاج‌سیدحسین آرمی** عم گرام و پدر خانم آقای احمد مرزبان مدیر عامل شرکت گامتکس‌را باطلاع دوستان میرساند.مجلس ترحیم آنمرحوم روزچهارشنبه ۲۹ اردیبهشت ماه جاری از ساعت ۵ الی ۷ بعداز ظهر در مسجد مجد منعقد میباشد.
شرکت گامتکس

فوت ناگهانی‌و نابهنگام آقای **حاج‌سیدحسین آرمی** داماد گرامی خود را باطلاع دوستان و اقوام میرساند. مجلس ترحیم آنمرحوم روز چهارشنبه ۲۹ اردیبهشت ماه جاری از ساعت ۵ الی ۷ بعداز ظهر درمسجد مجد منعقد میباشد.
حاج‌سیدمهدی هاشمی . حاج‌سیدهادی هاشمی . سرهنگ دکترمحمدحسین جهانسوزی . سیدعبدالحسین هاشمی .

روزنامه پیغام امروز ، با تاثر واندوه ضایعه درگذشت شادروان **حاج سیدحسین آرمی** عموی‌گرامی آقای رضامرزبان سردبیر روزنامه را باطلاع میرساند آئین یادبود آن شادروان از ساعت ۵تا۷ بعدازظهر چهارشنبه ۲۹ اردیبهشت ماه در مسجد مجد منعقد خواهد بود.

فوت‌ناگهانی‌عزیزعزیزتراز جانمان‌مرحوم **حاج‌سیدحسین‌آرمی** را باطلاع دوستان و آشنایان میرساند. مجلس ختم زنانه آنمرحوم بعداز ظهر ۲۹ اردیبهشت ماه جاری در داودیه خیابان ظفر ـ خیابان اطلس کوچه پارسیا شماره ۵٦ ومجلس ختم مردانه همان روز از ساعت ۵ الی ۷ بعداز ظهر در مسجد مجد منعقد میباشد.
همسر و دختران داغدارش : حشمت آرمی . رفعت و عشرت آرمی .

فوت نابهنگام برادروعم‌بزرگوار خود مرحوم **حاج‌سیدحسین آرمی** را باستحضار اقوام و دوستان میرساند. مجلس ترحیم روز چهارشنبه ۲۹ اردیبهشت ماه جاری از ساعت ۵ الی ۷ بعداز ظهر درمسجد مجد منعقد میباشد.
سیدحسین مرزبان . سیدرضا مرزبان . سیداحمد مرزبان. سیدهادی‌کرمی . سیدمحمود کرمی . سیدمحمدباقرمرزبان .

درگذشت ناگهانی عزیز ازدست رفته خود مرحوم **حاج‌سیدحسین آرمی** صاحب‌منصب بازنشسته وزارت دارائی راباستحضار دوستان میرساند. مجلس ختم مردانه آنمرحوم روز چهارشنبه ۲۹ اردیبهشت ماه جاری از ساعت ۵الی۷ بعداز ظهر درمسجد مجد و ختم زنانه عصر همان روز در منزل شخصی آنمرحوم واقع درداودیه خیابان ظفر ـ خیابان اطلسی کوچه پارسیا شماره ۵٦ منعقد میباشد.
خانواده های آرمی . مرزبان . جهانسوزی . هاشمی. دقیق‌فکر . هاشمی‌علیا . کرمی . پروانه‌فر . صالحی . بکائی ودوستانش . حسین‌خادم . محمدعربشاهی . ناصرشریف‌رازی. مهندس ملک محمدی . وخانواده های وابسته .
بعموم افراد خانواده های عزادار بویژه آقای احمد مرزبان و سایر بازماندگان آنمرحوم تسلیت میدهیم .

هـوالباقـی
بدینوسیله فوت ناگهانی **حاج‌علی‌اکبر ماها** را باطلاع عموم میرساند. مجلس ترحیم آنمرحوم روز سه‌شنبه از ساعت ٤ الی ٦ بعداز ظهردرمسجد آیت‌الله نوری واقع درسرچشمه برگزار می گردد .
بهاءالدین نوری

بانهایت تاسف درگذشت ناگهانی **آقای‌حاج اکبر ماها** مدیر قنادی بهار و عضو اتحادیه را باطلاع همکاران ارجمند میرساند. مجلس ختم آن فقید سعید روز سه‌شنبه ۲۸ر۲ر۵۰ ازساعت ٤ تا ٦ بعداز ظهر درمسجد مرحوم حضرت‌آیت‌الله نوری برگزار می شود .
هیئت مدیره اتحادیه شیرینی فروش و کافه قنادی‌تهران و حومه ـ محمدعلی‌جاهد پیکانی
آ ـ ۵۲۲۱

باکمال تاسف‌وتاثر درگذشت شادروان مرحوم **حاج‌علی‌اکبر ماها (بهار)** پدر اینجانبان : حاج‌غلامرضا . حسین و علی ماها (بهار) را باطلاع دوستان و بستگان میرساند.
مجلس ترحیم آن مرحوم روز سه‌شنبه ۲۸ اردیبهشت ماه از ساعت ٤ بعداز ظهر در مسجد مرحوم آیت‌اللەنوری واقع درسرچشمه اول خیابان سیروس و مجلس تذکر زنانه درهمانروز و ساعت درمنزل آنمرحوم واقع دردروازه شمیران ، اول خیابان خورشید پلاک ٤۲۲ برگزار میشود .
خانواده‌های: ماها(بهار) . افشارلطفی . یزدی . صادقی. شاهرخی . اخوان . فروتن . کریمی‌زند . شمس . نصرتی . مالك . کاتوزیان . صالحی . شیرازی . نبویان . امینی . خانم‌نقاشان . کریم‌آبادی .
آ ـ ۵۲۳۱
بعموم‌بازماندگان آنمرحوم مصیبت وارده را تسلیت میدهیم .

خانواده های : شهبازی . منفرد . خیرخواه خمامی . خاقانی . عموئی . ببرزاده . عباسیان . حاتمیان . سیدسعادت سلیمانی .
بانهایت تاسف درگذشت شادروان **حیدر علی شهبازی منفرد** بزرگ خاندان شهبازی را باطلاع اقوام و دوستان میرساند مجلس ترحیم مردانه و زنانه آن مرحوم ازساعت ٤ تا ٦ بعد از ظهر روز سه‌شنبه ۲۸ اردی‌بهشت ماه جاری در مسجد سجاد . خیابان شاه . فروردین منعقد خواهد بود .
مهندس مهدی شهبازی منفرد . محمود شهبازی منفرد . هادی شهبازی منفرد . زهرا شهبازی منفرد . صدیقه شهبازی منفرد . علی خیرخواه . عارف خاقانی .نبی‌الله‌عموئی .
آ ـ ۵۲۲۹
مصیبت وارده را بعموم بازماندگان آنمرحوم تسلیت میدهیم .

درگذشت ناگهانی و جانگداز مادر عزیزمان **معصومه رسته** را باطلاع کلیه بستگان و دوستان میرساند. مجلس ترحیم زنانه و مردانه روز سه‌شنبه ۲۸ اردیبهشت ماه جاری در خانقاه صفی‌علیشاه برقرار میباشد .
سروان عبدالحسین رسته ـ افسر رسته ـ پروین‌رسته(دهلوی)
آ ـ ۵۲٤۳

با نهایت تاسف و تاثر درگذشت شادروان مرحـومه **معصومه رسته** متعلقه مرحوم غلامحسین رسته (رفیع‌الملك) را باطلاع بستگان و دوستان میرساند . مجلس ترحیم‌مردانه و زنانه روز سه‌شنبه ۲۸ اردیبهشت ماه جاری‌ازساعت ۲ونیم الی ٤ونیم بعداز ظهر در خانقاه صفی علیشاه منعقد میباشد . ضمنا هزینه مراسم شب هفت و چهلم بمصرف امور خیریه خواهد رسید .
خانواده های : رسته ، مهدوی ، دهلوی ، حجازی ، گلستانه ، تاجبخش ، آذرین ، بنانشاهی ، شریف‌امامی ، صوراسرافیل ، وزیری ، رضوان ، ناصری،فروزین، کلهر ثابتی ، سلیمانی ، خوشنویس ، عطاری‌نژاد .
آ ـ ۵۲٤۳
بعموم بازماندگان آن مرحومه مصیبت وارده را تسلیت میدهیم

خانواده های : دادگر . احمدی . احمدکرور . کروری . کروریان . صراف رضائی . رزاقی . شیرازی . اربابی . بهبهانی . نجم‌آبادی . بشیر فرهمند . قدوسی . صدری . میرشاهی . قرمگزلو . آریامنش . بیژنی . قوامی قوامیان.
با کمال تاسف و تاثر درگذشت مرحومه **بانو درخشنده** مادرگرامی تیمسار علی‌اکبر دادگر را باستحضار خویشاوندان ودوستان ارجمند میرسانند.
مجلس ختم زنانه و مردانه آنمرحومه روز سه‌شنبه ۲۸ر۲ر۵۰ از ساعت ۱۷ تا ۱۹ در خانقاه صفی‌علیشاه برگزار خواهد شد .
آ ـ ۵۲۵۹
به تیمسار دادگر وسایر بازماندگان آنمرحومه تسلیت میدهیم

باکمال تاسف و تاثر درگذشت‌شادروان مرحـوم آقای **حسین رعنا** را باطلاع عموم میرساند . مجلس ترحیم آن فقیدسعید روز سه‌شنبه ۲۸ اردیبهشت ماه از ساعت ۹ الی ۱۱ صبح درمسجد شیخ‌عبدالحسین (معروف‌به‌مسجد آذربایجانیها) منعقد است امیداست‌که عموم دوستان و آشنایان برای‌شادی روح آنمرحوم درمجلس مزبور شرکت فرمایند .
الاحقرحاجی سیدابراهیم میلانی . الاحقرالحسین انگجی

بانهایت تاسف درگذشت مرحوم آقای **حسین رعنا** پدر گرامی آقای حسن رعنا را باطلاع میرساند . مجلس‌ختم آن مرحوم روز سه‌شنبه ۲۸ اردیبهشت ماه از ساعت ۹ الی ۱۱ صبح درمسجد آذربایجانیها برگزار خواهد بود .
الحاج‌بزرك‌ابوحسن

بانهایت تاسف درگذشت آقای **حسین رعنا** ابوی محترم آقای یوسف‌رعنارئیس شعبه قلهك فروشگاه فردوسی را باطلاع میرساند . ترحیم مردانه فقید سعیدروزسه‌شنبه ۲۸ اردیبهشت ماه‌ازساعت۹الی۱۱ صبح درمسجد آذربایجانیها برگزارمیشود.
شرکت سهامی فروشگاه فردوسی

باندوه فراوان درگذشت مرحوم جناب آقای **حسین رعنا** را باطلاع عموم دوستان و آشنایان میرساند . مجلس ترحیم آن مرحوم از ساعت ۹ الی ۱۱ صبح درمسجد آذربایجانیها برگزار خواهد بود .
حاجی‌سیدجواد جدا . حاجی‌رضافرجاه . اصغرزاده . تیمساردکتر فکرت . قربانداثی . مجید واحدی . شربت‌اوغلی. تقی‌نیا . اعتمادی . سنجری . فراهانی . یوسف مطهرتهرانی. . داریوش‌طلائی . شیرزادکنگرلی . اسمعیل فریدیان . حاجی‌علی زارع . بقا . رستگار . خداداد اورمزد ی.

باتاسف و تاثر فراوان درگذشت مرحوم آقای **حسین رعنا** بزرك خاندان رعنا را باطلاع عموم فامیل و دوستان و آشنایان میرساند . مجلس ترحیم آنمرحوم از ساعت ۹ الی ۱۱ صبح روز سه‌شنبه ۲۸ اردیبهشت ماه درمسجد آذربایجانیها برقرار خواهد بود .
حسن رعنا . یوسف رعنا . حمید رعنا . دکترعلی‌اکبر بابایو.عبدل‌نجات.غلامحسین‌میلانی . حاجی‌رضاکرمانشاهچی. نصرت‌نیلی . نجف‌زاده . هاشم نجات . زین‌العابدین میلانی . ابراهیم چایچی . حاجی‌حسن‌رهور . حاجی‌ابراهیم رهور . اسماعیل‌رهور . حاجی‌واهاب‌چایچیان . حاجی‌محمدسودمندی. میرمهدی شناسی . جواد میلانی . علی‌میلانی . امین‌میلانی . حبیب‌میلانی . میرربی‌مجرب . هوشنك مالك . صمدیان . جعفرکرمانشاهچی . غلامعلی میلانی‌زاد . اصغر میلانی‌زاد . بیوك‌میلانی .
شب‌هفت آن شادروان روزپنج‌شنبه ۳۰ر۲ر۵۰ از ساعت ۳ الی ۵ بعداز ظهر درسالن شماره یك بهشت‌زهرا منعقد خواهد بود وسائل حرکت ساعت ۲ بعداز ظهر درمنزل آن مرحوم مهیا است . آ ـ ۵۲۱۹
بعموم افراد خانواده های عزادار بویژه بازماندگان آن مرحوم مصیبت وارده را تسلیت میدهیم .

خانواده های : صادقی . فیضی . پوستی . سیداحمدیان نورشرق . میرقوامی . جزیره‌ای . دیانی . پورمنوچهری . مصطفوی . قائمی . ابطحی . نیازی . کلباسی .
بانهایت تاثر و تاسف درگذشت مرحومه **بانو معصومه صادقی** بزرگ خاندان خود را باطلاع دوستان و آشنایان میرسانند مجلس ترحیم مردانه و زنانه آن مرحومه از ساعت ۵ تا ۷ بعداز ظهر روز چهارشنبه ۲۹ر۲ر۵۰ در خانقاه صفی‌علیشاه برگزار میگردد.
آ ـ ۵۱۷۷

باندوه فراوان درگذشت شادروان **تیمسار سرتیپ شاهین فر** را بخاندان شاهین فر تسلیت گفته و شکیبائی بازماندگان را از درگاه خداوند بزرگ مسئلت مینماید . مجلس ترحیم آن روانشاد از ساعت ۱۵ الی ۱۷ روز پنجشنبه ۳۰ر۲ر۵۰ در مسجد مجد برگزار خواهد شد .
نیروی زمینی شاهنشاهی
آ ـ ۵۱۸۹

بازرگانان ماشین‌آلات صنعتی وابزار
بدین وسیله فوت بانو **خجسته تیموریان** ، مادر گرامی آقایان منصور و محمود تیموریان را باطلاع همکاران محترم میرسانند .
مجلس ترحیم آن فقیده سعیده روز سه‌شنبه ۲۸ر۲ر۱۳۵۰ ازساعت ٤تا٦ بعدازظهر در مسجد ارك برگزار میگردد .
بازرگانان ماشین آلات وابزار خیابان سپه

شرکت سهامی متارول بدین وسیله فوت بانوی‌پرهیزکار **حاجیه‌خانم خجسته تیموریان** ، مادر گرامی آقایان منصور و محمود تیموریان اعضای هیئت مدیره خود را باطلاع کلیه دوستان و آشنایان میرساند .
مجلس ترحیم آن فقیده سعیده روز سه‌شنبه ۲۸ر۲ر۵۰ ازساعت ٤تا٦ بعدازظهر درمسجد ارك برقرارخواهد شد.
شرکت سهامی متارول

باکمال تاسف و تاثر درگذشت بانوی نیکوکار خانم **خجسته تیموریان** ، مادر گرامی دوستان عزیزمان آقایان‌منصور و محمود تیموریان را باطلاع میرساند . ضمن اظهار همدردی و شرکت در این سوک بزرگ مجلس ترحیم آن فقیده سعیده روز سه‌شنبه ۲۸ر۲ر۵۰ از ساعت ٤تا٦ بعدازظهر در مسجد ارک برگزار خواهد شد وامیدواریم که خداوند بزرگ آن مرحومه را در جوار رحمت واسعه قرین آرامش فرماید .
حاج عزیزالله فولادوری . حاج حسین سلیمی . حاج محمدعلی تهرانچی . حاج مصطفی نورانی . حاج ابوالقاسم نوروز . مهندس رضا کرملو . عباس شریفی . محمد فولادفر. مهدی نوروز . عطوف حسینی . محمد حسین یزدی . محمد نظام‌الملکی . سرهنگ ابراهیمی، حاج رضا تسبیح‌گو . جعفر درخشان‌فر. سروان حسن ملک. حجت میرشهیدی. حاج‌اصغر ساتری. حاج محمد رزاقی. حاج‌صالح افضلی. مهرعلی‌زاده. مقدم. افشاری. محمد اوسطی .

خانواده‌های : تیموریان. تیموری. پورآسا . ایزدخواست. پاکپور. ژیان معتمدی. صنفی. کردگاری. سلیمی . مستفید . جواهری. بسیجی. کیوان شکوهی . کرمانشاهچی . حقگو. پورطهماسبی. امینی حسینی. مهینی. سلحشور . گل‌بیدی . مینوکده . دواچی . ادیب‌پور . عاصمی . بامداد فرخ . حاج اسماعیلی .
با نهایت تاسف و تاثر فوت جانگداز بانوی پرهیزکار **حاجیه خجسته تیموریان** ، بزرگ فامیل را باطلاع‌کلیه‌دوستان و آشنایان میرسانند . مجلس ترحیم آن فقیده سعیده روز سه‌شنبه ۲۸ر۲ر۵۰ از ساعت ٤تا٦ بعدازظهر در مسجد ارک منعقد خواهد بود .
آ ـ ۱۰۸٦۰

با نهایت تاسف درگذشت شادروان **سیدتقی سلیلی** افسر بازنشسته پلیس راه‌آهن را باطلاع میرساند.
مجلس ختم مردانه روز سه‌شنبه ۲۸ اردیبهشت ماه ۱۳۵۰از ساعت ٤ تا ٦ بعداز ظهر درمسجد حاج‌ابوالفتح واقع در خیابان ری . میدان شاه و مجلس ختم زنانه در همانروز و ساعت در منزل آقای سیدحسن سلیلی واقع در خیابان ری. بازارچه نایب‌السلطنه . کوچه ناصری بن‌بست جوادی برگزار میگردد .
خانواده های : سلیلی . قنبری . پوراسداله . طباطبائی. معزی. شمس رهبری . کلاهدوز . هوشی‌السادات . اسکندری. پرپین . محمدی . کدخدازاده . حبیب‌الهیان . صمیمی . صمیمی‌فر . ارکانی . تاجری . شجاعی . فداقی . سرهنگ حجت . اطهاری . حجازی . زندمقدم . بهشتی‌نیا . گلپایگانی. محمدحسنی . مقدم . یاراحمدی . خردنیک . بی‌آزار . باقری منصوری .
آ ـ ۵۲٤۷

یـادبـود

بمناسبت سالگرد درگذشت شادروان **سید مشهودامیرافشار** مجلس یادبودی روز سه‌شنبه ۲۸ اردیبهشت ماه از ساعت ۵تا ۷ بعد از ظهر در امامزاده عبداله مقبره خانوادگی برگزار میشود .
آ ـ ۱۰۰۵ **خانواده میرافشار**

مراسم سالروز درگذشت شادروان **جواد حمیدیان** روز سه‌شنبه ۲۸ اردیبهشت ماه جاری از ساعت ٤ تا ٦ بعداز ظهر در ابن‌بابویه آرامگاه بهمن (جنب آرامگاه شاەبختی) برگزار میگردد .
آ ـ ۵۲۳۷ **خانواده حمیدیان**

تسلیت

دوست گرامی‌جناب‌آقای‌رعنامدیر محترم فروشگاه‌فردوسی‌قلهك
درگذشت پدر بزرگوارتان موجب تاسف شد . تسلیت مرا بپذیرید .
حسین شمس ایلی

جناب آقای احمد مرزبان
مدیر عامل شرکت گامتکس
با نهایت تاسف فوت نابهنگام عموی‌گرامیتان راصمیمانه تسلیت میگویم .
مانیا جهانگیری
آ ـ ۱۰۸۲۰

جناب آقای مهندس فرهاد مجلسی
مهندسین و کارکنان دفتر آرشیتکتوردتای فقدان‌اسفناک پدر بزرگوارآن‌دوست و همکار گرامی را تسلیت گفته در اندوه شما شریکند .
دفتر آرشینکتوردتای
آ ـ ۵۲۳۳

آقای مهندس فرهاد مجلسی
فوت پدر بزرگوار آن دوست را که فقدانی عظیم برای دادگستری و ضایعه‌ای گران برای آن فامیل و اندوهی‌بزرگ برای دوستان است صمیمانه تسلیت میگوئیم .
محمد علی آزرمی . مهندس حسن آزرمی
آ ـ ۵۲۳۳

آقای مهندس فرهاد مجلسی
فقدان اسفناك پدر شما برای همه دوستان اندوهی جانفرساست در غم شما شریکیم .
ایوب و محبوب طالب زاده
آ ـ ۵۲۳۳

آقای مهندس فرهاد مجلسی
درگذشت پدر آن دوست را تسلیت گفته برای شما خواستار صبر و شکیبائی هستیم .
مهدی و محمود صفوی‌زاده
آ ـ ۵۲۳۳

آقای مهندس فرهاد مجلسی
در سوگواری فوت پدرتان ما نیز سوگوار و شریک اندوهتان هستیم .
عبدالعلی و جمشید حمیدی
آ ـ ۵۲۳۳

آقای مهندس فرهاد مجلسی
بشما و خانواده محترمتان فقدان پدری گرامی را تسلیت میگویم .
مهندس حسن مهدی‌پور
آ ـ ۵۲۳۳

آقای مهندس فرهاد مجلسی
در ماتم فوت پدرتان ما نیز اندوهگین و عزاداریم .
مهدی . محمد . ابراهیم بیک وردی
آ ـ ۵۲۳۳

آقای مهندس فرهاد مجلسی
مصیبت وارده بخانواده مجلسی را صمیمانه تسلیت میگوئیم .
حسین هاشمی . پرویز عبدالملکی
آ ـ ۵۲۳۳

آقای مهندس فرهاد مجلسی
مرا نیز در اندوه خود شریک و در غم خود سهیم بدانید
جاوید برجیس
آ ـ ۵۲۳۳

آقایان حاج‌سیدرضا وآقامیرمحمدصادق
بانهایت تاسف و تاثر درگذشت ناگهانی بـرادر عزیزتـان را بشما و خانواده محترم میرمحمدصادق تسلیت عرض می نمایند .
حاج‌محسن‌مشیری . حاج‌فتح‌الله‌عابدی . جلال‌سیدسقا
آ ـ ۱۰٦٤۰

تیمسار سرلشگر ناصر فیروزمند
مصیبت وارده را از سوی خود و همکارانم صمیمانه تسلیت گفته صبر و شکیبائی تیمسار و خانواده محترم را از خداوند توانا خواستارم .
سپهبد سهراب‌پور
آ ـ ۵۱٤۵

جناب آقای تیموریان
بانهایت تاسف وتاثر درگذشت مادر گرامیتان را تسلیت میگوئیم .
کالای صنعتی ابوالقاسم و مهدی نوروز
آ ـ ۱۰٦۰٤

دوست گرامی جناب آقای مهندس پرویز هندی
فوت پدر گرامی موجب نهایت تاسف گردید خواهشمندم مراتب تسلیت اینجانب را بپذیرید .
مهندس احمد آل‌یسن ـ شرکت راسا
آ ـ ۵۱۱۳

جناب آقای سید محمد هادی عمادی
مصیبت وارده را بجنابعالی و خانواده محترمتان تسلیت عرض مینمائیم .
از طرف کارمندان ودبیران دبیرستان الوند.
مهرگان بقائی
آ ـ ۵۱۲۷

فوت تاثرانگیز جناب آقای محمد مجلسی را بعموم‌خانواده مجلسی تسلیت عرض میکنیم
ازطرف کارکنان دبستان بیژن مەداد. فریدون مەداد
آ ـ ۵۱۳۳

تیمسار سرلشگر فیروزمند
بانهایت تاسف و تاثر مصیبت وارده را تسلیت عرض نموده بقاء عمر بازماندگان را از خداوند یکتا آرزودارم .
سرلشگر معین‌زاده
آ ـ ۵۱٤۱

تیمسار معظم‌سرلشگر فیروزمند
مصیبت وارده ، فوت والده مکرمه را تسلیت عرض‌کرده صبر و شکیبائی و بقاء عمر تیمسار معظم و خانواده منسوبه را آرزومندیم .
آریائی . برومند . برزگر . گودرزی . تمجیدی . وحدتی
آ ـ ۵۱۵۱

تیمسارمعظم‌سرلشگر ناصر فیروزمند
مصیبت وارده را تسلیت عرض نموده صبر و شکیبائی را برای‌آن تیمسار محترم از درگاه ایزدیکتا خواستاراست.
سعیده ملکشاهی . ثریاافشار . شهین مطلق
آ ـ ۵۱٤۹

خانواده محترم رسته
مصیبت وارده را تسلیت عرض مینمائیم .
دکترسعادت‌نژادی و بانو . مهندس‌گیوی و بانو
آ ـ ۵۱۵۵

آقایان منصور و محمود تیموریان
بااندوه فراوان مصیبت وارده را تسلیت گفته خود را در غم شما شریک میدانیم .
سرهنگ نصراصفهانی ـ مسعود بسیجی
آ ـ ۵۱٦۱

جناب آقای هادی عمادی
مصیبت وارده را بشما و خانواده محترمتان تسلیت گفته بقای عمر شما را از خداوند خواستارم .
از طرف کارکنان دبیرستان هرندی محمدرضا هرندفصیح
آ ـ ۱۰٦۵۲

جناب آقای مهندس هادی صدر
با اندوه فراوان مصیبت وارده را بحضور جنابعالی تسلیت عرض مینمائیم .
شرکت ساختمانی سپیدار آ ـ ۱۰۷۰٦

سپاسگزاری

از سروران گرامی بستگان ، همکاران ارجمند و دوستان عزیز که بمناسبت فوت پدرم حضورا یابوسیله نامه و تلگراف و آگهی‌درروزنامه نسبت به‌اینجانب اظهارهمدردی فرموده‌اند صمیمانه سپاسگزاری نموده بقاء عمر و سلامتی همگان را از خداوند خواستارم .
دکترمحمود رفیع‌زاده
آ ـ ۵۲۷۵

تشکر و سپاسگذاری
بدینوسیله از کلیه دوستان و بستگان و فامیل وآشنایان محترمی که درمراسم تشییع وختم و هفته شادروان **علی‌افشار** شرکت نمودند صمیمانه سپاسگذاری نموده و چنانچه بعلت تالمات روحی موفق بعرض تشکر حضوری نگردیم امیدعفوداریم
آ ـ ۱۰۷۸۲ **محبوبه وعزت‌اله مقبلی**

از کلیه سروران و همکاران گرامی و دوستان و فامیل که در مراسم تشییع و ختم و هفتم پدر و برادرمان مرحوم **حسین فرضی** شرکت فرموده و یا وسیله نامه و تلگراف و درج آگهی در جراید موجب تسلی خاطر بازماندگان را فراهم نموده‌اند نهایت تشکر و سپاسگزاری نموده و چنانچه بعلت تالمات روحی در عرض تشکر حضوری یا کتبی تاخیر حاصل گردد پوزش طلبیده توفیق سروران ارجمند را از خداوند بزرگ مسئلت مینمائیم .
خانواده فرضی و خانواده های وابسته
آ ـ ۱۰۵۵۰

فوت مرحوم اسفندیار خان پهلوان را بکلیه خانواده های محترم پهلوان ـ معبد ـ بوذرجمهری بویژه سرکار علیه عالیه بانومنور پهلوان‌وتیمساران گرامی همت‌الهو محمدحسن پهلوان صمیمانه تسلیت عرض نموده غفران روح آنمرحوم و بقای‌عمر وشوکت‌کلیه بازماندگان را ازدرگاه خداوند متعال مسئلت‌داریم.
گرگان : عباسعلی قبادی وبانو
آ ـ ۱۰۵۱۲

جناب آقای مهندس شاهین‌فر
با اندوه فراوان درگذشت تیمسار معظم شاهین‌فر پدر گرامیتان را تسلیت عرض مینمائیم .
شرکت ساختمانی سپیدار
آ ـ ۱۰۷۰٦

سرکار خانم‌ماهدخت طاهرزاده و سرکار خانم فلور طغرل
باکمال تاسف مصیبت وارده را تسلیت عرض مینمائیم .
آزمایشگاه بیمارستان فارابی
آ ـ ۵۱۹۱

جناب آقای مهندس فرهاد مجلسی
مصیبت وارده را بشما و خانواده محترمتان تسلیت عرض مینماید .
مهندس اخلاقی
آ ـ ۵۲۰۵

جناب آقای مهندس شاهرخ مجلسی
بانهایت تاسف مصیبت وارده را تسلیت عرض نموده شکیبائی و بقای عمر شما و سایر بازماندگان را خواهانیم .
رضا دستمالچی . مریبزاد
آ ـ ۵۱۹۷

خانواده محترم دادور
بانهایت تاسف مصیبت وارده را تسلیت عرض مینمائیم
پیروزنیا ـ صالحی ـ ثامنی ـ شاهین
آ ـ ۱۰۷۵۸

سرکار خانم ماهدخت طغرل و سرکار خانم فلوراطغرل
بانهایت تاسف مصیبت وارده را بشما و خانواده محترم تسلیت میگوئیم .
خاشعی‌وبانوان : صوفی . برنجی . بهزادی .نیک‌بخش. بنی‌طاهری .غنی‌زاده . فتاحی . علی زاده . وزیری . یوسفی . خاقانی . قدسی . آزاد نژاد . نیاورانی . اربابی .
آ ـ ۵۲۲۳

جناب‌آقای فرهادمجلسی
کارکنان‌اداره کل عمران شهرداری پایتخت مصیبت‌وارده را صمیمانه بشما تسلیت میگویندوازخداوند متعال خواهانند که صبر وقدرت کافی برای تحمل این مصیبت بزرك‌بجنابعالی و کلیه فامیل محترمتان عنایت فرماید .
ادارەکل عمران شهرداری پایتخت
آ ـ ۵۰۳۳ ۲ـ۲

جناب آقای مرتضی احمدی
مصیبت وارده را تسلیت گفته خود را در غم شما شریک میدانیم .
آ ـ ۱۰۷۸۰ **محبوبه وعزت‌اله مقبلی**

باکمال تاسف و تاثر مصیبت وارده را بخانواده افخمی تسلیت میگوئیم .
از طرف دانش آموزان کلاس پنجم طبیعی دبیرستان انستیتو مریم
آ ـ ۱۰۷۸٦

سرکار سرهنگ دکتر محرمی وبانو
بانهایت تاسف مصیبت وارده را تسلیت عرض نموده سلامتی شما را از خداوند بزرگ مسئلت مینمایم .
سرتیپ سلحشور ـ عفت سلحشور
آ ـ ۵۲۵۳

جناب آقای مهندس حسنعلی کاشانچی
باکمال تاثر و تالم مصیبت وارده را به جنابعالی و خانواده محترمتان تسلیت عرض نموده بقاء و سلامتی‌جنابعالی و بستگان را از خداوند خواستاریم .
اصفهان ـ مهندسین کمپلکس اسکلت فلزی ذوب آهن
آ ـ ۱۰۵۳٦

آقای محمود مستوفی
مصیبت وارده را تسلیت عرض میکنم .
اصفهان ـ مجید مستوفی
آ ـ ۱۰۵۳٤

جناب آقای علی اکبر مجلسی
در این غم بزرگ با شما شریکیم و این مصیبت جانگداز را به جنابعالی و عموم بازماندگان تسلیت عرض مینمائیم
علی معصومی . سید محمد نقی دری . حاجی‌افجه‌ای زندگی با همسرش جون‌وود دارد
آ ـ ۵۲٤۱

همکار محترم جناب آقای منصوربیگی
از طرف خود و همکارانم مصیبت وارده را صمیمانه تسلیت میگویم .
دبیرستان پرورش ـ صدفی
آ ـ ۱۰۸۲۲

کارکنان و کارگران چاپخانه سپهر
فوت شادروان مهندس جلال طاهرزاده را بخانواده های محترم وابسته خصوصا به آقایان جمال طاهرزاده و کمال طاهرزاده تسلیت گفته بقاء عمر و عزت بازماندگان را از خداوند مسئلت دارند
آ ـ ۵۲۸۳

تیمسار سرلشکر فیروزمند
با نهایت تاثر و تاسف از سوی خود و همکارانم مصیبت وارده را تسلیت عرض نموده سلامت و بقاء عمر تیمسار ارجمند و خاندان محترم فیروزمند را از درگاه‌خداوند متعال مسئلت مینمایم .
سرلشکر بدره‌ای
آ ـ ۵۲۷۹

سرکار خانم طغرل ناظمه فنی اتاق عمل چشم بیمارستان فارابی و سرکار خانم فلور
با نهایت تاسف مصیبت وارده را بشما و خانواده‌محترم تسلیت میگوئیم .
ایمانی . درجزی . رمزی‌پور . کمالی . راد . یوتا اشکن‌منش . لطیف .

اطلاعات ۱۳۰۴
دوشنبه ـ بیست و هفتم اردیبهشت ماه ۱۳۵۰
بیست‌و یکم ربیع‌الاول ۱۳۹۱ ـ هفدهم مه ۱۹۷۱
شماره ۱۳۴۹۴ ـ سال چهل و پنجم

استخراج دکتر ریاضی کرمانی

ساعات شرعی
اذان صبح ..... ساعت ۳ و ۱۱دقیقه
طلوع آفتاب ..... ساعت ۴ و ۵۶دقیقه
ظهر شرعی ..... ساعت ۱۲ و ۳دقیقه
اذان مغرب ..... ساعت ۷ و ۲۱دقیقه

هزینه تحصیلات عالی فرزندان کارگران پرداخت میشود

* صندوق تامین آموزش فرزندان کارگر ایجاد میگردد
* هزینه‌های این صندوق از طریق ۲ درصد مزدی که کارفرمایان می پردازند و کمکهای دولت تامین میشود

لایحه «قانون تامین آموزش فرزندان کارگر» در کمیته‌مرکزی فراکسیون پارلمانی حزب ایران نوین موردبررسی قرار گرفت.

دراین جلسه آقای مهندس مجد معاون پارلمانی وزارت کار و امور اجتماعی توضیحاتی درباره این لایحه داد و گفت: برحسب اوامر شاهنشاه آریامهر که‌عدم‌استطاعت مالی نباید، جلوگیر پیشرفت و استعدادها باشد، این لایحه برای ادامه تحصیل فرزندان کارگرانی که بضاعت مالی ندارند، تنظیم شده است.

پس از اظهار نظر چند تن از نمایندگان موافقت شدلایحه‌تامین آموزش فرزندان کارگر تقدیم مجلس شود.

متن لایحه

متن لایحه بشرح زیر است:

ماده ۱ـ درصورتی‌که ضمن‌ادامه تحصیل‌دردوره‌های پنجساله‌ابتدائی و سه ساله راهنمائی تحصیلی هوش و استعداد فرزندان کارگران بیمه شده از طریق آزمایش های مربوط تشخیص داده شود افراد مستعد طبق مقررات این قانون از تسهیلات لازم برخوردار و وضع تحصیلی و زندگی خانوادگی آنان مورد مراقبت مخصوص قرارخواهد گرفت.

ماده ۲ـ فرزندان کارگران بیمه شده که براثر ابراز استعداد به دوره‌های تعلیمات متوسطه نظری و یا تعلیمات فنی و حرفه‌ای راه یابند و آن عده از آنان که در امتحانات ورودی دانشگاهها و آموزشگاههای عالی کشورپذیرفته شوند، هزینه تحصیل آنان‌بوسیله صندوق موضوع ماده ۴ این قانون تامین و پرداخت خواهد شد ونیز کمك هزینه‌تحصیلی برابرمقررات آئین‌نامه این قانون دریافت‌خواهند داشت.

ماده ۳ـ تعیین ضابطه برای تشخیص هوش و استعداد و تعیین افراد مستعد و طبقاتی ازکارگران که فرزندان آنها از تسهیلات‌این قانون استفاده خواهند کرد ونحوه مراقبتهای موضوع ماده یك و همچنین شرایط‌و چگونگی‌استفاده از تسهیلات و کمکهای مقرردر این قانون و مقدار کمك هزینه های تحصیلی طبق آئین‌نامه‌خواهد بود که به پیشنهاد وزیر کار و امور اجتماعی به تصویب هیئت وزیران خواهد رسید.

ماده ۴ـ به‌منظور اجرای‌مقررات این قانون صندوقی به‌نام صندوق تامین آموزش فرزندان کارگر ایجاد میشود. صندوق مزبوردارای شخصیت حقوقی و استقلال مالی و اداری بوده و اداره امور آن طبق مقررات اساسنامه صندوق و آئین‌نامه‌های مربوط زیر نظرهیئت امناء انجام می گیرد.

ماده ۵ـ هیئت‌امنای صندوق مرکب است از وزیر کار وامور اجتماعی و یا معاون او که ریاست آنرا به عهده خواهد داشت. معاون وزارت آموزش وپرورش، معاون وزارت علوم و آموزش عالی، معاون وزارت دارائی، رئیس اطاق بازرگانی و صنایع و معادن ایران و یکنفر نماینده کارگر به انتخاب وزیر کار وامور اجتماعی.

ماده ۶ـ صندوق تامین آموزش فرزندان کارگر دارای مدیر عامل و حسابرس خواهد بود که برطبق

بقیه در صفحه ۱۳

دکتر علیقلی لقمان ادهم مدیر عامل انجمن حمایت کودکان

استعدادهای درخشان روستازادگان در مدارس یادبود، شکفته می‌شود

آقای دکتر علیقلی لقمان‌ادهم مدیر عامل انجمن‌حمایت‌کودکان

* کارکنان انجمن ملی حمایت کودکان، هزینه ایجاد یك مدرسه را تامین کردند

کارکنان انجمن ملی‌حمایت کودکان، بطور دستجمعی، هزینه ایجاد یك مدرسه از ۲۵۰۰ مدرسه یادبود راپرداخت کردند.

این مدرسه بانام «مدرسه روستائی کارکنان انجمن ملی حمایت کودکان» در یکی از روستا های دور افتاده کشور تاسیس خواهد شد.

آقای دکتر علیقلی‌لقمان‌ادهم مدیر عامل انجمن حمایت کودکان طی یك گفتگوی کوتاه بنماینده ما اظهار داشت:

ـشرکت کارکنان‌این‌انجمن در رستاخیز فرهنگی جشن شاهنشاهی در واقع ادامه خدماتی است که‌انجمن بطور مداوم انجام میدهد. کارکنان انجمن ملی حمایت کودکان‌در موسسه‌ای کار میکنند که‌وظیفه اصلی آن حمایت از کودکان است. باین جهت کارکنان این موسسه براساس تجربیات خود با اشتیاق بسیار آماده پیوستن به نهضت فرهنگی‌جشن شاهنشاهی ایران شدندواینك همه ما خوشحالیم که‌توانسته‌ایم ادای دین کنیم.

دکتر علیقلی لقمان ادهم، گفت:

ـدر روستا های ایران‌استعداد های درخشانی یافت میشود که پیش ازاین بعلت عدم گسترش سواد در سطح روستا هااستفاده قابل توجهی ازاین نیرو های خلاقه نشده است اما ایجاداین مدارس وخدمات‌ارزنده‌سپاهیان دانش امکان شکوفا شدن این استعداد ها را بوجود خواهد آورد و اساس روستاها را دگرگون خواهد کرد. ما در سالهای اخیر که‌سپاهیان انقلاب مبشر فرهنگ مدرروستاها بوده‌اند بچشم دیده‌ایم که چگونه روحیه روستا زادگان تغییر کرده و در پناه آن‌روستا بصورت یك واحد اجتماعی فعال درآمده‌است.

ایمان دارم که‌این مدارس بطور قطع ریشه جهل‌وبیسوادی را از بیخ‌وبن برخواهد کند.

پیشنهادات اتحادیه کارمندان دولت برای اصلاح قانون استخدام

* کلیه سوابق کارمندان حتی اگر منقطع باشدجزوخدمت محسوب شود

بامداد امروز نمایندگان‌اتحادیه کارمندان دولت ضمن اجتماعی که در موسسه اطلاعات تشکیل دادند در مورد اصلاحات‌قانون استخدام کشوری مطالبی بیان داشتند.

در این ملاقات نمایندگان اتحادیه کارمندان ضمن اظهار تشکر از توجه دولت نسبت به تامین‌درخواستهای‌کارکنان‌دولت و اصلاح قانون استخدام. پیشنهاداتی مطرح کردند.

آقای علی اصغر وزیری دبیر کل اتحادیه در مورد تقاضای کارمندان اظهار داشت که لازم است مابه‌التفاوت و مزایای کارمندان،جداازاجرای‌اصلاحیه قانون استخدام که در آبان ماه به‌تصویب رسیده است پرداخت گرددونحوه‌صدور احکام‌بطریقی نباشد که از مزایای کارمندان کسر شود و بمجموع حقوق‌آنان اضافه نشود.

در مورد سنوات خدمت‌منقطع کارمندان پیشنهاد شد که ماده مزبور درقانون استخدام‌اصلاح گردد و بطریقی عمل شود که کلیه سوابق کارمند حتی اگر منقطع باشد جزو خدمت کارمند محسوب شود و پایه این نوع کارمندان با احتساب‌کلیه‌سوابق به‌آنان اعطاء گردد.

در مورد حقوق بازنشستگی پیشنهاد گردید که چون‌کسور بازنشستگی از حقوق و مزایای مستمر کارمندان کسر می شود، حقوق بازنشستگی‌این کارمندان نیز براساس حقوق و مزایا پرداخت گردد و ماخذ یک‌چهلم در مورد کارمندان تبدیلی به یک‌سی‌ام اصلاح گردد.

در مورد تغییر گروه‌کارمندان با توجه به تجربه‌ای که در طی‌سالهای‌گذشته کسب‌کرده‌اند، هرهشت سال یکبار به گروه بالاتر ارتقاء یابند.

نمایندگان اتحادیه در پایان مطالب خود درخواست‌داشتند که‌هرچه زودتر احکام اصلاحی کارمندان صادر شود وآئین‌نامه استخدامی شرکتهای دولتی و سازمان بیمه‌های اجتماعی که فعلادر فراکسیون پارلمانی‌حزب ایران‌نوین باقی مانده به‌تصویب برسد و صدور احکام کارگرانی که شغل اداری داشته‌اند، هر چه زودتر با احتساب کلیه سنوات خدمت آغاز گردد.

آگهی از شرکت سهامی تلفن ایران

شرکت سهامی تلفن ایران از هرگونه ناراحتی که درنتیجه برگردان کابل طبعا متوجه مشترکان محترم میشود قبلا تاسف خود را ابراز داشته و بدینوسیله باطلاع میرساند، قسمتی از کابل ها ی‌منطقه‌زیر:
۱ـ شمالا به بلوارگیشا
۲ـ شرقا به جاده پارک‌وی
۳ـ جنوبا به‌شمال شهرآرا خیابان فرزاد
۴ـ غربا به‌جاده فرحزاد
بعلت ضرورت فنی از تاریخ ۱ر۳ر۵۰ برگردان می شود و ناگزیر اختلالاتی بمدت۴۸ساعت درارتباط تلفنی مشترکان‌محترم روی خواهد داد. م‌الف ۲۳۶۰
شرکت سهامی تلفن ایران
آ ـ ۱۰۷۳۶

برنامه آینده سینما

ریولی

«مردان حادثه‌جو» را دیدید و پسندیدید و حالا نوبت «ویلی بوی» است... فیلمی‌خشن‌تر، پرحادثه‌تر، عشقی‌ترومو‌ثرتر از آن باشرکت دو هنرمند جوان سینمای آمریکا

رابرت ردفورد
کاترین راس
در فیلم رنگی ـ پاناویژن
ویلی بوی

محصول کمپانی یونیورسال

مرکز پزشکی رازی وابسته به بهداری تهران
وزارت بهداری

مرکز پزشکی رازی تعدادی نرس لیسانسیه ازطریق طرح‌باحقوق مکفی استخدام مینماید از متقاضیان‌درخواست میشود برای مصاحبه حضوری و کسب اطلاعات بیشتر به مرکز پزشکی رازی شهری امین‌آباد از ساعت ۸ صبح تا ۲ بعداز ظهر مراجعه نمایند
رئیس مرکز پزشکی رازی ـ دکتر ضرابی
آ ـ ۹۳۰۲ ۷ـ۵

آگهی استخدام

دبیرستانهای ملی دخترانه وفا وملی پسرانه رهنما در اهواز تعداد ۴ نفر لیسانسیه در رشته‌های فیزیک ـ شیمی ـ ریاضی ـ طبیعی که حداقل ۱۰ سال سابقه تدریس در دوره دوم دبیرستان داشته باشند برای تمام وقت بمدت ۵ سال با ماهی ۴۰۰۰۰ ریال «چهار هزار تومان» استخدام رسمی مینماید داوطلبان میتوانند تاآخر روز دوشنبه ۳۱ر۳ر۵۰ مدارک و آدرس خود را به‌آدرس اهواز دبیرستان ملی رهنما وسیله پست ارسال دارند. تا ترتیب استخدام آنها داده شود.
رئیس دبیرستان ملی رهنما ـ مهدی مدرس صادقی
آ ـ ۹۸۵۰ ۱ـ۲

برنامه دنباله مسابقات قهرمانی فوتبال باشگاههای تهران
قصر یخ ـ برق ساعت ۴ر۵ بعدازظهر
گارد ـ عقاب ساعت ۶/۵ بعدازظهر
سه‌شنبه ۲۸ر۲ر۵۰ (فردا)
دراستادیوم امجدیه

کنفرانس ماهانه انستزیولوژی
ساعت۵ بعد از ظهر روز چهارشنبه ۲۹اردیبهشت ماه درسالن کنفرانس انستیتو تاج پهلوی‌برگزار میشود.
مدیرگروه انستزیولوژی ـ دکترتشید
برنامه:
۱ـ کتالار در بیهوشی زایمانی ـ دکتر قنبری
۲ـ کاردیاک آرست ـ دکتر ملك‌قاسمی
۳ـ ساکسی‌نیل درپاراپلژی ـ دکتر یاسمی
۴ـ نمایش فیلم

شماره تلفن های جدید
شرکت تجارتی ایران و انگودا
خیابان تخت جمشید شماره ۱۶۲
۸۲۹۴۲۷ـ۶۶۳۳۶۰

تاریخ ۲۳ر۲ر۵۰
شماره ۴۹۶۵

شهرداری بابل
آگهی مربوط به تعریض خیابان رضاشاه کبیر

شهرداری آمل در اجرای تبصره ۲ ماده ۱۶ قانون نوسازی وعمران شهری طرح تعریض خیابان رضا شاه کبیر را باطلاع عموم میرساند. خیابان مذکور بطول ۱۸۰۰ متر وبعرض ۳۰ متر طبق نقشه موجود که در دایره ساختمانی شهرداری الصاق است براساس تصویب نامه شماره یکصدو سی وهفتمین‌جلسه انجمن شهر تعریض خواهد شد. مبلغ کل غرامت پیش بینی شده ۲،۸۶۶،۴۶۴ ریال و حق‌مرغوبیت جمعا ۵۶۳۸۷۸ ریال میباشدتاریخ شروع طرح ۲۳ تیر ۱۳۵۰ و مدت اعتراض از تاریخ نشر این آگهی در روزنامه اطلاعات (واعتراف و اثر) تادو ماه خواهد بود ومحل اعتراض دایره‌ساختمانی شهرداری آمل است. مفاد فهرست جامع طرح در دایره مذکوربرای ملاحظه الصاق است. معترضین باید ذیل برگ اعتراض نشانی کامل‌و روشن خود راقید فرمایند. ضمنا همزمان بانشر این آگهی نتیجه ارزیابی هر یک از مالکان عرصه و اعیان مورد میسر وسیله پست سفارشی برای مالک یا متصرف مربوط ارسال میگردد. ضمنا طبق ماده ۱۷ قانون نوسازی اعتراض مانع انجام عملیات و شروع کار نخواهد بود. انتظار دارد مالکان محترم همکاری لازم را بفرمایند تا هرچه زودتر این طرح مهم پیاده گردد.
شهردار آمل: رضا ایزدی
آ ـ ۱۰۵۱۰

از صبح چهارشنبه درسینماهای
مولن‌روژ ـ دیانا ـ مهتاب ـ الوند ـ سهیلا ـ اسکار ـ کیهان ـ مراد ـ آسمان آبی ـ دروازه‌طلائی ـ دریا ـ قصر طلائی ـ ارانوس ـ و... سینماکریستال (لاله‌زارنو)

آتشپاره شهر
رنگی ایستمن کالر

فروزان ـ منوچهر وثوق ـ میری ـ سیمین غفاری ـ مهدوی ـ متین ـ فرنگیس فروهر ـ آراسته ـ نوشین ـ یــدی
وباهنرمندی آرمان ـ رقص شهرزاد ـ نویسنده و کارگردان رضا صفائی ـ فیلمبردار نصراله رفیعی ـ محصول پخش فیلم خدابخشیان

خاندان جلیل سلطنت ۸۷ مدرسه

۸۷۳ مدرسه از ۲۵۰۰ مدرسه یادبود نامگذاری شد

دراین ستون، با زنان و مردان نیك‌اندیشی آشنا میشویم که با خرید اوراق بنای مدارس یادبود جشن شاهنشاهی، هزینه ایجاد یك یا چند مدرسه را پرداخته‌اند و نام آنان برکتیبه هرمدرسه و در صحیفه تاریخ ثبت خواهد گردید.

● آموزشگاه بهیاری میثاقیه — ۱ مدرسه
وابسته به بیمارستان میثاقیه
۱۵۰۰ برگ از بانک اعتبارات ایران
شعبه تخت جمشید (پهلوی)

● آقای حسین آقاجانزاده — ۱ مدرسه
۱۵۰۰ برگ از بانک بیمه بازرگانان
شعبه مرکزی

● اداره کل کشاورزی آذربایجان غربی — ۱ مدرسه
۱۵۰۰ برگ از بانک تعاون کشاورزی ایران
شعبه رضائیه

● استاندارلایت — ۱ مدرسه
۱۵۰۰ برگ از بانک تجارت خارجی ایران ـ شعبه مرکزی

● انجمن شهر تهران — ۲ مدرسه
۳۰۰۰ برگ از بانک بیمه بازرگانان
شعبه سیار

● انجمن شهر قزوین — ۱ مدرسه
۱۵۰۰ برگ از بانک ملی ایران
شعبه قزوین

● بانک ایران وروس — ۱ مدرسه
بنام «لئوتولستوی»
۱۵۰۰ برگ از بانک ملی ایران
شعبه مرکزی

● کارمندان بانک بازرگانی ایران شعب فارس — ۱ مدرسه
۱۵۰۰ برگ از بانک بازرگانی ایران
شعبه شیراز

● آقای محمدعلی برادران — ۱ مدرسه
۱۵۰۰ برگ از بانک ملی ایران
شعبه زاهدان

● بهره‌برداران معادن یزد — ۱ مدرسه
۱۵۰۰ برگ از بانک سپه
شعبه یزد

● آقای جمشید پارسا پارسی — ۱ مدرسه
بنام استاد گوهر
۱۵۰۰ برگ از بانک ملی ایران
شعبه امیرآباد

● آقای ماشاءالله یزدانی — ۱ مدرسه
۱۵۰۰ برگ از بانک بیمه بازرگانان
شعبه مرکزی

● آقای سرهنگ حبیب‌الله جوانی — ۲ مدرسه
بنام آقای اسداله جوانی
۳۰۰۰ برگ از بانک اعتبارات تعاونی توزیع ـ شعبه ویلا

● آقای کریم دادگر — ۱ مدرسه
بنام پدرشان آقای حسین دادگر
۱۵۰۰ برگ از بانک ملی ایران
شعبه باغ فردوس شمیران

● خانم افسر دکتر بهرامی — ۱ مدرسه
۱۵۰۰ برگ از بانک ملی ایران
شعبه امیریه

● سازمان آب منطقه‌ای شیراز — ۲ مدرسه
۳۰۰۰ برگ از بانک ملی ایران
شعبه شیراز

● سازمان شاهنشاهی خدمات اجتماعی — ۱۴ مدرسه
۲۱۰۰۰ برگ از بانک بیمه بازرگانان
شعبه مرکزی

● آقایان گورگین سیمونیان و وازگن سیمونیان — ۱ مدرسه
۱۵۰۰ برگ از بانک تجارت خارجی ایران ـ شعبه مرکزی

● کارکنان شرکت آ.ـ حکیم و شرکاء — ۱ مدرسه
۱۵۰۰ برگ از بانک ملی ایران
شعبه سعدی

● شرکت اردیبهشت با مسئولیت محدود — ۱ مدرسه
۱۵۰۰ برگ از بانک بیمه بازرگانان
شعبه مرکزی

● شرکت ساکا — ۱ مدرسه
۱۵۰۰ برگ از بانک تجارت خارجی ایران ـ شعبه مرکزی

● شرکت سهامی سامان (برادران سهامیان) — ۱ مدرسه
۱۵۰۰ برگ از بانک تجارت خارجی ایران ـ شعبه مرکزی

● شرکت سهامی کارخانجات دنیای فلز — ۴ مدرسه
۱۵۰۰ برگ از بانک تهران
شعبه مرکزی
۱۵۰۰ برگ از بانک صادرات ایران
شعبه صنعتی ۲۴ اسفند
۱۵۰۰ برگ از بانک صادرات ایران
شعبه مخبرالدوله
۱۵۰۰ برگ از بانک سپه
شعبه مرکزی

● شرکت سهامی کارخانجات مخمل و ابریشم کاشان — ۱ مدرسه
۱۵۰۰ برگ از بانک ملی ایران
شعبه کاشان

● شرکت سهامی نونهالان — ۳ مدرسه
۴۵۰۰ برگ از بانک بازرگانی ایران
شعبه بهار

● کارخانه سیمان شیراز — ۱ مدرسه
۱۵۰۰ برگ از بانک بازرگانی ایران
شعبه شیراز

● شرکت نسجی تولیدی پود فرزین زرتشتی و شرکاء — ۱ مدرسه
۱۵۰۰ برگ از بانک ملی ایران
شعبه سعدی

● شهرداری پایتخت — ۲ مدرسه
۳۰۰۰ برگ از بانک بیمه بازرگانان
شعبه سیار

● شهرداری پایتخت — ۵ مدرسه
بنام تیمسار سرلشکر بوذرجمهری، آقای فضل‌اله بهرامی، آقای قاسم سوراسرافیل، آقای قاسم ابتهاج و آقای دکتر نامدار شهرداران اسبق تهران
۷۵۰۰ برگ از بانک بیمه بازرگانان
شعبه سیار

● شهرداری زاهدان — ۱ مدرسه
۱۵۰۰ برگ از بانک ملی ایران
شعبه زاهدان

● شهرداری سنندج — ۱ مدرسه
۱۵۰۰ برگ از بانک ملی ایران
شعبه سنندج

● شهرداری قزوین — ۱ مدرسه
۱۵۰۰ برگ از بانک ملی ایران
شعبه قزوین

● آقای علی عباسی — ۱ مدرسه
۱۵۰۰ برگ از بانک بیمه بازرگانان
شعبه مرکزی

● آقای دکتر حسین فرهودی رئیس انجمن شهر تهران — ۱ مدرسه
۱۵۰۰ برگ از بانک بیمه بازرگانان
شعبه سیار

● کارخانه قند رضائیه — ۱ مدرسه
۱۵۰۰ برگ از بانک تعاون کشاورزی ایران
شعبه رضائیه

● آقای حسن کاشانچی — ۱ مدرسه
بنام مادرشان خانم کوکب کاشانچی
۱۵۰۰ برگ از بانک اعتبارات ایران
شعبه مرکزی

● کارخانه کود شیمیائی شیراز — ۱ مدرسه
۱۵۰۰ برگ از بانک ملی ایران
شعبه شیراز

● کلوپ «ب» روتاری اصفهان — ۱ مدرسه
۱۵۰۰ برگ از بانک اعتبارات ایران
شعبه اصفهان

● آقای حاج میرزا عبدالله مقدم — ۱ مدرسه
۱۵۰۰ برگ از بانک بیمه بازرگانان
شعبه مرکزی

● بیمارستان و زایشگاه میثاقیه — ۱ مدرسه
۱۵۰۰ برگ از بانک اعتبارات ایران
شعبه تخت جمشید (پهلوی)

● آقایان نادرزاده و حاجی قربانگلدی — ۱ مدرسه
۱۵۰۰ برگ از بانک ملی ایران
شعبه گنبدکاوس

● کارمندان وزارت آبادانی و مسکن — ۱ مدرسه
۱۵۰۰ برگ از بانک رهنی ایران
شعبه مرکزی

پنجشنبه نامهای جدید