اطلاعات

سال سی‌وپنجم ـ شماره ۱۰۳۰۳ — شنبه نوزدهم شهریورماه ۱۳۳۹ — تکشماره ۳ ریال

جریان روز

چند مطلب از سود بازرگانی و آمریکا و همسایگانش ـ ۲

سرمقاله در صفحه دوم و تفسیر جهان را در صفحه سوم مطالعه فرمائید

افزایش بهای نفت باطلاع وزیر دارائی رسید

احتمال میرود شرکتهای دیگر نیز بهای نفت را افزایش بدهند

وزیر دارائی دراواخر ماه جاری به‌آمریکا میرود وپیرامون مسئله قیمت نفت نیز مذاکراتی انجام میدهد

شرح درصفحه هیجدهم

شرکت شل بهای نفت خاورمیانه را ترقی داد

صفحه ۲۰

افزایش قیمت نفت کمپانی شل بخاطر جلوگیری از عکس‌العمل های سیاسی ناشی از کاهش بهای نفت در خاورمیانه بوده است

لندن ـ آسوشیتدپرس ـ شرکت نفت بین‌المللی شل بهای نفت خام خود را در خاور میانه از قرار هر بشکه ۲ تا ٤ سنت بالا برده است .

تقریبا یك ماه پیش بود که شرکت «شل» که یکی از بزرگترین کمپانی های نفتی جهانست بهای نفت خود را در خاور میانه از ٤ تا ١٤ سنت در هر بشکه تقلیل داد . این تصمیم که مقارن با اجتماع تمام نمایندگان شرکت های نفتی در بغداد اتخاذ شده بین قیمت های این کمپانی وبریتیش پترولیوم که بزرگترین تولید کننده نفت خاور میانه است هم آهنگی بوجود می آورد .

بقیه در صفحه ۳

درضیافت کاخ وزارت خارجه گفته شد

یکوف روز چهارشنبه بتهران بازمیگردد

◆ مذاکرات ایران وشوروی درتهران انجام میشود

◆ سفیرکبیر ایران درمسکو بزودی بمحل ماموریت‌خویش عزیمت میکند .

بعد از ظهر روز پنجشنبه در میهمانی وزارت خارجه اعلام شد که آقای یکوف سفیر کبیر شوروی روز چهارشنبه باقطار وارد تهران میشود و مذاکرات ایران و شوروی درتهران دنبال میگردد .

بدنبال بازگشت یگوف، آقای‌مسعود انصاری نیز بمحل ماموریت خودخواهد رفت .

در کاخ وزارت امور خارجه

از ساعت پنج بعد از ظهر روزپنج شنبه گذشته (پریروز) بنا بدعوت آقای یدالله عضدی وزیر امورخارجه مراسم آشنائی روسای نمایندگی‌های سیاسی ـ سناتور هاو هیئت مدیره مجلس شورایملی ـ جمعی از ۴۰۰ رجال و شخصیت های مملکتی و همچنین روسای‌ادارات وزارت‌خارجه با آقای مهندس شریف امامی نخست وزیر وآقایان وزیران در کاخ وزارت امور خارجه انجام شد .

بقیه در صفحه نوزدهم

در ضیافت پریشب وزارت خارجه وروئین کاردار سفارت شوروی با وزیر خارجه در باره بهبود روابط دو کشور صحبت کرد و اطلاع داد که یکوف بتهران باز میگردد .

میلاد پیغمبر بزرگ اسلام را: تهران و شهرستانها باشکوه جشن گرفتند

◆ درمیدان‌های تهران موزیك نظامی مترنم بود

◆ ادارات ، بازار و مغازه‌ها چراغانی کردند .

◆ درچند میدان شهر مراسم آتش‌بازی بعمل آمد .

◆ درجشن‌ادارهٔ اوقاف‌رئیس مجلس سنا و نمایندگان دربار شاهنشاهی ونخست وزیر حضور یافتند .

◆ درشورای اصناف وانجمن های محلی نیز مراسم جشن برپا شد . درصفحه هفدهم

حضرت آیت‌الله بروجردی میلاد رسول اکرم محمدابن عبدالله را جشن گرفتند

دیروز حضرت آیت‌الله بروجردی در مراسم جشن میلاد مسعود پیغمبر بزرگ اسلام ، قیافه خندانی داشتند (در عکس بالا حضرت آیت‌الله در جشن منزل خود در میان علماء و روحانیون دیگر هنگام صرف شیرینی دیده میشوند .)

تونل مستقیم سد دز باصدای مهیبی فرو ریخت

عده‌ای کارگر ویک ایتالیائی در تونل مدفون شدند

پریشب حادثه‌ناگواری در سد دز اتفاق افتاد و ۱۲ کارگرایرانی ویکنفرایتالیائی‌درتونل مستقیم سد مدفون شدند .

این حادثه هنگامی روی‌دادکه یکدسته از کارگران سرویس شب‌در داخل‌تونل‌مستقیم مشغول‌کار بودند .

مشروح خبر درصفحه ۱۸ چاپ شده است

نخستین گزارشی که از چگونگی کشتی تختی وحبیبی بتهران رسید

تختی وحبیبی چگونه باختند

آتلی از تختی وحشت داشت و بینی او را باضربه سر مجروح کرد

حبیبی گفت من دیگر کشتی نخواهم گرفت

قهرمانان ایران روزجمعه آینده بتهران مراجعت میکنند

امروز نخستین گزارش درباره چگونگی شکست تختی و حبیبی بتهران رسید.

این گزارش را آقای دکتر سید جوادی نماینده اعزامی ما ارسال داشته است. بقیه در صفحه هفدهم

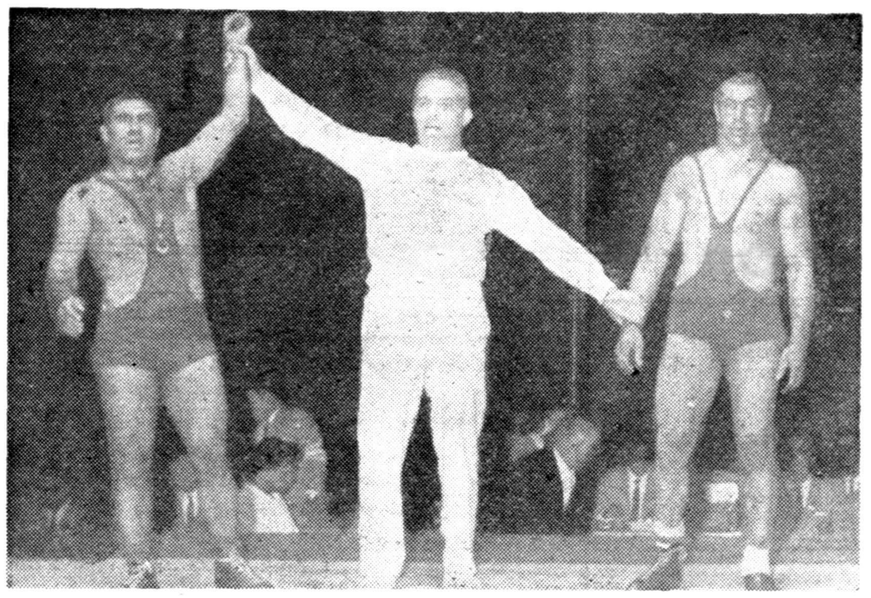

صحنه‌ای از نتیجه غیرمنتظره کشتی تختی و آتلی

این عکس که امروز از المپیك برای ما رسیدنتیجه غیر منتظره کشتی تختی و آتلی را نشان میدهد . پس از دوازده دقیقه که وقت کشتی پایان یافته داور دست آتلی را بعنوان قهرمانی که با امتیاز برنده شده بلند کرده است در حالیکه در مسابقات قبل اینطور نبوده‌و همیشه قبل از پایان وقت و در همان دقایق اول‌حریف ضربه فنی میشد و دست تختی بالا میرفت .

ارتش کنگو به کاتانگا حمله کرد

* سربازان ایالت کاتانگا به عجله به مرز اعزام شدند تا جلوی سربازان لومومبارا بگیرند

* لومومبا ازملل‌متحدخواست که فورا قوای خود را از کنگو خارج کند .

* شوروی سیاست هامر-شولد را مورد حمله قرار داد واو را به همکاری با امپریالیست‌ها متهم‌کرد

* سربازان گینه‌ای قوای‌ملل متحد آماده خروج از خاك کنگو شده‌اند

بروکسل ـ ۹سپتامبر ـ آسوشیتدپرس ـ به قوای کاتانگا دستور داده شد بعلت عبور قوای لومومبا از مرزکاتانگابحمله متقابله پردازند . چومبه نخست‌وزیر کاتانگا به هامر شولد تلگراف کرده که قوای لومومبا با تجاوز به مرز کاتانگا وضع وخیمی ایجاد کرده است و سبب بروز جنك خواهد شد .

قوای لومومبا از مرز کاتانگا در ایالت «کیوو» گذشته‌اند . این نیرو ها میان ۲۰۰ تا سیصد تن میباشند و علت حمله آنها در این قسمت‌مرز کاتانگا آن است که قبایل مخالف چومبه بیشتر در این ناحیه زندگی میکنند .

بقیه در صفحه ٤

در بازیهای المپیك رم

در وزنه‌برداری هم شکست خوردیم

تیم ایران مقام سابق خودرا از دست داد

شرح درصفحه نوزدهم

بعداز انتشار واجرای سود بازرگانی جدید امروز

جمعی ازتجار بتصمیم‌دولت اعتراض کردند

تصمیم دولت بدون مطالعه کافی اتخاذ شده است

* دریافت سود بازرگانی‌زیاد تورم را بیشتر خواهدکرد

* افزایش سود بازرگانی موجب افزایش قاچاق خواهد شد

* اینکه دولت میگوید فقط سود بازرگانی کالا های تجملی و لوکس افزایش یافته صحیح نیست

امروز خبرنگار ما اطلاع دادکه عده‌ای از تجار بوزارت بازرگانی مراجعه کرده و نسبت به صورت جدید سود بازرگانی اعتراض کرده‌اند.

در وزارت بازرگانی انتظارمیرفت که در عرض این هفته اعتراضات زیادی از تجار شهرستانها بصورت

بقیه در صفحه هفدهم

باشرکت نمایندگان نفت‌ایران

کنفرانس بغداد تشکیل شد

سیاست مشترك کشورهای نفت‌خیز کمپانیهای نفتی‌را وادار باطاعت میکند

کنفرانس کشورهای نفت خیز خاور میانه امروز در بغداد گشایش یافت نمایندگان ایران‌وعربستان سعودی عراق وکویت و قطر در کنفرانس شرکت داشتند ونمایندگان ونزوئلا نیز بعنوان ناظر شرکت کرده‌بودند. نمایندگان ایران در کنفرانس‌مزبور عبارتند از آقایان فواد روحانی قائم مقام رئیس هیات مدیره شرکت ملی

بقیه در صفحه هفدهم

از ۲۱ شهریور تا دوشنبه ٤ مهرماه

درشب کودك

صدنفر هنرمندان هنرهای زیبای کشور

هنرمندان رادیو وهنرمندان خارجی هنرنمائی میکنند

(سازمان‌فاکوپا) فرداشب

آ ـ ۲۲٤۹۸

حراج پارچه‌های زنانه رکسی «شاهرضا»

تاظهر جمعه ۶ر۲۵ ادامه دارد و پارچه‌های جدیدتری بحراج گذارده شده است .

آ ـ ۲۲٤٦۰

مامان ... مامان ...

بلیط فروشه اومد ،

زودباش پول بده برم

یك بلیط اعانه‌ملی بخرم‌که

«صدهزارتومنو ببریم...»

این بلیطها رو چند روزدیگه

قرعه‌کشی میکنند ...

آ ـ ۲۲۳۷٤

از شنبه شب ۱۹ شهریورماه ببعد

همه شب شام با رقص در کلبه

باشرکت ارکستر معروف کوبائی اسکارلوپز

شروع ساعت ۸ونیم بعداز ظهر تاصبح

۱ ـ ۳ آ ـ ۲۲۳۵۰ مهمانخانه دربند

۱۰ روز باقی است

باافتتاح حساب سودبخش در **بانك سپه**

از ۲۵۰۰۰۰۰ ریال

جوائز آن استفاده نمائید

شرح درصفحه ۸

چای جهان

۲۵۲ ـ ۱۵۱

کنسرو شان ـ درخشان ـ آرزو شان ـ دلبر شان ـ فرخ شان ـ همیشان

روزنامه توفیق منتشر شد

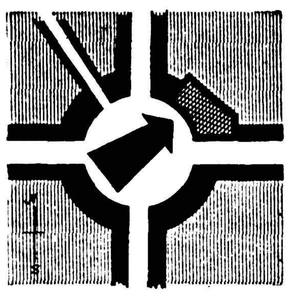

اینجا میدان کاخ، خیابان تخت جمشید است . در شمال شرق این میدان ، نمایشگاه بزرگترین و بهترین سازنده لوازم دفتر ، یعنی نمایشگاه ریالکو واقع است . از نمایشگاه ریالکو و انواع میز ها، قفسه های بایگانی و کتابخانه ، قفسه های‌لباس و لوازم فلزی‌دیگری ساخت ریالکو دیدن کنید.

سامسون و دلیله

آ ـ ۲۲٤۵۸

برای داشتن بهترین عکس همیشه فیلم «هاف»مصرف‌کنید

آ ـ ۲۲۳۲٦

جریان روز

چند مطلب از سود بازرگانی

اشتباهی در رقم اتومبیل کادیلاك روی داده است که امروز تصحیح میشود ، در مقاله پیش گفتیم اگر فرضا در سال یکهزاراتومبیل نوع کادیلاك وارد میشد از این پس به پنجاه دستگاه تقلیل می‌یابد ، خوانندهٔ محترمی بما توجه داد که رقم مزبور اشتباه است وهرگزچنین مقدار کادیلاك درسال‌وارد نمیشود ، از توجه ایشان متشکریم .

امروز هم دنبال مطلب پیش را می‌گیریم چون موضوع بسیار مهم و شایان توجه است خاصه هنوز که سودی از کالائی گرفته نشده بعضی از مغازه‌داران و صاحبان کالا ها در مقام سوءاستفاده برآمده و قیمت‌های خود را بالا برده‌اند ، دولت باید این قبیل عناصر منفعت جورا متوجه سازد مادام که سود بازرگانی از کالائی گرفته نشده و متاعی از این نوع از گمرك خارج نگردیده است حق ندارند موجودی خود را ترقی دهند ، بخصوص که مقادیر زیادی از این نوع اجناس که مشمول افزایش سود بازرگانی است در انبار ها موجود می‌باشد که بقول یکی از تجار اگر چند سال هم مشابه آن وارد نشود باز زمینه فراوان است ، در اینصورت باید دولت فکری برای کالا های موجود که تعرفه جدید به‌آن تعلق نگرفته بیاندیشد که سوءاستفاده نکنند و گران فروشی را موقوف سازند و این کار وسیله‌اش آسان است ، دولت باید کلیه اجناسی که از این پس از گمرك خارج میشود و سود بازرگانی جدید به آن تعلق میگیرد علامتی روی آن بگذارد که مشخص اخذ عوارض تازه باشد ، معلوم گردد که این جنس با تعرفه جدید خارج گردیده‌و در غیر اینصورت هیچکس حق نداشته باشد اجناسی که این علامت مشخصه را نداشته باشد گران بفروشد .

باین ترتیب مادام که کالاهای سابق در مغازه ها وانبار ها وجود دارد کسی دنبال وارد کردن جنس تازه نمیرود چون خریدار تا وقتی می‌تواند اجناس بدون علامت مشخص‌پیدا کند دنبال آن‌علامت که نشانهٔ گرانی قیمت است نمیرود و این خود سبب میشود مدتی نوع آن جنس وارد کشور نشود تا آنچه در مغازه‌ها وانبارها است تمام شود بعد سفارش تازه بدهند .

بدیهی است کسانی که این نوع کالاها سفارش داده‌اند و اجناس آنهاوارد گمرك شده یابین راه است زیان می‌بینند ، زیرا باید آنقدر صبر کنند تا زمینه اجناس کهنه تمام‌شود تابتوانند اجناس گران قیمت خود را عرضه بدارند .

این یك پیشنهاد ساده‌ای است که می‌تواند مورد مطالعه‌دولت قرار گیرد و اگر آنرا عملی بدانند طرحی برایش بریزند و اجرا کنند چون در غیر اینصورت مزاحمت بسیاری برای مردم فراهم خواهد شد و راه سوءاستفاده را باز میگذارد خاصه اینکه بعضی از ماموران‌وبازرسان زیاد قابل اعتماد برای کنترل قیمت ها نیستند و دیده شده که خود آنها مسبب سوء استفاده وگرانی بوده‌اند ، مسئله تثبیت و تعدیل قیمت و نظارت بر قیمت هاوپاشکایت مردم از گران فروشی باداره مربوط اینها همه موجباتی است که خود باعث‌ترقی قیمت وآزار وزحمت مردم میشود و تاکنون‌هیچ‌نتیجه‌ازاین کارگرفته نشده‌است .

اما مطلب دیگر که شایان توجه می‌باشد مسئله حمایت از صنایع داخلی کشور است که یکی از هدف های دولت جدید ازافزایش سود بازرگانی همین مسئله بوده و بسیار هم صحیح و بجا می‌باشداما این حمایت باید مشروط بر این باشدکه‌صاحبان کالاهای مشابه‌وصنایع داخلی سوء استفاده نکنند و دست خود را باز نبینندکه اجناس‌خودرابالا ببرند یا جنس خودرا خراب کنند .

پریروز یکی از نمایندگان کارخانجات روغن‌نباتی بدیدن من آمده بود که این نکته را باو یادآور شدم . او ضمن اظهار مسرت و خوشوقتی از تصمیم اخیر دولت که موقعیت کارخانجات داخلی را تحکیم و آنان را از شکست و سقوط نجات داد مطلبی را با من در میان‌گذاشت که چندی قبل هم‌سر مقاله‌ای روی آن نوشته‌ومتاسفانه‌بدان‌توجهی نشد. فکر می‌کنم علاقه‌ای در این کار هست که نمی‌خواهند دست بردارند والامسئله خیلی ساده است .

نماینده کارخانجات سازنده روغن میگفت : تولید کارخانجات داخلی سالیانه شصت هزار تن ومصرف سالیانه مردم ایران چهل‌هزار تن می‌باشد بدین ترتیب‌احتیاجی به‌وارد کردن روغن نباتی‌نیست‌مخصوصا اینکه کارخانجات داخلی باهمان تجهیزات ووسایل بوجود آمده‌با تفاوت اینکه مواد خام دراینجا مرغوب تر وبهتر مورد استفاده قرار میگیرد و نوع محصول‌مارا کاملتر میکند .اما هنوز هستند کسانی که روغن نباتی خارجی رابصرف اینکه ازخارج واردمیشود باوجودگرانی ترجیح میدهند ،این‌امر مهم نیست اگر کسانی هستند که‌پول زیاد دارندو برای تفنن و تشخص میخواهند روغن خارجی گران مصرف‌کنند مختارند ولی چرا تدارکات ارتش سالی ده هزار تن انواع روغن نباتی ازخارج وارد کشور میکند ؟

این همان مسئله‌ای بود که‌ماچندی پیش تعقیب کردیم وازاولیای امور توقع نمودیم‌مطالعه کنند اگر این شکایت صحیح است جلو بگیرند ، چرا بیجهت سالی چندمیلیون دلار ارز کشور دربرابر خرید ده هزار تن روغن نباتی‌خارج میشودوحال آنکه‌این‌محصول‌درداخل‌کشور آماده است . باید باین‌حرف مستدل گوش داد،امیدواریم این بار موثر واقع شود .

موضوع این‌است که روی علاقه شخص اعلیحضرت همایونی ورود روغن‌نباتی برای تدارکات ارتش از گمرك‌وسود بازرگانی معاف‌گردیده تا تسهیلاتی درزندگی افراد ارتش ازراه تعاون مصرف فراهم شود ، البته این‌امربه درموقعی صادر شده که‌کارخانجات داخلی استعدادفعلی راندا‌شته است ولی حالا که صنعت روغن نباتی در کشور توسعه یافته ودوهزار میلیون ریال سرمایه شخصی ووام‌های دولتی‌وملی دراین راه بکار رفته وحقا بایدمورد حمایت قرار گیرد چرا بازهم باید دولت خود وارد کننده روغن نباتی باشد .

طبق اطلاعی که دردست می‌باشد مقدار زیادی ازاین روغن‌ها دربازار آزاد عرضه میشود که‌چون گمرك و سود بازرگانی برآن تعلق نگرفته هرقیمتی روی آن گذاشته شود بخوبی میتواند روغنهای‌داخلی‌راشکست‌دهد،اگرمنظوراصلی کمك به‌ارتش‌میباشد که‌روغن ارزان‌تر فراهم کنند.حالاهمین‌کارخانجات‌داخلی‌حاضرند به‌همان‌قیمت که‌ارتش‌از خارج‌بدون‌عوارض‌واردمیکند، باتصدیق‌وتایید‌لابراتوارها مبنی بر اینکه روغن های ساخت داخلی کمترین نقص ندارد و درجهٔ اول روغن های نباتی است احتیاجات ارتش را بدهند و حتی مزایائی هم قائل شوند .

دراینصورت شایسته‌است این نظر مورد مطالعه دولت‌واقع‌شود وحالا که‌میخواهند صنایع داخلی راحمایت کنند وارز کشوررابیهوده خرج ننمایند این‌خود شکافی است که‌باید گرفت ویك‌قلم قابل‌توجهی است درصرفه جوئی‌ارز .

آخرین مطلب مادراین مقاله توهمی است که‌برای بعضی افراد پیدا شده وخیال کرده‌اند خزانه دولت ازارز بکلی تهی شده واین‌خود یك نگرانی برای آنها بوجود آورده که‌ممکن است در نرخ‌ها تاثیر کند و حال آنکه این‌مطلب صحیح نیست و هیچ نگرانی وجود ندارد بلکه‌دولت درمقام‌حفظ‌وحراست‌ارزهای کشور برآمده که‌بی‌جهت برای تفنن و واردات تجملی تفریط نشود ،راست است که زمینه ارز کم شده‌اما خوشبختانه پشتوانه آن خوب است ، ارز حاصل از نفت که‌باتاگیدات اخیر دولت نکث نخواهد یافت و بلکه استحصال وصدور نفت رو بافزایش است خود پشتوانه محکم ارزی ماست که‌برآنچه ازصادرات بدست می‌آید موجودی ارزی مارا تشکیل میدهد .

دولت دراین باره خواسته‌است ذخایر ارزی را حفظ وحراست‌نماید وازمخارج بیهوده‌ارز جلوگیری کند تازمینه‌آن‌خالی نشود وواردات ضروری دچار اشکال نگردد ،این پیش‌بینی دولت بجا است مخصوصا اینکه پرداخت‌های ارزی مادر برابر وام های‌خارجی نزدیك میشود که این احتیاط راحتما ایجاب می‌نماید .

افراد استفاده چی این‌احتیاط دولت رانباید وسیله خالی بودن زمینه ارز بحساب آورده وبراین توهم‌واشتباهکاری بارزندگی مردم راستگین سازند .

بدبختانه ازهرجیز واز هرفرصت وازهراظهارنظری که‌دولت‌میکند افرادی هستند که‌مستمسکی پیش میکشند تاسوء استفاده کنند وکار ندارند که‌این عمل ناجوانمردانه آنها زندگی رابرعامه مردم دشوارتر می‌سازد .

قصه‌های خوب برای بچه‌های خوب

مؤسسه چاپ و انتشارات امیرکبیر

کتابی که قرنها وروزگارها همه دانشمندان روزگار از سرچشمهٔ فیاض آن حکمت‌وتجربه‌آموخته‌اند

کتابی‌که در انتخاب ونگارش مطالبش همهٔ اصول آموزشی رعایت شده ودرزمینه قصه وافسانه اثری آموزنده‌تر، سالمتر و خوبتر ازآن درزبان‌فارسی‌وجوددندارد.

قصه‌های خوب برای بچه‌های خوب

نگارش: مهدی آذر یزدی

چاپ جدید جلد اول همراه بانظر صاحبنظران منتشرشد

اینك جلد اول (شامل قصه‌های خوب کلیله ودمنه)وجلددوم (شامل قصه‌های خوب مرزبان نامه) در دسترس بچه های خوب قرار دارد.

مؤسسه چاپ وانتشارات امیرکبیر- تهران- شاه‌آباد وناصرخسرو

کودکستان ودبستان فرزاد

زیرنظر بانو دکتر پروین بیرجندی

همه روزه درساعات ۹ تا ۱۲ و ۵ تا۷ ثبت نام مینماید. وسیله ایاب وذهاب آماده است

محل اسم نویسی: انتهای خیابان صبا - پائین بلوار تلفن ۴۳۸۵۰ و خیابان‌کاخ - چهارراه سزاوار-تلفن۴۰۵۷۷

آ-۱۸۳۶۱ ۱-۱۰

برای ساکنین تهران‌پارس

مطب دوم دکتر طهمورث فروزین واقع درخیابان دانش . درتهران پارس برای پذیرائی ازساکنین محترم تهران پارس همه روزه از ۳ تا ۵ بعدازظهر دائر است . تلفن ۹۱۱۵۰۰

آ- ۲۲۳۸۴ ۱-۳

نور جهان

دفتر کودکستان نور جهان همه روزه صبحها برای ثبت نام آماده است - نشانی دروازه دولت خیابان خاقانی مؤسسه فرهنگی نورجهان

تلفن ۶۹۵۶۴ - ۶۵۸۰۴ آ-۲۲۲۹۸ ۱-۳

دکتر یحیی شهردار- متخصص جهازهضم

ازبیماران محترم متمنی است‌که برای مراجعه به مطب بیست وچهارساعت قبل طرف صبح توسط تلفن ۳۷۰۳۵ وقت بگیرند

خیابان باغ سپهسالار شماره ۱۵۴

۱-۱۳ آ-۹۹۴۱

دفتردبستان‌فرخنده وکودکستان‌فرشته

از شانزده شهریور ماه صبح ها و بعد از ظهر ها برای ثبت نام‌هیاز است دبستان فرخنده دارای برنامه انگلیسی نیز میباشد وسیله آمدورفت برای دانش آموزان و کودکان آماده است ضمنا از اولیاء محترم دانش آموزان سال قبل خواهشمند است برای ثبت نام فرزندان خود تا ۲۵ شهریور اقدام فرمایند در غیر اینصورت اگر محل خالی نباشد دبستان تعهدی در قبول آنها ندارد .

نشانی . تجریش خیابان پهلوی روبروی پمپ بنزین کوچه کاظمی

تلفن ۸۳۸۲۹ ۱-۲ آ-۱۴۴۹

دبستانهای بهشت

زیرنظر دکتر دانا بهشتی

۱- دبستان بهشت پسران- خیابان شاه - بیست متری اول چهارراه ناهید.
۲- دبستان بهشت دختران- خیابان ناهید - بین خیابان کاخ وبیست متری‌اول
۳- دبستان بهشت شماره ۳ - خیابان تخت جمشید- وصال شیرازی‌نزدیك‌بلوار

تلفن: شماره ۱ - ۴۳۶۵۷ شماره ۲- ۴۱۴۷۲ شماره ۳- ۶۵۹۶۹

وسیله رفت وآمد کودکان مهیاست

آ-۱۹۴۱۹ ۱-۶

شبانه روزی شهاب کودکستان ودبستان

(ایران وبلژیك) تحت سرپرستی بانو فروغ شهاب ومربیان بلژیکی فرانسوی و آلمانی . نشانی: جادهٔ دربند ایستگاه افخمی تلفن ۸۴۵۴۷

آ-۱۹۳۰۷ ۱-۴

دبستان ودبیرستان ساندخت

زیر نظر بانو ساگینیان B.A (آمریکا) و B.E. (پاریس) ومعلمین روانشناسی وتدریس زبان انگلیسی همه‌روزه صبح از ۸تا۱۲ ثبت‌نام مینماید.

نشانی خیابان سوم اسفند عزیزخان تلفن ۴۸۳۲۵

آ-۱۹۱۱۱ ۱-۲

دکتر علی امینی

متخصص امراض زنان و اطفال

خیابان ایران بین شمالی کوی‌بدری‌ه تلفن ۶۲۸۴۳ مطب -۶۲۰۶۰ منزل

پذیرائی ۱۰-۷ صبح ۸-۳ عصر

آ-۱۹۴۱۷ ۱-۳

دکتر الهیان

متخصص بیماریهای چشم از دانشگاه پاریس

مجهز به عالیترین دستگاههای چشم پزشکی همه روزه از ساعت ۴تا۸بعد از ظهر ازبیماران محترم پذیرائی مینماید . درغیر این‌ساعات باتعیین وقت قبلی است. **خیابان منوچهری -تلفن ۳۲۱۴۱**

شمیران دو منزل مجاور بهم ۷۵۰ متر و ۴۰۰متر در انتهای‌خیابان احتشامیه دردروس خیابان‌باغ سلیمانیه بفروش میرسدبتلفن۸۲۱۱۷۷ - ۴۵۱۴۱از۶الی ۹تلفن فرمایند. آ-۲۰۰۰۳

دبیرستان ایرانشهر

همه‌روزه صبح و عصر برای دورهاول و دوم متوسطه ثبت‌نام می نماید دانش آموزان سابق نیز بایدتا پایان شهریور ماه ثبت‌نام نمایند.

خیابان هدایت - کوی بامداد - تلفن ۳۰۳۸۵۲

آ-۲۰۰۴۱ ۱-۵

دکتر علی‌قلی لقمان‌ادهم

از اروپا مراجعت کرده است .

۱-۳ آ-۲۰۰۷۷

دبیرستان آزرم

در سال تحصیلی جاری برای کلاس ششم خانه‌داری دانش آموز می‌پذیرد نام نویسی فقط تا روز بیست و هشتم شهریور ماه ۳۹ ادامه خواهد داشت .

آ-۲۰۰۸۱ **رئیس دبیرستان آزرم - صدیقه مجد نوابی**

اعجاز قرآن

تالیف نویسنده فقید و فیلسوف نامی مصر

مصطفی صادق رافعی

است که مؤسسه مطبوعاتی عطائی منتشر نموده است

آ- ۱۹۶۰۱

باشگاه انجمن فرهنگی ایران و آلمان

رستوران باشگاه انجمن فرهنگی ایران و آلمان افتتاح و آماده پذیرائی است سالون های مجلل و مجهز و محوطه بزرك باشگاه‌بهترین و مناسب ترین محل برای بر گزاری جشن های شما است .

نشانی - خیابان شاهرضا شماره ۱۷ (بین چهار راه پهلوی و خیابان صبا) تلفن ۴۷۱۹۲ نمایندگی رستوران از طرف هیئت مدیره باشگاه غلامحسین فداکار .

آ-۲۰۰۸۵

آگهی دعوت مجمع عمومی

بموجب صورتجلسهٔ ۴ر۵ر۳۹ شرکت تعاونی آب پاك از صاحبان سهام دعوت میشود باردست داشتن برك سهام در جلسهٔ مجمع عمومی که‌درساعت ۵بعداز ظهر سه‌شنبه ۲۹ر۶ر۳۹ دردفتر شرکت (سرپل وحیدیه) تشکیل میشود حضور شهرسانند.

دستور جلسه :

۱- تعهد برداخت قروض شرکت
۲- تقلیل عدماعضای اصلی وعلی‌البدل و بازرسان
۳- انتخاب هیئت مدیره و علی‌البدل و بازرسان .

آ-۲۲۳۶۰ **شرکت‌تعاونی آب‌پاك**

تصحیح آگهی

در آگهی حسابداری عملیات مخصوص فرهنگ ۱۶۰۰ کیلوکاغذ ۹۰گرمی وتاریخ پیشنهادات تا آخروقت‌اداری‌روز۲شنبه ۲۸ر۶ر۳۹ میباشدکه بدینوسیله تصحیح‌میشود ۲۲۲۵۶

فرهنگیان‌محترم، دانشجویان‌گرام ، دانش‌آموزان‌عزیز!
مؤسسه مطبوعاتی عطائی افتخار دارد که بدنبال سایر نشریات سودمند خود باچاپ‌کتاب نفیس

متد مستقیم انگلیسی

تالیف مؤلف باسابقه و مشهور آقای :

علی‌اصغر کاوسی برومند

بیش‌از پیش برافتخارات مطبوعاتی خود بیفزاید

متد مستقیم انگلیسی

در دوجلد شامل متن‌کامل دایرکت متد بانضمام‌ترجمه دروس‌و تلفظات ومعانی واقعی لغات واصطلاحات و مکالمات روزمره وقواعد گرامری سهل و ساده میباشد

متد مستقیم انگلیسی

شمارا درفراگرفتن زبان انگلیسی راهنمائی نموده واز مراجعه به‌کتب مشابه بی‌نیاز میسازد چون آنچه راکه میخواهید درمتد مستقیم انگلیسی کاوسی برومند خواهید یافت

ناشر : مؤسسه مطبوعاتی عطائی تهران

ناصرخسرو تلفن ۵۰۴۰۶

ازکلیه کتابفروشیهای معتبر خریداری فرمائید

بهای جلداول ۷۰ریال جلد دوم۱۲۰ریال

باارسال وجه فرستاده خواهد شد

ورود بتهران

آقای دکترعلی زرگری دانشیار دانشسرایعالی که بنا بدعوت سازمان یونسکو برای مطالعه در زمینه گیاهان مناطق کویری وشورمزار بمدت۲ سال بکشور های اروپائی مسافرت نموده بودند پس‌از مطالعه در مراکز علمی فرانسه ، سویس‌وانگلستان واخذ درجه دکترا درگیاه‌شناسی بایران بازگشتند . آ -۱۹۸۴۷

کودکستان «عصر دانش» دبستان

همه‌روزه صبحها ثبتنام میکند برنامه مطابق همه ساله صبحها فارسی بعدازظهرها انگلیسی خواهد بود وسیله ایاب وذهاب کودکان مهیاست .نشانی خیابان امیر آباد - بالای بلوار شماره ۴۰

صاحب امتیاز ومدیر - مریم مظهری (بینا)

آ-۱۹۹۴۵ ۱-۵

مناسب و ارزان

تعداد ۱۵۰ جفت در و پنجره از بهترین چوب و مقدار شصت تن تیر آهن بفروش میرسد به شماره تلفن ۸۲۱۸۶۶ و یا بمحل‌ساختمان قدیم مجلس سنا مراجعه فرمائید .

۱-۳ آ-۱۹۶۰۳

خانواده های **گیتی نما - عطاءالهی - کیائی - گنجدانش- بشیری -شکوه زاده -عمران- شعاعی- مهتدی - قاجار- ارغون- محسنی -نیری-رمضانی**

با نهایت تاسف در گذشت نابهنگام **محمد حسین‌گیتی‌نما** را که بعلت تصادف در راه قم دارفانی را وداع گفته است باطلاع خویشان و دوستان و آشنایان میرساند .

مجلس ترحیم مردانه آنمرحوم روز یکشنبه بیستم‌شهریور ماه از ساعت ۴ الی ۶ بعد از ظهر در مسجد ارك و مجلس‌ختم زنانه در همان روز و همان موقع در منزل شخصی واقع در خیابان باب همایون کوچه پشت تلگرافخانه کاشی ۴۴ منعقد است .

محمود گیتی نما (ناظر) -سرهنك ۲ احمد گیتی نما - سرهنك ۲مصطفی گیتی نما

آ-۲۰۰۲۳

حادثه ناگوار را بعموم بازماندگان آنمرحوم تسلیت‌میدهیم

خانواده های **فردوس - فیلسوفی - رادی - علائی - مبراء مقدم - میر علاء**

بانهایت‌تاسف و تاثر فوت **بانو زینت‌الملوك فردوس** همسر سرهنك مهندس قدرت‌اله فردوس را در آلمان باطلاع خویشاوندان و دوستان میرساند مجلس ختم مردانه روز یکشنبه ۲۰ شهریور از ساعت ۵ تا ۷ در خیابان‌شمیران کوچه فردوس شماره ۹ و مجلس ترحیم زنانه در همان ساعت در کوچه مزبور شماره ۷ بر گذار میشود

بعموم‌بازماندگان‌آنمرحومه مصیبت وارده را تسلیت‌میدهیم

نظر بفوت مرحومه بانو **اشرفی** مجلس ختم مردانه در مسجد جامع بازار نوروزخان از ساعت ۸ تا ۱۱ یکشنبه ۲۰ شهریور منعقد است از شرکت دوستان در آن مجلس متشکر خواهم بود مجلس زنانه عصر همان روز در خیابان سلیمان کوچه امین‌الشریعه کاشی ۳۳

محمد علی اشرفی - مرتضی اشرفی - عباس اشرفی- رحیم اشرفی - رضا اشرفی - حاج ابوالقاسم اشرفی

بعموم‌بازماندگان‌آنمرحومه مصیبت وارده را تسلیت‌میدهیم

آگهی‌های تسلیت

هرگزنمیرد آنکه‌دلش زنده‌شد به‌عشق ثبت است درجریده عالم‌دوام ما

بانهایت تاسف و تاثر درگذشت شادروان غلامعلی خواجه نوری (نظام السلطان) را بانجمن اخوت و بفامیل معظم آن مرحوم بالاخص‌به خانمهای عفت الملوك و درخشنده و آقایان محسن و عباس میرزا و عباس نفیسی تسلیت عرض نموده و از مولای متقیان خواستاریم که روح آن مرحوم را غرق در رحمت نماید .از طرف اخوان صفا سنگسر ، **محمد علی صفائی ، علی اکبر صفائی ، عباس صفائی ، هادی حسنی ،شمس‌الدین صفائی ، آقا محمد ابوالمعالی حسنقلی حامدی ، علی اصغر صفائی ، علی اکبر ریاضی .**

آ-۲۰۰۵۵

بدینوسیله از کلیه دوستان و سایر ذوات گرامی که با شرکت در مجلس ترحیم و یا بوسیله نامه و تلگراف نسبت به مصیبت وارده با اینجانبان اظهار همدردی فرموده‌اند نهایت سپاسگزار و انتظار داردا‌گر بعلت تالمات روحی در عرض تشکر حضوری و یا پاسخ فردی قصوری گردد معذور فرمایند .

مصطفی میر گلی - حسن میر گلی بازرس وزارت دارائی - حسین میر گلی قاضی دادگستری -سر گرد شهربانی حسین میرزائی

ازکلیه سروران مکرمی که‌در مراسم تشییع جنازه و برگزاری مجلس ختم‌مرحوم حمید صمدیان رئیس حسابداری بهداری شاهی‌شرکت فرموده و همچنین ذوات محترمی که‌باین مناسبت با ارسال تلگراف وتامه ابراز همدردی فرموده‌اند صمیمانه سپاسگزاریم

محمد مهدی جعفریان - مهین صمدیان - محترم قدسی مفیدی - جعفر جعفریان - دکتر جعفریان .

بقیه آگهیهای ترحیم وتسلیت درصفحه ۱۷

با کمال تاسف در گذشت مرحومه **بانو خدیجه** متعلقه آقای علی اصغر رنجبر محمدی اردبیلی و مادر همسر سرکار سرهنك حمید نقوی را باطلاع اقوام و آشنایان میرساند مجلس ترحیم مردانه روز یکشنبه ۲۰ شهریور ماه از ساعت ۴و نیم الی شش و نیم در مسجد اردبیلیها (چاله حصار)واقع در گلو بندك و ختم زنانه در همان روز و ساعت در منزل‌صبیه آنمرحومه واقع در شمال جاده نظامی (عباس آباد) خیابان تلویزیون کوچه سوم دست راست منزل‌سرکار سرهنك‌نقوی منعقد خواهد بود

الحاج میر محمود میر فتاحی - حسن جودت -میرقاسم میر فتاحی - سرهنك نقوی - محمد رحیم ابراهیمی - محمد ارفعی - حاج اسکندر اسکندری - محمد کاظم رحیمی مقدم- میر طاهر مشیری - مجید صرافرضائی- ناصر شرکاء - اسد قاسمی - رحمت حبیب الهی - دکتر میر فتاحی - دکتر ملکی - عسگر وکیلی عدلی - سید توفیق نجفی - علی‌اصغر میر غفاری - علی اصغر محمدی

بعموم‌بازماندگان‌آنمرحومه مصیبت وارده را تسلیت‌میدهیم

با کمال تاسف در گذشت مرحوم **علی حسنی** را در بیدان اردستان باطلاع کلیه فامیل و دوستان میرساند مجلس ترحیم مردانه از ساعت ۴ الی ۶ بعد از ظهر روز یکشنبه بیستم شهریور ماه ۳۹ در مسجد انبار واقع‌درخیابان صفاری مقابل مسجد روحانی کوچه برملا منعقد میباشد .

محمد یگانه - ابراهیم مشیریان - عجم عامری - محمد بهزاد - قدرت بهزاد - محمد مشیریان - حسین مشیریان - محمد حسینی -رضا حسینی رشتی - شقاقی - سید کمال بهرامی - ماشاءاله بهرامی - محمد رشیدی - رضا رشیدی

بعموم‌بازماندگان آنمرحوم‌مصیبت‌وارده را تسلیت میدهیم

آمریکا و همسایگانش ـ ۲

امریکائیها خود نیز اذعان دارند که درگذشته همسایگان جنوبی خود را بیش از حد مسلم گرفته‌اند . روابط شمال و جنوب رویهمرفته روابط دو طرف برابر نبود و وزارت‌خارجه امریکا به این قناعت می‌کرد که سرمایه داران خصوصی امریکائی در کشورهای جنوبی به کارهای خود سرگرم باشند و اغتشاشی در کار آنها پدید نیاید .

و « جنوب» که در ایالات متحده پایگاه بزرگ محافظه کاری و گاه تمایلات ضد دمکراسی است بواسطه نزدیکی با امریکای لاتین همواره نفوذ ناسالمی در امور آن منطقه اعمال کرده است . حتی امروز هم که تمایلات لیبرال بر دستگاه حکومتی امریکا غلبه دارد ، سناتور ها و مردان کنگره جنوبی بزرگترین مدافعین‌امثال تروخیلیو را تشکیل می‌دهند

اهمیت کنفرانس وزیران خارجه امریکائی درسان خوزه درست از این لحاظ است که برای نخستین بار یك سیستم دسته جمعی در نیمکره غربی عملا آغاز شد و ایالات متحده در کنار سایر همسایگانش با وضع برابر قرار گرفت و حتی بر خلاف نظریات خود به محکوم کردن رژیم تروخیلیو بدون ایجاد کمیسیون ناظر بر امور دومینیکن تن در داد .

هیئت‌نمایندگی امریکاترجیح می‌داد که بجای محکومیت‌ساده تروخیلیو ، کمیسیونی ازطرف سازمان دول امریکائی مامور نظارت برجریان دمکراتیك‌کردن رژیم او گردد،ولی‌دول امریکای لاتین هنوز به چنین گسترشی در مفهوم اقدام دسته جمعی راضی نیستند .

شك نیست که تحولات کوبا در تغییر روش امریکا اثر قطعی داشته‌است و امریکائیها نتوانستند حوادث را پیش بینی کنند . نظریه جدید امریکا اگر پیش از بحران روابط با کوبا عرضه می‌شد طبعا وجیه بهتری می‌یافت و اثر بیشتری می‌بخشید . با اینهمه از آنچه آغاز شده است میتوان اطمینان یافت که لااقل از این‌پس «پاشنه آشیل»امریکا بهتر محافظت خواهد گردید .

امریکای لاتین چه بواسطه نزدیکی با ایالات متحده ،چه از نظر اهمیت اقتصادی آن وچه بخاطر عوامل روانی و تبلیغاتی‌از لحاظ امنیت امریکا بیش‌از آسیا و افریقا اهمیت دارد .و آهنگ تحولات اجتماعی نیز در این قاره تندتر است .

کارشناسان امور امریکای لاتین در وزارت خارجه امریکا به درستی متوجه شده‌اند که چه خطر بزرگی از ایجاد یك سر پل شوروی در این منطقه پیش خواهد آمد و بازخوب دریافته‌اند که دیگر نمی‌توان امریکای‌لاتین را با سرمایه داران خصوصی و از طریق ایالات جنوبی اداره کرد .

شناختن یك سیستم دسته جمعی در امریکا با حقوق‌متساوی کلیه اعضاء قدم اولی بود که می‌بایست در راه اعاده روابط خوب امریکاباهمسایگان‌جنوبیش برداشته شود و معامله با کوبا نخستین سنك محك این‌سیستم دسته جمعی خواهد بود اگردول امریکائی مطمئن شوند که اقدام یك جانبه‌ای از هیچ ناحیه صورت نخواهد گرفت ، از مساعی آنها برای حل مسئله کوبا بخوبی میتوان استفاده کرد .

امریکا قدرت آنرا دارد که هر آشوبی راندهر نقطه‌امریکای لاتین فرو نشاند .

ولی هر اقدامی که بدون رضایت دسته جمعی اعضای سازمان دول امریکائی به عمل آید در حکم پایان سیستم دسته جمعی و آغاز تلاش فردی دول امریکای لاتین خواهد بود.در آن هنگام امریکائیها نباید از مشاهده چندین کوبا در جنوب مرزهای خود به شگفت آیند

آنچه درسان خوزه شروع‌شد و اکنون در بوگوتا به اوج رونق می‌رسد برای آینده امریکا و دنیا بمراتب بیش از آن اهمیت دارد که حل فوری مسئله کوبا امریکائیها راهی بهتر از آن ندارند که فیدل کاسترو رامدتی به حال خود گذارند و تنهامراقب حرکات مسکو باشند و قوای‌خود را صرف تحکیم سیستمی کنند که دول امریکای لاتین را از لحاظ سیاست خارجی متکی به خود خواهد ساخت و در داخل راه برای توسعه منابع آنها با روشهای دمکراتیك هموارخواهد کرد .

خروشچف باگروه عظیمی عازم نیویورك شد

ترومن بی‌میل نیست خروشچف دراقیانوس اطلس بیفتد !

مسکو ـ ۹سپتامبر ـخبر گزاری فرانسه، آسوشیتد پرس،خروشچف نخست‌وزیرشوروی وهیئت‌نمایندگی شوروی‌در پانزدهمین جلسات‌عمومی سازمان ملل متحد امروز مسکو را با هواپیما بقصد کالینین گراد ترك کردند تابا کشتی « بالتیکا »عازم نیویورك شوند .

هیئت ۱۳۸ نفری

در محافل دیپلماتیك مسکواظهار عقیده میشد که خروشچف ده‌روز در نیویورك بسر خواهد برد .

گزارش رسیده از کالینین گراد حاکی است که هواپیمای حامل خروشچف و همراهان در ساعت ۱۷٫۴۵ بوقت محلی در فرودگاه‌این شهر بزمین نشست .

در فرودگاه کادار نخست وزیر مجارستان از وی استقبال کرد .

هیئت نمایندگی شوروی که به ریاست خروشچف‌عازم نیویورك‌شده است شامل ۱۳۸ نفر میباشد . باین عده باید ۱۹ تن نمایندگان حکومت‌اوکرائین‌و ۱۳تن‌نمایندگان بلوروسی را افزود .بعلاوه دولت شوروی برای ۱۹ نفر خبرنگار هم تقاضای ویزا کرده است .

یکی از همراهان خروشچف‌الکسی آدژوبی داماد او وسردبیر روزنامه ایزو ستیاست که در این سفر به عنوان منشی مطبوعاتی خروشچف انجام وظیفه خواهد کرد .

جنجال بر سر برلین

انتظار میرود خروشچف و دیگر رهبران کشور های اروپای شرقی طی مدت اقامت ۱۰ روزه خود در نیویورك نقشه هم آهنگی برای ارائه بسازمان ملل تهیه کنند . نکات اصلی این نقشه را تکیه بر روی «تجاوز امریکا»و محکوم کردن‌آن ـ برنامه جدیدی برای کمك به کشور های‌جدید الاستقلال افریقا ـتاسیس یك منطقه غیر اتمی بگرد جهان ـ تضمین سازمان ملل متحد درمورد مرز های «دور ـ نایسه» بین‌آلمان و لهستان‌و تعلیم جوانان برای‌صلح است .

احتمال میرود خروشچف درمورد قضیه برلن نیز جنجال بزرگی در سازمان ملل متحد بر پا کند .

در نیویورك

ترومن رئیس جمهوری سابق امریکا که امروز وارد نیویورك‌شد در باره مسئله مسافرت خروشچف به سازمان ملل به روزنامه نگاران گفت :

« تا آنجاکه بمن مربوط است‌بد نیست که او در اقیانوس اطلس بیفتد !»

مذاکرات خروشچف و سفیر آمریکا

مسکو ـ ۸ سپتامبر یونایتدپرس ـ نیکیتاخروشچف نخست‌وزیرشوروی امروز با سلوین تامپسون سفیر امریکا در مسکو مذاکراتی به عمل آورد .

این مذاکرات مربوط به سر نوشت دو خلبان هواپیمای‌امریکائی «آر ـ ب۴۷» بودکه روز اول‌ژوئیه توسط شکاریهای شوروی سرنگون گردید و اکنون آنها در شوروی زندانی هستند و قرار است باتهام جاسوسی محاکمه گردند .

این مذاکرات بدعوت تومپسون صورت گرفت . وی اظهار داشت مقارن حرکت خروشچف به‌نیویورك ما مسائل‌مختلف موردعلاقه‌دو کشورو ازجمله سرنوشت‌دو خلبان زندانی امریکائی را مورد بحث قراردادیم. تومپسنون اضافه کرد از این مذاکرات که‌در دفتر کار خروشچف انجام گرفت نتایج مثبت بدست آمد . معذلك بعدا گفته‌شد که‌دولت شوروی حاضر باسترداد دو نفر خلبان زندانی نیست .

صدمین جلسه مذاکرات آمریکا وچین

واشنگتن ـ ۱۰سپتامبر ـ یونایتدپرس ـ چین کمونیست از ایالات متحده درخواست کرد که طرفین اعلامیه‌ای مشترکی را امضاء کنند که بموجب آن نیرو های مسلح امریکا از تنگه فرمز خارج شود و در عوض چین‌قبول کند که روزنامه نگاران امریکائی‌بخاك اصلی چین وارد گردند .

در خواست چین کمونیست در صدمین جلسه سفرای امریکا و چین کمونیست در ورشو در روزچهارشنبه تسلیم شد .

باید دانست که سفیر امریکا ژاکوب بیم به سفیر چین کمونیست بنام «وانك تینك نان» پیشنهادصدور یك اعلامیه مشترك را کرد که بموجب آن ورود روزنامه نگاران مطابق با اصول تساوی و معامله بمثل انجام گیرد .

سفیر چین این پیشنهاد سفیر امریکا را رد کرد . وی گفت قوانین مهاجرت امریکا باید بنحوی تغییر کند که هر کس را که چین‌کمونیست روزنامه‌نگار معرفی کرد بتواند وارد امریکا شود. سفیر چین همچنین در خواست کرد که امریکا تضمین کند که هرروزنامه‌نگار امریکائی که به چین کمونیست وارد میشود در فعالیت های خلاف جهت سیاست پکن شرکت نخواهد کرد .

لکوموتیوران

برنامه تراس‌ها و سالن‌های

سهیلانیاگارا

آ ـ ۲۲۴۸۰

پرده آهنین بین دو برلین

رژیم آلمان شرقی مشکلات جدیدی دربرلین بوجود آورده است

عبور ومرور بین دو برلین محدود شد

برلن ـ یونایتد پرس ـ ۸سپتامبر ـ ویلی براندت شهردار برلن غربی گفت اگر کمونیست ها به فشار خود ادامه داده خطوط ارتباط برلن غربی را با غرب قطع کنند دول‌غرب قطعا با قوای قهریه راه را باز خواهند کرد .

رژیم آلمان شرقی روز پنجشنبه عبور سکنه برلن غربی را به برلن شرقی ممنوع کرد و فقط عبور کسانی‌مجاز است که جواز مخصوصی از مقامات آن‌رژیم تحصیل کنند .

ظاهرا این اقدام‌برای مقابله‌بادول غربی است که میگویند در دو قسمت برلن فقط مقامات روسی و امریکائی و انگلیسی و فرانسوی مسئول اداره امور کلی هستند .

درواشنگتن کریستیان هرتروزیر امور خارجه امریکا و «ویلهم گروه» سفیر آلمان غربی توافق کردند که غرب باید در مورد نصب یك‌پرده آهنین دیگر بین دو برلن از طرف آلمان شرقی «بهر نحو کاری‌بکند» انتظار میرود امریکا ومتفقین‌او نسبت به ممنوعیت مراوده بین دو برلن که از طرف آلمان شرقی‌اعلام شده‌است شدیدا به شوروی‌اعتراض کنند .

هرتر خروشچف رابنمایش تبلیغاتی متهم کرد

غالب رهبران دول پیشنهاد خروشچف را برای شرکت درمجمع‌عمومی‌رد کرده‌اند

واشنگتن ـ آسوشیتدپرس ـ ۸ سپتامبر ـ کریستیان هرتر وزیر امورخارجه آمریکا پیشنهاد خروشچف مبنی برتشکیل کنفرانس سران ۸۲کشور را درسازمان ملل‌متحد بشدت مورد تمسخر قرار داده وآنرا پیشنهادی کاملا چرند تلقی کرد .

هرتر اعلام داشت مسافرت‌خروشچف به‌سازمان‌ملل‌مسافرت بدون‌مسئولیتی است که هدف آن براه انداختن جنك تبلیغاتی علیه غرب و لاف و گزاف در باره قدرت نظامی شوروییست .

هرتر که در باره مسائل مربوط به سیاست خارجی امریکا صحبت میکرد به رژیم فیدل کاسترو حمله کرد و سران فعلی کوبا را خائنین به ایده‌آل های دموکرات معرفی‌نمود.

او همچنین به سران‌چین کمونیست بعلت سیاست سخت و دشمنانه‌ای که در برابر امریکا اتخاذ کرده‌اند شدیدا حمله ور شد .

شکست مساعی خروشچف

هرتر گفت مداخله شوروی در امور کنگو صلح و امنیت افریقا را مورد تهدید قرار داده است و دولت امریکا بعلت علاقه‌ای که به حفظ نظم دراین قاره دارد مانور های دولت شوروی‌را با نهایت دقت تعقیب میکند .

هرتر گفت شوروی اکنون به‌بعضی از سران کشور ها فشار می آورد تا در جلسه مجمع عمومی سازمان ملل شرکت کنند . ولی در مساعی خود توفیق چندانی حاصل نکرده و غالب روسای دول که در این جلسه شرکت خواهند کرد روسای احزاب کمونیست کشور های اقمار شوروی هستند .

هرتر خاطر نشان ساخت که‌خروشچف برای تبلیغ در باره خلع سلاح به سازمان ملل میرود ولی در همان‌حال روسها مشغول صف آرائی و تقویت موشك های خود هستند .

دولت ایالات متحده حاضر است هر زمانی مسئله خلع سلاح را مورد بحث قرار دهد . بشرط آنکه این کار بطریقی صورت گیرد که طرفین احساس مسئولیت کنند و بشکل‌قابل قبولی انجام پذیرد .

ایستگاه رادیو دربرلین غربی

لندن ـ۹سپتامبر ـ آسوشیتدپرس ـ روز جمعه انگلستان رسما تقاضای شوروی را برای ممانعت از ایجادیك ستاد رادیوئی توسط آلمان در برلین غربی رد کرد .

شورویها روز ۲۹ ژوئیه طی یاد داشتی از امریکا ، انگلیس و فرانسه تقاضا کرده بودند از ایجاد چنین ایستگاهی ممانعت کنند .

در یاد داشت جوابیه انگلیس‌گفته شده است همانطور که آلمان شرقی در برلین ایستگاه فرستنده دارد و از چند نقطه روی دیوار های آلمان پارازیت میاندازد آلمان غربی نیزحق داردد ر برلین مرکز رادیوئی ایجاد کند .

در حالیکه در یاد داشت روسها مسئله برلین را مسئله خاصی‌میدانند و امور برلین شرقی را مسئله‌ای‌نمی شمارند ، انگلیسها در یاد داشت خود گفته اند باید در مورد دوقسمت برلین به یك نحو رفتار شود .

نفت

بقیه از صفحه اول

اهمیت مسائل تقلیل بهای نفت از این ناشی میشود که درخاور میانه سهم دولت های صاحب نفت بر اساس اصل ۵۰ـ۵۰ است وهر گونه تقلیل در بهای نفت موجب کاهش عواید این دولتها میگردد.

با افزایش بهای نفت در حقیقت کمپانی شل خواسته است عکس‌العمل سیاسی ناشی از تقلیل اخیر را تا حد ممکن تخفیف دهد .

بسود تولید کنندگان

ظاهرا کمپانی شل میخواهد با این عمل بسود کشور های صاحب نفت منافع خود را تعدیل کند .

اولین شرکت نفتی که درخاور میانه بهای نفت خود را تقلیل داد کمپانی «اسو» بود .

در تاریخ ۹ اوت این کمپانی اعلام داشت که قیمت نفت رابین ۶ تا ۱۴ در صد تقلیل داده‌است. چند روز بعد نیز کمپانی شل‌دست باقدام مشابهی زد .

بریتیش پترو لیوم بهای نفت خود راتقلیل داد ولی‌مبلغ آن‌کمتر از تقلیل کمپانی های نفت اسو و شل یعنی بین ٤ تا ۱۰ در صد بود .

تصمیم شل کمپانی «اسو» را تنها گذارده و پیش بینی میشود که این کمپانی نیز بزودی وضع خود را بادیگران تطبیق دهد .

بااین حال گفته میشود اقدام‌شل دلیل تحکیم وضع بازار نفت‌نیست و مقامات این کمپانی خاطر نشان میسازند که‌تولیدنفت‌باسرعتی بیش از آنچه پیش بینی میشود ادامه خواهد یافت .

اختلاف چین و شوروی تکذیب شد

توکیو ـ آسوشیتد پرس ـ ۹سپتامبر ـ «چن‌یی» معاون نخست وزیر و وزیر امور خارجه چین امروز اظهار داشت گزارشهای مربوط باختلاف عقیدتی بین مسکو و پکن در واقع « یك‌توطئه امپریالیستی است که بمنظور ایجاد شکاف بین چین و شوروی اختراع میگردد».

این اولین بار است که یك مقام درجه اول چین در مورد اختلافاتی‌که گفته میشود بین مائوتسه تونك و خروشچف در باره همزیستی مسالمت آمیز و مسئله اجتناب نا پذیر بودن جنك وجود دارد اظهار عقیده میکند .

«چن‌یی »که در جشن سفارت بلغارستان صحبت میکرد گفت «اساس سیاست ما را تقویت‌روابط با اتحاد شوروی‌وکشورهای‌اردوی‌سوسیالیست تشکیل میدهد.توطئه های امپریالیست ها و تجدید نظر خواهان برای برهم زدن این اتحاد مسلما با شکست مواجه خواهد شد . »

کمك بانك جهانی به‌اسرائیل

یك بندر جدید درکنار مدیترانه ساخته می‌شود

دومین کمك

واشنگتن ـ ۱۰ سپتامبر ـ آسوشیتد پرس ـ بانك جهانی روز جمعه ۲۷٫۵ میلیون دلار باسرائیل وام داد. این وام برای ساختن و تجهیز یك بندر مدرن در« اشدود» واقع در کنار دریای مدیترانه داده شده است.

ملتهای عضو جامعه عرب درخاور میانه با این وام بشدت مخالفت می کردند . بانك جهانی نیز بدون‌توجه بشکایات دول عرب با حضورسفیر اسرائیل در امریکا و معاون بانك جهانی قرارداد اعطای وام بیست و پنج ساله مزبور را منعقد ساخت . سخنگوی بانك جهانی اظهارداشت که سالانه ۱۰۰ هزار تن محصولات بانك واردات و صادرات بشرکت به بندر اشدود وارد و خارج‌خواهد شد .

این بندرمدرن میتواند تسهیلات بیشتری برای تجارت روز افزون خارجی اسرائیل فراهم کند . باید دانست که با شروع فعالیت بندر مذکور از تراکم کالا ها در بندر حیفا کاسته میگردد.

از طرفدیگر بانك واردات و صادرات واشنگتن موافقت خود را برای اعطای ۸ میلیون و ۹۰۰هزار دلاروام باسرائیل برای کمك به خرید دو هواپیمای جت چهارموتوره اعلام کرد.شرکت هواپیمای‌اسرائیل موسوم به «ال آل» در نظر دارد دو هواپیمای مزبور را بخرد . مدتتوام بانك واردات و صادرات بشرکت اسرائیلی هفت ساله است .

هواپیما در آسمان منفجر شد

بوئنوس‌ایرس ـ۸ سپتامبر ـ خبرگزاری فرانسه ـ یك‌هواپیمای مسافربری شرکت هواپیمائی آرژانتین امروز هنگام پرواز در آسمان منفجر شد ودریانزده میلی‌شمال شهر «سالتو» واقع‌در اوروگوئه سقوط کرد. دراین حادثه ۳۱نفراز جمله وزیر بهداری سابق آرژانتین کشته شدند .

داك هامرشولد بلژیك را متهم‌کرد

سازمان ملل متحد ـ ۸ سپتامبر ـ خبرگزاری فرانسه ـ داك هامر شولد دبیر کل سازمان ملل متحد مجددا در مورد عدم خروج نیرو های بلژیك از کنگو به «پیرویگنی»وزیرامور خارجه بلژیك اعتراض کرد .

در نامه اعتراض آمیزی که دبیرکل سازمان ملل متحد در اینمورد برای «ویگنی» ارسال داشته است به عدم‌تخلیه پایگاه کامینا واقع درکاتانگا توسط گردان چتر باز بلژیکی نیز شدیدا اعتراض شده است .

اعتراض به ارسال اسلحه

داك هامر شولد طی یاد داشتی‌که برای نماینده دائمی بلژیك در سازمان ملل‌متحدارسال‌داشته باارسال‌هرگونه اسلحه توسط بلژیك به کنگواعتراض کرده است .

داك هامر شولد در یاد داشت خود میافزاید از تمام دول تقاضا میشود از هر نوع عملی که مانع استقرار نظم در کنگو گردد و یا استقلال و تمامیت جمهوری کنگو را بخطر اندازد خود داری کنند .

در یاد داشت داك هامر شولد به بلژیك بطور ضمنی مداخله یك‌جانبه تمام اعضای سازمان‌ملل متحد درکنگو محکوم شده است .

دبیر خانه کل سازمان ملل متحد به مخبرین جراید گفت که‌امکان‌تشکیل شورای امنیت در لئوپولدویل وجود ندارد .

کمك ۶۰۰میلیون دلاری بآمریکای لاتین

واشنگتن ـ ۹ سپتامبر ـ خبرگزاری فرانسه ـ پرزیدنت ایزنهاور رئیس جمهوری امریکا قطعنامه‌ای را که از طرف کنگره آن کشور صادر شده بود توشیح کرد بموجب این قطعنامه برئیس جمهوری‌امریکا اجازه‌داده میشود مبلغ ۶۰۰ میلیون دلار برای پیشرفت اقتصادی کشورهای امریکای‌جنوبی از جمله یکصد میلیون دلار برای ترمیم خرابیهای زلزله اخیر بکشور شیلی کمك کند.

برای آنکه تنها وارث باشد

پالرم ـ۹سپتامبر ـ خبرگزاری فرانسه ـ یك روستا زاده جوان از اهالی روزگامنا نزدیك پالرم ایتالیا براثر یك بحران عصبی‌اولیاء وبچه‌های خواهر خودرا در خواب کشت .

قاتل که‌میشل وینسی نام‌دارد۲۵ ساله‌است .وی‌مانند معمول باپدر و مادر وکودکان خواهرش که‌ده و پنج ساله بودند شام میخورد .

سپس ازمنزل خارج شد ووقتی بازگشت که‌همه در خواب بودند. وی تفنك شکاری خودرا برداشت وباطاق خواب پدرومادرش رفت وهردوی‌آنها راکشت . سپس باطاق مجاور که کودکان خواهرش خفته بودند واردشد وآنهارانیز بقتل رساند .

پلیس براثر سرو صدای همسایگان فرا رسید ووقتی که‌میشل‌را به‌زندان میبردند وی‌اظهار نمود که قصد داشت خواهرش رانیز بکشد تابدین ترتیب‌وارث‌منحصر بفردمزرعه‌پدری‌اش گردد .

آقای جاوید طاهری فرزند آقای مجتبی طاهری جزو دانش آموزان‌ممتاز وجدی دبستان دولتی صفوی بوده ودر امتحانات کلاس ششم خرداد ۱۳۳۹ شاگرد اول شده‌است اخلاق ورفتار مشارالیه مورد کمال رضایت‌دبستان میباشد .

مدیر دبستان و دبیرستان‌دولتی صفوی

امشب در دراپوین سینما

برای اولین مرتبه درایران یك شاهکار عشقی وپرشور سینمای مکزیك

کاناستا

سینماسکوپ

رنگی

دوبله بفارسی

باشرکت:

ماریافلیکس

پدروآرمندا ریز

شروع سئانسها : ۷ـ۹ بعد ازظهر

آ ـ ۲۲۴۶۲

آگهی مناقصه خرید یکدستگاه مولد برق

اداره کل امور شهرداری‌ها یکدستگاه مولد برق جهت‌شهرداری گیلانغرب باشرایط زیر خریداری مینماید.

۱ـ قدرت دستگاه در گیلانغرب که ارتفاع آن از سطح دریا در حدود یکهزار متراست در حدود پنجاه کیلووات میباشد داوطلبان فروش میتوانند مشخصات دستگاه وبرك شرایط مناقصه را از قسمت فنی اداره کل امور شهرداریها واقع درمیدان ۲۴ اسفند د رمقابل پرداخت دویست ریال دریافت نمایند.

۲ـ پیشنهاد دهندگان باید مبلغ پنجاه هزار ریال وجه‌نقد بعنوان ودیعه بحساب ۱۳۹۶ اداره‌کل امور شهرداریها به بانك ملی شعبه فردوسی تودیع وقبض‌آنرا ضمیمه پیشنهاد نمایند ویا اینکه ضمانتنامه بانکی‌بمیزان‌مبلغ‌فوق‌الذکر بمدت‌سه‌ماه ازتاریخ افتتاح‌پیشنهادات‌پیوست پیشنهاد نمایند.

۳ـ پیشنهاد ها تاآخر وقت اداری روز سه شنبه ۲۹ شهریور ماه جاری باید بدفتر اداره کل امور شهرداریها تحویل گردد.

۴ـ پیشنهادها روزبعد در کمیسیون مربوط بازو قرائت میشود و حضور پیشنهاد دهندگان در جلسه مناقصه آزاد است.

آ ـ۲۰۰۱۳ رئیس اداره کل امور شهرداریها ـ غفاری

آگهی مناقصه شماره ۳

سررشته‌داری تیپ ۱پهلوی خرید مقدار ۵۰۰۰ کیلو گوشت گوسفند و ۱۰٫۰۰۰ کیلو سبزی و ۱۰٫۰۰۰ کیلو پیاز خشك و ۱۰٫۰۰۰کیلو هویج فرنگی و ۲۰۰۰کیلو سیب زمینی قشندی و۱۰۰۰ کیلو کشمش و ۲۰۰۰ کیلو پنیر تبریزی و محلی مصرفی سالیانه‌پادگان مرزن‌آباد را بمناقصه میگذارد.

۱ـ داوطلبان معامله برای ملاحظه مشخصات جنس مورد معامله ودریافت برك شرایط معامله ونمونه قرارداد از تاریخ انتشار بدفتر سررشته‌داری تیپ۱ پهلوی واقع در پادگان عشرت‌آباد مراجعه و پیشنهادات خودرا در۲ پاکت لاکو مهر شده یکی محتوی سپرده ودیگری پیشنهاد مربوطه‌تا ساعت۱۳ روز ۳۹٫۷٫۶ بدفتر سررشته‌داری تسلیم و رسیددریافت داردبرك شرایط معامله که بامضاء پیشنهاد دهنده رسیده باشدبایستی ضمیمه پیشنهاد باشد.

۲ـ کمیسیون مناقصه در ساعت ۱۰صبح روز ۳۹٫۷٫۷ تشکیل وپیشنهادات واصله باز و قرائت خواهد شد.

۳ـ بپیشنهاداتی که بر خلاف برك شرایط معامله تسلیم شده‌باشد مطلقا ترتیب‌اثر داده نمیشود.

رئیس سررشته داری تیپ ۱پهلوی ستوان ۲ امین جلالی

کفش فردوس

مدلهای جدید کفشهای مردانه‌وبچگانه را ازفردا برای فروش عرضه مینماید

کفش فردوس: خیابان شاه ـ نرسیده بچهارراه شاه فروشگاه شماره ۲ـ شاهرضا ـ مقابل فرصت.

شوروی به‌داگ‌هامرشولد حمله کرد

مسکو ـ ۹سپتامبر ـ خبرگزاری‌فرانسه ـ دولت شوروی دراعلامیه‌ای‌که درباره وضع‌کنگو منتشر ساخته است لزوم تخلیه نیروهای تحت فرماندهی سازمان‌ملل متحد را از تمام فرودگاههای کنگو و واگذاری آنها را به مقامات دولتی کنگو تقاضا کرده است

دولت شوروی‌دراعلامیه خود اضافه کرده که باید ایستگاه های فرستنده رادیوئی نیز در اختیار دولت کنگو قرار گیرد تا بدین ترتیب حکومت کنگو بتواند از حقوق خود استفاده کند.

کمک به‌هرطریق

در اعلامیه دولت شوروی اضافه‌شده است چنانچه شورای امنیت بدلایلی حاضر نباشد وظایف خود را انجام دهد در اینصورت دولی که به‌تصمیمات مربوط به کمک به کنگو احترام می‌گذارند باید بهر طریق که ممکن است به حکومت جمهوری کنگو کمک کنند.

دراعلامیه ادعا شده که‌داگ‌هامرشولد ماموریت خود را در مورد کنگو انجام نداده است.

اعلامیه دولت شوروی داگ‌هامرشولد را متهم کرده است که آشکارا با استعمارگران همکاری کرده و بدین ترتیب سازمان ملل متحد رادربرابر چشم‌ملل‌جهان بی‌حیثیت میسازد.

دولت شوروی د راعلامیه خود تقاضا کرده است که‌فرمانده نیروهای‌سازمان ملل‌متحد در کنگو باید از پست خود برکنار شود زیرا از نیروهای‌سازمان ملل متحد مطابق تصمیماتی که‌شورای امنیت اتخاذ کرده است استفاده نمی‌کند.

شعبه‌هالیوود حزب دمکرات

هالیوود ـ۸سپتامبر ـ آسوشیتد پرس ـ فرانک سیناترا و جانت لی ستارگان معروف هالیوود رهبری‌شعبه حزب دموکرات هالیوود را بر عهده گرفته و بطرفداری از کندی فعالیت میکنند.

خانم جانت لی که همسر تونی‌ـ کرتیس است ضیافتی در چمن ویلای خود بر پا کرد که در آن ۲ هزارنفر از زنان فعال سراسر کالیفرنیا که سمع کندی گوشش میکنند شرکت داشتند.

این زنان در چمن های ویلای بزرگ تونی کرتیس در باره سیاست و انتخابات امریکا بحث و تبادل نظر کردند.

در این ضیافت فرانک سیناترا سخنرانی نکرد اما سه ترانه خواندو زنان با شدت تمام برای او کف زدند.

فرانک سیناترا دوست صمیمی کندی نامزدحزب دموکرات است. در این‌ضیافت «پترلادفورد» که شوهر خواهر کندی است فرانک سیناترا را به حضار معرفی کرد.

قطعنامه شوروی درشورای امنیت شکست خورد

شورای امنیت تصمیم کنفرانس سان‌خوزه را درمورد دومینیکن تایید‌کرد

سازمان ملل متحد ـ ۹سپتامبر خبر گزاری فرانسه ـ شورای‌امنیت بانه رای موافق و ۲ممتنع (شوروی ولهستان)قطعنامه پیشنهاد آرژانتین اکوادور وامریکا را در مورد جمهوری دومینیکن تصویب کرد.

دراین قطعنامه پیشنهاد شده است که شورای امنیت گزارش کنفرانس سان خوزه را بخصوص آن قسمتی که مربوط به اتخاذ تصمیماتی‌درمورد جمهوری‌دومینیکن است. بمورد اجرا گذارد.

جلسه فوق‌العاده شورای امنیت روز پنجشنبه بعد از ظهر. بنا به پیشنهاد نماینده شوروی تشکیل گردید.

شوروی پیشنهاد نموده بود که شورای امنیت قطعنامه ای را که کنفرانس پان امریکن منعقد در سان‌خوزه درمورد تنبیهات‌دیپلماسی واقتصادی علیه جمهوری دومینیکن اتخاذ کرده بود تصویب کند زیرا بدون تصویب شورای امنیت‌تصمیم کنفرانس اعتباری ندارد.

لزوم تصویب شورا

واسیلی کزنتسف نماینده شوروی ضمن نطق کوتاهی که ایراد نمود گفت تصمیماتی که وزرای امور خارجه قاره امریکا در سان خوزه علیه‌دولت تروخیلیو اتخاذ کرده‌است «عادلانه وصحیح» بوده ولازم است شورای امنیت نیز آنرا تصویب‌وبا سایر اعضای سازمان ملل متحد لزوم اجرای آنرا توصیه کند.

پس از نماینده شوروی نماینده امریکا گفت «ادعای شوروی‌مبنی بر این که اجازه شورای امنیت لازم است تا تصمیمات متخذه در کنفرانس سان خوزه بمورد اجرا گذاشته شود بی اساس بوده وبه حق حاکمیت کشور های امریکای لاتین خدشه وارد می سازد. وی افزود هیچ یك از دول امریکای لاتین‌لازم‌ندیده‌که قطعنامه‌کنفرانس سان خوزه به تصویب شورای‌امنیت برسد».

جیمز وادزورث افزود سیستم «بین دول» امریکا که یك سازمان قدیمی است از آن جهت برپا گردید تااز مداخله کشور های خارجی در امور داخلی کشور های امریکائی جلو گیری کند.

پس از پایان بیانات نمایندگان عضو شورای امنیت در مورد‌قطعنامه پیشنهادی آرژانتین اخذ رای‌بعمل آمد و قطعنامه مزبور با اکثریت نه رای در برابر ۲رای ممتنع به تصویب رسید.

کزنتسف پس از اخذ رای اظهار داشت با وجود آنکه قطعنامه پیشنهادی آرژانتین کامل نبود معذلك شوروی از نظر همکاری با سایر نمایندگان رای ممتنع‌داد.

ژزف ایلئو

کنگو درمقابل آنها مقاومت‌مسلحانه وعلنی به عمل می آید.

این حادثه پس از آن روی‌داد که دولت گینه اعلام کرد ازنظریات لومومبا نخست وزیر کنگوپشتیبانی ونیرو های خودرا از واحد های سازمان ملل خارج خواهد کرد.

دو هوا پیمائی که بزور پرواز کردند حامل ذخائر مرموزی بودند ودوتن نیز همراه این ذخائربسوی نقاط شمالی «کاتانگا» پرواز کردند احتمال می رود که این هواپیماها بسوی «کونگولو» پرواز کرده‌باشند دراین ناحیه‌اکنون‌نیرو های‌لومومبا ازمرز ایالت کاتانگا گذشته وبه سوی «کیرو» پیش می روند.

عقب نشینی

اکنون نیرو های ژاندارم«کاتانگا» فرودگاه الیزابت ویل را تصرف کرده‌واز طرف دیگر در«گونگولو» نیز ژاندارمها فرودگاه را تحت محاصره قرار داده‌اند ظاهرا مقصود آنها این است که دو هواپیمای مذکوربدون‌مزاحمت دراین‌فرودگاه بنشینند

ازطرف دولت«کاتانگا» اعلام شد تاکنون بین نیرو های این دولت وسربازان لومومبا که به ۱۶ میلی «گونگولو» رسیده اند هیچگونه تصادمی در گیر نشده است.

مقامات رسمی کاتانگا اظهار میدارند که نیرو های لومومبا پس از حمله در اطراف «کیور» دست‌به عقب نشینی زده اند. معلوم نیست چه چیز باعث شده که ۲۴ ساعت پس از آغاز حمله آنها دست باین عقب نشینی بزنند.

کنگو

بقیه ازصفحه‌اول

فعلا قوای لومومبا از رود «لوئیکا» درمرز گذشته بسوی شهر «کنگولو» پیشروی می کند. هنوز تعداد قوای کاتانگا در این منطقه افشاء نشده است.

در بروکسل اعلام شد که طی اخبار واصله از کنگولو لومومبا طی فرمانی خطاب بارتش این‌کشور خودرا فرمانده نیرو های مسلح و رئیس جمهوری کنگو نامیده است

ذخائر مرموز

پلیس ایالت تجزیه شده«کاتانگا» امروز با توسل به تفنك نیرو های سازمان ملل متحد را مجبور کرد که به رغم دستور های ملل متحد بدو هواپیمای کوچك در فرودگاه الیزابت ویل اجازه پرواز بدهند.

پس از ورود اسلحه بلژیکی به کاتانگا قوای ملل متحد فرودگاه الیزابت ویل پایتخت کاتانگا را اشغال کرده بود.

این اولین بار است که پس از ورود نیروی های سازمان ملل به

کابینه اسرائیل با بحران روبرو شده

اورشلیم ـ ۷ سپتامبر ـ یونایتد پرس ـ امروز گزارش رسید که‌کابینه اسرائیل با بحران مواجه شده و گلدامایر وزیر امور خارجه این کشور پیشنهاد کرده که یك گروه وست چپ بعلت شرکت در فعالیت های خرابکارانه از ائتلافی که دولت‌کنونی رابوجود آورده‌است کناره گیری‌کند. گروه دست چپ مذکور «مپام» نام دارد.

رهبر ترقیخواه

بقرار اطلاع انتشار مقاله‌ای در روزنامه حزب «مپام» خانم گلدامایر راسخت برآشفته است دراین مقاله پیشنهاد شده که اسرائیل سی‌هزار مهاجر آواره فلسطینی را بپذیرد و جمال عبدالناصر رابعنوان یك رهبر ترقیخواه آفریقائی برسمیت بشناسد. این مقاله دولت را بعلت آنکه‌نتوانسته است به‌ادعاهای عرب کنار بیاید بشدت مورد انتقاد قرار داده‌است.

علت عصبانیت «مایر» بخصوص اینست که «مپام» در حالیکه دردولت شرکت دارد سعی میکند در خارج چنین نظریاتی را تبلیغ نماید ـ روزنامه های سیاسی اسرائیل امروز جملگی در محکوم کردن«مپام» همداستان شده‌اند.

ارهارد درنمایشگاه برلین

برلن ـ ۹سپتامبر ـ آسوشیتدپرس ـ لودویك ارهارد قائم مقام صدراعظم آلمان روزجمعه وارد برلن غربی شد.

باید دانست که این روزها در آلمان عموما باوفشار می آورند که درقبال فشار رژیم‌آلمان شرقی در برلن‌غربی در بازرگانی با آلمان‌شرقی تجدیدنظر کندوفشار اقتصادی به‌آن حکومت وارد آورد.

ارهارد هنگام فرود آمدن از هواپیما درفرودگاه تمپلهوت اظهار داشت فشار کمونیستها به‌برلن‌غربی در حکم شکستن قانون است.

سفر ارهارد به‌برلن غربی برای افتتاح بازارمکارهٔ صنایع آلمان استو بهمین سبب بسیاری از اقتصادیون دنیا در برلن گرد آمده‌اند. از جمله وزیر بازرگانی خارجی ایتالیا به برلن غربی‌آمده است.

ظاهرا هدف از افتتاح این نمایشگاه محدود ساختن دامنهٔ عمل بازار مکارهٔ لایپزیك است که فعلا در تصرف رژیم کمونیست آلمان شرقی است.

آخرین مبارزه

قویتر ازقهرمان شکست ناپذیر ـ خشن‌تر از مبارزه بامرك

دوبله بفارسی

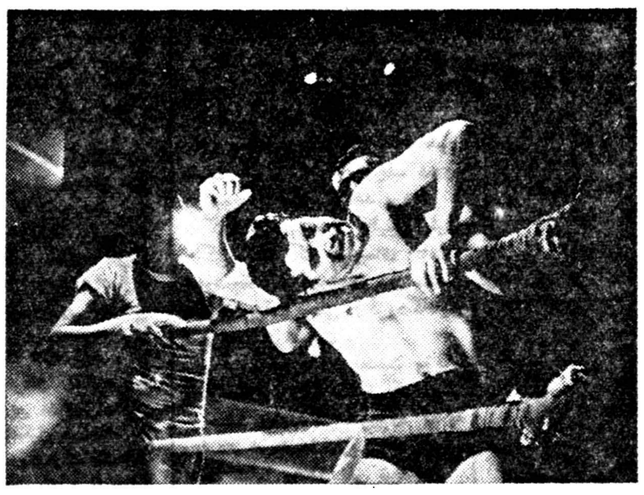

برنامه آینده سینماهای

پلازا ـ رویال تراس سالن **سهیلا**

آ ـ ۲۲۴۵۶

لومومبا اخطار کرد

ملل‌متحد بایداز کنگو خارج‌شود

■ **سربازان گینه آمادگی خودرا برای خروج از کنگو اعلام داشتند**

■ **غنا و مالی معتقدند سازمان نباید کنگو را ترك و راه مداخله خارجیان را باز کند**

لئو پولد ویل ۹ سپتامبر ـ رویتر ـ ، یونایتد پرس ـ نخست وزیر کنگو در مصاحبه مطبوعاتی خود اظهار علاقه کرد که مانند های نیجریه و غنا علاوه بر سمت نخست وزیری سمت ریاست جمهوری را نیز داشته باشد.

وی اعلام کرد که‌از قوای ملل متحد خواسته است فورا کنگورا ترك گویند زیرا نیرو های او قادرند امنیت را حفظ کنند.

ضمنا لومومبا خواسته است‌تا ایستگاه‌رادیولئوپولدویل وفرودگاه آن شهر از طرف قوای سازمان ملل متحد تخلیه شود.

حمله به قوای ملل متحد

لومومبا گفت پس از اخذرای اعتماد از دو مجلس کنگو طی یاد داشتی این مسائل را باطلاع داگ هامر شولد رسانیده است. لومومبا در میان جمعیت انبوده خبرنگاران فریاد زد که با کوشش زیاد تاکنون از حمله قوای خود به قوای ملل متحد جلو گیری کرده است. وی گفت روش قوای ملل متحد منجر به بروز جنك می‌شود ولی ما خواستار جنك نیستیم.

لومومبا قوای ملل متحد رامتهم کرد که باشغال رادیو لئوپولدویل و فرودگاه آن شهر و عدم تماس با مقامات حکومت کنگو دراجرای عملیات و جلوگیری از پیاده شدن سلاحهای حکومت کنگو ازهواپیما ها وممانعت از فرود آمدن فرمانده قوای کنگو ژنرال «ویکتور لونرو» در فرودگاه لئوپولد ویل و ممانعت از پرواز هواپیما های کنگو از وظایف خود در این کشور خارج شده ودرامور داخلی دخالت کرده‌اند

بی طرف است

لومومبا گفت وی طرفدار بی طرفی است و می خواهد هم با روسها وهم با امریکائی ها روابط دوستانه داشته باشد.

لومومبا ادعا کرد که هنوز چتر بازان بلژیکی در کنگو هستند ضمنا وی خبر داد که وزیر خارجه خود ووزیر مقیم خودرا دربروکسل به علت همکاری با کازاووبو عزل کرده است.

ضمنا رئیس مجلس نمایندگان کنگو طی پیامی از هامر شولد خواسته است تا قوای دول عضوناتو که‌در کنگو هستند خارج شوند و فقط قوای افریقائی ملل متحد در کنگو بمانند.

ولی سربازان گینه آمادگی‌خودرا رابرای خروج‌از کنگو اعلام کرده‌اند

باید بماند

عکره ـ ۹ سپتامبر ـ رویتر ـ غنا و فدراسیون مالی از سازمان ملل متحد خواستند که قوای خود را در کنگو نگاهدارد و مانع دخالت خارجیان شود.

در سازمان ملل متحد یکی از نمایندگان دول‌افریقائی که‌نخواست نامش افشاء شود در مصاحبه با مخبرین گفت به نظر او خروج‌قوای ملل متحد از کنگو در حال‌حاضر سبب وخامت وضع کنگو خواهد شد.

وی‌تقاضای‌لومومبارا برای خروج قوای ملل متحد از کنگو احمقانه نامید. این شخص گفت عموم نمایندگان افریقا روش داگ هامر شولد را تایید می کنند و معتقدند لومومبا راه درست را گم کرده است.

خلاصهٔ اخبار

واشنگتن ـ وزارت‌خارجه امریکا اعلام کرد که این کشور قصد ندارد به کنگو نیرو بفرستد. خبرنگاران از لینکلن وایت پرسیده بودند آیا مقصود آیزنهاور ازاشاره به کمك امریکا بسازمان ملل‌متحد الزام نیرو به آن کشور بوده‌است؟ وی در پاسخ آنها گفت چنین امری مورد نظر نیست.

***

مسئول ـ امروز کلیه وزرای کابینه کره جنوبی استعفای خود را به نخست وزیرآن‌کشور تقدیم کردند. در باره علت اقدام وزرای این کشور به استعفای دسته جمعی‌گفته میشود که مقصود آنها شرکت دادن فراکسیون حزب دموکرات سابق‌در کابینه بود.

***

لندن ـ درمحافل نزدیك به کمیساریای عالی غنا در لندن‌امروز گفته میشد که نکرومه رئیس جمهوری غنا هیئت نمایندگی غنارا در جلسات سازمان ملل متحدشخصا رهبری خواهد کرد.

***

اورشلیم ـ روزنامه دولتی«داور» چاپ اسرائیل مینویسد درصورتیکه هیئت های نمایندگی دول عرب بریاست رهبران خود در جلسات مجمع عمومی سازمان ملل متحد شرکت‌کنندبن‌گوریون نخست‌وزیر اسرائیل هم ریاست هیئت‌نمایندگی آن کشور را در سازمان ملل متحد شخصا بعهده خواهد گرفت.

***

عکره ـ پس از پایان مذاکرات رئیس جمهوری غنا رسما در عکره اعلام شد که دولت غنا به‌جمهوری سودان کمك مالی خواهد کرد.

هنوز از جزئیات این وام اطلاعی بدست نیامده است.

***

عمان ـ روزنامه های امروز اردن مینویسند بطوریکه مقامات موثق اظهار میدارند انتخابات اردن به تعویق خواهد افتاد و طبق اصلاحی که در قانون انتخابات میشود دوران وکالت نمایندگان جدید بدو سال افزایش خواهد یافت. دوره پارلمان کنونی اردن در ماه آینده منقضی خواهد شد.

بروکسل. دولت بلژیك تصمیم گرفت مبلغ ۲٫۵ میلیارد فرانك درحدود ۵۰ میلیون دلار ازمخارج دفاعی خود بکاهد.

مقدار کاسته شده معادل یکربع کسر بودجه ای است که دولت بلژیك دراثر ازدست دادن کنگو باآن‌مواجه شده‌است.

تلفات سردرد

سئول ـ۹ سپتامبر ـ آسوشیتد ـ پرس ـ وزارت‌بهداشت کره جنوبی اعلام کرد که ۱۴۸ نفر از اهالی کره جنوبی بخصوص کودکان در اثر ابتلا به انسفالیتیس یك نوع بیماری سردرد از ماه اوت‌تاکنون درگذشتند.

بر طبق آمار رسمی منتشرموزارت بهداشت کره جنوبی از ۷۰۳ نفری که در این تابستان به آنسفالیتیس مبتلا گردیدند ۵۲ نفر شفایافتند. این مرض در اثر گزش پشه و حشرات دیگر ایجاد میشود.

مغز راننده تاکسی را معاینه می‌کنند

سائوپولو ـ برزیل ـ۹ سپتامبر ـ آسوشیتد پرس ـ مدتها بودکه مردم سائوپولو از رفتار و عادات زننده راننده تاکسی بدولت شکایت میکردند و هر روزه میزان شکایات از رانندگان تاکسی افزایش می یافت. دولت بر زیل دستور داد که وزارت بهداری رانندگان تاکسی را مورد آزمایش روحی قرار دهد و از لحاظ روانکاوی مغز آنها را مطالعه کند.

رانندگان نیز که از این دستور دولت سخت عصبانی شده بودند دست باعتصاب زدند و در فعالیت های شهر وقفه بوجود آوردند. هم اکنون ۱۷ هزار راننده تاکسی در شهر بزرك‌سائوپولو بحال اعتصاب بسر میبرند.

نبردهای سخت در کاسائی

الیزابت‌ویل ـ۸ سپتامبر ـ خبرگزاری فرانسه ـ گزارشهائی که ازبك‌وانگا به‌الیزابت ویل رسیده حاکی‌است از امروز بار دیگر نبردهای شدیدی بین هزارتن از نیروهای لومومبا وگروهی از طرفداران کالونجی دراین شهر آغاز شده‌است. از طرف دیگر گزارش میرسد که نیروهای دولت مرکزی کنگو همچنان درمرز های کاسائی و کیوو متمرکز میشوند.

روزنامه های الیزابت ویل ضمنا اطلاع میدهند یك سروان‌اروپائی در زدوخوردی که امروز در شمال کاتانگا روی داده کشته شده‌است.

تلقیح مصنوعی مجازات میشود

بن ـ ۹ سپتامبر ـ آسوشیتد پرس وزار تدادگستری آلمان در قوانین جدیدی که قرار است به پارلمان آنکشور تقدیم کند توصیه کرده‌است تلقیح مصنوعی انسانی‌را باید جنایت شمرده و مجازات آن زندان است. شخصی که تلقیح مصنوعی میکند نباید بیش از سه سال زندانی شود و زنی که اجازه میدهد تلقیح شود حد اکثر دوسال باید در زندان بسر برد.

وزارت دادگستری آلمان همچنین اعلام میکند که اگر زن شوهرداری بانطفه شوهرش و برضایت او تلقیح گردد مجازاتی نخواهد داشت.

دستگیری مامور لومومبا

بوکاو ـ پایتخت ایالت کیوو در کنگو ـ۹سپتامبر ـ اسوشیتدپرس ـ مقامات محلی ایالت‌کیوومدیر تبلیغات محلی رابنام اولنگا که‌از طرفداران لومومبا بوددستگیر کردند.

مقامات این‌ایالت اعلام کردند که طرفدار گازاووبو هستند ولومومبارا نخست‌وزیر نمیشناسند فعلازاندارم های کیوو براوضاع مسلطند وباقوای ملل‌متحد همکاری‌میکنند.

اداره خلع سلاح درآمریکا

واشنگتن ـ ۱۰ سپتامبر ـ یونایتد پرس ـ دولت امریکا ایجادیك «اداره جدید مطالعه در امر خلع سلاح» راکه قرار است در توسعه وهماهنگ ساختن روشها و فعالیت مربوط به تحدید سلاحها و کنترل آنها بررسی کند اعلام کرد. در این موسسه‌جدید کار شناسان خلع سلاح وزارت های خارجه و دفاع امریکا وهمچنین اداره اطلاعات امریکا و کمیسیون انرژی اتمی شرکت خواهند داشت.

فعالیت اصلی این عده متوجه پیدا کردن راه حل هائی برای خلع سلاح و سیستم نظارت است.

مرك ناگهانی داماد نهرو

دهلی جدید ـ۸ سپتامبر ـ خبرگزاری فرانسه ـ فیروز گاندی عضو پارلمان هندو شوهر ایندیرا گاندی دختر پاندیت نهرو نخست وزیر هندبامداد امروز براثر بیماری قلبی در دهلی نو درگذشت.

تغییر جنسیت سك پیر

لندن ـ۱۰ سپتامبر ـ آسوشیتد پرس ـ یك‌سك هشت ساله بنام «بولر» در حال تغییر جنسیت است. بولر که دامپزشکان جراح را به اعجاب واداشته بزودی به یك سك ماده تبدیل میشود.

صاحب سك ـ آقای «واینال» میگوید: این موضوع هم برای‌من و هم برای سك من تعجب آور و وحشتناك است. تاکنون اعتقاد بر این بود که هیچ سك نر مسنی نمیتواند ماده شود.

آقای واینال‌همچنین میگویدسك او دائم افسرده و در اطراف خانه سرگردان است و باغذای‌خود بازی میکند.

وزیر دارائی اسرائیل در لندن

لندن ـ ۷ سپتامبر ـ خبر گزاری فرانسه ـ امروز در لندن اعلام شد که لوی اشکول وزیر دارائی اسرائیل دیروز وارد لندن شد. وی امروز با سلوین لوید وزیر خزانه داری انگلستان گفتگو به عمل آورد.

اشکول در پاریس نیز بارهبران مالی فرانسه در باره افزایش‌سرمایه گذاری فرانسه در اسرائیل صحبت ومذاکره‌نمود. وزیر دارائی‌اسرائیل سپس ضیافتی د رسفارت اسرائیل ترتیب داد که در آن عده کثیری از کارشناسان مالی انگلیس‌حضور داشتند وی فردا با هواپیما عازم مکزیك و سپس اتازونی خواهد شد.

کازاووبو دعوت به‌اعتصاب کرد

لئوپولدویل ـ۹ سپتامبر رئیس‌جمهور کنگو کازاووبو که طرفداران خود را در لئوپولدویل گرد آورده و نیرو های مسلح طرفدارانش بر اغلب نقاط شهر مسلط هستند از مردم تقاضا کرده بنفع او وعلیه لومومبا تظاهرات‌عظیمی ترتیب دهند و امروز اعتصاب کنند.

وی گفت نخست‌وزیر قانونی کنگو ژوزف‌لئوندولاست وبزودی کابینه خود را به پارلمان معرفی میکند.

بدانشجویان ذخیره دانشگاه شیراز

بدینوسیله بکسانیکه در امتحان مسابقه ورودی دانشگاه شیراز در مردادماه ۳۹ جزءافراد ذخیره شده‌اند اعلام میگردد از نفراول تا ۱۹ میتوانند تا تاریخ ۲۵ شهریور ماه نسبت بثبت نام خود اقدام نمایندچنانچه تا تاریخ مذکور ثبت‌نام ننمودند ازافراد ذخیره بعدی انتخاب خواهد شد. از طرف رئیس‌دانشگاه شیراز ـ دکتر فرهمند فر

۱ـ۴ آ ـ ۲۲۴۵۰

نوشته: ریچارد نیکسون — ٤ —
معاون رئیس جمهوری امریکا

روسیه چنانکه من دیدم

همسرم «پات» برای دیدن شهر فرصتی بیشتر از من داشت. او اولین بیمارستان کودکان و آموزشگاه پرستاری را بازدیدکرد، در حالیکه پشت سرش مقادیر معتنابهی نان شیرینی و آدامس بجای گذارده بود. سپس از «باغ گیاه شناسی» دیدن کرد ودر آنجا دو نوع‌گیاهی‌راکه‌باخودآورده بود بعنوان هدیه ایالات متحده به رئیس باغ داد. در مقابل روسها بغل او را پراز گلهای‌سرخ وثعلب کرده بودند و با این گلها ما میتوانستیم اطاقهای خودراکه «سولین تامیسون» سفیر آمریکا و همسر جذاب او در اختیارمان گذارده بودند بصورت یك مغازه زیبای گلفروشی درآوریم .

آثار جنك درلنینگراد

کوشش مابرای دیدن اتحاد شوروی درحقیقت فقط هنگامی آغاز شد که با سه هواپیمای نوع جدید تی -یو-۱۰٤ ب، اس شوروی بسوی لنینگراد پرواز کردیم . این هواپیماهاکه سرعتی معادل پانصد میل در ساعت داشتند ظرف مدتی کمتر از یکساعت مارابه لنینگراد رساندند ، ولی هنگامی که در فرودگاه شهر پیاده شدیم برای یك لحظه تصور کردم اشتباها درآمریکافرودآمده‌ایم در میان جمعیت مستقبلین چندین نفر جهانگرد آمریکائی وجودداشتند که دردست آنها شعارهائی که ساخت آمریکا بود و روی آن کلمه «خوش آمدی» بچشم میخورد دیده میشد و مرتبا آنرا تکان میدادند .

لنینگراد که‌دومین شهر بزرك شوروی است ، بخودی خودوبا نقاط کنار دریای آن مرکز لطف و زیبائی است .

هنوز آثار محاصره طولانی زمان جنك در گوشه و کناربچشم میخورد ، اما علائم تجدید بناو ساختمانهای جدید در همه جامانند سایر نقاط شوروی دیده میشود - گرچه لااقل از نظر یك‌آمریکائی یکنواختی و شباهت وافری بین تمام این ساختمانها کاملامحسوس است .

فوران فواره های «پتر»

پتر کبیر در اوائل قرن هیجدهم این شهر را بعنوان«پنجره‌ای به اروپا »بناکرد و معماری ساختمانهای آن که‌تقریبا تماماازسنك است بسیار استادانه و بسبك غربی است .

قلعه شخص «پتر» «پترو دورپس» بیشتر از نقاط دیگر مرا تحت تاثیر قرار داده . دراینجا فرول. ر. کوزلف معاون اول نخست وزیر شوروی میهماندار من بود و ما باتفاق در این قلعه‌خیال‌انگیز که زمانی منزل تزارها بود به سیاحت پرداختیم .

ظاهرا «پتر» در شوخیها خیلی ید طولائی داشته است واین‌روحیه خودرا در ساختمان قلعه نیز حفظ کرده‌است در نقاط مختلف قلعه فواره‌هائی نصب شده که عدم رعایت احتیاط ویا آشنا نبودن به محیط هرتازه واردی را در معرض خطر خیس شدن کامل قرار میدهد .

بعنوان مثال در یك منطقه نیمکتی گذارده‌اند تا بانشستن برآن بتوان منظره عالی اطراف را بخوبی دید اماوقتی که کسی برآن مینشیند فورانی از آب که مستقیما بطرف این نیکمت هدایت میشود ، تماشاچی و نیمکت را کاملا خیس میکند. همچنین درختی دراین قلعه وجود دارد که وقتی کسی زیر آن میرسد ناگهان بارگبار غیر منتظره‌ای مواجه میگردد .

آقای «کوزلف»و من توانستیم که از معرکه سالم بدر رویم ، اما مراقب با حرارتی که می‌خواست طرز ساختمان و چگونگی عمل فواره‌ها را کاملاتشریح‌کند قبل از آنکه بتواند توضیحات خود را پایان دهد بکلی خیس شد سراپای گئورگی . ك . ژوکف ، رئیس کمیته روابط فرهنگی خارجی شوروی‌را نیز آب فرا گرفت .

من به آنها گفتم که «این طریقه بسیار خوبی برای خنك کردن کله های داغ است » تصور می کنم بی مناسبت نیست اگر از این روش اندکی بیشتر در زمینه مسائل دیپلماتیك استفاده کنیم .

بگذارید یکبار دیگر در اینجا تذکر دهم که منظورمن‌ازذکر این موضوع فقط داستان سرائی نبود و یا نمی خواستم برای این حادثه برای خود اهمیت بسیاری قائل شده باشم . بلکه آنرا بعنوان وسیله برای تذکر این مطلب نقل کردم که روسها و امریکائی ها در بسیاری از موارد ، بعنوان گروهی از انسانها ، از لحاظ اصولی به یکدیگر شباهت دارند . حداقل مطلب اینست که مسائل مشابهی می تواند موجب خنده وتفریح ما گردد . مسئله اصلی اینست که باید بیشتر و باز هم بیشتر در جستجوی مشابهت های دیگر بود و از این مشابهت ها بعنوان طرقی جهت همکاری مسالمت آمیز دو ملت بزرك امریکا و شوروی استفاده و بهره برداری کرد .

درهمین قلعه«پترودورپس» بود که یك دختر مدرسه جذاب و گیسو بافته روسی به هیئت ما ملحق گردید . من از او پرسیدم که‌وقتی بزرك شد می خواهد چه‌کند و چکاره شود . او بمن پاسخ داد مایل است حرفه معلمی مدارس‌را پیشه سازد . باو خاطر نشان ساختم که بسیار فکر خوبی است و اضافه کردم که همسر من نیز هنگامی که با او ازدواج کردم معلم مدرسه بود .

در اینجا زن مسن تری که در میان جمعیت بود پرسید :

«اکنون او چکار می کند ؟»و من پاسخ دادم :

«همسری معاون رئیس جمهوری امریکا یك شغل تمام وقت محسوب می شود .»

در روسیه اصل بر کار کردن زنهاست و بندرت زنی دیده می شود که کار نکند . حتی در صنایع سنگین نظیر فولاد سازی وساختمان ماشین های سنگین بسیاری از زنان دوش بدوش مردان کار میکنند . دلیل اصلی این امر اولاآنست که بعلت تلفات سنگین شوروی درجنك دوم جهانی اکنون این کشور با کمبود مرد مواجه است . از طرف دیگر با آنکه اکنون دوران صلح است اقتصاد شوروی به حداکثر ظرفیت زمان جنك خود کشانده شده است . (ناتمام)

جنگهای غیر منظم در کوبا

احضار سفیر آرژانتین ازکوبا - اعتراض شیلی - کوبا از نامزدی شورای امنیت صرفنظر کرد

جنگهای غیر منظم

هاوانا -کوبا -۹ سپتامبر - آسوشیتد پرس - فیدل کاسترو روز جمعه برای اولین بار تلویحا تائید کرد که دسته‌های چریك علیه رژیم انقلابی وی به جنگهای غیر منظم مشغولند .

فیدل کاسترو گفت اینها دسته‌های ناچیزی هستند ولی ازمشخصات‌آنها سخنی نگفت .

فیدل‌کاستروکه نیمه شب دربرابر یك میتینك کارگران کفاش سخن‌می گفت اعلام کرد که «اگریك سوزن» هم در زمین های کوبا کاربگذارند ما کشف خواهیم کرد .

درهاوانا اقوال تائید نشده عدهٔ مخالفین جنگجوی فیدل کاسترو را میان سیصد هزار تن تخمین زده‌اند . این جنگجویان در کوههای اسکمیرای به عملیات ادامه میدهند .

کوههای مذکور در قلب کوباقرار دارندو سابقا خود فیدل کاسترودر میان آنها با قوای باتیستادیکتاتور سابق کوبا به‌جنك مشغول بود .

وی عملیات این جنگجویان را «احمقانه» نامیدو گفت تاکنون سه‌تن از آنها بدست سربازان کوبا کشته شده‌اند که دوتاشان‌از سربازان‌سابق باتیستا ویکی‌شان از سروانهای‌سابق قوای فیدل کاسترو بوده‌است .

فیدل کاسترو از کارگران‌پرسید باید «با این یاغیان چه کرد؟»فریاد زدند «مقابل جوخهٔ آتش‌بفرستید»

شایع است که ازسال ۱۹۵۹ تاکنون ۵۵۵ تن‌از مخالفین سیاسی‌فیدل کاسترو به اتهام طغیان مسلحانه دربرابر دستهٔ آتش قرار گرفته‌اعدام شده‌اند .

کاسترو با اشاره به اعدام‌مخالفین سابق خود گفت باید بار دیگرچنك ودندان ملت کوبا را به این یاغیان نشان داد.

فیدل کاسترو اشاره کردکه‌برای قلع و قمع یاغیان به بسیج نیروها نیازی نیست و اعزام‌چند هزارداوطلب یاچند صد سرباز کفایت میکند .

احضار سفیرآرژانتین

دولت آرژانتین سفیر خودرا از کوبا احضار کرد ولی معلوم نیست که احضار وی جنبهٔ قطع رابطه‌دارد یانه .

علت احضار سفیر حملات فیدل کاسترو به آرتورفروندیزی رئیس جمهوری آرژانتین است

دولت شیلی نیز رسما بمناسبت حملات رائول روآوزیر خارجهٔ کوبابه شیلی به دولت کوبا اعتراض کرده است .

کوبا عضو شورای امنیت‌نمیشود

نیویورك -نمایندهٔ کوبا درسازمان ملل متحد رسما اعلام کرد که‌نامزدی عضویت شورای امنیت خودرا بنفع نمایندهٔ شیلی که از طرف ۱۹کشور آمریکائی نامزد شده پس میگیرد .

پرواز هواپیماهای ناتو برفراز دریای سیاه

واشنگتن -۸ سپتامبر -اسوشیتد پرس -وزارت خارجه امریکا روز ۵ شنبه اعلام کرد که امریکا واتحادیه آتلانتیك شمالی قصد ندارند هواپیما های‌خود را برفراز دریای سیاه به پرواز های دائمی در آورند .

این مطلب را لینکلن در مورد پاسخ‌سئوال خبرنگاران درمورد مذاکرات خروشچف و لیلیان‌تومپسون سفیر امریکا درمسکو اظهارداشت .

خروشچف به سفیر امریکا گفته بود بقرار اطلاع دول عضو اتحادیه آتلانتیك شمالی وامریکا خیال دارند درماه جاری هواپیمائی رابه مرزهای روسیه درکنار دریای سیاه بفرستند وعمل تحریك آمیز انجام دهند .

لینکلن وایت بعداگفت سفیرامریکا درمسکو قبلا به‌خروشچف درباره پرواز هواپیماهای شوروی برفراز کشتیها و قلمروامریکا در آبهای آلاسکا اعتراض کرده بود ومدارکی‌در اینمورد از طرف امریکا به سازمان ملل متحد عرضه شده‌است .

از صبح پنجشنبه

مولن روژ

از صبح پنجشنبه

۱۰ و نیم صبح -۲ونیم -٤ و سه ربع -۷- ۹ وربع بعد از ظهر

کریستال — درایوین — برلیان

سالن : ۱۰ ونیم صبح -۲وربع -٤ و نیم - ٦و سه ربع -۹ بعد از ظهر
تراس : ۷وربع -۹ونیم بعد از ظهر

۷-۹ونیم بعد از ظهر

۹-۱۱ و ربع صبح - ۱ و سه ربع -٤-٦وربع -۸ونیم بعدازظهر

ویکتورماتیور-جرج ساندرز
هدی لامار

ویستاویژن - رنگی

دوبله بفارسی دراستودیو مولن روژ

سامسون یکی ازپنج فیلم پرفروش سال۱۹٦۰ در آمریکا میباشدکه فروش آن‌دوبرابرهمان‌فیلم در پخش اولیه درسال ۱۹۵۰ بوده‌است.

شاهکارفناناپذیرهنرمندفقید جهان
سسیل.ب.دومیل

به بینید | به بینید | به بینید | به بینید | به بینید | به بینید

سامسون قهرمان که‌فقط مسلح به‌جمجمه یک الاغ است چگونه باصدها جنگجوی فلسطینی مبارزه کرده یکایک آنهارا بخاک هلاک میافکند

ظلم وبیدادگری فلسطینی ها هنگامی جلوه‌گرمیشود که آنها چشمان سامسون دلیررا با آتش گداخته نابینا میکنند

سامسون قوی پنجه باپنجه های پولادین خود با شیرحقیقی درنده ای درافتاده آن حیوان خشمگین را ازپادرمیآورد

سامسون چگونه باغول فلسطینی کشتی گرفته بانیروی خارق العاده بازوان خود پشت اورا بخاک میرساند.

چگونه دلیله آشوبگر سرنیروی خارق العاده سامسون راکشف وبا نیرنگ زنانه ازاوسلب میکند»

سامسون چگونه معبد بت‌پرستان را برسر دشمنان خود فرود آورده آنهارا درزیرخروارها سنگ وخاک مدفون میسازد

کمك آمریکا به‌آمریکای لاتین

بوگوتا - کلمبیا - ۹ سپتامبر - اسوشیتد پرس - روز جمعه یك موافقت نامه میان دول عضو اتحادیه کشور های امریکائی به امضاء رسید که براساس آن برنامه کمك ایالات متحده امریکا به توسعه اجتماعی و اقتصادی کشور های امریکای لاتین عملی خواهد شد.

قرار است کمك امریکا توسط کمیته ای از ۲۱ کشور امریکائی میان کشور های امریکای لاتین توزیع شود .

این طرح کمك امریکا را عموم ناظرین نقطه تحولی در سیاست ایالات متحده امریکا در روابط آن با دول امریکای لاتین میشمارند .

جزئیات طرح قبلا در یك سلسله کنفرانسهای سری‌که‌در کنار کنفرانس اصلی تشکیل شد مورد توافق دول عضو پان امریکان قرار گرفت .

اکنون احتمال میرود کار کنفرانس زودتر به پایان برسد و دو شنبه یا سه شنبه آینده ختم شود .

در طرح اصلی امریکا فقط اعضاء کنفرانس تغییر مختصری دادند و آن افزودن موادی است که بموجب آنها امریکا در صورت لزوم منابع بیشتری در اختیار طرحهای توسعه اساسی اقتصادی‌و صنعتی‌در امریکای لاتین میگذارد .

به تقاضای دول امریکای لاتین ایالات متحده مبلغ پانصد میلیون دلار به اجرای طرح ساختمان خانه های ارزان قیمت و اصلاحات‌ارضی اختصاصی در امریکای لاتین‌اختصاص داده است .

سی‌نفر درمیان شعله‌های آتش‌سوختند

استانبول ۹ سپتامبر -خبرگزاری فرانسه امروز اتومبیلی که‌در جاده سامسون - طرابوزان حرکت میکرده درنزدیکی شهرساتسا دچار سانحه عجیبی شد بدینمعنی که‌اتومبیل در حالیکه حامل ٤۷ نفر بود ، از جاده خارج و بعد از طی سی‌متر به‌ته‌دره واژگون گردید بدنبال آن در اثر اصطکاك منبع بنزین سوراخ و آتش تمام اتومبیل را درمیان گرفته وشعله آتش ۳۰ نفر ازمسافرین راخاکستر و ۱٦نفردیگر رابسختی مجروح کرده است .

محاصره درمیان‌برف

ترانت - ۷ سپتامبر - خبر گزاری فرانسه - دو کوه نورد جوان ایتالیائی به نام های «گیپ فیشتر» و «گئورگی هاگر» ،هردو ۲۰ ساله ، در ۳۱۰۰ متری کوه «کروزون» در حالی که مشغول صعود به قله بودند ، بر اثر ریزش برف شدیدی محصور شده و به دنبال آن یك هلیکوپتر توانسته است برای آنها غذا و پوشاك برساند .

گفته می شود که اگر ریزش برف ادامه داشته باشد راهنمایان ناچار از فرستادن گروه های‌امدادی برای نجات‌ایندو کوهنورد خواهند شد .

خروشچف فقط زبان زور را میفهمد

لندن -۹سپتامبر -آسوشیتدپرس- روزنامه محافظه کار دیلی تلگراف چاپ لندن درشماره جمعهٔ گذشته‌خود نوشته بود دول غرب برای تنظیم‌روش خوددر قبال اشخاصی مانند نیکیتا - خروشچف و فیدل کاسترو میتوانندازرفتار رومیان باستان سرمشق‌بگیرند.

این روزنامه چنین مینویسد :

«برای رهبران غربی غیرممکن است بارفتار مردمان متمدن بتوانند باچنان رهبران بی‌آرام و عربده جو مذاکرات ثمربخشی بعمل آرند.»

اما این دردنیا یك پدیده جدیدی نیست پیوسته اتفاق افتاده است که بربرهائی در مسند قدرت‌نشسته‌باشند. اما آنچه جدیداست اینکه امروزفکر آن پیدا شده که ممکن است تابا چنین رهبرانی سریك میز نشسته و مذاکره کنند . »

«رومیان قدیم چنین تصورغلطی نداشتند . آنها یاوحشیان را بزور سرجای خود مینشانیدند یا آنکه‌آنها رادر قفسها و خیابانها نگاهمیداشتند.»

«وهرگاه قدرت یااراده چنین‌عملی را نداشتند . امپراطور یشان سرنگون میشد .»

«این درسی است که‌بایدبگیریم»

«تنها زبانی که خروشچف میفهمد زبان زوراست . عین این مطلب در باره کوبای کاسترو و لومومبای کنگو وسوکارنوی اندونزی صادق است.»

مدالهای طلا

بقیه از صفحه ۱۴

امتیاز برنده مدال برنز

٤ـفیکلوا از شوروی با ۷۵٫۸۳ امتیاز
٥ـایوانوا از رومانی ۷۵٫۷۹ امتیاز
٦ـاید کا از ژاپن با ۷۵٫٦٥ امتیاز
۷ـایوانوا از شوروی با ۷۵٫٤۳ امتیاز
۸ـکاسوسکا از چکسلواکی با ۷۵٫۲۸ امتیاز

ژیمناستیک مردان

رم ـ خبر گزاری فرانسه ـ ۸ سپتامبر ـ نتایجی که تا کنون از مسابقات ژیمناستیک انفرادی مردان بدست آمده باین ترتیب می باشد.

۱ـشالکین از شوروی ۱۱٥٫۹٥ امتیاز
۲ـتاکاشی انوا از ژاپن ۱٥٥٫۹۰ امتیاز
۳ـتیتف از شوروی ۱۱٥٫٦۰ امتیاز
٤ـتسوروميازژاپن ۱۱٫٤٥٥ امتیاز
٥ـتوکیواند از ژاپن با ۱۱٤٫٤٥ امتیاز
٦ـتاکامتو اززاپن با ۱۱٤٫٤٥ امتیاز
۷ـآی‌هارا از ژاپن با ۱۱٤٫٤۰ امتیاز
۸ـ میروسلاو از یوگسلاوی با ۱۱٤٫۲٥ امتیاز

توزیع مدالهای شمشیربازی

رم ـ خبر گزاری فرانسه ـ ۸ سپتامبر ـ نتیجه مسابقه شمشیربازی باین ترتیب اعلام شد

۱ـ کاریاتی از مجارستان برنده مدال طلا
۲ـهوروات از مجارستان برنده مدال
۳ـ کالاس از ایتالیا برنده مدال برنز نقره

مدالهای دو ٤۰۰ × ٤ متر

رم ـ خبر گزاری فرانسه ۸ سپتامبر نتیجه مسابقه دو ٤۰۰ × ٤ باین ترتیب اعلام شد .

۱ـ امریکا در مدت ۲ر۲ر۳ دقیقه برنده مدال طلا
۲ـ آلمان در مدت ۷ر۲ر۳ دقیقه برنده مدال نقره
۳ـ آنتیل در مدت ـ ٤ر۳ دقیقه برنده مدال برنز
٤ـ افریقای جنوبی در مدت ـ ۳ر٥ دقیقه

دو ۱۰۰ × ٤ متر

رم ـ خبر گزاری فرانسه ۸ سپتامبر نتیجه مسابقه دو ۱۰۰ × ٤ باتوان باین شرح اعلام شد

۱ـ امریکا در مدت ٤٤ر٥ ثانیه
۲ـ آلمان در مدت ٤٤ر۸ ثانیه
۳ـ لهستان در مدت ـ ٤٤ر٥ ثانیه
٤ـ شوروی در مدت ٤٥ر۲ ثانیه
٥ـ ایتالیا در مدت ٤٥ر٦ ثانیه
٦ـ انگلیس درمدت ۳ر۸ر۳ دقیقه

مدالهای دو ۱۰۰ × ٤ متر

رم ـ خبر گزاری فرانسه ۸ سپتامبر نتیجه مسابقه دو ۱۰۰ × ٤ متر

مردان

۱ـ آلمان در مدت ٥ر۳۹ ثانیه برنده مدال طلا
۲ـ شوروی در مدت ۱ر٤۰ ثانیه برنده مدال نقره
۳ـ انگلیس در مدت ۲ر٤۰ ثانیه برنده مدال برنز
٤ـ ایتالیا در مدت ۲ر٤۰ ثانیه
٥ـ ونزوئلا در مدت ۷ر٤۰ ثانیه

دسته دوندگان امریکائی با اینکه در راس همه دوندگان بودند وامید دریافت مدال طلا داشتند در اثر اینکه بطور بی‌ترتیب حرکت کردند از مسابقه خارج شدند .

مدالهای پرتاب نیزه

رم ـ خبر گزاری فرانسه ۸ سپتامبر نتیجه مسابقات پرتاب نیزه **مردان** باین ترتیب اعلام گردید .

۱ـ ویکتور سیبولنکو از شوروی ۸٤٫٦٤ متر برنده مدال طلا
۲ـ کروگر از آلمان ۷۹٫۳٦ متر برنده مدال نقره
۳ـ کوسلار از مجارستان ۷۸٫٥۷ متر برنده مدال برنز
٤ـ کوئیسما از فنلاند ۷۸٫٤۰ متر
٥ـ راسموسن ازنروژ ۷۸٫۳٦ متر
٦ـ فردکریسن از سوئد ۷۸٫۳۳ متر

مدالهای تیراندازی بامسلسل

رم ـ خبر گزاری فرانسه ـ ۹ سپتامبر ـ نتیجه مسابقه تیراندازی با مسلسل باین ترتیب اعلام شد :

۱ـ مك‌للان از امریکا ٥۸۷ امتیاز برنده مدال طلا
۲ـلینوسونو از فنلاند ٥۸۷ امتیاز برنده مدال نقره
۳ـزایلین از شوروی ٥۸۷ امتیاز برنده مدال برنز
٤ـستیدر از (سویس) ٥۸٦ امتیاز

مدالهای پرش بااسب

رم ـ خبر گزاری فرانسه ـ ۹ سپتامبر ـ مسابقه پرش با اسب بانوان پایان یافت و این نتیجه اعلام شد :

۱ـ مارگاریتا ازشوروی برنده مدال طلا
۲ـسوفیا مرادوا از شوروی برنده مدال نقره
۳ـزاتینا از شوروی برنده مدال برنز

آ ـ ۲۲۳٤٦

آگهی مزایده شماره ۸۷٤۹ مربوط به پخش آگهی تجارتی از رادیو ایران

اداره کل انتشارات ورادیو پانزده‌دقیقه‌ازوقت رادیو ایران را برای پخش آگهی تجارتی طبق برگ شرایط تنظیم شده برای مدت شش ماه تاآخر اسفندماه ۳۹ بمزایده میگذارد.

داوطلبان می‌توانند همه روزه درساعات اداری برگ شرایط مربوطه را از دفتر اداره حسابداری کل انتشارات ورادیو دریافت نمایند.

پیشنهادها باید تاساعت ۱۲ صبح روز سه‌شنبه ۳۹ر٦ر۲۹ بانضمام برگ شرایط امضا شده و قبض رسید سپرده صندوق یاتضمین بانکی قابل استفاده برای مدت یکماه دریاکت سربسته لاك‌و مهر (باذکر جمله پیشنهاد مربوط بمزایده پخش آگهی تجارتی ازرادیو ایران) بدفتر اداره‌حسابداری کل انتشارات ورادیو تسلیم ورسید دریافت دارند پیشنهادهای واصله درساعت ۹ صبح روزچهارشنبه سی‌ام شهریورماه ۳۹ درحضور کمیسیونی بازوقرائت خواهدشد به پیشنهادهائیکه برگ شرایط‌امضاء شده وقبض رسید سپرده یاتضمین بانکی قابل وصول پیوست نداشته باشد وهمچنین بعد از موعد مقرر برصد ترتیب اثر داده نخواهدشد واداره دررد ویاقبول یك یاکلیه پیشنهادها مختاراست.

ساختمان اقساطی

زمین های کوچك شما را ارزان و زیبا نقدو اقساط میسازیم

شرکت ساختمانی بتون ریز

با مسئولیت محدود چهارراه دروازه دولت روبروی سعدی تلفن ٦۹٤۹٥
آ ـ ۲۲۳۸٦

پمپ شناور یکفاز اطریشی

ساخت فوگل بزرگترین کارخانه اطریش

٤٥ متری ۲۳۷۰۰
٦٥ متری ۲۹٥٥۰

باکابل وکلید و کلیه لوازم دیگر
شرکت سهامی تهروپ ـ میدان فردوسی
تلفن ٤۲۲۸۳

۱ـ۱۰ آ ـ ۲۱۰۳۰

برای اطلاع آقایان پزشکان

نظر باینکه اداره کل بهداری شهرداری برای تنظیم آمار درگذشتگان باید علت مرگ درگذشتگان را صریحا قید نماید و متاسفانه بعضی از آقایان پزشکان در موقع صدور گواهی دفن ازذکر علت فوت‌خودداری می‌کنند علیهذا خواهشمند است از این پس در مورد صدور گواهی فوت علت را مرقوم فرمایند در ضمن بکورستان شهر دستور داده شده است که از دفن جنائزی که علت مرگ آن درگواهی فوت ذکر نشده است خودداری نمایند .

رئیس اداره کل بهداری و معاونت عمومی شهرداری . دکتر محمد بهشتی

۱ـ۳ آ ـ ۲۲۱۲۸

قبول‌شدگان داروسازی اصفهان

باطلاع قبول شدگان مسابقه ورودی دانشکده داروسازی اصفهان میرساند که این دانشکده در سال تحصیلی ٤۰ ـ ۱۳۳۹ تعداد ۲٥ نفر دانشجو برای سال اول دانشکده میپذیرد .

نامبردگان زیر میتوانند تا آخر وقت اداری روز پنجشنبه ۳۹ر٦ر۲٤ با در دست داشتن مدارك خود و «گواهینامه سال ششم . برگ معافی‌نظام وظیفه . هشت قطعه عکس. ٦ برگ رونوشت شناسنامه . قبض رسید شهریه و تعهد نامه مبنی بر نداشتن شغل دولتی » بدبیر خانه دانشکده مراجعه و ثبت نام نمایند .

محمود نیك‌کار ـ جمشید سعادت ـ فخرالسادات طهری ـ حسن شانه ساززاده ـ مجتبی پسران بهبهانی ـ شاهپور ازلی ـ وهاب سید بنکدار ـ هوشنك صادقی ـ زرین‌دخت اشراقی ـ احمد رئیسی ـ هوشنك آبدار ـ هوشنك فاضل ـ حسین‌پور توسلی ـ جمشید اخوان ـ علی بیهقی ـ رضالیسی خوراسکانی ـ غلامحسین کریمی ـ احمد کیانی ـ جواد فاطمی انارکی ـ رضااکبری ـ حبیب‌اله اعتصام ـ محمد اسمعیل هرندیان ـ نوراله ملاباشی ـ اکبر شیرازی ـ علی مهماندوست ـ

در صورتیکه نامبردگان بالا تاپایان موعد مقرر ثبت نام ننمودند به ترتیب جمع نمرات از نفرات بعدی بجای آنان طبق مقررات ثبت نام بعمل خواهد آمد .

معاون دانشکده‌داروسازی‌اصفهان ـ دکترحکمتیار
آ ـ ۲۲٤۳٦

بتونیر میلارز

(قابل اطمینان ـ باسابقه بیست ساله درایران)
از ۱۰۰ تا ۸۰۰ لیتر
موجود تهران
شرکت سهامی تهروپ ـ میدان فردوسی
تلفن ٤۲۲۸۳

۱ـ۱۰ آ ـ ۲۱۰۳٤

آگهی قبول داوطلب

آموزشگاه بهیاری دانشکده پزشکی اصفهان برای دومین دوره‌خود داوطلب حائز شرایط (دختر ـ سن بین ۱٦ تا ۲٦ ـ دارا بودن گواهی نامه سال سوم متوسطه) میپذیرد .

آموزشگاه فعلا غیر شبانه روزی است ولی بدانش آموزان کمك هزینه تحصیلی داده خواهد شد .

داوطلبان برای کسب اطلاع بیشتر و نام نویسی همه روزه صبحها بدفتر آموزشگاه بهیاری واقع در بیمارستان ثریا مراجعه نمایند .

رئیس دانشکده پزشکی اصفهان ـ دکتراوزند

ثبت‌نام از محصلین مؤسسه زبانهای خارجی دانشکده ادبیات

بدینوسلیه باطلاع کلیه محصلین موسسه زبانهای خارجی ـ دانشکده ادبیات میرساند که نتیجه امتحانات تجدیدی کلیه رشته هاتاروز پانزدهم شهریور ماه جاری درمحل موسسه اعلان خواهد شد . ثبت‌نام‌ازمحصلین برای کلاسهای داخلی از روزشنبه ۱۹ شهریور تاروز سه‌شنبه ۲٤ شهریور از ساعت پنج تاهفت بعد از ظهر تعیین شده وقبول شدگان امتحانات خرداد وشهریور میتوانند فقط در مدت مذکور برای ثبت نام خود بدائره نام نویسی اداره دفتردانشکده ادبیات مراجعه نمایند پس از انقضای مهلت مقرر از محصلین سابق موسسه بهیچوجه نام نویسی نخواهد شد .

رئیس اداره دفتر دانشکده ادبیات

۱ـ۲ ۱ـ۲۲٤۱۲

آگهی قبول دانش‌آموز

دانشکده دندانپزشکی برای دوره دوم کلاس پرستاری دندانپزشکی ۱٥ نفر دانش آموز با شرایط زیر میپذیرد.

۱ـ داوطلبان باید حداقل دارای گواهینامه پنجساله متوسطه باشندوفقط دوشیزگان وبانوان که سن آنها از۱۸ سال کمتر واز ۲٥ سال بیشتر نباشد پذیرفته خواهد شد.

۲ـ پس ازپایان ششماه از دانش آموزان امتحانی بعمل خواهد آمد و فقط کسانی که از عهده امتحان برآیند می‌توانند به تحصیل ادامه دهند.

۳ـ بداوطلبان مقیدکه پس ازششماه اول ازعهده امتحان برآمده‌اند درمدت تحصیل کمك هزینه برابر ۲٥۰۰ ریال دریافت خواهند داشت.

٤ـ دوره هرکلاس دوسال تمام است.

داوطلبان می‌توانند برای اخذ توضیحات بیشتری همه روز صبحها از ۱٥ـ الی آخر شهریور ماه ۳۹ بدانشکده دندانپزشکی مراجعه نمایند.

رئیس دانشکده دندانپزشکی ـ دکترمحسن‌صباح

۱ـ۲ آ ـ ۲۲۱٤۰

خاطرات پیك‌نیك فراموش نشدنی است!

با فلاسك زیبا و آلومینیومی علاءالدین جرعه‌شهای دسته‌جمعی خود جلوه بیشتری بدهید.

فلاسك علاءالدین در دو نوع جالب ودیدنی خود ـ تازه‌ترین هدیه را بتمام خانواده‌های محترم تقدیم میکند .

فلاسك علاءالدین همیشه نوشیدنی شما را با همان درجه‌سردی یا گرمی اولیه حفظ میکند .

ترموکتیك علاءالدین فلاسك نوع دیگری است که هرگز زنگ‌نمیزند وازسرپوش‌های آن می‌توانید مانند چند فنجان استفاده کنید.

فلاسك علاءالدین در موقع استفاده بعلت لبه‌ای که دارد محتویات آن بخارج تسرشح نمی کند.

بازدید از نمایشگاه فلاسك زیبا و با دوام علاءالدین کافی است که شما را مصمم بخریداری آن کند .

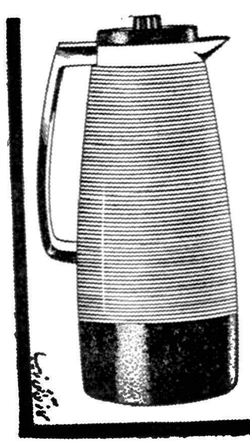

Aladdin
علاءالدین

فروشگاه علاءالدین
خیابان نادری روبروی دیوارسفارت انگلیس

انتقاد

از بانو سپهر خادم

پدر سنگدل

این راهمه اهالی جهرم میدانستند که‌محمود سهرابی دلش درهوای یك نوزاد پسر پر میزند . میدانستند که مدتهاست محمود در آرزوی داشتن‌یك فرزند پسر بسرمیبرد محمود خودش بارها‌این آرزو را بزبان آورده وبرای آنکه همسرش برایش پسری بیاورد بدرگاه خدا استغاثه کرده بود این‌بار که‌همسر محمود حامله شد محمود که آرزوی داشتن‌یك پسر وجودش را احاطه کرده و فکرش‌رامشغول‌داشته بود همسرش را تهدید کرد که‌چنانچه دختربزائی یاتو یاخودم را میکشم ویا نوزاد راازبین میبرم ... آنروز هم که‌از صحرا بخانه‌باز گشت همسایگان بوی گفتند که خداوند دختری بتو عنایت کرده است‌محمود باشنیدن این حرف سراپا درياس وناامیدی فرورفت بخانه آمد وتنها دراطاقی به‌فکرکردن پرداخت سیگارها را پشت سرهم دود کردتو بعداز چندین ساعت فکر کردن یکسر بسراغ نوزاد رفت همسرمحمود ازفرط درد زایمان تقریبا بحالت اغماء افتاده بود هیچکس درکنارش نبود محمود بااستفاده از این فرصت‌نوزاد راباطاق دیگر برد واز فرط عصبانیت‌با آتش سیگار چندین جای سرو صورت طفل معصوم را سوزانید ، آنوقت کودك رابرسر حوض‌آب بردو سرش رادر آب فروکرد تامگر اورا خفه‌کند. همسر محمود که‌از نبودن نوزاد در کنار خود مطلع‌شد بجستجویش از اطاق خارج‌شده بامشاهده این‌وضع بشورش پرخاش کردولی محمود که بشدت عصبانی بود نوزاد را بزمین پرتاب کرد واز منزل خارج شدازآن پس دیگر صدائی از نوزاد بیچاره برنخاست وطفل‌معصوم‌قربانی عصبانیت پدر جاهل وبیرحم خود شد. مامورین انتظامی جهرم‌ازاین موضوع مطلع شدند و محمودرا دستگیرکردند حالا این‌پدر بیرحم درزندان بانتظارمجازات بسر میبرد .

این عین خبریست که در روز پانزدهم شهریور در صفحه۱۲ روزنامه اطلاعات منتشر گردیده و بدون‌شك خواندن آن هرانسان زنده‌ای راسخت منقلب و متاثر میسازد و تجسم‌وضع آن کودك بینوا وزن بینواتری که هنوزاز درد زایمان بهوش نیامده با چنان منظره وحشتناك ودرعین حال تاثرآوری رو برو میشود واقعا تکان دهنده است آخر اینهمه وحشیگری و بیرحمی ازیك بشر آنهم یك‌پدرمحال وباور نکردنی است آیاراستی میشود قبول کردکه درسینه‌این اشخاص‌قلب یك‌انسان ویك اشرف مخلوقات در طپش است وآیااز ذره‌ای احساسات عالی خلقت دروجود این مرد نشانی میتوان یافت ؟ شاید بامقدمه‌فوق‌شما در دل‌خود این‌مرد جانی‌وتبهکار را سخت مورد شماتت وطعن ولعن قرار دهید البته من‌هم‌نمیخواهم ازاو دفاع کنم یااینهمه قساوت‌راناديده بگیرم نه‌ولی از این واقعه محمود به‌تنهائی مقصر نیست مقصر حقیقی اجتماع ماست که‌درراه ارشاد وبالا بردن‌سطح فکر این قبیل افراد جاهل کوچکترین قدمی برنداشته وازهمه بدتر آنکه‌بطور کلی مردان راتا این درجه نسبت‌بزنان بدبین وبیعلاقه‌ساخته‌است تصورنکنید تولدنوزاد دختر فقط برای محمودعامی یاامثال اووهن آور است نه‌بدبختانه هنوزدربسیاری از خانواده های ظاهرا متمدن و تحصیلکرده ما نیز این طرز فکرکمابیش (منتها بصورت دیگری) وجود دارد بین‌دخترو پسر فرق کلی میگذارند نوزاد دختر راموجب‌بدبختی خود و خانواده‌شان میدانند ووقتی صاحب دختری میشوند عزا میگیرندو هنوز مانند چند هزار سال قبل و عهد جاهلیت فکر میکنند .چه‌بسیار مردانی که‌روی همین فکر خانواده‌خود رابهم زده همسر خودرا طلاق گفته‌و بخاطر آنکه همسرشان دختر زائیده است اورا مورد آزار و اذیت قرار میدهند وزن بدبخت باید در سراسر عمر تاوان‌این ظلم طبیعت راکه‌خداوند اورا زن آفریده است بسختی پس‌دهد. آخردر کشوری که قوانین آن هنوز زن‌رادر شمار دیوانگان و محجورین قرار داده وقوع چنین پیش‌آمدهائی تعجبی ندارد درقدیم وزمان بربریت دخترراز‌نده بگور میکردند ولی امروز پس‌از گذشت سال‌ها ابتدا دخترا شکنجه کرده و باسیگار میسوزانندو سپس اورا بقتل میرسانند آیا بازهم میشود گفت که‌زنان ما باندازه کافی ترقی نکرده‌اند ؟

کفتگوی هفته

شکایت نجار

ازتبریز آقای مهدی ستاری‌مینویسد هیجده سال دردکانی جنب مسجدکبود شهر تبریز مشغول کسب‌نجاری بودم سال‌گذشته دکانم راخراب نمودمزمین آنرا بمحل موزه تحویل دادند پس‌از آنکه بمقامات مربوطه شکایت کردم قرار شد شهرداری خسارتم رابپردازد ولی‌تاکنون از تادیه خسارت طفره میروند استدعای بذل توجه دارم

پس از ۱۹ سال خدمت

آقای احمد محمدی راننده اداره ژاندارمری مینویسد با نوزده سال خدمت صادقانه‌و فداکاری های‌متوالی سه ماه قبل فرمانده دسته تیکان‌تپه دستور داد چهار نفر مسافر را بسه صائبن قلعه برسانم پس از طی‌یازده فرسخ ترمز خالی شد ویك نفربقتل رسید خود نیز دوماه و نیم در بهداری لشکر بستری و بدنم را گچ گرفته بودند حال دادگاه مراغه پنجهزار تومان ضمانت گرفته و از خدمت برکنارم نموده اند تقاضادارم به بی تقصیریم توجه کنند و از سرگردانی عائله ام جلوگیری شود.

ساعت کار اداری

آقای‌حسن رضی‌نژاد مینویسد ساعت ۱۱صبح روز پنجشنبه سوم شهریورماه برای‌مایه کوبی‌به‌اداره بهداشت‌استان دوم در بابل‌مراجعه‌کردم مرانپذیرفتند برای آنکه مراجعین سرگردان نشوند مقتضی است قدغن شودقبل ازاتمام ساعات اداری کارمایه کوبی راتعطیل نکنند.

برقهای اختصاصی

جمعی از مشترکین برق فیروز مینویسند اعلامیه‌ای اتحادیه برقهای اختصاصی تهران منتشر ساخته‌اندکه دوموضوع زیرراعمدا فراموش کرده‌اند یکی‌اینکه سرمایه‌معتنابهی از وجوه امتیاز که‌ازشصدسالی یکهزاردویست تومان گرفته جمع‌آوری نموده‌اند و دیگراینکه بمشترکین‌برق ۲۲۰ ولت فروخته اندولی فعلا به۱۸۰ولت نیز نمیرسد .

در موضوع‌تلفن عمومی

شرکت سهامی تلفن‌ایران در موضوع شکایت بانو مریم فضائلی مندرج در شماره مورخ ۳۹ر۵ر۲۷ اطلاع‌میدهد چنانچه شاکی شماره تلفن عمومی‌مورد نظررا صریحاتعیین نماید موضوع‌فورا رسیدگی‌ونتیجه‌وسیله روزنامه‌اطلاعات اعلام خواهد شد

در عوض توضیح وامثال‌آن

آقای ایقانی ساکن خیابان رودکی مینویسد‌آنچه‌ازتوضیح‌اتحادیه‌برقهای اختصاصی بطور صریح معلوم است اقرار میکنند برق ضعیف ونامرتب و خاموشی مکرراردو شکایت‌مشترکین .ازداست علیهذا مقتضی است مقامات مربوطه واتحادیه درعوض توضیح و مصاحبه واطلاعیه وامثال آن زودتررفع نقیصه نموده‌بیش ازاین اعصاب یکعده مشترك بیچاره رادچار تشنج‌نکنند.

خط ۳۶

آقای کاظم اکبرزادگان مینویسد مدتی است از تعداد اتوبوسهای خط ۳۶ آنقدر کاسته‌اند که‌مسافرین‌مدتها بایدبانتظار بایستند پس از رسیدن اتوبوس هم‌می‌بینند درایستگاه های اولیه‌آنقدر مسافرسوارشده که‌جابرای مسافرین ایستگاه همای بعدی نیست تقاضا میشود شرکت واحد اقلا به تعدادی که‌سابقا دراین خط اتوبوس موجود بود افزایش دهند .

از اینجا و آنجا

یکنوع سرقت

دختر جوانی باتفاق یك جوانی که قرار بود نامزدی آنها اعلام شود وارد یکی از مغازه‌های جواهر فروشی‌لندن شدند تاجوان مزبور حلقه انگشتری برای نامزدش خریداری کند در همانموقعیکه این دو نفر حلقه‌ای را گرفته و تماشا میکردند ، ناگهان حلقه انگشتر مفقود شد و هرچه لباسهای دختر و پسر را جستجوکردند اثری از آن نیافتند .

در همین موقع فکری به مغزصاحب فروشگاه خطور کرد و آندورا به بیمارستان بردوازمعده‌آنها عکسبرداری شد . در معده دختر جسم مشکوکی دیده شد لذا لیوانی آب باو دادمشد و بار دیگر عکسبرداری بعمل آمداین مرتبه عکس حلقه انگشتر در معده او بخوبی دیده شد .

دختر مزبور باتهام دزدی در دادگاه محاکمه شد . وی‌در دادگاه اظهار داشت که من برای در آوردن حلقه انگشتر از انگشتم آنرا دندان کشیدم ولی ناگهان در دهانم افتاد و آنرا بدون اراده بلعیدم .

دادگاه عذر او را موجه ندانست و ویرا بعلت کمی سن بپرداخت‌جریمه نقدی محکوم کرد .

هنگامیکه دختر مزبور از سالن دادگاه خارج شد، نامزدش درحالیکه حلقه انگشتر دیگری خریداری نموده بود انتظار او را میکشید .

راه رفتن

آیا هیچ فکر کرده‌اید که یك فروشنده در فروشگاههای بزرك روزانه سیزده کیلو متر راه میرود .اخیراددر آمریکا برای تعیین مسافتی که هر فروشنده راه میرود کیلو متر شمار کوچکی بپای یکی از دختران فروشنده بستند ودر نتیجه معلوم شد که از هشت ساعت کار مدت دوساعت رفت و آمد میکند درهمین دو ساعت ۱۳ کیلو متر طی مینماید .

همین آزمایش نشان داد که بازرسان فروشگاههای بزرك روزانه شانزده کیلومتر و کنساورزانی که شخصا شخم میزنند روزانه چهل کیلومتر و نامه‌رسانان پست روزانه ۳۹ کیلومتر و پرستاران بیمارستانها روزانه ۲۱ کیلومتر و مامورین پلیس روزانه ۱۴ کیلومتر و بالاخره وذرا روزانه ۷۰۰ متر راه میروند .

وزارت محترم دادگستری

رونوشت بازرسی نخست‌وزیر

در اردبیل طایفه یورتچی قریه سید خانلودر تاریخ ۱۰ر۵ر۳۹ مرحوم علی حسین شهرت علی پور که بوسیله رحمان‌شهرت لطف اللهی کشته شده تحریك کننده این نزاع از طرف اشرف حیدری میباشد مرحوم علی‌حسین علی پور دارای ۹سر عائله میباشد ازمقام محترم‌وزات دادگستری وبازرسی نخست وزیری تقاضای مجازات قاتل را داریم

آ_۱۹۸۸۹ کلام‌الله‌علی پور _نوس‌گروان علی پور

شرط‌قبولی دانش‌آموزان

کار خوب است _ کار خوب ابزار خوب میخواهد _ دانش‌آموزان خوب‌هم لوازم‌تحصیل خودرا ازبنگاه بنفشه (آخرمنیریه) که بخوبی‌مشهوراست تهیه مینمایند

آ_۱۹۹۴۳

آگهی عدم استخدام کارمند

چون دوره‌اول آموزشگاه ثبت بپایان‌رسیده واز وجودقبول‌شدگان دوره مزبور درسازمان ادارات ثبت شهرستانها استفاده خواهدشد بنابراین اداره کل ثبت درحال حاضر احتیاجی باستخدام کارمند ندارد از مراجعه جهت استخدام جدید خودداری فرمایند

آ_ ۲۲۴۱۶ مدیرکل ثبت . فاضل

آقایان بازنشستگان کشوری

شرکت درجلسات معارفه هفتگی کانون بازنشستگان کشوری عصر هرچهارشنبه بهترین وسیله اجتماع بازنشستگان و ملاقات دوستان دیرین ایام خدمت واستفاده از سخنرانیهای علمی‌وادبی‌است

آ_ ۱۹۹۳۷ دبیرکل کانون بازنشستگان_وزیری‌الهی

Superior Curtain Lace

تور پرده‌ای عالی

نماینده:ی.شاهری‌وپسران_تهران

تلفن ۲۲۶۰۱ - ۵۱۳۷۲

NITTOH LACE CO., LTD.

آ_۲۲۳۹۲

نهرکن‌های بزرك

سهندشت

باغات خشك وزمینهای مزروعی را از رودخانه‌های مجاور مشروب میسازد

شرکت سهامی ساختمانی سهندشت

خیابان شاهرضا مقابل ویلا تلفن ۶۴۳۳۲_۶۶۴۸۳

آ_۲۲۳۳۰ آگهی مودت

پول نقد درمقابل کالای تجارتی

بازرگانانی‌که حاضر باشند قماش_ خرازی _ تریکو_کاموا لباس _ چینی‌آلات _بلورجات واجناس دیگر را بقیمت تجارتی بفروش رسانند محلی دربهترین نقطه تهران برای حراج آماده است . از ساعت ٦ الی ٨ بعدازظهر به‌مدیر فروشگاه آپادانا کوچه مهران یاتلفن ۳۸۹۳۹ مراجعه فرمائید .

آ_ ۲۲۳۲۸

آگهی مناقصه شماره ۸۷۵۰

اداره حسابداری کل انتشارات و رادیو ده دستگاه ترانسفور ماتور خود کار سه کیلو واتی پور استان با ولت خروجی از صفر تا ۲۷۰ ولت ورودی ۲۳۰ ولت با ولمتر ۵۰ تا ٦۰ سیکل دارای محل های خروجی برای ۱۱۰ و ۲۲۰ مورد نیاز استودیو های رادیو ایران را وارد انبار اداره واز طریق مناقصه خریداری مینماید داوطلبان شرکت در مناقصه میتوانند تا آخر وقت ادارای روز پنجشنبه سی و یکم شهریور ماه۱۳۳۹ همه روزه بدایره دفتر این اداره واقع در میدان ارك اداره کل انتشارات و رادیو مراجعه و شرایط مربوطه را دریافت نمایند .

رئیس اداره حسابداری کل انتشارات ورادیو

آ_۲۲۳۰٦ ۱_۲

آگهی شرکت در مناقصه

دانشگاه تبریز انجام ساختمان های جدید کوی دانشجویان دانشگاه تبریز را بمناقصه میگذارد پیمانکاران واجد صلاحیتی که مایل بشرکت در این مناقصه باشند میتوانند با ارسال مدارك صلاحیت تمایل کتبی خود را برای شرکت در مناقصه تا آخر وقت اداری روز چهار شنبه ۳۰ شهریور ماه جاری بدفتر اداره کل تعلیمات عالیه وزارت فرهنك تسلیم نموده رسید دریافت دارند .

برای پیمانکارانی که واجد صلاحیت لازم تشخیص داده شوند دعوت نامه فرستاده میشود تا مدارك مناقصه را دریافت و پیشنهاد خود را بدهند .

مبلغ کل کار در حدود هشتاد میلیون ریال است که فعلا قرار داد برای چهل میلیون ریال منعقد خواهد شد .

بدر خواست هائی که پس از انقضای مدت مقرر مذکور برسد ترتیب اثر داده نخواهد شد .

رئیس دانشگاه تبریز _ دکتر بازرگان

آ_۲۲۳۰۸ ۱_۲

درس خصوصی انگلیسی

خانمها _آقایان _محصلین و اطفال محترم میتوانند انگلیسی را باتلفظ صحیح_گرامر ساده بهترین متد برنامه مخصوص وبسیارسودمند پلی کپی شده در نزد آقای پطوسیان تحصیل نموده و در کوتاه ترین مدت بخوبی صحبت نمایند همچنین تدریس نامه نگاری عادی‌و تجارتی نام نویسی از ساعت ٤ خیابان حافظ (یوسف آباد) جنب کوچه ایرج پلاك ۲۸۲

آ_۹۹۹۵ ۱_۲

جدول

کلمات متقاطع

شماره ۱٦۱۰

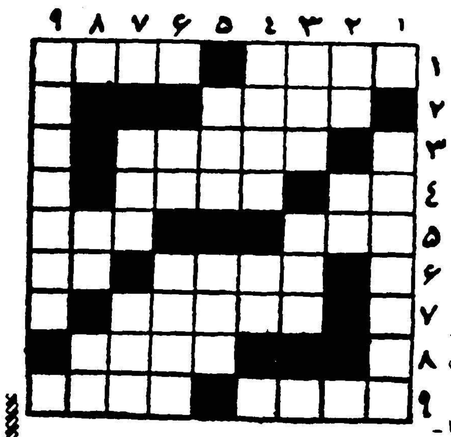

افقی : ۱_ اهل و عیال_ ناپاك ۲ _ نویسنده معروف فرانسوی که با نیش قلم همه مفاسد عصر خود را بباد مسخره انتقاد گرفته است ۳_ از شهرهای‌ایران ٤ _ حرف تعجب _ آنجا _ که شك و تردیدی نباشد ٥_ یکی دیگر از شهرهای ایران _ مرغوبترین نوعش مال سامره است ٦_ هم در میدان مملکت خیلی کار از دستش میآید هم در عرصه شطرنج _ پول خارجی ۷_ از قهرمانان جدید تصنیف های وطنی ۸_ موسم بی تفاوت شدن لیل ونهار ۹_ از آهنگسازان فرنگی _ عنوانی که تا چند سال پیش بهمه چیز های بی سرو ته وبی معنی میدادند .

عمودی: ۱_ طوق طلا به گردن انداخته و ادعای زرگری کرده بود! _ یکی ازلوازم ووسایل رسیدن به بعضی مقامات _ دیگتش را بار بگذارید فراشها خود بخود میآیند ۳_ از اسباب آشپزخانه _ گاهی خالی آن هم حریف را ازمیدان بدر میکند ٤_ از رقصهای ناهنجار _ فلزی است ٥_ تاب و توان _ با آن تسبیح هم میسازند ٦_ حرف ندا _ کارمند دولت برای گرفتنش تلاش میکند ۷_ کار زشت و ناپسند _ شهر عشق وموسیقی ۸_ چند ماه پیش بود _ انکرالاصوات ۹_ تنگه‌ای در اروپا .

حل جدول شماره ۱٦۰۹

افقی: ۱_ جوزقند _ جك ۲_ رناس_ ون ۳_ نا_ بلم _ ۱۱ ٤_نفله _نن ٥_ قبله _چامه ٦_ارس _لوور۷_ رد _پاپ _ دن ۸_ وس_ یواش ۹_ نت_ شکننده .

عمودی: ۱_ جین_ قارون ۲_ انبردست ۳_ زر_ فلس ٤_ قنبله_ پیش ٥_ ناله _ لاوك ٦_ دسم _ چوپان ۷_ ناو_ شن ۸_ جوانمرد ۹_کناره _ نزه

آگهی بداوطلبین ورود به آموزشگاه پرستاری‌کبیر

بکلیه داوطلبین‌ورود به آموزشگاه پرستاری رضا شاه کبیر که مستقیما یابوسیله شعب جمعیت شیر و خورشید سرخ تقاضای ثبت نام نموده‌اند ابلاغ میشود لازم است تا تاریخ بیستم شهریور ماه ۳۹خود را به آموزشگاه پرستاری معرفی نمایند . بدیهی است در صورتیکه در موعد مقرر خود را معرفی نکنند دیگری بجای آنها انتخاب خواهد گردید . ۱_۳ آ_۲۲۲۵۰ آموزشگاه پرستاری‌رضا شاه‌کبیر

اجاق گردسوز شعله آبی ریالکو

اجاق سه فتیله لعابی قابلمه نشان مدل سال ۱۳۳۹

_ اجاق گردسوز شعله آبی ریالکو پرحرارت وبادوام است هم‌اجاق وهم‌بخاری‌است.

_ اجاق سه فتیله قابلمه نشان مدل سال ۱۳۳۹ زیبا وساده وکم مصرف‌است.

هردو اجاق دربسته‌بندی جدید ببازار عرضه شده. قبل ازخرید بمارك و مدل آن توجه فرمائید. درشهرستانها برای فروشندگانی که معرف معتبر یاضمانت نامه بانکی داشته باشند اجاق فرستاده‌میشود. نمایشگاه میدان‌گاخ خیابان‌تخت‌جمشید

آ_۲۲۴۲۰

نامه شما معرف شخصیت شما و نمونه‌ای از سلیقه شماست ؛ در هرکجا و همه جا از ساده‌ترین نامه بیك دوست تا طولانی‌ترین گزارش یك موسسه فقط از ماشین تحریر مطمئن :

«رویالیت» استفاده کنید.

ماشین تحریر کوچك

رویالیت

نامه‌های شما ارزش واقعی میبخشد

نماینده انحصاری: شرکت سهامی فیروز_خیابان سعدی

ROYALITE

ماشین نویسی فارسی ولاتین را باکاملترین ماشین‌تحریر دنیا رویال فراگیرید وبلافاصله استخدام شوید.

کانون ماشین‌نویسی رویال _کاخ دانش_

خیابان نادری _ نرسیده بچهارراه اسلامبول. تلفن ۴۸۸۴۱ آ_۲۲۳۱۶

اطلاعات اقتصادی

افزایش سود بازرگانی

اقدام دولت در مورد افزایش سود بازرگانی برخی‌ازکالاهائی که مورد احتیاج اکثریت جمعیت ایران نیست بسیار لازم بود. افزایش سود بازرگانی این کالاها و محدودیتهای اعتباری مربوط بترخیص کالا از گمرك سبب آن میشود که مصرف ارز کاهش‌یابد.

این اقدامی بود که مدتها پیش میبایستی صورت میگرفت‌و قبل از آن که ذخایر ارزی ما بمخاطره افتد و بانك گرفتار مضیقه ارزی‌شود، لازم بود که دولت در سیاست وارداتی خود تجدید نظر کند . در سال ۱۳۳۷ ایران در تعادل پرداختهای خارجی خود ۴۹ میلیون دولار کسری داشت و درسال ۱۳۳۸ بیش از۶۱میلیون دولار کسری در تعادل پرداختها مشاهده شد واگر در مصرف ارز در سال جاری صرفه جوئی‌نمیشد عایدات ارزی کفاف واردات عادی و تعهدات ارزی گذشته را نمیداد . در این صورت چاره‌ای جز این عمل نبود .

خوشبختانه اجناسی که سود بازرگانی آنها طبق تصویبنامه اخیر هیئت وزیران افزایش یافته بیشتر کالاهائیست که مورد مصرف مردم طبقه سوم کشور که اکثریت جامعه ایران راتشکیل میدهد نیست. مردم این طبقه احتیاجی به تلویزیون و ضبط صوت و اتومبیل و یخچال ندارند وآنهائیکه احتیاج باین کالاها دارند بهتر است که آنرا بقیمت بیشتری بخرند تا بدینوسیله قوه خرید اضافی آنان که موجب تورم میشود جذب گردد .ماشین آلات تولیدی که کشور احتیاج مبرمی بآن دارد شامل سودبازرگانی نمیشود و دراین صورت سرمایه‌هائیکه صرف کارهای تجملی وخودنمائی میشود بهتر است بسوی سرمایه گذاری در کارهای تولیدی رهبری گردد .

ولی در اینجا باید اضافه نمود که تنها صرفه جوئی در ارز مشکل اقتصادی ایران راحل نمیکند و این اقدام باید توام با سیاستهای دیگر پولی و مالی و مالیاتی باشد و از طرف دیگر برنامه‌ای برای افزایش‌تولیدوتوسعه‌صادرات باکمال شدت بمورد اجرا گذارده شود در ظرف چهارسال اخیر صادرات ما بجز نفت ثابت مانده و هرسال در حدود یکصد میلیون دولار بوده است. در صورتیکه واردات ماکه در سال ۱۳۳۴ بمیزان ۲۰۷ میلیون‌دولار بود درسال ۱۳۳۸ به ۴۰۷ میلیون دولار رسید یعنی ما بدون آنکه منابع ارزی جدیدی بدست آوریم بواردات خود اضافه‌مینمودیم. ازطرف دیگر افزایش اعتبارات بانکی جهت پرداخت وام بدولت ومردم بطور خارق العاده‌ای قوه خرید را بالا برد بدون آنکه‌تولید بهمان نسبت بالا رود ونتیجه آن شد که قیمت‌ها در ظرف ۴سال اخیر ۲۵ در صد بالا رود و سبب آن شود که احتیاج بواردات افزایش یابد .

در اینکه قیمت‌کالاهائیکه سود بازرگانی آنها افزایش یافته بالا خواهد رفت تردیدی نیست ولی از طرف دیگر اگر دولت در سیاست تثبیت اقتصادی خود روش عاقلانه‌ای در پیش گرفته و موفقیت حاصل کند بطور کلی سرعت افزایش قیمت‌ها وبالنتیجه هزینه زندگی کاهش خواهد یافت .درمورد سیاست تثبیت اقتصادی در مقالات آینده بحث خواهیم کرد .

دکتر مصطفی علم

شرکت تعاونی مصرف خودمان

از شرکاء محترم‌تقاضا دارد برای‌تشکیل مجمع‌عمومی فوق‌العاده روزپنجشنبه هفتم مهرماه ۱۳۳۹ ساعت چهارونیم بعدازظهر درمحل شرکت واقع درخیابان شاه‌آباد کاشی شماره ۲۲ تشریف‌فرما شوند دستور عبارت است از بررسی گزارش وپیشنهاد هیئت‌مدیره راجع به‌انحلال وادغام شرکت بایك شرکت تعاونی دیگر واتخاذ تصمیم ـ هیئت‌مدیره

آ ـ ۱۹۹۰۱

آگهی انتخاب هیئت مدیره وبازرسی شرکت سهامی ایران‌کویت

طبق نامه مورخه ۲۹ر۳ر۳۹ شرکت‌سهامی ایران‌کویت‌به‌پیوست صورت جلسه مجمع عمومی عادی سالیانه مورخه ۳۰ر۳ر۳۹ آقای محمد باقرعادلی بسمت‌رئیس‌هیئت مدیره ومدیرعامل‌آقایان میرسلیم شهابی واسدآقاعادلی بسمت اعضاء هیئت‌مدیره برای‌مدت دوسال وآقای‌میرزاعزتی‌بسمت‌بازپرس شرکت برای مدت یکسال از تاریخ ۲۷ر۲ر۳۹ انتخاب شده‌اند وکلیه تعهدات وچکهای شرکت را رئیس هیئت مدیره ومدیر عامل به‌تنهائی امضاء مینماید .

رئیس اداره ثبت شرکتهاوعلائم‌تجارتی‌واختراعات‌مهدی نراقی

آ ـ ۱۹۸۷۱

آگهی تاسیس شرکت سهامی مجهز

نظر بماده ۱۹۷ قانون تجارت و ماده ۶ آئین نامه همان قانون خلاصه شرکت نامه و اساسنامه شرکت سهامی مجهز که در تاریخ دوازدهم شهریور ۳۹ بشماره ۷۴۶۹ در این اداره به ثبت رسیده برای اطلاع‌عموم آگهی می شود .

۱ـ نام و نوع شرکت . شرکت سهامی مجهز

۲ـ موضوع شرکت . خرید و فروش و قبول نمایندگی اتومبیل باری و سواری و لوازم یدکی آن و بطور کلی صادرات و واردات و هرنوع معاملات مجاز بازرگانی و حق العمل کاری و تاسیس کارخانه برای نصب یا ساختن اتومبیل و لوازم آن .

۳ـ مدت شرکت . از تاریخ بیست و ششم مرداد ماه ۱۳۳۹ بمدت نا محدود .

۴ـ مرکز اصلی شرکت خیابان سعدی نبش اکباتان ساختمان تیمسار سپهبد نخجوان

۵ـ سرمایه شرکت مبلغ یازده میلیون ریال که بیکهزارو یکصد سهم ده هزار ریالی بی نام تقسیم شده .

۶ـ تعداد سهام یکهزارو سیصد سهم بی نام

۷ـ مبلغ سرمایه پرداخت شده و میزانی که تعهد شده است . تماما بهاء اسمی سهام پرداخت شده است .

۸ـ طریقه نقل و انتقال سهام . قبض و اقباض

۹ـ هیئت مدیره آقای سیف‌الله رشیدیان عضو اصلی و رئیس هیئت مدیره و آقایان ویکتور یوسف موشی وحیم وناجی ناتان اسپاتن اعضاء اصلی و آقای سیلویو موروزینی عضو علی البدل هیئت مدیره شرکت می باشند .

۱۰ـ مدیر یا مدیران عامل . سه نفر اعضاء اصلی هیئت مدیره مدیران عامل نیز می باشند

۱۱ـ دارندگان امضاء دو نفراز سه نفر اعضاء اصلی هیئت مدیره متفقا وبا مهر شرکت

۱۲ـ طریقه دعوت مجامع عمومی وسیله آگهی

۱۳ـ تاریخ تشکیل جلسه سالیانه در خرداد ماه هر سال

۱۴ـ میزان کسر سرمایه ذخیره از سود سالیانه صدی بیست از سود خالص

۱۵ـ بازرسان شرکت آقای حسن مفتاح

۱۶ـ انحلال شرکت . طبق ماده ۹۳ قانون تجارت

رئیس اداره ثبت شرکت ها و علائم تجارتی واختراعات ـ مهدی نراقی

آ ـ ۱۹۹۶۷

تجار میگویند :

دولت باید برنامه ثابت بازرگانی داشته باشد

تصمیمات موقت موجبات تزلزل بازرگانی کشور را فراهم می‌سازد

عده‌ای از بازرگانان معتقدند تغییر سود بازرگانی یك تدبیر موقتی است ومعمولا این نوع تصمیمات درمبادله کالا و امور بازرگانی تزلزل ایجاد میکند .

تصمیم اخیر دولت درموردبالابردن سود بازرگانی موافقین و مخالفینی دربازار دارد مخالفین باتحدیدواردات مخالف نیستند بلکه معتقدند این نوع تصمیمات اصولی نیست .

یکی از تجار دراینمورد میگویداین فکر وعمل صحیح نیست که سود بازرگانی هرچند یکبار قابل تغییر باشد یا تغییر کند در حالیکه برای امور بازرگانی مملکت باید فکراساسی کرد ووضع‌آنرا برای چندسال‌تثبیت کرد .

وظیفه دولت این بود که‌باتوجه به‌مقدورات ارزی وامکانات اقتصادی مملکت وضع چندسال‌آینده راارزیابی کرده و سیاست بازرگانی روشنی برای چندسال آینده معین کند آزادی بی حد و حصر واردات سیاستی نبود که‌بامقتضیات مملکت ما تطبیق کند. قدرت ارزی ما بهیچوجه متناسب‌بااین سیاست نبود ، کشورهائی که‌ازنظر اقتصادی‌مقتدر هستند چنین سیاستی اتخاذ نمیکنند تاچه رسد بما .

بازرگان دیگر معتقد بود سرمایه سرنوشت عده‌ای‌رانمیتوان‌باتصمیمات واقدامات مختلف وموقتی بخطر انداخت هرایرانی مصالح‌مملکت خود رامیتواندبر مصالح خود ترجیح دهد ولی نباید بخاطر بی‌توجهی واشتباه عده‌ای که‌مسئول‌هستند سرمایه و هستی‌اش بخطر بیافتد .

هرتاجری مایل است در محیط سالم و تحت شرایط آرام به‌کسب وکار مشغول باشد تهیه محیط سالم تجاری برای بازرگانان‌کشور در درجه اول وظیفه مسئولین امور اقتصادی دولت است تصمیمی که‌دولت میگیرد مردم روی آن حساب میکنندوبراساس آن شروع بکار میکنند اگر قرار باشد هنوز چندماه نگذشته تصمیم دیگری جانشین آن‌بشود نتیجه‌ای جزتزلزل وضع اقتصاد مخصوص‌بازرگانی‌کشور نخواهدداشت .

سیاست بازرگانی وقتی صحیح و منطقی است که‌منافع تجار ودولت‌هر دو حفظ شود ولی‌اگرقرارباشد منافع یکی بخطر بیافتد آن‌سیاست صحیح نخواهدبود .

سیاست بازرگانی قبلی دولت‌رامتضرر کرد ودرحال حاضر وتامدتی هم‌تجار متضرر خواهند شد .

دولت بایدسیاست ثابت بازرگانی داشته باشد این سیاست باید منافع کشور ودولت ومردم راطی چندسال تامین کند .

برای ترخیص کالا از اول مهر

سفته و تضمین نامه قبول نمیشود

گمرك سود بازرگانی جدید را بمرحله اجرا گذاشت

ترخیص مقادیر زیادی کالاکه باعتبار سود بازرگانی قبلی و تسهیلاتی گمرکی سفارش و حمل شده حالا بامشکل بزرگی روبرو گشته است

امروز اطلاع حاصل شداداره کل گمرك دستور دولت را در موردعدم قبول تضمین نامه های بانکی و سفته که بابت‌حقوق گمرکی‌دریافت میگردید از اول مهر ماه بتدریج بموقع اجرا میگذارد .

از روز گذشته هم‌سودبازرگانی جدید در گمرك تهران‌بمرحله‌اجرا گذاشته شد . ولی هنوزبدقت‌روشن نیست که بتدریج‌چگونه‌عملی‌خواهد شد آیا میزان تضمین نامه ها و اقساط را کم میکنند یا اینکه‌نسبت بکالاهای موجود در انبار های گمرك استثنائا تاپایان سال جاری ارفاق قائل می‌شوند این موضوعی است که بزودی یعنی تا قبل ازاول مهر که موقع و زمان اجرای‌دستور اخیر است روشن خواهدشدمطلعین گمرکی معتقدند که اجرای‌تدریجی باین نحو خواهد بود که حتی‌المقدور زمینه ترخیص کالاهای موجود تا پایان سال فراهم‌شود در حال‌حاضر کالاهای موجود با این حساب‌وارد شده که حقوق گمرکی آن باسفته پرداخت میشود در حالیکه نه‌تنها این تسهیل از بین رفته بلکه به میزان سود بازرگانی آنهاهم‌اضافه شده در نتیجه حساب های قبلی بکلی بهم خورده است و امکان ترخیص آن آنهم‌بااین‌وضع‌بی‌پولی در بازار بسیار مشکل است اگر کالا ها باب فصل روز بازار باشد باز بنحوی وسایل ترخیص آنها فراهم میگردد اما اگر قسمتی که شاید قسمت عمده آن مربوط به فصل بهار باشد مسلما تا پایان‌سال صاحب آن از مرخص کردنش صرف نظر میکند روی همین نظر عده‌ای معتقدند برای این‌نوع کالاها تسهیلات بیشتری فراهم خواهدشد. تادر گمرك خانه ها انباشته نشوند چیزی که در حال حاضرشایع‌است اینست که موجودی کالا در ایران بسیار زیاد است تجار معتقدند این فقط شایعه است چون هیچ‌آماردقیق و یا حتی تقریبی وجودنداردنمیتوان به آن‌اعتماد کرد و اگر برفرض قبول کنیم که قسمت مهم این موجودی در انبار های گمرك‌خانه ها است مسلما مشکلات جدید مانع از عرضه آن در بازار خواهد شد محدودیت های مختلف‌وارداتی‌جدید احتمال افزایش قیمت‌هارازیادمیکند درحالیکه از این افزایش قیمت نه مصرف کننده و نه وارد کننده و نه فروشنده خارجی هیچکدام نفعی ندارند .

مزایده و مناقصه

*راه آهن دولتی‌ایران خریددوازده دستگاه‌آنتن یك‌کیلوئی‌تا ۱۰ر۸ر۱۳۳۹

*سازمان برنامه فروش‌کارخانجات کمپوت سازی مشهد ـ اصفهان آذر شهر ـ و خشکبار مراغه و کارخانه بسته بندی خرمای خرمشهرباکلیه ماشین آلات‌و ساختمانها و ابزاریدگی وتجهیزات واراضی ولوازم اداری تا ۵ر۷ر۱۳۳۹

نرخ انواع ارز دربازار

معاملات ارزی بواسطه جریانات اقتصادی اخیر و بعلت کم‌بود میزان ارز یك حالت مبهم بخود گرفته است وقیمتها دائما در تغییر است .

نرخ انواع ارز تاآخر وقت روز گذشته بقرارذیل بوده‌است .

دولار نقد ۸۳ ریال ـ حواله تلگرافی ۵ر۸۱ ریال ـ پستی ۸۱ریال پوند نقد ۲۳۵ ریال حواله تلگرافی ۲۲۷ریال ـ پستی ۵ر۲۲۶ریال مارك نقد ۲۰ ریال ـ حواله ۵۰ر۱۹ ریال‌فرانك فرانسه نقد ۱۷۰ ریال فرانك سویس نقد۲۵ر۱۹ ریال ـ حواله ۱۰ر۱۹ریال ـ هزار لیرایتالیا نقد ۱۳۰ریال ـ حواله ۱۳۰ریال ـ لیره ترك اسکناس بزرك ۵۰ر۶ریال حواله ۷ ریال ـ روپیه پاکستان ۱۱ ریال روپیه هندوستان ۱۲ ریال .

بهای مسکوك

معاملات مسکوك دربازار بواسطه تحولات اقتصادی چند روزه اخیر در تغییراست .

نرخ انواع مسکوك تاآخر وقت روز گذشته بشرح زیر بوده‌است پهلوی ۷۱۰ ریال ـ نیم‌پهلوی۳۶۰ ریال ـ ربع پهلوی ۱۹۰ریال ژرژ قدیم ۷۵۰ ریال ـ ژرژ جدید ۵۷۰ ریال ـ لیره عثمانی قدیم ۶۵۰ ریال لیره عثمانی جدید ۴۹۰ ریال ـ ۱۵مناتی ۱۴۰۰ ریال ـ ده‌مناتی ۱۰۳۰ ریال پنج‌مناتی ۴۱۵ ریال ـ بیست دولاری ۳۱۵۰ ریال ـ دولار مکزیکی ۳۶۲۰ ریال شمش طلامثقالی ۴۳۵ ریال ـ نقره قدیم ۱۰۱ ریال نقره جدید ۲۲ریال .

بدینوسیله باطلاع سهامداران شرکت روده پارس میرساند که درتاریخ ۱۶ر۷ر۱۳۳۹ جلسه عمومی شرکت برای رسیدگی بموضوعات زیر

۱ـ ترازنامه

۲ـ رسیدگی بوضع بازار روده

۳ـ تصمیمات در باره امورشرکت

در محل شرکت روده پارس تشکیل وتصمیمات با اکثریت ⅔ از شرکاء گرفته خواهد شد رئیس هیئت مدیره روده‌پارس ـ ایکنازاشتا هل

آ ـ ۱۹۹۳۳

آگهی مجمع عمومی فوق‌العاده

مجمع عمومی فوق العاده شرکت سهامی کاریاردرساعت‌پنج بعدازظهر روز چهار شنبه بیستم مهرماه ۱۳۳۹ در محل شرکت تشکیل خواهد شد ازصاحبان‌سهام تقاضا میشود در جلسه حضور بهمرسانند .

دستور جلسه :

تغییر برخی از مواد اساسنامه

آ ـ ۱۹۹۸۵

هیئت مدیره

آگهی تاسیس شرکت سیلو بامسئولیت محدود

نظر بماده ۱۹۷ قانون تجارت و ماده ۶ آئین نامه همان قانون خلاصه شرکت نامه و اساسنامه سیلو با مسئولیت محدود که در تاریخ هفدهم شهریور ماه ۳۹ تحت شماره ۷۴۸۱ در این اداره به ثبت رسیده برای اطلاع عموم آگهی می شود .

۱ـ نام و نوع شرکت . شرکت سهامی مجهز

۲ـ موضوع شرکت . واردات و صادرات و قبول نمایندگی و هرنوع بازرگانی مجاز

۳ـ مدت شرکت . از تاریخ اول شهریور ماه ۱۳۳۹ بمدت نامحدود

۴ـ مرکز اصلی شرکت . خیابان نادری پاساژ معتمد

۵ـ سرمایه شرکت مبلغ دویست هزار ریال

۶ـ مدیران شرکت و حدود اختیارات آنها و اشخاصی که حق امضاء دارند آقایان‌غلامحسین‌محسنین‌وعلی کوچکی‌اعضاءهیئت‌مدیره شرکت‌می باشند و حق امضاء در تمام امور و موارد با هریك از مدیران مزبور به تنهائی و با مهر شرکت خواهد بود ودر ضمن آقای علی کوچکی بمدیریت عامل انتخاب شده است .

۸ـ میزان کسر سرمایه ذخیره از سود سالیانه صدی پنج از سودشرکت

۹ـ انحلال شرکت مطابق ماده ۱۱۴ قانون تجارت خواهد بود .

رئیس اداره ثبت شرکت ها و علائم تجارتی و اختراعات ـ مهدی‌نراقی

آ ـ ۱۹۹۶۱

ورود و خروج کشتی‌ها

بطوریکه از اداره کل بنادر و کشتیرانی وزارت گمرکات اطلاع می دهند .

*کشتی تجارتی آلمانی «بارن‌ـ فلس» از سه شنبه گذشته واردبندر بوشهر شد .

*کشتی های «بارکاس» و«باکو» متعلق بشوروی روز چهارشنبه‌گذشته از بندر پهلوی خارج شد .

مصرف مواد نفتی درآلمان افزایش‌یافته

مصرف مواد نفتی درآلمان بسرعت روبافزایش است در شش‌ماهه اول سال جاری مصرف بنزین در آن‌کشور ۶ر۲میلیون‌تن‌بوده‌و حال آنکه‌در شش ماهه اول سال گذشته از۱ر۲ میلیون تن تجاوز نمیکرده است .میزان مصرف سوخت دیزل‌درمدت‌مزبور۱ر۲ میلیون‌تن ودر۶ماهه اول‌سال‌قبل۹ر۱ میلیون تن بوده‌است .

میزان مصرف‌سوخت از ۴ر۲میلیون‌تن‌به۴ر۳میلیون تن رسیده‌است . است .

نفوذ ژاپن درکشورهای صنعتی

طی سال‌های‌گذشته بازرگانی بین‌کشورهای صنعتی ۱۰۴درصد و غیرصنعتی ۳۱درصد افزایش‌یافته

بررسی هائیکه بعمل آمده نشان میدهد که ظرف بیست سال گذشته یعنی‌از سال۱۹۳۸ تا ۱۹۵۸تولیدات صنعتی جهان ۳ر۲ برابر افزایش یافته و ظرف مدت مزبور صادرات جهان نیز در حدود ۸۳ درصدتوسعه پیدا کرده‌است ولی‌این‌توسعه‌بیشتر ظرف دو سال‌پس از جنك‌دوم‌جهانی بوده‌است . زیرا یکی از مختصات عمده بازرگانی جهان بعداز جنك افزایش زیاد صادرات کشور های صنعتی بوده که طی نه سال یعنی از سال ۱۹۵۰ تا سال ۱۹۵۸ در حدود ۶۲ در صد افزایش یافته است . در مقابل ازدیاد صادرات کشور های غیر صنعتی در ظرف همان مدت ۳۲ در صد بوده‌است

وزارت بازرگانی‌ژاپن که‌این گزارش را تهیه کرده‌است اضافه میکند که بازرگانی بین کشور های صنعتی‌از سال ۱۹۴۸ تا ۱۹۵۸ بمیزان ۱۰۴ درصد افزایش یافته و صادرات از کشور های صنعتی به کشور های غیر صنعتی ۸۱ درصد توسعه‌داشته و صادرات از کشور های غیرصنعتی به کشور های صنعتی ۵۵ در صد افزایش پیدا کرده‌است از طرف دیگر در همان مدت توسعه وتجارت بین کشور های غیر صنعتی فقط ۳۱ درصد بوده‌است .

درسال ۱۹۳۸ در حدود ۳۷در صد صادرات ژاپن به کشور های غیر صنعتی بود درحالیکه در سال ۱۹۵۹ قریب ۵۲ درصد از مجموع صادرات ژاپن به کشور های‌صنعتی فرستاده شد واین نشانه آن‌است که کالاهای ژاپنی بعلت شرایط خاصی که دارد میتواند در کشور هائی که خود سازنده آن هستند یا میتوانند باشند عرضه شود و بازار فروش داشته باشند .

آشنا
تبلیغات و انتشارات
تلفن ۴۴۶۸۸

آگهی مزایده کتبی

سررشته داری مرکز آموزشی ۵۰۱ ارتش‌تعدادی ملبوس فرسوده سربازان را از قبیل‌پالتو. پتو . زیلو . وغیره بطور مزایده کتبی تحت‌شرایط‌زیر بفروش می رساند :

۱ـ پیشنهاد دهندگان بایستی مبلغ بیست هزارریال بعنوان ودیعه به حساب شماره ۱۴۲۳ دارائی مرکز آموزشی به بانك ملی تحویل و فیش‌بانکی‌را پیوست پیشنهاد خود نمایند .

۲ـ پیشنهاد دهندگان میتوانند با ملاحظه ملبوس‌فرسوده موجوده در انبار سررشته داری پیشنهاد خودرا با ذکر آخرین قیمتی که حاضر بخریدهستند در دو نسخه تنظیم و یك نسخه آنرا باپست سفارشی باداره مالی ارتش ارسال و قبض رسیدآنرا بانضمام فیش بانکی ضمیمه پیشنهاد خود نموده تا آخر وقت اداری۳۱ر۶ر۳۹بدفتر سررشته‌ـ داری مرکز آموزشی واقع در باغشاه تسلیم ورسید دریافت دارند .

۳ـ پیشنهادات رسیده روز دوشنبه دوم مهر ماه ۳۹در حضور کمیسیون باز و قرائت خواهد شد .

۴ـ حضور پیشنهاد دهندگان در کمیسیون مزایده آزاد خواهد بود .

۵ـ به پیشنهادات فاقد سپرده و مشروط و مبهم وهمچنین به پیشنهاداتی که بعد از روز مقرره واصل شود ترتیب اثر داده نخواهد شد .

۶ـ ودیعه برنده مزایده چنانچه از انجام معامله‌خودداری نماید بسود ارتش ضبط خواهد شد .

۷ـ هرگونه عوارضی که نسبت بانجام مزایده تعلق گیرد بعهده برنده مزایده خواهد بود .

۸ـ سررشته داری مرکز آموزشی در رد یا قبول یك یا کلیه پیشنهادات مجاز و مختار خواهدبود.

رئیس سر رشته داری مرکز آموزشی۵۰۱ ارتش ـ سرهنك ۲ میر مصباح نور آذر

آ ـ ۱۹۱۰۹ ۲ـ۲

باافتتاح حساب سود بخش در **بانک سپه**

آتیه فرزندان خودرا تامین و از جوائز آن برخوردار شوید

بانك سپه بمنظور تشویق دارندگان‌حسابهای سود بخش در سال جاری

درحدود یکهزار جایزه

جمعا بمبلغ دومیلیون و پانصد هزار (۲۵۰۰۰۰۰) ریال

بطریق‌قرعه‌کشی بین دارندگان‌حسابهای سودبخش بشرح زیر تقسیم میکند :

یك جائزه ممتاز	۵۰۰۰۰۰	(پانصدهزار) ریال
۳ جائزه	۱۰۰۰۰۰	(یکصدهزار) ریالی
۲۵ جائزه	۱۰۰۰۰	(ده‌هزار)ریالی
۹۰۰ جائزه	۵۰۰ تا ۱۰۰۰۰	ریالی

کلیه حسابهای سودبخش که تاپایان شهریور سال جاری افتتاح شوند طبق مقررات بانك درقرعه‌کشی شرکت داده میشوند

اگرتابحال حساب‌سودبخش نداشته‌اید برای بازکردن آن فورا اقدام‌کنید

وعلاوه بر استفاده ازبهره قابل توجه

ازجوائز آن‌نیز استفاده نمائید

باجه‌های حساب‌سودبخش درتمام روزصبح وعصراداری برای افتتاح حساب سودبخش باز میباشد

نشانی: اداره مرکزی ـ میدان سپه شعبه بازار ـ سرای امید (جلو مسجد شاه) شعبه سبزه میدان ـ بازار کفاشها (سرای بوعلی)

بانک سپه

کلید آشنائی بزبان انگلیسی دردست شماست

تهران جورنال وسیله تسلط شما بزبان انگلیسی است

THE TEHRAN JOURNAL

تشریه «تهران جورنال» اخیرا ابتکار جدیدی بخرج داده است تا خوانندگان و علاقمندان خود را هر چه بیشتر با زبان انگلیسی آشنا کند و کلید فهم و درك زبان انگلیسی را در اختیار آنان بگذارد .

ابتکار جدید تهران جورنال انتشار یکستون آخرین اخبار ایران و جهان بزبان فارسی است . با ابتکار جدید تهران جورنال اولا عموم کسانیکه این روزنامه رامطالعه میکنند میتوانند آخرین اخبار وطن خود و جهانرا بخوانند . ثانیا با آشنائی ذهنی که نسبت به اخبار ایران و جهان پیدا میکنند میتوانند به آسانی اخبار را بزبان انگلیسی مطالعه کنند .

ابتکار جدید تهران جورنال مورد استقبال محافل مختلف قرارگرفته و بیشك خوانندگان روزنامه و علاقمندان بزبان انگلیسی از آن استفاده خواهند کرد .

تمدید آگهی مناقصه

وزارت راه آگهی مناقصه شماره ۲۹ره موضوع خرید در حدود هفتهزار متر طول لوله های فلزی ارمگو را بدینوسیله تمدید مینماید داوطلبان شرکت در مناقصه مزبور میتوانند تا تاریخ یکشنبه ۲۷ شهریور ۳۹ اسناد مناقصه مزبور را دریافت و پیشنهادات خود را تا ساعت ۱۰ صبح روز یکشنبه ۱۷ مهرماه ۳۹ بدفتر اداره کل راه تسلیم دارند کمیسیون مناقصه ساعت ۱۱ صبح روز مزبور تشکیل و نتیجه را معین خواهد نمود .

اداره کل راه

۲ـ۱ آـ۲۲۱۳٤

LAMY 27

عالیترین قلم خودنویس جهان

فستیوال مولن روژ

امشب وایکینك

فرداشب برای که زنگها بصدادرمیآید

کریستال امشب مردبازو طلائی

کریستال فرداشب عشق در بعدازظهر

بعلت استقبال عجیبی که مجددا ازفیلم عظیم **بینوایان** درفستیوال **مولن‌روژ** بعمل آمد برای جلب رضایت مشتریان محترم از امشب فیلم بینوایان **در سینما اسکار** نمایش داده میشود . آـ۲۲٤۲٦

Artus

آرتوس عالیترین قلم فارسی نویس

اتوبانك پارس

فاکوپا

در اتوبانك پارس تمام مراحات بانکی شما بدون آنکه احتیاجی بپیاده شدن از اتومبیل داشته باشید انجام میگیرد

قبول‌شدگان دانشکده پزشکی اصفهان

باطلاع قبولشدگان مسابقه ورودی دانشکده پزشکی اصفهان می رساند که این دانشکده در سال تحصیلی ٤۰ـ۱۳۳۹ با در نظر گرفتن ده نفر دانشجو جهت خدمت در وزارت بهداری جمعا شصت نفر داوطلب برای سال اول می پذیرد .

قبول شدگان زیر باید تا آخر وقت اداری روز ۲٤ر٦ر۳۹ با دو دست داشتن مدارك خود (گواهی نامه سال ششم ـبرك معافی نظام وظیفه ـ هشت قطعه عکس ـشش برك رونوشت شناسنامه ـ قبض رسید شهریه و تعهد نامه مبنی بر نداشتن شغل دولتی)بدبیرخانه دانشکده پزشکی مراجعه و ثبت نام نمایند .

تقی زمانیان ـ امرالله هاشم پور ـ اکبر گلدار ـ سیروس نراقی ـ حسین زائری اصفهانی ـ شمس الملوك منجمیان ـ منوچهر خلیلی بروجنی ـ مسیب احمد علیزاده سرلتی ـ خسرو گلبان ـ غلامحسین حقیر شاهپور اسفندیاری ـ جواد محمدی ـ مرتضی آقای قزوینی ـ جواد ملاباشی ـ حسن بابائیان ـ حسین فیض ـ اکبر شیرازیان ـحسینعلی خانپور ـ علی مشفقی ـ سید حسن مدرسی ـ عبدالنبی نظری ـابوالقاسم مقدسی ـ فرج‌الله متحد ـحسینعلی عباس زاده ـاسمعیل اربابی ـ نجات الله سیارزاده ـ بیژن معتضدی ـپرویز اشعری ـ محمود نیلیه بروجنی ـ پریچهر صفوی ـمهدی الماسی ـ حسین معتقد ـ مصطفی بنکدار ـ کیومرث یزدانی ـ خلیل ورد ـ مسعود بقراطیان ـ هوشنك مشتعل ـ منوچهر کائیدی مجد ـ ایرج فرزانه ـ سید مسیح‌الله میر لوحی ـ حسن توفیقی زواره ـ محمد حبیبی ـ مجتبی عمیدی ـ جواد تبریزی ـ خلیل فیض ـ پروین عظیمی ـاصغر قاصدیان ـ جهانگیر حقیقت ـ هوشنك حقیقت ـفرشته فهیمی ـ براتعلی کارونی ریزی ـ محمد رضا دخانچی ـ مرتضی هاشمی اونجی ـ فتح‌الله نیکبخت ـمحمد میرزائیان ـ افیك باغومیان ـشایان فرهاد ـ هوشنك شفیعی ـ سید علی اصغر مویدی علائی ـ گریگور خاچیکیان ـ محمد رضا شیخ .

در صورتیکه قبولشدگان بالا تاپان موعد مقرر ثبت نام نکردند بترتیب نمرات از نفرات بعدی بجای آنان ثبت نام خواهد شد .

آـ۲۲٤۳٤ بجای رئیس دانشکده پزشکی اصفهان ـدکتر نواب

سه راه ضرابخانه . جاده قدیم شمیران

آـ۲۲۳٤٤

آگهی مزایده فروش ملاس

شرکت سهامی کارخانجات قند ایران در حدود ۲۷۸٤۰ تن ملاس استحصالی سال ۱۳۳۹ واحد های تابعه را از طریق مزایده بفروش میرساند .

شرایط مزایده مربوطه در قسمت بازرگانی‌شرکت (اداره معاملات داخلی) واقع در خیابان شاهرضا مقابل خیابان فرصت موجود بوده و پیشنهادات واصله تا روز ۲۷ر٦ر۳۹ پذیرفته میشود و در ساعت ۹ (نه) شرکت در مزایده بمنزله قبولی کلیه شرایط مزایده است.

۱ـ۲ آـ۲۲۱۳٦

احتیاجی به رمل واسطرلاب ندارید!

دوربین عکاسی آماتوری ۳۵ میلیمتری برای عکسبرداری معمولی ورنگی ساخت آلمان ـ تنظیم دیافراگم و سرعت و فاصله کاملا اتوماتیك ـ باجلد چرمی وفلاش ٤۵۰۰ ریال نمایندگی انحصاری : بازرگانی افتخار ـ خیابان فردوسی شماره ۷۵ ـتهران تلفن ٤۳۸۳۵

آـ۱۹۷۳۷ ۱ـ ۳

هنرستان‌ملی باله ایران

وابسته بهنرهای زیبای‌کشور

همه روزه باستثنای روزهای پنجشنبه‌وجمعه ازساعت ۵ الی۷ بعدازظهر ثبت‌نام مینماید. هنرجویانیکه از۹ تا ۱۵ سال دارند می‌توانند بادردست داشتن دو قطعه عکس ویك برك رونوشت شناسنامه وگواهی صحت مزاج ازدکتر بدفتر هنرستان واقع در خیابان ارفع شماره ۵۳ (پشت پمپ بنزین کالج) مراجعه نموده ثبت نام نمایند.

ضمنا باطلاع هنرجویان سال گذشته میرساندحداکثر تاپانزدهم شهریورماه فرصت دارند بهنرستان ملی باله مراجعه نموده وثبت نام نمایند. تلفن ٤۷٤۰٦

آـ۲۱۰۸۸ ۱ـ۱۵

آگهی انتخاب دانشیار

دانشگاه مشهد برای تدریس در دانشکده ادبیات به ۹ نفر دانشیار بشرح زیر احتیاج دارد :

۱ـبرای‌تدریس زبانهای پیش ازاسلام در رشته ادبیات فارسی یکنفر
۲ـ برای تدریس ادبیات فارسی یك نفر
۳ـ برای تدریس تاریخ قدیم در رشته تاریخ و جغرافیا یك نفر
٤ـ برای تدریس تاریخ عمومی در رشته تاریخ و جغرافیا یك‌نفر
۵ـ برای تدریس جغرافیای ایران در رشته تاریخ‌وجغرافیا یکنفر
٦ـبرای تدریس‌جغرافیای عمومی‌ممالك دررشته‌تاریخ‌و جغرافیایکنفر
۷ـ برای تدریس دستور ونگارش زبان فرانسه یکنفر
۸ـبرای تدریس زبان‌وصناعات‌ادبی فرانسه‌دررشته‌زبان فرانسه یکنفر
۹ـ برای تدریس ادبیات فرانسه در رشته زبان فرانسه یکنفر

داوطلبان واجد شرایط میتوانند از تاریخ یکم مهر ماه ۱۳۳۹ تا مدت یکماه در مشهد به اداره کل دبیر خانه دانشگاه و در تهران به اداره کل تعلیمات عالیه مراجعه و ثبت نام نمایند .

استخدام قبول شدگان موکول به وجود اعتبار و ابلاغ اجازه استخدام خواهد بود .

۱ـ۳ آـ۲۲۱۱۸ رئیس دانشگاه مشهد ـدکتر سامی راد

اجتماعی

خانم دکتر ظفردخت اردلان :

باسواد برای رای دادن سوار کامیون نمیشود!

نمایندگان مرد درد زنان را نمیفهمند!

انتخابات باید باکارت الکترال باشد

خانم دکتر ظفر دخت اردلان رئیس کمیسیون حقوقی و اجتماعی شورای زنان ایران درباره نقائص قانون انتخابات اینطور مینویسد :

قانون انتخابات ایران که بنابه مقتضیات روز تهیه شده بود پس از گذشتن نیم قرن که تحولات بسیاری در تمام شئون زندگی حاصل گردیده ، بعقیده هر صاحب نظری قسمتی از مواد آن شایسته ایرانی که بخواهد همگام ممالك مترقی قدم بردارد ، نیست .

نتیجه اجرای این قانون، انتخاباتی است که در دوره های اخیر همه شاهد و ناظر آن بوده ایم که هر ایرانی میهن پرستی را به تاسف وا میدارد . مواردی که باید اصلاح و یا اضافه شود فهرست وار بقرار زیر است :

حق انتخاب زنان

۱ـ در ۵۰ سال پیش بموجب این قانون زنان از حق انتخاب کردن و انتخاب شدن محروم شدند ، ولی امروز که گروه زنان تحصیل کرده برای خدمت بمیهن آماده شده و میشوند در همه قسمتها فعالیت آنان بچشم میخورد شایسته نیست وضع بهمان منوال باقی باشد ، در فرهنگ کشور ۱۵٫۴۶۳ نفر ، در دانشگاه در کادر اداری و آموزشی نزدیك به ۱۰۰۰ نفر ، درفعالیت‌های تولیدی، صنعتی ، بهداشتی ، اداری و غیره ۶۸٫۳۲۲ نفر بکاری که نیازمند بیکنوع تخصص است مشغول میباشند البته توده زنان که دردهات بکارهای کشاورزی وغیره میپردازند دراین حساب منظور نشده است از مجموع عده زنان در تمام کشور (از دهسال ببالا) که ۶۲٫۴۱۸۵۲ نفر هستند ۴۵۶۹۵۹ نفر سواد خواندن و نوشتن و ۵۸۶۵۶ نفر سواد خواندن دارند ، این گروه قابل ملاحظه دیگر حاضر نیستند در تعیین سرنوشت مملکت خود ، میهنی که بحد پرستش آنرا دوست دارند و پیوسته خواهان اعتلای نام آن هستند سهمی نداشته باشند.

زنان ایران که بشهادت تاریخ پیوسته در حفظ استقلال کشور و تمامیت ارضی آن با مردان همدوش بوده‌اند اکنون مشکلاتی دارند که نیازمند وضع پاره ای قوانین است بمهمین جهت میل دارند خود نمایندگانی بمجلس بفرستند که قوانین به نفع خودشان ، خانواده و فرزندشان بگذرانند تجربه ثابت کرده است که نمایندگان مرد به خوبی درد زنان را احساس نمی کنند

کامیون وباسواد

۲ـ دومین اصلاح قانون انتخابات باید تفویض حق انتخاب کردن به باسوادان باشد .

سالها تجربه کافیست که ثابت کند که افرادی که در اثر نامساعد بودن شرایط محیط متاسفانه از نعمت سواد محروم شده‌اند نمیتوانند باوضاع احاطه داشته در مسائل سیاسی و اجتماعی صاحب نظر باشند .

در دوره‌های مختلف انتخابات همه ما در تهران و شهرستانها شاهد عبور کامیونها که حامل این گونه افراد ساده دل و زود باور که بی‌اراده بپای صندوق آورده شده و نامهائی نوشته بدست آنها داده‌اند که به صندوق بیاندازند بوده‌ایم

اگر ما این گونه مناظر را نا دیده بگیریم خود را گول زده‌ایم و خیانتی عظیم بمیهن عزیز خود مرتکب شده‌ایم .

اکنون از مجموع عده مردان کشور (از ده سال ببالا) که ۶۵ ۴۲٫۱۸۵ نفر هستند ۱۴۵۳۶۷۷ نفر سواد خواندن و نوشتن و ۱۳۹۱۸۰ نفر سواد خواندن دارند ، آیا این عده برای تفویض این حق شایسته نیستند ؟

رای کارتی

۳ ـ این نکته باید از اصول حتمی باشد که انتخابات با کارت الکترال عملی شود ، مانند همه دنیا سرشماری دقیق و با اصول صحیح تحت نظر افرادی ، که بامند های جدید جامعه شناسی و آماری که کمتر اشتباه‌پذیراست ، آشنائی داشته باشند افراد مشمول حق رای دادن تعیین شوند در هر شهر و حوزه با تعیین اقامتگاه دقیق، وسایر مشخصات کارت رسمی با عکس بسیار دقیق بنام آنان صادر شود، این نامها در دفاتر دقیق ثبت وضبط شود وهرسال عده افرادی که بسبب مرگ یاترك تابعیت ویاارتکاب جرم و غیره از این حق محروم میشوند از لیست خارج و کارت آنان بلافاصله باطل ، در عوض افرادی که بسن قانونی انتخابات میرسند یابجهاتی دیگر مشمول حق رای دادن میشوند درلیست وارد و کارت بنام آنان صادر شود ، بی‌شك همهٔ این امور باید تحت نظر افرادی که بصحت عمل ودرستکاری ومیهن پرستی معروف باشند انجام شود .

۴ـ انتخابات در یکروز و قرائت آراء مانند معمول کشورهای مترقی باوسائل اتوماتیك باشد.

دولت بیطرف

۵ـ در هر دوره‌در هنگام انتخابات دولتی بیطرف که مربوط بهیچیك از احزاب نباشد روی کار بیاید پس از دوره انتخابات بدنبال کار خود برود .

انجمن نظارت

۶ـ انجمن نظارت انتخابات بوسیله رئیس انجمن شهر و با مشورت انجمن دعوت شود و اختیارات فرمانداران محدود شود .

شکایات

۷ـ برای شکایات از انتخابات یك مرجع قضائی (مثلا دیوان کشور) تعیین شود که بدون تشریفات مریض و طویل دادگستری بدان رسیدگی نموده فورا تعیین تکلیف کنند .

خیابان اختیاریه اسفالت میشود

پمپ چاه آب انجمن رستم آباد تعمیر شد

برق توکل خاموش شده است

جلسه انجمن محلی رستم آباد شمیران بریاست آقای حاج‌ابراهیم محتشم با حضور آقایان سرهنك‌زرین میر علی اصغر عرب حاج حبیب‌اله افشار . علی اصغر فرشچی حاج‌محمد محسنیان حاج محمد نوریان در منزل آقای عرب تشکیل شد آقای عرب گفت در نتیجه اقدامات انجمن از طرف شهرداری اسفالت نیمه تمام خیابان اختیاریه از چهارراه دلبخواه تاخیابان ضرابخانه و سلطنت آبادرا شروع کرده و این امر موجب‌رضایت مردم گردیده‌است که پس از چندسال کوشش توانسته اند در موضوعی که مورد کمال علاقه آنان بوده موفق گردند .

آقای فرشچی گفت طبق صورت مجلسی که در اداره فنی شهرداری بامضاء رسیده قرار شده‌است یك خیابان خاکی در این محل نیز اسفالت گردد این خیابان از ایستگاه اختیاریه شروع و بسلطنت آباد ختم میشود قرار شد در باره اسفالت این خیابان آقایان محسنیان و نوریان باداره فنی شهرداری مراجعه نمایند .

بر ق ضعیف

دراین جلسه اعلام شد که برق شهرداری در حوزه انجمن فوق‌العاده ضعیف است از طرف مردم شکایتی بانجمن تسلیم شده بود که پس از بررسی در جلسه موضوع شکایت مردم ضمن نامه‌ای باداره برق ارسال گردید و تقاضا شده تانسبت بتقویت برق این محل اقدام گردد . در ضمن از طرف انجمن نامه دیگری بکارخانه برق توکل که در این محل واقع است نوشته شد و تقاضا گردید تانسبت بتقویت برق محل فورا اقدام نمایند در انجمن گفته شد که کارخانه برق توکل بصورت نیمه تعطیل درآمده و اغلب خاموش میباشد مردم بانجمن یادآور شدند که اگر کارخانه نسبت بترمیم نیروی خود اقدام ننماید بدادگستری شکایت خواهند کرد .

پمپ آب

آقای افشار گفت در چند روز گذشته پمپ چاه عمیق شرکت آب رستم‌آباد احتیاج بتعمیر پیدا کرده و مردم از این لحاظ در مضیقه قرار گرفتند براثر کوشش و اقدام مامورین و اعضای انجمن فورا نسبت بتعمیر پمپ اقدام شد و آب مجددا جریان یافت آقای افشار افزود که متاسفانه مامورین برزن با انجمن همکاری نمی‌نمایندوی خاطرنشان ساخت که انجمن وظیفه شهرداری را انجام داده و راسا اقدام بحفر چاه نموده است ولی مامورین در عوض همکاری اشکالی بر سر راه انجمن میگذارند و تقاضای رسیدگی نمود .

دراما مزاده حسن سه حلقه چاه حفر میشود

درصورت لزوم چاهها لوله‌کشی خواهد شد

در انجمن های محلی شهر

در جلسه انجمن محلی شاه آباد بر و دوازده متری زاهدی و خیابان اقبال موضوع حفر چاه مطرح گردید از آقای محمد علی مسعودی نیز دعوت شده بود تا در جلسه انجمن حضور بهم‌رسانند .

آقای مقدم گفت حفر چاه عمیق در محل قبرستان امامزاده حسن بعلت عدم تسلط آب بسایر خیابانها باز هم مشکل کم آبی محل را رفع‌نمی نماید رئیس انجمن افزود که آب‌چاه بکوچه و خیابانهای شمالی مسلط نبوده و مشکل مردم حل نخواهد شد

آقای محمد علی مسعودی گفت برای تامین نظر مردم و ساکنین‌محل اکنون که چاه عمیق درنقطه دورتری حفر گردیده میتوان آب چاه را بوسیله لوله بنقاط دور دست امامزاده‌حسن رسانید آقای مسعودی برئیس انجمن گفت که هزینه انجام این لوله‌کشی را شخصا خواهد پرداخت تانیازمندی مردم از لحاظ آب رفع گردد .

دراین موقع آقای برادر برئیس اداره آب شهرداری توضیح داد که شهرداری سه حلقه چاه در نقاط مختلف امامزاده حسن حفر مینماید و آب این چاهها برای مصرف ساکنین کاملا کفایت خواهدکرد وی آنگاه اشاره بلوله کشی کردو گفت هرچاهی که حفر میشود شهرداری درصورت لزوم آنرا لوله کشی نیز خواهد نمود تاساکنین نقاط مختلف از آب آن استفاده نمایند .

لطفاً یادداشت فرمائید

امشب

برنامه تلویزیون ایران

ساعت ۶٫۰۰ آغاز برنامه
ساعت ۶٫۰۳ ـ برنامه فرهنگ استان تهران ـ برنامه هنری باشگاه اطلاعات
ساعت ۶٫۳۰ ـ فیلم کارتون
ساعت ۷٫۰۰ ـ سخنرانی دکتر همایونفر
ساعت ۷٫۳۰ ـ برنامه بانوان
ساعت ۸٫۰۰ ـ هنرهای زیبا
ساعت ۸٫۳۰ ـ اخبار
ساعت ۸٫۴۵ ـ جام جهان‌نما
ساعت ۹٫۰۰ ـ نقاب سیاه
ساعت ۹٫۳۰ ـ تئاتر
ساعت ۱۱٫۰۰ ـ پایان برنامه

در محافل و مجالس

درانجمن ایران و امریکا
کلوب بریج و شطرنج
ازساعت ۶ بعداز ظهر
فیلم های آموزشی
ازساعت ۸ بعداز ظهر
درانجمن ایران و پاکستان
جلسه انجمن ادبی
ازساعت ۶ بعداز ظهر

فرداشب

درانجمن ایران و امریکا
بازدید اعضاء انجمن
ازموزه هنرهای زیبا
ازساعت ۹ صبح
کلوب بریج و شطرنج
ازساعت ۶ بعداز ظهر
درانجمن ایران و پاکستان
بازی لوتو
از ساعت ۷ بعداز ظهر

برنامه هنری هنرمندان باشگاه اطلاعات

ازتلویزیون ایران

در برنامه فرهنگ استان تهران که امشب در ساعت ۶ از تلویزیون پخش میگردد هنرمندان باشگاه اطلاعات شرکت دارند دراین برنامه دوشیزگان سرور پاك نشان فریده کزازی و آقای عارف و به همراهی ارکستر کلاس موسیقی لشکری برهبری آقای حسن لشکری چند برنامه هنری اجرا مینمایند .

هنرستان آزاد موسیقی ملی

وابسته بهنرهای زیبای کشور

در محل جدید وسایل کامل تعلیم داوطلبان با استعداد رادر رشته های تار ، سه‌تار ، ویلن ، سنتور ، پیانو ، ضرب و آواز فراهم داشته و فقط تا آخر شهریور هنرجو میپذیرد .

دارندگان گواهینامه این هنرستان صلاحیت افتتاح کلاس موسیقی ملی را در تهران و شهرستان ها خواهند داشت و بعضویت هنرستان ها وارکستر های هنر های زیبا نیز انتخاب میشوند .

دوشیزگان و بانوان بااستعداد خانواده و تربیت شده مخصوصا در رشته آواز بیشتر مشمول مساعدت های شایسته هنر های زیبای کشور خواهند بود .

دفتر هنرستان عصر روز های یکشنبه ـ ۲شنبه ـ ٤شنبه ـ ۵شنبه
از ساعت پنج تا هفت ونیم بعداز ظهر برای ثبت نام مفتوح است ، تلفن ۳۰۵۵٤۰ خیابان ارباب جمشید « عمود بر خیابان کوشك و منوچهری »

آـ۲۱۶۱۶ ۱ـ۲

مرکب جدید
سوپر کوئینك پارکر

برای راحت و روان نوشتن قلم شما کمك میکند .

مرکز پخش برای تمام ایران : دنگاه پارکر چهارراه قوام‌السلطنه

یکی از محصولات شرکت قلم پارکر

آـ۲۲۳۸۲

آگهی مناقصه خرید یکهزار متر مربع شیشه چهار میلیمتری بلژیکی

شرکت سهامی کارخانجات قند ایران یکهزار متر مربع شیشه چهار میلیمتری ۱۲۰ × ۱۸۰ سانت مورد نیاز واحد های تابعه را از طریق مناقصه خریداری مینماید .

شرایط و مشخصات مربوطه در قسمت بازرگانی شرکت (اداره معاملات داخلی) واقع در خیابان شاهرضا مقابل خیابان فرصت موجود بوده و پیشنهادات واصله تا روز ۲ر۷ر۳۹ پذیرفته میشود و در ساعت ۹ صبح روز بعد رسیدگی خواهد شد .

شرکت در مناقصه بمنزله قبولی کلیه شرایط مناقصه است .

آـ۲۲۱۳۲ ۲ـ۱

آـ۲۲۳٤۶

آـ۲۲۳٤۸

اپتالیدن ساندوز مسکن بی‌خطر

اپتالیدون ساندوز را فقط درکاغذهای زرورقی که دارای علامت مخصوص ساندوز است خریداری فرمائید

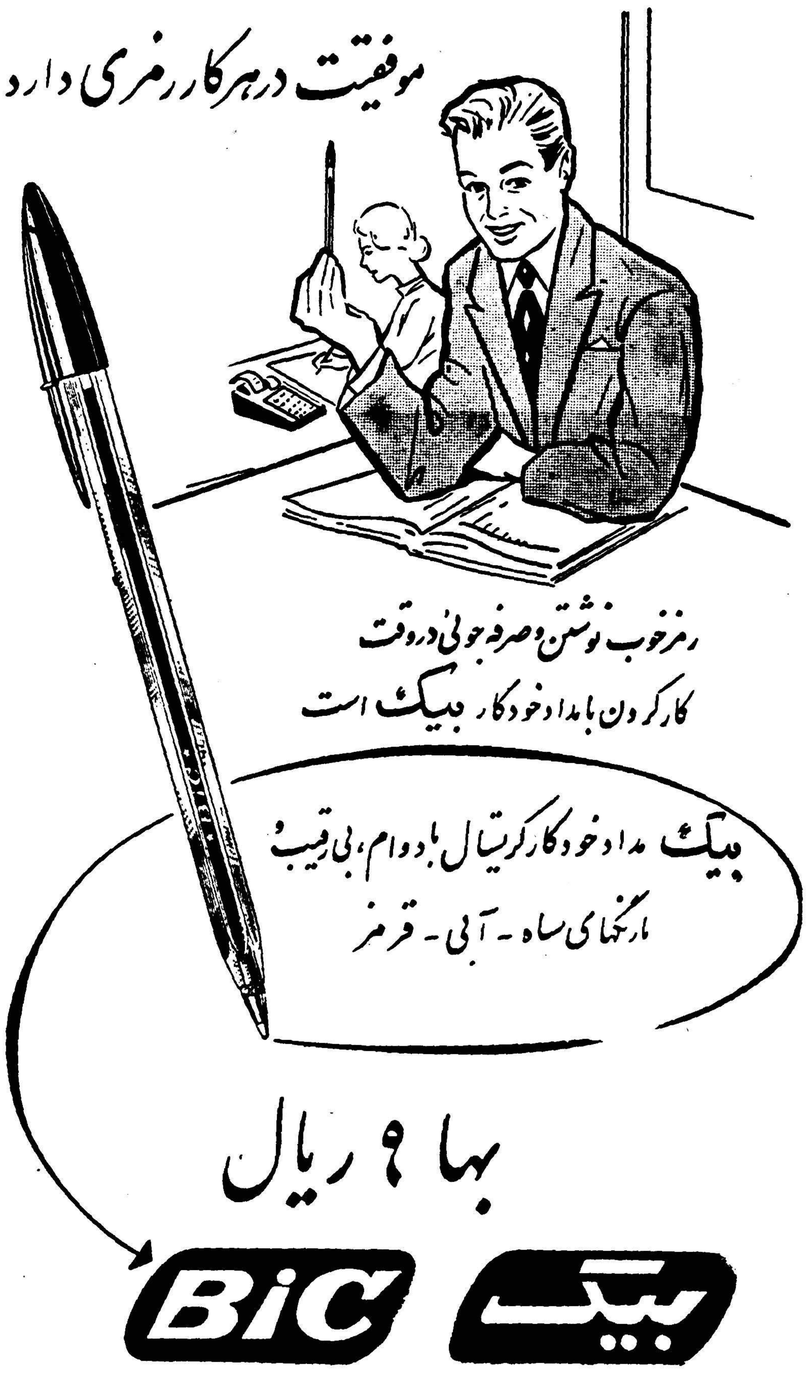

عبور از پنج قاره

چرا طلاق زیاد است؟

نوشته : احمد رضوی
دانشجوی سال چهارم قضائی

فقر مالی

۲- تمدن موجب افزایش طلاق نیست

اما جواب باین سئوال که آیاتمدن موجب تزلزل بنیان اتحاد زن وشوهر هاست ، کمی مشکل بنظر میرسد. زیرا ازآنجا که‌در ایران مفهوم واقعی تمدن درك نشده و عوامل مقتضی بعنوان عوامل تمدن پذیرفته شده مارا بجواب مثبت وا میدارد.چونکه حقیقت تمدن که دارای ریشه های عمیق آداب وسنن ملی و نژادی است با مفهوم مد که پایه واساس ثابتی نداشته و هر لحظه در تغییر است ،اشتباه شده است وبقول مشهور ایندو بجای یکدیگر عوضی گرفته شده‌اند، ولی اگر کمی وسعت نظر داشته و دایره فکری خود را محدود نسازیم ، جواب بصورت دیگری جلوه میکند : نه تمدن واقعی تزلزلی در اتحاد زن و شوهرایجاد نمی کند ، سهل است که در میان طبقه روشنفکر ایرانی موجب استحکام اساس خانواده هاست .

۳- علل مادی طلاق : اینجا ناگزیریم بشکاف عمیق‌طبقات اجتماعی خوداشاره نمائیم : خوشبختانه در میان اهالی دهات و پیشه وران و کسبه جزء که‌مذهب ومعنویات آنان بردیگران میچربد ،سنتی وجود دارد که طبق آن هر طبقه ای سعی می کند پااز حدود خود دراز تر نکرده وباخانواده هائی مثل‌خودشان‌ازدواج نمایند این سنت یادگار دو هزار سال پیش است که در میان ایرانیان موسوم بوده است در ثانی در این طبقات زن بدارائی واقعی شوهر خود واقف بوده و توقعات اوهم ازحدود آن‌خارج نمیشود و قیود تمدن جدید نیز آنان را بدرخواستهای عجیب مجبور نمیکند ، همیشه یك نوع همکاری صمیمانه بین زن و شوهر وجود دارد که گاهی بفداکاری های قابل تحسین تبدیل میشود مثلازنی که شوهرش ورشکست شده و یا بعللی دارائی خود را ازدست داده بفکر جدائی نمی افتد و هم چنین است توقعات مرد اززنش . امابااشاعه تجدد خواهی در تهران و سرایت‌آن بشهرستانها این سنت دیرین هم دیگر چندان رعایت نمیگردد و روز بروز اختلافات مالی زیاد شده و بطلاق منجر میشود . اما در طبقات متمکن ومتجدد کشور ما قوس صعودی این اختلافات بسرعت پیش میرود . تجملات و تزئینات اشرافی و خرج های زائد دیگر دوائر رقابت و هم چشمی مستلزم درآمد هنگفتی است که برای تجاوز بحقوق دیگران و ارتشاء و اختلاس عامل محرکی بشمار میروند و آنانکه قادر بتهیه این مخارج نیستند چاره ای جزجدائی ندارند . اما راه چاره: اولا زن یا مردی که ازدواج میکنند قبل ازهر چیز بنیه مالی یکدیگر و طبقه‌خویش را در نظر گرفته و اگرفاصله زیادی دارند بر فرض هم که توافقهائی باهم کرده باشند ازازدواج خود داری نمایند زیرا بعدا اختلافات‌مالی تمام آن توافق ها و عشق و هوس هارا زائل میکند .

ثانیا : زن و مرد قبل ازازدواج تمام امکانات مالی خودرا بیکدیگر تشریح نمایند و اگر بخواهند می توانند در عقد ازدواج شرائطی هم راجع باین موضوع بگنجانند. بدین وسیله از اختلافات احتمالی آینده تااندازه ای جلوگیری می نمایند و قانون مدنی ایران هم این حق را طبق ماده ۱۱۱۹ قانون مدنی بطرفین (زن یامرد) داده است .

اما فقر مالی: اینجا موضوع درآمد مرد مطرح است که بایستی طبق ماده ۱۱۰۶ و ۱۱۰۷ قانون مدنی ایران ، شوهر باید نفقه ایرا که متناسب با حیثیت و وضعیت زن باشد از خوراك و پوشاك و مسکن وغیره .. باو بدهد و در مقابل این وظیفه وتعهد مردبزن‌هم اختیار داده است که در صورت مقایسه آثار آن وعدم توانائی شوهر ، به دادگاه رجوع نماید و دادگاه اورا وادار بپرداخت میکند و در غیر اینصورت زن میتواند تقاضای طلاق نماید .

باین ترتیب معلوم میشود که نه قانون و نه اجتماع بزنی تحمیل نمی کند که بافردیکه زندگی عادی اورا فراهم نمی سازد بسر برد. بدیهی است که در صورت مقایسه آثار توقعات مالی‌وفقرمالی آنچه شدیدتر وخطر ناکتر بنظر میرسد همان درخواستهای بیجاست نه فقر مالی زیرا اگر فقر شوهرمنجر بطلاق‌شود خلاف اصول و قانون نیست ،چونکه اینجا طلاق رابرای حفظ حقوق‌زن قانون باو قائل نشده است . درحالی که برای خرجهای زائد بر زندگی معمولی تکلیفی بر عهده شوهر نیست وچون طبق‌م۱۱۱۸ ق.م زن مستقلا میتواندر دارائی شخص خود تصرف کند خانمها میتوانند از این ماده استفاده کرده و از عواید شخصی خود برای این مخارج ، خرج‌نمایند وکانون خانواده را از هم نپاشند.

۴- عدم توافق اخلاقی : تعریف دقیقی نمیشود از توافق اخلاقی بدست داد ولی با توجه بمنظور واقعی ازدواج می توان آن را چنین بیان کرد که عبارتست از : آشنائی زن و مرد بروحیات وافکار ومقاید یکدیگر راجع بکلیه شئون زندگی زناشوئی واجتماعی و توافق نسبی درباره آنها . ناتمام

دورونزدیک

شکست مساوی

در ماه مه ۱۹۳۸ تیم بیسبال‌سان دیگو تیم سانفرانسیسکو را دوبار شکست داد.

جالب توجه اینجا است که هردو مرتبه نتیجه ۱۶ بر یك بنفع تیم سان دیگو خاتمه یافت.

نجات از اعدام

«ایمون ایوالیرا» نخست وزیر ایرلند در شورش سال ۱۹۱۶ از مجازات اعدام نجات یافت ، زیراوی در آن موقع از اتباع ایالات متحده آمریکا بود.

سینمای فرانسه فاتح فستیوال ونیز

بیست ویکمین فستیوال سینمائی ونیز باموفقیت‌کامل‌سینمای فرانسه خاتمه یافت

شرلی ماکلین برنده جایزه بهترین بازیکن زن

«عبور از راین» برنده جایزه شیر طلائی شد همه متعجب گشتندحتی خود آنندره کایات.

سینمای فرانسه دو فیلم‌درفستیوال ونیز معرفی کرد که هر دوی آنها با دریافت جایزه روبرو شد.

دومین فیلم فرانسوی که جایزه اداره سینمای بین المللی کاتولیك را ربود مسافرت با بالن نام دارد که قبلا شرح مفصل آن در همین صفحه درج گردید .

ربرت لاموریس سیصد میلیون و کوردولا تراتو .

جوائز

شیر طلائی به‌فیلم فرانسوی عبور ازراین

بهترین بازی کن زن :شرلی ماکلین برای بازی در فیلم امریکائی «آپارتمان»

بهترین بازی کن مرد : جان میلز برای بازی در فیلم‌انگلیسی طنین افتخار

جایزه مخصوص ژوری به لوچینوویسکونتی برای فیلم «روکوو برادرانش» داده شد . روکو وبرادرانش در ایتالیا تهیه شد .

جایزه اداره سینمائی بین‌المللی کاتولیك به فیلم فرانسوی «مسافرت با بالن !» به کارگردانی ربرت لاموریس

جایزه نویسندگان سینمای ایتالیا به فیلم ژاپنی «نه عشقی باین بزرگی» تعلق گرفت ..

فرانك فرانسه برای تهیه این فیلم خرج کرده است و بعنوان بکار بردن تکنیك جدیدی در عالم‌سینما موفق بدریافت جایزه شد .

عبور از راین

کارگردان . آنندره کایات

سناریو . آنندره کایاتو باشگال زادن

بازیکنان . چارلز ازنافور ، نیکل کورسل ، ژرژ ریویر . ژرژشامارات

آندره کایات برنده جایزه شیرطلائی

خلاصه سناریو

در ژوئن ۱۹۴۰ ... دو سرباز فرانسوی که زندانی آلمانها هستند ضمن عبور از روی پل رودخانه راین با هم آشنا میشوند.

اولی‌ژوره «چارلز آزنافور» نام‌دارد که تانواست و دومی ژان « روژه ریویر » نامیده میشود که‌روزنامه‌نگار میباشد.

ژان خیلی با حرارت است وحاضر به قبول هر نوع خطری برای دفاع‌از عقایدش میباشد.

وی موفق به‌فرار میشود وعضویت نهضت مقاومت فرانسه را قبول می کند وحتی به‌لندن میرود و درآزادی پاریس شرکت میجوید.

در سال ۱۹۴۴ ژان مدیر یکی از روزنامه های مشهور میشود ولی بعدا برای همان عقایدی که برای آن نبرد کرده‌است زندانی میگردد. فلورانس (نیکل کورسل) زنی‌که او را همیشه دوست داشته است او را ترك میکند . گذشته سیاسی فلورانس با گذشته سیاسی ژان مغایرت دارد . داستان زندگی ژان افتخار آمیز است معذلك‌با شکست روبرو میشود.

اما روژه موفق به فرار از آلمان نمیشود و در دهکده‌ای مشغول کار میگردد. دخترحاکم‌دهالگا (کوردولا ترانتو) عشق او را در دل میگیرد . پدر الگا در جبهه جنك کشته می شود مادر الگا نیز از غصه‌میمیرد و روژه تنهادوست دختر جوان‌آلمانی میگردد .

روژه در سال ۱۹۴۵ به پاریس مراجعت میکند و مجددا به شغل نانوائی مشغول کار میگردد . در پاریس با همسر سابق خود نمیسازد و مجددا برای کمك به الگا به آلمان مراجعت میکند .و بدین ترتیب فیلم خاتمه مییابد .

مادر شماره های قبل شرح‌مفصل فیلمهای « مسافرت بابالن »،« طنین افتخار» و « آپارتمان » را درج کردیم . در دو فیلم اخیر به‌ترتیب جان میلز هنرپیشه انگلیسی وشرلی مك لین ستاره امریکائی بازی کرده‌اند که‌بعنوان بهترین بازیکن مرد و بهترین بازیکن زن شناخته شدند .

چارلز ازنافور (نفروسط) درصحنه‌ای از فیلم عبور از راین که برنده جایزه شیرطلائی شد

جان‌میلز (نفروسط) برنده جایزه بهترین بازیکن مرد درفیلم طنین افتخار

الو ! ونیز؟

بیست و یکمین فستیوال‌سینمائی ونیز»روزچهارشنبه گذشته‌با موفقیت کامل سینمای فرانسه خاتمه یافت. فیلم فرانسوی «عبور از راین»بعنوان بهترین فیلم معرفی شده در فستیوال ونیز شناخته شد و « جایزه شیر طلائی » اولین جایزه فستیوال‌نصیب آندره کایات کارگردان آن گردید.

موفقیت فیلم « عبور از راین » غیر مترقبه بود و دو روز قبل از آنکه جایزه شیر طلائی نصیب کارگردان آن گردد منقدین‌سینمائی که‌در فستیوال حضور داشتند معتقد بودند برای تهیه‌این فیلم کارزیادی نشده است و حتی تصور نمیرود جایزه‌نویسندگان سینمائی‌نیز نصیب آن گردد.

وقتی که در کاخ لیدو (مقر تشکیل فستیوال ونیز) در میان سکوت صد ها نفرتماشاچی و هنرمندان سینما اعلام نمودند که

از چوپانی تا ریاست جمهوری

چگونه یك کشیش ساده موفق شدرهبری ملت را بدست گیرد

اسقف‌ماکاریوس ۴۷ساله که‌اکنون پس از سالها نبرد و بدنبال‌کشمکش های توانفرسای در راس دولت قبرس آزاد قرار گرفته است مانند قهرمانان وسرداران قدیم سرگذشت عجیب و ماجرا آمیزی دارد .

اسقف ماکاریوس میان زندگی مذهبی و حیات سیاسی جدائی نمی بیند و همیشه اعلام کرده‌است که این دو عنصر با هم بطور هماهنك زندگی را میسازند و بین آنهامنافات نیست . نیمی از زندگی او درکوشش برای فهماندن و قبولاندن این نکته ساده ولی صعب القبول صرف گردید سی سال است که او خود این دو عنصر جدائی ناپذیر را هسته اصلی مبارزات خود قرار داده یکی از بیو گرافی‌نویسان انگلیسی شرح حال فشرده او را از اینجا شروع میکند : سی سال پیش یك کشیش ۱۷ ساله که پراز حرارت و شور و خروش بود در حالیکه در خانقاه به آهنك محلی قدم میزد با انگشت برروی دیواریکه چند لحظه پیش سمنت‌کرده بودند نوشت «زیتوانوسیس» این‌شعار انقلابی که آغاز زندگی‌مبارزاتی اسقف ماکاریوس رانشان میدهد هنوز روی دیوار سیمانی آن خانقاه بجاست‌بعید بنظر میرسد که یك کشیش ۱۷ ساله درودیوار خانقاه مذهبی را پراز شعار کند و بزبان قبرسی بنویسد «زنده باد اتحادبایونان‌مرك برانگلیس»

آری زندگی مرد نیرومندی که اکنون پیروز مندانه استقلال‌کشورش وکشیش خانقاهی که فقط میخواست به یك مقام مذهبی نائل گردد اکنون بمقام بزرگی رسیده است .معمولا یك مقام مذهبی سیاستمدار موجب سرو صدای فراوان میشود و در اطرافش جنجال بوجود می‌آید ماکاریوس نیز چنین است او مذهب و انقلاب رادر هم آمیخت و بیش از سهم خودتولید جنجال و غوغا در جهان کرد قامت ماکاریوس یك متروه ۶۰ سانتی متر است و محکم می‌ایستد از حرکاتش میتوان به اعتماد بنفس‌قدرت وشکوه سیاسی من همان بود ». امروز نقشی برعهده دارد که دایره نفوذ آن از قبرس‌تجاوز میکند درخارج اواکنون منبع الهام شده است آن بچه چوپان وکشیش خانقاهی که فقط میخواست به یك مقام مذهبی نائل گردد اکنون بمقام بزرگی رسیده است .معمولا یك مقام مذهبی سیاستمدار موجب سرو صدای فراوان میشود و در اطرافش جنجال بوجود می‌آید ماکاریوس نیز چنین است او مذهب و انقلاب رادر هم آمیخت و بیش از سهم خودتولید جنجال و غوغا در جهان کرد قامت ماکاریوس یك متروه ۶۰ سانتی متر است و محکم می‌ایستد از حرکاتش میتوان به اعتماد بنفس‌قدرت وشکوه سیاسی من همان بود ». امروز نقشی برعهده دارد که دایره نفوذ آن از قبرس‌تجاوز میکند درخارج اواکنون منبع الهام شده است آن بچه چوپان وکشیش خانقاهی که فقط میخواست به یك مقام مذهبی نائل گردد اکنون بمقام بزرگی رسیده است .معمولا یك مقام مذهبی سیاستمدار موجب سرو صدای فراوان میشود و در اطرافش جنجال بوجود می‌آید ماکاریوس نیز چنین است او مذهب و انقلاب رادر هم آمیخت و بیش از سهم خودتولید جنجال و غوغا در جهان کرد قامت ماکاریوس یك متروه ۶۰ سانتی متر است و محکم می‌ایستد از حرکاتش میتوان به اعتماد بنفس‌قدرت وشکوه سیاسی من همان بود ». امروز نقشی برعهده دارد که دایره نفوذ آن از قبرس‌تجاوز میکند درخارج اواکنون منبع الهام شده است آن بچه چوپان وکشیش خانقاهی که فقط میخواست به یك مقام مذهبی نائل گردد اکنون بمقام بزرگی رسیده است .معمولا یك مقام مذهبی سیاستمدار موجب سرو صدای فراوان میشود و در اطرافش جنجال بوجود می‌آید ماکاریوس نیز چنین است او مذهب و انقلاب رادر هم آمیخت و بیش از سهم خودتولید جنجال و غوغا در جهان کرد قامت ماکاریوس یك متروه ۶۰ سانتی متر است و محکم می‌ایستد از حرکاتش میتوان به اعتماد بنفس‌قدرت وشکوه

«زنده باد اتحادبایونان‌مرك برانگلیس»

آری زندگی مرد نیرومندی که اکنون پیروز مندانه استقلال‌کشورش وکشیش خانقاهی که فقط میخواست به یك مقام مذهبی نائل گردد اکنون بمقام بزرگی رسیده است .معمولا یك مقام مذهبی سیاستمدار موجب سرو صدای فراوان میشود و در اطرافش جنجال بوجود می‌آید ماکاریوس نیز چنین است او مذهب و انقلاب رادر هم آمیخت و بیش از سهم خودتولید جنجال و غوغا در جهان کرد قامت ماکاریوس یك متروه ۶۰ سانتی متر است و محکم می‌ایستد از حرکاتش میتوان به اعتماد بنفس‌قدرت وشکوه

همه چیز از همه جا

او پی برد مانند بسیاری‌ازقهرمانان مورد علاقه ، صدای ملایم و دلپذیری دارد چشمهای او سیاه است و همراه باشیطنت مخصوصی بطور لطف‌آمیزی می‌درخشد رنك موی صورت او کم کم به‌خاکستری تبدیل میگردد اوبریش خودعلاقه دارد آنرا خوب آراسته وپیراسته میکند سیگار میکشد. حرف زدن را دوست دارد و سرعت انتقال وهوش وقادی دارد . از انتقاد و کنفرانسهای مطبوعاتی و صحبت با خبرنگاران لذت عجیبی احساس‌میکند او به خبرنگاران علاقه‌داردو میگوید آنها را دوست دارم چون عقاید مرا بگوش عالمیان می‌رسانند اگر قلم خبر گزاران و گزارش نویسان‌نبود چگونه ممکن بود من با مبارزات طولانی خود انگلیسها را از جزیره بیرون رانده در راس حکومت مستقل قبرس قرار گیرم

ناتمام

دعوت به عصیان

از : لیونل‌وایت

-۲۱-

در اینموقع زنك در بصدا در آمد و رشته افکار «جرالد» را از هم گسیخت .

مجددا نگرانی و اضطراب بر او مستولی شد و قلبش بشدت به‌طپش افتاد .

ساعت را نگاه کرد ، شش و پانزده دقیقه بعد از ظهر بود . او دراین ساعت انتظار کسی را نداشت و از طرف دیگر خیلی بندرت اتفاق‌میافتاد که یکی از رفقایش بدون اطلاع قبلی بسراغش بیاید .

ابتدا فکر کرد شاید «ماری‌جین» از کانکیتکات آمده تا علت رفتار عجیب‌و غریب او را جویا شود ولی فورا باین نتیجه رسید که او با آن طبع زود رنجی که دارد چنین کاری نمیکند ولااقل در همان روز که «جرالد» به آن تندی و خشونت با او صحبت کرده اینهمه راه را بخاطر وی زیر پا نمی گذارد .

موقعی که بطرف در میرفت در قیافه‌اش کنجکاری بیش از نگرانی موج می زد .

پشت در دو نفر مرد ایستاده بودند ، یکی از آنها باریك و بلند قد بود و دیگری بمکس چاق و کوتاه قد .

وقتی جرالد در را باز کرد ومنتظر شد که آنها منظور خودرابگویندمرد قد بلند پرسید :

ـشما آقای هانا هستید ؟ جرالد هانا ؟ .

ـبله .

او دست بجیب برد و یك پلاك طلائی بیرون آورده به «جرالد» نشان داد و گفت :

ـمن ستوان هاپر افسر دایره جنائی شهربانی هستم ممکن است چند دقیقه مزاحم شما بشویم ؟

ولی مرد کوتاه قد بدون اینکه منتظر جواب مثبت جرالد بشود او را کنار زد و وارد خانه شد و پشت سر اوستوان هاپر نیز داخل گردید .

حال غریبی به «جرالد» دست داد و سرش گیج رفت بطوریکه اگر تکیه به در نداده بود ممکن بود بزمین بیفتد . اینها ماموربن پلیس بودند و در دنیا فقط یك چیز وجود داشت که میتوانست آنها را باینجا بکشد و آنهم اتومبیل او بود که ممکن بود رد آنرا پیدا کرده باشند .

ولی بزودی برخود مسلط شدوسعی کرد قیافه‌اش طوری نباشد که‌آنها باو ظنین شوند .

آنددونفر باچشمهای تیزبین وکنجکاو خود گوشه‌وکنار اطاق‌را از نظر گذراندند جرالد بادست بآنها تعارف کرد که‌روی کاناپه بنشینند و خودش هم‌رفت‌وروی صندلی بزرك‌چرمی نشست .

«ستوان هاپر» گشتی دوراطاق زدو بعدروی کاناپه قرارگرفت و مرد چاق‌رفت‌وکنار پنجره ایستاد بطوریکه بین «جرالد»ودراطاق حایل بود .

جرالد میخواست علت آمدن آنهارا بآنجابپرسد ولی چون دید که «ستوان‌هاپر» دست بجیب برده و مشغول بیرون آوردن دفترچه یادداشت خویش است سکوت کرد .

ستوان دفترسفید راورق زدو قلم خودکار خودرا روی یك صفحه‌سفید آن نگهداشت وبعدرو به جرالد کرد و پرسید :

ـآقای هانا شمادراین خانه تنها هستید ؟

ـفعلا بله ، من‌دراینجا یك آپارتمان‌از آقای «ساندرسن» صاحب خانه اجاره کرده‌ام . او وهمسرش درحال حاضردر «برمودا» هستند .

«هاپر» سری تکان داد و گفت :

ـگمان‌میکنم شمااتومبیل هم‌دارید.بله ؟

دل«جرالد» ناگهان فرو ریخت و فهمید که حدسش صائب بوده و این اتومبیل‌لعنتی پلیس رابدنبال او کشانده است .

پس روزنامه‌ها درست نوشته بودند وواقعا مشخصاتی ازاتومبیل اوبدست پلیس افتاده بود .

ولی زیاد جای نگرانی نبودزیرا خوداو این موضوع راپیش‌بینی‌میکرد وبهمین جهت‌برای مقابله‌باآن آماده شده واقدامات احتیاطی‌رابعمل آورده‌بود.. چه‌خوب شدکه فکراینکار راکرد ودراسرع وقت برای‌اتومبیل شیشه تهیه نمود.

حالاکه‌دیگر سند ومدرکی علیه‌او وجود نداشت وقت آن‌بود که نقش خودرا بخوبی بازی کندو نگذارد عکس‌العمل درقیافه‌اش پیدا شود که آنهابوئی از قضیه ببرند و بفهمند که‌او بنحوی دراین موضوع شرکت‌داشته.

براثر این‌فکرقوت‌قلبی پیدا کرد ودرجواب ستوان هاپر باصدای محکم وقیافه نسبتا متعجبی گفت :

ـبله . من‌یك اتومبیل شورلت کروکی دارم . چطور مگر ؟

ـهیچ‌میخواستم بدانم. حالا اتومبیل کجا است ؟

ـپائین توی گاراژ است . اما موضوع چیست ؟ مگرمن خلافی‌کرده‌ام؟

ـخوشحما بهتر میدانید که خلافی کرده‌اید یانه ، اینطور نیست ؟

«جرالد» باقیافه حیرت‌زده‌ای گفت :

ـمن؟ من چیزی نمیدانم و گمان نمیکنم که کار خلافی ازمن سرزده زیهمین دلیل است‌که دارم ازشما میپرسم .

ـشب‌پیش کجا بودید ؟

ـشب پیش ؟

مردچاق بطرف جرالد آمدو جلوی اوایستا دو گفت :

ـمثل‌اینکه گوشهای شما خوب نمیشنود .

ستوان هاپر بالحنی آرام به‌همکار خود گفت :

ـ«نایل» بگذار آقای هانا جواب بدهد .

وبعد روبه جرالد کرده افزود :

ـمنظور کارآگاه نایل اینست که‌شما حتما‌میدانید شب‌گذشته را چطور گذراندید و کجا بودید . این یك سئوال خیلی ساده است .

دیشب کجابودید ؟

جرالد سرفه‌ای کردودر حالیکه دستمال خودرااز جیب بیرون‌می‌آورد گفت :

ـببخشید .

بعد دوردهان خودرا بادستمال پاك کردو جوا بداد :

ـدیشب من‌درنیویورك در آپارتمان یکی‌از رفقایم پوکربازی میکردم.

ستوان هاپر گفت :

ـازاول شروع کنید . بازی چه‌وقت شروع شد ؟چه‌کسانی آنجابودند؟و به این آپارتمان کجااست ؟حتی ممکن است از خیلی‌جلوتر صحبت کنید وبرای ما بگوئید که‌اصلا زندگی شما چطور میگذرد .

ـمن کارمند کمپانی بیمه «سی‌بوردلایف» هستم و هفت سال است که درآنجا کارمیکنم . این کمپانی‌در «وال‌استریت» نیویورك است .

حالااگر باندازه کافی متوجه‌شدید که‌کار من چیست وچطور زندگی میکنم قضیه شب‌گذشته رابرایتان تعریف کنم. دیشب باچند نفر دیگراز رفقادرآپارتمان مردی‌بنام «بیل‌باکستر» که‌در خیابان هفتادو هشتم نیویورك واقع‌شده دورهم جمع بودیم‌و خیلی‌دوستانه پوکر بازی میکردیم .اوهم درهمان شرکتی که‌من‌کار میکنم کارمنداست .

ساعت پنج‌ونیم بعداز ظهر که‌کارماتمام شد با «بیل» رفتیم وشام خوردیم وبه آپارتمان او رفتیم ودر حدود ساعت هشت شروع به‌بازی‌کردیم.

کار آگاه «نایل» پرسید :

در دامنه تپهٔ «کلار»

یك درچوبی عتیقه‌کشف شد

بربالای این تپه قصری افسانه‌ای بوده‌استکه سربفلك میسائیده !

در دل این تپه اشیاء عتیقه فراوان است

خبرنگارما در کلار دشت گزارش میدهد در دشت وسیع کلار دشت تپه‌ای معروف به تپه «کلار» قرار گرفته که ارتفاع قله این تپه ۳۰۰ متر ، عرض آن ۵۰۰ و طول آن۸۰۰ متر است شاید کلاردشت را نیز بخاطر تپه «کلار» بنام کلار دشت نامیده‌اند . بنظر میرسد که این‌تپه بزرك مصنوعی باشد . میگویند تپه کلار در زمان سلطنت شاه عباس کبیر ایجاد گردیده و بر بالای آن قصری بناشده استکه گاهی مقر سلاطین قدیم و زمانی‌تفرجگاه ملوك الطوایف سابق بوده‌است وپادشاهان ویا سرسلسله دودمانهای‌قدیمی‌هنگام دمبت نیافتن باین منطقه در قصرمزبور که بر تمام دشت وسیع و زیبای کلار مسلط است اقامت می کرده‌اند از جمله کسانیکه در این قصرافسانه‌ای‌سکونت داشتند شخصی بنام نعیم شاه سرسلسله‌طایفه«میاریه» کلار دشت بوده‌است که هنوز هم بازماندگان افراد این طایفه درکلار دشت و مرزن آباد زندگی میکنند

بهرحال سابقا از گوشه و کنار تپه «کلار» ظروف قیمتی واشیاءعتیقه کشف‌میشد و حتی چندی قبل یك‌در چوبی منبت کاری که باوجود گذشت سالیان دراز در زیر خاك خم‌بابرویش نیامده و سالم مانده بود از زیرخاك کشف شد . اطراف این تپه مزارع کشاورزی ایجاد گردیده و هنوز هم گاه وبیگاه اشیاء قدیمی و عتیقه و آثاری گرانبها در هنگام شخم زدن زمینهای اطراف تپه کلار از زیر خاك کشف میشود اهالی اینمنطقه اظهار نظر میکنند که چنانچه یك هیئت باستانشناسی در این تپه بطورکامل حفاری کنداشیاء عتیقه‌فراوانی بدست خواهد آمدو ضمنا معلوم خواهد شد که آیا واقعا قصری بربالای این‌تپه سربآسمان میسائیده است یا اینکه این قصر ، افسانه‌ای استکه دهان بدهان نقل‌شده و در خاطر اهالی‌باقی مانده‌است .

نوع هندوانه‌های اصفهان تغییرکرد

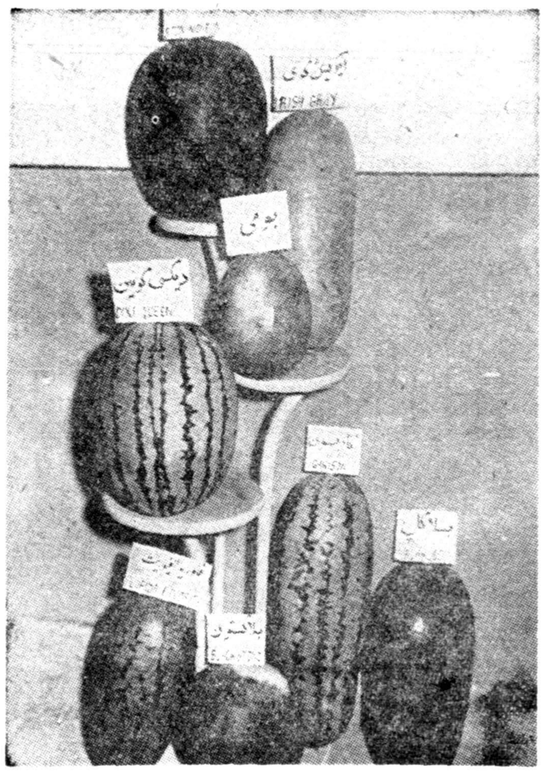

خبرنگار مادر اصفهان گزارش میدهد چون نوع هندوانه های محصول صیفی کاری کشاورزان اصفهان چندان تعریفی نداشت از چند سال پیش کشاورزان تصمیم گرفتند با استفاده از بذر هندوانه اصلاح شده خارجی نوع هندوانه های این شهرستان را تغییر دهند و هندوانه های این شهرستان را از حیث شیرینی و لطافت و طراوت بپایه خربزه های معروف اصفهان برسانند کشاورزان اصفهان امسال در کار خود موفق شدند و عکس بالا چندین نوع هندوانه مرغوب محصول اصفهان است که کشاورزان از بذر اصلاح شده بدست آورده‌اند .

چند خبر کوتاه

*سنندج ـ خیلی‌وقت‌پیش قرارداد لوله کشی آب سنندج تنظیم گردیدو پیمانکار آن هم تعیین شد اعضای هیئت دولت سابق هم که ازسنندج بازدید کردند و عده‌تامین آب‌آشامیدنی این شهرستان را دادند ولی حالا مدتی است که مردم سنندج بامضیقه آب دست بگریبانند در حالیکه از انجام این وعده و اجرای قرار داد لوله‌کشی آب خبری نیست .

*جویبارشاهی ـ مزارع پنبه کشاورزان جویبار شاهی مورد تهاجم یکنوع کرم پنبه خوار !!قرار گرفته و این‌آفت که بجان مزارع پنبه افتاده‌است‌پنبه کاران جویبار رانگران کرده است خوب است تا محصول پنبه اینمنطقه از بین نرفته است برای مبارزه با آفت گرم اقدام شود .

*سقز ـ خانه عبدالکریم یکی از اهالی قریه رستمان از توابع سقز بعلت نامعلومی آتش گرفت دراین حریق علاوه بر آنکه تمام اثاثیه‌خانه مزبور خاکستر شد یکنفر بنام‌صالح فرزند فارسی در میان آتش سوخت و۱۳ راس گاو و۱۰ راس الاغ نیزاز بین رفت . یکنفر بنام رحیم باتهام ایجاد حریق دستگیر شد .

* بندرجنوب ـ اخیرا اداره «بندر» شهرستان بندر بوشهر از هر یك تن ظرفیت گرجی های موتوری وموتور لنج ها در هر رفت و آمد مبلغی بعنوان عوارض بندر مطالبه میکند اینموضوع مورد اعتراض صاحبان و ناخدایان موتور لنج‌ها وکشتی ها قرار گرفته است آنها میگویند اگر تاسیسات بندری و اسکله در بندر بوشهر ایجادشودالبته‌ماموظف‌بپرداخت عوارض هستیم ولی حالا که تاسیسات واسکله‌ای در اینجا نیست و برای ایجاد تاسیسات بندری و اسکله در بوشهراز چندی پیش‌وعده‌هائی داده شده و باین وعده ها عمل نشده‌است اگر بخواهند عوارض بندر ازما بگیرند خیلی‌بی انصافی است .

*آبیك ـ چندی است‌سرقتهای‌شبانه در آبیك افزایش یافته و شبانه‌روزی نمیگذرد که خانه‌ای مورد دستبردقرار نگیرد . هفته گذشته خانه‌های ۱۶ نفر از اهالی سرقت شد و مامورین انتظامی آبیك تاکنون نتوانسته‌اند سارقین را بشناسند و دستگیر کنند. مردم که از همت مامورین انتظامی دل گسسته‌اند روی بدرگاه خدانهاده‌و بعرش اعلی دل بسته‌اند تا مگر باریتعالی جبرئیل‌و میکائیلش را بنگهبانی خانه های مردم آبیك‌بفرستد

منبع آب لوله‌کشی قوچان

درآینده نزدیکی ساختمان آن پایان خواهد یافت

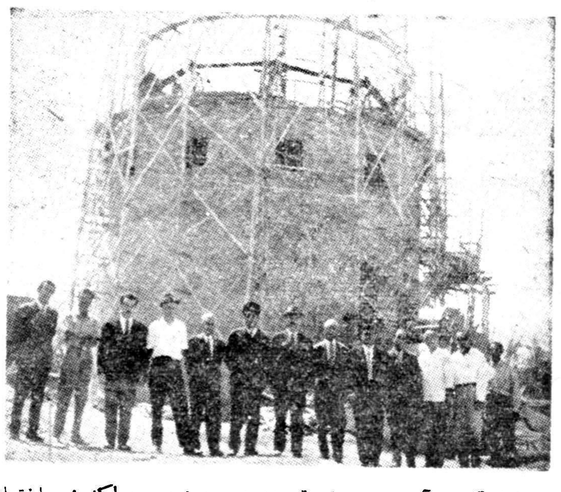

لوله کشی آب شهرستان قوچان شروع شد و هم‌اکنون ساختمان منبع عظیم آب آن ادامه دارد این منبع آب گنجایش ۷۰۰ متر مکعب آب دارد و بزودی ساختمان آن پایان میپابد . چند روز پیش فرماندار و روسای دوایر دولتی قوچان از ساختمان منبع آب‌لوله‌کشی این‌شهرستان بازدید کردند و برای پیشرفت سریع کار ساختمان آن دستوراتی دادند عکس بالا نمای ساختمان نیمه تمام منبع آب لوله کشی قوچان را نشان میدهد .

در محوطهٔ اردوی گمرك بابلسر

از مجسمه شاهنشاه پرده‌برداری شد

خبرنگار مادر بابلسر تلفنی گزارش داد ساعت پنج بعداز ظهر دیروز طی مراسمی که در محوطه اردوی گمرك در بابلسر انجام گرفت از مجسمه تمام قد شاهنشاه که از طرف وزارت گمرکات در آن‌محوطه نصب شده بود پرده برداری شد دراین مراسم آقایان استاندار مازندران ، فرماندهٔلشگر گرگان، افسران ارشد لشگر کلیه رؤسای دوایر دولتی ، بازرگانان و نمایندگان اهالی حضور داشتند ابتدا دسته گل زیبائی بوسیله آقای سرهنك برومند رئیس سازمان امنیت استان بپای مجسمه نثار شد و سپس آقای‌معتمدی مدیر اردوی گمرك شرحی ایراد نمود آنگاه آقای ذوالفقاری استاندار ضمن ایراد بیاناتی درباره خدمات شاهنشاه نسبت به مملکت وعلاقمندی مردم نسبت بشاهنشاه با قطع نوار سه رنگ‌در حالیکه موزیك سلام شاهنشاهی مینواخت و انبوه مردم ابراز احساسات میکردند از مجسمه شاهنشاه پرده برداری کرد . در پایان این مراسم کلیه حاضرین در سالن بزرك گمرك بذیرائی شدند .

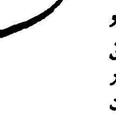

سیل مهیب خراب کرد

چشمه های آب معدنی و آشامیدنی بستان آباد را

خبرنگار ما در بستان آباد گزارش میدهد چندروز قبل ناگهان‌هوای بستان‌آباد تبریز منقلب شد و متعاقب آن بارندگی شدیدی آغاز گردید این بارندگی شدید مدت چندین ساعت ادامه داشت و براثر ریزش باران شدید سیل مهیبی از کوهستانهای اطراف بطرف بستان سرازیر گردید شدت جریان سیل بحدی بود که ساختمان‌حمامی را که بر بالای چشمه آب معدنی این منطقه ساخته شده خراب کرد و چشمه آب معدنی رانیز منهدم ساخت . علاوه برآن چشمه آب مشروب اهالی بستان آباد نیز که در خارج‌شهر در دامنه کوه قرار داشت و مردم آب مشروب خود را بوسیله ارابه های کوچك از این چشمه تامین میکردند از بین برد . فعلاحمام آب‌معدنی بستان آباد در حال تعطیل است و چشمه آب آشامیدنی اهالی نیز پر شده‌است .

توزیع جوایز

خبرنگار ما در مشهد گزارش می دهد چندی قبل از طرف هیئت های دوچرخه سواری ، دو و میدانی و کوهنوردی خراسان بمنظورتشویق از قهرمانان رشته های مزبور که‌در مسابقات قهرمانی کشور موفقیت هائی بدست آورده بودند مجلس جشنی در سالن باغ ملی مشهد برگزار گردید.دراین‌مجلس ضمن گزارش مسابقات جوایز قهرمانان بوسیله آقای فرماندار بین آنان توزیع شد .

هوای شهرستانها

بوی زننده !؟

چند روزی هنگام عبور ازفلکه مشهد موقعی که مقابل موزه آستانه می رسیدم بوی زننده و مشمئز کننده ای بمشامم می خورد . یکی‌دوروزاول توجهی نکردم ولی یکروز حس کنجکاویم تحریك شد و وقتی که دقت کردم دیدم این بوی زننده از اطراف دستگاه شیر فشاری آب است که شهرداری برای استفاده عموم در مقابل موزه نصب کرده است هنگام نصب این شیر فشاری رعایت اصول فنی نشده و محلی برای آبریز آن در نظر گرفته‌نشده است حالا در نتیجه جمع شدن آب منجلابی تشکیل گردیده که مشام را آزار میدهد و بهداشت را در خطرمی اندازد

صالحی ـ خبرنگار مشهد

کمك بحریق‌زده

چند روز قبل از طرف‌جمعیت شیر و خورشید سرخ بندر بوشهر مقدار زیادی آرد ، برنج ، پارچه ، چای و شکر و سایر لوازم زندگی به شخصی بنام ماندنی گرماخیر که منزل وی طعمه حریق شده بود اهداء گردید . ضمنا مبلغ پنجهزار ریال وجه نقد نیز جهت کمك به مشارالیه پرداخت شد .

غرش رعدهرشب خواب ازچشم مردم‌میرباید

سیل‌دررضوانده پل‌شهرداری‌راخراب کرد

در بندرمعشور بدون‌آنکه‌باران‌ببارد آب‌ازناودانهاجاری‌است

طبق گزارش خبرنگاران ما در شهرستانهای شمالی‌کشور وضع هوای شهرستان های‌مزبورطی‌دوسه روزاخیر کاملا تغییر کرده ودر اغلب‌شهرستان های شمالی مخصوصا شهرستانهای ساحلی بارندگی های متناوب وگام بگام ادامه داشته است .

در خوی

خبرنگارما درخوی گزارش میدهد «از ظهر پریروز هوای شهرستان خوی منقلب وابری شد و کم‌کم‌تراکم ابرها افزایش یافت وهنگام غروب رگبار بسیار شدیدی‌شروع گردیدکه بلا انقطاع تا پاسی از نیمه شب گذشته ادامه داشت براثراین‌بارندگی شدید چندین ساعته دراغلب‌خیابانهای شهر سیلاب جاری گردید ودرمناطق اطراف خوی سیل جاری شد میزان بارندگی شب گذشته در شهر ستان خوی‌دو میلیمتر بود .

در بابلسر خبرنگار ما در بابلسر گزارش میدهد سه شب میگذرد که هوای بابلسر و مناطق اطراف ازنیمه شب ببعد بطور ناگهانی منقلب‌وابری میشود وبارندگی شدیدی توام با رعد و برق وحشت انگیزی شروع میگردد که تاهنگام صبح ادامه میپابد شدت این رعدوبرق وبارندگی در بابلسر بحدی استکه اغلب کودکان ازفرط وحشت بگریه میافتند وخواب بچشم مردم راه نمیپابد ساعت شش صبح مجددا هوا صاف وآفتابی میشود واین «بارندگی شبانه مدت سه شب‌است که مرتبا تکرار میشود .

در لنگرود خبرنگار مادر لنگرود گزارش میدهد دوساعت بعداز نیمه شب پریشب هوای لنگرود ناگهان منقلب وابری شد ورعدو برق شدید توام بابارندگی سیل آسا شروع گردید وتاساعت چهار ونیم بعد از نیمه شب بمدت دو ساعت ونیم ادامه یافت شدت رعد وبرق وبارندگی‌بحدی بود که مردم سراسیمه از خواب بیدار شده ووحشت زده بداخل اطاقها پناه بردند خبرنگار ما اضافه میکند که این بارندگی شب هم تکرار شد و شاید شبهای آینده هم تکرارشود .

در رضوانده گزارش خبرنگار مادر رضوانده حاکی است‌که مقارن نیمه شب پریشب هوای رضوانده و مناطق اطراف بطور ناگهانی طوفانی شد و متعاقب آن بارندگی شدیدی شروع گردید براثر این‌بارندگی در تمام رود خانه‌های این منطقه سیل جاری شد شدت جریان سیل بحدی بود که مزارع برنجکاری کشاورزان را آب فرا گرفت وخسارات زیادی واردآورد بر اثر شدت جریان سیل یکطرف ساختمان پل تازه ساز شهرداری رضوانده فروریخت وبا این بارندگی هوای رضوانده و سایر مناطق‌اطراف‌تا حدی سرد شد .

در بندر معشور در حالیکه در شهرستانهای شمالی بارندگی موجب تخفیف گرمای هوا شده‌است خبرنگار مادر بندر معشور گزارش میدهد در ۲۴ ساعت اخیر هوای این شهرستان بشدت گرما و شرجی و خفقان‌آوربود و بخار آب د رهوابحدی زیاد بود که شب گذشته بدون آنکه باران باریده باشد آب از ناودانها جاری بود و مردم از شدت گرما وشرجی بودن‌هوا خواب بچشمشان راه نیافت .

اتوبوسی واژگون شد

وکودکی جان‌سپرد

از مشهد خبرنگار ما اطلاع میدهد چند روز قبل اتوبوس شماره ۱۰۲۶ برانندگی محمد بهاری هنگامی‌که از مشهد بطرف نیشابور حرکت‌می کرد بر اثر سرعت زیاد در فاصله ده کیلومتری نیشابور واژگـــون گردید .

در این حادثه یك کودك چهارساله بقتل رسید وسایرسرنشینان‌اتوبوس بشدت مجروح شدند . مجروحین به‌بیمارستان نیشابور انتقال یافتندو راننده دستگیر وبژاندارمری تحویل گردید .

استیشن با۱۸مسافر واژگون شد

یکنفر مقتول و۱۵نفر مجروح‌گردیدند

چند روز قبل اتومبیل وانت استیشن برانندگی « نمکی » متعلق به آقای سعادت یکی از اهالی اردکان فارس حامل ۱۸ نفر مسافر که از

«جاسوچ » بطرف اردکان حرکت میکرد در گردنه « تنك و منك » بعلتی نا معلوم واژگون گردید دراین حادثه یکی از مسافرین اتومبیل بنام اردشیر آقائی کارمند فرهنك اردکان آنا جانسپرد و ۱۵ نفر نیز بسختی مجروح گردیدند : مجروحین به بهداری اردکان اعزام و بستری شدند و جنازه مقتول پس‌از انجام تشریفات‌قانونی مدفون گردید متعاقب آن اطلاع داده شد که‌حال یکی از مجروحین‌بنام علی آقابابائی سرجوخه ژاندارم ابوابجمعی هنك بهبهان وخیم و ژاندارم مزبور در حال مرك است بنا به تقاضای تیمسار اشکان فرمانده ناحیه ژاندارمری فارس از طرف سپاه پنج جنوب یکفروند هواپیما به اردکان اعزام شد تا ژاندارم مزبور را جهت معالجه بشیراز منتقل نماید فعلا قضیه تحت تعقیب است . گزارش بالا را خبرنگار ما در شیراز اطلاع داده است .

انتخاب شدند

بطوریکه خبرنگار ما در سقز گزارش میدهد چند روز قبل بمنظور انتخاب اعضای هیئت های مدیره و مرکزی‌جمعیت شیرو خورشید سرخ سقز جلسه‌ای با حضور اعضای‌جمعیت درسالن فرمانداری این شهرستان تشکیل گردید . دراین جلسه پس از مذاکرات لازم اخذرای بعمل‌آمدو در نتیجه آقایان وثوقی ، تیمورزاده، جعفرزاده ، صادقی و صدیقی بسمت اعضای هیئت مدیره و آقایان مظهر الاسلام ، عباسی ، حاج محمودطاهری بصرالله طاهری و فلاحی بسمت‌اعضای هیئت مرکزی انتخاب شدند .

تاخیر نکنید

خبرنگار ما در بندر حسن کیاده‌می نویسد دو ماه از مدت تنظیم قرارداد تامین برق بندر حسن کیاده بین شهرداری و سازمان برنامه می گذرد . ولی تاکنون جهت‌ساختمان کارخانه برق و نصب مولد بـــرق این منطقه اقدامی نشده است .چون جاده های بندر حسن کیاده خراب است و با شروع فصل پائیز و بارندگی ، آوردن وسایل کار باین منطقه دشوار می شود اهالی انتظار دارند در این مورد حتی توجهی مبذول گردد که گفته اند : تاخیر در کار ها موجب پشیمانی است !

استخوان‌لای‌زخم‌میگذارد!

خانم دکتر سیاهکل

سید نساء متخصص معالجه گلودرد کودکان است

در سیاهکل کمتر کسی است که «سید نساء» زنی را که بقول خودش دکان‌اغلب پزشکان، مخصوصا پزشکان اطفال این شهر را تخته کرده است نشناسد ! این زن بین خانواده های سیاهکل به«کالی‌وگیر»یعنی «خاشاك بردار» معروف است و مردم باینجهت به وی لقب «خاشاك بردار» داده‌اند که ظاهرا میتواند خار و خاشاك هسته خرما، دانه‌انار، خرده‌استخوان وغیره واکه کودکان خرد سال ندانسته میخورند و اغلب این هسته های انار و خرما و خرده استخوان در قسمتهائی از گلوی آنها گیر می کند و موجب گلو درد میشود،از گلـوی کودکان بآسانی خارج ۱رکنـد ولی در واقع این زن را بایستی‌بجای «خاشاك بردار» ،«خاشاك گذار»نامید!

میپرسید چطور؟ پس گوش کنید موقعیکه کودکی واکه بگلو درد مبتلا شده است برای معالجـه نزد سید نساء میآورند وی با مهارت وتردستی فوق العاده ای یك هسته خرما، یایك خار میان دو انگشت‌خود پنهان میکند و هنگام معاینه !! آنرا در گلوی کودك جای میدهد و پس‌از معاینه کامل گلوی طفل بمادر یا پدر او میگوید که در گلوی فرزند شما مثلا یك هسته خرما گیر کرده است وباید آنرا خارج کرد .. آنگاه مبلغی از اولیای طفل بعنوان حق معاینه دریافت میکند وبعد باقیافه فاتحانه‌ای همان خرده استخوان و یا هسته خرما را از گلوی کودك خارج میکند ومیگوید : اینها در گلوی بچه شما بود . مواظب باشید که دیگر ازاین چیز ها نخورد !!

خبر نگار ما در سیاهکل که این گزارش واارسال‌داشته اضافه میکند: جالب آنکه گاهی اوقات ایـن زن کودکانی را که برای معالجه نزد او میآورند باتردستی زیاد یك یا چند خار وهسته خرمامدا دوگوشه هائی از گلوی آنها جای میدهد تا روز های بعد هم پدران و مادران کودکان مجبور شوند برای خارج کردن‌آنها بخود او مراجعه کنند و مبالغ دیگری بعنوان‌حق‌معالجه باوبپردازند. جالبتر آنکه این زن پس از چند ماه سرکیسه کردن اولیای این‌کودکان بآنها میگوید که بایستی کودك شمارا «مرض‌بند» کنم تا دیگر باینگونه گلو درد ها دچار نشود !! باینترتیب پس از دریافت مبلغی که اغلب از سیصد ریال هم متجاوز است دیگر خرده استخوان ویا هسته میوه جات و غیره درگلوی کودکان آنها نمیگذارد و باصطلاح‌خود مرض آنهارا بند میآورد !! هم اکنون اغلب خانواده‌ها ،بخصوصازنان محلی سیاهکل به «سیدنساء» باندازه ای اعتقاد دارندکه کودکان‌خودرا هنگامی که بگلو درد دچار میشوند نزدپزشکان بهداری شهر نمیبرند و معتقدندفقط شفای کودکان آنها بدست «سید ـ نساء» است .

شیره کشخانه سیار

بنا به گزارش خبرنگار ما در شمیران از چندی پیش مامورین ژاندارمری شمیران متوجه شده بودند . شیره کشخانه سیاری که هر روز در یکی از نقاط شمیران دائر می گردد در مناطق اطراف این شهرستان مشغول بکار است ودر صدد کشف این شیره کشخانه بودند عصر پریروز شیره کشخانه مزبور را که بسیار مجهز بود در «اوین» کشف کردند و دو نفربنام محمد قصاب و حسین تجریشی‌و دو نفر ناشناس دیگر را با تعدادی آلات وادوات شیره کشی ومقداری شیره دستگیر نموده تحویل مقامات مربوطه دادند .

فرمانده ژاندارمری

خبرنگار ما در همایونشهر گزارش میدهد چند روز قبل آقای استوار دوم عزت‌الله‌عامری بجای آقای ابوالحسن نیسانی بفرماندهی پاسگاه ژاندارمری همایونشهر منصوب و مشغول کارشد.

این‌گروهبان ارتش

قلبش طرف راست سینه‌اش قرار دارد

خبرنگار ما در نقده گزارش میدهد چندروز قبل گروهبان‌مصطفی اسلامی یکی از درجه داران هنك ۱۳ لشگر ۵ موزخانه احساس کسالت و بیماری کرد و برای معالجه به بهداری اردوگاه مراجعه نمود آقای‌دکتر اعلم پزشك بهداری ابتدا ویرا معاینه کرد و ضمن این معاینه متوجه شد که قلب گروهبان مزبور بجای آنکه در طرف چپ سینه قرار داشته باشد برخلاف معمول در طرف راست سینه اش قرار گرفته است آقای دکتر اعلم بیماری گروهبان اسلامی را معالجه کرد و باو توصیه کرد برضائیه برود تادر آنجا معاینه دقیقی از وی بعمل آید و معلوم شود که قلبش‌در طرف راست است یا نه ؟

گروهبان مزبور برضائیه رفت و در آنجا هم پس از معاینات کامل نظریه آقای دکتر اعلم تائید شد و مسلم گردید که قلب گروهبان اسلامی در طرف راست سینه قرار دارد حالا گروهبان مزبور به نقده بازگشته و کاملا در حال سلامت است .

گروهبان اسلامی

دربزرگترین گاردن پارتی سال

نغمه‌های پرشور سازندگان ، نوازندگان وخوانندگان، پرتاب فشفشه‌ها رقصهای هیجان انگیز ، سرودهای هیجان‌بخش ونمایشگاههای عظیم شمارا محظوظ میکند

خانم الهه خواننده محبوب رادیو ایران دربرنامه هنری بزرگترین گاردن‌پارتی سال شرکت دارد

آوازها و ترانه‌های سامان آذربایجان درفضای گاردن‌پارتی طنین‌انداز میشود

نقاشان بزرگ ومعروف پایتخت برای تشکیل نمایشگاه نقاشی درتلاش‌هستند

برای فروش و خرید بلیطهای بزرگترین گاردن‌پارتی سال مسابقه‌ای بین مردم تهران درگرفته است

یك اتومبیل «دکاو» و یك بلیط مسافرت تهران- پاریس شرکت هواپیمائی‌پارس جایزه اول گاردن پارتی است

در چهارراههای بزرگ پرچمهای بزرگترین گاردن‌پارتی سال بر دوش پیشاهنگان باهتزاز درمی‌آید

الهه خواننده - هنرمند رادیو ایران

کارساختمان غرفه‌های بزرگترین گاردن پارتی سال‌در محوطه پرورشگاه شیروخورشید سرخ واقع درجاده پهلوی باکوشش خستگی ناپذیری دنبال میشود، یك محوطه ،عظیم چهارده هزارمتری‌اختصاص‌به‌غرفه‌های گاردن پارتی دارد که‌درآن محوطه بیش‌از سی غرفه باسی نوع سرگرمی حراج،لاتاری ، تیر اندازی ،بینگو ، رولت وسایر بازیهای جالب درپنج شب گاردن پارتی مدعوین رامحظوظ خواهد کرد .

نقشه‌ها وطرحهای بسیار جالبی برای برگزاری بزرگترین گاردن‌پارتی سال درنظر گرفته شده که تاکنون در هیچیك از گاردن پارتیها معمول نبوده است . تمام مهندسین و طراحان سازمان کمك کودك درتهیه غرفه‌ها وسایر وسایل سرگرمی مردم این هدف عالی راتعقیب میکنندکه‌همه راضی وخشنود از دروازه گاردن‌پارتی خارج شوند واین گاردن پارتی مثل اغلب گاردن پارتی‌های سالیانه اروپا همه‌ساله برگزار شود نه آنکه مردم باخود خاطره بدی بخانه‌ببرند .

گلبه خیام

یکی از برنامه‌های بسیار جالب گاردن پارتی تشکیل گلبه خیام است که‌درآن قوافل شتر با کجاوه‌های بسیار زیبا درحرکت هستند و چون طرح آن‌مورد مطالعه می‌باشد فعلا از توضیح بیشتر معذرت‌میخواهیم، رویهم رفته تمام غرفه‌ها دارای بهترین و عالیترین وسیله‌سرگرمی برای‌مدعوین هستند وهرنفربرای‌شرکت‌درکنسرتها نمایشگاهها و تماشای‌برنامه‌های‌مختلف گاردن پارتی بیش‌از ۲۴ ساعت وقت لازم دارد .

هنرمند امروز

هنرمندی که‌امروز بخوانندگان عزیز معرفی می‌کنیم خانم الهه خواننده معروف رادیو ایران‌می‌باشد .

خانم الهه محبوبیت خاصی بین مردم دارد و بیشك آواز گرم وطنین لذتبخش صدای ایشان مورد پسندو رضایت خاطر مدعوین خواهد بود .

ماازخانم الهه که‌حاضر شده‌است مثل سایر همکاران خود دریك امر خیر ودریك عمل‌نیکو کارانه شرکت کرده وبه‌برنامه‌های ما رونق‌وشکوه تازه‌ای به‌بخشد تشکر میکنیم .

ارکستر بزرگ

آقای علی قوام خواننده آهنگهای محلی آذربایجانی نیز امروز دردفتر سازمان کمك کودك حضور یافت و آمادگی ارکستر بزرگ آذربایجانی را برای‌شرکت در بزرگترین گاردن‌پارتی سال که بنفع کودکان نیازمند تشکیل میشود اعلام نمود وبدینترتیب آواز ها وترانه‌های سامان آذربایجان بخاطر کمك بکودکان در فضای گاردن پارتی طنین‌انداز خواهدشد . درکار برگزاری بزرگترین گاردن پارتی سال آذربایجانی ، شیرازی ، تهرانی ، مازندرانی همه وهمه‌دست بدست هم داده‌اند .

رهبری ارکستر بزرگ آذربایجانی بوسیله آقای سلیمی انجام میگیرد .

مسابقه بزرگ

برای فروش‌وخرید‌بلیط بزرگترین گاردن پارتی سال مسابقه‌ای بین مردم خیر خواه و شرافتمند تهران درگرفته است .مردم درخرید بلیط های یکهزار ریالی بر یکدیگر سبقت میگیرند وحتی عده‌ای ازروسای دوایر دولتی در فروش بلیط همکاری و شرکت میکنند .بهای بلیطهای گاردن پارتی برای شب اول یکهزار ریال وبرای چهار شب بعد صد ریال تعیین شده‌است .

بهای بلیط برای کودکان نیزشب اول دویست ریال و شبهای‌بعد پنجاه ریال می‌باشد .

جوایز بزرگ

بطوریکه خوانندگان عزیز اطلاع دارند برای بلیطهای ورودی و همچنین بلیطهای لاتاری که‌جداگانه چاپ و منتشر خواهدشد جوایز گرانقیمتی درنظر گرفته شده‌است .

آقای علی‌قوام
خواننده ارکستر آذربایجانی

بلیطهای ورودی دارای یك بلیط مسافرت تهران -پاریس می‌باشد که بوسیله شرکت هواپیمائی پارس در اختیار سازمان کمك کودك گذاشته شده‌است و چندین جایزه مهم دیگر از قبیل تلویزیون ، یخچال ، ضبط صوت و غیره نیز بهمراه دارد جایزه اول بلیطهای لاتاری یك اتومبیل «دکاو کمی»باشد که‌ازنظر زیبائی واستحکام‌بیرقیب‌است، تاریخ انتشار بلیطهای لاتاری گاردن پارتی باطلاع ساکنین محترم‌پایتخت‌میرسد.

نمایشگاه نقاشی

نقاشان بزرگ ومعروف پایتخت با شورو هیجان برای تشکیل نمایشگاه نقاشی در تلاش هستند . انجمن دبیران نقاش ومجسمه ساز برای جمع آوری تابلو باساتید و نقاشان بزرگ پایتخت مراجعه کرده واز آنها برای شرکت در نمایشگاه نقاشی بزرگترین گاردن پارتی سال دعوت میکنند .

بیشك نمایشگاه نقاشی از بزرگترین وجالبترین نمایشگاههای گاردن‌پارتی خواهد بود .

سالن دانسینك

یکی‌از ساختمانهای بزرگ پرورشگاه شیرو خورشید به رستوران وسالن دانسینك اختصاص داده‌شده‌است و علاقمندان میتوانند درآنجا بااستفاده از آهنگهای جالبی که‌بوسیله یك باندموزیك خارجی نواخته میشود استفاده کنند .

شروع همکاری

همکاری سازمان پیشاهنگی با سازمان کمك کودك موسسه اطلاعات آغاز شده‌است .

امروز پیشاهنگان در خیابانهای لاله‌زار ،اسلامبول،نادری ،شاه آباد به پخش اوراق رنگی گاردن پارتی پرداختند ، در چهارراههای‌بزرگ‌پرچم های بزرگترین گاردن پارتی سال بردوش استوار پیشاهنگان باهتزاز درمی‌آید .

ماازهمکاری پیشاهنگان بخصوص آقای پزشکپور تشکر میکنیم .

مراکز فروش بلیطهای گاردن‌پارتی

۲۱ مرکز فروش تعیین شده است

۱-مغازه مسعودنیا -لاله‌زار روبروی پیرایش
۲- مغازه گالو خیابان اسلامبول
۳-بورس تهران خیابان فردوسی سه‌راه منوچهری کاشی ۲۵۸
٤-بورس طلاخیابان فردوسی چهارراه اسلامبول
۵-فروشگاه فائقی شمس العماره
٦-دفتر گاردن‌پارتی در موسسه اطلاعات
۷- دفترگاردن پارتی درپرورشگاه شیرو خورشید سرخ واقع درجاده پهلوی
۸- دفتر نمایندگی اطلاعات در شمیران -اول خیابان شهرداری
۹-کیوسك اطلاعات درمیدان سرپل تجریش
۱۰- فروشگاه شرکت تعاونی فروشندگان جراید .خیابان دزآشیب روبروی ژاندارمری
۱۱- کیوسك شماره یك‌اطلاعات دریوسف آباد. روبروی‌بیمارستان شماره یك.
۱۲-کیوسك شماره دواطلاعات دریوسف‌آباد -میدان مستوفی
۱۳- دفترنمایندگی اطلاعات در قلهك اول کوچه تلفنخانه
۱٤-کیوسك اطلاعات در قلهك روبروی خیابان دولت
۱۵-کیوسك اطلاعات سه‌راه زندان
۱٦- دفترنمایندگی اطلاعات «تهران‌نو» خیابان مازندران اول خیابان فرح‌آباد
۱۷-کیوسك اطلاعات درتارمك . ضلع غربی فلکه تارمك
۱۸-مغازه بتهون اول منوچهری
۱۹-مغازه ژنو -نادری
۲۰-عکاسی بهروز چهارراه پهلوی -روبروی سوپرمارکت
۲۱-کافه قنادی نادری

کوکاکولا خستگی زدا و نشاط آور است

چه روز پر مشغله و کمل کننده ایست . رسیدگی باینهمه کار و اخذ تصمیم خسته کننده است . میباید کمی استراحت کرد و با کوکاکولای گوارا و فرح‌بخش تجدید نیرو کرد. در این موقع کوکاکولا چه لذت‌بخش و دلچسب است.

کوکاکولا به شما نشاط بیشتر میدهد .

در دو اندازه مناسب

EXP 924

آ-۱۱۱۸۰

برنامه آینده سینماهای

ایران- دیانا- تهران

فیلم کمدی موزیکال

بچه ننه

باشرکت:
علی تابش- ویدا قهرمانی- حمیدقنبری- قدکچیان-نادره - رضاعبدی- چهره‌آزاد - خواجوی - کنی- مفیدی - مهرنیا وتاجی احمدی

کارگردان: امین امینی — فیلمبردار: خانی

محصول استودیو عصرطلائی

آ-۲۲٤۲٤

اعلان‌مزایده‌فروش‌ماشین‌های سفیدگری

وزارت صنایع و معادن قسمتی از ماشین هـای‌سفید گری سابق کارخانه چیت سازی تهران راطبق دفتر چه مشخصات که‌در اختیار متقاضیان‌گذاشته‌خواهد شد از طریق مزایده با شرایط‌زیر بفروش میرساند

۱-مزایده فقط‌مربوط بماشین های فوق‌الذکر بوده‌وبرنده مزایده کسی است که بالا ترین قیمت ها را پیشنهاد نماید .

۲-حداقل شرایط بصورت ۲۰ در صد نقد و بقیه به‌اقساط مساوی سالیانه از تاریخ تحویل تا ۵ سال خواهد بود .

۳-پیشنهاد دهندگان باید مبلغ پانصد هـزار(۵۰۰۰۰۰) ریال سپرده بحساب شماره ۱۵٤٤ بانکملی‌ایران بنام وجوه‌حاصله‌از فروش‌کارخانجات‌تودیع و رسید آنرا ضمیمه پیشنهاد لاك و مهر شده نموده با ذکر عبارت (مربوط بمزایده ماشین های سفیدگری کارخانه چیت سازی تهران) روی پاکت تا آخر وقت اداری روز یکشنبه ۱۷ مهر ۱۳۳۹ بدبیر خانه سازمان مرکزی شرکت هـای صنعتی و معدنی وزارت صنایع و معادن تسلیـم نمایند . بهر گونه پیشنهاد سنامه و تلگراف که بعد از ساعت فوق برسد ترتیب اثر داده نخواهد شد .

٤-پیشنهادات در ساعت ۱۱ صبح روز دوشنبـه ۱۸ مهر ۳۹ در تهران وزارت صنایع و معادن باز و قرائت خواهد شد . حضور پیشنهاد دهندگان درجلسه مزایده آزاد است .

۵-پیشنهاد دهنده باید نام و نشانی صحیح خود و مبلغ پیشنهادی را منجزا در پیشنهاد ارسالی قید و تصریح نماید . به پیشنهادات فاقد سپرده و یا پیشنهاداتی که چك‌یاتضمین‌نامه‌بانکی‌ضمیمه‌داشته باشد و همچنین به پیشنهادات مشروط‌و غیرصریح یا خلاف شرائط اعلان ترتیب اثر دادەنخواهد شد

٦-کلیه هزینه های مربوطه از قبیل مخارج دفترخانه و مالیات معامله و عوارض و غیره بعهـده خریدار است .

۷-هرگاه برنده مزایده از تاریخ ابـلاغ وزارت‌صنایع و معادن بمدت یکماه از انجام معامله و پرداخت پیش قسط خود داری نماید سپرده او بنفع وزارت صنایع و معادن ضبط خواهد شد .

۸-ماشین های مورد فروش تا اتمام پرداخت‌کلیه اقساط موضوع ماده ۲ در وثیقه وزارت صنایع و معادن خواهد بود .

۹-تحویل ماشین ها در محوطه کارخانه صورت می گیرد و هزینه بسته بندی و حمل و نقل آن بعهده خریدار است

۱۰-علاقمندان می توانند همه روزه در ساعات اداری عین ماشین ها را در کارخانه چیت سازی تهران ملاحظه نمایند و اسناد مزایده را از امور فروش کارخانجات وزارت صنایع و معادن دریافت دارند .

۱۱-شرکت در مزایده و تسلیم پیشنهاد بمنزله قبول شرائط و طرح قرار داد معامله که جـزو اسناد مزایده است می باشد و بنابراین پیشنهاد دهنده باید اسناد مزایده را ضمن تسلیم پیشنهاد امضاء و بوزارت صنایع و معادن تسلیم کند . ۱۲-وزارت صنایع و معادن در رد یا قبول هریك یا کلیه پیشنهادات مختار است .

آ-۲۲۳٦٤ — وزارت صنایع و معادن

٤-۱

مزایده فروش کارخانه‌های کمپوت‌سازی

سازمان برنامه کارخانجات کمپوت سازی مشهد - اصفهان - آذر شهر و خشکبار مراغه و کارخانه بسته بندی خرمای خرمشهر را با کلیه ماشین آلات ساختمانها ابزار یدکی و تجهیزات و اراضی و لوازم اداری طبق صورتی که در اداره‌صنایع خشکبار و کنسرو سازمان برنامه موجود است با کلیه حقوق قانونی آن از طریق مزایده باشرایط زیر بفروش می رساند .

۱-مزایده نسبت بهر یك از کارخانجات فـوق‌الذکر جداگانه ونسبت بمجموع قسمت های‌هریك از کارخانجات بعمل خواهد آمد و برنده مزایده کسی است که بالا ترین قیمت را پیشنهاد نماید

۲-فروش بصورت ۳۰٪ نقد و بقیه بمدت ۵ ساله به اقساط مساوی سالیانه خواهد بود به پیشنهاداتی که اقساط آن طویل تر باشد و یا میزان نقد آن‌کمتر از ۳۰٪ باشد ترتیب اثر داده نخواهد شد .

۳-پیشنهاد دهندگان باید مبلغ پانصد هزار ریال‌سپرده برای هریك از کارخانجات در یکی از بانك ها تودیع و رسید آنرا ضمیمه پیشنهاد لاك ومهرشده نموده وباذکرعبارت (مربوط بمزایده کارخانه) روی پاکت تا آخر وقت سه شنبه ۵۰مهر ماه به‌دبیرخانه کل سازمان برنامه خیابان دانشکده‌تهران تسلیم نمایند بهر گونه پیشنهاد نامه تلگـراف‌اعتراضی که بعد از ساعت فوق بسازمان برنامه برسد ترتیب اثر داده نخواهد شد .

٤-پیشنهادات در ساعت ۱۱ روز ۵شنبه هفتم مهرماه ساعت ۸ صبح در تهران سازمان برنامه امور کشاورزی باز و قرائت خواهد شد حضور پیشنهاد دهندگان در جلسه آزاد است .

۵-پیشنهاد دهنده باید نام و نشانی صحیح خود و مبلغ پیشنهادی را منجزا در پیشنهاد خود قید و تصریح نمایدبه پیشنهادات‌فاقدسپرده یاپیشنهاداتی که چك ضمیمه داشته باشد و همچنین به‌پیشنهادات مشروط و غیر صریح یا بدون تعیین مبلغ ترتیب‌اثر داده نخواهد شد .

٦-کلیه هزینه های مربوطه ازقبیل‌مخارج دفترخانه ومالیات معامله‌وعوارض و غیره بعهده‌خریداراست.

۷-هرگاه برنده مزایده از تاریخ ابلاغ اخـطار سازمان برنامه بمدت یکماه از انجام معامله و پرداخت پیش قسط خودداری نماید سپرده او به‌نفع سازمان برنامه ضبط خواهد شد .

۸-سازمان برنامه درظرف یکماه پس‌ازتنظیم اسناد رسمی و امضاء قرار داد معامله کارخانه رابخریدار تحویل خواهد داد .

۹-هرگاه خریدار از تحویل گرفتن کارخانه‌مورد معامله خودداری نماید سازمان برنامه هیچگونه مسئولیتی برای حفظ و حراست یا زیانهای احتمالی کارخانه مورد معامله نخواهد داشت .

۱۰-کارخانه تا اتمام پرداخت کلیه اقساط در گرو سازمان برنامه خواهد بود و چنانچه در پرداخت اقساط بیش‌از یکماه تاخیر افتد کارخانه مجددا به‌سازمان برنامه منتقل خواهد شد و خریدار حـق هیچگونه اعتراض و یا تقاضای وجه و زیان‌نخواهد داشت .

۱۱-علاقمندان می توانند همه روزه درساعات‌اداری‌عین دارائی های کارخانه را در محل ملاحظه‌نمایند ویا اینکه مشخصات و صورت ریز ماشین آلات‌را‌از قسمت صنایع خشکبار و مواد غذائی سازمان برنامه کوچه رامسر - خیابان شاهرضا تهران دریافت دارند .

۱۲-سازمان برنامه در رد یا قبول هرکدام یا کلیه پیشنهادات مختار است .

آ-۲۲۳٦۲ — سازمان برنامه

۲-۱

اخبار بازی های المپیك سال ۱۹۶۰ رم

کونو شکست خورد

روسها بالاخره مجبور شدند حریف جدیدی برای مقابله با «ژوکر» شکست ناپذیر وزنه‌برداری بالمپیك اعزام دارند

تهرانی و تمرز مقامهای ششم و یازدهم المپیك را احراز کردند

سبك وزن

رم ـ خبرگزاری فرانسه ۸ سپتامبر مسابقات هالتر در سبك‌وزن انجام گرفت واین نتیجه بدست آمد .

۱ـ ویکتور بوشیف از شوروی با رکورد ۳۹۷٫۵ کیلو

۲ـ هوتان از سنگاپور برنده مدال نقره

۳ـ وحید عزیز عبدل از عراق برنده مدال برنز

قهرمان عراقی بعلت‌اینکه وزنش بیشتر بود مقام سوم و قهرمان سنگاپوری مقام دوم رابدست‌آورد.

میان وزن

رم ـ خبرگزاری فرانسه ۸سپتامبر نتیجه مسابقه هالتر میان وزن‌باین ترتیب اعلام شد .

۱ـ الکساندر کورنیف ازشوروی با رکورد ۴۳۷٫۵۰ کیلو

۲ ـ تامی کونو از امریکا با رکورد ۴۲۷٫۵۰ کیلو

۳ـ ورس از مجارستان بارکورد ۴۰۵ کیلو

۴ـ پازلی از فرانسه با رکورد ۴۰۰ کیلو

۵ـ بك از لهستان با رکورد ۴۰۰ کیلو

۶ـ محمد تهرانی از ایران با رکورد ۳۹۳٫۵ کیلو

۷ـ یانك کوه از کره بارکورد ۳۸۵ کیلو

۸ـ رولاند از آلمان با رکورد ۳۸۲٫۵ کیلو

۹ـ محمد الحنفی از جمهوری عرب با رکورد ۳۸۲٫۵ کیلو

۱۰ـ لی از کره بارکورد ۳۸۰ کیلو

۱۱ـ باباجانف ازبلغارستان‌بارکورد ۳۷۰ کیلو

بترتیب مقامهای اول تا یازدهم را کسب کردند

در نتیجه :

۱ـ الکساندر کورنیف ازشوروی برنده مدال طلا

۲ـ تامی کونو از امریکا برنده مدال نقره

۳ـ ورس از مجارستان برنده مدال برنز

نتیجه مسابقه هالتر نیم سنگین

۱ـ لینسکی از لهستان برنده مدال طلا

۲ـ جورج از امریکابرنده مدال نقره

۳ـ یوشنك از لهستان برنده مدال برنز

در مسابقه المپیك دو سه‌هزار متر قهرمان‌لهستانی روز تکلا کرزیه سگوا موفق شد مقام‌اول را بدست‌آورده و مدال طلا را دریافت‌نماید. دراین عکس قهرمان‌لهستانی درخط پایان مسابقه دیده میشود .

مدالهای طلا

در رشته‌های تیراندازی ـ ژیمناستیك زنان ـ شمشیربازی ـ دو ۴۰۰×۴ متر و دو ۱۰۰×۴ متر توزیع شد

آلمان در رشته‌های مختلف ورزشی دوشادوش آمریکا و شوروی بجلو میرود

دو ده‌هزار متر

رم ـ خبر گزاری فرانسه ۸سپتامبر نتیجه مسابقه دو ۱۰٫۰۰۰ متر باین ترتیب اعلام شد .

پترپلوتنیکف ازشوروی درمدت ۲ر۳۲ر۲۸ دقیقه

گرودوتسکی‌از آلمان‌درمدت۲۸ر۳۷ دقیقه

دیویدپوورازاسترالیادرمدت۲۸ر۳۸ر۲ دقیقه

دسیاتویچ‌ازشوروی‌درمدت۲۸ر۳۹ر۶ دقیقه

دونتیجه

شامبورکیان ازشوروی با ۱۱۴۹ امتیاز برنده مدال طلا

نیاسف از آلمان با ۱۱۴۵امتیاز برنده مدال نقره

زاهر نیکر از آلمان با ۱۱۳۹امتیاز مدال برنز

تیراندازی باطپانچه

رم خبرگزاری فرانسه ۸ سپتامبر نتایج مقدماتی تیر اندازی با طپانچه :

چرکاسف از شوروی ۲۹۶امتیاز

مك للان‌از امریکا ۲۹۵ امتیاز

لینوسف از فنلاند ۲۹۴ امتیاز

کاواب از چکسلواکی ۲۹۳ امتیاز

ماگیار از رومانی ۲۹۲ امتیاز

والن از سوئد ۲۹۲ امتیاز

شینلر از سویس ۲۹۲ امتیاز

کلارك از انگلیس ۲۹۱ امتیاز

زابلین ازشوروی ۲۹۱ امتیاز

زاچاك از لهستان ۲۹۰ امتیاز

بسکتبال

رم ـ خبر گزاری فرانسه ـ ۸سپتامبر در روز هشتم سپتامبر هم مسابقات بسکتبال در استادیوم ورزشی رم جریان‌داشت‌واین نتایج‌اعلام‌شد :

امریکا با ایتالیا ۱۸ به ۱۱۲ به‌نفع امریکا

شوروی با برزیل ۶۲به ۶۴ به نفع شوروی

فرانسه با فیلی پین ۷۵ به ۱۱۲ به نفع فرانسه

مکزیك با مجارستان ۵۷به ۶۹ به نفع مکزیك

مسابقات هوکی

رم ـ خبر گزاری فرانسه ـ ۸ سپتامبر ـ در مسابقه هوکی که بعمل آمد این نتیجه اعلام شد :

هلند با فرانسه دو بر صفر به نفع هلند

استرالیا با زلند جدید دو بر یك به نفع استرالیا

توزیع مدالهای ژیمناستیك

رم ـ خبر گزاری فرانسه ۸ سپتامبر ـ نتیجه مسابقات‌ژیمناستیك دسته ای زنان :

۱ـ شوروی برنده مدال طلا

۲ـ چکسلواکی برنده مدال نقره

۳ـ رومانی برنده مدال برنز

زاپن چهارم ـ لهستان پنجم ـ آلمان ششم و مجارستان هفتم شناخته شدند .

ژیمناستیك انفرادی زنان

رم ـ خبرگزاری فرانسه ـ ۸ سپتامبر ـ نتیجه مسابقه ژیمناستیك انفرادی زنان باین شرح اعلام‌شد

۱ـ لاتینیا از شوروی با ۷۷٫۰۳ امتیاز برنده مدال طلا

۲ـ مرادوا از شوروی با ۷۶٫۶۹ امتیاز برنده مدال نقره

۳ـ استاخانوا از شوروی با ۷۶٫۱۴ بقیه در صفحه ۱۶

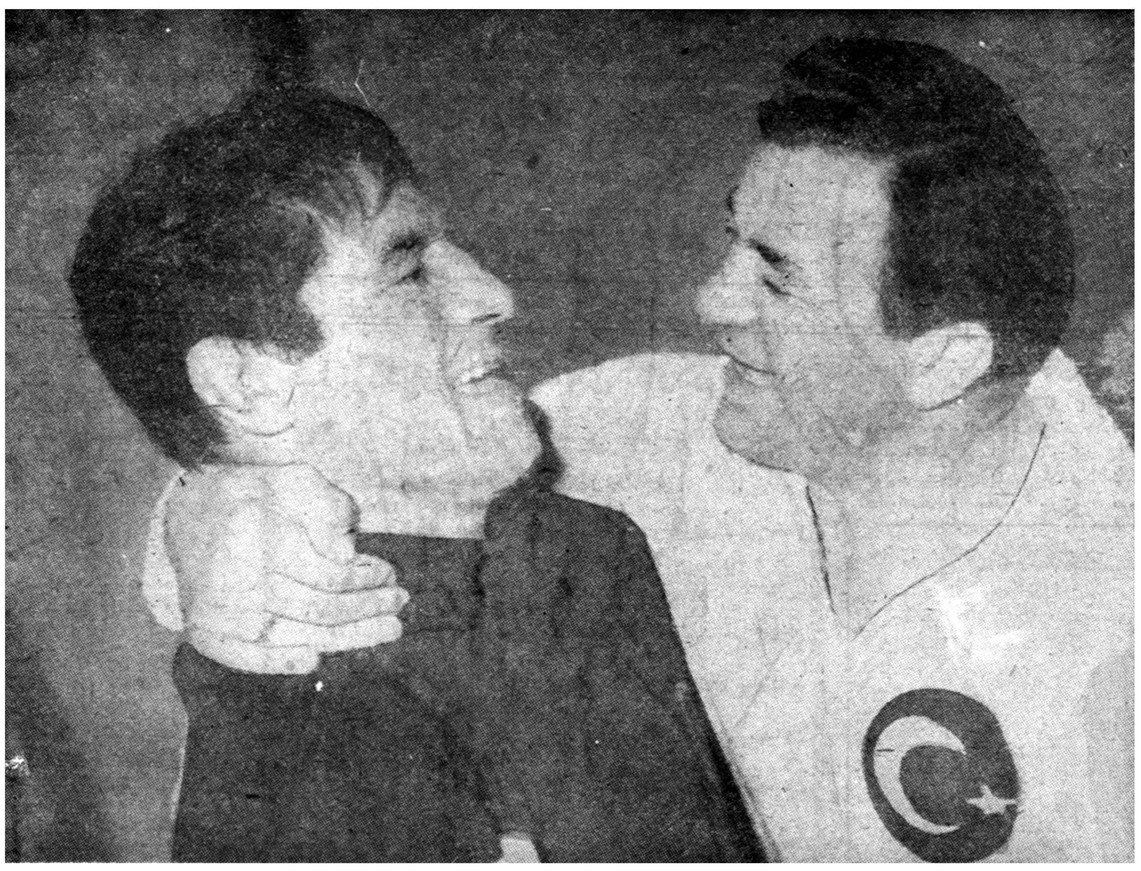

بوسه پیروزی ... جلال آتیك مربی واستاد کشتی ترکیه «اوگان» قهرمان وزن پنجم ترکیه‌را بعد از پیروزی بر بشیر قهرمان پاکستان میبوسد

امتیازات و مدالها

ایران تاکنون درمقام بیستم جای دارد

مدالها وامتیازات کشورها

رم ـ خبرگزاری فرانسه ـ ۸سپتامبر ـ در درپایان روزهشتم سپتامبر جمع امتیازات ومدالهای کشورهای مختلف باین ترتیب میباشد .

کشور	امتیاز	طلا	نقره	برنز
شوروی	۶۱۸	۳۴	۲۱	۲۲
آمریکا	۵۱۱	۳۲	۱۶	۱۵
آلمان	۲۶۴	۱۰	۱۹	۱۰
ایتالیا	۱۹۸	۱۲	۸	۱۰
مجارستان	۱۳۲٫۵	۵	۸	۵
لهستان	۱۲۹٫۵	۳	۵	۱۰
استرالیا	۱۲۰	۶	۷	۶
انگلیس	۱۱۴٫۵	۲	۵	۱۱
ژاپن	۸۴٫	۱	۶	۴
ترکیه	۷۲	۷	۲	ـ
چکسلواکی	۶۲٫۵	۲	۲	۳
رومانی	۶۱	۲	۱	۵
سوئد	۵۲	۱	۲	۳
هلند	۳۹	ـ	۱	۲
دانمارك	۳۹	۲	۲	۱
فنلاند	۳۶	ـ	۳	۲
بلغارستان	۳۳٫۵	۱	۳	۲
بلژیك	۲۷	۲	۲	۲
زلند جدید	۲۵	۲	ـ	۱
ایران	۲۲٫۵	ـ	۱	۳
آفریقای جنوبی	۲۱٫۵	ـ	۱	۲
سویس	۲۰	ـ	۱	۲
یوگسلاوی	۱۶	۱	۱	۱
کانادا	۱۵	۱	۱	۱
نروژ	۱۳	۱	ـ	۱
اطریش	۱۲	۱	۱	۱
آرژانتین	۱۱٫۵	ـ	۱	۱
مکزیك	۱۰	ـ	۱	۱
آنتیل	۱۰	ـ	۱	۲
جمهوری متحده	۹٫۵	ـ	۱	۱
برزیل	۷	ـ	ـ	۱
یونان	۷	ـ	ـ	۱
کره	۵٫۵	ـ	ـ	۱
غنا	۵	ـ	ـ	۱
فرمز	۵	ـ	۱	ـ
پاکستان	۵	ـ	ـ	۱
پرتقال	۵	ـ	ـ	۱
سنگاپور	۵	ـ	ـ	۱
هند	۴	ـ	ـ	۱
عراق	۴	ـ	ـ	۱
کوبا	۳	ـ	ـ	ـ
ایرلند	۳	ـ	ـ	ـ
پورتوریکو	۳	ـ	ـ	ـ
رودسیا	۳	ـ	ـ	ـ

مالبرك ازنیوزلندد‌رمدت۲۸ر۴۸ر۸ دقیقه

ماکس تروکس ازامریکادرمدت ۲۸ر۵۰ر۲ دقیقه

کریسوسینك از لهستان‌درمدت ۲۸ر۵۲ر۴ دقیقه

هریمن‌ازانگلستان‌درمدت۲۸ر۵۲ر۶ دقیقه

میام از انگلستان درمدت ۲۹ر۴ر۸ دقیقه

پیری‌از انگلستان‌درمدت۲۹ر۱۵ر۲ دقیقه

برندگان مدال تیراندازی

رم ـ خبرگزاری فرانسه ـ ۸ستامبر نتیجه مسابقه تیراندازی با تفنك کوتاه درسه‌حالت

خوابیده ـ بزانو ـ ایستاده

قهرمان کشور خوابیده بزانو ایستاده جمع

شامبورکیان ازشوروی		۳۹۴
۳۸۶	۳۶۹	۱۱۴۹
نیاسف از آلمان		۳۸۴
۳۸۸	۳۷۳	۱۱۴۵
زاهرنیگراز آلمان		۳۹۴
۳۸۱	۳۶۴	۱۱۳۹
لوسان از چکسلواکی		۳۸۷
۳۸۶	۲۶۶	۱۱۳۹
نیوکی از لهستان		۳۹۴
۳۷۸	۳۶۵	۱۱۳۷
کرونیامی از فنلاند		۳۹۲
۳۸۱	۳۶۴	۱۱۳۷
پوکل ازامریکا		۳۹۰
۳۸۵	۳۶۱	۱۱۳۶

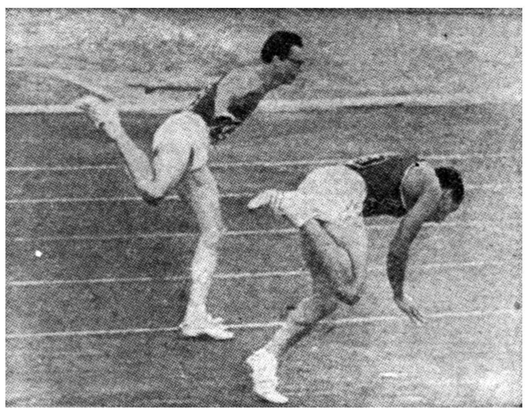

قهرمان ایتالیائی لینوبروتی قهرمان دو ۲۰۰ متر (سمت‌راست) باشکستن رکورد جهان موفق باخذ مدال طلا گردید و نفر دوم کارنی درحالیکه به‌پایان خط مسابقه رسیده است ازفرط خستگی بزمین‌افتاد

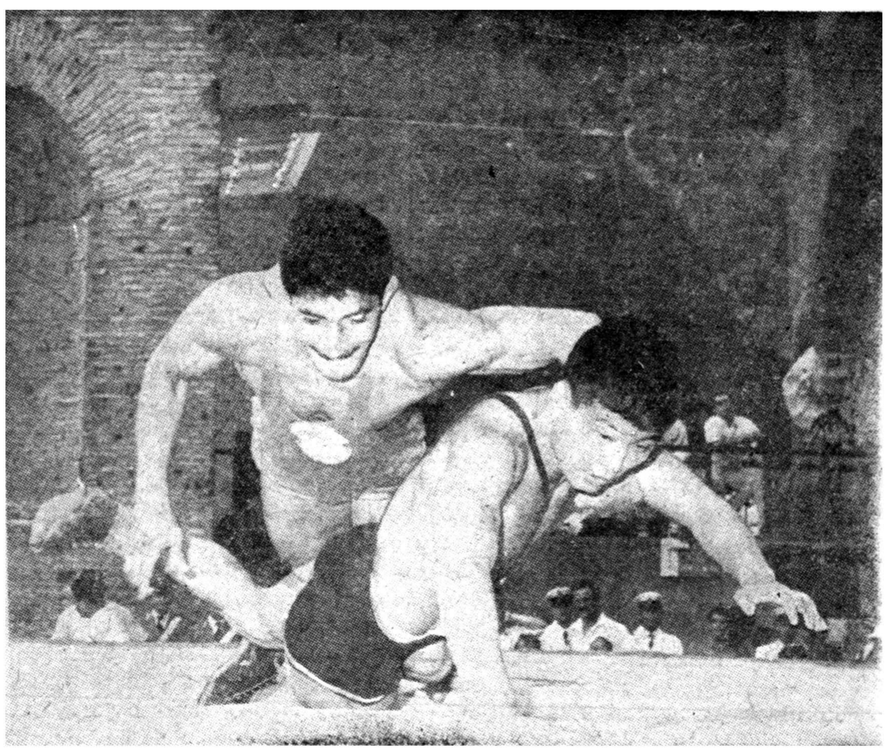

درمسابقه کشتی‌آزاد پروزن خادم قهرمان ایرانی برحریف ژاپنی خود ساتو پیروز شد . دراین عکس خادم ، ساتو را دروضع خطرناکی قرار داده است

از : اسپهانی

قضاوتها !

پس از باخت کشتی گیران ما در بازیهای المپیك ۱۹۶۰رم عده ای درباره ورزش ایران قضاوت را آغاز کردند . بعضی ها میگویند ورزش ایران فروریخت همه باید نوار سیاه ببندند و بحال ورزش ایران بگریند . یکی از اعضاء موثر حزب مردم چك هزار ریالی کشید و برای اصلاح ورزش اولین گامرا برداشت ! چند نفری که مقام و منصبی ندارند یا پشت رادیو غش کردند ! و یا صبح اول وقت به والدینشان سلام ندادند !

معلوم میشود مقدرات ورزش ایران بستگی داشت بچند مدال طلا و مقداری نقره و برنز !

اگر چهار نفر کشتی گیر ما که بپای فینال رسیده‌بودند مدال طلا و نقره نصیب آنان میشد همه راضی بودند و دیگر ضرورت نداشت کسی بگوید : « ورزش ایران محتاج به اصلاح است » . حالا که کشتی گیر ها باختند داد و بیداد ها بلند شد و همه میخواهیم مسئولین باخت را هرچه زودتربشناسیم . بخصوص قضاوت بعضی بزرگان نشان میدهد ورزش در ایران فقط کشتی آزاد است . اگر ببریم نباید حرف زد و ببازیم حمله ، داد و بیداد و گریه و زاری آزاد است .

در بازیهای المپیك برنامه ها روی ۱۸ رشته ورزشی تنظیم میشود . کشتی آزاد یکی از آن رشته ها است که ممکن است در المپیاد های آینده از برنامه ها حذف گردد .

ما در کشورمان ۴۰ فدراسیون ورزش داریم‌موقعیکه‌بازیهای المپیك نزدیك میشود فقط کشتی آزاد را در نظر میگیریم و بیاد نمی‌آوریم ورزش فقط کشتی آزاد نیست . شوروی در کشتی آزاد سخت شکست خورد ولی در نتیجه شرکت در رشته های دیگر مقام خود را از دست نداد امریکا در حساسترین مواد ورزشی باخت ولی ابرو خم‌نکرد زیرا رشته های فراوانی بود که باخت‌خود را جبران نماید . ما میگوئیم تختی چرا باخت . مگر تومی‌کونو وزنه بردار شکست ناپذیر و جان دوماس اعجوبه قرن بیستم در پرش ارتفاع امریکائی نبودند و نباختند ؟ فلسفه المپیاد ها ایجاد دوستی و صلح و صفا در میان جوانان ملل شرکت کننده است .

ورزش یك کشور را نمیتوان از دریچه نتایج بازیهای المپیك مطالعه کرد . ورزش ما دارای معایب اساسی است که ربطی به برد و باختها ندارد . ما باید در قضاوت بجای احساسات مزودگذر بعمق مطلب توجه کنیم و به نتیجه مطلوب برسیم .

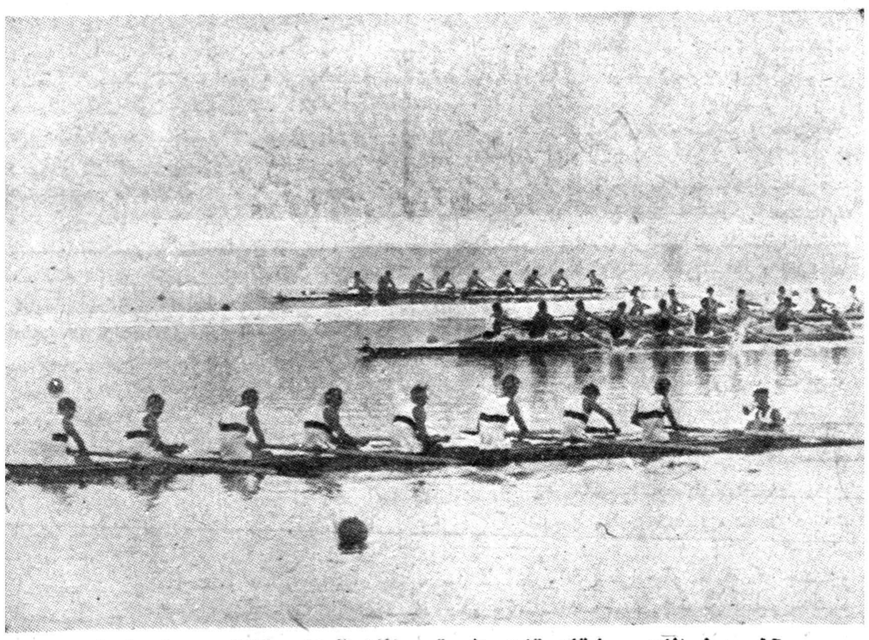

آخرین لحظات مسابقات قایق‌رانی قهرمانان آلمان و کانادا و چکسلواکی دراین مسابقه بترتیب مقامهای اول و دوم و سوم را بدست آوردند

نیازمندیها و آگهی‌های کوچک

استخدام میشود

استخدام میشود

یك نفر جوان که مشمول نظام وظیفه نباشد و از حسابداری بااطلاع باشد و بتواند دفاتر قانونی فارسی را بخوبی بنویسد برای تمام روز استخدام میشود- کسانیکه‌زبان انگلیسی بدانند حق تقدم دارند .
شرکت ایرتوك -خیابان فردوسی شمالی شماره ۷۱
۱-۲ آ-۱۹۷۸۷

آگهی استخدام

شرکت سهامی نساجی پارس تهران جهت کار در کارخانه نساجی واقع در شهرستان سمنان بچند نفر کارگر که در قسمت چاپ‌نساجی کارآزموده و دارای سابقه کار باشند احتیاج دارد داوطلبین می‌توانند پیشنهادات خودرا به آدرس شرکت سهامی نساجی‌پارس تهران چهارراه کلوبندك‌سرای‌فردوس ارسال ودر عین حال مستقیماً به‌شرکت نامبرده مراجعه نمایند .
۱-۵ آ-۱۹۳۵۷

یکنفر ماشین نویس لاتین

برای تمام یا نصف روز مورد نیاز است بشرکت همکار میدان کاخ تخت جمشید غربی شماره ۷۶ وتلفن های ۴۳۲۷۶-۴۰۷۸۸ مراجعه نمایند
۱-۲ آ-۱۹۶۴۵

به یك نفر خانم ماشین نویس

فارسی درجه یك بامعلومات کافی و سابقه چند سال کار احتیاج هست طالبین صبح ها به‌شماره تلفن ۴۴۹۹۰ مراجعه نمایند
آ-۱۹۹۹۳

یکنفر انبار دار که بزبان‌انگلیسی

مسلط بوده و در امور انبار داری‌در ادارات خارجی تجربه داشته باشد استخدام میشود درصورتیکه ماشین نویسی لاتین بداند ارجح خواهد بود بتلفن ۳۸۱۸۳ آقای‌تومبولیدیس بین ساعت ۳ الی ۷ مراجعه فرمایند.
آ-۱۹۹۹۱ ۱-۳

یکنفر دوشیزه که بزبانهای

انگلیسی و فارسی و ماشین نویسی لاتین تسلط داشته باشد جهت کار های دفتری استخدام میشود بتلفن ۳۸۱۸۲ آقای تومبولیدیس بین ساعت ۳الی ۷ بعد از ظهر مراجعه فرمائید
آ-۱۹۹۹۱ ۱-۳

ماشین نویسی باسابقه لازم است

دوشیزه ماشین نویس فارسی‌برای تمام روز فوری لازم است اداره مجله ایران باستان خیابان‌وصال‌شیرازی ۱۹۵ برای آزمایش و گفتگو صبح‌ها از ساعت هشت تاده و بعد ازظهر ها از ساعت پنج‌ونیم تاهفت
آ-۱۹۹۱۹ ۱

انتخاب استاد کرسی

دانشکده پزشکی مشهد برای کرسی گوش و حلق و بینی احتیاج بیك تن استاد دارد. داوطلبان واجدشرائط که بایداز کادر آموزشی یکی از دانشکده های پزشکی باشند می توانند از تاریخ یکم مهر ماه۱۳۳۹ تا مدت یکماه در مشهد به اداره دبیر خانه دانشکده پزشکی ودرتهران به اداره کل تعلیمات عالیه مراجعه و ثبت نام نمایند .
رئیس دانشگاه مشهد.دکترسامی‌راد
آ-۲۱۴۸۶ ۳-۳

برای یك کار پرسود شریك میپذیریم

بمنظور بهره برداری از یك‌حلقه چاه آب عمیق که‌تاسیسات وساختمان های آن از هرجهت آماده بهره‌برداری میباشد چهاز جهت تامین آب مصرفی میصدساختمان‌مجاورت چه‌ازنظرفروش آب‌بطور ساعتی یاوسیله تانکربه یك نفرشریك که‌لااقل‌دارای‌یکصد وپنجاه هزار تومان سرمایه بوده و بتواند مدیریت آنراعهده‌دار گردد نیازمندیم
جهت مذاکره‌وسیله تلفن۴۱۳۰۴ کسب اطلاع فرمائید .
۱-۲ آ-۲۲۳۹۴

کسری فیلم داوطلب زن ومرد به

هنرپیشگی میپذیرد اول منوچهری پاساژ امیر

دوشیزه یابانوئی که‌زبان انگلیسی

بداندبرای سرپرستی هتل‌پانسیونیکه قریبا افتتاح خواهد شد مورد نیاز است تمنا دارد برای اطلاع ازشرایط تاساعت ۹صبح باتلفن ۶۶۷۵۸ و از ساعت ۹به‌بعد باتلفن ۶۵۸۲۵ مکالمه فرمایند .
آ-آ-۱۹۸۹۷ ۱-۲

راننده پایه یك برای کار در تهران با حقوق مکفی استخدام میشود به تلفن ۳۸۱۸۲ آقای تومبولیدیس‌بین ساعت ۳ الی ۷ بعد از ظهر مراجعه فرمائید
آ-۱۹۹۹۱ ۱-۳

بفروش میرسد

۶ هزار متر زمین فروشی
یکقطعه زمین بمساحت ۶ هزار متر بر جاده اسفالت خراسان ۵ کیلو- متری شهر بعلت مسافرت بفروش میرسد طالبین بتلفن ۳۴۰۵۳ مراجعه کنند .
۱-۱۵ آ-۲۲۱۱۶

قابل توجه موسسات معاملات ملکی

چندین دستگاه ساختمان کوچك‌وبزرك وچندین‌قطعه‌زمین‌های‌مرغوب‌ساختمانی برای فروش آماده‌است لطفا ازساعت ۷بعداز ظهر بتلفن ۴۵۷۰۴ مراجعه تا محل معرفی شود
آ-۱۹۴۰۵ ۱-۳

یك سهم ولنجك شمیران

بفروش میرسد تلفن۸۳۷۸۲کاروان مراجعه فرمائید
۱-۳ آ-۲۲۱۸۰

فروخته میشود

یکقطعه زمین کوچك و خوش‌قواره شمالی با سند مالکیت در بهترین نقطه داودیه بعلت مسافرت بقیمت مناسب فروخته میشود بتلفن ۸۴۱۳۵ مراجعه فرمائید
۱-۱۰ آ-۲۲۱۸۲

فروش فوری

ساختمان دو طبقه دارای ۸ باب اطاق و حوضخانه بمساحت ۴۰۰ متر باانضمام آب لوله کشی‌وبرق‌شهرداری وتلفن و گاراژ و حمام و۳باب مغازه دایر نبش خیابان واقع در اول‌خیابان گرگان‌نوسیده‌بشاهرضامقابل‌داروخانه انوشیروان بقیمت مناسب باجاره و فروش میرسد طالبین بتلفنهای ۳۸۲۹۳ - ۵۱۷۹۶- ۵۰۴۵۸ مراجعه فرمایند.
۲-۴ آ-۱۹۸۷۳

واگذار میشود

تلفن شماره ٤
واگذار میشود -برای کسب اطلاعات از ساعت ۵ تا ۹ بعد از ظهر به تلفن ٤٦٥٥٨ مراجعه فرمائید
۱-۲ آ-۱۹۷۸۵

آموزشگاههای فنی

کلاسهای خیاطی

دوره جدید کلاسهای خیاطی بامتد گرلاوین پاریس زیر نظر استاد فارغ‌التحصیل از پاریس و برلین از اول مهر ماه تشکیل میشود . دراین کلاس شرکت کنید و یکعمر ازپرداخت پول خیاط راحت شوید .

کاخ دانش

نادری -نرسیده بچهارراه اسلامبول

تلویزیون

دوره جدید کلاس رادیو تلویزیون زیر نظر استاد فارغ‌التحصیل از آمریکا و با استفاده از مجهز ترین لابراتوار ووسائل فنی از روزبیست ویکم شهریور ماه تشکیل میشود . شرکتها و موسسات فارغ‌التحصیلان کاخ دانش را استخدام میکنند .

کاخ دانش

نادری-نرسیده بچهارراه اسلامبول
آ-۲۲۳۲ ۲

مستغلات

بنگاه کوشان ۳۹۷۸٤

مخصوص معاملات -پول- املاك
۱-۳۰ آ-۱۸۲۶۶

تهیه کننده

نقشه های ساختمانی
شرکت ساختمانی فرازنو خیابان منوچهری باساژساعتچی تلفن۳۰۲۶۰۱
۱-۱۵ آ-۱۹۳۶۱

بچندین منزل دربست و مدرن

جهت سکونت خارجیان فردوسی ۱۹۲ تلفن ۳۰۲۵۹۷
۱-۳ آ-۱۹۶۵۷

تهران‌پارس- نارمك-تهران‌نو نیروی هوائی -وحیدیه

برای خرید و فروش نقدو اقساط زمین وخانه و هرگونه معاوضه به

بازرگانی امینی

اول سی متری نارمك
تلفن ۹۱۰۰۹۰ مراجعه فرمائید
۱-۱۰ آ-۱۲۴۷۶

مقداری‌پول شرطی لازم‌است

با تضمین و تامین نظریه شما نسبت به مبیع در برابر املاك خیابان شاهرضا رو بروی سینما رویال‌آژانس رایت ۳۱۸۵۳ -۳۲۹۷۱
۱-۱۰ آ-۱۷۹۸۹

مالکین توجه فرمائید

جهت تعویض املاك خود با همه گونه املاك کوچکتر یا بزرگتر درداخل یا خارج به آژانس رایت مراجعه فرموده تا با کمال دقت انجام پذیرد.
شاهرضا روبروی سینما رویال
تلفن ۳۱۸۵۳ -۳۲۹۷۱
۱-۱۰ آ-۱۷۹۹۱

باشرایط مناسب

خریدار یك قطعه زمین بزرگ و مرغوب بمساحت تقریبی ۵۰ هزار متر مربع‌که در جاده کرج یاجاده تهران نو واقع باشد هستیم
شماره تلفن ۳۵۴۸۷
آ-۱۹۸۹۵ ۱-۲

فروش اتومبیل

مژده بدارندگان اتومبیلهای سواری

اتوشوئی و تعمیر گاه تقدیسی بامدرن ترین وسایل در خیابان ژاله مقابل بیمارستان شفا افتتاح شد .
۱-۵ آ-۱۸۷۸۳

فورد آلمانی مدل۵۶دوردر m ۱۵

نووبدون عیب‌بفروش میرسد به‌سفارت پاکستان -آقای‌توکلی مراجعه شود.
۱-۲ آ-۱۹۹۹۷

گم شده

دو قطعه سندمالکیت بشماره های ۶۷۳۵و۳۱۶۲ بنام آقای استاد محمد روحی بمساحت ۵۵مترمربع واقع در کوچه فرجی‌نژاد خیابان نظام‌الملك بخش ۲تهران که‌بصورت‌منزل درآمده ودیگری بشماره پلاك ۱۸ فرعی از سنك ۴۷ اصلی بمساحت چهار صدو شش متر واقع‌در تهران شمیران بنام آقای گورگین (فازار درآراکیل‌یان) مفقود گردیده ازیابنده تقاضامیشود بنشانی زیر مراجعه ومژدگانی دریافت نماید ضمنا باطلاع میرساند هرگونه معامله‌روی دوسند فوق ازدرجه‌اعتبار ساقط است .
نشانی لالەزار نو چهارراه کنت کوچه یاسمین آرایشگاه گرگین
آ-۱۹۸۷۹

فقدان سند مالکیت

آقای عبدالاحد فرهاد زاده باتسلیم یك برك استشهاد که شهود حضورا ادای شهادت نموده اند مدعی است که سند مالکیت ششدانك عمارت٤٤٦ بخش دوبروجرد که‌در صفحه ۵۵۹ دفتر ۲ذیل ثبت ۲۵۲ بنام شاهزاده عطاءاله میرزا صادر وبنانو زیبا آریان‌ساعدی منتقل‌ودودانك‌آنرا به‌عبدالاحدفرهادزاده انتقال و سپس دودانك مزبور بنانو زیبا نامبرده منتقل و طبق سند رسمی ۲۵۰۵ر۲۲ر۳ر۳۰ دفتر ۲ششدانك به استثناء منافع وبا اختیار فسخ مادام الحیوة زیبا نامبرده به آقای عبدالاحد فرهاد زاده منتقل شده مفقود گردیده مراتب بدینوسیله آگهی که هرکس نسبت به ملك مزبور ادعاءاحقی دارد یامعامله انجام داده‌از تاریخ نشراولین آگهی تا سی روز اعتراض‌خود را کتبا باداره ثبت‌اسناد بروجرد تسلیم‌دارد‌والادر صورت‌نرسیدن اعتراض وانقضاءمدت قانونی بصدور سندمالکیت‌المثنی‌اقدام خواهد شد ساعین آگهی در ظرف سی روز هرده روز یکمرتبه منتشر میشود نوبت اول۹ر۶ر۳۹نوبت دوم۱۹ر۶ر۳۹ نوبت سوم ۲۹ر۶ر۳۹
ثبت بروجرد -محمدی
آ-۲۱۳۲۲ ۲-۳

اجاره داده میشود

طبقه اول ساختمانی در مقابل سینما مولن روژ با تلفن اجاره داده میشود ۳۵۸۵۱ - ۳۰۲۷۷۴
آ-۱۹۹۷۱

باجاره واگذار میشود

ساختمانی نوساز مجهز بآسانسور شوفاژ وسایروسائل مدرن واقع در خیابان لالەزارنو نزدیك شاهرضا که برای شرکتهاو موسسات بزرك مناسب ودارای هفت آپارتمان مجزا از هم که هریك دارای پنج اطاق وسرویس‌است برای سکونت نیز مناسب است‌باجاره واگذار میشود طالبین بتلفنهای ۳۸۲۹۳ - ۵۱۷۹۶- ۵۰۴۵۸ مراجعه فرمایند.
۲-۴ آ-۱۹۸۷۳

جویای کار

یکنفر مهندس ماشین تحصیل کرده آلمان‌باسابقه کار در کارخانجات مختلف آنجا برای همکاری دراین رشته بعداز ظهرها احیانا تمام روز آماده است داوطلبان بشماره ۱۴۹۱ راهنمای اطلاعات مراجعه فرمائید .
آ-۲۲۳۹۴

جوانی بفنون حسابداری وتحصیلات- فلاحت‌نو - رانندگی وارد و باداشتن تضمین کافی و یك دستگاه اتومبیل سواری شخصی‌حاضر است از ساعت ٤ الی ۸بعد از ظهر در موسسات غیر دولتی یاخانواده انجام وظیفه نماید .
داوطلبین به دفتر راهنمای‌اطلاعات بشماره ۱۴۹۲ مراجعه فرمایند .
آ-۱۹۹۲۵ ۱

دوشیزه ای در موسسات معتبر آماده کاراست بشماره ۱۴۹۲راهنمای اطلاعات مراجعه شود .
آ-۱۹۹۷۵

آموزشگاههای علمی

زبان‌انگلیسی را درانگلستان یاد بگیرید

در هتل مجللی درمقابل دریا (۱۰۰ اطاقی) ومدرسه زبان در انگلستان که تحت نظر فارغ التحصیلان آکسفورد اداره میگردد هزینه هفتگی از ۱۰ لیره ببالا وداوطلبان بین ۱۶ تا ۶۰ سال پذیر فته میشوند .
THE REGENCY,
RAMSGATE, ENGLAND

پیدا شده

گواهی‌نامه رانندگی آقای‌عطاءاله شهرت تنها فرزند محمد پیدا شده صاحب آن میتواند جنب‌سینما رادیو- سیتی‌به‌آقای حسین کفاش مراجعه نموده دریافت دارد .

آگهی های کوچك

دوره دوم کلاس تعلیم آرایش مو

در سالن آرایش و زیبائی‌آفرودیت تحت نظر متخصص دیپلمه اروپا از روز اول مهر دایر است علاقمندان از این فرصت بی نظیراستفاده‌فرمایند اسم نویسی همه‌روزه‌آدرس بهارستان اول مدرس کاشی ۲٤٦ تلفن ۳۵۹۱۰
آ-۱۷۸۶۵ ۱-۱۰

رستوران زاله مخصوص خانواده‌ها است دارای چلو کباب مطبوع وسایر اغذیه متنوع و لذیذایرانی و فرنگی اول لاله زار نو جنب سینما متروپل تلفن ۳۲۳۳۱ ناهار کامل ۵۰ریال

روکش گردوئی - فرمیکا

خیابان فردوسی روبروی اداره خواندینها بازرگانی سعد کاشی ۸۱ تلفن ۳۸٤۷۲
۱-۲۰ ۱۸۵۵۵-

تلفن اریکسن‌سوئدی

رنگ زردوصورتی هم‌رسید شرکت تجارتی بهروز خیابان نادری نمره ۳٦۰ تلفن ٤٤۵۳۱
۱-۵ ۲ - ۱۹۵۶۷

تلفن ۳۰۲۷۷٤ مخصوص معاملات (پول - املاك - اتومبیل)
آ-۱۹۹۷۱

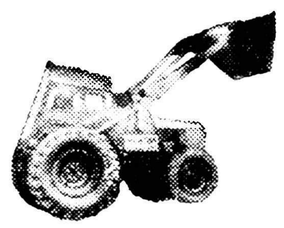

بیل‌بارکن یك‌تنی ساخت‌مرتن انگلیسی رسید.
شرکت سهامی تهروپ - میدان فردوسی تلفن۴۲۲۸۲
۱-۵ آ-۲۱۸۷۰

سالن زیبائی و آرایشگاه مینو

طبق آخرین مدهای پاریس
ایرانشهر شمالی
کوچه ایرانشهر
تلفن ٦۱٤۸٤
۱-۲٦ آ-۱۶۳۷۲

سازمان علمی کاروان هنر

داوطلبان دبیرستان (طبیعی وادبی) سال ۱۳٤۰ میتوانند از ۱٦ ماه جاری همه روزه از ساعت ۵ بعد از ظهر بدفتر آموزشگاه مراجعه و ثبت نام نمایند آدرس خیابان شاه چهار راه گلشن .
۱-۵ آ-۱۹۵۵۷

آگهی مناقصه

کارپردازی مجلس شورای ملی خرید ۵٤۵ متر پارچه سورمه ای انگلیسی طبق نمونه موجود در اداره کل ملزومات را بمناقصه میگذارد شرکت کنندگان برای کسب اطلاعات لازمه باداره ملزومات مراجعه و پیشنهاد خود را در پاکت لاك و مهر شده که حاوی قبض سپرده به مبلغ سیزده هزار ریال بصندوق مجلس باشد تا آخر وقت اداری روز چهار شنبه ۳۰ شهریور ماه ۱۳۳۹ باداره دفتر کار پردازی مجلس‌تسلیم و رسید دریافت‌خواهند نمود ساعت دو قبل از ظهر روزپنج شنبه ۳۱ شهریور ماه ۱۳۳۹پاکت ها باز و قرائت خواهد شد حضور شرکت کنندگان آزادو کارپردازی مجلس در رد و قبول پیشنهاد ها مختار است به پیشنهاد های بدون سپرده یا حاوی چك بانك ترتیب‌اثر داده نخواهد شد هرگونه عوارض قانونی و هزینه مربوطه بعهده برنده مناقصه خواهد بود .
کارپردازی مجلس‌شورای‌ملی
آ-۲۲۳۷۸

تلفن های اطلاعات

تلفنخانه ۳۰۰۱۰ تا ۳۰۰۶۹
سرویس حوادث ۳۰۳۵۶۹
اطلاعات جوانان ۳۰٤۵۹۱
اطلاعات هفتگی ۳۰٤۸۷۸
اطلاعات بانوان ۳۰۳۳۱۲
اطلاعات کودکان ۳۰٤۵۹۱
شعبه آگهی ها - ۳۰۵۱۰۸ -۱۳۳
کانون آگهی طوطی نو ۳۰٤۵۹۲

راهنمای پزشکی اطلاعات

دکتر رفیعی

از دانشگاه پاریس معده ، کبد ، روده - پذیرائی ٤ تا ۸ بعد از ظهر خیابان جامی اول کوچه پاریس تلفن ٦۳۰٦۰

درمان قطعی سوزاك تازه و کهنه وضعف قوای تناسلی

دکتر جناب زاده دارای گواهی‌نامه از دانشکده طب‌فرانسه صبح وعصر خیابان منوچهری مقابل کوچه دبیرستان زاندارك

دکتر- پولوسا

متخصص بیماریهای‌مقاربتی مجاری ادرار و تناسلی خیابان‌فردوسی‌بالا کوچه صادق تلفن ٤٦۵۸۹ پذیرائی صبح وعصر

پلی کلنیك

دکتر مجاهدی دکتر صدیقی رزیدنت سابق بیمارستان های امریکا بیماریهای داخلی - اطفال - مقاربتی ترك‌تریاك وسایرموادمخدره ترك‌الکل مجهز به‌دستگاه های رادیوسکپی‌و اتروسل توراپی (بخور پنی سیلین و غیره) دیاترمی .
پذیرائی بعد از ظهر ها وایام تعطیل و شبها تا صبح خیابان شاه رو بروی مسجد سجاد شماره تلفن ٤۹۵۲٦

دکتر رحمانی

متخصص امراض اعصاب و روح از دانشگاه لندن خیابان پهلوی بالاتر از چهار راه امیر اکرم تلفن ٤۵۱۱٤ پذیرائی صبح وعصر

دکتر عباس نیك‌نژاد

متخصص از دانشگاه پاریس در بیماریهای معده - روده - کبد - لوزالمعده و درمان بواسیر بدون‌عمل فستول - فیسور بامتد موثر
دروازه شمیران خ گرامی

کلینیك بیماریهای عصبی وروحی

برای پذیرائی باید قبلا وقت‌تعیین شود ۱۰٤ خیابان تیر تلفن:«٤۰۵۰۷»

دکتر دانشگر

امراض مقاربتی و جلدی وسوزاك تازه و کهنه ورم پرستات صیق مجرا سستی و بواسیر امراض زنانه و فارنژی خیابان سپه مقابل پستخانه تلفن ۳۰۲٤۱٦ ۱-۲٦ آ-۱۸۷۳۳

دکتر محمد رضا مسدد

رزیدنت سابق بیمارستانهای‌امریکا درمان‌قطعی بیماریهای مقاربتی دروازه دولت روبروی ساختمان‌فیات تلفن ۳۰۲۵٤۸ - پذیرائی عصر ها از ساعت ۵ الی ۸ بعد از ظهر

معتادین نریاك وشیره مرفین‌الکل

دکتر پزشك زاد از مسافرت مراجعت نموده معتادین‌را باتقویت بنیه معالجه میکند خیابان ری‌کوچه آبشار تلفن ۵۱۵٤۱

کلینیك امراض ریه وقلب

پرفسور حمید نجات
شاهرضا کوچه مقابل بیمارستان زنان تلفن ۳۰٤۱٦٤
۱-۲٦ آ-۲۲۰۸٤

دکتر مرتضی شریفی

متخصص امراض قلب و عروق از دانشگاه پاریس خیابان جامی -خیابان استخر -اول کوی خواجو پذیرائی عصر ها -تلفن ٤۹۷٤۸
آ-۱۹٦۸۳

کشیك شب پزشکان

آقای دکترمحسن صادقی خیابان آذربایجان -کوی‌فرمانیه تلفن۶۰۷۷۸
آقای دکترشاهپور سیاهپوش خیابان امیریه ایستگاه البرز -جنب مسجد فخریه
آقای دکتر احمد رحیمزادگان خیابان شاه جنب مسجد سجاد تلفن ۶۵۱۵۵
آقای دکتر نعمت‌الله مقبلی

تقویم اطلاعاتی

شنبه نوزدهم شهریور ۱۳۳۹
شنبه هیجدهم ربیع‌الاول ۱۳۸۰
شنبه دهم سپتامبر ۱۹۶۰
اذان صبح ساعت ۱۱و٤ د قیقه
طلوع آفتاب ساعت ٤۳و۵ دقیقه
غروب آفتاب ساعت ۲۱ و ٦دقیقه

صاحب‌امتیاز و مدیر مسئول: عباس مسعودی
چاپخانه: اطلاعات

امشب بکدام سینما میروید؟

سینماهای درجه یك

سینما آسیا (تلفن:٤۲۹۰۹)

دسیکا ومستخدمه‌زیبا(اویداسکرین دوبله بفارسی)باشرکت :ویتوریو دسیکا- سیلوا پینال- شروع: ۱۰ر۳۰ صبح -۳-۵-۷-۹ بعد از ظهر

سینما امپایر (تلفن :٦۷۲۵٦)

دام خوبرویان (سینما سکوپ - رنگی) با شرکت : دبی رینولدز - فرانك سیناترا شروع ۱۰ر۳۰ صبح ۲ر۳۰ - ٤ر۳۰ - ٦ر۳۰ - ۸ر۳۰ بعد از ظهر (تراس : دام خوبرویان ۷ر۳۰- ۹ر۳۰ بعد از ظهر)

سینما ایران (تلفن ۳٦۲۵٤)

اول هیکل به شرکت : پوران- ملك مطیعی - مصدق شروع ۱۰ر۳۰ صبح - ۲ر۳۰ - ٤ر۳۰ - ٦ر۳۰ - ۸ر۳۰ بعد از ظهر

سینما پالاژه (تلفن:٤٤۲۵۵)

شکنجه عشق (سینماسکوپ - رنگی) با شرکت : جون‌آلیسون - روسانوبراتزی شروع : ۱۰ر۳۰ صبح- ۲ر۳۰-۴ر۳۰ -۶ر۳۰- ۸ر۳۰ بعد از ظهر .

سینما تخت‌جمشید (تلفن:٤۳۵۵۰)

هرگز وداع مکن (رنگی - دوبله به فارسی با شرکت : راك هودسن - کرنل بوشرز ، شروع : ۲۰ر۱۰ صبح ۳- ۵- ۷- ۹ بعد از ظهر

سینما نیاگارا (تلفن : ٦۵۲۰۷)

لکوموتیوران(دوبله‌بفارسی)باشرکت: پیتروجرمی - سیلواکوشینا . شروع: ۱۰ر۳۰ صبح -۲ر۳۰-٤ر۳۰ -٦ر۳۰ ۸ر۳۰ بعدازظهر(تراس :لکوموتیوران. شروع : ۷ر۳۰-۹ر۳۰ بعد از ظهر) .

سینما آریا (تلفن :۳۷۹۵٦)

دشمن بزرك (سینماسکوپ- دوبله بفارسی) باشرکت : ادی کنستانتین شروع : ۱۰ر۳۰- صبح ۲ر۳۰- ٤ر۳۰ - ٦ر۳۰ - ۸ر۳۰ بعدازظهر (تراس : دشمن بزرك : ۷ر۳۰ - ۹ر۳۰ بعداز ظهر)

سینما اسکار (تلفن:٤۵۷۹۷)

بینوایان (تکنی راما- رنگی - دوبله بفارسی) باشرکت : ژان گابن - دانیل دلورم .شروع : ۱۰ر۳۰ صبح -۳-۷ بعد از ظهر

سینما ایفل (تلفن ،۳۳۵۳۵)

هدیه عشق باشرکت : لورن‌باکال شروع: ۱۰ر۳۰ صبح -۳-۵-۷-۹ بعد از ظهر

سینما برلیان (تلفن : ۳۳۵۳۵)

کشور بزرك (رنگی - دوبله به فارسی) با شرکت : چارلتون هستن جین سیمونز - شروع : ۱۰ر۳۰صبح ۲ر۳۰- ٤ر۳۰- ٦ر۳۰- ۸ر۳۰ بعد از ظهر

سینما پارك (تلفن :۳۹٦۳۷)

وداع با اسلحه (سینما سکوپ - رنگی - دوبله بفارسی) با شرکت: راك هودسن - جنیفر جونز شروع: ۱۵ر۱۰ صبح - ۲ر۳۰- ۵ر۳۰ - ۸ر۳۰ بعد از ظهر

سینما دیانا (تلفن: ٤۲۰۱۰)

اول هیکل با شرکت :پوران - ملك مطیعی -مصدق شروع ۳۰ر۱۰ صبح ۲ر۳۰ -٤ر۳۰ -٦ر۳۰ -۸ر۳۰ بعد از ظهر (تابستانی : اول هیکل: ۷ر۳۰ -۹ر۳۰ بعد از ظهر)

سینما چارلی (تلفن :٦۸٤٦۱)

وداع با اسلحه (سینما سکوپ - رنگی - دوبله بفارسی) با شرکت: راك هودسن - جنیفر جونز شروع: ۱۵ر۱۰ صبح -۳-٦-۹ بعد از ظهر

سینما دریا (تلفن: ۳۸۱۶۵)

اول هیکل با شرکت :پوران - ملك مطیعی -مصدق شروع ۳۰ر۱۰ صبح ۲ر۳۰ -٤ر۳۰ -٦ر۳۰ -۸ر۳۰ بعد از ظهر (تابستانی : اول هیکل: ۷ر۳۰ -۹ر۳۰ بعد از ظهر)

سینما رویال (تلفن : ٤۹۷۸۵)

برای تعمیرات تعطیل است .

سینما هما (تلفن : ۳٦٤٦۸)

رسوا (دوبله بفارسی) باشرکت: روسانوپودستا - کروکس آلوارادو . شروع :۱۰ر۳۰ صبح -٤ر۳۰ -٦ر۳۰ ۸ر۳۰ بعد از ظهر

سینما سمیلا (تلفن :۳٦٤۲٤)

لکوموتیوران(دوبله‌بفارسی)باشرکت: پیتروجرمی - سیلواکوشینا . شروع: ۱۰ر۳۰ صبح -۲ر۳۰-٤ر۳۰ -٦ر۳۰ ۸ر۳۰ بعدازظهر(تراس :لکوموتیوران. شروع : ۷ر۳۰-۹ر۳۰ بعد از ظهر) .

سینما گریستال(تلفن:۳۷۹۷۵)

مرد بازو طلائی باشرکت :فرانك سیناترا -کیم نواك .شروع :۱۰ر۳۰ صبح -۲ر۳۰-٤ر۳۰ -٦ر۳۰ -۸ر۳۰ بعد از ظهر (تراس : ۷ر۳۰-۹ر۳۰ بعد از ظهر)

سینما کاروان تلفن: ٤۰۰٦۵

شجاع ولگرد (ویستاویژن -رنگی دوبله بفارسی) شروع:۳-۵ بعد از ظهر (تراس :۷-۹ بعد از ظهر)

سینما متروپل تلفن ۳۹٤۱۰

عقاب دریا(دوبله بفارسی) با شرکت: وینوریو گاسمن -میلی ویتاله شروع ۱۰ر۳۰ صبح -۲ر۳۰-٤ر۳۰ -٦ر۳۰ ۸ر۳۰ بعد از ظهر

سینما هما (تلفن : ٤۲۱٦۹)

فاتح جادو گر (دوبله بفارسی)با شرکت : جی‌راج - شروع:۱۰ر۲۰ صبح- ۳-۵-۷-۹ بعد از ظهر

سینماهای درجه دو

سینما پردیس

قطار سه و ده دقیقه (سینماسکوپ) با شرکت : گلن فورد - وان هفلین. شروع :۱۰ر۲۰صبح -۲ر۳۰ -٤ر۳۰- ٦ر۳۰ ۸ر۳۰ بعد از ظهر

سینما تاج (تلفن : ۳۳۰٦٤)

جوبال (سینماسکوپ -رنگی) با شرکت : گلن‌فورد-رانست‌بورگناین. شروع: ۱۰ر۳۰ صبح -۲ر۳۰-٤ر۳۰ -٦ر۳۰- ۸ر۳۰ بعدازظهر(تراس :لکوموتیوران. شروع : ۷ر۳۰-۹ر۳۰ بعد از ظهر) .

سینما سیلوانا تلفن ۳۳۷۷۷

فرشته سرخ پوش (رنگی دوبله بفارسی) با شرکت : راك هودسن - مورین اوهارا شروع : ۲ر۳۰-٤ر۳۰- ٦ر۳۰ -۸ر۳۰ بعد از ظهر (تراس: روزنه امید شروع : ۷-۹ بعد از ظهر)

سینما فردوسی تلفن ۳۵۷۸٤

علامت زم (سینما سکوپ - رنگی دوبله بفارسی) با شرکت : آنیتا اکبرك - ژوزمارشال شروع :۱۰ر۳۰ صبح- ۲ر۳۰ -٤ر۳۰- ٦ر۳۰ -۸ر۳۰ بعد از ظهر

سینما مراد (تلفن:۴۷۳۸۹)

فردا روشن است با شرکت : دلکتر -ویدا قهرمانی.شروع :۲ر۳۰- ٤ر۳۰- ٦ر۳۰- ۸ر۳۰ بعد از ظهر .

سینما مشعل (تلفن :۳۳۸۲٦)

مرد بی اسلحه (رنگی) باشرکت: ادی مورفی .شروع: ۱۰ر۳۰ صبح- ۲ر۳۰ - ٤ر۳۰ - ٦ر۳۰ - ۸ر۳۰ بعد از ظهر

تار پارس

تلافی با شرکت : شفیع - مسعود زادگان . شروع : ۸ر۳۰ بعد از ظهر

آخرین تغییرات سینماها را درصفحه ماقبل آخر مطالعه فرمائید

کره جنوبی پس از سقوط

فریاد «اصلاحات» از سراسر کشور بلند است و باوجود عظمت مسائل روحیه خوشبینی برکره‌ایها حکمفرما است

هم‌اکنون تندباد تغییرات به‌شدت

هرچه تمام‌تر درکره جنوبی میوزدد فریاد «کن‌هیوکن» که‌بزبان کره‌ای معنی اصلاحات را می‌دهد درفضاطنین انداز شده . مردم کره‌جنوبی تشنهٔ اصلاحات در دستگاههای دولتی و خواهان ایجاد تحولاتی‌در سیستم‌سیاسی کشور هستند .

ملت درکره‌جنوبی خواستارحقوق مدنی برای افراد است. مردم‌میخواهند که‌دولت حدود اختیارات پلیس وارتش را تعیین کندو تضییقاتی در حوزه اختیارات آندو قائل گردد .ازطرف دیگر ، نهضت تحصیل آزادی جراید نیز روبتوسعه است . درمدت کوتاه پس‌از شورش آوریل کره‌جنوبی‌قیافه دیگری بخودگرفته بنحو دیگری‌جلوه میکند .

قیام دانشجویان

درست پنج‌ماه پیش ـدراثر قیام وسیعی که توسط دانشجویان دانشگاه محصلین مدارس عالیه کره حکومت دکتر‌سینگمان‌ری درسراشیب سقوط قرار گرفت . هم‌اکنون سینگمان‌ری ـمرد آهنین وخشن کره درمدائی‌بحال تبعید بسر می‌برد . دسته‌دسته از طرفداران اوو مقاماتی که‌در دولت سابق بالو کار می‌کردند درزندانند محاکم کره‌ای آنهارا باتهام زدوبند ـ ارتشاء اتلاف وجوه خزانه کشور ـ اعمال نفوذ درانتخابات وحتی قتل و جنایت محاکمه می‌کنند .

هم اکنون سپیده‌دم «آرامش ـ صبح» طلوع می‌کند . اما این‌سپیده‌دم بهمراه خود چه چیز ها را خواهدآورد هنوز روشن نیست. کره همان میدان جنگی‌است‌که هزاران‌نفراز جنگجویان امریکائی درآن کشته شدند و ۳۰۰ هزار نفر از کره‌ایها نیز درکنارآنها مدفون گشتند .

در دهسال گذشته ـیعنی ازسال ۱۹۵۰ ببعد امریکا ۲میلیارد دلارکمک نظامی‌واقتصادی به این کشور داده است .کره ایهانیز برای امریکا ـ نیروی انسان فراهم آوردند وقربانی دادند نخستین منظور ازاین کوشش مشترك امریکا و کره جلوگیری از توسعه نفوذ کمونیستها بود .منظور دیگرآن ـ ایجاد یك اقتصاد مستحکم برای « جامعه مردان آزاد» بشمار می‌رفت .

نخستین منظور بدست آمد . کمونیستها هم اکنون در شمال‌مدار خون آلود ۳۸ که کره را از کمر بدو نیم می‌کند قرار گرفته اند . اما منظور دوم حاصل نشد . کره جنوبی هرگز بتمام معنی یك دموکراسی را تشکیل نداد . پس‌از سالهای آتش بس ۱۹۵۳خصوصیات یك کشور پلیسی را هرچه بیشتر بخود گرفت . سینگمان‌ری باقدرت کامل حکومت می‌کرد و از رسیدن بتمام آمال و مقاصد خود او یك‌تنه

تقلب در انتخابات

در کره پس‌از آتش بس ـ انتخابات بعمل می‌آمد اما بخصوص در سالهای اخیر برای آنکه حزب لیبرال حاکم یعنی‌حزب‌سینگمان‌ری قدرت خود را از دست ندهد ـ در انتخابات اعمال نفوذ شد . ماموربن سینگمان‌ری در تمام شهر ها و دهات رخنه کرده بودند . دولت در هر معامله بازرگانی‌عملادست‌می‌برد خواه این معامله بزرك بود خواه کوچك ، همه کره‌ایها اکنون می‌گویند نظردارودسته‌سینگمان‌ری از این کار این بود که زدو بند کنند و دراین معاملات رشوه‌ای بگیرند . بدتر از همه آنکه بالای سر زوزنامه ها هردم شبح وحشتناك ماموربن حاضر بود هر آن ممکن بود روزنامه ای را بدون اعلام خبر قبلی توقیف کنند . در آن زمان مجریان قانون امنیت ملی برای مجازات جراید بنا بدلخواه دولت احکامی صادر می‌کردند .

یکی ازطرفداران‌سابق‌سینگمان‌ری می‌گفت :

« سینگمان‌ری مشهور ترین‌وطن پرست در سراسر کره بود . اما دموکراسی را درك نمی‌کرد .»

سینگمان‌ری که اکنون ۸۲سال دارد تمام عمر در راه آزادی کشور خود جنگید وی در تمام مدت ۳۵ سالی که ژاپنی ها کره را گرفته بودند نبرد می‌کرد . در آن دوره بزندان رفت و انگشتهایش بر اثر شکنجه صدمه دید . آنگاه درسال ۱۹۵۰ زمانیکه کمونیستهای کره شمالی حمله خود را آغاز کردند با همان خشم و قدرت مقاومت ناپذیر خود جنگید .

پس‌از فرمان ناخوشایند آتش‌ـ بس در سال ۱۹۵۳ ـ که کره را متلاشی ساخت ، وی بمنظور اخذ اجازه برای حرکت بشمال مبارزه کرد و می‌خواست با کره شمالی و چین کمونیست بجنگد وتارودخانه یالو پیشروی کند .

در ماه مارس گذشته انتخابات دیگری در کره انجام گرفت خبرنگاران جراید کره بچشم می‌دیدند که صندوقها را از آراء دولتی پر می‌کنند . آنها با هیئت نظار که از دست اوباش دولتی‌کتك مفصلی خورده بودند در این باره صحبت کردند اما نتیجه ای گرفته نشد .

۱۵۰ کشته

یکماه بعد ـاحساسات نیرومندو فشرده مردم که مدتها در زنجیر منفجر گردید .

شده بود مانند یك آتشفشان انسانی انقلاب آوریل که‌توسط‌دانشجویان هدایت شد مانند طوفانی سراسر کره را جاروب کرد . در حدود ۱۵۰ نفر کشته شدند و ۸۰۰ نفر مجروح گردیدند .

این انقلاب‌نه ضد امریکائی بود و نه کمونیستی بلکه بطور ساده‌باید گفت که انقلاب مزبور ضد سینگمان‌ری بود و هدفی جز کسب آزادی نداشت .

اکنون تا انتخابات جدید یك حکومت مراقب برسر کار آمده و کره‌ایها می‌خواهند این باردیگر انتخابات بطور آزاد و خالی‌ازتهدید و اعمال نفوذ انجام گیرد .

امروزه جان‌چانك نخست وزیر کره جنوبی است . وی۶۱ساله‌است رفتار و حرکات ملایم و مطبوعی دارد و به آهستگی سخن میگوید . وی یك دیپلمات باسابقه است .

واگر چه عضو حزب مخالف سینگمان ری بود ، اما سمت‌معاون رئیس جمهوری را داشت .

وی هم اکنون در ضمن فعالیت های دیگری که در زمینه های مختلف می کند می خواهد در این زمینه ها نیز اصلاحاتی بوجودآورد:

۱ـیك سیستم حکومت پارلمانی با یك رئیس جمهوری‌و نخست‌وزیر

۲ـتوزیع قدرتها و اختیاراتی که سابقا بطور دربست در دستگاه‌دولت مرکزی و بخصوص در دست سینگمان ری متمرکز بود .

۳ـتقلیل و تخفیف اختیارات پلیس و برقراری یك کمیسیونی‌که اجازه ندهد دولت نیروی پلیس را در اختیار گیرد .

۴ـ اقداماتی بمنظور اعطای آزادی داخلی به مطبوعات . در این مورد وی می خواهد سیستم اخذ جواز را برای مطبوعات لغو کند و قانون امنیت ملی را که برای تنبیه روزنامه نگاری در نظر گرفته شده نیز الغاء نماید .

ـسوی همچنین‌درنظردارد تضییقاتی را که در مورد معاملات بازرگانی عادی اعمال می شد از میان‌بردارد.

راه مسالمت

در سیاست خارجی نیز دو تغییر مهم رخ داده است . اولا دکترین سینگمان ری یعنی‌دکترین «حرکت بطرف شمال » که منظور آنان اتحاد با کره شمالی بوسایل‌قهری است رد شده است

دولت فعلی عقیده دارد که‌اتحاد کره باید با اخذ آراء عمومی‌توسط سازمان ملل در سراسر کره‌بدست آید . یك اعلامیه سیاسی دولت فعلی می گوید که‌کره تابع‌مقررات سازمان ملل است و باید از راه مراجعه به آراء عمومی اتحاد تمام کره عملی شود .

دوم آنکه دولت جدید می‌خواهد سیاست خودرا بمنظور برقراری روابط عادی با ژاپن بطور مداوم دنبال کند . این موضوع نیز از موضوع اول دارای اهمیت کمتری نیست . سینگمای مدتها در زندان ژاپونی ها بود تنفر عجیبی از آنها داشت بطوریکه برخی آنرا مرض او می دانستند . در زمان سینگمان ری قایق های ماهیگیری ژاپن در آبهای ساحلی کره صید میکردند ولذا سینگمان ری حدود آبهای ساحلی‌کره را شصت میل ازساحل معین کرد . تا ماهیگیران ژاپنی بهسواحل کره تجاوز نکنند . معذلك پیوسته بین ماهیگران‌ژاپنی و ناو های توپدار کره ای نزاع در می گرفت .

در آنزمان هیچگونه روابط دیپلماسی حسنه‌ای بین ژاپن وکره موجود نبود . ژاپنی ها در کره سرمایه گذاری نمیکردند و روابط کاملا آزاد بازرگانی نیز نداشتند . معذلك به دلایل زیادی می توان ثابت کرد که ژاپن میتواند کمك بزرگی برای اقتصاد کره جنوبی باشد .

مثلا ژاپنی ها می توانند برنج‌اعلای کره جنوبی را بخرند و به زغال سنك خشك کره جنوبی نیزاحتیاج دارند ،

ژاپن خریدار سنگهای معدن آن نیز هست . در عوض ژاپن میتواند به کره محصولات صنعتی خود را عرضه کند حتی به قیمتی اورانتر از آنچه کره ای ها از صنایع دیگری میخرند .

شکاف درحزب

البته برقراری‌روابط سیاسی‌عادی و معاملات بازرگانی با ژاپن باین زودی ها پیشرفت نمیکند . چانگ در یکی از نطق های خود گفت نخست باید محیط را مهیا کرد و احساسات ناراحت را از بین برد و آنگاه راه برقراری روابط با ژاپن هموار میگردد .

بدین ترتیب مشاهده میشود که دو کره سپیده دم جدیدی سرزده‌است ولی هنوز مسائل خطرناك و ناراحت کننده ای موجود است . مثلا از لحاظ سیاسی دو حزب حاکم شکاف وجود دارد . این شکاف داخلی ممکن است قبل آنکه این حزب بتواند وظائف خود را بنحو اکمل انجام دهد وژیم کنونی را متلاشی سازد .

ناظران امریکائی در شئول می گویند ممکن است فشار عقاید عمومی بتواند بحران داخلی حزب را از میان ببرد . از لحاظ اقتصادی نیز وضع دشواری در همه جهات وجود دارد .

مسائل اقتصادی

اکنون مسائل مهم زیر در کره جنوبی مطرح است ؟

ـ سالانه پانصدهزارنفربرجمعیت ۲۳ میلیونی کره افزوده می‌گردد چگونه باید برای آنها کار فراهم کرد و آنها را غذا داد ؟

ـ چگونه می‌توان میزان تولید کالا های صنعتی را افزایش داد و صنایع جدید را تاسیس کرد و بازار های صادراتی در خارج‌یافت؟

ـ آیا چگونه ممکن است باخطر تورم پول مبارزه کرد و چگونه می‌توان با افزایش‌هزینه‌زندگی‌نبرد کرد ؟

ـ آیا چگونه باید در آمدسرانه را افزایش داد ؟ هم‌اکنون این درآمد به ۸۰ دلار در سال بالغ میشود که کمتر از یکسوم درآمد سرانه ژاپن و فیلیپین است .

دولت امیدوار است با اخذ کمك دلاری از امریکا این نقیصه را برطرف سازد . وزیر دارائی کره جنوبی اظهار داشت که کره جنوبی امسال به ۵۰ میلیون دلار اضافی احتیاج‌داردواميدواراست درسال‌مالی آینده‌این‌رقم رابه۳۰ میلیون تقلیل دهد . همکاری امریکا هم اکنون تقریبا به ۱۸۰ میلیون دلار بالغ می‌شود . اما باید دانست که درسال ۱۹۵۶ این رقم به ۳۳۰ میلیون دلار افزایش یافته بود . بنابراین‌باید گفت تصویر اقتصاد کره جنوبی مایه و روشن هر دو را درخوددارد چشم انداز سیاسی آن نیز بهمین نحواست . با اینهمه در حالیکه‌مردم فریاد می‌کنند « کی‌هیوك » یعنی اصلاحات کنید ـ خوشبینی‌فراوان برکره جنوبی حکمفرماست .

مقالات وگزارشهای خارجی

سرنوشت اردن پس از ملک حسین

پادشاه اردن تنها عامل موجودیت این‌کشور است ـ ارتش اسرائیل اتحاد مصر وسوریه واردن رابهیچ عنوان تحمل نخواهد کرد

Le Monde

خاور نزدیك باردیگر وضع بحرانی وقابل انفجاری پیدا کرده است . سرنوشت اردن مجددا آلت دست و بازیچه قرار گرفته و خطر زدوخورد بین اسرائیل و جمهوری متحد عربی افزایش یافته است .

فعالین ناسیونالیسم عرب برای تسریع در «جریان تاریخ»بکوشش خود ادامه میدهند .

پس از اتحادمصر وسوریه‌طرفداران ناسیونالیسم عرب میخواهند مرحله جدید انقلاب را عملی سازند و آن عبارت از الحاق اردن به جمهوری‌متحد است سابقا «تئوریسین های حزب بعث» در نظر گرفته بودند که اردن‌را باقداماتی که از میان توده مردم آغاز شده و به طبقات ممتازمیرسید بتصرف خوددرآورند ولی درین راه توفیق حاصل نکردند . توده مردم از طر ف‌قبائل بدوی که قدرت‌بزرگی را در کشور تشکیل میدهند مرعوب شده و نتوانستند کاری انجام دهند . برای یك نفر بدوی پادشاه کسی‌است که‌مانند خود او به قبیله تعلق‌دارد.

از بالا

پس از شکست شورش ۱۹۵۷ ، انقلاب تاکتیك خودرا عوض کردراهی در خلاف جهت سیاست سابق در پیش گرفت و تصمیم گرفت که این دفعه عملیات خودرا از بالا به پائین شروع کند و حمله خودرا متوجه شخصی نماید که درراس همه قرار دارد و این شخص غیر از ملك‌حسین کس دیگری نمیتوانست باشد .

سه‌یا چهار نفر دیگر با ملك‌حسین حافظ بقای اردن هستند و اگرانقلاب میتوانست این عده معدود را ازبین ببرد آخرین مانع در راه اتحاد اردن باجمهوری متحده عربی برطرف‌میشد، درین صورت دیگر دو ایالت شمالی وجنوبی جمهوری متحده از لحاظ جغرافیائی از یکدیگر جدائی‌ماندند بدون شك تمام این امکانات دریك دورنمای انقلاب بچشم میخورد ولی طرفداران اتحاد اردن وجمهوری‌متحده دو عامل اصلی را از نظر دور می دارند . اینها در اقدامات خودتصمیم راسخ‌قبایل بدوی را برای دفاع از حاکمیت اردن ووجود اسرائیل را فراموش می‌کنند .

این امر ظاهرا برای هرکس قابل قبول نیست ولی من (نویسنده‌مقاله) شخصا از منبع موثقی کسب اطلاع کردم و اطمینان دارم که رهبران بدوی با ارتش اردن توافق کرده‌اند که در صورتی که به‌نحوی ازانحاء پادشاه اردن ازبین برود کشوررا باکمك یکدیگر اداره کنند . درصورت چنین پیش آمدی کوچکترین برادر ملك حسین که اکنون دوازده‌سال‌دارد پادشاه اردن اعلام خواهد شد وشورائی بریاست حابص المجالی فرماندهی عالی نیروهای اردن راکه در میان قبائل بدوی نفوذ فراوان دارد امور نیابت سلطنت رابعهده خواهد گرفت .

تیول

اخیراژنرال مجالی پسرعموی‌ملکست وزیر مقتول اردن در پاسخ ابراز همدردی و تسلیت گروهی که بدیدن وی رفته بودند گفت :

«ما بدویها در صورت لزوم‌سنگهای صحرارا آسیاب کرده خواهیم خورد اماتیول‌مصر نخواهیم‌شد.آنها اعراب تازه بدوران رسیده هستند درحالیکه اعراب حقیقی ما هستیم »

اکنون در عمان حتی یك‌دیپلمات یا یك ناظر سازمان ملل متحد یا یك رهبر سیاسی پیدانمیشود که دراین نکته تردید داشته باشد که چندساعت پس از آنکه‌ملك حسین از بین رفت نیروهای اسرائیل تمام قسمت‌سرزمین واقع درساحل چپ رودخانه اردن را اشغال خواهند کرد .

بن‌گوریون همیشه از مرزهای طبیعی اسرائیل صحبت‌می‌کند ومعتقد است که در غیر این صورت جناح شرقی اردن در ۱۷ کیلومتری‌حیفا مورد تهدید نیروهای متحد سوریه مصر و اردن درآینده خواهد بود در حالیکه اسرائیل اکنون‌وجود تنهانیرو های اردنی را در مرزهای خودبسختی می‌تواند تحمل کند .

باین ترتیب جمال عبدالناصرهنوز پای خودرا به عمان‌و اورشلیم نگذاشته با اوضاع جدیدی روبرو خواهدشد وبطور حتم تنهاکسی که ازین وضع جدید استفاده خواهد کرد اسرائیل خواهد بود باین معنی که‌یااسرائیل ساحل شرقی رودخانه اردن راحفظ خواهد کرد و یا جنك بین جمهوری متحد و اسرائیل آغاز خواهدشد .در هردو صورت «رئیس» باوضع دشواری روبرو خواهدبود .

لوموند

شامپو گلمو با زرده تخم مرغ

برای حفظ وبهداشت وزیبائی موی شما

مقدارکمی از گلمو باکف فراوان موهاراتمیزودرخشان‌میکند

زرده تخم مرغ، لسیتین وسیستین وسایرمواد مقوی‌که

در گلمو بکار رفته رشد موی شمارا بیشتروآنرالطیف وخوشبو میسازد.

شامپوگلمو مطمئن‌ترین‌وسیله‌شستشوی موی سرثمره‌تخصص وتجربه‌شصت‌وچهار ساله کمپانی معظم شوارتسکف آلمان

آ ـ ۲۲۴۰۰

نماینده انحصاری کاشی های سرامیك کوبیسم

LURANO

محصول بهترین کارخانجات کاشی سازی‌ایتالیا، ورود انواع واقسام کاشی های فوق رامه صاحبان ساختمان های لوکس بشارت میدهد . ضمنا برای قبول سفارشات آماده است .

نماینده انحصای در ایران تجارتخانه محمدعلی افروز بوندرجمهری سرای اقبال تلفن ۲۷۵۸۸

مرکز پخش مغازه ریکا چهار راه شاه جنب کوچه‌سیمرغ تلفن۴۰۸۴۷ ۱ـ۷ آ ـ۱۹۲۸۳

ثبت نام
از دانشجویان
دانشکده‌ادبیات

بدینوسیله باطلاع کلیه دانش ـ جویان دانشکده ادبیات میرساند :

۱ـثبت نام ازدانشجویان از روز چهارشنبه ۲۳ شهریور تاآخر وقت اداری روز ۵شنبه ۳۱ شهریور ماه‌از ساعت ۸تا ۱۲ صبح انجام میشود . دانشجویان بایددر مهلت مقرر باارائه مدارك لازم که‌در دانشکده آگهی‌شده برای ثبت‌نام بدائره نام‌نویسی مراجعه نمایند .

۲ـکلاسهای دانشکده برای‌دانش‌ـ جویان دانشکده ازروزشنبه دوم‌مهرماه دائر است و از دانش‌جویان درکلاس درس حضور و غیاب بعمل خواهدآمد.

رئیس اداره دفتر دانشکده ادبیات

۱ـ۲ آ ـ۲۲۴۱۴

آ ـ ۲۲۳۴۶

میلاد پیغمبر بزرگ اسلام

دیروز تهران میلاد پیغمبر بزرگ اسلام را جشن گرفت . از روز پنجشنبه ادارات و مغازه ها تزئین شد و برخی نقاط چراغانی گردید و از طرف شهرداری مراسم آتش‌بازی بعمل آمد . در مساجد هم مراسمی برگزارشد . همچنین موزیك بوسیله دسته های نظامی در چند میدان شهر مترنم بود .

آتش‌بازی

از طرف شهرداری تهران بمناسبت این روز تاریخی در میدان های بزرك مراسم آتش بازی بعمل آمدو دسته های موزیك ارتش در این میدانها آهنك هائی نواختند .

در اداره اوقاف

از طرف اداره کل اوقاف درمحل همان اداره مجلس جشن باشکوهی برپا شده بود در این مجلس رئیس مجلس سناوروسای‌دربارشاهنشاهی و معاون نخست وزیر بنمایندگی از طرف نخست وزیر و معاونین‌وزارت‌خانه ها و روحانیون و مدیران کل ونمایندگان جرائد حضور داشتند آقایان معاونین‌وزارت فرهنك وآقای دکتر روستائیان مدیر کل اوقاف از مدعوین پذیرائی کردند در این مجلس ابتدا آقای دکتر روستائیان مدیر کل‌اوقاف صحبت کرد وسپس آقای آیتی واعظ مشهور در اطراف شخصیت پیغمبر اسلام مطالبی بیان داشت و چند تن از شعرا قصائد و اشعاری در مدح پیشوای مسلمانان قرائت کردند.

در شورای انجمن ها

شورایعالی انجمن های محلی تهران برای برگزاری جشن میلاد مسعود پیغمبر اسلام یك جلسه خصوصی تشکیل داد در این جلسه آقای سید محسن ویژه و آقایان رستگار رازی و رسته‌پور و سایس آقایان حضور داشتند.

بازار تهران

بازار تهران‌روز تولد پیغمبراسلام را با شکوه هرچه تمامتر برگزار کردمسرتاسر بازارراچراغانی کرده و پارچه های الوان آویخته بودند در مساجد معروف بازار مجالس وعظ و خطابه بدین مناسبت برقرار بود در مراسم بازارتجار و کسبه‌وبازرگانان معروف شرکت نمودند.

در محلات شهر

در چهار راه عباسی از طرف‌مردم و کسبه و انجمن های محلی‌مجالسی بدین مناسبت تشکیل شده‌بود.مردم کوچه و خیابان را تزئین کرده و تا پایان روز جمعه در مجالس شرکت نمودند در این محل توقفگاهی را برای برگزاری جشن اختصاص‌داده بودند ودر قسمت دیگری از شهر پیادمرو خیابان را میز و صندلی گذارده بودندومراسمی تشکیل‌شده بود .

ادارات دولتی

در این دو روز گذشته سر در کلیه‌ادارات‌دولتی‌را تزئین وچراغانی کرده بودند در وزارت گمرکات و انحصارات‌دارائی‌راه آهن‌وشهرداری و پادگانها و تمام موسسات دولتی برای بزرگداشت روز تولد پیغمبر اسلام مراسمی برقرار بود.

در مسجد فردانش

مردم جوادیه در مسجد حاج‌آقا بزرك فردانش اجتماع کرده وبمطالب سخنرانان مذهبی‌گوش دادندصحن مسجد تزئین شده بود و در این محل مردم‌بستمندان کمك کردند.

نازی آباد

شورای محلی نازی آبادوساکنین این منطقه نیز درجشن روز تولد شرکت کردند گروهی از مردم در مسجد و عده‌ای در منازل خود در مراسم شرکت نمودند.

مسجد صاحب‌الزمان

ساکنین خیابان شاهپور مراسم جشن را در مسجد صاحب الزمان برگزار کردند آقای بهروان دراین مجلس از مردم پذیرائی کرد و عده‌ای از رجا لو شخصیت هابااین مسجد آمدند.

در میدان ژاله

در گوشه‌ای از این میدان‌بخاطر روز تولد پیغمبر اکرم مردم جشن گرفته بودند در این مجلس جشن کاندیدا های منفرد شرکت نمودند و قابلوئی نیز درسمت شرقی‌میدان که این کاندیدا ها را بمردم‌معرفی میکرد آویزان بود.

در شورایعالی اصناف

بمناسبت میلادمسعود پیغمبراسلام در شورایعالی اصناف نیز جشن باشکوهی برقرار بود آقایان‌روسای اتحادیه ها در این مراسم شرکت کردند و آقایان مهدی کوشانفر و قبادیان نیز حضور داشتند.

در اتحادیه بازرگانان

عصر روز پنجشنبه در محل اتحادیه بازرگانان‌وپیشه‌وران‌مجلسی بدین مناسبت تشکیل گردید و عده‌ای ازبازرگانان و معتمدین‌تهران در این جلسه حضور یافتند آقای ملك‌پور رئیس اتحادیه نیزدر جلسه حضور داشت و در اطراف روز تولد پیغمبر اسلام مطالبی ایراد کرد.

مسجد سپهسالار

در این مسجد طلاب علوم دینی میلاد مسعود حضرت نبی اکرم را جشن گرفتندو در اطراف عظمت‌این روز بوعظ و خطابه پرداختند جشن مسجد سپهسالار تا پاسی از شب ادامه داشت .

مسجد حاج ابوالفتح

در خیابان ری و در مسجد حاج ابوالفتح مراسمی‌بدین مناسبت‌برقرار شده بود و مردم دسته دسته درآن شرکت کردند.

در شهرستانها

خبرنگاران ما گزارش میدهندکه علاوه بر تهران و قم و شهر ری در مشهد وسایر شهرستانها نیزبمناسبت میلاد رسول اکرم مراسم جشن ومرور برپا شده استو بازار وخیابانهاچراغان گردیده است .

درقم

خبرنگار ما در قم تلفنی گزارش داد دیروزبمناسبت میلادمسعود حضرت ختمی مرتبت صلی‌اله علیه‌واله و سلم مجالس جشن و سروری در شهرستان مذهبی قم برگزار شد .

از پریشب تمام بازار و دکاکین و سر در مغازه‌ها و مؤسسات دولتی وملی قم آذین بندی و چراغانی شده بود و در هرگوشه و کنار اهالی شهرستان مذهبی با تشکیل مجالس جشن و سرور میلاد حضرت رسول اکرم را جشن گرفته بودند در منزل حضرت آیت‌اله العظمی بروجردی نیز مجلس جشن مجللی برپا بود ودیروز عموم روحانیون و وجوه طبقات اهالی بحضور معظم‌له شرفیاب شدند و این عیدسعید را به پیشوای بزرك شیعیان جهان تبریك عرض کردند .

خبرنگار ما اضافه کرد ساعت ۸ بعد از ظهر پریروز که مصادف باشب میلاد مسعود حضرت رسول اکرم‌بود مجلس جشنی در مدرسه جدیدالبنای معروف به «خان» برگزار شد وحضرت آیت‌اله العظمی بروجردی پس از برگزاری نماز مغرب و عشاء در صحن مطهر بمنظور افتتاح مدرسه «خان» در مجلس جشنی که در این مدرسه جدیدالبنای تشکیل شده بود شرکت فرمودند واین مدرسه مجهز وآبرومند را افتتاح نمودند . طبق دعوت آقای حاج آقا مجتبی اراکی تولیت مدرسهٔ مزبور جمع کثیری از علمای اعلام‌و حجج اسلام و روحانیون و رؤسای‌ادارات دولتی و وجوه طبقات مختلف دراین جشن شرکت داشتند و محوطهٔ‌مدرسه از هر جهت آماده برای تشریف‌فرمائی حضرت آیت‌اله العظمی بروجردی شده بود. پس‌از تشریف فرمائی حضرت آیت‌اله العظمی بروجردی آقای حاج انصاری واعظ شرحی پیرامون میلاد پیغمبر اکرم و نتایج حاصله از این میلاد بزرك بیان داشت و افزود بنای جدید مدرسهٔ «خان» یکی‌از نتایج‌میلاد رسول اکرم صلی‌اله علیه واله وسلم میباشد واین دومین بنای معظمی است که بنابارداده حضرت آیت‌اله بروجردی در شهر مذهبی قم ایجاد شده است

حضرت آیت‌اله بروجردی بامشاهده خاتمه کار ساختمان این مدرسه فوق‌العاده ابراز خشنودی فرمودند واین خوشحالی از سیمای معظم‌له بخوبی مشهود بود .

بنای این مدرسه در ضلع شرقی میدان آستانه قم‌قرارگرفته وساختمانی قدیمی داشت که از اوایل سال ۳۸ بنابامر حضرت‌آیت‌اله العظمی‌بروجردی ساختمان قدیمی آن خراب وساختمان جدیدی در محوطه آن شروع گردید

مساحت این مدرسه ۸۷۰ متراست و در حدود پانصد متر زیر بنا دارد ساختمان این مدرسه در چهار طرف سه طبقه ساخته شده ودارای ٦٤اطاق و چندین مستغل میباشد .

مدرسه مزبور لوله کشی شده ودر نظر است حجرات آن در اختیار طلاب علوم دینی قرار گیرد ولی طلبه‌هائی که از حجرات این مدرسه استفاده خواهند کرد افرادی علاقمند بتحصیل ودارای شرایطی خواهند بود که شایستگی آنان از طرف هیئتی از اهل علم مورد تائید قرار گرفته باشد .

هزینه ساختمان بنای این مدرسه بیش از دو میلیون و پانصد هزار ریال شده است که حضرت آیت‌اله شخصا تمام این هزینه را پرداخت فرموده‌اند

از ساعت شش‌ونیم صبح فردا :

رانندگان متخلف درمحل جریمه میشوند

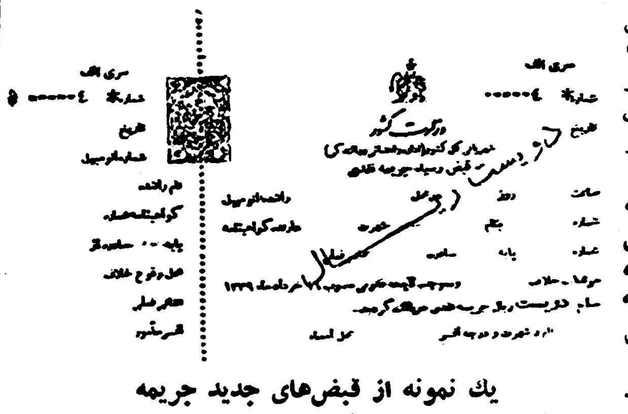

● ۱۲۰ نفر افسر راهنمائی و رانندگی تا شعاع ۵۰ کیلومتری تهران عبور و مرور اتومبیلها را کنترل میکنند و جریمه را در محل اخذ خواهندکرد

● **اگر تخلف راننده‌ای که به میزان جریمه اعتراض کرده باشد در دادگاه ثابت شود میزان جریمه او تا دوبرابر افزایش خواهد یافت**

● برانندگان شرکت واحد توصیه شده هنگام‌رانندگی حتی‌المقدور بمقدار کافی پول‌همراه داشته باشند !

● **اگر راننده‌ای برای‌پرداخت جریمه پول همراه نداشته باشد ، پنج روز باومهلت داده می‌شود**

از ساعت شش و نیم صبح فردا قانون اخذ جرائم رانندگی در محل توسط افسران اداره راهنمائی و رانندگی بمورد اجرا گذاشته‌خواهد شد.

یك نمونه از قبض‌های جدید جریمه

امروز تیمسار سرتیپ اختیار رئیس اداره راهنمائی و رانندگی بخبرنگار ما اظهار داشت مقدمات اجرای این قانون از هر حیث‌فراهم شده و افسران متخصص راهنمائی و رانندگی ماموریت دارند که از فردا صبح این قانون مترقی را بمورداجرا بگذارند.

۱۲۰ افسر مامور شدند

اداره راهنمائی و رانندگی برای اجرای این قانون صدو بیست افسر متخصص در نظر گرفته است که‌تا شعاع‌پنجاه کیلومتر خارج ازشهر مواظب رانندگان بوده و درصورت تخلف آنها را در محل جریمه خواهند کرد .

اعتراض و رسیدگی دادگاه

افسران اداره‌راهنمائی و رانندگی از فردا صبح رانندگانی را که مرتکب خلاف‌شده باشند بر حسب نوع تخلف از پنجاه ریال تا دویست ریال جریمه خواهند کرد و در صورتیکه راننده‌ای اعتراضی‌داشته باشد برگ اخطاری دریافت خواهد کرد تا ظرف‌پنج روز خودرابدادگاه راهنمائی و رانندگی معرفی کند و در صورتیکه‌در دادگاه تخلف وی محرز و ثابت گردید جریمه وی‌تا دو برابر افزایش خواهد یافت.

سه‌نوع قبض جریمه

امروز صبح مقداری از اوراق‌بهادار (قبوض جریمه) از خزانه داری کل‌به اداره راهنمائی ورانندگی منتقل‌گردید تادراختیار افسران راهنمائی ورانندگی گذاشته شود قبوض جریمه سه نوع است که در روی هر کدام آنها با حروف درشت پنجاه و صد و دویست ریال نوشته شده و تمبرهای زردو سبز و قرمز الصاق گردیده است .

در روی قبوض جریمه نام و نام خانوادگی و ، اسم‌پدر و شماره شناسنامه راننده و شماره اتومبیل و نوع تخلف نوشته شده و در زیر ورقه اسم و مشخصات افسر مربوطه و محل امضاء ذکر گردیده است .

پولها کجا تحویل میشود

اوراق بهادار (قبوض جریمه) عینا مثل دسته چکهای بانك است که افسران اداره راهنمائی و رانندگی‌پس از پاره کردن قبض جریمه ، ته‌چك‌آن را باپولهائی که گرفته‌اند آخروقت هر روز تحویل صندوقی در محلهای معین خواهندداد .

این صندوق ها هر اداره راهنمائی و رانندگی و وزارت دارائی‌گذاشته خواهد شد و در صورت لزوم بس تعداد صندوق ها اضافه خواهد شد.

توصیه برانندگان شرکت‌واحد

امروز خبرنگار ما کسب اطلاع کرد کماین‌قانون در موردرانندگان شرکت واحد و سایر رانندگان‌بیك نوع اجرا خواهد شد و از طرف‌اداره راهنمائی و رانندگی بشرکت واحد ابلاغ گردیده که برانندگان خود توصیه کنند حتی المقدور پول‌بمقدار کافی همراه داشته باشند تا در صورت تخلف وقفه‌ای در کار اخذ جریمه ایجادنشود. چنانچه راننده‌ای پول در جیب نداشته باشد قبض جریمه بشرکت واحد فرستاده‌خواهد شد که از حقوق راننده کسرشود.

اداره راهنمائی و رانندگی از چند روز پیش تمام خیابان های اصلی شهر را خط کشی کرده است واز فردا صبح اگر راننده‌ای از خط وسط خیابان تجاوز کرد بلافاصله مورد مواخذه و جریمه واقع خواهد شد .

جریمه عابرین متخلف

هم چنین مامورین اداره راهنمائی ورانندگی از تخلف عابرین پیاده بشدت جلو گیری خواهند کرد و آنهارا نیز طبق قانون بدادگاه‌معرفی خواهند نمود . عابرین پیاده باید منحصرا از محلهای خط کشی‌شده عبو رکنند ودر غیر این صورت‌در دادگاه مطابق قانون به پرداخت مبلغ پنجاه ودو ریال جریمه محکوم می شوند .

کنفرانس بغداد

بقیه ازصفحه‌اول

نفت ایران ومهندس فتح‌اله نفیسی عضو هیات مدیره‌شرکت‌وناظرعملیات نفتی ومهندس منوچهر فرمانفرمائیان عضو هیات مدیره و سرپرست امور پخش و قطب سجادی رئیس ادراه صادرات.

ترکیب اعضای هیات نمایندگی ایران بخوبی نشان میدهد که‌ایران باین کنفرانس اهمیت میدهد ومایل است تصمیمات مهمی گرفته شود و کشورهای شرکت کننده برای حفظ منافع خوددرمقابل کمپانی‌های نفتی متحد شده و تشریك مساعی نمایند.

مقامات شرکت ملی نفت ایران‌فعلا ازاظهار نظر درباره نتایج کنفرانس خودداری میکنندولی بطورکلی‌نسبت‌به توافقهائی که‌ممکن‌است کشورهای‌شرکت کننده باهم بکنند بسیار خوشبین هستند .

تصمیم مربوط‌به‌تشکیل این کنفرانس موقعی گرفته شد که کمپانی های‌نفتی بعنوان اینکه شوروی با عرضه کردن نفت به بهای ارزانتر از نرخ بین‌المللی وارد بازار جهانی نفت شده ، بهای نفت را در خلیج فارس تقلیل دادندو با اینکار کشور های نفت خیز خاور میانه هر یك مبالغ زیادی از در آمد نفتشان کم شد .

خبرگزاری فرانسه دیروز از بغداد گزارش‌داد که‌آقای‌عبداله طریقی‌مدیر کل نفت و معادن عربستان سعودی که برای شرکت در کنفرانس نفتی بغداد وارد این شهرستان شده است طی نطق کوتاهی در فرودگاه اظهار داشت : ما امیدواریم کشور های شرکت کننده در این کنفرانس درباره سیاست مشترکی توافق‌کنند تابتوانند با در نظر گرفتن حقوق کمپانیهای نفتی منافع خود را نیز حفظ کنند.

طریقی افزود هر گاه کشور های شرکت کننده دراین کنفرانس‌بتوانند سیاست مشترکی اتخاذ کنند نیروئی بوجود خواهند آورد که شرکت های نفتی را مجبور خواهد کرد از قطعنامه هائی که در کنفرانس بتصویب میرسد اطاعت کنند .

طریقی گفت دولتهای‌شرکت کننده در این کنفرانس بزرگترین تولید کننده نفت در دنیا هستند و صدی شصت منابع نفت جهانی در خاك آنها قرار دارد .

از طرف دیگر رادیو بغداد تصریح کرد که هیئت نمایندگی ایران نیز برای شرکت در کنفرانس‌نفتی‌که روز شنبه (امروز) افتتاح میشود وارد پایتخت عراق شده است .

در این کنفرانس نمایندگان عراق قطر کویت ایران عربستان‌سعودی وونزوئلا شرکت خواهند کرد .

محمد سلمانی مدیر کل اداره‌نفت جامعه عرب که امروز وارد بغداد شده نیز در این کنفرانس شرکت خواهد کرد .

در وزارت خارجه

آقای علی اکبر فروهنده‌بسمت وزیر مختار درسفارت کبرای شاهنشاهی ایران در بروکسل و آقای منصور مشکین پوش بسمت دبیر سوم سفارت کبرای شاهنشاهی‌ایران درلاهه‌منصوب

تختی و حبیبی چگونه‌باختند

بقیه از صفحه اول

شکست تختی و حبیبی قهرمانان المپیاد گذشته که تاکنون در چندین مسابقه جهانی و بین‌المللی پیروز شده و بکسب مدال طلا نائل گردیده بودندنه‌تنها برای مربیان وسرپرستان هیئت اعزامی ایران غیر مترقبه بود بلکه در محافل ورزشی نیز با اعجاب و شگفتی تلقی شد . شکست تختی و حبیبی کاملا غیر مترقبه بود. مخصوصا تختی که تا آخرین مسابقه رقبای خود را با ضربه فنی و درمدت چند ثانیه یا چند دقیقه شکست داده بود .

قهرمان ارند

تختی بدون هیچ امتیاز بدبه‌آخرین مسابقه خود رسید . آخرین مسابقه او با آتلی قهرمان ترکیه بود که ازتختی بیم و وحشت داشت و حتی موقعی که روی تشك حاضر شد از او فرار میکرد بطوریکه مربیان و سرپرستان تیم ترکیه مرتبا به او میگفتند بروجلو فرار نکن شاید یك چیزی بشنوی .در اینموقع روحیه تختی بسیار بد بود. کاملا عصبانی و خسته و ناراحت بنظر میرسید زیرا چند ساعت قبل حبیبی از قهرمان امریکا و تاجیك از قهرمان بلغار و سیف پور از قهرمان ترکیه شکست خورده بودند وضع تیم‌ایران بسیار بد بود .بهمین جهت روحیه تختی از نظر موقعیت‌تیم بسیارضعیف بود . با اینحال همه میگفتند که‌تختی در لحظات اول آتلی را شکست‌میدهد آتلی سعی میکرد خود را بدست‌تختی ندهد مخصوصا مواظب پای خودش بود که بچنك تختی نیافتد . اوهمه‌اش از دست تختی فرار میکرد و میخواست مانند یك قهرمان با تختی رو برونشود اما موقعی که بکنار تشك میرسید اینطور نشان میداد که فرار نمیکند و میخواست داور ها را اغفال کند که باو اخطار بد ندهند .

وقتی کشتی شروع شد گویا بدستور وهبی امره نایب رئیس فدراسیون جهانی‌کشتی (که اصلا ترك است و سمت ریاست‌فدراسیون کشتی ترکیه را نیز دارد) بلندگو اعلام کرد که تختی قهرمان‌المپیك ۱۹۵۶ روی تشك است . بدین وسیله به تماشاچیان گفته شد که اگر قهرمان ترك کاری از پیش نتواند ببرد مهم نیست ولی اگر تختی را شکست بدهد خیلی مهم است وافتخار بزرگی برای ترکیه کسب کرده است .

داور ها متاسفانه لخطار بد به آتلی ندادند و شش دقیقه قسمت اول کشتی به پایان رسید .

یك حمله و یك شکست

تختی در حالی که بسیارعصبانی وناراحت بود به خاك رفت . آتلی در مدت دو دقیقه کاری از پیش نبرد بعد آتلی به خاك رفت.تختی چند مرتبه خواست فن مخصوص خود «سگك» رابکار بندد ولی آتلی که مواظب این کار بود خودرا به دست تختی نمیداد .

دو دقیقه آخر کشتی سرپا ادامه یافت تختی با عصبانیت در حالی که دماغش از ضربه سر آتلی خونین شده بود بچالاکی خم شد که پای آتلی را بگیرد . آتلی از این حمله استفاده کردو بروی تختی نشست ۳۰ ثانیه او در روبود وهمین ۳۰ ثانیه موجب شد که داوران یك امتیاز باو بدهند .

در حالی که اگر تختی کشتی را مساوی می کرد اول می شد زیرا پوان بد اصلا نداشت در حالی که آتلی ٤ یا ٥ پوان بد داشت اما تختی از ابتدا در فکر آن بود که آتلی را که بهیچوجه قدرت برابری با اورا ندارد با ضربه فنی شکست دهد . پیروزی آتلی یك موفقیت قهرمانانه تلقی نشدو بکلی دور از جنبه پهلوانی بود . همه کسانی که کشتی او را تماشا کردند معتقد بودند که او قدرت مقاومت دربرابر تختی را ندارد و بایك روش‌مکارانه موفق بربودن مدال طلا شد .

حبیبی ضربه شد

حبیبی در دو دقیقه ضربه شد . این‌خبری بود که چند دقیقه پس از کشتی حبیبی و قهرمان آمریکائی توسط تمام خبرگزاریها پخش شد «حبیبی قهرمان جهانی در دو دقیقه ضربه شد» .

حبیبی قبلا چهار کشتی گرفته‌بود یکی را با ضربه فنی و سه‌تای دیگر را با امتیاز برده‌بود .

روش حبیبی در کشتی آنست که‌در دقایق اول سخت حمله میکند و حریف را از پای در می‌آورد اگر موفق نشد چون خودش خسته میشود دیگر تا آخرین دقیقه کاری از پیش نمیبرد و کشتی را با امتیاز میبرد .

حبیبی وقتی با قهرمان آمریکائی روبرو شد مثل همیشه با چالاکی و رشادت بحریف حمله کرد هنوز سی ثانیه نگذشته بودکه‌قهرمان آمریکائی را بشدت بزمین کوبید و او را بر روی پل برد یك شانه قهرمان آمریکائی بر روی زمین آمد .

او سخت میکوشید خود را ازاین وضع و خیم نجات دهد ولی حبیبی بر فشار خود میافزود عده‌ای از تماشاچیان فریاد میزدند خورد ... خورد . اما در حقیقت قهرمان‌امریکائی هنوز پشتش بزمین نرسیده بود . مدت ۵۰ ثانیه قهرمان آمریکائی روی پل بود .

در اینموقع که هر دو کنار تشك بودند وی تلاش کرد و خود را از تشك بیرون انداخت داور سوت کشید و او را بوسط تشك آورد و حبیبی بچالاکی حمله کرد که کار او راتمام کندولی‌قهرمان‌آمریکائی‌دست‌اوراکشید حبیبی برای آنکه زمین نخورد به پل رفت و قهرمان امریکائی اورا بهمین وضع نگهداشت و آنقدر فشار آورد که شانه های حبیبی بزمین رسید . بدین ترتیب حبیبی در دو دقیقه ضربه فنی شد . و چون‌سه پوان بد داشت نفر چهارم شددوحالی که نفر سوم یعنی بشیر قهرمان پاکستان را باامتیاز زیادی برده‌بود.

حبیبی وقتی از تشك پائین آمد شکست خود را با خونسردی تلقی کرد موقعیکه چشمش برئیس فدراسیون کشتی ایران افتاد بشوخی گفت : ـ جناب سرهنگ گفتم دست از ما پیر مرد ها بردارید و بروید سراغ جوانها مادیگر چیزی نمیشویم بعد با لحن جدی گفت من همانطور که‌قبلا هم گفتم. دیگر کشتی نخواهم گرفت و در مسابقات شرکت نمی کنم .

پیروزی غیر مترقبه

در این مسابقات پیروزی تیم‌ترکیه کاملا غیر مترقبه بود وحتی دراوائل که آکباش از جدول خارج شد و قهرمان وزن چهارم آنها بتاجیك‌باخت پیش بینی میشد که تیم ترکیه موفقیتی بدست نیاورد ولی درقرعه کشی روسها بحریف‌های قوی‌خوردند سیف پور قهرمان وزن اول شوروی را از جدول خارج کرد و دیتریش آلمانی در وزن هشتم قهرمان شوروی را شکست داد . در وزن پنجم بالاوادزه وضع‌خوبی نداشت ومریض بنظر میرسید بطوریکه خود روسها کاملا از او ناامید بودند . دو دو وزن دیگر قهرمانان جوان امریکا بطور ناگهانی و شگفت انگیزی‌دوسها را شکست دادند . تمام این عوامل دست بدست هم داد و ترکها که امیدی به پیروزی نداشتند موفق به کسب چهار مدال طلا و دو مدال نقره گردیدند .

مراجعت بایران

قرار است تیم ایران ساعت ۹بعد از ظهر روز پنجشنبه ۲٤ شهریور از رم مزیمت نماید وساعت ۷ونیم صبح جمعه وارد تهران شود . در صورتیکه مجددا دراین تصمیم‌تغییری داده نشود قهرمانان وسرپرستان‌ایران در روز مزبور بتهران مزیمت خواهند نمود .

جمعی از تجار

بقیه از صفحه اول

نامه و تلگراف واصل شود.

امروز یك مقام مطلع بخبرنگار ما گفت اقدام دولت در تحدیدواردات غیر ضروری کاملا لازم بوده است ولی حق آن بود که دولت بجای‌این اقدام ببانك ملی دستور میدادبرای واردات غیر ضروری ارز فروخته نشود و اینکار دارای اثرات بدی هم نبود.

نگران نباشید

وی بعد گفت چون زمینه کالا های وارداتی در داخله بسیار زیاد است **باید بمردم اعلام شود که «نگران نباشید»** این‌سرو صداها از طرف کسانی است که کالاهای فراوانی در انبار ها دارند آنها دیروز که سود بازرگانی تغییر نکرده بود بهر شرطی حاضر بودند کالا های خود را بفروشند ولی حالا که‌سود بازرگانی تغییر کرده آنها می خواهند کالا هائی را که‌مدتهاست روی دستشان مانده بود باستناد تصمیم دولت که قدری مطالعه‌نشده گرفته شده است گران کنند و برای اینکار سرو صدا راه می اندازند . وی بعد گفت چون کالای فوق‌العاده‌ای در داخله کشور موجود است عده‌ای از همین اشخاص در یکی دو روز اخیر بعضی سفارشات خود را لغو کرده‌اند زیرا میدانند با موجودی زیاد کالا در داخله کسی کالای آنها را که بعدا برسد خریداری نخواهد کرد و باید چند صلد دیگر در انبار باقی بماند.

اجتماع نمایندگان اصناف

پیش از ظهر امروز اجتماعی از نمایندگان‌اصناف بازرگانان‌تشکیل شد تا بدینوسیله اعتراض خود را نسبت به تصمیم دولت در موردتغییر سود بازرگانی کالا های وارداتی اعلام دارند . در این اجتماع‌جمعی از اصناف و پیشه‌وران صحبت‌کردند و نظریاتی که ابراز داشتند از این قرار بود :

چون بازرگانان وواردکنندگان اطلاعی از تغییر سود بازرگانی نداشتند بمقدار زیاد کالا سفارش دادند و هم اکنون در گمرکات سراسر کشور د رانبار ها موجود است . با توجه به بی‌پولی بازار و بحران اقتصادی میخواستندباکسب اعتبارات و تضمین های بانکی و با سپردن سفته بگمرکات کالا های خود را ترخیص کنند از آن گذشته اغلب این کالا ها نیزپیش فروش شده است لذا خریدارحاضر نخواهدبودمابه‌التفاوت سودبازرگانی را بپردازد . اجرای سود بازرگانی جدید با وضع فعلی بازار جز آنکه عده زیادی را ورشکست کند و بازار را فلج نماید نتیجه دیگری نخواهد داشت.

اگر دولت‌میخواست برای‌جبران کمبود ارزی خود اقدامی کند شایسته بودکه عده‌ای ازاقتصاددانان و کسانی که اطلاعات صحیح از وضع بازرگانی و بازار کشورداشتند جمع میشدند و مطالعه میکردند و راهی را که صحیح و منطقی بود انتخاب میکردند.

گمان نمیرود افزایش سود بازرگانی کمبود ارزی مملکت را جبران کند بلکه فقط مقداری بر عایدات خزانه‌اضافه میشود درمقابل موجب افزایش قیمت ها و تورم می‌گردد.

دریافت سودبازرگانی جدیدباعث ترویج بیشتر قاچاق اجناس میشود که سود بازرگانی آن افزایش‌یافته است . با وسایلی که قاچاقچیان‌در اختیار دارند اینگونه کالا ها راوارد کشور خواهند کرد.

دولت‌میگوید فقط سودبازرگانی اجناس تجملی و غیر ضروری‌افزایش یافته صحیح نیست بلکه افزایش سود بازرگانی شامل خیلی از کالا های مورد احتیاج مردم نیز می‌باشد.

دولت باید برای ترخیص کالا هائی که تحت شرایط قبلی سفارش داده‌شدمو هم‌اکنون درگمرك است فرصتی قائل شود و سودبازرگانی جدید برای کالا هائی که جدیدا سفارش داده می شود قابل اجرا باشد.

تلگرافی بامضای متجاوز از دو هزار نفر از بازرگانان و کسبه به پیشگاه ملوکانه مخابره و از اعلیحضرت همایونی تقاضای کمك شده .

ما به تصمیمات دولت احترام گذاشته و خواهیم گذاشت ولی‌این تصمیم با حیات و سرنوشت همه ما و بازرگانی مملکت سرو کاردارد.

خبر زیر دیروز در سراسرجهان منتشر شد :

تهران ـ ۹ سپتامبر ـ آسوشیتد پرس ـ ایران عوارض جدیدی بر واردات کالا های تجملی وضع کرد. ازجملهٔ این کالا های تجملی‌عطریات است که با عوارض جدید بهای فروش آن شش برابر میشود . با عوارض جدید بهای یك اتومبیل امریکائی پنجهزار دلاری بهسیزده هزار دلار میرسد .

این عوارض شامل سورن خیاطی تا دستگاه تلویزیون گیرنده می‌شود و هدف آن تقلیل هزینه‌های ارز میباشد.

حتی بر کراوات که وزنی‌محاسبه میشود برای هر کیلو ۸ دلارعوارض وضع شده است.

این مطلب‌را وزیر گمرکات‌رسما اعلام کرده است.

روزنامه های‌انگلیسی صبح‌تهران مینویسند که عوارض جدید سوای تعرفه هاست که در آغاز سال‌آینده افزوده خواهند شد.

همین جراید مینویسند هم‌اکنون در انبار های بازرگانی ایران‌مصرف پنج الی شش سال کشور از لحاظ اشیاء وارداتی تجملی موجود است.

بر آورد کرده‌اند ۳۰۰ میلیون دلار ارز در سال جاری از نفت عاید ایران میشود ولی ذخیرهٔ ارزی ایران بکلی تمام شده ماست.ازاینرو وضع عوارض جدید نخستین قدم‌در تثبیت وضع اقتصادی بشمارمیرود.

همکار محترم جناب آقای دکتر محدث مصیبت وارد شده را تسلیت عرض میکنیم .

از طرف کارکنان دبیرستان سحاب ـ نجفی

در گذشت مرحومه مغفوره بانو حکیمه رفیع را بعموم خاندان جلیل رفیع خصوصا دوست ارجمند آقای هادی رفیع تسلیت عرض کرده بقاء عمر آنها راازخداوند مسئلت مینمایم

آ ـ ۲۲٤۳۰ اصفهان ـ حسین فریور

در گذشت اسفناك مرحوم نظام السلطان خواجه نوری را بسرکار علیه همسر آن مرحوم و دوستان عزیز آقای‌عباس نیری‌و بانو درخشنده نیری‌و اعضای محترم انجمن اخوت تسلیت میگوئیم .

از طرف اخوان صفائی سمنان و سنگسر و توابع‌وزیرزاده

افسران و درجه داران مرکز آموزش زبان در گذشت مرحوم محمد دانائی را بسرکار ستوان سوم وظیفه دانائی تسلیت میگویند .

مرکز آموزش زبان

افراد اتحادیه صنف فروشندگان لبنیات تهران و حومه مصیبت وارده را به خانواده های اخوان و مافی مخصوصا جناب آقایان یوسف ـ اصغر ـ علی‌اخوان ـ وجناب‌آقای صادق مافی تسلیت عرض مینمایند .

رئیس اتحادیه صنف‌فروشندگان‌لبنیات تهران وحومه‌ـ آ ـ ۲۰۰۹۱ محمد رضاسعادت فرد

جناب آقای سید عباس سیادت نژاد

افراد اتحادیه صنف فروشندگان لبنیات تهران وحومه از مصیبت وارده به آنجناب کمال تاثر را داشته و صمیمانه تسلیت عرض میکنند .

رئیس اتحادیه صنف‌فروشندگان‌لبنیات تهران وحومه‌ـ آ ـ ۲۰۰۹۱ محمد رضاسعادت فرد

پسر بچه‌ای گم شده

پسر بچه ۱٤ ساله‌ای بنام محمد صالح رحمانیان فرزند مهدی (عکس بالا) ٥ ماه قبل در تهران مفقود شده است بستگان او درخواست دارند اشخاصی که از او اطلاعی دارند به آدرس چهار راه عباسی دخانیات دکان طباخی‌محمد آقاجهان آرا خبرداده خانواده‌ایرا ازنگرانی نجات دهند .

وزیر دارائی گفت :

هدف ما تنها پول گرفتن نیست

● درآمد مالیاتی کشور در سال جاری بسیار رضایت بخش بود

● مؤدیانی که در پرداخت مالیات قصور کرده اند تحت تعقیب شدید قرار میگیرند .

وزیر دارائی عصر روز پنجشنبه در مراسم افتتاح محوطه جنوبی کاخ‌وزارت دارائی گفت وضع در آمد مالیاتی کشور در سال جاری بسیار رضایت بخش بوده مودیان و شرکت ها و تجار وظایف خود را خوب انجام دادند و آنهائیکه قصور کردند مورد تعقیب شدید قرار خواهند گرفت .

ما آرزو داریم که وضع تجار و مودیان همیشه خوب و رضایت بخش باشد زیرا این وضع دربهبودی درآمد تاثیر مستقیم دارد .

وزارت دارائی در سال جاری همه گونه تسهیلات مالیاتی برای مودیان فراهم ساخت و عملا نشان داد که هدف تنها پول گرفتن نیست بلکه مسئله اصولی بهبود سیستم مالیاتی‌است .

در ضمن وزیر دارائی از خدمات کارمندان وزارت دارائی اظهار رضایت کرد .

آقای جواد طباطبائی در گزارشی که بعلت افتتاح محوطه‌دادا‌ظهار داشت این محوطه د راسرع وقت با حداقل قیمت تمام شده مساحت محوطه ۱۱ هزار متر مربع است که ۸ هزار متر مربع آن اسفالت بودهو دو حوض بزرگ آب‌نما در آن ساخته شده است مجموع هزینه این محوطه ۱۰۷ هزار تومان شده است .

در مهمانی پریشب وزارت خارجه آقایان مهندس شریف امامی‌نخست وزیر و عضدی وزیر خارجه مدتی بطور خصوصی با یکدیگر صحبت کردند

افزایش بهای نفت

بقیه از صفحه اول

عصر روز پنجشنبه به وزیر دارائی تلگرافی اطلاع رسید که کمپانی شل قیمت نفت خام را ٤ سنت ترقی داده است .

این تصمیم کمپانی شل که ١٤ در صد ، در کنسر سیوم سهم‌دارد دراثر مذاکرات طولانی وزارت دارائی انجام گرفت . وزارت دارائی بعداز پائین آمدن قیمت نفت خام اعتراض شدید علیه آن به عمل آورد و بدنبال مذاکراتی که بعدا باکنسر سیوم انجام داد نرخ قیمت نفت خام کمپانی شل از ١ر٧٤ به ١ر٧٨ ترقی نمود .

محافل مطلع دراین امراحتمال میدهند که کمپانی های دیگر هم قیمت نفت خام را بالا ببرند در وزارت دارائی گفته می شد که قسمتی از کسری جدید در آمد نفت که در اثر تنزل قیمت نفت خام پیدا شده از همین محل یعنی بالا بردن مجدد قیمت نفت خام بوسیله کمپانیهای عامل‌و قسمت‌دیگردراثر بالابردن‌درآمد ایران از محل‌فروش تصفیه شده جبران خواهد شد .

هنوز روشن نیست که آیا میزان تصفیه نفت بالا خواهد رفت یاضمن بالا رفتن میزان در صد حق ایران نیز افزایش خواهد یافت .

در وزارت دارائی این خوشبینی وجود دارد که در آمد نفت درسال جاری کسر نخواهد شد بلکه‌احتمال دارد افزایش هم داشته باشد .

وزیر دارائی در آخر ماه‌جاری برای شرکت در مجمع عمومی‌بانک بین المللی به امریکا خواهد رفت احتمال دارد در این سفر موضوع بهای نفت بین وزیر دارائی و کمپانی های نفتی امریکا مطرح گردد .

ارتباط با کنفرانس بغداد

تصمیم شرکت شل در مورد گران کردن نرخ نفت امروز به اطلاع شرکت ملی نفت رسید و شرکت ملی نفت نیز بلافاصله آنرارسما بوزارت دارائی اطلاع‌داد.

خبرنگار ما که امروز بامقامات نفتی تماس گرفته اظهار میداشت تصمیم کمپانی شل که بنظربعضی برای ی‌جلو گیری از اخذ تصمیم‌در کنفرانس نفتی بغداد است اثری از این لحاظ نداشته است .

ورود

آقای دکتر خوشبین سناتور از اروپا

آقای دکتر غلام عباس دواچی استاد دانشگاه از پاریس

آقای دکتریحیی‌مهدوی استاددانشگاه از ژنو

آقای پروفسور عزت‌الله مخاطب رفیعی از وین

آقایان دکتر فریدون فرشاد و دکتر یدالله سحابی استادان دانشگاه از فرانکفورت

آقای حیدرقلی قبائی‌استاد دانشگاه‌از پاریس

آقای حبیب الله صحیحی ،استاد دانشگاه ازوین

آقای مهندس ابراهیم قائم مقام‌از وین

آقای دکتر علی اکبر مدنی مدیر کل بانک پارس از اروپا

آقای‌مهندس عزیزالله کهکشان‌معاون سازمان آب از پاریس

خروج

آقای دکتر محمد علی ملکی و خانم به اروپا .

آقای علی اصغر نیکو نام‌کارمند سازمان ملل به محل ماموریت .

شیره‌کشی دراتومبیل !

دیشب ماموربن ژاندارمری هنك یك مرکز در بیابانهای دور افتاده فرحزاد ۳ نفر باسامی حسن ، علی و اکبر را که در اتومبیل وسائل شیره کشی قرارداده بودند دستگیر کرده بدادسرا فرستادند.

رادیو ایران و رادیو مسکو

صحبت از دوستی بین دو کشور میکنند

رادیو مسکو اشاره به پیشنهادهای کمك‌فنی مینماید

صبح امروز رادیو ایران دومین گفتار جدید خود را در زمینه روابط ایران و شوروی تحت عنوان «سخن امروز ما» انتشار داد .

این دومین روزیست که رادیو ایران بجای گفتار «تاریخ را ورق میزنیم» چنین گفتاری منتشر کرده است .

در گفتار امروز رادیو ایران یکبار دیگر به تاریخ روابط‌ایران و شوروی در بحبوبه جنك گذشته و زمینه های مناسب و معقولی که برای استقرار حسن مناسبات همجواری بین دو کشور دوست و همسایه وجود داشته است اشاره شده‌بودو اضافه گردیده بود«ممکن است تصور شود وجود این زمینه های مناسب و معقول بواسطه‌اقتدار نظامی دولت اتحاد جماهیرشوروی سوسیالیستی بوده اما این تصور صحیح نیست زیرا که دنیای‌کنونی دنیای قرن هیجدهم و نوزدهم‌نیست دنیائی است که ملل سیاهپوست و اقوامی که در قبائل افریقا درقرون مزبور میزیستند امروز صاحب‌پرچم و آرم ملی‌و استقلال و آزادی بوده و هیئت های نمایندگی آنها زانو به زانوی دول آزاد جهان در مجمع عمومی سازمان ملل متحد جلوس میکنند» .

احترام بتعهدات موجود

رادیو ایران ضمن اشاره به نطق آقای مهندس شریف امامی نخست وزیر در جلسه فوق العاده سنا از قول مشارالیه گفت :« در عین حال که سیاست ما بر اساس منشور سازمان ملل متحد و احترام بکلیه تعهدات و قرار داد های موجودو همکاری صمیمانه بامتحدین خودمان استوار است کاملا علاقمندیم با کلیه کشورها بالاخص باهمسایگان خودمان روابط حسنه داشته باشیم و دولت اتحاد جماهیر شوروی سوسیالیستی بیشك همسایه بزرك و مقتدر ایران است و کدام عاقلی است که نخواهد باهمجو همسایه‌ای روابط حسنه داشته باشد » .

پیشنهاد کمك های فنی

در چهل و هشت ساعت گذشته که گفتار های فارسی رادیو ایران لحن ملایمی داشته است در گفتار های رادیو مسکو نیز نرمشی دیده میشود ولی حمله رادیو مسکو به دولت سابق همچنان ادامه دارد .

دیشب رادیو مسکو در برنامه فارسی خود طی تفسیری که به قلم «کلانف» انتشار داده بود گفت :

در این روز ها در تهران راجع به‌سیاست خارجی ایران زیادگفتگو میکنند .

نمایندگان تمام قشر های ایران معتقدند که اوضاع ایران درصحنه سیاست جهان بهبود یافته است و اظهار امیدواری میشود که سیاست ایران‌و شوروی که‌درنتیجه سیاست دولت اقبال بوخامت رفته بود بهبود پذیرد .

رادیو مسکو سپس به مطالبی که اخیرا آقایان صدرالاشراف رئیس مجلس سنا و اسدالعلم دبیر کل حزب مردم در باره لزوم بر قراری روابط حسن همجواری بین ایران وشوروی بر اساس احترام متقابل گفته بودند اشاره کرد .

رادیو مسکو در برنامه دیگرخود گفت :

اتحاد شوروی تاکنون بار ها ابراز تمایل نمود که به کشور ایران در امر رشد و ترقی صنایع ملی نفت کمك نماید . . . دولت اقبال تمام پیشنهاد های اتحاد شوروی درمورد همکاری بین دو کشور را رد نمود .

حذف یك برنامه

از امروز برنامه «میهمانان‌میزبان

بعد ازسه اثر بزرك عالم سینما :

جنك وصلح ـ برادران کارامازوف ـ طوفان بزودی درسه سینمای سعدی ـ آسیا ـ امپایر

بزرگترین پدیده‌تاریخ‌سینما اززندگی‌مردم‌روسیه‌تزاری

قایق آنان ولگا

سینماسکوپ ـ رنگی ـ دوبله بفارسی
ASH. N. A. Co.

درنتیجه فرو ریختن تونل مستقیم سددز

۱۲ کارگر ایرانی ویک ایتالیائی درکوه مدفون شدند

هنوز جنازه این کارگران از زیر خروارها سنك وخاك خارج نشده کلیه کارگران سد دز دیروز بعنوان سوگواری همکاران مقتول خود تعطیل عمومی کردند

شب جمعه « پریشب ـ طی حادثه‌ای که در محل سددز اتفاق افتاددوازده نفر کارگر ایرانو یکنفر متخصص ایتالیائی در زیر خروار ها سنك و خاك جانسپردند و هنوز هم اجساد آنان که درذیل کوه مدفون‌گردیده بدست نیامده است.

خبرنگار ما در اندیمشك‌مشروح این واقعهٔ تاسف آور را تلگرافی چنین گزارش میدهد : کار های سد دز بطور شبانه روزی انجام می شود و سرویس کار در سد دز ازدو قسمت روزانه و شبانه تشکیل می‌شود . عده‌ای کارگر روز ها درآنجا کار میکنند و هنگام شب ، کار خود را بدستهٔ دیگری تحویل میدهند و کارگران شب‌کار ، تا هنگام صبح مشغول کار میباشند و صبحگاه دوباره کار را بدستهٔ‌دیگر تحویل میدهند.

تونل فرو ریخت

پریشب موقعیکه عده‌ای ازکارگران سرویس شب کار در داخل تونل مستقیم سد دز برای انجام عملیات «در یل زنی » مشغول کار بودند ناگهان تونل مستقیم با غرش رعد آسائی فروریخت و کارگران‌ایرانی سرویس شبانهٔ این قسمت که تعداد آنان در حدود ۲ ۱نفر بود با یك نفر سرپرست ایتالیائی در زیر خروار ها سنك جان سپردند .

حداقل دوازده نفر

دیروز کلیهٔ کارگران ایرانی‌سد دز بعلت وقوع این حادثهٔ ناگوار بعنوان سوگواری در مرك دوازده نفر همکاران خود تعطیل عمومی اعلام‌داشتند هنوز جنازهٔ این عده کارگران از زیر آوار سنگها خارج نشده و بهمین جهت تعداد صحیح کارگرانی که در این تونل مدفون شده‌اند معلوم نیست ولی محققا تعداد کارگران‌مقتول ایرانی دراین حادثه کمتر از دوازده نفر نمی‌باشد ه ماکنون کارگران مشغول بیرون آوردن اجساد همکاران مقتول‌خود از زیر آوار میباشند . بازپرس دادگاه بخش دزفول برای رسیدگی باین موضوع بطرف سد دزحرکت کرده است.

یك تصادف بی‌سابقه

دو دوچرخه سوار باهم تصادف کردند ویکی‌از آنها کشته شد

دیروز دونفر دوچرخه سوار در میدان زاهدی باهم تصادف‌کردند، دراین حادثه یکی‌از آنهاکشته شدو دیگری نیزدر بیمارستان ستری میباشد.

ساعت چهار بعداز ظهر دیروز فیض‌اله رهبری بادوچرخه خود از میدان زاهدی عبورمیکرد، او درمیدان بادوچرخه سوار دیگری که در خلاف‌جهت حرکت میکرد تصادف نمودو دراین حادثه جوان ۱۹ساله‌ایکه راکب دوچرخه اخیربود کشته‌شد و فضل‌اله مجروح گردید.

پرونده این حادثه که‌در کلانتری ۱۵ تنظیم شده‌است صبح امروز بدادسرای ناحیه ٦ارسال شد.

حوادث و وقایع

درجاده قم ـ تهران دریك حادثه رانندگی :

۲نفر مقتول و۷نفر مجروح شدند

اتومبیل‌وانت پس‌ازتصادف بانفتکش ۱۲متر بعقب‌پرتاب‌شد

خبر نگار ما درقم تلفنی گزارش داد ساعت یازده ونیم دیشب طی تصادف هولناکی که در جاده تهران‌ـ قم رخ داد دونفر مقتول و ۷ نفر بسختی مجروح شدند

جریان باینقرار است که اتومبیل وانت‌شماره ۲۵۹۱۲باده نفرسرنشین برانندگی حسن قیصری که از تهران بطرف قم حرکت میکرد بر اثر سرعت زیاد در فاصله ۱٦ کیلومتری شهرستان قم با تانکر نفتکش شماره ۲۲٤۱۳ که در سمت راست طرف مقابل جاده متوقف بود بشدت‌تصادف کرد شدت تصادف بحدی بود که اتومبیل وانت بمسافت ۱۲ متر بعقب پرتاب

دو مقتول و هفت مجروح

دراین حادثه یکنفرمجهول‌الهویه‌ازسر نشینان‌اتومبیل‌وانت جانسپردویکنفر دیگر بنام اکبر سطیحی پس ازانتقال به بیمارستان نکوئی قم در گذشت ۷نفر دیگر از سر نشینان وانت که یکی از آنها سرباز وظیفه‌است‌به سختی مجروح ودر بیمارستان نکوئی قم بستری گردیدند .راننده اتومبیل وانت بوسیله‌مامورین انتظامی‌دستگیر شد تا تحت تعقیب قرار گیرد .

تصادفات پی در پی

خبر نگار ما اضافه کرده است: تصادفات پی درپی در راه تهران‌ـ قم وبالعکس موجب نگرانی شدید اهالی شده و اغلب این تصادفات‌که منجر بقتل یك یاچندین نفر میگردد بر اثر سرعت زیاد اتفاق میافتد خوب است بمامورین ژاندارمری در راه تهران ـ قم دستور داده شود که برای جلو گیری از سرعت زیاد رانندگان وسائط نقلیه شدت عمل مبذول دارند و مراقبت بیشتری نمایند

خلاصهٔ حوادث روز

تصادف منجر بمرك

دیروز طفل یك ساله‌ای بنام اشرف فرزند محمد براثر تصادف باا‌تومبیل در خیابان مقصودبك تجریش مجروح و تا رسیدن به بیمارستان درگذشت.

جنازه این طفل در پزشکی قانونی معاینه و راننده از طریق کلانتری به ناحیه دادسرا اعزام شد .

برق گرفتگی

عصر پنجشنبه مرد ۳۰ ساله‌ای‌بنام عباس رحیمی فرزند حسن براثر برق گرفتگی در شمیران درگذشت‌و جنازه وی در پزشکی قانونی مورد معاینه قرار گرفت .

چند حریق

دیروز درمنزل آقای مراد زرهی‌در خیابان پهلوی کوچه بیمارستان ،در فروشگاه مسعود درخیابان سپه غربی ،در آجیل فروشی حسن‌پیران درخیابان صاحب جمع ،در خرابه‌ای درخیابان شاه‌چهارراه‌کاخ‌حریق‌هائی روی‌داد که‌بوسیله ماموربن اداره آتش‌نشانی خاموش شد .

در هفته گذشته

۱۸۱ نفر مجروح ومسموم شده‌اند

در هفته گذشته ۱۸۱ نفر در اثر حوادث مختلف مجروح و مسموم شده‌اند .

از این عده ٦٤ نفر بعلت حوادث رانندگی ۲٦ نفر در اثر نزاع ۱۷نفر در نتیجه سقوط از بلندی و ماندن‌زیر آوار و۱۹ نفر بعلت موختگی و یکنفر بعلت تیرخوردگی مجروح شدند .

در همین مدت ۵۱نفر نیز بعلت خوردن‌نفت ، غذای فاسد ، افراط در نوشیدن مشروب و غذا مسموم شده و ۳نفر بقصد انتحار خود را مسموم کرده‌اند ا هر سه نفر آنها زن بوده‌اند .

٭٭ تصادف

ساعت ۹ صبح دیروز اتومبیل تاکسی‌شماره۹۵۷۵ و اتومبیل کرایه شماره ۱۲۱۱٦ در حوالی میدان نواب با یکدیگر تصادف کردند . در این حادثه تاکسی واژگون شد و۳ نفر مسافر آن که بیماری را برای بستری شدن به بیمارستان پهلوی میبردند مجروح شدند.

یک‌افسر قلابی دررشت دستگیر شد

طبق گزارش تلفنی خبرنگار ما در قزوین دیشب یکنفر ستوان دوم قلابی شهربانی در گاردن پارتی‌شیرو خورشید شهرستان رشت که در باغ سبزه میدان این شهرستان تشکیل گردیده بود دستگیر شد .

این ستوان دوم قلابی ابوالفضل فرزند بیست ساله عبدالجواد فرزانه از اهالی سمنان و ساکن آبادان بود که براثر بیکاری ازلباس افسران‌شهربانی استفاده کرده و در شهرستانهابگردش و کوش بری پرداخته بود .

مشارالیه دو روز قبل از جاده کنار «راسمی » وارد رشت شد ودرمهمانخانه بهشت گیلان واقع درخیابان شاه‌رشت اقامت کرد و دیشب در گاردن پارتی شیرو خورشید سرخ رشت که در باغ سبزه میدان تشکیل گردیده بود شرکت نمود در این گاردن پارتی با چند نفر از افسران کلانتری‌انتظامی رشت آشنا شد و افسران مزبور ازوی سئوالاتی کردند که ستوان دوم‌قلابی جوابهائی بی‌سرو ته داد افسران مزبور نسبت بوی ظنین شدند و او را به شهربانی بردند ساعت ده شب بوسیله افسران کلانتری توقیف شد یك‌جلد چرمی اسلحه براونینگ ومبلغ ٤٦۰۰ ریال از وی کشف شد ابوالفضل در بازجوئی گفت موقع حرکت ازآبادان بمشهد رفتم ودر مشهد لباس افسری شهربانی تهیه کردم موقع حرکت از آبادان ده هزار ریال داشتم و بجای اسلحه از فندکهائی که شبیه اسلحه است استفاده میکردم که حالا همان فندك را هم گم کرده‌ام بنظر میرسد که این ستوان دوم قلابی شیادی کلاهبردار باشد که تاکنون کلاه‌برداری های زیادی کرده است

تصادفی که شش نفر مجروح داشت

خبرنگار مادر قزوین تلفنی گزارش داد ساعت ۱۱ دیشب اتومبیل فولکس‌واگن شماره ۳۸۰۸۳ برانندگی آقای مدرسی که از تهران‌بطرف قزوین حرکت میکرد در محل اسدآباد « کهندژ» واقع‌در سه فرسنگی قزوین‌با کامیونی که‌از قزوین بطرف تهران‌حرکت میکرد‌شدت تصادف نمود دراین تصادف راننده و پنج‌نفر سرنشینان اتومبیل فولکس واگن بنام آقایان محمد علی حکیمی صاحب محضر شماره ۷٦ تهران ،محمد امینیان دفتریار ،افسر ناصری ٤۰ساله و دو فرزندش مجروح و در بیمارستان بوعلی قزوین بستری شدند.

۳٦نفر دراثرحوادث مختلف مجروح‌شدند

در٤۸ ساعت گذشته ۲۱ نفر باسامی غلامحسن اصغری فرزند احمد ،محمد سیف‌الهی فرزند عبداله ، اسمعیل تقی پور فرزند محمد ، پری علی‌اوغلی فرزند بابا ، حاجیه خانم جبار ،کمیته عظیمی فرزند عبداله ، مرداد شمیرانی فرزند پرویز ، نرمس گیو راسیان فرزند تیکران ، حمداله ترجمان‌فرزند صفر علی ، رحمت‌اله نوری فرزند فتح‌اله ، زهرا خطیر فرزند علی‌اصغر بهمن میرزائی فرزند حاجی ،عزیزاله اسدی فرزند علی اکبر ، غلامرضا گودرزی فرزند میرزا حسین ، علی رضا قربانی فرزند محمد، عظیم‌سعیدی فرزند فتح‌اله ، محمد رشیدی فرزند، رحیم ، توفیق خلیق فرزند رحیم ، حسن‌سلیمانی ، رضا غیاثی و حسین (مجهول الهویه) در اثر حوادث رانندگی و ۸ نفر باسامی غلامعلی نیکوکار ، محمد نیریزی ، محمود فرجی‌زاده ، فرزند رمضانعلی ، حسن اسدی فرزند حسین ، اکبر علی قلی فرزند حسین ، رمضانعلی میرکنجی سعادتی فرزند حاجی بلورو آزادقدیمی فرزند مهدی ،و بختیی دربان فرزند موسی بعلت نزاع و ٦ نفر باسامی زهرا اصلانی ، جواد سعیدی ، علی کهن خانی فرزند غلامعلی ، رستمعلی اخلاقی فرزند دوستعلی ، شکراله فرزند محمد علی ،هادی ابوالحسن‌زاده فرزند ابراهیم بعلت سقوط ازبلندی و یك نفر باسامی کریم کریمی فرزند حسین در اثر سوختگی مجروح شده و در بیمارستانهای سینا و حکیم‌الملك سنتری شده‌اند .

پیش بینی وضع هوا

پیش بینی وضع هوای ایران تا ظهر فردا طبق گزارش اداره پیش‌بینی کل هوا شناسی بدینقرار است :

هوای تهران صاف گاهی کمی ابری پیش بینی میشود .

هوای سواحل دریای مازندران صاف که بتدریج از نواحی غربی ابری خواهد شد ، نواحی خوزستان توام با گرد و خاك ، هوای آذربایجان صاف گاهی همراه با مقداری ابر و باد نسبتا شدید و هوای بقیه نقاط صاف گاهی کمی ابری پیش بینی میشود .

حداکثر درجه حرارت هوای شهر تهران در روز گذشته ۳۳ وحداقل آن ۲۱ درجه سانتیگراد بالای صفر بوده است .

گرمترین نقاطی که ایستگاه هوا شناسی دارند در ۲٤ ساعت گذشته شهر آبادان با حداکثر ٤۵ درجه و خنکترین نقاط شهر کرمان با حداقل٦ درجه سانتیگراد بالای صفر بوده است .

برستمعلی خیانت‌شده‌بود!

پسرعموی رستمعلی زن مطلقه او را بعقد خود درآورد و رستمعلی که دستش بوی نمیرسید خودرا از ساختمانی بزیر انداخت

دیشب یك کارگر ۲۷ ساله‌ساختمان خود رااز بالکن عمارت نیمه تمامی بپائین انداخت تاانتحار کند . اودر این حادثه زخم کوچکی برداشت و برای معالجه به بیمارستان منتقل‌شد وی درباره علت اقدام خود گفت:

نام من‌رستمعلی است وسه‌ماه پیش‌بعلت مشکلات مالی زنم را طلاق دادم و بتهران آمده تاکار کنم وپولی فراهم نمایم وبده خود باز گردم وبازنم آشتی کنم ولی دیشب نامه‌ای ازمادرم دریافت داشتم که‌نوشته بود زن سابقت باپسر عمویت ازدواج کرده‌است .

سفارش به‌پسرعمو

رستم علی اضافه کرد ، من از این‌موضوع که‌زنم ازدواج‌کرده‌ناراحت نشدم . ناراحتی من از این بابت‌است که‌به پسر عمویم گفته بودم‌مواظب زن مطلقه‌ام باشد ودر صورت احتیاج باو کمك مالی بکند وباو اطلاع‌دادم بودم که قصد دارم پس‌ازمراجعت بده بازن سابقم ازدواج کنم و حالا می‌بینم که‌پسر عمویم بمن‌خیانت‌کرده است . چون از فاصله ۱۰۰ کیلو متری نمیتوانستم اورا مجازات کنم خودم را از بالکن عمارت پائین انداختم .

فستیوال امروز (شنبه ۱۹شهریور) بالارزشترین و عالیترین اثر سینمای مکزیك

شرکت «آش. ن.ا»

در سینما

سعدی فردا (۱شنبه ۲۰ شهریور) شاهکار معروف سینمای انگلستان

رسوا

دل‌دیوانه

LA RET

دوبله بفارسی

باشرکت: روسانا پودستا ـ کروکس آلوارادو ـ آرماندوسیلوستر

THE WILA HART

(وایداسکرین‌ـ رنگی)

باشرکت: جنیفر جونز ـ دیوید فرار اثر هنرمند مشهور مایکل پاور

ASN. N.A. Co

در بازیهای المپیك رم

امروز آقای دکتر حاج سید جوادی نماینده اعزامی اطلاعات به بازی های المپیك رم تلگرافی اطلاع داد که در مسابقات وزنه برداری بازیهای المپیك محمد عامی تهرانی در وزن پنجم موفق شد مقام ششم راکسب کند هنریك تمرز دروزن سوم مقام چهاردهم را بدست‌آورد وبرومند هم به علت بیماری در مسابقات شرکت نکرد .

بنا براین نتیجه مسابقه وزنه برداری برای تیم ایران از این قراراست:

اسمعیل علمخواه در وزن اول نفر سوم برنده مدال برنز ، علی صفا سنبلی در وزن دوم نفرهشتم، هنریك تمرز در وزن سوم نفر چهاردهم ، ابراهیم پیروی در وزن چهارم به علت بیماری شرکت نکرده است . منگشتی امیری در وزن ششم مقام دهم ، منوچهر برومند در وزن هفتم بعلت بیماری شرکت نکرد ماست .

دو خبر

آخر وقت دیشب خبر گزاری فرانسه اطلاع داد که هنریك‌تمرز مقام یازدهم المپیك را احراز کرده است واین خبر در صفحه المپیك چاپ شد ولی تلگراف نماینده اطلاعات حاکی است که تمرز مقام چهاردهم را کسب کرده بهر حال آنچه‌مسلم است تلگراف آقای‌دکتر حاج سید جوادی برای ما صحیح و قاطع می باشد

امتیازات تیم ایران

اسماعیل علم خواه در این مسابقات با کسب مقام سومی‌چهار امتیاز و محمد عامی تهرانی با احراز مقام ششمی یك امتیاز بدست آورده اند بنا بر این تیم ایران جمعا پنج امتیاز کسب کرده است هنوز امتیازات دقیق تیم های دیگر معلوم نیست تا مقام قطعی ایران معین شود .

آنچه مسلم است هر آینه منوچهر برومند می توانست دراین مسابقات شرکت کند با داشتن ۴۳۰ کیلو رکورد می توانست مقامی بین چهارم یا پنجم را احراز نماید .

هنوز خبر علت بیماری پیروی و برومند به تهران ارسال نشده‌است و معلوم نیست چه اقدامی برای سلامتی و بهبود قهرمانان بعمل آمده و چرا آنها را برای مسابقه حاضر نکرده اند . باید در نظر داشت که در مقابل ۲۵ ورزشکار ۲۰ سرپرست و داور و مربی و پزشك به رم اعزام شده است .

نتیجه مسابقات در دو وزن

رم- خبر گزاری فرانسه ـ ۹ سپتامبر ـ نتایجی که از هالترنیم سنگین بدست آمده باین ترتیب می باشد :

پالینسکی لهستان ۴۴۲٫۵ کیلو
۱۳۰ + ۱۳۲٫۵ + ۱۸۰
جمز جرج امریکا ۴۳۰
۱۳۲٫۵ + ۱۳۲٫۵ + ۱۶۵
بوسینك لهستان ۴۲۰
۱۳۰ + ۱۲۰ + ۱۷۰
توت مجارستان ۴۱۷٫۵
۱۲۵ + ۱۲۵ + ۱۶۷٫۵
کیلا ساروا فنلاند ۴۱۷٫۵
۱۳۰ + ۱۲۵ + ۱۶۲٫۵
تاتچف بلغارستان ۴۱۵
۱۳۰ + ۱۲۵ + ۱۶۰
کوبوتا ژاپن ۴۰۰
۱۲۵ + ۱۲۰ + ۱۵۵
کلاس بلژیك ۳۹۲٫۵۰
۱۲۵ + ۱۱۲٫۵ + ۱۵۵
شاکرسلمان عراق ۳۹۰
۱۱۵ + ۱۲۰ + ۱۵۵
امیری ایران ۳۹۰
۱۲۰ + ۱۲۰ + ۱۵۰

میان سنگین

امروز مسابقات هالتر در وزن میان سنگین پایان یافت واین‌نتیجه اعلام شد .

وروبیف شوروی ۴۷۲٫۵۰
۱۵۲٫۵۰ + ۱۴۲٫۵ + ۱۷۷٫۵۰
لوماکین شوروی ۴۵۷٫۵۰
۱۵۷٫۵۰ + ۱۳۰ + ۱۷۰
مارتین انگلیس ۴۴۵
۱۳۷٫۵۰ + ۱۳۷٫۵۰ + ۱۷۰
پولسکاپ امریکا ۴۳۲٫۵۰
۱۴۰ + ۱۲۵ + ۱۶۷٫۵۰
ونسان فرانسه ۴۲۲٫۵۰
۱۳۰ + ۱۳۲٫۵۰ + ۱۶۰
نیکلف بلغارستان ۴۱۲٫۵۰
۱۱۰ + ۱۳۷٫۵ + ۱۶۵
بیالاس لهستان ۴۱۰
۱۳۰ + ۱۲۲٫۵۰ + ۱۵۷٫۵۰
ماسو ایتالیا ۴۰۷
۱۳۵ + ۱۱۷٫۵ + ۱۵۵
رستکا چکسلواکی ۴۰۵
۱۲۲٫۵۰ + ۱۲۷٫۵۰ + ۱۵۵
هوانك هو کره ۴۰۰
۱۲۰ + ۱۲۰ + ۱۶۰

به راز پایان مسابقه قهرمانان باین ترتیب تعیین شدند .

وروبیف شوروی مدال طلا
لوماکین شوروی مدال نقره
وئی مارتین انگلیس مدال‌برنز

تیر اندازی

رم ـ خبر گزاری فرانسه ـ ۹ سپتامبر ـ مسابقه تیراندازی با تفنك کوتاه در حالت خوابیده انجام گردید و این دسته ها برای مرحله نهائی انتخاب شدند .

۱ـ روقارو نیکولا از رومانی ـ ۳۹۱ امتیاز
۲ـ گودوین ویلیام از انگلیس ـ ۳۹۱ امتیاز
۳ـ کوهن مارسل از بلغارستان ـ ۳۹۱ امتیاز
۴ـ جویانس از افریقای جنوبی ۳۹۰ امتیاز
۵ـ لاستاریا از پرو ۳۹۰ امتیاز
۶ـ هنریك از لهستان ۳۸۴ امتیاز
۷ـ غلام مبصر از ایران ۳۸۴ امتیاز

قهرمانان یوگسلاوی ـ اسرائیل ـ یونان ـ و لبنان از مسابقه حذف شدند .

سپتامبر ـ نتیجه مسابقات تیراندازی به هدف متحرك امروز باین ترتیب اعلام شد :

دیترسکو ایون رومانی ۱۹۲ امتیاز مدال طلا
کالینونو روسینی ایتالیا ۱۹۱ امتیاز مدال برنز
سرگئی کالینی شوروی ۱۹۰ امتیاز مدال برنز
جمیز امریکا ۲۸۸ امتیاز
ویتر جوزف انگلستان ۱۸۵
هانس فروژ ۱۸۵

ولیعهد یونان در دهکده

رم ـ خبر گزاری فرانسه ـ ۹ سپتامبر امروز پرنس کنستانتین ولیعهد یونان که‌در ناپل مدال‌طلای قایق رانی المپیك را دریافت نموده وارد دهکده المپیك در رم گردید

پرنس کنستانتین در دهکده با رئیس هیئت ورزشی یونان ملاقات کرد .

امریکائی ها به یونان رفتند

رم ـ خبر گزاری فرانسه ـ ۹ سپتامبر ـ قهرمانان دو ومیدانی امریکا مرکب از ۶۵ ورزشکار امروز با هواپیما ایتالیا را بمقصد یونان ترك کردند .

قهرمانان امریکا در آتن با قهرمانان یونانی و آلمانی که‌اخیرا به آتن وارد شده اند یك رشته مسابقات دوستانه انجام خواهند داد

رئیس هیئت ورزشی یونان که دیروز با قهرمانان یونانی رم را ترك گفت در فرودگاه ضمن‌تشکر از مهمان نوازی ایتالیائی ها اظهار داشت که در مسابقات معلوم شد کشور هائی که تا دیروز در ورزش خیلی‌عقب‌بودندبسرعت ترقی کرده‌اند

نتیجه مسابقه هوکی

رم-خبرگزاری فرانسه ـ۹سپتامبر-
۱ـ پاکستان مدال طلا
۲ـ هندوستان مدال نقره
۳ـ اسپانیا مدال برنز
۴ـ انگلستان

پاکستان با پیروزی بر هند بتفوق ۳۲ساله هندوستان در این رشته‌پایان داد .

بسکتبال

رم-خبرگزاری فرانسه ـ۹سپتامبر- نتیجه کنونی مسابقات باسکت‌بال از اینقرار است :

لهستان با اروگوئه ۶۲ـ۶۴ به نفع لهستان .

چکسلواکی با یوگسلاوی ۹۳ـ۹۸ بنفع چکسلواکی .

شمشیربازی

رم-خبرگزاری‌فرانسه ـ ۹سپتامبر- مسابقات شمشیر بازی امروز پایان یافت واین نتیجه اعلام شد :

۱ـ ایتالیا مدال طلا
۲ـ انگلستان مدال نقره
۳ـ شوروی مدال برنز

ژیمناستیك زنان

رم- خبرگزاری فرانسه-۹سپتامبر- نتیجه مسابقات ژیمناستیك انفرادی زنان :

۱ـ استاخ‌نوا(شوروی) مدال‌طلا
۲ـ لاستینا(شوروی) مدال نقره
۳ـ تامارا اوخانیا(شوروی) مدال‌برنز
۴ـ مرادوا (شوروی)
۵ـ ایکدا(ژاپن)

پیروزی ولیعهد یونان

رم ـ خبرگزاری فرانسه ـ پیروزی کنستانتین ولیعهد یونان درمسابقات قایقرانی المپیك کشور یونان را غرق شادی ساخته است .

تمام عمارات و ابنیه با پرچمها تزئین شده و قرار است هنگام بازگشت ولیعهد از طرف شهر آتن مدال افتخاری بوی تقدیم شود .

جراید یونان طی شماره های فوق العاده خبر این پیروزی رابجهانیان اعلام داشتند و این‌جراید مینویسند این مدال طلا پس از سال ۱۹۱۲ که قهرمان‌پرش‌طول‌یونان بدریافت مدال نایل گردید دومین مدالی است که نصیب این کشور میشود.

مدالها و امتیازات کشورهای مختلف

رم ـ خبرگزاری فرانسه ـ ۹سپتامبر
کشورهائی‌که امتیازات و مدالهای آنها تا پایان روز ۹سپتامبر بالارفت ازاینقرارند:

کشور	امتیاز	طلا	نقره	برنز
شوروی	۶۸۴	۳۷	۲۵	۲۹
آمریکا	۵۲۹	۳۳	۱۸	۱۵
آلمان	۲۶۴	۱۰	۱۹	۱۰
ایتالیا	۲۱۰	۱۳	۹	۱۰
مجارستان	۱۴۸	۵	۸	۶
لهستان	۱۴۲	۴	۵	۱۱
انگلیس	۱۳۰	۲	۶	۱۱
استرالیا	۱۲۰	۶	۷	۱۶
ژاپن	۸۸	۱	۶	۴
چکسلواکی	۷۶	۳	۲	۳
رومانی	۷۵	۳	۱	۵

پگوف روز چهارشنبه

بقیه ازصفحه‌اول

در این مراسم علاوه بر هیئت دولت عده‌ای ازشخصیتهای سیاسی ونظامی کشور از جمله آقایان صدر- الاشراف رئیس مجلس سنا ـ سردار فاخر حکمت رئیس هیئت مدیره مجلس شورایملی ـ آرام وزیر سابق امور خارجه ـ تیمسار ارتشبدهدایت رئیس ستاد بزرگ ارتشتاران‌تیمسار سرتیپ امیر انصاری رئیس شهربانی کل کشور شرکت داشتند .

محل پذیرائی

پذیرائی از مدعوین در تالار آئینه کاخ وزارت امورخارجه صورت گرفت آقای عضدی و بانو در مدخل تالار آئینه ایستاده بودندو رئیس‌تشریفات وزارت خارجه شرکت کنندگان را به وزیر خارجه و بانو معرفی میکرد و ایشان نیزبه میهمانان خود خوش‌آمد میگفتند .

مدعوین در این جلسه دوفرصت وجای مناسب با آقای نخست وزیر وآقایان وزراء تماس حاصل کرده‌و انتصاب آنانرا تبریك میگفتند

آقای عضدی و بانو در ساعت شش حاضرین را که بالغ بر دویست نفر بودند برای صرف چای وشیرینی بسالن پذیرائی دعوت کردند وآقای وزیر خارجه وبانوو همچنین‌روسای ادارات وزارت خارجه و کار کنان اداره تشریفات از میهمانان پذیرائی کردند .

شرکت کنندگان

در جلسه معارفه وزارت خارجه تقریبا تمام نمایندگیهای سیاسی خارجی مقیم دربار شاهنشاهی‌شرکت داشتند ولی انظار همه بخصوص نمایندگان مطبوعات اغلب متوجه «ورونین» کاردار سفارت شوروی‌بود بمحض اینکه کاردار سفارت‌شوروی وارد کاخ وزارت امور خارجه شد، عکاسان شروع بفعالیت کردند و با هرکس که روبرو میشد ، از آنها عکس میگرفتند خبر نگاران داخلی و خارجی نیز مرتبا «ورونین» را تعقیب میکردند و متوجه کوچکترین اعمال او بودند .

خبر تازه

خبر نگار سیاسی ما گزارش‌می دهد که از برخورد اول «ورونین» باوزیر خارجه وسایر رجال معلوم شد که کاردار سفارت شوروی با خبر های تازه ای در این میهمانی شرکت کرده است . زیرا بمحض روبروشدن باوزیر امور خارجه ، پس از رد وبدل کردن تعارفات که‌البته بزبان فارسی صورت گرفت (زیرا کاردار سفارت شوروی زبان فارسی‌را بخوبی میداند وخیلی هم مایل است که با همه ایرانیان بفارسی صحبت کند) چند دقیقه ای هم صحبت در گوشی کرد وبلا فاصله هردو خندیدند

«ورونین» باین اکتفانکردو بازدیگر رجال و در فرصت مناسب هم با نمایندگان مطبوعات خبر خود را در میان گذاشت وگفت:«**یکوف روز چهار شنبه وارد تهران میشود**» این خبر فوق العاده جلب توجه کرد وبفاصله چند دقیقه دهان بدهان گشت به طوریکه بعد از یکربع ساعت خبرنگار سیاسی ما این خبر را برای صدمین بار اززبان یکی ازمستخدمین وزارت خارجه شنید !

فعالیت «ورونین» باینجا ختم‌نشد بلکه پس از اعلام این خبر شروع بفعالیت دیگری کرد، مدتی بانخست وزیر و سپس بایك یك آقایان‌وزرا صحبت کرد .

مذاکره «ورونین» با آقای مهندس خسرو هدایت وزیر مشاور و قائم مقام نخست وزیر در سازمان برنامه بیش از دیگران بطول انجامید

وزیر سابق

در این جلسه آقای آرام وزیر پیشین خارجه نیز شرکت داشت. آقای آرام با ارباب مطبوعات روابط حسنه دارد . در این جلسه نیز بیشتر اوقات خود را بامدیران‌جراید نمایندگان خبر گزاریهای خارجی و خبرنگاران مطبوعات داخلی صرف کرد .

نحوه مذاکرات

پس‌از اعلام خبر مراجعت یکوف، اظهار اطلاع شد که بعید نیست مذاکرات ایران و شوروی برای بهبود روابط دو کشور در تهران انجام شود و بهمین جهت شایع بود که عبد الحسین مسعود انصاری‌سفیر کبیر شاهنشاهی در مسکو نیز که که در حال حاضر بعنوان مرخصی‌در اروپا بسر میبرد بتهران فرا خوانده شود، تادر مذاکرات شرکت جوید و سپس بمحل ماموریت خود برود. ولی آخر وقت امروز گفته شد که آقای عبدالحسین مسعود انصاری نیز تاچند روز دیگر مستقیما از اروپا بمحل ماموریت خویش رهسپار میگردد .

گفتگوی نخست وزیرباوزیرخارجه

ضیافت وزیر خارجه تا ساعت هفت ادامه داشت ودر اواخر جلسه آقای عضدی با آقای مهندس شریف امامی در گوشه‌ای از سالن روی دو صندلی قرار گرفته و شروع بصحبت کردند و بنظر میرسید که مذاکرات آنها دربارهٔ مسائل جدی است ، زیرا پس از اینکه چند بار مذاکرات آنها از طرف مدعوین که برای خدا حافظی نزد آنان میآمدند، قطع شد، وزیر خارجه و نخست وزیر نیز سالن پذیرائی را ترك کرده و به دفتر کار آقای عضدی رفتند و درحدود یکساعت بمذاکره پرداختند .

بهبود در روابط

بطور کلی بازار سیاست‌در میهمانی وزارت خارجه بحد کافی گرم بود و همه جا صحبت از بهبود روابط ایران با کشور همسایه شمالی خود بود

انتصابات

در وزارت صنایع ومعادن

آقای محمد وفا رئیس اداره دفتر وزارتی بسمت مدیر اداره کل دفتر وزارت صنایع ومعادن منصوب گردید.

دروزارت کار

آقای مهندس‌عبدالحسین قدوسی بریاست ادارهٔ بهبود و روابط کار.

دروزارت بهداری

آقای دکتر شروین بسمت مدیر کل بازرسی وزارت بهداری‌منصوب شد.

تبریکات

تیمسار سرتیپ امیر انصاری ریاست معظم شهربانی کل کشور

افتخار دارد از طرف خود و افسران و کارمندان کلانتری ۲۱ انتصاب شایسته آن تیمسار محبوب را تبریك عرض نموده رجاء واثق دارد که‌در تحت ریاست تیمسار معظم سازمان شهربانی به پیشرفتهای درخشانتری نائل گردیده و خادم بهتری برای شاهنشاه محبوب مفخم و ملت نجیب ایران خواهد بود .

کلانتر ۳۱ تهران ـ سروان هاشم هوشمند
آ_۱۹۹۶۹

تیمسار معظم امیر ناصر انصاری ریاست کل شهربانی

درجه داران و افراد اداره راهنمائی انتصاب تیمسار معظم رابریاست شهربانی کل کشور تبریك عرض نموده وآمادگی خود رابرای همه‌گونه فداکاری اعلام میداریم .

کلانتر انتظامی سروان مجتبی
آ_۱۹۹۲۳

تیمسار معظم امیر ناصر انصاری ریاست کل شهربانی

کارکنان انتشارات و تبلیغات‌راهنمائی انتخاب‌وانتصاب آن تیمسارمعظم و محبوب را بریاست شهربانی کل کشور تبریك عرض مینمایند

ستوان یکم ابریشمی ـ حسین درویش ـ مصطفی سبزواری ـ سرپاسبان زندی
آ_۱۹۹۲۳

تیمسار معظم سپهبد علوی مقدم وزیر محترم کشور

انتصاب جنابعالی را بوزارت کشور صمیمانه تبریك گفته موفقیت آن تیمسار معظم را در راه خدمت بشاهنشاه محبوب و ایران عزیز از خدای بزرك خواستاریم .

از طرف هیئت مدیره کارخانجات برق ادیسون خداداد
آ_۱۹۹۸۱

تیمسار محبوب سرتیپ امیر انصاری

انتصاب جنابعالی را بریاست شهربانی کل کشور صمیمانه تبریك گفته موفقیت آن تیمسار محترم را در راه خدمت بشاهنشاه محبوب‌و ایران عزیز از خدای بزرك خواستاریم

از طرف هیئت مدیره کارخانجات برق ادیسون خداداد
آ_۱۹۹۸۱

تیمسار سرتیپ امیر انصاری

انتصاب آنجناب رابریاست شهربانی کل کشور شادباش عرض نموده موفقیت تیمسار رادر راه خدمت به شاهنشاه معظم و میهن عزیز از خداوند متعال خواهانیم.

بخش۲۲ جوادیه ـ کارخانه آرد ایرانکار

تیمسار سرتیپ امیر انصاری

انتصاب جنابعالی را بریاست شهربانی کل کشور تبریك عرض نموده و موفقیت آنجناب را در راه خدمت بشاهنشاه محبوب و میهن گرامی از خداوند مسئلت دارد.

بخش ۲۲ جوادیه ـ مدیر سینما استیل ـ امینی
آ_۱۹۹۸۳

تیمسار محبوب سرتیپ امیر انصاری

باقلبی مملواز محبت انتصاب آن تیمسار بریاست شهربانی کل کشور تبریك عرض امیدوارم در خدمت بشاهنشاه معظم و ملت عزیز ایران موفق باشید.

سرهنك عرشی

تیمسار معظم امیر انصاری

انتصاب تیمسار معظم را بریاست شهربانی کل کشوراز صمیم‌قلب تبریك عرض مینمائیم.

هیئت مدیره انجمن‌منطقه۶ جوادیه

مختاری ـ پاك‌گهر ـ اسکندریان ـ هاشمی ـ سادات ـ شریف‌یوزیرزاده

تیمسار معظم سرتیپ امیرانصاری

مفتخرا بنمایندگی افسران و کارمندان و درجه داران و افراد کلانتری۲۵ انتصاب‌تیمسار معظم فرماندهی محبوب خودرا بمقام وزارت فرماندهی خودتبریك عرض نموده موفقیت تیمسار معظم را در خدمت‌به شاهنشاه عظیم‌الشان و میهن عزیز از ایزدمنان‌خواستاریم.

آ_۲۰۰۴۹ **کلانتر۲۵ ـ سرهنك آریائی**

تیمسار معظم امیر انصاری

عموم کارکنان و کارمندان سازمان عمرانی سرخ حصار(شمیران‌نو) انتخاب و انتصاب آن‌تیمسار معظم رابریاست شهربانی کل کشور تبریك‌میگویند. **مدیرسازمان‌عمرانی‌سرخ‌حصار ـ سرهنك اجودی**

تیمسار معظم سرتیپ امیر انصاری

افتخار دارد انتصاب مقام ریاست شهربانی کل کشور را بحضور جنابعالی تبریك عرض نموده و موفقیت تیمسار را در راه خدمت به شاهنشاه محبوب و میهن عزیز آرزومندم

آ_۲۲۴۷۰ **موسسه اتوگرمانشاه‌ـپهلوان‌پور**

ساکنین بخش ۱۸ خیابان آریانا انتصاب تیمسارسرتیپ امیر انصاری را بریاست شهربانی کل کشور تبریك عرض نموده سلامتی و موفقیت آن تیمسار رادرراه‌خدمت بشاهنشاه معظم و میهن عزیز از خداوند متعال خواستاریم

از طرف ساکنین بخش ۱۸خیابان‌آریانا اصغر نکووقت

تیمسار وزیر محترم کشور

مفتخر و سر افراز است انتصاب تیمسار سرتیپ امیر انصاری را بریاست شهربانی کل بحضور آن تیمسار تبریك‌عرض نماید .

آ_۲۰۰۸۹ بخش ۶ـ حاج‌حسین غلامپور

تیمسار معظم سپهبد علوی مقدم

مفتخرا از طرف افسران و کارمندان و درجه داران و افراد کلانتری بخش ۱۰ انتصاب شایسته آن تیمسار محبوب را بمقام وزارت کشور بهترین و صمیمانه ترین شادباش را بحضور عالی تقدیم داشته و موفقیت آن‌فرماندهی محبوب‌را تحت‌عنایات خاصه اعلیحضرت همایون شاهنشاهی از خداوند متعال خواستارم .

آ_۲۰۰۶۵ بخش ۱۰ سروان سعید تیموری

تیمسار سپهبد علوی مقدم وزیر معظم کشور

اکنون که بفرمان مبارك ملوکانه وزارت کشور را بعهده گرفته‌اید ضمن عرض تبریك امیدواریم در ظل عنایات ذات اقدس شهریاری بیش ازپیش در خدمتگذاری به شاهنشاه محبوب و میهن عزیز موفق شوید.

بخش۲۲ جوادیه ـ کارخانه آرد ایرانکار

تیمسار معظم سپهبد علوی مقدم مقام محترم وزیرکشور

انتصاب آنجناب رابوزارت کشور هیئت مدیره این انجمن تبریك عرض نموده وموفقیت جنابعالی را ازخداوند خواهانیم.

رئیس‌انجمن محلی جنوب شهرو میدان زاهدی‌و توابع‌ـسیدجوادشاه‌کرمی

تیمسار معظم سپهبد علوی مقدم وزیر محترم کشور

بمناسبت انتصاب شایسته تیمسار سرتیپ امیر انصاری بریاست شهربانی کل‌صمیمانه‌ترین تبریکات خودرا تقدیم میدارد.

بخش ۶ میدان انبارغله ـ اصغر مهرام‌نیا

تیمسار معظم سپهبد علوی مقدم وزیر محترم کشور

بانهایت افتخار انتصاب سرباز فداکار وطن تیمسار سرتیپ امیر انصاری را بریاست شهربانی کل تبریك عرض مینماید.

بخش ۶ حاج باقر رزازیان ـ علی اصغر رزازیان

تیمسار معظم سپهبد علوی مقدم وزیر محترم کشور

جای‌آن دارد که حسن انتصاب تیمسار سرتیپ امیر انصاری را بریاست شهربانی کل تبریك عرض نموده موفقیت آنجناب را در خدمتگزاری‌بشاهنشاه خواستارشوم . **بخش ۶ حاج‌اسداله طائب پور**

تیمسار معظم سپهبد علوی مقدم وزیر محترم کشور

افسران و کارمندان و افراد کلانتری ۱۸ انتصاب تیمسار معظم رابوزارت کشورو تیمسار سرتیپ‌امیر انصاری رابریاست شهربانی کل کشور تبریك عرض و توفیق آن‌جنابان را در راه خدمتگزاری‌بشاهنشاه محبوب و میهن عزیز کماکان آرزومندند.

آ_۲۰۰۲۵ **کلانتر ۱۸ سرگرد آریائی**

تیمسار سپهبد علوی مقدم وزیر محترم کشور

اهالی شاه پرست و دولتخواه بخش۶ انتصاب سرباز خدمتگزار شاهنشاه تیمسار سرتیپ‌امیر انصاری را بریاست شهربانی به آنجناب تبریك میگویند. **بخش ۶ میدان انبارغله غلامرضا کردبچه**

تیمسار سپهبد علوی مقدم وزیر محترم کشور

نهایت موجب افتخار است‌که انتخاب شایسته تیمسار سرتیپ امیر انصاری را بریاست شهربانی کل حضورعالی تبریك عرض و توفیق آنجناب رادر ادامه خدمتگزاری خواهانم.

بخش ۶ کریم موسویان میدان انبار غله

تیمسار معظم سپهبد علوی مقدم

مفتخرا بنمایندگی افسران و کارمندان و درجه‌داران و افراد کلانتری۲۵ انتصاب‌تیمسار معظم‌فرماندهی محبوب خودرا بمقام وزارت کشور تبریك عرض نموده موفقیت تیمسار معظم را در خدمت به شاهنشاه عظیم‌الشان و میهن عزیز از خداوند متعال خواهانیم.

آ_۲۰۰۴۹ **کلانتر ۲۵ـ سرهنك آریائی**

تیمسار معظم سپهبد علوی مقدم وزیر محترم کشور

انتصاب تیمسار سرتیپ امیر انصاری بریاست شهربانی کل کشور بشخص عالی تبریك عرض نموده و توفیق معظم‌له رادر راه خدمت به شاهنشاه محبوب و میهن عزیز صمیمانه آرزومندم .

از طرف اهالی و ساکنین بخش ۱۰ ـ **حاج حسن آذری**

تیمسار سپهبد علوی مقدم وزیر محترم کشور

افتخارا بنمایندگی از طرف اهالی و ساکنین بازارچه صابون پز- خانه بخش ۱۵ انتصاب آن سرباز فداکار را بوزارت کشور و همچنین انتصاب تیمسار سرتیپ امیر انصاری را بریاست شهربانی کل کشور به آن تیمسار تبریك عرض نموده و توفیق بیشتر را در خدمت به‌شاهنشاه مفخم و میهن عزیز از خداوند متعال خواستاریم .

قاسم تشیدی ـ حاج محمد فاظری ـ حاج آقا میربابائی ـ عباس رفعتی ـ امیر ماشاالهی ـ رضا بابائی ـ اسماعیل مظلوم ـ عبدالرسول ازغندی ـ وعده زیادی امضا های دیگر .

آ_۲۰۰۷۴

تیمسار محبوب سپهبد علوی مقدم

انتصاب تیمسار سرتیپ امیر انصاری بریاست شهربانی کل کشور که بحق شایسته آن مقام میباشد از صمیم قلب تبریك عرض نموده آرزومندم در اجرای منویات شاهنشاه محبوب موفق و موید باشد .

آ_۲۰۰۶۳ **از طرف اهالی بخش ۱۰ ـ علی درخشنده**

تیمسار معظم وزیر محترم کشور

برای مردم وطنخواه حسن انتصاب تیمسار سرتیپ امیر انصاری به ریاست شهربانی کل کشور موجب امیدواری و نشانه بخدمتگزاری‌نسبت بشاهنشاه میباشد اینجانبان بار فروشان میدان انبار غله و میدان جنت و میدان گمرك و سر چشمه تبریکات صمیمانه خود را معروض میداریم

آ_۲۰۰۵۹ **ارباب زین العابدین تهرانی**

اطلاعات

سال سی‌وپنجم ـ شماره ۱۰۳۰۳

شنبه هیجدهم ربیع‌الاول ۱۳۸۰ ـ دهم سپتامبر ۱۹۶۰

وزیر خارجه پنجشنبه به آمریکا میرود

اعضای هیئت نمایندگی ایران درمجمع عمومی سازمان ملل بطور انفرادی عازم نیویورك میشوند

امروز کسب اطلاع شد که اعضای هیئت نمایندگی‌ایران در دوره‌اجلاسیه آینده مجمع عمومی سازمان ملل بطور انفرادی به نیویورك عزیمت خواهندکرد.

اولین عضو هیئت نمایندگی ایران روز دو شنبه بیست و یکم شهریور تهران را بقصد اروپا ترك میگوید و پس ازسه روز توقف در کشور های اروپائی به نیویورك عزیمت میکند .

دیگر اعضای هیئت نیز تا پایان این هفته از تهران حرکت خواهندکرد.

آقای عضدی وزیر امور خارجه که ریاست هیئت را بر عهده دارد قرار است روز پنجشنبه از تهران باروپا عزیمت کرده و پس از دو روز توقف در پاریس به نیویورك پرواز کند .

مسافرت وزیر خارجه بامریکا در حدود سه هفته بطول خواهد انجامیدو آقای عضدی در این فرصت ممکن است با روسای هیئت های نمایندگی دول دیگر ملاقات و مذاکراتی بعمل آورد .

تقسیم املاك پهلوی

آقای دکتر رام مدیر عامل بانك عمران و تعاون روستائی بخبرنگار ما گفت :

روز دوشنبه بیست‌و یکم شهریور ماه شاهنشاه اسناد مالکیت روستائیان بیست و چهار دهکده از املاك پهلوی واقع در شهرستانهای شهسوار ـ شاهی ـ وآمل را بین نمایندگان آنان درامسر توزیع خواهند فرمود .

سفیرکبیر جدید ایران دربغداد

امروز اعلام شد که آقای عباس آرام‌وزیر پیشین خارجه به‌سفارتکبرای شاهنشاهی در بغداد منصوب شده است و پذیرش ایشان از طرف دولت جمهوری عراق اعلام شده است .

سفیرکبیر عربستان سعودی بتهران بازگشت

ساعت ۹ و نیم بعد از ظهر پریروز آقای حمزه غوث سفیر کبیرعربستان سعودی در تهران وارد تهران شد .

سفیر کبیر عربستان سعودی برای دادن پاره‌ای گزارش ازمحل‌ماموریت خود بمقامات وزارت خارجه کشور متبوع خود در حدود یکماه پیش تهران‌را ترك گفته بود عزیمت سفیر کبیر عربستان سعودی مصادف با قطع رابطه ایران با مصر بود و شاید احضار وی از طرف دولت عربستان قوت داشت ولی همانروزها از طرف سفارت عربستان سعودی اعلام شد که مسافرت آقای حمزه غوث بریاض فقط برای دادن گزارشهای لازم برای روشن شدن مقامات وزارت خارجه عربستان سعودی از جریان قطع رابطه ایران با مصر است .

هیأت بازرگانی آمریکا فردا وارد میشود

هیات بازرگانی امریکا فردا وارد تهران میشود این هیات ضمن‌اقامت بیست و سه روزه خود در ایران با مقامات اقتصادی ایرانی مذاکره خواهد کرد و با تجار و موسسات بازرگانی گفتگو هائی بعمل خواهد آورد و از چند شهر دیدن خواهد نمود .

از تایمز

امکان بهبود روابط ایران و شوروی

تهران ـ پس از مبادله نامه ها بین شاه و خروشچف که دو ماه پیش واقع گردید مسئله آشتی دو کشور مطرح شده است و در عین حال جنك رادیوئی همچنین باقی است اگر چه لحن آن ملایم شده‌است ولی مسکو سقوط دکتر اقبال را که مهم ترین مانع روابط بهتر دوکشور می شمرد استقبال کرد و شایعات زیادی درباره‌رفع اختلافات جریان‌دارد

بقرار اطلاع وزیر خارجه جدید ایران که عازم مجمع عمومی است در نیویورك باوزیر خارجه شوروی مذاکره خواهدکرد .

ناظرین عقیده دارند که هر گونه کوشش شوروی برای مجزا کردن ایران از متفقین غربی و کشاندن آن به وضع بیطرفی محکوم به شکست است .

سفیر ترکیه درتهران تعیین شد

آخر وقت امروز خبرنگار سیاسی ما کسب اطلاع کرد که آقای «بایرام اوغلو» بسمت سفیر کبیر جدید ترکیه در تهران منصوب شده است و دولت ایران نیز با این انتصاب موافقت کرده است .

آقای «بایرام اوغلو» سفیر پیشین ترکیه در بغداد بود و اینك در آنکارا بسر میبرد و تا چند روز دیگر برای تودیع با مقامات عراقی به بغداد خواهد رفت و تابیست روز دیگر به تهران خواهد آمد .

سفیر کبیر جدید ترکیه در تهران فارغ التحصیل دانشگاه سوئیس بوده و همچنین متاهل و دارای فرزند میباشد .

مدیر کل سیاسی بسفارت ایران در وین منصوب شد

امروز اعلام شد که آقای محمود میر فخرائی مدیر کل سیاسی وزارت خارجه بسفارت ایران در وین منصوب شده و دولت اطریش نیز با انتصاب وی موافقت نموده است .

ساختمان مسجد آیت‌الله بروجردی

دربیمارستان شماره یك ارتش شروع شد

از ساعت چهار بعد از ظهر دیروز بدعوت تیمسار سرتیپ دکتر علی فخرائی رئیس بیمارستان شماره یك ارتش (بیمارستان پهلوی) جمعی ازرجال وامراء ارتش و علماء و روحانیون وارباب جراید درمراسم جشن باشکوه میلاد مسعود حضرت رسول اکرم (ص) در بیمارستان حضور یافته بودند .

در این مجلس جشن مراسم کلنك زدن مسجد بیمارستان نیز انجام شد . قبلا آقای فلسفی در باره فوائد مسجد و لزوم ایجاد مسجد در بیمارستانها شرح مبسوطی بیان داشت بعد آیت‌اله خوانساری از طرف حضرت آیت‌اله العظمی بروجردی اولین کلنك ساختمان مسجد بیمارستان را برزمین زد . در اینوقت تیمسار سرتیپ دکتر فخرائی رئیس بیمارستان طی سخنرانی خود از طرف ارتش از توجه مخصوص حضرت آیت‌الله بروجردی به بیمارستان شماره یك ارتش و دستور احداث یك مسجد در این‌بیمارستان از طرف معظم‌له تشکر کرد .

این مسجد بدستور حضرت آیت‌الله بروجردی پیشوای شیعیان جهان در بیمارستان مذکور ساخته خواهد شد و کلیه مخارج آن نیز از طرف حضرت آیت‌الله تامین گردیده است .امروز آقای سرهنك دکتر دیالمه معاون بیمارستان بخبرنگار ما گفت که ساختمان مسجد از امروز شروع شده است .

زنان میتینك میدهند

بقرار اطلاع جمعیت های زنان ایران در مورد بدست آوردن حقوق سیاسی مشترکا تلگرافی به پیشگاه اعلیحضرت همایونی مخابره کرده‌اند و تقاضا های خود را تکرار نموده‌اند

تظاهرات بعدی

امروز اطلاع رسید که جمعیت های زنان قصد دارند میتینگهائی ترتیب دهند و ضمن آن از کلیه زنان ایران برای بدست آوردن حقوق خود دعوت بعمل آورند .

مامور سفارت مصر و یك ایرانی باتهام قاچاق طلا درپاکستان محاکمه میشوند

کراچی ـ ۱۰ سپتامبر ـ آسوشیتدپرس ـ مامور ویزای سفارت جمهوری متحده عربی در کراچی بنام ممدوح کجال السعدی ویکی‌از اتباع ایران موسوم به عبدالحمید هاشمی باتهام‌وارد کردن طلای قاچاق‌به پاکستان روزجمعه بپای‌میز محاکمه کشیده شدند.

بدستور دولت پاکستان آنهادر یك دادگاه نظامی مخصوص بااجرای مقررات حکومت نظامی محاکمه‌میشوند.

اسفالت خیابانها

امروز شهرداری تهران اعلام کرد که در سال جاری اسفالت و لکه گیری ۹۸ خیابان در شهر تهران پایان میپابد اکنون یازده شرکت مقاطعه کاری در سرتاسر تهران مشغول نهر سازی و اسفالت کاری و خاك برداری خیابان میباشد از طرف شهرداری بمقاطعه کاران دستور اکید داده شده است تا قبل از آغاز فصل زمستان‌و بارندگی کار اسفالت خیابان ها را خاتمه دهند .

وبا در ۶۰ کیلومتری ایران

یك خط زنجیر از سربازان درمرز تشکیل گردید

امروز سخنگوی وزارت بهداری اظهارداشت! روز پنجشنبه‌وزیر بهداری مدت دو ساعت بوسیله بیسیم‌شیرو خورشید سرخ وضع وبا را در مرزهای پاکستان و افغانستان بررسی کرد

در میهمانی

عصر پنجشنبه مدیر کل بهداشت که بدستور وزیر بهداری مرتبابوسیله بی‌سیم‌شیروخورشید بایستهای‌بهداشتی مرزی در تماس است بوزیر بهداری که در مهمانی وزارت خارجه بود اطلاع داد که در یك قسمت از مرکزبیماری وبا تا شصت کیلومتری خاك ایران رسیده است و نقاطی که احتمال ورود مسافرین قاچاق از آنجا ها میرود احتیا ج به خط زنجیر محکم نظامی دارد وزیر بهداری بلادرنك در شیرو خورشید سرخ حاضر شد و مدت دو ساعت با حضور اولیای شیرو خورشید مینمایند .

شهربانی در نقاط مختلف شهر و مامورین ژاندارمری در خارج شهر دستورات فرماندهی رادرموردجلوگیری از خروج افراد فاقد ورقهٔ مایه کوبی اجرا میکنند بلند گوهای سیار مردم زابل و مناطق اطراف مخصوصا اهالی مناطق مرزی را بمایه کوبی برضد وبا تشویق میکنند اهالی شهرستان زابل در دو محل مایه کوبی میشوند برای بستن خط مرزی ایران و افغانستان و جلوگیری از ورود و خروج افراد مراقبتهای کامل بعمل‌آمده و تصمیمات موثری گرفته شده و بمورد اجرا گذاشته شده است کلیه طبقات مردم سیستان و بلوچستان در اینمورد با مامورین وزارت بهداری ومامورین بهداشت کاملا همکاری میکنند و دستورات بهداشتی را کاملا اجرا سرخ ومدیر کل بهداشت اوضاع را بررسی کرد واز آنجا باتیمسار حجازی و تیمسار کمال که در تربت حیدریه بودند مذاکره نمود .

نامبردگان آمادگی ارتش رابرای هرگونه همکاری اعلام کردند .

دستور پیادگانها

از طرف تیمسار کمال‌بکلیه پادگان های مجاور دستور داده شد عده‌کافی سرباز و وسائط نقلیه و چادر همچنین وسائل مخابراتی و غیره تحت اختیار رئیس اکیپ بهداشتی بگذارند ضمنا بکلیه پزشکان و پزشکیاران نظامی دستور داده شد که با ماموران وزارت بهداری همکاری نمایند .

سه فروند هواپیما مامور شدند که دائما در نوار مرزی پرواز کرده عبور و مرور غیر مجاز را تحت نظر بگیرند آقای وزیر بهداری از این همکاری صمیمانه از مقامات ارتشی تشکر و سپاسگزاری نمود خوشبختانه تا بحال حتی یك نمونه بیماری دیده نشده وبا این اقدامات مؤثر وهمکاری نزدیك بین دستگاهها امیدواری زیاد هست که از خطری که دائما کشور ایران‌را تهدید میکند کاسته شود .

بیمارستان صحرائی

بمنظور تکمیل تجهیزات‌بیمارستان صحرائی امروز یکصد عدد تختخواب و لوازم مربوطه ویك تن و نیم داروبه زابل ارسال گردید .

گزارش از زابل

خبرنگار مادرزابل تلگرافی‌گزارش میدهد برای جلوگیری از سرایت وبا از مرز افغانستان بایران حد اکثر مراقبت های بهداشتی از طرف وزارت بهداری و موسسه بهداشت در سرتا سر مناطق مرزی سیستان وبلوچستان بعمل آمده‌است‌اکیپهای مجهزپزشکی مرتبا از تهران وارد زابل میشوند و بنواحی مرزی عزیمت نموده مشغول مایه کوبی مرز نشینان سیستان برضد وبا میگردند .

از طرف فرمانداری زابل دستور اجرای قرنطینه و منع عبور و مرور از زابل‌بخارج داده‌شدمو کسانی میتوانند از زابل خارج شوند که قبلا دو نوبت برضد وبا مایه کوبی شده و ورقه‌مایه کوبی را در دست داشته باشند بهمین جهت بنگاههای مسافربری زابل عملا بصورت‌تعطیل درآمده است‌ومامورین

کمك آمریکا بایران ـ پاکستان و ترکیه افزایش یافت

واشنگتن ـ آسوشیتد پرس ـ‌برزیدنت آیزنهاور امروز لایحه‌ای را تصویب کرد که بموجب آن ۶۵ میلیون دلار باقتصادیات متحدین ماوراء بحار امریکا کمك نظامی خواهد شد .

بموجب این لایحه میزان کمك دفاعی امریکا برای تقویت متحدین این کشور به ۶۷۵ میلیون دلار خواهد رسید و دوازده کشور متحد از جمله ایران ـ ترکیه و پاکستان ازاین کمك جدید استفاده خواهندکرد.

نامه وزیر دربار شاهنشاهی درباره کاخ پذیرائی

روز پنجشنبه‌ازطرف‌وزارت دربار شاهنشاهی نامه‌ای باین شرح بعنوان آقای نخست وزیر بدفتر نخست وزیری رسید .

جناب آقای مهندس شریف امامی نخست وزیر ایران

باآنکه نیاز باحداث کاخ آبرومندی که متناسب باشئون کشور شاهنشاهی ایران برای احتیاجات و پذیرائی سلاطین و روسای ممالك باشد کاملا مشهود بود و با آنکه مقدمات ساختمان چنین کاخی از چندی پیش فراهم شده معهذا اعلیحضرت همایون شاهنشاه که توجه خاص بتعادل بودجه و تثبیت وضع اقتصادی کشور دارند امرو مقرر فرموده‌اند فعا قدمات ساختن چنین کاخی متوقف و اقدام بساختن آن بموقعی موکول شود دولت توفیق پیدا کند راه حلی جهت تامین خانه ومسکن کارمندان خود پیدا نماید .

وزیر دربار شاهنشاهی

شکست خورده‌ای که جای شکست‌ناپذیر را گرفت

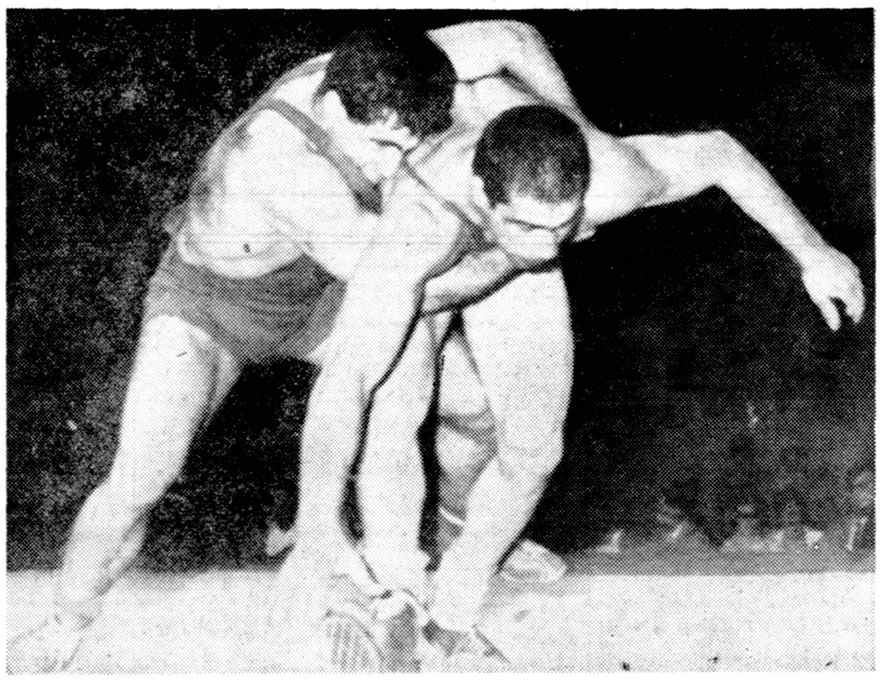

آتلی با منتهای قدرت خود سعی دارد تختی را بخاك ببرد و از عکس پیدا است که تختی خیال مبارزه ندارد و میخواهد وقت را بپایان برساند . تختی که قهرمان شکست ناپذیر و بی رقیب وزن هفتم کشتی آزاد دنیا بود با امتیاز به آتلی باخت .

خبر گزاریها علت این شکست را خستگی مفرط تختی ذکر کردند ولی هنوز بطور دقیق معلوم نیست چه شده که چنین تغییر عجیبی در عالم زور آزمائی پهلوانان دنیا حادث گردیده است .

درصورت بهبود مناسبات ایران و شوروی باحتمال زیاد

ساختن سدهای ارس و اترك وارد مرحله عمل میشود

بعداز بهبود مناسبات برای ابراز حسن‌نیت امکان دارد جهت مبادله اطلاعات مربوط به سدهای ارس واترك هیأتی بشوروی برود

بطوریکه خبرنگار ما کسب اطلاع کرده است طرح‌های‌مقدماتی و پروژه های مربوط بساختمان سد های ارس و اترك که‌از مدتی قبل تهیه آن آغاز شده بود پایان‌یافته است.

در صورت بهبودی روابط ایران‌و شوروی میتوان امیدوار شدکه سدهای مرزی ارس و اترك ساخته‌شود و حتی احتمال دارد اجرای طرحهای ساختمانی این دو سد جزو برنامه عمرانی سوم سازمان برنامه نیزقرار گیرد .

دو سال پیش گفتگو هائی در زمینه امکان ساختن دو سد ارس و اترك که در نقاط مرزی آذربایجان و خراسان قرار دارد انجام شد و هیئتی از کارشناسان سد سازی ایران و نیز هیئتی از طرف‌شوروی مامور مطالعه در اطراف ساختمان این دو سد شدند و اقداماتی هم صورت گرفت‌ولی بعدا بعلت‌تیرگی روابط دو کشور این کار دنبال‌نشد و سازمان برنامه مجبور شد راسا مطالعات سد سازی خود را دنبال نماید . بدین منظور سازمان برنامه جهت تنظیم پروژه های صحیح و طرحهای مقدماتی که با اسلوب صحیح و علمی و فنی معمول در جهان تهیه شود مطالعات این دو طرح را بعهده یکدسته از گروه مهندسین مشاور سازمان برنامه واگذار کرد واین گروه نیزمطالعات خود را دنبال نمود و از لحاظ فنی محل ساختمان این دو سد و نوع خاك های محل سد ها و وضع آب رودخانه را در فصول مختلف مورد مطالعه قرار دادوبس از اتمام‌مطالعات خود نتایج‌حاصله را بصورت‌گزارش تقدیم مسئولین سازمان برنامه‌نمود. خبرنگار ما اظهار میدارد باتوجه باینکه این روز ها گفتگو هائی در زمینه بهبود روابط ایران وشوروی جریان دارد گفته میشود درصورتی که مناسبات بهبود یابد امکان دارد تماسی در این مورد میان ایران و شوروی حاصل شود و از نزدیك محلهای پیش بینی شده سد های ارس و اترك مشترکا مورد مطالعه دقیق و نهائی قرار گیرد تاطرحهای لازم برای تصویب‌نهائی طرفین تهیه شده و بعد از تصویب ساختمان این سد ها آغاز گردد.

یکصدنفر از اصناف با وزیر کشور ملاقات کردند

امروز یکصد نفر از روسای‌اتحادیه های اصناف تهران بادسته گلی‌باطاق وزیر کشور رفتند .

در اطاق وزیر کشور آقای‌کوشانفر ازطرف اصناف‌انتصاب تیمسار سپهبد علوی مقدم را بسمت وزیر کشور تبریك گفت و افزود :

اصناف تهران در مدت هفت سالی که تیمسار در راس شهربانی کل کشور تشریف داشتند حتی در یك مورد هم اشکالی در روابط اصناف و شهربانی بوجود نیامد اصناف تهران این امر را ناشی از بصیرت کامل تیمسار نسبت بکار و مسئولیتی که بعهده داشته‌اند میدانند اینك که بفرمان ملوکانه تیمسار بوزارت‌کشور آمده‌اند روسای هیئت های مدیره اصناف هشتاد و ششگانه تهران که تعداد آنان به هفتصد هزار نفر میرسد پست جدید را تبریك میگویند .

پس از خاتمه‌مطالب آقای کوشانفر آقای وزیر کشور از اصناف تشکر کرد و افزود که طبق امر اعلیحضرت همایون شاهنشاه همواره برای رفع مشکلات مردم و اصناف آماده‌هستیم

درمسابقه فوتبال دیروز

شاهین تهران به‌شاهین آبادان باخت

بعد از ظهردیروز یك مسابقه‌جالب فوتبال بین تیم های شاهین آبادان و شاهین تهران در استادیوم ورزشی امجدیه انجام گرفت ، در تیم شاهین تهران بازیکنان قدیمی مانند برومند، امیرعراقی ، شکیبی دیده نمیشدندو تیم شاهین آبادان هم چون اخیرا از مسافرت یکماهه بکشور پاکستان ، به‌تهران مراجعت کرده بودند خسته بنظر میرسیدند .

شروع بازی

مقارن ساعت چهارو نیم بعد ازظهر بیش از ششهزار نفر در استادیوم امجدیه اجتماع کرده بودند در همین هنگام بازی بداوری آقای قائم مقامی شروع‌شد .

درهمان‌دقایق اول بازی بود که‌پرویز دهداری کاپیتان تیم آبادان موفق‌شد اولین گل را وارد دروازه شاهین‌تهران بنماید .

در هافتیم اول دیگر هیچیك از بازیکنان طرفین موفق نشدند پیروزی کسب کنند .

در هافتیم دوم شاهین تهران با سرعت وقدرت بهتری بازی کرد ولی باز هم نتوانست در سدآهنین شاهین آبادان رخنه کند .

بالاخره بازی بانتیجه یك بر صفر بنفع شاهین آبادان خاتمه‌یافت .

مسابقه دیروزنشان دادکه‌فوتبالیست

آخرین خبرها ۲۴ ساعت بعد از ظهر

هامرشولد به‌حکومت‌کنگو حمله‌کرد

سازمان ملل متحد ـ خبرگزاری فرانسه ـ ۹ سپتامبر ـ شورای امنیت سازمان ملل متحد در جلسه امروز خود قطعنامه پیشنهادی نماینده شوروی را در مورد تشکیل جلسه شورا در لئوپلدویل رد کرد .

تنها نمایندگان شوروی لهستان و سیلان باین قطعنامه رای موافق دادند .نمایندگان ترکیه و اکوادور از دادن رای خود داری کردند .

داگ هامر شولد دبیر کل سازمان ملل متحد در گزارشی که پیرامون اوضاع کنگو در شورای امنیت قرائت کرد گفت طبق قانون اساسی کنگو رئیس جمهوری این کشور حق داشت نخست وزیر کنگو را از مقام خود بر کنار کند در حالیکه قانون اساسی کنگو به نخست وزیر این کشوراجازه نمی دهد که رئیس جمهوری را از پست خود عزل کند .

سپس هامر شولد گزارشهای صلیب سرخ را که از اوضاع کنگو رسیده است قرائت کرد . طبق گزارشی ارتش ملی کنگو نه تنها جنگجویان بلکه مردم غیر نظامی زنان و کودکان ناحیه کاسائی را نیز قتل عام کرده است و باین ترتیب برای از بین بردن قبیله بالوبا دست به نژاد کشی زده است هامر شولد گفت که هرگونه کمکی به کنگو باید از طریق سازمان ملل متحد انجام شود و این تنها راهی است که مسئله کمك نظامی به کاتانگا و موضوع استفاده نا مشروع از کار شناسان فنی را در نقاط دیگر این کشور حل خواهد کرد و باین ترتیبزد و خورد های کنگو محدود خواهد شد .هامرشولد گفت که برای جلو گیری از شورش مردم و وقوع جنگهای خیابانی بین دو طرف مجبور شده است دستور دهد که دستگاه رادیو لئوپولدویل وفرودگاه های کنگو بسته شود

جلسه شورای امنیت بنا به پیشنهاد نماینده بریتانیا در ساعت نیم بعد از نصف شب بوقت نیویورك پایان یافت بار دیگر در ساعت ۱۹ دیشب بوقت امریکا تشکیل جلسه خواهد داد.

گذرنامه‌های جدید درعراق

بغداد ـ خبر گزاری فرانسه ـ ۱۰ سپتامبر ـ از امروز گذرنامه های جدیدی در عراق بجای‌گذرنامه های سابق که در پشت آنها آرم سلطنتی عراق چاپ شده بود درجریان گذاشته شد .

این گذرنامه ها که در بلژیك‌چاپ‌شده دارای۴۸ صفحه است و توضیحات مربوط به هویت مسافرینی که‌در شناسنامه‌های‌سابق بزبان فرانسه و عربی چاپ شده‌بود در گذرنامه های جدید به زبان انگلیسی و عربی نوشته شده است.

دوتفسیر درباره حوادث اخیر ایران

از لوموند

مسئله اعتراض حزب اقلیت به‌بی ترتیبی اخذ آراء در جریان انتخاباتی که برای حزب مزبور نامساعد باشد امری غیر عادی نیست ولی کنتراتفاق میافتد که رئیس یك کشور بلافاصله پس‌از اعلام نتایج اخذ آراء قبول کند که انتخابات مخدوش بوده و انتخابات جدیدی باید بعمل آید .

این کاری است که در اوایل هفته گذشته شاه ایران به آن اقدام نمود .

از چندی قبل باتشویق شاه دو حزب سیاسی تشکیل گردید ودر حقیقت هر یك از این دو حزب را یك طبقه اجتماع یعنی بورژوازی و اعیان واشراف‌تشکیل‌میدهند

چیزی که شاه طالب آن بوددرحقیقت ایجاد یك نوع رقابت و هم چشمی بین دو حزب بود تا قدرتهای دیگر با تجربه ای که ازاین رقابت بدست میآورند در کشور عرض اندام کنند در جریان انتخابات دو اشکال‌عمده بوجود آمد

نخست آنکه‌تمام دستگاههای‌مملکتی که‌سالها به‌پیروزی دولت درانتخابات «پیش ساخته» عادت کرده بودند خود را در اختیار کاندیدا های‌حزب ملیون گذاشتند برای همین بود که در نخستین نتایج انتخابات حزب دکتر اقبال نخست‌وزیر وقت پیروزی کامل بدست آورد . و اکثریت‌مطلق را از لحاظ تعداد نمایندگان منتخب حزب ، حائز شد .

اما مخالفین حقیقی که وعده صریح شاهنشاه بر آزادی انتخابات آنهارا در مبارزه شان امید وار تر وقویتر ساخته بود در صدد تشکیل دسته‌ها واقلیتهای‌مبارزتری برآمدند.

بااین اقدام شاه‌نشان داده‌شد که‌در این کشمکش هانیز تنها حکم عالی است اکنون بایددیدکه‌آیا شاهنشاه رژیم فعلی دو حزبی را تقویت‌خواهد کرد یا فرصت آنرا خواهد داد که یك اقلیت دیگر غیر از اقلیت حزب «مردم» تشکیل گردد .

از منچستر گاردیان

منچستر ـ ۱۰ سپتامبر ـ رویتر ـ روزنامه گاردیان امروز می نویسد شاه ایران با تصمیم خود در مورد تغییر قانون انتخابات ایران در انتخابات آینده کشور اقدام مهمی نموده است.

این روزنامه میافزاید شاه ایران میخواهد کشور خود را در جهت یك سیستم دو حزبی هدایت کند . شاه امیدوار بود ـ و کاملا صمیمی بود ـ که انتخابات گذشته ایران « آزاد و منصفانه » باشد .ولی حکومت برهمان‌منوال سابق‌اکثریت بزرگی بدست آورد.

نه تنها حزب مخالف وفادار به رژیم که در انتخابات شکست‌خورده بود فریاد اعتراض خود را بلندکرد، مخالفین جدی‌تر حکومت‌نیز آشکارا نارضایتی خود را اعلام داشتند

در نتیجه شاهنشاه عدم رضایت خود را از جریان انتخابات اعلام داشت ،نخست وزیر را تغییر دادو همه نمایندگان تازه منتخب را به استعفا دعوت کرد.

اکنون قانون انتخابات در کار تغییر است و سر انجام انتخابات تازه‌ای به عمل خواهد آمد.

بازگشت از اروپا

آقای پرویز خوانساری معاون و کفیل اسبق وزارت کار که از طرف دولت برای مطالعه در امور اجتماعی باروپا مسافرت کرده بود پس از چند ماه مطالعه روز گذشته‌بتهران‌بازگشت

دکترعزیزسینائی

امراض داخلی اطفال پذیرائی صبح و عصر سی متری چهارراه حشمت‌الدوله

۱ـ۱۰ آ ـ ۱۹۵۴۷

(سازمان‌فاکوپا) فرداشب

آ ـ ۲۲۴۹۸

بسفیدی برف

۱ـ۸ آ ـ ۱۸۵۵۷

روز شنبه ۲۶ شهریور

طی مراسم باشکوهی

اعضاء کلوپ خانوادگی

تهران پارس

باهنرمندان‌محبوب‌خود تودیع‌خواهندکرد

روزشنبه۲۶ شهریور کلوپ‌خانوادگی تهران پارس طی مراسم باشکوهی‌پایان فعالیت‌های چند ماهه خود را در حضور شما وعده‌ای ازهنرمندان مشهورداخلی وخارجی جشن خواهدگرفت .

دراین‌جشن اعضاء همیشگی کلوپ آقای ویکن‌عطاءاله‌خرم وقنبری نیز شرکت داشته باتفاق باند ارکست مخصوص تهران‌پارس یکشب فراموش نشدنی برای شما وخانواده شما بوجود خواهند آورد درضمن کلوپ خانوادگی تهران پارس علاوه برجوائز ارزنده‌ای که برای میزهای‌خوشبخت درنظرگرفته است یك جایزه مخصوص نیز بکلیه اعضاء و مشتریان خود اهداء خواهد نمود

بعلاوه

چون‌کلوپ خانوادگی تهران‌پارس برای شرکت‌دراین مراسم ورودیه‌ای دریافت نمیدارد بنابراین ازکلیه اعضاء مشتریان خود تقاضا داردکه ضمن شرکت دربرنامه های چندشب آخر میزهای خودرا نیز برای مراسم باشکوه‌تودیع هرچه زودتر رزرو نمایند .

شکایات از (۰۸) را به تلفن‌های شماره

۲۹۰۲۹ و ۲۹۰۲۰ و ۵۸۱۹۸۹ اطلاع دهید

۲ـ۵ آ ـ ۱۹۹۴۷