اطلاعات

۲۴ صفحه

دوشنبه دوازدهم دی‌ماه ۲۵۳۶ـ شماره ۱۵۵۰۲ تکشماره ۱۰ ریال

شاهنشاه در موردشرکت اردن در مذاکرات صلح فرمودند :

اگر دست‌های ملک‌حسین بسته باشد چه‌میتواند بکند؟

شاهنشاه آریامهر دیروز پس‌از آنکه باتفاق علیاحضرت شهبانو پرزیدنت کارتر وبانو کارتر را بدرقه کردند در فرودگاه مهرآباد به‌سئوال‌های‌خبرنگاران داخلی‌وخارجی پاسخ گفتندجمشید آموزگار نخست‌وزیر، امیرعباس‌هویدا وزیر دربار شاهنشاهی و اردشیر زاهدی سفیر ایران در امریکا، امیر اصلان افشار رئیس کل تشریفات‌شاهنشاهی و تیمسار ازهاری رئیس ستاد بزرگ ارتشتاران افتخار حضور دارند . در صفحه آخر

دستور توقیف اتومبیلهای «دودزا» صادر شد

والاحضرت ولیعهد :

قصور مسئولان ورزش پذیرفته نخواهدشد

در صفحه ٤ ستون هفتم

بدنبال هواپیمای مالزیائی

حداقل حقوق کارمندان پیمانی افزایش یافت

کارمندان‌رسمی وپیمانی نباید از ۱۲ هزار ریال کمتر حقوق بگیرند

در صفحه ٤ ستون پنجم

ترور پستها هواپیمارا با ۲۳۶ مسافر منفجر کردند

- هواپیمای جمبوجت هندی ، عازم دوبی بود
- حتی یکنفر از سرنشینان هواپیما زنده نماندند

در صفحه ۲ ستون اول

سوفیالورن بانمک‌ترین زن‌دنیا اعلام‌شد!

سان‌دیکو، آسوشیتدپرس- یك انجمن بین‌المللی سوفیا- لورن را با نمك‌ترین زن جهان اعلام کرد .

جوبیگین ، رئیس وبنیادگذار این انجمن‌هنگام اعلام‌فهرست ۱۰ تن از بانمك‌ترین زنان جهان ، در سال گذشته ،گفت که انتخاب این زنان با توجه بظاهر نمکین و اطوار های آنها صورت گرفته است .

این دستور شامل آتومبیلهای‌دولتی منجمله اتوبوس‌های‌شرکت واحد نیز میشود

۲۰ گروه ازامروز مامور توقیف اتومبیلها و موتوسیکلتهای دودزا شدند

مبارزه با آلودگی‌محیط‌زیست یك‌وظیفه دینی است

در صفحه ۹

راز کشف حسد بزهنه یک دختر در زیر پل فاش شد

سودابه

دختر دانش آموز را پس از تجاوز باطناب پلاستیکی خفه کرده بودند

آیا پدر ومادر این دختر در مرگ وی دست داشتند ؟

در صفحه ۲۲

مردی که توسط ایاز متهم شده دربازپرسی گفت

«ایاز» کثیف‌ترین جنایات راانجام‌داد

در صفحات ٤ و حوادث

حراج اشیاء عتیقه

شرح درصفحه ۱۱ نیازمندیها

تهدید سازمان آزادیبخش فلسطین

یاسر عرفات: تأسیسات امریکا در جهان عرب نابود میکنیم

★ رهبر سازمان آزادیبخش فلسطین در جواب مشاور کارتر گفت: امریکا باید از جهان‌عرب خداحافظی کند

در صفحه ۳ ستون سوم

شرایط اجازه تحصیل مشمولان دیپلمه در دانشگاهها

در صفحه ۳ ستون سوم

سرمایه‌گذاری ایران در بزرگترین کارخانه اتمی فرانسه

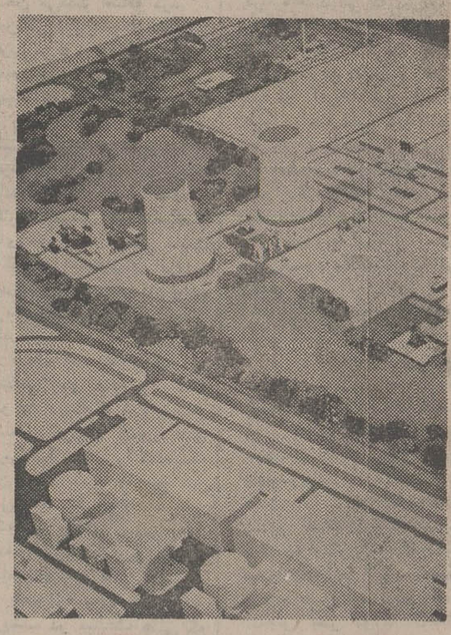

گزارش جالب منصور تاراجی نماینده اطلاعات در اروپا را ازفرانسه درباره استفاده صلح آمیز از نیروی اتم درصفحه پنجم مطالعه فرمائید.

برگمان متقلب‌ها را رسوا میکند

گزارش های‌هنری و رادیوئی و تلویزیونی وبرنامه های گوناگون (در صفحه بیستم).

ستارگان برگزیده ۱۹۷۷

مطالب مربوط به سینما در صفحه ۱۷ چاپ شده است .

ایمان یاسیمان ؟

مقاله علی‌اکبر کسمائی را همراه با مطلبی از سناتور دکتر مژدهی و نوشته ها و نامه های خوانندگان درصفحه های ٦و۷ بخوانید .

ترکیه وکابینه جدید

مقاله ها و تفسیر های سیاسی خارجی را درصفحه مطالعه فرمائید .

رسیدگی کنید

مسائل کارگری و نظرات کارگران و توصیه هایی رای حفظ سلامت ضمن کار را در صفحه نهم امروز چاپ شده است .

آدولف هیتلر

دنباله کتاب جالب آدولف هیتلر به‌سبب تراکم مطالب، در شماره امروز چاپ نشده است . وبدینوسیله از خوانندگان پوزش میخواهیم .

در مورد تملك اراضی مورد لزوم

دست دولت و شهرداریها بازتر شد

دیروز هنگام بررسی‌لایحه مربوط به جلوگیری از افزایش نامتناسب بهای‌زمین در جلسه مجلس شورای ملی ـ بدنبال پیشنهاد دکتر عاملی تهرانی برای حذف چند سطر از ماده سوم این لایحه ـ به پیشنهاد دکتر مهدی شیخ‌الاسلامی رئیس کمیسیون دادگستری،لایحه برای بررسی مجدد ماده سوم به‌سوم برگردانده شد.

ماده سوم لایحه می گوید :

«هرگاه دولت تشخیص دهد زمینی که گران‌تر از قیمت تعیین شده یا عادله فروخته شده است، میتواند بکسال پس از انجام معامله آن زمین را با پرداخت‌بهای عادله زمین تملک کند.»

دکتر محمد رضا عاملی تهرانی نماینده‌تهران به‌دنبال یک بحث ۲۰ دقیقه‌ای پیرامون اهمیت این ماده پیشنهاد کرد اختیارتشخیص دولت از لایحه حذف‌شود. وی عقیده داشت که در شناخت صحت گران‌فروخته شدن یک زمین نه خریدار- به خاطر صاحب زمین شدن با کمیسیون تشخیص‌دولت همکاری میکند ونه‌فروشنده که در این معامله سودبرده و نه دفتر ثبت سند معامله که آگاهانه یا از روی بی اطلاعی معامله زمین را به قیمت گران‌تر ثبت کرده است و در نتیجه ضابطه‌ای برای این تشخیص وجود ندارد .

با اصلاحی که بدنبال تصویب پیشنهاد دکترعاملی تهرانی در ماده ۳ لایحه شد، دست‌دولت‌وشهرداری ها بازتر گردید تا هر زمینی را که بخواهند تملک کنند.

بدین‌ترتیب وبااین‌اصلاح قسمت اول ماده ۳ لایحه به‌این‌صورت درآمد که «دولت یا شهرداری محل می‌توانند زمین موردمعامله را حداکثر تا یک سال از تاریخ انجام‌معامله باپرداخت نقدی بهای عادله به اضافه آن قسمت از هزینه ثبت‌سند که قانونا به عهده خریدار است برای‌اجرای برنامه‌های خود تملک نمایند.

یک موتورلنج ۸۰ تنی در شط‌العرب غرق شد

آبادان ـ خبرنگار اطلاعات

موتور لنج شماره ۹۱۷۳به ناخدائی «هاشم عبدالامام عامری» که از کویت به‌آبادان می‌آمد . بامداد دیروز درآب های شط‌العرب غرق شد .

گفته میشود علت غرق شدن این موتور لنج ، تلاطمی بود که عبور یک کشتی ۱۲ هزار تنی اقیانوس پیما در آب های شط‌العرب‌بوجود آورده‌بود.

این موتور لنج با هشتادتن کالا به ارزش تقریبی دو و نیم میلیون تومان ،مدت چهارروز بودکه در اسکله «زاله» آبادان پهلو گرفته و در انتظار نوبت تخلیه کالا بود .

بعد از ظهر دیروز سه تن از تجار خوزستانی به نام‌های عباس تشکلی ، محمد علی سهرابی و بهمن عبدالهی ، گاردگمرکات‌آبادان‌را ازجریان این واقعه باخبر کردند و غواصان آبادان بکمک جرثقیل های اداره گمرکات موفق‌شدند موتور لنج غرق شده را که بعلت لایروبی‌نشدن شط‌العرب در گل ها ی‌اعماق رود نشسته بود بیرون بیاورند ، کالای محموله موتور لنج غرق شده فرش ،چینی آلات‌ولوازم لوله کشی بود .

همچنین غواصان اداره گمرکات آبادان موفق شدند ، مقداری دیگر از کالا های موتور لنج غرق‌شده را بیرون بیاورند.

بهنگام غرق شدن موتورلنج ۷ملوان آن موفق‌شدند بموقع خود را به آب بیندازند وشنا کنان به ساحل برسند .

اطلاعیه

سازمان عمران کیش

با افتتاح مجموعه توریستی جزیره کیش و دایرشدن پروازهای دائمی جت‌بوئینگ ۷۲۷ در روزهای چهارشنبه و پنجشنبه و جمعه هر هفته کلیه دارندگان ویلا- کارت اعتباری کیش و اعضای کیش‌کلاپ می‌توانند با رزرو قبلی به وسیله تلفن شماره ۶۲۸۴۷۸ ازتعطیلات‌زمستانی در جزیره توریستی‌کیش استفاده نمایند

استاد معظم جناب آقای پرفسور عدل ریاست هیئت‌مدیره سازمان نظام پزشکی ایران

گروه پزشکی بیمارستان جاوید انتخاب شایسته آن استاد عالیقدر را که بنیان گزارجراحی نوین در ایران بوده و همواره مدافع بحق جامعه پزشکی بوده‌اید بریاست‌سازمان نظام پزشکی ایران بکلیه پزشکان کشور تبریک میگوید.

از طرف گروه پزشکی بیمارستان جاوید
دکتر جواد هیئت

آگهی شهرداری کرمانشاه

در اجرای مقررات ماده ۵ آئین نامه اجرائی قانون‌تکمیل و اجاره واحد های مسکونی بدینوسیله باطلاع‌کلیه مالکین واحد های مسکونی که عملیات ساختمانی آنها باتمام‌رسیده ویا تخلیه و آماده بهره برداری میباشد میرساند،از این‌تاریخ حداکثر ظرف مدت سه ماه مشخصات و محل وقوع ملکو پلاک ثبتی و نشانی کامل ملک و اقامتگاه قانونی خود را مشروحا تعیین و به شهرداری کرمانشاه تسلیم و رسید دریافت دارند .

چنانچه مالکین اینگونه املاک یا قائم مقام قانونی آنها ظرف مدت مقرر مشخصات ملک خود را به شهرداری اعلام ننمایند شهرداری راسا ملک آنها را شناسائی ودرصورت تشخیص خالی بودن ملک براساس مقررات و ضوابط قانون مزبورنسبت به اجاره آن به متقاضیان اقدام‌و کلیه‌هزینه‌های مربوطه را از محل مال‌الاجاره پرداخت خواهد نمود، در اینصورت مالکین اینگونه املاک حق اعتراض و استفاده‌از ماده ۸ قانون را نخواهند داشت .

شهردار کرمانشاه ـ مجتبی حبیبی

اطلاعیه سازمان آتش نشانی وخدمات ایمنی

بدینوسیله باطلاع اهالی محترم‌پایتخت می رساند : علاوه بر تلفن های معمولی این‌سازمان که‌در تمام ساعات شبانه روز آماده پاسخگوئی به استمداد اهالی پایتخت میباشد تلفن ویژه (۱۲۵) نیزبسرویس‌ارتباطات‌سازمان‌آتش‌نشانی اضافه شده است .

سازمان آتش نشانی و خدمات‌ایمنی

گروه شرکتهای مجاز خشکشوئی ، مبلمان ، فرش ، موکت و پرده

شرح در صفحه نیازمندیها

سازمان شاهنشاهی خدمات اجتماعی ۲۵۰۶

برنامه حمایت از خانواده‌های بی‌سرپرست

تلفن‌واحدداوطلبان‌خدمات‌اجتماعی برنامه حمایت از خانواده های بی سرپرست از شماره ۳۱۹۸۹۷ به شماره ۳۷۷۸۹۷ و ۳۲۴۲۳۳۲ تغییر یافته است .

بانهایت تاسف وتاثر درگذشت ناگهانی مادر عزیزمان بانو فروزان قیصری راباطلاع فامیل و آشنایان میرساند.

مجلس ترحیم آن مرحومه از ساعت ۱۲تا۲ بعدازظهر روز سه‌شنبه ۱۳ دیماه در خانگاه صفی علیشاه برقرارخواهد گردید.

فریحان- محمد- علی قیصری

خانواده‌های انصاری و همایونی

با نهایت تاسف وتاثر درگذشت ناگهانی بانو انصاری را تسلیت عرض نموده بقای عمر بازماندگان آن مرحومه را از خداوند متعال خواستاریم .

خانواده‌های صادقی و شهابی

تلفن های جدید شرکت پخش‌بولت
۳۷۷۹۶۱ ـ ۳۷۲۴۳۹

جناب آقای عبدالرسول حاتم‌زاده
مدیرکل اقتصاد وصنایع و معادن استان اصفهان
انتصاب جدید جنابعالی را صمیمانه تبریک‌میگویم.
مدیر کارخانه پلار ـ مهندس رهنما

شرکت ملی نفت ایران

قابل توجه مصرف کنندگان نفت‌گاز حرارتی در صفحه ۱۹

درجریان جنگ شدید کامبوج وویتنام

نیروهای خمرسرخ قسمتهائی از ویتنام راتصرف کردند

ویتنام دیشب صدها تانک دیگر وارد کامبوج کرد

دولت ویتنام به کامبوج پیشنهاد مذاکره داد

چین علنا از کامبوج وشوروی از ویتنام پشتیبانی خود را اعلام کردند

هنگ‌کنگ- رویتر- رادیو هانوی امروز گزارش‌داد که واحدهای نظامی خمر سرخ‌کمپریشب درسطحی‌وسیع از دوسوی منطقه معروف به «منقار» طوطی وارد ویتنام شده‌اند قسمتهائی ازاین سرزمین را تصرف کرده‌اندو این حملات ادامه دارد.

رادیو هانوی اضافه کرد ارتش ویتنام هم‌اکنون سرگرم تخلیه روستانشینان اطراف مکونگ است تا از قتل‌عام شدن توسط خمر سرخ نجات یابند.

رادیو هانوی دربخش دیگر اخبار خود ضمن‌اشاره بمرز وخورد های کامبوج وویتنام و اشاره به‌این مطلب که این جنگها شدیدترین برخوردهای هندوچین است‌از رهبران کامبوج خواست که برای حل احتلافهای دو کشور حاضر بمذاکره شوند.

صدها تانك

از سوی دیگر، رادیو کامبوج امروز ارتش ویتنام را متهم کرد که دیشب صدها تانک دیگر را وارد کامبوج کرده است. رادیو کامبوج گفت نیروهای خمرسرخ‌موفق شده‌اند از پیشروی ویتنامی‌ها جلوگیری کنند و تلفات سنگینی به‌آنان وارد آورند ودر یک نقطه ۱۱ تانک به غنیمت بگیرند.

رادیو کامبوج امروز باردیگر رهبران هانوی‌راتهم کرد که داعیه رهبری برسراسر هندوچین یعنی‌منطقه‌ای که از خلیج بنگال آغاز وبه دریای جنوبی چین امتداد دارد درسر می‌پرورانند و می خواهند ملتهای این‌منطقه‌را تحت انقیاد خود درآورند و استقلال وملیت آنهارانابود سازند.رادیو کامبوج گفت هانوی می‌خواهد دومین‌قدرت آسیا شود وشاید در زمره ابرقدرتها قرار گیرد.

رادیو کامبوج رهبران هانوی را متهم کرد که‌سیاست ژاپن قبل‌از جنگ دوم را دنبال می‌کنند و این سیاست بار دیگر آسیارا به‌آتش وخون خواهد کشاند.

حمایت چین

پکن- خبرگزاری فرانسه - جمهوری خلق چین‌امروز باانتشار متن کامل اعلامیه دولت کامبوج بطور ضمنی پشتیبانی خود را از رژیم خمرسرخ در برابر ویتنام اعلام داشت.

روزنامه های رسمی پکن تنها قسمت هائی از اعلامیه جمهوری ویتنام را بدون اشاره باتهاماتی که هانوی به پنوم‌پن وارد کرده است انتشار دادند، در حالیکه متن کامل اعلامیه کامبوج درکلیه روزنامه های بامداد امروز منعکس شده است.

خبرگزاری چین نیز تنها قسمت هائی از اعلامیه ویتنام را درباره آمادگی دولت هانوی برای حل اختلاف های مرزی دوکشور ازراه گفتگو های مسالمت‌آمیز پخش کرد.

هیچیک از روزنامه های پکن بموارد اتهاماتی که ویتنام علیه کامبوج وارد کرده‌اشاره‌ای نکرده‌اند در حالیکه گزارش منابع کامبوجی رادرباره حضور عده زیادی از بیگانگان (مقصود افسران شوروی) در کنار نیروهای ویتنام بطورکامل انتشار داده‌اند و تلویحا شوروی رابه شرکت در عملیات نظامی ویتنام علیه کامبوج متهم کرده‌اند.

ناظران سیاسی غرب در پکن باتوجه به‌عکس‌العمل روزنامه های چین اظهار عقیده کرده‌اند که پکن دراختلاف های اخیر هانوی و پنوم‌پن بطور قطع جانب کامبوج را گرفته است گواینکه سخنگویان رسمی چین تاکنون از هر گونه اظهارنظررسمی در باره این اختلافات خودداری کرده‌اند.

مسئول

درمسکو ، روزنامه ایزوستیا ضمن انتشار گزارش زدو خورد های مرزی ویتنام و کامبوج بطور ضمنی‌دولت پنوم‌پن را مسئول این حوادث معرفی کرد.

روزنامه ایزوستیا پس‌از اشاره باختلافهای مرزی ویتنام و کامبوج نوشت که‌قبلا نیروهای کامبوج چندین بار بخاک ویتنام تجاوز کرده‌اند.

اخبار

آسوشیتدپرس - بانکوک - چند خبرنگار خارجی که تقاضا کرده‌بودند اجازه ورود به کامبوج وویتنام را برای گزارش عملیات نظامی دو کشور دریافت دارند .ناامید شدند، زیرا این دودولت متخاصم به‌آنها تاکید کردند که چنین اجازه‌ای به‌آنها داده نمیشود وفقط می‌توانند اخبار خود را از رادیوهای دو کشور بدست آورند.

بلنداجویت رهبر حزب جمهوریخواه خلق ترکیه مأمور تشکیل کابینه شد

آنکارا - خبرگزاری ها - بلنداجویت‌رهبر حزب‌جمهوری خواه خلق (متمایل به چپ) دیشب از سوی فخری کور - تورک رئیس جمهوری ترکیه مامور تشکیل کابینه این‌کشور شد.

اجویت در پی سقوط دولت سلیمان دمیرل ودر زمانی زمام امور ترکیه‌را بدست میگیردکه کشور درگیر حادترین مسایل اقتصادی و خشونت های سیاسی است . اجویت دیشب درپی ملاقات بارئیس جمهوری ترکیه به خبرنگاران گفت طی یک هفته آینده کابینه خود را به پارلمان معرفی خواهدکرد.

بلنداجویت گفت مایل است پایه و اساس دولت آینده‌خود را روی حمایت ۱۴ نماینده مستقل و سه نماینده از احزاب کوچک ترکیه قرار دهد .در پارلمان ۴۵۰ نفری ترکیه ۲۱۴ کرسی رانمایندگان عضوحزب جمهوریخواه خلق ترکیه‌اشغال کرده‌اند.

اجویت که دریکی‌ازبحرانی ترین روزهای ترکیه زمام‌امور را بدست گرفته است ۵۲سال دارد و روزنامه نگار استوی تاکنون دوبار به‌نخست وزیری ترکیه منصوب شده است .

در ۱۹۷۴ فرمان او مبنی برحمله ارتش ترکیه به شمال قبرس دنیا را در برابر یک بحران خطرناک قرار داد ولی برای ترکهای قبرس‌یک‌پیروزی بود . اجویت یک بار دیگر نیز پس‌از انتخابات ژوئن ۱۹۷۷ ترکیه بمدت یکماه‌نخست وزیر ترکیه شد، لیکن نظر به اینکه نتوانست‌اکثریت پارلمانی مورد لزوم را بدست آورد کناره گرفت و بجای اوسلیمان دمیرل مامور تشکیل کابینه‌شد.

اجویت در شرایط کنونی به حمایت‌و پشتیبانی نمایندگانی نیاز مبرم دارد که هفته های پیش باکناره‌گیری از عضویت حزب عدالت (دمیرل) موجب سقوط حکومت او شدند. این نمایندگان به این علت ازحزب خود کناره گرفتندکه یکدولت نیرومند برای از بین بردن مشکلات‌اتحاد اقتصادی‌و سیاسی ترکیه قدم بیش گذارد.

در یکسال گذشته

۱۲۴ تن درترکیه قربانی برخورد های سیاسی شدند

استانبول ، آسوشیتد پرس - خبرگزاری آناتولی گزارش داد که‌درسال۱۹۷۷ جمع کسانی که در برخورد های سیاسی و تخلف ازنظم وقانون‌درسراسر ترکیه‌کشته شده‌اند ۱۲۴ تن بوده است. بنابرهمین گزارش‌تعدادزخمی های اینگونه حوادث دست کم به‌سه هزارتن‌رسیده‌است.

پرزیدنت زیاد باره برای مذاکره با پرزیدنت سادات وارد مصر شد

قاهره ، رویتر - بنابه گزارش خبرگزاری‌خاورمیانه پرزیدنت محمد زیادبارمرئیس جمهوری سومالی بمنظور گفتگو با سادات رئیس جمهوری مصر وارد قاهره شد.

پرزیدنت سادات اینک در آسوان میزبان‌هلموت‌اشمیت صدراعظم آلمان غربی است پرزیدنت زیادباره امروز از قاهره به آسوان رفت تابا پرزیدنت سادات دیدن کند.

مذاکرات رهبران مصر و سومالی بیشتر پیرامون‌قطع نفوذ شوروی‌درحوزه‌دریای سرخ دور خواهد زد. مطبوعات مصراشاره‌کرده‌اند که شوروی بمنظور داشتن جای‌پائی در دریای سرخ به اتیوپی کمک می‌کند. پرزیدنت زیادباره در قبال شوروی همان راهی‌رامیرود که پرزیدت سادات در سال های ۱۹۷۲ تاکنون‌رفته‌است یعنی هردو رهبر کارشناسان نظامی شوروی را اخراج کرده‌اند.

نمایل فلسطینیها بمذاکرات محرمانه باسادات

قاهره- خبرگزاری‌فرانسه- پرزیدنت سادات ضمن مصاحبه‌ای که در آخرین شماره مجله «اکتبر» چاپ قاهره انتشار یافته است‌گفت «فلسطینی‌های عضو جبهه امتناع» بتازگی اظهار تمایل کرده‌اند که بطور محرمانه باوی گفتگو کنند.

رئیس جمهوری مصر درباره اظهارات ضدونقیض فلسطینی‌ها درباره شرکت‌در تلاشهای صلح خاورمیانه گفت هنوز هم راه برای شرکت فلسطین در گفتگو های صلح خاورمیانه باز است.

سادات درباره مذاکرات اخیرش با مناهیگین نخست‌وزیر اسرائیل گفت که دراین مذاکرات پیشرفت های بزرگی بدست آمده است ولی بدیهی است که در شرایط کنونی نمی‌توان همه اختلافهای موجود را بسرعت حل‌کرد.

سادات: ممکن است از فکر کارتر درمورد فلسطینی‌ها پشتیبانی کنم

دایان به اسرائیلیهای مقیم سینا گفت که این منطقه به مصر بازگردانده خواهد شد

قاهره - یونایتدپرس - انورسادات رئیس جمهوری مصر دیروز تلویحا گفت که آماده است از نفوذوامکانات خود برای پشتیبانی کردن از فکری که کارتر درباره ایجاد یک کشور غیر مستقل برای مردم فلسطین پیشنهاد کرده است استفاده‌کندرئیس جمهوری آمریکا اخیرا گفته است که بابوجود آمدن یک کشور مستقل‌فلسطینی‌مخالف است ، ولی عقیده دارد که مردم فلسطین‌میتوانندصاحب کشوری وابسته به اردن شوند.

در قاهره دیپلماتهای‌مطلع اظهار نظر کرده‌اند که اعلام پشتیبانی تلویحی سادات از پیشنهاد کارتر ممکن است سرانجام اجازه دهدکه‌مفری برای خارج شدن ازبن‌بستی که در مذاکرات سادات و اسرائیل در باره آیندمساحل غربی رود اردن ونوار غزه وجود دارد پیدا شود.

رئیس جمهوری‌مصرضمن اظهار نظر کردن در باره سخنانی که کارتر چند روز پیش در باره مسئله فلسطین عنوان کرده است گفت که‌من از چهار سال پیش تاکنون بارها طرفداری خود را از این فکر بیان کرده‌ام که‌لازم است پیوندی میان اردن هاشمی و کشوری که در آینده برای مردم فلسطین تاسیس خواهد گردیدوجود داشته باشد.

کارتر که قراراست‌چهار- شنبه (پس‌فردا) باسادات در آسوان ملاقات کند ، جمعه گذشته هنگامیکه در شروع سفر های جاپش از لهستان دیدن میکرد گفت :

که وی موافق است که برای مردم فلسطین سرزمینی‌بوجود آید که وابسته به اردن باشد.

در این مورد آنچه که سادات تاکنون ازآن پشتیبانی کرده ایجاد یک کشور مستقل فلسطینی است که از طریق پیوند های فدراسیونی بااردن ارتباط پیدا کند . بر عکس سادات و کارتر ، مناهم بگین نخست وزیر اسرائیل فکر بوجودآوردن کشوری‌مستقل یاغیر مستقل برای فلسطینی ها را بکلی رد کرده و گفته‌است که اسرائیل تنها آمادگی دارد تا در اراضی اشغال شده غرب رود اردن و نوارغزه نوعی خود مختاری‌محدود به‌اعراب ساکن آن نواحی اعطا کند. سادات ضمن سخنانی که‌دیروز انتشار یافته اشاره کرده‌است که میتوان نظرات مصر و اسرائیل را درباره راه حل‌های مسئله فلسطین به نحوی با یکدیگر سازگاری بخشید. سادات صریحا گفت که وی و بگین میتوانند دراین زمینه با یکدیگر کنار آیند.

رئیس جمهوری مصر در مصاحبه‌ای گفت : وظیفه ما این است که آنچه را که میتوان بدست آورد بگیریم و برا ی‌آنچه که آرزوی بدست آوردنش را داریم تلاش خود را ادامه دهیم.

سادات اضافه کرد که در جریان سفر اخیر موشه‌دایان وزیر خارجه اسرائیل به‌آلمان غربی عده‌ای از شخصیت های فلسطینی درصدد برآمدبودند که‌باوی ملاقات کنند امادایان حاضر به پذیرفتن آنان نشده است ، کمااینکه وی نیزحاضر نشده استبابعضی فلسطینی‌ها مذاکرات محرمانه داشته‌باشد.

موشه‌دایان

در اسرائیل دیروز موشه‌دایان خطاب به آن عده از کوچ - نشینان یهودی‌که‌اراضی‌اشغال شده صحرای سینا را برای سکونت انتخاب کرده‌اند خواست‌که‌بتصمیمات وتوافق های جاری و آتی دولت اسرائیل احترام بگذارند و بپذیرند که صحرای سینا بار دیگر به زیر حاکمیت مصر باز گردد.

صدهزار نفر دردهلی نو از کارتر استقبال کردند

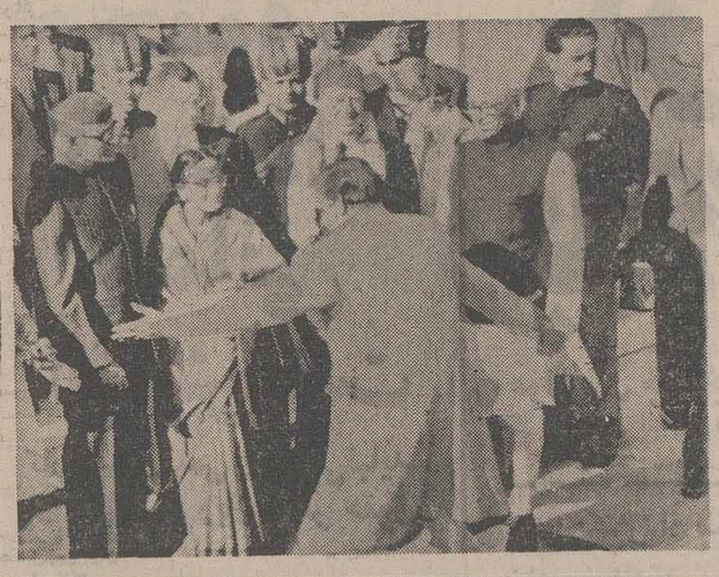

پرزیدنت کارتر دیروز هنگام ورود به هند مورد استقبال بسیار گرم رهبران این کشور و نیز صدهزار هندی قرار گرفت . عکس کارتر و همسرشرا درمیان رهبران هند، درحالیکه یک وزیر هندی آنها را به‌جایگاه مخصوص هدایت می‌کنندنشان‌می‌دهد. درسمت‌راست کارتر و همسرش ، نخست‌وزیر هند و درسمت چپ او رئیس جمهوری‌هند و همسرش دیده می‌شوند. عکس رادیوئی یونایتدپرس

دهلی‌نو - یونایتدپرس - بودند بامورارجی دسایی نخست وزیر هند بدون آنکه قبلا برنامه‌ای برای اینکارپیش بینی شده باشد ملاقاتی خصوصی انجام دادو گفتگو های آنها ۴۸دقیقه طول‌کشید. میزبانان هندیش از وی‌بهنگام واردشدن‌بدهلی‌نو بعمل‌آورده در فرودگاه دهلی‌نو در حدود ۱۰۰ر۰۰۰نفراز رئیس‌جمهوری آمریکا استقبال‌کردند ورهبران هند وی را «مجاهد راه‌آزادی - برابری و عدالت» وصف کردند.

کارتر روز گذشته درسومین مرحله سفرهفروزه خود وارد هند شد ، وی ۴۸ ساعت در هند بسر خواهد برد وسپس از آنجا به عربستان سعودی خواهد رفت وروز چهارشنبه با انورسادات رئیس جمهوری مصردراسوان ملاقات خواهد کرد.

رئیس جمهوری‌آمریکا قرار است قبل از ترک هند دوبار دیگر بادسایی ملاقات کند و در پارلمان این کشور نیز طقی ایراد نماید.

سخنگویان هندی و آمریکایی درباره مذاکراتی که دیروز در ملاقات غیر منتظره کارتر و دسائی صورت گرفت اطلاعی به خبرنگاران نداده‌اند رهبران هند و آمریکا قرار است‌در باره سیاست اتمی - کمک‌های خارجی ، فعالیت های نظامی در اقیانوس‌هندو اینکه‌چگونه میتوان کاری کرد که‌دمکراسی جاذبه‌ای واقعی برای کشور های تازه به استقلال رسیده جهان سوم داشته‌باشد مذاکره کنند.

مورارجی دسایی که جای خانم ایندیرا گاندی نخست وزیر پیشین هند را تقریبا همزمان باروی کار آمدن کارتر گرفته است هنگام خوشامد گویی بوی گفت: بایشتیبانی مجدانه‌ای که از اصول آزادی های‌بشری‌بعمل اورده‌اید‌قلوب هندیان را تسخیر کرده‌اید. دسایی اضافه کرد که مردم هند خواستار اتند که تمام سلاح های اتمی نابود شوندو نیروی هسته تنها برای رفاهو آسایش بشر مورد استفاده قرار گیرد. نخست وزیر هند اضافه کرد که وی دوماه‌پیش هنگامیکه از مسکو دیدن‌میکرد از رهبران شوروی شنید که آنها هم خواستار از بین‌رفتن سلاح های اتمی و استفاده از نیروی هسته‌ای برای مقاصد صلح آمیزهستند و او را از این بابت مطمئن کرده‌اند.

در مراسم استقبال از رئیس جمهوری آمریکابهنگام‌ورودش بهند راجندراکومار گویتا شهردار دهلی‌نو خطاب به‌کارتر گفت که شما فقط رهبر یک کشور بزرگ نیستید بلکه در عین حال رهبری هستید که خود را وقف جهادی مقدس بخاطر آزادی - برابری - عدالت و آزادی های فردی کرده‌اید. شما صدای خود را بر ضد استثمار و ستمگریهایی که از تبعیض نژادی سرچشمه میگیرند بلند کرده‌اید و ان را بگوش مردم جهان واز آن جمله هندیان رسانده‌اید.

هشدار یاسرعرفات به کارتر

بیروت-خبرگزاری فرانسه- یاسرعرفات رهبر سازمان‌آزادی بخش فلسطین در تفسیرسخنان اخیر برزینسکی مشاور امنیتی پرزیدنت کارتر که در مصاحبه بامجله «پاری ماچ» گفته است باید جهان عرب را وداع کند نه سازمان‌آزادی‌بخش‌فلسطین» عرفات‌که بمناسبت‌سیزدهمین سالگرد آغازمبارزه فلسطینی ها در برابر هزاران نفر از مبارزان فلسطینی و لبنانی سخن می‌گفت اضافه کرد : «من در اینجابنام‌همه انقلابیون عرب می‌گویم که از این پس منافع امریکا در جهان عرب تهدید خواهد شد.

رهبر سازمان آزادی بخش فلسطین پرزیدنت کارتر را از هرگونه تلاش برای شرکت دادن فلسطینی هائی که‌عضو مقاومت‌فلسطین نیستنددرگفتگو های خاورمیانه برحذر داشت وگفت حل اختلافهای اعرابو اسرائیل بدون تحقق یافتن آرمان انقلاب فلسطین امکان پذیر نیست.

عرفات گفت خاورمیانه تنها هنگامی روی صلح و ثبات خواهد دیدکه‌یک کشورمستقل فلسطین درمیان کشور های عربی دیگر جائی را کشایسته آن است بگیرد و هیچ کس نمی‌تواند منکر انقلاب فلسطین بشود . مابرای رسیدن به‌این هدف مبارزه‌را تا پیروزی‌نهائی ادامه خواهیم داد.

یاسرعرفات دیشب و پریشب در میتینگ هائی که بمناسبت سالروز تاسیس سازمان آزادیبخش فلسطین برپا شده بود اشاره کردکه تاسیسات امریکائیها درجهان عرب منفجر خواهد شد.

مصریان از دیدار کارتر و سادات دراسوان استقبال کرده‌اند

قاهره - خبرگزاری فرانسه - محافل رسمی و مطبوعات‌قاهره خبر دیدار پرزیدنت کارتر و رئیس جمهوری مصر را که قرار است چهارشنبه این هفته دراسوان‌انجام‌شود باخوشحالی استقبال کردند.

ناظران سیاسی در پایتخت مصر اظهار امیدواری می - کنند که پس از دیدار سران دو کشور آمریکا بطور مستقیم در تلاش های صلح مصر و اسرائیل درگیر شود و باین ترتیب بن‌بستی که مسئله فلسطین در مذاکرات مربوط باختلافهای اعراب و اسرائیل بوجود آورده است برطرف شود.

روزنامه های قاهره امروز نوشتند که سایروس ونس قبول کرده است در گفتگو - های کمیسیون میانی‌که‌قرار است روز۱۵ژانویه دراورشلیم انجام شود شرکت کند . در کنفرانس قاهره نمایندگان آمریکا نقش ناظر بعهده‌داشته و کمتر در مذاکرات مداخله کردند روزنامه های مصراضافه کرده‌اند که اساسنامه آینده شهر اورشلیم نیزممکن است در گفتگو های سادات و کارتر مطرح شود . مصرو عربستان سعودی تاکید کرده‌اند که اسرائیل بایدقسمت عرب‌نشین شهر بیت‌المقدس را تخلیه کند.

دولت عربستان سعودی بار ها اعلام داشته است که هیچ فرمول دیگری را در باره‌تغییر اساسنامه اورشلیم نخواهد پذیرفت.

اما مهمترین مسئله‌ای که در اسوان مورد بررسی قرار می‌گیرد مسئله ایجاد یک کشور مستقل فلسطین است که مانع بزرگی‌درراه‌پیشرفت گفتگوهای مصر و اسرائیل بوجود آورده است.

ورود رهبران عرب به کویت برای گفتن تسلیت

راس یك هیات مهم ازاعضای کابینه از جمله پرنس فهدبن عبدالعزیز وارد کویت شد و پس از چند ساعت اقامت در این شهر به ریاض بازگشت.

شیخ زاید بن‌سلطان آل نهیان رئیس‌دولت امارات‌عربی متحده، شیخ حامد بن عیسی آل‌خلیفه ولیعهد بحرین،حسنی مبارك معاون رئیس جمهوری مصر، «طه‌محی‌الدین معروف» معاون رئیس جمهوری عراق وعده دیگری از رهبران عرب تاکنون برای همین منظوروارد کویت شده‌اند.

خبرگزاری ژاپن گزارش‌داد که هیروهتو امپراتور ژاپن نیز تلگرام تسلیت آمیزی‌به امیر کویت مخابره کرده است.

رهبران عربی یکی پس از دیگری به کویت می‌روند و به امیر جدید جابراحمد الصباح، درگذشت امیر فقید کویت را تسلیت می‌گویند. در گزارشی که درباره کویت درصفحه ۸ امروز چاپ شده است، عکس‌های امیرفقید ونیز وزیر خارجه کویت چاپ شده است.

کویت- خبرگزاری فرانسه - پس‌از درگذشت شیخ‌صباح السالم الصباح‌فرمانروای‌کویت سیل پیامهای‌تسلیت‌ازسراسر جهان بسوی کویت سرازیر شده است رهبران کشورهای عربی یکی پس از دیگری‌وارد کویت مسوندتا شخصاضایعه فقدان امیر کویت را بدولت و رهبران این کشور تسلیت گویند.

ملك خالد پادشاه عربستان سعودی بهمراه ظهر دیروز در

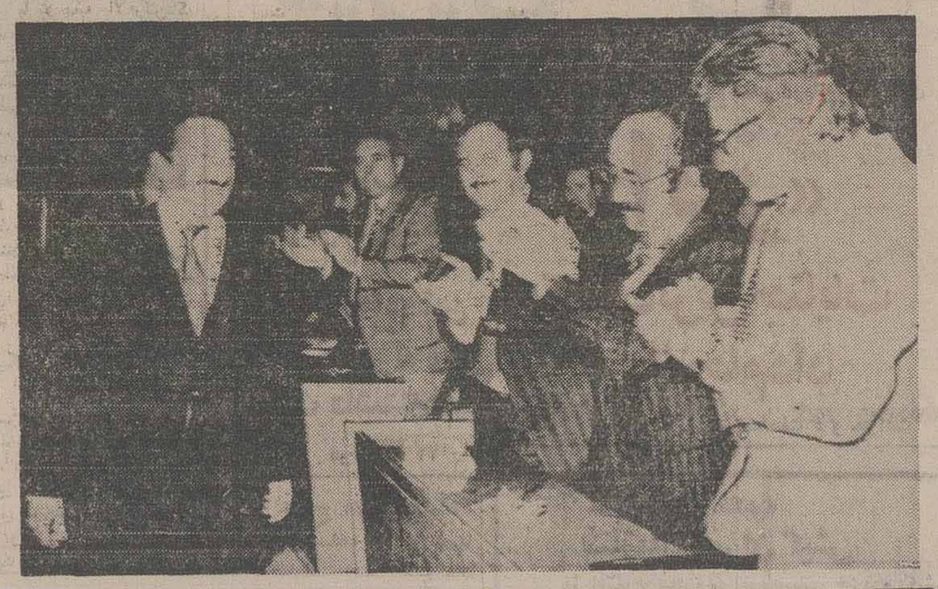

اجویت که مامور تشکیل کابینه ترکیه شده است پس از شکست دادن سایمان دمیرل از برابر نمایندگان طرفدار خود که بوایش‌کف می‌زنند عبور می‌کند.

توجه

تلفنهای شرکت بین‌المللی پنج قاره (خدمات تحصیلی برای خارج‌از کشور و خدمات عمومی) را بخاطر داشته باشید.

۶۸۱۲۳۱ و ۶۸۱۲۳۲ و۶۸۵۳۳۳ و۸۵۰۸۳۴ و ۸۵۸۰۴۶ و۶۸۱۱۲۸ و ۶۸۱۷۵۷

ثبت شرکتهای داخلی و خارجی
ثبت علائم و اختراعات - تنظیم اساسنامهٔ شرکتها
تلفن ۶۸۱۲۳۲ـ ۶۸۱۲۳۱ـ ۶۸۵۳۳۳

عظمت وانحطاط شهر ماهاگونی

اثر برتولت برشت

ترجمه: مینوملك‌خانی
مهدی اسفندیارفرد

تجلی تصورات بزرگترین درامنویس قرن بیستم از بحران اقتصادی بیمانند وزیانبار اروپا در سالهای ۲۸-۱۹۲۹.

مؤسسه انتشارات امیرکبیر

شاهنشاها

مهرت پاینده و سلطنتت که پایه های آن بر قلوب فرد فرد ملت‌ایران‌استوار است مستدام باد.
مرگ بر توطئه گران ونقابداران و سرسپردگان اجانب

سنندج- مهندس خورده‌بینان
مدیرعامل شرکت ساختمانی فش

جنبش ملی برای مبارزه با آلودگی محیط زیست

دلیل رنگ پریدگی طفل شما

بیشتر آلودگی هوای تهران و شهرهای بزرگ را منوکسید کربن تشکیل میدهد. این گاز نیز ناشی از احتراق ناقص سوخت در اتومبیل هاست. اگر میخواهید بدانید وقتی موتور اتومبیل شما معیوب است و سوخت در آن ناقص میسوزد چه بروزگار شما و خانواده تان می‌آید، این چند جمله را بخوانید.

«منوکسید کربن قابلیت ترکیبی فوری و شدید با هموگلوبین خون دارد و باعث تشکیل کربوکسی هموگلوبین میشود. پایداری کربوکسی هموگلوبین بمراتب بیش از او کسی هموگلوبین میباشد که وظیفه ان رساندن اکسیژن به یاخته ها و نسوج بدن است.» حالا دلیل رنگ پریدگی و سرفه های پیاپی فرزندانتان را فهمیدید؟

کارتر سیاستمداری زیرك وجدی

واشنگتن - یونایتدپرس - در نظر خواهی وسیعی که از استادان دانشگاه‌های آمریکا در باره سال نخست حکومت کارتر بعمل آمده اکثریت قریب به اتفاق آنها کارتر را یك سیاستمدار زیرك و جدی توصیف کرده‌اند.

از ۶۴ استاد تاریخ و علوم سیاسی که مورد پرسش قرار گرفته‌اند ۴۲تن عملکرد کارتر در سال نخست زمامداری را «مناسب» قلمداد کرده‌اند.

۱۴ تن گفته‌اند کارتر در سال اول حکومت خویش‌خوب عمل کرد ، در حالیکه ۸ تن کارتر را چندان شایسته وکار آمد ندانسته‌اند.

ملاقات کارتر باشمیت‌دراسوان

بن ، یونایتدپرس - پرزیدنت کارتر هنگام اقامت چند ساعته خود در آسوان باهلموت اشمیت ، صدراعظم آلمان‌غربی که اکنون میهمان پرزیدنت سادات است دیدار خواهد کرد.

اشمیت دیروزهمراه سادات باکشتی از طریق رود نیل به اسوان رفت تا تعطیلات سال نو خود را بطور خصوصی با پرزیدنت سادات بگذراند. اشمیت پشتیبانی کامل خود را از رئیس جمهوری هند و سیاست او اعلام داشته‌است.

دومین سانحه مرموزهوائی در آسیای جنوبی

۲۳۶ نفر براثر سقوط یک‌جامبوجت‌هندی کشته‌شدند

هواپیما پیش از افتادن به دریا ، در آسمان منفجر شد

دهلی‌نو - خبرگزاری فرانسه - یک هواپیمای بوئینگ ۷۴۷ (جامبوجت) متعلق به‌شرکت هواپیمایی هندی « ایرایندیا » دیروز درحالیکه۲۱۳ تا ۲۳۶راحمل میکرد ، اندکی پس از برخاستن از فرودگاه بمبئی در دریا سقوط کرد و طبق اطلاعات بدست آمده‌دردهی نو، تمام۲۱۳تا۲۳۶نفری که مسافران و خدمه هواپیمارا تشکیل میدادند در این‌حادثه کشته شدند.پس از سرنگون شدن یک هواپیمای مسافربر مالزیائی در نزدیکی خلیج بنگال‌این‌دومین‌سانحه‌مرموز هوائی در آسیای جنوبی است و ممکن است باعث‌این سانحه تروریست ها باشند هواپیمای جامبوجت هندی که ازفرودگاه بمبئی‌برخاسته بود قرار بود به دوبی‌برود.

طبق اظهار شهود،ظاهرا سقوط هواپیمای هندی در دریا معلول انفجاری بود که در داخل آن‌رویداده‌است. عده‌ای از توریست هاکه‌محل سکونت آنها هنلی در جنوب بمبئی و در نزدیکی نقطه وقوع حادثه است اظهار داشته‌اند که صدای‌یک‌انفجار از آن نقطه شنیده ند ولی هنوز دانسته نشده که آیا انفجار قبل از سرنگون‌شدن هواپیما در دریا روی داده و یا بعد از سقوط‌آن‌بوقوع پیوسته است .

شش واحد از نیروی دریایی هند با استفاده از چندین قایق موتوری و سه هرکوپتر تا آخرین ساعات دیشب درآبهای اطراف‌محل مشغول جستجو بوده‌ند ولی‌ظاهرا هیچیک‌ازمسافران و خدمه هواپیما نتوانسته‌اند از این حادثه جان بدربرند. سقوط هواپیما در دریا ، طبق اطلاعاتی‌که بوسیله‌مقامات هندی داده شده حدود ۲۰ دقیقه پس از برخاستن هواپیما از فرودگاه سانتاکروز، بمبئی روی داد .

سابقه

حادثه دیروز از نظر کثرت تلفاتی که ببار آورده بزرگترین سانحه هوایی است که در ۵ سال اخیر در هند روی داده است . در ۱۲ اکتبر ۱۹۷۶نیز یک هواپیمای کاراول هندی‌در نزدیکی بمبئی سقوط‌کرد ودر آن حادثه ۹۵ نفر کشته شدند. این هواپیمای‌کاراول هنگامیکه بزمین می‌نشست اتش گرفته بود.

در ۳۱ مه ۱۹۷۳ نیز یک بوئینگ ۷۳۷ که از مدرس آمده بود در نزدیکی دهلی نو سقوط کرد ولین حادثه به مرگ ۴۹ نفر وزخمی شدن۳۰ نفر دیگر منجر گردید.

تسلیت

وزارت هواپیمایی کشوری و جهانگردی هند دیشب پیام هایی برای بستگان ۲۱۳ نفر افرادی که در حادثه سقوط بوئینگ ۷۴۷ شرکت‌هواپیمایی هند در دریا جان خود را از دست داده‌اند فرستاد و به‌آنها تسلیت گفت.

در ساعت ۲۲ دیشب (بوقت تهران) دیگر امیدی باقی‌نمانده بود که هیچیک از ۲۱۳ نفر مسافران وخدمه هواپیمای هندی زنده مانده باشند ۲۳نفر از کسانیکه در این حادثه‌جان سپرده‌اند خدمه هواپیما وبقیه مسافر ان بوده‌اند سقوط هواپیما ساعت ۱۸،۳۰ دیروز (بوقت تهران) روی داد .

تانیمه شب دیشب نیروی دریایی هند حتی موفق نشده بود که بطور دقیق نقطه فرو رفتن هواپیما در اب دریارا پیدا کنند.

هواپیمای سرنگون شده دامپراطور آشوکاد نامداشت و در ۱۹۷۱ برای هواپیمایی‌هند خریداری شده بود .

شرایط ورود مشمولان امسال بدانشگاهها

بگروهی از مشمولان دیپلمه متولد سالهای ۲۵۰۳ الی ۲۵۱۷ سراسر کشور که فارغ التحصیل شهریور ماه امسال هستند اجازه داده میشود که سال آینده نیز داوطلب ورود بدانشگاهها و موسسات آموزش عالی بشوند.

این عده کسانی هستندکه تاریخ اعزام بخدمتشان بعهد از برگزاری آزمونهای ورودی دانشگاهها و موسسات آموزش عالی موکول میشود.

اعزام مشمولان دیپلمه فارغ‌التحصیل شهریور امسال که متولد سال ۲۵۰۳ تا پایان‌سال ۲۵۱۷ هستند از اردیبهشت آینده شروع میشود و هرگروه از این مشمولان در یکی از ماههای اردیبهشت، خرداد ، تیر، مرداد، شهریورو مهر آینده خدمت وظیفه را آغاز خواهند کرد.

به‌این ترتیب گروهی که نوبت اعزام‌شان به ماههای بعداز مرداد (ماه گزینش دانشجو)موکول میشودفرصت شرکت در مسابقات ورودی دانشگاهها و موسسات آموزش عالی را خواهند داشت و در صورت موفقیت برگ آماده بخدمت انها بموقعه معافیت تحصیلی مبدل میشود وخدمت وظیفه را بعد از تاریخ‌فراغت از تحصیل انجام خواهند داد.

ثبت‌نام دیپلمه‌های شهریور امسال در فروردینماه آینده جهت اعزام به خدمت زیر پرچم آغاز میشود. گروهی از این مشمولان که‌درترم زمستانی موسسات آموزش عالی پذیرفته شوند نیز می‌توانند خدمت وظیفه را بعد ازتاریخ فراغت از تحصیل خود انجام دهند.

مشمولان دیپلمه فارغ - التحصیل شهریور امسال که متولد سال‌های ۲۵۱۸ تا ۲۵۱۹ هستند می‌توانند ازآبان ماه سال اینده به بعد خدمت وظیفه را آغاز کنند.

در دوماه آینده

۹هزارتن تخم‌مرغ واردمیشود

عرضه تخم مرغ به بازار افزایش یافت و تنها در روز اول هفته جاری بیش از ۲۲۰ تن تخم مرغ در سطح تهران توزیع شد.

همزمان با افزایش حجم واردات عرضه‌تخم مرغ‌خارجی باندازه نیاز مصرفی و جبران کمبود تولید داخل زیادترشده است. ظرف دو هفته گذشته هر هفته بیش از ۸۰۰ تن‌تخم مرغ وارد و ببازارعرضه شده است.

قرار است ظرف دی وبهمن حدود ۹ هزار تن تخم مرغ خریداری شده از خارج وارد و در تهران و شهرستانهائی که کمبود احساس می شود توزیع گردد.

بالاتر از نرخ مصوب

امروز گفته‌شد :باوجودیکه عرضه و تقاضا در بازار تخم مرغ با افزایش واردات‌تقریبا به تعادل گذشته رسیده است معهذا قیمت تخم‌مرغ درمناطق مختلف نوسان دارد دربعضی نقاط بالاتر از نرخهای‌مصوب هم عرضه میشود.

عرضه تخم مرغ با وزن جعبه کماکان در برخی نقاط شهر ادامه دارد و قیمت‌جعبه نیز با همان قیمت تخم مرغ‌با مصرف کننده حساب میشود. در این زمینه وعده اتحادیه صنف مربوطه هنوز به مرحله اجراء در نیامده و اکثر فروشندگان تخم مرغ ها رابا جعبه میفروشند.

مرغه تخم داخلی همچنان کم است و قسمتی از تخم مرغ های وارداتی نیز به وسیله شرکت گسترش خدمات بازرگانی برای توزیع در شهرستانهائی که کمبود دارند فرستاده میشود.

در سال جاری قرار است ۳۰ هزار تن تخم مرغ واردو عرضه شود که تاکنون قسمت اعظم آن وارد گردیده استو ظرف دو ماه آینده نیز بیش‌از ۹ هزار تن تخم مرغ وارد و بتدریج براساس نیاز مصرف توزیع میگردد.

روزی ۳۵۰۰ خانواده تهرانی به‌جستجوی خانه اجاره‌یی میروند!

★ از اولین روز توزیع پرسشنامه های مربوط به‌اجاره خانه های‌خالی، هر روز مقابل نواحی شهرداری تهران اجاره نشین ها صف های یك کیلو متری تشکیل می دهند .

★ کمیسیون « ماده ۸ » به اختلاف شهرداری با صاحبان خانه های خالی رسیدگی خواهد کرد.

★ خانه های‌خالی‌تهران از لحاظ تجهیزات و میزان اجاره بها به‌هفت درجه ، طبقه‌بندی می شود .

★ صاحبان بعضی از خانه های خالی ، با آویختن پرده و لوستر، خانه خود را ظاهرا به شکل خانه های اجاره داده شده در می آورند.

★ متقاضیان خانه های اجاره‌یی می توانند در شناسایی خانه‌های‌خالی به ماموران شهرداری کمك کنند

این عکس از جلوی شهرداری منطقه ۵ پایتخت واقع در میدان حسن‌آباد مقابل پارک شهر گرفته شده است . همانطوری که مشاهده میکنید گروه عظیمی از مردم برای گرفتن فرمهای‌مربوط به‌اجاره خانه های خالی‌به این شهرداری مراجعه کرده‌اند.

در حالی که دست کودک خردسالش را در دست‌داشت، سعی‌میکرد جای‌خود رادرصف‌درازی‌که‌طولش‌یک‌کیلومتر میرسید ، حفظ کند چهره‌ای خسته و چشم هائی منتظرو نگران داشت .

تمام کسانی که در صف به انتظار نوبت ایستاده بودند اعم از مرد و زن - پیرو جوان حالتی مشابه‌او داشتند.

اینها متقاضیانی بودند که برای دریافت پرسشنامه‌مربوط به خانه های اجاره‌ای ، به شهرداری مراجعه کرده‌بودند.

هجوم بیسابقه متقاضیان ما متقاضیان خانه های خالی اجاره‌خانه‌های خالی‌درپایتخت این روز هانواحی‌دوازده‌گانه شهرداری را به صورت پر مراجعه کننده ترین دستگاه‌های دولتی درآورده است .

براساس یک آمار تقریبی‌از نخستین روزتوزیع پرسش‌نامه مربوط به اجاره خانه های خالی تاکنون ، یعنی قریب سه هفته ، بالغ بر ۷۰ هزار فرم تقاضا بین‌مردم دردوازده‌منطقه تهران توزیع شده است که بطور متوسط هر روز ۳۵۰۰ نفر متقاضی اجاره خانه ، به نواحی شهرداری مراجعه کرده‌اند .

انگیزه تدوین‌کنندگان قانون

بموجب گزارس خبرنگاران ما از روز از نخستین ساعات بامداد جلوی شهرداری های نواحی صف میکشد وبانتظار دریافت پرسشنامه ها دقیقه شماری میکند .

بموجب قانونی که توسط وزارت کشور تهیه و تدوین شده بود و حدود سه ماه‌قبل از تصویب مجلسین شورا و سنا گذشت وظیفه اجاره‌دادن خانه های خالی به شهرداری پایتخت و شهرداریهای شهر های بزرگ دیگر واگذار شد.

انگیزه اصلی تدوین چنین قانونی بالا رفتن سرسام آور قیمت زمین و مستغلات و خودداری مالکان از اجازه دادن خانه‌های خودبمتقاضیان و بالاخره تقاضای اجاره‌بهای غیر عادلانه از سوی موجران طی سال های اخیر بود .

با توجه‌به بالا رفتن‌ناگهانی قیمت زمین و نرخ مصالح ساختمانی وهمچنین افزایش دستمزد نیروی انسانی ماهرو غیر ماهر قیمت‌خانو آپارتمان در تهران و اکثر شهر های بزرگ کشور بطور غیر قابل تصوری رو به افزایش‌گذاشت و دراین‌میان مهاجرت‌تدریجی گروه هائی از روستائیان به شهر های بزرگ و مراکز صنعتی خود از علل مهم‌بالا رفتن تقاضای مسکن‌و کمبود ظاهری آن بود . همچنین با در نظر گرفتن شاخص قیمت‌ها و مشکلاتی که از لحاظ‌توزیع ناصحیح مصالح ساختمانی و نیروی انسانی ظرف این‌چند سال پیش آمده ، سازندگان خانه و آپارتمان که اغلبشان را بساز و بفروش ها تشکیل میدادند ، قسمت اعظم سرمایه خود را در راه خانه سازی بکار انداختند .

در این میان عوامل مختلف اجتماعی و اقتصادی از جمله چشم و هم چشمی و تلاش در جهت بدست آوردن پول های بادآورده ، توسط عده‌ای از نوکیسه ها، باعث رونق بازار خانه های لوکس و تشریفاتی شد ، باین ترتیب قیمت هرخانه بطور متوسط ۷۰ تاصددرصد نسبت به‌چند سال گذشته بالا رفت و اجاره بها رانیز باخود بالا برد.

طبق قانون تکمیل و اجاره خانه های خالی ، دولت شهرداریها را مکلف کرده‌است ظرف سه‌ماه جدول زمان بندی شده مربوط به تکمیل و اجاره خانه های خالی را تهیه کندو به اجراء بگذارد .

باتوجه به‌اولویت اینکار تهران اولین شهری بود که قبل از سایر شهرها قانون تکمیل و اجاره خانه های‌خالی، میبایست درآنبه اجراعدرآید.

بهمین جهت گروه هائی‌از جانب‌شهرداریهای‌دوازده‌گانه پایتخت مامور شدند ،تابه شناسائی خانه‌های خالی نیمه ساز وبلا استفاده بپردازند .

ازآنجا که هرور تعدادی ازواحدهای‌مسکونی نیمه تمام تکمیل میشوند ونیز تعدادی خانه جدید احداث میشود در ضمن مستاجران نیز دائما در حال نقل مکان از خانه‌ای به خانه‌دیگرهستند ، ضرورت ایجاب میکند که سرشماری و شناسائی خانه‌های‌خالی‌همچنان ادامه یابد .

بموجب قانون به مالکان خانه های خالی ونیمه تمام در تهران سه‌ماه مهلت داده شده است که مشخصات خانه های خود را دراختیار شهرداری پایتخت قرار دهند .این مهلت تا پایان روز ۲۸ اسفند ماه سال جاری در نظر گرفته شده است .

به متقاضیانی که‌قصد اجاره دارند نیز فرمهای مخصوص‌از سوی شهرداری های مناطق مختلف داده میشودکه بموجب آن تعدادعائله،مشخصات‌خانه، آپارتمان وتک واحدی مورد نیاز خود را درآن قید کنند و همراه نشانی‌کامل خودو میزان اجاره‌ای که‌میتوانند بپردازند، به شهرداری پایتخت ارسال دارند .

رسیدگی به اختلاف مالك و شهرداری

شهرداریهای نواحی‌گروهی را مامور انجام اینکار کرده‌اند که تقاضای رسیده برای اجاره خانه را دردفتری وارد کند و آنهارابا تعدادتقاضای‌مربوط به خانه های خالی خواهان مستاجر که‌از جانب مالکان به شهرداری فرستاده شده ودر دفتر دیگری بمثبت رسیده‌است مقایسه کنند.

باین ترتیب شهرداری از مقایسه این‌دوفهرست میتواند خانه مورد نیاز مستاجر را یافته دراختیارش قرار دهد .

بدینگونه اگر مالکی بر سر اجاره بهای تعیین شده با شهرداری بتوافق نرسد ویا ادعا کند که خانه وی بخلاف جزو خانه‌های خالی‌قلمدادشده است میتواند ظرف یک هفته مراتب را به کمیسیون ماده هشت اعلام کند .

این کمیسیون هم موظف است ظرف یکماه باختلافات مابین مالکو شهرداری‌رسیدگی کند .

مدت اجاره خانه از سوی مستاجر یکسال تعیین شده‌است ولی تمدید آن پس ازانقضای این مدت‌باتوافق‌طرفین خواهد بود .

هفت نوع خانه

توزیع پرسشنامه خانه‌های استیجاری بین متقاضیان ازسه هفته پیش آغاز شده است و در حدود یک ماه و نیم دیگر ادامه خواهد یافت .

از همین رو ، اکنون‌تعداد کثیری از اجاره نشین ها به تکاپو افتاده‌اند تا فرم های مزبور را پر کنند و بتوانند خانه‌ای‌مناسب ارزان‌تر از کرایه های فعلی بدست‌آورند.

به گفته مقام های مسئول مبلغ اجاره بهای تعیین شده‌در ۱۲ منطقه شهر تهران به هفت نوع تقسیم میشود . این‌تقسیم بندی با توجه به منطقه‌ای که خانه‌در آن واقع شده،مصالح بکار برده شده ، دستمزدکارگر و همچنین مساحت زیربنا و تجهیزات خانه ، برمبنای یک نرخ عادلانه (چه برای‌مالک و چه برای مستاجر) تعیین‌می شود .

باین ترتیب کارشناسان‌اقتصادی پیش بینی می‌کنند که قیمت اجاره خانه در تهران حداقل تا ۳۰ درصد کاهش یابد .

همکاری

خبرنگار ما در گفتگو باچند نفر از کسانی که برای گرفتن پرسشنامه به شهرداری‌مراجعه کرده بودند به نکات تازه‌ای برخورد کهجای داردمسئولان امر ازکنار این نکات بی توجه نگذرند و آنها را مورد توجه و دقت قرار دهند .

حشمت‌اله میلانی معلم که برای دریافت فرم خانه های استیجاری به ناحیه پنج‌مراجعه کرده بود به خبرنگار ما گفت :

هشت ماه است که برای اجاره یک خانه یا آپارتمان کوچک تمام تهران را زیر پا گذاشته‌ام اما تاکنون‌نتوانسته‌ام خانه‌ای با اجاره بهای مناسب برای خود و خانواده‌ام پیدا کنم .

چه خوب بود که در فرم های مربوط به خانه های استیجاری این سئوال نیز گنجانده میشد که « خودتان چند خانه خالی سراغ دارید؟ و محل‌این‌خانه‌هادر کجاست؟» باین ترتیب بسیاری از مراجعه کنندگان‌خود میتوانستندتعدادی از خانه های خالی را که بر سرقیمت های گزاف‌اجاره‌بها صاحبان آنهابه‌توافق‌نرسیده‌اند بشهرداری نشان دهند و بدین وسیله در شناسائی خانه های خالی به شهرداری کمک کنند و کار مسئولین را آسان سازند .

رضا عصری پور مجسمه ساز نیز گفت : مدت هاست که هر روز پس از فراغت از کار به بنگاه های معاملات املاک مراجعه میکنم تا خانه‌ای خالی برای خود و خانواده‌ام‌اجاره کنم .دراین میان تاکنون‌حدود ۷۰-۸۰ خانه و آپارتمان را دیده‌ام که صاحب معاملات‌ملکی کلید آنرا در اختیار داشته و پس از مراجعه بداخل‌آپارتمان متوجه شده‌ام که صاحب خانه بانصب پرده ، لوستروغیره خانه خود را ظاهرا به شکل خانه های اجاره داده شده‌در آورده و ماموران شهرداری‌و دولت را فریب داده است .

بنابراین چنانچه شهرداری و دولت در مورد شناسائی‌این قبیل موجران اقدام کند برنامه اجاره دادن خانه های خالی‌با شکست روبرو خواهد شد.

عصمت آل‌منصور خانه دار نیز که همراه با دو فرزندش برای اجاره یک اتاق خالی‌به شهرداری مراجعه کرده بود گفت : در فرم های اجاره خانه های خالی قید شده مایل به اجارمجهنوعی‌واحدمسکونی هستید : خانه - آپارتمان و یاتک واحدی ولی حالا ماموران شهرداری میگویندنمی توانیم یک اتاق خالی راباجاره بدهیم ، پس تکلیف ما که نمی توانیمچند اتاق‌یایک‌آپارتمان مستقل اجاره کنیم چیست ؟

مسئولان شهرداری در این زمینه قول داده‌اند اکیپی از جانب شهرداری هر منطقه به جستجوی اتاق های خالی اقدام کند تا مشکل‌این‌عدمرا نیز بتوان رفع کرد.

یك دیپلمات سوریه ورانندهٔ اوکشته شدند

لندن، رویتر ـ دیروز حادثه انفجار یک اتومبیل در منطقه پیکادلی‌در لندن که پریشب روی داد اسکاتلندیارد‌اعلام کرد که دراین حادثه یک دیپلمات سوری و راننده‌اش‌کشته شدند در اتومبیل این دیپلمات بمب کار گذارده بودند .

سفیر سوریه در لندن گفت که قربانیان حادثه جودت عوض وابسته سفارت ، ورانده وی بودند.

عوض ۴۰سال داشت ،از یک سال‌پیش‌باسمت وابسته سفارت سوریه در لندن اقامت داشت ، ورانده اوکه۲۷ ساله بود، ۱۸ ماه پیش درلندن مشغول بکار شده بود.

هنوز معلوم نیست که مسئول این حادثه چه‌کسانی وازچه ملیتی بوده‌اند . اسکاتلندیارد باهمکاری ماموران سفارت سوریه سرگرم تحقیق دراین زمینه هستند .

وضع فعالیتهای سیاسی آینده بوتو بزودی روشن میشود

اسلام‌آباد- آسوشیتدپرس- ژنرال ضیاء الحق رهبر نظامی پاکستان اواخر ماه جاری اعلام خواهد کرد که آیا ذوالفقار علی بوتو نخست‌وزیر برکنار شده پاکستان وطرفداران اوباید ازکلیه فعالیت‌های سیاسی ازجمله شرکت در انتخابات محروم شوند یا اینکه به آنها اجازه شرکت درفعالیت های سیاسی داده خواهد شد .

ضیاء الحق که درپاسخ به پرسشهای خبرنگاران سخن می‌گفت خاطرنشان ساخت تا دو - سه هفته دیگرهمگی شاهدآن‌خواهیم بود که ۲۲ تا ۲۳ مورد از کارهای خلاف قانون زمان حکومت بوتو برملاخواهد شد برخی‌ازروزنامه‌نگاران پاکستانی اخیرا حکومت ضیاء الحق را در مورد اینکه به چه دلیل درمحاکمه بوتو تسریع به عمل‌نمی‌آ د مورد انتقاد قرار داده‌اند.

درمحافل ومجالس

بازی نوظهور برای بچه ها ؛

محفل‌نویس که مثل اکثر پدرها در خیلی از زمینه‌ها جورآقازاده‌ها را می‌کشد، نسبت به تعلیم و تربیت بچه‌ها حساسیت زیادی دارد و هربار که یک برنامه آموزنده و تربیتی تلویزیونی می‌بیند که بچه‌ها بعللی از فیض‌دیداران محروم می‌شوند یکدنیا افسوس می‌خورد و می‌کوشدبشکلی آنرا جبران کند. تازه‌ترین افسوس خوردن محفل‌نویس ، چهارشنبه گذشته ، پس از تماشای سریال «خسرو میرزای دوم» بود و بخصوص صحنه آخر آن که چند تابچه شرور ناکلامپردار و نیم‌تنه‌پوستی و سروروئی خط - خطی ونقاشی شده تیر و کمان بدست «سرخ پوست‌بازی» می‌کردند که «ناگهان» پای «جناب خسرو میرزا» ، نابدری مهربان بچه‌های آرام ناپذیر عیال دومش به‌این «بازی»کشانده شد وحضرتشان که مثل سیاحان افریقا یک شلوار کوتاه بپا ویک بلوز نازک به‌تن داشت بعد از کلی «سرخ‌پوست» بازی کردن به «دام» افتاد وسرخ پوستها - که معلوم شد از قبیله ادمخواران هستند!- طفلک «پاپا» را بدرختی بستند، دورش آتشی‌روشن کردند و بعد شروع به رقص و پایکوبی نمودند ... البته جای یک دیگ «ادمپز» سرخ پوستی در صحنه خالی‌بود تا تقلید از وسترنهای ورشکسته وضد نژادی هالیوود کامل شود ... درهمان هنگامیکه پاهای نازنین ناپایای مهربان در محاصره آتش بود، یکی از بچه‌های نامهربان عیال دوم‌بسراغ تفنگ شکاری رفت ودریک صحنه سازی‌کاملا وسترن تیری دررفت و بالاخره بامداخله «عمه خانم» واهل محل قال‌قضیه کنده شد !

محفل‌نویس پیشنهاد می‌کند حالا که یکی از باشگاههای قدیمی تهران (بوسه ورزش) ایروزها به جنگ بساز و بفروشها افتاده وتاستان اینده بچه‌ها سرگرمی کمتری خواهند داشت، تلویزیون بانمایش دادن مجدد این قسمت از سریال در اوایل تابستان آینده، نوباوگان عزیز را در یادگیری یک بازی تازه کمک کند ... بشرط انکه کتاب معروف و خواندنی «فاجعه سرخ‌پوستان آمریکا» که چهره انسانی وواقعی این بومیان اصیل ینگه‌دنیا را نشان می‌دهد بمشکلی از دسترس جوانها و بچه‌های کتاب خوان دورشود.

ضایعات دامی و جامعه دامپزشکان

محفل نویس شنیده است که جامعه ۱۲۰۰ نفری‌دامپزشکان ایران که چندی پیش با طرح نارسائیهای مسائل کشاورزی و ضایعات آن حقایق دردناکی از کشاورزی ایران را برملا کرد ، دست‌اندرکار برپائی کنگره‌ای درباره ضایعات‌پروتئینی در اسفند ماه است . در این کنگره درباره ضایعات گوسفند، گاو ، طیور ، ماهی وزنبور عسل بحث های داغی خواهد شد ، و با ارائه آمار و ارقام از تلف شدن میلیارد ها ریال ثروت ملی صحبت به میان خواهد آمد ...

وقتی محفل نویس از یکی از این آمار ها باخبر شد بسیار حیرت کرد بدین معنی که صید ماهی در هر هکتار از دریا بطور متوسط ۲۰ کیلوگرم است . در دریای بالتیک‌این رقم ۲۲ کیلو و در دریای هند ۱۸ کیلو و در بعضی از دریاها هم ۳۲ کیلو است ولی می دانید این رقم درخلیج فارس‌چقدر است ؟ فقط یک کیلو ونیم !

اشتباه وتیق گویندگان رادیو وتلویزیون

محفل نویس شنیده است که موضوع مسئله جریمه کردن گویندگانی که در حین خواندن خبر در رادیو و تلویزیون «تیق» میزنند یا دچار اشتباه لپی میشوند باردیگر مورد توجه قرار گرفته است .

۱۹ سال پیش ،در کابینه مرحوم دکتر اقبال که نصرت‌اله معینیان سمت معاون نخست‌وزیرو سرپرست‌اداره کل رادیو را داشت برای جلوگیری از تیق زدن و اشتباه لپی گویندگان دستور داده بود در ازاء هر «تیق» مبلغی‌از حقوق گوینده کسر شود کهبتصدیق دست انور کاران‌آن‌اثر فراوانی در کم کردن اشتباه ها داشت‌البته تیق زدن و اشتباه لپی در کار گویندگی در رادیو و تلویزیون نه تازگی‌داردو نه اجتناب پذیر است ، چون این امر - بخصوص دربرنامه های زنده - بیشتر جنبه عصبی و روحی دارد ولی بهرحال با تسلط و سابقه کار گویندگی بی‌ارتباط نمی تواند باشد .

هرقدر دامنه فعالیت های رادیوئی - تلویزیونی گسترش‌پیدا می کند ، تیق زدن و اشتباه لپی کردن بیشتر میشودو این بخصوص در مورد کسانی که تغییرات تازه تلویزیون آنان را به خبر خوانی کشانده است - بسیار مشهود است .

تازه‌ترین اشتباه لپی در خبر خوانی مربوط به‌گوینده مسلط و قدیمی تقی روحانی بود که چند روز پیش‌باهمان صدای پرطنین خود گفت:«... دبیر کل حزب ایران‌نوین..» و چند دقیقه بعد با گفتن جمله « بشر جایزالخطا است‌ومنهم بشرم و اشتباه میکنم » از خوانندگان پوزش خواست!

DEHKADEH SAHELY
دهکده ساحلی
غازیان - بندرپهلوی
تلفن تهران ۲۲۶۳۵۸
تلفن دهکده ۱۵/۲۰۱۱-(۰۲۳۲۱)

آبگرمکن گازوئیلی بامشعل
ساخت کارخانه صنعتی شومینه ۹۶۲۳۱۸

مؤسسه اطلاعات به تعدادی پانچیست جوان که سنشان بین ۲۰ تا ۲۵ سال باشدنیازمنداست
تلفن : ۳۲۸۲۹۴

مبلمان کلاسیك
اطاق پذیرائی ناهارخوری، خواب مدل لوئی پانزدهم
شانزدهم از بلژیك. اطاق ناهارخوری ودفترمجلل
ازانگلیس. اطاق نشیمن، ناهارخوری خواب ازایتالیا.
تلفن: ۸۳۶۱۴۴-۸۲۵۵۴۸

موکت اعلای آلمانی
بافته شده (تافتینگ)
ساده وگلدار در طرحها ورنگهای زیبا
تخت جمشید چهارراه روزولت ساختمان راسپیونال شماره ۱۹۲
تلفنهای ۸۳۶۱۴۴-۸۲۵۵۴۸ فروش کلی وجزئی

سوله
شرکت کانستراک لیگ طرح و مجری پروژه های بزرگ سالن سازی
آدرس-تهران خیابان آریامهر شماره ۶۲ تلفن ۶۵۴۵۷۹ مشهد تلفن ۴۱۹۰۷

بام خانه شما
هرگز چکه نخواهد کرد
اگر آنرا با ایزوگام بپوشانید
درده سال اخیر فقط دراروپا بیش از
۶۰ میلیون مترمربع مصرف شده است
شرکت پشم شیشه ایران (سهامی‌عام) تلفن های کارخانه: ۳۹-۹۵۵۷۳۵
نمایندگان ایزوگام در تهران و شهرستانها
● تهران - شرکت ایران ایزول - تلفن ۶۴۳۳۱۷ ● تهران - سازمان بنیاد - تلفن ۶۶۴۳۹۰
● تهران - شرکت اینسوله ایران - تلفن ۹۲۱۶۸۴ ● بابلسر - دفتر فنی رحمت‌اللهی - تلفن ۳۰۲۵
● شیراز - سازمان پرستو - تلفن ۳۶۰۱۲

دستور توقیف اتومبیلهای دودزا صادر شد

در پی انتشار گزارشهای نهضت ملی مبارزه با آلودگی محیط زیست(وابسته‌به‌روزنامه و موسسه اطلاعات)از امروز بدستور رئیس راهنمائی و رانندگی تهران، برای حفظ سلامت مردم و جلوگیری از آلودگی بیش از پیش هوای پایتخت اتومبیلهای دودزا در سطح شهر تهران توقیف‌می‌شود .

مدت توقیف وسائط نقلیه دودزا تا زمانی است که ازآن نقلیه رفع نقص بشود و در موقع‌رانندگی‌ازلوله‌اگزوست» آن دود متصاعد نشود . به‌این منظور ۲۰ اکیپ از ماموران انتظامی راهنمائی ورانندگی‌از امروز در سطح شهر اتومبیلها را زیر نظر گرفتندواز حرکت وسائط نقلیه دودزا جلوگیری می‌کنند .بررسی کارشناسان شهری نشان داده است که اتوبوسهای شرکت‌واحد،مینی بوسهای سرویس مدارس و ادارات و موتورسیکلت ها و کامیونها و تریلر هائی که‌در خیابانهای تهران و یا دربزرگ راههای طرشت و گاه پارک‌وی تردد می‌کنند ازجمله‌مهمترین عوامل آلودگی هوای تهران هستند .

آگاهان محیط زیست نیز هشدار داده‌اند که‌وضع آلودگی هوای تهران‌بحد کاملاخطرناکی رسیده‌ودر تمام ساعات شبانه روز استنشاق هوای سنگین‌و سمی تهران‌باعث ناراحتی‌مردم پایتخت میشود.

میزان آلودگی هوای تهران اینک بحد غیر قابل تحملی رسیده ، بطوریکه در تمامی ساعات روزساختمانهای تهران بعلت وجود قشر ضخیمی ازدود بوضوح قابل رویت نیست .

نیز یك بررسی نشان داده است که موتور اتومبیلهای ساخت داخل قادربه احتراق کامل بنزین نیست و از این طریق برآلودگی هوای تهران دامن زده میشود .

این کارشناسان توصیه کرده‌اند که در ساختمان‌موتور این نوع وسائط نقلیه باید تجدید نظر اساسی بشود .

دستور پلیس راهنمائی و رانندگی در مورد‌توقیف‌اتومبیل های دودزا همه وسائط نقلیه تهران را که مربوط به بخش خصوصی و یا دولتی است در برمی‌گیرد. کارشناسان‌معتقدند که این اقدام راهنمائی و رانندگی در صورت موفقیت خواهد توانست تا حدقابل ملاحظه‌ای به بهبود هوای‌آلوده تهران کمك نماید .

معرفی اعضای باشگاه هواپیمائی شاهنشاهی در اصفهان

در جلسه‌ای که امروزدر حضور والاحضرت‌شاهپور غلامرضاپهلوی نیابت‌ریاست عالیه باشگاه هواپیمائی شاهنشاهی‌تشکیل شداعضای این‌باشگاه در اصفهان‌معرفی شدند. در این جلسه‌تیمسار سرلشگر علی‌اصغر رفعت مدیرعامل باشگاه هواپیمائی شاهنشاهی گزارشی بعرض رساند

اعضای باشگاه‌هواپیمائی شاهنشاهی در اصفهان ».

مهندس حمید شیبانی رئیس کارخانه ذوب‌آهن آریامهر ـ رضا آزمایش شهردار اصفهان ـ ارحام صدر ـ بابارشتیان ـ محتشمی جواد فرزانه‌فر ـ محمد کتابی ـ دکتر امامی‌واصفر مسعود هستند.

والاحضرت‌ولیعهد: قصور مسئولان‌ورزش پذیرفته‌نخواهدشد

اوامر موکد والاحضرت همایون ولایتعهد ایران در زمینه تعمیم و شکوفائی ورزش در خراسان دیروز بوسیله ولیان نیابت تولیت عظما و استاندار خراسان بکلیه مسئولان‌ورزش‌استان ابلاغ شد. در اجرای این اوامر آقای ولیان تاکیدکرد که با امکانات مساعدی که برای گسترش ورزش فراهم آمده است فضای تازه‌ای در ورزش خراسان گشوده میشود و زمینه‌های مناسبی برای ایجاد میدان‌های ورزشی واگذارخواهدشد.

استاندار خراسان‌بااشاره به اوامریکه والاحضرت همایون‌ولایتعهد عصردیروز تلفنی‌به‌ایشان ابلاغ‌فرمودند اظهار داشت براساس‌قانون جدید ورزش که بتوشیح مبارک شاهنشاه آریامهر رسیده است والاحضرت ولایتعهد سرپرستی عالیه ورزش ایران را بعهده گرفته‌اند. اوامر والاحضرت ولایتعهد محبوب ایران در جهت تعمیم‌ورزش درمقیاس وسیع تحت تاثیر علاقمندی وافر معظم‌له بشکوفائی ورزش و نیزاقدامهای‌سریع ورزشی در مشهد و سایر شهرهای خراسان است که فرمودند انتظار دارم خراسان از لحاظ ورزش مقام نخست و ممتاز را در سطح کشور دارا باشد و نیز تاکید فرمودند هیچگونه تقصیری از مسئولان امر پذیرفته نیست و درصورت مشاهده مواردی از کوتاهی و قصور مراتب بعرض معظم‌له برسد . استاندار خراسان افزود در اجرای این اوامر مسئولیت‌های تازه و سنگینی برعهده همه مسئولان و دست‌اندرکاران ورزش این استان محول است .

هوای ایران و جهان

ایران :

تهران : ابری که بتدریج تمام ابری و غبارآلود ، حد اکثر درجه حرارت ۱۱ درجه بالای صفرو حداقل یک درجه زیر صفر .

سایر نقاط کشور :سواحل دریای خزرنیمه ابری دراستان گیلان ابری ، استان های آذربایجان ابری‌احتمالا باریزش خفیف برف ، نواحی غربی و خوزستان نیمه ابری تا تمام ابری بارگبار های پراکنده و درخوزستان باوزش باد وگرد وخاك محلی و احتمالا بارعد وبرق، فارس‌و بوشهر قسمتی ابری سایر نقاط کشور صاف تاکمی ابری .

جهان :

بیروت ابری بارگبار ورعد وبرق ۱۴ درجه بالای صفر ، وین نیمه ابری ۵درجه بالای صفر ، زوریخ ابری گاهی با رگبار ۸درجه بالای صفر ، مونیخ ابری گاهی با رگبار ۵ درجه بالای صفر ، استانبول ابری باریزش برف و باران ٤ درجه بالای صفر ، فرانکفورت نیمه ابری تاتمام ابری‌بابارندگی ۵درجه بالای صفر ، آنکارا ابری باریزش برف ٤ درجه بالای صفر ، پاریس ابری‌با بارندگی ۸ درجه بالای صفر، قاهره نیمه ابری ۱۷ درجه بالای صفر ، لندن نیمه ابری مه‌آلود ۷درجه بالای صفر.

خبرهای کوتاه

ضیاءالحق بتهران می‌آید

تهران ـ خبرگزاری‌پارس ژنرال ضیاء الحق رئیس حکومت نظامی پاکستان امشب در راس یک هیات عالی‌رتبه پاکستانی برای‌یک دیدار کوتاه وارد تهران خواهد شد .

ژنرال ضیاء الحق قرار است فردا پس از شرفیابی به پیشگاه شاهنشاه‌آریامهر ایران را ترك کند.

وی برای سومین بار است که در مقام رئیس حکومت کشورش از ایران دیدن می‌کند . ژنرال ضیاء الحق آخرین بار سه ماه قبل ـ هیجدهم مهرماه ـ به‌ایران آمده بود. انتظار می‌رود با دیدار حضرت رئیس‌جمهوری ایالات‌متحده امریکا از ایران و مذاکرات ایشان با شاهنشاه آریامهر درباره مسائل بین‌المللی بخصوص اقیانوس هند و منطقه و همچنین دیدار پرزیدنت کارتر ازیک‌کشور شبه قاره گفتگوهای ضیاء الحق با رهبر ایران از اهمیت خاصی برخوردار باشد.

قسمتی از تلفن٦٤و ٦٦ تغییر می‌کند

امروز کابل برخردان تلفن در کوچه های ظفر ـ مجد ـ نصرت نوشین انتخابیه ، همت‌آباد ، سوم اسفند ، ضلع‌شرقی حافظ ، ضلع شمالی خیابان سپه حدفاصل حسن‌آباد و کوچه مجد و قسمتی از خیابان ایرج آغاز میشود واختلالاتی درنحوه شماره گیری مشترکان واقع شده در محدوده مزبورروی خواهد داد و دو رقم‌شماره اول تلفن های آنان از ٦٦ و ٦٤ به ٣٧ تبدیل میشود.

پیامهای تبریك شاهنشاه

ازجانب اعلیحضرت همایون شاهنشاه آریامهر بمناسبت سالگرد جشن استقلال سودان پیام تبریکی به حضرت جعفر محمد نمیری رئیس جمهوری دموکراتیك سودان به خرطوم مخابره شده است .

شاهنشاه در این‌پیام سعادت وسلامت شخص حضرت رئیس جمهوری ورفاه روزافزون ملت برادر سودان را آرزو فرموده‌اند .

دوره آموزش روابط عمومی

سومین دوره آموزش مسائل تشریفات در روابط عمومی مرکب از مسئولان تشریفات وزارتخانه‌ها و سازمانهای دولتی ساعت ۹ بامداد امروز در مرکز آموزش خدمات جهانگردی گشایش یافت .

وزارت اطلاعات و جهانگردی تاکنون ۳ دوره آموزش مسائل تشریفات برای کارکنان واحدهای روابط عمومی وزارتخانه‌ها و سازمانهای دولتی در سراسر کشور در مرکز آموزش خدمات جهانگردی ترتیب داده است

همچنین از جانب شاهنشاه و شهبانو تلگرامهای تبریکی به سران کشور هائی که سال‌نوی مسیحی درآنها جشن گرفته شده است مخابره شد .

سخنرانی

در جلسه هفتگی کلوب روتاری شمال تهران که از ساعت ۱۳ فردا در هتل اینترکنتینانتال تشکیل‌میشود دکتر مشرفزاده در مورد خدابرستی سخنرانی میکند.

بانو کارتر: بین شاهنشاه‌وکارتر دوستی نزدیکی برقرارشده است

بانو کارتر همسر رئیس جمهوری امریکا دیروز قبل از ترك تهران گفت آشنائی پرزیدنت کارتر و من با شاهنشاه و علیاحضرت شهبانو بسیار هیجان‌انگیز است. بانو کارتر گفت این سومین بار است که من با شهبانو ملاقات می‌کنم و میان شاهنشاه و پرزیدنت کارتر نیز روابط دوستانه نزدیکی برقرار شده است. بانو کارتر درمورد‌روابطش با پرزیدنت کارتر گفت پرزیدنت کارتر گاهی‌ازعقاید من درباره مسایل سئوال میکند و آنها را بررسی میکند.

بانو کارتر اضافه کرد تنها تغییری که‌ازهنگام‌ورود به کاخ سفید در پرزیدنت کارتر دیده‌میشود، احساس مسئولیت بیشتر در حل مسایل است. او اکنون در وضعی است که مسئولیت دارد تا مسایلی را که ما می‌شناخته‌ایم ، حل کند و گاهی اوقات احساس می کنم که اکنون بیشتر باید مصمم و جدی بود و مانند گذشته فقط حرف نیست . باید مسایل را حل کرد.

روزالین کارتر سپس به بحران انرژی بعنوان یکی‌از این مسایل اشاره‌کرد وگفت که‌اگر این مسئله آسان‌بود، تاکنون حل شده بود و چون مشکل‌است، برای‌حل آن باید تصمیم‌های قاطع گرفت. هرچند تصمیم‌قاطع‌تر باشد، انتقادبرانگیزتر است ولی بهرحال من از این بابت هیچ نگرانی ندارم .

حداقل حقوق کارمندان پیمانی افزایش یافت

حداقل حقوق کارمندان پیمانی دولت مانند کارمندان رسمی افزایش‌یافت‌و مجموع دریافتی کارمندان پیمانی ماهیانه معادل ۱۲ هزارریال شد .

هیات وزیران آئین‌نامه اجرائی افزایش حداقل دریافتی کارمندان پیمانی وزارتخانه‌ها و موسسات دولتی را تصویب کرد.

براساس مقررات تبصره ۸٤ قانون بودجه کل‌کشور در سال ۲۵۳٦ باید از اول مهرماه سال جاری حقوق با اجرت‌ومزایای کارمندان رسمی و پیمانی مشمول قانون استخدام کشوری به میزانی‌تعیین‌شود که‌دریافتی ماهیانه آنان در هر سال از۱۲هزار ریال‌کمتر نباشد.

برای این افزایش آئین‌نامه‌ای ازسوی‌سازمان امور اداری و استخدامی کشور تهیه و برای‌تصویب به هیات وزیران ارسال‌شد.

مابه‌التفاوت‌افزایش‌حقوق کارمندان پیمانی بعنوان تفاوت حداقل دریافتی از اول مهرماه سال جاری محاسبه و افزایش ماه اول به نفع صندوق بازنشستگی کشوری کسر و بقیه بطور یکجا به کارمندان پرداخت میشود.

همچنین از اول مهرماه سال جاری به حقوق کلیه کارمندان پیمانی دولت به میزان چهارده‌درصد افزوده شده است .

بدین ترتیب همزمان با تغییرضریب حقوق‌کارمندان رسمی از ۷۰ به ۸۰ ریال حقوق کارمندان پیمانی نیز افزایش یافته و همچنین مجموع حقوق وفوق‌العاده مخصوص ماهیانه آنان در نیمه دوم سال جاری مشابه کارمندان رسمی شده‌است‌و نباید از ۱۲ هزار ریال کمتر باشد.

درمورد افزایش دریافتی کارمندان خرید خدمتی نیز پیش‌بینی‌های لازم بعمل خواهد آمد .

ورود لامپ فلورسنت لغو شد

آزادی‌ورود لامپ‌فلورسنت موکول بکسب موافقت قبلی گردید و سپرده ثبت‌سفارش برای واردات کارخانه نان ماشینی لغو شد .

امروز اعلام شد :

بانک مرکزی ایران‌سپرده ثبت سفارش برای ورود ٦ قلم کالا را لغو کرد و طی بخشنامه‌ای که‌بکلیه‌بانک‌های کشور فرستاد ثبت سفارش بمنظور ورود کارخانه نان ماشینی ، خمیر کاغذ ، خوراکدام ، کنجاله سویا ، آرد ماهی و آرد گوشت ،از طریق‌برات وصولی‌یاگشایش اعتبار اسنادی بدون تودیع سپرده ثبت سفارش راآزاد اعلام کرد .

بانک مرکزی‌ایران‌همچنین طی بخشنامه دیگری بانوجه بمفادنامه‌های‌وزارت‌بازرگانی و وزارت صنایع و معادن‌به کلیه بانک ها اعلام داشت تا اطلاع بعدی ثبت سفارش برای ورود ماشین های برداشت‌وکوبیدن‌محصولات کشاورزی (کمباین) موکول بموافقت قبلی وزارت صنایع و معادن شد .

همچنین ثبت سفارش برای ورود لامپ های فلور ـ سنت بهرمیزان ، موکول به موافقت قبلی‌وزارت‌بازرگانی است .

ایران کنترل هوائی بخش وسیعی از خلیج فارس رابدست گرفت

از امروز ، ایران رسما کنترل هوائی و فضائی بخش وسیعی از خلیج فارس‌رابعهده گرفت. باین ترتیب از این پس ٤۰۰ تا ۵۰۰ هواپیمائی‌که‌از این منطقه می‌گذرند توسط فرودگاه مهرآباد کنترل و هدایت خواهند شد.

طبق موافقت نامه کنفرانس بین‌المللی هواپیمائی کشوری که در سال ۱۹٦۹ در مانیل پایتخت فیلیپین تشکیل شد کشور های عضو سازمان‌ملل متحد موافقت کردند که‌کشور شاهنشاهی ایران کنترل‌هوائی و فضایی قسمت‌مهمی‌از خلیج فارس‌رابعهده‌بگیرد.این منطقه بسیار حساس از پنجاه سال قبل توسط دولت انگلیس‌که در بحرین پایگاه هوائی‌داشت اداره میشد. پس از خروج انگلیس از خلیج فارس دولت بحرین باهمکاری امارات‌خلیج فارس وکمکفنی دولت‌انگلیس این قسمت از فضای هوایی‌را کنترل و مراقبت میکردولی سلامتی پروازهواپیما هابنحو احسن انجام نمیشد و علت آن هم نبودن وسائل ارتباطی و دستگاههای هدایت هواپیما و کمبود کادر متخصص و فضای گسترده‌بود. طبق‌دعوت حاجی منیری معاون وزارت جنگ‌و رئیس سازمان‌هواپیمائی کشوری ازوزیر صنایع‌بحرین و با سفر وی به تهران ، قرارداد مائیل مجددا مورد بررسی قرار گرفت و موافقت شد که دولت ایران کنترل و حفظ سلامتی پرواز های‌آن منطقه را بعهده بگیرد. این منطقه که شامل منطقه وسیعی از خلیج فارس و قسمتی از سرزمینهای دولت امارات‌متحده و دیگر شیخ نشینها میباشداز مرکز کنترل پرواز مهرآبادو از فاصله ۱۵۰۰ کیلومتری اداره می‌شود.

از این‌منطقه حساس‌روزانه بین ٤۰۰ تا ۵۰۰ پرواز از مسیر اروپا و آمریکا به پاکستان ـ هندوستان ـ افغانستان و چین و ژاپون‌و سایر کشور های خاور دور انجام میگیرد.

شایعه‌ای که‌هزاران روستائی رابه‌قریه «بدولی» روانه‌ساخت!

ماکو و قره ضیاءالدین ـ خبرنگاران اطلاعات :

شایعه‌غیب‌شدن‌ناگهانی۵سید در مقابل مسجد یکی از روستاهای آذربایجان‌هزاران نفر از ساکنان شهرهای اطراف را بطرف این‌روستا سرازیر کرد!

دونفرازساکنان روستای «بدولی» ۱٤ کیلومتری شهرستان ماکو چند روز پیش شایع کردند ۵ سید روحانی را با چشم خود دیده‌اند که‌یکی پس‌ازدیگری درمقابل مسجد روستا غیب و از انظار پنهان شده‌اند!

درپی این شایعه‌پراکنی هزاران نفر از اهالی شهر های ماکو ، خوی ، مرند، رضائیه، قره ضیاء الدین ، پلدشت، سیه‌چشمه،بازرگان، کلیساکندی و روستاهای اطراف آن با مینی‌بوس ، اتومبیل ، اسب ، قاطر و با پای پیاده بطرف روستای «بدولی» سرازیر شدند.

هجوم مردم برای نزدیك شدن به محل غیب شدن ۵ سید روحانی بحدی است که ازدحام بیسابقه‌ای‌بوجود آمده است وازسوی‌پاسگاه ساری‌قیز» مامورانی برای کنترل رفت و آمد مردم گمارده شده‌اند.

میرهاشم یکی از دو سازنده این شایعه میگوید:

ـ چند روز پیش هنگام عبور از مقابل مسجد ۵سید روحانی ناشناس را دیدم‌که قصد ورود به آنرا داشتند. آنها سراغ هیات امنای مسجد وملای ده راگرفتند. درهمین هنگام بزی مقابل مسجد پیدا شد و ۵ سید روحانی یکی پس از دیگری از نظر غیب شدند!!

شخص دیگری که این موضوع را تائید می‌کند مسیب نام دارد و اهل روستای «بدولی» است .

در حال حاضر این شایعه دهان‌به‌دهان می‌گردد و هرساعت بر هجوم مردم بطرف روستای « بدولی » اضافه میشود.

پرونده متهمین به اخلال در نظم‌و تخریب در دادسرای تهران

پرونده بازداشت شدگان باتهام اخلال درنظم‌و تخریب در دادسرای تهران تحت رسیدگی است‌تادرصورتیکه منجربه‌صدور قرارمجرمیت شود برای صدور رای به دادگاه ارجاع گردد.

درپی تظاهراتی که طی هفته‌های گذشته در خیابان های تهران انجام گرفت و عده‌ای به اتهام تخریب و اخلال در نظم دستگیر و تحویل دادسرای تهران شدند.

تعدادی‌از بازداشت‌شدگان دانشجو هستند . پرونده گروهی از دستگیرشدگان‌به شعبه ٤ بازپرسی دادسرای تهران ارجاع شد و طی‌دو هفته گذشته عده‌ای بعنوان مطلع برای ادای توضیحات و تکمیل پرونده به‌بازپرسی خوانده شدند.

قهرمان ژیمناستیك شوروی بایك خواننده‌نامزدشد

مسکو ، رویتر ـ اولگا کوربوت ژیمناست نازك اندام شوروی، که قلب میلیون‌ها تن را در سراسر جهان، با حرکت های زیبایش در رشته ژیمناستیك بلرزه درآورده است بالئونید یورتکویچ، خواننده یك‌گروه آواز پاپ نامزه شد .

کوربوت، برنده سه مدال طلا و یك مدال نقره ، در المپیك مونیخ سال۱۹۷٦است

شهر های توریستی ایران عید امسال شلوغ تر است

۷۸ روز به عید نوروز مانده است ودرحالیکه‌هنوز روزهای سرد و پربرف فراوانی درپیش داریم ، عده‌ای بفکر نوروزهستند. از جمله تعدادی شرکت جهانگردی و ایرانگردی از هم‌اکنون نام‌نویسی برای تورهای نوروزی را آغاز کرده‌اند . در سالهای‌گذشته از یکماه مانده به عید تمام هتل‌ها و مسافرخانه‌های شهرهای توریستی اعلام می‌کردند اتاق‌های آنها رزرو شده و دیگر جای خالی ندارند . امسال بعلت افزایش عوارض گذرنامه بدون تردید عده مسافران خارجی کاهش می‌یابد و بعکس برعده مسافران داخلی افزایش خواهد یافت و بهمین علت می‌توان پیش‌بینی کرد امسال اتاق هتل‌ها و مسافرخانه‌های شهرهای توریستی خیلی زودتر از سالهای قبل رزرو شود.

در ۸ نقطه تهران پارکینگ ۵ طبقه ساخته میشود

با مشارکت شهرداریایتخت شرکت سازنده‌مجتمع‌پارکینگ تشکیل شد . این شرکت در ۸ نقطه اقدام‌به‌احداث‌پارکینگ چند طبقه خواهد کرد .

بموجب طرحی که برای ایجاد پارکینگهای چند طبقه توسط‌بخش‌خصوصی‌بامشارکت شهرداری تهیه شده بزودی مجموعه پارکینگهائی بصورت پنج طبقه در تهران ساخته‌می‌شود ـ این طرح در آینده نزدیك برای تصویب به‌انجمن شهر تهران تسلیم‌خواهدشد.

سهامداران این شرکت را چند نفر سرمایه داران بزرك کشور و بانکها تشکیل می‌دهند و زمین مورد نیاز برای احداث پارکینگ از جانب شهرداری در اختیار این شرکت گذاشته میشود .

بگفته مقام های شهرداری پایتخت بدلیل فوریتی که در ایجاد پارکینگ در تهران‌وجود دارد سعی خواهد شد ظرف یکسال پارکینگهای مزبور ساخته و مورد استفاده عموم قرار گیرد .

متهم‌دوم‌پرونده ایاز آزادشد

کرج ـ خبرنگار اطلاعات

امیر ایلخان بازپرس شعبه اول دادسرای کرج ،دیشب پس از ۷ ساعت بازپرسی از ابراهیم کریمی (تریمی) که ایاز مدعی بود ، او مهناز راکشته است ، بدلیل در دست نبودن دلایل کافی ، ابراهیم را آزاد کرد.

ایاز متهم جنایت گوهردشت کرج ، در بازپرسی ابراهیم کریمی و حسن اکبری را در این جنایت متهم کرده بود و گفته بود آنها به مهناز‌تجاوز کردند و ابراهیم کریمی ، با کارد ، مهناز را کشته است.

ایاز دیشب‌بعداز رویارویی با ابراهیم ، دست از لجاجت برداشت و برای پذیرش جرم خود تا اندازه‌ای نرمش نشان داد. .

ایاز در بازجویی های‌بعدی گفته است : من مهناز را نکشته‌ام ،ولی چون مشروب زیادی خورده بودم و ازحال طبیعی خارج بودم و یادم نیست چه اتفاقی افتاده است شاید هم مهناز را من کشته باشم ! ولی چیزی بخاطر ندارم .

گرچه بازپرس دادسرای کرج ، حاضر نشده است اطلاعی ازجریان تحقیقات‌بعدی خود، در اختیار خبرنگاران‌ما بگذارد ، ولی محتویات‌پرونده حکایت از آن دارد که ایاز در کمال هوشیاری و بتنهایی بعد از تجاوز به مهناز ، اورا کشته است و شریکی هم در این جنایت نداشته است .

احضار ابراهیم کریمی هم بدادسرا تنها باین علت بوده است که هرگونه بهانه و دستاویزی را از ایاز بگیرد.

ایاز در بازپرسی به این موضوع اشاره کرده که ماموران ژاندارمری در تشکیل پرونده او ، رعایت انصاف را نکرده‌اند و عنوان کرده‌اند که اورا دستگیر کرده‌اند . حال آنکه او خود را به پاسگاه معرفی کرده است .

حق بیمه کارمندان مشمول تأمین اجتماعی افزایش یافت

بدنبال تغییر ضریب حقوق کارمندان از ۷۰ به ۸۰ ریال ،حق بیمه‌کارمندان مشمول مقررات تامین اجتماعی نیز افزایش یافت.

امروز گفته شد افزایش حداکثر دریافتی حق بیمه کارمندان مشمول مقررات تامین اجتماعی (چه در بخش خصوصی و چه در سازمانهای‌وابسته به‌دولت) بخاطر تغییر ضریب حقوق از ۷۰ به ۸۰ ریال در شورایعالی تامین اجتماعی تصویب شده است .

صندوق تامین اجتماعی بدنبال تصویب افزایش حداکثر دریافتی حق بیمه با صدور بخشنامه‌ای بکلیه واحد های‌خود و همچنین اداراتی که کارمندان آنها مشمول بیمه هستند و نیز کارکنان بخش خصوصی خواسته است که از اول مهر ماه سال جاری‌حداکثر حق بیمه را براساس ٦۹ هزار و ٤۰ ریال محاسبه‌و حق بیمه رابه‌صندوق تامین اجتماعی واریز کنند.

قبلا حداکثر حق بیمه برمبنای ٦۰ هزار و ٤۱۰ ریال محاسبه میشدو اگر کارمندی بیش از این‌میزان هم حقوق میگرفت تنها از ٦۰ هزار و ٤۱۰ ریال حقوق او حق بیمه‌برداشت میشد ، ولی اکنون این‌رقم به ٦۹ هزار و ٤۰ ریال افزایش یافته است .

کارمندانی که کمتر از رقم تعیین شده حداکثر حقوق می‌گیرند ، مبنای محاسبه حق بیمه آنان براساس میزان حقوقشان تعیین میشود.

شیلات جنوب،ماهی دودی عرضه‌میکند

قیمت ماهی سفید قاچاق هرعدد ۳۰۰ تا ۳۵۰ تومان است !

امروز اعلام شد که‌در یك ماهه گذشته ۵۰۰ تن ماهی کفال و ٤۰۰ تن ماهی کپور و سفید در فروشگاه های تعاون مصرف شهرو روستا بمردم عرضه شده است .

براساس برنامه شرکت شیلات شمال ، توزیع انواع ماهی شمال کماکان تا شب عید ادامه خواهد داشت و به تدریج که صید ماهی بیشتر شود، بر عرضه آن‌در فروشگاه های تعاون مصرف شهرورستا افزوده خواهدشد.

ماهی جنوب

خبرنگار ما گزارش داد ، که عرضه انواع ماهی جنوب هنوز بصورت گسترده‌درتهران انجام نگرفته و در هفته های قبل فقط چند کامیون ماهی جنوب در مناطق تهران عرضه شد که ازنوع کم مصرف بود و مورد توجه مردم قرارنگرفت وعلاوه بر این شرکت شیلات جنوب نیز در چند روزگذشته اقدام به عرضه ماهی دودی جنوب نیز نموده است .

ماهی سفید قاچاق

خبرنگار ما مینویسد ، عرضه ماهی قاچاق سفید در مناطق‌مختلف از برکت وجود پولدار های تهرانی از رونق بخصوصی برخوردار است و کماکان هر عدد ماهی سفید قاچاق بمبلغ ۳۰۰ تا۳۵۰تومان بدست خریداران میرسد !

در گزارش‌خبرنگار ما اضافه شده است که براثر شکایات عدیده مردم از عرضه ماهی سفید قاچاق بقیمت های فوق، در فروشگاه های خیابان اسلامبول ، سرچشمه، میدان شهناز و سرپل تجریش ، در آخرین روز هفته قبل اعلام‌شد که نزدیك به دو هزار تن‌انواع ماهی سفید ، کپور ، کفال و دودی از مراکز فوق توسط بازرسان اتاق اصناف جمع‌آوری گردید و سپس تمامی ماهی قاچاق کشف شده در اختیار یکی از فروشگاه های مواد پروتئینی قرار داده شد که بقیمت دولتی بمردم عرضه کند.

درحالی که‌کشف ماهی‌قاچاق باید طی صورت جلسه‌ای با حضور مسئولان دستگاه های ذیربط تعیین و میزان جریمه نیز مشخص گردد و از طرف دیگر عرضه انواع ماهی شمال طبق قانون فقط بعهده کسانی است که‌پروانه فروش‌ازشیلات ایران داشته باشند و در حال حاضر تنهافروشگاه های‌تعاونی مصرف شهر و روستا اجازه عرضه ماهی شمال را دارند.

اتومبیل های شیراز ، بزودی «گازسوز» میشود

شیراز ـ خبرنگار اطلاعات

برای اولین بار در ایران ، تاکسی هاو بدنبال‌آن‌اتوبوس ها و اتومبیل های شخصی شیراز گاز سوز میشود .

طرح گازسوز کردن‌وسایط نقلیه این شهر ، که‌بمنظور جلوگیری ازآسودن شدن‌هوا و محیط زیست پیاده میشود از مدت سه سال پیش‌دردست مطالعه بود .

بزودی چهار پمپ گاز در چهار نقطه ازشهر شیرازنصب میشود ، با نصب پمپ های گاز تکسی های این شهر و سپس اتوبوس هاو اتومبیل های شخصی‌این شهر،خواهند توانست با نصب یك دستگاه بجای بنزین از گاز استفاده کنند .

نصب دستگاه گاز سوزوسایط نقلیه مانع آن نخواهد بودکه آنها نتوانند از بنزین‌استفاده کنند . ماشین های گاز سوز شیراز خواهند توانست به دلخواه از بنزین یا از گاز استفاده نمایند .

انجمن خانه و مدرسه صبح امید

درنخستین جلسه انجمن خانه‌و مدرسه ، مدرسه راهنمائی تحصیلی صبح‌امید که در دفتر آموزشگاه تشکیل شد ، آقای غلامرضا اخلاق‌پور نماینده مجلس شورای ملی بسمت رئیس ، سرکار سرهنگ علی رزاقی بسمت معاون ، اصغر قلی جعفری بسمت خزانه‌دار و خدیجه قبادی بسمت منشی انتخاب شدند . سپس در زمینه جلب کمك همه‌جانبه اولیای دانش‌آموزان مذاکره و تصمیماتی اتخاذ گردید.

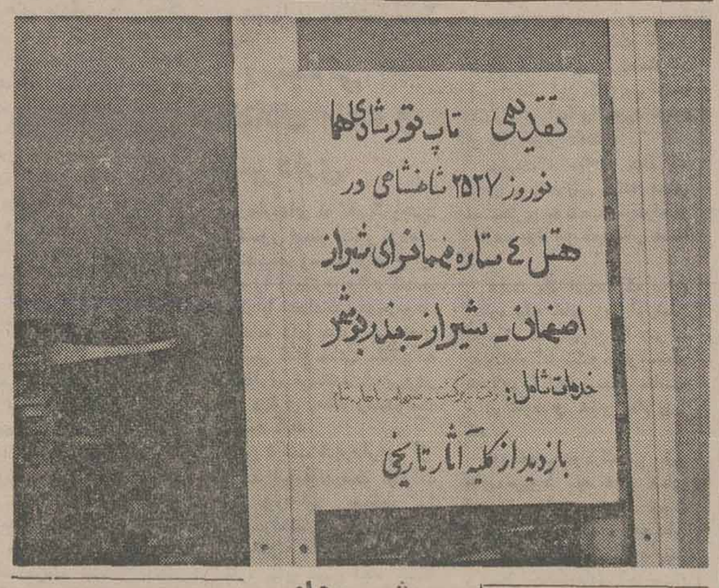

شعار «اتم» درخدمت بشر، به همت هزاران دانشمند، مهندس و تکنیسین از رویا به حقیقت گرائیده است

سرمایه‌گذاری ایران در بزرگترین کارخانه اتمی فرانسه

تاسیسات اتمی فرانسه، برای نخستین بار به روی خبرنگاران ایرانی گشوده شد و نماینده مادر فرانسه، از بخش های شگفت انگیز این تاسیسات بازدید کرد. انچه می خوانید، گزارش نماینده ما در فرانسه است:

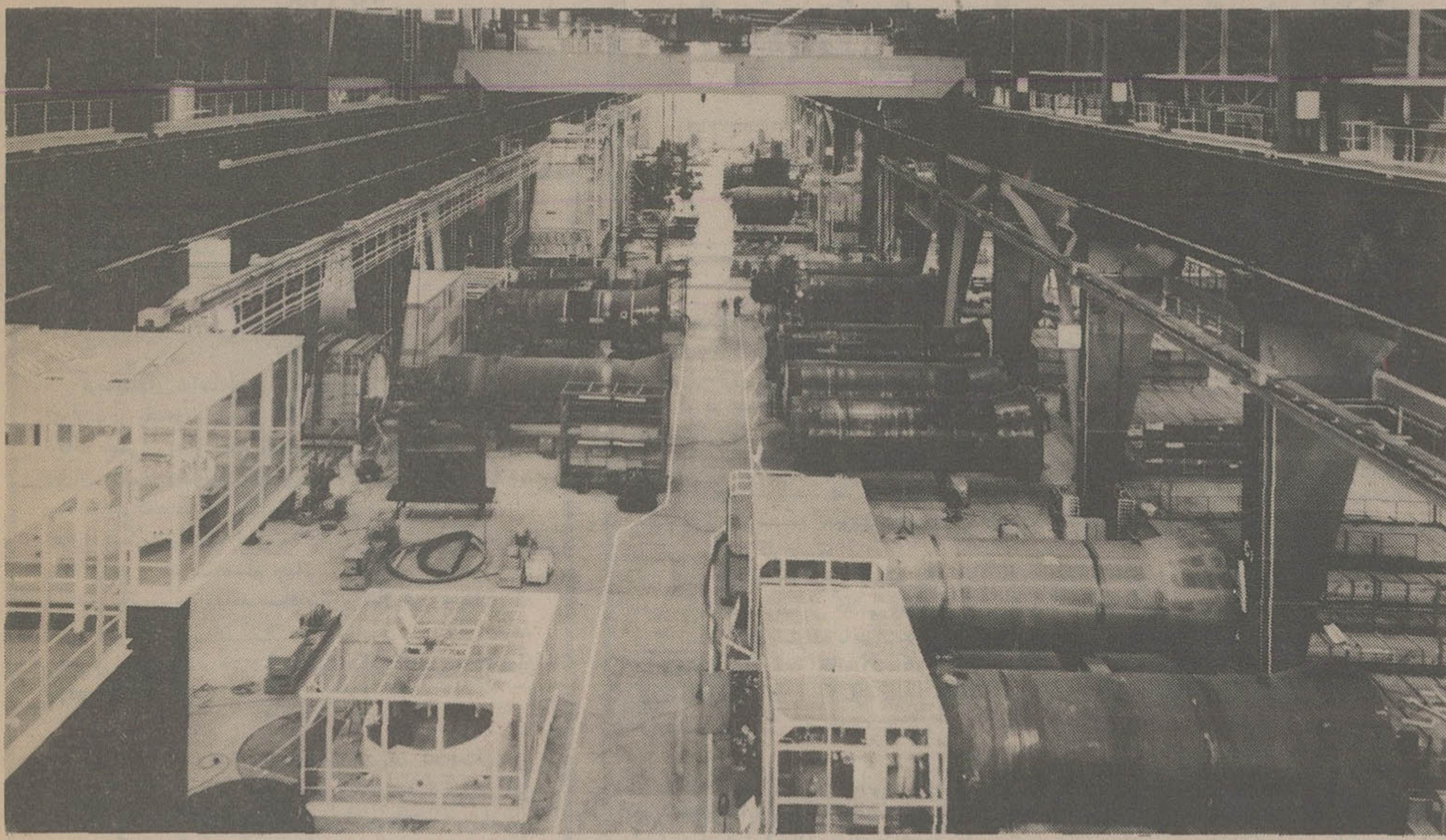
نمایی ازیک قسمت کارخانه غنی سازی اورانیوم «اوردیف» در«تریکاستن» دراین کارخانه ایران سهیم است

هزینه اولیه ایجاد مراکز برق اتمی بیشتر از مراکز برق کلاسیک است ولی بعدا بهای برقی که توسط مراکز برق اتمی بدست میاید ارزانتر از طرق دیگر است.

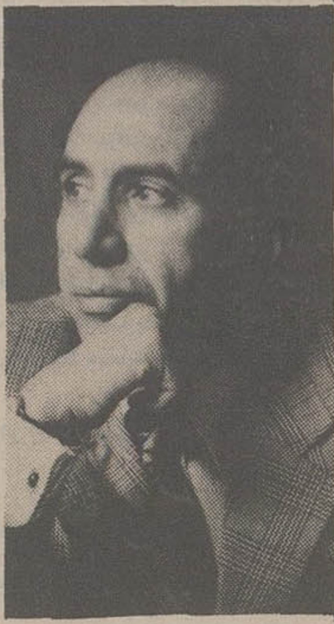

گزارش
منصور تاراجی
از فرانسه

تریکاستن در ساحل چپ رودخانه عظیم و خروشان «رون» و ۱۶۰ کیلومتری شمال بندر مارسی نزدیک بزرگراه خورشید یکی از شگفت انگیزترین شاهکارهای صنعت اتمی جهان تولد میبابد. شعار دیرین «اتم در خدمت بشر» به همت هزاران دانشمند، مهندس و تکنیسین از رویا به حقیقت گرائیده است. اینجا در دره رود «رون» که نوزده قرن پیش رومیان به رهبری «ژول سزار» «گلها» را از پای درآوردند، شهرک «تریکاستن» را همانگونه می بینیم که معماری رومی الهام بخش آن بوده است. کوچه های تنگ، دیوارهای سنگی و تاقهای ضربی و میدان کوچکی با یک چشمه در وسط شهر. در حومه تریکاستن که تپه های زیبا و سر سبز آنرا در برگرفته است چرخهای بزرگترین کارخانه غنی سازی اورانیوم در جهان به شیوه «پخش گاز» بزودی به حرکت درمیاید و همه اینده اتمی ایران در اینجا نهفته است: تریکاستن سوخت کارخانه های برق اتمی ایران را تولید میکند.

۵ میلیون تن مازوت به قیمت ۱/۷ میلیارد فرانک همانقدر بخار جهت توربین برق ایجاد میکند که ۱۲۰ تن اورانیوم غنی شده به بهای ۴۵۰ میلیون فرانک

یک کارخانه برق اتمی بدون اورانیوم غنی شده هیچ مصرفی نخواهد داشت. در «تریکاستن» اورانیوم استخراج شده از معدن را به مدرن ترین شیوه که پخش گاز مینامند غنی میسازند. میله های مدادی شکل اورانیوم غنی شده به ایران صادر وراکتورهای کارخانه های برق اتمی ایران را تغذیه میکند. دو شرکت چند ملیتی «اورو یف» و «کردیف» با سرمایه ایران، فرانسه، بلژیک، ایتالیا و اسپانیا هزینه کارخانه غنی سازی اورانیوم در تریکاستن را تامین میکند و ایران حدود ۲۵ درصد در این طرح عظیم اتمی که در جهان مشابهی ندارد سرمایه گذاری کرده است. نزدیک به ۱۶ میلیارد فرانک (هر فرانک حدود ۱۴/۵۰ ریال) سرمایه این دو شرکت چند ملیتی است. اورانیومی که بصورت طبیعی در معادن اورانیوم جهان وجود دارد فقط ۰/۷٪ (توجه ۰/۷٪) آن قابل سوخت در راکتورهای اتمی است و برای بازده بیشتر باید بخش اورانیوم قابل سوخت را غنی ساخت و انرا به حدود ۱/۳ تا ۳/۱٪ افزایش داد. در تریکاستن میتوان تا ۴ درصد اورانیوم غنی شده بدست آورد. اورانیومی که در ساختن بمب اتمی بکار میرود ۹۷ درصد ان باید غنی شده باشد. بدین ترتیب هرگز نمیتوان اورانیوم غنی شده جهت کارخانه های برق اتمی را در ساختن بمب اتمی بکار برد. در «تریکاستن» اورانیومی را که با «فلور» ترکیب شده و بصورت ( ) اورانیوم فلور درآمده تقطیر میکنند تا بتدریج اورانیوم غنی شده بدست آورند. اورانیوم طبیعی ترکیبی است از اتمهای اورانیوم ۲۳۵ و ۲۳۸ هدف تقطیر انست که از هر ۱۰۰ اتم اورانیوم ۲۳۵ و ۲۳۸ حداقل ۳ اتم ان اورانیوم ۲۳۵ باشد بهمین جهت میگویند اورانیوم غنی شده ۳درصد یا ۳/۱ درصد و یا چهار درصد. اورانیومی که بدین ترتیب تعداد بار اتمهای اورانیوم ۲۳۵ آن غنی شده باشد در راکتورهای اتمی هسته آن شکسته میشود و انرژی و حرارت لازم جهت گرم کردن اب متصاعد میگردد. بموجب فرمول انشتین یعنی انرژی بدست امده برابر است با جرم«ام» ضرب در مجذور سرعت نور«سی»که رقمی است بینهایت بزرگ. در بمب اتمی هسته اتم شکسته و تقسیم میشود در بمب هیدروژنی دو هسته اتم مانند «تریتیوم» و «دوتریوم» ترکیب و تولید «هلیوم» میکنند و انرژی حاصل از بمب هیدرژنی بمراتب بیشتر از بمب اتمی است. در هر بمب هیدرژنی باید یک مینی بمب اتمی منفجر شود تا انرژی لازم را برای ترکیب اتمهای «تریتیوم» و «دوتریوم» بوجود اورد.

ایران و عصر اتم

این توضیحات مختصر علمی بدانجهت ضروری است که تمامی این رپرتاژ براساس دیدار از مراکز اتمی فرانسه تهیه گردیده و اینک که ایران وارد عصر استفاده از انرژی اتمی شده است ضروری است خواننده با اینگونه مسائل بزبان ساده آشنا شود هر چند که برای گروهی از خوانندگان جنبه توضیح واضحات را دارد.

میدانیم که انرژی هسته‌ای انرژی موجود در هسته اتم است اتم کوچکترین جزء یک جسم و تشکیل دهنده انست. تمام اجسام طبیعی (هوا، آب، چوب.....) از اتمهای بینهایت کوچک تشکیل شده اند.

اتم تشکیل شده است از یک هسته نترون (جزئی که هیچگونه بار الکتریکی ندارد) و پروتون (جزئی که بار الکتریکی مثبت دارد) در اطراف هسته است که الکترونها (اجزائی که بار الکتریکی منفی دارند) با سرعت بسیار زیادی در چرخش هستند اتمهائی که تعداد پروتونهایشان مشابه و تعداد مختلفی نوترون داشته باشند ایزوتوپ مینامند. بکار بردن انرژی اتمی در زمینه صنعتی از شکسته شدن و تقسیم هسته سنگین به هسته سبک تر صورت میگیرد و مقدار انرژی ازاد شده بصورت گرما خواهد بود.

نترونهای خارج شده میتوانند به نوبه خود هسته های جدیدی را تقسیم کنند و آنها نیز نترونهای تازه یی را آزاد سازند وقس علیهذا این پدیده را عکس العمل زنجیره یی مینامند.

نترونهای آزاد شده سرعتی برابر ۲۰ هزار کیلومتر در ثانیه دارند و شانس انها در اینکه توسط هسته اتمهای دیگر جذب شوند محدود و کم است بدینجهت سرعت نترونها را مصنوعا کم و به ۲ کیلومتر در ثانیه میرسانند. در این سرعت نترونها امکان بسیار زیاد تقسیم شدن دارند که بهترین بازده انرژی را در بر دارد. در یک راکتور (پیل اتمی) عکس العمل زنجیری تحت کنترل است تا انرژی حرارتی بدست آمده به مصارف صلح امیز برسد.

اینک باید دید چه فرقی است بین یک مرکز برق اتمی و مرکز برق کلاسیک در یک مرکز برق منبع انرژی متفاوت است اب سد ها و یا حرارت بدست آمده توسط سوخت مواد نفتی و ذغال سنگ.

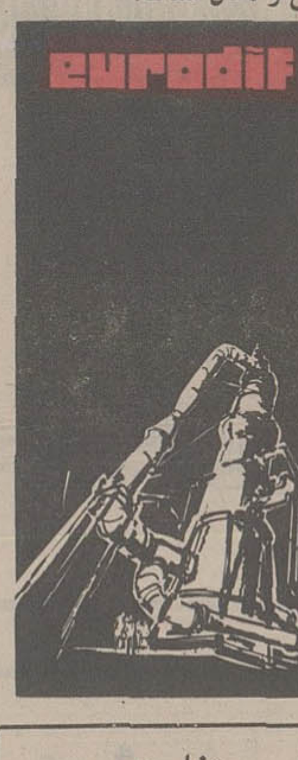

تفاوت

مهم آنست که نیرونی به توربین برسد و توربین بنوبه خود «الترناتور» را که میدان مغناطیسی ایجاد میکند به حرکت در آورد. با گردش «الترناتور» برق مورد لزوم ایجاد میگردد.

بدین ترتیب بادو نیرو میتوان توربین را به حرکت در اورد بخار و اب.

امروز کمتر کشوری در جهان برای تولید برق از سد استفاده میکند برنامه سد سازی جهت تولید برق بعلت هزینه زیاد و بازده کم منسوخ شده است پس با صرفه ترین راه استفاده از نیروی بخار توسط دیگ بخار است. تولید بخار نیاز به سوخت دارد. سالهاست که بشر با ذغال سنگ ونفت بخار لازم در مراکز برق را تولید میکند ولی با کشف وشکسته شدن اتم نزدیک به سی سال است که حرارت لازم برای تولید بخار را از اتم میگیرد.

چند کشور در این زمینه پیشرفتهای عظیمی داشته اند مانند امریکا شوروی، انگلستان وفرانسه والمان.

۲ قسمت اساسی

پس مرکز برق با بخار از دو قسمت اساسی تشکیل میشود که عبارت است از تولید کننده بخار وماشین خانه. در مرکز برق اتمی وکلاسیک ماشین خانه یعنی قسمتی که برق تولید میشود کاملا مشابه است. منظور از مرکز برق اتمی آنست که تولید بخار توسط حرارت ناشی از شکسته شدن هسته اتم صورت گیرد.

بدین ترتیب در مراکز برق اتمی دیگ بخار با حرارت ناشی از سوخت اورانیوم غنی شده (یعنی شکسته شدن اتم اورانیوم) کار میکند وبخار لازم را تولید میکند ودر مراکز برق کلاسیک دیگ بخار با مواد نفتی یا ذغال سنگ تولید بخار میکند.

۵ میلیون تن مازوت به قیمت ۱/۷ میلیارد فرانک (هر فرانک حدود ۱۴/۵۰ ریال) همانقدر بخار لازم جهت توربین برق ایجاد میکند که ۱۲۰ تن اورانیوم غنی شده به بهای ۴۵۰ میلیون فرانک هزینه اولیه ایجاد مراکز برق اتمی بیشتر از مراکز برق کلاسیک است ولی بعدا بهای برقی که توسط مراکز برق اتمی بدست میاید ارزانتر از طرق دیگر است. هر یک کیلو وات ساعت برق بدست امده از مراکز برق اتمی حدود شش سانتیم و مراکز برق کلاسیک حدود یازده سانتیم است. (هر یکصدسانتیم مساوی یک فرانک وبرابر ۱۴/۵۰ ریال است). بعلت گران بودن قیمت نفت وذخیره محدود ان اکثر کشورهای جهان به تولید برق اتمی روی اورده اند.

اینک باید دید در «تریکاستن» چه میگذرد؟ تریکاستن مرکز یکی از بزرگترین مجموعه صنعت اتمی جهان است. کارخانه غنی ساختن اورانیوم کارخانه اتمی پیرلات که سوخت بمب اتمی در انجا تهیه میشود. کمی دورتر پایگاههای موشکی و زرادخانه بمب اتمی فرانسه ودر کنار آنها یکی از بزرگترین مراکز برق اتمی در دست ساختن است.

برای ورود به مرکز اتمی «تریکاستن» باید از قرنطینه امنیتی عبور کرد وهویت افراد کاملا روشن باشد. فرانسویان برای نخستین بار اجازه دادند گروهی از روزنامه نگاران ایرانی از این مجموعه اسرار آمیز که انبار سوخت اتمی ایران نیز در آنجا احداث میگردد دیدن کنند.

مراکز برق اتمی

برای به حرکت در آوردن کارخانه غنی ساختن اورانیوم «اورادیف» در تریکاستن حداقل به ۳۱۰۰ مگاوات برق نیاز است. مراکز برق اتمی تریکاستن که در دست ساختمان است مجموعا ۲۴ میلیارد کیلو وات ساعت برق تولید میکند.

در مجموعه تریکاستن ۶۰ میلیون فولاد وبتن بکار رفته است. «تریکاستن» که کعبه اتمی ایران فرانسه، اسپانیا، بلژیک وایتالیا است نزدیک به ۸ هزار نفر مشغول کارند. تمام الترماشین خانه برق اتمی توسط آلستوم ساخته شده است. فرانسه سالانه به بیش از ۱۸۳ میلیارد کیلو وات ساعت برق نیاز دارد وقسمت اعظم ماشینهایی که این برق عظیم را تولید میکند ساخت آلستوم است.

برای نشان دادن اهمیت کارخانه غنی ساختن اورانیوم در «تریکاستن» کافیست گفته شود که ظرفیت کلیه مراکز غنی کردن اورانیوم امریکا ۱۷ میلیون واحد کار جدا سازی است. معیار اورانیوم غنی شده واحد کار جدا سازی است وقیمت آن نیز بر اساس این واحد است

۱۷ میلیون واحد کار جدا سازی میتواند ۱۵۰ مرکز اتمی یکهزار مگاوات را از نظر سوخت تغذیه کند.

«اورودیف» در «تریکاستن» قدرتی برابر ۱۰ تا ۱۱ میلیون واحد کارجداسازی دارد که میتواند ۱۰۰ کارخانه برق اتمی را تغذیه کنداز جمله ۴۰ کارخانه برق اتمی فرانسه را ۶۰ کارخانه برق اتمی دیگر دراسپانیا، بلژیک، ایتالیا وایران نیز ازاین مرکز سوخت اتمی میگیرند. ایران ازطریق کارخانه غنی سازی «اورودیف» میتواند سوخت ۵۱ مرکز برق اتمی خودرا تامین کند وچون ظاهرا ایران ۲۰ مرکز برق اتمی خواهد داشت لذا درشرکت «کردیف» نیز سرمایه گذاری کرده است تابدین ترتیب وقتی مراکز برق اتمی ایران مهیا گردید ازنظر سوخت اورانیوم غنی شده دچار مشکلی نگردد.

کارخانه غنی ساختن اورانیوم «اوردیف» یک سوم کل ظرفیت جهانی را دارد و باساختن مرکز غنی سازی اورانیوم «کردیف» چهل درصد تولید جهانی اورانیوم غنی شده در تریکاستن تهیه خواهد شد که ایران نیز دران سهم دارد. باید توجه داشت که مجموع اورانیوم غنی شده که درمراکز غیرنظامی شوروی بکار میرود ۳ میلیون واحد کارجداسازی است. یعنی حدود یک سوم تولید «اوردیف».

قیمت یک واحد کارجداسازی» اورانیوم غنی شده درسال ۱۹۷۴ حدود ۳۲ دلار وامروز به بیش از ۷۸ دلار رسیده است.

برای کشورهایی نظیر ایران این سئوال مطرح است که ایا چشم پوشی از نفت بعنوان سوخت و جایگزین کردن برق اتمی به جای نفت اقتصادی و با صرفه خواهد بود؟ پاسخ سئوال بسیار مشکل و بستگی به عوامل زیادی دارد. تردید نیست که برای کشورهایی نظیر ایران که بهای سوخت داخلی نسبت به کشورهای صنعتی ناچیز است بهای تولید برق ناشی از سوخت نفت ارزانتر از برق اتمی است. اماآیا منابع نفت جهان جاودانه، است؟ اگر از نفت به جای سوخت در زمینه های دیگر نظیر پتروشیمی استفاده شود مفیدتر نخواهد بود؟ بدون شک فقط تا چند سال دیگر میتوان روی نفت از نظر کار برد ان در تولید برق حساب کرد بهمین جهت است که امروز تب ساختن مراکز برق اتمی همه دنیا را فراگرفته است. ولی دولت هائی نظیر ایران که سوخت مراکز اتمی ان در کشور دیگری تهیه میشود باید نهایت تلاش را در ثابت نگهداشتن قیمت اورانیوم غنی شده که سوخت مراکز برق اتمی است بکار برند. علاوه برآن هزینه و بهای مراکز برق اتمی ان باید عادلانه باشد نه انکه نفت را به قیمت ارزان به کشورهای صنعتی بفروشیم و در ازاء آن مراکز برق اتمی که روزبروز قیمت ان افزایش میبابد بخریم. بمعنی دیگر غنی همچنان غنی بماند و فقیر همچنان فقیر مهمتر از همه آنست که کشورهای سهام‌دار، «اوردیف» و «کردیف» ضروری است کارشناسان صنعت اتمی خود را باین مراکز بفرستند که آنها از نزدیک به تکنولوژی اتمی دست یابند. این کار در سطح بسیار کوچکی اینک شروع شده است اما توسعه آن از اهم مسائل است. ما نباید فقط در خرید مراکز اتمی و اورانیوم غنی شده شرکت داشته باشیم. شرکت ما باید در فراگیری تکنولوژی اتمی انهم تکنولوژی پایه صورت گیرد. درتریکاستن دو مجموعه اتمی مورد بازدید ماقرارگرفت:

ـ مرکز برق اتمی

ـ کارخانه غنی ساختن اورانیوم

دراین دومرکز فنی یک مهندس ایرانی وجود ندارد که از نزدیک در برپا کردن این دومجموعه شرکت داشته باشد بدین ترتیب چشم بسته باید آنچه تحویل ما میدهند خریدار ان باشیم و این مغایر اصل فراگیری تکنولوژی اتمی است که باید آنرا از پایه فراگرفت:

مرکز برق اتمی تریکاستن که قدرتی برابر ۳۶۰۰ مگاوات دارد یکی از بزرگترین مراکز برق اتمی جهان است که به روش بی، دبلیو. ار یعنی راکتورهای تحت فشار اب ساخته میشود. این شیوه جدیدترین روش بهره گیری از راکتورهای اتمی است.

در بزرگراه خورشید که حرکت میکنی دو برج بتنی آن بارتفاع ۶۰ متر که مخصوص سردکردن آب با استفاده از هوا است دیده میشود. نام بزرگراه خورشید از آنجا امده است که جنوب آفتابی را به شمال ابری فرانسه متصل میکند. اما خورشید مصنوعی که بشر برای کسب انرژی در کنار این بزرگراه احداث میکند بزودی چهره اقتصادی این بخش از دره رود «رون» را بکلی تغییر میدهد. در اینجا چهار راکتور اتمی هریک بقدرت ۹۰۰ مگاوات تعبیه خواهد شد. ما برای نخستین بار از محل قرار گرفتن قلب راکتور اتمی دیدار کردیم. یک دیوار بتنی به عرض حدود یکمتر بین راکتور اتمی و جهان خارج فاصله است. در ساختن این دیوار بتنی از قوه دوسیمان مخصوص استفاده شده است تا بتواند در برابر حوادث احتمالی پایداری کند. سقوط یک هواپیمای جت ۷۴۷ (جمبوجت)، زلزله، طوفان، سیل و هیچگونه عامل طبیعی دیگر نمیتواند کوه بتنی راکتور اتمی را ویران سازد. درکنار هر راکتور سه ژنراتور کانالهای عظیم آب رود «رون» را

بقیه در صفحه ۱۶

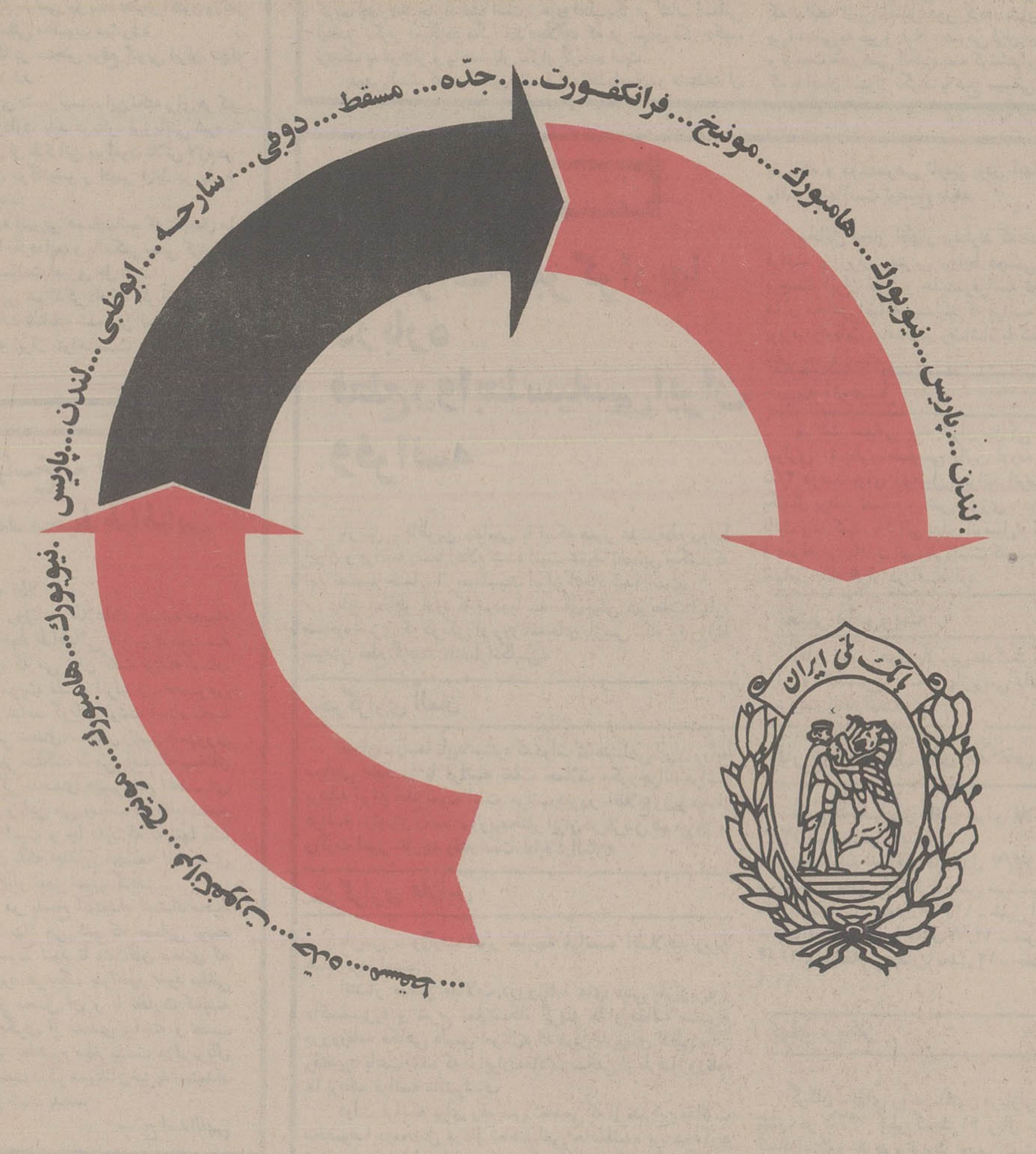

باحساب پس انداز درگردش بانک ملی ایران
پول شما
درچهارگوشه جهان دراختیار شماست

هنرگردی، گردونیست...! رنگین فلز

اطلاعات ۱۳۰۴

بنیانگذار: شادروان عباس مسعودی
صاحب امتیاز و مدیر: فرهاد مسعودی
سردبیر: حسین بنی احمد
سال پنجاه و دوم
محل اداره: خیابان خیام. ساختمان اطلاعات
تلکس ۲۱۲۳۳۶ ـ تلگرافی: اطلاعات. تهران.
تلفن ۳۲۸۱

سخن روز

موضع ایران

فرمایشهای شاهنشاه ـ بدنبال عزیمت پرزیدنت کارتر از تهران ـ در پاسخ به همکار ما سیما دبیر آشتیانی در برگیرندهٔ نکات مهمی بود، از جمله نکته یی که موضع ایران را در قبال بحران حاکم بر «شاخ افریقا» بوضوح روشن میسازد. بعلاوه، بیانات ملوکانه موکدا حکایت ازین واقعیت دارد که ایران امروز دیگر تنها یک قدرت منطقه یی نیست. ایران امروز یک وزنه و قدرت مسلم جهانی بشمار میرود و فارغ از فواصل جغرافیایی و بعد مسافات، در قبال هر رویدادی که مربوط به نفع و زیان ایران یا دوستان و متحدانش باشد، خاموش نمی‌نشیند و حتیٰ عنداللزوم عکس العملی بسزا نشان خواهد داد.

ایران دیروز را که بیاد آوریم ـ بی‌آن که چندان دور برویم، و تنها به چند دهه پیش بیندیشیم ـ ارزش این دگرگونی غرورانگیز را بیشتر درخواهیم یافت. حتی امروز بسیارند کسانی که این گذشته تلخ نه چندان دور را بیاد دارند و دوره یی را گذرانده‌اند که ایران بر سر پای خویش نیز بزحمت می‌توانست بایستد. ایران خنجرهای بیشمار را میدید که از پیش و پشت سر بر پیکرش فرود می‌آورند، حقوق مسلمش را میدید که بی‌هیچ پروایی در کیسه‌های دشمن انبار میکردند، باو زور می گفتند و باج ازو می ستاندند بدون آن که او را توانی برای واکنشی باشد.

اما دیروز ایران یک خاطرهٔ پریده رنگ بیش نیست. ایران امروز، حرفهای بسیاری برای گفتن دارد، حرفهایی که از موضع قدرت میزند و نیک میداند که گوشهای شنوایی نیز هست، چه اگر گوشها خود را به ناشنوایی بزنند، بیگمان دچار عواقب وخیم آن نیز خواهند شد. ایران امروز اگرچه از موضع قدرت سخن می گوید اما هرگز حق و حقیقت را از یاد نمیبرد. مثال واضح و آشکاری این سیاست، موضعیست که ایران در قبال بحران مرکبار «شاخ افریقا» اختیار کرده است. اگر قضیه را دقیقتر بشکافیم، در می‌یابیم که اختیار کردن چنین موضعی از جانب ایران، قلمرو جغرافیایی خاصی ندارد: در هر کجا، و بر سر هر چه آتش جنگی درگیرد، ایران خواستار صلح است، و درین راه نهایت توانایی خود را هم بکار میبرد. اما چنانچه تلاش برای صلح ثمره یی نداد، ایران برای یاری دادن به دوستانی که مظلوم واقع گشته‌اند و خواستار مساعدتند، درنگ نخواهد کرد. آنچه در «ظفار» گذشت، درس خوبی میتواند باشد برای جنگ طلبان، و متجاوزان به خاک مملکتی که در شمار دوستان ایران است و در دفع زحمت خصم مهاجم، یاری ما را میخواهد.

یاری، بگفته اردشیر زاهدی سفیر شاهنشاه آریامهر در واشنگتن: «صدور نفت دیگر عامل تعیین کننده مقام جهانی ایران نیست زیرا دنیا اکنون ایران را بعنوان عاملی برای حفظ صلح و ثبات منطقه آسیای غربی و افریقای شمالی می‌شناسد. ایران توانسته است اهمیت جهانی خود را از صحنه اقتصادی به حیطه سیاسی نیز بسط دهد، و اکنون وزنه مهمی در سیاست بین‌المللی محسوب میشود.»

بنابرین هرگونه خطا در سنجش موقع کنونی ایران، تنها بزیان خاطی منجر خواهد شد.

ایران با هیچ کشوری دشمن نیست، این نکته برای هر که درباره‌اش سوءتفاهمی دارد، باید دوباره ارزیابی شود ـ همچنان که شاهنشاه پس از تذکراتی پیرامون تلاش لازم در راه برقراری صلح میان موگادیشو و ادیس آبابا، در پاسخ سیما دبیر آشتیانی فرمودند:

«دوم این است که به اتیوپی هم بفهمانیم که تا بحال ما هیچ اقدامی بر ضد آنها نکرده‌ایم، و بالعکس سعی کرده‌ایم که اختلافاتشان بطور مسالمت آمیزی حل شود.

«ضمنا باید به اتیوپی هم تذکر داد که اگر آنها به فکر تجاوز بعدی به سر حدات شناخته شده بین‌المللی سومالی هستند، مطلبی نیست که ایران بتواند نسبت به آن بی‌اعتناء باقی بماند.»

نخستین پاسخ به استمداد استاد محمد محیط طباطبایی

سردبیر محترم روزنامه اطلاعات

در صفحه ششم روزنامه اطلاعات یکشنبه «دیماه مقاله‌ای از استاد محیط طباطبائی در مورد مجسمه سعدی چاپ شده بود که می توان گفت نوشته استاد، بازگو کننده نظر اکثریت ملت ایران و بخصوص شیرازیها می باشد و شاهد گویای نوشته استاد محیط طباطبائی درباره بزرگی سعدی، سخنان رئیس جمهوری امریکا در ضیافت رهبر مملکت ما می باشد که سخنان خود را با کلام جهانی سعدی «بنی آدم اعضای یکدیگرند» پایان داد و این می رساند که مقام شامخ سعدی تا چه پایه‌ای است و جا دارد که نه تنها یک مجسمه و یک میدان بلکه چندین مجسمه از سعدی ساخته و در دره‌گوشه و کنار شهر نصب گردد.

بهمین جهت و در پاسخ استمداد استاد محیط طباطبائی من نیز پیشنهاد می کنم که حسابی توسط روزنامه اطلاعات گشوده شود تا مشتاقان سعدی که مسلما کم نخواهند بود هر یک بفراخور خود مبلغی پرداخت کنند تا از محل آن و با نظارت کمیته مخصوصی مجسمه دیگری از سعدی ساخته و نصب گردد ، و خود من نیز حاضرم مبلغ بیست هزار ریال پرداخت نمایم. امید است دیگر هموطنان نیز به استمداد استاد طباطبائی پاسخ مثبت بدهد.

مسیح اسداللهی

آینه گرنقش تو بنمود راست

اهمیت انتقاد درسازندگی ناگوار باشد، ضروری‌است و باید توجه داشت این اصل ازجانب کسانی پشتیبانی میشود که بملت و جامعه خویش عشق میورزند و نمی خواهند و نمیتوانند دربرابر نارسایی ها «بی تفاوت» باشند.

ازطرفی باید دانست عنوان کردن نقایص و اشکالات موجود، پیشرفت ها و ترقیات را درزمینه های دیگر نفی نمی کند و ناقض آنها نیست.

دکتر محمد حسین خاتمی

ایمان یاسیمان؟!

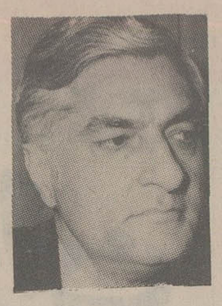

چشمه آبی درون خانه یی
به زرودی کان نه در کاشانه یی
مولوی

علی اکبر کسمایی

چندی پیش، یکی از بلند پایگان کشوری، در سرزنش کسانی که برای نارسایی کارها بهانه های بیهوده میتراشند، سخنی گفت که با همه پرمغزی و رسایی، در گیرودار رویدادهای روزگار از یادها رفت: او در پاسخ گروهی از مسئولان که قرار بوده است ساختمان بیمارستانی را بهنگام معین تحویل دهند و نداده بودند و هنوز هم پس از گذشت هجده سال آنرا بپایان نرسانده‌اند و کمبود سیمان را بهانه آورده بودند، گفت: بهتر است بجای «سین» سیمان، «الف» ایمان بگذارید و بگویید که کمبود و بلکه نبود ایمان، انگیزه نارسایی ها و بپایان نرساندن کارهاست.

البته این جابجا کردن ادیبانه یک «حرف» و بیکباره معنی و مفهومی تازه و برنده از کلامی ساده و ساییده شده گرفتن، هنگامی موثر است که در شنونده یا خواننده اثری از وجدان و خبری از ایمان باشد. بقول شاعر: در خانه اگر کس است یک حرف بس است. و گرنه همان بهتر که با ناکسان، لب از سخن فرو بندیم زیرا خروارها حرف نیز بخرجشان نخواهد رفت.

پایه گرفتاری ما بی‌ایمانی است. ببنیم ایمان چیست و چگونه پدید میاید: ایمان یک حالت روحی وعقلی درهم آمیخته است. شاید بتوان آنرا به حالت غلیان یا اشتعال تشبیه کرد یعنی به جوش و خروش آمدن.....

ایمان، تصدیق کامل یا باور داشت بی چون و چرا نیست زیرا این تعریف برمرحله پیش از ایمان که مرحله اقناع عقلی است صادق است. برای داشتن ایمان، عناصر دیگری سوای اقناع عقلی لازم است مانند برانگیخته شدن عواطف و احساسات، و بیدارشدن وجدان تا جایی که همه نیروهای عقلی و عاطفی، آگاه و ناخودآگاه، از یک گذرگاه بسوی موضوع ایمان رهسپار شوند و درین راه، هیچ چیز و هیچ کس و هیچ انگیزه نتواند حرکت این نیروها را منحرف کند. این حالت ایمانی بیشتر به عارفان مجذوب شبیه است یا حالت شور و شوق عشاق که بیخودانه بسوی معشوق کشیده میشوند.

گفته‌اند ایمان جنون عقلاست! هنگامی که انسان به این حالت میرسد، نیروهایش ده چندان میشود. خداوند در قرآن میفرماید: «اگر بیست نفر بردبار باشید، بردویست نفر کافر، و اگر صدنفر باشد، برهزار نفر کافر چیره میشوید.»

تفسیر علمی چند برابر شدن نیروهای انسان در پرتو ایمان اینستکه در بدن آدمی بهنگام خطر و خشم، ترشح غده ها افزایش پیدا میکند و موجب افزونی نیرو و کاربرد اندامها میشود و حس درد را میکاهد و گوش از تهدیدوچشم از دیدن مانع، بازمیماند. این نیروی غیر عادی که خشم یا خطر در موجودزنده پدید میاورد، همان نیرویی است که ایمان به مرد با ایمان میبخشد زیرا در او خشمی پی گیر نسبت به آنچه مخالف عقیده اوست پدید میاورد با این تفاوت که ایمان با نیروی لطیف دیگری هم آمیخته است: نیرویی به لطافت عشق و با عمق احساس، به گونه یی که همه چیز در راه موضوع ایمان، مانند همه گرفتاریهای عشق، نه تنها تاب آوردنی بلکه دوست داشتنی میشود. آنچه بنظر دیگران رنج و سختی است، پذیرفتنی و آسان میگردد. فداکاری و از جان گذشتگی لذت بخش جلوه میکند. مومنان درین راه از سرزنش خرده گیران نمیترسند: یجاهدون فی سبیل الله، ولا یخافون لومة لائم»

لفظ «ایمان» و مشتقات آن از افعال گرفته تا صفات، در قرآن کریم، چهارصد جا یاد شده است و هیچ لفظ دیگر در کتاب آسمانی اینقدر تکرار نمیگردد مگر لفظ «جلاله» که در سیاق ذکر حکیم، نزدیک به دوهزار و پانصد بار تکرار گردیده است.

بدیهی است که در کتابی مانند قرآن، لفظ «ایمان» و مشتقات آن اینهمه تکرار شود: اسلام، عقیده است و هنگامی که قرآن کریم بر پیامبر امین الهام شد، بشارت و دعوتی نوین بود، هر گونه بشارت یا دعوت نو، نسخ عقیده حاضر و از میان برداشتن نظام قائم و دگرگونی اوضاع جاری است. اما مردم به آنچه میشناختند و عادت کرده‌اند، هر چند کهنه و فرسوده، پای بند بودند و تا شعله ایمان درانان فروزان نمیشد، دست از روش و روال دیرینه برنمیداشتند. قرآن با برافروختن ایمان در گروهی اندک ولی برگزیده که بداشتن اراده نیرومند و ادراک سالم و شجاعت اخلاقی بردیگران ممتاز بود، بنیاد آیین را استوار داشت که هنوز هم استوارترین آیینها و یگانه راه برافروختن ایمان در همه دلها و برکندن ریشه همه پلیدیها و زشتیها و ناروواییها و نارساییهایی است که دراین روزگار آن رنج میبریم.

روزی یکی از اصحاب پیامبر ازو پرسید: یا رسول الله، اسلام چیست؟

گفت: اینکه دل پاک داری و مسلمانان از دست و زبان تو درامان باشند.

پرسید: در اسلام از همه بهتر چیست؟ گفت: ایمان. پرسید: ایمان چیست؟ گفت: اینکه خداوند و فرشتگان او و کتابهای او و پیامبرانش و رستاخیز پس از مرگ را باور داشته باشی. پرسید: کدام ایمان بهتر است؟ گفت: هجرت پرسید: هجرت چیست؟ گفت: هجرت از سوءیعنی دوری کردن از بدی....

خطاب قرآن همیشه به کسانی است که ایمان آورده‌اند و کارهای نیک میکنند و کار نیک یا «عمل صالح» همچون پی آمد ایمان پیوسته مورد اشاره قرآن است.

یکی از نویسندگان اسلام شناس مصری بنام «فتحی رضوان» در کتابی بعنوان «اسلام و انسان معاصر» مینویسد: قرآن مردم با ایمان را به هرگونه دعوت خیر دیگری غیر از اسلام که در روزگارهای بعد پدید آید، برمیانگیزد. این دعوتهای خیرممکن است در عین حال که تعارضی با اسلام ندارد، در مضمون کلی و عمومی آن قرار نگیرد ولی احکام آنرا باطل نسازد. لازم نیست که حتما این دعوت یک دعوت دینی باشد بلکه میتواند یک دعوت اجتماعی و فکری بوده باشد که انگیزه‌های آن پس از پیدایش قرآن و جهاد پیامبر و اصحاب او پدید آید مانند آزادی سرزمینها یا طبقات برده و اسیر، ایستادگی در برابر استعمار و استثمار، و پایداری در برابر روشها و نظامهایی که جوامع بشری بسبب آنها وحدت و امنیت و استقلال و انگیزه هاودستاویزهای پیشرفت وتکامل خودرا ازدست میدهند. اینگونه جهشها و جنبشهادربردارنده همان مفهوم کلی و عمومی اسلامی است که دعوت به برقراری عدل و تحریم ظلم و تکریم انسان و جلوگیری از بدرفتاری با او و پیکار با نابرخورداری او از حقوق انسانی و مبارزه با تحقیر اوست.»

بنابراین، مردم با ایمان، موضوع ایمانشان هرچه باشد و انگیزه ایمانشان هرگونه و از هراصل معنوی سرچشمه گرفته باشد، در اجتماعی که بدان وابسته‌اند، مردمی خیرخواه و نیک اندیش‌اند زیرا آنچه آنان را به تلاش و کوشش وامیدارد و نیروهای آنان را بکار میگمارد، ایمان به یک اصل، به یک اندیشه بنیادی است نه مصلحت شخصی و نه منفعت خصوصی. پیوسته بودن ایمان اینگونه کسان با کار نیک و کردار درست و اخلاص عمل، بی شک بسودهمگان و در راه رستگاری جامعه خواهد بود.

ایمان از تربیت دینی و اندیشه معنوی مایه میگیرد و هنگامی که جامعه ازین اصل دور گردد، بنای کارها بر بی‌ایمانی و بی‌اعتنائی به خیر و صلاح عمومی قرار میگیرد و مصلحت شخصی و منفعت خصوصی انگیزه همه کوششها و تلاشها میشود....و بنائی که با ایمان استوار نگردد، با هیچ سیمانی استحکام نخواهد یافت.

ضرورت جهاد مشترک دولت و ملت

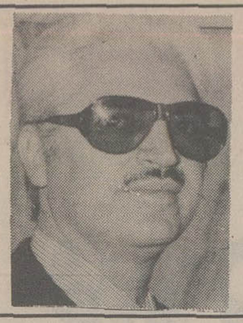

سناتور دکتر
نصرالله مقتدر مژدهی

کشور ما در جهانی قرار دارد که دارای دو قطب نظامی مشخص و چند قطب اقتصادی پاره پاره است. سرحد اقتصادیش در تمام جهان سرحد فرهنگی‌اش افریقا و هندوستان و از نظر جغرافیائی در مرز جهان فقیر و غنی، سرمایه‌دار، سوسیالیست، مسلمان، غیر مسلمان، عرب، غیر عرب، نفتی و بدون نفت می باشد. اگر بگویم چنین موقعیتی آسیب پذیر را بصورت واحد در نقشه جهان داریم سخن نگفته‌ام با توجه بانکه افزون بر آن ابرقدرتها سرحد خود را علاوه بر مرزهای جغرافیائی خویش نقاطی می دانند که نفت و مواد معدنی استراتژیک در آن باشد به این لحاظ پیدایش هر گونه ناآرامی حتی تا سرحد نابودی کشور قابل پیش بینی است چون برای قطب های سود برنابودی یک ملت مهم نیست و آنان عاج فیل را می خواهند و بفیل علاقمندی ندارند. بدین واسطه توجه بدین نکات یک تکلیف عالی و فریضه است که هر ایرانی باید با نهایت صداقت و صراحت آن را بفرزندان ، دوستان و اطرافیان خود گوشزد نماید تا دفاع و جهاد برای منافع ملی و سنت های ارزنده کشور را ایرانی با نهایت افتخار بعهده بگیرد و بداند که اختلاف و تضاد تا آنجا ضروری و موثر است که به وحدت و ثبات جامعه ما لطمه نزند.

● وظیفه سازنده دولت

بحکم سابقه حق ایرانی است که همسفر ملتهای پیشرفته جهان باشد اگر این حق را برای خود قائلیم لذا هر کس در هر لباس و مرتبت بصورت آگاه یا ناخودآگاه بخواهد موجب پائین افتادن عیار آموزشی ما بشود گناهکار است وعدالت انقلابی حکم می کند که آگاهان از جامعه زدوده گردیده و ناآگاهان راهنمائی و تمام زمینه هائی که موجب کشش و جذب ناآگاهان است بسرعت از حالت مساعد شکل نامساعد بخود بگیرد و این جاست که دولت وظیفه‌ای سازنده می تواند داشته باشد چون استقلال جادوانی کشور وابسته به نیروی دفاعی نیست بلکه هم بسته بعیار قابل قبول آموزش ما است.

و در سایه علم و فنون جدید است که نیروی دفاعی ملی ما از قدرت بیشتری برخوردار خواهد بود و می توانیم از استقلال خود دفاع کنیم. زدودن آگاهان که باموزش کشور ضربه می زنند و عیار آموزش ما را پائین می آورند از وظایف حتمی دولت است و باید در این راه خشونتی مقدس از خود نشان دهد. این آگاهان بازیگران اعداد مسائل آموزشی هستند که عدد را بدون محتوی ارائه میدهند. این آگاهان نمایش دهندگان آموزشی هستند که موجب ترویج شارلاتانیزم علمی بوده و ضمن آنکه نان ایران را می خورند از زبان فرهنگ ملیت ایرانی بیزارند.

● راهنمائی ناآگاهان

اما از بابت راهنمائی ناآگاهان اینکار از عهده دولت ساخته نیست حتی اگر با تمام قدرت رسانه های گروهی را بکار برد. از عهده معلمان و اساتید هم ساخته نیست. چون فرزندان ما چند ساعتی در روز آنهم بصورت نا آشنا با این عوامل سر و کار دارند. اینکار از عهده پدران و مادران نیز به تنهائی ساخته نیست بعلت آنکه اختلافی در درک و زبان آنها و فرزندانشان بسرعت پیدا شده است ولی اینکار از عهده دولت و ملت در یک جهاد و رستاخیز ساخته است و شاید حکمت تمرکز دولت و دبیر کلی حزب رستاخیز ملت ایران یکی از دلائل رهنمود فرمانده کشور باشد.

اما مطلب سوم از بین بردن زمینه های مساعد است که موجب کشش و جذب ناآگاهان می شود تا آنچنان محیطی فراهم نگردد که بتواند انسان اصیل ایرانی را تبدیل بعصیانگر نماید.

بخوبی می دانیم که روح مردم با جزئیات آزار پیدا می کند، بخوبی می دانیم که جامعه قوی از نظر قدرت نظامی می تواند از تهدید داخلی که شامل مشکل ترافیک، بوروکراسی اداری، آلودگی محیط زیست، دروغ پردازی، تورم و فقدان عدالت اجتماعی بستوه در بیاید. لذا وظیفه دولت است که تمام ناگواریها را با صراحت مورد تجزیه و تحلیل قرار دهد چون بعقیده من قسمتی از این ناگواریها جزء سیر طبیعی جامعه‌ی پیشرفت ما می باشد که هیچکس در آن باره گناهی ندارد. بطور مثال دولت می تواند روشن نماید که اگر جوانان ماازصف های طولانی اتوبوس شکایت دارند برای آنست که از صف چند متری در انگلستان و چندین متری در روسیه اطلاع ندارند.

درست است که ماندن در صف از بازدهی و کارآئی جامعه میکاهد ولی این امر تا حدی اجتناب ناپذیر است و در همین جاست که دولت باید صادقانه بیان واقعیت نموده و مسئولیت حد دیگر را خود بپذیرد. بهمین نحو مسئله تورم که حد قابل قبول آن وارداتی است ولی میزانی از آن در ذمه سیاست اقتصادی دولت است که اگر اشتباه و نارسائی در آن وجود دارد بسرعت در آن باره اقدام نماید. من امیدوارم که در آتیه، بسیار نزدیک با آتیه نخست وزیری و دبیرکلی حزب رستاخیز ملت ایران، دولت بتواند با رهنمود فرمانده کشور که اساس قدرت او را اعتماد ملت ایران نسبت به ایشان تشکیل می دهد، توفیق دراز بین بردن محیط مساعد برای پرورش عصیانگران ناآگاه پیدا کند.

(از نطق سناتور دکتر مژدهی در جلسه علنی روز چهارشنبه گذشته مجلس سنا)

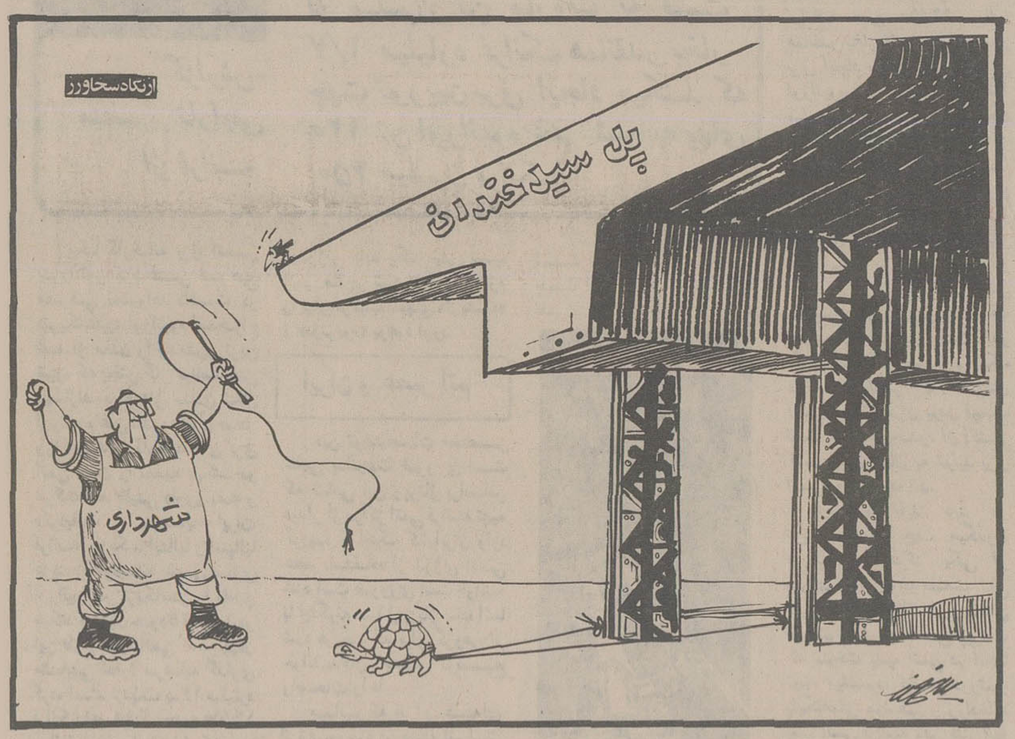

چهل سال قبل...

مخابرات خبرگزاریها درباره قطع روابط سیاسی ایران و فرانسه

پاریس ـ ناظرین سیاسی با اینکه هنوز علت قطع روابط ایران و فرانسه رسما اعلام نشده است عموما تصدیق میکنند که این تصمیم حتما براثرحساسیت ایران اتخاذ شده است.

باید بخاطر آورد که دردویا سه سال پیش هم بعلت اشاره مسخره آمیزی که دریکی از روزنامه های پاریس شده بود روابط سیاسی قطع گردید. «اخبارانگلیس»

خبرگزاری آلمان

تهران ـ رسما تایید میشود که دولت شاهنشاهی ایران روابط سیاسی خود را با فرانسه بعلت حملات مکررجرائد فرانسه برعلیه ایران قطع نموده است. مراتب دیروز باطلاع وزیر مختار فرانسه درتهران رسید. ووزیرمختار ایران درپاریس هم دیروز به وزارت امور خارجه رفته است. «اخبارالمان»

خبرگزاری هاواس

پاریس ـ وزارت امور خارجه فرانسه اطلاعیه زیررا صادرکرده است:

انتشار بعضی مقالات درروزنامه های «پتی پاریزین» و «اکسلسیور» و شرح نمایشگاه گربه ها و مقاله مندرج درروزنامه فکاهی «لوس اموئل» که دران بازیهای لفظی بکار رفته بود باعث شده که درایران مقالات سختی از طرف روزنامه ها برعلیه فرانسه منتشرشود.

دولت فرانسه برای رفع سوء تفاهمی که از نشراین مقالات مخصوصا درمحافل دربار شاهنشاهی حاصلشده بود همه گونه توضیحات داد ولی با وجود این دولت ایران دیروز بطورناگهانی تصمیم گرفته است روابط سیاسی خود را با فرانسه قطع نماید.

وزیر مختار ایران درپاریس امروز بامداد یادداشت رسمی دائربرقطع روابط سیاسی میان ایران و فرانسه را بوزارت امور خارجه فرستاده است.

گزارش از قاهره

قاهره ـ نماینده خبرگزاری المان از محافل ایرانی اطلاع یافته است که تصمیم دولت ایران دائر بقطع رابطه سیاسی با فرانسه بعلت آن اتخاذ شده است که روزنامه های فرانسوی انتقادهای خصومت آمیزی برعلیه شخص اعلیحضرت پهلوی درج نموده اند.

منابع پاریس

پاریس ـ از منابع موثق کسب اطلاع شده که دولت فرانسه بامید اجتناب از قطع روابط سیاسی فرانسه و ایران به «بودار» وزیر مختار خود درتهران دستورداده است شخصا بحضور شاه باریافته و درخصوص ناچیز بودن ابهام لفظی که موجب این واقعه شده است توضیح بدهد.

محافل مجاز اظهار میدارند که مدت سه قرن است میان فرانسه و ایران بهترین روابط دوستی برقراربوده و رجال برجسته ایران قدیم و جدیددرفرانسه تحصیل نموده اند. ضمنا همان محافل اضافه مینمایند که فرانسه ترقیات عظیم ایران را بویژه دراوقات زمامداری رضاشاه با کمال خوشحالی و مسرت تلقی نموده است.

بیمه اتومبیل

شرکت سهامی بیمه ایران بتازگی نرخ بیمه اتومبیل های سواری را بطورمحسوسی پائین اورده است. مثلا باپرداخت ۲/۵ درصد بهای اتومبیل میتوانید اتومبیل خود را برای مدت یکسال برضد تصادم و آتش سوزی و دزدی و صدمه یاشخاص ثالث بیمه کنید. باگرانی بهای اتومبیل و قطعات یدکی آن صلاح و صرفه هرصاحب اتومبیلی است که بیمه نامه جامعی از شرکت سهامی بیمه ایران دریافت دارد.

تغییر مأموریت

آقای امامی اهری بازپرس دادگستری استان هفتم از طرف وزارت دادگستری بسمت بازپرسی دادگستری کرمان تغییر ماموریت یافته است.

فارغ‌التحصیل های فلاحتی

فارغ‌التحصیلهای دانش سرای فلاحتی کرج درخردادماه ۱۳۱۷ عبارتند از اقایان:

رحمت‌الله حافظی با معدل ۱۳/۷ ـ ابوالقاسم پارسا پورمقدم با معدل ۱۳/۹ ـ حسن میرشمس با معدل ۱۵/۲۱ ـ هادی باباهادی با معدل ۱۴/۵۸ ـ خلیل اریه با معدل ۱۵/۳۰ ـ عنایت‌الله صدیقی با معدل ۱۲/۸ ـ منوچهر گلزاری با معدل ۱۲/۴ ـ ابوالقاسم عطاربا معدل ۱۲ ـ جعفرمجد تکابور با معدل ۹ـ۱۱

بهای روغن

گرگان ـ بهای روغن اکنون دربازار هرسه کیلو ۲۵ ریال و بهای هر ۱۶/۵ کیلو کنجد ۲۲ ریال میباشد. بازار حبوبات کساد است و خرید و فروش مهمی نمیشود.

ترقی چای و لیمو

عباسی ـ چای علیرضائی نشان پاکت زرد پانصدگرمی که ۱۶/۷۵ ریال بفروش میرسید امروز به ۱۹ ریال رسیده و همچنین چای دلاوری نشان پاکت زرد ۵۰۰ گرمی که ۱۷ ریال بود به ۱۹/۲۵ ریال ترقی کرده است. لیموی مینابی که هر یکمن عباسی ۳۲ ریال بود به ۳۹ ریال و لیموی عمانی که ۳۳ ریال بود به ۴۴ ریال ترقی نمود. و باز هم درشرف ترقی است.

خسارات سیم

اصفهان ـ دوشب پیش درحدود میدان شاه سیم برق با سیم تلفن اتصالی پیدا کرد. و درنتیجه بدستگاههای تلفن خسارت واردشده و دو اسب درشگه هم با سیم برق تصاف نموده تلف شده اند.

«نقل از اطلاعات ۱۳ دی ۱۳۱۷»

رشوه‌خواری و رشوه پردازی، از سعدی تا امروز

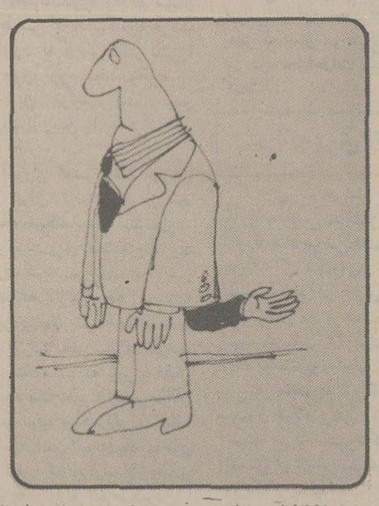

درشماره ۱۵۴۶۹ روزنامه اطلاعات مطلبی زیر عنوان (پرداخت رشوه ۱۰ سال زندان دارد) بمناسبت لایحه مطروحه درمجلس شورای ملی، نوشته شده بود. دراینکه هرقانونی براثر عرف و عادت و احتیاجات زمانی و مکانی مردم، بوجود می آید، هیچ شکی نیست.

مثلا درگذشته حق سرقفلی مغازه یا دکان وجود نداشت. یک کاسب، محلی را از مالک اجاره میکرد و آنرا محل کسب و کار خود قرارمیداد. تا هرزمان مایل بود از آن استفاده میکرد و هروقت از آن کار خسته میشد یا متوجه میشد که ضرر میکند، آنرا تخلیه و بصاحبش یا به دیگری واگذار میکرد. اما، ناگهان وضع تغییر کرد و تقاضا بیش از عرضه شد. یعنی محل کسب کمیاب و کاسب فراوان شد.

بخاطردارم که درحدود پنجاه و چند سال پیش که خیابان لاله‌زار از بهترین خیابانهای تهران بشمار میرفت و مغازه‌داران این خیابان بازارشان رونق خاصی داشت (زیرا امتعه و اجناس باصطلاح فرنگی را به مشتریان عرضه میداشتند). بعضی مالکین درصدد برآمدند تا پیرامون این خیابان پاساژهایی بناکنند. اولین پاساژ، که درحقیقت یک کوچه بود ساخته شد، کوچه رفاهی از سمت شرق به خیابان لختی (چون درختی درآن وجودنداشت بدین نام مشهور شده بود) و از طرف غربی به خیابان لاله‌زار منتهی می شد (این نام هم بی مسما بود، زیرا گل و لاله‌ای نداشت) باری چون این کوچه برسرراه من از خانه به مدرسه بود، با دقت و کنجکاوی انتظارمیکشیدم تا این مغازه هاونوساز را کسبه و پیشه‌وران اجاره و اشغال کنند. اما شاید یکسال گذشت و حتی درب یک مغازه آن هم باز نشد. از شما چه پنهان، من بدون اینکه مالک و صاحب آن پاساژ را بشناسم، دلم به حالش میسوخت که روزی هشت قران دستمزد بنا ـ دوقران اجرت کارگر و هزاری یک تومان بابت خرید آجر داده و بطورکلی چند هزار تومان خرج کرده و مغازه هایش خالی مانده است. تا اینکه یک روز دیدم یکی از آن مغازه ها را خیاط جوانی محل کسب خود قرارداده است. بعدا که چهارراه مخابرالدوله تبدیل به میدان کنونی شد و خیابان لختی توسعه یافت و بنام سعدی نامگذاری شد، پاساژ رفاهی رونق به سزائی یافت و طولی نکشید که دربازار بزرگ تهران و خیابانهای آن سخن از سرقفلی بمیان آمد و هرکس میخواست محل کسب استیجاری خود را به دیگری واگذار کند، شخص اولی مطالبه سرقفلی میکرد که این موضوع باعث ناراحتی مالک شد (که چرا چیزی به او نمیدهند) و جنجالی برپا کردند، تا عاقبت دولت مجبور شد حق سرقفلی را برسمیت بشناسد و برای آن لایحه‌ای تنظیم و درمجلس به تصویب رساند.

پس هرقانونی بنابه عرف و عادت و احتیاجات زمان بوجود میآید. اینک لایحه‌ای درمجلس شورای ملی مطرح است تا از دادن و گرفتن رشوه به هراسم و رسمی است، درمعاملات ادارات و شرکتهای دولتی با مقاطعه کاران و شرکتهای چند ملیتی جلوگیری شود، زیرا زمان چنین اقتضا میکند.

دراین که رشوه‌دادن و رشوه گرفتن، ریشه‌ای عمیق دارد، حرفی نیست و الاسعدی نمیگفت قاضی که به رشوت بستد چند خیار

ثابت کند از بهرتوده خربزه زار

بدیهی است که قاضیان زمان سعدی تابع وزارت عدلیه‌ای نبودند، بلکه فرمانروای وقت یک نفرفقیه را بنام قاضی القضات درمملکت انتخاب میکرد و او هم قاضیان ایالات و امارات/منصوب میکرد (البته برطبق پیشنهاد یا نظرحاکم هرشهر و دیار) این را هم بگویم، که درقدیم رشوه بصورت کنونی نبوده است (پرداختن چند ملیون وجه نقد یا بوسیله چک) بلکه: باسم هدیه ـ پیشکش ـ تعارف و غیره، پولی یا چیزی داده میشد، حتی من وقتی طفل بودم می شنیدم یک کله قند ـ یک بسته چای ـ یک قواره پارچه فلان کس تعارف داده تاکارش انجام شود.

این زمان هم خوشبختانه حرفی از رشوه نیست (بلکه بنام حق و حساب جزاوکلا پرداخت و دریافت میشود) خیلی اشخاص هستند که حاضرند بمیرند ولی رشوه نگیرند. چون از خدا می ترسند ولی همانها وقتی کارشان گیرکرد از دادن حق و حساب امتناعی ندارند. امید است روزی برسد که واژه رشوه را فقط درلغت نامه ها به بینیم و کلمه حق و حساب بمعنای واقعی خود بکار رود نه بنام رشوه.

امیر خسروانی (هوشنگ)

همه پرسی، بجای شناخت تخصص و آگاهی!

رضا ایزدی

اداره کل تعلیمات ابتدائی وزارت اموزش و پرورش برای انکه موقع ووضع خود را در قبال مسئله «تکلیف شبانه» دانش اموزان روشن کند وخویش را از ابهام وتردیدی که بدون شک ناشی از یکنوع ناآشنائی به روند طبیعی ضرورت «تکلیف شبانه» است در اورد، دست به کاری زده است که با کمی تامل ودقت در آن کار ونقشه انسان از دستگاه تعلیم وتربیت مایوس می شود، خواننده طرح نظر خواهی در باره تکلیف شبانه با خود می اندیشد پس کارشناسان متبحر و با سابقه تعلیمات ابتدائی چه می کنند؟ که کار وظیفه خود را بدیگران محول کرده اند؟

این اداره کل میخواهد با همه پرسی از مردم بداند که باید به دانش اموزان تکلیف شبانه بدهند یا ندهند؟ اولا سئوال این است که هدف از این طرح تامین نظر مردم است یا تحصیل نوباوگان مملکت؟!

فرض کنیم که همه گفتند «تکلیف شبانه» ندهید بنابر این وضع دانش اموزان کم استعدادی که باید با انجام تکلیف شبانه عقب افتادگی خود را جبران کنند چه خواهد شد؟ ویا خلاف این رای که تکلیف بدهند در اینصورت گناه شاگردانی که از درس و برنامه خود جلوتر هستند واز لحاظ معلومات عمومی با بزرگتر از خودها هم مسابقه میدهند چیست؟ که باید بحکم رای عمومی «تکلیف شبانه» بنویسند.

برای روشن ساختن وضع «تکلیف شبانه» بهمه پرسی نیاز نیست به بررسی برنامه وارتباط محتوای آن با استعداد وروحیه دانش اموزان وسنجش میزان علاقه ودر نظر داشتن وضع اجتماعی، معیشتی وروحی وخانوادگی نوجوانان نیاز هست.

تصمیم اداره کل تعلیمات ابتدائی درست مثل این است که پزشکی برای درمان و معالجه بیمارانش از نظر تعیین ونوع ومقدار دارو واستعمال شربت‌ها وقرص‌ها همه پرسی کند؟ طبیعی است که وضع چنین بیماری روشن است وهرگز با نظر موافق ومخالف صحت خویش را باز نمی یابد.

پزشگ باید تشخیص صحیح دهد و دارو های مؤثر و قاطع توصیه نماید و مطمئن باشد که بیمار آنها را بکار می بندد.

تعیین «تکلیف شبانه» مسئله ای است که تشخیص انجام یا عدم انجام آن صرفا در صلاحیت آموزگار کلاس است و بس. او بمثابه پزشکی است که باید بیمار روحی خود را مداوا کند و هیچکس جز اموزگار حال و وضع بیمار را بهتر نمیداند.

پس معلم است که باید در مورد «تکلیف شبانه» به دانش آموزان با توجه به حجم و محتوای برنامه تصمیم بگیرد. بگذارید «اموزگار» تصمیم بگیرد و احساس کند که مسئول است و شخصیت راستین دارد. برای تعیین (تکلیف شبانه) شناخت، آگاهی، علم و مهارت لازم است نه نظر خواهی.

این شناخت و آگاهی را معلم دارد معلم باید استعداد ها را سنجیده و همچو پزشکی که رژیم و دارو به بیمار میدهد و طبعا اثر بخشی و مقدار و نوع دارو ها با هم یکی نیستند در بیماران گونه گون هم اثرات مختلف میگذارد. بهمان روش تکلیف شبانه برای استعداد های مختلف تعیین نماید، نقش پدران و مادران در این میان بی تأثیر نیست لکن نه انقدر که همه چیز را مربیان و معلمان در اختیار انان گذارند، زیرا در جوامع بزرگ صنعتی با گرفتاریهای فراوانی که پدران و مادران دارند و اکثر هر دو در خارج از خانه فعالیت دارند مسلما حوصله و وقت و دقت لازم برای انکه در این نوع نظر خواهی ها پاسخی سنجیده و بررسی شده بدهند ندارند، عواطف رقیق عاطفی پدرانه و مادرانه گاه مانع از تشخیص صحیح کم استعدادی یا بیش استعدادی میشود.

پدر و مادر کلا معتقدند که فرزندشان با هوش و با استعداد است. پس باید به جای همه پرسی به سوی روش های تجربه شده رفت. همان کاری که «مکتب داران» می کردند انها اگر روش های «دیوئی» و «ژان ژاک روسو» را نمی دانستند و هرگز با نظام های گونه گون تربیتی اشنائی نداشتند ولی این را تجربه کرده بودند که به شاگردانی که در درس و برنامه جلو هستند و استعداد دارند تمرین و تکلیف شبانه نمی دهند بلکه انها را بخاطر استعداد و هوش از لحاظ عدم انجام تکلیف شبانه تشویق میکردند «او» با شناخت دقیقی که از هر یک از افراد داشت میدانست که به هرکسی در روز چه مقدار باید درس بدهد، وضع باینطریق بود که با استعداد هاو عقب مانده ها بخاطر استعداد دیگران محروم نمی شدند این حالت و خاصیتی است که صرفا معلم باید تشخیص دهد و دست یابی به آن با چند ازمایش و پرسش بزودی فراهم می شود.........

برای تکلیف شبانه شرائط و ضوابطی لازم است.

۱ ـ تعیین تکلیف باید آگاهانه و با احتیاط و عاقلانه باشد.

۲ ـ انجام تکلیف باید در خور استعداد جسمانی و متناسب با وضع روحی دانش اموز باشد.

۳ ـ تکلیف شبانه اگر «تکراری» و بیش از حد باشد پدر ها و مادر ها ان را بجای بچه ها انجام میدهند.!!

۴ ـ طرح و موضوعات تکلیف شبانه باید بگونه ای باشد که میل و رغبت دانش اموز را بر انگیزد و آنچنان شوق انگیز که ان را با کمال میل انجام دهد........

۵ ـ تکلیف شبانه را معلم باید بررسی کند و خود را در مقابل زحمات و دقت شاگردان بی تفاوت نشان ندهد.

۶ ـ در تعطیلات به دانش اموزان فرصت داده شود که تفریح کنند و برنامه های دوست داشتنی خود را انجام دهند نه انکه تعطیلات نوروز و روز های تاریخی وملی را با همه محتوائی که از نظر اموزشی و آگاهی میتواند برای انها داشته باشد با تکالیف زیاد از نظر انها بیندازند!

۷ ـ (تکلیف شبانه) باید آنچنان باشد که شاگردان انجام آن را یک ضرورت و یک الزام تحصیلی بدانند نه تحمیل و دستور تنبیه.!

۸ ـ در میزان و مقدار تکلیف شبانه وضع معیشتی اجتماعی و روحی و خانوادگی بچه ها باید مطرح باشد.

۹ ـ هر قدر حجم تکلیف شبانه کمتر و باصطلاح دور از مسئله کمی بوده و به کیفیت و باز دهی تکلیف توجه شود بهتر خواهد بود.

داستان اسفالت یک جاده خاکی!

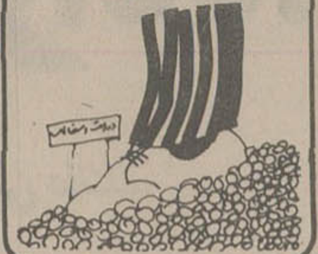

حدود چهار سال پیش جاده چغارک ـ خور موج (در جنوب استان بوشهر) که به بخش های دیر و کنگان منتهی میشود، توسط چند شرکت خارجی و ایرانی عملیات زیر سازی برای اسفالت آن آغاز شد، ولی بعد از ۳ ماه که از فعالیت انها میگذشت، همه مسئولین آن با گذاشتن وسایل خود، به مرخصی یا فرار چند ماهه رفتند. مردم نیز به خیال اینکه حالا زمستان است و باران و سیل، به امید بازگشت مسئولین و کارگران و مهندسین نشستند. تعطیلی تا تابستان سال بعد طول کشید و باز هم بعد از دو ماه کار اسفالت بعلل نامعلوم ناتمام ماند.

سه سال گذشت و هر سال باران و سیل قسمتی از جاده نیمه تمام را برد و جاده فرعی خاکی مورد استفاده اتومبیل ها را نیز سیل خراب کرد. این نابسامانیها و بی توجه‌ایها مردم را کلافه کرده بود، تا اینکه در اوایل تابستان سال جاری فعالیت شرکتهای متعهد با ریختن شن و ماسه روی جاده مجددا شروع شد، و تا اول امرداد ماه ادامه داشت و طی این مدت فقط حدود ۲۰ کیلومتر از جاده را یک لایه نازک قیر پاشیدند و بر روی آن شن ریختند و باز داستان فرار و تعطیل کار تکرار شد و مردم در خماری باقی ماندند! آیا کسی نیست که از شرکتهای متعهد انجام آسفالت این جاده بپرسد چرا هزاران نفر ساکنین بخشهای جنوبی را به بازی گرفته اند؟

بخش خورموج ـ ضیاء کمالی

سئوال تلفنی پاسخ تلفنی

محمدصادق باقری:

اکنون که قریب ۳ ماه از سال تحصیلی میگذرد مدرسه راهنمائی خیام درهمدان بدانش آموزان نصف روز درس میدهد درحالی که دبستانی در ۱۰۰ متری این مدرسه واقع است که دانش اموزان ان تمام وقت بدبستان میروند هنوز اداره کل آموزش و پرورش نتوانسته برنامه‌ای تنظیم کند تا از اتلاف وقت محصلین این مدرسه راهنمائی جلوگیری نماید.

درنتیجه دانش آموزان بزرگ سال اکثر اوقات بیکاری را در کوچه و خیابانها یا سینماها باید بگذرانند.

خوبست اداره کل آموزش و پرورش همدان پس از سه ماه لااقل فکری بحال نوجوانان که نصف روز درس میخوانند بنماید.

پاسخ وزارت اموزش و پرورش

اصولا اجرای ۳۶ ساعت برنامه هفتگی کلاسهای راهنمائی تحصیلی (حداقل هرساعت ۵۰ دقیقه) دراین مدارس مورد نظر است که برابر آئین نامه های مربوط اجرا میشود، چنانچه در منطقه‌ای کمبود فضای اموزشی احساس شود برنامه درسی مدرسه راهنمایی به گونه‌ای تنظیم میشود که هر دو گروه محصلان از یک واحد. اموزشی با رعایت ۳۶ ساعت کار هفتگی (هرساعت ۵۰ دقیقه) استفاده کنند.

در روز مادر، بدیدار کودکان بی مادر برویم

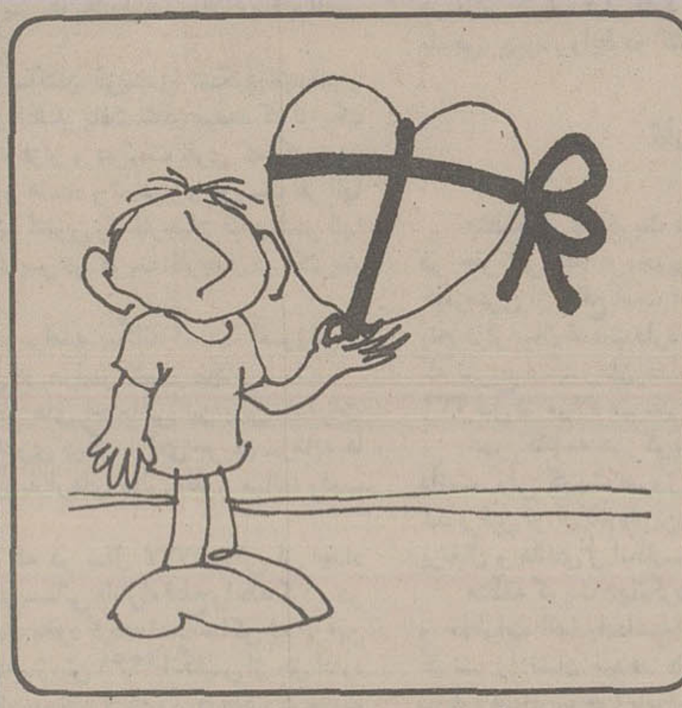

کاری به زیاد رویها در خرید اشیاء زاید وگاه بی مصرف، بعنوان هدیه روز مادر ندارم واینکه ما با افراط در کارها یک عمل خوب وزیبا را که میتوان با تقدیم یک شاخه کوچک گل ویک بوسه‌ی صمیمانه، حالتی روحانی ومعنوی بان داد، باتظاهر زشت میکنیم، از بحث من خارج است، فقط میخواهم توجه برگزار کنندگان روز مادر را بحال و روحیه‌ی دل شکسته کودکان معصومی که مادر خود را از دست داده اند، جلب کنم واین سئوال را مطرح سازم: آیا لحظه ای هم اندیشیده اید که این کارها در روح پاک وحساس اطفال بی مادر، چه اثرات نا مطلوبی باقی میگذارد؟ راستی جامعه رئوف ومهربان ایرانی که در روزهای برفی پرندگان کوچک وجوجه های از مادر جدا مانده را فراموش نمیکند وبا ریختن دانه روی برف، برای جوجه پرندگان غمخواری میکند، چگونه دلش راضی میشود در مورد کودکان بی مادر که با قلبی دردناک وروحی افسرده شاهد برپایی مراسم روز مادر همبازیهای خود هستند، بی اعتنا وبی تفاوت بگذرد؟ چون براحتی میتوان از مقام آسمانی مادر طوری تجلیل کرد که ضمنا عکس العمل نا مطلوبی هم در روحیه کودکان بی مادر ایجاد نشود، پیشنهاد میکنم روز مادر کودکان بشکرانه داشتن مادری مهربان بهمراه مادران خود رهسپار پرورشگاهها شوند ومادران گرامی در آن روز دست عطوفت به سر کودکان بی مادر بکشند ونیز در این روز بخصوص نسبت به کودکان بی مادر ابراز محبت کنند، تا این اطفال هم بمناسبت روز مادر دست کم یک روز در سال. لذت چشیدن محبت مادری را احساس نمایند وگرنه این وضع جز ایجاد عقده وناراحتی در اطفال بی مادر هیچ نتیجه ای ندارد. سخنور نامدار سعدی شیرازی گفته است:

(چو بینی یتیمی سرافکنده پیش ـ
مده بوسه برروی فرزند خویش)

اسماعیل صارمی

حرفهائی ازآن سوی سیم

باستثنای بعدازظهر پنجشنبه‌ها و روزهای تعطیل
تلفن ۳۲۸۴۳۱ از ساعت ۸/۳۰ صبح
تا ۴ بعدازظهر در اختیار شماست

عالیه نظمی

پس از ۲۷ سال خدمت صادقانه اینک با حقوق ماهیانه ۱۶۰۰ تومان باز نشسته شده‌ام که نمیدانم با این حقوق، خرج خوراک و پوشاک خود و فرزندانم را تامین کنم و یا کرایه کمر شکن منزل را بپردازم. گفتند با افزایش ضریب ۷۰ ریال به ۸۰ ریال که در مورد شاغلین اجرا شد، حقوق بازنشستگان نیز افزایش میابد، و باز هم گفتند از امسال به بازنشستگان نیز عیدی میدهند ولی تاکنون علائمی که نشانه وفای بعهد باشد دیده نمیشود.

مهربان زرتشتی

منزل من نبش خیابان آذر شهر ـ سپهبد زاهدی است، اخیرا کنار منزل من گروهی از مهندسان ایتالیائی با شرکت چند ایرانی، ساختمانی چند طبقه میسازند که در نتیجه فعل و انفعالات ساختمانی موجب ضرر و زیان بمن شده اند، اغلب شیشه های منزل من شکسته و ساختمان من بوضع خطرناکی ترک برداشته است، بهر مقامی هم مراجعه میکنم به نتیجه نمی رسم. امیدوارم مسئولان امر بازرسانی به محل اعزام دارند تا از نزدیک اوضاع را بررسی کند.

دکتر احمد اشجعی

خیابان اردشیر در سه راه آذری را میوه فروشان دوره گرد اشغال کرده‌اند و محلی برای عبور عابران در پیاده روها باقی نگذاشته‌اند، چراغ های برق این خیابان نیز مدتهاست خاموش مانده و مردم در تاریکی مطلق هستند، همینطور اسفالت خیابان پر از چاله شده است. از شهرداری پایتخت و مسئولان برق منطقه‌ای تهران و اداره راهنمائی و رانندگی استدعای بذل توجه دارم.

فروغ باصری

من میخواهم از سازمانی سپاسگزاری کنم که وظایفش را بنحو احسن انجام میدهد. شهرداری تجریش این روزها سازمانی نمونه شده و برای تحقق در خواستهای مراجعان تلاش پیگیری دارد.

هرگردی، گردو نیست...! رنگین فلز

نظریات کارمندان دولت در مورد قانون استخدام

ضوابط اجرایی مقررات استخدامی هم باید اصلاح شود

نظریات خودرا برای اصلاح لایحه نهائی قانون استخدام کشوری بوسیله ارسال نامه به روزنامه اطلاعات ویا تماس با تلفن ۳۲۸۶۲۲ از ساعت یک و ۳۰ دقیقه تا ۳ بعدازظهر هر روز بجز روزهای پنجشنبه و جمعه مطرح کنید.

آقای محمد زندی پور کارمند بازنشسته وزارت امور اقتصادی ودارائی با ارسال نامه ای به روزنامه اطلاعات در مورد اصلاح لایحه نهائی قانون استخدام کشوری قید کرده است: تنها اصلاح مقررات اداری واستخدامی برای رفع مشکلات کارمندان دولت کافی نیست بلکه باید نحوه اجرای این مقررات نیز اصلاح شود واصولا فکری اساسی برای تعیین ضوابط اجرائی مقررات اداری واستخدامی بشود.

آقای زندی پور در دنباله نامه خود اضافه کرده است: در قانون بودجه سال ۲۵۳۶ مقرر شد که بازنشستگان بر اساس بالاترین شغل زمان خدمت خود طبقه بندی شوند که این خود یکی از مقررات اصلاحی قانون استخدام کشوری است وکلیه کارمندان بازنشسته دولت را به حق خودشان میرساند، ولی آئین نامه اجرائی این قانون مدت زیادی است که در کمیسیون استخدام مجلس باقی مانده است در ضمن پیش بینی میشود که اجرای این آئین نامه در وزارتخانه‌ها وموسسات دولتی هم خود مدتی از وقت را بگیرد.

به دلایل فوق پیشنهاد میشود که همزمان با تجدید نظر در لایحه نهائی قانون استخدام کشوری در مورد تعیین ضوابط مقررات اداری واستخدامی نیز تصمیماتی گرفته شود.

آقای محمد کاظم فقیهی شیرازی نیز با ارسال نامه ای به روزنامه اطلاعات در مورد اظهار نظر نسبت به اصلاح قانون جدید استخدام کشوری قید کرده است:

بر اساس تبصره ماده ۷۴ قانون استخدام کشوری وزارتخانه‌ها وموسسات دولتی میتواند کارمندانی را که بیش از ۲۰ سال سابقه خدمت دارند بازنشسته کنند، در این میان هستند کارمندانیکه براساس این تبصره باز نشسته شده اند وبعلت اینکه از مدت دو سال اخر مدت خود چند ماه وحتی در بعضی موارد یکی دو روز کسر خدمت دارند از دریافت یک پایه استخدامی محروم شده اند.

باین دلیل پیشنهاد میشود همانطور که کارمندان شاغل بشرط اشتغال دوسوم ازمدت دوسال خدمت مشمول گرفتن یک پایه میگردند بکارمندان بازنشسته ای هم که بر اساس مقررات تبصره ۷۴ قانون استخدام بازنشسته شده اند، چنانچه از مدت دو سال آخر خدمتشان دو سوم مدت مزبور را در حال اشتغال بوده اند یک پایه استحقاقی به انان داده شود.

ماشین سازی تبریز
باگامی مؤثر برای خریداران ماشینهای ابزار
۲۰٪ پیش قسط
وباقساط ۱۲ تا ۳۶ ماهه با حداقل بهره بانکی برای ماشینهای ابزار
- انواع ماشینهای تراش ازیك مترتا چهارمتر
- انواع ماشینهای فرز- انیورسال- عمودی- افقی
- انواع مته های رادیال- ستونی- رومیزی
- انواع ماشینهای سنك زنی
- انواع ماشینهای صفحه تراش

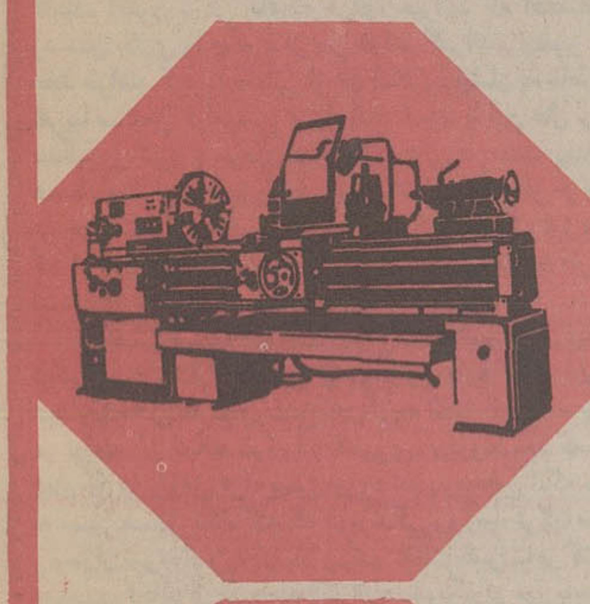

ماشین سازی تبریز

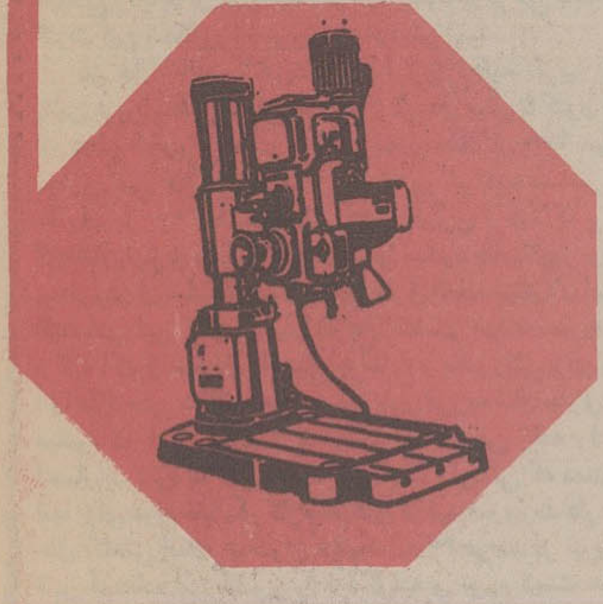

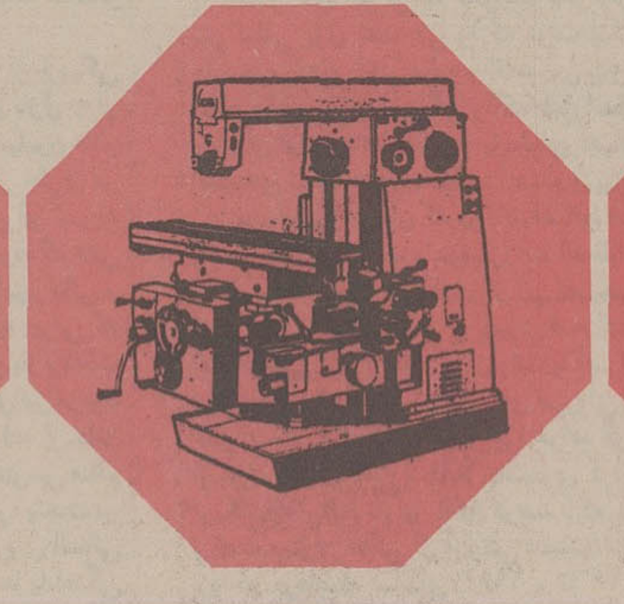

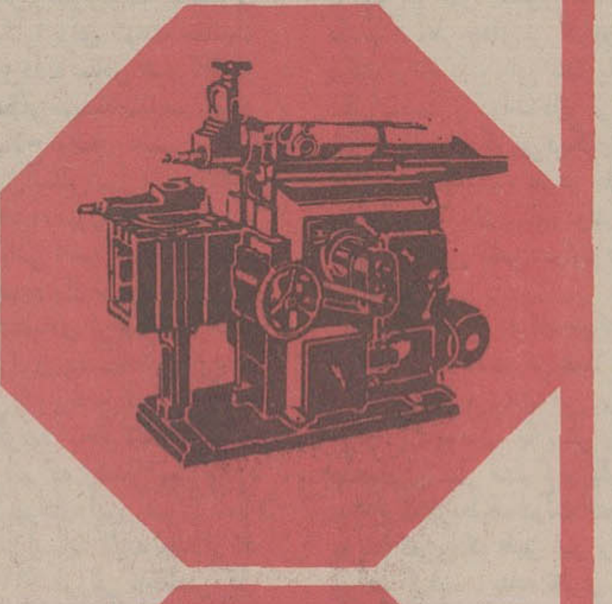

برای کسب هرگونه اطلاعات بیشتر باکارخانه ماشین سازی تبریز:
تبریز- قراءملك- تلفنهای: ۶-۴۲۰۰۰- تلفن فروش: ۴۲۴۰۳-۰۴۱
صندوق پستی: ۱۸۳ تلگرافی تبریز ماشین و دفتر کارخانه ماشین سازی تبریز
درتهران- خیابان تخت جمشید نبش ملك الشعراء بهار شماره ۲۹۶
تلفن: ۸۳۶۷۷۶ – ۸۳۶۷۷۴ و یا بانمایندگان فروش ما درتهران وشهرستانها
بشرح زیر تماس حاصل فرمائید.

- تهران ـ شرکت پرس موتور ـ خیابان سعدی جنوبی کوچه بانک تجارت خارجی شماره ۵۹۰ تلفن: ۳۰۳۴۰۱
- تهران ـ شرکت فلزآور ـ خیابان سپه روبروی موزه ایران باستان شماره ۴۵۷ تلفن: ۳۱۷۲۲۹ ـ ۳۰۴۸۳۵
- تهران ـ شرکت بکو ـ خیابان پهلوی جنب تصریخ شماره ۱۲۶۰ ـ تلفن: ۶۸۵۰۱۹ ـ ۶۸۳۸۰۵
- مشهد ـ فروشگاه کالای صنعتی ـ خیابان تهران ـ تلفن: ۴۶۸۰۰ ـ ۴۲۸۰۰
- شیراز ـ فروشگاه خشکه و فولاد ـ خیابان فردوسی شماره ۱۲۷ ـ تلفن: ۲۲۸۲۲
- تبریز ـ فروشگاه اتو ثابت ـ میدان چهارم اردیبهشت ـ تلفن: ۶-۴۱۱۲۴
- رشت ـ بازرگانی پارت دیزل ـ خیابان رضاشاه کبیر ـ فلکه صیقلان تلفن: ۲۸۴۸۶
- اهواز ـ تراشکاری خفاجی‌زاده ـ سه‌راه خرمشهر ـ باغات شاه ـ تلفن: ۳۲۶۵۵ ـ ۳۳۱۵۸
- اصفهان ـ فروشگاه مصدقیان ـ خیابان شاهپور ـ شماره ۸ ـ ۵۸۶ ـ تلفن ـ ۳۷۶۷۳ ـ ۳۷۶۲۵
- بابل ـ فروشگاه ـ اس ـ کا ـ اف ـ بهلر ـ خیابان نوشیروانی ـ مقابل پاساژ محمدرضا اکبرین تلفن: ۲۱۳۶ ـ ۴۵۵۱

آیا ویتنام داعیه احیاء امپراطوری «هندوچین» را در سر می پروراند؟

سخنگویان و مفسران کامبوجی، حمله وسیع ویتنام به کامبوج را آغاز جنگ تازه «هند و چین» می دانند

از: آسوشیتدپرس

چند ساعت پس از حمله وسیع نیرو های «ویتنام واحد» به شرق کامبوج، دولت کمونیست کامبوج دست به حملات سیاسی و نظامی متقابل زد، از جمله ده لشگر پیاده و زرهی را ـ از جنوبی ترین نقطه ویتنام جنوبی و نیز از شمال منطقه معروف به «منقار طوطی» که دولت ویتنام انتظارش را نداشت وارد این کشور کرد و نیر و های کامبوجی به تلافی حملات ویتنامی ها به کشاورزان کامبوجی روستا های ویتنام جنوبی را غارت کردند و دست به کشتار غیر نظامیان زدند.

سخنگویان و مفسران عموما کمونیست کامبوجی نیز همزمان با حملات نیرو های زرهی و پیاده این کشور، در مطبوعات و رادیو های کامبوج حملات شدیدی را علیه ویتنام آغاز کردند. از جمله برای اولین بار فاش کرند که رهبران هانوی سر مست از پیروزی در جنگ با امریکا، در صدد هستند آرزوی قدیمی «امپراطوران آنام را» بر آورده سازند و همه هند و چین را تصرف کنند و آنرا به یک امپراطوری بزرگ مبدل سازند.

به گفته این مفسران کامبوجی رهبران هانوی میخواهند پس از تصرف کامبوج به لائوس بتازند، آنگاه تایلند را تصرف کنند و پس از تایلند، برمه، مالزی، و سنگاپور را هم بگیرند.

هندو چین

شبه جزیره هند و چین که میان چین و هند به عبارت دیگر بین دریای چین و خلیج بنگال واقع شده است مرکب از کشور های ویتنام، لائوس، کامبوج، تایلند، سنگاپور، مالزیا، و برمه است ـ این شبه جزیره بر تنگه مالاکا مسلط است.

در قرنهای گذشته فرانسه که بر ویتنام، لائوس و کامبوج مسلط شده بود، با انگلیس که مالزیا و برمه و سنگاپور را در اختیار داشت سازش کرد که میان متصرفات این دو کشور در هندو چین، منطقه تایلند بصورت کشوری مستقل باقی بماند. و تا همین اواخر، ویتنام «مرکب از ۳ منطقه»، لائوس و کامبوج به هندو چین فرانسه و برمه و مالزیا به هندو چین انگلیس معروف بماند.

با اینکه مالزیائیها، برمه‌ایها، و کامبوجیها، و بعضی از مردم تایلند از تیره هندی و ویتنامیها و لائوسیها و بقیه مردم تایلند از تیره مغولی، هستند، معذلک بعقیده مفسران کامبوج، رهبران هانوی داعیه فرمانفرمائی بر سراسر هندو چین را در سر میپرورانند.

ریشه اختلاف

دولت ویتنام که بر سراسر حاشیه شرقی هندو چین حکمروائی میکند از دیر باز یعنی از زمان استعمار فرانسه با کامبوجیهای هندی نژاد در منطقه معروف «منقار طوطی» اختلاف ارضی دارد و سالهاست که در این منطقه زدو خورد هائی میان دو طرف جریان داشته است.

درست است ویتنام که موفق شد سپاهیان نیم میلیون نفری امریکا را در هم شکند به آسانی خواهد توانست کامبوج را هم متصرف شود، ولی ناگفته نگذاریم که «کامبوج کمونیست» از قماش ویتنام است، یعنی ارتش آن همان خمر های سرخی هستند که در برابر حملات امریکائیان، از ویت کنگها حمایت می کردند و آنها را پناه می‌دادند و اموزش رزمی و ایده‌ئولوژی سیاسی خمرها و کمونیستهای ویتنام از یک جا مایه گرفته است.

آتش زیر خاکستر

هنوز معلوم نیست که در برابر جنگ وسیعی که سه روز است آغاز شده بلوک کمونیست که در آسیا به دو شعبه چینی و شوروی تقسیم شده و بلوک غرب به رهبری امریکا چه عکس العملی نشان خواهند داد. اگر چه ممکن است این زدو خورد در آینده ای نزدیک پایان یابد، ولی در هر حال آتش زیر خاکستر باقی خواهند ماند و تا زمانی که رهبران هانوی از فکر احیاء امپراطوری هندو چین خارج نشوند هر آن ممکن است. آتش جنگ دوباره شعله‌ور شود و در صورت بروز چنین جنگی این جهان کمونیست است که شکاف بیشتری پیدا خواهد کرد، لذا بعید بنظر میرسد که امریکا جزء صدور اعلامیه در این مسئله مداخله عملی کند، حتی اگر آتش جنگ به تایلند سرایت کند. چین که در دوران جنگ سابق در کنار کامبوج بود علاقه مند به توسعه طلبی ویتنام نیست، زیرا در مورد برمه افکار دیگری دارد و مایل است لائوس و کامبوج به همین صورت باقی بمانند از طرفی ژاپن قدرت دیگر آسیای جنوب شرقی مایل نیست در نقشه هندو چین تغییری حاصل شود، ولی رادیو کامبوج پی در پی خبر از هدایت نیروهای ویتنام در حمله به کامبوج توسط افسران شوروی می‌دهد و معتقد است حمله ویتنام به کامبوج آغاز جنگ تازه هندو چین است که ممکن است سالها طول بکشد.

امیر جدید کویت در برابر مسئله تعیین ولیعهد

کویت سرزمین طلای سیاه

در کویت ـ ثروتمند ترین کشور جهان خارجی ها در اکثریت هستند

امیر فقید کویت

شیخ جابرالاحمد

«سرزمین معجزه»، «بهشت صحرا» و بازار پیشرفته ترین وسایل الکترونیک... اینها کلماتی است که در توصیف برتری های کشور کویت بکار برده میشود. شیخ صباح السالم الصباح که در ۶۳ سالگی بر اثر سکته قلبی درگذشت بر این کشور حکومت می کرد. سرزمین شانزده هزار کیلومتر مربعی کویت روی یک قشر عظیم نفتی قرار گرفته است.

شهری که در گذشته مرکز صیادان مروارید بود و کشتی هائی که در آنجا ساخته میشد دریاها را از هند تازنگبار می شکافتند اکنون جای خود را بیک شهر «اولترامدرن» پانصد هزاری داده است که اتومبیل و بتون در آن حکومت می کند.

از صحرا و حتی از خود «بندرشهر» کویت نفت می جوشد و همین طلای سیاه است که در سال ۱۹۷۷ سیزده میلیارد دلار باین سرزمین سرازیر ساخت، باین ترتیب درآمد سرانه کویت برای پانصد و سی هزار کویتی به بیست هزار دلار در سال میرسد و از برکت همین درآمد سرشار بود که شیخ صباح السالم توانست بگوید:

«اگر میخواستیم میتوانستیم در کویت کار را بدست کارگران مهاجر بسپاریم و برای کلیه کویتی ها یک درآمد سالانه مادام العمر مقرر داریم.»

مهاجران بیش از نیمی از ساکنان کویت را تشکیل میدهند و آخرین آماری که چند روز پیش انتشار یافت نشان میدهد که از یک میلیون و دویست و بیست و نه هزار و دویست نفری که اکنون در کویت زندگی می کنند پانصد و هشتاد و نه هزار و دویست نفر آنها یعنی بیش از نیمی از جمعیت کشور را خارجیان که بیشتر آنها فلسطینی هستند تشکیل میدهند پس در کویت خارجیان در اکثریت هستند.

یک کویتی با «مالیات بردرآمد» بیگانه است. آموزش و پرورش و مراقبت های پزشکی در سراسر کشور مجانی است.

از اول اکتبر گذشته بیمه های اجتماعی نیز باین خدمات رایگان اضافه شده است. از سوی دیگر، آزادی جریان سرمایه ها کویت را بیکی از عمده ترین بازارهای مالی خاور میانه، رقیب بیروت تبدیل کرده است.

خانواده صباح از روزی که در سال ۱۷۳۷ یکی از اجداد رهبران کنونی با قبیله نیرومند عربستانی «انازا» قطع رابطه کرد و در منطقه کویر که اکنون نام کویت بخود گرفته است ساکن شد بر این کشور حکومت میکند. در نوزدهم ژوئن ۱۹۶۱ انگلیس از حق اداره امور خارجی این شیخ نشین چشم پوشید و کشور کوچک کویت به استقلال رسید و در آندک مدتی توانست موضع مستحکمی بدست آورد.

کویت شاهد کنفرانس های تاریخی نیز بوده است.

در روزهای ۱۶ و ۱۷ اکتبر ۱۹۷۳ در بحبوحه چهارمین جنگ اعراب و اسرائیل وزیران کشورهای عربی نفت خیز در همین کشور کویت به غرب اعلان «جنگ نفت» دادند.

شیخ صباح السالم الصباح دوازدهمین فرمانروای کویت در اوایل سال ۱۹۷۷ چندین ماه برای معالجات پزشکی در لندن بسر برد و در ماه مه سال ۱۹۷۵ بطور رسمی از فرانسه دیدن کرد.

شیخ جابرالاحمد ولیعهد ۴۹ ساله که بلافاصله پس از درگذشت شیخ صباح السالم الصباح بفرمان روائی کویت برگزیده شد اکنون دو کار مهم در پیش دارد: مسئله جانشینی و اوضاع داخلی کشور.

شیخ جابر از دوازده سال پیش نخست وزیر و ولیعهد کویت بود و در سالهای اخیر بعلت وضع مزاجی نامساعد امیر فقید، شخصا بامور کشور رسیدگی می کردو در این مدت شایستگی و کاردانی خود را در اداره امور ثابت کرده است.

یکی از نخستین وظایف امیر جدید تعیین ولیعهد است که اگر سنت جاری حفظ شود مقام نخست وزیری را نیز بعهده خواهد داشت.

شیخ جابر باید ولیعهد جدید را از میان یکی از دو شاخه خانواده حاکم بر کویت: «السالم» که رهبری آن را امیر فقید در دست داشت و یا «الجابر» که رهبران خود او است انتخاب کند. سه شخصیت اصلی که ممکن است داوطلب ولایتعهدی بشوند عبارتند از شیخ صباح الاحمد وزیر امور خارجه و برادر امیر جدید. شیخ سعد العبدالله وزیر کشور و دفاع و برادرزاده امیر فقید و شیخ جابرالعلی معاون اول نخست وزیر و وزیر اطلاعات که او نیز برادرزاده امیر فقید است، اما درباره مسئله جانشین برخی از اعضای خانواده ای که بر کویت حکومت می کند عقیده دارند که دو شاخه «السالم» و «الجابر» باید رهبری کشور را بعهده بگیرند.

اگر این اصل پذیرفته شود شیخ سعدالعبدالله ممکن است به ولیعهدی برگزیده شود. در زمینه سیاست داخلی کشور نیز باید تصمیماتی گرفته شود بطوریکه میدانیم از ماه اوت ۱۹۷۶ قانون اساسی کویت بحال تعلیق درآمده و پارلمان این کشور منحل شده است. در آن هنگام شایع بود که رهبران کویت برای جلوگیری از بروز حوادثی نظیر حوادث لبنان یا دست زدن باین اقدامات خواسته‌اند نفوذ نیروهای چپ گرا را مهار کنند.

یک کمیته ویژه برای تدوین قانون اساسی جدید و اعلام انتخابات عمومی تشکیل شده است. یکی دیگر از مسایل دشوار که در برابر کویت قرار دارد مسئله اختلافهای مرزی باعراق است که باوجود بهبود روابط دو کشور هنوز حل نشده است.

تاریخچه کویت

منطقه‌ای که کویت در آن قرار دارد بسیار کهن و قدیمی است در حفریاتی که در جزیره فیلکا از توابع کویت که در پانزده کیلومتری آن واقع است صورت گرفت آثاری بدست آمده است که پنج هزار سال قدمت دارد همچنین در آن آثاری از یک معبد یونانی که تاریخ آن به زمان حمله اسکندر مقدونی به مشرق زمین در سال ۳۳۴ قبل از میلاد میرسد کشف شده است.

شهر کاظمه در کویت از زمان اولین فتح اسلامی شهرت داشت، ولی کویت امروز با این نام در اوائل قرن هیجدهم شناخته شد و قبل از آن نام «قرین» داشت و از آن در یادداشتهای جهانگردان پرتغال و هلندی و انگلیسی یاد شده است.

منطقه کویت جهانگردان کشورهای مختلف را بسوی خود کشید و خاطرات آنها یادداشتهائی است که طرز زندگی نخستین مردم کویت را نشان میدهد «نیبور» جهانگرد دانمارکی در کتابی که درباره مسافرت خود باین منطقه در سال ۱۷۶۵ برشته تحریر کشید مینویسد: کویت سرزمینی بوده است که ده هزار نفر در آن زندگی میکردند این جمعیت هشتصد قایق داشتند که از راه ماهی گیری و تجارت و غواصی و صید مروارید زندگی میکردند.

«نیبور» اولین کسی بود که نقشه کویت ان زمان را ترسیم کرد و این نقشه اینک در موزه لندن نگهداری میشود.

در آن زمان ها کویت در میان سرزمین های آن منطقه که سرگرم جنگها و اختلافات بودند آرام ترین سرزمین بشمار میرفت علاوه بر این اراضی خشک و لم یزرع آن چشم طمع دیگران را از آن دور ساخت.

بهمین جهت مردم آن به زندگی و امرار معاش سرگرم شدند و در سال ۱۷۵۶ اولین امیر خویش را انتخاب کردند وی صباح الاول بود که پس از او امیرعبدالله بن صباح بامارت رسید.

امرای کویت یکی پس از دیگری بر این سرزمین حکومت کردند تا این که در زمان شیخ احمد بن جابر الصباح که تا سال ۱۹۵۰ درقید حیات بود اکتشاف نفت انجام شد شیخ احمد از این فرصت استفاده نمود و طرح هائی برای بالا بردن سطح زندگی این سرزمین پی ریزی کرد.

پس از او شیخ عبدالله السالم الصباح بامارت رسید و او برنامه های بزرگ عمرانی سلف خویش را دنبال کرد و در سال ۱۹۶۵ شیخ صباح السالم الصباح برکرسی امارت کویت تکیه زد و روز هفتم نوامبر ۱۹۶۵ سوگند خورد و بامداد دیروز در ۶۳ سالگی درگذشت.

آیا کابینه جدید ترکیه میتواند بر مشکلات اقتصادی متعدد فائق آید؟

دمیرل درحالی برکنار شد که ترکیه گرفتار یک بحران سیاسی و اقتصادی شدید است...

اجویت که بتقاضای او پارلمان ترکیه به دمیرل رای اعتماد نداد، و انظار دریافت دستور تشکیل کابینه ترکیه

از: تایمز مالی

دولت محافظه کار سلیمان دمیرل رهبر حزب عدالت ترکیه پریشب با رای عدم اعتماد پارلمان سقوط کرد. وی در حالی کنار رفت که ترکیه با مشکلات اقتصادی متعددی روبرو است.

تا گذشته نزدیکی چون تابستان اخیر ترکها سخن از تبدیل کردن کوششان به دهمین قدرت صنعتی دنیا ظرف ۲۰ سال آینده می گفتند، اکنون ـ در حالیکه ترکها حیرانند که اقتصادشان حتی زمستان جاری را چگونه از سر خواهد گذراند و چطور بقای خود را حفظ خواهند کرد ـ سخنانی از آن قماش برایشان به خاطره‌ای دور و تقریبا مستحق فراموشی تبدیل شده است. با این حال نزول برفهای سنگین و شروع سرمای سخت زمستانی در دشت پهناور آناتولی ضمنا مصارف با ظهور نخستین نشانه های جدی از حرکتی بوده که در جهت تخفیف بخشیدن به بحران تنگنای بزرگ ارزی ـ مشکلی که امروز در قلب پریشانیهای اقتصادی ترکیه جا دارد آغاز شده است.

در قبال مسائل حادی که در زمان حاضر مورد ابتلای کشور ترکیه است رفتاری در این کشور وجود دارد که در آن عموما سهم عنصر تجاهل عارفانه بسیار قابل توجه است. کسی که پیچ رادیو را در ترکیه باز میکند خود را با کشوری روبرو میبیاید که در آن ظاهرا تمام کارها بروفق مراد پیش میرود اما به محض آنکه ناظر بیطرف به مسیر مسائل نگاه کند که در زندگی روزمره ترکها مطرح هستند و بعنوان نمونه آمار دایما بالا رونده تلفات خشونت در کشمکش های سیاسی را باید از آن جمله ذکر کرد بیدرنگ در می یابد که حدت و کثرت این مسائل روز بروز در افزایش است.

در حال حاضر اندوخته های ارزی ترکیه تقریبا در نزدیکی پائین ترین سطحی قرار دارد که از ۵ سال پیش تا کنون نازل تر از آن بچشم نخورده است. ارزش ذخایر طلا از ۴۶۸ میلیون دلار تجاوز نمی کند. اندوخته ارزی کشور در دوم دسامبر جاری در مقایسه با ۲۰۰۰ میلیون دلار دیون فوری ترکیه که برای تسویه کردنشان نیازی بسیار عاجل احساس میشود چنان ناچیز بوده که حتی بیادآوردن آن میتواند باعث هراس خارق العاده مسئولان امور مالی و اقتصادی این کشور باشد. تاریخ انقضای مهلت تسویه دیونی که ترکیه اکنون نومیدانه احتیاج به منابع و مقدوراتی برای باز پرداخت آنها دارد حتی به گذشته ای بسیار چون فوریه سال جاری نیز مربوط میشود در این شرایط عرضه کنندگان خارجی رفته رفته از دادن اعتبارات تازه به ترکیه امتناع میکنند. وارداتی که دسترسی منظم آنها برای دوام فعالیت کارخانه های ترکیه ضرورت دارد بشدت در حال کاهش است. بیکاری نزدیک به ۲۰ درصد از نیروی انسانی قابل استفاده این کشور را فرا گرفته و تورم قیمت ها با آهنگی افزایش می یابد که نرخ سالانه آن تقریبا به ۳۵ تا ۴۰ درصدنزدیک شده است. رسیدن بحران اقتصادی و اجتماعی ترکیه به سطحی چنین نگران کننده زائیده اهمالی است که شاید به اضطرار در طول ماه های دراز از طرف دولت نشان داده شده است. تنها اکنون که انتخابات شهرداریها نیز بپایان رسیده است بانک مرکزی ترکیه به خود اجازه داده است اظهار نظر کند که دولت دمیرل از این پس امادگی خواهد داشت تا اقدامات خود را برای اجرای برنامه دشواری برانگیزی که برای صرفه جویی و سفت کردن کمر بندها تدارک دیده است اقدام کند. این همان برنامه ای است که صندوق بین المللی پول اجرایش را از مدتی باینطرف بعنوان قسمتی از بهای کمکهایی که قادر و یا مایل است درآینده به اقتصاد ترکیه عطا کند تقاضا کرده است.

در سپتامبر گذشته دولت ترکیه نرخ رسمی تبدیل لیره ترک را در برابر دلار امریکا ۱۰ درصد کاهش داد، محدودیتهای اعتباری را سختگرانه تر کرد، برای عرضه پول درگردش نیز محدودیتهای تازه ای بوجود اورده و همزمان با تمام این چاره جویی ها قیمت اجناسی را که بوسیله واحدهای تولیدی متعلق به دولت عرضه میشوند بالابرده است تا مخصوصا زیانهای هنگفتی را که کارخانه های دولتی درسالهای اخیر متحمل شده اند لااقل تا حدودی جبران کند. ظاهرا فوری ترین نتیجه ای که دولت ترکیه امیدوار به حصول آن از رهگذر بالابردن قیمت محصولات کارخانه های دولتی است بوجود اوردن منبعی تازه برای تحصیل عوایدی است که اگر با موفقیت بدست آید شاید تنگناهای موجود بودجه ای را اندکی کمتر خواهد کرد، اما جواب «بیش از حد اندک و بیش از اندازه دیر» واکنشی است که تاکنون عموما از طرف محافل بانکی دربرابر تدابیری که درسطور بالاشرح داده شده اند ابراز شده است. بانکهای خارجی بنوبه خود اخطار کرده اند که از این پس دیناری وام یا اعتبار تازه به ترکیه نخواهند داد مگردرصورتیکه صندوق بین المللی پول تصدیقی را که دولت آنکارا برای اثبات حقانیت چاره جویی های اخیر مالی و اقتصادی نیاز دارد صادرکند و کفایت نتایج «خانه تکانی» بزرگی را که طبق انتظار موسسات اعتباری و بانکهای وام دهنده خارجی بایدبرای اصلاح وضع مالی و بنیه اقتصادی ترکیه صورت بگیرد (صندوق بین المللی پول) تائید کند.

نجم الدین اربکان که درکابینه ساقط شده دمیرل عنوان معاونت نخست وزیررا داشت و درمبارزات انتخاباتی اخیر خود را «مجاهد راه توسعه» معرفی می کرد و از این تعریف بعنوان نوعی شعاربرای نشان دادن تاکیدی که برای بهبود وضع اقتصادی ترکیه قایل است استفاده می کرد. اربکان دران وقت با اصراری که برنامه پنجساله جدید کشورش از ۱۹۷۸ تا ۱۹۸۲ اجرا خواهد گردید اتخاذ کند. همکاران او دردولت ائتلافی متقابلا پافشاری کردند که رشدی پیشنهادی اربکان به سطح نازلتر ۸/۵ درصد (که بهرحال این رقم را نیز بزحمت میتوان حاکی از فروتنی دانست) تنزل یابد. البته نباید از یاد برد که درفاصله سالهای ۱۹۶۳ ـ تا ۱۹۷۶ ارزش ناخالص کل تولیدات (درآمد ملی) ترکیه با معدل شایان توجه ۶/۹ درصددرسال رشد کرده است با اینحال پرسشی که صندوق بین المللی پول دراین اواخر با اصراری روزافزون جوابش را ازرهبران ترکیه تقاضا کرده این است که ترکها منابع مالی و بودجه‌ای معتنابهی را که برای فراهم ساختن پول مورد نیاز اجرای چنین برنامه هایی لازم دارند از کجا بدست خواهند آورد؟

گرچه دولت ترکیه سرانجام ـ هم طرحها و هم بودجه های پیش بینی شده را ـ به پارلمان ارائه داده و از این راه واقعا کوششی نیز برای جوابگویی به پرسش اساسی صندوق بین المللی پول بخرج داده است، ناگهان صدای ناموزنی درآنکارا بگوش رسیده که بدون شک ـ هیچ کمکی به تسکین اضطرابات کسانیکه بطورجدی نگران آینده اقتصاد ترکیه هستند نکرده است. درسازمان برنامه دولتی ترکیه ـ ارکانی که از اوایل دهه شصت ـ پس از مداول شدن تدریجی سیاست برنامه ریزیهای مرکزی دراین کشور نقشی با اهمیت روزافزون دراقتصاد ترکیه ایفا کرده است عده ای از مقامات مسئول اشکارا گفته اند که آنچه بنام برنامه پنجساله آینده از جانب دولت دمیرل پیشنهاد شده بیش از آنکه برنامه‌ای به مفهوم قابل قبول آن باشد مجموعه‌ای از طرح های ناهماهنگ و تحلیل های نامتجانس برای رسیدن به هدفهای ناسازگار و پرتشتت است.

«ایچن پورتوجن» کسی که تا ماه گذشته درراس اداره برنامه های اجتماعی درسازمان برنامه دولتی ترکیه قرارداشت یکی از ۶۰ نفر صاحب منصبان این سازمان بود که چندی نامه‌ای سرگشاده برای دولت فرستادند ودر ان ازنا صواب بودن فاحش شیوه‌ای که از طرف دولت در آنان خواسته شده است تا در طراحی برنامه‌های توسعه وعمرانی دراز مدت کشور بکار بندند شکایت کردند.

«پورتوجن» میگوید در مارس گذشته سازمان برنامه دولتی ترکیه ۲۱ فقره شقوق مختلف وقابل گزینش بعنوان الگوهای متناسب باطرح‌های بزرگ در زمینه‌های مختلف توسعه اقتصادی به دولت ارائه داد، ولی تنها پاداشی که از این خدمت گرفت روبرو شدن بادستور دولت دایر بر فراموش کردن تمام آن طرحها والگوها وفراهم کردن الگویی دیگر بوده است مدت کوتاهی بعد از آن در ماه اکتبر دولت ترکیه بازهم جلوتر رفت واین بار ضرب الاجلی غیر ممکن بر سازمان برنامه دولتی تحمیل نمود تا راه حل دیگری را برای معین ساختن مشی دولت در دنبال کردن هدفهای توسعه مطالعه وتوصیه کند.

«پورتوجن» اضافه میکند که اکنون برنامه پنجساله جدید ترکیه طرحی است که در آن عملا نشانی از هر نوع آهنگ ریشه کلی در میان نیست جزئیات این برنامه هیچ تلاشی را در طول سالهای اجرای آن توصیه یا پیش بینی نمیکند، تا بتوان اطمینان یافت که هدفهای بسیار متنوع وپیش بینی شده با یکدیگر وبا استراتژی عامی که از طرف دولت انتخاب شده است سازگاری پیدا کند. تمام هزینه کاری که طبق این برنامه برابر توسعه اقتصادی ترکیه انجام خواهد گرفت ـ بنابه نظری که غیر از «پورتوجن» بسیاری از کار شناسان دیگر سازمان برنامه دولتی ترکیه نیز در طرفداری از آن همصدا هستند همچون وبال بزرگی است که سنگینی بار آن تنها بردوش طبقات دستمزد بگیر جامعه ترکیه تحمیل خواهد گردید. آیا کابینه جدید ترکیه موفق خواهد شد بر مشکلات اقتصادی و مالی این کشور فائق اید این سئوالی است که تا ۲ـ۳ ماه دیگر نمیتوان برای آن پاسخی پیدا کرد.

طرح بگین وضع غرب رودار دن را تغییر نمی دهد

هم اکنون نیز دراین منطقه شهرداران و مقامات محلی فلسطینی هستند

از خبرگزاری فرانسه

سخنان پرزیدنت جیمی کارتر درباره مسئله فلسطین اندکی پس از انتشار متن مصاحبه برزینسکی مشاور امنیتی کاخ سفید در «پاری ماچ» امید هر گونه سازش واشنگتن را با سازمان آزادی بخش فلسطین از بین برد.

جمله کوتاه برزینسکی: «بای . بای سازمان آزادی بخش فلسطین» و پس از آن سخنان جیمی کارتر در آستانه دیدار از اروپا و خاورمیانه جهان را در بهت و حیرت فرو برد.

رئیس جمهوری امریکا چهارشنبه گذشته در یک مصاحبه تلویزیونی تاکید کرد که امریکا «یک سرزمین فلسطینی وابسته بکشور اردن را بر تاسیس یک کشور مستقل فلسطین در کرانه غربی رود اردن و نوار غزه ترجیح میدهد» و این همان پیشنهادی است که بگین در طرح صلح خود برای خاورمیانه عنوان کرده است.

یکی از مسئولان سازمان آزادی بخش فلسطین در تفسیر سخنان کارتر و مشاور امنیتی‌اش گفت: در امریکا دیگر نمی تواند ادعا کند یک داور بیطرف دراختلافهای اعراب و اسرائیل است باین ترتیب بی‌شک شبکه تماس‌های مستقیم و غیر مستقیم امریکا با سازمان آزادی بخش فلسطین از کار خواهد افتاد.

در ماه اوت گذشته واشنگتن و سازمان آزادی بخش فلسطین در راه بر قراری روابط نزدیک پیشرفتهائی بدست آوردند اما تلاش امریکا و مقاومت فلسطین برای پیدا کردن زمینه سازش با شکست روبرو شد و پرزیدنت کارتر روز شانزدهم دسامبر اعلام کرد که سازمان آزادی بخش فلسطین با روش «کاملا منفی» که در مسئله خاورمیانه پیش گرفته نمی‌تواند در گفتگوهای صلح خاورمیانه شرکت کند.

فاروق قدومی رئیس قسمت سیاسی سازمان آزادی بخش فلسطین در پاسخ رئیس جمهوری امریکا گفت: «گویا آقای کارتر فراموش کرده است و یا نمی خواهد اعتراف کند کسی که روش منفی پیش گرفته اسرائیل و شخص مناهم بگین است. نایف حواتمه رهبر جبهه دموکراتیک برای آزادی فلسطین در تفسیر سخنان مشاور امنیتی کارتر گفت: اظهارات برزینسکی نشانه تغییر روش واشنگتن نسبت به سازمان آزادی بخش فلسطین نیست بلکه نمودار سیاست واقعی امریکا در خاورمیانه است».

طرح بگین که مورد تائید جیمی کارتر قرار گرفته در ساحل غربی اردن نیز با عکس العمل فوق العاده شدیدی روبرو شده است.

خبرنگار فرانس پرس که درباره این طرح با اعراب ساکن غرب اردن و نوار غزه به گفتگو نشسته گزارش میدهد که اکثریت نزدیک به اتفاق شهرداران و شخصیت های ساحل غربی اردن بطور در بست طرح پیشنهادی مناهم بگین را رد می کنند.

آنها میگویند که اراده امور شهرداریها در ساحل غربی در دست اعراب فلسطین است و دادن اختیارات جدید اداری تغییری در اوضاع پدید نخواهد آورد. طبق طرح بگین امنیت ساحل غربی اردن در صلاحیت نیروهای اسرائیل خواهد بود و این بان معنی است که غرب اردن و نوار غزه همچنان در اشغال نظامی باقی خواهد ماند در حالیکه مسئله اساسی تاسیس یک کشور مستقل فلسطین است. یک بازرگان اهل نابلوس گفته است: «بمن میگویند بین یک گذرنامه اسرائیلی و یک گذرنامه اردنی یکی را انتخاب کنم، اما چیزی که من میخواهم یک گذرنامه فلسطینی است و فرق نمی کند این گذرنامه را از دست یاسر عرفات یا شیخ جابری (شهردار میانه رو سابق حبرون) و یا از دست شیطان بگیرم.

کنعان رئیس پیشین دادگستری اورشلیم طرح بگین را درباره ساحل غربی اردن چنین تفسیر می کند: «اسرائیل میخواهد غرب اردن و نوار غزه را بدون ساکنان آن بخاک خود ضمیمه کند از نظر بگین ساکنان این سرزمین ها یا اردنی هستند و یا اسرائیلی و یا هر کس دیگر باستثنای فلسطینی ها و اگر ما این طرح را بپذیریم بر موجودیت خود خط بطلان کشیده ایم.

کنعان که یکی از رهبران میانه رو بهخالف سازمان آزادی بخش فلسطین است اضافه می کند که بگین با این طرح بیک مانور سیاسی فوق العاده ماهرانه دست زده است. کشورهای خارجی ممکن است آن را بعنوان یک امتیاز بزرگ نسبت به اعراب تلقی کنند در حالیکه مسئله کاملا بر عکس است، بگین توانست با استفاده از سخنرانی سادات در پارلمان اسرائیل جبهه همبستگی اعراب را در هم شکسته و در عین حال به افکار عمومی جهانیان وانمود کند بر خلاف آنچه که اعراب ادعا میکنند مرد صلح و سازش است.

امروز در تاریخ

۲ ژانویه

۱۷۹۹ـ ارتش ناپلئون بناپارت پس از تصرف مصر وارد سوریه شد و پیشروی خود را آغاز کرد.

۱۹۰۰ـ سیاست درهای باز برای چین توسط وزیرخارجه امریکا اعلام شد

۱۹۰۵ـ ارتش ژاپن نیروهای روسیه را شکست داد و پورت ارتور را درخاور دور تصرف کرد.

۱۹۳۷ـ انگلیس و ایتالیا توافق کردند استقلال اسپانیا که درآتش جنگ داخلی می سوخت محفوظ بماند.

۱۹۴۲ـ نیروهای ارتش ژاپن شهرمانیل پایتخت فیلیپین را تصرف کردند. فیلیپین دران تاریخ وابسته به امریکا بود.

۱۹۴۲ـ متفقین موافقت کردند به هیچوجه بطورجداگانه با آلمان صلح نکنند

۱۹۴۳ـ عقب نشینی نیروهای آلمان از قفقاز آغاز شد.

اعضای هیات‌مدیره سندیکای کارگران کارخانه «جنرال تایر» :

به وضع نابسامان اتحادیه رسیدگی کنید

اتحادیه کارگران کارخانه «جنرال‌تایر» هنوز نتوانسته برای زمستان اعضای اتحادیه ۵۰ بخاری تهیه کند

اعضای هیات مدیره سندیکای کارگران کارخانجات جنرال تایر تهران ، ازوزارت‌کارو‌امور اجتماعی میخواهند که پیش نویس طرح جدید قانون کارراکه قرار بود درنسخه های متعدد برای اظهار نظر به سندیکاهای مربوط تحویل شود، در اختیارشان قرار دهند. آنهامیگویند این طرح در صورتی‌میتواند بعنوان یك‌راه مناسبو عادلانه قانونی ملاك عمل قرار گیردکه بانظر سندیکاهای کارگری اصلاح و تکمیل گردد، چون دراصل، این‌سندیکاهای کارگری‌هستند که بخاطر درگیری مداوم بامشکلاتو خواست های کارگران و کارفرمایان از کموکیف مسایل و نارسایی های‌کار خبر دارند و میدانند چه عواملی باعث تولید بیشترو بهترو تقلیل ضایعات میشود .

در جلسه‌ای که با حضور نمایندگان کارگران و رئیس و اعضای‌هیات‌مدیره سندیکای کارگران کارخانجات جنرال تایر تشکیل شد، مسایل و مشکلاتی که کارگران باآن روبرو هستند مطرح گردید و شرکت کنندگان دراین گفتو شنود، نکاتی راکه لازم است در طرح جدید قانون کار گنجانده شود، مطرح کردند:

مرخصی و تعطیلات

مظفر احمدی ، عضو هیات مدیره سندیکای کارگران کارخانه جنرال تایر تهران‌در باره میزان مرخصی و تعطیلات رسمی کارگران گفت :

باتوجه به‌این که یك‌کارگر در روز مجبور است ساعت ها کار بدنی انجام دهد،استراحت برای او واجب است و این موضوع راکه کارگران کارخانه ها در ماهو در سال به چند روز مرخصیو استراحت‌احتیاج دارند میتوان در مقایسه با میزان مرخصی‌سالیانه‌کارمندان پیدا کرد، به‌این ترتیب که چون کارگر در شرایط‌دشوار و محیط بسته کارخانه کاربدنی میکند اصولا باید استراحت بیشتری داشته باشد، اما از طرف دیگر ما خودمان توجه داریم که اگر بخواهندبرمدت تعطیلات رسمی کارگران‌اضافه کنند ممکن است در کارتولید وقفه ایجاد شود. با در نظر گرفتن کلیه این مسایل‌است که پیشنهاد می‌کنیم به تعداد روزهایی که کارمندان تعطیل رسمی دارند به مدت مرخصی سالیانه کارگران اضافه شود تانه در کارتولید اشکالی‌پیش بیاید و نه‌ازنظر مدت‌استراحت و مرخصی به کارگر اجحاف شود.

بیمه ۳۰ درصد

علی اشرف پالیزبان نماینده کارگران کارخانه در مورد خدمات درمانی گفت : قبلا از حقوق کارگران بابت حق‌بیمه ۱۸ درصد کسر میشد و حالا سازمان تامین خدمات‌اجتماعی ۳۰ درصد حق بیمه میگیردولی این افزایش حق بیمه‌برخلاف انتظار ما بهبودی در وضع خدمات درمانی کارگران به وجود نیاورده ، حتی طوری‌شده که ۸۰ درصد پول دارو راهم باید از جیب خودمان بدهیم . مسئله دیگر این که در بیمارستانی که به درمان کارگران اختصاص یافته برای بستری شدن باید پانزده روز و گاهی یك ماه در نوبت ماند و معلوم نیست تکلیف بیمار چیست ؟ این نقص بخصوص‌در مواقعی که حادثه ناشی ازکار ضرورت درمان و مداوای فوری را ایجاب میکند بیشتر بچشم میخورد .

بعنوان نمونه یکی‌ازکارگران کارخانه ماکه از ناحیه دست آسیب دیده بود بعداز این‌که دو ماه در بیمارستان تحت معالجه بودو به او اجازه‌دادند کار خودرا از سر بگیرد چند روز از شروع کارش نگذشته دست آسیب دیده او بکلی‌از کار افتادو حالا که از دست معالجه شده این کارگر عکس گرفته‌اند معلوم شده استخوان بازوی او در محل شکستگی روی هم قرار گرفته و جوش خورده و باین علت قادرنیست دست خودرا بحرکت درآورد.

خرید از اتحادیه

حسن حسینی خزانه‌دار سندیکا به نارسائی های‌موجود در «اتحادیه امکان » اشاره کردوگفت: ماکارگران عضو اتحادیه امکان قبلا کلیه مایحتاج خودرا اعم از حبوبات و برنجو روغن و قندو شکر و لوازمی مثل یخچال و بخاری و تلویزیون ازاین اتحادیه می خریدیم، ولی مدتها است جز مقداری اجناس لوکس و قندو شکر چیز دیگری عرضه نمی شود، باتوجه به‌این که ۶۰۰ هزار تومان پول ماکارگران از محل بخشودگی مالیات‌سود سهام برای این کار سرمایه‌ـ گذاری شده ، نمی دانیم وقتی آنها حتی حبوبات ما راهم‌تهیه نمیکنند چه کار کنیم ؟

در تابستان به آنها گفتیم که برای‌کارگران این‌کارخانه سهمیه بخاری در نظر بگیرند بما گفتند فعلا تابستان استو تازمستان خیلی فاصله داریم، ولی حالا که زمستان است و سرما رسیده، مانده‌اند معطل و نمیتوانند برای هزارکارگر این کارخانه حتی ۵۰ بخاری تهیه کنند.

وی اضافه کرد: حال ببینید درحالی که کارگران عضو اتحادیه امکان‌بایدبه صدمغازه خواربار فروشیو عطاری‌مراجعه کنند تا بتوانند، حبوبات خودرا بابیش از ۱٫۵ برابر قیمت خریداری کنند، اتحادیه‌چطور بخود اجازه میدهد که‌کارخانه های نان ماشینی و کاشی های خارجی بخرد باز اگر سودی که از فروش این وسایل عاید میشدوبه‌نفع‌کارگر عضوبود اشکالی نداشت ولی تابحال‌که سابقه نداشته از این اتحادیه به اصطلاح غیر انتفاعی سودی دریافت کنیم.

شرکت تعاونی

دراین زمینه خلیل نادری رئیس هیئت مدیره سندیکا گفت : در حال حاضر ۶۰۰ شرکت‌تعاونی‌کارگری هرکدام به سهم خود از ۳۰۰ تا ۶۰۰ هزار تومان پول دراین اتحادیه سرمایه گذاری کرده‌اندوقرار است کلیه مایحتاج این کارگران را اتحادیه تهیه‌کند، ولی متاسفانه تاکنون هیچ‌گام مثبتی دراین راه برداشته‌نشده است . نمی دانیم چرامسئولان اتحادیه لااقل در مورد خرید وسایل و کالاها با ما مشورت نمی‌کنند و با اجازه خودشان هرچه خواستند می‌خرند و می‌فروشند با این روش احتمال میدهیم که سرمایه ما نابود شود ، از مسئولان می‌خواهیم به‌این وضع نابسامان اتحادیه مارسیدگی کنندو همانطورکه از سرمایه ما استفاده می ـ شود از نظرات مانیز استفاده کنندو ترتیبی اتخاذ شود که سرمایه ما کارگران را فقط برای تامین مایحتاج ماوتقویت اتحادیه مصرف کنند.

عبدالله بلندقدبیر سندیکا به نحوه اجرای طرح طبقه‌بندی مشاغل اشاره کردو گفت :از سال ۵۲ به بعد طبقه بندی مشاغل دراین کارخانه به‌خوبی پیاده شد اما چندی است به وجود نارسائی هایی دراین‌طرح پی‌برده‌ایم ، مشکلات این‌طرح رابرای‌مدیریت کارخانه گزارش کردیم که خوشبختانه‌موافقت کردند جلسه‌ای تشکیل بدهیم واین نارسائیها را از میان برداریم و من فکر می کنم مشکلاتمان دراین‌زمینه برطرف شودو احتیاجی‌به داوری‌نداشته باشیم که کارمان به وزارت کار کشیده شود.

وی همچنین در مورد سود ویژه کارگران گفت:باجدولی که وزارت کارو امور اجتماعی به کارخانه مافرستاده توزیع سودرا دراین کارخانه آسان کرده و ماطی ضوابط مندرج‌در جدول سودرا براساس حضور در کاروبهره وری‌بین‌کارگران توزیع می‌کنیم.

شرکت کنندگان در این‌گفتو گو ، از راست : مظفر احمدی عضو هیات مدیره ، عبدالله بلندقد . دبیر سندیکا ،خلیل نادری ، رئیس هیات مدیره سندیکا ،علی‌پالیزبان ،نماینده کارگران کارخانه جنرال تایر ، مرتضوی ،گزارشگر اطلاعات ، حسین حسینی،خزانه دار سندیکا ، محمد رضا منصوریان، عضو هیات‌مدیره.

توصیه‌هایی برای سلامت شماحین کار

آمارو ارقام کشور های مختلف جهان نشان میدهد که روزانه هزاران نفر بخاطر عدم استفاده از وسائل ایمنی ، دچار حوادث ناگوار میشوند.

بارها مشاهده شده عدم استفاده از وسائل حفاظت انفرادی باعث قطع دست، پاو دیگر اعضاء بدن کارگر شده است و این بیشتر بخاطر کمبود وسائل ایمنی‌در کار گاه هاو نیز عدم استفاده کارگر از اینگونه وسائل حفاظتی است. بهمین مناسبت تحقیقات و حفاظت و بهداشت‌کار در شصت و ششمین جلسه شورایعالی حفاظت فنی ، آئین‌نامه‌ای رابه تصویب رساند که‌براساس آن کارفرمایان مکلفند وسائل ایمنی انفرادی راکه عبارتند از لباس کار ، پیش‌بند، کلاه فلزی«کاسك»، کلاه کارو سربند ، ماسك‌جوشکاری و عینك و سایر انواع ماسکها، حفاظت گوش ، کمربند حافظ انواع دستکشها و کفش چکمه و گتر در اختیار کارگران قرار دهند و از سوی دیگر کارگران نیز طبق مواد آئین نامه مذکور بایستی حتما مجهز بوسائل ایمنی فوق‌الذکر شوند.

این آئین نامه مشتمل برده فصل و صدو ده ماده باستناد ماده ۴۷ قانون کار تدوین و بتصویب رسید.

● در فصل اول آئین نامه‌آمده‌است: لباس کار بایستی باتوجه به خطراتی‌که حین کار برای کارگر مربوطه پیش می آید ، انتخاب شده‌و بترتیبی باشد که از بروز خطرات تاحد ممکن جلوگیری‌نماید.

خطرات احتمالی

در مورد حریق یا انفجار هایی که ممکن است ناگهان حین کار پدیدآید لباس نسوز مخصوص حفاظت که‌باشلق و دستکش کفش از یك تکه و سرهم است برای اینگونه کارگران ضروری است .

● کارگرانی که مواجه باخطر سقوط یاپرتاب شیئی روی سرشان‌هستند توصیه شده حتما از کلاه کاسك فلزی استفاده کنندو وزن کاسك نباید از ۴۰۰ گرم تجاوز کند و جنس آن بایستی از مواد غیر قابل احتراق ساخته شده ودر مقابل جریان برق عایق باشد.

حفاظت چشم

● کلیه کارگرانی که کار آنها ممکن است ایجادخطری برای چشمهایشان پدید آید بایستی از وسائل حفاظتی مخصوص چشم استفاده کنندو کارگرانی که‌چشمهایشان ضعیف بوده و محتاج به داشتن عینکهای نمره‌ای‌هستندباید ازعینک های حفاظتی که تواما باعینك نمره‌ای با دید و حفاظت چشم کارگران را تامین میکند استفاده کنند و بغیر از شیشه های نمره‌ای سطوح داخلی و خارجی‌شیشه های حفاظتی باید موازی بودهومیچگونه خمیدگی نداشته باشد.

ضمنا عرض شیشه های عینك‌حفاظتی باید ۴۴٫۵ میلیمتر و طول آن ۳۸میلیمتر و قطر دایره شیشه های عینك های‌مدور غیر نمره‌ای باید لااقل ۵۰ میلیمتر باشد.

حفاظت گوش

هرگاه در محیط کار صدا های شدید و مداوم باشد اشخاصی که درآن محیط کار میکنند بایستی از وسائل‌حفاظتی پرده گوش استفاده کنند .وسائل حفاظ پرده گوش بایستی هرروز تمیز شودمگر انواعی که پس‌از یکمرتبه استفاده باید دور انداخته شود .

● وسیله حفاظتی جهت گوشها در مقابل جرقه ـذرات فلزات و سایر اجسام خارجی باید از نوع توری زنك نزن ـمحکم و سبك با دور چرمی باشد که از پشت سر توسط فنر تسمه‌ای قابل تنظیم روی گوشها مستقر گردد.

حفاظت دستها

دستکش ها باید طوری انتخاب‌شوند که باخطرات احتمالی ناشی از کارمتناسب بودهو هیچگونه ناراحتی برای حرکت انگشتان ایجاد ننماید .

● کارگرانی که گوشت را قطعه قطعه میکنند و یا استخوان گوشت ویا ماهی را درمی‌آورند باید از دستکش‌هائی استفاده کنند که از زره فولادی‌ساخته شده باشد.

● دستکش های کارگرانی که فلزات داغ حمل میکنند باید ازپنبه‌نسوز یاجنس مخصوص مشابه دیگری که‌عایق الکتریسیته بوده و مقاومت الکتریکی‌آن متناسب باولتاژ مربوطه بنابه تشخیص وزارت کارو امور اجتماعی باشد .

● کارگرانی که بامواد خورنده مانند اسید ها و قلیاها سرو کار دارند باید از دستکش های ساخته شده از لاستیك طبیعی یا مصنوعی یا پلاستیك نازك و نرم استفاده کنند. درجه مقاومت این نوع دستکش ها در مقابل این مواد بنابه تشخیص وزارت کار و اموراجتماعی خواهدبود.

● دستکش های کارگرانی که با مواد سمی تحریك کننده و یا عفونی‌کار میکنند باید آنقدر بلند باشد که بازوها راکاملا بپوشاند و کلیه قسمت های دستکش باید دارای مقاومت کافی درمقابل مواد مذکور در بالا باشد.

مبارزه با آلودگی محیط زیست یک وظیفه دینی است

درپاک سازی محیط‌زیست، سهم کارگران انکارناپذیراست. در جامعه امروز ما ،کارگر، بهمان نسبت که در تمام شئون زندگی نقش سازنده‌ای دارد، بحکم ضرورت اجتماعی ، می‌توانند ـ وباید ـ در مبارزه‌با آلودگی محیط زیست که‌یک جهاد ملی در راه سالم سازی جامعه است سهم‌ارزش‌خود را تعیین کنند.

کارگری که مسئولیت تنظیم وگردش کار یک «ژنراتور» را بعهده دارد، کارگری که در حمل زباله خدمت می‌کند ،آنکه روشن کردن کوره یکنانوائی یاحمام را تصدی می‌کند ، کارگری که مسئول انتقال نخاله از یک کارگاه ساختمانی به اشغال دانی است هر یک بسهم خود میتوانند در مبارزه با آلودگی هوا کارساز و مددکار باشند.

بارها دیده شده که برخی‌از کارگران ساختمانی بجای‌انتقال نخاله‌ها وجعبه‌ها وکیسه‌های سیمانی زائد به محل‌مخصوص ترجیح می‌دهند آنها را دریک زمین متروکه آتش بزنند، این کار که اغلب خطرات آتش ـ سوزی را دربی دارد درآلودن بیشتر هوای محیط نیز تاثیر فراوانی دارد. در این میان رانندگان وسایل نقلیه گازوئیل سوز عمومی نقش مهمتری به عهده دارند. تعداد اتوبوسهای سازمانهای مختلف دولتی و بخش خصوصی که از لوله اگزوز اتومبیل‌شان دودغلیظ وخفه کننده هوا را سیاه می‌کنند کم نیستند در حالیکه دود این قبیل وسایل نقلیه‌در اثر بد کار کردن موتوراست وچنانچه راننده بموقع وسیله نقلیه‌اش را بخواباند و از تعمیرکار بخواهد که در رفع نقص آن اقدام‌کند، بسهم‌خود، کمک بزرگی به پاکسازی‌محیط کرده است.

کارگران نانوائی‌ها و حمامی‌ها و دیگر مشاغلی که با ماشین های گاز سوز و گازوئیل‌سوز کار می‌کنند کم وبیش چنین مسئولیتهائی بعهده دارند و می‌توانند با کنترل ماشین‌ها و تنظیم موتور میزان گازهای خطرناک رابه‌حداقل‌رسانند. حتی کارگرانی که در مغازه‌ها و اماکن عمومی مسئول روشن کردن بخاری یا آبگرمکن‌هستند بادقت در «خوب سوزی» این وسایل نفتی در پاک سازی محیط خود سهمی بزرگ بعهده دارند.

اغلب دیده‌می‌شود ازکامیون های حامل کیسه‌های زباله ، تکه‌های اشغال وزباله‌و نخاله در هوا به پرواز در می‌آیدـ این کار که نتیجه سهل‌انگاری یک کارگر مسئول است ـ گذشته از اینکه خطر بروز حوادث رانندگی را دربی‌دارد خیابانها را کثیفتر و هوارا آلوده‌تر می‌کند.

پالودن آب جوی‌ها و احتراز از ریختن زباله واشغال در آب نه تنهادرمبارزه باآلودگی محیط نقش مهمی دارد بلکه از نظر مذهبی نیز کاری‌شایسته ودرخور تحسین است «آب» در کلیه ادیان مظهر تقدس و پاکی شناخته شده و آلودن آن به تفالهها وزباله‌ها ونخاله هاگناه بزرگی محسوب‌میشود.

یک استادکار که داوطلبانه با «جنبش ملی برای مبارزه‌با آلودگی محیط زیست»همکاری دارد ضمن توصیه به کارگران در رعایت پاکسازی محیط ـ زیست خاطر نشان می‌کرد که گاهی دیده شده که در روشن کردن کوره یا موتور، براثر بی‌دقتی کارگر مسئول ، بیش از اندازه نفت یا گازوئیل‌وارد منبع می‌شود. در چنین‌موقعی وقتی کوره روشن می‌شود به علت تراکم مواد سوختنی در منبع احتراق ناقص صورت می‌گیردوگازهای سمی‌متراکمی را از دودکش بیرون‌می‌دهد.

این وضع تاسوختن کامل تمام مواد سوختنی اضامی‌در منبع ادامه دارد. و گاه نیز آتش سوزیهای بزرگی راباعث می‌گردد.

آگهی تجدید مناقصه

شهرداری نراق پیرو آگهی‌مورخه ۲ر۹ر۳۶ در اجرای تصویبنامه سی‌و یکمین جلسه مورخ ۲ر۹ر۳۶ انجمن شهر نراق در نظر دارد نسبت به احداث پارك کودك و فضای سبزکنار خیابان ششم بهمن زیر نظردفترفنی استان مرکز با شرایط زیربراساس آخرین فهرست بهای واحد کارهای ساختمانی سازمان برنامه و بودجه‌از طریق مناقصه واگذار نماید .

۱ـ مبلغ کل عملیات بالغ بر هفت میلیون و پانصد هزار ریال می باشد و شهرداری مجاز است تا ۲۵٪ به مبلغ پیمان در صورت اقتضا برحجم کار اضافه یا کسر نماید .۲ـشرکت کنندگان در مناقصه باید دارای برك صلاحیت از دفتر فنی استان‌مرکزی باشند .۳ـ شرکت کنندگان در مناقصه میتوانند با پرداخت مبلغ یکهزار و پانصد ریال به حساب شماره ۴۰۰۲ شهرداری نراق نزد بانکملی ایران شعبه نراق نقشه و مشخصات فهرست بهاء و سایر اوراق ماناقصه را از شهرداری دریافت دارند.۴ـ پیشنهاددهندگان بایستی‌مبلغ‌سیصدوهفتادوپنجهزار ریال‌بابت‌صدی‌پنج برآورد شهرداری ضمانتنامه بانکی یا وجه نقد بحساب شماره ۴۰۰۳ سپرده شهرداری نزد بانکملی ایران شعبه نراق‌واریزفیش آنرا ضمیمه پیشنهاد خود نمایند .۵ـ شرکت کنندگان بایدپیشنهادات خود را در دو پاکت لاك ومهر شده الف وب بشرح زیر تنظیم تا ساعت ۹ صبح روز ۲ر۱۱ر۳۶ بـدفتر شهرداری تسلیم و رسید دریافت دارند ۱ـ پاکت الف محتوی نقشه‌و مشخصات و فهرست بها سازمان برنامه که تمام آنها به مهر وامضاء داوطلب رسیده باشد پیوست برك صلاحیت دفتر فنی و فیش بانکی مبلغ سپرده یا اسناد خزانه ۲ـپاکت ب محتوی برك پیشنهاد دهنده نسبت بواحد بهاء با خط خوانا بدون قلم خوردگی نوشته شده باشد و ذیل آن امضاء و ممهور به مهر شرکت باشد ۶ـ پشنهادات واصله‌درساعت ده صبح روز یکشنبه ۲ر۱۱ر۳۶ در کمیسیون مناقصه که در شهرداری تشکیل میشود باز و قرائت خواهد شد حضور پیشنهاد دهندگان یا نمایندگان آنها در کمیسیون‌مناقصه آزاد و شهرداری رد و قبول یك‌یا کلیه پیشنهادات مختار است ۷ـ پیشنهاد دهندگان باید مشمول قانون منع مداخله کارمندان دولت‌در معاملات دولتی نباشند ۸ـ مالیات‌عوارض و هزینه چاپو غیره به‌عهده برنده مناقصه میباشد .

شهردار نراق درستکار

آستان‌قدس

آگهی مزایده نوبت سوم
پیرو آگهی شماره ۷۲۷

شرکت سهامی خاص کشاورزی آستانقدس در سرخس مقدار حدود ۲۵۵ تن پسته دیم ازنوع سبز مغز موجود درانبار مرکزی آستانقدس مشهد را ازطریق مزایده بفروش‌میرساند:

خریداران میتوانند برای بازدید پسته موجود به‌انبار یادشده مراجعه و برای اخذ برك شرایط وتسلیم پیشنهاد خود حداکثر تاآخر وقت اداری روز شنبه ۲۴ دیماه ۲۵۳۶ به دفتر مدیریت‌امورمالی آستانقدس در مشهد ویا دفتر شرکت در سرخس مراجعه نمایند.

شرکت سهامی خاص کشاورزی آستانقدس
در سرخس

هرگردی، گردو نیست...! رنگین فلز

استخدام منشی

شرکت واترصافتر بامسئولیت محدود

تایپ لاتین و فارسی با سابقه کار

آدرس : فرح جنوبی نرسیده به تقاطع تخت طاووس خیابان سورنا (منصور) نبش خشنود ساختمان سه طبقه ـطبقه‌دوم تلفن :۸۴۶۸۱۰

آگهی

از کلیه صاحبان سهام شرکت دعوت مینمایدکه به منظور شرکت در مجمع عمومی فوق‌العاده در ساعت۴ بعدازظهر چهارشنبه ۵بهمن ماه‌سال جاری در مرکز اصلی شرکت واقع در تهران ـخیابان پهلوی ، بالاتراز میدان ونك،کوی لیدا ساختمان مفید حضور بهمرسانند.

دستور جلسه ازدیاد سرمایه شرکت است .

هیئت مدیره شرکت سهامی خاص بوتیران

آگهی

از کلیه صاحبان سهام شرکت دعوت مینماید که حداکثر ظرف مدت ۷۰روز ازتاریخ‌انتشار این آگهی ۶۵درصد بقیه‌وجه تعهدی سهام خودرا نقدا به صندوق شرکت واقع‌در تهران خیابان پهلوی ، بالاتراز میدان ونك ،کوی لیدا، ساختمان مفید، پرداختو رسید دریافت نمایند.

هیئت مدیره شرکت سهامی خاص بوتیران

آگهی استخدام

مرکز پژوهش و توسعه خدمات انفورماتیك سازمان صنایع نظامی به منظور تربیت‌متخصص امور کامپیوتر تعدادی کارمند از بین دارندگان لیسانس (رشته‌های‌فیزیك‌ـریاضی ـالکترونیك) وفوق دیپلم (رشته‌های‌حسابداری ـبرنامه‌نویسی ـحسابرسی)ودیپلم‌ورشته‌های‌ریاضی ـطبیعی‌ـ بازرگانی)

انتخاب‌وپس‌از طی‌یك‌دوره‌آموزشی بلند مدت درانستیتو شرکت ایزایران‌درمشاغل کامپیوتری گمارده خواهند شد داوطلبین می توانند با در دست داشتن عین مدارك تحصیلی و سربازی به دایره استخدام واقع در سلطنت آباد مراجعه نمایند . م‌الف ۲۲۷۴۹

سازمان صنایع نظامی

کارگران نظر میدهند

رابطه بیمه بیکاری و نظم بازار کار

از : علی‌محمد فهیم‌دژبان

با پیشرفت سریع کشور در صنعت و تولید و کار برد آخرین تحقیقات علمی وتکنوـ لوژیک در اقتصاد کشورروز بروز اهمیت تربیت نیروی انسانی ماهر و متخصص‌بیشتر آشکار میشود.

تامین نیروی انسانی ماهر و متخصص با آموزش های لازم و صرف وقت و هزینه های بسیار ، امکان پذیراست، اما نگاهداشت این سرمایه بزرگ ، جزبا تامین همه‌جانبه وحمایت کامل‌درمقابل آسیب ها ، امکان پذیر نیست. یکی‌از این آسیب ها ، بیکاری است که بر اثر عوامل مختلف از قبیل کاهش تقاضا ، رقابتهای صنعتی و نظایر بوجود می‌ـ آید و بیمه بیکاری می‌تواندبا تامین‌معاش کارگر و خانواده او را حفظ کند.

هر چندکه در شرایط‌فعلی، بیکاری در میان کارگران ماهر و متخصص ، بسیار کم دیده میشو دانیگونه کارگران‌بمحض بیکار شدن در بازار کارجذب میشوند.

اما نباید از یادبرد کمیزان وقدرت جذب‌نیروی کارمحدود است وتربیت بی‌برنامه‌کارگران متخصص در مدارس حرفه‌ای خطر بی‌کاری‌را در اینده‌بیشتر خواهد کرد.

روی این اصل باید باتوجه به احتیاجات‌آینده صنایع‌کشور به کارگران متخصص در رشته های مختلف ، افراد مورد نیاز را تربیت کرد و تحویل بازار کار داد و حتی از نظر دور نداشت کمقبل‌از خاتمه‌آموزش نوع کارومکان اشتغال‌مشخص شده باشد.

مسئله دیگری که توجه‌به آن از ضروریات این برنامه ریزی است احتمال وجود نوسان در مرضه و تقاضای‌هر شغل و حرفه است که باعث میشود باوجود دقت دربرنامه ریزی برای‌تربیت نیروی‌انسانی گروهی از کارگران اموزش دیده شاغل ناگهان بیکارشوند.

در حالیکه هیچگونه پیش‌ـ بینی برای‌بیمه ایام بیکاری‌آنان بعمل نیامده است.

اطلاعات بانوان
سه شنبه ها منتشر
میشود

آگهی استخدام

اداره کل راه وترابری استان گیلان طبق مفاد قانون استخدام کشوری ۳ نفر را ازطریق مسابقه بشرح زیر استخدام میکند

ردیف‌ـعنوان‌طبقه‌شغل	محل‌جغرافیائی	تعدادموردنیاز	شرایط احراز	گروه
۱ـ کارشناس و ناظر راهسازی و پلسازی	رشت	یک نفر	دارا بودن دانشنامه فوق لیسانس یالیسانس راهساختمان	۷
۲ـ تکنیسین راه و ساختمان	رشت	دو نفر	دارا بودن فوق دیپلم دریکی از رشته های راه ساختمانو ابنیه فنی	۵

داوطلبان واجد شرایط می توانند برگ درخواست‌ذیل این آگهی را تکمیل کنند وبا دو قطعه عکس ۴×۳ خود و رسید بانکی مبنی بر پرداخت مبلغ ۴۰۰ ریال در یکی ازشعب بـانک ملی ایران به حساب ۹۸۰ خزانه نزد بانک مرکزی ایران به عنوان حساب حق ثبت نام داوطلبان استخدام وفتوکپی برگ خاتمه خدمت وظیفه یا برگ معافیت دائم‌حداکثر تا ۱۰ روز بعد از انتشار این آگهی با پست سفارشی به نشانی اداره کل راه و ترابری استان گیلان ارسال‌دارندو به مدارکی که فاقد رسید بانکی باشند ویا بعد از این مهلت‌به پست تحویل داده شود ترتیب اثر داده نخواهد شد (وجوه پرداختی بهیچ وجه مسترد نمی شود) پروانه‌ورود به جلسه امتحان و مسابقه در تاریخ ۲۹ دیماه در محل‌اداره کل‌راه وترابری‌استان گیلان‌بین‌داوطلبان توزیع‌خواهد شدو تاریخ و محل امتحان در پروانه مذکور قید میگردد.

برك درخواست شغل از اداره‌کل راه وترابری استان گیلان

نام خانوادگی　نام　نام پدر　شماره شناسنامه　محل صدور

تاریخ تولد　مدرک و رشته تحصیلی　وضع خدمت وظیفه

داوطلب شغل (فقط یک شغل)　محل جغرافیائی مورد تقاضا (فقط یک محل)

نشانی کامل شهر　خیابان　کوچه　شماره منزل　تلفن

امضاء داوطلب

جام تخت جمشید

پرسپولیس بازهم به صف پیشاهنگان رسید

پرسپولیس همانطور که میخواست ودر رویای‌پیروزی برشهباز می‌سوخت، دیروز دیدار هفته بیست‌وششم خودمقابل شهباز را با۲ گل برد وبااین پیروزی، شریک مقام‌صدرنشینی باملوان وپاس شد . حالا هر ۳ تیم با۳٤ امتیاز در اوج جدول نشسته‌اند. تفاوت گل ، گلهای زده وخورده است که این ۳ تیم را باوجود امتیاز برابر از یکدیگر جداساخته است.

ملوان تیم محبوب بندرنشینان بایک گل بیش ازپرسپولیس همچنان در بالاترین نقطه جدول قرار دارد. وپاس با۵ گل تفاوت از پرسپولیس ، سکوی سوم را داراست.

برد دیروز پرسپولیس وبازگشت پیراهن سرخها به‌صدر عملا هیجان جام را در ٤ روز باقیمانده افزایش‌داد .چون در٤ روز باقی هریک ازدیدارهای این٤مدعی، بی‌تاثیردر سرنوشت قهرمانی نخواهد بود. ضمن اینکه دیدارپرسپولیس‌ـ پاس در هفته آخر جام، میرود که یک فینال دائم‌و بزرگ باشد.

البته پشت سر مثلث پیشاهنگان، تاج با بردی که روز جمعه مقابل بانک (۰ـ۱) کسب کرد، اینک یک مدعی دیگر، اگر چه درجه دوم بشمار میرود.

درهفته بیست وهفتم در حالیکه پاس میزبان حریف سخت‌کوش و تیم رده پنجم جدول، تراکتورسازی خواهد بود، پرسپولیس وملوان باید که‌به‌میهمانی بروند. برای پرسپولیس وملوان، هردو جنگ درخارج از خانه بی‌خطر نخواهد بود. ملوان به شیراز میرود تا برق را دیدارنماید وبرسپولیس در اصفهان، حریف تیم در حال سقوط‌سپاهان می‌باشد.

تاج هم باید که به خارج از تهران سفر کند . مقصد تاجیها، اهواز است و حریف نیرو، تیم محبوب مردم فوتبال دوست این شهر جنوبی است.

دراینجا نکته‌ای که باتوجه به حوادث بازی دیروزبین پرسپولیس و شهباز باید بدان اشاره کرد، ضعف کار کمک داوران مااست که حتی مانع‌ازقضاوت خوب آقای«بی‌ورزی» مرد سیاهپوش و آلمانی این دیدار شد.

این درست که داور فرد حاکم بر میدان است ،لیکن‌گاه صحنه‌ها ووقایعی پیش می‌آید که نظر کمک داور، تعیین کننده سرنوشت خواهد بود. چون دیروز که دو اشتباه توام یک کمکداور موجب شد که پرسپولیس در گل دوم به‌ناحق صاحب گل شود و در دقیقه ۳٤ از گلی که صددرصد شایسته آن بود، محروم گردد.

بهتر است که مسئولان کمیته داوری فدراسیون‌فوتبال دراین هفته‌های آخر که تمامی بازیها حساس و حادمی‌باشند، سوای تاکید برای دقت عمل همیشگی در کارداوری، دقت ومراقبت بیشتر خط نگهداران را هم خواستار شوند.

پرسپولیس ۲ شهباز صفر

یکشنبه ۱۱ دی ۲۵۳٦ ، ورزشگاه امجدیه (جام پنجم تخت جمشید- هفته بیست و ششم)

پرسپولیس ۲ (آلن وینل دقیقه ۱۹ ، صفر ایرانپاک دقیقه ۳۲) ـ شهباز صفر ، داوری متوسط «بیورزی» از آلمان‌غربی، کمکداوران حسین دشتگرد و محمود خوشخوان، تماشاگر بیش از ۲۰ هزار نفر ، هوا خوب ، زمین چمن رنگ پریده . بازیکن اخطارگرفته اکبر محمدی‌از شهباز(دقیقه ۷۷) .

ارزش بازی : ★★★

پرسپولیس : وازگن صفریان ـ محمد دادکان (علیرضا عزیزی‌ازدقیقه٦۵)، بیژن ذوالفقارنسب ، جواد الله‌وردی ، اسماعیل حاجی رحیمی‌پور ـ یقوب فاطمی مقدم ، محمد مایلی کهن ، حمید درخشان (محمدرضا خلعتبری از دقیقه ۷٤) ، علی پروین (کاپیتن) ـ صفر ایرانپاک، آلن وینل ـ مربی: مهراب شاهرخی .

شهباز : ناصر حجازی‌ـ اکبر محمدی ، محمود اعتمادی ، نصرالله‌عبداللهی (کاپیتن) ، فاروق آزادمنام‌ـ فیروز خدرزاده(بیژن‌ارشدی از دقیقه ٤٦) ، علی‌مناجاتی (محمد مظاومی از دقیقه ٤٦) ، ابراهیم قاسم‌پور ـ علی حیدری ، حمید مجد تیموری ، رضا عادلخانی (حمید اخلاقی‌از دقیقه۵۸). مربی : ایرج سلیمانی .

● پرسپولیس یک نیمه بر حریف و میدان حکومت کرد و با ۲ گلی که در همین مدت بدست آورد ، صاحب‌پیروزی تازه‌ای شد.

۱۹ دقیقه بیشتر از بازی نمی‌گذشت که آلن وینل گلزن انگلیسی پرسپولیس ، برای نخستین گل دروازه شهباز را باز کرد.خطای فاروق‌آزادمنام مدافع چپ‌شهبازبر روی‌یعقوب فاطمی مقدم ، پرسپولیس‌رادر جبهه راست و نزدیک خط کرنر صاحب یک ضربه آزاد کرد. محمد دادکان باضربه‌ای کشیده و سریع ، توپهراروی دروازه شهباز فرستاد و وینل با استفاده از یک لحظه‌تردید حجازی و تعلل‌دو مدافع‌میانی حریف ، باوجود قدکوتاهش، بلندتر از دیگران‌به‌پروازدرآمد و با ضربه سری سنگین‌توپرا بقعر دروازه کوبید.

شهباز در حالی به این‌گل تن در داد که ۲ دقیقه‌قبل با کار عالی قاسم‌پور می توانست خود صاحب گل باشد. قاسم پور در این‌لحظه‌برای‌عادلخانی توپساز شد و این بازیکن نیز علی مناجاتی را پابتوپ روانه دروازه کرد.

همکاری مناجاتی، خدرزاده و تیموری ، شانس شلیک‌آخر را به خدرزاده داد. اما خدر زاده با شلیکی بد این شانس را بهدر داد.

پرسپولیس در دقیقه ۳۲ با گل دیگری که بثمر رسانید ، کمر حریف را شکست! ناراحتی یاران شهبازبرای‌این گل‌بیشتر بدین خاطربودکه صفرایرانپاک زننده گل درموقعیتی مشکوک بدین کار توفیق یافت.

در این گل هم آلن وینل صدر جدول گل زن ها باقیماند . نزدیکترین رقیب او گیسپ‌ـ ساولدی گلزن ملی پوش ناپل است که تاحال ۱۰گل زده است.

تساوی تورینو در رم

تورینو ، دیگر تیم پر قدرت شهر تورین هم که این هفته در رم میهمان لازیو بود نتوانست، سنت شکست ناپذیری لازیو رادر دیدار های خانگی‌اش و در این فصل برهم زند . جووبلسون مهاجم لازیو در دقیقه چهارم ، اولین گل بازی‌رابرای‌تیم پایتخت بدست آورد . با همین گل‌لازیو تا دقیقه ٦۹ بازی‌رابرده‌بود .اما سرانجام نلوسانیتن ، مدافع‌آزاد جانبه یارانش ، موفق شد گل تورینو در تعقیب یک حمله‌همه مساوی را به دروازه لازیو وارد نماید .

این مسابقه که در ورزشگاه المپیک رم انجام شد با ۵۰هزار تماشاگر ، پرتماشاگر ترین‌دیدار هفته‌دوازدهم‌مسابقه های‌باشگاهی ایتالیا بود .

یکی از تیم هائی که این‌هفته دیدار خانگی‌اش راباخت،فوجیا بود. حسرت ۲۰ هزار تماشاگر این تیم بیشتر بدین خاطر اوج گرفت که کارمین‌جنیتل مدافع فوجیا ، تنها گل مسابقه رابسود پروگیا ، تیم میهمان بدروازه تیم خود کوبید !

فیورنتینا که در رده چهاردهم جدول ایستاده است ، با حضور ۳۵ هزار تماشاگر در فلورانس، یکی از نتایج شگفت انگیزروز رابدست آورد .

این تیم موفق شدبانتیجه ۰ـ۱ ناپل را مغلوب سازد . گل پیروزی در دقیقه ۷۵ توسط جیانکارلو گالدیولوزده شد.

نظیر میلان . آ. ث ، دیگر تیم میلانی : انتر ـ هم دراین هفته علیرغم‌بازی‌در خانه‌نتوانست صاحب پیروزی شود، این تیم در سد پسکارا به مساوی‌بدون گل رضایت داد. دیگر نتیجه مساوی مربوط به دیدار دو تیم ورون و آ. ث . رم بود که۲٤ هزار تماشاگر طرفدار ورون ، با ناراحتی از تیم خود مجبور به ترک ورزشگاه ورونا شدند.

نتایج روز دوازدهم

آتالانتا ۱ـ میلان ۱
فیورنتینا ۱ـ ناپل صفر
فوجیا صفر ـ پروگیا ۱
جنوآ ۱ـ ویچنزا ۲
انتر صفر ـ پسکارا صفر
یوونتوس ۱ـ بولون صفر
لازیو ۱ـ تورینو ۱
ورون صفر ـ آ. ث. رم صفر

رده‌بندی :۱ـ یوونتوس ، میلان آ. ث ۱۷ امتیاز ۳ـ ویچنزا ۱٦ امتیاز ٤ـ تورینو ۱۵ امتیاز ۵ـ پروگیا ۱٤ امتیاز ٦ـ ناپل ، لازیو ۱۳ امتیاز ۸ـ انتر ،ورون ۱۲ امتیاز ۱۰ـ آتالانتا، آ.ث. رم ، جنوآ ۱۱ امتیاز ۱۳ـ فوجیا ۱۰امتیاز ۱٤ـ فیورنتینا ۸ امتیاز ۱۵ـ پسکارا ۷ امتیاز ۱٦ـ بولون ۵امتیاز.

رده بندی در پایان روز بیست و ششم

	بازی	برد	مساوی	باخت	زده	خورده	تفاضل	امتیاز
۱ـ ملوان	۲۶	۱۲	۱۰	۴	۳۴	۱۹	+۱۵	۳۴
ـ پرسپولیس	۲۶	۱۳	۸	۵	۳۹	۲۵	+۱۴	۳۴
ـ پاس	۲۶	۱۳	۸	۵	۲۹	۲۰	+۹	۳۳
۴ـ تاج	۲۶	۱۳	۶	۷	۳۰	۲۰	+۱۰	۳۲
۵ـ تراکتورسازی	۲۶	۱۰	۱۰	۶	۲۸	۱۹	+۹	۳۰
۶ـ ذوب آهن	۲۶	۱۰	۹	۷	۲۷	۲۵	+۲	۲۹
۷ـ برق شیراز	۲۵	۹	۹	۷	۲۱	۱۷	+۴	۲۷
ـ صنعت نفت	۲۶	۹	۹	۸	۲۲	۲۴	-۲	۲۷
۹ـ نیرو	۲۶	۸	۱۰	۸	۱۹	۱۹	۰	۲۶
۱۰ـ شهباز	۲۵	۷	۱۱	۷	۳۰	۲۴	+۶	۲۵
۱۱ـ ماشین سازی	۲۶	۷	۱۰	۹	۱۷	۲۱	-۴	۲۴
۱۲ـ سپاهان	۲۶	۶	۱۰	۱۰	۱۸	۲۸	-۱۰	۲۲
۱۳ـ هما	۲۶	۶	۸	۱۲	۲۰	۲۷	-۷	۲۰
ـ دارائی	۲۶	۵	۱۰	۱۱	۲۲	۳۲	-۱۰	۲۰
۱۵ـ بانک ملی	۲۶	۴	۱۱	۱۱	۱۳	۲۳	-۱۰	۱۹
۱۶ـ راه آهن	۲۶۱	۱	۹	۱۶	۱۴	۳۹	-۲۵	۱۱

هیئت‌مدیره کانون باشگاههای تهران معرفی شد

عصر دیروز مدیران باشگاه های تهران در گردهم‌آئی سه ساعته‌ای که در باشگاه ورزشی پولاد داشتند ، هیات رئیسه‌کانون باشگاه های پایتخت را انتخاب کردند.

انتخابات کانون باشگاه های پایتخت که پس‌از سه سال‌تجدید شد، در پی گفتگو های تنی چند از مدیران باشگاه ها صورت گرفت .

در آغاز جلسه پرویز ژافره دبیر کانون باشگاه های تهران ضمن‌پرشمردن هدفهای کانون باشگاه ها عنوان کرد که این جلسه بخاطر بررسی موارد تازه و تفاهم فکری بین مدیران باشگاه هاتشکیل میگردد وهدف اینست که‌این کانون برای‌ادامه حیات خود خط مشی معینی‌داشته باشدو هیات‌رئیسه‌خودراشناسائی کندتا همه چیز بابرنامه بکار خود ادامه دهد.

بعداز سخنان دبیر کانون ، سرهنگ خلیل پور رئیس‌باشگاه اسپهر کلاب بعنوان رئیس‌جلسه انتخاب شدو آنگاه تنی‌ازمدیران باشگاه های تهران از نارسائیها و گرفتاریهای‌موجودسخن گفتند.

سخنرانان این جلسه عبارت بودند از : محمدعلی صنعتکاران مدیر باشگاه اقبال ، حسن سعدیان مدیر باشگاه سعدیان ، محمد زهادی مدیر باشگاه ایران ما، امیر شرفی مدیر باشگاه همایون و غلامرضا مجید مدیر باشگاه‌های البرز و کیان که هریك در زمینه‌های‌مختلف گفتگو کردند.

در پی این یادآوریها ،رای گیری برای گزینش هیات‌رئیسه کانون باشگاه های پایتخت آغاز شدو نفرات زیر از جمع مدیران باشگاه ها معرفی شدند. لازم‌به توضیح است که‌ازجمع‌نمایندگان باشگاه های عمومی پایتخت ۱۵ تن حاضر بودند که گروه حاضرین در جلسه عبارت بودند از:پرویز ژافره، مهندس‌رازی، کریم شهسوار ، حسین‌رضی‌زاده محمدعلی صنعتکاران ، حسن سعدیان ، غلامرضا مجید،امیر شرفی ، سرهنگ خلیل‌پور،محمد زهادی و نمایندگان باشگاه های ایران امروز و ایزد فردوسی و فردوسی . نتیجه انتخابات سال ۲۵۳٦ کانون باشگاه ها ازاین قرار اعلام شد.

هیات مدیره : غلامرضامجید، حسن سعدیان ، اصغر چنگیزی، محمد علمدار و پرویز ژافره .

اعضای علی‌البدل : کریم شهسوار حقیقی و محمدزهادی .

هیات رئیسه مجمع عمومی : سرهنگ علی اکبر خلیل‌پور ، حسین امیر شرفی و سواك ساکینیان .

بازرسها : اصغر حیدری، عباس‌حاج‌نبی و محمود نیکنام .

منشی هیات‌مدیره: مهندس رازی .

خزانه‌دار : حسین رضی‌زاده

لازم بیادآوریست که محمد علی صنعتکاران مدیر باشگاه اقبال قبل از انتخاب عنوان‌ساخت که بخاطر گرفتاریهای فراوان شغلی قادر نیست در هیات‌مدیره کانون باشگاه ها فعالیت داشته باشد .

وی در دوره گذشته عضو هیات مدیره کانون باشگاه ها بود.

دیروز در گردهم‌آئی مدیران باشگاه های پایتخت ، هیئت‌مدیره کانون باشگاه ها معرفی شدند. عکس صحنه‌ای از جلسه دیروز است که‌تنی‌ازمدیران ونمایندگان باشگاه‌های تهران رانشان‌میدهد.

اخبار کوتاه

احتشام زاده و برادران در جدال سرنوشت

دیشب مسابقه‌های انفرادی تنیس روی میزجام ادموندبیت خدا باشناسائی دو چهره فینالیست به آخر رسید .

٦۴ بازیگر از ۱۲ باشگاه‌و کلوب‌شرکت‌کنندگان‌مسابقه های انفرادی بودند که بطور یک حذفی بازیها را آغازکردند واین مجید احتشام‌زاده و حمید برادران ۲ بازیکن ملی پوش بودند که از کمندرقبا فاتحانه گریختند.

احتشام‌زاده با پیروزی۰ـ۲ مقابل برادر خود حمید رامبه دور پایانی یافت، در حالیکه برادران این موقعیت را بعداز غلبه ۰ـ۲ مقابل بهرام‌درخشانی فرد بدست آورد.

دیدارنهائی جام ادموندبیت‌خدا را که باهمکاری فدراسیون تنیس روی میز و مجله دنیای ورزش انجام میشود ، یکشنبه آتی احتشام‌زاده و برادران برگزار میکنند.

کمیته تدارکاتی تیم ملی اسپانیا

برای تصمیم‌گیری در باره برنامه‌ها و مسابقه‌های‌تدارکاتی تیم ملی فوتبال اسپانیا جهت شرکت در مسابقه‌های مقدماتی جام جهانی آرژانتین ، یک کمیته ٤ نفری تشکیل شد .در این کمیته لادیسلاوکوبالامربی تیم ملی . پابلوپورتا رئیس فدراسیون فوتبال ، سیری دستیار اول مربی تیم ملی و پزشک تیم عضو هستند. این کمیته ٤ نفری در اولین‌جلسه خود در مورد مدت و شکل اردوی تیم ملی قبل از سفر به آرژانتین تصمیم خواهدگرفت .

گفته می‌شود که اسپانیائیها درصددند که اردوی تدارکاتی تیم ملی را خارج از خاک خود برقرار نمایند.قبل ازاینکه کمیته ٤نفری در اینمورد‌تصمیم نهائی را اتخاذ کند .فدراسیون فوتبال اسپانیا در این مورد با کشورهای‌چکسلواکی،مکزیک و پاراگوئه تماس گرفته است تا موافقت یکی از این ۳ کشوررا جهت برپائی اردوی تیم ملی اسپانیا در کشور مورد نظر جلب نماید

فوتبال

مسابقه های فوتبال قهرمانی باشگاه های ایتالیا

قهرمان به‌صدر بازگشت

گل فرانکو کازیو،دلیل پیروزی یوونتوس بر بولون بود

تورینو هم نتوانست در رم ، طلسم شکست ناپذیری لازیو را در بازیهای خانگی بشکند. تلاش ۹۰ دقیقه‌ای دو تیم دروزشگاه المپیک‌رم ۱ـ۱ مساوی تمام شد . اینجا «بولیس » مهاجم تورینو با ضربه سر وبااین شیرجه عالی، دروازه حریف را هدف قرار داده است .

یوونتوس تیم مدافع عنوان قهرمانی با شکست ۰ـ۱ بولون، موفق به بازگشت به صدر جدول مسابقه ها شد . زیرا که میلان. آ.ث پیشاهنگ مسابقه ها در این هفته در خانه‌آتالانتاتن به مساوی ۱ـ۱ داد . حالا بعد از ۱۲ روز که از شروع فصل میگذرد ، یوونتوس و میلان . آ.ث هر هردو با ۱۷ امتیاز صدرنشین هستند . ضمن اینکه معدل گل بهتر ، مقام بالاتررا بهیووتوس بخشیده است .

حریف یوونتوس در هفته دوازدهم ، بولون تیم رده آخر جدول بود که در برابر۳۰ هزار تماشاگر تورینی به دیدارقهرمان شتافته بود . تنها گل‌یوونتوس در این مسابقه در دقیقه ۷٦ بوسیله فرانکو کازیو گلزن ملی پوش این تیم بدست آمد .

مسابقه میلان.آ.ث و آتالانتا در « برگامو» برگزار شد . این مسابقه با رقم ۳٦ هزارتماشاگر از این لحاظ رقمی بالاتر از بازی یوونتوس ـ بولون تماشاگر داشت ، جیانی ریورا کاپیتن و ستاره قدیمی میلان در دقیقه ۲۷ گل برتری یارانش‌رابه ثمررسانید. اما ۱۱ دقیقه بعم تیم میزبان‌بروی شلیک ازیو برتونزوگل مساوی را بدست آورد و دروازه‌میلان. آ.ث را باز کرد .

ویچنزا تیم‌سوم‌جدول، دیگر پیروز روزدوازدهم‌بود .پائولو روسی سنتر فورارد این تیم،با زدن یازدهمین گل خود در این فصل دردقیقه ۷٤،سرنوشت‌مسابقه را بسود ویچنزا تغییر داد و جنوآ محکوم به شکست شد . چرا که‌بااین گل ، ویچنزاصاحب برتری ۰ـ۲ شد و اندک امید باقیمانده حریف جهت جبران گل قبلی از بین رفت .ویچنزا در دقیقه ۲٤با گل ایگنازیو آرکولئو مدافع جنوآ که با ضربه‌ای‌اشتباه دروازه تیم خود را بازکرده‌بود پیش افتاد .

اما پس از برتری ۰ـ۲ویچنزا جنوآ بهر شکل موفق شد یک گل به حریف تحمیل نماید . در دقیقه ۸٦ روبرتو پروتزو این تنها گل جنوآ را بثمر رسانید .

نکته جالب توجه مربوط بهگلی است که پائولوروسی مهاجم ویچنزا زد . چون این گلزن با این گل، با مجموع ۱٦ گل در صدر جدول گل زن ها باقیماند . نزدیکترین رقیب او گیسپ‌ـ ساولدی گلزن ملی پوش ناپل است که تاحال ۱۰گل زده است.

تساوی تورینو در رم

تورینو ، دیگر تیم پر قدرت شهر تورین هم که این هفته در رم میهمان لازیو بود نتوانست، سنت شکست ناپذیری لازیو رادر دیدار های خانگی‌اش و در این فصل برهم زند . جووبلسون مهاجم لازیو در دقیقه چهارم ، اولین گل بازی‌رابرای‌تیم پایتخت بدست آورد . با همین گل‌لازیو تا دقیقه ٦۹ بازی‌رابرده‌بود .اما سرانجام نلوسانیتن ، مدافع‌آزاد جانبه یارانش ، موفق شد گل تورینو در تعقیب یک حمله‌همه مساوی را به دروازه لازیو وارد نماید .

این مسابقه که در ورزشگاه المپیک رم انجام شد با ۵۰هزار تماشاگر ، پرتماشاگر ترین‌دیدار هفته‌دوازدهم‌مسابقه های‌باشگاهی ایتالیا بود .

یکی از تیم هائی که این‌هفته دیدار خانگی‌اش راباخت،فوجیا بود. حسرت ۲۰ هزار تماشاگر این تیم بیشتر بدین خاطر اوج گرفت که کارمین‌جنیتل مدافع فوجیا ، تنها گل مسابقه رابسود پروگیا ، تیم میهمان بدروازه تیم خود کوبید !

فیورنتینا که در رده چهاردهم جدول ایستاده است ، با حضور ۳۵ هزار تماشاگر در فلورانس، یکی از نتایج شگفت انگیزروز رابدست آورد .

این تیم موفق شدبانتیجه ۰ـ۱ ناپل را مغلوب سازد . گل پیروزی در دقیقه ۷۵ توسط جیانکارلو گالدیولوزده شد.

نظیر میلان . آ. ث ، دیگر تیم میلانی : انتر ـ هم دراین هفته علیرغم‌بازی‌در خانه‌نتوانست صاحب پیروزی شود، این تیم در سد پسکارا به مساوی‌بدون گل رضایت داد. دیگر نتیجه مساوی مربوط به دیدار دو تیم ورون و آ. ث . رم بود که۲٤ هزار تماشاگر طرفدار ورون ، با ناراحتی از تیم خود مجبور به ترک ورزشگاه ورونا شدند.

نتایج روز دوازدهم

آتالانتا ۱ـ میلان ۱
فیورنتینا ۱ـ ناپل صفر
فوجیا صفر ـ پروگیا ۱
جنوآ ۱ـ ویچنزا ۲
انتر صفر ـ پسکارا صفر
یوونتوس ۱ـ بولون صفر
لازیو ۱ـ تورینو ۱
ورون صفر ـ آ. ث. رم صفر

رده‌بندی :۱ـ یوونتوس ، میلان آ. ث ۱۷ امتیاز ۳ـ ویچنزا ۱٦ امتیاز ٤ـ تورینو ۱۵ امتیاز ۵ـ پروگیا ۱٤ امتیاز ٦ـ ناپل ، لازیو ۱۳ امتیاز ۸ـ انتر ،ورون ۱۲ امتیاز ۱۰ـ آتالانتا، آ.ث. رم ، جنوآ ۱۱ امتیاز ۱۳ـ فوجیا ۱۰امتیاز ۱٤ـ فیورنتینا ۸ امتیاز ۱۵ـ پسکارا ۷ امتیاز ۱٦ـ بولون ۵امتیاز.

نیازمندیهای اطلاعات

تلفنهای: ۳۲۸۲۵۷-۳۲۸۴۱۴

نیازمندیهای اطلاعات تلفنی پذیرفته میشود

دستگاه مینی چاپ
تمام کارهای چاپی کوچک شما را انجام میدهد
قیمت ۱۲۰۰ تومان شرکت تایکو ۶۸۵۱۵۰-۶۸۷۲۹۰

Ford
خواستاران فورد تانوس
میتوانند از تسهیلات ویژه‌ای که برای خریداران در نظر گرفته شده است - استفاده نمایند ۸۳۱۷۳۷ - ۸۳۹۹۱۰

آشپزخانه فروشی

کابینت فلزی
آشپزخانه
با قیمت مناسب در هر مقیاس تحویل فوری
تلفن ۶۸۲۴۷۲

فروش دست اول

jamco جامکو
کت و شلوار مردانه جامکو
محصولی از بزرگترین کارخانه های پوشاک ایران و ایتالیا
مدلهای انحصاری جامکو
(کت وشلوار ـ پالتو ـ اورکت)
در قصر پوشاک
خیابان فردوسی تلفن
۳۱۹۸۹۹ و ۳۱۶۴۴۴

مبلمان بسیار شیک نو و استیل ایتالیائی فروشی ۲۷۸۹۷۲

صندوق و اینه و میز نهارخوری فروشی تلفن ۲۷۸۹۷۲

پالتو پوست سمور سایز ۳۶ بفروش میرسد تلفن ۳۱۶۲۳۱

یکدستگاه استریو پایونیر با قدرت ۱۶۰ وات باتمام تجهیزات دانشجوئی فروشی تلفن ۶۴۲۳۰۰ و ۶۴۰۵۰۷

قابل توجه بوتیکها
لباس مردانه سایز ۵۲ و ۵۰
لباس زنانه سایز ۵۴
دوخت ایتالیا رسید تلفن ۲۴۵۶۳۵

انواع اطاق خوابهای امریکائی وارد شد مبل یوماس تلفن ۷۳۰۹۸۹

بکدست مبل و میز وصندلی نهار خوری و پیانوی شیمل ۸۹۳۳۴۶

امتیاز اتومبیل دانشجوئی بفروش میرسد تلفن ۶۸۱۶۵۱
آ_۱۶۲۰

انواع لباس مردانه و زنانه پاریس رم ۳ تا ۷ شب ۹۳۷۳۱۵

فروش کت و پالتو و لباس خارجی ۲۷۶۸۴۰
آ_۱۶۶۰

مقداری لباس نو خارجی بفروش میرسد تلفن ۶۳۷۵۳۳
آ_۱۶۶۶

فروش دست دوم

سهم اتومبیل دانشجویی بفروش میرسد تلفن ۲۲۰۲۳۶
آ_۱۵۷۹

ماشین تحریر برقی (۱۲ تا ۲)
۸۲۰۸۴۳
آ_۱۶۰۳

یکپالتو پوست مینک کاملانو بفروش میرسد ۶۶۴۰۶۵
۱_۳ آ_۱۳۴۲۹

یکدست مبل و میز و صندلی ناهار خوری بفروش میرسد ۸۹۳۳۴۶

بعلت مسافرت مقداری اسباب آنتیك وسفره‌خانه بسیار زیبای ۱۰ نفره و انواع اثاثیه‌دیگر بفروش میرسد از صبح تا ۸ شب ۲۴۳۹۰۵

بعلت مسافرت کلیه لوازم منزل والبسه فروشی تلفن ۶۵۹۴۷۷
ا_۱۵۲۶

لوازم منزل امریکائی بفروش میرسد تلفن ۲۳۵۴۱۶
ا_۱۵۵۷

مقداری وسائل منزل دست‌دوم ولباس نو ودست دوم‌خارجی و پارچه و اشیاء لوکس برفروش میرسد . امیر اتابك کوچه اسلامی پلاك ۴۲ تلفن ۸۳۴۸۳۴

سه‌تخته قالی مرغوب
کاشان ۲۸ متر مربع قیمت متری ۱۹هزارریال تلفن ۶۸۷۴۷۰
آ_۱۶۰۷

خرید اثاثیه

گالری فرش
شایـان ۶۶۱۰۶۹ و ۶۶۶۲۳۰ خریدار قالی و قالیچه کهنه ونوکاخ ۷۹

حراج
اشیاء عتیقه
فروش اجناس عتیقه از قبیل لوستر های سقفی بلور و بارفتن،تنگهای مرصع صورت‌شاهی تابلو های نقاشی کار استادان ایرانی و خارجی و اشیاء نفیس دیگر بعلت‌مسافرت به حراج گذاشته میشود تاریخ حراج‌ازدو شنبه دو ازدهم دیماه از ساعت ۵بعدازظهر
آدرس سلطنت‌آباد گلستان یکم پلاك ۴۶
تلفن ۲۴۳۹۴۸
۱_۳ آ_۱۵۶۶

فرش قائم‌ـ خرید فرش هـای کهنه و فروش فرشهای دستی وماشینی نقدواقساط ۷۶۱۰۲۵

فرش ایران‌نوین
فرشهای به‌قیمت رسیده شما را برای صادرات گرانتر از همه می‌خرد ۶۵۳۱۹۵

فرش امید
بهترین خریدار فرش کهنه و نو
۳۳۷۰۷۲ـ ۳۴۵۶۵۵

خرید اثاثیه منزل
تلفن ۳۴۸۸۷۶
ا_۱۶۲۸

فرش رودکی
بهترین خریدار قالی و قالیچه نو و کهنه نقد
۹۲۴۴۷۴

فرش جمالی بهترین خریدار فرش نو و کهنه تلفن ۷۵۵۱۱۸
۱_۲۰ آ_۱۵۶۹

سمساری کورش کلیه اثاثیه شما را خریدار است تلفن ۷۵۶۳۹۳

فرش آریا
بهترین خریدار قالی و قالیچه نو و کهنه
کیقبادی ۹۷۷۶۰۰

بختیاری بهترین خریدار یخچال نفتی‌وکلیه لوازم منزل ۷۵۹۳۲۹

فروش اتومبیل

پیکان

پیکان جوانان ۵۵ تلفن ۲۲۴۹۵۰

پیکان ۵۴ در وضعیت خوب بفروش میرسد اقای قطران ۸۳۶۵۶۳

پیکان دولوکس مدل‌آخر ۳۵ یازده هزار کیلومتر کارکرد بفروش می‌رسد تلفن ۸۹۳۴۳۱

به‌علت مسافرت پیکان ۴۹ سیاه رنگ با موتور مخصوص فروشی تلفن ۲۸۴۸۸۸ و ۲۸۷۷۷۰
ا_۱۵۶۶

پیکان دولوکس ۵۵ زرد قناری فروشی تلفن ۵۳۷۷۲۱
ا_۱۵۴۷

پیکان دولوکس اخر ۵۴ سبز رنگ بیمه‌امداد با یخشکن در وضع خوب فروشی و یا معاوضه‌باپیکان مدل بالا و پژو یا تویوتا تلفن ۳۲۸۳۸۸
آ_۱۵۱۴

پیکان کار ۳۶ رنگ سفید بیواسطه ۹۷۳۹۱۶
آ_۱۶۳۳

پیکان ۵۳ بارادیوپخش‌استریو تمام اتوماتیك ۳۵۰۰۰ تومان از ۹ الی ۱ و ۵ الی ۱ عصر ۵۴۶۲۵۹
آ_۱۶۶۲

پیکان‌دولوکس رینك‌جوانان باتمام وسائل رنك انگوری ۳۶۸۴۴۵
آ_۱ ۶۴۳

پیکان جوانان ۳۶ بـا کار کرد ۷۰۰ کیلو متر و نمرمو بیمه شده رنك پوست پیازی با رادیو پخش استریو ووسائل اضافی فروشی فوری ۵۶۲۱۷۳
آ_۱۶۶۱

پیکان دولوکس ۵۱ با بیمه‌بدنه مقطوع ۲۴هزار تومان تلفن ۹۶۵۴۳۶
آ_۱۶۳۴

پیکان دولوکس‌لیموئی مدل۵۲ رینگ پهن بفروش می رسد. ۹۲۳۳۱۵
آ_۱۶۳۵

پیکان صفر کیلو مترنقد و اقساط‌تلفن ۶۴۹۵۲۸

پیکان صفر کیلو مترنقد و اقساط تحویل فوری شرکت بنیاد همکاری ۶۴۳۴۴۵

پیکان‌تاکسی تلفنی، ۹۷۱۹۷۶
آ_۱۷۱۸

پیکان ۴۸ مقطوع ۲۴ هزار تومان ۹۶۲۱۷۲
آ_۱۶۹۸

هیلمن

هیلمن قناری تهران ل به علت مسافرت به فروش میرسد . تلفن ۲۳۳۰۱۰
ا_۱۵۵۲

هیلمن ۷۵ بژ در شرایط بسیار عالی بفروش میرسد ۶۳۲۵۲۸
ا_۱۵۵۵

هیلمن ۷۵ تماس ۹ صبح بهبعد ۸۴۲۹۷۵
آ_۱۶۷۸

هیلمن دست اول فوری فـروشـی ۹۲۴۹۴۴ و ۵۶۰۰۴۷
آ_۱۶۲۷

ژیان

ژیان صفر کیلو متر فروشی ۲۳۹۸۸۰

ژیان مدل ۵۳ رنگ‌آبی نقد و اقساط به خیابان جو ادیه ۲۰ متری کوچه معظمی پلاك ۴۱ طبقه‌اول آقای پزشکی مراجعه فرمائید .
آ_۱۶۳۴

ژیان ۵۴ تمیز و سالم ارزان تلفن ۹۴۳۵۱۵
آ_۱۳۵۲۵

ژیان‌تمیز اسفند۵۴ بارادیو ۹۶۱۰۹۴
ا_۱۶۹۰

یکدستگاه ژیان مدل۵۴ تمیز با رادیو پخش ودو حلقه زاپاس ۳۱۸۱۷۷
آ_۱۷۱۷

ژیان ۵۳ موتور سالم ۱۴۵۰۰ تومان تلفن ۵۲۸۹۹۰

ژیان صفر کیلو متر به علت مسافرت فـروشـی ۳۴۲۲۳۶

ژیان مدل ۵۴ بسیار تمیز بعلت مسافرت فوری‌فروشی آدرس: آیزنهاور ۲۱ متری جی جنب بانک تهران فروشگاه سعادت
۱_۳ ا_۱۸۷۰

ژیان اخر ۵۴ تمیز بفروش میرسدتلفن۹۵۱۵۱۸درویش‌زاده

ژیان مهاری ۵۱ وپیکاپ‌مسقف ۵۳ فوری فروشی ۶۴۶۳۶۸ از ۱۰صبح الی ۶ بعداز ظهر . قاسم راستکو .
ا_۱۵۴۹

سیتروئن ـدی ـاس ـ سوپرفایو مدل دسامبر ۷۳ فرانسه کاملا سالم بعلت مسافرت بفروش میرسد تلفن ۶۶۴۵۴۸

رنو

رنو دو درب اخرائی رنگ کارکرد۵۷۰۰کیلو متر ۲۳۶۴۳۳ و ۲۳۸۲۹۹

رنو دودرب خاکستری‌فروشی ۵بعدازظهر ببعدتلفن۲۲۰۳۱۱
رنو صفر کیلو متر ۳۰ ماهه فروشی ۲۳۹۸۸۰

رنو ۵ دو درب تلفن ۳۴۷۴۷۱

رنو صفر کیلو متربدون واسطه‌فروشی ۶۵۵۹۴۶

شورولت

بلیزرشایان
مدل ۷۷ قرمزرنك دنده گیربکسی ،قیمت‌اکازیون تلفن ـ۷۵۹۴۳۵

شورولت ایمپالا آخر ۷۳کار کرد ۶۰۰۰۰ بسیار تمیزبه علت مسافرت‌مقطوع ۶۵۰۰۰ تومان ۷_۲۲۷۶۳۶ شبها ۷۸۴۴۰۸

شورولت ایمپالا مدل ۶۸ با ارکاندیشن بسیار تمیز فروشی تلفن ۳۴۲۲۳۸
آ_۱۵۵۶

شورولت نوا سی سه مدل ۷۷ بفروش میرسد تلفن: ۷۸۳۵۱۷ـ ۴ تا۷ بعدازظهر

کامارو آلبالوئی شیشه رنگی رینك مخصوص دنده اتوماتیك خیلی تمیز مدل ۷۴ فروشی ۷۹۵۶۱۶

شورولت ایران ۲۸۰۰ مدل۵۳ ۷۹۰۹۱۴
آ_۱۶۹۳

کامارو فول شش سیلندر۷۶ فروشی یا معاوضه با بی‌ام‌و ۷۲ یا ۷۳ تلفن ۹۳۱۸۹۰ طبقه سوم .
ا_۱۶۷۵

اتومبیل شورولت ایمپالا ۷۳ سفید رنگ مرتب با کولر و تجهیزات کامل فروشی تلفن ۶۵۹۹۵۶
ا_۱۶۷۷

شورولت ایران ۲۸۰۰ مدل ۵۴ رنگ سفید با کولرورادیو پخش صوت و آنتن اتوماتیك و گرمکن شیشه عقب و ۴حلقه لاستیك اضافی بسیار تمیز بفروش میرسد ۸۴۱۶۱۹
ا_۱۶۱۹

شورولت نوا کارکرد ۸۰۰۰ کیلو متر رنگ متالیکشکلاتی فروشی ۲۷۵۱۱۲
آ_۱۵۹۴

شورولت ایران ۲۵۰۰ مدل۵۴ ۷۹۰۹۱۴
ا_۱۷۵۴ ۱_۵

کامارو ۷۷، ۸ سیلندر نقره‌ای متالیك کولر اتوماتیك وسایر لوازم دانشجوئی . تلفن ۹۷۲۵۳۰

ب. ام. و

ب‌ام‌و ۵۱۸ مدل ۷۷ کارکرد ۵۷۰۰ بابیمه بدنه ۱۲۲ هزار تومان تلفن ۴۱۴ ۲۳ ـ ۸۹۱۵۳۹
ا_۱۳۸۸

بی.ام.و ۳۲۰ـ مدل ۱۹۷۶ با وسائل اضافی ۸ صبح تا ۴بعد ازظهر تلفن ۶۴۵۱۳۲ (داخلی ۲۲۰۳)
۲_۱ آ_۱۳۴۷۹

ب‌ام‌و ۵۱۸ مدل ۷۸ انگوری متالیك بفروش میرسد ازساعت ۳تا۷ بعد ازظهر تلفن۸۳۰۳۷۳ و از ۸تا۱۰ شب تلفن ۸۵۰۲۸۳
آ_۱۶۳۳

بی‌ام‌و ۲۰۰۲ مدل ۷۴ رنك زرد قناری بفروش میرسد تلفن ۷۹۰۰۴۹

بی‌ام‌و ۲۰۰۲ مدل ۷۲ رنگ زرد قناری با وسایل اضافی به‌علت مسافرت فوری بفروش میرسد ۲۸۲۵۳۷ از ۸ صبح الی ۵ بعداز ظهر
آ_۱۵۵۱

ب.ام.و ۲۰۰۲ مدل ۷۳ رنگ طلائی با رینگ وفرمان‌اسپرت و وسائل اضافی دیگر فروشی تلفن ۲۰۱۲۶۹
ا_۱۵۹۹

بی ام و ۵۱۸ مدل ۷۷ شرابی ۶۸۰۳۶۵
آ_۱۳۰۲

ب.ام.و ۲۰۰۲ سفید مدل ۷۳ با تجهیزات کامل به‌علت مسافرت فروشی ۹۷۹۶۶۹ از ۴ تا ۸ بعد از ظهر .
آ_۱۶۶۴

بی‌ام‌و ۲۰۰۲ مدل ۷۴ تلفن ۵۹۱۵۹۹
آ_۱۶۷۱

بی‌ام‌و ۵۱۸ رنك‌انگوری مدل ۷۷ با بیمه بدنه‌و شخص ثالث ومالیات و پخش صوت و شیشه رنگی ۷۹۵۶۱۶

فولکس

فولکس‌های استیشن ـ لمپینگ وانت دو کابین و غیرو ۷۹۰۵۰۸

فولکسواگن ۱۳۰۰ مدل ۶۸ بسیار تمیز نمره شهرستان ۹۶۳۰۶۲
ا_۱۶۷۳

فولکسواگن گلف دو درب مدل ۱۹۷۶ با موتور قوی و فنربندی مخصوص مسابقه .
بیوک سنچوری مدل ۱۹۷۶ سقف چرمی فول بدون‌واسطه صبحها از ۹ تا ۱ تلفن ۸۲۳۹۸۴ الی ۸
آ_۱۶۷۰

دو دستگاه فولکس استیشن وانت ومسقف مدل۷۲ به‌فروش‌میرسد تلفن ۸۹۲۰۸۸

فولکس‌مدل ۶۱ بفروش میرسد ۳تا۷ تلفن ۲۳۲۶۶۸
آ_۱۵۸۰

فولکس ۱۶۰۰ مدل۶۶البالوئی تمیز از۴تا۹ شب‌تلفن۷۹۵۸۱۱
آ_۱۵۵۹

فولکس ۶۳ فروشی تلفن ۲۳۲۷۸۷ از ۹ الی ۱۹
۲_۱ ا_۱۵۱۸

یك دستگاه فولکس استیشن مدل ۷۵ به فروش می‌رسد با تلفن ۹۵۵۲۵۵ روحانی تماس گرفته‌شود

آاودی

آ. او. دی مدل ۷۷گمرك و نمره شده بفروش‌می رسد تلفن ۸۲۷۷۵۶

آ او دی ۱۰۰ مدل ۷۷ بدون گمرك بفروش میرسد ۵۲۴۵۵۰
آ_۱۵۶۷

آاودی ۱۰۰ال‌مدل ۷۸انگوری متالیك گمرك نشده ۴۵۰۰۰ تومان ۶۶۷۰۱۴
آ_۱۵۷۴

بنز

بنز ۱۹۰ مدل ۶۲ در وضعیت خوب ۳۶۶۹۲۹
ا_۱۵۹۷

چهار دستگاه کمپرسی بنز ۷۵ نو آماده تحویل بفروش میرسد تلفن از ۶ به بعد ۹۷۱۵۱۰

بنز ۲۸۰ اس دیپلمات ۷۲ سرمه‌ای کولر، استریو تلفن ۲۸۵۲۸۸
آ_۱۶۶۵

یکدستگاه ماشین بنز ۲۸۰ اس مدل ۷۷ صفر کیلومتر با کلیه تجهیزات اضافی بدون واسطه بفروش می رسد تلفن ۹۲۹۵۹۱
آ_۱۶۲۱

پژو

پژو فروشی تلفن ۸۴۰۸۸۵و ۸۵۸۸۸۴
آ_۱۷۸۱ ۱_۳

پژو ۵۰۴ جی‌ال‌مدل ۷۴سفید یخچالی ـ اسپشیال بفروش میرسد تلفن ۷۵۲۸۷۰
آ_۱۶۵۵

بعلت مسافرت پژو۵۰۴ جی ال مدل ۷۶ بنز ۲۸۰ اس ۷۵ بفروش می‌رسد تلفن ۲۲۱۱۶۷

پژو ۲۰۴مدل ۷۳ شیری‌فروشی ۹۳۴۰۳۰
ا_۱۵۸۳

فیات

فیات ۱۲۴ اسپرت مدل ۷۲ شیشه رنگی ۲۴۶۰۹۷
ا_۲۵۶۱

فیات ۱۲۴ـ ۱۸۰۰ مدل ۷۳ـ اسپورت‌رنگ سرمه‌ای متالیك تمیز فروشی تلفن ۲۴۳۴۶۶
آ_۱۶۸۳

فیات۱۲۸ چهار درب مدل‌اخر ۷۳ با پخش صورت در وضع بسیار مرتب تلفن ۵_۸۲۲۱۱ داخلی ۴۶
ا_۱۵۹۵

فیات اسپرت ۱۲۸مدل ۷۴بسیار تمیز آبی تلفن ۹۲۲۱۶۵
ا_۱۵۸۷

فیات فروشی تلفن ۹۳۰۲۶۱
آ_۱۶۴۰

فیات ایکسر ۱۹ کورسی دو نفره مدل ۷۴ رنگ قرمزبفروش میرسد ۲۳۳۴۵۲ صبح ها از ساعت ۸ تا ۱۰
آ_۱۶۳۹

فیات ۱۲۸ کوپه مدل ۷۳رنگ لیموئی بسیار تمیز به فروش میرسد تلفن ۸۹۸۳۲۵
ا_۱۶۳۱

آریا

آریا مدل آخر ۴۹آبی رنك بسیار تمیز با تودوزی مخمل موتور تازه‌تعمیر اساسی تلفن ۵۲۴۱۰۴ ۱۰ الی ۲۰

رامبلر امریکن ۴۴۰ مرتب ۴تا۹ شب تلفن ۷۹۵۸۱۱
آ_۱۵۶۰

آریا تمیز ۵۱ نقره‌ای متالیکبا رادیو پخش ۳۶۲۷۳۳
آ_۱۵۸۸

شاهین ۶۸۲۲۷۰
محل کار و سکونت موجود
ا_۱۳۵۹

دوج

دوج‌درنت ۷۴فرمان‌هیدرولیك ۷۵ هزار تومان ۳۱۶۰۰۳
ا_۱۵۷۶

گالانت سبز متالیك ۷۷کارکرد ۶۰۰۰ کیلو متر ۸ صبح تا ۴ عصر ۹_۸۹۳۲۷۱ داخلی ۲۶۰
آ_۱۵۶۱

یک دستگاه اتومبیل پلیموت مدل ۷۴ تمام اتوماتیك کولر ، رادیو شیشه رنگی ، سقفچرمی معاف شده از گمرک تلفن ۹ تا ۶۲۴۲۹۷ ـ از ساعت ۱۱ تا ۱ و۵ بعد از ظهر
آ_۱۶۲۲

ولوو

ولوو ۲۴۴ دی‌ ال مدل۱۹۷۸ دانشجوئی با کولر بی‌واسطه تلفن ۹۷۲۶۹۹
ا_۱۵۶۵

ولوو ۱۴۴ مدل ۷۲ رنك لیموئی بسیار تمیز با رادیوپخش فروشی۸و۵ صبح الی ۱۲ و ۲و۵الی ۶ عصر تلفن ۷۶۵۱۱۹

مینی‌ماینر

مینی‌ماینر کلابمن البالوئی‌مدل ۱۲۷۵ سال ۷۴ بدون واسطه فروشی ۲۶۷۲۵۸
ا_۱۶۴۱

(اکازیون)
مینی‌موریس ۱۳۰۰ در شرایط بسیار عالی و رادیو پخش‌مدل ۶۹رنك آلبالوئی تلفن ۳۲۸۵۰۱

بیوک

بیوک سنچوری مدل ۷۴فول اتومات ارکاندیشن شیشه‌رنگی رنگ شکلاتی متالیك ۴ حلقه لاستیکنو با یخشکن و رادیو پخش تلفن ۹۳۴۱۷۶
ا_۱۶۰۳

بیوک ایران مدل بی ـ ۲ کارکرد ۵۰۰۰ کیلومتر از ۴تا ۹ بعداز ظهر تلفن ۲۹۴۰۰۵

پونتیاك

پونتیاک فایربرد مدل ۷۴ کارکرد ۳۰ هزار در وضعیت عالی به قیمت ۵۵ هزار تومان ۹۲۰۱۱۱
ا_۱۵۶۳

فورد

فورتانوس مدل ۷۶ الکارکرد ۲۸۰۰۰ کیلو متر رنگنخودی ساده بدون تصادف ۵۵۰۰۰ تومان‌تلفن۸۳۴ ۸۵۰ و ۸۵۸۰۴۶

فورد گرانادادانشجوئی ۱۹۷۶ شش سیلندر آمریکائی اتوماتیک‌تلفن ۶۵۵۶۷۳

کاپری۷۰ موتور۱۷۰۰آلمانی نارنجی سقف مشکی رادیـو پخش استریو مقطوع ۳۰۰۰۰ تومان ۸تا۳، ۲۴۴۷۷۴

اپل

اپل رکورد ۱۷۰۰ مدل ۶۳ با ضبط صوت درمو قمیت‌مناسب قیمت ۱۷ هزار تومان بفروش میرسد ۵۲۰۸۳۵
آ_۱۵۶۵

جیپ

رنجرو رقرمز۷۵ فول اتوماتیک نقدا ۹۰ هزار تومان بفروش میرسد بعدازظهرها ۶۵۹۰۰۷
آ_۱۷۳۹

فروش فوری بعلت‌مسافرت یک دستگاه رنجرور ۷۷ فول با ۱۲ هزار کیلومتر کارکرد فروشی ۲۸۴۸۸۸و ۲۸۷۷۷۰
آ_۱۵۶۵

رنجرور ۷۷ با کولر و پخش پایونیر نو گمرک شده بدون نمره تلفن ۶۴۹۵۰۰
آ_۱۵۵۸

چند دستگاه وانت دو تنی جمس مدل ۷۶ قیمت ۳۷۰هزار ریال و همچنین و انت دو تنی شورلت مدل ۷۶قیمت ۴۰۰هزار ریال و همچنین چند دستگاه شورلت سواری مدل ۲۸۰۰ قیمت ۵۰۰ هزار ریال ، سه دستگاه دامپر دو تنی و سه تنی ساخت ایتالیا و آلمان بسیار تمیز به قیمت مناسب بفروش میرسد تلفن ۹۷۹۸۲۰ آقای کیانفر
ا_۱۶۲۰

لندرو ر ۷ نفره ۷۷ کارکرد ۸ هزار کیلو متر قیمت ۶۷ هزار تومان تلفن۹۲۸۱۳۵ از۶به‌بعد
آ_۱۶۴۲

جیپ آهو استیشن مدل ۵۳ رنگ سبز بیمه مالیات‌پرداخته شده مقطوع ۴۷۰۰۰تومان‌نقدا ۵۳۰۹۷۴

وانت صفر کیلو متر نقد و اقساط ۷۵۵۱۱۸
آ_۱۸۰۴

خرید اتومبیل

نمایشگاه اتومبیل بیرجندی داتسون دست دوم اخریداریم تلفن ۹۵۰۸۷۵ و ۹۵۰۸۷۹

۱۰ دستگاه پیکان صفر کیلومتر خریداریم ۲۲۲۵۵۵

برای اتومبیل شما

دوزندگی اتومبیل سانترال روکش آماده‌با نصب فوری نظام‌آباد ۷۶۴۴۰۳

یکدستگاه کاروان مسافرتی با وضع مناسب بفروش میرسد بتلفن‌های ۸۹۶۳۶۱و ۸۹۶۸۲۷ از ساعت ۸ الی ۱۲ و از۲ الی ۴ بعداز ظهر مراجعه شود.
ا_۱۵۸۵

فروشگاههای اتومبیل

ژیان و مینی بوس با اقساط وام بانکی ـ رنو چهار درب تلفن ۷۵۰۴۵۱ و ۷۵۱۸۳۰

انواع لندرور دست دوم نقد واقساط ۷۹۲۷۲۹

پیکان نقد و اقساط با وام بانکی تلفن ۶۴۱۹۵۶

دولوکس جوانان‌کار استیشن باو امبانکی ۳۰ ماهه ۷۵۰۴۵۱ و ۷۵۱۸۳۰

پیکان نقد و اقساط‌باوام بانکی تلفن ۹۳۵۰۵۶

انواع پیکان ۳۶ با وام بانکی ویااقساط شرکت گزینش ۹۶۰۱۰۲_۹۲۷۴۸۴

نمایشگاه اتومبیل‌فرهاد فروشنده کلیه اتومبیل های خارجی و ایرانی نقد و اقساط ۷۵۲۱۸۳

پیکان تویوتا فیات همه نوع نقد و اقساط ۳۰ ماهه ۸۴۳۴۶۳

پیکان نقد با وام بانکی ۳۰ ماهه میرجهان‌بخش موسوی ۹۳۲۷۱۴

فروش کلیه اتومبیلهای داخلی و خارجی به‌اقساط ۳۰ ماهه ـ۲۳۹۸۸۰

گالانت ولانسر
نقد و اقساط
با وام بانکی ۳۰ ماهه، تلفن ۹۳۲۲۸۳

گالانت
مدل۷۷ همه رنگ نقد واقساط خیابان ملت ۳۰۴۴۸۱ اتورینگ

دوج گالانت
دوج‌لانسر
وانت‌و استیشن
کلت
نقد و اقساط با بهره بانکی نمایشگاه‌اتومبیل پرویزکوروش کبیرنبش‌شهناز تلفن۵_۷۵۳۹۵۸ و ۷۵۵۰۸۴

تویوتا۷۸ کرونا ـ کارینا نقد واقساط‌تحویل‌فوری۲۲۸۹۷۱ـ ۷۶۳۴۳۹

نمایندگی فروش‌شماره۲
تویوتا
کاریناکرو ناو انت آماده تحویل باو ام بانکی تلفن ۷۵۹۴۷۰

فیات ۱۳۱ و ۱۳۲
باشرایط سهل اماده تحویل تلفن ۷۶۱۱۹۶ و ۷۶۵۰۰۴و ۷۶۸۲۲۶

گلپایگانی
مرکز خرید و فروش اتوبوس و مینی بوس
سیمتری سه‌راه‌مختاری
۵۲۷۹۰۰
۵۳۶۳۰۱
۵۲۳۱۲۵
۵۳۹۳۲۰

تویوتا
۷۸
کارینا و کرونا نقد و اقساط با وام بانکی
۶۶۵۷۵۶

تویوتا۷۸
کرونا ـ کارینا ـ وانت نقد و اقساط آماده تحویل ۳۱۴۵۷۱

فیات
۱۲۵ کلاسیک
نقدواقساط تلفن
۵۳۹۲۳۲

داتسون
نقد و اقساط
خیابان پهلوی ایستگاه محمودیه پاك پیکر تلفن ۹و ۸و ۲۹۱۹۰۱

داتسون
نقد و اقساط
در۴مدل ووانت نیروی هوائی تلفن های ۷۹۴۴۳۸ و ۷۹۲۸۴۲

داتسون
نقد و اقساط
خیابان جیحون تلفن ۹۵۰۸۷۹

داتسون
مشمول تخفیف در۴مدل
سه راه تهران ویلا ۹۷۴۴۵۳

داتسون
سواری وانت با وام‌بانکی آماده تحویل ۷۳۴۸۶۲

داتسون
نقد و اقساط
خیابان قدیم شمیران تلفن ۲۶۶۴۰۱و ۲۶۴۳۷۰و ۲۶۲۱۷۰

داتسون
نقد و اقساط
نمایشگاه نخل طلا
سیمتری نارمک ۷۹۳۰۳۸ و ۷۹۱۶۱۲

داتسون
در مدلهای‌مختلف
سواری ، وانت ، استیشن در نمایشگاه وتعمیرگاه
اتومبیل سعید
میدان دوم آریاشهر اول آتاتورک‌تلفن۹_۹۴۰۵۲۷

کرایه اتومبیل

تکنو ترافیك تاکسی
سرویس شبانه‌روزی ۲۳۲۰۴۷ ـ ۲۳۵۷۸۰

تراول تاکسی
عباس اباد
باتومبیل‌های‌تشریفاتی باراننده وبی‌راننده‌شبانه روزدر خدمت شماست
۸۵۴۴۳۱ و ۸۵۴۴۲۹
۸۴۸۴۵۱ و ۸۵۷۸۷۱

تاکسی سرویس سهیل
۲۴ ساعته با راننده و بدون راننده ۸۳۹۴۱۶و ۸۳۴۳۴۴ و ۸۳۴۸۶۸

تهران‌توریست‌سرویس شبانه‌روزی ۹۷۵۸۰۸

شایلو تاکسی
باتومبیلهای تشریفاتی ۲۹۱۷۶۸ـتاج‌ـ شادمهر

اتو تهران اتوبوس دربست‌در تمام ساعات ۵۱_۳۵۹۴۵۰

جیپ و لندرور تلفن ۵۳۹۸۲۹

تاکسی کار سرویس
شبانه روزی عشرت‌آباد ۷۶۴۱۸۸

قابل توجه
اتومبیل شخصی با راننده‌تحصیل کرده‌جهت همکاری آماده می‌باشد ۳۳۰۶۰۴

جنرال تاکسی
تلفن ۷۳۰۰۷۷

مژده : مژده
بزودی سومل تاکسی افتتاح‌میشود هفت‌حوض نارمك تلفن ۷۹۱۲۹۸

آر.بی.آر
سواری مینی‌بوس اتوبوس دربستی شبانه روزی داخل و خارج شهربا اشتراک مجانی خوش شمالی تلفن ۹۳۵۹۰۵

میهن توریست تاکسی
شبانه روزی امیرآباد۶۳۴۵۱۸ و ۶۳۴۷۱۹

داریوش
بااتومبیلهای تشریفاتی شب وروز در خدمت شماست ۲۹۱۲۳۶ـ ۲۹۱۷۶۸

بارکش شهری
فردبار
حمل‌بار و اثاثیه منزل
باسته‌بندی درشهر و شهرستان
۵۴۵۵۵۵
۵۴۵۵۵۶
۵۴۵۵۵۷

شاهین بار
بارکش‌شهروحومه مجهزترین وسیله حمل و نقل بشهر و شهرستان‌ها .
تلفن۲ـ۵۳۱۱۱۱

شوشِ بار
مؤسسه حمل ونقل شهر وشهرستان
۳۶۱۱۱۱
۳۶۱۱۱۲
۳۶۱۱۱۳
۳۶۱۱۱۴

جرثقیل کرایه

جرثقیل جاسب
۵۲۵۷۶۳ـ۵۲۷۸۱۸

جرثقیل و تریلی شبانه‌روزی ناصر
۹۷۱۳۴۹-۹۷۹۴۰۲

پیمانکاری حمل و نقل
تهرانی
مجهز به انواع جرثقیل و تریلیهای کمرشکن تلفن ۹۵۲۵۶۹ - ۹۵۰۸۳۱

ماشین آلات

پرس چاپ بریکو
یکدستگاه پرس آلمانی مارک کانی‌گیسر صفحه‌ای دوبله تمام اتوماتیک به عرض و طول ۱۵۰ × ۹۰ بفروش می رسد تلفن دفتر ۳۵۳۴۸۸ و ۳۵۰۲۷۱ و تلفن‌منزل ۲۷۰۴۳۳

اکازیون
۱ـ تریلی ماك کاوکار نو با بدهی فروشی یا با لودر معاوضه میشود ۲ـ بنز ۶ چرخ‌کمپرسی مدل ۷۵ نوع‌ـ ۱۵۱۳ رنك نارنجی‌فروشی‌تلفن ۸۲۲۱۴۹ ـ ۸۲۲۹۷۴
شرکت معدنی ایران‌بنتو

ماشین‌های قیچی‌وخمکن و انواع تراش موجود ، تحویل فوری
شرکت تکنووی
۹۳۶۵۵۷ و ۹۳۱۷۰۷

شرکتی نیاز به خرید چند سری ابزار آلات مخصوص نصب پارکت دارد تلفن ۸۳۷۹۶۳

یکدستگاه بیل مکانیکی اطلس با درامد ماهی ۴۵ هزارتومان با قرارداد درحال کار فروشی تلفن ۸۵۸۷۸۸

تعمیر تلویزیون

شرکت
تلساندالکتریک
نصب سکام و تعمیر تلویزیونهای رنگی آنتن
گروندیک
فیلیپس شاوب‌لورنس
تلفن: ۸۲۲۸۷۹

تعمیرگاه رنگی
بلموند
نصب آنتن رنگی
۹۶۰۸۹۲

تعمیر انواع تلویزیون و وسائل الکترونیکی در محل تحت نظر مهندس الکترونیک ۶۳۱۱۲۰

تلویزیون شما فوری در منزل تعمیر میشود ۲۷۴۷۷۰

سرویس تلویزیون
فیلیپس
وگروندیک
رنگی و سیاه‌و.سفید وتبدیل پال بسکام تلفن
۳۱۶۶۱۵

مرکز تعمیرات در منازل فوری
بلموند فیلیپس
آر.تی.آی شاوب لورنس
رنگی گروندیک
نصب آنتن رنگی و معمولی فوری
تلفن ۳۴۸۴۲۹

تعمیر فوری تلویزیون رنگی و سیاه و سفیددر منزل نصب آنتن رنگی ۸۲۸۳۴۷

تعمیرگاه مجازتلویزیون شاوبلورنس، بلر، آر.تی.آی نصب انواع انتن ۳۳۸۱۱۳
آ_۱۷۰۰

تعمیرگاه مجاز شماره ۱۱
شاوب لورنس
سرویس برای تمام نقاط تهران
تلفنهای: ۶۶۹۵۱۴
۶۶۷۱۷۱-۶۴۲۷۳۳

تزئینات و دکوراسیون

نقاشی پرده کرکره ... موکت تلفن ۶۶۸۹۵۰

گلخانه ، سقف حیاط خلوت
سایبان اتومبیل ۸۵۷۶۱۵ ناطقی

تزئین فوری
کاغذدیواری پرده‌کرکره کفپوش موکت پرسیانا ۵۳۱۷۸۸

کاغذ دیواری و موکت خارجی،سیر نك ۶۶۵۲۹۲

شرکت تزئیناتی سیلورشاپ با کادری مجهز و مجرب
آمادگی خود را در انجام سفارشات ساختمان مجتمع های مسکونی‌و شهرکها ازقبیل موکت، کاغذ دیواری نقاشی ساختمان و کلیه دکوراسیون اعلام میدارد.
تلفن ۸۵۶۸۶۰

دارالترجمه حسن‌پور
کلیه امور ترجمه و اوراق رسمی و غیر رسمی شما را در اسرع وقت انجام می دهد شاه چهارراه امیر اکرم تلفن ۶۶۶۱۹۳

تزئین فوری فوری
پرده کرکره کاغذدیواری موکت‌کفپوش‌سقف‌پوش پرسیانا ۵۳۷۷۰۸

تعمیر کرکره فوری ۷۳۸۲۲۲

سیمانکاری و نماسازی در اسرع وقت تلفن ۸۵۶۲۵۴

خدمات تزئینی قزلباش
نصب موری کاغذ دیواری‌ـ موکت‌ـ کفپوش ـ اگوستیک ۳۱۸۰۷۳

موکت نمدی بلژیکی با نصب متری ۲۲ تومان تلفن ۷۹۷۴۹۰

موکت، کاغذ ، نقاشی ۶۳۶۸۷۱

آشپزخانه‌های پیش‌ساخته چوبی
موناکو
MONACO
● ساخت ایتالیا
تحویل ونصب فوری
● انواع مبلمان کرم مخصوص
آشپزخانه و اتاق پذیرائی رسید
مبل موناکو خیابان پهلوی نرسیده به سه‌راه آریامهر شماره ۷۴۶ تلفن ۸-۸۹۰۸۴۷

کافه‌رستوران
تاج محل
با مدیریت جدیدو خوشمزه‌ترین غذاهای هندی و ایرانی در خدمت شماست خیابان‌سنائی پلاك ۹۱ تلفن ۸۳۶۹۸۰

نیازمندیهای اطلاعات

تلفنهای: ۳۰۳۷۰۲-۳۱۱۲۱۹-۳۱۱۲۲۵-۳۱۱۲۲۴

نیازمندیهای اطلاعات تلفنی پذیرفته میشود

گروه شرکتهای مجاز شستشوی: مبلمان، فرش، موکت و پرده

آمریکن سرتیفاید هوم سرویس ۷۵۸۴۹۶ـ۷۵۴۸۱۲
دوراکلین سرویس آمریکا ۸۴۸۳۹۶ـ۸۴۸۳۹۵
کلین ماستر سرویس آمریکا ۸۲۳۷۲۷ـ۸۲۸۶۶۶
آر.یو.انگلیش سرویس ۸۴۳۸۴۵ـ۸۵۵۳۴۰
آمریکن کلینر سرویس ۷۵۳۸۷۳ـ۷۶۹۹۰۳

تعمیر کرکره
۷۳۳۷۲۱ ـ ۷۳۷۸۹۲

پیتال پارکت
با تجربه ترین تهیه تعمیرو نصب پارکت در ایران ۷۹۲۰۷۹ و ۸۴۶۱۱۳ ـ۱۶۱۳

انواع کاغذدیواری پرده کرکره، موکت را در اسرع وقت نقد واقساط طولانی ازشرکت کالیران بخواهید. تلفن ۳۱۰۷۷۲ سفارش تلفنی پذیرفته میشود.

برای ساختمان شما

انواع سفال
آجر فشاری، نما، بلوک بقیمت رسمی، تحویل فوری تلفن ۶۶۹۵۶۶ و ۶۶۶۷۶۲

آسفالت ورولپلاک
کلی و جزئی فوری ۹۳۰۰۴۷

برق‌وسیم‌کشی‌ساختمان در اسرع وقت۶۸۳۳۶۴

تولید و نصب سنگهای ساختمان و تعمیر ساختمان‌در اسرع وقت ۹۵۸۴۶۹

قیروگونی و اسفالت
پاتسمین ۷۳۸۴۵۵ـ ۷۳۰۱۰۸

ایزولاسیون پشت بام با ایزوگام ۶۳۶۰۱۴
یوسف‌آباد محمدرضاشاه شماره ۱۳۰ شرکت ساختمانی بام پاک (اش ریکابت) شعبه ایران ایزول

گروه
فنی نوظهور
جلو گیری‌چکه سقف هر نوع پشت بام باپشم و شیشه ۸۴۸۹۷۹ ـ ۲۳۳۳۳۸ آ ـ۱۵۳۰

مقاطعه‌کاری ساختمان
از تهیه جواز، نقشه و تامین مصالح تا تحویل ساختمان
۷۵۳۳۹۰

تغییر و نوسازی‌ونقاشی ساختمان فوری۸۹۹۰۴۱ و ۸۹۹۹۵۸

آسفالت
قیرگونی و محوطه زیر نظر مهندسین فن‌ـتلفن ۹۲۲۳۱۴ ـ قربانی

پشم شیشه ـ سیمان وارداتی و آجر موجود است ۶۸۷۸۱۱

نقاشی ساختمان، موکت کاغذ دیواری تلفن ۹۳۵۱۳۸

قبول
تعمیرات و نوسازی
ساختمان
نقاشی و هر نوع کار ساختمانی تلفن۳۴۴۷۶۹

تعمیرات
اجرای کلیه عملیات ساختمانی نظافت ۶۶۱۹۵۲

تولیدکننده دربوپنجره آلومینیوم و رانتیزنما و توری ۷۹۳۹۰۱

آسفالت
قیرگونی و محوطه تلفن ۷۹۳۴۵۶

سیمان وارداتی بقیمت تجارتی تلفن ۵۶۳۹۵۷

آسفالت کاری
۷۶۹۵۲۶

سیمان
وارداتی بقیمت مناسب ۷۶۶۱۳۹

شرکت نارمکان تهران نصب داربست فلزی با مسئولیت محدود ۷۳۰۳۶۲

پیمانکاری ساختمان ۸۵۸۷۲۲

داربست فلزی نصب فوری
کرایه‌وفروشی
تلفن: ۳۵۷۶۱۸ نورهاشمی

نقاشی مدرن ساختمان ۸۴۸۰۹۹

نقاشی ساختمان‌همه‌رقم فوری تلفن ۷۳۲۱۵۹

رابیتز
فروش‌ونصب‌سقفهای‌کاذب
۷۶۱۲۸۰
۷۶۱۲۸۱

بنائی جزئی و حفاری ۶۶۸۱۵۹

پاکتان
انجام کلیه خدمات ساختمان ۸۲۴۵۸۱ ا ـ۱۷۲۰

شرکت‌فنی آبشار تخلیه و حفر چاه با پمپ های مخصوص لجن‌کش ۶۸۷۹۲۸

فروش و نصب داربست ۸۵۶۲۵۴ آـ۱۷۲۳

شرکت‌نشت‌جو
پیداکردن‌ترکیدگی‌لوله تعویض قسمت فرسوده تلفن ۲۷۷۹۹۳ و ۲۷۷۹۹۲ ۱ـ۵۰ آـ۱۷۷۸

داربست پلیت
نصب فوری داربست فلزی تلفن ۷۳۶۰۱۹ آـ۱۷۲۲

شستشوی مبل وفرش
کلین ایران نایس
خشکشوئی‌موکت، فرش،مبلمان شک اتومبیل، پارکت ۲۲۷۲۸۵

قالیشوئی‌ورفوگری فردوسی
با سرویس ۳۰۲۶۳۹

قالیشوئی برف ۵۹۱۱۶۳ و ۵۹۳۳۰۷

قالیشوئی خیام
زیر نظر متخصصین اسلام تلفن ۵۵۱۶۱۴

قالیشوئی‌طهران‌روحانی با۲۰ سال سابقه درخشان ۵۳۴۰۷۷

شرکت فورهاش
ظافت کلی ساختمان و خشکشوئی‌مبل موکت فرش و پرده ۷۵۶۵۵۸

قالیشوئی شربت وعلی شستشو با اصول‌مذهبی ۹۲۶۱۸۹

کلین سرویس پاکزا
خشکشوئی فرش مبل. موکت وکلیه کفپوش ها با اخرین تکنیک تمیز تر و ارزانتر تلفن ۸۵۳۹۹۵

قالیشوئی‌وطن
با۲۰سال‌سابقه‌درخشان‌آماده شستن فرش بادستگاه های اتوماتیک تلفن:
۵۵۱۶۷۰

کارخانه قالیشوئی زمرد ۹۲۱۷۷۴

قالیشوئی بیوك
بسرپرستی داریوش رفوگریو رنگ برداری‌پذیرفته می شود تلفن ۵۵۱۳۶۰ و ۹۷۷۱۱۸

ایران سوئیت۶۲۱۴۱۰
باپیشرفته‌ترین‌تکنیک‌خشکشوئی موکت، مبلمان، فرش، پرده و داخل اتومبیل واکس پولیش پارکت کفپوش موزائیک ۶۲۱۴۹۷

قابل توجه بیمارستان ها و هتل‌ها
کارخانه خشکشوئی وسفید شوئی امپریال‌باآخرین سیستم ماشین آلات انواع البسه شما را بنحو مطلوب شستشو و ضد عفونی ودر محل تحویل مینماید تلفن ۸۹۸۸۱۵

خشکشوئی آمریکائی
با ۱۰ سال سابقه کاری در ایران مبلمان‌موکت فرش تشک اتومبیل و نصب پرده گرانتر و مطمئن‌تر. تلفن ۸۵۸۲۰۶

تعمیروسرویس شوفاژ

سولار شوفاژ
نصب ـ سرویس ـ تعمیرات نگهداری ۸۴۹۶۱۰ ۸۳۰۵۸۱

سرویس و نگهداری شوفاژ ۶۵۹۱۴۹

گارانتی
سرویس و تعمیرشوفاژ
۹۳۵۰۵۷

سرویس بخاری و ابگرمکن ۶۴۷۷۹۹ ا ـ۱۶۹۶

راهنمای سرویس
ارگ
در سراسر کشور
۹۶۲۰۴۵
ازساعت ۷½صبح تا ۷½ بعدازظهر

نصب سرویس و نگهداری شوفاژ ۳۰۵۴۱۶

تعمیر و نصب شوفاژیا گارانتی سالیانه تلفن ۷۶۱۶۰۱

تهیه و نصب شوفاژ لوله‌کشی سرد و گرم ۸۵۸۷۲۲

سرویس،تعمیر و نصب‌شوفاژ در اسرع وقت ۹۵۲۶۴۹

شرکت ایران تاسو
سرویس نصب شوفاژ تهویه نقد و اقساط فوری ۷۵۱۶۵۱و۷۵۴۴۵۰

نصب و سرویس نگهداری شوفاژ شمیرانات
۲۶۲۶۹۸

توجه
بایک تلفن نفت سفید و گاز شما را در ۲۴ ساعت بدون تعطیل‌در اسرع وقت میرسانیم تلفن ۸۵۱۲۰۰

نصب شوفاژ به اقساط ۷۵۱۴۸۵

نصب، سرویس و نگهداری سالیانه‌شوفاژ ۷۹۳۸۹۷

شرکت هیت استیل
نصب، نگهداری، تعمیرات شوفاژ بطور شبانه‌روزی تاسیسات شهرستان پذیرفته می شود ۹۳۵۷۶۱

نصب سرویس و نگهداری فوری- شوفاژ ـ مینوژ ۶۲۵۵۶۸

شرکت مهندسی
رئومور
برق، گاز نصب و نگهداری شوفاژ ۹۲۴۷۱۱

فرانس شوفاژ
سرویس تعمیرات نگهداری و نصب در اسرع وقت
۸۴۲۲۰۶

شرکت تاسیساتی تهران تاس
لوله‌کشی گاز با تائید نصب و نگهداری‌شوفاژ آبرسانی-برق‌ساختمان
۶۸۲۳۴۴

نصب شوفاژ و تهویه فوری ۸۴۷۱۴۴ و ۷۹۴۶۹۴
شرکت تاوسا

بی‌بی‌یان
تهیه و نصب تعمیرات شوفاژبطور شبانه‌روزی با ۲۰ سال تجربه تلفن ۷۹۷۱۲۹

تعمیر انواع سردخانه یخسازی و یخچال های مغازه تلفن های ۷۳۹۲۸۵ و ۷۳۰۰۶۷

شوفاژ ـ گاز
۸۴۰۵۹۹

سرویس و نگهداری شوفاژ۲۴ساعته شرکت سوپر هیت
۷۳۵۶۰۶

نصب‌شوفاژ و تهویه مطبوع و آب رسانی شرکت مکرول ۸۲۲۷۸۸

سرویس‌نصب‌ونگهداری شوفاژ و برق تلفن ۹۳۹۷۷۱

شمیرانات
سرویس‌نصب‌ونگهداری شوفاژ و برق تلفن ۲۹۴۶۱۸

نصب و نگهداری فوری شوفاژ ،تهویه ، برق ، ۸۹۴۱۵۱ و ۸۹۱۷۴۸

شرکت مهندسی و تاسیساتی
ایران دارسل
نصب و سرویس و نگهداری شوفاژ و تهویه مطبوع و لوازم شوفاژ ۶۸۲۳۶۴

شرکت مهندسی
ترموسنج
با افراد با تجربه آماده تعمیر و نگهداری و نصب دیگ بخار، شوفاژ و تهویه تلفن ۶۴۷۶۳۴-۶۶۱۶۲۷

شرکت سام وین
تهویه شوفاژ آبرسانی تلفن ۸۳۹۸۶۰

سرویس و تعمیر شوفاژ ۶۸۲۷۱۹

سرویس‌شوفاژونگهداری ۷۵۵۶۱۴

شوفاژ شبانه روزی ۶۶۱۸۶۶

شرکت ایران‌ماتوهیت
لوله‌کشی گاز
باتائید شرکت ملی گاز
شوفاژ، تهویه سریع ارزان
۸۹۰۱۵۸
۸۹۷۱۹۵

تعمیروسرویس یخچال
سرویس آبگرمکن بخاری ۳۱۰۸۵۳

تعمیرسرویس
نصب لباسشوئی وظرف شوئی ۵۳۱۹۶۲

موسسه فنی ۱۱۲
سرویس فوری بخاری و آبگرمکن و دوده‌گیری ۹۶۴۱۹۱

لوله‌کشی گاز
لوله کشی گاز طبق استاندارد و تائید شرکت ملی گاز شرکت‌رفیکان ۲۳۹۸۵۶

لوله‌کشی گاز
باتائید شرکت ملی گاز ایران شرکت پدیك
تلفن ۸۳۵۸۵۶ آـ۱۸۱۶

لوله کشی گاز
بدون کنده‌کاری ۷۵۱۴۸۵

لوله‌بازکنی

لوله بازکنی فوری ۶۶۸۱۵۹

لوله‌بازکنی و تشخیص ۳۱۰۸۵۳

لوله‌بازکنی ۲۶۳۵۴۶

نشت‌یابی رامتین
تشخیص ترکیدگی با دستگاه الکترونیک و ترمیم بلافاصله تلفن ۶۳۷۱۲۳ ۱ـ۲۰ آـ۱۸۴۵

تشخیص‌ترکیدگی و لوله‌بازکنی
۶۴۷۵۳۰

تشخیص محل ترکیدگی لوله با دستگاه الکترونیک و ترمیم آن و لوله بازکنی فوری
تلفن ۷۹۵۷۵۹

لوله‌بازکنی وتخلیه چاه ۳۶۰۶۹۶ و ۳۶۰۲۰۹ آـ۱۷۱۲

لوله‌بازکنی شمیرانات
۲۶۲۶۹۸

نشت‌یابی اشرفی
محل ترکیدگی لوله آب با دستگاه الکترونیک تلفن ۹۲۷۰۳۶

لوله‌بازکنی شبانه‌روزی فوری ۶۳۶۳۷۹

فوری‌ـفوری
تشخیص ترکیدگی لوله و بازکردن فاضلاب ۲۲۹۵۳۷

تشخیص ترکیدگی لوله
بادستگاه‌مجهز آمریکائی و ترمیم بلافاصله ۹۳۹۴۲۹

لوله‌بازکنی فوری ۵۳۱۹۶۲

تشخیص ترکیدگی
لوله با دستگاه الکترونیکی و لوله بازکنی و لوله‌کشی تلفن ۶۵۹۰۴۷ و ۹۲۰۱۷۵

لوله‌بازکنی فوری ۹۲۴۶۳۴

لوله بازکنی و ترکیدگی لوله
تلفن ۸۵۳۸۹۴ ۱ـ۱۲ آـ۱۶۸۲

لوله‌بازکنی
تلفن ۷۹۱۵۸۰

تشخیص ترکیدی لوله ۳۰۵۴۱۶

خدمات شهری پارس
تشخیص‌ترکیدگی لوله‌بادستگاه الکترونیکی، لوله‌بازکنی فوری
۸۵۱۶۲۹

لوله بازکنی و تشخیص ۳۴۱۶۳۸

تخلیه‌چاه
تخلیه چاه لوله‌بازکنی ۵۰ تومان
۵۳۴۴۳۲ ـ ۵۶۲۹۰۴ و ۵۳۸۳۳۷ ـ ۵۳۷۸۱۷

تخلیه‌و حفر هرنوع چاه
۹۶۹۴۷۴
لوله‌بازکنی و لجن‌کشی

تخلیه چاه فوری ۳۱۰۸۵۳

تخلیه چاه لوله‌بازکنی و حفر چاه تلفن ۹۶۹۷۸۶

تخلیه چاه باقیمت مناسب
۵۳۷۸۸۵

تخلیه‌چاه
۹۲۰۱۷۵ و ۶۵۹۰۴۷

تشخیص ترکیدگی با دستگاه الکترونیک وترمیو لوله‌کشی ۹۳۹۷۷۱

تخلیه چاه فوری ۹۳۰۴۷۲

تخلیه هرگونه چاه ولوله بازکنی
تعمیروحفرچاه
۲۰٪ تخفیف ازکلیه شرکتها
ایران تخلیه ۹۳۵۲۸۶

تخلیه چاه ۶۶۸۱۵۹

تخلیه چاه و ابیاری ۲۶۳۵۴۶

تخلیه چاه و انبار فوری
۲۲۷۱۴۴
آـ۱۳۳۳ ۱ـ۲۰

تخلیه چاه کامل منازل ۴۰۰ تومان ۳۴۱۶۳۸

تشخیص ترکیدگی‌لوله و لوله بازکنی شبانه روزی فوری
۳۶۰۹۰۵

تخلیه چاه متری ۱۵۰ ریال تلفن ۵۲۱۶۷۶ ـ ۶۴۳۰۲۷ مهتاب

تخلیه چاه فوری
۳۵۴۵۴۴

تخلیه چاه متری ۳۰ تومان تهران و شهرستان ۹۶۹۵۱۳ توکلی ۱ـ۱۲ آـ۱۳۶۹

تخلیه چاه فوری ۹۲۴۶۳۴

تخلیه چاه فوری ۹۳۳۹۸۱

حفر تخلیه چاه لوله بازکنی بنائی۳۰۴۶۹۱

تخلیه چاه
تخلیه چاه فاضلاب سپتیک تانک و فوروسپتیک با دستگاه موتوری شرکت ایران شوشتر تلفن ۸۳۰۷۲۲ـ۸۲۹۵۵۶

ارزانترین تخلیه تراش چاه ولوله بازکنی تلفن ۶۴۸۵۵۲ ۱ـ۱

آگهیهای متفرقه

اسب در کلوب شاهنشاهی باجا بفروش می‌رسد. تلفن ۶۴۲۱۶۲

سگ‌کوچک نژادفرانسوی بفروش میرسد تلفن ۷۶۲۶۵۳ ۲ـ۱۶۲۸

مولدبرق های سیارکرایه
تلفن های: ۳۵۵۵۶۴
نورهاشمی ۳۵۵۵۶۵

ترجمه رسمی و عادی و اخذپذیرش روزولت مقابل سینما دیاموند دارالترجمه پروند ۱ـ۶ آـ۱۵۰۲

عسل‌مخصوص ۳۹۱۴۷۴ بعدازظهرها از ۲ ببعد

ترجمه ارزان کارنامه‌و اوراق رسمی و غیر رسمی دراسرع وقت مقابل سینما حافظ ربانی ۳۱۷۱۳۵

کلیه آثار هنری قدیم تعمیر می‌شود. تلفن ۸۳۴۹۷۲

BW
پارکت
فرش چوبیBW ایران بساختمان شماجلوه خاصی می بخشند. روی پارکت آتش سیگار، جوهر، اسید و سایر مواد شیمیائی اثر ندارد.
MISCHLER
میشلر
سرماگرما و نور از کرکره چوبی‌میشلرعبورنمیکند. پرده چوبی میشلر درعین زیبائی در مقابل‌سرقت‌مقاوم بوده وبصورت‌حفاظ قفل خواهد شد.
نمایشگاه‌پارکت وپرده‌کرکره میشلر خیابان شاهرضا‌کوچه فتوحی تلفن های:ـ۸۲۴۸۷۰
۸۲۹۵۹۶ـ۸۲۹۳۹۰ـ۸۲۴۳۰۷

ترخیص وخدمات‌گمرکی شرکت سان‌چا تلفن ۸۵۷۴۲۹

گمشده

چکهای شماره ۳۱۹۹۷۶ تا ۳۱۹۹۹۶ به حساب جاری۴۷۵ بانک‌عمران بنام‌فرامرزشیری مفقود شده و از درجه اعتبار ساقط است. آـ۱۳۵۳۳

دسته چك از شماره ۰۳۶۸۳۴ الی ۵۰ از حساب جاری ۳۹۷ بانك صادرات قم شعبه خیابان اراك و یـسکبرك چك بشماره ۸۶۳۱۰۱ ار حساب جـاری ۶۴۸ـ۰۸ از بانك تهران شعبه امیرآباد شمالی بحواله کـرد آقای جعفر آهنگران مفقود گردیده از درجه اعتبارساقط است.
حسین هدایتی رضوانی
آـ۱۳۵۸۷

پروانه کسب‌شماره ۲۲۳۸۶ مر۲ر۵۳ بنام اینجانب محمد منفتی در اثرآتش سوزی‌مغازه از بین رفته است اعلام‌می‌دارد که پروانه‌مذکور ازدرجه اعتبار ساقط است. آـ۰۲۹

کارت پایان خدمت، شناسنامه وگواهینامه رانندگی‌و دسته چك بانك سپه بشماره حساب ۲۳۲ بنام عزیز قهرمانی‌تهه بین راه تهران ـ آبادان مفقودشده از یابنده خواهشمند است با تلفن ۲۳۱۱۴۳ تماس حـاصل نموده مژدگانی دریافت نمایند. ۱ـ۹۰۵۲

آپارتمان‌فروشی

آپارتمان فروشی محـل کار ۹۳۳۹۷۶

عباس‌آباد آپادانا
۵ دستگاه آپارتمان ۴ اطاقه برای محل کار و سکونت با اسانسور و پارکینگ هـر دستگاه ۶۲۰ هـزار تـومان فروشی ۸۴۷۹۸۲ـ۸۵۳۷۳۶ آـ۱۶۰۰

آپارتمان ۲ اطاق خـوابـه خیابان کاخ بفروش می رسد. ۹۵۷۸۶۲ آـ۱۵۹۰

آپارتمان های فروشی
درونك
دو اطاق خوابه سالن ناهار خوری مجهز بـه اسانسور فن‌کوئل انباری پارکینگ‌احضار سرایدار سیستم صوتی و آنتن تلویزیونی کف پارکت و موکت ۷۵۰ هزار تـومان فروشی ۸۵۳۷۳۶ و ۸۴۷۹۸۲ آـ۱۵۲۰

اکازیون
آپارتمان یك اطاق خوابـه به مساحت مفید ۸۰ متر مربع دو نبش بر خیابان تیرانـداز تهران پارس بین فلکه دوم و سوم با ۹۰ هزار تومان وام بانکی به قیمت ۲۱۵۰۰۰تومان بفروش می‌رسدتلفن ۷۹۳۸۷۳ بین ساعت ۵ الی۸ بعدازظهر. آـ۱۶۵۱

آپارتمان ۳ اطاق خوابه هال ناهار خوری پذیرائی‌وسرویس کامل نیمه مبله شوفـاژ کولر اسانسور و تلفن مستقل در میدان‌ایران‌نوین خیابان‌کامران پلاک۳طبقه چهارم‌تلفن۹۷۸۳۰۵ ازساعت ۵ تا۹ بعداز ظهر. آـ۱۶۰۴

در داودیه
آپارتمان ۱ اطاق خوابه ۶۰ متر با سرویس ۳۰۰ هـزار تومان و ۲ اطاق خوابه بـا سرویس ۸۰ متر ۴۰۰ هزار تومان ۸۴۷۹۸۲ و ۸۵۳۷۳۶ ا ـ۱۵۲۵

قابل توجه شرکت ها و موسسات دولتی
اپارتمان ۱۱ طبقه واقع در کریمخان زند خیابان خردمند جنوبی بفروش می‌رسد. تلفن ۶ـ۸۲۰۰۰۴ آـ۱۵۲۶

آپارتمان نوساز بدون واسطه
مقابل‌پارک فرح خیابان‌امیرآباد شمال کوچه همدان پلاك ۹ طبقه چهارم بمساحت ۱۰۰متر بنای مفید ۲ اطاق خواب، شوفاژ، موکت، پارکینگ، پرده کرکره مشرف بباغ‌سازمان آب و پارك فرح بعلت بدهی بقیمت ۴۱۰هزار تومان‌بفروش می رسد.
تلفن ۶۵۳۷۳۴ آـ۱۵۲۲

دو دستگاه آپارتمان ۴ اطـاقه واقع‌درخیابان جابری بفروش میرسد ۷۵۶۸۹۰ ـ ۷۶۸۵۰۲ آـ۱۵۱۸

فروش‌یامعاوضه آپارتمانهای
مدرن و نوساز درشمال شهر با کلیه تجهیزات نقد و اقساط بدون‌بهره بفروش میرسد و یا با زمینهای ساختمانی و خانه‌های کلنگی درشمال شهر معاوضه میشود. دفتر جمشید تلفن ۹۲۸۰۸۲ و ۹۳۳۹۷۶

میرداماد میدان محسنی اپارتمان جهت مطب و دفترکار باتلفن‌بیو اسطه‌فروشی۲۲۰۱۱۱ ا ـ۱۶۹۱

در شمال شهر اپارتمان ۱ و ۲ و ۳ اطاق خو ابه آماده فروش ۸۵۲۸۸۱ آـ۱۲۰۷

عباس‌آباد مهناز
۸ دستگاه آپارتمان ۲ اطـاق خوابه ۱۱۵ متر بنا مفید بـا سرویس کامل و پارکینگ فروشی ۸۵۶۷۸۷

آپارتمان
۳و ۴ و ۵ اطاقه باقیمت مناسب نقد و اقساط تلفن ۷۹۴۶۵۴

آپارتمان‌از ۳۰۰ هزار تومان بالا از چهار راه قصر تا شمیرانات تلفن ۲۲۸۹۷۱تفکری

فروش‌آپارتمان‌وویلا ۲۸۴۳۸۰ ۱ـ۱۰ ا ـ۱۳۶۹

آپارتمان ۲ اطاق خوابه لوکس و مناسب با تمام وسایل شوفاژ روشن اول‌سید خندان‌بیواسطه ۸۵۱۱۸۳

بهترین نقطه سید خندان طبقه سوم یک خوابه با سرویس وتراس اختصاصی بعلت نیاز فوری۳۶۰هزارتومان خواجه عبدالله‌انصاری‌خشایار جنوبی کوی هفتم پلاك ۲۵ بازدید ۳ تا۷ تلفن ۲۷۵۳۶۲ ۱ـ۳ آـ۱۵۱۷

برجاده قدیم شمیران برای محل‌کاریا سکونت آپارتمان ۳ اطاق خوابه بفروش‌میرسد ۲۷۹۴۹۱

در کوروش‌کبیرهم کف با حیاط و۲ و ۳ بقیمت مناسب با تلفن برای‌شرکت‌یاسکونت ۸۴۹۴۰۴

آپارتمان شخصی ساز نارمك ۷۵ متر شوفاژ روشن‌پارکینگ مقطوع ۲۶۵ هزار تومان سه اطاق خوابه ۱۵۰ متر حیاط ۵۵۰هزارتومان‌تلفن۷۹۲۱۸۲ ۱ـ۳ ا ـ۱۳۳۷۱

آپارتمان تهرانپارس نقد و اقساط ۷۸۲۲۷۱ ۱ـ۱۵ آـ۱۷۳۸

آپارتمان‌فروشی ۲ اطاق‌خوابه دارای آب و برق اسانسورو فیش تلفن در خیابان دولت خیابان کیکاوس هر طبقه ۴۳۰ هزار تومان تلفن ۶ـ۸۲۰۰۰۴ ۱ـ۲ آـ۱۵۵۸

توجه
دو دستگاه آپارتمان مقابل هم هریک با۳ اطاق خواب و پارکینگ و شوفاژ کولرموکت ورنگ پلاستیکبسیار مدرن ومهندسی ساخته شده از ساختمانی‌شخصی‌سازکه‌مالک در همکف آن سکونت دارد بفروش میرسد تلفن ۹۸۲۸۳۳ از ساعت ۶ بعد ازظهرببعد ۱ـ۲ آـ۱۶۳۷

آپاتمان تهران‌پارس نقد و اقساط ۷۸۱۹۱۸

خیابان قدیم شمیران جنب پارك کورش آپارتمان های ۲ و۳ اطاق‌خوابه بفروش می رسد تلفن ۲۳۸۷۸۴ آـ۱۸۷۱

نیاوران اپارتمان دو اطـاق خوابه باوام بانکی شخصی ساز ۹۲۷۹۰۲

آپارتمان فروشی نقدو اقساط مناسب خیابان آیزنهاور ۲ اطاق خوابه با پارکینك و شوفاژ و آسانسور تلفن۹۳۶۴۵۷

محل کار برای اجاره داریم ـ تلفن
۶۴۶۶۳۵

٤ دستگاه آپارتمان
لوکس‌درمرتفعترین نقطه جردن در زمین کم تراکم بادید عالی ۴اطاق خواب دوبلکس باحمام سونافن‌کوئل ۲۵۰ متر زیربنای مفید(۲و ۳اطاق خوابه) آماده تحویل ۲۲۲۴۷۹ و ۲۲۲۴۸۰

اپارتمان فروشی شمال شهر ۹۲۸۰۸۲

خیابان وزراء کوچه‌سوم ۸ دستگاه آپارتمان دو اطاق‌خوابه با آب وبرق و شوفاژ آسانسور جدا گانه یا یکجا به فروش می رسد تلفن ۸۴۰۶۷۲

اکازیون
آپارتمان لوکس بتـون آرمه مجهز به فن‌کوئـل دواطاق‌خوابه ۶۹۵هزار تومان و یك اطاق خوابه ۵۹۵ هزارتومان درونك فوری به فروش می‌رسد تلفن ۸۵۲۴۸۱ ـ ۸۴۵۸۳۹

درداودیه
چهار دستگاه ساختمان در دو طبقه در زمینی به مساحت ۷۴۰ متر وکلیه بنا ۱۳۰۰مترهردستگاه ۴ اطاق خواب و دو هال وسرویس کامل واقع‌در داودیه شمال خیابان‌ظفر بر خیابـان سیمتری برای بازدید خریداران محترم لطفا با تلـفن ۲۶۲۸۶۲ تماس بگیرید از۱۰ تا۱۲صبح و۴ تـا ۶ بعداز ظهر

اپارتمان لوکس ۳ اتاق خوابه حوالی‌میدان ونك در سطح وموقعیت‌بسیار عالی و مهندسی ساز مساحت ۱۷۰ متر بـه انضمام انباری‌وپارکینك اختصاصی وسایرخدمات تلفن های ۲۹۲۲۰۶ و ۲۹۵۳۵۱

آپارتمان مهندسی‌ساز بمساحت ۲۱۵ متر ۳اطاق خوابه ویك انبارداخل آپارتمان بافن‌کوئل تلفن و پارکینگ در خیابان ایتالیا بقیمت مناسب بفروش میرسد تلفن ۶۵۱۵۳۲ و ۶۵۶۴۹۶ ۱ـ۷ آـ۱۷۱۶

اکازیون
یکدستگاه آپارتمان ۱۵۵ متری مفید دارای ۳اطاق خـواب سرویس انباری بالا و پائین پارکینگ در طبقه ششم فـاز اول اکباتان آماده تحویل با امتیاز آب برق و تلفن گاز و ودیعه و وام بقیمت نازل فوری واگذار میشودساعات اداری تلفن ۳۲۳۶۴۴ عصرها ۶۸۱۷۹۲

خانه‌فروشی

سمسار رشت
خانه‌ای دارای دو اطاق خواب، هال، سالن پذیرائی و ناهار خوری موکت کرده باآب وبرق وتلفن بمساحت ۳۳۲ متر واقع‌در گلسارورشت فروشی یا با خانه‌ای‌در شمال تهران معاوضه میشود تلفن رشت ۲۴۲۲۷

خانه‌ای بمساحت ۶۵ متر دو نبش در حوالی میدان خراسان قیمت ۲۳۰ هزار تومان‌فروشی ۳۰۳۷۰۲

اکازیون
منزلی واقع در فرح جنوبی چهارراه دیبا به مساحت ۲۰۰متردوطبقه شمالی ۵ اتاق آب وبرق تمام سنك به علت مسافرت بفروش می ـ رسد تلفن ۸۳۸۷۲۴

منزلی شمالی یکطبقه باآب برق وتلفن سه اطـاقه فروشی ۳۳۷۳۶۷

یکباب خانه‌شامل سه طبقه آپارتمانی مستقل ۴ اطاقه و زیرزمین بـا سرویس کامل و سـه دستگاه تلفن دایر که‌کلا ۲۵۰ متر مربع زمین و ۵۸۰ متر زیربنا دارددر حوالی خیابان آیزنهاور خیابان ۴۵ متری نواب به فروش میرسد تلفـن ۹۲۲۳۳۷

حانه فروشی شمال شهر ۹۲۸۰۸۲

حدود بولینگ عبدو
ساختمانی دو طبقه و نیم به مساحت ۸۴۰ مترو ۱۱۰ متر زیربنا دارای ۱۵اطاق خواب استخر، شوفاژ بفروش‌می رسد تلفن ۸۳۲۹۳۳ ۱ـ۴ آـ۱۳۵۷

خانه‌ای به مساحت ۱۷۱ متر حدود پل تجریش بفروش می رسد ۸۳۲۹۳۳ ۱ـ۴ آـ۱۳۵۷

فروش خانه
۱ـخانه‌ای دوطبقه درنظام‌آباد باآب و برق و تلفن بفروش میرسد قیمت ۶۵۰ هزار تومان ۲ـ خانه‌ای در نهم آبان‌دارای آب ، برق گاز و فیش تلفن بفروش میرسد قیمت ۳۰۰ هزار تومان ۳ـقطعه زمینی در میگون برجاده شمشك مشجر باآب وبی ساختمان بفروش میرسد قیمت ۵۰۰ هزار تومان ۷۵۷۸۳۹ آـ۱۳۶۰

خانه‌ویلائی در وزراء
مشرف به پارك زیباو سرسبزساعی زمین۶۰۰ متر زیربنا ۶۲۵ متر ۳ طبقه شمالی دوبر روکار تمام سنك ۷ اطاق‌خواب اطاق نشیمن و ناهار ـ خوری‌هال سالن‌پذیرائی و ناهارخوری انباری گلخانه، گاراژ، شوفاژ، تلفن، کولر بفروش می رسد تلفن ۶۲۰۴۳۲ از ۹ تا ۱۴ و ۷۹۰۱۰۶ از ۱۵ تا ۲۱

خانه مستغلاتی شخصی ساز واقع در حوالی حسینیه‌ارشاد بمساحت ۴۰۰ متر مربع حدود ۴۷۰ متر زیربنا (یك طبقه‌نیم) با سرویس کامل‌و زیرزمین‌وگلخانه و تلفن مستقیم واستخر به علت مسافرت فوری به قیمت‌مناسب بفروش میرسد تلفن ۲۳۸۳۱۱و ۸۴۶۶۰۵مراجعه‌فرمایند

مستقلی جنوبی خیابان ۱۴امیرآباد۳اطاقه‌حیاط کولرلوله‌کشی گازموکت تلفن مستقل سرویس کامل پارکینك تلفن ۶۳۵۲۳۵

ساختمان‌مستقل و اقع درمیدان فرح پهلوی پشت فروشگاه تعاون پلاك ۱۶ که از شمال به خیابان سیمتری وازجنوب به خیابان ۱۰ متری محدود کلیه نماهای حیاط وساختمان و غیره سنگ میباشد دارای ۵اپارتمان۵اطاقی یك‌آپارتمان ۳ اطاقی و حیاط بزرگ بـا شوفاژ روشن و موکت اعلا و مبله شده کامل با تلویزیون و تلفن‌بمبلغ ۲میلیون‌و هشتصد هزار تومان بفروش می رسد ؛ برای پانسیون هتل۴۲هزار تومان اجاره می آورد تلفن ۷۳۴۶۹۷ آـ۱۶۰۲

خانه کلنگی واقـع در دروازه شمیران کـوی سیف‌الملك ۱۷۷ متـر جنوبی تلفن ۳۴۲۹۹۳ آـ۱۶۱۹ ۱ـ۳

خانه‌ای به مساحت ۱۰۰ متر ۲طبقه بفروش می رسد خیابان ری خیابان آبشار کوچه‌میرفخرائی کوچه صامت جنب پلاك ۲۱

سرچشمه کوچه‌آرین
پلاك ۱۲ خانه کلنگی قـابـل سکونت بمساحت حدود ۲۷۰ متر با تلفن مناسب برای‌انبار بیواسطه فوری بفروش می رسد تلفن ۲۲۳۲۹۵ ا ـ۱۵۵۹

منزلی درغرب تهران بمساحت ۱۰۸ متر دارای ۵اطاق در۲ طبقه ونیم و دو مغازه تلفن حمام کولر با ابرمگن گـازی فروشی ۹۵۷۸۶۲ ا ـ۱۵۹۱

خانه و ویلائی مساحت ۲۹۳متر فروشی درخیابان ظفر شهریار تلفن ۲۶۵۸۸۳ـ۲۶۲۳۳۴ اـ۱۶۰۵

خیابان وزراء
مستغلات ۴ طبقه تـفکیك شده هر طبقه ۴ اطاق خواب ۴۲۰ متر زمین ۱۱۵۰ متر بنا باشوفاژ کولر ۴ رشته تـلفن ۴،۳۰۰،۰۰۰ تومان آژانس جردن تلفن ۶۲۸۲۳۴ آـ۱۶۵۴

خانه اکازیون
شخصی‌ساز در ۳ طبقه ونیم مستقل‌قابل سکونت چندخانوار جنب پارك یوسف آباد ۹۵۰ تومان ۶۲۴۹۹۴ آـ۱۶۸۳

نیازمندیهای اطلاعات

تلفنهای: ۳۱۲۴۱۳-۳۱۱۲۲۷

نیازمندیهای اطلاعات تلفنی آگهی میپذیرد

خانه فروشی در جاده ساوه بـاغ فیض داخل محدوده ۱۲۰ متر شمالی آماده تحویل با ۳ اطاق با کلیه سرویس و سنگ مرمر دربها آلومینیومی بعلت انتقال کار بفروش میرسد قیمت ۱۹۵ هزار تومان به بنگاه برادران شعبانی دو راه قپان مراجعه شود تلفن ۹ صبح الی ۷ شب ۵۴۷۰۸۸
آ ـ ۱۶۳۷

منزلی دو طبقه و نیم شمالی دونبش بر خیابان ماشین روبدون واسطه بفروش میرسد امیریه پل امیربهادرخیابان ظفرالدوله تلفن ۵۳۴۸۸۰
آ ـ۲ ۱۶۳۶

ویلافروشی

ویلا در صاحبقرانیه ۸۵۰ متر زمین ۷۰۰متر بنا نوساز تلفن۸۴۱۹۷۸ ۳۱۱۵۹۷

دو باب‌ویلا درعباس‌آباد شهسوار با آب و برق و تلفن بفروش می‌رسد ۴تا۸ بعدازظهر تلفن ۷۸۴۴۷۰

ویلا های مدرن با وام بانکی‌وسرویس‌مستخدم بسبك دوپلکس گوهر دشت‌کرج ابتدای‌خیابان یازدهم غربی تلفن ۸۳۷۱۴۳

باغ فروشی

معاوضه‌باغ با آپارتمان باغی واقع‌درکرج با آپارتمانی در تهران حوالی میدان‌ونك معاوضه میشود تلفن۶۵۳۱۹۵
۱ـ۶ آ ـ۱۴۱۱

باغ میوه نزدیك شهریار با خانه یاآپارتمان معاوضه یا نقدا بفروش میرسدتلفن ۳۴۱۸۲۰
آ ـ ۱۶۲۵

سرقفلی

کارخانه‌ای در منطقه صنعتی تهران پارس بفروش میرسد تلفن ۷۸۲۴۸۸

سالن آرایش‌زنانه درجه یك فروشی ۳۴۹۸۳۲

کارگاه کفاشی بمساحت ۱۰۰ متر با جواز آب و برق تلفن باتمام وسایل کفاشی درخیابان دامپزشکی واگذار می شود . تلفن ۹۶۷۸۶۲

کارگاه تولیدی پوشاکباجواز کسب و تلفن باتمام وسایل‌در خیابان شاهرضا فروشی‌طالبین بمتلفن۳۰۳۲۴۰ مراجعه‌فرمایند
آ ـ۱۶۶۷

عکاسخانه فروشی
عکاسی درجه یك‌با ۲۴سال سابقه کار در بهترین نقطه شهر بادرآمد عالی نقد واقساط بفروش میرسد و یا با یك عکاس ماهر و ورزیده با سرمایه شریك میشود تلفن ۹۳۲۴۸۰
آ ـ۱۶۵۲

مغازه‌ای واقع در سرامزندان ده متری ارامنه بفروش‌میرسد تلفن ۶۵۷۶۲۱
آ ـ۱۳۶۲۳

زمین فروشی

زمین صنعتی فروشی ۹۳۶۷۵۳

فروش‌زمین ساختمانی۹۲۸۰۸۲
۱ـ۱۳ آ ـ۱۶۲۲

زمین مهرشهر و شهرك غرب فروشی ۸۳۱۴۰۲ ۸۲۴۰۱۰

اکازیون
۲ قطعه زمین بر دریای غازیان و ۱۱ کیلو متری کرج تهران برای تعویض با اپارتمان ویا فروشی تلفن ۳۹۲۰۵۹
آ ـ۱۵۵۵

بعلت مسافرت فروشی
قطعه زمین چهار دیواری به مساحت ۹۵۰۰ متر کیلو متر ۱۷ جاده مخصوص کرج با۷۰ متر ساختمان‌آب و امتیاز برق ۵۰ امپر سه فاز ۲۰۰ مترفاصله باجاده مخصوص کرج تلفن ۶۶۶۳۸۲ و ۶۴۸۶۲۰
۱ـ۳ آ ـ۱۵۶۶

زمینهای
گوهردشت‌و افشاریه ،فردیس وفرامرزیه وحومه کرج وملارد را بقیمت عادله نقد و اقساط فروشنده‌ایم . ۹۳۹۵۵۹
آ ـ۱۶۵۳

اجاره‌داده‌میشود

آپارتمانهای ۲ و۳ و ۴ و۵ اطاق خوابه با اجاره ۴هزار تومان ببالا
تهیه مسکن گلدهاوس
تلفن ۶۵۰۴۱۳ و ۶۵۲۶۳۲

اجاره ۵اطاق دفتر کار مقابل بیمارستان جم ۷۰۰۰ تومان ۸۲۴۷۷۴
۱ـ۲ آ ـ۱۷۰۰

آپارتمانی حدود ۲۵ شهریور غفاری طبقه دوم سه اطاق خواب انباری سرویس کامل باشوفاژ تلفن‌مستقل اجاره داده میشود ۸۳۲۴۱۵
ا ـ۱۵۸۷

آپارتمان طبقه دوم ۲ اطاق خواب‌سالن ناهار خوری‌تراس وسیع گاراژ اجاره داده می شود تلفن ۶۲۰۸۸۵
آ ـ۱۵۵۲

اجاره‌هر نوع‌ویلاآپارتمان ومحل‌کارتلفن ۹۳۶۱۸۱

طبقه سوم ساختمانی‌در داودیه با سه‌اطاق‌خواب برای اجاره ۵ تا ۸ عصر ها ۲۲۶۴۷۴

آپارتمان جهت سکونت و دفتر کارموجود است ۸۵۸۹۰۲
آ ـ۱۳۷۰

آپارتمان اجاره محل کار ۹۳۳۹۷۶
۱ـ۱۰ ا ـ۱۶۳۴

سیدخندان
دو دستگاه آپارتمان ۲ اطاق خوابه ۳۲۰۰ و ۴۲۰۰تومان اماده اجاره است ۲۳۷۴۷۵
آ ـ۱۷۳۴

آپارتمان۲ اطاق خوابه با هال و سرویس کامل با شوفاژ و کولر اجاره یافروشی۹۷۳۰۸۵
ا ـ۱۵۹۲

شهر مسکن
به ماتلفن کنید مستاجر دلخواهتان‌رادراختیارتان قرار دهیم یك تلفن ضرری ندارد به نفع شماست تلفن ۸۵۷۷۹۸

اجاره‌هر نوع‌ویلاآپارتمان ومحل‌کارتلفن ۹۳۶۱۸۱

یکدستگاه آپارتمان بر خیابان کورش‌کبیراجاره تلفن ۸۵۲۶۷۳

آپارتمان برای محل کار اجاره داده میشود تلفن ۹۲۲۲۱۰

در شمال شهر
چند دستگاه آپارتمان اجاره داده میشود ۸۵۲۸۸۱
آ ـ۱۵۵۴

اجاره محله پاستور
طبقه دوم، ۲ اطاق خواب ، تلفن، شوفاژ، کولر، گاراژ ، موکت‌ـ ۵هزار تومان۹۲۳۲۷۶ از۹ تا ۱۶

اجاره داده میشود
سه دستگاه اپارتمان لوکس ۳ و ۴ اطاق خوابه در بهترین نقطه شمال شهر اجاره داده می شود .
تلفن ۸۵۰۴۵۰ و ۸۴۹۶۶۳
آ ـ۱۵۱۵

روزولت پائین‌ترازتخت‌طاوس برخیابان ۲۰ متری برای محل کار سه اطاق با تلفن اجاره ۴۰۰۰ تومان ۸۵۳۷۳۶ و ۸۴۷۹۸۲
آ ـ۱۵۲۶

در خیابان وزراء کوچه ششم پلاك ۳،۶ دستگاه اپارتمان ۴ اطاق خوابه با تلفن مستقل شوفاژ کولر اجاره داده‌میشود تلفن ۶۲۶۱۸۳
آ ـ۱۵۲۱

ساختمان ویلائی نزدیك‌میدان محسنیه دارای ۵ اطاق با سرویس کامل و زیرزمین‌جهت سکونت یا شرکت اجاره داده میشود تلفن ۶۴۱۵۹۵
ا ـ۱۵۰۸

آپارتمان مستقل ۳ اطاقخوابه ۱۰ هزار تومان ودیعه اجاره ماهیانه ۲۵۰۰ تومان تلفن ۷۶۵۱۹۵ .
آ ـ۱۶۵۰

۴۸ ساعته آپارتمان شما را اجاره میدهیم ارژنگ ۶۸۱۲۷۷
آ ـ۱۶۲۹

اجاره کارخانه یا انبار
محلی در جاده کرج مناسب کارخانه ـ انبار یا هر کار دیگر بمساحت ۱۲۰۰ متر با ۵۰۰ مترسالن‌سوله اجاره‌داده میشود تلفن ۲۳۱۳۰۵
آ ـ۱۶۰۶

دو طبقه از یک آپارتمان‌هرکدام سه اطاق خواب هال و پذیرائی ونهارخوری شوفاژ و کولرو تلفن در تهران‌پارس به‌ایرانی یا خارجی اجاره داده میشود ۷۸۰۸۸۵
آ ـ۱۶۸۴

جهت موسسات معظم
ساختمان۶۵ اطاقلوکس مجهز دارای ۱۲ رشته تلفن درمیدان ارژانتین ارزان اجاره داده میشود ۶۲۳۵۱۱ و ۶۲۵۲۰۱
ا ـ۱۶۹۲

جهت دفتر کار
ساختمان ۱۰ اطاقه حوالی میدان ولیعهد اجاره ماهیانه ۱۵ هزارتومان ۶۲۴۶۱۳
آ ـ۱۶۹۳

چندین دستگاه آپارتمان
۳ و ۴ اطاق خوابه در پهلوی وزراء بخارست اجاره داده می‌شود ۶۲۴۶۱۳
آ ـ۱۶۹۷

۳ اطاق با سرویس کامل‌و تلفن مستقل واقع در جاده قدیم شمیران بیک زن و شوهراجاره داده میشود تلفن ۷۶۸۵۵۸
آ ـ۱۷۱۳

موردنیازاجاره

شاهین ۶۸۲۲۷۰
محل کار و سکونت نیازمندیم
۱ـ ۵ آ ـ۱۳۶۰

ویلاو همکف‌شمال‌شهر برای خارجیان نیازمندیم ۲۳۰۲۷۳

فوری‌نیازمندیم
۶ دستگاه اپارتمان ۱ و۲ و۳ اطاق خوابه جهت سکونت در اطرافشمال شهر فوری نیازمند است تلفن ۸۵۳۷۳۶ و ۸۴۷۹۸۲

مالکین‌عزیز
چنانچه قصد اجاره‌دادن آپارتمان یا ویلای خود را بخارجیان دارید مابا امکانات‌وسیعتروشرایط بهتر آن‌را اجاره‌میدهیم همین حالا بما تلفن‌کنید سازمان مسکن کندو ۲۲۷۶۳۸ ـ ۲۲۷۶۳۹

نیاز آپارتمان برای خارجی ۸۵۷۵۸۵

نیاز ویلای اجاره ۸۴۸۴۲۴
۱ـ۱۰ آ ـ۱۴۲۱

نیاز ویلا مبله و غیر مبله ۲۲۷۶۳۸

نیازاجاره
جهت سکونت چند خانواده فرانسوی بچند دستگاه ویلا در مناطق داودیه‌ـجردن ـپهلوی‌ـ محمودیه‌ـ فرشته و زعفرانیه‌فوری‌نیازمندیم ۸۵۳۸۵۳ ـ ۸۴۸۴۲۴

مستاجر خارجی
برای روسا وکارمندان خارجی چند شرکت به تعدادی ویلا و همکف‌در شمال تهران نیازمندیم تلفن ۲۹۳۳۶۱ و ۲۹۴۶۸۸

مورد نیاز
آپارتمان سه اطاق‌خوابه بسیارلوکس بالای‌جردن یا حوالی محمودیه نیازمندیم‌تلفن ۲۹۰۹۷۱ و ۸۳۰۲۲۱

مورد نیاز
آپارتمان دو اطاق خوابه بسیار لوکس در حوالی محمودیه یا بالای جردن بااجاره‌عادلانه‌نیازمندیم تلفن ۲۹۰۹۷۱ ـ ۸۳۰۲۲۱ مسعود

در منطقه ونك پهلوی جردن ظفر ۳۰ دستگاه ۲و۳ اتاق خوابه فوری نیازمندیم ۶۸۲۲۷۰

موردنیاز اجاره انبار
انباربه مساحت ۲ تا۳ هزارمتر مربع بنای سر پوشیده و۲ الی ۴ هزار متر مربع فضای بازدرحوالی شهر ری‌نیازمندیم لطفا با تلفنهای ۸۲۰۹۵۴ و ۸۳۷۵۹۴ از ساعت ۸ صبح‌تا ۵ بعدازظهر تماس بگیرید.

شرکت امریکائی بیک ویلای ۴خوابه نوسازو چند اپارتمان مسکونی ۲خوابه نیاز فوری دارد ۶۲۷۹۶۱
۱ـ۳ آ ـ۱۳۵۳۱

نیاز آپارتمان‌برای چندخانواده امریکائی
۲ و ۳اطاق خوابه در شمال شهر با اجاره ۶ تا۱۱ هزار تومان صبح و عصر تلفن ۸۴۸۴۲۴
آ ـ۱۳۶۱

یك شرکت خارجی
جهت سکونت کارمندان خود بتعدادی ویلا و اپارتمان در شمال شهر فورا نیازمند است تلفن ۸۴۹۸۶۵ و ۸۴۷۱۳۲
۱ـ۴ آ ـ۱۳۶۵

مو ردنیازاجاره مطب‌دندانپزشکی عصرها تلفن ۹۲۷۹۰۲
۱ـ۵ آ ـ۱۶۳۵

شهر مسکن
به ما تلفن کنید مسکن اجاره‌ای دلخواهتان رادر اختیارتان قرار دهیم یك تلفن ضرری نداردبنفع شماست‌تلفن ۸۵۷۷۹۸

تعدادی ویلاوآپارتمان برای خارجیان شرکت شمال‌شهر احتیاج‌است ۸۵۰۶۳۱

ویلا و همکف شمال شهر برای خارجیان نیازمندیم تلفن۹۳۳۳۶۰

آپارتمان اجاره محل کار ۹۳۳۹۷۶
۱ـ۳ آ ـ۱۷۶۷

ویلا و آپارتمان درشمال شهر برای کارمندان عالیرتبه شرکت خارجی فوری نیازمندیم۲۲۲۶۳۰ و ۲۲۷۵۱۱

موردنیازبرای‌خرید

خریدو فروش مهرشهر گوهردشت فردیس ۹۲۲۷۳۹
۱ـ۱۰ آ ـ۱۷۲۷

خرید زمین ساختمانی۹۳۳۹۷۶
۱ـ۱۳ آ ـ۱۶۲۳

خرید خانه کلنگی شمال شهر ۹۲۸۰۸۲

اهواز
زمینهای‌اهواز‌ـ‌خرمشهر آبادان‌خریداریم ۶۶۸۳۷۴

زمینهای‌تهران پارس خریداریم ۷۹۳۰۲۰

خریدار آپارتمان و ویلا ۲۸۴۳۸۰
۱ـ۱۰ آ ـ۱۳۷۱

زمین در مهرشهر و شهرك غرب خریداریم ۸۲۴۰۱۰ و ۸۳۱۴۰۲

خرید و فروش زمینهای بلوار رضاپهلوی ۳۴۵۶۵۳

خریدار زمین افسریه ۲۴۱۳۵۹
۱ـ۱۰ ا ـ۱۶۲۳

خرید ویلائی یامستغلات
از یک میلیون و ۵۰۰ هزار تومان تا ۲ میلیون و ۵۰۰ هزار تومان در شمال شهر خریداریم ۸۵۳۷۳۶

خرید زمین بلوار رضا پهلوی ۳۴۴۹۸۲
۱ـ۱۲ آ ـ۱۸۷۲

زمینهای افسریه وبلوار رضا پهلوی خریداریم تلفن ۳۴۳۳۴۶

شهر مسکن
خانه آپارتمان و ویلای شما را خریداریم در تمام‌نقاط‌تهران۸۵۷۷۹۸

بنگاههای‌معاملات‌املاك

بورس اراضی مهرشهر کوی ولیعهد گوهردشت ۶۴۸۲۵۵

شهر مسکن
با هر مقدار پولی که دارید برای خرید خانه آپارتمان و ویلا در تمام نقاط تهران با ماتماس بگیرید ۸۵۷۷۹۸

اراضی‌نارمک و سازمان‌چای خریدار و فروشنده‌ایم ۷۹۵۲۸۱
آ ـ۱۷۷۷

دفتر پارس
مرکز معاملات‌املاك‌شهر وشمیرانات ۸۴۱۵۵۸

خرید وفروش مهرشهر گوهردشت ،فردیس ۹۲۲۷۳۹

خریدار و فروشنده زمین ۲۸۴۳۸۰
آ ـ۱۳۷۰

بورس املاك شمیران دفتر براتی ۲۷۲۵۷۵
۱ـ۸ ا ـ۱۹۹۷

معاملات‌پول

وام درمقابل‌چك‌کارمندی ۷۵۲۱۳۳

پول موجود است تلفن ۶۸۰۱۳۶

وام‌فوری
ارزانتر از همه جا روی ملك ـ اتومبیل‌و چك کارمندی و مازاد ملك چنانچه در رهن و گروباشد فوری‌پرداخت میشود
۶۴۴۵۱۹

وام روی چك کارمند ، تلفن ملك ۳۱۶۹۹۷

پول
در مقابل چك کارمندی مازاد سند ملك و تلفن چنانچه در رهن یا گرو باشد در اسرع وقت پرداخت می نمائیم.
۶۶۰۴۰۰
۶۶۹۷۰۰

پول شرطی موجود ۶۸۴۵۲۵

پول از ۵۰۰ هزار تا ۵ میلیون تومان ارزانتراز همه‌جا ۶۴۵۶۶۱

چهارصدهزار تومان
پول شرطی موجود ۶۸۴۵۲۵

پول شرطی ازصد هزار تا ۵ میلیون تومان‌ببالا ۹۲۰۸۲۹

پول فوری‌در مقابل‌خانه و مستغلات موجود ۹۲۸۴۶۵

چك کارمندی ۸۳۹۷۴۰

پیول‌راکدشما
هزاری ۵۰ تومان سود میدهیم ۳۱۶۹۹۷
آ ـ۱۶۶۹

معاملات‌تلفن

مرکز خرید و فروش تلفن۳۳ـ۳۲ـ۸۵۳۰۳۱

استخدام

استخدام
بیك مستخدمه زن در حدود چهل سال که از عهده نظافت وآشپزی برآید بطور شبانه‌روزی احتیاج است . از ۷½ تا۹صبح به تلفن ۲۶۱۰۸۷ تماس گرفته شود

دوشیزه جهت‌منشیگری تلفن ۷۹۰۶۳۹

بیک نفر مترجم زبان‌انگلیسی‌و عربی برای سفارت عربستان سعودی نیازمندیم . تلفن ۹ـ۶۲۴۲۹۲
آ ـ۱۵۷۵

بیک نفر مستخدم بطور تمام وقت با حقوق مکفی نیازمندیم تلفن ۹ـ۶۲۴۲۹۲
ا ـ۱۵۷۶

بیک سکرتر وارد به ماشین نویسی فارسی و لاتین برای سفارت عربستان سعودی با حقوق کاملا مکفی نیازمندیم تلفن ۹ـ۶۲۴۲۹۲
ا ـ۱۵۷۷

بیک نفر مستخدم بطور نیمه وقت باحقوق مکفی نیازمندیم تلفن ۹ـ۶۲۴۲۹۲
آ ـ۱۵۷۴

استخدام راننده خاور در توسن‌بار جمشیدآباد جنوبی مقابل دارائی ژاندارمری
ا ـ۱۵۶۴

چند نفر دوشیزه یا بانو برای فروش محصولات بهداشتی در فروشگاههای بزرگ و ابسته به این شرکت بطور نیمه وقت به همکاری دعوت میشوند . تلفن ۹۲۲۱۶۹
ا ـ۱۶۱۸

به چند نفر فروشنده‌با تجربه‌درموردفروشندگی کیف و کفش نیازمندیم ۳۰۳۴۱۳

یك بانوی مستخدم
مورد نیاز است تلفن ۳۰۵۰۳۸ مراجعه شود
۱ـ۷ آ ـ۱۶۹۰

آگهی استخدام
شرکت ساختمانی استخدام مینماید:
۱ـ تکنیسین با ۵ سال سابقه کار مفید کارگاهی ۲نفر
۲ ـراننده بیل‌مکانیکی بنگون ۱نفر
علاقمندان میتوانند تقاضای همکاری‌خو درابا ذکرمشخصات کامل ، نشانی و شماره تلفن‌به آدرس‌روزنامه‌اطلاعات راهنمای شماره ۶۳۹ ارسال‌دارند.
۱ـ۳ آ ـ۱۳۴۰

به یک نفر سند نویس باتجربه احتیاج است ۲۴۳۴۶۶ دفتر اسناد رسمی ۲۵۲ تهران

یك شرکت تجارتی افراد زیر را بهمکاری دعوت مینماید
۱ـ خانم منشی‌با تسلط به امور ماشین‌نویسی
۲ـ تعدادی نصاب و کمك نصاب پارکت
۳ـ یکنفر مستخدم با ضامن معتبر
نشانی‌ـ خردمندجنوبی پلاك ۲۴ طبقه چهارم شماره ۵ تلفن ۸۳۷۹۶۳

آگهی استخدام
شرکتی معروف استخدام میکند:
۱ـ پانچیست(دوشیزه یابانو) باتحصیلات دیپلم یا بالاتر با حداقل ۲ سال سابقه‌کار
۲ـ سکرتر (دوشیزه یابانو) واردبه امور منشیگری وتایپ فارسی و لاتین
متقاضیان می توانند تقاضای همکاری‌خودرابا‌ذکر مشخصات کامل ، نشانی و شماره تلفن‌به ادرس‌روزنامه اطلاعات‌راهنمای شماره ۶۶۵ ارسال‌دارند.
۱ـ۳ آ ـ۱۶۰۹

آگهی استخدام
استخدام راننده پایه ۲ شخصی
یک شرکت جهت تکمیل قسمت حمل‌ونقل خود بتعدادی‌راننده پایه ۲ شخصی نیاز دارد علاقمندان میتوانند تقاضای همکاری خودرا با ذکر مشخصات کامل ،نشانی و شماره تلفن به آدرس روزنامه اطلاعات راهنمای شماره ۶۶۶ ارسال دارند.
۱ـ۳ آ ـ۱۶۱۰

آگهی استخدام
استخدام سکرتر
شرکت صنعتی بیکنفر سکرتر باحداقل۲سال سابقه با آشنائی کامل بتایپ فارسی و لاتین نیازمنداست ازعلاقمندان واجد شرایطتقاضامیشود درخواست همکاری‌خودرابا‌ذکر مشخصات کامل، نشانی و شماره تلفن به آدرس‌روزنامه‌اطلاعات راهنمای شماره ۶۶۴ ارسال‌دارند.
۱ـ۳ آ ـ۱۶۰۸

آگهی استخدام
استخدام راننده باسابقه
شرکتی‌جهت رانندگی‌در تهران بطورتمام‌وقت بچند نفر راننده پایه دوم شخصی نیازمند است علاقمندان میتوانند تقاضای همکاری‌خودرابا‌ذکر مشخصات کامل ، نشانی و شماره تلفن‌به آدرس‌روزنامه‌اطلاعات راهنمای شماره ۶۶۱ ارسال‌دارند.
۱ـ۳ آ ـ۱۶۰۵

آگهی استخدام
اگهی‌استخدام‌منشی‌مرد
یکشرکت معتبر بیکنفر منشی مرد که دارای دیپلم و حداقل ۳سال سابقه کار داشته باشد نیازمنداست متقاضیان میتوانند تقاضای‌خو درابا‌ذکر مشخصات کامل ، نشانی و شماره تلفن به آدرس‌روزنامه‌اطلاعات راهنمای شماره ۶۶۲ ارسال‌دارند.
۱ـ۳ آ ـ۱۶۰۶

آگهی استخدام
شرکتی‌برای تکمیل کادر اداری خو دبهمکاری‌افراد و اجدشرایط زیر نیازمند است:
۱ـ لیسانس حسابداری
۲ـ لیسانس در رشته های بازرگانی و علوم اداری
۳ـ کارمند باحداقل تحصیلات دیپلم متوسطه با ۲ سال سابقه کار موثر درامور بازاریابی‌و فروش
از علاقمندان واجد شرایط خواهشمنداست تقاضای‌همکاری خودرابا‌ذکر مشخصات کامل، نشانی‌و شماره تلفن به آدرس روزنامه اطلاعات راهنمای شماره۶۶۳ ارسال فرمایندضمنا روی پاکت قید شود که چه شغلی مورد نظر است.
۱ـ۳ ا ـ۱۶۰۷

آگهی استخدام
دعوت بهمکاری
یک شرکت بزرگ ساجی در رشت تعدادی‌تکنیسین بافندگی ورنگرزی‌و تکمیل را بهمکاری دعوت مینماید از متقاضیان خواهشمند است تقاضای همکاری‌خودرا باذکرمشخصات کامل، نشانی و شماره تلفن به آدرس‌روزنامه اطلاعات‌راهنمای شماره ۶۳۵ ارسال دارند.
۱ـ۳ ا ـ۱۳۴۲

آگهی استخدام
استخدام منشی
یکی از کارخانجات تولیدی برای دفتر فروش خود به یکنفرمنشی‌مسلط بزبان‌انگلیسی وتایپ فارسی و لاتین نیاز دارد.
از علاقمندان واجد شرایط دعوت میشود تقاضای خودرا باذکر مشخصات کامل،نشانی و شماره‌تلفن به آدرس روزنامه اطلاعات راهنمای شماره ۶۳۶ ارسال‌دارند.
۱ـ۳ آ ـ۱۳۴۳

آگهی استخدام
استخدام مهندس کارگاه
یک شرکت ساختمانی جهت کار در شهرستان ودر کارگاه خودبه‌مهندس کارگاه باحداقل ۳سال سابقه کار مفید دارد از علاقمندان خواهشمند است درخواست همکاری خود را باذکر مشخصات کامل ،نشانی وشماره‌تلفن با راهنمای‌شماره ۶۳۷ روزنامه اطلاعات مکاتبه فرمایند.
۱ـ۳ آ ـ۱۳۴۵

آگهی استخدام
انباردار و رزیده
شرکت معظم ایرانی و خارجی به تعدادی انباردار باتجربه و ورزیده‌بطور تمام وقت نیازمند است.
از علاقمندان دعوت می‌شود تقاضای همکاری خود را با ذکر مشخصات کامل ، نشانی و شماره تلفن به‌آدرس‌روزنامه اطلاعات راهنمای شماره ۶۵۷ ارسال دارند.
۱ـ۳ آ ـ۱۶۰۰

آگهی استخدام
استخدام نقشه‌بردار
نقشه‌بردار با تجربه برای کار در شهرستان (بطور دلخواه شرکت)مورد نیاز استواجدین شرایط و علاقمندان میتوانند تقاضای همکاری خودرا باذکر مشخصات کامل ، نشانی و شماره تلفن به ادرس روزنامه اطلاعات راهنمای شماره ۶۵۸ ارسال فرمایند.
۱ـ۳ آ ـ۱۶۰۱

آگهی استخدام
استخدام پرسکار
تعدادی پرسکار باشرایط زیر استخدام میشوند
۱ـ معافیت دائم یا انجام خدمت نظام
۲ـ متاهل
۳ـ حداکثر سن ۳۰ سال
علاقمندان واجد شرایط می توانندتقاضای همکاری خود را باذکر مشخصات کامل ، نشانی و شماره تلفن به‌آدرس روزنامه‌اطلاعات راهنمای‌شماره ۶۵۹ ارسال فرمایند.
۱ـ۳ آ ـ۱۶۰۲

آگهی استخدام
دعوت بهمکاری
یک شرکت بزرگ تولیدی تعدادی دوشیزه دیپلمه ریاضی را بهمکاری دعوت مینماید متقاضیان میتوانند مشخصات کامل خودرا با ذکر نشانی و شماره تلفن به ادرس‌روزنامه اطلاعات راهنمای شماره ۶۶۰ ارسال فرمایند.

آگهی استخدام
کارخانه باباصیع
تعدادی جوشکار کاربیت نیازمند است
ادرس شوش خیابان سپهبد رزم‌آرا نرسیده به سه‌راه فرح اباد بیست متری وفا تلفن ۵۳۹۴۰۶
ا ـ۱۶۸۱

یک شرکت بازرگانی بیکنفر دوشیزه‌یابانو برای‌جوابگویی تلفن‌و تایپ فارسی نیازمنداست تلفن ۶۲۷۹۷۳
آ ـ۱۶۸۰

به‌چند نفر دوشیزه یا بانو جهت کارهای‌ساده طلاسازی نیازمندیم ۳۹۱۲۰۶

خانم پزشکیار جهت‌درمانگاه ۳۵۲۶۵۹

بیك‌نفر کمك کدبانو تمام وقت‌با حقوق مکفی نیازمندیم‌تلفن ۳۱۰۸۴۲

گاز سوز شهیان احتیاج به یك دوشیزه یا بانو برای جوابگوئی تلفن‌دارد تلفن ۷۳۱۲۲۹

آگهی استخدام
استخدام نقشه‌بردار
بیک نقشه‌بردار جهت کار در شهرستان باحداقل ۵ سال‌سابقه نیاز است علاقمندان میتوانند تقاضای همکاری خود رابا‌ذکر مشخصات کامل ، نشانی و شماره تلفن به آدرس روزنامه اطلاعات راهنمای شماره ۶۴۱ ارسال‌دارند.

آگهی استخدام
استخدام فوری
مترور
شرکت ساختمانی جهت کارگاه شهرستان خود بهمکاری یک مترور کار های ساختمانی باحداقل ۵ سال تجربه نیاز داردازواجدین شرایط دعوت میشودتقاضای همکاری‌خود را با ذکر مشخصات کامل، نشانی و شماره تلفن به ادرس روزنامه‌اطلاعات راهنمای‌شماره ۶۴۰ مکاتبه فرمایند.

آگهی استخدام
استخدام مهندس مکانیک
بیک نفر مهندس مکانیک که سابقه کار در کارخانجات تولیدی داشته باشد و زبان انگلیسی رابداند نیازمند است ازمتقاضیان خواهشمند است تقاضای همکاری خودرا با ذکر مشخصات کامل ، نشانی و شماره تلفن به آدرس‌روزنامه اطلاعات راهنمای شماره ۶۴۲ ارسال‌دارند.

آگهی استخدام
استخدام خانم تایپیست
بیک خانم تایپیست لاتین و یک نفر دوشیزه و ارد به‌امور حسابداری باحداقل ۲ سال سابقه کار مورد نیاز است واجدین شرایط می توانند تقاضای همکاری خود را با ذکر مشخصات کامل ، نشانی و شماره‌تلفن به ادرس روزنامه اطلاعات راهنمای شماره ۶۳۸ ارسال دارند.
۱ـ۳ آ ـ۱۳۴۶

یك نفر حسابدار که به زبان انگلیسی مسلط باشد برای کار در ـ عربستان سعودی با حقوق مکفی استخدام‌می شود نشانی خیابان فیشر آباد خیابان نیکوشماره۴۳مهندسین مشاور اتکو مراجعه نمایند .

ویزیتور با تجربه برای فروش‌آسانسورو‌کارگر ساده مورد نیاز است ۷۵۳۳۷۸

استادکار برق
جهت مونتاژ تابلو های فشارقوی‌وضعیف‌با حد اقل۵سال‌سابقه کار در کارخانجات تابلو سازی تمام وقت نیازمندیم‌تلفن ۹۷۹۵۹۰جاده‌مخصوص کرج ایستگاه شهوند خیابان‌رنگین کوچه‌سوم شرکت تکنوباکس

دوشیزه جهت‌منشی‌گری نیازمندیم ۷۹۰۶۳۹

شرکت ساختمانی و تاسیساتی‌ساراتل‌ایران وابسته به سازمان‌رادیو تلویزیون ملی ایران به همکاری دعوت می‌نماید یکنفر تایپیست آشنابه تایپ فارسی و لاتین‌به صورت تمام‌وقت و یا نیمه‌وقت موردنیازاست تلفن ۲۹۶۲۵۰

به ۲ نفر سکرتر که به ماشین نویسی فارسی آشنائی کامل داشته باشند تمام وقت برای۲ شرکت ساختمانی ـ نیازمندیم تلفن۶۵۴۱۱۰

پزشک عمومی برای کار در شهر کرمان مورد نیاز میباشد. لطفا از ساعت ۷ الی ۹ بعداز ظهر با تلفن ۲۲۱۱۶۵ تماس بگیرید .

شریك

مهندس شریك
شرکت تاسیساتی با ۱۵ سال سابقه به مهندس باتجربه و فعال باسرمایه سی‌صد هزار تومان دعوت به مشارکت می نمایدتلفن ۸۲۷۷۱۰ـ از ساعت ۴½ الی ۹ شب
آ ـ۱۶۰۳

جویای کار

جوانی ۲۵ ساله بامدرك سیکل و گواهینامه رانندگی با پیکان‌بسیار تمیز تمام وقت جویای کار است‌تلفن ۹۶۸۲۳۱ ساعت ۸ الی ۱۰ صبح‌و ۲ الی ۴ بعدازظهر

جوانی با گواهینامه دو شخصی ومدرك پنجم متوسطه‌و معافی وکمی آشنائی بزبان انگلیسی از صبح تا ساعت ۱ بعد از ظهر جویای کار است براهنمای شماره ۶۶۸ تلفن ۳۱۱۰۸۰ مراجعه فرمائید .
۱ـ۳ آ ـ۱۳۵۷۳

آموزشگاهها

آموزشگاه ربانی
ماشین نویسی فارسی و لاتین رابا متد جدید ده انگشتی در آموزشگاه مجهز ومدرن ربانی بیاموزید و در بهترین سازمان ها با حقوق مکفی استخدام شوید شاه آباد مقابل سینما حافظ ۳۱۷۱۳۵

آموزشگاه ماشین‌نویسی هما میدان منیریه

تدریس‌خصوصی

مکالمه انگلیسی
رادر مدت کوتاه بیاموزید
تلفن ۶۵۲۴۵۷

مکالمه انگلیسی
MRS. SMITH
۸۴۳۵۴۸

کلیه دروس ۸۵۰۷۳۶

انگلیسی‌فرانسه
۸۵۰۷۳۶

کلیه دروس
اول تا چهارم
نظری با تضمین دبیر ۸۴۵۴۱۵ ـ ۸۴۲۸۶۲

تدریس خصوصی کلیه دروس در منزل شما ۸۳۵۸۳۶

کلیه دروس
نظری . راهنمائی . دبیرستان . هنرستان
تلفن ۸۲۰۹۷۳

تدریس گیتار در دوماه تلفن: ۸۲۷۳۶۲
۱ـ۳ آ ـ۱۳۵۰

مکالمه و زبان‌انگلیسی خصوصی‌تلفن ۲۸۲۸۶۲

مکالمه انگلیسی
فرانسه آلمانی
۸۲۰۹۷۳

ابتدائی راهنمائی نظری و متوسطه و زبان ۶۵۴۹۵۳

انگلیسی فرانسه
تلفن ۶۵۲۶۵۹

ریاضی‌ـ آمار‌ـ زبان
ساعتی ۴۵ تومان ۳۵۷۹۱۰
آ ـ۱۳۵۳۵

فقط فرانسه ۹۵۲۴۲۸

ششم ریاضی و طبیعی و نظام جدید با تضمین قبولی توسط مهندسین باتجربه فارغ‌التحصیل دانشگاه صنعتی آریامهر و فنی ساعتی‌۵۰ تومان‌تلفن ۳۵۶۷۱۱ و۶۴۶۵۰۸
آ ـ۱۵۲۴

موفقیت حتمی‌با دبیران موسسه‌تدریس‌خصوصی ۶۵۴۹۵۳

ابتدائی ـ راهنمائی ـ نظری خدمات ۲۸۷۷۲۱
آ ـ۱۷۵۹

انگلیسی‌خصوصی‌مکالمه تلفن ۹۷۱۸۷۶

فرانسه خصوصی ۹۳۴۴۰۲

پانسیون

پانسیون کاخ شمالی خانم کارمند ودانشجو ۶۶۰۸۵۱و ۶۴۸۳۹۵

پانسیون مونیك وزراء ۶۲۰۸۸۴ نوزاد تاناسال با سرویس

پانسیون‌مهری‌مخصوص دانشجوی دختر و خانم های کارمند تلفن ۸۴۴۸۶۸

آگهی‌استخدام

شرکت لردالکترونیك به افراد زیر نیازمند است .
۱ـ دو نفر دوشیزه‌برای امور منشیگری با آشنائی بتلکس و تایپ لاتین .
۲ـ یکنفر دوشیزه تلفنچی .
با تلفن ۹۹ـ۹۷۰۰۹۵ تماس بگیرید .

خانه‌شمارا‌بخارجیان‌اجاره‌میدهیم

سازمان مسکن پارس
خانه بخارجیان اجاره میدهد
خرید ۸۴۸۴۲۴
وفروش ۸۵۳۸۵۳

مؤسسه نیازمندیهای خارجیان
خانه بخارجیان اجاره میدهد
۸۳۰۰۸۱ - ۸۳۰۰۸۲
۸۲۱۸۱۱ - ۸۲۱۷۲۲
۲۶۱ تخت جمشید مقابل سفارت آمریکا

اجاره بایرانی وخارجی
۲۶۷۲۲۹

تهیه مسکن آگشن
اجاره بخارجیان ۶۸۷۸۱۲

مرکز اجاره بایرانی و خارجی ۲۴ ساعته
۸۲۲۹۳۳

مؤسسه امور خارجیان
تخت‌جمشید جنب بهار
۷۵۱۷۸۲ - ۷۵۲۳۵۸

UNIQUE یونیک
خانه بخارجیان اجاره میدهد
سریعترین مرکز اجاره درشمال‌شهر
۲۲۵۵۰۴
۲۲۶۴۸۷

سازمان مسکن کندو
کانون اجاره بخارجیان
ویلا
آپارتمان
دفترکار
خریدوفروش
۲۲۷۶۳۸-۲۲۷۶۳۹

شهر مسکن
مرکز اجاره به ایرانی و خارجی
۸۵۷۷۹۸

۸۲۹۷۶۶ - ۸۳۵۱۲۰
سازمان‌کورش
اجاره منازل بخارجیان

تهیه مسکن گلدیس
سریعترین مرکز اجاره‌به‌خارجی و ایرانی ۸۴۰۴۶۲
۱ـ۲۵ آ ـ۱۳۳۲۹

وزیری
۶۵۸۱۸۸
۶۵۳۷۴۳
اجاره بخارجیان ـخرید ـفروش .

موسسه ظفر ZAFAR
سریعترین مرکز اجاره
خانه بخارجیان اجاره میدهد
درشمال شهر
۲۲۷۷۴۶-۲۲۸۵۸۹

ایران مسکن
IRAN
گروه مجرب ۳۵ نفری‌ـ اجاره بخارجیان‌ـ شمال‌ـ شمر‌ـ شمیرانات (خرید وفروش)
۲۲۰۸۴۴-۲۳۰۲۷۳

آژانس منوچهر
سریعترین مرکز اجاره به خارجیان و ایرانی
۸۵۰۴۵۰ ـ ۸۴۹۶۶۳

سازمان‌گلدن‌سیتی
مرکزاجاره‌به‌خارجیان
تلفن ۷۵۶۹۲۲-۷۶۲۲۵۷

۸۲۴۹۵۳
سازمان نیازمندیهای خارجیان
خانه شمارابه خارجیان اجاره میدهد
۸۳۸۱۰۶-۸۲۷۹۰۱

آژانس استار
اجاره‌بخارجیان
۸۵۶۱۷۴-۸۴۶۱۶۳

شرکت‌خارجیان
ویلا و آپارتمان مبله و محل‌کار نیاز دارد
۶۲۵۳۰۶

سازمان نیازمندیهای فرخ
مرکز اجاره وخرید وفروش
۲۲۹۱۵۵-۲۲۹۱۵۷

شرکت تی دم
مرکز اجاره به ایرانی و خارجی
۸۴۸۵۵۳-۶۲۱۵۶۹

مرکز اجاره بخارجیان
خرید و فروش ۹۳۶۲۷۸ و ۹۲۲۲۱۶

نیازمندیهای اطلاعات

تلفنهای: ۳۰۳۷۰۲-۳۱۱۲۱۹-۳۱۱۲۲۵-۳۱۱۲۲۴

نیازمندیهای اطلاعات تلفنی رقمی میپذیرد

استخدام تکنیسین نساجی ورنگرزی
صنایع پوشش ایران

برای کارخانجات ریسندگی، بافندگی، رنگرزی و تکمیل خود واقع در شهرستان رشت تکنیسین استخدام مینماید متقاضیان لطفا به نشانی تهران خیابان سپهبد زاهدی خیابان اراك شرقی پلاك ۱۶ مراجعه نمایند.

OTIS ELEVATOR CO. IRAN LTD.

HAS A VACANCY FOR A-
"SERVICE SALES REPRESENTATIVE"

QUALIFICATIONS:

Iranian Nationality
College or High school graduate.
Fluent in written and spoken English.
Exemption from military service.

Salary 65.000 Rials plus fringe benefits and 5 day week.

Age 22-32 years.

Contact Mr. H. Naghibi. Between 2.00 p.m. and 5.00 p.m.

Telephone: 623290 - 622361;

شرکت تولیدی کیان تایر

(بی- اف- گودریچ سابق)

چند نفر مهندس مکانیك باداشتن برك خاتمه‌خدمت ویا معافیت غیر پزشکی استخدام مینماید. متقاضیان به خیابان آیز نهاور شماره ۵۷۶ مراجعه نمایند.

مورد نیاز یک شرکت آمریکائی
تعدادی دیپلم هنرستان برق ومکانیک
برای سرویس وتعمیرات آسانسور

از شنبه تا چهارشنبه از ۸ تا ۹ صبح به آدرس خیابان شاه عباس شمالی کوچه چهارم پلاك ۲۴ طبقه سوم آقای مهندس یزدان مراجعه نمایند.

Foster Wheeler Adibi Engineering Consultings Engineers

Has vacancies in its Tehran and Ahwaz offices for personnel with experience in the design of oil refinery or oilfield facilities or electrical power distribution systems as follows:-

- PPROJECT (MECHANICAL), ELECTRICAL & INSTRUMENT ENGINEERS with minimum two or more years design experience.
- DRAWING OFFICE SQUAD LEADERS with minimum six or more years experience in piping drawing office work, and with some experience of supervising other draughtsmen.
- PIPING & ELECTRICAL DRAUGHTSMEN with minimum four or more years of experience.

Realistic salaries will be offered to qualified candidates. All applicants should be exempted from Work Permit obligations and should be fluent in English.

Interested parties are requested to contact Mr. Anand, Tel: 666142-4 Ext. 43 for further information and appointments or mail resumes to P.O. Box 3394, Tehran, Attn: Personnel Dept.

مزایده

موسسه آموزش زبان انگلیسی شکوه

لوازم کاملا نو جهت تاسیس کافه تریا مدرن را از طریق مزایده کتبی بفروش میرساند علاقمندان جهت بازدید و دریافت برك شرایط درروز های ۸ الی ۲۱ دی‌ماه به دفترموسسه مراجعه نمایند.

آدرس- خیابان شاهرضا جنب سینما ب - ب آموزشگاه شکوه تلفن ۸۲۸۹۵۶

PIONEER®
پایونیر

بازرگانی پاسند نماینده انحصاری دستگاههای صوتی پایونیر به شماره تلفن ۳۷۶۲۰۲ تغییر یافته

KOUROSH کورش

شرکت سهامی فروشگاههای بزرك کورش

بدو نفر دکوراتور که حداقل سه سال سابقه کار دررشته دکوراسیون فروشگاهی داشته باشند نیازدارد از داوطلبان واجد شرائط خواهشمند است همه‌روزه به‌استثنای ایام تعطیل بفروشگاه کورش پهلوی قسمت آتلیه برای انجام مصاحبه و انتخاب مراجعه فرمایند.

مؤسسه اطلاعات

بتعدادی دوشیزه یا بانو با تحصیلات سیکل جهت کادر فنی نیازمند است. داوطلبان میتوانند همه‌روزه از ساعت ۸ الی ٤ بعدازظهر بکارگزینی موسسه اطلاعات واقع در خیابان خیام ساختمان روزنامه اطلاعات مراجعه نمایند.

German Construction Company

requires for Tehran office and for site in Bushehr:

EXPERIENCED PURCHASER

for purchasing of construction material.
Applicants must be fluent in English.
Please apply in writing to P.O.B 41-869, 14155 Tehran or Razi Street No. 93, Corner Ave. France;
Tel: 646154/643506

استخدام سکرتر

شرکت هانری یك خانم تحصیلکرده راکه انگلیسی بداند بعنوان سکرتر مدیر عامل باحقوق مکفی استخدام میکند.

شاهرضا- روبروی دانشگاه تهران- شماره ۲۷۸
تلفن: ٦٦٣٤٦١

یك شرکت معتبر صنعتی بافرادی باشرایط زیر نیازمند است:

۱- دیپلم یافوق دیپلم فنی
جهت سرپرستی کارگاه با سابقه کاروآشنائی به تعمیرات و نگهداری وسایل جوشکاری وبرقی
۲- برقکار باسابقه کار
۳- لوله‌کش باسابقه کار
الف - حداقل سن ۲٤ سال
ب- دارا بودن برك پایان خدمت یا معافیت دائم (غیر پزشکی)

افراد واجد شرایط به‌آدرس سه‌راه آذری بطرف میدان شهیاد جنب تعمیرگاه مجاز پیکان انتهای کوچه شرکت خدمات مهندسی مراجعه نمایند.

آگهی استخدام

به‌یکنفر دوشیزه دیپلمه مسلمان واردبماشین نویسی فارسی و اموربایگانی نیازمندیم خیابان ویلا خیابان دامغان شماره ۲۵ تلفن ۷-۸۳٤۰۷٦

مکانیك درجه ۱ و ۲

شرکت تونل ساختمان برای کار در تهران و حومه به تعدادی مکانیسین موتورهای دیزلی و بنزینی نیازمند است
علاقمندان بخیابان خارك شماره ٤۸ اطاق شماره ۲۹ باآقای مشیر مراجعه فرمایند.
تلفن ٦٤۳٦٤٦- ٦٤٤۰٤۰- ٦٦۰٤٤۸- ٦٤۸٤٤۳

شرکت ساختمانی استخدام مینماید

۱- مهندس راه وساختمان باسابقه ۳ سال کار درکارگاه
۲- تکنیسین راه وساختمان با سابقه ۵ سال
۳- نقشه بردار باسابقه ۵ سال کار
٤- حسابدار باسابقه ۳ سال کار
درتهران و شهرستان مورد احتیاج است تلفن ۸۹٤۱٤۰ - ۸۹۸۱۹۹

کارخانه باطری سازی
ری.او.واك
استخدام مینماید
تایپیست فارسی
باتجربه وسریع در کار

متقاضیان به‌دفتر مرکزی کارخانه واقع در کیلومتر ۸ جاده مخصوص کرج کارخانه باطری سازی ری. او. واك مراجعه نمایند.

شرکت ساختمانی برای کارگاههای خارج از تهران افرادزیر رابهمکاری دعوت مینماید:

۱- مهندس راه و ساختمان فارغ‌التحصیل یکی از دانشکده های معتبر ایران
۲- تکنیسین راه و ساختمان فارغ‌التحصیل یکی از مدارس فنی ایران
۳- تکنیسین برق و مکانیك فارغ‌التحصیل یکی از مدارس فنی ایران
٤- مباشر عملیات خاکی با مدرك حداقل سیکل اول متوسطه
۵- کارمند تدارکات کارگاهی با مدرك حداقل سیکل
٦- مهندس مکانیك جهت اداره تعمیرگاه‌های شرکت
۷- راننده گریدر برای کار خارج از تهران
لطفا با تلفن ۲٤- ۸۲٦۰۲۳ تماس حاصل فرمائید

استخدام مسئول کارگزینی وخدمات

۱- مسئول کارگزینی و خدمات که حداقل دارای ۳سال تجربه مفید در موسسات تولیدی باشد برای کار در تهران استخدام میشود
علاقمندان میتوانندبا دردست داشتن یك‌قطعه عکس بین ساعات ٤تا٦ بعدازظهر روز های ذوج به آدرس میدان فردوسی ابتدای سپهبد زاهدی شماره ۳۵و ۳۷ ساختمان کاوه مراجعه نمایند

دوشیزه یابانو

برای کاربسته‌بندی لوازم آرایش در خیابان قدیم شمیران

عده‌ای دوشیزه یا بانو برای کار بسته‌بندی لوازم‌آرایش با حداکثر سن ۳۵سال و با سواد استخدام میشود. حداقل حقوق ۸۵۰۰ ریال با پرداخت ۱۰۰ روز سود سهام وامکان سه‌ساعت اضافه کار در روز در صورت علاقه به‌خیابان‌قدیم شمیران بالاتراز سه‌راه ضرابخانه کوی لاجوردی کارخانه بلنداکس.

استخدام مترور

دفتر مهندسین مشاور در تهران احتیاج به چند نفر مترور باسابقه دارد.
متقاضیان میتوانند به آدرس خیابان کورش کبیر روبروی بی‌سیم پهلوی شماره ۹۵٤ طبقه چهارم مراجعه فرمایند.

شرکت دریای شن

برای کار در کارگاه خود واقع در جاده کرج احتیاج به ٤ دستگاه لودر کرایه‌ای و سه‌نفر فروشنده با ضامن معتبر دارد تلفن ۹۵۹۹۹۸ و ۹۵۰٤۲۵

استخدام ماشین نویس

مجله الاخاء یکنفر ماشین‌نویس آشنا به‌زبان عربی استخدام مینماید. داوطلبان همه روزه‌می توانند به موسسه اطلاعات واقع در خیابان‌خیام بدفتر مجله الاخاء مراجعه نمایند.

(شرکت سهامی عام)

لوله وپروفیل سازی پارس

چند نفرآقاکه دارای تحصیلاتی‌ازسوم‌متوسطه تا دیپلم باشند بعداز یك‌دوره کوتاه آموزش‌فنی بعنوان‌تکنیسین ماشین‌آلات صنعتی با حقوق مکفی و مزایای خوب استخدام مینماید.
متقاضیان از ساعت ۸ صبح الی ٤ بعداز ظهر با تلفنهای ٦٦۸۵۳۹ و ۹۵٤٦۸۵ تماس‌بگیرند.

به دو نفر مهندس راه و ساختمان برای شهرستان موردنیاز است. با تلفن ٦۵۲۸۷۸ و ٦۵۳۰٦۷ تماس بگیرید.

استخدام خانمهای فروشنده وویزیتور

برای ویزیت فروشگاهها ومراکز فروش

یك شرکت بزرك عرضه‌کننده یك مارك مشهور وسائل خانگی به‌چند خانم فروشنده وویزیتور باسابقه برای ویزیت فروشگاهها و مراکز فروش باشرایط‌زیر نیازمنداست:

۱- حداقل ۵ سال سابقه در فروشندگی و ویزیت.
۲- دارا بودن وسیله آیاب وذهاب
۳- امکان ویزیت تمام وقت (صبح وعصر)

به ویزیتورها برحسب فعالیت آنها حقوق‌و پورسانتاژ کافی پرداخت میشود.
داوطلبان لطفاهمه‌روزه (غیراز پنجشنبه‌ها و تعطیلات) از ساعت ۳تا۵ بعدازظهر به‌نمایشگاه شرکت نمود- تخت‌جمشید - بین چهارراه بهار و روزولت - ساختمان بلر مراجعه نمایند.

شرکت لاستیك پارس (سهامی عام)
استخدام میکند

۱- مهندس صنایع (Work study manager) یك‌نفر

شرائط:

الف- داشتن سه‌سال تجربه مفید در کارخانجات تولیدی
ب- داشتن تسلط کامل به زبان انگلیسی
ج- داشتن ورقه خاتمه خدمت و معافی دائم
د- حداکثر سن ۳۰ سال تمام
۲- نقشه‌کش فنی یك‌نفر

شرائط:

الف - داشتن فوق‌دیپلم در رشته مربوطه
ب- داشتن سه‌سال سابقه کار
ج- داشتن آشنائی کامل به زبان انگلیسی
د- داشتن ورقه خاتمه خدمت یامعافی دائم
هـ- حداکثر سن ۳۰ سال تمام
۳- کارگر ساده (جهت قسمت تولید) چهارنفر

شرائط:

الف - معلومات ششم ابتدائی یا معادل آن
ب- دارا بودن ورقه خاتمه خدمت یا معافی دائم
ج- حداکثر سن ۲۵ سال تمام

کلیه پذیرفته شدگان ردیف ۱و۳ جهت گذراندن یك دوره آموزشی به خارج ازکشور اعزام وپس‌از طی این دوره‌در شهرصنعتی کوروش(ساوه) مشغول بکار خواهند شد.
محل خدمت برای ردیف ۲درشهر صنعتی کوروش (ساوه)می‌باشد.
از کلیه علاقمندان دعوت میشود همه روزه‌بغیراز پنجشنبه ازساعت۹ الی ۱۲و ۲ الی٤ به کارگزینی‌شرکت واقع در بلوار الیزابت شماره ۱٦٦ طبقه سوم مراجعه فرمایند.

استخدام

کارخانجات پارس الکتریك (شرکت سهامی عام) واقع درتهران شمارا برای همگامی درپیشبرد صنعتی‌نو و پیشرو دعوت مینماید.

۱- عده‌ای دوشیزه

برای مونتاژ تلویزیون‌های رنگی وسیاه‌وسفید

۲- عده‌ای کارگر ساده‌مرد

برای کار در قسمتهای مختلف کارخانجات.

لطفا برای استخدام بکارگزینی کارخانجات پارس‌الکتریك واقع در خیابان آیزنهاورایستگاه شاوب‌لورنس شماره ۵٦۳ مراجعه نمایند.

تلفن های مستقیم سازمان تولید وترویج روزنامه اطلاعات

۳۱۱۲۲٦ - ۳۲۸۳۹۳

نیازمندیهای اطلاعات

تلفنهای: ۳۱۱۲۳۰-۳۱۱۲۲۹

نیازمندیهای اطلاعات تلفنی آگهی میپذیرد

کارخانه باطری سازی ری.او.واک استخدام مینماید

تعدادی دیپلمه ریاضی
تعدادی کارگرساده زن
تعدادی کارگر ساده مرد

متقاضیان به کارگزینی کارخانه واقع‌درکیلو متر ۸ جاده مخصوص کرج کارخانه باطری‌سازی ری. او. واك مراجعه نمایند .

تکنسین کار آزموده‌رادیولوژی

تمام وقت‌موردنیاز است‌داوطلبین ساعت ۵ر۷ بعداز ظهر به بخش رادیولژی بیمارستان پاستور نو واقع در خیابان بخارست مراجعه یا با تلفن ۷ـ ۶۲۴۵۵۱ تماس حاصل نمایند .

استخدام

یک شرکت تولیدی به افراد زیر نیازمند است
۱ـ فوق لیسانس یا لیسانس درمدیریت امور بازرگانی یاحداقل دو سال سابقه کار
۲ـ فارغ التحصیل دبیرستان
با حداقل سه سال سابقه در حسابداری صنعتی
داوطلبان میتوانند هر روز با شماره ۹۵۳۰۲۴ تماس حاصل نمایند

در جستجوی دوشیزه یا بانوی ماشین نویس فارسی و لاتین برای تمام وقت مورد نیاز است .
با تلفن ۶۵۲۸۷۸ و ۶۵۳۰۶۷ تماس بگیرید .

شرکت اسانسور اوتیس ایران

جهت تکمیل کادر فنی خود افراد زیر را به همکاری دعوت مینماید:

۱ـ کارگر برقکار درجه‌دو
۲ـ کارگر فنی آشنا به‌جوشکاری
۳ـ کارگر فنی آشنا به‌مونتاژ کاری
۴ـ کارگر ساده

شرایط

۱ـ سن بیش از ۳۰ سال نباشد
۲ـ حداقل تحصیلات خواندن و نوشتن
۳ـ گذراندن دوره نظام یا معافی دائم

مزایا

۱ـ کارآموزی درحین‌انجام وظیفه
۲ـ پرداخت هزینه ایاب وذهاب
۳ـ پرداخت سود وسهام
۴ـ استفاده ازبیمه کامل (خدمات درمانی)

داوطلبان میتوانند روزهای‌شنبه تاچهارشنبه به خیابان شاه‌عباس شمالی کوچه چهارم شماره ۲۴ طبقه سوم مراجعه نمایند .

استخدام کارگر ساده شرکت تولیدی کیان تایر

(بی‌اف‌گودریچ سابق)

تعدادی کارگر ساده با دستمزد و مزایای مکفی استخدام مینماید .
متقاضیان با در دست داشتن برك پایان خدمت یا معافیت نظام وظیفه به خیابان آیزنهاور شماره ۵۷۶ مراجعه نمایند .

آگهی استخدام

شرکت سهامی عام ویتانا

برای قسمت اپراتوری تلفن و مسئول‌اطلاعات و راهنمائی دو نفردوشیزه یا بانو که بزبان انگلیسی آشنائی داشته باشند استخدام‌مینماید.
داشتن سابقه کارو مدرك تحصیلی‌حداقل‌دیپلم دبیرستان و حداکثر سن ۳۰سال‌و نداشتن‌موانع قانونی استخدام جزو شرایط میباشد.
طالبین تقاضای خود را همراه یك قطعه عکس ۴ × ۶ و میزان حقوق درخواستی و آدرس کامل و شماره تلفن بنشانی تهران خیابان بوذرجمهری شماره ۱۰۳۷ ارسال نمایند .

کارخانه بلنداکس

استخدام میکند

انباردار دیپلمه

۱ـ متاهل‌ـ حداکثر سن ۳۵ سال‌ومعافی دائم

کارگر ساده مرد

۱ـ تحصیلات سوم متوسطه، معافی دائم.
خیابان قدیم شمیران بالاتر از سه راه ضرابخانه انتهای‌کوی لاجوردی.

استخدام‌مهندس

مهندسین مشاور معمار و شهرساز که جزو مهندسین مشاور قدیمی وطرازاول‌سازمان‌برنامه بوده و در یکی ازنواحی کم‌تراکم شمال تهران استقرار دارد افراد نامبرده ذیل راکه حداقل‌پنج سال سابقه کار پس از پایان تحصیل و تسلط کامل بزبان انگلیسی داشته باشند با شرایط خیلی‌خوب منجمله کار دائم درسطح بالاوهمچنین برخورداری از مزایای ویژه درصورت‌ابرازکارآئی و لیاقت خاص ، به همکاری دعوت مینماید .
مهندس معمار جهت مدیریت اداری
مهندس معمار جهت مدیریت فنی
مهندس معمار جهت مدیریت فنی و تهیه طرح
مهندس تاسیسات جهت مدیریت فنی و تهیه طرح
مهندس برق جهت مدیریت فنی و تهیه طرح
خواهشمند است سوابق تحصیل و مشاغل قبلی و همچنین شرح حال‌وحقوق‌مورد درخواست را همراه بادستخط خودتان به راهنمای شماره «۶۵۵» روزنامه «اطلاعات» ارسال فرمایند.

گروه صنعتی بهشهر چند نفر ماشین نویس دوزبانه را باشرایط ذیل دعوت به همکاری مینماید :
۱ـ داشتن مدرك دیپلم متوسطه (دیپلمه های منشی‌گری و بازرگانی مقدمند)
۲ـ تسلط به تایپ فارسی و لاتین
۳ـ دارا بودن برك معافیت دائم
واجدین شرایط به‌نشانی‌خیابان سپهبدزاهدی شماره ۵۶ مراجعه فرمایند .

شرکت سهامی صنعتی ماهیار

کارمند باتجربه در امور بازرگانی وحسابداری استخدام مینماید.
دانستن زبان انگلیسی ضروری است .
متقاضیان لطفا درخواست خود را به شماره ۶۳۴ خیابان سعدی جنوبی تهران ارسال دارند.

EXECUTIVE SECRETARY

Required by:

LEADING INTERNATIONAL JOINT VENTURE COMPANY

We offer an attractive salary, good fringe benefits, and a 5 day work week in our offices located in Jordan Avenue.

If you are an Iranian national, fluent in English, have a good speed in both Farsi and English typing and are able to maintain Departmental Files, please send hand-written resume to:-

Marketing Manager
P.O. Box 2531
Tehran.

or call Mrs. Janfaza at 223031-32-38 for interview.

استخدام

شرکت ماشینهای راهسازی نمایندگی کاترپیلار افرادمشروحه زیر را به همکاری دعوت مینماید :
یکنفر خانم ماشین‌نویس که به فن ماشین ـ نویسی فارسی و لاتین آشنائی‌کامل داشته‌باشد.
یکنفر برقکار ساختمان با دارا بودن سه‌سال تجربه‌کار
یکنفربرقکارماشین‌آلات‌با دارابودن سه سال تجربه‌کار
یکنفر تکنیسین ژنراتور که به‌فن تعمیرات ژنراتورها آشنائی کامل داشته باشد .
سه نفر کارگر انبار ـ چند نفر میکانیك‌وکمك میکانیك و جوشکار ماشین‌آلات .
متقاضیان کار باید خدمات نظام وظیفه را انجام داده ویا دارای‌برك معافیت غیر پزشکی باشند
خواهشمند است همه روزه از ساعت ۸الی۱۲ بغیراز پنجشنبه وجمعه به‌کارگزینی شرکت واقع در خیابان سعدی شمالی، شماره ۱۶۸مراجعه فرمایند .

GLASS WOOL

شرکت پشم‌شیشه ایران استخدام‌میکند

۱ـ رئیس صادرات باتحصیلات لیسانس بازرگانی، اقتصاد با حداقل ۳سال تجربه در رشته فروش و صادرات‌وتسلط کامل به زبان انگلیسی
۲ـ سرپرست انبارها باحداقل دیپلم و ۵سال سابقه در سرپرستی انبار و آشنائی به زبان انگلیسی
۳ـ سرپرست مکانیك باحداقل۱۰ سال سابقه کار در تعمیر ماشین‌آلات صنعتی اتومکانیك و تسلط به ماشین های تراش،فرز ـ سنك‌زنی و داشتن سابقه سرپرستی
۴ـ سرپرست برق کارخانه با داشتن فوق‌دیپلم برق حداقل ۳ سال سابقه یا تکنیسین برق و باحداقل ۸سال سابقه کاردر تعمیرماشین‌آلات‌صنعتی وآشنائی کامل‌به سیستم فرمانهای الکترونیکی
۵ـ شیمیست یا تکنیسین شیمی
۶ـ فروشنده با تحصیلات دیپلم و دوسال سابقه فروش در بخش خصوصی و آشنائی‌به‌کالا های صنعتی و ساختمانی
۷ـ منشی با داشتن دیپلم یا حدود دیپلم حداقل یکسال سابقه کار با آشنائی کامل به امور دفتری و تایپ فارسی
۸ـ کارمند دیپلمه
۹ـ برقکار صنعتی

آدرس

واجدین شرایط میتوانند به کارگزینی‌شرکت واقع درتهران کیلومتر ۷ جاده قدیم‌کرج بعداز تقاطع راه‌آهن روبروی کارخانه صنعتی جنرال مراجعه نمایند تلفن ۶ـ۹۵۵۷۳۵

شرکت ایران‌مکا ۷۶۳۴۸۲
مجری اسکلت فلزی و ساختمان

مایک‌سوپر لوازم ساختمانی هستیم:

ما مشکلات مصالح ساختمانی شما را حل کرده‌ایم از شروع ساختمان تا خاتمه آن هرچه بخواهید، سیمان ، انواع میله‌گرد، همه نوع تیرآهن، دربهای پیش‌ساخته‌شده ورودی وداخلی قفل‌ولولا، درب‌وپنجره‌آلومینومی همه‌نوع‌سرویس های حمام، توالت تخت، فلاش تانك، انواع کاشی های زیبای ایتالیائی ، انواع کاشی کفی،سرویس آشپزخانه، ایرانیت، آردواز، لوله های سیمانی فاضلاب ، لوله‌های گالوانیزه شیر فلکه ، کلیدو پریز برق، پشم شیشه، قیرگونی آماده، موکت‌و پارکت خارجی و هرچه شماجهت ساختمان خود احتیاج داشته باشید .

باشرایط سهل آماده تحویل فوری

جهت کسب اطلاعات بیشتری به‌شرکت تکنوکام ضلع غربی میدان ۲۵ شهریور جنب بانك تهران تلفن ۸۲۷۶۸۳ و۸۳۱۱۳۶ مراجعه فرمائید .

SICAB سیکاب

استخدام مینماید

۱ـ دونفر مکانیك ماشین‌آلات صنعتی وتولیدی دارای حداقل ۳ سال تجربه‌کار ، میزان تحصیلات حداقل ششم ابتدائی برای‌کارخانه این شرکت واقع درشهر صنعتی البرز (قزوین) .
۲ـ یکنفر نامه‌رسان باحداقل تحصیلات نهم متوسطه دارای گواهینامه رانندگی‌موتورسیکلت‌و حداقل یکسال تجربه‌کاربا داشتن موتورسیکلت .
۳ـ یکنفر ماشین‌نویس فارسی ولاتین دارای حداقل ۳ سال‌تجربه کارمیزان تحصیلات درحد دیپلم و یا بالاتر .

از واجدین شرایط تقاضا میشود همه روزه باستثنای‌پنجشنبه هااز ساعت ۳۰ر۸ صبح‌لغایت ۴ بعدازظهر به‌دفتر کارگزینی این‌شرکت واقع‌در تهران‌میدان ونك خیابان ملاصدرا پلاك۷۰مراجعه ویا با تلفن های۳ـ۶۸۵۱۷۲ تماس حاصل نمایند.

تکنیسین برق

کارخانه نورد و تولید قطعات فولادی به چند نفر تکنیسین برق و برقکار الکتروموتورپیچ نیازمند است .
جاده‌قدیم‌کرج‌ایستگاه داروگر تلفن ۹۶۰۶۳۶ و ۹۶۹۰۴۴

شرکت بزرگ داروئی

جهت ترجمه و تهیه مقالات و مدارك علمی و همچنین برگزاری جلسات علمی و پزشکی‌متعدد درطول سال احتیاج به یك‌نفر پزشك که‌آشنائی کامل به موارد فوق وزبان انگلیسی داشته‌باشد بصورت نیمه‌وقت احتیاج دارد .
خواهشمند است سوابق، پیشنهادات ،آدرس و شماره تلفن خود را به راهنمای شماره ۶۶۹ روزنامه اطلاعات ارسال نمائید . کلیه مدارك ارسالی‌محرمانه‌تلقی‌شده‌ودرصورت عدم‌استخدام عودت داده خواهد شد .

آگهی استخدام

یك واحد تولیدی‌واقع‌درجاده قدیم کرج بیك نفر مدیرداخلی باشرایط زیر احتیاج دارد :
۱ـ تحصیلات حدود لیسانس .
۲ـ تجربه کار در واحدهای تولیدی ۵ سال .
۳ـ حداقل سن ۳۰ الی ۴۵ سال .
از داوطلبین تقاضا می‌شود از ساعت ۳۰ر۴ الی۳۰ر۷ بعداز ظهر به میدان ۲۵ شهریور اول خیابان بهار شیرازی خیابان رمضانی شرکت سرابند مراجعه نمایند تلفن۸۳۷۶۰۴

شرکت ساختمانی پل

به پیروی از منویات شاهنشاه آریامهر شما هم می‌توانید صاحب خانه شوید ۱۴۰ متر زمین ۷۰متر بنا قیمت۱۲۰۰۰۰ تومان درشرق تهران اراضی (مسعودیه) باآب و برق ۲۰٪ نقداً بقیه به اقساط ماهیانه ۲۰۰۰ تومان‌باسودبانکی (تحویل یك سال) آدرس خیابان میرداماد خیابان نفت انتهای‌کوچه دوم جنب بزرك راه شاهنشاهی دفتر ساختمانی پل طبقه دوم تلفن ۲۲۲۸۶۶

آگهی خریدساختمان

یکدستگاه ساختمان اداری دارای مشخصات زیر بدون واسطه خریداری میشود :
۱ـ محل ساختمان در محدوده شمالی شهر تهران بین جاده قدیم‌شمیران‌و جاده پهلوی‌باشد. بالاتر از عباس‌آباد
۲ـ ساختمان بمنظور استفاده اداری ساخته شده باشد .
۳ـتعداد ۵۰تا۶۰ اطاق مناسب برای استفاده اداری داشته باشد (حدود ۳۰۰۰ تا ۳۵۰۰ متر زیربنا)
۴ـ دارای پارکینك برای حداقل ۳۰ دستگاه اتومبیل باشد
۵ـ دارای سیستم مطمئن برای سرد و گرم باشد .
۶ـ حداقل۵شماره‌تلفن آماده بکار داشته‌باشد
۷ـ دارای سالن بزرك برای استفاده‌غذاخوری حداقل ۸۰ نفر باشد
ازفروشندگان محترم تقاضادارد همه‌روزه به استثنای روزهای پنجشنبه و جمعه بین ساعت۸ صبح تا ۴ بعدازظهر با تلفن ۲۲۲۳۱۸ تماس حاصل فرمایند .

اجاره آپارتمان اداری

یك طبقه کامل بمساحت ۲۵۰ متر مربع با پارکینك اختصاصی و تلفن و تلکس همگانی با سیستم فن‌کوئل نیمه‌مبله‌واقع‌درطبقه ۷ ساختمان مدرن کاوه در خیابان سپهبد زاهدی اجاره داده میشود . طالبین باتلفن ۸۳۹۶۶۱ تماس بگیرند.

مبلیران

بزرگترین نمایشگاه مبلیران
در بلوار پهلوی میرداماد کمی بالاتر از میدان محسنی
ساختمان ۱۱۸ افتتاح شد ۲۲۶۴۶۶
محل فروش کلیه طرحهای جدید در خیابان فرح
کمی بالاتر از تخت طاوس تلفن ۸۴۳۱۸۲

موکت درانواع مختلف ـ فرش ماشینی درطرحهای زیبای ایرانی وکاشی گلدار ایتالیائی

واردشد نقدو اقساط کلی و جزئی و درکلیه‌شهر های ایران
نماینده فروش نیازمندیم تلفن ۶۵۵۳۹۰ یا
صندوق پستی ۱۳۳۶ر۱۴ تهران مکاتبه شود

استخدام منشی

یکی‌از کارخانجات تولیدی برای دفتر فروش خود حوالی میدان‌ونك به یکنفر منشی مسلط‌به تایپ فارسی و لاتین و آشنائی به‌زبان‌انگلیسی استخدام مینماید . تلفن ۶۸۰۵۸۳ر۵

آگهی استخدام
شرکت سهامی جیپ

جهت تکمیل کادر فروش خود بیك نفرآقا باداشتن حداقل لیسانس در رشته بازرگانی و یا رشته های مشابه و حد اقل سه سال سابقه کار درا مر فروشندگی (ترجیحا فروش اتومبیل) نیازمند است .

از واجدین شرایط تقاضا میشود در اوقات اداری به کارگزینی‌شرکت واقع درخیابان‌اکباتان مراجعه نمایند (تلفن ۹–۳۰۵۴۴۵)

آگهی استخدام
شرکت دژپاد

افراد زیر را بهمکاری دعوت می نماید .

۱– مهندس صنایع یا مکانیك با حداقل ۵سال‌سابقه‌کار برای‌مدیریت کارخانه

۲– لیسانس حسابداری صنعتی با حداقل ۲ سال سابقه کار– برای اصفهان یکنفر – برای تهران‌یکنفر

۳– ماشین‌نویس فارسی ولاتین – فارغ‌التحصیل دبیرستان های بازرگانی و منشیگری‌حق تقدم‌دارند.

٤– دیپلمه ریاضی یا حسابداری برای امور حسابداری

۵– دیپلمه آشنا بزبان انگلیسی برای امور سفارشات خارجی

٦– کارگزین باحداقل ۵ سال تجربه در امور کارگزینی .

۷– کارمند دفتری با حداقل تحصیلات سیکل اول دبیرستان

۸– کارگر نصب که تحصیلات ابتدائی را بپایان رسانده باشند – حق‌تقدم باکسانی است که تجربه‌و تحصیلات بالاتر دارند .

از داوطلبان تقاضا میشود با در دست داشتن برك خاتمه خدمت و یا معافیت از روز شنبه تا چهارشنبه بین ساعت ۹تا ٤ بعدازظهر به آقای ساعدنیا مراجعه کنند

نشانی – خیابان‌سپه جنب‌خیابان استخر شماره ۲۲۲ تلفن ۳۳۷۲۱۸۲و ۳۷٦٥٦۷

هواپیمائی ملی ایران.هما.

هواپیمائی ملی ایران«هما»
آگهی استخدام

ایران«هما» هواپیمائی می افراد واجد شرایط و با تجربه در فعالیت های مشخص شده ذیل را استخدام مینماید .

سمت	حداقل گواهی تحصیلی مورد نیاز
جوشکار	سوم متوسطه
مکانیك اتومبیل	ششم ابتدائی
کمك‌مکانیك اتومبیل	« «
برقکار ساختمان	« «
لوله‌کش	« «
نجار	« «
صافکار	« «

از داوطلبان واجد شرایط و علاقمند تقاضامیشود بمنظورکسب طلاعات بیشتر و آگاهی به حقوق و مزایا و سایر امکانات رفاهی «هما» حداکثر تا تاریخ ۲۵ر۱۰ر۲۵۳٦ به اداره استخدام «هما» واقع‌درخیابان تخت‌طاووس– نبش روزولت اطاق شماره ۱۰۷ مراجعه نمایند .

کارخانجات رنگسازی رنگین
استخدام مینماید

۱– دوشیزه یا بانوی ماشین‌نویس با مدرك دیپلم و حداقل دو سال سابقه کار.

۲– دوشیزه یابانوی ماشین‌نویس فارسی و لاتین با آشنائی به زبان انگلیسی .

۳– راننده‌لیفت‌تراك با سابقه‌کار موثر.

٤– تعمیر کار برق .

۵– تعمیر کار ماشین‌آلات‌صنعتی.

٦– تعمیر کار اتومبیل‌های دیزل.

۷– کمك حسابدار با مدرك‌دیپلم و حداقل دو سال سابقه‌کار موثر.

۸– بانو یا دوشیزه تلفن‌چی .

۹– راننده پایه دو شخصی با حداقل ۵سال سابقه کار .

لطفا روزهای شنبه‌الی چهارشنبه از ساعت۸الی٤ بعدازظهر بکارگزینی کارخانجات رنگسازی رنگین واقع‌در کیلومتر۸جاده‌مخصوص کرج‌ایستگاه شهوند خیابان رنگین مراجعه‌نمائید

استخدام فوری

شرکت آبفر افراد واجد شرایط زیر را بطور تمام‌وقت بهمکاری دعوت مینماید .

۱– لیسانسیه بازرگانی آشنا به زبان انگلیسی .

۲– دیپلمه ریاضی یا فنی .

برای تعیین وقت مصاحبه از ساعت ۱۰صبح الی ۳ بعدازظهر با تلفن ۹۳۵۱۸۳ تماس حاصل نمائید .

کارمند حسابدار

شرکت معتبر خارجی کارمند حسابدار با داشتن تجربه و دانستن زبان انگلیسی در حد مکالمه استخدام مینماید. لطفا با تلفن ٦۳۲۱۰٦ از ساعت ۳۰ر۸ الی ۱۵ با خانم استوار تماس حاصل نمایند .

استخدام

سرویس دکوراسیون گروه صنعتی کفش‌ملی برای تکمیل دکور مدرن کفش در فروشگاه های کفش ملی افراد علاقمند به این شغل‌راجهت استخدام باشرایط زیروحقوق مکفی دعوت می‌نماید.

۱– حداکثر سن ۳۰ سال

۲– تحصیلات حدود سیکل

۳– دارای ورقه خاتمه خدمت یا برك معافیت غیر پزشکی

از داوطلبان خواهشمندیم تقاضای خود را با ذکر سوابق کار با مشخصات کامل وآدرس‌دقیق همراه یك قطعه عکس به آدرس تهران صندوق پستی ۲۹٤۲ (اداره دکوراسیون) ارسال‌نمایند.

استخدام
حسابدار
لیسانسیه

با دو سال سابقه کار در شرکتهای تولیدی حداکثر سن ۳۵ سال و معافی استخدام‌میشود. خیابان‌قدیم شمیران‌بالاتر ازسه‌راه ضرابخانه انتهای کوچه لاجوردی کارخانه بلنداکس .

تیدی استخدام میکند

دوشیزه یا بانو دارای دیپلم منشیگری یا بازرگانی به عنوان منشی جهت اداره مرکزی برای‌کسب اطلاعات بیشتر به خیابان حافظ چهارراه یوسف‌آباد پلاك ٤٤۷ ساختمان احسانی

مراجعه‌ویاباتلفن ٦۱۸۳٦۳ تماس بگیرند

Pfizer

SECRETARY

S.S. PFIZER LABORATORIES requires suitably qualified bilingual secretaries with good knowledge of English.

Please write in confidence giving your qualifications, and experience to: Personnel Manager, P.O. Box 725, Tehran, or telephone 668020, 665723.

استخدام

شرکت ساختمانی جهت‌کار در همدان بافراد زیر نیازمند است .

۱– مترور کارهای ساختمانی و راهسازی با سابقه .

۲– نقشه‌بردار مجرب باسابقه حداقل ۷سال.

متقاضیان با تلفنهای ٦۸۱٥۳۸ و ٦۸۱٥٤۸ تماس بگیرند .

شرکت نوآفر

انواع آجر و سفال سفید و قرمز برای فروش موجود است

تلفن ۸۳۸۸۰۷

بیست راس اسب فروشی

بیست راس اسب خوب یکجا بفروش میرسد علاقمندان از ساعت ۹تا ۱۲ صبح واز۲ تاه بعد از ظهر باتلفن های ۲۷۳۹۲٦ –۲۷۷٦۹۵ تماس بگیرند .

سرمایه گذاری ایران در بزرگترین کارخانه اتمی فرانسه (۲)

خورشید مصنوعی برای کسب انرژی ساخته میشود

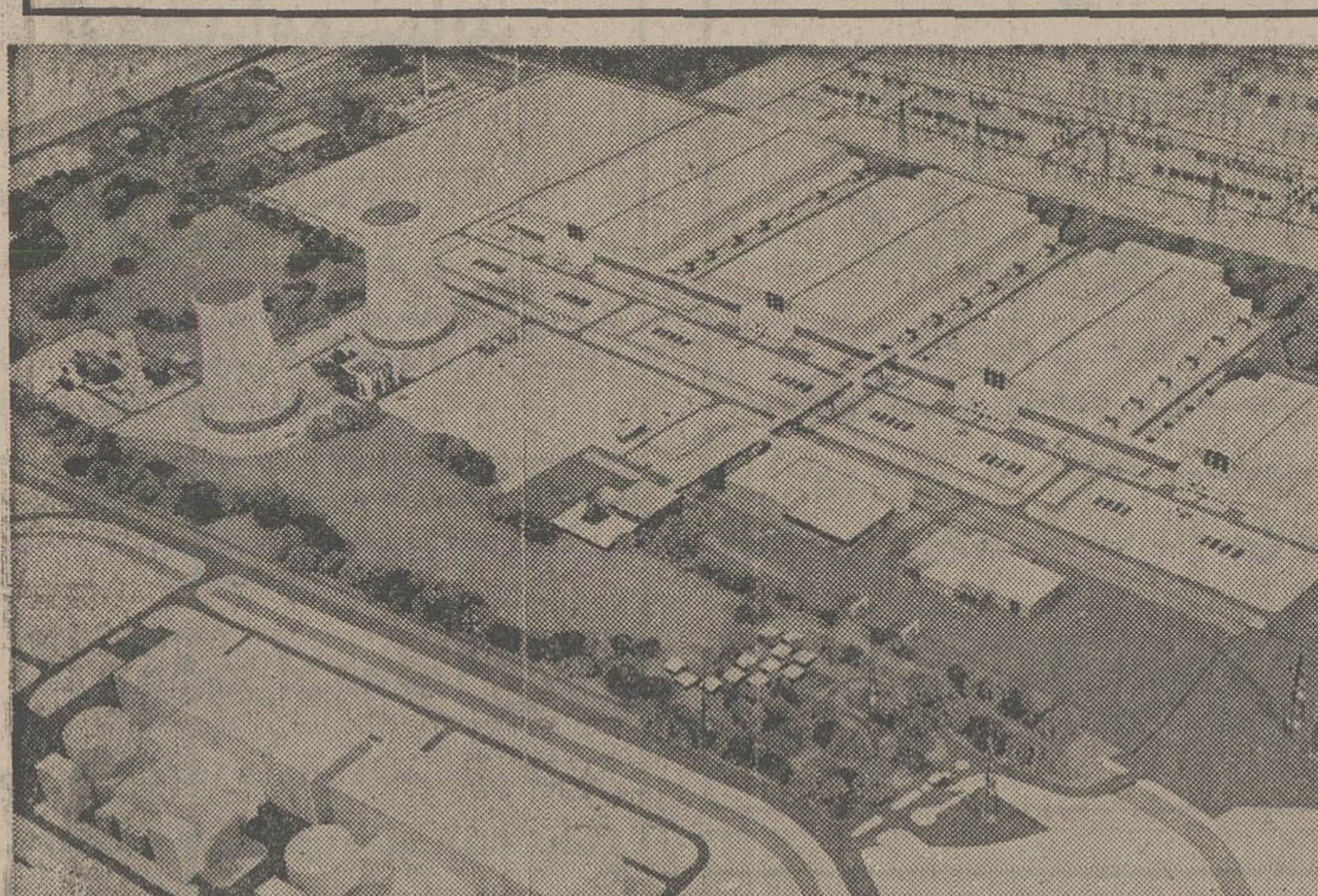

نمای کارخانه غنی سازی اورانیوم «اوردیف» در « تریکاستن» که ایران‌در آن سهم داردماکت)

در قسمت قرنطینه کارشناسان کلیه دستگاه هاو قطعات را معاینه می کنند و هیچ دستگاه وقطعه‌ای بدون آزمایش دقیق اولیه ، به داخل پایگاه فرستاده نخواهد شد

بقیه از صفحه ۵

به‌راکتور وژنراتورها میرساند وازکانالهای قطور دیگر بخار عبور کرده و توربین‌ها را به حرکت در میاورد. گردش آب در مدار بسته است تا از هرگونه تشعشع اتمی محفوظ بماند و آلوده نشود.

اگر لحظه‌ای آب به راکتور وژنراتورها نرسد تمامی منطقه دره رود «رون» بافاجعه اتمی روبرو خواهد شد. مهندس راهنمای ما توضیح میدهد که برای پیشگیری از وقوع چنین‌حادثه‌یی منبع ذخیره آب در نظر گرفته شده است واصولا اکثر مراکز برق اتمی باید در کنار رودخانه یا نزدیک دریا بنا شود . بدون آب تمامی مراکز برق‌اتمی‌جهان پشیزی ارزش ندارد : براستی که همه چیز از آب زنده است .

کلیه تجهیزات مرکز برق اتمی «تریکاستن» الکترونیکی است و برای جلوگیری از تشعشات اتمی از جدیدترین پژوهشهای علمی استفاده‌شده است.

مهندس راهنما درپاسخ سئوالی میگوید: سوخت هر راکتور اتمی ۷۰ تن اورانیوم‌غنی شده است که هر سال یک سوم آن تعویض میشود وبدین‌ترتیب طی سه سال همه ۷۰ تن از قلب راکتور خارج میگردد. هر بار که بخواهند سوخت راکتور را تعویض کنند کارشناسان لباسهای مخصوص میپوشند وکلیه دستگاهها متوقف میگردد. مهمترین خطر درآلوده شدن محیط زیست و ایجاد تشعشات اتمی خارج ساختن تفاله اورانیومی است که در راکتور اتمی مصرف شده است واکوسوژیستها (حامیان محیط زیست) بهمین جهت ایجاد مراکز اتمی مخالف هستند. لکن مهندسان فرانسوی معتقدند باروشی که آنها تفاله اورانیوم سوخته شده‌در راکتور اتمی را خارج میکنند هیچگونه خطری برای آلوده شدن محیط زیست وجود ندارد

تعویض سوخت اتمی

تفاله ها را به مراکز مخصوص میفرستند در آنجا مجددا تا آنجا که امکان‌دارد موردبهره برداری قرار میگیرد و آنچه‌که‌دیگر به‌هیچ‌مصرفی نخواهد خورد به چاه های بتنی زیر زمینی منتقل میشود تا به مرور زمان خاصیت تشعشع اتمی خود را از دست بدهد .

حمل تفاله های اورانیوم غنی شده با کامیون های مخصوص و در ظروفی که تشعشع اتمی نمی تواند از آنها به خارج نفوذکندصورت میگیرد . اصولا باید در کنار هر مرکز برق اتمی شبکه راه های وسیعی بوجود آید که‌حمل قطعات مرکز برق اتمی را آسان سازد .

بین دیوار بتنی خارج و جایگاه‌راکتور اتمی و ژنراتورها راهرو های بتنی ساخته‌اندکه دهها کیلومتر لوله های مخصوص عبورکرده است . درون برج قلعه مانندی که راکتور اتمی و ژنراتور ها تعبیه شده ، یک سوراخ بزرگ بادری پولادین دیده میشود .

از این سوراخ بتنی و پولادین‌است که قطعات عظیم فلزی راکتور را وارد برج بتنی می کند و بعد در آن تا روز تعویض سوخت‌اتمی بسته خواهد بود . در مدتی که راکتور اتمی مشغول کار است تنها بعضی کارشناسان با لباس های مخصوص میتوانند وارد راهروهای بتنی برج شدند .

کارخانه غنی سازی اورانیوم که در چند صد متری مرکز برق اتمی «تریکاستن» در حال احداث است بمراتب از یک کارخانه برق اتمی پیچیده‌تر و عظیم‌تر است . ساختن کارخانه «اوردیف» در سال ۱۹۷۴ شروع شد و بایددر سال ۱۹۷۸ بهره‌برداری از آن آغاز گردددر سال ۱۹۸۱ حداکثر تولید را بدهد . اوردیف سالانه ۲۶۷۰ تن اورانیوم‌غنی شده جهت‌سوخت مراکز برق اتمی تولید می کند .

یک راکتور اتمی ۹۰۰ مگاواتی (ازنوعی که در ایران احداث میشود) به ۷۰ تن‌اورانیوم غنی شده طی سه سال‌نیازدارد بشرط آنکه سالانه یک سوم آن تعویض شود .

عمر یک کارخانه برق اتمی بطور متوسط ۳۰ سال است .

«اوردیف» که در آن ایزوتوپ اورانیوم به سیستم گازی فلور مبدل به اورانیوم غنی شده میگردد شاهکاری‌از صنعت اتمی جهان است . تنها یکی از سالن‌های «اوردیف» نزدیک به یک کیلومتر طول استکه در طرفین آن دستگاه های مخصوص عبور اورانیوم فلور تعبیه شده است.« اوردیف چهار صد طبقه برای تقطیراورانیوم طبیعی به‌اورانیوم غنی شده دارد و تا هفتصد طبقه میتواندگسترش یابد . اورانیوم طبیعی همراه فلوراز یک طبقه به طبقه دیگر میرود و آنقدر این حالت تقطیر ادامه می یابد تا اورانیوم غنی شده از نظر اتم اورانیوم ۲۳۵ که جهت سوخت مراکز اتمی ضروری است بدست آید . دستگاه فرماندهی‌در هر دقیقه ۳۵ هزار اطلاع علمی از دستگاه ها میگیرد و همان اندازه فرمان علمی صادر می‌کند. چون اورانیوم فلور بسیار خطرناک است تمام طبقات از فولاد مخصوص ساخته شده است که در برابر هرگونه فشار یا تشعشع اتمی مقاومت کند .

قسمت اعظم لوازم و ماشین آلات ، اوردیف، در فرانسه و توسط دهها کارخانه مختلف‌ساخته شده است .

قرنطینه

یکی از مهمترین بخش های کارخانه‌اوردیف، قرنطینه آنست . در این قسمت کلیه ماشین‌آلات و قطعاتی که برای نصب فرستاده شده‌است‌بدقت مورد آزمایش و کنترل قرار میگیرد ودراستخر های ویژه‌یی نیکل کاری میشود تا پولاد های مخصوص را محافظت کند . بعضی قطعات در اتاقک های ویژه‌ای قرار میگیرد که با هوای آلوده تماس نداشته است .

کوچک ترین بی‌دقتی در این قسمت به‌قیمت جان هزاران نفر تمام خواهد شد . صد ها دانشمند ،کارشناس ، مهندس و تکنیسین‌کوچک ترین بخش کارخانه را که در حال نصب است کنترل میکنند حتی بستن یک پیچ . علاوه برآن دستگاه های الکترونیکی هر نقص فنی را فورا بمرکز اطلاعات گزارش میکند.آمدو رفت کارکنان بدقت زیر نظر قرار دارد و بخش بخصوصی مسئول امور امنیتی است .

تکنولوژی و نیروی علمی که در احداث «اوردیف» بکار رفته است آنرا مبدل‌بنمایشگاهی از رشد غول آسای صنعت اتمی کرده است که انسان واقعا دچار حیرت میگردد .

اگر روزی « اوردیف» از کار بیافتد دهها مرکز برق اتمی در بسیاری از کشور های‌جهان خاموش خواهد شد زیرااورانیوم غنی شده‌برای راکتور های اتمی شان نخواهند داشت . بهمین جهت « اوردیف» « کعبه اتمی » شده است . بخصوص برای ما ایرانیان .

شگفت انگیز تر از « اوردیف» و «کردیف» بعنوان پدیده صلح آمیز اتمی در جهان وجود ندارد .

«کردیف» قادر است سوخت برای یکصد هزار مگاوات برق مراکز برق اتمی تهیه کند.تهیه نقشه ساختمان کارخانه « اوردیف» و تهیه نقشه قطعات مختلف ماشین آلات وپروژه های فنی‌آن از شاهکار های دانش بشری است .

«اوردیف» در برابر هرگونه حادثه طبیعی و غیر طبیعی از جمله سقوط هواپیماهای غول پیکر مقاومت میکند . در «اوردیف» انسان در میابد بشر با چه تلاشی سعی میکند دلبستگی خود را به نفت کم و زندگی در پرتوی اتم را بسرعت جایگزین وسایل کلاسیک کند .

پایان

گزارش اول

آگهی مناقصه خرید
شش دستگاه کارواش

شرکت واحد اتوبوسرانی عمومی تهران و حومه ، خریدشش دستگاه‌کارواش موردنیاز خودرا بامشخصات موجود در قسمت معاملات شرکت از طریق موسسات و شرکت های واجد صلاحیت به مناقصه میگذارد .

۱– پیشنهاد دهندگان میتوانند مشخصات مورد نیاز کارواش ها را همه روزه غیر از ایام تعطیل‌تا تاریخ۱ر۱۱ر۳٦ در ساعت اداری (۷ونیم الی ۱۳ ونیم)، از قسمت معاملات شرکت ، واقع در نارمک اداره مرکزی شرکت واحد دریافت دارند .

۲– پیشنهاد دهندگان بایستی همراه پیشنهاد بهای خود، مشخصات کامل دستگاه ها تاریخ تحویل کشور سازنده – کاتالوک و نقشه های فونداسیون را در پاکت لاك و مهر شده ، که جمله (مربوط به آگهی مناقصه خرید شش‌دستگاه کارواش) بر روی آن قید شده باشد ، تا ساعت ۱۰ صبح روز ۲ر۱۱ر۳٦ بدبیرخانه شرکت واقع در نارمک اداره مرکزی شرکت تسلیم و رسید دریافت دارند . پیشنهادات واصله در ساعت ۱۰ ونیم صبح همان روز ۲ر۱۱ر۳٦ در کمیسیون مناقصه باز و قرائت خواهدشد . حضورنمایندگان شرکت کننده در کمیسیون مناقصه آزاد است .

۳– پیشنهاد دهندگان بایستی ۵ درصد کل مبلغ‌پیشنهادی را نقدا به عنوان سپرده شرکت در مناقصه به حساب۹۰۰۰۲ شرکت واحد نزد بانک ملی ایران شعبه شرکت واحد توديع ویا معادل آن ضمانتنامه بانکی معتبر و قابل تمدید وغیرقابل برگشت ضمیمه پیشنهاد خود نمایند .

٤– پیشنهادات بایستی روشن ، صریح و بدون‌شرط و ابهام باشد ، و به پیشنهادات فاقد سپرده مبهم ،مشروط و همچنین پیشنهاداتی که بعد از ساعت مقرر واصل گردد ، ترتیب اثر داده نخواهد شد .

۵– چنانچه برنده مناقصه حداکثر تا هفت روز پس‌از ابلاغ مراتب برنده شدن در مناقصه از طرف شرکت واحد اتوبوسرانی جهت عقد قرارداد ، و انجام تشریفات مربوطه به شرکت مراجعه ننمایند ، سپرده توديع شده او بدون‌هیچ گونه تشریفاتی به نفع شرکت واحد اتوبوسرانی ضبط خواهد شد سپرده نفرات اول و دوم (حائزین حداقل قیمت – برندگان مناقصه) تا انجام قطعیت معامله نزد شرکت واحد باقی خواهد ماند .

٦– شرکت واحد اتوبوسرانی اختیار دارد ، مقدار مورد معامله را تا ۲۵ درصد افزایش یا کاهش دهد .

۷– پرداخت کلیه هزینه هائی که باین مناقصه تعلق‌گیرد از جمله : عوارض ، مالیات ، هزینه نشر آگهی و غیره کلا بعهده برنده مناقصه خواهد بود .

۸– شرکت واحد اتوبوسرانی در رد و یا قبول یک یا کلیه پیشنهادات مختار است .

م‌الف ۲۳۰۷۵

شرکت واحد اتوبوسرانی عمومی تهران‌وحومه

ژاندارمری کشور شاهنشاهی
ناحیه ژاندارمری خرسان

آگهی شماره ۰۲ ٦–۳۰ –۰۲– ۱۰۰۱ –۵–۷ –۱۰–۳٦

«نوبت دوم»

ناحیه ژاندارمری خراسان حمل مشمولین و مامورین‌و سربازان و افراد ژاندارمری بکلیه‌نقاط کشور را به مناقصه میگذارد پیشنهاد دهندگان میتوانند بامراجعه به رکن‌چهارم ناحیه ژاندارمری خراسان واقع در مشهد خیابان احمدآباد دریافت برك شرایط مشخصات معامله و نمونه پیمان پیشنهاد خودراطبق مفاد مندرج دربرك شرایط معامله تنظیم‌و حداکثر تاساعت ۱۰ صبح سه‌شنبه مورخ۲۷ر۱۰ر۳٦ به دفتر پیام ستاد ناحیه ژاندارمری خراسان تسلیم نمایند.

اداره‌مناقصه‌گذار ناحیه ژاندارمری خراسان

استتار نظامی

یک کارشناس مسائل نظامی گفته است هوای آلوده شهر تهران گاهی تیره‌تر از پرده دودی میشود که نظامیان هنگام جنگ و برای مخفی ماندن از دید دشمن با پرتاب کپسولهای مخصوص بوجود می آورند این مقایسه شما را تکان نمیدهد؟

آگهی انجمن انتخابات میان دوره‌ای انتخاب نماینده اتحادیه‌های صادر کنندگان پوست و سالامبور ، صادر کنندگان روده ، صادر کنندگان کتیرا و صمغهای نباتی ودانه‌های کشاورزی .

در اثر انتشار آگهی انتخابات میان دوره‌ای اتحادیه های فوق‌الذکر انجمن نظارت انتخابات در ساعت۱۰ صبح روزسه‌شنبه ۲۹ر۹ر۳٦تشکیل و نسبت بانتخاب نماینده گروه ٤مقرر در آئین نامه انتخابات اتحادیه ها تشکیل و در ساعت ۱۰ تاساعت ۱۱ اخذ رای بعمل آمد و پس از شمارش وقرائت آراء ودرنتیجه‌آقای هوشنك اکمل با ٤۳ رای بنمایندگی اتحادیه در هیئت نمایندگان اتاق‌ایران انتخاب گردید اینك برعایت تبصره‌ذیل‌ماده۸آئین‌نامه‌اجرائی‌قانون تشکیل اتاق بازرگانی و صنایع و معادن ایران مراتب را باطلاع می رساند تا چنانچه اعتراضی‌داشته باشند مراتب را ظرف ۳ روزازتاریخ انتشار آگهی اعتراض خودرا به انجمن انتخابات در اتاق بازرگانی‌و صنایع و معادن ایران ارسال دارند.

انجمن انتخابات میان دوره‌ای اتاق بازرگانی وصنایع ومعادن ایران

ستارگان برگزیده سال ۱۹۷۷

در سالی که گذشت، ستارگانی که نامشان در این صفحه می اید بر پرده سینما ها درخشیدند و به اعتبار گزینش منتقدان، مجلات سینمائی، فهرست نام ستارگان برگزیده سال ۷۷ و فیلمهای معروفشان در اینجا یاد میشود

وارن بیتی

وارن بیتی بعداز اینکه بافیلم «شامپو» بجرگه‌ی سناریست ها پیوست سال پیش هوس کارگردان شدن نیز بسرش زد و اولین فیلمش را کارگردانی کرد این فیلم «درانتظار بهشت» نام دارد که درآن جولی کریستی، دایان کانن و جیمزمیسون و خود وارن بیتی بازی دارند.

گفتنی است که بعداز فیلم شامپو بین وارن بیتی و جولی کریستی روابط بسیار نزدیکی برقرار شد که منجر به شرکت جولی کریستی درفیلم تازه وارن بیتی شد.

آن مارگرت

ان مارگرت درسال ۱۹۷۷ درفیلمهای «بازگشت بوژست» بکارگردانی «مارتی فلدمن» و «کاراگاه معمولی» و «جوزف اندرو» ساخته‌ی «تونی ریچاردسون» بازی کرد که این سومی بخاطر کارگردانی «ریچاردسون» باید بهترین فیلم وی باشد. ان مارگرت درفیلم «کارگاه معمولی» با «پیترفالک» همبازی بود. ازان مارگرت درایران سال پیش فیلمی بنمایش درنیامد.

ژاکلین بیسه

«ژاکلین بیسه سال پیش درفیلم ژرفنا بازی کرد که همزمان و شاید کمی پیش از نمایش درانگلستان درایران بروی پرده آمد.

او دراین فیلم «باژابرت شاو» و «نیک نولت» همبازی بود.

فیلم دیگر ژاکلین بیسه درسال ۱۹۷۷ «غول یونان» نام دارد که به نقش ژاکلین کندی بیوه رئیس جمهوری فقید آمریکا (جان کندی) دران ظاهر شده است، همبازی وی دراین فیلم آنتونی کوئین است.

چارلز برونسون

«چارلزبرونسون» که یکی از معروفترین بازیگران آمریکائی است سال پیش زیاد موفق نبود. فیلم گاومیش سفید ساخته‌ی «جی لی تامپسون» فیلم مطرح این بازیگر بحساب می آید که درنقش «بوفالوبیل» یاغی معروف غرب دران بازی کرده است.

فیلم دیگر چارلز برونسون «چارلی، عشق و گلوله» نام دارد که دران با همسرش جیل ایرلند همبازی است. فیلم دیگر او تلفن نام دارد که در آن با «لیرمیک» بازی نموده است.

بت دیویس

* بت دیویس» ستاره مشهور سینمای کلاسیک آمریکا و یکی از معدود بازماندگان هالیوود قدیم در سال گذشته در دو فیلم بازی کرد اولین فیلم او یک فیلم در رده فیلم‌های جادوگری است بنام «بازگشت از کوه جادو» و فیلم دوم او «مرگ در نیل» ساخته «جان گیلرمن» کارگردان فیلم «کینگ کونگ» است که از روی یکی از کتابهای «آگاتا کریستی» جنایی نویس مشهور انگلیسی اقتباس شده است.

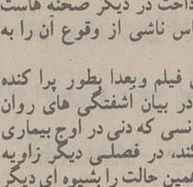

ریچارد چمبرلین

ریچارد چمبرلین بازیگری که با سریال تلویزیونی دکتر کیلدر به شهرت دست یافت و به بازی در فیلمهای سینمایی پرداخت، دو فیلم در سال پیش بازی کرد.

اولی با عنوان «آخرین موج» در جشنواره اخیر فیلم تهران بعنوان برنده جایزه اول شناخته شد، فیلم آخرین موج را «پیتروپر» از کشور استرالیا کارگردانی کرده بود.

فیلم دیگر چمبرلین «پشت ماسک آهنین» نام دارد. که هنوز بنمایش در نیامده است.

ریچارد برتن

«ریچاردبرتن» امسال بعنوان موفقترین و بهترین بازیگر سال بخاطر بازی در فیلم «اکوس» از طرف منتقدین مجله‌ی سینمایی فیلمزاند فیلمینک برگزیده شد

«اکوس» را سیدنی لومت فیلمساز امریکائی ساخته است.

فیلم دیگر ریچارد برتن در سال قبل جن گیر ۲ «ساخته‌ی ریچارد بورمن» میباشد.

جدیدترین فیلم برتن در سال گذشته «غازهای وحشی» نام دارد.

جیمزکابرن

* «صلیب اهنی» ساخته‌ی «سام پکین پا» بهترین فیلمی میباشد که جیمز کابرن در سال گذشته بازی کرده است در این فیلم جیمز کابرن با «دیوید وارنر» جیمز میسون، ماگز یمیلیان شل و سنتابرگر همبازی بود.

فیلم دیگر جیمز کابرن یک فیلم وسترن بنام «آخرین مردان سرسخت ساخته «اندرومک لاگلن» فیلمساز آمریکائی بود که درتهران بنمایش درآمد.

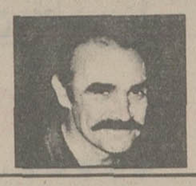

شون کانری

«مرد بعدی» که در ایران نیز بنمایش در آمد ساخته‌ی ریچارد سی سارافیان تنها فیلم خوبی است که شون کانری در سال پیش بازی کرد. در این فیلم وی نقش وزیر خارجه عربستان سعودی را بازی می کرد او در این فیلم با کورنلیاشارپ همبازی بود.

دیوید کارادین

* بعد از فیلم مسابقه‌ی مرگ در سال ۲۰۰۰ «وگانن بال» «دیوید کارادین» سال پیش با بازی در فیلم «در راه افتخار» ساخته‌ی هال اشبی که در جشنواره کان ۷۷ و همچنین در جشنواره اخیر فیلم تهران بنمایش در آمد بار دیگر مطرح شد چرا که این فیلم روال متفاوتی نسبت به فیلمهای قبلیش داشت.

مایکل کین

«خرسهای نقره‌ای» تنها فیلم مطرح مایکل کین در سال گذشته است او در این فیلم بهمراه سیبل شپارد و لویی ژوردان بازی کرده است.

از مایکل کین در تهران فیلم «زن انگلیسی رمانتیک» ساخته جوزف لوزی بنمایش در آمد که در آن با گلندا و هلموت برگر همبازی بود.

مارلون براندو

«مارلون براندو» درسال گذشته خیلی کم فیلم بازی کرد و درانتخاب سوژه دقت کامل بخرج داد. اوسال پیش فقط دریک فیلم بکارگردانی «ریچارد دانر» بانام «سوپرمن» بازی کرد که دراین فیلم تخیلی ایفای نقش پدر سوپرمن را برعهده داشت.

معرفی یکی دیگر از هفتاد تعمیرگاه و نمایشگاه (تویوتا) در ایران

مشهد زیر پوشش تعمیرگاهها و نمایشگاه مجهز تویوتا قرار گرفته است

* ایجاد تعمیرگاه و اتوسرویس، نمایشگاه محصولات و فروشگاه لوازم یدکی درنقاط مختلف تهران و شهرستانها توجه کامل به دارندگان اتومبیل های تویوتا درتمام ایران است.

* تعمیرگاه، نمایشگاه و فروشگاه لوازم یدکی شماره ۱ درخیابان بهار مشهد و تعمیرگاه شماره ۲ پشت ثبت اسناد درخدمت دارندگان محترم اتومبیل های تویوتا درشهرمقدس مشهد میباشند.

* تعمیرگاهها و اتوسرویس های ویژه (تویوتا) درایران با بهره گیری از دستگاههای مدرن و کارگر ان ورزیده و آموزش دیده کلیه کارهای اتومبیل از سرویس اولیه گرفته تا کارهای عمده را به بهترین نحو انجام میدهند.

* درنمایشگاه شماره ۱ درخیابان بهارمشهد انواع اتومبیلهای تویوتا درمعرض نمایش قرارگرفته و خریداران با مشاهده انان و مطالعه کاتالوگ مخصوص اتومبیل دلخواه خود را انتخاب و سفارش میدهند.

درعصری که گرایش هموطنان ما برای داشتن اتومبیل زیادتر شده و روزبروز به تعداد اتومبیل درسطح کشور افزوده میگردد بخوبی میدانیم که از نظر تعمیر اتومبیل و تامین لوازم یدکی چه دردسرهائی صاحبان اتومبیلها دارند.

پس مالک اتومبیل زمانی از وسیله خود احساس رضایت دارد اولا که کمتر دچار نقص فنی شود ثانیا هرگاه نیز ناگزیرعیب و ایرادی پیدا کرد تعمیرگاه و لوازم یدکی‌اش بقدرکافی دردسترس باشد.

همانطوریکه درشماره های پیش اشاره کردیم هدف مسئولین تویوتا درایران خدمات پس از فروش خودروهای تویوتا درسطح کشور است.

اتومبیلهای تویوتا بخاطرسفارش از ایران با استانداردهای ویژه سرزمین ما از نظرآب و هوا وجاده ها هماهنگی کامل داردو کمتر دچار نقص فنی میگردد و هرگاه نیز به تعمیر احتیاج داشته باشد ۷۰ مرکز تعمیرگاه و نمایشگاه و فروشگاه لوازم یدکی درتهران وشهرستانها درخدمت صاحبان این اتومبیلها هستند که جای هیچ گونه نگرانی برای آنها نباشد.

دارندگان اتومبیلهای تویوتا درایران هرروز از کوشش های جدیددرجهت ایجاد تعمیرگاه های مجهز تویوتا و استفاده از لوازم یدکی کافی برخوردارمیشوند و اکنون استقبال مردم مشهد از اتومبیلهای تویوتا با گشایش تعمیرگاه و نمایشگاه و فروشگاه لوازم یدکی مجهزی توام شده است.

آقای حسین دوائی نماینده رسمی اتومبیلهای تویوتا درمشهد عقیده دارد.

با توسعه بیشتر درجهت ایجاد تعمیرگاه و نمایشگاه تویوتا به حسن انجام وظیفه دست میبابیم.

نگاهی به فعالیت های این نمایندگی از سال ۲۵۳۲ تاکنون نشان دهنده این واقعیت است که تنها با محصول خوب و انجام کارخوب میتوان موفق بود و خوشبختانه این موقعیت را درجهت ارضاء خواسته های دارندگان اتومبیل های تویوتا درمشهد بدست اورده ایم.

آقای دوائی افزودند:

ما دراینجا دارای نمایشگاه بزرگی میباشیم که انواع خودروهای تویوتا را بمعرض نمایش گذاشته‌ایم و خریداران میتوانند با مشاهده این اتومبیلها و مطالعه کاتالوگ های انان اتومبیل دلخواه خود را سفارش داده و دراسرع وقت آن را تحویل بگیرند درضمن قسمت وسیعی از این نمایشگاه اختصاص به فروشگاه لوازم یدکی داده شده که با قفسه بندیهای مرتب انواع لوازم تویوتا درآنها جای داده و سعی فراوان شده است که از این بابت هیچگونه مشکلی برای مشتریان عزیز پیش نیاید. با توجه به بزرگی شهر مشهد و کثرت اتومبیلهای تویوتا دراین شهر ما دارای انبار لوازم نسبتا بزرگی هستیم که همیشه مقداری لوازم درخواست شده از مرکز را درآنجا بطوررزرو نگاهداری می نمائیم تا مسئله کمبود پیش نیاید.

آقای دوانی دردنباله توضیحات خودشان اضافه کردند ما درشهر مشهد دارای ۲ تعمیرگاه مجهز اتومبیلهای تویوتا می باشیم، یکی همین تعمیرگاه شماره یک درخیابان بهار و دیگری تعمیرگاه شماره ۲ به سرپرستی آقای رضا نوعی درپشت ثبت اسناد دراین تعمیرگاهها با دستگاههای مدرن و کارگران ورزیده جزئی ترین نقائص اتومبیل تا عمده ترین آن با دقت فراوان برطرف میشود، این ۲ تعمیرگاه دارای دستگاههای میزان فرمان - تنظیم موتور - تنظیم جلوبندی - و همچنین قسمتهای صافکاری - رنگاری - تعمیرموتور - سرویس و سایر قسمت های دیگر هستند و با افراد متخصص و آموزش دیده از هرنظر جوابگوی دارندگان محترم اتومبیلهای تویوتا درشهر مشهد میباشند.

این است رمز پیروزی تویوتا که بخاطر بهره گیری بیشتر و نتیجه بهتر فراهم شده است درشماره های اینده یکی دیگر از ۷۰ تعمیرگاه تویوتا درایران را بشما معرفی خواهیم کرد.

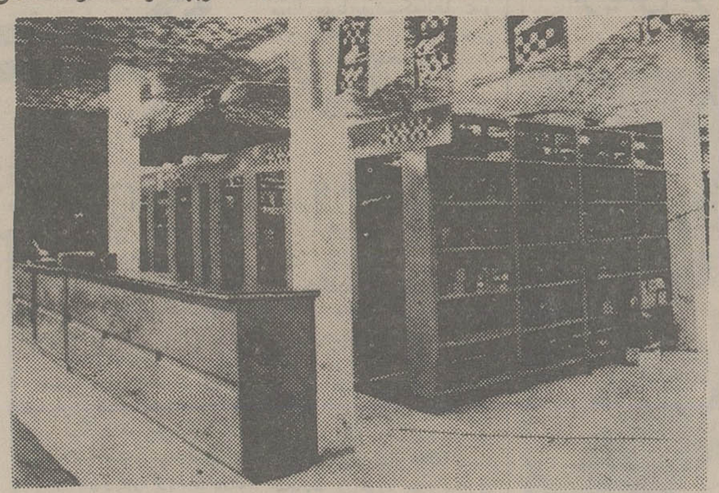

* قسمت فروش لوازم یدکی با پشتوانه انبار لوازم یدکی مجهز نیاز مراجعین به تعمیرگاههای تویوتا درمشهد را از هرنظرتامین میکند.

* درقسمت تعمیرگاه شماره ۱ و ۲ مشهد متخصصین و کارگران ورزیده با برخورداری از دستگاههای مدرن نواقص اتومبیل های مراجعین به این تعمیرگاهها را کاملا برطرف میکنند

«وارن بیتی»
شکوه علفزار
کارگردان: الیاکازان
سناریست: ویلیام اینگ
فیلمبردار: بوریس کوفمان
بازیگران: ناتالی وود، وارن بیتی

نمایش مجدد فیلم «شکوه علفزار» یاد دیگر فیلمهای بیاد ماندنی «الیاکازان» چون «در بارانداز»، «آمریکا آمریکا» و «زنده باد زاپاتا» را در ذهن زنده میسازد، چرا که «شکوه علفزار» نیز از اندسته کارهای کازان است که هنوز پس از سالها میتواند در رده خود اثر قابل بحث و در خور توجه‌ای بشمار آید.

«شکوه علفزار» نمونه خوبی برای کوشش غیر قابل انکار در زمینه بررسی ادمها بشیوه‌ای متکی بر تصویر است.

پیچیده ترین شخصیت فیلم که بیشترین کوشش فیلمساز هم متوجه شناسائی اوست، «دنی» (ناتالی وود، با یک بازی خوب) است که حساسیت فراوانش مشخصه او در قیاس با دیگر ادمها و بخصوص با زنهای دیگر فیلم میباشد، به نحوی که بنظر می آید این شخصیت در طی فیلم شکلی نمادین از معصومیت و پاکی بخود میپذیرد، معصومیتی که در یک جامعه سرمایه داری که سیر صعودی و نزولی سهام در ترسیم روابط اجتماعی آن سهمی بسزا دارد، به سوی نابودی سوق داده میشود و ارزشهای آن ناشناخته باقی میماند.

گذر «دنی» از مرحله رویاهای نوجوانی و درک واقعیت موجود به مشابه همان طی طریقی است که جامعه اطراف او از مرحله شکوفائی اقتصادی به جانب یک سیر نزولی وحشتناک طی میکند. در واقع دنی در یک مسیر واقعی تاریخی به بررسی کشانده میشود،

شکوه علفزار — بیژن امکانیان

شکوه سالهای از دست رفته

در مسیر رویاهای طلایی امریکایی ها در سالهای درخشان پس از جنگ و در پی آن تورم وحشتناک اقتصادی که تمامی جامعه امریکا را با واقعیت غیر قابل انکاری رو در رو میسازد.

هر چند در این میان نمی توان سرگذشت دنی را نشانه ویاسمبلی ازین رویداد تاریخی دانست اما بی گمان نطفه سرنوشت وی در چنین شرایطی است که بسته میشود ولاجرم شرایط زیست او دخالتی صریح ومستقیم در چگونگی سرنوشت وی دارند.

در وهله اول بنظر می اید، عامل اصلی نافرجامی عشق دنی وباب (وارن بیتی) پدر باب (یک سهام دار تازه بدوران رسیده) است که میخواهد تنها پسرش تجلی گاه تمام ارزوهای به فعل نرسیده اش باشد اما واقعیت امر اینست که پدر ومادر دنی هم در رویای ثروتمند شدن از طریق صعود سهامشان بسر میبرند تا انجا که در جایی مادر دنی صریحا از اینکه سهامشان را بخاطر معالجه دخترشان فروخته اند اظهار تاسف میکند واین درست لحظه ای است که صدای رادیو خبر نزول سرسام اور سهام را گزارش میدهد وفیلم صریحا خیال خام زن را به مضحکه میگیرد و حرص وولع بی اندازه او را محکوم میکند.

چنین است که هیچ آدم بخصوصی مقصر جدایی دو عاشق قلمداد نمی شود، شکست این عشق از ان رواجتناب ناپذیر است که «دنی» به دنیای مطلقا مادی اطرافش تعلق ندارد وباب هم علیر غم تلاش فراوان وبر غم گرایش داشتن بسوی طبیعت (علاقه به کار در مزرعه) وفرار از جامعه صنعتی ودکل های نفت به سبب نفوذ بیش از حد پدرش ناخواسته تن به زیستن در شرایط کنونیش میدهد.

تفاوت دنیای پدر باب وباب تا بدان حد است که پدر، یک روسپی را به صرف داشتن شباهت بسیار با دنی به پسرش هدیه میکند.

این عدم ارتباط میان پدر وپسر از نوع همان عدم رابطه ای است که در دیگر فیلم کازان «اتوبوسی بنام هوس» نیز بگونه ای دیگر مطرح بود ودر بسیاری از اثار ارتورمیلر نمایشنامه نویس مشهور امریکایی بخصوص در «مرگ پیشه ور» او نیز محور اصلی وقوع تراژدی است، تراژدی ادمهایی که قربانی بی چون وچرای شرایطند و بویژه انان که خود را مطلقا با شرایط جامعه صنعتی شان وفق داده اند.

پدر باب نمونه بارز چنین شخصیتی است، یک امریکایی جاه طلب که نا خواسته همه چیز را در گرو جاه طلبی اش از کف میدهد ودر پایان بزرگترین بازنده ماجراست.

ریتم فیلم کارزان به پیروی از سبک بیانی او در شناسائی روان ادمها، ریتمی است که از درون به اوج میرسد واز طریقی کاملا حسی نضج میگیرد، شروعی با خروش ابشار وپایانی که در عین القاء ارامشی ظاهری بشدت تماشاگر را متاثر ساخته است وبفکر وامیدارد.

این تاثیر مدیون دوری گزیدن کازان از تاکید بر حادثه هاست، می بینیم که او حتی مرگ دلخراش پدر باب را هم بدون هیچ تاکیدی برگزار میکند، همین نحوه پرداخت در دیگر صحنه هاست که نه عمل بوقوع پیوسته بلکه احساس ناشی از وقوع آن را به بیننده منتقل می کند.

از مکان ابشار در فصل آغازین فیلم وبعدا بطور پرا کنده دردیگر فصل ها بشکل ترجیع بندی در بیان اشفتگی های روان «دنی» استفاده میشود بالاخص در سکانسی که دنی در اوج بیماری خود به سوی قلب ابشار حرکت میکند، در فصلی دیگر زاویه انتخابی فیلمساز از دنی دروان حمام همین حالت را بشیوه ای دیگر القاء میکند:

نمایی بسته از او که سر خود را به زیر آب فرو میکند وپس از آن عکس العمل شدیدی در مقابل حرف مادرش نشان میدهد.

پیش ازین نمای گویایی از باز شدن در کلاس ودویدن دنی به درون راهرو (دویدن بسوی عمق کادر در همین زاویه دید دوربین)، آغاز در هم ریختن تعادل روانی دنی را خبر میدهد.

درست قبل از این صحنه، در کلاس نمای دو نفره ای از دنی در عقب کادر و دختری که حضور او در جلو کادر دلیل ناراحتی دنی را توجیه میکند (چون در فصل قبل از آن این دختر را به همراه باب در یک صحنه عشق ورزی در ابشار دیده ایم).

در فصل ما قبل اخر فیلم چندی از آنکه دنی پس از سالها و بعد از بیرون آمدن از بیمارستان روانی به دیدار باب برود، نمایی هست از و در برابر اینه (وقتیکه در باره وضعیت باب از مادرش سئوال میکند) که تصویر حقیقی ومجازی او را با هم در یک کادر دارد، با یک تفاوت، اینکه تصویر حقیقی او کاملتر از تصویر مجازیش است (تصویر او بدون چهره در اینه دیده میشود در حالیکه روبروی اینه دوربین تمام بدن او را از پشت در کادر خود دارد).

این تصویر در این لحظه از فیلم نه فقط گویای آمادگی دنی برای روبرو شدن با واقعیت است بلکه بطور نامحسوسی نشانگر این مسئله است که هنوز هم عشق گذشته دنی برایش مطرح است وکاملا از او فاصله نگرفته.

در پایان فیلم ودر آخرین دیدار دنی وباب بنظر می آید تراژدی فیلم در این سئوال وجواب خلاصه میشود:

«دنی» میپرسد: «تو حالا خوشبخت هستی» و «باب» جواب میدهد:

«مدتهاست که به این موضوع فکر نکرده ام، تو چطور»، دنی پاسخ میگوید: «منهم همینطور».

آگهی استخدام

شرکت سهامی باطری سازی نیرو بمنظور تکمیل کادر فنی کارخانه های تولیدی وابسته بتعدادی کارمند فنی با حداقل معلومات پایان دوره ابتدائی (ششم ابتدائی) نیازدارد واجدین شرایط میتوانند همه روزه باستثنای ایام تعطیل از ساعت ۸ صبح الی ۱۲ بادردست داشتن مدارك زیر به امور پرسنلی و نیروی انسانی شرکت واقع درسلطنت آباد تقاطع خیابان نیمروز و اقدسیه شرکت باطریسازی نیرو مراجعه نمایند.

مدارك موردنیاز

عین مدرك تحصیلی و یك برگ فتوکپی.
عین مدرك سربازی و یك برگ فتوکپی.
عین شناسنامه و یکبرگ فتوکپی.
شش قطعه عکس پرسنلی ٤ × ٦

شرایط استخدام

۱ـ تابعیت دولت شاهنشاهی ایران.
۲ـ متدین بیکی از ادیان (اسلام- مسیحی - کلیمی - زرتشتی)
۳ـ داشتن برگ خاتمه خدمت سربازی یا معافی.
٤ـ داشتن سلامتی کامل طبق گواهی بهداری وابسته.
٥ـ ارائه برگ عدم سوءپیشینه.
٦ـ حداکثرسن داوطلب چهل سال.

م الف ۲۲۷۰۳۸

شرکت ملی ذوب آهن ایران

آگهی استخدام دیپلمه طبیعی - ریاضی - ادبی

شرکت سهامی ذوب آهن آریامهر برای تکمیل کادر اداری ومالی خود بتعدادی دیپلمه با حقوق و مزایای مکفی ازطریق مسابقه ورودی با شرایط زیر احتیاج دارد:

۱ـ دارا بودن دیپلم کامل متوسطه در یکی ازرشته های ریاضی-طبیعی-ادبی.
۲ـ حداقل معدل کل ۱۲
۳ـ حداکثر سن ۲۸ سال
٤ـ داشتن سلامت کامل
٥ـ انجام خدمت نظام وظیفه یا معافیت دائم.
٦ـ نداشتن پیشینه بد

داوطلبان میتوانند جهت آگاهی بیشتر و ثبت نام با در دست داشتن مدارك پرسنلی و سه قطعه عکس ٤ × ٦ همه روزه به استثنای روز های پنج شنبه و جمعه و ایام تعطیل تاتاریخ ۲۱ر۱۰ر۳٦ از ساعت ۷½ الی ۱٦½ به اداره کاریابی و استخدام کارگزینی کل شرکت سهامی ذوب آهن آریامهر واقع درکیلو متر ٤٥ جاده اصفهان شهرکرد مراجعه نمایند مسابقه ورودی در ساعت ٤ بعداز روز ٤ شنبه ۲۱ر۱۰ر۳٦ درمرکز آموزش متالورژی ذوب آهن آریامهر انجام خواهد شد.

م الف ۲۲٦۲۸ ۱ـ۷

این یک فیلم معمولی نیست یک اثر فوق‌العاده است

از صبح پنجشنبه فقط در

سینما کلدن سیتی

مهیج ترین اثر پرانتریگ سینمای ایتالیا که صحنه های اعجاب آورش را در کمتر فیلمی دیده اید

توماس میلیان
استفانو پارتیزی
ماکس دلیس در فیلم رنگی

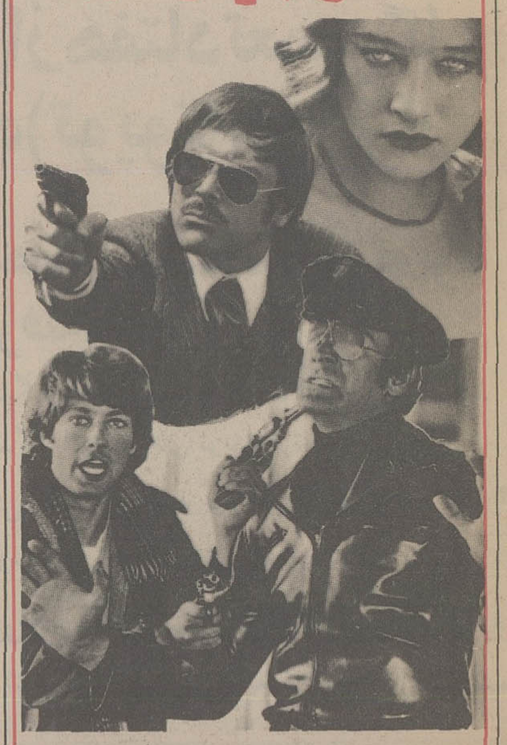

تازیانه‌های بلوغ

مجله دنیای ورزش
روزهای شنبه
منتشر میشود

جدیدترین و مجهزترین جت مسافربری مافوق صوت امریکا اولین پرواز خود را از نیویورک به پاریس آغاز میکند. هواپیمای غول پیکر پهنه آسمانها را میشکافد و بسوی مقصد پیش میرود... تا اینکه ناگهان یک نقص فنی کوچک بروز میکند و از این لحظه ببعد حادثه است که پشت حادثه پیش میاید و اضطراب و دلهره است برمسافرین مستولی میشود و یکی از مهیج ترین پدیده های سینمائی سالیان اخیر برپرده سینما نقش میبندد

از فردا صبح فقط در

سینما شهر تماشا

سینمای ممتاز ۴ ستاره *****

پرواز مرگ
DEATH FLIGHT
رنگی. باشرکت: پیتر گریوز
تینا لوئیز. داگ مک کلور
و سوزان استراسبرگ
بکارگردانی: دیوید لاول ریچ

برای رزرو بلیت به گیشه سینما مراجعه فرمائید

یکی از جدیدترین محصولات سینمای هند که حوادث جالب آنرا برای اولین مرتبه دراین فیلم پر ماجرا تماشا میکنید و بشما اطمینان میدهیم که از رقص و آواز های آن نیز لذت فراوان خواهید برد.

از امشب فقط در

سینما رکس

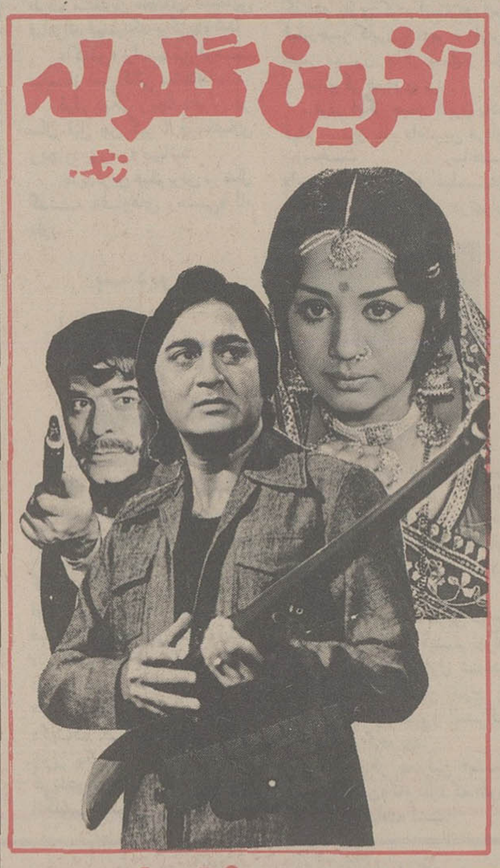
آخرین گلوله
رنگی
باشرکت: سونیل دات
لینا چندا راکا. رامجدخان
موزیک: کلینجا اندیجا. محصول ۱۹۷۷ هندوستان

* زیباترین درد جهان.... قشنگترین رنج دنیا....
* قابل تحمل ترین محنت گیتی... درد عشق!!

از صبح چهارشنبه فقط در

سینما پولیدور

* قصه‌ای دل انگیز از رنج تنهائی و عشق پیری....
* داستانی جذاب از تمناهای پرالتهاب جوانی...

درد عشق
باشرکت: آنا فونو
جان ارگریگس
کوستاس کارایورگیس
LOVE ON A HORSE

گیشه سینما همه روزه بلیت رزرو میکند

از صبح چهارشنبه درگروه ممتاز سینمائی کشور

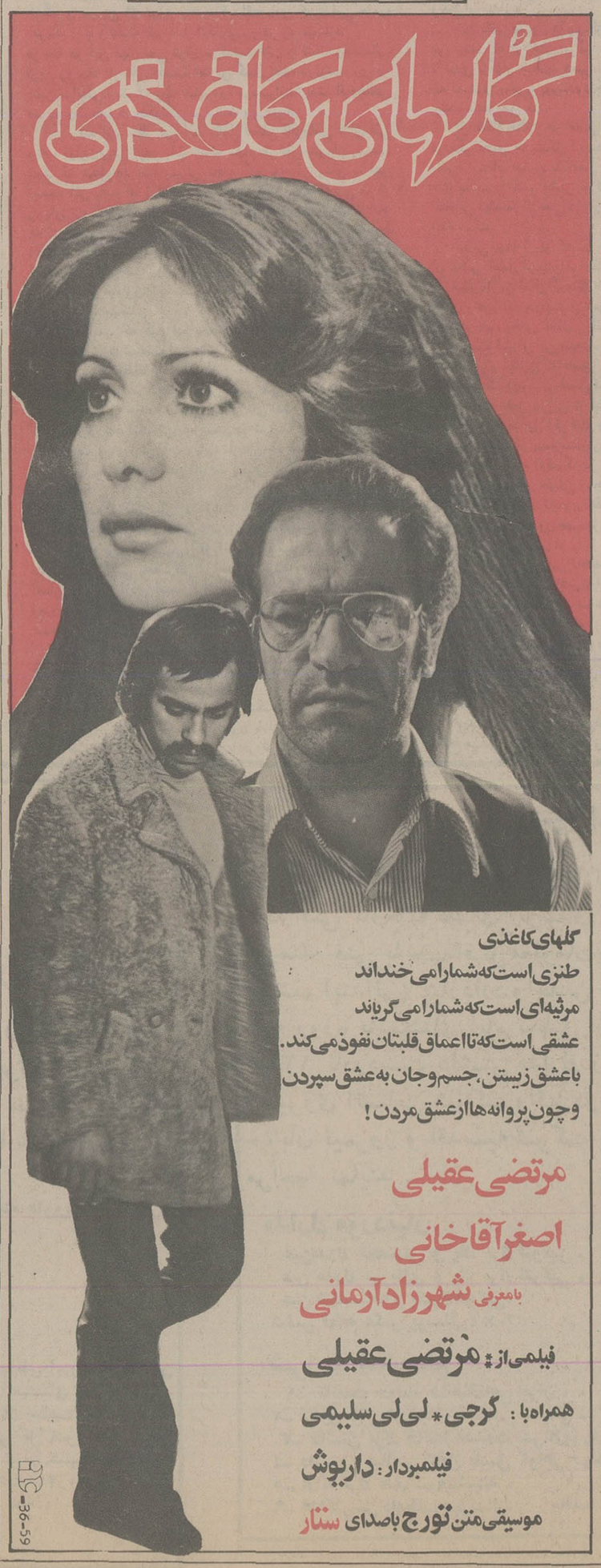
گلهای کاغذی
گلهای کاغذی
طنزی است که شما را می خنداند
مرثیه‌ای است که شما را می گریاند
عشقی است که تا اعماق قلبتان نفوذ می کند.
باعشق زیستن، جسم وجان به عشق سپردن
وچون پروانه ها از عشق مردن!
مرتضی عقیلی
اصغر آقاخانی
بامعرفی شهرزاد آرمانی
فیلمی از: مرتضی عقیلی
همراه با: گرجی * لی لی سلیمی
فیلمبردار: داریوش
موسیقی متن تورج باصدای ستار

رانندە شریف:
قبل از حرکت از آماده بودن چراغهای اتومبیل وبرف پاک کن ووجود سایر وسائل ایمنی اطمینان حاصل فرمائید.

دوشنبه‌ها
مجله جوانان

شیر مادر بهترین غذای کودک دردوسال اول زندگی است، ولی از شش ماهگی به‌بعد علاوه بر شیر مادر غذاهای مناسب دیگری نیز باید به کودک داده شود،
م الف ۲۱۳۱۳

زیباترین قصه عشقی که تاکنون هالیوور به دنیا عرضه داشته است

از فردا صبح فقط در

سینما امپایر

باربرا استرایسند
کریس کریستوفرسون

در فیلمی از: فرانک پیرسون

طلوع یک ستاره
A STAR IS BORN
رنگی- محصول برادران وارنر ۱۴

برای رزرو بلیط به گیشه سینما مراجعه فرمائید
سانس‌ها ۱۱صبح -۱/۱۵-۳/۱۵-۵/۳۰-۷/۴۵- ۱۰ بعد از ظهر

پاسخ مسئولان به نامه‌های مردم

نرخ میوه کنترل میشود

در پاسخ مطلبی که باعنوان«نرخ میوه بموازات شیب جلگه تهران بالا میرود» در آن روزنامه محترم بچاپ رسیده است، به اطلاع میرساند:

نرخ انواع میوه و تره بار، هر هفته در کمیته ویژه‌ی مرکب از نمایندگان وزارت بازرگانی، وزارت کشاورزی، اتاق اصناف پایتخت، شهرداری، کمیته حمایت از مصرف کننده، بار فروشان و میوه فروشان تهران تعیین میشود.

نرخهای هفتگی بر اساس موقعیت فصلی و میزان میوه و تره بار عرضه شده به میدانها معین میگردد که برای یک هفته لازم الاجرا است و عمده فروشان، بار فروشان و میوه فروشان تهران موظف برعایت نرخهای مصوب هستند.

معهذا نظرات نویسنده محترم روزنامه اطلاعات در زمینه کنترل نرخ ها در میوه فروشیهای شهر و بار فروشیهای میدان عینا به شبکه نظارت و سازمان مبارزه با گرانفروشی اتاق اصناف پایتخت ابلاغ شد تا مورد بر رسی قرار گیرد.

مدیر کل روابط عمومی اتاق اصناف پایتخت

به سال ۲۵۳۸ موکول شد

بازگشت بمطلبی که در شماره ۱۵۴۶۰ آن روزنامه باعنوان (تلفن آبیک را فراموش نکنید) درج گردیده باطلاع میرساند طبق برنامه زمانبندی شده شرکت مخابرات یک مرکز تلفن خودکار ۴۰۰ شماره‌ای سیار در آبیک سال ۲۵۳۸ نصب میگردند و مورد بهره برداری اهالی قرار میگیرد.

دفتر اطلاعات انتشارات و روابط عمومی مخابرات

ستارگان برگزیده سال ۱۹۷۷

بقیه از صفحه ۱۷

اورسلا اندرس

«اورسلاآندرس» سال پیش بخاطر اینکه مجددا خودش را درجهان سینما مطرح سازد سکسی تراز همیشه درفیلمها شرکت جست و برای مجلات سکسی معتبر دنیا نیز عکسهای مختلف گرفت.

دوفیلم سکسی معروف سال پیش او «پشت ماسک آهنین» و «کازانوا و زنهای خوشگل» نام دارند.

در «پشت ماسک آهنین» با «سیلویاکریستل» ستاره‌ی سکسی فرانسوی که فیلم «امانوئل» او مشهور است همبازی شد و درکازانوا درآغوش «تونی کرتیس» لحظاتی چند بدن عریان خود را به معرض تماشا گذارد.

ازاین هنرپیشه امسال درایران تنها فیلم «قطار سریع السیر افریقا» بنمایش درآمد که دران با «جک پالانس» و «جولیانوجما» همبازی بود.

سحاب کتاب
وابسته به: مؤسسه جغرافیائی و کارتوگرافی سحاب
نامی آشنا در جغرافیای ایران

خلیج فارس
درعصر استعمار

اثر: ر. وادالا — ترجمه‌ی پروفسور شفیع جوادی

سیمای خلیج فارس به قلم نایب کنسول سابق فرانسه در بوشهر باترجمه‌ی پروفسور شفیع جوادی روشنگر اطلاعات تازه‌ای است در شناخت اوضاع تاریخی و جغرافیائی خلیج فارس در دوران گذشته. بهمراه فهرست کاملی از اسامی ماهیان، و آمارهای جمعیت، صادرات و واردات، ۲۳۶ صفحه ۲۵۰ ریال.

دفتر مرکزی تهران، خیابان کورش کبیر، چهارراه حقوقی، خیابان ثریا شماره ۳۰ تلفن ۷۶۵۶۹۱، ۷۶۵۵۵۷-۸، ۷۶۴۵۴۴
فروش درکلیه کتابفروشی های تهران وشهرستانها

برنامه سینماها

تماشای فیلمهائیکه با علامت (×) مشخص شده برای اشخاص کمتر از ۱۸ سال ممنوع است

* آنسوی رودخانه - رنگی - درمندرا - ممتاز
ایفل (۳۱۱۴۷۷) ۱۰/۳۰- ۱۲/۳۰- ۲/۳۰- ۴/۳۰- ۶/۳۰- ۸/۳۰
* آتش هوس - فرانسوابره
ب.ب (۸۲۹۶۴۱) ۱۰- ۱۲- ۲- ۴- ۶- ۸- ۱۰
★ اسیرجن -رنگی- جون‌کالینز
سینه‌موند (۶۴۸۳۲۲) ۱۱-۳-۵-۷-۹
* انتقام مرگ بروس لی - رنگی - لی سیائوفونگ
اروپا (۳۰۳۱۷۹) ۱۰/۳۰- ۲/۳۰- ۴/۳۰- ۶/۳۰- ۸/۳۰
میامی (۷۵۴۳۲۹) ۹- ۱۱- ۱- ۳- ۵- ۷- ۹
سیلوانا (۳۶۳۷۷۷) ۹- ۱۱- ۱- ۳- ۵- ۷- ۹
آخرین گلوله - رنگی سونیل دات
رکس (۳۱۸۲۴۲) ۱۰/۳۰- ۱۲/۳۰- ۴/۳۰- ۶/۳۰- ۸/۳۰
* آقای ۴۲۰ - رنگی - راج کاپور
همای (۳۱۱۶۶۹) ۱۰/۳۰- ۲/۳۰- ۴/۳۰- ۶/۳۰- ۸/۳۰
* ببرخونین - لازار دلاور صحرا
فلور (۵۲۸۰۹۶) ۹- ۱۱- ۱- ۳- ۵- ۷- ۹
* ببرهاگریه نمی کنند - رنگی - آنتونی کوئین
امپایر (۸۹۳۹۴۲) ۱۱/۳- ۱/۳- ۳/۳- ۵/۳- ۷/۳- ۹/۴۵
* بعد از ظهر نحس - رنگی - ال پاچینو
گلدیس (۶۲۸۷۱۳) ۱۱/۱۵- ۲- ۴/۳۰- ۷
★ بادی گارد نگهبانی جون‌فولاد- رنگی- سونی‌شیبا
رویال (۸۲۹۷۸۵) ۱۰-۱۲-۲-۴-۶-۸-۱۰
* بمن میگن کله پوک - فاتح بغداد
نادر (۹۱۳۱۴۷۹۵) ۹- ۱۱- ۱- ۳- ۷- ۹
* بن‌هور - بطریقه ۷۰ میلیمتری با صدای استریوفونیک
کریستال (۳۱۷۶۷۵) ۱۰ صبح - ۱/۳۰- ۵/۱۵- ۹
* بدل - رنگی - وودی الن - زروموستل
شهر قصه (۶۲۷۲۹۰) ۱۱- ۲- ۴- ۶- ۸- ۱۰
★ پرستار بچه- رنگی- ماریا شنایدر
شهر تماشا (۹۲۸۶۸۶) ۳ر۱۱-۳ر۱-۳ر۳-۳ر۵-۳ر۷-۳ر۹
* پسر شش میلیون دلاری - رنگی
سیلورسیتی (۲۶۱۲۰۵) ۱۱/۳۰- ۱/۳۰- ۳/۳۰- ۵/۳۰- ۷/۳۰- ۹/۳۰
ادئون (۳۱۸۱۱۸) ۱۱- ۱- ۳- ۵- ۷- ۹
* پرستار کمر باریک - رنگی - جک پالانس
آریا (۳۱۹۸۸۴) ۹-۱۱-۱-۳-۵-۷-۹
* تابستان سرخ - رنگی - الیو یا هوس
مارستیک (۶۶۸۴۶۱) ۱۱-۱-۳-۵-۷-۹
★ جایزه- رنگی- پل‌نیومن- الکه‌زومر
پولیدور (۸۹۲۷۳۱) ۳ر۱۱- ۳ر۱-۳ر۳- ۳ر۵-۳ر۷- ۳ر۹
* جانی وتپل - همایون - شهناز تهرانی
آسیا (۶۴۲۹۰۹) ۱۱-۱-۳-۵-۷/۱۵-۹/۳۰
مولن روژ (۷۵۲۹۲۹) ۱۱-۳/۳۰- ۵/۳۰- ۷/۳۰- ۹/۳۰- ۸/۳۰
شهوند (۳۵۴۰۴۰) ۱۰/۳۰- ۱۲/۳۰- ۲/۳۰- ۴/۳۰- ۵/۳۰- ۸/۳۰
نپتون (۷۶۱۰۳۶) ۹- ۱۱- ۱- ۳- ۵- ۷- ۹
ژاله (۳۰۴۱۲۰) ۱۰/۳۰- ۲/۳۰- ۴/۳۰- ۶/۳۰- ۸/۳۰
توسکا (۵۲۶۵۴۴) ۹- ۱۱- ۱- ۳- ۵- ۷- ۹
المپیا (۹۲۶۷۹۶) ۱۱- ۱- ۳- ۵- ۷/۱۵۷- ۹/۱۵
لیدو (۹۵۱۵۱۱) ۹-۱۱-۱-۳-۵-۷-۹
پاسارگاد (۳۴۲۷۸۲) ۱۰- ۱۲- ۴- ۶/۱۵- ۸/۳۰
چرخ فلک (۹۵۰۵۵۸) ۹- ۱۱- ۱- ۳- ۵- ۷- ۹
★ چهارروئین‌تن - رنگی- سینما سکوپ
سهیلا (۳۱۶۴۲۴) ۳ر۱۰-۳ر۲-۳ر۴-۳ر۶-۳ر۸
مراد (۷۵۳۳۸۲) ۹-۱۱-۱-۳-۵-۷-۹
* خیلی هم ممنون - اغاسی
الوند (۳۶۶۵۳۸) ۱۰-۱۲-۲-۴-۶-۸
* دیوانه‌ای از قفس پرید - رنگی - جک نیکولسون
شهرفرنگ (۶۲۷۶۲۸) ۱۱/۱۵- ۲/۳۰- ۵- ۷/۳۰- ۱۰
★ دنیای وحشی- رنگی- مستند
رادیو سیتی (۶۴۳۳۲۰)- ۱۰ر۱۱- ۳ر۳- ۳ر۵-۳ر۷-۳ر۹
* دختر گناهکار - رنگی - جان گریفیت
شهر قشنگ (۶۴۷۷۷۷) ۱۱- ۱- ۳- ۵- ۷- ۹
* دوستی - رنگی - محصول هندوستان
ارانوس (۵۲۷۹۷۱) ۹/۳۰- ۱۱/۳۰- ۱/۴۵- ۶/۱۵- ۸/۳۰
* داداش کوچکه جیمزباند - لاندوبوزانکا
دروازه طلائی (۳۵۲۱۶۰) ۹- ۱۱- ۱- ۳- ۵- ۷- ۹
* سواران آسمان - دلاور
البرز (۳۰۴۲۵۸) ۸/۳۰- ۱۲- ۳/۳۰- ۷- ۸/۳۰
★ ساعت ۲۵ - رنگی- آنتونی‌کوئین-ویرنالیزی
دیاموند (۸۲۸۴۰۰) ۳ر۱۱-۳ر۱- ۳ر۳- ۳ر۵- ۳ر۷- ۴۵ر۹
* سورج - رنگی - محصول هندوستان
مارلیک (۹۶۳۶۱۶) ۱۱-۱-۳-۵-۷-۹
* سندباد و چشم ببر - رنگی - پاتریک‌وین
کابری (۹۲۸۴۰۱) ۱۱-۱-۳-۵-۷-۹
ریولی (۷۵۷۷۷۷) ۱۱-۳/۳۰-۵/۳۰-۷/۳۰-۹/۳۰
* سگینا - رنگی - دلیپ کومار - سارا بانو
حافظ (۳۹۱۰۷۴) ۱۰/۳۰- ۲/۳۰- ۴/۳۰- ۶/۳۰- ۸/۳۰
* عروس پا برهنه
کیهان (۵۴۶۳۶۰) ۹-۱۱-۱-۳-۵-۷-۹
★ عملیات عقاب ها- رنگی- مایکل‌کین
آتلانتیک (۸۹۷۱۷۱) ۳ر۱۱-۳ر۱-۳ر۳- ۳ر۵-۳ر۷-۴۵ر۹
* غولهای سه بعدی - رنگی - دابنارا ما - سه بعدی
پارامونت (۶۴۸۳۲۱) ۱۱-۳/۳-۵/۳-۷/۳-۹/۳
دیانا (۶۴۷۳۶۵) ۳-۱۱- ۱/۳- ۳/۳- ۵/۳- ۷/۳- ۹/۴۵
* فری دست قشنگ
اونیورسال (۹۲۶۹۵۳) - ۱۱-۱-۳-۵-۷-۹
ایران (۱۶۳۵۴) ۹-۱۱-۱-۳-۵-۷-۹
تیسفون (۸۵۸۸۸۲) ۹-۱۱-۱-۳-۵-۷-۹
رنگین کمان (۷۴۵۷۶۰) ۱۰-۱۲-۲-۴-۶-۸
پاسفیک (۷۵۳۳۱۱) ۱۱-۳/۳۰-۵/۳۰-۷/۳۰-۹/۳۰
دریا (۳۴۱۷۴۶) ۹-۱۱-۱-۳-۵-۷-۹
کارون (۹۵۵۱۶۵) ۳/۱۰-۲/۳-۶/۳۰-۸/۳۰
استارا (۲۴۰۲۲) ۱۰/۳۰-۲/۳۰-۶/۳۰-۸/۳۰
سانیا (۳۵۲۴۴۲) ۹-۱۱-۱-۳-۵-۷-۹
موناکو (۷۳۵۵۷۶) ۹- ۱۱- ۱- ۳- ۵- ۷- ۹
پرسپولیس (۸۵۱۰۸۳) ۱۰- ۱۲- ۲- ۴- ۶- ۸
★ کئوما- رنگی- فرانکو نرو
سانترال (۹۲۸۶۸۶) ۱۱- ۱- ۳- ۵- ۷- ۱۰ر۹
* کبوتر خونین - سینما سکوپ - رنگی
برلیان (۳۹۳۵۳۵) ۹- ۱۱- ۱- ۳- ۵- ۷- ۹
* معشوقه گناهکار - رنگی - درونیک وندل
کسری (۸۲۶۹۳۹) ۱۰/۳۰- ۲- ۴- ۶- ۸- ۱۰
* مبارزه بی امان - رنگی - پیتر فاندا ۹/۳۰
گلدن سیتی (۶۶۳۲۶۹) ۱۱/۳۰- ۱/۳۰- ۳/۳۰- ۵/۳۰- ۷/۳۰-
* مارتای حیله گر - رنگی سینما سکوپ
پارک (۳۱۹۶۳۷) ۹- ۱۱- ۱- ۳- ۵- ۷- ۹
* ملاقات درشب - رنگی - چارلزبرونسون
متروپل (۳۱۹۴۱۰) ۹- ۱۱- ۱- ۳- ۵- ۷- ۹
* وسوسه های یک زن - رنگی - مارگارت لی
تاج (۳۱۳۸۶۴) ۱۰- ۱۲- ۲- ۴- ۶- ۸- ۱۰
* هوسهای قبل از مرگ - رنگی - ارناشودر
پلازا (۶۴۴۲۵۵) ۱۱- ۱- ۳- ۵- ۷- ۹
* فستیوال فیلمهای هندی
شهناز (۷۵۴۶۲۶) ۱۰/۳۰- ۲/۳۰- ۴/۳۰- ۶/۳۰- ۸/۳۰
* سانس انگلیسی
گلدیس ساعت ۹/۳۰ (بعد از ظهر نحس)

سینما کریستال
بن هور

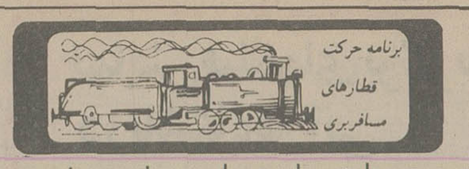

مسیر عبور	نوع قطار	حرکت از تهران	ورود به مقصد	ساعت مراجعت	ورود به تهران
تهران خرمشهر	سریع‌السیر	۱۷/۳۵	۱۱/۱۵	۱۸/۱۰	۱۲/۱۰
	عادی	۱۰/۰۰	۶/۰	۱۰	۶/۱۵
	اکسپرس	۱۵/۳۰	۹/۰۰	۱۳/۲۰	۷/۲۰
تهران مشهد	توریستی	۷/۱۵	۱۷/۰۵	۷/۰۰	۱۷/۰۰
	سریع‌السیر	۱۹/۱۵	۹/۵۵	۱۴/۰۵	۵/۵۰
	عادی	۱۳/۱۵	۷/۳۵	۱۱/۱۰	۵/۲۵
	اکسپرس	۱۷/۱۰	۸/۰۵	۱۵/۰۰	۷/۰۵
تهران تبریز	سریع‌السیر عادی مراغه	۱۸/۰۰ ۲۰/۰۰	۸/۰۰ ۹/۲۰		۱۹/۳۰ ۵/۵۰
تهران اصفهان	سریع‌السیر	۲۱/۱۵	۶/۲۰	۲۱/۰۰	۶/۴۰
تهران کرمان	سریع‌السیر	۱۵/۰۰	۸/۴۰		۹/۲۵
تهران گرگان	عادی سریع‌السیر	۶/۰۰ ۲۱/۲۵	۱۷/۳۰ ۸/۱۵	۷/۰۰ ۱۹/۲۵	۱۸/۵۰ ۶/۳۰
تهران مسکو	سریع‌السیر	روزهای چهارشنبه ۱۸/۰۰	روزهای یکشنبه (بوقت مسکو) ۱۰/۳۵	روزهای شنبه (بوقت مسکو) ۱۷/۳۵	روزهای چهارشنبه ۱۰/۴۰
تهران استانبول	سریع‌السیر	روزهای پنجشنبه ۹/۰۰	روزهای یکشنبه (بوقت استانبول) ۷/۴۳	روزهای چهارشنبه (بوقت استانبول) ۱۷/۴۵	روزهای شنبه ۲۲/۲۵

بازدید وزیر کشاورزی و عمران روستائی از مجتمع صنعتی گوشت لرستان

بامشارکت دامداران محلی، دامپروری لرستان احیاء میشود

صنعتی گوشت لرستان، اقای احمدی وزیر کشاورزی و عمران روستائی و آقای صدقیانی استاندار لرستان و همراهان از فروشگاه مواد پروتئینی خرم آباد بازدید کردند و پیرامون فروش و قیمت گوشت بسته بندی شده، سؤالاتی بعمل آمد که از طرف مسئولان مربوطه پاسخهای لازم داده شد.

پس از فروشگاه مواد پروتئینی خرم آباد، کلینیک دامپزشکی خرم آباد مورد بازدید قرارگرفت و آقای مهندس صادقی مدیر کل کشاورزی و عمران روستائی لرستان گزارشی باستحضار بازدید کنندگان رساند.

سپس تأسیسات «تیر گران» مورد بازدید قرارگرفت وزیر کشاورزی و عمران روستائی و همراهان از چند آغل پروار بندی گوسفند در تیر گران بازدید کردند. در اینجا از طرف آقایان مهندس فلاح و مهندس مشحون توضیحات لازم داده شد.

در آخرین مرحله بازدید، تأسیسات مرکز سراب ناوه کش مورد توجه وزیر کشاورزی و همراهان قرار گرفت. در این مرکز آغل بندی و نگهداری گاو و گوساله بازدید شد و باین ترتیب بازدید وزیر کشاورزی و عمران روستائی از مجتمع صنعتی گوشت لرستان خاتمه یافت، در حالیکه از طرف آقای احمدی وزیر کشاورزی و عمران روستائی، دستورات لازم در جهت پیشرفت امور به مسئولین مربوطه داده شد.

بندی انها حدود ۴۴۰ تن بر اورد می شود در واحد گاو داری «سراب ناوه کش» و تعداد ۶۰۰۰/ رأس گوسفند پرواری در ایستگاه قلعه زره نگهداری می شوند.

قائم مقام مدیر عامل مجتمع صنعتی گوشت لرستان، پس افزود:

لازم میداند به استحضار برساند بمنظور تشویق دامداران و عشایر منطقه، طرحی تهیه شده است که بتوان با بهره گیری از مهارت و تجربیات سنتی و استفاده از امکانات تکنیکی شرکت و با روش های مشارکت محلی تولید دام را بمیزان قابل ملاحظه‌ای افزایش داد.

در این طرح، شرکت گوسفند لازم را برای یکدوره پروار بندی در اختیار دامدار منطقه قرار داده و از نظر تامین علوفه و سرویس دامپزشکی رایگان، امکانات لازم را در اختیار پیمانکاران قرار داده و پس از یکدوره نگهداری مازاد تولید گوشت حاصله را به نسبت معین بین شرکت و پیمانکار تقسیم خواهد کرد.

* بازدید از تأسیسات پروار بندی

پس از گزارش آقای مهندس فلاح قائم مقام مدیر عامل مجتمع صنعتی گوشت لرستان، طی گزارشی اظهار داشت:

در سال جاری متجاوز از ۷۲۳۷۰/ رأس گوسفند و ۱۱۸۵۹ راس بز در مجتمع صنعتی گوشت لرستان پرورش یافته است که از این تعداد ۴۹۲۹۰/ رأس گوسفند و بز به کشتار گاهها اعزام و از خرداد ماه سال جاری، قسمت اعظم و عمده گوشت مورد نیاز پادگانهای نظامی و شهرستانهای ملایر، نهاوند، بروجرد و خرم آباد، چه از طریق عقد قرار داد با شهر داریها و چه از طریق دائر نمودن فروشگاههای مواد پروئینی، تامین گردیده است. ضمنا بزودی با عقد قرار داد لازم با مقامات استان خوزستان گوشت پروار بندی این استان نیز تامین می گردد.

* طرح افزایش تولید دام

آقای مهندس فلاح قائم مقام مدیر عامل مجتمع گوشت صنعتی لرستان، در ادامه سخنان خویش اظهار داشت:

هم اکنون تعداد ۱۴۸۹۴/ رأس گوسفند ماده، ۱۵۱۷۷ رأس گوسفند پروار، ۱۲۰۱ رأس بره نوزاد و ۱۴۱ رأس بزغاله در واحد تیر گران موجودات که زیر نظر ۳ نفر کارشناس، ۴ نفر تکنسین و ۱۷۰ کارگر پروار بندی می شوند. علاوه بر این تعداد ۲۵۳۱ رأس گاو گوشتی که تولید گوشت حاصل از پروار اقای مهندس فلاح مقام مدیر عامل مجتمع صنعتی گوشت لرستان، طی گزارشی اظهار داشت:

دگرگونی های همه جانبه ناشی از انقلاب شاه و ملت و ثمرات وسیع حاصل از این دگرگونی ها، موجبات استقرار صنایع بزرگ و کوچک وابسته به کشاورزی را با توجه به شرایط اقلیمی و خصوصیات طبیعی هر منطقه، در مناطق مختلف کشور پدید آورده که از انجمله «مجتمع صنعتی گوشت لرستان» (واقع در خرم آباد) است که اخیرا مورد بازدید آقای احمدی وزیر کشاورزی و عمران روستائی قرار گرفت.

* قرار داد با شهر داری ها

در جریان بازدید آقای احمدی از «مجتمع صنعتی گوشت لرستان»، تنی چند از معاونین وزارت کشاورزی نیز وزیر کشاورزی و عمران روستایی را همراهی می کردند و همچنین مهندس صدقیانی استاندار لرستان، مهندس صادقی مدیر کل کشاورزی و عمران روستائی استان و جمعی از شخصیت ها و مقامات استان نیز در این بازدید شرکت داشتند.

در بازدید وزیر کشاورزی و عمران روستائی و همراهان از مجتمع صنعتی گوشت لرستان،

آقای احمدی وزیر کشاورزی و آقای مهندس صدقیانی استاندار لرستان، درحال بازدید از فروشگاه مواد پروتئینی خرم اباد وابسته به مجتمع صنعتی گوشت لرستان.

آقای احمدی وزیر کشاورزی و عمران روستائی و آقای مهندس صدقیانی استاندار لرستان و همراهان، بهنگام بازدید از تاسیسات سراب ناوه کش...

کجا برویم

باله

باله فندق شکن
سازمان باله ملی ایران
موسیقی: پیتر چایکوفسکی
طراحی و کارگردانی: نیکلاس بریازف
طراحی صحنه و لباس: برونو سانتینی
رهبر ارکستر: تیلور پوستای
تالار رودکی ساعت ۸ بعدازظهر

فیلم

فیلم خواهر بزرگتر
کارگردان: دانلپان بزبان روسی
محل نمایش: انجمن فرهنگی ایران و شوروی خیابان وصال شیرازی ۱۸۹ ساعت ۱۸

فیلم دایره سرخ
کارگردان: ژان پیر ملویل
محل نمایش: انجمن فرهنگی ایران و فرانسه خیابان شاهپورعلیرضا ساعت ۵ و ۷/۱۰ بعد از ظهر

تئاتر

بلبل سرگشته
نویسنده و کارگردان: علی نصیریان
با شرکت مهین شهابی، آذر فخر، میترا فتحی، جمشید لایق، مصطفی طاری علی نصیریان
تالار ۲۵ شهریور: خیابان جنوبی پارک شهر ساعت ۸ بعد از ظهر

غارت
محل اجراء: کارگاه نمایش چهارراه یوسف آباد کوچه کلانتری
شروع نمایش: ساعت ۸ بعدازظهر، جمعه ها ساعت ۵ بعدازظهر

خلوت خفتگان
تئاتر چهارسو ـ تئاتر شهر ـ چهارراه پهلوی ساعت شروع نمایش ۷/۵ بعدازظهر

دیوار چین
تئاتر شهر ـ چهارراه پهلوی ساعت شروع نمایش ۸ بعدازظهر

میلاد
نویسنده و کارگردان: علاءالدین رحیمی
تالار مولوی: خیابان ۲۱ آذر ساعت ۸بعدازظهر جمعه ساعت ۵ بعدازظهر

نمایشگاه

نقاشی های محمود زنگنه
گالری تهران خیابان عباس آباد چهارراه قصر شماره ۹ طبقه ۲ ساعت بازدید ۱۰صبح تا ۸ بعدازظهر

آبرنگهای مصطفی معینی
گالری فصل ها و یادها: خیابان تخت طاووس خیابان میرعماد خیابان یازدهم شماره ۲۶ ساعت بازدید: ۱۰ صبح تا ۸ بعدازظهر پنجشنبه و جمعه تعطیل است

نقاشی های مهدی حسینی
گالری شهر: خیابان بزرگمهر شماره ۸۶ ساعت ۱۷ تا ۲۰

نقاشی های بهمن بروجنی
گالری سیحون: خیابان عباس اباد خیابان وزراء کوچه چهارم ساعت بازدید ۱۷ تا ۲۰

نقاشی های خسرو خزائی
گالری مهرشاد: خیابان ابادانا نبش خیابان نوبخت ساعت بازدید ۹ تا ۱۳ و ۱۶ تا ۲۰

مینیاتورهای عطیه صدیقی
خانه آفتاب: خیابان روزولت روبروی دانشکده تربیت معلم ساعت ۸ تا ۱۲ و ۱۴ تا ۱۹/۳۰

معماری هوشنگ سیحون، نقاشی های دیوید هاکنی به علاوه هفت نمایش دیگر
موزه هنرهای معاصر: واقع در پارک فرح خیابان امیرآباد ساعت بازدید: ۱۱تا۲۰ روزهای شنبه تعطیل است.

طراحیهای اکبراهری پور
تالار عبید: خیابان ۲۱ آذر ساختمان امور دانشجوئی شماره ۶ ساعت بازدید: ۱۳تا۸ و ۱۷تا۱۹/۳۰ پنجشنبه و جمعه تعطیل است

نمایشگاهی از کاریکاتورهای «هربرت بلاک» «پیراک اولیفانت» و «لواین» و عکس های «روبرت صافاریان»
تالار نقش: میدان کندی ساعت بازدید ۵تا۸ بعدازظهر

کاریکاتورهای بهمن رضائی
نگارخانه نیازی: عباس آباد روبروی سینما شهرفرنگ شماره ۴۳۰ ساعت بازدید ۱۸تا۲۱

نقاشی های محمد رادوند
نگارخانه زند: خیابان محمدرضاشاه کوچه چکاوه ساعت بازدید: ۱۰تا۱۹

نمایشگاه آثار حسین محجوبی
خیابان بخارست، خیابان هیجدهم شماره ۴ ساعت بازدید ۱۷/۰۰تا۰۰ـ۲۱

نقاشی های مسعود عربشاهی
گالری سامان: بلوار الیزابت ساختمان سامان ساعت بازدید: ۱۰تا۱۳، و ۱۶تا۱۹

موزه

* **موزه ایران باستان:**
خیابان قوام‌السلطنه، خیابان پرفسور روان ساعت بازدید: ۹تا۱۳ و ۱۵تا۱۸، دوشنبه ها و بعدازظهر جمعه موزه تعطیل است.

* **موزه جواهرات سلطنتی:**
خیابان فردوسی، ساختمان بانک مرکزی ساعت بازدید: از ۱۵/۳۰تا۱۸ جمعه ها تعطیل است

* **موزه شهیاد:**
میدان شهیاد ساعت بازدید ۹تا۱۶ بدون تعطیل

* **موزه سلسله پهلوی:**
کاخ مرمر ساعت بازدید ۹تا۱۶ پنجشنبه ها تعطیل است

* **موزه نگارستان:**
تقاطع خیابان سپه و کاخ ساعت بازدید: ۱۰تا۱۸ شنبه ها تعطیل است.

* **موزه مردم شناسی:**
میدان ارک ساعت بازدید ۹تا۱۶ جمعه ها تعطیل است

* **موزه ملک**
بازار بین‌الحرمین ساعت بازدید ۸/۳۰تا۱۲ جمعه ها تعطیل است

* **مرکز فرهنگی و هنری رضاعباسی:**
خیابان کوروش کبیر سیدخندان ساعت بازدید: ۱۰تا۱۳ و ۱۵تا۱۸ سه‌شنبه ها تعطیل است.

* **موزه صبا:**
خیابان ظهیرالسلام ساعت بازدید ۹تا۱۶ پنج شنبه و جمعه عصر تعطیل است

* **موزه هنرهای ملی:**
میدان بهارستان ساختمان مرکزی وزارت فرهنگ و هنر ساعت بازدید: ۹تا۱۶ شنبه تعطیل است.

* **موزه هنرهای معاصر:**
پارک فرح ساعت بازدید ۱۱تا۲۰ شنبه ها تعطیل است

* **موزه کاخ گلستان:**
میدان ارک ساعت بازدید ۹تا۱۶ جمعه ها تعطیل است

* **موزه هنرهای تزئینی**
خیابان کریمخان زند ساعت بازدید ۹تا۱۶

فال فردای شما

مهر
تحت تاثیر گفته‌های کسانی که می خواهند مانع استقلال شما شوند قرار نگیرید. ندای عقل و قلب شما بهترین راهنمایتان است.

آبان
با همکارانتان رفتاری توام با سیاست و احتیاط داشته باشید. بزودی همه چیز در جهت دلخواه شما پیش خواهد رفت:

آذر
در هر موقعیتی صمیمیت خود را با اطرافیان حفظ کنید و اهمیتی برای اختلاف نظرهای جزئی قائل نشوید.

دی
درحضور دیگران خوددار باشید و اسرار درونتان را نزد آنها فاش نکنید. درمحیط کار بهیچ وجه عجولانه تصمیم نگیرید.

بهمن
با کسانی که از هیچ نظر با شما توافق ندارند معاشرت نکنید. روز آرام و جالبی را خواهید گذراند.

اسفند
در محیط خانواده و بخصوص در کنار متولدین مرداد ماه آرامش کامل خواهید داشت بزودی در زمینه شغلی پیشرفت بی نظیری خواهید کرد.

مهر
هیجانات این اواخر بر اعصاب شما تاثیر گذاشته‌اند، قدری استراحت کنید. ازدواج و امور عالم‌المنفعه مناسب است.

آبان
به وعده های خود عمل کنید و از آنها غافل نباشید.

آذر
اجازه ندهید که موفقیت های تازه بین شما و دوستانتان فاصله ایجاد کند. تهیه لباس نو نیکوستقبل.

دی
برای مسائل شخصی خود راه حل های مناسبی می یابید.
نیک است رفتن به شکار و مسافرت.

بهمن
وضع مالی شما بهتر می شود و احتمالا دوست تازه‌ای می یابید. عیادت از بیماران خوب است.

اسفند
تجربیاتی را که طی سالها بدست آورده اید، برایگان از دست ندهید-فرستادن کالاهای تجارتی به خارج خوب است.

جدول

ویژه ۹۸۱۵ شماره عادی ۱۲۰۹۷

افقی

۱ ـ دستگاه زلزله سنج ـ بی پول و مفلس را گویند ۲ ـ جیست ـ قوس و قزح ـ جامه فرسوده و کهنه ۳ ـ بتی در زمان جاهلیت اعراب ـ خون ـ مته برقی ـ انچه که پذیرفتنی نیست ۴ ـ نوعی جاده که اتومبیل بر آن حرکت نمی کند ـ اکنون خریدار ندارد ـ انکار کردن ـ وقت و لحظه ۵ ـ از انواع جواب باشد ـ از دین برگشته ۶ ـ جنس قوی ـ از رفتنی ها ـ مدار ستارگان ـ مثل و مانند ـ زینت رو باشد ۷ ـ نوعی پارچه که بر زخم می بندند ـ خسیس پس نمی دهد ـ اسب تند رو ـ حاجت درویشان ۸ ـ از برجسته ترین دانشمندان ایتالیائی که در نقاشی چیره دست بوده و از چهره مونالیزا لبخندی جاودانه ساخت!۹ ـ توانائی ـ از بادهای خطرناک ـ مکان ـ لقب ایزنهاور بود ۱۰ ـ خیس در لفظ انگلیسی ـ طاق دهان ـ در دست بند نشود ـ از کشیدنی ها ـ بوی ماندگی ۱۱ ـ قسمتی از دست ـ دست نخورده ۱۲ ـ بلی به زبان ایتالیائی ـ اشتهایش ارزوست ـ روستا ـ گاهی با جان یکی میشود ۱۳ ـ بی پیچ و خم ـ پارچه ایست ـ دانا و خردمند ـ گوشه خلوت و راحت ۱۴ ـ پایه ها ـ هر چه خلوت تر شد مزدش را گران تر کرد ـ صد متر مربع ۱۵ ـ دارائی کسی ـ رمز و علامت برای بیان عقیده!

عمودی

۱ ـ چاقی و فربهی ـ کتاب نصاری است و به اینگونه هم آمده ـ فرشته ای است ۲ ـ سهل و آسان ـ پرچمها ـ خالص و بی غش ۳ ـ نخ تابیده شده ـ دربازوست ـ مشروبات الکی خارجی ۴ ـ سودن ـ از القاب اروپائیان ـ سازمان امور فضا در امریکا ـ کل و همه ۵ ـ زیر لب میخوانند ـ جوان ـ میخورند تا دردشان سبک شود! ـ برج قدیمی فرانسه ۶ ـ زمانی سوغاتی مکه بود ـ قلاده گردن سگ ـ بندگان خدا ۷ ـ نوعی خط کش است ـ پشت سر ـ عقاب سیاه ـ لباس ماهیان است

۸ ـ واجد پیشاهنگی ـ در سفیده تخم مرغ فراوان است ـ اهگ ۹ ـ فتنه و آشوب ـ باعث تقویت گیاه شود ـ باولد اید ـ انچه خداوند بدهد ببخشد ۱۰ ـ گوشت در لفظ عرب ـ از عناصر شیمیائی ـ بدست پدرش کشته شد!۱۱ ـ می گویند رماتیسم می آورد ـ از خواندنی ها ـ ستاینده ـ نزدیک شدن ۱۲ ـ تیره و تار ـ اهستگی در کار ـ فتنه ها ـ نیم تنه زنانه ۱۳ ـ فریبنده و مکار ـ شهری در المان ـ نام یکی از پیامبران ۱۴ ـ جاریست ـ از کشورهای عهد قدیم بود ـ غریبه نیست ۱۵ ـ ازمایش و امتحان ـ انچه با موسیقی همراه باشد ـ سنگینی.

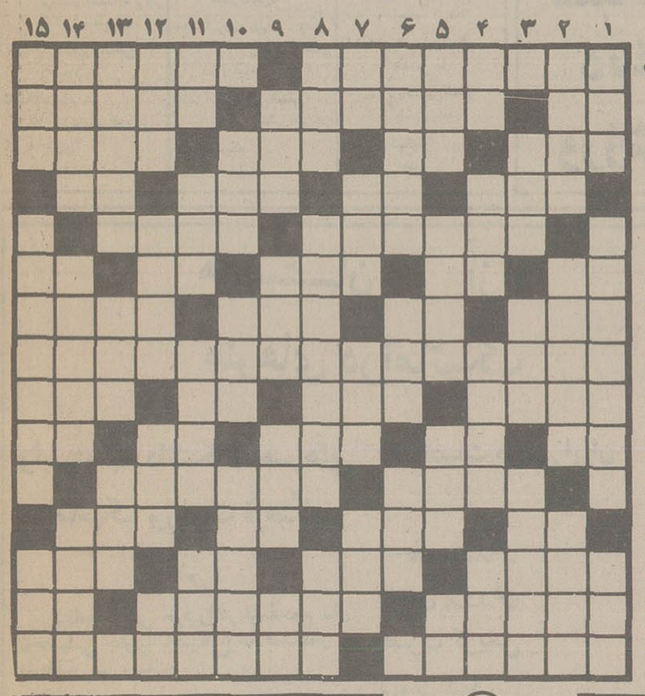

حل جدول های شماره قبل

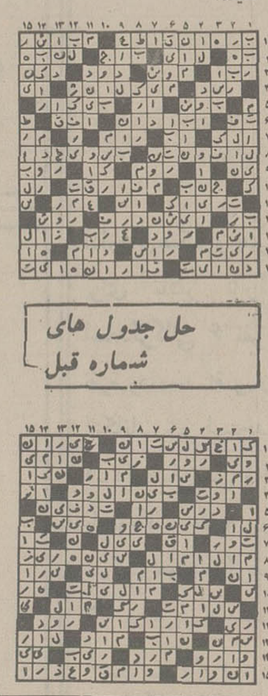

افقی

۱ ـ از مشهورترین آثار عبید زاکانی ـ از درختانی که در بهار گل میدهد ۲ ـ ضمیر مفرد ـ در زمستان وجودش بکار آید ـ چیره دستی در کار ۳ ـ تقویت رادیویی ـ بی کم وکاست ـ از بزرگان بجا میماند ـ همان ساحل است ۴ ـ از طوایف معروف عرب ـ قسمت اعظم جهان را درتصرف دارد ـ پایه و بنیان ـ نیم صدای سگ ۵ ـ تحریک خارجی ـ اشاره بدور ۶ ـ از چاشنی های غذا ـ ضمیر مفرد ـ زبان دار بی زبان ـ با تخته رویهم میشود ـ اشاره بدور ۷ ـ از آلات طرب ـ طایفه ای در ایران ـ شایسته و سزاوار ـ به کار تزریق آید ۸ ـ از خانمهای نیکو کار که حرفه مقدس پرستاری را بنیان نهاد ۹ ـ فریاد تشویق آمیز ـ کوهی در استان فارس ـ فاصله را میزساند ـ در آن آب روان است ۱۰ ـ از انواع بازی قمار ـ دریا ـ خونها ـ به دنبال سوزن میرود ـ خاک کوزه گری ۱۱ ـ اجازه داده شده ـ دستگاهی در موسیقی ۱۲ ـ حرف ندا ـ از طوایف وحشی اروپا ـ بهانه گیر میزند ـ طبل بزرگ ۱۳ ـ طاقش از آثار باستانی ایران است ـ اهلی شده ـ باید غنیمت باشد ـ خوشحال و خندان ۱۴ ـ شهری که در وسط است ـ جغد در آنجا لانه میکند ـ از غزال خوشتر است ۱۵ ـ زن خانه دار را گویند ـ از شاعران مشهور فرانسوی که قطعه «دریاچه» او بسیار معروف است

عمودی

۱ ـ دانه کش بی آزار ـ کلمات و ادواتی در دستور ـ یاری و مساعدت ۲ ـ نوعی خانه است ـ مکار و فریبنده ـ از ابهای اتشین ۳ ـ گاهی پس میشود ـ رودی در آلمان ـ حاکم اب محل بود ۴ ـ شراب فرنگی ـ مجلس شیوخ ـ پولیکه قابل خرج کردن است ـ مادر در لفظ آذری ۵ ـ قدم است ـ دوستی داشتن ـ وقتیکه بگرید خسوف پیش آمده ـ خسته میزند ۶ ـ نمای ساختمان ـ کارش زرنگی است ـ زیر بار حرفش کمتر توان رفت ۷ ـ پسوندیست ـ وسیله کند و کاو ـ رودیکه چنگیز مغول در کنارش شاهد دلاوریهای سلطان جلالدین خوارزمشاه بود ـ کشتی جنگی ۸ ـ بی ادب بله را گوید ـ نامه اعمال دانش آموزان است ـ وسیله ورزش در زورخانه ـ ۹ ـ آتش در زبان عرب ـ پرچم ـ جای اسودگی خیال ـ راه بی پایان ۱۰ ـ بزرگترین شهر زیارتی ـ علامت و نشان ـ گام برداشتن برای انجام کاری ۱۱ ـ شهر سوهان ـ از آن کلاه درست میکنند ـ اهستگی در کار ـ از نواحی مکه ۱۲ ـ اب که ببیند میشکفد ـ نوعی کفش است ـ در اسلام گوشتش حرام است ـ همه را شامل شود ۱۳ ـ هنوز دنبال گنجش میگردند ـ زندگی جز این نیست! ـ گاهی با جان یکی میشود ۱۴ ـ زین و برگ اسب ـ میوه ایست ـ لباس خانم هندی ۱۵ ـ پایتختی در اروپا ـ از زبانهای رایج ـ در کنار دشت است

تلفن های ضروری شما

* مرکز اورژانس تهران ۱۲۳
* دفتر ارائه اطلاعات مسمومیت ها مرکز اورژانس تهران ۶۶۰۵۵۲ ـ ۶۶۰۵۵۱
* مرکز حمایت مسمومین بنیاد والاحضرت شاهدخت شمس پهلوی ۸۴۱۰۲۰ ـ ۸۵۱۰۳۰
* تصادفات راهنمائی و رانندگی ۳۳۳۳۳۳ ـ ۳۴۳۴۳۴
* بیمه ایران (۲۴ ساعته) ۶۴۳۰۱۴ ـ ۳۰۴۰۲۶
* کمیته ملی حمایت از مصرف کننده ۸۵۴۷۴۷ ـ ۸۵۴۸۴۸
* اطلاعات فرودگاه مهرآباد ۶۴۳۹۱۳ ـ ۶۴۳۰۱۲
* هواپیمائی ملی پرواز های خروجی ۹۱۱۳۱۳ و ۹۱۱۳۳۱۴
* آتش نشانی تهران ۹۵۴۴۴۴ ـ ۹۵۵۵۵۴ ـ ۹۵۵۵۵۵ ـ ۶۵۵۵۴۵
* آتش نشانی شمیران ۲۷۷۷۷۷۱ ، ۲۷۷۷۷۷۲

راننده شریف:
قبل از حرکت از آماده بودن چراغهای اتومبیل و برف پاک کن ووجود سایر وسائل ایمنی اطمینان حاصل فرمائید.

شرکت ملی نفت ایران
پخش
قابل توجه مصرف کنندگان نفت گاز حرارتی

درزیر اسامی و شماره تلفن عاملین رسمی توزیع نفت گاز حرارتی که براساس قرارداد منعقده در مقابل شرکت و مصرف کنندگان مسئول میباشند برای اطلاع عموم درج میگردد. چون افراد غیرمسئولی نیز مبادرت به توزیع نفت گاز نموده و موجبات شکایت مصرف کنندگان محترم را فراهم میکنند از عموم مصرف کنندگان تقاضا دارد احتیاجات خود را از طریق عاملین رسمی این شرکت تامین نمایند. ضمناً از کلیه دارندگان دستگاههای حرارتی (شوفاژ) درخواست میشود درصورت مواجه شدن با هرگونه اشکال احتمالی در زمینه توزیع نفت گاز حرارتی بوسیله این توزیع کنندگان و یا برای صدورکارت اشتراک مراتب را بوسیله تلفن های ۷۶۵۹۱۲ـ۷۵۶۰۸۱ـ۷۵۳۲۱۷ـ۷۵۴۲۱۵ بمسئولان این شرکت اطلاع فرمایند تا نسبت برفع آن اقدام و راهنمائی لازم بعمل آید.

ردیف	نام عامل توزیع کننده	شماره تلفن
۱	حوریه کهنام	۳۱۱۴۸۳ـ۳۹۲۷۷۱
۲	رحیم هاشمیان	۶۴۲۸۶۳
۳	برات اله یحیائی	۷۵۸۶۶۵
۴	فریدون حسین زاده	۲۳۲۷۵۰ـ۲۳۱۱۵۹
۵	پسیان	۶۲۱۵۶۴
۶	مرتضی پیشروخصال	۹۷۲۱۲۷
۷	محمود عرب زاده	۹۷۳۷۶۶
۸	منوچهر حسین زاده	۲۳۰۰۰۷ـ۲۳۱۷۱۲
۹	احمد خلیل پور	۹۳۲۷۸۲ـ۹۲۱۲۸۱
۱۰	غلامحسین خلیلی	۹۷۵۴۸۰
۱۱	شرکت سوخت حرارتی	۵۴۸۱۰۱ـ۵
۱۲	محمدجلیلی	۷۶۳۵۷۵ـ۷۶۳۳۸۸
۱۳	حسین اعتمادی	۶۴۲۰۵۴ـ۶۴۵۷۴۶
۱۴	دلاور انصاری	۶۲۱۳۵۰ـ۶۲۶۹۵۲
۱۵	محمد اویسی	۶۲۷۷۴۶ـ۶۲۱۶۶۴
۱۶	حسن دیبائی	۳۶۰۲۶۱ـ۳۶۱۱۵۴ـ۳۶۳۷۳۹
۱۷	محمد دهقان نژاد	۸۲۰۲۴۲ـ۳
۱۸	مرادعلی کاویانی نژاد	۸۹۹۱۴۱ـ۴

شرکت ملی ذوب آهن ایران
آگهی استخدام لیسانسیه و دیپلمه جهت خدمات کامپیوتری

شرکت سهامی ذوب آهن‌آریامهر بمنظور تکمیل کادر مورد نیاز مرکز محاسبات الکترونیکی (خدمات کامپیوتری) تخصصهای زیر را از طریق مصاحبه با حقوق و مزایای مکفی استخدام مینماید.

۱ـ تحلیل گرسیستم
۲ـ طراح سیستم
۳ـ برنامه نویس
٤ـ پانچیست

مدرك تحصیلی لازم برای ردیف های ۱و ۲ فوق لیسانس یا لیسانس در رشته های علوم‌ریاضی وکامپیوتر و یا مهندسی صنایع و یا رشته‌های ریاضی و فیزیك یا مهندسی باسابقه کار مفید در رشته های مورد نیازو برای ردیف۳فوق‌دیپلم برنامه نویسی وبرای ردیف٤ دیپلم کامل متوسطه در رشته های طبیعی، ریاضی‌وادبی‌و مهارت کافی‌دررشته‌مورد نظر. داوطلبان میتوانند جهت آگاهی بیشتر و ثبت نام با دردست داشتن مدارك پرسنلی همه روزه باستثنای‌روز های پنج شنبه و جمعه و ایام تعطیل از ساعت ۷½ الی ۱۶½ باداره کاریابی‌واستخدام کارگزینی کل شرکت سهامی ذوب آهن آریامهر واقع در کیلو متر ٤۵ جاده اصفهان شهر کرد مراجعه فرمایند. م‌الف ۲۲۶۲۷۱ ـ ۱۰ـ۵

امروز و فردا در تلویزیون ببینید

دوشنبه

شبکه اول

۱۷/ اخبار
۱۷/۰۵ کودکان (پی بادی، بچه ها بچه ها، کابوی ها، کتاب)
۱۸/۱۵ شگفتیهای دنیای حیوانات
۱۸/۴۵ کتاب برای همه
۱۹/ در استان ما
۱۹/۱۵ دانش
۲۰/۰ عکاس باشی ـ قسمت ششم
۲۰/۳۰ اخبار
۲۰/۵۰ دنیای خبر
۲۱/۱۵ آقای مربوطه
۲۱/۳۰ سینمای دوشنبه شب ـ پیشگامان جوان، «کریسمت» قسمت دوم
۲۳/۵ اخبار

رادیو تلویزیون دوم

۱۸/۳۰ موسیقی و تصویر
۱۹/۰۰ اخبار ۱۹
۱۹/۱۰ پلنگ صورتی
۱۹/۳۰ حادثه جویان با شرکت: جاک کانرز
۲۰/۰۰ ره آورد «مجله علمی واجتماعی»
۲۰/۳۰ دارا و ندار «قسمت سیزدهم»
۲۱/۳۰ اخبار ۲۱/۳۰ ـ مجله خبری
۲۲/۰۰ فستیوال فیلمهای برگمان «چهره» با شرکت: ماکس دون سیدو ـ بی بی اندرسون در پایان درودی، سرودی و بدرود (برنامه‌ای از: مهدی اخوان ثالث)

سه شنبه

شبکه اول

۱۷/ اخبار
۱۷/۰۵ کودکان (فانتاستیکا، مزرعه سبز، خانواده هالیدی، کتاب)
۱۸/۱۵ مستند ایرانی
۱۸/۴۵ کتاب برای همه
۱۹/ در استان ما
۱۹/۱۵ اخبار ورزشی
۱۹/۳۰ زندگی شیرین
۲۰/ خانه پر برکت
۲۰/۳۰ اخبار
۲۰/۵۰ دنیای خبر
۲۱/۱۵ آقای مربوطه
۲۱/۳۰ تئاتر ـ «قمار»
۲۳/ اخبار

رادیو تلویزیون دوم

۱۸/۳۰ موسیقی و تصویر
۱۹/۰۰ اخبار ۱۹
۱۹/۰۵ الری کوئین «آخرین خواب سزار» ـ با شرکت: جیم هاتن ـ دیوید وین
۲۰/۰۰ ۲۰۲ «برنامه‌ای از پرویز کاردان»
۲۰/۴۵ سیمای معاصران «دنیا خانه من است»
«بزرگداشت نیما یوشیج»
۲۱/۳۰ اخبار ۲۱/۳۰ ـ مجله خبری
۲۲/۰۰ کنسرت هفته: موسیقی کلاسیک کروار کستر باخ مونیخ ـ مس باخ «قسمت دوم» رهبر: کارل ریختر در پایان درودی، سرودی و بدرود برنامه‌ای از: مهدی اخوان ثالث

جدول زیر برپایه ساعت پخش برنامه‌های سه گانه تلویزیون تنظیم شده و خوانندگان گرامی می توانند از روی ساعت پخش، برنامه‌های دلخواه خود را انتخاب کنند

دوشنبه دوازدهم دی‌ماه

۱۵:۵۵ برنامه‌ی بین المللی اعلام برنامه
۱۶:۰۰ برنامه بین المللی خلاصه اخبار
۱۶:۰۵ برنامه بین المللی هاکل بری هاند
۱۶:۳۰ برنامه بین المللی خیابان سه سامی
۱۷:۰۰ شبکه اخبار
۱۷:۰۵ شبکه کودکان
۱۷:۳۰ برنامه بین المللی سوپرمن
۱۸:۰۰ برنامه بین المللی شو «لوسی»
۱۸:۱۵ شبکه شگفتیهای دنیای حیوانات (پرواز) این فیلم، مقایسه پرواز پرندگان است با پرواز انسان توسط هواپیما...
۱۸:۳۰ برنامه بین المللی اخبار
۱۸:۴۵ شبکه کتاب برای همه
۱۹:۰۰ شبکه داستان ما
۱۹:۰۰ برنامه دوم اخبار ۱۹
۱۹:۱۰ برنامه دوم پلنگ صورتی
۱۹:۱۵ شبکه اخبار و ورزشی
۱۹:۳۰ شبکه دانش
۱۹:۳۰ برنامه دوم حادثه جویان با شرکت جاک کانرز این هفته در فیلم حادثه جویان سوارکاران شوروی را می بینند که در سرمای ۲۵ درجه زیر صفر عملیات جالبی برروی اسب انجام میدهند.
۱۹:۵۰ برنامه بین المللی رودا
۲۰:۰۰ شبکه عکاس باشی قسمت ششم «موش»
۲۰:۰۰ برنامه دوم ره آورد ـ مجله علمی و اجتماعی
۲۰:۱۵ برنامه بین المللی فیلم سینمائی جین ایر
۲۰:۳۰ اخبار
۲۰:۳۰ برنامه دوم داراوندار قسمت سیزدهم با شرکت نیک دولت ـ پیتر اشتراوس
۲۰:۵۰ شبکه دنیای خبر
۲۱:۱۵ شبکه آقای مربوطه
۲۱:۳۰ شبکه سینمای دوشنبه شب ـ پیشگامان جوان ـ کریسمس
۲۱:۳۰ برنامه دوم اخبار
۲۲ برنامه دوم فستیوال فیلمهای برگمن ـ فیلم چهره
دربایان درودی، سرودی و بدرود
۲۲:۰۰ برنامه بین المللی اخبار
۲۲:۱۵ برنامه بین المللی شفت
۲۳:۰۰ برنامه بین المللی پایان برنامه
۲۳:۰۵ شبکه اخبار

«پیشگامان جوان» و «چهره» فیلم های سینمایی امشب

برگمان متقلب‌ها را رسوا میکند

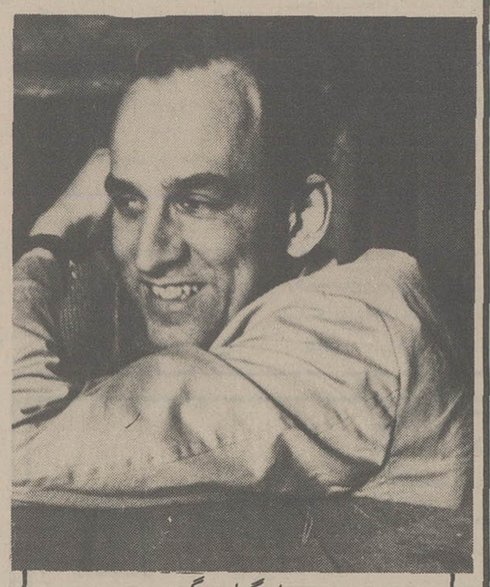
اینگمار برگمن

پیشگامان جوان
کارگردان ـ مایکل اوهرلیهی
هنرپیشگاه ـ لیندا پرل، راجر کرین، رابرت هیز

***

دیوید بیتون وهمسرش مالی با تحمل سختیهای بسیار سرانجام به داکوتامیرسند وپس ازتصاحب یک قطعه از زمین های دولتی سامان میگیرند.

دراین قسمت فیلم دیوید ومالی تنها مایه خوشبختی خود یعنی فرزندشان را ازدست میدهند. ابتدا میکوشند با صبر وشکیبائی این مصیبت را تحمل کنند ولی این فقدان بزودی طوفانی درزندگیشان پدید میاورد که با دخالت بموقع نزدیکان دیوید ومالی این طوفان ارام می شود.

دراین حال «راه آهن» برخلاف نقشه پیش بینی شده، مسیر خودرا تغییر داده وازمزرعه «دان گیری» میگذرد و «دان» که نمی تواند دستاوردسالهای فعالیتش را ازدست رفته ببیند، دست به اعتراض میزند ولی کاری ازپیش نمی برد و....

چهره
کارگردان ـ اینگمار برگمان
هنرپیشگان ـ ماکس فن سیدو، اینگرید تولین...
مدیر فیلمبرداری ـ گونارفیشر
موسیقی متن ـ اریک نوردگرن
محصول سال ـ ۱۹۵۹ (سوئد)

***

شعبده بازی بنام دکتر آلبرت امانوئل فوگلر به همراه اکیپش به مقصد استکهلم درحرکت است. این گروه دربین راه یک بازیگر را درحال احتضار می یابند پس به کمک هم اورا به داخل کالسکه ای که باآن سفر میکنند، می آورند.

شعبده باز باگروهش، دختر، مادربزرگ ورئیس سیرک درسرراه خود توقف کوتاهی درخانه یکی ازاشراف متشخص ودوستدار عملیات شعبده بازی میکنند اویک پزشک کنجکاوست که میگوید برای شناخت حقیقت وسوسه شده است وسعی میکند تاچهره واقعی دکتر «فوگلر» را بشناسد، وی شیفته تجزیه وتحلیل افکار «فوگلر» است تا بدین ترتیب به زندیکانش ثابت کند که دکتر فوگلر بیشتر یک شارلاتان است تایک هنرمند...

فیلم چهره اینگمار برگمان که ماجرایش درسال ۱۸۴۶ روی میدهد به سال ۱۹۵۹ ساخته شد ونمایشش درهمین سال درجشنواره ونیز جایزه مخصوص هیئت داوران را بدست اورد

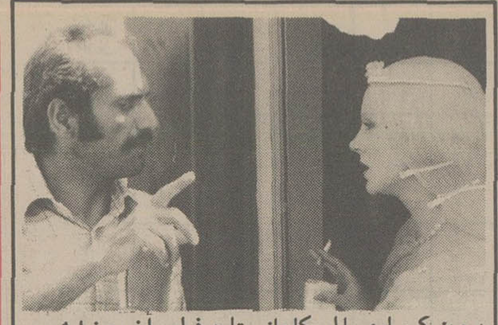
پرویز کیمیاوی با اریکا ماز ستاره فیلم آخرین فیلمش ـ سیندرلا

کیمیاوی، رویاروی دوستدارانش در سینمای آزاد

سینمای آزاد ایران از ۱۷ دی ماه دربرنامه نمایش فیلمهای سوپر هشت ازسینماهای اماتور ایران، فیلمهای محاکات ساخته حسین سیاح، نمونه ساخته داود غلامحسینی نگفتمت مرو که... ساخته محمدعلی معصوم دوست، عکسهای طویل ازیک شب ساخته کامران بختیاری را نشان خواهد داد.

هم چنین هیجدهم دیماه یکشنبه جلسه ای برپا خواهد بود با حضور پرویز کیمیاوی فیلمساز که باعلاقمند آثارش به گفتگو خواهد نشست دوشنبه نوزده دیماه فیلم من اعتراف میکنم ساخته آلفرد هیچکاک نیز بزبان اصلی نمایش داده می شود

نمایش فیلمهای برگزیده ایرانی در باشگاه فارابی

باشگاه فارابی از دهم دیماه نمایش فیلمهای برگزیده اما به اکران نیامده سینمای ایران را آغاز کرده است. در ادامه نمایش این فیلم ها از فردا شب ۱۲ دیماه به ترتیب فیلمهای کلاغ بیضائی، گزارش کیا رستمی، ملکوت هریتاش، شطرنج باد اصلانی، ـ بن بست صیاد، باغ سنگی کیمیاوی، دایره مینای مهرجوئی. مرثیه امیر نادری و یک اتفاق ساده سهراب شهید ثالث را تا روز ۲۲ دیماه نمایش میدهد.

دیشب سوته‌دلان ساخته علی حاتمی نمایش داده شد.

منوچهر احمدی در صحنه ای از مرثیه

از مکتب خانه تا تکنولژی آموزشی

عزت الله رمضانی فر در صحنه‌ای از فیلم حرف

سیروس قهرمانی نویسنده مطبوعات و کارگردان سینما و تلویزیون که چند سالیست علاوه بر کار مطبوعاتی کلیه فعالیتهای هنری خود را در تلویزیون متمرکز کرده، بتازگی یک فیلم داستانی یکساعته را برای تلویزیون ۲ بنام «حرف» بپایان رسانده است که اواخر دیماه پخش خواهد شد.

در «حرف» که وارطانیان امور فیلمبرداری آنرا انجام داده عزت اله رمضانی فر، گیتی ساعتچی، پروین سلیمانی، حسین معلومی، حسین معلومی، شیرین روشندل، محمود قانع، فیروزه و مهدی میرزادگی شرکت دارند.

سیروس قهرمانی در عین حال طرح دیگری در دست تهیه دارد با عنوان «از مکتب خانه تا تکنولوژی آموزشی» که برای تلویزیون ۲ خواهد ساخت تا چند هفته دیگر فیلمبرداری آن در مکتب خانه های قدیمی گیلان، اصفهان یزد و تبریز آغاز خواهد شد.

ناصر نجیبین نویسنده دیگر مطبوعات در نوشتن این طرح همکاری دارد.

آثار «کلودشابرول»

سینما تک موزه هنر های معاصر تهران از روز شنبه سیزدهم دیماه آثار سینمائی کلودشابرول فیلمساز فرانسوی را تا سه شنبه ۲۷ دیماه نمایش خواهد داد.

سرژ زیبا (۱۹۵۱) پسر عمو ها (۱۹۵۸) زن بی وفا (۱۹۶۸) غزالها (۱۹۶۸) بگذار حیوان بمیرد (۱۹۶۹) قصاب (۱۹۷۰) و جدائی (۱۹۷۰) فیلمهای شابرول هستند که بترتیب از سه شنبه سیزدهم دیماه تا سه شنبه بیست هفت دیماه بنمایش گذاشته خواهند شد. کلیه فیلم ها بزبان فرانسه خواهد بود.

فیلمهای انجمن سینمای جوانان ایران در فستیوال پاریس

انجمن سینمای جوانان ایران، در بهمن ماه یک «ماه فیلم» خواهد داشت

انجمن سینمای جوانان ایران پنج فیلم از ساخته های فیلمسازان اعضای این انجمن را به جشنواره سینمائی اماتور (۸ میلیمتری) پاریس فرستاده است. هویت باضافه فرهنگ، گندم زار، عاشورا، عید قربان و استپانوس مقدس فیلم های عرضه شده به فستیوال پاریس هستند. در ضمن انجمن سینمای جوانان ایران در بهمن یک «ماه فیلم» خواهد داشت که با همکاری مرکز آموزش فیلمسازی کانون پرورش فکری کودکان و نوجوانان برگزار می شود. در طول مدت این ماه هر شب در کاخهای جوانان، کتابخانه های کانون، انجمن های مربوط به جوانان و چند مدارس عالی فیلم هایی نمایش داده می شود.

از امشب — در سینماهای — از امشب

اروپا — خیابان شاه آباد — تلفن ۳۰۳۱۷۹
میامی — میدان شهناز — تلفن ۷۵۴۳۲۹
سیلوانا — میدان ژاله — تلفن ۳۶۳۷۷۷

برای اولین مرتبه ـ شما تماشاگر زیباترین اثر کاراته جهان سینما خواهید بود

انتقام مرگ بروس لی

سینما اسکوپ رنگی
با شرکت:
لی سیائو فونگ
پخش از پانرفیلم

از شهر تانها نماینده فعال میپذیریم
مای کیچن
نخته مدرن و بهداشتی آشپزخانه
تلفن مرکز پخش ۶۵۳۳۱۹

گاشی
جدید ۲۰X۲۰ ایرانا
مناسبترین پوشش برای کف و دیوار
با استحکام فوق العاده
برخوردار از زیباترین طرحهای گاشی در جهان
دوام گاشی جدید ۲۰X۲۰ ایرانا ابدی است

راننده شریف:
قبل از حرکت از آماده بودن چراغهای اتومبیل و برف پاک کن ووجود سایر وسائل ایمنی اطمینان حاصل فرمائید.

شنبه‌ها دنیای ورزش

وزارت فرهنگ و هنر

استخدام هنرمند تئاتر

اداره فرهنگ و هنر گرگان و دشت برای تالار بزرگ فخرالدین اسعدگرگانی ۶ نفر هنرپیشه (سه نفرمرد، سه نفر زن) با شرایط و امکانات زیر استخدام میکند:

۱ـ داوطلبان پس از انتخاب بلافاصله با دریافت حقوق در دوره کارورزی شرکت خواهند کرد.

۲ـ به هزینه مسکن هنرمندان غیربومی از سوی اداره فرهنگ و هنر گرگان کمک میشود.

۳ـ به هنرمندان متناسب با هزینه زندگی و درجه کارآئی حقوق مکفی و بمیزان فعالیت پاداش سالانه تعلق می گیرد.

شرایط:

۱ـ داشتن شرایط عمومی استخدام رسمی (بجز شرط سنی)

۲ـ دارابودن سابقه کار عملی در زمینه تئاتر (اماتور، یا حرفه‌ای) و یا تحصیلات تخصصی تئاتر (دانشگاهی یا آزاد) و یا داشتن استعداد کافی در زمینه بازیگری تئاتر

۳ـ توفیق درمصاحبه

داوطلبان می توانند تقاضای خود را به نشانی تهران ـ خیابان شاهرضا ـ میدان فردوسی ـ خیابان پارس مقابل بیمارستان دادگستری اداره برنامه های تئاتر و یا به نشانی گرگان اداره فرهنگ و هنر ارسال دارند.

برای کسب اطلاع بیشتر می توانید با تلفن های ۳۱۰۵۳۶ و ۳۱۰۷۲۷ (اداره برنامه های تئاتر) و یا ۸۱۷۱ـ۴۹۳۳ (اداره فرهنگ و هنر گرگان) تماس حاصل فرمایند.

مهلت ارسال تقاضا تا تاریخ دوم بهمن ماه است و داوطلبان باید ساعت ۱۰ صبح روز شنبه هشتم بهمن ماه برای مصاحبه در اداره برنامه های تئاتر حضور یابند.

هنرستان آزاد هنرهای دراماتیک

وابسته به دانشکدهٔ هنرهای دراماتیک وزارت فرهنگ و هنر

برنامهٔ درسی خود را در نیمهٔ دوم سال تحصیلی جاری باطلاع علاقمندان و داوطلبان می رساند:

۱ـ هنرپیشگی و کارگردانی
۲ـ فن بیان
۳ـ فیلمبرداری
۴ـ نقد و تحلیل فیلم
۵ـ طراحی و نقاشی
۶ـ نمایشنامه و نقد هنری
۷ـ عکاسی
۸ـ دکورسازی و طراحی نور
۹ـ گریم
۱۰ـ ادبیات درامی ایران

حسین پرورش
حسین پرورش
نصرت کریمی
پرویز شفا
بهروز گلزاری
ابراهیم مکی
داود ملک صدیق
تامارامانی قلم
نصرت کریمی ـ محمود شیبانی
(بعدا تعیین میشود)

مهلت نام نویسی از دهم تا هیجدهم دیماه خواهد بود و داوطلبان می توانند برای ثبت نام و کسب اطلاع بیشتر همه روزه از ساعت ۸ تا ۱۵ به دفتر هنرستان آزاد مراجعه کنند.

نشانی: خیابان ژاله آبسردار دانشکدهٔ هنرهای دراماتیک تلفن: ۳۱۸۲۴۰

کارخانجات پرشیان متال فورمز
پروفیل پوشش — متال سقف

انواع پروفیلهای کرکره‌ای ذوزنقه‌ای، گالوانیزه آلومینیوم و گالوانیزه رنگی به عرضهای ۱۰۰ و ۹۲ سانتیمتر و بطول دلخواه تا ۲۱ متر مناسبترین پوشش سقفی و بدنه ساختمانهای صنعتی، کشاورزی، انبارها سالنها و بخصوص نمای ساختمانهای شهری و ویلایی میباشد.

متال سقف قالب دائمی سقفهای بین طبقاتی است که از پروفیل ذوزنقه‌ای ۳۵ میلیمتری با ضخامت ۰٫۶۰، ۰٫۷۰ و یا ۰٫۹۰ میلیمتر ساخته شده که با اضافه نمودن مش یا میله گرد و حدود ۱۷ الی ۱۰ سانتیمتر بتون بامزایا و امتیازات انحصاری بیشمار بجای سقف های ضربی، سفالی و یا بلوک سیمانی قابل استفاده میباشد و نتیجه آن: سرعت زیاد در ساخت سقف، مقاومت فوق العاده در مقابل زلزله و حدود ۴۰٪ صرفه جویی در مصرف آهن و اسکلت فلزی ...

تهران، عباس آباد خیابان پاکستان خیابان دهم پلاک ۲۱
تلفنهای ۶۲۹۱۴۸ ـ ۶۲۶۶۷۷ ـ ۶۲۷۳۴۵ ـ ۶۲۳۳۲۷

DOODEJ CO.

قیمت عمده‌فروشی پنیر و کره کاهش یافت

* تحریم خرید مواد لبنیاتی، تولید ـ کنندگان دانمارکی را نگران کرده است.
* ذخیره مواد لبنی در سردخانه ها افزون از مصرف است
* چند پارتی سفارش خرید به‌سایر کشور های اروپائی داده‌شد

بدنبال تصمیم اخیر بازرگانان و صاحبان صنایع ایرانی مبنی بر تحریم خرید کالا از ایتالیا و دانمارک چندتن از بازرگانان وارد کننده فرآورده‌های لبنیاتی بمقدار ثبت سفارش خرید محصولات دامی بخصوص کره وپنیر از ممالک دیگراز جمله‌کشورهای‌رومانی، فنلاند، هلند، اتریش و آلمان افزودند.

واردات از دانمارک

در سالهای اخیر مقدار واردات کالاهای مختلف از دو کشور مذکور بخصوص واردات فرآورده‌های لبنیاتی ازدانمارک فوق‌العاده زیاد بوده است و عدم خرید بازرگانان و صاحبان صنایع ایرانی از کشورهای فوق‌الذکر روی بازارهای کشورهای مذکور تاثیرخواهد گذاشت کمااینکه بنابنوشته روزنامه‌گاردین، انجمن کشاورزی دانمارک که سالانه بیش از پانزده میلیون لیره استرلینگ پنیر صادر میکند از تصمیم اخیر بازرگانان ایرانی اظهار نگرانی کرده و یک مقام مسئول از طرف این انجمن گفته است که اگر مدت این تحریم زیاد باشد اقدام ایران لطمه شدیدی بصنایع لبنیاتی دانمارک خواهد زد.

موجودی کافی

این بازرگان گفت وارد کنندگان فرآورده‌های لبنیاتی در شرایطی خرید پنیر و کره را از کشورهای فنلاند، رومانی، هلند، آلمان و اتریش آغاز کردند که هم‌اکنون مقدار موجودی کره وپنیر در سرد خانه‌های کشور زیاد است و جای هیچگونه نگرانی نیست.

این بازرگان افزود جالب اینکه نرخهای اخیر کشورهای فوق‌الذکر ارزانتر از نرخ خرید پنیر وکره ازدانمارک است. قیمت پنیر خارجی‌تحویل مرزهای ایران هرتن ۱۳۲۵ تا ۱۳۵۰ دلار وقیمت کره‌خارجی تحویل مرزهای ایران هر تن ۱۳۰۰ تا ۱۳۵۰ دلار است. کاهش قیمت این دو فرآورده در کشورهای خارجی موجب شده است تا قیمت عمده‌فروشی کره وپنیر خارجی نیز درتهران تنزل کند و قیمت عمده‌فروشی پنیرهم‌اکنون کیلوئی ۱۱۲ریال ونرخ عمده فروشی کره‌خارجی کیلوئی ۱۲۴ ریال است.

سفارش خرید

یکی دیگر از وارد کنندگان فرآورده‌های لبنیاتی گفت مسلما آنگروه از بازرگانانیکه در رشته‌های دیگر فعالیت‌دارند وکالاهای دیگری وارد میکنند برای آنکه عملا رنجیدگی احساسات خود را نسبت به روش کشورهای دانمارک و ایتالیا نشان دهند نه تنها تا تصمیم ثانوی از خرید کالا از دو کشور مذکور خودداری خواهند کرد بلکه برای جبران کسری کالاهائی که قبلا از دانمارک و ایتالیا خریداری میکردند بمقدار خریدشان از کشورهای دیگر خواهند افزود.

نیازمندیهای اقتصادی

نرخ فروش ارزهای خارجی

نوع ارز	ارزش به‌ریال دربانکهای کشور	اسکناس در بازار آزاد	حواله در بازار آزاد
دلار امریکا	۷۰ر۶۰	۷۱ر۴۰	۷۱
دلار کانادا	۶۴ر۷۰	۶۸	-
دلار استرالیا	۸۱ر۲۰	۸۲	-
لیره انگلیس	۱۳۵ر۸۰	۱۳۶ر۲۵	۱۳۶
مارک آلمان فدرال	۳۳ر۷۵	۳۳ر۹۰	۳۳ر۸۰
فرانک سویس	۳۵ر۴۵	۳۵ر۶۰	۳۵ر۵۰
فرانک فرانسه	۱۵ر۱۰	۱۵ر۱۵	۱۵ر۱۰
یکصد فرانک بلژیک	۲۱۵ر۸۵	۲۱۶ر۱۵	۲۱۶
یکصد لیر ایتالیا	۸ر۱۵	۸ر۳۵	۸ر۲۵
فلورن هلند	۳۱ر۲۰	۳۱ر۵۰	-
کورن سوئد	۱۵ر۲۰	۱۵ر۲۵	-
کورن نروژ	۱۳ر۸۵	۱۳ر۹۰	-
کورن دانمارک	۱۲ر۳۰	۱۲ر۴۰	-
شلینگ اتریش	۴ر۸۵	۵	-
یکصد ین ژاپن	۲۹ر۶۰	۲۹ر۷۵	۲۹ر۷۰
یکصد روپیه هند	۸۴۷	۸۳۵	۸۳۰
دینار کویت	۲۴۸ر۵۰	۲۵۱	۲۵۱
دینار عراق	۲۴۱	۲۱۱	-
دینار بحرین	۱۸۱	۱۸۱ر۵۰	-
ریال سعودی	۲۰ر۰۳۵	۲۰ر۵۰	-
درهم امارات متحده	۱۸ر۵۰	۱۸ر۶۵	-

ازخریداران ارزهای‌خارجی دربانکها هزینه‌زیر وصول میشود
۱ـ کارمزدفروش اسکناس ۰ر۱ درصد
۲ـ کارمزدفروش تراول‌چک ۱ درصد
۳ـ کارمزدفروش حواله۵ر۱ درهزارباضافه هزینه: پست،تلگرام

نرخ فروش سکه های طلا

نوع سکه	در بانکملی	در بازار آزاد
ربع پهلوی	۹۰۰ ریال	۸۷۵
نیم پهلوی	۱۷۰۰ ریال	۱۶۸۵
یک پهلوی	۳۲۰۰ ریال	۳۲۰۰
دو ونیم پهلوی	۸۲۰۰ ریال	۸۲۰۰
پنج پهلوی	۱۶۴۰۰ ریال	۱۶۲۵۰

معاملات بورس سهام شرکت ها روز یکشنبه

نام شرکت	تعداد سهام معامله شده	قیمت اسمی	قیمت دیروز
بانک توسعه‌صنعتی	۲ر۱۰۱۹۱	۱۰۰۰	۱۶۲۰
بانک اعتبارات	۵۰۰	۱۰۰۰	۱۹۲۰
بانک تهران	۵	۱۰۰۰	۲۳۰۰
بانک شهریار	۳۱	۱۰۰۰۰	۱۱۹۰۰
بانک صادرات	۴۱۶	۱۰۰۰۰	۲۴۸۶۰
بانک صنایع	۳۳ر۵۲۱	۱۰۰۰۰	۱۶۵۰۰
سیمان شمال	۴۵۳	۱۰۰۰	۱۷۲۰
قند کرمانشاه	۲۰۰	۵۰۰۰	۸۴۰۵
مخمل کاشان	۵۹۱	۱۰۰۰	۱۸۰۰
یزد باف	۲۸۸۳	۱۰۰۰	۲۶۵۰
سرمایه‌گذاری ملی	۲۶۴۲	۱۰۰۰	۱۰۹۵
سرمایه‌گذاری بانکها	۶۷۹	۱۰۰۰	۱۰۰۰

معاملات اوراق قرضه روز یکشنبه

نوع ورقه	تاریخ صدور	نرخ‌بهره (درصد)	نرخ معامله (درصد)	بازده (درصد)
قرضه دولتی				
سه ساله	۳۵ر۶ر۱۲	۹ر۵	۹۹ر۲۲	۱۰
پنج ساله	۳۵ر۶ر۱۲	۱۰	۹۷ر۰۲	۱۱
هفت ساله	۳۰ر۰ر۱۵	۹	۹۹ر۹۹	۹
قرضه گسترش				
دو ساله	۳۶ر۲ر۱	۹	۹۷ر۴۴	۱۱ر۱۰
پنج ساله	۳۵ر۱۲ر۲۹	۱۰	۹۳ر۹۳	۱۱ر۸۵
پنج ساله	۳۶ر۶ر۱	۱۰	۹۳ر۴۸	۱۱ر۸۵
پنج ساله	۳۵ر۲ر۱	۱۰	۹۴ر۹۹	۱۱ر۸۵
پنج ساله	۳۶ر۴ر۱	۱۰	۹۳ر۶۹	۱۱ر۸۵

شرکت های جدیدالتاسیس

شرکت	موضوع	موسسین ومدیران
کیسه شهرضا اصفهان	واردات و صادرات	رضا نبوی نژاد و شهین افشار
بامیر	امور بازرگانی و خدمات گمرکی	مجتبی میرباقری
گلازین	کشاورزی و مواد شیمیائی	احمد روان‌پارسا
تعاونی اعتبار کارگران لامپ ایران	اعطای وام	عباس گیلانیها
ساختمانی لامانها	ساختمان آپارتمان و ویلا	رضا باقری و عباس علی کرد
امکان	پیمانکاری ساختمان	اصغر خسروشاهی و منصور بدیعی
ایران کاپابل	مشاورت مهندسی درامور صنایع شیمیائی	سعید کریمی و شهلا وزیری
ایرواتیال تکستیلس	واردات و صادرات فرآورده های مخمل و چرم‌مصنوعی	نیروز فرهود
هانی‌کو	معاملات اتومبیل سواری و سنگین	کامبیز خاتمی
داماسا	ساختمانی و تاسیساتی	سعید فتح‌الهی
کادپارتس	واردات و صادرات کالاهای مجاز	خلیل جواهری حقیقی
بی.تی.آی	امور بازرگانی	جلال فراسمی
زاکوبین	برق و تاسیسات	حسین فاریابی
مهر روستالرستان	راه و ساختمان	داراب رستگار
فلیگن	تاسیسات برقی و آبرسانی	نجات اله روح‌الفداء
آرکولوک	مدیریت و نظارت ساختمان	مهتاب حق بین
ایران گریستز	انجام امور بازرگانی	مهدی پشتیبان

معرفی موسسه حسابرسی عضو کانون حسابداران رسمی

پیرو آگهی قبلی، دراجرای مدلول ماده ۳۷ساسنامه کانون حسابداران رسمی بدین‌وسیله چهاردهمین موسسه حسابرسی موضوع ماده ۲۷۷قانون مالیات های مستقیم را معرفی مینماید:

موسسه حسابرسی مشیران شماره ثبت ۱۶۸۰ بمدیریت آقایان حسین غفوری وغلامرضا سلامی.

کانون حسابداران‌رسمی
آ ـ ۲۸۰۱۲

پرتقال شمال ۵ نوع درجه‌بندی وخریداری میشود

تا ۱۵ اسفند ۱۰۰ هزار تن پرتقال خریداری خواهد شد

پنج مرکز خرید پرتقال محصول شمال کشور در پنج شهرستان شمالی تشکیل و شروع بخرید تولید باغداران کرد.

برای دایر کردن مراکزخرید پرتقال، پنج گروه مرکب از ماموران سازمان مرکزی تعاون روستائی بشهرستان‌های‌رامسر، رودسر، شهسوار، نوشهر و چالوس اعزام گردیدند و از بامداد امروز خرید پرتقال در مناطق ذکر شده آغاز گردید.

قیمت خرید

براساس توافقی که بعمل آمده است، پرتقال عرضه‌شده توسط سازمان مرکزی تعاون روستائی باپنج قیمت متفاوت که باتوجه بنوع پرتقال ها تعیین شده است، خریداری میگردد.

قیمت خرید پرتقال درجه‌یک که هر کیلو شامل ۵ عددمی شود ۳۸ ریالو درجه دو هر کیلو شامل ۶ عدد ۳۰ ریالو درجه ۳ که هرکیلو ۷ عدد است کیلوئی ۲۲ ریال، درجه ٤ که هر کیلو شامل ۹ عدد است کیلوئی ۱۴ ریالوبالاخره پرتقال درجه پنج که هر ۱۲ عدد آن یك کیلو گرم وزن دارد بقیمت هر کیلو ۵ ریال خریداری میشود.

برای آنکه از هجوم باغداران کاسته شود، ماموران گروه های خرید سازمان مرکزی تعاون روستائی هر ۱۵ روزیك بار قیمت جدید خرید را اعلام خواهند کردکه نسبت بقیمت قبلی افزایش خواهد داشت و باغداران نیز محصول رایکجا تحویل ندهند.

عرضه پرتقال

طبق ضوابطی که در نظر گرفته شده است هریك از باغداران مکلف است‌که‌هنگام عرضه محصول خود توجه‌داشته باشد که حداقل ۱۰ درصد آن از نوع درجه یك‌و۵درصد از انواع درجه ۲ و ۳و چهل درصد بقیه از انواع درجات ٤و ۵ باشد.

خبرنگار ما گزارش دادکه پرتقال های خریداری شده، پس‌از جعبه کردن بمراکز شرکت های‌تعاونی‌توزیع‌میدان داران فرستاده خواهدشد که پس‌از فروش ۸ درصد سود قیمت فروش را بسازمان‌مرکزی تعاون روستائی بعنوان کارمزد دریافت میکند.

امروز گفته شد که اولین کامیون های حامل پرتقال خریداری شده از مناطق‌شمالی کشور بشرکت تعاونی توزیع میادین تهران رسیده و عینا تحویل مدیر عامل این شرکت گردیده است.

خرید ۱۰۰ هزار تن پرتقال

خرید پرتقال باغداران شمال تا ۱۵ اسفند ماه آینده ادامه خواهد داشت و گفته میشود که کل خرید سازمان مرکزی تعاون روستائی از باغداران شمال بیش‌از یکصد هزار تن خواهدبود.

خرید پرتقال‌باغداران شمال علاوه بر تهران توسط شرکت های تعاونی توزیع‌درشهرستان هانیز بنرخ متعادل که توسط اتاق اصناف تعیین میشود عرضه خواهدشد.

۳۸۲۱ اتومبیل وارداتی در گمرک است

در آبانماه ۹۷۶ دستگاه اتومبیل سواری توسط مسافران وارد کشور شده است

در آبان ماه گذشته‌مسافران مجموعا ۹۷۶ دستگاه اتومبیل سواری باخود وارد کشور کرده‌اند که ۹۳۶ دستگاه از این اتومبیلها از طریق مرز ـ بازرگان و بقیه از سایر مرزهای کشور وارد گردیده است.

آماری که در این زمینه انتشار یافته نشان میدهد که تعداد اتومبیلهای مسافری ـ سواری مسافری بوده است.

مطابق همین آمار علاوه بر اتومبیلهای مسافری تعدادی‌نیز اتومبیل توسط شرکتها و موسسات وارد کننده بایران حمل شده که رقم آن بیش از یکهزار ویکصد دستگاه‌اتومبیل از ساخت کشورهای مختلف جهان بوده است.

ترخیص اتومبیل

همچنین در ابان ماه فقط از گمرک تهران ۲ هزار و۱۷۲ دستگاه اتومبیل ترخیص‌گردید. بعلاوه تعداد اتومبیلهای ترخیص نشده در پایان آبان ماه ۳ هزار و ۸۲۱ دستگاه رسید.

مطابق مقررات واردکنندگان اتومبیل مکلفند حداکثر ظرف ۲۰ روز اتومبیل را بهگمرکات تحویل دهند.

بموجب همین مقررات‌صاحبان اتومبیل باید حداکثر تا ٤ماه گمرک اتومبیل را پرداخت‌کنند در غیر این صورت این نوع اتومبیل باانجام تشریفات‌حراج خواهد شد.

فروش این اتومبیلها در حراج با قیمت‌گذاری صورت میگیرد و پس از فروش‌حقوق گمرکی آن اخذ میگردد.

تنزل سریع دلارآغاز بحران‌پولی‌در جهان‌است

تقویت دلار ضرورت اساسی دارد

دلار سال نومسیحی را با موقعیتی متزلزل آغاز کرد. این ناتوانی دلار با تغییر رئیس بانک مرکزی در آخرین روز های سال ۱۹۷۷ تشدید شدو سبب سقوط آن بپائین‌ترارزش خود در طول سالی که‌گذشت گردید.

همزمان گروهی از اقتصاددانان امریکا اعلام کردند که خطر رکود و یاتشدید فشارهای تورمی ظرف حداقل ۳۰ ماه آینده اقتصاد امریکا را تهدید نمیکند، اما اخطار کردند که چشم انداز اقتصادی امریکادر نیمه‌اول دهه ۱۹۸۰ چندان مساعد نیست و در شرایط ضعیفی قرار خواهد داشت.

ضرورت اساسی

کسری بازرگانی امریکا در آغاز سال‌نو، تنها باکشورهای اویک حدود ۲۰ میلیارد دلار برآورد میشود، بهمین دلیل محافل پول وبانکی جهان در آستانه سال نو تاکید کردند که تقویت دلار برای‌نظام پولی جهان ضرورت اساسی داردو در غیر اینصورت تنزل سریع‌و شدید دلارآغاز یکبحران پولی است که‌در برابراقتصاد جهان قرار میگیرد.

محافل پولی آلمان فدرال اعلام داشتند که‌در طول سالی که گذشت آلمان فدرال برای تقویت موقعیت دلار دربازار های ارزی حدود ۱۸ میلیارد دلار صرف حمایت از پول امریکا کرده وبدیهی است که این امر کمکی بوضع‌اقتصادی کشورهای اروپائی نمی‌کند.

لطمه شدید

رئیس بانک مرکزی آلمان اخطار کرد که تنزل دلار و نابسامانی‌های بازارهای ارزبه اقتصاد آلمان لطمه شدیدوارد خواهد کرد.

رئیس بانک ملی سوئیس اعلام کرد: مداخلات بانک‌ملی سوئیس دربازارهای ارزی‌برای خریددلاربه۱۳ر۶ میلیاردفرانک سوئیس در طول یکسال‌رسید وبرای بانکملی سوئیس امکان ندارد که بمنظور جلوگیری‌از افزایش نرخ پول‌این کشور (فرانک سوئیس) بخرید مفرط دلار ادامه دهد.

بازار سیاه شیشه شکست

از روز پنجشنبه گذشته که گمرك ایران باضمانت سازمان گسترش خدمات بازرگانی بدون اخذ حقوق گمرکی‌شیشه های جام ۳و۳ و ٤ میلیمتری وارداتی را اجازه ترخیص داد، تاکنون مقدار زیادی از شیشه های وارداتی از گمرکخانه های کشور خارج و مقدار قابل توجهی از آنها به بازار های داخلی عرضه شده است و همین امر موجب شده تاقیمت این نوع شیشه که تاچندی قبل در بازار سیاه به متری ۱۰۰۰ ریال رسیده بود هم اکنون به قیمت هر متر ۲۶۰ تا ۲۸۵ ریال عرضه شود، یعنی نزدیك به قیمت شیشه های محصول داخلی، بهمین خاطر هیچ یك از وارد کنندگان شیشه از تنزل قیمت نگرانی ندارند و بهمین خاطر میتوان امیدوار بود در فصل مصرف شیشه، یعنی در حدود پنج ششماه آینده زمینه‌شیشه در بازار بیش‌از مقدار تقاضا باشد.

تصویب لایحه

این بازرگان گفت: لایحه لغو حقوق گمرکی شیشه در مجلس سنانیز تصویب شد و با ابلاغ‌قانون‌لغو حقوق‌گمرکی شیشه های ۲و۳و٤ میلیمتری جام، از امروز وارد کنندگان شیشه با خیال راحت اقدام‌به ثبت سفارش شیشه کردند و پیش بینی میشود در چند روز آینده نیز مقدار ثبت‌سفارش شیشه جام بخصوص شیشه های ۲و۳و٤میلیمتری که‌حقوق گمرکی آنها بخشوده شده فوق‌العاده افزایش یابد.

این بازرگان اضافه کرد: اکنون که‌حقوق گمرکی‌شیشه لغو شده، شیشه های‌وارداتی با هزینه حمل و نقل حدودهر متر ۲۰۰ ریال وارد کشورمی

تولید داخلی

گفته شد در حال حاضر که فصل مصرف شیشه نیست با اینحال مقدار تولید ۳کارخانه بزرك شیشه سازی جوابگوی نیاز کشور نیست، بخصوص این که در بعضی ماه های‌سال برخی‌ازکوره های این‌کارخانه هابعلت تعمیرات‌تعطیل‌میکنند، از جمله گفته شد که دراین هفته کارخانه شیشه آبگینه طی نامه‌ای که بوزارتخانه های صنایع‌و بازرگانی نوشته، درخواست کرده است تا باو اجازه داده شود یکی‌از کوره های فرسوده این کارخانه را که نیاز به تعمیر داردتعطیل کند.

شیشه مشجر

یکی از وارد کنندگان شیشه گفت: در شرایطی‌که بازار شیشه جام وضع عادی خود راباز می‌یابد متاسفانه‌به علت عدم توجه یکی ازکارخانه هانسبت به تولید و توزیع به موقع شیشه مشجر که تاچندی قبل زیر قیمت مصوب بفروش میرسید اکنون قیمت عمده‌فروشی آن در بازار حدود۴۰ درصد بیش‌از نرخ‌مصوب‌است.

قیمت رسمی عمده فروشی شیشه مشجر متری ۱۸۰ تا ۲۵۰ ریال است، در صورتی که مدتیست تولید شیشه مشجر متری ۱۸۰ ریال کاهش یافته و انواع دیگر مشجر که قیمت دولتی آن هر متر ۲۳۰ تا۲۵۰ ریال است قیمت عمده فروشی آن در بازار سیاه‌متری ۳۵۰ ریال است.

برگزار کنندگان مراسم شب ژانویه باید مالیات بدهند

حوزه‌های مالیاتی ازدیروز رسیدگی به درآمد کاباره ها و سایر اماکن عمومی راکه‌مراسم شب‌ژانویه داشتند آغاز کردند.

برای محاسبه مالیات درآمد مربوط به شب ژانویه این اماکن حوزه‌های مالیاتی ازچندروز پیش تحقیقات وسیعی را شروع کرده بودند تابرگزار کنندگان برنامه های شب‌ژانویه مشخص شوند.

درآمد شب ژانویه هریك از اماکن عمومی درحوزه مالیاتی‌همان محل‌برآورد میگردد و در مواردی‌که افرادی‌این اماکن را بصورت اجاره دراختیارداشتند، مالیات‌آنان‌منحصرا فقط برای همین یك مورد تعیین و وصول خواهدشد.

درآمد کاباره، کافه و هتلها نیز باتوجه به مجموع درآمد یك‌سال مالیاتی درسال آینده برآورد وازاین اماکن مطالبه میشود.

۵۰ درصد تولید برق کشور در تهران بزرك مصرف میشود

مطابق آماری که در مورد مصرف برق شهر های مسیر خطوط شبکه سراسری تهیه شده است، میزان مصرف‌برق به بیش از ۲ میلیون کیلووات رسیده که نیمی از این رقم در منطقه تهران بمصرف میرسد.

طبق این آماردر حال‌حاضر مصرف برق تهران و حومه‌و شهرهای اطراف حدود یک میلیون کیلو وات است.

همچنین بموجب آمار فوق بیشترین مصرف برق ازنیروگاه های آبی و حرارتی تامین‌می شود و مقدار بسیار کمی‌برق از نیروگاههای گازی گرفتهمی شود.

براساس‌آمار مصارف‌صنعتی و خانگی بالاترین رقم مصرف برق را دارد.

روستائیان ۹۴۵۰ دام وطیور را شخصا مایه‌کوبی کردند

گروهی از مروجان کشاورزی برای آموزش و نظارت مستقیم در کارتولید فرآورده‌های کشاورزی به دهات وقصبات‌دورونزدیک استان لرستان اعزام‌شدند.

دستگاه های‌جوجه‌کشی

براساس برنامه‌ای که سازمان ترویج کشاورزی وابسته به وزارت‌کشاورزی تهیه کرده است، مروجان اعزامی به لرستان۲۵دستگاه ماشین جوجه کشی را با خود به روستاهای استان مذکور بردند، تا از طریق استفاده از ماشین های مذکور طرز استفاده از آن را به روستائیان عملا آموزش داده شود.

کندوی عسل جدید

در گزارش خبرنگار ما اضافه شده است که‌همزمان با اجرای برنامه آموزش تولید جوجه‌بوسیله ماشین های جوجه کشی، ۲۴ دستگاه کندوی جدید عسل‌گیری نیز در حوزه فعالیت استان لرستان به نمایش گذارده شد، تا سپاهیان ترویج و آبادانی، طرز کار و استفاده از این کندوها را به روستائیان نشان دهند و ضمن تشویق و ترغیب تولید عسل با کندوهای جدید، اهمیت اقتصادی و بهداشتی کندو های جدیدنیزبرای‌روستائیان تشریح شد تا کندو های ناقص قدیمی، تبدیل به کندوهای جدید گردد.

مایه کوبی

سومین برنامه سپاهیان مذکور در استان لرستان آموزش مایه کوبی دام ها و طیور بوسیله خود روستائیان است که طبق گزارش رسیده بیش از هشت هزار و ۳۰۰ دام و یک هزار و ۱۵۰قطعه‌طیور وسیله زارعین لرستانی مایه‌کوبی و معالجه شده‌اند و سپاهیان اعزامی تنها نظارت و کنترل مایه‌کوبی را در منطقه داشته‌اند.

آگهی دعوت مجمع عمومی فوق‌العاده شرکت تعاونی مصرف کارکنان بانک مرکزی و بانک ملی ایران
(نوبت‌دوم)

چون جلسه مجمع عمومی فوق‌العاده شرکت در روز ۸ر۱۰ر۲۵۳۶بعلت عدم‌حضور عده کافی رسمیت نیافت لذا مجددا جلسه مجمع عمومی فوق‌العاده شرکت درساعت ۳بعداز ظهر روز پنجشنبه بیست‌و نهم دیماه ۲۵۳۶ در سالن سفره خانه بانک ملی ایران واقع در خیابان فردوسی تشکیل می گردد از کلیه صاحبان سهام خواهشمند است شخصا و یا با معرفی وکلای، خود از بین اعضای شرکت‌و بادردست‌داشتن کارت عضویت حداقل نیم‌ساعت قبل‌از وقت تعیین‌شده در مجمع عمومی مذکور شرکت فرمایند.

دستور جلسه:

تصویب اساسنامه جدید بر مبنای اصلاحیه‌های قانونی و برای تبدیل شرکت به «شرکت تعاونی مصرف‌و مسکن»

هیئت مدیره شرکت تعاونی مصرف کارکنان بانک مرکزی وبانک ملی ایران

آگهی تعیین صاحبان امضاء مجاز در شرکت توزیع و تامین آهن ایران سهامی خاص ثبت شده بشماره ۳۰۰۵۲

طبق صورتجلسه هیئت مدیره شرکت مذکور مورخ ۶ر۱۰ر۲۵۳۶ شاهنشاهی صاحبان امضاء مجاز شرکت‌عبارتند از دو نفر اعضاء هیئت مدیره همراه با مهر شرکت.

مدیرکل ثبت شرکتها و مالکیت صنعتی
یحیی معدنی

ایجاد واحد های صنعتی کشاورزی در شهرستانها

ساختمان سه کارخانه یخ سازی در مناطق «قیر، سیبور و ابرکوه» و ساختمان کارخانه بسته بندی خرما در سراوان، بوسیله سازمان فعالیت های غیر کشاورزی وابسته بوزارت کشاورزی و عمرانی روستائی‌پایان یافت و برای بهره برداری تحویل شد.

وزارت کشاورزی گزارش داد که پیش ازپایان سال‌جاری سه کارخانه دیگر بسته بندی خرمادر ایرانشهر ـ نیکشهرـ دهکده‌منونه‌و لیمهد درسیستان و بلوچستان، یک کارخانه یخ سازی در جیرفت ـ یک کارخانه تهیه روغن زیتون‌نیز در گیلان بمرحله بهره برداری خواهد رسید.

سازمان فعالیت های غیر کشاورزی در حال حاضر سرگرم ادامه‌عملیات ساختمانی و تکمیل و تجهیز چندکارخانه دیگر است که آغاز کار آنها تاثیر مستقیم و محسوسی در وضع تولیدات کشاورزی و کاهش ضایعات در نواحی مربوط خواهد داشت.

قسمتی از این تاسیسات عبارتست از یک کارخانه پنبه پاکنی در گرگان و دشت ـ یک مجتمع خرما در بمپور ـ پنج کارخانه آردسازی در داراب ـ حاجی آباد جیرفت‌ـ زاهدان و سیرجان که ۹۰ در صد عملیات ساختمانی آنها پایان یافته است.

۱۲ کارخانه آجر سازی‌در شاهرود ـ سمنان ـ سیرجان، کرمانشاه ـ سبزوار ـ حسین آباد ملکان‌ـ آذربایجان‌شرقی‌ـ تهمکرد ـ آذربایجان غربی ـ سلطان آباد فارس‌ـ فیروزآباد فارس ـ داراب ـ مکران و ناصری «مخاش» یک کارخانه تهیه آبلیمو و یک کارخانه‌تهیه خیارشور و نیز شش واحد مرغداری گوشتی ـ تخم‌گذارـ گاوداری شیری ـ پرورش بوقلمون ـ غذای دام و سردخانه و کشتارگاه‌درمناطق مختلف استان کرمانشاهان، حداقل ده در صد و حداکثر ۹۰ در صد عملیات ساختمانی این تاسیسات تا آخر مهر ماه انجام شده است.

طی هفته آخر آذرماه

۲۵۳ هزار تن کالا در گمرکات تخلیه‌شد

براساس آمار، در هفته آخر آذر ماه ۲۵۳ هزار تن کالا در گمرکات مهم کشور تخلیه و ظرف‌همین مدت‌حدود ۲۶۱ هزار تن کالا ازگمرکات مزبور بارگیری و وارد بازار مصرف شده است.

آمار هفته مزبور نشان می دهد که نسبت تخلیه و بارگیری گمرکات مهم کشور در مقایسه با مدت مشابه سال‌قبل افزایش چشم گیری داشته است.

در هفته مورد بررسی در حدود ۲۱۰ هزار تن کالا در گمرکات بندری تخلیه و در همین گمرکات در این مدت ۲۰۸ هزار تن کالا بارگیری گردیده که نسبت‌به مدت مشابه سال قبل از لحاظ تخلیه و بار گیری به ترتیب ٤ درصد و۱۲ درصد افزایش داشته است.

تخلیه و بارگیری گمرکات خرمشهر، شاهپور و بندر عباس در هفته مورد بحث‌از افزایش قابل ملاحظه‌ای برخوردار بوده است، بطوری که گمرک بندر شاهپور در حدود ۷۷ هزار تن تخلیه و ۸۴ هزار تن بارگیری داشته است.

جمع موجودی کلیه‌گمرکات مهم کشور در هفته آخر آذر ماه ۲۵۳۶ درحدودیک میلیون و ۷۲۷ هزار تن میباشد که نسبت به موجودی مدت‌مشابه سال قبل در حدود ۶ر۷ درصد کاهش داشته است. با آنکه درصد تخلیه نسبت به سال‌قبل تاآندازه‌ای‌افزایش داشته‌است.

نتیجه گیری از آنچه گذشت

برای عمران روستاها چه باید کرد؟

مهندس علی‌حق‌پرست

در زمان کنونی، مسائل جامعه روستائی ایران‌و نیاز های این جامعه در زمینه‌های اقتصادی‌و اجتماعی وعمرانی، بیش از هرزمان دیگری احساس میشودو این ناشی ازضرورت و اهمیت و اولویت اجرای برنامه های کشاورزی و عمران روستائی در سطح‌مملکت می‌باشدکه باید صادقانه و واقع بینانه به‌آن توجه گردد.

انسانهای‌نیمه‌جان دیروز که به روستائیان زنده امروز تبدیل شده‌اند، ازدیدگاه تاریك گذشته افق روشن آینده رانظاره کردەو به دنبال آن همه توقعات و نیاز هائی راکه انسان زنده دارد طلبو جستجو میکنند، بنابراین باید با تمام امکانات بسوی روستاها رفتو درهای جدید وافق‌روشن آینده رابرای یك‌زندگی بهترو مرفه تربسوی آنها بازنمود.

سازمان های نامناسب وطرز تفکر و شیوه های کهن بهیچوجه جوابگوی توسعه اقتصادی، تحولات اجتماعی، تغییرات سریع تکنولوژی و نیازمندی های روزافزون روستائیان نیست

متاسفانه مدتها است یك‌کلاف سردرگم و بك تشتت فکری و برنامه‌ریزی درامر عمران و نوسازی روستاها به وجود آمده و نحوه اجرای برنامه های‌عمران روستائی درسطح مملکتو حدود و تغور وظایف و مسئولیت های مبهم ونامعلوم است.

برخی از افراد و سازمان های مختلف، هریك نسبت به برنامه عمران و نوسازی روستاها دیدو برداشت‌خاصی و جداگانه‌ای دارندکه اغلب مغایر باهدفهاو خط مشی هاو سیاست های اجرائی مصوب است. همچنین برخی ازسازمان های ذیربط برنامه ریزی واجرائی ازکمو کیف هدفها و خط مشی هاو سیاست های اجرائی بی‌اطلاع هستندو متاسفانه در بعضی مواقع نظرات فردیو سلیقه های شخصی جایگزین اصول و هدفها و خط مشی های مصوب گردیده است.

بنابراین باید توجه داشت که سطح توقعات و خواسته های منطقی روستائیان‌هرروز مانند دیگر طبقات فزونی می‌یابد واین خودنشانه سالم بودن و متحرك بودن اجتماع روستائی ایران وآگاهی آنان از واقعیت ها است. روستائیان ایران براساس تحولاتی که در خصوصیات عمیق روحی وفکری و اجتماعی آنان حاصل شده، ارتباط جدائی ناپذیر باشهر ها پیدا کرده‌اند، بنابراین هرگونه برنامه‌ریزی در جهت‌تغییر و تبدیل موقعیت زیستی و اقتصادی واجتماعی آنان وهمچنین توزیع هرمیزان سرمایه‌گذاری، نمی‌تواند فارغ جدا از توزیع خدمات وامکانات وسرمایه‌گذاری در سطح مملکت باشد. بنابراین بادرنظر گرفتن مسائل و خواست های‌جدیدی که از نظر توزیع مناسب سرمایه‌گذاری و استفاده ازامکانات آموزش و پرورش، فرهنگ و بهداشت، تسهیلات رفاهی و رفع نابرابریهای شهر هاو روستاهابه وجود آمده است، توجه به تامین خدمات وحمایت های موردنیاز نیروی انسانی ساکن روستاهای کشوروعمران و نوسازی روستاها، کمال ضرورت را دارد، بنابراین بمنظور حداکثر استفاده ازامکانات و تجهیزات و نیروی انسانی موجود واجرای پروژه های‌عمران روستائی، بطور همزمان و مجتمع و هماهنك، بایستی بارعایت اصل عدم تمرکز، کلیه امکاناتو اعتبارات مربوطه‌تاسیسات زیر بنائی و عمران روستائی، یکپارچه گردد. همچنین باید سهم مشخصو میزان اعتبارات مربوط به برنامه های عمران روستائی در فصول مختلف برنامه‌های عمرانی مشخص‌تعیین گردد که براساس آن نقشها وظایف وتکالیف سازمانهای اجرائی در تهیه وتنظیم برنامه‌ها روشن شود، بلکه‌بدینوسیله از مصرف اعتبارات روستائی در شهرها و مصارف غیر روستائی جلوگیری بعمل آید.

سیستم مربوط به نگهداری وبهره‌برداری ازتاسیسات زیربنائی روستاها، پاسخگوی نیازهای کنونی روستاهانیست، بنابراین ضرورت دارد که در رویه فعلی تجدید نظر شودو هرگونه اقدامی که در جهت احداث تاسیسات زیربنائی روستاها بعمل می‌آید، باسایر کوششهای مربوط به‌نگهداری وبهره‌برداری از اینگونه تاسیسات تلفیق و هماهنگ شود. جهت تحقق این منظور اولا خودیاری ومشارکت مستقیم و موثر وعملی روستائیان در اجرای پروژه‌های‌عمران روستائی وثانیا آماده نمودن روستائیان جهت نگهداری وبهره‌برداری از تاسیسات ایجاد شده در روستاها و قبول مسئولیت بیشتر آنان در این باره، ضرورت کامل دارد.

تحولات اقتصادی و اجتماعی، مسائل و روشهای جدیدی را عرضه کرده و خواهد کرد. شناسائی این مسائل و روشها وقبول وجذب آن از طرف سازمانها و عناصر اجرائی کمال ضرورت واهمیت را دارد. از طرفی برای استفاده کامل از امکانات وتلفیق ارکانهای اساسی پیشرفت، یعنی مدیریت، تکنیك، نیروی انسانی واعتبار وحل مسائل و مشکلات روستاها وروستائیان، به آموزش مستمر کارکنان سطح روستاها وروستائیان احتیاج است، بطوریکه می‌توان گفت انجام این کار در حکم پایه‌های اصلی زیربنائی محسوب‌میگردد.

بالاخره در آخرین قسمت این سلسله مقالات، ناگزیر ازتوجه مجدد بمسئله مهم نوسازی وبهسازی مسکن در سطح روستا ها می‌باشیم. همانطور که قبلا اشاره شد، علیرغم تغییرات بزرگی که در وضع خانه‌سازی شهرهای کوچك و بزرگ کشور بوجود آمده، هنوز اکثریت روستائیان مادرخانه‌های نامناسب خشت و گلی وغیر بهداشتی زندگی میکنند و بعلت نامرغوبی مصالح ساختمانی بکار رفته و کمی مقاومت، باوقوع یك زلزله کوچك ویا جاری شدن سیل، خانه‌های خشت وگلی روستائی درهم کوبیده میشود. عمران وآبادانی وتوسعه شهرها، بقدری مورد توجه بوده که وقتی سخن از بررسی سیاستها وبرنامه‌ریزی مسکن بمیان امده، به موضوع اساسی ضرورت مسکن در روستاها توجه کافی مبذول نگردیده است. بنابراین بایستی به این موضوع‌مهم وسایر نیازمندیهای جامعه روستائی، توجه خاص مبذول شود و در غیر اینصورت مسائل مربوط به تولیدکشاورزی پیچیده‌تر، هجوم روستائیان به شهرها بیشتر ومشکلات شهرنشینان افزون‌تر ودر نتیجه زندگی در شهرها غیرقابل تحمل‌تر ووضع روستاهای ایران نامناسبتر خواهد شد.

آگهی مجمع عمومی فوق‌العاده

بدینوسیله از کلیه سهامداران شرکت خاص گیلانچای واقع در کومله لنگرود دعوت میشود که در جلسه فوق‌العاده مجمع همگانی که درتاریخ ۲۱ر۱۰ر۳۶ تشکیل میگردد حضور بهمرساند.

مدیر عامل‌کارخانه شرکت سهامی خاص‌گیلانچای‌ـ ناصر پزشک

فروش پمپ بنزین

جایگاه اختصاصی نفت ملی سعادت‌آباد ۱۲۰ کیلومتری شیراز شاهراه شیراز به‌اصفهان بفروش میرسد خریداران درشیرازبه‌تلفن ۳۳۸۴۶ و در سعادت‌آباد به جایگاه نفت مراجعه فرمایند.

محمد هژبری

* برای نگهداری غلات و خوراک دام و امور کشاورزی
* سیلوهای فلزی از آهن گالوانیزه
* بهرظرفیت

شرکت ایران و بلژسیلوسهامی خاص
خیابان روزولت ـ جنب‌کریم خان زند ـ کوچه‌گورس ـ شماره ۶
تلفن ۸۳۹۱۸۸ ـ ۸۳۹۱۸۹

ایاز، حتی اسم واقعی شریک جرم ادعایی خود را نمیداند!

ابراهیم ریمی، شریک جرم احتمالی ایاز:

من اگر در بدترین شرایط مستی هم باشم، محالست مرتکب چنین جنایت هولناکی شوم!

ابراهیم و ایاز، مواجهه داده شدند

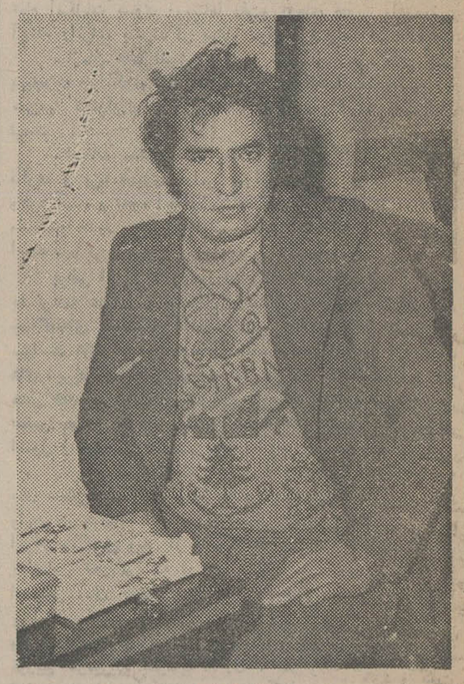

ابراهیم تریمی، جوانی که ایاز او را شریک جرم‌خود می‌داند

کرج ـ خبرنگار اطلاعات

دیروز ایاز بیات، متهم جنایت گوهردشت کرج، باابراهیم کریمی «تریمی» مواجهه داده شد واوهمچنان منکر ارتکاب جنایت بودو برادعای خود مبنی برحضور حسن اکبری و ابراهیم کریمی «تریمی» در برنامه مشروبخواری و تجاوز به «مهناز» و کشتن دختر ۱۳ ساله کرجی بدست آندو نفر ،پافشاری میکرد.

تریمی نه کریمی؟

ایاز مدعی است که ابراهیم کریمی و حسن اکبری در جنایت‌گوهردشت کرج با او همکاری‌داشتند و ابراهیم با چاقو، مهناز شعبان براری‌را کشته‌است. ماموران آگاهی شهربانی کرج که به سرپرستی سرگرد وزیری رئیس اداره آگاهی کرج برای‌دستگیری ابراهیم کریمی فعالیت‌خود را آغاز کرده بودند، بعد از ردیابی و جستجو در نقاطی که احتمال میرفت ابراهیم کریمی (یکی از دو نفری که ایاز مدعی استکدر ارتکاب جرم اورا همراهی کرده است) وجود داشته باشد، سحرگاه دیروز موفق به دستگیری او شدند و ابراهیم را به‌اداره‌آگاهی بردند.

قاسم کمالی خبرنگار اطلاعات در کرج مینویسد: ابراهیم پس ازدستگیری در جریان بازپرسی اظهار داشت، من در«اطلاعات» خواندم که «ایاز» برای کم کردن مجازات جرم‌خویش دو شریک جرم برای خود تراشیده است. اما نمی‌دانستم یکی از آنها «من» هستم، زیرا نام من‌ابراهیم «تریمی» است نه «کریمی»! و بهمین جهت باوجود آشنایی با ایاز هرگزتصور نمیکردم که مخاطبش من باشم. وی اضافه کرد: «ایاز» برای فرار از دست قانون و اختلافهایی که درگذشته با هم داشتیم، مرا هم شریک جرم خودمعرفی کرده و تصورمی‌کند بااین کارها میتواند خودرانجات دهد.

وی آنگاه‌به شغل‌فعلی‌اش که فروش موکت و پرده کرکره است اشاره کرد و افزود: من مدتها قبل از جنایت، هولناک و فجیع گوهردشت که اگردربدترین شرایط مشروبخوری و مستی باشم، هرگز مرتکب آن نمی‌شوم، ایاز بیات را ندیده‌ام و در اینکار کثیف هم شرکت نداشته‌ام.

بازجویی ازابراهیم«تریمی» توسط «ایلخان» بازپرس شعبه اول دادسرای کرج که از ساعت‌ده صبح‌دیروز در اداره آگاهی آغاز شدتا ساعت پنج بعد از ظهر ادامه داشت. در این بازجویی‌ها، ابراهیم ادعای ایاز را دایر بر شرکتش در جنایت گوهردشت به کلی تکذیب کرد و این ادعا را نوعی فرار از قانون‌بوسیله ایاز دانست.

وکیل ایاز وارد شد!

در جریان بازجویی از «ابراهیم تریمی» در اداره آگاهی کرج، شخصی که خود را «فرزانه» ووکیل مدافع ایاز بیات می‌خواند به «ایلخان» مراجعه کردو از وی خواست تامحتویات پرونده دراختیار او قرار داده شود.

«فرزانه» همچنین اضافه کرد، یکی از ساکنان گوهردشت است و به خواست بستگان ایازتصمیم دارد دفاع از او را بعهده بگیرد، اما چون هنوز از محتویات پرونده آگاهی ندارد، در تصمیم‌گیری نسبت به قبول وکالت ایاز مردد است.

«ایلخان» به او اطلاع داد، اولا باید وکالتنامه خود را ضمیمه پرونده نماید، درثانی هنوزپرونده تکمیل نشدو درحال‌حاضر بازجویی بطور سری‌ادامه دارد و نمیتواند چنین‌کاری را انجام دهد. «فرزانه» اصرار داشت حداقل به او اجازه داده شود که‌بتواند با «ایاز» ملاقات کند و با خود او به‌گفت‌وگو بنشیند اما بازپرس دادسرای‌کرج، بازهم عذر خواست‌و افزود که چنین کاری هم مقدور نیست، زیرا ایاز با قرار ممنوع الملاقات بازداشت است.

ایاز با ابراهیم‌مواجهه داده شد

ساعت یک بعد از ظهر دیروز که‌«ایلخان» همچنان بدون وقفه‌از ابراهیم‌تریمی بازجویی می‌کرد، گرچه گفتگو با او را آنچنان آهسته و درگوشی انجام می‌داد تا سئوال و جواب های آنهابه‌گوش‌خبرنگاران نرسد، ناگهان ایاز رافرا خواند و ماموران آگاهی او را به اتاق بردند و با ابراهیم مواجهه دادند. ایاز بازهم گفته های‌خودرا مبنی بر اینکه ابراهیم همان کسی است که هنگام بروز حادثه باتفاق حسن اکبری‌با او مشروب‌می‌نوشیده‌است تکرار کردو افزود:ابراهیم مهناز را کشته است.

تحقیقات بازپرس‌همچنان بطور آهسته و بدون آنکه صدایی بگوش خبرنگاران برسد تا ۵ بعد از ظهر ادامه داشت.

ابراهیم (چپ) و ایاز،میان‌مامور پلیس درحال‌مواجهه

سلاح کمری ایاز درملایر، پیداشد

ابراهیم کریمی (تریمی)دربازجویی، مدارکی به ماموران آگاهی و بازپرس دادسرای کرج ارائه کرد و گفت:

۵ ماه پیش از اینکه ایاز مرتکب جنایت شود،من گوهردشت را ترک کرده بودم‌او اضافه کرد: من در گوهردشت، یک مغازه خشکشویی داشتم که پنج ماه قبل از کشته شدن مهناز، آنرا فروختم و گوهردشت راترک کردم و دیگر ایازرا ندیدم.

سلاح کمری ایاز بیات متهم جنایت گوهردشت کرج، بیزراه بابلقانی (محل زندگی همسر و فرزندایاز) و روستای‌جوزان ملایر پیدا شد.

این سلاح درمحلی بدست‌آمد که ایاز روزعاشورا درهمان نزدیکی ها گرفتار ماموران پاسگاه ژاندارمری جوزان گردید.

سلاح کمری ایاز که لای یک پارچه سفید پیچیده شده بود، در میان‌بوته‌های خاربیابان، کشف شد.

خبرنگار اطلاعات در ملایرمی‌نویسد: به‌ماموران ژاندارمری ملایراطلاع رسیدبودکه ایاز قبل‌ازدستگیری مسلح بوده است ولی وقتی دستگیر شد، از او تنهایک چاقوی ضامندار بدست آمد، باوجود این از همان‌روز ماموران‌دربی یافتن سلاح کمری ایاز بودند که عصر دیروز موفق شدند، آنرا لای بوته های خار پیدا کنند. گفته می‌شود، وقتی‌ایازماموران ژاندارمری‌را درتعقیب خوددیده، سلاح خود را در بیابان انداخته است.

ایاز در مدت ۱۹ ماهی‌که فراری بود، باخواهرزاده‌اش، راهزنی میکرد و گویا او در این راهزنی‌ها با خود اسلحه داشت.

ازسوی دادگاه جنحه

قرار بازداشت شوهرهما حجازی تأیید شد

صبح دیروز شعبه ۶ دادگاه جنحه تهران قرار بازداشت حمید زالتاش رابه اتهام قتل همسرش هما حجازی تائید کرد.

باتائید قرار بازداشت حمید توسط دادگاه، اتهام وی‌شکل تازه فوق‌العاده‌ای به خود گرفت.

حمید که از فردای روزقتل «هما» توسط علی اصغر نبوی بازپرس شعبه ۱۰ بازپرسی دادسرا باقرار ممنوع الملاقات بازداشت شده بود، دو روز قبل به قرار بازداشت خود اعتراض کرد، اما دادگاه جنحه باتائید قرار بازداشت «حمید» عملا اعتراض وی رابه قرار بازداشت وارد ندانست. باتحقیق در موردقتل هماحجازی که به «جنایت خانه شماره۸» خیابان سیزدهم معروف شده است، هر روز پرده از روی اسرار تازه‌ای از روابط تیره حمیدو هما برداشته میشود تیرگی این روابطعوامل‌متعددی داشت‌که از آن جمله میتوان اختلاف‌آیینی‌وهمچنین‌اختلافات عاطفی و رابطی رانام برد.

حمید زالتاش که به اتهام قتل بازداشت شده است، منکر قتل است و میگوید: هنگامیکه من وارد خانه شدم بابدن نیمه جان و خون آلود «هما» که روی کف راهرو، مقابل اتاق خواب و آشپزخانه افتاده بود روبرو شدم. وی اضافه کرده است:

«هوتن» درون وان حمام بسختی گریه میکرد و من‌از آنچه دیده بودم دچار ضربه روحی شدم و بلافاصله برای این که بتوانم «هما» را نجات دهم، اورا بردوش خود گرفتم و ازطبقه‌سوم آپارتمان‌مسکونی خویش به پائین آوردم.

راننده‌ای که هما و حمید رابه بیمارستان رسانده، گفته است: هنگامی که حمید از من خواست‌تاوی را کمک‌کنم، بدن هما گرم بودو هیچ نشانی از مرگ در وی دیده نمیشد.

تمام همسایگانی‌که درطبقات پائین و یا در خانه های‌اطراف زندگی میکنند گفتند: بین ساعت ۳ تا۴ که جنایت دراین ساعت روی داده است، ما هیچ صدائی نشنیده‌ایم.

درصورتیکه روز بعد از جنایت هنگامیکه‌علی‌اصغرنبوی بازپرس شعبه ۱۰ بازپرسی دادسرای تهران و سرهنگ طلوعی کلانتربخش ٤تهران‌به همراه دستیاران خود مشغول بررسی ماجرا بود،د،برای‌این که بدانند آیا صدای فریاد و استمداد «هما» میتوانست به وسیله همسایگان شنیده شود یانه،ازمنشی‌بازپرس‌خواستند تااز درون آپارتمان‌محل اقامت حمید وهما باصدای بلند فریاد بکشند،که‌البته صدای وی در طبقات پائین وحتی درون آپارتمان‌های آن طبقات هم شنیده شده درحالیکه درلحظه وقوع جنایت هیچ صدائی شنیده نشده بود.

درحال حاضر تحقیقات به مراحل حساسی رسیده است زیرا از یکسو ،بی خبری‌همه کسانی که میتوانستند درمورد قتل اظهار نظر کنند وازسوی دیگر مبهم بودن روابطی که بین حمید وهما وجود داشته علامت سئوال بزرگی در برابر مسئله جنایت قرار داده است. یادداشتهائی که ازحمید بدست آمده‌است‌نشان دهنده‌اختلافات عاطفی بین حمید و هماست.از سوی دیگر عکس هائی که در آلبوم خانوادگی حمید و هما وجود دارد، در برخی از آنها حالت این زوج‌جوان عاشقانه و طبیعی است که اختلاف بین آن دو را بعید می نمایاند.

در گفتگوئی که با اقوام نزدیک هما به عمل آمد، هیچ کدام سخنی‌ازاختلاف بین هما وحمید به میان نیاوردند.

دائی «هما» در گفتگو با خبرنگار اطلاعات گفت: هما زن بسیار ساکت وخودداری بود و اگر احیانا اختلافی با حمید داشت هرگز با دیگران در میان نمی گذاشت.

خواهر «هما» از یک تلفن ناشناس سخن‌به میان آوردو به نظر او این تلفن در همان لحظاتی که جنایت در شرف وقوع بود بصدا درآمد که‌از آنسوی سیم شخص ناشناس سراغ حمید را گرفته بود.

به هر حال اکنون «هما»به قتل رسیده استو حمیدباتهام قتل همسرش در زندان بسرمی برد. «هوتن» فرزند آنهاکه خود عاملی از اختلاف بین‌پدر و مادرش بوده اکنون نزد خاله خود زندگی می کند، بی‌آنکه بداند بازی سرنوشت چه تحولی در زندگی وی به وجود آورده است!

بهر تقدیر، تمام امید ها برای کشف راز جنایت خانه شماره ۸ متوجه علی اصغر نبوی، بازپرس شعبه ۱۰ دادسرا است.

هما و حمید درلحظه‌ای شیرین از زندگی مشترکشان‌با «هوتن» کوچک!

پیرامون ماجرای جسد برهنه در زیرپل گفته‌شد:

دختر راپس از تجاوز بقتل رسانده‌اند

کرمانشاه ـ نخستین تحقیقات پیرامون چگونگی قتل دختری که دانش‌آموز یکی از آموزشگاه های بهیاری کرمانشاه بود، حکایت از آن دارد که قتل یا قاتلین پس از تجاوزبه «سودابه رزازی»، او را کتک زده‌و باطناب‌پلاستیکی و آبی‌رنگ وی را خفه کرده‌اند.

«سودابه»، که جسد برهنه‌اش در یک گونی، زیر پل «تجر اکبر» ۷ کیلومتری شاه‌آباد غرب کشف شد با استفاده از تعطیلات تاسوعاوعاشورا، از آموزشگاه خارج شده بود.

شاملو، بازپرس‌دادسرای کرمانشاه، امروز گفت:قاتل یا قاتلین با ضربت سنگین، گردن «سودابه»راشکسته‌اند و آثار خراش روی بینی‌و چانه او دیده میشود.

بازپرس افزود: نتیجه معاینات پزشک‌قانونی‌حاکی است که حدود، دو یا سه ماه پیش به این دختر تجاوز شده و قتل به تخمین ۱۱ روز پیش اتفاق افتاده است، ضمنا قاتل یا قاتلین برای آنکه‌به آن‌جنبه خودکشی بدهند، دست و پای «سودابه» را در آب قرار داده‌اند، اما بعدا، جسد را در داخل گونی نهاده و زیر پل گذارده‌اند.

خبرنگار ما براساس تحقیقات ماموران، گزارش داده است احتمال دارد که قبلا به این دختر تجاوز شده و اقوام یا نزدیکانش پس از آگاهی از ازاله بکارت وی، او را نابود کرده‌اند تا بدین ترتیب و بگمان خود لکه ننگ را از میان برده باشند.

همچنین، معاینات‌پزشکی که از جنازه دختر بعمل آمده، حکایت دارد که‌آثار مسمومیت‌ناشی از مشروب یا موادمخدر در بدن‌مقتوله دیده شده است و بازپرس کفش، پالتو و دفترچه تلفن و لباس «سودابه» را که در کنار گونی و کنار جسد بود، ضبط کرد و از مطبوعات استمدادجست که برای یافتن قاتل یاقاتلان با دادگستری همکاری‌کنند.

بیمار مبتلا به‌صرع برای باردوم‌دست بخودکشی زد

در مورد خبری که دیروز زیر عنوان «بیماری از بی‌توجهی مسئولان درمانگاه دست به‌خودکشی زد» در این صفحه چاپ شده بود، از سوی‌وزارت بهداری و بهزیستی‌توضیح داده شد که شخص مورد بحث بنام «حسن پرنیان» مبتلا به بیماری صرع و دچار ناراحتی روانی بوده است.

در توضیح وزارت‌بهداری و بهزیستی اضافه شده که حسن پرنیان مدت دو سال مرتبا برای معالجه به درمانگاه شماره ۳ بیمه‌های اجتماعی مراجعه میکرد و پس از معاینه، داروو دریافت میداشته است وی دوروز قبل از حادثه یکصد عدد قرص «دیلانتین» را به‌قصد خودکشی یکجا میخورد و پس از آنکه دچاردرد‌راحتی میگردد او را به درمانگاه می‌آورند که از آنجا برای معالجه با آمبولانس اورژانس به بیمارستان لقمان‌الدوله اعزام میگردد. در بیمارستان پس از شستشوی معده و انجام معالجات او را یک شب بستری میکنند و بعد از بهبودی مرخص‌مینمایند.

حسن‌پس از مرخص‌شدن از بیمارستان مجددا به درمانگاه مراجعه وتقاضای دریافت قرص مینماید، ولی بسبب اینکه یکبار به قصد خودکشی از دارو استفاده کرده بود، از دادن قرص های مورد تقاضای وی خودداری میشود تامعالجه های دیگر تجویز گردد، اما او برای دومین‌بار دست به خودکشی میزندو خود را از پنجرمساختمان به پائین پرت میکند.»

امیدواریم این توضیح سوء تفاهمی را که‌احتمالا خبر دیروز بوجود آورده مرتفع سازد.

مستخدم بیمارستان که‌در لباس پزشک، زنان بیمار را معاینه‌میکرد محکوم شد

مستخدم بیمارستانی که به جای پزشک، بیماران زن را معاینه میکرد به ٤ ماه زندان محکوم شد.

چندی قبل مسئولان یک بیمارستان دولتی به ماموران کلانتری ۸ تهران اطلاع‌دادند که یکی‌از مستخدمان‌بیمارستان بنام قربانعلی، رویوش مخصوص یکی از پزشکان بیمارستان را می پوشد و به عنوان پزشک به بخش زنان بیمارستان رفته‌و به بهانه‌معاینه کردن، بدن لخت آنها را تماشا میکند! با این اطلاع ماموران کلانتری به بیمارستان رفتند و قربانعلی رابا رویوش پزشکی دستگیر کردند و به کلانتری بردند. در تحقیقاتی که از وی به عمل آمدقربانعلی گفت: «از این کار لذت‌میبرده است!»

از سوی ماموران کلانتری در این زمینه پرونده‌ای تشکیل گردید و مستخدم چشم چران همراه‌پرونده تنظیمی‌بدادسرای تهران فرستاده شد. غلامعلی عابدی دادیار کشیک دادسرا مستخدم چشم چران را باقرار لازم زندانی کرد و پرونده‌وی پس از صدور کیفرخواست‌به شعبه ۱۹ دادگاه جنحه‌فرستاده شد. دیروز باقری رئیس شعبه ۱۹ دادگاه جنحه‌پرونده اتهامی این شخص را مورد رسیدگی قرار داد و با توجه به دلائل موجود در آن، او را به چهار ماه حبس جنحه‌ای محکوم کرد.

مستخدم بیمارستان از رای صادره پژوهش‌خواست که‌اگر رای صادره در یکی از شعب دادگاه های استان تائید شود حکم درموردوی اجراخواهد شد. وگرنه رای دوم در صورت عدم درخواست‌فرجام از سوی متهم‌با دادستان،قابل اجرا خواهد بود.

قرار بازداشت متهمان سرقت ۱۸ میلیون تومانی قطعی شد

قرار بازداشت چهار نفر که با جعل دو فقره چک، مبلغ ۱۸ میلیون تومان از حساب بانک اعتبارات صنعتی در بانک مرکزی ایران برداشت کرده بودند از طرف شعبه ۲۸ دادگاه جنحه تائید شد.

باقر میرگیلانی، محمد میرگیلانی و یوسف عطابابا با سرقت ۲ فقره چک سفیداز بانک اعتبارات صنعتی و همچنین سرقت مهر بانکو جعل امضاء مسئولان‌بانک ۱۸ میلیون تومان ازحساب بانک اعتبارات صنعتی در بانک مرکزی را دریافت کردند.

بدنبال این‌ماجراماموران اداره آگاهی، هفده نفراز کارمندان بانک اعتبارات صنعتی و بانک مرکزی را مورد بازجویی قراردادند و جهت تحقیق به‌دادسرای تهران فرستادند. در دادسرای تهران رسیدگی این پرونده را فریبرز مافی بازپرس شعبه ۹ بازپرسی دادسرای تهران بر عهده گرفت.

فریبرز مافی پس‌ازمطالعه پرونده برای هر هفده نفر قرار منع تعقیب صادر کرد و صدور این قرار یکی از مثبت‌ترین کارهائی بود که درجریان کشف حقیقت در مورد پرونده ۱۸ میلیون تومانی انجام گرفت زیرا بنابر نظر چند تن‌ازمقامات قضائی، اگر بازپرس این هفده نفر و یا حتی چند تن از آنها را بازداشت می‌کرد، شاید مجرمین اصلی بدام نمی‌افتادند و پرونده در مسیری غیر عادی و غیر واقعی پیش میرفت. بدنبال تحقیقی که از چهار متهم بعمل آمد، معلوم‌شد پولها را بین خود تقسیم کرده و باوجوه‌مسروقه‌شده، خانه، اتومبیل، فرش و جواهر خریده‌اند و مبلغی از آنرا بصورت سپرده‌های بانکی به حساب خویش‌در بانک ریخته‌اند. ماموران پس از دستگیری متهمان به جمع‌آوری پولها و اموال آنان پرداختند.

شاهنشاها

بانام شاه و عشق شاه، قلب‌ملت ایران‌به‌یک‌آهنگ می‌تپد. مرگ براستعمار گران‌ومنحرفین‌سرسپرده خارجیان

سندج ـ شرکت‌های ساختمانی لاژ ـ قاوند ـ طیطاق ـ ربیع

شهرداری مشهد

«تجدید آگهی مناقصه»

پیرو آگهی مناقصه‌شماره ۳۱۷۲۳ـ ۳۶٫۸٫۱۶شهرداری باستناد تصویب‌نامه شماره ۲۸۱۹ ـ ۳۶٫۸٫۲۵ انجمن محترم شهر هفت قلم لوازم‌الکتروپمپ و کلید وکابل ولوله‌وغیره‌را جهت استفاده ازچاه‌عمیق کشتارگاه جدیدکه‌در حدود مبلغ دو میلیون و دویست هزار ریال‌برآورد گردیده‌بشرح وشرایط پائین ازطریق مناقصه‌خریداری مینماید.

۱ـ پیشنهاد دهندگان بایستی قبلا مبلغ دو هزار ریال بدایره درآمد پرداخت نمودهو رسید آنرا دریافت وبدایره فنی وعمران ارائه نمایندو مشخصات همت قلم «۷» لوازم مورد نیاز را دریافت نموده و سپس نسبت به تنظیم پیشنهاد خود اقدام نمایند.

۲ـ پیشنهاد دهندگان بایستی صدی پنج‌مبلغ پیشنهادی خودرابه حساب شماره ۹۸۶۴۰ سپرده شهرداری در بانک‌ملی مشهد واریز نمودهو یاضمانت‌نامه بانکی که برای مدت‌سه‌ماه از طرف‌بانک مربوطه تعهد پرداخت‌آن شده باشد اخذ وبه پیوست پیشنهاد خود که‌آخرین ارزش لوازم مربوطه‌را بارعایت نرخ فهرست بهاء شاهنشاهی «چندرصد کسر یااضافه» با خط خوانا روی فرمهای مخصوص‌که ضمن‌سایر اوراق از شهرداری دریافت خواهند نمودنوشته وتساعت یازده صبح روز دوشنبه بیست‌و ششم دیماه ۲۵۳۶ بدفتر شهرداری تسلیم نموده ورسید دریافت دارند.

۳ـ پیشنهادات واصله راس ساعت دوازده صبح همان روز ۲۵۳۶٫۱۰٫۲۶ «روز اخذ پیشنهادات درکمیسیون‌مربوطه بازو قرائت خواهدشد وحضور پیشنهاد دهندگان در جلسه مناقصه آزادو شهرداری دردریا قبول‌یک یاکلیه‌پیشنهادات بدون ذکر دلیل مختار خواهدبودو به‌پیشنهادات قلم خورده و بدون سپرده وخارج‌از نوبت ومشروط ترتیب‌اثرداده نمیشود.

۴ـ نتیجه مناقصه پس‌از تصویب کمیسیون معاملات‌شهرداری به برنده ابلاغ خواهد شد که‌درظرف‌مدت یک‌هفته جهت عقد قرارداد بشهرداری مراجعه نمایند.

۵ـ سپرده نفرات اول‌ودوم وسوم تاخاتمه تنظیم ومبادله قرارداد در صندوق شهرداری نگهداری خواهدشد تاچنانچه نفراول حاضر بانعقاد قرارداد نشود سپرده اوبنفع شهرداری ضبط و درصورت صلاحو صرفه شهرداری قرارداد بانفر دوم منعقد خواهدشد واگر نفرات دوم سوم‌نیز به‌ترتیب پس‌از اخطار کتبی شهرداری ازانعقاد قرارداد استنکاف نمایندسپرده آنانهم بسود شهرداری برداشت وجای هیچگونه اعتراضی هم باقی نخواهد بود.

۶ـ برنده مناقصه بایستی هفت قلم‌لوازم رادرظرف مدت بیست روز تهیه وضمن تنظیم صورت مجلس که بگواهی نمایندگان دفتر مهندسی استان وسازمان‌آب ونمایندگان شهرداری رسیده باشد درهر محلی که‌شهرداری تعیین خواهد نمود تحویل نماید.

۷ـ بهای لوازم تحویلی پس‌از تنظیم صورت مجلس به‌شرح ماده ششم این آگهی‌برابر مقررات مالی شهرداری پرداخت خواهدشد.

۸ـ شهرداری حق‌دارد بمیزان کل معامله صدی بیست‌و پنج کسر یا اضافه نماید.

۹ـ مالیات وعوارض وحق‌بیمه و هزینه آگهی و غیره از هرجهت وبابت که باین مناقصه تعلق بگیرد بعهده برنده مناقصه خواهدبود.

۱۰ـ پیشنهاد دهندگان بایستی رعایت قانون منع‌مداخله کارمندان دولت رادر مناقصه بنمایند.

شهردار مشهد ـ سعیدنجف‌پور

زیارت شام در ایام اربعین

۱۴ روز از ۸بهمن چهار هزار تومان شامل هواپیما، خوراک و هتل تلفن ۹۵۱۰۱۲ آ ـ ۳۸۰۷۶

نصب پارکت و تعمیر فوری

تلفن های ۸۳۲۶۴۴ـ ۸۳۱۸۵۱

بندرعباس برای اداره یا شرکت

طبقه سوم و چهارم ساختمانی کاملا نوساز واقع در خیابان رضاشاه کبیر هرطبقه دارای ۱۰ اطاق یکجا یا هرطبقه جدا جهت فروش یااجاره باتلفن ۲۰۷۰ یا ۵۲۷۴ بندرعباس تماس گرفته شود.

بندرعباس برای رستوران ـ دانسینگ ـ کاباره ـ سلف سرویس ـ سوپر مارکت

واقع در خیابان رضا شاه کبیر دوطبقه سالن همکف واول هرطبقه حدود ۳۰۰مترمربع جهت‌فروش یااجاره‌با تلفن‌های ۲۰۷۰ و ۵۲۷۴ بندرعباس، تماس حاصل‌گردد.

تبریکات

جناب آقای دکتر شاهرخ‌امیرارجمند

انتصاب شایسته جنابعالی را به سمت رئیس دانشگاه فرح پهلوی تبریک عرض مینمائیم.

خدمات مهندسی کانون پرورش فکری کودکان ونوجوانان

جناب آقای دکتر حمزه رامیار

انتصاب شایسته آن جناب را بریاست موسسه رازی حصارک صمیمانه تبریک عرض‌نموده‌موفقیت بیشتر آن‌جناب را آرزومندیم.

کارشناسان ـ تکنیسین هاو کادر تکنیسین های موسسه رازی حصارک

جناب آقای دکتر بهیار هیرمند

از طرف خود و عموم کارکنان اداره ریشه کنی‌مالاریا و بیماریهای واگیر استان کهکیلویه‌وبویراحمد. ارتقاء مقام شایسته آن جناب را تبریک‌عرض‌وبرایتان در راه‌خدمتگزاری به شاه و مردم آرزوی موفقیت روزافزون مینمایم.

حسین اصالتی

جناب آقای دکتر محمدعلی میرزائی

انتصاب آن جناب را به مقام ریاست دانشگاه کرمان تبریک عرض می نمائیم.

علی‌آقا ـ ولی‌الله ـ عباس ـ حسین و رامین عزیزپور

مجالس ترحیم

باکمال تاسف وتاثر درگذشت شادروان سید شجاع‌نبوی همدانی بزرگ خاندان نبوی را به‌اطلاع بستگان وآشنایان می‌رساند مجلس ترحیم مردانه وزنانه از ساعت ۲ الی٤ بعد از ظهر روز چهارشنبه ۱٤ر۱۰ر۳٦ در مسجد الجوادبرگزار می شود .

خانواده‌های نبوی، شاهمردی، مرتضوی، بهبهانی ، ایزدی، وحیدی، لطفعلیان، رضوی کامران، رضوی، سجادی، ساجدی، تقوی، کوثری، هاشمی، بنده‌ای، پورحسن، حسنی، امیر چوپانی، پیرزاد، شاملو، متقی، پوربهرامی ، احمدی، مستوفی، سیاوشی، اردلان، بهاری، شایسته‌منش ، یارندی ، ناظمی، صباحی‌پور، تاتار، دالوند .
آ_۳۸۰۹۷

با نهایت تاسف وتاثر درگذشت پدر بزرگوارمان شادروان سید شجاع نبوی را به‌اطلاع بستگان وآشنایان می رساند مجلس ترحیم آن مرحوم از ساعت ۲ الی٤ بعد از ظهر روز چهارشنبه ۱٤ر۱۰ر۳٦ درمسجد الجواد منعقد میباشد .
شمس‌الدین نبوی، مولود نبوی (شاهمردی) ، نقی نبوی.
آ_۳۸۰۹۸

بانهایت تاسف وتاثر درگذشت عموی بزرگوارم شادروان سید شجاع نبوی را به‌اطلاع دوستان و آشنایان می رساند مجلس ترحیم آن مرحوم از ساعت ۲ الی٤ بعد ازظهر روز چهارشنبه ۱٤ر۱۰ر۳٦ درمسجد الجواد منعقد می‌باشد .
نقی نبوی
آ_۳۸۰۹۹

با نهایت تاسف وتاثر درگذشت پدر بزرگ عزیز خود شادروان سید شجاع نبوی را به‌استحضار دوستان‌و آشنایان می‌رساند مجلس ترحیم آن مرحوم ازساعت۲ الی٤ بعدازظهر روز چهارشنبه ۱٤ر۱۰ر۳٦ در مسجد الجواد منعقد میباشد
حسین مرتضوی، جواد شاهمردی، حسن شاهمردی .
آ_۳۸۱۰۰

اطلاعات_ مصیبت واردەرا بخانواده‌های عزادار بویژه بازماندگان آنمرحوم تسلیت می‌دهد .

هوالحی الذی لایموت

نظر بفوت ناگهانی علویه عالیه بواسانی والده نورچشم اعز جناب آقا سید عبد.... شهرستانی حفظه. .. تعالی شب چهارشنبه ۲٤ محرم‌الحرام بعداز نماز عشاء در مسجد کوچه ستون سنگی خیابان مولوی مجلس ترحیمی برقرار است انشاء ... تعالی آقایان بزرگی و سرافراز می‌فرمایند.
احمد الحسینی الشهرستانی
آ_۱۳٦٦۷

خانواده‌های: ایروانی ـ ماهروزاده ـ مجتبوی ـ آذربایجانی ـ قرمگوزلو ـ میراسماعیلی ـ حمسی ـ حجتی ـ عدنانی ـ پورسینا ـ قائم مقامی ـ بذالی ـ تهیدست اکراد ـ شیرازی ـ حسن‌زاده ـ وحدتی ـ امیر خلیلی ـ عظیمی ـ تراب ـ سردار ـ بهبهانی ـ ضابطی ـ سپهری ـ رضائی ـ ذکریائی ـ شیخ‌نژاد ـ ماهروئیان ـ سامی ـ تقی ـ حمیدی ـ لامعی ـ وثیق .

فوت مرحومه مغفوره خانم کوچک ایروانی (ماهروزاده) را باطلاع خویشاوندان ـ ودوستان میرسانند مجلس ختم‌مردانه وزنانه آن مرحومه از ساعت ۲الی٤ بعدازظهر روز سه‌شنبه ۱۳ دیماه در مسجد مجد برگزار خواهد شد.
آ_۱۳٦۳۱

اطلاعات_ مصیبت وارده را بخانواده‌های عزادار تسلیت میدهد.

بانهایت تاسف درگذشت ناگهانی شادروان حبیب‌اله روزبه را باطلاع دوستان و آشنایان میرساند. مجلس ختم مردانه و زنانه ان مرحوم روز سه‌شنبه ۱۳ ر۱۰ر۲۵۳٦ از ساعت ۱ر۵ الی۳ر۵ بعدازظهر در مسجد حضرت ولی عصر (ع) واقع در خیابان حشمت‌الدوله برگزار میگردد.

خانواده‌های : روزبه ـ درخشان ـ علماء ـ کرمانیان ـ مهدی‌پور ـ ساعی ـ قلمکاریور ـ قندچی ـ صاحب ـ فوائدی ـ مسعودی ـ کنجوری ـ بصام ـ معصومی لاری ـ حکاک ـ کاظمی ـ جراحی ـ کامبخش ـ وثوق ـ نظری.
آ_۱۳٦۳۵

اطلاعات ـ مصیبت وارده را بخانواده‌های عزادار تسلیت میدهد

بانهایت تاسف وتاثر درگذشت نابهنگام بانو فروزان قیصری (سمناد ـ جورابچی) را باطلاع فامیل وآشنایان میرساند.
مجلس ترحیم آن مرحومه از ساعت ۱۲ تا۲ بعدازظهرروز سه‌شنبه ۱۳ دیماه در خانقاه صفی علیشاه برقرار خواهدگردید.

خانواده‌های: قیصری ـ سمناد ـ جورابچی ـ رشاد ـ اکبریان ـ مختارزاده ـ برتوی ـ سمسارزاده ـ کوروس ـ زرکش ـ قیصریه ـ کیا ـ جالینوس ـ صدقیانی ـ ثلاث ـ عابدی ـ جواهرچی ـ و خانواده‌های وابسته.
آ_۳۸۰۷۷

اطلاعات ـ مصیبت وارده را بخانواده‌های عزادار بویژه بازماندگان آنمرحومه تسلیت میدهد.

بمناسبت درگذشت بانو سلطان‌ابطحی خواهر آقانور و ناصر ابطحی مجلس ختمی درمسجد سادات‌هندی واقع در چهارراه گمرک شاهپور درروز سه‌شنبه ۱۳ر۱۰ر۳٦ از ساعت ۳الی ۵بعدازظهر منعقد می‌باشد .

خانواده های ابطحی ـ شریف نیا ـ موسوی ـ ابراهیمی ـ زارع‌طبیبی ـ نصیحت ـ قریشی ـ اصغری .
آ_۳۸۱۱۰

اطلاعات ـ مصیبت وارده را بخانواده های عزادار تسلیت میدهد

بانهایت تاسف درگذشت نابهنگام دکتر هدایت مستوفی سمیعی را به‌اطلاع دوستان وبستگان آن مرحوم می‌رسانیم مجلس ترحیم آن مرحوم روز چهارشنبه ۱٤ دی از ساعت٦ الی ۸ بعدازظهر در خانقاه صفی علیشاه برگزار خواهد شد.

خانواده‌های: مستوفی سمیعی، پیربسطامی ، رفیع ، رحمت سمیعی، میراب سمیعی، ساعد سمیعی، سمیعی ، مجد سمیعی، صفوی، مهداد .
آ_۳۸۱۱۹

اطلاعات_ مصیبت واردەرا بخانواده‌های عزادار بویژه بازماندگان آنمرحوم تسلیت می‌دهد .

بانهایت تاسف وتاثر درگذشت نابهنگام فرزند همسر ومادرو خواهر مهربانمان بانو توریاکهن صدق (ناهمو)را باطلاع‌دوستان و آشنایان میرساند مجلس ترحیم آن مرحومه درروز چهارشنبه ۱٤دیماه‌ازساعت۳ر۳تا۳ر۵ بعدازظهردرکنیسای‌یوسف‌آبادخیابان محمد رضاشاه خیابان پانزدهم منعقد میگردد.

طوبی ناهمو ـ صالح کهن صدق ـ منصور کامران ـ هما و نسرین کهن‌صدق ـ یحیی وناصر فرزین‌پور ـ مراد وهوشنگ مهرآراء ـ ایران پورات ـ سرور شاهیان ـ مهری ذهابیان و خانواده‌های کهن صدق ـ حکیمی ـ پورات ـ ذهابیان ـ شاهیان ـ هرصل ـ بهروزی ـ اخلاق‌فرد ـ عادلی‌پور ـ یاشارال ـ پوراتو پاکروان.
آ_۱ـ۳۸۰۷۱

بانهایت تاسف وتاثر درگذشت همسر و پدر گرامیمان مرحوم ابوطالب گلشنی راباطلاع فامیل و آشنایان میرسانیم.
مجلس ترحیم مردانه و زنانه روز سه شنبه ۱۳ دیماه‌از ساعت ۲تا٤ بعدازظهر درمسجدالجواد برگزار میشود .
اقدس فرهمند (گلشنی) فرخ ـ فریده ـ فروغ ـ فرناز ـ وفرزام گلشنی .
آ_۳۸۰۱۸

اوست پایدار

باندوه فراوان فوت برادر عزیزمان مرحوم مغفورآقای ابوطالب گلشنی را به‌آگاهی خویشاوندان و دوستان‌میرسانیم مجلس فاتحه‌خوانی آنمرحوم روز سه‌شنبه ۱۳ دیماه از ساعت ۲تا٤ بعدازظهر درمسجدالجواد برگزار میگردد .

حاج محمدابراهیم گلشنی ـ شکوفه گلشنی ـ احسان گلشنی ـ دولت گلشنی ـ اسمعیل گلشنی ـ دکتر عبدالکریم گلشنی ـ زرین گلشنی ـ دکتر مهدی گلشنی ـ احیا گلشنی ـ آذر گلشنی ـ و محمود گلشنی .

خانواده های گلشنی ـ فرهمند ـ مهرگان ـ یکتاگنجه‌ای ـ اخوان خالقی ـ تقی‌زاده بلوری ـ حامدی ـ نجدی سمیعی ـ رزازی ـ داودی ـ هاشمی فومنی ـ شفیعی ـ روح‌افزا ـ صالح ـ پاکسرشت ـ مظلومزاده عمو ـ سلطانی ـ مهرزاد ـ قزاق ـ نوری‌مقدم .

باکمال تاسف وتالم درگذشت شادروان آقای ابوطالب گلشنی را باطلاع اقوام ودوستان میرسانند .
مجلس تذکر مردانه وزنانه آنمرحوم روز سه شنبه ۱۳ دیماه ازساعت ۲تا٤ بعداز ظهر درمسجدالجواد تشکیل میشود.
۱ـ۲ آ_۳۸۰۲۲

کارکنان مرکز تحقیقات روستائی وزارت کشاورزی و عمران روستائی بانهایت تاسف و تاثر درگذشت شادروان آقای حسین فرخیان را از صمیم قلب بهمکار گرامی خود آقای محمدرضا فرخیان و خانواده های وابسته تسلیت گفته وبقای عمر بازماندگان آن مرحوم را از خداوند متعال خواستارند مجلس ختم آن‌مرحوم ازساعت ٤تا٦ بعدازظهر روز چهارشنبه ۱٤دی‌ماه ۲۵۳٦ درمسجدالجواد میدان ۲۵ شهریور منعقد می‌باشد .
آ_۱۳٦۱۳

بانهایت تاسف درگذشت شادروان حسینخان فرخیان‌کاشانی پدردکتر اصغر فرخیان ، حسن فرخیان ،مهندس محمدرضا فرخیان ، قدسیه‌وفاطمه فرخیان را باطلاع خویشان ، آشنایان وهمشهریهای گرامی میرساند .
مجلس ترحیم مردانه و زنانه آن مرحوم چهارشنبه چهاردهم دی‌ماه ساعت ٤تا٦ بعداز ظهر درمسجدالجواد واقع درمیدان ۲۵ شهریور منعقد است .

خانواده های: فرخیان ـ منفرد ـ محسنی مقدم ـ عجلی ـ آریابور ـ علیزاده ـ عباسزاده ـ نقشه‌چی
ضمنا مراسم شب هفت پنجشنبه ۱۵دیماه در مزار حبیب‌ابن موسی در کاشان برگزار خواهد شد.
آ_۱۳٦۱

اطلاعات ـ مصیبت وارده را بخانواده های عزادار بویژه بازماندگان انمرحوم تسلیت میدهد .

یادبود

سه‌شنبه سیزدهم دیماه۲۵۳٦ مصادف با سالروز درگذشت همسر وپدر عزیزمان رحمت‌اله اسپهبد است بدین وسیله از کلیه بستگان ودوستان که در این مدت با ما ابراز همدردی فرموده‌اند سپاسگزار و به استحضار میرساند برای‌شادی و آمرزش روح‌آن مرحوم‌هزینه سالروز بمصرف امور خیریه خواهد رسید.
(شمسی ـ محمد رضا ـ حسینعلی ـ علیرضا ـ محسن ـ مریم ـ آذر ـ زهره): اسپهبد.
آ_۱۳۵۸۵

بمناسبت هفتمین روز درگذشت شادروان حاجیه بتول‌خانم کیهان مراسمی از ساعت ۳ بعدازظهر روز سه‌شنبه ۱۳ر۱۰ر۳٦ در منزل آن مرحومه واقع در شمیران خیابان زعفرانیه خیابان منصور خیابان جامی ـ شماره ٤ برگزار میباشد.
خاندان کیهان
آ_۳۸۰۳۲

تسلیت

آقای محمد حسین راکبی
بدینوسیله فوت نابهنگام پدرتان را تسلیت میگویم .
پیروز تکاپومنش
آ_۳۸۱۱٦

آقای محمد حسین راکبی

بدینوسیله مصیبت وارده را بشما تسلیت گفته، سلامت و بقای شما و خانواده گرامیتان را از خداوند متعال مسئلت داریم .
امو رمالی شرکت ساختمانی ایرا
آ_۳۸۱۱۵

آقای محمد حسین راکبی

فوت نابهنگام پدر گرامیتان را تسلیت گفته و خود را درغم شما شریک می‌دانیم .
کارکنان شرکت سهامی خاص ساختمانی ومهندسی ایرا
آ_۳۸۱۱۷

همکار عزیز آقای ابراهیم نوشیروانی
مصیبت وارده را به جنابعالی و خانواده محترمتان تسلیت عرض نموده واز صمیم قلب خود را درغمشما شریک‌میدانیم
همکارانت ـ از شرکت مخابرات
(تعمیرات اساسی ناحیه ۲)
آ_۳۸۱۱۸

جنابان آقایان سید محمد کاظم و امیرعباس مسعودی
باندوه فراوان درگذشت خانم مسعودی را بشما وسایر خانواده تسلیت گفته و بقاء عمر شما را از خداوند متعال خواستاریم .
آنتو وخانواده کوچکیان (نوشین)
آ_۳۸۱۱٤

تسلیت

جناب آقای فریدون و بهروز نورنیا
بانهایت تاسف درگذشت پدر ارجمندتان را به شما تسلیت گفته و خود را در غمتان شریک میدانم .
دکتر اسماعیل پوربزرگی
آ_۳۸۰۹۳

جناب آقای‌مهندس‌خسرو تقی‌زاده ـ همکار گرامی
باندوه فراوان درگذشت پدرگرامتان را تسلیت عرض نموده مارا درغم خود شریک بدانید .
مهندسین مشاور داض
آ_۱۳٦٤۱

سرکار خانم محبوبه امیرغیاثوند
باندوه بسیار مصیبت وارده را بشما و خانواده محترم تسلیت عرض نموده وخود را دراین غم بزرگ شریک میدانیم.
یحیی گوئری ـ اسماعیل یغمائی ـ ژیلا کریمی ـ عباس احمدشیروانی ـ فیروزه شیبانی ـ محمد درآیدپرویز ملکزاده ـ سیدمرتضی موسوی ـ همت مصطفی‌پور ـ شعبان احرانی.
آ_۱۳٦۵۱

جناب آقای غلامرضا نفیسی
باکمال تاسف درگذشت ابوی محترمتان را تسلیت عرض نموده سلامت وسعادت بازماندگان آن مرحوم را از درگاه‌خداوند متعال مسئلت مینمایند.
هیئت مدیره وکارکنان شرکت نمود (سهامی خاص)
آ_۳۸۰۹۱

دوست گرامی آقای مقدی قائمی
فوت ابوی ارجمند را از طرف خود و هیئت مدیره‌شرکت ریسمان‌ریسی سمنان ونساجی پارس تسلیت میگویم وبقاء عمر خانواده محترم را از خداوند بزرگ خواهانم.
محمد علی صیرفی
آ_۳۸۰۹۲

آقای دکتر منوچهر ارژنگی
درگذشت شادروان دکتر حسین ملکی را به خانواده محترم ملکی وجنابعالی تسلیت عرض نموده ولخود را در این مصیبت بزرگ سهیم وشریک میدانیم.
جوادعلی‌زاده وبانو
آ_۱۳٦۳۳

جناب آقای بهمن افتخاری
مصیبت وارده را از صمیم قلب تسلیت عرض مینمایم.
آ_۳۸۱۱۳
بهزاد عراقی

سپاسگزاری

ازکلیه همکاران و دوستان ارجمند و فامیل محترم که در مراسم تشییع جنازه و مجالس ترحیم مرحوم شادروان برادر مزیزمان عزیزالله پناهی همکاری و شرکت ویا توسط تلگرام و تلفن و نامه ودرج درجراید اظهار همدردی فرموده‌اند صمیمانه سپاسگزاریم و سلامتی و سعادت همگان را ازدرگاه ایزد متعال مسئلت داریم .
محمد حسین و عباس پناهی
آ_۱۳٦۵۷

سپاسگزاری و اعتذار
ازکلیه سروران گرامی ، علمای اعلام، دوستان ، آشنایان ارجمند و بستگان عزیزکه درمصیبت درگذشت شادروان حاج احمدارد وئی باشرکت خود درمراسم تشییع و تدفین و مجالس یادبود یاوسیله جراید وتلگرام ونامه و تلفن ابراز محبت و همدردی فرموده‌اند صمیمانه تشکر و سپاسگزاری می‌نمائیم و ازاینکه بعلت تالمات روحی امکان تشکر از فرد فرد سروران گرامی میسر نمی‌باشد استدعای پوزش داریم . سلامت و سعادت همگان را از درگاه حی‌لایزال مسئلت می‌نمائیم .
خانواده های اردوئی، خوانساری وعمومبستگان
آ_۹۰٦

تشکر و سپاسگزاری
ازکلیه سروران گرامی وآقایان علمای اعلام ودوستان و آشنایان ارجمند که درمصیبت درگذشت شادروان حاج احمدارد وئی پدر همسر این جانب باشرکت خوددر مراسم تشییع و تدفین ومجالس یادبود ویا اینکه بوسیله جراید و تلگراف و تلفن ونامه ابراز محبت وهمدردی فرموده‌اند از طرف خود وبانو و عموم بستگان صمیمانه تشکر وسپاسگزاری مینماید .
مهدی صالحی مدیر عامل جمعیت شیر و خورشید سرخ خوانسار
آ_۹۰۵۵

ازکلیه سروران ودوستان گرامی که‌بمناسبت درگذشت شادروان ابوطالب مهرگان بزرگ خاندان مهرگان باتشریف‌فرمائی به مجالس ترحیم‌و بوسیله تلفن ،تلگراف و اگهی موجبتسلی خاطر ما شده‌اند بدینوسیله سپاسگزاری میشود و اگر بسبب تالمات روحی امکان‌تشکر ازیکیک ایشان میسرنگردیده استدعای پوزش داریم .
اشرف‌السادات ـ محمدعلی ـ عبدالحسین ـ عبدالعلی ـ الهه ـ طوبی ـ ژاله و لیلا مهرگان ـ وجیهه فاطمی
آ_۱۳٦۵۳

مجالس وعظ وسوگواری

بسمه تعالی
بمناسبت ایام وفات سیدالساجدین حضرت امام‌زین‌العابدین علیه‌السلام طبق معمول همه ساله در روزهای سه‌شنبه ـ چهارشنبه وپنجشنبه ۲۳ـ ۲٤ و ۲۵ محرم‌الحرام مطابق ۱۳ـ ۱٤ و ۱۵دیماه (سمروز) از ساعت ۷ونیم الی۹ونیم صبح مجلس سوگواری‌در منزل والدمعظم مرحوم مبرور آیة... آقای حاج آقا نجفی شهرستانی قدس‌سره منعقد میباشد.
نورالدین الموسوی الشهرستانی
آ_۳۸۱۳۵

دعا از دیدگاه اسلام
بمناسبت شهادته حضرت سجاد (ع) که درس سخن گفتن باخدا را آموخته مجلس شبها در چهل ستون و روز پنجشنبه در تالار کتابخانه برقرار و سخنوران نامی صحبت می‌نمایند درس معاد عصر پنجشنبه دایر میباشد .
کتابخانه مدرسه چهل ستون مسجد جامع
آ_۳۸۱۳۵

شهرداری پشت بام خانه های تهران را تمیز میکند

بموجب طرح جدیدی که‌از سوی شهرداری پایتخت به مرحله اجرا گذاشته خواهد شد ، کلیه پشت بام منازل تهران با موافقت صاحب‌خانه ها از جانب ماموران نواحی ۱۲ گانه شهرداری نظافت خواهد شد و پس از آن از گذاشتن وسایل زائد و غیر ضروری بر روی پشت بامها جلوگیری میشود.

یک مقام شهرداری در این باره به خبرنگار ما گفت:شهر تهران اکنون بعلت نگهداری وسایل غیر ضروری و اضافی توسط ساکنان آن بصورت زباله دانی بزرگی درآمده است. تهرانیها که در حال حاضر بویژه در مناطق‌جنوبی و مرکزی شهر ، بصورت جمعیت فشرده، در واحدهای مسکونی کوچک بسرمی‌برند، برای رهائی از قید وسیله‌های غیر ضروری‌و مایحتاج‌اضافی خود ، از پشت بامها وبالکن های خانه بعنوان انباری استفاده میکنند.

این گونه افراد نه تنها با گذاشتن اسباب و اثاثیه زائد بر روی پشت بامها و بالکن ها موجبات از بین‌رفتن‌زیبایی شهرو ساختمان خودرا فراهم میسازند ، بلکه خطرات‌مختلفی از قبیل آتش سوزی وسقوط اجسام بر سر دیگران را نیز بوجود می‌آورند.

همین مقام افزود:

نظافت پشت بامها فقطبیک نوبت و آنهم با توافق‌صاحب خانه انجام میشود.

کارشناسان امور شهری‌در این زمینه معتقدند : چنانچه شهرداری بخواهد به زیبا سازی شهر کمک کند، بهتر آنستکه از سطح شهر تهران و ازخیابانهای جنوبی‌پایتخت اینکار را آغازکند. زیرااکنون بوی تعفن جویها و آبرو های پایتخت مشام رهگذران‌را آزار میدهد.

از سوی دیگر ، زباله‌هایی که در گوشه و کنار خیابان ها به چشم میخورد نیزخود بر بد منظره ساختن و زشت کردن شهر می‌افزاید.

دو نفر که از متقاضیان گواهی نامه رانندگی ، اخاذی می‌کردند دستگیر شدند

از راست : جلیل‌خدابخش و هاشم ربیعی

شیراز ـ متقاضیانی که در شیراز ، از آزمایش رانندگی مردود می‌شدند و کارت آزمایش آنها مهر نوبت می‌خورد ، توسط دو کلاهبردار سرکیسه می شدند .

این دو نفر که هاشم ربیعی و جلیل خدابخش نام دارند ،خودرا مامورین راهنمائی معرفی می‌کردندو ضمن گرفتن مبلغی پول ، کارت آزمایش مردودین را می‌گرفتند و با رسیدی که به مردودشدگان رانندگی می‌دادند ، متعهد می‌شدند که پس از چند روز ،بدون انجام آزمایش ، گواهینامه رانندگی را به آنها تحویل دهند ، اما هرگز به وعده خود عمل نمیکردند ! یکی از کسانی که به دام این شیادها افتاده بود ، طی اعلام شکایتی به اداره راهنمائی و رانندگی‌شیراز مدعی شد که یکماه پیش ، شخصی بنام اکبر اکبری کارت آزمایش او را به اضافه مبلغی‌پول‌گرفته است تا به وی‌گواهی‌نامه‌بدهد ، اما تاکنون از اکبری و تعهدات او خبری نشده است. بدنبال این شکایت اکبر اکبری که هویت اصلی‌اش هاشم ربیعی بود شناسایی و دستگیر گردید.

هاشم در بازپرسی ، جلیل خدابخش را همدست خود معرفی کرد و گفت که با همکاری جلیل که یک کفاش سیار است باین وسیله بیش از ۲۰ بار کلاهبرداری کرده‌اند . به دنبال اعترافات هاشم،جلیل خدابخش نیز دستگیرگردید و باتفاق همدست خود با قرار بازداشت روانه زندان شد .

سارقی با خوراندن قرص مخدر به مسافران اتوبوس ، جیب آنها را میزد !

نائین ـ مردجوانی که‌با تلقین و اصرار وپافشاری، سردردی فرضی را به مسافران اتوبوس تحمیل می‌کرد و آنگاه ضمن خوراندن قرص مخدر و خواب‌آور به آنان ، آنها را خوابانده و محتویات جیب و کیفهایشان را به یغما می‌برد، دستگیر شد !

این جوان ، که‌خیرالله نام دارد، از اهالی یکی‌از روستاهای اراک است.وی پس از آنکه در راه نائین بخاطر دستبردبه جیب چند مسافر دستگیر شد ، در اعترافات خود گفت : «من، این کار را از مدتها پیش شروع کرده بودم، وبرایم خیلی راحت بود که‌بادادن قرص خواب‌آور ، جیب مسافران ساده ، بویژه روستائی را خالی کنم . اما ، هرگز تصور نمیکردم که بدین آسانی گرفتار بشوم.»

خیرالله ، با این‌اعتراف آشکار که کرارا دست به سرقت‌پول‌نقدبا حربه «قرص خواب‌آور» زده ، افزود : «من ، معمولا به مسافران بغل دستی خود ، قرص نمیدادم و شکار خویش را از میان‌مسافرینی‌برمی‌گزیدم که با من فاصله داشتند» .

شگرد کارم هم این بود : بمحض آنکه یکی از مسافران را می‌دیدم که‌کمی درهم فرو رفته ، بسوی او می‌رفتم وبا وی‌احوالپرسی گرم کرده ، میگفتم حتما سرش درد میکند و باید یکی دو قرص بخورد مسافر ساده هم قرص را می‌خورد، و من به‌محض اینکه متوجه میشدم‌او دارد چرت میزند ، برای احوالپرسی بعدی سراغش رفته، خیلی راحت‌محتویات جیب او را می‌زدم!»

خبرنگار ما در گزارش خود افزوده است هنگام دستگیری مراد ، مبلغ یکصد و ده هزار ریال‌پول نقد از جیب وی پیدا شده و آخرین مسافری که به غضب این سارق‌روانشناس و نوظهور گرفتار آمده ، علاوه بر ازدست دادن‌پول خود، مسموم هم گردیده و در بیمارستان رضا پهلوی نائین بستری است تامداوا شود .

ماموران شهربانی نائین پرونده‌ای برای این مرد تشکیل دادند و او را به مقامات قضائی‌معرفی‌کردند.

مسافر هواپیما، با ۲ کیلو طلای قاچاق دستگیر شد

در آتش سوخت

اصفهان ـ زن جوانی بنام نرگس کبیری هنگام آشپزی، دچار آتش سوزی شد و درگذشت .

حادثه در یکی از روستا های اصفهان روی داد .

تصادف با اتومبیل

اصفهان ـ کامیون‌کمپرسی ۱۲۳۲۳ ـ اصفهان در یکی ازخیابان های‌حومه اصفهان کودکی را زیر گرفت و کشت .

قربانی حادثه پروانه‌صلحی نام داشت و ۹ ساله بود . مرتضی جوادی راننده کامیون نیز دستگیر شد .

سقوط از بلندی

● شیراز ـ عطاءالدین مصطفی‌زاده (۲ ساله) از طبقه‌دوم‌ساختمانی درخیابان «قصرالدشت» شیراز پائین افتاد و کشته شد .

کشف هروئین

● اصفهان ـ مردی بنام‌احمد محمدی با دو بسته هروئین در اصفهان بدام افتاد .

احمد معتاد به موادمخدر است و دو بسته هروئینرا برای استفاده خود ، تهیه کرده بود .

مرگ رهگذر

شیراز ـ « بهتری‌زارع »۶۵ ساله هنگام گذشتن از پهنای جاده شیراز ـ بوشهر ، با یک اتومبیل پیکان تصادف کرد و کشته شد .

راننده اتومبیل ، پس از تصادف با این مرد بسرعت، از محل حادثه دور شد و گریخت .

کشف ۲کیلو طلای قاچاق

● شیراز ـ یک‌قاچاقچی طلا، با دو کیلو طلا در فرودگاه شیراز، بدام افتاد ودادیارشعبه هفت‌دادسرای این شهر، او را زندانی‌کرد.

این مرد «عباس صداقت کلانتری» نام دارد و دو کیلو طلا را که بصورت سینه‌ریز، گردن‌بند، انگشتر وگوشواره بود، باهواپیما ازدوبی به شیراز آورده بود.

کشف طلای قاچاق ، وسیله ماموران گمرک فرودگاه شیراز ، صورت گرفت.

راننده اتومبیل کشته شد

● همدان ـ بعلت واژگون شدن یک اتومبیل پیکان ، در راه تاکستان ـ همدان علی محمدی راننده اتومبیل کشته شد.

راننده با اتومبیل‌خود کشته شد

● شهرری ـ راننده یک وانت‌بار هنگام پنچرگیری ، زیر اتومبیل خود ماند و کشته شد.

حادثه، در۱۲ کیلومتری راه تهران ـ ورامین روی دادو بعلت برخورداتومبیلی باوانت، میله جک از محل گیر دررفت ووانت‌بار روی راننده‌اش افتاد و او را کشت .

کشف هروئین‌و تریاک

● همدان ـ بادستگیری یک قاچاقچی هروئین در روستای «دیزج» همدان یک کیلو هروئین بدست ماموران‌ژاندارمری این‌شهر افتاد .

متهم مهدی نام دارد که همراه پرونده ، تحویل‌مقام های قضائی همدان شد . همچنین در یکی از روستا های تویسرکان از مردی بنام باقر ۸ کیلو و یکصد گرم تریاک کشف شد.

زن دایم‌الخمر مشهدی در خرابه‌ای جان داد

مشهد ـ خبرنگار اطلاعات
جسد زن دائم‌الخمر و آوارەای دریکی‌ازساختمان های نیمه تمام خیابان «جم» مشهد پیدا شد .

این زن دائم‌الخمر که برای ساکنان خیابان جم و حوالی آندرمشهدچهره آشنائی بود «مریم» نام داشت که جنازه‌اش‌توسط ماموران کلانتری بخش‌یک مشهد در یکی از ساختمان های نیمه تمام خیابان «جم» این شهر پیدا شد .

در کالبد شکافی‌ازمتوفی پزشک قانونی علت مرگ مریم را افراط درخوردن مشروبات الکلی‌و ناراحتی قلبی اعلام کرد .

«مریم» از مدتها پیش بعلت اختلال حواس در خوردن مشروبات الکلی افراط می‌کرد و دائمادر حال مستی بسرمی‌برد .

او جا و مکانی برای زندگی نداشت و شبها در ساختمان‌های نیمه تمام و کنار خیابان ها میخوابید و برای گرم کردن خود از چوب و کاغذ استفاده می کرد.

سازندگان روغن تقلبی هریک به‌دوسال زندان محکوم شدند

سازندگان روغن تقلبی پس از دو روز محاکمه هر یک به دو سال‌زندان‌محکوم شدند .

دومین جلسه محاکمه سازندگان روغن تقلبی صبح دیروز در شعبه دوم دادگاه عالی جنایی به ریاست دکتر علی آراد تشکیل‌شدودادگاه پس از شنیدن حرفهای متهمین که متهم هستند به مخلوط کردن روغن نباتی باحیوانی و فروش آن‌بجای روغن حیوانی ، ساعت ۱۲و ۳۰ دقیقه برای دادن رای وارد شور شد . سرانجام پس از سه‌ساعت‌شوردادگاه رای خود را درمورد‌متهمین صادر کرد . صادق وفرمان صادق‌زاده و علی واعظ هر یک به دو سال زندان‌درجه دو وپرداخت ۳۰ هزار ریال جزای نقدی و یکسال محرومیت از اشتغال به کسب مواد خوراکی‌محکوم شدند .

کارشناس رشوه بگیر دادگستری،دستگیر شد

آبادان ـ خبرنگار اطلاعات
یکی ازکارشناسان‌رسمی دادگستری آبادان باتهام دریافت رشوه دستگیر و زندانی شد .

یکی از اهالی آبادان دیروز ضمن مراجعه به ضرابی دادستان این شهر اطلاع داد نصراله کریمی کارشناس رسمی دادگستری برای ارزیابی‌خانه‌او تقاضای دو هزار تومان پول نقد کرده است .

ماموران اداره آگاهی شهربانی آبادان‌که ازطریق دادستانی در جریان قرار گرفته بودندو هزارتومان پول شمارەبرداری شده در اختیار مراجعه کننده قرار دادند تا به کارشناس دادگستری بدهد.

نصراله کریمی هنگام دریافت این پول توسط ماموران دستگیر شد و ولی بازپرس شعبه دوم دادسرای آبادان پس از تنظیم پرونده صبح امروز کارشناس دادگستری را با صدور قرارقانونی‌بازداشت موقت ، زندانی کرد.

زنی بامستأجر مجرد خودگریخت

زن شوهرداری بامستاجر مجرد خود گریخت و در حالیکه درعقد شوهرش‌بود با معشوقش‌ازدواج‌کرد!

این زن که شهربانو نام دارد و صاحب یک فرزند است ، ده ماه‌پیش‌شوهرش و بچه خود را تنها گذارد و ضمن گریختن به‌آبادان، با جوان مورد علاقه‌اش وسیله المثنای شناسنامه خود ازدواج کرد .

شوهر این زن‌که امرالله حسنی نام دارد، پس از ناپدید شدن همسرش به مقامات انتظامی شیراز شکایت کرد ، اما طی این مدت اثری ازهمسر او به دست نیامد . امراله ، چند روز پیش در یکی از خیابان‌های شیراز متوجه شد که قربانعلی ـ مستاجر سابق او ازمغازه‌ای بیرون آمد، وی بطرف قربانعلی رفت واز اوسراغ‌همسرش را گرفت که این گفت‌وگو منجر به نزاعی بین آنان شد و کار به کلانتری‌بخش ۱٤ شیراز کشید.

در کلانتری ، قربانعلی طی بازجویی‌های اولیه ، ماجرای فراری دادن زن صاحبخانه را شرح داد و به جرم خود اعتراف کرد و گفت اکنون با زن صاحبخانه‌سابقش ، صاحب یک فرزند هم شده‌اند .

گزارش خبرنگار ما حاکیست که قربانعلی با صدور قرار از سوی‌دادیار دادسرای شیراز به زندان رفت و دستورجلب‌شهربانو که در بندرعباس بسرمیبرد، صادر شد .

تقویم اطلاعات

ساعات شرعی
استخراج دکتر ریاضی کرمانی

دوشنبه- دوازدهم دی ماه ۲۵۳۶
بیست‌ودوم محرم ۱۳۹۸- دوم‌ژانویه۱۹۷۸
اذان مغرب ..... ساعت ۵ و ۴۹ دقیقه
اذان صبح (فردا) .... ساعت ۶ و ۸ دقیقه
طلوع آفتاب (فردا) ... ساعت۷و ۴۲ دقیقه
ظهر شرعی (فردا) ... ساعت۱۲و ۳۹ دقیقه
اذان مغرب (فردا) ... ساعت ۵و ۵۰ دقیقه

شاهنشاه به‌خبرنگار سی-بی-اس فرمودند

ازدیدارپرزیدنت کارتر راضی هستم

خبرنگار تلویزیون- سی. بی. اس - آمریکا دیروز به هنگام خروج پرزیدنت کارتر وبانو در فرودگاه مهرآباد از شاهنشاه آریامهر سئوال کرد که اعلیحضرت و پرزیدنت کارتر با ملك حسین ملاقات کرده‌اند میتوانند بگویند چه پیشرفت هائی درروضع‌خاورمیانه بدست آمده است .

شاهنشاه فرمودند فعلاقدری زود است که در باره‌پیشرفت بتوان صحبت کرد. مابه‌تبادل نظر پرداخته‌ایم تابتوانیم به پیشرفت نائل شویم و من امیدوارم که همه طرفهای ذینفع در همین جهت کارکنند که انشاءالله صلح رایس از مدت مدید به منطقه بازخواهد گرداند.

از شاهنشاه آریامهرپرسش شدکه آیافکر میکنیدمواضعی که از آنجا مصریها سخن می گویند چیزی هست که بتوان براساس آن بیك توافق‌جامع دست یافت .

شاهنشاه فرمودند :براساس بخشی از قسمت های آن بله. سئوال شد آیا ملك‌حسین اظهار علاقه کرده است که مایل است به مذاکرات صلح ملحق شود.

شاهنشاه در پاسخ گفتند: این بستگی دارد به این که بوی نقشی با معنا داده شود ، دراین صورت سخن خواهد گفت و به مذاکرات ملحق خواهدشد. در غیر این‌صورت اگر دست های وی بسته باشد چه میتواند بکند.

سئوال شد: آیا شما اورا به پیوستن به مذاکرات‌صلح ترغیب میکنید.

شاهنشاه فرمودند : من او راترغیب خواهم کرد که به مذاکرات صلح بپیوندد ،اگر به او چنین مسئولیتی داده‌شود.

سئوال شد : چه‌مسئولیتی.

شاهنشاه پاسخ فرمودند : مسئولیت ایفای نمایندگی کشورش ، من به قطعنامه‌های سازمان ملل دراین مورداشاره میکنم که به واقعیت‌بپیوندد.

سئوال شد آیا شاهنشاه از دیدار پرزیدنت کارترراضی هستند.

شاهنشاه در جواب‌فرمودند بله راضی هستم . واقعا همانطور که راضی بودم‌هنگامی که از ایالات متحده بازدید کردم . من فکر میکنم رابطه بسیار مستحکمی بین دو کشور برقرار شده است .

این یك سنت قدیمی در روابط بین دو کشور است .

ماعلاوه بر رابطه بین دو کشور و رابطه بین سران دو کشور دارای موافقتنامه هائی هستیم ما همیشه در توافق بوده‌ایم و بندرت در عدم‌توافق.

کارتر بهنگام ترك تهران گفت

شرکت ملك‌حسین درمذاکرات صلح تنها به‌خوداومربوط است

جیمی کارتر رئیس‌جمهوری امریکا دیروز قبل از ترك تهران بسوی دهلی‌نو در مصاحبه‌ای با نمایندگان مطبوعات داخلی و خارجی ، نکات تازه‌ای از گفتگوهای‌خود با شاهنشاه آریامهر و ملک حسین پادشاه اردن هاشمی را فاش ساخت.

مهمترین موضوعی که در این مصاحبه مطرح شد مسئله خاورمیانه و گفتگوهای صلح بود. رئیس جمهوری امریکا گفت که باشاهنشاه ایران و پادشاه اردن هاشمی در باره موضوع‌های مختلفی تبادل‌نظر کرده است واضافه کرد از جانب شاهنشاه آریامهر و ملک حسین اختیار پیدا کرده است که این نظریات را به اطلاع رهبران عرب برساند .

جیمی کارتر تاکید کرد که نتیجه این گفتگو ها باطلاع‌مقام های عربستان سعودی‌خواهد رسید وافزود که مذاکرات مشابهی نیز با رئیس‌جمهوری مصر، در اسوان، انجام‌خواهد داد.

جیمی کارتر توضیح دادکه گام‌های بعدی آگاه ساختن اسرائیلی‌ها ازاین نظریات‌است.

وزیر امور خارجه امریکا ، سایروس وانس، در پانزدهم یاشانزدهم ژانویه‌دربیت‌المقدس بگفتگوهای وزیران خارجه مصر و اسرائیل خواهدپیوست.

رئیس جمهوری امریکامذاکرات خود با شاهنشاه آریامهر و پادشاه اردن هاشمی‌رانیزبخش خواند و اضافه کردکه‌اقدامات انور سادات رئیس جمهوری مصر مورد تحسین رهبران ایران واردن است. جیمی - کارتر گفت ما مسائلی را که هنوز وجود دارد دریافته‌ایم در جهت درك بیشتر اصول اساسی که منجر به صلح - نهائی خواهد شد پیش رفت کرده‌ایم در این جا خبرنگاری پرسید آیا ملک حسین‌پادشاه اردن هاشمی حاضر است به گفتگوهای صلح به پیوندند .

رئیس جمهوری امریکا درپاسخ گفت برای تصمیم گیری درباره اصول معین دشواری‌هائی وجود دارد. و درحال حاضر رئیس جمهوری مصر قویا نماینده موضع اعراب استو دراین لحظه دلیلی نمی‌بیند که اردن مستقیما به مذاکرات‌صلح به پیوندد . کارتر در این‌جا تاکید کرد که ملک حسین نیز در این مورد با اوهم عقیده است. از رئیس جمهوری امریکا سئوال شد که آیا از ملک حسین برای پیوستن به گفتگوهای صلح درخواستی کرده است . جیمی کارترگفت گرچه باپادشاه اردن هاشمی‌در این باره مذاکراتی انجام‌داده است ولی برای پیوستن به گفتگوهای صلح مستقیما درخواستی نکرده است. کارتر تاکید کرد که اتخاذ تصمیم در این زمینه تنها به پادشاه‌اردن هاشمی مربوط است.

رئیس جمهوری امریکا در پاسخ پرسش دیگری در باره ساحل غربی رود اردن و آینده‌آن گفت که موضع مادر قبال این مسئله درگذشته‌صریحا اعلام شده است و اضافه کرد که این خط‌مشی بانظریات شاهنشاه آریامهر ، واساسا بانظریات‌ملک حسین مطابقت دارد. این خط مشی براساس اصولی استکه در قطعنامه‌های ۲۴۲ و ۳۳۸ سازمان ملل‌متحد تصریح شدو بایستی پایه هرگونه صلح نهائی باشد .

جیمی کارتر در پایان این مصاحبه در پاسخ سئوالی که از دیدار با انورسادات چه انتظاری دارید گفت در این لحظه بیشتر راجع به هندو عربستان سعودی و آنچه در تماس با ایران واردن هاشمی صورت‌گرفته است می‌اندیشدم. بعدا در مورد مصر فکرخواهم کرد.

بازتاب مذاکرات

از طرفی سفر پرزیدنت‌کارتر به‌ایران و مذاکرات باشاهنشاه آریامهر وملک حسین درتهران در مطبوعات و رادیو تلویزیونهای امریکا انعکاس وسیعی داشت . سه‌شبکه‌بزرگ سراسری تلویزیونی امریکا (سی‌بی‌اس) و (ان‌بی سی) و (ا.بی.سی) در بخش‌های مختلف خبری خود، فیلمهای مربوط به مراسم استقبال رسمی شاهنشاه آریامهر و علیاحضرت شهبانو ازپرزیدنت کارتر و همسرشان و همچنین جلسه مذاکرات سران دوکشور وضیافت شام شاهنشاه آریامهر به افتخار میهمان عالیقدرشان را پخش کردند.

این شبکه‌های تلویزیونی به اهمیت ویژه مذاکرات شاهنشاه آریامهر و پرزیدنت کارتر اشاره کردند . وبا خوشنودی استقبال گرم مردم تهران را از رهبر کشور خود به مات امریکا نشان دادند.

اطلاعات دیپلماتیك

موضع ملك‌حسین پس‌ازمذاکرات تهران

پرزیدنت کارتر وملک حسین پس ازپایان دور دوم مذاکرات که صبح دیروز در تهران‌انجام گرفت

یکی از نتایج محسوس و ملنی مذاکرات تهران که اثر قابل توجهی در جبهه بندی داخلی اعراب و سرنوشت مذاکرات سادات و بگین دارد تغییر موضع نسبی ملک حسین پادشاه اردن است . ملک - حسین بطور صریح از تهورو کوشش سادات ستایش کرداما پیوستن به وی را در حال حاضر از نظر اردن موثر و ضروری ندانست . ملک حسین مدتها است که با سوریه در جبهه واحدی قراردارد و با فلسطینی ها که دشمن علنی‌وی هستند با آرامش زندگی میکند بریدن ازاین‌جبهه وقتی‌مصلحت ولازم است که در آنطرف جبهه مقدورات وامکاناتی بدست اید .

طرح بگین ملک حسین رادر بن‌بست قرار داده و اجازه نمیدهد تا یک تماس مستقیم برقرار گردد . ملک حسین وقتی می‌تواند باسرائیل وارد مذاکره رسمی شود که صحبت برسر چگونه پس دادن ساحل غربی رودارد باشد .

در حالیکه طرح بگین فقط یک خودمختاری داخلی‌ونحت نظر اسرائیل را برای ساحل غربی رود اردن عرضه میکند.

در حال حاضر ملک حسین درمورد بازپس گرفتن این قطعه از خاك کشور خود از جانب اسرائیل مواجه با امتناع‌شدید ودرداخل مواجه با ادعای فلسطینی ها است . فلسطینی ها این منطقه را کشور مستقل خود تلقی می‌کنند . درنهایت امر معلوم نیست‌که ملک حسین ریسک مذاکرات مستقیم با بگین را از بابت چه چیزیابد قبول کند .

در مذاکرات‌تهران‌ملک‌حسین سادات رااز نظر سیاسی و اخلاقی مورد تایید قرار دادو این امر تغییر نسبی سیاست اردن در موضع‌داخلی اعراب تلقی میشود اما در مقابل اسرائیل ، اردن هنوز درجبهه بندی سابق باقی است ،وهیچ تغییری در آن پیدا نشده‌است.

مذاکرات ودیدارهای والدهایم درتهران

کورت‌والدهایم دبیر کل سازمان ملل متحد و بانو والدهایم بدعوت عباسعلی خلعتبری وزیر امور خارجه کشورمان از روزسه‌شنبه‌بیستم دیماه بمدت ٤روز ازایران‌دیدن خواهند کرد. دبیر کل‌سازمان ملل متحد در مدت اقامت‌خود در ایران به‌پیشگاه شاهنشاه آریامهر شرفیاب میشود وبا والاحضرت شاهدخت اشرف پهلوی ،نخست وزیر،روسای سنا و مجلس شورایملی،وزیر امور خارجه و سفیر اطریش در دربار شاهنشاهی ملاقات میکند و به هنگام ورود بانثار تاج گل بر آرامگاه اعلیحضرت رضا شاه کبیر نسبت به بانی ایران نو ادای‌احترام خواهند کرد.

دبیر کل سازمان ملل متحد و بانو همچنین‌ازآثار تاریخی و جاذبه های جهانگردی اصفهان و شیرازدیدن میکنند.

ارزیابی رادیو مسکو در مناسبات ایران و شوروی

رادیو مسکو دیشب درگفتاری بمناسبت آغاز سال نو مسیحی در ارزیابی فعالیتهای سال کهنه گفت «مایه خوشوقتی است که سال گذشته‌همکاری شوروی و ایران در شئون مختلف‌پیشرفتهای زیادی‌کرده است و مناسبات شوروی و ایران درسال۱۹۷۷ به‌بهترین وجه موید این حقیقت است» رادیو مسکو اضافه کرد «شوروی در مورد ایران‌همیشه از خط مشی همکاری مسالمت آمیز و تنوی حقوق پیروی کرده‌است‌وامید است‌مناسبات دو کشور در سال ۱۹۷۸ فقط در این جهت گسترش یابد.»

برای جلوگیری ازآلودگی محیط زیست :

مراکز تجارتی وسازمانهای دولتی ازمرکز تهران منتقل میشوند

۲۰۰۰ متراز قورخانه‌بزرگ تهران واقع در میدان سپه تخلیه شد و در آینده قسمت های دیگری از آن نیز بتدریج تخلیه و در اختیار شهرداری پایتخت قرار میگیرد .

خبرنگار ما امروز کسب اطلاع کرد : قورخانه پایتخت با موافقت ارتش شاهنشاهی‌به تدریج تخلیه و بطور مجانی در اختیار شهرداری پایتخت قرار میگیرد .

بموجب تصمیم ارتش تا تخلیه کامل کلیه مهمات‌وابزار نظامی این محل به شهرداری تهران واگذارنخواهد شدولی اینک قورخانه به سرعت در حال تخلیه است . قبلا قرار بود ، هر قسمت از این‌محل قدیمی که تخلیه‌شود، بلافاصله کوبیده و طرح های پارکینگ سازی ، توقفگاه اتوبوس‌های شرکت واحدونصب پارکومتر در آنها پیاده شود قسمتی از فضای قورخانه اکنون دارای درختان تنومند و قدیمی‌است که قرار است بشکل فضای‌سبز حفظ شود .

یک مقام در شهرداری‌پایتخت نیز امروز به اطلاعات گفت: بموجب مطالعاتی که از جانب کارشناسان ایرانی و خارجی‌به عمل آمده است ، برای بهبود در امر عبور و مرور وسائط نقلیه و همچنین حفظ محیط زیست وجلوگیری‌از آلودگی هوای مناطق مرکزی وجنوبی پایتخت بررسی همه جانبه‌ای برای انتقال مراکز تجارت و سازمان های دولتی واقع در مناطق حول و حوش خیابان ناصر خسرو ، سپه ، بازارو خیابان های منشعب از آن صورت خواهد گرفت تا این قبیل اماکن به مناطق دیگری انتقال یابند و در آینده برای احداث پارکینگ و فضای‌سبز کافی و نیز ایجاد تسهیلاتی در امر رفت‌وآمد در این‌منطقه اقدام شود .

توافق‌های ایران وامریکا

بیانیه پایان دیدار جیمی‌کارتر رئیس جمهوری ایالات‌متحده آمریکا از کشور ما نشان می‌دهد ضمن آنکه در یک مورد دو کشور به توافق نهائی رسیدند در مورددیگر سکوت کامل کردند . مورد اول مربوط بتوافق های وسیع‌و حامل‌انتقال‌تکنولوژی اتمی وفروش ۶ تا۸راکتور اتمی امریکائی بایران است. امریکادر این‌زمینه وسواس فراوان دارد. هم‌اکنون لایحه‌ای در کنگره در دست بررسی نهائی است که‌چهار چوب سیاست امریکا را در این مورد روشن می‌سازد . در حقیقت کارتر دراینمورد- حتی قبل از تصویب لایحه‌در کنگره- باایران بتوافق‌رسیده است. درآینده نزدیک‌همینکه لایحه از تصویب نهائی بگذرد قراردادهای لازم‌منعقد خواهد شد. باین‌ترتیب‌بیکی از اختلافات سه ساله دو کشور پایان داده شده‌است.

مورد دیگر فروش اسلحه‌و برآورد نیازهای تسلیحاتی مدرن و پیشرفته ایران است که به سکوت برگزار شد . بنظر آگاهان اگر در تهران مذاکراتی انجام گرفته باشد باز مسئله قابل طرح دربیانیه نبوده و بهمین جهت نباید آنرا مسکوت تلقی کرد .

فروش اسلحه هم‌اکنون هم انجام می گیرد و آنچه‌مورد بحث است فقط چند مورد ازسلاحهای‌مدرن مثل‌هواپیما های اف ۱۶ و ۱۸ میباشد. برای علنی کردن توافق ها باید منتظر حل و فصل مشکلات داخلی امریکا و روشن شدن سیاست عمومی و کلی دولت آن کشوربود اما در این زمینه هم سکوت مطلق نبود، چون بدرستی می شد احساس کرد که جیمی کارتر با عنوان کردن همبستگی و اتحاد نظامی‌دو کشور خود بخودتامین نیاز های تسلیحاتی ایران‌را تاکید و آنرا بعهده‌گرفته است، بنظر آگاهان کارتر این موضوع را در آینده نزدیک پس از حل آن در کنگره بطور علنی عنوان خواهد کرد بهمین‌جهت بایدمذاکرات تهران را کامل و نهائی دانست .

تورو را به سفر میروید؟!
آیا تابحال جای خود را در هواپیما- هتل و یا در تورها ذخیره کرده‌اید؟ گذرنامه و ویزا گرفته‌اید؟
توجه داشته باشید یکماه دیگر برای همه این کارها ممکنست خیلی دیر باشد.
ستدیکای آژانس های مسافرتی و حمل و نقل بین‌المللی وجهانگردی

آگهی مربوط به انتخاب نماینده آزمایشگاهها در هیات مدیره نظام‌پزشکی مرکز

پیرو آگهی های قبلی باستحضار شرکت کنندگان‌درانتخاب نماینده آزمایشگاه های تشخیص طبی در هیئت مدیره نظام پزشکی مرکز میرساند کمتاقبل‌از روز پنجشنبه۱۰ر۱۰ر۲۵۳۶ گواهی اشتغال به کار آزمایشگاهی را از کانون آزمایشگاه های تشخیص طبی یا مقامات مربوط اخذ وبه دبیرخانه منظام پزشکی تسلیم نمایند تا بتوانند در انتخابات شرکت کنند.

برگ شرکت در انتخابات در روز اخذ رای به شرکت کنندگان تسلیم خواهد شد .

رئیس هیات‌نظارت- دکترمرتضی کاوه

دانشگاه ملی ایران

«سمپوزیوم بیماریهای روان‌تنی»
با همکاری :
دانشگاه ملی ایران - انجمن روانپزشکان
و
سایر موسسات آموزش عالی کشور
سخنرانی ٤٤ نفر از متخصصین و استادان دانشگاههای ایران
روز های ۱۳ و ۱۴ و۱۵ دیماه ۲۵۳۶
در تالار ابوریحان بیرونی دانشگاه ملی ایران

اطلاعیه سینما کاپری

سوته‌دلان فیلم انتخابی سال ۲۵۳۶

همانگونه که علاقمندان به سینما اطلاع دارند در سال جاری سینما کاپری برگزیده‌ترین آثار ممتاز سینمای جهان راباینمایش گذارده است برطبق ضوابط نمایش فیلم سوزارت فرهنگ‌و هنر سینمای ممتاز چهار ستاره راموظف به نمایش یك فیلم با ارزش ایرانی در هرسال نموده برای این منظور از میان کلیه فیلمهای ارزنده وغیر متعارف ایرانی سوته‌دلان باشرکت بهروز وثوقی ،جمشید مشایخی وشهره آغداشلو بکارگردانی علی حاتمی که وسیله علی عباسی در شرکت پیام تهیه شده و درجشنواره بین‌المللی فیلم تهران تحسین و یکسب افتخار نائل‌آمده‌است به‌عنوان فیلم انتخابی سال ۲۵۳۶ سینما کاپری معرفی میشودکه در برنامه آینده به نمایش درخواهد آمد.

امیدوار است ازاین طریق سهم خودرا در جهت‌پیشرفت سینمای اصیل ایران ادا نماید.

سینما کاپری

اگهی تشکیل اولین مجمع عمومی سندیکای شرکتهای حمل و نقل سنگین (بوژی داران)

اولین مجمع عمومی سندیکای شرکت‌های‌حمل و نقل سنگین (بوژی داران) درساعت ۱۶ روز شنبه ۱۷ دیماه جاری در محل سندیکا واقع در تهران خیابان روزولت میدان ۲۵ شهریور کوچه بهرامی پلاك ۱۸ طبقه ٤ تشکیل و مراتب بدین- وسیله جهت اطلاع کلیه افراد صنف بوژی‌داران اعلام میشود تا روز مذبور بمنظور تبادل نظردر امور مربوطه و درخواست عضویت سندیکا به آدرس مذکور حضور بهم‌رسانند.

دبیر سندیکا- واچیك خاچاطوریان

پالتوپوست مینک
مبل استیل
تلویزیون رنگی
اتومبیل اسپرت
سفر به‌هاوائی
انگشتریاقوت‌سرخ
قالی‌بته‌جقه‌نائین
و
یک‌میلیون‌تومان‌سکه‌طلا

قرعه‌کشی ۱۶ روزدیگر

جوایز داغ داغ
بلیطهای بخت‌آزمائی‌مخصوص‌زمستان

دریافت ۱٪ بهره بیشتر
ازتمام بانکها
همراه با
مشارکت در سود سهام
ازپس انداز ووام مسکن اکباتان پرسودترین ومطمئن‌ترین راه سرمایه‌گذاریست.

اکباتان:
● بسپرده های ثابت ومدت دار ۱۹٪ بهره
● به‌پس اندازهای غیروامخواه‌عادی ۹٪ بهره
● به‌پس اندازهائیکه‌یکسال مالی نزد شرکت باقی بماند صرف‌نظراز بهره مربوط ۱/۵ هم‌ازسود اضافی سهام پرداخت خواهدکرد.

پس اندازدر اکباتان پرسودتراست.
کریمخان زندنبش مدیری تلفن ۹- ۸۳۵۸۰۱
امیرآباد شمالی - روبروی سه‌راه‌فرح‌زاد تلفن ۶۵۰۵۸۴

پس‌انداز ووام مسکن
اکباتان