سال سی‌وپنجم- شماره ۱۰۳۶۶ | سه‌شنبه اول آذرماه ۱۳۳۹ | تکشماره ۳ ریال

اطلاعات

جنگ بین سربازان کنگو و ملل متحد

جریان روز

شایعه‌ای در بیروت از کودتا

آماده مبارزه

سرمقاله درصفحه دوم وتفسیرجهان درصفحه سوم‌چاپ شده‌است

دنباله خاطرات شاهنشاه :

ماموریت برای‌وطنم

عیب‌جوئی منطقی باعوام فریبی منفی تفاوت بسیار دارد

* سالهای اخیر مجبور گشته‌ایم مطالعات دامنه ـ داری در مسائل مربوط به ناسیونالیسم بعمل آوریم و ممکن است نتیجه‌مطالعات و تجارب ما بحال سایر ملل مفید واقع شود.
* دولت باید از یك طرف مراقبت شدید در کار سازمانهای مخرب داشته باشد واز طرف دیگرآزادی واظهار عقیده افراد را به حداکثر مراعات نماید

اورا مظنون و مشکوك شمرد . زیرا خراب کردن ازعهده همه برمی‌آید ولی آباد کردن کار هرکس نیست .از عجایب افکار بشری اینست که‌طینت وطبیعت بشر درهمه‌جای گیتی‌آنست که‌مردم بهیاهو و جنجالی که نسبت به‌شیطان موهوم برپا میشود بیشتر دل میسپارند ولی به تبلیغی که‌برای

بقیه در صفحه‌نوزدهم

بقیه فصل ششم

ناسیونالیست مثبت من

دربسیاری از کشورها که‌اکنون احساسات ناسیونالیستی در طغیان وهیجان است مردم بایدناسیونالیست های واقعیرا از آنانکه بدروغ خودرا ناسیونالیست جلوه میدهند امتیاز دهند . البته اوضاع وشرائط در کشورهای مختلف یکسان نیست‌ودر هرحال من هرگز نمیخواهم درامور سایر کشورها اظهار رای ونظرکنم ولی بعقیده من ممکن است از تجاربی که‌مادرسالهای اخیر کرده‌ایم درسهای سودمندی فرا گرفت ومیهن پرستان سایر ملل بامطالعه تاریخ معاصر ایران‌میتوانند بنکات مهمی پی‌برندکه آنهارادر نهضت ناسیونالیستی‌یاری کند و حقیقت راازدروغ تشخیص دهند از جمله یکی‌از درسهای عبرتی که ماآموخته‌ایم آنست که هرکس فکر ناسیونالیسم منفی را تبلیغ میکندباید

مذاکرات کابل

* مبادلات بازرگانی ایران و افغانستان باانعقاد یك قرارداد یا موافقتنامه بازرگانی توسعه خواهد یافت
* سفرای ایران وافغانستان امروز عازم کابل شدند

درساعت هشت‌ونیم بامداد امروز آقای رشیدی حائری سفیر کبیرایران درکابل وآقای محمد عثمان امیر سفیر کبیر افغانستان درتهران باهواپیمای افغانی بکابل عزیمت کردند .

سفرای کبار ایران وافغانستان در تهیه و تنظیم مقدمات مسافرت آقای نخست‌وزیر وهمراهان به‌کابل شرکت خواهند کرد .

همانطور که قبلا اطلاع‌داده‌شد آقای نخست‌وزیر و همراهان صبح‌سه‌شنبه آینده باهواپیمای افغانی رهسپار کابل خواهندشد .

در نخست وزیری

دیروز در نخست وزیری کمیسیونی با شرکت آقای مسعودفروغی‌معاون

بقیه درصفحه هفدهم

صبح امروز ولیعهد ژاپن وهمسرش از ایران رفتند

شاهنشاه برای امپراطور ژاپن پیام دوستی فرستادند

ولیعهد ژاپن وپرنسس میشیکا دیشب ازوالاحضرت رضا دیدن کردند

درمیهمانی دیشب سفارت ژاپن بافتخار ولیعهدژاپن، والاحضرت شاهپور غلامرضا ووالاحضرت شاهدخت شمس پهلوی شرکت‌کردند

از راست بچپ : والاحضرت ولیعهد ژاپن ، والاحضرت شاهدخت شمس‌پهلوی ،والاحضرت پرنسس میشیکو ووالاحضرت شاهپور غلامرضا پهلوی در ضیافت دیشب سفارت ژاپن .

شرح در صفحه هفدهم

* بنا به گزارش های رسیده‌سرهنگ‌موبوتو در زدوخورد شدید دیشب با نیروی ملل متحد زخمی‌شده است
* نیروهای تونسی ملل متحد برای جلوگیری از اخراج یك‌دیپلمات غنائی توسط قوای کنگو وارد جنك‌شدند
* از ۷۰۰ تن سربازان ملل متحد ۷ تن کشته شدند وقوای کنگو تلفات سنگین تری داده است
* نبرد دراطراف اقامتگاه کاردار سفارت غنا در لئوپولدویل روی داد و۹۰ دقیقه طول کشید و در آن تانك وتوپ و مسلسل‌بکار رفت

لئوپولدویل ـ ۲۱ نوامبر ـ رویتر- امشب صدای تیراندازی پی‌در پی در اطراف پایتخت کنگو طنین انداخت.

تیراندازی پس از آنکه صد ها نفر از نیروهای مسلح کنگوئی و نیروهای تونسی سازمان ملل متحد برای چند ساعت دراطراف اقامتگاه کار دارسفارت غنا «ناتا نیل‌ولبك» موضع گرفته بودند روی داد.

بقیه در صفحه ٤

سارها یك هواپیمارا سرنگون کردند

شرح درصفحه ٤

یك مقام امریکائی درتهران امروز بخبرنگارماگفت:

کندی درکمك آمریکابایران تغییراتی خواهد داد

ازنظر میزان کمك های آمریکا در خاورمیانه تاکنون ترکیه مقام اول و ایران رتبه دوم را داشته است

از آغاز تاسیس اصل‌چهار تا بهار امسال، کلیه کمك های آمریکا بایران بالغ بر هفتاد وشش میلیارد ریال بوده است

مقامات آمریکائی در تهران امروز اظهار داشتند که بزودی کمك جنسی بلاعوض آمریکا که بالغ بر ٤ میلیون دولار ارزش‌دارد در اختیار دولت ایران گذاشته‌می شود . این کمك همانطور که‌قبلا اعلام شده عبارتست از پنجاه هزار تن جو و ذرت که مجانا از طرف آمریکا برای غذای دامها بایران داده میشود و اکنون نیز مشغول بارگیری آن بایران هستند و قریبا به بنادر ایران وارد خواهد شد و دولت آمریکا کلیه هزینهٔ حمل و نقل آنرا نیز خواهد پرداخت ـطبق

بقیه درصفحه هفدهم

رئیس جدید شهربانی کل کشور

امروز به پیشگاه شاهنشاه معرفی شد

تیمسار سرلشکر نصیری

درساعت ده صبح امروز تیمسار سپهبد علوی مقدم وزیرکشورباتفاق تیمسار سرلشکر نصیری معاون ژنرال‌آجودانی اعلیحضرت همایونی‌در کاخ‌مرمربحضور شاهنشاه شرفیاب‌شد وتیمسار سرلشگر نصیری رابسمت رئیس کل شهربانی کشور معرفی‌کرد.

تیمسار سرلشکر نعمت‌اله نصیری فرزند شادروان عمیدالممالك است که مدتی نماینده مجلس بود تیمسار نصیری تحصیلات ابتدائی‌ومتوسطه‌خود رادرتهران بپایان رسانید و سپس در دانشکده افسری بنام‌بهترین افسران‌و دانشجویان انتخاب شد ودر دورانیکه شاهنشاه دردانشکده افسری تحصیل میکردند ستوان نصیری‌فرمانده‌قسمت ایشان بود .

بقیه درصفحه هفدهم

مدیرکل جدید برق اعلام کرد :

روزها کارخانه های برق کوچك را تعطیل میکنم

تاشب، سراسر شهر غرق نور گردد

برق تهران اگرصد برابر هم شود بازکم است

* درتهران ۳۰۰ کارخانه برق وجود دارد
* از این کارخانه‌ها هنگام روز فقط باید کارخانه بنگاه برق و آلستوم کار کنند
* بدون کمك مردم، من معجزه‌ای نخواهم کرد.
* از برق سینماها هم کمك میخواهم.
* من خواهان تمرکز نیرو در شهر هستم.
* وتنها ازاین راه ممکن‌است قیمت برق ارزان شود
* در اختلافات مردم بابرق های خصوصی مداخله‌ای نخواهم کرد.

مدیر کل جدید بنگاه برق دراولین مصاحبهٔ مطبوعاتی خود اعلام کردهنگام روز کلیهٔ کارخانه‌های خصوصی و دولتی برق را تعطیل خواهم کرد تا فقط کارخانه های بنگاه برقو آلستوم بپایتخت برق بدهندو شب همهٔ‌کارخانه ها بکار افتند و باتمام نیرو شهر را غرق نور و روشنائی سازند .

فعلا از فعالیت کارخانه‌های‌خصوصی جلوگیری نخواهم کرد و در اختلافات مردم با آنها مداخله‌ای نخواهم نمود.

امروز آقای دکتر مهندس اسکندانی مدیر کل جدید بنگاه‌برق باخبرنگاران

بقیه درصفحه هفدهم

زنان و مردان و کودکان ژاپنی مقیم تهران امروز در مراسم مشایعت ولیعهد ژاپن و همسرش شرکت داشتند کودکان ژاپنی با حرکت دست با ولیعهد و همسرش خدا حافظی کردند . . .

سیل و باران درشهرستانها

رودخانه کارون طغیان‌کرد وپل متحرك منهدم‌گردید

سیل چندین خانه را درنکا خراب کرد واثاثیه مردم را برد

شرح در صفحه هفدهم

امروز کاندیداها بفرمانداری هجوم بردند

فردا آخرین روز نام نویسی داوطلبان انتخابات انجمن شهر است زنان روزشنبه میتینك عمومی تشکیل میدهند

تختی کاندیدای انجمن شهر شد

* در پایان‌این‌هفته‌فرمانداری فهرست کاندیداها را انتشار میدهد
* ۲٤۰ نفر ازاعضای انجمن های دهگانه نظارت‌تهران تعیین شدند

امروز مراجعه کاندیداهای‌انجمن شهر و طرفداران آنان بفرمانداری تهران برای ثبت نام‌جنبه هجوم‌پیدا کرد زیرا داوطلبان کوشش دارند از آخرین فرصت برای‌تسلیم‌مدارك خود بفرمانداری استفاده کنند .

با هر یك از کاندیدا هاگروهی از طرفداران و کسانیکه بنفع آنان امضاء داده اند نیز بفرمانداری مراجعه میکردند .

امروز فرماندار تهران اعلام داشت که صورت کاندیدا های ده حوزه انجمن شهر تهران درپایان هفته جاری رسمااز طرف فرمانداری تهران انتشار خواهد یافت .

هم اکنون اعضای کمیسیون‌پنج نفری مشغول مطالعه‌در باره‌صلاحیت کاندیدا های انتخابات انجمن شهر میباشند که تقاضا نامه های خودرا بدفتر فرمانداری تهران تسلیم نموده‌اند .

بقیه درصفحه هفدهم

این ، علامت «ایست» است . یکی از این علائم در میدان کاخ نصب است یعنی توقف کنید ،زیرا در میدان کاخ نمایشگاه ریالکو ، نمایشگاه محصولات بزرگترین و بهترین سازنده لوازم فلزی دفتر واقع است .

۱ـ۲ آ ـ ۳۱۵۹۲

مسابقه‌پیاده روی

از داوطلبان معاینه پزشکی میشود

مدت نام‌نویسی از ۵ آذر تا۲۰آذر تعیین گردید

ازافراد ارتش برای شرکت درمسابقه دعوت میشود

شرح درصفحه ۱۰

روغن نباتی
جهان
مورد اطمینان
بروند چمپری غربی تلفن ۲۲۳۵۰

اطلاعیه بانك پارس

درباره افتتاح‌گیشه اعتبارات مخصوص مغازه‌داران وپیشه وران.

گیشه‌های اعتبارات بانك پارس مخصوص مغازه داران وپیشه وران از روز شنبه ٦ آذرماه درشعبه‌های بازار ومرکزی این بانك مفتوح خواهد گردید.

علاقمندان برای انجام تشریفات درساعات اداری میتوانند باین شعبه‌هامراجعه‌نمایند.

شعبه مرکزی- خیابان فردوسی

شعبه بازار- خیابان بوذرجمهری.

آ ـ ۳۱۹۲۲ سازمان فاکوپا

کانادادرای
فرآورده مفیدترین میوه‌ها

از مشترکین محترم بنگاه برق تهران تقاضا داردبهای برق خودرا بباجه‌های بانك ملی ایران پرداخت فرمایند.

۱ـ۳ آ ـ ۳۱۲٦۲ شرح‌درصفحه۸

فروشگاه تعاونی کرج جنب کارخانه
جهان چیت
چیت کدری فاستونی پرده‌ای چلوار رومیزی

جریان روز

شایعه‌ای دربیروت‌ازکودتا

دیروز ناگهان شایعه‌ای در بیروت‌میان‌خبرنگاران‌خبرگزاریهای خارجی پیچید

دروغ شاخداری در اطراف وقوع کودتا درایران بعنوان شایعه کودتا درتهران بوسیله مخبرین خارجی مقیم بیروت‌بلافاصله‌روی امواج تلگرافی قرار گرفت ،این خبر جعلی بخیلی از پایتخت‌ها وشهرهای مهم دنیا منعکس گردید و چند ساعتی دنیائی هاج وواج این دروغ بود تا سفارتخانه‌های ایران باتماس تلفونی باتهران توانستند این شایعه مغرضانه را تکذیب نمایند .

بعضی‌خبرنگاران درچنین موارد ازهول حلیم‌توی دیگ‌می‌افتند بمحض اینکه چیزی می‌شنوند قبل ازاینکه به تحقیق بپردازند اول خبر رابعنوان شایعه منتشر میکنند و بعد پیرامون صحت وسقم آن بتحقیق می‌پردازند ، دیگر کار بعواقب آن ندارند وبدیهی است‌وقتی چند نفر از آنها این‌کار کردند واز چند دهان مطلب شنیده‌شد، برای مردمی که دور ازاین طرز فکر وجعلیات و غرض ورزی ها هستند تردید وتوهم ویا یقین حاصل میشود .

متاسفانه دنیای امروز باچنین طرزکار وفکری از طرف خبرنگاران روبرو شده‌است .

همین دوسه هفته پیش‌بود که‌ناگهان خبروقوع‌کودتا در شوروی‌علیه خروشچف منتشر شد و چندساعت تمام خبرگزاریهاونمایندگان‌مطبوعات ورادیوها رابخودمشغول داشت تااینکه پوچ بودن آن واضح‌گردید .

گاهی نبودن خبرمهم باین جعلیات وشایعات کمك میکند و خبرنگاران رابهوچی گری وجاروجنجال میکشاند ونفهمیده‌آلت اغراض کسیکه خبررا جعل کرده قرار میگیرند .

درهمین جعل خبروقوع‌کودتا درایران بدون شك اغراض پستی نهفته که‌ماحدس‌میزنیم انگشت‌دستگاه تبلیغاتی‌عبدالناصردرآن دخالت داشته است‌زیرا همه‌میدانند که‌این سرهنك‌ماجراجوکاری جز ایجاد جنجال و تحریك ندارد وبرای این کار هرچه بتواند خرج میکند ، با اینکه بدبختی وبینوائی مردم مصررا فراگرفته ، وضع ازهم گسیخته اقتصاد آن کشور مردم سوریه رادرفشار گذارده و بخود آورده است که‌استقلال ازدست رفته‌خودرابازستانند معهذا درچنین وضعی او از راه وروشی که ازابتدا پیش‌گرفته وهرروزجنك‌اعصاب‌راه‌می‌اندازدست برنمیدارد ، پول مردم بینوای مصررا صرف تبلیغات وایجاد شروشور میکند ،میلیونها لیره در کشورهای عربی خرج میکند تاهوا خواهان‌خود را نگاهدارد ، چنانچه در لبنان این توفیق راپیدا کرده و جمعی ازمردم را فریفته الفاظ ولیره‌های مصری ساخته وهیچ بعید نیست که‌این‌خبر مجعول ازدستگاه تبلیغاتی عبدالناصر در بیروت بیرون نیامده‌باشد !

چگونگی پیدایش شایعه‌این حدس راقوت میدهد وسازنده خبر مجعول رازبردست وباسابقه نشان میدهد زیراناگهان درفرودگاه بیروت گفته میشود سرنشینان هواپیمای‌امریکائی پان امریکن که‌از تهران عبور میکرده است خبروقوع کودتا رادرتهران داده‌اند ،وقتی ازفرمانده هواپیمای‌پان امریکن پرسیده‌اند او گفته است من وقتی از تهران‌حرکت کردم هیچ‌مطلب تازه‌ای پیش نیامده بود و جریان امور کاملا عادی‌بود هرگز این‌خبر ازهواپیمای‌پان‌امریکن پخش نشده‌است .

ساعتی بعد نسبت این شایعه بوسیله مخبر خبرگزاری فرانسه در بیروت به‌سرنشینان هواپیمای سوئدی اس . آ. اس داده شد که آن هواپیما هم از تهران آمده بود در خلال این‌احوال مغرضین کارخود را صورت دادند واین دروغ رابعنوان یك خبر از سرنشینان یك هواپیما به خبرنگاران خارجی دهان‌بدهان رسانیدند وآنها هم که‌مترصد جنجال وگرفتن چند دلار مزد هستند خبررابدنیا فرستادند وناگهان درسراسر جهان یك مطلب پوچ‌دروغ شایع گردید وتاوقتی سفارتخانه‌های ایران دراثر مراجعه خبرنگاران ودستگاههای تبلیغاتی توانستند باتهران تماس تلفنی بگیرند و جعلی بودن مطلب‌راتکذیب کنند چندساعتی این شایعه روی‌امواج رادیوها و تلگرافها جریان پیداکرده و خبرنگاران خارجی رابخود مشغول داشته‌بود .

اگر ما این حدس را میزنیم که جعل مطلب از بیروت بتحریك یك دستگاه تبلیغاتی عبدالناصر بوده خیلی دور از واقعیت نیست ،جز این نمی‌توان تصور کرد زیرا او است‌که‌از اوضاع ایران بیمناك میباشد، او است که وضع خود را خطرناك میداند و او است که می‌بیند در این گوشهٔ خاورمیانه ثبات و آرامش و پیشرفت و ترقی پدید آمده و هر روز در این کشور قدمی محکم و مثبت برداشته میشود . او از این وضع نگران و مضطرب میگردد زیرا او بچنین جنبش و نهضتی مایل نیست، او نمیخواهد ایران با کشور های همسایه بخصوص اعراب ارتباط دوستانه داشته باشد ، نزدیکی ایران و عراق و پیدایش محیط دوستی میان کشور های عربی و ایران هرگز خوش‌آیند او نیست .

او وقتی روی کادرآمد چشم طمع به نفت عراق و کویت دوخته بود ، او میخواست بخلیج فارس دست یابد ، او تحریکات خود رادرتمام کشور های عربی و بر علیه ایران از همان دوران ادامه میداد وخوشبختانه هر قدر با این سنخ فکر پیش میرفت عدم موفقیتش بیشتر ظاهر میگردید تا حالاکه بحال‌نزع‌افتاده وبرای خلاصی خوددست‌و پامیزند .

اما بکوری چشم دشمنان ایران ، کشور ما دارای رژیمی است مطلوب و محبوب ملت ایران که دو هزار و پانصد سال شاهنشاهی آنرا حفظ و حراست نموده و استقلال و حاکمیت ملی خود را بر آن تکیه داده است ،ما روز بروز قدم به‌پیش برمیداریم و پیشرفت های مملکت ما بخصوص‌در چندسال اخیر مردم را بیش از پیش علاقمندوبفعالیت واداشته است که این نهضت ترقی خواهانه ایران مورد توجه هر مسافرخارجی که وارد مملکت میشود میگردد .

در این کشور مسئله کودتا های مسخره‌آمیزی که در چند سال اخیر متداول و معمول گردیده محکوم می‌باشد . ملت با هوش و فراست ایران بخوبی دریافته است که پیدایش این دیکتاری‌ها و کودتا های نظامی جز آشفتگی و نکبت و بدبختی و فقر و فلاکت مردم چیزی بار نیاورده و نخواهد آورد، این ملت هرگز وضع ثابت و استوار خود را فدای هوا و هوس و آینده نامعلوم نمیکند ، تلاش کسانی که‌درلانه‌های خود خزیده و کمین کرده‌اند که اوضاع ایران تغییر کندوآنهابنوائی برسند، یا آنها که در دنیای خارج مترصد آن هستند ایران را از سرعت پیشرفتش بازدارند و بتوانند اغراض و مطامع خود را در ایران پیش‌برند بتحقیق بیهوده است . مردم نسبت به پادشاهی که‌باعث افتخار وسربلندی ملت خود گردیده و ایران را در جهان عظمت و حیثیت بخشیده و شبو روز فعالیت و کوشش دارد زندگی مردم بهتر شود و عدالت اجتماعی و رفاه و آسایش در همه جا گسترش یابد . مسلما احساسات پاك و محبت آمیز دارند ، چنین پادشاهی را از صمیم قلب دوست میدارندوبا هوش‌تر ازآنند که‌متوجه‌اوضاع وتحولات‌جهان‌واغراض‌و نظرهای پلیدشمنان‌کمین کردهٔ ایران نباشند .

ایران ، این تحولات را پشت سر گذارده و اکنون چند سال است درسایه ثبات و امنیت و آرامش در راه پیشرفت و ترقی گام بر میدارد وبهیچ حیله‌و تزویری نمی‌توان این کشور و این ملت‌راازجاده‌ای که‌درآن‌افتاده‌است برگردانید وبقهقرا سوق‌داد .

مردم ایران بچشم می‌بینند صدها کیلو متر جاده روی بهترین اسلوب دنیای مترقی زیر ساختمان اسفالت قرار گرفته ، راه‌آهن و نقلیه دریائی و هوائی توسعه می‌یابد و در آینده نزدیك هزاران کیلومتر راه اسفالت شده و جاده های فرعی در اختیار خواهند داشت ، سد های عظیم کرج ، سفید رود وسددز که قطعه زرخیز تشنهٔ ایران را سرسبزوبارور خواهد کرد، اولی چند ماه دیگر ودومی و سومی تا دو سال دیگر آماده بهره‌برداری میشود و هزاران برنامه عمرانی‌وساختمانی و لوله‌کشی آب و ایجاد کارخانجات و موسسات عام‌المنفعه در دست اقدام قرار گرفته که همهٔ اینها ایران را بدنیای مترقی نزدیك می‌سازد و ملت راخوشبخت خواهد نمود .

حالا آنها که با ما دشمنی میکنند و تبلیغاتی نظیر حادثه کودتا در جهان پخش مینمایند بگذار این عمل احمقانه خود را علیه ما ادامه دهند ماراه خودپیش میگیریم وکار خود پیش‌میبریم و هدف خودرا درارتقاء و تعالی ملت و مملکت تعقیب می‌کنیم ، بگذار بگویند و خبرجعل‌کنند.

تشکر

از کلیه دوستان وسروران گرامی که حضورا یا کتبا در مراسم تشییع و مجلس ترحیم مادر همسرم خانواده مرا رهین الطاف ومحبتهای خود نموده اند سپاسگزاری نموده بقای عمر وسعادت و سلامت همگی‌را از خداوند متعال مسئلت مینمایم اگر در عرض تشکر حضوری تاخیر پیش آید طلب عفو مینمایم .

مهندس ابوالفضل ناصحی

ساعات کار

جنرال مد

ازاول آذرماه تمام روز یك سره از ساعت ۹ صبح تا۸ بعدازظهر

کوچه برلن

آ_۳۱۸۱۰

برای جلوگیری از بیماری فلج کودکان

دیفتری_ کزاز _ سیاه سرفه _ آبله _ حصبه

کودکان عزیز خودرا در **بخش واکسیناسیون‌وتزریقات پاستور چهارراه دروازه دولت روبروی خیابان سعدی تلفن ۶۹۷۴۰** واکسینه ومصون نمائید

معاینات‌کودکان جهت‌واکسیناسیون‌مجانی‌است.

پذیرائی ۱۰ تا۱۲ صبح و ۵ تا۸ بعدازظهر.

انواع پارچه و پوست برای پالتو رسید

ترکال - باغ صبا شماره ۷۰۱

هفته شادروان مرحوم عباس رزاقیان

بدینوسیله باطلاع کلیه خویشاوندان و دوستان می رساند مراسم هفته آنمرحوم روز چهار شنبه ۳۹ر۹ر۲ در امامزاده عبداله مقبره اشرف‌الملك منطقی از ساعت ۳الی۵ بعد از ظهر بر گذار میباشد **خانواده رزاقیان**

یاد بود

بدین وسیله باطلاع بستگان و دوستان محترم می رساند که مراسم یکمین سال در گذشت شادروان همسرم **بانو ناجیه ارومچی** از ساعت ۳ الی ۵ بعد ازظهر روز پنج شنبه‌سوم آذر ماه بر سر مزار آنمرحومه واقع در امامزاده قاسم شمیران بر گزار خواهد شد وسیله حرکت خانمها ساعت ۲ بعد از ظهر در منزل شخصی آنمرحومه در دروس قلهك آماده است **صمد ارومچی**

آ_۲۷۹۴۵ ۱_۲

بمناسبت فوت مرحومه **صغرا خانم کلانتری تفرشی** بدین وسیله باطلاع دوستان و آشنایان میرساند که مجلس ختم در روز چهار شنبه ۳۹ر۹ر۲ در مسجد غفوری واقع در خیابان نواب چهار راه سالار از ساعت ۳ الی ٦ بعد از ظهر بر گذار خواهد شد .

آ_۲۸۰۱۱ **خانواده کلانتری**

بعموم بازماندگان آنمرحومه‌مصیبت وارده راتسلیت میدهیم

بیگانه و خویش در عذابند زین مرگ‌فجیع جانگدازت

چون روز پنجشنبه ۳۹ر۹ر۱۳۳۹ مصادف با روز چهلم در گذشت تاثر انگیز جوان ناکام **بیژن دیده بان** میباشد بدین مناسبت ساعت سه بعد از ظهر همان روز در آرامگاه خانوادگی بدر در امامزاده عبداله مراسم فاتحه بر گزار خواهد شد **سرهنك فتح‌اله دیده بان**

با نهایت تاسف در گذشت شادروان مرحوم **مشهدی حسین رسته خیز محلاتی** را باطلاع خویشان و آشنایان می رساند ختم آنمرحوم روز چهار شنبه دوم آذر ماه ۳۹از ساعت ۲ ونیم الی پنج بعد از ظهر در مسجد بنی هاشم واقع در خیابان گرگان چهار راه معینیه منعقد است و ختم زنانه در همان ساعت در کوچه افشار مقابل مسجد منزل شخصی ایشان میباشد .

خانواده های رسته خیز_زینعلی _ رضا زاده _طاهری_ قمی _ رضائی _ رمضانی _ شکاری _ نصیری_ ماه زاده

بعموم بازماندگان آنمرحوم‌مصیبت وارده‌راتسلیت میدهیم

فوت مرحوم **غلامعلی سوهانی** را باطلاع دوستان و آشنایان میرساند مجلس ختم مردانه آن مرحوم در روز چهار شنبه دوم آذر ماه از ساعت دو الی پنج بعد از ظهر در مسجد سید واقع در خیابان دلگشا و ختم زنانه همانروز در منزل شخصی خیابان یاس کوچه حاجی فرج‌اله منعقد است .

کربلائی نصراله میرزا خانی _ علی سوهانی _ حسین بهنامی _ اسداله میرزا خانی

آ_۲۸۰۲۹

بعموم بازماندگان آنمرحوم‌مصیبت وارده‌راتسلیت میدهیم

در گذشت مرحوم **علی اکبر خلفی (مقدس)** پدربزرگمان راباطلاع‌فامیل وکلیه‌دوستان میرساندمجلس‌ترحیم‌آنمرحوم‌از ساعت ۱۵ تا ۱۸ روز جمعه ٤ آذر ماه در یوسف آباد خیابان مستوفی منزل ۱٤۹ منعقد است با شرکت در ختم روح آن مرحوم را شاد خواهند فرمود .

آ_۲۸۰۲۷ **محمود خلفی _ سرور اعظم خلفی**

بعموم‌بازماندگان‌آنمرحوم مصیبت وارده راتسلیت میدهیم

بمناسبت هفته مرك مادر عزیزمان مرحومه بانو **شوکت خرمی** عصر چهار شنبه «فردا» از ساعت ۳ تا ۵ بعد از ظهر مراسمی بر مزار آنمرحومه در امامزاده عبداله بر پا است .

آ_۲۸۰۸۹ **عبدالعلی خرمی _ غلامعلی‌خرمی**

نظر باینکه روز پنجشنبه سوم آذر مصادف با اولین سال در گذشت مرحوم **سرهنك ضیاءالدین عشقی پور**میباشد از دوستان و آشنایان دعوت میشود که برای شادی روح آن مرحوم در ساعت ۳ بعد از ظهر در سر مزار آن مرحوم در باغ طوطی شرکت فرمایند . **خانواده عشقی پور**

کتاب بی نظیر و جالب

راز و نیاز

مناظره مادر ودختر

در باره اسرار نیکبختی وتربیت خانگی

نگارش

دانشمند وفیلسوف محترم

حسین کاظم‌زاده ایرانشهر

منتشر شد

بها ۳۰ ریال

مرکز فروش : خیابان‌شاه‌آباد- کتابخانه اقبال

آ_۳۱۵۸۸ ۱_۳

خدا حافظی

چون بامید خدای بزرك برای معالجه فرزندم فوری عازم پاریس شدم موفق بزیارت اقوام محترم و دوستان عزیز نگردیدم بدینوسیله خداحافظی نموده و خداوند انشاءالله تعالی همه را سلامت بدارد .

حسن خدا داد

آ_۲۸۰۸۷

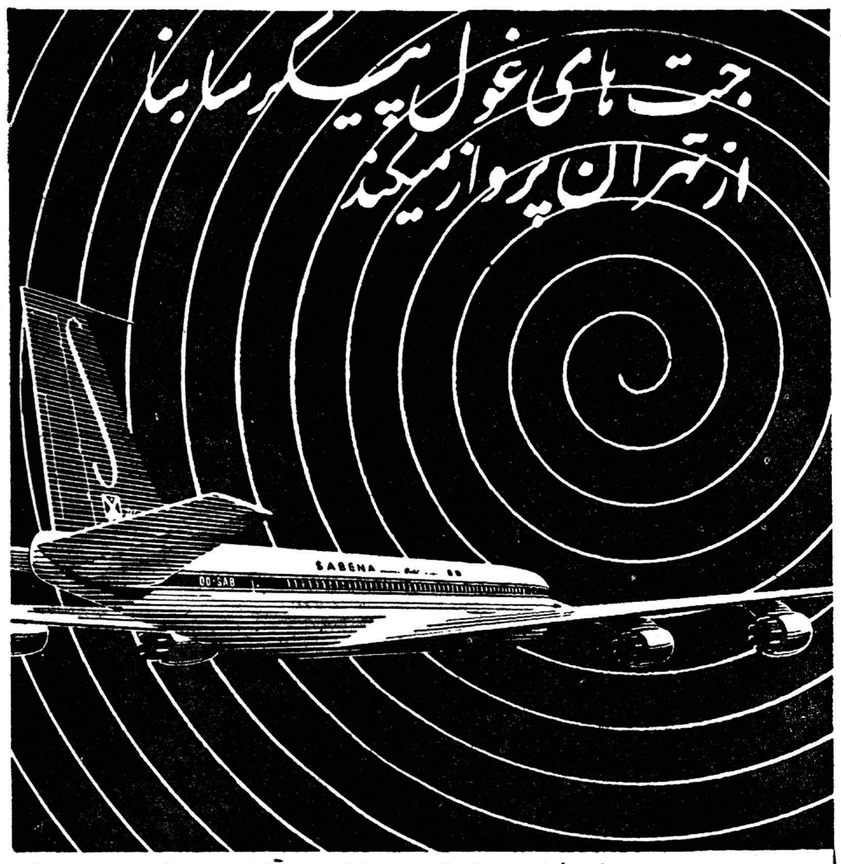

برای ذخیره جا و کسب اطلاعات بآژانس مسافرتی خود ویا

شرکت ایتا خیابان فردوسی

شماره ۶۷ - تلفن ۴۸۸۳۴ - ۶۹۹۸۸ - ۶۸۹۹۷ مراجعه فرمائید .

SABENA

بدینوسیله در گذشت **سرهنك ابوالحسن راستکار** افسرشهربانی باطلاع‌عموم‌میرسد مجلس ختم آنشادروان از ساعت ۳ تا۵ بعد از ظهر روز ۵ شنبه سوم آذر ماه ازطرف شهربانی کل کشور در مسجد مجد منعقد میگردد .

آ_۲۸۰۹۳ **شهربانی کل کشور**

خانواده های **راستکار _ انور _ هشیار _ نیك‌پی _ ممتازی _ نظر _ خالقی _ شریف بیگی**

با کمال تاسف و تاثر در گذشت شاد روان **سرهنك ابوالحسن راستکار** افسر شهربانی کل کشور را باطلاع دوستان و همشهریان محترم میرساند مجلس ختم آنمرحوم‌در تهران از ساعت ۳ تا ۵ بعد از ظهرروز پنجشنبه سوم آذر ماه در مسجد مجد و در سنندج در مسجد جامع و مجلس ختم زنانه همان روز در منزل آنمرحوم واقع در خیابان اسکندری شمالی کوچه سهیلی کاشی ٤ از ساعت ۳ تا ۵ بعد از ظهر بر گزار خواهد شد .

بانو بتول‌راستکار_ پروین‌ومهین‌راستکار_مه‌رخسارراستکار_ کاوس راستکار _مظفر راستکار _ محمد حسین راستکار _ مسعود راستکار _ هادی راستکار _ مهدی راستکار _علینقی هشیار (دبیر مخصوص) _سرهنك عباس انور _ سروان‌محمد انور _ مهندس عبدالرحیم نیك پی _ محمد نیك پی _سرگرد مهدی ممتازی _ محمد نظر _ سید حسین خالقی _ حسین شریف بیگی

آ_۲۸۰۹۵

بخانواده محترم راستکار بویژه باز ماندگان آنمرحوم مصیبت وارده را تسلیت میدهیم .

افسران . درجه داران و سربازان نیروی زمینی باکمال تاسف در گذشت **تیمسار سرتیپ دکتر سلیمان دیهیمی** را باستحضار میرسانند .

مجلس ترحیم تیمسار فقید سعید از ساعت ۳ الی ۵ بعد از ظهر روز چهار شنبه دوم آذر ماه ۳۹ در مسجد مجد منعقد خواهد بود **فرمانده نیروی زمینی .سپهبد حجازی**

اداره امور دواب ارتش با نهایت تاسف در گذشت ناگهانی شادروان **تیمسار سرتیپ دکتر سلیمان دیهیمی** را باطلاع دوستان و آشنایان میرساند مجلس ترحیم فقید سعید از ساعت۳تا ۵ بعد از ظهر روز چهار شنبه ۳۹ر۹ر۲ در مسجد مجد منعقد خواهد بود

از طرف افسران و درجه داران اداره امور دواب ارتش

سرتیپ دکتر فکرت

خانواده های **دیهیمی_ مفخمی _ رسائی _ گیلانشاه _ خضرائی _ علیم مروستی _ پروین _ نصرت ماکوئی _غفوری**

با نهایت تاسف در گذشت ناگهانی شادروان **تیمسار سرتیپ دکتر سلیمان دیهیمی** را باطلاع فامیل و دوستان میرساند مجلس ترحیم فقید سعید از ساعت ۳ تا ۵ بعد از ظهر روز چهار شنبه ۳۹ر۹ر۲ در مسجد مجد و ختم زنانه در همان روز از ساعت ٤ تا ٦ بعد از ظهر در منزل آن مرحوم (خیابان امیر آباد بالا خیابان شیراز شماره ۲۰) منعقد خواهد بود

آ_۲۸۱۱۱

شهرداری تهران بدینوسیله باطلاع میرساند که‌مجلس ترحیم شادروان **تیمسار سرتیپ دیهیمی** سرپرست کل کشتارگاه روز چهار شنبه دوم آذر ماه از ساعت ۳ الی ۵بعد از ظهر در مسجد مجد بر گزار میشود .

آ_۳۱۹۳۰ **شهردار تهران**

چون روز چهار شنبه دوم آذر ماه مصادف با شب‌هفته جوان ناکام **سید اسداله (اردشیر میر هادی)** می‌باشد لذ مجلس یاد بودی از ساعت ۳ تا ۵ بعد از ظهر در آرامگاه فتوحی در امامزاده عبداله بر قرار میباشد .

آ_۲۸۰۴۳ **خاندان میر هادی**

بمناسبت شب هفته در گذشت فرزند دلبندم **منوچهر فولادی راد** مجلس یاد بودی از ساعت ۲ونیم بعد از ظهرروز چهار شنبه ۲ آذر ماه در امامزاده عبداله بر گذار میشود بدینوسیله باطلاع خویشان و دوستان میرساند تا باتشریف فرمائی خود روح آن ناکام را شاد فرمایند ضمنا ساعت۱ونیم بعد از ظهر وسائل حرکت از منزل واقع در خیابان بوستان سعدی غرب دانشگاه جنك شماره ۲۱ آماده خواهد بود

آ_۲۸۰۸۵ **سرگرد دکتر ابوالقاسم فولادی راد**

اخیرا بااستفاده ازشهرت جورابهای پرلون پیرایش جورابهائی باتقلید ازاتیکت‌جورابهای پیرایش‌فروخته‌میشود. لطفا هنگام خرید بمارك پرلون پیرایش توجه فرمائید.

ازاول آذرماه ساعت‌کار مغازه پیرایش ازساعت ۸ صبح الی۸ شب میباشد

حراج در کشباف منصفی

فقط ۲ روزفردا چهارشنبه دوم وپنجشنبه سوم آذر این حراج ازلحاظ ارزانی قیمت بی‌سابقه است. شماهم‌ازاین حراج سالیانه ما استفاده فرمائید. شاه‌آبادکشباف‌منصفی

خانواده پیر زاده بدینوسیله در گذشت شادروان **رحیم پیرزاده** کارمندبازنشسته سازمان برنامه را باطلاع خویشاوندان و دوستان میرساند بنا بوصیت آنمرحوم‌هزینه مجالس ترحیم‌زنانه و مردانه بمصرف امور خیریه خواهد رسید **عبداله پیر زاده**

بدینوسیله باستحضار خویشاوندان و دوستان‌میرساند مراسم هفته شادروان **بانو حاجیه اسفندیاری نوری** مادرآقای محمود اسفند یاری نوری روز چهار شنبه دوم **آذر ماه** از ساعت ۳ تا ۵ بعد از ظهر در این بابویه بر قرار میباشد .

آ_۲۸۰۵۹ **سرهنك احمد نوری اسفندیاری**

آگهی های تسلیت

جناب آقای دکتر امید

خود را در مصیبت وارده به آندوست گرامی شریك میدانیم و سلامت و سعادت خانواده محترم وشخص‌جنابعالی را آرزومندیم **محمد علی پازوکی _ یوسف خوشرو**

جناب آقای رهنما همکار ارجمند و گرامی

کارمندان و دبیران دبیرستان هدف دختران مصیبت وارده را به آنجناب تسلیت عرض نموده بقای عمر آن خانواده گرام را از خداوند مسئلت دارند

رئیس دبیرستان هدف دختران _اشرف‌مهشت

مصیبت وارده را بدبیر گرامی آقای هادی رهنما تسلیت گفته بقاء و سلامت آن خانواده گرامی را از خداوند متعال خواهانیم.

دانش‌آموزان‌سال ششم‌ریاضی‌دبیرستان‌دخترانه هدف

کارمندان و دبیران دبیرستان دکتر ولی‌اله نصر

با کمال تاسف مصیبت وارده را بجناب آقای فاضل سرجوئی مدیر کل محترم ثبت تسلیت عرض مینمایند .

آ_۲۸۱۳۷ **رئیس دبیرستان عفت زند**

بقیه آگهیهای ترحیم وتسلیت درصفحه ۱۷ وآخر

آماده مبارزه

علائم سختی در سیاست اتحادیه غرب نسبت به‌شوروی آشکار است و آنرا بهتر ازهر جای‌دیگردر لندن می‌توان دید در آنجا که همواره به نظر مردانی چون آدنائر ، نقطه‌ضعف ناتو جلوه میکرد . همچنانکه دنیا به سال ۱۹۶۱ نزدیك تر میشود، غرب خود را برای‌لحظه آزمایش‌دشوارآماده‌تر می‌سازد. چهره سیاسی جهان عبوس تر شده است و واقعیات قدرت در رتبه اول و پیش از هر چیز بحساب می‌آیند .

بحث سیاست خارجی که در آغاز این ماه‌در پارلمان‌انگلستان وی داد. این تحول پر معنی‌را آشکار ساخت . در سخنرانی های مك میلان و خصوصا لرد هیوم ، وزیر خارجه ،لحن‌سخت و حتی مبارزه جویانه ، جای ملایمت های گذشته را گرفته بود. مك میلان دم از آشتی جوئی همیشگی خود نزد و لرد هیوم از او فرا تر رفت و بر خطر کمونیستها ولزوم تقویت اتحادیه غربی تکیه کرد، همچنانکه در مصاحبه اخیر خود نیز با یك روزنامه ایتالیائی از همین مقوله سخن گفت .

سخنگویان انگلیسی همچنان از خلع سلاح یاد کردند .ولی آشکار بود که بیش از هرچیز نگران برلین هستند و برای نخستین بار پس از ابتکارسیاسی مك میلان و مسافرتش به مسکو ، هیچ نشانه‌ای از تمایل به عقب نشینی یا تسلیم در اظهار نظرهای‌آنان قابل‌تشخیص نبود .

در واقع انگلیسها ازشکست کنفرانس سران پاریس به بعد به نحو روز افزونی در روشن کردن سیاست خودکوشیده‌اند پاسخ محکمی که مك میلان در مجمع عمومی ملل متحد به خروشچف داد، کنار آمدن روز افزون با آلمان وسعی در از میان بردن خطر جنك‌بازرگانی در اروپا ،و از همه مهم تر واگذاری پایگاهی جهت زیر دریائی های پولاریس امریکائی در اسکاتلند ، همه قدمهائی در این زمینه بوده‌اند .

واگذاری این پایگاه که در برابر حملات تبلیغاتی سخت شوروی ومخالفت‌های صلح‌طلبان انگلیسی و در میان اعتراضات و تظاهرات شدید به عمل آمد علاوه بر ارزش استراتژیك فوق‌العاده آن یك حرکت‌سیاسی پر معنی در آستانه بر خوردقطعی در برلین بشمار می رفت . ازاین پس زیر دریائیهای اتمی حامل موشکهای پولاریس نا گزیر نیستند برای تعویض گروه سرنشینان خود و گرفتن آذوقه و لوازم راه طولانی اقیانوس اطلس را بپیمایند و به‌پایگاه های خود در امریکا باز گردند گرفتن پایگاهی از انگلستان‌در واقع تعداد زیر دریائی های‌مورد احتیاج درصحنه اتلانتیك ودریای شمال را به نصف کاهش داده است واین زیر دریائیها که تا پایان سال ۶۱ به هفت فروند خواهند رسید آسیب ناپذیر ترین سیستم تسلیحاتی است که بشر تاکنون بدان رسیده است .

شك نیست که استدلال نیرومند حکومت بن در تغییر روش انگلستان مؤثر افتاده است . انگلیسها از هنگام سخنرانی خروشچف در باکو ـ که‌اندکی پیش از کنفرانس سران ایراد شد ـباین حقیقت سخت‌برخورده بودند که منظور خروشچف از آشتی و سازش فقط گذشت یك جانبه غرب است . اصرارادنائر به اینکه غرب فقط با داشتن یك موقعیت محکم میتواند امیدوار به سازش با شوروی باشد سر انجام اثر خود را بخشید .

این یك حقیقت جاویدان تاریخ بشری بوده است که‌صلح را فقط با آمادگی جنگی‌میتوان تحصیل کرد، با این وجود این حقیقت را می‌بایست دائما از نو اثبات کنند .

اکنون که حتی انگلیسها مصمم‌اند از یك موضع مستحکم با روسها روبرو شوند و امریکا با رئیس جمهور تازه نفس خود بیش از همیشه آماده است‌دعوت به مبارزه خروشچف را بپذیرد، و فرانسه اگر چه همچنان نقطه ضعفی در سیستم نظامی وسیاسی ناتو است باندازه کافی ازروش روسها در الجزایر خشمگین شده است ، صدر اعظم آلمان غربی میتواند آسوده تر از همیشه باشد . او برای روبرو شدن با بحران نزدیك برلین نیرومندتر از سال گذشته است .

دار. پوش‌همایون

روسیه و چین اختلاف خودرا علنی نمیکنند

مسئله اجتناب ناپذیربودن جنك ووضع کمونها درچین موضوعات اصلی کنفرانس سران کمونیست بوده است

لندن- ۲۱نوامبر- یونایتدپرس- درمسکو «اعلامیه» اصلی کنفرانس سران کمونیست صادر شده است. در این اعلامیه که هنوز رسما منتشر نشده است ظاهرا از وحدت دول کمونیست گفتگو میشود و مطالب آن از درمان موقتی اختلاف چین وشوروی حکایت خواهدکرد. در خود شوروی هنوز به مردم نگفته‌اند که سران کمونیست از۴۰ کشور غیر کمونیست و ۱۱ کشور کمونیست دربایتخت آنهاکنفرانسی تشکیل داده‌اند .

این مجمع طولانی ترین جلسه مذاکرات سران کمونیست جهان از پایان جنك دوم جهانی بشمار میرود .

امکان مذاکره با غرب

یك سخنگوی کمونیست گفت‌در این جلسات بمسائل مختلف جهانی گفتگو میشود و بعد از پایان‌کامل آن‌بیش از اینها در باره مذاکرات و نتایج حاصله بحث خواهد شد .

آنچه کاملا آشکار است اینکه میان مسکو وپکن در جریان کنفرانس مقررات «آتش بس» بر قرار شده است . مسئله غیر قابل اجتناب بودن‌جنك بر اساس‌نظریات مارکس ولنین که مورد ادعای‌چین کمونیست است و مسئله کمونها در چین از مسائل اصلی مورد گفتگوی کنفرانس میباشد .

همچنین امکان‌مذاکره شوروی باغرب مورد بحث قرار گرفته‌است. ناظرین غربی معتقدند که نتیجه کنفرانس هر چه باشد روسیه و چین تا مدتها اختلاف خود را علنی نخواهند کرد . انتظار میرود تا اواخر هفته اعلامیه اصلی رسما منتشر شود .

اعلامیه سال پیش

دیروز روزنامه خلق چاپ پکن امروز متن قطعنامه ای را که در ۱۹۵۹ ازطرف‌سران بلوك‌کمونیست در مسکو صادر شده چاپ کرد .

در این قطعنامه گفته شده‌است. «تا وقتی که امپریالیسم وجود دارد پیوسته زمینه برای جنك تجاوز ـ کارانه آماده است .»

«اما قوای هوادار صلح چنان نیرومند شده اند که یك امکان واقعی برای اجتناب از جنك وجود دارد ».

اما در پکن راجع به تصمیمات کنفرانس کنونی «سران»کمونیست خبری منتشر نشده است .

اینکه فقط‌به «استحکام وبرادری اردوی‌سوسیالیسم»و «ضف‌امپریالیسم امریکا» اشاره شده است نشان میدهد که هنوز هم اختلافات میان پکن و مسکو حل نشده وگرنه در اعلامیه سران کمونیست به حل‌این مسئله من غیر مستقیم اشاره میشد.

اعلامیه کنفرانس سران‌کمونیست نشان میدهد که این دول وحدت خود را در قبال دشمن مشترك‌تائید میکنند نه در سایر مسائل .

پس از اعلام پیروزی حزب لیبرال دمکرات ژاپن در انتخابات پریروز رهبران حزب جشنی برپا کردند . در این عکس هایاتوایکدا نخست وزیر در میان سایر رهبران حزب جام خود را به سلامتی پیروزی بلندکرده است . عکس رادیوئی آسوشیتدپرس

فعالیت برای تشکیل دولت ائتلافی لائوس

دردولت‌جدید هرسه جناح راست، چپ ومیانه‌رو شرکت خواهند داشت

وینتیان -۲۱ نوامبر- فوماناخست حزب «نئولاتوهاکسات» آماده‌شرکت باشرکت دست راستی‌ها موافقت وزیر بیطرف لائوس اعلام کرد که در کابینه ائتلافی با عضویت برخی میکند .

از ناسیونالیستهای‌دست راست‌کمیته انقلابی جنوب لائوس است .

پرنس فوما اظهار داشت که طی دوروز مذاکره با پرنس «سوفانوونك» رهبر قبیله پاتت لائو و برادر ناتنی خود «در سامنوا» این تصمیم اتخاذ شده است .

اعلامیه مشترك

قرار است فردا اعلامیه مشترکی از طرف دولت و نمایندگان« پاتت ـ لائو» درمورد توافقهائی‌که در«سامنوا» شده است منتشر شود .

از «فوما» سئوال شد که آیا حزب «نئولاتوهاکسات» بدون قیدو شرط با شرکت اعضای کمیته‌انقلابی «ساواناخت» موافقت کردم است یانه.

فوما گفت فعلا نمیتواند تفسیر کاملی بکند . از «فوما» سئوال شد که آیا حزب مذکور با ژنرال «فومی نوساوان» رهبر کمیته‌انقلابی‌درجنوب موافق است . فوما در این باره نیز تفسیری نکرد .

فوما فقط گفت‌قرار است اقداماتی در مورد پیشنهاد به کمیته انقلابی ساواناخت برای شرکت آنان دردولت ائتلافی انجام گیرد و اضافه کرد من‌فکر میکنم آنهااین پیشنهاد راقبول کنند .

فوما گفت کنفرانسی از نمایندگان سه طرف برای مذاکره در باره حفظ وحدت کشور لائوس در پایتخت شامی «لوانك پرابانك» برپا خواهد شد .

لوانك پرابانك در حال حاضر در تصرف نیرو های دست راستی‌است.

باید دانست که اولین بار است که «پاتت لائو» با یك دولت ائتلافی

ماهی یك میلیون تن نفت صحرا

پاریس- ۲۱ نوامبر- خبر گزاری فرانسه ـ برای نخستین بارتولید ماهانه نفت صحرا از یك میلیون تن بیشتر شده است بنا برگزارش خبر گزاری فرانسه از چاههای‌نفت صحرا در مهر ماه گذشته بیش از یك میلیون تن نفت استخراج شده واین مقدار بیش از هفت برابر ماه مشابه سال گذشته است .

تولید سایر فراورده های نفتی صحرا نیز نسبت بماه مشابه خود در سال گذشته بطور محسوسی افزایش یافته است .

تشکیل کمپانی نفتکش عربی در کنفرانس کویت

کویت - ۲۱ نوامبر - خبرگزاری فرانسه - امروز کنفرانس کارشناسان نفتی عرب در کویت افتتاح گردید.

در کنفرانس‌مزبور نمایندگان کشور های زیر شرکت دارند : جمهوری‌متحد عربی ، عربستان سعودی ، لبنان ،عراق قطر، بحرین ، وکویت .

هدف اصلی این کنفرانس بررسی تشکیل احتمالی یك کمپانی لوله‌کشی نفت است که نفت کشور های عربستان سعودی ، کویت و عراق را جمع‌آوری کرده بسواحل مدیترانه میبرد.

این خط لوله نفت موازی با خط لوله«تاپلاین» خواهدبود.

بنظر نمیرسد که این طرح توسط کارشناسان فعلا تائیدشودزیرا بهره‌برداری از خط لوله‌کشی نفت در حال حاضر باتوجه بتقلیل بهای حمل ونقل نفت‌توسط نفتکشها چندان بصرفه نیست و با مشکلاتی روبرو خواهد شد .

ضمنا کنفرانس کارشناسان نفتی عرب در صدد هستند یك شرکت‌حمل و نقل دریائی نفتی بوجود آورند .

این طرح اخیرا توسط جمهوری متحد عربی پیشنهاد شده است .

شرکت نفتکش عربی با استفاده از نفت کشور های مختلف عربی عضو شروع بکار خواهد کرد .

عضویت شرکت مزبور برای تمام کشور های عربی امکان پذیراست بشرط آنکه قسمتی از سهام آن را خریداری کند .

شوروی معاون وابسته هوائی امریکا را اخراج کرد

مسکو - ۲۱نوامبر - رویتر - امروزبه معاون وابسته هوائی‌امریکا درمسکو سرکرد « ایرویتك‌تی .مکدونالد » دستور داده شدکه دراسرع وقت شوروی راترك کند.وی بفعالیت های جاسوسی در شوروی متهم شده است.

درماه اوت گذشته نیز از وابسته نظامی امریکا « کلنل ادوین‌م .گیرتون » تقاضا شدکه بعلت شرکت در فعالیت هائی که‌در خورمقام اونیست شوروی راترك گوید.

دولت شوروی این هردو رامتهم کرده است که باترن به«گورگان» واقع درپشت کوههای اورال سفر کرده‌اند ودر حال عکسبرداری از مواضع نظامی دستگیر شده‌اند. ظاهرا دومرتبه دیگر نیزبه مك‌دونالد معاون وابسته هوائی امریکا اخطار شده‌بود .وی‌در حال‌حاضر در ناحیه خارکف مشغول گردش است.

ایستگاه رادیو «صدای اسلام»

قاهره - ۲۱ نوامبر - خبرگزاری فرانسه - هم‌اکنون یك فرستنده مصری بنام «صدای اسلام» به گروه فرستنده های سابق جمهوری‌متحده عرب افزوده شده است .

از فرستنده های سابق «صوت ـ العرب» و «صدای الجزایر آزاد» و «صدای فلسطین» از همه معروفترند وزارت اوقاف جمهوری متحده عرب در نظر گرفته است که از فرستنده اخیر برنامه های مذهبی به تمام کشور های مسلمان و با زبان خود این ملل پخش کند . در اجرای این برنامه ها مجمعی از علماء دین شرکت خواهند داشت .

بعلاوه گفته میشود که‌شیخ‌شلتوت رئیس دانشگاه «الازهر» بدعوت‌آکادمی علوم شوروی سال آینده عازم مسکو خواهد شد .

سایه مرگ
فقط دو روزدیگر
ازصبح ۵ شنبه
چرا زلا "دومین بوسه"
دوبله فارسی در ایتالیا
برنامه سینما نیاگارا- سینما سهیلا
آ-۳۱۷۷۲

بنوش ولی آلپاین

بنوش

تمیزترین رختشوئی بنصف قیمت
تاید پرفروش ترین پودر رختشوئی جهان است
زیرا تاید از تمام پودرهای رختشوئی دیگر بهتر است.
تاید تحت نظر متخصصین فنی کمپانی تاید آمریکا در ایران ساخته میشود و جنس آن نظیر تاید ساخته شده در ممالک مترقی جهان است ولی تاید محصول ایران چون متناسب با آب و هوای کشور ما ساخته شده نتیجه بهتری از مصرف آن بدست میآید.
تاید ارزانتر از تمام پودرهای رختشوئی است.
با مقایسه با پودرهای رختشوئی معروف دیگر
مخارج لباس شوئی با پودر تاید تقریباً نصف میشود.
از امروز تاید بخرید و لباسهای خود را تمیزتر
از همیشه بشوئید و در عین حال در پول خود
صرفه جوئی کنید.

در زیر تشك های آل پاین هزاران گنج بزرگ نهفته است .
آ ل پ ا ی ن
۱- جمع آورندگان تشك های آل پاین بترتیب حروف (آ ل پ ای ن) ده هزار ریال نازشست میگیرند.
تلویزیون آگهی

رئیس مجلس ترکیه پرستار موطلائی را برای زنش مفیدتر از دارو میدانست

بقیه ازصفحه اول

یاسی‌آدا-۲۱ نوامبر-خبرگزاری فرانسه - امروز دادگاه عالی یاسی آدا محاکمه «حسن پولاتکان» وزیر سابق‌دارائی ترکیه‌و «رفیق کورالتان» رئیس سابق مجلس‌ملی آن کشور را آغاز کرد .

در کیفرخواست دادستان خاطرنشان شده است که رئیس سابق مجلس ملی ترکیه پانصد دلار از ارزی را که برای خرید دارو برای همسر بیمار او تخصیص داده شده بود برای استخدام یك دوشیزه‌زیبا روی آلمانی‌بنام باربارا بعنوان‌پرستار مصرف کرده است.

ستاره محاکمه دیروز یعنی « باربارا » در جلسه محاکمه حضور نداشت.

آخرین شب !

شبی که رفیق کورالتان‌بازداشت شد « باربارا » بااو بود و فردای توقیف او عازم کشور خود شد.

پولاتکان وزیر سابق دارائی‌ضمن دفاع از خود اظهار داشت که وی از بیماری همسر « کورالتان »اطلاع داشته است .بدین جهت‌با دادن ارز به رئیس مجلس ملی ترکیه موافقت کرده است.

از طرف دیگر کورالتان که ۷۱ سال‌دارد ضمن‌دفاع ازخوداظهار داشت که از ارزی که برای‌معالجه همسر او اختصاص داده شده بود سوء استفاده نکرده است زیرابرای همسرش یك‌پرستار آلمانی‌استخدام کرده است.

دادستان در کیفر خواست خود اظهار تاسف کرده است از اینکه روزی که ترکیه با کمبود دارو و ارز روبرو بوده است رئیس مجلس ملی بعوض خرید دارو یك دوشیزه زیباروی آلمانی را استخدام کرده است.

دوشیزه مودب و موطلائی

کورالتان روز ۱۳ فوریه ۱۹۶۰ در دفتر خاطرات خود نوشته است از اینکه یك دوشیزه ۲۵ ساله مو طلائی آلمانی بسیار باسواد مودب را استخدام کرده است خیلی خوشوقتم .

در کیفر خواست برای متهمین از شش ماه تا ٦ سال زندان تقاضا شده است.

جلسه محاکمه‌برای آنکه وکلای مدافع متهمین خود را برای دفاع آماده کنند تعطیل شد.

آغازفصل فعالیت دیپلماتیك دراروپا

رهبران اروپائی برای حل اختلافات خود مذاکرات وسیعی را شروع کرده‌اند

لندن - ۲۱ نوامبر - یونایتدپرس- هارولد مك میلان نخست‌وزیر انگلیس امروز به رم پرواز کرد تا یك رشته کنفرانس را با سیاسیون اروپائی آغاز کند .

در این کنفرانسها در وضع جدید آمریکا پس از تغییر ریاست جمهوری آن کشور مطالعه خواهند کرد .

هدف این کنفرانس ها مقابله با خطراتی است‌که‌آینده پیمان اتلانتیك شمالی دا تهدید میکند و رسیدگی‌به وضع آینده اتحاد غرب .

در ماه آینده مك‌میلان با آدنائر صدراعظم آلمان ملاقات خواهد کرد و قبلا دوپاریس باشارل دوگل رئیس جمهوری فرانسه گفتگو میکند .

پیرامون دفاع غرب

میشل دبره نیز در پی مك‌میلان روز های ۲۵ و ۲٦ نوامبر به رم می‌آید .

رهبران شش کشورعضوبازارمشترك نیز ۵ دسامبر در پاریس کنفرانسی تشکیل میدهند و بین روز های ۱٦ و ۱۸ دسامبر شورای وزیران «ناتو» در پاریس ملاقات میکنند و پیرامون‌دفاع غرب و حدود مسئولیت اعضاء اتحادیه گفتگو خواهند کرد .

چهار مسئله عمده در برابررهبران غرب قرار دارد :

۱-مسائل لاینحل اختلاف دو بلوك بازرگانی اروپای غربی یعنی بازار مشترك شش کشور و بازار آزاد هفت کشور .

هدف آن است که برای جلوگیری از بروز جنك اقتصادی بین دو گروه بازرگانی که ممکن است روابط‌داخلی اتحاد غرب را به خطر بیاندازد راه‌حلی پیدا کنند .

۲- مسئله تبدیل «ناتو» به قدرت اتمی چهارم بطوریکه بکار بردن‌گلوله های اتمی در اختیار فرماندهی عالی این پیمان قرار گیرد و مربوط به تصویب آمریکا نباشد .

۳- مقابله با فشار آمریکا برای آنکه دول اروپائی مسئولیت های مالی بیشتری در قبال اتحادیه غرب قبول کنند .

٤- تدوین طرح مذاکرات آینده با روسها بر سر مسائل برلین و آلمان و خلع‌سلاح .

مقدمه حل مسائل جهانی

باحل مسائل میان رهبران اروپائی امیدمیرود حل‌مسائل‌جهانی آسانتر شود .

مك‌میلان در نظر دارد در آغازسال آینده میلادی با کندی در واشنگتن ملاقات کند .

آدنائر نیز عازم واشنگتن خواهدشد تا باکندی ملاقات کند .

فعلاوزیرخزانه‌داری آمریکا رابرت آندرسن ودوگلاس‌دیلون معاون‌وزارت خارجه در اروپا سفرمیکنند و بخصوص درباین میخواهند برسرامور مالی‌موافقت آدنائر را جلب کنند که سهم مالی سنگینی در دفاع غرب برعهده آلمان گذاشته شود .

این دو تن بعدا به پاریس و لندن خواهند رفت .

مردم‌ژاپن‌قرارداددفاعی‌با امریکارا تصویب کردند

توکیو - ۲۱ نوامبر - یونایتد پرس - وزیر خارجه ژاپن «زنتارو - کوزاکا» اعلام‌کرد که ژاپن‌در سیاست همکاری کامل خود با غرب تجدید نظر نخواهد کرد .

وی گفت مردم ژاپن در انتخابات دیروز نشان دادندکه علی رغم‌تحریك سوسیالیستها از سیاست خارجی و داخلی و روش اقتصادی حکومت «ایکدا» حمایت میکنند .

وی گفت انتخابات صحت سیاست حزب لیبرال دمکرات را در عقد قرار داد دفاعی امریکا ثابت کرد .

وی گفت‌ممکن‌است سوسیالیستها نگویندیك‌سوم‌مردم‌ژاپن‌طرفدار بیطرفی هستند ولی پاسخ ما این است که «چنین نیست»حتی خود سوسیالیستها در مسئله بیطرفی اتفاق نظرندارند .

دو برابر سوسیالیستها

حزب لیبرال دمکرات بیش از دو برابر حزب سوسیالیست رای‌داشته است یعنی ۲۲ میلیون رای . وزیر خارجه ژاپن گفت قتل آسانوما رهبر حزب سوسیالیست درشهر های‌بزرك کمی تعداد آراء سوسیالیستها راباالا برد .

انتخاب «کندی» و شکست«نیکسون» نیز اندکی به تبلیغات سوسیالیستها کمك‌کرد. سوسیالیستها گفتندپیروزی دمکراتها نشان داد که در امریکامردم بساسیاست حکومت جمهوری - خواه در ژاپن موافقت نداشته‌اند .

سوسیالیستها که قبلا ۱۲۲ کرسی داشتند ۲۳ کرسی اضافی بدست آوردند ولی حزب لیبرال دمکرات‌نیز ۱۳ کرسی اضافی دارد .هردو حزب به ضرراعتدالیها پیروزی‌هائی‌بدست آوردند .

مانند کودکان

رهبر حزب سوسیال دمکرات‌ژاپن که حزبی اعتدالی است اقرار کرد که شکست مذبوحانه‌ای نصیب‌حزب‌وی شده است .وی گفت رای دهندگان لزوم گرایش باعتدال رادرك نکرده تحت تاثیر افراطیون بودند .

این حزب که‌درمجلس قبلی ٤۰ کرسی داشت فقط ۱۷کرسی بدست آورد .

وی گفت مردم ژاپن مانند کودکان که‌تحت تاثیر رنگهای تندقرارمیگیرند فریب تبلیغات پرزرق وبرق افراطیون راخوردند .

وی‌اقرار کرد که حزبش بعلت نداشتن تجربه و تشکیلات کافی شکست‌خورده است .

نتایج انتخابات

نتایج قطعی انتخابات ژاپن برای تعیین ٤٦۷ کرسی مجلس نمایندگان بشرح زیر است .

حزب لیبرال دموکرات۲۹٦ کرسی درمجلسی قبلی ۲۸۳ کرسی

حزب سوسیالیست ۱٤۵کرسی در مجلس قبلی ۱۲۳ کرسی

حزب سوسیال دمکرات ۱۷ کرسی درمجلس قبلی ٤۰ کرسی

حزب کمونیست ۳کرسی‌درمجلس قبلی ۱ کرسی

احزاب کوچك ومنفردین ٦کرسی درمجلس قبلی ۲کرسی

باید دانست که‌درمجلس قبلی‌تعداد ۱۹کرسی خالی‌بوده ونماینده‌ای برای آن‌ها انتخاب نشده بوده‌است .

اعترافات ایشمن

مردی‌که ٦ میلیون یهودی راکشته است

آدلف ایشمن

نیویورك - یونایتد پرس - ۲۱ نوامبر - « ادولف ایشمن »جنایتکار نازی که اکنون در اسرائیل‌زندانی است و بانتظار روز محاکمه خود بسر میبرد در یادداشت هائی که تنظیم کرده و مجله لایف آنرا چاپ نموده اعتراف کرده که ۳۲ میلیون نفر راشخصا به‌اردوگاه های‌اسیران و اطاق های مرك هدایت کرده است .

« ایشمن » مینویسد اگرمن آنها را باین مراکز منتقل نمیکردم آنها را در اختیار قصابها میگذاردند . باوجود این باید دانست‌که‌من فقط مجری اوامری بودم که صادرمیشد. سرزنش کردن من همانقدر بیهوده است که سرزنش‌کردن‌رانندگان و مسئولین قطار هائی که این ۳۲ میلیون نفر را باردوگاه های اسیران انتقال داده‌اند.

داستان نامطبوع

مجله لایف ضمن تشریح دلایل چاپ یادداشت های ایشمن‌مینویسد که نقل‌این‌داستان یکی ازوحشتناك‌ترین فجایع بشری را بخاطر می‌آورد . گرچه خواندن این داستان مطبوع نیست اما بعنوان هشداری بهر یك از اعضای خانواده بزرك بشری مطالعه آن جالب بنظر می‌رسد.

ایشمن در خاطرات خود اعتراف میکند که تنها بخاطر اجرای‌دستور های مافوق اقدامات خود را بعمل نمی آورده بلکه اصولا یك ضد یهودی بوده و یهودیان را بعنوان عناصری میشناخته که بامکان‌نفس کشیدن را از ملت آلمان گرفته بودند.

خون یهودی

یکی از مهمترین اسراری که ایشمن در یادداشت های خودفاش کرده اینست که زنی که رژیم غذائی هیتلر را تنظیم میکرده‌وزمانی معشوقه او بوده نیز خون یهودی داشته است .

ایشمن مینویسد که من درواقع برای گشتاپو بعنوان یك فروشنده سیار انجام وظیفه میکردم همانطور که زمانی نیز بعنوان یك فروشنده سیاربرای یك‌کمپانی نفتی‌آرژانتینی انجام وظیفه میکردم .

مرد زود رنج

ایشمن که متهم است ٦ میلیون یهودی را شخصا کشته است می - نویسد من مرد بسیار حساس و زودرنجی هستم امکان ندارد بتوانم ناراحتی کسی را به بینم مگر آنکه خودم بهمان اندازه ناراحت شوم.

ایشمن مینویسد که در اردوگاه هائی که تحت نظر او بوده شرایط سختی وجود نداشته ، بدلیل آنکه صد ها هزار نفر یهودیانی که در آنجا بسر میبرده‌اند امروز زنده‌اند وزاسلامت کامل برخوردارمیباشند. ایشمن اضافه میکند که ما برای نیل به مقاصد خود از روش های روانی استفاده میکردیم و آزار جسمانی بکسی نمیدادیم .

فرودگاهها شاهین استخدام می کنند

سارها وکبوترها هواپیمائی راکه ٦۲ مسافر داشت سرنگون کردند

واشنگتن - ۳۱ نوامبر -یونایتد پرس - در واشنگتن مقامات فرودگاه مسئله استفاده از شاهین را علیه گروه های سار که رفت وآمد هواپیما هارا مختل میسازند مورد مطالعه قرار داده اند .

این مقامات می گویند انگلستان وامریکای جنوبی از شاهین با موفقیت علیه کبوتر ها وسار هائی که برجهای ساعت و فرودگاه ها را تهدید می کنند استفاده کرده‌اند.

آلن کندی رئیس اداره‌مطالعات در زندگی جانوران وحشی اظهار میدارد گرچه استفاده از شاهین دراین راه مفید است ولی مسئله اصلی از میان بردن مراکز تغذیه وآشیانه های سار ها و کبوتر ها است .

مقامات هواپیمائی می گویند سقوط یك هواپیمای خطوط شرقی روز ٤ اکتبر که منجر به قتل ٦۲ تن شد منحصرا به خاطر تصادم با توده سار ها بود .

همچنین یك هواپیمای جت اخیرا نتوانست از باندی که پر از سار بود پرواز کند .

سربازان کنگو وملل متحد ۹۰ دقیقه با هم جنگیدند

بقیه ازصفحه اول

علت محاصره اقامتگاه «ولبك» این بود که وی از اجرای فرمان موبوتو مبنی بر اخراج او ازکنگو سر پیچی کرده بود .

آخرین مهلت برای عزیمت ولبك درساعت ۱۱ و ده دقیقه به وقت محلی به پایان رسیده بود . معذلك او از خانه خارج نمی شد .

نزدیك غروب چندین کامیون از نیرو های سازمان ملل متحد و موبوتو وارد شدند .

نیرو های موبوتو تانك وزره پوش نیز همراه داشتند و تهدید کردند که از این وسائل برای بیرون راندن ولبك ازخانه استفاده خواهند کرد .

اما شب گذشته هنوز ولبك در خانه خود بود . تونسی ها ۲۰۰ نفر از افراد خود را در اطراف اقامتگاه گماشتند در حالی که‌عده ای از سربازان موبوتو نیز درمیان سبزه ها مخفی شده بودند تابموقع تیر اندازی کنند .

بعدا فرماندهی سازمان ملل۵۰۰ تونسی را به کمك فرستاد و آنها کنگوئی هارا محصور کردند .

درساعت ۷و چهل و پنج دقیقه جنك شروع شد. علت شروع جنك این بود که ولبك دررا با اعتراض بر روی کمیسر عالی داخلی کنگو که می خواست بااودر باره‌اخراجش از سفارت خانه مذاکره کندبهمزد.

موبوتو مجروح شد .

«نوس بومر» کمیسر عالی‌داخلی فورا دستور حمله داد دراین موقع کنگوئی ها با مسلسل و تفنك و توپ های ۲۰ میلیمتری خود حمله را شروع کردند .

دراین جنك که ۹۰ دقیقه طول کشید طبق گزارش رسیده موبوتو نیز مجروح شده است .

سخنگوی سفارت غنا اظهار داشت . پس از آنکه **سربازان موبوتو باقامتگاه ولبك وسفارتخانه غنا تیر اندازی کردند هفت تن از سربازان تونسی سازمان ملل که از اقامتگاه محافظت می کردند کشته و۷نفر نیز مجروح شده اند .**

یك مقام سفارت غنا باتلفن گفت که کنگوئی ها تلفات زیاد تری داده‌اند. مجروحین و کشتگان بداخل سفارت منتقل شدند .

اطلاعات هوائی بانصف قیمت

بمنظور آنکه دانشجویان ایرانی که در خارج از کشور به تحصیل اشتغال دارند قادر باشند اطلاعات هوائی را آبونه شده و همه روزه از اخبار و وقایعی که در ایران عزیز می گذرد باخبر باشند اداره اطلاعات تصمیم گرفته است اشتراك اطلاعات هوائی را برای محصلینی که درممالك‌خارج تحصیل می نمایند به نصف قیمت تقلیل دهد ودر حقیقت قیمت تمبر پست را از آنان دریافت نماید .

اطلاعات هوائی نشریه مخصوص ایرانیان مقیم خارج از کشور در هفته شش روز منتشر می شود و خلاصه اهم اخبار ومطالب روز در آن منعکس است . این روزنامه با هر پست برای مشترکین به خارج ارسال می گردد .

حق اشتراك اطلاعات هوائی جهت دانشجویان ایرانی برای امریکا یکساله ۸۰۰ ریال ، ششماهه ٤۰۰ و برای کشور های اروپائی یکساله ۵۰۰ ریال و ششماهه ۲۵۰ ریال تعیین شده است .

نورستادگفت:

«ناتو» باید یك‌انبار اسلحه اتمی داشته باشد

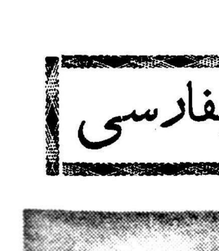

ژنرال نورستاد

پاریس - ۲۱نوامبر -یونایتدپرس- ژنرال لوریس‌نورستاد فرمانده عالی پیمان اتلانتیك درشورای پارلمانی‌پیمان طرح خود را برای تشکیل قدرت‌ضربتی اتمی «ناتو» که با نظر ۱۵ کشور عضو اداره شود اعلام کرد .

وی نکات زیر را متذکر شد :

۱- تهدیداتی که علیه غرب‌میشود در زمینه های سیاسی‌واقتصادی ونظامی است .

۲- سپر دفاعی ناتو نه فقط ضروری است بلکه باید توسعه یابد و برای یك جنك اتمی آماده باشد .

۳- باید سلاحهای قوای دول عضو از لحاظ کیفی تکمیل شود .

٤- این نیروها باید طوری تجدید سازمان یابند که‌بتوانند درخورجنگهای اتمی باشند .

۵- جز در موارد فوری‌باید‌سلاحهای اتمی باتصویب شورای عالی فرماندهان دول عضو بکار رود .

٦- موشکهای پرتابی برد متوسط باید در اختیار قوای ناتو باشد .

۷- یك انبار اصلی سلاحهای اتمی باید در اختیار دول عضو ناتو باشد که بطور مساوی دول عضو برآن مسلط باشند .

جانسون نماینده کندی و معاون آینده ریاست جمهوری آمریکا اعلام کرد که حکومت آینده آمریکا سعی خواهد کرد بکمك‌ناتوعوامل بروز جنك را ازمیان ببرد .

خطابه وی نشان میداد که حکومت کندی سعی خواهد کرد دامنه نفوذناتو را توسعه بخشد تا مسائل غیر نظامی را نیز در برگیرد .

حال آنکه حکومت آیزنهاور از این کار اجتناب میورزید .

میشل‌دبره‌نخست‌وزیر فرانسه نیزدر خطابه خود دعوت کرد که دول عضو وحدت نظامی خودرامحکمتروبرادرانه‌تر سازند تا بتوانند با تهدید کمونیسم بنحو موثر تری مبارزه کنند بخصوص در کشور های عقب‌مانده.

از صبح فردا

سینما پلازا - سینما متروپل

از صبح فردا

شاهکار بزرك وبی‌نظیرعالم سینماکه پس ازسالها بعنوان‌یك فیلم مافوق‌عالی وبزرك نمایش مجدد آن موفقیت بدست‌آورده‌است

دوبله بفارسی

یك میلیون سال قبل از میلاد مسیح

دوبله بفارسی

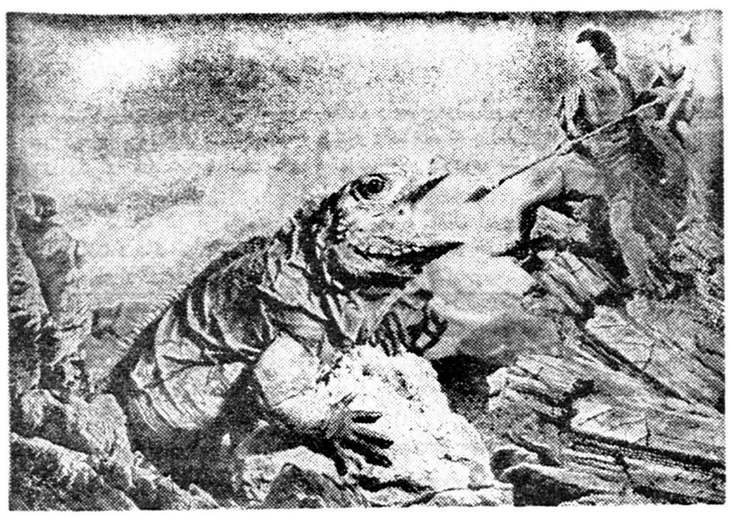

باشرکت هنرمند محبوب همه

ویکتور ماتیور

درنقشی جالبتر ازسامسون وقویتر از آنیبال

یك میلیون سال قبل‌ازمیلاد مسیح بشر دوران اعجاب ووحشت انگیزی را میگذراند‌ه است. دورانیکه درتوحش درمیان خون وآتش میگذشت، یك میلیون سال قبل از میلاد مسیح روزگارانی‌که در لهیب آتش خواسته‌های حیوانی لطیف ترین عواطف بشری متجلی میشد.

یك میلیون سال قبل ازمیلاد مسیح یك فیلم تکان دهنده و هیجان انگیز از زندگی انسانهائی‌که میکشتند و میسوختند ولی عشق میورزیدند، دوست داشتند وفداکاری میکردند.

اثر بزرك نابغه فقید سینما

سیسیل. ب. دومیل

سازنده شاهکارهائی نظیر سامسون ودلیله ده فرمان و...

آ-۳۱۷۷۰

داریوش همایون

یک ایرانی در ویت‌نام

خاطرات سفر به آسیای جنوبی ـ ۳

درباغ وحش من به‌تماشای نخستین فیل درزندگانیم رفته‌بودم. جانور بزرگ باگوشهای بسیار پهن ، خرطوم بلند تابدار ،چشمان ریز وعاجهای خود درپوست خاکستری چین خورده خود چون کوهی بی‌حرکت بود .من اورا باشگفتی‌تماشامیکردم که‌نیشکر راباتانی ولذت باخرطوم خود دردهانش میگذاشت و کودکان اطراف مراگرفته بودند وباحیرت به‌این بیگانه می‌نگریستند .

پسرکی پیش‌آمد و نخست لباس‌مرالمس کرد وسپس‌دست‌خود را به‌دست من‌سائید ،گوئی می‌خواست اطمینان یابد که‌من هم ازهمان پوست وگوشت اوساخته شده‌ام . رنگ‌مات ، چشمان کوچك مورب وموهای سیاه تیز داشت ومردم بارنگ های‌قهوه‌ای وزرد تیره ، چشمان کوچك کدر، بینی های کوتاه خمیده می‌آمدند ومانندهمه‌جا، درخیابانها ومجامع ، خیره به‌من می‌نگریستند . من درسایگون‌همانقدر غریب بودم که‌چندماه پیش در هلسینکی .واین درست سرنوشت همیشگی مردم ما بوده‌است . چیزی نه‌از آسیا ونه‌از اروپا ، بین آندو پلی یاچهارراهی .

دیگران اگر هم ازاین موقعیت خاص آگاه نبوده‌اند باکمترین تماسی بایك ایرانی، چه در خاور دور یا اسکاندیناوی یا اروپای غربی ،یاخاورنزدیك احساسی ازاین ماموریت یامسئولیت قوم‌ایرانی کرده‌اند ،مابرای این‌بیگانگان آمیخته شگفتی هستیم ،اگر اروپائی هستند مارا در عین شرقی بودن ازخودمی‌بینند واگرازآسیائی‌هستند دروجود ماازاروپا نیز نشانهائی می‌یابند .

اهمیت ملت‌ما ـ که‌یك‌تاریخ‌بزرگ وفرهنگ ثروتمند آنرا برجسته

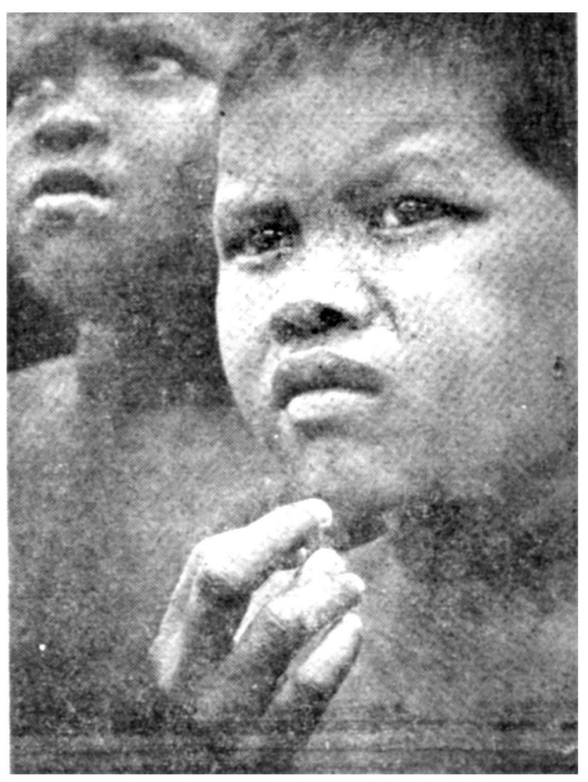

کودك ویت‌نامی

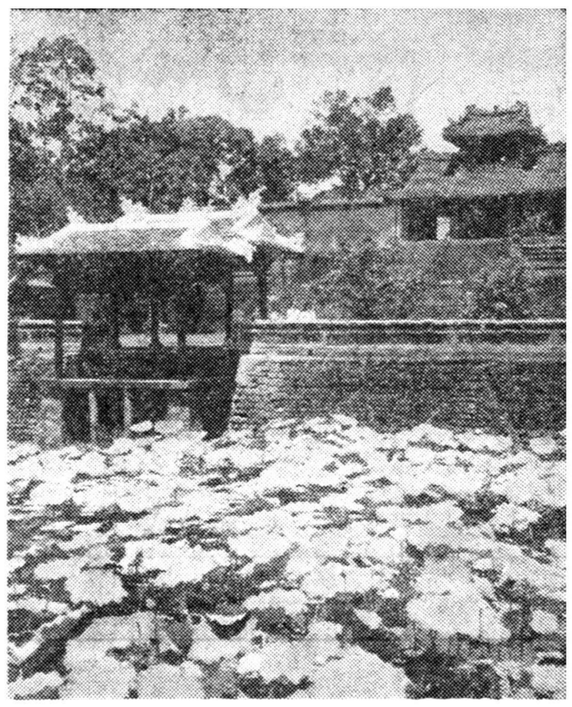

زمین زیرگیاهان غریب پوشیده است

ترمی‌سازد درهمین است . راه‌زندگی ملت مارا این‌موقعیت جغرافیائی خصوصیات جسمی ، رنك پوست و شکل جمجمه ماتعیین‌میکند . کیست که‌ازمیان مابه سرزمینهای بیگانه سفر نکند وازاین تاثیرکه برنژاد هاواقوام دیگر میگذارد خرسند نشود ؟

مادر هنگامی بیش ازهمیشه‌می‌درخشیم که‌هرچه ایرانی‌ترباشیم .

زیرا ایرانی نه آسیائی ونه‌اروپائی‌است .ایرانی ازهردو دارد ودربهترین صورتهای خودمی‌توانددست‌کم‌بعضی ازبهترین‌خصوصیات هردو رادرخود جمع کند .

دربازگشت یك رگبار سریع مرا ازدیدار طاوسها وطوطی‌های رنگارنك بازداشت . عنصر آب‌همانقدر براین گوشه دنیا مسلط‌است که عنصرخاك برما ،همه چیز نمناك است .رگبارهای تندکم زندگانی نیمی ازسال هرروزمی‌بارند ، زمین زیر آب می‌پژمرد ،ورنك آن زیر گیاهان روئیده پنهان میشود .

وویت‌نام بااین خاك حاصل خیز ،مانند قسمت عمده کشورهای توسعه نیافته ،نمی‌تواند زندگی مردم خودرا تامین کند ، همه‌چیز ، از میوه های غریب ،تا الیاف سودمند، وبرنج‌درآن‌می‌روید، اما زندگی مردم پائین است .مسئله همه درآب وزمین نیست .روابط سیاسی واجتماعی مهم تراست .

استادان وافسران ترکیه تقاضای بازگشت به‌کار دارند

آنکارا، ۲۰ نوامبر ـ رویتر ـ نمایندگان ۴۷ تن از استادان ومعلمین دانشگاه که در ماه گذشته طبق قانون اصلاحات کمیته وحدت ملی از کار خود برکنار شدند از «شورای ملی» که جدیدا تشکیل شده درخواست کردند احکام عزل آنها را لغو کند.

همچنین هزاران نفر از افسران که در سه ماه پیش اجبارا بازنشسته بدون حقوق شدند از ژنرال گورسل تقاضا کردند که آنها را دوباره بکارگمارد.

این درخواست ها پس‌از اعلام‌اینکه قسمتی از قوانین و تصمیمات کمیته وحدت ملی سابق لغو خواهد شدبعمل آمده است . ضمنا دیروز چهار تن دیگر از افسران معزول کمیته وحدت ملی سابق برای تصدی مقام خود در سفارتخانه‌های ترکیه در خارج این کشور را ترك گفتند . بتمام چهارده نفر از افسران معزول کمیته وحدت ملی پست مشاور فنی داده شده است و آنها التزام داده‌اند که تا مدت دو سال بترکیه باز نگردند .

استکهلم ـ ۲۰ نوامبر ـ یونایتدپرس سروان نومیر کوسه اوغلو که‌اخیرا با۱۳ تن دیگر ازهمکاران خود در کمیته وحدت‌ملی توسط‌ژنرال‌گورسل عزل وبخارج اعزام گردیده است امروز گفت گروه آنها درداخل‌کمیته وحدت ملی قصد نداشت در ترکیه دیکتاتوری بوجود آورد .

وی گفت بمن‌اجازه داده شدشخصا کشوری راکه‌مایل بانجام وظیفه در آنجا هستم انتخاب کنم ومن سوئد را انتخاب کردم . من سابقا مدتی بعنوان یك ورزشکار در این کشور بسر برده‌ام .

گوسه اوغلو سابقا قهرمان‌واتر پولو بوده ودر سوئد بعنوان‌مشاور وابسته نظامی سفارت ترکیه انجام وظیفه خواهدکرد .

حرکت به‌بروکسل

آنکارا ـ ۲۱ نوامبر ـ خبر ـ گزاری فرانسه ـ سرگرد ارهان کابیابی » عضو برکنار شده‌کمیته وحدت‌ملی که‌بسفارت ترکیه در بلژیك منتقل شده‌امروز ترکیه را بقصد بروکسل ترك کرد . وی قبلا بسفارت ترکیه در کانادا منتقل شده بود ولی اخیرا تقاضا کرده بود که بجای آتاوابه‌بروکسل‌برود. سرگردارهان هنگام سوار شدن‌به هواپیما خطاب بافسرانی که اورا بدرقه میکردند گفت « اگر خدا بخواهد من مجددامیان‌شمابرخواهم گشت »اکنون فقط دوتن ازافسران برکنار شده در ترکیه باقی‌مانده‌اند و بقیه پستهای خود را اشغال کرده‌اند .

کمک آلمان جانشین کمک امریکامیشود

بن ـ ۲۱ نوامبر ـ رویتر ـ امروز کنراد ادنائر صدراعظم آلمان‌غربی مشاورات خودرا باکارشناسان امریکائی‌بریاست«روبرت‌آندرسون» وزیر خزانه‌داری امریکا برای‌کمك آلمان جهت تعادل پرداخت های ایالات متحده آغاز کرد.

این مذاکرات باپنج تن دیگر ازوزرای آلمان غربی نیز دنبال خواهد شد. درحالیکه ذخایر پولی آلمان سالانه ۷۱۴ میلیون لیره افزوده میشود از ذخایر آمریکا ۱۴۲۳ میلیون لیره کسر میگردد.

یك سخنگوی دولت آلمان اعلام کرد که آلمان غربی حاضر است کمك‌های لازم را برای جلوگیری‌از تنزل ذخایر آمریکا بعمل آورد.

صرفه جوئی

طبق برنامه‌ای که دولت آمریکا اخیرا تنظیم کرده سالانه ۵۳۷ میلیون لیره صرفه‌جوئی خواهدشد سخنگوی سفارت آمریکا ازتعیین میزان کمکی که دولت متبوع وی از آلمان انتظار دارد خودداری‌کرد ولی مقامات مطلع عقیده دارند که این مبلغ کمتر از ۳۵۷ میلیون دولار نخواهد بود. کمك غربی از طریق تعهد کمك هائی که تاکنون امریکا به کشورهای کم رشد تا میزان فوق‌میکرده انجام خواهدشد این مبلغ سه یاچهار برابر کمك سابق دولت آلمان به‌کشورهای‌کم رشد است.

کمك به‌ناتو

مقامات آلمان غربی میگویندکه دولت این کشور حاضر است که مقداری از پرداخت‌های امریکا به ناتو را بعهده بگیرد ولی باپرداخت مخارج نیروهای متفقین که در این کشور مستقر میباشند مخالف است دلیل مقامات آلمانی این است که از لحاظ سیاسی این امر در میان مردم حسن اثر نخواهد داشت که دولت مخارج نیروهائی را که کشور آنهارادر اشغال‌دارد بپردازد

معاون‌کندی گفت :

درجهان جنك را باید محو کرد

پاریس ـ ۲۱ نوامبر ـ یونایتدپرس ـ لیندون جونسون معاون منتخب رئیس جمهوری امریکا امروز خاطر نشان ساخت که دولت کندی برای توسعه هدفهای سازمان ناتو از جمله حذف جنك خواهد کوشید .

وی که در جلسه افتتاحیه شورای اعضاء پارلمان های کشور های ناتو در پاریس سخنرانی می کرد خاطر نشان ساخت که وی اکنون بنام یك عضو پارلمان سخنرانی می کند ولی پیدا بود که نطق وی قبلا بنظر کندی رسیده است .

جونسون گفت دهسال قبل ما خطر تجاوز و جنك را با شهامت سیاسی پاسخ گفتیم .

در این دهسالی که ما در پیش داریم نیز چنین شهامتی لازم است. ما باید جنك را از روی زمین محو کنیم بشریت می خواهد که جهل و بیماری از بین برود و همه جاعدالت و تساوی بر قرار شود .

مکمیلان دررم

رم ـ ۲۱ نوامبر ـ خبرگزاری‌فرانسه امروز هارولد مکمیلان نخست‌وزیر ولرد «هیوم» وزیر خارجه انگلستان واردرم شدند.درفرودگاه رم «آمنیتور فانفانی» نخست وزیر وآنتونی سینتی وزیر خارجه ایتالیا از نخست‌وزیر انگلستان استقبال کردند.

فانفانی ضمن پیام خیر مقدم‌خود گفت که طی ۲۲سال اخیر این اولین بار است که یك نخست‌وزیر انگلیس قدم بکشور ما میگذارد. مکمیلان درجواب ضمن تشکر از فانفانی اظهارداشت دوستی‌انگلستان وایتالیا بجزیك دوران کوتاه یکی از بهترین دوستیها بوده وامیدوار است که سفر وی‌به‌ایتالیا درتحکیم آن مفید واقع شود.

جراحی چشم رئیس جمهور منتخب‌برزیل

لندن ـ ۲۰ نوامبر ـ خبرگزاری فرانسه ـ جانیو کادروس رئیس جمهوری منتخب برزیل که اینك در لندن بسر میبرد امروز در یکی از بیمارستانهای پایتخت انگلستان‌بستری شد تا چشم چپ او مورد یك عمل جراحی قرار گیرد .

کادروس براثر یك حادثه چشم چپ خود را از دست داد .

پزشکان انگلیسی امیدوارند با عمل جراحی موفق شوند ببینائی چشم چپ او را باز گرداند .

رئیس جمهوری منتخب برزیل مدت یك هفته بستری خواهد بود .

پزشك معالج معتقد است که با عمل جراحی ۳۰ در صد بینائی چشم چپ کادروس تامین میگردد .

وزیر امور الجزایر

پاریس ـ ۲۱ نوامبر ـ خبرگزاری فرانسه ـ «لوئی‌ژوکس» که ازاول سال جاری‌وزیرفرهنك کابینه«دبره»بود بسمت وزیر امورالجزایر منصوب شده‌است . ژوکس درسال ۱۹۴۳ وزیر مشاور حکومت موقت دوگل بود و سپس مقامات مهمی‌دروزارت خارجه داشته و مدتی سفیر فرانسه در مسکو وبن بوده‌است وی اکنون ۵۹ سال دارد . درحال حاضر در نظرگرفته شده که هیئت‌نمایندگی کنونی فرانسه در الجزایر بنام نمایندگان وزیرامورخارجه الجزایر مشغول کار بشوند .

بهمن در کوهستان

توکیو ـ ۱۹ نوامبر ـ رویتر ـ امروز یك بهمن بزرك که ازدامنه‌های کوه مقدس فوجی یاما بسرعت بطرف پائین حرکت میکرد ۵۵تن از کوهنوردان را با خود غلطاند و بدره برد . فوجی یاما مرتفع ترین قله ژاپن و کوهستان مقدس‌ژاپونی ها محسوب میشود .

پلیس اعلام کرد که سه تن از کوهنوردان منجمله یك دختر جان سپردند . سی تن از آنان نیز زخم برداشتند . در حدود ده تن از آنها نیز ناپدید شده اند .

آگهی مزایده فروش ۲۰ تن پنبه لینتر

شرکت سهامی مواد غذائی و شیمیائی ایران (وابسته بوزارت صنایع و معادن) مقدار بیست تن پنبه لینتر کارخانه روغن کشی‌ورامین را ازطریق مزایده بفروش میرساند داوطلبان شرکت در مزایده میتوانند همه‌روزه برای دریافت برك شرایط و مشخصات بدفتر این شرکت(واقع در خیابان آمل کوچه دقت)مراجعه و پیشنهاد خودرا حداکثر تاآخر وقت اداری روز یکشنبه ۲۷ر۹ر۳۹ که آخرین روز تسلیم پیشنهادات است بدفتر شرکت تسلیم دارند.

شرکت سهامی مواد غذائی و شیمیائی ایران

۱ـ ۲ آ ـ ۳۱۰۶۸

انبار عظیم اسلحه در لیبی

قاهره ـ ۲۱ نوامبر خبرگزاری ـ فرانسه ـ درقاهره اعلام شدکه‌بیش‌از۱۳ میلیون مین ووسائل انفجاری دیگر هنوز در میدانهای‌سابق‌جنك در لیبی باقیست و بدون جمع کردن آنها نمیتوان از این‌دشتهای‌بیکران استفاده کرد . گفته می‌شود که با وجود کوشش اکیپ های متعدد برای جمع کردن این موادمنفجره لااقل پنجسال لازمست که بتوان این میدانها را کاملا پاك کرد .

مولن روژ کریستال برلیان اسکار زهره

از صبح پنجشنبه

رعد در آفتاب

سوزان هیوارد

جف چندلر

تاکنون آفتاب سوزان امریکا روی چنین ماجرای پرحادثه‌ای نتابیده

باشرکت سوزان هیوارد جف چندلر

ویستاویژن ـ رنگی

دوبله بفارسی در استودیو مولن روژ

ببینید جف چندلر و ژاك برژراك با طرز مخصوصی زد وخوردمی کنند ـ جنك نو ظهور بین سرخ پوستان وسفیدپوستان را ببینید

انگلیس وانتخابات آمریکا

مردم سراسر جهان هنوز نمی دانند سناتور کندی رئیس‌جمهوری ٤٣ ساله امریکا چه رویه‌ای خواهد داشت و چطور نقش خودرا بازی خواهد کرد .

جراید خارجی جوانی کندی‌را هم به عنوان یك حسن بزرك و هم به عنوان یك عیب بزرك تعبیر کرده‌اند .

این جراید استدلال می کنند که یك مرد جوان بیشتر از یك مرد پیر خاصیت انعطاف و تطبیق باشرایط تازه را دارد و معمولا به جمود فکری مبتلا نیست . آنها می گویند جوانی خصیصه‌ای‌است که تردید رادر کار ها جایز نمی داند وبالعکس جسارت را می پسندد واز صراحت لذت می برد از طرف دیگر جراید مزبور این بحث را پیش می کشند که رئیس جمهوری جوانی مثل کندی‌چگونه می تواند بامردان آزموده سیاست وکهنه کاران سر سخت این‌میدان که‌در راس دولتهائی مثل انگلستان فرانسه ، ایتالیا ، آلمان غربی و شوروی قرار دارند به نبرد پردازد حقیقت این است که کندی درحال حاضر برای تمام رهبران کشور های جهان یك معما شده است وهم اکنون آنها شب و روز در فکر گشودن این مشکل بسر می برند. اما مادام که کندی دست به کار نشده است کسی نمی تواندبدرستی اظهار نظر کند .

تفسیر های روز نامه های‌اروپائی روی هم رفته همه بی اطلاعی آنها را از افکار عمومی امریکا نشان میدهد در واقع برخی از جراید باصطلاح لیبرال قبلااظهار امیدواری کرده‌اند که‌در زمان‌ریاست‌جمهوری کندی امریکا چین کمونیست را خواهد شناخت و برخی از پست هائی که دردست‌هواداران آیزنهاور است بدست دموکراتها خواهدافتاد

انگلیسها حق دارند در مورد مستعمره هنك گنك نگرانی‌داشته باشند زیراآنها سرمایه های‌بزرگی در آن مستعمره بکار انداخته اند وشاید همین یکی از علل شناسائی رژیم کمونیست ها توسط دولت انگلیس باشد . اما شناسائی رژیم چین توسط امریکا به سقوط جبهه کامل متفقین درژاپن ، فرمزفیلیپین وآسیای جنوب شرقی نخواهد انجامید وموجب بروز جنك درخاور دور خواهد شد واین چیزی است که هیچکس در غرب طالب آن نیست . سخنگویان «جناح چپ» در انگلستان هم اکنون انتظار دارند رئیس جمهوری منتخب ، کندی ، رویه ملایم تری نسبت به شوروی پیش گیرد وبیش از گذشته سیل میلیارد ها دلار ر به تمام نقاط‌جهان جاری سازد . ولی آنچه بسیاری از سر مقاله نویسان خارجی در دیگر کشور ها درك نمی کنند این است که‌درامریکا درمورد اصول اساسی سیاست خارجی ما یك نوع توافق کلی و همگانی وجود دارد وتازه وقتی هم که احتمال تغییری در سیاست خارجی برودومردم آمریکا طالب دگرگونی های شدیدی باشند ، باز هم در خط مشی سیاست امریکا در خارجه تغییر عمیق پدید نخواهد آمد . این حقیقت که سران دولتها و جراید ماوراء دریاها کاملا در صددتحقیق درمورد اصول‌اساسی سیاست‌کندی برآمده اند نشان میدهد که‌امریکا تاچه حد در نظر آنها اهمیت‌دارد .

برخی از جراید و مقامات خارجی عقیده دارند که امریکا نه تنها یك رئیس جمهوری جدیدانتخاب کرده است بلکه یك رهبر تازه‌برای دنیای آزاد نیز برگزیده است بر اساس نطق های تبلیغاتی که‌در انتخابات امریکا در مورد از دست رفتن حیثیت این کشور در خارج ایراد شدباید مطمئن‌بود که‌پرستیژ امریکا در خارج آنقدر ها از دست نرفته که شایع شده است .

منچستر گاردین روزنامه‌مستقل منچستر می نویسد .

«اگر دقیقا حقایق امور را مورد بررسی قرار دهیم نمی توانیم از نظردور داشته باشیم که وقتی‌کندی بر روی کار بیاید ممکن است با یك بحران پولی روبرو شود واین بحران حتی قبل از بحرانی که در مورد برلن بوجود خواهد آمد روی میدهد . اگر بحران اعتماد که هم اکنون بسرعت توسعه می یابد متوقف نشود ممکن است شدید ترین بحرانی که غرب تاکنون پس از جنك با آن روبرو بوده است به وجود آید . این فکر از وعده هائی که کندی داده ناشی شده است . وعده هائی که اجرای آن بودجه هنگفتی لازم دارد .

انگلیسها در روزنامه خوانده‌اند که‌در مبارزات انتخاباتی امریکا هیچگونه عوام فریبی و شارلاتانی وجود نداشته است .

سرانجام روزی آنها ناچارحقایق را خواهند شنید و خواهند دانست که بالاخره دراین انتخابات هم عوام فریبی باندازه قابل ملاحظه‌ای وجود داشت و کندی نیز بسیاری از وعده های خودرا انجام نخواهد داد مثلا او وعده داد که در راه امور مربوط به رفاه اجتماعی پول زیادی خرج خواهد کرد اما این کار به بودجه ملی ووضع دلار یا قیمت طلا لطمه خواهد رساند .

روزنامه «فینا نشل تایمز»عقیده دارد که ممکن است یك بحران پولی بوجود آید اما ضمنا بر این عقیده‌است که‌میتوان‌ازآن‌جلوگیری کرد .

نیویورك هرالد تریبون

آلمان هم کندی را انتخاب کرد

THE OBSERVER

در مورد نظریه مردم آلمان نسبت به مبارزات انتخاباتی امریکا ونتیجه آن دو عنصر قابل توجه و دارای اهمیت است.

اولا انتخابات مزبور اولین انتخاباتی بودکه احساسات‌ونظریات تعداد زیادی‌از اهالی آلمان‌راهمچون افراد رای دهنده بر انگیخت‌وتقریبا کلیه این افراد در صورتی که می توانستند رای بدهند تصمیم خود را در مورد کاندیدای مورد نظرشان گرفته بودند . عامل دوم این بود که در اوائل این اخذ آرای خیالی « نیکسون » با اختلاف زیادی جلو راند ولی تدریجا در طول مبارزه موقعیت خود را از دست داد . می‌توان نتیجه گرفت که اگر آلمان نیز یکی از ایالات امریکای شمالی بشمار میرفت به « کندی» رای‌داده بود.

سه ماه قبل بیشتر اهالی آلمان در حالی که معترف بودندهیچ‌سابقه و آشنائی معنوی در مورد کاندیدا های انتخاباتی امریکا ندارندبطور مبهمی از « نیکسون » طرفداری کردند .زیرا وی در اذهان عمومی آلمانها آشناتر بنظر می آمد وتنها کاندیدائی بود که می توانست جوابگوی دشنامها و یاوه‌سرائیهای آقای « خروشچف » باشد و بالاخره باین دلیل که با آقای آدلای استیونسن که پس از پشتیبانی خود از تسلیم برلن در ماه مه گذشته شهرت و اعتبار خود را بکلی در آلمان از دست داد هیچ رابطه ای نداشت .

بردوباخت

این فعالیت مبارزه انتخاباتی و بخصوص سخنرانیها و گفتگو های تلویزیونی کاندیدا های مورد نظر که‌عینا وبطور دامنه‌داری‌ازتلویزیون آلمان پخش گردید یك تغییر تدریجی وزیرکانه ای باخودآورد . **هر دو کاندیدا ها مورد شناسائی بهتری قرار گرفتند ولی بنظررسید که کندی از این شناسائی و تفاهم استفاده بیشتری برد . او دیگر ضعیف‌تر از « نیکسون » بنظر نمی آمد و لااقل در مورد مسئله برلن دچار شك و تردید نبود درحالیکه حریف انتخاباتیش در اثراظهاراتی که در مورد شناسائی خط مرزی «اودر ـ نایسه »(مرز تحمیلی شوروی میان لهستان و آلمان شرقی) نمود لااقل توجه و حمایت یك قسمت از افکار عمومی مردم آلمان را ازدست داد .** ولی آنچه در حقیقت و بطور اسرار آمیزی باعث بر هم خوردن توازن عقاید عمومی بنفع « کندی» شد این بود که نامبرده نشان داد میتواند در مورد تحکیم وضع‌امریکا جدی‌تر و حسابگر تر باشد و در حال حاضر این **همان** عقیده‌ایست که بسیاری از آلمانها نسبت به سرنوشت و ثروت وخوشبختی امریکا دارند .

شناخت آلمان در مورد امریکا هر چند موضوع نامحسوسی بنظر میرسد اما می تواند دلالت بر یکی از مهمترین پیشرفت های قرن فعلی کند.

این موضوع کاملا نوینی است. هشت سال قبل یعنی هنگام اولین دوئل آیزنهاور و استیونسن اصولا این روحیه وجود نداشت‌ودر مورد این شناسائی جریان انتخابات۱۹۵۵ امریکا عملی انجام نداد زیرا تحت‌الشعاع مسئله مجارستان و سوئز قرار گرفت.

سرنوشت مشترك

آلمانها در مورد جریان انتخابات ۱۹۵۲ امریکاعلاقه معتدل‌وروحیه‌ای تماشاگرانه از خود نشان دادند . در حالیکه این بار بسیاری از آنها خود را چون افراد امریکائی می ـ پنداشتند که از دادن رای محروم بوده و در عین حال از اینکه‌دیگران مشغول اخذتصمیم‌در موردسرنوشت آنها میباشند کاملا آگاهندشایان توجه‌تر آنکه اغلب اوقات حس می کردند مردی که برای امریکابهتر باشد برای آلمان هم بهتر خواهد بود.

تدریجا در طول چند سال اخیر این فکر در مغز آلمانها رخنه کرده است که ضعف امریکا گواه خطر برای آلمان میباشد و آنهادرجبران شکست های امریکا کاری از دستشان ساخته نیست وقوع هرنوع اتفاقات ناگوار در مورد تجربیات موشکی امریکا باعث اضطراب و افسردگی آنها گردیده و کسب‌هر موقعیت موجبات تسکین و شادی آنان را فراهم کرده است .

از زمان پرتاب‌اولین‌قمرمصنوعی توسط روسها و ظهور ورطه موشکی بین دو قدرت جهانی ، آلمانها در مورد امریکا دچار ناراحتی و اضطراب گردیده‌اند . اضطرابی که در آن سرنوشت آلمان و امریکا بهم در آمیخته است . انعکاس این اضطراب بود که در سخنرانی های « کندی» بچشم خورد و آنها رادر این عقیده که او تنها مرد این‌میدان است و در این مورد کوشش های لازمه را بکار خواهد بست دلگرم و مطمئن ساخت . در حالیکه خوش خدمتی ظاهری نیکسون توجه و اعتماد آنها را نسبت باو سلب‌کرد. (ابزرور)

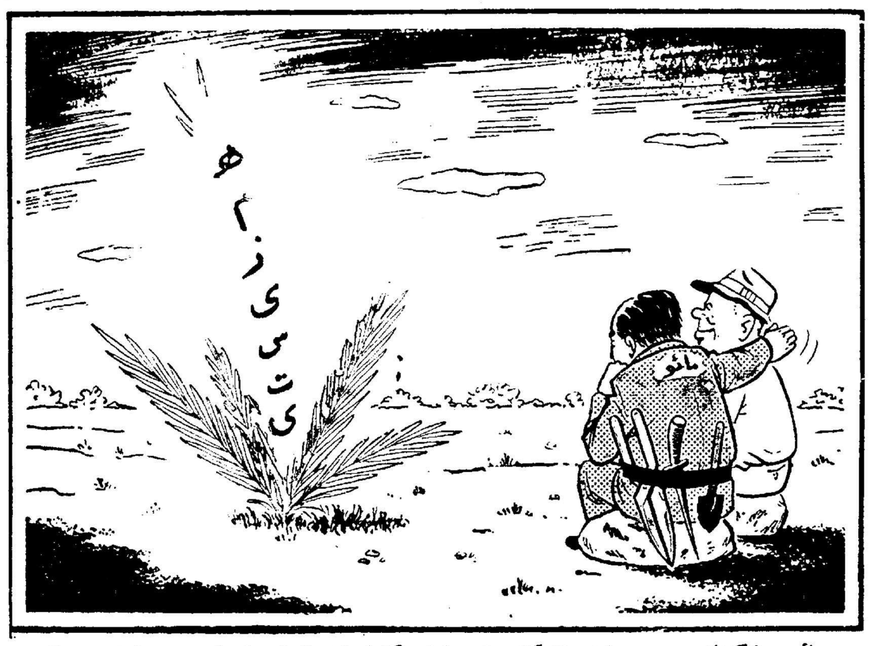

مائو ـ نیکیتای‌عزیز ... شنیده‌ام که دراین نواحی‌کشاورزی از تو ماهرتر وجود ندارد وممکن نیست بتوانی‌که میافشانی بی‌حاصل بماند . (تارانتل)

حضور محترم تیمسار سپهبد عزیزی فرمانده معظم‌کل‌ژاندارمری

اینك که پس‌از چندین سال چپاول از معدن سنك سبز دولت‌واقع دردرکه مورد اجاره اینجانب درزمان ریاست آن جناب و توجهات مخصوصه جناب تیمسار سرلشکر معزی ریاست محترم ستادژاندارمری ازتعدیات متجاوزین کاملا جلوگیری واز تضییع حقوق دولت و اینجانب اقدام شده بدینوسیله تشکرات صمیمانه خودرا تقدیم ووجود چنین‌افراد شرافتمندی را بسازمان ژاندارمری تبریك و همیشه موفقیت تیمسارمعظم را در اجرای قانون وعدالت آرزومندم.

سید عزیز .شبیری نژاد — آ ـ ۲۸۰۱۵

از فردا صبح در بزرگترین سینما های پایتخت

رویال ـ حافظ ـ همای

پر آکسیون ترین وهیجان انگیز ترین فیلم قهرمانی سال

مرد شماره ۱

((دوبله بفارسی))

باشرکت هنرپیشه محبوب

و مشهور سینما

ادی کنستانتین

وستاره دلفریب و جذاب

دان آدامز

بدون تردید فیلم مردشماره ۱ فیلمی است که هیچگاه‌خاطره واهمیت آنرا فراموش نخواهید کرد

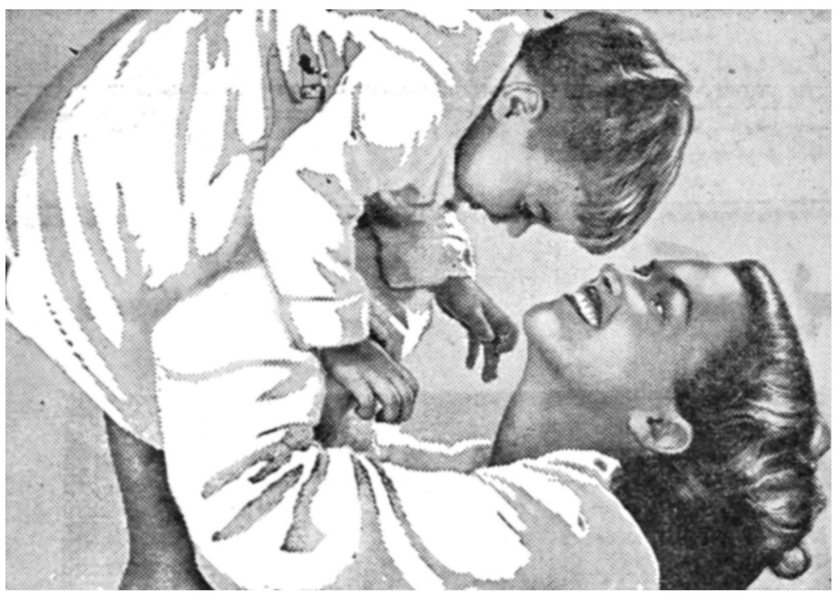

فاب لباس شمارا ازهرصابونی در دنیا تمیزتر وسفیدتر میشوید وآن راخوشبو میکند

فاب حتی‌در آب‌سرد نیزلباسهای شمارا کاملاًسفید میشوید برای شستشوبا فاب بآب‌گرم ولاجورد هیچ‌احتیاجی نیست فاب هرنوع چرك رابدون آنکه‌احتیاج به‌چنك زدن محکم داشته‌باشدبخوبی ازبین میبرد ولباسهای‌شمارا‌ازهر صابونی در دنیا تمیز تروسفیدتر میشوید . زیرا فاب صابون نیست تااثر کف‌آن رنك لباس راتیره وکدرکند . بهمین جهت لباسهای‌سفید شمارا درخشان میکندوجلوه لباس‌های رنگی شمارا خوشرنگتر ازهمیشه میکند . فاب دستهای شمارا دررخشوئی زبرنمیکند .

شستشو باfab خیلی آسانست ـ فقط از ۳ دستور فاب پیروی نمائید

۱ لباسهایتان را در محلول فاب وآب بخیسانید ـ لکه هائی را که دیرپاك میشوند باکمی فاب قدری بمالید.

۲ لباسهایتان بعداز خیس‌خوردن در فاب بدون آنکه تقریباًبه چنك زدن احتیاج‌داشته باشد برای آب‌کشیدن آماده‌است.

۳ لباسهای‌خودرا پهن کنیدحالا دیگرلباسهای شما واقعاً سفید هستند ولباسهای‌رنگی‌شامثل پارچهٔ نو درخشندگی دارند .

فاب درشستن ظرفها نیز معجزه میکند

FAB-58-1-PH

آ ـ ۳۱۷۰۸

انتقاد

از :حسین‌شمس ایلی

مرد دلخواه

امروز خانمی تلفن کرد و گفت : من مادر دختری‌هستم که‌دیروزنوشتید خودرا مسموم کرده‌است.میدانید چرا او اینکار را کرده‌بود . ؟

جواب دادم آنطور که دخترتان‌گفته بود ، چون پدرش باازدواج او بامرد دلخواهش مخالفت میکرد قصد انتحار داشته‌است .

خانم گفت ، البته ظاهر قضیه اینطور است ولی آیاشما معتقدیدهر دختری وقتی که بانظریاتش مخالفت شدبرود خودرامسموم کند ویاباتهدید باین عمل نظریات غلط خودرا بپدرو مادرش تحمیل کند ؟. مثلا همین دختر من ،هنوز خیلی جوان است ،تجربه‌ای از زندگی ندارد . چندی پیش جوانکی رادید و بااو آشنا شد واین جوان از او خواستگاری کرد .

ماهم تحقیقاتی انجام دادیم .معلوم شد که خواستگار دخترماتنهاهنرش مهارت در رقص است . حقوقش هم آنقدر نیست که کفاف مخارج دونفر رابدهد و بعلاوه سوابقی هم دارد که نشان میدهد زن نگهدار نیست .با این تفاصیل وقتی جریان رابدخترمان گفتیم پایش رادریک کفش کرد و گفت جزبا«مرد دلخواه»خود باهیچکس ازدواج نمیکند واگرباین‌امرموافقت نکنید خودرامیکشد .البته مابحرفش گوش ندادیم چون خودرامسئول آینده او میدانیم ، تااینکه دیروز متوجه شدیم که‌دختربی‌تجربه من برای‌اینکه ثبات عشق خودرا به‌مرد دلخواهش ثابت کند ، دست بخودکشی‌زده‌است البته ماهو راازمرگ نجات دادیم ولی من ترجیح میدهم که‌دخترم بمیردولی آگاهانه اورادر پرتگاهی نرانم که حتی بعدازمرگم نیز مرا نفرین کند !

خانم سپس چنین ادامه داد :شما هرروز خبرهائی دارید که فلان دختر یافلان پسر چون‌درخانه‌بآنهاسختگیری میشد ویا بنظریات آنها ترتیب اثر داده نمیشد خودرا مسموم کرده‌اند .

تعداد این خبرهابااندازه ایست که‌من بعنوان یک‌مادر دچار وحشت شده‌ام زیرا دختران و پسران من در سنینی هستند که‌امکان داردهر لحظه برای تحمیل نظریات خود که غالبا نادرست است ازاین حربه برای‌تهدید من استفاده کرده‌واحیانا بمرحله اجرا در آورند (چنانچه یکی‌از آنها هم قصد خودکشی داشت) حالابنظرشماپدرو مادرها چه باید بکنیم آیا بتمام‌نظرات صحیح‌وغلط‌فرزندانمان گردن بگذاریم یا اینکه آنهارا بحال خود رها کنیم و آنوقت نیمه‌جان آنهارا به‌بیمارستان منتقل نمائیم ؟

جواب دادم :خانم فکر میکنم این نافرمانی فرزندان شما از آنجاناشی شده باشد که شما طی‌سالیان‌متمادی بگمان اینکه آنها هنوزبچه‌اند حتی بنظریات صحیح آنها هم وقعی نگذاشته‌اید وچون در بعضی موارد صحت این نظریات بتجربه‌برایشان ثابت شده ، دیگر فرزندان شمایقین کرده‌اند مخالفت‌های شمااصولی‌نیست واگر شما مثلابااز‌دواج بی تناسب دختران مخالفت میکنید ، تنها برای ارضاء حس بزرگ نمائی خودمی‌باشد نه‌تامین سعادت وخوشبختی آینده او.

عیب‌کار دراینست جوانهاهمانطور که‌گفتید خیلی بی‌تجربه‌اند وبدتراینکه حاضر نیستند از تجربه سایرین هم بهره‌برداری کنند والامطالعه نتیجه ازدواجهای‌بی‌تناسب که فقط برپایه عشق‌های آسمانی بامرد دلخواه انجام میگیرد میتواند تجربه‌ای باشد ویا خواندن خبری درباره سرنوشت آن دختر که چون پدر ومادرش بوی سختگیری کرده‌بودند ازخانه فرارکرده بود وسرانجام‌بادامنی‌آلوده‌وسرشکسته بخانه باز گشته بودمیتواندرس‌عبرتی باشد .اما همانطور که گفتید جوانها خیلی بی‌تجربه‌اند وهنگامی هم که تجربه آموختند پابسن میگذارند وپیر میشوند وآنوقت جوانها حرف آنهارا قبول ندارند .

شما اگر احتیاجات روحی فرزند خودرا از همان سنین کودکی برآورد کرده و برای تامین این احتیاجات اقدام میکردیدو برای اتخاذتصمیماتی که به سر نوشت او بستگی‌داشت نظر خودش راهم میپرسیدید و حتی نظرتان را باروش اقناع باو تحمیل میگردید ، مسلما اکنون از اعتماد دربست وی برخوردار بودید و دیگر احتیاج باین نبود که وی مخالفت شمارا با مرد «دلخواه»خود ندیده بگیرد و برای تهدید شما دست‌بخود کشی بزند . و حالا هم زیاد دیر نشده ، نه بنظریات غلط آنهاگردن بگذارید و نه شاهد مرگ اوباشید ، بلکه با صبر و حوصله ،با روش اقناع درسهای زندگی را که ازمدتها قبل میبایست باوآموخته باشید ،از همین امروز باو بیاموزید و از طرفی نظرات او را تا اندازه‌ای در مسائل مختلف مورد توجه قرار دهید .

کفتگوی مردم

بمنظور رفاه عمومی

از جهرم آقای علی محجوب می نویسد یکی از نیکو کاران برای رفاه وآسایش همشهریان خود اقدام به ساختمان دو باب حمام مردانه و زنانه نموده که در عمران شهر جهرم و بهداشت اهالی بسیار موثر میباشد شایسته است سایر متمکنین خیر نیز برای ساختمان یك مهمانخانه آبرومند و تاسیس کارخانه بطری سازی جهت صدور آبلیموی جهرم و آنچه که باعث آبادی و ازدیاد کار وهم‌چنین ایجاد کارخانه آجرفشاری و تولید ثروت همشهریان تشخیص میدهند پیش قدم شوند .

تاخیر نامه‌رسانها

آقای حسن تصاعدی دانشجوی دانشکده حقوق مینویسد پاکتی که درتاریخ ۱۸ آبان از شیراز صادرشده وروز ۱۹ به‌تهران رسیده بود روز ۲۳ آبان بدستم دادند که معلوم می شود از شیراز به تهران ظرف ۲۴ ساعت‌واز‌پستخانه تادانشکده‌حقوق۳روز طول کشیده خوبست ترتیبی داده‌شود موزعین دررساندن نامه‌ها تاخیر نکنند .

برق سمنان

از سمنان تلگراف میکنند مدیر کارخانه ریسمانریسی سمنان‌بمناسبت میلاد مسعود والاحضرت ولایتعهد مصمم گردیده پس از مدتها انتظار و آرزو برق و روشنائی ۱۵ هزار جمعیت ساکنین محلات شهر را تامین نماید استدعا داریم نسبت بتامین بهداشت و تشکیل کلانتری و اسفالت خیابان شهناز هم دستور مقتضی صادر گردد .

تعیین ایستگاه

آقای سید علی علوی مینویسدبرای مسافرین خطوط ۶و ۱۴ که ازخیام سوار میشوند تاچهارراه حسن آباد ایستگاهی‌در نظر نگرفته‌اند و آنها که‌درخیابان جنوبی پارك شهرشاهپور کاری دارند ناچار باید این قسمت‌را پیاده طی کنند خوبست یك‌ایستگاه درخیابان جنوبی پارك شهر برای مسافرین این دوخط مقابل اداره‌کل بهداری ومعاونت عمومی تعیین گردد

ایجاد مزاحمت

از لارستان چندنفر از خرده‌مالکین تنك ترمان که‌همگی دارای‌نام‌خانوادگی حیدری هستند مینویسند چندسال است دونفرکه‌نه‌مالك یك مترزمین هستند ونه یك‌نخل‌نشانده‌اند زارعین وخرده‌مالکین این حوزه راتحت فشار قرار داده بادست عده‌ای غوغا طلب ایجاد ناراحتی نموده‌اند که برای‌زارع فرصت خدمت به آب وملك خودباقی نمانده تقاضا میشود بشکایت ما زاندارمری محل توجه نماید .

بهیاران آموزشگاه بهیاری

بهیار طوبی‌ترابی مینویسدبهیاران آموزشگاه بهیاری انجمن ملی حمایت کودکان در خرداد ماه ۳۹ دوره آموزشگاهی خودرا بپایان رسانده‌اند واز طرف آموزشگاه به‌بهیاران‌دستور داده شد بشهرستانهای خود بروند تاترتیب استخدام آنها داده شوداکنون پنجماه است نه مارا در آموزشگاه می‌پذیرند و نه مارا استخدام‌میکنند چون بما دختران شهرستانی درتهران بدون مسکن وجاسخت میگذرد تقاضای تعیین تکلیف داریم

حل هفت اشتباه

۱ـموهای پشت‌گردن اولین مردیکه در سمت‌چپ و جلوی تصویر دیده میشود زیاد ترشده است .

۲ـ یك قطره روی چهره مردیکه شال‌گردن سیاه دارد دیده میشود .

۳ـ پشت گردن مردیکه کلاه سیاه دارد یك خط دیده میشود .

۴ـشکل خط سیاهی که‌زیر کلاه مرد قورباغه‌ای دیده‌میشود تغییر کرده است .

۵ـ کراوات همین شخص راهراه شده است .

۶ـ تابلوی سیاه افقی تر است .

۷ـ یقه بارانی مردیکه در آخر تصویر سمت‌راست دیده میشود بالا آمده است .

از اینجا و آنجا

اولین قمرمصنوعی

وقتی از متخصصین امور فضا واز ستاره شناسان درباره پرتاب اولین قمر مصنوعی سئوال شود، آن‌هابدون هیچ گونه تردیدی سال ۱۹۵۷ رابه عنوان تاریخ اولین کوشش بشربرای پرتاب قمر مصنوعی ذکرمینمایند ،در حالی که چنین نیست و بیش از دو قرن قبل از پرتاب اولین قمرمصنوعی، بشر موفق شدیکی از مصنوعات خود رابه فضابفرستد .

در واقع سال ۱۷۴۰ را میتوان آغاز و پرتاب قمر مصنوعی به فضا دانست . دراین سال ارتش فرانسه گلوله مدور بزرگی رابه کمك‌توپ بزرگی به هواپرتاب کرد و این‌گلوله که به عنوان آزمایش پرتاب شده‌بود هرگز بزمین برنگشت . در آن وقت

کشتار وحشتناك

طبق آمار منتشره از طرف‌وزارت بهداری فرانسه دراین کشور سرطان سالی صدهزار نفر را به گورستان میفرستدو پس‌از آن مسمومیت حاصله ازاوره‌و تصلب‌شرائین بطوروحشتناکی کشتار مینمایند .

پس‌از انتشار این آمار ،وزارت بهداری کشور مزبور جمعیتی برای مبارزه باین امراض و پیشگیری و معالجه آن‌ها تشکیل داده وازتمام اطباء و دانشمندان برجسته کشور فرانسه تقاضا نموده است که‌عضویت این‌انجمن راقبول کنند .

انجمن نامبرده‌باسم «اس.او.اس. کاوش پزشکی»نامیده‌میشود هم‌اکنون برجسته‌ترین پزشکان فرانسوی درآن عضویت یافته‌اند .

جناب آقای هدایتی وزیرداد‌گستری‌ـ رونوشت آقای‌دادستان تهران

نظربا‌اینکه آقای منوچهر پزشکی بازرس شعبه۲۹دادسرادروصول وجوهی که شرکت آرژان‌تل از اینجانبان اخاذی نموده بود متحمل‌زحمات‌فراوانی گردیده اند بدینوسیله تقاضای‌تشویق مشارالیه را داریم .

دانشجویان وفارغ‌التحصیلان متوسطه

آـ۳۷۹۷۹

مقاومت موش‌ها

دانشمندان آمریکائی که برای فرستادن انسانی به فضا مشغول‌مطالعه و تحقیق میباشند پس ازآزمایش های متعدد باین نتیجه رسیده‌اند که‌هنگام خارج‌شدن از جوزمین وازدیاد سرعت مقاومت جانوران کوچك‌بیشتر ازانسان می‌باشد ودراین میان مقاومت موش‌ها ازهمه بیشتر است .

در دانشکده پزشکی سینسیناتی «آمریکا» موشی رادرون سانتر یفورژ (دستگاهی که‌قوه گریزازمرکز ایجاد میکند .)قرار دادندو موش مزبور بدون هیچگونه ناراحتی سرعتی معادل بیست وسه هزار وپانصد کیلومتر درساعت را تحمل نمود ووقتی ازدستگاه خارج شد هیچگونه ناراحتی نداشت .

موش رقاص

نوعی موش کوچك در جنگل های اروپا وجود دارد که باسم «موش‌رقاص» نامیده میشود. بدن این حیوان بیچاره دائما ولاینقطع تکان میخورد وحالت رعشه‌ای دارد.

مدتها پزشکان و دانشمندان علم الحیات ازاین موضوع متعجب بودند و از مطالعات خود در باب کشف علت رعشه بدن حیوان نتیجه‌ای نمیگرفتند تااینکه پس از مدتی موفق بحل این مشکل شده وراز «رقص» دائمی این جانور کوچك را کشف نمودند .

جدول کلمات متقاطع شماره ۱۶۷۳

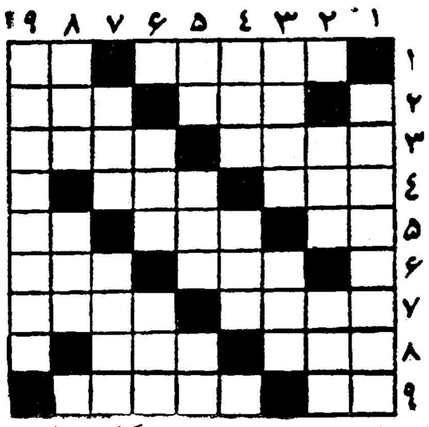

افقی : ۱ـ منطقه وسیعی در جنوب‌شرقی ایران ـ کندن ۲ـ برای شست و شوی چشم نیز مفید است ـ از اسباب کندن ۳ـ بازیچه انگشتی ـ سابقابغل‌دست ولایات خمسه نشسته بود ۴ـ حرف درد و افسوس ـ از هم نشینان تار است اما ضرب نیست ۵ ـ در دل شکاك بسیاراست‌ـ طاووس میزند ـ فوت و فن ۶ ـساز بی همراه ـ توی لوله تفنك‌هم هست ۷ ـ اگر ناهمرنك باشد از پارگی بدتر است ـ فیزیك دان معروف فرانسوی ۸ـ تاپایان ـ واحد طول ۹ـراه میان بر ـیکی از مترقی‌ترین کشور های جهان .

عمودی: ۱ـ اگر از اجناس لطیف نیستید لابد بتن دارید۲ـ از پستانداران کوهستانهای آسیای مرکزی ـ اجرت تملق برای شاعر مدیحه سرا ۳ـمعمولا پای آواز میگذارند ـ ماه بیست و نه روزه ندارد ۴ـ از وزارتخانه ها ـبرای تسخیر از مابهتران‌می‌نشینند ۵ـحزف ندا ـحالا مخملی آن هم ببازار آمده است ـ ضمیری‌است ۶ـبعد از حمل می‌آید ـبچه چیق ۷ـ راه را از بیراهه می‌نماید ـ اخوی والده ۸ـ میگویند به چشم است ـ صنعتی که در پیشرفت‌علم کمك بسیار موثر کرده است ۹ـ هنوز هم دستور های او مورد رعایت و احترام بسیاری از خاله زنکهاست .

حل جدول شماره ۱۶۷۲

افقی :۱ـ نوشدارو ۲ـ یقه ـام‌حر ۳ـ شلیته ـ سلم ۴ـ وم‌ـ بیزه ۵ـ میکا ـآینه ۶ـ فرمل ـ۱۱ ۷ـ شپش ـ دومتی ۸ـیا‌ـ جر ـرود ۹ ـحسین کرد .

عمودی : ۱ـ میشوم ـشبح ۲ ـقلمی ـپاس ۳ـنهی ـ کفش ۴ـتبار ـ جن ۵ـ شاهی ـمدرك ۶ـ دم ـزالو ۷ـ سهی ـسرد ۸ ـ رحل ـناتو ۹ـورم ـهایدن .

بزودی درسینماهای
مترو پل ـ همای ـ پلازا
فیلمی اززندگی قبایل وحشی آمازون‌که کلیه‌صحنه‌های آن دراعماق جنگلهای مخوف آمریکا تهیه‌گردیده‌است
رنگی
دوبله بفارسی
باشرکت:
دن‌تایلور
جیاناسگال
ادوارد
کلانل
زنهای وحشی آمازون
آـ۳۱۷۸۴

تهران‌گاز
خیابان پهلوی مقابل بزرگمهر
تلفن: ۶۴۸۸۵

کیم
بزودی باسکه‌های طلا درخانه شمارا میکوبد
همین امروز شماهم کیم زرین میل کنید
«آگهی‌مودت»
آـ ۳۱۷۹۸

تپه‌های عظیم را برای کشت وبهره‌برداری آماده کنید
بولدزرهای قوی وکارشناسان باتجربه
شرکت سهامی ساختمانی نهندشت
همیشه برای برداشتن تپه‌های عظیم وعمران وآبادی وجاده‌سازی
دراسرع وقت آماده‌اند .
شرکت سهامی ساختمانی نهندشت ـ خیابان شاهرضا ـ مقابل ویلا تلفن ۶۶۴۸۲ ۶۴۳۲۲
آـ۳۱۷۹۶

در فصل سرما
آسپیرین «بایر»
ASPIRINE BAYER

هنرهای زیبای کشور

بده‌نفر هنرجوکه سن آنان از ۲۱ الی ۲۵ سال بوده و خدمت نظام‌وظیفه را نیز انجام داده باشند برای‌گروه رقص‌های محلی و ملی ایران نیازمند است واجدین شرایط پس‌از طی دوره لازم استخدام خواهند شد . علاقمندان میتوانند برای‌کسب اطلاعات بیشتر و ثبت‌نام همه روزه بغیراز روزهای پنجشنبه وجمعه از ساعت ۴ر۵ الی ۷ر۵ بعداز ظهر از این تاریخ الی پانزدهم آذرماه ۳۹ به‌هنرستان ملی‌باله ایران واقع درخیابان ارفع شماره ۵۳ (تلفن ۴۷۴۰۶) مراجعه نمایند .

داوطلبین شهرستانهاکه به‌رقص‌های محلی خود آشنائی داشته باشند مقدم خواهند بود .

هنرستان ملی باله ایران

۱ـ ۱۰ آـ ۳۰۶۴۴

اطلاعات اقتصادی

مطلعین امور کارخانه چیت سازی معتقدند

کارخانه چیت‌سازی تهران ۱۲۰میلیون تومان ارزش ندارد

کارخانه چیت‌سازی تهران ۴۸۰۰ دوك ۱۲۸۴ دستگاه بافندگی دارد وامسال ۳۰ میلیون‌متر محصول خواهد داشت

آگهی فروش کارخانه چیت سازی تهران منتشر شد• همانطور که اطلاع دادیم خریدار باید برای شرکت در مناقصه ده میلیون ریال ودیعه‌بسپارد و درصورت برنده شدن چهل درصد بهای کارخانه یعنی در حدود ۴۸۰ میلیون ریال را نقدا و بقیه را باقساط ده ساله باید بوزارت‌صنایع ومعادن بپردازد • بهائی که وزارت صنایع و معادن برای کارخانه در نظرگرفته است یك میلیاردودویست میلیون ریال است

کارخانه چیت سازی تهران در حال حاضر دارای ۴۸۰۰دوك ریسندگی است و ۱۲۸۴ دستگاه بافندگی دارد

محصول کارخانه سال گذشته‌بعلت تکمیل نبودن دستگاههای بافندگی ۲۳ میلیون متربود ولی امسال ۳۰ میلیون متر خواهد بود •

وزارت صنایع و معادن موافقت کرده است که خریدار در صورت تمایل کارگران زائد کارخانه را در اختیار وزارت‌صنایع ومعادن بگذارد

این کارخانه در حال حاضر ۱۷۰۱ نفر کارگر ثابت و ۱۷۶ نفر کارمند دارد و در حدود صد نفر نیز کارگران موقت کارخانه را تشکیل میدهند •

خبرنگار ما از قول کسانی که مطلع در امور کارخانه ها هستند گزارش میدهد پیشنهاد دهندگان به احتمال زیاد نسبت به ۱۲۰ میلیون تومان تعیین شده توسط وزارت صنایع و معادن مبلغ کمتری پیشنهاد خواهند کرد چون معتقدند برای تکمیل کارخانه مبالغ زائدی خرج شده است و ارزش واقعی کارخانه کمتر از ۱۲۰ میلیون تومان است •

محصول چای درایران افزایش یافته

طبق‌آمار منتشره سازمان چای تااز طرف آن سازمان خریداری شده پایان شهریور ماه سال‌جاری درحدود ۲۵۲۹۷ تن برگ سبز درجه یك و دو بقیمت بیش از ۵۲۱ میلیون ریال است و در همین مدت قریب ۱۲۸ میلیون ریال مزد ساخت چای به صاحبان کارخانه ها داده شده فروش سازمان در مدت مذکور دو میلیون و ۲۷۶ هزار کیلو چای خشك‌بوده است‌موجودی انبارسازمان چای در آخر شهریور ۵ هزار و ۳۵۷ تن چای خشك بوده

باید این نکته را یادر آور شد که ماه شهریور تقریبا ماه خاتمه کار برگ چیدن در شمال است میزان بر گ‌عرضه شده در این ماه نسبت بماههای اردیبهشت و خرداد بسیار کم است •

وضع چای از لحاظ معاملات عمده در ماه شهریور خوب نیست زیرا رونق بازار چای از اواسط پائیز شروع میشود • اما بازار چای درحال حاضر رضایتبخش است • این امر منحصر به بازار داخلی و تهران نیست بلکه در بازار مبداء بخصوص مرکز حراج چای کلکته نیز دیده میشود •

طبق گزارش در حراج کلکته که در اواسط ماه جاری بعمل آمده بود قریب ۷۳ هزار صندوق چای عرضه شد دراین حراج چایهای زرین باب ایران کمتر بود و در اثر رقابت زیادی که برای خرید این رقم بخصوص از نوع شکسته آن بوجود آمده بود قیمت آن تا حدودی ترقی کرد •

خرید عمده را روسها و ایرلندی ها و ایرانی ها میکنند یکی دیگر از علل بالا رفتن قیمت شایعه کمی محصول سال جاری‌است •بازار ایران در مقابل این کمی محصول چای خارجی مقاومت دارد زیرا میزان محصول داخلی بالا رفته و باضافه مصرف آنهم در طبقات مردم زیاد شده این بالا رفتن محصول و مصرف بخوبی میتواند جبران کم بودمحصول خارج را بنماید •

فروش محصولات کارخانه‌ها تقلیل‌یافته

بطوریکه قبلا باطلاع خوانندگان رسید مطابق بررسی هائی که بعمل آمده معلوم گردیده‌است که طی‌ماه های اخیر قدرت خریدمردم بمقدار محسوسی تقلیل یافته‌است •

امروز یکی از صاحبان صنایع بخبرنگارما گفت که فروش اغلب کارخانه‌های داخلی طی ماههای اخیربطور محسوسی کاهش یافته وسروصدای مبارزه باگرانفروشی نیزتا اندازه‌ای مردم را ترسانده است •وچون فکر میکنند هرچیزی گران شده از خرید فراورده‌های صنعتی‌داخلی‌نیزحتی‌المقدور خودداری میکنند •

بدین ترتیب کارخانه‌ها که احتیاج مبرم به‌فروش ودریافت بهای آن‌جهت محصول گردش کارخانه برای پرداخت دیون خود دارند • مواجه بایك‌اشکال جدید شده‌اند •

برخی از کارخانه داران میگویند. اگروضع بهمین منوال ادامه یابد بعید نیست که بعضی از کارخانه ها کارخود راموقوف ساخته وعدم توانائی خود را برای پرداخت دیون اعلام دارند •

کارخانه‌های جدیدی که بادریافت وام صنعتی آغاز بکار کرده یا قراراست چندی دیگرشروع بکارکنند احتیاج مبرمی بپول‌دارند وبا اوضاع فعلی ممکن است درآینده نیز بیشتر درمضیقه قرار گیرند •

تغییرات روبل درتجارت ایران و شوروی بی‌اثر است

امروز خبرنگارما بایك مقام‌مطلع اقتصادی که‌دروابط بازرگانی ایران وشوروی دارای اطلاع ونظر است تماس گرفت وسئوال کرد • که‌آیا روبل جدید درقرارداد پایاپای ایران‌وشوروی چه‌اثری دارد‌و آیاسبب لغوآن نخواهد شد ؟

مقام مزبور گفت بهیچوجه زیرادر قرارداد بازرگانی ایران و شوروی همه چاصحبت ازریال است شوروی‌هاکالا بایران می‌آورندوریال تحصیل‌مینمایند وسپس ریال حاصله رابمصرف خرید کالا میرسانند •

معنی این‌عمل آنستکه روبل در بازرگانی ایران وشوروی نقشی‌ندارد‌و تغییرات آن درقرارداد پایاپای این‌دو کشور اثری نخواهد داشت •

بهای گندم و روغن

بهای متوسط عمده فروشی انواع گندم وروغن درتهران و شهرستانها بشرح زیراست :

گندم :تهران کیلوئی ۶٫۳ ریال اهواز ۷ بروجرد۲٫۵ اصفهان ۵٫۹ کرمان ۷٫۲ کرمانشاه ۵٫۵ مشهد ۶٫۲ رشت ۶٫۹ سنندج ۷٫۵شیراز ۶ زاهدان ۶٫۴ (بروجرد ارزانترین و کرمان گرانترین نرخ):برنج(صدری) : تهران کیلوئی ۲۱ ریال اهواز ۲۳ بروجرد ۲۵ اصفهان ۱۶ کرمان ۲۶ کرمانشاه ۲۳ مشهد ۲۴ رشت ۱۹ زاهدان ۲۸ (اصفهان ارزانترین وزاهدان گرانترین نرخ).

روغن (حیوانی) :بهای‌روغن درزاهدان ۷ریال تنزل کردو نرخها عبارتنداز : تهران کیلوئی ۱۶۹ ریال اهواز ۱۵۶ بروجرد ۱۶۰ اصفهان ۱۷۱ کرمان۱۵۰ کرمانشاه ۱۶۰ مشهد ۱۵۰ رشت۱۶۹ سنندج ۱۳۵شیراز ۱۶۵ زاهدان ۱۲۰ (زاهدان ارزانترین‌و اصفهان گرانترین نرخ).

بازار میوه

بازار میوه و تره‌بار چندان جریان ندارد چون میوه این فصل کم است و بواسطه گرانی مصرف کننده‌زیادی ندارد ولی قیمت ها از هفته های گذشته تغییر محسوسی نکرده و با تعیین نرخهاموافق نیستند ومعتقدند تعیین‌نرخهای‌شهرداری‌که فروشندگان مجبور برعایت‌آن‌میباشند مع‌الوصف بااین نرخها موافق نیستند ومعتقدند سود کافی جهت تولید کننده و فروشنده در نظر گرفته نشده و نرخها برای شمال و جنوب شهر بیك قیمت وضع گردیده و درصورتی که‌هزینه‌این‌فروشگاهها بعلت‌مرغوبیت محل تفاوت میکند •

بهای خورده فروشی چند قلم از میوه ها بدین شرح است • پرتقال دانه ای ۵ تا ۱۰ ریال سیب مرغوب ۴۰ تا ۴۵ ریال لیمو ترش ۲۵ تا ۳۰ریال انگور صاحبی قرمز ۲۶ تا ۳۰ ریال انگور سفید ۱۸ تا ۲۰ ریال انار کیلوئی ۱۲ تا ۲۰ ریال خیار دانه ای ۱٫۵ تا ۲ ریال خربوزه کیلوئی ۵۰ره تا ۹ ریال هندوانه ۵۰ره تا ۷ ریال به هر کیلو ۱۰ تا ۱۵ ریال

ضیافت بافتخار خانم جابلونسکی

برای آشنائی با خانم (واندا جابلونسکی) نویسنده‌نقتی روزنامه‌های امریکا که یك هفته است واردتهران شده است دیروزضیافتی درباشگاه نفت ترتیب داده شد •

در این ضیافت عده‌ای از صاحب نظران اقتصادی و روزنامه نویسان حضور داشتند •

خانم واندا جا بلونسکی تحصیلات عالیه خود را در انگلستان انجام داده و بعد از جنك به تبعیت دولت امریکا درآمده است • تخصص مشارالیهادر قسمت خبرهای مربوط به قیمت های نفت میباشد و مدتی در امریکا در جراید و مجلات آن کشور کارکرده و در این اواخر سر دبیری مجله «پترولیوم ویك» را داشته است •

خانم واندا در بین شرکتها ومقامات نفتی معروفیت داشته ودرباره تشکیلات نفتی جهان اطلاعات دقیقی دارد وعقاید وی در این باره برای علاقمندان قابل قبول میباشد وی قبلا هم دو بار در سالهای ۱۹۵۳ و ۱۵۹۷ بایران آمده است •

طلا و ارز

انواع پهلوی وشمش طلا تنزل کرد

بازار مسکوك طلا جریان عادی دارد. قیمت‌ها در تغییرند بهای‌انواع پهلوی و شمش طلا تنزل کرد ولی قیمت بیست دولاری ۳۰ ریال‌افزایش یافت •

معاملات انواع ارز از روزگذشته نسبتا راکد شده‌است و معامله‌زیادی صورت نمیگیرد و قیمت هانیز مانند روز قبل میباشد •

ورودوخروج کشتیها

بطوریکه اداره بنادر و کشتیرانی اطلاع میدهد ورودو خروج کشتی ها به‌بنادر ایران ازینقرار است :

*کشتی های تجارتی آلمانی«اول اوهل» وکروتن فلس» روز ۸٫۲۸ ببندر آبادان وارد شدند •

*کشتی هلندی «جاوا» تجارتی‌روز ۸٫۲۸ و کشتی تجارتی «کنگوموکو» بلژیکی روز ۸٫۲۵ و کشتی تجارتی «هلینك‌بیچ» سوئدی روز ۸٫۲۶ ببندر خرمشهر واردشدند •

*کشتی های آلمانی «روتن‌فلس» و«اول اوهل» تجارتی روز ۸٫۲۸ و کشتی «هلینك بیچ» سوئدی‌تجارتی روز ۸٫۲۹ از بندر خرمشهر خارج شدند •

*کشتی تجارتی « کولیما»روسی روز ۸٫۲۷ از بندر پهلوی خارج شد •

*کشتی تجارتی هلندی «آل‌تاید» روز ۸٫۲۷ وارد بندر شاهپور شدو باسکله پهلو گرفت •

*کشتی «خوزستان » انگلیسی روز ۲۶ ۸ وارد بندر شاهپورشد و باسکله پهلو گرفت •

*کشتی تجارتی « استیل‌سیفرر» آمریکائی و کشتی«ویلدی‌دانکرت» فرانسوی روز ۸٫۲۶ از بندرشاهپور خارج شدند •

*کشتی تجارتی «تیر » نروژی روز ۸٫۲۵ وارد بندر شاهپور شد و روز ۲۶ ۸ باسکله پهلوگرفت.

* کشتی تجارتی «لامستر کرك» هلندی و کشتی «رادفوردسیتی » تجارتی انگلیسی روز ۸٫۲۶از بندر آبادان خارج شدند •

*کشتی تجارتی «لارورکرك » هلندی روز ۸٫۲۷وارد بندر آبادان شد •

*کشتی «فولستان » تجارتی‌روز ۸٫۲۶ وارد بندر آبادان شد وروز ۸٫۲۷ از همان بندر خارج گردید

*کشتی تجارتی « آمازون » یونانی و « جاوا » تجارتی هلندی روز ۲۷ ۸از بندر آبادان خارج شد •

اعتبار برای سیستان و بلوچستان

در پنجمین جلسه کمیته فنی‌کود شیمیائی که در حضور آقای مهندس مهدوی وزیر کشاورزی و آقای دکتر اهری مدیر عامل بانك کشاورزی تشکیل شد درباره تامین اعتبارات لازم برای خرید کود شیمیائی جهت استان بلوچستان و سیستان وسیله بانك کشاورزی و شرکتهای تعاونی روستائی بحث و اعتبار برای اینکار تامین شد •

در این جلسه آقای فکری رئیس کل کشاورزی استان‌مذکور نیزحضور داشت توضیحات لازم را در مورد احتیاج آن استان بکود شیمیائی باطلاع وزیر کشاورزی رسانید • در ضمن خبرنگار ما اطلاع میدهد که از این پس بجای دادن وام جهت خرید کود شیمیائی کالای مذکور مستقیما بزارعین داده خواهد شد •

شرکت

* شرکت صادراتی حق پناه با مسئولیت محدود که فعالیت انحصاری آن صادرات کالاهای مجاز است با سرمایه سیصد هزار ریال بمدیریت آقای مهدی تواضع تشکیل‌گردید •

* سرمایه شرکت سهامی عمده فروشان خوار بار و ترویج صادرات‌از شش میلیون‌ریال به نه میلیون ریال افزایش یافت •

* سرمایه شرکت‌تضامنی‌عبدالحمید و دکتر پرویز شهابی از پانصدهزار ریال به یك میلیون ریال افزایش پیدا کرد همچنین شرکت نسبی امیر بشارت زاده و شریك سرمایه‌خود را از دویست هزار ریال به یك میلیون ریال افزایش داد •

تجارت ایران و یوگسلاوی

ساعت‌نه‌ونیم‌صبح‌دیروز سفیرکبیردولت جمهوری یوگوسلاوی‌درایران دروزارت بازرگانی حضور یافته وباآقای دکتر پورهمایون وزیربازرگانی ملاقات‌کرد. بنا باظهار وزارت بازرگانی موضوع مذاکره روابط بازرگانی دو کشور بوده است •

جهان اقتصاد

افزایش درآمد درآمریکا

واشنگتن ـ۲۰نوامبر ـ یونایتدپرس وزارت بازرگانی اعلام نمود که در آمد شخصی امریکائیها در ماه اکتبر افزایش یافته است .بموجب این آمار درآمد امریکائیها درماه اکتبر ۸۰۰ میلیون دلار بیشتر از ماه سپتامبر و ۲۵ میلیارد دلاربیشتر از اکتبر ۱۹۵۹ بوده است.

آمار اداره بازرگانی‌امریکاحاکی از آنست که علت افزایش درآمد مردم آمریکا ترقی حقوق کارگران صنایع وکارمندان بازرگانی‌ودولت وکارگران ساختمانی میباشد •

درطول ده‌ماهه اول سال جاری مسیحی درآمد شخصی امریکائیها ۴۰۳٫۵ میلیارد دلار یعنی۵٫۱ره‌درصد بیشتر از همین مدت در طول سال گذشته بوده است •

افزایش صادرات آلمان

بن ـ ۲۰نوامبر ـ خبرگزاری فرانسه ـ اداره‌آمار وزارت‌بازرگانی خارجی آلمان غربی آمار زیر رادر مورد بازرگانی خارجی آلمان‌فدرال درطول ماه اکتبر منتشر ساخته‌است

صادرات برابر ۴٫۱۸۷ میلیارد مارك یعنی ۹٫۵ درصد بیشتر از اکتبر سال۱۹۵۹و ۷٫۷درصدبیشتر از ماه قبل میباشد •

واردات ۳٫۷۵۷ میلیارد مارك یعنی ۱۵٫۷ درصد بیشتر از اکتبر سال ۱۹۵۹ و ۱۱٫۵درصد بیشتراز ماه قبل است.

موازنه تجارت خارجی در ماه اکتبر گذشته ۴۲۰ میلیون مارك دربرابر ۵۶۸ میلیون مارك دراکتبر سال ۱۹۵۹و ۵۰۹ میلیون مارك در ماه سپتامبر ۱۹۶۰ بوده است.

درده ماهه اول‌سال ۱۹۶۰واردات آلمان غربی ۳۴٫۸ میلیارد مارك و صادرات این کشور ۳۸٫۶ میلیارد مارك که به‌ترتیب ۲۰٫۶ و ۱۶٫۸ درصد بیشتر از همین مدت‌درسال گذشته بوده است.

فزونی صادرات آلمان غربی بر واردات آن کشور ۳٫۹ میلیارددمارك درمقابل ۴٫۳ میلیارد مارك در طول همین مدت درسال ۱۹۵۹ میباشد

بررسی اصول‌برنامه عمرانی سوم به‌هفته آینده موکول شد

کلیه منابع درآمد دولت درسالهای اجرای برنامه عمرانی سوم تعیین میشود

کمیسیون مخصوص که‌مامورد‌سیدگی و تعیین درآمدهای دولت درسال های اجرای برنامه عمرانی سوم شده است دراین هفته کارخودرا بپایان نرسانید باین‌جهت رسیدگی بگزارش مربوطبه برنامه عمرانی‌سوم به‌هفته‌آینده موکول گردید •

برای تعیین امکانات مالی دولت جهت ادامه اجرای برنامه‌های عمرانی وتولیدی بایستی وضع‌درآمدها ومخارج عادی دولت درطول برنامه سوم بدقت معلوم شده وسیم‌امور عمرانی وتولیدی تعیین شود تابر اساس آن کسری اعتبار لازم جهت اجرای طرح‌های مورد لزوم‌معلوم‌گشته‌وحتی‌الامکان از منابع داخلی تعیین‌گردد .این‌کمیسیون در جلسه‌ای که صبح روزدوشنبه آینده تشکیل میشود درصورتیکه موفق به تهیه گزارش نهائی جهت طرح در هیات وزیران گرددرجلسه روزدوشنبه هفته آینده طرح واصول برنامه‌عمرانی سوم کشور در هیات دولت مطرح خواهد شد •

مزایده ومناقصه

* وزارت صنایع و معادن بهره برداری‌ازمعدن‌گچ خراسانك‌شهرستان مراغه تا ۲۲٫۶٫۳۹

* سازمان برنامه فروش ۲۵ قلم چادر های دوپوشی ایرانی نوو کار کرده وزیلو و برزنت تا ۷٫۶٫۳۹

* وزارت صنایع و معادن بهره برداری از سنگ ساختمانی وتراورتن ورطوق اصفهان تا ۲۲٫۶٫۳۹

برای خرید کارخانه قندکرج مبلغ‌کمتری پیشنهاد شده

چندی است وزارت صنایع‌و معادن آگهی فروش کارخانه قند کرج را منتشر ساخته است بطوریکه خبرنگار ما اطلاع یافته اخیرا برای‌خرید کارخانه پیشنهادی تسلیم وزارت صنایع و معادن شده ولی قیمتی که برای خرید کارخانه دراین پیشنهاد ذکر شده از قیمت تعیین شده توسط وزارت صنایع‌و معادن کمتر است.

احتمال دارد تاپایان مهلت تعیین شده پیشنهاد های دیگری داده نشود . مقامات مسئول در وزارت صنایع‌و معادن اظهار میدارندکه‌وزارت صنایع و معادن نمی‌تواند کارخانه قند کرج را کمتر از قیمت تعیین شده در آگهی مزایده بفروشد بنابر این اگر در پیشنهاد ها مبلغی کمتر قید شده باشد ترتیب اثر داده نخواهد شد .

پارتی جدید انواع کودهای شیمیائی ارزان قیمت روسی وارد وباشرایط سهل معامله میشود.

شرکت خاوران خیابان سعدی ساختمان نمازی تلفن۳۲۲۶۱ آـ۳۱۷۶۴

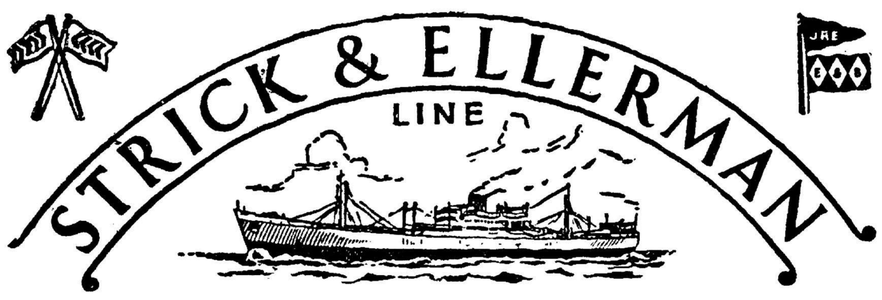

خط کشتیرانی استریك والرمن

حالت‌کشتیهای استریك والرمن دربنادر ایران درتاریخ ۲۰ر۱۱ر۱۹۶۰

نام بندر	نام‌کشتی	تاریخ ورود تقریبی	تاریخ پهلوگرفتن‌وحرکت
بندرعباس	سیتی‌اف‌الی	درحدود ۲۶ نوامبر	برای تخلیه به‌بندر میرسد
بوشهر	بلوچستان	درحدود ۲۲ نوامبر	برای تخلیه به بندر خواهد رسید
	کلن‌موری	درحدود اول دسامبر	» » » »
	سیتی‌اف‌الی	درحدود۲۱ دسامبر	» » » »
بندرشاهپور	خوزستان	دربندر است	برای تخلیه در تاریخ ۱۸ نوامبر پهلو میگیرد
	رجستان	درحدود ۲۰ نوامبر	برای تخلیه به بندر خواهد رسید
	بلوچستان	درحدود ۲۸ نوامبر (دفعه‌اول)	» » » »
	بلوچستان	درحدود ۲۳ دسامبر (دفعه‌دوم)	» » » »
خرمشهر	تبرستان	(برای بارگیری) درحدود ۱۶ نوامبر	برای بارگیری بندر لیور پول و اون‌موت‌ولندن
	خوزستان (برای‌بارگیری)	درماه نوامبر یادسامبر	برای لیورپول واون‌موت ولندن بارگیری خواهدکرد
	سیتی‌اف‌کراچی	دربندر است	برای تخلیه درتاریخ ۱۹ نوامبر پهلو گرفته
	بلوچستان	درحدود ۳ دسامبر	برای تخلیه به بندر خواهد رسید
	کلن‌موری	درحدود ۱۳ دسامبر	برای تخلیه به بندر خواهد رسید
	سیتی‌اف‌الی	درحدود ۶ ژانویه	برای تخلیه به بندر خواهد رسید

برای سایر مشخصات بآدرس زیر مراجعه فرمائید

فرانك س استریك و شرکاء (بصره) محدود

دربصره و بغداد و خرمشهر

آـ ۳۱۷۵۶

ازمشترکین محترم بنگاه برق تهران تقاضا دارد بهای برق خودرا ببادجه‌های بانکملی ایران پرداخت فرمایند

بمنظور رفاه حال مشترکین بنگاه برق تهران‌وتسهیل در امر وصول بهای برق بابانکملی ایران توافق بعمل آمده است که باجه های بانکملی ایران که محل آنها ذیلا درج میشود بهای برق مصرفی مشترکین را دریافت ورسید آنرا بمشترکین تسلیم نمایند بنابر این .

۱ـاز اول آذرماه ۱۳۳۹ مامورین بنگاه برق‌پس از بازدید کنتور دو نسخه برك تشخیص بمشترکین تسلیم خواهند کرد که مشترکین‌دونسخه برك تشخیص را بابهای برق مصرفی‌بباجه‌های بانکملی تسلیم خواهند کرد باجه های بانکملی‌پس از دریافت وجه یك نسخه ازبرك تشخیص را که بمنزله رسید وجه میباشد به آنان مسترد‌خواهند داشت .

۲ـمشترکینی که یکبرك تشخیص در دست‌دارند کماکان باید بهای برق مصرفی خود را بباجه های وصول بنگاه برق تاتاریخ بیستم‌آذرماه۱۳۳۹ پرداخت نمایند و از تاریخ بیستم آذرماه ببعد باجه های بنگاه برق تعطیل خواهد شد وچنانچه مشترکینی باشند که تاتاریخ مزبوربدهی خود را پرداخت نکرده باشند برق آنان قطع وبرای پرداخت بهای برق باید به بنگاه برق مراجعه نمایند تا برك تشخیصی که در دست دارندتعویض گردد .

۳ـمشترکین بنگاه برق در تجریش و قلهك که یکبرك تشخیص در دست دارند برای‌پرداخت بهای برق خود تابیستم آذرماه ۳۹ بباجه های‌وصولی‌سابق بنگاه مراجعه خواهند نمود و از اول آذرماه که دو برك تشخیص‌به آنان داده‌خواهد شد باید بهای برق خود را ببانکملی شعبه‌تجریش ونمایندگی قلهك پرداخت نمایند .

باجه های بانکملی ایران: ۱ـمیدان رشدیه ۲ـخیابان ایران ۳ـایستگاه راه آهن ۴ـخیابان امیریه ۵ـثبت ۶ـجوادیه ۷ـخیابان خراسان ۸ـکاخ‌دارائی ۹ـدخانیات ۱۰ـخیابان رودکی ۱۱ـسپاه ۱۲ـ سرچشمه ۱۳ـسیروس ۱۴ـ شاه آباد ۱۵ـشکوفه ۱۶ـشاهپور ۱۷ـشهناز ۱۸ـکاخ پهلوی ۱۹ـ کاخ‌دادگستری ۲۰ـگمرك ۲۱ـمولوی ۲۲ـ میدان شاه ۲۳ـیوسف آباد .

مدیر عامل‌بنگاه برق تهران ـ سرتیپ مهندس آجودانی

۱ـ۳ آـ۳۱۲۶۲

"TAUNUS"

FORD of Germany

نمایندگی اتومبیل‌های فورد آلمانی درایران

برای خوزستان نماینده فروش فعال میپذیرد. واجدین شرائط که سابقه کار داشته ودارای اعتبار وحسن شهرت باشند می‌توانند با

شرکت سهامی اتوپارس

تهران خیابان شمیران مکاتبه یاباتلفن‌های ۳۶۵۵۵ و ۳۰۲۰۰۲ تماس بگیرند.

۱ـ۲ آـ۳۱۴۲۴

انواع ترانسفورماتور فرید

تهران ـ چهارراه گمرك شاهپور

کارخانه فرید تلفن : ۲۱۱۵۶

آـ۳۰۸۲۸

آگهی مجمع‌فوق العاده

چون‌در جلسه‌مجمع‌فوق‌العاده مورخه ۲۵ر۸ر۳۹ حد نصاب قانونی حاصل نگردیدبدینوسیله از آقایان صاحبان سهام شرکت سهامی کنار دعوت‌میشود که‌برای روز ۲ر۱۰ر۳۹درمحل شرکت حضور بهمرسانند دستور جلسه

۱ـتغییر ماده ۶۰ اساسنامه

۲ـ انحلال شرکت وتعیین مدیر تصفیه

مدیرعامل شرکت‌کنارحبیب‌اله نایبی

مراجعات شرکتها و کارفرمایان را تلفن های ۳۰۳۷۷۴ ـ ۳۵۸۵۱ انجام میدهد. آـ۲۷۷۴۵ ۱ـ۲

مردم شاهرود حرف خودرا بکرسی نشاندند

یك کاپ لار نیز بمردم نیکوکار شاهرود اهدا میشود

بطوریکه خوانندگان عزیزاطلاع دارند پس‌از انتشار ترازنامه‌مسابقات فوتبال کاپ مطلای لارکه بمنظور جمع‌آوری اعانه جهت کمك‌بزلزله زدگان از طرف موسسه اطلاعات برگزار شد شهرستانهای بندر ـ پهلوی قم واصفهان رتبه اول‌تاسوم راحائز شدند و اطلاع‌داده‌شدکه شهرستانهای رتبه‌اول‌تا سوم کاپ خودرا از دست والاحضرت‌شاهدخت شمس پهلوی دریافت میدارند.

پس‌از انتشار این خبر اهالی شهرستان شاهرود که جمعا مبلغ هفتاد هزارریال درآمد مسابقه‌فوتبال داشتند نامه‌های مفصلی به موسسه اطلاعات فرستاده وطی آن اظهار مینمودند که شهرستان شاهرود حقا باید بعنوان‌رتبه دوم محسوب شود.

بااینکه در انتخاب شهرستان های رتبه اول تاسوم نهایت دقت بعمل آمده وکلیه امکانات در نظرگرفته شده است در کمیسیونی که با حضور مسئولین امر در موسسه اطلاعات تشکیل گردید قرار شد به شهرستان شاهرود نیز یك کاپ لار اهدا گردد. ماعلاقمندی مردم خیرخواه شاهرود را مورد تحسین قرار میدهیم و مسلما در آینده نزدیك نماینده شاهرود نیزدرکنار سه‌شهرستان برنده مسابقه کاپ مطلای لار جایزه خودرا دریافت خواهد داشت.

شرکت ملی نفت «خیریه» راباروپا میفرستد

مردم آبادان بمناسبت کمکهای مؤسسه اطلاعات درجلب کمك مردم باین دوشیزه نابینا از اطلاعات تشکر کردند

درشماره دیروز اطلاع دادیم که موسسه اطلاعات ازمحل کمکهائیکه برای معالجه چشمان دوشیزه خیریه سربالزاده اهداشده‌است وسیله‌معالجه چشمان «خیریه» ر ادرتهران فراهم کرده ورو زسه‌شنبه دوشیزه خیریه‌با تشریفات خاصی که‌قراراست ازطرف اداره فرهنك آبادان بعمل آید عازم تهران میشود.

خبر تازه

صبح‌امروز خبرنگارما در آبادان بوسیله‌تلفن‌اطلاع‌داد که‌مقامات‌شرکت ملی نفت ایران پس‌از اطلاع ازاقدامات موسسه اطلاعات وملاحظه اخبار مربوط بکمکهای مردم بدوشیزه خیریه‌امروز اطلاع‌دادند که‌چون« خیریه »فرزند سربالزاده کارمند شرکت ملی نفت ایرانست شرکت نفت بزودی وسایل عزیمت ومعالجه خیریه راباروپا فراهم میکند.

خبرنگارما اضافه میکند امروز کلیه پیشاهنگان عضوسازمان جوانان دردبستان عصمت حضور یافتند وآقای سعیدی رئیس سازمان جوانان و مدیر تبلیغات وانتشارات فرهنك ازطرف‌اداره فرهنك آبادان ازهمکاری و مساعدت موسسه اطلاعات درجلب عواطف مردم نسبت بمعالجه «خیریه» اظهار تشکر کرد. وی گفت مقالات هیجان انگیز روزنامه اطلاعات سبب شدکه علاوه‌بر مردم خیرخواه ونیکوکار تهران‌شرکت ملی نفت نیز بفکر معالجه «خیریه» بیفتد.

تشکر از خیر خواهان

موسسه اطلاعات ضمن اظهارتشکر ازافراد خیرخواه‌ونوعدوست که‌بلافاصله پس‌از انتشاراین خبردر روزنامه‌اطلاعات کمکهای نقدیم برای معالجه «خیریه» نمودند از آقایان نصراله حاجیلو و علائی تقاضا دارد کمکهائی که‌بحساب معالجه خیریه پرداخته‌اند از دفتر حسابداری موسسه اطلاعات دریافت دارند. آقای نصراله زندشیرازی نیز حاضر شده‌بود که‌دو بلیط مسافرت‌با هواپیما برای رفت وآمد «خیریه» اهدا کند.

روزنامه‌نگار بلژیکی

دیروز آقای «وولو» روزنامه نگار معروف بلژیکی از موسسه اطلاعات بازدید کرد.

آقای«وولو» ضمن بازدید دستگاه های فنی وتحریری موسسه ،اطلاعاتی نیز درباره فعالیت «راه‌آهن‌شهرری» که هفتاد وچند سال پیش از طرف بلژیکیها دایر شده‌است از آرشیو موسسه بدست آورده.

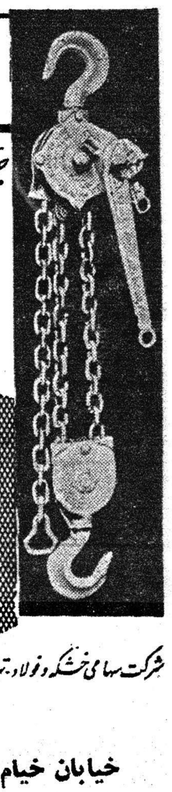
بهلر
HERCULES جرثقیل دستی هرکولس
بقدرت ۱ تا ۶ تن
برای حمل وبلندکردن وکشش ماشین آلات وبسته‌های سنگین
قابل استفاده درهمه جا

شرکت سهامی خشکه وفولاد تهران
خیابان خیام ـ نبش پارك شهر ـ تلفن ۳۰۴۵۷۱
آ ـ ۳۱۷۶۶

آگهی مناقصه شماره ۱۲۱۶۵

اداره حسابداریکل انتشارات و رادیو مقداری کابل برق و تلفن مورد نیاز خود را طبق مشخصات مربوطه از طریق مناقصه خریداری مینماید داوطلبان شرکت در مناقصه میتوانند تا آخر وقت اداری روزشنبه دوازدهم آذرماه ۱۳۳۹ جهت دریافت شرایط و مشخصات مناقصه‌بدایره دفتر این اداره واقع در میدان ارك اداره کل انتشارات ورادیو مراجعه فرمایند.

رئیس اداره حسابداریکل‌انتشارات و رادیو

۱ـ۲ آ ـ ۳۱۷۰۲

بزودی
شاهکاری‌که هرگز کهنه نمیشود
سه تفنگدار
دوبله فارسی ـ رنگی

باشتراك: لاناترنر ـ جین‌کلی
وان‌هفلین ـ جون‌الیسون ـ انجلالانزبوری
آ ـ ۳۱۷۷۸

لمند
آ ـ ۳۱۸۱۸

هیچ ضرری ندارد
قبل از خرید هر نوع اتومبیل سری به نمایشگاه فیات
زده ده نوع اتومبیل مختلف فیات را بازدید فرمائید
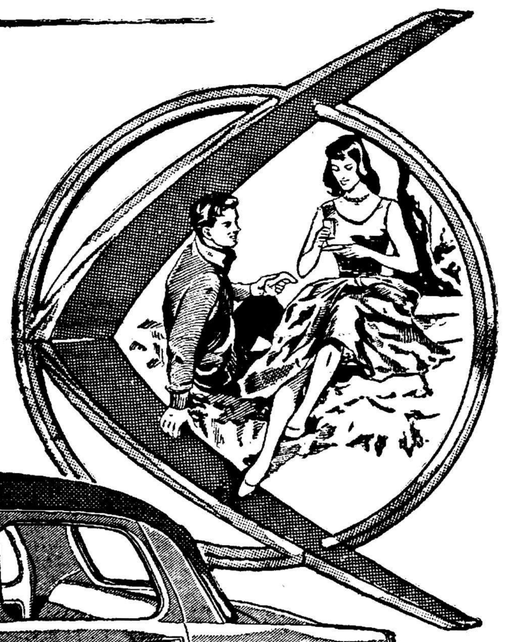
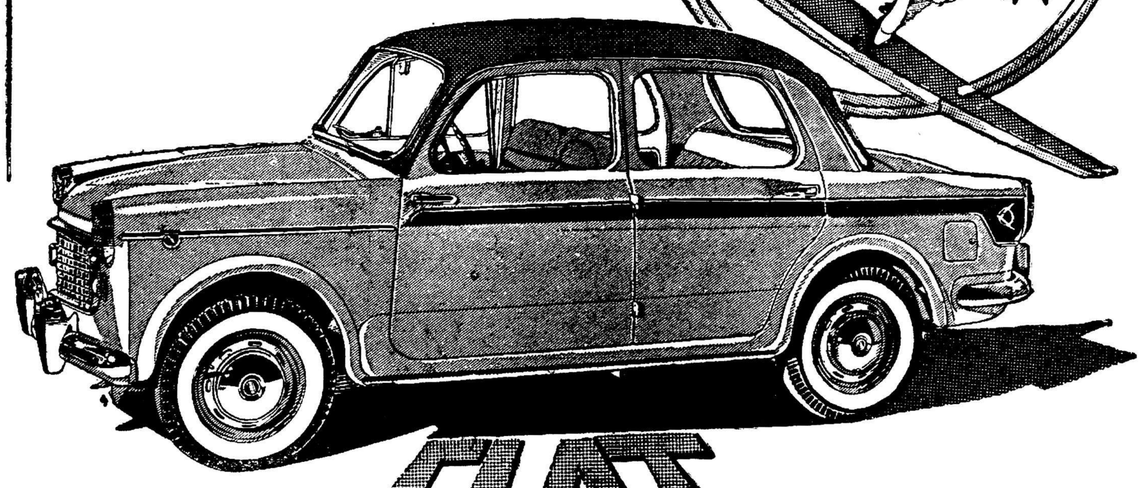
فیات
نمایشگاه فیات ـ دروازه دولت ساختمان فیات تلفن ۳۳۶۰۴ ـ ۳۸۶۳۷ ـ ۳۸۶۳۸
آ ـ ۳۱۶۷۸

عطر آنستکه خود ببوید!
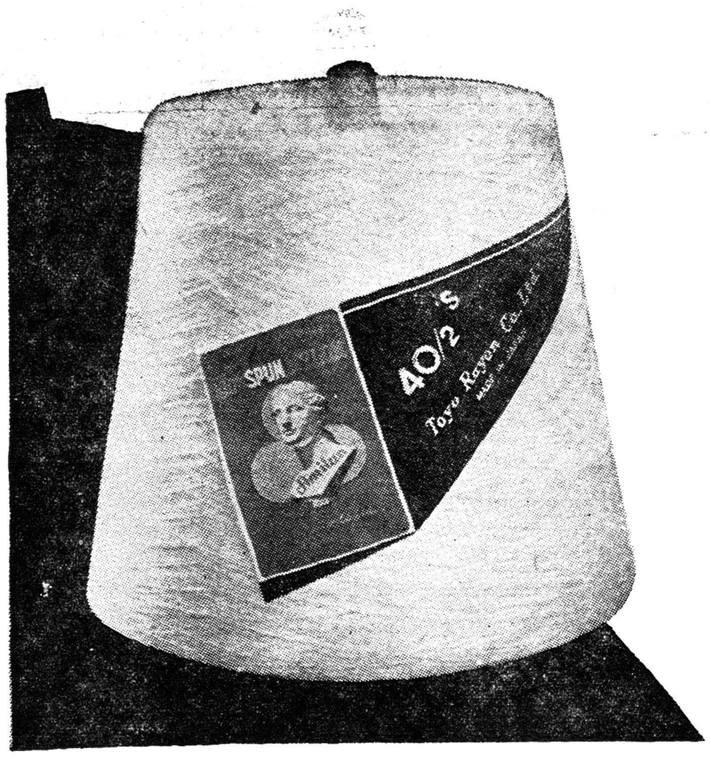

نخ تابیدهٔ نایلونی مارك
Amilan
تولیدکنندگان منسوجات می‌توانند به نخ تابیده نایلو: "AMILAN"
بعلت دقت فوق‌العاده وسالها تحقیق وتجربه‌ایکه توسط "Toray".
بعمل آمده اطمینان داشته باشند.
موجود باندازه‌های زیر
اندازه متریك
۱/۲۲ , ۱/۴۸ , ۱/۴۴ , ۱/۴۰ , ۱/۳۲
۲/۴۰ , ۲/۳۲ , ۲/۲۲ , ۲/۱۶ , ۱/۶۰
۲/۶۰ , ۲/۵۲ , ۲/۴۸ , ۲/۴۴
اندازهٔ انگلیسی
۴۰/۰ , ۲۰/۲۰ , ۴۰/۰ , ۲۰/۰
۸۰/۲۰ , ۶۰/۲۰
نخ تابیده نایلونی "Amilan" یك جنس منتخب وسبك
درعین حال بی‌اندازه محکم است.
دستکش . جوراب . لباس زیر . لباس بچه
برای کسب اطلاعات بیشتر به آدرس زیر مکاتبه شود.
Liaison Representative Toyo Rayon Company, Ltd.
4th Floor, Stephan Bldg., Rue Ria Solh, Beirut, Lebanon
P.O. Box 4458, Beirut Cables: NIPPONTRA BEIRUT
بزرگترین سازندهٔ فیبرمصنوعی درژاپن
Toray TOYO RAYON COMPANY, LTD.
اداره مرکزی: Mitsui Bldg., Tokyo تلگرافی: TOYORAYON TOKYO
Osaka Office: Mitsui Bldg., Osaka تلگرافی: TOYORAYON OSAKA
آ ـ ۳۱۷۶۸

برای مکاتبه با
کارخانه شیر پاستوریزه کرج
ازصندوق پستی شماره ۲۴۳۵ تهران استفاده کنید
۱ـ۲ آ ـ ۲۷۹۶۹

ماشینهای جوجه کشی
ایران طیور
به گنجایش ۵۶ الی ۹۰۰ تخم مرغ
تهران خیابان شاهرضا میدان فردوسی
تلفن ۶۳۹۸۹ - ۶۶۱۰۹
تلگرافی «کاط»
آگهی موزت

سرویس مینار تلویزیون امرسون
تحت نظر مهندسین مجرب وتحصیل کرده
آمریکا آماده خدمت بشماست تلفن ۴۳۵۱۸
نماینده انحصاری تلویزیون تهویه:
امرسون
شرکت سهامی پارس ماشین تلفن ۲۲۲۹۱

آگهی مناقصه شماره ۱۲۱۶۴

اداره حسابداریکل انتشارات و رادیو دستمزد نصب دستگاههای فنی استودیو جدید رادیو ایران را برابر نقشه های مربوطه‌بمناقصه میگذارد داوطلبان شرکت در مناقصه میتوانند تا آخر وقت اداری روز پنجشنبه دهم آذرماه ۱۳۳۹ جهت دریافت شرایط مناقصه و ملاحظه نقشه های مربوطه بدایره دفتر این اداره واقع در میدان ارك اداره کل انتشارات ورادیو مراجعه فرمایند

رئیس اداره حسابداریکل انتشارات و رایو

فرهنگی ورزشی

درزمینهائی‌که از طرف ادارهٔ اوقاف داده شده

برای معلمین خانه ساخته میشود

اداره کل اوقاف چهار قطعه‌زمین از اراضی بلامانع اوقافی رابرای ایجاد بنای آموزشگاه وخانه برای معلمین در اختیار وزارت فرهنگ گذارد .

یکی از این قطعات زمینی بمساحت پانزده هزار متر مربع از اراضی یخچال متروکه موقوفه فیلسوف الدوله ومتصرفی اداره‌کل اوقاف است .در این زمین که در جنوب شرقی تهران قرار دارد دو باب آموزشگاه ۳۶ کلاسه ساخته خواهد شد ودر همین زمین بتعداد کافی برای معلمین این دو مدرسه خانه‌ساخته میشود .

دومین قطعه زمین اوقاف هفده هزار متر مربع است که درانتهای خیابان مرتضوی‌درغرب تهران واقع شده واز موقوفات مرحوم حاجی عباسقلی طرشتی است . در این زمین نیز یکباب دبستان ویکباب آموزشگاه حرفه ای بنا میشود در این محل‌نیزخانه‌هائی برای‌معلمین که در این دبستان تدریس میکنند ساخته خواهد شد .

در قطعه زمین‌دیگری که‌بمساحت سه هزار متر و در خیابان جعفرآباد تجریش واقع است نیز یکباب دبستان وخانه بتعداد معلمین این دبستان بنا خواهد شد .

در چهارمین قطعه زمین اوقافی نیز که بمساحت پنجهزار متر است و در دولاب واقع شده نیز یکباب دبستان ساخته میشودو بتعدادمورد احتیاج نیز برای معلمین این‌دبستان خانه هائی بنا خواهد شد .

شورای فرهنگ ساری

طبق آئین نامه شورای فرهنگ‌شهرستانها مصوب نهصد و نودو ششمین جلسه شورایعالی فرهنگ انتخابات اعضای شورای فرهنگ شهرستان ساری انجام شد و احکام این آقایان برای امضای آقای وزیر فرهنگ بمرکز ارسال شده است .

حضرت آیت‌اله آقای حاج شیخ مرتضی امامی ـ باقر مریخی رئیس انجمن شهر ـ صادق خاوری شهردار ـ دکتر سید مرتضی رضوی ودکتر عیسی اخوت منتخب روسای انجمنهای همکاری خانه و مدرسه ـ حاج‌سید مرتضی تاکامی بازرگان ـ محمود میرمیران رئیس فرهنگ و مهدی صلیمی رئیس دبیرستان پهلوی .

درباشگاه مهرگان

درجلسه هفتگی باشگاه مهرگان چهار نفر از روسای دبیرستانها و هشت نفر از دبیران انتخاب شدند که باتفاق‌نمایندگان آموزگاران طرحی برای تغییر اشل‌تهیه‌نموده‌و بوزارت فرهنگ پیشنهاد نمایند .

از آموزگاران نیز نمایندگانی برای همین منظور انتخاب گردید.

دانشجویان دانشکده پلیس با یکدیگر مبارزه کردند

از طرف اداره تربیت بدنی‌شهربانی یکدوره مسابقه تشویقی کشتی در هفت وزن بین دانشجویان‌دانشکده پلیس ترتیب داده شد ودر نتیجه‌در وزن اول دانشجویان هوشیاری ، طاهری ، در وزن دوم حسن‌زاده ، جلال‌پور مساوی ، دروزن سوم نقره‌چی ، پهلوانی ،در وزن چهارم هاشمی ،ایمانی ، در وزن پنجم سلوکی ، امجدی در وزن ششم ادیبه ، انصاری در وزن هفتم‌بهرامی کمال ناصری مقام اول و دوم هر وزن رابدست آوردند .

در این مسابقات دو نفر از دانشجویان آقایان مهدیزاده و صنعتکاران که قهرمانان تیم ملی کشتی ایران هستندشرکت‌نداشتند جوائز قهرمانان کشتی قرار است در جشن سالیانه دانشکده پلیس بوسیله تیمسار سرتیپ بیگلری فرمانده دانشکده پلیس اهداء گردد .

برای آشناشدن بابانوی روزنامه نویس سوئدی

شب یکشنبه از طرف آقای «برگستروم» سفیر کبیر سوئد درایران‌ضیافتی برای آشنائی بابانو «ماریان هوك» روزنامه نگار معروف سوئدی در محل سفارت برپا بود .

دراین ضیافت آقای غلامحسین فروهر سفیر کبیر شاهنشاهی درسوئد وبانو که‌برای استفاده از مرخصی بتهران آمده‌اند آقای قراگوزلو رئیس کل تشریفات دربار شاهنشاهی عده‌ای از دیپلماتهای خارجی و روزنامه‌نگاران ایرانی شرکت داشتند .

بانو «ماریان هوك» امسال کتابی بزبان سوئدی راجع بایران منتشر کرده است . خانم روزنامه نگار سوئدی طی سه هفته اقامت خود از اصفهان، شیراز ، تخت جمشید ، آبادان ، سواحل بحر خزر و دیگر نقاط دیدنی‌ایران دیدن خواهد کرد .

بانو ماریان هوك سه هفته در ایران‌اقامت‌داشته‌ومقالاتی‌برای‌مطبوعات وهمچنین رادیو و تلویزیون استکهلم تهیه خواهدکرد .

بانو«ماریان‌هوك»روزنامه نگار سوئدی در ضیافت دیشب سفارت سوئد آقای «برگستروم» سفیر کبیر سوئد و آقای «کنت دومولتکه فیلدت» سفیر کبیر دانمارك در تهران ، آقای قراگزلو رئیس کل تشریفات دربار شاهنشاهی در عکس دیده میشوند .

رکورد جالب

درمسابقه مهم بین‌المللی‌اتومبیل‌رانی آرژانتین « گاناااندرسون سوئدی که راننده یك اتومبیل «ولواسپورت» سوئدی بود برنده‌شد در این مسابقه که از پرهیجان‌ترین مسابقات اتومبیل رانی بود ۱۲۵ راننده از کشور های مختلف جهان با اتومبیل های مجهز شرکت‌کرده بودند .

این مسابقه که ٦ روزطول‌کشید وطول مسیر آن ٤٫٦۲۳ کیلومتر بود در جاده های بسیار خراب و مشکل انجام شد و در ارتفاعات ۳٫۰۰۰ متر بسیاری از رانندگان مجبور شدند ماسك اکسیژن‌بزنند. موفقیت اندرسون مانند موفقیت‌نوع ماشین خود «ولو»بی نظیر بود چون وی‌در۳۹ساعت‌و٥٦دقیقه و۱۷ ثانیه این مسافت را طی کرد و بیش از یکساعت و ۲۰دقیقه جلوتر از نفر دوم به آخر مسابقه رسید .سرعت متوسط وی ۱۱٥٫۷ کیلو متر در ساعت بود .

تیم‌کشتی باشگاه فردوسی به‌ساوه میرود

بنابدعوت باشگاه ورزشی‌نیروی ساوه تیم کشتی باشگاه فردوسی روز چهارشنبه دوم آذرماه مرکب‌از ده نفر از کشتی گیران باشگاه فردوسی بسر پرستی‌آقای محمود ملاقاسمی قهرمان سابق‌المپیك‌برای انجام مسابقه به آن شهرستان عزیمت خواهند نمود .

مسابقه پیاده‌روی

از داوطلبان معاینه پزشکی میشود

مدت نام‌نویسی ۱٥روز از تاریخ ٥ آذر میباشد

از افراد ارتش برای شرکت درمسابقه دعوت میشود

همانطوریکه درشماره گذشته به اطلاع خوانندگان رسید ثبت نام داوطلبین مسابقه پیاده روی از روزشنبه پنجم آذرماه از ساعت ۲ تا ٥ بعد از ظهر در دفتر اداره روابط عمومی اطلاعات آغاز میگردد داوطلبین بادر دست داشتن دو قطعه عکس ویکبرك زونوشت شناسنامه می‌توانند در روز موعد مراجعه و ثبت نام نمایند از داوطلبین شرکت در این مسابقه‌معاینه پزشکی بعمل خواهد آمد و با اجازه پزشك حق شرکت در این مسابقه‌بزرك را خواهند داشت شدت علاقه مردم و ورزشکاران نسبت به شرکت درمسابقه پیاده روی مؤسسه اطلاعات موجبات خوشوقتی ما را فراهم ساخته است. روزنامه اطلاعات میکوشد تا بابرگزاری این مسابقه جالب خدمتی بورزشکاران و جامعه ورزشی ایران کرده باشد . البته ما ضمن اظهار تشکر ازعلاقمندی ورزشکاران در نظر داریم بکلیه قهرمانانی که موفق شوند مسافت ده کیلومتر مسابقه راه پیمائی را بپیمایند جوائز نفیسی اهداءنمائیم .البته بنفرات اول تا پنجم این مسابقه علاوه بر جوائز عمومی ده ها جائزه نفیس‌داده خواهد شد و بنفرات بعدی نیز جوایزی داده میشود .

استقبال شرکتهای تجارتی

از تاریخی که نامانم مسابقه جالب ورزشی پیاده روی را در روزنامه چاپ نمودیم علاوه بر استقبال قهرمانان برای شرکت در مسابقه شرکتهای تجارتی ضمن اظهار خرسندی از برگزاری چنین مسابقه جالبی‌آمادگی خود را برای دادن جوائز نفیس به قهرمانان برنده این مسابقه اعلام نموده‌اند .

در میان داوطلبین شرکت درمسابقه پیاده روی موسسه اطلاعات که دیروز در موسسه اطلاعات اجتماع نموده بودند یکی از افراد ارتش نیز وجود داشت که وجود این فرد درمیان داوطلبین‌ما رامتوجه افراد نیرومند ارتش‌شاهنشاهی نمود و باین فکر افتادیم که از افراد ارتشی که‌درخدمت‌نظام‌وظیفه‌میباشند وسایر افراد ثابت ارتش که همه روزه با انجام برنامه‌های سنگین پیاده روی در بیابان ها خود را سرگرم مینمایند دعوت نمائیم که در این مسابقه جالب پیاده روی‌شرکت‌نمایند شایدقهرمانان رزیده موردنظرما برندگان‌جوائز نفیس پیاده روی از بین افراد نظامی انتخاب شوند .

ما در آتیه نزدیکی تاریخ شروع مسابقه پیاده روی را اعلام می‌کنیم به قهرمانان شهرستانهای کشورنیز فرصت داده میشود که برای شرکت در این مسابقه جالب خود را بتهران برسانند .

۱٥ روز مهلت

تاریخ شروع ثبت نام از روز پنجم آذرماه میباشد .داوطلبان تا۱٥ روز فرصت دارند که‌اسامی‌خودرابرای شرکت در مسابقه ثبت نمایند .

داوطلبینی که درموعد مقرر ثبت‌نام ننمایند حق شرکت در مسابقه را نخواهند داشت . مشاهده میشود در بعضی از مسابقات قهرمانان چندلحظه قبل از شروع مسابقه آمادگی خود را اعلام میدارند . چون برای شرکت در مسابقه پیاده روی اطلاعات شرائطی از قبیل معاینه پز شکی وغیره برای شرکت کنندگان در نظر گرفته‌شده است لذا نمیتوان اینگونه داوطلبین‌را در مسابقه شرکت داد فقط قهرمانانی حق شرکت در مسابقه راخواهند داشت که در روزهای تعیین شده ثبت نام نموده باشند .

مسابقه پیاده روی اطلاعات در جاده مسطح انجام میگردد و برای خط سیر مسابقه مطالعات لازم بعمل خواهد آمد و در شماره های بعد خط سیر مسابقه نیز باطلاع خوانندگان عزیز خواهد رسید .

جشن فارغ‌التحصیلی آموزشگاه گروهبانی دژبان

درساعت سه‌ونیم بعدازظهریکشنبه مراسم جشن فارغ‌التحصیلی آموزشگاه گروهبانی دژبان‌باحضور تیمسار سرتیپ حجت معاون دژبان قرارگاه کل‌وعده‌ای از افسران دژبان در پادگان جمشیدیه برگزارشد .

دراین‌مراسم بیك‌درجه‌دار (استوار احمدنژاد) که پرچم یادبود روز نهم آبانماه را درست کرده‌و مورد توجه شاهنشاه قرار گرفته بود بیست هزار ریال بعنوان پاداش داده شد .

تهیه آمار از ساختمانهای فرهنگی

وزارت فرهنگ برا ی‌بدست آوردن آماری از وجوه حاصله از عوارض صدی پنج سهم فرهنگ و زمین ها وساختمانهائیکه از طرف اشخاص خیر و یاادارات دولتی و اوقاف در اختیار فرهنگ شهرستانها گذارده شده است بکلیه مراکز استانها وشهرستانها اطلاع‌داده است آماری از در آمد حاصله از صدی پنج عوارض شهرداریهای‌شهرستانها سهم فرهنگ و همچنین کلیه زمینها وساختمانهای اهدائی را باداره‌تهیه وحفظ اماکن فرهنگی وزارت فرهنگ گزارش نمایند .

ثبت‌نام در دانشکده حقوق

خبرنگار ما اطلاع میدهد چون طبق تصویب شورای دانشگاه دانشجویان سالهای مختلف دانشکده حقوق که طبق آئین نامه نمیتوانند به تحصیل خود ادامه دهند مقرر گردید که این قبیل دانشجویان‌برای یکسال دیگر در کلاس مربوطه ثبت نام نمایند .

این قبیل دانشجویان میتوانند تا روز پنجشنبه سوم آذرماه ازساعت ۸ونیم تا یازده و نیم بامداد با در دست داشتن مدارك لازم برای ثبت‌نام خود بدفتر دانشکده مراجعه کنند .

انجمنهای خانه و مدرسه

در دبیرستان شمس‌العلماء قریب

بنابدعوت آقای درخشان مدیر دبستان شمس‌العلماء قریب‌چندروز پیش عده ای از اولیاء دانش‌آموزان برای تعیین اعضاء جدید انجمن همکاری خانه و مدرسه در محل دبیرستان گرد آمدند .

رئیس دبیرستان از زحمات‌اعضاء انجمن سال قبل تشکر کردسپس آقای خلف رئیس انجمن گزارش‌و بیلان کار یکسال گذشته انجمن‌را اظهار داشت پس از آن‌برای‌انتخاب سه نفر عضو جدید مذاکره شد و درنتیجه آقایان سلیمی ،عیلامی و سرهنك شهامی‌بارای‌مخفی‌بعضویت انجمن درسال جاری انتخاب‌شدند.

در دبستان اعتصام

چند روز پیش بدعوت آقای‌وهاجی رئیس دبستان اعتصام اولین جلسه انجمن همکاری خانه و مدرسه‌برای انتخاب هیئت رئیسه انجمن درسال جاری تشکیل شد و آقایان زیر باکثریت آراء انتخاب گردیدند.

دکتر آصف تاج‌بخش رئیس ، معظمی نایب‌رئیس ،مدرسی‌خزانه‌دار علمی دبیر ، حاج احمد عسگری و منوچهر وهاجی عضو ، حاج اکبر کاظمی و وجدانی معتمدین محل .

وسپس رئیس انجمن در باره شاهدوستی و وطن پرستی دانش‌آموزان صحبت کرد و از اینکه درتمام کلاسها تمثال زیبائی از اعلیحضرت همایونی نصب شده از آقای وهاجی رئیس دبستان تشکر نمود .

دانشجویان و کارمندان

میتوانند موفقیت وآسایش خود را باپانسیون شدن‌درمحیط آرام‌خانوادگی تامین کنند براهنمای شماره ۱٦۲٥ روزنامه اطلاعات مراجعه شود .

۱ـ۲ آ ـ ۲۸۰۰۷

توضیح لازم

درآگهی انجمن محلی چهار صد دستگاه نام‌آقای محمدجباری که از اعضای هیئت میباشند از قلم افتاده عباسقلی سامانی غلط‌وساسانی صحیح است نام آقای مظهری نیزتکرار شده است .

رئیس هیئت‌نظار رضاسادات‌گوشه

آ ـ ۲۷٦٦۳

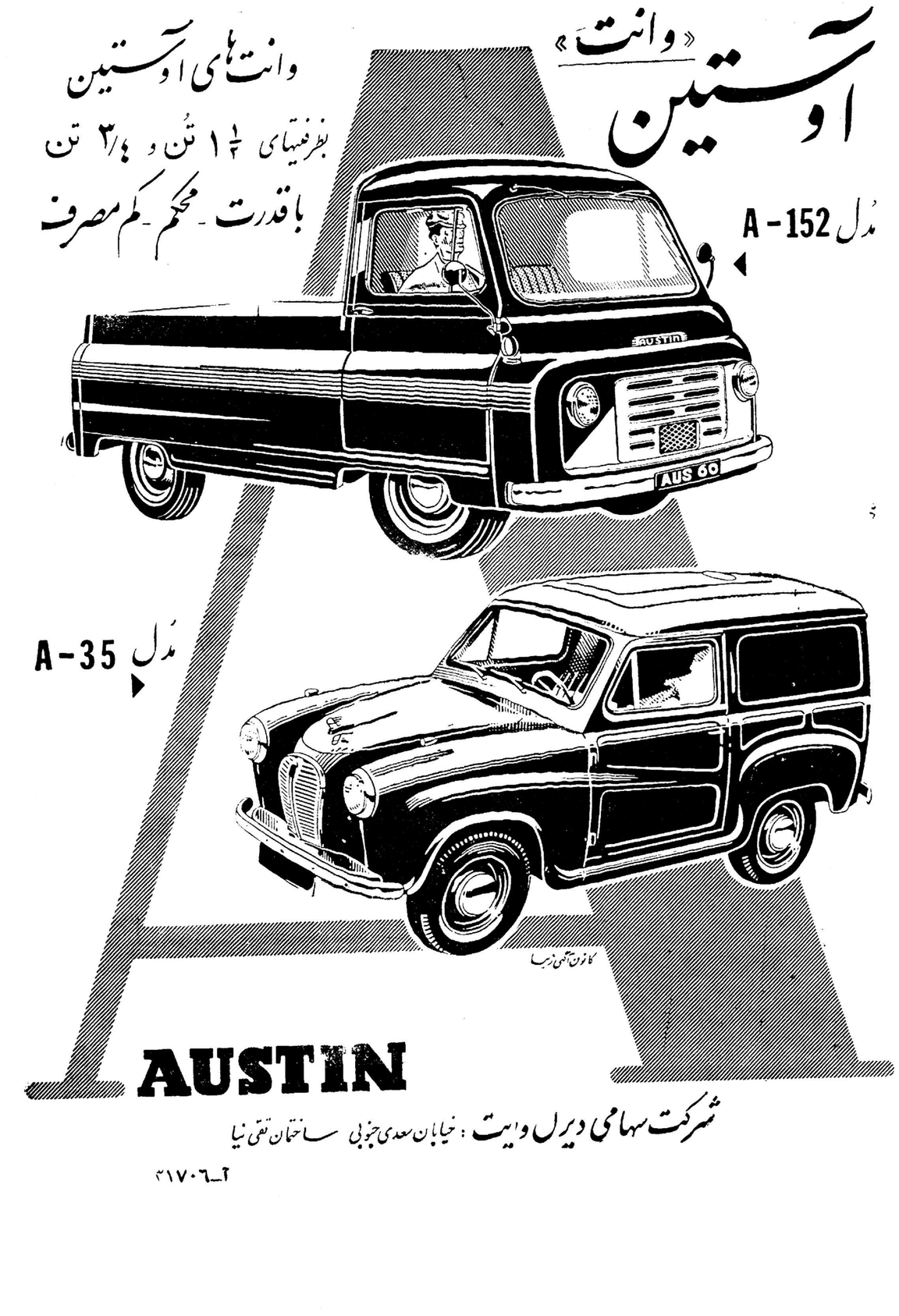

کرسی آزاد

فرهنگ بی هدف

نوشته: دکتر نظام‌الدین قهاری

دستگاهی که مسئول تربیت فکر کودکان و جوانان امروز و مردان و زنان فردای این کشور است وبا صرف مبالغی کم و زیاد عده‌ای را به تعلیم و تعلم واداشته متاسفانه فاقد آن‌نقشه صحیحی است که‌فردا بتواند از افرادیکه تربیت نموده بهره‌لازم را برای این کشور ببرد.

تصور کنید برای یك مرد که‌در مدت ۱۲ سال دوره های ابتدائی و متوسطه را به پایان رسانده چقدر صرف وقت و هزینه شده و باید بچه نحو از این فردو نظایر آن استفاده شود تا حد اقل خرجی که برای آنان شده استهلاك گردد. حال بعد از دوازده سال تحصیل‌اگر این افراد از زحماتشان‌آن نتیجه‌ای که‌میباید بگیرند نگیرند یابکاریکه مناسب آنها نیست و باتحصیلاتشان وفق نمیدهد (که متاسفانه اکثرا همینطور است) تن در دهند کاملا مثل آن است که تمام خرجها و صرف اوقات بیخود بوده و بهدر رفته است‌تصور اتلاف‌پولهای گزاف واوقات بی‌شماریکه بهدر رفته برای همه افرادیکه مشغول تحصیل‌هستند

برای آنهائیکه با حساب و آمار سر و کار ندارند این نکته را واضح میکند که چه نیروی‌شگرفی بیهوده مصرف میشود.

اینها همه باین علت است که مقدار و اندازه افراد تحصیل کرده ما چه از لحاظ کمیت و چه ازنظر کیفیت با مقدار احتیاجاتمان وفق نمیدهد.

بسیاری مسائل و مشاغل هست که با وجود سادگی ما از داشتن متخصص در آن رشته ها محرومیم و از این نظر لنك میباشیم ولی از لحاظ موضوعات دیگر آنقدر افراد متبحر داریم که زیاد از اندازه هم میباشد.

اصولا اولیاء فرهنك باید در نظر بگیرند که برای مثلا پنج یا ده یا بیست سال آینده که نسل جدیدی جای‌مردم‌کنونی رامیگیرند مملکت بچه احتیاج دارد. از چه لحاظی تکمیل و از چه نظری ناقص میباشد و بیشتر هم خودرامصروف از بین بردن این نقائص نمایند.

من‌حتی عقیده‌دارم که اگررشته‌ایرا غیر ضروری میشناسند از تحصیل افراد در آن رشته جلو گیری‌نمایند و در عوض اینعده را به آنطرفی سوق دهند که کشور ما بیشتر محتاج است.

هم اکنون همانطور که ذکر کردم‌مادر بسیاری‌رشته های‌تکنیکی که احتیاج بمتخصص دارد نقص داریم ولی در عوض تا دلتان‌بخواهد شاعر و شاعر مسلك بین نوجوانان ما فراوان است.

درست است که شعرو ادبیات‌برای زنده بودن زبان‌و فرهنك لازم است ولی در قرنیکه ما زندگی میکنیم که قرن ماشین میباشد در درجه دوم و حتی سوم و چهارم اهمیت است.

عدم وجود یك‌برنامه صحیح که منطبق با احتیاجات زمانی و مکانی مردم این مملکت باشدباعث اکثر پیچیدگی هاو مشکلاتی است که‌هم اکنون دست به‌گریبان آنند ودرآینده نیزاگر وضع بهمین منوال باشد بدتر خواهد شد.اگر مردم از بیسوادی اطفالشان که در مدارس مشغول تحصیل هستند شاکی میباشند،اگر معلمین‌بواسطه محرومیت‌ازمزایاوحقوق‌شاکی‌میباشند استعفا میدهند، اگر شاگردان به درس خواندن علاقه نشان نمیدهند برای اینست که نمیدانند بعد از اتمام تحصیلات متوسطه در کجا و پشت کدام دستگاه یا در کدام‌اداره از آنها استفاده میشود لذا مجبور است درس را سرسری بخواند و سعی کند فقط دیپلم بگیرد و خواسته یا نخواسته دستش را به یکجا بند کند و گلیم خود را تا آنجا که بتواند‌از آب‌بیرون بکشد. اگر عمر بسیاری از جوانان عاطل و باطل میگذرد و بالاخره اگر هر کس آن کاری که شایسته اواست بدست نمی آورد. همه به علت آن است که دستگاهی که تعلیم وتربیت افراداین ملك‌رابعهده دارد دارای هدف و برنامه مشخص منطبق‌براحتیاجات امروزه‌و آینده این مملکت نمیباشد.

هفت اشتباه

کاریکاتوریست ما ضمن کپی از روی تصویر اصلی عمدا هفت اشتباه مرتکب شده است شما از روی تصویر تغییر یافته این هفت اشتباه را پیدا کنید.

حل درهمین شماره

تصویر اصلی

تصویر تغییر یافته

سیزدهمین ستاره

روز بروز

عشق پیری

مجله «سینه‌موند» درضمن اخبارخود چنین نوشته است:

«موریس شوالیه» در جشنی که بمناسبت شصت ودومین سال زندگیش ترتیب داده شده بود، اعلام کرد که «بریژیت باردو» خواستنی‌ترین‌زن سینمای‌فرانسه است.»بریژیت‌باردو هم برای تشکر از «موریس» نقش‌لبهای خودرا روی یك کاغذ حاشیه طلائی انداخت و برایش‌فرستاد. گویااین مطلب «مارتین کارول» رابشدت ناراضی کرده است‌زیرا «موریس‌شوالیه» چندی پیش هم نامه‌ای باونوشته و همین بحث «خواستنی ترین زن ...» را در مورد اوهم‌پیش کشیده بود. البته تااین لحظه که صفحات مجله بزیر چاپ میرود از کتك خوردن «موریس شوالیه» بدست«ژاك‌شاریه» خبری‌نرسیده است!ه

دور و نزدیك

شانس

مردم ایالت پنسیلوانیا عقیده دارند که چنانچه شخصی بیش ازصد کندوی زنبور عسل داشته باشد، بالاخره روزی شانس باو روی می‌آورد و جز و سرمایه داران میشود.

***

سال بی‌تابستان

مردم‌آمریکا سال ۱۸۱۶ را سال بی‌تابستان‌نامیدند زیرا درتمام دوازده ماه آن سال دریاچه‌های ایالت «نیو انگلند» را یخ پوشانده بود.

انسان نئولیتیك

خبرگزاری چین جدید اطلاع داد که اطلاع باستانشناسان چینی درحوالی شیوکون واقع‌درشمال‌ایالت‌کوانکتونك استخوان دو انسان دوران نئولیتیك را پیدا کرده‌اند.

خبرگزاری چین جدیداضافه میکند با آماری که بدست آمده این نتیجه بدست می‌آید که در دوران نئولیتیك قبایلی که‌دراین‌ناحیه‌زندگی‌میکرده‌اند از راه صید ماهی و شکار امرار معاش میکرده‌اند.

همه چیز از همه

النوروسی دراگو:

محبوب ستارگان درگذشت

النوروسی دراگوستاره مشهور عالم سینما که اینك مشغول بازی در فیلم جدیدی‌است پس‌ازدریافت خبر درگذشت کلارك گیبل سلطان‌هالیود بمخبر خبرگزاری فرانسه اظهار داشت که محبوب ستارگان درگذشت. النوروسی در اگوسپس افزودجهان سینماتاکنون هنرپیشه‌ای به محبوبی کلارك گیبل بخود ندیده است.

شهرداری و مردم

اداره‌امورشهرهای‌ایران‌چه‌معایبی‌دارد؟

برای آنکه شهرداری به‌معنای واقعی درایران بوجود آید چه باید کرد؟

این موضوع بحث آینده ستون‌کرسی آزاد است. اطلاعات از آنها که باهمیت کار شهرداری در سرنوشت یك جامعه آگاهی دارند دعوت میکند دراین بحث شرکت جویند.

مارلین مونرو: تنها مانده است

مریلین‌مونرو پس‌از سه ازدواج هنوز تنها است

بیماری مردبودن

دیروز امروز

آیا شما از «بیماری مرد بودن» رنج میبرید ما خیلی برای شما متاسفیم اما هیچکار نمیتوان در این مورد کرد.

بنا بگفته‌یکی‌از کارشناسان حقیقت این‌استکه اگر شمامرد هستیدشانس شما بسیار بد است زیرا باندازه یك زن همسن خود عمر نخواهید کرد. این حقیقت ساده را دکتر «استوارت پنی کوئیك» بیان کرده است که سابقا در فیزیو شیمی در دانشگاه «دلادار» دانشجو بود.

خلاصه او میگوید وضع هر چه بیشتر رو بوخامت میرود ـ البته برای مردان!

دکتر «پنی کوئیك»باتجزیه وتحلیل زندگی و مرگ شخصیت های بزرگ جهان در سنین مختلفه باین نتیجه رسیده است که دست مرد ها زودتر از زندگی کوتاه میشود. وی گفت هنوز بطور کامل از لحاظ پزشکی نمیتوان علت آنرادانست فقط میتوان آنرا در ساختمان سلولی مرد جستجو کرد زن ها ذخایر سلولی بهتری از مرد ها دارند و همین امر به طول زندگی آنها کمك میکند.

وی میگوید بعبارت ساده مرد بودن یك مرض است.

وی این حقایق وحشت آور را در مورد مرد بودن مرضه کرده است.

ـ مردان میانه سن و پیر تر زودتر از زنان همسن خود میمیرند.

ـ عده بیوه های زن زیاد میشود ودوران بیوگی و زندگی پس از شوهر بیوه ها رو بافزایش است.

ـ در مسابقه زندگی، زنها بطور مداوم پیشرفت بدست میآورند و بطور کلی همین امر باعث طول عمر آنها میشود.

در ۱۹۰۰ در وقتی که حد متوسط سن مردان ۴۸ سال بودسن متوسط زنها ۵۱ سال بود امروزه حد متوسط سن‌مردها به ۶۹سال ولی سن‌متوسط زنان به ۷۵ سال رسیده است.

دکتر مذکور اضافه میکند که طبیعت بیش از دختر، پسر بوجود

بقیه در صفحه ۱۶

خبر کوتاه جدائی مریلین‌مونرو وآرتورمیلر هنوز مورد بحث‌جراید مشهور جهان است. انتشار این خبر یك سطری امریکائیهارادگرگون ساخت و مریلین مونرو ازآن روز تاکنون درهای آپارتمان لوکس خود را که در طبقه سیزدهم‌یکی‌از خیابانهای نیویورك قرار دارد بسته‌و هیچکس را نمیپذیرد.

مریلین مونرومایل‌نیست کلمه‌ای حرف بزند و نمیداند چه بگوید علت عمده ناراحتی مریلین مونرودر اینست که نمیتوان یك نویسنده بزرك را مانند یك بازیکن بس‌بال (شوهر اول مرلین مونرو قهرمان بس‌بال بود) ترك کرد.

مریلین مونرو بیشتر از افکار عمومی میترسد و اطمینان ندارد که افکار عمومی باو حق بدهد. از طرف دیگر آرتورمیلر نیز درمزرعه خود واقع در کنکیتو خود را محبوس کرده‌است.

شکست

برای میلر این جدائی درزندگی او شکست وخیمی بشمار میرود و ووقت‌زیادی‌لازم‌است‌تامجددا‌یحال‌خود بازگردد. تنها کلمه‌ای که میلر

بقیه در صفحه ۱۶

ـ۷۹ـ

لوك و چند افسر دیگر گاردی در اطراف او تشکیل داده بودند.

اندکی بعد دو سرباز که تخت‌روانی را حمل می کردند به محل حادثه رسیدند و پشت سر آنها جراح‌محل‌که‌یك کیف چرمی بدست داشت حرکت می کرد.

بدستور لوك جمعیت راه را برای تازه واردین باز کرد. آنگاه سربازان، مجروح را روی «برانکارد» گذاشتند و بداخل‌خانه بردند جراح و لوك نیز پشت سرآنها وارد شدند.

***

بامداد روز بعد کشتی هربرت رهسپار سی‌گاردن شد. سلیا با «بروتون» و «الیزا» در خانه تنها ماندند بروتون اندکی بعد برای‌کار های روزانه از منزل خارج شد «والیزا» نیز باطاقش رفت.

سلیا را سرگرم کرد. بروتون می گفت:

همه چیز عوض شده و محیط غم انگیزی همه ،جا را فرا گرفته بود.

برای رهائی از افکار پریشان پارچه ای را که برای کراوات جیمی خریده بود برید با دوختن آن خودرا سرگرم کرد. هنگامی که برای خوردن ناهار از جای خود برخاست کراوات جیمی حاضر شده‌بود و احساس کرد که اعصابش کمی آرام شده است.

ناهار آنروز نیز برای سلیا ناگوار بود. ولی «بروتون» اخبار تازه ای‌درباره حادثه دیشب بدست آورده بود و با تعریف جریان‌حادثه سلیا را سرگرم کرد. پروتون‌میگفت:

«حادثه «مایون» تمام شهر را پر کرده است میگویند هفته‌ها طول خواهد کشید تا ماریون بتواند راه برود در آخر سخنان خود اضافه کرد:

داستانی که از جریان این حادثه در شهر شایع شده تماما بی اساس است و سرهنك ماریون بهیچوجه بمیل خود از پنجره پائین نپریده است بلکه این شایعات را طرفداران انگلیسها و چریکهاجعل کرده اند

درست است «ماریون» دیشب در مجلس ضیافت حضور داشته و بعضی از مهمانان هم در خوردن مشروب افراط کرده بودند ولی ماریون برعکس آنچه شایع است مشروب زیاد نخورده بود و اساسا ماریون کسی‌نیست که در مشروب‌افراط کند. حقیقت قضیه عبارت از این‌بود که وقتی ماریون می بیند مجلس خیلی گرم شده‌و مهمانان در خوردن

ـ۸۰ـ

مشروب زیاد روی می کنند تصمیم می گیرد از خانه خارج شود و بهمین منظوربدون‌آنکه کسی متوجه شود از اطاق خارج می شود ولی وقتی که بدر کوچه میرسد می بیند که صاحب خانه در را قفل کرده تامهمانان مجلس‌را نیمه‌تمام‌ترك‌نکنند .بعضیها اینگونه پذیرائی را یکنوع مهمان نوازی میدانند. باین جهت ماریون به طبقه اول میرود و پنجره‌را باز می کند ومی خواهد آهسته از دیوار پائین برود ولی‌در همین حال پایش لیز می خورد و بپائین پرتاب می شود و باین ترتیب ملاحظه می شود که مسئله خیلی ساده بوده است.

الیز که با بی علاقگی به سخنان شوهرش گوش میداد در پایان صحبت او گفت:

ـبله، مسئله کاملا طبیعی است.

الیز همیشه گفته های شوهرش را تصدیق می کرد، نه از این جهت که او را دریای معلومات میدانست بلکه از این نظر که حوصله فکر کردن و مجادله را نداشت.

اما سلیا چیزی‌نگفت. زیرا می دانست مدت شش هفته در این خانه مهمان است ونمیخواست در همان روز اول زندگی‌خودبا الیزو بروتون باآنها بحث کند و مطلبی بر خلاف عقیده این زن وشوهربرزبان بیاورد. باین جهت هرطور بود زبان خود را نگهداشت ولی در باطن طور دیگر فکر می کرد.

بنظر او داستانی که بروتون نقل می کرد سراسر ساختگی و مهمل بود.

روزبعد عده ای از دوستان الیز ناهار را مهمان او بودند. ولی این مهمانی با ضیافت هائی که ویویان برپا می کرد تفاوت زیاد داشت. مهمانان ویویان عموما افراد با نشاط‌و خون گرم بودند و محیط مجلس رونق و صفای دیگری‌پیدا می کرد. ولی آنهائیکه‌امروز دور میز ناهار خوری گرد آمده بودند قیافه های عبوس و ناراحت کننده ای داشتند.

بنظر سلیا غذاهائی که برای مهمانان تهیه شده‌بود بسیار عالی و خوشمزه بود ولی الیز هر غذائی را که سر میز می آورد از مهمانان معذرت می خواست و پی در پی ازنایابی مواد خوراکی شکایت می کرد.

«الیز» و «بروتون» معتقد بودند که قحطی شدیدی چارلستون‌را

ـ۸۱ـ

تهدید می کند. بنظرآنها ارتش تمام خواربار‌ی را که وارد شهرمی‌شد ضبط‌می کرد و باین ترتیب معلوم نبود سرنوشت آینده مردم این شهر چگونه خواهد بود مهمانان نیز گفته های آنها را تصدیق می‌کردند. و همه آنها از آینده‌غم انگیز وقحطی و گرسنگی دورنمای رقت انگیزی‌را مجسم می کردند. سپس صحبت از «ماریون»،وحادثه دو شب قبل‌بمیان آمد. تمام حاضرین عقیده داشتند که ماریون آن شب مشروب‌نخورده بود.وبعضی ها معتقد بودند که جناب سرهنك اصلا در عمرش لب به مشروب‌نزده است و بهمین جهت می خواسته است مجلس مهمانی را ترك کند و آنهائی را که برخلاف این فکر می کردند جاسوس‌انگلیس و خائن می نامیدند. پس از رفتن‌مهمانان جیمی برای مدت کوتاهی بدیدن سلیا آمد و دونفری بیکی از سالن های کوچك‌رفتند این نخستین باربود که پس‌از حادثه زخمی شدن «ماریون» سلیا و جیمی با یکدیگر ملاقات می کردند باین جهت سلیا پس از لحظه ای موضوع صحبت‌را به چگونگی این حادثه کشانید و با علاقه تمام از جیمی درخواست‌کرد که اطلاعاتی درباره حادثه آن شب بوی بدهد و ضمنا پرسید که آیا در شب واقعه ماریون مست بوده یا خیر؟

جیمی در حالیکه ظاهرا از این سئوال ناراحت شده بود گفت:

ـشما چرا دیگر از این ماجرا دست‌بردار نیستید؟

ـفکر می کنم شما حتما بجریان قضایا وارد هستید چون آن شب از نزدیك ناظر واقعه بودید. جیمی با خنده گفت:

معذرت می خواهم سلیا. من آن شب دهان سرهنك را بو نکردم. وباین جهت نمی توانم اظهارعقیده کنم. ولی خیلی از این وضع‌ناراحتم این حادثه حتی کار ساختمان استحکامات دفاعی را هم بتعویق انداخته است زیرا کارگران اغلب اسباب کار خود را کنار گذاشته و ساعتها در این باره با یکدیگر گفتگو و بحث‌میکنند. جیمی در حالیکه به چشمان سلیامی‌نگریست ادامه داد:

اما منظورم از پر حرفی هائی‌که در این باره می شود شمانیستید. حالادنباله مطلب‌را بگوئید. سلیا صحبت هائی را که آن روز درسر میز ناهار شده بود برای جیمی تعریف کرد.

از شنیدن این داستان تبسمی بر لبان جیمی نقش بست‌ودرحالیکه دست سلیا را در دست گرفته بود گفت:

ـخوب حالا بگوئید به بینم خود شما چه فکر می کنید؟

ـ۸۲ـ

این نخستین‌بار بود که عقیده او را درباره این حادثه پرسروصدا سئوال می‌کردند. باین‌جهت‌با خوشحالی‌شروع به صحبت‌کرد گفت:

بنظر من این داستانها سراپا جعلی واحمقانه است. البته موضوع قفل کردن در خانه کاملا یك امر طبیعی بوده است. اما اگر ماریون قصد خارج‌شدن از مجلس مهمانی را داشته علت‌نداشت به طبقه‌اول ساختمان برود درحالیکه می توانست از پنجره های پائین‌تر خارج‌شود. من شخصا عقیده دارم که او مست بوده است.

جیمی از شنیدن حرفهای سلیا خندید ولی چیزی نگفت

سلیا بار دیگر سئوال خود را تکرار کرد.

ـحالاراستش‌را بگوئید به بینم آن شب ماریون مست‌بوده‌یانه؟

ـسلیای عزیز. من چیزی در این باره نمیدانم. اتفاقا بعد از ظهر امروز بالوك ملاقات کردم او نیز مطلب مهمی نمیداند. ولی‌حقیقت این است که هر دو ما با شما هم عقیده هستیم.

در هرصورت زخمی شدن ماریون‌در این موقع حساس فاجعه بزرگی است‌و تنها از همین نظر این‌مسئله مهم‌است. مشروب‌خوردن یا نخوردن او هیچگونه اهمیتی ندارد.

لحن جیمی کاملا جدی بود. ولی اندکی بعد باز خنده ای کردو از نامزد جوانش پرسید.

ـبه‌بینم تاکنون عقیده خودرادر باره حادثه آن‌شب ومست بودن ماریون بکسی نگفته‌اید؟

ـنه. ازاین حیث کاملا خاطرتان آسوده باشد..

پس بهتراست درآینده هم‌به هیچکس دراین باره حرفی‌نزنید. چه‌ممکن است‌این امر سبب شودکه شمارا ازشهر اخراج کنندوآنوقت نمیتوانم بدون شمادراین جازندگی کنم. سلیابار‌دیگر اطمینان دادکه سکوت محض اختیار خواهد کرد. هنگامی که‌جیمی ازخانه خارج شد سلیا، مدتی دربلکان ایستادو بفکر فرورفت:

«جیمی زخمی شدن‌ماریون رابرای مردم چارلستون فاجعه بزرگی میدانست. البته جیمی میداند چه‌میگویدو حتما حق‌داشته است. در این فکربود که ناگهان باردیگر چشمش به‌ناقوس سیاه کلیسای سن میشل افتاد واین جمله «لوك»ر ادوباره پیش‌خود تکرار کرد.

«خدایاتاریکی مارا روشنی بخش»

صبح‌روز بعد. یکی ازروزهای دل‌انگیز وفرح‌بخش بهاری بود.

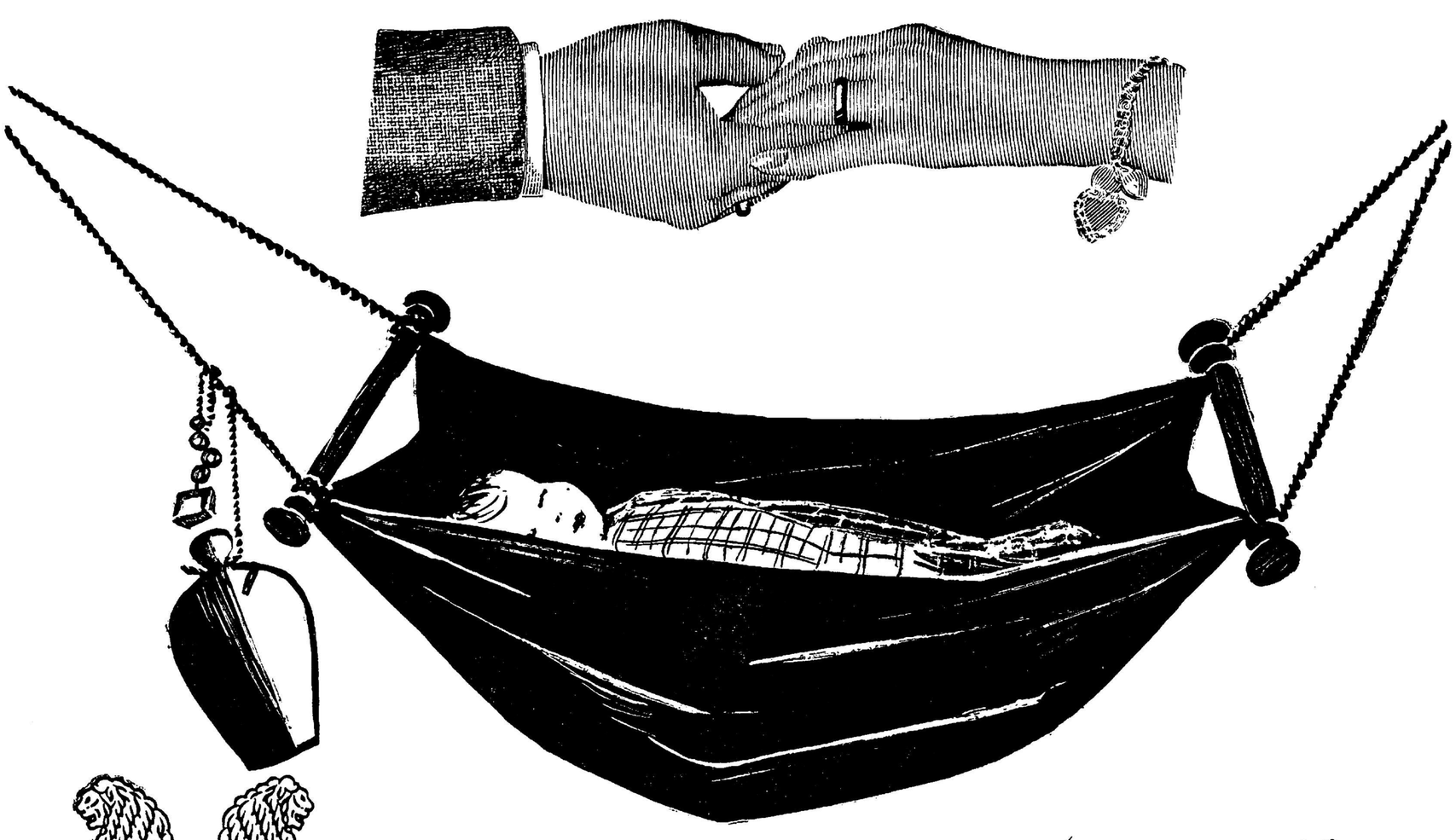

وقتیکه پیوند ناشوئی بستید بفکر نوزاد باشید و هنگامیکه کودک بیمارکی دیده بجهان گشود

قلک تهیه کنید

و با باز کردن حساب تأمین آتیه در بانک پارس آینده او را تضمین کنید

فاکوپا

حساب تامین آتیه بانک پارس

کودکان شما را از هم‌اکنون برای زندگی ومقابله با مشکلات آن آماده میکند

تامین آتیه دربانك پارس دشوار نیست و شما میتوانید فقط با صدریال برای عزیزان و جگرگوشگان خود حساب تامین آتیه بازکنید و آنها را از کودکی به تامین آتیه عادت دهید وبراه سعادت و خوشبختی راهنمائی کنید .
حساب تامین آتیه بانك پارس نه‌تنها حافظ قلك‌ها واندوخته‌های فرزندان‌شماست بلکه بالاترین بهره‌ها و هنگفت‌ترین جوائز را نصیبتان میکند .

این جوائز ممتاز بحکم قرعه بکسانیکه دربانك پارس تامین آتیه دارند تعلق میگیرد .

یك جایزه ۷۷۷۷۷۷ ریالی

و ۵ جایزه ۱۱۱۱۱۱ ریالی

بانك پارس بدارندگان حساب تامین آتیه علاوه برجوائز ممتاز فوق صدها جائزه دیگرکه بعدا اعلام میگردد تقدیم خواهد داشت .

شعبه‌های بانك پارس درتهران و شهرستانها برای بازکردن حساب تامین آتیه آماده است

تهران . شعبه‌مرکزی خیابان‌فردوسی‌ـشعبه‌بازار خیابان بوذرجمهری‌نوروزخان. شعبه سعدی خیابان‌سعدی جنب‌ایران‌تور ـ شعبه میدان غرب خیابان رباط‌کریم .
باجه نازی‌آباد خیابان نازی‌آباد مقابل کشتارگاه‌ـباجه باغ جنت خیابان باغ‌جنت. باجه هدایت خیابان‌هدایت چهارراه خیام ـ باجه فروشگاه فردوسی .
درشهرستانها ـ شیراز ـ رشت ـ مشهد ـکرمانشاه ـ اصفهان ـ دزفول ـ اهواز ـ آبادان ـ خرمشهر ـ خمین شعب بانك پارس . آ ـ ۳۱۸۲۲

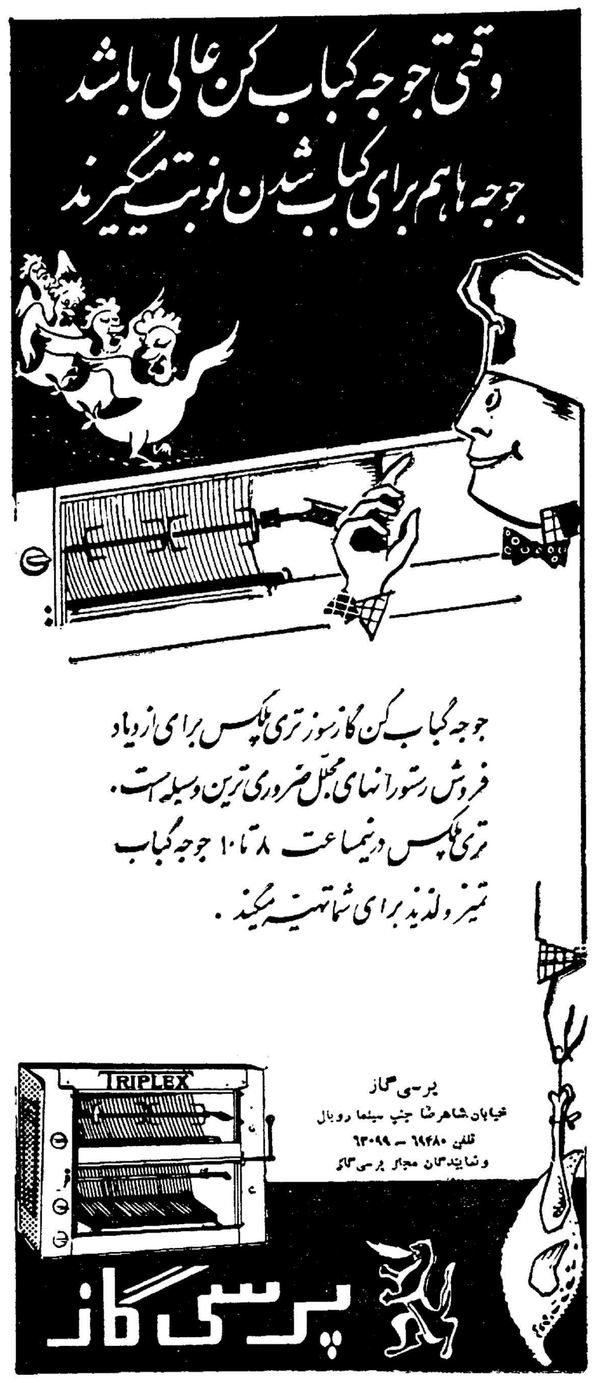

۳۱۷۴۸ـ۲

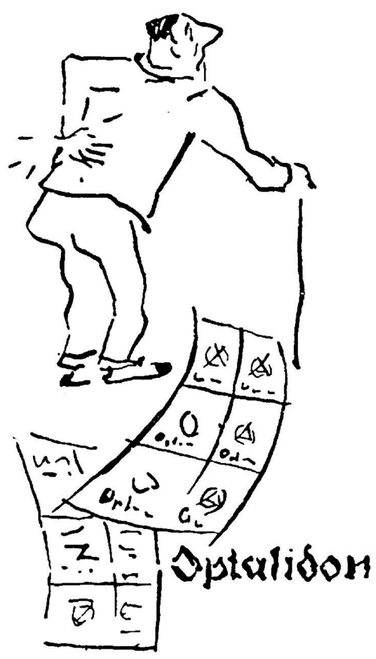

ایطالیدون ساندوز «محصول سوئیس»

ایطالیدون ساندوز را فقط درکاغذهای زرورقی‌که دارای علامت مخصوص ساندوز است خریداری فرمائید.

قابل توجه آقایان پزشکان وداروخانه‌ها
نمایندگی فروش محصولات داروئی آنژلی درتهران
Institut de Angeli
آ ـ ۲۷۹۷۱ داروئی وفا ناصر خسرو

گشایش کلاس تعلیم آرایش

باطلاع‌بانوان ودوشیزگان علاقمند بفن آرایش مومیرساند که از۲۵آبان ماه‌کلاس تعلیم آرایش مودر هنرستان نمونه رضاشاه کبیرواقع‌در خیابان شاهپور بازارچه کلعباسعلی افتتاح‌شد.اسم‌نویسی همه‌روزه انجام‌میشود
رئیس اداره‌آموزش فنی‌و حرفه‌ای‌ـمهندس‌شیخ
۳ـ۳ آ ـ ۳۱۵۱۸

آگهی شماره ۲۴ قبول تقاضای‌انشعاب درخارج حد فعلی‌شهر

عطف‌به تصویبنامه شماره ۱۱۵۲۹ مورخ ۱۱ر۶ر۳۶ هیئت محترم‌دولت بشرح زیر:

سازمان آب تهران مجاز است در صورتیکه مالکین هر منطقه ده‌هکتاری که لااقل مالکین پنج‌هکتار آن کتبادرخواست تامین آب تصفیه‌شده جهت اراضی و مستغلات خودکه خارج ازحد فعلی تا داخل حدنهائی میباشد بنمایند وحاضر باشند هزینه توسعه تاسیسات لوله‌کشی رانسبت بمساحت اراضی که مالك آن‌هستنداز قرار مترمربعی ۷۵ ریال نقدا یاباقساط مناسبی که مورد قبول‌آن سازمان باشد بپردازند . این قطعات راداخل حدفعلی شهر منظور داشته درتامین آب اقدام کنند»

سازمان آب تهران از مالکین مستغلات واراضی و همچنین‌ساکنین قسمتی از نواحی واقع بین حدود فعلی‌تاحدود نهائی لوله‌کشی که واقع درمحدوده زیراست:

۱ـ شمالا برجنوبی خیابان خواجه‌نظام‌الملك بین خیابانهای‌شاه‌صفی وفرجی نژاد

۲ـ شرقا از قسمت‌های زیر:

الف ـبرغربی خیابان فرجی نژاد بین خیابان های خواجه‌نظام‌الملك وشاهدوست .

ب ـ برغربی کوچه متشرعی بین خیابان های شاهدوست و نارمك

ج ـبرغربی خیابان بهرامی بین خیابان نارمك وکوچه امیرحسینی (محل تلاقی‌خیابان‌های سیل‌برگردان وده‌متری بهرامی)

د ـ برغربی خیابان سیل برگردان بین کوچه امیرحسینی و خیابان مازندران .

۳ـ جنوبا برشمالی خیابان مازندران بین خیابانهای سیل‌برگردان ۱۴ متری حسینی

۴ـ غربا از قسمت‌های زیر:

الف ـ برشرقی خیابان ۱۴ متری حسینی بین خیابان‌های مازندران ومهر.

ب ـ برجنوبی خیابان‌مهربین‌خیابان‌های ۱۴ متری حسینی و شارق

ج ـبرشرقی خیابان شارق بین خیابان مهر وکوچه شفیعی

د ـبرشمالی کوچه شفیعی بین خیابان های شارق ونارمك

ه ـبرشمالی خیابان نارمك بین کوچه شفیعی وخیابان ژاله

و ـ برشمالی خیابان ژاله بین خیابان های نارمك و محمودی

ز ـ برشمالی خیابان محمودی بین خیابان های ژاله وگرگان

ح ـ برشرقی خیابان گرگان بین خیابان های محمودی وشاه‌صفی

ط ـبرشمالی خیابان شاه صفی‌بین خیابان های گرگان و خواجه نظام‌الملك

دعوت مینماید بارعایت مفاد تصویب‌نامه فوق‌الذکر چنانچه مایل باستفاده از آب تصفیه‌شده میباشند از اول آذرماه ۱۳۳۹ تاآخر وقت اداری روز ۳۰ر۹ر۱۳۳۹ بنوبت (طبق تاریخ‌های تعیین شده دربرك اطلاعیه) برای تسلیم برك اعلام تمایل وانجام تشریفات لازم به‌باجه‌مرکزی سازمان واقع در خیابان جنوبی پارك‌شهر مراجعه فرمایند تاپس‌ازحصول حدنصاب مقرر در تصویبنامه ووجود داوطلب بحدکافی ترتیب پرداختهای مقرر قبول درخواست رسمی انشعاب داده شود ضمنا باطلاع علاقمندان میرساند که تاریخ تقریبی انجام لوله‌کشی در نواحی خارج‌شهر ۱۸تا۲۴ ماه پس‌از پرداخت هزینه توسعه تاسیسات لوله‌کشی پیش‌بینی میشود و فرصت استفاده از این تصویب‌نامه برای اراضی و مستغلات خارج‌حدود شهر و داخل حدود نهائی لوله‌کشی‌فقط برای یکبار آنهم در مدت آگهی شده ازتاریخ ۱ر۹ر۳۹ لغایت ۳۰ر۹ر۱۳۳۹ (سرویس اداره از ساعت ۸صبح تاساعت ۱۲½ وازساعت ۱۵تاساعت ۱۷) میباشد .

۱ـ۲ آ ـ ۳۱۷۶۰ سازمان آب تهران

اجتماعی

کاندیداهای زنان دورهم جمع شدند

دیروز کاندیداهای جمعیت‌های زنان برای اتخاذتصمیم درباره‌نحوه شرکت درانتخابات انجمن شهر در منزل خانم بامداد گردآمدند،دراین‌جلسه بانوان مزبور هریك‌آمادگی کامل خودرا برای انتخابات انجمن‌شهر اعلام داشتندوپیرامون چگونگی شرکت‌واخذرای تبادل نظرکردند

دراین عکس بانوان ، صفیه فیروز ،نقابت، تربیت ،جهانبانی ، سمیعیان وهنرکه کاندیدا هستند وبانوان بامداد ویگانگی‌دیده‌میشوند.

درجنب باغ بی‌سیم نجف‌آباد

خیابان نوروززاده اسفالت نیست

سی‌هزارنفر درحدود این خیابان زندگی میکنند

ساکنین حدود خیابان نوروز زاده میگویند سی هزار نفر سکنه‌این‌محل واقع در جنب باغ بی‌سیم نجف آباد بعلت تاخیر در اسفالت‌خیابان‌مزبور ناراحت هستند جمع کثیری از ساکنین این محل دور هم جمع شدند ونامه‌ای دراین مورد نوشته ذیل این نامه را چندین هزار نفر امضاء کرده‌اند .

چه نوشته‌اند

درنامه بشهرداری نوشته‌اند که اقدامی برای اسفالت خیابان مزبور بنماید معتمدین محل میگویند سه سال پیش شهردار وقت بمحل آمدو قول دادکه تاپایان سال خیابان را اسفالت نماید ولی گذشته از اینکه سه سال این وعده عملی نشد اکنون پس‌از سه سال باز هم‌شهرداری‌بفکر اسفالت نیفتاده‌است .

گردوخاك

مردم این محل میگویند گردوخاك همه را ناراحت و بیمار کرده است واز مامورین‌شهرداری میخواهند بهر ترتیبی که هست دستور اسفالت خیابان مزبوررا درسال جاری بدهند ودراین محل بجز خیابان نوروززاده خیابانهای اطراف اسفالت شده و نظر مردم اینست که اسفالت خیابان اصلی که معبر عام است ازخیابانهای فرعی ضروری تربود. و بعلت عبور وسائط نقلیه از این خیابان دائما برای مردم ناراحتی ایجاد میشود.

مراکز فروش بلیط لاتاری اتومبیل د.کا.و

۱ـ باشگاه اطلاعات
۲ـ مغازه‌گالو ـ خیابان اسلامبول
۳ـ گالری تهران ـ لاله‌زارنو پلاك ۵۴۸
٤ـ مغازه‌هما ـ اول لاله‌زارنو
۵ـ آون ـ سه‌راه‌شاه ـ سینما آسیا
٦ـ خشکبار فرحبخش ـ شاه‌آباد
۷ـ فروشگاه مشعل . چهارراه اسلامبول
۸ـ فروشگاه کودك خیابان‌شاه چهارراه آشیخ‌هادی
۹ـ فروشگاه مهناز چهارراه مخبرالدوله
۱۰ـ بنگاه فنی ناصردروازه‌دولت مقابل‌خیابان‌سعدی
۱۱ـ بنگاه فنی زندیان خیابان باب‌همایون
۱۲ـ فروشگاه‌کامران خیابان لاله‌زار پاساژرزاق‌منش
۱۳ـ آموزشگاه سوکیاس اول کوچه شیروانی ـ خیابان نادری
۱٤ـ آرایشگاه شهپر . سه‌راه‌امین‌حضور .
۱۵ـ کتابفروشی زوار ـ شاه‌آباد
۱٦ـ کشباف‌آسیا ـ شاه‌آباد ـجنب‌کوچه‌سیدهاشم
۱۷ـکفاشی ویدا ـ خیابان شاهرضا
۱۸ـ فروشگاه اورانوس ـ دروازه دولت روبروی پمپ‌بنزین
۱۹ـ کافه‌قنادی نور ـ لاله‌زارنو روبروی وزارت کشاورزی
۲۰ـ پارچه فروشی و خیاطی مد زیبا خیابان کاخ چهارراه تیر

در انجمن های محلی شهر

براثر اقدام انجمن

صدای بلندگوی باشگاه نیروی هوائی قطع شد

مردم از بازرسی شاهنشاهی سپاسگزارند

جلسه انجمن محلی کوی رشیدیان (نیروی هوائی) در منزل آقای‌سیدرضامطهریان‌بریاست‌آقای حاج محمد قادری و باحضور آقایان طائفی ـ عظیمی ـ غنچه ـ هویدا ـ اشکی ـ بهشتی‌پور ـ ثابتی‌ـ مطهریان ـ جمشیدی ـ تشکیل شد و راجع‌بمسائل مربوط به‌عمران و آبادی محل مذاکرات مفصلی انجام گرفت تلگرافیکه از دفترمخصوص شاهنشاهی در پاسخ تلگراف تبریك انجمن بمناسبت تولد والاحضرت همایون ولایتعهد مخابره شده بود قرائت شد و هم چنین نامهٔ‌که‌ازبازرسی شاهنشاهی که در پاسخ نامه انجمن مبنی‌به‌قطع صدای بلندگوی باشگاه نیروی هوائی در شبهای جشن و عروسی قرائت گردید سپس راجع به امر انتخابات انجمن شهر تهران بحث مفصلی شد ومردم از این اقدام مفید دولت قدردانی کردند .

درخیابان رباط‌کریم

لوله‌کشی و اراضی بایر مطرح شد

جلسه انجمن محلی خیابان رباط‌کریم باحضور آقایان حسن جهانی‌ـ حاج‌محمدی ـ حاج‌رحمانپور ـحاج ضیاءالحق ـیگانه ـابوالقاسمی‌تشکیل گردید .

آقای جهانی اظهار داشت چون انتخاب انجمن شهر نزدیك است وانجمن سه‌نفر آقایان ـحاج سیفعلی صمدی ـحاج جبرائیل ـرحمانپور وحاج‌محمد زنجانی رابسمت کاندیدای این محل به فرمانداری تهران معرفی خواهد کرد . در خاتمه درمورد لوله‌کشی وزمین‌بایر انتهای‌خیابان بحث ومذاکره گردید وقرار شد در این مورد چندنفر باادارات مربوطه تماس گرفته ونتیجه را به‌انجمن اطلاع دهند.

گودیر

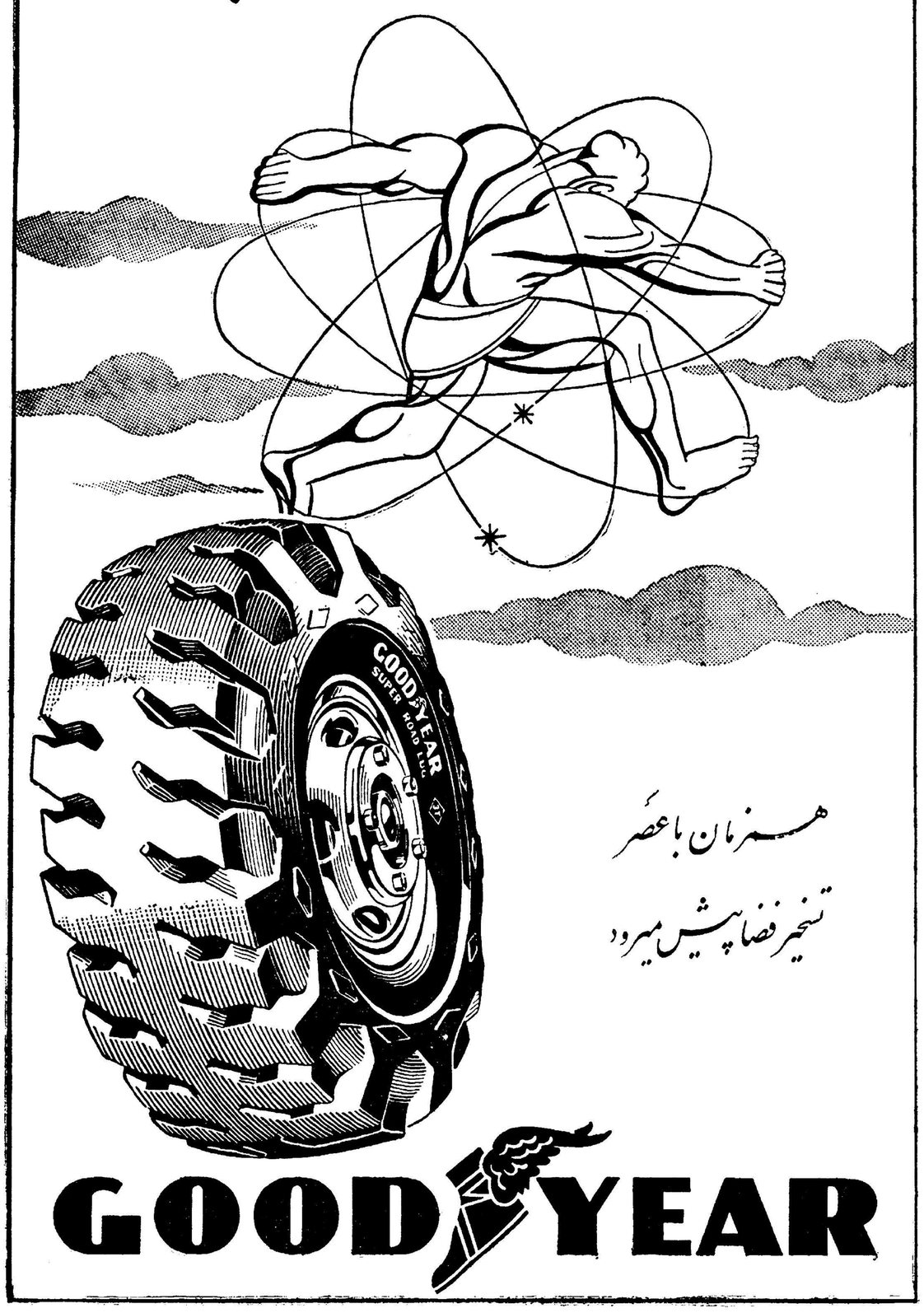

همزمان با عصر تسخیر فضا پیش میرود

GOODYEAR

بهترین راه جلوگیری ازورشکستگی بیمه سوخت وسوز اسناد است

موقع فروش‌جنس باقساط سوخت وسوز اسناد دریافتی را نزد شرکت سهامی بیمه ایران بیمه فرمائید. شرکت سهامی بیمه ایران
۱ـ۳ آ ـ ۳۱۵۲٦

صدای خوانندگان معروف ایران

نخستین جایزه ابتکاری هزارمین شماره مجله اطلاعات‌هفتگی است

امروزخبرجالب دیگری درباره‌انتشار هزارمین شماره مجله اطلاعات هفتگی داریم . تاکنون اغلب نشریات جوائزی بخوانندگان خود داده‌اند ولی اطلاعات هفتگی برای انتشار هزارمین شماره خود علاوه‌بر جوایز معمولی وعادی‌چهار جایزه ابتکاری دارد باینترتیب که صدای چهارخواننده معروف رابجایزه گذاشته‌ایم و چهار خواننده خوشبخت اطلاعات هفتگی که‌برنده این جوایز ابتکاری میشوند میتوانند از خواننده محبوب خود دعوت کنند که‌در فاصله یکماه درمجلس عروسی ـمیهمانی یا خصوصی شرکت‌کرده وباصدای گرم وروحنواز خود بمجلس آنان روح و نشاط بخشد .

نخستین خواننده‌ای که امروزمعرفی میکنیم‌خانم‌الهه هنرمند معروف‌میباشد. ایشان وقتی از پیشنهاد ماطلاع حاصل کرد فورا آنرا پذیرفت .

خانم الهه از آغازفعالیتهای هنری خودبا اطلاعات هفتگی همکاری نزدیك داشته ودراغلب‌جشنهای اطلاعات‌هفتگی شرکت نموده است .

کارخانه‌ریسندگی‌وبافندگی پروین اصفهان بشکرانه‌سلامتی

والاحضرت شاهپور رضا پهلوی ولیعهد ایران

کارگران‌خودرامهمان‌کرد

خبرنگارما ازاصفهان اطلاع میدهد ازطرف آقای حاج میرزا کریم‌صیرفیان پورمدیر کارخانه پروین ضیافتی به ناهار بشکرانه سلامتی والا حضرت شاهپوررضاپهلوی‌ولیعهدوالاگهر ایران برای کارگران درمحل کارخانه‌ترتیب داده شده بود .دراین مراسم ابتدا آقای حاج‌میرزا کریم صیرفیان پور مدیر کارخانه بیاناتی پیرامون شاهدوستی کارگران ایراد واضافه کردند خداوند متعال برای خوشنودی ملت ایران فرزند پسری بشاهنشاه اعطا کرد و آرزوی دیرین ملت رابرآورده ساخت ومادراینجا جمع شده‌ایم که‌بشکرانه این‌موهبت برای‌سلامتی‌اعلیحضرتین و ولیعهد والاگهر ایران دعا کنیم .بعدا نماینده کارگران بیاناتی پیرامون فداکاری کارگران برای‌شاهنشاه ایراد کرد . وگفت عموم کارگران کارخانه مولودمسعودولیعهدوالاگهرایران‌رابملت شاهدوست ایران تبریك میگویند . آنگاه کارگران درمیان شوروشعف خاص‌و فریاد زنده باد شاهنشاه غذا صرف وبسرکار خود رفتند .

مدیر وکارگران کارخانه پروین هنگام ابراز احساسات برای سلامتی اعلیحضرتین و ولیعهد والاگهر ایران دیده میشوند

روزجمعه

کاروان اسکی باشگاه اطلاعات و تهران‌جوان بآبعلی میرود

باریزش برف در ارتفاعات آبعلی روزجمعه این‌هفته کاروان اسکی‌باشگاه اطلاعات و تهران جوان بآبعلی‌خواهد رفت .

ضمنا ترتیبی داده شده است که اعضای کاروان اسکی باشگاه اطلاعات وتهران جوان درکلاس تعلیماتی‌اسکی که‌در آبعلی تشکیل خواهدشد شرکت جویند .

آقای بازرگان که‌ازقهرمانان‌تیم‌ملی اسکی ایران میباشد سرپرستی این کلاس را داراست .

مراکز فروش بلیط‌اسکی باشگاه اطلاعات وتهران جوان .

۱ـباشگاه‌اطلاعات۲ـباشگاه‌تهران‌جوان ـ۳ فروشگاه جدیدکار کوچه‌مهران ٤ـ فروشگاه فرد ـ کوچه مهران ۵ـشرکت میهن‌تور فردوسی .

آب چاه با فشار بدون مخزن فوقانی در ساختمانها

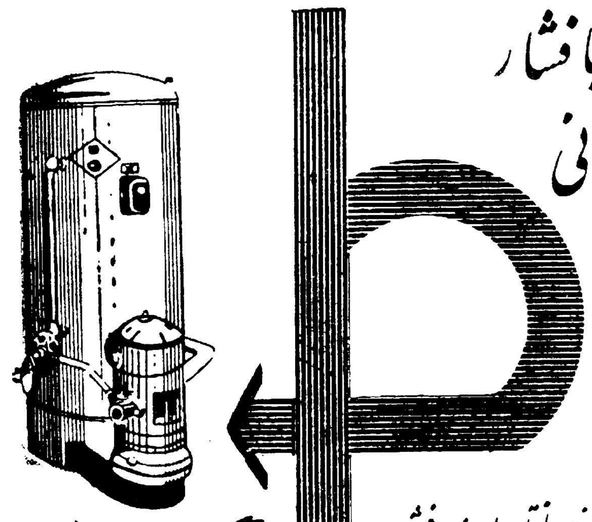

با استفاده از تلمبه بادهوای فشرده کینار

☆ به‌مخزن آب درطبقه فوقانی ساختمان احتیاج ندارد .
☆ بوسیله هوای فشرده آب چاه را تا ارتفاع ۱۰ متری بقسمتهای مختلف ساختمان میرساند .
☆ درزمستان یخ نمیزند و در تابستان آب را گرم نمیکند .
☆ گرد وخاك، آب آنرا آلوده نمیکند وخطر طغیان آب ندارد وهزار امتیاز دیگر....

برای کسب اطلاعات و آزمایش بنماینده انحصاری آن درایران شرکت سیرمات خیابان تخت جمشید روبروی سفارت آمریکا تلفن ٦۹۰۳٦ مراجعه فرمائید

POMPES GUINARD

آ ـ ۳۱۷۵۲

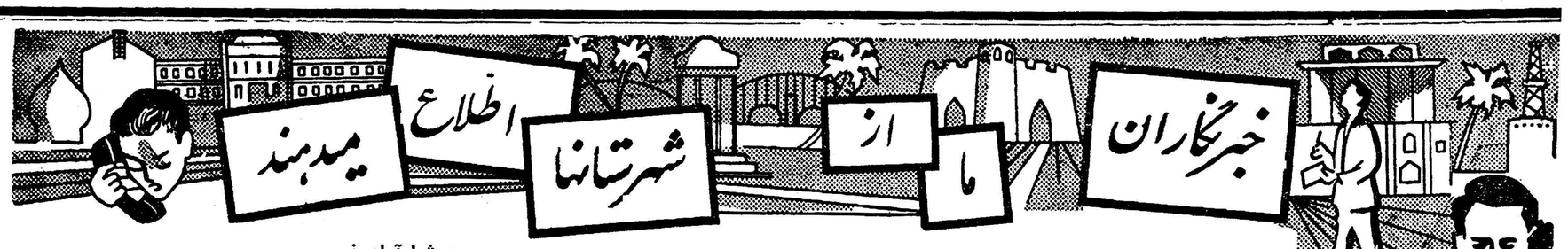

غنی‌ترین معدن مس ایران

بهره‌برداری از معدن مس مزرعه توسعه یافته است

تبریز خبرنگارما در تبریز گزارش میدهد چند روز قبل آقای مهندس شهیدی‌رئیس اداره‌معادن‌واکتشافات‌استان آذربایجان شرقی از معدن مس‌مزرعه که‌در نزدیکی تبریزقرار دارد بازدید کرد و از توسعه بهره‌برداری این‌معدن‌اظهارخشنودی نمود این پیشرفت براثر استفاده از یك رگه جدید در معدن مس که دارای ذخایر کافی می‌باشد صورت گرفته است و چنانچه نتایج عملیات اکتشافی اخیر نشان میدهد باحتمال قوی معدن مس مزرعه بزودی یکی از غنی‌ترین معادن مس ایران خواهدشد .

خبرنگارما در گزارش خود اضافه میکند عملیات اکتشافی معدن مس مزرعه همچنان‌ادامه دارد و مقامات مربوطه درباره این معدن اظهار امیدواری می‌کنند .

تودیع بارئیس سابق دارائی

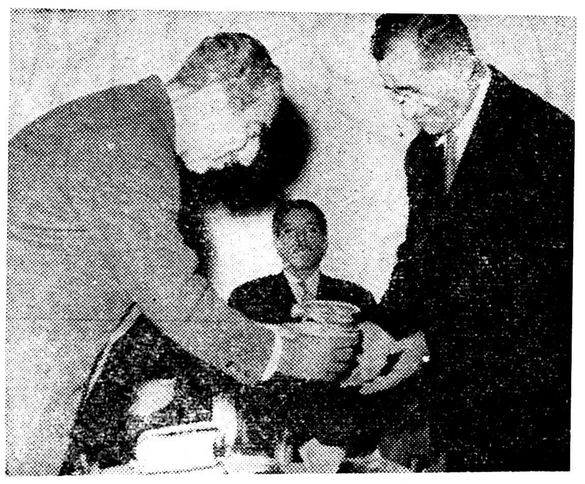

خبرنگار ما در رودسر می نویسد چند روز قبل بمناسبت انتقال آقای ردائی رئیس سابق اداره دارائی رودسر مجلس تودیعی در سالن شهرداری این‌شهرستان برگزار شد در این مجلس که روسای ادارات دولتی‌و جمعی از محترمین و معاریف‌حضور داشتند از خدمات گذشته آقای ردائی اظهار قدردانی بعمل آمد و هدایائی که برسم یادبود تهیه شده بود بوسیلهٔ آقای توکلی فرماندار بایشان اهداء گردید در عکس بالا آقای ردائی هنگام دریافت هدایا دیده می شود .

درشاه‌آباد غرب

ادارهٔ ثبت‌افتتاح‌شد

طبق گزارش خبرنگار ما در شاه آباد غرب‌چند روز قبل اداره ثبت اسناد شعبه شاه آباد غرب‌طی مراسمی بوسیله آقای عضدی فرماندار این‌شهرستان افتتاح شد در این مراسم رئیس اداره کل ثبت استان کرمانشاه روسای‌دوادئردولتی ومحترمین ومعاریف شاه آباد غرب حضور داشتند ریاست اداره ثبت این‌شهرستان‌را آقای ابوالحسن انصاری که یکی از کارمندان شایسته میباشد بعهده دارد.

ایجاد دبستان

خبرنگار ما در مرزن آباد می نویسد مدت چند سال بود بعلت نبودن ساختمان‌مناسب برای‌دبستان قصبه (کلنو) یکصد وپنجاه نفر دانش آموزان این منطقه در مضیقه بودند . اخیرا به همت دو نفر از اهالی نیکوکار کلنو باسامی صمد سلمان و سهراب کاووسی ساختمان مدرنی که دارای پنج اطاق و یك سالن بزرك می باشد برای دبستان این محل ساخته شد .

اهالی از اولیای امور تقاضای تشویق این دو نفر را دارند .

رسیدگی بامور دارائی

بطوری که خبرنگار ما دررضوانده گزارش میدهد : آقای نادر نژاد رئیس دارائی هشتپر طوالش‌بمنظور رسیدگی بامور دارائی وهیئت‌ممیزی مالیات بردرآمد به بخش رضوانده وارد شد . آقای نادر نژاد پس از سه روز توقف در رضوانده و رسیدگی بامور دارائی به هشتپر طوالش عزیمت کرد .

رانندهٔ خیانتکار :

۶تن چای ربوده بود !

آقای حاج علی اصغر زرسنج مدیر بازرگانی توکل آبادان در بارهٔ خبر «راننده خیانتکار» که چندروز قبل درهمین صفحه چاپ شد توضیح میدهد : مقدار چای که عباس اعرابی راننده خیانتکار کامیون‌بارگیری کرده ۶ تن و مقدار ٤ تن نیز خرما بوده‌است .

محل بار گیری بنگاه باربری توکل در آبادان بوده و راننده‌خیانتکار چای را در نزدیکی قریه نجف آباد نائین تخلیه کرده و کامیون خودرابا ٤ تن خرما در قریه سنبل آباد قم آتش زده‌است ضمنا صاحب چای یکی از بازرگانان هندی مقیم تهران است که جریانرا از طریق دادسرای قم تعقیب کرده‌و در نتیجه راننده خیانتکار محکوم شده است خوب است باینگونه رانندگان خیانتکار اجازه رانندگی مجدد داده نشود .

از : نیکزاد — خبرنگاربندرگز

امید برباد رفته

چندی پیش در همین صفحه و همین ستون نوشتیم که موتور جدیدبرق شهرداری بندر گز پس از مدت کوتاهی بعلت نقص فنی از کار افتاد واهالی این شهر که‌تازه‌از روشنائی قوی برق بهره‌مند شده‌بودند بار دیگر از لحاظ برق مصرفی در مضیقه قرار گرفتند در همان هنگام از مسئولین امور تقاضا کردیم‌که هرچه زودتر برای ترمیم موتور جدید برق شهرداری اقدام کنند ولی متاسفانه تاکنون که چند ماه از این جریان می گذرد بتقاضای ما ترتیب اثری داده نشده است وکارخانه برق شهرداری همچنان در محاق تعطیل‌است گرچه بندرگز کارخانه برق ملی‌نیز دارد ولی این کارخانه که دارای موتور فرسوده ای می باشد برای تامین نیروی برق کلیه نقاط‌این شهر کافی نیست و اهالی نیز باین کارخانه چندان امیدی ندارند این است که بار دیگر از مسئولین امور تقاضا د ارند برای تعمیر موتور برق شهرداری اقدام‌گردد زیرا با از کارافتادن این موتور امید عموم اهالی این شهر برباد رفته‌است‌و علاوه براین بندرگز بیکدستگاه موتور جدید برق احتیاج مبرم دارد .

خانواده‌ایکه بیخانمان شدند

خبرنگار ما در بندر پهلوی مینویسد چندروز قبل منزل شخصی‌بنام محمد عیسی پور یکی از اهالی قریه «سامانسر» واقع در نزدیکی بندر پهلوی بعلت نامعلومی طعمه حریق شد و پس از ساعتی تبدیل‌بخاکستر گردید .

در عکس بالا محمد عیسی پور و اعضای خانواده او که دراین حریق خانه و زندگی خودرا از دست داده‌اند بربالای ویرانه‌های خانه خویش دیده میشوند .

چند خبر کوتاه

رودبار چندروز قبل نمایندگی‌بانك صادرات ومعادن در رودبار طی مراسمی افتتاح شددراین مراسم رؤسای ادارات دولتی وجمعی از محترمین ومعاریف شهر حضور داشتند .

اردبیل- شخصی بنام مظاهر یکی از رفتگران شهرداری اردبیل بعلت واژگون شدن گاری بسختی مجروح گردید و پس از انتقال به بیمارستان جان سپرد جنازهٔ مظاهر پس از انجام تشریفات قانونی مدفون شد .

گنبد کاوس- به پیشنهاد آقای خاوری فرماندار گنبد کاوس‌وتصویب وزارت کشور قصبه کلاسه از توابع این شهرستان تبدیل ببخش شدو قرار است بزودی ادارات آن توسعه یابد .

شاهرود- دوروز قبل بمناسبت انتقال آقای سید مهدی‌راسخ فرماندار سابق شاهرود مجلس تودیعی در سالن شهرداری برگزار شد و از خدمات گذشته آقای راسخ‌اظهار قدردانی بعمل آمد .

طالقان -چند روز قبل یکی از جوانان قریه «جیحون»طالقان‌بنام سید جلال قاضی میر سعیدی که از مال دنیا فقط سه راس گوسفند داشت گوسفندان خود را بشکرانهٔ سلامتی ولیعهد ایران قربانی کرد و گوشت آنهارا بین مستمندان تقسیم نمود.

بجنورد- ۷صندوق تخم مرغ‌متعلق برمضان غلامحسین زاده یکی ازمغازه داران محتکر بجنورد از طرف‌شهرداری حراج شد این شخص بدو ماه زندان قابل خرید نیز محکوم گردید .

گنبد کاوس- چند روز قبل‌تیمسار سرتیپ منیعی فرمانده جدید لشگر گرگان برای بازدید پادگان نظامی گنبد کاوس باین شهر وارد شد .

تیمسار منیعی ضمن بازدید پادگان از پاسگاه های نوار مرزی‌نیز دیدن کرد .

قزوین- پریروز بمناسبت ورود تیمسار ملکزاده فرماندهٔ جدید تیپ ۵قزوین مجلس معارفه ای در سالن شهرداری برگزار شد و آقای فرماندار دربارهٔ سابقهٔ خدمات تایشان‌سخنرانی کرد .

مشهد روز گذشته آقای«سرپریك» یکی از مقامات عالیرتبه وزارت‌بهداری انگلستان با هواپیما بمشهد واردشد و از طرف روساء و پزشکان بهداری استان خراسان مورد استقبال قرار گرفت آقای «سرپریك» امروز بطهران باز می گردد .

یکصدهزار ریال

درادارہ تلفن آمل

سوء استفاده شده است

* رئیس اداره تلفن آمل بسوء استفاده خود اعتراف کرد .

* مبلغ یکصد هزار ریال که سوء استفاده شده بصاحبانش‌مسترد می شود

* این مبلغ را رئیس تلفن‌بعنوان تفاوت بهای تلفن وتغییر محل تلفنهای مشترکین گرفته است .

روز گذشته طی رسیدگی هائی که بوسیله آقای مهندس مطیعا رئیس تلفن مازندران در اداره تلفن شهرستان آمل بعمل آمد معلوم شد که آقای فتح‌الله جعفری رئیس تلفن این شهرستان بیش از یکصد هزار ریال سوء استفاده کرده وبا تحقیقاتی که از وی بعمل آمد مشارالیه باین عمل خود اعتراف کرد

خبرنگار ما در آمل گزارش میدهد چند روز قبل ناشناسی بطورمحرمانه با تلفن به آقای مهندس مطیعارئیس تلفن مازندران اطلاع‌داد که‌درداره تلفن آمل سوء استفاده هائی‌صورت گرفته است رئیس تلفن مازندران با دو نفر از اعضای شرکت تلفن استان به آمل آمدند و به بازرسی دفاتر تلفن این شهرستان‌پرداختند طی تحقیقات ورسیدگی هائی که بعمل آمد رئیس تلفن آمل با حضور فرماندار آمل ، رئیس تلفن مازندران و دو نفر ازاعضای شرکت تلفن استان اعتراف کرد که بیش‌از یکصد هزار ریال بعنوان تفاوت بهای تلفن و تغییر محل تلفن از مشترکین گرفته استوی گفت‌اگر مرا تسلیم عدالت نکنید کلیه این مبلغ را بصاحبانش مسترد میدارم رئیس تلفن در حدود ۶۰ هزار ریال از این مبلغ را بصاحبانش مسترد داشت و بقیه را نیز بتدریج مسترد میدارد . آقای مهندس مطیعارئیس تلفن‌مازندران گفت: آقای فتح‌الله جعفری جدیدا استخدام شده وظرف مدت کوتاهی به اعتبار شرکت تلفن در مازندران لطمه زده است وباید بدادگاه تسلیم واز کاربرکنار شود .

خبرنگار ما اضافه می کند که در زمان تصدی سید فتح‌الله جعفری یکدستگاه ۱۶۰ شماره ای تلفن به آمل ارسال شد تا بترتیب مین متقاضیان سال ۳۲ توزیع گردد و رئیس تلفن با استفاده از این‌فرصت در مقام سوء استفاده برآمده و اخاذی کرده است .

کجا میروی وچرا میروی ؟

این سئوال موجب‌شدکه مرد بیچاره پنجروز زندانی ومجروح شود

قم انداختند من بهر ترتیب بود خود را بجاده رساندم و بکمك رانندگان وسائل نقلیه بکمپریزك آمدم و حالا از این چهار نفر جوان و بتول شکایت دارم از طرف مامورین برای دستگیری چهارنفر جوان مزبور اقدام شد و بقرار اطلاع تاکنون نبی‌معروف به محمد کور و ولی الله دستگیر شده‌اند و فعالیت برای دستگیری‌سایر متهمین ادامه داد.

سوهری بهمسرش گفت :

خبرنگار ما در شهر ری‌گزارش می‌دهد دیروز ناصر براتی فرزند سید افضل دادخواستی بپاسگاه ژاندارمری کمپریزك تسلیم کرد مبنی بر اینکه چند روز پیش همسر خود بانو بتول را که سابقا زن معروفه‌ای بود و من از اوسرپرستی می کردم‌در میدان شوش با چ ند نفر جوان دیدم که اتاقیه منزل مرا با خود میبرد . هنگامی که من از بتول سئوال کردم که با این جوانان کجا میروی واتاقیه مرا چرا میبری ناگهان‌چهارنفر جوانان مزبور بنام حسین ورامینی ، نبی معروف به «محمد کور» ، ولی الله چودگی و نادر برسر من ریختند و پارچه ای بروی سرم انداختند و با اتومبیل مرا بخانهٔ ناشناسی منتقل کردند در آنجا مدت پنج‌روز آن چه توانستند برسر من آوردند و دست‌و پای مرا بسته پس از مجروح کردن من بخرابه ای واقع در علی آباد جاده

دراسکندرآباد حصبه شایع شده ؟

مباوه

بطوریکه خبرنگار ما در ساوه گزارش می دهد طبق اطلاع در قریه اسکندر آباد انجیلاوند از توابع ساوه‌بیماری حصبه شیوع یافته و تاکنون چند نفربراثر ابتلای باین بیماری جانسپرده اند رئیس بهداری‌ساوه از شیوع چنین‌بیماری اظهار بی اطلاعی می کند ورئیس سازمان بهداشت‌نیز اظهار داشت که تاکنون گزارشی در این مورد نرسیده است چنانچه گزارشی‌برسد وپس از تحقیق و آزمایش خون معلوم گردد که چنین‌بیماری شیوع دارد البته برای مبارزه با آن اقدام خواهد شد .

رابط دانشگاه توبینگن‌آلمان و دانشکدهٔ جندی شاپور اهواز گفت

دانشجویان فعال دانشکدهٔ‌جندی‌شاپور بآلمان اعزام میشوند

عده‌ای دوشیزه دیپلمه انتخاب‌و بآلمان اعزام میگردند

خبر نگار ما در اهواز مینویسد چند روز قبل پروفسور «فیشر»رابط فرهنگی دانشگاه «توبینگن» آلمان ودانشکده پزشکی جندی شاهپور اهواز طی مصاحبه‌ای در باره برنامه های فرهنگی خود اظهار داشت : کوشش ما براینست که با ایجاد بورسیهای تحصیلی در آلمان دانشجویان زبده دانشکده جندی شاهپور را برای ادامه تحصیل بدانشگاه‌های آلمان بفرستیم تا پس از باز گشت منشاء خدمات مؤثری برای هموطنان خود باشند

پروفسور « فیشر » افزود چون دانشکده جندی شاهپور بعده‌ای برستار ورزیده احتیاج دارد‌باینجهت قرار است‌بزودی‌عده‌ای ازدوشیزگان دیپلمه اهواز از طریق کنکور برای پرستاری انتخاب شوند و برای طی دوره‌های مربوط بالمان اعزام‌گردند ضمنا ساختمان بیمارستان دانشکده جندی شاهپور در حال پیشرفتاست و تا مدتی دیگر برای آموزش‌عملی دانشجویان تکمیل میگردد پروفسور «فیشر» در پایان مصاحبه ضمن اشاره به پیشرفتهای همه‌جانبه‌ایران در سالهای اخیر از اخلاق و روحیه دانشجویان دانشکده پزشکی‌اهواز اظهار رضایت و خشنودی کرد وباز دید آثار باستانی تخت جمشید را یکی از بهترین خاطرات توقف خود در ایران ذکر نمود .

مرد خدا

یك‌کیلوونیم تریاك‌زیرعبا پنهان‌کرده بود

خبرنگار ما در مشهد گزارش میدهد :چند روز قبل مامورین‌ژاندارمری مشهد در جاده قوچان مشهد اتوبوس شماره ۲۲۱۶ برانندگی حسین‌شریفی را بازرسی‌کردند و بشخص معممی که عبارا برسر کشیده بود و سایر مسافرین را مرتبا تشویق بفرستادن صلوات‌می کرد ظنین شدند و پس از بازرسی بدنی متوجه شدند که این مرد خدا زیر عبای خود یك کیلو و نیم تریاك پنهان کرده‌است . تریاك مکشوفه ضبط‌و مرد معمم که خود را یاسین علی ذوالفقاری معرفی می کرد همراه با پرونده مربوطه بدادسرا اعزام شد .

مجلس تودیع

گزارش خبرنگار ما در مشهد حاکیست :

بمناسبت انتقال تیمسار سپهبد کمال فرمانده سپاه ٦ خاور از طرف سرتیپ معتمدی کردستانی فرمانده لشکر دوازده مشهد مجلس تودیعی در باشگاه افسران منعقد گردید که کلیه روسای ادارات دولتی‌و افسران ارشد لشکر حضور داشتند تیمسار کمال که بفرماندهی سپاه مهاباد منصوب شده است پس از تودیع باحضار مشهد را بصوب محل‌ماموریت خود ترك گفت

داروی رایگان

خبرنگار ما در قروه می نویسد در مهرماه گذشته ٤٤٤٣ نفر از اهالی قروه و قراء تابعه به بهداری این شهرستان مراجعه کرده و داروی رایگان دریافت داشته اند از این عده چند نفر در بهداری بستری و تحت معالجه قرار گرفته اند .

قاتل سنگدل

هنگام‌حمل‌جنازه قربانی‌خوددستگیرشد

خبرنگار ما در اردبیل گزارش میدهد چند روز قبل محرم یکی از اهالی قریه «نوشهر» از توابع شهرستان اردبیل شخصی بنام سهراب ساکن همان قریه را بعلت نامعلومی باوارد آوردن چند ضربه چاقو بقتل رسانید .

محرم که قصد داشت جنازه سهراب را در محلی مخفی کند بوسیله مامورین ژاندارمری بازداشت شد و تحویل دادسرای اردبیل گردیدضمنا برادر محرم نیز باتهام همکاری باوی تحت تعقیب قرار گرفت .

تعمیر پلها

خبرنگار ما در قروه می نویسد بر اثر مساعی آقای اردبیلی رئیس اداره راه استان کردستان اخیرا پلهای شکسته جاده قروه‌سنندج تعمیر شده است و عبور و مرور وسایط نقلیه از روی پلهای مزبور بسهولت انجام می شود . اهالی از مساعی آقای اردبیلی اظهارخشنودی می کنند .

کوتوله سنندجی

۳۵سال‌داردولی‌قدش‌باندازه کودك۷ساله‌است

آرزودارد تاروزیکه‌میخواهد ازدواج کندچندسانتیمتر بلندشود!

خبرنگارما درسنندج‌مینویسدچندروز قبل در دفتر نمایندگی اطلاعات نشسته بودم که طرز راه‌رفتن کودکی که لباس‌عشایری‌پوشیده بودتوجهم راجلب کرد برای‌اینکه چند کلمه‌ای بااین کودك پیرمرد نما!؟ صحبت کنم یکی‌ازکارکنان دفترنمایندگی رابسراغش فرستادم و بدفترد‌عوتش کردم پس‌از چند لحظه کودك‌مزبور بدفتر نمایندگی آمد و بدون مقدمه بالهجه کردی گفت.بامن فرمایشی داشتید ؟گفتم ببخشید آقاکوچولو میخواستم سئوال کنم این لباس های زیبای عشایری را در کجا دوخته‌اید که منهم نظیر آنرا برای فرزند یکی از بستگانم‌سفارش‌بدهم ولی اوبجای اینکه باین سئوال جوابی بدهد اظهار داشت . آقامن کودك نیستم بلکه مردی هستم که ۳۵سال سرد وگرم روزگار را چشیده‌ام ولی متاسفانه‌قدمن بعلت نامعلومی رشد نکرده و حالا کار بجائی رسیده است که مردم مرابا کودك اشتباه میکنند دنباله صحبت راگرفتم و گفتم . پس لطفا خودرا قدری بیشتر معرفی کنید، اوجواب داد. اسم من نجیب‌عزیزی است و اهل قریه«هانه‌گرمله» اورامان‌هستم وبرای خریدن‌مایحتاج خودبسنندج آمده‌ام .

بااینکه ۳۵سال از عمرم گذشته است ولی هنوز ازدواج نکرده‌ام و اگر عمری باقی باشد قصد دارم در همین چندماه‌آینده بادختری که‌از مدتهابیش دوستش دارم ازدواج کنم .کارمن کشاورزی است‌وبیشتر اوقات خودرا دربیابان و مزرعه می‌گذرانم والحمدالله بسلامتی‌دوستان وضع زندگیم چندان بد نیست و بکسی احتیاج‌ندارم . بزرگترین آرزوی من اینست که تاروزعروسی لااقل چند سانتیمتر قدبلند کنم چون درحال حاضر خیلی کوتاه هستم !؟

کوتوله ۳۵ ساله

ببین تفاوت قداز کجااست تابکجا!

نیازمند بساوم آگهی های کوچک

استخدام میشود

شرکت ملی نفت ایران بخدمات بکنفر مشاور بررسیهای پرسنلی که دارای مشخصات زیر باشداحتیاج دارد :

۱ـ دارای درجه فوق لیسانس در رشته پرسنل یا روانشناسی صنعتی (کسانیکه درجه دکترا داشته باشند حق تقدم دارند) ۲ـ۸ سال سابقه‌کار درامور روانشناسی صنعتی آزمایشهای پرسنلی ـ مصاحبه روانشناسی و تحقیق درامور پرسنلی که از این مدت لااقل پنج سال در سمت های با مسئولیت انجام‌وظیفه نموده باشد ۳ـ تسلط کامل بزبان انگلیسی ٤ـ سن بین ۳۵ تا ٤۰سال داوطلبان واجد شرایط میتوانند همه روزه بین ساعت ۸ صبح تا یك بعد از ظهر به اداره روابط کارکنان شرکت واقع در خیابان پهلوی‌جنب بلوار کرج مراجعه فرمایند .

۱ـ۳ آ ـ۳۱۵٦۲

بیك دکتر داروساز برای شهرستانهانیازمندیم ۸نیم تا۱۱ونیم‌صبح بتلفن۳۹۳۵۳ مراجعه شود .

۱ـ۲ آ ـ۳۱٦۱۰

هتل تهران پالاس

احتیاج بچند نفر کار گرزن که سن آنها بیش از ٤۰ سال نباشدوارد داوطلبان میتوانند همه روزه از ساعت ۸الی چهار بعد از ظهر بدفتر هتل خیابان شاهرضا مقابل دبیرستان انوشیروان دادگر مراجعه نمایند .

۱ـ۳ آ ـ۲۷٤۱۵

یکعده خبرنگار افتخاری

جهت روزنامه احتیاج داریم بتلفن ۳٤۰۵۳ مراجعه شود .

۱ـ٤ آ ـ۳۱۲۳۰

تعدادی‌ماشین‌نویس راننده آشپز کارگر **فنی‌و** ساده زن و مرد احتیاج است تلفن ۳۰۳۷۷٤ ـ ۳۵۸۵۱

۲ـ۱ آ ـ۲۷۷۳۹

چندنفر جوان

برای کار در ایران واعزام بخارج پس از طی کردن کلاس فیلمبرداری (در ۳۰ جلسه متوالی) استخدام می‌شود . خیابان فردوسی اول چرچیل شماره ۲۵ خوشه .

آ ـ۲۷۸۲۷

مهندس شریك میپذیرد

برای توسعه دفترفنی ساختمان‌که درحال حاضر آماده میباشد به یك شریك فعال وسرمایه دار نیازمنداست تلفن ۳۵۷۸۸

آ ـ۲۷۹۰۹

سازمان تلاش

بچند نفردوچرخه سوار باداشتن دوچرخه وفروشندگی لوواردوبیرنیازمند است بعداز ظهر ها بخیابان نواب‌چهار راه خاکباز کوچه نجاتی شماره ۸ مراجعه نمایند .

آ ـ۲۷۹۵۳

استخدام معلم‌دستیار

دانشکده کشاورزی‌دانشگاه تهران یازده تن معلم دستیار بشرح زیراز طریق مسابقه‌انتخاب واستخدام‌مینماید.

۱ـبرای کرسی زراعت واصلاح نباتات یکنفر

۲ـبرای کرسی جنگل‌وچوبشناسی یکنفر

۳ـبرای کرسی بیماریهای گیاهی یکنفر

٤ـ برای کرسی صنایع کشاورزی یکنفر

۵ـبرای کرسی صنایع تخمیری یکنفر

٦ـ برای کرسی خاك‌شناسی‌زراعی دونفر

۷ـبرای کرسی مهندسی زراعی دونفر

۸ـ برای کرسی باغبانی دونفر

داوطلبان واجد شرایط میتوانند ازتاریخ نشراین‌آگهی تایکماه‌با در دست داشتن اصل مدارك خود درکرج بدفتر دانشکده کشاورزی مراجعه فرمایند .

رئیس دانشکده‌کشاورزی دانشگاه تهران دکترمحمدحسن مهدوی

آ ـ۳۱۷۲٦

استخدام معلم دستیار

دانشکده علوم دانشگاه تهران‌برای یك تن معلم دستیار برای کرسی هندسه عالی ازطریق مسابقه انتخاب واستخدام مینماید داوطلبان‌واجد شرایط‌میتوانند تابیست روز ازتاریخ نشراین آگهی بادردست داشتن اصل مدارك خودبدفتر دانشکده علوم مراجعه نمایند .

آ ـ۳۱٦۹٤

استخدام معلم دستیار

دانشکده علوم دانشگاه تهران‌برای کرسی شیمی فیزیك احتیاج به‌یك‌تن معلم دستیار دارد که‌از طریق مسابقه انتخاب مینماید داوطلبان واجدشرایط میتوانند ازتاریخ نشر این‌آگهی تا بیست روز بادر دست‌داشتن اصل‌مدارك خود بدفتردانشکده‌علوم مراجعه‌نمایند.

بفروش میرسد

۲۵ هزار متر زمین اسمعیل آباد بفروش میرسد تلفن ۲۸۳۵۰

آ ـ۲۸۰۲۱ ۱ـ۵

بفروش میرسد

ملکیت یکباب مغازه‌واقع دربهترین ومناسب ترین محل لاله زاد طالبین بعد از ظهر ها بتلفن ٤٦۲٤۰ مراجعه فرمایند .

۱ـ۲ آ ـ۲۷٦۵۵

یونیت دندانپزشکی

نقدواقساط طویل‌المدت ناصرخسرو پاساژ مینوئی بهروش

البسه زنانه باندازه های ۱۰ ـ ۱۳ و ۱٤ و سایر وسائل منزل ـ منزل تی ـ وی ـ کانلی قلهك کوچه چالهرز ـ خیابان باشگاه افسران امریکائی تلفن ۸٦۵٦۸

آ ـ ۲۷۹۸۳ ۱ـ۲

منزلی بسیار زیبا و محکم که تمام اصول فنی در آن رعایت شده‌دارای ۳ اطاق و همه لوازم بفروش میرسد بخیابان شمیران نرسیده به ایستگاه داودیه لبنیات فروشی گوارا مراجعه فرمائید .

آ ـ۲۸۰۰۳ ۱ـ۲

یکصد سهم بانك توسعه صنعتی ومعدنی بطور نقد فروخته میشود طالبین بتلفن ۳۵۳۹۰ مراجعه‌فرمایند

خانه نوساز

آجر بهمنی بمساحت ۱۲۰ متر شش اطاق لوله کشی آب و برق و تلفن بادرب اتومبیل رو واقع در خیابان سی متری نظامی روبروی دیوار لشگر باغشاه بفروش‌میرسد. به تلفن ٦۹٤۹٤ مراجعه فرمایند .

جویای کار

نماینده تجارتی مترجم انگلیسی‌و فرانسه وسرپرست‌امور برای‌مسافرت باروپاوامریکاباکار در مرکزوشهرستان ها حاضر است تلفن ۳۰۳۹۵۲

جوانی‌دکترحاضر بتدریس‌انگلیسی است بتلفن ٦۷۲۵۸ بعد از ظهر ها مراجعه فرمایند

جوانی دارای مدرك تحصیلی ششم ادبی ازصبح الی ۲بعداز ظهر جویای کارامست .نشانی خیابان خیام کوچه چنگیزپور ـپلاك شماره ۵ ـ عزیزاله سپهی

برای پرستاری کودك شیرخوار یك بانوی پرستار فهمیده و با تجربه که بخوبی از عهده امرپرستاری برآید با حقوق مکفی استخدام می شود طالبین صبحها از ساعت ۹ الی ۱۲ به تلفن ۳۰۳۳۲۹ تلفن فرمایند .

آ ـ۲۸۰۱۹ ۱ـ ۳

ماشین نویس برای عصرها نیازمندیم باصندوق پستی ۲۳۳٤ مکاتبه فرمایند

آ ـ۲۷۹۰۷

دانشکده پزشکی تهران

یك تن دستیار برای بخش چشم پزشکی بیمارستان فارابی از طریق مسابقه انتخاب مینماید .

داوطلبان میتوانند از تاریخ ۳۹٫۸۳۰ تابیست روز بامدارك‌خود بدبیرخانه دانشکده پزشکی مراجعه وثبت‌نام نمایند .

معاون دانشکده پزشکی‌ـدکترمظاهر

آ ـ۳ ۱٦۷۲ ۱ـ ۲

دانشکده دارو سازی

برای کرسی شیمی بیولژی یك تن آسیستان بطور واجد شرایط می مینماید داوطلبین واجد شرایط می توانند مدارك‌خودرا از تاریخ۱٫۹۳۹ بمدت ۲۰ روز جهت ثبت نام بدفتر دانشکده ارائه دهند شخص پذیرفته شده با حقوق و مزایای رتبه یك پزشك یکمی استخدام میشود ولی پرداخت حقوق درسال جاری موکول به پیدا شدن اعتبار خواهدبود .

معاون دانشکده داروسازی

دکتر قادری نژاد

آ ـ۳ ۱۷۱۸ ۱ـ ۲

مترجم آلمانی

شرکت سهامی زیمنس ایران یکنفر مترجم ورزیده و با سابقه راکه بتواند بخوبی از عهده ترجمه‌از آلمانی بفارسی و بالعکس برآید‌برای تمام روز با حقوق مکفی استخدام می نماید . داوطلبان قبل از ظهر هابکار گزینی شرکت واقع در خیابان‌سعدی ساختمان ایران ماشین مراجعه‌فرمایند

آ ـ۳۱۸۰٦ ۱ـ ۳

چند دوشیزه یابانو جهت‌فروش محصولی درب منازل در تهران‌و شهرستانها با حقوق مکفی استخدام میشوند میدان گمرك خیابان شیر خورشید چهارراه مسجد مهدوی‌اول کوچه سبزواری موسسه آسیا

آ ـ۲۷۹۷۷ ۱ـ ۲

آموزشگاههای فنی

تعلیم صحیح رانندگی هنرکده فنی بزرگترین آموزشگاه رانندگی ومکانیکی درخاورمیانه

رانندگی را باآخرین متد علمی‌به شما می‌آموزد و تاگرفتن گواهی‌نامه رسمی بشما تعلیم میدهد .

هنرکده فنی بهارستان روبروی چاپخانه مجلس تلفن۳۸۰٤٦

آ ـ۲۸۸۹٤ ۱ـ۲٦

نقشه برداری مجانی

در دوره جدید کلاس نقشه کشی

مکتب بقراط

نام نویسی نموده علاوه بر نقشه کشی (راه ـساختمان ـ مکانیك)ـ معماری و برآورد ساختمان ضمن همین کلاس نقشه برداری را هم‌مجانا باتمام وسائل بیاموزید موسسات عمرانی ترجیح میدهند .

نقشه کش هائی را استخدام‌نمایند که فارغ التحصیل برنامه فوق‌باشند

مکتب بقراط

۱ـ شاه آباد ـ کوچه ظهیرالاسلام

۲ـ شاهرضا ـ مقابل خیابان بهار

کلاس نقشه‌کشی

دوره جدید نقشه کشی از پنجم آذرماه زیر نظر استادان دانشمند تشکیل میشود .

شرکتها و موسسات بزرك فقط فارغ التحصیلان کاخ دانش رااستخدام میکنند .

کاخ دانش

نادری ـ نرسیده‌بچهارراه‌اسلامبول

کلاس تلویزیون

دوره جدید کلاس رادیو تلویزیون زیر نظر استاد فارغ‌التحصیل از آمریکا و با استفاده از مجهزترین لابراتوار فنی تهران از تاریخ دهم آذر ماه تشکیل میشود قبلا‌نامنویسی کنید .

کاخ دانش

نادری ـ نرسیده‌بچهارراه‌اسلامبول

کلاس خیاطی

دوره مقدماتی و عالی کلاسهای خیاطی را بامتد گرلاوین پاریس زیر نظر استاد فارغ‌التحصیل از برلین وپاریس در کاخ دانش فراگیرید ویکمس از پرداخت پول خیاط‌راحت شوید .

کاخ دانش

نادری ـ نرسیده‌بچهارراه‌اسلامبول

نقشه‌برداری

دوره جدید کلاس نقشه برداری‌با استفاده از کاملترین وسائل‌وجدید ترین دوربینهای لازمه از روز دوم آذرماه زیر نظر استادان دانشمند تشکیل **میشود** شرکتها و موسسات بزرك فقط فارغ التحصیلان کاخ‌دانش را استخدام میکنند .

کاخ دانش

نادری ـ نرسیده‌بچهارراه‌اسلامبول

کلاس رادیوپاریس

چهاردهمین سال تاسیس

نام‌نویسی شصت دومین دوره

درس علمی و عملی رادیو(در چهارماه)

تا ۲۹ آذر شروع ۳۰آذر

برای شهرستانها تدریس‌بامکاتبه خیابان اسلامبول ـ‌پاساژمیزبان

آموزشگاههای عالی

درس خصوصی انگلیسی

خانمها ـ آقایان ـ **محصلین‌واطفال محترم** میتوانند انگلیسی را با **تلفظ** صحیح ـ‌گرامر ساده بهترین متد برنامه‌مخصوص وبسیارسودمند **پلی** کپی شده‌در نزد آقای پطرسیان تحصیل نموده و در کوتاه ترین‌مدت بخوبی صحبت نمایند همچنین‌تدریس **نامه** نگاری و عادی و تجارتی نام نویسی ازساعت ٤ خیابان حافظ (یوسف آباد)جنب کوچه‌ایرج‌پلاك۲۸۲

آ ـ۲۷۸۸۷ ۱ـ ۳

تدریس خصوصی‌زبان‌آلمانی

برای خانواده های محترم **لطفا با** صندوق پستی ۲۰۹۱ فورا مکاتبه فرمائید .

آ ـ۲۷۹۵۵ ۱ـ۲

دروس خصوصی زبان انگلیسی

بوسیله معلم باتجربه تلفن ٤۵٤۵٦

آ ـ۲۷۹٤۹

مستغلات

بنگاه‌کوشان ۳۹۷۸٤

برای معاملات املاك ـ پول

تهران‌پارس ـ نارمك‌ـتهران‌نو نیروی‌هوائی ـ وحیدیه

برای خرید و فروش نقد و اقساط زمین و خانه وهرگونه معاوضه به بازرگانی امینی

اول سی‌متری نارمك

تلفن ۹۱۰۰۹۰ مراجعه‌فرمائید

پول شرطی‌لازم‌است

دربرابر مبیع‌های مرغوب شمال شاهرضا با تعهد آژانس رایت در پرداخت اصل و فرع مبلغ شرطی شاهرضا روبروی سینما رویال ۳۱۸۵۳ ـ ۳۲۹۷۱

گم شده

یك برگ گواهی بنام دکتر حمید یغمائی مفقود شده از جوینده خواهشمند است به امیریه کوچه سهیلی خانه ۲ مراجعه و مژدگانی دریافت دارد .

۱ـ۳ آ ـ۲۷۸۳۹

یکدستگاه اتومبیل شورلت سواری مدل ۵٤شخصی شماره ۷۷۰٦ طـ۳۹ رنك طوسی سیرمتعلق بآقای سیداحمد روشن روان مفقود شده‌از جویندگان تقاضا میشود چنانچه‌اطلاعی ازاتومبیل فوق دارند به تلفن ۳۲۱٦۲یا ٦٤۵۲٤ خبرداده مژدگانی دریافت دارند .

۲ـ۲ ۲۷٦۸۳

اجاره داده میشود

آپارتمان ٤ اطاقی لوکس و مدرن در بهترین نقطه شهر با قیمت‌مناسب اجاره داده میشود بتلفن ٤۷۵۳٦ مراجعه شود .

۱ـ۳ آ ـ۲۸۰۱۳

آپارتمان برای اجاره

شامل سه اطاق با لوازم مدرن کوچه مشرف بلاله زارنوتلفن ۳۲۳٤۳ رجوع شود .

۱ـ۲ آ ـ۲۷۸۲۳

اجاره داده میشود

یکدستگاه ساختمان ٦ طبقه مدرن ومجهزبهترین نقطه نزدیك شاهرضا دارای ۵۰ اطاق طالبین از ساعت۷ الی ۹ صبح با تلفن ٤٦٤۵۹ مذاکره فرمایند .

۱ـ۳ آ ـ۲۷٦۲۱

آپارتمان اجاره داده میشود

دارای سه اطاق و لوازم لوکس در چهار راه تخت جمشید و ویلا تلفن ٤۱۹۳۹ مراجعه فرمایند .

۱ـ۳ آ ـ۲۷۹۰۱

یکباب خانه بمساحت ٤۵۰متر دوطبقه دارای هفت اطاق ودوآشپزخانه ویك گاراژبابرق وتلفن دریوسف‌آباد چهارراه استخر خیابان همایون‌شماره ۱۰ـ۱۲باجاره واگذار میشود طالبین بتلفن ۸۲۲۳۵۱ مراجعه فرمایند .

آ ـ۲۷۹۱۳

سه دستگاه آپارتمان نوساز

چهار اطاق باتمام وسائل درسه راه باغ سپهسالار ـخانقاه اجاره داده میشود طالبین از ۵ الی ۸بعد از ظهر بتلفن۳۰٤۱٤۱ مراجعه‌فرمایند

آ ـ۲۷۹۲۷

یکدستگاه آپارتمان

دارای چهار اطاق با تمام وسایل برق ـ تلفن واقع در بهترین نقطه خیابان سعدی طبقه اول واگذار میشود طالبین با تلفن ٦۲۸٦۳مذاکره فرمایند .

واگذار میشود

۹ دستگاه آپارتمان ۳ اطاقی باهال بزرگ مجهز باتمام وسائل واقع درسه راه شاه خیابان پهلوی که جهت سکونت مطب ـ دفتروکالت‌و آرایشگاه و غیره دارای موقعیت مناسبی است بدون سر قفلی واگذار میشود طالبین به تلفن ٦۲۸۲٦ مراجعه فرمایند

آ ـ۲۷٦٦۱

واگذار میشود

یکدستگاه زیر زمین مجهز با آب و برق واقع در خیابان ژاله طالبین به تلفن ۵۷٦۷۵ یا ۳۹٤٦٤ مراجعه نمایند .

یکباب اطاق دفتر با یکرشته تلفن شماره ۳ در ساختمان امینی واگذار میشود طالبین بتلفن ٦۰٦۷۲ مراجعه فرمایند

آ ـ۲۷۹٤۳ ۱ـ۵

واگذار میشود

۹ دستگاه آپارتمان ۳ اطاقی باهال بزرگ مجهز باتمام وسائل واقع درسه راه شاه خیابان پهلوی که جهت سکونت مطب ـ دفتروکالت‌و آرایشگاه و غیره دارای موقعیت مناسبی است بدون سر قفلی واگذار میشود طالبین به تلفن ٦۲۸۲٦ مراجعه فرمایند

آ ـ۲۷٦٦۱

واگذار میشود

یکدستگاه زیر زمین مجهز با آب و برق واقع در خیابان ژاله طالبین به تلفن ۵۷٦۷۵ یا ۳۹٤٦٤ مراجعه نمایند .

یکباب اطاق دفتر با یکرشته تلفن شماره ۳ در ساختمان امینی واگذار میشود طالبین بتلفن ٦۰٦۷۲ مراجعه فرمایند

آ ـ۲۷۹٤۳ ۱ـ۵

آگهی های کوچك

تشویق از صنایع ایران برای ساختن اطاق های آهنی و کمپرسی همه نوع کامیون بکارخانه‌صنعتی‌رزاقی خیابان ری تلفن ۲۰۹۸٦ مراجعه فرمائید.

قابل توجه پزشکان محترم داروخانه‌ها

قرص و کرم بهداشتی بیرکن BIRCON ودوراکرم DURACREME

از محصولات کارخانجات‌معظم انگلستان که اخیرا نایاب شده بود رسید .

نماینده انحصاری پیمکو (PIMCO) تهران ـ مرکز

کل م ـ ع فرنودی و شرکاء تهران خیابان سعدی پاساژ صدقی نژاد مراکز فروش : **همده فروشی وفا** (۵۳٦۴۳) و نریمان (۵۲۰۷۹) خیابان ناصر خسرو

آگهی احضار متهم

بدینوسیله بغیر نظامی اسماعیل فرزند رحمت الله شهرت کالیکش که قبلا در قریه نردبن‌شاهرود سکونت داشته و فعلا مجهول المکان میباشد ابلاغ میشود که شما باتهام سرقت مسلحانه در این دادگاه تحت پیگرد میباشید ـ لازم‌است در ظرف دوماه از تاریخ درج آخرین آگهی در این دادگاه حاضر وچنانچه حاضرنشوید دادنامه شایسته در باره شما صادر خواهد شد این آگهی در سه‌نوبت متوالی در روزنامه رسمی کشور شاهنشاهی‌ویکی‌از جرایدکثیرالانتشار مرکز درج خواهد شد .

رئیس دادگاه عادی تیپ ۲ پیاده نادری سرهنگ مقدم تبریزی

۱ـ۳ آ ـ۳۱۲۷٤

یك امتیاز داروخانه با اثاث و با بدون اثاث خریداریم تلفن ۵۲٤۰۸

آقایان مالکین وکشت‌کاران

سازمان اردو های کار بهترین راننده تراکتور و ماشین آلات کشاورزی را با کمترین حقوق در اختیار دارد لطفا با تلفنهای ـ۴۵۳۸۳ و ٦۱۵۱۹ مذاکره فرمائید .

مدیر عامل سازمان اردو های‌کار ـ **پیشداد**

آ ـ۳۱٦۵٦ ۱ـ۳

دکتر محسن علائی

خیابان فرح آباد انتهای چهار صد دستگاه پذیرائی بعد از ظهر ها

لامیدال

تخته مصنوعی رویه پلاستیك‌سیاه ـسفید ـعنابی افرا **موجی موجود** خیابان رفائیل شماره ٦۸ تلفن۴۴۱۱۰

حراج تلویزیون و اجاق گاز

اجاق گاز و تلویزیون مارك‌مشهور ترین کارخانجات آمریکا با دانه‌ای هزار تومان ارزانتر از **قیمت‌تجارتی** بنماینده انحصاری آن درایران‌شرکت پالیز خیابان نادری مقابل‌بیمارستان سابق شوروی کوچه شاهرخ شماره ۷۰ تا ۷٤تلفن٤۰٦۲۵ مراجعه‌فرمائید

آگهی تغییر شماره تلفن

از اعضاء محترم باشگاه تهران تقاضا میشودشماره جدیدتلفن‌باشگاه تهران‌را که ۳۰۵۵۹٦ میباشدیادداشت فرمایند .

باشگاه تهران

۱ـ۳ آ ـ ۲۸۰۲۳

فروش اتومبیل

یکدستگاه ماشین سواری شخصی دوج مدل ٦۰ نوتمیز بدون عیب بفروش میرسد عصرهابتلفن ٦٤۱۵۲ مراجعه فرمایند .

آ ـ۲۷۸۷۷ ۱ـ۲

خریداران اتومبیل اتومبیلهای ٤و ٦ و ۸ سیلندر بفروش میرسد تلفن ۳٤۵٦۳

آ ـ۲۷۹۸۷ ۱ـ٤

اوپل وانت مدل ۵۸

یکدستگاه اوپل وانت باری مدل ۵۸ که اطاق سبك محکمی روی آن تعبیه شده و فقط ۲۰۰۰۰ کیلومتر کار کرده و برای حمل کالا های بازرگانی بسیار مناسب است بفروش میرسد طالبین بشرکت اندوج‌خیابان خیام پاساژ امیر سلیمانی تلفنهای ۵۱۷۱۰ و ۵۲۵۸۳ و ۵۲٦۳٦ رجوع نمایند .

۱ـ۲ آ ـ۳۱٦٦۲

احتیاجات زندگی

رستوران ژاله مخصوص خانواده ها است دارای چلوکباب مطبوع وسایر اغذیه متنوع و لذیذ ایرانی و فرنگی اول لاله‌زار نو جنب سینما متروپل تلفن ۳۳۳۳۱ ناهار کامل ۵۵ ریال

راهنمای پزشکی اطلاعات

دکتر محمدرضا مسدد

رزیدنت سابق بیمارستانهای‌امریکا درمان قطعی بیماریهای مقاربتی دروازه دولت روبروی ساختمان‌قیات تلفن ۳۰۲۵٤۸ ـ پذیرائی عصر ها از ساعت ۵ الی ۸ بعد از ظهر .

دکتر دانشگر

امراض مقاربتی و جلدی وسوزاك تازه و کهنه ورم پرستات ضیق مجرا سستی و بواسیر امراض زنانه و نازائی خیابان سپه مقابل پستخانه تلفن ۳۰۲٤۱٦

دکتر عباس‌نیك‌نژاد

متخصص از دانشگاه پاریس در بیماری های معده ـ روده ـ کبد ـ لوز المعده . درمان بواسیر بدون‌عمل فیستول ـ فیسور بامتد موثر

دروازه شمیران خیابان گرامی

دکتر رفیعی

متخصص بیماریهای جهاز هاضمه از دانشگاه پاریس معده ، کبد ، روده ـ پذیرائی ٤ تا ۸ بعد از ظهر خیابان جامی اول کوچه پاریس تلفن ٦۳۰٦۰

درمان قطعی سوزاك تازه و کهنه وضعف قوای‌تناسلی

دکترجناب‌زاده دارای گواهی نامه از دانشکده طب فرانسه صبح وعصر خیابان منوچهری مقابل کوچه دبیرستان ژاندارك

دکترا ـ پولوسا

متخصص بیماریهای‌مقاربتی مجاری ادرار و تناسلی خیابان فردوسی بالا کوچه صادق تلفن ٤٦۵۸۹ پذیرائی صبح و عصر

دکتر رحمانی

متخصص امراض اعصاب و روح از دانشگاه لندن خیابان پهلوی بالاتر از چهار راه امیر اکرم تلفن ٤۵۱۱٤ پذیرائی صبح و عصر

دکتر مرتضی شریفی

متخصص امراض قلب ، عروق از دانشگاه پاریس خیابان جامی‌ـخیابان استخر ـ اول کوی خواجو پذیرائی عصر ها ـتلفن ٤۹۷٤۸

بلی کلنیك

دکترصدیقی ـ دکترمجاهدی

رزیدنت سابق بیمارستانهای امریکا بیماری های داخلی اطفال. مقاربتی ترك‌تریاك وسایر موادمخدره ترك‌الکل مجهز به دستگاه های رادیو سکپی و اثروسل تراپی (بخور پنی سیلین و غیره) دیاترمی

پذیرائی بعد از ظهر ها و ایام تعطیل و شبها تا صبح خیابان شاه رو بروی مسجد سجاد شماره تلفن ٤۹۵۲٦

دکتر معانی

امراض مقاربتی ـ مجاری ادرار ـ معالجه سوزاك تازه و کهنه ـ ورم پروستات و سستی و ناتوانی ـضیق مجرا امراض زنانه‌ـخیابان فردوسی مقابل بانك ملی مرکز

صاحب امتیاز و مدیر مسئول : عباس مسعودی

جای اداره خیابان خیام چاپخانه اطلاعات

صورت کشیك دائم آقایان پزشکان دریکماه‌آبان ۱۳۳۹

آقایان دکترعلیرضا طیاری خیابان امیریه، چهار راه مختاری ـ دکتر علی نصیری خیابان شاهرضا جنب سینما دیانا کوچه انوار ـ دکترحسن فامیلی خیابان شاه بیست متری اول ـ دکتر اسلام دوست خیابان حشمت الدوله چهار راه گلشن تلفن ٦۳۰٦۷ ـ دکتر محمود انگجی‌خیابان دروازه دولت مقابل، پمپ بنزین‌تلفن (۳۵۹٤٤) ـدکتر خلیل رسولی‌خیابان امیرآباد خیابان نصرت کاشی ۹۵ـ دکتر کرامت‌الله قرهودی خیابان شاهرضا چهار راه پل چوبی تلفن (۳۸۵۱۰)ـ دکتر مهرداد پاك نیا خیابان آذربایجان چهار راه خوش تلفن (٦۵۰۷۳) ـ دکتر محمد تقی اسفندیاری خیابان پاستور چهار راه مختاری‌تلفن (۲۰۹۱۸)ـ دکتر حسین منشی زاده خیابان مولوی بازارچه قنات آباد ـدکتر غلامحسین مهرعلی خیابان‌سلسبیل (چهار)تلفن (٦٦٦٦۰) دکتر سید علی میراحمدی خیابان هاشمی بین چهار راه قصرالدشت‌و چهار راه جیحون تلفن (٦۳٦۸۵) ـ دکتر کاظم‌نجم آبادی خیابان شاهرضا چهار راه بیمارستان پهلوی تلفن : (٤۷۳۲۳)ـ دکترعطاءالله نیری‌خیابان شاهپور چهار راه مختاری مقابل سینما کشور تلفن (۳۲۸۱۰) ـ دکتر سید جعفر امیر حمزه خیابان ژاله ایستگاه بهنام پلاك۱٦۳ تلفن(۳۲۸۱۰) دکتر محمود عالم خیابان شمیران مقابل سینمامولن روژ تلفن (۳٤۸۳۵)

امشب بکدام سینما میروید؟

سینماهای درجه یك

سینما آسیا (تلفن : ٤۲۹۰۹)

انتقام فرانکشتین (رنگی ـ دوبله بفارسی) با شرکت : پیتر کاشینگ‌ـ دنیس گیسون . شروع ۳۰٫۱۰ـصبح ۳ـ۵ـ۷ـ۹ بعد از ظهر

سینما امپایر (تلفن: ٦۷۲۵۲)

ماشین زمان (وایداسکرین ـرنگی‌ـ دوبله بفارسی) باشرکت :روت‌تایلور‌ـ ایوت میمیو . شروع : ۳۰٫۱۰ صبح ـ ۳ـ۵ـ۷ـ۹ بعداز ظهر .

سینما ایران (تلفن:۳٦۳۵٤)

ستارگان میدرخشند باشرکت : پوران ـملك‌مطیعی .قنبری شروع: ۱۰ صبح۲ـ٤ـ٦ـ۳۰٫۸ بعداز ظهر

سینما پلازا (تلفن:٤٤۳۵۵)

نزدیکترین راه‌بجهنم (ویستاویژن‌ـ دوبله بفارسی) باشرکت:رابرت‌ایورز‌ـ مارگریت جانسون . شروع : ۳۰٫۱۰ صبح‌ـ ۳ـ ۵ ـ۷ـ ۹بعدازظهر .

سینما تخت جمشید(تلفن:٤۳۵۵۰)

برگهای خزان با شرکت:جون‌گرافورد کلیـف رابـرتسون شروع :۳ـ۵ ۷ و ۹بعد از ظهر

سینما حافظ (تلفن:۳٤۰۷٤)

قاتلین کلیمانجارو (سینما سکوپ‌ـ رنگی دوبله بفارسی) باشرکت :بربرت تایلور ـ آن‌اوبری . شروع : ۳۰٫۱۰ صبح‌ـ۳۰ـ۲٫۲ ـ ۳۰ـ٤٫۲ ۳۰ـ٦٫۲ ـ ۳۰ـ۸٫۲ بعد از ظهر

سینما دراویون (تهران پارس)

بمناسبت تغییر فصل تعطیل است

سینما دنیا (تلفن:۳۳۸۱۲)

ماشین زمان (وایداسکرین ـرنگی‌ـ دوبله بفارسی) باشرکت :روت‌تایلور‌ـ ایوت میمیو شروع : ۱۰ صبح ـ ۳ـ۵ـ۷ـ۹ بعداز ظهر .

سینما رادیوسیتی (تلفن : ٤۳۳۲۰)

خاطرات فراموش نشدنی (سینما سکوپ‌ـ رنگی) باشرکت :کاری‌گرانت دبوراکر شروع: ۱۰ونیم صبح‌ـ۱وسه ربع‌ـ ٤و ربع‌ـ ٦ونیم ـ۹ بعد از ظهر

سینما رکس (تلفن : ۳٤۱٦۹)

انتقام فرانکشتین (رنگی ـدوبله بفارسی) باشرکت پیتر کاشینگ ـ دنیس گیسون. شروع : ۱۰٫۳۰ صبح ۲٫۳۰ ـ ٤٫۳۰ ـ ٦٫۳۰ ـ ۸٫۳۰ بعد از ظهر

سینما سعدی (تلفن: ۳٦٤٦۸)

وقتیکه خشم فرید میکشد (سینماسکوپ ـ رنگی ـدوبله‌بفارسی) باشرکت : ماریافلیکس ـ پدروانفانته. شروع :۳۰ـ۱۰٫۱۲ صبح ـ۳۰ـ۲٫۲ ـ ۳۰ـ٤٫۲ ـ ۳۰ـ٦٫۲ ـ ۸٫۳۰ بعد از ظهر

سینما سپیلا (تلفن: ۳٦٤۲٤)

صایه مرك(دوبله بفارسی باشرکت: آن باکستر ـ هربرت‌لوم . شروع : ۱۰٫۳۰ صبح ـ ۳ـ۲٫۲ ـ ٤٫۳۰ ـ٦٫۳۰ ـ ۸٫۳۰ بعد از ظهر .

سینماموئن روژ (تلفن :۳۰۳۰۳)

سرگیجه (ویستاویژن ـرنگی ـ دوبله بفارسی) باشرکت : نیم‌نواك جیمز استوارت .شروع : ۱۰٫۳۰ صبح ـ۳۰ـ۲٫۲ ـ٤۵ـ۷ـ۹٫۱۵ بعد از ظهر .

سینما نیاگارا (تلفن:٦۵۳۰۷)

صایه مرك(دوبله بفارسی باشرکت: آن باکستر ـ هربرت‌لوم . شروع : ۱۰٫۳۰ صبح ـ۳۰ـ۲٫۲ ـ ٤۵ـ٦٫۳۰ ـ ۸٫۳۰ بعد از ظهر

سینما آریا

همای سعادت (رنگی) شروع : ۱۰٫۳۰ صبح۳۰ـ۲٫۲ ـ ۳۰ـ٤٫۲ ـ ۳۰ـ٦٫۲ ـ ۸٫۳۰ بعداز ظظهر

سینما المپیا (تلفن:٦۵۷۹۸)

دراکولا (رنگی ـدوبله بفارسی) باشرکت :کریستفرلی ـپیترکاشینك. شروع:۵ـ۳٫۵ـ٦٫۵ـ۸٫۵ بعداز ظهر

سینما ایفل (تلفن : ٤۰۱۱٦)

وقتیکه لك لك‌ها پرواز می‌کنند (دوبله‌بفارسی) شروع : ۱۰٫۳۰ صبح‌ـ ۳ـ۵ـ۷ـ۹ بعد از ظهر .

سینمابرلیان (تلفن: ۳۳۰۳۵)

سرگیجه (ویستاویژن ـرنگی ـ دوبله بفارسی) با شرکت: کیم‌نواك جیمزاستوارت شروع ۹ـ۱۱ صبح‌ـ ۱ـ۳ـ٦ـ۸ بعداز ظهر

سینما مترویل (تلفن: ۳۹٤۱۰)

فاتح‌صحرا (سینماسکوپ ـرنگی ـ دوبله‌بفارسی) باشرکت : فولکولولی‌ـ پدروآرمندآریز.شروع :۱۰٫۳۰ صبح‌ـ ۳۰ـ۲٫۲ ـ ۳۰ـ٤٫۲ ـ ۳۰ـ٦٫۲ ـ ۸٫۳۰ بعد از ظهر

سینما همای (تلفن:٤۲۱٦۹)

فاتح صحرا (سینماسکوپ ـ رنگی‌ـ دوبله بفارسی) با شرکت : فولکولوالی ـ پدرو آرمندآریز شروع : ۱۰٫۳۰ صبح‌ـ ۳۰ـ۲٫۲ ـ ۳۰ـ٤٫۲ ـ ۳۰ـ٦٫۲ ـ ۸٫۳۰ بعد از ظهر .

سینماهای درجه دو

سینما پردیس

سرگذشت ادی‌دوچین (سینما سکوپ‌ـ رنگی) باشرکت :تیرون‌پاور‌ـ کیم‌نواك . شروع :۳۰ـ۱۰٫۱۰ صبح ـ ۳۰ـ۲٫۳ـ۳۰ـ٤٫۳ـ۳۰ـ٦٫۳۰ـ۸٫۳۰ بعداز ظهر .

سینما تاج (تلفن: ۳۳۰٦٤)

سایونارا (تکنی‌راما‌ـ رنگی ـ دوبله بفارسی) با شرکت: مارلون برانده‌ـ میکوتاکا شروع : ۳۰ـ۱۰ صبح ـ ۳۰ـ۲ربع ـ۳۰ـ٤ـ ٦وسه‌ربع‌ـ ۸و۳ بعداز ظهر

سینما سیلوانا (تلفن:۳۳۷۷۷)

چندنفربیك‌نفر (رنگی‌ـدوبله‌بفارسی) باشرکت : جری لوئیس ـدین‌مارتین شروع: ۳۰ـ۲٫۲ ـ ۳۰ـ٤٫۳۰ـ٦٫۳۰ ـ ۸٫۳۰ بعد از ظهر .

سینما فردوسی (تلفن ۳۵۷۸٤

کوه شیطان (دوبله بفارسی) شروع ۹٫۳۰ صبح ـ ۱۲٫۳۰ ـ ۲٫۳۰ ـ ٤٫۳۰ ـ ٦٫۳۰ ـ ۸٫۳۰ به دازظهر

سینما فری (تلفن ۲۷۸۹۳)

جنگهای نقابدار(سینما سکوپ‌ـ رنگی دوبله بفارسی) باشرکت لکس بارکر‌ـ چلوآلونسو شروع : ۳ـ۵ـ۷ـ۹

سینما مراد (تلفن:۳۷۳۸۹)

آئ

مرلین مونرو

بقیه از صفحه ۱۱

بمخرین جراید اظهار داشت این جمله بود « تمام شد . هیچگونه امکان آشتی وجود ندارد »

در حقیقت برای روشن شدن این جدائی نه میلر ونه مرلین‌مونرو احتیاج بمصحبت کردن‌ندارندهمین قدر که کسی ازخصوصیات‌هرکدام از آنها ، حرفه‌شان ، گذشته‌آنها، وماجراهای زندگی شان مطلع‌باشد کافی است دلیل این جدائی‌برای او روشن گردد .

وقتی که چهار سال قبل آنها ازدواج کردندتمام‌مردم‌جهان‌متعجب گشتند زیرا جهان سینما تاکنون نظیر چنین‌ازدواجی را بخودندیده بود .

تصور کنید که مثلا ژان پل سارتر نویسنده و فیلسوف مشهور فرانسوی باربریژیت باردو ازدواج کند !زمانی که ازدواج مریلین وارتورمیلر اعلام شد بعضی‌ازجراید امریکا کاریکاتور های‌زیاد ازاین ازدواج منتشر ساختند یکی‌ازجراید امریکا کاریکاتوری از مریلین مونرو کشید که در حالیکه‌عینکی بچشم دارد شب تاریکی از کتب داستایوسکی را تمام نکندبخواب نمی‌رود !

هنگامیکه مرلین مونرو باایو-مونتان هنرپیشه مشهور فرانسوی آشنا شد و متفقا شروع به‌بازی در فیلم میلیاردر کردند دوستان مریلین مونرو کم و بیش اظهار .نمودند که ستاره موطلائی‌هولیوود تغییر کرده‌است .وقتی ایومونتان پس از پایان فیلم‌برداری از فیلم میلیاردرهالیود را ترك میکرد قبل از آنکه هواپیما به‌پرواز در آید مریلین مونرو مدت سه ساعت در کادیلاك شخصی خود باایومونتان بود وهردو باهم مقدارزیادی‌شامپانی نوشیدند و در لحظه جدائی‌مریلین مونرو بشدت به‌گریه افتاد .

کمی بعد فیلم‌برداری از فیلم «بی‌قواره »در رنو«پایتخت جدائی» آغاز گردید مریلین‌مونرومیدانست این فیلم که ارتور میلر سناریوی آن را نوشته است وهمبازی او کلارك‌گیبل می‌باشد آغاز خدا حافظی است .

درواقع ارتورمیلر نیز خوب میدانست که جدائی او بامریلین مونرو نزدیك است .و دراواخر فیلم‌برداری بی‌قواره روابط مریلین مونرو وارتورمیلر بشدت وخیم‌شد و نویسنده بزرك امریکاعازم‌نیویورك گردید .روز بعد منشی مخصوص‌او اعلام نمود که ارتور میلر ومریلین مونروتقاضای جدائی خود را تسلیم دادگاه کرده‌اند . اطرافیان میلر اظهار میدارند که برای نویسنده بزرك امریکائی بیش از این‌زندگی بایك ستاره سبك سرامکان پذیر نبود و میلر از آنجا که بحرفه نویسندگی علاقمند است حاضر نبود آنرا فدای زندگی بامریلین مونرو بکند .

بیماری مرد بودن

بقیه از صفحه ۱۱

میآورد و نسبت تولد پسر و دختر عبارت از ۱۰۵ پسر در برابر ۱۰۰ دختر و حال آنکه بر طبق قانون احتمالات باید این نسبت پنجاه پنجاه باشد .

از همان روز اولیکه یك پسربدنیا میآید زمینه نابودی اش فراهم‌می شود بدین ترتیب که مثلا مادر ها از همان روز اول تولد خود میگویند پسر ها بهتر طاقت میآورند و بدین ترتیب کوشش نمیکنند او را در راحتی کامل نگاهدارند آمار این موضوع را تائید میکند همانطور که گفته شد در برابر هر ۱۰۰ دختر ۱۰۵ پسر بدنیا میآید و حال آنکه پس از یکسال در برابر هر ۱۰۰دختر ۱۰۴ پسر قرار دارد یعنی یك پسر تلف میشود علیرغم علم جدید وتوجه زیادی که‌به جلوگیری از تلف شدن بچه ها میشود میزان مرگ نوزادان پسر همچنان روبه افزایش است در سن ۱۸ در برابر هر صد دختر دیگر ۱۰۴ پسر وجود ندارد یعنی هر دو مساوی میشوند . علت نیز رنج نبردن دختر ها است .

اما فکر نکنید که ناراحتی های ناشی از مرد بودن شما به هیجده سالگی ختم میشود بیماری مرد بودن تمام عمر در کمین است و ضربه خود را سر انجام بمرد ها خواهد زد بسیاری از مرد ها در سن ۴۰ سالگی تلف میشود واین موقع‌دربرابر هر۱۰۰زن ۸۰ مرد وجود دارد .

در هشتاد سالگی میزان در صد مرد ها نسبت به صد زن از هشتاد مرد نیز پائین تر میرود یعنی در این سن در برابر ۱۰۰ زن هشتاد ساله ۵۰ مردهشتادساله قرار دارد و این امر بسیار وحشت آوری است اما نمیتوان آنرا انکار کرد و هم نمیتوان از آن جلوگیری نمود در مورد حیوانات نیز همین قانون صدق می کند حیوانات مذکر کمتر عمر میکنند

۱۶۸ جائزه بجای ۵۱ جائزه

یك مو نباید از سر کسی کم شود

مورد مصرف پوشاك دارد

یا

مورد مصرف خوراکی دارد

یا

مورد مصرف مشتوی دارد

نام و نام فامیل .....

نشانی .....

معمای یك مو نباید از سر کسی کم شود مربوط بکالائی است‌که بزودی ببازار عرضه می گردد . این کالا دارای یکی از سه موردمصرفی است که در کادر مقابل نوشته شده است شما به تشخیص خود فقط در برابریکی‌از سه‌موردمصرف‌ذکرشده‌علامت (+) بگذارید و به نشانی سازمان فاکوپا خیابان نادری کوچه گوهرشاد شماره ۱۲۶ارسال دارید .

فراموش نکنید که روز ۵ آذر آخرین فرصتی است که شمامی توانید برای ما نامه بنویسید .

جوایز این مسابقه

۱- یك من طلای ناب با ضمانت بانکملی
۲- قالیچه ترکمنی ۵۰ تخته
۳- آبگرم کن جنرال ۲ دستگاه
۴- بخاری جنرال ۳ دستگاه
۵- اجاق طباخی کلمن ۲۰ دستگاه
۶- ماشین تحریر اپتیما ۲ دستگاه
۷- رادیو شارب ۸ دستگاه
۸- فر کلمن ۲ دستگاه
۹- یخدان کلمن ۵ دستگاه
۱۰- صندلی تاشو جنرال ۴۰ عدد
۱۱- ماشین حساب آسترا ۱ دستگاه
۱۲- ترموس کلمن ۱۰ عدد
۱۳- پتوی مخملی کاشان ۱۰ طاقه
۱۴- ساعت فورتیس ۷ عدد
۱۵- ساعت هرودیا ۷ عدد

جمع ۱۶۸ جایزه

موفقیت ما در تقدیم جوایز گرانبها بهموطنان‌عزیز است

صبح امروز ولیعهد ژاپن و همسرش از ایران رفتند

درساعت ده بامداد امروزوالاحضرت ولیعهد ژاپن و همسرشان‌وهمراهان باهواپیمای اختصاصی پس از یك اقامت هشت روزه ایران را ترك گفتند .

هنگام عزیمت ولیعهد ژاپن مراسم مشایعت رسمی بعمل آمد .

ازساعت ۹بامداد بتدریج آقایان نخست وزیر ،وزیردربارشاهنشاهی، وزیر امور خارجه ـوزیر کشور ـ رئیس هیئت‌میهمانداران،سفیرکبیر ایران در توکیو ـ رئیس کل تشریفات‌دربار شاهنشاهی ـشهردار تهران ـرئیس کل تشریف‌وزارت امورخارجه‌ـروسای‌دربارشاهنشاهی، روسای هیئت های‌نمایندگی‌سیاسی خارجی و سفیر کبیر و اعضای سفارت ژاپن بابانوانشان درفرودگاه حضور یافتند .چند لحظه قبل‌ازورود ولیعهد ژاپن ، والاحضرت شاهپور غلامرضا پهلوی و والاحضرت شاهدخت شمس پهلوی بفرودگاه وارد شدند .

پس از ورود ولیعهد ژاپن مراسم احترام نظامی بعمل آمد .

والاحضرت ولیعهد ژاپن‌وهمسرشان از برابر صف مشایعین گذشتند و بعد از خدا حافظی‌با همه مشایعین داخل هواپیما شدند .

در حضور اعلیحضرتین

والاحضرت ولیعهد ژاپن و همسرشان درساعت ۹ بامداد امروز در کاخ اختصاصی با شاهنشاه و علیاحضرت ملکه فرح توديع نموده وازمیهمان‌نوازی‌ومحبت‌اعلیحضرتین تشکر و سپاسگزاری کردند .

شاهنشاه و علیاحضرت‌فرح‌پهلوی ملکه ایران وسیله‌والاحضرتین‌برای امپراطور و امپر اتریس ژاپن پیام دوستی و مودت فرستادند .

از ساعت شش و نیم بعد از ظهر دیروز مهمانی عصرانه‌ای از طرف‌آقای «کوچیبا» سفیر کبیر ژاپن در ایران و بانو بافتخار والاحضرت آکی هیتو ولیعهد ژاپن و همسرشان والاحضرت پرنسس میشیکو برپا بود .

در این ضیافت والاحضرت شاهپور غلامرضا پهلوی و والاحضرت‌شاهدخت شمس پهلوی باتفاق آقای‌پهلبدشرکت کردند .

سفیر کبیر ژاپن و بانو و همچنین اعضای سفارت میهمانان را بتالار پذیرائی سفارت راهنمائی میکردند و در صدر تالار والاحضرت ولیعهد ژاپن و همسرشان والاحضرت شاهدخت‌شمس پهلوی و والاحضرت شاهپور غلامرضا سرگرم گفتگو بودند .

آقای مهندس شریف امامی نخست وزیر ، آقای صدر الاشراف رئیس‌سنا عده‌ای از آقایان وزیران رؤسای‌دربار شاهنشاهی و وزارت امور خارجه و همچنین بسیاری از رؤسای نمایندگی های سیاسی خارجی مقیم دربار شاهنشاهی با بانوان خود در ضیافت دیشب سفارت ژاپن شرکت داشتند آقای پگوف سفیر کبیر شوروی نیز در میان میهمانان دیده میشد .

نزدیك ساعت هشت بعد از ظهر دیروز ولیعهد ژاپن و همسرشان پس از اینکه نسبت بهمه میهمانان اظهار محبت و تفقد کردند ، تالار سفارت ژاپن را ترك گفتند .

درجلسه دیشب هیئت وزیران

مسئله پائین آوردن کرایه خانه مطالعه شد

افزایش غیرطبیعی اجاره‌بها یکی از علل ترقی قیمتهاست

ساعت پنج بعد از ظهر دیروز جلسه هیئت وزیران برای بررسی مسائل اقتصادی کشور بریاست آقای مهندس شریف امامی‌نخست‌وزیر تشکیل گردید . رئیس کل بانك مرکزی ومدیر کل بانك ملی وشهردار تهران و قائم مقام دبیر کل شورایعالی اقتصاد نیزدر جلسه حضور داشتند .

مهمترین مسئله ای که در جلسه عصر دیروز پیرامون آن مذاکره شد موضوع مسکن و تقلیل اجاره بها بود و از طرف آقای‌نخست‌وزیر ووزیران وسایرین نظریاتی درین باره ابراز گردید .

خبرنگار ما از منابع نزدیك‌بدولت کسب اطلاع نموده که‌دولت‌افزایش غیر عادلانه اجاره بها را یکی از عوامل موثر ترقی قیمت ها میداند ودر حال حاضر هزینه مسکن رقم عمده مخارج خانواده ها را تشکیل میدهد .

از زمان روی کار آمدن دولت کنونی شاهنشاه در موارد مختلف اوامر موکدی در زمینه تامین‌مسکن برای مردم صادر فرموده و دولت را مامور نموده اند که برای رفع کمبود مسکن و تقلیل اجاره بها بمیزان طبیعی و واقعی برنامه های عملی تهیه نموده وهرچه‌زودتربموقع اجرا بگذارد .

منابع مزبور اضافه میکنند‌آنچه مسلم است دولت پس از آنکه مطالعات کافی انجام داد، اقدامات خود را د رزمینه تعدیل مال‌الاجاره ها آغاز خواهد کرد ، از آنجا که این اقدامات باید براساس‌پیش‌بینی ها و بررسی های دقیق انجام گیرد در نظر است برای اینمنظوربرنامه صحیحی تهیه شود .

علاوه بر موضوع مسکن گزارش اقدامات مربوط بمبارزه با گران فروشی و تعدیل قیمت ها باطلاع دولت رسید و مسائل و مشکلات بعضی ازوزارتخانه ها و سازمانهاو دستگاههای دولت مطرح شد و تصمیماتی اتخاذ گردید .

جلسه نزدیك ساعت هشت‌بعد از ظهر خاتمه یافت .

کندی در کمك آمریکا به ایران

بقیه از صفحه اول

اظهار ای ن‌مقامات ، کل کمکهائی که دولت آمریکا از آغاز تاسیس اصل چهار در ایران تا بهار سال جاری در اختیار ایران گذاشته است بالغ بر یك میلیارد دولاریعنی ۷۶ میلیارد ریال میشود و این وجوه بمصرف امور عمرانی و تولیدی و نظامی رسیده است.

از این مبلغ ۵ر۵۵ میلیون دولار صر ف‌امور فنی و صنعتی ـ۸ر۲۸۲ میلیون دلار کمك های اقتصادی ـ ۷ر۷۷ میلیون دولار اختصاص به اعتبارات صندوق وام های عمرانی ـ ۱ر۴۳۳ میلیون دولار کمك‌نظامی ـ ۲ر۱۶ میلیون دولار کمك های‌فوری مخصوصی که ایران بدریافت آن احتیاج زیادی داشته ـ ۵۳ میلیون دولار کمك بوامها و اعتبارات‌بانك صادرات و امور وارداتی ـ ۳ر۲۷ میلیون دولار کمك های متفرقه تولیدی و عمرانی و در حدود ۸۰ میلیون دولار کمك های سال جاریست که مجموع این کمك ها متجاوز از یك میلیارد دولار میشود که تماما در اختیار ایران گذاشته شده است.

همچنین در چند ماهۀ اخیردولت

آمریکا مقدار ۲۵۰ر۰۰۰ تن گندم برای مصرف و ۱۰۰۰۰ تن گندم دیگر برای استفاده دربدر و ۵۰۰۰ تن روغن نباتی در اختیار ایران گذاشته است .ده هزار تن گندم بذر کمك بلاعوض بوده و برایگان بایران داده شده است و از بابت بهای گندم پارتی اول و روغن‌نباتی فوق که ارزش‌آنها بالغ بر ۲۰ میلیون دولار میشود نیز کمك هائی بایران شده است بدین نحو که ۱۳ میلیون دولار از این مبلغ فعلا در اختیار ایران گذاشته شده که بمصرف امور تولیدی وعمرانی برسد و ۷ میلیون دولار بقیه نیز پس‌از فروش گندم‌وروغن‌فوق‌الذکر بمصرف کنندگان ـبحساب ریال‌در اختیار مقامات آمریکائی در ایران گذاشته میشود که این مبلغ نیزدر داخلۀ کشور خرج خواهد شد و در وضع حاضر که مملکت دوچار کمبود ارزی است این خود باعث میشود که از خروج ارز کشور جلوگیری شود.

آینده کمك بایران

از لحاظ کمك های آینده‌امریکا بایران ، یك مقام آمریکائی امروز بخبرنگار ما گفت : که با تشکیل دولت جدید در آمریکا پیش بینی میشود تغییراتی در نحوۀ کمکهای آمریکا بممالك خاور میانه صورت گیرد و باید گفت که دولت کندی که از ژانویه آینده رسمازمام‌امور را در اختیار میگیرد کمك بکشور های خاور میانه من جمله ایران را جزء سر لوحۀ اقدامات خویش قرار داده است و تاکنون نیز ایران مقام دوم را در خاور میانه از لحاظ کمك های دریافتی از آمریکا دارا بوده است . ترکیه بعلت نداشتن ذخائر نفتی و علل دیگر در دریافت این کمکها مقام اول را در خاور میانه دارا بوده است . راجع باقداماتی که ادارۀ همکاری‌های فنی واقتصادی آمریکا د رایران (اصل چهار) انجام میدهد ـ این منبع تاکید کرد که‌از مدتی قبل این اداره تصمیم گرفت کمك های خود را بایران از طریق مراکز دولتی و وزارتخانه‌ها و تحت نظر مسئولین امور ایرانی انجام دهد .ازر بدین منظوردربیشتر وزارتخانه ها و مراکز دولتی دفتر های تعاونی کمکی تشکیل داد و با ۳۰۰ کارشناسی که هم‌اکنون با هزینه دولت آمریکا در ایران انجام وظیفه میکنند میزان احتیاجات هر دستگاه و کمکهای لازم برآورده شده و وجوه لازم از طریق این مراکز بمصرف اصلاح امور میرسد ونیز ادارۀ اصل‌چهار پس ازمطالعات زیاد باین نتیجه رسید که ایران احتیاج مبرمی باجرای طرح های عمرانی و تولیدی کوچك و کوتاه مدت دارد و از طرفی باید طرحهائی در ایران اجراء شود که بتواندروح همکاری رادرمردم‌مخصوصا اجتماع شهرستانها تقویت نماید تا بتوانند با کمك یکدیگر احتیاجات محلی خویش را مرتفع نمایند لذا ادارۀ اصل چهار در اجرای این هدفها نظارت میکند و وجوه لازم و مواد مختلف و متخصصین فنرا دراختیار آنها قرار میدهد تا ایران بتواند با اجرای این طرحها روزی خوداز هرگونه کمکی بی‌نیاز شود.

امروز کاندیداها

بقیه از صفحه اول

تعیین شدند

۲۴۰ نفر اعضای انجمن های نظارت ده حوزه انتخابات انجمن شهر تهران از طرف کمیسیون‌پنج نفری تعیین شدند و قرار است در این هفته دعوت نامه برای آنان از طرف فرمانداری تهران فرستاده شود .

آخرین روز

فرماندار تهران اظهار داشت : داوطلبان نمایندگی انجمن شهر تهران باید ورقه قبولی و نامزدی خود را تا پایان وقت اداری (ساعت ۲ بعد از ظهر) روز چهار شنبه دوم آذر ماه بدفتر فرمانداری تهران تسلیم کنند . از روز سوم آذر ماه دیگر هیچگونه‌ورقه‌ای قبول‌نخواهد شد .

جلسه عمومی بانوان

امروز ازجمعیت‌های بانوان اطلاع دادند : ساعت چهار بعد از ظهروز شنبه پنجم آذر خانمها یك جلسه عمومی در سالن سینما پلازا واقع‌در خیابان شاهرضا تشکیل خواهند داد .

در این جلسه علاوه برسخنرانی هائی‌که ایرادخواهد شد کاندیداهای زنان در انتخابات انجمن شهر به حضار معرفی خواهند گشت .

نخستین کاندیدا

امروز اطلاع حاصل شد که آقای غلامرضا تختی قهرمان کشتی از طرف ورزشکاران و جمعی از ساکنین خانی آبادتهران کاندیدای نمایندگی در انجمن شهر شده‌است کسانیکه میخواهند تختی‌راروانه انجمن شهر کنند امروز برای او امضاء جمع آوری میکردند تا با تکمیل مدارك تا آخر وقت فردا معرفی نامه وی را تسلیم فرمانداری تهران نمایند .

هجوم کاندیدا ها

چون فردا آخرین روزمهلت‌قبول معرفی نامه کاندیدا های‌انجمن‌شهر تهران است امروز تعداد مراجعین بفرمانداری تهران افزایش یافت و عده زیادی از کاندیداها وطرفداران آنان بفرمانداری هجوم آوردند تااز آخرین فرصت استفاده کنند .

امروز ۴۰ تقاضا بفرمانداری‌داده شد و باین ترتیب تا آخروقت‌امروز ۱۷۰ نفر داوطلبی خود را برای شرکت در انتخابات انجمن شهر بفرمانداری تهران کتبا اطلاع داده اند .

کاندیدای حوزه ۱۰

آقای سیدابوالقاسم‌سر کشیك سردفتر شماره ۹۱ازحوزه ده کاندیدای نمایندگی انجمن شهر شد و مدارك خود را امروز تسلیم فرمانداری کرد .

روزها کارخانه های برق کوچك را تعطیل میکنیم

بقیه از صفحه اول

جرائد مصاحبه‌ای کرد وی گفت:

من از آقایان میخواهم انتقاد بکنند اما باید دانست که انتقاد صحیح و دور از اغراض همواره نتایج سودمندی دربردارد .

قصد من

آقای دکتر مهندس اسکندانی گفت قصد من اینست که هرگز مردم از بنگاه برق ناراضی نشوند و سعی خواهم کرد هرکسی باطاق من می‌آید راضی از این بنگاه بیرون رود .

مدیر کل برق گفت : متاسفانه‌بین ادارات دولتی و مردم‌دیواری ایجاد شده است‌مردم‌باید‌باسازمانهای‌دولتی‌همکاری کنند من بدون کمك مردم هرگزقادر نیستم که کاری انجام بدهم من در نظر دارم ضمن استفاده‌ازکمك‌مصنوعی مردم مشترکین برق را راضی سازم.

کار مملکت وقتی اصلاح میشود‌که مردم با دولت همکاری کنند من از رفقا وهمکاران خودم در این بنگاه تقاضا خواهم کرد تا باتفاق کاری‌بکنیم که مردم را بیشتر بطرف خود متوجه سازیم ودوستی آنان را باراضی‌ساختن آنها تامین کنیم . من خواهان رضایت وهمکاری مردم هستم و بمردم مهر میورزم . صریحا اعلام میکنم که‌اگر مردم بمن کمك نکنند وهمکاری‌ننمایند کاری از پیش نمیرود .

مشترکین کوچك

یکی از مسائل مهمی که بنگاه برق با آن روبرو است وضع‌مشترکین کوچك است . این مشترکین بعد از جنك دوم از وضع برق خود ناراضی بودند با آمدن آلستوم این نارضائی‌ها تقریبا رفع شده است .

معجزه نمیکنم .

من مدعی نیستم که‌بتوانم معجزه‌ای در این بنگاه انجام دهم ولی در عین حال اعتقاد دارم که اگر مردم با ما باشند میتوان معجزه هم ایجاد کرد.

مطالعات فنی

از لحاظ فنی من در مدت بیست و هشت سال کار تجربه آموخته‌ام‌میتوانم از اطلاعات خودم برای بهبود وضع‌برق تهران استفاده کنم و اما بایددانست که ما هنوز نتوانسته‌ایم مشترکین بزرگی بدست آوریم .

مدیر کل برق گفت کنون در اروپا از شمالی‌ترین قسمت سوئد و پس از طی دو هزار کیلو متر فاصله میخواهند . بپاریس برق بدهند .در تهران در حدود سیصد کارخانه مولد برق کوچك و بزرك کار میکنند تا موقعی که این کارخانجات بدین نحو مشغول فعالیت باشند بنگاه برق از لحاظ کمبود درآمد بپیشرفتی درکارش نخواهد بود .

نقشه جدید

من در نظر دارم که کارخانه‌های برق اختصاصی و دولتی را در تمام‌مدت روز تعطیل نمایم و باین کارخانه ها روز نیرو بفروشم و در مقابل از آنان بخواهم که در هنگام شب برای تامین شبکه‌های برق تهران باتمام نیروی خود بشهر برق بدهند اگر این نقشه اجرا شود بزرگترین موفقیت را برای بهبود وضع برق شهر تهران‌به دست آورده‌ام .

روز اول

من در روز اول تصدی نمیخواهم‌از کمبود برق در تهران حرف بزنم ولی میگویم که اگر برق موجود تهران صد برابر هم بشود باز هم در تهران دچار کمبود برق خواهیم بود .

نقشه اساسی من درباره جلب‌کمك کارخانجات خصوصی و دولتی‌بطور کلی در بهبود وضع برق موثر خواهد بود در اینصورت درآمد بنگاه برق با فروش برق روز که استفادۀ بیشتری دارد آنقدر افزایش میابد که هم کارخانه برق جدید میخریم و هم شبکه های مدرنی ایجاد میکنیم . قصد من اینست که حتی راه آهن و سینما ها هم با ما همکاری کنند.

تاابد لنك

من میگویم که در تمام دنیابرای رفع ناراحتی های ناشی از کمبود برق شهر های بزرك بیك چنین اقداماتی دست زده‌اند و اگر اینطور عمل نشود ، کار این بنگاه تاابد لنك خواهد بود . هنگامی که‌در شب صد هزار کیلووات نیروتولید میکند ودرروزفقط ده‌هزار کیلووات نیرو میفروشد بهتر از این نمیشود باید ترتیبی داد تا هر چه بیشتر مصرف برق روز افزایش یابد.

کارخانجات اختصاصی

نظر من درباره کارخانه های برق اختصاصی اینست که این کارخانه ها در هنگام تنگدستی دولت و بنگاه برق بتامین برق‌شهر کمك کرده‌اند من عقیده ندارم که باین زودی باید آنها را از کار و فعالیت باز داشت هرچند یك سلسله اختلافات مالی‌ما بین این کارخانجات و مردم موجود است ولی اصولاباید توجه داشت که مسئول بنگاه برق همواره با یك فکر فنی این کارخانجات را ارزیابی میکند و این قبیل اختلافات ربطی باین موسسه ندارد و باین دلیل میگویم تا هنگامیکه بنگاه برق کاملا مجهز نگردیده نباید کارخانجات خصوصی را تعطیل کرد.

تمرکز نیرو

من همیشه بمسئله تمرکز نیرو در یك شهر بزرك فکر میکنم و فقط از این‌راه است که میتوان‌برق ارزان قیمت بمردم عرضه کرد در اینصورت بطور قطع وضع شبکه های نیرو نیز مرتب خواهد بود.

گران نیست

برق فعلی تهران نسبت بتمام دنیا خیلی هم گران نیست ولی اگر ما یك مرکز تولید نیرو داشته‌باشیم که راسا و مستقلا بتمام تهران و حومه بتوانیم برق بدهیم وکارخانه های موجود هم از آن مرکز نیرو بگیرند و مواد اولیه نیز از قبیل سوخت و غیره گران نشود امید ارزان شدن برق میرود .

اگر اجحاف نکنند

کارخانجات برق اختصاصی اگر اجحاف نکنند‌و وضع برق خود را هم مرتب نمایند ادامه کار آنان مضر نیست بنگاه برق وارد مسائل خصوصی که در میان مردم‌وبنگاه ها بر قرار است‌نمیشود از لحاظ تولید نیرو در داخل شهر ممکن است ازنیروی کارخانجات صرفنظر نماید ولی در اطراف و حومه شهر بهیچوجه نمیتوان از نیروی این کارخانجات چشم پوشید مگر در مواردی که‌بین‌شبکه‌های‌نیروی‌بنگاه و کارخانجات تلاقی بوجود آید که در اینصورت شبکه اختصاصی‌باید جمع آوری شود.

وام برق

من بطور کلی با دریافت وام مخالفم ولی در کشور های دیگر مردم از طریق پرداخت قرضه ووامی که سودی به آن تعلق میگیرد به بنگاه های برق کمك مینمایند و چون درکشور ما مسئله قرضه از مردم و پرداخت بهره چندان‌معمول نیست میتوان این نتیجه را گرفت که فعلا دریافت وام بهمین صورت تنها راه میباشد تا هنگامیکه وضع مالی بنگاه چندان قوی شود که از این موضوع صرفنظر نماید .

کار مثبت

مدیر کل جدید برق گفت من بوضع فنی‌بنگاه آشنا هستم‌ومیگویم تیمسار آجودانی در این بنگاه کار مثبت انجام داده است مطالعات من درباره وضع مالی بنگاه نیز بعدا باطلاع مردم خواهد رسید.

رئیس جدید شهربانی

بقیه از صفحه اول

تیمسار نصیری تاسال ۱۳۲۹ که بدرجه سرهنگی ارتقا یافت بتصدی مشاغل مختلفی درارتش گمارده شدتا دهسال پیش که‌بفرماندهی گاردمستقل شاهنشاهی منصوب گردد .

درروزهای بحرانی مرداد ۳۲ صمیمانه‌ترین خدمات را بشاهنشاه انجام داد وپس‌از قیام ۲۸ مردادبدرجه سرتیپی‌و درشهریور سال ۱۳۳۷ بدرجه سرلشگری مفتخر گردید .

تیمسار نصیری چندی پیش مقام معاونت ژنرال آجودانی شاهنشاه را احراز کرد تاامروز که‌بریاست کل شهربانی منصوب شد .

مذاکرات کابل

بقیه از صفحه اول

نخست وزیر ،آقای خسروافشار معاون سیاسی وزارت خارجه ـ آقای رشیدی حائری سفیر کبیر ایران در افغانستان تشکیل شد و پیرامون تهیه برنامه و مقدمات مسافرت نخست وزیر و همراهان به کابل مذاکره شد .

توسعه مبادلات‌بازرگانی واقتصادی بین ایران و افغانستان یکی ازمسائل مهمی است که در اثناء مسافرت‌آقای نخست وزیر به کابل بین زمامداران دو کشور مورد بحث قرار خواهد گرفت .

خبر نگار ما از قول منابع مطلع اظهار میدارد که در این مسافرت مسائل ترانزیتی نیز مورد توجه و مذاکره قرار خواهد گرفت و ممکن است ترتیبی داده شود که دولت افغانستان از دو راه ترانزیتی در ایران استفاده کند . این دو راه عبارت خواهند بود از :

اول از طریق چاه بهار بندرجنوبی ایران و دوم از طریق هرات ـمشهد تهران ـ خرمشهر یابندر شاهپور وهمچنین پس‌از وصل شدن راه‌آهن ایران بترکیه از طریق هرات مشهد باروپا .

افغانستان در حال حاضر از دو راه ترانزیتی در پاکستان و شوروی استفاده میکند . ولی دو راه‌ترانزیتی ایران از لحاظ بازرگانی برای آن کشور میتواندکاملامفید باشدهمچنین توسعه روابط‌تجاری ایران‌وافغانستان در سفر نخست وزیر مورد مذاکره قرار خواهد گرفت.دوکشور همجوار وهمزبان وهم کیش‌ایران وافغانستان مبادلات بازرگانی بسیار کمی دارند که مسلما با انعقاد قرار داد یایك موافقتنامه بازرگانی توسعه خواهد یافت .

سیل‌وبارندگی

گزارش خبرنگاران‌مادرشهرستانهاحاکی استکه طی دوروزه اخیر در اغلب شهرستانهای شمالی و جنوبی کشور بارندگیهای شدیدی روی‌داده وبراثر این بارندگیها خسارات زیادی نیزوارد آمده است . هنوز هم در بعضی از شهرستانهای شمالی‌بارندگی‌ودربیشتر شهرستانهای ساحلی جریان سیل ادامه دارد.

جاده را آب گرفت

خبرنگار مادر سیاهکل گزارش‌میدهد براثر بارندگی شدید درسیاهکل که‌از ۳روزقبل‌شروع‌شده‌بود‌برای‌چندمین‌بار جاده سیاهکل ـلاهیجان‌راآب فراگرفت ورفت وآمد بین سیاهکل لاهیجان قطع شد هم اکنون گرچه‌بارندگی‌درسیاهکل پایان یافته ولی هوا ابری است وجاده سیاهکل راآب فرا گرفته‌و عبور ومرور قطع شده‌است ،اهالی انتظار دارند برای‌ترمیم خرابیهای جادم اقدامی شود .

درنکاـطبق‌گزارش‌خبرنگارما درنکا براثر بارندگی دوسه‌روز اخیر سیل مهیبی درروددخانه نکا که‌از وسط شهر میگذرد جاری شد وخانه‌های اطراف رودخانه راآب فرا گرفت‌ساکنین‌خانه‌ها ازترس‌اثائیه خودرااز‌میان سیل‌خارج کردند ولی قسمتی ازاثاثیه ساکنین خانه‌های‌کنار رودخانه طعمه سیل‌شد.

شدت بارندگی وجریان سیل بحدی‌بود که‌یکشب تاصبح خواب بچشم مردم راه‌نیافت ،نیمه‌شب دیشب برشدت جریان سیل افزوده‌شدواهالی‌نکاضمن استفاده بدرگاه خداوند خانه‌های‌خودرا رهاکردند و به‌تپه‌های نارنج وتخت رستم که‌دراطراف شهرقرار داردپناه بردند هم‌اکنون نیز جریان سیل در رودخانه نکا ادامه دارد ولی هوا ابری ومستعد بارندگی می‌باشد دراین‌جریان بعده‌ای از اهالی که‌خانه‌های آنان در ساحل رودخانه بود خسارات‌فراوانی وارد آمد .

درمهاباد ـ گزارش‌خبرنگارمادرمهاباد حاکی‌استکه مدت دوشبانه روزاستکه ریزش باران درمهاباد ادامه دارد واین بارندگی موجبات خشنودی کشاورزان واهالی رافراهم آورده است. هم‌اکنون نیز بارندگی دراین شهرستان بطور ملایم ادامه دارد .

پل متحرك خراب شد

خبرنگارما در اهواز گزارش میدهد برابر بارندگی شدید دوروز گذشته دراهوازآب‌رودخانه‌کارون بطور قابل ملاحظه‌ای افزایش یافت وباطغیان کارون آب تمام جزیره‌های کارون رافرا گرفت طبق دعوت اداره‌انتشارات ورادیو قرار بود نمایندگان طبقات مختلف مردم ازکارهای انجام شده اداره‌راه‌وقسمت‌های راهسازی دزفول وشوشتر بازدید نمایند ولی بعلت بارندگی شدید دوروز گذشته وطغیان کارون به‌پل متحرك‌که‌برروی‌رودخانه بین راه دزفول وشوشتر قرار دارد آسیب فراوان واردشد وپل متحرك مزبور بکلی منهدم گردید وهم‌اکنون مشغول ترمیم آنمی‌باشند فعلاطغیان کارون تاحدی فرونشسته و بارندگی پایان یافته‌است .

آگهی‌های تسلیت

دوست مصیبت دیده مان فریده چاپخانه

غم گرانبار در گذشت خواهر از دست رفته‌ات که قلب ترا آزرده ساخت بر دل ما هم سنگینی میکند .

دانش آموزان کلاس ششم ریاضی دبیرستان رضاشاه‌کبیر

کارمندان اداره فرهنك ناحیه چهار تهران

با کمال تاسف در گذشت شادروان حاجی رضا قلی شبستری را به آقای مصطفی شبستری همکار محترم خود تسلیت عرض نموده و در این مصیبت خود را شریك میدانند و از خداوند متعال بقاء عمر و سعادت برای‌خانواده‌محترمشان خواستارند .

صمصام‌الدین علامه ـ سید مهدی دبیر راجی ـ مرتضی اورندی ـ حسین صمصامی ـ بیوك دهقانی ـ سید حسین تهرانی ـ کریم کریمی ـ سید ضیاء صدری ـ رضابخشنده‌ـ یدالله محسنی ـ علی علامه ـ پرویز رضائی ـ خلیل‌الله آقاجانی ـ حسن حکمت شعار ـ امیر حیدری ـ رحیم فلکی‌ـ رضا اردلان ـ حسن زکی زاده ـ فتوحی ـ قاسمی

جناب آقای هادی رهنما

دانش آموزان کلاس ششم طبیعی ۲ دبیرستان هدف شماره ۲ دختران مصیبت وارده را تسلیت میگویند

با نهایت تاسف فوت‌مرحوم وجیه‌اله رسولی رابخانواده و برادران و بستگان و دوستان آنمرحوم تسلیت عرض‌میکنم

آ ـ ۲۷۹۹۹ **ابوالبشر بشری**

با کمال تاسف مصیبت وارده را بمناسبت فوت‌مرحوم فروغ چاپخانه بخانواده آنمرحومه مخصوصا آقای محمدعلی سیروس تسلیت عرض نموده دوام و بقای عمر آن خانواده را از خدای متعال خواستارم **محمود شاکرین**

فوت مرحوم شفا را به بازماندگان آنمرحوم بخصوص دوست عزیزم آقای شفا تسلیت عرض مینمائیم .

آ ـ ۲۷۹۲۳ **سرهنك رستگار و بانو**

سرکار سرهنك ۲ محمود پزشك

افسران و درجه داران و افراد هنك ژاندار مری‌سمنان فوت ناگهانی جوان ناکام وهوشنك پزشك، اخوی زاده‌سرکار را تسلیت عرض بقاء عمر بازماندگان آنمرحوم را ازخداوند مسئلت دارند .

فرمانده هنك ژاندار مری سمنان ـ سرهنك کاوسی

با کمال تاسف و تاثر فوت مرحوم شادروان تیمسار دیهیمی را به همکاران عزیزش و خانواده داغدیده‌اش تسلیت عرض نموده و آمرزش روح آنمرحوم را از درگاه احدیت خواستاریم . **هیئت مدیره صنف کله پزتهران**

شرکت مرغ فرشاد فقدان ناگهانی تیمسار سلیمان دیهیمی را بعموم بازماندگان آنمرحوم بخصوص‌بانوی محترمه و اخوی گرامیشان تسلیت عرض می کنیم .

آ ـ ۲۸۰۳۹ **ضرابی ـ نجومی ـ توکلی ـ ایشائی**

با کمال تاسف در گذشت شادروان تیمسار سرتیپ دکتر سلیمان دیهیمی را ببازماندگان آنمرحوم تسلیت‌عرض نموده بقای فامیل محترم را از خداوند خواستاریم .

مهندس حبیب‌اله فتحی ـ یحیی فتحی ـ مسعود فتحی‌ـ ملك تاج فتحی ـ ملکه فتحی ـ مهر انگیز فتحی ـ محمود فرخ پی

آ ـ ۲۸۰۴۱

با نهایت تاثرو تالم در گذشت دوست عزیزمان آقای میر هادی سلمی را به فرزندان گرامی آنمرحوم آقایان علی‌و فیروز سلمی و سایر منسوبان محترم تسلیت میگوئیم .

آ ـ ۲۸۰۳۳ **محسن دیلمقانی ـ جلیل بخش پور**

کارمندان اداره کل تعلیمات متوسطه وزارت فرهنك مصیبت وارده بهمکار ارجمند خود جناب آقای هادی رهنما شریعت پناهی را صمیمانه تسلیت میگویند .

آ ـ ۲۸۰۵۷ **حسین آزرم**

جناب آقای دکتر محسن امید

با نهایت تاسف و تاثر در گذشت پدر گرامتان را بحضور آنجناب تسلیت عرض مینمائیم و بقای خانواده محترمتان را از ایزد متعال خواستاریم .

غلامحسین نظری ـ بانو دکتر س تفرشی ـ دکترغلامرضا کامفر ـغلامعلی تفرشی ـ مهندس کام فر

از خبر در گذشت مرحوم وجیه‌اله رسولی نهایت متاثر مصیبت وارده را به خانواده و فامیل محترم رسولی تسلیت میگوئیم **سروان شکیبائی و بانو ـ کرمان**

افسران و درجه داران و افراد اداره سر رشته داری ارتش با نهایت تالم و تاسف در گذشت تیمسار سرتیپ دیهیمی که یکی از افسران بصیر و بسیار شایسته ارتش بودند ببازماندگان آنمرحوم تسلیت عرض مینماید

آ ـ ۲۸۰۶۷ **سرلشگر پرتوی**

سندیکای کار گران سلاخ تهران و حومه از فوت‌ناگهانی ریاست کشتارگاه تهران جناب آقای سرتیپ سلیمانخان دیهیمی نهایت متاثر و متالم است و شادی روح آنمرحوم را از خداوندقادر متعال مسئلت مینماید و ببازماندگان محترم آنمرحوم‌تسلیت میگوید

آ ـ ۲۸۰۷۳ **سندیکای کار گران سلاخ تهران و حومه**

فوت مرحوم مغفور جنت مکان خلد آشیان مرحوم محمد حسین امید والد آقایان حبیب‌اله و جناب آقای دکتر محسن امید به خاندان جلیل امید از طرف اهالی محل غربی مسلسل سازی تسلیت میگویم **حاج امیرالواعظین اشرفی**

همکار محترم جناب آقای اسفندیاری

دبیران‌وکارمندان دبیرستان‌شماره ٤ هدف‌مصیبت‌وارده را وارده را بجنابعالی تسلیت میگویند

رئیس دبیرستان شماره ٤ هدف حسن حریری

استاد محترم جناب آقای رهنما شریعت‌پناهی

دبیران‌وکارمندان دبیرستان‌شماره ٤ هدف‌مصیبت‌وارده را به آنجناب تسلیت عرض نموده و خود را در غم شما شریك میدانند **رئیس دبیرستان شماره٤هدف حسن حریری**

سارقین، ضریح عتیقه امامزاده‌ایرا دزدیدند!

علاوه برضریح که‌ازچوب‌فوفل ومربوط به نهصد سال قبل‌بوده‌است دوقطعه فرش متعلق بدوره شاه طهماسب نیز بسرقت رفته است

امروز کسب اطلاع شد که ضریح عتیقه امامزاده‌ای واقع در ۲۰ کیلو متری کرج از جاده قزوین بسرقت‌رفته است.

علاوه برسرقت ضریح مذکورکه از چوب فوفل و مربوط به نهصد سال‌قبل بوده دو قطعه فرش متعلق به دوره‌شاه طهماسب ودوجلد قرآن خطی گرانبها نیز بسرقت رفته است.

امامزاده مذکور که امامزاده«ورزه» نام دارد در حدود پل کردان در جاده قزوین واقع شده و از مدتها قبل زیارتگاه مردم آن حدود بوده است وسایلی که در این‌امامزاده جمع‌آوری شده اغلب مربوط‌بدوران شاه‌طهماسب می‌باشد.

بطوریکه خبرنگار ما کسب اطلاع کرده است اشیاء مسروقه در حدود یك میلیون ریال ارزش داشته‌است.

ضریح را از جا کندند

با اعلام جریان سرقت به‌ژاندارمری کرج فرماندار و فرمانده ژاندارمری کرج و نماینده اداره اوقاف در محل حاضر شدند و صورت مجلس لازم تنظیم کردند.

ضمن معاینات دقیق از محل درصدد دستگیری سارق یا سارقین میباشند.

سارقین در حدود سه متر اطراف ضریح را کنده وشبانه با آماده‌کردن وسیله نقلیه ضریح را از جا درآورده و همراه سایر اشیاء و لوازم بااتومبیل برده‌اند.

تایید اوقاف

خبرنگار ماکسب اطلاع کرده است که در حدود دو سال قبل نیزدودستگاه از درهای گران قیمت این امامزاده بسرقت رفته بود ولی بوسیله مامورین در مرز شوروی کشف و بموزه ایران باستان منتقل شده بود.

صبح امروز آقای معینیان رئیس اداره اوقاف تهران ضمن تائیدرسیدن گزارش سرقت ضریح امامزاده«ورزه» بخبرنگار ما گفت: مشغول مطالعه‌این گزارش هستم تاپس از روشن شدن چگونگی واقعه نسبت بدستگیری و جمع‌آوری اشیاء مسروقه از طریق مراجع انتظامی اقدام لازم معمول گردد.

سه‌زن ابراهیم‌اورا بچهار میخ کشیدند!

وقتی ابراهیم چهار پیشنهاد زنان خودرا نپذیرفت ناگهان‌زنها بطرف اوحمله برده دست‌وپایش را بستند ووی را ۴۸ ساعت درزیرزمینی حبس کردند

آخر وقت دیروز مرد ۲۷ ساله‌ای که ۳ زن دارد با حالت پریشانی به دادسرای ناحیه ۶ آمد واظهار داشت ۳ زنش باهم ساخته واورا ۴۸ساعت گرسنه در اطاقی به چهارمیخ‌کشیده وزندانی کرده‌اند واو اکنون اززندان زنانش فرار کرده‌و باینجا آمده‌است.

این مرد خودرا ابراهیم معرفی کرد و گفت در ۱۸ سالگی با زن بیوه ای ازدواج کردم و چون او زن خوبی نبود در ۲۲سالگی یك‌دختر ۱۸ ساله را عقد کردم و شش ماه پیش نیز بایك دختر ۱۵ ساله‌عروسی کردم و اکنون هر سه زن را دارم

تفرقه بیانداز و ...

ابراهیم سپس بشرح ماجرائی‌که برسرش آمده بود پرداخت وگفت: این سه زن در یك خانه زندگی می کنند ودر این‌مدت زندگی آسوده‌ای داشتم زیرا از رقابت و حسادت‌آنها استفاده میکردم و سعی داشتم همیشه میان آنها نفاق و دشمنی باشد تامن آسوده باشم.

هفته پیش دو سه روز بخانه‌نرفتم واین امر سبب شد که میان ۳زن‌من خدیجه، کبری‌و پروانه تفاهم‌بیشتری ایجاد شود و علیه من نقشه ای‌طرح کنند.

دو روز پیش که بخانه رفتم هر سه زن نزد من‌آمده واز من سئوال کردند که کجا بوده‌ام و چرا برایشان حرجی نگذاشته ام؟

من دروغ هائی آماده کرده بودم بآنها گفتم ولی آنها قبول نکرده‌بمن چهار پیشنهاد کردند.

چهار پیشنهاد

پیشنهاد اول آنان‌طلاق زن‌کوچکترم پروانه و داشتن دوزن، پیشنهاد دوم دادن روزانه هفت تومان خرجی بهر یك وپیشنهاد سوم نگهداری دو زن‌دردو خانه مستقل وپیشنهادچهارم اصلاح سر و ریش من و رفتن به حمام هر هفته بود.

من مانند دفعات قبل با هر چهار پیشنهاد مخالفت کردم و موقعی که میخواستم از خانه خارج شوم ۳زن من از پشت سر بمن حمله کرده و دستهایم رابسته و مرا باطاق انبار برده و روی تختخواب چوبی شکسته‌خوابانیده و پاهایم را نیز محکم بتختخواب بستند.

من دو روز تمام باین حال بودم. زنهابرایم غذا میآوردند وکلیدکارگاه را هم از جیبم بیرون آورده و دونفر از آنها بجایم کار میکردند و زن سوم خانه داری میکرد.

پولهایم را قسمت کردند

دیروز با حیله زن کوچکترم‌پروانه راکه برایم غذا آورده بود راضی‌کردم تادستهای مرا باز کند، وقتی دست‌هایم آزاد شد از خانه فرار کردم و باینجا آمدم.

ابراهیم سپس اضافه کرد: این سه زن دو روز تمام پول ذخیره‌مرا که‌سرمایه ام‌راتشکیل میداد برداشته ومیان خود قسمت کردند. در این دو روزه روی تختخواب شکسته‌کمرم زخمی شده وشبها از سرما تا صبح خواب نمیرفتم و از آنها شکایت‌دارم

دادیار دادسرا شرحی بژاندارمری فرح آباد شهر ری نوشت تا ۳زن ابراهیم را بدادسرا بفرستند.

دختران دبیرستان عبرت دو جوان مزاحم راادب کردند

این دوجوان میگفتند ما بتماشای دخترها معتاد شده‌ایم واگر یکروز آنهارا نه‌بینیم ناراحت میشویم!

آخر وقت دیروز دادسرای ناحیه ۴ دو جوان ۱۸ ساله و ۲۰ ساله بنام جواد و محمد را که هردو دانش آموز هستند باتهام ایجاد مزاحمت برای دانش آموزان دبیرستان دخترانه‌عبرت توقیف کرد.

این دو جوان هر روز موقع تعطیل شدن دبیرستان دخترانه در نزدیکی در خروجی آن می‌ایستادند و درصدد اغفال دختران دانش آموز بودند.

دیروز چند نفر از دختران دانش آموز تصمیم گرفتند این دو جوان را به پلیس تحویل دهند آنها دستجمعی بسر دو جوان مزاحم ریخته و پس از آنکه کتك مفصلی به آنها زدند،هر دو را بداخل دبیرستان بردند وجریان را با تلفن به پلیس اطلاع دادند.

دو جوان دستگیر شده وبدادسرای ناحیه ۴ اعزام شدند آنها در دادسرا میگفتند منظوری از این عمل‌نداشتند بلکه معتاد به تماشای دختران شده و اگر یکروز آنها را نمی دیدند ناراحت میشدند!

بازپرس دادسرا قرار توقیف دوجوان را صادر کرد و این قرار مورد موافقت آقای دکتر تهرانی رئیس دادسرای مزبور قرار گرفت.

زنان ساده ورمال حقه‌باز!

رمال بزنی‌که بچه‌دار نمیشد توصیه جگرمرغ میکرد

دیشب مردی به کلانتری۲۲آمد و اظهار داشت: عصر بخانه رفتم، همسرم مولود در خانه نبود از همسایگان سئوال کردم گفتند: چون مولود بچه‌دار نمیشود باتفاق دختر صاحبخانه که شوهر برایش پیدانمیشود نزد نو روز دعا نویس رفتند تا دعا برایشان بنویسد!

ازشنیدن این حرف عصبانی‌شدم وسر کیف پولم رفتم و دیدم صد تومان کم است. فهمیدم که‌مولود پول رابرداشته و برده تا بفالگیر حقه باز بدهد.

به خانه فالگیر رفتم دیدم‌مشغول خواندن اورادی است و حرفهای رکیکی به زنها میزند وتوصیه‌های بدی به آنها مینماید.

اینمرد از افسر نگهبان کلانتری خواهش کرد تا پاسبانی جهت دستگیری رمال با اوروانه کند.

جگرمرغ و مرد سبزه‌رو!

افسر نگهبان دو پاسبان‌باینمرد داد و باتفاق به‌خانه فالگیر رفتند و در پشت پنجره ایستادند.

فالگیر به مولود میگفت: اگر بخواهی بچه‌دار شوی باید هر روز جگر مرغ بخوری و ازشوهرت‌موقتا جداشده و صیغه یك مرد سبزه رو وبلند قد شوی و دعائی را که بتو میدهم در آب خیس کرده آبرابه شوهرت بدهی تابخورد.

پاسبانها پس ازشنیدن اظهارات نوروز وارد اطاق اوشده و اورا به کلانتری بردند. در آنجا معلوم‌شد که نوروز مدتها در جوادیه‌فالگیری میکرده است.

فالگیر بدادسرای ناحیه ۴ اعزام شد.

نگاههائیکه خون بزمین ریخت

برادرش را کشت

امروز محاکمه جوانی بنام همت‌علی مرادی اهل ابهر باتهام قتل‌برادرش در شعبه دوم دادگاه عالی جنائی‌شروع شد.

همت علی در یکی از شبهای پائیز سال گذشته با چند ضربه بیل‌برادرش محمد ولی را بقتل رسانید وی در بازجوئیهای مقدماتی اظهار داشته‌محمد ولی مدتها بود نسبت بزنم نگاههای عجیبی میکرد و من از این نگاه‌برادرم میترسیدم خونی ریخته شود وهمینطور هم شد تا اینکه یکشب برای آبیاری باغچه زردآلو رفته بودم نصفه‌های‌کار متوجه شدم آب قطع شد، برای‌آنکه علت را بفهمم به طرف سر چشمه آب رفتم هنگام عبور از کنار قریه بوسوسه عجیبی دچار شدم و نمیدانم روی چه علتی را هم را کج کردم تا سری به منزل بزنم هنگامیکه وارد منزل شدم با منظره وحشتناکی روبرو شدم دیگر طاقت نیاوردم و بیل را محکم برفرق برادرم کوبیدم واز منزل بیرون آمدم بصدای فریاد زنم تمام اهل قریه جلو منزل ما اجتماع کردند ومامورین ژاندارمری مرا گرفته بشهر آوردند و از آنوقت تا بحال در زندان هستم.

آخر وقت دیروز دادگاه پس ازچند ساعت مشاوره همت علی را به پانزده سال زندان با اعمال شاقه محکوم کرد.

حوادث و وقایع

محاکمه دردادگاه عالی جنائی

جنازه محصلی دربیابان افتاده بود

متهم دردادگاه میگفت: مقتول را درکرج‌کشته‌اند درحالیکه من درتهران‌کارمیکردم

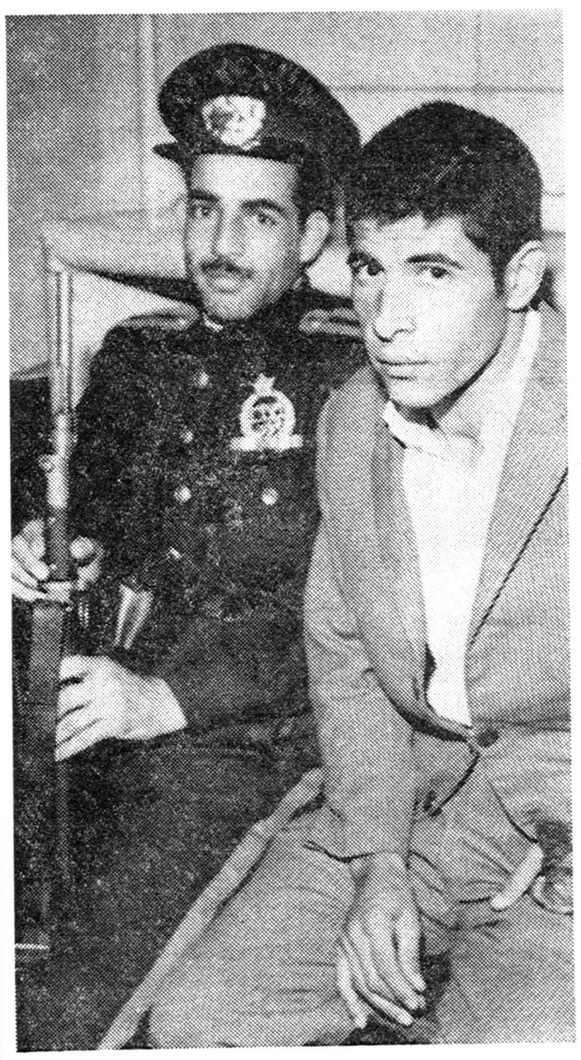

تاجیك خودرا بیگناه میداند ولی‌قانون اورامتهم‌بقتل‌میشناسد

امروز محاکمه جوانی بنام احمد تاجیك فرزند حبیب باتهام قتل در شعبه اول دادگاه عالی جنائی شروع شد. احمد تاجیك متهم است یکی از همسالان خود را در راه بین شهریار و قریه «ده‌شاه» خفه کرده و بتهران متواری شده است. باین ترتیب که احمد مدتها بود با جوان محصلی بنام حسن اصغری آشنائی داشت و اکثر اوقات این دو جوان در کرج با یکدیگر بودند. درآبان ماه پنجسال پیش چوپانی بمامورین انتظامی اطلاع داد که در نزدیکی شهریار جنازه‌ای کنار سنك ها افتاده است مامورین بمحل حادثه رفتند ومشاهده کردند که مقتول حسن اصغری دوست احمد میباشد که وسیله کمربندی خفه شده‌است. پس از کشف جنازه فعالیت برای شناختن قاتل جوان محصل شروع شد و مدتها بعد احمد تاجیك که در تهران کار میکرد باتهام قتل دوستش دستگیر شد و بکرج‌اعزام گردید.

رفع نقص پرونده

تحقیقات مقدماتی در کرج بعمل آمد و قرار مجرمیت احمد تاجیك صادر گردید و جهت رسیدگی به پرونده بتهران فرستاده شد. چهار پرونده احمد تاجیك برای صدوررای بشعبه اول دادگاه عالی جنائی فرستاده شد ولی قبل از اینکه دادرسی شروع شود بعلت نقص پرونده دوباره بدادسرا عودت داده شد. و پس از رفع نقص در دادگاه عالی جنائی مطرح گردید.

مقتول را نمیشناسم

احمد تاجیك که جوان لاغر اندامی است امروز بوسیله مامورین زندان بدادگستری آورده شد و بدادگاه عالی‌جنائی راهنمائی گردید.

متهم در دادگاه میگفت: من‌در این پرونده بی تقصیرم واصلا حسن اصغری را نمیشناسم او رادر کرج کشته‌اند در حالیکه من در تهران کار میکردم خبر کشته شدن او را شنیدم.

امروز دادگاه عالی جنائی‌بریاست آقای طاهری برای رسیدگی باین پرونده شروع بدادرسی کردوقضات دادگاه تا آخر وقت امروز مشغول محاکمه احمد تاجیك بودند.

تلفن مستقیم سرویس حوادث ۳۰۳۵۶۹

کارمندان بانك دردادگاه دیوان‌کیفر:

باتهام جعل‌وکلاهبرداری محکوم شدند

شعبه سوم دادگاه دیوان کیفر رای خود رادرباره سه‌نفر ازکارمندان شعبه شاهی بانك ملی ایران صادر کرد.

ابوالحسن رضویان و بهرام امیرعظیمی و سید محمد عابدی حسابدار و کارمندان بانك ملی ایران شعبه شاهی که باتهام جعل و کلاهبرداری تحت تعقیب قانونی قرار گرفته اند با تنظیم کیفر خواست از طرف دادسرای دیوان کیفر در شعبه سوم دادگاه دیوانکیفر محاکمه شدند.

رای دادگاه

ابوالحسن رضویان ۱ از جهت جعل بدو سال و نیم حبس مجرد و از جهت ۱۴ فقره کلاهبرداری به ۱۴ بار یکسال حبس تادیبی و از جهت دو فقره خیانت در امانت‌بدو بار یکسال حبس تادیبی و از جهت یك فقره شرکت در کلاهبرداری بدو ماه حبس تادیبی‌و پرداخت ۶۰۶۵۵۰ ریال مال مورد کلاهبرداری در وجه بانك ملی محکوم شده که مجازات اشدقابل اجراست. بهرام امیرعظیمی نیلی از جهت بزه جعل بدو سال و یك ماه حبس مجرد و از جهت پنج فقره کلاهبرداری به پنج بار یکسال حبس مجرد تادیبی واز جهت سه فقره خیانت در امانت بسه بار یکسال حبس تادیبی و از جهت یك فقره شرکت در کلاهبرداری بدوماه حبس تادیبی و از جهت معاونت در کلاهبرداری بشش ماه حبس تادیبی ورد مبلغ ۲۳۶۱۰۰ ریال مجموع‌مال مورد کلاهبرداری در وجه بانك ملی ایران محکوم شده که مجازات اشد قابل اجرا است و سید محمد عابدی ازجهت یك‌فقره‌معاونت‌در کلاهبرداری بششماه حبس تادیبی محکوم گردید. حکم صادره در باره متهمین قطعی و قابل اجراست.

راننده بی‌احتیاط محکوم شد

امروز مردی بنام عباس فضانی‌فرزند اکبر با تهام قتل غیر عمد در شعبه چهارم دادگاه عالی جنائی محاکمه‌شدو بشش ماه زندان وده هزار ریال‌جریمه نقدی و پنجسال محرومیت از رانندگی محکوم گردید.

عباس راننده اتومبیل سواری‌کرایه بوده و هنگامیکه از یکی از خیابانهای تهران عبور میکرد با بچه‌ای تصادف کرد و موجب مرك وی گردیده‌بود.

برای روشن‌شدن حادثه‌ایکه دراصفهان روی داد

دادستان ازهمه تقاضای کمك کرد

قبلا اطلاع داده شد اسدالله‌میرهادی معروف به اردشیر یکی از جوانان تهران که‌بعنوان مهمانی باصفهان‌آمده بود با شلیك گلوله‌ای از یك قبضه اسلحه کمری جانسپرد و معلوم نشد که این گلوله را اسدالله میرهادی شخصا شلیك کرده است یا قتلی اتفاق افتاده و شخص دیگری باشلیك گلوله او را بقتل رسانیده است‌اینك خبرنگار ما در اصفهان بدنبال گزارش های قبلی اطلاع میدهد عصر دیروز آقای قانونی بازپرس شعبه ششم دادسرای‌اصفهان که‌به‌پرونده‌این‌حادثه رسیدگی میکند در بیمارستان‌مسیحیان اصفهان حضور یافت و از چهار نفر کارکنان بیمارستان که موقع انتقال اردشیر میرهادی به بیمارستان درآنجا بوده‌اند و از وی پرستاری میکرده‌اند تحقیقاتی بعمل آورد. همچنین از شخصی که پیراهن خونین جوان مزبور را شسته بود تحقیقاتی نمود.

پس از آن نیز سید ابوالحسن معروف به کیوان و جمشید که‌هنگام وقوع حادثه در محل بوده‌اند ببازپرسی احضار شدند. ضمنا آقای دکتررحیمی پزشکی که هنگام انتقال اردشیر میرهادی به بیمارستان برای رسانیدن‌خون ببدن وی کمك کرده بود برای کسب اطلاعاتی به بازپرسی احضار شد.

خبرنگار ما اضافه میکند که طبق اظهار دادستان‌اصفهان‌چون‌خویشاوندان متوفی در تهران میباشند تاکنون شکایتی از مدعی خصوصی در اینمورد بدادسرای اصفهان نرسیده است و درباره اینکه کسان اردشیرمیرهادی در تهران شکایتی بدادسرا تسلیم کرده‌اند یانه اطلاعی ندارم. دادستان افزود اینجانب و بازپرس مربوطه با تمام قوا مرتبا اینموضوع را تعقیب میکنیم و امیدواریم که بزودی حقیقت کشف شود.

وی در مورد شایعاتی که پیرامون این حادثه وجود دارد اظهار داشت شایعات زیاد است ودادسرا بمحض اینکه دلائل کافی بدست آورداقدامات لازم را انجام میدهد دادستان درپایان گفت من ازهمه کسانیکه کوچکترین اطلاعی در اینمورد دارند تقاضای کمك کرده‌ام تا موضوع روشن شود.

مرك زندانی

زندانی ۲۰ ساله‌ای بنام اسمعیل فرزند محمد رحیم که‌باتهام شروع بقتل بسه سال زندان محکوم شده بود در زندان قصر درگذشت.

درایستگاه راه‌آهن

امروز مرد ۶۵ ساله‌ای بنام‌علی‌اکبر تشرفی فرزند گل علی‌درسالن‌ایستگاه راه‌آهن بطور ناگهانی‌درگذشت.

پلیس در تعقیب این مرد است

این‌مردکه یك زن ویك دختر جوان رافریب داده وبتهران آورده احتمال داده میشود عضو باندی باشدکه کارشان اغفال زنان ودختران است

بدستور رئیس دادسرای ناحیه۵، پلیس از امروز در تعقیب مردی است که در همدان یك زن شوهردار و یك دختر ۱۶ ساله را اغفال کرده و بتهران آورده است.

دادسرا تاکنون‌باین نتیجه رسیده که چند روز قبل جوانی بنام محمد که دارای اتومبیل است و در یك اداره دولتی در تهران کار میکند به شهر همدان رفته و در آنجا بازن ۳۰ ساله‌ای بنام بهجت الملوك‌همسر دبیر یکی از دبیرستان های همدان آشنا شده است.

محمد، بهجت الملوك را اغفال کرده تا اوپول شوهرش را بدزدو چند زن دیگر را نیز اغفال کرده با او بتهران بیاید تا در اینجا برایشان خانه بخرد.

فرار با خواهر

بهجت الملوك ۱۰۰ هزار ریال پول شوهرش را دزدیده باتفاق خواهر شانزده ساله‌اش که دانش آموز دبیرستان است با اتومبیل محمد بتهران آمده و در خانه‌ای در حوالی خیابان نواب سکونت میکند.

این خانه تقریبا اسرار آمیزبوده و در آنجا محمد و بهجت الملوك با هم تصمیماتی میگیرند که از آن اطلاعی دردست نیست.

شوهر بهجت الملوك که از او دارای چهارفرزند است پس ازاینکه از فرار همسرش‌اطلاع یافت بتهران آمد و بطور غیر مترقبه‌ای همسرش را پیدا کرد و او را به پلیس‌تحویل داد.

یك باند اغفالگر

بهجت الملوك از طریق کلانتری ۲۳ بدادسرای ناحیه ۵ فرستاده شد و در آنجا باتهامات خیانت بشوهر، سرقت پول، قصد اغفال خواهرش و قصد فراهم کردن وسیله تعیش‌با قرار سیصد هزار ریال وثیقه‌زندانی گردید و خواهر او آزاد شد.رئیس دادسرای ناحیه ۵ به پلیس تهران دستور داد تا هر چه زودتر محمد را دستگیر کند.

بعقیده مطلعین ممکن است با دستگیری محمد رازباند هائی که مراکز فساد دایر میکنند ویا زنهای مردم راازشهرستانها اغفال مینمایند و بتهران می آورند فاش شود بهمین علت پلیس به موضوع اهمیت داده است.

«حافظ» این جوان را از ازدواج منصرف کرد!

پدر دختر وقتی فهمیدکه خواستگار منصرف شده صندلی را برسرش کوبید!

دیشب مردی بنام خلیل جوانی‌را که از دخترش خواستگاری کرده بود کتك مفصلی زد و جوان‌ازدست او بکلانتری ۱۳ شکایت کرد.

این جوان که‌سعید نام دارد به آقای سرهنك قاری رئیس کلانتری گفت من تاجری از اهالی اراك‌هستم ۳ ماه پیش برای فروش خشکبار و معامله آن جهت صدور بخارج از کشور بتهران آمدم. من در تهران بایك دلال بازار آشنا شدم او مرا بخانه اش برد ودر آنجا دخترش مرضیه را که در دبیرستان تحصیل میکند و موسیقی دان خوبی است بمن معرفی کرد.

فال از دیوان حافظ

سعید سپس اضافه کرد: من‌از مرضیه خوشم آمدواوراخواستگاری کردم وباراك‌رفتم‌تا موافقت‌خانواده‌ام را با ازدواج مرضیه جلب کنم اما مادرم با این ازدواج مخالفت کردو گفت اگر نظر مرا قبول نداری از حافظ بپرس من از دیوان حافظ‌فال گرفتم شعری باین مضمون آمد:

ازاین‌سموم که‌برطرف بوستان‌بوزید. عجب که‌بوی گلی‌ماندورنك یاسمنی.

باخواندن این شعر من تسلیم‌نظر مادر مشدم و بتهران آمدم‌تا بخلیل اطلاع دهم که دخترش رانمیگیرم. من برای خلیل‌سوقاتی‌مفصلی‌آوردم ودیشب بخانه او در خیابان‌شمیران رفتم وماجرا را برایش گفتم.

خلیل بسیار عصبانی شد وگفت من بتمام خواستگار های دخترم جواب رد دادم و او را از مدرسه بیرون آوردم و کارت دعوت‌عروسی چاپ کردم واگر ازدواج صورت نگیرد آبرویم میرود. باو گفتم فعلا بطور کلی قصد ازدواج‌راندارم اما خلیل از این حرف عصبانی شد وصندلی را برداشت و بر سر من کوبید و بطوریکه می‌بینید سرم شکسته است.

آقای سرهنك قاری دستور داد خلیل بکلانتری احضار شود. خلیل در کلانتری از عمل خودپشیمان‌شد وعذرخواهی‌کرد و سعید نیز از شکایتش صرفنظر کرد.

مردی‌بنام‌یعقوب منصور شاملو پنجاه ساله راننده کامیون صبح روز سه‌شنبه گذشته از منزل خارج شده و تاکنون به خانه خود مراجعت نکرده است زن وبچه های او نگران میباشند کسانی که از او با خبر باشند لطفا در خیابان سینا روبروی بنگاه حمایت مادران منزل آقای ابوالحسن سلطانپور اطلاع دهند.

کلاهبرداری بزندان محکوم شد

امروز جوانی بنام سید صادق‌هاشمی فرزند علی باتهام کلاهبرداری درشعبه ۲۸دادگاه جنحه محاکمه شد و بشش ماه حبس تادیبی محکوم‌گردید.

سید صادق چند ماه قبل هنگام عبور از بخش یازده جعبه پر از تخم مرغ پیرمردی را برداشته و متواری شده بود.

سید صادق به پیر مرد تخم مرغ فروش گفته بود که این تخم مرغها را برای مریضی که در همین‌ساختمان روبرو تحت عمل جراحی است لازم داریم فورا بیا که پول تخم مرغ هارا داخل ساختمان بدهم. اما موقعی که پیر مرد برای گرفتن پول تخم مرغها بساختمان مزبور مراجعه کرد سید صادق از در دیگر ساختمان فرار کرده بود.

همچنین غلامعلی‌نجفی‌باتهام خیانت در امانت در شعبه‌مزبور محاکمه‌گردید وبسه ماه حبس تادیبی محکوم شد.

خفگی درآب

امروز طفل ۴ ساله‌ای بنام فرزانه صابری فرزند ابوالفضل براثر خفگی در آب در خیابان خوش درگذشت و جنازه وی به پزشکی قانونی منتقل شد.

ازفردا نهمین هفته نمایش فیلم قایقرانان ولگا درتهران آغازمیگردد

قایقرانان ولگا سینماسکوپ ـ رنگی دوبله بفارسی همچنان در سینماپارك ادامه دارد

ASH.N.A.CO

ماموریت برای وطنم

بقیه از صفحه اول

پیشرفت واحیاء کشور میشود کمتر توجه‌دارند ، وعلت آن اینستکه بر افکندن بنیان ها تماشائی و هیجان انگیز است ولی‌ساختن بناکاری‌آهسته وتدریجی‌ومستلزم‌صرف‌وقت‌است.

بعضی ازعوام فریبان منفی باف خودرا غمخوار صمیمی ملت میپندارند وبرخی عامدا آلت دست بیگانگان میشوندوناسیونالیستی‌که‌درهردودسته طرفدار آنند جزخدعه ودروغ چیزی نیست . منظور من البته آن نیست که‌بااانتقاد مشروع مخالفتی دارم ولی عیب جوئی معقول ومنطقی باعوام‌فریبی منفی دارای تفاوت بسیار است .

دومین نکته‌ای که‌از آن وقایع آموختیم‌آنستکه‌هرکس‌تحت‌عنوان‌ناسیونالیسم تنها به‌یکی‌ازانواع‌امپریالیسم حمله کندبدون تامل باید ویرابادیده شك وتردید نگریست چنانکه فریاد وخروش مصدق تنها برعلیه دیومهیب امپریالیسم انگلستان بود ولی در قسمت‌اخیر دورمزمامداریش که‌خودرا بافرادحزب توده پیوستگی داده‌بود بهیچوجه حاضر نشد سخنی در باره نوع‌خطرناکتر امپریالیسم که‌استعمار سرخ باشد بزبان آورد بلکه بعمدیا اشتباه سعی‌داشت‌که‌افکاروا‌حساسات عامه را بوسیله توجه دادن مردم‌بخطر کوچکتر از خطربزرگتر غافل‌نماید .

سومین درسی که فرا گرفتیم‌آنست که‌باید ادعای ناسیونالیستی‌اشخاص را با مقایسه بین اظهارات آنها و آنچه جمعیت ها و دول بیگانه می گویند مورد سنجش قرار داد و در این سنجش بعضی نکات که بین آنها مشترك است روشن خواهدشد. مثلا هرگاه صد روزنامه در نقاط مختلف گیتی همه روزه از یکدیگر تقلید کرده و همه یك عقیده و یك نحو حب و بغض را نشان دهند باید مطمئن بود که همه از دستور هائی که ازیك‌مرکز واحد صادر میشود پیروی میکنند و اگر از آنگونه روزنامه ها در کشوری انتشار یابد بدون تردید باید آنرا مظهر ناسیونالیسم دروغی دانست و آنرا از ناسیونالیسم حقیقی و ویژه آن کشور فرق داد.

چهارمین درسی را که فراگرفته‌ایم آنست که‌برای‌تمیز بین‌ناسیونالیسم حقیقی و دروغی باید از رهبران‌آنها با کمال سماجت و قساوت‌خواست که برنامه‌ای را که برای پیشرفت و ترقی کشور دارند ارائه دهند و هر گاه برنامه مثبتی نداشتند ویا برنامه آنها از جمله های فریبنده و مبهم و بدون عمق و معنی مشحون بود و یا برنامه معقولی داشتند ولی طرق عملی برای اجرای آن‌نداشتند باید از فکر ناسیونالیستی آنها مشکوك و مظنون بود . بر عکس اگر برنامه صحیح و مثبتی ارائه دادند و طرق معقولی برا ی‌اجرای آن داشتند و نشان دادند که‌باعزمی راسخ برای یك چنین خدمتگزاری آماده‌اند دلائلی برای اینکه‌بتوان نسبت به ناسیونالیسم آنها اعتماد و اطمینان حاصل نمود بدست خواهد آمد.

همه میدانند که امروزه در تمام کشور های آزاد جهان دسته هائی از عمال یکی از این دو دسته فوق مخفیانه به فتنه انگیزی مشغولند و از حقوق و امتیازاتی که در اجتماعات آزاد نصیب مردم است استفاده‌می کنند و با کوشش خستگی ناپذیری به بر انداختن اساس آزادی می پردازند . اینان‌نقاب‌ناسیونالیسم بر چهره افکنده و بنام فداکاری درراه آن منظور مقدس با مهارتی که ویژه شاگردان مکتب اضمحلال ملیت هاست مشغول متلاشی کردن ارکان ملیت هستند و باید دید طریق مقابله و مبارزه با آنها‌چیست.

باید بار دیگر تاکید کنم که‌من در پی آن نیستم که در مسائل مربوط بسایر کشور ها اظهار نظر و صلاح اندیشی کنم ولی احساس میکنم که این نکته باید نا گفته نماند که سال های اخیر مجبور گشته‌ایم مطالعات دامنه‌داری دراین مسائل بعمل آوریم و ممکن است نتیجه مطالعات و آزمایش های ما بحال سایرین مفید واقع شود و لااقل نتایجی را که هر ملتی‌مستقلا بدست آورده است تاکید و تائید نماید.

از جمله نکاتی که ما به آن بی برده‌ایم این است که دولت بایداز یکطرف مراقبت شدید در کار سازمان های مخرب داشته باشد و از طرف دیگر آزادی و اظهارعقیده افراد را بحد اکثر مراعات نماید. با وضع امروز جهان آمریکائیان و بسیاری از ملل آزاد دریافته‌اند که باید از عملیات دسته هائی که غایت مقصودشان در زندگانی از میان بردن نظم و اساس‌دموکراسی بوسائل غیر قانونی است جلوگیری کرد و یا اقلا آزادی عمل آنها را محدود ساخت .

دستور توزیع زغال ازطرف شهرداری صادر شد

● تا چند روز دیگر کوپن‌های زغال بین مستمندان‌توزیع میگردد

● هشتصد تن‌زغال‌شهرداری در بیست انبار ذخیره‌شده است

امروز اطلاع حاصل شد که دستور توزیع زغال از طرف شهردار تهران صادر شده است همه ساله در اول زمستان برای کمك بمستمندان تهران مقداری‌زغال درمیان افرادوخانواده‌های کم درآمد تهران بوسیله ماموربن شهرداری توزیع میگردد .

۸۰۰ تن

در سال جاری شهرداری تهران هشتصد تن زغال در انبارهای مختلف شهر ذخیره کرده است ،ماموربن اداره خواربار امسال در فصل‌تابستان وبموقع‌اقدام‌بخریدزغال‌خشك کرده‌اند اکنون در هریك از برزنهای شهرداری یك انبار زغال برای مصرف ساکنین حدود برزن آماده است این انبار های زغال در تثبیت نرخ زغال مؤثر بوده و از ترقی قیمت آن نیز در فصل زمستان جلوگیری مینماید .

توزیع زغال

امروز دستور توزیع زغال ازطرف شهردار تهران صادر شد و اداره خواربار شهرداری مقدمات اینکار را تا چند روز دیگر فراهم خواهد کرددر نظر است تعدادی کوپن چاپ شود با توزیع این کوپن ها با نظارت انجمن ها و معتمدین محلی کمك شهرداری‌به مردم در فصل سرما و زمستان صورت عمل بخود گیرد .

احکام اضافات‌وترفیعات کمك آموزگاران

ازاول فروردین‌ماه جاری یکصد ریال بخدمتگزاران جزء و۱۲۰ ریال بکارمندان دون‌پایه فرهنك داده میشود

اداره کل کارگزینی وزارت فرهنك اطلاع میدهد : مطابق‌قانون اضافات خدمتگزاران جزء و کارمندان دون پایه مصوب اسفند ماه ۱۳۲۶ به حقوق هر یك از خدمتگزاران جزء وزارت فرهنك ازاول فروردین ماه۲۹ مبلغ یکصد ریال و به حقوق کارمندان دون‌پایه مبلغ ۱۲۰ ریال اضافه می شود.

رئیس اداره کارگزینی‌به خبرنگار ماگفت تاکنون به تمام پرونده ها رسیدگی شده واحکام اضافه‌حقوق ۵۱۴ نفر از خدمتگزاران جزء و۶۱ نفر کارمندان دون پایه مرکزصادر گردیده است .

در مورد ترفیعات آموزگاران‌و کمك آموزگاران نیز از هفته گذشته پرونده ها مورد رسیدگی قرار گرفته و به تدریج احکام‌ترفیع فرهنگیان صادر و ابلاغ میشود .

من میخواهم همیشه درایران بمانم

این‌بیان دخترك اتریشی است‌که باتفاق یك پسر آلمانی بایران آمده‌است

● دیروز ناهار کودکان‌آلمانی واتریشی مهمان اطلاعات بودند

خانم سفیر کبیر آلمان ضیافت عصرانه‌ای‌بافتخار کودکان داد

یك دختر سیزده ساله اتریشی‌که بایران آمده است بخبرنگار ما گفت : من میخواهم همیشه درایران بمانم چون اینجا کشور صفاومحبت و دوستی است.

دو کودك اتریشی و آلمانی که از طرف مجله «میکی موز» برای تقدیم هدایائی بحضور والاحضرت ولیعهد بایران آمده‌اند دیروزناهار را میهمان اطلاعات کودکان بودند.

کودکان مزبور در ساعت یك بعد ازظهر در باشگاه اطلاعات‌حاضر شدند . آنها دیروز خیلی خوشحال بنظر میرسیدند و از اینکه کودکان ایرانی نسبت به آنان محبت‌زیادی کردند شاد و مسرور بودند.

« ملیتاهردینا » و « یورگسن بورکارت » باتفاق سرپرست خود دیروز صبح از کاخ گلستان و مسجد سپهسالار دیدن نمودند.

هر دینا دختر سیزده ساله‌اتریشی بخبرنگار ما گفت : من میل دارم همیشه در ایران بمانم چون واقعا کشور شما کشور دوستی و صمیمیت است .ایرانیان خیلی میهمان‌نوازند در این چند روزه آنقدر نسبت بما محبت نمودند که نمیدانیم با چه زبانی از آنها تشکر کنیم .

«یورگسن‌بورکارت »کودك‌پانزده ساله آلمانی نیز از خبرنگار ما ترجمه اشعار شعرای معاصر گذشته ایرانیان رامیخواست بدنیست‌بدانید که این کودك یازده ساله‌خودشاعر است واشعار زیبائی سروده وبهمین دلیل در یك مسابقه از طرف مجله «میکی موز» برنده اول در مسابقات نثر نویسی و شعر شده‌است.

« ملیتا هردینا » نیز درمسابقات نقاشی مجله میزبورمقام اول رابدست آورده است.

ضیافت در سفارت

دیشب از طرف خانم سفیر کبیر آلمان در ایران ضیافت عصرانه‌ای در محل سفارت آلمان ترتیب داده شده بود که در آن عدهٔ زیادی از کودکان ایرانی و آلمانی حضور داشتند .در این مجلس مسابقات دوستانه‌ای برای کودکان ترتیب داده شده‌بود .در خاتمه بهر یك از کودکان حاضر در مجلس‌یك‌هدیه کوچك از طرف خانم سفیر آلمان داده شد . کودکان مزبور درساعت هشت بعد از ظهر با خاطره‌ای‌خوش محل سفارت را ترك گفتند.

مسابقه فینال فوتبال کاپ خاتم

روز جمعه مسابقات فینال‌فوتبال کاپ سرلشگر خاتم دراستادیوم امجدیه با حضور تیمسار سر لشگر خاتم فرمانده‌نیروی‌هوائی‌شاهنشاهی ایران انجام میگردد . و تیم برنده کاپ خاتم وسایر تیمها که مقام دوم تاششم را کسب کرده‌اندجوائز خود را از تیمسار سرلشگر خاتم دریافت میدارند .

تهیه وتدوین اطلس زبان شناسی

ساعت ده بامداد امروز آقای دکتراحسان یارشاطر طی‌مصاحبه‌ای که با خبرنگاران جراید به عمل آورد اطلاعات جالبی در باره تهیه وتدوین اطلس زبان شناسی نقاط مختلف ایران در اختیار خبرنگاران جراید گذشت که‌مشروح آن‌در شماره فردا باستحضار خواهدرسید

بورس‌های تحصیلی دولت هند برای ایران افزایش یافت

بقرار اطلاعی که از سفارت هند در تهران رسیده دولت هند بر تعداد بورسهای تحصیلی برای دانشجویان ایرانی افزوده است و بجای دو بورس تحصیلی که تاکنون بدانشجویان ایرانی اختصاص داده شد از سال تحصیلی آینده تعداد سه بورس برای ایران تعیین گردیده‌است.

بورس های تحصیلی برای دوره های مافوق لیسانس ودر رشته های مختلف علوم انسانی - تاریخ - فلسفه - جغرافیا - زبانشناسی - علوم - بازرگانی - کشاورزی - دامپزشکی - پزشکی - مهندسی - آموزش وپرورش - حقوق - روزنامه نویسی - آمار وغیره قابل استفاده میباشد.

از آنجا که دروس به زبان انگلیسی تدریس می شود علاقمندان باید زبان انگلیسی را به خوبی بدانند و بتوانند بخوانند و بنویسند و صحبت کنند .

علاقمندان واجد شرایط باید تقاضانامه های خودرا تاآخر نوامبر (۹ آذرماه) تکمیل کنند وبه‌اداره اطلاعات سفارت کبرای هندتسلیم‌نمایند وروز شنبه ۱۲ آذر باداوطلبان واجد شرایط مصاحبه‌ئی به عمل خواهد آمد تا سه نفر از میان آنها انتخاب شوند .

کسانی که با استفاده از این بورسها به هند بروند هرماهه مقرری به عنوان کمك هزینه تحصیلی دریافت میدارند و بعلاوه محل سکونت ایشان تامین می گردد ومی توانند تاپایان تحصیلات خوداز تسهیلات دیگر استفاده کنند .

علائم اختصاصی را عوض کنید

این اطلاعیه از طرف شهربانی کل کشور صادر شده است : چون اتومبیلهائی که توسط اشخاص خریداری و وارد میشود اغلب‌دارای شماره و علائم مختلف میباشند و علامات اختصاصی کشور های صادر کننده اتومبیل نیز روی‌آنها دیده میشود و این علائم با مقررات راهنمائی وفق نمیدهد بدینوسیله از کلیه مالکین و رانندگان اتومبیلها تقاضا میشود از نصب چنین علائمی خود داری و برای تعویض آن هرچه زودتر اقدام کنند و از روز سه شنبه پانزدهم آذرماه از حرکت این‌قبیل وسائط نقلیه در شهر و حومه جلو گیری خواهد شد .

شهربانی کل کشور

استاندار خراسان بحوزه ماموریت خود رفت

آقای دادور استاندار خراسان پس از شرفیابی بحضور ملوکانه امروز بمحل ماموریت خود عزیمت کرد وی از دوماه قبل برای مسافرت به انگلستان در مرخصی بود .

جشن درختکاری درشهر ری

صبح امروز جشن‌درختکاری طی مراسم پرشکوهی با حضور فرماندار ، شهردار ، رؤسای کلانتری و دادگاه بخش شهر ری و عده‌ای از محترمین شهر برگزار گردید . در این مراسم فرماندار و شهردار وسایر شرکت کنندگان هریك نهال کوچکی غرس کردند و سپس پیشاهنگان و دانش آموزان شروع بدرختکاری‌نمودند

پنجمین سال درگذشت‌صدری

دیروز بمناسبت پنجمین سال‌درگذشت مرحوم ابوالفضل صدری که‌درالمپیك ملبورن درگذشته بود ، از طرف سازمان تندرستی و تربیت بدنی ایران و خانواده آنمرحوم مجلس تذکری برپا بود که عده زیادی ازفرهنگیان و ورزشدوستان در آن شرکت نمودند

تبریك کانون سردفتران

از کانون سر دفتران اطلاع میدهند برای سلامت‌والاحضرت همایون‌ولیعهد دویست دست لباس زمستانی از طرف کانون مزبور بمستمندان اهداءگردیده است .

همچنین آقای ابوالحسن‌شریف‌العماء رئیس کانون‌سردفتران تهران تلگراف تبریکی به پیشگاه همایونی مخابره کرده است .

رئیس دفتر اختصاصی وزیر فرهنك

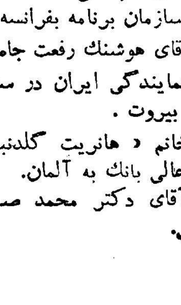

روز گذشته آقای محمد علی‌نقیب زاده رئیس اداره کل تعلیمات اساسی و عشایر با حفظ سمت بریاست دفتر اختصاصی آقای وزیر فرهنك منصوب و مشغول کار گردید .

آگهی نرخ فروش شکلات وکارامال و توفی

شهرداری تهران نرخ فروش انواع واقسام شکلات وکارامل‌وتوفی وآب‌نبات های محصول کار کارخانجات اتوماتیك را اعم از فروش به قنادی‌ها ومغازه‌داران ویا بمصرف‌کننده بشرح زیر تعیین و باطلاع‌عموم میرساند.

۱ـ لوکس کارامل شربت آب لیمو یکطرف‌پیچیده هرکیلوئی‌نرخ فروش نماینده کارخانجات و مغازه داران ۸۰ریال بمصرف‌کننده۹۵ریال

۲ـ توت فرنگی	نرخ‌فروش۸۰ بمصرف‌کننده ۹۵ »
۳ـزردآلو	» ۸۰ بمصرف‌کننده۹۵ریال
۴ـ سیب	» ۸۰ بمصرف‌کننده۹۵ریال
۵ـ تمشك	» ۸۰ بمصرف‌کننده۹۵ریال
۶ـشاه‌توت	» ۸۰ بمصرف‌کننده۹۵ریال
۷ـ آلبالو درطرف پیچیده	» ۷۵ بمصرف‌کننده ۹۰ریال
۸ـگیلاس	» ۷۵ بمصرف‌کننده ۹۰ریال
۹ـزردآلو	» ۷۵ بمصرف‌کننده ۹۰ریال
۱۰ـ آلو	» ۷۵ بمصرف‌کننده ۹۰ریال
۱۱ـ لیمو	» ۷۵ بمصرف‌کننده ۹۰ریال
۱۲ـ لوکس تونی	» ۷۵ بمصرف‌کننده ۹۰ریال
۱۳ـ لوکس چهارگوش	» ۷۵ بمصرف‌کننده ۹۰ریال
۱۴ـ بن‌بن‌دولوکس پتر	» ۶۵بمصرف کننده۸۰ ریال
۱۵ـبن‌بن وینه	» ۶۵بمصرف کننده۸۰ ریال
۱۶ـ بن‌بن‌ریز	» ۷۵بمصرف کننده۹۰ریال
۱۷ـبن‌بن‌بارنایلونی	» ۳۸ بمصرف کننده۴۳ ریال
۱۸ـلوکس‌باز دوطرف پیچیده	» ۳۸بمصرف‌کننده ۴۳ریال
۱۹ـلوکس‌مغزدار شکلاتی‌باز	» ۵۸ بمصرف کننده ۶۵ریال
۲۰ـ لوکس‌نایلونی	» ۵۸ بمصرف کننده ۶۵ریال
۲۱ـلوکس‌توفی‌جعبه یك کیلوئی	» ۷۵ بمصرف کننده ۹۰ریال
۲۲ـلوکس پانصد گرمی	» ۳۸ بمصرف کننده ۴۳ریال
۲۳ـ لوکس دویست‌وپنجاه گرمی	» ۱۹ بمصرف کننده۲۲ریال
۲۴ـ بن‌بن‌دولوکس و آب‌نبات‌ترش باز‌جعبه	» ۳۸ بمصرف‌کننده ۴۴ریال
۲۵ـ بن‌بن باز جعبه ۵۰۰ گرمی	» ۱۸ بمصرف‌کننده۲۲ ریال
۲۶ـ بن‌بن‌باز جعبه ۲۵۰ گرمی	» ۱۰بمصرف کننده ۱۲ریال
۲۷ـ لوکس توفی نایلونی	» ۷۵ بمصرف‌کننده ۹۰ریال
۲۸ـلوکس‌توفی‌نایلونی ۵۰۰گرمی	» ۳۸ بمصرف کننده۴۳ریال
۲۹ـلوکس‌توفی نایلونی ۲۵۰گرمی	» ۱۹ر۵ بمصرف‌کننده۲۳ »
۳۰راپنك‌بن‌بن‌جعبه دوطرف پیچیده	» ۶۶ بمصرف‌کننده۸۰ ریال
۳۱ـ بن‌بن پاکتی ۷۵ گرمی	» ۴ بمصرف کننده ۵ ریال
۳۲ـ لوکس کارامل پاکتی	» ۷ر۵۰ بمصرف‌کننده۹ر۵۰
۳۳ـبن‌بن‌دولوکس‌پاکتی۱۱۰گرمی	» ۹ بمصرف کننده ۱۲ریال

کلیه فروشندگان موظفند که یك نسخه از آگهی مزبور در چشم اندازمشتریان قرارداده واجناس رابقیمت های تعیین شده‌بدکاندار و مصرف‌کننده بفروش برسانند متخلفین طبق مقررات مورد تعقیب‌قانونی قرار خواهند گرفت وازخریداران تقاضا میشود که در صورت مشاهده متخلف مراتب را فورابادار کل خواربار واصناف ویا بدادگاه های کیفر گرانفروشان اطلاع‌دهند تا متخلفین تحت تعقیب قرار گیرد.

آ_۳۱۸۰۴ **شهردار تهران**

بزودی درسینماهای دیانا - ایران - تهران

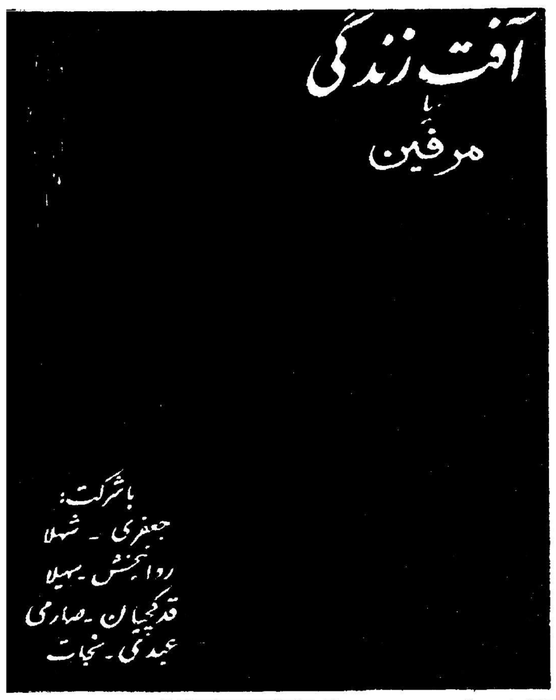

تبریکات

تیمسار سر لشکر نصیری ریاست محترم شهربانی کل کشور

انتصاب آن بزرگوار معظم را به مقام ریاست کل شهربانی صمیمانه تبریك عرض و موفقیت تیمسار رااز درگاه خدای متعال‌استدعا می نمایم . آ_۲۸۱۲۷ **سرگرد کیخسرو مقدم**

جناب آقای عبدالحسین مقتدر

انتصاب جنابعالی را بسمت معاونت ثابت وزارت دارائی به قاطبه اصلاح طلبان تبریك میگویم . **مجتبی ادیب**

تیمسار معظم سرتیپ خلعتبری معاونت شهربانی کل کشور

انتصاب تیمسار ریاست محبوب رابمعاونت شهربانی کل صمیمانه تبریك عرض مینماید . آ_۲۸۱۱۷ **سرهنك نعمتی**

کارکنان اداره حسابداری کل‌غله و نان انتصاب جناب آقای‌مقتدر را بمعاونت وزارت دارائی صمیمانه تبریك عرض مینمایند .

آ_۲۸۰۴۵ **رئیس اداره حسابداری کل غله و نان ـشهبازی**

انتصاب جناب آقای مازوچی کارمند عالیرتبه شرکت تلفن رابریاست شبکه هوائی منطقه تلفن یوسف آباد تبریك گفته موفقیت بیشتر ایشان را خواستاریم . **حسین خیاطان ـ محسن خیاطان ـباقر صدرالدینی**

فروش اراضی خالصه

شماره ۱۷۵۶۰ ـ تاریخ ۱۴ر۸ر۳۹

بنگاه خالصجات در اجراء ماده ۲ قانون فروش خالصجات یکصد هکتار از اراضی خالصه دولتی پلاك ۴۹۹۹ر۲۲۹ واقع در بخش ۵ ثبتی اصفهان جنب فرح آباد را بتعداد ۹۶ قطعه که بنام دولت بدون وجوه واخواه ثبت رسیده است از طریق مزایده بفروش میرساند . داوطلبین میتوانند با ملاحظه اراضی مزبور و دیدن نقشه وشرایط تفصیلی که در دفتر اداره کل کشاورزی استان دهم موجود است باتودیع سپرده مقرره وتعیین بهاء هر متر مربع از اراضی به تفکیك هرنقشه و هر قطعه پیشنهادات خود را تا ساعت ۹ صبح روز ۳۰ آذرماه ۳۹بدفتر اداره کل کشاورزی استان دهم تسلیم ورسید دریافت دارند .

به پیشنهاداتی که فاقد سپرده است ترتیب اثر داده نخواهد شد. پیشنهادات واصله در تاریخ ساعت ۱۰ صبح همان روز در اداره کل کشاورزی باز و قرائت خواهد شد بنگاه خالصجات در رد یا قبول کلیه پیشنهادات مختار است .

۱ـ۲ **بنگاه خالصجات**

فروش ملك خالصه دراصفهان

شماره ۱۷۷۲۴ ـتاریخ ۱۷ر۸ر۳۹

بنگاه خالصجات در اجراء ماده ۲ قانون فروش خالصجات اراضی خالصه دولتی پلاك ۵۳ واقع در بخش ۹ ثبتی اصفهان جنب قراءدیتگرد ویزدآباد را که بنام دولت بدون وجود واخواه به ثبت رسیده است بشرح زیر :

از نقشه شماره ۷ به تعداد ۱۸ قطعه و بمساحت ۱۸۶۰۰ مترمربع
از نقشه شماره ۸ به تعداد ۱۱ قطعه و بمساحت ۴۲۹۲۹ متر مربع
از نقشه شماره ۹ به تعداد ۸ قطعه و بمساحت ۵۶۵۲۵ متر مربع
از نقشه شماره ۱۰ به تعداد ۱۲قطعه و بمساحت ۱۰۶۳۹۵ مترمربع
از طریق مزایده بفروش میرساند داوطلبین میتوانند با دیدن‌اراضی مزبور و ملاحظه نقشه ها وشرایط تفصیلی که در دفتر اداره کل کشاورزی استان دهم موجود است باتودیع سپرده مقرره با تعیین بهاءهر متر مربع از اراضی به تفکیك هرنقشه و هر قطعه تاساعت نه صبح روز ۲۰ آذر بدفتر اداره کل کشاورزی استان دهم تسلیم ورسید دریافت دارند .به پیشنهاداتیکه فاقد سپرده است ترتیب اثر داده نخواهد شد ـپیشنهادات واصله در تاریخ ساعت ۱۰ صبح همان روز در اداره کل کشاورزی‌استان دهم باز و قرائت خواهد شد .

بنگاه خالصجات در رد یا قبول کلیه پیشنهادات مختار است .

۱ـ۲ آ_۳۱۸۵۶ **بنگاه خالصجات**

آگهی تجدید مزایده پیله محصول‌سال۳۹

شرکت سهامی پنبه و نوغان وابسته بوزارت صنایع و معادن‌درحدود ۴۸۰۰۰ کیلو پیله در هم درجات ۱ـ۲ـ۳ـ۴ گیلان ـ مازندران ـنطنز در حدود ۲۱۵۰۰ کیلو پیله درجات پست (دوبل ـکر ـشله‌سیاه ـپوست پیازی) گیلان و مازندران و در حدود ۳۸۰۰ کیلو پیله سر سوراخ تخمگیری گیلان ـنطنز ـتربت حیدریه را از طریق مزایده بفروش میرساند شرایط و مشخصات کالای مورد فروش در دفتر شرکت در تهران‌واقع در خیابان پهلوی جنب فروشگاه شهرداری و در رشت‌درادار نوغان موجود بوده و در صورت مراجعه بمتقاضیان تسلیم‌خواهد شد . حداقل نرخهای پیشنهادی برای پیله های در هم هر کیلو یکصد وسی ریال (۱۳۰) برای پیله های درجات پست هر کیلو هفتاد ریال (۷۰) وبرای پیله سر سوراخ تخمگیری هر کیلویکصد وشصت ریال (۱۶۰) میباشد وبنرخهای کمتر از میزان فوق ترتیب اثر داده نخواهد شدپیشنهادهای مربوطه تا آخر وقت اداری روز یکشنبه بیستم آذر ۱۳۳۹ پذیرفته‌میشود وساعت ده صبح روز سه‌شنبه بیست ودوم آذر ۱۳۳۹ در دفتر هیئت‌مدیره شرکت در تهران باز و مورد رسیدگی قرار خواهد گرفت .شرکت‌در مزایده بمنزله رؤیت و قبول کالا و پذیرش کلیه شرایط آن بوده و شرکت در رد و قبول یك یاکلیه پیشنهاد ها مختار است .

۱ـ۳ آ_۳۱۸۵۰ **شرکت سهامی پنبه‌ونوغان**

ورود

* تیمسار سپهبد دکتر بهرام آریانا ژنرال آجودان اعلیحضرت همایونی از اروپا.
* آقای ابوالقاسم نجم ازاروپا
* آقای عبدالسعید گلبن کارمند وزارت خارجه از ترکیه

خروج

* آقای فواد روحانی عضو هیئت مدیره شرکت ملی نفت بامریکا .
* آقای مهندس محمد کیوان مشاور سازمان برنامه بفرانسه .
* آقای هوشنك رفعت جاه عضو هیئت نمایندگی ایران در سازمان ملل به بیروت .
* خانم « هانریت گلدنبرك » مشاور عالی بانك به آلمان.
* آقای دکتر محمد صدری بکراچی.

ازفردا صبح درسینماهای

دنیا ـ دیانا ـ ایفل

یك اثر بی‌نظیر وجالب که هیچگاه از یاد نخواهدرفت

انتقام‌نقابدار «شیطان‌سفید»

دوبله شده بفارسی دراستودیو شاهین فیلم

باشرکت دوهنرمند بزرك اروپا

روسانو براستی - آنت باخ

اطلاعات

سال سی‌وپنجم ـ شماره ۱۰۳۶۶ — سه‌شنبه دوم جمادی‌الثانی ۱۳۸۰ ـ بیست‌ودوم نوامبر ۱۹۶۰

مراسم جشن درختکاری در حضور شاهنشاه

فردا روز درختکاری است وباین مناسبت ساعت نه‌و نیم صبح در میدان محمد رضا شاه در پیشگاه شاهنشاه مراسم باشکوهی از طرف شهرداری تهران برگزار میشود .

این میدان که در محل تقاطع خیابان نواب وشاه واقع است از طرف شهرداری جدیدا احداث شده و شاهنشاه اولین نهال سرو نقره فام را در این میدان غرس خواهند فرمود .

در این مراسم آقای نخست وزیر و هیئت دولت شهردار تهران و سناتور ها و رجال و شخصیت ها حضور خواهند داشت .

دیروز ولیعهد ژاپن از ولیعهد ایران دیدن کرد

بطوریکه خبرنگار ما کسب اطلاع کرده بعد از ظهر دیروز والاحضرت ولیعهد ژاپن وهمسرشان پس از شرکت در ضیافت عصرانه سفیر کبیر ژاپن در کاخ اختصاصی با اعلیحضرتین ملاقات نموده و در این هنگام از والاحضرت همایون ولیعهد ایران نیز دیدن کرده اند .

قبلا پرنسس میشیکو بدیدار نوزاد سلطنتی میل و علاقه زیادی ابراز داشته بودند .

هنگام دیدار ولیعهد ژاپن و همسرشان از والاحضرت همایون رضا پهلوی ، شاهنشاه و ملکه ایران حاضر بودند .

این بازدید نزدیک ده دقیقه طول کشید و در پایان آن ،شاهنشاه و علیاحضرت فرح پهلوی همراه میهمانان ارجمند خود برای شرکت در میهمانی شام والاحضرت شاهدخت شمس پهلوی بکاخ اختصاصی والاحضرت شمس رفتند .

د رمیهمانی دیشب ، شاهنشاه بوالاحضرت پرنسس میشیکو نشان درجه دوم شیر وخورشید سرخ ایران را اهداء کردند .

امضای قرارداد استرداد مجرمین بین ایران وآلمان غربی

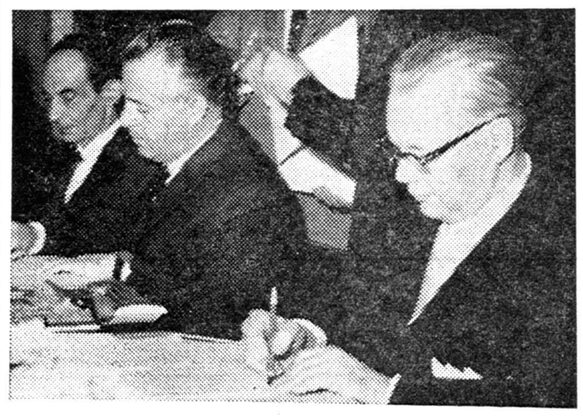

درین عکس آقایان دکتر هدایتی ودالینگر هنگام امضای قرارداد دیده میشوند

ساعت نیم بعد از ظهر امروز قرار داد استرداد مجرمین و معاضدت قضائی طی مراسمی در وزارت خارجه بامضاء رسید .

از طرف ایران آقای دکتر هدایتی وزیر دادگستری و از طرف آلمان آقای «دالینگر» رئیس هیئت نمایندگی آلمان این قرار داد را امضاء کردند و پس از امضای قرار داد نطقهائی در اطراف روابط دوستانه ایران وآلمان ازطرف آقای وزیر دادگستری و آقای دالینگر ایراد شد .

بازرس دولت در بانک مرکزی

هیئت وزیران در جلسه دیشب خود بنا به پیشنهاد وزارت دارائی موافقت کردند که آقای غلامرضا برزگر مدیر کل وزارت دارائی بسمت بازرس دولت در بانک مرکزی بر گزیده شود .

نمایشگاه نقاشی مهرگان

نمایشگاه نقاشی مهرگان باشرکت گروه کثیری از هنرمندان معاصر ایرانی همه‌روزه از ساعت پنج تاهشت بعداز ظهر برای مشاهده علاقمندان دائر میباشد .ورود برای عموم آزاد است.

نشانی :خیابان لاله‌زارنو ـ جنوب سینما کریستال ـ کوچه کاخ ۱ـ۲ آ ـ ۲۸۰۰۹

معلمین محترم کشور

خواهشمند است هرچه زودتی نظریات خود را درباره تغییر اشل حقوق فرهنگیان به باشگاه مهرگان ارسال فرمائید تادر کمیسیون منتخب ازنمایندگان کلیه طبقات مختلف فرهنگی که اعضای آن بهمین منظور انتخاب شده‌اند مورد رسیدگی قرار گیرد. **باشگاه مهرگان**

ترقی با ۸ صفحه اضافه

دوشنبه آینده بدست شما میرسد:

یکباب خانه واقع در جاده قدیم شمیران ـ هدیه شرکت ساختمانی کاخ

یکدستگاه تلویزیون صبا ـ هدیه شرکت فرادی ـ سی دستگاه

دوربین عکاسی ـ هدیه تجارتخانه مترویل ـ جوائز این شماره است

قابل توجه خریداران محترم

دنلوپیلو

DUNLOPILLO

کمپانی لاستیک دنلپ محترما باستحضار عموم میرساند که کلیه مصنوعات «دنلوپیلو» که بصورت تشک وبالش ویا قطعات کوچک وبزرگ برای مصرف مبل وصندلی ساخته میشود در ایران منحصرا بوسیله شرکت سهامی ایران وغرب که نمایندگی این کمپانی را درسراسر ایران دارد بفروش میرسد .

برای جلوگیری واحتراز از خرید اجناسی که از مواد نامرغوب وتقلیدی بوسیله اشخاص متفرقه و غیر صالح باسم و بجای دنلوپیلوی اصلی ساخت کارخانجات دنلپ ارائه می‌گردد توصیه وتقاضامیشود قبل‌از خرید قطعی با :

شرکت سهامی ایران وغرب

درخیابان شاهرضا باتلفن‌های ۴۴۱۱۷ ـ ۴۴۱۱۸

تماس حاصل فرمائید

آ ـ ۳۱۸۱۲

رئیس جدید شهربانی کل کشور امروز ظهر شروع بکار کرد

ظهر امروز تیمسار سپهبد علوی مقدم وزیر کشور باتفاق تیمسار سر لشگر نصیری‌دراداره کل شهربانی حضور بهمرسانیده وتیمسار سرلشگر نصیری را بریاست کل شهربانی کشور بمعاونین و روسای ادارات شهربانی معرفی نمود .

ضمن این معرفی وزیر کشوراظهار داشت :

اعلیحضرت همایونی یکی از قدیمی ترین و صمیمی ترین افسران وابسته بدستگاه سلطنتی را بسمت ریاست شهربانی انتخاب فرموده‌اند ـامروز که حضور ملوکانه شرفیاب بودیم شاهنشاه ضمن‌صدور اوامری‌مخصوصا فرمودند که در ۲۸ مرداد دستگاه شهربانی صمیمیت خودرابمقام‌سلطنت و کشور ثابت کرده است پیشرفت های اخیر دستگاه شهربانی مدیون زحمات آقایان است که با من همکاری صمیمانه داشتند و امیدوارم باتیمسار نصیری هم که از افسران خدمتگذار شاهنشاه هستند صادقانه همکاری تمائید و با عنایت مخصوص شاهانه و درایت تیمسار نصیری نواقص کار های شهربانی بر طرف گردد وپیشرفت های جدیدی بدست آید . در شرفیابی امروز اعلیحضرت اوامری صادر فرمودند که در مورد مایحتاج ومسکن افراد پلیس فورا اقدام شود .

سپس تیمسارسرلشکر نصیری‌اظهار داشت از آشنائی و همکاری با آقایان خیلی خوشوقتم و امیدوارم بتوانیم در خدمات صادقانه نسبت به شاهنشاه با همکاری آقایان توفیق حاصل کنیم .

آنگاه تیمسار سرتیپ درخشان معاون شهربانی کل از طرف روسای ادارات و کشور ثابت کرده است پیشرفت و افسران و افراد شهربانی انتصاب های اخیر دستگاه شهربانی مدیون تیمسار سرلشکر نصیری را بسمت زحمات آقایان است که با من همکاری ریاست شهربانی کل تبریک گفت .

امروز بانو فریده دیبا ۲۰۰ دست لباس بین دانش آموزان بی‌بضاعت توزیع خواهند کرد

ساعت چهار بعد از ظهر امروز بانو فریده د یبا مادر علیا حضرت ملکه فرح پهلوی باتفاق آقای نبیل رئیس دفتر مخصوص علیا حضرت در دبستان دخترانه مجلسی واقع در میدان خراسان حضور خواهند یافت و دویست دست لباس به دانش آموزان بی بضاعت این دبستان توزیع میفرمایند .

سازمان جدید وزارت گمرکات وانحصارات

قسمت‌های مختلف وزارت گمرکات زیر نظر سه معاون وچهار مدیرکل اداره میشود

چندی پیش بدستور آقای وینگانی وزیر گمرکات وانحصارات کمیسیونی برای تجدیدنظر درسازمان وزارت گمرکات وانحصارات مامور شدم بود که‌پس‌از مطالعات و بررسی های لازم طرحی پیشنهاد کرد که امروز مورد تصویب آقای وزیر گمرکات وانحصارات قرار گرفت و برای اجرابادارات وسازمانهای تابعه ابلاغ‌شد .

طبق‌این طرح ،سازمان جدیدوزارت گمرکات وانحصارات از سه قسمت (اداری ـانحصارات ـگمرکات و بنادر) تشکیل میشود . که زیر نظر سه‌معاون ثابت اداری ـپارلمانی ـفنی‌وچهارمدیر کل وزارتی‌اداری‌ـاقتصادی‌ـانحصارات گمرکات وبنادر وظایف مرجوعه را انجام خواهدداد .

قسمت‌اداری تشکیل میشودازهشت اداره کل وسیزده اداره که‌باموراتجام وظایف‌اداری‌وتامین‌نیازمندیهای‌مربوطه بدستگاههای عامله وزارتخانه‌میپردازد وشامل ادارات زیر است.

اداره کل دفتر وزارتی ـاداره کل بازرسی اداره کل حسابداری ـاداره کل کار گزینی ـاداره‌کل‌باربری اداره‌کل‌امور اجتماعی ـاداره کل حقوقی ـاداره کل ساختمان وادارات امور پارلمانی وانتشارات وتبلیغات امور دادگاهها ـبهبود اداری ـ تدارکات ـانتظامات ـنگهبانی وپلیس نگهداری کاخ ـمطالعات اقتصادی ـ معاملات خارجی ـتهیه مسکن ـشرکت تعاونی وفروشگاهها ـآمار قسمت انحصارات تشکیل می‌یابد از پنج‌اداره کل انحصاردخانیات ایران ـسازمان چای ـسازمان برنج‌ـاداره کل‌قند و شکر ـاداره‌کل غله ونان واداره‌سیلوی تهران این قسمت مامور تهیه و جمع آوری توتون ـچای ـبرنج‌ـقند و شکر وغله وتبدیل کالای خام‌به‌کالای حاضر بمصرف وتوزیع آن درکشور می‌باشند .

قسمت گمرکات وبنادر ازادارات کل گمرك وسازمان‌بنادر وکشتیرانی تشکیل میگردد که‌اهم وظایف آنها تخلیه وبارگیری کالاها دربنادر و مرزهای کشور ووصول‌عوارض‌گمرکی برابر قانون وآئین نامه‌های مربوطه واداره نمودن بنادرکشور است .

سخنگوی وزارت گمرکات سپس گفت سازمان جدید حاصل تجربیات چهارسال عمر این وزارتخانه جدید‌ـ التاسیس است .

افسران و درجه داران و افراد کلانتری ناحیه ۶

انتصاب تیمسار سرلشکر نصیری را بریاست شهربانی کل کشور صمیمانه تبریك عرض نموده توفیق معظم‌له را در راه خدمت بکشور و شاهنشاه محبوب و مفخم و والاحضرت همایون ولایتعهد عظمی از درگاه خداوند متعال مسئلت مینمایند .

سر کلانتر ناحیه ۶ پلیس تهران سرهنگ ستار چراغعلیخانی

تیمسار سرلشکر ضرغام وزیر محبوب دارائی

انتصاب شایسته جناب آقای مقتدر بمعاونت‌ثابت وزارت دارائی بهترین پاداشی است که به کارمندان اعطاء گردیده موفقیت ایشان را در خدمت بقاطبه کارمندان از درگاه خداوند مسئلت داریم .

آ ـ ۲۸۷۵ عباس دستوری ـ خدا دادکریم ـ باقر خوانساری

روزنامه دیپلمات چهارشنبه‌ها خوانده‌نی‌است

از اصناف مالیات معادل سال قبل قبول میشود

امروز مهلت قانونی برای تنظیم و تسلیم اظهار نامه مالیاتی تمام‌شد، اما در مورد اصناف این مهلت تا تعیین تکلیف مالیات های اصناف‌ازطرف وزیر دارائی که شخصا توافق های اصناف را زیر نظر دارد هنوز وجود دارد وزارت دارائی برای اصناف پیش آگهی صادر نخواهد کرد اما اگر اصناف مالیات خود را معادل سال قبل تحویل صندوق بدهند قبول‌خواهد کرد تابعد تصمیم نهائی نسبت‌به‌آنها اتخاذ گردد .این تصمیم از این نقطه نظر اتخاذ شده که اگر مودی آمادگی پرداخت مالیات‌را دارد تاخیر تعیین تکلیف مالیات اصناف موجب تعویق کار او نشود و ضمنا وصولی دارائی هم قطع نگردد .

اظهارات نمایندگان ایران در کمیسیون پناهندگان راجع به بحرین

امروز از وزارت خارجه اطلاع رسید که نماینده ایران در کمیسیون پناهندگان سازمان ملل نطقی ایراد کرد و گفت : هنوز هم تعداد پناهندگانی که در شرایط بسیار ناگوار زندگی میکنند بهزاران تن بالغ میشود و بهمین جهت باید تا اخذ نتیجه قطعی این مسئله دنبال شود .

نماینده ایران سپس گفت : چون تعدادی از نمایندگان از بحرین بعنوان یك حکومت مستقل نام برده‌اند باید تذکردهم که ایران مجمع‌الجزایر مزبور را جزء لاینفك سرزمین خود میداند .

وزیر بهداری بتهران بازگشت

ساعت یازده و چهل دقیقه شب گذشته آقای دکتر جهانشاه صالح‌وزیر بهداری که هفته گذشته بنا بدعوت‌دولت پاکستان به آنکشور عزیمت‌نموده بود بتهران بازگشت .

در فرودگاه رؤسای ادارات وزارت بهداری و جمعی از دوستان وزیر بهداری از وی استقبال کردند .

معاون جدید شهربانی کل

بنا به پیشنهاد شهربانی کل و تصویب تیمسار سپهبدعلوی‌مقدم وزیر کشور ، تیمسار سرتیپ ضیاءالدین خلعتبری بسمت معاونت شهربانی کل منصوب وازامروز صبح‌مشغول‌کارشد.

تیمسار سرتیپ خلعتبری پس از طی مدارج تحصیلی در کالج‌آمریکائی تهران برای تکمیل معلومات خود در طی سالیان خدمت مدارس عالی پلیس انگلستان و آمریکا را در رشته های مختلف دیده است .

امور اداره مستشاری و برنامه ها نیز کماکان زیرنظر معاون جدید خواهد بود .

آخرین خبرها ۲۴ ساعت بعد از ظهر

کاردار غنا از کنگو خارج شد

لئوپلدویل ـ ۲۲ نوامبر ـ خبر گزاری فرانسه ـ ولیك کار دارسفارت غنا در کنگو بدستور سرهنك موبوتو بامداد امروز از عمارت سفارت خارج شد و بوسیله یك دسته اسکورت نظامی از نیرو های سازمان ملل متحد رهسپار فردوگاه گردید تا از آنجا بسوی اکرا عزیمت کند .

سازمان ملل کسر بودجه دارد

سازمان ملل متحد ـ ۲۲ نوامبر ـ رویتر ـ داك هامر شولد دبیر کل سازمان ملل متحد اخطار کرد اگر بودجه پیشنهادی او را برای هزینه‌قوای ملل متحد در کنگو تصویب نکنندوی مجبور است نیروهای سازمان را در آن کشور تقلیل دهد .

هامر شولد در گزارش پر سرو صدائی که به کمیته بودجه مجمع عمومی تقدیم کرد گفت سازمان تا آغاز دسامبر دو میلیون دلار کسر بودجه دارد که ناشی از هزینه قوای بین‌المللی در کنگو میباشد .

هامر شولد اشاره کرد که تنها با تصویب این بودجه و نگاهداری‌قوای حاضر حفظ آرامش در کنگو ممکن است وهر تقلیل این نیرو سبب توسعه اغتشاش خواهد شد .

روسیه و دول کمونیست قبلا اعلام کرده بودند که حاضر نیستند دیناری بابت عملیات «کشیف» سازمان در کنگو بپردازند .

هامر شولد بدون اشاره باین امر گفت سازمان در برابر یك بحران‌مالی قرار دارد وباید اعضاء آن در این راه کمك بیشتری بنمایند .

یکدختر دانشجوی ایرانی درملاقات باصدراعظم آلمان

«کنراد آدنائر» صدر اعظم آلمان غربی در حال صحبت با (از چپ براست) «آناکارتاسیمیتا» آزادونزی «یایوئی گوتو» از ژاپن و پروین قدیمی از ایران .

صدر اعظم آلمان رور ۱۷ نوامبر رسما خوابگاه دختران دانشگاه «کلن» را افتتاح کرد . این خوابگاه اختصاص به دانشجویان خارجی دارد سه دانشجوئی‌که با صدراعظم گفتگو میکنند جزء نخستین کسانی‌هستند که در این محل اقامت خواهند کرد

بنانوائیها بجای گندم آرد داده میشود

ازبامداد امروز سهمیه گندم نانوائی های تهران در محل اداره کل غله بصاحب دکان که‌پروانه نانوائی بنام او صادر شده است تحویل‌شد. اداره کل غله تصمیم فوق را باین علت گرفت که روی سهمیه معاملات غیر مجاز انجام نگیرد بدنبال اجرای دقیق‌تر تصمیم فوق اداره کل غله‌در نظر دارد سهمیه آرد هر نانوائی را باوسیله نقلیه اداره کل غله در محل کار یعنی دکان نانوائی تحویل صاحب دکان دهد .

مسئولین امر معتقدند با تحویل آرد در محل کار سوء استفاده‌از سهمیه کاهش خواهد یافت در حال حاضر تهران از لحاظ تامین نان دارای دکاکین نانوائی کافی و پخت کافی است و از این نقطه نظر هیچگونه ناراحتی وجود ندارد فقط بعضی از نانوائی ها در وزن کردن نان و کم دادن جنس به مشتری سوء استفاده هائی میکنند که اداره کل غله بشدت علیه آنها اقدام قانونی بعمل می‌آورد و مسلما پس از تحویل آرد این نوع ناراحتی ها هم از بین خواهد رفت .

هیئت مدیره شرکت سهامی صنعتی منجمد

چون اینجانب حسن موحد کاندیدای نمایندگی انجمن شهرتهران میباشم لذا استعفاء خود را از عضویت هیئت مدیره اعلام میدارد .

آ ـ ۲۸۱۱۳ حسن موحد

بدینوسیله باستحضار صاحبان سهام شرکت سهامی صنعتی منجمد میرساند .

مجمع عمومی فوق العاده شرکت روز دوشنبه ۱۴ آذرماه ۱۳۳۹ ساعت پنج بعد از ظهر در مرکز شرکت واقع در چهارراه حسن آباد کوچه نشاط کاشی ۳۴ تشکیل میگردد خواهشمند است در جلسه فوق‌الذکر حضور بهمرسانید .

دستور جلسه

۱ـ استماع گزارش هیئت مدیره راجع باستعفای آقای حسن‌موحد

۲ـ اصلاح و تغییر مواد ۱۰ و ۱۱ اساسنامه

آ ـ ۲۸۱۰۷ هیئت مدیره شرکت سهامی صنعتی منجمد

آگهی تشکیل مجمع عمومی

باطلاع کلیه اعضا عشرکت تعاونی مصرف کارگران و کارکنان کارخانجات راه آهن میرساند که مجمع عمومی عادی طبق اساسنامه در ساعت ۱۰ صبح روز پنجشنبه ۹٫۱۰ ۳۹ درسالن ناهار خوری کارخانجات جهت انتخاب اعضاء هیئت مدیره وبازرسان تشکیل خواهد شدخواهشمند است در راس ساعت مقرر در جلسه حضور بهمرسانید.

دستور جلسه

۱ـ گزارش عملیات یکساله شرکت

۲ـ گزارش بازرسان

۳ـ انتخاب اعضاء هیئت مدیره و بازرسان طبق اساسنامه

آ ـ ۲۸۰۵۳ رئیس هیئت مدیره شرکت ـ غلامحسین نجفی

.....هنرمندان ما هم اغلب همین سبك را بكار میبرند یعنی چون نمیتوانند زندگی ما را تمام رخ بكشند . آنرا از نیمرخ ترسیم میكنند (از ـ سه تصویر) .

نشریه عبرت

جلوه گاه فلسفه و هنر مترقی

با آثاری از :

شارل ورنر استاد دانشگاه ژنو ـ رابرت كانكوست شاعر انگلیسی ـ سرگی میخائیلوف شاعر روسی ـ امیلی برانته ومطالبی در باره :

دنیا در آستانه یك تحول ـ پنجه و فرهنك انسانی ـ نامه ای برای یك اندوه ـ فرهنك لغات و اصطلاحات ـ مبارزه ادامه دارد ـ سه تصویر و .....منتشر شد .

بنام خدا

قابل توجه راهنمایان حجاج بیت‌اله الحرام

بدینوسیله باطلاع راهنمایان صلاحیتدار از طرف کمیسیون محترم حج میرساند طبق تصمیم هیئت موسس (که از راهنمایان مجاز میباشند) تشکیل اتحادیه ای در شرف انجام و بزودی تاریخ دعوت جهت اخذآرا و تعیین هیئت مدیره بوسیله جراید اطلاعات و کیهان انتشار خواهد یافت . از طرف هیئت موسس حاج ابوالقاسم رفیعی

راه‌آهن دولتی ایران بانهایت‌تاسف فوت آقای حبیب‌الله فرازیان کارمند وظیفه شناس اداره کل جریمه را بکلیه بازماندگان آنمرحوم بخصوص خانواده‌های فرازیان و پسیان تسلیت میگوید: رئیس‌اداره‌دفتر کل راه‌آهن‌دولتی ایران ـ محمودی.

خانواده‌های فرازیان، پسیان، یوسفی، شاهقلی، مجذوب، منجیلی، آزاد فرازی

بدینوسیله فوت مرحوم مغفور حبیب‌الله فرازیان را باطلاع عموم اقوام ودوستان وآشنایان میرساند. بنا بوصیت صریح آنمرحوم هزینه مجالس ختم وتذکر بمصرف اطعام مستمندان خواهد رسید. آ ـ ۳۱۹۵۴

بعموم‌بازماندگان‌آنمرحوم مصیبت وارده راتسلیت میدهیم

آگهیهای تسلیت

پزشکان بیمارستان شماره ۲ سازمان بیمه های اجتماعی کارگران مصیبت جانگداز وارده بهمکار محترم‌آقای دکتر شیواو همسرشان را از صمیم قلب تسلیت میگویند .

در گذشت ناگهانی تیمسار سرتیپ دکتر سلیمان دیهیمی را ببازماندگان آن مرحوم تسلیت عرض نموده شادی روح‌آن مرحوم را از درگاه ایزد متعال خواستاریم

اتحادیه رسته کشتار کنندگان گوسفندی‌تهران وحومه

آ ـ ۲۸۰۳۷ حاج‌جواد رضائی

آموزگاران دبستان شهرام مصیبت وارده را بخانم عذرا ذوالقدر و خانواده فولاد راد تسلیت میگویند

جناب آقای عسگری شفا شریعت پناهی

مصیبت وارده را بجنابعالی تسلیت عرض نموده بقای آن فامیل جلیل را از خداوند متعال مسئلت مینمائیم

عزت‌الله زمانی ـ علی صنیعی ـ ابراهیم فلاحی ـ ایوب فرزان ـ علی ارکان

آ ـ ۳۱۸۹۸

با کمال تاسف در گذشت ناکهانی تیمسار سرتیپ دکتر سلیمان دیهیمی را بخانواده محترم آنمرحوم تسلیت عرض نموده و شادی روح آنمرحوم را از خداوند متعال خواستارند رانندگان حمل گوشت شهرداری

هایده عزیز : با کمال تاسف و تاثر در گذشت برادر نا کامت را تسلیت عرض نموده‌و امیدواریم که ما را در غم‌و اندوه خود شریك بدانی

دانش آموزان سال ششم ادبی دبیرستان‌ملی‌ثریا

در گذشت فقید سعید مرحوم محمد حسین امید را به خاندان محترم امید خصوصا جنابان آقایان دکتر محسن و حبیب‌اله امید تسلیت عرض مینمائیم .

محمد حسین تجلی ـ حبیب‌اله امامی ـ محمود اصفهانیان

افسران منطقه ۱ ایلخی ورامین با کمال تاسف درگذشت نابهنگام شادروان تیمسار سرتیپ دکتر سلیمان دیهیمی را ببازماندگان آنمرحوم بویژه تیمسار سرتیپ دکتر رحمت‌اله دیهیمی تسلیت عرض مینمایند .

از طرف افسران منطقه ۱ ورامین سرهنك دکتر جلیلی

شرکت سهامی انتشار کتب درسی

در گذشت پدر بزرگوار جناب آقای هادی رهنمامولف محترم فیزیك و شیمی را بایشان تسلیت می گوید

سردخانه سه هزار تنی اطلس

درتعرفه نرخ تخفیف قابل ملاحظه‌ای درفصل زمستان منظورنموده وآماده نگاهداری هرگونه کالای (فاسدشدنی) میباشد

کالاها ومواد غذائی که سردخانه اطلس میپذیرد بشرح زیراست

گوشت، مرغ وجوجه پاك کرده، روغن، کره، پنیر، انواع خواربار، میوه‌وتره‌بار

سردخانه اطلس ـ خیابان فرح‌آباد (سیلو) شرکت سهامی کارخانجات پارس تلفن : ۹۲۸۰۷ ـ

۹۲۸۸۱ ـ ۹۲۸۷۸ آ ـ ۲۱۸۶۸ ـ ۱ ـ