جهان با انتخاب گلدواتر یکصدا اعتراض کرد

مطبوعات جهان مینویسند: با انتخاب گلدواتر کندی رادوباره کشتند!

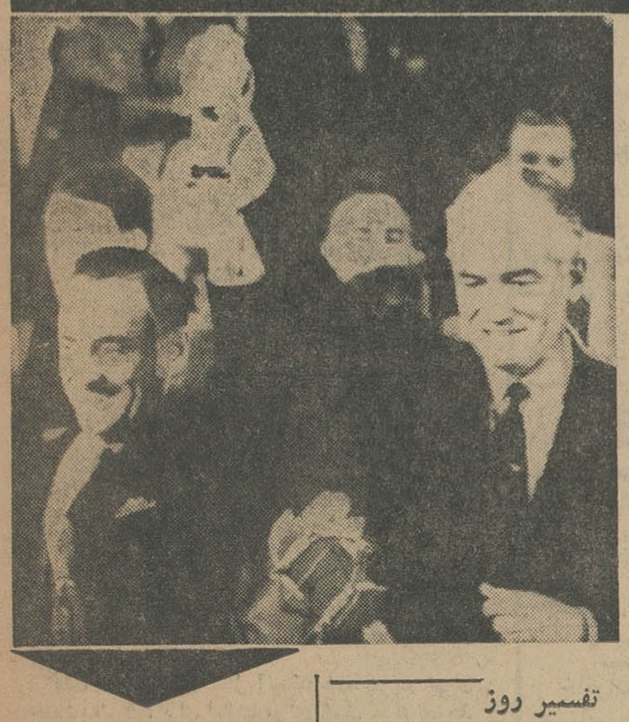

سناتور باری گلدواتر، پس‌ازپیروزی در انتخابات کنوانسیون جمهوری‌خواهان دست ویلیام میلر، عضو مجلس نمایندگان و رئیس کمیته‌ملی حزب جمهوریخواه را که برای معاونت خویش درنظر گرفته بلند کرده واورا به‌شرکت کنندگان‌در کنوانسیون‌معرفی میکند. (عکس رادیوئی اطلاعات)

در زیباکنار گیلان

نفت پیداشد

شرح در صفحه ۱۳

در مسابقات قهرمانی کشتی آزاد

خوزستان قهرمان شد

شرح در صفحه ۱۵

زلزله

در جانکی خوزستان یك نفر را کشت

شرح در صفحه ۱۳

در حوادث ۴۸ ساعت اخیر شهرستانها

۱۹ کشته و ۳۰ نفر مجروح شدند

شرح در صفحه ۱۴

هنگام گشایش کنفرانس گمرکی

نخست‌وزیر بگاغذ بازی حمله کرد

- نخست وزیر گفت اصول کهنه و فرسوده اداری باید از ادارات ریشه‌کن شود

آقای حسنعلی منصور نخست‌وزیر هنگام گشایش کنفرانس گمرکی اظهار داشت، باید کوشش کنیم که بین دولت و مردم همکاری نزدیك بوجود بیاید وهیچ دولتی نمیتواند درکارهایش موفق شود، مگر آنکه ملت از او حمایت‌نماید وی بکاغذ بازی در ادارات‌نیز شدیدا حمله کرد.

بقیه‌در صفحه۱۳

- حزب ابراهام لینکلن با انتخاب گلدواتر در سانفرانسیسکو خودکشی کرد و شکافی بوسعت اقیانوس اطلس بین‌امریکا واروپا ایجاد شد
- مفسر رادیومسکودیشب بمردم جهان اخطار کرد بدقت مراقب خودباشند!
- گلدواتر پس از انتخاب شدن اعلام کرد افراطی بودن گناه نیست وراکفلر باو پاسخ دادکه نظریاتش خطرناك، بدون مسئولیت و ترس آور است

شرح درصفحه۳

برسر اختلاف در مورد پرداخت عوارض توسط یك کشتی امریکائی در یکی از بنادر شوروی:

ناوجنگی شوروی کشتی امریکائی را به توپ بست

قایق های موتوری جنگی شوروی کشتی امریکائی را محاصره کردند

دولت امریکا نسبت به اقدام مقامات شوروی شدیدا اعتراض کرد

روسها پس از توقیف کشتی ناخدای آنراکه گندم برای شوروی حمل میکرد پانصد تومان جریمه کردند

درصفحه٤

اطلاعات

شنبه ۲۷ تیر ماه ۱۳۴۳ . . . . . سال سی و نهم
. . . . . شماره ۱۱۴۳۸ . . . . . تکشماره ٤ ریال

هیئتهای نمایندگی ایران‌وپاکستان دیروزعازم‌ترکیه‌شدندو

کنفرانس مقدماتی آنکارا

اولین جلسه مشورتی خودرا امروز تشکیل‌داد

ساعت شش بعداز ظهر امروزشاهنشاه از نوشهربتهران‌بازمیگردند، شاهنشاه یامداد روز دوشنبه برای شرکت در کنفرانس عالی استانبول که‌پرزیدنت ایوب‌خان و پرزیدنت گورسل روسای جمهوری پاکستان وترکیه در آن شرکت‌دارند بترکیه تشریف فرما خواهند شد.

درسفر ترکیه آقایان منصورنخست وزیر و آرام وزیر امور خارجه نیزدر رکاب شاهنشاه خواهندبود.

کنفرانس عالی سران سه کشور روزهای دوشنبه ۲۹ وسه شنبه ۳۰تیر ماه در استانبول تشکیل میشود.

بقیه در صفحه ۱۵ ستون۱

تفسیر روز

فاجعه بوقوع نخواهد پیوست

همانطورکه پیروزی «گلدواتر» قابل پیش بینی بود، موج نیرومندی از اعتراض که‌در سراسر جهان علیه نامزدی وی برای ریاست جمهوری

بقیه درصفحه آخر ستون هفتم

امروز داوطلبان رشته طبیعی درتهران وسه شهر دیگر امتحان دادند ورئیس‌دانشگاه ضمن برگزاری‌امتحانات گفت

دانشگاه، دانشجوی بیشتری میپذیرد

- داوطلبان تهران‌ازساعت ٦ صبح درجلو دانشگاه اجتماع کردند و عده‌ای صبحانه را جلودردانشگاه صرف کردند
- نتایج کنکور بعداز ۲۰ روز دیگر اعلام میگردد
- احتمال میرودنمره‌قبولی ازنظر ارفاق بداوطلبان تغییر داده شود
- ۱۱ نفر بعلت اختلالات عصبی و معدی امروز از جلسه امتحان خارج‌شدند وتحت معالجه قرارگرفتند

شرح درصفحه۱۳

هفتهزار داوطلب ورود بدانشگاه‌دررشته طبیعی امروز از داخل نرده‌هاوبا نظم و ترتیب داخل دانشگاه شدندو امتحان دادند.

اصلاح وضع مالیاتی پیشه‌وران جزء درجلسه امروز مجلس سنامورد قبول دولت قرار گرفت

- دولت تعهدکردکه‌مسئله معافیت مالیات پیشه‌وران جزء در لایحه جدیدمورد نظر وتوجه قرار گیرد
- لایحه تسهیل وصول مالیاتها باتفاق‌آراءتصویب شد

نخست‌وزیر درجلسه فوق‌العاده‌امروز مجلس سنا قول‌داد که‌در لایحه جامع مالیاتی که‌بزودی‌تقدیم پارلمان خواهد گردید پیشه‌وران کم‌درآمد از مالیات معاف شوند.

در این جلسه با تایید دولت در مورد معافیت پیشه‌وران جزء از پرداخت‌مالیات درلایحه جدیدمالیاتی لایحه تسهیلات وصول مالیاتها به تصویب سنا رسید و وصول لایحه بودجه کل کشور از مجلس شورایملی اعلام شد.

وصول لایحه بودجه

جلسه علنی فوق‌العاده مجلس سنا بریاست آقای مهندس شریف امامی ساعت ۹ و ربع صبح تشکیل شد.

پس از انجام امور مقدماتی، وصول لایحه بودجه کل کشور از مجلس شورایملی اعلام شد و فوریت بعضی از تبصره های بودجه که در مجلس‌شورایملی تقاضا و تصویب‌شده بود که پس از رسیدگی مجدد عینا مورد تائید قرار گرفت وگزارش آن

بقیه در صفحه ۱۳ ستون سوم

قبولشدگان کنکور دانشگاه پهلوی

درصفحه هشتم مطالعه فرمائید

« پیام شاهانه به اساتید ودانشجویان دانشگاه‌پهلوی» شیراز بمناسبت پایان سال تحصیلی ۱۳۴۲-۱۳۴۳

بسیار خورسند هستیم که استادان و دانشجویان‌دانشگاه پهلوی سال تحصیلی ۱۳۴۲-۱۳۴۳ رابه‌پایان رسانده وبه‌آن گروه از دانشجویان‌که دوره تحصیلات‌آنهاتمام شده‌است دانشنامه داده میشود آرزوی‌ما اینست اکنون که‌پایه تحصیلات ابتدائی که لازمه جهش کشورمابه پیش است‌با استحکام پی‌ریزی شده آموزش عالی درکشورما بجائی برسد که ازهر لحاظ هم سطح آموزش عالی‌دردنیای امروزباشدواین امر آنقدر توسعه یابد که جوانان ماازتحصیل در خارج‌بی‌نیاز شوند از اینجهت توجه مخصوص به تحصیلات عالیه‌درکشورداریم و بخصوص دانشگاه پهلوی از لحاظ آنکه بعنوان یك دانشگاه نمونه از بهترین دانشگاههای دنیا انتخاب شده‌است‌باید حتی الامکان احتیاج‌جوانان ماراز آموزش در خارج کشور مرتفع سازد.

تاکید میکنیم کلیه اساتید ودانشجویان دانشگاه پهلوی از هر کوشش در سال نو دریغ نورزند تانه تنهاافرادی لایق و آزاده برای‌کشور باشندبلکه افرادی‌باربیایند که در جامعه بشری امروز و در راه انسان دوستی مایه سربلندی کشور عزیز ما گردند.

نوشهر بیستو چهارم تیر ماه ۱۳۴۳ **شاه**

از نماینده روزنامه درشیراز

جشن فارغ التحصیلی دانشگاه پهلوی

هنگام اعطای گواهینامه‌های فارغ‌التحصیلی وسیله آقای علم بدانشجویان

- شب پنجشنبه ۲۵ تیر ماه‌جاری‌جشن‌فارغ‌التحصیلی دانشگاه پهلوی با شکوه کاملی درشیراز برگزارشد

شرح درصفحه۱۳

کارپل کشنده حشرات

مودیان محترم مالیاتی حوزه شهر تهران‌وحومه
فقط ٤ روز دیگر فرصت دارید که‌باتسلیم اظهارنامه مالیاتی سال ۱۳۴۳ و پرداخت‌مالیات‌متعلقه ازتسهیلات مقرر در قانون استفاده فرمائید.
مدیرکل وصول تهران ودارائیهای‌حومه-علی‌اردلان
۱-۷ آ-۱۳۰٦٦

شمع وباطری بوش آلمانی
با دوام وقدرت بیشتر
BOSCH

آگهی برای اطلاع
آقایان مدیران محترم شرکتها وبازرگانان
باتوجه بماده ۲ قانون ایجاد تسهیلات‌مالیاتی مصوب اسفند ماه۱۳۳۸ بدین مضمون «ماده ۲ مودیانیکه‌مکلف‌به تسلیم اظهار نامه یاترازنامه‌هستند چنانچه در موعد مقرر از تسلیم اظهار نامه یاترازنامه خودداری‌نمایند ملزم به پرداخت جرائم زیر میباشند
شرکتها ۱۰۰۰۰ ریال
بازرگانان ۵۰۰۰ ریال
خواهشمند است قبل‌از پایان تیر ماه جاری اظهارنامه وترازنامه مملکرد سال ٤۲ خودرا بسازمان تشخیص و وصول مالیاتهای مستقیم‌تسلیم فرمایند تامشمول جریمه فوق وجرائم قانونی دیگر نشوند.
مدیرکل سازمان تشخیص ووصول‌مالیاتهای‌مستقیم- غیاتی
۱-۳ آ-۱۳٤٥٦

آگهی
سازمان تشخیص ووصول مالیاتهای مستقیم
برطبق‌ماده ۱۱۸ تصویبنامه قانونی شماره ۱۱۲٤ (۲٤ر۱ر٤۲) سازمان تشخیص مالیاتهای مستقیم که عینا نقل میشود.
«ماده ۱۱۸ وزارت دارائی مکلف است هر چه زودتر در تکمیل کادر مقرر در این لایحه قانونی در درجه اول‌در شهرتهران اقدام نماید وهر موقع که کادر لازم بشرح مقررات مربوطه برای هر حوزه دارائی یارشته‌ای از امور مالیاتی تکمیل گردید مقررات این لایحه قانونی را برای اول سال مالیاتی درآن حوزه یارشته مالیاتی بموقع اجراء بگذارد ومراتب دابرای اطلاع عموم آگهی نماید، بموجب این آگهی اعلام میگردد که‌سازمان تشخیص‌ووصول‌مالیاتهای مستقیم‌مالیات‌حقوق سال٤۳ به‌بعد کارکنان شرکتها - بازرگانان کارت‌دار ومقاطعه‌کاران حوزه تهران رابراساس تصویب‌نامه مزبور تشخیص ووصول خواهد نمود.
مدیرکل‌سازمان تشخیص‌ووصول‌مالیاتهای‌مستقیم-غیاتی
۱-۳ آ - ۱۳٤٥٤

آگهی تغییر محل
بانك ایران وغرب
بانك ایران و غرب ازخیابان شاهرضا اول کوچه نیائی شماره ۱ بمحل جدید خیابان‌فردوسی‌مقابل شورای‌فرهنگی‌بریتانیا انتقال‌یافته‌است
بانك ایران و غرب
۱-۲

آگهی برای کلیه مودیان‌مالیاتی‌کشور
باختیارات حاصله از تصویب‌نامه‌شماره ٦۲٤٦ - ۳۱ر۳ر٤۲ هیئت‌وزیران بدینوسیله از کلیه مودیان مالیاتی که اقامتگاه قانونی آنها درهرنقطه‌ازکشور میباشد وتاکنون‌بدهی‌مالیاتی‌سال ٤۰ خودواریز ننموده وپیش‌آگهی مالیاتی بآنان ابلاغ‌نگردیده‌دعوت میشود که بادارات دارائی مربوطه مراجعه و درپرداخت و تصفیه بدهی‌خود اقدام نمایند ضمنا اضافه مینماید که‌این آگهی‌باستناد تصویب‌نامه فوق برای مودیان کلیه کشور صادر گردیده قاطع مودیان مقرر درماده ۲۹ قانون مالیات بردرآمد مصوب‌فروردین ماه ۱۵ میباشد.
وزیردارائی

فقط چهارشب دیگر بالت امپریال ژاپن
در باغ هتل دربند

مطب دکترحسن اسمعیل‌بیگی متخصص بیماری‌های‌غدد ترشحه داخلی بعلت مسافرت بامریکا و کانادا جهت شرکت در کنگره بین‌المللی بیماریهای قند درمرداد ماه تعطیل است.
آ-۱۳۵۳۲

دانشگاه ملی ایران
برای پنج دانشکده دانشجو میپذیرد
شرح درصفحه‌پنجم

رنو مدل R4
RENAULT
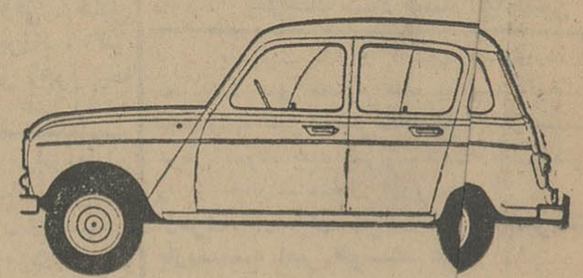
نماینده اری: شرکت نسبی ابوالحسن دیبا وشریك
نمایندگی: خیابان حافظ (جنب پارك هتل)

بمنظور رفاه اهالی تهران ازطرف شرکت‌واحد

بین تهران-فشم سرویس اتوبوسرانی دایر شد

- اهالی خوشان از شرکت واحی نامه‌ای سپاسگزاردند
- مردم‌ازوضع‌اتوبوسرانی سابق ناراضی بودند از ظهر روز پنجشنبه (پریروز)از طرف شرکت واحد اتوبوسرانی بین تهران - فشم سرویس اتوبوسرانی دایر گردید.

بدنبال تقاضای مکرر جمعی از اهالی تهران که وسیله نامه وتلفن بامسئولان شرکت واحد در میان گذاشته‌اند بمنظورتامین‌رفاه مسافران تهران - فشم و جلوگیری‌ازاتلاف

بقیه در صفحه ۱۵ ستون پنجم

اطلاعیه
وزارت بهداری برای
وارد کنندگان دارو
شرح درصفحه آخر

جریان روز

ولایات را احیاء کنید!

طرح لایحه تسهیلات مالیاتی در مجلس سنا ، بمن فرصت داد تا دو مسئله رابدولت پیشنهاد کنم. یکی در موضوع معافیت مالیاتی پیشه‌وران و کسبه جزء که اصول عقایدم رادر باره آن ضمن سر مقاله روزپنجشنبه باخوانندگان عزیز «اطلاعات» درمیان نهادم که خوشبختانه مورد قبول دولت قرار گرفت وامروز نخست وزیر انجام آنرا برای سال آتی وعده کرد. ودیگر راجع به تفاوت اشل مالیاتی تهران وولایات .

اکنون نزدیك به‌نیم قرن است که‌تهران روز بروز آبادتر میشود اما بقیمت ویرانی ولایات . هر خشتی که در تهران روی خشت میگذارند در حقیقت خشتی است که ازبنای نیمه ویران شهرستانها بر داشته و صرف آبادانی تهران میکنند .این پولها، این استعدادها ، این نیروهای انسانی که بقدرت آنها تهران توسعه مییابد و زرق‌و برق پیدا میکند ، ثروتی است متعلق بتمام این سرزمین که اگر غیر عادلانه تقسیم نمیشددر قبال رونق گرفتن تهران سایر نقاط‌ایران از رونق نمیافتاد و خاکستر فراموشی‌و رکود وویرانی برسر ولایات نمی نشست .

انکار نمیکنم که ولایات نیز طی دوران اعتلای‌عمومی مملکت تکانی خورده‌اند اما انصاف باید داد‌که ترقیات ولایات نسبت بتحولات تهران ناچیز وبکلی غیر قابل قیاس است .

علت عمده‌این عدم تعادل آنستکه همه چیز در تهران جمع‌شده‌است . برای فعالیت ،برای کسب ،برای‌تجارت، برای درس خواندن ،برای مرفه زندگی کردن ،برای استفاده از آب و برق و آسفالت و تلفن واینگونه حوایج‌و ضروریات زندگی و حتی‌برای نان ارزان‌خوردن هیچ کجا بهتر از تهران نیست و بهمین دلیل است که هرروز جمعی‌ازمردم ولایات،بامسقط‌الراس خود وداع میگویند وروانه تهران‌میشوند . بهمین دلایل است‌که امروز شمامی بینید فعال ترین طبقات مردم از تمام کشوربتهران روی آورده‌اند و در مقابل، شهر ها و شهرستانهائی که تا دیروز مراکز عمده تجارت و صناعت و منبع ثروت بودند، شهرها و شهرستانهای آباد، شهر هاو شهرستانهای فعال،شهرهاو شهرستانهای مرفه و متنعم بویرانی ، به پریشانی ، به‌تاریکی ، به کسادی وبه فقر تهدید میشوند.

من همیشه این مسئله را بعنوان یك موضوع مهم‌ملی نگریسته‌ام وهمواره اندیشیده‌ام که‌باید طبق‌یك برنامه صحیح و سنجیده امکانات و ثروت مملکت بین تهران وولایات بیك نسبت متعادل تقسیم شود تادرسایه این امکانات همه ایران بیك نسبت آباد شود . ونیز معتقدم که حتی برای تشویق مردم بزندگی در ولایات، باید تسهیلاتی فراهم آورد و امتیازاتی برای ولایات درنظر گرفت .

براساس همین طرز فکر، در مجلس سنا پیشنهاد کردم که دولت تفاوتی قائل شود مابین اشل مالیاتی تهران‌باولایات،زیرا پربدیهی است که‌وقتی کارخانه‌دار مشاهده‌کرداحداث کارخانه درکرمان از طریق تفاوت اشل مالیاتی برای اوبمراتب بیشتر صرف میکند تا ایجاد همان کارخانه درتهران عوض اینکه کارخانه‌اش را کنار این همه کارخانه‌های دائر در تهران بسازد میبرد در کرمان بنا میکند. وقتی سرمایه دار دیدکه بکار انداختن سرمایه در بلوچستان و مکران ازرهگذر معافیت ها و تسهیلات مالیاتی بهتر منفعت میدهد در بلوچستان و مکران سرمایه میگذارد . حتی پزشك و دواساز و مامور دولت وقتی از تسهیلات بیشتری برخوردار بودند اینطور تهران رانمی‌چسبندو آنطورولایات بی طبیب ،بی درمان ، بی معلم ، بی متخصص نمیماند .

این از نظر مصلحت‌و اما از نظر عدالت هم وقتی نگاه کنیم می‌بینیم روانیست آدمی که در تهران زندگی‌می کند و به‌نعم مختلف ومتنوع تهران متنعم است همانطور مالیات بدهد که فلان آدم در بندر معشور میدهد .

پس عدالت و مصلحت هر دو حکم میکند میان تهران وولایات از هرراهی که ممکن است ، منجمله از طریق اشل مالیاتی ، تمایزی وجود داشته باشد تا مردم‌تشویق شوند بزندگی در ولایات و نیروی انسانی و امکانات مادی مملکت بیك نسبت در مملکت تقسیم بشود و این تمرکز خانه خراب کن از بیخ‌و بن کنده‌شود تاموجباتی که‌در طول پنجاه سال بر عرض و طول و آبادی وثروت وامکانات تهران افزوده و بهمان نسبت ولایات راویران ومردم ولایات رابا مشکلات و دشواریها و رکود وکساد و بحران مواجه ساخته است منتفی شود .

مجالس ترحیم و یاد بود

بانهایت تاثر و تاسف فوت مرحومه مغفوره **بانو سکینه طهرانیان** والده آقای محمد علی طهرانیان را به اطلاع کلیه دوستان و آشنایان می رساند . مجلس ختم مردانه روز دوشنبه ۲۹ تیر ماه ازساعت ٤ الی ٦ونیم بعدازظهر درمسجد ارك و مجلس ختم زنانه در همانروز و ساعت در خیابان علائی کوچه شیبانی کاشی شماره ۱منزل شخصی منعقد می باشد .

خانواده های : **طهرانیان .وثیقی .محمدیان مطلب‌زاده . باباشاهی . میرفخرائی . شیخ‌امین مهدیان . شیبانی . قاریان . حریری**

بعموم بازماندگان آنمرحومه مصیبت‌وارده‌را تسلیت میدهیم.

فوت مرحوم **عبدالحمید ملك قاسمی** رئیس شعبه مرموزات دفتر مخصوص شاهنشاهی را که‌از خدمت گذاران صدیق و لایق بوده‌بدین‌وسیله باطلاع عموم دوستان و آشنایان می‌رساند مجلس ختم آنمرحوم از ساعت ۱۰ الی ۱۲صبح روز یکشنبه ۲۸ تیر در مسجد مجد خواهد بود .

رئیس دفتر مخصوص شاهنشاهی هیراد

خانواده های : **ملك‌قاسمی ـ زکیخانی ـ باستانی ـ مشیری ـ مقدم ـ نظمی ـ افشار نظمی‌افشار ـ سیف ـ مجیدی ـ سیف قاضی عدل ـ کیکاوسی ـ مستشاری ـ منیعی ـ محسنی شبستری ـ مویدی ـ نوری‌افشار ـ امیرپرویز ـ بصیرپور ـ کمالی ـ آصفی ـ کهنمی ـ ظهیریه ـ مرتضوی ـ کهنموئی ـ یونسی ـاوسط‌شریف الملکی ـبصیرپور**

بانهایت تاسف درگذشت فقید سعید**عبدالحمید ملك قاسمی (مظفرالسلطنه)** فرزند مرحوم شاهزاده امامقلی میرزابزرك خاندان‌ملك‌قاسمی راباستحضار اقوام وآشنایان میرساند .مجلس ترحیم مردانه روزیکشنبه ۲۸تیرماه ازساعت ۱۰ الی۱۲ صبح درمسجد مجدومجلس‌ختم‌زنانه درهمانروز ازساعت ۵ بعداز ظهر در منزل شخصی آنمرحوم واقع در خیابان آشیخ هادی جنوبی کوچه شرف‌کاشی ۱۹ برگزار خواهد شد .

خانواده های : جعفری . مقدم . منتظری . ابریشمی . گنجی . عابدی . فولادی .اخوان‌حاجی ملاحاجی . یاوری . نفری

بانهایت تاسف درگذشت آقای **حسن‌جعفری**را باطلاع آشنایان وفامیل می‌رساند مجلس ختم‌آن مرحوم روز یکشنبه ۲۸تیر ماه ٤۳ از ساعت ۵ الی ۷ بعد از ظهر در مسجد حاج حسن واقع در خیابان شاهپور اول خیابا ن‌ارامنه و مجلس‌ختم زنانه همان روز و همانساعت در منزل آنمرحوم سه راه سلسبیل کوچه فولادی برگزارمیشود .

بعموم بازماندگان آنمرحوم مصیبت وارده را تسلیت میدهیم.

در مسجد جامع شهسوار

خانواده های **وزیری .سجادی . بهادری . کوثر . ساجدی . کوثری . ریاحی . حقگو . تقوی حاجیلو . فرنیا** باکمال‌تاسف درگذشت**بانوملوك** عظیمی همسر مرحوم مهدی سجادی همدانی‌مادر آقایان حسین وزیری ،علی سجادی و بانو فاطمه سجادی‌رادرشهسوار باطلاع‌دوستان‌وخویشاوندان می‌رسانند مجلس‌ترحیم مردانه‌از ساعت ۵ الی ۷بعد از ظهر یکشنبه ۲۸ تیر ماه در مسجدجامع شهسوار منعقد خواهد بود .

بعموم‌بازماندگان‌آنمرحومه مصیبت‌وارده‌را تسلیت میدهیم.

بانهایت تاسف وتاثر درگذشت **شادروان سلطانمراد سرداریان (منتظم‌الدوله بختیاری)** فرزندشادروان‌اسفندیارخان‌سرداراسعداول‌رابه اطلاع دوستان و بستگان می رساند مجلس ختم مردانه آنمرحوم روز دوشنبه ۲۹ر٤ر۱۳٤۳ از ساعت ۹ الی یازده صبح در مسجد مجد ومجلس ترحیم زنانه عصر همانروز از ساعت ۵ الی ۷ بعد از ظهر در منزل شخصی آنمرحوم فرمانیه خیابا ن‌یاسمین منعقد خواهد شد .

خانواده‌های سرداریان بختیار . اسفندیاری بختیاری . منصور . اسعد بختیاری . صمصام بختیاری . ظفربختیاری .بختیار. احمدی‌بختیاری ارشد بختیاری . مجاهد بختیاری . امیر بختیاری ایلبك بختیاری . ضرغام بختیاری .اوزن‌بختیاری نامداری بختیاری .ایلخان بختیاری . روزبه بختیاری . حشمتی . راه نجات . رفیعی بختیاری باتمانقلیچ ۱ـ۲ آـ۷۸۵۹

ضایعه ناگوار را به خانواده های محترم عزادار بویژه بازماندگان‌آنمرحوم‌تسلیت‌میدهیم

خانواده کرباسفروشان بدینوسیله مراجعت خودرااز‌مشهدمقدس باطلاع‌دوستان‌وخویشاوندان گرامی رسانیده

مجلس ترحیم زنانه مرحوم**حاج اسماعیل کرباسفروشان** را از ساعت ۵ تا ۸ بعد از ظهر روز یکشنبه۲۸ر٤ر٤۳ در منزل‌شخصی‌آنمرحوم اعلام می‌دارد. نشانی:خیابان‌سزاوارشماره۱۳٦

خانواده های : **صابری . عطائی . روشن . تهرانی . یاوری . ستوده**

بانهایت تاسف درگذشت **حاج علی اصغر صابری**را به اطلاع دوستان و آشنایان‌میرساند. مجلس ترحیم آنمرحوم ازساعت ٤ الی ۷ بعد از ظهر فردا ۲۸ر٤ر٤۳ در مسجد خازن‌الملك واقع در بازار کفاشها کوچه سید ولی و مجلس ختم زنانه عصر همانروز در منزل شخصی آنمرحوم واقع در خیابان‌خراسان کوچه‌زیبا منعقد میباشد

بعموم بازماندگان آنمرحوم مصیبت وارده را تسلیت میدهیم .

مراسم هفتمین روز درگذشت‌شادروان‌منصور محصص (بزرك خاندان محصص) از ساعت ۵ تا ۷بعد از ظهر روزیکشنبه ۲۸ تیر ماه‌درابن‌بابویه آرامگاه شمشیری برگذار می گردد از دوستان وآشنایان تقاضا می شود جهت شادی روح آن مرحوم سرافرازمان فرمائید .

آـ۷۸۲۱ **خانواده محصص**

خانواده نادری باطلاع دوستان و آشنایان می رساند هزینه مراسم شب هفت درگذشت شادروان **بانو موقر نادری** برحسب خواست آن مرحومه صرف امور خیریه می گردد .

خانواده های :**اشرف . تقدیسی .کرمانشاهی علیزاده . سرداری . شفائی . معصومی . پروانه . قوش‌بیگی .اسمعیلیان . ارباب** با نهایت تاسف درگذشت شادروان **بانو صغرا اشرف** مادر آقای اسمعیل اشرف ـ مهندس بازنشسته راه آهن دولتی ایران را به اطلاع خویشان و دوستان‌می‌رساند مجلس ترحیم زنانه روز یکشنبه ۲۸تیر ماه ازساعت ٦ الی ۸ بعد از ظهردر منزل‌شخصی خیابا ن‌ایزنهاورایستگاه کاوه خیابان دقیقی پلاك ۱۸۲ومجلس ختم مردانه روز دوشنبه ۲۹ تیرماه از ساعت ۵ الی ۷ بعد از ظهر در مسجد مجد منعقد می باشد . **مهندس اسمعیل اشرف**

مصیبت وارده‌را به خانواده های محترم عزادار بویژه آقای مهندس اسمعیل اشرف و آقای دکتر احمد اشرف تسلیت میدهیم .

باکمال تاسف فوت‌ناگهانی **بانو عالیه‌میرطاهری** بزرك‌خاندان میرطاهری را به اطلاع اقوام و آشنایان میرساند. مجلس‌ترحیم مردانه روز دوشنبه ۲۹ر٤ر٤۳ از ساعت ۵ تا ۷ بعد از ظهر در مسجد کاظمیه واقع در خیابان ری دو راه مهندس منعقد و ختم زنانه در همانروز و ساعت در منزل آنمرحومه واقع در خیابان ری بین‌آبشار ودردار کوچه ساعتچی شماره ۸ برگذارمیشود .

سید حسن میرطاهری . حاج‌سیداحمدمیرطاهری حاج سید محمد میرطاهری . محمود میر طاهری. علی‌میرطاهری . نورالدین سادات طهرانی . تقی‌طورچی .حسین‌حسنی‌نیا . حسین گیتی‌فروز دکتر مصطفی فرهنك‌فر . ضیاء فرهنك‌فر.عباس میرعبدالحی .اکبرسامانی . احمد خداداد .داود مطلبی . یوسف فیض‌اللهی . ضیاءالدین ضیائی حاج مرتضی نوید .محمد گوهرپی . جمال‌مکرمی احمد عسکری آـ۷۸۱۷

بعموم‌بازماندگان‌آنمرحومه مصیبت‌وارده‌را تسلیت میدهیم .

بدینوسیله باطلاع‌فامیل و دوستان گرام می رساندکه مراسم اولین سال درگذشت مرحوم **حسن صفائی (نجف‌زاده)** بزرك خاندان صفائی در روز یکشنبه ۲۸ تیر ماه از ساعت ۵ تا۷ بعداز ظهر درابن‌بابویه آرامگاه صمصام برگذار خواهد شد .

ازطرف خانواده صفائی بانواعظم صفائی

جناب آقای دکتر ابوالقاسم قائمی

فوت ناگهانی برادر بزرگوارتانرا از طرف خود و کارمندان بیمارستان پارس اهواز تسلیت می گویم . **دکتر اسمعیل رفیعی**

بمناسبت یکمین سال در گذشت نا بهنگام جوان ناکام **جمشید محمودی آشتیانی** روز دوشنبه ۲۹ تیر ماه از ساعت ۵ تا ۷ بعد از ظهر مجلس یادبودی‌در امامزاده عبدالله‌آرامگاه فتوحی برگدار خواهد شد . وسیله ایاب و ذهاب ساعت‌چهار بعدار ظهر از منزل ان مرحوم واقع‌در خیابان ژاله ایستگاه بهنام آماده حرکت است .

بانو نیره فقیه . بانو پروانه منوچهری . پرویز محمودی آشتیانی . سروان‌ناصرمنوچهری خانواده های فقیه . تنکابنی . تیمسار سرتیپ حسین موحد .رمضان حاج کریمی .تقی‌شکارچی صادقی . کردبچه

بانهایت تاسف فوت **بانو فاطمه سلطان صلح طلب**همسر آقای حاجی علی‌اصغرصلح‌طلب (قصابانی)را به‌اطلاع‌بستگان ـدوستان‌وآشنایان می رساند مجلس ترحیم آنمرحومه روز یکشنبه ۲۸ تیر ماه از ساعت ۵ الی ۷ بعد از ظهر در مسجد مظهری واقع در خیابان قزوین چهار راه ملك منعقد می باشدو مجلس ختم زنانه درهمان روز ازساعت ۵ الی ۷ بعد از ظهر در منزل آن مرحومه واقع در خیابان تهران نو ـپانزده متری سوم جنب‌پمپ بنزین‌دست‌چپ‌هشت‌متری‌چهارم برگزار می شود .

حاجی سلطان حمزه مرندی . حاجی علی‌حمزه مرندی . روحعلی حمزه مرندی . پرویز صلح‌طلب حاجی تقی شهبازی . نقی شهبازی . احمد احدی مسروری. حشمت میرزائی. آـ۷۸۵۱

بعموم‌بازماندگان‌آنمرحومه مصیبت‌وارده‌را تسلیت میدهیم .

چون روز دوشنبه ۲۹تیر ماه ۱۳٤۳یکسال از درگذشت عزیز ازدست رفته ما مرحوم **جمال‌الدین زیبن** می گذرد . بهمین‌مناسبت‌مجلس یادبودی از ساعت ۵ تا ۷ بعد از ظهر روزمذکور بر مزار آنمرحوم واقع در ابن‌بابویه برگزار می‌گردد . از تمام همشهریان و دوستان و آشنایان دعوت می نماید که برای شادکامی روح آن فقید سعید در مجلس مزبور شرکت فرمایند .

قمرزیبن (امامی نائینی) ـ محمد سعید امامی نائینی (امام‌جمعه نائین)

خانواده های :**نشواد . اساسی . مهتدی . روحانی . زندیه . مازگانی** با نهایت تاسف و تاثردرگذشت‌ناگهانی ونابهنگام مرحوم**عزت‌الله نشواد** رئیس بخش سوانح ناحیه تهران راه‌آهن دولتی ایران را بدینوسیله باستحضار اقوام و خویشاوندان و دوستان و همکاران نامبرده می‌رساند . مجلس تذکر روز یکشنبه ۲۸ تیر ماه‌از ساعت ۷ بعد از ظهر در منزل آقای اساسی به نشانی زیر منعقد می باشد :

خیابان پهلوی ـ نزدیك بلوار ـ خیابان زمرد ـ شماره ٤۱

بعموم‌بازماندگان آنمرحوم تسلیت میدهیم.

بانهایت تاسف درگذشت مادر عزیز خود **عذرا شمس‌نژاد** را به اطلاع دوستان و آشنایان می رساند . هزینه تشریفات ختم آن مرحومه به نیازمندان اختصاص یافته است . با این همه چون ممکن است کسانی خواسته باشند بقصد همدردی اینجانب‌را شرمنده الطاف وعنایات خود سازند . یکشنبه شب ۲۸تیر ماه درمنزل آقای اسمعیل پوروالی.خیابان‌جنب‌دانشکده‌دامپزشکی چهارراه دوم افتخار زیارتشان را همراه باسپاس فراوان خواهد داشت . **محمد علی شمس نژاد**

به خانواده محترم شمس نژاد بویژه‌بازماندگان آنمرحومه مصیبت وارده‌را تسلیت می دهیم .

به مناسبت‌درگذشت‌شادروان‌مرحوم مغفور **جناب آقای حسین علاء** مجلس ترحیمی از طرف قاطبه‌اهالی چوکام در مسجد جامع‌چوکام برگزار گردید در این مجلس حضرات آیت‌الله صدرائی اشکوری‌وحسام‌واعظین‌شهیر گیلان‌بیاناتی‌درباره خدمات‌برجسته‌دوران‌زندگی‌آقای‌علاءایرادومجلس درساعت ۱۱ روز چهارشنبه بیست‌و چهارم‌تیر ماه سال‌جاری ختم گردید .

از طرف اهالی چوکام ـ حسن ذوقی . خلیل مقدم . حسین یحیائی . یوسف شیرزاد . اکبر صالحی . حسین‌روستاء .محمد علی زهره پیما محمد رهبر آـ۱۳٦۱٦

بانهایت تالم وتاثر درگذشت مرحومه**لیلی شیرازی**مادر اینجانب محمودمحمودخان‌شیرازی (بهروز) را به اطلاع فامیل و دوستان و آشنایان می‌رساند . مجلس ترحیم زنانه و مردانه آن مرحومه از ساعت ۵ الی۷بعد ازظهر روز یکشنبه ۲۸ تیر ماه جاری در منزل شخصی واقع‌درخیابان امیرآباد خیابان نصرت در جنوبی بیمارستان پهلوی کاشی شماره ۳۱۲ برگزار خواهد شد .

غلامرضا شیرازی . محمد شیرازی(بهروز) علی محمد مستوفی زاده . سرهنك عبدالعلی مقرب . اسمعیل زمانی تهرانی . میرآقا واحدی . محمد صادق ملکی .دکتر مرتضی وهاب زاده . یحیی واحدی . جعفر کمالیان . احمد کمالیان . احمد شیرازی . امیرشیرازی

تسلیت

درگذشت‌نابهنگام احد پاکتچی را به‌آقایان حسین و حسن پاکتچی خواهران و مادرداغدیده تسلیت عرض‌نموده‌بقاءودوام‌ایشان را ازخداوند متعال آرزو می نمائیم .

حبیب قصا بزاده . سید جواد مشعشع . محمود دنیابین . اکبر خیابانی . سید حسین مشعشع

کارکنان قسمت فنی مجله اطلاعات‌بانوان مصیبت وارده‌را بهمکاران عزیز خود حسین و حسن پاکتچی تسلیت می گویند .

سید حسین مشعشع . هوشنك طاهرپور . احمد اسفندیاری. سید رضا تراب.علی‌حسن‌زاده

فوت نابهنگام مرحوم علی شاهمیری را به بازماندگان فقید سعید بخصوص آقای عباس شاهمیری رئیس شهرداری ناحیه (۵) صمیمانه تسلیت عرض می نماید .

مهندس پروین . غیائی . مترجم مدنی.احمد زرین‌خامه . شکوهی . حسن‌ضابطیان.عبدالمجید محمد نظری . ایران نژاد آـ۷۸۲۷

مصیبت وارده‌را به فامیل محترم صابری مخصوصا بانو صابری تسلیت عرض‌مینمائیم .

اعظم وهبی . گیتی وهبی . فریده وهبی . پروین وهبی. بانو سلحشوریان.

مصیت وارده‌را به فامیل محترم صابری تسلیت عرض می نمائیم .

حاج ابوالقاسم وهبی .حاج جواد حاج‌عباسی حاج محمود سلحشوریان. احمد وهبی. محمود وهبی. خوانساری.

جناب سرهنك ستاد بدره‌ای

مصیبت وارده را صمیمانه‌تسلیت عرض‌مینمایم خرم‌آباد لرستان سرهنك کهیاری

بانهایت تاثر درگذشت جناب آقای شیخ‌رضا ملکی‌را بخاندان آن مرحوم تسلیت میگوئیم .

حسین زرین ـ عذری خطیبی ـ مهندس‌تقی خطیبی ـ دکترملوك خطیبی ـ مهندس ملیحه خطیبی ـ مریم‌خطیبی ـ مهین خطیبی

بانهایت تاثر و تاسف فوت جناب آقای حسین علاء را ببازماندگان آنمرحوم تسلیت عرض‌می نماید .

چاکرامیراحمد دودانگه نماینده بازار روزچهار راه جیحون

دوست محترم جناب آقای مهندس جزیره‌ای

فوت نابهنگام خواهر عزیزتان را بشما و پدر ومادر داغدارتان وبخواهران‌وبرادران‌ارجمند آقایان قاسم و مسعود جزیره ای تسلیت عرض می کنم .

اصلاحات ارضی کرمان ـ مهندس دبیری

دوست عزیز آقای حسن تقوی فامیلی

از خبرمرك‌ناگوار پدر شما قلبا متاثریم‌تسلیت مارا بپذیرید .

سید مجتبی مرتضوی ـ سیدجلال برقعی

جناب آقای اسماعیل اشرف

باکمال تاسف فوت مادر عزیزتان رابجنابعالی تسلیت عرض نموده بقای عمر بازماندگان آن خانواده ارجمند را از خداوند بزرك خواستاریم .

خانواده‌های اردوئی . صفا .احمدی‌رزاقی

جناب آقای شاهمیری شهردار محترم ناحیه ۵ تهران

مصیبت وارده‌را به آنجناب تسلیت عرض می نمائیم .

از طرف انجمن معاونت عمومی زنان شوابسته به شهرداری ناحیه ۵ تهران **ایرانشیخ**

سرکار سرهنك فتح‌الله حاج

دانشگاه نظامی مصیبت وارده‌رابجنابعالی صمیمانه تسلیت می گوید .

آـ۷۸٤۷ **سرتیپ عباس قربی**

تیمسار سرلشگر کیانی

بانهایت تاثر وتاسف از طرف‌د وعموم افسران ودرجه‌داران وافراد سررشتاری‌ارتش یکم مصیت وارده را تسلیت عرض‌ی عمر و سلامتی بازماندگان را از خداوند مسئلت دارم . **سرهنك ستاد حسام‌الدین‌حسنین**

بانهایت تاثر و تاسف مص وارده را بخانواده های محترم حاجیلو ـ معبدلوهابی مخصوصا سرکارسرهنك‌فتح‌اله یلو تسلیت عرض نموده بقاء عمرو سلامت‌آرندان‌محترم را از خداوند متعال آرزومنداس

ازطرف کارمندان شرکت ام . ام‌سرهنك بازنشسته امیر هوشنك غزوی

شیرمردان باشگاه لاینز اهضایعه فوت مرحوم سناتور حسین علاء رئیسورای عالی مناطق ۳۵٤ لاینز بین‌المللی ایر به خانواده های محترم علاء و کلیه شیر.ان ایران صمیمانه تسلیت‌عرض‌می نمایمتی‌وسعادت بازماندگان آن فقید سعید را.اوند متعال مسئلت داریم .

رئیس‌باشگاه لاینز اهواز ـس موسوی

۷۸۵۷ـ

العقد المنیر

این کتاب نفیس‌که بشهادت دانشمندان و جمعی از مراجع تقلید بااسلوبی بیسابقه نگارش یافته‌است. تالیف حضرت حجت‌الاسلام والمسلمین آیت‌الله آقای حاج سید موسی مازندرانی دامت ایام افاضاته العالیه باجلدی زیباو ممتاز ازطبع خارج ومنتشر گردید.

ناشرکتابخانه صدوق ـ تهران بازارجنب‌مسجد سلطانی

دکتر یحیی شهردار متخصص جهاز هضم

از بیماران محترم متمنی است که برای مراجعه به مطب ۲٤ ساعت قبل طرف صبح توسط تلفن ۳۷۰۳۵ وقت بگیرند.

شاه‌آباد ـ خیابان باغ‌سپهسالار ـ شماره ۱۵٤

اولین اطلس جیبی فارسی

شامل اطلاعات عمومی و جغرافیای جدید کشور های جهان با ۲٦ نقشه ۵ رنك تالیف آقای رضا خزائل ازطرف بنگاه مطبوعاتی علی‌اکبرعلمی‌درسراسر کشورمنتشرگردید بها ۵۰ ریال . ۱ـ۳ آـ۱۳۵۳۸

دکتر دانشگر

امراض مقاربتی و جلدی و سوزاك تازه‌و کهنه ـورم پروستات ضیق مجرا ـ سستی و بواسیر امراض زنانه و نازانی خیابان سپه مقابل پستخانه ۳۰۲٤۱٦

زایشگاه دکتر مزینی

تحت نظر متخصصین بیماریهای زنان و زایمان

زایمان طبیعی توسط قابله‌های مجرب باکلیه مخارج

اطاق خصوصی ۵۰۰ و دونفره ۳۰۰ تومان

خیابان شهناز ـ ایستگاه زایشگاه ـ شماره ۲۵۹ تلفن ۳۰۲۰۹۲

دکتر ابوالقاسم مستوفی

متخصص در بیماریهای کودکان از مسافرت مراجعت پذیرائی از ٤و نیم تا ۸بعد از ظهر شاهرضا چهارراه کالج ٦۷۸۰۰

برسر دستمزد گچ‌کاری بکنفر کشته و۷نفر مجروح شدند

دیشب در انتهای خیابان غیاثی‌بخش ۱٤میان عباس عسگری واسداله‌نصراله و عربعلی سبزی فروش ، کریم بناو منصور گچ کارو سید محمد رضوی‌و علی‌محبوبی‌بر سر دستمزد گچ کاری اختلافی روی‌داد و گفتگوی آنهاهنگام حل اختلاف کاررا بنزاع کشانید وبه چوب و چاقو بیکدیگر حمله کردند و یکدیگر را مجروح نمودند .

مجروحین به بیمارستان‌های سینا و شیرو خورشید منتقل شدند ولی‌سید محمدرضوی دراثرشدت جراحات‌وارده در گذشت .

پرونده امر پس از رسیدگی در کلانتری ۱٤بدادسرای تهران فرستاده شده‌است .

نصراله و اسداله دونفر از شرکت کنندگان این زدو خورد «لال» هستند

جهان بانتخاب سناتور گلدواتر یکصدا اعتراض کرد

سانفرانسیسکو ـ ۱۶ ژوئیه

سناتور «بری گلدواتر» سخنگوی محافظه کاران آمریکا و «فرزند طلائی» ایالت «آریزونا» پس از انتخاب بـه نامزدی ریاست جمهوری امروز به کار تعیین معاون خود پرداخت.

وی به خبرنگاران گفت نسبت به «ویلیام میلر»، عضو مجلس نمایندگان ازنیویورك، برای معاونت رئیس جمهوری نظر مساعد دارد.

گلدواتر قول داده حمله شدیـدی را به پرزیدنت جانسن آغاز کند. او امروز گفت: اتهاماتی که مخالفان بمن وارد میکنند به جرج واشنگتن، ابراهام لینکلن وتئودور روزولت نیز وارد می کردند.

احتمال زیاد دارد که میلر نامـزد معاونت رئیس جمهوری شود. او یـك کاتولیك ٤٤ ساله است که رئیس کمیته ملی حزب جمهوریخواه میباشد.

انتخاب میلر تعادلی از لحـاظ جغرافیائی در انتخابات جمهوریخواهان ایجاد خواهد کرد زیرا گلدواتر غـربی و میلر شرقی است.

● مقدمات پیروزی

استقبال و کف زدنهای شورانگیزی که در برابر نطق قبولی نامـزدی از طرف گـلدواتـر در کـنفوانسیون جمهوریخواهان بعمل آمد نشان می‌دهد که وی و همراهان محافظه کارو پرشورش قصد دارند مقدمات پیروزی آشکاری را بر جانسون فراهم آورند. **اما تفرقه بین جناح محافظه کارولیبرال حزب، باوجود تاکید هائی که روی وحدت حزب می شود ادامه دارد.**

از جمله در جریان نطق قبولی گلدواتر هیئت نمایندگی ۹۲ نفری نیویورك که تمایلات لیبرال دارد وتحت رهبری سناتور کیتینك است جلسه کنفوانسیون را ترك گفت.

● گناه نیست

چکیده نطق قبولی گلدواتر این بود که افراطی بودن برای دفاع از آزادی گناه نیست. «براون» فرماندار دمکرات کالیفرنیا درباره این نطق گفت: «گلدواتر» بوی گند فاشیسم را در هوا پراکند. او با نطق خود متعصبین، کوکلوکس کلان ها، نژاد پرستان وحتی کمونیستها را در حمله به قانون اساسی امریکا تشویق می کند.

اعلان خطر

انتخاب گلدواتر اعلان خطرو ناراحتی در مطبوعات سراسر جهان بـوجود آورد.

روزنامه پراودا گلدواتر رابعنوان دارنده «مرتجع ترین»، ستیزه جوترین وماجراجوترین برنامه قبل ازانتخاباتی در تاریخ امریکا وصف نمود.

روزنامه «روسیه شوروی» پیروزی وی را ائتلاف ارتجاعی جدیدی مرکب از متجاوز ترین، نژاد پرست ترین گروههای سرمایه داری، مخالفان اتحادیه ها، مجاهدان ضد کمونیسم وکوکلوکس کلان نامید.

یك روزنامه محافظه کار کپنهاك می نویسد با انتخاب سریع گلدواتر آدم بقول دوگل عقیده پیدا می کند که به امریکا نمی توان اطمینان کرد زیرا معلوم نیست کی رئیس جمهور می شود.

این روزنامه می نویسد انتخاب گلدواتر شکافی بوسعت اقیانوس اطلس بین امریکا و اروپا بوجود می آورد.

● خودکشی کرد

یك روزنامه دیگر دانمارکی می نویسد: حزب آبراهام لینکلن با انتخاب گلدواتر در سانفرانسیسکو خودکشی کرد.

روزنامه «لیبرال اکسپرس» چاپ استکهلم نوشت: گلدواتر می تواند در مدت کوتاهی حسن نیت اروپا و امریکا از بین ببرد.

روزنامه دیگری می نویسد: انتخاب او با حیرت وبی اطمینانی در سراسر جهان مواجه شد. اکنون وقت آن رسیده که نیرو های دیگری در امریکا بسیج شوند.

● وظیفه جانسون

روزنامه «روده پراوو» چاپ پراك نوشت: روح تجاوز کار برنامه گلدواتر پیش برد. وظیفه جانسون است که سیاستی برواقع بینی پیش گیرد.

روزنامه فرانس سوار نوشته است: انتخاب گلدواتر قدمی به عقب بود که به کمونیست ها امکان میدهد درباره لزوم بهبود روابط با امریکا شك کنند، واروپائی هاعقیده‌ای به همبستگی با امریکا نداشته باشند.

● برای دومین بار

یك روزنامه سوسیالیست اطریشی نوشته است، با انتخاب گلدواتر در سانفرانسیسکو جان کندی را برای دومین بار کشتند.

روزنامه‌های ژاپن انتخاب گلدواتر را «تراژدی غم انگیزی» برای شرافت حزب جمهوریخواه نامیدند و اظهار امیدواری کرده‌اند که در انتخابات ریاست جمهوری جانسون برگلدواتر پیروز شود، زیرا انتخاب گلدواتر خطر جنك را نزدیك میکند با این انتخاب امریکا زیر شنل قرن نوزدهم رفته به انزوا میگراید.

تنها روزنامه‌ای در اروپا که از انتخاب گلدواتر اظهار رضایت کرد روزنامه نئوفاشیستی ایتالیاست که او را «مردی که ارزش روحیه رادرك میکند وخطر آشکار ونهان کمونیسم را میفهمد» نامیده است.

● برای مسئله ویتنام

درآسیا تنها روزنامه‌ای که اظهارنظر محتاطانه در باره گلدواتر کردیك روزنامه ویتنام جنوبی است که نوشته انتخاب گلدواتر دولت کنونی آمریکا را مجبور میکند که برای مسئله ویتنام راه حلی بیابد.

اما روزنامه های دیگر اروپا و آسیا بدون احتیاط باانتخاب گلدواتر مخالفت کرده‌اند. **روزنامه اورور «پاریس» مینویسد شك نیست که اگر گلدواتر رئیس جمهور آینده آمریکا باشد جهان دچار شوك وحشتناکی خواهد شد.**

● نئوفاشیست

مطبوعات کوبا شدیدا به سناتور باری گلدواتر حمله کرده‌اند وامریکا د رانتخابات ریاست جمهوری این کشور نکوهش کردند.

روزنامه «هوی» مینویسد گلدواتر نئوفاشیست و ارتجاعی افراطی بوده و لایق شنیدن هر کلمه‌ایست که به یك مرتجع گفته میشود.

● شانس دارد

روزنامه لوموند نوشته انتخاب گلدواتر نشان میدهد که هواداران وی میخواهند به کاهش جنك سرد ونزدیکی آمریکا وشوروی پایـان دهند. تقریبا تمام روزنامه های بن (آلمان غربی) نوشته‌اند که گلدواتر شانس پیروزی در انتخابات ریاست جمهوری راندارد.

روزنامه «دی ولت» چاپ آلمان غربی نوشته است: افکار ماجرا ـ جویانه گلدواتر ممکن است تصادفی که منجر بجنك میشود بوجود آورد اما خطر واقعی در انزوای امریکا است.

● عکس العمل مسکو

مفسر رادیو مسکو گفت انتخاب گلدواتر بمردم شوروی میفهماند که باید مراقب و مواظب خـود باشند. این مفسر افزود اگرچه انتخاب گلدواتر مظهر هذیان‌های مشتی از رهبران افراطی امریکاست اما این مسئله پیش می‌آید که چه چیزی سبب شده تمایلات مافوق دست راستی در سیاست خارجـی آمریکا نضج بگیرد.

● نگرانی درپاریس

در محافل سیاسی ودیپلماتیك پاریس ابراز نگرانی میشود کـه انتخاب گلدواتر باعث تشدید جنك در جنوب شرقی آسیا و نزدیکتر شدن خطر جنك جهانی بشود. رجال فرانسه، که اخیرا کشورشان باچین کمونیست سفیر مبادله کرده ازسیاست شدید ضدچین گلدواتر نیز نگرانند.

● تاثیر درانگلیس

انتخاب گلدواتر ممکن است برروی انتخابات انگلستان اثرمهمی داشته باشد. از هم اکنون هیوم (رهبر محافظه کار) وویلسون (رهبر کارگران) شروع کرده‌اند که از انتخاب گلدواتر بنفع مقاصد خود بهره‌برداری نمایند و هر کدام در محافل خصوصی انتخاب گلدواتر رابضرر رقیب میشمارند ومیگویند حکومت آنها بهتر میتواند با گلدواتر روبرو شود.

یك مقام حزب محافظه کار در مجمعی گفته است اگر ویلسون در انگلیس و گلدواتر در آمریکا روی کار بیایند انگلیس تحت الحمایه کشوری خواهد شد که مردی خطرناك زمام آنرا بدست دارد.

بقیه در صفحه چهارم

سیاست ونظریات گلدواتر

سانفرانسیسکو ـ خلاصه نظریات گلدواتر در باره مسائل جهانی ازاین قرار است:

آزمایشهای اتمی ـ باقرارداد منع آزمایشهای اتمی مخالف است، باین عنوان که شوروی قراردادهایش را محترم نمی‌شمارد وخواهان گنجانیدن موادی دراین قرار داد است که آمریکا بتواند یکطرفه آنرا لغو کند.

سازمان ملل ـ آنرا مجمع مفیدی میداند که بهدفهای خود نرسیده، طرفدار تجدید نظر در حق وتواست وعقیده دارد دول بزرگتر وآنها که پول زیادتر میدهند بیشتر بتوانند در کارهای سازمان ملل اعمال نظر کنند.

کمکهای خارجی ـ طرفدار کمك‌های نظامی و فنی است، اما در باره کمکهای اقتصادی ایرادات فراوان دارد و با هر گونه کمك بکشورهای کمونیستی مخالف است.

شناسائی شوروی ـ احتمال میدهد که لازم باشد آمریکا شناسائی خودرا از شوروی پس بگیرد. اما البته قبل از قطع روابط از مجلس سنا اجازه خواهد گرفت!

حقوق مدنی ـ با لایحه حقوق مدنی که تساوی بین سیاه پوستان و سفید پوستان رابر قرار میکند مخالف است و آنرا منافی قانون اساسی میداند.

مالیات ـ با کاهش مالیاتها مخالف استو آنرا باعث کم شدن در آمد دولت میداند.

تحولات مهم جهان در ۲۴ ساعت گذشته

موج مخالفت

پیروزی گلدواتر درانتخابات حزب جمهوریخواه برای نامزدی ریاست جمهوری موجی ازنگرانی و مخالفت در سراسر جهان بوجود آورده است.

بجز چندروزنامه که تمایلات نئوفاشیستی دارند، بقیه جراید جهان از چپ تامیانه و راست یکصدا باین انتخاب اعتراض کرده‌اند. درخود امریکانیز انتخاب گلدواتر با مخالفت های سخت، نه تنها از طرف مطبوعات و محافل وابسته به حزب دموکرات، بلکه حتی از جانب رهبران طراز اول جمهوریخواه مواجه گردیده است. بااین ترتیب سناتورایالت «اریزونا» در عین حال که با پیروزی قاطع خود مرحله مهمی از مبارزات انتخاباتی رابنفع خویش بپایان رسانده، درداخل و در سراسر جهان باموج نیرومند مخالفت افکار عمومی مواجه گردیده است. باید دید گلدواتر چگونه میخواهد این موج رااز سر خود بگذراند؟

در چهار گوشه جهان

زلزله ازمیر

استانبول ـ دیروز درازمیر زلزله شدیدی رخ داد.

شدت زلزله بقدری بودکه سفال پشت بامها بخیابان ها پرتاب شد و دیوار بعضی ساختمان ها شکاف برداشت.

درگذشت نخست‌وزیر سابق ترکیه

استانبول ـ رئوف اربای نخست وزیر سابق ترکیه و سفیر کبیر این کشور درلندن پس از یك بیماری طولانی در سن ۸۵ سالگی درگذشت.

طوفان وحشتناك نیجریه

لاگوس ـ براثر طوفان شدیدی سی قایق ماهی گیری در رودخانه «کالابار» واقع در نیجریه غرق شد و بیش ازیکصد نفر دراین حادثه کشته شدند.

رادیو نیجریه گفت این بزرك ترین فاجعه تاریخ نیجریه است تاکنون جسد ۲۵ نفر از آب گرفته شده است.

سفر آجوبی

مسکو ـ الکسی آجوبی داماد خروشچف و سردبیر روزنامه ایزوستیا امروز برای یك سفر دوهفته‌ای در آلمان غربی از مسکو رهسپار بن شد. آجوبی از طرف سه روزنامه بزرك آلمان غربی باین کشور دعوت شده

همکاری تازه امریکا وشوروی

واشنگتن ـ امریکا و شوروی قراردادی درباره همکاری دو کشور در تبدیل آب دریا به آب آشامیدنی امضاء کردند. بموجب این قرارداد دانشمندان شوروی و امریکا درباره امکان استفاده از نیروی اتم در تبدیل آب شور دریا به آب آشامیدنی بایکدیگر همکاری خواهند کرد.

انفجار بمب در ساختمان نخست‌وزیر

جرج تاون ـ امروز بمبهائی در دوساختمان حزب وابسته به «جدی جاکان» نخست وزیر گویان انگلیس منفجر شدودر نتیجه سه نفر کشته و هشت نفر دیگر بشدت زخمی گردیدند.

ایوبخان در ایرلند

دوبلین ـ مارشال ایوب خان رئیس جمهوری پاکستان که اکنون در دوبلین بسر میبرد با (دووالرا) نخست وزیر ایرلند درباره روابط بازرگانی دو کشور گفتگو کرد.

اخراج پرتاب کننده بطری ودکا!

مسکو ـ حزب کمونیست شوروی «پوپوف» یکی ازاعضاء این حزب را که هفته گذشته با پرتاب یك بطری خالی ودکا یك هواپیمای روسی را وادار کرده بود که اجبارا بزمین بنشیند از عضویت حزب اخراج کرد.

بانوئی سفیر پاکستان در تونس شد

کراچی ـ «بیگم شایسته اختر سهروردی اکرام الله» بیوه نخستین وزیر خارجه پاکستان بسمت سفیر کبیر این کشوردرمراکش برگزیده شد.

برنامه آینده سینماهای

رکس ـ همای ـ تراس نیاگارا

درایوین

کرك داگلاس ـ لورنس اولیویر

تونی کرتیس ـ چارلز لافتون

جین سیمونز ـ پیتر یوستیف

در عظیم ترین پدیده عالم سینما

اسپارتاکوس

سینماسکوپ ـ رنگی

دوبله بفارسی

نگاهی به

فردای پرامید

حساب تشکیل سرمایه بانک عمران فردای فرزندان شما را پرامید و روشن میسازد

بانک عمران

هر ماه:

۱۰۰ هزار تومان

وام بدون بهره

هرفصل:

مادام العمر:

هر ماه هزار تومان

بشما جایزه میدهد

باافتتاح حساب تشکیل سرمایه در بانک عمران

اگر عمر نوح هم داشته باشید

آینده شما تامین است

بانک عمران

شعبه مرکزی ـ خیابان اسلامبول

شعبه رودکی ـ سلسبیل ـ چهارراه دامپزشکی

صبح

عصر

شهرستانها: بابلسر ـ بابل ـ گنبد قابوس ـ گرگان ـ مشهد ـ شهسوار ـ بجنورد ـ شاهی

کانالئوم ـ کاناکرم ـ کانالوکس

زینت بخش عالیترین و مدرنترین بناهای جهان

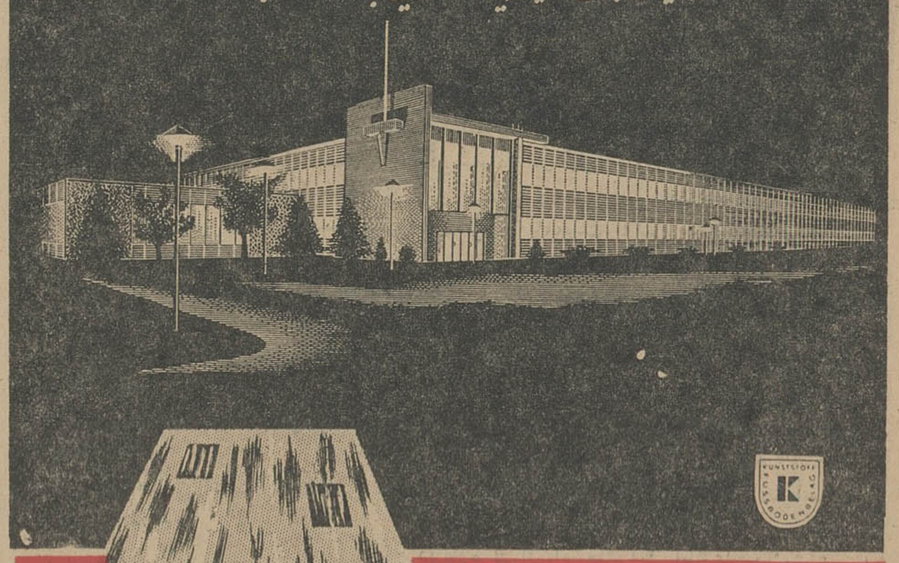

کانالئوم پوشش پلاستیکی یکرنگ دیگدست برای کف موسسات، تجارتخانه ها، بیمارستانها

کاناکرم پوشش مرمری باطرح های زیبا برای کف منازل وساختمانهای مدرن

کانالوکس پوشش پلاستیکی نقش دار ممتاز برنگ های متنوع برای ساختمانهای مجلل وزیبا

نماینده رسمی وانحصاری کارخانه شوتسه در ایران: شرکت سهامی کانالئوم ایران ـ خیابان حافظ شماره ۷۲ ـ تلفن ۶۸۸۹۳

برسر اختلافی که درمورد پرداخت عوارض دریك بندرشوروی بین ناخدای کشتی امریکائی ومقامات محلی پیداشد:

ناوجنگی شوروی کشتی امریکائی را به توپ بست

واشنگتن ـ ۱۷ ژوئیه

وزارت امورخارجه امریکا شب گذشته افشا کرد یك کشتی جنگی شوروی روز ٤شنبه گذشته سه گلوله توپ بسوی یك کشتی باری امریکائی شلیك کرده است.

این حادثه هنگامی روی داده که کشتی امریکائی بدون اجازه رسمی مقامات محلی یکی ازبنادر شوروی را ترك میکرد. کشتی مذکور ازامریکا برای شوروی گندم حمل کرده بوده است.

● اختلاف روی میدهد

سخنگوی وزارت امور خارجه آمریکا درباره این حادثه توضیح داد هنگام تخلیه گندم های فروخته شده امریکا به شوروی در بندر «نووروسیسك» اختلافی در زمینه عوارض روی میدهد و کشتی امریکائی «سیستر کائوئینگو» قبل از آنکه مقامات شوروی در مورد این اختلاف رای صادر کنند در صدد ترك آبهای شوروی برمی آید اما مقامات محلی از دادن اجازه حرکت به کشتی مذکور خودداری میکنند. «فریك» ناخدای کشتی بدون توجه باین امر بندر «نووروسیسك» رابسوی استانبول ترك میگوید در این موقع یك کشتی جنگی شوروی سه گلوله توپ بسوی کشتی «سیستر کائوئینگو» شلیك مینماید.

● یادداش اعتراض

نیمه‌شب گذشته وزارت امورخارجه امریکا یادداشت اعتراض آمیزی دراین زمینه تسلیم کاردار سفارت شوروی درواشنگتن کرد.

دریادداشت دولت امریکا گفته‌شده است در چنین مواردی قوانین بین‌المللی به مقامات شوروی اجازه تعقیب کشتی خارجی را میدهداما شیوه‌ای که مقامات محلی بکار بردند بسیارتند و خطرناك بوده‌وبا مقررات جهانی کاملا متناقض است

دریادداشت گفته شده است که کشتی امریکائی ۲۵ کیلومتر از بندر «نووروسیسك» دورشده‌وبدین ترتیب‌هنگام تیراندازی در آب‌های شوروی نبوده است.

● جریمه کردند

دولت آمریکا در یادداشت خود میافزاید مقامات شوروی پس از توقف کشتی امریکائی داخل آن شده و کشتی را برخلاف تمام مقررات بین‌المللی مورد بازرسی قرار داده و مبلغی معادل ۵ هزار ریال ناخدای آنرا جریمه کرده‌اند یك سخنگوی وزارت امور خارجه آمریکا شب گذشته اعلام کرد معاون وزارت امور خارجه امریکا در مسائل اروپائی و کاردار سفارت شوروی در واشنگتن ملاقات و پیرامون این حادثه مذاکره کردند

● محاصره کشتی

سخنگوی وزارت‌امور خارجه‌امریکا افزود پس از تیراندازی به کشتی آمریکائی حامل گندم امریکا به شوروی، چند قایق موتوری مسلح شوروی کشتی آمریکائی‌رامحاصره کرد وراه حرکت را بر آن بستند ناظرین‌امور سیاسی‌حادثه‌تیراندازی نیروی دریائی شوروی را به یك کشتی آمریکائی با اهمیت و در عین حال خطرناك تلقی کرده‌اند. یك منبع موثق در واشنگتن تائید نمود که لحن یادداشت دولت آمریکا به شوروی شدید بوده است.

امریکا بایك موشك سه ماهواره بفضا فرستاد

کیپ‌کندی ـ ۱۸ ژوئیه ـ خبرگزاری فرانسه ـ امروز برای چهارمین بار امریکاموفق شد سه ماهواره را بکمك یك موشك روی مدار زمین قرار دهد.

یکی از ماموریتهای این ماهواره‌ها آنست که ۲۰۰ میلیون کیلومتر از فضا را تحت کنترل قرار دهند تا کشوری‌نتواند مخفیانه قرار دادمسکو را نقض و مبادرت بآزمایشهای اتمی در فضا کند.

ماهواره مرتبا گزارشهائی پیرامون تشعشعات اتمی در فضا بزمین می فرستند.

دورترین فاصله این ماهواره ها نسبت به زمین ۱۰۰ هزار کیلومتر و نزدیك یك ترین آن ۲۰۰ کیلومتر است.

آگهی حراج شماره ۵۲۵۹۳ر۶۰ ـ ۴۳ر۴ر۵

پیروآگهی حراج شماره ۵۲۵۹۳ر۲۷۵ ـ ۴۳ر۲ر۱

ارتش‌دوم تعداد پنج‌دستگاه جیپ ۱ر٤تن جنگی و یکدستگاه دوج ۳ر٤تن آمبولانس و دودستگاه دوج ۱½تن باری وچهاردستگاه جمس ۲½ تن‌باری فرسوده را بشماره های جیپ ۱۶۳۹٤ و۱۶۹۰٤ و۱۶۶٤۱ و دوج و۱۶۳۳۷ و ۱۷۹۷۲ و دوج آمبولانس ۳۳۳۱ودوج ۱½ و ۱۲۳۶۲و ۱۳۷۶۹ و جمس ۲½ تن ۱۰۲۷۱ و ۱۰۲۶۷ و ۱۳۹۶۱ و ۱۳۵۰۱ که در پارك‌خودروها فرسوده لشکر گرگان موجود میباشد باشرایط زیر از طریق حراج بفروش میرساند داوطلبان میتوانند جهت خرید خودروهای یادشده بالا در ساعت ۹صبح روز ۶ر۵ر۴۳ درپارك‌خودروهای فرسوده لشکر ۵ گرگان که کمیسیون مربوطه تشکیل میگردد حاضر ونسبت بخرید وسائط فوق اقدام نمایند.

۱ـ وجه هرخودرو نقدا دریافت میشود ۲ـ پرداخت مالیات وعوارض وحق‌الدرج ۲نوبت‌آگهی های حراج و حقوقات گمرکی وهرگونه هزینه دولتی دیگر که باین حراج تعلق گیرد بعهده خریدار خواهد بود. ۱ـ۲ اردنانس‌ارتش دوم

آگهی مزایده شماره ۱

شرکت نفت ایران پان‌آمریکن یك واحد دریائی را از طریق مزایده عمومی بفروش میرساند.

۱ـ علاقمندان میتوانند برای دریافت برك‌مشخصات وشرایط مزایده به‌اداره مرکزی شرکت واقع در خیابان‌شاه‌رضا شماره ۳۱۵(ساختمان فیلیپس) اطاق شماره ۶۰۶ ویابه‌شرکت نفت ایران پان‌آمریکن ـ خسروآباد (آبادان) مراجعه نمایند.

۲ـ پیشنهاددهندگان بایستی تضمین‌نامه بانکی مورد قبول این شرکت بمیزان ۳۵۰ر۰۰۰ ریال که تاتاریخ ۳۱جولای ۱۹۶٤ معتبر باشد بعنوان سپرده به‌ضمیمه پیشنهاد خود تسلیم شرکت نمایند.

۳ـ پیشنهادات تاآخر وقت اداری روز ۲۵جولای ۱۹۶٤پذیرفته خواهد شد.

٤ـ به‌پیشنهادات فاقد تضمین‌نامه بانکی و به‌پیشنهادات مبهم‌و مشروط و پیشنهاداتیکه ناقص ویاباشرایط مندرج در آگهی و برك مشخصات و شرایط مزایده مغایرت داشته باشد ویابعد از مدت مقرر در آگهی برسد مطلقا ترتیب‌اثر داده نخواهد شد.

۵ـ شرکت درردیاقبول یك یاکلیه پیشنهادات واصله بدون‌آنکه محتاج به‌ذکر دلیل باشد مختار خواهد بود.

۱ـ۲ آ ـ ۷٤۸۷ شرکت نفت‌ایران پان آمریکن

جهان درسی سال قبل

اظهارات وزیر تبلیغات آلمان‌راجع بجرایدخارجه

برلن ـ وزیر تبلیغات آلمان هرگوبلس در ضمن نطقی که دیروزایراد نمود واز کلیه‌استاسیونهای رادیو منتشر گردیده است‌بنام ملت آلمان حملات شدیدی به بعضی از جراید و جریده نگاران خارجه نموده و روحیه آنان رابا روحیه‌جنایتکاران وراهزنان تشبیه نموده‌است. مخصوصا هرگوبلس اظهارداشته که وقایع سی‌ام ژوئن را جرایدانگلیس‌وفرانسه‌باآب وتاب‌زیادی ذکر نموده و دروغهائی نیزمنتشرنموده‌اند که در ضمن نطق خود آنهارا متذکر شده‌است بعقیده گوبلس رویهم رفته میتوان گفت که‌باستثنای بعضی جراید مطبوعات کلیه ممالك‌مبتلا بهذیان‌ویاسرسامی شده‌باشند و بدون شك حالت شان عادی‌و طبیعی نیست.

نقل از اطلاعات ۲۷ تیر ۱۳۱۳

کنفرانس سران افریقا تشکیل شد

قاهره ـ ۱۷ ژوئیه ـ خبرگزاری فرانسه ـ دومین کنفرانس وحدت آفریقا با شرکت سران سی و چهار کشورافریقائی که نوزده تن آنهارئیس دولت هستند امروز تشکیل گردید.

پس از تلگرافی که وزرای امور خارجه کشور های آفریقائی برای رئیس دولت کنگو فرستادند موسی چومبه از شرکت در این کنفرانس خودداری کرد.

موسی چومبه تا دو روز قبل از تشکیل کنفرانس اعلام کرده بود که علیرغم مخالفت دول آفریقائی دراین کنفرانس‌شرکت میکند، اما سرانجام دول آفریقائی موفق شدند مانع شرکت وی گردند.

● پیام های تبریك

درنخستین جلسه پیامهای‌پرزندیت جانسون، خروشچف و لیوشائوچی قرائت گردید.

جانسون در پیام خود کمك کشور های آفریقائی را به حفظ صلح جهان ستوده است. رئیس جمهور امریکا اظهار امیدواری نموده که وحدت کشور های افریقائی در عمل تحقق یابد.

● مطابقت دارد

اوتانت دبیر کل سازمان ملل‌متحد که نخستین سخنران دومین کنفرانس کشور های آفریقائی بود گفت جای خرسندی است که منشور سازمان وحدت افریقا با منشور سازمان ملل متحد مطابقت دارد.

اوتانت‌گفت منشور سازمان وحدت آفریقا دارای اهمیت تاریخی است دبیرکل‌سازمان ملل متحد گفت کشور های‌آفریقائی با دو مسئله مهم روبرو هستند که باید آنرا حل کنند یکی استعمار و دیگری مبارزه با تبعیضات نژادی.

اوتانت اظهار امیدواری نمود که وحدت کشور های آفریقائی موجبات پیشرفت این کشور ها را در زمینه اجتماعی و اقتصادی فراهم سازد.

● دستور مذاکرات

مهمترین‌مسائلی‌که در دستوردومین کنفرانس کشور های آفریقائی قرار دارد ایجاد یك ارتش و فرماندهی مستقل ایجاد بانك عمران‌واقتصادی افریقا وتحریم بیشتر افریقای‌جنوبی در زمینه اقتصادی و سیاسی است.

مسئله بازگشت موسی چومبه به قدرت، هر چند که رسما در دستور مذاکرات قرار ندارد اما موردمذاکره قرار میگیرد.

اکثریت شرکت‌کنندگان در این کنفرانس بازمامداری موسی چومبه مخالفند.

اعلامیه مشترك عراق ومصر

بیروت ـ ۱۸ژوئیه ـ خبرگزاری آلمان ـ آسوشیتدپرس ـ دو دولت مصروعراق‌طی اعلامیه‌ای خاطرنشان کردند هر حمله‌ای به قسمتی از جهان عرب توسط اسرائیل‌یادولت خارجی دیگر، حمله به همه ملت عرب تلقی خواهد شد ومصروعراق با همه وسایل چنین حمله‌ای را دفع خواهندکرد.

این اعلامیه در پایان مذاکرات هیئت مصری که بمناسبت جشن استقلال عراق‌به‌بغداد آمده بودند منتشر شد. دوکشور هواداری خود را از همزیستی مسالمت آمیز و بیطرفی مثبت و مخالفت خود را باوجود پایگاه های نظامی خارجی در جهان عرب ابراز داشتند.

دو دولت ازانقلاب ضد انگلیسی درعدن و عربستان جنوبی حمایت کرده از تجاوز انگلیس به یمن در ناحیه «بیضا» اظهار نفرت‌نمودند.

● ملی‌کردن نفت

روزنامه دست راستی«ثمن»چاپ بیروت نوشته است اقدامات شدید دولت عراق‌در ملی‌کردن موسسات بهائی است‌که این دولت بخاطر نزدیکی بامسکو میپردازد. بهمین مناسبت است که‌شوروی اعلام کرده کمك خود رابه‌عراق ـ که بطورعمده کمك تسلیحاتی است ـ از سر خواهد گرفت. در عوض عبدالسلام عارف قول داده صنعت نفت عراق‌را در برنامه ملی‌کردن خود بگنجاند.

● تنزل قیمت دینار

اولین اثر موج ملی‌کردن‌بانکها و صنایع سنگین و شرکت های بیمه عراق دیروز با سقوط قیمت دینارآن کشور در بازار بیروت نمودار شد.

دیروز قیمت دینار عراق از۷۵۵ پیاستر به ۷۳۰ پیاستر تنزل یافت. از ۵ سال قبل‌که عراق از بلوك استرلینك خارج شده بهای دینار عراق‌که با لیره استرلینك برابربود بتدریج ۱۲۵ پیاستر تنزل یافته‌است.

● بازدید ازمناطق مرزی

ژنرال علی‌عامر فرمانده‌فرماندهی نیروی مختلط‌عربی برای یك‌بازدید پنجروزه وارد سوریه شد و در فرودگاه‌مورد استقبال ژنرال صالح حدیدرئیس‌ستاد سوریه قرارگرفت. گفته میشود عامر از مناطق مرزی سوریه و اسرائیل بازدید خواهد کرد

چومبه وگیزنگا دوش بدوش هم

در خیابانهای لئوپولدویل گردش‌کردند

لئوپولدویل ـ ۱۷ ژوئیه ـ چومبه نخست‌وزیر کنگو، وآنتوان‌گیزنگا که‌تادیروززندانی بودامروزدراتومبیل روبازی‌درکنار هم‌نشستندو درخیابان های پر جمعیت لئوپولدویل گشت زدند تانشان‌دهند«گذشته‌ها گذشته است.»

هزاران نفر از اهالی کنگو برای آندو، در مدت دوساعتی‌که با هم در اتومبیل‌نشسته بودندومیگشتند کف زدند.

چومبه و گیزنگا پس‌ازگشت در شهر در یك کنفرانس مطبوعاتی شرکت کردند که‌در آن چومبه گیزنگا رابه خبرنگاران معرفی کرد بعد گیزنگا گفت از دیدن مجدد برادرم چومبه خوشحالم. من‌دوران سختی‌راگذراندم اما اکنون آزاددر میان شما هستم و قصد دارم برای ایجاد صلح و آشتی بسراسر کشور سفر کنم.

همزمان با این اعلام گیزنگا از ایالت«کیوو»و«مانیما» خبررسید که شورش در آنجاها شدت یافته‌است

جهان بانتخاب گلدواتر

بقیه از صفحه ۳

سناتورگلدواتر که میخواهد درماه نوامبر کاخ سفید را از چنك‌جانسون دربیاورد یکبار هم کوشیده است پشت میز کندی بنشیند. داستان‌از این قرار است که در سال ۱۹۶۱ در روز های هجوم ناکام به کوبا گلدواتر بدیدن کندی میرود. او را باطاق رئیس جمهور راهنمائی می‌کنند از قضا کندی در اطاق نبوده است گلدواتروسوسه‌میشود که روی‌صندلی و پشت میز رئیس جمهور بنشیند. در همین موقع کندی برمیگردد و به گلدواتر خیره شده خنده را سر می دهد و میگوید «شما گمان میکنید طالب این شغل هستید؟»

گلدواتر جواب میدهد «والله نه»

نظر راکفلر

راکفلر فرماندار نیویورك اظهارات گلدواتر را در باره لزوم «افراطی بودن» خطرناك، بدون مسئولیت و ترس‌آور نامید.

گلدواتر گفته بود «اطرافی بودن برای دفاع از آزادی گناه نیست و متعادل بودن در راه اجرای عدالت فضیلتی بشمار نمیرود.» راکفلراین نظر را باعث حیرت دانسته میگوید کمونیستها، کوکلوکس‌کلان هاو انجمن «جان برج» و همه تروریستها همین حرف‌را میزنند و معتقدند برای‌دفاع از آزادی دست بعملیات افراطی می زنند.

قابل توجه مدیران فعال:

مسافرت به هلند و استفاده از خطوط پادشاهی هلند

یعنی ك.ال.ام قابل اعتماد متضمن مزایای فوق العاده است

با ك.ال.ام ازتهران صبح روز های شنبه ـ سه‌شنبه ـ پنجشنبه واز آبادان صبح روزهای یکشنبه و چهارشنبه پرواز میکنید و برای بعداز ظهرهمانروزدرهلند می‌توانید قرار ملاقات بگذارید. علاوه براین پرواز شما با جت د ث ـ ۸ ك. ال. ام انجام میپذیرد و بدینوسیله می توانید ازهزاران فرصت بازرگانی درهلنداستفاده نمائید.

برای اطلاع ازمزایای پرواز باجت ك. ال.ام وفواید مذاکره ومطالعه بامردمان هلند بمطالب زیرتوجه فرمائید:

چرا اول به هلند باید رفت

۹۰ درصد امکان دارد که در هلند کالاها و کارشناسانی را که شما در جستجویش هستید پیداکنید. کار شناسانی باکار مافوق عالی و کالاهائی باکیفیت و قیمت های مناسب. کارشناسان مجرب و دانشمند هلند بخاطر اطلاعات فنی و آزمودگیشان معروفیت‌جهانی دارند. هرساله پرواز صدها کارشناس هلندی برای تشریك مساعی وتبادل نظریات نوین با همقطاران خوددر کشورهای خارج توسط ك. ال. ام انجام میپذیرد.

چون هلندیها میدانند که این‌تبادل نظر به کسب وکار مفهوم خاصی می ـ بخشد ودر نتیجه شماطالب معامله‌باآنها خواهید شد.

بعضی از کالاها و خدماتی که‌درهلند میتوانید بدست آورید.

لوازم تاسیسات بندری و شهرسازی و پروژه های آبیاری ـ شبکه‌های ارتباطی ورادار ـ منسوجات و ریش تراشهای برقی دوره های آموزشی برای کشاورزی ـ معماری ومهندسی.

آنچه در مقابل پول شما با ك.ال.ام عایدتان میشود.

اطمینان ازاین که شما باشرکت‌هواپیمائی قابل اعتمادی سفر میکنید ك.ال.ام در مدت٤٤ سال پیش از هرشرکت هواپیمائی دیگر بایجاد یك سرویس حمل ونقل بین‌المللی قابل‌اعتماد خدمت کرده‌است.

آسایش شما نیزبرای ك.ال.ام اهمیت‌بسزائی دارد.

ك. ال.ام هواپیماهارا با روزنامه‌ها، دستگاههای شطرنج، ورقهای بازی وپتوهای نرم پشمی برای مسافرین خواب دوست خود مجهز میکند. کلیه هواپیما های ك. ال.ام دارای سیستم تهویه مطبوع است و غذا فراوان و باسلیقه تهیه میشود.

یك مزیت دیگر ك.ال.ام: اینکه شمارا به آمستردام میبرد و آمستردام شهری جاذب وسحرانگیز است وزندگی شبانه در آنجا باروح و متنوع میباشد. در آنجا فرصت‌های نامحدودی‌برای گردش و سیاحت در اختیار شماست با قریب یك میلیون نفر آمستردامی‌خون گرم و بامحبت. اکثرا به انگلیسی وخیلی ازآنهابه‌فرانسه تکلم میکنند.

خرید در آمستردام ارزان تمام‌میشود. در ضمن از فروشگاه خارج ازگمرك فرودگاه‌آمستردام دیدن کنید و ازصرفه‌جوئیهای آن استفاده فرمائید. این فروشگاه بزرگترین فروشگاه از نوع خود در قاره اروپاست. کالاهای‌فوق‌العاده ارزان آن از دخانیات تاضبط‌صوت وعطر و ساعت مچی را شامل میشود.

شخصی راکه باید برای‌ترتیب‌برنامه‌مسافرت‌هلند خود ببینید آژانس مسافرتی شماست.

او مقامی است که کارش تنظیم مسافرت شماست بطوریکه با احتیاجاتتان تطبیق نماید.

درباره ك.ال.ام میتواند اطلاعات‌بیشتری دراختیار شما بگذارد و قادراست بشما کمك کند تاجواب مشکلات حرفه وکار خودرا درهلند [illegible]ید.

دفاتر ك. ال. ام درایران:

تهران ـ ۲٤۷ خیابان شاهرضا تلفن ۶۱۱۹۳٤

آبادان ـ ساختمان سن شاین تلفن ۲٤۷۸

اهواز ـ نماینده کل‌شرکت اکسپرس سرویس تلفن: ٤۹۲۵

KLM

ROYAL DUTCH AIRLINES

از : لوموند (چاپ پاریس)

۳۴ کشور افریقائی در جستجوی راه مشترک

روز ۲۵ مه ۱۹۶۳ سی‌ملت منشور سازمان کشورهای افریقائی راامضاء کردند. بعدا دوکشور دیگر یعنی مراکش و «توگو» باین سازمان پیوستند. از یکسال باینطرف چندین کشور افریقائی ازجمله زنگبار، کنیا، مالاوی» که استقلال خودرابدست آورده‌اند باین سازمان ملحق گردیده‌اند ونمایندگان آنها نیز درکنفرانس قاهره شرکت خواهند کرد.

اما افریقائی که نمایندگان آن اکنون درقاهره جمع میشوند با افریقای سال گذشته تفاوت زیاد دارد.

کشور های تازه‌ای روی نقشه جغرافیائی این قاره پیداشده‌اند وکشور های دیگری مانند تانگانیکا، گابون کنگو برازاویل در اثر بحران های شدید تکان های سختی خورده‌اند.

درکنفرانس سال گذشته که در «آدیس‌ابابا» تشکیل گردید دوموضوع اصلی مورد بررسی قرار گرفت.

موضوع اول درباره ماهیت اتحاد بودکه باپیروزی نظریه میانه‌روها پایان یافت.

دومین مسئله مورد بحث موضوع کمك به‌نهضت های ملی قاره افریقا بود.

اکنون درقاهره رهبران افریقا وجدانا این موضوع‌رامورد بررسی قرارخواهند دادکه آیا سازمان وحدت افریقا به تعهدات خودوفا کرده‌است و آیاباید این سازمان راهرچه بیشتر تقویت کرد وهدفهای تازه‌ای برای‌آن درنظر گرفت یانه ؟

بدون‌تردید مذاکرات کنفرانس قاهره باین نتیجه خواهد رسید که سازمان وحدت افریقا تنها دریك‌مورد موفقیت بدست آورده‌است و آن‌اعلام آتش‌بس درمرزهای‌الجزایر ومراکش وسرحدات‌حبشه وسومالی است‌ولی‌این سازمان در مبارزه با تبعیض نژادی‌و سیاست‌استعماری پرتقال‌شکست‌خورده است‌درحالی‌که این دومسئله درسر-لوحه وظایف دبیرخانه سازمان وحدت افریقا قرارداشت :

در دستور مذاکرات کنفرانس قاهره تاکنون ۱۵موضوع قیدگردیده ولی ممکن‌است مسائل دیگری نیز به‌آن اضافه‌شود.

کنفرانس «آدیس آبابا» به‌کشورهای افریقائی توصیه کرده‌بود که‌روابط خودرا باافریقای جنوبی و پرتقال‌قطع کنند، بعضی‌ازاین کشور هانمایندگان سیاسی خودرااز «لیسبون» و «پرتوریا» فراخواندند و رفت‌وآمد هواپیماها و کشتی های‌خودرا به پرتقال و افریقای جنوبی ممنوع کردند ولی بسیاری از ملتهای افریقائی هنوز هم بااین دو کشور تجارت میکنند. ازطرف دیگر هنوز مسئله ایجاد «سپاه‌داوطلب» که درکنفرانس‌ادیس‌آبابا به‌تصویب‌رسید عملی نشده است.

این‌طرح پس‌از مداخله نیرو های انگلیس درچندین سرزمین افریقای شرقی بوجودآمدوباآنکه در میان‌کشور های افریقائی طرفدارانی دارد بعضی از رهبران افریقا باآن بشدت مخالفند زیرابیم آن‌دارند که نیروی افریقائی آلت‌دست بعضی رژیم‌ها ودولتها گردد.

ازآن گذشته‌اجرای‌این طرح‌مستلزم تشکیل یك فرماندهی عالی افریقائی است که‌در کنفرانس قاهره مورد بررسی‌قرارخواهد گرفت‌و ممکن‌است دولت غنا که سختگوی مخالفان‌تبعیض نژادی‌است از این طرح باتمام قوا پشتیبانی کند وباین ترتیب مقدمات تشکیل‌نیروی‌مشترك افریقافراهم‌شود

یکی دیگر از مسائلی که‌درجلسات کنفرانس قاهره مطرح میشود تعیین یك دبیرکل‌برای سازمان وحدت‌کشور های افریقائی‌است. بسیاری ازشخصیت های‌افریقائی تامزد اشغال این سمت هستند درمیان این عده منجی سلیم وزیر خارجه تونس بیش‌از دیگران شانس احراز این مقام رادارد ولی باحتمال زیاد ادیس ابابا بعنوان مرکز سازمان وحدت افریقا انتخاب خواهد گردید.

اکنون‌که سناتورگلدواتر در مبارزات انتخاباتی نامزدی حزب جمهوری‌خواه پیروز شده تقاضا داردکه حزب بدون قیدو شرط بوی تسلیم‌شود. گلدواتر شرایط خود را برای مصالحه تهیه‌کرده است امادر این شرایط هیچ امتیازی بجناح‌معتدل و بجناح آیزنهاور داده نشده و حتی از گفتن کمترین کلمه خوش - آیندی که‌آنان راتسکین بخشد و صورت ظاهررا حفظ کند خودداری می کند.

باری گلدواتر بسرعت بسوی قله قدرت پیش میرود و در همان حال از دست زدن بکوچکترین اقدامی که کار آدمهائی مثل آسکرانتون، لاج، راکفلر، کیتینگ، اسکات کوپر، کوچل، پرسی، میلتون آیزنهاور را در حل این مسئله که دیگر چگونه میتوان جمهوریخواه باقی ماند، آسان کند خود داری مینماید.

این طرز مبارزه برای فتح ماشین رهبری حزب‌هرگونه‌ملایمت‌و جذابیت سیاست حزبی آمریکا را فاقد است. اکثریتی که به گلدواتر رای داده‌خود را حزب واقعی جمهوریخواه میدانند. آنها اکنون میکوشند ماشین رهبری حزب را بدست آورند و مخالفین‌را که در این قرن برحزب مسلط‌بوده‌اند کنار بزنند. برای تمامی کسانیکه باستثنای لینکلن و تئودور روزولت رشد کرده‌اندآنچه در سانفرانسیسکو روی داده بدین معنی است‌که «حزب بزرك کهن»اردست‌عده‌ای‌قراد گرفته که‌از کلیه‌اصول تاریخی آن‌بریده‌اند.

اما برای اکثریت شرکت کنندگان کنفرانس «کوبالاس» این امر بمنزله احیای حزب‌جمهوریخواه و نجات آن است. روشن است که این عده‌دارند شکست سال ۱۹۵۲ «تافت» را از آیزنهاور جبران می کنند و از وضع حزب بهره برداری می‌کنند. یکی‌از علل این جریان آن است که ژنرال آیزنهاور دردودوره ریاست جمهوری علیرغم قولی که داده بود گامی درراه تجدید سازمان‌حزب جمهوریخواه و مدرنیزه کردن آن برنداشت‌بخصوص که حزب بعد از سالهای زمامداری روزولت و ترومن باصلاح فراوان‌نیاز داشت. دموکراتها بلافاصله بعد از جنك جهانی و جنك کره توانستند محافظه‌کاری وارتجاع روی میآوردند. اکنون سناتور باری گلدواتر رهبری جنبشی‌رابرای تجدید سازمان حزب بعهده گرفته.در سازمان تازه اصول اساسی‌حزب کنارگذارده‌میشود‌اصولی که‌اکنون‌بحزب دموکرات تعلق‌دارند.

نوشته : والتر لیپمن

گلدواتر تسلیم بدون‌قیدوشرط میخواهد

از : نیویورك هرالد تریبون

دانشگاه ملی ایران

برای پنج دانشکده دانشجو میپذیرد

دانشگاه ملی ایران درسال تحصیلی ۴۴-۱۳۴۳ برای دانشکده معماری یکصدنفر وبرای دانشکده بانکداری وعلوم مالی‌و اقتصادی یکصد نفر وبرای دانشکده پزشکی یکصدو پنجاه نفرو برای‌دانشکده زبانهای خارجی یکصد وپنجاه نفر وبرای دانشکده‌علوم (رشته های ریاضی- فیزیك و شیمی) جمعا سی نفر دانشجو میپذیرد.

الف- شرایط قبول وطرزانتخاب داوطلبان

۱- دارابودن دیپلم ششم متوسطه شعبه ریاضی‌جهت دانشکده معماری ودانشکده علوم رشته‌ریاضی ورشته فیزیك و دیپلم ششم متوسطه شعبه ریاضی‌یاطبیعی جهت دانشکده پزشکی ودانشکده بانکداری وعلوم مالی و اقتصادی ودانشکده علوم رشته شیمی‌ودیپلم ششم متوسطه شعبه ریاضی یاطبیعی یاادبی برای دانشکده زبانهای خارجی. معدل دیپلم‌متوسطه داوطلبان نباید از۱۳ کمتر باشد.

۲- کسانیکه حداقل یکسال سابقه تحصیل‌دریکی از دانشکده های داخلی یاخارجی که‌موردقبول دانشگاه ملی ایران باشد (مشروط باینکه درامتحانات آخرسال آن دانشکده توفیق یافته باشند) میتوانند بامعدل کمتراز ۱۳درسال اول ثبت نام نمایند لکن‌سوابق تحصیلات دانشگاهی آنان منظورنخواهدشد.

۳- برنامه های تحصیلی دردانشگاه ملی‌ایران‌طوری تنظیم شده که دانشجویان ناگزیر باید تمام وقت‌خودرامصروف بامور تحصیلی بنمایند

۴- ثبت نام از روز ۲۵ شهریورماه تاآخرروز۱۵ مهرماه ۱۳۴۳ دراداره کل دبیرخانه واقع‌درخیابان پهلوی دوراه یوسف‌آباد انجام خواهد شدو کسانیکه درموعد مقرر ثبت نام‌ننمایند (اعم از دانشجویان قدیم یاداوطلبان جدید) بعدازتاریخ فوق بهیچوجه‌پذیرفته‌نخواهند شد.

۵- پس ازانجام ثبت‌نام کمیسیونهای‌مخصوص‌باهریك ازداوطلبان مصاحبه‌نمودو کسانیکه‌صلاحیت آنها محرز گردد دردانشگاه پذیرفته میشوند. وجوه‌پرداختی اشخاصی که باین ترتیب پذیرفته‌شوند (اعم ازاینکه قبل‌از شروع سال تحصیلی‌ویابعد ازاشتغال‌به‌تحصیل ازادامه تحصیل دردانشگاه ملی ایران منصرف شوند) قابل استرداد نخواهد بود.

۶- حق‌التعلیم پرداختی کسانیکه در دانشگاه‌پذیرفته نشوند مسترد خواهد شد.

ب - مدارك لازم جهت ثبت‌نام

۱- چهار برك رونوشت شناسنامه

۲- گواهی نامه ششم متوسطه یاکارت قبولی‌در امتحانات نهائی

۳- شش قطعه عکس ۴×۶

۴- رسید حق ثبت نام بمبلغ ۵۰۰ ریال برای‌دانشجویان جدید که باید قبلا بحساب شماره۶۸۴۸۵ بانك ملی ایران شعبه مرکزی پرداخته شده باشد(مبلغ پرداختی حق‌ثبت نام بهیچوجه قابل استرداد نخواهد بود).

۵- رسید حق التعلیم سالانه که باید قبلابه‌حساب شماره ۶۸۴۸۵ بانك ملی ایران‌شعبه‌مرکزی پرداخت شده باشد بشرح زیراست :

دانشکده معماری ودانشکده بانکداری وعلوم مالی‌و اقتصادی ۲۶۶۵۰ ریال

دانشکده علوم ودانشکده زبانهای خارجی ۳۶۶۵۰ ریال

دانشکده پزشکی ۴۵۰۰۰ ریال

برنامه تحصیلی دانشگاه سنگین وکسانیکه‌حقیقتا درامور تحصیلی جدی نباشند بصلاح‌آنهااست که‌ازصرف مال‌ووقت خودشان خودداری نمایند. بداوطلبان توصیه میشود قبل از اطلاع کامل‌ازبرنامه های دانشگاه و مشورت بادانشجویانیکه در دانشگاه‌ملی‌ایران سابقه تحصیل‌دارند واولیای‌آنان‌ازمراجعه برای ثبت نام‌خودداری فرمایند.

رئیس دانشگاه ملی ایران - دکترعلی شیخ‌الاسلام

۸-۱ آ-۱۰۸۲

از صبح چهارشنبه ۱۴ مرداد

مولن روژ - ایفل - نیاگارا

اطلاعات کودکان مجله محبوب خردسالان

روزهای سه‌شنبه منتشر میشود

موشکهای حامل سلاح اتمی

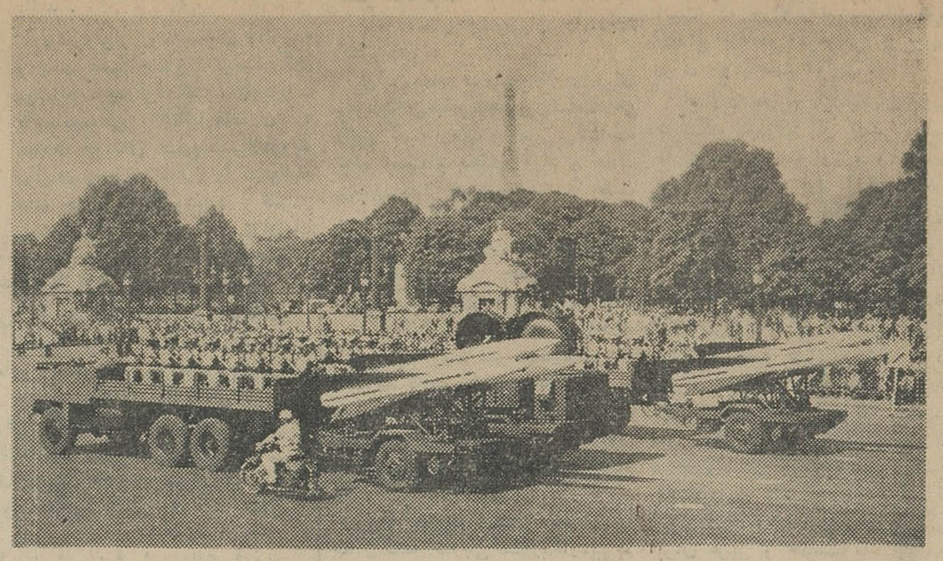

طی مراسمی که بمناسبت چهاردهم ژوئیه (روز تسخیرزندان باستی) در پاریس برپا شد برای نخستین‌بار واحدهای موشکی ارتش فرانسه که قادرند سلاحهای اتمی حمل کنند در خیابانها رژه رفتند.
عکس از خبرگزاری فرانسه

ازصبح دوشنبه مولن‌روژ - مهتاب - ایفل - کریستال

هدف ما سلامتی شماست

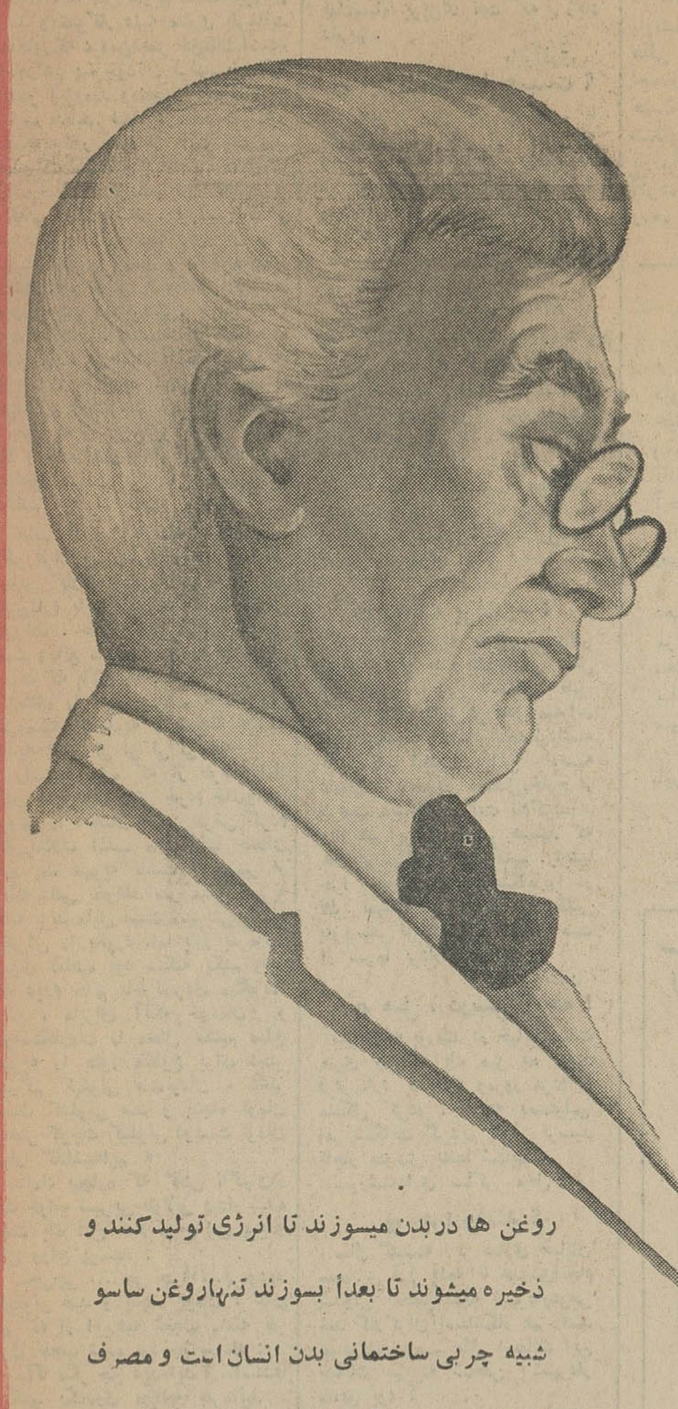

پرفسور گتانو ووال، رئیس انستیتوی فیزیولژی دانشگاه سلطنتی شهر ژنواپس از آزمایشهای دقیق علمی روغن ساسو را بعنوان یك روغن سالم و مطمئن تأئید کرده واعلام نمود :

روغن زیتون ساسو

تنها روغنی است که دارای ویتامین A و D است.

روغن ها دربدن میسوزند تا انرژی تولیدکنند و ذخیره میشوند تا بعداً بسوزند تنهاروغن ساسو شبیه چربی ساختمانی بدن انسان است و مصرف آن از هر روغن دیگری لازم‌تر است.

کاسپین

روغن زیتون **ساسو** ازهمه روغنها آسانتر هضم وجذب میشود

نماینده انحصاری . شرکت ایران‌ماکا خیابان فردوسی‌سا ختمان آفتاب‌شرق تلفن ۳۲۰۶۷ مرکز پخش اسلامبول‌معازه ایران تلفنهای ۳۶۱۴۲ و۳۹۰۱۶ فروش :کلیه لبنیات و خواربار فروشیهای معتبر -۱-

انتقاد

محسن خان بخواستگاری میرود!

رفیق ما محسن‌خان ، اخیرا توصیه ما رفقارا که سالهاست میکوشیم دست وبال اورا درحلقه ازدواج بند کنیم پذیرفتو مانیز آستین هارا بالازدیم، دورکوچه ها افتادیم بدنبال یکدختر باب طبع و مناسب حال رفیقمان محسن‌خان .

بعداز آنکه‌چند خانه‌را دق‌الباب کردیم و با صاحبان خانه‌هرکدام به دلایلی معامله‌مان سرنگرفت . سرانجام خانواده‌ای را بما سراغ دادند که سه دختر دم بخت داشت . تحقیق کردیم ،معلوم شد خانواده اخیراز لحاظ اصالت و نجابت هم خوشبختانه معروف اهل محله هستند . ضمن‌یکی دو جلسه مذاکره و یکی دو هفته مطالعه از دور و نزدیك تقریبااشکالی در کار باقی نماند بجز این که هنوز قضیه مهریه فیمابین حل نشده بود. یعنی قرار شد وقتی همه مقدمات امر فراهم گشت و کار بمرحله «بله‌بران» رسید آنوقت درباره مهریه‌هم‌صحبت بشود . باری ، رفیق ما دختروسطی را انتخاب کرد و مطابق قرار قبلی بعد از دو هفته بنده شرمنده باتفاق دونفر دیگر از رفقا وخود دامادروانه منزل عروس خانم شدیم تا مراتب را باطلاع خانم والده برسانیم . دیگرچه بگویم که چگونه قندتوی دل رفیق ماآب می کردند وروی پای خودش بند نبود .الغرض ،دسته گلی‌خریدیم وجعبه‌ای شکلات و شیرینی ، رفتیم بخانه عروس . برخورد ماومادر دختر ها خیلی دوستانه وگرم بود . چای و شربتی آوردند . جای شما سبزصرف شدو آمدیم سر مذاکرات . خانم از داماد آینده خود پرسید : خوب ، بمبارکی کدام را انتخاب کردی و داماد هم که ازشرم صورتش گل انداخته بود و رنك میداد و رنك می گرفت بادوانگشت خود علامت دادکه دومی یعنی وسطی را ! خانم گفت : به‌به، مبارك است !

حالا دیگرنوبت بنده‌بود ،صندلی خودرا جلوتر کشیدم و مثل سمسار هاوارد مذاکرات مالی شدم . ابتدا از مخارج عقدکنان صحبت کردم که خلاصه ، ما میل داریم دست خودتان باشد و سرکار علیه مادری بفرمائید همانطورکه عروس‌دختر خودتان است، دامادراهم پسرخودتان فرض بفرمائید وبنحو آبرومند ومناسبی عقدکنان را ترتیب بدهید. فقط بفرمائید همینطور خشکه چقدر باید از بابت یك عقد کنان مناسب حال پرداخت. خانم‌رفت توی حساب . چشمهایش گاهی ریز وگاهی درشت شد . لبهایش تکانی خورد . صدائی شبیه وزوز از میان دولبش بگوش رسید و بالاخره بعداز آنکه ابرو ها و انگشتانش نیز در محاسبه شرکت‌کردند . جواب داد : دوهزارتومان .گفتیم سمعا و طاعتا . آقای داماد هم اعلام داشت‌که هروقت لازم شد بلافاصله دوهزار تومان را خواهد پرداخت . درباره حلقه نامزدی و جهیزیه و غیره نیز باکمی پائین‌و بالا و چانه زدن و طفره رفتن بالاخره بتوافق رسیدیم و دیگر مطلبی باقی نمانده بود الا قضیه مهریه.

خانم گفت :ملاحظه فرمودید ، اگر قرار بود پیش از حل و فصل سایر کارها بمهریه بپردازیم من یقین‌دارم باین سهولت کارها ازپیش نمیرفت . حالا دیگر مقتضی موجود است ومانع مفقود . مهریه هم چیزی نیست که بالای خاطر آن آدم‌عروسی ودامادی را بهم بزند . حالا دیگر «عروسیه ـ دامادیه ـ شیشه بدست هادیه . لی لی لی لی لی...»

راستش بنده که از طرف داماد مادر خرج بودم پیش خودم خانم‌والده عروس را آنچنان خانمی فرض کردم که بخلاف اغلب مادر زنها چندان پای بند مهریه نیست و بیشتر از آنکه دلش بخواهد سر مبلغ مهریه چانه بزند مایل است شیرینی‌عروسی دخترش را بخورد .اما باور بفرمائید چیزی نمانده بود سکته بکنم وقتی که دیدم خانم باخونسردی میگوید: «بله ، مابرای آنکه خودمان و خواستگارمان را معطل نکنیم مبلغ مهریه را بطور مقطوع برای دختر بزرگم کیلوئی صدتومان ، دختر وسط کیلوئی صد و پنجاه تومان ودختر کوچك کیلوئی دویست تومان قرار گذاشته‌ایم »

داماد بیچاره که گفتی ناگهان‌از یك خواب شیرین طولانی بیدار شده است یك ذرع تمام از جایش پریدو هاج وواج پرسید :

ـ چی‌چی ... چی چی؟...فرمودید کیلوئی صد و پنجاه تومان ؟ خانم هم که از این‌همه تعجب ماسه نفر غرق تعجب شده بود جواب داد :

ـ آقا مگر جن دیده‌اید ؟ ..استدعا میکنم یکقدری مطالعه بفرمائید . اگر اهل انصاف باشیدانصاف‌خواهید داد که هیچ‌کجای این معامله جای تعجب و حتی چانه زدن ندارد .

چون صحبت از معامله شدبنده، بعنوان مادر خرج ،میان حرف‌داماد ومادرزن دویدم و پرسیدم :

ـ سرکارخانم .مرا خواهید بخشید انشاءالله ... اما آخر کیلوئی یعنی چه،مگرماخدای نخواسته‌گاووگوسفند معامله میکنیم .

مادر دختر ها جواب داد :

ـ اگر ارزش ندارد بفرمائید.گوشت گوسفند کیلوئی دوازده تومان‌است ، میخواهید مثلا دختری که من با خون جگر بزرك کرده‌ام‌وعوض علف ،جلوی او سکه طلا ریخته‌ام‌تاباین سن‌رسیده چقدر مهریه‌اش باشد ؟!

جای بحث‌نبود .بلندشدیم زدیم‌به چاك و قرارشد بعدا برای‌خانم جواب بفرستیم . حالا شما خواننده عزیز خودتان حدس بزنید که‌اگر این‌بدعت معمول شود و بناباشد بعداز این‌مهریه دختر خانمها را «کیلوئی» توزین و تعیین کنند چه ماجراهاروی‌خواهد داد لابدر آنصورت مردهائی که همسر چاق‌و گوشتالو می پسندند بایدبزنند بگاراژو باین ترتیب حتما بعدازاین معیار زیبائی و تناسب اندام هم عوض میشود و مادر زنها سعی میکنند دختر صد کیلوئی تحویل‌داماد بدهند.راستی که‌خدا رحم کند بدامادهای آینده !

ارادتمند :اکبر ـ م

گفتگوی تلفنی

با تلفن ۳۰۰۱۰

اهالی محترم تهران ازساعت ٦تا ۷٫۳۰ بعد از ظهر هر روز میتوانند گرفتاریهاودرد دلهای خودرا با ما در میان بگذارند .

● راه آینده بسته میشود

چند کلمه بنویسید مسئولین‌امر نسبت‌به شهریه مدارس تجدید نظر بکنند چون اگر بخواهندشهریه باین سنگینی ازمردم بگیرندپنجاه درصداز فرزندان این مملکت راه مدرسه برویشان بسته میشود ، راهی که‌به آینده آنهاو کشورشان بستگی دارد .

مهدی

● جمله محرمانه ..!؟

کوچه قورخانه حتما معروف حضورتان هست و کسانی که با روزنامه سروکار دارند خوب‌میدانند که راجع به‌آن دراین ستون و ستون انتقاد روزنامه چقدرنوشته شده است . خدا عمرتان بدهد، نوشتن این مطالب پارسال ،یعنی قبل از زمستان گذشته تااندازه‌ای به‌نتیجه رسید، آمدند مسافتی از کوچه را هم شفته ریختند اما تا برف کذائی آمد گذاشتند ورفتند جالب اینجاست که شهردار های گذشته‌هم هر کدامشان چند روزی بااین‌کوچه وررفته‌اند اما تاآمدند کارشان‌بجائی برسدعوض‌شده‌اند..! بیخود این مطلب را گفتم چون‌می ترسم شهردار فعلی تا موقعی‌که مصدر کار است اصلا بفکر کوچه قورخانه نیفتد چه رسد باین که دستور دهد آنرا اسفالت کنند . خواهش‌می‌کنم جمله‌اخیررامحرمانه چاپ کنید ؟! تا این کوچه سرو صورتی پیداکند .

عابر

● نفت سیاه بریزید

بنده ساکن شهرآرا هستم از انتهای شهرآرا جاده فرح زاد رد میشود این جاده خاکی است و ما که دراطراف جاده خانه داریم از خاك بیچاره شده‌ایم توصیه کنید اینجا را اگر اسفالت نمی‌کنند اقلا نفت‌سیاه بریزند نفت که زیاد داریم .

بانوآذری

● این زباله ها چیست ؟

پریشت سرپل تجریش رفتیم تا هواخوری‌کنیم ولی از دیدن‌زباله هائی که آخر خیابان ریخته‌بودند از هوا خوری‌سیر شدیم . چرا مسئولین امر بفکر نظافت اینجا نمی‌افتند اینجا خدانکرده‌گردش‌گاه مردم است . این زباله ها چیست ؟

ساکن خانه۸۲

● یکشاهی تخفیف نمیدهیم

سال گذشته گروه‌فرهنگی«ه» اعلام کرد شاگردان اول مدارس را با تخفیف کلی در شهریه ثبت نام‌می‌کنند ولی‌حالا که مراجعه کرده‌ایم میگویند یکشاهی در شهریه تخفیف نمیدهیم آنچه‌گفتم مربوط به‌کسی بودکه درمدارس این‌گروه فرهنگی شاگرد اول‌شود نه هر مدرسه‌ای !

اسماعیل آزاده

● دست بردارید !

دبستان موقوفه منتظمی چندنفر متولی‌داردکه بنده هم مدیر عامل آن هستم . این دبستان طبق بودجه‌ای که دارد هر سال میتواند فقط یکصدو هشتاد محصل‌داشته باشد هم اکنون براثر توصیه عده‌ای ، چند نفر محصل،خارج از ظرفیت دبستان ، ثبت نام‌کرده‌اند وباز هم این عده مصر هستند که باز هم شاگرد قبول کنیم . اینها چرا مقدورات یك دستگاه را در نظر نمیگیرند . لطفا شمامطلبی بنویسید تابلکه این عده دست از سرما بردارند .

تشید

● میز ، درسر کوچه !

سرکوچه پورمند در خیابان‌بیست متری جوادیه یك میز ده متری قرار دارد که عبور ومرور مردم را مشکل کرده . هرچه بمسئولین امر شکایت کردیم بجائی نرسید ناچار متوسل بشما شدیم .

سررشته‌داری ساکن محل

● چرا رفتند ؟

سال گذشته زیر سازی خیابان سیمتری قزل قلعه تا حدودی‌انجام شدولی بمحض‌اینکه شهردارعوض شد کارگران اسفالتکار هم رفتند میخواهم بپرسم مگر اسفالت این خیابان بهزینه شخص شهردار سابق بود ؟

مهندس ناوی

نامه‌های مردم

دستور خیابان گردی!

درموقع‌تاسیس آموزشگاه حرفه‌ای فرهنك با آب و تاب تمام محصلین راتشویق‌باسم نویسی‌در این‌آموزشگاه میکرد ودر شرائط آن اعلام کرد که بعد از پایان کلاس نهم هنرآموزان را به هنرستان صنعتی معرفی خواهد کرد و از آنجا دیپلم خواهندگرفت بهمین امیدبودکه یکعده‌محصل کلاسهای ۷و۸برگشتند وازکلاس هفت شروع کردند بدرس خواندن در این‌مدارس حرفه‌ای. حالا فرهنك اینعده‌شاگردان را بهنرستان صنعتی راه نمیدهد و ارزشی برای مدرك آنها قائل‌نیست.

این اشخاص سه سال درهنرستان درس خوانده اند و از طرف فرهنك امتحان شده و بآنها مدرك داده‌اند. چرا مدرك آنها اعتبار ندارد بعلاوه اگر قرار بود با این‌دیپلم کسی رابه هنرستان راه ندهند چرا از اول نگفتند که مردم تکلیفشان را بدانند.

با این همه مبارزه که بابیسوادی میشود اینعمل حکم آنرا دارد که بیکعده جوان دستور خیابان گردی بدهند .

نکا ـ محصلین حرفه ای

دوادادیم‌وبستری هم کردیم

روزنامه اطلاعات احتراما عطف به مطلب مندرج در شماره ۱۱۳۹۰ مورخ ۲۹ر۲ر۴۳تحت عنوان «دوابرای‌بیمار ندارند»که طی آن‌آقای حیدرسلیمانی کارگرکفش‌فردوس اظهارکرده بودند که «بچه مریض خود را برای‌معالجه به شعبه شماره دو آورده و پزشك شعبه اظهار داشته که داروی اسهال نداریم» باستحضار میرساند :

نامبرده‌درروز های۲ر۲ و۱۷ر۲ر۴۳ بعلت اسهال فرزند خود بنام جمیله بشعبه مراجعه و داروهای لازم را دریافت و مجددا در تاریخ ۲۲ر۲ر۴۳ جهت ادامه‌درمان مراجعه نموده‌است وچون طبق نظر پزشك معالج بعلت ادامه اسهال کودك احتیاج به‌بستری شدن داشت طبق معرفی نامه به بیمارستان‌کودکان‌معرفی گردیده‌است اینك باتذکر این نکته که پزشك‌معالج فرزنده‌نامبرده پزشك متخصص اطفال میباشد اضافه مینماید که نه تنها داروی لازم به بیمار تحویل شده بلکه فرزند او نیز به بیمارستان‌اعزام گردیده است .

رئیس اداره روابط عمومی ـ محمد علی سفری

حتی جواب رد !

کلیه دولتها دستور داده‌اند که بنامه‌ها و شکایات مردم و مکاتبات انها با دستگاههای دولتی حداکثر در ۴۸ساعت پاسخ داده شود . ما بازنشستگان راه‌آهن در مورد خانه هائی که در آن ساکن بودیم مورد اجحاف دستگاه واقع شدیم و الان هشت ماهست که بتمام مراجع شکایت میکنیم‌واز وزارت‌راه گرفته تاراه‌آهن و مجلس و غیره ، مکاتبه کرده‌ایم . از هیچ جا حتی جواب ردهم بمانداده‌اند !

آذری

موجب حیرت !

اداره هواشناسی سابقاشاهکارش در پیش‌بینی‌های غلط بود . گویا اخیرا بانتشار مطالب ضد ونقیض هم علاقه پیدا کرده است زیراروزی که مثلا روزنامه‌ها گرمای تهران را از قول اداره هواشناسی ۴۰ یا ۴۲ اعلام میکنند همان روز گزارش هوا که آنهم ازقول‌اداره هواشناسی در رادیو قرائت میشوداعداددیگری را نشان میدهد و در حالیکه خبرگزاری‌های خارجی خبر وضع هوای اروپارا مخابره‌میکنند گزارش اداره هواشناسی درباره وضع‌هوای اروپا بااعدادی که خبرگزاری ها میدهند مطابقت ندارد . وضع این اداره چنانچه همینطورپیش‌بینیهایش غلط از آب در آید و اخبارش‌ضدو نقیض باشد موجب حیرت‌خواهدبود

محمود

فراش باشی میرآب !

الان در حدود شصت و پنج روز است آب بما نرسیده است.شخصی است که خودش رابنام‌فراش‌فرهنك معرفی میکند و کاغذی در دست میگیرد . از مردم امضاء میخواهد که تقاضای تشویق اورا بکنند تا در عوض برای ماآب فراهم کند ! همین آقا که معلوم نیست از کجا ماموریت دارد آب را بی‌جهت به باغها و حمامها میدهد و مردم را بی‌آب میگذارد . معلوم نیست چرا شهرداری از مامورین خودش‌برای اینکار استفاده نمیکندومعلوم‌نیست چرا فکری برای تامین آب این منطقه نمیکنند .

شریفی ـ ده متری بانك وحیدیه

تکلیف پامنار چه وقت معلوم میشود

تکلیف این محله پامنار معلوم نیست بالاخره چه وقت‌معلوم‌خواهد شد ؟ ما میخواهیم ساختمان کنیم اجازه نمیدهند . میخواهیم وام بگیریم . موافقت نمیکنند وخلاصه هرکاری میخواهیم بکنیم ، ممکن نمیشود . مدتهاست که میگویند درباره این محله تصمیم گرفته خواهدشد لیکن ماهها وروزها می گذرد و خبری از این‌تصمیم‌نمیشود از شهردار فعلی‌تهران‌خواهشمندیم برخلاف گذشتگان در دوره تصدی خودترتیبی بدهند که هرچه زودتر تکلیف این محله و ساکنین آن معلوم شود .

بانو نظاملی

آگهی مزایده

سازمان تربیتی شهر تهران مقدار ۱۳۳ قلم لوازم اسقاط و فرسوده واحدهای مربوطه را از طریق مزایده بفروش میرساند داوطلبان میتوانند قبلا لوازم مزبور را د رمرکز سازمان واقع در خیابان سی‌متری نظامی‌جنب‌پمپ‌بنزین پرورشگاه‌شماره‌یك‌ملاحظه و مبلغ پنج‌هزار ریال بعنوان سپرده به‌حساب شماره ۱۵۰۵۸ در بانك مرکزی ایران پرداخت نموده و پیشنهادات خودرا باذکر آخرین بهای خریداری بانضمام فیش بانکی تاساعت ۱۰ صبح روز یکشنبه ۱۱ر۵ر۴۳ در پاکت لاك ومهر شده در مقابل اخذ رسید بدفتر سازمان تسلیم دارند

پیشنهادات رسیده درساعت ۱۱ صبح همان روز باحضورپیشنهاد دهندگان در مرکز سازمان باز وقرائت و بلافاصله معامله بابرنده مزایده انجام میشود . سازمان در قبول یارد یك یاکلیه‌پیشنهادات مختار است سپرده برنده مزایده‌ایکه از انجام معامله سرباززند بنفع سازمان برداشت خواهدشدوبه‌پیشنهادات مشروطه‌و مبهم‌وفاقد سپرده ترتیب اثرداده‌نمیشود

ضمنا هزینه انتشار آگهی و هرگونه هزینه دیگر مربوط باین مزایده بعهده برنده آن خواهد بود

قائم مقام مدیر عامل سازمان تربیتی شهر تهران ـ افشار

آ ـ ۱۳۴۲۲

BRAUN آب میوه‌گیری براون

آب میوه‌گیری براون آب انواع میوه را بآسانی تهیه میکند .

فروش در کلیه فروشگاههای معتبر

نماینده انحصاری :

شرکت نیالا

خیابان شاه ـ چهارراه حاج شیخ هادی

اول خیابان رازی ـ ۱۱۱

تلفن: ۶۹۰۳۷ و ۴۸۱۲۲ آوازه

ازشهرستانها نماینده فعال می‌پذیریم

متن نطق آقای علم

در جشن سالیانه دانشگاه پهلوی

حضار محترم ، دانشجویان عزیز خواهران و برادران عزیزم :

اینك که بیاری پروردگاراز آزمون استادان خود بخوبی‌برآمده و در این جاگردآمده‌ایدتا دانشنامه‌های خودرا دریافت دارید از صمیم قلب به‌شما تبریك میگویم و چندکلمه در خصوص وظائف خطیری که به عهده‌مااست بیان میدارم قبلا از مدعوین محترم واولیاء دانشجویان که دعوت مارا پذیرفته‌اند صمیمانه شکرگذاری میکنم .

باید بگویم که‌نام‌فارغ‌التحصیل عنوانی باطل و گمراه کننده‌است. بنظر من تحصیل واقعی شما از هم‌اکنون آغاز میگردد. آنچه اساتید بشماآموخته‌اند تنها طریق فراگرفتن دانش بوده است . و براستی پایان تحصیل دانش با پایان عمر باید یکی باشد.بنابراین آنهاکه از جستجو و طلب حقیقت ودانش‌خودداری کنند به خود و اجتماع بشریت زیان واردآورده‌اند وطن‌پرستی‌وشاه دوستی،دوستداری خرد، آزادفکری ، طلب حقیقت ، نیکی ، مهرورزیدن بزیبائی وبشر‌دوستی بایستی هدف و آرمان شما باشد .

اما خردمندی از طریق آشنائی باحقایق بسیار بدست می‌آید . چون زنبور عسل شخص میباید از گلها وشکوفه‌های دانش و فرهنك بشری شهدها برگیرد و این اکتسابات را در ضمیر خویش بپروراند . وبابکاربردن روش‌علمی فرآورده‌ای توان‌بخش ونوین‌بدست علاقمندان بدهد . دراین راه البته باید مبتکر باشدهرآنچه را بدو میاموزند تعبدا فرانگیرد بلکه بایستی باسنجش و داوری‌عقل‌سلیم به‌آزمون آن پردازد و همچنین به قلمروهای شناخته شده اکتفانکند.

بلکه باشجاعت و دلاوری پای‌به سرزمینهای‌ناشناخته بگذارد و با رهبری خرد وعلم اقالیم تازه‌ای بر خود و دیگران مکشوف سازد وبا این پیشروی بردانستنیهای بشر بیافزاید . واز لذت کشف حقایق برخوردار شود دراین سیر علمی موازین‌اخلاقی‌صحیح‌وزیبائی‌شناسی وبشردوستی نیز بایستی هم‌عنان شخص‌باشد .

از آزادفکری و درست‌اندیشی یادکردم فکر شما بایستی با آشنائی بافلسفه و منطق و روش علمی ورزیدگی یابد . ذهن آدمی دائما درحال حل مسائل زندگی است . درست اندیشیدن و تفکر صحیح کلید این معماست .

تاریخ‌اندیشه‌های معاصر بما نشان میدهد که بشر میکوشد تا قیود وپایبندهای سنت و تاثیرات عرف‌و عادت را از میان بردارد تا آزاد بیاندیشد و آزاده زندگی کند ، هدف مابایستی شناسائی صحیح خود و دیگران وجهانی که در آن زندگی میکنیم باشدتااین‌شناسائی را در راه بهترزیستن ، زیستنی که در خور انسانهااست وباصلح و آشتی توام است بکار بندیم.

وشما دانشجویان دانشکده‌پزشکی: درحرفه‌پزشکی‌پزشك سه مسئولیت عمده دارد اولین مسئولیت وظیفه وی در برابر بیماریست که‌درمانش بوی محول شده است . دومین وظیفه پزشك نسبت به اجتماعی است که در آن زندگی مینمایدو سومین وظیفه وی نسبت به‌پزشکان و همکاران اواست .

از جانب دیگر این وظائف‌بطور کلی تحت تاثیر دودیدفلسفی قرار میگیرد یکی از اعتقاد به ایثار و دیگر خواهی و خدمت‌گزاری و دیگری اصالت لذت ومنفعت یعنی آنکه شخص دربند سود مشروع بیشتر خویش باشد . شکی نیست که در موقعیت زمانی و مکانی ما پزشك ایرانی بایستی یك‌دله به خدمت جامعه وبرطرف‌نمودن درد دردمندان بکوشد واگر باب‌برزویه حکیم رادر کلیله‌ودمنه بخاطرآوریم بیاد میاوریم پس از آنکه برزویه بتمامی‌جهدخویش‌وبخدمت‌بیماران‌و دردمندان کوشید ابواب نعمت و گشادگی نیز بروی گشوده گشت والبته این بایستی سرمشق شما باشد .

از سوی دیگر روابط پزشك‌و بیمار بایستی برپایه روابط صحیح انسانی واحترام متقابل باشدشکی نیست که هراندازه روابط‌پزشك‌و بیمار بامهر و صفا توام باشدنتیجه درمان درخشانتر خواهد بود .

از همه بالاتر که‌شاهنشاه‌دانش‌پرور مقررفرموده‌اند سپاه بهداشت به خدمت ابناء این آب‌وخاك که در گوشه های دوردست زندگی می نمایند درآید بی‌شبهه فرصت‌بسیار نیکوئی وافتخار بزرگی برای همه شماست که در این نهضت عظیم بهداشتی شرکت نموده و به این جهاد مقدس درریشه کن کردن بیماری ویاری دردمندان اقدام نمائید .

وشما دانشجویان دانشکده ادبیات

درمورد ادبیات و هنر بایستی بدانیم که این دونقش بزرگی را در زندگی انسانها برعهده دارند مردادیب نه‌تنها زبان که نماینده قومیت است بدوسپرده شده است بلکه‌هم‌اواست که میباید منعکس‌همه احساسات مردم همزمان خود باشد .

پیشروتراز روانشناسان وفلاسفه وعلمای علم‌الاجتماع نویسندگان بوده‌اند . چارلزدیکنز ، فئودور ـ داستایوسکی ، ناتانیل‌هاثورن و سعدی خودمان خیلی‌بیشترازفروید زوایای روحی انسانی را درنوشته های خودبرما گشوده‌اند . تنهادر یك‌نوشته‌ادبی است که میتوان‌یك جهان بینی فلسفی را معرفی نمود. از آنجا که فلسفه رشته‌ای بسیار تخصصی گردیده است‌نویسندگان فیلسوف هستند که اندیشه‌های فلسفی را در آثار خود بما معرفی مینمایند .

وظیفه ادیب ایرانی تنهاپاسداری زبان و ادبیات فارسی نیست دراین عصر پرازاضطراب که انسانها در تکاپوی زندگی باتلاطمات روحی دامنه‌داری دست بگریبان هستند، ادیب ونویسنده است که میتواند از طریق نویسندگی نه‌تنها جواب‌گوی احتیاجات روحی مردم باشد بلکه طریق درست‌اندیشیدن را به مردم میاموزد .

از این‌رو وظیفه‌خطیرشمادانشجویان ادبیات راهنمائی صحیح و منطقی احساسات مردم است .

و شما دانشجویان علوم :

در کار فراگرفتن علوم اولین قدم آموختن صحیح روشهای علمی قرار گرفته است . در حقیقت جدائی شرق و غرب و عقب ماندگی شرق از زمانی است که در اروپا روش علمی یعنی استقراء ـ تجربه و مشاهده بکار برده شد. بایستی در نظر داشته باشیم که ریاضیات کلید جهان است و بقول برتراند‌راسل ریاضیات نه‌تنها شامل‌حقیقت است بلکه دارای زیبائی مطلق نیز می‌باشد یك زیبائی سرد و پابرجا همچون زیبائی مجسمه‌ای که با صلابت خود قلب را به تحسین وامیدارد .

فراگرفتن علوم برای ما امری ضروری است ولی بایستی همراه باآموختن علوم غرب فلسفه علمی خاص خودرا نیز بیابیم و گرنه فن و تکنولوژی غرب همانگونه که‌ملل باختر یعنی آفریننده تکنولوژی را به‌اسارت و بردگی کشانیده است مارا نیز اسیر ساخته وپرداختهٔ خود خواهد کرد . علوم بایستی در خدمت مادرآینده نه‌مادر بردگی آنها .

اگر فن و تکنولوژی و صنایع را بدون احاطه و چیرگی معنوی قبول کرده و بکار بریم اجتماع‌ما نیز دستخوش ره آوردهای مخرب فن وتکنولوژی غرب خواهدگردید. برجامعه شناسان و فلاسفه مااست که راه صحیح دربند کشیدن این جادوی قرن بیستم یعنی فن و تکنولوژی را بمانشان دهند . تاهم از آن بهره‌مندشویم وهم درمعرض خطر نباشیم .

واما شما دانشجویان دانشکده کشاورزی :

دراین عصر فرخنده که دراجرای منویات‌اعلیحضرت‌همایون‌شاهنشاهی رژیم کهنه ارباب و رعیتی‌برانداخته شده است و دهقان آزاد و حاکم برسرنوشت خویش است . وظیفه مهندسین کشاورزی بسیار حساس ومقدس است . این شما ها هستید که بادانش و فن جدید کشاورزی میباید کشاورزان را رهبری‌نمائید.

دراین نهضت عظیم اصلاحات ارضی اینك شما نیز مستقیماشریك میشوید تانقش خود را در نیکو به ثمر رسانیدن آن و اجرای منویات خیرخواهانه اعلیحضرت همایون شاهنشاهی به بهترین وجهی انجام دهید .

اینك به‌بینیم فرهنك که آن را معادل کلمه خارجی کلتوربکارمیبریم چیست . فرهنك تلاش اندیشه و واکنش در برابر زیبائی و احساس های انسانی است . بنابراین با انباشتن مغز دانشجویان نمیتوانیم ادعا کنیم که آنها را بافرهنك آشنا نموده‌ایم. اگراندوخته‌هاواکتسابات دانشجویان مورد نقد و بررسی قرار نگیرد و خلاقیتی بدانها دمیده‌نشود سودمند نخواهدبود. دانشگاه نه تنها یك دستگاه تعلیمی است‌بلکه مقدمتا بایستی دستگاه تربیتی‌باشد

بابکار بردن امتحانات ورودی شایسته‌ترین افراد این مملکت را انتخاب نموده وبرای‌پرورش‌دانشگاه راه میدهیم .اینجا دیگر وظیفه‌ما است که دراین کارخانه عظیم‌انسان پروری آنها رابدانستنیهای‌سودمند آراسته نموده استعداد هاوتوانائی های آنها را شناخته و در طریق‌خیر فرد و اجتماع پرورش دهیم .

دراین دانشجویان مفهوم زندگی خوب و شایسته را بصورت یك فلسفه الحیات دنیاپسند بایستی جایگزین نمائیم . آنها را بایستی بصورت افراد شایسته برای رهبری اجتماع و اشغال مناسب شناخته‌شده و پرورش یابند .

اهمیت تعلیم و تربیت دربوجود آوردن مردم خلاق بامکارم‌انسانی است .

در بهره گیری از فرهنك‌و تمدن غرب بایستی دست‌چینی کنیم. راهی را که رفته‌اند بررسی کنیم از اشتباهات آنهابپرهیزیم‌و کوتاهترین و پسندیده‌ترین راه را برای‌رسیدن به‌هدف و سبقت گرفتن‌انتخاب‌نمائیم برای مثال اجازه‌بدهید مسئله‌تخصص را بررسی کنم .

در روزگاران قدیم احاطه بردانش بشری مقدور بود . چنانچه میدانیم ابن‌سینا همه دانستینهای زمان‌خود را میدانست و یادر قرن نوزدهم مردمی بودند که از دائره‌المعارف عصر خودآگاهی‌داشتنداما گسترش علوم تخصص در رشته‌ای از علوم را اجباری نمود و متخصصین‌مختلف را بوجود آورد . هرمتخصص جزار رشته تخصصی خود و مختصری از جهان اطراف و زندگی‌روزمره‌چیزی نمیداند ودر نتیجه در بسیاری از نادانیها فرورفته و تصویری کامل از جهان ندارد . تعلیم و تربیت ما بایستی در ضمن اینکه متخصصین عالیمقامی به‌جامعه تحویل میدهد آنها را ازروئوس مسائل مختلف‌نیز برخوردار دارد و به آنها روشن بینی و جهان وسیعی را عرضه‌نماید. باپرورش چنین مردم مطلع‌وآگاهی است که خواهیم توانست موقعیت خاصی از نظر فرهنگی در جهان برای خودبدست آوریم .

اساتید محترم دانشجویان عزیز: دانشگاه پهلوی از چند جهت دارای خصوصیت ویژه و رسالتی تاریخی است . اول آنکه درکنار آثار و افتخارات باستانی ما قرار گرفته که الهام بخش افتخارات آینده است دیگر آنکه امیدوارم آرزوهای بلند پایه شاهنشاه در پرورش مردمانی آزاد فکروخردمند دراینجا جامه عمل بپوشد . در اجرای منویات مترقیانه رهبربزرك ملت ایران اعضاء این دانشگاه در این مکان مقدس پیمان می‌بندیم که از جان و دل کوشا باشیم . باشد که از این دانشگاه مردان بزرك برون آیند و به‌سروری و بزرگی ایران عزیز و خدمت به جوامع بشری به‌موفقیت های درخشان نائل گردند .

سپاسگزاری

بدین‌وسیله از دقت و مراقبتی که جناب آقای‌دکتر میرقاسم رضوی متخصص جراحی عمومی درمورد معالجه شکستگی دست فرزند اینجانب در بیمارستان شماره ۵ سازمان بیمه های اجتماعی کارگران مبذول فرموده و باعمل جراحی ماهرانه کودك‌خردسالی را از نقص عضو حساس بدن رهائی بخشیدند ضمن ابرازتشکر و قدردانی از معظم‌له وسایر پزشکان و پزشکیاران وپرستارانی که بانهایت علاقمندی و دلسوزی نسبت بمداوای تمامی بیماران معمول میدارند سلامتی و توفیق همگی را از خداوند متعال مسئلت مینماید

اصغرزاده کارمند فنی برق شهرداری قزوین

آ ـ ۷۷۸۵

فروش نقدی

فرشهای جدید تبریز و ساروق

ازروزیکشنبه ۲۸تیرماه درمحل شرکت خیابان فردوسی شماره ۱۶۰ بمعرض‌فروش گذارده خواهدشد .

شرکت سهامی فرش ایران

آگهی مزایده جهت فروش اجناس و لوازم یدکی مختلفه

لوله‌های آهنی ، لوازم وکابلهای مختلفه برق‌و تعدادی طایر

شرکت سهامی تصفیه نفت ایران (آبادان) اجناس مشروحه فوق‌را که به‌شش دسته تقسیم‌شده و در محوطه انبارهای مرکزی باوارده در آبادان موجود است باوضع موجود و در محل کنونی از طریق مزایده بفروش میرساند :

۱ـعلاقمندان میتوانند همه روزه در وقت اداری شرکت به اداره پیمانکاری و حقوقی شرکت در آبادان مراجعه و برك مشخصات مزایده را دریافت دارند

۲ـشرکت کنندگان میتوانند اجناس‌فوق‌الذکر را از روز ۱۱مردادماه ۱۳۴۳ لغایت روز ۲۵ مردادماه ۱۳۴۳ فقط در ساعات مشروحه زیر بازدید نمایند

شنبه تاچهارشنبه از ۷بامداد تایك بعد از ظهر

پنجشنبه فقط از ۷ بامداد تا۱۱بامداد

۳ـشرکت مطلقا در رد یاقبول قسمتی از هرپیشنهاد و یایك و یاکلیه پیشنهادهای واصله مختار است

۴ـمبلغ سپرده برای شرکت در مزایده ۱۰۰٫۰۰۰ ریال (یکصد هزار ریال تمام) است که بایستی نقدا پرداخت شود

۵ـشرکت کنندگان باید پیشنهاد خودرا منتهی تاساعت یك بعد از ظهر روز یکشنبه ۲۵مردادماه ۱۳۴۳ به‌اداره پیمانکاری و حقوقی شرکت تصفیه نفت ایران ـ آبادان تسلیم‌نمایند

آ ـ ۱۳۲۱۴ ۱ـ۲

پمپ شناور امو EMU

پمپ امو: آب را از اعماق زمین بیرون میکشد

پمپ امو: ارزان ، ساده و مطمئن‌ترین پمپ

پمپ امو: بقدرتهای نیم اسب الی ۵۰۰ اسب

پمپ امو: برای منازل ، باغات و چاههای عمیق

نماینده انحصاری در ایران شرکت زرتشتی

تهران: خیابان سعدی ساختمان زرتشتی ، کوچه ممتاز

تلفن های ۳۵۲۸۲ و ۳۸۶۲۱

توجهٔ بنظرات اصناف خواسته افکار عمومی است

اطلاعات اصناف

● دخالت دولت‌وشهرداری در اجرای طرح تعطیل هفته لزومی ندارد اما همکاری دراین امر باب همکاری بیشتری را می‌گشاید

امروز پیشه‌وران و اصناف تهران اعلام کردند که‌گرمای بیسابقه تابستان امسال ایجاب میکند که هرچه زودتر طرح تعطیل‌هفته اصناف اجرا گردد. پیشه‌وران ومغازه‌داران می‌گویند : اگر طرح رابهمین زودی اجرا نمایندبرای‌اصناف بسیار مفید است زیرا آنها بهمراه افراد خانواده خود لااقل جمعه‌رامانندافراددیگربه ییلاقات میروندوبرای اولین‌باردرزندگی خود روزی‌را در کنارزن وفرزند میگذرانند .

احترام بافکار عمومی

رئیس شورایعالی‌اصناف‌و نماینده اطاق بازرگانی امروز گفتند که‌مغازه‌داران وکسبه ازشهردار تهران ووزیر کشورتقاضادارندهرچه‌زودتراجرای‌طرح تعطیل را اعلام دارندو بااصناف‌دراین مورد همکاری نمایند .

اصناف‌وپیشه‌وران میگویندبهترین طریق ایجاد همکاری بین دولت و مردم موافقت وزارت‌کشور وشهرداری بامسئله‌ای است که اصناف‌درباره‌آن وحدت نظر دارند زیرا توجه دولت وشهرداری بطرح اصناف نشان‌خواهد دادکه مسئولان بنظریات مردم‌احترام میگذارندو برفاه وآسایش عمومی علاقمندند .

همکاری دوطرفه

رئیس اصناف گفت :توجه دولت وشهرداری بخواست اصناف مبنی به تعطیل هفته باب جدید همکاری را بین دولت ومردم میگشایدو منجربه هماهنگی بیشتری میگردد .گواینکه اجرای طرح از نظر پیشه‌وران نیازی بدخالت و همکاری دولت ندارد ولی چون‌قاطبه اصناف هرگز بدون جلب نظر مسئولان امور کاری انجام نداده‌اند در این مورد خاص نیز خواستار توجه جدی دولت وشهرداری بوده‌وتقاضا دارندسریعابه‌تمنیات آنها توجه شود.

نامه‌ای از یزد

آقای جمشید آریائی‌یکی ازاصناف شهریزد طی نامه‌ای مینویسد: جناب آقای سناتورمسعودی مدیر محترم اطلاعات ازاقدام مجدانه‌ای که راجع به تعطیل‌هفته‌فرموده‌اید‌سپاسگزاریم. مخلص یکی از خوانندگان قدیمی روزنامه وزین اطلاعات بوده‌وهستم .

اطلاعات اجتماعی

میروندوبرای اولین‌باردرزندگی خود روزی‌را در کنارزن وفرزند میگذرانند .

احترام بافکار عمومی

رئیس شورایعالی‌اصناف‌و نماینده اطاق بازرگانی امروز گفتند که‌مغازه‌داران وکسبه ازشهردار تهران ووزیر کشورتقاضادارندهرچه‌زودتراجرای‌طرح تعطیل را اعلام دارندو بااصناف‌دراین مورد همکاری نمایند .

اصناف‌وپیشه‌وران میگویندبهترین طریق ایجاد همکاری بین دولت و مردم موافقت وزارت‌کشور وشهرداری بامسئله‌ای است که اصناف‌درباره‌آن وحدت نظر دارند زیرا توجه دولت وشهرداری بطرح اصناف نشان‌خواهد دادکه مسئولان بنظریات مردم‌احترام میگذارندو برفاه وآسایش عمومی علاقمندند .

همکاری دوطرفه

رئیس اصناف گفت :توجه دولت وشهرداری بخواست اصناف مبنی به تعطیل هفته باب جدید همکاری را بین دولت ومردم میگشایدو منجربه هماهنگی بیشتری میگردد .گواینکه اجرای طرح از نظر پیشه‌وران نیازی بدخالت و همکاری دولت ندارد ولی چون‌قاطبه اصناف هرگز بدون جلب نظر مسئولان امور کاری انجام نداده‌اند در این مورد خاص نیز خواستار توجه جدی دولت وشهرداری بوده‌وتقاضا دارندسریعابه‌تمنیات آنها توجه شود.

نامه‌ای از یزد

آقای جمشید آریائی‌یکی ازاصناف شهریزد طی نامه‌ای مینویسد: جناب آقای سناتورمسعودی مدیر محترم اطلاعات ازاقدام مجدانه‌ای که راجع به تعطیل‌هفته‌فرموده‌اید‌سپاسگزاریم. مخلص یکی از خوانندگان قدیمی روزنامه وزین اطلاعات بوده‌وهستم .

کاریکاتور روز:

اگر مصرف برق زیادشودبرنامه‌خاموشی اجرا میشود!..

تأیید اصناف شهرستانها

ازطرح تعطیل هفته روز بروز بیشتروهمه‌جانبه‌ترمیشود

● اصناف‌سنندج‌ومرودشت آماده اجرای طرح تعطیل هفته هستند

طرح تعطیل هفته و تحدید ساعات کار اصناف ، در سراسر شهرستانهای کشور جنب و جوشی در میان پیشه‌وران‌وکسبه بوجود آورده است . همه جااین طرح با استقبال گرم روبرو شده و کسبه و اصناف سراسر کشور می خواهند که طرح‌هرچه زودتر به مرحله اجرا گذارده شود .

درمرودشت

خبرنگار مادر مرودشت گزارش می دهد د رهفته گذشته عده زیادی از نمایندگان اصناف و کسبه مرودشت ضمن‌اجتماعی در دفترنمایندگی‌اطلاعات از طرح تعطیل جمعه اصناف وتعیین ساعات کار پشتیبانی نموده و اجرای آنرا تاکید کردند نمایندگان کسبه و اصناف مرودشت گفتند :

اصناف ایران بطور ناخود آگاه‌با کار مداوم و بدون تعطیل واستراحت تیشه بریشه خود می زنند . زیرا اصل‌کار مداوم وبدون‌وقفهٔ اصناف‌بین عده ای از اصناف جز بر اساس یك عدم همکاری خصمانه نیست .

اصناف علاوه بر اینکه جمعه را تعطیل نمی کنند روی چشم‌همچشمی قانیمه شب در محل کار خود میمانند بدون آنکه مشتری داشته باشند یا حتی مشغله‌ای‌داشته باشند که‌ضرورت ایجاب کند که تا آنموقع شب‌درمحل کار خود باقی بمانند .

در این اواخر بعضی از کسبه و اصناف پارا فرا تر گذاشته بخانه هم نمیروند وشبها در مغازه میخوابند

در صورتیکه دقت کنند بخوبی در مییابند که علت اصلی زیان های اصناف خستگی و فرسودگی است و ناراحتی های جسمی و روحی و حتی نزاعهای بسیاری از کار مداوم وبدون وقفه ناشی می شود .

ما کسبه واصناف بعنوان مسلمان زندگی می کنیم ولی‌بدستورپیشوایان اسلام‌توجهی نداریم .

یکنفر کلیمی تعطیل روز های‌شنبه ویك مسیحی تعطیل روز های یکشنبه را لاز م‌میداند و محتر م‌میشمارد در حالیکه ما حاضرنیستیم چنین کنیم .

اصناف و کسبه‌مرودشت در این‌اجتماع خود ضمن تایید و پشتیبانی ازاجرای طرح تعطیل جمعه و تعیین ساعات کار اظهار امیدواری کردند که این طرح هرچه زود تر اجر اشود .

اصناف سنندج

قبلا اطلاع داده‌شد صنف آرایشگران سنندج از سال گذشته در فکر تعطیل روزجمعه بوده‌اندو با تشکیل جلساتی در این امر توافق نموده‌اند .

هم‌اکنون هر یك ازآرایشگران سنندج که طبق موافقت نامه تنظیمی که بامضای همه آنها رسیده است عمل نکند ملزم است‌که ۵۰۰ ریال به نفع شیرو خورشید سرخ به عنوا ن‌جریمه بپردازد .

خبرنگار مادرسنندج‌گزارش میدهد : سایر اصناف و پیشه‌وران سنندج‌نیز همراه با اجرای طرح تعطیل جمعه و تحدید ساعات‌کار موافق‌هستند وضمنا چون‌دارای‌اتحادیه نمیباشندنمایندگان هریك از اصناف وپیشه‌وران سنندج بامراجعه بدفتر نمایندگی اطلاعات تقاضا کردند که هرچه زود تر این طرح بمورد اجرا گذاشته شودوترتیبی اتخاذ گردد که مسئولان مربوطه با تشکیل اتحادیه اصناف در سنندج‌همه اصناف و پیشه‌وران راهماهنك سازند

شرکت تعاونی خواربار فروشان

از هفته آینده شروع بکار میکند

اتحادیه ها و اصناف

امروز اتحادیه خواربار فروشان تهران اعلام کرد پرداخت پول سهام شرکت ازطرف خواربار فروشان‌آغاز شده واز هفته آینده شرکت آماده کارخواهدبود .

شرکت تعاونی خواربار فروشان تهران باسهام وسرمایه هشت هزارنفر تشکیل گردیده و کلیه عملیات‌تولید، توزیع وفروش محصولات غذائی رازیر نظر خواهد گرفت .

همه‌خواربار فروشان میتوانند باخرید سهام درشرکت تعاونی مذکورشرکت کنند .

جدول کلمات متقاطع شماره ۲۷۳۹

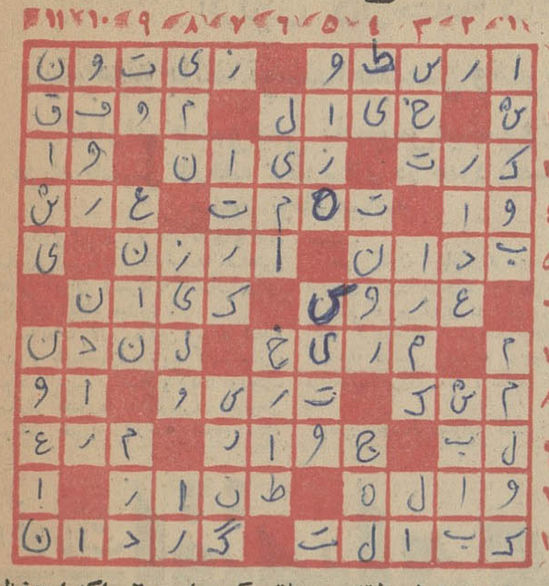

افقی : ۱- معلم بزرك یونان - برگش همیشه نشان پیروزی‌وافتخار بود ه‌است ۲-اگر بربال آن سوار شوند دراطاق منزل سیر عالم بالا میکنند - توفیق یافته است ۳- مرتبه - ضرر است و لابد تلخ‌هم هست-تکیه کلام حضرت‌علیه‌است ٤-در موقع تعجب برزبان‌می‌آورند- معمولا به‌اشخاص بیگناه میزنند- خوشحال‌آن را سیر میکند ۵- بهتر است که باآنها کمترنشینید- ملانصرالدین روی طناب پهن‌کرده بود ٦- مظهر زیبائی و پاکی - از سلسله های قدیم ایران ۷- از همسایگان نزدیك زمین - شهری در اروپا ۸-شاعر پر اشك کرده و به‌دوش مژه گذاشته بود تاسقائی کند - بزنل - ضمیری است ۹- عضو بوسه - قریش همسایگی می‌آورد - مال یك دنده یك پادارد ۱۰- عاشق شیدا - عشوه‌گر ۱۱- میگویند بمب‌آن روی‌بمب نیدروژنی را سفید میکند - از واحد های ارتشی .

عمودی : ۱ -طبقه - متعلق بکسی است ۲- اکثرا بدتبال مانع می‌آید - عهدجوانی ۳- سنك چنین است - پارچه روپوش- حرف‌نفی ٤- قبیله حاتم- دراین ایام طبیعت میتابد تا خلق‌الله را کباب کند - نادانی ۵- آشکار خیلی غلط ! - اسم‌اختصاری یکی از پیمانهای نظامی ٦- پایتخت پرو - سروکارش همه‌باچوب است اما البته نجار نیست ۷- از رودخانه‌های ایران - سوزن طبی ۸- قدم - از زیراندازهای کم بها - یکی از واحدهای سیستم متریك ۹- ضمیری است - وقتی خشمگین میشوند از دست میدهند - اجرت ۱۰- فراوانی - در قمار بهم توپ نمیزنند ۱۱- از هنرهای ظریفه - نوعی هفت‌تیر.

حل جدول شماره ۲۷۳۸

	۱	۲	۳	۴	۵	۶	۷	۸	۹	۱۰	۱۱
۱	ج	ی	ن	ع	■	ب	ا	ل	ز	ا	ک
۲	و	■	ر	ی	ز	■	م	ع	ر	■	ی
۳	ب	ن	د	ا	ب	ا	ز	ی	■	ق	س
٤	د	ن	■	ت	ه	ی	■	ل	و	ل	ه
۵	ا	ر	گ	■	د	ا	ر	■	ب	ا	ی
٦	ر	■	ه	ر	■	ا	ت	ر	■	■	ش
۷	■	ن	ا	ر	ن	گ	گ	ی	ن	ل	ب
۸	ب	ر	ن	ز	■	ل	گ	د	و	و	ه
۹	س	م	■	ج	■	ی	ه	ن	ا	ر	ر
۱۰	■	م	ا	ل	و	ن	■	ن	د	م	و
۱۱	ل	ا	ل	ج	ی	ن	■	ه	ن	و	ز

خدا حافظی

اکنون که جهت مطالعه و ادامه تحصیل عازم فرانسه هستم از کلیه آشنایان و دوستان که موفق به زیارتشان نشدم خداحافظی مینمایم

مهندس نعمت رحمانی

آ_۷۷۳۳

آگهی حراج

املاك و مستغلات پهلوی‌مقداری پارچه زومبلی برنگهای مختلف بافت خارجه بصورت توپ موجود دارد که در تاریخ ۳۰ تیرماه جاری ساعت ۱۰ صبح در محل کاخ‌املاك پهلوی واقع در خیابان پاستور از طریق حراج عمومی فروخته‌میشود خریداران محترم میتوانند شرکت فرمایند .

املاك و مستغلات پهلوی

۱_۲ آ_۱۳٤۹۲

سایه روشن

تلفن

۷۵۱۱۱

خیابان قدیم شمیران بالاتر ازسه راه زندان

نماینده انحصاری پرده گرکره‌سایه روشن در آستان خراسان و مشهد فلکه جنوبی فروشگاه برادران خیامی

تلفن ۳۲۷۱

رادیاتور جنرال در ۹½ دقیقه امتحان میشود

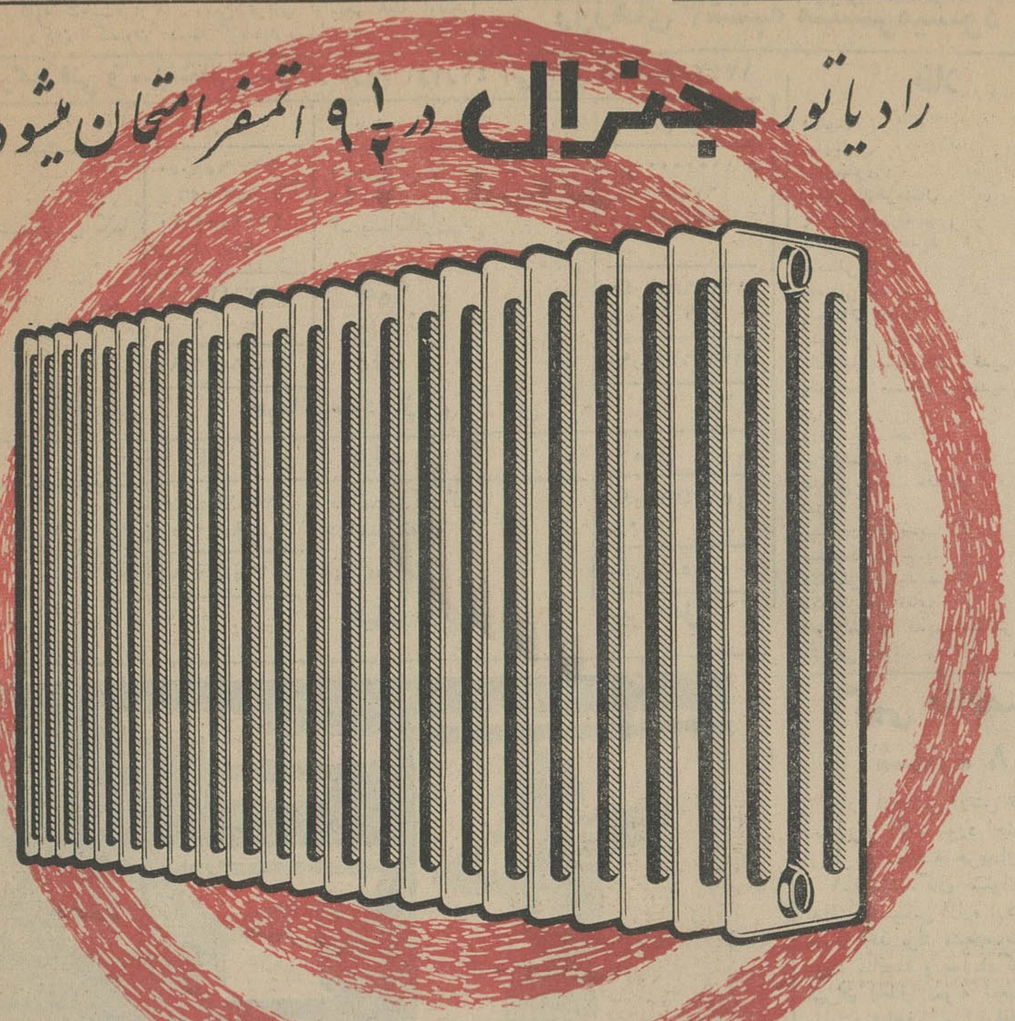

رادیاتور جنرال مطمئن‌ترین رادیاتور برای هرنوع شوفاژ

برای تهیه هرنوع لوازم حرارت مرکزی و تهویه به :

شرکت سهامی مهندسی جنرال مکانیك

خیابان تخت جمشید - خیابان کیوان - ساختمان جنرال - تلفنهای : ٤۵٤۰۸-٤۹۸۳٦-٤۹۸۳۷ مراجعه فرمائید

آوازه

پادسولفامیسین

آگهی بانکملی ایران

برای تسهیل امور بازرگانی از تاریخ بیستم تیرماه۱۳٤۳ نمایندگی سولده این‌بانك‌ازشعبه آمل‌منتزع وبشعبه مستقل تبدیل شده‌است . الف۲۷۳٤

بانك ملی‌ایران

۱_۲ آ_۱۳٤۸۳

آگهی‌مفقود شدن‌اسناد

اسناد محتوی یك کیف سیاه‌بانوار قرمز اینجانب واروژان آسویان در خیابان یخچال دروس‌مفقودشده یابنده به‌خیابان یخچال چهار راه امید کاشی ۱۵۹ مراجعه و مژدگانی دریافت دارد

۱_سه دسته چك بانك کار شعبه‌مرکز از حساب شماره ۲۱۹۳۷

۲_بانك بازرگانی شعبه بهار از حساب شماره ۱٦۷۷

۳_بانك تهران شعبه پهلوی ازحساب جاری شماره ۲۸۵۲ چکهای مزبور از درجه اعتبار ساقط است رونوشت‌سند مالکیت_شناسنامه، گواهینامه‌رانندگی گواهی عدم سوء پیشینه مقداری‌عکس ورسیداسناد یکر

واروژان آسویان

اولین کارخانه کاغذسازی

باسرمایه بانك توسعه صنعتی وسرمایه گذاران خصوصی تاسیس‌میشود

هزینه تاسیس کارخانه کاغذ سازی در حدود یکصد میلیون تومان میباشد

برای اولین مرتبه یك کارخانه کاغذ سازی باسرمایه بانك توسعه صنعتی و معدنی ایران وسرمایه گذاران ایرانی در ایران ایجاد میشود.

مطالعات لازم دراین مورد انجام شده و باصاحبان صنایع کاغذ سازی سوئد ـ اتریش ـ فرانسه و کانادا وبعضی دیگر از کشورها مذاکراتی در خصوص شرائط خرید کارخانه انجام شده است.

هم اکنون بانك توسعه صنعتی بررسی هائی را درمورد تهیه مواد اولیه لازم برای بهره برداری این کارخانه آغاز کرده است. هزینه ایجاد این کارخانه بستگی زیاد به موجود بودن مواد اولیه برای آن در داخله کشور دارد.

بطور متوسط میتوان گفت خرید و ایجاد تاسیسات کارخانه کاغذسازی حدود ۱۰۰ میلیون تومان هزینه برمی‌دارد.

چون سرمایه گذاری درصنایع کاغذ سازی سنگین است لذا تاکنون برای تامین این کارخانه اقدامی از طرف سرمایه داران ایرانی نشده بود.

این کارخانه که انواع کاغذ تحریر وروزنامه بسته بندی وسایر اقلام کاغذ را تولید خواهد کرد در اهواز نصب خواهد شد.

برای اداره این کارخانه از کارشناسان کاغذسازی خارجی استفاده میشود.

پس از پایان مذاکره با کشور های فروشنده کارخانه، با موسسه ایکه شرائط مناسب تری داشته باشد قرارداد خرید کارخانه بامضاء خواهد رسید.

خبرهای کشتی‌ها

* کشتی تجارتی «تورنتو» سوئدی بامقدار ۴۵۷ تن کالا به بندر بوشهر وارد شد.

* کشتی «اجیپ امیلیا» ایطالیائی با مقدار ۵۰ تن کالا به بندر خرمشهر وارد شد.

* کشتی «باتان» سوئدی روز ۲۰ تیرماه از بندر خرمشهر خارج شد.

* کشتی «نیلی مارسك» دانمارکی از بندر خرمشهر خارج شد.

* کشتی «هلنیك اسکای» یونانی بامقدار ۱۳۷۶ تن کالا به بندر خرمشهر وارد شد.

* کشتی «پیونر» متعلق بشوروی با مقدار ۱۹۴ تن کالا ازبادکوبه به بندر پهلوی وارد شد.

اطلاعات اقتصادی

سفیر کبیر ایران درژاپن، روز ششم مردادماه

کشتی فرحناز پهلوی را به آب میاندازد

این کشتی که برای راهنمائی کشتی‌ها در بنادر جنوب بکار خواهد پرداخت توسط راهنمایان ایرانی اداره میشود

دومین کشتی راهنما که برای بنادر جنوب ایران از ژاپن خریداری شده در روز ششم مرداد بوسیله سفیر کبیر ایران در ژاپن به آب انداخته میشود. این کشتی بنام «فرحناز پهلوی» نام گذاری شده.

کشتی فرحناز چندی قبل توسط سازمان بنادر و کشتیرانی برای استفاده دربنادر جنوب به ژاپن سفارش داده شده است.

پس از اینکه کشتی مزبور به آب انداخته شد عملیات تکمیلی در آب انجام میشود.

کشتی راهنمای فرحناز برای ایران حدود ۴۰ میلیون ریال تمام میشود از این کشتی در دهانه خور موسی برای راهنمائی کشتی ها دربندر شاهپور استفاده خواهد شد. راهنمائی در این کشتی توسط راهنمایان ایرانی صورت میگیرد. این کشتی چهل و چهار متر طول و چهارصد و پنجاه تن ظرفیت دارد. چون کشتی راهنمای شهناز فرسوده شده از آن برای ورود یك کارخانه کاغذ سازی بنادر جنوب ایران درژاپن خریداری شده در روز ششم مرداد بوسیله سفیر کبیر ایران در ژاپن به آب انداخته میشود. این کشتی بنام «فرحناز پهلوی» نام گذاری شده.

سمینار مالیاتی

اطاق بازرگانی در نیمه اول مرداد تشکیل میشود

اطاق بازرگانی درمورد نحوه وصول مالیات وسازمان وصول پیشنهادات جالبی راکه بامطالعات وسیعی بدست آورده است تسلیم خواهد داشت

سمینار مالیاتی اطاق بازرگانی تهران با وزارت دارائی در نیمه اول مرداد تشکیل خواهد شد.

اطاق بازرگانی قبلا بوزارت دارائی اطلاع داده بود که از سی ام تیرماه آماده شرکت در سمینار میباشد اما بعد طی مذاکراتی که صورت گرفت قرار شد در دهه اول مرداد سمینار تشکیل گردد.

در سمینار مالیاتی، اطاق بازرگانی یك طرح مالیاتی که شامل حال بازرگانان وصاحبان صنایع واصناف میشود تسلیم خواهد کرد، زیرا این سه گروه یا در اطاق عضویت دارند، ویا وابسته به آن می‌باشند.

بطوریکه اطلاع حاصل شد اطاق بازرگانی درمورد نحوه وصول مالیات و سازمان وصول پیشنهادات جالبی خواهد کرد. زیرا دراین موارد مطالعات وسیعی را ازمدتها قبل شروع کرده بود.

درطرح اطاق بازرگانی اشل مالیاتی مسکوت گذاشته شده است.

خبرنگار ما اطلاع میدهد اگر وزارت دارائی در مطالعات خود باین نتیجه رسید که باید مالیات از شرکت ها و بازرگانان براساس تشخیص وارزیابی درآمد وصول گردد ودراین مورد اشلی نیز تعیین گردد اطاق نظرخود را در مورد آن اعلام خواهد کرد.

درخراسان وفارس و مناطق شمالی کشور

باآفت پنبه مبارزه میشود

علاوه بردولت، شرکت سهامی ترویج کشت پنبه درمبارزه علیه آفت پنبه دراستانهای شمالی فعالیت دارد

بطوریکه از شمال اطلاع حاصل شده مبارزه با آفات پنبه با سرعت جریان دارد این مبارزه هم از طرف دولت و هم از طرف شرکت سهامی ترویج کشت پنبه انجام میگیرد شرکت مزبور موفق شده تاکنون ده هزار هکتار را سمپاشی کند و ظرفیت سمپاشی ۵ هزار هکتار دیگر را هم خواهد داشت البته سمپاشی باید در چهار نوبت انجام گیرد لذا ۱۵ هزار هکتار مزبور درچهار نوبت سم پاشی خواهد شد.

علاوه بر سمپاشی شرکت مزبور که توسط شش هواپیما انجام میگیرد دولت هم در این منطقه باچند هواپیما مشغول سمپاشی است دولت درسال جاری برنامه وسیعی را در نقاط مختلف کشور بموقع اجرا گذارده است، در شمال بعلت وجود شرکت سهامی ترویج و کشت پنبه مبارزه با آفت باوسعت زیاد تری عمل میشود اما در نقاط دیگر شرکت مزبور یاشرکت هائی نظیر این شرکت وجود ندارد بهمین جهت تمام سنگینی کاربدوش دولت است ودولت امسال برای اولین بار برای مبارزه با آفت پنبه به فارس هواپیما و اکیپ مجهزی فرستاد و اکنون د رنقاط مختلف این استان و استان خراسان نیز مبارزه با آفت پنبه درجریان است.

تا اواسط این هفته:

گوسفندهای ترکیه بتهران میرسد

ازامروز (شنبه) قپان‌های «باسکول» مخصوص توزین ۶۰ هزار گوسفند خریداری ایران از ترکیه درمرز بازرگان شروع بکار کرد.

روزانه هزار گوسفند دراین قپان ها توزین شده و پس از معاینات پزشکی باکامیون بتهران حمل میشود تا تحویل کشتارگاه گردد.

قبلا قرار بود قسمتی از گوسفند ها باکامیون وقسمتی باراه آهن بتهران حمل شود. ولی چون کرایه کامیون ارزان‌تر است لذا کلیه شصت هزار گوسفند مستقیما از بازرگان باکامیون بتهران حمل میشود.

کرایه هر گوسفند از بازرگان به تهران ۱۱۹ ریال میباشد.

گوسفند ها در ظرف ۳۰ ساعت از بازرگان بتهران خواهند رسید.

یك مقام موثق گفت هم اکنون تعدادی از گوسفند ها به «گوربولاخ» مرز ترکیه رسیده است تا بتدریج ببازرگان حمل شود.

بواسطه گرمی هوا گوسفند ها به تدریج ببازرگان فرستاده میشود.

بدین ترتیب اواسط هفته اولین دسته گوسفند بتهران وارد خواهد شد

اطلاعات کودکان روزهای ۳شنبه منتشر میشود

ترازنامه شرکت فنی و ساختمانی سرا از تاریخ ۱ر۱ر۴۲ الی آخر اسفندماه ۱۳۴۲

دارائی	مبلغ	بدهی	مبلغ
۱ـ اموال	۹۴۳،۶۵۹ر۵۰	۱ـ سرمایه	ر۱۰۰۰۰۰۰۰
۲ـ سپرده‌ها	۷،۴۸۳،۵۵۶ر	۲ـ اسناد پرداختی	ر۶۷۷۸۰۰۰
۳ـ موجودی صندوق وبانکها	۳۲۵۶۴۵۲ر۴۰	۳ـ بستانکاران	۴۰۸۸۵۷ر۴۵
۴ـ مطالبات	ر۵۹۹۲۷۷۲		
جمع	۱۷۶۷۶۴۳۹ر۹۰	جمع	۱۷۱۸۶۸۵۷ر۴۵
زیان	ـ ـ	سودویژه	۴۸۹۵۸۲ر۵۵
تراز	۱۷۶۷۶۴۳۹ر۹۰	موازنه	۱۷۶۷۶۴۳۹ر۹۰

حساب سود و زیان

هزینه	مبلغ	درآمد	مبلغ
مخارج عمومی	۴۷۰۶۲۹۵ر۳۰	درآمد از کارگاهها	۵۱۹۴۳۷۷ر۸۵
سودویژه	۴۸۹۵۸۲ر۵۵	درآمد متفرقه	ر۱۵۰۰
جمع	۵۱۹۵۸۷۷ر۸۵	موازنه	۵۱۹۵۸۷۷ر۸۵

هیئت مدیره — مدیر عامل

طلا

پهلوی	۸۳۰
نیم پهلوی	۴۲۵
ربع پهلوی	۲۳۰
شمش طلا هر مثقال	۴۴۰
پانزده مناتی قدیم	۱۷۰۰
پانزده مناتی جدید	۱۲۴۰
ده مناتی قدیم	۹۷۰
ده مناتی جدید	۸۴۰
پنج مناتی قدیم	۴۶۰
پنج مناتی جدید	۳۴۵
یك تومان مسکوك نقره قدیم	۱۲۵
یك تومان مسکوك نقره جدید	۲۵ر۵۰
زرژ قدیم	۸۱۰
زرژ جدید ـ حداکثر	۷۴۰
لیره عثمانی قدیم	۶۹۰
عثمانی جدید ـ حداکثر	۵۳۵
ادوارد	۸۰۰
بیست دلاری قدیم	۳۶۵۰
بیست دلاری جدید	۳۲۴۰
دلار مکزیکی جدید	۴۵۵۰
دلار مکزیکی قدیم	۳۹۰۰
انواع اشرفی قدیم ـ حداکثر	۳۰۰
اشرفی جدید ـ حداکثر	۸۹

آگهی مناقصه شماره ۸

اداره اردنانس ارتش تعداد ۱۲۸ قلم ابزار آلات مورد احتیاج خودرا از طریق مناقصه خریداری مینماید.

۱ـ فروشندگان میتوانند همه روزه بدائره پشتیبانی اداره اردنانس ارتش جهت اخذ برگ مشخصات وشرائط مورد مناقصه و به آمادگاه اردنانس تهران (اطاق نمونه شعبه دریافت) جهت مشاهده بعضی اقلام مراجعه نموده سپس برای کلیه یاقسمتی از آنها مبادرت به تنظیم و تسلیم پیشنهاد نمایم.

۲ـ پیشنهاددهندگان بایستی یك نسخه از پیشنهاد خودرا در پاکات سربسته و لاك ومهرشده باداره بازرسی کل ستاد بزرگ ارتشتاران واقع در جاده قدیم شمیران تحویل و رسید آن را در جوف پاکت لاك و مهرشده محتوی پیشنهاد واجد سپرده تا آخر وقت اداری ۲۴ر۵ر۴۳ به دفتر اداره اردنانس واقع درعباس آباد تحویل دهند.

۳ـ پیشنهادات رسیده درساعت ۹ صبح روز ۲۵ر۵ر۴۳ در حضور کمیسیون باز وقرائت خواهد شد

۴ـ اداره اردنانس ارتش در رد یاقبول یك یا کلیه پیشنهادات مجاز است.

اداره اردنانس ارتش

آگهی تشکیل مجمع عمومی

بدین وسیله از سهامداران شرکت سهامی کاردار دعوت میشود که در جلسه مجمع عمومی فوق العاده روز دوشنبه ۱۲ مرداد ماه ۴۳ ساعت شش بعد از ظهر در محل شرکت واقع در خیابان سعدی حضور بهمرسانند

دستور جلسه

۱ـ تغییر یك یا چند ماده و یا تمام مواد اساسنامه
۲ـ تصمیم کلی راجع به خط مشی آینده شرکت
۳ـ تصمیم راجع به افزایش سرمایه شرکت

هیئت مدیره شرکت سهامی کاردار

آ ـ ۷۷۶۵

نیازمندیها

استخدام

کاریابی تهران

تعدادی خدمتکار خارجی آشپز و پرستار زن احتیاج دارد تلفن ۳۷۳۳۱ آ ـ ۱۴۴۵ ۱ ـ ۵

سازمان پنبه ایران

تعداد پنجنفر دیپلمه کشاورزی که واجد شرایط زیر باشند برای تکمیل کادر فنی خود از طریق مسابقه بطور روز مزد بکار میگمارد.

۱ـ انجام خدمت نظام وظیفه
۲ـ حد اکثر سن ۲۳ سال

واجدین شرایط تقاضای خودرا به پیوست رونوشت مصدق دیپلم و شناسنامه و همچنین گواهی عدم سوء پیشینه تا ۲۰ مرداد ماه جاری بدفتر سازمان پنبه واقع در خیابان سی‌متری چهار راه حشمت الدوله باید تسلیم چهار راه حشمت الدوله باید تسلیم دارند. الف ۲۷۱۲

رئیس سازمان پنبه، مهندس اسمعیل دیبا

آ ـ ۱۳۳۴۶ ۱ ـ ۳

دانشکده کشاورزی دانشگاه تهران

چهار نفر استاد یار بشرح زیر از طریق مسابقه انتخاب واستخدام می نماید.

۱ـ استادیار برای گروه مهندسی آبیاری و آبادانی در رشته مهندسی زراعی (ساختمانهای روستائی) یکنفر
۲ـ استاد یار برای گروه دامپروری در رشته تدریس پشم شناسی و استفاده از آن (تکنولوژی پشم) نژادهای گوسفند یکنفر
۳ـ استاد یاردبرای گروه حفاظت نباتات در رشته داروشناسی گیاهی یکنفر
۴ـ استاد یار برای گروه حفاظت نباتات در رشته تارازیتولژی حشرات یکنفر

داوطلبان میتوانند از تاریخ نشر اولین آگهی تامدت دوماه همه روزه باستثنای ایام تعطیل با تسلیم مدارك مشروحه زیر:

۱ـ کلیه مدارك تحصیلات عالی و دانشنامه دکتری در رشته مربوطه یا دانشنامه معادل دکتری
۲ـ برگ انجام خدمت زیر پرچم یا معافی از خدمت
۳ـ مدارك وسوابق استخدامی (در صورتیکه سابقه استخدامی داشته باشند)
۴ـ شش قطعه عکس ودو برگ رونوشت مصدق شناسنامه
۵ـ برگ معرفی ازسازمان هدایت فارغ التحصیلان بدفتر دانشکده کشاورزی واقع در کرج مراجعه و ثبت نام نمایند.

۱ ـ ۲ آ ـ ۱۳۴۸۲

دانشکده فنی دانشگاه تهران

برای تمرین دروس و انجام کارهای آزمایشگاهی پانزده نفر مهندس بشرح زیر:

۱ـ مهندس شیمی ۳ نفر
۲ـ مهندس مکانیك ۵ نفر
۳ـ مهندس معدن ۱ نفر
۴ـ مهندس برق ۵ نفر
۵ـ مهندس راه ۱ نفر

از طریق مسابقه انتخاب و باستناد قانون مهندسین استخدام مینماید داوطلبان میتوانند از تاریخ نشر این آگهی تامدت یکماه همه روزه باستثنای ایام تعطیل برای کسب اطلاع بیشتر از شرایط استخدام و ثبت نام بادر دست داشتن برگ معرفی از سازمان هدایت فارغ التحصیلان کشور بدفتر دانشکده فنی مراجعه نمایند. الف ۲۷۱۷

آ ـ ۱۳۴۸۸

راننده جوانی با معلومات

کافی مورد احتیاج است ۳۴۳۵۶

آ ـ ۱۵۴۰ ۱ ـ ۲

دانشکده کشاورزی دانشگاه تهران

شش نفر استاد یار بشرح زیر از طریق مسابقه انتخاب واستخدام مینماید.

۱ـ استادیار برای گروه اقتصاد کشاورزی درزمینه بررسی وروش تحقیق یکنفر
۲ـ استادیار برای گروه اقتصاد کشاورزی درزمینه ارزیابی و ترویج یکنفر
۳ـ استادیار برای گروه علوم پایه فیزیکی درزمینه فیزیك یکنفر
۴ـ استاد یار برای گروه علوم پایه فیزیکی در رشته شیمی یکنفر
۵ـ استاد یار برای گروه خاکشناسی در رشته فیزیك خاك یکنفر
۶ـ استاد یار برای گروه خاکشناسی در رشته شیمی خاك یکنفر

داوطلبان میتوانند از تاریخ نشر اولین آگهی تامدت دوماه همه روزه باستثنای ایام تعطیل با تسلیم مدارك مشروحه زیر:

۱ـ کلیه مدارك تحصیلات عالی و دانشنامه دکتری در رشته مربوطه یا دانشنامه معادل دکتری
۲ـ برگ انجام خدمت زیر پرچم یا معافی از خدمت
۳ـ مدارك و سوابق استخدامی (در صورتیکه سابقه استخدامی داشته باشد)
۴ـ شش قطعه عکس و دو برگ رونوشت مصدق شناسنامه
۵ـ برگ معرفی از سازمان هدایت فارغ التحصیلان بدفتر دانشکده کشاورزی واقع در کرج مراجعه و ثبت نام نمایند

۱ ـ ۲ آ ـ ۱۳۴۹۰

قابل توجه دوشیزگان دیپلم طبیعی

برای کار در لابراتوار مواد غذائی بیك نفر دوشیزه دیپلم طبیعی نیازمندیم واجدین شرایط میتوانند همه روزه از ساعت ۷ و نیم صبح تا ساعت نه و نیم به خیابان فردوسی کوچه برلن شرکت همکاریهای تجارتی گردونه مراجعه نمایند

آ ـ ۱۳۵۲۴

بچند نفر کارگر سوهانکار

نیازمندیم تلفن ۳۰۴۲۸۳ ـ ۳۳۳۵۶

آ ـ ۷۸۰۵

دانشکده کشاورزی دانشگاه تهران

چهار نفر استاد یار بشرح زیر از طریق مسابقه انتخاب واستخدام می نماید.

۱ـ استادیار برای گروه مهندسی آبیاری و آبادانی در رشته مهندسی زراعی (ساختمانهای روستائی) یکنفر
۲ـ استاد یار برای گروه دامپروری در رشته تدریس پشم شناسی و استفاده از آن (تکنولوژی پشم) نژادهای گوسفند یکنفر
۳ـ استاد یار برای گروه حفاظت نباتات در رشته داروشناسی گیاهی یکنفر
۴ـ استاد یار برای گروه حفاظت نباتات در رشته تارازیتولژی حشرات یکنفر

داوطلبان میتوانند از تاریخ نشر اولین آگهی تامدت دوماه همه روزه باستثنای ایام تعطیل با تسلیم مدارك مشروحه زیر:

۱ـ کلیه مدارك تحصیلات عالی و دانشنامه دکتری در رشته مربوطه یا دانشنامه معادل دکتری
۲ـ برگ انجام خدمت زیر پرچم یا معافی از خدمت
۳ـ مدارك و سوابق استخدامی (در صورتیکه سابقه استخدامی داشته باشد)
۴ـ شش قطعه عکس و دو برگ رونوشت مصدق شناسنامه
۵ـ برگ معرفی از سازمان هدایت فارغ التحصیلان کشور بدفتر دانشکده کشاورزی واقع در کرج مراجعه و ثبت نام نمایند.

۱ ـ ۲ آ ـ ۱۳۴۶

چند نفر جوان دیپلمه

جهت تکمیل کادر تبلیغات داروئی مورد احتیاج است.

داوطلبانی که معافی نظام وظیفه در دست دارند و بیکی از زبانهای انگلیسی یا فرانسه آشنا هستند و قبلا در خواستی دراین مورد ننموده‌اند تقاضای کتبی خود را بضمیمه یك قطعه عکس بوسیله صندوق پستی ۷۰۳ تهران قسمت علمی ارسال دارند.

۱ ـ ۲ ۱ ـ ۱۲۸۱۲

آگهی استخدام

شرکت شبرنك برای قسمت فروش وسائل الکتریکی به تاسیسات فنی جوانی را که حداقل دارای دیپلم کامل بوده و بزبان انگلیسی بخوبی تکلم کند برای تمام روز استخدام مینماید. واجدین شرایط مشخصات کامل خود را به نشانی شرکت شبرنك خیابان تخت جمشید مقابل سفارت آمریکا ارسال دارند.

۱ ـ ۱۰ آ ـ ۱۱۶۹۲

دانشکده پزشکی تهران

تعدادی دستیار برای رشته های بالینی وانستیتو پیولوژی و رادیولوژی و آزمایشگاه های علوم اساسی وتعدادی استادیار برای رشته های بیماریهای داخلی ـ رادیولوژی انستیتو پیولوژی و آزمایشگاه های بالینی طبق مقررات از طریق مسابقه و مصاحبه انتخاب مینماید داوطلبان باید خدمت زیر پرچم خود را انجام داده یادارای معافیت دائم باشند دانشجویان سال هفتم دانشکده نیز میتوانند در صورتیکه واجد شرایط باشند از اکنون برای دستیاری ثبت نام نمایند. داوطلبان استادیاری که در خارج از کشور اقامت دارند باید درخواست و مدارك خود را بگواهی نماینده رسمی ایران در کشور محل اقامت خود رسانیده و بوسیله پست سفارتی ارسال دارند. برای اطلاع از شرایط ومقررات مربوط به ثبت نام کلیه داوطلبان میتوانند بدبیر خانه دانشکده پزشکی مراجعه نمایند. پزشکی مراجعه نمایند. برای ثبت نام جهت دستیاری مدت ۲۰ روز وبرای ثبت نام جهت استادیاری مدت دو ماه از تاریخ ۲۴ر۴۳ به بعد داوطلبان فرصت داده میشود که با مدارك خود بدبیر خانه دانشکده پزشکی مراجعه و ثبت نام نمایند.

۲۷۳۶ ـ الف رئیس دانشکده پزشکی دکتر صالح

آ ـ ۱۳۴۸۶ ۱ ـ ۲

برای بخش زایمان بیمارستان نامداران یکنفر پزشکیار مامأ استخدام میشود تلفن ۶۹۰۴۸

آ ـ ۱۵۲۳ ۱ ـ ۲

اسامی پذیرفته شدگان درامتحانات ورودی دانشگاه پهلوی جهت سال تحصیلی ۴۳ـ۴۴

رشته ادبی

۱ـ قدمعلی ضرابی، ۲ـ گلشهر قدر قدرجهرمی، ۳ـ غلامرضا حسین‌پور، ۴ـ نسرین حسینی اول، ۵ـ جمال الدین مهدوی‌امیری، ۶ـ فضل‌الله عبداللهی، ۷ـ حیدرعلی مدرسی، ۸ـ هیبت‌الله افخم، ۹ـ سهراب ابی‌زاده، ۱۰ـ حسن دهگاهی، ۱۱ـ کاوس منتظمی، ۱۲ـ سیدعنایت داعی ۱۳ـ سیدمهدی روانشید، ۱۴ـ فرشته گلشری،

افراد ذخیره رشته ادبی

۱ـ علی شوقی، ۲ـ اقبال مستوفی زاده حقیقی، ۳ـ میترا آریا، ۴ـ حسینعلی شاهدی رضوی، ۵ـ شریف سادات شریفی، ۶ـ صفیه سادات اخوی، ۷ـ سیدعلی اصغر مختاری فرد، ۸ـ آذرنوش خلیلی، ۹ـ نورالدین اسدی، ۱۰ ـ پریوش اجلال امامی،

رشته طبیعی

۱ـ ایرج اخوان، ۲ـ سیدمهدی دیانت، ۳ـ جهانبخش نوروزی ـ ۴ـ کاظم برخورداری یزدی ۵ـ جعفر نصرت قاسمیان ـ ۶ـ فریدون خانیان، ۷ـ ژوبین خرسند، ۸ـ سیدمحمد رضا خادمی ۹ـ سیروس حسن‌زاده ـ ۱۰ـ بدری جعفر داوریار، ۱۱ـ سید علی احمدی ابهری، ۱۲ـ عباس حسن زاده سورکی، ۱۳ـ احمد سلسله زرکش ۱۴ـ بهروز هارونیان، ۱۵ـ مسعود هاتفی شیروان، ۱۶ـ فریدون اصفهانی ۱۷ـ محسن امامی، ۱۸ـ محمد حسن مفیمی، ۱۹ـ جمشید حکیمی، ۲۰ـ احمد شفیعی ۲۱ـ علی اکبر دعوت‌الحق، ۲۲ـ سیدبهمن فخرائی، ۲۳ـ محمد علی رضائیان، ۲۴ـ زهرا خادمیان، ۲۵ـ بهناز تائیدی، ۲۶ـ محمدعلی ثابتان فدائی، ۲۷ـ حسین پور کلباسی اصفهانی ۲۸ـ محمد کبیری ۲۹ـ سیدجمال‌الدین طبیبی کازرونی، ۳۰ـ حمید سهراب پور، ۳۱ـ محمد علی حازمی جبلی، ۳۲ـ حمید انتظاری، ۳۳ـ یوسف جواهری تهرانی، ۳۴ـ کریم دربانیان، ۳۵ـ مهدی خرایی اعظم، ۳۶ـ احمد یزدانی بایکی، ۳۷ـ سید مفید امیر لطیفی ۳۸ـ نیر جوشقانی، ۳۹ـ شهناز اولی میان، ۴۰ـ علی اصغر قائمی، ۴۱ـ فرهاد خوشنویس، ۴۲ ـ شجاع‌الدین فلاحی، ۴۳ـ رحیم پورمیرزا، ۴ـ ویلا فیلی، ۴۵ـ محمد مهدی سمسار یزدی، ۴۶ـ غلامحسین حق‌نیا، ۴۷ فریبرز شهرزادی، ۴۸ـ سید محمد رضوی، ۴۹ـ کورس قدسی، ۵۰ـ رضا توفیقی‌نیاکی، ۵۱ـ ادمون نیکروش، ۵۲ـ محمدحیدری گل‌فزائی، ۵۳ـ محمد کنهانی، ۵۴ـ سید حسن حقشناس، ۵۵ـ بهاءالدین خرمشاهی ۵۶ـ یونس فرزانه، ۵۷ ـ فریبرز نقشینه، ۵۸ـ نام‌سپهری، ۵۹ ـ محمد کاظم روحی، ۶۰ـ جلیل کاتوزیان، ۶۱ـ منصور فلسفی، ۶۲ـ پروین‌دخت بیجاری‌پور، ۶۳ـ فرشته کریمی هوشیاری، ۶۴ پرویز نعمان، ۶۵ـ نرجس خاتون دادستان، ۶۶ـ هما تدین، ۶۷ـ محمدرضا روحانی خراسانی ۶۸ـ فائزه سرفرازی،

افراد ذخیره رشته طبیعی

۱ـ حسین اورنك، ۲ـ رضا بینا، ۳ـ علی شجاعی، ۴ـ فاطمه ولدان، ۵ـ مسعود مهاجری، ۶ـ محمد مهدی توکلی، ۷ـ ضیاءالله بهین‌آئین، ۸ـ نزهت خلیلی، ۹ـ عباس حمیدی، ۱۰ـ غلامعلی عکاشه، ۱۱ـ زهرا معطری، ۱۲ـ شهناز کیاست دولت آبادی، ۱۳ـ محمود مرتضوی مهدی آبادی، ۱۴ـ داریوش زرنگار، ۱۵ـ محمدمهدی متقی،

رشته ریاضی

۱ـ محمد رضا مهذب، ۲ـ

۱ ـ ۲ آ ـ ۱۳۴۶۰

۱ـ آخرین مهلت جهت ثبت نام پذیرفته شدگان در امتحانات ورودی روز سه شنبه ۲۰ مرداد ماه ۱۳۴۳ است.

۲ـ پذیرفته شدگان باید تاتاریخ فوق مبلغ ۵۰۰۰ ریال بابت قسط اول شهریه خود را به حساب شماره ۲۵۱۶۸ بانك ملی واریز نموده و فیش آنرا باداره آموزش دانشگاه ارسال دارند.

۳ـ کسانیکه پس از ثبت نام بعللی از تحصیل دردانشگاه پهلوی منصرف شوند قسط اول شهریه آنان بنفع دانشگاه ضبط خواهد شد.

۴ـ در صورتیکه بین پذیرفته شدگان داوطلبی بعللی از تحصیل دردانشگاه منصرف شود و یا تا تاریخ ۲۰ مرداد ثبت نام ننماید طبق لیست منتشر شده از افراد ذخیره برحسب نمرات آنان ثبت نام خواهد شد. بدیهی است پذیرفته شدگان اصلی که بجای آنان از افراد ذخیره استفاده میشود پس از انقضاء مدت (۲۰ مرداد ۱۳۴۳) هیچگونه حقی نخواهند داشت

رئیس اداره آموزش دانشگاه پهلوی ـ حسن صدر

آ ـ ۱۳۴۶۰

از آنجا که ولگا دارند بپرسید
ولگا چگونه اتومبیلی است؟
شرکت سهامی ایرانشوق ـ خیابان اکباتان
تلفن ۳ ـ ۳۰۲۱۸۱

فروش اتومبیل

فروشگاه اتومبیل شرق
معاملات همه نوع اتومبیل خیابان شاهرضا شرقی ایستگاه آسیا ۷۵۸۰۰۰

دو عدد اتومبیل لندرور
مدل ۱۹۵۸ بفروش میرسد به شورای فرهنگی بریتانیا شماره ۵۸ خیابان فردوسی ـتهران بین ساعات ۷ صبح تا یك بعداز ظهر مراجعه فرمایند.
۱ـ۲ آ ـ ۱۳۴۲۴

یکدستگاه ماشین فولکس
استیشن مدل ۵۸ مرتب و تمیز بفروش میرسد طالبین بتلفن ۲۲۵۰۷ مراجعه نمایند.
آ ـ ۷۷۳۹

کالج بار اتومبیل شما
را بسته بندی و بیمه مینماید
تلفن ۶۱۱۱۱۱

تندربردشکاری خیلی تمیز
بعلت مسافرت بفروش میرسد ۶۹۹۵۱
۱ـ۲ آ ـ ۷۸۰۹

رادیو ماشین دوموج ۵۰۰۰ ریال
مخصوص فولکس وفورد آلمانی رادیو جاوید پشت شهرداری تلفن ۳۳۷۶۰
۱ـ۱۰ آ ـ ۱۳۶۷

تعمیرگاه واتوسرویس متحد

دارندگان اتومبیل سواری توجه نمایند اتو سرویس و تعمیرگاه متحد زیر نظر متخصصین فن اتومبیل شما را در اسرع وقت تعمیر و بیمه مینماید جاده قدیم شمیران نرسیده به تجریش مقابل پمپ بنزین تلفن ۸۵۱۷۳۸

کرایه

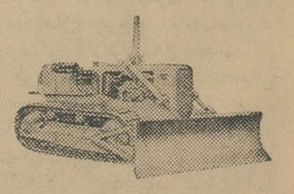

بولدوزرهای بارپیر
جهت خاکبرداری و خاك ریزی وتسطیح و کانال کنی آماده کار می باشد میدان ژاله خیابان خورشید دفتر کارنوروزی تلفن ۳۰۳۱۱۰
۱ـ۳۰ آ ـ ۱۴۰۵

تعمیرات

تعمیرگاه الکترونیکی F.M
تعمیر انواع تلویزیون، گرام، پخچال کولر باسرویس مجهز تلفن ۴۹۰۷۴
۱ـ۲۶ آ ـ ۱۱۸۳

سرویس تلویزیون گارانتی
تعمیر انواع مارکهای تلویزیون در منازل باسرویس مجهز سیار تحت نظر متخصصین آزموده تلفن ۶۲۲۴۷۲
آ ـ ۱۳۷۴

تعمیرگاه تلویزیون امپریال وتلویزیون کوبا تلفن ۶۸۸۳۲
۱ـ۳۰ آ ـ ۱۳۸۱

شمیر ومارکاریان تلفن ۶۱۲۹۳۰
تعمیر انواع تلویزیون پاساژ رستم آبادیان
۱ـ۲۶ آ ـ ۱۳۴۸

تلفن ۳۰۵۱۷۰
تعمیر تلفن ومراکز تلفن وتلویزیون ورادیو گرام در منازل و موسسات
۱ـ۳۰ آ ـ ۱۲۹۳

الکتروآسیا تلفن ۳۸۸۷۳
باسرویس میار خودزیر نظر متخصصین آزموده تعمیرات تلویزیون ـ پخچال و تلفن شما را در محل انجام میدهد.
۱ـ۳۰ آ ـ ۱۲۹۴

نمیشه باسرویس تلویزیور
ایران تماس بگیرید ۶۴۹۱۸ ـ ۴۸۵۳۳
۱ـ۳۰ آ ـ ۱۰۰۴

تعمیرگاه تلویزیون تلفونکن
خیابان منیریه تلفن ۵۸۱۳۱۱
۱ـ۲۶ آ ـ ۱۳۳۳

تعمیرگاه تلویزیون تلفونکن
همه روزه از ساعت ۸ صبح الی ۹ شب
آماده تعمیرات تلویزیونهای تلفونکن میباشد
خیابان منیریه ـ تلفن ۵۸۱۳۱۱

صاحب امتیاز و مدیر مسئول: عباس مسعودی
جای اداره: خیابان خیام چاپخانه اطلاعات

مستغلات

نارمك ـبازرگانی امینی ۷۹۰۰۹۰
معاملات زمین وخانه نقد واقساط ویول

برای اجاره منازلتان بخارجیان
باتلفن ۶۰۰۰۰ تماس بگیرید
۱ـ۱۰ ۱ـ۱۱۶۹۰

خرید و فروش اوراق بهادار
برای خرید و فروش سهام بانکها و شرکتها و قبوض اصلاحات ارضی و اسناد خزانه به دفتر بورس تهران تلفن ۴۲۷۱۶ مراجعه فرمایند
آ ـ ۱۴۱۹ ۱ـ۱۰

زمینهای عباس‌آباد را نقدا خریداریم
خیابان پهلوی بالای پمپ بنزین بازرگانی جلالی تلفنهای ۶۲۶۴۱۱ ـ ۶۲۴۱۹۳ مراجعه فرمائید

خرید زمینهای نارمك و تهران نو
۱ـ۲۶ آ ـ ۱۱۳۱

اراضی نارمك و تهران نو
را خریداریم آژانس مونت ایستگاه پست تلفن ۷۹۴۵۷
آ ـ ۱۵۲۴ ۱ـ۵

بیك خانه که در خیابانهای
ثبت ، سوم اسفند، نادری، قوام‌السلطنه شاه واقع ودارای حداقل ۶ الی ۸ اطاق بوده و مجهز به آب و برق و تلفن باشد برای محل کار نیازمندیم از دارندگان تقاضامیشود به آدرس خیابان فردوسی ـتهران بین ساعات ۷ صبح تا یك بعداز ظهر مراجعه فرمایند.
۱ـ۲ آ ـ ۱۳۴۲۴

زمینهای عباس‌آباد را نقدا خریداریم
خیابان پهلوی بالای پمپ بنزین بازرگانی جلالی تلفنهای ۶۲۶۴۱۱ ـ ۶۲۴۱۹۳ مراجعه فرمائید

خرید زمینهای نارمك و تهران نو
را خریداریم آژانس مونت ایستگاه پست تلفن ۷۹۴۵۷
آ ـ ۱۵۲۴ ۱ـ۵

بیك خانه که در خیابانهای
ثبت ، سوم اسفند، نادری، قوام‌السلطنه شاه واقع ودارای حداقل ۶ الی ۸ اطاق بوده و مجهز به آب و برق و تلفن باشد برای محل کار نیازمندیم از دارندگان تقاضامیشود به آدرس خیابان فردوسی ـتهران بین ساعات ۷ صبح تا یك بعداز ظهر مراجعه فرمایند.
۱ـ۲ آ ـ ۱۳۴۲۴

خرید و فروش اوراق بهادار
برای خرید و فروش سهام بانکها و شرکتها و قبوض اصلاحات ارضی و اسناد خزانه به دفتر بورس تهران تلفن ۴۲۷۱۶ مراجعه فرمایند
آ ـ ۱۴۱۹ ۱ـ۱۰

زمینهای عباس‌آباد را نقدا خریداریم
خیابان پهلوی بالای پمپ بنزین بازرگانی جلالی تلفنهای ۶۲۶۴۱۱ ـ ۶۲۴۱۹۳ مراجعه فرمائید

خرید زمینهای نارمك و تهران نو
را خریداریم آژانس مونت ایستگاه پست تلفن ۷۹۴۵۷
آ ـ ۱۵۲۴ ۱ـ۵

بیك خانه که در خیابانهای
ثبت ، سوم اسفند، نادری، قوام‌السلطنه شاه واقع ودارای حداقل ۶ الی ۸ اطاق بوده و مجهز به آب و برق و تلفن باشد برای محل کار نیازمندیم از دارندگان تقاضامیشود به آدرس خیابان فردوسی ـتهران بین ساعات ۷ صبح تا یك بعداز ظهر مراجعه فرمایند.
۱ـ۲ آ ـ ۱۳۴۲۴

بفروش میرسد

سالن آرایش دربهترین نقطه تهران
باچند سال سابقه و تمام وسائل کامل حدود خیابان چهل‌متری ایرانشهر بفروش میرسد طالبین به راهنمای شماره ۲۱۲ مراجعه فرمایند
۱ـ۷ آ ـ ۱۴۳۰

حدود سیمتری عباس آباد
منزل فروشی ۴۰۰ متر شمالی ۲ طبقه ۸ اطاق دو زیر زمین و گلخانه واطاق مستخدم بادو سرویس و حمام کامل پارك دو ماشین با برق ساعتی و آب لوله کشی تلفن ۶۲۴۴۶۰
۱ـ۲ آ ـ ۱۵۲۸

در خیابان ویلا
منزل فروشی سه طبقه مستغلاتی با ۳ سرویس کامل و دو تلفن و گاراژ دو نبش تلفن ۶۲۴۴۶۰
۱ـ۲ آ ـ ۱۵۲۷

نزدیك چهل‌متری ایرانشهر
منزل فروشی دو ونیم طبقه جنوبی ۱۰ اطاق بالوازم کامل نوساز ۶۲۴۴۶۰
۱ـ۲ آ ـ ۱۵۲۶

جهت کارخانه

صدهزارمتر دویست‌متر بر اسفالت جاده بالای کرج کیلومتر ۷ تا ۸ شمال خیابان بقیمت خیلی‌خیلی ارزان بفروش میرسد میزانی هم ملك قبول می شود تلفن ۳۱۸۵۳ و ۳۲۹۷۱
۱ـ۳ آ ـ ۱۴۹۷

چون مسافر هستم

خانه چهارصد وبیست‌متر پانصدمتر بنای خوب قدیمی‌ساز خیابان فرصت شاهرضا بقیمت خیلی خیلی ارزان به فروش میرسانم تلفن ۳۱۸۵۳ و ۳۲۹۷۱
۱ـ۳ آ ـ ۱۴۹۶

خانه ۱۵۰ هزار تومان
فروشی برخیابان حشمت‌الدوله چهار صدمتر با بنای دو مرتبه هشت اطاق حمام لوکس تلفن اتومبیل وارد حیاط میشود رجوع فرمائید لاله زار ۳۹۷۸۴ به بنگاه کوشان

ساختمان لوکس نقدواقساط
درنارمك بفروش میرسد آژانس مونت ایستگاه پشت تلفن ۷۹۴۵۷
۱ـ۵ آ ـ ۱۵۳۵

اجاره داده میشود

از تخت‌جمشید ببالا
خانه‌وآپارتمان اجاره موجود ۶۲۴۴۶۰
۱ـ۱۰ آ ـ ۱۴۵۷

نبش خیابان روزولت
چهار اطاق مجهز بکلیه وسایل‌وان دئوترم آماده اجاره ۲۰۹۰۹
۱ـ۳ آ ـ ۱۴۹۱

اجاره داده میشود
یك آپارتمان مدرن و نوساز با سه اطاق خواب سالن ناهار خوری وتمام لوازم مقابل سفارت انگلیس درقلهك لطفا با تلفنهای ۳۳۲۷۷ و ۳۲۳۶۸ توریست ایران مذاکره فرمائید.
آ ـ ۱۵۲۵ ۱ـ۳

واگذار می شود

شاهرضا پل چوبی
یکباب فروشگاه بمساحت ۱۲۰ متر با بالکن وزیرزمین واگذار یامعاوضه میشود تلفن ۷۰۵۱۱ و ۷۲۸۸۳
۱ـ۳ آ ـ ۱۴۷۹

مغازه واگذاری ـچهارراه
یوسف‌اباد نادری ۴۶۹۲۴
۱ـ۵ ۱ـ۱۱۳۴۶

ساختمان

دفتر ساختمانی معماریان
تهیه‌نقشه و مقاطعه کاری ساختمان نوسازی تعمیر جزئی و کلی میدان شهناز اول گیتی دخ تلفن ۷۳۵۶۸
۱ـ۱۰ آ ـ ۱۴۵۲

شرکت بوزارت
رنك آمیزی و تزئینات ساختمان های شمارا با شرایط سهل انجام میدهد تلفن ۷۳۱۴۲
۱ـ۱۵ آ ـ ۱۴۷۵

ساختمان باقساط پنجاه‌ماهه
ساخته میشود تلفن ۶۹۰۲۵
۱ـ۶ آ ـ ۱۴۶۵

تاسیسات ساختمانی تال
اگر میخواهید زمینهای خود را به ساختمانهای مدرن ومستحکم تبدیل نمائید
موسسه تال راهنمای شماست تلفن ۶۸۴۱۴
۱ـ۵ آ ـ ۱۳۷۱

معاملات پول

پول‌تومانی دوشاهی و دوشاهی‌وبیم
همیشه موجوداست تلفن ۶۹۲۲۷
۱ـ۲۶ آ ـ ۱۱۵۳

پول‌تومانی دوشاهی ۷۳۲۴۲
آ ـ ۱۲۷۲

پول شرطی موجود تلفن ۶۹۰۴۴
۱ـ۲۰ آ ـ ۱۱۹۴

پول دوشاهی در مقابل‌مبیع
همیشه موجود است تلفن ۲۱۹۵۸
۱ـ۲۰ آ ـ ۱۳۸۸

پول میخواهیم
مبیع مرغوب شمال شاهرضا تلفن ۳۲۹۷۱
۱ـ۱۰ آ ـ ۱۴۹۳

معاملات فلز

خرید شماره تلفن نقدا ۵۶۳۲۹
فروش شماره تلفن باقساط ۵۳۸۴۰
وام درمقابل شماره تلفن ۵۳۸۴۰

تلفن وفیش تلفن خریداریم ۵۵۴۹۶
۱ـ۲۶ آ ـ ۱۳۶۲

فروش تلفن نقد واقساط ۳۰۳۳۳۳
۱ـ۲۶ آ ـ ۱۱۵۰

شماره تلفن‌وفیش خریداریم ۳۰۳۳۳۳
۱ـ۲۶ آ ـ ۱۱۴۸

خرید تلفن شماره‌های
۲ـ۵ـ۶۲ و فروش تلفن نقدواقساط باتلفن ۵۵۴۶ و ۵۸۴۴۳
آ ـ ۷۷۳۴ ۱ـ۲۶

تلفن نقد واقساط فروشنده‌ایم ۵۵۴۹۶
۵ ـ ۳۰ آ ـ ۱۳۶۱

تلفن جنابعالی را نقدا میخریم و ماهی ۲۰۰ تومان بخودتان میفروشیم تلفن های ۱۵۹۶۱ـ۵۲۴۱۸
بورس تلفن البرز ۳۹۳۲۰
۱ـ۳۰ آ ـ ۱۴۸۱

سالن مد و آرایش

آموزشگاه آرایش هنگامه باامتیاز رسمی وزارت‌فرهنگ
دیپلمه پاریس ورم کلیه متد آرایش سرو صورت را علمی و عملی با ۳۰۰ تومان در مدت کوتاه تا اخذ گواهینامه رسمی تضمین مینماید ـ خیابان شاه جنب ایران کالاخیابان دقیقی شماره ۱۵۵
۱ـ۱۵ آ ـ ۱۳۸۹

آموزشگاه آرایش موج با امتیاز رسمی وزارت‌فرهنگ
دوره کامل آرایش سر و صورت را علمی و عملی در مدت یکماه با ۲۵۰ تومان تا اخذ گواهینامه تضمین مینماید ضمنا سفارش کلاه‌گیس و گیس های تکه‌ای پذیرفته میشود شاهرضا مقابل درب دانشگاه خیابان فخرآرائی شماره ۵۳

آموزشگاه آرایش زیبائی‌هنر
با امتیاز رسمی وزارت فرهنگ
تعلیم آرایش سروصورت درمدت کوتاه ۳۰۰۰ ریال . رنك‌مو ۲۰۰ ریال فرتنی ۲۰۰ ریال . میزانپلی ۲۰ ریال صلاح سر ۲۰ ریال ـ ضمنا سه نفر از دانشجویان واجد شرایط مجانا باروپا اعزام سه راه ژاله مقابل ساختمان مجلس تلفن ۳۰۴۴۷۳
۱ـ۲۵ آ ـ ۱۰۵۸

آموزشگاه آرایش هژبر
«دیپلمه لندن»
کلاس تابستانی مخصوص دوشیزگان دائر و با تخفیف کلی یکماهه تعلیم و دیپلم میدهد تلفن ۴۲۱۲۳
۱ـ۸ ۱ـ۴۱۲

آموزشگاه آرایش ماهدخت
برای دوره جدید هنرجو میپذیرد نارمك اول جویبار تلفن ۷۹۹۹۴
۱ـ۲۶ آ ـ ۱۳۳۲

سالن آرایش گلسرخ
تجریش خیابان دزآشیب سه‌راه نیاوران
۱ـ۱۵ ۱۳۱۰

آموزشگاههای فنی و حرفه‌ئی

انگلیسی وماشین‌نویسی نژاد
دیپلمه اکسفورد انگلستان شاه ۴۱۸۵۹

آموزشگاه فروزنده اربابی
خیابان ژاله تلفن ۳۲۰۴۷
۱ـ۲۶ آ ـ ۱۴۶۰

آموزشگاه عالی خیاطی بهارنو
تجریش دزاشیب سه راه نیاوران بدانش آموزان تخفیف کلی میدهد.
۱ـ۲۶ آ ـ ۱۳۱۱

دبستان نمونه ملی اعتماد
بمحل جدید خود واقع در خیابان ایرانشهر شمالی چهارراه کامیابانتقال یافته و همه روزه ثبت نام میکنند تلفن ۶۲۳۲۶۱

کلاسهای تابستانی آموزشگاه خیاطی و آرایش مهران
خیاطی را بامتد گرلاوین وغیره بمدت یکماه باتخفیف کلی بدانش آموزان می‌آموزد.
شاهپور اول ارامنه تلفن ۵۳۹۴۱
۱ـ۳ آ ـ ۱۴۸۴

سازمان فرهنگی سپهر
کودکستان دبستان و دبیرستان دخترانه
درمحل مجزا همه روزه ثبت نام می نماید ضمنا کودکستان و کلاس های تقویتی و تجدیدی در تابستان نیز دائر میباشد وسیله رفت و آمد مهیا است.
خیابان شمیران ـ خیابان شادمان تلفن ۷۲۵۰۷
۱ـ۲ آ ـ ۱۴۹۵

دبستان ملی پسرانه جهان حکمت
همه روزه ثبت نام مینماید وکلاس های تقویتی وتجدیدی ابتدائی ومتوسطه نیز دایر است وسیله رفت وآمد مهیا است.
خیابان شمیران ـ خیابان شادمان تلفن ۷۲۰۲۱ و ۷۲۵۰۷
۱ـ۲ آ ـ ۱۴۹۹

سازمان فرهنگی رشدیه
زیرنظر بانو جمیله رشدیه
دبستانهای پسرانه آزاده ودخترانه رشدیه دوشنبه و چهارشنبه ها و کودکستان همه روزه نامنویسی می نماید خیابان شاه چهارراه پیروز و گلشن تلفن ۴۵۰۹۸ ـ ۴۳۳۳۱
۱ـ۱۵ آ ـ ۱۱۴۰

انجمن فرهنگی کاروانش
نخستین کلاس، رادیو ترانزیستوری در ایران تحت نظر مهندس گروئی باسابقه ۱۲ ساله برای دوره های برق وسیم‌کشی ، رادیوتلویزیون دانشجو میپذیرد نشانی خیابان پهلوی بین امیراکرم و شاهرضا تلفن ۴۹۴۹۴
۱ـ۵ آ ـ ۱۵۳۴

تدریس خصوصی

دانشجوئی ریاضیات، فیزیك
شیمی متوسطه را تدریس میکند در صورت عدم موفقیت نیمی‌از شهریه را دریافت دارید .بشماره ۲۰۳ راهنمای اطلاعات مراجعه نمائید.
۱ـ۱۲ آ ـ ۶۵۲۳

ریاضیات
وسیله دبیر ریاضی تلفن ۷۹۸۲۶
۱ـ۴ آ ـ ۷۲۸۳

انگلیسی و آلمانی
ازتعطیلات خود استفاده کرده دوره مبتدی و عالی و انگلیسی و آلمانی را درموسسه ترجمه و تدریس مهندس بیژن جابر انصاری بیاموزید درضمن پذیرش تحصیلی در اسرع وقت گرفته میشود اسلامبول ساختمان پلاسکو طبقه اول (۱۲۷)
۱ـ۱۰ آ ـ ۱۴۶۳

ریاضیات ـ فیزیك
توسط دانشجوی علوم ۳۰۳۸۵۸

آموزشگاههای رانندگی

آموزشگاه رانندگی شهاب
خیابان امیر آباد شعبه مقابل سینما امپایر تلفن ۶۱۱۲۲۱
۱ـ۳۰ آ ـ ۱۳۰۳

آموزشگاه رانندگی ایفل
تعلیم رانندگی بانازلترین قیمت در اسرع وقت تلفن ۶۸۱۸۸
۱ـ۳۰ آ ـ ۱۴۶۱

آموزشگاه رانندگی مهران
یك دوره کامل ۳۰۰ تومان تا اخذ گواهینامه شاهرضا پیچ شمیران
۱ـ۲۶ آ ـ ۱۴۹۰

نیازمندیهای
روزنامه اطلاعات
تلفن: ۳۱۵۳۳

خرید اثاثیه

نمایشگاه وفروشگاه ایران کالا خیابان شاه نرسیده بچهارراه گلشن تلفن ۴۵۶۸۹ و ۴۵۶۸۶
کلیه لوازمات منزل شمارا بهر اندازه و مبلغی که باشد بقیمت عادلانه در منزل خریدار است در ضمن قالی وقالیچه‌های کهنه و مستعمل شما برای صادرات به آمریکا و اروپا بقیمت بسیار خوب خریداری میکردد .

فروشگاه فروردین تلفن ۶۱۱۶۵۵
قالی ـ پخچال ـ تلویزیون ـ رادیو گرام ومایر اثاثیه منزل شمارا خریدار است خیابان‌شاه مقابل سینما چارلی نرسیده به چهار راه سیمتری شماره ۳۵۱
۱ـ۲۶ آ ـ ۱۱۷۲

فروشگاه گلشن تلفن ۶۸۷۱۴
منصف‌ترین خریدار کالای دست‌دوم در هر موقع آماده است که بایك اطلاع تلفنی در خدمت شما حاضر شده و هرنوع قالی وقالیچه ،پخچال،ضبط صوت ،ماشین رختشوئی ، میل ، چراغ‌گاز وکلیه لوازم منزل شمارا نقدا خریداری نماید.
۱ـ۲۶ آ ـ ۱۱۹

فروشگاه حاجیان
پخچال ـقالی ـتلویزیون ـرادیوگرام وسایر لوازم منزل شما را عادلانه خریداریم سه‌راه امین حضور ۳۸۸۳۸
۱ـ۲۶ آ ـ ۱۱۵۱

فرش پیروز
خریدارفرش نو و کهنه و هر نوع اثاثیه منزل بقیمت عادلانه ۶۸۱۳۸
۱ـ۲۶ آ ـ ۱۴۱۸

خادم بار
بارکش شهر و حومه
تلفن ـ ۲۳۹۶۷

فروشگاه سمساری صمد
خریدار همه رقم فرش کهنه وسایر لوازم منزل واشیاء قدیمی . اجناس کلی را درموقع فروش بما اطلاع دهید تلفن ۴۹۹۸۵

فروشگاه فردوست ۷۵۷۶۸۵
باحسن شهرت ده‌ساله خریدار هرنوع پخچال ـ تلویزیون ـ اجاق‌گاز ـ رادیوگرام ـ ضبط صوت . فرش
خیابان شهناز بالاتر ازمیدان ژاله
۱ـ۳۰ آ ـ ۱۱۶۳

فروشگاه پارس تلفن ۶۱۳۸۴۷
بهترین خریدار اشیاء خانگی شما
۱ـ۳۰ آ ـ ۱۲۹۲

فروشگاه سلطانی تلفن ۳۸۵۷۷
پخچال. تلویزیون . ضبط صوت قالی و قالیچه شمارا خریدار است .
۱ـ۲۶ آ ـ ۱۳۲۴

فروشگاه آسیا تلفن ۶۱۲۸۳۲
مؤسسه خرید و فروش لوازم منزل
خیابان شاه چهارراه پیروز
۱ـ۲۶ آ ـ ۱۱۰۸

فروشگاه خالقی تلفن ۳۲۸۷۶
مجهز ترین و باسابقه ترین موسسه خرید لوازم منزل هر نوع قالی ـ پخچال تلویزیون ، رادیو گرام ، اجاق گاز شمارا نقدا در محل بقیمت عادلانه خریداری مینمائیم سه‌راه امین حضور تلفن ۳۲۸۷۶
۱ـ۲۶ آ ـ ۱۴۷۷

فروشگاه امیرکبیر ۳۰۵۲۶۶
خریدار و فروشنده لوازم دست‌دوم قالی ـ پخچال ـ تلویزیون ـ رادیوگرام ضبط‌صوت سه‌راه امین حضور

فروشگاه ماه تلفن ۳۳۶۷۵
کلیه اجناس شمارا بانضمام فرش نو وکهنه بیشتر از دیگران خریداریم
۱ـ۳۰ آ ـ ۱۱۹۰

فروشگاه محمد حسان
تنها فروشگاهی است که میتواند کلیه اثاثیه منزل شما را بقیمت عادلانه خریداری کند تلفن ۵۸۱۰۵۸
۱ـ۲۶ آ ـ ۱۱۹۱

الکترو غرب تلفن ۴۹۴۶۹
خریدار پخچال . تلویزیون ـرادیو گرام . فرش . اسکندری چهار راه ساسان
۱ـ۳۰ آ ـ ۱۴۶۲

فروش اثاثیه

رادیوگرام مبله
نقدو اقساط ایران صنعت ساختمان پلاسکو شماره ۳۵ پائین نادری سینما ایفل شب نما ۴۶۸۴۷
۱ـ۳۰ آ ـ ۱۴۷۰

راهنمای پزشکی اطلاعات

دکتر در طب پولوسا
متخصص بیماریهای مقاربتی (سوزاك تازه و کهنه و سیفلیس) امراض مجاری ، ادرار و تناسلی ـ خیابان فردوسی شمالی کوچه صادق پذیرائی ۹ تا ۱۲ و ۵ تا ۸ تلفن ۴۶۵۸۹

دکتر فرهودی ـچهار راه پل چوبی شاهرضا بعداز ظهر وشب ۷۵۶۱۲۸۳

دکتر آسایش
بیماریهای امیزشی و مجاری ادرار خیابان منوچهری کوچه ارباب‌جمشید شماره ۱۱ پذیرائی ۸ تا ۹ نیم بعداز ظهر

علاج سریع و قطعی انسداد
عروق بدون جراحی
دکتر حسن بهره‌مند خیابان شاه‌آباد مقابل سینما حافظ تلفن ۳۶۶۳۸

دکتر دانشگر
امراض مقاربتی وجلدی و سوزاك تازه و کهنه ورم پروستات ضیق مجرا مسنی وبواسیر امراض زنانه و نازائی خیابان سپه مقابل پستخانه ۳۰۲۴۱۶

درمان کامل سوزاك وامراض مقاربتی
خیابان شاهپور جنب سینما جهان نرسیده بسه‌راه بوذرجمهری دکتر جلال بهمن‌زاد

درمان قطعی سوزاك تازه و کهنه وتقویت قوای تناسلی
دکتر عباس جناب‌زاده دارای گواهی نامه از دانشکده طب فرانسه ـ خیابان منوچهری مقابل کوچه ژاندارك اول کوچه مهر صبح و عصر

دکتر منوچهر انصاری
جراح ـ دندانپزشك تخت جمشید تلفن ۷۵۶۴۸۴ پذیرائی با تعیین وقت قبلی

مطب دکتر حسن‌شاهکار
طبیب اطفال بخیابان روزولت سه‌راه دیبا کوی نظامی تلفن ۶۲۶۴۳۵ انتقال یافت پذیرائی عصر ها

پلی کلینیك رازی
(پلی کلینیك سابق دکتر مجاهدی ـ دکتر صدیقی)
بخش ۶ پزشکی ـ سازمان بیمه کارمندان دولت دارای بخشهای داخلی ریوی ـ اطفال ، چشم ، گوش وحلق و بینی ، جراحی و زنان ، دندانپزشکی ، پوست و مقاربتی ، ترك مواد مخدره و الکل ، تحت نظر پزشکان متخصص از ۸ صبح تا ۸ شب از بیماران محترم پذیرائی مینماید. تلفن ۴۹۵۲۶ ـ در غیر این ساعات به تلفنهای ۴۴۱۱۹ ـ ۶۹۷۲۴ مراجعه فرمائید . خیابان شاه روبروی مسجد سجاد .

ترك تریاك دکتر رحمانی
متخصص امراض اعصاب وروح از دانشگاه لندن خیابان پهلوی بالاتر از چهارراه امیر اکرم تلفن ۴۵۱۱۴

درمان کامل سوزاك
ضعف قوا و ناتوانی جنسی مردان بادستگاههای طبی الکتریکی
دکتر احتیاطی ـ دارای گواهینامه از امریکا قصردشت ـ چهارراه هاشمی تلفن ۶۸۸۲۹

دکتر عباس نیك نژاد
متخصص از دانشگاه پاریس بیماری های معده ، روده ، کبد ، لوزالمعده ، درمان بواسیر بدون عمل ، فیستول فیستور ، متد موثر دروازه شمیران خیابان گرامی پذیرائی ۴ تا ۷ بعد ازظهر

دکتر سروشیاری متخصص اطفال شاهرضا مقابل آلیانالیا تلفن ۶۴۰۵۴

ترك تریاك و هروئین
بامتد جدید دکتر اسلامدوست حشمت الدوله چهار راه گلشن تلفن ۶۱۳۰۶۷

دکتر فرنوش تلفن ۴۸۵۵۵
داخلی ، مقاربتی (سفلیس وسوزاك) گواهینامه از دانشگاه پاریس پذیرائی صبح وعصر امیریه اول منیریه

دکتر تراب همایون
جراح و متخصص چشم پذیرائی عصر ها سه راه شاه تلفن ۶۸۷۶۸

دکتر محمد جعفر هدایتی
متخصص بیماریهای داخلی زنان صبح شاهرضا مقابل کالج ۴۲۰۸۳ عصر شاهپور چهارراه مختاری ۵۳۵۴۱

دکتر رفیعی متخصص جهاز هاضمه ازپاریس وامریکا بیماریهای معده ، کبد و روده ، درمان بواسیر ونواسیر بدون عمل جراحی خیابان جامی اول کوچه پاریس ۴ تا ۸ بعداز ظهر تلفن ۴۸۱۸۹ پزشك بیمه فرهنگیان و کارمندان دولت ۱۵۳۳ـآ

برنامه سینماها....

- **یوزپلنك** ـ سینما سکوپ ـ رنگی ـ برت‌لنکستر ـ الن‌دلون
رادیوسیتی (۴۳۳۲۰) آسیا (۴۲۹۰۹) ۱۱ـ۲ـ۴ر۳۰ـ ۷ـ۹ر۳۰
آستارا (۸۴۰۲۲) ۱۰ـ۱ـ۳ر۳۰ ـ ۶ ـ۸ر۳۰ اداتون (۳۸۱۱۸) ۳۰ر۱۰ـ۱ر۳۰ ۴ـ۶ر۳۰ـ۹
- **لیسبون** ـ سینماسکوپ ـ رنگی ـ ری‌میلاند ـ مورین‌اوهارا
سعدی (۳۶۴۶۸) ۳۰ر۱۰ ـ ۱۲ر۳۰ ۲ر۳۰ ـ ۴ر۳۰ ـ ۶ر۳۰ ـ ۸ر۳۰ درایوین (۷۹۱۵۴۳) ۳۰ر۷ ـ ۹ر۳۰
- **بسبك فرانسوی** ـ جین‌سیبرك ـ استانلی بیکر
امپایر (۶۲۳۹۴۲) ۱۱ ـ ۳ر۳۰ ـ ۵ر۳۰ ـ ۷ر۳۰ ـ ۹ر۳۰ تراس ۸ ـ ۱۰ سانترال (۶۹۲۸۱) ۱۱ ـ ۳ ـ ۵ ـ ۷ ـ ۹ر۱۵
- **همراهان سرسخت** ـ رنگی ـ مورین‌اوهارا ـ بریان کیت
رکس (۳۴۱۶۹) همای (۳۰۲۱۶۹) ۳۰ر۱۰ ـ ۲ر۳۰ ـ ۴ر۳۰ ـ ۶ر۳۰ ـ ۸ر۳۰ رویال (۴۹۷۸۵) ۱۱ ـ ۳ ـ ۵ ـ ۷ ـ ۹ نیاگارا (۶۵۳۰۷) ۳۰ر۷ ـ ۹ر۳۰
- **وایکینگها درشرق (قهرمانی)** ـ والترکانزر
متروپل (۳۹۴۱۰) ۳۰ر۱۰ ـ ۲ر۳۰ ـ ۴ر۳۰ ـ ۶ر۳۰ ـ ۸ر۳۰
- **غرورو شهوت** ـ رنگی ـ ستوفیالورن ـ فرانك سیناترا
مولن روژ (۷۲۹۲۹) مهتاب (۴۷۷۷۷) ۱۱ ـ ۳ر۳۰ ـ ۵ر۳۰ ـ ۷ر۳۰ ـ ۹ر۳۰ تراس دیانا ـ وست ساید ۷ر۳۰ ـ ۱۰ تراس کریستال ـ وست ساید ۸
- **جنك دنیاها** ـ رنگی
کریستال (۳۷۶۷۵) دیانا (۴۳۳۶۵) ۳۰ر۱۰ ـ ۳ ـ ۵ ـ ۷ ـ ۹ ایفل (۳۷۲۷۷) ۱۰ ـ ۱۲ ـ ۲ ـ ۴ ـ ۶ ـ ۸ ـ ۱۰ برلیان (۳۳۵۳۵) ۱۰ ـ ۱۲ ـ ۲ ـ ۴ ـ ۶ ـ ۸ زهره (۳۰۴۸۰۸) ۳۰ر۲ ـ ۴ر۳۰ ـ ۶ر۳۰ ـ ۸ر۳۰ اسکار (۴۵۷۹۷) ۱۱ ـ ۲ر۳۰ ـ ۴ر۳۰ ـ ۶ر۳۰ ـ ۸ر۳۰
- **نغمه‌های جوانان** ـ سینماسکوپ ـ کلیفت ریچارد
ب . ب (۶۹۶۴۱) ۳۰ر۱۰ ـ ۴ر۳۰ ـ ۶ر۳۰ ـ ۸ر۳۰
- **زنده بادادی** ـ ادی‌کنستانتین ـ روبرت‌مانوئل
سهیلا (۳۶۴۲۴) حافظ (۳۴۰۷۴) میامی (۷۴۳۲۹) ۳۰ر۱۰ ـ ۲ر۳۰ ـ ۴ر۳۹۰ ـ ۶ر۳۰ ـ ۸ر۳۰ اونیورسال (۶۶۹۵۳) ۱۱ ـ ۳ ـ ۵ ـ ۷ ـ ۹
- **گلادیاتورهای رم** ـ رنگی ـ گوردن اسکات
فری (۲۷۸۹۳) ۳ـ۵ـ۷ـ۹
- **قهرمانان رینگ** ـ رنگی ـ مایك مازورکی
دنیا (۳۳۸۱۲) ۳۰ر۱۰ ـ ۲ر۳۰ ـ ۴ر۳۰ ـ ۶ر۳۰ ـ ۸ر۳۰ پلازا (۴۴۲۵۵) ۱۱ ـ ۳ ـ ۵ ـ ۷ ـ ۹ نادر (۳۹۰۹۵) ۹ ـ ۱۱ ـ ۱ ـ ۳ ـ ۵ ـ ۷ ـ ۹
- **ساحل انتظار (فارسی)** ـ فردین ـ فروزان ـ جعفری
نادر (۳۹۰۹۵) ۹ـ۱۱ـ۱ـ۳ـ۵ـ۷ـ۹ رامسر (۵۲۰۶۰) سیلوانا (۳۳۷۷۷) جهان (۶۰۳۰۵) ۳ ـ ۵ ـ ۷ ـ ۹ مراد (۷۳۳۸۲) ۱۰ـ۱۲ـ۲ـ۴ـ۶ـ۸ر۳۰ فلور (۲۸۰۹۶) ۳۰ر۱۰ ـ ۲ر۳۰ ـ ۴ر۳۰ ـ ۶ر۳۰ ـ ۸ر۳۰
- **نگاهی ازتراس** ـ سینماسکوپ ـ رنگی ـ پل نیومن
تخت‌جمشید (۴۳۵۵۰) ۱۱ـ ۲ر۴۵ ـ ۵ـ ۷ر۱۵ ـ ۹ر۳۰
- **هتل بین‌المللی** ـ رنگی ـ الیزابت‌تیلور ـ ریچاردبرتون
چارلی (۶۸۴۶۱) ۳ ـ ۵ ـ ۷ ـ ۹
- **مردی در تور** ـ الن‌لد
مونت‌کارلو (۷۹۷۴۱) ۳۰ر۱۰ ـ ۲ر۳۰ ـ ۴ر۳۰ ـ ۶ر۳۰ ـ ۸ر۳۰
- **دره صلح** ـ جان کیتزمیلر
ایران (۳۶۳۵۴) تهران (۳۸۱۶۵) ۳۰ر۱۰ـ۲ر۳۰ـ۴ر۳۰

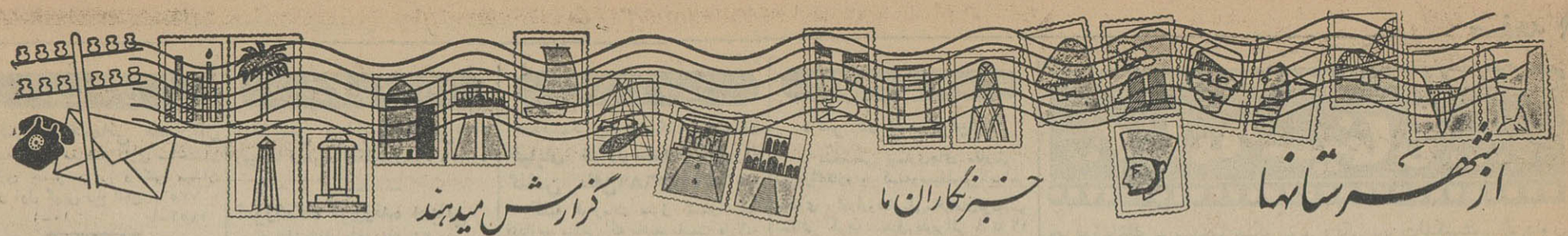

انبار معدن «سرمه» آتش گرفت

۷۰ نفر کارگر معدن باتلاش زیاد آتش را خاموش کردند

حریق مدهشی درانبار معدن «سرمه» تیران اصفهان که درآن مقدار زیادی نفت وبنزین و روغن گریس نگهداری میشد رویداد و سراسر انبار درکام آتش فرو رفت .

خبرنگارما درتیران اصفهان اطلاع میدهد ، حریق هنگامی رویداد که انباردار و راننده یکی از اتومبیلهای مربوط بمعدن میخواستند در پاك اتومبیل بنزین بریزند ولی بعلت نامعلومی ظرف محتوی بنزین آتش گرفت وطی چند دقیقه آتش بگوشه وکنار انبار سرایت کرد و سراسر آن محوطه را فراگرفت .

چون احتمال خطر زیادی میرفت ، چند نفر ازکارگران سراسیمه عازم تیران شدند تابوسیلهٔ تلفن از ادارهٔ آتش‌نشانی اصفهان کمك بخواهندولی ارتباط تلفنی بین تیران و اصفهان برقرار نبود وکارگران مزبور مایوس و مضطرب بمحل معدن بازگشتند . در اینموقع آتش سراسر انبار را بکام کشیده بود و هرلحظه توسعه میبافت ولی ۷۰ نفر کارگران معدن پس‌ازچند ساعت فعالیت توانستند باخراب کردن سقف انبار آتش را خاموش کنند واز سرایت آن به سایر قسمت ها جلوگیری نمایند . بااطلاع جریان به استانداری اصفهان و فرمانداری نجف‌آباد ، از طرف استانداری دستور داده شد مامورین آتش‌نشانی به محل اعزام شوند ولی چون دیگر آتش خاموش شده‌بود اطلاع داده شد که دیگر خطری متوجه معدن‌نیست وآتش خسارتی که درجریان حریق وارد شده خاموش شده است . هنوز میزان بدرستی معلوم نیست .

عزیمت استاندار

طبق گزارش خبرنگارما در رضائیه، تیمسار دیلمی‌استاندار سابق آذربایجان غربی پس‌از انجام مراسم تودیع با شکوهی‌که از طرف اهالی رضائیه و ادارات بمناسبت انتقال وی برگزارشد بمرکز عزیمت‌کرد .

هم‌اکنون کفالت استانداری بعهدهٔ آقای ستارزاده فرماندار رضائیه‌است و امور استانداری زیرنظر وی اداره میشود .

۷۷ صندوق پست دردهات گرگان نصب میشود

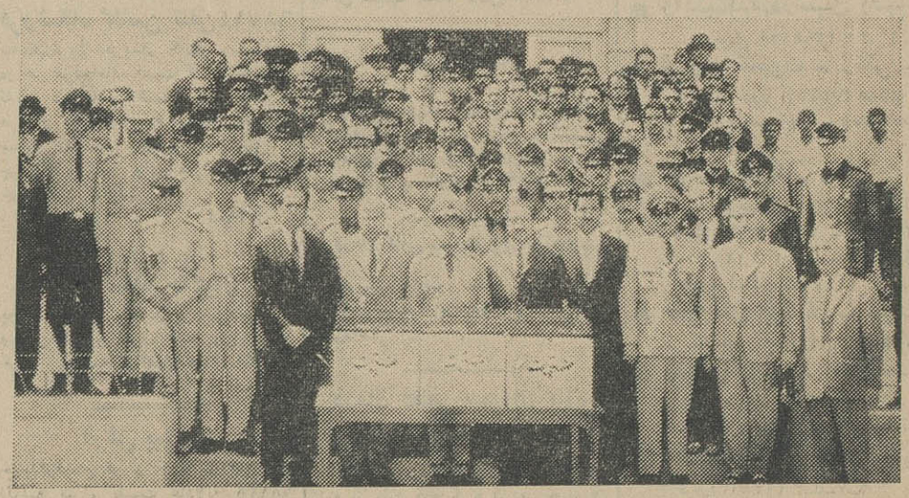

چندروز پیش طی‌مراسمی‌که بدعوت آقای‌مرتضائی رئیس پست‌وتلگراف و تلفن گرگان باحضور تیمسار سرلشکر منیعی فرمانده لشکر وآقای ناظمی فرماندار و عده‌ای از روسای ادارات و جمعی‌از سپاهیان دانش در سالن شهرداری‌گرگان برگزار شد ، ۷۷ صندوق پشت دراختیار افراد سپاه دانش‌گذاشته شد تا در دهات‌نصب کنند . فعلا دردهات بندرشاه ۶صندوق ، بخش بندرگز ۷صندوق ، گمیشان ٤ صندوق ، پهلویدژ ۱۹ صندوق رامیان ۱۰ صندوق ، فاضل‌آباد ۱۱ صندوق ، علی‌آباد ۹ صندوق و بخش حومهٔ‌گرگان ۱۱ صندوق پست‌نصب میشود و بتدریج درسایر دهات نیز نصب خواهد شد . عکس بالا فرمانده لشکر و فرماندارگرگان و گروهی از سپاهیان دانش را درمراسم مزبورنشان میدهد .

افتتاح دستگاه تلفن «ترمینال» رضائیه

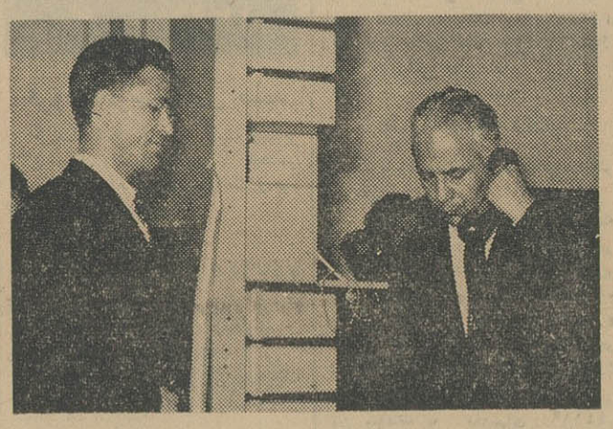

چندروز پیش طی مراسمی دستگاه «ترمینال» ۳ کانالی رضائیه‌با حضور عده‌ای از روسای ادارات و معاریف بوسیلهٔ آقای ستارزاده ، فرماندار وکفیل استانداری افتتاح شد. قبل از افتتاح دستگاه ترمینال، آقای وفارئیس پست وتلگراف‌وتلفن آذربایجان غربی مطالبی بیان‌داشت وضمن تشریح اقداماتی که برای بهبود امور ارتباطی شهرهای‌استان انجام شده گفت : بزودی ارتباط تلفن کاریر بین میاندوآب و بوکان برقرار میشود و اعتبار سیم‌کشی تلفن کاریر بین رضائیه و نقده ،مهاباد ومیاندوآب تامین شده که بزودی اینکار نیز بمرحلهٔ عمل در می‌آید. پس‌از سخنان آقای وفا، آقای ستارزاده فرماندار وکفیل استانداری بامکالمه بوسیلهٔ تلفن دستگاه مزبور راافتتاح کرد که صحنه‌ای ازآن درعکس بالا دیده میشود . این مراسم در محیط‌بسیار گرم وصمیمانه‌ای خاتمه یافت .

دزد ، درخانقاه !

سارقی‌که بخانقاه دستبرد زده‌بود بزندان رفت

دزد، وقتی نتوانست بهیچ‌خانه و مغازه‌ای دستبرد بزند ، بخانقاه دراویش رفت ویك سماور ویك حوله‌وچهار قطعه پتو برداشت و ازدر خارج گردید ولی در خیابان گرفتار پلیس شد !

خبرنگار ما دررضائیه مینویسد، احمد مولائی ۲۵ساله که از سارقین پیشینه‌دار رضائیه است،پس از سرقت از خانقاه نعمت‌الهی رضائیه در خیابان شهرچائی باپاسبان پست روبرو شد و پاسبان که‌باو ظنین شده بودوی را بکلانتری برد و سرانجام دزد خانقاه اعتراف بسرقت کرد و باصدور قرار قانونی‌روانهٔ زندان گردید.

چاه مرگ ..

عابر دیگری رابکام کشید !

درقسمت شمالی «مریوان» نزدیك بخش «راسیران» چاه بزرك و عمیقی وجود دارد که تابحال چندین‌نفر عابر بقعر آن‌سقوط‌کرده و جان‌سپرده‌اند. این چاه بطرزی واقع شده که هر انسان یا حیوانی که بموقعیت محل آشنائی نداشته باشد هنگام عبور از کنار آن بی‌اختیار کنترل خود را از دست میدهد و بقعر چاه سرنگون می شود ، بطوریکه چند روزپیش مردی بنام قربانعلی سپهری هنگام عبور از کنار جاده لغزید وباعماق چاه سقوط کرد وکشته شد .

اهالی ازشهرداری‌محل تقاضادارند، روی این چاه‌که به «چاه مرك» معروف شده پوشانده شودوبااینترتیب‌ازسقوط اشخاص بداخل آن جلوگیری‌گردد.

یك زن
عضو انجمن ده شد

قصابها ، اعتصاب کردندو پشیمان‌شدند!

یکی‌از متمکنین گوشت تویسرکان را تامین میکند

چندروز پیش از طرف شهرداری تویسرکان نرخ‌گوشت در این شهر تقلیل یافت‌ولی قصابان بعنوان‌اعتراض بتقلیل‌نرخ‌گوشت دست‌ازکارکشیدند وبابستن مغازه‌های‌خود اعتصاب کردند!

با اعتصاب قصابان ، آقای حاج حبیب‌اله سوری یکی‌از معتمدین محل حاضر شد بهزینهٔ خود گوسفند وگاو خریداری و ذبح کند وبانرخ شهرداری دراختیار اهالی بگذارد . اینکار انجام شد و طبق محاسبه‌ای‌که در اولین‌روز فروش گوشت بنرخ شهرداری بعمل آمد معلوم شد ادعای قصابان درمورد اینکه با فروش‌گوشت بنرخ جدید متضرر میشوند صحیح نیست بلکه مبالغ‌قابل ملاحظه‌ای نیز سود عاید آنان میگردد .

جالب اینکه قصابان با اطلاع از اینموضوع حاضر شدند دست‌ازاعتصاب بردارند وگوشت را بنرخ شهرداری بفروشند ولی شهرداری به‌آنها اجازهٔ کارنداد وفعلا چندروزاست گوشت مصرفی تویسرکان بوسیلهٔ آقای‌حاج حبیب‌اله سوری تامین میشود و در اینمدت چند پروانه جدید قصابی از طرف شهرداری برای متقاضیان صادر شده است .

«یوزباشی» دراردوی کار!

در اصفهان ، کمتر کسی است «یوزباشی» را نشناسد و از شیرینکاریها ، متلك گوئی ها و حاضر جوابیهای شیرین و با مزه او خاطراتی نداشته‌باشد

اتفاق جالبی که اخیرا برای یوزباشی رخداد ، دستگیری و اعزام او به اردوی کار اصفهان بود. یوزباشی پس‌از مدتهاهوس کرده‌بود در خیابان چهار باغ اصفهان گردش‌کند‌که مامورین اورا بعنوان تکدی گرفتند و تحویل اردوی کار دادند !

جالب اینکه وقتی یوزباشی وارد محوطه اردوی کار شد و خودرا میان عده‌ای از کودکان قدو نیمقد دید، با لهجه شیرین اصفهانی از مامورین پرسید: این همه بچه‌اینجاچکار میکنند؟ باو گفته شد همه گونه هنر به آنها آموخته میشود تا بتوانند در آمد زیادی داشته باشند .

یوزباشی گفت: پس مراچرا قاطی بچه‌ها کرده‌اید ؟

گفتند :برای اینکه تو هم هنرمند شوی و بتوانی شغل آبرومندی داشته باشی .

یوزباشی خنده‌ای کردوگفت خدا عمرتان بدهد ، اما بیائیدو مرا آخر عمری همنشین این همه بچه قدو نیمقد نکنید. چون‌پس از یکعمرزندگی‌در میان«بزرگتر ها»تازه شده‌ام «یوزباشی »وای باینکه سروکارم بابچه هابیفتد و .. آنوقت‌تکلیفم‌معلوم است!!

خبرنگار اصفهان

افتاد و مرد

چند روز قبل یکی ازاهالی‌لشت‌نشا گیلان که برای قطع کردن شاخه های درختی از آن بالا رفته بود . بپائین سقوط کرد و جان سپرد. جنازه وی که علی نیك‌رام‌نام‌داشت باانجام تشریفات قانونی مدفون گردید.

عملیات حیرت‌انگیز پهلوانی ...

چندروزپیش عملیات جالب پهلوانی توسط آقای سیدضیاء شیرازی پهلوان معروف و آقای یداله خرمی درمحل دبستان دخترانه شاهدخت‌شاه‌آباد غرب باحضور آقایان فرماندار ، رئیس شهربانی وفرماندهٔ پادگان نظامی و عدهٔ زیادی از اهالی انجام شد و عملیات محیرالعقول آقای سیدضیاء شیرازی که ازجمله متوقف کردن یك تراکتور درحال حرکت بود مورد توجه کلیه تماشاچیان قرارگرفت .

عکس بالا هنگامی‌است‌که پهلوان مزبور تراکتوری راکه با دندهٔ عقب حرکت میکند باپا نگهداشته ومانع از حرکت آن شده است .

جنازه‌ای درروددخانه

طبق گزارش خبرنگار ما در کرج چند روز قبل جنازهٔ دختربچهٔ چهار ساله‌ای بنام صغرا ساکن «ولدآباد کرج» بوسیلهٔ میرآب قریهٔ شاه‌ـ دشت کرج‌از «نهرشاهدشت» گرفته شد وباانجام تشریفات قانونی‌مدفون گردید .

باتحقیقاتیکه بعمل آمد معلوم شد دختربچهٔ مزبور در ولدآباد بداخل نهرافتاده و خفه شده و آب جنازه‌اش را به «شاهدشت»آورده است .

گدای ثروتمند !

در گوشه خیابان مرد

بریروز جنازهٔ مرد مجهول‌الهویه‌ای در کنار خیابان پهلوی کرج پیدا شدوبااطلاع جریان بمقامات‌مربوطه رسیدگی کلانتری‌محل بنمایندگی از طرف دادسرا باتفاق‌پزشك‌قانونی درمحل حضور یافتند وار جنازه معاینه شد و جوازدفن صادرگردید ضمنا از جیب لباس او مبلغ ۲۰ هزارو۶ریال وجه نقد بدست آمد که تحویل دادسرا شد . بقرار اطلاع وی گدای دوره‌گردی بوده ومبلغ مزبور حاصل سالها تکدی وی بوده است .

طاهر گوراب دفترپست میخواهد

جمعی ازمعتمدین بخش طاهرگوراب بدفتر نمایندگی اطلاعات آمدند وگفتند : بااینکه درمرکزطاهرگوراب بیش از پنج‌هزار نفر سکونت دارند واین بخش دارای ادارات مختلفی مانند بهداری ، دخانیات ، جنگلبانی ،شرکت نفت وغیره است ، معهذا فقط یك صندوق پست در این منطقه نصب شده‌است .

تقاضایمان اینست که‌یك دفتر پست تاسیس شود و ارتباط تلفنی نیز برقرار شودتالااقل از نظر ارتباط باسایر نقاط آسوده خاطرشویم. چون درحال حاضر اگر بخواهیم یك‌نامه را سفارشی پست کنیم باید باصرف وقت و هزینهٔ ایاب و ذهاب به‌فومن یا صومعه‌سرا برویم .

نمایندگان اطلاعات درخدمت مردم

مردم شهرستانها بوسیلهٔ نمایندگان اطلاعات خواسته‌های خود را شرح میدهند

به‌آموزگاران سردشت نسیه‌نمیدهند

عده‌ای از آموزگاران جدیدالاستخدام فرهنك سردشت مهاباد، بامراجعه بدفتر نمایندگی اطلاعات گفتند: درحدود دوسال است بخدمت فرهنك درآمده‌ایم وباکمال صداقت ودلسوزی دراین منطقه دورافتاده مرزی انجام‌وظیفه میکنیم ولی دراین مدت حتی برای یکبار حقوق ما درموعد مقرر پرداخت نشده و همیشه سه‌ماه حقوق از فرهنك طلب داشته‌ایم !

این‌عده میگفتند : حقوق‌فروردین‌ماه ما چند روز پیش پرداخت شد و فعلا سه‌ماه حقوق‌از فرهنك‌طلب‌داریم که‌معلوم‌نیست‌چه‌موقعی‌موفق بدریافت آن‌خواهیم شد ! باتوجه باینکه درآمدی جز همین حقوق فرهنك نداریم وکسبه نیزدیگر از دادن جنس نسیه بما خودداری‌میکنند تقاضا داریم درپرداخت حقوق معوقه ما تسریع شود تالااقل قدرت ادارهٔ زندگی خود وعائله‌مان را داشته‌باشیم .

یك کارگر ویك «گروهان» بچه

پدرومادربچه‌ها آرزودارندکه یکنفر آنهارا بخانه‌اش میهمان کند!

زن وشوهری‌که ۱۳ فرزند دارند و رکورد بچه‌دار شدن را در آبادان شکسته‌اند ، آرزو میکنندکه یکروز اقوام و آشنایانشان آنها را برای میهمانی بخانه‌شان دعوت‌کنند ، زیرا بقول «مادر بچه‌ها» هیچکس قادر به پذیرائی از یك گروهان ! بچه قد و نیمقد نیست !

خبرنگارما درآبادان‌که برای تهیهٔ رپورتاژ از وضع زندگی این زن و شوهر کثیرالاولاد بخانهٔ آنها رفته و بایکایك افراد این خانوادهٔ ۱۵ نفری صحبت کرده است مینویسد : آقای حاج‌علی اسپرهم پدر سیزده اولادکه کارگر شرکت نفت است ، درحالیکه دوکودك خردسالش را دربغل گرفته بود و آنها را درحیاط منزل‌گردش می داد ،گفت : از روزیکه سیزدهمین فرزند من بدنیا آمد، گرفتاری های زیادی در زندگیم پیدا شد و خوب میدانم که نحوست عدد ۱۳ گریبانم‌را گرفته است ..

از او پرسیدیم ، چند بار ازدواج کرده‌اید ؟ خنده‌ای‌کرد وگفت :

ـ فقط یکبار .. البته هرکس می شنودکه من از یك همسر ۱۳ فرزند دارم تعجب میکند .. اما چه‌کنم،دست خداست ! انشاءاله چهاردهمین‌فرزندم همین امروز و فردا متولد میشود و نحوست ۱۳ پایان میگیرد چون من واقعا به‌نحوست ۱۳ معتقدم و هرکس میپرسد چند فرزندداری مجبورم‌بگویم ۱+۱۲ ..

آقای حاج‌علی اسپرهم میگفت : وای بوقتی‌که بچه‌ها همه باهم‌مریض میشوند ، آنوقت خانه ما میشود یك بیمارستان کامل .. چندی پیش ۸نفر آنها با هم مسمومیت پیداکردندکه برای معالجهٔ آنها متحمل زحمات‌زیادی شدم و خدا را شکرکه الان همهٔ آنها سالم هستند و ماشاءاله هرکدام به اندازهٔ دونفر غذا میخورند .. ای بابا، هرآنکس‌که دندان دهد نان دهد ...

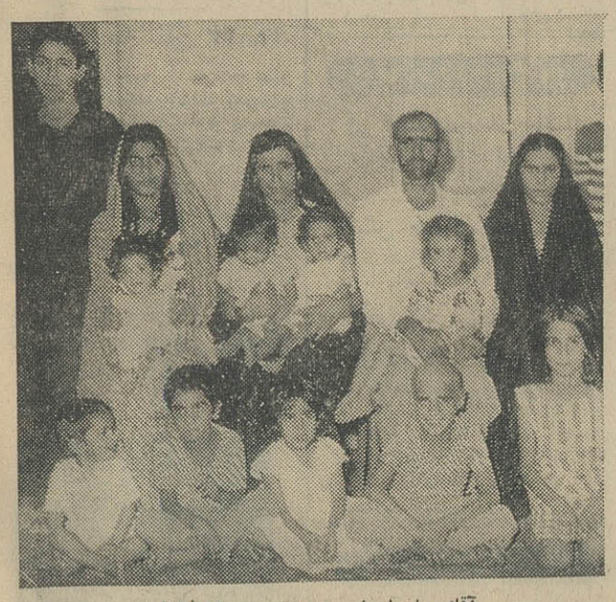

آقای حاجعلی اسپرهم وهمسر و ۱۳ فرزندش

سه مرد انتقامجو..

شبانه صاحبخانه را مجروح‌کردند و دستگیر شدند

سه‌نفر شبانه وارد منزل آقای علی قدسی مامور سپاه دانش‌قریهٔ «خسروآباد»شهرضا شدند و اورا بشدت مضروب کرد ه‌متواری شدند ولی بعدا دستگیروتسلیم‌عدالت گردیدند .

خبرنگار مادر شهرضا مینویسد : چون آقای قدسی مامور سپاه دانش جراحاتی برداشته بود، بلافاصله به‌بیمارستان منتقل وبستری گردید وبا اقداماتی که از طرف مامورین باکمك ادارهٔ فرهنك محل بعمل آمد ، متهمین دستگیر و بدادسرا اعزام شدند و موضوع تحت تعقیب قرار گرفت . ضمنا آقای ابوقداره فرماندار وآقای رضوان دادستان در بیمارستان از سپاهی دانش‌عیادت کردند و از این پیش‌آمد اظهارتاسف نمودند . شایع است سه‌نفر مزبور مرتکب اعمالی میشدند که‌بزیان مردم قریه بوده وآقای قدسی از اعمال آنها جلوگیری‌میکرده‌و درنتیجه این سه‌نفر بفکر انتقامجوئی افتاده ووی را مضروب ومجروح نموده‌اند .

۴ نفر قربانی حادثه شدند

بر اثر حوادث مختلف درسه شهر، چهارنفر کشته شدند که جریان آن طبق گزارش خبرنگاران در شهرهای مزبور بقرار زیر است .

*خبرنگار مادر بخش«نیر» اردبیل مینویسد : چندروز قبل اسعدیارساکن قریه قره شیران واقع در شش کیلو متری بخش نیر هنگامیکه‌با قاطر از روی پل نیر عبور میکرد ، بعلت کم عرض بودن پل به پائین سقوط‌نمود و مجروح‌شد، وی به بیمارستان شیرو خورشید سرخ اردبیل انتقال یافت‌ولی معالجه نشدو مرد

*خبرنگارمادر یزد گزارش میدهد : پریشب فاطمه رضی ۷۰ساله پس از خوردن شام بمنظور استراحت وخواب ببالای پشت بام رفت ولی بر اثرغفلت و کهولت سن پایش لغزید و از پشت بام سقوط‌کرد و بسختی مجروح‌شد فاطمه بر اثر شدت جراحات وارده‌فوت کرد و جنازه وی‌پس‌از انجام تشریفات قانونی مدفون گردید .

*خبرنگار مادرسنگر رشت‌گزارش میدهد: اتوبوس شماره ۱۶۰۳۳۶ به رانندگی علی درخشان که از شاقاجی عازم رشت بود در بازار شاقاجی با کودك‌هشت‌ساله‌ای‌بنام نعمت‌بروشکمند فرزند قاسم تصادف کرد و او رابه سختی مجروح‌نمود . مجروح به بیمارستان پورسینای رشت انتقال‌یافت ولی‌معالجات‌موثرواقع‌نشد و نعمت در بیمارستان درگذشت با دستگیری راننده اتوبوس جریان تحت تعقیب قرار گرفت .

*خبرنگار مادر یزد گزارش میدهد : پریشب محمد شهرت بمانیان پس‌از خوردن شام به استراحت پرداخت ودر پشت بام خانه‌اش روی تختخواب‌دراز کشید . محمد پس از مدتی هوس کشیدن چپق کرد و از پشت بام به پائین آمد تا چپق خودرا همراه ببرد، ولی موقع‌پائین آمدن‌از پله هاپایش لغزید و بزمین سقوط کرد و براثر ضربه‌ای که بوی وارد آمددر گذشت جنازه محمد که چهل سال داشت بعد از معاینه و صدور اجازه دفن به‌خاك سپرده شد و باین ترتیب وی قربانی چپق شد .

طی دو حادثه

۲ نفر کشته و ۹ نفر مجروح شدند

یکی از کارگران شرکتی که مامور راهسازی تبریز ـ مرند میباشد ، هنگام کار در مقابل دستگاه «کمپرسور» راهسازی ، سرش زیرچرخ دندانه‌دار دستگاه مزبور رفت و بطرز رقت‌انگیزی سرازتنش جداشد .

جنازه کارگر مزبور که قهرمان نام داشت و ۲۰ساله واز اهالی نهاوند بود با اجازهٔ پزشك‌قانونی بخاك سپرده شد .

همچنین براثر واژگون‌شدن یك اتومبیل جیپ در جادهٔ هوکان‌ـ میاندوآب یکی از سرنشینان آن که هنوز هویتش معلوم نشده کشته شد . اتومبیل مزبور ۱۰نفر سرنشین داشت که بقیه آنها بشدت‌مجروح شدندو هم‌اکنون مجروحین در بیمارستان مهاباد بستری میباشند . راننده که عربعلی علیخواه نام‌داشت تحت تعقیب قرار گرفته‌است.

زائو هنگام وضع حمل مرد !

مرك این‌زن موجب گفتگوهائی شده‌است

خبرنگارمادر کرمان‌مینویسد ، چندروزپیش درقریه «کوهپایه» کرمان زن حامله‌ای‌که هنوز هویتش معلوم نشده هنگام وضع‌حمل زیرنظر یکی از قابله‌های محلی دچار خونریزی شدید شد و جان سپرد وجنازه مدفون‌گردید ولی بعدا کدخدای قریه و برادر زن مزبور ادعاکردند مرك این زن براثر مصرف داروئی بوده‌که سپاهی‌دانش قریه تجویز کرده است بادعای اینکه‌نفر سپاهی‌دانش محل‌طی‌نامه‌ای‌که برای مقامات مربوطه ارسال داشت متذکر شده، کدخدا و برادر زن مزبور بعلت اختلافی‌که برسر تغییر مسیر فاضل‌آب قریه باوی پیدا کرده‌اند ، درصدد انتقامجوئی برآمده‌اند وادعای آنان بی‌اساس است ، بدستور آقای سرهنك ثابت‌پور فرماندهٔ هنك ژاندارمری‌کرمان آقای ستوان طاهری فرماندهٔ‌گروهان مرکز مامور رسیدگی بموضوع شد و بقریه کوهپایه عزیمت‌کرد .

سه‌قلوهای‌ششماهه

دراکسیژن‌نگهداری میشوند

پریشب بانو اعظم خسروی‌همسر یکی از کارمندان دارائی آبادان‌در زایشگاه رازی وابسته به شیرو ـ خورشید سرخ آبادان سه‌قلوزائیده وهر۲پسر و یك دختر بدنیا آورد. چون‌سه‌قلوها ششماهه‌بدنیاآمده‌اند فعلا در دستگاه مخصوص اکسیژن نگهداری میشوند و حال مادر آنها رضایتبخش است .

٤ دزد مسلح

گشتی راکشتندو فرار کردند

خبرنگارما ازهمدان گزارش میدهد ، چندشب قبل چهارنفر سارق‌مسلح بقریهٔ «داغ‌داغ‌آباد» از قراء کبودآهنك همدان رفتند و هنگام ورود بخانه‌ای بامقاومت دونفر از گشتی‌های محلی که شبها از خانه‌های قریه محافظت میکنند روبروشدند. دراین هنگام سارقین باشلیك گلوله‌ای یکی از گشتی‌ها بنام قربانعلی راکشتند ومتواری شدند وچریان بوسیلهٔ اهالی بزاندارمری محل اطلاع داده شد و هم‌اکنون برای دستگیری سارقین بشدت فعالیت میشود گفته مشهود سارقین از آشنایان و نزدیکان اینونفر گشتی بوده‌اند ولی معلوم نیست چرا بطرف آنها شلیك کرده‌اند.

غرق شد

خبرنگار مادر رشت اطلاع میدهد جوان ۲۵ ساله‌ای‌بنام‌عین‌اله‌رنجکش ساکن قریهٔ گلفروش‌تنکابن‌رودبار که باقاطر از رودخانه‌ای عبورمیکرد جریان آب قاطر را باخود برد و عین‌اله بوسط رودخانه افتاد و غرق شد . جنازه از آب گرفته شد و بانظر پزشك قانونی مدفون‌گردید

طی دو حادثه

۲ نفر کشته و ۹ نفر مجروح شدند

یکی از کارگران شرکتی که مامور راهسازی تبریز ـ مرند میباشد ، هنگام کار در مقابل دستگاه «کمپرسور» راهسازی ، سرش زیرچرخ دندانه‌دار دستگاه مزبور رفت و بطرز رقت‌انگیزی سرازتنش جداشد .

جنازه کارگر مزبور که قهرمان نام داشت و ۲۰ساله واز اهالی نهاوند بود با اجازهٔ پزشك‌قانونی بخاك سپرده شد .

همچنین براثر واژگون‌شدن یك اتومبیل جیپ در جادهٔ هوکان‌ـ میاندوآب یکی از سرنشینان آن که هنوز هویتش معلوم نشده کشته شد . اتومبیل مزبور ۱۰نفر سرنشین داشت که بقیه آنها بشدت‌مجروح شدندو هم‌اکنون مجروحین در بیمارستان مهاباد بستری میباشند . راننده که عربعلی علیخواه نام‌داشت تحت تعقیب قرار گرفته‌است.

قربانی تصادف

آقای حاجعلی اسپرهم وهمسر و ۱۳ فرزندش

طی تصادف اتومبیل در جادهٔ «سنگر-شاقاجی» گیلان ، کودك ۸ساله‌ای بنام نعمت‌اله فرزند قاسم بشدت مجروح گردیدوبرای‌معالجه به‌بیمارستان پورسینای رشت انتقال یافت ولی معالجات نتیجه‌ای‌ببخشید وجان سپرد . بادستگیری راننده بنام علی درخشان ساکن رشت ، موضوع تحت تعقیب قرار گرفت.

یك سیخ کباب برابر ۶۰۰ سیگار مواد سرطانزا دارد

چندتن از پزشکان آمریکائی پس‌از آزمایشهای زیاد اعلام کردند که وقتی گوشت را روی ذغال (ذغال چوب) کباب میکنیم موادسرطانزا درآن بوجود می‌آید .

دکتر «شولیك» که در شیکاگو کار میکند گفت توانسته است این مواد را از گوشت کباب شده جدا سازد . این مواد ، سرطانزا کاملا شبیه مواد سرطانزای توتون هستند .

دکتر شولیك بعد از آزمایشهای زیاد دریافته است که یك سیخ کباب باندازه ۶۰۰ سیگار مواد سرطانزا دارد. از طرف دیگر معلوم شده است که تقریبا تمام غذاهائیکه با حرارتهای زیاد پخته میشوند حاوی این مواد هستند .

ولی هنوز دلیلی بدست نیامده است که خوردن این غذا هادر انسان بتواند سرطان دستگاه گوارش ایجاد کند. کما اینکه خود دکتر «شولیك» هم گفته است که از خوردن کباب خود داری نخواهد کرد .

عبور از پنج قاره

قطب جنوب منبع جدید خوراك برای بشر

هفدهمین هیئت اکتشافی قطب جنوب که بوسیله دولت شیلی تشکیل‌شده مرکبست از پروفسور «فولمان» گیاه شناس برجسته آلمانی وعده‌ای زمین شناس و دانشمند دیگر چرا یك گیاه شناس بمنطقه ای میرود که نعمه از سال حرارت آن ۶۰درجه زیر صفر است و گاه به۹۰ درجه زیرصفر هم میرسد ؟

قطب جنوب منطقه ایست پوشیده‌از قطعات عظیم یخ که‌عمق بعضی قسمتهای آن بسه‌هزار مترهم میرسدواگر آنها راببناگهان‌ذوب کنندسطح اقیانوسها ۶۰ متر بالا می‌آید و قسمتی از زمین زیر آب میرود .

معهذا دانشمندان میدانند که در آنجا یك‌نوع‌زندگی گیاهی وجوددارد. باید یادآوری کرد که‌وضع قطب‌جنوب همیشه مثل امروز نبوده است . این توده های عظیم یخ فقط ۳۰_۲۰ هزار سال عمر دارند . گیاهان کنونی که باقیمانده های دوران گرمی اینمنطقه هستند و توانسته‌اند در برابر سرمای شدید مقاومت کنندشکلی کاملا ابتدائی دارند . این گیاهان عبارتند از خزه هاواللك‌ها دراین‌میان‌وجود آلك‌ها که رنك سبز یا قرمز دارند ازنظر علمی اهمیت بیشتری دارد .

دانشمندان شیلی‌که اینك بقطب جنوب رفته‌اند با بررسی وضع این گیاهان نکات مهمی از زیست شناسی را در خواهند یافت و ضمنا در مورد طرق استفاده از این گیاهان مطالعه می کنند تا شاید بدین نحو یك منبع خوراك جدید برای بشر بیابند .

فیگارو

یکهزار کیلو متر در زیر زمین

اتحادیه بین‌المللی زمین‌شناسی برنامه شناسائی‌پوسته زمین تا عمق هزار کیلومتر را بمرحله اجرا گذارده است . هدف اجرای این برنامه کشف کانونهای زمین لرزه میباشد بعلاوه شناختن علل‌آتشفشانی های عظیم . عده زیادی از دانشمندان امریکائی و روسی دراجرای این‌برنامه‌شرکت‌دارند. بعلاوه دانشمندان دانشگاه و موسسه تحقیقاتی ژاپنی ها هم با آنها همکاری می کنند چون ژاپنیها بمسئله شناختن‌علت‌زلزله وآتشفشانی علاقه خاصی دارند. یکی از عمیق‌ترین حفره های آتشفشان در ژاپن واقعست و ژاپنیها میخواهند تا عمق ۴ر۵ کیلومتر این گودال را دقیقا مطالعه نمایند . بعلاوه ایجاد زمین لرزه‌های مصنوعی‌انفجاری بدانشمندان امکان می دهد که درمورداموا‌جزلزله‌و حرارت‌درون زمین‌و قوه مغناطیسی آن‌اطلاعات مهمی بدست آورند. برای‌این کاوشگری آلات و ادوات بسیار کارآمدی ساخته شده است.

فرانس سوار

زندان‌جدید لبنان ۱۲ زمین ورزش‌دارد در اسرائیل زندانیان از مرخصی سالیانه استفاده میکنند

درعصرما

زندان نمونه‌جدید لبنان درسراسر دنیا نظیر ندارد چون :

سلولهادارای‌دستگاه حرارت‌مرکزی هستند و گرماوسرمای آنها درزمستان وتابستان بدلخواه زندانی تغییر می کند، هر سلول یك دستگاه حمام دارد .

ساختمان این‌زندان‌شامل‌نه کارگاه و۱۲زمین‌ورزشی است‌وسالن کنفرانسی دارد باگنجایش دو هزار نفر .

در اسرائیل هم‌اقدامات بسیارجالبی بنفع زندانیان انجام شده که بدینقرار است :

محکومین باعمال‌شاقه‌مثل کارگران وکارمندن عادی میتوانند از مرخصی سالیانه استفاده کنند . البته در این مدت یك ماه مرخصی سالیانه بآنها اجازه خروج از زندان نمیدهند ولی زندانیها میتواننددرسلولهایشان کاملا استراحت کنند وبعد باانرژی‌تازه‌بکار پردازند .

افریقای جوان

لبخند شما وقتی زیباست
که دندانهای شما زیبا باشد

بیناکا

خمیردندان محبوب جهانیان

فرآورده بهداشتی - سیبا - سویس

شوخی

زندان نمونه

مدیر یکی‌از زندانهای‌نمونه آمریکا یك زندانی جدید را بدفترش احضار میکندو میگوید

ـعزیزم اینجاباهمه‌زندانهای دیگر فرق‌دارد.هر زندانی‌میتواند دراینجا بمیل‌خودش زندگی کند وبشغل سابقش ادامه دهد .خوب تو قبل از اینکه بزندان بیفتی چه کار میکردی ؟

ـقربان جیب بری .

علاقه واقعی

دختر جوانی چند روز قبل از عروسی باحالتی اندوهگین بسراغ نامزدش میرود و میگوید :

ـخبری برایت دارم ،پدرم ورشکست شد .

مرد جوان قیافه غمزده‌ای می گیرد و با تاثر میگوید .

ـمیدانستم که بالاخره بهر وسیله که بتواند جلوی ازدواج مارا خواهد گرفت .

ژور دوفرانس

تازه‌های علم و دانش

یخچال نغمه سرا

** یك کار خانه بزرك آمریکائی یخچال الکتریکی‌نغمه‌سرا ببازار فرستاده است موقعیکه در این یخچال را باز کنید بدلخواه میتوانید آهنگی از باخ ،موتسارت یابنهون را گوش کنید . احتمال میرود که عاشقان موسیقی آنقدر در یخچال خود را برای شنیدن آثار استادان موسیقی باز بگذارند که تمام غذاهای داخل آن بگندد .

درزیر آب بآسانی‌روی‌زمین میتوان حرف زد

ازاین‌بعدکاوشگران اعماق دریاها که بصورت گروههای‌متعدد بزیر آب میروند تا اسرار اعماق اقیانوسها را کشف کنند میتوانند بهمان آسانی روی زمین با یکدیگر صحبت نمایند .

این کار بکمك دستگاهی انجام میشود بنام «واترکام» که بوسیله آمریکائیها ساخته شده است .

این دستگاه روی ماسك غواص نصب میشود و اسبابی دارد که اصوات را تقویت میکند و آنها را در آب پرا کنده میسازد . این اصوات تا فاصله ۱۵۰ ـ ۱۰۰ متری قابل شنیدن هستند . و برای استماع آنها احتیاج بهیچ دستگاه مخصوصی نیست .

این دستگاه بدون تردید کمك خیلی بزرگی بغواصان‌وکاوشگران اعماق آب مینماید . چون تا بحال غواصان برای‌ایجادارتباط بین‌خود فقط از علامات استفاده میکردند.

مطبوعات جهان

تبریکات

جناب آقای هویدا وزیر محترم دارائی

انتصاب آقای علی اصغر طبیب زاده را که‌یکی از جوانان فعال وصدیق و از صاحبمنصبان بنام وزارت دارائی است‌بریاست دارائی شهرستان اراك بحضور عالی تبریك عرض نموده امیدواریم با این قبیل انتصابات اعتماد عمومی را بدستگاه وزارت دارائی جلب فرمائید .

آ_۱۳۳۰۰ دارائی بهشهر ـ رحمانی ـغفاری

جناب آقای دکتر جهانشاهی وزیر محبوب فرهنك

انتصاب شایسته جناب آقای مرتضی مدرسی‌وآقای دکترنصرالله منتظری و آقای عقیلی که از فرهنگیان باسابقه ولایق کشور می‌باشندصمیمانه به‌آنجناب‌تبریك عرض می نمایم .

مدیره سازمان فرهنگی سپهر طاهره آذریان

جناب آقای دکتر نصرالله منتظری

انتصاب جنابعالی را به مقام مدیر کل فرهنك تهران تبریك عرض‌نموده موفقیت‌جنابعالی‌را درخدمت بفرهنك آرزومندیم.

غلامرضا دیانی حاج‌محمد حسن راجی .حاج محمد حسین کار آموز . محمد جعفرغفاری محمود سینائی . محمود وثوق . ابوقاسم معینی . احمد وثوق . ابوقاسم اطمینان . حسین وثوق . کمال سینائی . مهدی کارآموز . محمد ابراهیم کامیاب . علی اکبر فداپور . نصرالله بنیعباس. تجار و کسبه‌معیرجان

جناب آقای وزیر محبوب ومعظم کشاورزی

انتصاب جنابآقای دکتر محسن دالوندی را که یکی از صاحب‌منصبان‌شریف‌وصدیق وزارت‌کشاورزی‌است بکفالت‌اداره کل‌کشاورزی لرستان تبریك‌عرض‌نموده وامیدواریم که اوامر جنابعالی را در خدمت بشاهنشاه و ملت عزیز ایران تحت‌سرپرستی معظم‌له ببهترین وجه ممکن انجام گردد .

فضل‌الله مهاجرانی. مهدیقلی معتمدی. احمد وقایعی منوچهر کبیری. مصطفی متولی . باقر هدایتیان. محمود حقیقت‌فر

آ_۱۳۴۳۸

جناب آقای محمود صرافی مقام مدیریت کل‌کارگزینی وزارت فرهنك انتصاب شایسته آنجناب را صمیمانه تبریك عرض می نماید .

رئیس حسابداری فرهنك نیشابور ـ ابوالحسن ربانی

حضرت مستطاب جناب آقای مرتضی مدرسی مقام منیع معاونت وزارت فرهنك انتصاب شایسته آنجناب که‌مایه امیدواری عموم فرهنگیان است صمیمانه تبریك عرض می نماید .

رئیس حسابداری‌فرهنك نیشابور ـابوالحسن ربانی

یك پزشك اطریشی پس از آزمایشهای زیادباین نتیجه رسیده است :

برای لاغر شدن زیادغذا بخورید!

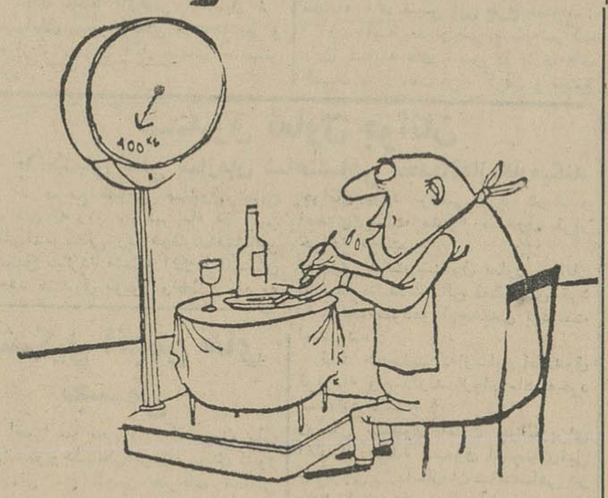

برای‌این که لاغر بشوید بیشتر غذا بخورید !»

این دستوریست که یك پزشك اطریشی بیماران خود میدهد وسرو صدای زیادی هم در محافل طبی‌برپا کرده است .

ولی دکتر« هامپلیك» ۱۴ سال تمام این روش را با موفقیت وروی بیماران خود آزمایش کرده است.

دکتر مزبور در یك مجله طبی مینویسد : کسانیکه از چاقی رنج‌می برند باید برای مدتی تا آنجا که‌می توانند غذا بخورند

روش دکتر هامپلیك براین اصول متکی است :

راست است که گرسنگی انسان‌را لاغر میکند چون‌چربیهای بدن‌سوخته میشوند .ولی اگر مقدار زیادی‌غذای کم کالری بخوریم بدن برای‌هضم‌و جذب این غذاها مقدار زیادتری کالری مصرف میکند و بدین ترتیب‌شخص لاغر میشود .

مثلا یك تخم مرغ تقریبا ۸۰ کالری انرژی دارد واگر این تخم مرغ را نپخته بخوریم بدن برای هضم آن بیش از ۸۰ کالری انرژی مصرف میکند و بدین ترتیب کمکی بلاغری میشود . برای لاغرشدن کافیست که غذای روزانه حاوی‌مقدار زیادی از این غذاها که انرژی زیادی دارند ولی برای هضمشان انرژی بیشتری احتیاجست باشد .

دکتر هامپلیك طی آماری اعلام داشته‌است که بعد از دو هفته‌رعایت این رژیم حداقل ۲ کیلو گرم وحد اکثر ۹ کیلوگرم از وزن‌بدن کاسته خواهد شد .

فیگارو

نوشته : سناتور گلدواتر

چرا پیروز نشویم؟

ترجمه : نوچهره حقیقی

-۱۲-

گذشته از اینکه ، عکس‌العمل تهاجمی میتواند اساس منطقی سیاست خارجی‌ما واقع شود ونفع‌ما درانتخاب این خط مشی بجای طرز تفکر کنونی است ، بطورکلی سه‌دلیل وجود دارد که ثابت میکند تلاش برای حفظ عقیده احترام انگیز مردم جهان‌نسبت بامریکا برای‌ما زیان آور است :

اول باین دلیل‌که باتوجه به‌روحیه انسانهاوکشورها درزمان‌حاضر ، محققا رفتار نوع‌پرستانه و خاضعانه یك‌قدرت بزرك بیش‌از آنکه ازطرف مردم‌کشورهای دیگر بعنوان بزرگواری وانسانیت حقیقی تلقی شود ، بغالب احتمال بعنوان ضعف وطمع تعبیر میشود . آیا راستی کسی‌هست که باورکند اقدام سخاوتمندانه‌ما درباره اجازه دادن برای اهتزاز پرچم پاناما برفراز منطقه امریکائی‌کانال ، ناسیونالیستهای پانامائی را نسبت بما مهربان وشاکر خواهد ساخت ؟

بعقیده من بعکس ، این تصمیم‌ما باعث تیزشدن اشتهای آنان شده توجهشان را روی هدفهای بزرگتری متمرکز میسازد .

دوم ، از لحاظ تبلیغاتی بزیان‌ماست . زیرا وقتی‌ما مدتی‌طولانی برای ثابت‌کردن مقاصد خیرخودمان ـ که هیچگونه شکی درآن وجود ندارد ـ تلاش میکنیم درست بمانندکسی‌که برای اثبات یك امر مسلم بیش‌ازحد معمول به‌سوگندوقسم متوسل‌میشود،طرف‌مقابل‌راخواه‌ناخواه به‌نوعی شك و تردید دچار میسازیم . وقتی‌ما کوشش میکنیم ازهمان راهی که کرملین میکوشد وباهمان روشها ، علاقه‌مان را نسبت به دموکراسی و تنفر ازتسلیحات وانزجار از استعمار و هواداری از صلح بمردم دنیا ثابت‌کنیم . درحقیقت از دنیا دعوت میکنیم که مارا هم بهمان چشم بنگرد که پروسیا مینگرد وبااین سیاست ، مابرتری مسلم خودرا تلویحا انکار میکنیم ومانع ازآن میشویم که حتی دیگران‌هم تفوق‌ما را نسبت بحریف قطعی و غیرقابل تردید بدانند .

سوم ، راهی که مابرای جلب رضایت وتوجه مردم جهان نسبت به امریکا انتخاب کرده‌ایم ضمنا سهل‌ترین راهی است که جهت دست اندازی واعمال نظر درسیاست خارجی امریکا بروی حریف گشوده‌ایم. بدینمعنی که وقتی‌ما طالب نظر دنیا نسبت بخودمان هستیم ، البته بطور مشخص معلوم نیست که منظورمان از«مردم‌دنیا» چنددرصد از دوبیلیون نفر انسان سرزمینهای آزاد جهان است . چون‌ما برای سنجش عقاید متفاوت این مردم وسیله‌ای در دست نداریم . بالنتیجه توجه‌ما معطوف میشود به قسمت‌کوچکی از جمعیت‌جهان که تشکیل میشود از مردمی که قادرند عقاید ونظرات خودرا نسبت‌بما منعکس کنندومشاهیر، خردمندان، روزنامه‌نگاران ، سیاسیون ، احزاب ولیدرها وصاحبنظران سیاسی از آنجمله‌اند. درحالیکه این منابع، بواسطه‌آنکه مهمترین هدف کمونیستها میباشند ، معمولا اغلب اوقات تحت‌تاثیر آنها قرار دارند یاحداقل عقاید تزریق شده کمونیستها درطرز فکر وقضاوت آنها بی‌اثر نیست . بهمین جهت وقتی‌ما بایندسته از مردم یابقول خودمان به سازندگان و رهبران افکار عمومی مجال میدهیم که درخط مشی وسیاست‌عمومی‌ما اثرگذارند فی‌الواقع راهی برای رخنه کمونیستها درعقاید خودمان بازکرده‌ایم . هنگامیکه اجازه دادیم افکارعمومی مردم جهان درباره سیاست خارجی‌ما تصمیم‌بگیرد، مثل اینست که‌اجازه داده‌باشیم نمایندگان دشمن‌خطرناك وموذی‌ما ، بااختیار اظهارنظروحق رای درشورای وزیران‌ما شرکت کنند!

برای مدتی طولانی سیاست عمومی مارا دیگران تعیین کرده‌اند ومابه روش‌های زیان‌آور و خط مشی های‌بی‌نتیجه که حتی گاهی‌امنیت ملی‌و مصالح عمومی مارابخطر انداخته تن‌در داده‌ایم . بگذارید ازین پس‌ماراه دیگری انتخاب کنیم .بگذارید بدون واهمه ازاین کشورهای ظاهرا بیطرف وبدون توجه‌به دوستانی که نمیتوان اقدامشان‌راپیش‌بینی کرد و بدون ملاحظه ازدشمنانی که تصمیم بنابودی ماگرفته‌اند ،ما خودمان برای خودمان سیاست وخط مشی مشخص کنیم. بارویه‌کنونی ما احترام آنها را جلب نمیکنیم بلکه عداوت واهانت‌آنانرا متوجه‌خود میسازیم و علاوه براین آنها متقاعد میشوند که‌قادرند بخرج ماوعلیرغم امنیت جهان آزاد ، براهی که‌اشتباها موافق مصالح ملی‌خودشان تشخیص داده‌اند ادامه بدهند . حال موقع آن رسیده‌که بجهان آزاد ثابت کنیم لااقل وجودما برای استقلال آنها همانقدر ضروری است‌که وجود آنهابرای بقای‌ما. واگر ازگفتن حقیقت نمیهراسیم باید بگوئیم حتی بیشتر از آن !

عقیدهٔ لجوجانه بعضی رهبران ماداثر براینکه میتوان وفاداری دیگران را بادلار ثابت نگهداشت، بسال ۱۹۶۱ هنگامیکه‌درکنفرانس کشورهای بیطرف دربلگراد، نهرو، عقایدکشورهای مزبوررا شرح‌میداد حق‌بود مورد تجدید نظر واقع شود .

آگهی مناقصه

انستیتو پاستور ایران علیق و علوفه وسایر اجناس مورداحتیاج یك ساله برای بخش پرورش حیوانات را که تاریخ خرید آن اول شهریور ۱۳۴۳ و انقضای آن ۳۱ مرداد ماه ۱۳۴۴ خواهد بود از طریق مناقصه خریداری مینمایدواز داوطلبان‌شرکت درمناقصه خواهشمند است برای پی بردن بشرایط مناقصه بدفترانستیتو پاستور مراجعه فرمایند .الف۲۶۶۰ ذیحساب انستیتوپاستور جوادپورافضل

۱_۲ آ_۱۳۱۴۴

آگهی مناقصه شماره ۱۱

سازمان برق تهران مقدار۶۶کیلو متر انواع کابلهای روغنی پروتودورو ۱۵۰ عدد سرکابل و ۳۰۰ عدد مفصل دوراه کابل‌رااز طریق‌مناقصه‌خریداری می‌نماید .

داوطلبان شرکت در مناقصه می توانند با پرداخت مبلغ دویست ریال بصندوق سازمان و ارائه رسید آن به‌اداره معاملات اوراق و شرایط و مشخصات مناقصه را اخذ وپیشنهاد های خودرا تاآخر وقت اداری روز ۱۳۴۳ر۷ر۲ بصندوق پیشنهادات بیندازند . الف ۲۶۶۶

سازمان برق تهران

۱_۲ آ_۱۳۱۵۰

آگهی مناقصه

اداره کل هواپیمائی کشوری‌مقدار هشتصد و پنجاه (۸۵۰) متر کابل پنجاه زوجی زمینی پروتودور ازطریق مناقصه خریداری می‌نماید.

پیشنهاد دهندگان‌بایستی قبلا شرایط مناقصه را از کارپردازی‌واقع در فرودگاه قدیم دریافت وامضاءنموده وبضمیمه پیشنهاد خودتاآخر وقت اداری روز ۱۷ر۵ر۴۳ بدفتر اداره کل هواپیمائی کشوری تسلیم نموده رسید دریافت دارند . الف ۲۶۶۳

اداره کل هواپیمائی کشوری

۱_۲ آ_۱۳۱۴۶

آگهی مناقصه

وزارت کشاورزی مقدار ۱۳تن‌سم‌امولسیون گوزاتیون ۲۰٪ و ۲۰تن سم‌اندرین امولسیون ۱۹ر۵٪ رابمناقصه خریداری مینماید داوطلبان شرکت در مناقصه میتوانند بادریافت برگ شرایط و مشخصات از دفتر اداره کل دفع آفات نباتی واقع در انتهای غربی بلوار کرج و مطالعه آن پیشنهاد خودرا تاساعت ۱۰ صبح روز ۱۰ر۵ر۴۳ باداره کل دفتر وزارتی واقع در محل مذکورتسلیم ورسید دریافت دارند .

پیشنهادات واصله در ساعت ۱۱ همان روز در کمیسیون‌مناقصه در دفتر مدیرکل اداری باز و قرائت میشود حضور پیشنهاد ـ دهندگان یانماینده آنها که کتبا معرفی شده باشند در جلسه مناقصه آزاد و کمیسیون دررد و قبول یك یا کلیه پیشنهادات مختار است .

۱_۲ آ_۱۲۹۶۲ ازطرف وزیر کشاورزی

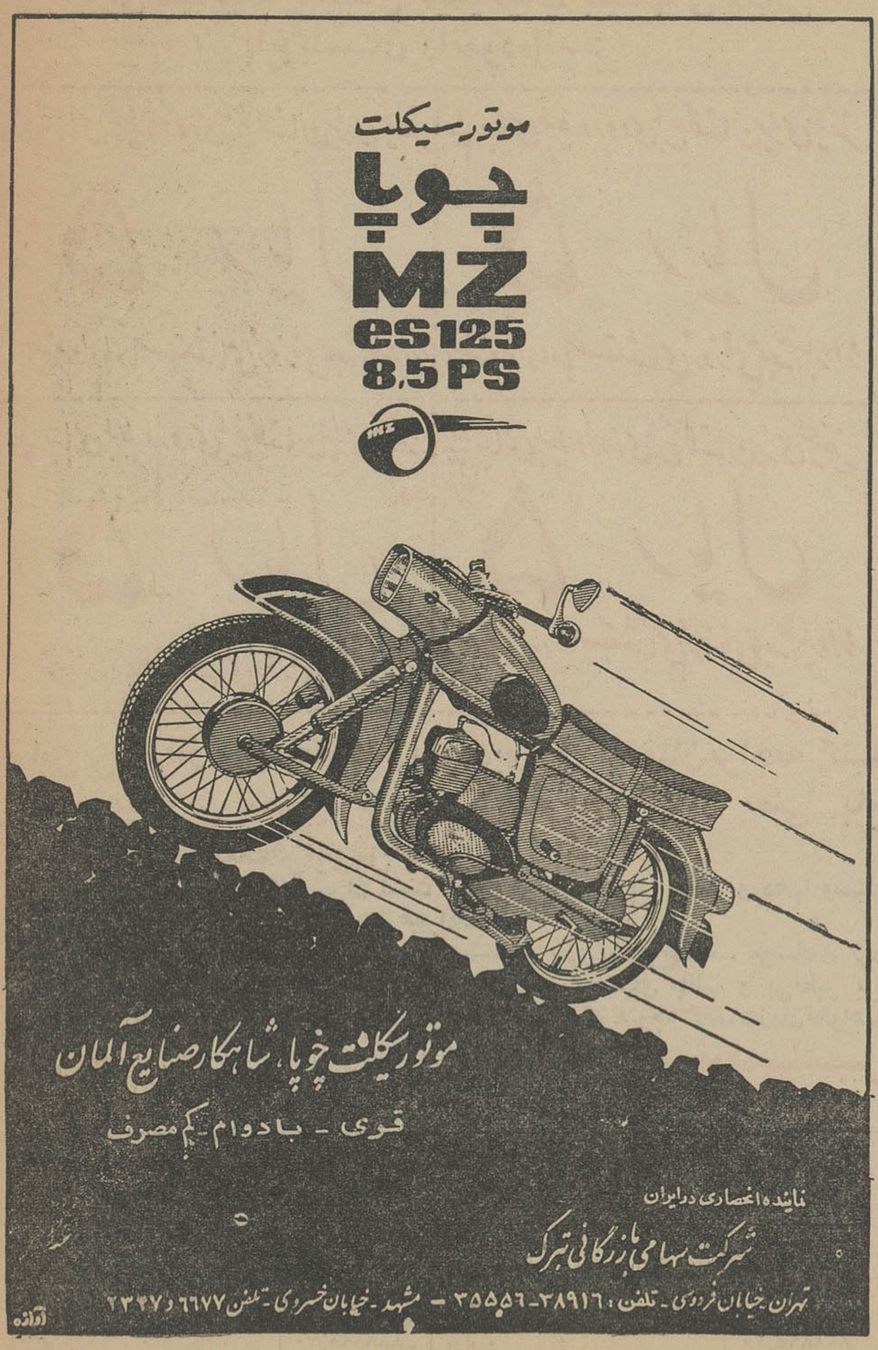

از شهرستانها نماینده فعال میپذیریم

رادیو اتومبیل تمام ترانزیستوری

برای هر نوع اتومبیل فقط ۴۷۵ تومان

از محصولات شرکت کارخانجات رادیو شهاب

فرهنگی ورزشی

امید کشتی ایران در وزن هفتم

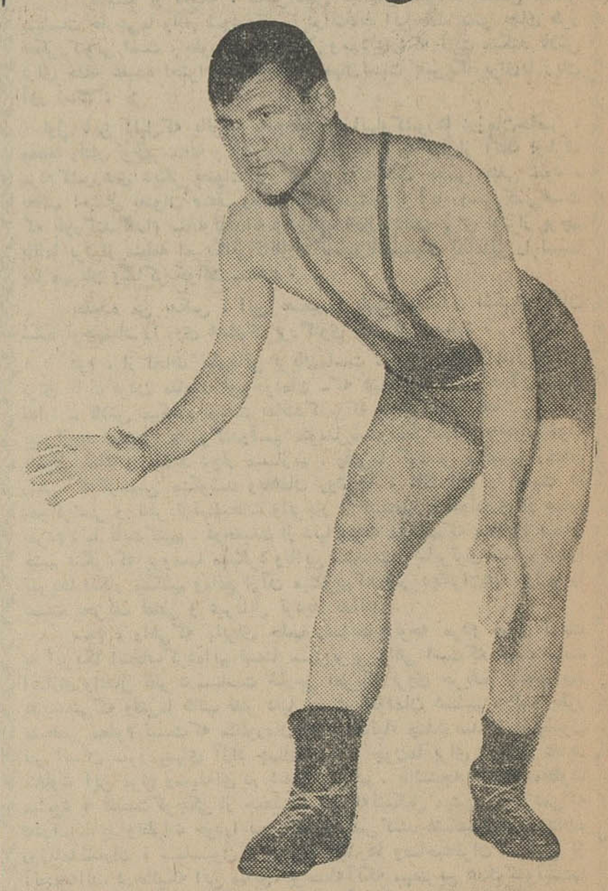

درمسابقات قهرمانی کشور جوانی ۱۸ساله با ۱۹۰سانتیمتر قد و ۱۰۴ کیلو وزن از خراسان دروزن هشتم مقام‌اول رابدست آورد .

این‌جوان که‌برای اولین بار دریك مسابقه قهرمانی کشور شرکت‌میکرد چندی قبل بوسیله سرپرست کشتی ایالات‌وعشایر بقدراسیون معرفی‌شد سرپرست کشتی ایالات نوشته‌بود کشتی گیرمزبور درصورتیکه زیر نظرمربی بتعلیم پردازد آتیه‌درخشانی خواهد داشت کشتی‌گیرمزبور اسکندرفیلابی اهل قوچان میباشد و کلاس پنجم رشته ریاضی را بپایان رسانیده است مطلعین کشتی پس‌از دیدن مسابقات اخیراو اظهار میدارند که‌از نظر فرم بدن وسن، ووزن وقدو قدرت مسلما دروزن هشتم عنوانی در جهان کسب خواهد کرد درحال حاضر تیم کشتی ایران از یك وزن هشتم نیرومندکه بتواند امتیازی درمسابقات‌جهانی کسب کند محروم است .

شطرنج قهرمانی کشور

مسابقات فینال قهرمانی کشورجهت انتخاب‌تیم‌ملی ایران‌درمحل‌فدراسیون در هفده دوره انجام‌خواهد شد و تاکنون امتیازات حاصله بدینقرار می باشد صفوت و کیهانی ۳برد مستوفی یك برد ویك‌مساوی جلوه‌زندیفرمنصوری، افکاری ،بنکدار هرکدام یك‌برد . زغفرانیان ، سالور هرکدام یك برد ویك تاتمام

نظریان ، فریور ، رحیم خانی ، ذبیحی هرکدام یك مساوی

دفاع از رساله

در جلسه ای که با حضور آقایان دکتر صورتگر ، دکتر رعدی . آذر خشی ودکترمینوچهراستادان دانشگاه تشکیل شده بود آقای مظاهر مصفا ازرساله دکتری خود که در باره‌تحول قصیده در زبان فارسی نوشته شده بود دفاع کرد و با تصویب آقایان موفق باخذ درجه دکترا در زبان و ادبیات‌فارسی گردید .

آقای مصفا اکنون رئیس اداره‌مجله آموزش وپرورش ونشریات تربیتی وزارت فرهنك است و قریب ده سال است بکار تصحیح متون نظم ونثر فارسی اشتغا لدارد و کتب زیادی‌را به شرح زیر تصحیح و تالیف نموده است تصحیح‌ومقابله وتحشیه دیوان حکیم سنائی و دیوان نظیری‌نیشابوری ومجمع‌الفصحاء هدایت (در ۶جلد) و کلیات سعدی .

آقای مصفا تالیفاتی از قبیل : پاسداران سخن وشش مجموعه‌شعر و احوال و منتخب آثار صفای اصفهانی دارد .

صندوق تعاون جوانان

باکمکهای مالی سازمان شاهنشاهی مجدداً آغاز بکار میکند

در مجمع عمومی صندوق تعاون جوانان که روز ۳۰ تیر ماه در دفتر آقای‌قدس‌نخعی‌وزیر دربارشاهنشاهی تشکیل میگردد مسئله آغاز فعالیتهای مجدد صندوق مزبور واعطای وام به جوانان مورد بررسی وزیر دربار و اعضای هیئت مدیره صندوق قرار خواهد گرفت .

مدتی است صندوق تعاون جوانان بواسطه مشکلات مالی فعالیتهای خود رامتوقف نموده‌ووام‌جدیدی پرداخت نمیشود .

فقط محصلینی‌که‌ازسابق‌باصندوق قرارداد وام دارند ازوام ماهانه‌خود استفاده میکنند .

روسای صندوق تعاون جوانان‌برای آغاز کار مجدد صندوق از چندی‌قبل مذاکراتی را باسازمان شاهنشاهی در مورد کمك های مالی باین صندوق آغاز کرده‌اند . سازمان شاهنشاهی نیزآمادگی خودرابرای همکاری های مالی بااین صندوق اعلام‌داشته است

مجمع عمومی‌صندوق تعاون‌جوانان این مسائل را مورد بررسی قرار می دهد تا راه حل مناسبی برای آغاز کار مجدد صندوق پیدا شود.

تشکیل انجمن های تجسمی

اخیرا بنا بتصویب کمیسیون ملی یونسکو وجلب‌نظرهنرهای زیبای‌کشور انجمنی بنام انجمن هنرهای تجسمی (هنرهای پلاستیك) تاسیس شده‌است.

این انجمن که‌پایه گذار هنرنوینی در کشور خواهد شد شامل رشته‌های مختلف هنرهای تجسمی (پلاستیك) چون مجسمه سازی کنده‌کاری ، نقاشی وغیره خواهدبود .

منظور از تاسیس این‌انجمن که اساسنامه آن نیز بتصویب رسیده است ایجاد همکاری وارتباط میان هنرمندان کشوروگروه های‌بین‌المللی است .

دراساسنامه اینا انجمن بورسهائی برای اعزام هنرمندان بخارج جهت تحصیل دررشته های مختلف در نظر گرفته‌شده است .

مردم شناسی

امروز کسب اطلاع شدکه آقای دکتر کیا مشاور عالی هنرهای زیبا و رئیس اداره کل موزه‌ها و فرهنك‌عامه برای‌مطالعه در تاسیس‌و تنظیم‌موزه بزرگ مردم شناسی‌تهران که‌ساختمان آن‌در شرف اتمام است روز شنبه به پاریس خواهندرفت، دراین سفراعزام کارمندان بخارج جهت گذراندن دوره مردم شناسی و موزه داری نیز هورد مطالعه قرار میگیرد .

دو و میدانی بانوان

امروز از شورای ورزشی بانوان‌اطلاع داده شد که مسابقات دو ومیدانی کاپ شمیهانو روز های یك و چهارم مرداد ماه‌در استادیوم فرح برگزار میشود. قبلا قرار بود این مسابقات فردا و روزدوشنبه انجا م‌گردد .

ورزش جهان

در مسابقه شنای‌استقامت جهان از کاپری به ناپل ابوحیف ومحمد زیتون مسافت ۱۸ میل را در مدت ده ساعت و۴۳ دقیقه و ۵۷ثانیه شنا کردند و مقا م‌اول و دوم را بدست آوردند .

لندن

قهرمان موتورسیکلت سوار انگلیسی پل‌ریشارسون درمسابقه‌فینال‌ناسیونال روآلراس تینك کشته شد .

وین

مجمع عمومی فدراسیون بین‌المللی لاورتنیس جلسه سالیانه خود را با شرکت ۶۵ نماینده از ۴۳ کشور تشکیل داد .

در جلسه صبح مسئله برگزاری مسابقه های تنیس این طرح شد .

در جلسه بعد از ظهر مسئله‌شرکت دادن مسابقه های تنیس در بازی های المپیك مورد بحث قرار گرفت و مجمع تصویب کرد که از کمیته بین‌المللی المپیك تقاضا شود که مسابقه‌های تنیس نیز در برنامه بازی های‌المپیك قرار گیرد .

استرالیا مسابقه های تنیس کاپ دیویس را در سال ۱۹۶۵ برگزار می کندمخارج حمل‌ونقل وکرایه‌قهرمانان را بعهده خود گرفت .

جاکارتا

در یك مصاحبه مطبوعاتی که‌در جاکارتا برگزار شد وزیر ورزش اندونزی آقای مالادیدرسما اعلام کردکه این کشور در بازیهای المپیك توکیو شرکت میکند .این اعلام در تعقیب نظر کمیته اجرائیه المپیك انجام شد زیرا مدت معلق بودن اندونزی بپایان رسید .

زوریخ

دبیرخانه فدراسیون بین‌المللی فوتبال اعلام کرد که تیم یوگسلاوی از مسابقه باچکسلواکی سرباززده است بنابراین تیم چك‌اسلواکی‌در مسابقه های فوتبال توکیو انتخاب گردید.

قرعه کشی مسابقه‌ها در سوم اوت ودر مقر کمیته بین‌المللی المپیك بعمل خواهد آمد .

وین

در مقابل پنجهزار تماشاچی در وین روبرت سنارا اتریشی درمسابقه دوچرخه سواری بین‌المللی مقام اول را بدست‌آورد قهرمان شوروی‌میلجوف ازدوچرخه بزمین‌افتادوشدیدامضروب شد وبناچار اورا به بیمارستان‌بردند دستها وپاهایش زخمی شده بود .

مسکو

دوشیزه ثاتیاناشل کاوناز شوروی رکورد جهانی پرش طول بانوان را با۶ متر و ۷۰سانتیمتر شکست‌رکورد سابق۶متر و ۶۲ سانتیمتر بود که‌در ۶ اکتبر ۱۹۶۲ در بروکسل بدست آمد .

فوآ

در پنجمین مرحله‌مسابقه های دوچرخه‌سواری آویز لتورفرانسوی مقام اول‌رابدست‌آوردواین مرحله‌بطور کل مسابقه هاگازسیامقام اول‌را برگشت عقربه‌های ساعت انجام‌شد دارد و مایوزرا متعلق باوست .

توکیو

از سومین روزمسابقه های دو و میدانی ژاپن استقبال کمی‌شدمسابقه مادر استادیوم المپیك‌انجام گرفت .

در قسمت پرش‌سه‌گام که‌ژاپنی ها به آن علاقه وافری‌دارند هم‌رکوردشکسته شد نتایج مسابقه بقرار زیر بود .

در دوصدوده متر با مانع‌یازودا ۱۴ثانیه و ۴دهم ثانیه.

دردو دویست متر هونداً ۲۲ ثانیه

دردو چهارصد متر با مانع اوگوشی ۵۲ثانیه و دودهم ثانیه

درپرش‌ارتفاع‌میازاکی ۲متر .

درپرش سه‌گام کاوازو ۱۵ متر و ۸۶ سانتیمتر .

درپرش طول بانوان کیشیموتو ۶متر ویك سانتیمتر .

امتحان

ورودی دانشکده بازرگانی

امتحان ورودی دانشکده بازرگانی که قرار بود صبح جمعه ۲۶ خرداد انجام شودساعت ۶ونیم‌بعداز ظهرهمین روز درصحن دانشکده مزبور انجام خواهد شد .

داوطلبان باید قبل‌از ساعت ۶ در محل دانشکده بازرگانی حضور پیدا کنند .

امسال‌قریب ۱۵۰۰نفرداوطلب‌تحصیل دراین دانشکده شده‌اند و دانشکده بازرگانی ازمیان این عده ۱۰۰ نفررا انتخاب میکند .

بازدید ازموزه‌باستانشناسی

فردا یکشنبه ۲۸تیر ۵ عصر انجمن ایران‌و امریکا ـعباس آباد

آگهی مناقصه

شهرداری بندرشاهپور ساختمان بازار عمومی شهرداری در سربندر برطبق شرائط و مشخصات فنی و نقشه‌های موجود در شهرداری به مناقصه میگذارد داوطلبینی که‌طبق مندرجات شرائط صلاحیت داشته باشند میتوانند بشهرداری مراجعه ودر قبال پرداخت مبلغ پنج هزار ریال شرائط و مشخصات و نقشه های مربوطه را دریافت و شرکت نمایند تاریخ قبول پیشنهادات تا آخر وقت اداری روز پنجشنبه ۱۵ مردادماه ۴۳ میباشد .

سرپرست شهرداری بندر شاهپور قنواتی

آ_۱۳۴۳۰

قابل‌توجه کشاورزان محترم

تراکتور ۵۰اسب بادیسك و گاو- آهن بدون پیش‌قسط انواع‌تراکتور ولوازم کشاورزی باقساط شش‌ساله شرکت ماشین‌یاب خیابان‌تهران‌نو شماره ۳۶۰ تلفن ۷۹۱۸۴۱

آ_۱۳۴۱۶

کارخانجات مهندس سیروس ارجمند

برای فروش محصولات خود درشهرهای رشت-رضائیه - ساری - کرمانشاه - اهواز- شیراز - کرمان - مشهد - اصفهان- زاهدان سنندج نماینده می‌پذیرد . داوطلبین باصندوق پستی ۱۳۲ تهران مکاتبه فرمایند .

آ_۱۳۳۸۴ کانون آگهی مودت

تجدید آگهی مزایده

سازمان برق تهران یکدستگاه تصفیه روغن توربین از طریق مناقصه تحویل‌می‌انداف خرمشهر یاجلفا خریداری مینماید

داوطلبان شرکت در مناقصه میتوانند باپرداخت مبلغ دویست ریال بصندوق سازمان وارائه رسید آن باداره معاملات اوراق شرایط و مشخصات مناقصه را اخذ و پیشنهادهای خودرا تاآخر وقت اداری روز ۱۳۴۳ر۷ر۵ بصندوق پیشنهادهای سازمان برق تهران بیندازند . الف ۲۷۱۱ سازمان برق تهران

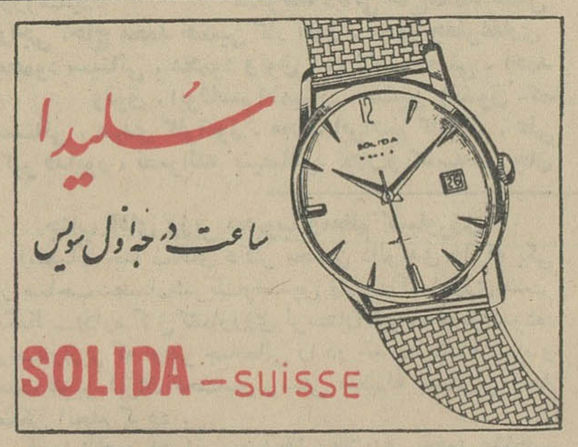

جمعیت شیر و خورشید سرخ ایران

نام‌نویسی برای ورود به‌آموزشگاه عالی پرستاری رضاشاه کبیر تاتاریخ ۱۰ مردادماه ادامه دارد داوطلبان اوراق تکمیلی را تا تاریخ ۱۵ مرداد تحویل آموزشگاه دهند .

تاریخ کنکور روز اول شهریور ماه خواهد بود .

جهت دریافت کارت کنکور از تاریخ۲۰الی ۲۵ مرداد بمحل آموزشگاه واقع در شهرری جنب آرامگاه مراجعه نمائید.

آ_۳۳۷۸ ۱_۴

آگهی مناقصه

شرکت سهامی کارخانجات ایران (قسمت صنایع شیمیائی و مواد غذائی) تعداد ۳۲۰۰۰۰ عدد جعبه مقوائی در ۴نوع مختلف جهت بسته‌بندی صابون آرایش محصول کارخانه گلیسرین و صابون را از طریق مناقصه خریداری مینماید .

داوطلبان شرکت در مناقصه میتوانند همه‌روزه باستثنای ایام تعطیل در ساعات اداری برای دریافت برگ شرایط و مشخصات مناقصه بدفتر این قسمت واقع در خیابان استخر شرکت سهامی کارخانجات ایران مراجعه نمایند .

پیشنهادات تاآخر وقت اداری روز شنبه ۱۰ مردادماه ۴۳ پذیرفته و درساعت ده صبح روز بعد باز و خوانده خواهد شد .

الف۲۵۶۲ ۳_۳

مدیر قسمت صنایع شیمیائی‌ومواد‌غذائی

آ_۱۲۶۰۰

باز هم ۲۰ ریال مجانی

هدیه باغ گلستان

برای کسانیکه تقاضای تجدیدچاپ بلیطهای مجانی باغ گلستان رانموده‌اند :

۱/۳ بهای بلیط ورودی باغ گلستان برای یکنفر	۱/۳ بهای بلیط ورودی باغ گلستان برای یکنفر
۵ ریال ۵ ریال	۵ ریال ۵ ریال
تاهفتم مردادماه باستثنای روزهای جمعه اعتبار دارد	تاهفتم مردادماه باستثنای روزهای جمعه اعتبار دارد

این برگ رااز روزنامه جدا نموده به‌باغ گلستان‌مراجعه کنید تادرزیباترین ومشجرترین‌مرکز تفریح تهران یعنی باغ گلستان یك شب‌فراموش‌نشدنی را بگذرانید .

باغ‌گلستان تنها گردشگاه تهران است که‌هوای‌فرح‌انگیز وباغ مصفا و دهها وسیله سرگرمی وبرنامه تفریحی را توامأ همراه‌دارد .

سینمای مجانی ، خیمه‌شب‌بازی، آکروبات ،شعبده بازی ، چرخ‌فلك ، موشك ، ترن برقی (زمینی - هوائی) هواپیما و انواع‌دیگر سرگرمیهای جالب و بی‌نظیر باغ گلستان آنقدر شمارا مشغول و سرگرم‌خواهد نمودکه متوجه گذشت‌زمان‌نخواهید شد .

باغ‌گلستان-سه‌راه‌سلسبیل.

نی. کا

ترازنامه شرکت نسبی حمید ابوالفتحیان وشرکاء

دارائی	مبلغ	بدهی	مبلغ
اثاثیه و اجناس و موجودی	۶۲۴۸۹۹ر۴۵	سرمایه طبق اساسنامه	۳۰۰۰۰۰
حساب‌جاری اشخاص و بانکها	۲۵۹۵۳۲	اسناد و قبوض	۱۲۵۰۰۰
زیان	۴۴۶۴ر۲۵	به‌مشتریان	۴۶۳۸۹۵
موازنه	۸۸۸۸۹۵ر۷۰	موازنه	۸۸۸۸۹۵ر۷۰

بموجب سازمان جدید وزارت کشور:

امور وزارت کشور زیر نظر وزیر و چهار معاون اداره میشود

امروز سازمان جدید وزارت کشور تصویب و بمورد اجرا گذاشته شد. مطابق سازمان جدید دو قسمت زیر نظر مستقیم وزیر کشور اداره میشود که عبارتست از قسمت اول شامل سازمان های وابسته مانند شهربانی و ژاندارمری کل کشور، نظام وظیفه عمومی، و ثبت احوال اتحادیه شهرداریها و سازمان دفاع غیر نظامی.

قسمت دوم شامل مشاوران، دفتر بازرسی اداره کل طرح و بررسیها.

ادارات دیگر

سایر ادارات وزارت کشور زیر نظر چهار معاون سیاسی، پارلمانی، محلی و اجتماعی و اداری اداره خواهد شد.

اداراتی که زیر نظر معاون سیاسی خواهد بود عبارتست از: اداره انتظامات، اداره سیاسی، اداره دادگاههای انتظامی اداره امور عمومی، اداره انتخابات، ادارات که زیر نظر معاون پارلمانی اداره میشود عبارتست از: اطلاعات و مطبوعات، دفتر خصوصی، اداره امور پارلمانی.

ادارات که زیر نظر معاون محلی و اجتماعی اداره میشود عبارتست از: دفتر فنی، اداره کل نظارت و بهبود شهرداریها، اداره کل اصلاح امور اجتماعی و سازمان روستاها.

ادارات که زیر نظر معاون اداری اداره میشود عبارتست از: کارگزینی، خدمات، اداره کل مالی حسابداری و اعتبارات و حسابداری شهرداریها.

خبرنگارما می افزاید درحال حاضر معاونین پارلمانی، محلی واجتماعی و اداری مشغول کار هستند ویك معاون سیاسی نیز انتخاب خواهد شد.

در تغییرات وزارت کشور احکام جدیدی نیز برای چند تن از روسای ادارات وفرمانداران صادر شده‌است.

دانشگاه دانشجوی بیشتری میپذیرد

از ساعت ۷ و نیم صبح امروز امتحانات ورودی دانشگاههای کشور دررشته طبیعی د رتهران ـ مشهد ـ تبریز ـ اصفهان آغاز شد.

خبرنگاران ما که از ساعت ٦ صبح در جلو در ورودی دانشگاه تهران و در جلسات امتحانی حضور داشته‌اند گزارشهائی تهیه کرده‌اند که در زیر بنظر خوانندگان عزیز میرسد.

سحر خیز

ازساعت ٦ صبح جلو دانشگاه مملو از جمعیت شده بود. این جمعیت فوق‌العاده که توجه عابرین را بخود جلب‌کرده‌بودند گروه انبوه داوطلبان کنکور بودند.

اغلب داوطلبان شب را با خواندن و مرور کتب بروز آورده بودند و قیافه و چشمهای پف زده آنها این موضوع را تائید میکرد.

بحث برسر این بود که آیا شب امتحان را باید خوب استراحت‌کرد یابازهم بمرور درس پرداخت واین بحث تاهنگامیکه درهای دانشگاه باز شد بی‌نتیجه ادامه داشت اما در هرصورت همه‌داوطلبان استثنائا امروز را سحرخیزی کرده بودند.

درمیان داوطلبان عده‌ای معلول نیز دیده میشدند که بکمك همراهان خود وارد دانشگاه میشدند.

یکی از مستخدمین دانشگاه سرش را دردست گرفته بودو میگفت ازبس خانمها ادوکلن وعطربه سروروی خود زده‌اند من امروز سردرد گرفتم!

نزدیك بین!

تاساعت هفت‌و نیم تقریبا عموم داوطلبان وارد دانشگاه شدند و در سالن‌های مخصوص و بترتیب شماره درحالی که‌دهها بلندگو آنهارا راهنمائی میکرد قرار گرفتند.

نخستین داوطلبی که در سالن امتحان توجه خبرنگاران را جلب کردیك‌دختر داوطلب بود که‌بعلت نزدیك‌بینی‌چشم دور ازدیگران قرار گرفته بودو وقت بیشتری باو داده شده بود وقتی خبرنگاران اطراف او اجتماع کردند خواهش کردنام و نام خانوادگی اورا ننویسند چه ممکنست در صورت مردود شدن درامتحان «هو» شود.

شروع امتحانات

ساعت ۷ و پنجاه دقیقه از مرکز امتحانات بوسیله بلندگو بروسای سالن ها و ناظرین امتحانات دستور داده شد که امتحان را شروع کنند. و در این موقع عده‌ای از بانوان و دوشیزگان که در پشت تلفن های مخصوص در مرکز اجرای کنکور نشسته بودند بوسیله تلفن بمراقبین امتحانات اطلاع دادند که کنکور را نظارت کنند با اعلام شروع امتحان داوطلبان تست های خود را که در داخل‌پلاستیك قرار داشت برداشتند و مشغول مطالعه و پاسخ شدند. به داوطلبان برای پاسخ مدت سه ساعت فرصت داده شده بود.

گرمی هوا

یکی از مشکلات داوطلبان گرمی هوای سالن های امتحانی بالاخص گرمی سالن تربیت بدنی بود که مسئولین کنکور مجبور شدند روی این‌سالن را پرده‌ای بکشند درامتحان کنکور امروز ۱۱ نفر بعلت دل‌دردو سردرد و اسهال و ناراحتی عصبی بمرکز بهداشتی دانشگاه منتقل‌شدند و با این ترتیب این عده از امتحان دانشگاه محروم گردیدند.

پیام رئیس دانشگاه

دکتر صالح رئیس دانشگاه در پیامی‌که‌جهت داوطلبان امتحان‌ورودی دانشگاه ایراد کرد گفت از اینکه داوطلبان موفق بشرکت در امتحان ورودی دانشگاه شده اند بی‌نهایت خوشحالم دکتر صالح گفت هدف ما اینست که هرکسی ذوق تحصیل‌دارد وسائل تحصیلش را آماده کنیم.

رئیس دانشگاه خطاب به‌داوطلبان گفت کسانیکه در امتحان قبول نمی شوند نباید مایوس شوند زیرا باید بدانندکه‌شکست خود یك نوع‌پیروزی است و باید از این شکست هابرای موفقیت های بعدی استفاده کنند.

دانشجوی بیشتر

دکترصالح‌بخبرنگار ما اظهارداشت تصمیم‌براین‌است که در سال‌تحصیلی جاری عده بیشتری در رشته هائی که‌احتیاج‌مملکت بیشتر است‌بپذیرفته شوند.

در رشته طبیعی جمعا ۷۲۱۱کارت صادر شده بود که از اینعده ۱۰۷ نفر غیبت داشتند در تبریز برای۷۰۳ نفر در مشهد برای ۲۹۵ نفر و در اصفهان‌برای۶۷۰ نفر در رشته‌طبیعی کارت صادر شده بود.

مراقبین امتحان

رویهمرفته امروزهشتصدنفردانشجو وکارمندبر امتحان ورودی دانشگاه نظارت کردند و داوطلبان‌را راهنمائی نمودند.

آقای‌دکترجلالی عضوهیئت اجرائیه کنکور بخبرنگارماگفت تصحیح‌اوراق امتحانی داوطلبان از اول مرداد ماه آغازمیشود ونتایج کنکور بعداز ۴۰ روز اعلام میگردد

تغییر نمره قبولی

یك مقام مطلع‌سازمان کنکور به خبرنگار ما گفت: ما نمره قبولی را۱۰ قراردادهایم ولی اگر مانندسال گذشته سطح نمرات داوطلبان پائین باشد ازنظرارفاق حداقل نمره قبولی را تغییر خواهیم داد.

منتظر بودند

از مدتها قبل از پایان امتحان قریب سه‌هزارنفرازاقوام و دوستان داوطلبان در جلوی درهای دانشگاه جمع شده بودند و منتظر خروج‌اقوام خود بودند.

در ساعت ۱۰ وپنجاه دقیقه‌که امتحان تمام شد داوطلبان سالن های امتحان را ترك کردند ودرجلو دربا استقبال وسئوالهای کنجکاوانه اقوام ودوستان روبرو شدند.

هنگامی که‌داوطلبان بخارج‌دانشگاه آمدند تاچنددقیقه‌راه‌عبورومروسائط نقلیه بعلت زیادی جمعیت بندآمد و مامورین مدتها مشغول بازکردن راه بودند.

سئوال مشکل

داوطلبان ازکلیه‌سئوالات خودبجز سئوال زبان انگلیسی راضی بودند وفقط اظهار میداشتند که سئوال زبان انگلیسی آنها مشکل بوده است.

ساعت ۷ونیم صبح‌فردا از داوطلبان رشته ریاضی و ادبی امتحان میشود.

جشن فارغ‌التحصیلی، دانشگاه پهلوی

بقیه از صفحه اول

دانشجویان هنگام برگزاری مراسم نیایش

از ساعت ٦ و نیم بعد از ظهر مدعوین بتدریج وارد محوطه چمن باشگاه دانشگاه شدند. و در ساعت ٦وسه‌ربع استادان. دانشیاران و استادیاران‌دانشگاه با لباس‌مخصوص در محل مخصوص قرار گرفتند.

ساعت ۷ بعد از ظهر ریاست دانشگاه. استاندار فارس. معاون دانشگاه. رئیس اداره کل دبیرخانه دانشگاه و روسای دانشکده ها به محوطه چمن وارد شده و در محل مخصوص جای گرفتند.

در این هنگام باحترام ورود این هیئت اساتید و مدعوین برپاخاستند، برنامه جشن با سلام شاهنشاهی شروع شد.

ابتدا پیام ملوکانه بشرحی که در همین‌صفحه‌چاپ‌شده‌توسط آقای‌باقر پیرنیا استاندار فارس و بنادر قرائت گردید. سپس نمایندگان فارغ‌التحصیلان هر دانشکده سخنرانی مختصری به‌نمایندگی از طرف فارغ‌التحصیلان‌همان دانشکده‌ایرادنمودند

آنگاه آقای علم ریاست محترم دانشگاه پهلوی خطابه مخصوصی خطاب به فارغ‌التحصیلان و مدعوین درخصوص وظایف‌دانشجویان‌وفارغ‌التحصیلان‌دانشگاه پهلوی‌ایرادنمودند که متن آن در صفحه ٦ همین شماره چاپ شده است.

پس از بیانات آقای علم آقای‌دکتر قربان رئیس دانشکده پزشکی‌گزارش دانشکده پزشکی‌راایرادنموده‌و پس‌از آن سوگند نامه پزشکی بوسیله ایشان قرائت گردید که همراه قیام‌دسته‌جمعی فارغ‌التحصیلان‌رشته پزشکی و تکرار مفاد سوگند نامه مراسم سوگند انجام شد.

سپس دیپلم دکترای فارغ‌التحصیلان پزشکی ورودای مخصوص توسط آقای علم و آقای دکتر قربان به‌دانشجویان داده شد.

آنگاه مهندس لشکری ریاست ـ دانشکده‌کشاورزی گزارشی‌ازدانشکده کشاورزی‌ایرادنمود و دیپلم مهندسی فارغ‌التحصیلان‌ورودای‌مخصوص‌توسط آقای علم و آقای مهندس لشکری‌داده شد.

در این موقع آقای دکتر بصیری ریاست دانشکده علم و هنر گزارشی ایراد نمود و دیپلم فارغ‌التحصیلان ورودای مخصوص توسط آقای علم و آقای دکتر بصیری داده شد.

در خاتمه جشن نیایش توسط‌آقای صدرالدینی در حالیکه عموم اساتید ومدعوین‌بحال احترام‌برپاخاسته‌بودند قرائت شد و سپس مدعوین برای پذیرائی به محوطه زمین تنیس وچمن دانشگاه رفتند.

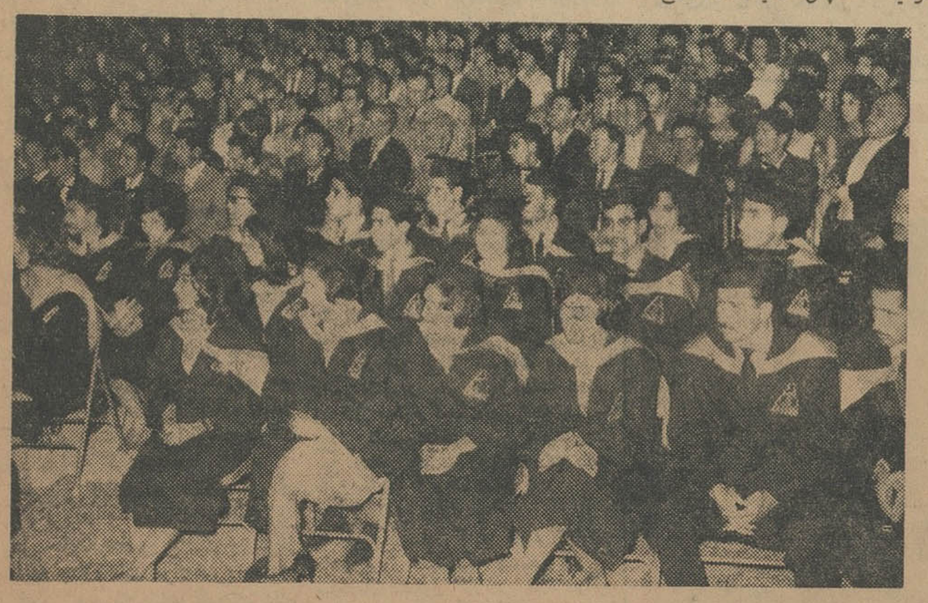

یك عکس از منظره جشن ومدعوین ودانشجویان

اصلاح وضع مالیاتی پیشه‌وران

بقیه از صفحه اول

امروز در مجلس سنا مطرح گردید.

تعهد وزیر دارائی

مخبر کمیسیون دارائی در باره طرح مجدد لایحه در کمیسیون مذکور گزارش داد:

پس از مذاکرات مفصل آقای وزیر دارائی صراحتا تعهد کردند که در اسرع اوقات لایحه جامعی راجع به مالیات‌بردرآمدکه مانع‌رونق اقتصادی و فعالیتهای فردی و مشاغل آزاد مولد ثروت نباشد تنظیم و بمجلس تقدیم‌دارند و درضمن آن در فهرست صنوف پیشه‌وران مشمول مالیات بطوری تجدید نظر شودکه پیشه‌وران جزء که دارای بضاعت کافی نیستند بطور مطلق ازپرداخت مالیات معاف باشند.»

مجری خوب

در کلیات این لایحه آقای دکتر متین دفتری بعنوان مخالف گفت: قانون تسهیل مالیاتها معلوم‌نیست که تسهیل برای دولت است یا مردم‌ولی از ظاهر امر چنین بر می آید که مقصود دولت‌است امابااین لایحه‌منظور دولت هم تامین نمیشود در جلسه قبل هم بنده گفتم که اگر صدتا از این لوایح بمجلس بیاورند باز هم کاری از پیش نمیرود

قانون مجری خوب لازم دارد

این تشکیلات وصول دارائی خودش مانع وصول است، مالیات بردرآمد باید دادنی باشد نه گرفتنی و بااین لایحه نه‌تنها مالیات دادنی نیست‌بلکه وصول کردنی هم نیست

موضوع‌مالیات بر ارث دراین لایحه ایجاد زحمت برای مردم میکند بنده الحمداله خیال مردن ندارم وسایر آقایان هم فکر نمیکنم چنین خیالی داشته باشند(خنده سناتور ها) که درباره وراث خود نگران باشیم ولی این قسمت از لایحه خیلی پیچیده است وبرای وراث اسباب زحمت‌است

دولت توجه کند

آقای مسعودی گفت: بنده‌میخواستم ازاین فرصت‌که آقای نخست‌وزیر و آقای وزیر دارائی‌تشریف دارنداستفاده کنم و عرایض جلسه‌پیش خودرابعرض برسانم وانتظار داشته باشم که مورد توجه اولیای دولت قرار گیرد دراین لایحه۱۶۵ صنف تعیین شده‌اند که بسیاری از آنها قدرت پرداخت‌مالیات ندارند و در وضع بسیاربدی‌بسرمیبرند انتظار مجلس سنا این بود که دولت کنونی که‌برای تحقق یافتن‌انقلاب‌شاه ومردم بوجودآمده نسبت‌باین طبقه از مردم نظر مساعدی ابراز میداشت. بخصوص که معاون پارلمانی وزارت دارائی صریحا گفت که جمع مالیات وصولی از اصناف‌بین هفت‌تا ده‌میلیون تومان‌است البته بدون درنظر گرفتن خرج وصول آن.

بهرحال اگر فرض کنیم که همه این مبلغ درآمد خالص باشد، در مقابل مشکل اصناف وارقام بودجه گل مبلغ ناچیزی است بعلاوه‌با حذف این رقم یك اصل کلی رعایت میشدو آن تشویق مردم بکار آزاد بود، این‌کار از هجوم‌باداراتدولتی نیزخواهدکاست. نقطه نظرما این بود که دولت تعهدکند که در لایحه جدید مالیاتی که‌خواهد آورد این موضوع‌را عملی‌سازد و پیشه‌وران جزء را معاف دارد و آنان را از زحمت بزرگی خلاص کند

از این دولت که‌پای بندانقلاب شاه ومردم است این انتظار رابایدداشت که از گرفتن مالیات ازپیشه‌وران‌از قبیل عباباف، مهرو تسبیح فروش، پینه‌دوز و ازاین قبیل که خیلی از آنها ازبین رفته‌اند ویادر وضع‌بدی بسر میبرند صرفنظر کند.

قول نخست‌وزیر

آقای نخست‌وزیر ابتدا از آقایان سناتورها بمناسبت تشکیل جلسه فوق‌العاده تشکر کردو سپس در جواب ناطقین گفت: بطوریکه آقای وزیر دارائی در کمیسیون وعده داده‌اند در لایحه جامع‌مالیاتی که در دست‌تهیه است‌بطبقه‌اصناف‌وپیشه‌وران کم‌درآمد حتما توجه خواهد شد و معافیتهائی برای آنان در نظر گرفته میشود.

دولت حاضر معتقد است که یکبار برای همیشه قانون جامعی تهیه و به تصویب برساند که تکلیف‌همه طبقات مالیات دهنده روشن شود.ولی دولت ناچاربود که ابتدا تسهیلی در وصول مالیاتها بوجود بیاورد تا ۱۸۳ هزار پرونده معوقه تکلیفش زودتر روشن گردد. این لایحه درحقیقت بنفع‌مردم است و آنها رااز بلاتکلیفی وگرفتاری خلاص میکند.

کمتر از کشورهای مشابه

آقای نخست‌وزیر اضافه کرد: متاسفانه میزان وصول مالیات ازدرآمد ملی در کشور ماازمیزان درآمد ملی کشورهای مشابه کمتر است واین بعلت آنستکه مالیا ت‌صحیح‌و عادلانه از مردم وصول نشده‌است مثلا ازدو میلیون‌مردم‌تهران خیلی‌بیش از آنچه که فعلا مالیات و عوارض وصول‌میشود میتوان مالیات و عوارض گرفت.شاید دو وحتی سه‌برابر آنچه‌که فعلا جمع آوری میشود.

آقای نخست‌وزیردراین موقع‌خطاب بسناتور مسعودی گفت: نظر جناب آقای مسعودی که همیشه‌خواهان رفاه حال مردم هستند و روزنامه اطلاعات که این رویه مرضیه را همیشه اعمال می نماید ومورد توجه مردم است تامین خواهدشد و دولت نیز دراین مورد تائید وموافقت داردو بنده اطمینان میدهم که‌این نظریا ت‌تامین خواهد شدو اقدامی‌صورت‌می‌گیرد که‌متناسب بامقتضیات امروز باشد.

در این موقع کلیات لایحه تصویب شد و بحث در مواد آغاز گردید.

آقای‌مسعودی درشورماده‌اول گفت مطلب‌دیگری که میخواهم باطلاع دولت‌برسانم تادرموقع تنظیم لایحه مالیاتی جدید موردتوجه قرار گیرد اینست‌که اشل مالیاتی تهران و شهرستانها باید فرق‌داشته باشدتا ازخالی‌شدن شهرستانها و هجوم مردم بمرکز جلوگیری شود وقتی تمام مزایا و خصوصیات زندگی‌در تهران بیشتر‌فراهم میباشد و همان مالیاتی که در پایتخت میگیرند از مردم نقاط دوردست هم گرفته میشود طبیعی است‌این‌تراکم‌جمعیت درتهران پیدامیشود بنابراین دولت بایداشل مالیاتی‌شهرستانهارانسبت بتهران‌پائین‌بیاوردتامردم‌شهرستانها تشویق بکار و فعالیت و ایجاد تاسیسات تولیدی وآبادی درشهر های خودبشوند.

مواد این‌لایحه نیز با جزئی اصلاحات بتصویب رسید.

مالیات حقه و عادلانه

درکلیات آخر، آقای شکرالله صفوی گفت: مردم حاضرند مالیات بدهند ولی مالیاتی که روی حق و عدالت باشد.

آقای علی وکیلی گفت: بنده از دولت میخواهم تقاضا کنم که قول وزیر دارائی را مبنی‌بر آوردن لایحه جامع مالیاتی که در کمیسیون‌دارائی فرمودند در جلسه علنی تاییدنماید.

آقای نخست‌وزیر ضمن تشکر از توجه و حسن نیت آقایان سناتور ها باردیگر تایید کرد که قانون مالیاتی جدید در دست تهیه است و تا پایان سال تقدیم مجلس میشود که بموجب آن تمام قوانین مالیاتی موجود یك کاسه خواهد شد، تا همه تکلیف خودشان را بدانند.

در اینموقع نسبت بلایحه باورقه رای گرفتند و باتفاق آراء تصویب شد.

بعد وصول چند لایحه از مجلس شورایملی اعلام گردید.

آقای رئیس گفت: پس ازرسیدگی کمیسیون های مربوط بلایحه کل کشورجلسه فوق‌العاده‌تشکیل خواهیم داد.

نخست‌وزیر

بقیه از صفحه اول

دراین مراسم معاونان وزارت اقتصاد، روسای بانك‌های مرکزی وملی، اعضای اطاق صنایع ومعادن واطاق بازرگانی و شخصیت ها و مقامات دولتی وروسای گمرك‌حضور داشتند. درآغاز آقای‌دکتر کیان‌پور معاون گمرکی وزارت‌اقتصاد گفت:

عادت ندارند

ما از دنیائی که در آن حاجت بدروازه گمرکی نباشد بسیار فاصله داریم.

فلسفه وجودی گمرك جلوگیری ازورود و خروج آزادانه کالاست که قهرا سر چشمه اختلافات‌عدیده بین ماموریین گمرك‌وارباب رجوع میشود. لذاماخدمتگزاران گمرك‌با وقوف‌به طبیعت کار خود انتظار نداریم که در میان مراجعان محبوبیتی داشته باشیم.

ارزش کار گمرك

در این هنگام آقای نخست وزیر طی‌سخنانی گفت: خیلی مفتخرم که کنفرانس گمرك را امروز باحضور اساتید، رجال، صاحبان صنایع، بازرگانان کشور بنام نامی شاهنشاه عظیم‌الشان افتتاح میکنم.

همانطور که آقای دکتر کیانپور اظهار داشت گمرك یکی از ارکان موثر در اقتصاد، روابط اقتصادی‌تجار و صاحبان‌صنایع ودولت‌است،

صاحبان صنایع و بازرگانان نیز باید حقوق گمرکی را مثل مالیات و سایر دیون خود به دولت بدانند وبالنهایت راستی و درستی دراین موارد بادولت همکاری کنند همکاری‌دستگاهها

خوشبختانه همکاری‌دستگاههای مختلف مملکت مثل وزارت دارائی وزارت اقتصاد، گمرك، بازرگانی وصنایع، بانك مرکزی و بانك‌ملی آینده امیدبخشی را نویدمیدهد.

مشکلات مملکت زیاد است، بدون‌شك عده‌ای از افراد، از بعضی ماموران دولت شاکی‌هستند ودرمقابل بسیاری از ماموران‌دولت از تعدادی مردم شکایت دارند.

کاغذبازی

امروز مملکت ما در راهی قدم گذاشته است که بدون تردیدباید روش کهنه و قدیمی از بین‌برود کاغذبازی، معطلی کار مردم همه باید در ادارات ما ازبین برود.

اگر نگاهی باطراف و شاید ایران بیاندازیم، ماباید از بخت خود شاکرباشیم زیرا کشور ما رهبری توانا و عالیقدر دارد و دولتی داریم که به‌پیشرفت کشور علاقه‌دارد.

امیدوار هستم گمرك ایران نقش اساسی و مهمی رادر اقتصادایران بازی کند.

در قهوه‌خانه محمودسیاه درخیابان‌مولوی

مردی باچاقو کشته‌شد

حبیب‌الله کردخانی مقتول

غلام علیشاهی متهم بقتل

روزپنجشنبه گذشته مردی با ضربه کارد درقهوه‌خانه «محمود سیاه» در چهارراه مولوی از پای درآمد.

این‌مرد حبیب‌اله کردخانی نام داشت و ۲۸ساله بود و در اداره دخانیات کار میکرد.

روز پنجشنبه حسین یزدی‌باتفاق غلام علیشاهی به‌قهوه‌خانه محمود سیاه که در اجاره‌حبیب‌اله کردخانی بود رفت حسین یزدی‌به‌داودقریشی شاگرد قهوه‌خانه دستور چای‌داد وقتی چای حاضر شد غلام‌علیشاهی استکان چای را برزمین زد و با چاقوبه حبیب‌اله کردخانی و داود قریشی حمله کرد واو و داود را مجروح ساخت و خودش را نیز مجروح کرد.

دربازجوئی که مامورین کلانتری ۱۳ از غلام در بیمارستان شیرو-خورشید بعمل آوردند وی اظهار داشت که کسی راباچاقو نزده واز شاگردهای قهوه‌خانه که اورا مجروح کرده‌اند شکایت دارد.

در «زیباکنار» گیلان

نفت پیدا شد!

گاز نفت توام باآب بارتفاع ۱۶ متر ازاین‌چاه فوران میکند

دیروز هنگامیکه عده‌ای کارگردر یك باغ بزرك ۴۰ هکتاری‌سبزیکاری متعلق‌به آقای مهندس احمد امینی واقع در زیباکنار ازتوابع لشت‌نشاء گیلان مشغول حفر یك حلقه‌چاه‌عمیق بودند در اعماق ۳۰ متری‌زمین ناگهان آب توام باگاز نفت بشدت از چاه فوران کرد ومعلوم شد که‌به‌دستگاه حفاری به یك‌منبع‌زیرزمینی نفت‌رسیده است.

خبرنگار مادرزیباکنار گزارش‌داد: از چند روز قبل‌عده‌ای کارگر در باغ سبزی ودرختکاری شده آقای‌مهندس احمد امینی (برادر آقای دکترامینی نخست‌وزیر اسبق) مشغول حفر یك حلقه چاه عمیق‌بودند. ساعت ۹ صبح دیروز هنگامیکه مته حفاری بعمق ۳۰ متری زمین رسیده بود ناگهان آب توام باگاز نفت باشدت فراوان‌ازچاه فوران کرد. هم اکنون فوران آب‌و گاز نفت از این چاه‌ادامه دارد.

ارتفاع آب توام باگاز به ۱۶ متر میرسد رنك آب‌تیره شده‌و بوی‌مواد نفتی درسراسر محوطه اطراف‌پیچیده است.

درحال حاضر برای مهارکردن این چاه فعالیت‌میشود وازاستعمال‌دخانیات وکبریت کشیدن‌درمحوطه‌این‌باغ‌سبزی جلوگیری میشود. از دیروز تاکنون این مایع‌قیره‌رنك (آب‌توام‌باگاز‌نفت) سراسر محوطه ۴۰ هکتاری باغ رافرا گرفته.

درگذشت تیمسار سرتیپ کیهان خدیو

باکمال تاسف امروز اطلاع حاصل شدکه تیمسارسرتیپ غلامعلی‌کیهان خدیو معاون بازرسی کل ستاد بزرك ارتشتاران درساعت ٤ بامداد بعلت عارضه سکته قلبی درفانی را وداع گفته است.

مرحوم سرتیپ کیهان خدیو در سال ۱۳۰۹ بدانشکده افسری وارد شدو در تاریخ ۱۳۱۱ بدرجه ستوان دومی مفتخر گردید.

وی‌درسال ۱۳۳۳ دوره ستاددانشگاه جنك را طی کرد و در تاریخ ۱۳۳۷ بدرجه سرتیپی نائل گردید آخرین شغل آنمرحوم معاون بازرسی کل ستاد بزرك ارتشتاران بود و در طول خدمت بدریافت نشان های لیاقت از درجات ۲و۳ از نوع یکم و نشانهای افتخاراز درجات یك ودو ونشان‌خدمت درجه یك مفتخر گردید.

تشییع جنازه‌مرحوم کیهان‌خدیو ساعت هشت بامداد فردا با تشریفات نظامی از مسجد سپهسالار بعمل‌خواهد آمد.

دریکی از دهات جانکی خوزستان

زلزله

تلفات و خساراتی‌واردکرد

صبح دیروز زلزلهٔ شدیدی در قریهٔ «درخرزیره» واقع در فاصلهٔ ۲۵ کیلومتری باغ‌ملك جانکی رخ داد و خساراتی و خرابیهائی وارد آورد و دوکودك زیر آوار ماندند که یکی از آنها تلف شدودیگری بشدت مجروح گردید.

خبرنگار مادر باغ‌ملك جانکی گزارش داد: ساعت شش صبح دیروز هنگامیکه اهالی قریه «درخرزیره» واقع در فاصله ۲۵ کیلومتری باغ‌ملك جانکی مشغول صرف صبحانه و استراحت درمنازل خود بودند ناگهان زلزله نسبتا شدیدی حادث گردید. براثروقوع زلزله اهالی قریه سراسیمه ازخانه ها بیرون ریختند ولی این زلزله شدید خسارات وخرابیهائی در قریه مذکور ببار آورد و دو دختر بچه بنام بیگم فرزند ۱۲ ساله، خیراتعلی و فاطمه فرزند حسینعلی از اهالی قریه که‌نتوانسته بودند بموقع خودرا بخارج‌ازمنزل‌برسانند زیر آوار ماندند که بیگم کشته شد.

تلویزیون ایران

برنامه امشب

۶٫۰۱ اعلام برنامه
۶٫۰۴ برنامه کودکان
۶٫۳۰ ماو جوانان
۶٫۴۵ برنامه «کهلر»
۷٫۰۰ چهره‌های درخشان
۷٫۳۰ فیلم «آنی اوکلی»
۸٫۰۰ هنرهای زیبا
۸٫۳۰ فیلم کلانتر
۹٫۰۰ پیشه من‌چیست ؟
۹٫۳۰ اخبار
۹٫۵۰ مصاحبه
۱۰٫۱۵ فیلم «پری میسن»
۱۱٫۱۵ پایان برنامه

تلویزیون آمریکا

برنامه امشب

۱۶٫۰۰ برنامه شاری لوئیس
۱۶٫۳۰ علم درعمل
۱۶٫۵۵ ماجرای واقعی
۱۷٫۲۵ حقیقت چیست
۱۷٫۵۵ اخبار
۱۸٫۰۰ بعدا اعلام خواهد شد
۱۸٫۳۰ ورزشی
۱۸٫۴۵ دود طپانچه
۱۹٫۱۵ برنامه «دیك و اندیك»
۱۹٫۴۵ برنامه را بعدا بیابید
۲۰٫۳۰ دنی‌کی (واریته)
۲۱٫۲۰ فیلم سینمائی بنام (بربخت بدلعنت)

منتظم‌الدوله بختیاری درگذشت

جنازه مرحوم منتظم‌الدوله‌ساعت ٦ بعدازظهر امروز طی مراسمی به آرامگاه خانوادگی در تخت پولاد (تکیه‌میر) شهرستان صفه‌ان‌حمل خواهد شد.

بانهایت تاسف اطلاع حاصل‌شد که آقای سلطانمرادخان سرداریان (منتظم‌الدوله) فرزندمرحوم‌اسفندیار خان سردار اسعد بختیاری که‌مدت سه‌ماه در تهران ولندن بعلت‌بیماری سرطان تحت معالجه بود در ساعت ٥ بعدازظهر دیروز در بیمارستان دارفانی راوداع گفت.

مرحوم سلطانمرادخان در سال ۱۳۱۹ هجری قمری در بختیاری بدنیا آمد ایام طفولیت را در آنجا گذراند و به‌تحصیل زبان فارسی اشتغال داشت سپس برای‌تحصیلات عالیه باروپا رفت

مرحوم منتظم‌الدوله پس از چند سال تحصیل در انگلستان بایران بازگشت‌ودر کشور خویش مشغول خدمت در مشاغل مختلف از قبیل فرمانداریهای تابعه بختیاری و غیره گردید.

فقید سعید مراحل‌مختلف‌خدمت خودرا در بانك رهنی طی کرد، بعد بعضویت شورای عالی‌برنامه‌انتخاب گردید و تقریبا تاهنگام بروز عارضه کسالت دراین پست انجام وظیفه میکرد واخیرا در بانك رفاه کارگران نیز در شورایعالی بانك مشغول کار بود.

مهر ایران در ۱۲ صفحه

متن‌کامل نطق آقای نخست‌وزیر ونمایندگان مجلس که بطور موافق‌ومخالف درباره لایحه بودجه در مجلس شورای ملی ایرادنموده‌اند وتاکنون در هیچیك از جراید بطور کامل درج‌نشده است درشماره‌فردا مهرایران منتشر خواهد شد.

مسافران هوائی اطلاعات‌کودکان توجه کنند!

خواهشمند است دختران وپسرانی‌که کارت پرواز دریافت کرده‌اند فردا ساعت یکربع به چهار بعدازظهر در دفترمجله اطلاعات کودکان حاضر باشند. در راس ساعت چهار مسافران هوائی‌بطرف‌فرودگاه حرکت میکنند.

شرکت‌هواپیمائی ملی ایران «هما»

ازمسافران پذیرائی میکند و قسمت‌های‌فنی هواپیمارا به آنها نشان میدهد.

فراموش نکنیدکه فردا ساعت یکربع به‌چهار بعدازظهراتوبوس‌های‌لوکس‌شرکت معظم تی‌بی‌تی مقابل مؤسسه اطلاعات انتظار شمارا میکشد..

در حوادث مختلف ۴۸ ساعت اخیر شهرستانها

۱۹ نفر کشته و ۳۰ نفر مجروح شدند

در ۴۸ ساعت گذشته علاوه برتهران در شهرستان های مختلف کشورنیز حوادثی روی‌داده که بوسیله خبرنگاران ما جریان این وقایع گزارش شده است :

دراین دوروز قریب ده نفر در حوادث رانندگی در شهرستانها کشته شدند و گروهی نیز ضمن نزاع جان خود را از دست داده‌اند و یا در آب خفه شده‌اند .

● مرگ مادر ودختر

خبرنگار ما در سبزوار گزارش داد ساعت سه‌و نیم بامداد دیروز کامیون شماره ۱۲۵۴۴۵ برانندگی علی قربانی که از معدن «ازبك‌کوه» سنگ سرب حمل میکردو چندنفر مسافر نیز سوار کرده بود در بین راه واژگون گردید و هفت نفر از سرنشینان کامیون مجروح شدند. دو نفر از مجروحین که یك مادر و دختر ۱۶ ساله‌اش بود براثرشدت جراحات وارده فوت‌کردند .

سایر مجروحین به بیمارستان حشمتیه انتقال یافتندو تحت معالجه قرارگرفتند . علت واژگون شدن کامیون کمی عرض جاده تشخیص داده شد .

● تاکسی جان‌مردی‌راگرفت

خبرنگار مادر ساری گزارش داد دیروز تاکسی شماره ۱۶۶۵۵۴ برانندگی حاج محمد وفائی نژاد مشهور به حاج کلانتری با شخصی بنام‌محمدرضا اهل‌و ساکن«افراپل» در خیابان شاه آباد ساری تصادف کرد و اورا مصدوم نمود . محمد رضا به بیمارستان انتقال یافت ولی معالجات موثر واقع نشد و فوت نمود .

● سارقی بقتل رسید

پریشب در دهکده «میم قهستان» قم ناگهان سرو صدائی بلند شدو مردم‌بتصور اینکه سرقتی روی‌داده از خانه‌ها بیرون ریختند و عده‌ای بتعقیب سارق خیالی تا قریه‌حسین آباد واقع دریك‌کیلو متری میم رفتند و در آنجا با جنازه اکبر خوش صحبت‌که سوابقی درسرقت دارد مواجه گردیدند .

جریان بلافاصله بدادسرای قم اعلام‌گردید و مقامات صالحه در محل حادثه حضور یافتند و پس‌از معاینه جنازه علت مرگ ضربه مغزی و خفگی بوسیله طناب تشخیص‌داده شد .

دو نفر از اهالی باسامی حاجی قلمی وحبیب باتهام‌این‌قتل بازداشت شدند .

دانش آموزی غرق‌شد

فرهاد فتحتونی

خبرنگار مادر بندر پهلوی گزارش داد ساعت چهار بعداز ظهر پریروز فرهاد فتحتوئی ۱۸ ساله اهل رشت دانش‌آموز کلاس سوم دبیرستان نوربخش رشت که‌بدون اطلاع والدین خودباتفاق یکی از همکلاسانش بنام علی عظیم زاده ۱۶ ساله بمنظور شنا بدریای بندر پهلوی آمد و در غازیان مشغول شنابودند، دستخوش امواج گردید و غرق شد جنازه فرهاد پس‌از ساعتی از آب بیرون کشیده شد و بااطلاع جریان بوالدینش جنازه‌تحویل پدر وی گردید .

۷معلق زدو چرخها بیرون آمد

خبرنگارمادر مهاباد گزارش داد دیروز اتومبیل جیپ ارتشی‌برانندگی ستوان دوم عزتی فرمانده گروهان مهمات که از رضائیه بطرف مهاباد در حرکت‌بود بر اثر سرعت زیاد چپه‌شد و هفت معلق‌زد!و هر چهار چرخ آن درآمد دراین حادثه ستوان عزتی به سختی مجروح شد که در بیمارستان شیرو خورشید سرخ مهاباد بستری گردیدو حالش چندان‌مساعد نیست .

اتومبیل سواری آدم کشت

خبرنگار مادر هشترود اطلاع داد پریروز اتومبیل سواری شماره۳۶۸۷ برانندگی علی یاوری که از قزوین عازم تهران بود در نزدیکی هشترود با پسر بچه ۱۴ساله‌ای بنام نظام‌اله فرزند علی فلاح‌کش که در حوالی جاده شوسه مشغول چراندن گاو بود تصادف کرد و اورا بسختی مجروح نمود. نظام پس از ساعتی درگذشت.

۲کشته ۵ مجروح

خبرنگار مادر آمل گزارش دادظرف ۲۴ ساعت اخیردر یك نزاع خونین وسه‌حادثه رانندگی در جاده‌های‌اطراف آمل دونفر کشته‌و پنج نفر مجروح گردیدند .

* **اولین حادثه-** ساعت ۱۱و نیم پریشب در دوکیلومتری آمل به بابل جوان ۱۷ ساله‌ای بنام عیسی فرزند عباس شهرت علیزاده که در کنارجاده هندوانه میفروخت زیر اتوبوس ماند وکشته‌شد از اتومبیل و شماره آن خبری دردست نیست .

* **دومین حادثه -ساعت ۹ صبح دیروز هنگامیکه دونفر موتوسیکلت سوار باسامی :محمد رهیده فرزند محمود اهل‌سراب وحسین سلماسی اهل خراسان ساکن تهران که‌از شاهی عازم تهران بودند درحوالی پل‌شماره ۲۱جاده هراز براثرخارج شدن کنترل فرمان موتوسیکلت از دست راننده‌آن بداخل رودخانه سقوط کردو درنتیجه هردو بسختی مجروح شدند که برای معالجه به‌بیمارستان‌آمل انتقال‌یافتند.**

* **سومین حادثه-** ساعت دوونیم بعدازنیمه‌شب پریشب اتومبیل‌فولکس‌واگن شماره۲۵۶۸ برانندگی غلامحسین ملك‌محمدی که بسرنشینی دونفر به اسامی: مرتضی علویزاده نوری‌ونبی علوی‌زاده نوری بین‌محمود آبادواردوی شرکت نفت‌در حرکت‌بودبعلت بریدن ترمز واژگون‌شد وپس‌از چند معلق بگودالی سقوط کرد. دراین حادثه راننده‌و سرنشینان فولکس‌واگن به سختی مجروح شدند .راننده فولکس بخبرنگار مااظهار داشت هنگامیکه‌ما در حرکت بودیم‌شغالی‌جلوی اتومبیل ظاهر شد و وقتی من پارا روی پدال ترمز گذاشتم ترمز بریدو یکدفعه‌خود را درداخل‌گودال‌وسپس‌در بیمارستان دیدیم!

* **چهارمین حادثه- صبح دیروز یکی‌از کشاورزان دهکده «اجارکلا»از توابع آمل‌بنا م‌محمدعلی قاسمی دریك نزاع خونین براثر ضربات وارده با داس بقتل رسید. هنوز علت اصلی این‌قتل معلوم نیست ولی‌گفته میشود براثر تقسیم‌آب‌جهت‌زمین های‌مزروعی بین اهالی منازعه رویداده که منجر باین حادثه گردیده است . .**

زیر آوار ماندند .

خبرنگار مادر گنبد کاوس گزارش داد پریروز هنگامیکه چندنفر کارگر ساختمان مشغول کار در مغازه‌ای‌واقع درخیابان پهلوی گنبد کاوس بودند سقف فرو ریخت ودونفر کارگر به اسامی ابراهیم فرزند اسمعیل۳۰ساله و عیسی فرزند رضا زیر آوار ماندند که آنها را از زیرآوار بیرون کشیدند وجهت معالجه به بیمارستان انتقال دادند . ابراهیم بمحض انتقال به بیمارستان بر اثر شدت جراحات‌وارده در گذشت و عیسی نیز حالش چندان خوب نیست .

هنگام شنا غرق شد .

گزارش خبرنگار مادر آبادان‌حاکی است پریروز اصغربابائی فرزند حسن اهل فریدن اصفهان که درایستگاه چهار فرح‌آباد در آب‌چاله حوض‌شنا میکرد بر اثر عدم آشنائی بفن شنا دچار خفگی گردید و غرق شد. هنوز جنازه اصغر بدست‌نیامده‌است .

گلوله قاچاقچی را بگور برد

خبرنگار مادر میناب جنوب گزارش داد نیمه شب پریشب هنگامیکه چند نفر از مامورین پاسگاه ژاندارمری «برنطین» و پاسگاه «رودان» با لباس شخصی در ارتفاعات مشغول گشت بودند باسه‌نفر زهگذر مواجه گشتند و چون به آنها مظنون شدند ایست دادند ولی این سه نفر بدستور آنها توجهی نکردند. مامورین ژاندارمری مجدداً دستور توقف دادندودراین موقع یکی از آنها بنام محمد سیاح‌سی‌ساله بقصد فرار خود را به‌بالای تپه‌رسانید گروهبان تویسرکانی بااسلحه‌شکاری تیری بطرف وی شلیك کردو درنتیجه محمد سیاح‌نقش‌بر زمین شد . بااطلاع جریان بمقامات صالحه رئیس دادگاه بندر عباس رئیس بهداری بخش‌رودان در محل حادثه حضور یافتند و پس از تحقیقات و معاینه‌اجازه دفن جنازه را صادر کردند . ضمنا ازاین عده ۲۴۰ پاکت‌چای‌ومقداری پارچه قاچاق بدست آمدو جریان تحت تعقیب قرار گرفت.

گلوله ناشناس مردی را کشت

خبرنگار ما در پل دختر گزارش داد پریروزشخصی بنام تقی‌نرگسی که درکنار جنگل پلوط پل دختر یوستانی‌داردبوسیله گلوله ناشناسی بقتل رسید هنوز علت این حادثه معلوم‌نیستو مامورین برای‌شناختن و دستگیری قاتل فعالیت میکنند .

۸نفر در زد و خورد مجروح شدند

خبرنگار ما در هفتگل گزارش داد دیروز بین کریم ایزد پناه از یکطرف‌و محمود داور پناه از طرف چمن براثر سرعت زیاد واژگون آگردید و در نتیجه ۸ نفر ازسر - نشینان آن مجروح شدند .

مجروحین بوسیله مامورین ژاندارمری به بیمارستان میانه‌اعزام شدندوجریان‌تحت تعقیب‌قرار گرفت

قربانی گرمازدگی

خبرنگار ما در خرمشهر گزارش داد دیروز شخصی بنام رزاق براثر گرمازدگی در جنب گمرك خرمشهر فوت‌کرد وجنازه وی‌با انجام‌تشریفات قانونی دفن شد .

گرما چه کرد ؟

خبرنگار ما در اراك اطلاع داد پریروز مرتضی‌صحرانورد شصت‌ساله اهل‌دهکده توره اراك که برای‌معالجه به‌اراك آمده بود براثر گرمازدگی‌در خیابان شاهپور برزمین افتاد ومرد

زیر آوار ماند

خبرنگار ما در تبریز اطلاع داد ظهر دیروز جوان ۲۳ ساله‌ای بنام مختار فرزند ولی ساکن محله مارالان تبریز که‌شغل‌خاکبرداری با اتومبیل از منازل و کوچه ها است هنگام خاکبرداری از کوچه ای در محله «دمشقیه» ناگهان دیوار خانه‌ای فرو ریخت و وی زیر آوارماند و درگذشت.

نزاع دو پیرمرد

خبرنگار ما اضافه کرد که پریروز مرد ۵۷ساله‌ای بنام ابراهیم قهرمانی که با رضا خرسندی ۷۵ ساله‌اختلاف داشت اورادر وسط بازار شیشه‌گر- خانه تبریز مورد حمله قرار داد و باچاقو رضا را از چند ناحیه بدن مجروح نمود . چون حال مجروح وخیم بود اورا به بیمارستان‌انتقال دادند و ضارب نیز دستگیر شد .

● دریا مردی را بلعید

خبرنگار مادر محمود آباد گزارش داد دیروز مرد ۴۵ساله‌ای بنام حسین لقامی کارمندشرکت کارخانجات‌ایران هنگام آب‌تنی در دریای محمود آباد بعلت عدم آشنائی بفن شنا غرق شد جنازه وی از آب بیرون کشیده شدو پس‌از انجام تشریفات قانونی‌بکسانش تحویل گردید .

● نفتکش، زنی را کشت

خبرنگار مادر بوکان اطلاع داد دیروزنفتکر نفتکش شماره ۱۸۵۱۲۲ برانندگی سید محمدساکن کرمانشاه که از کرمانشاه عازم میاندوآب بود درسه‌کیلو متری بوکان با بانوفاطمه ساکن قریه اوچ‌تپه تصادف کرد و او را بسختی مجروح نمود . مجروح‌پس از ساعتی در گذشت و جریان تحت تعقیب قرار گرفت .

* **مرگ مرموز**

خبرنگار ما در مشهد گزارش داد ساعت ۵ صبح دیروز جوان۲۲ ساله‌ای بنام احمد میر علی اهل طبس در مسافرخانه شرق ازطبقه فوقانی ساختمان بداخل محوطه مسافرخانه پرتاب شد و درگذشت جریان بکلانتری ۲ اطلاع داد ه‌شد و طی تحقیقات معلوم‌گردید که‌وی دچار سرگیجه بوده و بهمین جهت بزمین سقوط کرده‌است ولی‌مامورین در بازرسی از محل متوجه مقداری خون در اطاق وی شدند بدینجهت برای تحقیق ضیاء صدری مدیر مسافرخانه را بازداشت کردند .

ابراهیم پیر مرد ضارب

قاچاقچیان هروئین محکوم شدند

متهمین قاچاق هروئین در دادگاه

شعبه پنجم دادگاه عالی جنائی محاکمه دونفررا .که باتهام حمل‌و اخفای در حدود ۲کیلو هروئین دستگیر شده بودند شروع کرد.

احمد محمودیه فرزند محمد صادق ،احمد طلائی فرزند یوسف‌در تیرماه سال گذشته باطرح نقشه قبلی وسیله مامورین اداره مبارزه بامواد مخدره دستگیر شده بودند. نحوه دستگیری این دونفر باین ترتیب بود که ابتدا بعنوان خرید یك‌کیلو هروئین بایکی‌از متهمین وارد مذاکره شده و قرار گذاشتند هروئین رابقرار گرمی سیصددریال باوجه نقد خریداری کنند . قرار تحویل هروئین وپرداخت وجه - گذاشته شد ومامورین مقابل‌باغ چیتگر درجاده کرج‌حاضر شدندو پس از تحویل یك کیلو هروئین ودستگیرساختن‌فروشنده‌باراهنمائی شخصی بنام اکبر، بیکی‌از باغات کرج رفته‌ومقدار۷۱۹ گرم‌هروئین دیگر نیز کشف کردند.

احمد محمودیه واحمد طلائی‌پس از کشف هروئین‌ها دستگیر وتسلیم مقامات قضائی شدند و باصدور شافه واحمدمحمودیه را از جهت کیفرخواست برای رسیدگی و حمل واختفا هروئین بدهسال‌زندان مجرد و ۳۰۰۰ ریال جریمه و یك فقره ۵سال حبس بااعمال شاقه و هردونفر را متضامنابه۵،۱۵۷،۰۰۰ ریال جریمه نقدی محکوم کرد و درصورت قطعیت رای درباره هریك ازمتهمین یك فقره اشد مجازات قابل اجرا است .

رای دادگاه

دادگاه پس از خاتمه رسیدگی‌و ۴ساعت شور احمد طلائی را از جهت حمل یك‌کیلوهروئین به۱۲ سال حبس و سه‌میلیون‌ریال‌جریمه ویك فقره شش سال حبس‌با اعمال

مرگ موتورسیکلت‌سوار

دیشب جوان ۱۶ ساله‌ای به‌نام عباس مشهدی اصغر فرزند ماشاءالله که با موتوسیکلت کرایه‌ای درخیابان بی سیم نجف آباد در حرکت‌بود با اتوبوس دوطبقه شماره ۷۰۹۱۹شرکت واحد برانندگی‌علی‌خوش قامت‌تصادف کرد .

در این حادثه سر موتوسکلت سوار زیر چرخ عقب اتوبوس دوطبقه رفتو کشته شد .

کارشناس تصادفات علت‌تصادف را عدم مهارت موتوسیکلت سوار در راندن موتوسکلت تشخیص داده‌است

* **مرگ در چاه**

خبرنگار ما درمشهد اضافه کرد روزگذشته‌شخصی بنام رجبعلی۴۵ ساله هنگام کار در چاه مستراح زندان شهربانی مشهد بر اثر گاز چاه دچار خفگی شد و درگذشت.

* **کشت و فرار کرد !**

خبرنگار ما در مشهد طی‌گزارش دیگری اطلاع داد دیروز در دهکده سلطان آباد مردی با چاقو بطرف شخصی بنام محمد حسین سلطانی ۴۵ ساله حمله‌کرد و اورا بضرب چاقو مجروح نمود . چون جراحات وارد ه‌شدید بود محمد حسین‌فوت نمود .

قاتل متواری‌است و شناخته‌نشده است .

* **حادثه در کیلو متر ۲۵ جاده چالوس**

خبرنگار ما در کرج گزارش‌داد دیروز اتومبیل فولکس‌واگن شماره ۳۶۱۸ برانندگی رحمت‌اله صدیق زاده در کیلو متر ۲۵ جاده‌چالوس واژگون گردید و در این حادثه طفل چهار ساله‌ای بنام سهیلافوت کرد .

ضمنا راننده و همسرش بنام سکینه و دو فرزند دیگرش مجروح شدند . که به بیمارستان شیر و خورشید سرخ کرج انتقال یافتند.

بزودی

در مسابقات قهرمانی کشتی کشور

خوزستان قهرمان شد

رضائی — بهرامی — سیف‌پور — موحد

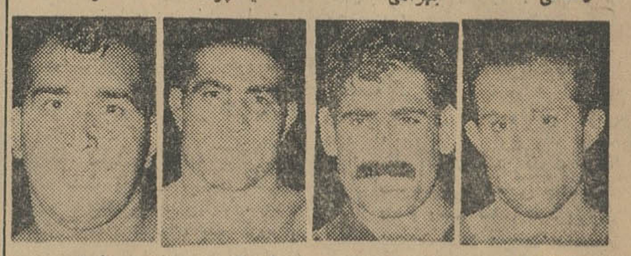

صنعتکاران — تیموری — امیری — غربی

دیشب مسابقات کشتی آزاد قهرمانی کشور در استادیوم فرح زیر نظر فدراسیون کشتی کشور خاتمه پذیرفت در این مسابقات پانزده تیم از استانداری ها و فرمانداری های کل شرکت کرده بودند و پس از انجام ۱۵۱ مسابقه قهرمانان اول کشور بدین شرح تعیین گردیدند .

دروزن اول رضائی از خوزستان دو وزن دوم بهرامی از همدان دروزن سوم سیف پور از تهران در وزن چهارم عبداله موحداز تهران در وزن پنجم محمد علی صنعتکاران از تهران دروزن ششم سیاوش تیموری از تهران دروزن هفتم امیری از استان مرکز دروزن هشتم غربی ازمازندران نفرات دوم تا ششم قهرمانی کشور درشماره آینده معرفی خواهند شد .

در مسابقات قهرمانی کشور آقایان حیدری ، خدابنده ، مهدیزاده وچند تن دیگر از قهرمانان معرو فایران شرکت نکرده بودند که روز پنجشنبه در مسابقه انتخابی شرکت نمایند .

نتیجه کلی

در جمع امتیازات و نتیجه کلی بدون محاسبه ۳۸ امتیاز تیم تهران تیم خوزستان با ۱۹ امتیاز اول، مازندران با ۱۹ امتیاز دوم و اصفهان با ۱۵٫۵ امتیاز سوم شد .

پس از خاتمه مسابقات کاپهای قهرمانی کشور و همچنین مدالهای قهرمانان کشور وسیله آقایان سرگرد آهنچی رئیس سرگرد صادقی نایب رئیس و سروان ایرانی دبیر فدراسیون کشتی توزیع گردید

تشکیل اردو

دیشب آقای سرگرد آهنچی رئیس فدراسیون کشتی بخبرنگارما گفت اردوی المپیک روز شنبه آینده تشکیل خواهد شد و برای انتخاب قهرمانان روز پنجشنبه آینده مسابقه انتخابی بین قهرمانان سوم کشور و دوم تهران و چندنفریکه دارای عنوان هستند انجام میشود دربعضی اوزان نفرات اول و در بعضی نفرات اول و دوم در معیت قهرمانان اول و دوم کشور باردو میروند .

درآمد اضافی نفت

امسال ایران از منابع نفتی خود ۶۸ میلیون دلار درآمد اضافی خواهد داشت

درسال جاری ایران ازمنابع نفت خود قریب ۶۸ میلیون دلار درآمد اضافی بدست خواهد آورد. پیش‌بینی میشود ۲۳ تا ۲۴ میلیون دلار دیگرهم تاپایان سال بدست آورد. باین ترتیب نفت ایران درسال جاری قریب ۹۰ میلیون‌دلار و(۶۷۵۰ میلیون ریال) درآمد اضافی خواهد داشت . درسال قبل‌جمع‌درآمد ایران از نفت جنوب قریب ۲۸٫۴ میلیارد ریال بود این رقم درسال جاری به ۳۳٫۲ میلیارد ریال پیش بینی شده‌است . اختلاف همین دو رقم درحدود ۴٫۷۸ میلیارد ریال است علاوه بردرآمد فوق درسال جاری برای اولین‌بار در بودجه عمومی ۴۰۰ میلیون ریال درآمد ازمنابع‌دیگر نفت پیش بینی‌شده است. باحتمال قوی درآمد فوق درآمدی است که‌از منابع نفت «ایپاك» و «سریب» بدست خواهدآمد . علاوه بردرآمد های‌اضافی وجدید فوق، درآمد دیگری هم بزودی نصیب ایران خواهد شد. که همان بهره مالکانه ونتیجه مذاکرات اوپك میباشد .

بهره مالکانه در ماهیت ۲۴ سنت برا ی‌هربشکه نفت خام سنگین است. اما مذاکرات با کمپانی باین نتیجه رسیدکه باید از ۲۴ سنت مزبور ۱۵ سنت بابت تخفیفی که کمپانی ها در فروش نفت به خریداران میدهند کسر شود .

در آنصورت باقی مانده ۹ سنت خواهد بود . وقتی ۹ سنت بحساب هزینه برود ۴٫۵ سنت سهم کمپانی و ۴٫۵ سنت سهم دولتهای تولید کننده خواهد شد . در حقیقت ایران از بابت بهره مالکانه از هر بشکه نفت خام سنگین ۴٫۵ سنت بدست میآورد .

جمع نفت تولیدی پیش‌بینی‌برای سال ۱۹۶۴ در حدود ۵۵۰ میلیون بشکه است . با توجه به نوع نفت که سنگین و سبك و متوسط دارد جمع رقم بهره مالکانه درسال ۱۹۶۴ در حدود ۲۳ تا ۲۴ میلیون دلار پیش‌بینی میشود . معادل ریالی این رقم در حدود ۱۷۷۵ میلیون تا ۱۸۵۰ میلیون ریال است . دولت ایران در پیش‌بینی ارقام درآمد نفت همیشه احتیاط رامراعات میکند . سابقه امر حاکی است که همیشه در آمد واقعی بیش‌از ارقامی بود که قبلا پیش‌بینی گردید . بهمین جهت باید انتظار داشت رقم در آمد اضافی بیش‌از ۹۰ میلیون دلار پیش‌بینی فعلی دولت باشد .

حماسه کربلا = یعنی یك کتاب بزرك
حماسه کربلا = یعنی یك شاهکار ادبی
حماسه کربلا = یعنی یك اثر فناناپذیر
حماسه کربلا = یعنی جوانمردی ـ شجاعت و رشادت
حسین «ع»و یارانش در روز عاشورا
حماسه کربلا = یعنی حوادثی که‌از صبح تا ظهرعاشورا در صحرای کربلا رخ داده‌است .
حماسه کربلا = نوشته‌ای از جلال نعمت‌اللهی بقیمت سی ریال و از انتشارات موسسه مطبوعاتی علمی‌منتشرشد
آ ـ ۱۳۰۷۶ ۱ ـ ۳

بین‌تهران ـ فشم سرویس اتوبوسرانی دایر شد

بقیه از صفحه اول

وقت‌آنان‌بدستور مدیر عامل‌شرکت واحد ازروز پنجشنبه یك سرویس اتوبوسرانی بنام خط تهران ـ فشم دایر گردید .

ایستگاه مبدا این‌خط اول‌خیابان اقبال (ابتدای خیابان مازندران)قرار دارد و ایستگاه مقصد آن در فشم میباشد .

اتوبوس های خط مزبور فقط در ایستگاه اوشان‌که عده زیادی برای‌گذراندن ایام تابستان درآنجا بسر میبرند و احتیاج بوسیله‌راحت حمل و نقل دارند توقف میکند اتوبوسهای شرکت‌واحد درایستگاه های بین راه از قبیل لشکرك ، زرد بند، کمرخانی‌توقف ندارندومسافران این ایستگاه ها باید از اتوبوسهای قبلی استفاده کنند .

سابقه قبلی

پیلاقی هائیکه تابستان به اوشان و فشم میروند و هم اکنون جمعیت زیادی در این دو منطقه خنك‌بسر میبرند، تاچند روز قبل از لحاظ ایاب و ذهاب در مضیقه بودند ، اتوبوسهای مخصوص این خط تعدادش کم بود . کفاف مسافران تابستان بخصوص روز های‌پنجشنبه وجمعه را نمیکرد ، یکی ازمسافران اوشانی میگفت در این اتوبوسها ما را روی هم سوار میکردند و مطلقا آسایش نداشتیم ، بخصوص در مراجعت از اوشان و فشم عده‌زیادی عصر جمعه تاساعت یك بعد ازنیمه شب معطل اتوبوس میماندند و آخرالامر هم با وسیله گرانتر از قبیل تاکسی و کرایه به تهران میرسیدند اقدام اخیر شرکت‌واحد برای آنعده از اهالی تهران که در اوشان و فشم بسر میبرند فوق‌العاده مفید بود .

آقای محمد امینی یکی از اهالی فشم گفت این اقدام شرکت واحد برای مانیز مفید است چون به‌تعداد شهریها که‌برای ییلاق به فشم‌می‌آیند افزوده خواهدشدوقتی وسیله راحت و ارزان در اختیار مردم قرار گرفت مردم برای استفاده از هوای خنك فشم باینجا خواهند آمد .

گران است

آقای غلامرضا مازندرانی اهل اوشان گفت نرخ اتوبوس تااوشان گران است خوبست شرکت واحد نرخ را به ۲۰ ریال یا کمتر ۱۵ ریال برساند .

مسافر نبود

ظهر روز پنجشنبه ۵ دستگاه اتوبوس از طرف شرکت واحد در مسیر اوشان و فشم بکار گمارده شد و بعد از ظهر دیروز که عده زیادی در اوشان و فشم معطل اتوبوس‌بودند بلافاصله‌زیر نظرآقای سروان رزمی‌رئیس‌منطقه یك‌شرکت واحد ۲۰ دستگاه اتوبوس برای‌حمل مسافران عازم فشم گردید و تاساعت ۸ بعد از ظهرمسافری برای‌مراجعت به تهران وجود نداشت و اجبارا دو دستگاه اتوبوس دیگ سبخالی‌بتهران بازگشت .

راه بند بود

از ساعت ٤ بعد از ظهر بعلت توقف غیر مجاز تعدادی اتومبیل شخصی در ابتدای جاده اوشان فشم رفت و آمد وسائط نقلیه در این حدود بند آمد و پس از فعالیت زیادی که‌توسط سروان رزمی و سروان نوری افسران راهنمائی و روسای مناطق شرکت واحد بعمل آمدبعد از ۲ ساعت جاده بازشد و رفت و آمد وسائط نقلیه مجددا عملی گشت .

سپاسگزاری

از طرف اهالی اوشان و فشم از این اقدام شرکت واحد طی نامه‌ای سپاسگزاری شد و اهالی میگون طی نامه‌ای خواستارشده‌اند که‌مسیر اتوبوس ها تامیگون ادامه پیداکند مسئولین شرکت واحد میگویند تا ترمیم جاده فشم‌تا میگون بعلت‌وجود یکی دو محل باریك وصعب‌العبورو عدم اسفالت فعلا نمیتوان مسیر اتوبوس ها را ادامه داد ولی پس ا زاصلاح نواقص جاده‌اتوبوس های شرکت واحد تا میگون نیز خواهند آمد .

کنفرانس مقدماتی آنکارا

بقیه از صفحه اول

عزیمت هیئت نمایندگی ایران

هیئت نمایندگی ایران بریاست آقای دکتر عالیخانی وزیر اقتصاد، برای شرکت در کنفرانس مقدماتی آنکارا بعداز ظهر دیروز تهران را بصوب ترکیه ترك گفت :اعضای‌هیئت نمایندگی پاکستان نیز که ظهر دیروز وارد تهران شده‌بودند باتفاق هیئت ایرانی به آنکارا حرکت کردند. آقایان مهندس اصفیا معاونت و دکتر مجید نیما دبیر کلی هیئت ایرانی‌رابعهده دارند .

هیئتهای مذکور در آنکارا باتفاق‌هیئت نمایندگان ترکیه مقدمات تشکیل کنفرانس عالی سران و نخست‌وزیران سه‌کشور ایران ،ترکیه و پاکستان و مذاکرات‌این کنفرانس را تهیه خواهند کرد ، ریاست هیئت‌نمایندگی ترکیه‌را وزیردارائی‌این کشورعهده‌دار است .

هیئت نمایندگی پاکستان

اعضای هیئت نمایندگی پاکستان بریاست آقای محمدشعیب وزیردارائی این کشورظهر دیروز وارد فرودگاه مهرآباد شدند و از طرف آقایان آرام وزیر امور خارجه ، آقای دکترعالیخانی وزیر اقتصاد ، مهندس اصفیاء مدیر عامل سازمان برنامه، آقای دکترنیك‌پی معاون نخست‌وزیر ،طیب حسین سفیر کبیر پاکستان در تهران و عده‌ای از مقامات ایرانی‌مورداستقبال قرارگرفتند

اعضای هیئت نمایندگی پاکستان ناهار را در فرودگاه مهرآباد باهیئت نمایندگی ایران صرف کردند واعضای دو هیئت بعدازظهر دیروزباتفاق‌رهسپار آنکارا شدند .

خوشبین بمذاکرات

آقای محمد شعیب وزیردارائی پاکستان دیروز در فرودگاه‌مهرآباد درباره مذاکرات کنفرانس عالی‌سران سه کشور ایران ،ترکیه‌و پاکستان‌در استانبول گفت : مذاکرات مذکور در توسعه روابط اقتصادی سه کشور اثرا تعمیقی خواهدداشت و من باین مذاکرات بسیار خوشبین هستم .

وزیردارائی‌پاکستان پیشنهادکردکه بازار مشترکی باشرکت ایران، ترکیه وپاکستان بوجود آید ، وی گفت : همه جا بازارمشترك وجوددارد چرا بین سه کشور ایران و ترکیه‌و پاکستان چنین بازاری بوجود نیاید ؟

وزیر دارائی‌پاکستان گفت:ترجیح میدهد: اصطلاح همکاری اقتصادی برای ایجادوبسط همکاری‌بین۳ کشور را در زمینه های اقتصادی بکار برد.

وی افزود مسئله سرمایه چندان مشکل نیست اما آنچه اهمیت دارد بدست آوردن بازار برای کالا های کشور عضو این بازار می باشد .

البته این امکان وجود دارد که کالاهای کشور های مزبور بین خود آنها مبادله شود و ضمنا می توان بازار هائی برای آنها یافت .

شعیب گفت: علاقات رهبران‌سه کشور درآنکارا تلاشی است برای آنکه سه ملت آنها همدیگر را در تمام زمینه ها بشناسند

وی از اظهارنظر پیرامون مسائلی که‌در کنفرانس سران مطرح می شود خودداری کرد و گفت تنهارهبران ملی هستند که می توانند در این مورد تصمیم بگیرند .

وی گفت : هیئت نمایندگی من باخوش بینی زیاد به‌آنکارا میرود و اطمینان دارد که موفقیت بزرگی‌بدست خواهد آمد .

همکاری های فرهنگی

آقای شریف نماینده‌وزارت‌فرهنك پاکستان که همراه هیات نمایندگی آن کشور در کنفرانس مقدماتی آنکارا شرکت می کند در فرودگاه مهرآباد گفت : با مبادله دانشجو ، هیات های فرهنگی و اساتید میتوان همکاری نزدیکی بین کشور ها در زمینه های فرهنك و علمی بوجود آورد .

در آنکارا

گزارش های رسیده در آنکارا حاکی است که عصر دیروز اعضای هیئت های نمایندگی ایران وپاکستان وارد آنکارا شدندو در فرودگاه‌آنکارا ازطرف اعضای عالیرتبه وزارت خارجه ترکیه‌و سفیرکبیران ایران‌وپاکستان در آنکارا مورد استقبال قرارگرفتند.

خبرگزاری ها اطلاع دادند که نخستین جلسه کنفرانس مقدماتی آنکارا بامداد امروز تشکیل شده است .

کنفرانس عالی

خبر گزاریها همچنین خبردادند که گزارش کنفرانس مقدماتی‌آنکارا که باشرکت وزرای اقتصاد و دارائی سه کشور تهیه می شود در کنفرانس با حضور پرزیدنت ایوب‌خان رئیس جمهوری پاکستان . حسنعلی منصور نخست وزیر ایران و عصمت‌اینونو نخست وزیر ترکیه مورد بررسی‌قرار خواهد گرفت . این کنفرانس بامداد روز سه شنبه سی تیر در کاخ «الهه باغچه» تشکیل می شود .

کنفرانس عالی سران سه کشور بعداز ظهر همان روز در «فلوریا» اقامتگاه تابستانی ژنرال گورسل رئیس جمهوری ترکیه تشکیل میشود. دراین کنفرانس شاهنشاه ایران و روسای جمهوری ترکیه و پاکستان شرکت خواهند داشت

پیش از بازگشت شاهنشاه وفیلد مارشال ایوب‌خان ازسفر ترکیه ، اعلامیه مشترك مذاکرات سران سه کشور انتشار خواهد یافت .

شاهنشاه ایران و پرزیدنت‌ایوبخان شام شب سه‌شنبه‌را میهمان‌پرزیدنت گورسل خواهند بود .

همکاریهای فنی و اقتصادی

یك سخنگوی وزارت امور خارجه ترکیه دیروز گفت : درکنفرانس سران ترکیه ، پاکستان و ایران که روز های‌دوشنبه و سه‌شنبه تشکیل‌میشود امکانات همکاری نزدیکتر و افزایش بازرگانی سه کشور مورد بحث قرار میگیرد .

وی‌گفت:دراین کنفرانس‌تنها مسائل تجارتی ، فنی‌وفرهنگی مورد مذاکره قرار میگیرد و همکاری پیشنهادشده بموازات پیمان سنتو خواهد بود.

بیماریهای آمیزشی ـ مجاری ادرار ـ سستی و ناتوانی مردان خیابان صفی علیشاه. دکتر یحیی صدری.

درمان قطعی سوزاك تازه و کهنه و تقویت قوای تناسلی

دکتر عباس جناب‌زاده دارای گواهی‌نامه از دانشکده طب‌فرانسه ـ خیابان منوچهری مقابل کوچه‌ژاندارك اول کوچه مهر صبح و عصر

لاروس ایران

بواسطه خاتمه فعالیت‌کتابخانه وشرکت سهامی‌لاروس ایران‌مغازه شماره ۱۰ساختمان‌آلومینیوم‌واقع درخیابان شاه‌که‌محل فعلی کتابخانه است‌و مشتمل بردوقسمت هم‌سطح خیابان باویترین مشرف برخیابان و داخل پاساژ ودو قسمت فوقانی با دکوراسیون و مبلمان‌زیبا ویك‌انبار زیر زمینی بزرك میباشد باچهار باب مغازه واقع‌درحیاط شرقی‌پاساژ ساختمان آلومینیوم‌بفروش میرسد .

طالبین میتوانند همه‌روزه غیراز ایام تعطیل ازساعت ۸صبح تا ۱۲٫۵ واز ساعت ۵ تا۷ بعداز ظهربه‌نماینده شرکت وینی‌مری‌اندکمپانی(تصفیه‌کننده شرکت‌سهامی لاروس)درمحل کتابخانه خیابان شاه مراجعه و پس‌از بازدید محل پیشنهاد کتبی‌خود را طبق مقررات تعیین شده تسلیم نمایند .

آ ـ ۱۳۴۷۴ ۱ ـ ۲

مژده‌بعلاقمندان‌کتب فرانسه وانگلیسی

بدین وسیله باطلاع میرساند چون امورشرکت سهامی لاروس‌ایران درحال تصفیه میباشد کلیه‌کتب‌علمی‌واجتماعی فرانسه و انگلیسی موجوددرکتابخانه‌باتخفیف قابل ملاحظه بفروش میرسد .

مشتریان محترم میتوانند همه‌روزه غیراز ایام تعطیل‌از ساعت ۸تا۱۲٫۵ صبح وازساعت ۵تا۷ بعداز ظهر به‌محل کتابخانه لاروس خیابان شاه ساختمان آلومینیوم مراجعه فرمایند .

۱ ـ ۲ آ ـ ۱۳۴۷۶

برندگان مسابقه عکاسی بانوان

تعیین گردیدند

ازفردا معرفی آنها

شروع خواهد شد

Agfa

کارخانجات صنعتی البرز

سازنده کارخانجات یخ سازی

بظرفیت‌های ۳تن تایکصدتن در ۲۴ساعت سردخانه‌های بزرك‌میوه تا۳۰۰۰تن‌ماشین‌های اسکیموسازی‌آماده قبول سفارشات است .

وضمنا تاسه دستگاه کارخانه یخسازی بظرفیت ۸ و ۱۰ و ۱۲تن موجود در تهران آماده فروش است . نشانی سه‌راه آذرین‌خیابان اردشیر تلفن ۵۷۲۷۵

۱ ـ ۵ آ ـ ۷۴۶۳

سازمان فرهنگی
(رشدیه)
زیر نظر بانو جمیله رشدیه
دبستانهای پسرانه آزاده ودخترانه رشدیه دوشنبه و چهارشنبه ها وکودکستان همه روزه نامنویسی مینماید.
خیابان شاه چهارراه پیروز ۱ گلشن تلفن ۴۵۵۹۸ ـ ۴۳۳۳۱

دبستان آریو
ARIO. SCHOOL
مؤسسه نمونه در ایران
بامعلمین ایرانی و آمریکائی
خیابان پهلوی ـ بین شاهرضا وتخت جمشید ـ تلفن ۴۷۹۵۲
ثبت نام همه روزه

دبیرستان ایرانمهر
همه روزه صبح وعصر برای دوره اول ودوم (طبیعی‌و ریاضی) ثبت‌نام مینماید. ثبت‌نام کلیه دانش آموزان اول مدارس مجانی است علوم ریاضی ـ تحت نظر آقایان بهمنیار صداقت‌کیش ـ مهندس کچوری ـ رکنی ـ شاهمیر ـ جعفری ـ علوم تجربی ـ ایازی ـ بزازی ـ بهتاش ـ دکتر صادقی ـ امیدوار ـ دکترمساواتی ـ ایزدپناه ـ رجائی.
زبان ـ پرماس ـ طغرائی ـ رهبری.
تخت جمشید خیابان ملك‌الشعرای‌بهار تلفن ۷۵۶۵۰۹

دبیرستان ایرانشهر
دوشنبه و چهارشنبه ها هر هفته تا شهریور ماه برای ثبت نام آماده است
خیابان هدایت کوی بامداد تلفن ۳۰۲۸۵۱

اطلاعات کودکان
روزهای سه شنبه منتشر میشود

«گروه فرهنگی مهران»
دبیرستان شماره یك پسران
دروازه شمیران خیابان کیوان سیکل اول ـ چهارم و پنجم طبیعی و ریاضی وششم طبیعی.
دبیرستان فخر دخترانه
دوره کامل متوسطه خیابان نظام‌آباد چهارراه‌امیرشرقی
دبستان پسرانه کامیاب
خیابان گرگان ایستگاه کاشیها ـ همه روزه صبح‌وعصر ازاول تیرماه ثبت‌نام مینماید تلفن ۷۵۹۲۴۹ آ ـ ۱۱۲۸۴

دبیرستان شاهین
برای دوره اول ودوم رشته‌های طبیعی ـ ریاضی ثبت‌نام مینماید
کلاسهای ششم طبیعی وریاضی نیز باهمکاری
مبرزترین دبیران پایتخت دایر است
نشانی: خیابان شاهضا دوبروی دانشگاه تلفن ۴۱۲۷۷

دبیرستان نمونه دختران
باطلاع‌میرساندکه روز چهارشنبه سی‌و یکم تیرماه ۴۳
فقط برای‌کلاس اول دبیرستان ثبت‌نام مینماید .

گروه فرهنگی انوشه
جاده پهلوی ـ جنب پست‌و تلگراف‌یو سف‌آباد ـ دبیرستان‌شماره ۱ پسران‌انوشه
همه روزه ثبت نام مینماید تلفن ۶۲۰۹۷۶

کلاسهای متفرقه (ترم‌آبان) اول تا ششم، طبیعی‌وریاضی
گروه فرهنگی خوارزمی
در محل دبیرستان شماره ۲ (شاه‌آباد)
ازبیستم تابیست وپنجم تیرماه‌تشکیل میشود واز هم اکنون ثبت‌نام میگردد
آدرس ـ شاه‌آباد اول بهارستان(جنب دبیرستان شاهدخت) تلفن ۳۸۶۳۳

کلاسهای ششم طبیعی وریاضی
گروه فرهنگی آذر
برای آبانماه
ازروز شنبه بیستم تیرماه دایر خواهد شد
۱ ـ چهارراه شاه ـ محل دبیرستان آذر ـ تلفن ۴۳۵۰۲
۲ ـ شاه‌آباد ـ محل دبیرستان بوعلی‌سینا تلفن ۳۵۰۴۴

گروه فرهنگی ساسان
دبیرستان پسران
برای سال تحصیلی ۴۴ ـ ۴۳ همه روزه صبح‌ها ازساعت ۸ الی ۱۲ ثبت‌نام میشود
کلاسهای تابستانی مخصوص تجدیدیها وکلاسهای تقویتی صبح‌ها دایر است
امیراکرم کوچه آذر تلفن ۴۶۹۱۰ ـ ۴۳۳۰۵

گروه فرهنگی علوم
دبیرستان شماره یك پسران
گروه فرهنگی علوم
درسال تحصیلی ۴۴ ـ ۴۳ در کلاسهای دوره‌اول‌و دوره‌دوم (رشته‌های ریاضی و طبیعی) همه روزه صبح ها و عصر ها ثبت‌نام‌مینماید تلفن ۶۱۲۵۷۰ میدان فردوسی ـ خیابان‌فیشر آباد نرسیده به‌تخت‌جمشید

اطلاعات

شنبه
● ۱۸ ژوئیه ۱۹۶۴
● ۸ ربیع‌الاول ۱۳۸۴
● شماره ۱۱۴۳۸
● سال سی و نهم

میدانهای خواروبار تبدیل بپارك میشودو :

یك میدان بزرك خوار بار احداث میگردد

برای احداث یك میدان بزرك در تهران وتبدیل میادین بارفروشی موجود بپارك شهر اقداماتی آغاز شده است وبرای بارفروشی نیز مقررات مخصوصی وضع میشود.

برنامه چندساله

خبرنگارما مینویسد: مشکل عبورو مرور وعدم وسعت میدانها و کثافت ورعایت نشدن اصول بهداشت درمیدان های تره‌بار ومیوه، ازدحام دلال ها و واسطه‌ها ، تمرکز صدها حجره بار فروشی در میدانها سال های سال است وشهرداری رابرآن داشته که دست بترکیب میدانها بزند وبااحداث میدان بزرك وجدیدی مقررات شهرداری رادر آنجا اجرا نماید .

شهرداری یکبار درسال ۱۳۹ ینکار راشروع کردولی باعدم توفیق روبرو شد.و حتی میدانی‌را هم که شهرداری در جنوب تهران برای اجرای این منظور ساخته بود «بایکوت» کردند .

وضع میدانها

خبرنگار مامیافزاید: در میدانهای تهران قانون ومقررات رعایت نمیشود مالك میدان، بارفروش ها، واسطه‌ها، سلف‌خرها، نسیه فروش هاو عده‌ای بیکاره دیگر بعناوین مختلف پولهائی بنام زیر چوبی ، دلالی ، قپانداری ، دالانداری میگیرند. ماموران درشرائط کنونی میدانها کار مهمی نمیتوانند انجام دهند آنهاهرچه کوشش میکنند فقط میتوانند خودرااز معرکه میدانها بدور دارند!

اساسا شکل کار درمیدانها بطریقی است که کنترل غیرممکن است شهرداری درنظردارد میدان بسیار وسیعی رادر جنوب تهران که مجهز بتمام وسایل آب، برق، تلفن، بهداری، وتاسیسات اداری و انتظامی و«پارکینك» باشد آماده کند.

شهرداری درنظردارد برای میدان جدید مقررات تازه‌ای وضع نماید . در این میدان وظایف بارفروشی هاومیوه تعیین شده و هیچکس حق ندارد سوای حق‌العمل کاری بکار دیگری اشتغال ورزد. واسطه‌ها وبیکاره‌ها را دراین میدان راهی نیست وماموران فقط افراد واجد صلاحیت را درمیدان راه خواهند داد.

ویلیام اسکرانتون کوچك، ۱۶ ساله وخواهرش سوزان، ۱۸ ساله فرزندان اسکرانتون پس‌ازاعلام پیروزی گلدواتر بخاطر شکست پدر اشك میریزند .

رئیس جدید انجمن روابط فرهنگی ایران وترکیه

آقای دکتر منوچهر اقبال رئیس هیئت مدیره شرکت ملی نفت ایران از طرف اعضای انجمن فرهنگی ایران وترکیه بریاست این انجمن برگزیده شد .

گزارش خبرنگار ما حاکیست که بمناسبت انتخاب آقای دکتر اقبال بریاست انجمن فرهنگی ایران وترکیه از طرف آقای سفیر کبیر ترکیه درتهران ، عصر روز پنجشنبه مجلس ضیافتی در محل ییلاقی سفارت ترکیه ترتیب یافته بود.

دراین میهمانی جمعی از رجال و شخصیتهای فرهنگی و اعضای هیئت های نمایندگی سیاسی خارجی در ایران ونیز اعضای انجمن فرهنگی ایران و ترکیه حضور داشتند.

ریاست انجمن را قبل از این آقای علی منصور (منصورالملك) پدر آقای نخست‌وزیر وسفیر کبیر فعلی ایران دردفتر اروپائی سازمان ملل متحد بعهده داشت .

بازدید مردم از مرکز زرهی وسوار

بدعوت مرکز زرهی وسوار از ساعت ۸ بامداد فردا در حدود سیصد نفر از اولیای دانش آموزان سپاه دانش از مرکز مزبور و نحوه آموزش فرزندان خود بازدید خواهند نمود.

یك ناو گشتی تحویل نیروی دریائی شاهنشاهی خواهدشد

یك ناو گشتی از نوع (پی‌ـاف ـ۱۰۴) روز ۳۱ تیرماه طی تشریفات خاص و با شکوهی که در پایگاه نیروی دریائی امریکا در (چارلیستون) برگزار خواهد شد تحویل نیروی دریائی شاهنشاهی ایران خواهد گردید .

ناو گشتی مزبور از طرف نیروی دریائی شاهنشاهی ایران (نقدی) نامیده خواهد شد، ناخدا یکم نقدی رئیس ستاد نیروی دریائی ایران بود که درحوادث جنگ جهانی دوم کشته شده.

دریادار شمس‌الدین صفوی فرمانده نیروی دریائی جنوب وخلیج فارس از طرف دولت شاهنشاهی ایران ناو مزبور راتحویل میگیرد ودر مراسم تحویل ناو گشتی ناخدا سوم کمال حبیب‌الهی از نیروی دریائی شاهنشاهی ایران فرماندهی ناو مزبور را بعهده خواهد گرفت .

کانادادرای پرتقالی

عصاره ناب پرتقال
کانادادرای پرشابه گوارای جهانی

مجلس ترحیم مرحوم حسین علاء

ساعت چهارونیم بعدازظهر روز پنجشنبه بمناسبت درگذشت مرحوم سناتور حسین علاء مجلس ترحیمی در مسجد سپهسالار برگزار شد. دراین مجلس آقای منصور نخست وزیر آقای قدس نخعی وزیر دربار شاهنشاهی ،آقایان وزیران، روسای مجلسین سنا و شورایملی ،رئیس ستاد بزرك ارتشتاران ، نمایندگان دوره مجلس سنا وشورای ملی ،روسای هیئت های سیاسی مقیم دربار شاهنشاهی ،امرای ارتش شاهنشاهی بازماندگان مرحوم حسین علاء و گروهی ازشخصیت‌های مملکتی حضور داشتند و آقای کمالی سبزواری پیرامون سجایای اخلاقی و خدمات باارزش فقید سعید سناتور حسین علاء مطالبی اظهار داشت .

مجلس ترحیم در ساعت شش‌ونیم بعدازظهر پایان یافت .

تفسیر روز

بقیه از صفحه اول

امریکا برخاسته نیز طبیعی است و خلاف انتظار تلقی نمیشود . گلدواتر طی دوران فعالیت سیاسی خود نشان داده در راهی قدم برمیدارد که حتی عناصر میانه روی حزبی که به آن پیوسته است نیز باآن نظر موافق ندارند . تمایل به خاتمه جنك سرد، پایان دادن به آزمایشهای اتمی و پی ریزی بنای یك صلح پایدار، چیزی نیست که مورد تقاضای یك گروه یا دسته محدود باشد .امروزه تمامی مردم جهان ،وهمه احزاب و دسته‌های سیاسی از چپ افراطی تا احزاب معتدل لورامست باصولی که پس ازروی کار آمدن کندی فقید و اعلام سیاست همزیستی مسالمت آمیز از طرف خروشچف بتدریج شکل گرفت معتقدند وبر سر مخالفت باتصادم بین دوبلوك، که مسلما منجر به یك فاجعه فلاکت‌بار جهانی میشود، اتفاق کلمه وجود دارد . تنها گروه های منزوی و محدودی هستند که با این تمایل شریف انسانی مخالفت میورزند موجی از مخالفت با نظریات گلدواتر که همه گیرشده ، چه در خودامریکا وچه در سراسر جهان ، آنقدر قوت دارد که بتواند از وقوع یك فاجعه جهانی جلو گیری کند. قدرت حزب دموکرات ومحبوبیت شخص جانسون، که از راه و رسم کندی فقید پیروی میکند، مطمئن ترین تضمین برای سد کردن راه گلدواتر است . این مسئله را ملت آمریکا شاید بهتر از دیگر ملت‌ها درك میکند که دنیای کنونی استعداد قبول نظرات افراطی ، اعم از چپ یا راست را مطلقا ندارد .

دانشکده بازرگانی ۲۰۰ دانشجو میپذیرد

ساعت شش‌ونیم بعدازظهر دیروز امتحان ورودی دانشکده بازرگانی باشرکت ۱۵۰۰ نفر برگزار شد .

تعداد شرکت کنندگان امسال از هر جهت بیسابقه بود و از میان این عده دونفر غایب بودند .

درساعت شش و بیست دقیقه آقای جهانشاهی وزیر فرهنگ برای بازدید از وضع امتحانات وارد محوطه دانشکده شدو چند دقیقه بعد در گرما گرم امتحانات بلندگو بداوطلبان مژده داد که بدستور آقای وزیر فرهنگ دانشکده بازرگانی درسال آینده بجای صدنفر دویست نفر دانشجو می پذیرد .

این خبرباعث شادی همه شرکت کنندگان شد . امتحانات تاساعت نه و چهل دقیقه بعداز ظهر طول کشید .

برندگان جوایز

مادام‌العمر هرماه هزار تومان

و ۱۰۰ هزار تومان وام بدون بهره

حساب تشکیل سرمایه بانك عمران تعیین شدند

ساعت ۷٫۵ بعد از ظهر روز پنجشنبه ۲۵ تیر ماه مراسم دومین قرعه‌کشی جایزه «مادام‌العمر هر ماه هزار تومان» و نهمین قرعه کشی «صد هزار تومان وام بدون بهره» حساب تشکیل سرمایه بانك عمران طی تشریفات خاصی در تلویزیون ایران برگزار شد .

ابتدا مراسم قرعه‌کشی ۱۰۰ هزار تومان وام بدون بهره اجرا شد و آقای دکتر علی کنی دارای شماره حساب ۳۰۱۴۸ شعبه مرکزی برنده ۱۰۰ هزار تومان وام بدون بهره حساب تشکیل سرمایه بانك عمران گردید .

پس از تعیین اولین برنده گردونه برای تعیین برنده خوشبخت جایزه مادام‌العمر هر ماه هزار تومان به گردش در آمد و آقای حسن شفائی دارای شماره حساب ۳۴۰۷۹ بعنوان برنده مادام‌العمر هرماه هزار تومان اعلام شد .

این مراسم که با حضور نمایندگان دادستان ، وزارت دارائی ، بانك عمران و جمعی از صاحبان حساب تشکیل سرمایه انجام شد ساعت ۸ بعد از ظهر به پایان رسید . قرعه کشی بعدی در مرداد ماه انجام خواهد شد و علاقمندان تا دهم مرداد فرصت دارند تا با افتتاح حساب تشکیل سرمایه در قرعه کشی ۱۰۰ هزار تومان وام بدون بهره شرکت نمایند .

مشروح جریان قرعه کشی وبرندگان حساب تشکیل سرمایه بانك عمران در شماره آینده بنظر خوانندگان ارجمند خواهد رسید .

فقط ۴ روز فرصت دارید

برای شرکت در قرعه کشی حساب پس‌انداز بانك تجارت خارجی ایران فقط تا روز ۳۱ تیرماه برای افتتاح حساب و یا تکمیل موجودی فرصت باقی مانده است.

حداقل موجودی برای شرکت در قرعه‌کشی ۱۰۰۰ ریال است وبموجودی های از ۱۰۰۰ تا یکصد هزار ریال از ۱ تا ۵ شانس داده میشود.

برای افتتاح حساب و یا تکمیل موجودی صبح وعصر به مراکز زیر مراجعه فرمائید.

بانك تجارت خارجی ایران ـ خیابان سعدی کوچه بانك ـ خیابان تخت‌جمشید بین چهارراه بهار وروزولت ـ خیابان قزوین روبروی دخانیات ـ خیابان آیزنهاور جنب خیابان جمشید آباد. آ ـ ۱۳۴۴۸

بکلیه واردکنندگان مواد داروئی که پروانه ورود داروارواز طرف وزارت بهداری بنام آنان صادر گردیده است اخطار میگردد که درظرف مدت پنج روز از تاریخ نشر این آگهی برای دریافت پرسشنامه‌های مربوطه باداره کل آمار وارزشیابی وزارت بهداری مراجعه نمایند. آ ـ ۱۲۷۸۴

قابل توجه مرغداران محترم

جوجه یکروزه گوشتی از نوع هیبرو HYBRO قیمت ۱۷ ریال

تحویل فرودگاه مهرآباد .

وزن ۱۰ هفته ۱۷۰۰ الی ۱۸۵۰ گرم

ضریب تغذیه هریك کیلووزن ۲۲۰۰ الی ۲۴۰۰ گرم

دکتر ملك موسسه پرنده‌آبی ـ خیابان بهار ۲۳۶ ـ ۲۳۸

تلفن ۷۵۶۵۸۲ ـ ۷۵۶۴۱۶

۱ ـ ۲ آ ـ ۱۳۰۸۰

نمایندگی رنك موی آلمانی کلاینول درایران

درصدد است برای پخش وسیعتر رنك موی گیاهی کلاینول درشهرستانها بانمایندگان پخش معتبر وفعال تحت‌شرایطی بسیار مناسب همکاری نماید ازداوطلبان تقاضا میشود مشخصات کامل خودرا منتها تاروز ۱۵ مرداد ماه‌جاری بصندوق پستی شماره ۱۱۹۷۷ ارسال فرمایند .

به‌کلیه تقاضاها نفیاوالبانا پاسخ‌داده خواهد شد .

بانك ایران و انگلیس

بانهایت خوشوقتی اطلاع میدهد که در سیزدهمین مراسم قرعه‌کشی حسابهای پس‌انداز این بانك برای سه‌ماهه اول سال جاری که در ساعت ۵ بعداز ظهر روز شنبه ۲۰ تیر ماه ۴۳ باحضور نمایندگان وزارت دادگستری وزارت دارائی و شهربانی کل وعده زیادی از صاحبان حساب و معتمدین بعمل آمد آقایان وبانوان زیر برنده شدند .

شعبه تخت جمشید

خانم معصومه آرام صاحب حساب شماره ۱۰۲۸۳۹ برنده چهل هزار ریال بقیه جوائز چهار هزار ریالی بانوان و آقایان ۱۰۰۰۸۵ زهره پوروالی ۱۰۰۱۸۸ دکتر مهندس لئون میرزایان ۱۰۰۲۸۲ حسن بطوئی ۱۰۰۳۹۱ عباس لنکرانیان ۱۰۰۴۸۷ علی محمد فهیم دژبان ۱۰۰۵۷۵ حمید معتمد ۱۰۰۶۶۸ فاطمه سلطان عظیمی تبریزی ۱۰۰۷۸۰ جانت ضیائیان ۱۰۰۸۶۱ محمد علی اختری ۱۰۰۹۶۴ سیدوحیدشریعت احمدی ۱۰۱۱۱۸ برزین صمیمی ۱۰۱۲۱۳ فروزنده کسرائی ۱۰۱۲۷۹ فرهنك صالح ۱۰۱۴۳۶ شمس الدین افراز ۱۰۱۶۶۱ اردشیر رستمی ۱۰۱۷۴۲ دکترخسرو نوشیروانی ۱۰۱۸۰۷ ملیحه‌وصال ۱۰۱۸۸۸ ژوزف تاریوردی ۱۰۱۹۷۰ خداداد کمدار ۱۰۲۰۶۲ روزی مازندی ۱۰۲۱۳۱ سید محمد رضا مرعشی ۱۰۲۲۷۹ احمد مختاری پایدار ۱۰۲۳۵۰ پرویز صفیاری ۱۰۲۴۱۹ مریم والی ۱۰۲۴۹۴ هنگامه رفیع نیا ۱۰۲۵۵۶ خانبابا پور ابریشمیان ۱۰۲۶۳۱ داور خردمند ۱۰۲۸۰۳ شیرین بهزادی ۱۰۲۸۷۵ مهدی ابتهاج سمیعی ۱۰۲۹۵۱ محمد قناد ۱۰۱۳۵۰ شکوه عالمی دامغانی ۱۰۱۵۹۱ فرهادشادمان ۱۰۲۲۰۶ جمیله مالمد ۱۰۱۵۰۲ ناصر حاج سید ابوالقاسم تهرانی ۱۰۱۰۴۰ مهران داربینیان .

شعبه مرکزی

آقای الیشا پیره‌چمکی صاحب حساب ۵۲۲۲۶ برنده یکصدهزار ریال

آقای رفیع لاریان صاحب حساب ۵۲۹۱۸ برنده بیست هزار ریال

بقیه جوائز چهار هزار ریالی بانوان و آقایان ۵۰۰۸۴ مانوئل ربانی ۵۰۱۸۴ محمود لشکری ۵۰۳۱۷ عزیزاله زمانی ۵۰۴۲۲ هوشنك محمد زاده ۵۰۵۳۲ بانو جهان گلشاهی ۵۰۶۴۵ حشمت جان نثار ۵۰۷۵۳ شرافت شریفان ۵۰۸۹۹ بیژن فیاض ۵۱۰۰۲ محمد نوروز افجه‌ای ۵۱۰۹۱ تیگران بطروسیان ۵۱۱۶۹ پرواند سرکیس ۵۱۲۵۰ فخری جلیله‌وند ۵۱۳۳۱ نوالفعلی زینل خانی ۵۱۴۲۶ پریدخت موسوی ۵۱۶۱۰ علی مهران ۵۱۶۸۵ داود بستانی ۵۱۷۷۸ کیاندخت صاحب ۵۱۸۷۰ حسن لله‌باشی شیرازی ۵۱۹۷۵ شکوفه بهمن دژی ۵۲۰۵۴ شروین طهماسبی ۵۲۱۳۶ سیروس ضرابیان ۵۲۲۹۴ حاجیه بهزادی تهرانی ۵۲۳۷۲ علیرضا ایمانی هکانی ۵۲۴۵۹ علی اکبر مالك ۵۲۵۴۵ فرخ امینی ۵۲۶۲۵ ایرج شفیعی طباطبائی ۵۲۶۹۶ رقیه رحیمی ۵۲۸۴۷ حمید رضا زیستی ۵۲۹۲۶ معصومه شیرازی خرازی ۵۳۰۰۶ زینت اوزی ۵۳۰۸۱ مینا تقی زاده ۵۳۱۵۰ هوشنك طحان ۵۳۲۲۸ حبیب‌الله متحدین ۵۳۳۱۰ فرس‌جانس ۵۳۳۸۲ موسی‌نوریان ۵۳۴۶۰ مهدی غروی ۵۲۷۶۱ زهرا ربانیها ۵۱۵۱۰ مصطفی هادوی نیستانکی ۵۲۲۱۹ سعید امین التولیه .

شعبه میدان فردوسی

تمام جوائز چهارهزار ریالی بانوان و آقایان ۲۵۰۰۴۵ عسگرحسین دوست ۲۵۰۱۴۸ نسرین موید ۲۵۰۲۸۱ عبدالحمید مجدی ۲۵۰۳۶۲ سیاوش ختائی‌زاده ۲۵۰۴۶۲ محمد جعفر شریفزاده شیرازی ۲۵۰۵۶۹ آلبرت لالهزار ۲۵۰۶۵۸ لیدیا جارون ۲۵۰۷۴۵ فلورانس صرافیان ۲۵۰۸۲۳ ناصر ماه گرفته ۲۵۰۹۰۷ ساسان شاهرخی نیا ۲۵۰۹۶۷ ساسیك میناسیان ۲۵۱۰۴۸ جعفر شهیدی ۲۵۱۱۲۲ علی اصغر مسعودی ۲۵۱۱۹۵ کوکب رستگار ۲۵۱۲۷۷ خدارحم فرازمان ۲۵۱۳۶۰ سروان مصطفی فریوزفر ۲۵۱۴۳۶ ژیلا بکمالی نفر ۲۵۱۵۱۵ نعمت‌الله ضرایی ۲۵۱۵۸۴ مهناز مهر

شعبه بازار

دوشیزه منصور مهپور کاظمی صاحب حساب ۱۲۱۷۱۱ برنده ده هزار ریال

آقای داود قال چی صاحب حساب ۱۲۱۶۶۱ برنده ده هزار ریال

بقیه جوائز چهار هزار ریالی بانوان و آقایان ۱۱۰۱۰۳ مصطفی باقری ۱۲۰۳۶۹ حسن عابسی ۱۲۰۵۰۷ عبدالرسول سیکاران‌ودی ۱۲۰۶۳۱ لیلان ملاعلی اشرفی ۱۲۰۷۵۷ سید احمد ماهویتها ۱۲۰۹۲۶ محمد ملافنبری ۱۲۱۰۸۹ جهان خانم مسابند ۱۲۱۲۱۲ رستم اورمزی خرمشاهی ۱۲۱۳۴۲ فاطمه ابراهیم آبادی ۱۲۱۴۸۴ سیده صلاح‌الدین علائی نژاد ۱۲۱۵۹۵ رمضانعلی علی‌نیا نواسطلی ۱۲۱۷۱۴ هرانوش مانوکیان ۱۲۱۸۰۲ پروانه دردشتی ۱۲۱۹۰۷ غلامحسین ازناوه ۱۲۲۰۲۴ کتایون کوزه کنانی ۱۲۲۱۶۰ کلیمه حدوت کلیمی ۱۲۲۲۷۰ سید طرازیزدی ۱۲۲۳۵۸ بهناز واعظی ۱۲۲۴۶۰ محمد باقرحاج کاظمیان ۱۲۲۵۴۶ منیژه مهین‌فر ۱۲۲۶۶۵ احمد عبدالله زاده ۱۲۲۷۹۰ بهروزفائز ۱۲۲۸۷۷ مهران دلیجانی ۱۲۲۹۸۲ حوریه مرامی سرکندی ۱۲۳۰۷۷ حیم اسحق دانیال ۱۲۳۱۵۷ سیده‌محمد بهبود ۱۲۳۲۴۵ ابراهیم جهان گشت ۱۲۳۳۳۹ هما عباس پایور

شعبه آبادان

تمام جوائز چهارهزار ریالی بانوان و آقایان ۱۷۰۰۶۱ ژیلا افغانی ۱۷۰۱۸۹ سلمان کنعانی ۱۷۰۲۸۳ دکتر سعید نصفت ۱۷۰۳۵۷ دکتر تقی صمصام شریعت ۱۷۰۴۲۶ حوری بهمنیان بهبهانی ۱۷۰۵۰۴ بیژن بینش ۱۷۰۵۷۰ شاهرخ ایرانشاد ۱۷۰۶۲۵ قریبعلی معصومی پور تکلمی ۱۷۰۶۹۳ مشعل‌حسینی نژاد ۱۷۰۷۶۹ اکبر منجزی زاده احمدی ۱۷۰۸۲۹ سید علی حسینی .

شعبه اهواز

تمام جوائز چهار هزار ریالی بانوان و آقایان ۲۰۰۰۲۵ ابوالقاسم امیدوار ۲۰۰۱۹۰ نرگس بهبودی ۲۰۰۳۵۸ وزیریان ۲۰۰۵۰۲ محمد حسین کتائی ۲۰۰۶۴۷ حاج بابا فروشانی ۲۰۰۷۶۴ امیرپور مقلدی ۲۰۰۸۶۴ دکتر کلارا کورکوزاد ۲۰۰۹۵۹ منصور رمضانی ۲۰۱۰۴۷ فرشته امینیان ۲۰۱۱۴۸ محمد قصاب روبندی .

شعبه خرمشهر

تمام جوائز چهار هزار ریالی بانوان و آقایان ۱۵۰۱۰۹ جولی فرزند تعوم ۱۵۰۲۰۵ فریدون شالمزده ۱۵۰۳۱۵ مسعوده بلوریان ۱۵۰۴۱۷ بهروز فرهت ثابت .

درخاتمه چهاردهمین قرعه‌کشی مابرای سه ماهه دوم سال ۱۳۴۳ درساعت ۵ بعداز ظهر ۲ شنبه ۲۰ مهر ماه ۱۳۴۳ خواهد بود ، کلیه اشخاصی که تاآخر مرداد ۱۳۴۳ حساب بازنموده و موجودی آنان بیش از یکهزار ریال باشد دراین قرعه کشی بنا بموجودی های خود دارای یك و سه شانس خواهند بود .

آ ـ ۱۳۳۹۰

۵ تومان فدای ۵۰۰،۰۰۰ تومان

خالص و بدون مالیات