اطلاعات

یکشنبه ۲۳ مهر ماه ۱۳۴۶ . . . . . شماره ۱۲۴۱۰
. . . . . سال چهل و دوم . . . . . تکشماره ٤ ریال

صبح دیروز آقای داود ابوغزاله سفیر جدید اردن بحضور شاهنشاه آریامهر شرفیاب شدو استوارنامه های خود را تقدیم کرد . عکس بالا شرفیابی دیروز سفیر جدید اردن را نشان میدهد.

عصر فردا هویدا استعفا میدهد

و بلافاصله مامور تشکیل کابینه جدید میشود

- دولت جدید قبل از جشن های تاجگذاری رسما شروع بکار خواهد کرد
- اکثریت قریب باتفاق وزیران فعلی در دولت جدید عضویت دارند

فردا عصر هیئت رئیسه دومجلس حضور شاهنشاه آریامهر شرفیاب میشوند و آمادگی مجلسین رابرای شروع بکار طی عریضه‌ای که از طرف دو مجلس حضور ملوکانه تقدیم میگردد بعرض میرسانند ، سپس طبق قانون آقای هویدانخست وزیر استعفای خود و اعضای دولت را تقدیم می نماید .

بطوری که اطلاع یافته‌ایم فردا شب فرمان ملوکانه دایر بانتخاب آقای هویدا بمقام نخست وزیری صادرو بایشان ابلاغ میگردد و از

بقیه در صفحه سیزدهم

مهندس ریاضی

مجلس بیست‌ودوم

در اولین جلسه رئیس خود را انتخاب نمود

- دکتر مبین از نمایندگی خواف استعفا کرد
- گزارش اعتبارنامه ۵ نماینده مطرح نشد درصفحه ۱۳

سربازان انگلیسی که آخرین روز های اقامتشان را در عدن می گذرانندامروزبشدت موردحمله تروریست های عرب قرار گرفتند و در نبرد های خونینی که‌بین آنها در گرفت عده‌ای کشته و زخمی شدند .این عکس یك‌صحنه از برخورد سربازان انگلیسی و ناسیونالیست های عرب را نشان میدهد.

زدوخوردهای خونین در عدن

در آستانه خروج نیروهای انگلیسی اوضاع عدن ناگهان بحرانی شد

- ناسیونالیست های عدن باخمپاره و نارنجك و سلاحهای خود کار سربازان انگلیسی را مورد حمله قرار دادند
- یك عرب کشته شد و ۱۰ نفرعرب و انگلیسی مجروح شدند

درصفحه ۲

تهران آماده جشنهای تاجگذاری میشود

- روز تولدوالاحضرت ولیعهد کارناوال شادی راه‌میفتد
- روزسه‌شنبه جزئیات مراسم تاجگذاری اعلام میشود
- آجودانهائی که در جشن تاجگذاری شرکت میکنند شروع به تمرین کردند
- دیشب چراغهای تزئینی تهران روشن شد

بقیه در صفحه سیزدهم

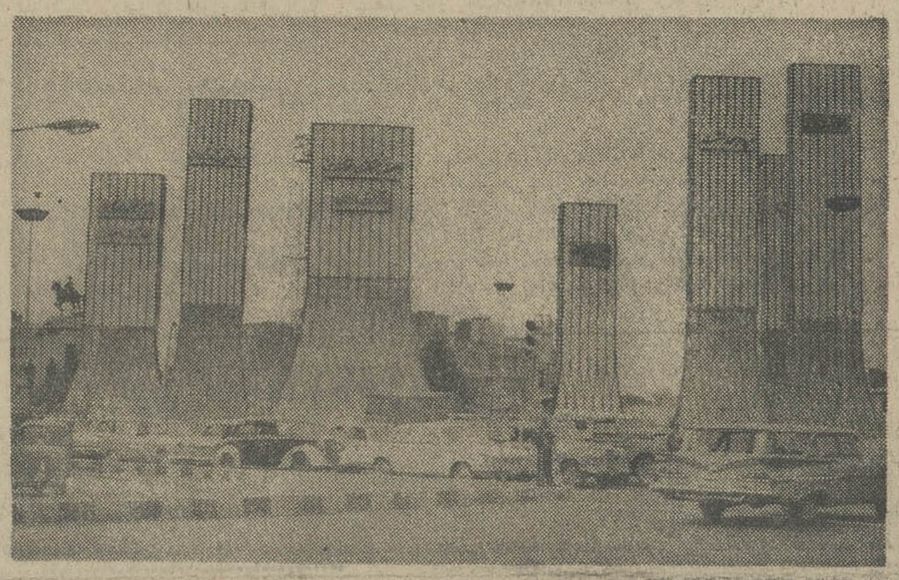

بمناسبت جشنهای تاجگذاری درمیدان سپه ستونهای یادبود برپاشده که‌روی هریك از آنها تابلو یکی از اصول انقلاب شاه و مردم نصب شده‌است .

طرح جاده کمربندی آماده‌شد

- تاسیسات‌صنعتی،موسسات حمل و نقل ، کارگاه های مزاحم به پشت‌جاده‌کمربندی انتقال میابند
- محل موسسات مزاحم در جنوب جاده خراسان‌تعیین شده است
- در خارج از خط کمربندی پروانه ساختمان داده نمیشود
- جاده کمربندی با خیابانها متعدد بمرکز شهرمربوط میشود

مهندس مشاور ایرانی مامور مطالعه در امر تعیین نقشه تهران طرح جاده کمربندی را درمحدوده تهران آماده کرد بموجب این نقشه جاده کمربندی از سه راه مهرآباد وجنوب‌تهران وری‌گذشته و از طریق تهران‌پارس‌وشمیرانات و داودیه مجددا به سه راه‌مهرآباد متصل میشود.

- پشت جاده

بموجب طرحی که تهیه شده این جاده حد نهائی تهران می‌باشد و در پشت جاده کمربندی دیگر بهیچکس اجازه ساختمان و احداث‌واحد های مسکونی داده نخواهدشد .

مقامات مسئول اعلام کردند که عرض جاده کمربندی حدود صد متربوده و در آن محل حرکت کامیون ، اتوبوس ، سواری ، کندرو و عابرپیاده مشخص‌خواهد شد. در اطراف جاده کمربندی‌در چند ردیف درخت کاری می شود واین‌جاده بوسیله خیابان‌های‌شمالی

بقیه در صفحه سیزدهم

خطر کویر

به آسمان نیز سرایت‌کرد!

انقلاب هوا در کویر فرونشست وپس از عبور جبهه هوای سرد وضع دشت کویر آرام شده و در نتیجه مردم شهرهای مجاور وراه های حاشیه کویر از گزند طوفان خاك وشن آسوده‌شده‌اند .

ظرف دوروز گذشته خلبانان‌هواپیما هابه‌اداره هواشناسی اطلاع دادند که هنگام پرواز در آسمان کویر در ارتفاعات بالای پانزده هزارپا، به‌جریانهای صعودی که براثر گردبادهای تند در کویر بوجود می‌آید برخورد کرده‌اند .

پیدایش این جریانات نشان میدهد که خطر کویر در ایران صرفنظر از سطح زمین به‌آسمان نیز توسعه یافته تاآنجا که پرواز هواپیماهارا نیز بخطر انداخته‌است.

یك کارشناس سازمان شکاربانی ایران امروز گفت : حرکت شن های روان در کویر چشمه‌سارهارا مسدود کرده ودر نتیجه‌خطر بی‌آبی حیوانات وحشی موجود در کویر را تهدید میکند .

کلاسهای تربیت‌متخصص

در انستیتو سرطان تشکیل شده است

برای توسعه دامنه مبارزه بابیماری سرطان ،احتیاج بوجود متخصصینی بود که بتوانند سلول‌های سرطانی را در مراحل اولیه تشخیص‌دهند و اقداماتی برای جلوگیری از آن بعمل آورند .

برای تامین این نظر ، درشهریور سال ۱۳٤۱ از طرف انستیتوسرطان دانشگاه تهران تشکیل کلاسهائی جهت تربیت کارشناسانی در رشته «سیتولوژی» (سلول شناسی) و «پاتولوژی» (آسیب‌شناسی) پیشنهاد شد . طرحی دراین زمینه‌از تصویب هیئت عامل برنامه گذشت و برای اجرای آن اعتباری در حدود ۷ میلیون ریال تخصیص یافت که‌از اعتبارات برنامه‌سوم دراختیارمجری طرح ، یعنی انستیتو سرطان قرار گرفت .

- کلاسهای تربیت متخصص

بموجب این طرح تاکنون چند کلاس برای تربیت متخصصین مورد نیاز دائر شده و کسانی که دوره این کلاس ها رابه اتمام‌رسانده‌اند جذب دستگاه های مبارزه بابیماری سرطان گشته‌اند .

علاوه بر تشکیل این کلاس ها، دوره هائی نیزباشرکت متخصصین ایرانی و نمایندگانی از کشورهای خاورمیانه و مدیترانه شرقی ترتیب یافته است . چنانکه در سال۱۳٤٤ در دوره‌ای که انستیتو در محل بیمارستان پهلوی تشکیل‌داد ومدت ٦ هفته بطول انجامید ، هجده نفر شرکت جستند که دو نفر از آنها ازکشورهای عراق‌و سودان بودند. در سال ۱۳٤۵ نیز ۹ نفر یك‌دوره ٦ هفته‌ای دیگر ر اطی کردند که ۵ نفر از آنها از کشور های پاکستان ـ عراق ـ اردن ـ مصر و ترکیه ، و ٤ نفر دیگر ایرانی بودند .

تاسیس این کلاس ها ، برای تربیت «سیتولوژیست ها» و «پاتولوژیست ها» با همکاری دانشگاه تهران و دانشکده پزشکی دانشگاه «جان هاپکینز»امریکا انجام گرفت.

- ۱۳ هزار نفر

یك مقام‌مطلع‌در انستیتوسرطان،

بقیه در صفحه سیزدهم

درارتفاعات خراسان برف بارید

ریزش باران باردیگر باعث طغیان اترك شد

گزارش خبرنگار ما در مشهد حاکیست ، ریزش باران‌نسبتاشدیدی از ساعت ۳ بامداد دیروز در مشهد آغاز شد که تاساعت ۹،۳۰ صبح‌ادامه داشت .

در قوچان نیز باران بسیار شدیدی بمدت چند ساعت بارید که موجب طغیان رودخانه اترك گردید و آب قسمتی از مزارع و باغهای شمال قوچان را فراگرفت .

بنابگزارش خبرنگار ما در قوچان دیروز در حومه و ارتفاعات‌قوچان‌برف بارید و بباغهای انگور و محصولات پائیزی لطمه وارد آورد . هم اکنون هوای قوچان بطور محسوسی سرد شده و مردم لباس‌زمستانی‌پوشیده‌اند.

ضمنا در نوار مرزی خراسان و ارتفاعات آن ریزش باران و برف آغاز گردیده و بقرار اطلاع در ارتفاعات باجگیران برف سنگینی باریده‌است.

از صبح چهارشنبه
مجید محسنی در
زیر گنبد کبود

سالروز تولد علیاحضرت شهبانو فرح‌را بملت ایران بخصوص ورزشکاران عزیز تبریك گفته‌سعادت وسلامت شهبانوی گرامی را از خداوند بزرك خواستاریم.

آ ـ ۳۳۲۳٤ سازمانهای ورزشی آزمایش

ماهی دو هزار تومان اضافه حقوق

شما هرشغلی‌دارید، درهرموقعیتی که هستید، میتوانیدماهی‌دوهزار تومان اضافه حقوق داشته باشید زیرا بانك عمران که همواره‌هدفی جزانجام خدمات اجتماعی‌نداشته است به میمنت آئین فرخنده تاجگذاری جایزه‌ای فوق‌العاده برای همه هموطنان عزیز درنظر گرفته است.

بانك عمران برای تعیین این جایزه فوق‌العاده ، پرسشنامه‌ای در روزنامه‌های کثیرالانتشار درج نمود و از عموم هموطنان ارجمند در خواست کرد تا جایزه مورد علاقه خود را تعیین کنند.

عده کثیری از هموطنان گرامی با شوق و علاقه فراوان باین تقاضا پاسخ دادند . نتیجه بررسی پرسشنامه‌ها این بود که اکثریت قریب باتفاق مردم جایزه مادام‌العمر ماهی ۱۰۰۰ تومان را ترجیح داده بودند.

اینك‌بانك‌عمران‌باکمال‌خوشوقتی باطلاع هموطنان عزیز میرساند که به میمنت آئین فرخنده تاجگذاری وبپاس استقبالی که ملت‌ایران ازحساب‌تشکیل‌سرمایه بانك عمران نموده است نه تنها بنا تقاضای آنها مبنی بر تعیین جایزه‌مادام‌العمرماهی‌هزارتومان موافقت‌کرده بلکه این جایزه را بدو برابر نیزافزایش داده است و مادام‌العمرماهی ۲۰۰۰ تومان برای‌کسانی‌که دراین‌بانك‌حساب تشکیل سرمایه افتتاح کنند در نظر گرفته است. شما هرشغلی که دارید ودر هرمقام و موقعیتی که هستید میتوانید مادام‌العمرماهی ۲۰۰۰ تومان‌اضافه حقوق‌یااضافه درآمد داشته باشید.

پس‌تادیرنشده، یك حساب‌تشکیل سرمایه در بانك عمران بازکنید تابرنده مادام‌العمرماهی ۲ هزار تومان بشویدواین جایزه بزرگ راکه‌به‌میمنت‌جشن‌های‌تاجگذاری تعین شده است ، بدست‌آورید.

چك ۵۰ برگی بزرك

از شماره ۸۵۸۹۵۱ الی ۸۵۹۰۰۰ بانك صادرات امیرکبیر از حساب جاری ۱۸۹ شماره قرمز با مهر مفقود گردیده و از درجه اعتبار ساقط است .

سید حسن مقدس نیکو

فقط ۷ روز دیگر

فرصت دارید

تا از ۱۵۰۰ پهلوی طلا

اولین‌سری‌مخصوص‌جوائزحساب پس انداز بانك اعتبارات تعاونی

توزیع استفاده فرمائید

آ ـ ۳۳۱۷٤ درصفحه هفتم

دومین پارتی اتومبیلهای ب.ام.و. مدل ۱۹٦۸

دوهزارچهاردروکوپه‌دردەرنگ بتهران رسید

قابل توجه صاحبان صنایع و مواد غذائی درایران

چنانچه صاحبان صنایع و تولید کنندگان مواد غذائی تمایل‌به صادرات تولیدات خود شیخ‌نشین قطردارند میتوانند با صندوق پستی شماره ـ۱٦۵ـ قطر توجه مکاتبه فرمایند .

محمود ـ شمسی

آ ـ ۳۲۲۰

مطب

دکتر قاسمی دندانپزشک

انتقال یافت

ازچهارراه فروردین به روبروی دربزرك

دانشگاه خیابان فخررازی ۱۳٤

تلفن ٤۳٤٤٦ـ ٦۷٤۷۱

معلم‌سال کیست؟

مجله‌جوانان برای تجلیل‌ازمعلم،مسابقه تازه‌ای‌را اعلام میدارد

دانشمندجوان کیست؟

هزاران جوان از سراسر کشور در این مسابقه بزرك مجله‌جوانان شرکت جسته‌اند

دوشنبه‌ها فقط روز «جوانان» است

کتاب بیماریهای هورمنی

حاوی‌مجموعه سخنرانیهای پانزدهمین کنگره پزشکی ایران‌ازطرف‌بنیاد پهلوی‌منتشر گردیده‌است‌پزشکان علاقمندمیتوانندبامراجعه بقسمت‌بهداشت بنیادپهلوی یك جلد ازکتاب مزبور رادریافت نمایند .

۱ـ۲ قسمت بهداشت بنیاد پهلوی

آگهی مربوط باجاره اراضی بایر آستانقدس

درصفحه ۷ درج شده‌است

پارلمان ودولت جدید

اینهفته ، هفته پارلمان ودولت است .

مطابق وقتی که مقرر شده، عصرفردا «دوشنبه» هیات رئیس مجلسین بحضور ملوکانه شرفیاب میشوند تا آمادگی پارلمان رابرای شروع بکار اعلام وخطابه جوابیه مجلسین را تقدیم دارند .

این خطابه مشعر براعلام آمادگی مجلس تنظیم وبوسیله هیات رئیسه معروض میگردد و متعاقب این شرفیابی که در حکم شروع دوره جدید قانونگذاری است دولت استعفا میکند و اعلیحضرت همایونی بموجب فرمان تازه‌یی امربه تشکیل دولت میدهند .

استعفای دولت دربدوکار مجلسین برای آنست که دولت جدید درمجلس جدید تثبیت شودوبا رای اعتماد مجلس برنامه های خودرا بمعرض اجرا بگذارد. چون دررژیم مشروطه امور مملکت باید با همکاری وتایید نظر پارلمان‌از طرف دولت اداره شودو بهمین مناسبت وقتی کابینه جدید تشکیل و معرفی شدبرنامه دولت‌در مجلسین بمعرض بحث‌گذارده میشودو هرگاه دولت ازتایید مجلسین برخوردار گشت برنامه های‌خودرا اجرا میکند .

این تشریفاتی‌است که بموجب قوانین وسنن باید درشروع هردوره تقنینیه معمول وانجام شود که‌البته میشود واز قرار مسموع دولت جدید تااواخر هفته‌جاری تشکیل و بمجلسین معرفی خواهدشد . اما یك‌نکته هست‌که مشروطیت مادر حال حاضر مبتنی براصول حزبی‌است .

یعنی همانطور که نمایندگان مجلسین از طریق انتخابات حزبی تعیین شده‌اند ولامحاله امور مجلسین براساس دوشهای حزبی جریان پیدا میکند، دولت نیز بامراعات اصول حزبی تشکیل خواهد شد و چون اکثریت پارلمان جدید رانمایندگان حزب «ایران‌نوین» تشکیل میدهند بنابراین دولت‌جدید نیز دولت حزب اکثریت ،خواهدبود.

ظن‌غالب‌بر آنست که آقای هویدا ترکیب دولت‌را بهمین حال که هست حفظ کندووزرای حاضر در دولت جدید وظیفه اجرای برنامه‌های مملکتی را عهده دارشوند .

امابرنامه دولت ، بدون شك ادامه فعالیت های گذشته براساس طرحهای انقلاب شاه ومردم خواهدبود نهایت درسطحی وسیعتر .در شرایط کنونی مملکت ما، دولتها مجری برنامه مملکتند و مجلسین نیز دولت‌را دراجرای این‌برنامه یاری میکنند . نطق مهم و مبسوط شاهنشاه که ماطی هفته‌گذشته بررسی فصول مهم آن پرداختیم ، درواقع برنامه‌کار مجلسین ودولت جدید محسوب میشود و چنانکه میدانیم در خطابه مزبور علاوه برنکاتی که‌در زمینه اصول نهگانه انقلاب برای‌وصول بهدفها ومقاصدعالیتر از طرف شاهنشاه عنوان‌شد، سه‌اصل جدید برمنشور انقلاب افزوده گشت که طبعا وظایف تازه‌یی متوجه دولت میکند و مهمترین این‌اصول انقلاب اداری کشور است، اصلی که‌ضامن اجرای صحیح ودقیق سایر اصول و مبادی انقلاب از طرف دولت محسوب میشود ودر باب‌این اصل هرکوششی صورت بگیرد درحکم هموار کردن هرچه بیشتر راه برای سایر برنامه های مملکتی خواهد بود .

وظیفه مجلسین نیز معلوم‌است که پشتیبان ودرعین‌حال راهنمای دولت دراجرای برنامه مملکت خواهند بود و در اینمورد فرقی میان اکثریت واقلیت واحزاب وجود ندارد .چه ، در صراطی‌که مملکت ما می‌پیماید افکار منفی‌نه‌وجود دارد ونه‌طرفدار وافکار مثبت نیز درنهایت امر بیك هدف ونقطه منتهی میشود واگر اختلافی وجود داشته باشددر سلیقه است نه‌در عقیده ودر انتخاب طریق است‌نه هدف.

امیدواریم باین کیفیت مجلسین ودولت جدید موفق شوند دراستفاده هرچه بیشتر از فرصت موجود قدمهائی بردارند و منشاء خدمات‌موثری درین دوره از تاریخ‌ایران واقع‌شوند .

آگهی سازمان آب تبریز

سازمان آب‌تبریز بمیمنت ومبارکی تاجگذاری‌شاهنشاه آریامهر و شهبانوی محبوب‌جهت مساعدت به صاحبان مستغلاتیکه در مسیر شبکه لوله‌کشی قراردارند و قادر به‌پرداخت حق انشعاب و هزینه لوله کشی نمیباشند با شرائط زیر درخواست انشعاب میپذیرد :

۱ـ پرداخت یکهزار ریال پیش قسط

۲ـ پرداخت ماهیانه ۲۵۰ ریال بابت مابقی هزینه لوله‌کشی

از متقاضیان دعوت میشود که ازتاریخ اول لغایت ۳۰ آبانماه برای پرداخت قسط اول و تسلیم برك تقاضابه دفتر مرکزی سازمان مراجعه فرمایند

سازمان آب تبریز

آ ـ ۳۳۳۳۸ ۱ـ۲

طبیب خانواده

از کتب مفید و ضروری هر خانواده است زیرا بوسیله این کتاب سلامت و نشاط خانواده تامین میشود (بها ۲۰۰ ریال) .

مرکز انتشار : شرکت نسبی اقبال : شاه‌آباد

ششم ریاضی طبیعی ادبی

آموزشگاه نواب

چهل‌متری نواب ـ جنوب‌فلکه شاه تلفن ۹۱۶۸۸

۱ـ۵ آ ـ ۲۱۵۵۹

گروه فرهنگی تهران . سه روزه برای کلاسهای ابتدائی ومتوسطه (طبیعی ـ ریاضی ـ ادبی) وزبانهای (انگلیسی ـ فرانسه ـ آلمانی) وکنکور ودروس تقویتی ثبت نام می نماید

چهارراه کالج دبیرستان تهران تلفن : ۴۲۱۲۰

درعدن زدوخوردهای خونین درگرفت

عدن ـ ۱۴ اکتبر

ملیون عدن با خمپاره، نارنجك وسلاحهای خودکار سربازان انگلیسی راموردحمله‌قرار دادند. نبرد بین ملیون‌ونیروهای انتظامی‌وسربازان انگلیسی اوضاع‌عدن راکه‌درژانویه ۱۹۶۸ مستقل خواهد شد سخت‌مغشوش کرده است . دراین پیکار خونین یك عرب کشته شد ،و ده‌تن‌ازجمله سه‌سربازانگلیسی مجروح شدند .

● **سه محله**

ملیون درسه محله به‌نیرو های انگلیسی حمله کردند :

۱ـمحله فعلی نزدیك ناحیه ۱ کیلومتر خونین :

۲ـمحله کراتر ۳ـاستیمر

حمله ملیون بدین ترتیب‌آغازشد: سحرگاه هفت خمپاره بسوی پاسگاه انگلیسی معمی‌پرتاب گردید بدنبال آن تیراندازی شدیدی بین ملیون و سربازان انگلیسی روی داد و طی‌آن یك‌عرب نشه‌شد این عرب در یك تانکی قرار داشت . علاوه‌بران چهارتن غیر نظامی بشدت مجروح شدند :

همزمان باحمله ملیون به‌پاسگاه انگلیسی معنی گروه دیگری از ملیون لمیسر عالی انگلستان در محله کراتر را مورد حمله‌قرارداده وچهار خمپاره بسوی آن پرتاب کردند .

درمحله استیمر نبردبین‌سربازان انگلیسی و ملیون یك ساعت ونیم طول کشید . چهار عرب که در یك‌اتومبیل سواری بودند باسلاح های خودکار بسوی یك پاسگاه دیده‌بانی ارتش انگلستان حمله کردند .

دوسرباز انگلیسی مورد هدف گلوله سلاحهای خودکار اعراب قرار گرفته‌ومجروح شدند .بدستور فرمانده نیروهای انگلستان‌چندلحظ بعد نیروهای کمکی رسیده و در روی بام ساختمان های مجاورموضع گرفتند کمی بعد یك سربازدیگر انگلیسی و چهار عرب غیر نظامی مورد نارنجك ملیون قرار گرفته‌و مجروح شدند .

همزمان بااین حملات ملیون هتل، « کرواسان » را که مرکز روزنامه نگاران است مورد حمله قراردادند، لکن کسی مجروح و کشته‌نشد .

بدین‌ترتیب پس ازچندهفته‌باردیگر ملیون عدن حملات خودرا علیه سربازان انگلیسی آغاز کردند.این تشدید فعالیت چند روز پس از پیام سرهمفری‌ترولیان کمیسرعالی انگلستان در عدن صورت میگیرد.

*** ناشکیبائی انگلستان**

سرهمفری ترولیان طی‌پیامی از ملیون عدن طلب گردهیئتی‌رامامور کنند تادرمورد اوضاع عدن پس‌از استقلال‌بامقامات انگلیسی مذاکره کنند .

ناظرین امور سیاسی خاطرنشان میسازند حمله امروزملیون‌وتجدید بی‌نظمی و اغتشاش در عدن موجب ناشکیبائی انگلستان نسبت به‌نتیجه مذاکرات رهبران فلوزی‌بارهبران سازمان نجات ملی عدن خواهدبود.

*** مبارزه مسلحانه**

عبدالقوی مکاوی رهبر فلوزی‌اعلام کردکه کوماندوهای‌ما مبارزه‌مسلحانه را تا هنگامیکه آخرین فرد سرباز انگلیسی درعربستان‌جنوبی باقیمانده کنار نخواهند گذاشت . وی گفت‌نظر ما این است که ابتدا براتحاد همه نیرو های ملی نائل شویم با آن استقلال رابدست‌آوریم‌و سپس‌کشور خودرا تجدید سازمان‌دهیم ورفاهیت وآرامش برقرار کنیم .

در حال حاضر عبدالقوی مکاوی‌با سران سازمان نجات ملی که یك‌گروه ناسیونالیست دیگر عربستان جنوبی است برای موافقت در مورد تشکیل کابینه ائتلافی مذاکره می کنند . گفته میشود نخستین مذاکرات دو گروه بسیار امیدبخش بوده است .

آخرین خبر از قاهره حاکی است که موضوع دمل‌برای تشکیل کابینه **حاصل شده و عبدالقوی مکاوی در راس دولت موقتی قرار خواهدگرفت** که قدرت را از انگلیسیها تحویل **میگیرد .**

کابینه عربستان جنوبی‌یازده وزیر خواهد داشت که‌دبیر فلوزی ،ده **نفر از سازمان نجات ملی و یك‌نفر مکاوی خواهد بود که‌در راس کابینه قرار خواهد گرفت . مکاوی که مدتی** نخست‌وزیر فدراسیون عربستان جنوبی **بوده تنها کسی است که تجربه اداره امور دولتی را دارد و مورد قبول گروه رقیب است .**

موافقت نامه که نهیه شده پس‌از حك‌و اصلاح درهفته آینده به‌امضای **نمایندگان دو سازمان ناسیونالیست خواهد رسید .**

این دو سازمان رقیب از چندروز قبل در قاهره وارد مذاکره شدندو موضوع مذاکرات آنهااوضاع عدن‌پس از استقلال بود . این ناظرین تائید میکنند احتمال دارد که انگلستان تا **ژانویه که‌تاریخ رسمی مستقل شدن عربستان جنوبی‌است‌صبرنکند وزودتر** خاك عدن را ترك کند .

در موافقت‌نامه دو طرف تاکید کرده‌اند که از هرگونه مبارزه داخلی در محله کریتر هنگامیکه انگلیسیها مشغول تخلیه آنند خودداری شود.

روانشناس اجتماعی

تالیف . اتو کلاین‌برك

ترجمه : دکتر علی‌محمد کاردان

جلد اول این اثر که چندی نایاب شده بود بار دیگر باتجدید نظر مترجم منتشر شد .

نشر اندیشه . تهران خیابان شاه‌آباد تلفن ۳۰۲۹۶۳

آ ـ ۳۳۲۷۴

بورس تحصیلی کشور ژاپن

دولت ژاپن برای تحصیل در رشته های مهندسی ، طب ،دندان سازی ، دارو شناسی ، کشاورزی ، خانه‌داری ، ماهیگیری ، کشتیرانی ، بازرگانی و علوم‌تعدادی بورس‌دراختیار دانش‌آموزان دختر و پسر دیپلمه ایرانی گذارده است متولدین سال های ۱۳۲۴ تا ۱۳۲۹ میتوانند از تاریخ ۲۰ مهر لغایت ۳۰ مهرماه ۱۳۴۶ در ساعات اداری با همراه داشتن مدارك زیر :

۱ـ عین دیپلم ششم متوسطه یا کارنامه قبولی .

۲ـ فیش بانکی پرداخت حق‌الثبت شرکت در امتحانات بمبلغ سیصد ریال بحساب ۷۵۸ بانك مرکزی .

۳ـ دو قطعه عکس ۴×۶ .

۴ـ اصل شناسنامه عکس‌دار .

۵ـ اصل ورقه معافیت دائم نظام‌وظیفه یا برك خاتمه خدمت برای متولدین سال های ۱۳۲۴ و ۱۳۲۵ و ۱۳۲۶ و ۱۳۲۷ (برای پسران) .

جهت ثبت‌نام و شرکت در امتحانات مربوطه که در رشته های علوم و زبان انگلیسی بعمل خواهد آمد باداره کل روابط فرهنگی و همکاری های بین‌المللی وزارت آموزش و پرورش واقع در خیابان اکباتان شماره ۴۲ طبقه چهارم مراجعه فرمایند . محل و تاریخ امتحان بعدا باطلاع داوطلبان خواهد رسید . الف ۶۵۴۹

رئیس اداره کل روابط فرهنگی و همکاری های بین‌المللی ـ دکتر پناهی

آگهی استخدام رسمی

وزارت بهداری بمنظور خدمت درموسسات تابعه به‌تعدادی کارمند که دارای شرایط مندرج درلایحه قانونی استخدام کشوری‌مصوب ۳۱ خرداد ۱۳۴۵ باشند بامشخصات زیر احتیاج دارد .

نوع شغل	حداقل مدارك تحصیلی	محل خدمت	گروه شغل	تعدادموردنیاز
دندان پزشك	دکترای دندان پزشکی	آستارا	۷	۱ نفر
پزشك	دکترای پزشکی	سادات محله	۷	۱ نفر
جراح	دکترای پزشکی وگواهی تخصصی جراحی عمومی	گنبدکاوس	۷	۱ نفر
داروساز	دکترای داروسازی	بهشهر	۷	۱ نفر
جراح	دکترای پزشکی وگواهی تخصصی جراحی عمومی	مشکین‌شهر	۷	۱ نفر
بهیار	سوم متوسطه وگواهینامه دوره دو ساله بهیاری	رضائیه	۳	۱ نفر
دندان‌پزشك	دکترای دندان پزشکی	خوئی	۷	۱ نفر
دندان‌پزشك	دکترای دندان پزشکی	ماکو	۷	۱ نفر
جراح	دکترای پزشکی وگواهی تخصصی جراحی عمومی	سردشت	۷	۱ نفر
دندان پزشك	دکترای دندان پزشکی	قصر شیرین	۷	۱ نفر
پرستار	لیسانس در رشته پرستاری	اهواز	۶	۱ نفر
جراح	دکترای پزشکی وگواهی تخصصی جراحی عمومی	سوسنگرد	۷	۱ نفر
ماما	لیسانس مامائی	دزفول	۶	۱ نفر
پرستار	لیسانس دررشته پرستاری	خرم‌آباد	۶	۱ نفر
جراح	دکترای پزشکی وگواهی تخصصی جراحی عمومی	الیگودرز	۷	۱ نفر
چشم پزشك	دکترای چشم‌پزشکی	جهرم	۷	۱ نفر
پزشك متخصص کودکان	دکترای پزشکی وگواهی تخصصی دررشته کودکان	کرمان	۷	۱ نفر
رادیولك	دکترای‌پزشکی‌وگواهی تخصصی دررشته‌رادیولوژی	کرمان	۷	۱ نفر
دندان پزشك	دکترای دندان پزشکی	سیرجان	۷	۱ نفر
ماما	لیسانس مامائی	سبزوار	۶	۱ نفر
دندان پزشك	دکترای دندان پزشکی	نائین	۷	۱ نفر
جراح	دکترای پزشکی	بانه	۷	۱ نفر
تکنیسین رادیو لوژی	دکترای پزشکی وگواهینامه دوساله رادیو لوژی از دانشگاه	بانه	۷	۱ نفر
پزشك	دکترای پزشکی	مریوان	۷	۲نفر
پزشك	دکترای پزشکی	بیجار	۷	۱ نفر
دندان پزشك	دکترای دندان پزشکی	بیجار	۷	۱ نفر
جراح	دکترای پزشکی وگواهی تخصصی جراحی عمومی	بانه	۷	۱ نفر
دندان پزشك	دکترای دندان پزشکی	بندرعباس	۷	۱ نفر
داروساز	دکترای داروسازی	بندرعباس	۷	۱ نفر
چشم پزشك	دکترای پزشکی وگواهی تخصصی چشم‌پزشکی	بندرعباس	۷	۱ نفر
داروساز	دکترای داروسازی	خارك	۷	۱ نفر
ماما	لیسانس مامائی	بوشهر	۶	۱ نفر
داروساز	دکترای داروسازی	بوشهر	۷	۱ نفر
چشم پزشك	دکترای پزشکی وگواهی تخصصی چشم‌پزشکی	بوشهر	۷	۱ نفر
جراح	دکترای پزشکی وگواهی تخصصی جراحی عمومی	زابل	۷	۱ نفر
بهیار	سوم متوسطه وگواهینامه دوره دو ساله بهیاری	زاهدان	۳	۱ نفر
داروساز	دکترای داروسازی	زاهدان	۷	۱ نفر
داروساز	دکترای داروسازی	قزوین	۷	۱ نفر
جراح	دکترای پزشکی وگواهی تخصصی جراحی عمومی	بروجن	۷	۱ نفر
دندان پزشك	دکترای دندان پزشکی	قزوین	۷	۱ نفر
ماما	لیسانس مامائی	تفرش	۶	۱ نفر
دندان پزشك	دکترای دندانپزشکی	تفرش	۷	۱ نفر

داوطلبان واجدشرایط بایدفرم تکمیل شده طبق نمونه ذیل را همراه بادوقطعه عکس ۴×۶ وموافقت‌نامه سازمان‌هدایت‌فارغ‌التحصیلان وسیله پست‌سفارشی باداره کارگزینی وزارت بهداری واقع درخیابان شمیران ارسال دارند . بدرخواستهائیکه بعداز پانزدهم آبان ماه ۱۳۴۶ واصل‌شود ترتیب‌اثر داده نخواهد شد . پس‌از رسیدگی بدرخواستهای واصله از داوطلبان برای شرکت درامتحان ومسابقه دعوت خواهدشد. ضمنا افرادبومی‌در شرایط‌مساوی برای استخدام حق‌تقدم خواهند داشت.

نام ونام خانوادگی — تاریخ تولد — محل تولد

آخرین مدرك تحصیلی — رشته تحصیلی — نام دبیرستان

نام دانشکده یا آموزشگاه عالی — سوابق تجربی مدت (ماه) محل خدمت

زبان‌خارجی و میزان تسلط برآن — محل خدمت مورد تقاضا

نشانی کامل باذکر شهر

الف ۶۶۶۶ ۱ـ۳ آ ـ ۳۳۲۹۰ **وزیر بهداری**

بازی میکرد

لندن ـ الیزابت تایلور ستاره مشهورسینما باهو پیمای جت یك میلیون دولاری که اخیرا شوهرش ریچاردبرتون بوی هدیه کرده است وارد فرودگاه « ابینگدون» در انگلیس شد .

دراین سفر برتون نیز همراه «لیز» می باشد .

هواپیمای «لیزتایلور» گنجایش ده نفر رادارد‌ودارای همه‌گونه وسائل راحتی‌است. الیزابت تایلوربه خبرنگاران گفت که در راه باشوهرش «دومینو» بازی می کرد .

منتظر باشید

واشنگتن ـ لیندا بیرجانسون دختر رئیس جمهوری امریکا باتفاق نامزدش سروان «چارلز ـ راب» در مراسم عروسی «باری ـ سلاتر» منشی پرزیدنت جانسون باسروان نیروی دریائی «باری ـ بیك» شرکت کردند سروان‌چارلز راب و «باری بیك» هر دو در کاخ سفید واشنگتن خدمت‌می‌کنند . لیندا بخبرنگاران گفت منتظر خبر بعدی درموردازدواج خود ما باشید.

فعالیت های جاسوسی

فلورانس ـ مامورین سازمان ضد جاسوسی ایتالیا یك زن خارجی۲۷ساله راباتهام‌فعالیت های جاسوسی بنفع‌مجارستان بازداشت کردند .

این‌دومین جاسوس‌مجارستانی است که در عرض یك سال در ایتالیا بازداشت شده است .

مرینر پنجم

پاسادنا ـ رصد خانه پادسانا اعلام داشت .سفینه «مرینر پنجم» که روز۱۴ژوئن گذشته ازپایگاه کیپ کندی بسوی کره‌زهره فرستاده شد اکنون به یك‌میلیون‌وششصد هزار کیلو متری این کره رسیده است .

مرینر پنجم‌در ساعت ۹ بعداز ظهر روزپنجشنبه‌آینده از چهار هزار کیلومتری کره زهره‌خواهد گذشت‌واطلاعاتی در این‌باره به زمین مخابره خواهد کرد .

کشته شدند

کلکته ـ در زدوخوردی که دیروز بین دو دسته مذهبی در شهر «باهات» واقع در۵۰کیلو ـ متری شمال شرقی کلکته روی داد پنج نفر کشته شدند وعده زیادی زخمی گردیدند .

دسته های مخالف که طبق رسوم معمولی خود مجسمه‌های الهه «دورگا» را با خود حمل میکردند تا برودگنك بیاندازند در راه بهمدیگر برخورد کردند و زدوخورد شدیدی بین‌آنهاروی داد.

پرده‌برداری

مسکو ـ برژنف ، کوسیگین و پادگورنی امروز برای پرده ـ برداری از بنای یادبودی که‌در شهر «ولگاگراد» (استالین‌گراد سابق) بیاد کشته شدگان جنك دوم جهانی بپا شده بسوی این شهر حرکت کردند .

انتظار میرود نمایندگانی از سایر «شهرهای قهرمان»شوروی برای شرکت در این مراسم وارد «ولگاگراد» شوند . در جنك استالین گراد که درفوریه ۱۹۴۳ پایان یافت‌آلمان‌سیصدو سی هزار نفر از ورزیده‌ترین سربازان خود را از دست داد و از همانجا شکست آلمان‌نازی آغاز گردید .

اجرا بردند

هلسینکی ـ مارلون براندو هنرپیشه امریکائی و «ساندی ـ شاو» آواز خوان زن انگلیسی دربرنامه‌ای که دیشب از تله‌ویزیون‌هلسینکی‌اجرا گردید شرکت کردند .

این برنامه از طرف سازمان کمك به کودکان وابسته به‌ملل متحد تنظیم گردیده است .

آگهی استخدام

اداره آجودانی کل ارتش شاهنشاهی جهت مهمانسرای‌باشگاه افسران بافراد مشروحه زیرنیازمند است :

۱ـ آشپز ۲ نفر

۲ـ پیشخدمت ۸ نفر

۳ـ لوله‌کش کار های فنی ۱ نفر

۴ـ مسئول نظافت ۴ نفر

داوطلبان باید دارای شرائط زیرباشند :

۱ـتابعیت ایران ۲ـ متدین بیکی از ادیان رسمی کشور ۳ ـ حداکثر سن ۳۰سال ۴ـ حداقل مدرك تحصیلی گواهینامه‌ششم ابتدائی ۵ـ دارابودن دفترچه پایان خدمت و یا معافیت دائم ۶ـ داشتن سابقه کار

داوطلبین استخدام می‌توانند جهت ثبت‌نام از تاریخ ۲۲ر۷ر۴۶ الی ۲۵ر۷ر۴۶ همه روزه از ساعت ۱۰ الی ۱۲ بادردست داشتن ۶ قطعه عکس ۴×۶ ودوبرك رونوشت‌شناسنامه و مدرك‌تحصیلی ودفترچه پایان خدمت یامعافیت بشعبه غیرنظامیان عملیات پرسنلی اداره آجودانی کل‌ارتش شاهنشاهی واقع در جاده قدیم شمیران مراجعه نمایند . الف ۶۶۶۴

کماندوهای عرب ۱۱۵ سرباز اسرائیلی را کشتند

توپ های اردن و اسرائیل از فراز اردن به تیراندازی پرداختند وسکوت «یوم کیپور» مقدس ترین روز تقویم یهودی را درهم شکستند.

مقامات اسرائیلی گفتند که نیرو های اردن با تفنك و توپخانه در نزدیك پل شیخ‌حسین به مواضع اسرائیل حمله بردند و یك سرباز اسرائیلی را زخمی کردند..

اردن اعلام کرد که نیرو های اسرائیل با آتش تانك بسوی اردنی هاتیراندازی کرده‌اند. تیراندازی موقعی شروع شد که هزاران نفر مومنین یهودی پای دیوارندبه گرد آمده بودند.

در۱۹ سال اخیر نخستین بار بود که مراسم «یوم کیپور» در پای این دیوار تشکیل میشد.

در جبهه اسرائیل همه‌چیزساکت شده بود حتی مطبخ سربازخانه‌های خطوط مقدم‌جبهه‌برای‌اجرای‌مراسم یوم‌کیپور بسته شده بود.

در منطقه سوئزعلی صبری‌معاون عبدالناصر گفت دولت مصر مسئله تغییر محل انبار های نفت را مورد مطالعه قرار داده است، زیرا این انبار ها در حوالی کانال سوئزقبلا دوبار ضمن برخوردهای نظامی‌مورد اصابت گلوله‌قرار گرفته‌اند. تخلیه غیر نظامیان از شهر اسماعیلیه و پرت‌سعید تقریبا کامل شده وفقط کسانی که کار آنها «جنبه‌حیاتی» داشته است در محل باقی مانده‌اند.

*** ۷ کشته**

سخنگوی نظامی ارتش اردن اعلام کرد بدنبال شلیك توپخانه اسرائیل بسوی دهکده شیخ حسین هفت اردنی کشته شدند و سه‌خانه ازدهکده شیخ‌محمد ویران گردید.

سخنگوی ارتش اردن گفت به نیرو های ارتش اردن تلفاتی وارد نیامد.

صلاح ابوزیدوزیر اطلاعات‌اردن اعلام کرد دولت اردن به نماینده خود در سازمان ملل متحد دستور داده است اعضای سازمان ملل متحد را از تیراندازی توپخانه‌نیرو های اسرائیل به دهکده شیخ‌محمد آگاه سازد.

*** پیام ملك حسین**

رادیوعمان خبرداد که اکرم زعیتر وزیر دربار اردن‌روز دوشنبه عازم سفر به ۵ کشور آسیائی و افریقائی خواهد شد. وی حامل پیامی از ملك حسین برای سران کشور های ایران، افغانستان مالزی، اندونزی وسومالی خواهد بود.

گفته میشود این پیام درباره مسئله حضور نیرو های اسرائیل در ساحل غربی رود اردن است.

همزمان با این کابینه اردن تصمیم گرفت ۴۰ افسر ارتش را بازنشسته کند واین جزئی ازنقشه ملك حسین برای کنترل کامل ارتش وتجدید سازمان آن است. رادیو اردن گفت درجه این‌افسران ازستوان تا سرهنك بوده‌است.

منابع مطلع گفتند که ملك حسین هفته آینده برای‌مذاکره‌بابومدین رئیس جمهوری‌الجزایرعازم‌الجزایر خواهد شد ودر ملاقات و مذاکره دوروزه با او بعضی‌مسائل‌آسیائی‌افریقائی‌رامورد بحث‌قرارخواهدداد وسپس عازم سازمان ملل خواهد شد تا در بحث خاورمیانه که‌اکنون بتعویق افتاده‌است شرکت کند.

ملك حسین‌قبلا به سفر های مختلف درکشور های آسیائی، اسلامی وشوروی پرداخته بود. وی قصد دارد ضمن اقامت در امریکا با سران امریکا نیز راجع‌به‌مسائل خاورمیانه مذاکره کند.

*** وحدت نظامی واقتصادی**

رسما اعلام‌شد که در چند روز آینده یك هیئت عالیرتبه سوریه از مصر والجزایردیدن‌خواهد کرد. این‌ملاقاتها بدنبال بحثهائی است که بین نورالدین اتاسی رئیس کشور سوریه وعبدالرحمن عارف رئیس‌جمهوری عراق بعمل آمده و هدف آن «ایجاد یك نوع وحدت اقتصادی ونظامی‌بین مصر،الجزایر عراق وسوریه است.»

تصمیم‌به اینکار از طرف‌فرماندهی بین‌المللی حزب بعث گرفته شده است ووحدت برای مقابله باتجاوز «امپریالیسم و صهیونیسم» لازم تشخیص‌داده شده.

روزنامه صوت‌العرب بغداد نوشت که مذاکرات اتاسی «عارف‌موفقیت بزرگی‌برای‌اعراب ببار آورده و توسعه روابط جدید بین دوکشور منجربه پیروزی قطعی اعراب بر «نیروهای ظلم»خواهد شد. روزنامه نوشته است که بزودی یك هیئت عراقی برای ادامه مذاکرات‌عازم سوریه خواهند شد.

*** از پادرآوردند**

سازمان الفتح اعلام کرد که در عرض سه روز، از اول اکتبر ببعد ۱۱۵ سرباز اسرائیلی را کشته است. کوماندوهای این سازمان که «عاصفه» نام‌دارند در منطقه «طوبی» باسربازان اسرائیلی‌برخورد کردند و ۳۰ سرباز را کشتند.

روزبعد چتربازان اسرائیلی به سراغ افراد کوماندو عرب آمدند وطبق ادعای سازمان الفتح نیرو های کوماندو با آنها به زدو خورد پرداختند و ۸۵نفر آنها را از پا درآوردند.

ادعا شده که در تمام این ماجراها فقط یك کوماندوی عرب کشته‌شده است.

● نخستین هواپیما

خبرگزاری خاورمیانه اعلام کرد نخستین هواپیمای مسافر بری‌انگلیسی پس‌از جنك اخیر اعراب در اسرائیل امروز در فرودگاه قاهره بزمین‌نشست.

این هواپیما ۳۴ مسافر باملیت‌های مختلف داشت. هواپیمای مزبور از قاهره بسوی دهلی‌نو پرواز کرد.

● بعقب انداخت

سازمان ملل بحث درباره خاورمیانه که‌قرار بود روز دوشنبه (فردا) صورت گیرد بعقب انداخت تا به دیپلماسی آرام امکان دهد برای یافتن راه‌حل فعالیت خود را دنبال کند.

مانسکو وزیر خارجه رومانی ورئیس مجمع عمومی اعلام کرد که بحث در باره‌خاورمیانه بطور نامحدود بتعویق افتاده است.قبلا دولت انگلیس‌تقاضای این تعویق رارد کرده بود تاشورای امنیت بتواند مسئله خاورمیانه رامورد بحث‌قرار دهد، اماظاهرا تقاضائی برای تشکیل جلسه شورای امنیت هم نشده است.

امروز سرهارولد بیلی فرستاده مخصوص انگلیس وارد قاهره میشود تا باعبدالناصر مذاکره کند. ظاهرا هدف اوهموار کردن رامبرای برقراری مجدد روابط سیاسی بین مصر و انگلیس است، اما منابع مطلع می‌گویند ماموریت بیلی‌بیشتر یافتن راه حل برای خاورمیانه است.

در لندن جورج‌براون وزیر خارجه انگلیس ملاقات محرمانه‌ای باسفیر اسرائیل انجام داد. دراین ملاقات براون جدا از اسرائیل‌خواسته است نیروهای‌خود راازشرق کانال سوئز بیرون ببرد تاراه حلی برای بحران‌پیدا شود، اما دولت اسرائیل این تقاضا رابشدت رد کرده است.

سفیر اسرائیل به‌براون گفته است اسرائیل به‌چیزی کمتر از مذاکرات مستقیم بااعراب، بدون میانجیگری طرف ثالث رضا نخواهد داد.

مقامات اسرائیلی دولت انگلیس‌را به «دوندوزه بازی کردن» و پیروی از نقشه تیتو رئیس جمهوری یوگسلاوی متهم کرده‌اند.

ژنرال جیاب: جنگ ویتنام شدت میابد

ژنرال نگوین جیاب وزیر دفاع ویتنام شمالی ضمن یك اعلامیه مفصل که دو روز متوالی از رادیو هانوی پخش شد وضع جنك‌ویتنام را در سال آینده مورد تجزیه و تحلیل قرار داد.

وی گفت اگر هم در انتخابات ۱۹۶۸امریکا جمهوریخواهان‌پیروز شوند و جانسون از کار بیفتد، تسهیلی برای صلح‌در ویتنام‌نخواهد بود.

در ماههای آینده امریکا نبرد ویتنام را شدت خواهد دادوبمباران شهر ها و احتمالا اسکله های بنادر را تشدید خواهد کرد.

جیاب همچنین گفت شك دارد که امریکا به هجوم زمینی به‌ویتنام شمالی بپردازد و «عواقب حساب نشده» آنرا قبول کند.

کارشناسان وزارت دفاع امریکا میگویندتحلیل‌ژنرال‌جیاب‌ازموضوع بسیارهوشیارانه بوده‌است‌واگرچه‌او خواستار بهتر جنگیدن سربازان ویتنام شمالی است و دردناك بودن بمبارانها شمال را توسط امریکا بیان کرده، اما کوچك ترین نشانه‌ای از تزلزل‌در مبارزات‌آینده درلحن او دیده نمیشود.

مدیران محترم شرکتهای راهسازی وساختمانی

کارخانه وتعمیرگاه بزرك پارس‌کمپرس واقع دراوایل خیابان تهران نو مقابل سینمای نپتون که از هرلحاظ مجهز و دارای کارگران ورزیده درجه یك‌که اغلب در اروپا دوره‌های فنی خودرا تمام کرده‌اند آمادگی‌کامل دارد ماشین الات سنگین وانواع تراکتور - غلطك‌وکامیون های شمارا در اسرع وقت تعمیراساسی نموده وباضمانت کامل تحویل دهد.

ضمنا وجه تعمیرات‌کلی و قطعات یدکی را نیز میتوانید باقساط پرداخت فرمائید تلفن ۷۵۷۱۰۶ و۷۶۱۶۳۲

آگهی احضار

بهمردیف گروهبان‌یکم محمدحسن فرزندعباس‌شهرت‌حاج‌نبی‌فعلامجهول المکان است ابلاغ میگردد که به موجب‌رای‌غیابی شماره ۱۰۹ مورخه ۴۶٫۷٫۶ دادگاه عادی شماره یك اداره دادرسی نیرو های مسلح شاهنشاهی باتهام فرار از خدمت با انطباق‌بزه با بند الف ماده ۳۵۶ قانون دادرسی وکیفر ارتش‌ورعایت ماده واحده قانون مربوطه باخراج افسران و کارمندان قراردادی‌ارتش مصوب ۱۳ خردادماه ۱۳۴۳ بیك سال حبس عادی و اخراج ازخدمت محکوم گردیده‌اید چنانچه قبل‌از حصول مرور زمان قانونی دستگیر ویا شخصا حاضر شوید برابرماده ۲۶۳ قانون دادرسی وکیفر ارتش از تاریخ اعلام حکم تا پنجروز حق اعتراض بحکم غیابی و تقاضای رسیدگی مجدد دراین دادگاه را خواهید داشت. الف ۶۶۶۵

رئیس دادگاه عادی شماره یك اداره دادرسی نیرو های مسلح شاهنشاهی

آ- ۳۳۲۸۸

بزودی منظومه

حیات جاویدان

بقلم. اسدالله‌رمضانی ثابت

بوسیله انتشارات فرزین منتشر خواهد شد.

مرکز پخش کتابفروشی جامی خیابان شاه چهارراه کاخ

آ- ۳۲۱۳۵

محل آرم

مرغ دریائی

اثر. آنتوان‌چخوف

منتشر شد

این اثر یکی ازچهار نمایشنامهٔ بزرك چخوف است که در شمار بزرگترین آثار تئاتری جهان‌جای گرفته.

ولادیمیر یرمیلوف در کتاب (آنتون چخوف) در بارهٔ این اثر نوشته است. با وجود همهٔ آثار پرارزش چخوف با (مرغ دریائی) مرحلهٔ نوینی در زندگی هنری او آغاز گردید. دراین مرحله‌بخوبی نبوغ خودرا درنمایشنامه نویسی نشان داد.

نشر اندیشه. تهران شاه‌آباد تلفن ۳۰۲۹۶۳

آگهی تجدید مناقصه

موسسه انحصار دخانیات ایران حمل‌درحدود پانصد وبیست‌تن انواع کالاهای حاضر بمصرف‌ازتهران باستان پنجم بمناقصه‌می گذارد. داوطلبان بایستی همه روزه باستثناء ایام تعطیل رسمی باداره باربری این‌موسسه مراجعه وبادریافت یکنسخه ازشرایط مشخصات واطلاع کامل ازمفاد آن پیشنهاد خود را تنظیم و به پیوست شرایط مشخصات امضاء شده تاساعت نه‌صبح مورخه ۴۶٫۸٫۹ باداره دفتر موسسه کل انحصار دخانیات ایران‌تسلیم و رسید اخذ نمایند تادر جلسه‌ایکه ساعت ده‌صبح همانروز در موسسه تشکیل خواهد شد باز و موردرسیدگی‌قرار گیرد حضور شرکت کنندگان درجلسه مناقصه آزاد و موسسه در ردو قبول یك یاکلیه پیشنهادات مختار است ضمنا به‌پیشنهادات مشروط و یا اینکه بعداز وقت معینه برسدترتیب‌اثر داده‌نخواهد شد.

الف ۶۶۵۷ مدیر کل موسسه انحصار دخانیات‌ایران

۱-۲ آ-۳۳۰۵۴

تفنن

احیای دنیای غیر متعهد

بانو ایندیرا گاندی نخست‌وزیر هند اینك بسفردر کشورهای اروپای شرقی ویك سلسله گفتگو های مهم بارهبران این کشور ها دست زده است. اما سفر به‌اتحاد شوروی و یوگسلاوی، مهمترین قسمت برنامه سفر های‌کنونی اورا تشکیل میدهد.

سفربانو گاندی به‌اتحاد شوروی تقریبا بلافاصله بعداز مسافرت ایوبخان رئیس جمهوری پاکستان به‌مسکو صورت گرفت.

ایوبخان در گفتگو بارهبران شوروی کوشیده‌بود که‌آنهارابه تجدید صدور اسلحه به‌هند ویا لااقل ارسال سلاحهای مشابه آن به پاکستان متقاعد سازد تمام شواهد امر حاکی از آنندکه سفر ایوبخان به‌مسکو باشکست مواجه شد و رئیس جمهوری پاکستان نتوانست به هدفهائی که‌درسفر خود تعقیب میکرد برسد.

آنچه که‌سبب‌شد شورویها ایوبخان‌را دست خالی بازگردانندفشار هندو اخطار جدی این کشور بود به‌شورویها که حسن روابط شوروی‌و هند راخرگرو ادامه کمکهای نظامی به‌هند و عدم فروش اسلحه به پاکستان قرار داده است. با اینحال بانوگاندی در سفرش به‌مسکواز تمایل رهبران شوروی به‌ادامه دوستی باهند اطمینان خاطر بیشتری یافت. سفر بانو گاندی به‌هند قبل‌از آنکه به‌روابط دوجانبه هند و یوگسلاوی مربوط باشد به‌دنیای غیرمتعهد وسرنوشت آن بعدازشکست نظامی مصر از اسرائیل ارتباط داشت.

باآنکه بانو گاندی و مارشال تیتو درباره خاورمیانه وویتنام و بالطبع مسائل مربوط به روابط دوجانبه کشور ها گفتگو کردند اماهدف اصلی سفر بانو گاندی واساس مذاکرات اودر بلگراد همان سرنوشت دنیای غیرمتعهد بود. پس‌از شکست مصر مارشال تیتو به قاهره رفت واز بانو گاندی نیز دعوت کرد که‌برای تعیین راه آینده دنیای غیرمتعهد پس‌از جنك خاورمیانه باو وناصر ملحق شود. امابانو گاندی این دعوت‌را نادیده گرفت‌ودر تمام ماههای بحرانی بعداز جنك درپایتخت خودباقی ماند. بااینحال سرنوشت کشور های غیرمتعهدنمی‌تواند مورد علاقه شدید بانو گاندی نباشد. پاندیت نهرو پدر بانو گاندی از بنیان گزاران دنیای غیرمتعهد بودو عدم تعهد و حفظ‌اصول آن وادامه همکاری نزدیك بین کشور های غیرمتعهد هنوز هم‌یکی از اصول اساسی سیاست خارجی هند بشمار میرود، واز آنجا که مارشال تیتو نیز همراه پاندیت نهرو بخاطر تدوین اصول سیاست عدم تعهد تلاش کرده واکنون نیز باپیگیری از آنها دفاع میکند بانو گاندی‌برآن شدکه روابط هند، یوگوسلاوی را بر اساس نوینی قرار دهد.

روابط دوجانبه هند ویوگسلاوی بعنوان رهبران دنیای غیرمتعهد پس‌از مرك نهرو دچار تحولاتی شدکه از لحاظ مارشال تیتو خوشایند نبود. درحقیقت بلافاصله پس‌ازمرك نهرو فعالیت هند درصحنه‌سیاست جهان‌بمیزان زیادی تقلیل یافت واین امر روابط هندبادنیای غیرمتعهدو بخصوص یوگسلاوی تاثیر گذارد. بعداز مرك شستری و روی کار آمدن بانو گاندی بخاطر مشکلات عظیم داخلی هندبها بیش‌از پیش بخود مشغول شدند چنانکه حتی‌در ماجرای بزرگی نظیر جنك اعراب واسرائیل نتوانستند نقش فعالی بعهده بگیرند. اکنون ظاهرا بانوگاندی درصدد برآمده است که‌روابط دیرین خودرا باکشور های غیرمتعهد ودر راس‌آنها یوگسلاوی احیاء کند. سفر بانو گاندی به‌یوگسلاوی‌و گفتگو های‌او باتیتو در حقیقت اولین گام دراین راه بشمار میرود.

جعفر مدنی

نمایش فیلم **شارلاتان**

فقط تاروز چهارشنبه درسینماهای

دنیا- نادر- مراد- فلور

رامسر- جهان- شرق- ماندانا

ادامه دارد

تمام فیلمها را فراموش کنید

بزودی

عروس

به تهران می‌آید

بزودی

هفت شهر عشق

یك اثرعمیق و آموزنده... یك‌داستان شیرین وموثر... فیلمی که دریچه دنیاهای نوینی را بسوی قلب شما باز خواهدکرد

برنامه آینده سینماهای **اونیورسال - پاسیفیك**

الوند - نپتون - ایران- کیهان- تهران- ژاله- پاسارگاد- مونت کارلو

برنامه آینده

سینه‌موند

«دنیای هنر»

داستان یك عشق غیرعادی

جنون و جوانی

«دیوید و لیزا»

"DAVID & LISA"

با شرکت

کایردالیا

جنت مارگولین

هوارد داسیلوا

بزودی

تازه ترین محصول کمپانی والت دیسنی قلب‌شماراصفا خواهد داد

پس انداز راه موفقیت را برای ادامه تحصیل هموار میسازد

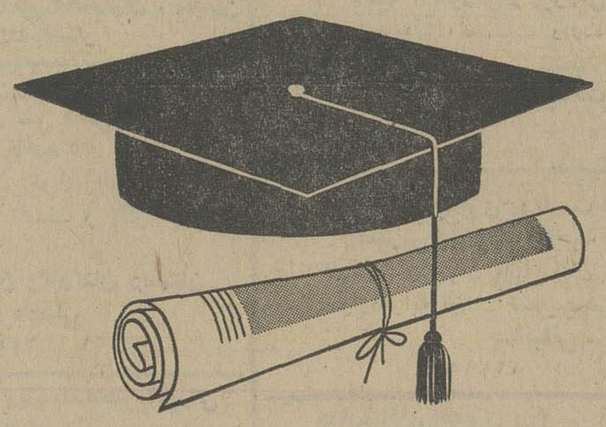

حساب پس انداز بانك ایران وملت

با ۵۰۰,۰۰۰ ریال جایزه اول

ودهها جایزهٔ بزرگ دیگر

● شعبهٔ مرکزی: خیابان سعدی شمالی ● شعبهٔ بازار: بازارکفاشها- سرای نور

نماینده انحصاری ۶۰۰ مدل کاغذ دیواری لیلاند وپاراگن مترمربعی ۶ الی ۹ تومان

هیفلاك مخملی برجسته قابل شستشو مترمربعی ۱۶۰ الی ۲۰۰ ریال

صندوق پستی ۲۸۴۹ تلفن ۷۳۵۰۰ خانبابیان

در محافل و مجامع

مسافرت مدیر روزنامه‌بوربا به ایران

در مسافرتی که سناتور عباس مسعودی چند ماه قبل در التزام رکاب شاهنشاه به یوگسلاوی‌نمود از آقای «مارکویچ» مدیر بزرگ ترین روزنامه آن کشور به نام «بوربا» دعوت کرد که ازایران دیدن نماید . اکنون مدیرروزنامه «بوربا» به اتفاق بانوی خود وسر- دبیر خارجی آن روزنامه بایران میایند و مهمان مدیر اطلاعـات خواهندبود.

این میهمانان دوهفته درایران اقامت خواهند داشت . اصفهان‌و شیراز و خوزستان را بازدید می کنند و در جشن های تاجگـذاری شاهنشاه شرکت خواهند کرد .

✦

بازگشت

آقای مهندس بدرالدین مرعشی مدیر عامل سازمان نقشه برداری کشور که‌برای شرکت در کنگره جهانی نقشه برداری به‌امریکامسفر کرده‌بود به تهران بازگشت .

✦

اعضای دادگاههای اداری پست و تلگراف

سخنگوی وزارت پست‌وتلگراف و تلفن اعلام کرد که، براساس تصویب نامه مربوط‌به آئین نامه دادرسی اداری ، دادگاه های‌بدوی وتجدیدنظر اداری وزارت پست و تلگراف و تلفن تشکیل گردیدو آقایان : محمد کشاورزیان معاون پارلمانی بسمت‌رئیس ، عبدالله‌نجفی مدیر کل پست کشور ، علی‌محمد گوهری مدیر کل مناطق پستی ، مهندس محمدتقی محمدی رئیس اداره کل تلفن و محمد علی‌ناظمی رئیس‌اداره کل‌اطلاعات و روابط عمومی بسمت اعضاء دادگاه‌تجدید نظراداری‌وآقایان: مهندس‌نصرالله افشار مهاجر مدیر کل اداری به سمت‌رئیس ،مهندس‌خلیل‌رستم‌پور معـاون مـدیر کـل تله - کومونیکاسیون ، جعفر رشیدیان معاون مدیر کل دفتر مطالعات و توسعه امور پست بسمت اعضاءو مهندس محمد مختاری درخشان سرپرست اداره امور حقوقی بسمت دادستان و مهندس اصغر ازوین معاون مدیر کل طرحها و برنامه ها و مصطفی بلور فروشان معاون مدیر کل مناطق پستی بسمت‌اعضاء علی‌البدل دادگاه بدوی منصوب و احکام مربوطه در مورد آنان صادر گردید .

فعالیت سازمان نوسازی شروع شد

سازمان نوسازی شهر تهران فعالیت خود را در این هفته آغاز کرد و در حال حاضر این‌سازمان مشغول تنظیم برنامه نوسازی و تعیین خط مشی فعالیت های‌عمرانی خود می‌باشد.

• شورایعالی

شورایعالی نوسازی تهران زیر نظر وزیرکشور تشکیل شد و تیمسار سرتیپ صفاری شهردار تهران ، آقایـان دکتر جمشید آموزگار ، دکتر باقر عاملی ، دکتر علی آبادی ،مهندس‌فروغی، مهندس صادق ، دکتر پرتو اعظم، بسمت اعضای شورا و آقای‌مهندس بدیع بسمت دبیر کل شورای‌عالی شهر سازی تعیین شدند.

هیئت مدیره سازمان نوسازی تهران نیز اولین جلسه خود را تشکیل دادآقایان حسن‌شهمیرزادی معاون وزارت کشور ، پیروزمعاون شهرداری ، منوچهر نیکپور مدیر عامل بانك رفاه کارگران درسمت اعضای هیئت مدیره و آقای دکتر مهندس امیر حسین شریفی در سمت مدیرعامل سازمان فعالیت خود را آغاز کردند .

خبرنگار ما میافزاید :سازمان نوسازی تهران زیرنظر شورایعالی نوسازی فعالیت خواهد داشت برای تنظیم برنامه نوسازی از طریق سازمان پرونده اقدامات شهرداری های نواحی در محـلات قدیمی شهر خواسته شد .

✦

آغاز مسابقات والیبال جام تاجگذاری دانشگاه

عقاب و تهرانجوان بردگان اولین شب بودند

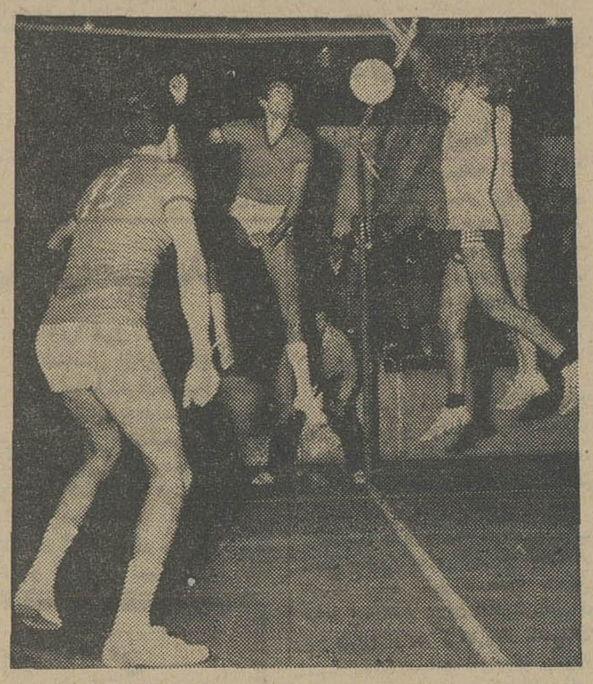

صحنه ای ازمسابقات والیبال کاپ تاجگذاری دانشگاه تهران

بعدازظهر دیروز مسابقات‌والیبال جام تاجگذاری تربیت‌بدنی‌دانشگاه تهران باهمکاری سرویس ورزشی روزنامه اطلاعات در باشگاه‌ورزشی دانشگاه تهران آغاز گردید.

در اولین مسابقه تیمهای والیبال باشگاههای عقاب‌وآتش‌نشانی‌روبرو شدند دراین مسابقه عقاب ۱-۳ آتش‌نشانی را مغلوب نموددردومین مسابقه تیم سازمان رهبری جوانان ۱-۳ مغلوب تیم تهران‌جوان شد.

ساعت شش بعدازظهر امروزتیم های تاج‌و هما و دوتیم دانشگـاه روبروی یکدیگر قرار میگیرند .

بهداشت مدارس

در کنگره آینده پزشکی بررسی میشود

خبرنگار ما امروز اطلاع یافت که یك برنامه جامع‌بهداشتی‌برای بالابردن سطح‌بهداشت قریب۳٫۵ میلیون‌نفرازدانش‌آموزان کشورتهیه و به مرحله اجرا در می آید .

بقرار اطلاع طبق تصمیم کمیته فنی‌و دائمی کنگره پزشکی رامسر تامین موضوع بهداشت مدارس در کنگره آینده پزشکی رامسر مورد بررسی و رسیدگی قرار خواهد گرفت . مسئولین اداره کل بهداری آموزشگاه ها در سال جاری‌طرحهای‌مختلف طرق مبارزه با بیماریها و مشکلات بهداشتی مدارس را مورد مطالعه‌قرارداده‌اند تااین مطالعات با حضور پزشکان کنگره و قریب ۳۰۰ تن‌ازپزشکان مدارس آموزشگاه ها در کنگره پزشکی آینده مورد بررسی قرار گیرد.

✦

تیم فوتبال دارائی بتهران بازگشت

دیروز تیم فوتبال دارائی که جهت‌انجام سه مسابقه بشوروی مسافرت نموده‌بود ، به تهـران مراجعت کرد . تیم دارائی در جمهوریهای مختلف شوروی سه مسابقه داد که در دو مسابقه۱-۱ مساوی و در یك مسابقه نیز۱-۲ مغلوب گردید.

نتیجه اولین مسابقه با ارتش رستوف ۱-۱ مساوی دومین‌مسابقه باتیم «شاختوف» ۱-۲ باخت‌ونتیجه سومین مسابقه با تیم « تاوریا » در شهر «سیمفرویل » ۱-۱مساوی بود.

✦

رئیس دبیرستان شهناز

خانم زهرا قوامیان (سیاح)بریاست دبیرستان شهناز منصوب و مشغول کارگردید .

تقویم اطلاعات

یکشنبه - بیست‌و سوم مهر ماه ۱۳٤٦- دهم رجب ۱۳۸۷- پانزدهم اکتبر ۱۹٦۷

اذان صبح ساعت ٤و ۳۹ دقیقه

طلوع آفتاب ساعت٦و ۹دقیقه

غروب آفتاب ساعت ۵و ۲۳ دقیقه .

برنامه امشب

تلویزیون ایران

۵٫۰۰ سلام شاهنشاهی
۵٫۰۱ اعلام برنامه
۵٫۰٤ نیازمندیها همراه با آهنگهای روز
۵٫۳۰ کارتون
۵٫٤۵ آرایش
٦- خردسالان
٦٫۳۰ شانس وپیش بینی
۷٫۰۰ سرنوشت
۸٫۰۰ موسیقی کلاسیك
۸٫۳۰ اخبار
۸٫٤۰ تونل زمان
۹٫٤۰ برخورد اندیشه ها
۱۰٫۱۰ بررسی مطبوعات
۱۰٫۲۰ واریته
۱۱٫۱۵ پایان برنامه

بخش اول برنامه‌فردا

۱۲٫۳۰ سلام شاهنشاهی
۱۲٫۳۱ اعلام برنامه
۱۲٫۳۲ نیازمندیها همراه با موزیك
۱٫۰۰ پری‌میسن
۱٫۵۵ اخبار
۲٫۰۰پایان برنامه

پیش بینی هوا

هوای تهران وبقیه نقاط‌ایران صاف ،گاهی همراه با کمی ابر که درنواحی کویری همراه‌با گردوخاك پیش‌بینی میشود .

گرمترین نقاط ایرانشهر با حداکثر ٤۰درجه و حداقل ۱۸ درجه بوده است .

سرد ترین نقطه همدان با حداکثر ۱۸درجه و حداقل یك درجه بالای صفر بود .

حداکثر درجه حرارت تهران ۲۳ درجه و حداقل ۹درجه بوده است حداکثر بارندگی‌از رامسر ۲۰ میلیمتر باران گزارش‌شده است .

برنامه امشب

تلویزیون آمریکا

۲٫۰۰ برنامه مذهبی
۲٫۳۰ قلب‌مقدس
۲٫٤۵ برنامه کریستافرها
۳٫۰۰ گمشده در فضا
۳٫۵۰ فیلم سینمائی
۵٫۰۵ انقلاب مینی‌ژوپ
۵٫۳۰ زندگی همین است
٦٫۰۰ خلاصه اخبار جهان
٦٫۰۵ برنامه نجات
٦٫۳۰ فیلم بزرگ
۷٫۰۰خانواده آدامز
۷٫۳۰ چهارراه
۸٫۰۰ بونانزا
۹٫۰۰ خلاصه اخبار جهان
۹٫۱۵کاخ هولیوود
۱۰٫۰۵نمایش جکی گلیسون

برنامه امشب

تلویزیون ایران

۵٫۳۲ اخبا ر
۵٫۳۷ تدریس زبان فرانسه
٦٫۰۰ بچه ها قصه بگین و مضحك فلمی
٦٫٤۵ راهنمائی ورانندگی
۷٫۰۰ واریته هیلت‌باشرکت بیتل‌فیلا کلارك‌وسیمون کلود فرانسوا
۷٫۳۰ هنرواندیشه
۸٫۰۰ فیلم زنان هفت‌تیربند
۸٫۳۰ اخبار
۹٫۰۰ فیلم‌امیر ارسلان
۹٫۳۰ آئینه
۱۰٫۰۰ مجموعه پی‌در پی برزخ
۱۱٫۰۰ آخرین اخبار

بخش‌اول برنامه فردا

۱٫۰۲ فیلم مستند
۱٫۱۵ دفترروز
۱٫۳۰ اخبار
۱٫٤۵ساز تنها پیانوی‌معروفی

تلویزیون آموزشی — وزارت آموزش و پرورش

۸٫۳۰ بامداد زمین‌شناسی و تکامل ششم طبیعی
۹٫۳۰ بامداد شیمی ششم طبیعی وریاضی
۱۰٫۳۰بامدادحساب‌استدلالی ششم
۱۱٫۳۰بامداد پایان برنامه صبح
۲٫۳۰ بعد از ظهر انگلیسی سالهای ششم
۳٫۳۰ بعد از ظهر فیزیك و ومکانیك ششم طبیعی

تسلیت

جناب آقای جواد جعفری
ریاست محترم ناحیه ۳ آموزش و پرورش
گروه فرهنگی دشستانی بااندوه فراوان مصیبت وارده را به آنجناب وخانواده محترم تسلیت عرض مینمایند .
پوران دشستانی

جناب آقای جعفری ریاست محترم آموزش و پرورش ناحیه ۳
مصیبت وارده رابه آنجناب وفامیل‌محترم تسلیت‌عرض‌مینمائیم
رئیس دبیرستان پرورش صدفی
آ-۲۲۲۷۱

جناب آقای مهندس علی تبریزیان
بانهایت‌تاسف وتالم فوت‌ناگهانی پدر ارجمندتان را تسلیت عرض نموده بقای عمر سرکار عالی وآن خانواده محترم را از ایزدیکتا مسئلت دارم .
اصفهان -نریمان قره‌بیگی
آ-۲۲۲۹۱

جناب آقای جعفری
ریاست محترم آموزش‌و پرورش ناحیه ۳
دبیران وکارکنان دبیرستان شمس‌العلماء قریب مصیبت وارده را تسلیت عرض نموده: سلامت‌شما را اردرگاه خداوند متعال مسئلت دارند .
رئیس دبیرستان شمس‌العلماء قریب - حسن یغمائی
آ-۲۲۲۷٦

جناب اقای جعفری
ریاست محترم اداره اموزش و پرورش‌ناحیه ۳
بانهایت تاسف مصیبت وارده‌رابجنابعالی وخانواده محترمتان تسلیت عرض مینمائیم
ازطرف کارمندان ودبیران دبیرستان سخن دختران - پرنیایزدان سپاس
آ-۲۲۲٦۳

جنا ب‌آقای جعفری ریاست محترم‌اداره آموزش و پرورش ناحیه ۳
باکمال تاسف مصیبت وارده را تسلیت عرض مینمایم
رئیس دبستان کوشش دختران - نوارت هارطونیان

جناب آقای‌مهدی سهیلی نویسنده ارجمند وشاعر گرانمایه
مرك مادر بس جانسوز و جگر خراش‌است اندوه بزرگت رامیشناسم و ضمن شرکت در غم‌بی انتهایت صمیمانه بجنابعالی و سایر بازماندگان تسلیت میگویم
آ-۲۲۲۸۱ **حمید قنبری**

جناب آقای جعفری ریاست آموزش و پرورش ناحیه ۳
مصیبت وارده را بجنابعالی‌و سایـر بازماندگان تسلیت عرض نموده بقاء عمر و سلامتی شما را ازخداوند متعال‌خواستاریم
پریوش حسابی . مهندس محمد حسابی

جنا ب‌آقای منوچهر گردی
درگذشت نابهنگام جوان ناکام جمشید گردی را ازصمیم قلب ببازماندگان آنمرحوم تسلیت عرض نموده و خود را دراین مصیبت عظیم شریك و سهیم میدانیم
از طرف کلیه فرهنگیان علی آباد - رضا کف‌بینی

گروه فرهنگی آذر مصیبت وارده را به جناب آقای جعفری ریاست محترم اداره‌آموزش وپرورش ناحیه ۳ تهران‌تسلیت میگوید
آ-۲۲۲٤۹

جناب آقای جعفری ریاست محترم اداره آموزش و پرورش ناحیه ۳
کارکنان و دبیران دبیرستان دختران‌گروه فرهنگی مهدا درنهایت تاسف و تاثر درگذشت مرحومه بانو شمس‌الملوك جعفری مادرگرامیتان رابه‌آنجناب تسلیت عرض نموده و بقای عمر و شکیبائی شماوآن خانواده محترم را از خداوند متعال مسئلت دارند .
نرگس فرسادی . پروین‌قائنی . ربابه‌ملك قاسمی . نزهت‌الزمان قریب.مهین‌بنان.مهندس بتول شیخ. منیژه نوروزیفر . جمیله ترابی . مهین گوهردوست.علی‌اقدامی‌فر محمدابراهیم توحیدی .دکتر ضیغمی‌فر . عیسی‌مهدیزاده .
رئیس دبیرستان مهدا-جان‌ایرانی
آ-۲۲۲۳۹

جناب آقای جواد جعفری رئیس اداره آموزش و پرورش ناحیه ۳ تهران
مربیان ورزش آموزشگاه های ناحیه ۳تهران مصیبت وارده را بجنابعالی و آن خانواده محترم تسلیت عرض مینمایند
تربیت بدنی‌ناحیه ۳ تهران
آ-۳٤۳۰ ۳

جنا ب‌آقای جعفری رئیس محترم ادارهٔ آموزش و پرورش ناحیه ۳
آرزو داریم که‌مامعلمان دبستان جمشیدجم رانیز درغم خودشریك بدانید .
رئیس دبستان . محمد ناظم‌زاده شعاعی
آ-۳۳٤٥٦

جنا ب‌آقای جعفری ریاست محترم ناحیه ۳آموزش و پرورش
بانهایت تاثر مصیبت وارده را از طـرف خود و دبیران دبیرستان ملی ارمگان تسلیت عرض مینمایم
رئیس دبیرستان ملی ارمگان- ابوالحسنی
آ-۲۲۲٦۵

جناب آقای دکتر ترسی جعفری و دوشیزه نوشین جعفری
بانهایت تاسف درگـذشت مادر بزرك گرامیتان رابشما و خانواد ه‌محترم تسلیت میگوئیم
علی‌اقدامی‌فر- پروین قائنی

جمعیت جوانان شیروخورشید سرخ‌ایران مصیبت وارده رابهمکار محترم آقای جعفری رئیس اداره آموزش و پرورش و رئیس جمعیت جوانان شیرو خورشید سرخ ناحیه ۳ تهران صمیمانه تسلیت میگوید
قائم مقام رئیس -سرلشگر دکترایزدپناه

جناب آقای جعفری ریاست محترم اداره آموزش و پرورش ناحیه ۳ تهران
بانهایت تاسف مصیبت وارده رابشما و سایر بازماندگان تسلیت عرض مینماید .
فخرالسادات علوی . فریده آبرن . کشورآباد رستگاری .حسین میربخش . علی‌اکبر ستوده. ناصر لبیب

جناب آقای جعفری ریاست محترم اداره آموزش و پرورش ناحیه ۳تهران
بانهایت تاسف وتالم درگذشت مادر گرامیتان رابجنابعالی وخانواده محترمتان تسلیت میگوئیم
منصوره امامی- قمر کوهزاد . آذرمیدخت حلمی

جناب آقای معبدی
باکمال تاسف وتاثر درگذشت مادربزرگوارتان راتسلیت عرض نموده بقاء عمر بازماندگان‌آن مرحومه را مسئلت داریم
شهسوار -هوشنك فرحت‌نژاد - اعظم انجیله‌ای

جناب آقای جعفری ریاست محترم اداره آموزش و پرورش ناحیه ۳تهران
دبیران و کارکنان‌دبیرستان گوهرمصیبت وارده‌را به‌آنجناب تسلیت‌گفته‌وبقای‌بازماندگان محترم را ازایزد متعال خواستارند
رئیس دبیرستان گوهر - ساسانی

جناب آقای جعفری ریاست محترم آموزش و پرورش ناحیه ۳
انجمن فرهنگی «اوتصرهتورا » گنج دانش مصیبت وارده‌رابه‌جنابعالی و خانواده‌محترمتان تسلیت عرض مینماید
دبستان گنج دانش شماره ۳ ا- نهورای

درگذشت شادروان حاج هدایت‌الله‌کشتکار یمینی راببازماندگان آنمرحوم بویژه به جناب آقای مهندس معینی‌زند نماینده محترم مجلس شورایملی تسلیت عرض نموده‌و خود را دراین مصیبت شریك میدانیم
آوج . حاجی غلام‌توکلی . قنبر کوکلی

به برادرم مهدی سهیلی
دراین مصیبت بزرك باتو شریکم خدا بتو صبر عنایت فرماید
احمدزرین خامه
آ-۲۲۲٤۳

دبیران و کـارمندان و دانش آموزان
دبیرستان شماره ۱ همایون مصیبت وارده به خانواده محترم جعفری را به‌جناب‌آقای جعفری ریاست محبوب و کاردان بخش ۳ آموزش و پرورش تهران تسلیت عرض نموده و بقای‌عمر آن‌خاندان جلیل راازخداوند متعال‌خواستارند
رئیس دبیرستان همایون شماره یك افتخارالملوك همایون
آ-۳۳۳۷۲

جناب آقای فریدون برنجیان ریاست بانکملی رستم آباد
اینجانبان هیئت‌مدیره انجمن محلی‌رستم‌آباد درگذشت والده بزرگوارتان راصمیمانه‌تسلیت عرض نموده وخودرا در غم شما شریك و از خداوندبزرك بقای عمر بازماندگان‌راخواستاریم
سرهنك دبیر منش .سرهنك زرین مهر . علی اصغر عرب .سرهنك ذکائی .احمدرحیمی. حاج محمد محسنیان . سروان مهشید . عزیز کلاهی . معتمدی . حاج محمد محسنیان . محمد حسین نوریان . حاج اکبر محسنیان . محسن انتظاری . حاج حبیب‌الله افشار
آ-۳۳۳۸٤

جناب‌آقای جعفری رئیس محترم‌آموزش وپرورش ناحیه ۳
مصیبی راکه براثر فوت والده گرامیتان واردشده ضمن ابراز تاسف و تاثر تسلیت عرض میکنیم
ازطرف آموزگاران وکارکنان دبستان پروانه - زهرا امیرافضلی
آ-۲۲۲۳۱

جنا ب‌آقای جعفری ریاست محترم‌آموزش و پرورش ناحیه ۳ تهران
کارکنان دبستانهای شماره یك‌ودوشیرین وفرهاد ضمن ابراز همدردی مصیبت وارده را به آن جناب وخانواده محترمتان تسلیت عرض نموده‌وخود را درغم واندوه جنابعالی شریك میدانند .
فریدخت‌رکنی

مصیبت وارده‌را بدوستان گرامی آقایان حسین‌کاراندیش و مهندس حسن کاراندیش تسلیت میگوئیم
مهندس خدائی‌فر . مهندس میرزائی . مهندس حقوقی . مهندس ایروانی. مهندس معزی . مهندس مقصودنیا . مهندس پیران . مهندس مرتضوی . مهندس اطمینان . دکتـر وحیدی
آ-۲۲۲۳۳

دوستان گرامی آقایان مهندس مجیدمهیمن و حسین افشار قاسملو
یاران دبیرستانی مصیبت وارده‌راتسلیت میگویند وخود را دراین ماتم شریك‌میدانند .
دبیریاران دبیرستانی .غلامرضا کامیاب
آ-۳۳٤٤۰

بانهایت تاسف وتاثردرگذشت‌آقای‌حسن اسلامی اخوی جناب آقای دکتر اسلامی‌ریاست ترویج کشاورزی خراسان‌رابخانواده‌های‌اسلامی محتشمی مخصوصا آقای دکتر اسلامی . و دکتر محتشمی و مهندس محتشمی تسلیت‌می- دهیم .
مشهد - رضا خانقاهی وبانو
آ-۳۳٤۱۲

جناب آقای جعفری ریاست محترم اداره آموزش و پرورش ناحیه ۳ تهران
باکمال تاسف درگذشت شادروان مادر گرامیتان راصمیمانه‌تسلیت‌عرض نموده‌سلامت وبقاء عمر جنابعالی وسایر بازماندگان را از خداوند متعال خواهانم
رئیس دبیرستان ادیب - جواد رفیع‌زاده‌شاهی
آ-۲۲۳۰۱

جناب آقای جعفری ریاست محترم ناحیه ۳ آموزش و پرورش
ازصمیم قلب مصیبت وارده را تسلیت میگویم
پوراندخت عمید
آ-۲۲۲۹۷

جناب آقای جعفری ریاست محترم آموزش و پرورش ناحیه ۳
کارکنان ودبیران دبیرستان ستاره صبح مصیبت‌وارده‌رابه‌آنجناب تسلیت عرض‌مینمایند
جهانبانی - ابطحی
آ-۲۲۲۹۵

جناب آقای جعفری ریاست محترم اداره آموزش و پرورش ناحیه ۳تهران
بانهایت تاسف درگذشت مادر گرامیتان را به آنجنا ب‌وخانواده محترم تسلیت‌میگوئیم
علی‌اقدامی‌فر - پروین قائنی
آ-۲۲۱٦۱

جنا ب‌آقای مهندس کاراندیش
مصیبت وارده رابه آنجناب و اخوی‌گرامی تسلیت گفته‌بقای‌خاندان کاراندیش‌راخواهانیم
علی و حسن کاشانچی
آ-۲۲۱٦۷

آقای قدرت‌الله مصدقی
باکمال تاثر مصیبت وارده رابجنابعالی و خانواده‌محترمتان تسلیت میگوئیم
کارمندان شرکت سائوتی
آ-۳۳۲۸۲

یکشنبه ۲۳ مهرماه ۱۳۴۶
دهم رجب ۱۳۸۷
پانزدهم اکتبر ۱۹۶۷
شماره ۱۲۴۱۰
سال چهل و دوم

ترجمه مقالات خارجی

Le Monde TIME

پس از ۵۰ سال حکومت سوسیالیستی برای اولین بار

از : لوموند

شورویها صنایع مصرفی را ترجیح میدهند

شورای عالی اتحاد جماهیر شوروی در آخرین دوره اجلاسیه خود بودجه سال ۱۹۶۸ و برنامه های توسعه اقتصادی این کشور را برای سه‌سال آینده (۷۰ ـ۱۹۶۸) تصویب کرد .

نگاهی ببودجه جدید و برنامه های اقتصادی سه‌ساله که از طرف « گاربوزف » وزیر دارائی و « بایباکف» رئیس سازمان برنامه شوروی بشورای عالی تسلیم شد نشان میدهد که برای نخستین بار در تاریخ اتحاد جماهیر شوروی میزان تولید مواد مصرفی از میزان افزایش تولید صنایع سنگین و تسلیحات نظامی بیشتر خواهدشد باین ترتیب شایعاتی که قبلادرباره پیروزی طرفداران توسعه صنایع سنگین انتشار یافته‌بود بخودی‌خود تکذیب میشود . درست است که میزان بودجه دفاعی نسبت به سال گذشته صدی ۵ر۱۴ افزایش یافته است معذلك این مسئله با درنظر گرفتن ارقام کل بودجه چندان قابل توجه نیست‌زیرا درسال۱۹۶۶ صدی ۸ر۱۲ هزینه‌های کشوری‌به ارتش اختصاص داشت و در سال ۱۹۶۷ این نسبت به صدی ۲ر۱۳ و درسال ۱۹۶۸ به صدی ۵ر۱۳ افزایش یافته است .

همچنین درست است‌که کلیه اعتبارات تسلیحاتی دربودجه‌نظامی قیدنشده ولی باتوجه به خصوصیات تکنیکی قوانین مالی شوروی بازهم افزایش هزینه‌های نظامی شوروی از حد متوسط تجاوز نمی‌کند در حالیکه با در نظر گرفتن اوضاع

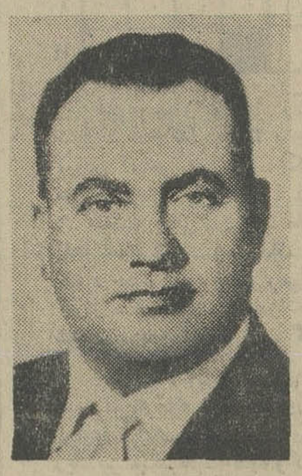

گار بوزف وزیر دارائی شوروی بودجه‌صنایع‌مصرفی را افزایش داد

بحرانی جهان بیم آن میرفت که شوروی بودجه نظامی خودرا بطور بیسابقه افزایش دهد .

• کدر سازد

اما دولت شوروی در آستانه پنجاهمین سالگرد انقلاب اکتبر نخواسته است دورنمای نویدبخشی را که در برابر مردم این کشور مجسم ساخته تیره و کدر سازد . «بایباکف» درگزارش خود که بشورای عالی اتحاد جماهیرشوروی تسلیم کرده یادآور شده است‌که با وجود نامساعد بودن وضع هوا محصول سال جاری تقریبا معادل محصول سال ۱۹۶۶ خواهد بود.

محصول غلات شوروی در سال گذشته بالغ بر ۱۷۱ میلیون تن بود .

در طرحهای اقتصادی شوروی برای سال ۱۹۶۸ و سالهای بعدی توسعه قابل توجهی درکلیه رشته های کشاورزی درنظر گرفته شده است. درسالهای۶۷ـ۱۹۶۶ میزان افزایش درآمد سالانه‌بطور متوسط صدی ۹ر۵ بود درحالیکه بیست و سومین کنگره حزب کمونیست شوروی میزان افزایش را صدی ۳ر۵ پیش‌بینی کرده بود .

از طرف دیگر درسال ۱۹۷۰ میزان‌دستمزد متوسط ۲ر۱۱۵روبل خواهد بود در حالیکه طراحان اقتصادی شوروی در سال ۱۹۶۶ میزان آن را برای سال مذکور ۳ر۱۱۴ روبل تعیین کرده بودند. بطور کلی بنظر میرسد که بیست و سومین کنگره حزب کمونیست شوروی در تعیین هدفهای‌اقتصادی راه احتیاط واعتدال را کاملارعایت کرده و رهبران شوروی اکنون میتوانند تاحدی‌میزان آن‌راافزایش دهند .

ولی مقامات شوروی چگونه خواهند توانست درعین حال بهبود سطح زندگی و افزایش اعتبارات نظامی را تامین کنند ؟

در سال ۱۹۶۸ درآمد بودجه شوروی نسبت بسال جاری ۳۸۰۰ میلیون افزایش یافته و جمعا به ۱۳۲ میلیارد و پانصد میلیون‌روبل خواهد رسید .

بعقیده وزیر دارائی شوروی‌این افزایش باتوجه به‌پیشرفت سریع اقتصادی امکان‌پذیر است . این افزایش همچنین مرهون اصلاحاتی است‌که درکلیه رشته های اقتصاد ملی بمورد اجرا گذاشته شده‌وباین ترتیب سود موسسات دولتی باید نسبت بسال ۱۹۶۷ بیست در صد افزایش یابد .

شورای‌عالی شوروی درآزمایش «تز» (رشته‌های مستقیم) بین‌تولیدکنندگان وتوزیع کنندگان پیروزی بزرگی بدست آورده واکنون‌دفتر سیاسی حزب اذعان داردکه هنگام آن رسیده است که به صنایع مصرفی تکان شدیدی داده شود.

۳۰ سال زندگی با یک جاسوس

ـ۶ـ

درماههای‌وحشتناکی که‌دهمان سال من در بیروت‌و لندن ومسکو گذراندم بابسیاری ازجاسوسان از ملتهای مختلف آشنا شدم . براین رفت‌و آمد ها تااندازه‌ای بدنیای‌اسرارآمیز جاسوسان راه یافتم .و مردانی راکه دراین دنیا زندگی می ـ کردند ازنزدیك‌مورد مطالعه‌قرار دادم. جاسوسها اعم از شرقی‌یا غربی بامن بمهربانی رفتار می‌ـ کردند ولی درهرحال اسرار خود را ازمن میپوشاندند .

البته من همیشه میدانستم‌که مردم بیخود جاسوسان را آدم های خشن و غیرعادی میدانند، در حقیقت این طبیعت شغل و حرفه آنهااست که ایجاب می‌ـ کند، آدمهای حساس و بسیار بسیار خودداری باشند وقتی‌که پایم به‌مسکو رسید ودانستم‌که کیم‌فیلبی شوهرمن سی سال تمام جاسوس شوروی بوده نظرم درباره روابط دوجانبه من واو یکباره تغییر کرد. درست مثل این میماند که انسان با مردی ازدواج کند که خیال میکند شیفته شعرفراوانی است وآن وقت بعدها بفهمدکه کار مورد علاقه واقعی او فیزیك اتمی‌است واو این علاقه خودرا از انسان پنهان کرده است .

دراینحالت احساس‌میکنید از اعتماد شما سوء استفاده شده و شما قربانی یك‌فریب وحشتناك شده‌اید . وقتی به حقایق پی بردید اولین‌عکس‌ـ العمل شما اینست‌که کلیه روابط خود را با او مورد تجدید نظر قرار دهید زیرا برشما روشن شده تمام‌روابط گذشته‌تان براساس یکدروغ بزرك بنا شده و هرچه بوده دروغ بوده است .

اما من دوسال‌وقت داشته‌ام که دراین باره فکر کنم. حالا احساس میکنم که روابط کیم‌فیلبی با زنان بطور کلی و بامن بطور اخص پیچیده‌تر و بغرنج‌تر از آن بوده که در آغاز کشف فعالیت او برای روسها من تصور میکردم حقیقت اینست که باوجودی‌که کیم فیلبی مرا از یك قسمت عمده شخصیت خود نا آگاه نگهداشته بود معذالك‌ازدواج ما از بسیاری جهات یك ازدواج کامل بود .

من عمیقا باو وابسته بودم. بجز موارد معدودی‌که حرفه روزنامه‌نویسی او ایجاب می کرد ما همیشه با یکدیگر بودیم . او بهترین وفداکارـ ترین شوهرها بود و یك‌پدر عالی بشمار میرفت ، ما در کنارهم یکی‌از بهترین‌زندگی هارا که انسان آرزویش را دارد داشتیم .

این همان معمائی است‌که من از هنگامی که او ما را ترك کرد با آن کلنجار می روم یکی از دلایل اینکه من درصدد نوشتن‌کتابی در باره او برآمدم این بود جزئیات حوادثی را که بر من و او گذشته شرح دهم این‌کتاب ماجرای ازدواج موفقیت‌آمیز من بامردی است که او را نمی شناختم ودرست‌بماهیتش پی نبرده بودم .

کسانی که زندگی خود را وقف کار های جاسوسی می کنند وبخصوص‌افرادی‌نظیر «کیم فیلبی» که به جاسوسی و ضد جاسوسی اشتغال‌دارند شخصیت اصلی خود را از دست میدهند .

آنهاوقتی وارد دنیای‌اسرارـ آمیز جاسوسی میشوندبخاطر آنکه ناچارند در پرده‌ای از ابهام و اسرار زندگی کنند بسیاری از خصوصیات خوب نظیر صداقت ، راستگوئی ، اعتماد ، گرمی و محبت رااز دست میدهند . اینها همه خصوصیاتی هستندکه‌بزندگی گرمی می بخشند اگر مردی بخاطر حرفه جاسوسی‌اش ناگزیر میشود همیشه مراقب خود و اطرافیانش باشد این امر بروابط جنسی‌وخانوادگی او عمیقا تاثیر می گذارد . همانطور که حرفه کیم فیلبی روابط او را با زمان بکلی تحت تاثیر قرار میداد . من تازه امروز می فهمم که‌بکلی خارج از دنیای او بوده‌ام او میتوانست تمام حساسیت و عشقی راکه یك موجودانسانی میتواند بدیگری بدهد به روابط دو جانبه خود با من بدهد . این تنها راهی بود که او درتمام سی‌سال گذشته میتوانست‌ازطریق آن‌احساسات واقعی خودرا بروز دهد بدون آنکه برای او و حرفه‌اش زیان آور باشد .

هروقت‌که بگذشته نگاه می‌کنم نمی توانم بیاد نیاورم که چگونه او عاشقانه مرا دوست میداشت ومنهم متقابلا باو عشق میورزیدم . در تمام زندگیش او همیشه دست به کار های مخاطره آمیز زده است زندگی‌او سراسر بحران وفشار روحی بوده است . حالا می‌فهمم که او در وجود من وسیله‌ای برای‌احساس آرامش برای فرار از آن بحرانها و فشار های روحی می‌جسته و پیدا میکرده است .

او میخواست با عشق من احساس آرامش و ثبات‌روحی کند و اینها درست همان چیزهائی بودکه حرفه‌اش از او دریغ میداشت . اما آیا اکنون که «کیم‌فیلبی» زندگی عادی خود را در مسکو باز یافته و پس‌از سی‌سال‌زندگی در دنیای تاریك جاسوسان مانند مردمان عادی شب و روزخودرامی گذراند‌احساسات خودرا نیز تغییر یافته می‌بیند. بدیهی است نمی‌توان آنچه‌را که سی‌سال در وجود انسان لانه‌گرفته یك شبه زدود واز بین برد اما بهرحال می توان گفت که «کیم» آرام آرام بحالت عادی باز میگردد .

ناتمام

۴۰ سال قبل در همین روز

اطلاعات

اعزام محصلین امنیه به اروپا

نه‌نفر صاحب‌منصب و محصل امنیه بشرح ذیل که‌در مسابقه سبقت جستند امروز بسرپرستی آقای نایب سرهنك احمدخان اقصی بطرف پاریس حرکت کردند :

سیدمحمدخان کمال . نصرالله خان خوشنویسان .مهدی‌قلی خان کلانتر . عبدالعلی‌خان سینکی . میرزاعلی‌خان قرگوزلو. حمیدخان امیراصلانی. عبدالعلی میرزا مقرب . نصرالله خان جهانگیری .محمود میرزا معزی . علی‌قلی‌خان گل‌پیران ـ

لیسانسیه‌های امسال

لیسانسیه های هذه‌السنه مدرسه عالی حقوق وسیاسی‌در قسمت قضائی واداری بترتیب‌نمرات امتحانیه بقرار ذیل‌میباشند:

درقسمت قضائی ۲۱نفر آقایان عباس‌خان شعری ،سید مهدی خان تقوی . میرسید یوسف‌خان شکرائی . سیدعلی‌خان شایگان.محمدولی خان‌سیاسی .مرتضی‌خان آزموده . عباس‌خان محتشم‌نوری . محمد رضاخان نیك‌آئین . محمد خان قرین . ابوالحسن خان عمیدی نوری .شیخ‌ابراهیم برهان . فتح‌الله‌خان انتظامی .ابوالقاسم‌خان احمدی، سیدمحمدتقی مصطفوی‌کاشانی. مرتضی خان همایونی . حسن خان شیرازی ، باقرخان صورـ اسرافیل .عزیزالله‌خان ملك‌اسمعیلی . محمود خان سرشار، سیدمحمدرضا صدری اصفهانی جلال‌خان حکمی .

درقسمت اداری :۱ـ میرزا عبدالحسین خان سرداری ،۲ـ کریم خان بختیاری سنجابی . عبدالحمیدخان زنگنه. حسین‌خان تقوی .

نماینده بلوچستان

انتخابات حوزه بلوچستان خاتمه پذیرفت ودر نتیجه‌آقای میرزا آقاخان دیوان‌بیگی بسمت نماینده دوره هفتم‌تقنینیه انتخاب گردیدند .

ریاست محاسبات

آقای میرزا محمودخان بدر عضو منتظرخدمت وزارت مالیه بریاست محاسبات وزارت فواید عامه انتخاب گردیدند.

یك محاکمه مهم

امروز سه‌ساعت ونیم بظهر یکی از محاکمات فوق‌العاده مهم حقوقی در محکمه تجارت مطرح شده است .

عرضحالی بعنوان تجارتخانه طومانیانس علیه ورثه‌مرحوم سپهسالار بمبلغ یك میلیون ویکصدو پنجاه هزار تومان باستناد دفاتر سابق این تجارتخانه به‌محکمه تجارت تقدیم وبمناسبت مواضعه‌ای که قبلا بایکی دو نفر از ورثه بعمل آمده تقاضای ارجاع امر بحکمیت شده بود .

آقای فاضل‌الملك وکیل دو نفر صبایای‌مرحوم‌سپهسالار بشرط‌اینکه طرف باحکمیت مشترك آقایان‌تیمورتاش وزیرمحترم دربار پهلوی، وزیرمالیه ووزیر عدلیه موافقت نماید به حکمیت تسلیم ووکیل مدعی موافقت ننموده قضیه به‌مذاکرات خصوصی موکول گردید .

وکلاء سایرورثه سپهسالار ، اساسا نسبت به عرضحالی که‌بر خلاف‌قانون تنظیم‌شد ،بود ونسبت به‌صلاحیت محکمه و صلاحیت مدعی (که‌فعلا معلوم نیست طومانیانس وجود داردیانه) اعتراض نموده وادامه بقیه اعتراضات بجلسه بعدموکول گردید.

(نقل‌از اطلاعات ۲۳ مهرماه ۱۳۰۷)

پمپهای صنعتی
برای قیر ـ مواد قلیائی ـ مالاس شرکت تهروپ ـ ۴۲۲۸۳

سیلوانیا در خدمت شما
DIVISION OF GENERAL TELEPHONE & ELECTRONICS INTERNATIONAL
SYLVANIA
لامپ های رنگی فلورسنت که بمناسبت جشنهای تاجگذاری وارد شده موجود است
شرکت سهامی تامین برق و آب جمشید آباد جنوبی شماره ۱۶۶ تلفن ۶۵۱۴۰ - ۶۱۳۶۳۳ - ۶۹۹۷۹

از صبح سه‌شنبه در مولن روژها
حمله پنهانی
فرمانده نیروهای خودی
فرمانده دشمن
استوارت گرنجر — راف والونه — میکی رونی — ادبرنز — هنری سیلوا
"THE SECRET INVASION"
حمل بر قاچاق است
بتاویژن ـ رنگی

کاشی سعدی
تماماً یك اندازه ۱۵۳×۱۵۳ میلیمتر، ۴۲ عدد یك متر مربع را میپوشاند
همه جا میدرخشد

انتقاد

ناصر نجمی

بخاطر همرنگی

از خبر های بهجت اثر و مسرت بخشی که درچند روزاخیردر جراید دیدیم‌وخواندیم که‌همه شیفتگان‌نهضت همرنك شدن را بهیجان آورد ،یکی‌هم قضیه استانداردیزه کردن چك ها بود که بقرار معلوم متعاقبت استانداردشدن‌میز و صندلی ادارات وکاغذوپاکت و لوازم‌التحریر ادارات و سازمان های دولتی و نیمه دولتی متحدالمآلش ابلاغ گردید و از این پس به یمن وجود این موسسه ـ دیگر چك‌های‌تمام بانك‌هاکه در دست‌خلق خداست یك جورو یك نواخت‌خواهد گردید و باین ترتیب تنها ناراحتی و نگرانی که از این بابت باقی‌مانده بود دارد براثر حسن تدبیر و موقع شناسی‌مسئولان‌موسسه ازمیان‌میرود کلی مردم را خوشحال و شادمان مینماید .

اما حالا که این موسسه کمر همت برای چنین خدماتی بربسته لازم به تذکر است که وظایف این موسسه باندازه ای حساس و ظریف است که اگر باتوجه بهمه‌جوانب و اطراف و واقعیاتی که وجود دارد تصمیماتی بگیرد که خدای نکرده اجرایش با اشکال و گرفتاریهای تازه ای‌مواجه شود ، در این صورت نه‌تنها کاری غیرمنطقی و غیر عملی خواهد بود بلکه اسباب دست انداختن خلق‌خدا و مایه تازه‌ای برای‌طنز و کنایه و لطیفه پردازی خواهد شد ، اما قبلا خوب است حضرات آگاه باشند و بدانند که استاندارد شدن میز و صندلی و مرکب و دوات و قلم و متعاقب آن چك و ملحقات آن در صورتی کاری متناسب و منطقی و صحیح است که سایر کار های ماهم از حداقل هم شکلی و همرنگی برخوردار باشند ، نه اینکه هر جا را که ببینید و بهر کجا که بروید وصله های ناجور مشاهده کنید و جلوه های متعدد و زننده تناقضات‌و ناهمرنگی دررهگذری بچشمتان‌بخورد و ای کاش همه چیز های ماروبراه بود و همین یکی باقی میماند که موسسه استاندارد میآمدواین آخری را هم‌درستش میکرد . پیرمردی زنزع مینالید ـ پیرزن صندلش همی‌مالید.

در همین شهر تهران ، یکجا عمارات سربفلك کشیده و آسمان خراش می‌بینیم که تا عیوق وکهکشان سربرافراشته اند و کمی آنطرف تر خانه های گلی توسری خورده چند متری بچشم میخورد که مورث‌تعجب ناظران میگردد . ..

درخیابانها یکی آخرین‌مدل‌ماشین های سواری را می بینید که مجهز بتمام وسایل مدرن است و درمقابل گاری اسبی ـ چهارچرخه ، عرابه دستی و چهارچرخه و وسیله های نقلیه یك اسب در حرکت و فعالیت میباشد .

به‌قیافه و ظاهر مردم نگاه کنید ، معجون هائی ببینید از لباسها و تن پوشها و کلاههای رنگارنك ، یکی سرداری و لباده و قبای عهد بوق می‌پوشد ، آن دیگر کلاه شیرشکری، کلاه‌مولوی و کلاه پشمی و پوستی و عرق چین برسر میگذارد و پایتخت‌و شهر های دیگر را از این جهت متنوع و متلون و رنگارنك میسازد و بعد یکنفر شهرستانی را مشاهده میکنید با کت گشاد و شلواری گشادتر و بسی‌فراخ‌تر.یکجا خانمی را می‌بینید ستوره و در لباس های روزگار های پیش و در مقابل خانم افراطی در تقلید مد دیده میشود بامینی‌ژوپ‌و بالاپوشی‌تمام دکولته . و اینهاهستند نمونه هائی از ناجوری و ناهمرنگی که صدها مشابه و امثال دارد ولی ذکر همه آنها در این مختصر نمی ـ گنجد .

صحبت از لباسها و شکل های ظاهری مردم شد امیدواریم سازمان استاندارد نیاید و یکپا را توی‌کفش نکند و ابلاغ غلاظ و شدادی صادر نکند که ایهاالناس چه نشسته‌اید‌که از این ببعد میباید کت و شلوار ها را استانداردیزه بکنید و مطابق‌مدلی که ما میگوئیم بدوزید نه کمی بزرگتر و بیشتر و نه کمی کمتر و کوتاه‌تر، و آنوقت که این حکم صادر شود ماموران و ناظران سخت‌گیر و دقیق بهرکوی‌وبرزن‌راه بیافتند وبدستشان اندازه و قواره و الگوئی بدهند تا خلق خدا را در رهگذر ها متوقف نمایند و اندازه ها بکار برند که متخلفین و متمردین از احکام صادره رابه‌مراجع‌مربوطه‌جلب ولباسهایشان را ضبط نمایند ؟ وانشاءالله این مختصر که بلحاظ توجه و تذکر قلمی گردید چنین نتایجی ببار نیاورد که در این صورت کار خلق الناس و ارادتمند که در کار انتخاب لباس و شلوار کمتر متابعت از مد و الگوهای روز مینمایم مشکل و سخت خواهد گردید ...

شکایات مردم

قباله‌های ملکی فریدونکنار!

مثل اینکه هنوز بدرستی‌روشن نشده که فریدون کنار جزو کدام‌استان یا شهرستان است ، زیرا اسناد منازل و مستغلات فریدون کنار را هیچیك ازبانکهای دولتی یا غیر دولتی قبول ندارند ، بانك رهنی بابل میگوید حوزه عملیات این بانك از شاهی تا آمل‌است، به بانك رفاه کارگران در شاهی مراجعه کردیم آنها هم‌میگویند سند فریدونکنار را نمیتوانیم‌قبول کنیم !و اضافه کردند که اگر شعبه‌ای در آن محل دایر کنیم آنوقت ممکن است اسناد فریدون کنار قبول شود و توضیح دادند اینکار هم لااقل یکی دو سال طول خواهد کشید ، در این میان مردم فریدونکنار معطل مانده‌اند که سند خود را نزد کدام بانك بگذارند تا رفع مضیقه آنان‌بشود، از مقامات مسئول بانك رهنی و بانك رفاه کارگران تقاضا داریم هرچه زودترشعبه‌ای درفریدونکنار دایر کنند تا این مشکل بزرك اهالی حل شود .

محسن اسمعیلی

نرخ میوه گرانست

نرخ میوه و خواربارد‌ر امیرآباد شمالی و جنوبی سرسام آور شده و اگر اعتراضی هم‌مشتریان بکنند ، صاحبان مغازه‌ها باخیال راحت میگویند بروید ، شکایت کنید . من‌باب مثال هندوانه که‌در میدان کیلوئی ۱٫۵ ریال میشد ، همانرا ما بایستی کیلوئی ۵ریال بخریم و یا خربوزه که کیلوئی ۳ تا ٤ ریال میخرند بما کیلوئی ۷ تا ۸ ریال میفروشند یعنی بدو برابر قیمت ، مگر هزینه حمل چقدر است که انجیر رادر میدان کیلوئی ۷ یا ۸ ریال میخرند و در این محلات کیلوئی ۱۸ تا ۲۰ریال بخلق‌اله قالب‌میکنند ،ازشهرداری ناحیه تقاضا میشود کنترل دقیقی روی اجناس این ناحیه بنمایند و همانطور که مقرر گردیده روی تره‌بار برچسب داشته باشد .

رضا پاینده‌قمی

پیاده‌روی ناهموار

مدتهاست که ما اهالی اطراف فلکه گلکاری خیابان خورشید از مقامات مسئول تقاضا کرده‌ایم که نسبت به پیاده روی دویست متری باغ مرکز مطالعات روانی ،پزشکی و اجتماعی وابسته بحمایت کودکان توجه بیشتر نمایند ، زیرا درحال حاضر این پیاده رو مثل کف رودخانه ها ناهموار است وناگزیر عابرین از وسط خیابان عبور می نمایند و باتوجه باینکه خیابان‌تنك است و از دو طرف وسائط نقلیه در حرکتند خطرات جانی برای اهالی داشته است ، بخصوص که چهار مدرسه اطراف این فلکه گلکاری وجود دارند که ناگزیر ایاب و ذهاب از پشت این‌باغ ودر نتیجه وسط‌خیابان زیادتر میگردد. از شهرداری درخواست میشود نسبت به اسفالت یا موزائیك این پیاده رو بهر طریقی که صلاح‌می دانند اقدام نمایند .

احمد رکنی

اعطاء نشان

آقای مهندس‌حسین کارآموز

بپاس خدمات خود بوسیله جناب آقای مهندس ریاضی ریاست مجلس شورای ملی و جناب‌آقای مهندس نفیسی معاون فنی وزارت آموزش و پرورش با حضورمعاونین دانشکده فنی تکنیك ومدیران و روسای کل حرفه‌ای باخذ یك‌قطعه نشان که قبلا بشرفعرض‌همایونی رسیده و مورد تصویب قرار گرفته بود مفتخر گردید .

آقای جلال بهروش

فرماندار قصر شیرین به پاس خدماتی که در راه توسعه‌اقتصادی و اجرای برنامه های آبادانی‌و کشور انجام داده است به اخذ یك قطعه نشان درجه دو آبادانی‌و پیشرفت از طرف آقای نخست وزیر نائل گردیده است .

پاسخ به نامه‌های مردم

بروی همه باز است

روزنامه گرامی اطلاعات با اظهار امتنان‌ازشرحی که در شماره۱۲۳۹۸ مورخ ۱۰ر۷ر۱۳٤٦ آن روزنامه‌گرامی .اجع به پیشنهاد فرزندان سازمان ربیتی شهرداری درج گردیده است شعار میدارد :

در های سازمان تربیتی و کانون های وابسته به آن بروی همه مردم باز است و کلیه هموطنان گرامی‌می‌وانند به این سازمان ها مراجعه و از نزدیك با وضع آن آشنا گردند.

درموردمانوس ساختن روح‌کودکان با خانواده ها نیز علاوه براقدامات همه‌جانبه‌ای که بعمل آمده از سال گذشته طرحی برای میهمانی فرزندان توسط خانواده ها بمرحله اجرا گذارده شده است که همچنان ادامه دارد و نتایج درخشانی نیز ازاجرای این طرح حاصل گردیده است.

رئیس اطلاعات و مطبوعات شهرداری

برنامه خاموشی ندارد

شرکت برق منطقه‌ای تهران عطف بشرح مندرج در شماره ۱۲۳۹۷ درباره‌خاموشی کوچه‌برلن اعلام نموده است که اصولا برق تهران برنامه خاموشی ندارد و اگر بعلت اشکالات فنی و حوادث ناگهانی قسمتی از برق شهرموقتا قطع شود فورا ازطریق کابلهای کمکی جریان برق‌برقرارمیگردد.

توسعه روشنائی شهر

عطف بشرح مندرج در شماره ۱۲۳۹۷ شرکت برق منطقه‌ای تهران در باره خاموشی‌برق‌خیابان ساسان اعلام نموده است که‌خیابان مذکور در حال حاضر دارای پایه چراغ و لامپ بفرم قدیم است و باندازه کافی روشن میباشد .نظر اهالی بر این است که پایه های جدید بالامپهای بخار جیوه در آن محل نصب گردد که این امر در برنامه توسعه‌روشنائی‌شهر گنجانده شده بزودی مورد اقدام‌قرارخواهد گرفت .

نشانی اعلام شود

روزنامه گرامی اطلاعات محترما عطف بشرح مندرج در شماره ۱۲۳۷۰ مورخ۸ر٦ر٤٦ بامضای آقای اسمعیل محمدی درمورد مزاحمت سروصدای کارخانه یخ‌سازی کریستال اشعار میدارد :

خواهشمند است شاکی نشانی دقیق کارخانه مزبور را ذکر نماید تا اقدام لازم بعمل آید .

رئیس اطلاعات و مطبوعات .واقفی

اهالی‌محترم تهران هرروزبعدازظهرها بجزایام‌تعطیل‌ازساعت٦تا۷ ونیم‌میتوانندرددلهاوگرفتاریهاوشکایتهای‌خودراباماددرمیان‌بگذارند

گفتگو تلفنی با ۳۰۰۱۰

* مساحت خاکی

پیرو مطلبی که تحت عنوان بی‌اعتنائی اجتماعی در تاریخ‌هشتم مهرماه جاری‌در همین ستون‌درج شده بود خوبست متذکر شوم‌که منظور اهالی قسمت خاکی انتهای خیابان خوش بوده است که‌در مطلب قبلی ۹۰ متر مربع ذکر شده بود در صورتیکه مساحت قسمت خاکی این خیابان بیش از ۸٤ متر مربع نیست که چند سال پیش تمام مقدمات آسفالت آن آماده شد والان تقریباهیچ اشکالی برای اسفالت آن‌نیست.

صادقی آشتیانی

* خوبست

من هرچه فکر کردم ببینم شرکت واحد برای چه رنك اتوبوسها را عوض کرده چیزی دست‌گیرم نشد خوبست خود شرکت دلیل عوض کردن رنك اتوبوسها را اعلام کند تا ماهم از فکر و خیال بیهوده راحت شویم.

سهراب ـم

* حرف درست

یکبار نشد مرکز کاریر را بگیرم وخانم متصدی بگذارد حرف من تمام شود و بعدگوشی را زمین بگذارد هرکس باور نمی‌کند.

یکبار صبح که خانم‌های متصدی اداره کاریر هستند تلفن کند ببیند حرف من تاچه حد درست است.

ناصر کاتوزیان

* رحم شهرداری

چراشهرداری نمیخواهدبحرفهای ما گوش بدهد چند شب پیش درهمین ستون بشهرداری تذکر دادم که لوله‌فاضل آب شمیران درکوچه کاشف‌شمیران ترکیده ومردم راناراحت کرده است اما مثل اینکه شهرداری با یکباردو بار نوشتن راضی نمیشود حتما باید وزن درخواست‌ها وتقاضا نامه‌ها به‌یك خروار‌برسد تابلکه شهرداری دلش برحم آید واقدام کند.

عابدی

* عجیب است

مدیر دبیرستان ملی جام‌جم‌به شاگردان خود تکلیف کرده که هرکدام باید بجای یك آرم‌دو آرم مدرسه بخرند. دلیلش را که میپرسیم می‌گوید من سه هزار تومان پول آرم داده‌ام‌اگر شما نخرید من باید بقیه آرمها را بریزم توخاکروبه ترا بخدا می‌بینید باین خانم مدیربگوئید مگر تعداد شاگردان خودش‌را نمیدانست که دو یاسه برابر آنها رفته آرم سفارش داده‌حالا هم که آرمها بادکرده میخواهد بزور به‌بچه‌ها بدهد و پولش‌راز آنها بگیرد. راستی که عجیب است.

اسدالله زنجانی

* توجه نکردند

چندی قبل پیشنهاد کردم‌مرغ فروشان هم مانند سایر اصناف شرکت تعاونی توزیع تشکیل دهند تاهم‌مرغ سالم‌بدست‌مصرف کنندگان برسد وهم قیمت‌متغیر مرغ ثابت شود اما مسئولان‌امور توجهی به‌پیشنهاد من نکردند.

محمد ـ چندری

جدول کلمات متقاطع شماره ۵٦۳

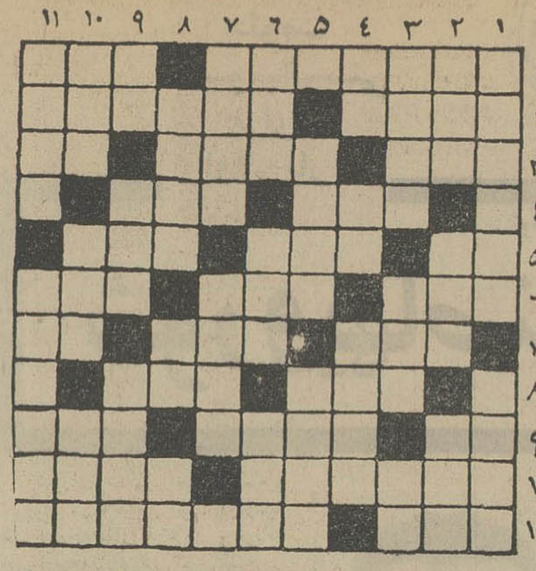

افقی:۱ـبرای ایجادمهر وعشق‌مفیداست ـ جامه زنده ۲ـسرگرد سابق ـ سروکله زدن ۳ ـ سرزمین وشهریار ـ روزگاری برای آوردن آب‌جو رفته بود ـ یکی‌از نت‌ها ٤ـ ماه ـ اعشاری دارد و متعارفی ۵ـ بدنیا آوردن ـ زینت خانه ـ مرغ سعادت افسانه‌ای ٦ـ سلسله جبالی دراروپا ـ ماه‌گرما ـ درشب عید باکهنه‌اش صفا کجا باشد ۷ـ از بیماریهای جلدی ـ برقلم نی میزدند ـ ردیف ۸ـ درخت‌بریده ـ مظهرنرمی وشکل‌پذیری ۹ـ صاحب یال و کوپال ـ ازدواج ـ از فلزات ۱۰ـ بربارش چوبی بزنید تا هیچ شود ـ غوغا و آشوب ۱۱ـ گونه ـ مکمل دیزی !

عمودی : ۱ـ از گلهای فرنگی ـ عاقبت درکوزه خواهدافتاد ۲ـسرسرای‌خانه ـ از رودهای اروپا ـ چغندرپخته ۳ـ ازاصطلاحات نجاری نیز هست ـ میخ هردوسر کوفته‌ـ موریخته ٤ـاز گرمای زیاد نیز میگیرند ـ اندوه وگرفتاری ـ شراب را ام‌الخبائث‌خوانده است ۵ ـ دردش را دور از وطن میداند ـ آسیا را از آمریکاجدامیکند ٦ـخوردن‌ـ از اسباب حمام ـاز حیوانات دشت ۷ ـ نابودکردن ـعیش وطرب ۸ـروزگاری به‌اطریش می‌گفتند ـ از پرندگان زیبا وخوش ادا ـ خدای سنگی ۹ ـ از طبقات تحت‌الارضی ـ قوت و توانائی ـ صاحب‌است ۱۰ـ در غربت آسانتر توان زد ـ بخار بسیار ـ زن‌دیگر ۱۱ ـ عاشق دلخسته کجا دارد؟ ـ دوری گزیدن .

حل جدول شماره ۳۵٦۲

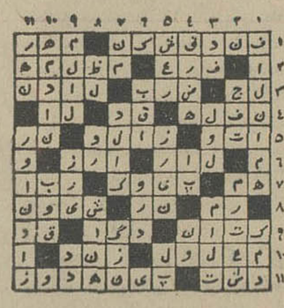

آگهی تشکیل مجمع عمومی‌شرکت‌سهامی شیلات‌جنوب‌ایران

پیرو آگهی ۱۹۹۸ـ ۱٤ر۳ر٤٦ مجمع عمومی شرکت سهامی شیلات جنوب ایران روز ۱٤ر۸ر٤٦ ساعت ۱٦½ درمرکزشرکت خیابان میکده شماره ۷۲ تشکیل میشود از صاحبان محترم سهام تمنی میشود که درجلسه مزبور شرکت فرمایند .

دستور جلسه :

۱ـ استماع گزارش هیئت مدیره و تصویب ترازنامه.
۲ـ شورو اخذ تصمیم درحساب سودو زیان شرکت .
پس از استماع گزارش بازرسان قانونی شرکت .
۳ـ شور واخذ تصمیم نسبت بسایر پیشنهادات.

هیئت مدیره شرکت سهامی شیلات جنوب ایران
آ‌ـ۳۳۰۰۲ ۱ـ۳

مناقصه‌خریدمصالح‌ساختمانی‌ولوله‌کشی

اداره کل بهداری استان کردستان بمنظور تامین نیازمندی های گروه های سپاه بهداشت حوزه استان کردستان ۹٦ قلم مصالح ساختمانی و لوله‌کشی مورد نیاز را با شرایط زیر ازمحل اعتبارات سپاه بهداشت از طریق مناقصه خریداری مینماید .

۱ـ مصالح مورد لزوم که در برك مشخصات مناقصه منعکس در حسابداری بهداری کل موجود است باید بوسیله برنده مناقصه به محل های مربوطه به نسبت احتیاج حمل و تحویل گردد .

۲ـ محل های تحویلی‌لوازم ساختمانی‌و لوله‌کشی‌قراء توریور‌ـ شاهینی‌ـ قروچای ـ نجف‌آباد‌ـزرینه‌ـشوی ـ ترجان ـمیره‌ده‌ـ عباس‌آباد‌ـ سطام ـ لوله‌ساره ـ شوبته و خورخوره میباشد .

۳ـ مدت تحویل کلی لوازم ساختمانی و لوله‌کشی از تاریخ عقدقرارداد بابرنده مناقصه بمدت یك‌ماه تمام خواهد بودو برنده مناقصه مکلف است به‌نسبت احتیاجات بهداری لوازم ساختمانی ولوله‌کشی رابمحل‌های‌موردنظر حمل ،تحویل ورسید ازانباردار سپاه‌بهداشت دریافت نماید .

٤ـ مدت قبول پیشنهادات از تاریخ انتشار لغایت بیست‌وسه روز تمام است .

۵ـ پیشنهاد دهندگان باید ۵٪ از کل مبلغ پیشنهاد را اسناد خزانه و یاوجه نقد بحساب ۷٤۵ بانك ملی شعبه سنندج تسلیم و حواله آن را به پیوست پیشنهاد خود نموده و در پاکت لاك‌و مهر شده تحویل دفتر بهداری نموده رسید دریافت دارند .

٦ـ پیشنهاد دهنده باید به اداره بهداری کل استان کردستان مراجعه و برك مشخصات لوازم ساختمانی و لوله‌کشی مورد لزوم را از حسابداری در مقابل دادن رسید دریافت و مبلغ پیشنهادی برای فروش و تحویل کالا را درآن صورت تحویلی‌قید ودرپاکت لاك‌و مهر شده جداگانه تحویل دفتر بهداری نموده و رسید اخذ نماید .

۷ـ اداره بهداری کل دررد یا قبول یك‌یا کلیه پیشنهادات واصله مختار است .

۸ـ کلیه هزینه های مربوطه متعلق به‌این آگهی‌ازقبیل هزینه چاپ و عوارض مالیات مربوطه و دیگر هزینه های ثبتی و غیره بعهده برنده مناقصه بوده و اداره بهداری از اولین پرداخت به برنده مبلغ هزینه های متعلقه کسر خواهد نمود .

۹ـ اداره بهداری کل استان کردستان به پیشنهادات‌مشروط ومبهم و پیشنهاد هائی که بعداز مدت مقرر در آگهی مناقصه برسد مطلقا ترتیب‌اثر نخواهد داد .

۱۰ـ اداره بهداری کل استان کردستان مجاز خواهد بود که ۲۵٪ از کل خرید را کسر یا اضافه نماید .

۱۱ـ کمیسیون مناقصه در روز ٦ر۸ر٤٦ ساعت ۱۰ صبح در اطاق ریاست بهداری کل تشکیل و پیشنهادات رسیده باز و قرائت خواهد شد حضور پیشنهاد دهندگان یا نماینده آنان در کمیسیون مناقصه آزاد می باشد .

۱۲ـ سپرده نفر دوم برنده مناقصه حاضر تا عقد قرارداد با برنده اول که مدت آن بیش‌از ده‌روز نخواهد بود نگهداری خواهد شد تا در صورتی که برنده اول مناقصه از عقد قرارداد عدول نموده سپرده او بنفع دولت ضبط و قرارداد با نفر دوم منعقد گردد . الف ٦۵۸۷

رئیس اداره کل بهداری استان کردستان ـ دکتر طباطبائی
۲ـ۳ آ‌ـ۳۲۷٤۲

آگهی به افراد ذخیره

ازبقیه ۲٦٤ نفر افراد ذخیره که‌در مسابقات روز جمعه ۲۷ر۱۲ر٤۵ استخدام ۲۰نفر دیپلمه قبول‌و اسامی آنان دروزارت راه آگهی شده بود دعوت میشود که‌درصورت تمایل تاآخروقت ۲۵ مهرماه جاری باداره کل کارگزینی این‌وزارت‌مراجعه و آمادگی‌خودرا برای خدمت دربندرعباس کتبا اعلام دارند تاترتیب استخدام دونفر برحسب ترتیب تقدم داده شود. درصورت قبولدن داوطلب فهرست افراد ذخیره کان‌لم‌یکن‌تلقی خواهد شد .

۱ـ۲ آ‌ـ۳۳۰٤۲ وزارت راه

ترانسفورماتور ولامپ مهتابی المپیا
ساخت آلمان بی رقیب است !

لامپ المپیا :
پرفور، بادوام.
ترانسفورماتور مهتابی المپیا درگرمای ٤۵ درجه وسرمای ۲۰ درجه زیرصفر لامپ را فوراً روشن میکند. درموقع خرید دقت فرمائید تاترانسفورماتوردیگری بجای المپیا ساخت آلمان بشما ندهند
شرکت المپیا با مسئولیت محدود ـ خیابان نادری ۳٤٦ ـ تلفن: ٤۷۸٤۱

آگهی تکمیلی

اجرای مقررات بیمه‌های اجتماعی نسبت به کارکنان مهندسین مشاور

پیرو آگهی قبلی مبنی بر اجرای مقررات بیمه های اجتماعی درباره کارکنان فنی و اداری مهندسین مشاور اعم از کارگر . تکنیسین .کارمند دفتری .مهندس و غیره از اول مهرماه ۱۳٤٦ درسراسر کشور مراتب زیر راباطلاع موسسات مهندسی‌مشاور میرساند :

۱ـ نرخ حق بیمه کارکنان مورد بحث۵ر۱۲٪ و از این‌میزان ۵ر۳٪ سهم بیمه شده و ۹٪ سهم کارفرماست .

۲ـ بموجب ماده ۲۷ قانون بیمه‌های اجتماعی درآمد کارکنان مهندسین مشاور بشرح زیرطبقه‌بندی‌شده‌وملاك محاسبه حق‌بیمه قرار دارد .

الف ـ افرادی که مجموع حقوق و مزایای آنها کمتر از (۵۰۰۰) پنجهزار ریال درماه است بماخذ مزدو مزایای دریافتی طبق ماده ۲۲ قانون بماخذ بیمه کامل (۱۸٪) .

ب ـ افرادی که جمع حقوق ومزایای ماهیانه آنها بین ۵۰۰۰و ۷۹۹۹ ریال است بماخذ ٦۵۰۰ ریال مقطوع

پ‌ـ افرادی که جمع حقوق و مزایای ماهیانه آنان بین ۸۰۰۰ و ۱۱۹۹۹ ریال است بماخذ ۱۰۰۰۰ ریال مقطوع

ت ـافرادی که جمع حقوق‌ومزایای ماهیانه آنان بین ۱۲۰۰۰ و ۱۵۹۹۹ ریال است بماخذ ۱٤۰۰۰ ریال مقطوع

ث‌ـ افرادی که جمع حقوق و مزایای ماهیانه آنان بین۱٦۰۰۰ و۲۰۰۰۰ ریال است بماخذ ۱۸۰۰۰ ریال مقطوع

ج‌ـ افرادی که حقوق و مزایای ماهیانه آنان از ۲۰۰۰۰ ریال متجاوز است بماخذ ۲۵۰۰۰ ریال مقطوع

۳ـ حق بیمه افرادی که درهریك ازطبقات فوق‌قرار دارند بماخذ درآمد های مقطوع تعیین شده برای همان طبقه دریافت و کمکهای قانونی نقدی نیز بهمان ماخذ پرداخت خواهد شد .

٤ـ مزایای مورد استفاده بیمه‌شدگان درقبال دریافت حق‌بیمه باتوجه به تبصره ۲ ماده ۲۱ قانون بیمه های اجتماعی و طبق تصمیم شورایعالی سازمان بشرح زیر میباشد .

الف‌ـ آندسته از کارکنان مهندسین مشاور که‌جمع دریافتی آنها کمتر از پنجهزار ریال درماه میباشد مشمول بیمه کامل (۱۸٪) قراردارند و درمقابل پرداخت حق‌بیمه فوق ازتمام کمکهای قانونی مندرج درقانون‌بیمه های اجتماعی طبق مقررات استفاده خواهند نمود .

ب‌ـ افرادی که حقوق و مزایای دریافتی آنها از پنجهزار ریال متجاوز است با پرداخت حق بیمه ۵ر۱۲٪ طبق مقررات قانون‌بیمه های اجتماعی از کمکهای زیر استفاده مینمایند .

درصورت وقوع حادثه ناشی ازکار معالجه شخص بیمه‌شده‌ـ غرامت دستمزد ایام بیماری وسایل طبی و اعضاء مصنوعی ـ غرامت نقص

مستمری از کار افتادگی جزئی بر اثر حوادث ناشی‌ازکار

مستمری ازکار افتادگی کلی‌اعم ازناشی ازکاریاغیرناشی ازکار

مستمری بازماندگان در صورت فوت بیمه شده.

مقرری بازنشستگی

۵ـ مقررات بیمه های اجتماعی در باره اتباع خارجی شاغل‌در موسسات مهندسی مشاور بشرح زیر خواهد بود .

درخصوص کارمندان خارجی هرگاه مدت‌کار معین یکسال‌یا کمتر باشد باتوجه به آئین نامه اجرای مقررات بیمه‌های اجتماعی درباره اتباع بیگانه نرخ حق‌بیمه ۵٪ (۵ر۱٪) کارمند و ۵ر۳٪ سهم کارفرما) و مزایای آن منحصر بحوادث ناشی‌از کارو عواقب آن بنحو مقرر درآئین‌نامه میباشد.

درصورتیکه مدت کارکارمندان خارجی ازیکسال متجاوزباشد مانند کارمندان ایرانی مشمول بیمه۵ر۱۲٪ خواهند بودودرمقابل از مزایای بیمه بشرح مذکور در فوق استفاده خواهند کرد.

کارگران خارجی عینا بترتیبی که کارگران ایرانی بیمه هستند مشمول مقررات بیمه کامل (۱۸٪) میباشند وسایرمقررات مربوط به بیمه اتباع خارجی (اعم ازکارگر وکارمند) بترتیبی است‌که در مورد کارگران کارمندان ایرانی عمل میشود .

٦ـ کارمندان بازنشسته و همچنین کارکنان شاغل مشمول قانون استخدام کشوری یا قوانین استخدامی و بیمه‌خاص که در ساعات فراغت خود درموسسات موضوع این‌آگهی مشغول کارمیباشند مانند سایرین مشمول بیمه قراردارند وپرداخت حق‌بیمه مقرر در مورد آنان نیز الزامی است .

در پایان انتظار دارد که موسسات مهندسی مشاور در اجرای قانون بیمه های اجتماعی با سازمان همکاری لازم معمول وباتوجه بمواد ۲۸و۳۰ و۳۱ قانون مذکور ظرف مهلت مقرر لیست و حق بیمه کارکنان خودرا بسازمان تسلیم وتادیه فرمایند .

رئیس هیئت مدیره و مدیر عامل .دکتر محمودخواجه‌نوری

عکسهای شاهنشاه آریامهر و علیاحضرت شهبانو و والاحضرت ولیعهد باندازه‌های مختلف موجود میباشد .
فتوپرسپولیس - لاله‌زارنو جنب کوچه یاسمی ۳۷۴
۱-۴ آ-۳۲۷۹۶

واکس نوکت
عمر کفش را زیاد میکند

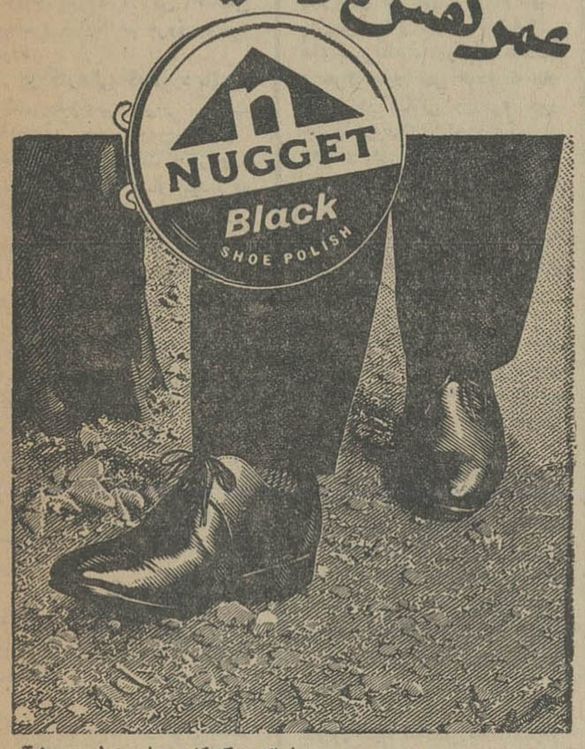

باواکس نوکت کفش شما درخشانتر ودوام آن بیشتر میشود. نوکت یك واکس خالص و واقعی است واز چرم ببهترین وجه محافظت میکند.
نوکت را در قوطیهای جدید امتحان کنید.

نوکت در قوطی‌های مدرن
NUGGET

خلاصه آگهی مزایده

آستانقدس رضوی بایره‌های موجوده در ۶۳ مزارع حوزه‌های قوچان شیروان وبجنورد وفریمان. تربت‌حیدریه کاشمر- گناباد - جویمند واسفراین را ازطریق‌مزایده سی ساله باجاره واگذار مینماید.

طالبین درتهران به‌آگهی تفصیلی که نزد آقای‌هاشمی نماینده آستانقدس به آدرس: تهران خیابان پاستور فصر مرمر کوچه فیروزه کاشی ۱۵ و درمشهد به آگهی تفصیلی که درب دارالتولیه ومعابر عمومی الصاق شده مراجعه ودر صورت تمایل پیشنهادهای خودرا بدفتر نیابت‌تولیت‌عظمی لاك ومهر شده درمشهد تسلیم نمایند .

۱-۲ مدیریت املاك واراضی ومستغلات . زارع

پاپای آنچه در جهان میگذرد

خطر سل

ازپانزده سال قبل براثر پیدایش داروهای «آنتی‌بیوتیك» نوددرصد مسلولین در کشورهای پیشرفته در مان میشوندوتی هنوز دربسیاری از کشور ها بیماری سل دشمن شماره یك شناخته میشود .

برای بررسی همین مسئله بود که نوزدهمین کنفرانس بین‌المللی بیماری سل در آمستردام تشکیل شد .

وسائل مبارزه بابیماری سل در همه کشورها تقریبا یکسان است در اثر تلقیح واکسن «ب.ث.ژ» واستفاده از داروهای انتی‌بیوتیك در کشور هلند مرك و میر بیماران مسلولین به‌دو درصد هزار تقلیل یافته است .

درحالی‌که دربسیاری از کشور های دیگر اروپائی میزان مرك از این بیماری به ۱۶تا ۳۰ درصد هزار میرسد .

صندلی الکتریکی برای افلیج‌ها

سوئدیها قصد دارند یك نوع «اتومبیل» برای افلیج‌ها ببازار بفرستند صندلی الکتریکی متحرك آنها که‌در نمایشگاه بین‌المللی مخترعین در بروکسل مدال‌طلا گرفت‌بافلیج هاامکان میدهد تامسافت های طولانی رابدون زحمت طی کنند. بااین صندلی میتوان ازشیب های تا ۴۰ درجه‌بالا رفت و خطربرگشتن وسرنگون شدن آنصفر است .

شعاع عمل‌آن نیز۱۵ کیلومتر است . نیروی تحرکش چهار باطری اتومبیل است و از درهای معمولی براحتی‌میگذرد.

«ماتس‌دنکرت» نویسنده مشهور سوئدی که‌بدنبال یك پولیومیلیت فلج شده است بعداز سوارشدن براین صندلی گفت :

-من بعداز ۲۲ سال توانستم بدون کمك دیگران از منزل خارج‌شوم . بدین ترتیب برای‌افلیج‌ها وسیله‌جالبی‌ساخته شده است .

مطبوعات جهان

درگوشه وکنار

سن سربازی

ازاین پس سن سربازگیری درویتنام شمالی۱۶ سال خواهد بود .

تراکتور مخصوص

*روسها تراکتوری ساخته‌اند که بکمك وسایل مخصوص‌می‌تواند از موانعی بارتفاع ۱٫۳متر عبور کند .

پاپاهمینگوی

*انتونی کوئین قصد داردر فیلمی ازروی‌کتاب«پاپاهمینگوی» اثر «هوهوچینز» نقش نویسنده فقید امریکائی رابازی کند .

کارد پلاستیك

*برای جراحان کاردهائی از پلاستیك ساخته‌اند که ازچاقو های فولادی ارزانتر و ده برابر آنها مقاومت دارند .

فیلم مستند

* ۵۰۰۰ نسخه‌ازیك فیلم‌مستند بنام «جنك شش روزه اسرائیل» اثر یك فیلم‌بردار فرانسوی در مدت کوتاهی بفروش رسید .

مطبوعات جهان

گزارشی پیرامون خطرناکترین ماده مخدر که بلای نسل جوان امریکا واروپا شده

عبور از پنج قاره

«ال.اس.د» میکشد بدون آنکه بخواهید

جوانی تحت تاثیر ماده مخدر و خطرناك «ال. اس. د» زنی را با ۱۵۰ ضربه چاقوکشت بدون‌آنکه قصد کشتن اوراداشته باشد

ماده‌توهم‌آور «ال.اس . د . » سرانجام واقعه‌وحشتناکی‌ببارآورد. اینك نخستین ماجرای جنائی که عامل اصلی این ماده «شیطانی» است در یکی‌ازدادگاههای‌نیویورك مطرح شده‌است .

جریان‌واقعه از این قراراست. روز ۱۲ آوریل ۱۹۶۶ یك دانشجوی پزشکی ۲۴ ساله بنام «استفن کسلر »وحشت زده باداره پلیس نیویورك مراجعه کرده و اعتراف می کند از بیست‌و چهار ساعت قبل تحت تاثیر ماده توهم آور «ال.اس.د» قرار داشته وکار هائی را که در این مدت‌انجام داده بهیچوجه بخاطر ندارد ولی احساس می کند که مرتکب‌اعمال وحشتناکی شده‌است.

• باز یافتن حافظه

استفن با اصرار تمام‌ازمقامات پلیس درخواست می کند که‌برای بازیافتن حافظه‌اش باو کمك‌کنند تابتواند کارهائی را که در مدت بیست‌و چهارساعت در عالم بی خبری انجام داده‌است‌بخاطر بیاورد.

چندساعت بعد جسد مادر زن «استفن» که بدنش با ۱۰۵ضربه چاقو سوراخ سوراخ شده بود کشف میشود و دانشجوی جوان بیدرنك باتهام قتل دستگیر می - گردد وچند ماه بعد محاکمه او در یکی از دادگاه های نیویورك آغاز می شود.

• آخرین دفاع

تاکنون وقت دادگاه صرف‌استماع گواهی کارشناسان شده وچندبار جلسه دادرسی بتعویق افتاده و اینك از این هفته محاکمه وارد مراحل نهائی گردیده و از متهم درخواست‌شد که آخرین دفاع خودرابکند.

«استفن کسلر»صریحا به‌قتل‌مادر زنش اعتراف نکرد و در عین حال منکر قضایا نشد و بار دیگرتاکید کرد که هیچ چیز جز یك‌احساس وحشت شدید از جریان حوادثی که در طی بیست‌وچهار ساعتی‌که تحت تاثیر «ال .اس.د » قرار داشته بخاطر ندارد و ممکن‌است دراین مدت مرتکب قتل‌شده‌باشد.

ولی «استفن » ادعای دادستان را دائر براینکه او عمدا مادرزنش را بقتل رسانیده است رد کردو گفت هیچ انگیزه‌ای برای کشتن بانو «کوپر » نداشته‌است.

بااین حال انتظار میرود «استفن کسلر»بعنوان نخستین قربانی ماده توهم آور «ال .اس.د» روانه‌زندان شود . اکنون ثابت شده‌است‌که «ال.اس .د» نه تنها معتادین‌را از حال طبیعی خارج میکندبلکه دارای عواقب وحشتناك دیگری‌است

• اثر روی جنین

دکتر «ویلیام‌گبر»استاددانشگاه «آگوستا» اعلام داشته است که «ال .اس . د » و دو ماده توهم آور دیگر بنام های «اس.ت.د» و «ام.اك» تاثیربسیار وخیمی روی «جنین» دارد و نوزادان معتادین به‌این ماده خطرناك تغییر شکل داده و ناقص الخلقه بدنیا می - آیند.

دکتر «گبر » این مطلب را به استناد آزمایش هائی که طی‌چند ماه اخیرروی خوکهای هندی انجام داده در یك مجله پزشکی عنوان کرده‌است.

وی هنگام بارداری خوکهای هندی ماده مقداری‌ماده«ال.اس.د» به آنها تزریق کرده و مشاهده نموده‌است‌بچه خوکهائی که تحت تاثیر این ماده بدنیا آمده‌اند کاملا تغییر ماهیت داده ستون فقرات ، کبد و مغز آنها بشکل دیگری درآمده‌است .

مطبوعات جهان

حیوانات

گرك عظیم الجثه از امروز زندگی نوینی‌راآغازمیکنند. آنها از باغ وحش «کوسی- لزپ» بوسیله قطار راه‌آهن «بامبی» گوزن زیبا و«فوربان» وتاکسی وارد پاریس شده و در آپارتمان هتل هیلتون پاریس مسکن کرده‌اند تا در مراسم گشایش سازمان بیمه های اجتماعی برای حیوانات شرکت کنند.

سازمان مزبور از این هفته در پاریس آغاز بکار می - کندو باین ترتیب فرانسویان خواهندتوانست هزینه درمان یاران باوفای چهار و دوپای خود را از سازمان« بیمه

بیمه‌شده

های اجتماعی حیوانات » دریافت کنندولی معلوم‌نیست هزینه اقامت «بامبی » و «فوربان » در هتل هیلتون. نیز از طرف این سازمان پرداخت خواهدشد یانه.

در هر حال از این پس صاحبان حیوانات در فرانسه خواهندتوانست بابیمه کردن حیوانات مورد علاقه خود از مزایای بیمه های اجتماعی برای حیوانات استفاده کنند.

دراین عکس «بامبی » و «فوربان » هنگام ورود به هتل هیلتون پاریس‌دیده‌می شوند.

عکس از خبرگزاری فرانسه

مقررات رانندگی درامریکا

درامریکا بیش از ۱۳۰کیلومتر در ساعت نبایدراند

اداره حفاظت وزارت حمل و نقل امریکا قواعد خاصی برای جاده ها و اتومبیلها تدوین کرده و میکوشدتا این قواعدراهرچه دقیقتر اجرا کندو مهمترین آنها عبارتنداز :

۱- تعبیه دستگاهی روی وسایط نقلیه مخصوصا اتومبیلها برای اینکه سرعت آنها حداکثر در۱۳۰ کیلومتر درساعت محدود شود .

۲- تعبیه کمربند حفاظت در اتومبیل ودرصورت امکان تغییر شکل صندلی اتومبیلها بوضعی که‌از پرت شدن سرنشین بجلو جلوگیری نماید .

۳-در همین زمینه یك کارخانه امریکائی سپرهائی ازپلاستیك ساخته که‌درون آنها پراز آب است ، در صورت تصادف سپر پلاستیکی پاره میشود و آب بیرون میریزد ولی‌همین امر از شدت ضربه وارده به اتومبیل بمیزان قابل توجهی میکاهد .

هم‌اکنون عده بسیاری از اتومبیل داران امریکا سفارش این نوع‌سپرها را داده‌اند .

۴- ضمنا چند کارخانه معروف اتومبیل سازی هم اکنون باصرف‌مبالغ هنگفت سرگرم‌تحقیق در موردیافتن راههائی هستند برای کاهش میزان گازهای دفعی اتومبیلها.

۵-از سال۱۹۷۰قسمت‌درون اتومبیل ها از آلومینیوم یاروی پوشیده‌خواهد شد. این هرنو هم ضد ضربه وهم‌ضد آتش‌هستند .

۶- پمپهای جدید بنزین احتیاجی بمامور ندارند وبا انداختن‌سکه های مخصوص میتوان مقدار معینی بنزین را ازآنها دریافت کرد .

سرویس خبرگزاری فرانسه

«اقلیت اجتماعی» فیلم مستند رنگی
فردا دوشنبه ۲۴ مهر ساعت ۵ عصر
عباس آباد - انجمن ایران وآمریکا

آگهی مزایده شماره ۱۳ر۶۷

شرکت سهامی تصفیه نفت ایران «آبادان » مقداری‌قطعات یدکی مختلفه و بیست ویك دستگاه وسائل نقلیه مختلفه مستعمل و ۱۰۶۲۴۲ «یکصدو شش هزار ودویست‌وچهل‌ودو » عدد گونی خالی مستعمل که به بیست‌و سه گروه تقسیم ودر محوطه انبار های اجناس پروژه و مازاد اداره انبار های شرکت در آبادان قرار گرفته «با وضع‌و کیفیت فعلی و در محل کنونی» از طریق مزایده بفروش میرساند .

۱- علاقمندان میتوانند همه روزه در وقت اداری شرکت به اداره سرویس های پیمانکاری شرکت در آبادان مراجعه و برك مشخصات مزایده را دریافت دارند .

۲- شرکت کنندگان میتوانند اجناس فوق‌الذکر را ازروز ۱۰ آبان ۱۳۴۶ لغایت روز ۲۳ آبان ۱۳۴۶ باستثنای ایام تعطیل فقط در ساعات مشروحه زیر بازدید نمایند .

شنبه تا چهارشنبه از ۸ بامداد تا ۱۲ ظهر وازیك بعد از ظهر تا ۴ بعداز ظهر .

پنجشنبه از ۸ بامداد تا ۱۱ بامداد .

۳- شرکت کنندگان باید پیشنهاد خود را منتهی تاساعت چهار بعداز ظهر روز سه شنبه ۲۳ آبان ۱۳۴۶ به اداره‌سرویس های پیمانکاری شرکت تصفیه نفت ایران - آبادان تسلیم نمایند .

۱-۲ آ-۳۲۷۸۰

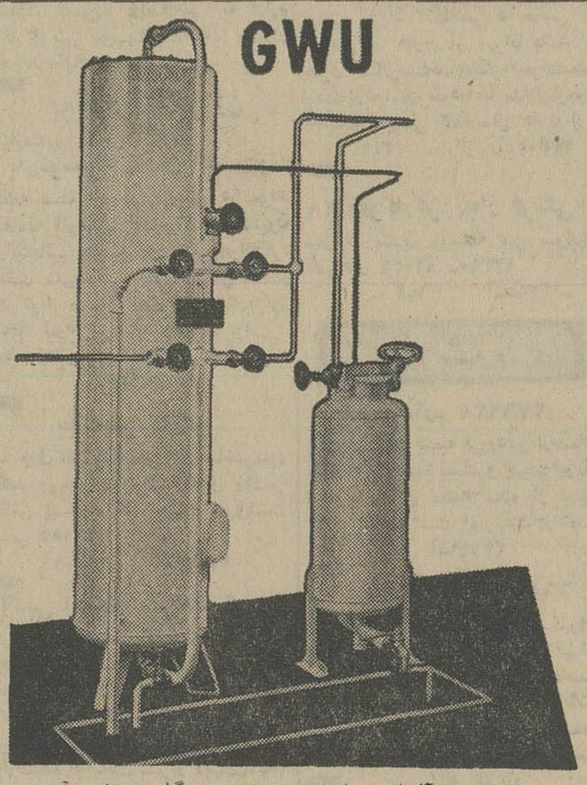

پرموتیت آلمان سازنده انواع دستگاه تصفیه آب .
تاسیسات آب‌آشامیدنی وصنعتی- آب تصفیه شده جهت دیك بخار - دستگاه کربن‌گیری- دستگاه نمك‌گیری - دستگاه گازگیری- دستگاه آهن‌گیری- دستگاه‌روغن‌گیری تاسیسات تصفیه آب استخرها بامتد فیلتراسیون باحداقل مخارج .
نماینده انحصاری درایران مهندس وکیل زاده
تهران خیابان سعدی کوچه بوشهری تلفن ۳۹۵۲۷

علاقمندان به آواز ایرانی

هنرستان آزاد موسیقی ملی علاوه بر تدریس سازهای مختلف برای دوره جدید کلاسهای آواز ایرانی که مخصوص بانوان‌و دوشیزگان تشکیل شده‌است داوطلب می‌پذیرد .واجدین شرائط پس از طی دوره وگذراندن امتحانات مربوطه باحقوق مکفی بکار گمارده خواهند شد علاقمندان برای‌نام نویسی همه روزه صبح‌و عصر بدفتر هنرستان (واقع درخیابان کاخ جنوبی جنب کوچه لقمان‌ادهم تلفن ۴۲۳۴۵)مراجعه نمایند . الف ۶۴۱۶

۱-۸ آ-۳۱۶۱۴

لاستیك
پیرلی

PIRELLI
ساخت ایتالیا
بادوام پرقدرت

نماینده انحصاری . شرکت سهامی مهکشت . تهران سه راه آذری تلفن ۹۳۰۹۸ - ۹۵۳۸۸۴
از تهران و شهرستان ها نماینده معتبر و فعال می‌پذیریم .
آ-۳۳۱۲۸

۱۵۰۰ پهلوی طلا

اولین سری جوائز مخصوص حساب پس انداز :
بانک اعتبارات تعاونی توزیع
که بمیمنت جشن های فرخنده تاجگذاری اعلیحضرت همایون شاهنشاه آریامهر وشهبانوی محبوب
بدارندگان حساب پس انداز تقدیم میشود استفاده فرمائید

۵ مطلب از: ۵ نویسنده و خبرنگار

پسته
همکاری دولت و مردم

بازدید سه روزه از باغات و کارگاه های تهیه پسته رفسنجان، که بدعوت موسسه استاندارد و تحقیقات صنعتی وزارت اقتصاد صورت گرفت در من احساس شعف و شاید هم غرور بوجود آورد.

در کارهائی که مورد بازدید هیئت مطبوعاتی قرار گرفت نتایج ثمر بخش روح تعاون وهمکاری بین دولت و مردم، بچشم میخورد و نشان میداد که اگر در اجرای هدفهای مملکتی این دو بخش در کنار یکدیگر باواقع بینی بکوشند تا چه حد موفقیت بدست میاید.

ماجرا از چند ماه قبل آغاز شد، دولت امریکا ضمن نامه‌ای بایران گزارش داد: آزمایشاتی که روی پسته صورت گرفته حکایت از این دارد که پسته صادراتی ایران به باسیل «ایکولای» آلوده است.

باسیل «ایکولای» معمولا در فضولات انسان و حیوان یافت میشود

دولت امریکا همچنین اعلام داشته بود که در این صورت دیگر پسته از ایران خریداری نخواهد کرد.

اعلام این مطلب بلافاصله نگرانی شدیدی در میان صادر کنندگان که اغلب از تولید ـ کنندگان پسته نیز میباشند و همچنین مقامات وزارت اقتصاد ایجاد کرد.

دیگر جای درنگ نبود ومی بایست یکی از اقلام صادراتی کشور را که در خطر قرار داشت نجات داد، ایران طی سال گذشته معادل ۶۰ میلیون تومان از طریق صادرات پسته ارز وارد کشور کرده بود و این رقمی نبود که بتوان از آن چشم پوشید، بخصوص که پسته در کرمان برای بسیاری از مردم بدبخت آن سامان ایجاد کار کرده است. همایون فروزان

دروغ

روز جمعه (پریروز) ۳ زن و دختر از جمله یك زن اطریشی بخاطر دروغ قصد خودکشی کردند زن اطریشی می گفت من تاچند روز پیش فکر می کردم که تنها رمان‌نویسها و نویسندگان فیلم های جیمزبایندی دروغباف هستند و هرگز باور نمی کردم که یك انسان در زندگی روزمره خود چنین دروغهای شاخداری برزبان راند، ولی به چنین آدمی برخورد کردم. این شخص یك مرد ایرانی است که با دروغهای شاخدار خود مرا بایران کشید و در اینجا مچش باز شد و چون انتظار نداشتم یك آدم انسانیت را تا این حد متزلزل کند ازجان خود دست کشیدم. مسموم دیگر می گفت مرد جوانی بقدری بمن اظهار عشق کرد که فریفته اش شدم، ولی همین جوان وقتی خواهر زیبای مرا دید از او خواستگاری نمود. مسموم سوم گفت شوهرم قبل از ازدواج خود را مهندس فارغ‌التحصیل آلمان و دارای ثروت زیاد معرفی کرد، اما پس از ازدواج معلوم شد که اوسواد فارسی درستی هم ندارد چه رسد باینکه بفرنك رفته باشد.

این سه حادثه مرا برآن داشت که علل حوادث مختلفی را که هر روز باعث تلف شدن عده ای و به‌روز سیاه نشستن عده ای دیگر میشوند بررسی کنم و باین نتیجه برسم که «دروغ» عامل مهمی در وقوع این حوادث بوده است. دروغ در این مرز و بوم بطوری عادی شده که اعتقاد مردم از واقعیات عینی هم سلب گردیده و این ضعف اخلاقیات که به تضعیف شخصیت و بی‌اعتمادی اجتماعی منجر میشود خطر بزرگی برای زندگی اجتماعی مادربردارد و باید از مدارس ابتدائی با آن مبارزه نمود و باید معلمین مخصوصی را گماشت تا به شاگردان مدارس درس زندگی و اخلاق بیاموزند.

نوشیروان کیهانی‌زاده

سرویس

دیروز یکی از معلمین بخش ده وزارت آموزش و پرورش نامه ای بامضای چندین نفر از کارمندان آموزشی این ناحیه جهت درج در ستون «شکایات مردم» باداره روزنامه آورده بود واز طرف آنان اظهار گله میکرد که عده زیادی از معلمین این بخش در مدارس بسیار دور افتاده و در محلهایی که خارج از مسیر اتوبوس و تاکسی است مشغول خدمت هستند و از نظر رفت و آمد وضع زننده و ناگواری دارند، اداره آموزش و پرورش یکدستگاه اتوبوس جهت استفاده این عده که در حدود دویست نفر می ـ باشند اختصاص داده است که بعلت نبودن وسیله دیگر بناچار اکثر آنان برای رفت و آمد بمحل کار خود باین اتوبوس متوسل میشوند.

سوار شدن عده زیادی زن و مرد کارمند در یك اتوبوس که لااقل سه برابر ظرفیت معمول آن راتشکیل می دهند منظره ناشایستی بوجود می آورد و این وضع نامعقول درانظار عمومی مخصوصا دانش آموزان موجب ناراحتی معلمین می گردد.

این درد دل بسیار ساده و بظاهر پیش پاافتاده گویای واقعیت تلخی از نحوه گرفتاریها و مشکلات روزمره مردم است «مشکلاتی که با فراهم آوردن امکانات مختصر و کمی فکر قابل جلوگیری هستند».

در شرایطی که سازمانهای مختلف مملکت برای انجام برنامه های عمرانی، اقتصادی، فرهنگی قابل توجهی آماده میشوند وسهم هنگفتی از بودجه مملکت صرف امور آموزشی و تعلیماتی می ـ گردد آیا شایسته است که معلمین ما که مسئولیت بزرگی درانجام طرحها وبرنامه های انقلابی کشور بعهده دارند با چنین گرفتاری های ابتدائی روبرو باشند.

محمد فربد

ابتکار

اگر در کشور های دیگر جهان و حتی مملکت ما تکیه کلام مردم اینست که بخش خصوصی اعمال تصدی را بهتر از دولت عمل میکند، باین دلیل است که این بخش منظور فوق را در عمل ثابت کرده است.

دولت باید بطور آزمایش هم شده مسئولیت های ناشی از تصدی خود را بتدریج بمردم واگذار و خود تنها به دادن طرح و برنامه اکتفا کند.

طبیعی است که توجه دولت باین نکات سبب آن میشود که کارها و برنامه ها درمراکزی که تابحال در دست دولت بوده، تغییر کندوهمین تغییرات موجب دفع ضرر از دولت و تحصیل سود برای مردم میشود، که از این سود بطور غیر مستقیم واز طریق دریافت مالیات دولت نیز منتفع میگردد.

بطورنمونه اگر امرتولیدوتوزیع سیگاردر ایران به بخش خصوصی صلاحیتداری واگذار میشد بی ـ تردیدآنها برای مبارزه با قاچاق فکری میکردند

همچنین اگر توزیع شیر و تولید آن به بخش خصوصی صالحی واگذار میگردیدو برای تولید بیشتر و توزیع صحیح آن اقدام میکردند تا در کشور مانیز مانند سایر شهر های جهان مردم بمصرف شیر عادت کرده و از سلامت وبهداشت بیشتر برخوردار شوند.

اگر دو بقال در برابر هم دکان بازکنند برای محکم کردن پایه کار خود بسه کار های فوق العاده زده و هر یکی سعی میکنند بیشتر نظر خریدار ومصرف کننده را جلب کنند و متاسفانه درکشور ما سازمانهائی که بسبب اشغال دولت به امر صدی بوسیله دولت و ماموران آن اداره می ـ شوند درپاره‌ای موارد حتی ابتکار یك کاسب جزء را نیز که بمنظور تلاش برای معاش بعمل میآورد ندارند. شریف مشکین

توزیع اعتبارات

گفته میشود تربیت نیروی انسانی متخصص دربرنامه چهارم عمرانی کشور بعنوان یکی از ارکان عمده تعادل و رشد اقتصادی ظرف پنجسال آینده میباشد وطی آن سعی شده است که در عرضه و تقاضای نیروی ما یکنوع هماهنگی ایجاد گردد و وضع متعادلی از لحاظ تربیت متخصص باتوجه بخصوصیات جمعیت از نظر سنی اتخاذ شود. این لازمه رشد اقتصادیست برای کشوری که پایه های عمرانی خود را براساس برنامه ریزی طرح میکند و الزاما میبایست بین عوامل مختلف رشد وتوسعه اقتصادی هماهنگی ایجاد نماید و بخصوص در تربیت و مستعد نمودن افراد برای بخشهای گوناگون از نظر فکری وعملی تصمیمات متفاوتی اتخاذ نماید بنابر این میتوان اظهارامیدواری کرد که با اجرای این برنامه تا حدی بتوان مشکلات مربوط به نیروی انسانی متخصص رابرای دوره های بعد حل کرد بشرطی که در پرداخت و توزیع اعتبارات عمرانی وقفه‌ای حاصل نشود چون عملا این اشکال در برنامه های قبلی دیده شد مثلا در برنامه عمرانی سوم کشورجمع اعتبارات تصویب شده برای فصل نیروی انسانی ۳۶۰ میلیون تومان بود که تاپایان سال ۴۵ فقط در حدود نصف آن، پرداخت شده

بنابر این لازم است در شرایطی که تعلیمات کشاورزی و حرفه‌ای و صنعتی و همچنان که آموزش عالیه فنی وتربیت مدیر و بهبود تشکیلات و مسائل مربوط بامور کارو کارگری مورد توجه است بودجه های پیش بینی شده معادل آن پرداخت شود تا در عمل وقفه‌ای در میزان آنچه که کشور به نیروی انسانی متخصص نیازدارد وآنچه که تربیت میشود اختلالی ایجاد نگردد. محمدعلی نجیبی

راهنمای نیازمندیهای شما

استخدام

فروشگاه طباطبائی
بچندنفر کارگر سیم کش نیازمنداست متاهلین حق تقدم دارند از ساعت ۴ الی ۶ بعد ازظهر تلفن ۷۶۴۱۶۶
۱ـ۲۱۷۷

دکتر داروساز
برای شهرستان استخدام میشود به شرکت داروئی تابناك خیابان ناصرخسرو شماره ۳۴۳ مراجعه فرمائید
۱ـ۳ آ ـ ۳۴۵۲۴

برای استخدام به‌آدرس ذیل
مراجعه کنید. نشانی لاله‌زارنو ساختمان البرز شماره ۳
۱ـ۱۵ آ ـ ۲۳۶۸

۱۸ نفر خانم و آقای تحصیلکرده
پس از یکدوره کارآموزی با معرفی ما مشغول بکار خواهند شد تلفن ۳۵۰۴۰

یکنفرزن برای پرستاری نوزاد
یکنفر مرد برای آشپزی وکارهای متفرقه استخدام میشود در صورتیکه زن وشوهر باشند حق تقدم خواهند داشت. همه‌روزه از ساعت ۹ الی ۴ بعد از ظهر تلفن ۷۱۰۴۸ باستثنای ایام تعطیل.
۱ـ۲ آ ـ ۲۱۹۷۹

گروه مهندسین مشاور
اترس چند مهندس فارغ‌التحصیل دانشکده فنی در رشته راه وساختمان که‌دارای حداقل ۳ سال سابقه کارباشد جهت کار درمناطق همدان ـ کرمانشاه ـ ایلام استخدام مینماید. داوطلبان بخیابان روزولت شماره ۲۴۵ مراجعه نمایند.
۱ـ۲ آ ـ ۲۲۰۰۹

یك راننده و یك آشپز
برای یك خانواده خارجی موردنیاز است ازساعت ۱۰ الی ۱۳ تلفن ۸۴۴۰۴
۱ـ۲ آ ـ ۲۲۸۷۲۱

یکنفر مستخدم جوان
باشرائط زیر مورد احتیاج است.
۱ـ دارابودن گواهینامه ششم ابتدائی
۲ـ دارابودن دفترچه پایان خدمت یامعافی
۳ـ دارابودن گواهینامه موتورسیکلت
۴ـ آشنا بودن بخیابانهای تهران
متقاضیان میتوانند همه روزه از ساعت ۸ صبح تا ۴ بعدازظهر به اداره کارگزینی موسسه اطلاعات واقع در خیابان خیام مراجعه نمایند.

بچندنفر کارگر زن
نیازمندیم تلفن ۳۲۹۵۸۸

بدینوسیله فقدان بیست‌تومان
قطعه سفته ده هزار ریالی در مورد معامله اتومبیل آقای مرتضی حسنیون واینجانب حسین قوامیان بحواله کرد آقای علی اکبر جلالیان بقال اعلام و هرگونه معامله روی سفته‌های مزبور انجام شود بدون اعتبارخواهد بودزیرا معامله اتومبیل فسخ گردیده است.
آ ـ ۲۲۱۸۳

بچندنفر کارگر
ورق‌کار متخصص در ساختن میزو کمد وسایر مصنوعات فلزی ودونفر نقاش پیستوله کار احتیاج فوری است تلفن ۳۶۱۹۵
۱ـ۲ آ ـ ۲۲۱۷۹

آگهی استخدام مهندس شیمی
شرکت سهامی کارخانه قند دزفول بدونفر مهندس شیمی که اهل خوزستان بوده و علاقه کامل به‌محل خدمت خود (خوزستان) داشته وواجد شرایط استخدام باشند احتیاج دارد داوطلبان به‌خیابان شیراز (بهجت‌آباد) نبش کوچه سپید شماره ۹۱ شرکت تصفیه شکر اهواز مراجعه فرمایند.
شرکت سهامی قند دزفول
۱ـ۲۲۱۰۷

ارج
منشی با مهارت کافی در ماشین نویسی فارسی ولاتین و آشنائی کامل به‌زبان انگلیسی باحقوق مکفی استخدام می‌شود.
شرکت سهامی ارج ـ تلفن: ۵۵۴۹۱
۱ـ۳ آ ـ ۲۲۸۸۲

هشدار به موسسات
آتش سوزی جان ومال شما راتهدید میکند برای ایمنی با راهنمای شماره ۲۹۱ اطلاعات مکاتبه فرمائید.
۱ـ۲ آ ـ ۲۱۹۲۵

راننده بولدوزر
یکنفر راننده بولدوزر درجه ۱ که با بولدوزر کابلی کار کرده باشد مورد احتیاج است.
قوام‌السلطنه شمالی پلاك ۱۰ شرکت لیما تلفن ۴۶۳۵۵
۱ـ۴ آ ـ ۲۲۰۹۷

استخدام
بیك نفر خانم یاآقا که بامورحسابداری ودفتری وماشین نویسی فارسی کاملا آشنائی داشته باشد و دارای سابقه کار نیز باشد برای تمام وقت مورد نیاز است. سن بین ۲۰ الی ۳۰ سال خواهشمند است تقاضای خودرا به صندوق پستی ۶۰۶ ارسال دارید.
۱ـ آ ـ ۲۳۱۷۸

انباردار باتضمین که‌دارای
برك خاتمه خدمت سربازی ویامعافیت دائم باشد مورد نیاز است با تلفن ۴۳۹۵۲ ـ ۶۱۲۲۲۹ تماس بگیرید.
۱ـ۳ آ ـ ۳۳۲۲۰

حسابدار صنعتی که دارای
برك خاتمه خدمت سربازی و یا برك معافیت دائم باشد مورد نیاز است با تلفن ۴۳۹۵۲ ـ ۶۱۲۲۲۹ تماس بگیرید
۱ـ۳ آ ـ ۳۳۲۲۳

بیك راننده متاهل
که ساکن نیاوران ـ شمیران ـ قلهك باشد ـ نیازمندیم باتلفن ۹۵۳۰۳۵ مکالمه نمائید.
۱ـ۳ آ ـ ۳۳۴۲

سازمان مژه
به‌عده‌ای خانم وآقای ویزیتودجهت امور ویزیتوری وفروشندگی نیازمند است تلفن ۶۶۶۵۸ امیرآباد چهارراه نصرت شماره ۱۸۷ طبقه چهارم
۱ـ۲ آ ـ ۲۳۹۳

یکی ازکارخانجات تولیدی
واقع در ۸۵ کیلو متری تهران یك نفر مهندس مکانیك که بزبان انگلیسی کاملا مسلط و سابقه حداقل ۵ سال کار در کارخانجات داشته باشد ودر محل سکونت نماید استخدام مینماید متقاضیان با صندوق پستی ۳۱۹۹ تهران مکاتبه نمایند.

یکنفر فروشنده
که حداقل ۵ سال سابقه در کار فروش داشته باشد و بخوبی قادر به تکلم و نوشتن بزبان انگلیسی و حاضر به اشتغال در خارج از تهران باشد با حقوق مکفی استخدام میگردد خواهشمند است درخواست خودرا با مدارك موجود به‌صندوق پستی ۱۲ ارسال دارید.
۱ـ۳ آ ـ ۳۳۳۰۲

۲۰ نفرکارگر نجار فرنگی
ساز نیازمندیم موسسه مبل سوئدی تلفن‌های ۸۶۰۳۹ ـ ۹۳۳۹۰
۱ـ۶ آ ـ ۲۳۹۵

گم شده

چك شماره ۲۷۶۹۳۷
بانك صادرات شعبه فروردین ازحساب شماره ۶۷ بمبلغ بیست و پنجهزار ریال در وجه حامل مفقود شده از درجه اعتبار ساقط است امیراحتشام‌زاده
آ ـ ۲۲۱۴۱

گذرنامه شماره ۶۶۵۴۱
۷۳۹۵۷۰ ـ ۱۷ر۶ر۴۴ صادره تهران بنام این جانبه ژاله کاریابی درتهران مفقود گردیده بدین‌وسیله ازیابنده آن تقاضا میشود بتلفن ۷۲۳۶۷ اطلاع ومژدگانی خودرادریافت‌دارد یابنشانی خیابان تخت‌جمشید چهارراه بهارشماره ۵۲۵ ژاله کاریابی
آ ـ ۲۲۱۴۷

داود افغانی
(عکس بالا) فرزند ولی‌اله ۱۱ ساله‌از روز چهارشنبه گذشته تاکنون خبری از وی نیست هرکس اطلاعی ازنامبرده دارد خواهشمند است بنشانی سرپل راه‌آهن فرش فروشی نمکی (جنب سینما) خبر دهد.

جویای کار

فقط با یك تلفن
نیازمندیهای خودرا بخواهید لاله‌زارنو ساختمان البرز تلفن ۳۱۸۶۹

پیشخدمت
جوانی باسابقه و ضامن در موسسات جویای کار است براهنمای شماره ۳۰۳ روزنامه اطلاعات مراجعه فرمائید
۱ـ۲ آ ـ ۲۳۰۷۹

شریك

یك‌شریك فرهنگی میخواهیم
برای توسعه یك دبستان‌ملی دربهترین محل شهرتهران که فعلا ۲۴۰ نفر دانش‌آموز دارد یك شریك فرهنگی میخواهیم باتلفن ۴۶۲۷۶ از ۱۲ تا ۴ بعداز ظهر تماس گرفته شود.
۱ـ۳ آ ـ ۲۳۸۰

متفرقه

تانکر سازی لوپ
تانکر از ۵۰۰ تا ۵۰۰۰ لیتر موجود سفارشات ۴۸ ساعته تحویل میگردد خیابان قزوین سه‌راه آذری ۹۴۴۱۴

مشاور امور تعاونی
مالیاتی ثبتی و گمرکی تلفن ۷۶۱۸۰۲

قنادی فرزین یزدی
شعبه جدید در خیابان روزولت شمالی افتتاح شد تلفن ۷۵۷۴۶۳

اهالی محترم شمیران
جدیدترین صفحات روز در ترانه جاده قدیم شمیران ـ روبروی کوچه کاشف تلفن ۸۵۱۷۱۷

فروشگاه اکبر زردوز
افتخار دارد که بمناسبت تاجگذاری شاهنشاه آریامهر در قیمت پرچمهای یادبود باشگاه هاو کلیه پرچم های کشور شاهنشاهی ایران ۱۰ درصد تخفیف قائل شده وبدینوسیله مراتب راباطلاع کلیه علاقمندان میرساند خیابان ناصرخسرو جنب شمس‌العماره تلفن ۵۲۴۴۷
۱ـ۱۰ آ ـ ۲۳۵۶

موتور ژنراتور حدود
۲۰۰ الی ۲۵۰ کیلووات نو یا دست‌دوم موردنیاز است دارندگان مشخصات کامل وحداقل قیمت‌را به‌صندوق پستی ۱۳۱۹ طهران اعلام دارند.
۱ـ۳ آ ـ ۳۳۵۱۸

چلوکبابی روزولت
سه‌شنبه افتتاح شد
خیابان روزولت جنب سینما دیاموند ناهار و شام تلفن ۶۴۸۰۷۹

کافه رستوران وتریا لاس وگاس
خیابان روزولت ـ میدان بیست‌وپنج شهریور تلفن ۲۱۸۲۰ ۶
۱ـ۰ ۱ آ ـ ۲۳۹۰

انجمن دوستداران بانوان

کلاس مبتدی انگلیسی
زیرنظر دبیران ایرانی، امریکائی وانگلیسی
شامل: خواندن، نوشتن، مکالمه و ترجمه
در نیمه اول مهرماه تشکیل میشود
علاوه براین، برای دورهٔ جدید این کلاسها درانجمن نامنویسی میشود:
منشیگری، خیاطی، آشپزی، ماشین‌نویسی، گلسازی، فارسی، کمك‌های اولیه، رانندگی وانگلیسی
برای نامنویسی بدبیر خانه انجمن (بهار شمالی نبش نامجو، تلفن ۷۵۶۸۳۱) مراجعه فرمائید.

فروش اتومبیل

انواع فولکس‌واگنهای نو را از شرکت سهامی عباد
خیابان امیر کبیر خیابان ملت تلفن های ۳۰۴۱۸۱ و ۳۰۴۴۷۲ خریداری نمائید
۱ـ۲۶ آ ـ ۲۳۵۸

کامیونهای کمپرسی فروشی
همه‌نوع کامیون کمپرسی دیزلی وبنزینی نو و دست‌دوم باشرایط بسیار مناسب آماده فروش است خیابان تهران‌نو ایستگاه نیروی هوائی مقابل سینمای نپتون به پارس کمپرس مراجعه فرمایند.
۱ـ۵ آ ـ ۲۳۱۳

اپل رکورد کوپه
دولوکس ۱۹۶۶ خیلی تمیز نقد وبدون واسطه بفروش می‌رسد. تلفن ۶۱۳۳۰۳ صبح تا ۳ر۵ بعد ازظهر (داخلی ۰۳)
۲۲۱۲۹

ماشین پژو ۴۰۴ بفروش
میرسد باتلفن ۶۲۸۱۷۸ داخلی ۳۲ یا ۴۱ مکالمه فرمایند.
آ ـ ۲۰۴۳

یکدستگاه اتومبیل دوفین تمیز
خریداریم تلفن ۶۹۳۹ ۴
۲۳۹۴

کرایه

جرثقیل عدالت ۹۵۱۴۴۳
۱ـ۳۰ آ ـ ۲۳۶۱

اتولوکس
اتومبیل های تشریفاتی بارانندهٔ برای داخل و خارج تهران میدان فردوسی ۴۴۶۰۵ و ۶۱۱۲۷۰
۱ـ۳۰ آ ـ ۲۳۶۹

شرکت پی.ام.تی
پژوه شمال
تهران ـ خیابان میرزای شیرازی
تلفن مرکز ۲۳۶۷۸ / ۲۰۵۱۵۴ / شعبه ۳۹۴۲۹
پی ام تی

تعلیم رانندگی

آموزشگاه رانندگی پارس
رانندگی را در کمترین مدت زیر نظر استادان مجرب شما می‌آموزند. میدان ژاله جنب پمپ‌بنزین تلفن ۳۷۹۱۹
۱ـ۳ آ ـ ۳۳۳۰۴

تدریس خصوصی

انگلیسی خصوصی ۶۲۹۵۱۷

ماهی سی تومان
زبان انگلیسی و آلمانی با تضمین موفقیت تلفن ۴۹۴۹۴

ریاضیات
تلفن ۹۵۳۹۳۹ از ساعت ۱ونیم تا ۴
۱ـ۳ ۲۰۲۷

انگلیسی توسط بانوی انگلیسی
پهلوی تلفنهای ۴۷۱۴۱ و ۴۲۰۸۶
۱ـ۲۶ آ ـ ۲۳۵۴

زبان ادبیات وعربی
توسط دانشجوی حقوق ۵۰۶۵۴
آ ـ ۲۰۴۹ ۲

رادیو تلویزیون
نقشه‌کشی برق و فشار قوی فقط ۵ نفر دیگررا تا چهارم آبان ماه میپذیریم موفقیت ودریافت گواهی رسمی‌را تضمین میکنیم کار وآموزش پهلوی نبش بهرامی تلفن ۴۹۴۹۴

زبان آلمانی
راهنمائی داوطلبان تحصیل در آلمان غربی واطریش سازمان فرهنگی معتضدی ـ خیابان لاله‌زار ـ کوچه رفاهی تلفن ۳۰۳۲۳۸ مهندس معتضدی
۱ـ۱۰ آ ـ ۲۳۷۰

انستیتو طراحی پوپه
اولین انستیتو طراحی خیاطی در ایران هنرجو می‌پذیرد نشانی: پهلوی چهارراه امیراکرم شماره ۶۸ همه‌روزه ۴ الی ۷ بعداز ظهر
۱ـ۶ آ ـ ۳۲۷۳۰

سازمانهای فنی وفرهنگی

بمناسبت جشن تاجگذاری آکادمی زبانهای دنیا
از کلیه دانش آموزان و دانشجویانیکه در اول مهرماه در این موسسه ثبت‌نام نمایند شهریه آبانماه دریافت نمیشود. تدریس بوسیله ماشین آموزش ـ دو جلسه رایگان مکالمه توسط استادان مجرب خارجی دروازه‌دولت نبش روزولت ساختمان جم تلفن ۷۶۴۸۲۵

بمناسبت تاجگذاری شاهنشاه آریامهر و شهبانوی محبوب یك تخفیف واقعی وبیسابقه
فقط با ۱۰۰ تومان بجای ۶۰۰ تومان
کاملترین دوره علمی وعملی حسابداری ودفترداری دوبل را زیر نظر آقای منوچهر جمشیدی مولف کتابهای حسابداری از مقدماتی تاعالی وبا
فقط ۵۰ تومان بجای ۲۰۰ تومان
ماشین‌نویسی فارسی با لاتین راهمراه با بایگانی ونامه‌نگاری بوسیله ۱۰ نوع ماشین تحریر بطور کنتراتی تا اخذ گواهینامه درجه ۱ در کمترین مدت و با
فقط ۱۰ تومان بجای ۳۰ تومان
زبان انگلیسی را از مقدماتی تاعالی زیر نظر استادان ایرانی وخارجی فراگیرید. شاهرضا نبش ایرانشهر کاخ فرهنگ
آگهی مربوط بنامه شماره ۲۲ر۴۲۲۵ ـ ۹ر۶ر۴۶
حراج کالای متروکه در اداره فروش کل گمرك کماکان ادامه دارد جاده آرامگاه روبروی سیلو

رادیو ـ تلویزیون
نقشه‌کشی
برق و فشار قوی
راباتضمین موفقیت و اخذ گواهی رسمی بیاموزید کار و آموزش پهلوی بین امیراکرم وشاهرضا تلفن ۹۴۹۴ ۴
۱ـ۱۵ آ ـ ۲۲۸۸

HATZ Diesel

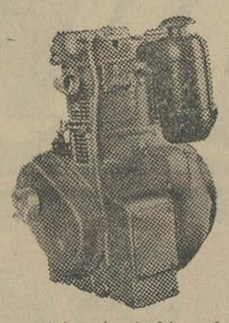

موتوردیزل هانص
شاهکار صنایع آلمان غربی با ۶۰ سال سابقه
در جهان از ۲ الی ۶۰ اسب و در ۱۲۰۰ الی ۳۰۰۰ دور.
لوازمات یدکی و سرویس ثابت و سیار دراختیار خریداران
نماینده انحصاری **شرکت زالیون ایران** بامسئولیت محدود
خیابان آیزنهاور چهار راه اسکندری شماره ۱۸۸ تلفن ۹۵۰۳۸۹ ـ ۹۵۰۳۷۹ ـ ۹۴۱۲۰
از شهرستان ها نماینده فعال می پذیریم.
۴۱ آ ـ ۳۱۳۵

آگهی شرکت نفت پارس
شرکت نفت پارس بعموم افرادی که در خلال سالهای ۱۳۴۲ تاآخر ۱۳۴۵ از کاربرکنار شده و تاکنون طلب خود را بابت قانون سهیم کردن دریافت نداشته‌اند از این تاریخ مدت سه ماه فرصت میدهد که بعداز ظهر هرروز باستثنای ایام تعطیل. به اداره کارگزینی شرکت واقع در خیابان تخت‌جمشید کوی بندر پهلوی مراجعه و حواله پرداخت طلب خود را دریافت‌دارند.
این آگهی در دونوبت ظرف مدت سه ماه منتشر میشود و چنانچه طی‌این فرصت مراجعه ننمایند حقی برای طلبکاران سابق باقی نخواهد ماند.
شرکت سهامی نفت پارس

سردخانه جنرال
بنازلترین نرخ نگاهداری انواع گوشت وسایر مواد غذائی ومیوه راطبق اصول علمی بعهده میگیرد تلفن ۹۰۱۸۳ ـ ۹۰۱۸۴

آگهی آستانقدس
آستانقدس رضوی در حدود یکهزار نسخه جلد هفتم فهرست کتب خطی کتابخانه آستانقدس تالیف آقای احمد گلچین معانی راکه معرف متون تاریخی و ادبی است و هر نسخه شامل دومجلد در هزار ویکصد صفحه باجلد زرکوب می‌باشد هر نسخه به بهای سیصدریال بفروش میرساند.
به خریداران عمده ۲۰ درصد تخفیف داده می شود.
داوطلبان می‌توانندبرای خرید باداره کتابخانه آستانقدس مراجعه کنند.
آ ـ ۳۳۱۵۰ ۱ـ۳ آستانقدس

پارتی جدید چغندرکن ۲ ردیفه و ۳ ردیفه
وارد شد
شرکت اگریفارم ـ خیابان شاهرضا
نرسیده به پیچ شمیران تلفن ۷۲۸۰۱

خرید و فروش اثاثیه

خرید
فرش کیهان تلفن ۷۶۳۷۷۶
انواع قالی و قالیچه کهنه و نو
مخصوصا قالی‌های سنگین قیمت‌را خریداریم بهتر است برای معاملات هرنوع فرش باسازمان فرش کیهان تماس بگیرید چون مشاورین مامجانا دراختیار شما خواهند بود.
۱-۳۰ آ-۲۳۹۹

فرش رضوی تلفن ۷۶۴۸۰۰
خیابان روزولت میدان ۴۵ شهریور خریدار فرشهای نوو کهنه صادراتی تحت نظر کارشناس مطلع با قیمت منصفانه می‌باشد موقع خرید وفروش طفا باتلفن ۷۶۴۸۰۰ مکالمه فرمائید

تلفن شماره ۷۳۳۰۶
تهران کالا بهترین خریدار فرش کهنه ونو از نظر خدمت بشما و بصادرات کشور باداشتن بهترین خبره منصف فرشهای کهنه مخصوصا سنگین‌قیمت جهت صادرات از منازل نقدا باعالی‌ترین قیمت خریداریم تلفن ۷۳۳۰۶

(محل جدید)
فروشگاه وسمساری صمد
خیابان شاه پلاک ۴۲۷ و ۴۲۹ تلفن های ۴۹۹۸۵ و ۶۵۰۶۴
بهترین خریدار همه رقم فرش، یخچال برقی و نفتی، تلویزیون، رختشوئی اجاق گاز اشیاء قدیمی و سایر لوازم منزل دراسرع وقت

فروشگاه شریفی تلفن ۳۶۸۰۳
فرش - فرش - فرش
فرش، بایخچال برقی ونفتی و تلویزیون وکلیه لوازمات خانگی شمارا بهتر از دیگران خریدار است.

فروشگاه و نمایشگاه ایران
تلفن ۶۱۲۷۲۳
بهترین خریدار یخچال، تلویزیون، فرش واجاق گاز وکلیه لوازم‌خانگی

فروشگاه ماه تلفن ۳۳۶۷۵
فرش، تلویزیون - یخچال، وکلیه لوازم منزل‌شما را به بهترین قیمت خریداری مینمائیم سه‌راه امین‌حضور

فروشگاه کالای مرکزی
تلفن ۶۵۰۵۷
خریدار یخچال - تلویزیون - فرش - اجاق‌گاز و سایر لوازم منزل

فروشگاه ونمایشگاه اسبا
تلفن ۶۱۲۸۳۲
یخچال، تلویزیون، اجاق گازو فرش عادلانه خریداریم شاه چهارراه پیروز

فروشگاه آرمان تلفن ۶۹۶۲۳
بهترین خریدار تلویزیون، فرش، چراغ گاز و هرنوع یخچال نفتی

فروشگاه شایان‌فر ۶۰۹۴۰
بهترین‌خریدار فرش کهنه‌ونوتلویزیون وسایر لوازم منزل - سیمتری

فروشگاه سعید - سرچشمه
خریدار اثاث خانگی و فرشهای‌سنگین قیمت تلفن ۵۸۱۶۱۸ و ۳۸۶۶۷

فرش عطابخشی
فروش و معاوضه فرش نو و کهنه‌بازار سرای نوعلی تلفن ۲۲۶۱۷

شرکت فرش میمنت
افتتاح شد خیابان آیزنهاور مقابل وزارت کار تلفن ۹۴۷۱۵-
۱-۸۲۷۲ ۲

فروشگاه آریا تلفن ۴۲۷۱۴
بهترین خریدار اجناس دست دوم

فروشگاه ثابت تلفن ۷۱۹۰۱
خریدار لوازم دست دوم خانگی

فروش
نورافکن SPOT
۵۰۰۰وات و ۲۰۰۰ وات جهت فروش آماده است خیابان ایران روبروی فروشگاه امینی تلفن ۳۳۴۸۲

فروشگاه ثابت تلفن ۷۱۹۰۱
خریدار لوازم دست دوم خانگی
۱-۲۶ آ-۲۳۸۹

داروخانه‌ها

داروخانه شبانه روزی تخت جمشید
در تمام ساعات شبانه روز درخدمت شما است تلفن ۶۸۱۰۱ و ۶۷۸۳۳

داروخانه شبانه روزی تخت طاوس
درتمام ۲۴ ساعت در خدمت‌شماخیابان تخت‌طاوس نبش سنائی ۶۳۷۴۰

شمال‌غرب داروخانه شبانه‌روزی
مرجان
خیابان خوش پائین مطب‌شبانه روزی دکتر اشراقی تلفن ۹۲۱۱۹

شستشوی مبل وفرش

شستشوی مبل وفرش کلین سرویس مهر مبتکر، پیشرو
- جهت شستشوی مبل و فرش درجای خود بامواد آزمایش شده ودستگاه منحصر بفرد فقط به کلین سرویس اطمینان داشته باشید تلفن ۹۵۳۵۴۶

شستشوی مبل وفرش ادیب
مجهزترین موسسه‌ایکه میتواند مبل فرش تشکیهای ماشین رانطر بق‌خشک‌شوئی تمیز نموده در جای خودش بشما تحویل دهد فقط ادیب‌است باتلفن ۹۵۳۴۵۴ تماس بگیرید.

شستشوی مبل‌وفرش ساحل
مبلهای شمارا بانضمام تشکیهای‌ماشین بامواد مجاز خارجی بدون شکافتن در جای خود تمیز میکند تلفن ۹۱۵۶۵

نمایشگاههای مبل

پیراهن‌مبل ۳۹۵۰۵
تعویض پارچه مبل ۳۹۵۰۵ پرده دوزی مبل شهرزاد ۳۹۵۰۵ صادق‌صادقی

پرده‌دوزی ارجمند ۳۷۳۷۰

تعمیرات

تعمیرگاه تلویزیون‌الکترون
تلفنهای ۷۶۳۶۸۲ و ۷۵۶۱۱۶
آماده برای نصب کنورتور جهت فرستنده دولتی و آموزش و پرورش روی هرنوع‌تلویزیون‌و تعمیرتلویزیون RCA شاوب لورنس - تلفونکن سیبرا - فیلیپس و سایر مارکها با سرویس مجهزسیار در منازل بویژه شمیرانات
۱-۱۵ آ-۲۴۰۱

تعمیرگاه تلویزیون احسان
نصب کنورتور برای کلیه فرستنده R.C.A هاو تعمیر تلویزیون های تلفونکن، فیلیپس، زیمنس، شاوب-لورنس باسرویس مجهز سیار ۷۴۳۶۲

سرویس تلویزیون گارانتی
تعمیر تلویزیونهای سیبرا R.C.A ادا، جنرال الکتریک تلفونکن مدیاتور ونصب کنورتور درتمام نقاط تهران بویژه شمیرانات تلفن ۶۲۸۳۷۱
۱-۲۶ آ-۲۳۴۰

مهندسی تلویزیون نصیر
مجهزترین آزمایشگاه‌رادیو، تلویزیون وادوات الکتریکی نصب کنورتور و آنتن زیرنظر متخصصین مجرب درتمام ساعات برنامه در اختیار شما تلفن ۳۷۵۲۰ ۱-۲۶ آ-۲۲۴۹

شاوب‌لورنس تلویزیون سرویس تلفن ۴۰۲۶۴
تعمیر تلویزیون شاوب‌لورنس ونصب دستگاه کنورتور اتوماتیک آلمانی‌با سرویس مجهز سیار در منازل

تلویزیون‌سرویس R.C.A.
تعمیرانواع تلویزیون و نصب‌کنورتور در منزل صدتومان ۴۸۵۳۳
۱-۲۶ آ-۲۳۵۵

شرکت سهامی رادیو تلویزیون ایران
جهت‌نصب‌کنورتورو تعمیر تلویزیونهای R.T.A. R.C.A که تحت‌نظر متخصصین کارآزموده انجام میگیرد‌و به تعمیرگاه خودتان بشماره‌های ۹۰۳۱۹ و ۹۰۳۲۰ و ۹۰۳۲۱ مراجعه نمائید
۱-۲۶ آ- ۲۴۰۰

تعمیرگاه یخچال‌نورژ ۷۵۰۴۸
تعمیرگاه‌تلویزیون R.C.A
تعمیر انواع تلویزیون نصب‌دستگاه کنورتور در منازل صد تومان برای کلیه تلویزیون‌ها تلفن ۴۲۷۳۳ و ۶۹۵۱۴
۱-۳۰ آ-۲۲۸۱

تعمیرگاه یخچال فریجیدر
انواع لوازم اصلی و یدکی موجوداست تلفن ۷۲۳۳۶

شرکت مهندسین تلویزیون
آماده‌نصب کنورتور بطرز جدید تعمیرات همه‌نوع تلویزیون سرویس سیارویژه شمیرانات تخفیف اختصاصی‌بمشترکین ۶۱۱۲۲

بخاری
جنرال سرویس
همه‌نوع بخاری جهت رنك وسرویس تا آخر آبانماه پذیرفته میشود رنك و سرویس باحمل‌ونقل ۶۵۰ ریال تلفن دفتر ۶۲۱۰۶۱ تلفن کارخانه ۷۹۱۰۸۸

کارگاه فنی هاشمی
تلفنهای ۷۵۹۵۹۷ و ۷۵۸۱۸۵
نصب وسرویس و رنك هر نوع بخاری وآبگرمکن ۱-۱۰ آ-۲۳۸۹

معاملات املاك و مستغلات

فروش
خریدو فروش زمین وخانه و پول‌شرطی درنارمك تلفن ۷۹۰۰۹۰

فروش زمین مستغلاتی
یکقطعه زمین جهت ساختمان مستغلات که‌سرقفلی آن هزینه ساختمان وبهاء اولیه را تامین مینماید موجود است بازرگانی آسیا برادران قوانلو تلفن ۶۱۳۳۵۱

اراضی فرحزاد
باتوجه بطرح شهرداری و مسیر اتوبان وخیابان ۴۰متری کندی تقطعات بزرك وکوچك تقسیم و بفروش میرسد دفتر آسیابرادران قوانلو تلفن ۶۱۳۳۵۱

اراضی ونك
زمین های ساختمانی تقطعات کوچك کنار خیابان اسفالته ونك موجوداست بازرگانی آسیابرادران‌قوانلو ۶۱۳۳۵۱

زمین در بندر عباس
چند قطعه زمین جهت انبارکالا واحداث ساختمان برای‌سکونت بانکها وشرکت‌ها جنب‌اسکله‌موجوداست بازرگانی آسیا برادران قوانلو ۶۱۳۳۵۱

زمینهای خیابان وزراء
وبازرگانی را خریداریم - ساختمان های نوساز برای فروش موجود است بنگاه کورش خیابان بازرگانی تلفن های ۶۲۲۹۹۶-۶۲۸۹۳۸

زمین فروشی تخت طاوس
۵۵۰متر ۳۹۷۸۴ بنگاه کوشان
۱-۳ آ-۳۲۶۰۱

۳۰ هکتار زمین مزروعی
نزدیك کردان با چاه عمیق هشت‌انچی بقیمت ۳۶۰ هزار تومان از چهار بعد از ظهر تاهشت بعدا ظهر با ۳۰۵۳۴۹ صحبت بفرمائید
۱-۲ آ-۳۲۸۴۴

بانك‌عمران یکباب خانه ملکی
خودواقع در خیابان سپه غربی‌نرسیده بخیابان سلسبیل کوچه خبازان رانقد واقساط میفروشد طالبین باداره‌حقوقی بانك مراجعه نمایند.
۱-۳ آ-۳۲۸۳۶

عمارت فروشی شخصی‌ساز بقیمت ۲۷۰ هزار تومان
باباغچه قدیمی ۵۸۰ متری بنای یك طبقه مهندسی شش اطاق تلفن اطاق خدمه واقع‌در روزولت نزدیك چهل متری کریم خان زند (ایرانشهر)چهار تاهشت بعداز ظهر با ۳۰۵۳۴۹صحبت بفرمائید.
۱-۲ آ-۳۲۸۴۶

عمارت فروشی ٤ طبقه و نیم بقیمت ٦٠٠ هزار تومان
مستقلاتی باشوفاژ هر طبقه شش‌اطاق ولوازمات لوکس ۴۵۰ متر در یوسف آباد ازچهار تاهشت بعداز ظهر با ۳۰۵۳۴۹ صحبت بفرمائید.
۱-۲ آ-۳۲۸۴۰

اوکازیون ٤ مغازه فروشی بقیمت ۱۱۰ هزارتومان
بادودستگاه آپارتمان سه‌اطاقه در باغ‌صباخیابان‌توتونچی که‌ماهیانه ۱۱۰۰ تومان اجاره دارد از چهار تاهشت‌بعداز ظهر با ۳۰۵۳۴۹ صحبت بفرمائید.
۱-۲ آ-۳۲۸۴۸

درشمال شهر
خانه‌شخصی ساز مستغلاتی هرطبقه ٤اطاق، هال. سرویس کامل گلخانه زیرزمین. آب. برق. تلفن فروشی واجاره ۷۳۵۶۸ ۷ آ-۲۳۰۶۳

ویلای فروشی در شمیران
سه هزار ودویست مترزیر بنا دومرتبه هفتصد متر سالن‌ونهارخوری پتی‌سالن ودفتر در پائین در طبقه بالا چهار اطاق خواب بادو حمام با شوفاژ و تلفن استخر - نزدیك سفارت ترکیه‌بقیمت یك میلیون و دویست هزار تومان ۳۹۷۸۴ بنگاه کوشان
۱-۳۳۲۰۰

زمین فروشی در محمودیه
۱۳۰۰ متر ۳۹۷۸۴ بنگاه کوشان
۱-۲ آ-۳۱۹۶ ۳

«اوکازیون»
یك‌باب خانه بمساحت ۱۳۰ متر دارای ۷ اطاق‌سه طبقه باسرویس کامل دارای درب شمالی و جنوبی واقع‌در جاده قدیم‌شمیران جنب وزارت‌بهداری بعلت مسافرت فورا بفروش میرسد به‌تلفن ۷۱۶۸۷ مراجعه فرمائید.
۱-۳۳۲۰۸

خانه فروشی
یکباب خانه شخصی ساز یك‌طبقه کامل باگاراژ و زیرزمین وگلخانه بعلت احتیاج‌فوری‌بمبلغ ۸۲ هزارتومان بفروش میرسد خواستاران بمحل یوسف‌آباد خیابان‌کاج خیابان‌اسلامی شماره ٦٨ یاتلفن (٦٢٠٦٤٠) صبحها از ساعت ۷الی ۱۲و عصرها ازساعت۵ ببعد مراجعه فرمایند.
۱-۲۲۰۴۷

فروشی بین ویلا وفیشرآباد
بالای تخت جمشید ٤٨٠ متر خانه دو طبقه بانه‌اطاق ودوسرویس بقیمت۴۵۰ هزار تومان ۳۹۷۸۴ بنگاه کوشان
۱-۳ ۳۱۹۸

خریداری میشود

پهلوی دره قشلاق داودیه
ونك خریداریم ادران عابدی ۷۷۰۴۷۷

زمینهای عباس آباد
خریداریم خیابان پهلوی بازرگانی جلالی ۶۳۶۴۱۱ - ۶۳۴۱۹۳

رهن داده میشود
یك طبقه آپارتمان‌سه اطاقی باتمام لوازم واقع درچهل متری‌نواب درمقابل مبلغ چهارده هزار تومان و کرایه یکصدو پنجاه تومان خواستاران‌بتلفن ۹۰۴۹٤ مراجعه نمایند.
۱-۲ ۲۱۵۵

خرید زمین عباس آباد
داودیه - دره‌قشلاق - کاظم‌آباد ۷۶۱۷۴۷
۱-۳۰ آ-۲۳۹۷

قبل از انجام
هرگونه معاملات ملکی خودرا با دفتر پسران یزدی مشورت نمائید ۶۱۳۹۹۷

بورس اراضی سعادت آباد
وکوی مکانیر بنگاه دویال تلفن‌های ۵۰۴۰ و ۸۵۶۲ ۶

زمین برتخت‌طاوس
خریداریم ۳۹۷۸۴ بنگاه کوشان
۱-۲ آ-۳۲۸۴۲

زمینهای ونك ودره قشلاق
رانقداخریداریم‌خیابان پهلوی‌بازرگانی جلالی ۶۳۶۴۱۱ - ۶۳۴۱۹۳

خرید وفروش زمینهای
تهرانسر آژانس مانی تلفن ۹۴۷۱۵

اجاره داده میشود

پنج اطاق با لوازم طبقه‌دوم
اجاره ششصدتومان شاهرضا پمپ بنزین ساختمان اول خیابان وصال شیرازی ۱-۵ آ-۳۲۷۱۸

هرنوع منازل اجاره خواسته
باشید بدون کمیسیون تلفن ۴۵۰۵۷
آ-۳۰۰۴۰ ۱-۲۵

یکباب خانه ۷ اطاقه
مجهز باتلفن خیابان حاج‌شیخ هادی‌به اجاره داده میشود
طالبین باتلفن ٦٤٥٧٥ تماس‌بگیرند
۱-۲ آ-۲۱۸۰۵

اطاق مبله اجاره داده میشود
ارباب‌جمشید کوچه بن‌بست معتصدی شماره ۸۸

شش دستگاه آپارتمان‌نوساز
پنج اطاقه و چهار اطاقه با آب و برق وشوفاژ وسرویس کامل دربهترین نقطه خیابان تخت‌طاوس وارامنه اجاره داده میشود طالبین درساعات اداری بتلفن شماره ٤٣٩٤٦ یا ٤٣٧٤٤ مراجعه فرمایند.
۱-۲ آ-۲۲۰۰۷

قابل توجه
ادارات موسسات، شرکتها
خیابان‌پهلوی مقابل سینما آتلانتیك سه‌دستگاه آپارتمان بزرك مجهز به کولر وشوفاژ - بانضمام یك سالن‌بزرك ٤٠٠متری مناسب برای بانك- مزن رستوران - سلف سرویس. یکجا یاجداگانه باجاره واگذار میشود به تلفن های ٦٢٣٩٣٣ و ٦٢٣٩٣٤ مراجعه شود.
۱-۵ آ-۲۰٤۷۱

قابل توجه موسسات تجارتی وشرکتهای‌مهندسی
سه دستگاه‌آپارتمان واقع‌درخیابان پهلوی (اول آریامهر) هر دستگاه مجهز به‌پنج اطاق‌وهال وسرویس کامل وشوفاژ یك‌جا باجاره واگذار میشود تلفن ٦٢٠١٦٥ ساعت ۲تا٤ بعدازظهر
۱-۱٤۳ ۲۲

ساختمانی در بهترین
نقطه تهران خیابان‌تخت‌جمشید فوق‌العاده مدرن چندین طبقه هر طبقه دارای ۵اطاق ویك سالن بسیار بزرك ودوهال‌باشوفاژ وارگاندیشن‌وآسانسور ازبهترین نوع‌و هرطبقه یك‌شماره تلفن مستقیم کف‌تمام اطاقها پارکت برای اجاره موجود است عصر ها تلفن ٦١٣١٤٠-٦٥٥٩٨
۱-۳ آ-۲۱٤۷۱

برمیدان بروجردی
آپارتمان دووسه اطاقه مناسب برای دفترخانه و مطب و غیره تلفن ۳۲٦٦٨
۱-۳ آ-۲۳۸۸

برای ساختمان شما

ایران‌نزنین تلفن ٦٨٢٥٩
نصب ایرانیت شما را در تمام نقاط کشور بیش از ۵۰۰ متر متری ۱۲ ریال باضمانت ۵سال تعهده میگیرد اجرت نصب و بهاء گیره‌های مصرفی پس از نصب و رضایت شما دریافت خواهد شد.
سه‌راه شاه ساختمان آزادشماره ٤٠
۱-۱۰ آ-۲۲۹۱

رفع گرفتگی بروغ لوله ساختمانی
بادستگاه‌ترکم‌هوا- تلفن ۷۸۷۲۷

ایرانیت‌محصول‌وطن‌شماست
ایران‌نزنین سازمان‌تهیه‌و نصب‌ایرانیت اکوستیك، پارکت، موکت، کرکره پرده خدمتگزار شماسه‌راه‌شاه ساختمان آزاد شماره ٤٠ تلفن ٦٨٢٥٩

لوله بازکنی فاضل آب
بادستگاه‌ترکم‌هوا
تلفن ۷۶۳۲۸۶

آژانس مانی
نظارت فنی ساختمان - نقشه کشی و نقشه‌برداری و اطلاعات املاك و مقاطعه‌کاری
خیابان آیزنهاور مقابل وزارت کار تلفن ۹٤۷۱۵-

مقاطعه کاری اسفالت
خیابانهای فرعی و ساختمان ۷۵۳۳۹
۱-۳۰ آ-۲۳۲٤

نقاشی ساختمان جانفدا
۷۸۱۹۷۷ کاغذ دیواری و نصب ۷۸۱۹۷۷ نقاشی ساختمان باقساط ۷۸۱۹۷۷
۱-۳۰ آ-۲۳۹۳

معاملات پول

پول‌شرطی موجود است به‌تلفن های ۳٦٨٨٥ و ۳۹۰٦۷ مراجعه فرمائید.

پول شرطی تومانی‌دوشاهی ۷٦۳٦۵۹

پول تومانی دوشاهی ٦۲۸۰۹۰

تعویض اصلاحات ارضی

تعویض اصلاحات‌ارضی‌بیواسطه‌خریداریم پاکپور ۲۲۷۳۹ و ٦۳۷٦۹۷

تعمیرات تلفن

الکترو تلفن شمس
تعمیر تلفن بدون قطع ارتباط کافیست تلفن ۳۳۳۳٤ را مطلع فرمائید.

واگذار میشود

کافه رستورانی درجه لوکس با بار
دربهترین نقطهٔ تهران واگذار میشود تلفن ۷٤۱٤۸
۱-۱ آ-۲۳٦٤

قابل توجه
خیابان شمیران مقابل سینما دیولی جنب‌پارکینك آپارتمانهای ۳اطاقه و ٤اطاقه مجهز و مدرن با تلفن‌مخصوص برای نمایندگی ها و دفتر مهندسی‌و تجارتی واگذار میشود تلفن ۷۱۹۹۸
۱-۵ آ-۳۳۸۳٤

یك تعمیرگاه و اتوسرویس
مجهز بعلت مسافرت واگذار میشود. بتلفن ۹۳۱۳۵ مراجعه شود
۱-۳ آ-۲۱۸٤۳

گاراژ- تعمیرگاه- انبار
محلی بمساحت سه هزار متر با ساختمانهای متعدد و پانصد متر طاق شیروانی بابرق‌سه فاز و تلفن‌ودوعدد مغازه بزرك‌درخیابان امین‌الملك‌مشرف بخیابان واگذار میشود‌بتلفن ۹۵٤۳٤۲ مراجعه فرمائید
۱-٤ آ-۲۲۰۹۷

نبش میدان بروجردی
مغازه بزرك مناسب برای فروشگاه لوازم خانگی و غیره تلفن ۳۲٦٦۸
۱-۳ آ-۲۳۸۷

اجاره میشود

برای اجاره منازلتان
درشهرو شمیرانات مبله و غیر مبله باتلفن های ٦۱۲۹۲٤ و ٤۹۷۱۳ تماس بگیرید.
آ-۲۳٦۷

برای اجاره‌منازلتان‌بخارجیان
وخرید ویلاو مستغلات مدرن در شمال شهر وشمیرانات‌تلفن ٤۰۰۰۰ و ٦۰۰۰۰
۱-۲۲ آ-۲۲۳۰

منازل شما را فورا باشخاص
ایرانی و خارجی اجاره میدهیم ٤۵۰۵۷
آ-۳۰۰٤۰ ۱-۲۵

راهنمای پزشکی اطلاعات

معالجه فلج‌باروش‌هموپاتیك
منحصر بفرد در ایران دکتر بهره‌مند سعدی کوچه شمالی بیمه تلفن ۳۰۱۱۷ و ۸٦۳۲۸

دکتر محمود تربتی
دیپلمه انگلستان و آلمان طبیب متخصص جراحی‌و شکسته‌بندی‌باسابقه ۸سال جراحی در آلمان جراح‌بیمارستان مارین اشنودکارت و تقدیر نامه از پروفسور های معروف منجمله:
Prof. reichle-prof spang
prof. siegel
خیابان آریامهر (قزل قلعه) شماره ۲۱ پذیرائی ٤تا ۸ بعدازظهر صبحها باوقت قبلی - تلفن ٦۲۸۲٦٦

بیماریهای آمیزشی مجاری ادرار
میدان بهارستان خیابان‌صفی‌علیشاه

دکتر یحیی صدری

دکتر پولوسا ٤٦۵۸۹
بیماریهای آمیزشی و مجاری ادرار خیابان فردوسی شمالی کوچه صادق

دکتر معانی
بیماریهای آمیزشی و مجاری ادرار خیابان فردوسی مقابل‌بانکملی پس‌انداز

دکتر دانشگر
امراض مقاربتی و مجاری ادرار خیابان سپه مقابل بستخانه تلفن ۳۰۳٤۱٦

دکتر محمدرضا مسدد
دارای گواهینامه از بروك مدیکال مریکا درمان‌قطعی بیماریهای‌آمیزشی مجاری ادرار زنان، دروازه دولت روبروی کمپانی فیات تلفن ۳٤۳۸۹

ترك تریاك‌و هروئین
دکتر اسلادوست حشمت‌الدوله چهارراه گلشن تلفن ٤۸۳۲۳ و ٦۱۳۰٦۷

ترك تریاك‌و هروئین
دکتر صفائی با ۲۹ سال سابقه و متد جدید بستری وسرپائی سعدی شمالی جنب‌بانك بیمه تلفن ۳۰٤۱۵۳

دکتر عطاءاله خواجوی
جراح‌و متخصص بیماریهای چشم‌عضو کالج بین‌المللی جراحان‌خیابان جامی چهار راه استخر تلفن ٤۵۹٦۱

دکتر عباس جناب زاده
دارای گواهی نامه از دانشگاه طب فرانسه امراض مقاربتی ومجاری ادرار خیابان منوچهری مقابل کوچه ژاندارك صبح و عصر فقرا مجانی تلفن ۳٤۰۵۳

دکتر نصرت‌اله گرجی
متخصص بیماری های خون‌و انواع‌کم خونیها ازدانشگاه پاریس دروازه‌دولت تلفن ۳٤۳۸۹

درمان زخم معده روده باطریقه جدید
دکتر هاشم رستگار میدان فوزیه اول سهباز پذیرائی ٤تا۹ بعدازظهر تلفن ۷٤۸۱٦

معالجه امراض مقاربتی وآمیزشی خیابان شاهپور نرسیده به سه راه بوذرجمهری دکتر جلال بهی‌زاد

بیماریهای معده - کبد - روده
بواسیر بدون عمل جراحی دکتررفیعی متخصص از دانشگاه پاریس خیابان جامی اول کوچه پاریس تلفن ٤۸۱۸۹

دکتر فرنوش تلفن ٤۸۵۵۵
داخلی، پوست، مقاربتی گواهینامه از پاریس. امیریه اول منیریه

دکتر عباس نیك‌نژاد
آسیستان سابق پرفسور گونمان‌در پاریس بخش امراض هاضمه - رکتوم- درمان بواسیر بدون جراحی - فیستول- فیسور نامتد موثر - گرگان جنوبی خیابان گرامی ۱٫٤٤ پذیرائی عصرها

بیماریهای آمیزشی مجاری ادرار
دکتر احتیاطی دیپلمه امریکا سپه‌چهار راه‌پهلوی تلفن ٦۸٤۸۷

دکتر محمد علی صدیقی
داخلی پوست آمیزشی ترك هروئین بریاك الکل شاه چهارراه فروردین پذیرائی صبح و عصر تلفن ٤۹۵۲٦

دکتر هوشنك برجیس
جراح ومتخصص بیماریهای چشم از آمریکا دارای تخصص در عینکهای نامرئی پذیرائی صبح‌و عصر نشانی خیابان بزرگمهر شماره٦ تلفن ٦۹۰۱۲

دکترسیدمحمدکاظم طباطبائی
تجریش متخصص‌واستادیار بیماری‌های داخلی میدان سرپل اول مقصودبك تلفن ۸۵۳۵٦- ۵تا۸ بعداز ظهر

دکترقیصر تلفن ۷٦۵٦۱٤
متخصص فیزیو تراپی از کینهاك‌درمان فلجها- دردهای عصبی - عضلانی و رماتیسم - سیاتیك - تخت‌جمشیدچهارراه بهار کوچه آفتاب.

برنامه سینماها

اشکها لبخندها - رنگی - ۷۰ میلیمتری - جولی‌اندرز دیاموند (٦۲۸٤۰۰) ۱۱ - ۲٫۳۰ - ۵٫٤۵ - ۹

بانوی زیبای من - رنگی - ۷۰ میلیمتر - ادری هپبورن کاپری (٤۸٤۰۱) ۱۱٫۱۵ - ۳ - ٦٫۳۰ - ۹٫٤۵ ریولی (۷۵۷۷۷۷) ۱۰٫۳۰ - ۲٫۳۰ - ۵٫٤۵ - ۹

پسران علاءالدین - رنگی - سپهر نیا - گرشا - متوسلانی سیلوانا (۳۳۷۷۷) ۱۱ - ۳ - ۵ - ۷ - ۹ تیسفون (۹۳۸۸۲) المپیا (۹۱۷۹٦) ستاره (۵۸۷۲۱) پرسپولیس (۵۸۱۰۸۳) ۱۰٫۳۰ - ۲٫۳۰ - ٤٫۳۰ - ٦٫۳۰ - ۸٫۳۰

تعقیب در آفتاب - سینماسکوپ - رنگی - ژرمن کوبوس سعدی (۳٦٤٦۸) سهیلا (۳٦٤۲٤) ۱۰٫۳۰ - ۲٫۳۰ - ٤٫۳۰ - ٦٫۳۰ - ۸٫۳۰

جانی‌یوما - رنگی - مارك دامون - روزالبانری مولن‌روژ (۷۲۹۲۹) گلدن‌سیتی (٦۱۳۲٦۹) ۱۱ - ۳٫۳۰ - ۵٫۳۰ - ۷٫۳۰ - ۹٫۳۰ دیانا (٤۷۳٦۵) ۱۰ - ۱۲ - ۲ - ٤ - ٦ - ۸ - ۱۰ مهتاب (٤۷۷۷۷) کریستال (۳۷٦۷۵) ۱۰٫۳۰ - ۳ - ۵ - ۷ - ۹ اسکار (۹۵۰۸۹۸) ۹٫۳۰ - ۱۱٫۳۰ - ۲٫۳۰ - ٤٫۳۰ - ٦٫۳۰ - ۸٫۳۰ رویال (٤۹۷۸۵) ۱۱٫۳۰ - ۲٫۳۰ - ٤٫۳۰ - ٦٫۳۰ - ۸٫۳۰ بریان (۳۳۵۳۵) ۱۰ - ۱۲ - ۲ - ٤ - ٦ - ۸

جنك‌و صلح - رنگی - مل‌فرر - ادری‌هپبورن مازستیك (٦۸٤٦۱) ۱۱ - ۳ - ۵ - ۷ - ۹

چرخ فلك - فردین - بیك‌ایمانوردی - شهلا اونیورسال (٦٦۹۵۳) ۱۰ - ۱۲٫۱۵ - ۲٫۳۰ - ۵ - ۷٫۳۰ - ۱۰ تراس ۷٫۳۰ - ۹ الوند (۵۵۵۳۸) ۱۰٫۳۰ - ۱ - ۳٫۳۰ - ٦ - ۸٫۳۰ مونت‌کارلو (۷۹۷٤۱) ۹٫۱۵ - ۱۱٫٤۵ - ۲ - ٤٫۱۵ - ٦٫٤۵ - ۹ ایران (۳٦۳۵٤) ۱۰ - ۱۲٫۱۵ - ۲٫۳۰ - ٤٫٤۵ - ۷ - ۹٫۱۵ پاسیفیك (۷۳۳۱۱) ۱۱ - ۲٫۳۰ - ۵ - ۷٫۳۰ - ۱۰ تهران (۳۸۱٦۵) ۸٫۳۰ - ۱۱ - ۱٫۳۰ - ٤ - ٦٫۳۰ - ۹ تابستانی ۷٫۱۵ - ۹٫۳۰ کیهان (۹۲۳٦۰) ۹٫۱۵ - ۹ - ۱۱٫۳۰ - ۱٫٤۵ - ٤ - ٦٫۱۵ - ۸٫۳۰ ژاله (۳۰٤۱۲۰) پاسارگاد (۷۹۲۷۸۲) ۹ - ۱۱٫۱۵ - ۱٫۳۰ - ٤ - ٦٫۳۰ - ۹ نپتون (۷٦۰۱۳٦) ۹٫۳۰ - ۱۱٫٤۵ - ۲ - ٤٫۱۵ - ٦٫۳۰ - ۹

چگونه میتوان زنها را دوست داشت - رنگی - تخت جمشید (٤۳۵۵۰) ۱۱ - ۳ - ۵ - ۷ - ۹

۱۲ مرد خبیث - رنگی - ۷۰ میلیمتری - لی‌مارویین پارامونت (٤۸۳۲۱) ۱۰٫٤۵ - ۲٫٤۵ - ٦ - ۹٫۱۵

۲همسفر - سینماسکوپ - رنگی - اودری‌هپبورن سانترال (٤۸٦۸٦) ۱۱ - ۳ - ۵ - ۷ - ۹٫۱۵ امپایر (٦۲۳۹٤۲) ۱۱٫۱۵ - ۳٫۳۰ - ۵٫۳۰ - ۷٫۳۰ - ۹٫٤۵

رام‌کردن زن سرکش - سینماسکوپ - رنگی گلدیس (٦۲۸۷۱۳) ۱۱ - ۳ - ۵ - ۷٫۱۵ - ۹٫۳۰

زیبای خفته - رنگی - محصول شوروی - دوبله بفارسی سینه‌موند (٤۸۳۲۱) ۱۱ - ۳ - ۵ - ۷ - ۹

سنگدل - رنگی - آشوك‌کمار - پردیپ‌کمار آسیا (٤۲۹۰۹) ۱۱ - ۱٫۳۰ - ٤ - ٦٫۳۰ - ۹ میامی (۷٤۳۲۹) ۱۱ - ۱٫۳۰ - ٤ - ٦٫۳۰ - ۹ رکس (۳۵۲۹۳) همای (٦۹٦٦٤) ۱۰٫۳۰ - ۱ - ۳٫۳۰ - ٦ - ۸٫۳۰ پانوراما (۷۹۳۵۷۰) ۱۰ - ۱۲٫۳۰ - ۳ - ۵٫۳۰ - ۸

شب ژنرالها - رنگی - پیتراتول - عمر شریف بولوار (٦۰۲۹۲) ۱۱ - ۲٫٤۵ - ۵ - ۷٫۱۵ - ۹٫۳۰

شارلاتان - بیك‌ایمانوردی - فرانك - شهلا دنیا (۳۳۸۱۲) ۱۰٫۳۰ - ۲٫۳۰ - ٤٫۳۰ - ٦٫۳۰ - ۸٫۳۰ نادر (۳۹۰۹۵) ۹ - ۱۱ - ۱ - ۳ - ۵ - ۷ - ۹ مراد (۷۳۳۸۲) ۱۰ - ۲٫۳۰ - ٤٫۳۰ - ٦٫۳۰ - ۸٫۳۰ فلور (۲۸۰۹٦) ۹ - ۱۱ - ۱ - ۳ - ۵ - ۷ - ۹ رامسر (۵۲۰٦۰) ۹ - ۱۱ - ۱ - ۳ - ۵ - ۷ - ۹ جهان (٦۰۳۵۰) ۱۰ - ۱۲ - ۲ - ٤ - ٦ - ۸ ماندانا (۷۹۹۸۲) ۱۰٫۳۰ - ۲٫۳۰ - ٤٫۳۰ - ٦٫۳۰ - ۸٫۳۰ شرق (۵٤۰۲٤) ۱۰٫۳۰ - ۲٫۳۰ - ٤٫۳۰ - ٦٫۳۰ - ۸٫۳۰

فراربزرك - سینماسکوپ - رنگی - استیومك‌کونین زهره (۳۰٤۸۰۸) ۱۰ - ۱۲٫۳۰ - ۳ - ۵٫۳۰ - ۸

عشق بالاترازمعجزه - سینماسکوپ - رنگی - سوفیالورن رادیوسیتی (٤۳۳۲۰) ۱۱٫۱۵ - ۳٫۳۰ - ۵ - ۷٫۳۰ - ۹٫۳۰ نیاگارا (٦۵۳۰۷) ۱۱ - ۳ - ۵ - ۷ - ۹٫۱۵ ب.ب (٦۹٦٤۱) ۱۰٫۳۰ - ۲ - ٤ - ٦ - ۸ - ۱۰٫۱۵ ادئون (۳۸۱۱۸) آستارا (۸٤۰۲۲) ۱۰٫۳۰ - ۲٫۳۰ - ٤٫۳۰ - ٦٫۳۰ - ۸٫۳۰

قطار سریع‌السیر فن‌راین - سینماسکوپ - رنگی تاج (۳۳۰٦٤) ۱۰٫۳۰ - ۲ - ٤ - ٦ - ۸ - ۱۰

کیف سیاه - سینماسکوپ - رنگی - ژرارپن متروپل (۳۹٤۱۰) حافظ (۳٤۰۷٤) ۱۰٫۳۰ - ۲٫۳۰ - ٤٫۳۰ - ٦٫۳۰ - ۸٫۳۰ ایفل (٤۵۳۷۷) ۱۰ - ۱۲ - ۲ - ٤ - ٦ - ۸ پلازا (٤٤۲۵۵) ۱۱ - ۳ - ۵ - ۷ - ۹

گامبیت - رنگی - شرلی‌مك‌لین - مایکل کین تراس آتلانتیك (٦۲۷۱۷۱)

شرح حال پرزیدنت ایوبخان رئیس جمهوری پاکستان

دوستان؛ نه اربابان

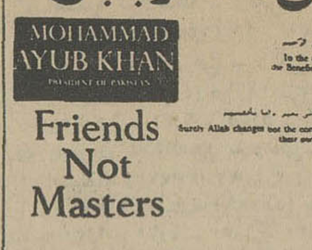

-۵۶-

در دسامبر ۱۹۶۳ ژنرال ماکسون‌تیلور در ملاقاتی بامن گفت‌که امریکا علاقه دارد یك نیروی ضربتی آتمی در اقیانوس هند مستقر سازد، من گفتم امریکا میتواند هرکاری دلش میخواهد در آبهای بین‌المللی انجام دهد. اما نمیتوانم بفهمم که اینکار چه‌فایده سیاسی‌یا نظامی دارد. و گفتم چه‌لزومی داردکه یك عامل بحرانی تازه دراقیانوس هند ایجاد کنیم؟ ازنظر سیاسی این‌کار بهیچوجه موردعلاقه کسی نبود وبدون‌شك کشور های آسیائی‌وافریقائی بشدت در برابر آن مقاومت میکردند. درآن موقع یك قرارداد نظامی دوجانبه بین امریکاو پاکستان وجود داشت که‌بموجب آن. اگر پاکستان مورد حمله قرار میگرفت امریکا بکمك آن می‌آمد. درچند مورد امریکائیها بما پیشنهاد کردند که یك نیروی ضربتی به‌پاکستان بفرستند. ما میخواستیم بدانیم که آیااین نیرودرپاکستان باتفاق ارتش پاکستان برنامه‌ای‌خواهد داشت یانه ،امریکائیها بااین امر موافق‌نبودند. آنچه آنها میخواستند این‌بود که‌بمانشان دهند ارتششان میتواند ازدورترین پایگاه خودرا بسرعت بپاکستان برساند.

امریکائیها بهیچوجه حاضر نبودند نیروی ضربتی آنها باارتش پاکستان یك تمرین مشترك داشته باشندو بهمین مناسبت ماهم‌اینطور نتیجه گرفتیم که آمدن چنین نیروئی به‌کشورما بیفایده است.دراین موقع این حقیقت برما روشن میشدکه درصورت حمله هند به‌کشورما احتمال آنکه امریکا تعهدات خودرا محترم بشمارد وبکمك مابیاید وجود ندارد.

من قبلا گفتم که پاکستان تنها کشور آسیائی بود که‌در هردو پیمان‌سنتو وسیتو عضویت یافته است.من احساس میکنم‌که دلایل‌ما برای پیوستن باین پیمانها حتی در داخل پاکستان آنطور که‌بایدمفهوم نشده است. نکته اساسی این مسئله این‌بود که هندیها رویه‌خصمانه‌ای نسبت بما داشتند و ما ناچار بودیم برای حفظ امنیت خود متحدینی برای خود پیدا کنیم. علاوه‌بر این ماهمیشه در پاکستان علاقه‌داشته‌ایم که‌باهمسایگان خود در خاورمیانه و بخصوص با کشورهای مسلمان روابط نزدیکتری داشته باشیم و این آرزو نه‌تنها بخاطر وجودپیوندهای مذهبی بلکه در عین حال بخاطر نشانه نظریات و همبستگی‌های تاریخی ومسائل مشابهی که در برابر همه ما قرار داشته است درما پدیدآمده است.

پیمان بغداد بابتکار امریکا بوجود آمد. در آغاز ایالات متحده علاقه داشت که بعنوان یك عضو کامل وارد این پیمان شود.

اما عکس‌العمل شدید ناصر سبب شد که واشنگتن تغییرعقیده بدهد وتنها بعنوان ناظر در این پیمان شرکت نماید.

آنچه امریکا از این‌پیمان انتظار داشت روشن بود. امریکائیها میخواستند درخاورمیانه نیروئی برای حفظ‌موازنه در برابر کمونیسم بوجود آورند. ترس از کمونیسم سبب‌شد که برای اولین باردرتاریخ دنیای مسیحی بکمك‌مسلمانها بیاید. مسلمانها در مناطقی ساکن‌بودند که از جهات اقتصادی و استراتژیکی اهمیت حیاتی داشت‌وبهمین‌دلیل امریکا ودیگر کشورهای‌غربی دوستی‌بامسلمانها رابسودخود میدانستند. دنیای مسلمان در آن هنگام بتازگی داشت از زیرتسلط غرب خارج میشد و مسلمانها به کمکهای مادی، وقت واطلاعات فنی نیازمند بودند تابتوانند منابع انسانی ومادی خودرا توسعه دهند. دلیلی نداشت‌که ماازفرصت دوستی باغرب استفاده نکنیم .احتیاج به پیشرفت برای ما اهمیت زیادی داشت و این همان دلیل پیوستن ما به‌پیمانهای مزبور است.

ناتمام

بدینوسیله ازکلیه همکاران ، دوستان وآشنایان

که بمناسبت انتصاب اینجانب به سناتوری چه بوسیله روزنامه . تلگراف. کارت ونامه اظهار محبت نموده‌اند سپاسگزاری وتشکر مینماید امیداست درپناه خداوندیکتا بتوانم دراجرای منویات شاهنشاه آریامهر وخدمت به‌میهن عزیز مانند همیشه‌کوشا و خدمتگزار صدیقی باشم .

آ-۳۳ . ۲۲ **پروفسور جمشید اعلم**

کارنامه صنعت ایران

حوت ۹۹- آبان ۴۶

سرانجام مشکل آب تهران حل شد

درسال ۱۳۳۴ بهره برداری ازآب تصفیه شده وگواراآغاز گردید

سازمان آب تهران :
با مسرت و رضایت خاطر از حسن ختام لوله‌کشی آب تهران بموجب این دستخط مقرر میداریم که روز جمعه پنجم آبان یکهزار و سیصد و سی و چهار تاسیسات مربوط بتهیه و توزیع آب تصفیه شده گوارا که در بهبود وضع بهداشت و سلامت عموم اهالی شهر تهران موثر میباشد افتتاح و بهره برداری گردد .
«محل امضاء اعلیحضرت همایون‌شاهنشاه»

باین ترتیب بعد از طی چهل سال که تهران گرفتار کمبود آب و مشکل آب آشامیدنی سالم بود بهره برداری از تاسیسات آب تصفیه شده تهران آغاز گردید.

قبلا طی دو مطلب به نکات و ماجرا های تاریخی لوله کشی آب تهران اشاره کردیم و تا آنجا رسیدیم که بروز جنك جهانی‌این اقدام عمرانی را متوقف ساخت‌اینك میپردازیم به جریانات بعدازجنك. در سال ۱۳۲۳ مذاکرات‌شهرداری با کمپانی «ترافرك»نیز به نتیجه نرسید، آشفتگی های دوران‌جنك و ازدیاد جمعیت تهران ، آمد و رفت نیرو های بیگانه وضع آب تهران را روز بروز بکمیابی و آلودگی بیشتر کشانید .

در سال ۱۳۲۴ ماجرای شرکت در شرف تاسیس پیش آمد ، عده‌ای از بازرگانان به شهرداری پیشنهاد کردند که حاضرند در امر لوله کشی آب شهر سرمایه گذاری کنند تاسیس این‌شرکت سر وصدائی را ه‌انداخت و پس‌از مذاکراتی چند مجددا کار لوله کشی متوقف ماند در سال ۱۳۲۵ اقدامات تازه‌ای انجام شد درسال ۱۳۲۶ قدم اول در راه تهیه لوله بر داشته شد در سال ۱۳۲۸ لوله های چدنی به تهران رسید و در اواخر سال ۱۳۲۸ سازمان لوله کشی تهران تاسیس گردید.

اولین اقدام برجسته در سال ۱۳۲۹ صورت گرفت و نصب لوله های شبکه شهر از محوطه جلوی ایستگاه راه آهن آغاز گردید .

نصب لوله و تاسیسات تاسال ۱۳۳۴ طول کشید در این سال تاسیسات سازمان آب از هرجهت تکمیل شد و آماده بهره‌برداری گردید و بنا به امر شاهنشاه‌روز چهارم آبان ۱۳۳۴ رسما گشایش یافت .

*** سه مرحله**

تامین آب تهران در سه‌مرحله بشرح زیر انجام شد :

مرحله اول : تهران مرکزی بوسعت سی و هفت کیلو مترمربع و تهیه آب مشروب بظرفیت ۱۲۲۵۰۰ متر مکعب در شبانه‌روز برای جمعیتی در حدود ۹۰۰ هزار نفر .

مرحله دوم : تهران مرکزی و قسمتی از حومه بوسعت ۵۴ کیلو متر مربع و بظرفیت آب مشروب ۲۲۵۰۰۰ متر مکعب در شبانه‌روز برای جمعیتی در حدود یکمیلیون و چهار صد هزار نفر .

مرحله سوم : تهران بزرك بوسعت تقریبی ۲۲۵ کیلومترمربع و بظرفیت چهار صد میلیون متر مکعب در سال برای جمعیتی در حدود ٤ میلیون نفر .

*** آبگیر**

تاسیسات آبگیر رودخانه کرج - مقدار آبیکه از سد کرج جهت مصرف شهر تهران اختصاص‌داده شده ۱۸٤ میلیون متر مکعب در سال است که توسط آبگیری‌به تهران منتقل میشود بوسیله‌تونلی بطول ۹۰ متر بدو حوض‌ته نشین کننده مکانیکی بقطر ٤۰ متر و چهار حوض ته نشین کننده‌بطول ۹۰ متر هدایت میشود . در این حوض گل و لای و ذرات درشت بوسیله ۲ کانال بمدخل آکدوك کرج -کن هدایت میشود .

نیروی برق مورد نیاز آبگیر بوسیله سه موتور دیزل بظرفیت کل ۱۸۰ کیلو ولت آمپر تامین میشود .

*** آکدوك آب خام**

۵٤ میلیون متر معکب از آب سد کرج بوسیله دو لوله فولادی بقطر یك متر بتهران هدایت می شود و برای انتقال ۱۳۰ میلیون متر مکعب دیگر دو لوله بقطردو متر مورد نیاز است که‌برای‌مرحله اول لوله بتنی مسلح بقطر دومتر نصب شده است .

در قسمتی از آکدوك که از مسیلها ورودخانه ها عبورمیکند بجای یك لوله دومتری دو لوله بقطر ۱٫٤۰ متر نصب شده است.

همچنین‌در قسمتی از مسیر - آکدوك در قریه حصاربطول۱۱۹۵ متر که نصب لوله دوم مرحله دوم بعدا خالی از اشکال نبود دولوله بتنی بقطر ۲ متر نصب شده است که البته در مرحله اول فقط یکی از آنها مورد استفاده واقع می شود .

*** شماره یك**

تصفیه خانه شماره ۱اولین‌واحد تصفیه آب تهران بوده و باظرفیت ۹٤۰۰ متر مکعب در ساعت می باشد .

*** تصفیه خانه شماره ۲**

تصفیه خانه شماره ۲ در تیر ماه سال ۱۳٤۳ بدست مبارك اعلیحضرت همایون شاهنشاه آریامهر افتتاح شد و با گشایش این تصفیه خانه اولین قدم موثر جهت اجرای برنامه تهران بزرك برداشته شد .

تصفیه خانه کن که در قطعه زمینی بمساحت ۵۰۰ هزار متر مربع در شرق قریه کن ساخته شده دارای ظرفیتی معادل ۸ متر مکعب در ثانیه است که مرحله اول برای نصف ظرفیت مذکور یعنی ٤ متر مکعب در ثانیه احداث شده است و نصف دیگر بموازات توسعه عملیات احداث خواهد گردید .

*** تصفیه خانه شماره ۳**

کار های ساختمانی اصلی این تصفیه خانه که مکمل تصفیه‌خانه های شماره ۱ و ۲ میباشد وظرفیت آن ۲٫۷ متر مکعب در ثانیه‌است از اردیبهشت ۱۳٤٤ شروع شده است

کلیه کار های این تصفیه‌خانه بطور امانی انجام شده و تا آخر سال جاری کاملاقابل بهره‌برداری خواهد بود . آب خام این‌تصفیه خانه از طریق سد فرحناز پهلوی تامین خواهد شد .

*** طرح استفاده از آبهای زیرزمینی**

بمنظور تامین کمبود آب شهر تهران ۸ حلقه چاه عمیق هر یك بظرفیت ٤۵۰ متر مکعب در ساعت در شمال غربی شهر تهران حفر گردیده که در مواقع ضرورت برای کمك به تامین آب تهران آماده بهره برداری میباشد .

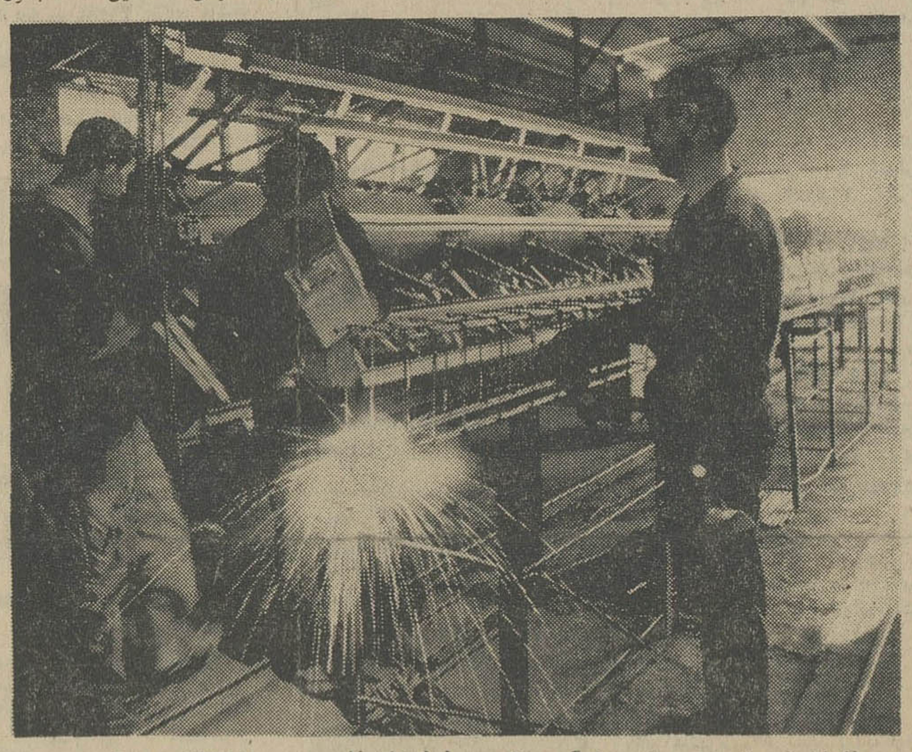

سازمان آب تهران برای جلوگیری‌ازورود لوله‌های‌خارجی، درداخل‌کشور ودر کارگاههای خود لوله تولید میکند

آگهی مناقصه

۱- قرارگاه ستاد بزرك ارتشتاران ٤۲ قلم وسائل کابل‌کشی وتعویض تابلوی برق باشگاه افسران را طبق شرائط آئین‌نامه معاملات دولتی از طریق مناقصه خریداری مینماید .

۲- داوطلبین شرکت درمناقصه بایستی بامراجعه‌بسررشته‌داری قرارگاه ستاد بزرك ارتشتاران برك شرایط مناقصه و فهرست اجناس مورد احتیاج را دریافت دارند .

۳- داوطلبین شرکت درمناقصه بایستی مبلغ سی‌هزار ریال اوراق خزانه به‌یکی‌از بانکهای مجاز بعنوان سپرده تودیع ورسید آنرا بضمیمه پیشنهاد خود تاآخر وقت روزشنبه ششم آبان ماه ٤٦ بسررشته‌داری قرارگاه ستاد بزرك ارتشتاران واقع درچهار راه قصر ارسال دارند .

٤- داوطلبین شرکت درمناقصه بایستی یك نسخه از قیمتهای پیشنهادی را بدفتر بازرسی کل ستاد بزرك ارتشتاران تسلیم ورسید آنرا به ضمیمه پیشنهاد خود بسررشته‌داری قرارگاه ارسال‌دارند.

۵- پیشنهادات واصله درساعت ۱۰ صبح روزیکشنبه هفتم‌آبان ماه ٤٦ باحضور کمیسیون باز وقرائت خواهد شد و نتیجه پس‌از ٤۸ ساعت به برنده مناقصه ابلاغ میگردد .

٦- قرارگاه ستاد بزرك ارتشتاران در رد ویا قبول یك یاکلیه پیشنهادات مختار خواهد بود الف ٦٦۵۳

قرارگاه ستاد بزرك ارتشتاران

نوشته : امیر اسرار

-۱۶۳-

-چه چیز بیشتر از وجود زنی مثل من میتواند «انر» رافداکاری وخدمتگزاری تحریك کند ؟!... پول و مقام هیچکدام برای‌جلب ارکافی نیست. او ازمال دنیا بقدر کافی بهره‌مند است و زندگی مرفهی‌دارد... وانگهی ، تاآنجا که میشناسمش پول‌پرست وطماع نیست. در مقامات شوئی بعالیترین درجه رسیده و ازین بیشتر .. فقط مانده است‌که همپایه پادشاه شود ... یعنی همسر ملکه ... وگذشته ازین شایدعشق من بتواند او را بهیجان بیاورد. من هنوز آنقدر طراوت و جمال‌دارم‌که بتوانم در دل مردی چون« انر» رخنه کنم ...بسیار خوب، پس آزمایش کنیم !

سپس دستی در چهره خود برد و رسمانی راکه از گوشه پرده آویخته بود دوبار کشید. زنگوله‌یی‌صدا درآمد و خادم برآستانه‌در هویدا شد :

-خاتون بسلامت باشند ... اوامری هست ؟

ترکان خاتون در حالیکه چون کبك در میان تالار بزرك ومجلل میخرامید گفت:

- سپهسالار «انر» را پیام دهید که اینجا بیاید ... هرچه زودتر!

ساعتی بعد سپهسالار «انر» در حضور ملکه بود. ترکان خاتون با غمی که بروجاهت چهره‌اش میافزود زبان به‌دردل باز کرد و گفت:

-خوب بخاطر دارم، که شوهر فقید من بین‌سرداران سپاه خودشما علاقه‌ای خاص ابراز میداشت و این علاقه بدرجه‌ای بود که اغلب‌شمارا فرزند و پسر خویش خطاب میکرد. بخت‌بامن مساعد بوده‌است که‌امروز شما را در کنار فرزند خود ویکی‌از ارکان سلطنت اومی‌بینم. شما در زمره جوانترین ودرعین‌حال خردمندترین سرداران شوهر و پسرمن شمرده میشویدواگر من میخواهم در کمال صراحت بعضی مشکلات مربوط بزندگی خودم وپادشاه را باشما در میان بگذارم ازین‌جهت‌است. پس بنشینید و مثل‌یك دوست‌ویابرادر بحرفهای‌من گوش کنیدسردار..

«انر» در گوشه‌ای از تالار نشست وترکان خاتون همچنانکه‌قدم میزد و هشیارانه فنون غمازی ونکته سنجی‌را درحرکات‌وعبارات‌خودبکار میبرد ادامه داد :

-شاید خیلی کسان بمقام امروزی من غبطه بخورند ...اما من خودم بخوبی حس میکنم که با از دست دادن شوهرم روزگارسعادتمندی را از دست داده‌ام . شوهرم مسئولیت سخت مادری‌ووظایف مملکتداری رایکجا برای من بمیراث‌گذاشته است زیرا فرزند من خردسال‌است ومن ناگزیرم که از طرفی او را زیربال‌وپر بگیرم تابسنین‌رشدو بلوغ برسد و از طرف‌دیگر مملکت و سلطنت اورا در برابر اینهمه مدعی‌و اینهمه مخاطرات حفظ کنم ... سردار، شما با مادر بغداد بودید ولی هنوز هیچکس نمیداند که موافقت خلیفه نسبت بسلطنت پسرم محمود بچه قیمت برای‌من تمام شده است. تصور نمیکنم که وقتی پسرم‌ازین داز آگاه شود مراسرزنش نکند، اما فاش میگویم که من خودم‌راپای سلطنت او قربانی کردم و علیرغم نفرتی که ازین خلیفه‌نامسلمان‌داشتم در حالیکه تازه لباس عزای شوهرم را پوشیده بودم ناچار باو قول‌وصلت وهمسری دادم. قولی‌که سرم برود زیربار آن نخواهم رفت. اماچگونه؟ وقتی از جانب‌فرزندم فراغت‌خاطری پیدا کنم و مطمئن شوم اساس سلطنت او آنچنان استحکام یافته است که دسائس خلیفه بغدادر متزلزل ساختن آن موثر نیست ...

ترکان خاتون سپس نگاه عاشق‌کش خودرا در چشمان سردار سلجوقی دوخت و افزود:

آگهی حراج

اداره کل تصفیه امور ورشکستگی مقداری سنك تراورتن و سیاه بقطعات مختلف بریده و نبریده و تعدادی میز و صندلی وغیره متعلق بشرکت هلنو ور شکسته را ازساعت ۱۰ الی۱۲ روز چهار شنبه سوم آبان ماه سال جاری در محل کارخانه سنك‌بری هلنو واقع در کیلومتر ۲۷ جاده مخصوص کرج از طریق حراج نقدا بفروش میرساند . پرداخت حق حراج وهزینه انتقال اموال بعهده خریدار خواهد بود .

از طرف رئیس‌اداره کل تصفیه

آ-۲۲۱۷۱

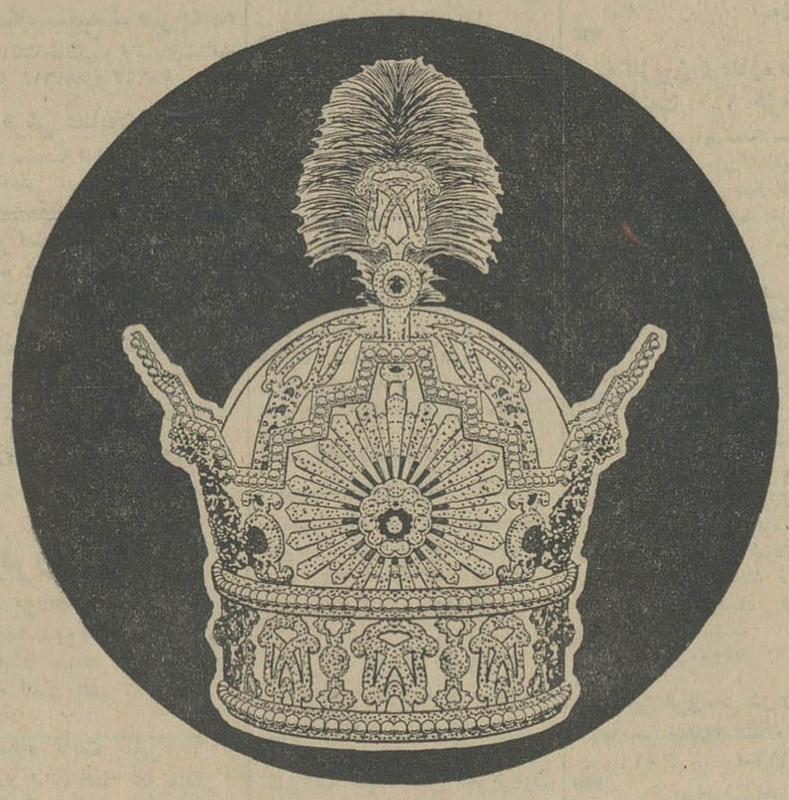

نقش بسیار زیبائی ازتاج پهلوی روی
حباب پلاستیکی با روشنائی فلورسنت

آماده تحویل درمحل‌های زیر

شرکت تولیدی جار **الکتریك خیابان** روزولت‌مقابل‌سینما دیاموند
شرکت جار تهران **چهارراه یوسف‌آباد** اول‌خیابان نادری
شرکت تابلوکار **خیابان سعدی جنوبی** کوچه ممتاز
فروشگاه ۲۱ **خیابان باغ سپهسالار** کوچه مصدقی پلاك ۲۱
الکتریکی ایران **خیابان لاله‌زار** جنب جامعه باربد
ونمایندگی‌های جار درشهرستانها

خفاش برنامه اهدائی شرکت کفش ملی

هردوشنبه ساعت ۷½ بعدازظهر درتلویزیون ایران کانال ۳

مارادر
برنامهٔ تلویزیونی
کفش ملی به‌بینید

کفش ملی درخدمت ملت ایران

TRADE MARK

از شهرستانها خبرنگاران ما گزارش داده اند

شعبه بنیاد فرهنگی والاحضرت رضا پهلوی

ضمن انجام مراسمی در مشهد تاسیس گردید

خبرنگار ما در مشهد گزارش داد: جلسه‌ای بمنظور ایجاد شعبه بنیاد فرهنگی والاحضرت ولیعهد رضا پهلوی باحضور آقایان پیرنیا نایب‌التولیه آستانقدس رضوی و استاندار خراسان، دکتر کنی معاون دانشگاه تهران ومدیر عامل بنیاد فرهنگی والاحضرت همایون رضا پهلوی و جمعی از روسای ادارات دولتی ومعاریف دراستانداری خراسان تشکیل شد.

دراین مراسم استاندارخراسان پیرامون هدف از تشکیل بنیاد فرهنگی مذکور صحبت نمود. آنگاه مدیر عامل بنیاد فرهنگی والاحضرت رضاپهلوی سخنانی ایراد کردو گفت:

چون بعضی از جوانان مستعد کشور بعلت فقر مادی قادر بادامه تحصیل نیستند این بنیادبارياست عالیه والاحضرت ولیعهد تشکیل گردیده است و سرکار علیه بانو فریده دیبا نیابت آن را بعهده دارند.

سپس اساسنامه بنیاد فرهنگی والاحضرت رضا پهلوی موردبررسی قرار گرفت و رسمیت شعبه آن در مشهد اعلام شد.

نصب چراغهای توری درخیابان شهرری!

در خیابان آرامگاه شهرری، بعلت نبودن برق، شهرداری این شهر، برای تامین روشنائی، چراغهای توری در فواصل معین خیابان روشن ساخت.

خبرنگار ما در شهرری گزارش داد: چهارماه است که شرکت برق منطقه‌ای پایه های سیمانی برق این خیابان را برداشته‌و درنتیجه خیابان آرامگاه شهرری تاریك شده‌است.

شهرداری این شهر بنابه تقاضای ساکنان خیابان مذکور، در جهت رفع تاریکی باین ابتکار دست زده است.

جمعیت شیروخورشید سرخ درسبزوار

بیمارستان امدادی وزایشگاه میسازد

خبرنگار ما در سبزوار گزارش داد: ساختمان زایشگاه و بیمارستان امدادی سبزوار که ایجاد آن یکی از آرزو های دیرین مردم این شهرستان بود بوسیله جمعیت شیرو خورشید سرخ شروع شدو قریبا آماده بهره برداری میگردد.

امسال شیرو خورشید سرخ در سبزوار اقدام به تاسیس «بانك خون» نیز کرد و گام موثری در مداوای مرضای بدحال برداشت. تلقیح واکسن ضد فلج اطفال، به کودکان سبزوار از کار های عام‌المنفعه دیگر این جمعیت درسال جاری میباشد.

یکهزارتن توتون به رومانی فروخته شد

بموجب گزارش خبرنگار ما در رضائیه: اخیرا یکهزار تن توتون محصول آذربایجان غربی بکشور رومانی فروخته شده و توتونهای مزبور بزودی به رومانی حمل‌خواهد شد.

یك مقام مطلع در دخانیات آذربایجان‌غربی گفت: پانصد تن از توتون های مورد معامله محصول خوی و بقیه محصول رضائیه می باشد و هم اکنون مامورین‌دخانیات مشغول خرید توتون از کشاورزان این دو شهر هستند.

تقلب جالب!

خبرنگار ما در شوشتر گزارش داد: بعضی از «علافان» شوشتر اکنون دست به تقلبی زده‌اند که صد در صد به نفع خریداران می باشد.

این عده بعلت وفور گندم، گندم نامرغوب را که در بازار خریدار ندارد و هر کیلو آن ۵ ریال است با جو که کیلوئی‌شش ریال فروخته میشود مخلوط میکنند و آرد آنرا بعنوان آرد جو می‌فروشند؛ در صورتی که درگذشته متقلبین آرد جو را با آرد گندم تلفیق میکردند و بعنوان آردگندم اعلا میفروختند.

صنایع ماشینی در کرمان...

درسراسر این‌استان پهناور تعدادکارخانه‌ها ازتعداد انگشتان تجاوز نمیکند

یك کارخانه سیمان در کرمان نصب میشود

از: مهندس نژاد — نماینده اعزامی سازمان شهرستانها

سیمای شهرستانها

«۲۷۱»

... بجز صنعت قالیبافی در استان کرمان که مهمترین رشته‌ی صنعتی در این سر زمین است میتوان گفت که در منطقه پهناور کرمان صنعت مورد توجه و قابل اهمیتی وجودندارد. اگر هست میزان تولید و محصول آن زیاد نیست. چون بیشترمحصولات صنعتی وفرآورده های تولیدی این استان با دست تهیه میشود.

*** قالیچه‌های افشار کرمان**

علاوه بر فرش «قالی» که درکارگاه های قالیبافی این منطقه تهیه میگردد قالیچه های کوچکی نیز بافته میشود که در کرمان بعنوان «قالیچه افشار» مشخص میباشد. برخلاف قالی های بزرك که در کارگاههای متعددقالی‌بافی تولید میگردد و هزاران کارگر برای تولید آنها هرروز کار می‌کنند، قالیچه های افشار را روستائیان در دهات میبافند و اوقات بیکاری‌خودرا صرف تهیه و تولید این قالیچه ها می‌کنند. ساکنین دهات کرمان و روستائیان علیرغم تولید کنندگان‌و صادر کنندگان فرش این استان، قالیچه های افشاررا بسیار خوب و از نوع مرغوب تهیه میکنند. برای‌بافت قالیچه های مذکور روستائیان‌کرمان کرمان در فصل زمستان ویا درسایر اوقات بیکاری خود را به آن‌سرگرم میدارند.

مقیاس فروش قالیچه های افشار کرمان متر یاذرع نیست بلکه این قالیچه ها عددی «دانه‌ای» خریدوفروش میشود. میزان تولید سالانه قالیچه افشار درسراسر استان کرمان جمعا در حدود ۳۵ هزار عدد «دانه» تخمین زده میشود.

*** صنایع دستی در کرمان**

دیگر صنایع دستی که در استان کرمان معمول و متداول است عبارت است از: برك بافی، عبابافی، شالبافی وکرباس بافی..

«برك» بفتح اول و دوم یکنوع پارچه مخصوص است که از پشم یا کرك آنهم در دهات و بوسیله زنان روستائی بافته میشود و چنانچه بافت برك توسعه پیدا کند هم ممر درآمدی برای مردم این استان پیدا میشودو هم یك نوع پارچه ظریف و خوب رواج مییابد و در دسترس همگان قرار میگیرد.

*** «پته» محصول باارزش**

پته بافی نیز یکی از صنایع‌دستی است که در نقاط مختلف استان کرمان بیش و کم رواج یافته است پته یکنوع پارچه ظریف وپشمی‌است که روی آن گل بوته های بسیار زیبائی بانخهای پشمی یا کرکی‌دست دوزی میشود. پته بافی هم یکی دیگر از کار های دستی و با ارزش است که بوسیله زنان روستائی در دهات کرمان انجام میگیرد. برای آنکه طرح و نقشه‌ای ندارند بلکه بدون نقشه و فقط بذوق و سلیقهٔ خودگل بوته های جالب و زیبا و طرحهای ساده و سنگینی بکار میبرند که نمایشگر سلیقه و ذوق آنها است. درحقیقت بافت این قالیچه‌ها یکنوع هنر و یك کارهنری‌است که‌روستائیان کارخانه موجود در استان کرمان کارخانه قند بردسیر است که‌محصول سال گذشته آن شش هزار تن قند و شکر بوده است. سابقا این کارخانه روزانه سیصدتن‌مصرف چغندر داشته و اکنون میزان مصرف چغندر آن افزایش یافته‌و باتوسعهٔ تاسیسات کارخانه به یکهزار تن در روزرسیده است.

درسراسر استان کرمان فقط‌چهار دستگاه کارخانه پنبه پاك کنی دائر میباشد که یکی از آنها که در جیرفت است قابل توجه و نسبتا بزرك وآنهم یك کارخانه دولتی است. سه‌تای دیگر از این کارخانه های پنبه‌پاك کنی که‌از طرف مردم محل دائر شده کوچك میباشد و حداکثر میزان محصول کار سالانه آنها یك هزار تن پنبه پاك کرده است. یك کارخانه روغن کشی نیز در استان کرمان وجود دارد که بعلت نقص‌فنی مورد استفاده و بهره‌برداری نمیباشد..

*** کارخانه سیمان کرمان**

بتازگی یك کارخانه الکل سازی وتهیه مشروبات الکلی نیز درکرمان تاسیس و دائر شده که از یکی دو ماه قبل بهره‌برداری از آن آغاز گشته است...

قرار است با سرمایه گذاری‌عده‌ای از یزدیهای مقیم کرمان و بکمك بانك اعتبارات صنعتی یك کارخانه سیمان در نزدیکی کرمان ایجاد گردد. تاسیس کارخانه سیمان در کرمان هرچند هنوز بمرحله قطعی نرسیده ولی میتوان گفت قطعی‌است. وهمین امر باعث امیدواری‌و خشنودی مردم کرمان شده‌است.

*** توضیح:**

آقای رضوی کارمند بازنشسته وزارت دارائی، ساکن کرمان‌درباره مطالب سیمای شهرستان ها مربوط به بررسی وضع شهر کرمان که در این ستون درج گردیده‌است طی‌نامه مشروحی نوشته‌اند:

سه راهی «باغین» سی کیلومتربا کرمان فاصله دارد واین قریه‌برسر راه تهران- بندر عباس و کرمان‌قرار گرفته است.

فرودگاه کرمان در فاصله ده‌کیلو متری سمت مغرب این شهر قراردارد واینکه نوشته شده در جنوب شهر ودر سمت غربی دهی بنام «باغین» واقع میباشد درست نیست، چون فرودگاه کرمان به فاصله ده‌کیلو- متری مغرب شهر در سمت شمال جاده‌ای بنام سعادت‌آباد واقع گردیده است که تا قریه «باغین» بیست‌کیلو متر فاصله دارد ومسافت فرودگاه کرمان تا شهر نیز ده کیلو متر است.

این موضوع نیز لازمست گفته شود که شهر قدیم کرمان (حصاربند قدیم) فاقد خیابان‌های‌شمالی وجنوبی است. وخیابان شاهپور کرمان نیزتا دل کوهستانهای شمالی امتداد ندارد بلکه تا میدان میثاقیه کشیده شده است.

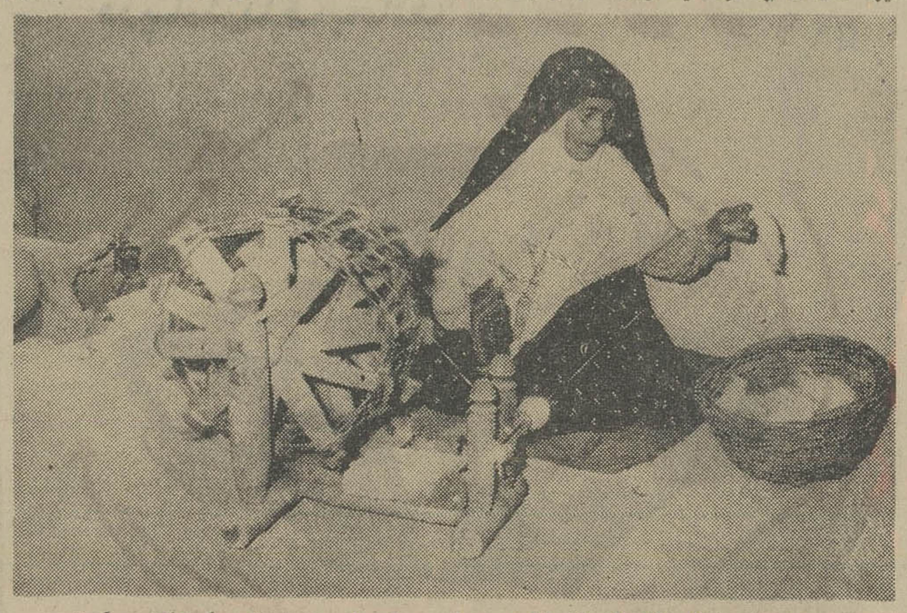

پشم مصرفی‌درکار قالیبافی‌کرمان بوسیله چرخهای دستی‌توسط زنان درگوشه وکناراستان تبدیل به خامه (نخ پشم) میشود

دادگاه لنگرود ناقص است

این مطلب در دومین جلسه هیئت مشورتی روزنامه اطلاعات دراین شهر مورد مداقه قرار گرفت..

مذاکرات هیئت‌های مشورتی روزنامه اطلاعات در شهرستانها

تشکیل شورای داوری ضروری میباشد

دومین جلسه هیئت مشورتی روزنامه اطلاعات در لنگرود در دفتر نمایندگی اطلاعات در این شهرستان تشکیل گردید.

گامهای موثر هیئت مشورتی

آقای حاج حجت

بموجب گزارش خبرنگار ما درلنگرود: نخستین سخنران این جلسه آقای حاج‌حجت بود که ابتکار موسسه رئیس هیئت مشورتی اطلاعات را درتشکیل هیئت های مشورتی‌در شهرستان ها مورد تحسین قرار داد و پس از توجیه‌وظایف‌اعضای هیئت خاطر نشان ساخت که شهرستان لنگرود، دارای نیازمندیهای اجتماعی فراوان میباشد که با طرح مشکلات در هیئت مشورتی میتوان گامهای موثری در رفع این احتیاجات عمومی با ارائه طریق ها و پیشنهاد های اصولی برداشت.

لنگرود، درجا میزند

آقای دکتر مظفری

آقای دکتر سید کاظم مظفری سخنران بعدی جلسه وضع دادگاه لنگرود رایش کشیدوگفت: لنگرود، یك شهر تاریخی‌است و در زمان نادر شاه بندر زیبا و پررونقی بوده است ولی اکنون بجای پیشرفت، درجا میزند...

در سال ۱۳۰۷ دادگاه این شهرستان حیات قضائی خودرا با ۲ قاضی شروع کردو اکنون که سی‌و نه سال از تشکیل دادگاه میگذرد فقط یك قاضی آن را اداره میکند. در صورتی که آنزمان قریب پنج هزار نفر جمعیت داشت و اکنون با حومه‌اش تقریبا یکصد هزار نفر جمعیت دارد. تبدیل دادگاه بخش لنگرود به شهرستان وترمیم کادر قضات آن بسیار ضروری به نظر میرسد.

یك پیشنهاد برای حل مشکل

آقای خامه‌ای

«... اکنون در دادگاه لنگرود، پرونده های خانوادگی و دعوا های جزئی فراوانی در دست رسیدگی‌است. بدیهی است‌رسیدگی به این پرونده ها در دادگاه وقت قاضی و کارمندان مربوطه را میگیرد و از رسیدگی به پرونده های قابل اهمیت جلوگیری میکند.

پیشنهاد میشود که در شهرستان لنگرودنیز مانند شهرهای دیگر شورای داوری تشکیل گردد تا از بار سنگین پرونده ها در دادگاه لنگرود کاسته شود.»

این سخنان توسط آقای خامنه‌ای عنوان شدو پیشنهاد ایشان مورد استقبال اعضای هیئت قرار گرفت.

پاسگاه را تبدیل به گروهان کنید

آقای اشکوری

آقای حاج‌سیدحسن اشکوری اظهارداشت: کادر و تشکیلات ژاندارمری شهرستان لنگرود، اینك به صورت پاسگاه است. در صورتی که این شهرستان با حومه وسیعش درخورداشتن گروهان‌ژاندارمری‌می باشد. چون کادر قلیل این پاسگاه بخوبی نمی تواند از بررسی‌فوری، د رمراحل اولیه دعوا به برآید و گاهی اوقات‌پس از یك هفته نوبت به شاکیان و متشاکیان میرسد و معلوم است در طول‌اینمدت‌حقیقت قضیه بنحوی از انحاء لوث میشود.

اینمورد نیز لازمست مورد توجه فوری‌مقامات مسئول انتظامی کشور واقع شود.

جلسه هیئت مشورتی، در اینجا خاتمه پذیرفت.

براثر انفجار مخزن تانکر ۲ نفر در شیراز کشته شدند

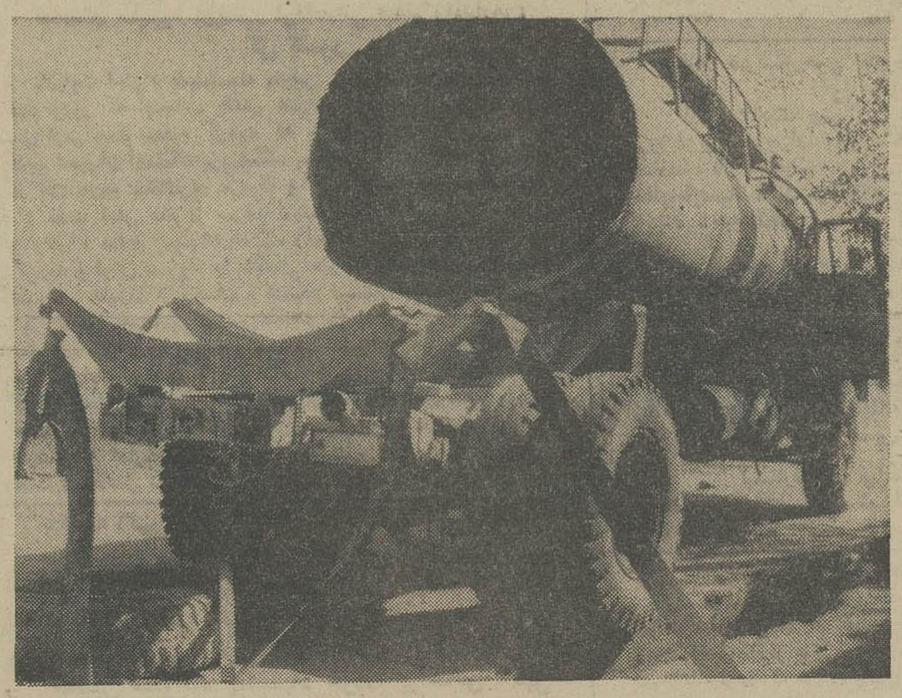

خبرنگار ما در شیراز گزارش داد: پریروز براثر انفجار مخزن تانکر شماره ۷۱۱۹ درنزدیکی دروازه قصابخانه شیراز، راننده تانکر بنام‌عباس آبکار و جوان کارگری بنام «نمکی زارع» کشته شدند مخزن تانکر هنگامی منفجر شد که «نمکی زارع» قصد داشت آنراجوشکاری کند.

این عکس، یکی از مخازن تانکر رانشان میدهد و مخزن دیگر براثر انفجار بگوشه‌ای از پیاده‌رو خیابان پرت شده است.

انجام امتحانات ورودی

طبق گزارش خبرنگار ما در رضائیه: بامداد دیروز امتحانات ورودی انستیتو تکنولوژی رضائیه با شرکت چهل و سه نفر ازفارغ‌التحصیلان هنرستان های صنعتی و مراکز آموزش کشاورزی درتالار این انستیتو انجام شد.

۲۵ نفر از قبولشدگان وحائزین شرایط انتخاب میشوند و در انستیتو تکنولوژی رضائیه مشغول تحصیل میگردند.

آغاز کاوش

خبرنگار ما در بیستون گزارش داد: یك هیئت باستانشناسی‌بسرپرستی پروفسور لوشائی بمنظور انجام‌عملیات حفاری وکشف آثار باستانی وارد بیستون شد و کار خود را آغاز کرد.

همراه این هیئت یکی ازکارمندان اداره باستانشناسی نیز بنام آقای کیانی بعنوان مامورنظارت‌برعملیات حفاری هیئت، وارد شده است.

قهرمانان کشتی «گیله‌مردی» تعیین شدند

گیله مردها، برای شرکت درمسابقات‌محلی بتهران‌می‌آیند

خبرنگار ما در رشت گزارش داد: بعد از ظهر پریروز مسابقات نهائی کشتی محلی «گیله مردی» استان گیلان باحضور آقایان دکتر سام استاندار گیلان، خادم رئیس فدراسیون کشتی کشور و عده‌ای از روسای ادارات و علاقمندان به ورزش در سالن ورزشی رضاپهلوی رشت انجام شدو درنتیجه آقایان حسن زاده از لنگرود، موسوی از خمام، باقر زاده از رودسر، درویش پور از لنگرود، موسوی زاده از خمام و رجبی از شفت به ترتیب رتبه های اول تاششم را احراز کردند و به نفرات اول یکراس اسب، دوم یك گاو و سوم یك گوسفند جایزه داده شد، سه نفر دیگرنیز هر کدام یك پتو جایزه گرفتند.

ضمنا بدستور آقای خادم قرار شد قهرمانان مزبور برای شرکت در مسابقات کشتی محلی که روزهای ۲۶و۲۷ مهر ماه بین تیمهای‌محلی خراسان، مازندران و گیلان برگزار میشود به تهران اعزام گردند.

پایان یافت

خبرنگار ما در زاهدان گزارش داد: کار ساختمانی مرکز بهداشت و درمانگاه خاش پایان یافت و از طرف پیمانکار مربوطه تحویل موقت گردید.

این مراکز درمانی یکهزار و ششصد متر مربع زمین زیر بنا دارد و هزینه آن جمعا هفت‌میلیون و سیصد و یازده هزار و صد ریال گردیده و از محل اعتبارات شبکه هماهنگی سازمان برنامه تامین‌شده است.

مرکز بهداشت و درمانگاه‌خاش قریبا افتتاح میگردد.

*** در سبروار**

با راهنمائی افراد گروه‌پزشکی شماره ۳۰۷ سپاه بهداشت منطقه «ششتمد» سبزوار لوله کشی آب دهکده «گاج» انجام‌شده است و در قراء کیدقان وقاسمی دوباب گرمابه مجهز بدوش در دست ساختمان میباشد. توسط این گروه یکدستگاه تلمبه برداشت آب در قریه «قاسمی» نصب شده‌است.

*** در بیرجند**

باکوشش های اعضای گروه پزشکی شماره ۱۵۰ سپاه‌بهداشت قریه «خوسف» بیرجند آب دهکده «فریز» لوله کشی گردیده و درقراء ماژان و شاهزیله گرمابه هائی تبدیل بدوش شده است.

*** خودکشی کرد**

بروجرد - مردی بنام‌غفور صادق زاده اهل بروجرد که برای انجام کاری به‌خوزستان رفته بود بقصد خودکشی، خود رابه رود کارون پرت کرد و جسدوی روز بعد از آب گرفته شد. بقراراطلاع‌غفور صادق زاده قبلا نیز یکبار با بریدن «شاهرك» گردن‌خود اقدام بخودکشی کرده بود.

عجیب اینکه هنگامی خبر خودکشی وی به بروجردرسید که خانه مسکونی غفوربراثر سهل انگاری دچار حریق‌شده بود.

*** مرك درچاه قیر**

هفتگل - شخصی بنام‌کریم کلاه کج فرزند رحیم‌شصت ساله هنگام خارج کردن قیر از چاه قیر در منطقه«ماماتین رودزرد» هفتگل ناگهان در چاه مذکور سقوط کرد و خفه شد.

بستگان کریم که از این جریان مطلع گردیدند فورا قضیه را باطلاع پاسگاه ژاندارمری هفتگل رساندند و آقای دکتر شافع رئیس بهداری هفتگل در محل‌واقعه حاضر گردید و از جسد معاینه کرد.

*** زنی جان سپرد**

یزد - بانو معصومه‌دهقان همسر رضا یکی از ساکنان دهکده «تنك چنار» یزدبراثر خوردن غذای فاسد مسموم شد. معصومه دهقان جهت مداوا به بیمارستان پهلوی یزد منتقل گردید ولی جان سپرد.

امعاء و احشاء این‌زن‌جهت آزمایش‌به‌تهران‌حمل گردید.

*** عابرکشته شد**

مشهد - محمد رضا غلامرضائی سی و دو ساله که از جاده کارخانه قند آبکوه مشهد میگذشت براثرحادثه تراکتور بقتل رسید.

راننده‌تراکتور که موسوم به‌رضا است دستگیر گردیدو زندانی شد.

خبرهای کوتاه از: حوادث شهرستانها

جنازه مقتول با انجام تشریفات قانونی بخاك سپرده شد.

*** حلق آویزکرد**

مهاباد - بمقامات انتظامی و قضائی مهاباد اطلاع داده شد که زنی بنام پریزاددادوند فرزند رحمان که بیست و سه ساله و ساکن دهکده «گرده تبردان» مهاباد بود خود را حلق آویز کرده است.

این جریان را مامورین انتظامی مورد بررسی قرار دادند ولی هنوز علت‌خودکشی معلوم نشده و تحقیقات‌همچنان ادامه دارد.

*** حمله خرس**

الموت - خرسی در روستای «اندج» ازتوابع‌الموت قزوین بچند نفر حمله کردو آنانرا مجروح ساخت.

یکی از مجروحین بنام ذوالفقار به سختی مورد حمله خرس قرار گرفت و چندروز بیهوش ماند که سرانجام با مداوای آقای دکتر یوسفی رئیس درمانگاه سازمان شاهنشاهی خدمات اجتماعی بهوش آمد. دکتر معالج ذوالفقاری اعلام داشت که تعدادی از دنده های وی را خرس خرد کرده است.

*** قاچاقچی بقتل رسید**

مشهد - حرکت چند نفر قاچاقچی بریشب درارتفاعات کوهستان «میامی» مشهد، نظر مامورین‌گشتی‌ژاندارمری ناحیه خراسان را بخودمعطوف داشت. مامورین‌برای‌دستگیری این عده اقدام کردند وزمانی که قاچاقچیان از تعقیب مامورین آگاه گشتند شروع به تیراندازی نمودند.

در زدوخورد مامورین ژاندارمری باقاچاقچیان یکنفر از قاچاقچیان بقتل رسید و از وی بیست و دو کیلوو هفتصد گرم تریاك بدست آمد. هویت مقتول معلوم نگردیده است ومامورین‌برای‌دستگیری همدستان وی مشغول فعالیت هستند.

برنامه تلویزیون ایران — فرستنده آبادان

۲۴ر۷ر۴۶

ساعت ۶ر۳۰ سلام شاهنشاهی‌واعلام برنامه
ساعت ۶ر۳۲ کارتون
ساعت ۶ر۴۵ مانکیها
ساعت ۷ر۱۵ صنعت نفت
ساعت ۸ موسیقی ملی
ساعت ۸ر۳۰ تسخیر ناپذیر
ساعت ۹ر۳۰ احبار
ساعت ۹ر۴۵ شاکی
ساعت ۱۰ گلچین
ساعت ۱۱ پایان برنامه

۱۲- اسرار دزدیدن چومبه

بودتان به‌سرهنگ بومدین پیام فرستاد

اعمال شجاعانه و متهورانه در موقع خودش پسندیده است ولی اکنون عاقلانه بنظر نمیرسید .

در طول مدتی که اوج میگرفتیم بادقت به‌درجه های مختلفی که مقابلم بودندنگاه میکردم و خودم را دلداری‌میدادم که مخزن بنزین سوراخ نشده است .

نقشه‌راازدرون جعبه مخصوص آن‌بیرون آوردم (در نقشه ای که ما از آن استفاده میکردیم نامی از الجزایر نبود) رادار را طوری تنظیم کردم تا خط ساحلی در آن پدیدار شد و شروع کردم به‌میزان کردن آن با یکی از برجهای مراقبت الجزایر . بزودی توانستم تماس برقرار کنم . بآنها گفتم ما در مسیر ۱۵۵ درجه حرکت‌میکنیم و دستور دارم که با آنها تماس داشته باشم .

در این لحظه صدای بودنان را شنیدم که‌میخواست پیغامی برای الجزایربفرستد. متن او چنین بود : «پیام به سرهنگ‌بومدین چومبه داخل هواپیما است . تنها کار باقیمانده اینست که فرودآئیم .»

کوبلستون پرسیدسرهنگ‌بومدین‌کیست ؟ درجوابش گفتم مطمئن نیستم ولی حدس میزنم رئیس کشور الجزایر باشد .

وقتی که پیغام را رد کردم بهیچوجه نمیتوانستم باورکنم که این موضوع‌حقیقت داشته باشد یعنی دولتی برای آدم‌دزدی ترتیباتی داده باشد و بخواهد بآن عمل مبادرت ورزد روی این اصل فکر کردم که این پیغام برای اغفال است چون نمی - توانستم حدس بزنم که بومدین برای‌چه و بچه علتی چومبه‌را میخواهد . بودنان جمله ای را بزبان آورد که من از شنیدنش بسیار متعجب شدم و آن چنین بود (کارها روبراه است) و وقتی که‌پیام را فرستادم متوجه شدم که متصدی مخابرات نیز از شنیدن آن تعجب کرد . او چیز هائی گفت در باره ردکردن پیغام بوسیله تلفن ولی من‌حواسم را متمرکز کرده بودم که هواپیما ر ابتوانم سالم بزمین بنشانم و نمیتوانستم به دامی که برای چومبه گسترده بودند توجه بیشتری معطوف کنم وقتی دوباره با الجزایرتماس گرفتم موقعیت خودرابرایشان تشریح کردم جواب رسید که شما اکنون در منطقه ممنوعه نظامی هستید و ممکن است بوسیله جنگنده ها تعقیب شوید عکس‌العمل من فقط این بود که بآنها گفتم از آنها استقبال خواهم کرد .

ولی هیچ چیز دیگری در باره جنگنده‌ها نشنیدم .

در تمام مدتی که تماس داشتیم بودنان فریاد میزد و میگفت پیغام مرا بفرستید. بنظر میرسید حالا که با الجزایر تماس گرفتیم . او بیشتر تحریك شده است ،بما گفتند که بسمت برج دیده‌بانی (دلیز)پرواز کنیم . نقشه مانشان میداد که (دلیز) در ۵۰ مایلی شرق‌الجزایر است آنها دوباره تاکید کردند و ما بآن سمت رفتیم. گفتند که برای نشستن آماده باشید . ارتفاع را کم کردم و آماده نشستن شدم و کنترل‌هواپیما رااز کوبلستون گرفتم . هنوز بزمین‌ننشسته بودیم که دوباره پیغام رسید : چه مدت میتوانید برفراز (دلیز) بمانید گفتم ۱۰ دقیقه .

در حقیقت من برای ساعتها پروازبتزین در مخزن هواپیما داشتم ولی میل داشتم‌که برای پرواز اضطراری آماده باشم چون ممکن بود آنها بدلایلی ما را در الجزایر نپذیرند . اگر چنین میشد من با اشکالات بیشتری از آنچه حالا داشتم روبرو میشدم روی این اصل میخواستم تا میتوانم بیشتر بتزین در مخزن هواپیما نگاه دارم .

ناتمام

توجه کنید :

هم‌اکنون بیماری نیازمند خون شما است

حادثه غیرمنتظره شاید شما هم روزی محتاج خون شوید

مرکز انتقال خون شیر و خورشید سرخ آماده است

بشما خون بدهید یا خون شما را اختیار بیمارستان بگذارید

نیابان امیرحسرو جنب ارتش

تلفن ۲۰۲۴۷۵

اطلاعات کودکان مجله

دختران و پسران

روزهای سه‌شنبه منتشر میشود

تیمسار سپهبد اویسی فرماندهی معظم ژاندارمری کل کشور

بانهایت احترام بدینوسیله بعرض میرسانیم در ایام تعطیلات عید نوروز که اینجانب باتفاق خانواده خود بمسافرت رفته بودم پس ازمراجعت معلوم گردید که منزل اینجانب واقع در جاده قدیم شمیران ایستگاه پرورشگاه مورد سرقت واقع شده مراتب در آن تاریخ بکلانتری مربوطه وآگاهی شمیرانات اطلاع داده شد و مدت شش ماه از سرقت گذشته بود تا اینکه در تاریخ ۱۵ر۷ر۴۶ سارق بوسیله پاسگاه ژاندارمری‌تهران پارس‌دستگیر گردید و فرش مسروقه را باکمال احترام و ادب تحویل اینجانب نمودند . علیهذا از زحمات و پشتکار تیمسار سرلشگر یحیوی فرماندهی ناحیه‌وسرکار سرهنگ‌اعرابی فرماندهی هنگ‌وسرکار ستوان کاشانی فرماندهی پاسگاه تهرانپارس قدردانی و سپاسگزاری مینمایم و خواهشمند است امرومقرر فرمایند از سرکار ستوان کاشانی افسر لایق ژاندارمری کل کشور تشویق های لازم را بعمل آمده تا در ظل‌توجهات حضرت‌احدیت‌وبرهبری خردمندانه اعلیحضرت همایونی شاهنشاه آریامهر موفقیت بیشتری حاصل نمایند .

خلاصه آگهی :

بیمارستان شاهرضا درمشهد ۸ قلم لوازم آتش- نشانی (آتش خاموش‌کن . آب و گاز . پودرو گاز .گاز جعبه آتش نشانی . لباس نسوز . طناب نجات . نیزه وتبرمخصوص) راازطریق مناقصه‌خریداری مینماید

طالبین میتوانند پیشنهاد خودرا براساس آگهی تفصیلی شماره ۸۲۲۱-۱۶-۷-۴۶ که درمعابر عمومی وجلوی درب بیمارستان شاهرضاالصاق گردیده تاآخر وقت‌اداری روز سه‌شنبه -۱۶ر۸ر۴۶ بدفتر بیمارستان تسلیم و روز بعد درکمیسیون شرکت نمایند .

سپرده مقرره بیستهزار ریال میباشد.

بیمارستان شاهرضا

آ-۳۱۶۸

آگهی استخدام

وزارت بهداری بمنظور خدمت در مرکز بهداشت درجه ۲ شهرستان خوی برابر مقررات آئین‌نامه بکارگماردن کارکنان طرحهای عمرانی غیر مستمر مصوب پانصد و هفتاد و دومین جلسه هیئت عامل برنامه مورخ ۵ر۱۱ر۴۵ به تعدادی کارمند بامشخصات زیر احتیاج دارد .

نوع شغل	حداقل مدرك تحصیلی		تعداد جمع‌دستمزد ماهانه ومزایا ویافوق‌العاده خارج ازمرکز
پزشك	دکتری پزشکی	۲	۲۹۲۵۰ ریال
پرستار	لیسانس پرستاری	۱	۱۸۰۰۰ ریال
مربی بهداشت	لیسانس و گذراندن دوره مربوطه	۱	۱۸۰۰۰ ریال
کمك مهندس بهداشت	دیپلم کامل متوسطه و گذراندن دوره مربوطه	۱	۷۵۹۰ ریال
مددکار اجتماعی	فارغ‌التحصیل آموزشگاه خدمات اجتماعی	۱	
	۱- معادل فوق دیپلم		۸۶۲۵ ریال
	۲- معادل لیسانس		۱۸۰۰۰ ریال
بهیار	فارغ‌التحصیل آموزشگاه بهیاری	۵	۶۹۰۰ ریال

داوطلبان واجد شرایط باید فرم تکمیل‌شده طبق‌نمونه ذیل‌را همراه بادو قطعه عکس ۴×۶ و معرفینامه هدایت‌فارغ‌التحصیلان (باستثناء بهیاران) وسیله پست سفارشی باداره کل امور اداری وزارت بهداری واقع درخیابان شمیران ارسال دارند بدرخواستهائیکه بعداز اول آبانماه ۱۳۴۶ واصل شود ترتیب اثر داده نخواهد شد . پس‌از رسیدگی بدرخواستهای واصله از داوطلبانیکه واجد شرایط بهتری باشند برای شرکت درمصاحبه دعوت‌خواهد گشت . ضمنا افراد بومی درشرایط مساوی برای استخدام حق‌تقدم خواهند داشت .

نام ونام خانوادگی — تاریخ تولد — محل تولد

آخرین مدرك تحصیلی — سوابق خدمت — مدت (ماه)

محل خدمت — زبان خارجی ومیزان تسلط برآن

۱-۳ — سوابق تجربی — نوع معافی خدمت زیر پرچم

الف ۶۶۱۸ — نشانی کامل باذکر شهر

وزیر بهداری

تبریکات

سرکار سروان فروردین نظام

ارتقاء درجه جنابعالی را صمیمانه تبریك عرض نموده‌موفقیت آن دوست گرامی را در اجرای اوامر شاهنشاه آریامهر وملت ایران از خداوند متعال خواستارم .

شرکت جواهر سازی رکورد - عباس روشن روان (روشنفکر)

تیمسار معظم سرلشگر صمدیانپور

باکمال‌مسرت ارتقاء درجه جنابعالی را تبریك عرض نموده موفقیت بیشتر تیمسار رادر راه خدمت بشاهنشاه آریامهر ومیهن عزیز از خداوند متعال خواستارم .

مدیر شرکت اتوبار جاوید وشرکت‌باربری اصفهان - رشتی

سرکارسرهنك محمد تقی افتخاری

باکمال‌مسرت ارتقاء درجه جنابعالی را تبریك عرض نموده موفقیت بیشتر سرکار را در راه خدمت به شاهنشاه و میهن‌عزیز از خداوند متعال خواستارم . رشتی

سرکار سروان پرویز غفاری

باکمال‌مسرت ارتقاء درجه جنابعالی را تبریك عرض نموده موفقیت شما را در راه خدمت به شاهنشاه و میهن عزیز از خداوند متعال خواستارم . رشتی

جناب آقای دکترارسطو فخر شفائی تهران

انتصاب شایسته جنابعالی را بسمت مدیر کل اموراداری‌وزارت کشور صمیمانه تبریك عرض‌می نماید . کاظم المعی

تیمسار سرتیپ محمد کاظمی

ارتقاء درجه تیمسار را تبریك عرض‌نموده توفیق جنابعالی‌را درراه خدمت به میهن وشاهنشاه آریامهر آرزو دارم .

کاشان-مهندس محمود ضیائی

جناب آقای مهندس انصاری وزیر معظم کشور

حسن‌انتصاب جناب آقای فخرشفائی رابه مدیریت کل امور اداری به آنجناب تبریك عرض موفقیت روزافزون عالی رادرخدمت بشاهنشاه آریامهرخواهانیم . کارمندان پیشکاری خوزستان

ابراهیم ساوجی - سیدان - مطلبی - اقبالی - حکیم زاده مسعودنیا

سرکار سروان حسین خردپی

باکمال مسرت ارتقاء درجه را تبریك عرض نموده موفقیت بیشتری رابرای شما آرزومندم .

انتشارات گل سرخ - اصغر آشتیانی

سرکار ستوان یکم پرویز فاضلی

ارتقاءدرجه‌جنابعالی‌را صمیمانه تبریك میگویم و موفقیت روزافزون شمارا در راه اجرای منویات شاهنشاه‌آریامهرخواستارم

آ-۳۳۱۱۰ آستانه اشرفیه - اصغر لطفی

تیمسار سرلشگرحسن یحیوی فرماندهی معظم ناحیه ۱ ژاندارمری مرکز

ارتقاء شایسته جنابعالی‌را تبریك عرض‌نمود وموفقیت آن سرور عزیزرا دراجرای اوامر شاهنشاه آریامهر و ملت ایران از خداوند متعال خواهانیم .

دامغان‌حاج‌سید محمد موسویان - سید باقر موسویان -علیمحمد ایزدپناه - عبدالمجید پاکنشان- علی‌اکبر کردی

سرکار سرگرد نخستین آصف

ارتقاء درجه جنابعالی را صمیمانه تبریك عرض نموده توفیق بیشتر آنهوستعزیز رادرراه‌خدمت بشاهنشاه آریامهر وملت‌ایران از خداوند متعال خواستارم . هوشنك قره‌گزلو

تیمسار معظم سرلشگر حسن یحیوی

ارتقاء درجه جنابعالی را صمیمانه تبریك عرض‌می‌نمایند .

دکتر حسین مینوئی- محسن مینوئی

تیمسارسرتیپ میرغفوری

ارتقاء درجه آن‌تیمسار معظم را صمیمانه تبریك عرض‌می‌نماید .

آ-۳۳۱۴۸ سروان کمال برومند

تیمسار سرلشگر حسن یحیوی

خبر مسرت بخش ارتقاء درجه آن تیمسار معظم که نشانه‌بارز لیاقت‌وشایستگی درراه خدمت به‌شاهنشاه آریامهرومیهن‌عزیز می‌باشد بجنابعالی‌و بویژه به تیمسار سپهبد اویسی فرماندهی کل ژاندارمری که دارای چنین‌افسر لایق وپاکدامن است‌تبریك وتهنیت عرض‌می‌نمائیم .

سمنان- تقی‌قدیری. عبدالحسین کاظمی حقیقی . حاج محمد تقی‌کاظمی . حاج ذبیح‌الله پهلوانی .حاج محمد صالحیان.حسین کمال .قدرت‌الله ولیخانی . حاج علی‌سیستانی .علی‌اصغرصفاخواه سیف‌الله فرازمند . عباسعلی دخانیان . ماشاءالله صندوقدار

تیمسار معظم سرلشکر حسن یحیوی فرماندهی محترم ناحیه یك مرکز ژاندارمری کل کشور

بدینوسیله ارتقاء درجه آن مقام معظم را تبریك عرض‌مینماید.

انجمن عمران وردآورد

حاج محمد صادق صادقی ، هوشنك دانه‌کار ، ابوالحسن صادقی ، شعبانعلی تیموری ، عبداله صادقی ، حاج محمد رضا صادقی ، غلامعلی علی درویش .

ریاست محترم اداره پلیس تهران

محترما مفتخر است از طر ف‌اهالی بخش ۱۵ تهران ارتقاء سرکار ستوان یکم خسرو مهدی راکه از افسران لایق . شاهدوست و خدمتگزار ملت میباشد به‌آن مقام معظم تبریك عرض نماید .از طرف اهالی بخش ۱۵ تهران - ابراهیم آراسته

تیمسار معظم ، سرلشکر یحیوی

ارتقاء درجه جنابعالی را صمیمانه تبریك میگوئیم .

کارکنان گروه صنعتی کارخانجات جهان جیت کرج

سرکار علیه خانم دکتر منوچهریان سناتور محترم

اتحادیه زنان حقوقدان ایران انتصاب شایسته سرکار علیه را به مقام سناتوری صمیمانه تبریك عرض می نماید و از خداوند بزرك‌میخواهد که تحت‌توجهات ورهبری‌خردمندانه‌شاهنشاه‌آریامهر برای‌مردم این‌مرزو بوم منشاءخدماتی ارزنده باشید .

نایب رئیس اتحادیه زنان حقوقدان ایران- پروین صوفی

تیمسار سرلشکر احمد رستم آبادی

ترفیع شایسته آن تیمسار محبوب را از صمیم قلب تبریك عرض نموده موفقیت شما را در راه خدمت به شاهنشاه آریامهر ومیهن عزیز آرزومندیم . محمود و منیر نوریان

تیمسار سرلشکر حسن یحیوی فرماندهی محترم ناحیه ۱ ژاندامری کل مرکز

ارتقاء شایسته جنابعالی راتبریك عرض نموده و موفقیت آن سرور عزیز را در اجرای اوامر شاهنشاه آریامهر از خداوند متعال خواهانیم .

بخش چهارده شهرستان دامغان - محمد اسماعیل قربانیان، قربانعلی قربانیان ، عین‌الله قربانیان ، قدرت‌اله قربانیان .

تیمسار سرلشگر یحیوی

ارتقاء آن تیمسار معظم را بدرجه سرلشگری صمیمانه تبریك عرض مینمائیم . شاهرود - شاه حسینی - باقری - غلامی

درپیشگاه مبارك شاهنشاه آریامهر وشهبانوی ایران

برنامه‌های تالار رودکی

درمراسم فرخنده تاجگذاری

جمعه ۵ وشنبه ۶ آبان — کراند باله کلاسیك فرانسه
بالت کیلیا - کرسر- سپیدوسیاه
کراگرافی از لیفار

دوشنبه ۸ آبان — ارکستر فیلارمونیك لوس آنجلس امریکابرهبری‌زوبین‌مهتا
ازآثار ریشارد اشتراوس- مك‌داول- موسرکسکی

سه‌شنبه ۹ آبان — ارکستر فیلارمونیك لوس‌آنجلس امریکا برهبری‌زوبین‌مهتا
ازآثار باربر - لیست- چایکوفسکی

چهارشنبه ۱۰ آبان — موسیقی مجلسی ازایتالیا
ویرتوئوزی دی روما — برهبری رناتوفاسانو

پنجشنبه ۱۱ آبان — ارکستر بتهوونهاله‌بن - آلمان
ازآثار بتهوفن وموتسارت

جمعه ۱۲ آبان — باله ملی ایران
ازآثار بیزه - استوار ووردی

محل‌فروش بلیط : ازتاریخ ۲۲ر۷ر۴۶ در تالار فرهنك - خیابان حافظ
صبحها : ۹ تا ۱۲
عصرها : ۱۶ تا ۱۹

خط کشتیرانی میتسوئی او-اس-کی

کشتی «اوساکامارو» سفر۶۶

به بندر خرمشهر وارد ودرضمن تخلیه برای‌بنادر ذیل کالای صادراتی بارگیری خواهد نمود .

کاراچی-سنگاپور-هونك‌کنك- کوبه-یوکوهاما-ناگویا

کشتی «آماگیسان‌مارو» سفر۷۱

درحدود ۵ آبان به‌خرمشهروارد و درضمن‌تخلیه بارصادراتی برای بنادر فوق‌الذکر بارگیری خواهد نمود.

برای‌کسب اطلاع بیشتر و تامین جا بنمایندگی‌کل درایران

شرکت سهامی لوانت‌اکسپرس ترانسپورت (ایران)

خیابان سعدی - شماره ۴۴۷ تلفنهای ۳۰۵۳۱۳- ۳۰۵۳۱۴ -۳۰۵۳۱۵

ویا به شعبات این شرکت در خرمشهر وتبریز مراجعه فرمائید .

...وبازهم زمستانی دیگر

در پناه گرمای بخاری **دوئوترم**

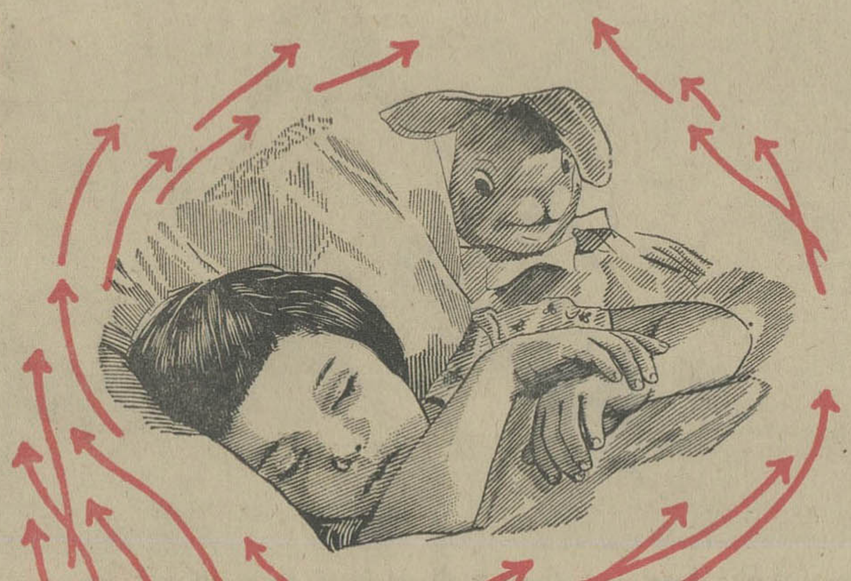

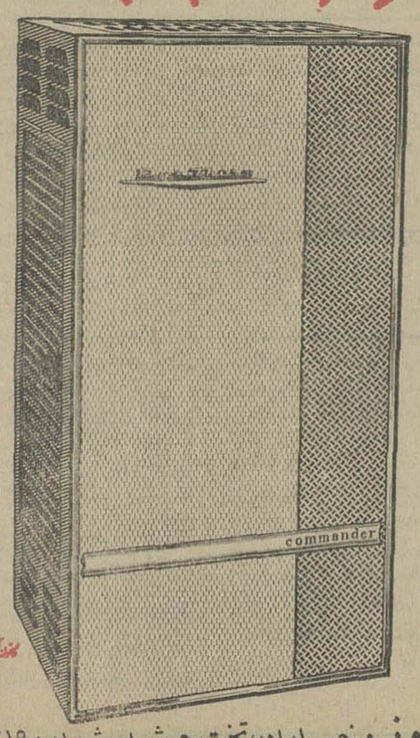

مدلهای بخاری دوئوترم هرگزکهنه نمیشود

خانواده های ایرانی فقط به‌گرمای بخاری : دوئوترم اطمینان میکنند

پیش ازخرید بخاری باآنها که دوئوترم دارند مشورت کنید

DUO-THERM

شرکت سهامی فیروز : خیابان تخت جمشید . شماره ۲۱۹ تهران

سلاخهای تهران به بلغارستان میروند

بازرس کشتارگاه تهران امروزبه بلغارستان رفت و پس‌فردا نیز یك دامپزشك و چهار سلاخ باین کشور عزیمت خواهند کرد .

سلاخهای ایرانی برای کشتاراحشام خریداری شده به بلغارستان میروندو بازرس کشتارگاه‌نیزبرای‌حمل گوشت احشام کشتارشده بتهران اقدام‌خواهد کرد .

گوشت گوسفند های بلغاری بوسیله کامیونهای سردخانه‌دار بتهران حمل میشود و هرکامیون مدت چهار روز درراه خواهد بود .

نکته قابل توجه آنست که اگر گوشت های‌خریداری‌شده ازبلغارستان هرچه زودتر بتهران حمل نشود،بعلت نزول برف‌در مناطق غربی ترکیه و ایران حمل ونقل در ارتفاعات مشکل شده ودر زمستان غیرممکن خواهد گردید .

هیئت مدیره انجمن‌فارغ - التحصیلان دانشگاه های بیروت

انتخابات هیئت مدیره انجمن‌فارغ- التحصیلان دانشگاه های‌بیروت انجام شدو نتیجه بشرح زیر اعلام شد :

آقای جهانگیرهدایت(رئیس) ،خانم مهری قدسی و آقای مهندس علی‌اکبر علوی (نائب‌رئیس) .

آقایان محمدعلی نقیبزاده (بازرس) مجتبی الفت (دبیر)، مهندس اسکندر عظیمی (خزانه‌دار) .

ضمنا آقایان توفیق غفوری ،ایرج امیرقهاری ،قدرت‌الله کمالوند ،سیاوش دانشرو خانم شهلاقرابی ، خانم ناهید فخیمی عهده‌دار مسئولیت کمیته های مختلف انجمن گردیدند .

تلفن‌خودکار مستقیم رشت- تهران افتتاح شد

خبرنگار مادر رشت گزارش داد: دیروز با حضور آقای‌مهندس بهار رئیس پست و تلگراف وتلفن استان گیلان ، تلفن‌خودکارمستقیم رشت -تهران افتتاح شد.

از این پس مراجعین‌تلفن کاریر رشت می توانند بامراجعه بقسمت بهره‌برداری تلفن‌کاریر ، شماره مورد نظر خود را در تهران‌بگیرند و بدون واسطه با مخاطب خود مکالمه کنند . افتتاح تلفن خودکار مستقیم موجب خشنودی کلیه‌اهالی مخصوصا بازرگانان و پیشه‌وران این شهر گردیده‌است .

شیشه ارزان شد

قیمت شیشه در چند روزه اخیر بمیزان ده تا پانزده‌درصد تنزل‌نمود. این تنزل بعلت آزادی ورود شیشه از خارج میباشد .

در حال حاضر بازار شیشه‌بحالت رکود درآمده است یکی‌ازفروشندگان عمده شیشه معتقد است که‌رکودبازار شیشه تاپانزده روز دیگر ادامه‌خواهد داشت .

قیمت شیشه بلژیك و آلمان نیز تنزل نموده و بخصوص ابعاد بزرك شیشه ژاپنی در هر متر ۱۰۰ ریال تنزل کرده است . رکودبازارشیشه در روی شیشه‌های‌سفارشی از اروپای شرقی نیز اثر گذاشته و این‌شیشه‌ها متری ۴۰ ریال تنزل قیمت دارد.

۴۶ سردفتر تحت تعقیب قرار گرفتند

دربازرسی هائیکه در جهت اصلاح وتصفیه امور مربوط بدفاتر اسناد رسمی توسط بازرسان اداره کل ثبت بعمل آمده در شهریور ماه۴۶شصت‌سردفتر متخلف‌درداد گاه انتظامی سردفتران تحت تعقیب قرار گرفتند و پنجاه و یکنفر ازاین عده‌به مجازات های انتظامی وچهار نفر محکوم بانفصال شدند .

این مراقبت وبازرسی ها تا تصفیه کامل دفاتر اسنادرسمی از سردفتران متخلف ادامه خواهد داشت .

مجله‌هنرومردم

شماره ۵۹

با مطالب جالب توجهی درباره‌هنر و فرهنك منتشر شد .

مدت یکماه است که ازآقای محمد حسین رمضانی صاحب عکس بالا خبری نیست و خانواده‌اش در نگرانی بسر می‌برند و تقاضادارندکسانی که‌ازوی اطلاعی دارندبوسیله تلفن ۹۵۲۰۷۹ اطلاع دهند .

مجلس بیست‌ودوم رئیس خودراانتخاب کرد

مجلس شورایملی امروز دریك جلسه چهار ساعته اعتبارنامه دویست ودوازده نفر ازنمایندگان را تصویب کرد ورسمیت خودرا اعلام داشت ویکی از نمایندگان استعفای خودرا ازنمایندگی تقدیم‌داشت .

ساعت۸ صبح‌امروزپس‌از تقریبا سه ماه‌باردیگر درهای بزرك‌آهنی مجلس شورایملی باز شد و پرچم سه رنك برفراز «عدل مظفر » به اهتزاز در آمد وبتدریج‌نمایندگان ملت‌وارد مجلس‌شدند تا اولین کار مهم قوه مقننه ، یعنی‌تصویب‌اعتبار نامه‌های‌خودرا انجام دهند .

در میان نمایندگان دوره‌بیست ودوم‌در حدود یکصد چهره تازه وجود دارد که شناختن آنها هنوز برای‌دیگر همکارانشان وهمچنین کارمندان مجلس قدری مشکل استو گاهگاهی اتفاق می‌افتدکه در نتیجه این عدم آشنائی صحنه های جالبی بوجود آید . در چند روز گذشته چندین‌بار اتفاق‌افتاده که مامورین انتظامی ویاکارمندان مجلس در اثر همین عدم آشنائی‌از ورود نمایندگان جدید به کاخ بهارستان ویاداخل‌ساختمان‌مجلس خواسته اند جلوگیری نمایند .

● نگرانی یا هیجان

امروز تنها روزی بود که کم‌و بیش در چهره نمایندگان اضطراب ونگرانی ویا شاید هیجان دیده می شد . زیرا طبق سنت پارلمانی هریك ازنمایندگان حق دارند با اعتبارنامه دیگری مخالفت کنند و فقط بازدن مداد روی‌میز ویاگفتن کلمه «مخالفم» اعتبارنامه مطروحه به کمیسیون تحقیق فرستاده می شود .

* تشکیل جلسه

درساعت ۹ صبح امروز زنك جلسه علنی زده شد و ۲۰۹ نفر نمایندگان حاضر در مرکز که امروز بدون استثناء همه آنان در مجلس شورایملی‌بودند ، واردتالار جلسه علنی‌شدند .

هشت نفر از نمایندگان‌مریض ویا مسافر هستند که در جلسه امروز شرکت نداشتند :

● تبریك به شهبانو

درابتدای جلسه امروز آقای سرلشکر همایونی رئیس سنی مجلس‌درباره‌سالروزتولدعلیاحضرت فرح پهلوی شهبانوی ایران صحبت کردو پس‌از عرض‌تبریك‌نمایندگان اضافه نمود : ملت ایران‌بشخصیت بارزو اصالت ذاتی و شایستگی و کاردانی شهبانوی رئوفو مهربان خود آگاه است .

تیمسار همایونی همچنین گفت: شهبانوی ایران با قلبی سرشار از عواطف تمامی اوقات گرانبهای خویش‌را دربسط و توسعه‌موسسات خیریه کشور وبرقراری‌اصول‌تعاون اجتماعی‌ورفاه وآسایش‌ملت‌مصروف می فرمایند .

دراین‌موقع رئیس جلسه‌ازشش نفر آقایان‌صدری کیوان-مهندسی فروهر - دکتر قهرمان- دکتر کیان - مهندس اسدی سمیع و محمد علی مرتضوی مخبرین‌شعب ششگانه خواست که در ردیف جلو(جایگاه هیئت دولت) بنشینند وبه ترتیب گزارش شعب‌رامربوط به اعتبارنامه نمایندگان قرائت کنند .

* تصویب شد

از۲۱۷ اعتبارنامه‌مطروحه‌درشعب ششگانه ۲۱۲ اعتبار نامه بتصویب شعب رسیده وگزارش‌آنهادرجلسه علنی‌امروز خوانده و تایید گردید. فقطپنج‌اعتبارنامه‌بعلل‌مختلف‌درشعب ششگانه مانده است‌که مربوط به نمایندگان آستارا - نطنز - خواف- تربت‌حیدریه ولاراست .

اولین‌اعتبارنامه که گزارش آن مطرح گردید مربوط به نماینده آبادان ، آقای شکرالله‌بختیاری‌بود (ازحزب‌ایران‌نوین)بودکه توسط آقای صدری‌کیوان مخبرشعبه اول قرائت‌شد .

* نطق قبل از دستور

آقای صدری کیوان با استفاده از فرصت بیاناتی‌مبنی بر تجلیل ازشاهنشاه آریامهر و تقارن‌مجلس بیست‌ودوم‌باتاجگذاری‌اعلیحضرتین ایراد نمود وبدین ترتیب باید گفت که آقای صدری کیوان اولین‌نطق قبل از دستوررادرمجلس‌بیست‌ودوم ایراد کرده است!

* مواظبت

آقای مهندس عبداله ریاضی رئیس سابق و کاندیدای منحصر به‌فرد ریاست این دوره از ابتدا تاپایان این جلسه در میان نمایندگان نشسته بود و کمتر صحبت میکرد وبدقت جریان مجلس را زیرنظر داشت وگویا دراین لحظات هم‌که مسئولیت اداره مجلس را برعهده نداشت مواظب‌اوضاع بود !

● تحلیف

سه‌نفر از نمایندگان آقایان‌دکتر شفیع امین - پاینده و زرگرزاده که در مراسم سوگند دستجمعی شرکت نداشتند ، امروز در جلسه علنی مراسم تحلیف بجا آوردندو سوگندنامه را امضاء کردند .

امروز نیز برای انجام مراسم تحلیف سه‌نفر نامبرده،طی‌تشریفات خاصی قرآن مجیدبه‌تالار اورده شد و همه باحترام بپاخاستند و تا پایان مراسم سوگند و بیرون‌بردن قرآن مجید ایستاده‌بودند . متن سوگندنامه را آقای دکتر شفیع امین قرائت کرد و دونفر دیگرنیز تکرار نمودند و سپس هرسه‌نفر سوگندنامه را امضاء نموده وقرآن مجید را بوسیدند .

* نماینده معمم

در مجلس بیست‌ودوم نیز مانند دوره گذشته یك‌نماینده معمم‌وجود دارد وآن آقای امام‌مردوخ نماینده باوه واورامانات (کردستان) است.

* مبارك است !

هنگامیکه گزارش مربوط به اعتبارنامه‌ای قرائت میشد ، بعضی از نمایندگان باگفتن جمله«مبارك است»به‌نماینده مربوط تبریك می گفتند و رئیس جلسه نیز درپایان قرائت گزارش میپرسید : «نظری نیست؟»وچون کسی اظهاری‌نمیکرد رئیس اظهار میداشت : «تصویب میشود»

* دو بدو

در مجلس بیست‌ودوم شش نفر از بانوان عضویت دارند که همه آنها از حزب ایران‌نوین هستندو طبق حوزه‌بندی که در این دوره بعمل آمده هردونفر آنان در یك حوزه قراردارند و معمولا دوبدو پیش‌هم مینشینند .

* صندلی اضافی

تالار جلسه علنی مجلس‌شورای ملی دراین دوره قدری فرق کرده باین‌ترتیب که ۱۹ صندلی برتعداد صندلیهای نمایندگان و چندصندلی هم‌برتعداد صندلیهای هیئت دولت اضافه شده‌است بطوریکه شایع است در دولت جدید سه‌یاچهار وزیر جدید عضویت خواهندداشت.

* اقلیت ها

در مجلس ۲۲ اکثریت مطلق‌با حزب ایران‌نوین است که ۱۷۹ نماینده داردورا‌قلیت رانمایندگان عضو حزب مردم‌وحزب‌پان‌ایرانیست برعهده دارند که مجموع آنها۳۷ نفر است و آقای مهندس ریاضی نیز کماکان بیطرف خواهدبود .

* استعفای نماینده

در اواسط جلسه امروز آقای سرلشکر همایونی رئیس سنی جلسه متن استعفانامه آقای دکتر غلامرضا مبین نماینده‌خواف‌رااز سمت‌نمایندگی باین‌شرح قرائت کرد :

ساحت مقدس مجلس شورایملی

خواهشمند است مقرر فرمایندشرح زیررا که قبلا تلگرام‌گردیده است درجلسه علنی قرائت شود :

تهران -مجلس شورایملی-از قبول وظیفه نمایندگی دوره‌بیستو دوم‌قانون گذاری متعذرمی‌باشم.از همه‌نمایندگان وکارمندان آن‌مجلس‌مقدس خداحافظی مینمایم . بیست‌وسوم مهرماه ۴۶ .

دکتر مبین

* اولین پان‌ایرانیست

گزارش اولین‌اعتبارنامه نمایندگان پان‌ایرانیست مربوط به آقای محسن پزشکپور رهبر آنحزب بود که‌قرائت شدو تائید گردید .

● اعلام رسمیت

درساعت یازده وسی و سه‌دقیقه، وقتیکه یکصدو ده اعتبارنامه (نصف بعلاوی‌یك) بتصویب رسید ، رئیس جلسه گفت : طبق اصل پنجم قانون اساسی ، شروع دوره بیست و دوم قانونگزاری رااعلام‌مینمایم.(نمایندگان گفتند: مبارك‌است)

سپس قرائت گزارش های مربوط باعتبارنامه ها ادامه یافت .

وقتی گزارش مربوط به اعتبارنامه آقای مهندس عبداله‌ریاضی مطرح شد از ابتدای قرائت گزارش تا پایان آن اکثرنمایندگان‌میگفتند: «مبارك‌است» آقای مهندس ریاضی نیز باتکان‌دادن سرتشکر میکرد.

● قهقهه

هنگامی که اعتبارنامه‌آقای‌دکتر حسین خطیبی نماینده دوم تهران مطرح شدآقای‌جهانگیر سرتیپ‌پور (نماینده رشت) که بادکتر خطیبی دوستی‌چندین ساله دارد بشوخی دست به مدادبرد و باین ترتیب خواست نشان دهد که میخواهدبا اعتبارنامه دکتر خطیبی مخالفت کند . آقای دکتر خطیبی که‌بین سرتیپ‌پور ومهندس ریاضی‌نشسته بود ، باخنده و بااشاره دست‌خطاب باو گفت : «بفرمائید مخالفت کنید» وبعد هرسه (سرتیپ‌پور ، مهندس ریاضی ،دکتر خطیبی)باصدای‌بلند خندیدند و صدای قهقهه آنان در میان صدای «مبارك‌است» قطع‌شد.

* انتخاب رئیس

بیست دقیقه بعدازظهر هنگامی که سه‌ربع اعتبارنامه‌ها تصویب‌شد مجلس اقدام به انتخاب هیئت‌رئیسه نمود و قبل از انتخاب رئیس‌آقایان محسن خواجه‌نوری از طرف حزب ایران نوین و فخر طباطبائی ازطرف حزب مردم ضمن تائید خدمات‌آقای مهندس ریاضی کاندیداتوری وی رابرای ریاست مجلس شورای‌ملی اعلام کردند . بعد برای انتخاب رئیس مجلس رای گرفته شد و آقای مهندس عبدالله‌ریاضی‌با۱۸۴ رای‌به ریاست مجلس شورای‌ملی انتخاب گردید و رئیس سنی مجلس بوی تبریك گفت .

واز آقای مهندس ریاضی خواهش کرد که برکرسی ریاست جلوس نماید .

آقای مهندس ریاضی‌پس‌ازاستقرار برکرسی ریاست‌طی‌بیانات‌مشروحی از ابراز اعتماد نمایندگان نسبت بخود تشکر کرد و در ساعت یك بعدازظهر ختم جلسه را اعلام‌نمود.

مجلس شورای ملی ساعت۳٫۳۰ بعد از ظهر امروز نیز برای انجام بقیه انتخابات هیئت رئیسه‌وتصویب بقیه اعتبارنامه‌ها جلسه‌علنی‌تشکیل داد .

وزارت آموزش و پرورش ساختمان جدیدی میسازد

امروز کسب اطلاع شد که ۲۰ میلیون تومان اعتبار برای ایجادبنای جدیدوزارت آموزش و پرورش تامین شده است تا حوزه وزارتی و کلیه ادارات آن وزارتخانه بمحل جدید منتقل شود . بقرار اطلاع ساختمان وزارت آموزش و پرورش در محل فعلی سازمان تلویزیون آموزشی قرار دارد که شامل ۱۴ طبقه خواهد بود که اسکلت ۸ طبقه از این ساختمان قبلا ساخته شده بود و هم اکنون قسمتی از آن در اختیار تلویزیون آموزشی قرار دارد .

باتامین اعتبار اخیر ساختمان ۶ طبقه دیگر وروکاری بنا انجام‌خواهد گرفت . این ساختمان از طرف‌مجلس شورای‌ملی‌بوزارت آموزش و پرورش اهداء شده است .

ورود

آقای دکتر محمد قاسمی سردبیر مجله مکتب‌عدل و نایب‌رئیس‌فدراسیون فوتبال ازشوروی .

عصر فرداهویدااستعفامیدهد

بقیه‌از صفحه اول

روز سه‌شنبه نخست وزیر بانتخاب اعضای جدید کابینه مبادرت‌میورزد و در ظرف دو روز آخر ، این هفته هیئت دولت‌جدید که مسلما اکثریت قریب باتفاق وزیران فعلی در دولت جدید عضویت دارند تعیین وحضور ملوکانه و سپس به مجلسین‌معرفی خواهند شد .

گفته میشود وزارت کشاورزی بچند وزارتخانه تقسیم خواهد شد و ممکن است سه وزیر جدید در راس سه وزارتخانه‌ای که منشعب ازیك وزارتخانه‌میشود قرار گیرند.

شایعات بسیاری درباره ترمیم کابینه فعلی و تغییر پست بعضی‌از وزیران در افواه وجود دارد لکن قبل از آنکه کابینه جدید تشکیل و حضور شاهنشاه معرفی نشود ، هیچگونه اطلاع قطعی در دست نمی باشد و این شایعات پایه و اساسی ندارد .

* جلسه خصوصی سنا

فردا صبح‌جلسه خصوصی‌مجلس سنا تشکیل میشود تا عریضه‌ای که‌برای‌امادگی‌مجلس‌تهیه گردیده قرائت ومورد تائید سناتور ها قرار گیرد .

این عریضه که ازطرف مجلسین تنظیم گردیده پس از تصویب‌سنا به مجلس شورای ملی فرستاده‌می شود تا در آن مجلس نیز مورد تائید قرار گیرد و عصر فرداحضور ملوکانه هنگام‌شرفیابی هیئت‌رئیسه دو مجلس تقدیم گردد .

* رای اعتماد

چون ایام‌تاجگذاری نزدیك‌است و تا قبل از چهارم آبان میبایستی تشریفات قانونی دولت جدید انجام پذیرد و دولت رسما آغاز بکار کند و برنامه دولت در دو مجلس وقت میگیرد ، از این لحاظ در تشکیل دولت جدیدو تقدیم برنامه‌بمجلسین تسریح خواهد شد تا برنامه دولت ظرف هفته آینده مورد تائید قرار گیرد و رای اعتماد بدولت جدید قبل از شروع جشن‌های تاجگذاری داده شود .

طرح جاده کمربندی

بقیه از صفحه اول

جنوبی‌وشرقی‌غربی‌متعددی قطع می گردد.طبق‌برآورد مهندس مشاور تاسیسات صنعتی تهران وموسسات مزاحم وصدا دار ، خطرناك ومزاحم به‌پشت‌این خط منتقل گردیده درقسمت معینی متمرکز خواهندشد

● موسسات مزاحم

محل موسسات تولید کننده فراورده های‌بدبوومزاحم‌ازهم‌اکنون تعیین شده و این قبیل واحدها که عبارتند از کارگاههای روده سازی، دباغی ، پوستی ، رنك‌سازی‌و کلیه موسساتی که کار آنهاهمراه‌بابوی متعفن و زننده می‌باشدبایدبه‌جنوب جاده خراسان منتقل گردند .

موسسات حمل و نقل وگاراژ های باربری هریك در گوشه‌ای‌از تهران ودرخارج خط کمربندی‌قرار خواهند گرفت .

محمولات این موسسات باوانت و کامیون‌های کوچك به‌شهر حمل خواهدشد .

* چوب فروش

کلیه‌چوب بری‌ها ، چوب‌فروشی ها و اماکنی که باچوب و الوارسرو کاردارند دریك منطقه در بیرون خط کمربندی متمرکز خواهندشد وهرکس درهرگوشه‌تهران‌باخدمات وکالاهای این صنف سروکاردارد مستقیما باید به‌آنجا مراجعه کند.

● تاسیسات صنعتی

تاسیسات صنعتی سنگین بطور کلی‌و موسسات صنعتی کوچك‌پس از اظهار نظر کمیسیون مخصوصی در صورت مزاحمت بخارج از شهر منتقل میشوند در نقشه جدید شهر تهران محلات مخصوص سکونت وکسب و کار و تجارت بطور کلی ازهم تفکیك شده و برای هریك از رشته های فوق منطقه خاصی تعیین گردیده است .

پرداخت وام پرواربندی

برای تامین نیازمندی گوشت‌کشور بانك کشاورزی ازمحل فروش اوراق قرضه‌وام های سه ماهه بدامداران کشور پرداخت مینماید .

نمایندگی های‌سیاربانك کشاورزی تاکنون درسراسر کشور مبلغی در حدود هفتصد هزار تومان وام سه ماهه پرداخت نموده‌اند .

خبرنگار ما گزارش میدهد مبلغ فوق‌برای پرورش شصت هزار گوسفند بوده است .

برای‌پرواربندی هر گوسفند که مدت آن سه ماه می‌باشد مبلغ ۱۲۰۰ ریال وام پرداخت میشود .

دامداران پرواربند موظفند که‌پس از سه ماه دام‌خودرا طبق نظر کار- شناسان بانك کشاورزی ایران‌بفروش برسانند واز آن محل بدهی‌خودرا به بانك مستهلك نمایند .

آموزش هفتمین دوره سپاه بهداشت شروع شد

ساعت۹بامداد امروز طی‌مراسمی که باحضور آقای دکتر شاهقلی وزیر بهداری انجام شد دوره آموزش افراد هفتمین دوره سپاه بهداشت آغاز گردید .

وزیر بهداری در این مراسم طی سخنانی به پیشرفت عملیات سپاه بهداشت اشاره کرد و سپس از کلاسهای درس خوابگاههای دانشجویان درپادگان نظامی فرح آباد بازدید بعمل آورد .

برای‌لوله‌کشی و اسفالت «دولت‌آباد شعاع‌السلطنه»شهرری زنان «دولت‌آباد» مهریه خود را می‌بخشند

عده‌ای از زنان محله‌دولت‌آباد شعاع‌السلطنه شهر ری که قصد دارند با گرفتن مهریه خود از شوهرانشان اقدام به‌لوله‌کشی و اسفالت محله خود نمایند ، به شهرداری شهر ری مراجعه‌وباآقای مهندس مصلائی شهردار گفتگو کردند .

خبرنگار مادر شهر ری گزارش داد: این عده به آقای مهندس مصلائی گفتند ، شوهران ما که کشاورز هستند ، نه استطاعت‌مالی زیادی دارندونه وقت و فرصت کافی که‌برای اسفالت‌و لوله‌کشی محله دولت‌آباد فعالیت کنند . بهمین جهت ماقصد داریم مهریه خودرا بنحو عادلانه‌ای از آن بگیریم و انگشترو گلوبند وسایرطلا آلات خود را هم بفروشیم و با پول آن محله خود را اسفالت و لوله‌کشی کنیم.

آقای مهندس مصلائی ضمن اظهار مسرت از روشنفکری‌زنان مزبور به آنها گفت : شهرداری شهر ری این اقدام شما را طی نامه‌ای باطلاع استانداری مرکز میرساند تا در صورت موافقت استانداری ، محله شما اسفالت‌و لوله‌کشی شود.

زنان دولت آباد شعاع السلطنه در حالیکه بسیار خوشحال به‌نظر میرسیدندشهرداری را ترك کردند.

ده تن آرد فاسدکشف شد

دیروزمامورین‌شهرداری رشت به سرپرستی ستوان یکم گرانپایه رئیس دایره اجرائیات شهرداری از چند مغازه نانوائی مقدار ده تن آرد فاسد کشف نمودند . آرد هابلافاصله معدوم گردیدوصاحبان آن تحت تعقیب قرار گرفتند.

کلاسهای تربیت متخصص

بقیه‌از صفحه اول

ضمن اظهاراین مطالب ،به‌خبرنگار ما گفت : برای تربیت تکنیسین در رشته مبارزه با بیماری سرطان تاکنون ۱۹ نفر از جوانان تحصیل کرده که معلومات آنها فوق دیپلم بوده،دوره‌یکساله کلاس‌مخصوصی را گذرانده و جذب دستگاه های مختلف شده‌اند .

همین مقام به سخنان‌خود افزود: با استفاده از اعتبارات سازمان برنامه، علاوه‌بر آنکه هزینه دوره های تربیت سیتولوژیست ، پاتو- لوژیست‌و تکنیسین تامین گردیده، یك آزمایشگاه مجهز سیتولوژی (سلول شناسی) در انستیتوسرطان بوجود آمده که کلیه دستگاه‌های مورد نیاز آن‌خریداری شده ومورد استفاده قرار گرفته است .

همچنین‌یکدستگاه میکرسکوپ الکترونیك و وسائل‌لازم برای‌بخش تحقیق‌بیماری‌سرطان برروی‌حیوانات نیز تهیه گردید است .

بدین ترتیب انستیتو سرطان ،ضمن تربیت افراد متخصص ، وسائل تحقیق ومطالعه پیرامون این‌بیماری رامانند دیگر کشورها فراهم‌آورده است .

بموجب آماری که در دست‌است از بدو تاسیس انستیتو سرطان تاکنون بیش‌از ۱۳ هزار نفر به‌این مرکز بهداشتی و درمانی مراجعه کرده‌اند .

مسلم است که باتربیت متخصصین در این رشته ، تاچه اندازه میتوان در زمینه تحقیق و درمان و پیشگیری این بیماری توفیق حاصل کرد و از هدر رفتن نیروی انسانی که عامل اصلی پیشرفت اقتصادی هر کشور بشمار میرود جلوگیری بعمل آورد .

تهران آماده جشنهای تاجگذاری شد

یکهزار پایه برق ، هشتاد کیلو متر کابل، یك‌میلیون‌لامپ وسرپیچ در تزئینات چراغانی تهران مورد استفاده قرار گرفته است.

دیشب بطور آزمایش چراغهای تزئینی تهران روشن شد و آقایان مهندسان اجرا کننده ، طرح‌امروز اعلام کردند که‌درسراسر تهران‌ودر طول‌مسیر یکهزارپایه جدید برق‌و هشتاد کیلومتر کابل و یك‌میلیون عدد لامپ های رنگی نصب شده است . پایه ها و کابل ها پس از پایان مراسم جشن مورد استفاده شرکت برق منطقه‌ای قرار خواهد گرفت .

● ۱۷ پست‌فرعی

برای تامین برق شبکه تزئینی تهران در اطراف مسیر از طرف شرکت برق منطقه‌ای تهران‌هفده پست فرعی نصب گردیده و باین شبکه بوسیله همین پست ها از دو طرف برق داده می شود . میزان مصرف برق شبکه تزئینی تهران حدود پانزده هزار کیلووات میباشد که از طرف شرکت برق منطقه‌ای تهران برایگان‌درتزئینات چراغانی بکار میرود .

در سراسر مسیر شبکه هشتاد کیلومتری تزئینات تهران ، جمعا چهل‌وهشت نفر تکنیسین از شبکه نگاهداری میکنند . در موقع نصب شبکه پیش بینی های لازم برای جلوگیری از قطع و وصل واتصال شبکه شده و اقدامات احتیاطی‌نیز معمول گردیده است .

* برنامه تفصیلی

امروزآقای علی‌محمد شاپوریان سخنگوی شورای عالی تاجگذاری بخبرنگار ما گفت آخرین جلسات هفتگی شورای عالی تاجگذاری‌روز چهارشنبه گذشته تشکیل گردید وبه کار خود خاتمه داد و در روز سه‌شنبه آینده(پس‌فردا) نیزتیمسار سپهبد یزدان‌پناه‌رئیس شورای‌عالی تاجگذاری ضمن یك مصاحبه مطبوعاتی و رادیوئی‌برنامه تفصیلی تاجگذاری را دراختیار نمایندگان جراید خواهد گذارد .

● تمرین آجودانها

سخنگوی شورای‌عالی‌تاجگذاری نیز پیرامون اتمام عملیات‌ساختمانی وتعمیراتی در کاخ گلستان‌ومحوطه تخت‌مرمر گفت : تعمیرات کاخ گلستان ومحوطه تخت مرمربپایان رسیده است واز بعدازظهر دیروز افرادی که در مراسم تاجگذاری مسئولیت اجرای کارهای تشریفاتی رادارند ، در تخت مرمربه تمرین پرداختند و این تمرینات تابعداز ظهر روز پنجشنبه آینده ادامه خواهد داشت .

دراین تمرینات آجودانها وملتزمین رکاب شاهنشاه آریامهر،علیاحضرت شهبانوی‌ایران‌ووالاحضرت‌ولایتعهد شرکت دارند و بدقت این مراسم راتمرین مینمایند .

* حرکت با اتوبوس

سخنگوی شورای عالی تاجگذاری افزود :ازآنجائیکه درروزتاجگذاری تعداد مدعوین در مراسم به ۵هزار نفر میرسد ، کمیته‌انتظامات‌شورای عالی تاجگذاری تصمیم گرفته‌است که بمنظور جلوگیری از تراکم وسایط نقلیه واتومبیلها ، مدعوین را از ۵ نقطه شهرباتوبوس‌هایی که تدارك دیده شده است‌به‌محوطه تخت مرمرمنتقل نماید ومدعوین برای بازگشت از مراسم نیز ازاین برنامه استفاده می کنند .

* برنامه کارناوال

وی در پایان پیرامون اجرای برنامه کارناوال باشکوه تهران گفت : حرکت کارناوال باشکوهی که از طرف طبقات مختلف مردم تهران ترتیب داده شده است‌بعد از ظهر روز سه‌شنبه نهم آبان که مصادف با سالروز ولادت‌والاحضرت ولایتعهد است اجرا میگردد .

خبرنگار ماکسب اطلاع کرد که دختران پلیس در انتظامات مسیر ملوکانه شرکت خواهندکرد دختران پلیس دیروز نیز جهت اجرای وظایف خود به‌تمرین پرداختند .

* تمرین کالسکه

دیشب کالسکه‌های سلطنتی را برای آنکه‌اسبهابه‌حرکت درخیابان خوگیرند در تهران گردش دادند. کالسکه‌های سلطنتی بوسیله‌هشت اسب سفید و هشت اسب تیره‌رنك کشیده می‌شد بدنبال کالسکه‌ها، در پیشاپیش آنها نیز جمعی‌سوارار نیزه‌دار درحرکت بودند .

● آلبوم و مدال

سازمان زنان‌ایران برای‌شرکت در مراسم جشن های تاجگذاری برنامه های جالبی‌تدارك دیده‌است. از طرف این‌سازمان‌یك آلبوم‌نفیس که تحولات مربوط بجامعه زنان ایران را در فاصله تاجگذاری رضاشاه کبیر تا امروزنشان‌میدهد، چاپ میشود . یکی ازاین‌آلبوم‌ها که مزین به تمثال اعلیحضرت از طلا میباشد ، به پیشگاه شاهنشاه آریامهر تقدیم میگردد . یك مدال رومیزی طلا بوزن ۱٫۵۰۰ گرم که یك روی آن تمثال اعلیحضرتین‌و در طرف دیگرش «آرم» سازمان زنان ایران و شادباش تاجگذاری میباشد وسیله یك نفر هنرمند مشهور فرانسوی حك شده است برای تقدیم بحضور اعلیحضرتین آماده است .

● لوحه تهران

درمراسم جشن ورزشی که‌روزششم آبان درامجدیه برگزار میشودشهردار تهران لوحه‌یادبودی از طرف اهالی تهران‌به‌پیشگاه‌اعلیحضرتین تقدیم‌می- کند .

روی لوحه اهدائی شهر تهران‌نقش فروهر (اهورامزدا) مظهر نیکی ها و پشت‌آن فرمان کورش کبیر درموزه حفرکانال سوئز بخطوط‌میخی حکاکی شده است .

زمینه لوحه نقره‌ای است واطراف آن بسبك دوران هخامنشی نقاشی‌شده است .

کانون بانوان

بافتخار جشن تاجگذاری رهبرخردمند ایران اعلیحضرت همایون شاهنشاه آریامهر وعلیاحضرت شهبانوی گرامی فرح‌پهلوی کلاس های شبانه (دبستانی و دبیرستانی) مخصوص بانوان در محل دبیرستان دخترانه صدیقه دولت‌آبادی دائر نموده و همه روزه نام نویسی‌مینماید.

کسانیکه درماههای مهرو آبان ثبت‌نام نمایند از پرداخت شهریه ماههای نامبرده معاف خواهند بود .

نشانی -خیابان شاهرضا - مقابل کالج‌البرز تلفون ۶۸۷۸۰

آ-۳۳۳۲۶ ۱-۴

قابل توجه شهرداریها و بخشداریها

بمناسبت برگزاری جشنهای تاجگذاری شاهنشاه آریامهر وشهبانوی محبوب ایران شرکت روس‌موتور ایران بسهم‌خود افتخار دارد که‌موتور ژنراتورهای دیزلی ساخت کشور اتحاد جماهیر شوروی را که‌در دنیا ازنظر استحکام وخوش‌کاری کم‌نظیر است‌از ۳تا ۲۴ کیلووات تا پایان جشنهای تاجگذاری با ده‌درصد تخفیف ازبهاء مصوبه وباشرایط سهل باقساط ۲ساله وتعهد نصب کردن در محل وبکار انداختن موتور بمنظور روشن ساختن قصبات وشهرهای کوچك فاقدبرق سرور وشادمانی هم‌میهنان عزیز رادراین جشن فرخنده و مبارك کاملتر گرداند .

جهت‌انعقاد قرارداد بشرکت روس‌موتور ایران نمایندگی‌انحصاری درایران - تهران‌خیابان سعدی جنوبی‌شماره ۷۷۰- ۷۷۲ مراجعه‌فرمائید.

آ-۳۳۳۵۰

جلسه فوق‌العاده صاحبان سهام شرکت سهامی کارهای مهندسی و فلزات

درتاریخ۱۴آبانماه ۱۳۴۶ ساعت‌پنج‌بعدازظهر درخیابان‌حافظ کاشی‌شماره ۳۷تشکیل خواهد شداز کلیه صاحبان سهام دعوت میشود که دراین جلسه حضور بهم‌رسانند .

دستور جلسه

۱- تغییرات در اساسنامه

۲-افزایش سرمایه شرکت

۳-انتخاب اعضای هیئت مدیره

۴-خرید زمین وساختمان جهت کارخانه شرکت وارزیابی ماشین آلات خریداری شده

۵- تصمیم روی هردستور دیگری که‌از طرف رئیس جلسه طبق‌مواد اساسنامه پیشنهاد شود .

مدیرعامل شرکت سهامی کارهای مهندسی و فلزات

میلاد فرخنده علیاحضرت شهبانو فرح پهلوی را بخاندان‌جلیل سلطنت‌وشهبانوی ارجمند و نیکوکار وعموم هم میهنان گرامی تبریك و تهنیت عرض می نماید .

محمد ابراهیم خاتمی . مدیر بیمارستان والاحضرت رضاپهلوی

تاریخ ۱۷ر۷ر۱۳۴۶

شماره ۳۰۵۵

سازمان ذوب آهن ایران

آگهی استخدام

شرکت ملی ذوب آهن ایران عده‌ای راننده ماشینهای سنگین ساختمانی بشرح زیر :

۱- راننده اکسکاواتور

۲- راننده جرثقیل

۳- راننده اسکرپیر

که حداقل پنج سال سابقه کار روی ماشینهای فوق داشته‌باشند برای خدمت درمحل ساختمان کارخانه‌ذوب آهن واقع درریزلنجان بطور روزمزد استخدام مینماید.

واجدین شرایط میتوانند بادردست داشتن مدارك‌لازم حداکثر تاآخرروز ۳۰ر۷ بدفتر واحد موقت ساختمان کارخانه ذوب آهن اصفهان واقع در اصفهان خیابان آذر کوچه بی‌سیم قدیم پلاك شماره ۱۸ مراجعه‌نمایند

رئیس واحد موقت ساختمان کارخانه ذوب‌آهن اصفهان - مهندس دانشراد

آ-۳۱۶۲ ۱-۲

۳ قاچاقچی ضمن عملیات جیمز باندی دستگیر شدند

تعقیب وجب بوجب

برای دستگیری این قاچاقچیان که دهها کیلومتر از این جاده به‌ان جاده فرارکرده بودند ژاندارمها باغهای یك ده را محاصره کردند .

دیروز مامورین ژاندارمری مرکز درجاده قزوین واطراف کرج ضمن یك تعقیب خطرناك ویك سلسله عملیات جیمز-باندی ،اتومبیلی را که از همدان به‌تهران تریاك حمل کرده بود توقیف کردند .

به‌تیمسار سرلشکر یحیوی فرمانده ژاندارمری مرکز اطلاع رسید که بااتومبیل شورلت شیری‌رنك شماره ۵۵۵۳ط ۲۳ از همدان به تهران «تریاك و سوخته»حمل میشود .

بدستور فرمانده‌ژاندارمری مرکز،سر کار سرهنك‌اعرابی فرمانده ژاندارمری تهران و سر کار ستوان امیر وارثی و سر کار ستوان ربانی افسران ژاندارمری تهران و چند درجه‌دار آماده توقیف‌اتومبیل موردنظر شدند .

این عده باچند اتومبیل پلیموت ویژه ژاندارمری به جاده قزوین رفتند و درحوالی هشتگرد در فاصله‌های مختلف پنهان شدند .

اتومبیل مورد نظردرساعت ۲ بعدازظهر ازنخستین‌اتومبیل ژاندارمری گذشت ودومین اتومبیل جاده را بست‌باوجود اینکه اطراف جاده مسطح نبود ،راننده‌اتومبیل‌قاچاقچیان که سه‌سرنشین داشت با مهارت تمام وبا۳بار دورزدن اتومبیل‌خودرا به‌بیابان‌انداخت وفرار کرد .

اتومبیل فراری در حالیکه پلیموتهای ژاندارمری در تعقیبش بودند پس از طی۱۰ کیلومتر در بیابان ، واردیك جاده فرعی شد واز این‌جاده وارد اتوبان گردید سپس‌از اتوبان خارج شد و واردجاده اشتهارد وبعدا وارد راه‌شاه-دشت گردید .

وضع اتومبیل فراری و جاده بمامورین ژاندارم‌امکان نمی‌داد که بسویش تیراندازی کنند ، زیرا بیم آن می‌رفت که به سرنشینان اتومبیل فراری در تیراندازی آسیب واردآید .

اتومبیل قاچاقچیان در حوالی شاهدشت بعلت سرعت زیاد بااتومبیلی که گفته میشود متعلق به تیمسار افشاریور است واز طرف مقابل می‌آمد تصادف کرد و متوقف گردید سه‌قاچاقچی‌پس از این‌حادثه از اتومبیل خود خارج شدندو هریك از آنها خودرا به باغی از باغهای محمدآباد‌انداختند و مامورین ژاندارمری بناچار همه«ده» را محاصره کردند ودر باغها‌به‌جستجوی «وجب‌به وجب» قاچاقچیان پرداخته و قبل از غروب آفتاب امید قاچاقچیان را که می‌خواستند بااستفاده از تاریکی شب‌فرار کنند به‌یاس مبدل کردند و هرسه‌را گرفتند .

دستگیری یکی از آنها خیلی جالب بود ، چون او ضمن‌فرار وارد آغلی شد و مورد حمله سك‌آغل قرار گرفت و مامورین او را از میان گوسفندان آغل بیرون کشیدند .

این ۳نفر که احمد کمالی عزیز جامی و محمدحسن محمدی‌نام‌دارند جهت‌تحقیقات بیشتر از کرج به‌تهران‌منتقل شدند و هم‌اکنون درپادگان ژاندارمری مرکز بسر میبرند واز داخل اتومبیل آنها ۳۷ کیلو گرم تریاك و یك‌کیلو گرم سوخته‌بدست آمد .

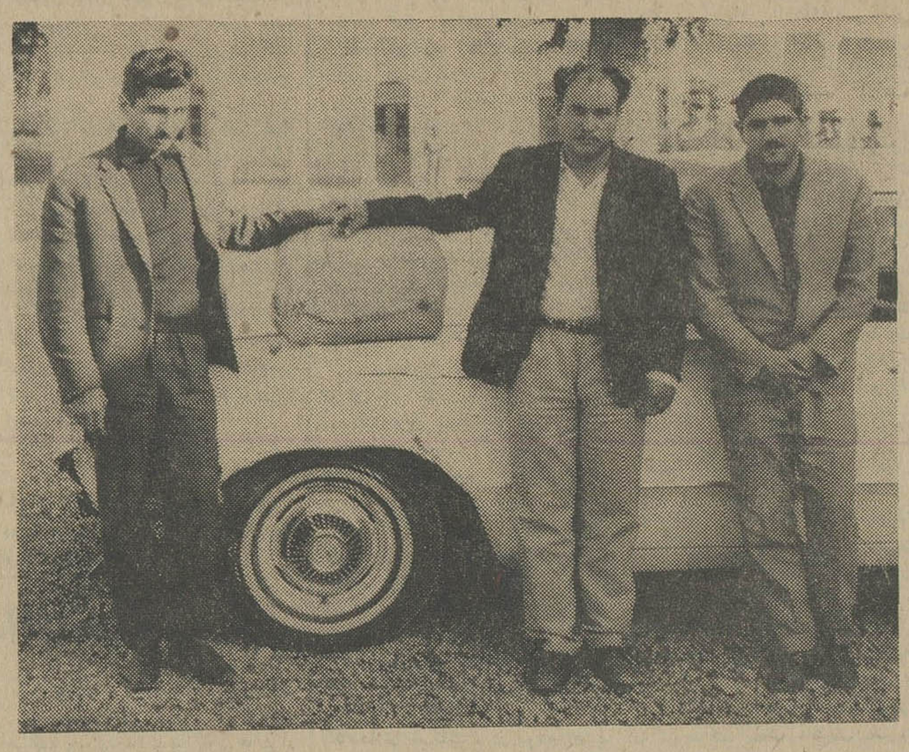

سه‌قاچاقچی دستگیر شده در کنار اتومبیل آسیب‌دیده خود

رمال دختر عاشق را بچاه انداخت!

رمال ودعانویسی که موجب افتادن دختری به یك چاه شده بود دستگیر گردید و بدادسرای‌ناحیه ۲ تهران تسلیم شد .

دختری که ازاین رمال شکایت کرده محبوبه نام دارد و ۲۳ساله‌است.

محبوبه گفت اخیرا چون احساس کردم که پدرم پیرشده و نمی‌تواند مانند سابق کار کند تصمیم گرفتم برای خودم کاری پیدا کنم وباو کمك نمایم .

من‌به کارگزینی‌چندادارهو موسسه وکارخانه مراجعه کردم،همه‌جا آدرسم راگرفتندو قول دادند هر وقت «محلی» برای استخدام‌مستخدم‌جزء پیدا کردند آگاهم خواهند ساخت ، اما رئیس کارگزینی یك بانك بمن پیشنهادکرد که‌روزها درخانه او کار کنم و در عوض ماهی سیصد تومان (معادل حقوق مستخدم جزء) بمن خواهد داد. پیشنهادش را قبول کردم ٤ماه درخانه او کار کردم . اهل خانه بحدکمال‌بمن احترام می‌گذاشتند و مرا در شمار اعضای خود بشمار می‌آوردند وبا خود به‌مهمانی و گردش می‌بردند .

دریکی از مهمانیها‌من بمردی‌دلبستم که با ارباب من‌بستگی نسبی داشت اینمرد که همسرش رااز دست داده است باچهار طفل‌خود زندگی میکند،

اتفاقا اواز ارباب من خواست که من‌روزی۲ ساعت به‌خانه اوبروم‌وناهار بچه‌هایش رابدهم واضافه کرد که چون کلفت خودش دهاتی‌است می-ترسد در موقع غذا دادن به‌بچه ها ، بهداشت رارعایت نکندو بچه‌هامریض شوند .

یکماه هرروز دوساعت به‌خانه‌این شخص رفتم .او ساعت ۲ بعداز ظهر درست‌چند دقیقه مانده به‌پایان کارمن بخانه می‌آمد واین‌دیدار علاقه مرا نسبت باو شدیدتر می‌کرد بطوریکه ماجرا رابرای یکی‌از دوستانم تعریف کردم . او گفت دعانویسی‌را میشناسد که‌می‌تواند بادعاو جادو روز روشن‌را چون شب تار کند ودر روز آفتابی باران پدید آورد او بمن توصیه کرد که نزد او بروم ازاو بخواهم که‌مرد دلخواهم رابمن علاقمند سازد ، باوجود اینکه به سحر و جادو عقیده ندارم‌از فرط علاقه‌ای که باین‌مرد دارم‌حرفش راپذیرفتم و نزد این رمال رفتم .او ازمن ۵تومان گرفت دعائی نوشت و بمن گفت که‌آنرا دریك‌چاه آب‌جاری بیندازم.

من سرچاهی رفتم،ولی موقعیکه‌می-خواستم دعارا درآن بیندازم دهانه‌چاه که‌بعلت بارندگی خیس‌شده‌بود ریزش کرد ومن بداخل چاه افتادم لکن عمق چاه از ده متر کمتر بود و بمن‌آسیبی واردنیامد و چون مردی‌که از آن نزدیکی می‌گذشت سقوط مرا به‌چاه مشاهده کرد وپس‌از اندکی‌بعد چند مقنی مرا نجات دادند ومن از آنجا یکراست برای شکایت علیه رمال‌به ژاندارمری مراجعه کردم .

گزارش خبرنگار ما حاکیست که رمال پس‌ازدستگیر شدن منکردریافت پول و نوشتن دعابرای محبوبه گردید، معذلك چون عده‌ای شهادت دادندکه او رمالی‌میکند به‌دادسرا تسلیم گردید

در گوشه وکنار شهر

هیاهوی بسیار برای هیچ

دیروز «زیبا» باشوهرش‌بمنظور خرید از خانه‌خارج‌شدند . اتومبیل خودرا درخیابان پهلوی پارك کردند، ولی پس از خرید شوهر زیبایکی ز دوستانش را درخیابان دید وباو مشغول صحبت شدو زیبا به‌تنهائی بطرف اتومبیل براه افتاد ،لکن وقتی که باتومبیل رسید زنی را در ان دیدباعتراض شدید از ان زن پرسید که در اتومبیل شوهر اوچه میکند وآن زن‌درحالیکه اعتراض ورا به‌همان شدت ردمی کرد گفت که اتومبیل متعلق بشوهر خودش می‌باشد .

«زیبا» که ا زاین پیش آمد ناراحت شده بود داد و فریاد راه انداخت بطرف شوهرش‌دویدوجلوی چشم دوستش سیلی محکمی باو زدو اورا بطرف اتومبیل کشانید. در همین موقع مردی به اتومبیل شوهر زیبا نزدیك شد و از اینکه زنش اشتباها وارد اتومبیل آنها شده عذرخواهی کردو معلوم شد که همسر آن مرد اتومبیل شوهر خودرا که با اتومبیل شوهر زیبا از یك نوع ودارای یك رنك بودند اشتباها گرفته و این دسته گل رابه‌آب داده‌است !

* حسادت

یك دختر ۲۹ ساله باین سبب که خواستگار او عاشق خواهر۲۱ ساله‌اش شده‌است قصد خودکشی کرد .

اوکه «منیژه» نام‌دارد گفت خواستگار من پس از ۳بار آمدن به‌خانه مابه‌پدرم گفت که بجای من میخواهدباخواهرم‌بهجت‌ازدواج کند .

چك بی‌محل مدروز !

یك کارشناس اقتصادی عقیده دارد که بانکها‌قانون جدید چك را بطور کامل اجرا نمی‌کنند

چك بی‌محل باعث‌رواج «شرخری» شده‌است

صدور چك بی‌محل و رسیدگی به شکایات ناشی از آن هم‌اکنون قسمت بزرگی ازوقت مراجع‌قضائی بخصوص دادسرای‌تهران‌را گرفته است بطوری که‌بطور متوسط‌هرروز یك‌سوم کیفرخواست های صادره‌از طرف دادستان تهران مربوط به متهمان چك است .

در چند شماره قبل گزارش جامعی درباره صدور چك بی‌محل نوشتیم و امروز نظر یك کارشناس اقتصادی را در این مورد چاپ‌می کنیم .

این شخص گفت :

مطابق مقررات جدید چك‌مصوب خرداد ماه ۱۳٤٤ صدور سه چك بلامحل باید موجب بسته شدن حساب در بانك ها شود و از طرفی موجودی حساب صادر کننده چك اگر کمتر ازمبلغ‌چك باشد دریافت کننده میتواند همان مبلغ‌را ازبانك وصول کندو ضمنا چکهای صادره بعهده‌بانك‌هادرحکم‌اسنادلازم‌الاجراء بوده ودارنده‌چك درصورت مراجعه ببانك و عدم پرداخت وجه آن بعلت نبودن محل و یا بهر علت دیگرمی تواند بارعایت قوانین و آئین‌نامه های مربوط باجرای اسناد رسمی، وجه چك را از صادر کننده‌وصول نماید .

و اما آنچه در عمل دیده میشود مسئله چك بصورت جرم «مدروز» درآمده است ودر حقیقت چك وسیله جرائم دیگری‌را فراهم‌آورده است ، زیرا مطابق قانون موجود با آن ، عمل نمیشود مثلا هنگامی که شخصی سه مرتبه چك بلامحل کشید و سوءنیت خودرا نیزبه‌اثبات رسانید حساب او در بانك بسته‌نمی شود و حتی او میتواند در بانك‌های دیگر نیز اقدام بافتتاح‌حسابجاری نماید ، بدیهی است رقابت بانك‌ها از دلائل‌عمده و بارزی است که منجر بافتتاح حساب جاری‌باشرایط سهل وآسان گردیده استو ضمنا بانکهابابستن حساب‌صادرکنندگان چك بی‌محل چکهای باقیمانده را از وی مطالبه نمیکنند واین امر خود دلائل کلاهبرداری را فراهم می‌آورد .

در قانون قبلی (مصوب سال۱۳۳۷) چك وعده‌دار نمیتوانست واقعیت داشته باشد در حالی که قانون‌سال ۱۳٤٤ چك وعده‌دار را تلویحاقبول کرده است مثلا اگر شخصی‌چکی بتاریخ اول اسفند ماه سال جاری صادر نماید قانون جدید کشیدن چنین چکی را عملا وارد دانسته‌ولی آثاری که ازلحاظ عدم پرداخت تا اول اسفند ماه برای شاکی گذاشته شده است موقوف میگردد یعنی چك وقتی قابل شکایت است که تاریخ صدور چك رسیده باشد.

قانون نیز شاکی را دارنده چك میشناسد و نتیجتا کسی میتواند شکایت کند که چك را ببانك‌برده باشد و قانون آئین دادرسی کیفری تحت عنوان «جرائم قابل گذشت» میگوید شاکی کسی‌است که‌متضرر از چك باشد .

بنابراین ملاحظه میشودایرادی که در دادرسی فعلی وجود دارد اینست که بعد ازاینکه چکی‌ببانك برده شدو گواهی عدم پرداخت به‌آن الصاق گردید دیگر چنین چکی قابل نقل وانتقال نیست و این امر موجبات‌رواج بازارشرخری را فراهم می آورد .

این شخص گفت‌چك بازی‌رواج یافته‌وبه رای‌العین دیدم که‌شخصی بعلت کشیدن چك بلامحل زندانی شده بود و همین‌شخص بخاطرجلب رضایت شاکی‌خودچك مجدد کشید و از زندان خارج شد .

بطوری که معلوم است درکلیه مراحل رسیدگی قضائی هرگاه صادر کننده چك رضایت شاکی‌را فراهم آورد تعقیب او موقوف‌میشود حتی اگر حکم‌در دیوان عالی کشور ابرام شده باشد و بدین ترتیب عملا توافق شاکی و متهم موجبات سلب حقوق شاکی‌را فراهم میکند.

فروشگاه مرکز صنایع کوچك دستی وابسته بوزارت اقتصاد محل فروش کلیه فرآورده‌های دستی و روستائی کشوربا قیمت ثابت

ساعت‌کار : ۸ و نیم صبح الی ۱ بعد از ظهر
۴ الی ۷ بعد از ظهر

نشانی-خیابان‌تخت‌جمشید - رو بروی‌سفارت امریکاشماره۳۸۱

آگهی مزایده حضوری

شهربانی کل کشور درنظر دارد اثاثیه واموال فرسوده ادارات مرکزی را ازطریق مزایده‌حضوری (حراج) در مقابل وجه نقد درتاریخ روزیکشنبه چهاردهم آبان‌ماه سال جاری ساعت نه صبح بفروش میرساند طالبین میتوانند اثاثیه واموال مزبور را درمحل حراج واقع درخیابان فرهنك (امیریه کلانتری چهارسابق) انبار فرسوده بازدید و برای توضیح بیشتر باداره امور مالی شهربانی کل کشور دایره اموال مراجعه نمایند بدیهی است هزینه فروش بطورکلی از هرقبیل که باشد برماخذ قانونی بعهده خریداران است . الف ٦٦٦۷

مدیرکل امور مالی شهربانی - سلیمان خواجه‌نوری

۱-۲ آ-۳۳۲۹۲

برنامه آینده سینماهای

سهیلا-رویال
پلازا-سعدی

بازگشت جنگو

بشرکت گلن ساکون
فرناندوسانچو
ایولین استوارت

برنامه آینده سینماهای

ایفل-امپایر-متروپل
تاج-حافظ-سانترال

مشهورترین ومحبوب‌ترین زوج‌کمیك سینما در آخرین اثر نشاط انگیز وپرغوغای خود

پچو فرانکو

در فیلم سینماسکوپ و رنگی

درازو کوتاه و یك گربه

تعدادی پمپ دمینگ رسید

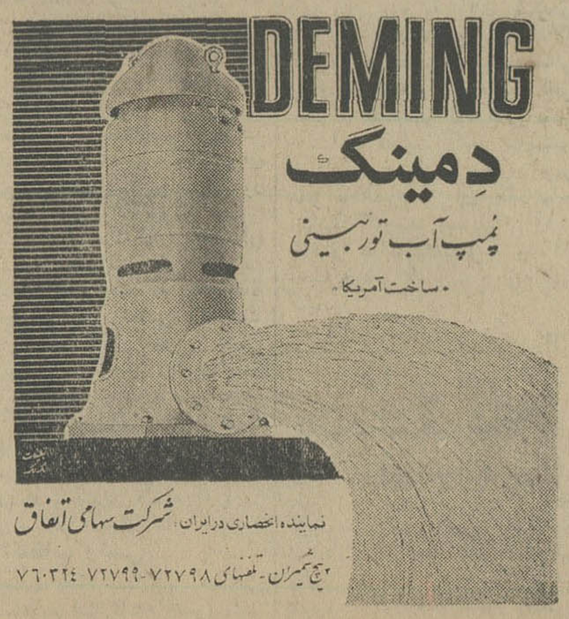

DEMING
دمینگ
پمپ آب توربینی
• ساخت آمریکا •

نماینده انحصاری درایران شرکت سهامی اتفاق
۲ پیچ شمیران - تلفنهای ۷۲۷۹۸-۷۲۷۹۹-۷۶۰۳۲٤

مشهد . خیابان طهران. تلفن ۲۸۱۱

انجمن دوشیزگان و بانوان

نامنویسی برای دوره جدید
کلاسهای خیاطی

٤ ماهه و ٦ماهه بامتدگرلاوین پاریس و زیر نظر برجسته ترین دبیران علاوه براین ، برای دوره جدید این کلاس ها نیز نامنویسی می شود :

آشپزی - آرایش و زیبائی - زبان انگلیسی - کمك های اولیه- ماشین‌نویسی - منشیگری - گل سازی - رانندگی - شمع سازی- برای نامنویسی وشرکت درکلاس به دبیرخانه انجمن دوشیزگان و بانوان (خیابان بهار شمالی ، نبش نامجو ، تلفن های ۷۵٦۸۳۱ و ۷٦٤۹۸٤ مراجعه فرمائید) .

نزودی
تمام ایران از این فیلم صحبت خواهند کرد

گل آقا

رنگی • ایستمن کالر

افتخار صنعت سینمای ایران شاهکاری تابناك چون‌چشم‌خورشید

برنامه آینده سینماهای

آسیا - رکس - میامی
همای - تیسفون - سیلوانا - پانوراما -
المپیا - پرسپولیس - ستاره

مجالس ترحیم

بانهایت تاسف فوت بانو گوهرتاج سیف افشار (شرافت السلطنه) همشیره تیمسار سناتور سیف‌افشار راباطلاع میرساند.
مجلس ترحیم آنمرحومه روز سه‌شنبه ۲۵ مهرماه جاری ازساعت ۳ تا ۵ عصر درمسجدمجد منعقد خواهدبود.
رئیس مجلس سنا مهندس شریف امامی
آ ـ ۲۲۲۸۷

بانهایت تاثر فوت ناگهانی بانو گوهرتاج سیف‌افشار (شرافت‌السلطنه) عمه جناب‌آقای امیر خسرو افشار معاون کل وزارت‌امورخارجه راباطلاع میرساند.
مجلس ختم مردانه ازساعت ۳ الی پنج بعد ازظهر روز سه‌شنبه ۲۵ مهردرمسجد مجدبرقرار خواهدبود.
وزارت امور خارجه

بانهایت تاسف درگذشت بانو گوهرتاج سیف‌افشار (شرافت السلطنه) مادر خانم‌آقای مهندس مجید مهیمن عضو شورایعالی شرکت سهامی‌بیمه ایران و عضو شورایعالی بانک‌بیمه ایران راباطلاع میرساند. مجلس یادبود آن مرحومه روز سه‌شنبه ۲۵ مهرماه ازساعت ۳ تا پنج بعدازظهر در مسجد مجدبرگزار میشود.
مدیر عامل و رئیس‌هیئت مدیره شرکت سهامی بیمه‌ایران ـ دکترفرهنگ مهر

خاندان افشار (سیف افشار. سعیدافشار مظفر افشار . یار افشار . افشار قاسملو) وخانواده های مهیمن . افراشته . امیرحسینی. شادلو. معتضدی. پزشکیان. پورزند. وکیل. محسن شریف‌امامی .دولو . مشکوتی .فرخ کاشانیان . وکیلی . فروتن . اعتضادی. زاهدی سیروس.فرمانفرمائیان. وزیری.صفائی.حاجبی فیض . بگلو . حاتمی . پیشوازاده . قریب .

بانهایت‌تاسف فوت‌ناگهانی بانوگوهرتاج سیف‌افشار (شرافت‌السلطنه) صبیه مرحوم سردارکل افشار راباطلاع دوستان و آشنایان میرسانند مجلس ختم مردانه آن مرحومه روز سه‌شنبه ۲۵مهرماه ازساعت ۳تا۵ بعداز ظهر در مسجد مجد و مجلس ختم زنانه روز یکشنبه ۲۳مهراز ساعت ۳تا۵ بعدازظهر در منزل آن مرحومه واقع دردوراهی اول یوسف‌آبادخیابان محمدرضاشاه خیابان شاهرخ‌شماره ۲۱منعقد خواهد بود. ۱ـ۳ آ ۲۲۱۰۳

باکمال تاثر درگذشت شادروان مرحوم **ابوالقاسم محجوب** را باطلاع عموم فامیل و دوستان میرساند مجلس ختم مردانه‌آن مرحوم ازساعت ۳ونیم‌الی۵ونیم‌بعدازظهر روزسه‌شنبه ۲۵ر۷ر۴۶ در مسجد ارك منعقد است ضمنا به علت تالمات روحی خانواده محجوب مجلس ختم زنانه بعدا باطلاع خواهدرسید
خانواده‌های محجوب. موجودی . بهنام . بیگدلی . یمینی . سرخ‌پور . کفائی. مشایخ
بعموم بازماندگان آنمرحوم مصیبت وارده راتسلیت میدهیم

خانواده های : برنجیان . مکرم .محمدیان نیکومنش . زرشکیان . اسدی . درگاهی . نیك‌گو . کریمی . پرندیان. . ساعی . شبیری . عسگری . منصوبیان . افتخار . حکمی . لباف
باکمال تاسف‌وتالم درگذشت بانوبرنجیان والده آقایان فریدون داریوش‌ومنوچهربرنجیان راباطلاع خویشان ودوستان محترم میرسانند. مجلس ترحیم روز دوشنبه ۲۴ مهر ماه جاری ازساعت ۳ تا۵ بعدازظهر در مسجد ولی عصر خیابان حشمت‌الدوله غربی چهارراه کیوان و ختم زنانه درهمانروز و ساعت درمنزل برنجیان خیابان فرح شمالی ده متری نقدی پلاك ۱۷ برگزار می‌شود
بعموم بازماندگان آنمرحومه مصیبت‌وارده راتسلیت میدهیم

خانواده‌های : حکیم . سپیر . کشفی . طلمود . شعاع . حی . مرادی .شباتیان .جانفزا مروتی . آزادگان . کرمانیان . نظریان . ربیعی. نهورای . وتابش پور
باکمال تاسف‌درگذشت **آقای‌فرج‌الله‌حکیم** رادرامریکا باستحضار کلیه بستگان ودوستان واشنایان میرساند مجلس ختم آنمرحوم روز سه‌شنبه ۲۵ مهرماه از ساعت ٤ الی ٦ بعد از ظهر در دبیرستان اتفاق (عراقیها) برگزار میگردد ۱ـ۲
بعموم بازماندگان آنمرحوم مصیبت‌وارده راتسلیت میدهیم

بمناسبت درگذشت مرحوم **حاج محمد حسین نوید** بزرك طایفه نوید مجلس ترحیمی روز دوشنبه ۲۴ر۷ر۴۶ ازساعت ۳ تا۵ بعد از ظهر در مسجد قائم واقع درخیابان‌سعدی‌شمالی برگزار می‌گردد.
ازطرف فامیل نوید . حاج عباس‌نوید.حاج مرتضی نوید . عبدالکریم نوید. سرگردحسین افشار

بانهایت تاسف فوت‌شادروان مرحوم **جواد عبیدی (وحید السلطنه)** دائی گرامی جناب آقای دکتر حسن زاهدی رئیس کل بانك کشاورزی ایران راباطلاع میرساند مجلس ترحیم آن فقید سعید روز دوشنبه ۲۴مهر ماه جاری از ساعت ۳ تا۵ بعد ازظهر در مسجدمجد منعقدمیباشد.
وزارت کشاورزی

بانهایت تاسف درگذشت **آقای‌جوادعبیدی** مدیر کل حقوقی اسبق و عضوبازنشسته‌وزارت اقتصادرا باطلاع میرساند.
مجلس ترحیم مردانه روز دوشنبه بیست‌و چهارم مهرماه ٤٦ از ساعت ۳ تا۵ بعد از ظهر در مسجد مجدبرگزار میگردد **وزارت اقتصاد**

باکمال تاسف درگذشت قای **جوادعبیدی** دائی جناب قای دکتر حسن زاهدی‌معاون دبیر کل حزب ایران‌نوین و رئیس کل‌بانك‌کشاورزی راباستحضار میرساند. مجلس ختم فقیدسعید ازساعت ۳الی ۵ بعدازظهر روز دوشنبه بیست وچهارم مهر ماه ٤٦ درمسجدمجدمنعقد میباشد
دبیرکل حزب ایران نوین
عطاءالله خسروانی

بانهایت تاسف در ددشت**آقای‌جوادعبیدی (وحیدالسلطنه)** وکیل پایه یك دادگستری‌دائی اقای جلیل محسنین عضو هیئت مدیره کانون وکلاء را که‌ازمردان صدیق‌و خدمتگذار بوده‌اند اطلاع میدهد. مجلس ترحیم مردانه از ساعت ۱۵تا۱۷ روز دوشنبه ۲٤ مهرماه در مسجدمجد منعقد میباشد ومجلس‌تذکرزنانه درهمان‌ساعت وهمانروز درمنزل شخصی آنمرحوم واقع در خیابان روزولت مقابل دانشسرا کوچه ثاقب شماره ۲٤ برگزار خواهد شد.
میرسید حسن امامی امام جمعه تهران
آ ـ ۳۳۳۵٤

کارکنان بانك کشاورزی ایران‌فوت‌مرحوم مغفور**جواد عبیدی (وحیدالسلطنه)** دائی‌گرامی جنا ب‌اقای دکتر زاهدی ریاست کل بانك رابه اطلاع عموم همکاران محترم میرساند و ضمن عرض تسلیت ببازماندگان آنمرحوم مخصوصا فامیل محترم عبیدی و زاهدی مجلس‌ختم‌مردانه آنمرحوم را روز دوشنبه بیست‌و چهارم‌مهرماه ازساعت سه‌تاپنج بعدازظهر در مسجد مجد اعلام میدارد **هیئت عامل بانك کشاورزی‌ایران**

هیئت مدیره انجمن محلی کوی‌علم باکمال تاسف درگذشت شادروان**جوادعبیدی (وحید السلطنه)** دائی جناب آقای دکتر حسن زاهدی رئیس محترم این انجمن رابه اطلاع میرساند. مجلس ختم آنمرحوم ازساعت ۳ الی ۵ بعد از ظهر روز دوشنبه ۲٤ مهر ماه جاری در مسجد مجدبرگزار خواهدشد.
مهندس شمس‌ملك‌آراء . دکتر رهنوردی . محمدعلی منصف . حاج سیدعلی روح‌الامین . هادی توفیقی . غلامرضا توکلی . هرمزان . ستاری .
آ ـ ۳۳۳٦۸

بانهایت تاسف فوت‌آقای **جواد عبیدی** وکیل پایه یك دادگستری دائی آقای جلیل محسنین عضو هیئت مدیره کانون وکلاء را به اطلاع اقایان قضات و همکاران و بستگان و دوستان آنمرحوم میرساند.
مجلس ترحیم فقید سعید از ۳ تاپنج بعد ازظهر روز دوشنبه ۲٤ مهر ماه ۱۳٤٦ درمسجد مجد منعقد است خواهشمند است با شرکت‌در این مجلس روح آن مرحوم را شادفرمایند.
رئیس کانون وکلاء دادگستری‌هاشم‌وکیل

باکمال تاسف‌و تاثر درگذشت فقیدسعید **آقای‌جواد عبیدی (وحیدالسلطنه)** دائی جناب آقای‌دکترزاهدی‌رئیس کل محترم‌بانك کشاورزی ایران راباطلاع دوستان و آشنایان میرساند. مجلس ختم آنمرحوم روز دوشنبه ۲٤ر۷ر٤٦ ازساعت۳ الی ۵ بعدازظهر در مسجدمجدبرگذار خواهدشد.
محسن خواجه‌نوری . دکتر شفیع‌امین . مهندس پروشانی . دکتر مهذب.مهندس‌صانبی جهانشاهی . بدر صالحیان . سعید وزیری . ادیب سمیعی . مهندس پرویز بهبودی .بهادری اولیاء . زرگرزاده

باکمال تاسف فوت‌مرحوم**جوادعبیدی (وحیدالسلطنه)** راکه از شخصیتهای خیر و خوش‌نام کشور بودند باطلاع‌عموم‌اعضاءمحترم انجمنهای محلی پایتخت میرساند شورایعالی شهرتهران ضمن عرض تسلیت بجناب قای دکتر زاهدی رئیس محترم انجمن محلی کوی علم ورئیس کل بانك کشاورزی ایران مجلس ترحیمی بهمین مناسبت ازساعت ۳الی ۵ عصر روزدوشنبه ۲٤مهر در مسجد مجد تشکیل‌داده خواهشمند است باشرکت خود دراین مجلس روح نمرحوم راشاد فرمائید
رئیس شورایعالی شهر تهران (انجمن های محلی پایتخت)ـ سیدمحسن ویژه

خانواده های .عبیدی . مورخی . صالحی . ممتاز . باصرراد . پویان . زاهدی .محسنین . معینی . راد . قدیمی . بهروزان . حریری . مهریا . ثابت . رادپور . محمدی. کریمی . ادرهوشنگی . نواحی . احسانی . فرهمند . نجات‌پور . بیات

بانهایت تاسف وتالم درگذشت‌فقیدسعید جناب آقای **جواد عبیدی (وحید السلطنه)** بزرك خاندان راباطلاع دوستان و آشنایان میرساند. مجلس ترحیم مردانه روز دوشنبه ۲٤مهرماه از ساعت ۳تا۵ بعداز ظهر در مسجد مجدومجلس تذکر زنانه درهمان ساعت وهمانروز در منزل شخصی مرحوم واقع در خیابان روزولت مقابل دانشسرا کوچه ثاقب شماره ۲٤ منعقد میباشد
معصومه عبیدی . مهندس عباس عبیدی . گوهر ملك عبیدی . فرح عبیدی . ایران عبیدی
درگذشت آقای جوادعبیدی که از افراد صدیق وخدمتگزار بود موجب‌تاسف است ما مصیبت وارده را بعموم فرزندان وبازماندگان آنمرحوم بویژه آقای دکتر زاهدی رئیس بانك کشاورزی ایران تسلیت میدهیم

خانواده‌های آصف . صولتی . مقدم . سرهنك اقبال سالاری . معزی . سرهنك‌موسی لیقوانی . مهندس حجت‌الاسلامی .مهندس‌موید ماکوئی . مهندس مهرانور
باکمال تاسف درگذشت‌فقیده‌مغفوره‌والده گرامی جناب آقای دکتر **عبدالله سینا** راباطلاع دوستان و آشنایان میرسانند مجلس ترحیم‌از ساعت ۳ تا۵ بعد از ظهر روز دوشنبه ۲٤ مهر ماه در منزل آن مرحومه خیابان امیرآباد شمالی کوی آسائی کاشی ۳۷ برگزار میشود.

بدینوسیله درگذشت مرحومه مغفوره بانو **ملك تاج سینا** والده گرامی راباطلاع اقوام و دوستان میرساند مجلس ترحیم از ساعت ۳تا۵ بعدازظهر روز دوشنبه ۲٤مهرماه در منزل آن مرحومه خیابان امیرآباد بالا کوی آسائی کاشی ۳۷برگزار میشود. **دکتر عبدالله سینا و بانو** به آقای دکتر عبدالله سینا و سایر بازماندگان آنمرحومه مصیبت وارده را تسلیت میدهیم

بیادبوددومین سالروز مرك‌پسرناکامم
چنان بدیدن روی توآرزومندم
که گربدادن جان ممکنست خرسندم

باد خزان دومین سالگرد پرپر شدن غنچه نوشکفته مراخبر داد. غنچه‌ای که‌بدست راننده‌ای خطاکارپرپر شدو داغی عظیم‌بردل داغدیده من نهاد. دو سالی که بااشك و آه گذشت‌و هرگز شادی های تصنعی این دوره نتوانستند جانشین غم راستین من شوند. غم از دست دادن توای پسر نازنینم. بکسی‌که ترا برای همیشه از من‌جداساخت‌وغمی‌جاودانی بردلم نهاد نفرین میفرستم.
مادر پریشانحالت ـ بانو نیکو

خانواده های انکجی . ایروانی . طوفان تبریزی . پرکار . خلخالی . مهرکیش .صرافی. جعفری . مرصوص . ساری صراف .بنکدارزاده پاشائی‌فردمقدم . صنوبر . صانعی
باکمال تاسف درگذشت مرحومه مغفوره **بانو فاطمه طوفان تبریزی** را در تبریز باطلاع بستگان و آشنایان میرساند مجلس ختم‌مردانه ازساعت ۳ الی ۵ بعدازظهر روز دوشنبه ۲٤ مهرماه در مسجد ارك و ختم زنانه همان روزو ساعت درمنزل شخصی خیابان شاهپور کوچه زهره برگذار خواهد گردید
آ ـ ۲۲۲۳۷
بعموم بازماندگان آنمرحومه مصیبت‌وارده راتسلیت میدهیم

بانهایت تاسف درگذشت **بانو لیلی‌بنکدار** مادرآقایان بنکدار همدانی را باطلاع میرساند. مجلس ختم مردانه در روز سه‌شنبه ۲۵مهر ماه ازساعت ۳ الی ۵ بعدازظهر درمسجدفخرالدوله منعقدخواهد بود.
مخبر فرهمند .مهندس علی‌برومند.حسین یوسفی .ابوحسین . پرفسور مخبرفرهمند

باکمال تاسف فوت **بانو لیلی بنکدار** را باطلاع خویشان و آشنایان میرساند. مجلس ختم مردانه آن مرحومه در روز سه‌شنبه ۲۵مهر ماه‌ازساعت۳الی ۵ بعدازظهردرمسجدفخرالدوله و ختم زنانه درهمانروز وساعت‌درخیابان‌شهناز کوچه فیروزی کاشی ۳برگزار است.
حسن . محمود . احمد . محمدعلی . علی و حسین بنکدار . حاجی محمد . علی اصغر . غلامحسین و مصطفی عسگریان . خانواده‌های زیرك . حسینی . اصفهانی . اعتماد. یزدان . شایسته . رهنما . رزاقی . مقدسی . فاضلی . شکیبا. اوحدی . عظیمی
۱ـ۲ آ ـ ۲۲۲۱۱
بعموم بازماندگان آنمرحومه مصیبت‌وارده راتسلیت میدهیم

خانواده‌های جهانبخش اسلامی . اسلامی مقدم . وزیری . وکیلی غفاری . فرح‌بخش . می‌آبادی .خوارزمی . توسلی
بانهایت تاسف‌فوت مرحوم**حسین‌جهانبخش** راباطلاع کلیه بستگان و دوستان میرساند. مجلس ترحیم مردانه روز دوشنبه ٤ ۲مهرماه ازساعت ۳ الی ۵ بعدازظهر درمسجدبنی‌هاشمی واقع درخیابان گرگان چهارراه معینیه برقرار میباشد.

بمناسبت درگذشت مرحوم**محمد شفتی** فرزند مرحوم حجةالاسلام والمسلمین آقای حاج شیخ یوسف‌رشتی‌اعلی‌ا...مقامه‌درکاظمین (ع) واخوی دانشمند محترم جناب آقای میرزا مهدی‌ولائی مجلس ترحیمی ازساعت ۳تا۵ بعد ازظهر روز دوشنبه ۲٤مهرماه جاری در مسجد مرحوم آیت ...نوری واقع درسرچشمه منعقد خواهدبود امید است عموم طبقات بخصوص آقایان علمای اعلام و روحانیون عظام در مجلس مزبور شرکت خواهند فرمود.
الاحقر عبداله‌بن مسیح‌الطهرانی .الاحقر بهاءالدین نوری . الاحقر احمدالشهرستانی . سید محمدعلی سبط . الاحقر میرزاآقاشیرازی باقر طباطبائی قمی . الاثم محمد صادق‌لواسانی الاحقر غلامحسن جعفری همدانی . الاحقر سید علینقی موسوی طهرانی

خانواده‌های : ولائی . مدرسی تهرانی . لطفی . مرعشی . عقیلی . سلطانی
بانهایت تاسف و تاثر فوت مرحوم **محمد شفتی** دبیر بازنشسته و مشاور حقوقی سرپرستی مدارس ایران دربغداد راباطلاع عموم بویژه خویشاوندان‌ودوستان آنمرحوم‌میرساند مجلس ترحیم ازساعت ۳ تا۵ بعدازظهر روز دوشنبه ۲٤ مهرماه جاری در مسجد آیت ... نوری واقع درسرچشمه منعقد میباشد
آ ـ ۲۳۳۵۱
بعموم افراد خانواده های عزادار به ویژه بازماندگان مصیبت وارده راتسلیت‌میدهیم

بدینوسیله فوت مرحومه‌مغفوره **بانوفاطمه (اشرف السادات)** میرباقری همشیره آقایان سرگرد علی و مرتضی میرباقری راباطلاع کلیه فامیل‌ودوستان میرساند. مجلس‌ترحیم مردانه ازساعت ۱۵الی ۱۷ بعدازظهردوشنبه۲٤ر۷ر٤٦ درمسجد حاج حسن واقع در خیابان ارامنه و مجلس زنانه درهمانروز در منزل شخصی آن مرحومه منعقد خواهدشد.
سرگرد علی میرباقری . مرتضی‌میرباقری خانواده‌های سهرابی . کلباسی . اشتری . نواب . زاهدی . دکتر کریم‌نیا . مجیدبهزاد . سروان گرجیان‌فر . خرازچی . حسن لواسانی
آ ـ ۲۲۲٦۱
بعموم بازماندگان آنمرحومه مصیبت وارده راتسلیت میدهیم

باکمال تاسف درگذشت نابهنگام سرکار **سرهنك بازنشسته‌سیدحسین غمامی** راباطلاع آقایان افسران و درجه داران بازنشسته می‌رساند مجلس ترحیم فقید سعید روز دوشنبه ۲٤مهرماه ٤٦ ازساعت ۹ صبح الی۱۱درمسجد مجد منعقد است.
کانون افسران و درجه‌داران بازنشسته

بانهایت تاسف درگذشت‌شادروان‌سرکار سرهنك بازنشسته **سید حسین غمامی** را به اطلاع میرساند مجلس ترحیم ازساعت ۹ صبح الی ۱۱ روز دوشنبه ۲٤مهر ماه ٤٦ در مسجد مجد منعقد خواهدبود **ژاندارمری کل کشور**

خانواده های :غمامی . داروغه . احمدی . نثری . احمد . برومند . معینی . صولتی
بانهایت تاسف درگذشت ناگهانی سرکار سرهنك بازنشسته **سید حسین‌غمامی** راباطلاع دوستان وآشنایان میرساند مجلس ترحیم فقید سعید روز دوشنبه ۲٤ مهرماه ازساعت ۹ الی ۱۱صبح در مسجد مجد منعقد است
آ ـ ۲۲۱۵۳

یادبود

بدینوسیله باطلاع دوستان وآشنایان‌عزیز میرساند که روز دوشنبه ۲٤ مهر۱۳٤٦مصادف باسالروز درگذشت پدر بزرگوارم شادروان **میرمحمدعلی افتخاری** میباشد بهمین‌مناسبت مراسم یادبودی ازساعت ۳تا۵ بعدازظهربرمزار آنمرحوم در مسجد فیروزآبادی (ری) برگزار خواهد شد. ۱ـ۲ **حمید افتخاری**

روز دوشنبه ۲٤ر۷ر٤٦ ازساعت ۳ تا۵ بعد ازظهر شب هفت مرحوم مغفور **علی‌کاراندیش** درامامزاده عبدالله آرامگاه بدر برگزار خواهد شد.
خانواده‌های کاراندیش . میرشمس . ابطحی . مفتخر . صاحب . قریشی . رضوانی. رحیمی . نعیمی . محمودی
آ ـ ۲۲۲۳۳

مراسم هفته درتخته‌فولاداصفهان
فوت مرحوم **آقای محمد پرویز یغمائی** را دراصفهان باطلاع فامیل و آشنایان میرساند. مراسم هفت آن مرحوم روز دوشنبه ۲٤ مهردر تخت‌فولاد تکیه خلیلیان برگزار میشود
خانواده های: یغمائی . کاشف . سلیمانی سعیدی .آل‌داود . جعفری

سپاسگزاری

ازذوات محترمی که به‌انگیزه محبت‌خویش درمراسم تشییع و ختم نور چشم ناکام**شهناز صحرائی** شرکت فرموده یابوسیله نامه‌و تلگرام باعث تسلی خاطر شده‌اندنهایت سپاسگزارم. چنانچه خاطر ملولم اجازه تشکر حضوری‌نداده معذورم فرمائید **یوسف صحرائی**

تشکر واعتذار
ازکلیه سروران نظام . دوستان وآشنایان وهمکاران گرامی که درمراسم تشییع‌و مجالس ترحیم و شب هفت پدر عزیزم شرکت فرموده یابوسیله نامه و تلگراف و درج در جراید ابراز همدردی فرموده‌اند صمیمانه‌سپاسگزاری‌نموده وچنانچه بعلت تالمات روحی تاخیری در عرض تشکر وامتنان حضوری رخ‌دهدامید پوزش‌داریم
خانواده لطفی ـ منوچهر لطفی

از ذوات محترمیکه باحضور در مراسم تشییع‌و مجالس ختم شادروان **فضل‌اله‌رضوان** شرکت فرموده و یابوسیله آگهی در جراید و تلگراف و نامه موجبات تسلی خاطربازماندگان رافراهم فرموده‌اند از صمیم قلب سپاسگزاریم وچنانچه‌بعلت‌تالمات روحی درشرفیابی‌حضوری تاخیر یاقصوری روی دهد امیدعفو داریم
خانواده‌های رضوان ـ جلیلی. آشتی . حبیبی . کیارش

تسلیت

جناب آقای جعفری ریاست محترم‌آموزش وپرورش ناحیه ۳ تهران
بانهایت تاسف مصیبت وارده‌رابجنابعالی وخانواده محترم تسلیت عرض مینمائیم
ازطرف کارکنان دبستان‌مزین‌الدوله هاشم حمیدی آشتیانی

جناب آقای سید علی مترجم مدنی شهردار محترم ناحیه ۳ تهران
مصیبت وارده رابجنابعالی تسلیت عرض میکنیم
رئیس انجمن محلی میدان ثریا اکبرعلوی

جناب آقای مهندس معینی‌زند
مصیبت وارده‌را بجنابعالی‌وخانواده‌محترم تسلیت عرض مینمائیم
شاپور ابراهیمی . محمود صدری .رکن‌الدین تاج‌بخش . نصرالله کنی

سرکار سرهنك ستاد جعفرپور
مصیبت وارده راازطرف خودو همکارانم صمیمانه تسلیت میگویم **سپهبد داوری**

جناب آقای جعفری ریاست محترم‌آموزش وپرورش ناحیه ۳
کارکنان دبیرستان پورزند مصیبت وارده رابه‌آن جناب و فامیل محترم تسلیت عرض مینمایند. **لیلا ـ پورزندوکیل**

جناب آقای جعفری ریاست محترم اداره آموزش و پرورش ناحیه ۳
ازطرف خودو کلیه کارکنان‌ودانش‌آموزان دبیرستان راه‌نو مصیبت وارده رابه‌شماتسلیت میگویم
رئیس‌دبیرستان راه‌نو ـ پرویزخلیل‌فر

کارکنان و دبیران دبیرستان رضا شاه کبیرمصیبت وارده‌رابه‌سرکارخانم‌قمرالسادات مدنی دبیر محترم تسلیت عرض مینمایند.
رئیس دبیرستان رضاشاه‌کبیر ـ فروغ‌کیا

سرکار علیه خانم دکتر گودرزی ریاست محترم آموزشگاه بهیاری فرحناز
بایکدنیا تاسف و تاثر درگذشت پدر عزیزتان را بشما تسلیت میگوئیم
پرویز خلیل‌فر ـ بهمن خلیل‌فر

سرکار علیه خانم رستمی
بانهایت تاثر مصیبت وارده را تسلیت عرض مینمائیم
فرنگیس‌و برج هاشمی

آقای غلامعلی تاج‌بخش
باکمال تاسف و تاثر فوت والده ماجده سرکاررا تسلیت گفته بقای عمربازماندگان‌آن مرحومه را ازخداوند خواستاریم
مدیران ـ مهندسین و کارکنان شرکت: سهامی مخمل‌و ابریشم کاشان

اطلاعات ۱۳۰۹

یکشنبه
• پانزدهم اکتبر ۱۹۶۷
• دهم رجب ۱۳۸۷
• شماره ۱۲۴۱۰
• سال چهل و دوم

اعتراض اطاق بازرگانی بنرخ کشتیرانی

• به‌بازرگانان‌ایرانی توصیه شد از حمل بار توسط کشتیهای کنفرانس‌بازرگانی خودداری کنند

اطاق بازرگانی تهران‌نسبت به نرخ حمل بار توسط کشتی های عضو« کنفرانس کشتیرانی»اعتراض کرد و در کمیسیون مربوطه،مسئله را طرح و تصمیمات عملی علیه آن اتخاذ نمود .

«کنفرانس کشتیرانی»اتحادیه‌ایست که‌تقریبا انحصارحمل‌بارصادراتی‌و وارداتی ایران‌به‌اروپاو اسیاوبالعکس را در دست دارد . این کنفرانس هرچندوقت‌یکبار نرخ جدیدی بدون مشورت کشور های صادر کننده و یا وارد کننده ,تعیین‌می کندو اکثرا نرخ آن زیادتر از نرخ‌حقیقی است.دراین موردوزارت اقتصاد نیز اقداماتی بعمل آورده‌و اطاق بازرگانی تهران به نوبه خود تصمیم جدیدی اتخاذ کرده‌است.

در کمیسیون مربوطه تصمیم گرفته شد از این پس به تجار توصیه شود که بار خود را به کشتی هائی که عضو کنفرانس نیستند بدهند تا کنفرانس مواجه با رقابت شده و متوجه اهمیت قضیه بشود.

• کرایه ارزان

براساس مطالعاتی که‌کمیسیون بعمل آورده معلوم شده که در ماه های اخیر مقدار زیادی آهن آلات با کشتی هائی که عضو کنفرانس نیستند حمل شده که کرایه آن بین ۵ تا ۷ دلار درهر تن ارزانتر از کشتی های عضو کنفرانس بوده‌است . همین امر سبب شده به کنفرانس مجبور شود نرخ‌خودرااز ۱۸ دلار به ۱۴ دلار تقلیل دهدوتنها از همین امر میلیون ها دلار بنفع‌ایران صرفه‌جوئی شده‌است.

ضمنا کمیسیون اطاق بازرگانی تصمیم گرفت به بازرگانان‌توصیه کند که خرید های خود راتحویل بنادر ایران نکنندچون‌فروشندگان به ضرر خریدار ، بار رابه‌کشتی های عضو کنفرانس میدهند و از این محل نفعی هم عاید آنهامی شود واگر خرید تحویل‌بنادرایران هم انجام می گیرد شرطی در آن قید شود تا فروشنده مجبورباشد نرخ‌کشتی های غیر عضو را به حساب بیاورد . در آن صورت اگر هم بار باکشتی عضو کنفرانس حمل گردد تفاوت از جیب‌فروشنده پرداخت خواهدشد .

اطاق بازرگانی معتقد است‌با اجرای این تصمیمات میلیون ها دلار ارز صرفه‌جوئی شده و بهمان نسبت قیمت کالا های وارداتی تقلیل پیدامی کند.

بمناسبت‌تولدشهبانوی‌ایران ضیافتی از طرف علیاحضرت ملکه پهلوی ترتیب یافت

دیروز که‌مصادف‌با آغاز سی‌امین سال ولادت مسعود علیا حضرت شهبانو بود ، علیاحضرت ملکه پهلوی ضیافت باشکوهی در کاخ اختصاصی خود ترتیب داده بودند که اعضای خاندان جلیل سلطنت نخست وزیر ، وزیر دربار و جمع کثیری از شخصیت ها در آن شرکت داشتند.

این ضیافت ساعت هشت بعد از ظهر آغاز گردید و اعلیحضرت همایونی و علیاحضرت شهبانو در ساعت ۹بعد از ظهر باین جلسه خانوادگی تشریف فرما شدند و مراسم جشن وپذیرائی در محیط گرم و پذیرائی شایان تانیمه‌شب ادامه داشت .

سفیر آمریکا به تهران بازگشت

دیشب آقای ارمین مایر سفیر امریکا در ایران وارد تهران شد ودر فرودگاه مهرآبادمورد استقبال اعضای سفارت امریکا قرار گرفت.

تقدیم استوار نامه

روز پنجشنبه گذشته تیمسار سپهبد ریاحی سفیر ایران‌در هلند، بحضور علیاحضرت ملکه هلند شرفیاب شد واستوار نامه‌خودرا تقدیم کرد.

فرمانداران جدید

ازطرف وزیر کشور آقایان اسمعیل یوسفی بسمت فرماندار خلخال ،بهمن شهریاری بسمت فرماندار ایذه سعید رستگار بسمت فرماندار سقز مهندس رمضانی بسمت رئیس اداره طرحها و برنامه ها و خانم دبیر حسنی شهردار سابق بابلسر بسمت بخشدار بندر فرحناز منصوب شدند .

محل‌جمعیت خیریه‌فرح‌پهلوی

محل جمعیت خیریه فرح پهلوی موقتا تاتهیه محل مناسبی بکاخ اختصاصی والاحضرت همایون ولیعهد انتقال یافت ، قبلا جمعیت خیریه فرح پهلوی محل ثابت ومناسبی نداشت.

اهدای جمعیت‌شیروخورشید

دیروز آقای محمود فروغی‌سفیر کبیر ایران در کابل رئیس‌جمعیت صلیب سرخ‌افغانستان را ملاقات کردو هدایای جمعیت‌شیروخورشید سرخ ایران را که به مناسبت هفته مخصوص‌صلیب‌سرخ‌افغانستان تهیه‌شده‌بودبایشان اهداء کرد .

برنامه‌چهارم

برای تقدیم‌به‌دولت آماده‌شد

هیات عالی برنامه ، بررسی‌خودرا روی‌برنامه چهارم دیروز پایان داد. جلسه هیات عالی برنامه بریاست‌آقای هویدا نخست‌وزیر از صبح دیروز تا ساعت ۱۲ آخرین بررسیهای برنامه چهارم را انجام داد .

بقرار اطلاع برنامه چهارم ظرف چندروز آینده تسلیم هیات دولت خواهد شد تا پس از تصویب‌بمجلسین تقدیم شود و مورد تصویب ورسیدگی قانونی قرار گیرد .

پس از شرفیابی طراحان برنامه چهارم درشمال و اوامری که شاهنشاه آریامهر صادر فرمودند ، برنامه‌چهارم بخصوص در بخش کشاورزی مورد تجدید نظر قرار گرفت‌وبرای‌افزایش رشد کشاورزی کوشش زیادی بعمل آمد .

همچنین برخی دیگر از بخشهامانند راهسازی و بهداشت عمومی مجددا مورد مطالعه قرارگرفت .

بازدید تیتو از غرفه شکار ایران

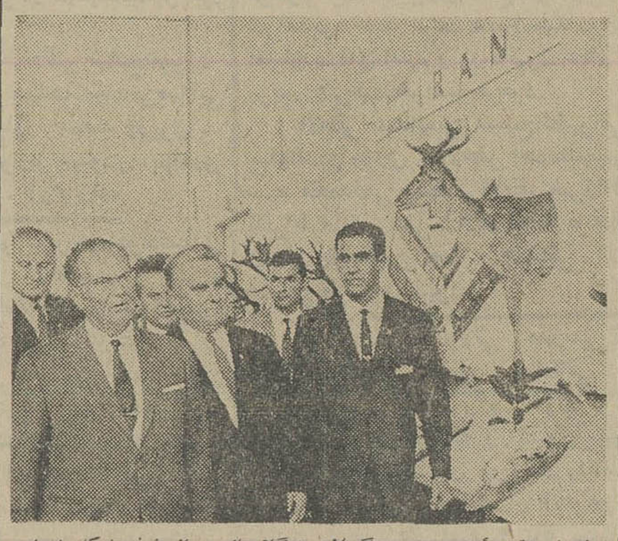

پرزیدنت تیتورئیس جمهوریوگسلاوی هنگام بازدید از غرفه شکار ایران

غرفه شکار ایران در نمایشگاه بین‌المللی شکار که در شهر «نویساد» یوگسلاوی تشکیل شده بود ، مورد بازدید مارشال تیتو قرار گرفت .

غرفه‌شکار ایران بسبب نمایش نمونه های ارزنده‌ای از شکارهای مختلف مورد توجه بازدیدکنندگان نمایشگاه قرار گرفت و برنده‌چند مدال طلا گردید .

بموجب طرح شهرداری :

درتهران ۲هزارپارکومتر نصب‌میشود

• حق توقف درپارکینگهای شهرداری ساعتی ۸ تا۱۰ ریال تعیین میشود

برای‌سروسامان دادن به وضع پارکینگ های‌تهران شهرداری‌طرح نصب دو هزار پارکومتر را در خیابان های تهران تصویب کردو این طرح‌بزودی اجرا خواهدشد .

بموجب مقررات طرح شهرداری حق توقف دراین پارکینگ های کنار خیابان ساعتی هشت تا ده ریال می‌باشد . پس از نصب پارکومتر در خیابان ها وروزاجرای مقررات تازه پارکینگ از طرف شهرداری اعلام‌خواهدشد.

بموجب آماری که اداره طرح وبررسی های شهرداری به عمل آورده ، در سراسر تهران حدود چهار هزار پارکینگ فعال و غیر فعال موجود است که در حال‌حاضر بوسیله جمعی ماشین پا اداره می شوند . بانصب پارکومتر دو هزار پارکینگ فعال بی درد سر مورد استفاده صاحبان اتومبیلها قرار گرفته و شهرداری مسئولیت آنها رابعهده میگیرد.

کاسترو امشب خبر مرگ چه‌گوارا را اعلام‌میکند

هاوانا ـ۱۵ اکتبر۱ـ رویتر ـ قرار است امشب فیدل کاسترو رهبر کوبا نطق مهمی از رادیو هاوانا ایراد کند . پیش‌بینی می شود که در این نطق فیدل کاسترو خبر مرگ ارنستوچه گوارا وزیر سابق اقتصاد کوبا و رهبرچریک های بولیوی را تائید کند .

• صحنه سازی

«رابرتو گوارا » برادر«چه گوارا» دریک مصاحبه مطبوعاتی درآرژانتین به خبرنگاران گفت:

« اطمینا ن‌دارم جسد چریکی که بنام«رامون» در بولیدی کشته شده برادر من نیست . ماجرای کشته شدن «چه » جزیك صحنه سازی از طرف دولت بولیوی چیز دیگری نبوده‌است .«رابرتو گوارا» که در سر راه خودبه بوئنوس ایرس وارد«تو کومان » شده گفت: مقامات بولیوی باو اجازه ندادند از جسد باصطلاح‌برادرش دیدن کند و کارشناسان آرژانتینی نیز که‌برای بررسی علامت انگشت رامون به‌بولیوی فرستاده شده بودندوظیفه خود را از روی‌صداقت انجام نداده‌اند.

کارشناسان آرژانتینی درگزارش خود تائید کرده‌اند شخصی که به نام رامون در بولیوی کشته‌شده همان «چه‌گوارا » انقلابی‌معروف است.

مصر بحالت جنك با اسرائیل پایان‌میدهد

لندن ـ۱۵اکتبر ـرویترـروزنامه ابزرور امروز از قول «دنیگل قوت» عضو پارلمان انگلیس که اخیرا از قاهره دیدن کرده نوشته است که ناصر حاضر است بحالت جنك بااسرائیل پایان دهد .اما مادامی که سربازان اسرائیلی خاك مصر راتخلیه‌نکرده‌اندهیچگونه‌پیشنهادی را برای حل‌اختلافات‌خودبااسرائیل نخواهد پذیرفت .

اتحادیه‌های کارگری

در سازمان کارگران متمرکز میشوند

• سازمان کارگران ، کنفدراسیون کارگری ایران را پایه‌گذاری‌میکند

بزودی سازمان‌کارگران ایران که پایه‌اصلی کنفدراسیون کارگری ایران است در تهران تشکیل می شود و اتحادیه‌های‌مختلف کارگری که در حال حاضر بطور پراکنده فعالیت دارند در یك سازمان‌مجهز و باتشکیلاتی جدید فعالیت خود را متمرکز میکنند.

تشکیلات وسیع

خبرنگار ما امروز از مقامات وزارت کار کسب اطلاع کردکه این سازمان دارای یك شورایعالی ۲۱ نفری است‌که فعالیت تمام اجتماعات کارگری را سازمان‌می دهد اعضای شورایعالی از بین خود یك نفر را بعنوان دبیر کل سازمان کارگران‌ایران‌انتخاب می نماید واین سازمان با تشکیلاتی جدید و وسیع که از وجودافراد تحصیلکرده و کارگران ورزیده به مسایل کارگری بهره‌منداست آغاز بکار مینماید ،

روز دوشنبه ۲۴ر۷ر۴۶ را که شب‌هفت بانو سکینه مدیری است بعموم خویشان و موالیان گرامی یادآوری مینماید و بهمین مناسبت مجلس تذکرو یادبودی در امامزاده عبدالله در مقبره اشرف‌الملك ازساعت ۱۴ الی ۱۷ برگزار میشود .

خانواده های حسین‌مروی . مؤذن . ناصری .مدرسی مصدق . توکلی . دیداری

بمناسبت میلاد باسعادت حضرت شاه اولیاء ارواحنا فداه مجلس جشنی از ساعت ٤ونیم بعداز ظهر روز سه‌شنبه ۲۵ مهرماه درانجمن اخوت خیابان فردوسی مقابل بانك و روزچهارشنبه ۲۶ مهرماه ساعت ٤ونیم‌بعدازظهر درخانقاه حضرت‌صفیعلیشاه‌قدس‌سره‌العزیز منعقد است .

برادران ایمانی و دوستان مولی علیه‌السلام واخوان صفا درجشن مذکور شرکت خواهند فرمود .

دفتر انجمن اخوت

بزودی

۲ فیلم بزرك و پرفروش سینمای شوروی

جنگ‌وصلح

بکارگردانی هنرمند معروف سینمای شوروی«سرگئی‌ـ باندارچوك» اثر فناناپذیر «لئوتولستوی» بطریقه ۷۰ میلیمتری‌وباشرکت:لودمیلاساولیوا‌ـویاچسلاوتیخونف و ... سرگئی‌باندارچوك

برنده جایزه اول فستیوال مسکو

آناکارنینا

رنگی ـ بطریقه ۷۰میلیمتری‌باشرکت هنرمند معروف تاتیاناساموئیلوا ـ انیوکنتی اسموکتونفسکی

کارگردان : الکساندرزارخای

پخش از منوچهر خدابخشیان ـ ساختمان پلاسکو شماره ۱۰۴ ـ تلفن ۳۰۲۸۳۰

کتاب پهلوی

نشریه مخصوص اطلاعات بمناسبت تاجگذاری شاهنشاه آریامهر

زیباترین ، جالبترین و نفیس‌ترین کتاب قرن

در۵۵۰ صفحه‌با۵۰ تابلوی چهاررنك نفیس‌و ۱۰۰۰ عکس خاطرات منتشر نشده‌ای از علیاحضرت ملکه مادر

اطلاعیه انجمن ادبی حافظ

طبق‌تصمیم شورای انجمن های ادبی پایتخت روز پنجشنبه چهارم آبان بمناسبت روزتاجگذاری شاهنشاه محبوب آریامهر از ساعت۱۸تا۲۰ انجمن ادبی حافظ از عموم دانشمندان و نویسندگان وشاعران وارباب جراید پذیرائی مینماید.

رئیس انجمن ادبی حافظ: ذبیح‌الله ملك‌پور

دبیر کل‌انجمن : سرهنك محمدفریور

اطلاعیه شماره ۲ اتحادیه بازرگانان وپیشه‌وران تهران مربوط به جشنهای تاجگذاری

نظربعلاقه مفرطی که‌اتحادیه بازرگانان‌و پیشه‌وران برای‌تحقق بخشیدن یکی‌از آرمانهای بزرك دیرینه خود نسبت‌به‌برقراری جشنهای تاجگذاری شاهنشاه آریامهر و علیاحضرت شهبانوی محبوب دارند هیئت‌مدیره تصمیمات متخذه راباطلاع عموم میرساند :

۱ـنصب‌طاق‌نصرت بطرز باشکوه دراول بازار بزرك مزین به تمثال بزرك اعلیحضرتین .

۲ـچراغانی کلیه مغازه‌های سراسر بازار مزین به‌تمثال اعلیحضرتین ونصب پرچم .

۳ـ پذیرائی اتحادیه درروز (سوم‌آبان‌ماه) از عموم مدعوین طبقات و اصناف درمرکز اتحادیه .

رئیس اتحادیه : ذبیح‌الله ملك‌پور

دبیراتحادیه : سید حسن بنی‌هاشمی

بمیمنت جشن فرخنده تاجگذاری‌شاهنشاه‌آریامهر ونیابت سلطنت ملکه محبوب ازبیماران مستمند بطور رایگان در مطب پذیرائی میشود. آـ۳۳۲٤٤

بیمارستان نامداران

کنگره سالیانه جمعیت جراحان‌مکتب‌عدل

باشکوه‌تراز هر سال با حضور جراحان کشورو پزشکان خارجی از ۱۶ تا ۲۱ آبان در بیمارستان سیناتشکیل‌میشود ۱ـ۲ آـ۳۳۱۲۲

روزنامه فردا

چهارشنبه‌ها منتشر میشود

تیمسار سپهبد اویسی ریاست محترم‌شورایعالی‌تاجگذاری کمیته‌شهرستانها، کارخانه درخشان هراتی‌یزد افتخار دارد بمناسبت جشنهای‌فرخنده تاجگذاری اعلیحضرتین ازمحصولات غیرسفارشی (آنچه دراختیار کارخانه‌است) برای۱۰روزازاول‌آبان تادهم‌آبانماه ٤٦صدی‌ده تخفیف قائل شود . رونوشت جناب‌آقای نقابت فرماندار محترم یزد، رونوشت جناب‌آقای شریعتی شهردار ورئیس‌کمیته‌تزیین وچراغانی شهر یزد. آـ۳۳۱٤٦

مدیرکارخانه درخشان هراتی یزد ـ طاهری

همه شب

درسالن‌مجلل‌پارك‌هتل

هر شب شام و رقص

باارکستر بین‌المللی جدید الورود

دینوسارتی

برای ذخیره جا : تلفن ۵ـ٤٤۱۲۱

آگهی سازمان ایرانی مجامع بین‌المللی

سازمان ایرانی مجامع بین‌المللی برای تامین سرویس ومسافرت وایاب و ذهاب مدعوین کنفرانسها که در تهران و شهرستانها تشکیل میشود به تعدادی ماشینهای سواری واستیشن (مینی‌بوس) نیازمند است .

داوطلبان میتوانند اسناد و شرائط مناقصه ومشخصات ماشینها را از اداره امور اداری سازمان واقع درخیابان بهار نبش‌شاهرضا ساختمان شماره ۱۰ دریافت دارند .

شرکت کنندگان درمناقصه باید قبض رسید مبلغ پنجاه هزار ریال اسناد خزانه و یاوجه نقد که به‌صندوق سازمان تسلیم‌خواهند نمود ضمیمه پیشنهاد خود بنمایند .

پیشنهادات تا آخر وقت اداری روز ۱ر۸ر٤٦ قبول و در روز ۲ر۸ر٤٦ باز و قرائت خواهد شد . حضور پیشنهاد دهندگان در جلسه آزاد بوده و سازمان در رد وقبول یك یاکلیه پیشنهادات مختار است به‌پیشنهادات فاقد سپرده ویا اینکه بعداز موعد مقرر برسد ترتیب اثر داده نخواهد شد .

هزینه درج آگهی بعهده برنده مناقصه میباشد .

سازمان ایرانی مجامع بین‌المللی

شب‌نشینی سال

انجمن فارغ‌التحصیلان دانشگاه‌ها

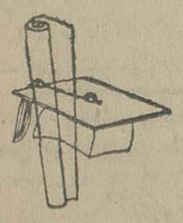

هتل‌ونک

سه‌شنبه ۲۵ مهر ماه

موزیك مخصوص ایتالیائی

بلیط : دفتر انجمن تلفن ٤٦٤۱۵ (از ٤ تا ۹ بعد از ظهر) .

تبریکات

تیمسار معظم سرتیپ‌دکتر رضا ـ پروانه

بانهایت مسرت انتصاب جنابعالی را بمقام ریاست اداره‌بهداری نیروی زمینی ارتش شاهنشاهی تبریك میگوئیم .

آـ۲۲۱۹۳ محمودی‌پور ـ حاج‌مهدی ـحکیمیان

سرکار سرهنك عبدالصمد صداقتیان

باقلبی آکنده ازسرورارتقاء درجه جنابعالی را صمیمانه تبریك عرض مینمایم .

آـ۳۳۲۸۰ احمدحافظان

تیمسار معظم سرلشکر ابراهیم‌آریا

ارتقاء درجه آن تیمسار محبوب را تبریك عرض نموده‌موفقیت هرچه بیشتر جنابعالی را در خدمت بشاهنشاه آریامهر بزرك ارتشتاران و میهن عزیز از خداوند مسئلت مینمایم .

آـ۳۳۲۸٤ ستوان دوم علی‌مراد جلالیان

سرکار سرهنك اصغر کورنگی

ارتقاء درجه جنابعالی را صمیمانه تبریك عرض مینماید

آـ۳۳۲۰۰ خارك ـ منصور حسینی‌زاده

تیمسار معظم‌سرلشکر رستم‌آبادی

بامسرت فراوان ارتقاء درجه جنابعالی را صمیمانه تبریك‌میگوئیم

آـ۲۲۱۸۵ طاهری ـ علی آبادی

تیمسار معظم سرلشکر رستم‌آبادی

ارتقاء درجه جنابعالی را تبریك عرض نموده موفقیت‌روزافزون شمارا خواستاریم .

اعضاء انجمن خانه ومدرسه دبیرستان جم قلهك ـ سبزواری ـ مجتبائی ـ علائی ـ طباطبائی ـ محمودیان ـ جوانشیر ـ نبی‌زاده‌ـ وزیری‌نژاد ـ خداوردیان ـ حریری ـ زمانی ـ صباحی

تیمسار معظم سرتیپ جعفری

مفتخرم که ارتقاء مقام‌جنابعالی رابدرجه سرتیپی‌صمیمانه‌تبریك عرض واز خدای بزرك خواستارم که آن تیمسار معظم را درخدمت به‌شاهنشاه آریامهر و میهن عزیز موفق بدارد .

آـ۳۳۳۱٤ مهندس عباس حسینی

تیمسار معظم سرلشکر یحیوی فرمانده ناحیه ۱مرکز

ارتقاء درجه سرلشکری آن تیمسار راتبریك عرض نموده موفقیت جنابعالی را درراه خدمت به‌شاهنشاه آریامهر و میهن عزیز از خداوندخواهانیم .

انجمن محلی کوی بیست‌وپنجم شهریور (مهرزاد سابق) سیدجمال میرفیضی،قدرت‌اله شهنوازی،علی خمسه، علی میرزائی، علی دریانی ، حجت‌اله گنجی ، اصغر طالقانی ، یداله ساری ، اسداله بهرامی ، جانعلی‌قاسمی، علی‌طهماسبی ، محمدعسگری

آـ۲۲۲۰۹

سرکار سرهنك اصغر کورنگی

باکمال خوشوقتی ارتقاء درجه آن سرور گرامی را تبریك عرض نموده و موفقیت های بیشتری را برایتان آرزومندیم .

پرویزیاحقی‌ـمحمددرست‌کردار

تیمسار معظم سرلشگر یحیوی فرماندهی ناحیه ۱ژاندارمری‌مرکز

ارتقاء درجه آن تیمساررا صمیمانه تبریك عرض نموده موفقیت جنابعالی‌رادرراه خدمت بشاهنشاه آریامهرومیهن‌عزیز آرزومندم.

وحیدیه ـ ابوالفضل رمزی‌گرکانی

تیمسار معظم سرلشگر یحیوی فرماندهی ناحیه ۱ژاندارمری‌مرکز

ارتقاء درجه‌آن‌تیمساررا صمیمانه تبریك عرض‌نموده موفقیت جنابعالی را درراه خدمت به شاهنشاه آریامهر و میهن عزیز آرزومندیم .

آـ۲۲۲۵۹ وحیدیه ـمهندس کیامنش ـ علی‌فراهانی