اطلاعات

پنجشنبه‌سی‌ام شهریورماه ۱۳۵۷ـشماره ۱۵۷۱۷ تکشماره ۱۰ ریال

شاهنشاه در بازدیدخود ازمناطق‌زلزله‌زده فرمودند: منطقه به‌بهترین شکل بازسازی میشود

مردم بر ویرانه‌ها نشسته‌واز اموال‌واجساد نگهبانی میکنند

توضیح رئیس مجلس شورایملی درباره :

سلب مصونیت از چند نماینده

در صفحه ٤

★ اظهارات یك عضو کمیته دفاع از حقوق‌بشر درباره علت پایان تحصن

اطمینان داده شدمزاحم فعالیت‌های کمیته‌ایرانی دفاع‌ازحقوق‌بشر نخواهدشد

درمنزل حضرت آیت‌الله‌العظمی شریعتمداری متحصن شده بودند

پایان تحصّن کمیته دفاع‌ازحقوق‌بشر

در صفحه ٤ ستون اول

نخست‌وزیر : تمام خواستهای نماینده طبس از امروزاجرامیشود

یکی از بازماندگان زلزله فاجعه آمیز طبس از مصیبتی که بر طبسی ها وارد آمدو نیز از تقاضاهای بازماندگان حادثه ، مطالبی به عرض شاهنشاه میرساند .

چه‌کسی درفاجعه طبس مسئول است

مقاله محمد حیدری

در صفحه ٦

ژاله ضرابی

حسین جامعی

مهندس حسیبی شماره حسابی برای آسیب دیدگان زلزله بازکرد

در صفحه ٤

آخرین تخمین درباره تعداد تلفات زلزله حدود ۲۵ هزار نفر است

درصفحات ٤و ۳۰

پاسخ سناتور ورهرام به سناتور جلالی

در صفحه ۲۹

علت بر کناری فرماندار قم فاش شد

★ انتخابات کاشان از طرف شورای عالی انتخابات مخدوش تشخیص داده شد

در صفحه ٤ ستون سوم

سال تحصیلی از شنبه آغاز میشود :

مسئله ثبت نام دانش آموزان حل نشده است

در صفحه ٤ ستون سوم

مقامات بانکی کشور اعلام کردند :

سوخته‌شدن اوراق‌واسنادبانکی

هیچگونه خسارتی به مشتریان وارد نخواهد کرد

در صفحه آخر ستون سوم

بانك اعتبارات ایران

اگهی استخدام بانك اعتبارات ایران جهت شعبه شهرستان اراك

در صفحه ۲۵

آگهی پذیرش دانشجو درصفحه ۷

اطلاعیه

پارس سرام

در مورد حادثه ناگوار طبس

شرح در صفحه۲۳

اطلاعیه

دانشگاه علم و صنعت ایران درباره امتحانات دوره تابستانی

شرح در صفحه ۳۰

جناب‌آقای‌مهندس جعفر شریف امامی نخست وزیر محبوب ایران- گلپایگانیها

بقیه در صفحه ۳۰

اطلاعیه‌مدرسه‌عالی‌قم

در صفحه ۲۷

آگهی پذیرش دانشجو دوره دانشوری در صفحه ۲٤

اطلاعیه بانك‌ملی‌ایران

حضرت‌آیت‌الله‌العظمی حاج سیدکاظم‌شریعتمداری برای کمك به آسیب دیدگان زلزله شهرستان طبس وروستاهای‌اطراف حسابی بشماره ۵۹۹۹ دربانك ملی ایران-شعبه قم افتتاح فرموده‌اند . هموطنان عزیز می‌توانند کمك های نقدی خودرا از طریق شعبه‌های بانك‌ملی ایران در سراسر کشور به حساب مزبور منظور دارند .

بانهایت تاسف‌وتاثر درگذشت شادروان مرتضی مشفق‌کاظمی را که براثر سانحه درنیس اتفاق افتاده است باستحضار میرساند.

مجلس یادبود مردانه روز یکشنبه دوم مهر ازساعت۱۵ الی۱۷ در مسجد کاظمی واقع در خیابان ری جنب کوچه دردار ومجلس تذکر زنانه‌در منزل شخصی آن مرحوم درهمان روز از ساعت ۱۰ الی۵ بعدازظهر واقع در خیابان حافظ کوچه سام پلاک ۲٦ برپا خواهد بود.

خانواده مشفق کاظمی

بانهایت تاثر درگذشت شادروان مرتضی مشفق کاظمی را که براثر سانحه‌در خارج‌از کشور اتفاق افتاده است‌باستحضار میرساند.

مجلس یادبود مردانه روز یکشنبه دوم مهر ازساعت۱۵ الی۱۷ در مسجد کاظمی واقع در خیابان ری جنب کوچه دردار ومجلس تذکر زنانه در همان روز از ساعت ۵الی ۵ بعد ازظهر در منزل شخصی آن مرحوم برپا خواهدبود.

فتح‌الله فرود- امیر اصلان افشار

شرکت‌سهامی‌خاص رنگ‌زیراکس‌ایران تغییرساعات‌اداری

بدینوسیله باطلاع میرساند که ساعات کار زمستانی‌این شرکت ازتاریخ اول‌مهرماه ۱۳۵۷ مطابق با ۲۳ سپتامبر۱۹۷۸ بقرار زیر خواهد بود :

شنبه الی چهارشنبه از ۸ صبح الی ٤ بعد از ظهر .

سپاسگزاری

بدینوسیله ازکلیه سروران ارجمند بخصوص حضرات آیات عظام وعلماء اعلام بروجرد و همدان ، ریاست و استادان و دانشجویان و کارکنان دانشگاه بوعلی سینا، فرهنگیان، ارتشیان،مسئولین وکارکنان بیمارستان‌اکباتان همدان بخصوص اهالی محترم بروجرد ، آبادان وهمدان که باکمال بزرگواری و مهربانی درمراسم تشییع و تدفین ومجالس سوگواری دکترمهندس سیروس قویدل استاد دانشگاه همدان - دکتر نسرین سعد- نجاد سعد- ورزا پارسا که درحادثه دلخراش اتومبیل‌بازندگی وداع‌نمودند شرکت فرموده ویا بوسیله تلگراف- تلفن و مطبوعات ابراز همدردی فرموده‌اند سپاسگزاری نموده سلامت همگان را از پیشگاه خداوند بزرگ مسئلت داریم .

خانواده‌های قویدل، سعد، سیار، پارسا، فرهومند، غفلتی، طلائی، مهران، گلپرور، گلباز، شباهنگ .

آگهی نام‌نویسی پذیرفته‌شدگان

مسابقات ورودی دانشگاه صنعتی آریامهر (اصفهان) در سال تحصیلی ۵۸-۱۳۵۷

در صفحه ۲۹

برای یاری به زلزله‌زدگان طبس

وظیفه‌انسانی‌همگی‌ماست که‌با حداکثرتوانائی دست‌به‌دست‌هم بدهیم‌وبه‌مرهم‌نهادن‌بردلهای داغدیده‌وترمیم‌هرچه‌سریعتر ویرانی‌هابپردازیم

بانك‌عمران

بمنظور جمع‌آوری هرچه بیشتر کمکهای نقدی هموطنان عزیز برای یاری به بازماندگان آسیب دیده فاجعه طبس، حسابی به شماره ٦۹۷۷ افتتاح کرده است که همه علاقمندان به مشارکت در این خدمت انسانی ووظیفه دینی واجتماعی میتوانند در کلیه شعب بانک عمران در سراسر کشور کمکهای نقدی خود را به این حساب واریز نمایند. کمک‌های جمع‌آوری شده تحت‌نظر سه نفر از آیات عظام وعلمای اعلام شهر مشهد مقدس جهت بازسازی طبس بمصرف خواهد رسید

اطلاعیه

حضرت آیت الله العظمی حاج سید کاظم شریعتمداری برای کمك به زلزله زدگان خراسان حسابی بشماره ۵۰۰۰ دربانك سپه شعبه قم افتتاح فرموده اند کلیه شعب بانك سپه سراسر کشور برای دریافت کمکهای نقدی هموطنان عزیز ومنظور نمودن بحساب مذکور آماده خدمت میباشند

بانك سپه

بنام حضرت آیت الله العظمی آقای سید عبداله شیرازی برای کمك به همنوعان زلزله‌زده طبس حسابی بشماره ۱۰۰۰۰۰ در شعبه ۱۵ مشهد این بانك افتتاح شده است. عموم‌مردم میتوانند اعانات نقدی خود را از طریق کلیه شعب این بانك بدون پرداخت هیچگونه هزینه‌ای بحساب مذکور حواله نمایند.

بانك صادرات ایران

دولتهای عربی یکی پس از دیگری نتایج کمپ دیوید را رد کردند

در پی عربستان سعودی و اردن ـ کویت ، قطر ، امارات متحده عربی ، بحرین و یمن شمالی با قرارداد های کمپ دیوید مخالفت کردند

بیروت ـ خبرگزاری‌ها ـ درپی ردشدن نتایج کنفرانس کمپ دیوید توسط عربستان سعودی و اردن ، دیشب دولت‌های کویت ، قطر، بحرین، یمن شمالی و امارات عربی متحده نیز آنرا رد کردند .

دولت‌های سوریه، الجزایر، لیبی و یمن جنوبی‌که از ابتدا باابتکار سادات مخالف بودند وعراق جز جنگ راه‌حل دیگری‌را قبول ندارد. به‌این ترتیب تااین لحظه (ساعت ۱۱ بامداد بوقت تهران) هنوز هیچ دولت‌عربی حتی دولت مغرب که‌میزبان سادات است برقراردادهای کمپ‌دیوید صحه نگذارده است .

دولت سودان قبلا تاکید کرده بودکه از کنفرانس کمپ‌دیوید نتایج مطلوب بدست نخواهد آمد. تنها عمان ومغرب هنوز نظر خودرا اعلام نکرده‌اند .

دولت الیاس سرکیس رئیس جمهوری لبنان نگرانی عمیق خودرا بخاطر نفاق جهان عرب بدنبال توافق های کمپ‌دیوید اعلام داشته است .

دولت لبنان باانتشار بیانیه‌ای هشدار داده است‌که نادیده گرفتن حقوق فلسطینی‌ها موجب تشدید ناراحتی های دومیلیون فلسطینی درخارج از سرزمین اجدادی آنها خواهد شد وبعید نیست عملیات ترور و خرابکاری وکارهائی ازاین قبیل شدت یابد واین بیانیه به‌معنای عدم پذیرش غیرمستقیم نتایج کمپ دیوید از طرف دولت‌عراق است .

یک ناظر لبنانی بعید نمی‌داند دولت‌هائی که حاضر به‌پذیرفتن نتایج کنفرانس کمپ‌دیوید نشده‌اند به صف کشورهای تندرو عربی به‌پیوندند ودراین زمینه وحدت اعراب دوباره برقرار شود .

در بیانیه‌ای که‌دیشب بدنبال جلسه فوق‌العاده‌کابینه کویت منتشر شد گفته شده‌است‌صلح عادلانه درخاورمیانه بدون برخورداری فلسطینی‌ها از حقوق مشروع خود استقرار نخواهد یافت. همچنین بیت‌المقدس باید مسترد شود و جولان به‌سوریه بازگردانده شود .

دولت قطر دربیانیه‌ای نظر دولت‌عربستان سعودی را مبنی‌براینکه توافق‌های کمپ‌دیوید مبنای صحیحی‌برای صلح همه‌جانبه درخاورمیانه فراهم نکرده است تکرار کرده است .

یمن شمالی نیز اعلام کرده است‌کنفرانس کمپ‌دیوید با نادیده گرفتن مسائل اساسی منطقه، چشم‌انداز استقرار صلح در خاورمیانه را دشوارتر از گذشته کرده است، یمن شمالی از اعراب خواست هرچه زودتر به اختلافات خود خاتمه دهند وباردیگر بایکدیگر متحد شوند .

بمنظور نشان دادن مخالفت خود بانتایج‌مذاکرات کمپ دیوید

دیروز فلسطینی‌ها در سراسر جهان عرب دست از کار کشیده بودند

بیروت ـ آسوشیتدپرس ـ دیروز فلسطینیها در اردوگاه های آوارگان فلسطینی در سراسر لبنان بمنظور اعتراض به نتایج کنفرانس کمپ دیوید صورتکهای جیمی کارتر،انور سادات‌و مناهیم بگین رابه‌آتش کشیدند.

همچنین سازمان آزادیبخش فلسطین برهبری یاسرعرفات راه‌پیمائی های اعتراض‌آمیزی در۱۳ اردوگاه محل سکونت آوارگان فلسطینی برپاکرد.

در مناطق مسلمان نشین لبنان نیز که تحت‌کنترل چپ گرایان است بمنظور اعتراض به توافقهای‌کمپ دیوید یک اعتصاب عمومی یکروزه برپا شد.

مردان مسلح چپ گرا در بخش غربی بیروت به خیابان ها رفتند تا مطمئن شوندهمه مغازه ها بسته‌اند.

کماندو های فلسطینی و چپ گرایان لبنان در نبرد ۱۹ ماهه‌علیه راست گرایان‌مسیحی آنکشور متحد یکدیگربودند.

در تظاهرات پراکنده‌ای که درکنار اردوگاههای فلسطینی برپاشدسادات یهودای‌قرن‌بیستم نامیده شد و تظاهر کنندگان خواستاربر کناری وی شدند. سخنگوی سازمان آزادیبخش فلسطین ادعا کرد دیروزکلیه فلسطینی ها در سراسر جهان عرب در پاسخ به تقاضای عرفات دست‌به‌اعتصاب عمومی زده بودند . یک سخنگوی فلسطینی گفت کوچکترین تردیدی‌درمورد‌فرماندهی‌قاطع سازمان آزادیبخش فلسطین برفلسطینی ها نباید وجود داشته باشد.

سادات وارد مغرب شد

رباط ـ آسوشیتدپرس ـ دیشب انورسادات رئیس جمهوری مصر برای انجام مذاکراتی که دوروز طول خواهد کشید با ملک حسن دوم بمنظور جلب حمایت پادشاه مغرب از توافقهای کمپ‌دیوید وارد رباط شد. تاکنون غیراز شخص سادات‌هیچ رهبر دیگر عرب بطور علنی توافقهای کمپ دیویدرا نپذیرفته‌است. ملک حسن دوم که قبلا از ابتکار صلح سادات استقبال کرده بود و تاکنون درباره نتایج کنفرانس کمپ‌دیوید سکوت کرده است ، از سادات در فرودگاه استقبال کرد.

سادات آرام و خندان بود ، ولی ملک حسن دوم حالتی جدی‌تر داشت .

دیشب علیرغم آنکه دیروقت بود رهبران دوکشور پس از ورود سادات مذاکرات خود درباره کنفرانس کمپ دیوید را آغاز کردند حمایت ملک حسن‌برای سادات خیلی مهم است‌زیرا اردن،عربستان سعودی و چندین کشور میانه‌رو عرب توافقهای کمپ دیوید را رد کرده‌اند .

اخطار تازه سادات به اسرائیل

قاهره ـ آسوشیتدپرس ـ انورسادات رئیس جمهوری مصر هشدارداد در صورتیکه اسرائیل حاضر به برچیدن مجتمعهای یهودی نشین در صحرای سینا نشود وی از ادامه تلاش بمنظور صلح‌با اسرائیل منصرف خواهدشد.

به‌موجب موافقت‌نامه های کمپ‌دیویدکه میان‌سادات و بگین‌امضاءشدپارلمان‌اسرائیل ظرف دو هفته آینده درمورد برچیدن ویاایفای مجتمعهای یهودی نشین‌در صحرای‌سینا رای خواهد داد.

سادات خطاب به جامعه مصریان مقیم امریکا گفت‌اگر پارلمان اسرائیل برچیدن مجتمعهای یهودی نشین و بازگشت ساکنان آنها رابه اسرائیل تصویب نکند همه چیز پایان خواهد یافت .

سادات درپاسخ این اتهامات که وی برسر آرمان فلسطینی ها معامله کرده است ضمن دفاع از خود گفت من حاضرم از هرکس دیگر که بتواند امتیازات بیشتری‌برای فلسطینها کسب کند پیروی کنم . من فرزندان خود را به کام مرگ نخواهم فرستاد و به انتقادات نادرست‌گوش نخواهم کرد . سادات‌به رد قراردادهای کمپ دیوید توسط عربستان سعودی ، اردن ، کویت و قطر اشاره نکرد عربستان سعودی روز سه شنبه باانتشار بیانیه‌ای اعلام کرد در توافقهای کمپ دیوید اشاره‌ای‌به حق تعیین سرنوشت فلسطینیهادرتشکیل یک کشور مستقل برای‌آنها همچنین استرداد بیت‌المقدس نشده است ،لذا این توافقها نمی‌تواند قابل قبول باشد.

سادات که مذاکرات کمپ دیویدرابسیاردشوارتوصیف کرده به جامعه مصریان آمریکا گفت قصد داشت مذاکرات ۱۳روزه کمپ‌دیوید را ترک نماید ولی اصرار پرزیدنت کارتر مانع اینکار شد .

ملک خالد تصمیم گرفت به امریکا برود

رباط ـ خبرگزاری فرانسه ـ منابع آگاه‌رباط اظهارداشتند که ملک خالد پادشاه‌عربستان سعودی شنبه آینده برای‌یک دیدار خصوصی رهسپار واشنگتن خواهد شد .

این مطلب را سفیر عربستان سعودی که برای استقبال‌از سادات به فرودگاه رباط رفته بود با ملک حسن دوم پادشاه مغرب درمیان نهاد.

ملک خالد در این سفر با پرزیدنت کارتر دیدار می کند وعواقب خطرناک‌اجرای نتایج کنفرانس کمپ دیویدرا درجهان عرب برای وی تشریح خواهد کرد .

سفیر عربستان سعودی توضیح داده است که پادشاه این کشوردر طول این‌دیدار معالجه پزشکی نیز خواهد کرد .

بمنظور جلوگیری از اجرای قراردادهای کمپ‌دیوید

سران کشورهای تندرو عرب در دمشق تشکیل کنفرانس دادند

اسد :

بعید نیست نیروهای سادات و بگین مشترکا سوریه را مورد حمله قرار دهند.

دمشق ـ خبرگزاری فرانسه ـ سومین کنفرانس سران کشور های عضو «جبهه پایداری » (مخالفان ابتکار سادات) ساعت یازده دیشب (بوقت تهران) با حضور سران کشورهای سوریه ، لیبی ، الجزایر ، جماهیریه‌لیبی و یمن‌جنوبی و نیز یاسرعرفات رهبر سازمان آزادی‌بخش‌فلسطین در دمشق گشایش یافت .

برنامه کار کنفرانس فاش نشده اما شرکت کنندگان‌در این مذاکرات در بارەمهترین امکانات مخالفت با نتایج کنفرانس کمپ‌دیویدبه‌گفتگو وتبادل‌نظر خواهندپرداخت آخرین تحولات اوضاع در خاورمیانه نیز بطور کلی مورد بررسی قرار خواهد گرفت و ممکن است یک استراتژی تازه اتخاذ شود.

جرج حبش دبیر کل‌جبهه خلق برای آزادی فلسطین که بطور کلی با حل‌اختلاف های خاورمیانه ازراه‌گفتگو های دیپلماتیک مخالف است چند ساعت پیش از گشایش کنفرانس گفت که به نتایج کارسران کشور های‌عضو «جبهه پایداری » امید فراوان دارد .

به اعتقاد منابع آگاه‌دمشق بی‌شک شرکت کنندگان در کنفرانس که بدنبال‌عکس ـ العمل مخالف عربستان سعودی ، اردن ،قطر ، کویت ، بحرین و امارات عربی متحده با تصمیمهای کمپ‌دیوید وضع محکمتری پیدا کرده‌اند بیک رشته اقدامات موثر برای‌جلوگیری از اجرای نتایج مذاکرات کمپ‌دیوید دست خواهندزد

نخستین جلسه سری کنفرانس عالی دمشق پس‌از سخنرانی حافظ‌اسد و یاسرعرفات آغاز بکار کرد.

در پایان این جلسه‌عبدالحلیم خدام وزیر امور خارجه سوریه گفت که دستور مذاکرات کنفرانس بتصویب رسید و پس از آن بررسی مسایل مهم آغاز شد . اوضاع‌کلی‌منطقه

پس از دومین کنفرانس عالی الجزایر و تحولاتی‌که از آن پس‌در صحنه‌سیاست جهان عرب روی داده واز جمله کنفرانس کمپ‌دیویدبه دقت مورد بررسی قرار خواهد گرفت. وی گفت که در نخستین جلسه شرکت کنندگان در کنفرانس درهمه مسایل مورد بحث وحدت نظر کامل داشتند . کنفرانس قرار است امروز نیز گفتگو های خود را دنبال کند.

عبدالحلیم خدام درپاسخ خبرنگاران گفت همه مسائلی که در دستور کار قرار دارد و هدف هائی که کنفرانس بخاطر آن تشکیل شده است و به دقت مورد بررسی قرار می‌گیرد و قطعنامه‌هائی که سران‌کشور ها درباره آنها بتوافق رسیده‌اند در کمیسیون ویژه‌ای تنظیم خواهد شد و بدیهی است همه کشور هائی که باتصمیمات‌کنفرانس کمپ‌دیوید مخالفند میتوانند به «جبهه پایداری» بپیوندند

خدام در پاسخ یکی از خبرنگاران که روش دولت عراق را نسبت به کنفرانس دمشق جویا شد گفت ماهمه کشورهای عربی را که به هدفها و برنامه این جبهه ایمان داشته باشند باآغوش باز خواهیم پذیرفت .

ضمنا شرکت‌کنندگان در کنفرانس دمشق خرسندی خودرا از عکس‌العمل‌مخالف کشورهای عربی بویژه عربستان نسبت به نتایج مذاکرات کمپ‌دیوید ابراز داشتند.

به‌گفته محافل آگاه، ممکن است به لیبی ماموریت داده شود که وسیله الحاق‌اردن و عراق را به جبهه‌پایداری فراهم سازد . اگر امان و بغداد به این جبهه بپیوندند و سازمانهای فلسطینی بتوانند وحدت ملی خود را بازیابند جبهه شرق در برابر اسرائیل بطور چشمگیری تقویت می‌شود و مانع بزرگی در برابر قطعنامه‌های کمپ‌دیوید بوجود خواهد آورد.

همزمان باگشایش‌کنفرانس دمشق ، روزنامه « تشرین » از همه کشورهای عربی‌و بویژه «جبهه پایداری» خواست که از ملک حسین در برابر فشار احتمالی امریکا برای پیوستن به قراردادهای کمپ‌دیویددفاع کنند .

روزنامه‌های دمشق بطور کلی در تفسیر مذاکرات کنفرانس جبهه‌پایداری‌اظهار امیدواری کرده‌اند که‌سران این جبهه‌بتوانند تصمیمهای موثری برای‌ازبین‌بردن‌خطر اجرای قراردادهای کمپ‌دیوید اتخاذ کنند .

پرزیدنت اسد ضمن سخنرانی درکنفرانس سران جبهه پایداری گفت شاید روزی برسد که سادات و مناهم بگین مشترکا نیروهای خود را علیه سوریه وارد جنگ کنند و در هر حال احتمال حمله اسرائیل بعید نیست .

رئیس جمهوری سوریه افزود : اکنون دیگر شک نیست که سادات دوستی‌با بگین را انتخاب کرده و بطورقطع سنگر اعراب را رها ساخته و به آرمان اعراب مخصوصا فلسطینی ها خیانت کرده است .

حافظ اسد در پایان از ملک حسین و ملک‌خالد به خاطر خودداری از تائید قراردادهای کمپ‌دیوید سپاسگزاری کرد .

اعلامیه لیبی درباره امام موسی صدر

رم ـ خبرگزاری فرانسه ـ وزارت امور خارجه لیبی در اعلامیه‌ای که دیشب در رم انتشار یافت تاکید کرد که امام موسی صدر روز ۳۱ اوت طرابلس‌را بسوی ایتالیا ترک کرده است .

در اعلامیه تصریح شده است که موسی صدر قرار بود از رم به‌پاریس برود . مسئولان فرودگاه طرابلس برای امام و دونفر دیگر در پرواز۸۸۱هواپیمائی‌ایتالیاجا «رزرو» کرده بودند .وزارت امور خارجه لیبی اضافه‌کرده است هدف‌شایعاتی‌که ازطرف پاره‌ای محافل درباره حضور امام موسی صدر در طرابلس و مسئولیت این کشور در ناپدید شدن وی انتشار می یابد این است که انفجار تازه‌ای در لبنان ـ آخرین پایگاه انقلاب فلسطین ، پدید آورند .

درپایان اعلامیه‌تاکید شده است که لیبی با همه توانائی با مسلمانان و ترقیخواهان‌برای روشن‌شدن سرنوشت امام موسی صدرو نجات جان وی همکاری می کند و پیوسته با دولت‌ایتالیا درتماس است .

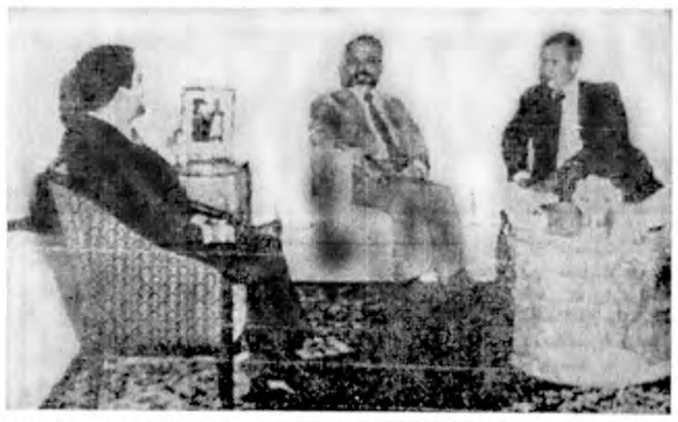

سایروس‌ونس وزیر امور خارجه امریکا که برای جلب موافقت اردن به شرکت در گفتگوهای آینده مصر و اسرائیل به امان رفته است . دیشب با ملک حسین دیدار و گفتگو کرد. اما ظاهرا در این تلاش شکست خورده است . وزیر امورخارجه امریکاامروز امان را بسوی ریاض ترک گفت.

در عکس ملک حسین وبگی از مشاورانش درجریان گفتگو باسایروس ونس (سمت‌راست) دیده میشوند.

آسوشیتدپرس :

ونس پادشاه‌اردن‌را برای‌پیوستن به‌مذاکرات مصر و اسرائیل تحت فشار گذارد

امان ـ آسوشیتدپرس ـ دیروز سایروس ونس وزیر خارجه امریکا در تلاش خود بمنظور جلب نظر موافق‌اردن وعربستان‌سعودی وجلوگیری از خرابکاری‌سوریه درتوافق های‌کمپ‌دیوید بمدت دوساعت باملک حسین پادشاه اردن ملاقات و مذاکره کرد. گفته میشود ونس در جریان این گفتگو ها سخت پادشاه اردن را تحت فشار گذارده و به وی‌گفته است مخالفت باتوافق های کمپ‌دیوید به مناسبات امریکا و اردن لطمه میزند.

اردن سخت متکی به کمک های‌نظامی‌و اقتصادی‌امریکاست. سخنگوی‌وزارت خارجه‌امریکا مذاکرات ونس باملک حسین را گرم ودوستانه توصیف‌کرد اما گفت اردن هنوز در مورد پیوستن به مذاکرات صلح و خودداری از تشکیل یکجبهه مشترک اعراب مخالف توافق های کمپ‌دیوید قولی‌نداده است.

گفتگو های ملک حسین و سایروس‌ونس ساعت هشت بعدازظهر دیروز پایان یافت. اما سخنگویان امریکا واردن ازهر گونه اظهاری در باره نتایج مذاکرات خودداری کردند ونس پس از میهمانی شامی که بافتخار وی ترتیب داده شده بود گفتگو های خودرا باپادشاه اردن دنبال کرد و امروز امان را بسوی ریاض ترک می کند.

اطرافیان ملک حسین گفتند سخنان اخیر مناهم‌بگین که گفته‌است بیت‌المقدس همچنان پایتخت اسرائیل باقی خواهد ماند نشان میدهد که اردن در ارزیابی نتایج کنفرانس‌کمپ ـ دیوید اشتباه نکرده است .در این شرایط انتظار نمی رود سایروس‌ونس بتواند توافق ملک حسین را به پیوستن به قرارداد های سادات وبگین بدست آورد.

حافظ‌اسد تنها بخواهش کارتر حاضر به پذیرفتن ونس شد

دمشق ـ سوریه ـ یک مقام دولت سوریه اظهار داشت موافقت حافظ اسد رئیس جمهوری سوریه با پیشنهاد ملاقات با سایروس ونس وزیر خارجه امریکا چیزی جز یک ژست‌مودبانه نبوده است .

یک مقام سوری گفت حافظ اسد به خواهش کارتر حاضر به‌پذیرش‌ونس شده‌است.

انتظارمیرودجبهه امتناع که سوریه رهبری آنرا برعهده دارد بیانیه شدیداللحنی‌مبنی بر محکومیت توافقهای‌مصر و اسرائیل در کمپ‌دیوید صادر کند . قرار است‌آخر این‌هفته ونس بمنظور کاهش مخالفت سوریه با توافقهای کمپ‌دیوید دیداری ازدمشق بعمل آورد.

بنظر ناظران سیاسی احتمالا سکوت محافل‌رسمی سوریه درباره سفر ونس‌به دمشق بمنظور جلوگیری از ناراحتی مردم سوریه و صدهافلسطینی مقیم‌آن‌کشور است . هم مردم سوریه و هم فلسطینی‌های مقیم آن کشور از اینکه در توافق های کمپ‌دیوید اشاره‌ای به ارتفاعات‌جولان وسرنوشت ۱۸۰ هزار سوری که ازاین منطقه رانده شده‌اند و همچنین حقوق میلیونها پناهنده فلسطینی که خارج‌از نوار غزه و ساحل غربی زندگی‌میکنندو نیزبیت‌المقدس نشده است سخت ناراحتند.

ویتنام توافقهای کمپ‌دیوید را تنها به نفع آمریکا و اسرائیل دانست

بانکوک ـ آسوشیتدپرس ـ دیروز ویتنام موفقیت کنفرانس کمپ دیوید را تنها به نفع آمریکا واسرائیل دانست.

روزنامه نان‌دان ارگان‌حزب کمونیست ویتنام طی تفسیری نوشت کنفرانس کمپ دیوید ضعف موضع‌انور سادات‌رئیس جمهوری مصر را نشان داد.

سادات که در صدد یافتن‌یک راه‌حل جداگانه بود زیادامکان چانه زدن‌با اسرائیل رانداشت. اکنون سادات تقاضای اسرائیل را که‌درگذشته حاضر به قبول آنها نبود پذیرفته است ، اما توافقی که در کمپ‌دیوید حاصل شد نمی‌تواند مبنای مصالحه در خاورمیانه قرار گیرد، زیرا تنها نتیجه آن نفاق میان اعراب و تشویق اسرائیل به‌ادامه اجرای نقشه‌های خود است.

اولین سمپوزیوم بین‌المللی فشارخون

تحقیقات دانشمندان آرشیو وسیعی‌از انواع داروها برای مبارزه بافشار خون بالا تدارك دیده است . اولین سمپوزیوم در هتل آریاشرایتون تهران برگزار خواهد شد و صاحب‌ـ نظران‌بهداشت‌عمومی، محققین در رشته فشار خون بالا و نیز متخصصان قلب از کشور های ایالات متحده ، استرالیا ، انگلستان و ایران در این سمپوزیوم گرد هم خواهندآمد تا مذاکراتی پیرامون آخرین دست آورد ها در امر تحقیق‌و مدیریت طب‌بالینی بعمل‌آورند.

اکنون دارو های بسیاری برای پیشگیری و مبارزه با این بیماری پیدا شده است و اطباء میتوانند برای هر یك‌از بیماران خود برنامه ویژه‌ای ترتیب دهند. این داروها ، بطور کلی ، در سه دسته قرار دارند .

داروهای مدر که نمك و مایعات اضافی را از بدن‌خارج میکنند. بزبان ساده تر ، دفع مایعات سبب کم شدن بارقلب میشود و آنرا در برابربیماری هائیکه از پر کاری حادث می گردد ، حراست میکند، و گرچه داروهای مدر قدمتی همتای بشر دارد ولی بیشتر پیشرفت های جالبی‌که طی‌سال های اخیر ، در رشته فشار خون بالا صورت گرفته در بهسازی این دارو های اولیه بوده است . دارو های جدید بنحوی تهیه شده است که نمك های اضافی را خارج می کند و در ضمن از نابودی پتاسیم که ماده حیاتی‌و بسیار لازم است جلوگیری مینماید.

دیگر داروئی که در این سمپوزیوم مورد بحث قرار میگیرد عوامل مسدود کننده اعصاب است که از تحریك زیاده از اندازه و انقباض بیش از حد لازم عروق کوچك‌خونی توسط اعصاب که سلامت‌بدن را بخطر میاندازد جلوگیری میکند.

ضمنا آخرین پیشرفت های حادث در مورد قلب نیز دراین سمپوزیوم عرضه میشود.مسئله دیگری که دربرنامه گنجانیده شده ، مشکل اصلی کادر پزشکی بهنگام مقابله با این بیماری کشنده و اغفال‌کننده تسلیم و رضای بیمار است.

در ابتدا ، تصور میرود هنگامی که بیمار در میابدکه ازفشار خون بالا رنج میبردو از عواقب‌آن نیز آگاه می شود ، بانهایت خوشحالی به همکاری با طبیب میپردازد. ولی فشار خون بالا در یکی دو ماه مداوا نمیشود ، گاه تا پایان عمر بیماری در خفا می ماند و درحالی‌که آثارمشهودی از خود بروز نمیدهدو بیماری مشخصی را ظاهر نمیسازد ، در نهان به کمین مینشیند ،از اینرو مشکلترین وظیفه پزشك تفهیم این موضوع به بیمار است که گرچه او احساس ناراحتی نمیکند ولی بیماری هنوز رهایش نکرده است و اگر تجویز دارو ادامه پیدا نکند همیشه در تهدید خطر مرك و بیماریهای ناتوان کننده خواهدبود.

برای حضور در مراسم امضای پیمان صلح مصر واسرائیل :

کارتر به خاورمیانه می آید

آتلانتیک سیتی ـ یونایتدپرس ـ جیمی‌کارتر رئیس جمهوری‌آمریکااظهار داشت انور سادات رئیس جمهوری مصر با مذاکرات فوری وزیران مصر و اسرائیل با مشارکت آمریکا در مورد امضای یک پیمان صلح میان دوکشورموافقت کرده است. کارتر این مطلب را در یک ضیافت در نیوجرسی فاش ساخت.

روزنامه «یدیوت‌آهارانوت» چاپ تل‌آویو نوشت جیمی کارتر به بگین گفته است‌که برای‌حضور درمراسم‌امضای پیمان صلح مصر و اسرائیل به خاورمیانه می‌آید.

به‌نوشته این روزنامه سادات از کارتر دعوت‌کرده است که در مراسم امضای پیمان صلح مصر واسرائیل شرکت کند.

مارشال اصغرخان توصیه کرد دولت پاکستان در مورد خروج از سنتو تصمیم عجولانه نگیرد

کویته ـ آسوشیتدپرس ـ مارشال بازنشسته اصغرخان‌رهبر حزب «طریق استقلال» پاکستان دیروز اظهار داشت پاکستان نباید در مورد خروج از سنتو تصمیم عجولانه‌ای اتخاذ کند.

اصغرخان در یک سخنرانی برای حقوق‌دانان محلی‌گفت رهبران فعلی پاکستان باید از انتشار بیانیه‌های مطبوعاتی در مورد خروج از سنتو قبل از هرگونه تصمیم قطعی خودداری کنند.

اصغرخان گفت پاکستان روابط ویژه‌ای با ایران و ترکیه دارد، لذا بدون مشورت با این دو کشور هیچگونه تصمیمی در مورد خروج از سنتو نباید اتخاذ کند.

اصغرخان گفت شک ندارد قدرتهای بزرگ منافع فراوانی در این منطقه از جهان دارند اما هیچ‌نشانه‌ای از مداخله قدرتهای بزرگ در اوضاع داخلی پاکستان بچشم نمی‌خوردو جمهوری خلق چین مایل است پاکستان نیرومند و باثبات باشد.

مارشال اصغرخان گفت که تصور می‌کند امریکا و انگلستان چندان علاقه‌ای به سنتو ندارند.

نتیجه قرعه کشی بلیطهای بخت آزمائی ملی

سری ۱۴۴۸ چهارشنبه ۵۷،۶،۲۹

برندگان یك رقمی

۱ باگوی آبی ۸ تومان

۱ باگوی قرمز ۱۲ تومان

برندگان ۲ رقمی تا جوایز ممتاز

۹۵	برندگان ۱۵	تومانی
۲۴۱	برندگان ۵۰	تومانی
۷۵۶۱	برندگان ۵۰۰	تومانی
۲۲۸۸۳	برندگان ۱۰۰۰	تومانی
۹۴۰۱۰	برندگان ۲۰۰۰	تومانی
۷۷۸۹۴	برندگان ۳۰۰۰	تومانی
۵۰۱۵۶	برندگان ۴۰۰۰	تومانی
۴۸۶۰۸	برندگان ۵۰۰۰	تومانی

برندگان جوایز بزرگ ۱۰،۰۰۰ تومانی

۰۹۲۶۲۰

برندگان جوایز ممتاز ۱۰۰،۰۰۰ تومانی

۱۹۲۶۲۰

برندگان جوایز ممتاز ۱۰۰هزار تومانی بایدتاساعت ۱۰صبح روز چهارشنبه ۵ مهرماه ۱۳۵۷ برای تعیین برنده ۷۰۰هزار تومان پول خانه به بنگاه بخت آزمائی ملی مراجعه نمایند

برندگان جوایز ۳هزار تومانی تا ۱۰هزار تومانی نیز، برای تعیین دومین قهرمان شانس که برنده ۳۰هزار تومان پول نقد میشود، باید تا همان روز وساعت به بنگاه بخت آزمائی ملی مراجعه نمایند

بانك پارس

واحسن آن الله یحب المحسنین

برحسب دستور مرجع عالیقدر حضرت آیة الله العظمی آقای حاج سید عبداله شیرازی دام‌ظل العالی بمنظور کمك به زلزله زدگان طبس وحومه و رفع نیازهای آنان و تامین واحد های مسکونی و تامین وسائل زندگی آنان حسابجاری ۸۰۶۶۶ در بانك پارس شعبه رضوان واقع در خیابان نادری مقابل چهارباغ مشهد به این منظور تخصیص داده شده است.

برادران وخواهران ایمانی میتوانند کمکهای نقدی خود را از طریق کلیه واحد های بانك پارس در مشهد ، تهران و سایر شهرستانها بدون پرداخت هزینه وکارمزد ویا توسط سایر بانکها بحساب مذکور منظور دارند خدای متعال بهمگی توفیق عنایت فرماید .

بانك پارس

تصحیح شماره تلفن

شماره تلفن آقای عبدالکریم شمس آستانه (شماره گروه ۱۴۶۹ ـ خیابان امیریه کوچه حجازی پلاك ۱۸)

۵۳۷۰۳۳

میباشد و در اطلاعیه سازمان اوقاف پریروز اشتباه چاپ شده بود .

مؤسسه ملی زبان

ثبت نام ترم پائیز

ثبت‌نام دانشجویان موسسه :

از دانشجویانی که در ترم تابستان یا ترمهای گذشته در موسسه تحصیل میکرده‌و کارت یا گواهی تحصیلی در دست دارند بشرح زیر ثبت‌نام میشود .

برای ورود بکلاسهای نهم‌تا دوازدهم‌و مکالمه و تافل C.F.C.	چهارشنبه ۲۹شهریور
برای ورود بکلاسهای هفتم و هشتم	پنجشنبه ۳۰ شهریور
برای ورود بکلاسهای ششم	شنبه ۱ مهر
برای ورود بکلاسهای پنجم	یکشنبه ۲ مهر
برای ورود بکلاسهای چهارم	دوشنبه ۳ مهر
برای ورود بکلاسهای سوم	سه‌شنبه ٤ مهر
برای ورود بکلاسهای دوم	چهارشنبه ٥ مهر
برای ورود بکلاسهای اول	شنبه ۸ مهر
برا ورود بکلاسهای BASIC	شنبه ۹ مهر

ثبت‌نام دانشجویان جدید :

در ترم پائیز ۲۵۰ دانشجوی جدید پذیرفته میشود و درتمام روز های فوق دفتر ثبت‌نام برای پذیرفتن دانشجوی جدید آماده است .

دبیرخانه موسسه ملی زبان

شاهرضا ـ چهارراه پهلوی ـ تلفن ٥ تا ٦٤٤٦٧٣

پروانه ساختمان در مناطق آزاد شده نیمه اول مهر داده میشود

پروانه های ساختمانی کلیه مناطق آزاد شده پایتخت در نیمه اول مهر ماه به متقاضیان داده میشود .

یک مقام بلند پایه درشهرداری پایتخت در گفتگوئی باخبرنگار اطلاعات ضمن اعلام خبر بالا افزود : بررسی طرح های تفضیلی اراضی واقع در محدوده پنجساله پایتخت که طبق صورتجلسه شورای‌عالی نظارت بر گسترش شهرتهران خانه سازی در آنها آزاداعلام شده مراحل پایانی را طی‌میکند و در نیمه اول مهر ماه سال جاری درپی‌تعیین محل‌استقرار مهندسین مشاور ، صدور پروانه های ساختمانی برای متقاضیان خانه سازی در کلیه مناطق آزاد شده خارج از محدوده آغاز میشود .

این مقام افزود : قبلا بر اساس یک طرح زمان بندی شده قرار بود پروانه‌ساختمان متقاضیان خانه‌سازی درمناطقی از خارج از محدوده که‌خانه سازی در آنها آزاد شده طی ۷ تا ۸ ماه به متقاضیان داده شود و تا پایان اسفند سال جاری صدور پروانه های ساختمان برای کلیه مناطق مذکور پایان گیرد . صاحبان اراضی آزاد شده خارج از محدوده که برخی از آنان بیش از یکسال به امید دریافت پروانه ساختمان روز شماری میکنند درخواست کرده‌بودند شهرداری باید اعضای کادری را که مامور تهیه نقشه ها و پیاده کردن طرح های مختلف فضای سبز ، خیابان کشی ، بزرگراه ها و غیره هستند ، افزایش دهد تا سرعت بیشتری در این زمینه بوجود آید . زیرا تا هنگامی که شهرداری اجازه ساختمان برای آنان صادر کند فصل سرما فرا رسیده و آنها قادر نخواهند بود در سال جاری دست به ساختمان بزنند و در نتیجه بلاتکلیفی آنان چند ماه دیگر نیز ادامه خواهد یافت .

گروهی دیگر از ساکنان خارج از محدوده که بنا های نیمه تمام داشتند میگفتند :اگر تا آخر سال به انتظار صدور پروانه ساختمان صبر کنند به برف و باران زمستان بر ـ میخورند و احتمال ریزش و خرابی ساختمانهایشان زیاد است .

تسریع در تهیه نقشه‌ها

با توجه به درخواست‌های بالا ، بدستور شهرستانی شهردار تهران‌شتاب بیشتری‌به کار تهیه طرح های تفضیلی داده شد و مسئولان تهیه‌طرح های تفضیلی در واحد شهر سازی شهرداری پایتخت با تلاشی که در این راه به عمل آوردند توانستند ، طرح های تفضیلی رازودتر ازموعد مقرر آماده کنند . براساس ضوابطی که برای خانه‌سازی در نقاط موردبحث‌اعلام شده این اراضی داخل محدوده خدمات شهری شناخته‌نمیشود و فقط به آنها اجازه خانه سازی داده خواهد شد . همچنین تامین آب و برق و سایر خدمات شهری از طرف شهرداری تعهد نمیشود . کسانی که قصد ساختمان‌سازی در این مناطق را دارند باید قبل از تاریخ ده شهریور ماه سال ۱۳۵۶ مالک زمین فعلی بوده باشند . طبق این‌ضوابط بهر نفر بیش از یک واحد مسکونی اجازه ساختمان داده نمیشود و منحصرا به قطعات کمتر از یکهزار متر اجازه ساختمان داده خواهد شد و به‌قطعات بزرگتر از یکهزار متر به هراندازه که‌باشد درصورتی که فضای آن را تبدیل به‌باغ کنند برای یک واحد اجازه ساختمان داده خواهد شد بطور کلی اجازه تفکیک داده نمیشود .

براساس‌همین ضوابط‌زمین مورد نظر برای‌ساختمان‌سازی در این نقاط باید طبق نقشه تفضیلی در مناطق مسکونی قرار گرفته باشد و در مسیر طرح های عمرانی شهرداری واقع نباشد .

جلوگیری از ادامه کار

مقام آگاه در شهرداری پایتخت همچنین گفت : در مواردی که عملیات ساختمانی در نقاط آزادشده بدون‌کسب مجوز و یا برخلاف ضوابط و مقررات صورت گیرد از ادامه کار جلوگیری به عمل خواهد آمد .

طبق ضوابطی که برای‌خانه سازی در نقاط آزاد شده خارج از محدوده اعلام شده برای خانه هائی که در این اراضی ساخته میشود از طرف شهرداری تامین آب و برق و سایر خدمات شهری تعهد نمی شود ، اما برق منطقه‌ای‌تهران اعلام کرده است ، با ضوابط تازه در مناطقی از خارج از محدوده‌شهرتهران که‌تاسیسات و امکانات توزیع داشته باشد از متقاضیان‌این‌مناطق تقاضای اشتراک برق میپذیرد .

براساس مقرراتی که دراین زمینه به اجرا در آمده هزینه اشتراک برق متقاضیان خارج از محدوده شامل حق‌اشتراک و هزینه‌خطوط توزیع‌خواهد بود.

از این متقاضیان ۲۵ هزار ریال به عنوان حق‌اشتراک دریافت میگردد و در ازای هر متر سیمکشی نیز ۶۰۰ ریال وصول میشود .

یک مقام آگاه در سازمان برق منطقه‌ای تهران در این زمینه یادآور شده است : تعداد متقاضیان برق خارج از محدوده شهر تهران بین۳۰ تا ۳۵ هزار نفر پیش بینی‌شده که برق آنها همزمان با فراهم ساختن امکانات توزیع تامین میگردد . البته در مناطق‌وسیع تری از خارج از محدوده نیز طی سال های اخیر اقدام به تامین برق خارج از محدوده ساختمان شده است ولی در نخست برق خانه هائی که به تاسیسات برق شهری تهران نزدیکتر هستند تامین خواهد شد.

بدین ترتیب‌پیش بینی‌میشود در ماه های آینده مهندسین مشاوری که کار صدور پروانه های ساختمانی در مناطق ۱۲ گانه تهران به آنها محول‌شده روز های شلوغی در پیش داشته باشند .

براساس تصمیمی که دراین باره از طرف شهرداری پایتخت اتخاذ شده کار صدور پروانه ساختمان به‌۱۲ سازمان‌مهندسی مشاور در بخش خصوصی واگذار شده است‌و شهرداری فقط به عملیات ساختمانی نظارت خواهد داشت .

بزرگترین سینمای تبریز تعطیل شد

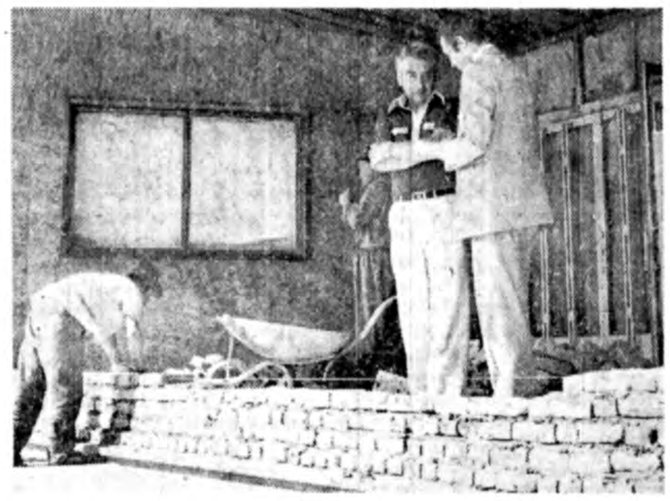

این عکس‌که وسیله‌خبرنگار عکاس اطلاعات گرفته شده است ، در حالی است که کارگران ساختمانی‌جلو سینما را دیوار میکشند .
مدیر سینما آسیا در حال گفتگو با خبرنگار اطلاعات در تبریز دیده میشود.

تبریز ـ خبرنگار اطلاعات

در پی حوادث اخیر ، مسئولان سینما «آسیا» تبریز که بزرگترین سینمای این‌شهر است ، جلو سینما را دیوار کشیدند و این سینما برای همیشه تعطیل شد .

سالن و ساختمان این‌سینما که در اول خیابان «شهناز شمالی» تبریز قراردارد در جریان حوادث ۲۹ بهمن ماه ۳۶ تبریز وسیله‌تظاهر کنندگان به آتش کشیده شد و بکلی سوخت .

مدیران سینما قصد داشتند سالن و ساختمان سینما را به تدریج مرمت کنند اما حوادث اخیر بویژه آتش سوزی‌سینما «رکس» آبادان ، آنها را از اینکار بازداشت .

مدیر سینما «آسیا» تبریز در گفت‌و گو با خبرنگار ما در تبریز گفت : ما با تمام سرمایه‌گذاری های لازم کەدر امر تاسیس این سینما داشتیم ناچار شدیم سینما را برای همیشه تعطیل کنیم و جلوی آنرا دیوار بکشیم .

دکتر مهرداد سمندجی

دارای B.A از دانشگاه هاروارد و I.D ازدانشگاه استانفورد متخصص امراض داخلی و خون شناسی مطب خود را روز اول مهر ۱۳۵۷ افتتاح میکند .
نشانی : شماره ۶۱ بولوار الیزابت ، ساختمان‌پزشکان.
تلفن : ۶۵۳۶۳۵ ـ عصرها از ساعت ۱۶٫۳۰ .

درمحافل ومجالس

گروه بررسی مسائل ایران و حزب جدید

دکتر هوشنك نهاوندی وزیر علوم و آموزش عالی و رئیس گروه بررسی مسائل ایران در یك تماس تلفنی با محفل نویس خبر تشکیل حزب تازه‌ای رادر آینده‌ای‌نزدیك ـو در فضای حکومت نظامی‌ـ منتفی دانست .این روزها، شایعه شکل گیری فعالیت گروه بررسی مسائل ایران در قالب یك حزب تازه برسر زبانها بود.

به گفته دکتر نهاوندی ، پیش از اعلام حکومت نظامی، مساله تشکیل حزب جدید مورد توجه اووکادر رهبری«گروه» بود ولی باتوجه به مقررات خاص زمان‌حکومت نظامی ،فعلا این برنامه عملی نخواهد شد، به بیان دیگر در صورت لغو حکومت نظامی، که‌دولت انجام آنرا وجهه همت خود قرارداده است، تاسیس حزب جدیدی که منبعث از گروه بررسی مسائل ایران خواهدبود حتمی خواهدبود.

در حال حاضر «گروه »، بصورت مستقل و بصورت کمیته هائی در دانشگاه های کشور فعالیت دارد.

تشکیل هیات اجرائیه حزب رستاخیز و انتخاب دبیرکل تازه

باکناره گیری‌علی فرشچی خزانه‌دار کل حزب رستاخیز یك پست مهم حزبی خالی شدکه احتمالا ظرف چند روزآینده ازسوی دکتر جواد سعیدقائم مقام دبیرکل حزب ـکه هم اکنون شخصا امور مالی حزب را نیز زیر نظر دارد‌ـ خزانه‌دار جدیدی انتخاب خواهدشد. پس‌از استعفای جمشید آموزگار نخست وزیر سابق از دبیرکلی حزب رستاخیز، کلیه امور حزبی زیر نظر تنها قائم‌مقام اوانجام میشود. بموجب‌اساسنامه حزب رستاخیز ، چنانچه دبیرکل مستعفی شود یافوت کند، قائم مقام حزب با استفاده ازکلیه اختیارات دبیر کل دراین سمت انجام وظیفه خواهدکرد. اساسنامه حزب صراحت‌دارد که انتخاب دبیرکل تازه باید به‌تایید هیات اجرائیه حزب برسد.

با این ترتیب پیش‌بینی میشود، هفته آینده ،هیات اجرائیه حزب رستاخیز برای انتخاب دبیرکل جدید تشکیل جلسه خواهدداد که‌دراین صورت ، انتخاب دکتر جوادسعید نایب رئیس مجلس شورایملی بعنوان چهارمین دبیر کل حزب رستاخیز قطعی بنظر میرسد.

دبیر کل های حزب رستاخیز به ترتیب عبارت بودند از: امیر عباس هویدا، دکتر محمد باهری و دکتر جمشید آموزگار.

میخواستند دانشکده ها را با نرده کشی ازهم‌جدا کنند...

گاهی وقتها ، و به استناد اظهارات نمایندگان‌مجلسین در روزهای اخیر، بسیاری وقت‌ها، مسئولان ومدیران و برنامه‌ریزان ما ظاهرا برای پیشبرد کارها ، دست‌به‌ابداعات و ابتکار های عجیب و غریبی میزنند که با هیچ‌اصل وقاعده و ضابطه‌ای منطبق نیست ... منجمله چندی پیش ،مدیریت وقت دانشگاه تهران تصمیم گرفته بود دانشکده‌های‌داخل دانشگاه تهران را بانرده های آهنین پولاد با برج‌و بارو‌ـ محصور نمایند... بهانه این مرزبندی و حصار کشی این‌بود که دانشجویان هر دانشکده در محدوده نرده‌کشی، محصور بمانند و مثلا نتوانند در اجتماعات دانشجویان سایردانشکده هاشرکت کنند...

به روایت‌همکار دانشگاهی محفل نویس، بعدازانتصاب دکتر نهاوندی بوزارت علوم و دکتر شیبانی استاد ممتاز و عالیقدر بریاست‌دانشگاه تهران ، این طرح غیر عملی‌تشخیص داده شدو از اجرای آن‌جلوگیری بعمل‌آمد.

هپکو
HEPCO
تنها تولیدکننده ماشین آلات راهسازی وساختمانی درایران
آماده تحویل
متخصصین مجرب شرکت هپکو
همیشه جهت هرگونه مشاوره و راهنمائی
دراختیار شما خواهند بود.
هپکو تولیدکنندهٔ انواع ماشینهای:
لودر ، بولدوزر ، بکهو ، غلطك ،
بیل هیدرولیکی ولوله‌گذار درایران
هپکو (شرکت سهامی خاص) تهران ـ خیابان ثریا ـ چهار راه روزولت ـ شماره ۱۰ ـ تلفن ۶۹ ـ ۸۳۹۳۶۰

گمشده

حسین بیری ۱۴ ساله دماز روز ۲۸مرداد ۵۷از منزل‌خارج وناگهان مراجعه نکرده است . مشخصات چشم و ابرو و مو مشکی و جای زخم روی بینی می‌باشد از کسانیکه از نامبرده اطلاع دارند به نشانی مرند خیابان ایستگاه‌کوچه سرچشمه شماره ٤ منزل گل‌محمد بیری یا شهربانی مرند اطلاع دهند.

بمناسبت آغازسال تحصیلی
روزهای جمعه
کلیهٔ فروشگاههای کفش ملی
درسراسرکشور بازاست

مقدم شما را به غرفه تولیتو
درششمین نمایشگاه بین المللی تهران
گرامی میداریم
شما میتوانیداز انواع ماشین آلات ساختمانی وصنعتی که‌محصول آخرین پیشرفت تکنولوژی و دانش امروزی است درغرفه تولیتودیدن فرمائید.

انواع لیف‌تراك‌های سهند (بنزینی ـ دیزلی ـ الکتریکی) با ظرفیت‌های مختلف
- جرثقیل‌های زنجیری و تلسکوپیك کولز
- تراك میکسروپمپ‌های انتقال بتون چالنج کوك
- کانکریت فینیشر و بتونیرهای گوماکو
- ماشین‌آلات پلاستیك پنتاموسون
- کمپرسی و دامپ تراکهای خارج از جاده کوکومز
- ایستگاه مخلوط کن بتون راس
- قالبهای فشرده چوبی و فلزی نوه
- ماشین‌آلات آسفالت و سنگ شکن سیدا رابید

موفقیت تولیتو در عرضه بهترین انواع ماشین‌آلات ساختمانی و صنعتی و سرویس فوری و خدمات بعداز فروش است.
مهندسین و مشاورین با تجربه ما همیشه‌آماده مشاوره و راهنمائی با شما هستند.
خدمات و سرویس بعد از فروش تولیتو پشتوانه انجام کار شماست
تولیتو خیابان آیزنهاور ـ ساختمان بی . اف . گودریچ ـ شماره ۵۵۷ ـ طبقه ششم ـ تلفن‌های ۷-۶-۹۷۷۱۶۵ و ۹۷۷۱۷۴

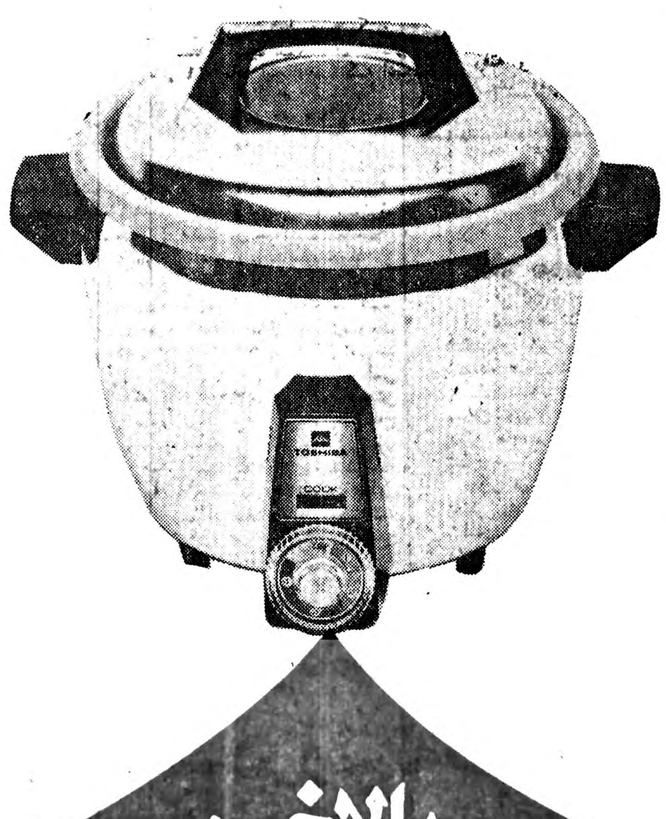

بالاخره
تایمرواقعی
این تایمر واقعی است .
تایمر واقعی پلوپز توشیبا نه دیگ را با هر د... که‌دوست داشته باشید برابنان تهیه میکند
تایمررا روی‌درجه‌رنگ دلخواه تنظیم‌کنید تا ... سلیقه شما تهیه شود در حالیکه تەدیگ
پلوپزهای معمولی کاملا" تصادفی ... با پلوپزهای تایمردار توشیبا اختیار در دست شماست .
پلوپز تایمردار توشیبا پشتوانه ۱۰۳ سال سازندگی و تجربه توشیبا را در ایران عرضه میکند .
پلوپز تایمردار توشیبا هم اکنون در دسترس شماست .
پارس توشیبا
پشتوانه ۱۰۳ سال سازندگی توشیبا را در ایران عرضه میکند
Toshiba پارس توشیبا TOSHIBA into our second century
PISHRO-37/176

دنیای ورزش شنبه ها منتشر میشود

پایان تحصن کمیته دفاع از حقوق بشر

چند تن از شخصیت‌های برجسته «جمعیت دفاع از آزادی و حقوق بشر» که چندی قبل در خانه‌حضرت آیت‌الله‌العظمی شریعتمداری در قم متحصن شده بودند دیروز به تحصن خودپایان دادند و به‌تهران بازگشتند.

رادیو لندن درهمین زمینه دیشب‌خبری‌داشت که‌درباره آن آقای رحیم صفاری یکی از اعضای کمیته دفاع از آزادی و حقوق بشر به اطلاعات توضیح داد . خبر رادیو لندن به‌شرح زیربود: **دولت ایران باجمعیت‌ایرانی «دفاع از آزادی و حقوق بشر» بموافقت مهمی رسیده است این‌توافق باعث‌خواهد شد تا عملیات این جمعیت عملا مجاز شود .** خبرنگار بی‌بی‌سی ازتهران گزارش میدهد: **ده ماهست‌که ازعمر جمعیت ایرانی دفاع‌ازحقوق بشر میگذرد جمعیتی که اعضای آنرا دانشگاهیان و نویسندگان وحقوقدانان و سیاستمداران سابق تشکیل میدهند مخالفت این جمعیت با رژیم ایران بر موازین قانون‌اساسی‌است درگذشته اعضای این جمعیت تحت فشار فراوان بوده است و پس از برقراری حکومت نظامی چندتن از شخصیت های برجسته عضو این جمعیت منجمله مهندس‌مهدی بازرگان رئیس این جمعیت دستگیر شدند . شنبه‌گذشته بقیه اعضای این جمعیت در خانه آیت‌اله شریعتمداری‌در قم بست نشستند . امروز آنها اعلام کردند که بست خود را پایان دادند . بست نشستن در ایران رسمی‌است سنتی برای نشان دادن اعتراض و فرار از توقیف جمعیت راه خود را برای آزادی زندانیان سیاسی و نظارت بر حقوق بشرادامه خواهندداد. مهندس‌بازرگان رئیس این جمعیت روز یکشنبه گذشته آزاد شد و بقیه اعضای بازداشت شده این جمعیت بزودی آزاد خواهند شد.**

اطمینان داده شد

امروز آقای رحیم‌صفاری یکی از متحصنین در این مورد توضیح داد که برای بیرون آمدن از تحصن با هیچ مقام موافقتنامه‌ای امضاء نشده است . بعد از آزاد شدن آقای مهندس بازرگان‌رئیس کمیته اجرایی جمعیت دفاع از آزادی و حقوق بشر به متحصنین‌هم اطمینان داده شد که مانعی برای کار جمعیت نیست و جمعیت می‌تواند بکار خود ادامه دهد . بهمین جهت متحصنین با تشکر از الطاف فراوان آیت‌الله العظمی شریعتمداری به تحصن خود پایان دادند و به تهران بازگشتند.

وی اضافه کرد جمعیت کماکان به وظایف خویش‌در مورد دفاع از آزادی و حقوق بشر و حفظ وحیثیت انسانی فرد ایرانی عمل خواهد کرد .

فضای قبل از بحران

تهران ـ خبرگزاری فرانسه ـ تهران فضای قبل از بحران اخیر را بازیافته است .

ده‌ها هزار نفر کسانی که در زلزله‌طبس قربانی‌شده‌اند از شنبه گذشته باین‌طرف اوضاع تهران‌راتحت‌الشعاع قرار داده و آن را به موضوع درجه دومی برای توجه به افکار عمومی‌تبدیل کرده‌اند. خبرنگارانی که روز چهارشنبه دیروز از نواحی زلزله‌زده شرق‌ایران بازگشته بودند از اینکه تهران را شهری یافتند که دیگر در آن به هیچوجه نشانی از تشنج بر جانمانده بود درشگفت شدند.

استفاده از نیروهای نظامی برای حفظ آرامش در تهران دیگر تنها جلوه هایی نمایشی و سمبولیک دارد. زره‌پوش‌ها حتی از محله داغ تهران ـ یعنی میدان «ژاله» ناپدیدشده‌اندو اکنون تنها تعدادی کامیون های نظامی هستند که استقرارشان در این نقطه حضور ارتش را یادآوری میکند.

بازار تهران که ازشنبه گذشته مجددا شروع به بازشدن کرده تمام فعالیت خود را بازیافته است. یک بازاری اظهار میداشت : ما برای بیش از ۱۰روزامتناع خودرا از پذیرفتن سیاست دولت به‌معرض نمایش گذاشتیم و حالا دیگر کافی است .

من فکر نمی‌کنم که حتی بمناسبت چهلم کسانیکه در حوادث روز ۱۷ شهریور کشته شده‌اند بازاریان کار خود را تعطیل کنند .

شهر تهران درعوض یک باردیگر راه‌بندان‌های‌ترافیک را در خیابان‌های خود بازیافته است .

وضع اکنون بصورتی درآمده که دیگر مقررات ممنوعیت رفت و آمد شبانه در شرایط حکومت نظامی نیز که مدت آن کوتاه شده و به ۵ ساعت و نیم از۱۱ شب تا ۴٫۵ بامداد محدود گردیده باعث نمی‌شود که شب زنده‌داران شام خودرا درشهر صرف نکنند و بعد از آن به خانه‌هایشان بازگردند.

در زمینه سیاسی نیزبنظر میرسد که نوعی بازگشت‌به آرامش دارد آغاز میشود. روزنامه‌ها دیگر جای فوق‌العاده‌ای برای منعکس کردن اخبار و مقالات‌مربوط به مبارزه با فساد اختصاص نمیدهند و تلویزیون نیز دیگر مجبور نیست‌که‌مباحثات داغ و سخنرانیهای‌پرهیجان ضد دولتی مجلس‌را که‌مدت سه روز در فضای پایتخت طنین انداخته بود پخش کند.

بیانیه جمعیت حقوقدانان ایران

جمعیت حقوقدانان ایران بیانیه‌ای انتشار داده، و از دولت و استقرارحکومت نظامی انتقاد کرده است.

جمعیت حقوقدانان ایران برقراری‌حکومت نظامی‌راموجب تعلیق اصول قانون اساسی دانسته و چنین استدلال کرده که ماده یک قانون حکومت نظامی مصوب ۲۷ سرطان ۱۲۹۰ شمسی محدود کننده صلاحیت قوه مقننه و مواد۲ و۳ آن سلب کننده اختیارات قوه قضائیه میباشد.

پایان دادند

اعضای جمعیت ایرانی دفاع از حقوق وآزادیهای بشری که اعلام کرده بودند درمعرض‌تهدید قرارگرفته‌اند وبه‌همین دلیل هفته گذشته در قم به خانه آقای آیت‌اله شریعتمداری پناهنده شده بودند به تبعید داوطلبانه خود پایان داده‌اند . اینها گفته‌اند که از طرف مقامات دولت به آنان اطمینان داده شده که میتوانند بدون آنکه کسی مزاحم فعالیتهایشان شود این فعالیتها را ازسر بگیرند.

از این گذشته آقایان کریم سنجابی و داریوش فروهر رهبران جبهه ملی نیز دیگر خود را مخفی نمی‌کنند .

اعلامیه حضرت آیت‌الله‌العظمی قمی و آیت‌الله کمره‌ای

از طرف حضرت آیت‌الله العظمی حاج آقاحسن طباطبائی قمی نیز اعلامیه‌ای صادر شد. در این اعلامیه که بامضای فرزند ایشان حاج سید محمود آیت‌اللهزاده قمی منتشر شده آمده است که: از طرف‌حضرت آیت‌اله‌العظمی آقای‌قمی سندی فوری برای کمک به آسیب دیدگان به‌آن محل فرستاده‌شده است وحسابی بشماره۱۰۶۰۰ در بانک بازرگانی شعبه مشهد افتتاح شده تا در صورتیکه افرادی مایل باشند وجوه خود را به‌آن حساب واریز فرمایند.

حضرت آیت‌اله میرزا خلیل کمره‌ای نیزطی اعلامیه‌ای مراتب تالم وتاثر خود را از سانحه جانگداز شهرستان‌طبس اعلام کردند و به بازماندگان‌این فاجعه و ملت ایران تسلیت گفتند.

حضرت آیت‌اله کمره‌ای‌همچنین از همه اهل ایمان ایران درخواست کردند که بمنظور تشفی قلوب داغدار بازماندگان فاجعه طبس از هرگونه کمکی اعم از اهدا خون، آذوقه ، وسایل زندگی، وسایل اسکان ومصالح ساختمانی دریغ نورزند.

حضرت آیت‌اله کمره ی در اعلامیه خود گفته‌اند برای‌فخر وشرف اسلامیت وملیت لازم است مسلمین بپا خیزند تا نیاز بکمک افراد غیر مسلمان و گروههای سیاسی نباشد.

خبرهای کوتاه

پایان‌دیدارفرمانده‌نیروی دریائی ترکیه

دریابد « بلونداولوسو » فرمانده نیروی دریائی‌ترکیه و بانو که در راس هیئتی بدعوت نیروی دریائی شاهنشاهی جهت یک دیدار رسمی از تاریخ بیست و چهارم شهریور ماه جاری وارد تهران شده بودند امروز تهران را ترک‌گفتند. فرمانده نیروی‌دریائی ترکیه و بانو در طول اقامت‌خود از پایگاه های نیروی‌دریائی شاهنشاهی و همچنین‌ازآثار تاریخی شهر شیراز بازدید کردند .

فعالیت های سازمان شاهنشاهی

برای کمک به آسیب‌دیدگان زلزله خراسان سازمان شاهنشاهی خدمات اجتماعی اقداماتی به این شرح انجام داده است :

هیئتی به سرپرستی معاون امور اجتماعی سازمان و سرپرست برنامه حمایت از خانواده های بی سرپرست به طبس ، اعزام گردید ، این هیئت تحت‌نظر جمعیت شیرو خورشید سرخ ایران همکاری های وسیعی را در زمینه‌تامین داروی مورد نیاز بازماندگان و همچنین بررسی مشکلات‌و انجام خدمات اجتماعی بعهده خواهد گرفت .

چون درمانگاه کریت‌وابسته به این سازمان در منطقه‌زلزله زده بکلی ویران گردیده‌است از طرف تشکیلات درمانی دستور داده شد که هیئتی شامل یک پزشک و چهاربهیار و یک آمبولانس و داروهای کافی از بیمارستان سرخس‌به کریت حرکت و برای مداوای بازماندگان اقدامات لازم را آغازکنند. هیئت پزشکی‌دیگری از تهران با داروی کافی و یکدستگاه آمبولانس و سه دستگاه چادر به کریت‌حرکت کرد .

هدایای هلال احمر پاکستان

روز گذشته هدایای هلال‌احمر پاکستان برای زلزله‌زدگان طبس که با یک فروند هواپیمای نیروی هوایی پاکستان به تهران رسیده بود طی مراسمی به جمعیت شیروخورشید سرخ ایران تحویل شد . در این مراسم سفیر پاکستان در دربار شاهنشاهی‌حضور داشت و دکتر خدابنده‌لو معاون جمعیت شیر و خورشید سرخ ایران مراتب تشکر این جمعیت را از همکاری صمیمانه هلال‌احمر پاکستان ابراز نمود.

اردلان بتهران آمد

دکتر علیقلی اردلان‌وزیر پیشین خارجه شب‌گذشته از سفر خارج بتهران بازگشت. وی که گفته میشود برای پست وزارت دربار درنظر گرفته شده است درفرودگاه مورد استقبال تیمساراردلان و کامبیز آتابای قرار گرفت.

گمرکات فردا باز است

گمرک اعلام کرد: چون‌روز جمعه ۳۱ شهریور ماه جاری آخرین روز برای استفاده از تسهیلات استثنائی گمرک در زمینه ۵۰ درصد تخفیف انبارداری و سپردن ضمانت نامه‌در قبال حقوق گمرکی و سود بازرگانی کالاها میباشد، لذا بمنظور همکاری هرچه بیشتربا صاحبان کالاهای موجود در گمرکات روز جمعه فردا کلیه گمرکات کشور مفتوح و آماده قبول‌اظهارنامه‌و انجام‌تشریفات مربوطه هستند .

موفقیت موسیقیدان ایرانی

بنابه‌گزارش رسیده از پاریس در مسابقه بین‌المللی رهبری ارکستر سمفونیک که برای اولین بار در ژنو انجام شدو درآن ۱۷۶ رهبر ارکستر ازتمام کشورهای جهان شرکت داشتند علی رهبری آهنگساز جوان ایرانی موفق به‌دریافت مدال نقره گردید.

شرکت ملی نفت

از طرف رئیس هیات مدیره و مدیر عامل شرکت ملی نفت بیانیه‌ای خطاب به کارکنان صنعت نفت ایران‌درمورد کمک و مساعدت به زلزله‌زدگان‌طبس انتشار یافت .

در این بیانیه‌ضمن اشاره به عظمت فاجعه زلزله خراسان آمادگی شرکت نفت در کمک به مصیبت زدگان اعلام شده است .

در بیانیه آقای هوشنگ انصاری خبر افتتاح حساب ویژه‌ای جهت دریافت کمک های‌نقدی‌کارکنان شرکت‌ملی‌نفت به‌شماره ۹۱۱ر۱ درحسابداری مرکزی شرکت عنوان شده است، تا کارکنان واحد های صنعت نفت بتوانند از این‌راه با کمک نقدی در ترمیم وبرائی های طبس نقش مستقیم‌داشته باشند .

این کمک ها زیر نظر کمیته ویژه‌ای بمصارف لازم خواهد رسید .

انتصاب

رضا زنگنه‌به سمت‌معاون اداره کل مالیاتهای مرکز تهران منصوب شد .

مدیر رصدخانه بوخوم یکباردیگر آزمایش اتمی شوروی راعامل مؤثرزلزله‌طبس دانست

بن ـ خبرگزاری فرانسه ـ پروفسورهاینز کامینسکی‌مدیر رصدخانه بوخوم در ناحیه روهر (آلمان غربی)دیروزبار دیگر اظهار نظر کرد که‌زلزله در طبس بایک‌انفجار اتمی زیر زمینی شوروی ارتباط داشته است . وی‌روز گذشته اظهار داشت که اگر۳۶ ساعت قبل‌از زلزله طبس‌دانشمندان شوروی یک آزمایش اتمی زیر زمینی در غرب سیبری انجام نداده بودند زمین‌لرزه درشرق ایران ویرانگری و شدتی را که با آن همراه بوده است ، پیدا نمی کرد .

پروفسور کامینسکی روز سه‌شنبه‌گفته بودکه‌آزمایش‌اتمی شوروی ها علت اصلی وقوع زلزله در طبس بوده است ولی اظهار نظر تاکید آمیز وی در این زمینه با چون و چراهای محافل‌علمی روبرو شد .

پروفسور کامینسکی در اظهارات دیروز خود گفت : مشاهدات‌ارصادی‌که بااستفاده از اشعه مادون سرخ بوسیله ماهواره هاصورت گرفته‌بود، اجازه داد تا بتوان مشاهده کرد که درست پیش از وقوع زلزله در طبس نوعی وضع توام بابی‌ثباتی غیر عادی بر پوسته زمین‌حکمفرما شده‌است و این وضع دیر یا زود به حدوث زمین لرزه هایی منجر خواهد گردید. دانشمندآلمانی اضافه کرد که با وجود این یعنی با اینکه آثار نزدیک‌بودن زلزله پیش از آزمایش اتمی روس ها نیز قابل پیش بینی به نظر میرسید با اینحال اگر شوروی ها آن آزمایش رادر غرب سیبری انجام نمی‌دادند، زلزله‌ای که ۳۶ ساعت بعد در طبس روی داد آن شدت و ویرانگری را پیدا نمی کرد . کامینسکی بدون آنکه بتواند دلیل علمی‌موکدی ارائه‌دهددر گفتگویی با خبرگزاری فرانسه یادآوری کرد که طبس روی منطقه فشاری از پوسته زمین قرار گرفته که تادریاچه بایکال امتداد پیدا می کند و از طرف دیگر بطوری که رصدخانه اوپسلابراساس مطالعات‌رصدی خود گزارش داده که قدرت انفجار ناشی از آزمایش اتمی زیر زمینی شوروی ها درسمی پالاتینسک و اقع‌در غرب‌سیبری برابر ۶٫۸ ریشتر بوده است. کامینسکی‌دراین موردبه‌آزمایش های اتمی زیر زمینی حمله‌کرد و آن را عمل تبه‌کارانه‌ای در سطح حقوق بین‌المللی وصف نمود .

وی گفت : اتحاد شوروی وآمریکا رابايد مجبور کردتا آثار و عواقب آزمایش های هسته‌ای خود را (که در زیر زمین انجام میگیرند) مجددا بررسی کنند، چون در واقع اثرات این نوع آزمایش هادر درون‌مرزهای‌دو ابر قدرت‌شرقی وغربی متوقف نمی شوند و بنابراین تهدیدی برای حقوق بین‌المللی بشمار میروند . کامینسکی در پایان گفت :باید این را به چشم یک خطر نگاه کرد که ابرقدرت های اتمی‌بین خودشان به عنوان مباشران یک دسیسه مشترک ترتیباتی داده‌اند که به آنها اجازه‌دنبال کردن آزمایش های‌هسته‌ای‌در زیرزمین رامیدهد

تأثیر آزمایش اتمی شوروی درزلزله طبس تکذیب شد

مسکو ـ خبرگزاری‌فرانسه ـ «سرگی سولوویف» رئیس کمیته وزیران برای امور لرزه نگاری ورصد خانه ها در شوروی دیروز (چهار شنبه) صحت گزارشهایی را که طبق آنها انجام گرفتن یک آزمایش اتمی زیرزمینی شوروی دلیل وقوع زلزله در شرق ایران بوده است تکذیب کرد.

«سولوویف» که یکی از دانشمندان شوروی‌است در مصاحبه‌ای باخبرگزاری تاس تاکید کرد که قدرت زلزله طبس‌پدیده‌ای ناشی از«فرایند های طبیعی» بوده است و فعل و انفعالاتی بسیار گوناگون ـ خصوصا پدیده هایی که صرفا جنبه های جوی دارند میتوانسته‌اند علت وقوع زلزله اخیرطبس بوده باشند .

سولوویف‌در مصاحبه‌اش باخبرگزاری رسمی شوروی حیرت خارق‌العاده‌ای از شنیدن‌اظهار نظر های‌موکدی که در غرب صورت گرفته‌و درآنها زمین لرزه طبس‌بایک آزمایش‌اتمی شوروی‌ارتباط داده شده است ، ابراز کردو این اظهار نظر ها را تجلیات «علم‌دروغین» وصف نمود و اضافه کرد که‌کسانی این قبیل اظهار نظر ها را بعمل می آورندکه ظاهرا بهیچوجه اطلاعی از زمین شناسی ندارند .

سولوویف‌بالاخره تصریح کرد که امواج لرزه‌ای که براثر انفجار های آزمایشی‌و هسته‌ای صادر می‌شوند نمی توانند جز درشعاعی که حداکثر از تقریبا چند ۱۰ کیلو مترتجاوز نمی‌کنندنقش «عامل» های‌وقوع پدیده‌های لرزه‌ای را در پوسته کره زمین ایفا کنند.

تشکیل هیات امنای کمك به زلزله‌زدگان

بفرمان علیاحضرت شهبانو و بمنظور جمع‌آوری کمکهای افراد نیکوکار و موسسات به بازماندگان زلزله طبس هیئت امنایی تحت ریاست‌عالیه سرکار علیه بانو فریده دیبا تشکیل‌شد آقایان جواد شهرستانی شهردار پایتخت ـ سناتور محمد علی صفاری ـ سناتور عماد تربتی ـ ناصر اولیاء شیرازی‌و فریدون سعادت‌قدسی‌نیا نماینده مردم طبس وفردوس درمجلس شورای ملی به عضویت هیئت امناء تعیین شدند ، هم‌چنین حساب ویژه به شماره۸۶۶۶۶ در بانک ملی ایران گشایش‌یافته است که کمکهای‌نقدی داوطلبان را از امروز در کلیه شعب سراسر کشور و خارج از کشور دریافت میدارد. این هیات از امروز کار خود را شروع میکند و کمکهای نقدی وهدایای داوطلبان و افراد نیکوکار و موسسات راگرد ـ آوری وبه نحو مقتضی و متناسب بانیازهای بازماندگان در اختیار زلزله زدگان قرار می‌دهد.

نگهداری ازاطفال یتیم طبس

روز گذشته آقای حاج‌سید مهدی گلپایگانی فرزند حضرت آیت‌الله‌العظمی آقای گلپایگانی طی تلگرامی از حضرات آیات عظام مشهد خواستار شدندکه دستورفرماینداطفال یتیم حادثه زلزله‌رابهیچ موسسه غیرمذهبی تحویل ندهند ویادآور شدند که‌تکفل‌کلیه اطفال‌یتیم این‌حادثه را با همکاری موسسات خیریه عهده‌دار میشوند .

متن تلگراف آیت‌الله زاده گلپایگانی به حضرت آیت‌الله‌العظمی آقای قمی و حضرت آیت‌الله العظمی آقای شیرازی باین شرح است :

با ابلاغ‌سلام فاجعه‌دلخراش زلزله طبس و حومه‌که‌قلوب همه را جریحه‌دار ساخته به حضرتعالی‌تسلیت‌عرض مینمایم. اقدامات‌وخدمات ارزنده‌جامعه روحانیت خصوصا حوزه علمیه مشهد مقدس موجب افتخار و مباهات است.عموم مومنین تقاضا دارند تاکید فرمایند که ایتام بی‌سرپرست این حادثه را بهیچ موسسه یا فردی جز موسسات خیریه شناخته شده مذهبی‌تحویل ندهند . موسسه خیریه‌حضرت ولی عصر ارواحنافداه در قم با همکاری سائر موسسات خیریه مذهبی‌و برادران‌ایمانی آمادگی خودرابرای تکفل‌ایتام بی‌سرپرست حادثه اخیر اعلام میدارد ، تا با سرپرستی‌جامعه روحانیت افرادی متدین و خدمتگزار تربیت شوند سلامت ودوام تائیدات وجود مبارک را خواهانم .

حوزه علمیه قم سید مهدی گلپایگانی

توضیح رئیس مجلس شورای‌ملی درباره :

سلب مصونیت ازچند نماینده

امروز گفته شد ممکن است در هفته آینده تقاضای‌سلب مصونیت‌نماینده یانمایندگانی به‌اتهام‌احتکار وگرانفروشی، تقلب وتدلیس در امر شیشه وپارچه واحتمالاآهن‌بشود

آقای مهندس ریاضی رئیس مجلس شورای ملی گفت : اگر دادگستری بخواهد از نماینده‌ای بازپرسی کند ، ضرورت دارد اول سلب مصونیت شود و آنگاه وی برای پاسخ به پرسش به دادگستری برود. البته این کار تشریفاتی دارد. از جمله اینکه باید وزیر دادگستری درنامه‌ای به‌مجلس موضوع را مطرح و تقاضا کند. این نامه به کمیسیون دادگستری فرستاده می‌شود و باید مسئولان قضائی درکمیسیون دادگستری حاضر شوند و توضیحات لازم‌رادر اختیار کمیسیون بگذارند ـ اگر کمیسیون‌تائیدکرد،تازه‌مراتب باید به‌اطلاع مجلس برسد اگر مجلس قانع شد ، طی تشریفاتی‌که در آئین‌نامه‌پیش بینی شده است،پس‌از دفاع نماینده‌ای که تقاضای سلب مصونیت وی پیشنهاد شده است ـ درصورت‌تائید مجلس از نماینده سلب مصونیت خواهد شد تاوی برای‌پاسخ به سئوالات بازپرس در دادسرا حضور یابد .

ازز ندانهای کشور هرماه‌بازدیدخواهدشد

از طرف دکتر باهری وزیر دادگستری بخشنامه‌ای به کلیه دادستان های شهرستان و روسای دادگاه های بخش مستقل جهت رسیدگی به امور زندان ها بشرح زیر صادر شد :

چون توجه کامل بشرایط زندگی زندانیان و بازداشت شدگان وظایف اولیه اولیاء دادسراست و مخصوصا باید در وضع‌نارسائی های‌احتمالی مراقبت شود ، علیهذا از همه دادستان های شهرستان خواهشمند است همه ماهه‌در معیت مدیر عامل و یکی از اعضای انجمن‌حمایت زندانیان از زندان محل ماموریت خود بازدید به عمل آورندو چنانچه نقص یا نارسائی مشاهده‌کنند، برای رفع آن به مسئولان و مدیران زندان تذکر دهند و دادیاران‌مراقب زندان‌موضوع را تا اخذ نتیجه‌پی‌گیری کنند، گزارش هر بازدید ماهانه و نتیجه پی‌گیری بایستی‌بوزارت دادگستری فرستاده شود .

دادستان های شهرستان همچنین وظیفه دارند مراقبت تام به عمل‌آورند که باهمکاری انجمن حمایت زندانیان دررفع گرفتاریهای‌خانوادگی زندانیان اهتمام لازم معمول شود. در نقاطی که تشکیلات دادسرای شهرستان وجود ندارد ، این وظیفه به عهده روسای دادگاه بخش مستقل است .

معجزه زنده‌ماندن دوکودک درزلزله‌طبس

چند گزارش کوتاه از طبس:

● روز گذشته دختر شش ساله‌ای سالم اززیر آواربیرون آورده شد . وی که «شهناز به‌آور»نام دارد با استفاده از محفظه‌ای که پس از ریزش آوار ، خود بخود بوجود آمده بود تنفس میکرد .

شهناز چهار روز زیرآوار بود و دیروزهنگامی که‌امداد گران خانه مسکونی وی را جستجو میکردند او را سالم از زیرآوار پیدا کردند .

در گوشه‌ای دیگر نیز جسد مادر و خواهر شهناز که در آغوش هم بودند پیدا شد .

جسد پدر شهنازنیزدر حالی که دراتومبیل روشن زیرآوار مانده بود پیدا شد .

شهناز پس از آنکه نجات یافت گفت ، در این مدت‌پیر مردی به او غذا داده است.

★ در جستجوی امدادگران از یک خانه ویران شده یک کودک سه ماهه که پستانک به دهان داشت و بطورمعجزه آسائی سالم‌مانده بود پیداشد. مادر این طفل زیر آواربطور فجیعی کشته شده بود .

● پرویز عرب زاده‌کارمند یک شرکت‌خصوصی درحالیکه می‌گریست درویرانه های‌طبس قدم میزد.او از مرگ‌همکارانش در عذاب بود و بدنبال‌پدرش که به دنبال او از مشهد به طبس آمده بودمیگشت. اومی گفت پدر خیال کرده منهم‌کشته شده‌ام و برای پیدا کردن‌جسد من به طبس آمده است .

پرویز گفت هنگامی کەزلزله رویدادمن‌برای خریدروزنامه به خیابان آمده بودم .

● در بیمارستان‌امدادشیر وخورشیدسرخ دیروزچهارمین زن آسیب دیده وضع‌حمل‌کرد و یک دختر بدنیا آورد .

● در خسرو آباد نزدیک ترین آبادی طبس ۱۵۰۰ نفر کشته شده‌اند . هنوز در این روستا که بوی تعفن‌تاکیلومتر ها به مشام می رسد اقدامی برای ضد عفونی نشده است.

● از دیروز برای حفظ امنیت طبس کنترل این شهر به نیرو های انتظامی واگذار شد .

نیرو های انتظامی کلیه افراد و اتومبیل هائی را که‌از شهر خارج میشوند بازرسی می‌کنند تا از خروج وغارت اموال زلزله زدگان جلوگیری شود .

مردی بضرب گلوله کشته شد

تبریز ـ خبرنگار اطلاعات

شخصی بنام کاظم یوسفی‌در منطقه «سردرود» تبریز بضرب گلوله کشته شد.

متهم بقتل که حسن فرهنگ نام دارد توسط ماموران انتظامی دستگیر شد.

گفته می‌شود علت قتل اختلافات شخصی بوده است.

سال تحصیلی از شنبه آغاز میشود :

مسئله ثبت نام همه دانش آموزان حل نشده

سال تحصیلی ۵۸ ـ ۵۷ ساعت ۸ صبح شنبه یکم مهرماه باصدا درآوردن زنگ دبیرستان دارالفنون‌از سوی مهندس شریف امامی نخست‌وزیر آغاز میشود .

امسال حدود ۹ میلیون دانش اموز در سراسر کشور در سطوح مختلف سال تحصیلی را شروع‌می‌کنند و بیش از ۲۷۰ هزار معلم شریف و زحمتکش عهده‌دار اموزش و پرورش این سازندگان جامعه فردای ایران هستند .

امسال نیز وزارت اموزش و پرورش باکمبود هائی از قبیل کمبود فضای اموزشی و معلم مخصص مواجه است و باآنکه ثبت نام دانش اموزان امسال از اواسط بهارشروع‌شدهنوز عده‌ای بجهت تغییر محل سکونت یا پافشاری برای ثبت‌نام در مدارس خاص و مورد نظر خود موفق به ثبت‌نام نشده‌اند .

در تماسی که با یکی از مسئولان ثبت نام در تهران داشتیم وی گفت : مشکل کسانی که بعلت تغییر محل سکونت مجبور به ثبت نام مجدد در مدارس حوزه‌محل سکونت خود میباشند در هفته اول مهر ماه برطرف خواهد شد ولی خواهش‌ما از والدین دانش آموزانی که هنوز برای ثبت‌نام در مدارس خاصی پافشاری‌می کنند ان است که بیایند و وضع این مدارس را از نزدیک مشاهده کنندزیرا بعضی از این مدارس حتی جائی برای معلم‌در کلاس باقی نمانده ، درحالیکه درمدارس نزدیک همین مدارس کلاس ها بین ۲۰ تا ۳۰ شاگرد بیشتر ندارند و همانطورکه بارهانیز اعلام شده کیفیت آموزشی نیز در کلیه‌مدارس مشابه و یکسان است .

معاون سازمان مبارزه باگرانفروشی فرار کرد!

بدنبال اعلام خبر بازداشت ناصر یوسفی رئیس برکنار شده سازمان تعاون اتاق اصناف پایتخت صبح امروز از سوی سید حسین‌هاشمی دادستان تهران اعلام شد برای داریوش طیبی بازرس و معاون سابق کمیته مبارزه با گرانفروشی اتاق‌اصناف پایتخت‌که‌به‌اتهام‌سوءاستفاده و تخلفات متعدد تحت‌تعقیب قرار گرفته قرار بازداشت صادر شده است، ماموران در جستجوی او هستند.

داریوش طیبی به تایید دادستان تهران در ایجاد بازار سیاه کالاها ، گرانی مایحتاج عمومی ، تولید نارضایتی‌اصناف‌نقش‌عمده‌ای داشته است .

وی محل سکونت خود را تغییر داده ومتواری است و بازپرس از ماموران خواست که بابدست آوردن نشانی محل جدید سکونت او را بازداشت و به شعبه بازپرس تحویل دهند .

تامین نیازمندی اعتباری

سخنگوی بانک تعاون کشاورزی اعلام کرد: بدنبال وقوع زلزله در طبس هیئتی از صاحب منصبان بانک با اختیارات تام به این منطقه اعزام شدند تا برای کمک به‌بازماندگان زلزله و بررسی وتامین، نیازمندی اعتباری کشاورزان تصمیمات فوری اتخاذ کنند .

همچنین‌کارکنان بانک‌تعاونی کشاورزی یک روز ازحقوق و مزایای خود را برای‌کمک به زلزله‌زدگان اختصاص دادند .

شماره حساب بانك برای‌دریافت کمکهای مردم

درپی‌تشکیل کمیته‌هماهنگی امداد در نخست‌وزیری که گروهی از وزیران کابینه و مسئولان مملکتی در آن عضویت یافته‌اند ، امروز اعلام شد که بمنظور جمع آوری کمکهای اهدائی‌مردم حسابی بشماره ۳۳۳۳۳ نزد بانک ملی ایران گشوده‌شده است. بدین ترتیب کسانیکه علاقمند به مساعدت مالی به زلزله‌زدگان طبس هستند و مایلند از طریق این کمیته کمک کنند میتوانندکمکهای نقدی خودرا در هریک از شعب بانک ملی ایران که بخواهند در سراسرکشور به حساب شماره ۳۳۳۳۳ واریز کنند .

کمیته هماهنگی امداد نخست‌وزیری وظیفه دارد بر نحوه مصرف صحیح و سریع این کمکها نظارت نمایند.

براساس امضای یك پیمان :

تکلیف هزاران کارگر اعتصابی درخوزستان روشن شد

اهواز ـ خبرنگاراطلاعات

با امضای یک پیمان دسته جمعی بین نمایندگان کارگران اعتصابی درخدمات و شرکت های خوزستان و کارفرمایان تخفیف هزاران کارگری که دست از کار کشیده بودند روشن شد و از صبح امروز سرکاررفتند

از چندی قبل کارگران کارخدمات و شرکت های حفاری خوزستان بدلیل‌عدم رسیدگی به خواستهایشان از سوی مسئولان دست‌از کار کشیدند .

بمنظور تامین خواست های کارگران ساعت ۲ بعد از ظهر دیروز جلسه‌ای با نمایندگان فرمانداری نظامی اهواز و کارفرمایان و حضور مدیر کل کارو امور اجتماعی خوزستان و نمایندگان و کارگران‌سندیکا های کارگری تشکیل شد .

این جلسه که به‌کوشش تیمسارشمس‌تبریزی‌فرمانداری نظامی‌اهواز تشکیل شده بود ، تا ساعت ۱۰ شب ادامه یافت وطی ان یک پیمان دسته‌جمعی بین کارفرمایان‌و نمایندگان کارگران بامضا رسید .

براساس این پیمان که بمدت ۳ سال اعتبار خواهد داشت کارفرمایان‌تعهدکردند تا روزانه ۲۰۰ ریال بعنوان کمک هزینه‌مسکن‌وخوراک، به هر یک از کارگران بپردازند . کارگری که به ماموریت فرستاده می‌شود ۷۰ ریال برای صبحانه و ۲۰۰ ریال برای ناهارو ۲۰۰ ریال برای شام و ۲۰۰ ریال برای خواب دریافت‌خواهد کرد .

کارفرمایان تعهد کردند تا چنانچه کارگری در نتیجه حادثه یا بیماری ناشی ازکار فوت کرد معادل ۲۰ ماه از آخرین حقوق وی را به خانواده‌اش پرداخت کنندو چنانچه فوت کارگر ناشی از کار نباشد این رقم به ۱۰ ماه تقلیل خواهد یافت .

همچنین در محل چاه‌های نفت برای رفاه کارگران «سفره‌خانه» تاسیس میشود و از اول شهریور ماه‌معادل ۱۵درصدمزدکارگران‌افزایش داده شد .

علت برکناری فرماندار قم فاش شد

قم ـ خبرنگار اطلاعات:

درپی محکومیت حسین‌جامعی فرماندار قم، که به برکناری‌او به‌انفصال خدمت بمدت ۱۸ماه از خدمات دولتی انجمید ، امروز اعلام شد حسین جامعی بعلت توجه نکردن به دستور های وزارت کشور و شورای عالی انتخابات و گزارش‌دروغ محکوم شده است.

حسین جامعی‌که درانتخابات اخیر دوره مجلس‌شورای ملی، فرماندار کاشان بود،صحت انتخابات را تایید کرده بود.

درپی انتخاب خانم ژاله ضرابی بنمایندگی کاشان در مجلس شورای ملی، شکایات زیادی از سوی مردم این شهر به وزارت کشور تسلیم شد و این موضوع پس از رسیدگی در وزارت کشور، پیگیری شد

آقای توانا برای بررسی نتایج انتخابات ازسوی وزارت کشور به کاشان اعزام شدولی حسین جامعی فرماندار وقت کاشان، صحت کامل انتخابات را تایید کرد.

بازرس اعزامی وزارت‌کشور در بررسیهای بعدی خود ، به مخدوش بودن انتخابات‌کاشان، پی‌برد و نتایج بررسیهای‌خود رابه وزارت کشور، گزارش داد.

شورای عالی انتخابات پس از رسیدگی، گزارش توانا را وارد دانست‌ورای بمحکومیت حسین جامعی داد و حسین جامعی فرماندار قم و فرماندار پیشین کاشان،به ۱۸ ماه‌انفصال از خدمات دولتی محکومیت یافت.

یك روز حقوق کارکنان آزمایش

کلیه کارکنان و کارمندان کارخانه‌های صنعتی آزمایش ضمن ابراز همدردی وتاسف از حادثه اسفبار زلزله‌طبس یکروز حقوق خود رابرای کمک به‌زلزله‌زدگان اختصاص دادند.

٦ هزارجسداززیر خاك بیرون کشیده‌شد

فردوس ـ خبرنگار اطلاعات:

آخرین‌گزارش از منطقه‌زلزله زده‌طبس‌حاکی است‌که تاکنون حدود ٦هزار جسد اززیرآوار خارج شده‌و دفن گردیده‌است. فعالیت‌های مردم‌وگروه امدادی اعزامی همچنان ادامه دارد تا بقیه اجساد از زیر آوارخارج شود.

نمایندگان‌حضرت آیت‌الله‌العظمی شیرازی در طبس گفتند برای زلزله زدگان در حال حاضر بیشتر از هرچیز، چادر،پوشاک وپتو لازم است. موادخوراکی به‌اندازه کافی به‌منطقه ارسال شده است. در مورد فراهم آوردن مسکن، باید هرچه زودتر پیش از آنکه زمستان بیاید، اقدام شود.

در طبس، با کوششهایی‌که انجام شده، قسمتی از نیاز منطقه به‌آب وبرق تامین‌گردیده است. در بخش بشرویه‌روستا های هوگند، بیدک، شمس‌آباد، خانیک، سوبخ ، سفلی‌وعلیا، سیشک، غل، کلاته‌نظر وفتح‌آباد دچار خسارات زیادی شده‌اند وتعدادی حشم نیز از بین رفته است.

جاده رانفت‌سیاه‌بپاشید

**جاده فردوس‌ـ طبس و فردوس‌ـ گناباد هم‌اکنون در وضع نامناسبی است و نیازبه توجه دارد. نظر به‌اینکه رفت وآمدهای مکرر دراین دوجاده خاکی باعث بروز حوادثی می‌شود، جا دارد هم‌اینک که وسایل نقلی

اول مهر امسال در طبس هیچ کودکی به مدرسه نخواهد رفت

یک پیشنهاد:

اول مهر بخاطر بچه ها و آموزگارانی که در طبس زیر خاک خفتند، در تمام مدارس و واحدهای آموزشی یک دقیقه سکوت کنیم.

در آستانه سال تحصیلی جدید، غمی بزرگ، در پی زلزله‌ای سهمگین، بر وطن مان سایه افکنده است، طبس ویران شد و مدرسه ها و بچه های خوب این خطه دل انگیز قربانی خشم طبیعت شدند.

بچه های طبس امسال، بجای اینکه در آغوش کلاس های درسی قرار گیرند، در دل سردخاک فرو رفتند؛ چه اندوهی بالاتر از این برای ما و وطن مان؟

امسال، در طبس هیچ کودکی به مدرسه نخواهد رفت و هیچ معلمی، با لبخند، از بچه ها استقبال نخواهد کرد، اشکهای شادی اول مهر در طبس، به اشکهای اندوه و ماتم مبدل شده است. اول مهر، بخاطر همه بچه ها و آموزگاران در خاک خفته طبسی، در تمام مدارس کشور یک دقیقه سکوت کنیم.

همکاری مردم، مراعات مقررات رانندگی، حرکت به سوی محل کار و مدرسه دقایقی زودتر از معمول، یگانه راه کاستن از فشار ترافیک، در روز اول مهر است.

اول مهر: روز ازدحام و هیجان

پس فردا، اول مهر، مدارس کشور باز می‌شود و قریب به ده میلیون نو آموز و دانش آموز، بر تعداد سحر خیزانی که به موج حرکت در گذرگاههای شهری می‌پیوندند افزوده خواهد شد.

هر سال، در چنین روزی، چهره تهران و شهرهای بزرگ کشور رنگ تازه‌ای بخود می‌گیرد: رنگ ازدحام و هیجان، ترافیک، از هر روز دیگر سنگین تر است. تقریبا اکثریت

بقیه در صفحه ۲۷

اول مهر امسال، قریب نیم میلیون کودک ایرانی برای نخستین بار به مدرسه می روند

چرا بچه ها در اولین روز درس گریه می کنند؟

ترس و اضطراب بعضی از بچه ها برای رفتن به مدرسه، ناشی از چیست و چه باید کرد؟

توصیه های مهم کارشناسان روانی و تربیتی به پدرها و مادرها، برای اینکه از اضطراب و دلهره کودک خود در اولین روز درس بکاهند و در کودک، برای پذیرفتن محیط جدید آمادگی روحی ایجاد کنند

نخستین روز مدرسه، برای بچه هائی که برای اولین بار به محیط مدرسه گام میگذارند، روزی فراموش نشدنی است. بسیاری از کودکان، بخصوص آن ها که از هوش زیادی برخوردارند، درسالهای بعد، همیشه از خاطره اولین روز درس، از شادی ها و غم ها و دلهره های آن روز یاد می کنند.

چه کنیم، که این روز، به بچه های خردسال، گران نیاید؟ چه کنیم که بچه ها با محیط مدرسه احساس بیگانگی نکنندو نخستین روز درس، عکس‌العمل و اثرمنفی درروحیه آنها بجای نگذارد؟

این نکته‌ای است که تاکنون بارها از سوی روانشناسان و کارشناسان مورد بررسی قرارگرفته است. به نظرکارشناسان، مساله آغاز تحصیل، قبل از اینکه کودک اولین روز درس را شروع کند، باید از طریق گفتگو و توجیه مسائل، و راهنمائی های لازم، با او درمیان گذاشته شود، بترتیبی که درکودک، آرامش و آمادگی روحی، استقلال فکر و اتکاء به نفس ایجاد کند و او را معتقد سازد که محیط مدرسه، محیطی دلهره‌آور و هراس‌انگیز نیست.

مرحله اضطراب وجدایی

دکتر مهدی قاضی نور روان پزشک میگوید:

ـ انسان درطی دوره زندگی خود از اول کودکی چند مرحله اضطراب وجدائی را پشت سرمیگذارد، اضطراب جدائی از رحم مادر، اضطراب ترک شیرخوردن از پستان مادر و بالاخره اضطراب بعدی جداشدن از خانواده و رفتن بچه به مدرسه است که بنوبه خود بدلیل اینکه بچه دراین سالها شخصیت شکل پذیری دارد از حساسیت فوق العاده‌ای برخورداراست البته اضطراب جدائی پدر و مادردرجریان طلاق را هم باید بخاطرداشت که درمجموع همه اینها اضطرابهای طبیعی انسان درمراحل مختلف زندگی است. گاهی پدرها و مادرها نمونه نابجای دیگری از اضطراب را هم درکودک بوجود می آورند و آن فرستادن بچه باتورهای مختلف از جمله تورآموزشی به خارج از کشور بدون درنظرگرفتن زمینه اضطراب هریک از این مراحل میتواند زندگی و آینده کودک را تحت‌الشعاع قراردهد.

چرا بچه ها مضطرب هستند؟

درروز اول مهراز میان میلیون ها دانش آموزی که درسطح کشور به مدرسه میروند رقمی درحدود نیم میلیون نفرنیز برای اولین بارواردمحیط مدرسه میشوند که درکلاسهای آمادگی یا اول دبستان پشت میز می نشینند، برای آنها که طول پنج یا شش سال از زندگی خود هرگز از خانواده جدا نشده‌اند این محیط تازه ترس‌زا و اضطراب آور است و معمولا کودکانی بیشتر صدمه می بینند که درطول پنج یا شش سال زندگی خود هیچوقت از پدر و مادر و بطورکلی محیط خانواده جدا نشده‌اند و درروز اول مدرسه یکی از بزرگترین مشکلات معلمین درکلاسهای درس التهاب بچه ها است. گریه کردن، از خود بیخود شدن و نگاههای وحشت‌زده بچه ها نتیجه مستقیم جدائی کودک از خانواده است. بسیاری از بچه ها درمورد این حادثه هیچ واکنشی ندارند حتی با کنجکاوی تحسین انگیزی محیط جدید را از نظرمیگذرانند اینها کسانی هستند که زمینه اضطراب را پشت سرگذاشته‌اند یعنی مواردی پیش آمده که درمواردی بطورموقت از خانه و خانواده خود دورشده‌اند. و یا به سفرهائی کوتاه رفته‌اند، بدون همراهی مادریا پدر. دکتر لقمان دانشمند روان پزشک و استاد دانشگاه تهران میگوید:

ـ دوری از پدر و مادرمخصوصا مادر، برای کودک یک حادثه است آنها که درطول چند سال اول زندگی خود روزها و شبهائی چند نزد عمه یا خاله یا یکی از اقوام خود بسربرده‌اند ضربه این حادثه را تحمل میکنند و اعتماد بنفس دارند اما آنها که چنین نکرده‌اند با ترس و اضطراب شدیدی روبرو میشوند. سوار شدن به اتوبوس و دستورگرفتن از راننده یا مامور مدرسه برای پیاده شدن، برای نشستن، برای صف بستن، رفتن به کلاس و حرف زدن، نخندیدن، دریک جانشستن همه و همه‌ی این موارد و مسائل ساده دربرگیرنده تحول شخصیتی کودک است و چون بسیاری از پدر و مادرها به کودک خودقبل از رفتن به مدرسه آموزش درست و صحیح نداده‌اند با عواقب آن روبرو میشوند.

✱ دکتر مهدی قاضی نور، روانپزشک

✱ دکتر عزالدین معنوی، روانپزشک

چه باید کرد؟

دکتر دانشمند عقیده دارد:

ـ بچه ها را قبل از رفتن به مدرسه باید آماده کرد. یعنی باید محیط را آماده کرد تا این جدائی موقتی با فشار روحی توام نباشد. غالبا دیده میشود که مادربهمراه بچه خود به مدرسه میرود. این کاردرستی است. مخصوصا برای روزهای اول که کودک هیچ یک از همکلاسیها و یا معلمین خود را نمی شناسد و با آنها اشنا نیست، بچه تا آن روز که برای اولین باراز خانواده دور میشود یک عضو وابسته به مادر و پدر است این پیوستگی باید درراه مدرسه و حتی برای یکی دوساعت درمحوطه مدرسه حفظ شود. گم نیستند بچه هائی که دراولین روز درس آنچنان بیقراری از خودنشان میدهند که اولیای مدرسه را خسته کرده و دچار وحشت میسازند و کافیست که خشونتی آگاه و یا ناخودآگاه از طرف مدرسه به بچه ها وارد شود آنوقت اثراین خشونت تا سالهای دراز درفکر و ذهن بچه میماند، حتی ممکن است پیشرفت تحصیلی بچه را نیز متوقف کند. اما بودن مادر و احساس اینکه بچه به مادرخود نزدیک است و دقایقی چند و یا ساعاتی چند این دوری طول نخواهد کشید اثرضربه های اضطراب را خنثی میکند. بچه ها دربین سنین سه تا هفت سالگی قسمت اعظم شخصیت خود را پیدا میکنند ضربه های جدائی از خانواده دراین سالها میتواند بچه را ترسو درونگرا و گوشه گیربارآورد. درروز اول مدرسه بچه یک فشارروحی شدید را باید تحمل کند اگر ظرفیت آنرا نداشته باشد و نتواند این فشاررا تحمل کند گاهی برای همه عمر اسیران میشود.

سه توصیه مهم

دکتر دانشمند برای اینکه هیچ

بقیه در صفحه ۲۷

چهار گروه متحد گردیدند تا محصولی مطابق میل ایرانی و برای ایرانی در ایران تولید نمایند

۱ـ آشپزخانه‌های پیش ساخته باهمکاری کارخانجات اف.ام ایران ـ کانو ـ زیمنس ـ بلنکو آلمان

۲ـ تجهیزات دفتری باهمکاری گروه کارخانجات اف.ام.ایران وواپکو آلمان علاقمندان میتوانند از غرفه اف ام برای آشپزخانه‌های پیش ساخته در سالن شماره ۷ آلمان دیدن کنند

از علاقمندان دعوت میشود برای بازدید غرفه و گرفتن کارت ورودی باتلفن ۶ـ۸۲۲۰۰۵ تماس حاصل فرمایند

ورود از درب جنوبی نمایشگاه

بنیانگذار: عباس مسعودی
صاحب امتیاز و مدیر: فرهاد مسعودی
سال پنجاه و سوم
محل اداره: خیابان خیام، ساختمان اطلاعات
تلکس ۲۱۲۳۳۶ - تلگرافی: اطلاعات، تهران
تلفن ۳۲۸۱

سخن روز

گرانفروشی دولت موقوف میشود!

درجلسه اخیرهیات وزیران تصمیم گرفته شد که به هیچ‌وجه و به هیچ عنوان، از این پس به بهای اینگونه خدمات افزوده نشود.

درطول سالهایی که دولتیان گوش خودرا از شنیدن صدای مردم معاف داشته بودند و مانند بیگانگانی که با قوه قهریه برکشوری حاکم شده باشند درباب مسائل عمومی یکطرفه فکر میکردند، بالابردن نرخ خدمات و کالاهای دولتی از فرط تکرار بصورت نوعی عادت درآمده بود.

هرسازمانی که برای گشادبازیها و هزینه های تجملی و ریخت و پاش های خود دچار مضیقه مالی میشد فورا پیشنهادی برای افزایش نرخ کالاهای انحصاری یا خدمات دولتی و یا وضع عوارض و مالیات های تازه تهیه میکرد و معمولا هیچ استدلال یا اعتراضی از ناحیه مردم مانع تصویب و اجرای آن نمیشد.

این منطقی که امروز دولت به کار میبرد و میگوید برای متعادل ساختن بودجه و تامین هزینه های ضروری درسازمانهای دولتی باید برصرفه‌جوئی تکیه کرد، مکرردرقبال زمزمه افزایش نرخ خدمات و کالاهای دولتی از طرف مردم عنوان میشد ولی دولت های گذشته آن را بشوخی میگرفتند.

عجبترآنکه درهمان حال دولت خود دم از مبارزه با گرانی و گرانفروشی میزد و ماموران اتاق اصناف سبزی فروشها و بقال ها و عطارها را بجرم گران فروختن نقره‌داغ میکردند. تازه از این «مبارزه!» هم چیزی عاید مصرف کننده نمیشد. زیرا جریمه های نقدی که رقم قابل توجهی بود به کیسه دولت یا اتاق اصناف میرفت و فروشندگان، پولی را که بنام جریمه پرداخته بودند از جیب مشتری بیرون می کشیدند!

هیچ تردیدنیست که اجرای طرحهای عمرانی درزمینه ارتباطات و مخابرات یا برق و آب و غیره مستلزم هزینه های سنگین است و تا پول نباشد کاری از پیش نمیرود ولی خوشبختانه کشورما از لحاظ اعتبارات عمرانی درمضیقه نیست و با ارقام قابل توجهی که دربودجه عمومی کشوربرای اینگونه طرحها و برنامه ها منظور میشود دلیلی ندارد مردم نیز تحت فشار قرارگیرند.

بگمان ما، با اعلام این که برقیمت آب و برق و تلفن و خدمات دیگری از این قبیل افزوده نخواهد شد، دولت گام دیگری درراه «آشتی و تفاهم» با مردم برداشته است.

تفسیر سیاسی روز

امریکا و انگلیس هم مسئولیت دارند

سیاست آمریکا در رودزیا دقیقا مشخص نیست. طرح مشترک آمریکا و انگلستان در مشارکت دادن همه گروههای متخاصم در دولت موقت انتقالی و انجام انتخابات به منظور ایجاد دولت مبتنی بر رای اکثریت تا کنون پیروز نبوده است و بهتر است گفته شود قدرت اجرائی در پشت سر خود برای جمع کردن طرفهای متخاصم نداشته است.

دولت موقت فکر میکند یک کنفرانس همه جانبه بمنزله تسلیم آن در برابر کماندوها است و کماندوها معتقدند کنفرانس همه جانبه پیروزی نزدیک آنانرا که در میدان نبرد بدست آمده، محدود می کند. و بهرحال تامین آن «شبکه امن» که آمریکا و انگلیس از کنفرانس همه جانبه در نظر داشتند عملی بنظر میرسد و شاید هم جریان طور دیگری پیش برود.

یک چنین کنفرانسی ممکن است برای اکثریت مردم رودزیا که قبلا حاضر به پذیرفتن دولت موقت و راه حل داخلی شده بودند، راه نجاتی باشد و جنگ کماندوئی را هم که شدت گرفته است تخفیف دهد. شاید چنین باشد، اما اگر چنین بشود، ایالات متحده باید مسئولیت اشتباه محاسبه‌های خود را بپذیرد. این تنها برآورد غلط مقامهای آمریکائی و انگلیسی نیست که در توانائی انجام یک ماموریت سیاسی سعی کرده‌اند چرخ یک ماشین در حال سرعت را عوض کنند.

اینان درست در لحظه‌ای که هر دو طرف متخاصم در شرایط یکسانی بودند، و راه حل سیاسی را می پذیرفتند، یعنی در لحظه‌ای که در مارس گذشته دولت موقت مختلط تشکیل شد، در انجام سازش ناکام ماندند. شاید بهتر بود در آن موقع ایالات متحده از راه حل داخلی حمایت می کرد و موضع مساعد خود نسبت به کماندوها را کنار می گذارد. اینک چه باید کرد؟ لندن و واشنگتن بدون هیچ توهمی باید راه شرکت در کنفرانس را بروی همه طرفها باز بگذارند و سپس تمام حمایت خود را پشت سر مذاکراتی که گروههای داخلی باهم انجام میدهند تا به توافق برسند، قرار دهند. باید در اعتراض به خشونتها و شرارتها از هر طرف تسریع کرد این امر ارزش انساندوستانه و ارزش اخلاقی را هم با خود دارد. باید به جنبش‌های کماندوئی هم تفهیم کرد که دولت آمریکا اعم از رئیس جمهوری و یا کنگره مصمم هستند از حکومتی که با رای اکثریت روی کار آید، و از همه نژادها تشکیل شود و میانه رو باشد بیشتر حمایت کنند تا از حکومتی تندرو، تک نژادی و نظامی و رادیکال، کسی که از نزدیک ناظر رویدادهای رودزیاست میداند که آینده این کشور در دست آمریکا نیست این بازیگران منطقه‌ای و محلی هستند که در میان غرور، جاه طلبی و ترس - تراژدی زیمبابوه را آفریده اند، اما با وصف این آمریکا و انگلستان سهم خود را در این فراگرد دردآور دارند، وگرچه از دور دستی برآتش دارند و رنج مردم زیمبابوه رودزیا را تحمل نمی کنند، اما مسئولیت دارند.

واشینگتن پست

چه کسی درفاجعه طبس مسئول است؟

محمد حیدری

آقای نخست وزیر بهنگام دفاع از برنامه دولت در مجلس سنا، در بیان عمق بدبینی مردم به دستگاههای دولتی گفت: «می ترسم مردم زلزله طبس را هم به حساب دولت بگذارند، همچنانکه حادثه سینما رکس آبادان را کار دولت دانسته اند.»

این بیان، در عین حال این مفهوم را دارد که دولت در تلفات سرسام آور زلزله طبس مبری از هرگونه اتهام و قصوری است، و این طبیعت قهار بوده که به روایتی تا بیست هزار انسان آرام، نجیب و شریف حاشیه کویر را به مرگی دردناک کشته و شهری زیبا و بهشتی، چون طبس را، که بحق آن را کالیفرنیای کوچک ایران خوانده اند با یکصد روستای آن از نقشه جغرافیائی حذف کرده است.

اگر دولت را آقا بالاسری بدانیم که جز مالیات گرفتن و تحکم به رعایا وظیفه دیگری ندارد، می توان مبری بودن آن را از حادثه زلزله طبس پذیرفت، اما اگر غیر از این باشد و دولت خودرا در برابر سلامت وامنیت مردم کشورمسئول بداندمن به صراحت اعلام میکنم دولت ها مسئول مرگ همه کسانی هستند که درفاجعه زلزله طبس جان باختند، و بدین لحاظ اگر به راستی قرار است گناهکاران، دزدها، بیت المال مردم خورها و غارتگران کیفر ببینند، باید برگ اول پرونده اتهامی آنان ادعانامه ملت ایران در مورد مرگ هزاران انسانی باشد که در زلزله طبس جان باختند.

آن مقاماتی که در فاصله ده سال بین زلزله کاخک (که در جریان آن طبس هم لرزید) با زلزله اخیر طبس، شهرها و روستاهای کشور را - بخصوص در مناطق زلزله خیز - بحال خود رها کردند باید در برابر ملت و عدالت پاسخگو باشند، آن رجالی که می دانستند خراسان و جنوب آن، و بالاخره بخشی عظیم از کشور ما روی خط زلزله قرار دارد، اما ساکت نشستند و حرفهائی را که پس از زلزله ویرانگر کاخک و گناباد زدند، بدست فراموشی سپردند، مسئول مرگ هزاران هزار طبسی هستند

آنها که در وزارت مسکن و شهرسازی و سازمان برنامه و بودجه مسئول نوسازی کشور بودند و حتی یک گام برنداشتند، باید پای میز محاکمه بایستند و به چراهای مردم جواب بدهند.

وزارت مسکن و شهرسازی از زمان تاسیس تا کنون جز ساختن تعدادی خانه سازمانی کار دیگری نکرده است بجز کشیدن حصار برگرد شهرها، و برای این حصارکشی نیز میلیاردها ریال از بودجه مملکت را دو دستی به مهندسین مشاوری که نقشه باصطلاح جامع شهرها را کشیده اند، تقدیم کرده است. این نقشه ها نیز همچنان که دانیم و دانید عموما براساس حفظ و توسعه بزرگ زمین داران و دم کلفت های کشور کشیده شده است، کما اینکه در تهران، نقشه جامع شهر را شرکتی تهیه کرد که خانواده های وابسته به آن صدها میلیون متر در اراضی غرب داشتند و بهمین سبب هم حضرات فتوا دادند تهران باید ازغرب توسعه پیدا کند..

اری، کار وزارت عریض و طویل مسکن و شهرسازی هم این بوده که برگرد نقشه های شهرها خط بکشد، و خطها نیز چنان کشیده شود که حقوق مردم خرده پا تضییع شود و به منافع خاندان های بزرگ و زمینخواران افزوده شود. حال انکه اصولی ترین و فوری ترین وظیفه این وزارتخانه نوسازی کشور و تجهیز شهرها و روستاها در برابر بلایای طبیعی و بویژه زلزله بوده است. این دستگاه دولتی چون سایر سازمان ها، چنان از وظایف خود پرت افتاده و مسئولانش چندان گرفتار کارهای مشروع و نامشروع خود بوده اند که اندکی پس از زلزله کاخک فراموش کردند که جنوب خراسان و خیلی از مناطق دیگر کشور ما زلزله خیز است، و اگر نمی توانند همه بناها را براساس محاسبات ضد زلزله از نو بسازند، دست کم اجازه ندهند ساختمان های جدید بدون رعایت ضوابط ایمنی در برابر زلزله ساخته شود و چنین است که می بینیم حتی ساختمان نوساز و تحویل نشده بیمارستان شیر و خورشید سرخ در طبس نیز بر اثر زلزله فرو می ریزد. این ساختمان نوساز فرو ریخت اما علی رغم تکان های شدید زمین، خانه هائی که پس از زمین لرزه ۱۳۴۷ کاخک، در مناطق کاخک و بیدخت و فردوس ساخته شده است، آسیبی ندید. ده سال فاصله بین زلزله های کاخک و طبس، اوج رونق اقتصادی کشور بود، و اگر مسئولان ایمان داشتند و وظیفه شناس بودند و بجای اندیشیدن به جیب و منافع خود به مردم فکر می کردند، می توانستیم تمام و یا اکثر روستاها، شهرک ها و شهرها را دوباره بسازیم و چنان بسازیم که ژاپنی ها ساختند و حتی زلزله های شدیدتر از زلزله طبس هم بر شهرها و روستاهایشان آسیبی نمی رساند.

براین اساس است که می گویم دولت در برابر حادثه زلزله طبس مبری از مسئولیت نیست. البته نه دولت آقای شریف امامی، بلکه دولتهای گذشته و اگر به راستی هدف، مبارزه با فساد و اهمال و غرض ورزی مسئولان گذشته است، باید آنها را بپای میز محاکمه فرا خواند و اگر دولت حاضر نیز نوسازی شهرها و روستاهای واقع در روی خط زلزله را انجام ندهد، در آینده مسئول خواهد بود.

مگر نه اینکه یکی از اصول انقلاب را نوسازی کشور اعلام کرده اند، پس چه شد که این اصل به اجرا در نیامد؟ چه کسانی مسئول اجرای این اصل بوده اند و چرا آنرا اجرا نکرده اند؟ چرا نه تنها کشور نوسازی نشد، بلکه به بهانه حفظ باصطلاح بافت قدیمی شهرها، به مردم شهری چون طبس سالها اجازه نوسازی خانه هایشان را ندادند تا زلزله ای بیاید و ۱۵-۲۰ هزار انسان را نابود کند.

اگر به مناطق دور افتاده کشور سفر کنید خواهید دید روستاها و شهرک های ما همان هیأتی را دارد که قبلا داشته است، همان عمارت های گلی و بعضا خشتی و آجری، همان محیط نامأنوس سالهای پیش از افزایش درآمد کشور، همان آغل ها، همان تنورها و همان زندگی غیر قابل تصور. غیر قابل تصور برای مدیران تهران نشین که همه چیز را در زرورق پیچیدند و پرده های نمایش جلوی چشم همه گستردند تا واقعیات پنهان بماند.

بیائید تلفات سرسام آور زلزله در طبس را قهر طبیعت ندانیم، بلکه ان را حاصل آن فساد وسیعی بدانیم که تا مغز استخوانمان را فرا گرفته است. بیائید فراموش نکنیم که در نیمه دوم قرن بیستم هستیم و بعد تکنولوژی همه کار می شود کرد. بیائید فراموش نکنیم در ده سال گذشته انقدر پول داشته‌ایم که می توانسته‌ایم مملکت را نه یک بار بلکه دوبار خراب کنیم و از نو بسازیم و بیائید این بار بر مسئولیت‌ها خط بطلان نکشیم و قبول کنیم در مرگ آن پانزده یا بیست هزار طبسی مظلوم، و در مصیبت‌های بازماندگانشان کسانی مسئول بوده‌اند و مسئولیتشان هزار برابر بیشتر از کسانی است که بر جان شهدای سینما رکس آبادان آتش انداختند.

این مسئولان همان‌ها هستند که درها را به روی مردم بستند و نخواستند حرف مردمی نظیر آن آلمانی مقیم ایران را که برای نوسازی روستاها طرحهای عملی داشتند، بشنوند.

آن المانی که بر اثر اقامت طولانی در وطن ما خود را بیشتر ایرانی میدانست تا المانی، طرحی برای نوسازی روستاها از یک سو، و افزایش تولید گوشت از سوی دیگر داشت که سهولت اجرا و بازدهی عظیم آن، انسان را متحیر می کرد. خلاصه طرح او این بود:

مردم هر روستا قطعه زمینی را که اصلاحات ارضی برای استفاده مشترک تمام مردم اختصاص داده بود، زیر کشت علوفه ببرند و ازاین علوفه نیز یکسان استفاده کنند. هر خانواده ۲ راس گوسفند (یکی نر و یکی ماده) به سازمانی که تشکیل آن برای نوسازی روستاها پیشنهاد شده بود، اختصاص دهد و تعهد بسپارد گوسفندها را نگهداری و برزاد و ولد آنها نظارت کند. پس از وضع حمل، بره ها نیز پرواربندی شوند و ماده ها برای زاد و ولد بمانند. نرها وقتی به وزن معینی (مثلا ۲۵ یا ۳۰ کیلو رسیدند) برای تامین گوشت شهرها بوسیله سازمان نوسازی روستاها فروخته شوند و این برنامه تا ده سال ادامه یابد (که عملا در پایان این مدت هر خانواده روستائی یک گله گوسفند دولت را نگاهداری میکرد)، متقابلا، سازمان برای هر خانوار ساختمانی شامل دو اتاق خواب، یک سالن، یک آشپزخانه، یک گرمخانه که با تپاله حیوانات گرم میشود و حرارت و آب گرم برای استحمام و سایر مصارف را در اختیار می گذارد، یک اصطبل بهداشتی و بالاخره یک انبار بسازد و به آنها واگذار کند. خانه ها نه تنها ضد زلزله خواهد بود، بلکه در برابر سیل و دیگر عوامل مخرب طبیعی مصونیت خواهد داشت. برای تامین مصالح ساختمانی، در هر منطقه (مثلا بین ده روستا) یک کوره آجرپزی دایر میشود. نیروی کار نیز از خود روستائیان آنهم در فصل زمستان که بیکارند تامین میشود، و فقط برای کارهای تخصصی بهره برداری از نیروی کار شهرها پیش بینی شده بود.

از ذکر جزئیات طرح در می گذرم ولی همینقدر میگویم طرح را به هر کس از متخصصان نشان دادم آن را صددرصد عملی دانست.

اما دریغا که هیچ دری به روی آن المانی - ایرانی مبتکر که در برابر طرح خود هیچ چیز، حتی یک پول سیاه مطالبه نمی کرد و فقط بخاطر علاقه‌اش به ایران زحمت تهیه طرح را بخود داده بود، گشوده نشد. لابد آن‌ها که پشت درها بودند، درحصار کشیدن بر اطراف شهرها و خارج محدوده و داخل محدوده مزایائی می‌دیدند که در نوسازی شهر و روستا وجود نداشت و چنین بود که شهرها و روستاهای ما بهمان صورت ابتدائی ماند تا زلزله طبس آمد و هزاران طبسی نجیب، شریف، مهربان و دوست داشتنی را که من می‌شناختمشان و در نجابتشان همین بس که وقتی زلزله آمد، زندان شهرشان فقط یک زندانی داشت بکام مرگی دردناک فرو برده خداوند مسببان مرگشان را نبخشاید!

چهل سال قبل...

حمل کالاهای ایران با اشکالات زیاد روبرو شده است

شرحی بقلم «یکی از بازرگانان» در اطلاعات درج شده است بدین مضمون:

دولت کاراگاه و خردمند ما بعد از آن که در اروپا آگهی جنگ داده شد آگهی بیطرفی داد تا رشته بازرگانی میان ما و دول بیطرف عالم که موجب استفاده جانبین است بریده نگردد و زمینه های عمرانی که در کشور فراهم گردیده است دچار وقفه نشود.

یقین داشتیم این رویه دولت شاهنشاهی که بنفع انسانیت است در نزد همه دول جهان مقبول و محترم شمرده خواهد شد. متاسفانه اخبار هفته گذشته خلاف این را ثابت میکند زیرا که بدون هیچ علتی لطمات بزرگ ببازرگانی ما وارد شده است. کالاهای بسیاری که ابتیاع نموده و یا در بنادر بیطرف و کشتی های بیطرف بوده اند مورد تهدید و منع و تاخیر واقع گردیده اند. درنتیجه اوضاعی شبیه بدوران جنگ و مواقع اشغال در کشور ما شروع گردیده است.

اگر بر فرض لطمه به کشتی های بازرگانی خصم در موقع جنگ جایز باشد لطمه زدن به کالای یک دولت بیطرف که با کشتی دولت بیطرف دیگر برای یک مقصود عمرانی یا برای رفع حوائج روزانه یک ملت حمل میشود در هیچ منطقی مورد ندارد.

بدیهی است کشور ما مثل ممالک متخاصم اجناس و احتیاجات چند ساله خود را قبلا احتکار نکرده و نیازمند به مبادلات عادی بازرگانی است و این قبیل اشکالاتی که برای او رخ میدهد بکلی غیر منتظر است. مثل این است که مرتکبین این اعمال میخواهند بدولت ما هم جنبه متخاصم بدهند والا محاصره اقتصادی و منع حوائج زندگی ما چه معنی دارد؟ این وضع رفته رفته غیرقابل تحمل میشود. پس فایده بیطرفی چیست؟!

انتخابات شهرداری

اخیرا در شهرداری تهران انتصاباتی بشرح زیر بعمل آمد:

مرغلامعلی کیهانی بریاست اداره کارگزینی - آقای محمد دادور بریاست نظارت و بررسی امور مالی - آقای صدری رئیس سابق اداره کارگزینی بسمت بازرس مخصوص - آقای قاهری بازرس مخصوص - آقای زندی رئیس بخش شرق و شمال شرق - آقای مهرگان رئیس سابق خواربار بسمت معاونت اداره امور شهر

گزارش های خارجی

لندن - چیمبرلن نخست وزیر انگلیس در مجلس شورای ملی گفت: فشار فوق‌العاده نیروی آلمان و مقاومت دلیرانه لهستانی ها هفته گذشته ادامه یافت و هنوز هم در چند نقطه کشور روح جانبازی و فداکاری لهستانی‌ها متجلی میباشد. نیروی آلمان در مشرق بخط «لمبرگ» و «برست لیتوسک» رسیده است ولی لهستانیها همچنان از تسلیم شدن خودداری مینمایند. چیمبرلن ضمن اشاره به اقدام روسیه خاطر نشان ساخت که این اقدام آنها غیر منتظره بود. اگرچه مداخله شوروی درجنگ هنوز قطعی نیست ولی حوادث اخیر در تصمیم راسخ انگلیس دائر برانجام تعهدهای خود نسبت به لهستان کمترین تاثیری نخواهد داشت.

دنیا که با نهایت تاسف و تاثر جنگ بیهوده ملت لهستان را در برابر دشمن قوی پنجه تماشا میکند دلیری و جانبازی این ملت میهن پرست را می ستاید.

اگرچه نیروهای فرانسه وانگلیس نتوانستند از شکست نیروی لهستان جلوگیری کنند ولی تعهدهای خود را نسبت به این کشور فراموش نکرده اند.

دروغهای هیتلر

چیمبرلن گفت. سخنان پیشوای آلمان هیچ تاثیری دروی نکرده است. زیرا او دلائلی ارائه کرده که بطلان آن مسلم است وقولهائی داده که کمترین اطمینانی به آن جایز نیست چون درسالهای اخیر پیمان شکنی هیتلر برتمام جهانیان ثابت شده است.

یکی از دروغهای هیتلر این است که میگوید فرانسه میانجیگری موسولینی را پذیرفت ولی دوست انگلیس از پذیرفتن آن خودداری کرده است. اسنادی که دولت انگلیس درکتاب سفید خود منتشر میکند ثابت خواهد کرد که دولت انگلیس بارها تلاش کرد تا مسائل معوق از راه صلح آمیز حل وفصل شود ولی همه امیدهای خود را پس از مهاجمه وحشیانه آلمان ازدست داد.

جنگ های دریائی

نخست وزیر انگلیس سپس از پیروزیهای شایان نیروی فرانسه درنبرد با آلمان سخن رانده اوضاع جنگ را درعرصه دریا تشریح کرد وگفت ناوشکن ها وکشتی های کوچک وهواپیماهای جنگی ما منظما به زیر دریائی های دشمن حمله میبرند وایک زیر دریائی های آلمان باید منتظر ضربت شدید وناگهانی باشد ومانند همان صرسی که به کسی «گورحس» وارد آمد نصیبشان گردد

درجنگ گذشته ما رو به دفاعی درپیش گرفتیم ولی اکنون اقدام به حمله مینمائیم وبمحردی که زیر دریائی ها را مشاهده کنیم بیرحمانه بدانها حمله میبریم

«نقل از اطلاعات ۳۰ سپتامبر ۱۳۱۸-۲۲ سپتامبر ۱۹۳۹»

از نگاه سحاوزر

امروز در تاریخ

نوشیروان کیهانی‌زاده

۲۱ سپتامبر

۱۵۲۹ ✱ قشون عثمانی به فرماندهی سلیمان اول اهنگ محاصره وین پایتخت اطریش را آغاز کرد. در همین روز جامعه دفاعی ایتالیا مرکب از پاپ و رهبران «ونیز» فلورانس، مانتوآ - ساووا تشکیل شد.

۱۷۴۶ ✱ نیروهای فرانسه پس از یک محاصره کوتاه «مدرس» را در هند تصرف کردند.

۱۷۹۲ ✱ کنوانسیون ملی فرانسه رای به تغییر رژیم این کشور داد.

۱۸۹۸ ✱ تزو - هسی ملکه چین که پس از شوهرش امپراطوریست این کشور شده بود دست به الغاء برنامه‌های اصلاحی چین زد

۱۹۰۷ ✱ قیام مردم آفریقای جنوب غربی (نامی بیا) که در آن تاریخ مستعمره آلمان بود سرکوب شد.

۱۹۳۸ ✱ چکسلواکی موافقت کرد «سودتن لند» به آلمان نازی داده شود.

بزرگترین حمله هوائی امریکا پس از جنگ دوم

شوروی و آلمان، لهستان را میان خود قسمت کردند

۱۹۳۹ ✱ شوروی و آلمان بر سر تعیین حدود لهستان (متصرفات دو کشور در لهستان) توافق کردند.

در همین روز کالینسکو نخست وزیر رومانی ترور شد.

۱۹۴۲ ✱ آلمان غربی از این تاریخ تحت کنترل خود قرار گرفت و از کنترل سه کشور فاتح (آمریکا، انگلیس و فرانسه) خارج شد.

۱۹۵۳ ✱ یک خلبان کره شمالی بخاطر دریافت یکصدهزار دلار جایزه یک میگ ساخت شوروی را در کره جنوبی تحویل آمریکا داد.

۱۹۶۴ ✱ مالت (جزیره ای در دریای مدیترانه) استقلال یافت.

۱۹۷۱ ✱ دویست و پنجاه هواپیمای آمریکائی ویتنام شمالی را مورد حمله قرار دادند و این بزرگترین حمله هوائی آمریکا به یک منطقه، پس از جنگ جهانی دوم بود.

مردم وکمیته ملی حمایت از مصرف کننده

ناصر قلی فرهادپور

مردم وکمیته ملی حمایت از مصرف کننده ـ نوشته (ناصرقلی فرهادپور). در سیستم اقتصاد آزاد که سود جوئی قوه محرکه آن است وتمام عوامل تولید بخاطر تحصیل سود بکار میافتند راه و رسم چنین شده که اغلب سازمانهای تولیدی وشرکتهائی که بامر واردات وصادرات اشتغال دارند با زیرکی خاص وشناخت راه و رسم نفع بیشتر بطور پنهان یا آشکار نوعی بهم بستگی ایجاد کرده ویا در حقیقت با روشهای خاصی موفق شده اند در امر تولید یا واردات خود حالت انحصاری بوجود آورند.

این وضع خاص که کم وزیاد در اکثر کشورهای جهان آزاد وجود دارد موجب آن شده که اصل رقابت برای بهبود کیفیت وپائین نگاه داشتن قیمت وعرضه بهتر ومنظم تر کالا از بین برود ونوعی کمبود مصنوعی وبازار سیاه برای نفع هر چه بیشتر ایجاد شود.

با نگاهی کوتاه به گذشته نه چندان دور در کشور خودمان یعنی زمانیکه هنوز این انحصارات پنهان بوجود نیامده بود بخوبی بیاد میاوریم که برای فروش مواد خوراکی یا آشامیدنی، بهداشتی، یا پوشاک و کفش چقدر رقابت وفعالیت میشد وتا چه اندازه برای فروش بیشتر وتصاحب بازار مصرف جایزه ـ میدادند تبلیغ میکردند وحتی از تهیه لوازمی با علامت ونشان شرکت تولید کننده وتوزیع آن بین عوامل فروش خود داری نداشتند.

در آن تاریخ رنگ وشکل وعلامت کالاهای تولیدی آنها متفاوت بود وحتی با وسائل مختلف وجداگانه کالای خود را توزیع میکردند، روغن یکی طعم کره داشت وچای دیگری رنگ وطعم مخصوص، نوشابه یکی کولاک میکرد ودیگری مولد نشاط وشادکامی بود، در مجموع هزینه تبلیغات و جایزه هائی که میدادند نشان دهنده رقابت جدی بین آنها بود، بهمین دلیل نه تنها در مرغوبیت کالای خود سعی وکوشش داشتند بلکه در زمینه قیمتها نیز هرگز به اقداماتی نظیر آنچه امروز متداول است دست نمیزدند ولی امروز با آنکه صاحبان سرمایه وتولید کنندگان در کشور ما از مواهب بسیار بهره‌مندند وبا بازار مصرف پر رونق وقدرت خرید روز افزون مصرف کنندگان سرو کار دارند متاسفانه بدون احساس مسئولیت ملی وحتی آینده نگری منافع شخصی خود اغلب با کوتاه بینی وسود جوئی موجباتی فراهم ساخته‌اند که به زیان مصرف کننده و پیشرفت اقتصاد جامعه بوده ومالا به ضرر خود آنها نیز تمام خواهد شد و چون برای مدتی کوتاه مزه این در آمد های نا معقول که از راه غیر اصولی تحصیل میشود دهانشان را شیرین کرده دیگر صحبت از تلخی نتایج عملشان درگوش آنها اثرندارد و با نصیحت و بحث و استدلال نتیجه بدست نخواهد آمد بدبختانه رویه این جماعت سودجو که دنیا و آخرتشان در اعداد و ارقام بانکی خلاصه میشود موجب شده است که دامنه ایجاد انحصارات پنهان و سودجوئی غیرمنطقی از این راه بجامعه توزیع کننده وعرضه کنندگان خدمات برسد و صنوف مختلف نیز از یکطرف بادیدن نتایج ظاهری و آنی این انحصارات و از طرف دیگر در حقیقت بعنوان نوعی دفاع شخصی و مقابله با آن عملا به آن راه کشیده شده‌اند ودرگردهم آئی اتحادیه های صنفی و شغلی فکر و ذکر همه توافق و همکاری در بالابردن قیمت کالا و خدمات است که تسلسل این اقدامات و نتایج تلخ آن امروز بصورت افزایش متوالی قیمتها و دستمزدها در جامعه ها کاملا محصوص و قابل لمس است. در مقابل این اقدامات ناصحیح و روش های نامطلوب اقتصادی که تماما بزیان جامعه مصرف کننده بخصوص صاحبان درآمدهای ثابت است، باید دیده راه چاره چیست و چه باید کرد؟ آیاباید دست بدست مالید و تماشاگر صحنه بود تاطمع وکوته بینی مشتی سودجود، جامعه‌ای را که بحق همه شرایط و امکانات مالی برای پیشرفت و تعالی آن فراهم است از حرکت به جلو بازدارد، آیا باید سکوت کرد تا اقدامات غیر اصولی و دوراز قانون جماعتی آنچه را که برای سعادت و رفاه مردم رشته شده پنبه کند؟

بنظر من خارج از ضرورت اقدامات اساسی و عمیقی که باید مقامات دولتی مسئول بعهده گیرند، جادارد که صاحبان حق یعنی آنها که مستقیم از این زیاده طلبی ها زیان میبینند مثل همه مردم رشید و بالغ دنیا عمل و اقدام کنند تا سدی در مقابل خلافکاری ها ایجاد شود و سلامت لازم بجای ناسالمی موجود بر شرایط اقتصادی زندگی ما حاکم شود.

یقیناً سوال خواهید کرد که راه چاره چیست و دیگران چه کرده‌اند؟ جواب این سوال دریک جمله خلاصه میشود «اتحاد و همکاری مصرف کنندگان و آگاهی و اطلاع آنها نسبت به منافع و مصالح عمومی»

به این ترتیب که اگر هرفرد مصرف کننده به منافع خود و سایرین توجه داشته باشد و از روی علاقمندی، با کمیته ملی حمایت از مصرف کننده شهر خود که از میان خود آنها و بخاطر حفظ منافع مصرف کننده تشکیل شده است همکاری کند کمیته موفق خواهد شد، بااستفاده از نظرات و خواسته های مصرف کنندگان و اطلاع از احتیاجات و کمبودها و موارد تخلف و تجاوز فروشنده یا تولید کننده با دسترسی به منابع وسیع اطلاعاتی درهرمورد موضوع را در کمیسیون های تحقیقاتی بررسی کند و نتیجه را برای اقدام مقامات مسئول دولتی و آگاهی واطلاع عموم اعلام نماید.

به این ترتیب نه تنها مقامات مسئول بلکه جامعه مصرف کنندگان نیز به کم و کیف و چند وچون کار واقف شده و با راهنمائی کمیته ملی حمایت از مصرف کننده برای تامین منافع و مصالح جمعی همکاری و اقدام میکنند.

طبیعی است در این شرایط توفیق نهائی برای مقابله با زیاده طلبی های نامعقول گروه های تولید کننده، وارد کننده و یا توزیع کننده بستگی کامل به وحدت عمل و اتحاد کلیه مصرف کنندگان خواهد داشت که دراین مورد نیز ارتباط و پیوستگی آنها با کمیته ملی حمایت از مصرف کننده میتواند موجبات ایجاد این همکاری و هم قدمی را بصورت منطقی و معقول فراسازد.

امروزه در اکثر کشورهای جهان آزاد تشکیلات متعددی زیرعنوان حمایت از مصرف کننده بصورت اتحادیه های (خانوادگی، شغلی، محلی) سندیکاها، فدراسیون ها و کنفدراسیونها وجوددارد که همه آنها در جهت یک هدف مبارزه میکنند و همگی با یک کمیته ملی درسطح کشور ارتباط و همکاری دارند تا ازاین راه با وحدت عمل، فعالیت آنها برای مقابله با اقدامات غیراصولی صاحبان تولید هم آهنگ و متمرکز باشد این راهی است که افراد مصرف کننده درسایر جوامع پیشرفته جهان پیموده اند و مانیز فقط و فقط با استفاده از تجربه دیگران وپیمودن آن راه خواهیم توانست ثابت کنیم که در امر تولید و تامین نیازمندیهای جامعه، خواست و اراده مصرف کننده آگاه و بیدار دل نقش اساسی دارد و صاحبان عوامل تولید و توزیع ناگزیربه رعایت آن هستند.

تنها مقام مستعفی دوره اختناق، یک خانم سناتور بود!

سخنان جناب آقای جلالی نائینی در مجلس سنا که انشاء الله از الهام باطنی سرچشمه گرفته است بسیار جالب و موثر بود ایشان ضمن انتقادهای خود آنجا که سخن از همکاری یا سکوت در برابر استبداد و اختناق بود فرمودند «در قاموس رجال ایران کلمه استعفا وجود ندارد و فقط عزرائیل است که میتواند آنانرا از مسند قدرت فرود اورد»

لازم بیاد آوریست که در سال ۱۳۵۱ زنی بعلت همین اختناق از مقام سناتوری استعفاء کرد و این زن جناب خانم دکتر مهرانگیز منوچهریان برنده جایزه صلح حقوق بشر سازمان ملل متحد بود.

معاضد دبیر اتحادیه زنان حقوقدان ایران

نظریات کارمندان دولت در مورد استخدام

در طرح طبقه بندی مشاغل معلمان باید تجدیدنظر شود

آقای اسداله بهرام نژاد باارسال نامه‌ای به روزنامه اطلاعات درمورد تجدیدنظر درلایحه نهائی قانون استخدام کشوری نوشته است:

وزارت آموزش و پرورش اخیرا طرح طبقه بندی مشاغل معلمان را تصویب و برای اجرا به ادارات خود ارسال داشته است، درطرح طبقه بندی مشاغل معلمان، گروه استخدامی آن عده از معلمانی که تحصیلات ششم ابتدائی دارند و دوره یکساله تربیت معلم روستاها یا عشایری را گذرانیده‌اند ازگروه پنج به گروه شش ارتقاء یافته‌اند، ولی معلمانی که دارای مدرک سوم متوسطه و یامردودین دانشسرایمقدماتی هستند و درکلاسهای کارآموزی ۲۴۰ ساعتی (برنامهٔ دانشسرایمقدماتی بطور فشرده) شرکت کرده‌اند، باگذراندن امتحان نهائی زیرنظر بازرسی وزارتخانه متبوع هم موفقیت حاصل کرده‌اند و قبل از قانون استخدام کشوری مانند آموزگاران دیپلمه ازپایه وحقوق مساوی برخوردار بوده‌اند را بعدا محدود به گروه پنج استخدامی کرده‌اند.

باتوجه باینکه این عده از آموزگاران هم از نظر تحصیلات و هم ازنظر دوره های متعدد کلاسهای کارآموزی معلومات و تجربه بیشتری را نسبت به معلمین روستایا عشایری کسب نموده‌اند و درحال حاضر ازنظر شغل واداره کردن کلاس بادیپلمه ها فرقی ندارند و بجا است که درتجدید نظر درلایحه نهائی قانون استخدام کشوری نسبت به این عده از معلمین توجه بیشتری شود و موجبات رضایت آنان فراهم گردد.

آقای عباس جوانمردی سپاهی دانش دوره سی و یکم نیز ضمن ارسال نامه‌ای به روزنامه اطلاعات نوشته است: درروستای «اسطاهوییه راویز» شهر بابک کرمان خدمت می کنم و چندی قبل بدون هیچ علتی باارسال حکمی محل خدمتم را تغییر داده‌اند و ازآنجا که تغییر محل خدمت بخاطراینکه بومی محل نیستم و از استان دیگری به استان کرمان آمده‌ام برایم مشکلاتی بوجود می آورد ازمسئولین وزارت و آموزش و پرورش درمحل علت را سئوال کردم که جواب درست و مشخصی ندادند.

لذا تقاضا می شود که اصولا برای نقل و انتقال سپاهیان دانش ضوابط ویژه‌ای تهیه شود و تحت این ضوابط کار نقل و انتقال صورت گیرد.

نظریات خودرا برای اصلاح لایحه نهائی قانون استخدام کشوری بوسیله ارسال نامه به روزنامه اطلاعات و یا تماس باتلفن ۳۲۸۶۲۲ ازساعت یک و ۳۰ دقیقه تا ۳ بعداز ظهر هرروز بجز روزهای پنج شنبه و جمعه مطرح کنید.

اطلاعیه سازمان سنجش آموزش کشور درباره عدم برگزاری امتحان اعزام دانشجو بخارج

بدینوسیله به اطلاع می رساند که امتحان اعزام دانشجو بخارج روز جمعه هفتم مهر ۵۷ انجام نخواهد شد تعهد استرداد وجه ثبت‌نام و مدارك کسانیکه برای این امتحان داوطلب شده‌اند بعدا از طریق جراید به اطلاع خواهد رسید. خواهشمند است دراین مورد از مراجعه به سازمان سنجش آموزش کشورخودداری فرمایند.

سازمان سنجش آموزش کشور

اسامی پذیرفته‌شدگان وذخیره‌های آموزشگاه‌فنی علوم آزمایشگاهی اهواز درسال تحصیلی ۵۸-۵۷

صورت اسامی پذیرفته شدگان در آموزشگاه‌فنی علوم آزمایشگاهی اهواز در سال تحصیلی ۵۸ـ۵۷

شماره‌نام‌و نام‌خانوادگی شماره شناسنامه

۱ـ عبدالرضا شریفی	۳۱۴
۲ـ عباس زاهد پور	۵۴
۳ـ مهین‌محمدی خشوئی	۴۶۹
۴ـ احمد عزیزی نوری	۲۱۶۴
۵ـ فریبا جعفریان	۶۰
۶ـ ژاله جوزاده	۹۶۲۲
۷ـ علی نظام الاسلامی	۳۲۶۷
۸ـ نوذر فیض عباسی	۱۰۶
۹ـ علیرضا ابوالحلاج	۳۴۸۱
۱۰ـ پروین رجبی نژاد سیاه‌پوش	۳۶۳
۱۱ـ عالیه فاضلی نژاد	۱۰۲۳
۱۲ـ جمشید ابوعلی	۸۰۸
۱۳ـ مهرانگیز کریمیان کاکلکی	۱۲
۱۳ـ پروانه شاکر زاده	۱۱۱۷
۱۵ـ مسعود بستامی	۸۸۸
۱۶ـ منیر کبیری سنجابی	۵۸
۱۷ـ پروین محسنی	۹
۱۸ـ مسعود شکیبا	۲۱۲
۱۹ـ اسفاله بهرامی	۲۸۵
۲۰ـ منوچهر کشتکاری	۸۶۳
۲۱ـ سهیلا صبوری کزویه	۱۰۶۳
۲۲ـ بهزاد نادری	۲
۲۳ـ محمدرضا بیك زاده	۲۷
۲۴ـ خورشید چنگیزی	۲۱۵
۲۵ـ ذبیح‌اله دادجو تجره	۶۲۵

پذیرفته شدگان جهت ثبت‌نام از تاریخ ۵۷٫۷٫۴ لغایت ۵۷٫۷٫۸ با در دست داشتن مدارک زیر به محل آموزشگاه واقع در خیابان کیکاووس مرکز بهداشت ۲۵شهریور

مدارك لازم :

۱ـ اصل کارنامه آزمایش همگانی ۲ـ فتوکپی شناسنامه «۶ برك» ۳ـ عکس ۴×۶ «۱۲» قطعه ۴ـ عکس ۳×۴ «۶ قطعه» ۵ـ فتوکپی آخرین مدرك تحصیلی «۳ برك» ۶ـ گواهی عدم سوء پیشینه «یك برك اصلی ویك برك فتوکپی» ۷ـ تنظیم سند تعهدنامه طبق فرمی که آموزشگاه ارائه مینماید ۸ـ فتوکپی های دفترچه آماده به خدمت یابرك پایان خدمت.

صورت اسامی ۲۵ نفر ذخیره های اول مسابقه ورودی آموزشگاه فنی علوم آزمایشگاهی اهواز در سال تحصیلی ۵۸ـ۵۷

شماره‌نام‌و نام‌خانوادگی شماره شناسنامه

۱ـ سید مهدی عتماد زاده	۱۲۰۹
۲ـ شهریار مومنی	۱۷۵۱
۳ـ مصطفی صفاربور	۳۶۶۹
۴ـ نجف ابادی	۱۶۷
۵ـ سیدرسول عظیمی	۱۴۱۱
۶ـ زیبا قنلی	۳۸۲۰
۷ـ جلال‌الدین معاضدی	۱
۸ـ خدیجه هاشمی‌نژاد	۱۲۱
۹ ـناهید اردشیری	۲۳۸
۱۰ ـسیمحمد جعفر احتیاتی	۲۷۴۰
۱۱ـ فرنگیس ثمین	۴۲۵
۱۲ـ پروین احمدزاده	۲۸۳
۱۳ـ مهری احمد مدلم	۱۶۷
۱۴ـ شهناز قنواتیان	۲۵۲۱
۱۵ـ علی اکبر اکبری	۶۷
۱۶ـ مسعود بلداجی	۴۸۶
۱۷ـ بدزیه عیناوییور	۹۱
۱۸ـ شمس‌الدین قنبریان	۱۳
۱۹ـ نرگس امید بخدادزفولی	۲۹۲۹
۲۰ـ مهناز بلداجی	۳۵۱۳
۲۱ـ علی اشرف سید زاده	۵۷
۲۲ـ عبدالمجید محسنی	۸۴
۲۳ـ فرخ قمدنی	۲۹۱
۲۴ـ علی حسنین‌زاده	۱۳۳۰
۲۵ـ سیما داماد صباغ	۴۵۴

از ذخیره‌ها در صورت احتیاج‌ازتاریخ ۵۷٫۷٫۹ لغایت۵۷٫۷٫۱۱ ثبت‌نام بعمل خواهد آمد

صورت اسامی ۱۵ نفر ذخیره های دوم مسابقه ورودی آموزشگاه‌فنی علوم آزمایشگاهی اهواز در سال تحصیلی۵۸ـ۵۷

شماره‌نام‌و نام‌خانوادگی شماره شناسنامه

۱ـ موسن منهوتیان	۵۱۲
۲ـ اشرف محمدی ارانی	۱۳۹۲
۳ـ علیرضا عقیلی دهنوی	۸۴۱
۴ـ فرزانه حاجی علی اکبری	۱۰۳
۵ـ حمید صالحی پور پاورضاد	۴۸۴
۶ـ جمشید علی مددی	۲۷۹۷
۷ـ قاسم علی نزیزی	۱۰۰۳
۸ـ پروین طحان	۴۷۴
۹ـ سعید الکمین	۲۷۴۴
۱۰ـ محنود غلامیان	۲۶۰۷۸
۱۱ـ مسعود مدنی	۴۴۳
۱۲ـ مریم اکبر حاجی تقلی	۹۸
۱۳ـ مهری شنبه زاده	۴۰۸
۱۴ـ علی مجید بشیر زاده	۱۶۸
۱۵ـ مسعود نجفی	۳۴۴

از ذخیره ها در صورت احتیاج‌ازتاریخ ۵۷٫۷٫۱۲ لغایت ۵۷٫۷٫۱۴ ثبت‌نام بعمل خواهد آمد

سه‌شنبه‌ها اطلاعات بانوان

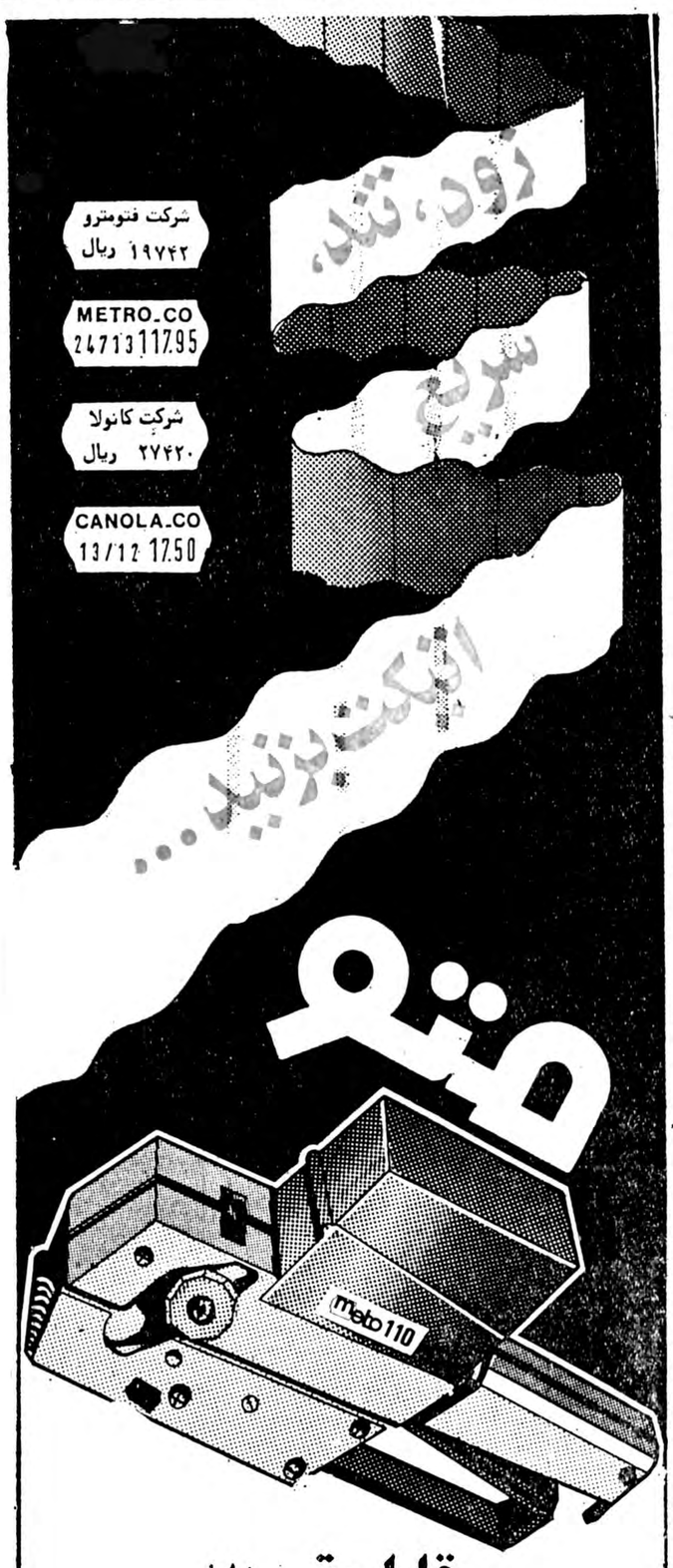

قابل توجه فروشگاهها وسوپرمارکتها

وقت شما بیشتر از اینها ارزش دارد که برای نوشتن اتیکت بر روی کالا ساعتهای طولانی وقت صرف کنید متو به شما کمک میکند که زیباترین اتکیت‌ها را در کوتاهترین زمان برای کالای خود شخصا" تهیه کنید کافی است یک اتیکت زن اتوماتیک متو بخرید ورقم قیمت را روی آن تنظیم‌کنید و در هر دقیقه ۸۰ اتیکت قیمت با امکان چاپ آرم یا نام را یکجا روی ۸۰ کالا بچسبانید.

از دستگاههای اتیکت‌زنی متو در غرفه کانن جنب درب غربی نمایشگاه دیدن کنید و علاوه بر ۱۰٪ تخفیف مخصوص در ازای خرید یکصد رول نوار اتیکت متو یکدستگاه اتیکت‌زنی متو مدل 86 ویا S.Z. 20 "مجانا" دریافت دارید.

لطفا" برای کسب اطلاعات بیشتر در مورد مشخصات کامل ماشین اتیکت‌زن متو کوپن زیر را پر کنید و به آدرس شرکت کانولا پست نمائید.

تهران: خیابان فرح جنوبی (بین عباس‌آباد وتخت طاووس) نبش میترا پلاك ۱۲۷
تلفنهای: ۸۵۵۵۶۷ ـ ۸۵۵۵۴۹ ـ ۸۵۲۴۴۲ ـ ۸۵۲۴۴۲

meto

نام..... نام خانوادگی.....
شماره تلفن..... آدرس یا صندوق پستی.....

خواستار اطلاعات بیشتری در مورد مشخصات ماشینهای اتیکت زن متو هستم

راه آهن دولتی ایران

آگهی

در پی فاجعه دردناک وقوع زلزله در منطقه طبس، راه آهن دولتی ایران بمنظور همکاری و همدردی با زلزله زدگان آمادگی دارد تا کلیه کالاهائی که برای کمک به آسیب دیدگان بمناطق زلزله زده فرستاده میشود چنانچه در مسیر راه آهن واقع باشد بطور رایگان حمل نماید.

راه آهن دولتی ایران

م ـ الف ۱۶۲۶۷

آگهی پذیرش دانشجو

دانشگاه اصفهان بمنظور تکمیل ظرفیت دانشجو در رشته زبان و ادبیات ارمنی تعدادی دانشجو که واجد شرایط زیر باشند از طریق انجام امتحان کتبی می پذیرد.

۱ـ داشتن هر نوع دیپلم کامل متوسطه
۲ـ شرکت در آزمون همگانی سال ۱۳۵۷ (گروه آزاد است)
۳ـ حداکثر سن ۲۵ سال (متولدین سال ۱۳۳۲ و سالهای بعد)
۴ـ دارا بودن سایر شرایط مندرج در صفحات ۶ و ۷ ـ راهنمای ورود به آموزش عالی

داوطلبان باید با در دست داشتن فتوکپی کارنامه آزمون همگانی و دو قطعه عکس در یکی از روزهای ۳ و ۴ مهر ماه جهت ثبت نام به امور آموزشی دانشگاه اصفهان مراجعه نمایند.

امتحان ورودی ساعت ۹ صبح روز چهارشنبه ۵ مهر ماه در محل دانشکده زبانهای خارجی انجام می گیرد و روز شنبه ۸ مهر ماه از پذیرفته شدگان ثبت نام بعمل خواهد آمد. توجه ـ داوطلبان باید به زبان ارمنی تسلط کافی داشته باشند.

قراردادهای بگین وسادات خشم بیشتر اعراب رابرانگیخت

● صف آرایی اعراب تندرو در برابر سادات
● عربستان سعودی و اردن نیز به مخالفان پیوستند

مذاکرات کنفرانس کمپ دیوید که با امضای دو قرارداد بین سادات و بگین پایان یافت و واکنش شدید عربستان سعودی، اردن و کشورهای تندرو عرب به تصمیمهای این کنفرانس سه جانبه از مهمترین رویدادهای این هفته در صحنه سیاست بین‌المللی است.

گشایش کنفرانس سران کشورهای عضو «جبهه پایداری» در دمشق، ادامه نبردها و اختلافهای سیاسی در لبنان و ماجرای اسرارآمیز ناپدید شدن امام موسی صدر رهبر شیعیان لبنان از دیگر رویدادهای مهم در منطقه عربی خاورمیانه بود.

در آمریکای مرکزی نبرد میان شورشیان جبهه آزادی بخش ساندی نیست و نیروهای رژیم ژنرال سوموزا ابعاد گسترده ای یافت و شورشیان کنترل چند شهر را بدست گرفتند.

توافق سادات و بگین

در کمپ دیوید سران سه کشور پس از سیزده روز تلاش مداوم سرانجام دو قرارداد یکی درباره روابط آینده مصر و اسرائیل و دیگری در مورد «چارچوب صلح خاورمیانه» امضاء کردند.

امضای این قراردادها در پایان کنفرانسی که حتی خوش بین ترین ناظران سیاسی شکست آن را پیش بینی می کردند مثل بمب در سراسر جهان صدا کرد. اما هنوز چند ساعتی از شور هیجان و امیدی که برای نخستین بار پس از سی سال نسبت به برقراری صلح بوجود آمد نگذشته بود که موج اعتراض سراسر جهان عرب را فرا گرفت.

متن دو سندی که در آخرین جلسه کنفرانس کمپ دیوید امضاء شد به این قرار است: «محمدانورسادات رئیس جمهوری عربی مصر، مناهیم بگین نخست وزیر اسرائیل و جیمی کارتر رئیس جمهوری ایالات متحده آمریکا از تاریخ پنجم تا پانزدهم سپتامبر ۱۹۷۸ در کمپ دیوید با یکدیگر ملاقات و در باره یک چارچوب برای صلح خاورمیانه به توافق رسیدند. رهبران سه کشور از سایر طرفهای درگیر در بحران خاورمیانه دعوت میکنند به این موافقت نامه ها به پیوندند.

مقدمه: تلاش برای صلح خاورمیانه باید مطابق این اصول باشد:

دوطرف توافق کردند که مبنای حل مسالمت آمیز اختلاف های اسرائیل و همسایگان آن متن کامل فطعنامه شماره ۲۴۲ شورای امنیت سازمان ملل متحد باشد.

بدنبال چهار جنگ اعراب و اسرائیل طی ۳۰ سال گذشته و علی‌رغم تلاشهای شدید انسانی، خاورمیانه که مهد تمدن جهان و مولد ۳ مذهب بزرگ است هنوز از موهبت صلح برخوردار نیست. مردم خاور میانه آرزومندند صلح در این منطقه برقرار شود تا بتوانند منابع طبیعی و انسانی خودرا در راه صلح به کارگیرند و این منطقه بصورت سرمشقی برای همکاری و همزیستی میان ملل درآید.

مفاد منشور ملل متحد و سایر مقررات مورد قبول بین‌المللی اکنون معیارهای قابل قبولی برای نحوه رفتار میان کلیه کشورها بوجود آورده است.

پس از امضای قرار دادهای کمپ دیوید، کارتر سادات و بگین به گرمی دستهای یکدیگر را فشردند. گرچه گفتگوهای سیزده روزه آنها را خسته کرده بود، اما در برابر دوربین عکاسان سعی میکردند لبخند بزنند عکس، هرسه را دست در دست هم نشان می دهد.

«چهار چوب صلح خاورمیانه»

۱ـ به منظور نیل به روابط صلح آمیز طبق روح ماده دو منشور ملل‌متحد مذاکرات آینده اسرائیل و هریک از همسایگان آن کشور که آماده مذاکره در مورد صلح و امنیت با آن کشور باشند به منظور اجرای کلیه مواد و اصول قطعنامه های ۲۴۲ و ۳۳۸ سازمان ملل‌متحد ضروری است.

۲ـ صلح نیازمند احترام به حاکمیت، تمامیت ارضی و استقلال سیاسی کلیه کشورهای منطقه و حق آنها نسبت به زندگی در صلح در داخل مرزهای امن و شناخته شده و دور از تهدید و اقدامات نظامی است.

پیشرفت به سوی این هدف می تواند حرکت بسوی یک دوران جدید آشتی را در خاورمیانه که وجه مشخصه آن همکاری در زمینه پیشرفت اقتصادی و حفظ ثبات و امنیت باشد تسریع کند.

۳ـ امنیت بستگی به روابط صلح آمیز و همکاری میان کشورها که از روابط صلح آمیز برخوردارند دارد. افزون بر این بموجب مفاد معاهده های صلح کشورهای امضاء کننده می توانند بطور متقابل با ترتیبات ویژه امنیتی مثل ایجاد مناطق غیر نظامی، مناطقی که دارای تسلیحات محدود است، ایجاد دستگاههای هشدار دهنده، استقرار نیروهای بین‌المللی، دفاتر رابط، اقدامات مورد توافق در مورد کنترل و سایر ترتیبات دیگر که مورد توافق دوطرف باشد موافقت نمایند.

۴ ـ فلسطینیها حق دارند ازطریق مذاکراتی که وضع نهائی غرب رود اردن و نوارغزه را مشخص میکند، درباره سرنوشت خود تصمیم بگیرند و سپس اسرائیل و اردن یک معاهده صلح امضاء کنند.

این مذاکرات مبنی برپایه اصول قطعنامه شماره ۲۴۲ شورای امنیت سازمان ملل متحد استوار خواهد بود و زندگی اسرائیل درداخل مرزهای امن و شناخته شده همراه با صلح و آرامش را تامین خواهد کرد.

بزرگترین آرزوهای مصر بدون کمترین مانعی باحداکثر علاقه پرزیدنت سادات رهبر یکی از ملتهای بزرگ روی زمین پذیرفته شده ایست.

محمد ابراهیم کامل که درجریان کنفرانس کمپ دیوید حضور داشت پس از امضای قرار دادهای کنفرانس به عنوان اعتراض به این قرار دادها از سمت خود به عنوان وزیر خارجه مصر استعفا کرد. باید توجه داشت که وزیر اسبق خارجه مصر که کامل جانشین او شد نیز به عنوان اعتراض به سفر سادات به اسرائیل استعفا کرده بود.

معاهده صلح مصر و اسرائیل

درسند دیگر که «چارچوب عقد معاهده صلح میان مصرو اسرائیل» نام دارد گفته شده است:

ـ این قرارداد حاکمیت کامل مصر برصحرای سینا را تامین میکند و خواستار عقب نشینی کامل اسرائیل ازصحرای سینا میشود و بدنبال یک عقب نشینی موقت که بسیار سریع صورت خواهد گرفت دوکشور تاسه ماه به استقرار روابط کامل و عادی میان خود که شامل روابط سیاسی نیز می شود اقدام خواهند کرد.

ـ دوکشور درمورد یک مسئله به توافق نرسیده‌اند. مصر میگوید شرط قبلی امضای پیمان صلح میان مصر و اسرائیل برچیده شدن مجتمعهای یهودی نشین، باید درجریان مذاکرات حل شود. این یک اختلاف نظر اساسی است. دولت اردن براساس مفاداین چارچوب دعوت خواهد شد درمذاکرات مربوط به ترتیبات انتقالی قدرت به فلسطینیها شرکت کند. درترتیبات جدید باید به اصول حکومت خود مختاری ساکنان این نواحی و نگرانیهای امنیتی مشروع طرفهای درگیر توجه شود.

ـ مصر، اسرائیل واردن درباره کیفیت استقرار یک دولت انتخابی خودمختار درغرب رودواردن و نوارغزه گفتگو خواهند کرد. نمایندگان فلسطینی های ساحل غربی رودواردن و نوارغزه می توانند درهیئتهای نمایندگی مصر و اردن شرکت کنند.

ـ شرکت کنندگان دراین مذاکرات درباره قدرت و مسئولیت دولتی که درنوار غزه و ساحل غربی رودواردن تشکیل میشود گفتگو خواهند کرد. اسرائیل نیروهای مسلح خود را ازاین دو منطقه خارج خواهد کرد و نیروهای باقی مانده اسرائیلی درمواضعی مشخص مستقر خواهند شد.

ـ دراین قرارداد ترتیباتی جهت امنیت داخلی و خارجی و حفظ نظم عمومی دراین منطقه اتخاذ خواهد شد. یک نیروی پلیس محلی تشکیل خواهد شد که اتباع نظم عمومی دراین منطقه اتخاذ خواهد شد. یک نیروی پلیس محلی تشکیل خواهد شد که اتباع اردن نیز می توانند دران شرکت داشته باشند. افزون براین نیروهای اسرائیل و اردن مشترکا درواحدهای گشتی شرکت می کنند و کنترل واحدهای تضمین کننده امنیت مرزها را برعهده خواهند گرفت.

عکس العمل مخالف

نخستین عکس العمل مخالف نسبت به قراردادهای کمپ دیوید ازجانب خود مصریها بود. هنوز چندساعتی ازاعلام خبر توافق مصر و اسرائیل نمی گذشت که محمد ابراهیم کامل وزیر خارجه مصر و اشرف غوربال سفیر این کشور درامریکا بعنوان اعتراض به نتایج این کنفرانس و نرمشی که سادات درگفتگوهای کمپ دیوید نشان داد از سمت های خود کناره گیری کردند. اما هنوز جیمی کارتر روی موافقت ملک حسین و ملک خالد حساب می کرد و به سایروس ونس وزیر امورخارجه خود ماموریت داده بود که بادیدار از امان و ریاض موافقت ملک خالد و ملک حسین را نسبت به قراردادهای کمپ دیوید و سیاست رئیس جمهوری مصر بدست آورد.

ولی هنوز ونس سفرخود را به خاورمیانه اغاز نکرده بود که اردن و عربستان سعودی درپایان جلسات فوق العاده هیات وزیران که باحضور ملک حسین و ملک خالد درامان و ریاض تشکیل شد اعلام داشتند که قراردادهای کمپ دیوید را رد می کنند.

ملک حسین درپایان جلسه هیات وزیران تاکید کرد که اردن بهیچ وجه اخلاقا و قانونا خودرا درنتایج کنفرانس کمپ دیوید که دران شرکت نداشته است متعهد نمی داند.

درریاض دولت عربستان سعودی با انتشار اعلامیه‌ای تاکید کرد که قراردادهای کمپ دیوید به علل زیر بطور دربست رد می کند:

«کنفرانس بطور صریح روشن نکرده است که اسرائیل واقعا مصمم است سرزمین های اشغالی و بویژه بیت‌المقدس را تخلیه کند و به حقوق فلسطینی ها درباره خودمختاری کامل و برخورداری از یک کشور مستقل فلسطینی نیز اشاره نشده است.»

الجزایر، لیبی، سوریه و سازمان آزادی بخش فلسطین نیز قرار دادهای کمپ دیوید را بشدت محکوم کرده و پرزیدنت سادات را به «خیانت» به آرمانهای عرب و بویژه آرمان فلسطین محکوم کردند.

شورش نیکاراگوئه

درنیکاراگوئه نبرد میان نیروهای دولتی و شورشیان «ساندی نیست» ادامه داشت. نیروهای جبهه آزادی بخش ساندی نیست، پس از پیکارهای خونین کنترل لئون دومین شهرنیکاراگوئه و چند شهر دیگر را بدست گرفتند و رژیم ژنرال سوموزا مزدوران کستاریکا را به شرکت درجنگ علیه نیروهای نیکاراگوئه متهم کرد. فرماندهی مردان مسلح ساندی نیست را یکی از رهبران این سازمان که عملیات حمله به پارلمان نیکاراگوئه را رهبری کرد بعهده دارد.

اخرین گزارشهای رسیده نشان میدهد که واحدهای گارد ملی درهمه جبهه ها با دست زدن به حملات متقابل موفقیت هائی بدست آورده اند اما شورشیان هنوز کنترل یک شهر مهم را دردست دارند و با سرسختی دربرابر نیروهای دولتی ایستادگی می کنند.

ادامه نبردهای خیابانی و اعتصاب عمومی نامحدود زندگی اجتماعی را درشهرهای نیکاراگوئه کاملا فلج کرده و قیمت برخی از مواد مصرفی به دو برابر رسیده است.

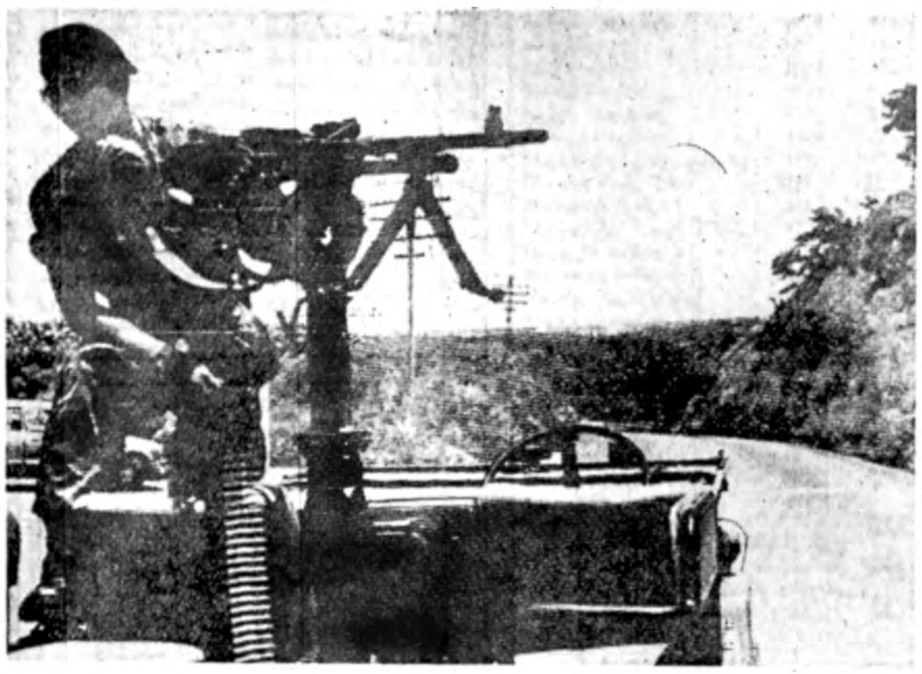

زدوخورد در نیکاراگوئه

این هفته حوادث نیکاراگوئه شدت یافت و شورشیان چند شهر را تصرف کردند، ولی جز یکی از این شهرها بقیه توسط گارد ملی پس گرفته شدند. عکس، یک سرباز گارد ملی نیکاراگوئه را روی یک جیپ مسلح به مسلسل سنگین در آخرین پیچی که به شهرماسایا ختم می شود در حال مراقبت نشان می دهد. وی ماموریت دارد اجازه ندهد کسی وارد شهر شود

بحران لبنان

درجریان گفتگوهای کمپ دیوید اوضاع لبنان بسرعت روبه وخامت گذارد و منابع رسمی فلسطین اعلام کردند که اسرائیل پس از جنگ ۱۹۷۳ به بزرگترین تمرکز قوا درمرزهای سوریه و لبنان دست زده و ۶۰ هزارنفر از نیروهای خود را درمرزهای این دوکشور عربی متمرکز کرده است.

دراین میان نبرد بین نیروهای سوریه و محافظه کاران مسیحی دربیروت و جنوب لبنان ادامه داشت و کماندوهای فلسطینی درداخل سرزمین های اشغالی با بمب و نارنجک به مراکز نظامی و غیرنظامی حمله برده و تلفات و خسارات سنگینی وارد ساختند.

دراین شرایط بحرانی ناپدید شدن اسرار آمیز امام موسی صدررهبر مذهبی شیعیان لبنان دولت این کشور را دستخوش اضطراب و نگرانی عمیق کرد.

امام موسی صدرکه روز ۲۸ اوت برای شرکت در مراسم سالگرد انقلاب لیبی به طرابلس رفته بود از روز ۳۱ اوت بطور اسرار آمیزی ناپدید شده و تاکنون تلاش های گسترده ماموران پلیس و سرویس های اطلاعاتی لبنان، لیبی، فرانسه و ایتالیا برای پیدا کردن او به نتیجه نرسیده است.

رهبران شیعه لبنان اعتقاد دارند که امام موسی صدر هنوز درلیبی بسرمی برد و سرهنگ قذافی را مسئول ناپدید شدن اومیدانند درحالیکه مقامهای طرابلس تاکید می کنند که امام روز ۳۱ اوت با یک هواپیمای ایتالیائی طرابلس را بسوی رم ترک گفته است. این هفته درپاکستان ژنرال ضیاءالحق رئیس حکومت نظامی بجای فضل الهی چودری درمسند ریاست جمهوری مستقر شد.

ضیاءالحق که از جانب دادگاه عالی پاکستان بریاست جمهوری برگزیده شد همچنان فرماندهی عالی نیروهای مسلح پاکستان را بعهده خواهد داشت.

تروریست بادرماینهوف

این دختر ۳۱ ساله آسترید پرول نام دارد که سالها در گروه بادر ـ ماینهوف در ترورهای بسیاری شرکت کرده بود و اخیرا که این باند در نقاط مختلف اروپا تحت فشار قرار گرفت وارد لندن شده بود و در یک تعمیرگاه اتومبیل به عنوان مکانیسین کار می کرد. او هفته گذشته با اعترافات یک تروریست دیگر، توسط اسکاتلند یارددستگیر شد. وی با نام آناپاتیک در انگلستان زندگی می کرد. همکارانش در کارگاه تعمیر اتومبیل گفتند او دختری مهربان و خونگرم بود و ابدا نمیشد باور کرد که یک تروریست باشد و در زیر قیافه آرام خود بتواند آدم بکشد.

اختلاف سادات و بگین

دراین میان بین سادات و بگین نیز درتعبیر و تفسیر قراردادهای کمپ دیوید اختلاف افتاده است. درحالیکه سادات می گوید اسرائیل پس از پنج سال کلیه نیروهای‌خود را از کرانه غرب اردن و نوار غزه خارج خواهد کرد و از ایجاد آبادی های تازه یهودی نشین دراین سرزمین خودداری خواهد کرد، بگین تاکید می کند که اسرائیل هرگز بطور کامل ساحل غرب و نوار غزه را تخلیه نخواهد کرد و با تاسیس یک کشور مستقل فلسطینی دراین سرزمین مخالفت خواهد کرد.

به این ترتیب کنفرانس کمپ دیوید نه تنها کشورهای تند روجبهه پایداری بلکه میانه روهای عرب (عربستان سعودی و اردن) را علیه سیاست سادات برانگیخته است.

کنفرانس دمشق

روز چهارشنبه سران کشورهای عربی عضو جبهه پایداری برای مقابله با نتایج کنفرانس کمپ دیوید دردمشق گرد آمدند و باردیگر سیاست سادات و قراردادهای مصر و اسرائیل را محکوم کردند.

جبهه پایداری از سوریه، لیبی، الجزایر، یمن جنوبی و سازمان آزادی بخش فلسطین تشکیل می شود و این سومین کنفرانس این جبهه پس از دیدار تاریخی سادات از بیت‌المقدس است.

مرزهای ناارام

پس از جنگ سی ساله ویت نام علیه فرانسه و امریکا، بار دیگر در «هند و چین» صدای چکمه سربازان و زنجیرهای تانک بگوش میرسد. جنگ جدید یک پیکار فرسایشی است که از ماهها پیش بین ویت نام و کامبوج (دوستان سابق) درگیر شده است. عکس بالا سربازان ویت نامی را سوار برتانک های آمریکائی نشان میدهد که از یک حمله متقابل علیه کامبوجی‌ها باز میگردند. عکس پائین، یک واحد گشتی ویت نام را در مرز چین نشان می دهد.

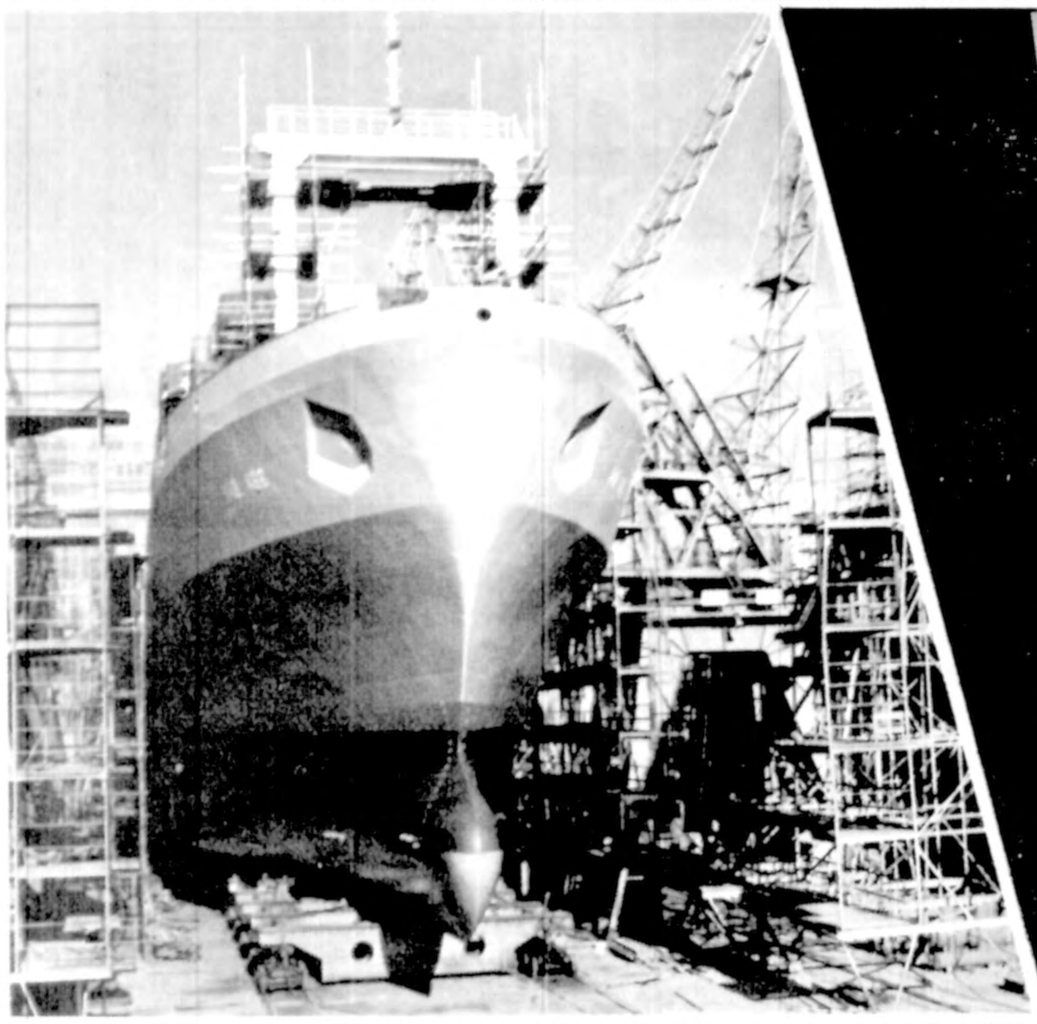

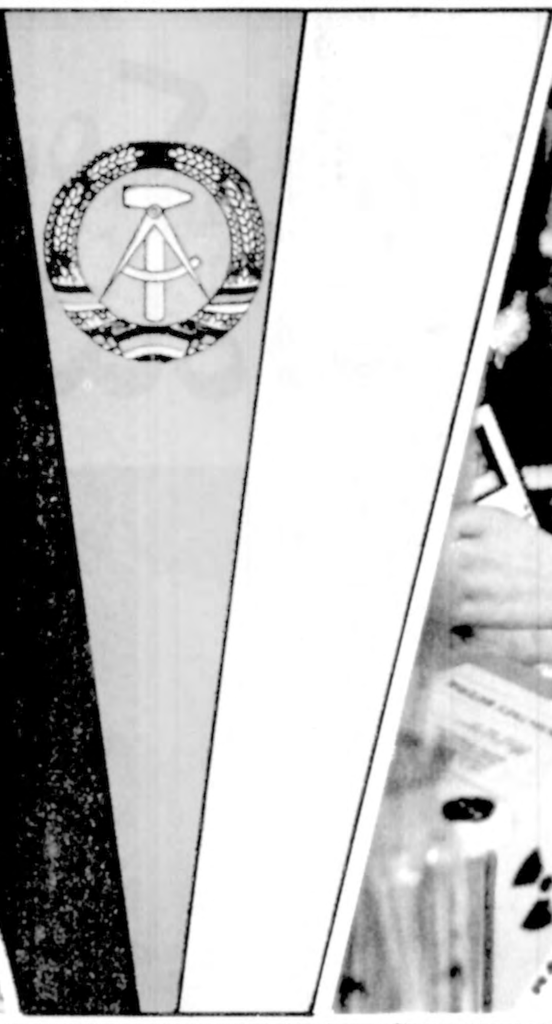

صفحات ویژہ

جمہوری دموکراتیک آلمان

جمهوری دمکراتیک آلمان در ششمین نمایشگاه بین المللی تهران

شرحی که در زیر میاید بیلانی احتمالی است که وینفرید آلبرشت رئیس نمایشگاههای مشترک جمهوری دمکراتیک آلمان از ثمرات همکاریهای فنی و صنعتی روابط بازرگانی دو کشور ارائه داده است.

***

از ۱۹۷۳ که نخستین نمایشگاه بین المللی تهران تشکیل شد تا امروز این نمایشگاه برای ششمین بار دایر میشود حجم مبادلات بازرگانی ایران و جمهوری دمکراتیک آلمان ۱۵ برابر افزایش یافته است.

قراردادهای متعددی که بین دو کشور امضاء شده اساس همکاریهای آنها را استحکام بخشیده و بنوبه خود افزایش فعالیت در زمینه های اقتصادی - علمی و تکنولوژیکی را در چارچوب همکاریهای دو جانبه بارمغان آورده است.

با آگاهی از چنین روابطی است که جمهوری دمکراتیک آلمان یکبار دیگر در نمایشگاه بین المللی تهران شرکت کرده است تا بیش از پیش به وسیع تر کردن این روابط و همکاریها کمک کند. اقلامی که برای عرضه شدن در جمهوری دمکراتیک آلمان در نمایشگاه بین المللی تهران با دقت بسیار دست چین شده‌اند محتوای فهرستی را تشکیل میدهند که بنمایش گذاشتن آن موجد فرصت های درخشان دیگری خواهد بود تا دو کشور بیش از پیش برای بسط مبادلات بازرگانی تلاش کنند و هر دو از ثمرات این کار سود ببرند.

در غرفه جمهوری دمکراتیک آلمان در نمایشگاه بین المللی تهران ۸ موسسه از عاملان مهم بازرگانی خارجی کشور شان شرکت دارند و این موسسات بطور عمده از گروههای دست اندرکار در صنایع تولید کننده تجهیزات و ماشین آلات تشکیل میشوند. حضور آنها در نمایشگاه بین المللی تهران کاری است که در چارچوب ترتیبات موسوم به «نمایشگاههای مشترک» صورت گرفته است.

غرفه جمهوری دمکراتیک آلمان، فضایی به وسعت ۱۵۰۰ متر مربع را اشغال کرده که ۱۱۰۰ متر مربع از آن دارای پوشش است و ۴۰۰ متر مربع دیگر در فضای باز قرار گرفته است.

در زیر فهرستی از اقلام مهم عرضه شده بوسیله جمهوری دمکراتیک آلمان در نمایشگاه تهران که بطور عمده از کارخانه های کامل - ماشین آلات و خدمات فنی و صنعتی تشکیل میشود ذکر کرده است.

آقای وینفرد آلیرشت مدیر نمایشگاههای مشترک جمهوری دمکراتیک آلمان

تاسیسات بزرگ وسایل بالا بر و تسمه های نقاله وگردان

ماشین آلات و تجهیزاتی را که تحت عنوان بالا طبقه بندی میشوند موسسه و.و. ب - تاکراف که یکی از شرکت های دولتی جمهوری دمکراتیک آلمان میباشد در نمایشگاه تهران عرضه کرده است.

ماشین آلات و تجهیزات برای نگهداری کالاهای کم دوام و فاسد شدنی.

محتوای این فقره را که بطور عمده در برگیرنده اقلامی مانند سردخانه و تجهیزات انباری و ماشین آلات وابسته میباشد بطور عمده موسساتی مانند ماشینن اکسپورت عرضه کرده‌اند.

ماشین آلات کشاورزی و صنایع غذایی

ماشین آلات و تجهیزات این فقره در غرفه جمهوری دمکراتیک آلمان در نمایشگاه بین المللی تهران بوسیله بنگاه دولتی ترانسپورت ماشینن اکسپورت عرضه شده‌اند.

ماشین آلات مورد استفاده در راه و ساختمان سازی

در مورد این ماشین آلات باید نام ترانسپورت ماشینن اکسپورت ایمپورت را بعنوان عرضه کننده در نمایشگاه بین المللی تهران معرفی کرد. ولی ضمنا قابل ذکر است که «ایفا» یکی از معتبرترین نام هایی است که در جمهوری دمکراتیک آلمان برای معرفی موفق ترین صادرات وسایل حمل و نقل و تجهیزات جاده سازی و امثال آنها وجود دارد.

ماشین ابزار

و.ام. و - اکسپورت - ایمپورت نام موسسه‌ای است که در جمهوری دمکراتیک آلمان مهمترین تولید کنندگان ماشین ابزار را در زیر پوشش خود قرار داده است.

در نمایشگاه بین المللی تهران نیز این نام معرف اقلام مختلف ماشین ابزار ساخت جمهوری دمکراتیک آلمان است. صنعتی که در آن ۷۰۰۰۰ نفر از کارگران ماهر و تکنیسین ها و مهندسین و دانشمندان" جمهوری دمکراتیک آلمان بکار اشتغال دارند.

ماشین آلات عمومی

بالاخره آخرین گروه از کالاهای عرضه شده در غرفه جمهوری دمکراتیک آلمان در نمایشگاه بین المللی تهران ماشین آلاتی است که عموما در صنایعی مانند نساجی - چاپ - پلاستیک سازی و غیره... مورد استفاده قرار می گیرند. صادر کننده مهم این نوع محصولات از جمهوری دمکراتیک آلمان بنگاه بازرگانی خارجی «اینوست اکسپورت» و بزرگترین سازنده آنها در کشور مذکور موسسه دیگری است که «یونی تکنا» نام دارد.

***

تکنوکومرس، با برنامه ای همه جانبه برای صنعت و کشاورزی

در پایان ۱۹۷۷ تکنوکومرس بیستمین سالگرد تأسیس خود را جشن گرفت. در مدت این ۲۰ سال تکنوکومرس با گسترش دادن فعالیت‌های خود بنحوی رشد کرده است که تدریجا به یکی از بزرگترین مؤسسات صادر کننده ماشین آلات ساخت جمهوری دمکراتیک آلمان تبدیل شده است.

تکنوکومرس، توأما صادر کننده و وارد کننده‌ای است که نمایندگی ۸ مؤسسه مهم تولید کننده مصنوعات فلزی را بر عهده دارد و این مؤسسات که همه به دولت تعلق دارند در حدود ۷۰ درصد از تمام ماشین آلاتی را که در جمهوری دمکراتیک آلمان در بازارهای بین المللی بفروش میرساند تولید می کنند. استحکامی که امروز در مواضع تکنوکومرس در بازار جهانی مشاهده میشود ثمره تلاش‌های مداومی است که در طول بیست سال گذشته انجام گرفته است.

تکنوکومرس در ۱۹۶۹ پس از بکار بستن سلسله‌ای از تدابیر تجدید نظر کننده تصدی پی گیری برنامه صادراتی جامعی را بر عهده گرفت که محتوای آن را امروز نیز بیش و کم میتوان مشاهده کرد. این برنامه از همان زمان تا کنون اساسا دربرگیرنده فقرات زیر بوده است:

* صدور نیروگاههای کامل دیزلی - موتورهای دیزلی و الکتروموتورهای مجهز به نیروی دیزل.

* کارخانه‌ها و یا تجهیزات برای ساخت دستگاههای تهویه و ماشین آلات مورد استفاده در تکنولوژی سردخانه‌ای.

* تجهیزات تلمبه خانه‌های کامل برای آبیاری - زه کشی و تنقیه یا پمپ‌های منفرد و کمپرسورها.

* آلمان‌ها و تجهیزات استاندارد برای مراکز هیدرولیک از گروه «اورستا»

* کارخانه و تجهیزات برای استفاده در زمینه الکترودیسپوزیسیون.

* ادوات یا سیستم‌های کنترل برای تمام شاخه‌های صنعتی.

* نیروگاههای غیر دیزلی و تجهیزات آنها.

* تجهیزات مورد استفاده در تقویت و انتقال برق و کلاچ‌های مربوطه.

* ماشین آلات مورد استفاده در قالب ریزی و قالب سازی.

تکنوکومرس، طی مدتی که از آغاز فعالیت آن میگذرد نه تنها بعنوان عرضه کننده بلکه در عین حال در مقام مشاور فنی و عامل مهندسی و صادر کننده و وارد کننده و همچنین خریدار یا دریافت کننده پروانه از مؤسسات خارجی یا فروشنده و اعطا کنندهٔ پروانه از طرف صنایع جمهوری دمکراتیک آلمان به کشورها یا مؤسسات خارجی و بالاخره بعنوان آموزش دهنده پرسنل‌های واجد مهارت و ارائه دهنده خدمات بعد از فروش محصولاتی که به بازارهای جهان عرضه می کنند عمل کرده است.

* موتورهای دیزلی پر قدرت و مطمئن

مؤسسه شور ماشینن باو (اس ک ال) که با نام «ارل لیبکنشت» شهرت دارد و در ماگدبورگ قرار گرفته یکی از مؤسساتی است که در جمهوری دمکراتیک آلمان انواع موتورهای دیزلی را تولید می کنند. از آنجا که «اس.ک.ال» یکی از ۸ مؤسسه‌ای است که در زیر پوشش نمایندگی تکنوکومرس قرار گرفته‌اند.. بنابراین برخی از محصولات آن نیز از طریق تکنوکومرس در نمایشگاه بین المللی تهران بمعرض نمایش گذاشته شده است.

آنچه که «اس.ک.ال» باین نمایشگاه فرستاده، گرچه تنها نمونه‌های انگشت شماری از محتوای برنامه تولیدات بسیار جامع آن را تشکیل میدهند با اینحال سطح بالای ارزش‌های علمی و تکنولوژیکی را که امروز از صفات صنایع جمهوری دمکراتیک آلمان است بروشنی منعکس می کنند.

همین مؤسسه از سال گذشته اجرای برنامه کاملا جدیدی را در زمینه کشتی سازی آغاز کرده است. موتورهای دیزلی چهار زمانه‌ای که در کارخانه‌های «اس.ک.ال» برای کشتی‌ها ساخته میشوند در حال حاضر از قدرتمندترین ماشینهای نوع خود بشمار میروند.

* تهویه و سردخانه

همانطور که اندکی بالاتر گفته شد ساخت تجهیزات تولید کننده دستگاههای تهویه و ماشین آلات سردخانه‌ای بنوبه خود جای برجسته‌ای در برنامه صادرات تکنوکرمرس اشغال میکند.

در این عرصه کمبینات موسوم به «وای - « لوفت اوند کالته تکنیک» که متعلق به بخش عمومی است و محل آن در «درسدن» قرار گرفته نقشی اساسی ایفا میکند. این مؤسسه نیز یکی از اعضای گروه هشت گانه‌ای است که تکنوکومرس عهده دار نمایندگی آنها در مجاهدات صادراتی است و بهمین دلیل برخی از محصولات آن نیز بطور نمونه در نمایشگاه بین المللی تهران بمعرض تماشا گذارده شده است.

* الویت کارخانه‌های کامل

با اینحال صدور کارخانه‌های کامل نه تنها در برنامه تکنوکومرس، بلکه در سطح بزرگتری که به مجموع مجاهدات جمهوری دمکراتیک آلمان در صحنه بازرگانی بین المللی مربوط میشود دارای اولویتی است که طی سالهای اخیر بیش از پیش اهمیت توجه بآن افزایش یافته است.

ظاهرا در جای دیگری از مقالات ویژه نامه جمهوری دمکراتیک آلمان یادآوری شده است که این کشور تا کنون بیش از ۱۰۰۰ کارخانه کامل را درچارچوب صادرات کالاهای سرمایه‌ای به ممالک مختلف دیگر فروخته است. گرچه بعد از کشورهای عضو گروه «کومکون» و بویژه اتحاد شوروی عمده ترین خریداران این بخش از صادرات جمهوری دمکراتیک آلمان بوده‌اند، با اینحال نه تنها ممالک در حال توسعه، بلکه چندین کشور پیشرفته صنعتی در اروپای باختری نیز تعدادی از کارخانه‌های کاملی را که جمهوری دمکراتیک آلمان از طریق تکنوکومرس و یا سایر مؤسسات دولتی بازرگانی خارجی صادر کرده است خریداری نموده‌اند.

درسدن زوینگر (دروازه طلایی) موسوم به «کرونتار. زوینگر که از ۱۷۱۱ تا ۱۷۲۲ بوسیله «پوپلمان» ساخته شده یکی از مهمترین آثار معماری است که به سبک باروک در کشور آلمان ساخته شده است. این بنا در جنگ دوم جهانی تقریبا با خاک یکسان شد ولی با تمام عظمت و شکوهی که در آن بچشم میخورد، بعد از پایان جنگ از ۱۹۴۵ ببعد بطور کامل بازسازی شد.

شهر درسدن یکی از بزرگترین مراکز صنعتی جمهوری دمکراتیک المان

و.ام.و
اکسپورت-ایمپورت

معرفی کوتاه یکی دیگر از موسسات مهم صنعتی جمهوری دمکراتیک آلمان

تولید ماشین ابزار و تمام محصولات دیگری که با مفاهیم فراگیرواژه «ابزار» تعریف میشوند یکی از پراهمیت‌ترین شاخه های فعالیت صنعتی را دراقتصادملی جمهوری دمکراتیک آلمان تشکیل میدهد. این صنایع که بیش از ۶۰ موسسه ملی (یعنی متعلق به بخش دولتی) را دربرمیگیرد چندین مرکز تحقیقات علمی را نیز شامل میشود. موسسات شاخه مورد بحث ها براساس گروه بندیهای تولیدات خویش بصورت پنج مجتمع بزرگ که هریک از ادغام موسسات یا کارخانه های متعدد بوجود آمده است تقسیم‌بندی میشوند:

* گروه موسوم به «و.ای.ب ورک زویگ ماشین کمبنیات» معروف به «۷ اکتبر» دربرلن که ماشین آلات و ابزارهای مورد استفاده درساخت قطعات سیمتریکال وروتاسیونی را تولیدمیکند.

* و. ای. ب ورک زویگماشین کمبنیات، معروف به «فرتیس هکرت» (کارل مارکس اشتات) و «و.ای. ب اوهرن اوند ماشین کمبنیات روهلا «که ماشین ابزاربرای ساخت قطعات مخروطی ـ مکعبی شکل و هوزنیگ ها تولید میکند.

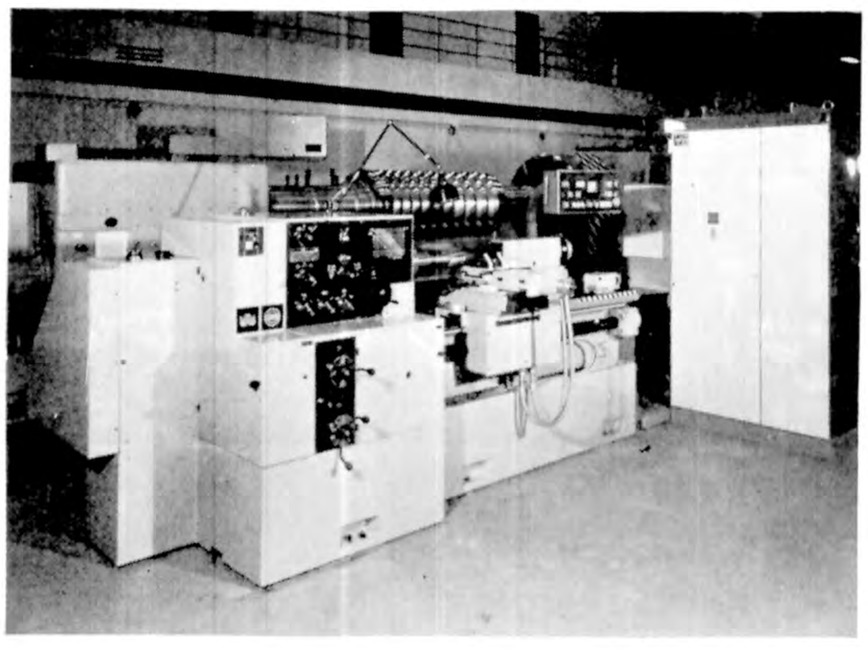

و. ام. واکسپورت ـ ایمپورت تولید کننده مدرن ترین وسایر و تجهیزات است.

یکی از بناهای معروف جمعوری دمکراتیک آلمان

* «و. ای. ب کمبنیات اومفورم تکنیک» معروف به «هربرت وارنکه» واقع در «ارفورت» که کارآن تولید ماشین آلات و تجهیزات اتوماسیون و تاسیسات مونتاژ و ساخت تجهیزات برای ساخت فلزات ورق و محصولات مشابه دیگر است.

* و.ای. ب ورک زویگ کمبنیات شمالکالدن، که مهمترین تولید کننده ماشین آلات و ماشین ابزاردرجمهوری دمکراتیک آلمان است.

* و. ام. و ـ اکسپورت ـ ایمپورت، که یکی از بنگاههای تجارت خارجی جمهوری دمکراتیک آلمان و یکی از طرف های کارآمد درمعاملات صادراتی و وارداتی ماشین‌آلات و ماشین ابزار دراین کشور بشمار میرود.

مجاهداتی که ظرف یک ربع قرن گذشته از طرف موسسه اخیرالذکر انجام گرفته، نام آن را دردهها کشور به مرغوبیت و کارآیی درتمام صنایعی که با تبدیل و تغییرشکل دادن فلزات و تولید مصنوعات فلزی و خصوصا کالاهای سرمایه‌ای و ماشین ابزار سروکار دارند، معروف و معتبر ساخته است.

بزرگی ابعاد عملکردهای سالانه و حجم قابل توجه تحویل ها و یا سفارش های بسیارمتعددی که بوسیله این مجتمع دریافت میشود نشانه های روشنی از اعتبار بین‌المللی این موسسه هستند.

مشاهده محصولاتی که «و.ام.و» درغرفه جمهوری دمکراتیک آلمان درنمایشگاه بین‌المللی تهران بمعرض نمایش گذاشته است، فرصتی بوجود میآورد تا نقشی را که همین موسسه درتوسعه صدور ماشین‌آلات و ماشین ابزار از کشورخودش به بازار ایران ایفا کرده است بیادبیاوریم.

طبق یک گزارش آماری که درنشریه‌ای بمناسبت برگزاری دومین کنگره «امو» ـ درهانوور، درسپتامبر ۱۹۷۷ ـ انتشار یافته شاخه صنعتی معینی که «و.ام. و» نماینده و فراگیرنده آن درجمهوری دمکراتیک آلمان است، پنجمین مقام جهانی درتولید ماشین ابزار و دومین مقام جهانی را درصادرکردن ماشین ابزار به بازارهای دنیا برای خود احراز کرده است.

بدون تردید، از هرنظر به سود مشتری ماشین ابزار از جمهوری دمکراتیک آلمان است که برای دریافت پاسخ تمام پرسش ها و مسایلی که با خرید و تحویل این دسته از کالاهای سرمایه‌ای ارتباط پیدا می کنند تنها با یک موسسه بعنوان «طرف معامله» سروکار داشته باشد و این بطوردقیق بیان کننده نقشی است که امروز «و.ام.و» بعنوان یکی از بزرگترین موسسات عامل تولید ـ عرضه ـ صادرات و واردات ماشین‌آلات سرمایه‌ای و ماشین ابزار ایفاء کند.

«و.ام.و» ضمنا یک دفتر نمایندگی و تجارتی نیز درتهران دایرکرده که بنوبه خود باشبکه وسیع خدمات بعد از فروش این موسسه پیوند دارد. دربین نمایندگانی که برای توسعه فروش محصولات «و.ام.و» درایران فعالیت می کنند، میتوان از موسسه موسوم به «شرکت سهامی امیرف» درتهران نام برد.

***

دعوت

مقدم شما را درغرفه جمهوری دمکراتیک آلمان در نمایشگاه بین المللی تهران گرامی میداریم.
اگر میل دارید از غرفه‌ما دیدن کنید لطفا بوسیله تلفن یا حضورا با قسمت بازرگانی سفارت ما تلفن ۶۲۱۷۰۹ ـ خیابان محمدرضا شاه پلاک ۲۱۲ تماس بگیرید.

و.ام.و

موتورهایی با مرغوبیت عالی
که بارها وبارها
از آزمایش دوام
ودرکارهای روزمره
سربلند بیرون آمده است
موتورهای استاندارد کیمروم
از نوع یکسان
درجه حفاظت: آی پی ۵۴ وواریانت
قابل استفاده درتمام شرایط
درابعاد ۱۲٪ض۱۳۲ کیلووات
ارتفاع آکسل آلکل ۶۳ـ۳۱۵
بررسی وآزمایش شده درسطح بین المللی
با پیکری محکم وبا ثبات که از چدن ساخته شده است.
طبقه حرارت: بی
دارای وزن کم وابعاد کوچک
ودرتمام احوال مطابق با استانداردهای بین المللی
برنده مدال طلا دربازار مکاره لایپزیک
وب کمبینات الکتروماشین باو ـ جمهوری دمکراتیک آلمان

وی ام و ی الکتروتکنیک اکسپورت ـ ایمپورت

EXPORT — IMPORT
VOLKSEIGENER AUSSENHANDELSBETRIEB
DER DEUTSCHEN DEMOKRATISCHEN
REPUBLIK, DER — 1026 BERLIN — ALEXANDERPLATZ
HAUSDER ELEKTROINDUSTRIE

نماینده: شرکت سهامی لیانا
خیابان پهلوی ـ نبش اریامهر
ساختمان افتخاری
ایر ـ تهران
تلفن:

تاکرافت

ماشین های بالابرو تجهیزات راه آهن از جمهوری دمکراتیک آلمان

لایپزیک، شهر نمایشگاههای بزرگ بین المللی

«ماشینن اکسپورت» نمونه های متعددی از وسایل و ماشین آلاتی را که درجمهوری دمکراتیک آلمان بوسیله تکنولوژی ادوات بالا بری ساخته میشوند، درزیرنام تجارتی «تاکرافت» درنمایشگاه بین المللی تهران بمعرض تماشا گذاشته است.

اما، عده ای براینها همان موسسه تجهیزات راه آهن ساخت جمهوری دمکراتیک آلمان را نیز درغرفه خود درنمایشگاه تهران عرضه کرده است.

بنگاه «ماشینن اکسپورت» که یکی از موسسات ذیمدخل در فعالیت های بازرگانی خارجی است و جزء موسسات ملی محسوب میشود، یکی از مهمترین شرکای مجاهداتی است که درجمهوری دمکراتیک آلمان درعرصه فعالیت های اقتصاد با ثبات آن صورت میگیرد. این موسسه صادر کننده منحصر بفرد محصولات تولید شده بوسیله «و.و.ب شینن فاهر زویگ»، «و.و.ب تا کرافت»، «و.و.ب بوکا» و همچنین تعدادی دیگر از موسسات صنعتی جمهوری دمکراتیک آلمان است.

عمده ترین محصولاتی که بوسیله این شاخه های صنعتی تولید میشوند از اینقرارند:

* لکوموتیوهای دیزلی و برقی - واگن های قطار و تمام انواع واگن های یخچال و سردخانه ای.

* تجهیزات نقاله ای برای استخراج معادن وصنایع حمل و نقل و کشتیرانی و انبار کردن مواد معدنی و تجهیزات گوناگون دیگری که دربنادر برای جابجا کردن کالاها و برای تخلیه یا بارگیری کشتی های متعارفی یا کنتانیری مورد استفاده قرار می گیرند.

* ماشین آلات یا کارخانه های کامل برای تولید مصالح ساختمانی و سرامیک سازی و تولید بسیاری از وسایل دیگری که درصنایع مشابه یا وابسته بکار برده میشوند.

تمرکز یافتن فعالیت های بازرگانی صادراتی درگروهی که ماشینن - اکسپورت نماینده آنست به صنایع ذیمدخل درجمهوری دمکراتیک آلمان اجازه داده است تا بیشترین موفقیت ها را از نظر نفوذ کردن دربازارهای بین المللی تحصیل کنند و درعین حال درمجاهدات خود، از نقطه نظرهای مختلفی چون بخدمت گرفتن سطوح بالای تکنولوژی، عرضه کردن خدمات بعداز فروش (بویژه درمورد صادرات کارخانه های کامل) و بخصوص درزمینه بسیار مهم انتقال تکنولوژی، هماهنگی رضایتبخشی بوجود آورند. کار کردن باین شیوه طی سالهای اخیر تدریجا بصورتی تحول یافته که اندک اندک برنامه ریزی و طراحی برای پروژه ها و انجام دادن عملیات ساختمانی برای تحقق بخشیدن به طرحهای مختلف و کار تولیدی و بهره برداری از پروژه های انجام شده را به مراحل پی درپی فعالیت های ماشینن اکسپورت و موسسات همکار آن درجمهوری دمکراتیک آلمان تبدیل کرده است.

باید درنظرداشت که چون ماشینن اکسپورت اساسا برای مقاصد بازرگانی خارجی بوجود آمده است بنابراین عملیاتی که درباره مراحل متوالی آنها سخن گفتیم سراسر درکشورهای خارجی، یعنی ممالکی که خریداران کارخانه های کامل یا ماشین آلات سرمایه ای از جمهوری دمکراتیک آلمان هستند انجام میگیرند.

از سوی دیگر وجود پیوندهای محکم بین موسسات تجارت خارجی نظیر ماشینن اکسپورت از یک طرف و تولید کنندگان کالاهای صادراتی سرمایه ای از طرف دیگر یکی از ثمرات تحول و توسعه پیوسته فعالیتهای علمی و تکنولوژ یکی در جمهوری دمکراتیک آلمان است. این ثمرات را بهره برادری موفقیت آمیز ازنتایج پیشرفت های تحقیقاتی علمی و تکنولوژی یکی درمحیط مساعدی که جمهوری دمکراتیک آلمان بوجود آورده است کامل تر می کنند.

«ماشینن اکسپورت» که تا کرافت را تقریبا میتوان مظهری از فعالیت های آن بشمار آورد، امروز درعملیات خود شبکه ای مرکب از ۲۰ دفتر نمایندگی خارجی و همچنین نمایندگان منفردی که دردهها کشور مستقر هستند پشتگرمی دارد.

دراین دفاتر و نمایندگی ها، پرسنل واجد صلاحیتی بکار گمارده شده که از عالیترین درجات تخصص درعرضه خدمات بعداز فروش بهره دارد.

ماشینن اکسپورت تعداد زیادی از مهندسین را در شبکه خدمات خود بخدمت گرفته است. اینها درمحل های کارشان با دادن نظر مشورتی، با طراحی نقشه جهت پروژه ها، وبا اعمال نظارت فنی برکارهای اجرایی پروژه ها، مشتریان خارجی ماشینن اکسپورت را یاری میدهند تا سود آورترین نوع بهره برداری از ماشین آلات صادراتی جمهوری دمکراتیک آلمان را بویژه درقلمرو کار ماشینن اکسپورت یعنی تجهیزات بالا برو ماشین آلات مورد استفاده درراههای آهن جامه عمل بپوشانند.

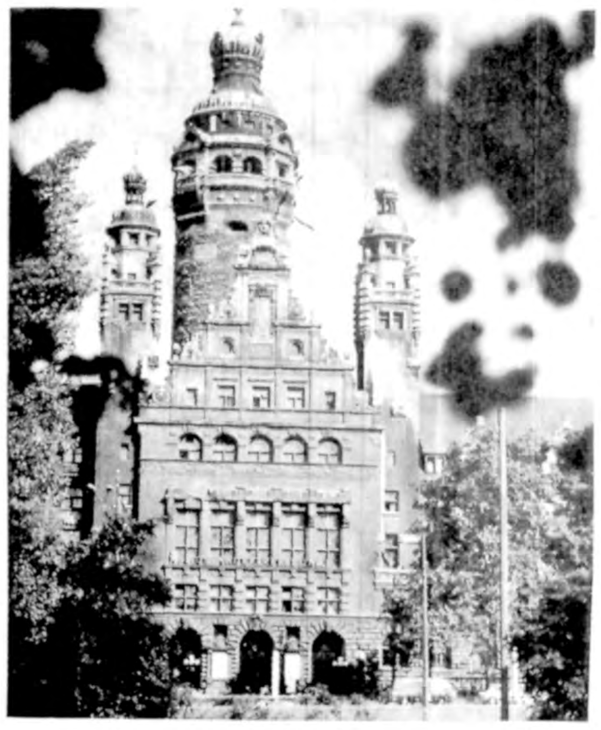
تالار معروف لایپزیک، میعادگاهی برای مهمانان بازار مکاره بنی المللی لایپزیک

نمونه ای از جرثقیل ای .د.ک ـ۷۵۰

TA KRAF
MASCHINEN-EXPORT
شما ما را در غرفه جمهوری دمکراتیک المان، در نمایشگاه بین المللی تهران که از ۱۹ سپتامبر تا اول اکتبر ۱۹۷۸ برگزار میشود، خواهید یافت.

تجهیزات راه آهن

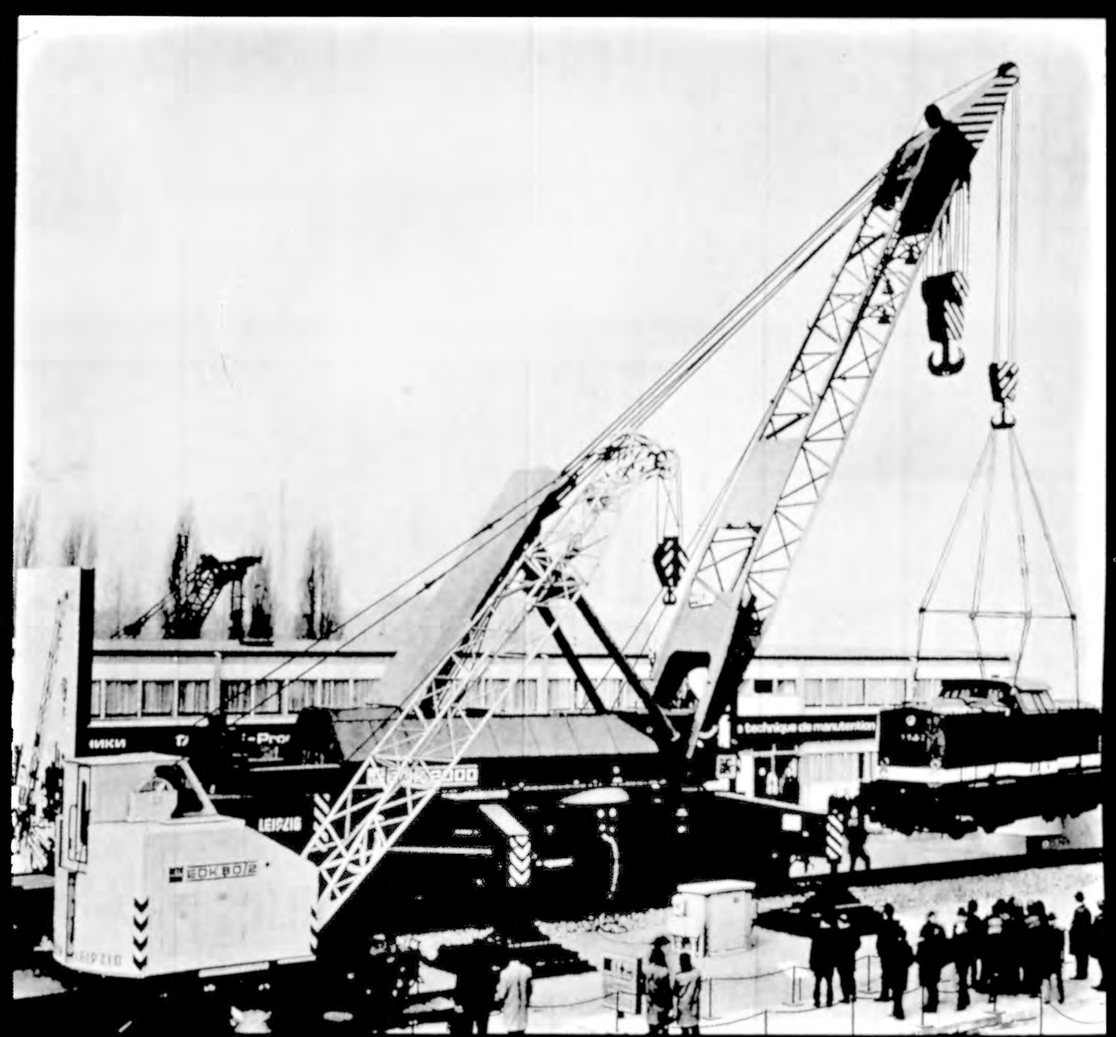

اینوست ـ اکسپورت

شریکی برای سرمایه گزاریهای موفق

«اینوست ـ اکسپورت» یکی از مهمترین صادرکنندگان کارخانه وماشین آلات از طرف جمهوری دمکراتیک آلمان به کشورهای دیگراست. تقریبا درمدت ۳۰ سالی که تاکنون دوره موجودیت «اینوست ـ اکسپورت» را بعنوان یکی از بنگاههای دولتی تجارت خارجی جمهوری دمکراتیک آلمان تشکیل میدهد بیش از ۱۰۰۰ دستگاه کارخانه های کامل برای تولید مصنوعات گوناگون صنعتی بوسیله آن صادرشده ودرحدود ۵۰ کشور خریداران این کارخانه ها بوده اند.

مؤسسات مختلف صنعتی جمهوری دمکراتیک آلمان که محصولات آنها از طریق اینوست ـ اکسپورت به ممالک دیگر صادر میشود درواقع طرف های داخلی عملیات این مؤسسه هستند وکارخانه های کاملی که جمهوری دمکراتیک آلمان به کشورهای دیگر صادر کرده تا امروز از هرنظر رضایت مشتریان آنها را جلب کرده است. این نکته نشان دهنده بالا بودن سطح استانداردهای تکنیکی است که همواره از صفات کالاهای سرمایه ای صادرشده از طریق اینوست ـ اکسپورت بوده است.

یکی از خیابانهای شهر صنعتی مگاد برگ

بعنوان نمونه، یکی از طرف های داخلی «اینوست ـ اکسپورت» مؤسسه موسوم به «وب شورماشین باو کمبینات» است که با نام معروف تر «ارنست تالمان» شهرت بیشتر ی دارد ودرشهر ماگدبورگ قرارگرفته است. تأسیسات صنعتی این مؤسسه بنوبه خویش دارای ارتباط با تعدادی از معتبرترین مؤسسات صنعتی دیگر جمهوری دمکراتیک آلمان هستند که درنقاط مختلف این کشور قرار گرفته‌اند وهریک از آنها در ۳۰ سال گذشته «کمتر یا بیشتر» دارای نقشی مهم دربسط تحولات صنعت وتکنولوژی کشور بوده است.

همکاریهای نزدیک وپیروزمندانه بین بنگاه بازرگانی خارجی اینوست ـ اکسپورت ومؤسسات صنعتی که تعدادی از آنها را نام بردیم وهمه از پیشرفته ترین تولیدکنندگان ماشین آلات وتجهیزات سرمایه ای درجمهوری دمکراتیک آلمان بشمار میروند وهمچنین همکاری با سایر شاخه های صنایع شالوده باثباتی بوجود آورده اند تا این کشور بتواند مدرن ترین وکارآمدترین کارخانه های کامل ویا ماشین آلات منفرد را به کشورهای متعددی که مشتریان آن هستند تحویل دهد.

مارک هایی مانند «اسکت» (تولید کننده تجهیزات مورداستفاده درماشین آلات سنگین)ـ «آسوگ» و «جیزاگ» و غیره تاکنون دردهها کشور شناخته شده وشهرت واعتباری قابل ملاحظه برای خود بوجود آورده اند.

مدال های طلای متعددی که درنمایشگاهها وبازارهای مکاره بین المللی به محصولات مختلف صنایع ماشین سازی جمهوری دمکراتیک آلمان تعلق گرفته نشان میدهد که سطح عالی مرغوبیت وراندمان این محصولات وخصوصا تجارب ومهارت های شامخ کارگران ـ تکنیسین ها ـ مهندسین ودانشمندان وپژوهشگرانی که برای پیشرفت صنعت وتکنولوژی درجمهوری دمکراتیک آلمان کارمی کنند درتمام ممالکی که تاکنون بازارهای این صادرات بوده اند مورد ستایش قرارگفته است.

الکتروتکنولوژی درجمهوری دمکراتیک آلمان

Elektrotechnik
EXPORT-IMPORT

مؤسسه «الکتروتکنیک ـ اکسپورت ـ ایمپورت» که یکی از مؤسسات ملی(متعلق به دولت) در جمهوری دمکراتیک آلمان است و با بخش بزرگی از فعالیت‌های بازرگانی خارجی این کشور سروکار دارد، برنامه بسیار پرتنوعی را برای به نمایش گذاردن محصولات الکتروتکنولوژی کشوری که نماینده آن بشمار میرود، در نمایشگاه بین‌المللی تهران تدارک دیده است.

این برنامه ارائه کارخانه‌های الکتورتکنیکی و تجهیزات وارداتی را در بر می گیرد که بطور کلی یک بخش از مهمترین محصولات صنایع پیشرفته جمهوری دمکراتیک آلمان را تولید می کنند.

بنگاه بازرگانی خارجی جمهوری دمکراتیک آلمان که در ۱۹۷۷ توانایی یافت تا یکبار دیگر افزایشی قابل ملاحظه در صادرات کارخانه‌ها ـ ماشین آلات و ادوات الکتروتکنیکی بوجود آورد، اکنون مجددا توجه خود را بیش از هر زمان دیگر وقف فروش کارخانه‌های کامل کرده است.

مثال‌هایی انگشت شمار از آنچه که الکتروتکنولوژی جمهوری دمکراتیک آلمان در برنامه خود برای عرضه کردن در نمایشگاه بین‌المللی تهران گنجانده است کمک خواهد کرد تا کارآیی این مؤسسه که یکی از عمده‌ترین عوامل اداره کننده روابط بازرگانی خارجی جمهوری دمکراتیک آلمان بشمار میرود بهتر تصویر گردد.

یک ماشین نقطه جوش که با راندمان عالی برای مقاصد متعدد مورد استفاده قرار می گیرد.

نیاز تولید کنندگان فلزات ورق به ماشینی باراندمان عالی که بتوان از آن برای متفاوت‌ترین شکل‌های جوشکاری نقطه‌ای استفاده کرد بوسیله ماشین نقطه جوش نوع «پی ـ ۵۰» که در کارخانه‌های کمبینات «وب لو ـ هانس بیملکس» واقع در «هینگدرف» ساخته میشود برآورده شده است. این ماشین برحسب مقاصدی که برایش مورد استفاده قرار میگیرد، به دو دستگاه ترانفسورماتور با جریان حداکثر و دارای قدرت‌های متفاوت مجهز میشود. ترانفسورماتورهای مرتبط با حداکثر جریان نیرو بوسیله آب خنک میشوند و چون با یک مدار ثانوی نیز ارتباط داده شده‌اند در نتیجه سهم بزرگی در مقرون بصرفه ساختن عملیات بهره برداری دارند، زیرا باین ترتیب سیستم به علت آمیزی مورد استفاده قرار میگیرد که صرفه جویی‌قابل ملاحظه در مصرف نیرو بزرگترین امتیاز آنست.

کوره مخزنی از سری های ک. اس

مؤسسه‌ای که در سطور بالا از آن نام برده شد، همچنین کوره‌های مخزنی از نوع ک.اس ۸۰۰/۳۲ را که بنوبه خود در غرفه جمهوری دمکراتیک آلمان در نمایشگاه بین‌المللی تهران معرفی گردیده است تولید میکند.

این کوره‌ها که بیشتر با علامت اختصاری «ال ای دبلیو» شهرت دارند در هر جا که کوره‌ای با عالیترین درجات انطباق پذیری با شرایط متفاوت‌ترین قطعات و محصولات تولید شونده مورد نیاز باشد میتوانند با موفقیت مورد بهره برداری قرار گیرند.

ماشین‌های برقی «وی.ای.ام»

مهندسی برق بعنوان عرضه کننده نام آور ادوات ماشین آلات و روش‌های موردنیاز تمام شاخه‌های صنعتی با تحولات و پیشرفت‌های جدیدی که نصیب آن شده نفوذی قاطع بر بالاترین استاندارهای متداول در سایر روش‌های نهایی تولید ماشین آلات ـ تجهیزات و مصنوعات گوناگون القاء میکند.

نقشی که «وب کمبینات الکتروماشین باو» در جمهوری دمکراتیک آلمان برعهده دارد، القاء و انتقال جدیدترین جنبه‌های تحولات الکتروتکنیک در شاخه‌های مختلف صنایع از طریق عرضه کردن ماشین آلات برقی وی.ای. ام است.

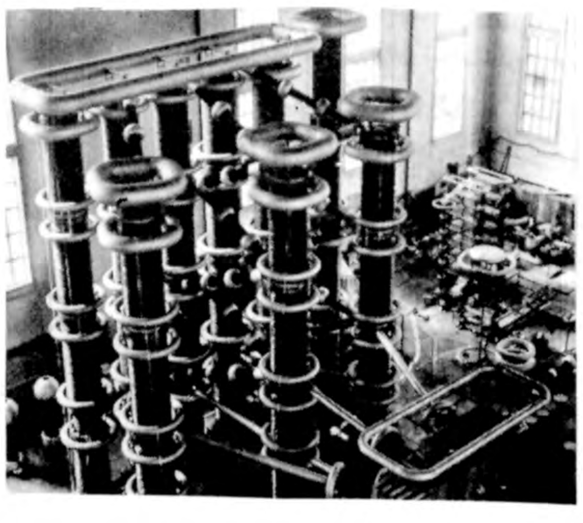

بالاخره مهندسی ماشین آلات مورد بهره برداری در برق فشار قوی و تولید سرامیک‌های مقاوم در برابر فشارهای بالا و سرانجام کابل‌های مختلف که مهمترین اقلام صادرات کنونی جمهوری دمکراتیک آلمان را تشکیل میدهند هر کدام دارای نقش‌های متعددی در مجاهدات عمومی الکتروتکنولوژی این کشورند و بهمین دلیل است که افزایش فروش محصولات این بخش اساسی در سالهای اخیر تأثیری بزرگ بر رشد کلی صادرات جمهوری دمکراتیک آلمان باقی گذاشته است.

صادر کننده: الکتروتکنیک اکسپورت ـ ایمپورت
(بنگاه دولتی بازرگانی خارجی جمهوری دمکراتیک آلمان)

ALEXANDERPLATZB
102 BERLIN G.D.R

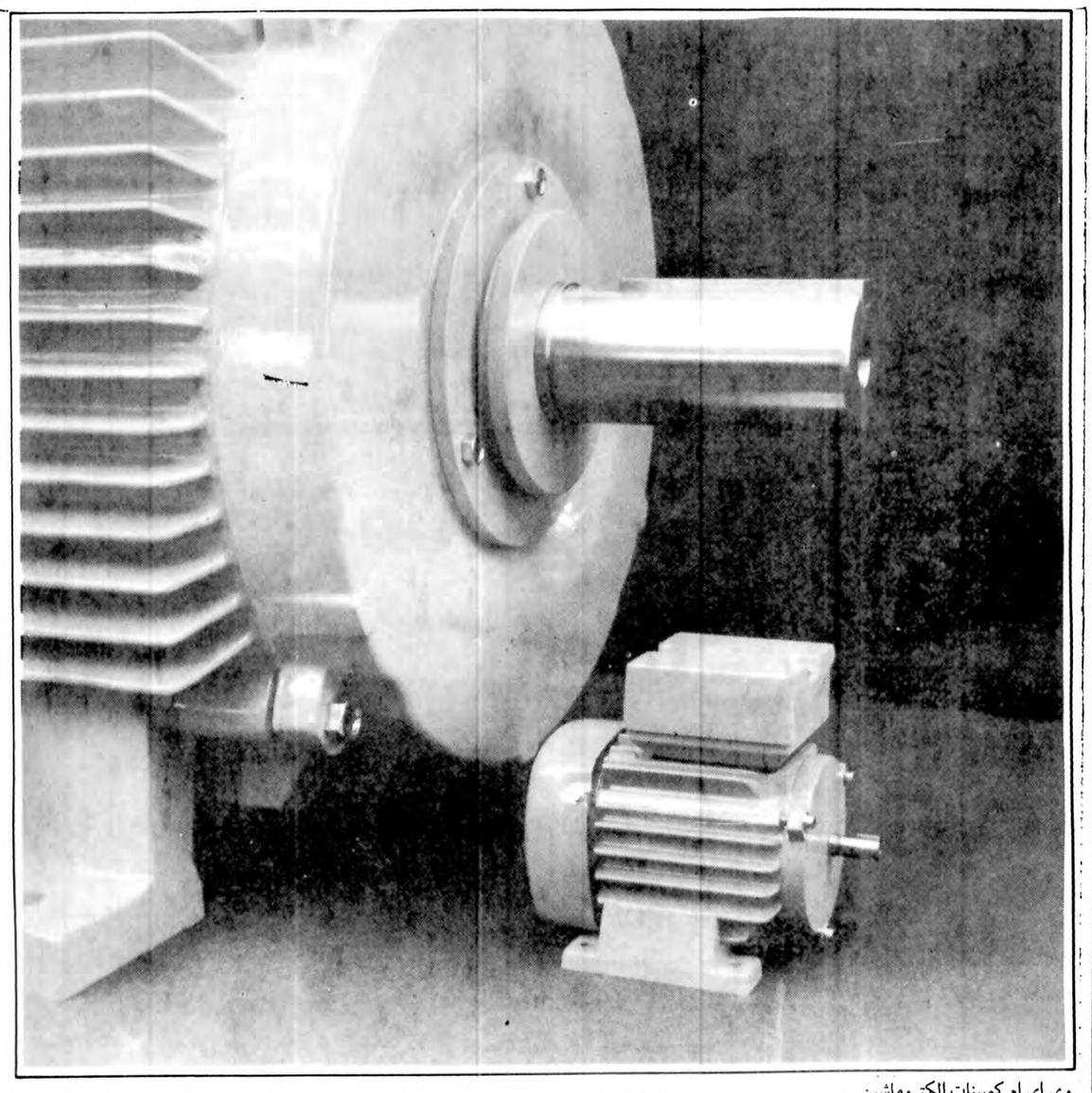

وی ای ام کمبینات الکتروماشین باو
جمهوری دمکراتیک آلمان

Elektrotechnik
EXPORT-IMPORT
DDR-1026 BERLIN ALEXANDERPLATZ
• HAUS DER ELEKTROINDUSTRIE •

نمایندگی:
شرکت سهامی لیانا
خیابان پهلوی. نبش آریامهر
ساختمان افتخاری
تهران. ایران.
تلفن:

موتورهای استاندارد از نوع متحدالشکل «کمروم».
درجه حمایت: آی پی ۵۴ و متغییر.
قابل استفاده در تمام شرایط در شعاع ۰/۱۲ تا ۱۳۲ کیلووات و با ارتفاع محوری از ۶۳ تا ۳۱۵۰۰۰
موتوری که در سطح بین‌المللی بارها مورد آزمایش قرار گرفته و پوسته آن از چدن خاکستری محکم و باثبات ساخته شده است.
حرارت از کلاس بی
کم وزن، دارای ابعاد کوچک و باراندمانی مطابق با استانداردهای بین‌المللی
برنده جایزه مدال طلا در بازار مکاره لایپزیک

VEM-
موتورهایی با مرغوبیت تأیید شده موتوری که استقامت آن در پایان هر آزمایشی بارها و بارها مورد تأیید قرار گرفته است.

از دوستانی که با ما روابط بازرگانی دارند، و از کلیه مشتریان و سایر اشخاص و موسسات ذیعلاقه خواهش می کنیم توجه داشته باشند که از اول ژوئیه سال جاری ۱۹۷۸ امور بازرگانی خارجی مجتمع های صنعی که دراینجا نام برده میشوند بوسیله «فورتریشت لاندماشینن اکسپورت ـ ایمپورت» اداره میشود:

فورتریشت، ویمار، ناگما و ایمپولسا

به آدرس فورتریشت که یکی از بنگاههای بازرگانی خارجی متعلق به جمهوری دمکراتیک آلمان بشمارمیرود، توجه داشته باشید:

NEVE WIESENSTRASSE
1185. BERLIN
G.D.R

ماشین آلات برای کشاورزی و صنایع غذایی باراندمان عالی

بنگاه بازرگانی خارجی ترانسپورت ماشینن اکسپورت ـ ایمپورت که یکی از موسسات دولتی جمهوری دمکراتیک آلمان است، بعنوان نماینده و معرف موسساتی که دراین کشور ماشین آلات کشاورزی و تجهیزات صنایع غذایی را تولید می کنند، درنمایشگاه های بین المللی حضور مییابد. این موسسه به بیانی جامع تر نماینده صنایع تولید کننده اقلام زیراست:

ماشین آلات کشاورزی و صنایع غذایی ـ انواع خودروها (اتومبیل ـ کامیون و غیره) ـ تایر ـ ماشین آلات برقی و تجهیزات دیگری که بطورعمده درکشاورزی و یا حمل و نقل مورد استفاده قرارمیگیرند. با درنظرگرفتن تنوعی که دراقلام اسم برده شد، مشاهده میشود طبعا برنامه صادرات صنایع سازنده آنها هم بعنوان نسبت وسیع و فراگیرنده است. این برنامه درحقیقت سیتم های گوناگون ماشین آلات و یا ماشین های منفردبرای برداشت محصول غله و تاسیسات آبیاری و عملیات شخم زنی ـ ماشین های مورد استفاده دربرداشت محصول سیب زمینی ـ چغندرقند و نیشکر ـ کارخانه هایی که برای تولید محصولات دامی یا درمراکز نگهداری دام و طیور مورد استفاده قرارمی گیرد و وسایل تولید لبنیات، تجهیزات یا کارخانه های کامل برای برنج کوبی و بوجاری گندم ـ ماشین آلات طباخی ـ تجهیزات بسته بندی ـ ماشینهای مورد استفاده درتولید صنعتی تخم مرغ و جوجه کشی ـ خودروهای گوناگون برای صنعت حمل و نقل جاده ای ـ ماشین آلات برقی ـ تجهیزات مکانیکی و تایرها و غیره را شامل میشود.

ترانسپورت ماشینن اکسپورت ـ ایمپورت از ۱۹۵۲ که تاریخ تاسیس آن است تاکنون با توسعه دادن فعالیت های خود، تبدیل به یکی از طرف های قابل اعتماد بازرگانی خارجی برای بسیاری از کشورها و یا موسسات درنقاط مختلف جهان گردیده و محصولات گوناگونی که دراین مدت به بازارها فرستاده دربیش از ۷۰ کشور جهان مورد آزمایش قرارگرفته اند.

توسعه اقتصادی پیوسته و آمیخته با ثبات جمهوری دمکراتیک آلمان دارای آینه هایی است که یکی از آنها عملیات ترانسپورت ماشینن اکسپورت ـ ایمپورت است.

درزمانی که این گزارش نوشته میشود، عملکردسالانه این موسسه ۷۰ برابر عملکردی است که درپایان نخستین سال موجودیت خودداشته است.

بدلیل روابط نزدیکی که طبعا درچارچوب ترتیبات کومکون (شورای معاضدت های متقابل اقتصادی) میان جمهوری دمکراتیک المان و کشورهای اروپای شرقی وجوددارد، طبعا قسمت قابل توجهی از عملکرد این موسسه مربوط به مبادلات بازرگانی آن با کشورهای یادشده است و سهم این قسمت از مبادلات درنتیجه ادغام اقتصادی که یکی از جنبه های روابط اعضای کومکون را تشکیل میدهد از ابتدا تاکنون دایما افزایش یافته است.

بهرحال تمام زمینه های عملیات بازرگانی خارجی و تحویل های متناظر با درقراردادهای دراز مدتی که ترانسپورت ماشینن اکسپورت ـ ایمپورت برای دوره های منتهی به ۱۹۸۰ و فراتر از آن منعقد کرده مورد پیش بینی قرارگرفته است.

گستردگی فعالیت های این موسسه ضمنا اهمیت حضور آن را درنمایشگاههای بین المللی نظیرآنچه که اکنون درتهران برپا گردیده است توضیح میدهد.

***

تاترملی که دران اثاری از گوته و شیلر بروی صحنه میآید، درشهر «ویمار»

ناگما نامی که دردهها کشور، مترادف با یکی از بالاترین استاندارد های تکنولوژی است

درقسمت متعلق به بنگاه بازرگانی خارجی «ترانسپورت ماشینن اکسپورت ـ ایمپورت»، درغرفه جمهوری دمکراتیک آلمان، درنمایشگاه بین المللی تهران، ماشین آلات و تجهیزات جالب توجهی بچشم میخورند که از طرف گروه «و. ای. ب کمبینات ناگما» عرضه شده اند

ناگما، موسسه ایست که درزمینه ساخت ماشین آلات بسته بندی ـ تجهیزات مورد استفاده درانبارها و همچنین تجهیزات تولید کننده محصولات غذایی گوشتی ـ شکلات سازی ـ بطری پرکنی برای نوشابه ها و ساخت تجهیزات کامل آشپزخانه و بالاخره درتکنولوژی تولید وسایل اندازه گیری وزن (انواع ترازوها) تخصص دارد.

علامت تجارتی ناگما و محصولاتی که با این نام تولید میشوند درورای مرزهای جمهوری دمکراتیک آلمان نیز مانند درون این کشور شهرت فراوانی دارند، بطوریکه دربسیاری از ممالک، علامت ناگما همیشه مترادف با کارآیی و مقرون به صرفه بودن شده است. اساس توسعه آمیخته با ثبات اما پرتحرک تلاش های صادراتی ناگما امروز عبارت از نفوذ آن دربازارهای وسیعی است که دربین آنها ممالک اروپای شرقی بیش از بازارهای دیگر اهمیت دارند.

بدیهی است که این نکته را عضویت جمهوری دمکراتیک آلمان درشورای معاضدت های متقابل اقتصادی، یعنی گروه کومکون براحتی توضیح میدهد. با اینحال ناگما درمجاهدات صادراتی خود تنها به تسخیر بازار «کومکو» قناعت نکرده است، بلکه محصولاتش با موفقیت دربسیاری از کشورهای باختری با ممالک جهان سوم نیز عرضه شده اند.

وجود برنامه های دراز مدت درروابط ناگما باطرف های ترتیبات همکاری آن درداخل و خارج از جمهوری دمکراتیک آلمان ضمنا پیشرفت تجسمات علمی و فنی و توسعه برنامه های تولید و فروش برای محصولات آنرا امکان پذیر کرده است.

تقاضای ماشین آلات و تجهیزاتی که ناگما تولید میکند درحال حاضر بسرعت روبه افزایش است. صادرات این موسسه به کشورهای صنعتی پیشرفته باختری بنوبه خود هرسال بیشتر از سال قبل رشد میکند.

یکی از محصولات عرضه شده درقسمت تجهیزات حمل و نقل جمهوری دمکراتیک آلمان که بخش مربوط به ناگما نیز در جنب آن قرار دارد، کامیونی ۵ تنی است. این کامیون بوسیله مجتمع «فرت شریت» ساخته شده و «آی اف آ ـ دبلیو ـ ۵۰» نام صنعتی آنست.

* تاتر ملی و یمار، با بنای یادبود دو تن از شعرای بزرگ آلمانی ـ گوته وشیلر ـ که هردو درویمار به کار و زندگی اشتغال داشته اند.

***

ناگما، تولید کننده مجهزترین ماشین الات کشاورزی و تجهیزات بسته بندی درجمهوری دمکراتیک آلمان است.

یونیون وسائلی باکاربردهای آسان وعملی برای صنایع کارهای دستی ومصارف خانگی

بنگاه بازرگانی خارجی «یونیون» ـ یعنی «اوبن هاندلس گسل شافت ام. ب. هـ.» که بسیاری از اقلام مصنوعات فلزی و همچنین وسایل ورزشی را در جمهوری دمکراتیک آلمان تولید میکند، نمونه های متنوعی از محصولات خود را در نمایشگاه بین المللی تهران بمعرض تماشا گذاشته است.

این محصولات نه فقط اقلامی را که صرفا کاربردهای صنعتی دارند (از قبیل آنها که در تولید اقلام فلزی یا چوبی ـ یا برای ساخت ادوات برقی ـ وسایل آتش نشانی و اقلام صنعتی مورد استفاده واقع میشوند، دربر میگیرند) بلکه شامل برخی از لوازم منزل مانند ماشینهای لباسشویی یا آب گرم کن های گاز سوز وغیره را نیز شامل میشوند.

یکی از نمونه هایی که در غرفه جمهوری دمکراتیک آلمان زیرنام «یونیون» بمعرض نمایش گذاشته شده، ماشین لباسشویی و. ام ـ ۶۶ و نمونه دیگری از آنها دستگاه رطوبت گیر از نوع ت ـ ۶۶ است. و. ام ـ ۶۶ یک ماشین لباسشویی است که تمام نیازهای مرتبط به شستشوی لباس و پارچه و پرده و هر جنس پارچه ای دیگر را برآورده میکند. شکل ظاهری این ماشین زیبا است و در ابعاد آن تمامی ملاحظات مربوط به راحتی بکار بردن آن رعایت شده است. برای مثال ارتفاع این ماشین ۶۶ سانتیمتر ـ عرض آن ۴۴ سانتیمتر و عمق قسمت درونی آن ۴۹ سانتیمتر است. با داشتن چنین ابعادی ماشین لباسشویی مورد اشاره مادارای ظرفیتی است که درهربار استفاده برای شستشوی ۱/۵ کیلوگرم لباس، بطریق خشکشویی کفایت میکند.

ماشین لباسشویی و. ام ـ ۶۶

تمام عملیات این ماشین از قبیل گرم کردن ـ شستشو ـ خالی کردن و همچنین زمانی که صرف شستشو کردن میشود براحتی قابل کنترل هستند. برای آنکه جریان خشک کردن لباس های خشکشویی شده کوتاه تر شود، میتوان از دستگاه کوچک خشک کننده از نوع ت. اس. ۶۶ که قابل نصب بر روی یک میز است استفاده کرد. این ماشین کوچک که کاربردی بسیار آسان دارد، با ۱۳ کیلوگرم وزن خود دارای ۲ کیلو ظرفیت است. اتوماتیک بودن سیستم متوقف کردن کار ماشین پس از هر بار خشک کردن لباسهای شسته شده بنوبه خود سرعت و سهولت کار برکردن مجددرا برای هر چند مرتبه ای که مورد نیاز باشد تضمین میکند.

بالاخره بد نیست یادآوری کنیم که دستگاه «ت. اس ـ ۶۶» را میتوان در داخل تیوب شستشوی ماشین و. ام ـ ۶۶ جا داد و با این کار در فضای مورد استفاده بمیزان قابل توجهی صرفه جویی کرد.

ماشین لباسشویی و. ام ـ ۶۶ که بوسیله یونیون در غرفه جمهوری دمکراتیک آلمان در نمایشگاه بین المللی تهران بمعرض نمایش گذارده شده است.

سهم جمهوری دمکراتیک آلمان در انتقال تکنولوژی

جمهوری دمکراتیک آلمان خود را در نمایشگاه بین‌المللی تهران، نه فقط بعنوان یک کشور پیشرفته صنعتی، بلکه در عین حال در مقام کشوری معرفی میکند که در زمینه انتقال تکنولوژی نیز ایفای نقش شایان توجهی را برعهده دارد.

برای جمهوری دمکراتیک آلمان بازرگانی امتیازی یا پروانه‌ای، یعنی عرصه‌ای از بازرگانی بین‌المللی که در آن ثمرات کوشش های علمی و تکنولوژیکی تحت شرایط پروانه‌ای از طرف یک کشور در اختیار کشورهای دیگر گذارده میشود.

طی سالهای اخیر، علاوه بر فعالیت های بازرگانی وارداتی و صادراتی اهمیتی روز افزون پیدا کرده است. نیازهای اساسی برای توسعه مداوم بازرگانی پروانه‌ای عبارت از برخوردار بودن از سطح بالایی از مجاهدات در زمینه های تجسسات علمی است که جمهوری دمکراتیک آلمان ۳۵۰۰۰ میلیون مارک (معادل ۴/۲ درصد از کل در آمد ملی و ۱۰۰۰ میلیون مارک بیشتر از دوره ۱۹۷۱ تا ۱۹۷۵) باین مقصود اعتبارات مالی اختصاص داده است. (البته باید بیاد داشت که این بودجه برای برنامه پنجساله جاری جمهوری دمکراتیک آلمان که دوره ۱۹۷۶ تا ۱۹۸۰ را در بر میگیرد، اختصاص داده شده است). کارهایی که با استفاده از این اعتبارات انجام میگیرد، غیر از جدو جهدهای مشابه دیگری است که در این کشور از طریق همکاری با کشورهای عضو گروه «کومکون» (شورای معاضد تهای متقابل اقتصادی) جریان دارد.

صنایع توسعه یافته جمهوری دمکراتیک آلمان، با پرسنل ماهری که در اختیار دارد، همراه با بسیاری از عوامل سازنده دیگر تاثیری عظیم بر بازرگانی پروانه‌ای این کشور باقی گذاشته است.اینها عواملی هستند که نه تنها بالا بودن سطح ارزش های علمی و تکنولوژیکی را در صنایع کشور شهادت میدهند بلکه در عین حال بطور مداوم امکانات بیشتری برای گسترش بازرگانی پروانه‌ای آن در عرصه بین‌المللی فراهم میآورند.

جمهوری دمکراتیک آلمان، ارائه ثمرات تکنولوژی پیشرفته و تجارب و مهارت های علمی و صنعتی به کشورهای درحال توسعه را یکی از وظایف بسیار مهم خود تلقی می کند و این بدان معنی است که پا بپای وظایفی که دراین کشور در قبال تعهدات متقابل روابط پروانه‌ای ـ نسبت به سایر ممالک عضو گروه کومکون احساس میشود ـ تلقی اهمیت وظایف ناظر برانتقال تکنولوژی به کشورهای در حال توسعه نیز بسیار بزرگ است.

از نظر دولت جمهوری دمکراتیک آلمان، افزایش انتقال تکنولوژی به کشورهای درحال توسعه یکی از عوامل مهم بسط روابط بازرگانی خارجی براساس سود آوری متقابل برای طرف های این مناسبات است.

صدور کالاهای سرمایه‌ای مانند کارخانه های کاملی که میتوان بیش از پیش آنها را در ابعاد بزرگتری از یک کشور پیشرفته صنعتی به یک کشور در حال توسعه فرستاد، بخودی خود امکانات وافرتری بوجود میآورد تا امر انتقال تکنولوژی از طریق این رابطه توسعه یابد و جایی را که شایسته آنست پیدا کند.

کشوری که بعنوان مثال چنین کارخانه هایی بآن صادر میشود در عین حال ثمرات پیشرفت های فنی و علمی را نیز از کشور صادر کننده بدست میآورد.

به پیروی از این سیاست جمهوری دمکراتیک آلمان تاکنون با بیش از ۴۰ کشور که به گوناگون ترین مناطق دنیا از نظر گامهای شرایط اقتصادی تعلق دارند قرار دادهایی براساس ترتیبات بازرگانی پروانه‌ای امضاء کرده است. در حال حاضر نه تنها در کشورهای «کومکون» بلکه در تعدادی قابل ملاحظه از ممالک پیشرفته صنعتی باختری از قبیل ایالات متحده امریکا ـ ژاپن ـ فرانسه ـ انگلستان و همچنین در چندین کشور از ممالک در حال توسعه و بالاخره بطور خاص در جمهوری فدرال آلمان اقلام گوناگونی از محصولات با استفاده از ترتیبات روابط پروانه‌ای تولید میشود. به بیانه دقیق تر محصولاتی که از این رهگذرها در ممالک یاد شده بدست میآیند، انواعی از کالاهایی هستند که نظایرشان در اصل بوسیله جمهوری دمکراتیک آلمان ساخته شده و سپس از این کشور با عقد قرار دادها پروانه‌ای اجازه داده است که کشورهای دیگر نیز تحت شرایطی امتیازهای تولید همان محصولات را از جمهوری دمکراتیک آلمان خریداری کنند. بعنوان مثال روش های دوخت و بافندگی موسوم به «مالیمو» و «ولتکس» که در زمینه تکنولوژی صنعت نساجی جمهوری دمکراتیک آلمان ابداع شده اند در سراسر جهان مورد استقبال قرار گرفته‌اند و اکنون در دهها کشور از آنها استفاده میشود.

برهمین منوال جمهوری دمکراتیک آلمان امتیازات متعدد دیگری را نیز در زمینه هایی مانند شیمی صنعتی (بعنوان مثال در مورد جدا کردن پارافین از نفت که روش «پارکس» نام دارد) به ممالک دیگر فروخته و از این راه نقشی مهم در کمک به حل پاره‌ای از مسایل فوری تکنولوژی بهره برداری از منابع انرژی ایفا کرده است

د.د.ار ـ کنت و سهم آن در کشتیرانی مدرن کنتانیری

جمهوری دمکراتیک آلمان به سبب موضع جغرافیایی خود یکی از کشورهای مهم ترانزیتی است و درعین حال شبکه ترافیکی کار آمدی نیز در اختیار دارد.

ظرفیت ناوگان بازرگانی این کشور که بالغ بر ۲۰۰ فروند کشتی را در بر میگیرد، قرار است تا ۱۹۸۰ به ۲/۳ میلیون تن و ظرفیت حمل و نقل آن بین ۳۵ تا ۴۰ درصد در مقایسه با ۱۹۷۵ افزایش یابد. در همین سال ۱۵/۵ میلیون تن کالای بازرگانی در بنادر جمهوری دمکراتیک آلمان بارگیری و تخلیه شده اند.

حمل و نقل دریایی بین‌المللی در زمان ما کاری است که در آن بیش از پیش کشتی های موسوم به کنتانیر مورد استفاده قرار میگیرند و جمهوری دمکراتیک آلمان یکی از کشورهایی است که با آگاهی از این روند تسهیلاتی روز افزون برای ترافیک کنتانیری بوجود آورده است. این کار هنوز هم در این کشور ادامه دارد.

سازمان «د.د. ار ـ کنت» در جمهوری دمکراتیک آلمان، مسئول عمده امور و مسایل مربوط به حمل و نقل با کنتانیرهای بزرگ در چارچوب ترافیک بین‌المللی و ترانزیت داخلی این سفاین است.

این موسسه با مشتریان خود در مورد حمل و نقل و جابجا کردن کالاهایی که بوسیله کشتی های کنتانیر حمل میشوند و خصوصا برای استفاده از کنتانیرهای بزرگ در عملیات حمل و نقل دریایی اقدام به عقد قرار دادها میکند. هماهنگ کردن تدارکات و حمل و نقل بوسیله شرکت های عامل کشتیرانی و موسسات دیگری که اقدام به ارسال کالاهای تجارتی بوسیله کنتانیرها می کنند و همچنین عرضه کردن خدمات گوناگونی که مورد نیاز مشتریان کشتیرانی کنتانیری هستند جزء وظایف دیگری است که د.د.ار ـ کنت با آنها سروکار دارد.

این موسسه نماینده منافع جمهوری دمکراتیک آلمان در قلمرو فعالیت های اتحادیه‌ای است که «اینتر کنتانیر» نام دارد و علاوه براین در زمینه ترافیک کنتانیری در برلن غربی نیز نقش مشابهی را بعنوان نماینده منافع جمهوری دمکراتیک آلمان ایفا میکند.

شرکت های حمل و نقل دولتی جمهوری دمکراتیک آلمان در داخل این کشور در اجرای سفارش های مشتریان حمل و نقل کنتانیری از نزدیک با یکدیگر همکاری می کنند.

د.د.ار ـ کنت تاکنون پیمان های متعددی با آژانس های کشتیرانی ـ ادارات راه آهن ـ موسسات اداره کننده انبارهای بزرگ عمومی یا خصوصی و مالکان کشتی‌ها و عاملان کشتیرانی کنتانیری منعقد کرده است. طرف های این قرار دادها در ممالک مختلف دنیا فعالیت می کنند.

در جمهوری دمکراتیک آلمان، نقاط متعددی برای تمرکز عملیات حمل و نقل و سایر جنبه های استفاده از کشتیرانی کنتانیری وجود دارد و از طرف دیگر ارتباط این مراکز با ایستگاههای مهم راه آهن نیز برقرار شده است. در این باره بدنیست یادآوری کنیم که جمهوری دمکراتیک آلمان شبکه خاصی نیز برای حمل و نقل کنتانیری کالاهای تجارتی از طریق خطوط راه آهن بوجود آورده است.

وعده ما در سالن ۲۲

تایرهای پنومانت با رشته های چندین لایه، برای مقاصد بسیار مورد استفاده قرار میگیرند و امروز سراسر دنیا رادر می نوردند.

همچنین خودروهای «ایفا» و از جمله کامیونها و تریلوها، خودروهای مخصوص، اتومبیل های سواری شخصی و خودروهای دوچرخ این مارک دراطراف و اکناف جهان درحرکت اند.

انواع لوازم و قطعات یدکی خودروهای گوناگونی که ما میسازیم، جزوهمراهان وفادار تمام کسانی هستند که دردنیای امروز از اتومبیل استفاده می کنند.

شما ما را درسالن ۲۲ نمایشگاه بین المللی تهران، که از ۱۹ سپتامبر تا اول اکتبر برگزار میشود، خواهید یافت

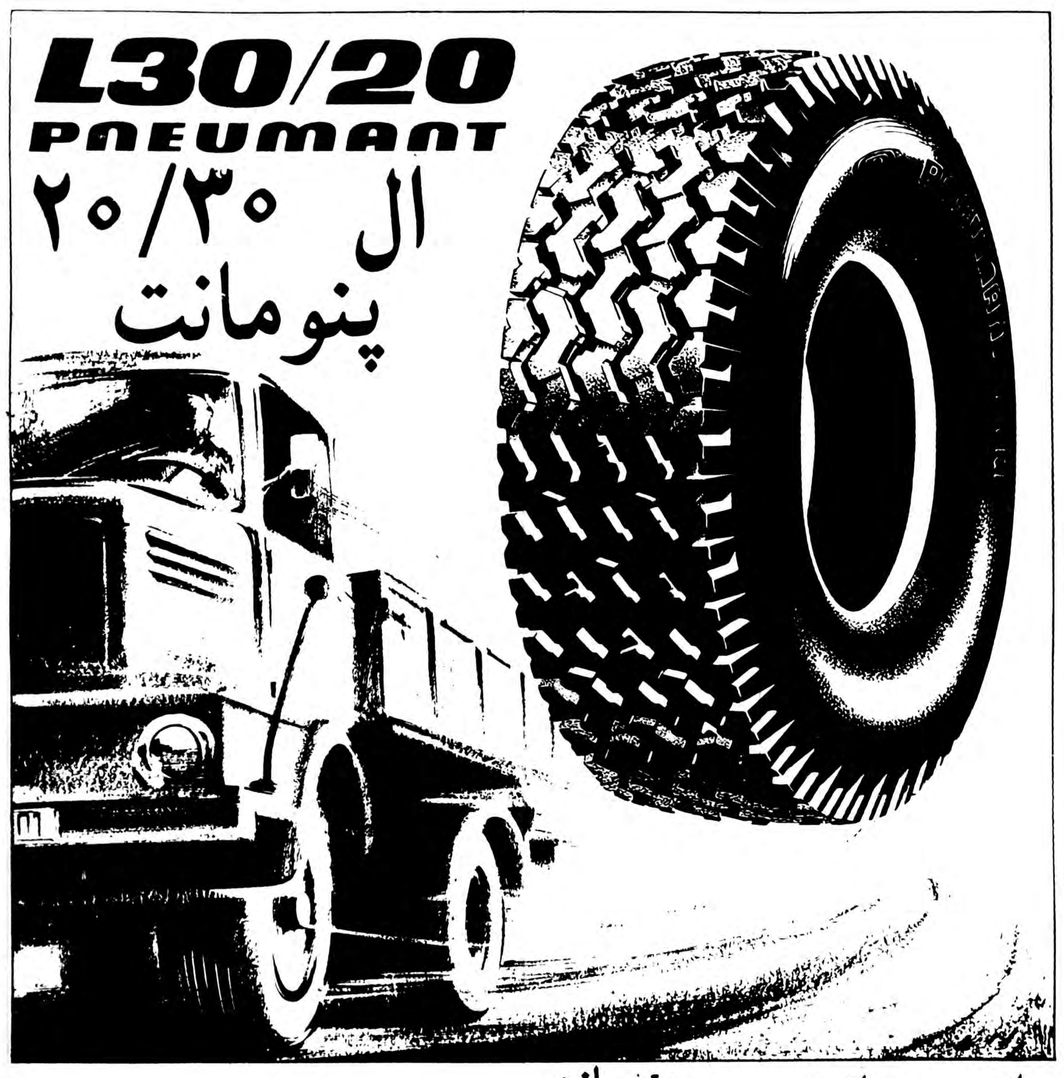

ترانسپورت ماشینن
اکسپورت ـ ایمپورت

پنومانت
تا یرهای پنومانت بالایه های متعددشان برای بسیاری از مقاصد قابل استفاده هستند و سراسر دنیای امروز را در می نوردند.
همچنین خودروهای «آیفا»، از جمله کامیونها و تریلرهای آن، و خودروهای مخصوص و اتومبیلهای سواری شخصی و خودروهای دوچرخ نیز در اطراف و اکناف جهان در حرکت اند
انواع لوازمی که ما برای اتومبیل میسازیم،
در تمام دنیا همسفران وفادار استفاده کنندگان از اتومبیل هستند.

TRANSPORTMASCHINEN
EXPORT-IMPORT
Volkseigener
Außenhandelsbetrieb
DDR-108 Berlin

ما را در سالن ۲۲ نمایشگاه بین المللی تهران، از ۱۹ سپتامبر تا اول اکتبر ۱۹۷۸ خواهید یافت.

شرکت سهامی بازرگانی یونی تکنا

شرکت سهامی بازرگانی خارجی «یونیتکنا» که مقر آن در برلن پایتخت جمهوری دمکراتیک آلمان قرار گرفته و با صادرات سه شاخه مهم از صنایع این کشور یعنی ماشین آلات نساجی - ماشین های چاپ، پلاستیک سازی و ماشین های الاستومر سرو کار دارد.

ماشین آلات و تجهیزاتی که در این بخش های صنعتی ساخته میشوند با نام های تجارتی بخش های صنعتی ساخته میشوند با نام های تجارتی «تکستیما» - پلی گراف و «تروزیما» شهرت های فراوان بین المللی دارند.

کار آیی و موفقیت هایی که نصیب این شاخه های مهم صنایع جمهوری دمکراتیک آلمان گردیده حاصل

*صدور کارخانه های کامل و اهمیت آن

در فعالیت های صادراتی «یونیتکنا» بعنوان یکی از بزرگترین بنگاههای بازرگانی خارجی جمهوری دمکراتیک آلمان صدور کارخانه های کامل اهیمتی اساسی دارد. برای اجرای پروژه هایی از این قبیل

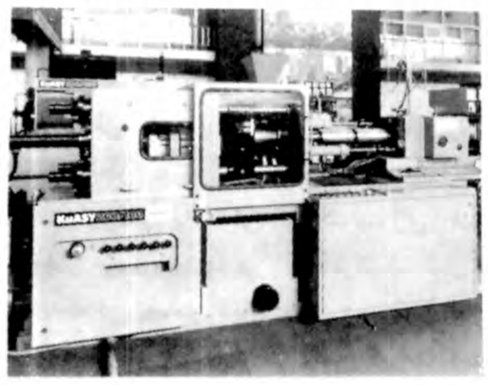

ماشین تزریقی قالب ریزی

شده اند، نمایشا خواهند کرد.

*ماشینهای خیاطی و ماشینهای کشبافی مالیمو

یکی دیگر از پیروزیهای صنایع جمهوری دمکراتیک آلمان درک واجابت کردن بموقع نیاز روز افزون مردم دنیا به پارچه و قماش است و این کاری است که بطور وسیع از طریق «یونی تکنا» با عرضه کردن «یونی تکنا» که عامل صادرات این نوع ماشینها نیز بشمار میرود اطلاع داده اند.

*

شرح حضور صنایع جمهوری دمکراتیک آلمان در ششمین نمایشگاه بین المللی تهران میتواند از اینها بمراتب مفصل تر باشد. اما آنچه که اهمیت دارد خشنودی مشتری بعد از مدتی «یونی تکنا» به کشورهای مختلف صادر شده است.

تکستیما، اکنون یکی از مارکهای پر آوازه در سراسر جهان است کسانیکه در ششمین نمایشگاه بین المللی از غرفه جمهوری دمکراتیک آلمان دیدن کنند، از نزدیک ماشین آلات مدرنی را که با مارکهای تکستیما و تروزیما بمعرض نمایش گذارده

از این نوع ماشین آلات تا کنون تعداد قابل ملاحظه‌ای به کشورهای سوریه - لبنان - لیبی - عراق - سودان - تونس - الجزایر - مصر و غیره صادر شده اند.

***

در زمینه ماشینهای پلاستیک سازی «تروزیما» بدون شک بر جسته ترین نقش را در جمهوری دمکراتیک آلمان بر عهده دارد. ماشین آلاتی که با مارک این مؤسسه ساخته شده تا کنون در ایران نیز بفروش رسیده و استفاده کنندگان از انها رضایت کامل خویش را بارها به

UNITECHNA

باصادرات ۳ شاخه مهم از صنایع جمهوری دمکراتیک آلمان سرو کار دارد

همکاریهای پر دامنه و مداوم علمی و تکنولوژ یکی میان آنها و مؤسسات مشابهی است که در سایر کشورها عضو گروه «کومکون» (بازار مشترک کشورهای اروپای شرقی) وجود دارد. این همکاریها اجازه داده است تا «یونی تکنا» علاوه بر کامیابی هایی که در عرضه کردن ماشین الات شاخه های صنعتی مورد اشاره در کشورهای اروپای شرقی بدست آورده، دامنه فعالیت های صادراتی خود را برای فروش همان محصولات به بسیاری دیگر از ممالک نیز گسترش دهد.

«یونی تکنا» از محصولات، تجارت و خدمات «وب تکستیما پروژ کت» واقع در «کارل مارکس اشتاب» استفاده میکند.

مؤسسه اخیرالذکر تا کنون به ایجاد تقریبا ۱۸۰ کارخانه نساجی در جمهوری دمکراتیک آلمان و در دهها کشور دیگری که بازار های صادراتی آن بوده‌اند اقدام کرده است.

علاوه بر این بیش از ۱۰۰ چاپخانه کامل مجهز به ماشین آلات ساخت جمهوری دمکراتیک آلمان از طریق ماشینهای خیاطی و یا ماشینهای کشبافی مارک «مالیمو» انجام گرفته است.

این ماشینها اکنون در حدود ۲۰ سال سابقه دارند و بوسیله «یونیتکنا» به دهها کشور صادر گردیده‌اند.

***

در زمینه صنعت چاپ، صنایع جمهوری دمکراتیک آلمان از طریق محصولاتی که بصورت ماشینهای پلی گراف تولید میشوند نقش فعال خود را در بازار بین المللی ماشین های چاپ (وهمچنین ماشین های پلاتیک سازی) ایفا کرده است.

استمرار و تجربه اندوزی در بهره برداری از محصولات با ماشین آلات معین است و این نتیجه‌ای است که صنایع جمهوری دمکراتیک آلمان تا کنون پیروز مندانه در تمام بازارهای صادراتی صنایع خود تحصیل کرده است.

بعنوان مثال یکی از مؤسساتی که دارای مقام مهمی در صنعت نساجی میباشد و کارخانه «اوپماز» نام دارد چندی قبل نامه‌ای برای «یونی تکنا» نوشته و در آن رضایت خود را از نتایج بهره برداری از ماشین آلات نساجی صادراتی جمهوری دمکراتیک آلمان (تجهزات ساخت تکستیما پروژکت) مورد تاکید قرار داده است.

***

نمایی از یکی از قصورتاریخی «شوورین»

اتومبیل سازی در جمهوری دمکراتیک آلمان

اتومبیلسازی در جمهوری دمکراتیک آلمان با نیروی انسانی ۹۵۰۰۰ نفری خود یکی از بزرگترین شاخه های صنایع این کشور است. تولید کنندگان اتومبیل در جمهوری دمکراتیک آلمان از ۳۰ سال پیش تا کنون تقریبا همه انواع خودروهای موتوری از قبیل کامیون، تریلر، سواریهای شخصی، موتوسیکلت، اسکوتر، دوچرخه، قطعات منفصله اتومبیل - موتورهای دیزلی و بنزینی و غیره را با مرغوبیت های عالی تولید کرده اند.

برای برآوردن نیازهایی که از نظرهای اقتصادی و اجتماعی برای جمهوری دمکراتیک آلمان اهمیت داشتند صنعت اتومبیلسازی با فعالیت های خود در طول بیش از نیم قرن رفته رفته بصورت یکی از مهمترین بخش های فعالیت صنعتی در این سرزمین درآمده است.

با در نظر گرفتن اهمیتی که این بخش دارد، بدیهی است که هماهنگ بودن با آخرین ترقیات تکنولوژی در این زمینه همواره یک ضرورت قاطع و تعیین کننده باقی خواهد ماند.

اتومبیل سازی جمهوری دمکراتیک آلمان سهم بزرگی در عملکرد صادراتی مجموع صنایع این کشور دارد و در بازارهای صادراتی، مارک «آیفا» دارای شهرت و اعتباری است که در دهها کشور مورد قبول قرار گرفته است. اتومبیل های حامل این مارک تا کنون با موفقیت در بسیاری از نمایشگاهها و بازارهای مکاره بین المللی عرضه شده اند.

نتایجی که از این کارواز سایر مجاهدات صادراتی بدست آمده بالا بودن استانداردها و مرغوبیت این اتومبیلها را به ثبوت رسانده است.

محصولاتی که بوسیله صنعت اتومبیلسازی جمهوری دمکراتیک آلمان ساخته میشوند امروز بطور عمده ثمرات همکاریهایی هستند که در زمینه های علم و تکنولوژی بین این کشور و بسیاری از ممالک پیشرفته صنعتی وجود دارد.

اتومبیل های ساخت جمهوری دمکراتیک آلمان از طریق دسترسی به محصولاتی که کمبینات و ب - بارکاس ورک آیفا تولید می گردند تکمیل و مجهز میشوند و سپس در مرحله نهایی روانه بازارهای صادراتی میگردند. موسسه‌ای که از آن نام بردیم در حدود ۲۰۰۰۰ نفر را در کارخانه ها و آزمایشگاههای خود بخدمت گرفته است.

نمایشگاه بین المللی تهران که امسال برای ششمین بار برپا شده بدون تردید فرصت دیگری است که ثمرات تلاش های پیوسته موسسات اتومبیلسازی جمهوری دمکراتیک آلمان و پیشرفت هایی را که نصیب آنها شده است بمعرض نمایش و داوری خواهد گذاشت.

Eine Naht geht um die Welt

Eine Naht, die aus Altenburg kommt und bereits erfolgreich in mehr als 50 Ländern genäht wird: genäht auf unseren Sicherheitsnaht-und Uberwendlich-Nähmaschinen der Baureihe 8515. Ständig kommen neue Abnehmer dazu, denn die Altenburger TEXTIMA-Maschinen sind speziell für harte Industriebedingungen konstruiert: robust, zuverlässig und leistungsstark laufen sie mit hoher Geschwindigkeit un die Welt. 8000 Stiche/Min.!
Zahlereiche Varianten der Baureihe 8515 ermöglichen die Anpassung an jedes Problem.
Industrienähmaschinen von TEXTIMA

TEXTIMA

Exporteur
UNITECHNA
Außenhandelsgesellschaft m b H
DDR-108 Berlin Mohrenstr 53/54
Deutsche Demokratische Republik

نظرخواهی اطلاعات درباره لایحه استقلال دانشگاهها

لایحه استقلال دانشگاه ها که از سوی وزارت علوم و آموزش عالی تقدیم قومقننه شده، بعقیده تدوین کنندگان آن ، ناظر بر پی‌ریزی نظام تازه‌ای ، مبتنی بر استقبال دانشگاه ها و موسسات آموزش عالی و پژوهش کشور و راهگشای ضوابطی استوار در تحقق هدف های آموزشی عالی و تامین خواست های دانشگاهیان است .

روزنامه اطلاعات ، نظر به‌اهمیت‌موضوع وبرای اینکه کلیه صاحبنظران نیز در جریان مفاد این لایحه قرار گیرند و در این باب‌اظهار نظر وابراز رای کننده باچاپ متن‌کامل لایحه، کارشناسان ،استادان و دانشجویان دانشگاه ها و افراد آگاه و علاقمند را به بحث و ابراز نظر دعوت می‌کند.

متن کامل لایحه استقلال دانشگاهها

ماده یک ـ بمنظور اعطای اختیارات‌لازم به دانشگاه ها و موسسات آموزش عالی و پژوهشی کشور وکارآمد ساختن بیشتر آنها در اعتلا، امر آموزش و پژوهش و فراهم آوردن امکان مدیریت صحیح از طریق ایجاد تعادل میان اختیار و مسئولیت مدیریت دانشگاهی از تاریخ تصویب این قانون کلیه دانشگاه ها و موسسات آموزش عالی و پژوهشی که در این قانون موسسات عالی علمی خوانده میشوند برابر مفاد این قانون و اساسنامه‌ای که برای هریک از آنها به تصویب هیات امنای موسسه عالی علمی‌مربوط وسپس تائید وامضای وزیر علوم و آموزش عالی ودبیر کل شورای مرکزی دانشگاه‌ها و موسسات آموزش عالی کشور خواهد رسید اداره خواهند شد.

ماده دو ـ موسسات عالی علمی موجود که بموجب قانون ویا با اجازه مراجع قانونی ایجاد شده‌اند و همچنین موسساتی که مطابق قانون هیات امنای موسسات عالی علمی دولتی اداره میشوندویادرآینده بارعایت‌قانون‌استقلال دانشگاهها بوجود خواهند آمد از زمان ایجاد دارای شخصیت حقوقی و استقلال مالی و اداری می‌باشند.

ماده سه ـ موسسات عالی علمی که اساسنامه آنها به ترتیب مذکور در ماده یک این قانون بتصویب میرسد از زمان تشکیل هیات امناء آن کمیکی از ارکان موسسه عالی علمی محسوب است موسسه غیر دولتی و غیرانتفاعی شناخته شده وارکان دیگر آن در اساسنامه موسسه عالی علمی مربوط ذکر خواهد شد.

ماده چهارـهیات امنای هریک ازموسسات عالی علمی مرکب از یازده نفر بشرح زیر است که بافرمان همایونی برای مدت چهار سال انتخاب میشوند :

الف ـ صاحبنظران و شخصیت های علمی یافرهنگی و سیاسی و اجتماعی که میتوانند در توسعه موسسه عالی علمی موثر باشند به پیشنهاد وزیر علوم و آموزش‌عالی

ب‌ـ استادان ، دانشیاران رسمی‌و یامراتب معادل آنها در موسسات پژوهشی که ازطرف شورای موسسه عالی‌علمی که حسب مورد شورای دانشگاه ـ هیئت علمی‌ـ شورای آموزشگاه عالی ـ شورای مدرسه عالی ویا شورای موسسه خوانده میشود .

ج‌ـ یکنفر نماینده کارکنان رسمی اداری موسسه عالی علمی از میان کسانیکه درجه علمی آنها از لیسانس پائین‌ترو مدت خدمتشان درموسسه مربوط از پنج سال کمتر نباشد . درجه تحصیلی انتخاب کنندگان نیز باید از دیپلم کامل متوسطه پائین‌تر و مدت خدمت رسمی آنها از ۳ سال کمتر باشد . آئین‌نامه مربوط بانتخاب نماینده ، کارکنان رسمی اداری حسب مورد بتصویب شورای مرکزی دانشگاه ها و موسسات آموزش عالی کشور و یا شورای پژوهش های علمی کشور خواهد رسید.

تبصره ۱ـ تعداد اعضای موضوع بند های الف و ب مساوی خواهد بود ونجدید انتخاب آنان بلامانع است . اعضای مزبور در یک زمان میتوانند فقط عضویت یکی از هیئت های امنای را داشته باشند.

تبصره ۲: مقامات زیر نیز درهیئت های امناء موسسات عالی علمی باین شرح‌عضویت خواهد داشت .

۱ـ وزیر علوم و آموزش عالی و یایکی از معاونان وی ۲ـ دبیرکل شورای مرکزی دانشگاهها و موسسات آموزش عالی کشور درهیئت امنای دانشگاهها و موسسات آموزش عالی ودبیر کل شورای پژوهش های علمی کشور درهیئت امنای موسسات پژوهشی ۳۰ـ استاندار محل پردیزه اصلی دانشگاه یاموسسه آموزش عالی‌درهیئت امنای موسسه مربوط .

تبصره۳ـ رئیس ونایب رئیس هیئت امناء با رای اعضاء ودبیر هیئت امناء به پیشنهاد رئیس موسسه و تصویب هیئت امناء انتخاب میشود .

ماده پنج ـ حد نصاب لازم برای انتخاب هریکنفر عضو هیئت علمی جهت عضویت هیئت امناء ، وجود حداقل پنج نفر عضو واجد شرط درهمان موسسه عالی علمی است. درصورت کمبود تعداد اعضای واجد شرط موضوع بند «ب» بنسبت کمبود، تعداداعضای موضوع بند «الف» بترتیب مقرر درماده ٤ افزایش می‌یابد.

ماده شش ـ هیئت امناء بالاترین مرجع تصمیم گیری موسسه عالی علمی بوده ودارای اختیارات زیر است :

۱ـ تعیین سیاست کلی موسسه در چهار چوب هدفها و خط مشی آموزش عالی کشور وهمچنین با توجه به‌سیاست تامین نیروی انسانی که در برنامه های مصوب دولت معین میشود .

۲ـ تصویب طری جامع آموزشی و کالبدی موسسه عالی علمی و برنامه های گسترش آن در محدوده اعتبارات دولت و دیگر منابعی که موسسه عالی علمی خود ممکن است تدارک نماید.

۳ـ اتخاذ تصمیم درباره اساسنامه موسسه عالی علمی و تغییراتیکه در آن لازم است و پیشنهاد آن برای تصویب مراجع مذکور در این قانون .

٤ـتصویب شرایط اعطای درجات‌تحصیلی براساس پیشنهاد شورای موسسه عالی علمی.

۵ـ اظهارنظر درباره تعطیل و یا انحلال موسسه عالی علمی و پیشنهاد آن برای تصویب مرجع قانونی .

٦ـتصویب تاسیس رشته تحصیلی باتوجه به فهرست مصوب شورای مرکزی دانشگاه‌ها وموسسات آموزش عالی کشور ، همچنین گسترش ، تعطیل ویا انحلال آنها .

۷ـ تصویب سازمان و تشکیلات .

۸ـ تصویب مقررات استخدام هیئت علمی اعم از ایرانی و غیرایرانی وهمچنین کارکنان اداری و خدماتی .

۹ـ تصویب حقوق بازنشستگی کارکنان موسسه عالی علمی در محدوده مقرراتی که بتصویب شورای مرکزی دانشگاه ها و موسسات آموزش عالی کشور و تایید دولت خواهد رسید.

۱۰ـ جلب و قبول کمک وهدایا ازافراد و بخش خصوصی اعم‌از داخلی و یاخارجی.

۱۱ـ تصویب میزان شهریه و تعداد دانشجویان هر رشته درهر سال تحصیلی با توجه به‌بند های ۱و۲

۱۲ـتصویب آئین‌نامه های مالی ومعاملاتی

۱۳ـ رسیدگی و تصویب بودجه جاری در حدود اعتبارات مصوب همچنین اظهار نظر نسبت به‌بودجه عمرانی باتوجه به‌بندهای۱و۲

۱٤ـ رسیدگی بحساب های سالانه و گزارش حسابرس منتخب و تصویب آنها .

۱۵ـ تصویب آئین‌نامه های اجرائی و طرز کار هیات امناء.

۱٦ـ نظارت مستمر بر اجرای صحیح مصوبات‌هیات‌امناء برابر آئین‌نامه‌ایکه بتصویب هیات مزبور میرسد .

تبصره : هیئت امناء میتواند قسمتی از اختیارات ووظایف خود را به رئیس موسسه عالی علمی و یا هیئتی مرکب از اعضای‌خود و یاشخصیت های صاحب نظر دیگری که صلاح بداند بنحوی که‌در اساسنامه‌موسسه عالی علمی پیش‌بینی میشود واگذار کند .

ماده هفتم‌ـ اعتبارات جاری که از طرف دولت برای هرموسسه عالی علمی‌و موسسات تابعه آنها در بودجه سالانه کل کشورمنظور وتصویب میشود بصورت کمک خواهد بود. وزارت امور اقتصادی ودارائی دراول‌هر سه ماه‌اعتبارات مصوب را بصورت یک قلم در اختیار موسسه عالی علمی خواهد گذاشت. موسسه عالی علمی حساب و یا حساب های مخصوص در بانکهای مجاز به تشخیص و تعیین هیئت امناء افتتاح و اعتبارات دریافتی را به حساب های مزبور منتقل می‌نماید.

تبصره : رسیدگی به حساب های سالانه موسسه عالی علمی وسیله حسابرس قسم خورده‌ایکه باموافقت وزارت امور اقتصادی ودارائی از طرف هیئت امناء معین میشود بعمل خواهدآمد. گزارش حسابرس پس از تصویب هیئت امناء برای ضمیمه نمودن به لایحه تفریغ بودجه به وزارت اموراقتصادی ودارائی ارسال خواهد شد .

ماده‌هشتم ـ امورمالی‌و معاملاتی‌موسسه عالی علمی و مصرف اعتبارات جاری ودرآمد های اختصاصی آن تابع هیچیک‌ازقوانین و مقررات مربوط به موسسات دولتی و یا عام‌المنفعه نبوده و منحصرا تابع مقرراتی است که‌از طرف هیئت امناء وضع میشود . امور استخدامی کارکنان ، اعم از ایرانی ویا غیرایرانی و تشکیلات وسازمان آن نیز بهمین نحو تابع قانون استخدام کشوری و دیگر مقررات عمومی دولتی نخواهدبود وانحصارا تابع مقرراتی است که‌از طرف هیئت امناء تصویب میگردد .

تبصره : موسسه عالی علمی میتواند بمکارکنان غیر آموزشی خود مادام که طبق قانون استخدام کشوری به خدمت اشتغال دارند در صورتیکه زائد بر ساعات رسمی خدمت نمایند طبق‌آئین‌نامه‌ایکه به تصویب‌هیئت امناء میرسد و در حدود اعتبارات مربوط فوق‌العاده مخصوص پرداخت نماید .

ماده نهم ـ ترتیب رسیدگی بامور مالی‌و حساب ها و همچنین ترتیب مصرف کلی اعتبارات واجازه وصول‌درآمدهای اختصاصی واخذ وام از منابع داخلی ومصرف آن‌برابر مقرراتی است که درمحدوده این قانون و اساسنامه‌ی موسسه عالی علمی و حسب مورد مصوبات شورای مرکزی دانشگاه ها و موسسات آموزش عالی کشور و یا شورا پژوهش های علمی کشوربتصویب هیات امنای آن میرسد .

ماده دهم ـ هریک از اعضای هیات امناء منفردا و مشترکا امین دانشگاه محسوب میشوند و در اجرای تکالیف و وظایفی که بعهده آنان واگذار شده است مسئولیت قانونی دارند .

ماده یازدهم ـ هر موسسه عالی علمی دارای شورا ها و هیات هائی خواهد بود که در امور آموزشی و پژوهشی و دیگر فعالیتهای علمی آن اتخاذ تصمیم و یا اظهار نظر خواهد کرد . ترکیب اعضاء واختیارات و وظایف وروش کار آنها را اساسنامه موسسه علمی معین میکند .

ماده دوازدهم ـ برای ریاست موسسه عالی علمی دو نفر از شخصیت برجسته علمی و فرهنگی از جانب هیات امناء به وزیرعلوم و آموزش عالی پیشنهاد میشوند . یکی از دونفر مزبور بعنوان رئیس به پیشگاه ملوکانه معرفی و بافرمان همایونی برای مدت سه‌سال به این سمت منصوب میگرددو تجدید انتخاب وی برای یکدوره دیگر بلامانع است .

ماده سیزدهم ـ رئیس موسسه عالی‌علمی با رعایت مفاد این قانون و اساسنامه مربوط برای اداره امور موسسه دارای اختیارکامل میباشد و بنابراین موظف است با تنظیم و تدوین آئین‌نامه ها و مقررات و طرحهای لازم و پیشنهاد آن برای تصویب هیئت امناء نسبت به افزایش کارائی و اعتلاء کیفیت علمی آن موسسه اقدام و مجاهدت کند . رئیس موسسه عالی علمی با توجه به‌اختیارات تام خود براساس ارزشیابی مستمری که از فعالیت و عملکرد موسسه عالی علمی به عمل می‌آید برابر قوانین‌ومقررات کشورپاسخگوی هیات امناء در برابر دولت مسئول خواهد بود .

ماده چهاردهم ـ بمنظور تبادل نظر و اتخاذ تصمیم در باره مسائل و تعیین‌سیاستها و نظام آموزش عالی ، شورای مرکزی دانشگاه ها و موسسات آموزش عالی‌کشور موضوع ماده ۲ قانون اصلاح قانون وزارت علوم و آموزش عالی که از این پس دراین قانون شورای مرکزی نامیده میشودباترکیب اعضای بشرح زیر بریاست وزیر علوم و آموزش عالی تشکیل میگردد .

الف ـ روسای دانشگاه های کشور .

ب‌ـ دو نفرازروسای موسسات‌آموزش عالی که دوره های لیسانس و بالاتر دارند بانتخاب آنها بمدت یکسال .

ج‌ـ یکنفر از روسای موسسات آموزش عالی خصوصی بانتخاب وزیر علوم‌و آموزش عالی بمدت یکسال .

دـ دو نفر از شخصیت ها و مقامات مملکتی بانتخاب هیات وزیران .

هـ ـ دبیر کل شورای پژوهش های علمی کشور .

و ـ رئیس موسسه تحقیقات و برنامه ریزی علمی و آموزشی .

ز ـ رئیس سازمان امور دانشجویان کشور .

ح‌ـ رئیس سازمان سنجش آموزش کشور .

ط ـ دبیر شورای آموزش پزشکی و تخصصی رشته های پزشکی .

ماده پانزدهم‌ـ وظایف و اختیارات شورای مرکزی علاوه بر وظایف مذکور در ماده ۲ قانون اصلاح قانون تاسیس وزارت علوم و آموزش عالی بقرار زیر است :

۱ـ تعیین هدفها ـ سیاست ها ـ نظام ضوابط کلی آموزش عالی کشور .

۲ـ تصویب ضوابط لازم برای ایجاد هماهنگی در مواردی که شورا تعیین میکند.

۳ـ بررسی و صدور اجازه تاسیس و یا انحلال دانشگاه یا موسسه آموزش عالی با توجه به نیروی انسانی مورد نیازکشور.

٤ـ تعیین فهرست رشته های تحصیلی که میتوان در کشور تاسیس نمود بمنظور استفاده از آن در دانشگاه ها و موسسات آموزش عالی برای تاسیس رشته و تنظیم برنامه های آموزشی مربوط .

۵ـ تصویب تاسیس وتوسعه و انحلال رشته های تحصیلی و واحد های آموزش عالی در مورد موسسات عالی علمی‌که‌مشمول مقررات این قانون نیستند .

٦ـ تصویب برنامه‌جامع توسعه‌آموزش عالی کشور بمنظور تربیت نیروی انسانی کاردان و متخصص مورد نیاز .

۷ـ تصویب‌ضوابط‌مربوط به‌ارزشیابی موسسات عالی علمی .

۸ـ تعیین ضوابط مربوط به ارزشیابی گواهینامه های آموزش عالی موسسات عالی علمی کشور و یا خارج .

۹ـ تصویب‌ضوابط‌و مقررات امتحانات ملی.

۱۰ـ تبادل نظر و اتخاذ تصمیم درمسائل عمومی آموزش عالی بمنظور ارائه طرق‌لازم برای حل مشکلات مزبور .

۱۱ـ اتخاذ تصمیم در باره مرتبط‌ساختن نظام آموزش عالی کشور با نظامهای دیگر مقاطع تحصیلی و همچنین پیوستگی آن با تصمیمات عمومی فرهنگ و هنر کشور .

۱۲ـ تعیین ضوابط مربوط به اعطای درجات تحصیلی دانشگاهی .

۱۳ـ تصویب حقوق بازنشستگی و مقررات مربوط به تاسیس ، تشکیل و اداره امور صندوق بازنشستگی کارکنان موسسات عالی علمی .

۱٤ـ تصویب مقررات استخدام هیات علمی و کارکنان اداری ، سازمان و تشکیلات آئین نامه های مالی و معاملاتی و بودجه و حسابهای سالانه و گزارش حسابرس منتخب برای دبیرخانه شورای مرکزی .

۱۵ـ بحث و تبادل نظر و اتخاذ تصمیم درباره مطالب و مسائل دیگر آموزش عالی که شورا لازم بداند .

۱٦ـ تصویب آئین‌نامه های اجرائی و طرز کار شورا.

تبصره ۱: شورا میتواند قسمتی از وظایف و اختیارات خود را به هیات هائی که اعضای آن از میان اعضی شورا و یا صاحب نظر اینکه عضویت شورا راندارند محول نماید .

تبصره ۲: دبیرکل شورای مرکزی‌موظف است نسبت به تشکیل مرتب جلسات شورا حداقل هر سه ماه یکبار اقدام نماید .

تصمیمات شورای مرکزی بلافاصله پس از تصویب برای دانشگاه ها و موسسات آموزش عالی و همچنین هیات های امنای‌آنها لازم‌الاجراء خواهد بود .

ماده شانزدهم ـ کارکنان موسسات‌عالی علمی در صورتی میتوانند از مزایا صندوق بازنشستگی موضوع بند ۱۳ ماده ۱۵استفاده نمایند که اولا تنها از مزایای یک صندوق بازنشستگی بهره‌مند شوند . ثانیا مقررات مربوط به تاسیس ـ تشکیل و اداره امور صندوق بازنشستگی به‌تصویب شورای‌مرکزی رسیده باشد .

ماده هفدهم ـ شورای مرکزی دارای دبیرخانه‌ای خواهد بود که اسناد و مدارک و گزارش های لازم را با همکاری دانشگاه ها و موسسات آموزش‌عالی‌ووسیله متخصصان کار آزموده برای طرح در شورا و هیات های وابسته به آن تهیه و آماده مینماید . اختیارات و وظایف دبیرخانه وسیله شورای مرکزی‌معین‌میشود، دبیرخانه‌شورای‌مرکزی که زیر نظر یکنفر دبیر کل انجام وظیفه‌میکند دارای شخصیت حقوقی و استقلال مالی بوده و بودجه آن بصورت کمک با ردیف خاص و مستقل در لایحه بودجه کل کشور منظور و به تصویب‌قومقننه‌میرسد ، وزارت امور اقتصادی و دارائی در اول هر سال اعتبارات مصوب را بصورت یک قلم دراختیار دبیرخانه شورا خواهند گذاشت .

تبصره ـ دبیر کل شورای مرکزی از میان شخصیت های دانشگاهی که دارای‌سابقه ریاست دانشگاه بوده و یالااقل دارای ۲۰ سال تمام سابقه خدمات دانشگاهی باشد به پیشنهاد وزیر علوم و آموزش عالی‌وتصویب شورای مرکزی با فرمان همایونی برای‌مدت ٤ سال باین سمت منصوب میشود . تجدید انتخاب وی برای یکدوره دیگر بلامانع‌است.

ماده هیجدهم بمنظور تعیین خط مشی اساسی پروهش های علمی و مرتبط ساختن آن بانیاز های عمرانی و علمی کشور و هماهنگ کردن فعالیتها و تعیین ضوابط لازم برای کوشش های پژوهشی شورای پژوهش های علمی کشور موضوع ماده ٤ قانون اصلاح قانون تاسیس وزارت علوم وآموزش عالی که دراین قانون‌شورای پژوهش‌خوانده میشود از این پس‌با ترکیب اعضائی که‌وسیله شورای پژوهش معین میشود بریاست وزیر علوم و آموزش عالی تشکیل میگردد .

ماده نوزدهم ـوظایف واختیارات شورای پژوهش به شرح زیر تعیین میگردد :

۱ـ بررسی و تدوین سیاست های کلی پژوهشی با درنظر گرفتن مسائل و نیاز های علمی، فرهنگی ،اقتصادی ،صنعتی ،کشاورزی، بهداشتی ، سیاسی و اجتماعی کشور و تعیین اولویت های پژوهشی .

۲ـ فراهم ساختن موجبات تشویق و ترویج و توسعه پژوهش .

۳ـ اتخاذ تدابیر لازم در جهت ایجاد هم‌آهنگی فعالیت های پژوهشی کشور .

٤ـ بررسی و تصویب طرحهای پژوهشی و مطالعاتی که به شورا پیشنهاد میشود.

۵ـاتخاذتدابیر لازم‌برای دراختیار گذاردن امکانات شورا بمنظور راهنمائی وهادن مشورت در مورد فعالیت‌های پژوهشی موسسات پژوهشی کشور باتوجه به طبیعت و وابستگی این سازمان هابه‌دولت ،دانشگاه ها وموسسات بخش خصوصی.

٦ـ تدوین ضوابط کلی در مورد تخصیص اعتبارات پژوهشی و کمک های مالی دولت به موسسات پژوهشی .

۷ـ تصویب تاسیس و یا انحلال‌موسسات پژوهشی و تدوین ضوابط کلی مربوط به‌ایجاد و یالغواجازه فعالیت اینگونه موسسات .

۸ـ کمک به ایجاد واحد های پژوهشی در جوار گروه ها و دانشکده ها و موسسات بخش عمومی و خصوصی و نیز ایجادموسسات پژوهشی مستقل وابسته به شورا در صورت لزوم.

۹ـ تشویق پژوهش و فعالیت های‌عملی و فراهم کردن موجبات تشویق و حمایت پژوهشگران از طریق کمک به طرحهای

بقیه درصفحه ۲٤

این نشان راهنمای شما....

....درانتخاب منسوجات مرغوب‌تر وبهتر خواهد بود

این نشان معرف منسوجاتی خواهد بود که عالیترین استانداردهای مرغوبیت درتولید آنها بکار رفته است وهمه ما درآینده هنگام خرید هرنوع پارچه ویاپوشاك بعنوان عالیترین نشان مرغوبیت به‌آن توجه خواهیم داشت .

هرنوع پارچه یاپوشاك بااین نشان دارای دوام زیاد است وهمیشه خوش فرم میماند.

هرنوع پارچه یاپوشاك بااین نشان آب نمیرود وتغییر رنگ نمیدهد.

هرنوع پارچه یاپوشاك بااین نشان بادست یادرماشین لباسشوئی بخوبی شسته میشود.

هرنوع پارچه یاپوشاك بااین نشان بشور وبپوش است وچروك نمیشود.

ازنخ تالباس آماده این نشان ضامن کیفیت برتر وبهتر خواهد بود.

.... وشما مطمئن خواهید بود تنها کارخانجاتی منسوجات یاپوشاك خود را بااین نشان عرضه خواهند نمود که استانداردهای مرغوبیت پلی اکریل رادقیقاً رعایت نموده باشند.

پلی اکریل ایران باتولید مرغوب ترین الیاف پلی استر واکریلیك به صنایع نساجی ایران کمك میکند تابهترین انواع پارچه ومنسوجات را بابالاترین کیفیت ممکن دراختیار مصرف کنندگان خود قرار دهند.

شرکت پلی اکریل ایران

شرکت پلی اکریل ایران تهران ـ خیابان گاندی خیابان اول شماره ۳ تلفن : ۵ـ۶۸۷۰۴۱

CASPIAN 117

کتاب

نقد، بررسی و معرفی

تفسیر خسروی (قرآن کریم)
تفسیر فارسی مجمع البیان تالیف استاد المفسرین طبرسی بقلم دانشمندفقیدعلیرضا خسروانی (حکیم خسروی) در ۸جلد بقطع‌وزیری باچاپ مرغوب و کاغذ اعلاء بهمت وسرمایه:
حاج سیدمهدی بدیعی
از طبع خارج ودراختیار علاقمندان می‌باشد
مرکز پخش داروخانه بدیعی قلهك تلفن۲۶۶۰۰۳

چند کتاب تازه

آفریدگار جهان

آفریدگار جهان عنوان کتابی است از علی حجتی کرمانی ، عباسعلی عمید زنجانی ، سید حسن طاهری که انتشارات محمدی چاپ‌دهم آن را به پشت ویترین کتابفروشیها فرستاده‌است.

آفریدگار جهان یکی از کتابهای مجموعه بحثهای ناصر مکارم شیرازی است که هرازچند گاه توسط انتشارات محمدی وارد بازار کتاب میشود .

در این کتاب مباحثی مانند ، آیا لازمست خدا را بشناسیم ؟ ، روشنترین دلیل توحید ، نظم در سراسر جهان ، عظمت منظومه شمسی ، نظام آفرینش ، در جهان کوچك ، نظم دروجود ما، آبدارخانه و آشپزخانه بدن ، پالایشگاه تن، ستاد کل فرماندهی بدن ، چرا بعضی از علمای طبیعی به خدا ایمان ندارند ؟ ، آیا اینها باعث الحاد می شود ، بلاهای نسبی و مطلق، این نظم‌از بی‌نظمی است ، آیا ممکن است چیزی از عدم بوجود آید ؟ گرد آمده است .

انتشارات محمدی آفریدگار جهان را در ۳۳۳ صفحه و به بهای ۲۵۰ ریال با جلد زرکوب منتشر کرده است .

●●●

سوکنامه برای تو

«سوکنامه برای تو» عنوان نمایشنامه‌ای است‌ازایرج جنتی عطایی که‌انتشارات چاووش آن را به پشت ویترین کتابفروشیها فرستاده است.

محمد ابراهیمان در نقدی که روز ۳ر۱۱ر۵۶ درروزنامه اطلاعات بر اجرای این نمایشنامه نوشت ، معتقد بودکه:

«سوکنامه برای تو» به یک اعتبار ، نوشتنی نیست ، توضیح دادنی هم نیست و نمی شود در باره‌اش شرح و تفسیر نوشت.به‌اعتقاد من یک ضرورت تاتریست که هم‌اکنون درهر زمینه هنری نیازمند آن‌هستیم . آنچه به نمایش اعتبار بیشتری می بخشد، شهامت ، جسارت و سرپرستی گروه تئاتر مزدک دراجرای یک نمایش ضروری در یک موقعیت ضروری است.»

سوکنامه برای تودر ۶۵ صفحه و به بهای ۸۰ ریال منتشر شده است.

●●●

عروسکهای خیمه شب بازی ونقش آنها در اجتماع

مرکز اسناد فرهنگی آسیا ، کتاب جالب « عروسکهای خیمه شب بازی و نقش آنها دراجتماع» نوشته ساویتری‌ـ شیو الینگایا را به پشت ویترین کتابفروشیها فرستاده است.

دراین کتاب می خوانیم:

« پیدایش این هنر ، حماسه های هندی و تاثیرشان در نمایشهای عروسکی ، خیمه شب بازی ، عروسکهای خیمه شب بازی ترکه‌ای و نخی، عروسکهای خیمه شب بازی یاکشاگانایاسوترا داگمبئی و جریانهای خیمه شب بازی معاصر.

این کتاب خواندنی راعلی آقابخشی به فارسی برگردانده ومرکز اسناد فرهنگی آسیا در مجموعه فرهنگ آسیا منتشر کرده است.

این کتاب در ۸۰ صفحه وبه ارزش ۸۰ ریال دردسترس دوستداران هنرهای تصویری و نمایشی قرار گرفته است.

خام گیاهخواری‌ـ آشپزخانه بی‌اجاق
عنوان کتابی است ازانتشارات کانون‌علمی خام گیاهخواری ـ تالیف دکتر محمد کارـاستاد دانشکده پزشکی که در ۱۳۸ صفحه با قلمی‌ساده ودل‌نشین در چاپ زیبائی به چاپ رسیده و به بهای ۱۵۰ ریال بفروش می رسد .
این کتاب شمارا به فوائد معجزه آسای خام خواری وتهیه تقریبا دویست نوع غذای خوشمزه و سالم آشنا می کند.

چاپ دوم
شرح مثنوی شریف
تالیف
بدیع الزمان فروزانفر
اصحاب کهف
تالیف : محمد توفیق حکیم
ترجمه : سید ابوالفضل طباطبائی
سه فیلسوف
دیوژن ـ دکارت‌ـ ولتر
نوشته : علی اصغر حلبی
ناشر : کتابفروشی زوار ـ تهران شاه‌آباد ـتلفن ۳۰۳۲۱۲

مؤسسه انتشارات امیرکبیر
تهران ـ خیابان وصال شیرازی شماره ۲۸ تلفن ۶۴۲۰۸۷ـ

مادر
نوشته ماکسیم گورکی
ترجمه علی اصغر سروش
چاپ جدید ، ۴۲۲ صفحه.
★
جنگ و صلح (در دو جلد)
نوشته ل.ن.تولستوی
ترجمه کاظم انصاری
چاپ سوم
★
همسایه ها
نوشته احمد محمود
چاپ دوم ، ۵۰۲ صفحه.
★
چمدان
نوشته بزرگ علوی
چاپ جدید
★
تاریخ اجتماعی ایران (جلد اول و دوم)
نوشته مرتضی راوندی
چاپ چهارم ، ۸۰۴ صفحه.
★
باشرها
نوشته ع.راصع
چاپ ششم، ۷۴۰ صفحه.
★
نامه‌ها
نوشته بزرگ علوی
چاپ دوم، ۱۴۸ صفحه.
★
قتل عام ارمنیان
نوشته اسماعیل رائین
چاپ سوم، ۲۸۴ صفحه.
رازهای دره تنگ
کتابهای طلائی
نوشته و نقاشی: جوپلسنو
ترجمه هرمز ریاحی ـ فرشته مولوی
چاپ اول، ۶۰ صفحه.
داستانی لطیف از جهانی که درآن زندگی می کنیم
★
مکانیک عمومی اتوموبیل و شناسائی خودرو
نوشته عبدالجواد نبهی
چاپ پنجم ۲۴۴ صفحه
کتابی برای کمک در شناسائی اتوموبیل و موتور
شهریاران گمنام
نوشته احمد کسروی
چاپ پنجم، ۳۴۲ صفحه.
★
بهار درمه
نوشته هوشنگ صمدی (روشن)
چاپ اول ، ۱۵۶ صفحه.
★
افسانه های ابرا
انتخاب، اقتباس نوشته حسن شهباز
چاپ دوم، ۴۸۴ صفحه
مجموعه‌ای از مشهورترین‌ابرا های جهان
★
محیط زندگی‌واحوال واشعار رودکی
نوشته سعید نفیسی
چاپ سوم، ۶۷۶ صفحه.
بررسی زندگی و شعر رودکی
آغازگر شعر گرانسنگ‌پارسی.
خانه‌قانون زده (بلیک‌هاوس)
نوشته چارلزدیکنز
ترجمه ابراهیم یونسی
چاپ دوم، ۹۰۸ صفحه.
★
روان شناسی شخصیت
نگارش دکتر علی‌اکبر سیاسی
چاپ چهارم ، ۳۲۸ صفحه.
★
میعاد باخورشید
نوشته محمد حسنین هیکل
ترجمه ابراهیم یوسفی
چاپ سوم، ۲۳۴ صفحه.
★
دیدن دگر آموز شنیدن‌دگر. آموز
سروده محمد داقبال
گرد آوری ، گزینش و مقدمه هاز:محمد علی اسلامی‌ندوشن
چاپ اول، ۱۷۴ صفحه.
★
سیری‌دراندیشه سیاسی‌کسروی
نوشته حجت‌الله اصیل
چاپ اول، ۱۷۲ صفحه.
★
شطرنج و تئوری آن
نوشته مایزکیس
ترجمه سروژ اسپنانیان
چاپ چهارم ، ۹۲۸ صفحه.
★
گوشه‌ای از خاطرات من
نوشته ماکسیم‌گورکی
ترجمه سعدالله علیزاده
چاپ اول ، ۲۹۴ صفحه.
★
عوضی
نوشته ناظم حکمت
ترجمه مقصود فیض مرندی
چاپ‌اول، ۱۲۴ صفحه.
تاریخ کاشان
نوشته‌عبدالرحیم کلانتر ضرابی (سهیل کاشانی)
به‌کوشش ایرج افشار
چاپ سوم، ۵۹۸+۲۲صفحه.
★
انشاء انگلیسی
تالیف دکتر علا عالدین پازار‌ـ گادی
چاپ چهارم ، ۱۹۰ صفحه.
دیدگاهها
نوشته مصطفی رحیمی‌مجموعه نه‌مقاله چاپ دوم ۲۴۶ صفحه
★
گرامر کامل انگلیسی
ترجمه و تالیف احمد حسین مدیری
تضمینی بر گرامر انگلیسی
چاپ اول ۹۶۲ صفحه
★
تصوف و ادبیات تصوف
نوشته‌یوگنی ادواردویچ‌برتلس
ترجمه سیروس ایزدی
چاپ اول ۷۲۴ صفحه
★
عقد و داستانهای دیگر
نوشته اسماعیل فصیح
چاپ دوم ۱۸۴ صفحه
مجموعه هشت قصه کوتاه
استر آباد نامه
به کوشش مسیح ذبیحی
چاپ دوم ۳۲۰ صفحه
تاریخ و جغرافیای شهرگرگان
★
جنگ و صلح (دردو جلد)
نوشته ل.ن تولستوی
ترجمه کاظم انصاری ـ چاپ سوم
★
نگاهی به تاریخ جهان ـ در سه بخش
نوشته جواهر لعل نهرو
ترجمه محمود تفضلی
★
هابیل و چند داستان دیگر
نوشته میگل‌داو نامونو
ترجمه بهاءالدین خرمشاهی
چاپ اول‌ـ ۲۳۴ صفحه
★
تاریخ هیجده ساله آذربایجان (یا سر نوشت گردان و دلیران)
دردو جلد ، قطع پالتوئی
نوشته احمد کسروی
چاپ نهم‌ـ دوره دو جلدی ۳۹۰ ریال
★
ادیان و مکتبهای فلسفی هند (در ۲ جلد)
داریوش شایگان
چاپ دوم ـ ۹۸۰ صفحه
★
تاریخ مشروطه ایران در (دو جلد ، قطع پالتوئی)
نوشته احمد کسروی
چاپ چهاردهم ، بهای دوره دو جلدی ۳۹۰ ریال
★
فرهنگ اساطیر یونان ورم. (در دو جلد)
نوشته پیرگریمال
ترجمه دکتر احمد بهمنش
★
سیر فلسفه درایران
نوشته محمد اقبال لاهوری
ترجمه ا.ح. آریان‌پور
نشر چهارم
★
سه مقاله در باره بردگی
نوشته ای . پ پتروشفسکی
ی.آ.بلیایف
ترجمه سیروس ایزدی چاپ اول
ولین
نوشته بن‌جانسن
ترجمه عبدالحسین نوشین
چپ دوم
★
تصویر بزرگ
نوشته دینو بوتزاتی
ترجمه بهمن فرزانه
چاپ اول
★
موشها و آدمها
نوشته جان‌اشتاین‌بک
ترجمه پرویز داریوش
چاپ سوم
★
داستان‌غم‌انگیز و باور نکردنی ارندیرای‌ساده دل‌و مادربزرگ سنگدلش
نوشته : گابریل گارسیامارکز
ترجمه بهمن فرزانه
چاپ اول
★
آخرین روزهای لطفعلی خان زند
نوشته‌سرهارمورد چونزترجمه هما ناطق‌ـ جان گرنی چاپ دوم ۸۴ صفحه
★
مدیر مدرسه
نوشته جلال‌آل‌احمد چاپ ششم ـ ۱۳۴ صفحه
★
دیوان اشعار محمد تقی بهار (ملک‌الشعرا)
جلد دوم
چاپ سوم ۶۴۶ صفحه

سازمان انتشارات جاویدان
ناصر خسرو ۳۱۸۳۴۸ـ ۳۰۳۰۰۹
★
دیوان عراقی
باحواشی .م.درویش ۴۴۸ صفحه
★
شکرف
از فریدون توللی
۲۲۵ صفحه ۳۵۰ ریال (چاپ اول)
★
مغز متفکر جهان شیعه
از مرکز مطالعات اسلامی استراسبورگ
ترجمه ذبیح‌اله منصوری
۶۲۱ صفحه ۶۵۰ ریال (چاپ سوم)
★
امام حسین و ایران
تالیف کورت فریشلر
ترجمه ذبیح‌اله منصوری
۵۶۵ صفحه ۶۰۰ ریال (چاپ دوم)
★
انتقال‌علوم‌یونانی به‌عالم اسلام
تالیف دلیس اولیری
ترجمه احمد آرام ۳۳۶ صفحه ۳۵۰ ریال (چاپ دوم)
★
پرده پندار
نوشته علی دشتی
۱۹۱ صفحه ۲۲۰ ریال (چاپ دوم)
★
تاریخ سیاسی اسلام
نوشته‌دکترحسن ابراهیم حسن
ترجمه ابوالقاسم پاینده
۷۳۱ صفحه ۸۵۰ ریال (چاپ دوم)
★
خوب بخورید جوان بمانید
تالیف دکتر ریموند باربو
ترجمه‌مهدی نراقی ۲۴۵ صفحه ۲۵۰ ریال ـ چاپ اول
★
تغذیه نوزاد و رژیم مادر
جیان کارلو جیانینی
ترجمه ویدامشقق ۱۷۶ صفحه ۲۲۰ ریال‌ـ چاپ اول
★
رژیم انگور‌ـ پرتقال‌ـلیمو
تالیف پرفسور کابو
ترجمه مهدی نراقی۳۰۱ صفحه ۲۵۰ ریال‌ـ چاپ دوم
★
شناخت خوراکیها
تالیف دکتر غیاث‌الدین جزایری
۲۵۵ صفحه۲۰۰ریال چاپ‌اول
★
خواب و خوراک و تنفس
تالیف دکتر غیاث‌الدین جزایری
۳۰۷صفحه ۲۰۰ ریال چاپ اول
★
آزادی یااسارت زن
دکتر فرهنگ قائم‌مقامی
۱۹۸ صفحه ۲۷۵ ریال ـ چاپ پنجم
★
مکتوب
تالیف‌خواجه‌نوری ۴۳۶صفحه ۴۵۰ ریال چاپ اول
★
دو قرن سکوت
تالیف‌دکترعبدالحسین زرین‌کوب
۳۴۷ صفحه ۴۰۰ ریال‌ـ چاپ هفتم
★
با داروان حله
نوشته دکتر عبدالحسین زرین کوب ۳۶۷ صفحه ۵۶۰ ریال چاپ سوم
★
یادداشتها واندیشه ها
تالیف‌دکترعبدالحسین زرین‌کوب
۴۳۰ صفحه ۶۰۰ ریال چاپ دوم
★
شعر بی تفاوت شعر بی‌دروغ
تالیف دکتر عبدالحسین زرین کوب ۳۹۱ صفحه ۳۷۵ ریال‌ـ چاپ سوم
★
از چیز های دیگر
تالیف دکتر عبدالحسین زرین کوب۳۷۰صفحه ـ ۴۰۰ریال‌ـ چاپ اول
★
آبشوران
تالیف لطیف‌خلخالی ۱۱۴صفحه ۱۲۰ ریال‌ـ چاپ دوم
★
احکام قرآن
نوشته دکتر محمد خزائلی
۷۷۲ صفحه ۸۲۵ ریال ـ چاپ دوم
★
شرح گلستان
نوشته دکتر محمد خزائلی
۷۵۲ صفحه ۶۵۰ ریال‌ـ چاپ سوم
شرح بوستان
نوشته دکتر محمد خزائلی
۴۷۸ صفحه ۶۰۰ ریال ـ چاپ سوم
★
گلپونه‌ها
از هما میرافشار
۱۹۲ صفحه ۲۷۵ ریال‌ـ چاپ سوم
دیوان وحشی بافقی
بامقدمه استاد سعید نفیسی
۶۰۳ـ ۵۰۰ ریال ـ چاپ چهارم
★
دیوان عطار
باحواشی . م. درویش ۶۸۷ صفحه ۴۵۰ ریال ـ چاپاول
★
شلوار های وصله‌دار
نوشته رسول پرویزی
(چاپاول) ۲۱۶ صفحه ۲۰۰ ریال
★
فراتر از شب اکنونیان
تالیف اسماعیل خوئی
چاپ دوم ۸۵ صفحه ۱۲۰ ریال
★
خرد و انقلاب
اثر هربرت مارکوزه
ترجمه محسن ثلاثی۵۶۰صفحه ۶۰۰ ریال
★
ریشه ها
اثرالکس هیلی
ترجمه محمد تقی کرباسی و حسن مروی ۳۷۵ ریال

بازارچه کتاب‌ـ روبروی دانشگاه تهران
★
بادیه
نوشته محمودگلابدره‌یی
۲۱۶ صفحه ۲۰۰ ریال
★
انتشارات زرین
شاه‌آباد ـ کوچه ممتاز‌ـ تلفن ۳۰۵۲۴۶
★
بخاطر مصلحت
اثر الکساندر سولژ ـ نیتسین
ترجمه م ـ افشارمهر
۱۳۵ صفحه ۱۵۰ ریال
★
اصول نوسازی جامعه
اثر برتراند راسل ـ ترجمه مهدی افشار
۲۸۰ صفحه ۲۵۰ ریال
★
فرهنگ سیاسی
اثر فلورانس الیوت ـ ترجمه مهدی افشار ۸۵ ریال

تهران مقابل دبیرخانه دانشگاه تهران‌ـ بازارچه کتاب ۶۶۰۰۹۹
★
خواب سنك
مجموعه شعر عظیمخلیلی
★
دهلیز پلکان
اثر یانیس ریتسوس
ترجمه سپانلو
★
منظومه خاك
محمد علی سپانلو
★
دختر همر
رابرت گریوز
ترجمه امیر فریدون گرکانی
(مرکز پخش) ۲۷۰ ریال

بنگاه ترجمه ونشر کتاب
بنگاه ترجمه ونشر کتاب
تلفن ۸۲۶۱۰۱
★
تاریخ یعقوبی
(جلد ۱و۲) نویسنده احمدابن ابی‌یعقوب
ترجمه ابراهیم آیتی۶۸تومان
★
مروج‌الذهب
ترجمه ابوالقاسم پاینده جلد اول ۸۴ تومان جلد دوم ۸۶ تومان
★
مهمان نامه بخارا
تالیف فضل‌الله ابن خنجی
ترجمه دکتر منوچهر ستوده‌ـ ۶۱ تومان .
★

شرکت‌سهامی انتشارات‌خوارزمی
تهران ـ خیابان وصال شیرازی شماره ۲۸تلفن ۶۴۲۰۸۷ ـ۶۴۴۹۹۰
فقر آموزش در امریکای لاتین (صدقه و آزار)
نوشته ایوان ایلیچ
ترجمه هوشنگ وزیری
چاپ سوم ۱۴۲ صفحه
★
فلسفه چیست؟
نوشته منوچهر بزرگمهر
چاپ دوم، ۱۶۴ صفحه
★
فرهنگ استینگاس (فارسی ـ انگلیسی)
نوشته ف. استینگاس
چاپ اول، ۱۵۴۰ صفحه
شامل لغات و عبارات عربی‌که در ادبیات فارسی به کار رفته است
★
تاریخ چیست؟
نوشته ای.اچ.کار
ترجمه حسن کامشاد
چاپ چهارم . ۲۳۶ صفحه
بررسی موشکافانه‌و همه‌جانبه فلسفه تاریخ.
★
تمثیلات
شش نمایشنامه و یک داستان
نوشته میرزا فتحعلی آخوند زاده‌ترجمه‌محمدجعفرقراجه‌داغی
چاپ دوم ۴۵۶ صفحه
★
سیمای پنهان برزیل
نوشته فرانسیسکو خولیائو
ترجمه محمد علی صفریان
چاپ دوم ۱۷۸ صفحه
بررسی تحولات سیاسی اخیر برزیل
ویتکنشتاین
نوشته یوستوس هاوت ناک
ترجمه سوچهر بزرگمهر
چاپ دوم ۱۶۲ صفحه
رساله‌ای فلسفی ـ منطقی ـاز فیلسوف بزرگ اتریشی.
★
اخلاق ناصری
نوشته خواجه نصیرالدین طوسی به تصحیح و تنقیح مجتبی نبوی‌ـ علیر ضاحیدری
چاپ اول‌ـ ۶۱۹ صفحه
★
دوره آثار افلاطون
(در هفت جلد) ترجمه محمد حسن لطفی ـ رضا کاویانی‌ـ چاپ جدید.
★
نیه‌ره‌ره
نوشته ویلیام ایجت اسمیت
ترجمه عبدالله گله داری چاپ دوم.
بیست کشور امریکای لاتین (جلد سوم)
نوشته مارسل نیدرگانگ
ترجمه محمد قاضی
چاپ اول‌ـ ۳۲۸ صفحه
★
آقای رئیس جمهور
نوشته میگل انخل استوریاس
چاپ پنجم ۴۰۸ صفحه
★

شرکت‌سهامی کتابهای‌جیبی
تهران ـ وصال‌شیرازی شماره ۲۸ـ تلفن : ۶۴۲۰۸۷ـ ۶۴۴۹۹۰
سه‌مقاله‌درباره انقلاب‌مشروطه ایران
نوشته م. پاولویچ و .تریا
س. ایرانسکی
ترجمه م.هوشیار
چاپ دوم، ۲۱۰ صفحه.
گل‌آقا لچه‌گورابی
نوشته هادی جامعی
چاپ سوم، ۹۸ صفحه.
★
زاغی
نوشته هرمز ریاحی
چاپ اول، ۴۰ صفحه.
★
عشق‌هرگز نمی‌میرد (بلندیهای بادگیر)
نوشته امیلی‌برونته
ترجمه علی اصغر بهرام‌بیگی
چاپ ششم ۴۶۶ صفحه
★
مطالعاتی‌در باره طبقات‌اجتماعی
نوشته ژرژ گورویچ
ترجمه بافر پرهام
چاپ دوم، ۲۵۲ صفحه.
★
شاهزاده وگدا
نوشته مارکتواین
ترجمه محمد قاضی
چاپ هفتم. ۲۶۶ صفحه.
شوهر اهوخانم
نوشته علیمحمد افغانی
چاپ ششم، ۸۸۸ صفحه.
★
زوربای یونانی
نوشته نیکوس کازانتزاکیس
ترجمه نیمور صفری
چاپ دوم، ۳۶۲ صفحه.
★
رسم التواریخ
نوشته محمد هاشم آصف (رسم الحکما)
به‌اهتمام. محمد مشیری
چپ سوم، ۵۵۲صفحه.
★
تصویر جهان در فیزیک جدید
نوشته ماکس پلانک
ترجمه مرتضی صابر
چاپ دوم‌ـ ۲۱۰ صفحه
★
مقالات توماس مان
ترجمه ابوتراب سهراب چاپ دوم، ۳۳۲ صفحه‌ـ پنج مقاله درباره گوته، تولستوی،واگنر وفروید.
★
انقلاب مشروطیت ایران
نوشته: م.س.ایوانف
ترجمه : کاظم انصاری
چاپ سوم، ۸۸ صفحه
تحلیل‌و بررسی علمی ریشه‌های نهضت مشروطیت ایران.
★
اصفهان‌ـ کتاب جوانان
نوشته دکتر لطفالله هنرفر
چاپ دوم‌ـ ۲۸۰ صفحه
لایم‌لایت
نوشته چارلی چاپلین
ترجمه رضا سیدحسینی
چاپ‌دوم ، ۲۱۶ صفحه
اثری از چاپلین، نامدارترین هنرمند معاصر.
★
گوهرها‌ـ کتاب‌جوانان
نوشته یحیی ذکاء
ماه عسل
نوشته کوهر مراد
یک‌نمایشنامه‌تازه از غلامحسین ساعدی.
چاپ اول‌ـ ۱۲۰ صفحه
★
جهانی که من میشناسم
نوشته برتراندراسل
ترجمه رو الله عباسی
چاپ چهارم
★
خلبان جنگ
نوشته‌آنتوان دوسنت‌اگزوپری
ترجمه دکتر اقدس یغمائی
چاپ‌دوم
★
سقوط
نوشته آلبرکامو
ترجمه شورانگیز فرح
چاپ سوم ـ ۱۸۹ صفحه
★
درباره رمان و داستان کوتاه
نوشته سامرست‌موام
ترجمه کاوه دهگان
چاپ سوم‌ـ ۳۸۰ صفحه

نقد، بررسی و معرفی کتاب هر شنبه و پنجشنبه در اطلاعات

نقد هفته

سقوط، بازتاب اندیشه‌های وان

★ زمان‌سقوط، حاصل‌بازاندیشی در سال گناه است

نام کتاب : سقوط
نویسنده : آلبرکامو
مترجم : شورانگیز فرخ
ناشر : انتشارات جیبی

نیازان توانا

انتشارات جیبی چاپ سوم کتاب ارزشمند «سقوط» اثر آلبرکامو را پشت ویترین کتابفروشیها فرستاده است .

سقوط در ۱۸۹ صفحه وارد بازار کتاب شده است.

سقوط ، آخرین کتاب مهم آلبرکامل نویسنده معاصر فرانسوی است که به سال ۱۹۵۶ منتشر شد ، این‌کتاب به عقیده بسیاری از منتقدان ، مشخص ترین اثر آلبرکامو و حاوی آخرین پیام اوست.

در رمان سقوط کامو ،ژان باتیست کلمانس که چندی پیش به کاروکالت‌می‌پرداخته است ، به کار های‌خودپسندانه دست‌می‌زند و احساس می کند از دیگران برتر و هوشمندتر است.

ژان باتیست کلمانس،در نیمه شبی هنگامی که دردریای خودپسندی غوطه می خورد واز پیاده‌روی خود احساس خوشبختی می کرد ، به پلی می رسد . زنی برآب خم شده بود. نظری زیباپسندانه به پشت گردن زن می کند و میگذرد. پنجاه متری که دور می شود. صدای فروافتادن‌و برخورد جسمی راباسطح آب می شنود . بی هیچ اقدامی می‌گذرد وعمل خودرا توجیه می کند . بدین‌سان ، سقوط آغاز می شود واو مرحله به مرحله آن را شرح می دهد. می فهمد که دیگر دوستی ندارد، فقط شریک جرم دارد. ازدیگران منتفر می‌شود...

آنگاه سرگردانی آغاز می گردد. به دورویی خود پی می برد. به جستجوی راه گریز می پردازد . نیاز به اعتراف آزارش می دهد، اضطراب روی می آورد، احساس مرگ می کند .دست به کارهای مشغول کننده و فراموشی آور می زند، ولی سقوط ادامه می‌یابد.

رمان سقوط ، بازتاب اندیشه است . آلبرکامو باین رمان کم حجم، تمامی بینش خودرادر باره انسان و زمانه خویش ترسیم می‌کند.

سقوط اگرچه تمام ویژگیهای یک اثر هنری راداراست ولی یک کتاب اخلاقی است. این مساله مطرح است :« هر کدام می خواهیم به هر قیمتی که هست بیگناه باشیم ، حتی اگر برای این کار لازم باشد که نوع بشر و قضای آسمانی را متهم کنیم.» ص۱۰۱

رمان سقوط ، حاصل بازاندیشی در مساله گناه است. قهرمان این رمانها چه دربهشت وچه دردوزخ هرعملی رابرای‌خود مجاز می داند . تنها موضوعی که اورا دراین میان‌یکباره از تعادل،خارج می کند، مساله داوری است. پیش از واقعه سقوط زن در آب سقوط قهرمان از قله بلند خودپرستی، برای‌او هیچ چیز بوسیله هیچکس مورد داوری قرار نمی گیرد. کسی است که برکنار از همه ، فقط به حکم بشردوستی که به نظر او ودیگران شرافتمندانه است ، دفاع می کند . اما چندرویدادو اقعیت امرراباو روشن میکند.

من در تهرانم ، مجموعه ده قصه است. خطوط اساسی رویداد های این مجموعه از لحاظ جغرافیایی تهران است، ولی رگه‌های اصلی آن در بطن جامعه ماجای دارد. درقصه کوچه از مشکلات دختران‌فقیرگفتگو می شود . خط ، وضع نابسامان خطای مسافربری شهری رامی نمایاند ودرگیری اعمال نفوذ میس‌لامبرت را نشان می دهد. در قصه من در تهرانم ، گوشه‌ای از بی حوصلگی مردم تصویر شده است وعدم احساس مسئولیت آنان را دربرابر هم نشان‌می دهد.»...

چرا این طور شد؟ چه کسی مرا بی پناه کرده، چه کسی؟ به خودم لعنت می فرستم ، به پدرم لعنت می فرستم. به همه لعنت می فرستم. اگر این قدر گیج نبودم، باید الان توی خانه بودم . . باد نیست . دلم می خواست بادبود. باد وتوفانی‌شدیدو بنیان کن که زمین را به آسمان می‌پاشید. همه چیزرابه هم می ریخت، درختها را ریشه کن می کرد وساختمانها را واژگون . آدمی مثل من ودر موقعیت من و بااین زندگی ودر این دنیایی که من در آن هستم ، دلش جز این چه می‌توانست بخواهد؟»

خانه‌تصویر گویایی از زندگی ساکنان محله بدنام به دست می‌دهد ومفصل‌ترین‌قصه دراین مجموعه‌است.در قصه عکس نیززندگی به‌ابتذال‌کشیده وتکراری تصویرشده‌است ،بنام از لحاظ زبان و توصیف صحنه‌ها قوی است.» بغض روی دل محمودترش‌شده بود.مثل اینکه با جعفر قمارکرده بود و تمام پولهایش راباخته بود . او بدون اینکه متوجه بشود چطوری این راه را آمده، به میدان مجسمه رسید. به طرف سی متری پیچید. راه خانه رادر پیش گرفته بود. پیاده‌رو خلوت بود . . .محمود بی توجه به همه جا، به‌برگ خشک چناری‌که‌نوک پنجه‌هایش درآب بود ورویش خشک مانده بود خیره شده بود . انگار در آن لحظه بانگاه کردن به آن برگ بهتر می توانست حرفهای جعفر را بیاد بیاورد و چند وچون آنهارا بسنجد.و در فکر این نبودکه امشب هم پیغام رانرسانده.»ص۷۹

عشقهای آخرین قصه در این مجموعه است ودر آن از گرفتاریها و سرگرمیها و ناراحتی ها وملال خاطر مردم سخن گفته می شود.

افسوسها
مجموعه شعر
از دکتر علی افقه
منتشر شد

انتشارات مدرسه ابراهیمیه کرمان
طریق النجاة(عربی)
از تصنیفات مرحوم حاج محمدکریم کرمانی در علم سیر سلوك‌وتزکیه نفس درسه‌مجلد۱۶۱۶ صفحه چاپ حروفی با صحافی اعلا قیمت۱۵۰۰ ریال .
محل فروش : کرمان ـ جنب شرکت‌فرش چاپخانه سعادت .
تهران ـ کتابخانه طهوری ـ روبروی‌دانشگاه

اطلاعیه
شرکت چاپ وانتشارات تمدن بزرك
بدینوسیله بهای هر جلد از کتابهای‌آموزش بزرك‌سالان‌برای‌سال تحصیلی ۵۷و۵۸ باطلاع‌دانش‌آموزان عزیز سراسر کشور میرسد .

سال اول راهنمائی	سال دوم راهنمائی	سال سوم راهنمائی
تعلیمات‌اجتماعی۴۳ریال	تعلیمات‌اجتماعی۳۴ریال	تعلیمات‌اجتماعی۳۳ریال
تعلیمات دینی ۳۴ ریال	تعلیمات دینی ۳۱ ریال	تعلیمات دینی ۲۸ ریال
کاروپیشه ۲۹ ریال	کاروپیشه ۲۰ ریال	کاروپیشه ۲۲ ریال

بدیهی است کلیه نمایندگان شرکت در سراسر کشور کتاب‌های مشروحه فوق را بصورت تك جلدی هم بفروش می‌رسانند . ضمنا مفاد کتابهای سال های قبل که از طرف شرکت چاپ و انتشارات تمدن‌بزرك توزیع شده است بامفاد کتاب های سال جاری تفاوتی ندارد .
شرکت سهامی چاپ وانتشارات تمدن بزرك

انتشارات میر (گوتنبرگ)
۱ـ رازهای جنگ جهانی دوم اثرگ.ا. دیورین ترجمه کیخسرو کشاورزی جلد طلاکوب بها ۵۵۰ ریال
۲ـ هنگامه مرگ وزندگی ترازیش ماریا مارک ترجمه فریدون صدری ۲۵۰ ریال
۳ـ شماوفرزندشما ومحیط اثرلاوروفا ترجمه محمدتقی زاده ۲۲۵ ریال
۴ـ زبان فارسی از پراکندگی تاوحدت نوشته ناصر پور قمی ۲۰۰ ریال
۵ـ فرهنگ علوم سیاسی تالیف دکتر محمد جاسمی ـدکتر بهرام جاسمی
۶ـ برز طلائی اثر کنستانتین پائوستوفسکی۳۰۴ صفحه ۱۲۰ ریال

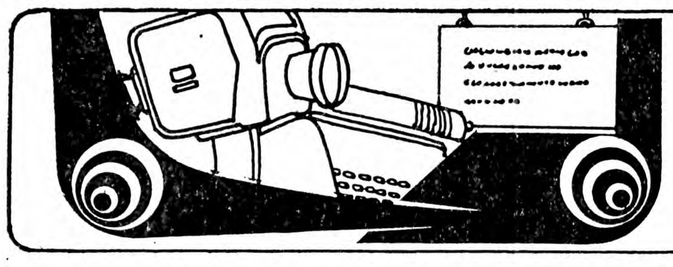

نیازمندیهای آموزشی

تلفن ۳۱۱۰۸۷

دبیرستان دخترانه خدمات نواندیش

رایگان ثبت‌نام می نماید
رشته دکوراسیون (هنری) ورشته(اداری)
بازرگانی سال اول و دوم و سوم دبیرستان .
خیابان میرداماد کوچه شنگرف ۲ بعد از ظهر ببعد ۲۲۱۱۷۸

فروشگاه اسدپور

فروش کلیه لوازم التحریر وکتابهای درسی دوره دبستان وراهنمائی با نازلترین قیمت در اختیار شما می گذارد.
آدرس ـ شهباز چهارراه شمس خیابان ابن‌سینا تلفن ۳۳۰۶۴۵

دبیرستان دخترانه دشتستانی

با همکاری دبیران مجرب برای کلاس های (علوم تجربی ـ علوم انسانی ـ اقتصادی)وششم طبیعی و فنی ثبت‌نام می نماید فرح جنوبی ـ میترا تلفن : ۸۴۲۹۵۹

ترجمه و مکاتبات

دارالترجمه ر . حکیم
مترجم‌رسمی‌وزارت دادگستری
خیابان لاله‌زار پاساژ ایران ۳۱۷۵۳۳ـ۳۱۴۰۶۹
۱ـ۳۰

اهالی محترم شمیرانات
ترجمه رسمی و عادی مدارک و اسناد ایستگاه میناکوی‌میاک شماره۱۷ دبیرخانه مشکین‌تلفن ۲۳۷۸۷۴

دارالترجمه‌پیروز
اخذ پذیرش از اکثر ایالات امریکاـ فیلیپین در اسرع وقت ترجمه رسمی در ۲۴ ساعت شامـ ساختمان آلومینیوم‌طبقه اول ۳۷۵۳۵۷
۱ـ۵

قبول ترجمه کلیه متون از انگلیسی بفارسی و بالعکس تلفن ۲۴۰۷۷۶
۱ـ۴

ترجمه‌وکتب ومقالات انگلیسی پذیرفته میشود تلفن ۳۳۱۳۳۶
آـ۹۶۱

قبول ترجمه‌کلیه‌متون انگلیسی ۷۵۰۹۱۸
آـ۱۵۰۵

قبول ترجمه کلیه متون انگلیسی ـ فرانسه ـ آلمانی اسپانیولی تلفن ۶۴۸۵۵۲

ترجمه ۷۵۶۳۰۹

اخذپذیرش

اخذ پذیرش از دانشگاه های جنوب کالیفرنیا در اسرع وقت تلفن ۸۴۷۰۹۲
آـ۲۳۴۵

حسابداری، آمار،بازرگانی

حسابداری آماربازرگانی با تضمین دبیر ۸۴۲۸۶۲ـ ۸۵۱۸۷۶

حساب فنی هنرستان (برق و مکانیک) ریاضیات آلمانی انگلیسی شیمی صبح ها ۹۶۳۸۳۰

تدریس خصوصی آمار و ریاضیات حسابداری بازرگانی تلفن ۵۶۳۵۳۴ بعدازظهر

زبان خارجی بیاموزید

تدریس‌خصوصی انگلیسی
تلفن ۳۱۱۲۲۵

انگلیسی ، عربی ، فرانسه، آلمانی .
۷۵۶۵۶۳

مکالمه انگلیسی
بدون گرامر
۸۴۲۸۶۲

انگلیسی
برای بزرگسالان تضمینی ۸۴۵۴۱۵ـ۸۴۲۸۶۲

تدریس‌خصوصی
زبان فرانسه و انگلیسی ۲۴۲۸۲۰
۱ـ۶ آـ۱۸۱۹

تدریس‌خصوصی‌زبان انگلیسی برای بزرگسالان و دوره راهنمائی‌و نظری‌تلفن۸۳۱۸۲۳

تدریس مکالمه‌ومکاتبات انگلیسی تلفن : ۳۵۴۴۳۷

انگلیسی را با ماشروع کنید ۶۳۹۷۹۹

مکالمه و گرامرانگلیسی خصوصی تلفن : ۹۳۲۴۵۴

انگلیسی‌فرانسه آلمانی
۸۲۰۹۷۳

تدریس خصوصی زبان انگلیسی توسط معلم امریکائی تلفن : ۲۷۵۶۷۱

مکالمه انگلیسی
توسط استادان خارجی
۸۲۰۹۷۳

گرامر انگلیسی
مخصوص امتحانات
۸۳۴۱۵۹
آـ۳۹۴۵

خواننده اسپانیائی مری خاچی ۶۸۸۱۸۳ عصرها

انگلیسی
توسط مجربترین اساتید ایرانی و خارجی ۸۴۲۸۶۲ـ ۸۴۵۴۱۵
۱ـ۵

انگلیسی‌فرانسه
۹۳۲۰۳۳ ـ ۶۲۰۷۱۷ـ
۸۴۳۵۴۸ ـ ۸۵۰۷۳۶

انگلیسی ابتدائی تا لوور کمبریج ۸۳۴۱۵۹
آـ۱۷۰۷

انگلیسی توسط
Mr. Anthony
۸۲۰۹۷۳

انگلیسی آلمانی فرانسه توسط
استادان خارجی وایرانی
تلفن ۹۳۹۴۵۰

تدریس فرانسه در منزل تلفن ۶۲۳۲۹۳ تماس ۳۰ر۵به‌بعد
۱ـ۱

تدریس

دبیر ریاضی باسابقه ۵ سال تدریس آماده کار آموزشگاه یادبیرستان عصرها از ۴ ببعد ۲۶۸۶۷۶

کلیه دروس
از ابتدائی تا دانشگاه
۸۴۲۸۶۲ـ ۸۴۵۴۱۵

فیزیك شیمی ریاضیات با تضمین دبیر
۸۴۲۸۶۲ ـ ۸۴۵۴۱۵

فیزیك. شیمی . جبر. مثلثات. هندسه .حساب تمام کلاس ها ۸۴۲۸۶۲ ـ ۸۴۵۴۱۵

پانسیون

پانسیون مینا
فقط دانشجوی دخترمی پذیرد ۸۴۷۹۸۱
۱ـ۱۰

پانسیون برای دختران دانشجو و کارمند در اریاشهر ۹۷۹۰۵۱

پانسیون کودک زهره و منیژه شبانه‌روزی‌نو زاد بالا۸۴۵۰۰۴

خوابگاه دختران دانشجو و کارمند میدان کاخ ۶۵۳۴۴۴و ۶۵۳۸۳۱

پانسیون مهری
فقط دانشجوی دختر میپذیرد ۸۴۴۸۶۸

پانسیون کودک نرسی‌لند
امیر آباد شمالی مقابل پارک فرح تلفن ۹۲۴۰۲۷ و ۹۲۸۵۴۶

کجا خیاطی بیاموزیم!

آموزشگاه خیاطی‌سیامك
بین بهبودی و شادمان ۹۷۹۷۹۰
۱ـ۱

دارنده امتیاز آموزشگاه‌خیاطی حاضر بهمکاری یا شریکی، پذیرد ۸۵۴۷۹۳
۱ـ۲ آـ۱۶۹۷

آموزشگاه‌حشمت
برای دوره جدید ثبت نام‌می کند
خیابان اسکندری جنوبی ـ چهارراه شکوفه

آموزشگاه خیاطی و گلسازی پروین ثبت نام می کند
تعلیم گلسازی چینی بطور کامل در پنج جلسه تلفن ۹۸۰۴۳۷

کلاس رقص

کلاس رقص آلیس
همه نوع رقص را برای بزرگ سالان تعلیم میدهد .پهلوی جنب بتهوون ۶۶۸۷۸۵
آـ۴۶۳

آموزش رقص در یکهفته ایرانی عربی خارجی کلاس رقص تارپیزیان حافظ کالج ۳۷۲۳۵۴

کلاس موسیقی

ارك ـ گیتار
مجانی
هدیه : آموزشگاه موسیقی شهرزادشاهرضا ـپیش‌شمیران ۷۵۹۱۰۰
آـ۴۶۰

تعلیم پیانو
بانوی ایرانی ۶۲۸۳۶۴
آـ۳۰۴۵

گیتار ۶۸۸۱۸۳ عصرها

تدریس خصوصی ارك گیتار ۸۲۱۷۹۲
آـ۸۶۳

تدریس فلوت
بوسیله متخصص فنی با مدرك‌ازانگلستان تلفن۶۵۷۰۱۶ علیمحمدی
۱ـ۱

پیانو ارگ گیتار جاز سنتور آواز طوت سه ماهه انفرادی ۳۹۲۹۷۳

آموزش نقاشی

تعلیم نقاشی
تعلیم طراحی‌و نقاشی‌در منزل ۹۲۵۴۳۰

ترخیص
باتضمین حسن انجام کار کالای‌شمارا از گمرکات ایران

ترخیص‌میکنیم‌تلفن دفتر مرکزی ۶۵۳۲۱۷ حق‌العمل کار رسمی گمرکات ایران

ترخیص کالا از کلیه گمرکات کشور شرکت اریاوست ۸۹۲۶۴۸
۱ـ۱۰

ترخیص کالا و انجام امور گمرکی تلفن ۶۶۱۶۳۴ صبح ها ۹الی ۱۲ عصرها ۴الی۷
۱ـ آـ۱۵۰۶

تربیت‌متخصص کامپیوتر

افزایش ضریب هوش ، برنامه نویسی کوبول ، فورترن از مقدماتی تا پیشرفته بصورت تئوری و عملی صبح و عصر مرکز ام . سی .کو با امتیاز رسمی نواب ۲۳۶ نزدیك آیزنهاورتلفن ۹۳۶۵۴۰

دارالترجمه رسمی فخر

ترجمه رسمی مدارك تحصیلی و متون و غیره .
واخذ پذیرش تحصیلی معتبر
امیرآباد شمالی بالاتر از پمپ بنزین پلاك ۳۴۳ تلفن ۶۵۱۴۴۹

اخذ پذیرش تحصیلی در اسرع وقت

از امریکا ـ انگلستان ـ آلمان ـسوئد ـسوئیس کانادا ـ هند .
شرکت خدمات تحصیلی بین‌المللی تلفن :
۶۲۹۸۶۹ ـ ۶۲۹۸۶۸ ـ۶۲۷۳۴۶ـ ۶۲۴۱۱۴

انگلیسی‌رابدون معلم‌بیاموزید

بیا روش جدید و موفق خودآموز BBC انگلستان تلفن ۸۳۵۹۴۷
شعبه اهواز- آقای محمدعلی حقیقی تلفن ۳۵۸۲۰
مشهد- کتابفروشی هتل هایت تلفن ۳۷۰۱۸

اخذ پذیرش تحصیلی

وپانسیون ازکلیه کشورهابورس تحصیلی واجازه کار برای دانشجو ـ میدان ۲۵ شهریور خیابان‌تابنده پلاك۶۴
تلفن۸۳۷۹۷۵ ـ۸۳۷۹۷۶ـ ۸۳۷۹۷۷

آموزشگاههای ماشین نویسی

ماشین نویسی آزرم
بی‌نظیر است . میدان خراسان ۳۵۵۱۳۱

ماشین نویسی کورش
میدان شهناز ۷۵۳۳۷۸

ترجمه فنی وتایپ آی‌بی ام ـ ۲۳۹۹۸۳
آـ۳۰۴۵

قبول سفارشات تایپ فارسی ولاتین ۶۴۸۵۵۲
آـ۵۱۰

کرایه‌ماشین تحریر باتحویل‌در در محل ۳۴۲۷۹۹

آرایش و زیبائی

ماساژور تلفن ۶۶۱۶۳۴ صبح ها۱۰الی ۱۲ عصرها ۶ الی۸
آـ۵۰۷

آموزشگاه آرایش بهار تلفن ۳۵۸۴۲۳
آـ۱۲۳۴

آموزشگاه‌زیبائی‌پوست‌و اندام (وزین)
باامتیاز رسمی از وزارت کار وامور اجتماعی ثبت نام می نماید ۹۲۲۹۹۱
۱ـ۲ آـ۶۳۳

آموزشگاه آرایش ژاله
باامتیاز رسمی از وزارت‌کار وامور اجتماعی ثبت نام می نماید
آدرس‌خیابان قزوین ـ سه‌راه آذری‌خیابان‌دکتر اقبال‌آموزشگاه ژاله ـ۹۶۱۰۷۵

نزدیکترین آموزشگاه رانندگی راانتخاب کنید

آموزشگاه رانندگی پیام
بامربیان ورزیده ـ خیابان قزوین‌ـ خیابان سلیمانی ـ ۵۴۷۸۷۶
آـ۱۶۵۴

آموزشگاه رانندگی جم
نواب بین سالار و رضائی ۵۴۰۷۸۹

آموزشگاه رانندگی‌بابك
شاه چهار راه کاخ ۶۶۲۹۲۶

آموزشگاه رانندگی دیبا جاده قدیم کرج ایستگاه حسینیه

آموزشگاه رانندگی تاج
خیابان‌تاج‌ایستگاه هما۹۷۴۱۸۱

آموزشگاه رانندگی خسروشاهی
وحیدیه‌میدان تسلیحات۷۳۵۱۸۳

آموزشگاه رانندگی اتحاد
داوری با تضمین قبولی میدان آریاشهر ۹۷۵۹۵۹

آموزشگاه رانندگی‌ایران
با تضمین قبولی‌فرح‌آباد ژاله ۳۳۷۹۸۰

آموزشگاه رانندگی‌حمید
فرح آباد ژاله اول بلواررضا پهلوی ۳۴۷۵۴

آموزشگاه رانندگی‌بدیع
شاه چهار راه سیمتری ۹۲۸۷۹۶

آموزشگاه رانندگی ابراهیمی
بامربیان‌مجرب و اتومبیل های آخرین‌مدل‌میدان دوم آریاشهر ۹۴۱۷۴۹ـ ۹۴۱۷۶۲

آموزشگاه‌رانندگی‌سراج
با تضمین قبولی‌عباس آباد ۸۴۴۷۸۸
آـ۳۹۴۵

آموزشگاه رانندگی شهریار تهران پارس خیابان ۱۸۸ ـ۷۸۱۶۵۵

آموزشگاه رانندگی رحمانی
شهباز انتهای خیابان غیاثی ۳۵۵۱۳۳

آموزشگاه رانندگی جمشید
زیرنظر استادان باتجربه‌هاشمی جنب‌میدان‌سپاه دانش۹۵۳۸۹۵

آموزشگاه رانندگی آپلو
نارمك جنب شرکت‌واحد ۷۹۶۸۰۱

آموزشگاه رانندگی‌ادیب
بودرجمهری نو تلفن : ۳۵۱۰۰۸
آـ۹۴۰۵

آموزشگاه رانندگی آریا
باتضمین و کادری متخصص فرح شمالی مقابل دیوار منبع آب ۸۴۸۵۷۹
۱ـ۹

دوره تعلیم رانندگی و ترافیک رامیتوانید باسهل ترین شرایط وکوتاهترین مدت
در آموزشگاه رانندگی شهوند
زیر نظر مربیان کار آزمودهفرا گیریدشهباز جنوبی ۲۰ متری منصورـ پناهی ۳۵۷۰۲۴
۱ـ۱

آموزشگاه‌رانندگی غیاثی
بابهترین مربیان در کمترین مدت رانندگی را به شما می آموزد. شهباز اول شوش شرقی تلفن ۳۵۱۸۴۵
۱ـ۳

آموزشگاه رانندگی مریخ
باکادری ورزیده‌ومربیان زن مخصوص تعلیم خانمها
تهران نو- فرح آباد- انتهای رضاشاه‌کبیر ۷۹۰۸۱۲

آموزشگاه رانندگی
مسعود تلفن ۳۳۱۵۸۰با مدیریت جدید ـ حسین یاوری میدان بروجردی اول ولیعهد.

آموزشگاه رانندگی‌بهزاد
خیابان نیروی هوائی ۷۹۲۶۰۱

هنرکنده فنی بهجت آباد بالاتر از شرکت نفت تضمینی رانندگی‌بشمامیاموزد ۶۶۹۳۴۳

آموزشگاه رانندگی دیاموند
باتضمین‌و با کادری متخصص روزولت میدان ۲۵ شهریور ۸۴۴۳۵۰

آموزشگاه‌رانندگی‌داوری
باتضمین قبولی و مربیان با تجربه نارمك خیابان مهر ۷۹۶۵۳۳

آموزشگاه‌رانندگی‌مرادی
اسکندری جنوبی چهار راه بوستان سعدی تلفن۹۵۴۴۵۰

آموزشگاه رانندگی‌پیمان
خزانه فرح‌آباد فلکه‌دوم ۵۵۱۲۹۹

اموزشگاه رانندگی صبا جاده قدیم شمیران سه راه زندان ۷۵۸۶۴۶

آموزشگاه رانندگی‌پرنده
ساحل نظام آباد ایستگاه‌گلچین ۷۵۶۵۷۵

آموزشگاه‌رانندگی ری
باکادری منظم و تضمین ـ شهرری میدان پهلوی تلفن ۵۹۰۰۵۱
۱ـ۵

آموزشگاه رانندگی پارس‌نو
بانرخ خیلی ارزان قبولی‌شما را تضمین میکند میدان ژاله ۳۴۷۹۱۹
۱ـ۱۰

آموزشگاه رانندگی جت
باامتیازبه‌رهنگیان و دانشجویان اول تهران پارس خیابان مازندران ۷۸۰۹۶۹

آموزشگاه رانندگی‌جاوید
باکادری مجرب با تضمین سه راه آذری ۹۵۰۸۵۳

آموزشگاه رانندگی بهار
میدان ۲۴ اسفند ۹۲۰۲۹۶

آموزشگاه رانندگی حاتم
بامربیان باتجربه نارمکسیمتری چهارراه سرسبز ۷۹۵۹۲۶

آموزشگاه رانندگی‌شهر ولیعهد
بامربیان کار آزموده ۹۶۰۲۶۰
آـ۱۶۵۳

رانندگی رفیع
بامربیان‌کار آزموده واتومبیل های‌آخرین مدل رانندگی رادر اسرع وقت به شما می آموزد که در آزمایشات موفق به‌اخذ گواهینامه شوید ـ شاه رضا بین‌گرگان و پل چوبی‌برادران مختاری تلفن ۷۵۴۲۲۸

آموزشگاه رانندگی‌کمال
با کادری ورزیده قبولی شما را تضمین می کند شهرآرا مقابل بانك ۹۷۸۳۸۶

آموزشگاه رانندگی بهار
میدان ۲۴ اسفند ۹۲۰۲۹۶

آموزشگاه رانندگی حاتم
بامربیان باتجربه نارمکسیمتری چهارراه سرسبز ۷۹۵۹۲۶

آموزشگاه رانندگی‌شهر ولیعهد
بامربیان کار آزموده ۹۶۰۲۶۰
آـ۱۶۵۳

رانندگی رفیع
بامربیان‌کار آزموده واتومبیل های‌آخرین مدل رانندگی رادر اسرع وقت به شما می آموزد که در آزمایشات موفق به‌اخذ گواهینامه شوید ـ شاه رضا بین‌گرگان و پل چوبی‌برادران مختاری تلفن ۷۵۴۲۲۸

آموزشگاه رانندگی‌کمال
با کادری ورزیده قبولی شما را تضمین می کند شهرآرا مقابل بانك ۹۷۸۳۸۶

آموزشگاه‌رانندگی‌آهاری
خیابان آذربایجان ۹۲۰۳۲۳

آموزشگاه رانندگی فرد
بابهترین مربیان رانندگی رابه شما می آموزد خیابان‌شوش میدان زاهدی ۵۵۷۰۴۴

آموزشگاه رانندگی فیروزه
باتضمین قبولی سلطنت آباد نبش بوستان هفتم ۲۳۴۵۸۳

آموزشگاه رانندگی بهار
باقبولی و کادری منظم میدان ۲۴ اسفند روبروی سینما اونیورسال ۹۲۰۲۹۶

آموزشگاه رانندگی شهر ولیعهد سر آسیاب مهرآباد ۹۶۰۲۶۰

آموزشگاه رانندگی چمن
نارمك سه راه سمنگان تلفن ۷۳۵۶۷۷

آموزشگاه ها

آمادگی‌و کودکستان‌زیبا
داودیه میدان محسنی خیابان فرناز کوچه چهارم پلاك ۱۲ ثبت نام میکند ۲۲۸۰۱۲
۱ـ۶

آموزش‌مکاتبه‌ای زبان بین‌المللی اسپرانتو
در ۱۲ هفته بدون معلم بانوار وجزوه
تهران‌قاطع پارك وی خیابان باقرخان غربی شماره ۸۷ تلفن ۹۳۰۵۵۰

انستیتوی انگلیسی کودکان

زیر نظر بانوی دکتر در زبان وادبیات انگلیسی از دانشگاه های آمریکا .
ثبت نام متولدین سال های ۱۳۴۵ تا۱۳۵۱ بعد از ظهر ها از ساعت ۴ر۳۰ تا ۷ خیابان سلطنت آباد گلستان یکم پلاك ۳۷

دبیرستان حکیم‌الهی

با همکاری زبده ترین دبیران برای رشته های نظری (علوم تجربی ـ علوم‌انسانی ـفرهنك وادب‌ـ اقتصادی و اجتماعی) و ششم ریاضی و طبیعی ثبت‌نام می نماید .
قوام السلطنه ـ تلفن : ۳۷۴۴۷۶

دبیرستان بوعلی سینا

فعالیت جدید آموزشی خود را بصورت گسترده در سطح عالی بمنظور موفقیت دانش‌آموزان درکلیه دانشگاهها و مدارس عالی ایران در سال تحصیلی جاری در رشته‌های‌ریاضی فیزیك‌ـتجربی‌ـ علوم انسانی‌ـ اقتصاد باهمکاری قویترین کادر آموزشی ـ پایتخت آغاز می‌نماید .

چهارم‌ریاضی | کادر آموزشی | **چهارم‌تجربی**

جبر و آنالیز : مهدی قمصری اصفهانی
ریاضیات جدید: فرشید الموتی
هندسه : مهندس حاج منیری
فیزیك‌ومکانیك:مهندس‌عربشاهی
شیمی : البرزز
زبان: اناری ـ محمدیان‌ـ عطاری

ریاضی فرشید الموتی
فیزیك : مهندس عربشاهی
شیمی : پرویز فرهنگی
علوم طبیعی : حقیقت‌ـ ایزدپناه‌ـ رضی زاده
ادبیات : شهریار بیدار ـ رحیم چاوشی ـ رضا صبحی

ثبت‌نام همه روزه صبح و عصر
آدرس : خیابان شاه‌آباد ـنبش‌مات تلفن ۳۱۴۰۴۴

LANGUAGE TRAINING SERVICES

کانون خدمات آموزشی زبان (ال.تی.اس.)

کانون زبان ال. تی. اس. با تازه‌ترین برنامه‌ی آموزشی برای خردسالان (F.L.I.P) ازکودکان شما ثبت نام‌میکند

F.L.I.P. برنامه‌ایست برای کودکان چهار تا شش ساله که غیر انگلیسی زبانند وشالوده‌ای استوار برای آموزش بعدی این گروه از بچه‌ها

چند ویژگی این برنامه‌ی آموزشی به قرار زیراست:

۱ـ بچه ها پنج روز در هفته (شنبه تا چهارشنبه) از ساعت ۸ صبح تا یک بعدازظهر دربرنامه شرکت میکنند.
۲ـ دراین برنامه کودک و خصیصه های فردی اومورد نظر است و مطالب آموزشی، تکنیکها و روشهای براساس توانایی، نیاز، علاقه و خصوصیاتی که در کودکان مختلف مشاهده میشود فراهم میگردد.
۳ـ فراگیری زبان گفتاری انگلیسی و همزبان با آن آشنایی و تجربه‌ی مفهومهای پایه‌ای آموزش دبستانی.
۴ـ بکارگیری هرگونه وسیله‌ی آموزشی و کمک آموزشی مورد نیازازساده‌ترین عروسکها و مدلها تاپیچیده ترین سیستمهای فیلمبرداری و تلویزیونی رنگی.
۵ـ مربیان شایسته و با تجربه که همگی انگلیسی زبانند.
۶ـ کارشناسان آموزشی برای انتخاب و تهیه و تدوین مواد آموزشی و رسیدگی به نیازهای هرفردخاص.

برای آشنایی بیشتر با چگونگی برنامه و ثبت نام به نشانی زیر مراجعه نمایند:
خیابان پارك (وزرا) ـ خیابان بیست و نهم ـ شماره های ۱۴ و ۱۶
تلفن: ۶۸۵۵۳۹

پذیرش دانشجوی جدید

انستیتو علمی شهاب باتوسعه کلاسها برای سال تحصیلی جدید در رشته های علوم و علوم‌پایه‌مهندسی از داوطلبان دیپلمه و بالاتر در دوره های جی سی ای پیشرفته G-C-E-Advanced Level و داوطلبان دوم و سوم نظری‌برای کلاس‌های عادی Ordinary Level ثبت‌نام میکند گذراندن دوره A. Level برای دیپلمه های ایرانی که به انگلستان میروند الزامی بوده و شرط اساسی ورود به دانشگاه ها پلی‌تکنیکها و مدارس عالی انگلستان می باشد و داشتن این گواهی نامه دردانشگاههای امریکاامتیازتحصیلی تا مدت دو سال محسوب میشود . ودرنتیجه دانشجویان‌از خواندن‌مجدد این دروس معاف بوده و در کلاس های بالاتر پذیرفته میشوند . دروس ریاضی ـ فیزیك ـ شیمی ـ مکانیك (استاتیك و دینامیك) ـ اقتصاد ـ بیولوژی‌ـ زبان توسط استادان دانشگاهها و معلمین خارجی مطابق برنامه های دانشگاه لندن به زبان انگلیسی تدریس میشود و امتحانات نهائی همزمان با انگلستان بوسیله نمایندگان آن دانشگاه سالی دوبار در شورای فرهنگی بریتانیادرتهران برگزار می گردد و اوراق امتحانی برای تصحیح به لندن فرستاده شده وگواهی‌نامه قبولی توسط دانشگاه لندن صادرمی گردد. نتیجه‌امتحانات دانشجویان این انستیتو در خرداد ماه گذشته توسط قسمت امتحانات شورای فرهنگی بریتانیا در تهران‌به این انستیتو اعلام گردیده است تا در اختیارامتحان دهندگان‌قرارگیرد. دیپلمه های ریاضی ـ طبیعی ونظری برای دوره های علوم و علوم پایه مهندسی و دیپلمه های ادبی ـ بازرگانی و اقتصاد برای دوره های عادی و پیشرفته اقتصاد پذیرفته می شوند . کلاس های مخصوص زبان برای دوطلبانی که در زبان ضعیف هستند تشکیل است . دفتر انستیتو شماره ۱۰۹ خیابان رشت (حافظ‌زیر تخت‌جمشید) تلفن های ۶۴۶۳۷۳ـ ۶۴۱۱۲۱می‌باشد .

دبیرستان شاهین دژ

برای کلیه کلاسهای‌رشته فیزیك ، ریاضی وتجربی با همکاری دبیران ممتاز ثبت‌نام میکند

ریاضیات: دکتر نبهی ـفرشید الموتی‌ـ خوروش ـ نظری‌ـمهندس حریری ـ حاج‌منیری ـ ناصری ـمهندس شمشیری‌ـ صمدانی‌ـعباس رهبری ـمهندس ملك محمدی ....
شیمی: جهانگیری ـفرهنگی ـ راستی ـ کیا کجوری ...
علوم طبیعی: شکیبائی ـ رضوی ـ خانم منتظری ـ خانم پزشکی
ادبیات وزبان: دکتر هلالی‌ـ عطاری ـ خانم ضرغامی ـ خانم دکتر دادور ـ رهبری ـ تفضلی ـ ساداتی ...

خیابان تهران‌نو‌ـ ایستگاه منصورآباد ـ دبیرستان شاهین دژ تلفن ۷۳۰۴۵۴

نیازمندیهای اطلاعات تلفنی آگهی می‌پذیرد

مبل و دکوراسیون

مبلمان خارجی
از اسکاندیناوی
خیابان‌پهلوی روبروی‌رودی پارک شاهنشاهی‌کوچه شناسا شماره ۴۱ دفتر فروزان راد آـ۸۱۲

مبلمان‌آمریکائی،اروپائی گالری شرکت‌پلی‌جاب
کاخ شمالی روبروی فنادی شاهرضا شماره ۷۱ تلفن ۶۴۳۹۷۴

سوپرخواب
وارد کننده اطاق خواب و مبلمان مدرن ایتالیائی
تلفن: ۸۲۲۸۱۷
از شهرستان وتهران نماینده میپذیریم

تعمیر مبل
تعویض رویه مبل فوری تلفن ۶۶۲۸۹۷

مبل مظفر
تعویض روی مبل و صندلی ۶۲۹۹۶۸

تعویض رویه مبل فوری در محل و رنگ کاری پذیرفتمی شود ۷۳۶۸۹۲ ازمونه

فروش دست اول

مقداری لوازم آرایش ولباس های‌خارجی‌زنانه از روز جمعه ۳۱ر۶ر۵۷بمدت ۳ روزبمعرض فروش‌گذاشته‌میشود. سیمتری نارمک‌ـ خیابان مهرـ چهارراه کامیاب‌شرقی دست راست‌طبقه اول تلفن ۷۹۰۹۹۸ـ ۹ صبح‌تا ۶بعدازظهر

سرویس ناهار خوری زیباساخت ۲۰سال‌پیش تماما چوب گردو قیمت ۹۵۰۰ تومان ۲۷۹۳۷۸

فروش لوازم منزل به علت مسافرت خیابان تاج دریان‌نو خیابان یکم اول زنجان شمالی پلاک ۱۰۳ طبقه سوم آـ۱۵۵۲

اتاق‌خواب امریکائی وتعدادی تابلوی آب رنگ ورنگ و روغن وبرزوکنور ۱۶ میلی متری سینمائی بفروش میرسد تلفن ۲۲۴۱۵۰ آـ۱۵۵۰

اثاثیه منزل مبلـ فریزر لباس زنانه و مردانه ـ لباس سلامـ پاتوی میگـ دروس‌ـپشت گرمابه گلستان خـ بهور پلاک ۲۲ آـ۱۵۴۹

البسه خارجی‌نو و دست‌دوم باقیمت مناسب و یکدست میز وصندلی نهار خوری ۱۲ نفره بعلت مسافرت پهلوی بالاتر از میدان ونک کوچه پیروز شماره ۵۸ طبقه سوم ۱ـ۲ آـ۱۵۳۳

کلیه لوازم منزل ولباس و کالسکه‌خارجی‌بفروش میرسد تلفن ۶۵۳۰۰۷

آماده تحویل
آشپزخانه پیش ساخته ایتالیائی چوبی بالا وپائین ار متری ۳۸هزار ریال .فورمیکا بالا وپائین از متری ۲۸ هزار ریال
تلفن۸۵۱۷۴۷و۸۵۴۱۹۶

کچ بری
پیش ساخته
تلفن۸۵۱۷۴۷و۸۵۴۱۹

لباس‌و اثاثیه دست دوم بقیمت ارزان فروشی تلفن۶۶۸۲۴۶

به علت مسافرت میز نهار خوری و صندلی و بوفه و تخت خواب امریکائی و سایر لوازم خانگی بفروش میرسد ۶۲۲۱۷۴

به‌علت مسافرت به‌خارج کلیه وسایل منزل‌برای خانواده ها بفروش می‌رسد .

استخدام: ۳۰۳۷۰۲ ـ ۳۱۱۲۱۹

قابل توجه مصرف کنندگان موکت مقداری موکت خارجی از بهترین نوع و جالبترین طرحها دست اول‌یکجابفروش میرسد تلفن ۶ـ۸۲۴۱۰۵ ۱ـ۵ آـ۱۷۳۴

بعلت مسافرت کلیه اجناس بفروش میرسد آدرس خیابان پهلوی بالاتر از قصر یخ مقابل دراگ‌استور قصر شیرین‌کوچه هفتم پلاک ۷ طبقه همکف تلفن ۶۸۳۰۸۴ ۱ـ۳ آـ۱۷۵۰

فروش لوازم منزل بمدت یک هفته‌بعد ازظهر تلفن۹۲۵۴۴۳ امیرآباد شمالی چهار راه نصرت کاشی ۲۲ ۱ـ۲ آـ۱۶۸۷

برای فروش مبلمان استیل ایتالیایی . فیات مدل ۱۳۱ـ۷۷ در موقعیت عالی لباس وپالتو پوست زنانه سایز ۴۰ و مردانه ایتالیایی . استریو با کیفیت عالی: گرام Thorens آمپلی فایر ۹۰ وات Sony بلند گو ۹۰۱ Bose ضبط صوت Revo با تلفن های ۸۳۱۲۵۵ و ۸۵۳۰۱۴ و ۲۲۳۲۴۲ تماس بگیرید. آـ۷۰۳۷

راکی
کابینت آشپزخانه خود را بیمه کنید باورقهای گالوانیزه ۷۵درصدهرگز رنگ نمی زند راکی دراسرع وقت برای تحویل فوری آماده میباشد ۸۵۹۲۶۳

ارزان‌تر ازهمه‌جا
تولیدی پوشاک کاربیث انواع روپوش دبستان و دبیرستان و لباس کار دانشجویان هنرستانی‌و دانشگاهی وکارگاهی را آماده دارد.خیابان ناصر خسرومقابل تلگرافخانه پاساژ احیاء تلفن : ۳۱۲۲۲۰

یکدستگاه کامل ۱۹ پارچه مبل استیلیه قیمت ۲۰ هزارتومان بفروش میرسد خیابان گیشا خیابان ۳۴ شماره۷۱ ۱ـ۲ آـ۱۸۰۸

لباسهای زنانه خارجی‌نو
بفروش می‌رسد ۲۲۳۷۴۲ آـ۱۷۹۷

مبلمان پذیرائی و ناهارخوری ۱۲ نفره سرویس خواب و تخت بچه تاب و صندلی و میز آهنی مقداری لباس‌خارجی دست اول و دست دوم در سایز های کوچک و متوسط بعلت مسافرت بفروش میرسد روزولت شمالی خیابان ۲۰ متری زهره پلاک ۱۱ تلفن ۸۲۵۹۱۹ آـ۱۸۲۷

فروش امتیاز اتومبیل دانشجوئی تلفن ۲۲۳۲۵۲ آـ۱۸۲۱

نقاشی
تعدادی تابلوی نقاشی کار امریکابفروش‌میرسد ۶۵۰۷۳۴ ۱ـ۳ آـ۱۷۴۵

کلیه لوازم منزل بفروش می رسد ثریا ۲۲ تلفن ۸۲۹۷۴۴ آـ۱۷۵۲

لباس های خارجی نو و دست دوم ولوازم منزل بفروش‌می‌رسد۶۴۱۰۳۱

فروش
فوق‌العاده
لباسشوئی ۵ کیلوئی ساخت‌ایتالیا باسرویس و خدمات هر دستگاه ۱۹۰۰۰ریال پلوپزگازی با فندک الکترونیکی از چهار نفره الی ۳۲ نفره با۵ درصد تخفیف از قیمت تجارتی بمدت یک هفته بفروش می رسد ، کاخ شمالی بالاتر از باوار کوچه نعیم پلاک ۴۴ طبقه اول .

یک‌عددپالتو پوست‌میمک ویک‌عددپالتو چرم‌مشکی بعلت‌مسافرت بفروش‌می رسد تلفن ۸۲۱۵۰۷

حراج لباس های خارجی در بوتیک‌پر ـ شمیران خیابان پهلوی بین باغ فردوس و پمپ بنزین ۱۷۸۵ طبقه همکف تلفن ۲۷۵۰۶۸

خرید اثاثیه

گالری‌فرش
شایان ۶۶۱۰۶۹ و ۶۶۶۳۳۰ خریدار قالی‌و چه‌کهنه ونوکاخ ۷۹

فرش‌ایران‌نوین
فرش های بقیمت‌رسیده شما را برای صادرات گرانتر از همه می خرد ۶۵۳۱۹۵

اتومبیل فروشی

پیکان
پیکان مدل ۵۲ با رادیو بخش بمبلغ ۲۴۰۰۰ تومان تلفن ۳۰۴۲۹۴ آـ۱۷۸۹

پیکان استیشن ۵۷ تهران۲۴ مغز پسته‌ای ضبط استریو روکش صندلی بفروش می رسد ۸۲۷۷۳۱ ۱ـ۱

پیکان ۵۶ باپخش و بیمه بدنه بفروش میرسد ۶۸۴۵۴۷ آـ۱۷۹۴

پیکان ۵۷ قرمز شماره شده صفرکیلومتر تلفن ۷۶۶۹۱۲ آـ۱۷۹۱

پیکان دولوکس ۵۳ سفید فروشی۷۸۰۴۵۹ ساعت ۱۰ تا۷ آـ۱۸۰۲

پیکان۵۷دولوکس‌کرم روشن کیلومتر صفرـ تلفن۹۷۳۰۸۹ آـ۱۸۲۳

یکدستگاه پیکان دولوکس ۵۶ شماره قم تلفن۷۳۲۹۳۴ آـ۱۸۲۰

پیکان مدل ۵۵ دولوکس کار کرد۲۷ هزار کیلومتر۲۴۲۹۷۳ آـ۱۷۰۸

پیکان جوانان ۵۴ فروشی ۸۲۹۷۴۴ آـ۱۷۵۳

پیکان دولوکس مدل۵۰ خیلی تمیز ۲۴ هزارتومان۶۲۷۵۲۲ آـ۱۷۴۱

پیکان کار تمیز مدل ۵۲ آماده فروش فوری‌تلفن بعداز ظهر ۹۵۱۵۳۶

پیکان دولوکس ۵۱تلفن ۶۶۶۹۵۲ـ۳

ژیان
ژیان اسفند ۵۳ با رادیو پخش فروشی تلفن ۳۰۴۹۸۳ آـ۱۸۰۱

ژیان فروشی
مدل ۵۶ تمیز ۲۲۰۰۰ تومان از ۳ بعد ازظهر ۹۶۷۸۹۶ ۱ـ۲ آـ۱۷۱۹

ژیان ۵۶ خردلی کارکرد ۲۳ هزار کیلو متر قیمت۲۲۵۰۰ تومان فروشی ۳۲۴۹۲۷۸ ستایش آـ۱۸۲۸

فولکس
گلف‌ساپات کمپینگ استشن دور بسته یک کاین دو کاین نقد و اقساط تلفن ۷۹۰۵۰۸

هیلمن
هسم‌پیکان رنو نقد واقساط ۸۲۸۹۱۴

شورولت
بعلت مسافرت بخارج
شورلت رویال مدل۵۵ سفید در وضعیت عالی با کولر و رادیو پخش وسایل اضافی اتوماتیک گیربکس اسپنیاریه قیمت ۵۹ هزار تومان تلفن صبحها۲۱۴۱۳۴۰ و ۲۹۳۰۴۱ بعد ازظهرها ۶۶۳۴۹۸ آـ۱۵۵۶

کامارو مدل ۷۸ دانشجویی با کولر رادیو پخش قیمت ۱۴۷ هزار تومان بفروش می‌رسد ۸۴۰۴۱۲ آـ۱۵۵۱

شورولت رویال مدل ۵۳ اتوماتیک باوسایل اضافی به فروش‌میرسد تلفن ۹۲۸۷۲۶و ۶۸۱۷۶۳ آـ۱۷۱۶

شورولت‌بلیزر نو مشکی‌گمرک نشده فروشی ۸۹۹۸۹۷ آـ۱۷۰۲

شورولت‌ایران ۲۵۰۰ مدل۵۳ بفروش میرسد ۶۵۸۰۹۸ آـ۱۷۵۹

شورلت‌رویال۵۴ دنده معمولی باکولر ۶۲۹۱۳۹ آـ۱۸۸۱

شورلت بلیزر شایان ۷۷فرمان هیدرولیک‌تلسکپی‌دنده‌اتوماتیک رینگ اسپورت کولر ورادیو باگارد جلو و عقب ولوازم اضافی بفروش می رسد تلفن ۲۲۹۵۲۷ ۱ـ۲ آـ۱۷۲۰

کامارو ۷۴ فول بفروش می رسد تلفن ۸۴۴۵۲۵ آـ۱۷۰۶

موریس ۱۳۰۰ مدل ۶۹ رنگ البالوئی موبورتازه تعمیر دارای رادیوپخش بفروش میرسد تلفن : ۳۰۳۷۰۲

لانچیا
لانچیا۷۶ـ ۱۶۰۰ آبی نقره‌ای رادیو ضبط فروشی تلفن ۲۹۱۷۴۲ و عصر ها۶۴۴۰۱۷

اتومبیل شما : ۳۱۱۲۲۹ ـ ۳۰

فورد
کامارو ۷۸ رالی اسپرت ۶ سیلندر دنده گیربوکس فرمان هیدرولیک شیشه رنگی کولر رادیو۲ موج آنتن داخل‌شیشه تنظیم آئینه بغل از داخل‌تلفن ۵۶۲۵۵۹

بی‌ام‌و
بی‌ام‌و ۳۲۰ـ ۱۹۷۷ متالیک انگوری‌سفارش‌آمریکا برفپاکن چراغ رادیو و پخش صوت اوماتیک‌وکولر و سایه پشت شیشه‌و رینگ اسپرت کارکرد ۲۶۰۰۰ کیلو متر بفروش‌می رسدتلفن ۳۱۱۲۰۷ـ۲۲۷۷۴۱ از۵ر۸ الی ۴بعدازظهر آـ۱۴۸۶

بام‌و ۳۲۰ مدل ۷۶ ـ۵شنبه وجمعه صبح و بعداز ظهر ۹۸۲۴۹۶ آـ۱۷۶۱

بام‌و ۷۴ رنگ شرابی متالیک خیلی تمیز با پخش صوت قیمت ۷۵ هزار تومان تلفن : ۸۱۲۲۱۲۱ و۸۵۱۰۵۹و ۸۱۲۲۶۲۶از ساعت۵ر۷ صبح الی ۶ بعد از ظهر

بام‌و ۵۱۸ مدل ۷۸ دودی متالیک‌بدون‌نمره و گمرک۳تا۷ ۶۶۶۶۹۸ آـ۱۵۴۸

اکازیون ـ سفارش فرانسه
بی‌ام‌و ۵۱۸ مدل ۷۶ فروشی ۷۶۰۲۸۶ آـ۱۷۰۹

بی‌ام‌و مدل ۷۳ـ ۵۲۰ تمیز بدون واسطه تلفن۹۵۰۴۳۶ آـ۱۷۰۱

ب. ام .و ۲۰۰۲ مدل۷۵ در وضعیت عالی قیمت هشتادهزار تومان‌مقطوع بدون واسطه بفروش‌می رسد تلفن ۳۲۸۳۱۸ـ۸و نیم تا ۱۶

یکدستگاه بی.ام.و ۳۲۰ مدل ۷۶ شرابی رنگ شیشه رنگی فروشی ۶۴۱۴۵۰ از ۴ الی۷ آـ۱۷۰۵

فیات
فیات۱۲۷مدل ۷۲ تلفن۸۴۲۵۹۹ از ۸ صبح تا۴ آـ۱۷۷۱

فیات۱۲۸مدل۷۳ خردلی۱۳۰۰ بعلت مسافرت فروشی تلفن ۲۴۸۳۷۵ آـ۱۷۹۹

فیات ۱۲۸ مدل ۷۳ مقطوع ۱۹ هزار تومان ۲۷۸۹۴۵

دوج
دوج کرونت مدل ۶۹ به فروش‌می رسد۸۹۵۸۳۴

پژو
پژو ۵۰۴ مدل ۷۹ رنگ بژ باضمامه‌کاروان ۵ نفره‌فروشی ۳۱۷۷۵۹ آـ۱۸۶۹

پژو ال مدل ۷۸ رنگ انگوری تلفن ۹۶۸۲۴۵ پرویز آـ۱۷۰۴

پژو ۵۰۴ کوپه متالیک سقف چرمی مدل ۷۳ بعلت مسافرت فروشی تلفن ۲۴۸۳۷۵ آـ۱۸۰۰

پژو ۷۱ جی‌ال باسقف کشوئی و موقع‌العاده‌تمیز بعلت مسافرت بفروش میرسدتلفن ۵۶۲۶۱۳ آـ۱۸۰۷

پژو مدل ال ۷۷ تلفن : ۶۶۶۹۵۲ـ۳

رنو
رنو ـ هیلمن‌ـ پیکان و تویوتا نقدو اقساط۸۹۷۶۰۱ـ۸۹۴۹۰۰

رنو و ژیان نقد فوری ۸۴۲۰۵۵

رنو ۲ درب مدل ۳۶ قیمت ۳۶ هزار تومان تلفن۲۷۷۰۴۸ آـ۱۸۲۲

رنو نقد و اقساط تلفن: ۶۶۶۹۵۲ـ۳

بنز
بنز ۲۸۰ صفر کیلو متر ۷۸ فروشی تلفن ۲۲۲۵۰۴ آـ۱۷۶۳

بیوک
بیوک فول اتوماتیک الکترامدل ۱۹۷۷سفارش امریکا رنگ قهوه‌ای سقف چرمی کرم ۴درب تودوزی مخمل به علت مسافرت بدون‌واسطه‌به فروش می رسد تلفن : ۹۲۸۱۶۱

آلفارمئو
آلفارمئو ۲۰۰۰ دو درب‌رینگ اسپرت رنگ قرمز خیلی مرتب‌تلفن ۹۲۳۰۱۲ـ ۹۲۰۸۵۸ آـ۱۸۲۷

تویوتا
شاهین
شاهین لیموئی مدل ۵۰ تمیز فروشی تلفن ۲۲۹۱۵۶

داتسون
داتسون ۱۶۰ جی مدل ۷۷ باوسایل اضافی‌تلفن ۵۴۰۲۶۴ آـ۱۷۶۰

جیپ

جیپ فورد برانکو مدل ۷۵ در وضعیت بسیار عالی ۸۲۵۴۵۱ آـ۱۷۳۸

موتورسیکلت هوندا ۱۲۵ TX دروضعیت خیلی‌عالی ۸۲۰۵۶۱ ۱۰ صبح تا۳ بعدازظهر ۱ـ۲ آـ۱۷۲۰

مزدا ۸۰۸ مدل ۷۷ سفارش آمریکا ۳۴۲۳۷۹ آـ۱۷۱۹

خرید اتومبیل

انواع سواری از دم قسط ماهی ۲ هزار تومان خریداریم ۹۶۳۳۰۵

اتومبیل شما رادر مقابل‌رهن سند نقد واقساط خریداریم ۸۹۹۹۸۶ و ۸۹۴۸۷۸

فروشگاههای اتومبیل

پیکان دولوکس
با ۲۶ هزارتومان
تویوتا با ۳۸هزار تومان
هیلمن و رنو
با ۱۵ هزار تومان
پیکان کار و جوانان
با ۲۲ هزار تومان
پیش‌قسط‌مابقی۳۰ماهه
با وام بانکی
تلفن: ۸۵۵۱۷۷

لانسر
اتومبیل استثنائی ۱۹۷۸
زیبا . محکم . سریع
نقد و اقساط یا بهره بانکی
نماینده فروش در ایران
شرکت پلام
کورش کبیر نبش شهناز ۵
۷۵۵۰۸۴و۷۵۳۹۵۸

رنو ـ هیلمن وپیکان جوانان
آماده تحویل وام بانکی وآزاد تلفن ۲۳۴۱۳۸ ـ ۲۳۶۸۵۳

تویوتا
شرکت‌جهان‌تویا
انواع اتومبیل های تویوتا با شرایط نقد و اقساط .
تلفن فروش تهران : ۵۴۹۲۶۳ و ۵۴۶۸۶۴
خرمشهر: ۲۱۵۵و۵۹۴۹

بورس اتومبیل عبدی
تاکسی شخصی نقد و اقساط نارمک ۴۶ متری شرقی تلفن ۷۹۳۴۳۵

جیپ آرو
بامشخصات فنی زیر : ۴سیلندر ـ ۲درسیال سقف فلزی فول فلاتین باشرایطسهل حتی‌بدون پیش قسط .
تلفن فروش تهران ۵۴۹۲۶۳ و ۵۴۶۸۶۴
خرمشهر ۲۱۵۵و ۵۹۴۹

شرکت جهان تویا
های‌اس
جهت استفاده مدارس و سرویس کارخانجات
بامشخصات‌زیر۴ سیلندرموتور جلو با صندلی نقد و اقساط حتی بدون پیش قسط
تلفن فروش تهران ۵۴۹۲۶۳ و ۵۴۶۸۶۴
تلفن خرمشهر ۲۱۵۵ و ۵۹۴۹

خرید و فروش: ۳۲۸۲۵۷ ـ ۳۲۸۴۱۴

انواع موتور سیکلت بطور نقد و اقساط ۵۲۱۴۲۱

فولکس واگن گلف پاسات آاودی وانت تحویل فوری نقد واقساط ۹۳۷۱۴۸ آـ۱۷۳۵

فولکس های استیشن ۱ و ۲ کابین دبیری تلفن ۷۹۶۸۷۲ ۷۳۳۰۳۳ آـ۱۸۵۱

اتومبیل کرایه

تکنوترافیک تاکسی
سرویس شبانه روزی
۲۳۲۰۴۷ـ۲۳۵۷۸۰

اتوجدید
کرایه اتوبوس و مینی دربست فوری .
۷۳۸۶۵۲ و ۷۳۹۷۸۳

میهن توریست تاکسی تعداد اتومبیل با راننده نیازمند ۶۳۴۷۱۹ ۱ـ۴ آـ۱۸۴۷

M.A.S
اتوبوس‌و مینی‌بوس دربست باارکاندیشن(کولر) مخصوص مسافرت‌و آژانسهای توریستی ۹۷۸۸۱۵ و ۹۷۰۸۱۴

ورسای‌سرویس
اتومبیل‌کرایه شبانه‌روز بارانندوبدون‌راننده۸۵۴۸۰۳

تاکسی سرویس
اتومبیل بارانند و بدون راننده‌تلفن ۲۹۴۸۰۶ـ۲۹۸۷۱۷ ۲۹۳۱۷۰ ۱ـ۱۰ آـ۱۵۲۱

مژده به‌اهالی شمیرانات
البرز تاکسی
باکادر مجرب در تمام شبانه روزی آماده به تمام نقاط تهران و شهرستانها می‌باشد
تلفن ۲۸۳۶۹۹
آـ۱۷۳۵

فیوری تاکسی سرویس به تعدادی پیکان جهت کنترات احتیاج است ۲۳۰۰۱۹ و ۲۳۰۶۰۳ و ۲۳۵۴۵۷

نایس تاکسی‌سرویس شبانه روزی تلفن ۲۳۳۱۴۲

به تعدادی پیکان با راننده جهت کار در آژانس مورد نیاز است به پارکینگ هتل اینترکنتیننتال قسمت تاکسی سرویس آقای یوسف مراجعه شود

برای اتومبیل شما

مهندسین خارجی‌شرکت ایرانیان‌ناشنال‌سرویس اتومبیل شما را در محل تعمیر و تحویل می‌دهند تلفن ۶۴۷۷۹۶

بارکش شهری

توسن بار
۹۲۰۱۱۱
بیمه کالا از مبدا تا مقصد
بارکش شهروشهرستان

خوش‌بار
بارکش‌شهروشهرستان
با کارگران ورزیده
۹۵۶۰۰۱-۹۵۶۰۰۰
۹۶۰۰۹۶

شوش‌بار
حمل‌باروواثاثیه‌منزل با بسته‌بندی درشهروشهرستان
۳۶۱۱۱۱
۳۶۱۱۱۲
۳۶۱۱۱۳
۳۶۱۱۱۴

جرثقیل کرایه

جرثقیل حاسب
۵۵۴۰۲۶-۵۵۴۰۲۷
۵۵۴۰۲۸-۵۵۴۰۲۹

ماشین آلات

انواع تانکرآب و گازوئیل باقیمت مناسب آماده تحویل ۷۹۳۱۹۰

تعمیر تلویزیون

تعمیرشاوب لورنس آر.تی.آی تمام وقت ۳۳۲۱۵۲

تلویزیون شما فوری در منزل تعمیر میشود ۲۷۴۷۷۰

تزئینات و دکوراسیون

نقدواقساط
با یک تلفن منزل و محل کار خود را تزئین نمائید
۳۱۴۸۳۹

شرکت رادیکو
فروش و نصب فوری کاغذ دیواری موکت ، کفپوش، پرسیانا و نقاشی ساختمان با قیمت تجارتی
تلفن ۳۷۴۳۳۱

چراغ
تزئیناتی و دکوراسیون رسید ۸۹۷۹۲۳

قابل توجه مصرف کنندگان موکت مقداری موکت خارجی از بهترین نوع و جالبترین طرحهادست اول یکجابفروش میرسدتلفن ۶ـ۸۲۴۱۰۵

ایران کامو
کاغذ دیواری ـ موکت کرکره ـ کفپوش وسایر خدمات تزئینی .
۸۴۸۲۰۷

برای ساختمان شما

مقاطعه، تعمیرات
۵۵۲۰۱۳

انجام‌سیمانکاری و نماسازی ساختمان در اسرع وقت‌تلفن ۷۹۰۶۳۹

مقاطعه کاری
نقشه‌کشی نوسازی تعمیرات و نماسازی ساختمان با کلیه مصالح
۷۵۳۳۹۰

نقاشی ساختمان
۷۳۸۲۲۴

شرکت تکنوگام
فروشنده‌کلیه لوازم ساختمانی ۸۲۷۶۸۳

آسفالت فوری ۹۸۰۵۳۸

شرکت‌ساختمانی همدان بتون‌ریزی وکار های ساختمانی بهراندازه با کلیه مصالح و ماشین‌آلات
۸۹۸۴۷۱ ـ ۸۹۳۵۳۹

استخر
نصب و فروش انواع‌دستگاه های تصفیه با نازلترین قیمت نقد و اقساط فوری ۸۵۲۹۴۸

نقاشی ، آسفالت ، لر پلاک (نصب سنگ) ۸۴۱۵۹۷

خدمات: ۳۱۲۴۱۳ ـ ۳۱۱۲۲۷

ایزولاسیون‌پشت‌بام با
ایزوگام
انواع بشم شیشه تحویل فوری
شرکت‌بامداد۶۲۶۰۱۴و۶۲۸۰۶۲
شعبه مشهدتلفن۴۹۸۷۶

تلفن جدید ۶۲۸۰۶۲

اکوستیک تلفن۷۶۱۲۸۰

ورق موج‌دار ۷۶۱۲۸۱

آردواز تلفن ۷۶۱۲۸۰

رولپلاک سنگ نصب فوری ۶۶۸۶۷۹

رابیتز تلفن ۷۶۱۲۸۱

فروش و نصب انواع سقف های کاذب‌درسطح کشور ۷۶۱۲۸۰

نقاشی مدرن ساختمان ۸۴۸۰۹۹

سمپاشی شهریور
منازل باغات کارخانجات ۷۳۸۲۲۲

مقاطعه کاری
برق و تاسیسات و تلفن در اسرع وقت شرکت ایران اتومات ۹۷۰۵۳۴ آـ۱۶۲۰

انواع تعمیرات برقی و سیم‌کشی اف . اف آبگرمکن ، شوفاژ ۷۵۲۶۶۶ـ۷۶۷۴۷۳

سیمان قیروگونی فروشنده جزئی‌کلی تهران‌شهرستان ۷۶۰۷۰۰و۷۵۰۳۰۰

خدمات برقی
نصب اف اف ۵۵۲۰۱۳

قیروگونی و اسفالت باتضمین ۷۳۸۴۵۵ـ ۷۳۰۱۰۸

انجام هرگونه خدمات برقی با تضمین فوری ۷۶۲۵۰۴

ایرانیت تکنوکام ۸۳۱۱۳۶

کاسی ایتالیائی ۸۳۱۱۳۶

اردواز تلفن ۸۲۷۶۸۳

سیمان و آهن آلات ۸۳۱۱۳۶

درب پیش‌ساخته ۸۲۷۶۸۳

داربست فلزی فردوس نصب فوری ۷۳۴۲۱۸

سیمانکاری‌ـ نماسازی رو پلاک سنگ ۱۱۸۱۷۹

سقف‌خیاط خلوت سایبان اتومبیل ۸۴۴۲۷۰

تولیدکننده بهترین‌درب و پنجره و نوری ونما ـ سازی‌آلومینیوم‌ومصالح ساختمانی از هر قبیل ۹۳۸۴۵۳

نوسازی و تعمیرات ساختمان شرکت ارج ۶۶۵۲۷۰

داربست پلیت ۷۳۶۰۱۹ نصب‌فوری‌داربست‌فلزی

آسفالت و نقاشی ۶۳۳۱۹۴

اسفالت پشت‌بام وکوچه وقیرگونی فوری ۹۶۲۲۵۳

نقاشی ساختمان مدرن فوری تلفن ۷۳۲۱۵۹

تیغه های دیوار گچ
سقف سبک تبونی و سفالی
انواع نمای ساختمان
تهیه کلیه مصالح ساختمانی
۳۳۱۱۵۵ـ ۳۳۴۱۳۸
۳۳۴۷۹۵ ـ مدخش

اسفالت و قیرگونی فوری کوچه خیابان تلفن ۸۳۹۹۳۰

گالری‌ارغوان
خرید وفروش‌لوازم‌منزل نوودست دوم ساخت خارج تلفن ۲۴۰۵۴۴
خیابان سلطنت‌آباد فرمانیه خیابان میهن (جنب تلانتری ۲) خیابان نسترن خیابان خوش‌قدم‌نبش پرستو پلاک ۱۶

داربست فلزی عین آبادی تلفن ۲۶۵۳۲۱

چکه سقف
ایزولاسیون پشت بام بدون کندن عایق قبلی با تضمین‌شرکت‌ایزومر ۷۵۰۶۳۴ و ۷۶۴۸۴۳

شستشوی مبل و فرش

فالیشوئی شربت اوعلی شستشو بااصول‌مذهبی ۹۲۶۱۸۹ـ ۶۲۶۱۴۶

قالیشوئی‌برف۵۹۱۱۶۳ و ۵۹۳۳۰۷

شرکت‌آلمان خشکشوئی
موکت‌مترمربع ۴۵ ریال ـ شمپان کیلو ۱۵۰ تومان فرش‌مترمربع ۸۰ ریال ـ شمپان تحویل ظرف کل ساختمان
تلفن : ۸۵۰۱۱۱

خشکشوئی‌موکت
مبل ـشبانه‌روزی ۷۸۱۷۱۳

قالیشوئی زمرد
قالیهای شمارا طبق قوانین اسلامی شسته‌و سریعتر تحویل میدهد ۹۲۱۷۷۴

قالیشوئی بیوک
سرپرستی داریوش
موکت‌ورنگ برداری‌پذیرفته می شود تلفن ۵۵۱۳۶۰ و ۹۷۷۱۱۸

سرویس‌شهریور
بزرگترین خشکشوئی مبلمان موکت ، فرش ، پرده و تعمیر پرده در لره
۷۳۸۲۲۲

کلین سرویس پاکزا
خشکشوئی فرش مبل موکت وکیه کیوش ها با آخرین تکنیک میز نو و ارزانتر تلفن ۸۵۳۱۹۵

قالی‌شوئی وطن
۵۵۱۶۷۰

قابل توجه بیمارستانها وهتل ها
کارخانه خشکشوئی و سفید شوئی امپریال و دستگاه های مجهز سفارشات کلی وجزئی می‌پذیرد ۷۹۵۶۰۹ و۸۹۸۸۱۵

خشکشوئی ایران‌کلینز
موکت مبل کفشوئی مکانیزم موزائیک واکس زنی تزئینات ونظافت کلی ساختمان پارکت ۸۴۳۷۴۹

لوله کشی گاز

ایران‌گاز
پخش‌گاز ۵۹ـ۸۹۱۲۵۲ ۹۷ـ۸۹۲۱۹۱
قبول سفارشات همه روزه از ساعت ۷صبح‌الی ۹ شب
تلفن شکایات ـ ۸۹۲۱۹۰
سرویس و تعمیرات اجاق‌ـآبگرمکن وتاسیسات
تلفن ۸۲۷۱۶۱ ۸۲۷۱۶۴ ۸۲۷۱۶۵
از ساعت ۷ صبح الی۸ شب
نمایشگاه محصولات شاهرضا میدان فردوسی

لوله‌کشی گاز باتائید
شرکت هنگ گاز ۲۳۶۸۵۳ـ ۲۳۴۱۳۸

لوله‌کشی گاز باتائید شوفاژ ـ تهویه برق شرکت جتیسکو ۲۲۷۸۷۸

شرکت مهندسی سیفتی‌گاز
لوله‌کشی گاز باتائید شرکت ملی گاز تلفن ۸۵۳۳۷۶

لوله‌کشی گاز با تائید ۹۲۹۸۲۸

تعمیر و سرویس شوفاژ

شوفاژ
تهویه مطبوع
نصب فوری
باقساط ۱۵ ماهه
سرویس
و نگهداری
شرکت ام‌ـجی‌ـکا
۸۵۱۶۲۸
۸۵۱۶۳۰
شرکت تاسیساتی
بی‌بی‌یان
سرویس و گارانتی

شوفاژ
۲۰۰ تومان با ۲۰ سال تجربه بدون تعطیلی ۷۹۷۱۲۹

نصب‌سرویس نگهداری شوفاژ تلفن ۲۶۲۶۹۸

تاسیسات افروز نصب‌و نگهداری شوفاژ ۹۴۰۲۶۸

نصب تعمیر و نگهداری شوفاژ،تعمیرات‌لوله شمی وساختمانی شرکت هامدشورتلفن ۹۲۱۰۰۹

سرویس و جوشکاری آبگرمکن لوله‌کشی ساختمان سرویس و گارانتی شوفاژ بسیار ارزان ۸۹۴۳۶۴

شوفاژ
باقساط ۲۴ ماهه
شرکت مهندسی وایس هایت تلفن ۸۵۳۷۴۵

شوفاژ ـ تهویه مطبوع برق‌ـ آبرسانی تاپ فن تلفن ۶۲۳۲۱۱

نصب و لوله‌کشی‌شوفاژ تهویه ـ آبرسانی ـگاز شرکت تاوسا ۲۳۰۸۰۷

سرویس شوفاژآبگرمکن کولر فوری ۷۶۷۲۹۵

تهویه‌وشوفاژ
بااقساط ۲۴ ماهه
رادیاتورآلومینیومی وفولادی‌متری۸۶ تومان
دیگ‌رابیدو
وعایق پشم‌وشیشه
شرکت‌بلاور
تلفن : ۷۹۷۸۰۱

نصب **شوفاژ** نگهداری ۲۴۲۰۰۸

نیازمندیهای اطلاعات تلفنی آگهی می‌پذیرد

استخدام: ۳۰۳۷۰۲ ـ ۳۱۱۲۱۹ املاک و مستغلات: ۳۰ ـ ۳۱۱۲۲۹ خرید و فروش: ۳۲۸۲۵۷ ـ ۳۲۸۴۱۴ خدمات: ۳۱۲۴۱۳ ـ ۳۱۱۲۲۷

تصب و راه‌اندازی موتورخانه شوفاژ ، تهویه ـ نگهداری و سرویس شبانه روزی تلفن : ۸۹۱۷۴۸ ـ ۸۹۴۱۵۱

تعمیر بخاری و آبگرمکن

سرویس آبگرمکن‌وکولر ۷۶۳۷۸۶ـ۵

تعمیر و سرویس کولر

نصب و سرویس کولر وشوفاژ ـ رحمانی ۷۶۱۴۴۹

کولر شوفاژ برق لوله کشی و آبگرمکن . **۷۵۲۶۶۶**

سرویس کولر فوری **۳۵۴۵۴۴**

سازمان شهاب
تعمیر و سرویس انواع لباسشوئی وظرفشوئی ۵۶۰۸۶۳، ۲۴ ساعته

سرویس کولر و شوفاژ در اسرع‌وقت۶۶۳۷۶۲

نصب و سرویس کولر ۷۶۳۴۷۲

نصب سرویس کولر شمیرانات تلفن ۲۶۲۶۹۸

تعمیر و سرویس کولر ۹۲۰۱۷۵ و۶۵۹۰۴۷

تعمیر یخچال

تعمیر یخچال‌فریزر
سیدحسین ۲۴۲۴۳۸

لوله بازکنی

تشخیص ترکیدگی لوله‌بدستگاه الکترونیک و لوله بازکنی فوری و بنائی با مصالح‌بدون تعطیلی
تلفن ۳۴۱۵۹۲

تشخیص ترکیدگی لوله **۷۳۶۷۱۸**

لوله‌بازکنی فوری ۶۵۹۰۴۷و ۹۲۰۱۷۵

لوله بازکنی
تخلیه چاه ۳۷۰۸۵۳

لوله‌باز کنی فوری
تشخیص ترکیدگی‌ترمیم بنائی ، بدون تعطیلی
تخلیه چاه ۸۳۵۵۶۵

تشخیص ترکیدگی
لوله با دستگاه الکترونیکی و لوله‌بازکنی‌و لوله‌کشی و ترمیم ۶۵۹۰۴۷ و ۹۲۰۱۷۵
۱ـ۲۰ آـ۱۶۴۱

لوله‌بازکنی ۷۶۱۶۰۱

تشخیص ترکیدگی لوله با دستگاه الکترونیک و لوله‌بازکنی فوری ۹۵۰۷۴۲

لوله‌بازکنی و ترکیدگی شمیران تلفن ۲۶۳۵۴۶

لوله‌بازکنی فردوسی بدون تعطیل ۳۵۵۵۰۹

تشخیص ترکیدگی با دستگاه الکترونیکی ، ترمیم و بنائی تعمیر و لوله‌کشی و لوله بازکنی فوری **۲۳۵۵۴۴**

لوله‌بازکنی فوری ۷۶۳۴۷۲

لوله بازکنی فوری ۷۶۰۶۲۷

لوله‌بازکنی شبانه روزی ارزان **۶۳۶۳۷۹**

تخلیه چاه

شرکت تخلیه اس . اف هر متر ۲۰ تومان تلفن ۵۴۴۸۶۸ ـ ۵۴۴۷۹۲

تخلیه چاه تهران و شهرستان متری ۳۰ تومان ۹۶۹۵۱۳
آـ۱۷۳۵

تخلیه چاه تهران و شهرستان شرکت‌مژگان تلفن ۹۵۷۲۷۱ کار های دولتی متری ۱۰ تومان.

تخلیه وحفر
هر نوع چاه و لوله بازکنی فوری و تعمیر ولجن کشی ولایروبی‌چاه بادستگاه موتور و ۲۰٪ تخفیف از تمام شرکتها ایران تخلیه :
۹۳۵۲۸۶
۹۶۹۴۷۴

تخلیه چاه ولوله‌بازکنی ۷۶۶۷۳۳

امداد سرویس
مرکز
تخلیه چاه
در ایران
هر نوع چاه با هر غلظت و بهر مقدار بطورشبانه روزی با موتور اختصاصی و برق سه فاز شخصی.
۹۳۱۴۱۴
۹۲۲۰۵۸
۹۲۱۶۹۷

تخلیه چاه
و لوله بازکنی فوری
۸۳۴۹۶۹

تخلیه چاه ارزان **۶۵۹۰۴۷**

تخلیه چاه فوری **۹۲۰۱۷۵**

آگهیهای گوناگون

سگ مشکی رنگ پودل‌بفروش میرسد ۸۹۹۰۴۲
آـ۱۷۰۶

نمایشگاه بزرگ سیکاس
دروس ـ خیابان لقمان ادهم ۲۴۳۵۵۳
آـ۱۷۱۰

مالنهای پذیرایی

جشن عروسی در تالار آئینه امیر
صدنفر کامل ۱۸۰ ریال ـ صدنفر و شام کامل ۳۰۰ ریال
غذای بیرون باسرویس کامل برای هر نفر ۲۰۰ ریال
خیابان شاهرضا ـ روبروی سینما ریال تلفن ۳۰۲۸۲۸

گمشده

کارت‌و بیمه‌ماشین وانت شماره ۵۸۹۵۹ و گواهینامه رانندگی، ویک قولنامه مربوطبه‌اینجانب محمد علی اسدالهی مفقود از یابنده تقاضا میشود به تلفن ۳۴۱۸۲۷ اطلاع دهد
آـ۱۷۰۴

در تاریخ ۲۷ر۶ر۱۳۵۷ دسته چک شماره حساب ۳۳۳ بانک صادرات‌شعبه ۶۱۰ بنام پرویز مطلق از شماره ۱۱۸۲۹۹ الی ۱۱۸۳۰۰و سری ۱۱۷۰۵۱ الی ۱۱۷۰۷۵ و دسته چک بانک بازرگانی شعبه ساعی جاری ۱۱۱ از شماره ۱۶۶۶۶۶ر۱۲ الی ۱۶۶۶۷۵ و چک بازرگانی کرج‌به شماره ۵۸۲۹۷۰ـ ۲۰۰ هزار ریال اعتبارات شعبه‌مقابل دانشگاه‌شماره ۴۳۲۱۰۹ـ ۵۰۰ هزار ریال و بانک تهران‌شعبه تهران ویلا شماره ۲۰۹۶۴۳ بمبلغ ۹۳۵۰۰ ریال در وجه آقای پرویز مطلق بسرقت رفته چک های فوق ازدرجه اعتبار ساقط است.
آـ۴۹۳۵

چک شماره ۶۱۳۶۸۷ الف بدون تاریخ مربوط به بانک بین‌المللی شعبه اکباتان جاری ۰۱۱۷۴ مفقود شده از درجه اعتبار ساقط ازیابنده تقاضا میشود بتلفن ۵۴۷۹۷۸ اطلاع دهد
خسرو شکرگزار
آـ۷۱۰۵

جوانی بامادر پیرش کمبرای خرید زمین از تهران بکرج رفته بودند مبلغ سیزده هزار تومان موجودی را گم کرده از یابنده تقاضا میشود بتلفن ۵۴۲۹۱۰ جمشید ایمانزاده مراجعه و مژدگانی دریافت دارد.
آـ۷۰۸۱

یك کیف قهوه‌ای کوچك دستی محتوی مدارك‌زیر ۱ـ کارت بازرگانی بنام شرکت رانیف شماره ۲۸۲۴۶ ۲ـ گواهینامه رانندگی بنام حسین پرویزحسنی تهرانی ۳ـ دو قطعه چك بانك صادرات هریك به مبلغ ۳۰۰۰۰۰۰ ریال عهده آقای مهندس جواد خوانساری که از درجه‌اعتبارساقط‌گردیده ۴ـ ۹ قطعه سفته بنام آقای فرخزاد خورشید عهده‌آقای‌حاج‌عبدالرحیم درفشان هر کدام‌بمبلغ یك میلیون ریال که از درجه‌اعتبارساقط‌گردیده است . ویك قطعه سفته بمبلغ پانصد هزار ریال ۵ـ۱۳ فقره چك بانك اعتبارات ایران هرکدام به مبلغ ۱۷۵۲۰ ریال‌که از درجه اعتبار ساقط گردیده است . ۶ـ یك فقره چك بانك اعتبارات ایران به مبلغ ۴۱۶۰ ریال و مقداری اوراق دیگر در تاریخ ۲۶ر۶ر۵۷ در محل شرکت ایباك واقع در چهارراه امیر اکرم‌مفقود گردیده است چون هیچکدام از مدارك و اوراق داخل کیف بدرد هیچکس نمی خورد و اوراق بهادار هم‌اعتباری ندارد و از طرفی تماما نزد صاحب کیف امانت بوده است از یابنده خواهشمند است بهر نحوی لازم میداند آنرا به آدرس تهران ـ چهار راه‌امیراکرم‌خیابان‌قاآنی شماره ۲۹ شرکت ایباك دکتر پرویز خلج تهرانی تحویل‌و مژدگانی‌دریافت دارد .
ویا با تلفن های شماره ۶۴۰۳۶۰ و ۶۴۲۶۷۱ و ۸۹۳۴۶۷ و ۸۹۷۵۴۵ و ۶۶۱۱۹۸ با این جانب تماس بگیرید .
آـ۷۰۸۳

آپارتمان فروشی

آپارتمان قسطی
تهران پارس ۱۲۰ هزارتومان نقد بقیه وامبانکی ۱۵ساله
۷۸۱۹۱۸

محل کار استثنائی
یکدستگاه آپارتمان با ۳ اطاق خواب بمساحت تقریبی ۲۴۰ متر مربع در منطقه تجارتی خیابان پهلوی در مجاورت فروشگاه کورش بفروش می رسد تلفن ۶۲۵۹۹۱
آـ۱۸۹۵

۳ اطاق خوابه
بزرك و لوکس با حیاطو پارکینك بین آریامهر و زرتشت‌تلفن ۶۵۵۹۱۷و ۸۹۹۹۴۰

تهران پارس‌آپارتمان دواطاق خوابه ۱۰۸ متر بنای مفید باشوفاژ کولر انباری حیاط مشترک لوکس بفروش می رسد ۶۶۸۷۲۳ و ۷۵۸۷۹۹
آـ۱۷۲۱

آپارتمان بادو اطاق خوابو یک اطاق برای مستخدم تلفن مستقل و آسانسور در طبقه پنجم و حرارت مرکزی با مساحت ۱۳۸ متر واقع در عباس آباد خیابان پالیزی به فروش می‌رسد ۶۱۵۴۷۷ و ۲۲۱۷۶۸
۱ـ۲ آـ۱۷۶۰

شهرآرا آپارتمان سه اطاقه قیمت ۳۵۰ هزار تومان‌فروشی تلفن ۶۴۰۸۴۵ از ۹ صبح‌الی ۸ شب

بین پهلوی و جردن
آپارتمان لوکس مهندسی ساز ۲و۳ خوابه با سرویس کامل بفروش می رسد ۲۲۲۴۷۹و ۲۲۲۴۸۰
آـ۱۷۴۱

آپارتمان های فروشی
۲اطاق خوابه مجهز به فن کوئل آسانسور پارکینك با سرویس‌های ایرانی و فرنگی واقع در شمال کریمخان زند جنوب ساختمان های بهجت‌آباد خیابان غربی پارك کریمخان زند پلاك ۳۱ تلفن ۸۹۰۷۹۳شبها ۲۲۵۸۹۴

عالیترین‌موقعیت
تعداد محدودی آپارتمان دو تا ۳ اتاقه با فن‌کویل وآسانسور با پارکینك بسیار حجیم وغیره‌واقع در نبش میدان آریامهر بالای بانك تهران جهت شرکتها و یا دفاتر تجاری بفروش می‌رسد. خیابان جردن نبش گلشهر شماره ۱۲۵ شرکت ساختمانی ترژر

صددرصد شخصی‌ساز
آپارتمان‌دو اطاق خوابه مجهز بین سنائی و نادر شاه نصف نقد و نصف بهره بانکی ۸ سال تلفن ۶۳۶۳۴۹
آـ۱۷۸۱

آپارتمان مهندسی ساز مدرن و بسیار زیبا در بهترین منطقه الهیه۲۳۰ متر زیر بنا مفید ۳اطاق خوابه بفروش می رسد تلفن ۲۷۹۳۷۸

آپارتمان ۳ اطاق خوابه باکلیه‌تجهیزات‌زعفرانیه پسیان با پارکینك و انبارباموکت‌آماده‌فروش ۲۷۹۸۵۷ـ ۲۷۸۲۶۹

آپارتمان فروشی
۲و۳ و ۴ اطاق خوابه گاندی جردن از ۷۰۰ هزار تومان ببالا ۲۲۲۴۷۹ و ۲۲۲۴۸۰
آـ۱۷۱۱

قیطریه
۶ دستگاه آپارتمان مهندسی ساز ۲ خوابه ۱۲۰ متری ۵۱۰ هزار تومان فروشی .
۸۴۷۹۸۲

در فرح جنوبی
۲اطاق خوابه برای فروش موجود است ۸۴۷۹۸۲
۱ـ۳ آـ۱۷۱۳

داودیه
چند دستگاه.آپارتمان ۱ و۲ اطاق خوابه باشوفاژ وپارکینك مهندسی ساز فروشی ۸۵۳۷۳۶

اکازیون
آپارتمان ۳اطاق خوابه بین بهاوی‌و جردن‌فوری بفروش میرسد ۶۲۳۵۱۱ و ۶۲۲۹۵۴
آـ۱۶۹۱

تهران ویلا
دو دستگاه آپارتمان تک واحدی . مهندسی . شخصی ساز . (بسیار لوکس) دارای ۳اتاق خواب و پارکینگو اقع در تهران ویلا ـ خیابان ششم پلاك ۶۴ بفروش می رسد. بازدید تمام اوقات روز تماس تلفنی ۱۰ صبح الی ۱ و ۴ بعد ازظهر الی ۸ـ۹۷۲۸۹۴
۱ـ۴ آـ۵۰۳۱

آپارتمان فروشی
۲ و ۳ و ۴ اطاق خواب در وزراء گاندی جردن پهلوی از ۶۰۰ هزار تومان ببالا ۶۲۵۲۰۱ و ۶۲۴۶۱۳

تهرانپارس آپارتمانهای ۲ اطاق خوابه ببالا۳۵۰ تومان ببالا ۱۳۰ تومان نقد بقیه با وام بانکی .
۷۸۰۴۶۸

دو طبقه مستقل یکجا بقیمت ارزان مناسب کار و سکونت ۸۴۹۴۰۴
آـ۱۵۶۱

عباس آباد فرح
یکدستگاه آپارتمان نوساز مروشی یااجاره تلفن۸۵۳۸۰۷
آـ۱۸۲۶

اکازیون
آپارتمان دو اطاق خوابه به مساحت ۱۵۱ متر باسرویس کامل شوفاژ انباری پارکینگ کف پارکت واقع درسلطنت آبادفوری بقیمت خیلی مناسب فروخته میشود تلفن ۶۶۱۳۱۵

فروش‌یامعاوضه با منزل ویلائی
اکازیون واقعی در یوسف آباد شمالی‌یکدستگاه آپارتمان دوبر روکار سنگ ۲ اطاق خوابه‌بمساحت ۱۳۰ متربنای مفید دارای شوفاژ- کولر - استخرپارکینگ انباری- حیاط- تلفن و فیش تلفن - لوستر کریستال پرده لوردرایه - دکوراسیون روشوفاژی‌منبت کاری شده و سرویس ایرانی وفرنگی فروشی یا معاوضما منزل ویلائی در شمال شهر تلفن ۶۳۵۳۴۵ و ۸۳۹۴۶۶
۱ـ۳ آـ۱۷۰۸

آپارتمان در خیابان کاخ سه اتاق‌خوابه با سالن ماسرویس کامل و تلفن مستقل بمبلغ ۷۵۰هزارتومان بدون واسطه فروخته میشود۶۴۰۵۰۷
آـ۱۵۵۴

آریامهر
۴عدد آپارتمان ۲۷۰ متری‌هر آپارتمان ۲ اطاق خوابه ۳۵۲۴۸۳
آـ۱۷۸۷

آپارتمان ۱۸۰ متر ۳ خوابه آسانسور، انباری ،پارکینگ بدون تلفن طبقه سوم یوسف آباد خیابان ۱۵ تلفن ۶۲۴۵۷۰
آـ۱۷۱۹

آپارتمان ۴ اطاق خوابه ۳۰۰ متر زیر بنا خیابان پالیزی ۲۳۳۳۰۵
۱ـ۲ آـ۱۷۳۰

آپارتمان در قیطریه
بمساحت ۲۵۰ متر ۳ اطاق‌خوابه مهندسی‌ساز بفروش می رسد تلفن : ۳۱۱۸۳۶ و ۳۱۲۷۳۹

خانه فروشی

دوخانه کلنگی قابل سکونتو مناسب برای انبار و کارگاه در خیابان مولوی بفروش‌می رسد ۳۱۹۹۴۰ و شب ها ۸۹۸۸۴۸
آـ۱۷۲۳

یکباب‌منزل سه طبقه درخیابان تاج‌باپارکینگ مستقل‌شوفاژ- کولر- موکت باسرویس کامل خارجی که مساحت هرطبقه ۱۵۰ متر است یکجا ویاهر دستگاه جداگانه بفروش می رسد از ساعت ۹ صبح الی ۱۲ خیابان تاج جنب پل تاج پاک جنوبی بن‌بست سوم ساختمان شهبازی‌تلفن ۹۲۸۹۲۱شهبازی
آـ۱۷۶۲

خانه‌ای بمساحت ۳۳۰ متر مربع ۲ طبقه مجزا جنوبی دارای ۶ اطاق خواب سرویس کامل آب و برق‌و تلفن و کولر شوفاژ روشن واقع در خیابان کورش‌کبیر خیابان شهرزاد کوی فرخ پلاك ۱۰ فروشی تلفن ۲۳۰۸۲۱
۱ـ۳ آـ۱۶۵۵

منزلی د رکرج ۲۴۰ مترقیمت ۳۵۰ هزار تومان ۶۲۱۸۱۶
آـ۱۵۹۱

خانه‌ای‌شمالی ۱۶۸ مترخیابان بهبودی دو طبقه ۶ اطاق دو هال‌انباری ـ حیاط ماشین‌رو باتفن و سرویس کامل ۸۸۰ هزار تومان تلفن ۹۷۲۶۲۳
آـ۱۸۹۰

ساختمان سه طبقه ونیم بازیر زمین ۳باب مغازه با آب و برق و تلفن‌اول مجیدیه .
۳۱۳۲۹۶ ـ۳۱۷۴۸۷

خانه‌ای به مساحت ۱۱۷ متر ۹۰ متر بنای مفید خیابان آیزنهاور حوالی دانشگاه آریامهر فروشی از ۱۰صبح الی ۸ بعد ازظهرتلفن۹۶۶۵۸۱
آـ۱۷۱۵

خانه‌ای‌فروشی حوالی‌تجریش ۱۴۰ متر تلفن ۲۷۴۵۴۵
آـ۱۵۲۴

منزل شخصی ساز به مساحت ۹۰۰ متر مربع حدود ۴۲۰ متر زیر بنا واقع در داودیه خیابان بهروز بفروش می رسد به تلفن های ۸۲۷۲۹۵و ۲۷۷۵۵۹مراجعه‌فرمائید

خانه فروشی
جمشیدآبادشمالی دارای آب و برق وتلفن وکولر وگاز به مساحت ۲۴۰ متر ۴۰۰ متر زیربنا با تلفن ۹۳۶۱۸۳ تماس بگیرید .

خانه‌ای ۲ طبقه جنوبی مستغلاتی با شوفاژکولر تلفن در داودیه ظهر به فروش می رسد تلفن : ۲۷۹۳۷۸

یوسف آباد میدان کلانتری خانه‌ای شخصی ساز بمساحت ۲۷۰ متر در ۳ طبقه بدون واسطه‌بفروش می رسد تلفن ۶۲۰۵۹۷
آـ۱۶۳۶

تخت طاوس
خانه‌ای جنوبی مستغلاتی ۲۲٫۵ × ۹ بفروش می رسد بعد ازظهر ها ۸۴۰۴۰۷
آـ۱۷۴۳

خانسه خوابه جنوبی‌فروشی، تلفن ۲۷۹۱۴۵
۱ـ۳ آـ۴۹۸۶

خانه‌ای ویلائی واقع در عباس‌آباد (نیلوفر) بمساحت ۲۱۲ متر ۴اطاق خوابه‌تلفن ۸۵۶۵۵۴
آـ۱۸۸۱

نارمک منزلی شخصی ساز شمالی ۱۲۳ متر سرویس کامل وتلفن ۷۹۷۹۸۰
آـ۱۸۸۰

اکازیون واقعی
گوهردشت کرج بین خیابان دوم و سوم غربی پلاک آب ۲۲۵۵ خانه شمالی ۲۷۰ متر ۱۷۰ متر زیر بنا ۲ اطاق سالن وهال بزرگ سرویس موکت کرکره بدون واسطه فروشی بازدید فقط ۵شنبه و جمعه
آـ۱۷۸۲

خانه۵۰۰متری در قلهکشوفاژ تلفن ۴ اطاقه تلفن۲۶۶۶۸۳
آـ۱۷۸۱

منزلی بمساحت ۲۲۵ متر- زیر بنا ۲۰۰ متر مربع- موکت - کاغذ دیواری - آب گرمکن - آب وبرق و تلفن واقع در خیابان شهباز- چهار راه مینا بفروش می رسد قیمت ۷۵۰۰۰۰تومان تلفن ۵۳۱۷۵۶
آـ۱۷۰۱

خانه‌ای‌اکازیون ۵ اطاق‌موکت کولرحمام گرم تلفن ۶۰۰هزار تومان‌شاهپور خیابان‌فرهنگ- کوچه هشتم پلاک ۱۶۷
آـ۱۷۲۵

اکازیون واقعی
نرسیده به میدان شهیادخیابان شهوار خانه‌ای دو طبقه ونیم مستغلاتی بمساحت ۱۲۰ متر مربع هر طبقه باتجهیزات‌کامل ومستقل حدود ۲۵۰ متر زیر بناکولر وموکت و تلفن‌بدون واسطه قیمت ۷۵۰۰۰۰۰ ریال ۶تا۸ بعدازظهر تلفن۹۶۲۶۱۸
آـ۱۶۳۵

اکازیون
ساختمان فروشی۳طبقه درپالیزی تلفن : ۸۹۵۹۶۴ و ۲۳۱۲۸۶

سرقفلی مغازه

اکازیون
صحافی و پلاستیك‌سازی داریوش
با تلفن و ماشین آلات بفروش می رسد اجاره‌و شریك هم مورد نظر است تلفن : ۳۰۴۳۱۷ و ۷۹۴۵۳۳

یك ساختمان کارخانه مجهز به ۴۰۰۰ متر سالن مدرن و آب و برق وتلفن در شهرستان زنجان در منطقه بسیار عالی بفروش می رسد تلفن : ۸۲۹۶۵۰ ـ ۸۳۷۴۱۶

زیرزمین‌و مغازه بزرگیاو اگذاری سرقفلی یا اجاره بدون‌سرقفلی تلفن ۹۲۳۰۱۰
۱ـ۲ آـ۱۶۸۶

یکباب مغازه در خیابان آیزنهاور نزدیك میدان شهیاد خیابان‌دادگران‌به فروش می رسد تلفن : ۹۵۵۴۸۴ ـ ۹۵۹۵۸۸

زیر زمینی با پروانه کسب مبل سازی با برق ۲۵ امپر و آب وماشین آلات فروشی یاشریک پذیرفته می شود ۹۰۹۳۸۴
۱ـ۳ آـ۱۷۸۰

قابل توجه موسسات تجاری فروشگاهی بمساحت ۲۵۰ متر زمین باملک در خیابان شاه واگذار میشود ۶۴۱۹۲۵ و ۹۲۷۵۵۸ مرخی
۱ـ۲ آـ۱۶۳۸

محل‌مناسب‌جهت‌تجاری یا کارگاه ۱۸ کیلومتری جاده ساوه حدود ۱۰۰۰ متر که ۸۰۰ متر آن پوشیده و دارای ۴ دهنه مغازه برجاده اجاره یا فروش و یا با حیاطی در حوالی آریاشهرمعاوضه می شود تلفن ۵۴۸۹۹۳ مددی

هتلهای‌درجه‌یکبه بالا بادرآمد سرشار بفروش‌میرسد ۳۱۹۹۴۰ وشبها ۸۹۸۸۴۸
آـ۱۷۲۴

زمین فروشی

فروش زمینهای باکسان ۶۴۵۱۴۲

شهرک‌غرب و مهرشهر
۷۵۵۷۳۴ـ۷۵۲۸۹۸

زمین اکازیون متری
۱۰ تومان
باآب جاری واحداث خیابان های۱۲و۱۵ و ۳۰ و۴۵متری مناسب برای تاسیسات و خانه های مجتمع ارزان‌قیمت واقع در جاده اسفالته شاهدشت کرج (اشتهارد) بقطعات ۲ و ۳و۵هزار متری با سند مالکیت نقد واقساط برای دیدن زمین سرویس آماده است
تلفن ۹۳۹۵۵۹
آـ۱۸۷۲

مژده
یک قطعه زمین محصوردرکرج جنب مردیس بقطعات ۱۲۶ متر خرد شده باسند مالکیت باآب وبرق‌برای خانه سازی باقیمت مناسب‌برای فروش آماده‌است تلفن ۹۲۲۷۳۹
آـ۱۸۰۰

یک‌قطعه‌زمین به مساحت۱۳۷۰ متر که شمال آن ۳۰ متر به خیابان ارمغان تربیت شرقی جردن و ۷۰ متر شرق آن به جاده شاهنشاهی معامله و معاوضه باخانه ومستغل می شود لطفا به شماره ۳۹۱۵۴۰ مراجعه نمائید

زمین در مهر شهر و کوی ولیعهدنفدواقساط فروشنده‌ایم تلفن ۹۲۲۷۳۹

زمین ساحمائی و خانه کلنگی در شمال شهر فروشنده‌ایم تلفن ۹۳۲۴۳۴

زمین های صنعتی و کارخانه‌ای فروشنده و خریداریم تلفن۹۲۵۹۴۸

زمین های جاده کرج و جیگر ویافت آبادوشهر ولیعهد خریدار و فروشنده‌ایم ۹۲۰۵۸۹ـ ۹۲۳۴۳۲

اجاره آپارتمان

ویلائی‌وهمکف ۶۵۷۹۴۴

اجاره فقط با یک زنگ
۶۵۷۹۴۴

آپارتمان سه اطاق خوابه‌با شوفاژ ـ کولر ـ تلفن و آسانسور در خیابان تاج مبله وغیر مبله اجاره داده می شود تلفن ۹۸۰۲۵۰

آپارتمان های۲و ۳ و ۴ اطاق خوابه وویلا جهت سکونت ودفتر کار از ۵ هزار تومان ببالا در عباس آباد گاندی و پهلوی و جردن فوری اجاره داده می شود ۶۲۵۲۰۱ و ۶۲۳۵۱۱

آپارتمان د واطاق خوابه با شوفاژ، کولر، برده وموکت، طبقه سوم خیابان تاج- اجاره چهارهزارتومان- تلفن۷۵۸۷۲۳

اجاره
۴۵ متری‌جنب پل سیدخندان آپارتمان مبله ـ طبقه اول ـ دواطاق‌خواب‌سالن‌سرویس‌ـ تلفن مستقل- شوفاژ - کولر- پارکینگ ۲۳۱۹۷۰
۱ـ۳ آـ۱۸۱۶

آپارتمان اجاره ۲ تا ۵ اطاق خوابه جهت محل کار ۸۴۳۵۴۸

آپارتمان اجاره ۲ تا ۵ اطاق‌خوابه‌جهت سکونت ۸۵۰۷۳۶

طبقه دوم ۳ اطاق خواب سالن شوفاژ و تلفن درسطح وسیع‌لوکس‌واقع در۴۵ متری سید خندان زیرمیدان فرح مقطوع ۴۵۰۰ تومان تلفن ۷۳۹۳۵۷ و ۸۵۱۸۵۸
آـ۱۷۸۶

آپارتمان ۲ تا۳ اطاق خوابه با تلفن بدون صاحب خانه‌امیر آباد یوسف اباد ـ پهوی۵ هزار تومان اجاره مورد نیاز ۹۷۵۵۶۴
آـ۱۷۸۰

اجاره به خارجیان
طبقه دوم خانه‌ای جنوبی‌مبله اجره داده میشود ۶۲۹۶۱۰ ۲ بعدازظهر تا۱۰ شب
۱ـ۲ آـ۱۷۰۳

آپارتمان در خیابان نفت ۳ اطاق خوابه ۱۳۰ متر بنا به خانواده آلمانی اجاره داده میشود تلفن ۸۹۶۳۳۷

محل کار
تعداد چندین دستگاه آپارتمان ۲ اطاق خوابه نوساز با تلفن‌وفن‌کوئل با پارکینك بزرك و دید عالی در خیابان شمیران جهت‌اجاره موجود است تلفن ۲۲۵۴۹۱

۳اطاق باسرویس و حمام و تلفن مستقل درامیر آباداجاره به یک یا دو نفر ۶۳۱۴۵۲
آـ۱۸۶۰ ۱ـ۲

شرکت مسکن کانون
آپارتمان و ویلا برای اجاره وفروش موجود ۸۲۵۰۶۰

خیابان‌قصرویلا ۲ اطاق‌خوابه اجاره داده‌میشود ۸۵۳۷۳۶
۱ـ۳ آـ۱۶۸۶

خانه‌ای در نیاوران ویلائی با تلفن اجاره‌داده میشود .
۲۸۲۸۱۴ و ۲۸۷۲۰۵

۲دستگاه آپارتمان هم کف و طبقه‌دوم دو برشمال وجنوبی هر دستگاه ۵اطاق آشپزخانه بزرگ باسرویس ایرانی و فرنگی لوله‌کشی‌گاز شوفاژ ، تلفن مستقل‌کولر با دید عالی طبقه‌هم‌کف‌باحیاط و درماشین‌رو برای سکونت یامحل کار ویا دوایر دولتی اجاره داده می شود تلفن ۶۳۷۳۰۲و ۶۳۸۵۷۷
آـ۱۵۲۴

اجاره در داودیه ۳ اطاق خواب باسالن ناهار خوری تلفن شوفاژ اجاره دادهمی شود ۸۴۷۹۸۲ و ۸۵۳۷۳۶
۱ـ۳ آـ۱۶۸۵

موجود برای اجاره
آپارتمان وویلا جهت سکونت محل کار در شمال شهر را از۵۰۰۰ تومان‌ببالا۶۸۲۰۰۹ـ ۶۸۶۶۳۹
آـ۱۶۴۱

اجاره
یت دستگاه آپارتمان بسیار مدرن ۱۲۵ متری درخیابان وصال‌شیرازی کوی زهره شماره ۵۶ مقطوع پنجهزار تومان تلفن : ۶۴۲۹۳۴ ـ۶۴۲۷۲۹

اکازیون
آپارتمان ۳ اطاق‌خوابه مبله‌یا غیرمبله درحوالی بولینك عبده اجاره داده میشود تلفن ۲۶۱۰۳۵

آپارتمانهای ۲ و۳ و ۴ اطاق خوابه وویلا جهت سکونت ودفتر کار از ۶ هزار تومان ببالا در گاندی پهلوی جردن اجاره داده میشود ۲۲۲۴۷۹ و ۲۲۲۴۸۰

تعداد ۴۳ دستگاه آپارتمان اجاره‌ای از ۴ تا۶ هزارتومان درجاهای مختلف موجود است ۸۵۷۷۹۸ـ ۸۴۴۷۸۶

تعداد ۴۴ دستگاه آپارتمان اجاره‌ای برای محل کار درجا های مختلف از ۸ تا ۱۲هزار تومان موجود ۸۵۷۷۹۸ ـ ۸۴۴۷۸۶
آـ۱۷۵۷

نیاز به آپارتمان اجاره

دفترکار کلیه نقاط فوری نیازمندیم .
۲۲۰۵۶۴و ۸۴۸۵۵۳

شرکت چالنج
برای کارمندان خارجی‌تعدادی همکف آپارتمان ویلا نیازمند است.
۶۲۹۱۸۷ ـ۶۲۲۷۳۶
آـ۱۵۲۹

داودیه شمیران
نیاز به ۳ دستگاه ویلا ۱۰ دستگاه آپارتمان باوسایل‌کامل جهت یک شرکت تازه تاسیس بلژیکی است در ساعات اداری باتلفنهای ۶۵۸۱۸۸ و ۶۵۳۷۴۲ تماس بگیرید

نیاز اجاره فوری
یک کمپانی سوئدی بیکویلا یاهمکف تا ۱۶۰۰۰ تومان در شمال‌شهرنیازمند است۲۲۵۴۹۱
آـ۱۷۸۵

آپارتمان‌وویلای‌مسکونی وتجاری نیازمندیم ۸۵۰۷۳۶ ـ۸۴۳۵۴۸

شهر مسکن
بما تلفن کنید مسکن اجاره‌ای دلخواهتان‌رادر اختیارتان‌قرار دهیم‌و خریدار دلخواهتان ۸۵۷۷۹۸ـ ۸۴۴۷۸۶

ویلا و آپارتمان
جهت سکونت چندین خانواده‌اروپائی‌نیازمندیم ۲۲۹۱۵۷ـ ۲۲۹۱۵۵

ویلایا هم کف
جهت یك خانواده فرانسوی‌در شمال‌شهر با تجهیزات کامل فوری نیازمندیم .
۶۵۳۷۴۲و ۶۵۸۱۸۸

تهیه مسکن مون‌هاوس
بچند آپارتمان وویلا جهت سکونت و دفتر کار نیازمند است ۲۲۲۴۷۹ و ۲۲۲۴۸۰

آپارتمان
مبله و غیر مبله جهت ۱۰ خانواده اروپائی در شمال شهر باتجهیزات کامل نیازمندیم .
۶۵۳۷۴۲ و۶۵۸۱۸۸

تعدادی آپارتمان حوالی میدان ونك ، جردن ، میرداماد گاندی فوری نیازمندیم تلفن : ۲۲۵۴۹۱

به تعدادی آپارتمان۲ خوابه مورد نیاز است ۲۲۵۴۹۱
۱ـ۳ آـ۱۶۶۷

تعدادی همکف در شمال شهر فوری نیازمندیم ۲۲۵۴۹۱
۱ـ۲ آـ۱۶۴۵

جهت سکونت سفیر
یک دستگاه ویلا یا طبقه همکف در سطح بسیار عالی باکلیه تجهیزات در شمالی شهر نیازمندیم ۶۵۸۱۸۸ و ۶۵۳۷۴۲

قابل توجه مالکین
سازمان نیازمندیهای ۱۲۱برای سه کمپانی خارجی به‌تعدادی ویلا همکف و آپارتمان مبله‌یا غیر مبله با اجاره خوب‌برای مدت‌یکسال‌فوری نیازمند است ۲۲۵۴۹۱
آـ۱۷۸۲

نیاز به خرید زمین

خریدار زمین افسریه و بلوار رضا پهلوی تلفن ۳۴۴۹۸۲

خریدار زمینهای افسریه ۳۴۳۳۴۶

اهوازاهواز
زمین خریداریم۷۹۴۴۱۸

زمینهای‌تهران پارس خریداریم ۷۹۳۰۲۰

اراضی داخل و خارج از محدوده تهران پارس خریداریم ۷۸۲۰۳۰

زمین های داخل محدوده و زمین صنعتی تجاری‌وزراعی خریدار و فروشنده‌ایم تلفن ۹۳۶۷۵۳

خریدار زمین افسریه ۳۴۱۳۵۹

زمین های صنعتی و مسکونی خریدار و فروشنده‌ایم تلفن : ۹۲۲۷۱۶

مورد نیاز
زمینی حدود ۶ تاده‌هزار متر بین میدان شهیادتا کیلومتر ۱۰ جاده کرج موردنیاز است زمین هائیکه دارای سالن ساخته شده ، برق و تلفن باشند و یاپروانه صنعتی داشته‌باشندحق تقدم دارند لطفا باتلفن: ۳۵۳۷۰۷ تماس‌بگیرند.

زمین های تهران پارس خریداریم تلفن ۷۸۰۲۹۴

خانه‌شمارا بخارجیان اجاره‌میدهیم

وزیری
۶۵۸۱۸۸
۶۵۳۷۴۳
اجاره بخارجیان-خرید-فروش.

۸۲۴۹۵۳
سازمان نیازمندیهای خارجیان
خانه‌شمارابه‌خارجیان اجاره‌میدهد
۸۲۷۹۰۱-۸۳۸۱۰۶

کندو
سازمان مسکن
کانون اجاره بخارجیان
ویلا
آپارتمان
دفترکار
۲۲۷۶۳۸-۲۲۷۶۳۹

سازمان مسکن پارس
مرکزاجاره بخارجیان
۸۴۸۴۲۴
۸۵۳۸۵۳
۸۵۷۵۸۵
خرید وفروش

سازمان نیازمندیهای
۱۲۱
تلفن
مرکز اجاره وخرید وفروش ۲۲۵۳۹۱

سازمان نیازمندیهای
فرخ
مرکزاجاره وخرید وفروش
۲۲۹۱۵۵-۲۲۹۱۵۷
مباشرت نیازمندیهایم

مسکن اگشن
کانون اجاره بخارجیان
۶۸۷۸۱۲

رابینسون
اجاره به ایرانی و خارجی
خرید وفروش
۶۵۵۱۳۷و۶۵۵۴۲۶

نیازمندیهای اطلاعات تلفنی آگهی می‌پذیرد

استخدام: ۳۰۳۷۰۲ ـ ۳۱۱۲۱۹ املاک و مستغلات: ۳۰ ـ ۳۱۱۲۲۹ خرید و فروش: ۳۲۸۲۵۷ ـ ۳۲۸۴۱۴ خدمات: ۳۱۲۴۱۳ ـ ۳۱۱۲۲۷

خانه های کلنگی و زمین ساختمانی‌در شمال‌شهر خریداریم تلفن ۹۲۸۰۸۲

بنگاه معاملات املاک

خرید و فروش زمین‌های بلوار رضاپهلوی ۳۴۵۶۵۳

خرید و فروش مهرشهر کوهردشت فردیس ملارد ۹۲۲۷۳۹

خرید فروش رهن
خانه زمین و یلا آپارتمان
۸۹۲۶۰۲

مالکین محترم
جهت هر نوع اجاره آپارتمان ویلاو دفترکار خودبه‌خارجیان وخرید و فروش املاک و مستغلات با
موسسه شهرام
تماس بگیرید تلفن ۲۹۸۷۱۹و ۲۹۸۷۱۷ و ۲۹۴۸۰۶ و ۲۹۳۱۷۰

معاملات پول

پول شرطی موجوداست ۸۹۲۶۰۲

پول‌در مقابل املاک شمال‌شهر و شمیرانات موجود است‌تلفن های ۸۲۵۲۶۳ و ۸۲۹۵۲۷

پول
در مقابل چك کارمندی ملك ـ اتومبیل
تلفن ۸۴۸۶۷۰

پول
در مقابل چك کارمندی سند اتومبیل و تلفن و مازاد سند ملك شما چنانچه در رهن یا گرو باشد در اسرع وقت پرداخت مینمائیم
تلفن ۶۶۰۴۰۰ و ۶۶۹۷۰۰

وام‌ارزان
ملك ـ اتومبیل‌ـ چك کارمندی ـ فرش ۸۵۰۷۴۷ و ۸۴۸۶۷۰

پول مورد نیاز

پول راکد شما درمقابل مبیع ارزنده نیازمندیم. ۸۹۲۶۰۲

خانم و آقای محترم پول راکد شما با بهره عالی نیازمندیم۸۵۰۷۴۷

در مقابل سند اتومبیل و ضامن‌معتبرپول شما نیازمندیم ۸۹۹۹۸۶ و ۸۹۴۸۷۸ آـ۹۷۴

استخدام و کار

شرکت مهندسی فونداوی بیك‌نفرسکرتر نیازمند است شاه نبش اسکندری شماره ۵۸۵ تلفن ۹۲۰۹۳۲

تزئین کار و مغازه دارو کمك حسابدار فنی‌برای جواهر فروشی‌وهمچنین سرایدار که به امور ساختمانی آشنائی‌داشته باشدجهت کاروسکونت در ساختمان بزرك مورد نیاز است تلفن : ۳۹۳۱۳۱ و۳۱۶۱۶۱

یك سکرتر آشنا به زبان و تایپ انگلیسی تمام وقت یانیمه وقت نیازمندیم . ۷۶۳۸۵۳

استخدام سکرتر
دوشیزه یا بانو آشنا به زبان‌انگلیسی‌وجوابگوئی تلفن برای کار تمام‌وقت با حقوق مکفی استخدام میشود تلفن ۸۴۸۴۲۴

به چند نفر دوشیزه یا بانو برای سالن آرایش و مومك نیازمندیم . تلفن : ۹۳۸۷۵۷ آـ۱۵۲۲

بیك آشپز نیازمندیم . ۶۵۴۹۱۵ آـ۱۵۲۸

بدونفر کارگرجوشکارو برشکار جهت ساخت ماشین های هیدرولیك مورد نیاز است تلفن : ۷۳۱۷۹۰ آـ۱۵۳۶

کارگر بستدبنه زن‌ومرد تمام روز وبعداز ظهرها ونظافتچی نیازمندیم . میدان کندی کوچه ۸ متری کندی داروسازی فاز . آـ۱۵۴۱

سکرتر تمام وقت برای مطب جراحی (از ساعت ۹ تا ۱۲ و۵ر۱۵ تا ۲۰) در خیابان کورش کبیر حدود سه‌راه میر داماد مورد نیاز است تلفن : ۲۹۲۴۵۴ از ۱۶ تا ۲۲ آـ۱۵۴۴

استخدام

تعدادی کارگر نصب اسکلت فلزی با حقوق مکفی استخدام میشود . ۷۹۳۱۹۰

تعدادی چرخکاردوشیزه وبانونیازمندیم سیمتری جی تلفن ۹۶۲۹۱۵ آـ۱۷۶۳

آگهی استخدام

شرکت ایران پیما به تعدادی کارمند نیازمند است .
۱ـ حداقل تحصیلات سیکل متوسطه .
۲ـ معافیت یا برك‌خاتمه خدمت .
علاقمندان به قسمت حسابداری خیابان سوم اسفند مراجعه نمایند. آـ۷۰۳۱

پرسکار

به چند نفر کارگر پرسکار نیازمندیم تلفن ۳۰۲۲۳۳ و ۵۲۵۵۰۷ و ۵۲۵۵۱۰ آـ۱۶۸۳

بیك خیاط ماهر دوشیزه یا بانو و یك چرخکار نیازمندیم تلفن : ۷۳۱۹۸۷ آـ۱۶۸۱

استخدام پرستار
بیك نفر پرستار بچه تمام وقت با حقوق‌مکفی نیازمندیم خواهشمند است با تلفن ۵۳۶۳۷۸ بین ساعت ۹ صبح تا ۵ بعدازظهر تماس‌بگیرید. آـ۱۶۸۳

استخدام
افراد زیر تمام وقت بهمکاری دعوت میشوند
۱ـراهنمامسلط بزبان انگلیسی یافرانسه باو سیله نقلیه
۲ـ راننده و مستخدم باسواد ودارای ضامن معتبر
آدرس کریمخان زند بین ایرانشهر و خرمند کوچه ماهشهرساختمان ۲۲ طبقه‌سوم شماره ۴ موسسه وزیری‌تلفن ۶۵۳۷۴۲
۱ـ۳ آـ۱۷۴۵

بیك نفر مرد آبدارچی با حقوق مکفی تمام وقت نیازمندیم ۸۹۰۷۹۶ آـ۱۷۱۲

نظافتچی تمام وقت نیازمندیم تلفن ۷۵۳۵۴۲ آـ۱۵۴۲

شرکت فیگار استخدام می نماید بیکنفردوشیزه تلفنچی با حقوق مکفی موردنیاز است۶۲۶۱۹۰

بیکنفرخانم ماشین‌نویس فارسی و لاتین آشنا به زبان انگلیسی نیازمندیم ۳ـ۶۵۷۷۸۲ آـ۱۶۰۳

مانیکوریست قابل نیازمندیم ۶۲۸۰۲۹ ۱ـ۳ آـ۷۰۶۷

بیکدوشیزه یابانو برای‌انجام امور دفتری نیازمندیم تلفن ۹۳۶۷۹۳ آـ۱۵۲۳

تعدادی فروشنده تمام وقت بمدت۶ماه‌نیازمندیم‌تلفن۸۲۹۹۵۵ آـ۱۵۲۰

بیکنفر پیشخدمت مرد یازن نیازمندیم تلفن ۸۹۲۶۴۸ ۱ـ۲ آـ۱۵۳۲

بچند نفر ویزیتور مرد مورد نیاز است تلفن ۸۹۲۶۴۸ ۱ـ۲ آـ۱۵۳۱

چند نفر دانشجوی زبان که درتهران پارس یا حوالی آن سکونت‌داشته باشند نیازمندیم صبحهاز۹تا۱۱ تلفن۷۸۱۹۴۳ آـ۱۸۰۰

خیاط
بچندوردست‌زن‌و مردنیازمندیم ۶۴۴۲۲۹ ۱ـ۳ آـ۱۵۳۴

شرکت ثابت متال‌دونفر کارگر ساده جهت‌نصب کابینت نیازمند است فرح شمالی نرسیده به چهارراه عباس آباد روبروی بانك صادرات نمایشگاه ثابت‌متال‌تلفن ۸۵۰۳۵۵

شرکت ایران فرگوسن یکنفر دوشیزه یا بانو دیپلمه جهت پاسخگوئی تلفن‌نیازمند است‌سعدی جنوبی شماره ۶۸۴تلفن ۳۱۷۶۸۱ آـ۱۵۴۳

مهندس راه و ساختمان برای اطراف تهران ۳۷۳۴۸۵ ـ۳۷۱۹۵۴ ـ۱۳۷۱۱ آـ

یك خانم با ضامن جهت کارهای منزل درصورت دارابودن‌یك‌بچه‌استخدام می نمائیم‌ـ اتاق‌جداگانه در اختیار متقاضیان خواهد بود تلفن : ۳۰۲۶۶۲

احتیاج به همکاری‌دندان پزشك تلفن ۳۳۳۴۳۵ آـ۱۶۰۲

به چند نفرچرخکارماهر زن نیازمندیم ۶۴۵۰۹۵ آـ۱۵۱۸

کدبانو برای خانه فوری نیازمندیم ۶۸۱۵۵۳ آـ۱۵۱۹

خدمتکار زن برای شبانه روز موجود احتیاج‌است تلفن ۲۸۳۳۴۵

بیك نفر موپیچ ورزیده بانو یادوشیزه‌نیازمندیم از ۸تا ۵ بعد از ظهر ۶۲۷۸۱۹

بدو نفر کارگر فرنگی ساز نیازمندیم تلفن : ۷۹۳۰۲۹

بتعداد کارگر چرخکار زن با حقوق مکفی‌نیازمندیم۶۴۳۲۶۶ آـ۱۷۵۴

استخدام فروشنده
بچند نفر فروشنده مرد جهت تریکو تمام‌وقت باضامن معتبر نیازمندیم سن از ۲۲ الی ۳۰ آدرس‌مسجد شاه بازارطوسی تریکو بهمنش ۵۳۳۷۶۳ ـ ۵۳۰۹۵۵ آـ۱۷۵۶ ۱ـ۳

استخدام دونفر راننده
شرکت‌سهامی عام ایرانیت دو نفرراننده پایه یک یادو همگانی جهت‌خدمت در کارخانه شماره یک(غنی آباد شهرری)استخدام مینماید
داوطلبان بادر دست داشتن برگ پایان خدمت یا معافی و سابقه کار حداکثر تاسوم مهر ماه ۱۳۵۷ از ساعت ۸ الی ۱۶ (غیر از پنجشنبه و جمعه) به آدرس‌خیابان امیر اتابکشماره ۹۱ مراجعه نمایند
آـ۱۷۰۲

استخدام فوری
شرکت‌ایرانئو پو رپایگاه‌شاهرخی همدان تکنیسین تاسیساتی ۱ نفر۲ سال سابقه کار درقسمت مربوطه
۲ـ داران بودن برگ خاتمه خدمت یامعافیت دائم
واجدین شرایط می توانند ازاول مهرماه‌به‌پایگاه‌شاهرخی همدان‌شرکت ایرانئو پو رقسمت تاسیسات مراجعه نمایند
۱ـ۳ آـ۵۰۸۵

شرکت رآکتیف به اشخاص‌زیرنیازمنداست
۱ـ آقا یا خانم ماشین نویس فارسی برای‌کار در کارتکس انبارشرکت
۲ـ کارگر با سوادبرای ارسال‌دارو به‌موسسات (در صورت امکان دارا بودن گواهی نامه‌موتور سیکلت) .
داوطلبین از ساعت ۹ صبح تا ۶ بعد از ظهر و ۵ شنبه از ساعت ۴ تا۶ بعداز ظهر به نشانی چهارراه امیراکرم‌خیابان قاآنی شماره ۲۸ طبقه چهارم تلفن ۶۶۱۱۹۸ مراجعه نمایند .
آـ۷۰۸۵

تابلو ساز فشار قوی، آهنگر، خمکار،ورقکار نیازمندیم صبح ۷۳۵۱۴۷ بعدازظهر ۳۹۳۳۴۹ آـ۱۷۴۹

بتعدادی بازاریاب مردو زن با مزایای مکفی نیازمندیم تلفن : ۶۶۶۹۵۲ـ۳

تعدادی آنسانسورچی تمام وقت استخدام می شوند تلفن ۳۷۰۷۱۸

شرکت امریکن هلت سرویسز اینترنشنال استخدام‌مینماید

۱ـ سکرتر مسلط بزبان انگلیسی وتایپ فارسی ولاتین .
مسئول فروش وسایل و ماشین‌آلات پزشکی با ۲ الی ۵سال سابقه‌کار.
مسئول حسابداری نیمه وقت روزانه از ۵ر۲ تا ۵ر۶ بعد از ظهر با ۲الی ۴ سال سابقه کار در شرکتهای خصوصی
۶۶۸۲۲۲
آـ۱۸۴۲

تحصیلدار موتور سوار با تظمین نیازمندیم‌تلفن ۸۲۳۱۰۹

پیشخدمت

شرکت سهامی‌فیروز به تعدادی پیشخدمت با سواد که سواد خواندن و نوشتن داشته باشند با حقوق مکفی استخدام می‌نماید .
داوطلبان می توانند همه روزه باستثنا ایام تعطیل بنشانی شرکت واقع در خیابان تخت جمشید شماره ۲۱۹ مراجعه فرمایند .

بیك سرپرستی زن‌صبحها جهت منزل و شرکت نیازمندیم تلفن۳۹۲۰۰۴ آـ۱۷۹۲

بتعدادی کارگرزنانه‌دوز نیازمندیم تلفن : ۸۲۴۸۳۴ آـ۱۷۹۷

رادیو لوژی تاج‌احتیاج به تکنیسین رادیو لوژی دارد ۹۳۱۲۹۴ آـ۱۷۹۶

بیك‌نفر سرمکانیك‌برای خارج از تهران موردنیاز است تلفن های : ۴ـ۸۲۶۰۲۳ آـ۱۷۹۵

پرستار بچه با تجربه شبانه روزی نیازمندیم . ۸۴۳۶۶۰ آـ۱۷۹۳

قابل توجه دکتر های داروساز
دکتر های داروساز ! برای‌حفظ شئون‌اجتماعی خود جهت استخدام و اشتغال منحصرابه‌جامعه داروسازان ایران‌مراجعه فرمائید . تلفن : ۶۵۵۴۷۹ ـ ۶۵۲۳۲۹ آـ۱۷۴۶

استخدام

تعدادی‌جوان حدوددیپلم برای ویزیت اسکلت فلزی ساختمان با پورسانت و حقوق ثابت استخدام می شوند . ۷۹۳۱۹۰

استخدام راهنما

تعدادی جوان فعال آشنا به زبان انگلیسی باوسیله نقلیه‌جهت‌تهیه مسکن فوری نیازمندیم تلفن ۸۵۳۸۵۳

انباردار

یکنفر انباردار باسابقه برای خدمت در چابهار موردنیاز است .
به شرکت مسکو خیابان تخت‌جمشیدچهارراه‌ویلا ساختمان شهلا طبقه ششم از ۹ صبح تا۱بعد از ظهر مراجعه شود .

بیك نفر ماشین نویس تمام وقت نیازمندیم‌تلفن ۹۳۸۹۷۸ شرکت‌طین

کارگر چرخکار رویه کوب‌و جوشکار با حقوق مکفی نیازمندیم . ۷۸۳۰۵۱

استخدام ویزیتور
به دو نفر ویزیتور تمام وقت جهت فروش مواد غذائی با وسیله نقلیه نیازمندیم با تلفن : ۲۲۵۸۴۷ تماس حاصل فرمائید .

به چند نفر تایپیست و تلفنچی بطور تمام وقت نیازمندیم‌شرکت‌کورمید خیابان حافظ پلاك ۲۰۶ طبقه چهارم .

راننده ۲ شخصی با ۳ سال سابقه کار ـ کار روی بنز خاور نیازمندیم ۹۷۵۷۶۱ آـ۱۷۹۸

پرستار شبانه روزی برای یك دختر ۵ ساله نیازمند است . ۲۲۰۷۳۸ آـ۱۸۶۹

به چند نفر مستخدم زن ومرد و یکنفرمربی‌کودك نیازمندیم جاده قدیم شمیران میدان زندان قصر تلفن ۸۴۹۰۷۶

استخدام راننده‌خاور ـ توسن بار جمشید آباد جنوبی مقابل کوچه فریدون آـ۱۷۸۸

یک زن وشوهر بدون فرزند جهت انجام امور منزل شبانه روزی نیازمندیم تلفن۲۹۴۸۷۰ آـ۱۷۵۵

بیکنفر خانم برای امور منزل وکمی آشنا به آشپزی برای کار روزانه نیازمندیم۸۵۹۱۲۴ آـ۱۸۰۵

مهندسان‌مشاور

بتعدادی دیپلمه دارای گواهی‌نامه نیازمنداست تلفن : ۸۲۸۹۶۶ و ۸۲۷۶۷۲ آـ۱۷۹۴

جویای کار

جویای‌کارعصر ها از ۴ بعد باآشنائی به زبان فرانسه با راهنمای ۹۶۸ تماس بگیرید ۱ـ۲ آـ۱۶۸۶

لیسانسیه جامعه‌شناسی بعداز ظهر ها جویای‌کار است تلفن ۳۱۱۲۲۹ آـ۱۸۶۰

انباردار فنی، صنعتی‌وکارگاهی ساختمانی باسابقه وارد به امورکاردکس‌جویای کاراست. تلفن ۳۱۲۲۰۳ راهنمای ۹۷۰ اطلاعات
۱ـ۲ آـ۷۰۷۵

دبیر آماده تدریس‌در دبیرستانها ۲۲۸۱۵۲ آـ۵۴۳۱

استخدام ماشین‌نویس تلفنچی

یک شرکت‌ساختمانی برای کار در تهران نیاز بیکماشین‌نویس تلفنچی دارد متقاضیان باید حداقل دارای ۳ سال سابقه کار وتسلط کافی بتایپ فارسی داشته باشند لطفا باراهنمای‌شماره ۹۶۹ روزنامه اطلاعات مکاتبه نمائید

آگهی استخدام

افرادزیرموردنیازند:

۱ـ مهندس برق
۲ـ مهندس نساجی
۳ـ مهندس شیمی یا متالورژی
۴ـ سکرتر دیپلمه
۵ـ راننده پایه یك و دو
۶ـ حسابدار با تحصیلات دیپلم
۷ـ نجار و بنا
۸ـ نگهبان
۹ـ پیشخدمت
۱۰ـ کارگر ساده

دارندگان هریك از تخصص های بالا نشانی و شماره تلفن خود را به راهنمای ۹۶۶ روزنامه اطلاعات ارسال کنند .

کارگر مرد برای قسمت خدمات

گروه صنعتی خاور (سهامی عام) برای قسمت خدمات یکی از شرکت های وابسته خود درجاده مخصوص کرج از تعدادی کارگر به شرح زیر دعوت به همکاری می نماید .
۱ـ چند نفر که دارای سابقه کار درامور نگهبانی و برك پایان خدمت وظیفه باشند .
۲ـ تعدادی کارگر برای امور پیش خدمتی در رستوران با سابقه کار .
۳ـ چند نفر کارگر به منظور امور نظافت‌و شستشوی ظروف رستوران .

شرایط مشترك :

کلیه کارگران بایستی دارای سواد خواندن ونوشتن در حد کلاس دوم پیکار با بیسوادی و برك پایان خدمت وظیفه باشند . حداکثر سن متقاضیان ۳۵ سال بیشتر نباشد .
از واجدین شرایط دعوت می شود همه‌روزه به‌جز پنج‌شنبه و جمعه به کارگزینی شرکت سهامی خاص گواه واقع در کیلومتر ۸جاده کرج روبروی اداره راهنمائی و رانندگی کوچه نوریانی آخرین ایستگاه مراجعه نمایند .

شرکت‌ایران M.C.A لیمیتد

برای کار درتهران بافراد زیر نیازمند است :
۱ـ مهندس راه و ساختمان متخصص درطرح پل وراه
۲ـ مهندس نقشه بردار
۳ـ لیسانس حسابداری
دارا بودن ۵ سال سابقه کار مفید وآشنائی به زبان انگلیسی ضروریست
متقاضیان برای کسب اطلاعات بیشتر وتعیین وقت به تلفن : ۲۳۲۵۰۵ تماس حاصل نمائید .

رادیاتور آلمینیومی شرمن

با ۱۰ سال گارانتی

۱ـ رادیاتور شرمن در دواندازه مدل۵۰۰ و۶۰۰ ساخته شده و بابسته‌بندی جالب عرضه میشود .
۲ـ رادیاتور شرمن با ۱۲ آتمسفر فشار تست شده و از نظرکار ۱۰ سال گارانتی‌دارد .
۳ـرادیاتور شرمن‌دررنگهای‌مختلف‌وجالب که‌با ۱۶۰ درجه سانتی‌گراد در کوره‌های‌اتوماتیك پخته شده و بهیچوجه رنك آن تغییر نمی کند .
۴ـ دوام رادیاتور آلمینیومی شرمن ۴برابر رادیاتور های معمولی و مشابه است .
۵ـ رادیاتور شرمن شیك ، مقاوم ، کم‌حجم با حرارت زیاد. مرکز پخش تهران‌سه‌راه تهران پارس جنب صنایع نظامی خیابان مهر شرکت شرمن .
تلفن ۷۸۲۶۲۱ـ ۷۸۲۳۰۸

لیسانسیه‌اقتصادوفیزیک

گروه صنعتی خاور (سهامی عام) به منظور تکمیل کادر دوائر بازرگانی خارجی ومالی
خود از تعدادی لیسانسیه اقتصاد وفیزیك دعوت به همکاری می نماید.
شرایط
۱ـ دارای سابقه کار وآشنائی درامور مالی و بازرگانی خارجی
۲ـ آشنائی به زبان انگلیسی تا حد انجام مکاتبات
۳ـ دارا بودن برك پایان خدمت‌وظیفه‌یامعافیت‌دائم
۴ـ حداکثر سن ۳۰ سال
از کلیه واجدین شرایط تقاضا می شود همه روزه به‌جز ایام تعطیل با همراه داشتن یك‌قطعه عکس به‌دائره استخدام گروه صنعتی خاور(سهامی عام) واقع دربلوارالیزابت نبش‌کوچه سعید پلاك ۳مراجعه فرمایند.

آگهی مجمع عمومی عادی سالیانه شرکت آلوم پارس

از کلیه سهامداران‌شرکت‌آلوم پارس (سهامی خاص) دعوت‌می‌نماید برای تشکیل مجمع عمومی عادی سالیانه صاحبان سهام در ساعت ۲ بعداز ظهر روز سه‌شنبه ۱۸مهرماه ۱۳۵۷ شمسی در محل شرکت واقع دربلوار پهلوی شماره۷۸طبقه‌چهارم حضور بهم رسانند .

دستورجلسه:

۱ـ استماع گزارش هیئت مدیره و بازرس شرکت .
۲ـ رسیدگی به ترازنامه دوره عمل‌کرد منتهی به ۳۱ خرداد ماه ۱۳۵۷ و تصویب آن .
۳ـ انتخاب‌اعضای‌هیئت‌مدیره
۴ـ انتخاب بازرسان شرکت.
۵ـ تعیین‌روزنامه‌کثیرالانتشار جهت نشر آگهی های شرکت .

هیئت‌مدیره شرکت
آلوم‌پارس(سهامی‌خاص)

استخدام‌فوری

اپراتور تلفن با آشنائی کافی بزبان انگلیسی موردنیاز است
متقاضیان می‌توانند شخصابشرکت‌اسبدوانی تهران فرح‌آباد مراجعه‌و یا با تلفن ۹ـ۳۶۸۰۰۱ آقای نمازی تماس حاصل فرمایند

الیاف

(شرکت سهامی عام)

استخدام‌میکند

۱ـ دیپلمه طبیعی یا ریاضی
خوش خط با حداقل یکسال سابقه کار در امور حسابداری .
۲ـ کمك انباردار
با آشنائی بزبان انگلیسی و حداقل دوسال سابقه کار
۳ـ کارگر تابلوهای برق
وارد به امور پارالل کردن دیزلهابا حداقل یکسال سابقه‌کار .
۴ـ کارگر
با معلومات سوم متوسطه جهت کار در آزمایشگاه نساجی (بدون‌سابقه کار) .
۵ـ نگهبان
با تحصیلات ششم ابتدائی خدمت انجام داده
۶ـ کارگر ساده مرد وزن
با سواد خواندن و نوشتن حداکثر سن ۳۵ سال .
متقاضیان می توانند همراه بامدارك لازم همه روزه باستثنای ایام تعطیل بین ساعات ۷ الی۱۵ بنشانی اداره استخدام‌تهران‌واقع در ۲۰ متری فلاح جنب درمانگاه خصوصی داریوش ویا مستقیما به کارگزینی کارخانه واقع در جاده قدیم‌کرج‌کیلومتر ۱۸ اول جاده شهریار مقابل آمادگاه ارتش مراجعه نمایند .

نیازمندیهای اطلاعات
۳۱۱۲۲۴و۳۱۱۲۲۵

نیازمندیهای اطلاعات تلفنی آگهی می‌پذیرد

استخدام: ۳۰۳۷۰۲ ـ ۳۱۱۲۱۹ املاک و مستغلات: ۳۰ ـ ۳۶۱۲۲۹ خرید و فروش: ۳۲۸۲۵۷ ـ ۳۲۸۴۱۴ خدمات: ۳۱۲۴۱۳ - ۳۱۱۲۲۷

یك شرکت بزرك داروئی برای کادر اداری خود افراد زیر را بهمکاری دعوت می نماید .

۱ـ حسابدار مرد :

شرایط
حداقل تحصیلات دیپلم
برك خاتمه خدمت یا معافی دائم
۲ سال سابقه کار .
آشنائی به زبان انگلیسی

۲ـ مستخدم

با حداقل ششم ابتدائی ـ برك خاتمه خدمت یا معافی دائم علاقمندان می توانند جهت مصاحبه همه روزه از ساعت ۷٫۵ الی ۲٫۵ بعداز ظهر به آدرس خیابان تخت طاوس خیابان لارستان‌نبش کوچه نوروزی پلاك ۷۱ طبقه پنجم مراجعه‌نمایند.

شرکت کارخانه‌های صنعتی آزمایش

(سهامی عام)
استخدام میکند

۱ـ تعدادی تایپیست فارسی با حداقل تحصیلات دیپلم و سه سال سابقه کار .
۲ تعدادی تلفنچی باحداقل سه‌سال‌سابقه کار .
۳ـ تعدادی کارگر جوشکار با حداقل سه سال سابقه‌کار .
٤ـ تعدادی کارگر ساده

داوطلبین به کارخانه های صنعتی آزمایش واقع در کیلومتر ۱۲ جاده آبعلی سه‌راه آزمایش قسمت پرسنل مراجعه نمایند .

INVITATION TO TENDER No. 57/13

ISIRAN Company invites you to Tender with the following specifications:

1. Subject of Tender: 20,000 BOX PALLETS AND 4620 CASTERS.
2- Terms and date of delivery: Last day of delivery will be 31st Dec. 1980 As indicated in Tender documents. Delivery must be C&F ABYEK (GHAZVIN).
3- Tender documents will be available for the applicants who have written representation, at supplies department located on Abbasabad Avenue Daryaye Nour Street, from 24th Sept. 78 till 4th Oct. 78. Payment of 1000 Rials to Current Account No. 3644480, Mercantile Bank of Iran and Holland, Daryaye Nour Branch, must accompany all requests for Tender documents. The Tender documents will not be available after the above date.
4- The applicants should enclose 5% of the sum proposed, as payment fee or a Bank surety bond which should be credited one month after the opening of Tender.
5- The applicants should give their proposals in the sealed envelopes and a sample of each of their proposed BOX PALLET AND CASTER as described in Tender's conditions must accompany the proposals. A receipt will be given. Closing date for Tender is 24th October, 1978.
All proposals will be opened and examined at the Tender's meeting which will be held at ten O, clock that morning.
6- The company is free to refuse any or all proposals. All conditions of Tender are described in the Tender Documents.

ISIRAN

استخدام ماشین نویس فارسی

بیك نفر آقا یا خانم مسلط به ماشین‌نویسی فارسی با لااقل ۳ سال تجربه نیازمندیم
لطفا برای تعیین وقت مصاحبه با تلفن ۸۳۳۷۸۶ آقای نعیمی تماس حاصل فرمائید

آگهی استخدام

تعداد شش نفر دیپلمه در رشته های اتومکانیك فلزکاری برق الکترو مکانیك و طراحی

جهت کار در قسمت های فنی مورداحتیاج می باشد که در صورت موفقیت در دوره های آزمایشی با حقوق و مزایای مکفی استخدام و از مزایای قانونی بهره‌مند خواهند شد .

متقاضیان می توانند همه روزه به استثناء روزهای تعطیل‌ازساعت۸صبح‌الی۳ بعد از ظهر به آدرس کیلومتر ۹ جاده قدیم کرج‌بعد از خط آهن شرکت کارتن ایران (سهامی عام) مراجعه نمایند

نماینده‌علمی داروئی

برای منطقه آذربایجان شرقی کمپانی بنگارد انگلستان برای معرفی دارو های خود در منطقه فوق نماینده‌علمی استخدام‌مینماید
لطفا با تلفنهای ۸۹٦٤۷۱ و ۸۹٦۳۰۱ تماس حاصل‌فرمائید

شرکت سهامی (خاص) پخش البرز افراد زیر را به همکاری دعوت مینماید

عنوان شغل	تحصیلات‌موردنیاز	شرایط‌اختصاصی
منشی	دیپلم	مسلط به تایپ فارسی
کارمند اداری	دیپلم	ـ
پرسشگر	دیپلم ریاضی	قادر به مسافرت به شهرستانها

از متقاضیان واجد شرایط استخدامی‌دعوت میشود که در ساعات اداری (۸الی۱٦) بکارگزینی شرکت پخش البرز واقع در خیابان نادری ـ خیابان مسعود سعد ـ ساختمان پخش البرز مراجعه نمایند .

شرکت ایران سویچ

افراد زیر را با حقوق و مزایای مکفی بهمکاری دعوت می‌نماید .

۱ـ مهندس برق در قسمت پروژه ها با داشتن ٥ سال سابقه کار .
۲ـ دوشیزه یا بانوی ماشین نویس‌فارسی ولاتین با داشتن ۳ سال سابقه کار .

واجدین شرایط می توانند روز های‌شنبه ـ دوشنبه ـ چهارشنبه از ساعت ۱۰ الی ۱۲ به دفتر شرکت واقع در کیلومتر ۱۰ جاده‌مخصوص کرج مراجعه فرمایند .

راننده

تعدادی راننده باسابقه جهت کارهای‌داخل وخارج‌از تهران با حقوق و مزایای مکفی‌استخدام میشوند .

به دارندگان گواهی نامه پایه یك که کمتر از یکسال از صدور گواهی نامه آنان گذشته‌باشد حقوق راننده پایه دو همگانی پرداخت میشود .
تلفن ٦٤۱۹۰۲

قابل توجه هتل داران

به علت عدم اجرای یك پروژه ۱۲۵۰۰ متر مربع موکت تافت به عرض ٤ متر

مخصوص هتل‌ورستوران

با نازلترین قیمت بفروش می رسد به‌تلفن های ۸۳۹۲۲۸ و ۸۳٤۳۰۲ مراجعه فرمائید .

کله قند

قابل توجه کارخانجات قندسازی

شرکت کولاس با دستگاه های مدرن دایکاستینك و کادر ماهر قالبسازی آماده قبول سفارش قالب های کله قند از جنس آلومینیوم‌می باشد که بصورت ریخته‌گری تحت فشار در سطح خیلی مرغوب و مقاوم تولید و در اسرع وقت تحویل می نماید تلفن ۹٦۲۰۱۸ ـ صندوق‌پستی ۲٤۲۹ تهران .

کارخانه لبنیات پاستوره پاك

به چند نفر نگهبان با تجربه که‌دارای‌مدرك ششم ابتدائی باشند نیازمند است .

واجدین شرایط میتوانند با تلفن های ۸ـ۹٦۸۰٥۱ قسمت کارگزینی کارخانه لبنیات پاستوریزه پاك تماس حاصل نمایند .

مهندسین مشاور

بیکنفر منشی مسلط به تایپ فارسی ولاتین نیازمند است خواهشمند است فقط واجدین شرایط با تلفن های : ٦۲٥٦٦۷ و ٦۲۸۷۳۰تماس حاصل نمایند .

کارخانه‌سیمان تهران استخدام مینماید

۱ـ مکانیك ماشین‌آلات سنگین راهسازی
۲ـ راننده پایه یکم برای رانندگی کامیون های حمل‌سنك .
۳ـ تراشکار درجه یك .

متقاضیان می‌توانند همه‌روزه به استثنای ایام تعطیل از ساعت ۷ صبح الی ۱٤ بکارگزینی کارخانه سیمان تهران واقع در غنی‌آباد شهرری مراجعه نمایند .

آگهی استخدام

کارخانه قند جوین احتیاج به یکنفر شمیست با ٥ سال سابقه کار دارد واجدین شرایط به اداره مرکزی شرکت کشت و صنعت جوین واقع‌در خیابان جردن نبش گلشهرشماره ۱۲٥ مراجعه فرمایند .

مهندسین مشاور

افراد زیر را جهت نظارت در بندرعباس و بندر بوشهر به همکاری دعوت مینماید .

۱ـ مهندس ساختمان با پنج سال سابقه کار کارگاهی
۲ـ تکنیسین ساختمانی با پنج سال سابقه کار کارگاهی

آدرس : خیابان فرح‌جنوبی نبش خیابان گنجه‌ای پلاك ۱۸۹

استخدام ویزیتور

برای کار در شیراز

یک نفر ویزیتور فعال باسابقه کار در فروش لوازم بهداشتی باحقوق ومزایای مکفی باشرائط زیر استخدام میشود.
۱ـ دارا بودن تضمین ۲ـ معافی ۳ـ حداکثر سن۳۰ سال.
بخیابان کوروش‌کبیر بالاتر از سه راه‌ضرابخانه انتهای‌کوچه لاجوردی کارخانه بلنداکس.

شرکت صنعتی ذاکان

استخدام میکند

جوشکار کاربیت درجه ۳	پنج‌نفر
جوشکار برق درجه ۳	پنج‌نفر
ورقکار و کابینت ساز	۱۰نفر
بسته‌بند	۱۰ نفر
صافکار	٥ نفر
ریخته‌گر	۱۰ نفر
کارگر ساده	۳۰ نفر

تلفن ۳٤۳٦٤۸

امور بازرگانی موسسه تولیدو پخش پوشاك

به تجریش اول خیابان دربند شماره ۱۲ انتقال یافت .

برای بازدید از نمایشگاه و فروشگاه به طبقه اول و برای سفارشات جزئی و کلی به‌دفتر امور بازرگانی واقع در طبقه دوم مراجعه‌فرمائید.
تلفن : ۲۷۸۰۳٥و ۲۷۸۰٤٥

شرکت الکترو آیفون

وارد کننده انواع آیفون دربازکن برقی ارتباط داخلی‌سانترال هتلی‌نمره‌گیر برای‌حمامها تمام اتوماتیك و نیمه اتوماتیك و سازنده درب های آلمینیومی و نمای آلمینیومی و تابلو های برقی فشار قوی و فشار ضعیف وکلید های‌برق و قوطی تقسیم و سینی برای برق در کارخانه فایزر و سازنده انواع اجاق‌گاز و مبلمان دفتری واداری در کارخانه جهان فلز . این شرکت سفارشات شما را در اسرع‌وقت در اختیار شما میگذارد . تلفن ٦٤٦۲۳٤

اطلاعیه

تغییر محل شرکت ترخیص کار (با مسئولیت محدود)

بدین وسیله به به استحضار می رساند از تاریخ ۱٫۷٫۵۷محل کار جدید شرکت به خیابان تخت‌طاوس بین روزولت وامیراتابك شماره ۱٦۱ طبقه دوم انتقال می یابد خواهشمند است از تاریخ فوق با تلفن های۹و۸۵۹۰٦۸ تماس‌حاصل فرمایند .

اطلاعیه جمعیت حمایت آسیب دیدگان از سوختگی

جهت استفاده هموطنان گرام از خدمات و امکانات‌درمانی بیمارستانهای سوانح سوختگی اطلاعات لازم در اختیار خوانندگان محترم‌قرار میگیرد. این واحد تخصصی سوختگی وجراحی ترمیمی بیماران زیررا پذیرفته ودرمان مینماید.

۱ـ سوختگان حاد و نوری که بعلت لزوم درمان نوری صلاح است این بیماران به نزدیکترین بیمارستان اعم از تخصصی ویاغیر مراجعه نمایند. و پس از معالجات اولیه شوک به‌این واحد اعزام گردند.
۲ـ سوختگیهای مزمن و ترمیم هرگونه عوارض ناشیه.
۳ـ جراحی های دست و پیوند اندامهای قطع شده.
٤ـ جراحی های سرو گردن و نك و صورت دراثر سوختگی یا تصادفات جاده ها و غیره.
٥ـ جراحی ترمیمی و بازسازی عمومی.
٦ـ میکروشیرورژی (مرمت‌مروق واعصاب و جوارح زیر میکروسکوپ)

آدرس: بیمارستان سوانح سوختگی خیابان پهلوی ـ بالاتر از میدان ونك خیابان رشید یاسمی.

شرکت‌نسوزامین‌آبادتولید کننده کلیه فرآورده های نسوز شاموتی تلفن ٥۹۰٤٥٥ ـ ٥۹۰۰۸۱ ـ ۸۹۰۷۹۸

موقعیت بسیار عالی

یک کارگاه تهیه ذغال مصنوعی آشپزخانه که در ایران منحصر بفرد است باپرس مخصوص ولوازم دیگر وفرمول ساخت بفروش میرسد تلفن ۲۹٤۰۹٦ طبقه سوم از ۱۰صبح تا۱۲

آگهی استخدام

یک‌شرکت تولیدی بافرادزیر نیازمنداست

۱ـ مهندس مکانیك با۲ سال سابقه کار
۲ـ مهندس راه و ساختمان
۳ـ حسابدار مرد
٤ـ تکنیسین ساختمان
٥ـ تکنیسین برق و مکانیك
٦ـ ماشین‌نویس
۷ـ کارمند اداری
۸ـ خدمتگزار با سواد
۹ـ نگهبان

علاقمندان حداکثر تا پانزدهم مهرماه نشانی و شماره تلفن خود را به راهنمای شماره ۹٦٤ روزنامه اطلاعات ارسال کنند .

شیشه

کارگران فعال‌آماده نصب شیشه‌ساختمان، آپارتمان ، کارگاه ،درب مغازه شما می‌باشند .
شیشه‌دودی ـبرنز ـ رنگی ایرانی وخارجی موجود .

تلفن ۸۲۳۱۰۹

متن کامل لایحه استقلال دانشگاهها

بقیه‌از صفحه ۱۷

پژوهشی و اتخاذ تدابیر لازم برای پرورش محقق از راه بورسهای پژوهشی کوتاه ودراز مدت و اعطای بودجه خاص پژوهشی برای واحد های پژوهشی فعال و اعطای جوایز علمی و کمك به تشکیل و مشارکت در مجامع علمی در داخل و خارج کشور و هرگونه فعالیت دیگری که در پیشرفت امورپژوهشی و علمی کشور موثر باشد.

۱۰ـ تقویت توان پژوهشی گروه های آموزشی دانشگاه ها به منظور توسعه‌پژوهش و آموزش در جهت ایجاد دوره های‌دانشوری و دکتری و سایرتخصصهاوتربیت‌پژوهشگران.

۱۱ـ کمك و پشتیبانی از فعالیت های شورای ملی انجمن های علمی ایران‌وسایر انجمن های علمی .

۱۲ـ جمع‌آوری گزارش عملکردپژوهش کلیه موسسات‌پژوهشی و تجزیه و تحلیل و ارزشیابی و انتشار مرتب نتایج‌آن وایجاد مرکز اطلاعات. پژوهشی کشور .

۱۳ـ کمك به ایجاد نظام ارتباطی موسسات پژوهشی کشور و نحوه ارتباط آنها و موسسات دولتی و وابسته به دولت و عام‌المنفعه و بخش خصوصی .

۱۴ـ کوشش در ایجاد امکانات لازم برای استفاده از نتایج پژوهش ها و تعمیم کاربرد یافته‌های پژوهشی و کمك به‌انجام پژوهش های توسعه‌ای مورد نیاز کشور.

۱۵ـ همکاری بابخش صنعت وکشاورزی در مورد ایجاد واحد های پژوهشی در جوار مجتمع های صنعتی و کشاورزی موجود یادر دست ایجاد از طرف بخش عمومی و اتخاذ تدابیر لازم بمنظور موظف نمودن بخش‌خصوصی به ایجاد مراکز تحقیقاتی و اجرای برنامه های پژوهشی یاسرمایه گذاری آنان‌باهمکاری و کمك دولت.

۱۶ـ ایجاد تسهیلات لازم و تدوین‌الگو های آئین‌نامه هاو مقررات مالی ، معاملاتی و اداری و استخدامی و اجرائی مناسب برای فعالیت های پژوهشی .

۱۷ـ ارزشیابی مستمر از فعالیت های واحد های پژوهشی که از اعتبارات شورای پژوهش های علمی کشور استفاده میکنند.

۱۸ـ اتخاذ تدابیر لازم برای جلب مشارکت مردم و سعی در دریافت کمك‌مالی از منابع غیردولتی و بخش خصوصی برای افزایش بنیه مالی شورا علاوه بر آنچه در بودجه عمومی دولت برای کمك به شورای پژوهش های علمی کشوراختصاص داده می‌شود.

۱۹ـ کمك به توسعه برنامه های‌مبادلات و همکاریهای پژوهشی با موسسات پژوهشی خارجی و داخلی .

۲۰ـ کمك به ترویج و توسعه انتشارات علمی و کمك به انتشار نتایج پژوهشی .

۲۱ همکاری و هماهنگی باسایر شورا ها و یا سازمان های دولتی و غیر دولتی که برنامه ها و فعالیتشان به‌امور پژوهشی مربوط میشود و یابر آن اثر میگذارد.

۲۲ـ اظهار نظر در باره امور دیگر پژوهشی و یا هرگونه نظر درباره توسعه‌امور پژوهشی و تخصیص اعتبار برای آن به دولت و سازمان های مربوطه .

ماده بیستم ـ شورای پژوهش دارای دبیرخانه‌ای خواهد بودکه وسیله یکنفر دبیر کل اداره میشود .

دبیرخانه دارای شخصیت حقوقی و استقلال مالی بودمو اختیارات و وظایف آن وسیله شورای پژوهش معین میگردد.

تبصره ۱ـ دبیر کل شورای پژوهش از میان شخصیت های علمی کشور به پیشنهاد وزیر علوم و آموزش عالی و تصویب شورای پژوهش انتخاب و بافرمان همایونی بمدت ٤ سال باین سمت منصوب میشود .

تجدید انتخاب برای یکدوره دیگر بلامانع است .

تبصره ۲ـ حقوقو مزایای دبیر کل وسیله شورای پژوهش معین میگردد .

ماده بیست‌و یکم ـ شمول این قانون در دانشگاه ها و موسسات آموزش عالی با تصمیم شورای مرکزی ودر موسسات پژوهشی باتصویب شورای پژوهشی صورت خواهد گرفت.

ماده بیست و دوم ـ اساسنامه دانشگاه ها و موسسات آموزش عالی و یاتغییرات آن‌پس‌از اظهار نظرهیات امنای مربوط که باید مطابق این قانون تشکیل شده باشد پس از تایید وزیر علوم و آموزش عالی ودبیر کل شورای مرکزی مصوب خواهدبود. اساسنامه موسسات پژوهشی باید به تصویب شورای پژوهش برسد .

ماده بیست‌و سوم ـ مادام که هیات امنای موسسات عالی علمی به ترتیب مقرر دراین قانون تشکیل نشده است طبق مقررات سابق عمل خواهند کرد.

ماده بیست‌و چهارم ـ دانشگاه ها و موسسات آموزش عالی مکلفند ظرف‌حداکثر سه ماه اساسنامه خودرا بارعایت این قانون تهیه و برای تصویب مراجع تعیین شده ارسال دارند. قوانین تاسیس و همچنین اساسنامه های موسسات عالی علمی اعم از این که بموجب قانون ایجاد شده یا نشده باشند پس‌از گذشت یکسال از تاریخ‌تصویب این قانون منسوخ و ملغی الاثر خواهندبود.

تبصره : دانشگاه ها و موسسات‌آموزش عالی وابسته به نیرو های مسلح شاهنشاهی اعم از این که بموجب قانون تاسیس شده یانشده باشند مشمول این قانون خواهند شدکه قبلا اساسنامه پیشنهادی آنها به تایید وزیر یارئیس سازمان مربوط رسیده و مورد تصویب شورای مرکزی قرار گیرد.

ماده بیست‌و ششم ـ این قانون‌مقررات خاص محسوب میگردد و بنابراین احکام‌قوانین دیگری که‌ازاین پس وضع شودو مصرحا دانشگاه هاو موسسات عالی علمی مشمول‌این قانون در آن مورد اشاره واقع نشده‌باشدناظر به موسسات عالی علمی نخواهد گردید واز تاریخ‌تصویب این قانون کلیه قوانین‌ومقررات دیگر مربوط به آموزش عالی که مغایر با این قانون است منسوخ و ملغی‌الاثر خواهد بود. ماده بیست‌و هفتم ـ از تاریخ تصویب این قانون وزارت علوم و آموزش عالی درمورد موسسات عالی علمی که مشمول احکام این قانون شوند وظیفه ستادی خواهد داشت ولی مکلف است از طریق ارزشیابی مستمر از عملکرد و فعالیت این موسسات بر جریان امور آنها نظارت و نتیجه این ارزشیابی رادر هیات های امناء و موسسات مربوط شورای مرکزی جهت اخذ تصمیم لازم مطرح نماید.

تبصره ۱ـ سازمان امور دانشجویان کشور ضمن انجام وظایف قانونی قبل از تصویب این قانون نسبت به تهیه و تنظیم ضوابط و مقررات مربوطبه تحصیل‌دانشجویان ایرانی خارج نیزباتوجه به نیاز های کشور اقدام خواهدکرد.

تبصره ۲ـ اختیارات شورای گسترش آموزش عالی موضوع بند ل ماده یك‌قانون اصلاح قانون تاسیس وزارت علوم و آموزش عالی مصوب مرداد ماه ۱۳۵۳ به هیتی که ترکیب اعضای آن از طرف شورای مرکزی معین میشود واگذار میگردد . تاسیس ـ توسعه ـتعطیل و انحلال رشته و یاهر واحد آموزش عالی در موسسات عالی علمی که مشمول این قانون نمیشوند باید به تصویب هیات مزبور برسد.

ماده بیستو هشتم ـ طرح برنامه‌ریزی جامع توسعه آموزش عالی و پژوهش های علمی وسیله موسسه تحقیقات و برنامه‌ریزی علمی و آموزشی کشور تهیه و به تصویب شورای مرکزی خواهدرسید.

ماده بیستو نهم ـاز تاریخ تصویب این قانون قوانین مشروحه زیر منسوخ و ملغی‌الاثر خواهدبود .

۱ـکلیه‌قوانین ومقررات مغایر با این قانون.

۲ـ قانون شورای مرکزی دانشگاه مصوب آذرماه ۱۳٤٤ .

۳ـ بند ل ماده یك قانون اصلاح‌قانون تاسیس وزارت علوم و آموزش عالی .

آگهی دعوت مجمع عمومی فوق‌العاده

مجمع عمومی فوق‌العاده شرکت سهامی خاص صادرات جهان در ساعت ده صبح روز شنبه ۱۳۵۷٫۷٫۸ در محل شرکت واقع‌در خیابان ملك‌الشعراء بهار شماره ۱۵ منعقد میگردد از کلیه صاحبان سهام‌تقاضا میشود یا در دست داشتن مدارک در جلسه حضور بهرسانند .

دستورجلسه

اصلاح ماده ۳ اساسنامه

هیئت مدیره

آگهی حراج

وزارت مسکن و شهرسازی تعداد ۱۱۱۹ قلم اثاثه فرسوده اداری و ۱۲ دستگاه اتومبیل های اسقاط خود رادر ساعت ۹ صبح روز سه‌شنبه ۵۷٫۷٫۲۵ بنشانی شمال نارمك ساختمان کوی کالاد (محل قبلی دفتر شبکه برق نارمك) از طریق حراج عمومی درمقابل وجه نقد بفروش میرساند ، خریداران موظفند ظرف مدت سه روز از تاریخ حراج کلیه لوازم خریداری را بخارج از محوطه فوق حمل نمایند.

طالبین میتوانند از تاریخ ۷٫۸ لغایت۵۷٫۷٫۱٤ در ساعات اداری لوازم و اتومبیل ها را در محل یاد شده‌برابر فهرست مربوطه ملاحظه فرمایند.

م‌الف ۱۵۳۰۷

مدیر کل امور مالی وزارت‌مسکن و شهرسازی

آگهی مزایده

سازمان آب منطقه‌ای تهران

سازمان آب منطقه‌ای تهران چهار دستگاه موتور آب و ٤۸ قلم لوازم خاک شناسی و همچنین مقداری لوازم و اثاثیه اداری فرسوده در ۱۳۸ قلم در تاریخ ۵۷٫۷٫۲۳ از مزایده کتبی بفروش میرساند . خریداران میتوانند درروز ۱۳۵۷٫۷٫۱۸ و ۱۳۵۷٫۷٫۱۹ از ساعت ۹ صبح الی ۲بعداز ظهر ازلوازم مذکور واقع در گلپایگان سازمان آب گلپایگان بازدید بعمل آورده و برگ شرایط شرکت در مزایده را از دفتر سدرادریافت نمایند.

حضور درجلسه مزایده برای شرکت کنندگان آزاداست.

م‌الف ۱٦۲٦۹

سازمان آب منطقه‌ای تهران

آگهی تشکیل مجمع همگانی عادی انجمن زرتشتیان تهران

طبق‌ماده ۷ـاساسنامه انجمن زرتشتیان تهران مصوب ۱٦ مهرماه۱۳٤٤ مجمع همگانی عادی در ساعت۸ صبح روز آدینه ۱٤مهر ماه ۱۳۵۷ در تالار بهمن واقع در خیابان‌مارشال استالین ،کوچه زرتشتیان، پلاك۸ تشکیل میشود بنابراین از عموم بانوان و آقایان زرتشتی تهران‌که کمتر از بیست سال ندارند دعوت میشود با دردست داشتن کارت شناسائی روز ورهرام ایزد ومهرماه مطابق آدینه ۱٤ مهرماه ۱۳۵۷در درمجمع‌عمومی شرکت فرمایند.

دستور جلسه :

۱ـ شنیدن گزارش کارهای انجمن گذشته .

۲ـ تعیین هیئت نظارت برانتخابات گردش ۳۱ ـانجمن زرتشتیان تهران.

انجمن زرتشتیان تهران

آگهی دعوت مجمع عمومی عادی بطور فوق‌العاده‌شرکت صنایع چرم زوك

مجمع عمومی عادی بطور فوق‌العاده شرکت مزبوراز ساعت ۵ بعد از ظهر روز دوشنبه دهم مهرماه ۱۳۵۷ درمحل خیابان تخت جمشید بین ویلا و حافظ شماره ۱٤٦ طبقه‌نهم تشکیل میگردد از کلیه سهامداران خواهشمند است ، در روز و ساعت مقرر در جلسه حضور بهمرسانند .

دستور جلسه

۱ـ رسیدگی مجدد ترازنامه و حساب سود و زیان سال ۱۳۵٦ شمسی .

۲ـ انتخاب مدیر .

هیئت مدیره شرکت صنایع چرم زوك سهامی خاص

آگهی

بدین وسیله به آقای ناصر ناصرپور فرزند اسد که فعلا مجهول‌المکان می باشد اخطار می شود که پس از نشر آخرین آگهی ظرف ۲ماه‌در خصوص اتهام خود دائر به شرکت در سرقت بنام متهم در این دادسراحاضر نتیجه عدم‌حضور اتخاذ تصمیم قانونی خواهد بود.

دادیار دادسرای خرم‌آباد ـکریمی‌تبار

امور آموزشی دانشگاه

آگهی پذیرش دانشجو «دوره‌دانشوری»

دانشگاه اصفهان در سال‌تحصیلی ۵۸ـ۱۳۵۷ تعدادی دانشجو برای دوره‌های‌دانشوری(فوق‌لیسانس) در رشته باغبانی از طریق‌مسابقه و مصاحبه با شرایط زیر میپذیرد.

۱ـ مجاز بودن برای ادامه تحصیل از نظر وظیفه‌عمومی یا خدمات اجتماعی زنان.

۲ـ داشتن دانشنامه لیسانس یابالاتر در رشته های مربوط با حداقل میانگین کل ۲٫۷ ویا معادل آن در نظام‌های دیگر نمره‌گذاری.

تبصره ـکسانی که میانگین کل آنان ۲٫۵ به بالا است در صورتی که حداقل یکسال پس‌از گرفتن لیسانس انتشارات ارزنده‌ای ارائه نمایند و یاتجربیات ارزنده‌ای بدست آورده باشند که بتشخیص دانشکده پذیرنده آمادگی آنرا برای ادامه تحصیل نشان دهد نیز میتوانند داوطلب شوند.

۳ـ آشنائی کافی بزبان انگلیسی.

مدارك لازم و تاریخ ثبت‌نام

۱ـ اصل یافتوکپی آخرین مدرك تحصیلی بانضمام ریز نمرات تایید شده باقید میانگین کل

۲ـ یکبرك فتوکپی برك‌اول شناسنامه .

۳ـ فیش بانکی بمبلغ ۱۰۰۰ ریال بحساب شماره۳۵ بانك عمران شعبه دانشگاه اصفهان که غیر قابل استرداد میباشد.

٤ـ سه قطعه عکس ٤×۳.

دانشنامه لیسانس در یکی از رشته‌های گیاه شناسی‌ـ کشاورزی عمومی باغبانی ـ زراعت اصلاح نباتات ـ گیاه پزشکی‌ـ جنگل‌ـآب‌وخاك‌ـ آبیاری ،منابع طبیعی و ترویج کشاورزی مورد قبول میباشد.

داوطلبان باید با دردست داشتن مدارك خود حداکثر تاپایان وقت‌اداری روز نهم مهرماه ۱۳۵۷ به امور آموزشی دانشگاه اصفهان واقع در هزار جریب مراجعه نمایند وکارت شرکت در مسابقه را دریافت دارند مسابقه گزینش دانشجو ساعت ۹ صبح روز ۱۰مهرماه صورت میگیرد.

یادآوری

تحصیل در رشته فوق لیسانس بطور تمام وقت خواهد بود و پذیرفته شدگانی که کارمند دولت میباشند بایستی موافقت بدون قیدو شرط اداره مربوطه را برای ادامه‌تحصیل ارائه دهند.

آگهی استخدام

اداره کل آموزش و پرورش چهار محال و بختیاری طبق مفاد قانون استخدام‌کشوری ۸۸نفر راازطریق امتحان ـ مسابقه بشرح زیر استخدام میکند

ردیف ـعنوان‌طبقه‌شغل	محل جغرافیائی خدمت	تعداد مورد نیاز	شرایط احرزا	گروه قطعی شغل
۱ـ متصدی امور دفتری ۱	شهرکرد و بخشهای تابعه	۲۹	دارا بودن دیپلم کامل متوسطه	۳
۲ـ انباردار ۲	شهرکرد و بخشهای تابعه	۳	دارا بودن دیپلم کامل متوسطه و طی دوره کارآموزی در زمینه مربوط	
۳ـ کتابدار ۲	شهرکرد و بخشهای تابعه	٤	دارا بودن دیپلم کامل متوسطه و طی دوره کارآموزی در زمینه مربوط	٤
٤ـ استادکار هنرآموز طبقه۳	شهرکرد و بخشهای تابعه	٤	دارابودن گواهینامه تحصیلات اول متوسطه یا راهنمائی تحصیلی وتائیدیه اطلاعات فنی وحرفه‌ای در زمینه ، مکانیك، فلزکاری ،برق	۲
۵ـ نگهبان وسرایدار و	فرح شهر	۱	دارا بودن گواهینامه پایان تحصیلات ابتدائی	۱
٦ـ سرپیشخدمت	شهرکرد و بخش های تابعه	٤۸	دارا بودن گواهینامه پایان تحصیلات ابتدائی	۱

داوطلبان واجد شرایط میتوانند برگ درخواست ذیل راتکمیل کنند و همراه با مدارک لازم باین شرح ۱ـ رسید (فیش بانکی) مبنی برپرداخت مبلغ ۳۵۰ ریال برای ردیف های ۱و ۲و۳و مبلغ ۱۵۰ ریال‌برای ردیف های ٤و ۵و٦ در یکی از شعب بانک ملی ایران بحساب ۹۸۰ خزانه نزد بانک مرکزی ایران بعنوان (حساب حق‌ثبت نام داوطلبان استخدام) ۲ـ فتوکپی برگ خاتمه خدمت وظیفه یا برگ معافیت دائم از خدمت زیر پرچم ۳ـ فتوکپی شناسنامه ٤ـ عکس ٤×۳(دو قطعه) ۵ـ فتوکپی گواهی‌یا مدرک تحصیلی ، حداکثرتا ۱۰ روز بعداز انتشار این آگهی باپست سفارشی بنشانی شهرکرد اداره کل آموزش و پرورش‌استان چهارمحال و بختیاری اداره کارگزینی ارسال دارند به مدارکی که فاقد رسید بانکی باشد ویا بعداز مهلت به پست تحویل داده‌شود ترتیب اثر داده نخواهد شد(وجوه پرداختی بهیچوجه مسترد نمیشود) ضمنا سپاهیان دانش منقضی خدمت میتوانند برای خدمت آموزگاری بطور رسمی درروستا ها استخدام شوند بنابراین ازارسال درخواست برای مشاغل موضوع این‌آگهی‌خودداری فرمایند داوطلبان برای دریافت کارت شرکت در امتحان ، مسابقه دقیقا بیست روز بعداز تاریخ انتشار این آگهی بـه اداره کارگزینی کل آموزش و پرورش استان چهارمحال و بختیاری مراجعه نمایند. تاریخ ومحل برگزاری امتحان ، مسابقه در کارت مزبور قید گردیده است .

مهرداد

مدیرکل آموزش و پرورش استان چهارمحال و بختیاری

برك درخواست شغل ازاداره کل آموزش‌و پرورش استان‌چهارمحال و بختیاری

نام خانوادگی — نام — نام پدر — شماره شناسنامه

محل صدور — تاریخ تولد — روز — ماه — سال

مدرک تحصیلی — رشته — وضع خدمت نظام

داوطلب شغل (فقط یک شغل) — محل مورد تقاضا (فقط یک محل)

نشانی کامل شهر — خیابان — کوچه

شماره منزل — تلفن — امضاء داوطلب

آگهی پذیرش کارآموز دررشته‌رانندگی

صندوق کارآموزی وابسته به وزارت کار وامور اجتماعی به‌منظور اشتغال رانندگان در شرکت های بزرك حمل و نقل داخلی عده‌ای راننده پایه یکم را برای طی یك دوره آموزش ۳ تا ٤ هفته‌ای به کارآموزی در مرکزآموزش‌صنایع حمل ونقل دعوت می‌کند .

شرایط پذیرش :

۱ـ داوطلبان باید دارای گواهی نامه پایه‌یکم رانندگی باشند .

۲ـ مدت یکسال از زمان اخذ گواهی‌نامه‌آنان گذشته باشد ودراین مدت‌به‌رانندگی اشتغال داشته باشند .

داوطلبان می توانند همه روزه ازساعت۸صبح تا ۳ بعدازظهر به مرکز آموزش صنایع حمل و نقل وابسته به‌صندوق کارآموزی واقع درکیلو متر ۲۲ اتوبان تهران ـکرج ـجنب باغ گیاه شناسی آریامهر مراجعه و ثبت‌نام کنندوچنانچه نیازمند کسب اطلاعات بیشتری هستند باتلفن ۹٦۷۷۹۹ تماس بگیرند .

م‌الف ۱٦۳۰۲ ۱ـ۳

صندوق کارآموزی منطقه تهران

آگهی استخدام دبیرمشاوروراهنمائی تحصیلی‌مراتب بهداشت

اداره کل آموزش و پرورش‌استان چهارمحال و بختیاری طبق مفاد قانون استخدام کشوری عده‌ای از دارندگان ، مدارك تحصیلی فوق دیپلم ـ لیسانس و بالاتر را جهت خدمت در مناطقی که نیاز میباشد از طریق امتحان و مسابقه بشرح زیر استخدام میکند .

آموزش متوسطه

ردیف‌ـعنوان‌طبقه‌شغلی	شرایط احراز (رشته تحصیلی)	گروه قطعی شغلی
۱ـ دبیر ۲	دارا بودن مدرك فوق دیپلم در رشته‌های مکانیك،اتومکانیك، راه ساختمان ، برق، مخابرات،صنایع ماشین ابزار،تاسیسات «طی دوره کارآموزی»	۵
۲ـ دبیر ٤	دارابودن دانشنامه لیسانس یابالاتر دررشته‌های شیمی، زبان انگلیسی و مترجمی انگلیسی، ادبیات عرب، الهیات، معقول‌و منقول، فقه‌اسلامی ،فلسفه وحکمت اسلامی،میکانیك، تو مکانیك ، راه و ساختمان . برق. اقتصاد . اقتصادبازرگانی ، علوم آزمایشگاهی	۷

آموزش خدمات

ردیف‌ـعنوان طبقه‌شغلی	شرایط احراز (رشته تحصیلی)	گروه قطعی شغلی
۱ـ دبیر ۲	فوق دیپلم رشته‌های بازرگانی. منشیگری. حسابداری . حسابرسی . بانکداری، علوم اداری، مدیریت بازرگانی ، مدیریت مالی، مدیریت وخدمات اداری، آمار، اقتصاد .آمار و کمپیوتر. حسابداری و علوم‌مالی.حسابداری صنعتی .بازار یابی‌و تبلیغات بازرگانی. اموراداری. بیمه بازرگانی ،مدیریت اقتصادی، اقتصاد اجتماعی و حقوق کار. مدیریت اداری ، امور اداری و بازرگانی .خدمات اداری. مدیریت بیمه و اقتصاد .تعاون ،حسابداری وامور مالی، بهزیستی و تغذیه، پرستاری،بهداشت.مهندسی بهسازی، تغذیه، علوم‌آزمایشگاهی مهندسی بهداشت .بهداشت محیط.	۵
۲ـ دبیر ٤	دارا بودن دانشنامه لیسانس و بالاتر دررشته‌های بازرگانی. منشیگری ،حسابداری. حسابرسی .بانکداری . علوم‌اداری. مدیریت بازرگانی ،مدیریت مالی .مدیریت وخدمات اداری. آمار، اقتصاد .آمارو کمپیوتر. حسابداری و علوم مالی ، حسابداری صنعتی،بازاریابی و تبلیغات بازرگانی. اموراداری، بیمه بازرگانی .مدیریت اقتصادی. اقتصاد اجتماعی و حقوق کار. مدیریت اداری، امور اداری‌و بازرگانی ، خدمات‌اداری مدیریت بیمه و اقتصاد، تعاون ،حسابداری وامور مالی ، بهزیستی وتغذیه. پرستاری . بهداشت .مهندسی بهسازی. تغذیه . علوم آزمایشگاهی.مهندسی بهداشت . بهداشت محیط .	۷

مشاور راهنمائی

شرایط احراز (رشته تحصیلی)

ردیف‌ـعنوان‌طبقه‌شغلی	شرایط احراز (رشته تحصیلی)	گروه قطعی شغلی
۱ـ مشور راهنمائی تحصیلی که در رشته دبیری استخدام خواهدشد	الف ـدارابودن دانشنامه لیسانس دررشته مشاوره راهنمائی ب‌ـ لیسانس علوم تربیتی ،روانشناسی ،مشاوره راهنمائی خانواده که رشته فرعی «کیاد»مشاوره راهنمائی راگذرانیده باشند هردو مورد باطی دوره کارآموزی .	۷

مراقب بهداشت مدارس

ردیف‌ـعنوان طبقه‌شغلی	شرایط احراز (رشته تحصیلی)	گروه قطعی شغلی
۱ـ راهنمای بهداشت عمومی ۲ مراقب بهداشت مدارس	فوق دیپلم بهداشت مدارس .	۵

داوطلبان واجدشرایط میتوانند برك درخواست ارجاع شغل ذیل این آگهی راتکمیل و همراه با مدارك لازم را باین شرح :

۱ـ آخرین عکس ٤×٦ دوقطعه.

۲ـفتوکپی یارونوشت شناسنامه عکسدار

۳ـ فتوکپی یاگواهی مدرك تحصیلی

٤ـ فتوکپی یارونوشت برك‌خاتمه خدمت وظیفه‌یامعافیت دائم از خدمت زیر پرچم «بانوانی که داوطلب شغل مشاور راهنمائی یا مراقب بهداشت مدارس باشند در صورت‌موفقیت در امتحان مسابقه باسپردن حداقل دوسال تعهد خدمت آموزشی یا بهداشتی مشمول ماده ۱۳ قانون خدمت اجتماعی زنان شناخته میشوند و نیازی به ارائه برگهای مزبورندرارند»

۵ـ فیش یارسید بانکی مبلغ ٤۰۰ ریال در یکی از شعب بانك ملی به حساب شماره ۹۸۰ خزانه نزدبانك مرکزی ایران بعنوان حساب حق‌ثبت نام داوطلبان استخدام ظرف‌ده روز از تاریخ‌انتشار این آگهی بپست سفارشی به نشانی شهرکردـ اداره کارگزینی کل آموزش وپرورش چهارمحال وبختیاری ارسال دارندبه مدارك ناقص یا مدارکی‌که فاقد رسید بانکی باشد یا دیرتر از مهلت یاد شده پست شده باشد ترتیب‌اثرداده نخواهد شدضمنا وجه مزبور بهیچوجه مسترد نمیشود داوطلبان برای دریافت کارت ورود به‌جلسه امتحان دقیقا بیست روزپس‌از انتشار این آگهی به‌نشانی شهر کردـاداره کارگزینی کل آموزش و پرورش چهارمحال و بختیاری مراجعه نمایند تاریخ‌و محل برگزاری امتحان‌در کارت مزبور قید گردیده‌است.

توضیح‌ـ دبیر طبقه ۲ پس‌از طی دوره کارآموزی‌لازم که از طریق وزارت آموزش و پرورش پیش بینی خواهدشد به استخدام رسمی پذیرفته میشوند.

مهراد ـمدیرکل آموزش و پرورش استان چهارمحال وبختیاری

برك درخواست شغل از اداره کل آموزش و پرورش استان چهار محال و بختیاری

نام خانوادگی — نام — نام پدر

شماره شناسنامه — محل صدور — تاریخ تولد

روز — ماه — سال

مدرك تحصیلی و رشته — وضع خدمت وظیفه — داوطلب شغل «فقط یك‌شغل »

محل جغرافیائی خدمت «فقط یك محل » — نشانی کامل شهر :

خیابان — کوچه — شماره منزل

تلفن — امضاء داوطلب

اقتصادی

معاملات در بازار خشکبار رونق دارد

محصول پسته از مرز ۵۰ هزارتن خواهد گذشت

معاملات عمده ای روی مغز بادام صادراتی صورت گرفت

بازار خشکبار از رونق محسوسی برخورداراست و معاملات عمده روی مغز بادام، مغزهسته، پسته، خرما و برگه زردالو جهت صدور به خارج از کشور با گرمی جریان دارد. بهمین دلیل قیمت این محصولات درروزهای اخیرحدود ۵ تا ۸ درصد ترقی کرده است از جمله قیمت مغزبادام به کیلوئی ۲۷۵ ریال و برگه زردالو هرکارتن ۱۰ کیلوئی به ۱۰۵۰ تا ۱۱۰۰ ریال رسیده است.

کشورهای بلوک شرق از جمله خریداران عمده مغز بادام هستند و اندکی نیز اخیرا به هندوستان صادرشده است.

مغز هسته تلخ و شیرین به کشورهای مختلف صادرمیشود و قیمت آن کیلوئی ۱۲۵ تا ۱۳۵ ریال است.

یکی از بازرگانان صادرکننده گفت: برداشت و عرضه محصول نوبسته جریان دارد ولی هنوز انطور که باید و شاید آماده برای صدور بخارج از کشورنشده است و درحال حاضر عمده معاملات روی پسته تازه باب بازارهای داخلی انجام میگیرد.

مقدار محصول پسته سال جاری درحدود پنجاه هزارتن یعنی بیش از دو برابر محصول سال گذشته تخمین زده میشود، قیمت پسته درسال جاری تقریبا درحدود قیمت های سال گذشته و فقط بعضی اقلام آن اندکی از نرخهای سال گذشته بیشتر است.

معاملات روی انواع خرما بخصوص خرمای باب صادرات با گرمی جریان دارد و قیمت ها نیزحدود ۱۰ تا ۱۵ درصد بیش از قیمت های سال گذشته است

خرمای مرغوب و درجه یک محصول ایران به ایالات متحد امریکا و برخی کشورهای اروپایی صادرمیشود و خرمای متوسط و درجه ۳ با بعضی کشورهای اسیائی از جمله جمهوری خلق چین مورد معامله قرارمیگیرد.

این بازرگان گفت قسمت عمده برگه زردالو محصول سال جاری موردمعامله قرارگرفته و تاکنون نیز مقدارزیادی از این فراورده بخارج از کشور صادرشده است. زمینه برگه زردالو فله دربازارهای داخلی زیادنیست و مقداربرگه جمعبه شده و آماده صدوربخارج از کشور نیز دربازار و انبارهای صادرکنندگان کمتر از مقدار تقاضای خریداران بخصوص خریداران خارجی است و بهمین دلیل پیش بینی میشود قیمت برگه بازهم افزایش یابد.

زمینه کشمش و سبزه محصول سال گذشته اندک است و معاملات عمده روی این فرآورده متوقف شده و بازاردرانتظارعرضه محصول نوکشمش و سبزه است، پیش بینی میشود تا اواخر هفته آینده محصول کشمش و سبزه بسته بندی و آماده صدوربه بازار عرضه شود، قیمت سبزه و کشمش نیز درروزهای اخیر حدود ۷ تا ۱۰ درصد ترقی کرده است.

خرید ۶۰۰ تن گندم از کشاورزان

یاسوج ـ خبرنگار اطلاعات ـ ۶۰۰ تن گندم توسط مراکز خرید شرکتهای تعاونی استان کهکیلویه و بویراحمد خریداری شد.

«مهندس لیاقت» رئیس سازمان تعاون و روستائی استان اعلام داشت: همزمان با برداشت فصل محصولات گندم تاکنون در ۱۳ مرکز خرید شرکت تعاون و روستائی درروستاهای سرو، مادوان، دشت روم، سی‌سخت درشهرستان بویراحمد وپشترها رادک، ناصرآباد، و باشت درشهرستان گچساران، کت، سمغان، سندان، سرنارياب، سوق و بی‌بی‌زلیخا درشهرستان کهکیلویه اقدام به خرید ۶۰۰ تن گندم بقیمت دولتی کرده است.

نگاهی به جنبه های اقتصادی برنامه دولت (۳)

سپاهیان انقلاب را از روستاها بیرون کشیدند و درشهرها به جریمه کردن اتومبیل ها گماشتند.

حبیب چینی

نخستین موضوعی که در برنامه دولت طرح شده و با تاکید، مورد اولویت قرار گرفته، کشاورزی است. در این باره، پیش از این سلسله مقاله هائی داشتیم و تکرار بحث، جایز نیست فقط به تذکر این نکته اکتفا میکند که اگر همه برنامه هائیکه از آغاز مشروطیت تا امروز برای این کشور تنظیم شده است مورد بررسی قرار گیرد، بدون شک، یکایک آنها مورد قبول واقع خواهد شد. زیرا برنامه ها خوب تنظیم میشود، آرزوهای خوب با جملات قشنگ آراسته میشود و بردل می نشیند. اما وقتی پای عمل در میان می آید، آنوقت چیز دیگری از آب در می آید. بهمین جهت نه در این مورد و نه در دیگر موارد، خاصه پس از آنچه در سالهای اخیر شاهد و ناظر آن بوده ایم، نمیتوان به برنامه تکیه کرد. باید عمل و اقدام و نتیجه کار را در مد نظر داشته باشیم و آنگاه با در نظر گرفتن قدرت و امکانات واقعی قضاوت کنیم.

یک واقعیت را در امر کشاورزی هرگز نباید فراموش کنیم. در این کشور، اصلاحات ارضی صورت گرفته و کشاورزان صاحب نسق، صاحب زمین مزروعی شده اند. هدف از این اقدام بهبود وضع زندگی کشاورزان و نزدیک کردن فاصله میان شهر و روستا بوده است. اما روشهای اجرائی نادرست و نا هماهنگی برنامه ها، سبب شده که عملا فاصله شهر و روستا به حدی افزایش یابد که در هیچ دورانی نظیر آن با این شدت محسوس نبوده است. و کشاورزان گروه گروه زمینهای خود را فروخته‌اند و به شهرها آمده اند تا کار بهتر و درآمد بیشتر بدست آورند و یا با بهره پولی که از فروش زمینهای خود بدست آورده اند، زندگی کنند و این همه در روستاها خلاء نیروی انسان بوجود آورده است. بسیاری از اراضی زراعی به اراضی شهری تبدیل شده و زیر ساختمان رفته است، که متناسب با آن زمینهای بایر به زیر کشت نیامده است.

ملی کردن ابها که هدف از آن بهره برداری همه جانبه و عادلانه از آب در کشور بود، بصورتی به اجرا درآمد که مانع توسعه منابع آب گردید و در پرتو آن گروهی به منابع آب کشور چنگ انداختند و سوداگری روی آنرا آغاز کردند. قناتهای کشور یکباره فراموش شد و بسیاری از آنها خشکید و فرو ریخت، از سدها استفاده مطلوب بعمل نیامد و شبکه های آبیاری زیر سدها هرگز توسعه مطلوب نیافت. و این نابسامانیها، روستائیان را که صاحب زمین شده بودند دلسرد کرد. حالا به یک جهش انقلابی واقعی و نه نمایشی، نیاز داریم. متاسفانه آنقدر درگذشته کارهای نمایشی و شعار مانند به خورد مردم داده شده که بسیاری از کلمات ارزش واقعی خود را از دست داده است. کشاورزی کشور باید براساس حفظ و افزایش منافع واقعی کشاورزان و تامین نیازمندیهای اساسی کشور توسعه یابد و هماهنگی مطلوب بین درآمد مردم شهرها و روستاها و بین برنامه های کشاورزی و صنعتی بوجود آید.

«رکود محض» که بگفته نخست وزیر در اقتصاد کشور ظاهر شده و «همه فعالیتها را بصورت مرده درآورده» میتواند لااقل نقطه شروع خوبی برای اجرای سیاست «بازنگری به روستاها» و «باز سازی کشاورزی» باشد. زیرا نیروی انسانی که طی سالهای اخیر در اثر ازدیاد کار و ثروت در شهرها و سیاستهای غلط کشاورزی، از روستاها به شهرها آمده و اینک در برخورد با این «رکود محض» و روبرو شدن با «مرگ همه فعالیتها» گیج و درمانده شده است، میتواند تحت یک برنامه جامع (ولی البته از نوع برنامه جامع شهرها) به بازگشت به روستاها ارشاد و تشویق شود. تاکید این نکته را ضروری میداند که در این راه هیچگونه اعمال زور و اجباری نباید بعمل آید، بلکه فقط باید با ایجاد انگیزه و تشویق، کشاورزهائیکه در شهرها بیکار شده‌اند به بازگشت به زادگاه خویش و از سر گرفتن فعالیتهای اقتصادی تشویق شوند. رفع تبعیض، اصلاح قوانین و بخصوص اجرای صحیح و بیطرفانه آنها که ناگهان میلیاردها تومان دراختیار یک فرد قرار نگیرد و میلیونها نفر از دسترسی به وام برای خرید کود و بذر نیز محروم بمانند، از جمله مهمترین مواردی است که باید در مد نظر قرار بگیرد.

سپاهیان انقلاب را که میتوانست یار و یاور کشاورزان در زمینه های مختلف باشد و در آغاز نیز چنین بود، به شهرها آوردند و هر روز یک دسته قبض جریمه به آنها دادند تا اتومبیلهای مختلف را جریمه کنند. گوئی داشتند از اقدامات انقلابی مفید و سودمند، انتقام میگرفتند، و در همان حال لحظه‌ای از لفاظی کوتاهی نمیکردند. و حالا باید به این عامل سازنده جان دو باره داده شود.

من تقریبا در همه جای دنیا، از مزارع کانادا گرفته تا مزارع چین و از ژاپن تا کشورهای اسکاندیناوی، هر کجا درباره پدیده سپاهیان انقلاب، باکشاورزان و مردم این سرزمینها صحبت کردم، جز تحسین از این فکر چیزی نشنیدم، مردم کشورهای سرمایه داری و کمونیستی آنرا ستایش میکردند. اما از فکر تا عمل فاصله بسیار است. متاسفانه در عمل استفاده شایسته از نیروی جوانانی که بجای خدمت سربازی به روستاها میرفتند تا برادران و خواهران روستائی خویش را یاری دهند بعمل نیامد. گاه حتی به این جوانان سرشار از شوق خدمت و نوع دوستی، ساده ترین ابزار کار داده نشد. قدرتهای دولتی و خصوصی محلی در برابر آنها قد برافراشتند و گوش شنوائی هم برای شنیدن فریادها و شکایتهای آنها وجود نداشت. (بدیهی است پاره‌ای از آنها نیز کار خود را به درستی انجام ندادند که جنبه استثنائی داشت) باین ترتیب بود که از یکطرف روستائیان دهات را تخلیه کردند و از سوی دیگر، روح انقلابی و دست زدن به کارهای سترک را از سپاهیان بازگرفتند و چنین شد که با وجود افزایش حیرت انگیز اعتبارات کشاورزی، تقریبا در هیچ زمینه‌ای نتایج متناسب با آن اعتبارات بدست نیامد.

و حالا، باید قیامی دوباره صورت گیرد تا کشاورز بتواند در روستای خویش قد علم کند و به توسعه کشاورزی کمر بندد. این بحث را در همینجا خاتمه میدهیم و در شماره بعد در مورد دیگر جنبه های مربوط به برنامه دولت سخن خواهیم گفت.

نیازمندیهای اقتصادی

نرخ خرید و فروش ارز در بانکهای کشور

نوع ارز	نرخ خرید	نرخ فروش
یک دلار امریک	۷۰/۳۵	۷۰/۶۰
یک دلار کانادا	۶۰/۷۵	۶۱
یک دلار استرالیا	۸۱/۳۵	۸۱/۷۰
یک لیره انگلیس	۱۳۷/۸۰	۱۳۹/۴۰
یک مارک المان غربی	۳۵/۵۰	۳۵/۹۰
یک فرانک سوئیس	۴۴/۳۰	۴۴/۷۰
یک فرانک فرانسه	۱۶/۱۵	۱۶/۳۵
یکصدفرانک بلژیک	۲۲۵/۵۰	۲۲۷/۵۰
یک صد لیر ایتالیا	۳۲/۶۰	۳۳
یک فلورن هلند	۱۵/۹۰	۱۶/۱۰
یک کورون سوئد	۱۳/۴۰	۱۲/۵۵
یک کورون نروژ	۱۲/۹۰	۱۳/۰۵
یک کورون دانمارک	۴/۹۰	۵
یک شیلینگ اتریش	۳۷	۳۷/۴۰
یک صدین ژاپن	۸۶۵	۸۸۵
یکصدروپیه هندوستان	۲۵۸/۵۰	۲۶۲
یک دینار کویت	۲۳۹	۲۴۱/۵۰
یک دینار عراق	۱۸۱/۵۰	۱۸۶/۵۰
یک دینار بحرین	۲۱	۲۱/۵۰
یک ریال سعودی	۱۸/۰۵	۱۸/۹۵
یک درهم امارات عربی متحده		

مصنه های بالاتابع نوسانات بازار میباشد

درسازمان بورس تهران

۶۵/۲۷ میلیون ریال معامله شد

براساس گزارش سازمان بورس تهران، دیروز درسازمان مذکور ۶۵/۲۷ میلیون ریال اوراق بهادار بشرح زیر مورد معامله قرارگرفت:

جمع سهام بانکها وشرکتها ۲۷/۱۴ میلیون ریال، قرضه گسترش مالکیت ۳۸/۱۳ میلیون ریال.

درروز مذکور نرخ سهام توسعه صنایع بهشهر ۵۰ ریال افزایش ونرخ سهام ارج ۲۰ ریال، صنایع فلزی ایران ۱۳۰ ریال، کارتن سازی ۲۰۰ ریال ـ سیمان شمال ۱۸ ریال ـ حق تقدم بانک توسعه وسرمایه گذاری ۷ ریال وایران ناسیونال ۱۲۰ ریال کاهش یافت.

روزانه ساعت ۷:۴۵ به اروپا درسالن گسترده وراحت

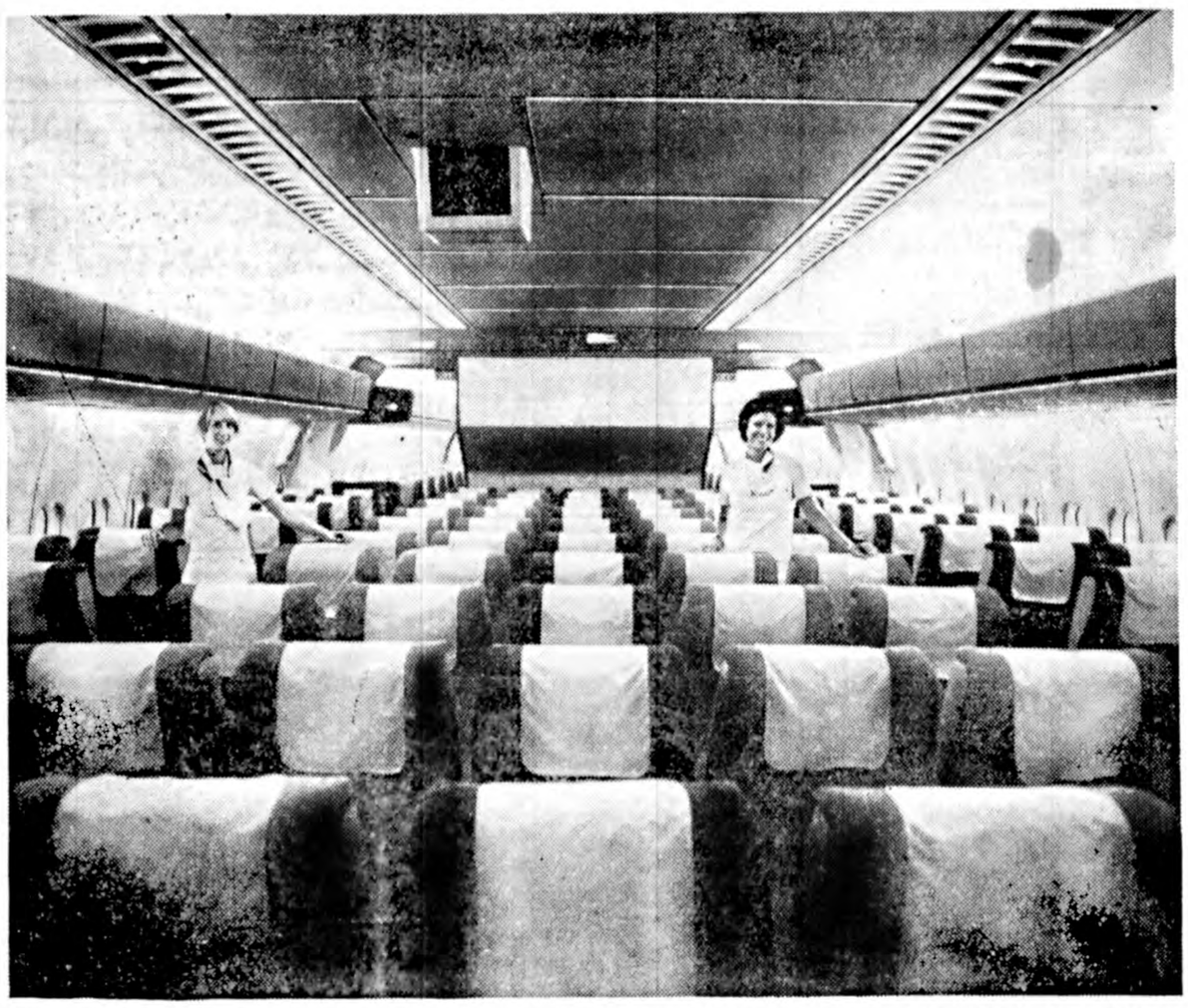

هر روز هفته میتوانید با هواپیمای دی . سی ۱۰ لوفت هانزا بطور راحت سفر کنید . ورود بمونیخ ساعت ۹/۴۰ وبفرانکفورت ساعت ۱۱/۳۰ ازآنجا هم میتوانیدبه اسکاندیناوی ـ هلند ـ فرانسه ـ سویس ـ اتریش ـ اروپای شرقی و همچنین به ایالات متحده آمریکا پرواز کنید پرواز شما باین مقاصد بطور راحت باعث افتخار ماست . برای کسب اطلاعات بیشتر به آژانس مسافرتی خودتان ویانماینده لوفت هانزا تهران خیابان تخت جمشیدشماره ۲۱۱ تلفنهای ۷۸ ـ ۸۲۲۰۷۰ ـ قسمت رزرو ۵ ـ ۸۳۳۹۹۱ مراجعه فرمائید . آبادان : تلفن ۳۲۴۸۱

Lufthansa
German Airlines

قابل توجه واردکنندگان کالاهای صنعتی

تعدادی ازشرکت های تولیدی ایالات متحده امریکا که درحال حاضر فعالیتی دربازار های ایران ندارند علاقمند به گسترش دایره فروش وایجاد نمایندگی برای کالاهای خوددرایران هستند. ازکلیه وازدکنندگان وفروشندگان علاقمند به پخش وپاگرفتن نمایندگی کالاهای مزبور تقاضامیشود برای کسب اطلاعات بیشتر با شرکت ایراتکس به ادرس زیر بزبان فارسی ویاانگلیسی مکاتبه نمایند.

IRATEX COMPANY
P.O. Box 30423
Dallas, Texas 75230
U.S.A.

بانک اعتبارات ایران

بانک اعتبارات ایران تعدادی کارمند محلی که واجد شرایط زیر باشند استخدام مینماید:

۱ـ تابعیت: ایرانی
۲ـ سن: حداکثر ۲۵ سال
۳ـ تحصیلات: دیپلم
۴ـ وضعیت نظام: داشتن برگ معافی غیر پزشکی یا معاف دائم
۵ـ زبان خارجی، آشنایی به زبان فرانسه یا انگلیسی

داوطلبان واجد شرایط تقاضای خود را با ذکر کلیه مشخصات و آدرس کامل همراه با یک قطعه عکس تا تاریخ ۱۳۵۷/۷/۱۰ به تهران صندوق پستی شماره ۱۶۳۹ اداره کل کارگزینی ارسال دارند.

آ ـ ۱۵۳۱۸

VITROCIM export - import

مجموعه با ارزش و وسیعی در مصالح ساختمانی

زیرسازی، سیمان ضدسولفات بی.اس.اس ۱۲/۱۹۵۸
پوشش ساختمانی باتوده ای ازسنگ وآهک وگچ
مصالح عایقی ضد آب: چوب، شیشه، گونی، نمد وورقه آلومینیومی قیراندود شده مصالح عایقی ضداشعه وضدگرما: مصالح پوشش حصیری، گونی، سیم ولوحه مصالح مرمری وسنگ مرمر
مصالح سرامیکی
سیقل ستون ـ سنگ سیاه بدون سیقل وباسیقل ـ کاشی کاری سقف وآجرکاری نما پی.وی.سی ـ کف پوش وکاغذ های دیواری
کف پوش پولی رم
محصولات، برای کارخانجات حرارتی وبهداشتی وسائل بهداشتی ساخته شده ازپرسلین، وسائل بهداشتی برنجی ولوله های سیمانی لوازمات فلزی برای خانه ها وفلزآلات ساختمان.

VITROCIM
FOREIGN TRADE COMPANY
BUCHAREST-ROMANIAN
18 Blanari Street.
Telephone:13.16.38,
Telex:11 330 vicim r

درقانون تأمین اجتماعی باید تجدید نظر شود

ابوتراب قیضی

یکی از گرفتاریهای بزرگ تشکیلات کارگری، قانون بیمه های اجتماعی است که غالب مواد آن مخالف با منافع کارگران کشور است.

مثلا درماده ۸ قانون سابق اعضاء شورای عالی آن تشکیل میشد از ۹ نفر نمایندگان کارگر و کارفرما و دولت، درصورتیکه در قانون جدید اعضاء شورای عالی ۲۰ نفرند و افراد غیرمسئول که در شورای عالی سازمان عضویت دارند یکنوع دخالت نابجا در امر قانون و سرنوشت کارگران این مملکت می کنند.

در ماده ۴ قانون سابق، سازمان بیمه های اجتماعی تحت نظروزیر کارو خدمات اجتماعی بود که ضمن داشتن شخصیت حقوقی و استقلال مالی، بصورت بازرگانی اداره میشد، حال آنکه بموجب قانون جدید اموال خاص سازمان که متعلق به یک عده بیمه شده بود بصورت عام درآمده است و اگر سازمان بیمه های اجتماعی سابق تعهدات خود را انجام میداد یک دینار هم اندوخته نداشت اما چون وظیفه قانونی خود را انجام نداده است سرمایه هنگفتی جمع آوری کرده و به این ترتیب برخلاف قانون مدنی که تصرف عدوانی ممنوع است تمام سرمایه کارگران بیمه شده به تصرف دولت درآمده است.

درماده ۱۹ قانون قدیم آئین نامه استخدامی سازمان با تصویب شورای عالی سازمان برابر قانون بیمه های اجتماعی بود درصورتیکه در قانون جدید کارمندان سازمان با ۲۰ سال سابقه خدمت بازنشسته میشوند ولی کارگر که حق بیمه زیادی میپردازد باید در ۶۰ سالگی بازنشسته شود. در ماده ۲۱ قانون قدیم، حق بیمه بمیزان ۱۸ درصد بود و در تبصره یک همین ماده پیش بینی شده بود که برای انجام تعهدات سازمان بنابه پیشنهاد وزیر کار و تصویب کمیسیون کار مجلسین، میتوان ۲ درصد حق بیمه سهم کارفرما و یک درصد سهم کارگر را اضافه نمود، حال آنکه در قانون جدید حق بیمه ۲۷ درصد شده است!

در ماده ۳۸ قانون سابق، پیش بینی شده که سازمان بایستی ذخایر خود را بوسیله بانک رفاه کارگران بکار اندازد، درصورتیکه در قانون جدید این ماده حذف شده و سرمایه هنگفت سازمان، بجای اینکه از طریق بانک رفاه جهت مسکن کارگران وام داده شود، معلوم نیست درچه منابعی بکار میرود.

در ماده ۴۱ قانون قدیم معادل یک درصد حق بیمه وصولی را جهت حفاظت و بهداشت کار و بهبود اجتماعی کارگران دراختیار وزارت کار قرار میداد، اما در قانون جدید این ماده هم پیش بینی نشده است.

در قانون قدیم پیش بینی شده بود برای از کارافتادگی ناشی از کار ۷۰ درصد مستمری پرداخت شود لیکن در قانون جدید متاسفانه ۶۰ درصد شده است. همچنین در قانون قدیم بازنشستگان حداقل ۴۰ درصد حقوق دریافتی مستمری دریافت میکردند ولی در قانون جدید عبارت ۴۰ درصد حذف شده است.

در مورد درمان، باید گفت با این که تمام کارگران بیمه شده ۹ درصد حق بیمه بیشتر از سابق میپردازند و درآمد آنها هم نسبت به پنج سال پیش قابل مقایسه نیست، معهذا کیفیت درمان سابق بمراتب بهتر از حالا بود که نکاتی از آنرا بشرح زیر مشخص می دارد.

۱ـ بیمارستانها و درمانگاههای بیمه های اجتماعی در سراسر کشور، اکنون دراختیار غیربیمه شدگان قرار گرفته و بصورت درمانگاه همگانی درآمده است.

۲ـ درمورد بیمارستانهای قراردادی بخش خصوصی باید گفت که چون هزینه‌ای که وزارت بهداری به آنها می پردازد مقرون به صرفه نیست، آنها از پذیرفتن کارگران خودداری مینمایند.

۳ـ کلیه کارگران بیمه شدگان سراسر کشور ناراحت هستند چون اقلا یک پنجم درآمد خود را ماهانه بجهت درمان و معالجه می دهند.

درهیچ کجای قانون پیش بینی نشده است که روی تابلوهای بیمارستانهای سازمان بیمه های اجتماعی عنوان وزارت بهداری و بهزیستی نوشته شود درصورتیکه بدستور آن وزارت خانه درتمام موسسات سازمان نام وزارت بهداری و بهزیستی بکار رفته است افزون براینکه حق بیمه را از کارگران دریافت مینمائید و سرویس درمان را به اصناف و کشاورزان و سایر گروه ها میدهند! دراین موردبهتر است ترتیبی داده شود که خدمات درمانی سازمان بیمه های اجتماعی از سایر گروهها جدا گردد و کارمندان دولت با پرداخت حداقل حق بیمه درمانی از بودجه درمانی کارگران استفاده ننمایند، یا ترتیبی اتخاذ شود که بموجب قانون موسسات بخش خصوصی با ۹ درصد حق بیمه اضافی بتوانند با سایر موسسات درمانی جهت معالجه کارگران قراردادی منعقد کنند.

با توجه به حق بیمه هنگفتی که دریافت مینمائید، سرویس چه از نظر درمان، چه از نظر بازنشستگی و از کارافتادگی بکارگران نمیدهند، بنابراین اگر دولت توجه زیادی به بهداشت و درمان طبقات مختلف مملکت دارد از بودجه عمومی خرج کند، نه از حقوق کارگر! درضمن ۵۰ درصد کارگران، فاقد مسکن هستند، حال آنکه سرمایه سازمان در راه دیگری خرج میشود.

طبق ماده ۲۹ قانون جدید، ۹ درصد حق بیمه جهت درمان پیش بینی شده که بهتر است این ۹ درصد درهریک از کارگاهها یا موسسات که داوطلب باشند قراردادی با بیمارستانها جهت درمان از طریق سازمان منعقد نمایند.

طبق بند از ماده ۵۵ قانون جدید پیش بینی شده است که روش غیرمستقیم برای بیمه شدگانی که در انتخاب پزشک، درمانگاه و بیمارستان آزادی عمل خواهند داشت سازمان تعهدات خود را از طریق خدمات درمانی انجام میدهد، لیکن متاسفانه وزارت بهداری برخلاف قانون، برای بیمه شدگان، دفترچه روش غیرمستقیم صادر نمی نماید.

خلاصه کلام مطابق ماده ۹۷ قانون جدید هرکس با ارائه اسناد و گواهی خلاف واقع یا با توسل بعناوین و وسایل تقلبی بنفع خود استفاده نماید، یا موجب استفاده افراد خانواده خویش با اشخاص ثالث را از مزایای مزکور فراهم سازد به پرداخت جزای نقدی معادل ۲ برابر خسارت وارده بسازمان تامین خدمات درمانی و درصورت تکرار به حبس جنحه‌ای از ۶۱ روز تا شش ماه محکوم خواهد شد، ولی متاسفانه معلوم نیست اگر وزارت بهداری تعهدات قانونی خود را انجام نداد تکلیف بیمه شده چه خواهد بود و به چه مرجعی باید شکایت نماید؟!

دانشگاه پهلوی

ثبت نام دانشجویان دانشگاه‌پهلوی درسال‌تحصیلی ۵۸ـ۵۷

تاریخ	صبح از ساعت ۷ تا ۱۲ و بعداز ظهر از ساعت ۳ تا ۷
شنبه‌اول‌مهرماه ۱۳۵۷	کلیه دانشجویان سال اول جدید رشته های‌مختلف دانشگاه .
سه‌شنبه یازدهم‌مهرماه ۱۳۵۷	از شماره دانشجوئی ۱ تا ۱۲۹۰۰
چهارشنبه‌دوازدهم‌مهرماه۱۳۵۷	از شماره دانشجوئی ۱۲۹۰۱ تا۱۶۵۹۹

شرکت ملی ذوب آهن ایران

آگهی استخدام دیپلمه طبیعی، ریاضی، ادبی برای کارآموزی مترجمی زبان روسی

شرکت سهامی ذوب آهن آریامهر برای تکمیل کادر مترجمی خود بتعدادی دیپلمه باحقوق و مزایای مکفی ازطریق مسابقه ورودی ومصاحبه باشرایط زیر احتیاج دارد :

۱ـ دارابودن دیپلم کامل متوسطه در یکی از رشته های طبیعی، ریاضی ادبی .
۲ـ حداقل معدل کل ۱۲ (دوازده)
۳ـ حداکثر سن ۲۸ سال تمام .
۴ـ داشتن سلامت کامل بتائیدبهداری و بهداشت ذوب آهن آریامهر
۵ـ انجام خدمت نظام وظیفه یا معافیت دائم ازخدمت مزبور .
۶ـ سپردن تعهد خدمت

داوطلبان می‌توانند جهت آگاهی بیشتر وثبت نام با در دست داشتن مدارك پرسنلی همه روزه باستثنای روزهای ۵شنبه وجمعه‌وایام تعطیل تاتاریخ ۱ر۷ر۵۷ از ساعت ۷½ الی ۱۶½ به شعبه اداره کاریابی‌واستخدام‌شرکت واقع دراصفهان چهار باغ عباسی نرسیده به‌چهارراه نظر ساختمان روابط عمومی ذوب آهن آریامهر مراجعه نمایند . مسابقه ورودی در ساعت ۱۵ روز شنبه ۱ر۷ر۵۷ در مرکز آموزش متالوژی شرکت سهامی ذوب آهن‌آریامهر انجام خواهد شد .

آگهی نوبت اول

در اجرای اصل یازدهم منشور انقلاب شاه و ملت باستناد تصویبنامه شماره ۵۵۰۷ـ ۵۷/۴/۲۶ انجمن محترم شهر و تائید شماره ۷۳۳۲ـ ۵۷/۶/۶ فرمانداری محترم مشهد شهرداری در نظر دارد برابر طرح و نقشه مصوبه محل تقاطع خیابان امیراسداله علم و خیابان فردوسی (چهارراه کلانتری) را با رعایت ضوابط طرح جامع شهر مشهد اصلاح نماید لذا مراتب در اجرای ماده ۷ـ قانون نوسازی و عمران شهری مصوب ۴۷/۹/۷ و مواد ۵ و ۶ و ۷ آئینامه اجرائی تبصره ۲ ماده ۱۶ قانون نوسازی و عمران شهری مراتب را بدینوسیله بمنظور اطلاع عموم و مالکین مستغلات و کسبه که در مسیر خرابی طرح مزبور قرار گرفته اعلام میدارد.

طرح فوق طبق نقشه مصوبه توسعه می یابد و مبلغ کل غرامت پیش بینی شده برابر فهرست ارزیابی که بعمل آمده بالغ بر مبلغ ۱۸۹۶۸۴۰۳ ریال و حق مرغوبیت حاصله نیز بمبلغ ۵۴۸۲۸۷۵ ریال میباشد ضمنا باطلاع میرساند که مدت اعتراض به ارزیابی ان دو ماه از تاریخ نشر اولین آگهی است و محل پذیرش اعتراض دفتر شهرداری مشهد میباشد و صورت، ارزیابی معموله در سالن قسمت تحتانی شهرداری برای ملاحظه عموم الصاق شده و متعرضین باید در ذیل اعتراض کتبی نشانی کامل خود را تعیین فرمایند و صورت ارزیابی هریک از مالکین و کسبه بوسیله پست سفارشی برای مالک و یا متصرف مربوطه ارسال و مفاد این آگهی هم در معابر تابلو مخصوص نصب آگهی نیز الصاق میگردد.

شهرداری مشهد. جوبک

اطلاعیه نظام پزشکی در مورد فقدان پروانه

پروانه موقت پزشکی متعلق به آقای دکتر کیخسرو مهربانی فرزند مهربان‌بشماره ۱۰۳۸۱ر۲۳۷ مفقود گردیده است از یابنده تقاضا میشود آنرا به نظام پزشکی مرکز در خیابان حافظ ـخیابان شیرین یابوسیله صندوق پستی ۳۴۷۴ تهران ارسال دارند.

چون پروانه جدید صادر میگردد ، پروانه مفقود شده بهرحال از درجه اعتبار ساقط است.

سازمان نظام پزشکی مرکز

آغاز هفته سوم در سینمای مدرن و خانوادگی

شهر قشنگ

بزرگترین فیلم سینمای شوروی در تمام دوران ها
برنده جایزه نخل طلا از فستیوال کان برای بهترین فیلم بمفهوم مطلق
برنده جایزه بهترین ستاره از فستیوال کان

تاتیانا ساموئیلوا
WHEN THE STORKS FLYING
with: TATIANA SAMOELOVA
Director: M. KALATOZOV

وقتیکه لک لک ها پرواز میکنند

از امروز

فقط در سینما کریستال

دومین فیلم از نویسنده «آرواره‌های کوسه»

نمایش روی پرده عظیم ۷۰ میلیمتری با صدای استریوفونیک ۶ باندی

رابرت شا ـ ژاکلین بیسه. نیک‌نولتی و ایلای‌والاک در

ژرفنا

بشیوه آثار فراموش نشدنی کلاسیک سینما «فرانک کاپرا» هنرمندان جاودان سینمای امریکا و برنده جایزه اسکار پدیده‌ای زیبا و پر خاطره تقدیم خانواده‌ها میکند

از امروز در سینماهای

آسیا ـ پاسفیک ـ بولوار

پیتر فالک . گلن فورد . بت دیویس و آن هارگارت

درفیلم از: فرانک کاپرا

سه شنبه ها اطلاعات بانوان

اطلاعیه

شرکت ملی نفت ایران

قابل توجه مصرف کنندگان نفت گاز دستگاههای حرارتی (شوفاژ)

نظر باینکه عاملین توزیع نفت گاز مورد مصرف دستگاه های حرارتی (آقایان علی‌پسیان‌ودلاور انصاری) از تاریخ ۲۱ر۵ر۱۳۵۷ در این زمینه فعالیتی نخواهند داشت از کلیه‌مشترکین عاملین نامبرده فوق تقاضا دارد جهت راهنمائی و ثبت نام نزد سایر عاملین رسمی به امور پخش این شرکت واقع در تقاطع خیابان‌های بهار و ثریا (اطاق شماره ۲۳۷) مراجعه و یا باتلفنهای ۷۵۳۲۱۷ و ۷۶۴۴۲۶ و ۷۶۵۹۱۲ روز های شنبه تا چهارشنبه از ساعت۷الی ۱۴ تماس حاصل فرمایند .

برنامه سینماها

تماشای فیلمهائیکه با علامت (×)، مشخص شده برای اشخاص کمتر از ۱۸ سال ممنوع است

✱ اژدها بیدار می شود ـ سینما سکوپ ـ رنگی
مراد (۷۵۳۳۸۲) ۹ـ۱۱ـ۱ـ۳ـ۵ـ۷ راجندراکمار

✱ اسم من دلقک ـ رنگی ـ راج کاپور ـ درمندرا ـ اروپا (۳۰۳۱۷۹) ۹ـ۱۲ـ۳ـ۶

✱ این قطار مرگبار ـ رنگی ـ فردویلیامسون
پارامونت (۶۴۸۳۲۱) ۱۱/۱۵ ـ ۱/۳۰ ـ ۳/۳۰ ـ ۵/۳۰ـ۷/۳۰

✱ اژدها وارد می شود فرانکو خارج می شود ـ سامورائی نادر (۳۱۴۷۹۵) ۹ـ۱۱ـ۱ـ۳ـ۵ـ۷

✱ این دفعه فولکس غوغا میکند ـ فرار از جزیره شیطان
البرز (۳۰۴۲۵۸) ۸/۳۰/۱۵ـ۳ـ۱۱/۴۵ـ۸

✱ بیوه پراشتها ـ سینما سکوپ ـ رنگی
پلازا (۶۴۴۲۵۵) ۹ـ۱۱ـ۱ـ۳ـ۵ـ۷

✱ باز گشت مردی بنام اسب ـ رنگی ـ ریچارد هریس
شهر فرنگ (۶۲۷۶۲۸) ۱۱ـ۱/۱۵ـ۳/۱۵ـ۵/۳۰ـ۷/۴۵

✱ بازیافته ـ رنگی ـ جیم میچام ـ کتی لی گرازبی
شهر قصه (۶۲۷۲۹۰) ۱۰ـ۱۲ـ۲ـ۴ـ۶ـ۸

✱ ببرها گریه نمیکنند ـ سینما سکوپ رنگی
دروازه طلائی (۳۵۲۱۶۰) ۱۰ـ۱۲ـ۲ـ۴ـ۶ـ۸

✱ ببر ماده ـ رنگی ـ ویلماسانتوس ـ ماریسادگادو
سهیلا (۳۱۶۴۲۴) ۱۰ـ۱۲ـ۲ـ۴ـ۶ـ۸
مراد (۷۵۳۳۸۲) ۱۰ـ۱۲ـ۲ـ۴ـ۶ـ۸

✱ دنیای پرماجرای الویس و پسران ـ الویس پرسلی
گلدیس (۶۲۸۷۱۳) ۱۰ـ۱۲ـ۲ـ۴ـ۶

✱ دو میهن پرست ـ رنگی ـ چارلزبرونسون
لیدو (۵۴۱۲۸۲) ۹ـ۱۱ـ۱ـ۳ـ۵ـ۷

✱ دردسر معشوقه داشتن ـ رنگی ـ ژان لوفور
مولن روژ (۷۵۲۹۲۹) ۱۰/۳۰ـ۱۲/۳۰ـ۲/۳۰ـ۴/۳۰ـ۶/۳۰

✱ راز مرگ بروس لی
متروپل (۳۱۹۴۱۰) ۹ـ۱۱ـ۱ـ۳ـ۵ـ۷

✱ راه اژدها ـ سینما سکوپ ـ رنگی
تاج (۳۱۳۸۶۴) ۱۰ـ۱۲ـ۲ـ۴ـ۶ـ۸

✱ زخمی ـ رنگی ـ مرسدس کارنو ـ گریگوریو کازال
ریولی (۷۵۷۷۷۷) ۱۱/۳۰ـ۲ـ۴ـ۶ـ۸

✱ ژرفنا ـ رنگی ـ ۷۰ میلیمتری صدای استریوفونیک ۶ باندی
کریستال (۳۱۷۶۷۵) ۹ـ ۱۱/۱۵ـ ۱/۳۰ـ ۳/۴۵ـ ۶ـ ۸/۳۰

✱ سکرتر ـ رنگی ـ اورنلاموتی
پولیدور (۸۹۲۷۳۱) ۱۱/۳۰ـ۱/۳۰ـ۳/۳۰ـ۵/۳۰ـ۷/۳۰

✱ شاهزاده سرزمین جادو ـ رنگی ـ اناسلز ـ میرجنابراز و شهر
تماشا (۹۲۸۶۸۶) ۱۱/۳۰ـ۱/۳۰ـ۳/۳۰ـ۵/۳۰ـ۷/۳۰
سینه موند (۶۴۸۳۲۲) ۱۱ـ۱ـ۳ـ۵ـ۷

✱ شادی های زندگی ـ مامورین علیه مزدوران
فلور (۵۲۸۰۹۶) ۹ـ۱۱ ـ۱ـ ۳ ـ۵ـ۷

✱ عشق سرکش ـ رنگی ـ گلوریا گیدا
پارک (۳۱۹۶۳۷) ۹ـ۱۱ـ۱ـ۳ـ۵ـ۷

✱ علف های هرز ـ فرزان دلجو
مارلیک (۹۶۳۶۱۶) ۹ـ۱۱ـ۱ـ۳ـ۵ـ۷

✱ عنکبوت ـ رنگی ـ استیوبرودی ـ باربارا هیل
امپایر (۸۹۳۹۴۲) ۱۱/۱۵ـ۱/۳۰ـ۳/۳۰ـ۵/۳۰ـ۷/۳۰

✱ فرودگاه ۷۵ـ رنگی ـ چارلتو هستون
مازستیک (۶۶۸۴۶۱) ۱۰ـ۱۲ـ۲ـ۴ـ۶ـ۸

✱ قدرت طغیان ـ رنگی ـ کرک داگلاس
کاپری (۹۲۸۴۰۱) ۱۱ـ۱/۳۰ـ۴ـ۶/۳۰

✱ کراش ـ رنگی ـ خوزه فر ـ سولاین
رکس (۳۱۸۲۴۲) ۱۰ـ۱۲ـ۲ـ۴ـ۶ـ۸
رویال (۸۲۹۷۸۵) ۱۰ـ۱۲ـ۲ـ۴ـ۶ـ۸

✱ گناه فامیلی ـ رنگی ـ سینما سکوپ
ب. ب (۸۲۹۶۴۱) ۱۰ـ۱۲ـ۲ـ۴ـ۶ـ۸

✱ گزارش به کمیسر ـ رنگی ـ مایکل موریارتی ـ یافت کوتو
دیاموند (۸۲۸۴۰۰) ۱۰ـ۱۲ـ۲ـ۴ـ۶ـ۸

✱ مردی علیه مافیا ـ رنگی ـ تلی ساولاس
رادیوسیتی (۶۴۳۳۲۰) ۱۱/۳۰ـ۱/۳۰ـ۳/۳۰ـ۵/۳۰ـ۷/۳۰

✱ متقلب ـ رنگی ـ زاجش کانا
حافظ (۳۹۱۰۷۴) ۱۰/۳۰ـ۱ـ۳/۳۰ـ۶ـ۸/۱۵

✱ معجزه سیب ـ پیتر فالک ـ گلن فورد ـ بت دیویس
آسیا (۶۴۲۹۰۹) ۱۱ـ۱ـ۳ـ۵ـ۶/۳۰ـ۸
پاسفیک (۷۵۳۳۱۱) ۱۱/۱۵ـ ۱/۱۵ـ ۴/۳۰ـ ۶/۱۵ـ۸
بولوار (۶۵۵۲۹۲) ۱۱/۳۰ـ۲ـ ۴/۳۰ـ۷

✱ نعره اژدها ـ سینما سکوپ رنگی
برلیان (۳۹۳۵۳۵) ۹ـ۱۱ـ۱ـ۳ـ۵ـ۷ـ۹

✱ نخاله قهرمان ـ بیک ایمانوردی
شهوند (۳۵۴۰۴۰) ۱۰ـ ۱۲ـ ۲ـ۴ـ ۶ـ۸

✱ واکسی ـ راج کاپور
همای (۳۱۱۶۶۹) ۱۲/۳۰ـ ۲/۳۰ـ ۴/۳۰ـ ۶/۳۰

✱ وارث طناز ـ رنگی ـ فمی بنوس
ادئون (۳۱۸۱۱۸) ۱۰ـ۱۲ـ۲ـ۴ـ۶ـ۸

✱ وقتیکه لک لک ها پرواز می کنند ـ رنگی
شهر قشنگ (۶۴۷۷۷۷) ۱۱ـ۱ـ۳ـ۵ـ۷

✱ همت ـ ناصر ملک مطیعی ـ مرجان
میامی (۷۵۴۳۲۹) ۹ـ۱۱ـ۳ـ۵ـ۷
ایران (۳۱۶۳۵۴) ۹ـ۱۱ـ۱ـ۳ـ۵ـ۷
سیلوانا (۳۶۳۷۷۷) ۹ـ۱۱ـ۱ـ۳ـ۵ـ۷
ساینا (۳۵۲۴۴۲) ۹ـ۱۱ـ۱ـ۳ـ۵ـ۷
تیسفون (۵۴۱۸۸۲) ۱۰ـ۱۲ـ۲ـ۴ـ۶
المپیا (۵۲۶۷۹۷) ۹ـ۱۱ـ۱ـ۳ـ۵ـ۷
توسکا (۵۲۶۵۴۴) ۹ـ۱۱ـ۱ـ۳ـ۵ـ۷
شرق (۵۵۱۹۷۴) ۱۱ـ۱ـ۳ـ۵ـ۷
آستارا (۲۷۴۰۲۲) ۱۰/۳۰ ـ ۲ـ۴ـ۶ـ۸

✱ هدیه مادر بزرگ ـ سینما سکوپ ـ رنگی
شهر نمایش (۳۱۹۸۸۴) ۹ـ۱۱ـ۱ـ۳ـ۵ـ۷

✱ هنگ نخاله ها ـ رنگی ـ ژاک دوفیلو
سانترال (۹۲۸۶۸۶) ۱۱ـ۱ـ۳ـ۵ـ۷/۱۵

✱ ۱۳ راهبه ـ رنگی ـ بطریقه سه بعدی
دیانا (۶۴۷۳۶۵) ۱۰/۳۰ـ۱۲/۱۵ـ۲ـ۴ـ۶ـ۸

✱ سانس انگلیسی
گلدیس (۶۲۸۷۱۳) ۸ (دنیای پرماجرای الویس و پسران)

سینما کریستال: ژرفنا
رنگی ـ ۷۰ میلیمتری با صدای استریو فونیک ۶ باندی

گوناگون

آگهی مناقصه شماره ۵۷/۴۱

شرکت مخابرات ایران تعداد /۶/۰۰۰/۰۰۰ عدد سیگارت مفصلبندی پلاستیکی ۰۸.۰۶.۰۴ (هر یک ۲/۰۰۰/۰۰۰ عدد) مورد نیاز خود را طبق طرح قرار داد و شرایط معامله و نمونه موجود در اداره کل خرید تحویل انبارخانی آباد واقع در سرپل راه آهن اول جاده آرامگاه از طریق مناقصه خریداری مینماید.

داوطلبان شرکت در مناقصه میتوانند همه روزه بجز ایام تعطیل در ساعات اداری به دبیرخانه اداره کل خرید واقع در خیابان کوروش کبیر، محوطه بیسیم پهلوی ساختمان شماره ۱ شرکت مخابرات ایران مراجعه و با ارائه رسید مبلغ ۵۰۰ ریال (بحساب شماره ۹۰۰۵۸ شرکت مخابرات ایران نزد بانک ملی ایران شعبه فرح) اسناد مناقصه را که عبارت از شرایط معامله و طرح قرار داد میباشد دریافت و با توجه کامل بمندرجات آنها را امضاء نموده و بضمیمه پیشنهاد خود در دو پاکت الف و ب بوصف مشروحه در شرایط معامله تا آخر وقت اداری روز سه شنبه ۵۷/۷/۱۸ به دبیرخانه اداره کل خرید شرکت بنشانی فوق الذکر تسلیم و رسید دریافت دارند.

پیشنهادهای رسیده تا موعد مقرر در ساعت ۱۰ صبح روز چهارشنبه ۵۷/۷/۱۹ در اطاق کمیسیون واقع در ساختمان شماره ۱ شرکت مخابرات ایران طبقه دوازدهم اطاق ۱۲۰۷ باز و خوانده خواهد شد.

مدت تحویل تمام کالا سه ماه میباشد.

حضور پیشنهاد دهندگان یا نماینده مجاز آنها با ارائه معرفینامه در کمیسیون آزاد و شرکت مخابرات ایران در رد یک یا تمام پیشنهادهای رسیده مختار است.

م الف ۱۶۳۳۹

اطلاعات بانوان سه‌شنبه‌ها منتشر میشود

برنامه جدید صداوسیمای ایران

موزه‌ی نگارستان از پانزدهم مهر ماه نمایشگاهی از هنر ویژه‌ی ترکمن را برگزار میکند. همزمان با برپایی این نمایشگاه که سه ماه ادامه خواهد داشت صدا و سیمای ایران برنامه‌های خاصی در زمینه‌ی شناسایی هرچه بیشتر زندگی، اداب، رسوم، و سنن هنر و فرهنگ ترکمن‌ها ترتیب خواهد داد.

احمد هاشمی به همین منظور هم اکنون همراه همکارانش به ترکمن صحرا رفته تا ۱۳ فیلم مستند از این مجموعه را تهیه کند. نصیب نصیبی، محمد تهامی نژاد، سعید نادری، جواد میر میران، و مهستی بدیعی از جمله کسانی هستند که در تهیه‌ی این مجموعه هاشمی را یاری میدهند و رادیو و تلویزیون خراسان نیز در اجرای این طرح با این گروه همکاری نزدیک خواهد داشت.

تاریخ ثبت نام دانشجویان در نیمسال اول سال تحصیلی ۵۸ـ۱۳۵۷ به شرح زیر است.

شنبه ۵۷/۷/۸ رشته قضائی

یکشنبه ۵۷/۷/۹ رشته قضائی

دوشنبه ۵۷/۷/۱۰ رشته اداری

امور آموزشی

برنامه جدید نادر نادرپور

پیام و کلام برنامه‌ی فرهنگی و ادبی جدیدی است که در فصل آینده از سیمای ایران پخش خواهد شد:

پیام و کلام از سه بخش متفاوت تشکیل شده است:

۱ ـ بخش نقد و بررسی شعر: در این قسمت ضمن معرفی کتاب های شعر نگاهی به برگزاری شب های شعر میشود و چند نمونه از اشعار منتشر شده در برنامه مورد تجزیه و تحلیل قرار می گیرد.

۲ ـ بخش نقد و بررسی قصه و کتاب: بخشی است ویژه‌ی مرور در کتاب های چاپ شده با نقد های کوتاه بر چند قصه.

۳ ـ بخش نقد و بررسی متن نمایشی، ترجمه های نمایشنامه و مقالات تئاتری: در این بخش بررسی و تحلیل متون نمایشی و انتقاد از نمایشنامه های خارجی انجام میشود: مدیریت برنامه‌ی پیام و کلام را نادر نادرپور بعهده دارد که گروه ادب امروز در صدا و سیمای ایران زیر نظر او اداره میشود.

بقیه از صفحه ۵

چرا بچه ها در اولین روز درس گریه می کنند؟

بچه‌ای دراین فشار لطمه نبیند برای پدر و مادرها سه توصیه مهم دارد.

۱ـ پدر و مادرها باید از سه روز مانده به اغاز سال تحصیلی به بچه اموزش بدهند و با خریدن کتاب و دفتروکیف بچه را به مدرسه علاقمند سازند و درمورد هریک از ابزار خریداری شده به بچه توضیح دهند و کنجکاوی و علاقه بچه را برای رفتن به مدرسه تحریک کنند.

۲ـ مادرها باید همراه بچه تا مدرسه بروند لااقل دراولین روز مدرسه و اگر اینکاربرای مادرعملی نیست پدریا یک عضو مورد توجه و علاقه بچه درخانواده این کاررا انجام دهد.

۳ـ اگر بچه‌ای خیلی متکی به پدر و مادر خود باشد بهتر است این نکته به معلم و اعضای مدرسه یاداوری شود تا دربرخوردبا بچه و مخصوصا لحظاتی که بچه بیقراری میکند بتواند رفتارشایسته‌ای با او داشته باشند.

یک کار غلط

تجربه نشان میدهد که بسیاری از بچه ها پس از رفتن به مدرسه وقتی به خانه برمیگردند لب به غذا نمیزنند گوشه‌ای مینشینند و بفکر فرو میروند و پدر و مادر و اعضای خانواده که نمیدانند قضیه از چه قراراست بادید محدود خود به انواع مداوادست میزنند. دکتر عزالدین معنوی رئیس گروه روان پزشکی دانشگاه تهران میگوید:

ـ دستکاری روانی کارغلطی است که پدر و مادرها درمورد بچه های مضطرب انجام میدهند بنظر من دراین مورد و یا درهریک از موارد مشابه دیگر خودشان نباید روان پزشک شوند، پدر و مادرها حق ندارند که استنباط خودرا بعنوان تشخیص دقیق بکار گیرند، حتی روان پزشکان نیز باید با همکاری والدین به مداوا بپردازند، رشد شخصیتی بچه ها دراین سنین انقدرحساس است که یک روانپزشک کاملا ازموده، با صرف وقت زیاد باید ناراحتی را تشخیص بدهد. دوری از خانواده و پدر و مادردرهربچه‌ای بیک اندازه اثرمنفی یا مثبت نمیگذارد و این تاثیرنیز که دربیشتر موارد منفی است به این زودیها برو نمی کند و ممکن است بی‌توجهی والدین درسالهای بعدی زندگی کودک اثار خود را برور دهد بنابراین پیشگیری بهترین توصیه است که ما میتوانیم به والدین داشته باشیم و این پیشگیری کارچندان مشکلی نیست، کاری ساده که متعا بایددرروزهای اول مدرسه انجا گیرد تا بچه با محیط جدید زندگی خود انس بگیرد.

بقیه از صفحه ۵

اول مهر: روز ازدحام واهیجان

کسانی که اتومبیل دارند، در محدوده ساعات معینی، از خانه حرکت می‌کنند و مسیر حرکت اتومبیلها نیز بخاطر اینکه بسیاری از پدرها و مادرها، بچه های خود را به مدرسه می‌رسانند، طولانی تر میشود. تجربه سال های گذشته نشان داده است که هیچ عامل دیگری جز همکاری مردم، خونسردی راننده ها و اطاعت آنها از مقررات رانندگی در گشودن کلاف سردرگم ترافیک روز اول مهر موثر نیست. بر این راه حل یک نکته اساسی دیگر را هم باید افزود و آن عامل «سحرخیزی» است زیرا، هر گاه مردم و دانش آموزان دقایقی زودتر از معمول بسوی محل کار خود یا مدرسه حرکت کنند، از شتاب زدگی و جنگ اعصاب در سطح شهرها کاسته خواهد شد.

کجا برویم

نمایشگاه

* نقاشی کودکان (چشم اندازی ازسال ۲۰۰۰)
پارک فرح ـ کتابخانه کانون پرورش فکری کودکان ونوجوانان
* پیشروان هنروادبیات معاصر
فرهنگسرای نیاوران ـ شروع بازدید (ساعت ۱۰ بامداد)
* نمایشگاه گروهی نقاشان فصل ها و بادها ـ میرعماد ـ خیابان یازدهم شماره ۲۶

موزه

* هنرهای تزئینی
بلوار کریمخان زند ـ (۹تا۱۶) جمعه ها (۹تا۱۳) سه‌شنبه ها تعطیل است
* سلسله پهلوی
خیابان پهلوی ـ کاخ مرمر (۹تا۱۶)
* خزانه جواهرات سلطنتی
بانک مرکزی ـ (۱۵/۳۰تا۱۸)
* موزهٔ هنرهای معاصر
سنت و هویت معماری معاصر فنلاند
امیرآباد ـ پارک فرح (۱۱تا۲۰)
* ایران باستان
قوام السلطنه ـ (۹تا۱۳ و ۱۵تا۱۸)
* شهیاد آریامهر
میدان شهیاد (۹تا۱۶)
* کاخ گلستان
میدان ارک ـ (۹تا۱۲و۱۵تا۱۷)
* هنرهای ملی
میدان بهارستان (۹تا۱۶)
* فرش
امیرآباد شمالی ـ جنب پارک فرح (۱۰تا۱۸)

فال فردای شما

* حمل: خود را برای پذیرفتن مسئولیت های جدیدی که برای شما در نظر گرفته شده است، آماده کنید.
* ثور: ممکن است طرحی که اجرایش را بعهده گرفته‌اید به نتیجه مطلوب نرسد، در این مورد ناامید نباشید.
* جوزا: ترتیبی بزندگی خود بدهید که کارو گرفتاری با زندگی خصوصی شما داخل نشود.
* سرطان: وضع مالی شما بهبود پیدا میکند وخانواده از رفاه نسبی برخوردار خواهند شد.
* اسد: بافراد نو رسیده‌ای که بتازگی در زندگی شما پیدا شده‌اند، بهیچوجه اعتماد نکنید.
* سنبله: برای کسانی که مورد توجه وعلاقه شما هستند مشکلاتی پیش خواهد آمد که در زندگی شما هم‌اثر میگذارد.
* میزان: در یک کار دسته جمعی واجتماعی نقش با اهمیتی را عهده دار خواهید شد.
* عقرب: اگر ازدواج کرده‌اید، مدتی از وقت شما با اقوام همسرتان مصروف بگومگوهای خانوادگی میشود.
* قوس: از جانب دوستی با دورونی مواجه میشوید که شرط عقل حفظ خونسردی است.
* جدی: روز چهارشنبه از روزهای سر نوشت ساز در زندگی عاطفی است، این روز را فراموش نکنید.
* دلو: وظایف و کارهای خود را بخوبی انجام میدهید، اما در محیط کار از همکاری لازم بر خوردار نیستید.
* حوت: افراد فامیل توقعات غیر منطقی از شما دارند، بدون اینکه آنهارا از خود برنجانید با آنها مماشات کنید.

جدول

ویژه ۱۰۰۲۲ — عادی ۱۲۳۴۳

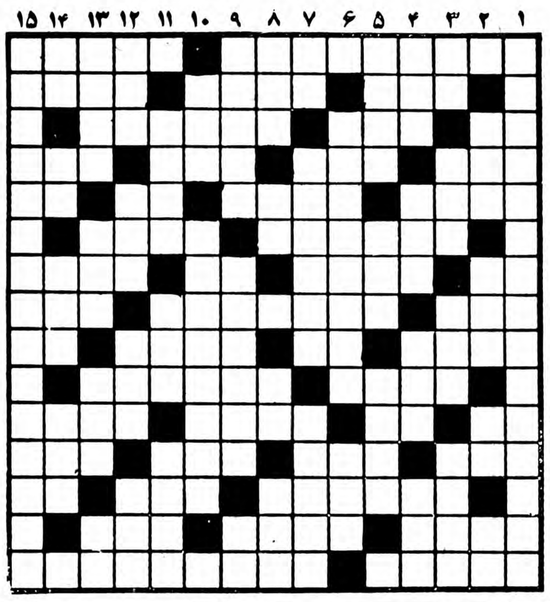

افقی: ویرد

۱ـ از مذاهب قدیمی که در ژاپن پیروان زیادی داشته و شامل سرود ها و نیایش ها بوده ـ برابر
۲ـ در کارش حاجتی به استخاره نیست ـ کم کم از کارش کم میشود ـ یار بالا می اندازد
۳ـ قسمتی از کمان ـ کلمه ایست در وقت آرزوی چیزی ـ اگر خوب نواخته شود روح نواز است
۴ـ ازابورها ـ هر چیز گستردنی ـ پرچم ـ حاکم و مرزبان
۵ـ شنونده ـ مجلسی به یاد از دست رفته‌ای ـ درخت زبان گنجشک ـ کوک لباس
۶ـ تشکر و سپاس ـ به تفریح رفتن
۷ـ اگر ـ بخشنده ـ واحدی در وزن ـ ارزوها
۸ـ از بزرگان بجا میماند ـ از گیاهان طبی که برگ و ریشه‌اش در طب مورد استعمال دارد ـ زمین پر آب و علف
۹ـ یک حرکت کامل موج الکتریکی ـ ضمیر مفرد ـ نمایشی از ماه ـ بچه به دنیا آوردن
۱۰ـ رقاص و بازیگر ـ تملق و چاپلوسی
۱۱ـ به زمین فرو رود ـ از گلهای خوشبو ـ جای بودن ـ پاندول ساعت
۱۲ـ پوست درخت خرما ـ قدر و مرتبه ـ نوعی لباس ـ گیاه قند رون
۱۳ـ انچه ظاهری خوب دارد ـ پرنده ای است شبیه گنجشک که گوشتی حلال دارد ـ دلیر و پهلوان
۱۴ـ اندیشه و خیال ـ نوعی ظرف است ـ حافظه
۱۵ـ خوشحال و خندان ـ از نخست وزیران دوره قاجاریه

عمودی: ویرد

۱ـ مکتبی که ژان پل سارتر بانی آن است
۲ـ کلمه تنبیه ـ هم صحبت برهمن ـ علامت نداشتن ـ مزه‌ایست
۳ـ همیشه نمی گیرد ـ مرغ سعادت ـ از شهر خانه خدا آمده ـ سفالگر
۴ـ خوب و پسندیده ـ اخوی ابوی ـ در غربت بهتر توان زد ـ پهن و پاشیده
۵ـ کهنه که باشد نیکوست ـ تمام است و تمام نیست ـ در عکاسی به کار آید
۶ـ از فلاسفه معروف قرن هجدهم آلمان که فلسفه او درباره اخلاق اجتماعی خیلی سودمند است ـ زرنگی پیشه اوست
۷ـ دهان پرنده ـ در بین افراد خانواده که برقرار باشد نیکوست ـ گرد آورده شده
۸ـ کلبه‌ای مال عموئی ـ دندان ـ زوبین کوتاه ـ حرف تصدیق
۹ـ آشوب و غوغا ـ در وزارت راه خدمت می کند ـ واحد پول ژاپن
۱۰ـ نویسنده کتاب امیل ـ از نقاشان معروف دوره رنسانس ایتالیا
۱۱ـ اکنون سرگرد شده ـ حرف تعجب خیلی شدید ـ پهلوان نامی اروپائیان که نقطه ضعفش درپایش بود
۱۲ـ قسمتی از دست ـ از خفته بر نخیزد ـ رودی در سیبری ـ قوم مشهور ایران قدیم
۱۳ـ از نواحی قزوین ـ از ملعونین بنام تاریخ ـ گاهی به آن آفرین میگویند ـ ورزش مادر
۱۴ـ طرف و جهت ـ عددیست ـ به گربه کم می کند ـ عیب و عار
۱۵ـ شاعر و نویسنده معروف آلمانی که «رقص اموات از اوست.

افقی ـ عادی

۱ـ دفتری مشهور در ادارات ـ درویشی و بینوائی
۲ـ دارائی ـ صفتی که برای گربه بر شمرده‌اند ـ از لولا های بدن
۳ـ در بازی می زنند ـ حرکت هوا ـ بدست آوردن
۴ـ دوشیزه خانم خارجی ـ درختی است ـ میدانی در تهران ـ پرچم
۵ـ کال باشد ـ کمک کننده ـ از علامات جمع است ـ گیاه شوره زار
۶ـ خدا نکند همه گیر شود ـ از آلات حرب در قدیم
۷ـ حرف درد ـ همدم و یار ـ از رفتنی ها ـ روان و جاری
۸ـ با سخنش کارها میتوان کرد ـ از انواع سناتور است ـ شهری قدیمی در آسیا
۹ـ مرد دلاور و بخشنده ـ حرف شگفتی ـ واحد پول آلمان ـ بلی به زبان روسی
۱۰ـ میوه تازه به بازار آمده ـ نشریه‌ایکه دوازده ماه یک بار منتشر میشود
۱۱ـ معشوقه ـ مکان‌هدیه کردن ـ سلام و تهنیت
۱۲ـ بی بی در اصطلاح قمار بازان ـ در آن چیزی قاطی نشده ـ سال در لفظ ترکان ـ عضوی در درون
۱۳ـ در جوانمردیش شک نیست ـ شهری در مازندران ـ فلزیست
۱۴ـ برابروی کورچه حاصل ـ درخشان ونورانی ـ از خود راضی
۱۵ـ برادر موسی نبی ـ اثری از جمالزاده

عمودی ـ عادی

۱ـ برای بررسی به وضع دانش آموز تشکیل میشود
۲ـ مکر و حیله ـ سبز و شاداب ـ فاصله را میرساند ـ علامت مفعول صریح
۳ـ نفس ـ فلز گلوله ـ از ضمایر متصل ـ کاخی در تهران
۴ـ امر به یافتن می کند ـ سازمانی در امریکا ـ بر دریا توان دید ـ خوش چشم معروف
۵ـ در آنجا درس می خوانند ـ یکی از نواحی مکه ـ برزخم می بندند
۶ـ یکی از معروف ترین الماسهای جهان ـ چند تا امت
۷ـ مایه اصلی آهنگ ـ دل از دنیا کنده ـ از انواع نقاشی
۸ـ خویشاوندی ـ ضمیر مفرد ـ عددیست ـ قرض
۹ـ ظاهر بنا ـ شیی که مرد متاهل فراموشش نمی کند ـ پشت سر هم
۱۰ـ پوشاندن ـ راهی که نفس می خواهد
۱۱ـ در دست ناخدا است ـ چین و شکن ـ به در می کوبند تا باز و بسته شود
۱۲ـ پاداش ـ بندگان خدا ـ به پای اسیران می بستند ـ همسر خانم
۱۳ـ پایتختی در آسیا ـ با خودش کامل میشود ـ از احجام هندسی ـ وفادار مشهور
۱۴ـ تکرار یکحرف ـ حرف افسوس ـ دستور غذا در رستوران ـ بادیکه نمی وزد
۱۵ـ مخترع مشهور برق.

حل جدول های شماره قبل

دولت شاهنشاهی ایران
وزارت راه و ترابری
سازمان بنادر و کشتیرانی

آگهی تشخیص صلاحیت پیمانکاران عملیات دریائی برای شه بندرعباس

۱ـ سازمان بنادر وکشتیرانی درنظر دارد از تعدادی ازشرکت‌های واجدصلاحیت جهت شرکت درمناقصه عملیات دریائی شه بندرعباس دعوت بعمل آورد.

عملیات دریائی مورد بحث ازقبیل عملیات یدك کشی دریائی ـ بیرون‌آوردن شناورهای مغروق ـ آتش‌نشانی‌دریائی ـ کنترل آلودگی آب دریا ـ تجسس‌ونجات وتعمیرات ونگهداری علائم کشتیرانی‌می‌باشد.

۲ـ شرکت یاشرکت‌های علاقمند به‌عملیات یك یا چند نوع ازترمینالهای فوق الذکر باید شرایط وخصوصیات زیر را دارا باشند.

الف: تجربه عملی وسیع در رشته عملیاتی‌که برای آن مورد ارزیابی قرار می گیرند وچنین‌شرکتی درحال‌حاضرعملیات‌مشابه را درترمینالهای دیگروسایر نقاط در دست اجرا داشته باشد.

ب: دارا بودن قدرت‌کافی برای‌تامین‌کلیه پرسنل وتجهیزات مورد لزوم جهت انجام عملیات فوق‌الذکر.

ج: قدرت مالی واعتبار کافی جهت‌تامین احتیاجات ترمینالهای مختلف ازنظر تجهیزات وغیره ونیز قدرت تامین وارائه‌ضمانتنامه‌های بانکی مربوطه.

د: درمورد شرکتهای خارجی بین‌المللی تجربه مورد نیاز ارجح است.که در کشور غیر ازکشور ثبت شرکت باشد.

۳ـ شرکت های خارجی در صورت برنده شدن درمناقصه باید یك شرکت مؤتلف باشرکتهای ایرانی داشته باشندویادرآینده وقبل از امضای قرارداد یك شرکت مؤتلف درایران بایك‌شریك‌ایرانی تشکیل دهند.

شرکت مؤتلف مورد بحث بر طبق‌مقررات باید بصورت یك شرکت ایرانی اداره شود (حداکثرسهام متعلق‌به‌شریك‌ایرانی) معهذا مدیریت روزانه و عملیاتی ترمینال منحصرا براساس‌تخصص‌شرکت‌های تشکیل دهنده شرکت مؤتلف خواهد بود.

٤ـ شرکتهای مختلف با تخصص و تجربه های مختلف می توانند بصورت کنسرسیوم درمناقصه و تشریفات تشخیص صلاحیت شرکت نمایند.

۵ـ دوره قرارداد بابرنده مناقصه ۵ الی ۱۰ سال خواهد بود.

٦ـ علاقمندان‌میتوانندفرمهای‌پرسشنامه تشخیص صلاحیت را ازتاریخ ۸ مهرماه ۱۳۵۷ بین ساعات ۹ الی ۱۲ از سازمان بنادر وکشتیرانی دریافت نمایند.

۷ـ شرکت‌های علاقمند باید فرم‌های تکمیل شده خودرا بهمراه سایر اسناد و مدارك مربوطه حداکثر تاساعت ۱۰ صبح‌روز ۱۷ر۸ر۱۳۵۷ به سازمان بنادر و کشتیرانی به نشانی خیابان شاهرضا شماره ۷۵۱ درپاکتهای لاك ومهروامضاء شده تسلیم نمایند.

شماره تلفن سازمان ۴۹ـ ۸۳۷۰۴۱

شماره تلکس *212271 BNDR - IR*

تلگراف بنادر ـ تهران

۸ـ به مدارکی‌که مشروط ـ مبهم و غیرمشخص باشد یا بعدازتاریخ ذکرشده تسلیم شود ترتیب‌اثرداده نخواهد شد

۹ـ دعوت به مناقصه تنها ازشرکتها ویا کنسرسیومهائیکه پس از بررسیهای تشخیص صلاحیت مورد قبول واقع‌شوندواین قبولی بطوررسمی‌به‌آنها ابلاغ‌شود ارسال خواهد گردید.

۱۰ـ سازمان بنادر وکشتیرانی در قبول یا رد یك یا کلیه پیشنهادات آزاد خواهد بود.

تلویزیون

توجه: برنامه های دیر از سوی رادیو تلویزیون در اختیار ما قرار گرفته و روزنامه اطلاعات هیچگونه مسئولیتی در تغییرات احتمالی برنامه‌ها ندارد.

پنجشنبه

سیمای ایران

- ۱۲:۰۰ اخبار
- ۱۲:۰۵ تفسیر قرآن
- ۱۲:۳۰ بسکتبال حرفه‌ای آمریکا
- ۱۴:۰۰ کارتون
- ۱۴:۲۰ کانن
- ۱۵:۱۰ شهرهای ایران از سیمای ایران
- ۱۶:۰۰ ویرجینائی - کارگر
- ۱۷:۱۵ کودکان •
- ۱۸:۳۰ مسابقه سه سه تا
- ۱۹:۰۰ مستند
- ۱۹:۳۰ خلبانهای اسپنسر - خلبان
- ۲۰:۳۰ اخبار+اخبار ورزشی
- ۲۱:۱۵ سینمای شب جمعه
- ۲۳:۰۰ موسیقی ایرانی

تلویزیون دوم

- ۱۹:۰۰ داستانهای قشنگ پرفسور
- ۱۹:۰۵ ماجراهای سندباد
- ۱۹:۳۵ دنیای والت دیسنی: روز افتتاح
- ۲۰:۳۰ اخبار
- ۲۱:۱۵ صفحه اول
- ۲۲:۱۵ اخبار ورزشی
- ۲۲:۲۵ واریته.
- ۲۳:۰۰ سینمای شب جمعه: ماه خشمگین.

تلویزیون بین‌المللی

- ۱۴:۰۵ اسکایی دوو
- ۱۴:۳۰ سه کله پوک
- ۱۴:۵۰ شو گریپ ایپ
- ۱۵:۱۰ فیلم سینمائی - «رابین هود» با شرکت فرانک سیناترا - دین مارتین
- ۱۷:۱۵ پلنگ صورتی
- ۱۷:۴۰ داستان پلیس
- ۱۸:۲۰ اخبار
- ۱۹:۰۰ نگاهی بایران
- ۱۹:۲۵ دوربین مخفی
- ۱۹:۵۰ همه افراد خانواده
- ۲۰:۱۹ واریته
- ۲۱:۱۰ هشت تا بچه کافیه.
- ۲۲:۰۰ اخبار
- ۲۲:۱۵ فیلم سینمایی.

جمعه

سیمای ایران

- ۱۲:۰۰ اخبار
- ۱۲:۰۵ کودکان
- ۱۳:۰۰ مجله ورزشی
- ۱۴:۳۰ موسیقی از شهرستانها
- ۱۵:۰۰ رویداد های هفته
- ۱۵:۳۰ سینمای بعد از ظهر
- ۱۷:۰۰ سینمای لورل هاردی ما را ببخشید
- ۱۸:۱۰ والتونها - روز اول
- ۱۹:۰۰ مسابقه پاسخ چیست؟
- ۱۹:۳۰ زن اتمی
- ۲۰:۳۰ اخبار+اخبار ورزشی
- ۲۱:۱۵ مستند
- ۲۲:۰۵ میان پرده
- ۲۲:۱۰ فیلم هفته - شب پرماجراست
- ۲۳:۳۰ موسیقی ایرانی

تلویزیون دوم

- ۱۷:۰۰ کارتون
- ۱۷:۳۰ اسراردریای سرخ
- ۱۸:۰۰ پدرعزیز
- ۱۸:۳۰ فیلم سینمائی
- ۲۰:۳۰ اخبار
- ۲۱:۱۵ سوتیچ
- ۲۲:۱۵ رنگارنگ
- ۲۲:۲۰ برنامه ویژه

تلویزیون بین‌المللی

- ۱۴:۰۵ فوتبال امریکائی
- ۱۴:۲۵ فوتبال
- ۱۵:۳۵ ورزش - چتر بازان
- ۱۶:۰۰ کارتون - برج کسیدی
- ۱۶:۲۰ شود پیوتی داوگ
- ۱۶:۵۰ شو «لوسی»
- ۱۷:۱۵ دائرة المعارف وحوش
- ۱۷:۳۵ کانن
- ۱۸:۲۰ اخبار
- ۱۸:۵۵ معرفی برنامه ها
- ۱۹:۰۰ اسرار دریاها
- ۱۹:۵۰ کمدی «ماد»
- ۲۰:۱۵ فیلم سینمائی «لبخند عشق»
- ۲۲:۰۰ اخبار
- ۲۲:۱۵ شو «ولف من جک»
- ۲۲:۴۵ دود اسلحه

شنبه

سیمای ایران

- ۱۸:۰۰ اخبار
- ۱۸:۰۵ کودکان
- ۱۹:۰۰ اخبار ورزشی
- ۱۹:۱۰ میان پرده
- ۱۹:۱۵ اصل نهم انقلاب
- ۱۹:۳۰ کودک و خانواده
- ۲۰:۰۰ فیلم مستند
- ۲۰:۳۰ اخبار + اخبار ورزشی
- ۲۱:۱۵ تکنوازی
- ۲۱:۳۰ فیلم مستند
- ۲۲:۰۰ موسیقی ایرانی
- ۲۲:۳۰ دربارگاه خاطر سعدی
- ۲۳:۰۰ جستجو - ماشین طلا

تلویزیون دوم

- ۱۹:۰۰ کارتون
- ۱۹:۳۵ انسان، حیوان، طبیعت
- ۲۰:۳۰ اخبار
- ۲۱:۱۵ فستیوال فیلمهای کلاسیک
- ۲۳:۰۰ اخبار ورزشی
- ۲۳:۱۰ موسیقی ایرانی

تلویزیون بین‌المللی

- ۱۸:۰۰ اسلاید و موزیک
- ۱۸:۳۰ اخبار
- ۱۸:۵۵ اعلام برنامه
- ۱۹:۰۰ عصر حجر
- ۱۹:۲۵ زیکموند و هیولای دریایی
- ۱۹:۵۰ ستارگان به پائین نگاه می کنند
- ۲۰:۴۵ فیلیس
- ۲۱:۱۰ بارنابی جونز
- ۲۲:۰۰ اخبار
- ۲۲:۱۵ فیلم سینمایی: آخرین جویندگان

«شناگر» بهترین فیلم پایان هفته

یادداشتی در باره فیلمهای سینمایی پنجشنبه و جمعه تلویزیون

تلویزیون یک و دو پنجشنبه و جمعه این هفته جمعاً ۵ فیلم سینمایی نمایش میدهند. که در این میان دو فیلم خوب دیده میشود: «مرثیه‌ای برای یک سنگین وزن» ساخته «رالف نلسون» و شناگر. کار «فرانک پری».

البته متاسفانه دو فیلم فوق تکراری است و چند بار از تلویزیون پخش شده است.

اما با توجه به اینکه فیلمهای دیگر پنجشنبه و جمعه تلویزیون نیز تکراری است باید گفت در میان «تکراریها» این دو فیلم بهتر است:

مرثیه‌ای برای یک سنگین وزن

این فیلم که ساعت ۳۰ - ۲۱ دقیقه امشب از سیمای ایران پخش میشود بهترین کار «رالف نلسون» فیلمساز امریکایی است. مرثیه‌ای برای یک سنگین وزن همانطور که اسمش مشخص می کند داستان مشت زنی است که با شکست در مسابقه‌ای از «کاسیوس کلی» مسیر زندگیش تغییر می کند.

فیلم با اشاره انتقادی به مسائل پشت پرده مسابقات بوکس زندگی این مشت زن را تعقیب می کند. در واقع شکست در مسابقه مقدمه زندگی جدید این مشت زن است که با آگاه شدن برواقعیتهای موجود توام میشود. این مشت زن «مانتین ریویرا» با پذیرفتن این حقیقت که باید از بوکس کناره بگیرد به جستجوی مشاغل گوناگون روی می اورد، ولی موفق نمیشود زندگی ثابت و مطمئنی برای خود دست و پا کند. و حتی تلاش می کند یار تمرینی بوکسوری که حریف اینده «کلی» است بشود.

اما بوکسور مورد نظر نه تنها پیشنهاد «مانتین» را نمی پذیرد بلکه او را تحقیر هم می کند داستان شکست این مشت زن در واقع نگاهی است انتقادی به شرایط اجتماعی و محیط زیستی «مانتین ریویرا». مسائلی که در پشت پرده‌ای مسابقات بوکس می گذرد در حقیقت ناشی از این شرایط است. هر چند لحن انتقادی فیلم «مرثیه‌ای برای یک سنگین وزن» بخاطر دید محافظه کارانه‌ی آمریکایی و حفظ عوامل تجاری، تند و گزنده نیست اما با همین حال فیلم جای تفکر تامل باقی می گذارد و این مزیتی است درخور توجه که تماشاگر نباید بی تفاوت از فیلم گذر کند.

از «رالف نلسون» در تهران فیلمهای عشق در جزیره‌ی گرمسیر (بابا غاز) سرباز ابی، تیک تاک، زمانیکه دزد بودم و..... بنمایش درآمده است. وی فیلمسازی است که به سوژه هائی عمیق و پیام دار علاقه دارد و فیلمهای او بیشتر از چنین سوژه هایی برخوردار بوده‌اند:

مثل سرباز ابی (ابراز تنفر از عمل امریکائیها در کشتار سرخپوستان با تصویر لگد کردن پرچم امریکا).

تیک تاک (مطرح کردن مسائل سیاه و سفید و باز هم ابراز تنفر از گرایش نژاد پرستانه‌ی آمریکائیها).

و «مرثیه‌ای برای یک سنگین وزن» نیز خالی از پیام نیست. در این فیلم «آنتونی کوئین» و جکی گلیسون» بازیهای خوبی ارائه میدهند.

شناگر

فیلم مبهم و پیچیده فرانک پری (شناگر) جای تامل و تفکر بسیار دارد و لااقل در وانفسای موجود که تلویزیون درتیول فیلمهای تجاری حادثه‌ای است فیلم شناگر جای و مقامی خاص پیدا می کند.

شناگر یک فیلم تمثیل گونه است و صرفا بخاطر سرگرم ساختن تماشاگر ساخته نشده و بهمین دلیل ظاهری فیلم متفاوت از فیلمهای تجاری آمریکایی است و بازبهمین دلیل برای تماشاگر راحت طلب (تماشاگری که حوصله‌ی فکر کردن ندارد) فیلم مشکل بنظر خواهد آمد.

بنابرای درک بیشتر فیلم قسمتی ازنقد شمیم بهاررا که درباره‌ی این فیلم نوشته باهم میخوانیم - این نقدرا «بهار» که از منتقدین خوب مطبوعات است بهنگام نمایش عمومی این فیلم درتهران (سال ۴۹) نوشته است که درکتاب سینما (ازانتشارات انجمن فیلم دانشجویان دانشگاه پهلوی شیراز) همان زمان چاپ شده است. شمیم بهار درزمینه‌ی سینما مطالعاتی دارد وی مدتی نیز دردانشکده‌ی هنرهای زیبای دانشگاه تهران درزمینه‌ی سینما تدریس می کرد.

«فیلم در ظاهری ترین سطح با مردی می آغازد در آستانه‌ی پیری - با این فرض ها مرد مدتها و بدلائلی نامعلوم (به هردلیل) از جامعه‌ای که درآن زندگی می کند دور بوده است و حالا در بازگشت خاطره‌ی این سالها و حادثه های این سالها را از یاد برده است.

قهرمان فیلم «ندمریل» (برت لنکستر) به یکباره در کنار استخر یکی از دوستانش ظاهر می شود و تصمیم می گیرد از طریق استخرهای دیگر دوستان تا منزلش شنا کند. مرد را از این استخر تا استخر بعدی و تا دوستان بعدی دنبال می کنیم و به تدریج و به طور غیر مستقیم از طریق گفتگوهای دیگر آدمها در می یابیم آنچه قهرمان فیلم هرگز به خاطر ندارد یا می کوشد از خاطر بزداید داستان شکستش در زندگی است - تا مرد به خانه می رسد و با واقعیت شکست رو در رو می گردد.

..... و فیلم البته در سطحی باطنی در بازه‌ی سفر «ندمریل» در طول زمان است - با این فرضها داستان فیلم سقوط و شکست مریل را در یک رشته برخورد در یک مهمانی می فشرد و بیننده ها را بطور غیر مستقیم مرحله به مرحله از شکست تدریجی قهرمان فیلم با خبر می سازد: این رشته برخورد همیشه در کنار استخرها روی میدهد و شنای طولانی مریل پیوندی است برای همه این حادثه ها. داستان فیلم بنابراین نه تنها نمایشگر شنای «ندمریل» در یکی از روزهای اغاز پائیزیست بلکه نمایشگر تمامی زندگی او نیز هست: زندگی مردی که به تدریج موقعیت اجتماعیش را از دست می دهد و آینده‌ی خانواده‌اش را تباه می سازد و در آخر با نیستی رو در رو می گردد.

..... باین ترتیب شنای مریل نمادی می گردد برای مظاهر غیر مادی زندگی و می بینیم دور و بر مریل نه تنها برای مظاهر معنوی جائی نیست بلکه حاصل عمر در این راه سپردن و مفهوم پیروزی معنوی (به پایان رساندن شنا) شکست به معنای بی چیزی و بی کسی و بی اعتباری است. شناگر در باره‌ی مایه‌ی بسیار آمریکائی «موفقیت» به عنوان تنها هدف زندگی است.

«ندمریل» از آنجا که مظهری معنوی را دنبال می کند زندگی روزمره را از کف می دهد (با این همه باید به این ظرافت نیز توجه داشت که بهرحال گناه از هم پاشیدن خانواده متوجه مریل است).

و از این جاست که تمثیل این شنا بسط می یابد: مریل به سادگی بدل می گردد به یک کاشف بایک هنرمند بایک انسانی معتقد به ایده‌ال یا حتی یک پیامبر (درفیلم توضیح ها و اشاره‌های بیشتری هست: اشاره های مکرر به «کشف» و به انسانی اگر نه برتر حداقل متفاوت و بهتر و نمایش حالت الهام و یاوحی در مثلاً آغاز شنا و حتی کم و بیش طرحی از زندگی یک پیامبر از این آغاز تابی اعتنایی به مظاهر مادی تاترک این مظاهر تارک دیگران تا کوشش برای راهنمایی تا تحقیر و رانده شدن تا تمثیل های مسیحی بالارفتن از تپه‌ی آخر و حتی یک نما از دستها - از دستهای خونین مسیح و حالت مصلوب شدن روی در... همچنان که البته فیلم پراز اشاره هایی دیگر است: طبیعت در آغاز و انجام فیلم و از تولد آغاز فیلم - بیرون آمدن ندمریل از آب تامرگ روی در و بازگشت به حالت جنینی در نمای آخر فیلم و غیره...)

کارگردانی فیلم تقریباً شامل همه‌ی کلیشه های نو و کهنه سینماست:

محوکردن، نمای نزدیک بسیار درشت تصویرهای توام دریک نما و تصویر عشاق در آب و حرکات آهسته به معنای شور و شعف و سکون نمای آخر و گفتگویی که جزء صحنه نیست و نور خورشید دردوربین و غیره.

فرانک بری اما بی آنکه بتواند ازاین همه استفاده گیرد یا از حدی ظاهری وسطحی درگذرد در حلق زبانی سینمایی مطلقاً ناموفق است»...

فیلم شناگر را تلویزیون دوفردا ساعت ۳۰ - ۱۸ دقیقه بطریقه‌ای رنگی پخش میکند. دراین فیلم برت لنکستر و جنیس رول بازی دارند.

برت لنکستر و جنیس رول در صحنه‌ای از فیلم شناگر

ماه خشمگین

«برایان فوربس» فیلمساز خوبی نیست و فیلمهایش استخوانبندی تئاتری دارد.

و در این زمینه چون در رهبری بازیگران و اخذ بازیهای تئاتری وایجاد میزانسن های چشم گیر تبحر دارد آثارش جلب توجه می کند.

برایان فوربس انگلیسی است و لحن خشک فیلمسازان انگلیسی در فیلمهایش کاملا مشاهده میشود.

چند فیلم این فیلمساز که در تهران بنمایش درآمده‌اند بخوبی معرف کارش می باشند این فیلمها عبارتند از: اتاقی بشکل ال - سلطان بازداشتگاه (سلطان موشها) و «دیوانه‌ای از شایو» بجز «سلطان بازداشتگاه» دو فیلم دیگر کاملا تئاتری ساخته شده بودند (کار در مکانهای دربسته و کلام بسیار) فضای فیلم سلطان بازداشتگاه مانع از تئاتری شدن فیلم شده بود.

وقتی فیلم تئاتری جلوه کند و کلام بیان کننده حرف و محتوای فیلم باشد وتصویر در پشت کلام رنگ ببازد و هر چند کلام درخور ارزش باشد - فیلم سینما نیست و بیشتر به یک تئاتر فیلم شده شباهت دارد. و کار «برایان بوربس» برغم استحکام واستخوانبندی محکم فیلم بیشتر به تئاتر شباهت دارد.

فیلم ماه خشمگین داستان زندگی جوانی بنام «بروس» است که مالکولم مک داول این نقش را بخوبی ایفاء می کند. بروس بعد از ازدواج - برادرش «هارولد» با دختر مورد علاقه‌اش احساس ناراحتی می کند و بزودی در می یابد که فلج شده است واز آنجا که بین او خانواده‌اش هیچگونه رابطه‌ی عاطفی و احساسی وجود ندارد.

درفیلم ماه خشمگین نانت نیومن و برناردلی بازی دارند. این فیلم را تلویزیون دو امشب ساعت ۲۳ نمایش میدهد.

سه نفر روی نیمکت

سه نفر روی نیمکت یکی از فیلمهای مشهورجری لوئیس است هرچند بخوبی ساخته های دیگرش مثل «نابغه» و «پادوی هتل» نیست اما فیلم لحظات جالب فراوان دارد (درباره کارهای جری لوئیس بهنگام نمایش فیلم دهن گشاد دو هفته پیش سخن گفتیم).

درداستان فیلم سه نفر روی نیمکت «جری» سعی می کند برای بدست آوردن دل سه دختر به وقیافه های متفاوت درآید و کارکترهای مختلفی را نشان دهد و همین مسئله استعداد وی را دربازیگری نشان میدهد این فیلم را سیمای ایران فردا ساعت ۱۵/۳۰ نمایش میدهد.

شب پر ماجرا

شب پرماجرا نخستین فیلمی است که از «اندرواستون» قدیمی ترین فیلمساز آمریکائی درتلویزیون می بینیم. «اندرواستون» (متولد سال ۱۹۰۲)، و همسر بازیگرش (ویرجیناستون) فعالیتشان را ازاواخر دهه‌ی بیست آغاز کردند.

آثار عمده این فیلمساز اینهاست:

پیروزی بزرگ، هوای طوفانی، والس بزرگ، فریاد وحشت، آخرین سفر و حلقه‌ی آتش و فیلم شب پرماجرا بااین توضیح آغاز میشود:

باتوجه به اهمیت موضوع باید گفت این یک داستان واقعی است و سعی شده درمحلهای اصلی با مطالعاتی واقعی فیلمبرداری شود. این گزارشی است ازیک خانواده (خانواده‌ی «کوریتته»: جین، دوریس و دوفرزندشان) انسانهایی که دریکی از - لحظه‌های گذرای سرنوشت آموختند شب پرماجرااست.....

دراین فیلم جک کلی، وینس ادواردز و جان کاساویتس بازی دارند.فیلم شب پرماجرا فرداشب ساعت ۱۵-۲۱ دقیقه ازسینمای ایران پخش میشود.

پنجشنبه‌ها اطلاعات دختران وپسران با مطالب متنوع، و آموزنده و داستانهای شیرین وخواندنی در دسترس شماست

بوتیک کارپی
بامدیریت ودکوراسیون جدید
شیک‌ترین لباسهای مردانه وزنانه را عرضه مینماید خردمند شمالی کوچه ششم پلاک ۱۰

آموزشگاه باله کلاسیک، با متد رویال باله انگلیسی عصرها نام تویسی میکند.
خیابان ونک کوی تک کوچه لیلی - شماره ۱+۱۲ تلفن ۶۸۱۱۶۳-۶۸۷۲۷۴

آگهی تجدید مناقصه

بانک سپه درنظر دارد تعداد ۴۵۰۰۰ حلقه نوارکاغذی مدل سی (تلردریافت) مورد نیاز شش‌ماهه دوم سال ۳۷ واحد های خود را از طریق مناقصه خریداری نماید.
داوطلبین شرکت در مناقصه میتوانند جهت کسب اطلاعات بیشتر و مشاهده نمونه ازاین تاریخ حداکثر تاروز سه‌شنبه ۵۷/۷/۴ همه روزه باستثناء ایام تعطیل از ساعت۸ صبح تاساعت ۱۳ باداره تدارکات این بانکواقع .
در خیابان سپه ساختمان شعبه مرکزی طبقه سوم مراجعه وبرگ شرایط و مشخصات مورد مناقصه را دریافت نمایند .
بانک‌سپه- اداره تدارکات

درهای چوبی آماده (با قفل، لولا و رنگ)
آیش سفید در آلمان
قبل از خرید در ازنمایشگاه درهای چوبی ما خیابان ظفر نرسیده به پهلوی پلاک ۳۵۰-۳ تا ۸ بعداز ظهر دیدن کنید. تلفنهای ۲۲۴۶۴۴ و ۲۲۱۲۶۹
قبل ازظهر تلفنهای ۵۲۶۳۳۷ و ۵۲۰۶۵۱
۲۰٪ تخفیف درطول برگزاری نمایشگاه بین المللی

سیستم کامپیوتر باروز بی ۸۰ کوچک-ارزان امانیرومند

Burroughs
سیستمی است کامل که همه کارهای عمومی را انجام میدهد
سیستم کامپیوتر بی ۸۰ سیستمی است که به‌آسانی میتوانید با آن کارکنید . این سیستم دارای قیمت ارزانست و طوری طراحی شده که به‌آسانی و باهزینه کم بتوان آنرا گسترش داد . بهمین علت هم برای موسسات بازرگانی کوچک و هم برای سازمانهای بازرگانی بزرگ قابل استفاده است . ابتکار و مهارت (باروز) مزایا و طرزکار سیستم های بزرگ کامپیوتری را در این سیستم کوچک متمرکز ساخته است . (باروز) همچنین از لحاظ نصب دستگاه و نگهداری و تعمیر وسائل آن و تأمین لوازم یدکی و آموزشی اوپراتور همه گونه تسهیلات فراهم میآورد .
برای کسب اطلاعات بیشتر لطفاً بانماینده باروز درایران شرکت ابوالحسن دیبا و شرکاء خیابان حافظ - روبروی پارک هتل - تلفن: ۳۷۷۳۷۵-۳۷۲۹۱۷-۳۷۴۷۳۱ تماس بگیرید

اطلاعیه
نمایشگاههای بین المللی ایران
بدینوسیله اعلام میدارد چون ششمین نمایشگاه بین‌المللی تهران کاملا جنبه بازرگانی و صنعتی دارد، لذا از عموم صاحبان صنایع، بازرگانان، کارشناسان، متخصصان و پیشه وران دعوت میگردد با در دست داشتن کارت شناسائی و کارت ورودی که از طرف وزارت صنایع و معادن، وزارت بازرگانی، اطاق بازرگانی و صنایع و معادن ایران و اطاق اصناف پایتخت دریافت داشته‌اند از این نمایشگاه دیدار نمایند.

میدان اسب دوانی فرح آباد
این جمعه از ۲ بعدازظهر جام هواپیمائی سنگاپور با ۹۱۰/۰۰۰ ریال جایزه
SINGAPORE AIRLINES
A great way to fly

تسهیلات جدید برای زائران حج و عتبات

براساس طرحی که در سازمان اوقاف در دست مطالعه‌است عوارض‌گذرنامه حج وزیارت عتبات عالیات لغو خواهد شد و برتعداد سهمیه زائران عتبات‌عالیات افزوده میشود .

باتوجه به سیاست دولت در جهت رفاه زائران اماکن مقدسه و اظهارات علینقی کنی وزیر مشاوروسرپرست سازمان اوقاف در مورد اینکه نباید از فرایض دینی و امور مذهبی مالیات گرفت و براین امور نباید عوارضی‌بست‌هم‌اکنون‌هیئتی از سوی سرپرست سازمان اوقاف مامور بررسی این امر شده است . باین ـ ترتیب در صورت تصویب طرح سازمان اوقاف ازسال آینده ۱۰۰۰ تومان عوارض گذرنامه‌حج و همچنین عوارض مربوط به گذرنامه زیارت عتبات عالیات ازبین میرود .

سفر عتبات

برنامه سازمان اوقاف در مورد سفر عتبات عالیات این است که تاجائی که امکان دارد بر تعداد زائران‌زیارت عتبات عالیات اضافه کند . در این مورد دکتر کنی سرپرست اوقاف اعلام کرد: من کوشش میکنم با مذاکره با مقامات عراقی از حداکثر مقدورات کشور عراق از جهت پذیرائی زائران‌ایرانی استفاده کنم و این امر به صورت خداپسندانه‌ای‌انجام شود تا مشتاقان‌زیارت‌عتبات در این راه توفیق یابند .

در حال حاضر سهمیه زائران سفر عتبات در سال ۳۶ هزار نفر می‌باشدکه‌این رقم بین استان های کشور تقسیم شده است .

براساس قرعه‌کشی که قبلا در سازمان اوقاف‌انجام گرفته زائران تهران و شهرستانی تا پایان سال جاری انتخاب شده‌اند وهمه روزه یک هواپیما‌این‌زائران را به بغداد میبرد .

در نحوه اداره موقوفات تجدیدنظر می‌شود

تشکیلات اداره‌امامزاده ها و اماکن مذهبی تغییرمیکند و امور اماکن مذهبی در آینده بوسیله هیئتهای‌علمیه و مردم اداره خواهد شد.

دکتر کنی معاون نخست وزیر و سرپرست سازمان اوقاف گفت : سیاست‌اوقاف از این پس‌نظارت درمصرف موقوفات و احیاء و اداره براساس روح وقف‌نامه است . این سازمان سعی میکند با روشی که در این مورد در پیش‌میگیرددرآینده مردم را تشویق و ترغیب‌به این امر خیر کند .

کنی یادآور شد: برنامه وی‌درمورد اداره‌موقوفات این است که درآینده تمام امامزاده‌ها و اماکن مذهبی بوسیله هیئتی مرکب از نمایندگان هیئت علمیه محل و نمایندگان طبقات مختلف مردم چون نمایندگان‌تجار، اصناف و کسانیکه مورد اعتماد مردم هستند اداره خواهد شد .

از سوی دیگر هیئتی نیز از طرف سرپرست اوقاف مامور بررسی و تعیین‌رقبات موقوفه در تهران و شهرستانها شد .

این هیئت وظیفه‌داردپس از انجام مطالعات گزارش دقیقی از وضع موقافات ـ تعداد آنها ـ زمین‌هائی که به افراد و اشخاص‌اجاره داده شده ـ نحوه اجاره زمین‌های وقفی ـ میزان اجاره آنها ـ مقدار زمین موجود سازمان اوقاف و درآمد موقوفات از زمین های اماکن استجاری تهیه‌و تسلیم سرپرست اوقاف کند.

مقررات جدید تحصیل در خارج از کشور

لایحه مربوط به آزادی تحصیل در خارج ازکشور قبل از انجام خدمت زیر پرچم‌برای‌همه دانش‌آموزان و دانشجویان مشمول و غیر مشمول تقدیم مجلس می‌شود .

ضرورت ایجاب می‌کند این لایحه قبل از آبان ماه سال جاری که گروه کثیری از مشمولان دیپلمه و لیسانسیه به خدمت زیر پرچم اعزام خواهندشد به تصویب قوه مقننه‌برسد تا این گروه نیز درصورت تمایل بتوانند از مزایای آن استفاده کنند .

همچنین طبق اعلام‌وزیر علوم و آموزش عالی‌دانش آموزان کمتر از دیپلم نیز می‌توانند درصورت تمایل برای ادامه تحصیل به‌خارج از کشور سفر کنند لیکن مسئولان آموزش‌عالی‌کشور به والدین دانش آموزان توصیه کرده‌اند که حتی ـ الامکان از اعزام فرزندان خود قبل از اخذ دیپلم به خارج از کشور خودداری کنند .

در مورد دانش آموزان کمتر از دیپلم گفته شد این گروه طبق ضوابط کنونی درصورتی که به سن مشمولیت نرسیده باشند می توانند قبل از اخذ دیپلم برای ادامه تحصیل بخارج کشور مسافرت نمایند اما اگر قبل از اخذ دیپلم به سن مشمولیت رسیده باشند باید برای سفر بخارج‌کشور و ادامه تحصیل حتما در ایران دیپلمه شوند که بتوانند با دریافت پذیرش معتبر از دانشگاه های خارج از مملکت قبل‌ازانجام خدمت زیر پرچم خارج شوند .

به این ترتیب گروهی از مشمولان دیپلمه و فوق دیپلمه و لیسانسیه و بالاتر که برای اعزام به خدمت زیر پرچم دفترچه آماده بخدمت دریافت‌کرده‌اند پس از تصویب قانون مربوط به‌اجازه ادامه تحصیل به همه دانش آموزان و دانشجویان‌در خارج کشور میتوانند بخارج سفر کنندو دفترچه آماده بخدمت آنها در حکم معافیت‌تحصیلی‌برای آنان درخواهد آمد وبدون هیچ مانعی خواهندتوانست از کشور خارج شوند .

به این ترتیب در قوانین وظیفه عمومی نیز تجدید نظر خواهد شد و مواردی از قانون فوق که باتصمیم دولتمبنی بر دادن اجازه سفر بخارج به همه دیپلمه‌ها و لیسانسیه و فوق‌لیسانسیه برای ادامه تحصیل مغایر میباشد اصلاح خواهد شد.

مکانیزم وصول مالیات باید تغییر کند

★ تماس‌مودی‌بامامورا‌ن دولتی باید به حداقل برسدو ضوابطصحیح جایگزین نظر ممیزین و سرممیزین گردد .

چند تن از صاحبان صنایع و بازرگانان اظهار عقیده کردند که در نحوه وصول مالیات از بخش خصوصی تجدید نظر شود و ترتیبی اتخاذ گردد که یک ممیز یا سر ممیز حاکم به سرنوشت مالی بخش خصوصی نباشد .

صاحبان صنایع و بازرگانان گفتند : هنگامیکه برگ تشخیص‌صادر میشود تقریبا تمام راهها برای بخش خصوصی بسته است و کمیسیون بدوی هرگاه برگ تشخیص را درست تشخیص ندهد و مثلا ۵۰ درصد آنرا اضافه بدانند، معهذا از نظر قانونی حق ندارد بیش از ۲۰ درصد تخفیف بدهد .

متاسفانه در عمل دیده شده است که در مراحل تجدید نظر و شورایعالی مالیاتی نیز اکثرا برگ تشخیص تایید میشود .

صاحبان صنایع و بازرگانان پیشنهاد میکنند که در تجدید نظر در قانون مالیاتها ، باید باین مهم توجه کرد و راههائی اندیشیدکه از دخالت‌ممیزین و سر ممیزین کاسته شود و ضوابطو مقررات‌منطقی بصورت خودکار عمل کندتا حتی‌الامکان از برخورد مودی با ماموران پرهیز شود . هرگاه چنین‌سیستمی اعمال گردد علاوه بر اینکه بسیاری از نارضایتی های بخش خصوصی بین خواهد رفت ، از فساد هم که روز بروز درگذشته توسعه یافته است‌جلوگیری خواهد شد .

رئیس اتاق اصناف بروجرد برکنار شد

بروجردـ خبرنگار اطلاعات

رئیس‌اتاق اصناف شهرستان بروجرد . براساس رای کمیسیون نظارت، ازکار برکنار شد .

در جلسه‌ای که بعد ازظهر دیروز باحضورطاهرحبیبی‌فر فرماندار بروجرد و سایر اعضای کمیسیون نظارت در فرمانداری‌تشکیل شد،اعضای حاضر باتفاق آرا، رای به برکناری‌حسن پورگریز رئیس اتاق اصناف این شهردادند قرار است ظرف ۳روزآینده رئیس جدید اتاق اصناف بروجرد تعیین‌و معرفی‌گردد

دستور فرماندار نظامی : در مورد فاز دوم آب آبادان

آبادان‌ـ خبرنگار اطلاعات: بمنظور پایان دادن به‌مشکل کمبود آب آشامیدنی شهر آبادان، جلسه‌ای در محل فرمانداری نظامی این شهربا حضورتیمسارسرتیپ‌جهانگیر اسفندیاری فرماندار نظامی آبادان، وجمعی از مقامات مسئول شهری و ۲ تن از نمایندگان‌تام‌الاختیار سازمان آب و برق خوزستان‌تشکیل شد .

در این جلسه که بدنبال شکایات پی درپی مردم‌آبادان درخصوص‌مشکل‌تو انفرسای آب آشامیدنی تشکیل یافت، مشکل ۸ ساله اب آبادان مورد بررسی قرار گرفت و به پیمانکار فاز دوم سازمان آب این شهر که تلفنی از تهران فراخوانده شده بود، تکلیف شد که ظرف ۳۵ روز آینده باید عملیات بیمه تمام فاز دوم آب بمرحله بهره ـ برداری برسد. دراین جلسه ۵ میلیون ریال بعنوان علی‌الحساب به‌پیمانکار طرح پرداخت گردید تا عملیات‌فاز دوم را تسریع کند .

بودجه فاز دوم بالغ بر ۱۲ میلیون تومان برآورد شده است و قرار بود این طرح در خرداد ماه گذشته باتمام رسیده باشد ظاهرا به علت تامین نشدن بودجه‌فاز دوم، این طرح، ناتمام مانده بود. دراین جلسه همچنین قرار شد طرح فاز سوم اب آبادان که توسط سازمان آب و برق خوزستان آماده شده است ظرف ۲۰ روز آینده به‌مناقصه گذاشته‌شود تا عملیات ساختمان آن‌هرچه زودتر آغاز شود.

در همین جلسه به تقاضای ۲۰ تن از سپاهیان دانش منقضی خدمت آبادان مبنی براستخدام آنها درآموزش و پرورش رسیدگی شد و فرماندار نظامی آبادان از رئیس آموزش و پرورش‌این شهر خواست تا نسبت به استخدام آنها اقدام شود

فرماندار نظامی در پایان‌این جلسه باداور شد مقاماتی‌که نسبت به خواستهای مردم تعلل ورزند طبق ماده ۵ فرمانداری نظامی موردتعقیب قرار خواهندگرفت .

طلاکیلوئی ۸هزار ریال گران‌شد.

امروز بانک ملی ایران قیمت طلای شمش را کیلوئی‌هشتهزار ریال افزایش داد و قیمت‌آنرا کیلوئی ۵۲۵ هزار ریال اعلام کرد.

افزایش قیمت طلا در تهران بدنبال ترقی قیمت طلا دربورس های مهم جهان است. امروز قیمت طلا در بورس هنگ‌کنگ هر اونس ۳٫۵۰ دلار ترقی‌کرد و به اونسی ۲۱۶٫۳۰ دلار رسید.

همچنین براساس گزارش خبرگزاریها قیمت دلار دربازار های پولی بین‌المللی نسبت به کلیه ارزهای معتبر جهان‌تنزل کرد وبهمین دلیل امروز نرخ بسیاری از ارزهای خارجی بشرح زیر در بانکهای کشور افزایش یافت:

فرانک سویس ۱٫۵ ریال‌ـ یکصد فرانک بلژیک و یکصد روپیه هندوستان هر کدام ۲ ریال، لیره انگلیس ۸۰ دینار ـ مارک آلمان فدرال و یکصدین ژاپن هرکدام ۲۵ دینار ـ فلورن هلند وکورن نروژ هرکدام ۱۵ دینارـ کورن دانمارک ۱۰دینار ـ فرانک فرانسه، یکصد لیر ایتالیا، کورن سوئد و شلینگ اتریش هرکدام ۵ دینار

تلگرامهای علمای ایران برهبران لیبی، لبنان و یاسرعرفات

دیروز و امروز نیز از جانب مراجع روحانی و آیات و حجج اسلام تلگرام هائی که حاکی از نگرانی جامعه روحانیت ایران از مفقود شدن امام‌موسی‌صدر رهبر شیعیان لبنان است به رهبران لیبی مخابره شد . حضرت آیت‌الله حاج شیخ محمد طاهر خاقانی علاوه بر تلگرام فوق ، تلگرامی به یاسرعرفات رهبر سازمان آزاد بخش فلسطین‌فرستادند و در آن از شخص‌عرفات خواستند از هیچ کوششی برای یافتن امام موسی‌صدر فروگذار نکند . در تبریز حضرت آیت‌الله حاج عبدالحمید شربیانی یکی از علمای معروف شهر، تلگرام های جداگانه‌ای در همین زمینه برای الیاس سرکیس رئیس جمهورلبنان‌وسرهنگ قذافی رهبر لیبی فرستادند.

جامعه روحانیت تبریزنیز تلگرام مشروحی برای رهبر لیبی فرستادند و از او خواستند هرچه‌زودتراسرار گمشدن رهبر شیعیان لبنان را فاش سازد.

اطلاعیه فرمانداری نظامی تهران

تهران‌ـ خبرگزاری پارس‌ـ روابط عمومی فرمانداری نظامی تهران و حومه‌امروز اعلام کرد بمنظور ایجاد تسهیلات‌بیشترپرای‌همشهریان عزیزوسرعت درحمل‌بیماران فوری از امشب چنانچه در ساعات منع عبور و مرور نیازی به‌آمبولانس اورژانس باشد بجای مراجعه بکلانتری های محل مربوط مسنقیما با تلفن ۱۲۳ اورژانس‌تهران تماس حاصل نمایند تا در اسراع وقت آمبولانس به آدرس متقاضیان‌اعزام شود.

ضمنا برای استفاده‌ازتاکسی در ساعت منع عبور ومرور کماکان به کلانتری‌های محل مربوط مراجعه یا تلفن نمایند

متن سخنان سناتور ورهرام در پاسخ به سناتور جلالی نائینی در مجلس سنا :

آقای سناتور! شما سخنرانی کردید که به شمارأی بدهند!

من هیچ نظر نداشتم که صحبت‌کنم . مطابق رویه‌ای که خودم دارم خیلی کم پشت تریبون می‌آیم ، مگر موقعی‌که ایجاب کند، مگر موقعی که هیچ حرفی که باید زده شود نزنم و این گناه کبیره است ، مخصوصا دوست عزیزم جناب آقای جلالی نائینی که نسبت به‌ایشان کمال احترام را قائل بودم فرمایشاتی فرمودند که‌مرا مجبور کردند که‌از مقام ریاست تقاضا کنم، چنددقیقه‌ای در جواب فرمایشات ایشان عرایض عرض کنم.

جناب آقای جلالی نائینی‌شما می‌فرمائید حکومت‌نظامی وقتی باید اعمال شود که‌خارجیان به کشور حمله کنند، اینطور فرمودید ؟ پس حرفتان را پس گرفتید . اگر عقیده شما اینست، بفرمائید. بلی مثل اینکه ایشان دراین مملکت نبودند. شما چه‌کسانی را عمال خارجی‌می‌دانید ؟ در۲۱ آذر ۵۶ (همین پارسال) موقعی که پشت این تریبون داد زدم که مورچه‌ها از سوراخ‌بیرون آمدند .مراقب باشید و شعار های بد در دانشگاه تبریز دادند و من این هشدار را دادم ، شما کجا بودید؟ چطور اطلاع ندارید ؟ چه جور نماینده مردم هستید که‌از مملکت واوضاع مملکت اطلاع ندارید ؟ بعد درجریان تبریز پس‌از آنکه آن کاراتفاق افتاد، آنکار یک عده تبریزی بیچاره است ؟ آقاشما دارید مملکت را به‌اتش می‌کشید. شما چه‌جور ایرانی هستیدکه ایران پرستی مطلق رابرای خودتان می‌دانید و هیچکس را حساب نمی‌کنید. شما وکیل دادگستری هستید ، باید با منطق صحبت کنید، آنوقت‌می‌آئید از سناتور ها تقاضا می‌کنید که به پیشنهاد دولت رای کبود بدهند .شما می‌دانید که‌دراین چند روزه‌چه اوضاعی روی داد؟ شماچه جور نماینده هستید و نگفتید که دولت چرا روز پنجشنبه‌که درمجلس‌حاضر نشدید،خودتان رامعرفی کنیدوبه روز یکشنبه موکول کردید؟

چه‌جریانی بود ؟مگرنخست وزیر گزارش خودرا درمجلس شورای ملی نخواهد ؟ مگر نشنیدید ؟ مگر آن مدارک و عکس‌ها را ندیدید؟ ایا جمع کردن‌خاک اره،لاستیک‌پوسیده، آماده کردن وآتش زدن در خیابان ، این کار یک عده‌میهن پرست ایرانی؟ و شما اینها را عمال خارجی نمی‌دانید ؟ چرا درمجلس سنا که تاکنون سابقه نداشته کسی بیاید، باعث‌شنید که‌چنین حرفهائی زده شود شما خودتان را حامی اجرای قانون اساسی می‌دانید ،می‌خواهم از جنابعالی که وکیل دادگستری هستید،بپرسم که‌قیام علیه قانون اساسی چیست ؟ قیام علیه قانون اساسی‌اینست که تفنگ بردارند علیه قوای انتظامی بجنگند ؟ شما ندیدید آن عکس ها آن نوشته ها را، آنها برعلیه قانون اساسی‌بود شرم دارم آنها رامجددا بیان کنم.

سناتو رورهرام

آیا اینها قیام علیه قانون اساسی نیست ؟ اگرشما به قانون اساسی احترام میگذارید باید می‌آمدید پشت‌این تریبون می‌گفتید که اینها علیه قانون اساسی قیام کردند. شما ایراد می‌گیرید که چرا تیراندازی کردند ؟ شما می‌دانید که‌سرباز چه موقع تیراندازی میکند ، لزومی ندارد که به آنها گفته شود که چه وقت تیراندازی کنند خودشان می‌دانند .آنان طبق وظیفه‌ای که دارند در۳ موقع حق تیراندازی بدون اجازه دارند .

۱ـ موقعیکه پاسگاه خودش را در خطر ببیند ۲ـ موقعیکه جانش را در خطر ببیند

۳ـ موقعی که زندانی راکه باو سپرده شده‌است فرارکند. به آنها اخطار کردند که‌متفرق شوید . با بلندگو گفتند که متفرق شوید ،خواهش کردند متفرق شوید گاز اشک آور پخش کردند ، آتش روشن کردند که اثر اشک‌آور ازبین برود .

جنابعالی موهای‌تان را در آسیاب سفید نکردید . پریروز اینجا گفتید که اینها با دسته گل باستقبال‌قوای نظامی‌آمدند شما تاریخ کمونیستی را در لنینگراد خوانده‌اید که ببینید آن روز چطور قیام شروع شد و گارد تزاری جلوی آنها آمد، همه با دسته گل جلوی آنها رفتند کی این چیز ها را باینها یاد داده است ؟ اینها بچه ها و جوانان این شهرکه هیچ اطلاعی از این جریانات ندارند بودند ؟ چطور جرات میکنید به سناتور هائی که هریک۴۰ـ۳۰ سال‌باین مملکت خدمت کردندو تجربیاتی‌دارند و همه‌شان‌به‌مملکت وشاه‌شان علاقمندند بگوئید که خیر به استقرار حکومت نظامی رای ندهید . مگر شما خیال میکنید این افسرانی‌که اینجانشسته‌اند آدم‌کش‌اند ؟ اگر شما در دارالوکاله خود نشسته‌اید و حق‌الوکاله گرفته‌اید ، براثر این بوده استکه‌اینها در کوه و دشت و بیابان جان کندند و برای‌شماامنیت تامین‌کردند، تا شما پول جمع کنید ، چرا باینها توهین میکنید ؟ اینهایک عمر در کوه و دشتو بیابان جان کندند ، هنوز در جاهائی که اینها زندگی میکنند شما یکروز نمیتوانید زندگی کنید. اینها مردانی هستند که از شما خیلی خیلی علاقمندتر به کشورشان هستند . اینها از جانشان میگذرند ، ولی شما هنوز از جانشان نگذشته‌اید. شما با اینها ایراد میگیرید که شما چرا چنین و چنان کردید از شما تعجب میکنم.شما تحت تاثیر حرفهای فلان و بهمان نباید قرار بگیرید . با کلمات که نمیشود با مملکت بازی کرد . شما خیال میکنیدبااین حرفها ، این ملکت رامیگذارند در طبق اخلاص تابه یک عده عوام فریب بسپارند ؟ مگر این افسران مرده‌اند ؟ اینها این لباس را پوشیده‌اند که فقط پز بدهند ؟ اینها کفن‌هایشان است . شما چطور جرات میکنید به چنین وزیر جنگی که پنجاه سال به این مملکت خدمت کرده است بگوئیم‌آقای وزیرجنگ‌شما دستورداده‌اید.

بلی دستور داده‌اند . شما میگوئید حکومت نظامی‌سابقه ندارد . شما در زمان دکتر مصدق چرانگفتید که ۲ سال حکومت نظامی کرده بود،مگر شما در مملکت نبودید ؟ عمال خارجی در مملکت بود ؟

این حرفها چیست که از دهن یک وکیل دادگستری در می‌آید ، شما خیال میکنید که در مملکت کسی هست که جواب بدهد ؟ ماتاکنون برای اینکه بیشتر تشنج نشود حرف نزدیم . اگر شما مرد وطن‌پرست و شاهدوست هستید، خانه‌ای را که آتش گرفته ، یاد نمیزدید . شما برای اینکه فقط بگوئید آقا خوب‌صحبت کردو بشما رای خواهند داد صحبت کردید ، همانطور که در این دوره به شما رای دادند . خدا حافظ .

تنگی آب آشامیدنی در شهر بهبهان

بهبهان‌ـ خبرنگار اطلاعات: بعلت کمبود آب آشامیدنی در شهر بهبهان، جلسه‌ای در محل فرمانداری نظامی این شهربا حضورتیمسارسرتیپ‌جهانگیر اسفندیاری فرماندار نظامی آبادان، وجمعی از مقامات مسئول شهری و ۲ تن از نمایندگان‌تام‌الاختیار سازمان آب و برق خوزستان‌تشکیل شد .

در این جلسه که بدنبال شکایات پی درپی مردم‌آبادان درخصوص‌مشکل‌تو انفرسای آب آشامیدنی تشکیل یافت، مشکل ۸ ساله اب آبادان مورد بررسی قرار گرفت و به پیمانکار فاز دوم سازمان آب این شهر که تلفنی از تهران فراخوانده شده بود، تکلیف شد که ظرف ۳۵ روز آینده باید عملیات بیمه تمام فاز دوم آب بمرحله بهره ـ برداری برسد. دراین جلسه ۵ میلیون ریال بعنوان علی‌الحساب به‌پیمانکار طرح پرداخت گردید تا عملیات‌فاز دوم را تسریع کند .

بودجه فاز دوم بالغ بر ۱۲ میلیون تومان برآورد شده است و قرار بود این طرح در خرداد ماه گذشته باتمام رسیده باشد ظاهرا به علت تامین نشدن بودجه‌فاز دوم، این طرح، ناتمام مانده بود. دراین جلسه همچنین قرار شد طرح فاز سوم اب آبادان که توسط سازمان آب و برق خوزستان آماده شده است ظرف ۲۰ روز آینده به‌مناقصه گذاشته‌شود تا عملیات ساختمان آن‌هرچه زودتر آغاز شود.

در همین جلسه به تقاضای ۲۰ تن از سپاهیان دانش منقضی خدمت آبادان مبنی براستخدام آنها درآموزش و پرورش رسیدگی شد و فرماندار نظامی آبادان از رئیس آموزش و پرورش‌این شهر خواست تا نسبت به استخدام آنها اقدام شود

فرماندار نظامی در پایان‌این جلسه باداور شد مقاماتی‌که نسبت به خواستهای مردم تعلل ورزند طبق ماده ۵ فرمانداری نظامی موردتعقیب قرار خواهندگرفت .

هواپیمائی ملی ایران «هما»

اطلاعیه

محل جدید واحد صادرات خارجی فروش بار تهران هواپیمائی ملی ایران «هما»

هواپیمائی ملی ایران «هما» باطلاع میرساند واحد صادرات خارجی فروش بار تهران «هما» از ساختمان گمرك به ساختمان بار شرکت های هوائی ، واقع در فرودگاه مهرآباد بین‌ترمینال های ۳و ٤ انتقال یافته است .

از مشتریان محترم خواهشمند است برای صدور بارنامه و ارسال با ربخارج از کشور به آدرس مذکور مراجعه‌فرمایند.

تلفن : ۹۱۱۲٤۸۳

نمایندگان اتومبیل‌های ب . ام . و بتهران بازگشتند

پنجاه نفر نمایندگان فروش و تعمیرگاه های اتومبیل های ب‌ـام‌ـو در سراسر ایران‌که به آلمان عزیمت‌کرده بودند بتهران بازگشتنداین عده درسفریک هفته‌ای خود از تاسیسات کارخانجات عظیم ب‌ـام ـو دیدن کردند ودر سمینار های مختلفی شرکت نمودند.

نمایندگان فروش و تعمیرگاه های اتومبیل های‌ب‌ـام‌ـو، طی‌این مسافرت طبق برنامه‌ای‌که از قبل تنظیم شده بود از کارخانه ب‌ـام‌ـو ونحوه ساخت وتولید ماشین ،موزه کارخانه، تاسیسات ب ـ ام‌ـو درشهر دین‌گلمینگ ، مرکز وسائل یدکی و کنترل جنس و اتومبیل های جدید اسپرت امیک وکوپه ٦۳۵ دیدن نمودند.

خبرنگار ماکه همراه این‌عده بمونیخ رفته بود گزارش کاملی‌ازاین مسافرت تهیه نموده که در شماره آینده چاپ خواهد شد .

بدینوسیله باطلاع دانشجویان‌این دانشگاه میرساند :

دنباله امتحانات دوره تابستانی طبق جدول وردیف قبلی از شنبه اول مهرماه لغایت‌دوشنبه ۱۰ مهر ماه انجام میگیرد فقط امتحانات ساعت ۷٫۵ بعداز ظهر به ساعت ۳٫۵ بعدازظهر همان روز تغییر ساعت میدهد .

ضمنا متذکر میگردد که فقط دانشجویانیکه امتحان دارند می‌توانند نیمساعت قبل از شروع امتحان بدانشگاه مراجعه نمایند

دانشگاه علم وصنعت ایران

شرکت گلستا اینتر پرایز

نماینده فروش چرخهای خیاطی

آلفاـ جاگوارـ ژانومهـ ریکار

از تهران وشهرستانها نماینده فعال‌پذیرفته میشود دفتر مرکزی : تهرانـ خیابان پهلوی‌ـ بالاتر ازچهارراه تخت جمشید ساختمان استار تلفن ٦٦٥٥۹۰ و ٦٦۸۷۰٤

نمایشگاه بین‌المللی تهران ـ خیابان نرگان محوطه ۳۹

ضمنا برای دریافت کارت مخصوص بازدید از نمایشگاه و استفاده از ۱۵٪تخفیف با ما تماس بگیرید.

آگهی حراج

شرکت برق منطقه‌ای خراسان ۱۹ دستگاه اتومبیل اسقاط موجود در انبار خود را ازطریق حراج بفروش میرساند :

شرکت کنندگان در حراج میتوانند همه‌روزه بغیر از ایام تعطیل در ساعات اداری به اداره تدارکات اینشرکت واقع در خیابان امیراسداله علم میدان برق مراجعه و برك مشخصات‌اتومبیل هارا دریافت و در ساعت ۱۰صبح روز نهم مهرماه ۱۳۵۷ درانبار کل شرکت واقع درجاده سرخس حضور بهمرسانیده ودر حراج شرکت نمایند .

شرکت برق منطقه‌ای خراسان

آگهی نام نویسی پذیرفته‌شدگان مسابقات ورودی دانشگاه صنعتی آریامهر (اصفهان) درسال تحصیلی ۵۸-۱۳۵۷

قبول‌شدگان مسابقات ورودی‌دردانشگاه‌صنعتی آریامهر (اصفهان) برای نام‌ـ نویسی با در دست داشتن مدارك‌زیر بایدشخصا به اداره آموزش دانشگاه (ساختمان‌شماره ٦) مراجعه نمایند .

مدارك لازم :

۱ـ اصل کارنامه آزمون همگانی .

۲ـ اصل دیپلم یا جواز قبولی سال ششم متوسطه که به تائید اداره آموزش و پرورش مربوطه رسیده باشد بانضمام دونسخه فتوکپی ازآن.

۳ـ ۲۰قطعه عکس ٤ × ٦ که مشخصات کامل (نام و نام خانوادگی‌ـ شماره شناسنامه ـ تاریخ تولد ـ رشته تحصیلی) پشت عکسها نوشته شده باشد .

٤ـ ٦ برگ فتوکپی شناسنامه و اصل شناسنامه عکس‌دار .

۵ـ رسید درخواست ارسال ارزش تحصیلی سال ششم متوسطه از اداره کل امتحانات آموزش و پرورش مربوطه برای اداره آموزش دانشگاه صنعتی آریامهر دراصفهان .

٦ـ اصل برگ پایان خدمت یا معافیت از خدمات اجتماعی زنان برای مشمولین دختر کهترک تحصیل دارند و ٤ برگ فتوکپی آن .

۷ـ اصل کارنامه‌های کلاسهای چهارم و پنجم متوسطه برای دانش آموختگان نظام قدیم و اصل کارنامه های کلاسهای دوم و سوم دبیرستان برای دانش آموختگان نظام جدید که به تائید اداره آموزش و پرورش مربوطه رسیده باشد و یک برگ فتوکپی از هرکارنامه .

ضوابطو مدارك مشمولان‌وظیفه عمومی

۱ـ ثبت نام کسانی که در خرداد ماه ۱۳۵۷ از دبیرستان‌فارغ‌التحصیل شده‌اند از لحاظ مشمولیت بلامانع است .

۲ـ ثبت‌نام متولدین ۱۳۳۹ و سال‌های بعد که در سال های قبل دیپلم گرفته‌اند از نظر وضع مشمولیت وظیفه عمومی بلامانع است .

۳ـ متولدین ۱۳۳۸ وسال‌های ماقبل که دیپلمه سال های پیش‌میباشند برای ثبت‌نام باید نوعی معافیت دائم یابرگ خاتمه خدمت و یادفترچه آماده بخدمت که‌فاقد مهر غیبت و تاریخ آن منقضی نشده باشد را ارائه دهند .

نام‌نویسی :

از پذیرفته شدگان در روزهای ۱۳ و ۱٤ مهر ماه ۱۳۵۷ بشرح زیر ثبت نام بعمل خواهد آمد .

تاریخ	از ساعت ۸تا ۱۰	از ساعت ۱۰ تا ۱۲	از ساعت ۱٤ تا ۱٦	از ساعت ۱٦ تا ۱۸
۵ شنبه ۱۳مهر	رشته های مهندسی: کمونیکاسیون ـ کنترل	رشته های مهندسی الکترونیک تبدیل وتوزیع انرژی	رشته های مهندسی : طراحی ـ صنایع	رشته های مهندسی : کامپیوتر ـ هسته‌ای
جمعه ۱٤ مهر	رشته های مهندسی : مکانیک (تاسیسات) مکانیک (ترمومکانیک)	رشته های مهندسی تولید ـ شیمی	رشته های مهندسی : ساختمان ـ مواد معدنی	رشته های مهندسی : معدن ـ متالورژی

توضیحات لازم :

۱ـ پذیرفته شدگانی که مایل به استفاده از آموزش رایگان نمیباشند باید مبلغ ۱۳۰۰۰۰ ریال به حساب جاری ٤۵٦۰ دانشگاه صنعتی‌آریامهر (اصفهان) نزدبانک عمران شعبه اصفهان پرداخت و رسید آنرا همراه داشته باشند .

۲ـپذیرفته شدگانی‌کمایل به استفاده از خوابگاه دانشجوئی میباشند باید مبلغ ۸۰۰۰ ریال به حساب جاری ٤۵٦۰ دانشگاه صنعتی آریامهر (اصفهان) در بانک عمران شعبه اصفهان پرداخت و رسید آنرا همراه داشته باشند که از این مبلغ ٤۵۰۰ ریال بابت اجاره ۹ ماههخوابگاه دانشجوئی و ۳۵۰۰ ریال بابت ودیعه وسائل تحویل شده در خوابگاه میباشد .

۳ـ پذیرفته شدگانی‌که مایل به استفاده از آموزش رایگان باشند میتوانند با سپردن تعهد انجام خدمت برابر مقررات از مزایای آموزش رایگان بهرمند شوند .

٤ـ از پذیرفته شدگانی که خدمت وظیفه آنها حداکثر تا ۱۵مهر ۱۳۵۷ پایان میپذیرد در صورتی نامنویسی بعمل خواهدآمد که برگ پایان خدمت یا گواهی رسمی و معتبر حاکی از پایان خدمت تا ۱۵ مهر ۱۳۵۷ ارائه دهند .

۵ـ از کسانیکه مدارک ثبت‌نامشان بهرصورت ناقص باشد ثبت‌نام بعمل نخواهد آمد .

دانشگاه صنعتی آریامهر (اصفهان)

در بازدید شاهنشاه از منطقه زلزله زده گفته شد :

۸۰ درصد مردم ۳ روستا کشته شدند

پس‌از ۳ روز چند بچه زنده پیدا شدند

دانش‌آموزانی که اولیاء خودرا ازدست داده‌اند به تهران و مشهد منتقل میشوند

۳۶ روستا کاملا ویران شده‌است باید به روستائیان وام فوری و بدون تشریفات داده شود

مردم برروی خرابه ها از اجساد و اموال خود نگهبانی می‌کنند

شاهنشاه آریامهر دیروز از شهر زلزله زده طبس و روستا های اطراف‌آن‌بازدید کردند . شاهنشاه در حالیکه سخت متاثر و ناراحت‌بودند چند بار بمیان مردم رفتند و از آنها دلجوئی کردند . دعوت‌شاهنشاه بمیان‌مردم با فریاد یک پیرمرد آغاز شدکه بی‌امان فریاد میزد « مـن شاهم را می‌خواهم ، من شاهم را میخواهم » ووقتی شاهنشاه به نزدیک پیرمرد رسیدند پیر مرد بی‌اختیاربه زمین نشست و های های گریست .

پیرمرد ۲۵ نفر از اعضای خانواده خود را از دست داده بود . زنو فرزندان ، داماد ها ، عروسها ، نوه هایش ، همه را از دست داده بود و دیگر کسی را نداشت . حرفهای پیرمرددر لابلای گریه هایش و همهمه مردم که هر یک چیزی‌می‌خواستند مفهوم نبود ولی آنچه بود همه از شاهنشاه میخواستند تا بفکر نجات بقیه باشند .

درتشریف‌فرمائی‌شاهنشاه ابتدا نماینده مردم طبس‌در مجلس شورای ملی‌گزارشی بعرض رسانید وی در این گـزارش از شاهـنشاه درخواست کرد تا دستور دهند هرچه زودتراقداماتی جهت حفر چاه در روستا های اسیب دیده برای زراعت ـ تنقیه قنوات ـ پرداخت وام‌های کشاورزی فوری و بدون تشریفات ـ تامین بهداشت کافی‌ـاسفالت باندفرودگاه ـ رسیدگی به وضع کارمندان دولت در منطقه ـ بازسازی شهر با نصب خانه های‌پیش ساخته انجام گیرد .

در اینجااقای‌نخست‌وزیر بعرض رساند که تـمـام درخواست های مردم ایـن منطقه از فردا بمورد اجرا گذارده خواهد شد .

شاهنشاه بعد از حضور در میان مردم ضمن ابراز تاسف و تالم بسیار از این فاجعه بزرگ و تسلیت بـه مردم طبس و ملت ایران گفتند که‌ولیعهد که درخارج از کشور بسر می‌برند بـا شنیدن این خبر سخت متاثر شده‌اند و با تلفن‌ازمن خواسته‌اند تا همدردی‌شان را به مردم طبس اعلام کنم .

سپس گزارش های کارو چگونگی حادثه را دکتـر مژدهی ، وزیر بهداری و بهزیستی ، دکتر خطیبی مدیر عامل شیر و خورشید سرخ وتیمسارسپهبدناصحی فرمانده هماهنگی عملیات بعرض شاهنشاه رسانیدند . شاهنشاه پس از استماع این گزارشات بمیان مردم رفتند واز هرکسی کـه بنظرشان‌میرسیدکه‌مسئولیتی دارد و یا در خدمت مـردم است‌بی‌درنگ درباره‌اوضاع و چگونگی کار ها سئوال می‌فرمودند . یک امدادگـر جوان که از تهران بـرای خدمت به طبس رفته است بعرض رسانید « که صبح امروز یک دختر شش‌ساله را از زیر اوار ها زنده بیرون کشیده‌است.می‌گفتند این دختر پس ازساعتی‌چند بهوش امده و در حالیکه هشتاد ساعت زیر آور بوده کاملا سلامت است و وقتی از او پرسیده‌اندچگونه‌زنده مانده ، گفته است « که یک پیرمرد بمن اب می‌دادتا زنده بمانم .»

جا ترانیکه گفتند روز قبل نیز یک بچه یکسال و نیمه را از زیرخاکها بیرون آورده‌اند که زنده است و نزد پدرش بسر می‌برد.

امدادگری که خبر زنده بودن دختر شش ساله را بعـرض شاهنشاه رسانید گفت: اگـر دستگاه‌زنده‌یاب که اختراع یک ایرانی است و امدادگران با طرز کار آن آشنا هستند در اختیار میداشتیم تعدادزیادی راکه‌احتمال زنده بودنشان می‌رفت از زیر خاک بیرون می کشیدیم.

شاهنشاه با تعجب پرسیدند چطور از این دستگاه استفاده نشده است؟!

دراینجا کسی جوابگو نبود شاهنشاه دستور دادند کـه بلافاصله‌با اولین هواپیماین دستگاه را به طبس بیاورند.

شاهنشاه سپس برای چندمین بار بمیان مردم رفتند. هوای گرم و سوزنده‌حاشیه کویر امان می‌برید اماشاهنشاه‌ساعت ها به حرفهای مردم گوش فرا دادندو در هر موردستورات لازم را به شخص نخست‌وزیر که در التزام شاهنشاه بود صادرمی کردند. از تعدادتلفات زلزله هیچ گزارش صحیحـی وجود نداشت و جـز بیان درصدهارقم قابل قبولی‌بگوش نرسید.اما آنچه واقعیت دارد اینست که طبق آخرین آمار، طبس دارای ۱۲ هزار و ۸۰۰ نفر جمعیت بوده که بمناسبت این ماه از فصل ودر وقت وقوع زلزله در حدود ۲۰۰۰ نفر مهاجر نیز که از سایرنقاط حاشیه کویر به طبس‌می آیند، دراین‌شهر سرمی برده‌اند که از مجموع این عـده اکنون حداکثر۱۵۰۰تادوهزارنفر زنده مانده‌اند باین ترتیب کشتـه شدگان زلزله را باید درشهر طبس بین ۱۲ تا ۱۳ هزارنفر تخمین زد.

درسه روستای دیگر که‌از روستا هـای بزرگ اطراف طبس هستند به ترتیب : در روستای کرید از ۳۵۰۰ نفر پانصد تاهفتصد نفر زنـده مانده‌اند ـ در روستای‌دیهشک از۳۰۰۰نفردر حدود چهارصد تاپانصدنفروازروستای فهالو نیز از ۲۰۰۰نفرجمعیت در حدود هفتصدتانهصدنفر زنده‌مانده‌اند بااحتساب ۱۵ روستای دیگر که‌بکلی ویران شده‌اند وتلفات درآنها از چهل تا هفتاددرصد جمعیت که تا پنجهزار تخمین زده‌می‌شود و هفت روستای دیگر که تلفاتی بین ۵ تا۲۵ درصد از جمعیت راداشته‌است می توان بر رویهم تلفات این حادثه غم‌انگیز و تاریخـی را رقمی بین ۲۲ تا بیست و پنج هزار نفر تخمین زد که از این رقم تادیروز نزدیک به نه‌هزار جسد در شهر و روستا های نزدیک طـبس از زیر آوار بیرون کشیده شده و بقیه در زیر آوارهاوخروار ها خاک باقیمانده‌اند که باگذشت روز ها این خود مسئله‌ای بزرگ برای بازماندگان این حادثه و مامورین خدمت دراین منطقـه خواهدبود که بهر ترتیب باید قبل ازهر چیز این اجساد را که اکنون بوی تند و متعفن آنها تمام فضا را پوشانیده از زیر خاکها بیرون کشید. البته باآنکه حضور وزیر بهداری وبهزیستی در منطقه اجرای اقدامات تامین‌بهداشت رابسیار آسان‌ورضایتبخش نموده اما خطربروز بیماریهائی رادرپیامد این حادثه نباید فراموش کرد وباز دراین میان بسیاری از مردم‌آسیب دیده راکه برخرابه های‌خانه های خود نشسته‌اند تاازاموال مایملک خود هرچه که هست نگهبانی کنند نباید فراموش کرد. براینان کـه عزیزان و همه چیز خود را از دست داده‌اند نباید خرده گرفت که چرا بر گور اموال خودنشسته‌اند بلکه باید به‌آن ها اطمینان داد که از اموال آنهاآنطورکه‌لازم است‌نگهبانی خواهدشد تاآنها را از خرابه های خانه‌شان جدا سازندزیرا که اینان سخت در معـرض ابتلا به بیماری هـای مختلف هستند. یکی از همین افراد می‌گفت که‌چندشب پیش‌گروهی را که مقداری اموال مسروقه همراه‌داشته‌اند دستگیرکرده‌اند. این گروه با اسامی موهوم و بنام فامیلها و بستگان افراد بشهر می‌ایند واموال زلزله‌زدگان را چپاول می‌کنند چـه خوب بود اگر دستگاه‌انتظامی هرچند خانه را به یک مامور‌ـ می‌سپرد ویایک دیوار امنیتی همچنانکه سربازان‌را درسرتاسر باند فرودگاه در دو طرف به پاسداری گمارده بودند ـ برای شهر تدارک می‌دیدند تا بدیـن ترتیب از بروز حوادثی دیگر پیشگیری گردد و اگر لازم‌باشد که این گروه بازمانده را هـم تحت مراقبت داشته باشند چه بهتر که آنها را در بیمارستان صد تختخوابی صحرائی کـه هم‌اکنون خالی‌از بیمار و زخمی است‌ـ زیرا همه زخمی‌ها کـه تعدادشان بیش از هزار نفـر است به مشهد،تهران ومردوس انتقال داده شده‌اند ـ اسکـان دهند نه آنکه همچون یک‌گروه چهل نفری را که اجساد را از خاک بیرون می‌کشیده‌اند ببهانه حمل بیمارها به تهران بیورند و دوروزدر قرنطینه‌نگاهدارند. این گروه که در سفر باما به طبس باز می‌گشتند چون بیر های تیر خورده را میماندند زیرا که انها را در سخت‌ترین روزهای زندگیشان کمی‌ایست عزیزان خود را از زیر خک بیرون می‌کشیدند و در حالیکه در نهایت سلامت بودند دوراز موطنشان به قرنطینه کشیده بودند.

در اینجا لازم است یک نکته مهم را یادآوری کنم. با همـه مداکاریهایی که از جانب‌ارتش ومردم صورت گرفته بودآنچه استنباط می‌شد اینکه ایـن اقدامات بصورت هماهنگ. بـه اجرا درنیامده و کارها یکـ تمرکز اصلی‌وفرماندهی درست نداشته است همچنکه تیمسار ناصحی صادقانه این واقعیت‌را عنوان کرد

درون یک چادر بدیـن پیر مردی رفتم که می‌گفتند از محترمین شهر است. فرزنـد کوچکش راکه تنها بازمانـده خانواده چند نفری‌اش بود به خود چسبانده و چمباتمه زده بود. یکی از دوستانش کمی نان ومقداری میوه برای او آورده بود. می‌گفت که اگر کسی چیزی نخواهد به او نمی‌دهند بید فریاد زد ورفت وبزور گرفت وبسیاری ازمردم غریبه هم که بهمین‌قصد بطبس آمده‌اند از این طریق خوب چپاول می‌کنند و خوب هـم برده‌اند در طبس همه چیـز فراوان است و از نیاز بیشتر، اما بعلت عدم هماهنگی، توزیع نادرست انجام می‌گیرد. سیـل کمکهای مردم دارو و خوراک وپوشاک ووسائل بسوی‌طبس سرازیر است ولی آنچه‌اکنون ضروریست همت بیشتری‌برای انجام چند مسئله مهم است که از آنجمله رسیدگی به‌روستا های دور از دسترس و فاقد جاده ماشین‌رو، بیرون کشیدن اجساد، ضدعفونی کردن‌مداوم محیط، واکسینه کردن مردمی که‌در حاشیه مراکز زلزله زده بسر می‌برند، آب رسانی‌سریع، خارج کردن افراد زائد و به اصطلاح دست‌وپاگیر ازمحیط، متمرکز کردن افراد بی‌سرپرست وشناسایی دقیق آنها برای حفظ اموال‌و مایملکشان‌است. مردم میگفتند در موردروستاها برخلاف گزارشهایی که داده شده، تا صبح دیروز بسیاری از این روستاها بعلت فقدان‌راه ماشین‌رو از داشتن هرگونـه وسائل محروم بوده‌اند وجای خوشبختی است که این‌روستا ها اغلب تلفات جانی زیـادی نداشته‌اند ولی آنچه اکنـون موریت دارد رساندن چادربرای مردم این روستاهاست‌تا مجبور نشوند ازخانه‌های نیمه‌مخروبه خود که‌هم‌اکنون نیز در حال لرزیدن است استفاده‌کنند.

مسئله آب مسئله مهم‌منطقه است. اگرچه آب اشامیدنی‌را تا چند روز میتوان به‌آسیب دیدگان رسانید اما نجـات کشاورزی وزراعت و معداز این نیز مطرح است که بـا تدابیری از جمله استفاده از موتور پمپها در چاههای‌قنوات میتوان این مشکل را بر طرف ساخت.

وباز لازم است یادآوری‌کرد اینکه متاسفانه آسیب دیدگـان بازمانده از این حادثه تعداد زیادی نیستند و بهمین جهت‌با یک سازماندهی صحیح‌می‌توان از این گروه چند صد نفری با وسائل بیشماری که دولت و مردم در اختیارشان گذارده‌اند بخوبی نگهداری کرد. امـا باید مواظب مسائل جنبی و پیامدهای دیگر این حادثه‌بود وهرچه زودتر بفکر چاره‌افتاد. مطلب بالا گزارش گونـه‌ایست که ازگفتگوهای مردم بـا شاهنشاه‌و مصاحبه‌های‌خبرنگار ما با بازماندگان تهیه شده‌است این گزارش می‌تواند بـرای اقدامات بعدی مسئولین‌امرمفید باشد والاحادثه آنچنان‌غم‌انگیز ودردآور است که می‌تواندیک سوک عظیم تاریخی برای ملت ایران باشد. عمق حادثه همین بس که‌میگفتنداز گروه بازمانده شهر طبس نزدیک به بیست‌نفر کارشان بمجنون کشیده شده است ازهمه خانه‌های مسکونی طبس حتی‌یک‌خانه قابل‌استفاده نبود وشدت زلزله آنچه‌ن‌بود که ساختمانهای محکم وبناهای سیمانی را درهم فرو کوفته بود وتعداد روستاهائی که‌در این حادثه آسیب دیده است‌به ۳۶ روستا می‌رسد و در این روستاها نیز اغلب خانه‌هائی که پابرجا مانده‌اند بعلت ترک خوردگی قابل سکونت نیست.

شاهنشاه درپایان دیدارخود از طبس وروستاهای اطراف دستورات موکدی برای تامین رفاه وبهبود وضع بازماندگان حادثه و شهر وروستاهای اطراف آن صادر کردند .

شاهنشاه همچنین مامورین‌را مورد تفقد قرارداده وبفرماندار طبس بخاطر فعالیتی که دراین چند روزه انجام داده است. یک قطعه نشان تاج درجه ٤ مرحمت فرمودند.

مصاحبه شاهنشاه با خبرنگاران

شاهنشاه همچنین در پایان دیدار خود ازطبس درگفتگوئی با خبرنگاران شرکت کردند.

شاهنشاه در این گفتگو در مورد کمک به زلزله‌زدگـان فرمودند.

درباره کمکـهائـی کـه تاکنون بعمل آمده میتوانید آمار آن را از مسئـولان بگیرید در مورد تعـداد هواپیماها ، تعداد کامیون ها و گروههای مهندسی شیروخورشید و سازمـان های دولتی که اقدام‌کرده‌اند میتوانید ارقام آنهارابگیرید. مردم هم کمک کرده‌اند، همه یک جنبش ملی بوجـود آوردند و در این راه قدم برداشتند چیزی که هست این‌است که‌جنازه‌هامتاسفانه هنوز یک مقداری‌زیر ستون های سنگین باقی مانده که با بیل و کلنگ نمیشودکاری کرد اینها را بایستی . بـا بولدوزر و لودر و ماشین های سنگین جمع‌آوری‌کرد و برای اینکار هم بایستی مراجعه می‌کردند به مراجع مذهبی که‌میشود این‌اجساد را به اینطریق زیـر و رو کرد یا نه و فکر میکنم این کار شده و خواهد شد و بزودی بولدوزر و لودر و این قبیل ماشین آلات‌خواهد آمد . موضوع دیگر آب است. قنوات موجود را بازدید کردند . البته آنهارا بایستی بهداشتی بکنند و تقاضای اهالی هم این بود که برای آنها چاه بزنند . در این مورد هم سعـی خواهد شد هرچه زودتر این کار انجام گردد .

شاهنشاه آریامهـر در مورد بازسازی طبس و روستاهای اطراف فرمودند متاسفانه دفعه اولی نیست که در ایران زلزله می‌آیـد چندین بار در این مملکت حتی در عمر خود ماهازلزله آمده درهمین منطقه‌خراسان چهار نقطه آن چهار بار هر دفعه یک منطقه بطور کلی با خاک یکسان‌شده گو اینکه زلزله‌های گذشته باین بدی نبودنـــد . آن جاها را بازسازی کردیم همه جاها زیبا خوب وتقریبا نمونه‌ای شده است . با تمام اندوهی که از این پیش‌آمد داریـم مسلما این دهات خراب‌شده امروز در آینده از سابق بهتر ساخته خواهند شد.

شاهنشاه در پاسخ این سئوال که قنوات دراکثـر روستاها خراب شده وبعلت نبودن راه هنوز کمک‌های اساسی به آنها نرسیده‌است فرمودند : هلی‌کوپترهاالبته این کار را می‌کنند . بعضی روستاها ماشین‌رو نیستو خوشبختانه برای هلی‌کوپتر ها مانعی نیست و آنها به همه‌جا خواهند رفت و یک عده‌ای هم از اهالی غیـر محلی آمده‌اند اینجا و از فرصت استفاده میکنند چادر پتو و هرچه گیرشان می‌آید میبرند این است که‌امیدوارم خیلی زود دستگاههـــای گردانندده و اداره کننده‌بهمه این قسمت‌ها مسلط بشوند و یک زندگی عادی را بعد از این فاجعه برای مردم فراهم آورند و کارهـای بازسازی و عمران و آبادانی هم ازسر گرفته شود.

هنگامیکه کمک میرسد،نور امید در دل آسیب دیدگان‌می‌درخشد واندکـی از آلامش شایدکه‌التیام‌پذیرد هلی‌کوپتر نیروی هوائی در یکـی از روستاهـا نشسته است و بازماندگان زلزله بسوی آن میروند .

اتاق بازرگانی

کـارکنان و مستخدمین اتاق بازرگانی و صنایع و معادن ایران و همچنیـن اتاق تهران حقوق ومزایای یکا روز خود را از کمینه ویژه کمک به زلزله‌زدگـان طبس قرار دادند .

یك روز حقوق

افراد آموزشگاه خلبانی باشگاه‌هواپیمائی‌شاهنشاهی در تهران یک روز حقوق خود را برای کمک بـه بازماندگان زلزلـه طبس اختصاص دادند .

اعزام نمایندگان آموزش و پرورش به طبس

نمایندگان وزارت‌آموزش و پرورش و بانک‌فرهنگیان برای رسیدگی بوضع‌دانش آموزان و فرهنگیان‌بازمانده از زلزله طبس به این‌منطقه مصیبت‌زده عزیمت کردند . این گروه بدستور وزیـر آموزش و پرورش مامـور شده‌اند که نسبت به‌برقراری حقوق وظیفه‌برای‌بازماندگان فرهنگیان از دست رفته و پرداخت وام ضروری برای تامین نیازهـای اولیه و ضروری‌فرهنگیان وپرداخت وام‌مسکن بدون‌رعایت‌نوبت به آنان اقدام کنند .

مردم مازندران

بازسازی یک روستای طبس توسط مردم‌مازندران

مردم استان مـازندران یکی‌از روستاهای ویـران شده طبس را بازسازی می کنند و برای همین منظور حسابی به شماره ٤٢٩٢ در بانک ملی افتتاح شده است تا کمک‌های نقدی مردم بـه این حساب منتقل شود .

کمك های راه‌آهن

راه آهن دولتی ایران اعلام کرد : کارکنان راه آن بمنظور همدردی معادل یک روز حقوق خود را بعنوان کمک به‌مصیبت دیدگان زلزله‌خراسان تخصیص دادند.

براساس این تصمیم یـک روز حقوق کلیه کارکنانی که حقوق آنان بیش از ۲۰ هزار ریال درماه میباشد برای این منظور اختصاص یافت .

همچنین بمنظور همکاری و همدردی بیشتر با زلزله زدگان طبس راه‌آهن دولتی ایران اعلام کرد آماده است کلیه‌کالا هائی که برای کمک به آسیب دیدگان به مناطق زلـزله زده فرستاده می‌شود در صورتیکه در مسیر راه‌آهن قرار داشته باشد بطور رایگان حمل نماید.

موسسه‌ای بتعدادی تکنیسین و میکانیك‌آشنا به تراشکاری نیاز دارد. واجـدین شرایط در ساعات اداری با تلفن ۳۲۸۲۷۲ تماس بگیرند.

چهار دستگاه جیپ نیسان
بسیار تمیز ، آماده بکار بفروش می رسد خریداران در موسسه اطلاعات ـ قسمت حمل و نقل تلفن ۳۲۸۲٦٦ـ از ساعت ۸صبح الی ٦ بعد از ظهر به آقای ابراهیمی مراجعه فرمایند .

رستوران‌عربی
رستوران ونك با بهترین غذا های انتخابی از کشور های عرب از مشتریان عزیز خود پذیرائی میکند.تلفن رزرو ٦۸۲۵۵۷ ـ٦۸٤۷۷۵ میدان ونك ـ خیابان ونك‌ـساختمان کاباره‌ونك

جناب آقای مهندس جعفر شریف امامی نخست وزیر محبوب ایران

توفیق بیش از پیش جنابعالی را در راه اشاعه هرچه بیشتر دین مبین اسلام و خدمت بشاهنشاه و ملت و مملکت ایران از خداوند بزرگ مسئلت دارند .

از گلپایگان دکتر لقمان جلالی ـ احمد میثمی ـ حسن نایب‌الصدری ـ زین‌العابدین صدرائی ـ حاج مصطفی ذنوبی‌ـ مهدی‌ذنوبی‌ـ باقر و مرتضی و محمد رضا ذنوبی ـحسین و فضل‌اله و حمید و مجید واکرم معتمدی ـ مرتضی عمیدی‌ـ جواد معتمدی ـ مصطفی قادری‌ـشهاب‌الدین لاهوتی ـ مهدی شمسی ـحسین و مجتبی نایب‌الصدری ـ منوچهر احمدی ـ تقی کشاورزی ـ حسن مهاجری ـ مصطفی حجتی ـ جواد معظمی ـ اسماعیل غفاری ـ عبداله اردشیری ـ سیروس جهانگیری ـ ابوالقاسم خوشنویسان ـ محمداله بخشی ـ حسین دیانتی ـ محمد تقی صافی ـ احمد نائمی‌ـ محمد حسن زینلی‌ـحسین نخعی ـغلامرضا شهسواری ـمهدی معصومی‌ـ مرتضی جلالی ـ محمد رضا وکیلی ـ احمد کارگزاری ـ حسین رستمی ـ مجتبی افاضلی ـ علی نادری ـ محمداختری ـمحمد امجدی ـ علی شهیدی‌ـحسن موسوی ـ جعفر توکل‌ـ حاج محمد علی صحت ـ مهدی شریفی ـ محمد شفیعی ـعلی اصغرنیکزاد ـامیر توکل ـحسین‌توکل ـ حسین‌وعلی اکبر خاکسار ـ محمدعلی نمازی ـ مهدی نوری ـ یداله اسدی ـ ولی‌اله عباسی ـ حسین یاسینی ـ محمد صادق صادقی ـ محمدرضا ناطقی ـ محمد عظیمی ـ حسن شهریاری ـ موسی مناشری ـ سید محمود مقدسی ـ اسماعیل صدری ـابوتراب سهیلی ـ نصرت‌اله لاهوتی ـزین‌العابدین ورمضان ابراهیمی‌ـ علی‌اصغر نوذری ـ علی نایب‌الصدری ـ شهرزاد معظمی ـ محمود زاهد ـ محمد علی شاهپری ـ مصطفی جهانبخشی ـ محمد علی سهرابی ـ عباس حمیدی ـ یداله نوروزی ـمحمد حسن دلیری ـ حیدر نامداری ـ محمد حسن مردانشاهی ـ حسین ربیعی ـ رضا نامداری ـ علی اکبر تدین ـ سهراب دلیری ـ حبیب‌اله دلیری ـ علیرضا دلیری ـ یداله جوانبخت‌ـ اخوان اعظمی و صدها امضاء دیگر .

وزارت جنك
آگهی مناقصه شماره ۱٤مورخه ۲۵ر٦ر۱۳۵۷
پشتیبانی منطقه ۲ شیراز یك قلم تخم‌مرغ مورد نیاز خود را از طریق‌مناقصه خریداری می نماید.
پیشنهاد دهندگان میتوانند با مراجعه بدفتر آماد و خدمات واقع در فلکه ستاد و مـلاحظه مشخصات جنس‌ودریافت‌برك‌شرایط ومشخصات معامله پیشنهاد خودرا تنظیم و تا ساعت ۱۰ صبح مورخه ۱۱ر۷ر۱۳۵۷ بمرکز پیام‌پشتیبانی منطقه ۲ تحویل نمایند .
اداره مناقصه گزارپشتیبانی منطقه ۲ شیراز

جناب آقای شهرستانی شهردار محترم‌پایتخت

آقای قنبری شهردار محترم منطقه ٤تهران با تحمل زحمات زائدالوصف و دلسوزی عمیق در نوسازی خیابان های‌فرسوده‌اعم‌ازنهرسازی و اسفالت پـل و تعمیم بهداشت عمومی وسایر خدمات شهری اقدامات شایسته و چشمگیری نموده ومی‌نمایند کهاز هر جهت قابل تحسین و تمجید می باشد . بنابراین اهالـی و ساکنین جنوب غرب تهران درحسن انتخاب ومحبت جنابعالی و خدمات آقای قنبری متشکر و سپاسگزارند وامیدواریم درراه خدمت بمردم بپیروی از منویات شاهنشاه آریامهر توفیق بیشتری حاصل نمایند.

رئیس انجمن ـحاج فتحعلی رامپیما

تبریکات

جناب آقای باهری وزیر محبوب دادگستری

نیات مدبرانه شما در بهبودی وضع نابسامان کارمندان اداره وزارت دادگستری موجب نهایت دلگرمی آنان در انجام وظایف محوله بوده توفیق موفقیت جنابعالی را در انجام این امر مهم از خداوند متعال مسئلت داریم .

باتقدیم احترام ـ کارمندان دادگستری مشگین شهر ـ سیفپور ـ منوری ـ یاوری ـ نیازی ـ انصاری ـ اسلامی‌ـ صادقی ـ موحدی ـ عبدالهی ـ حسن‌پور ـ جوادی ـمحمد رضائی ـ نعمت‌زاده ـ کریموند ـالهیاری .

آـ۵۰۸۸

جناب آقای سید حسین هاشمی

انتصاب شایسته جنابعالی را بسمت دادستان تهران صمیمانه تبریک میگوید و موفقیت شما را آرزومندم .

عباس طاهری

آـ۱۵٦۳۵

جناب سرهنك نوریانی

انتصاب شایسته جنابعالی را بریاست منطقه ۷ راهنمائی و رانندگی تبریک میگوئیم .

ستوانیکم‌اصلانیان‌ـ ستواندوم دست پیما

جناب آقای دکتر مسلم بهادری

دوستان همدوره‌ای انتصاب شایسته آن همکار دانشمند را بمقام معاونت وزارت علوم و آموزش عالی صمیمانه‌تبریک میگویند .

دکتر ارسلان‌یمینی ـ دبیر انجمن پزشکان فارغ‌التحصیل سال ۳۳ دانشگاه تهران .

دنیای ورزش
شنبه ها منتشر میشود

اسفالت و عایق بام
تا ده سال ضمانت
تلفن ۲٦۱۳۲۷

شرکت K.G اعلام می‌دارد در اسرع وقت‌چك های برگشتی و سفته های واخواستی‌لاوصول شما را با کادری منظم و ورزیده وصول می‌نماید جهت اطلاع بیشتر از ساعت ۹ الی ۵ بعد از ظهر با تلفن ۷۵۰۵۳۸و ۷۵۵۵۱۵ تماس حاصل نمایند .

حتماً قبل از دکوراسیون آلبوم گل سرخ پلاستر را ببینید

اطلاعیه‌وزارت کاروامور اجتماعی

وزارت کار وامور اجتماعی باطلاع کارفرمایان کشور اعم ازشخصیت های حقیقی وحقوقی درتمام‌فعالیت‌هـای اقتصـادی (کشـاورزی ـ خدمات ـ صنعت) که از خدمـات کارکنان خارجی بطور غیر مجاز و فاقد پروانه‌کار تاتاریخ ۱۵ر۵ر۱۳۵۷ استفاده نموده‌اند میرساند :

که درتهران باداره‌کل‌استخدام اتباع خارجی‌خیابان ویلاـچهارراه ناصر ویااداره کل کارو امور اجتماعی تهران خیابان‌شاهـرضا « پیچ شمیران» ویامراکز کـاریابـی واشتغال ودر شهرستان هابه‌نزدیکترین‌اداره‌کاروامور‌اجتماعی‌محل مراجعه‌و پرسشنامه درخواست پروانه‌کار رادریافت‌ونسبت به‌تکمیل‌واعاده‌آن‌باشارات‌مزبوراقدام نمایند تا باتوجه به‌مقررات جهت صدور پروانه کار تصمیم لازم‌در تهران‌وسیله کمیته‌ای‌درووزارت کارو امور اجتماعی ودر شهرستان ها درکمیته‌ای که‌به‌ریاست جنابان‌آقایان‌استانداران تشکیل می‌گرددمطرح‌وتصمیم لازم اتخذگردد.

درصورتیکه در فاصله مهلت‌داده شده«۱۵ر۵ر۵۷ تا ۱۵ر۸ر۱۳۵۷ » نسبت به تکمیل پرسشنامه های‌مزبور دایربتقاضای پروانه‌کاروارسال آن‌به وزارت‌کار و اموراجتماعی اقدام ننمایند طبق ماده ۵۹ مکرر قانون کار بـا آنان‌رفتار خواهد شد.

متن ماده ۵۹ مکررقانون‌کار چنین‌است: «...کارفرمایانی که اتباع بیگانه فاقد پروانه کاربگمارند به‌حبس‌جنحه‌ای‌از ٦۱ کار معتبر رابه روزتایك سال وجزای نقدی ازده‌هزار تاپنجاه هزار ریال‌محکوم خواهند شد.»

م‌الف ۱۲۷۳۱ ۱ـ۲

اطلاعیه‌اداره‌راهنمائی‌ورانندگی

درسال جاری باستثنای ۲۱ شعبه‌ممتاز وارزی‌کلیه شعب بـانکملی درتهران نسبت بدریافت مالیات‌سالیانه اتومبیلها اقدام مینمایند.

بدینوسیله باطلاع همه دارندگان اتومبیل‌های سواری و سواری بیابانی (پلاك سفید) که در تهران شماره‌گذاری شده‌اند میرساند که باتوجه به سری پلاك برابر جدول زمان‌بندی زیـر برای پرداخت مالیات به شعبه های مربوطـه‌مراجعه و آرم مخصوص را که برنك زرد می‌باشد دریافت وبه شیشه اتومبیل الصاق نمایند عدم‌پرداخت مالیات و یا نصب نکردن آرم موجب تعقیب قانونی خواهد بود .

اتومبیلهای پلاك سری ع ـق ازاول تا پایان شهریورماه
اتومبیلهای پلاك سری ل ـ م از اول تا پایان مهرماه
اتومبیلهای پلاك سری‌هـ ۲۲ـ۲٤از اول تا پایان آبانماه

گمشده

عکس فوق متعلق به پسر بچـه ۱۲ سالـه‌ای بنام سعید موسی‌زاده است که حدود ٤ ماه پیش به همراه‌دوست خود سعید طهمورثی از منزل خارج وتاکنون مراجعه نکرده است از کسانی که از نامبرده اطلاعی دارند خواهشمنداست به‌ادرس همدان‌ـ خیابان عباس اباد ـ اول کوچه میرپنج منزل حاج حسن خداکرمی یا تلفن های ۳۱۰٤ و ۲٤۷۵ اطـلاع و خانواده وی را از نگرانـی بیرون آورند.

آـ۵۰۹۰

گمشده

مجتبی عباس خالق‌زاده ۱۵ ساله روز سه شنبه ۲۸شهریور از منزل خود واقع در جاده ساوه خارج شده و دیـگر مراجعت نکرده از کسانیکه او رادیده و خبری از وی دارند تقاضا میشود مراتب را بـه پاسگاه قاسم آبادشاهی ـرجاده ساوه بتلفن ۵٤٤۸۳۲ و یـا کلانتری ۱۹ واقع در ۲۰متری فلاح دایره گلچین بـه آقای غلامعلی مقنی اطلاع دهند و خانواده‌اش رااز نگرانی رهائی بخشند.

گمشده

قدرت‌الله عزیز ما همه منتظر بازگشت شما هستیم لطفا از کسانیکه از صاحب عکس فوق خبری دارند بشماره تـلفـن ۹۲٤۳۲٦ تهران اطلاع‌فرمایند خانواده‌ای‌را خوشحال‌خواهد کرد .

آـ۷۱۰۷

گمشده

عباس امین‌خاکی ۱۳ ساله فرزند علیار ساکن کـرج در تاریخ ۱۹ر٦ر۵۷ از خانه‌خارج وتاکنون مراجعت ننموده از کسانیکه از نامبرده اطلاعـی دارند مراتب را به‌ادرس‌تهران‌ـ ایرانشهر خیابان اذرشهرکامیار پلاك۳٦ تلفن ۸۲۳۹٤۰ شرکت مهندسی هندام اطلاع دهند.

مفقود شده

دو گذرنامه بنام های ضیاءالله مسعودی‌نراقی و درخشنده خورسنددر خیابان کریمخان زنـد خیابان آبان مفقودشده. یابندگان‌باتلفن ۳۷۵۹۱۵ تماس گرفته مژدگانـی دریافت دارند .

مجالس ترحیم

بانهایت تاسف فوت جانگداز مادر عزیزمان **بانو عزت‌الملوک رضائی** را باطلاع فامیل ودوستان و آشنایان می‌رساند .
مخارج ختم مردانه وهفت آن‌مرحومه بنابخواسته آن بانوی نیکوکار برای کمک به زلزله‌زدگان طبس اختصاص وختم زنانه وفامیلی ازساعت ۵تا۷ بعداز ظهر روز شنبه‌اول مهرماه درمنزل آن‌مرحومه واقع درخیابان تخت طاووس کوه نور- خیابان هفتم پلاک ٤٥ برگزار خواهد شد .
منصور ملک ابراهیمی، مسعود ملک ابراهیمی
آ-۷۱٤۷
اطلاعات - مصیبت وارده را به بازماندگان آن‌مرحومه تسلیت می‌دهد .

بانهایت تاسف درگذشت شادروان مرحومه مغفوره **سریه‌افشین** مادر اینجانبان را به‌اطلاع کلیه بستگان ودوستان می‌رسانیم‌مجلس ترحیم زنانه ومردانه آن مرحومه روزشنبه اول مهرماه سال جاری از ساعت ۲الی٤ بعدازظهر در مسجد مجد منعقدمی‌گردد.
میرمحمد حسین افشین- سرهنگ میرآقا افشین- خانواده‌های سجده‌ای- رضازاده- مردانی‌آذر- عضدی- اصل‌استوار- نادری - شیرزادی.
آ-۱۵٦٦۷
اطلاعات- مصیبت وارده را بخاندان محترم افشین وسایر خانواده‌های وابسته بویژه فرزندان آنمرحومه تسلیت میدهد

مجلس عزا، درمرگ طبس
اناالله وانااليه راجعون
اززلزله ناگهانی ومرگ هزاران‌نفربرادران و خواهران دینی ما درشهر طبس .موجی ازغم، برهمه چهره‌ها نشست وطوفانی ازغصه واندوه ،بهمراه داشت .
زلزله، شهر سرسبز طبس را، به‌ویرانی و خاموشی کشاند ولی، عموم طبقات مردم را، بحمایت آسیب دیدگان ماجعه برانگیخت لهذا به ندای وجدان و دستورات مراجع‌عظام بکمک و مساعدت شتافتند حج بزرگ خواهی کام شکستگان ده. دامان کعبه جوئی، دست فتادگان گیر.
هیئت امنای مسجد امام علی‌النقی (ع) در تهران روز پنجشنبه ۳۰ شهریور بمنظور ابراز همدردی با مصیبت زدگان و تاکید مسلمین درراه جوابگوئی بنیاز های فوری بازماندگان حادثه و طلب مغفرت برای گذشتگان مجلس تذکری از ساعت ٤تا٦ بعداز ظهر درمسجد برگذار مینماید و حضور برادران دینی واهالی محترم محل را ،دراین مراسم اسلامی انتظاردارد
والسلام علیکم وعلی‌عبادالله‌الصالحین
شیخ محمدعلی انصاری اراکی
آ-۷۱۱۷

بانهایت تاثر وتاسف درگذشت شادروان **آقای رجب‌پویان‌منش** پدر همسر همکار عزیزمان جناب دکتر پرویز نظری را باطلاع میرسانیم. مجلس ترحیم آن مرحوم از ساعت ٤تا٦ بعدازظهر روز شنبه یکم مهرماه ۵۷ در خانقاه صفی علیشاه برگزار میشود.
دکتر مرتضی کاوه- دکتر حمزه‌امیار- دکتر حسین میرشمسی- دکتر عباس حضرتی- روسای بخشها، آزمایشگاهها، پژوهندگان، کارشناسان و کارمندان مالی واداری.
موسسه سرمه‌سازی رازی حصارک

بانهایت تاثر واندوه فراوان درگذشت همسر وپدر عزیزمان شادروان مرحوم **رجب پویان‌منش** را باطلاع اقوام و دوستان‌و آشنایان میرسانیم. مجلس ترحیم زنانه ومردانه آن مرحوم ازساعت ٤الی٦ بعدازظهر روز شنبه یکم مهرماه ۵۷ در خانقاه صفی‌علیشاه برگزار میگردد.
فخرایران- منیژه (نظری)- ناهید- بیژن- فریدون وسیامک پویان منش .

خانواده‌های: پویان منش- کتابفروش- نظری- صالحی و مهپویان.
بانهایت تاثرو تاسف درگذشت‌شادروان مرحوم **رجب‌پویان‌منش** را باطلاع دوستان و آشنایان میرسانند. مجلس ترحیم زنانه و مردانه آن مرحوم از ساعت ٤تا٦ بعدازظهر روزشنبه اول مهرماه ۵۷ در خانقاه صفی علیشاه برگزار میگردد.
اطلاعات- مصیبت وارده را بخانواده‌های عزادار بویژه بازماندگان آنمرحوم تسلیت میدهد.

بانهایت تاسف وتاثر درگذشت مرحوم **هوشنگ سهیل سیار** را به‌اطلاع بستگان ودوستان می‌رساند مجلس ختم زنانه ومردانه آن‌مرحوم جمعه ۳۱ شهریور ماه از ساعت۹ الی۱۱ صبح درخانقاه صفی علیشاه منعقد می‌باشد .
سیما سهیل سیار (صالحی کنی)، هما سهیل سیار (حمیدی)، فریما سهیل سیار، رحیمه صفاری (عقیلی)، سیاره سهیل‌سیار، مجید صالحی کنی، حمید حمیدی، احمد دولت، باشاصفاری وخانواده‌های وابسته .

باکمال تاسف درگذشت ناگهانی سید **باقر سمواتی** کارمند آموزش و پرورش فرزند آیت‌اله حاج سید احمد سمواتی را باطلاع دوستان وآشنایان می‌رساند مجلس‌ختم آن‌مرحوم درساعت٦تا۸ بعدازظهر جمعه ۳۱ شهریور در خانقاه صفی علیشاه منعقد می‌گردد .
خانواده‌های سمواتی، کاشانی‌نژاد، نادری، رهنما، امینی، اخوان هزاوه‌ای، امیری‌هزاوه‌ای، میرزائی،مرسلی، ابطحی، صادقی مکی، میرشکرائی، قائم‌مقامی،محلاتی، نراقی،بدخشان مکی‌نژاد، عراقی، طاهری، مهاجرانی، صادق‌زاده ، براری، رفعت‌نیا، بختیاری وسایر بستگان .
آ-۷۱۵۱
اطلاعات - مصیبت وارده را به خانواده‌های عزادار بویژه بازماندگان آن‌مرحوم تسلیت می‌دهد .

هوالحی الباقی
بانهایت تاسف وتالم درگذشت مرحومه **بانو فاطمه اولنج** مادر عزیزمان را باطلاع بستگان ودوستان می‌رساند مجلس ختم مردانه روز جمعه سی‌ویکم شهریور ماه جاری ازساعت ٤تا٦ بعدازظهر درمسجد نوریان واقع درخیابان کورش‌کبیر (جاده قدیم شمیران) نرسیده بسه‌راه زندان ومجلس ختم‌زنانه همان رو زدرمنزل آن مرحومه واقع در خیابان ملک‌خیابان خردمندان کوچه، گلسرخی پلاک۸ برگزار خواهد شد .
خانواده‌های: اولنج، نصرتی، بهرامیان، دامن دریا ، جفابر، نریمان‌زاده، صفاح باقری .
آ-۷۱۳۷
اطلاعات - مصیبت وارده را به بازماندگان آنمرحومه تسلیت می‌دهد .

درنهایت تاسف وتاثر درگذشت ستوانیکم خلبان **نصرالله بیگ** را باطلاع عموم دوستان و آشنایان میرساند .
مجلس ختم‌آن شادروان ازساعت ۵الی۷ بعدازظهر روز جمعه ۳۱ر٦ر۵۷ در مسجد صاحب‌الزمان قریه چنگی منعقد خواهد بود .
خانواده های : بیگ - نصیری - طباطبائی -کماسی - سیلسپور - گردانی - صابرزاده- پورتقی - تاجیک -دارابی- رجبی - فارسیانی - سلطانی .
آ-۷۱۱۹
اطلاعات - مصیبت وارده را بخانواده های عزاداربویژه بازماندگان آنمرحوم تسلیت میدهد .

باکمال تاثر و تاسف درگذشت **بانو فاطمه زندیه (افشار)** مادر گرامی‌آقایان غلامعلی افشار - ولی‌الله افشار -مهدی‌افشار- مصطفی افشار- محسن افشار را باطلاع میرساند ،مجلس ترحیم آنمرحومه روز شنبه اول مهرماه ازساعت ۳تا۵ بعداز ظهر در مسجدالجواد برگزار می‌گردد .
خانواده های - افشار -زندیه- امیربرخوردار - وزین- نیوی‌پور- خطیب شهیدی- رضائیان - یاراحمدی - واحد - احمدی - شکوری - نجفی نورائی - فرج‌الهی - موسوی‌نسل- لاریجانی - تقوی - صدیقیان -مقدم - تروهی - تفرشی .
آ-۱۵۵۳۲

پرسه
بااندوه فراوان درگذشت روانشاد مادر عزیزمان **شیرین مهربان ماهیار گشتاسبی** را باطلاع دوستان و آشنایان میرساند مراسم پرسه آن روانشاد در روز خرداد و مهرماه برابر آدینه ۳۱ شهریور ماه از ساعت ۱۰تا۱۲ پیش از نیمروز در تالارایرج خیابان استالین کوچه زرتشتیان کاشی ۸ برگزار میشود.
دکتر سیروس گشتاسبی- دولت گشتاسبی- خانواده‌های مذکوری- مهربانی- آتش‌بند- سپهر- وصالی- خادم
آ-۷۱۲۳
اطلاعات- بخانواده‌های عزادار مصیبت وارده را تسلیت میدهد.

بانهایت تاسف درگذشت مرحومه **بانو مهشب اردوخانی** عروس آقای‌عباس خان‌میرزایی‌رئیس اتحادیه صنف‌گلفروشان تهران رابه‌اطلاع می‌رساند. مجلس ختم آن مرحومه ازساعت ٦تا۸ بعدازظهر روز شنبه ۱ر۷ر۵۷ در خانقاه صفی علیشاه منعقد می‌باشد .
سعید پارسا
سرپرست اتاق اصناف پایتخت
آ-۱۵٦۷۸

بااندوه وتاثر فراوان درگذشت ناگهانی **بانو مهشب اردوخانی** دختر مرحوم‌عباس‌اردوخانی رئیس سابق‌اتحادیه صنف دباغان وعروس دوست عزیزمان آقای‌عباس‌خان‌میرزایی رئیس اتحادیه صنف گل‌فروشان تهران را به‌اطلاع دوستان می‌رساند. مجلس ختم آن شادروان ازساعت ٦تا۸ بعدازظهر روز شنبه ۱ر۷ر۵۷درخانقاه صفی علیشاه برقرارخواهدبود.
تیموری، افضلی، شاه حسینی، صحرایی، ادیب مجلسی، سرمستی، شمس، باوفا، دانشمند، طوسی، بزرگمهر،هنری، عقیلی، نیلی، پازوکی، حسنخانی ،ادیبجو ، جیرمبندی ، بهشتی‌پور، ثبوتی، یوسفی، کرباسچیان، خواجه نوری ، شکری حبیبی، نصرتی، ندیمی، عبدالهی، رضا مخمل‌باف ، محمود مخمل‌باف، فاضل رهبر، حجازی، جوان، محمدآهنی، غلام آهنی، اکبرنیا، نعیم‌آبادی، ذوالفقاری، پیرقطاری،اشقری، بیابانی، هراتی، قلی‌بیگی .
آ-۱۵٦۷۹

خانواده‌های نیکویی، صفرزاده، هوشبر، توکلی .
بااندوه وتاثر، درگذشت ناگهانی شادروان **بانو مهشب اردوخانی** را به‌اطلاع اقوام‌و آشنایان می‌رساند. مجلس‌ترحیم آن مرحومه ازساعت ٦تا۸ بعداز ظهر روز شنبه ۱ر۷ر۵۷در خانقاه صفی علیشاه برقرار خواهد بود .
آ-۱۵٦۸۰

خانواده‌های اردوخانی ، گنیلی ، اکبری ، روغنی ،
بانهایت‌تاسف‌درگذشت نابهنگام‌شادروان **بانومهشب‌اردوخانی** رابه‌اطلاع اقوام وآشنایان می‌رسانند. مجلس‌ختم آنمرحومه از ساعت ٦تا۸ بعداز ظهرروزشنبه ۱ر۷ر۵۷ در خانقاه‌صفی علیشاه برگزار خواهد شد .
آ-۱۵٦۸۱

باکمال تاثر واندوه درگذشت عروس جوانم **بانو مهشب اردوخانی** را به‌اطلاع دوستان واقوام می‌رسانم .
مجلس ختم آن مرحومه ازساعت ٦تا۸ بعداز ظهرروز شنبه ۱ر۷ر۵۷ در خانقاه صفی علیشاه برگزار خواهدشد.
عباس خان میرزایی
رئیس اتحادیه صنف گل‌فروشان تهران
آ-۱۵٦۸۲

درگذشت نابهنگام همسر گرانقدرم **بانو مهشب اردوخانی** را درنهایت تالم وتاثر به‌اطلاع اقوام وآشنایان می‌رسانم.
مجلس ترحیم آن عزیز از دست رفته از ساعت ٦تا۸ بعداز ظهر روز شنبه ۱ر۷ر۵۷ در خانقاه صفی علیشاه برقرار خواهد بود .
داود خان میرزایی
آ-۱۵٦۸۳
اطلاعات- مصیبت واردەرا بکلیه افرادخانواده های عزادار بویژه بازماندگان آن‌مرحومه تسلیت می‌دهد .

بانهایت تاسف درگذشت **آقای جمشید حاج‌بیگلی** (بزرگ خاندان حاج‌بیگلی) پدر ارجمند آقایان محمد حاج اسماعیل وحاج احمد واسکندر حاج‌بیگلی را باطلاع اعضاء صنف کشباف وجوراب تهران وآشنایان می‌رساند مجلس ترحیم آن مرحوم روز شنبه ۱ر۷ر۱۳۵۷ از ساعت ٤ الی ٦ بعداز ظهر درمسجد مجد منعقد است .
اتحادیه صنف کشباف وجوراب تهران
آ-۷۱٤۹

با نهایت تاثر و تاسف درگذشت **جمشید حاج‌بیگلی** (بزرگ خاندان حاج‌بیگلی) را باطلاع دوستان و آشنایان می‌رساند، مجلس ترحیم مردانه وزنانه آنمرحوم روز شنبه ۱ر۷ر۱۳۵۷ از ساعت ٤ الی٦ بعداز ظهر در مسجد مجد منعقد می‌باشد .
محمد، اسماعیل، احمد، اسکندر، محمود ، مهدی ، خسرو (حاج‌بیگلی)، حیدری، صالحی، یخچالی، سرودی ، ولادت، فولادچی، خرقانی، قواناو، خشایاردوست، جعفری، طلوعی، هاشمی، مدبر، علیمحمدی، جراحی .
آ-۷۱٤۹
اطلاعات- مصیبت وارده را ببازماندگان آن مرحوم و خانواده‌های وابسته تسلیت می‌دهد .

یادبود

سی‌ام شهریور مصادف با سالروز درگذشت جانگدار عزیز ازدست رفته **حسین جهانسور** می‌باشد.
خاطره آن‌فقید برای همه بازماندگان گرامی فراموش نشدنی است. بنابر اعتقادآن مرحوم هزینه مجلس تذکر ومراسم یادبود صرف امور خیریه خواهد شد.
خانواده جهانسور
آ-٤۷٦۱

روز جمعه ۳۱ شهریور ماه جاری مصادف با شب چهلم شادروان **اردشیر دیهیم** می‌باشد بهمین‌مناسبت‌مجلس یادبودی ازساعت ٤الی٦ بعداز ظهر در خیابان نیاوران خیابان شاهوار پلاک ۲۹ برقرار خواهد شد.
ایرج دیهیم و فامیل های وابسته
آ-۷۰۹۹

بیاد درگذشت شوهرناکام **حبیب** و فرزندانم **سهیلا-اعظم-رضا** در سالروز مرگشان (شنبه ۱مهر) برمزارشان باتفاق همه کسانی که دراین غم بزرگ شریک بوده‌اند گردهم آمده وبه روان پاکشان درود می‌فرستیم.
همسر ومادر داغدیده- زهرا سرتیپی
آ-۱۵۵۱۸

یادبود
بدینوسیله به‌اطلاع می‌رسانیم روز پنجشنبه ۳۰ شهریور مصادف باچهلمین روز درگذشت شادروان سرهنگ ستاد **سید علی اکبر وجدی** می‌باشد یادش را گرامی می‌داریم وبه‌روانش درود می‌فرستیم. هزینه‌مراسم صرف امور خیریه خواهد شد .
خانواده وجدی و خانواده‌های وابسته
آ-۱۵۷۰۰

تسلیت

سرکار خانم مهرانگیز ادهمی
مصیبت وارده را تسلیت می‌گوئیم .
نازی داودی، سیمین بلاغی، کهنموئی‌زاده ، مقدسه ، شهین داودی، سلکی، محمدیان، ماشینی، تقی‌پور .
آ-۷۱٤۳

فرشته عزیز
با قلبی اندوهبار وتاثر فراوان آن مصیبت بزرگ را بشماوخانواده محترمتان تسلیت عرض می‌نمائیم .
دکتر فردین وبانو
آ-۵۱۲۰

جناب آقای دستوری مدیرکل امور مالی وزارت بهداری
با نهایت تاثر مصیبت وارده به جنابعالی و خانواده محترم تسلیت عرض می‌نمایم .
مصطفی رضائی
آ-۷۱٤۵

تسلیت

همکار گرامی جناب آقای خسروی
بدینوسیله مصیبت وارده‌را تسلیت عرض نموده‌وخود را درغم شما شریک می‌دانم .
منصوره سالم

همکار گرامی جناب آقای حبیب‌الله اعرابی
باکمال تاسف درگذشت پدرگرامی شما را تسلیت‌میگوئیم .
سید حسین هاشمی -ناصر نوربخش - جلال جلیلیان - مصطفی محجوب -محمد سلامت - مصطفی فاتحی -منوچهر نورائی - احمد بشیری - یحیی مسعودی - محمدتقی امامی - فرخنکین - ایرج رضائی - جواد اسلامی -غلامعلی عابدی - سید حسین نقیبی - هوشنگ خدائی - سیروس نکونی - محمدعلی زند.

بانهایت تاسف درگذشت مرحوم آقای میرادهمی را بکلیه بازماندگان بویژه خانواده آن مرحوم تسلیت عرض‌مینماید .
ازطرف کارمندان شرکت ایران هوخست - واردات

هیئت مدیره و کارکنان شرکت سهامی خاص دی
درگذشت جوان ناکام نادر شریفیان را بخانواده محترم شریفیان تسلیت می‌گویند.

جناب آقای دکتر هادی صمدی
مصیبت وارده را از صمیم قلب تسلیت میگویم.
مدیرعامل شرکت بامیاد - بیژن شیخ‌الاسلامی

جناب آقای دکتر هادی صمدی
مصیبت وارده را ازصمیم قلب تسلیت عرض نموده بقای عمر برای شما آرزو می‌نمائیم .
احمد شمس، اسماعیل نوروزی ، محمد صالح یوسفی، سیاهکلرودی .
آ-۱۵۷٤۰

جناب سرهنگ افشین
سنگینی غم از دست رفتن مادر گرامیتان را بانمامیت قلب احساس میکنیم. این سوک بزرگ را صمیمانه حضور آنجناب و همه‌ی بازماندگان محترم تسلیت عرض مینمائیم.
امیر مومن‌زاده- حمید مومن‌زاده
آ-۱۵٦٦٦

جناب آقای مهندس فیض بفوذیان
فوت مادر گرامیتان را صمیمانه تسلیت عرض نموده و کارکنان این مرکز خود را درغم شما شریک می‌دانند .
مرکز پژوهشهای خواص و کاربرد مواد ونیرو

آقای ابراهیم آموزگار مدیر عامل شرکت کارگردان
با نهایت تاسف مصیبت وارده را تسلیت عرض نموده از خداوند متعال شکیبائی و بقای عمر آن وجود گرامی را مسئلت داریم .
شرکت فارس پلاست

آقای حسین فرخی
همکاران شما مصیبت وارده را صمیمانه تسلیت‌میگوید
محمد آهنچی

درگذشت مرحوم سید رحمت‌اله بنی‌صدر را به‌کلیه خانواده محترم بنی‌صدر صمیمانه تسلیت می‌گویم .
فیض‌اله فرامرزی
آ-۷۱۰۳

خانواده محترم نصراله بیک
مصیبت جانگداز وارده را بشما و خانواده محترم تسلیت گفته، صبر وشکیبائی برای بازماندگان آرزو داریم .
شیراز- مجید وحمید صارمی، ناهید سلیمان‌پور .

خانواده شریفیان
فوت ناگهانی نادر شریفیان را به خاندان و فامیل وابسته تسلیت عرض نموده وبقای عمر و سلامت همگان را از ایزد متعال مسئلت داریم.
شرکت ویلیژداربست رزاقی - دهقان

همکار گرامی خانم صدیقه دولتشاهی
هیئت علمی و اداری دانشگاه فارابی صمیمانه خود رادر غم‌شما شریک میداند و ضمن عرض تسلیت ازدرگاه خداوند متعال سلامت وبردباری شماو خانواده محترم را در این سوگ مسئلت می‌نماید.
آ-۷۱۲۱

همکار عزیز آقای مهندس فیض بفوذیان
فوت مادر گرامیتان را تسلیت عرض نموده و خود رادرغم شما شریک می‌دانیم.
همکاران قسمت آلودگی هوا مرکز پژوهشهای خواص‌و کاربرد مواد نیرو

خانواده‌های محترم ابوالضیاء ، طوسی وافسری
درگذشت نابهنگام آقای محمود ابوالضیاء موجب تاثر و اندوه ما گردیده بقای عمر آن خانواده محترم را از درگاه ایزد متعال خواستاریم.
ادی ومنیژه شریف

سپاسگزاری

سپاسگزاری
بدینوسیله از تمام سروران و دوستان و همکاران‌محترم که بوسیله تلگراف ، نامه و با حضور در مجلس ختم پدرم‌اظهار همدردی نموده‌اند سپاسگزاری مینمایم.
دکتر اکبر صوفی

تیمسار معظم علی جعفریای معاونت محترم و جناب سرهنگ باقرکیا فرماندهی محترم دژبان کادر شاهنشاهی
از زحمات انساندوستی شماکه در تشییع جنازه فرزند دلبندم **منظور گروسی** سربازوظیفه‌شرکت فرموده‌اید صمیمانه متشکر و سپاسگزاریم .
پدر متوفی - ابراهیم گروسی

دولت شاهنشاهی ایران
وزارت راه و ترابری
سازمان بنادر و کشتیرانی

آگهی تشخیص صلاحیت پیمانکاران
عملیات بندر برای شه بندرعباس

۱- سازمان بنادر وکشتیرانی ایران درنظر دارد ازتعدادی از شرکتهای واجد صلاحیت جهت مناقصه عملیات بندری تخلیه وبارگیری ترمینال های زیر در شه بندرعباس دعوت بعمل آورد .
ترمینالهای : کالای عمومی ، کالای‌ویژه، رو - رو، سنگهای معدنی ، غیر آهنی ، کالای فله ، عملیات کانتینر و ترمینال لش درشه بندرعباس
۲- شرکت یا شرکتهای علاقمند به‌عملیات یك یا چند نوع از ترمینالهای فوق‌الذکر باید شرایط وخصوصیات زیررا دارا باشند :
الف : تجربه عملی وسیع در رشته عملیاتی‌که برای آن مورد ارزیابی قرار می گیرند وچنین‌شرکتی درحال‌حاضرعملیات‌مشابه را درترمینالهای دیگروسایر نقاط در دست اجرا داشته باشد .
ب : دارا بودن قدرت‌کافی برای‌تامین کلیه پرسنل وتجهیزات مورد لزوم جهت انجام عملیات فوق‌الذکر .
ج : قدرت مالی واعتبار کافی جهت‌تامین احتیاجات ترمینالهای مختلف ازنظر تجهیزات وغیره ونیز قدرت تامین وارائه‌ضمانتنامه‌های بانکی مربوطه .
د : درمورد شرکتهای خارجی بین‌المللی تجربه مورد نیاز ارجح است که در کشور غیر ازکشور ثبت شرکت باشد .
۳- شرکت های خارجی در صورت برنده شدن درمناقصه باید یك شرکت مؤتلف باشرکتهای ایرانی داشته باشندویادرآینده وقبل از امضای قرارداد یك شرکت مؤتلف درایران‌بایك‌شریك‌ایرانی تشکیل دهند .
شرکت مؤتلف مورد بحث بر طبق‌مقررات باید بصورت یك شرکت ایرانی اداره شود (حداکثرسهام متعلق‌به‌شریك‌ایرانی) معهذا مدیریت روزانه و عملیاتی ترمینال منحصرا براساس‌تخصص‌شرکت‌های تشکیل دهنده شرکت مؤتلف خواهد بود .
٤- شرکتهای مختلف با تخصص وتجربه های مختلف می توانند بصورت کنسرسیوم درمناقصه و تشریفات تشخیص صلاحیت شرکت نمایند .
۵- دوره قرارداد بابرنده، مناقصه ۵ الی ۱۰ سال خواهد بود .
٦- علاقمندان‌میتوانندفرمهای‌پرسشنامه تشخیص صلاحیت را ازتاریخ ۸ مهرماه ۱۳۵۷ بین ساعات ۹ الی ۱۲ از سازمان بنادر وکشتیرانی دریافت نمایند .
۷- شرکت‌های علاقمند باید فرم‌های تکمیل شده خودرا بهمراه سایر اسناد و مدارك مربوطه حداکثر تاساعت ۱۰ صبح روز ۱۷ر۸ر۱۳۵۷ به سازمان بنادر و کشتیرانی به نشانی خیابان شاهرضا شماره ۷۵۱ درپاکتهای لاك ومهروامضاء شده تسلیم نمایند .
شماره تلفن سازمان ٤۹- ۸۳۷۰٤۱
شماره تلکس *212271 BNDR - IR*
تلگراف بنادر - تهران
۸- به مدارکی‌که مشروط - مبهم وغیرمشخص باشد یا بعدازتاریخ ذکرشده تسلیم شود ترتیب‌اثرداده نخواهد شد
۹- دعوت به مناقصه تنها ازشرکتها ویا کنسرسیومهائیکه پس از بررسیهای تشخیص صلاحیت مورد قبول واقع‌شوند،این قبولی بطوررسمی‌به‌آنها ابلاغ‌شود ارسال خواهد گردید .
۱۰- سازمان بنادر وکشتیرانی در قبول یا رد یك یا کلیه پیشنهادات آزاد خواهد بود .

افزایش دستمزد کارگران

از اول سال جاری بکارگران سازمان آب وبرق خوزستان علاوه براجرای‌مصوبه شورای عالی کار یکدرجه اضافه‌دستمزد پرداخت‌خواهد شدکه‌باحتساب اضافه ناشی از مصوب شورای عالی کار مجموعا بیش از ده درصد اضافه دستمزد منظور شده است. همچنین روزانه ۷۰ ریال برای هر روز کار پول‌غذا بکارگران عادی پرداخت میشود.
مدیر عامل سازمان آب و برق خوزستان طی بخشنامه‌ای به کلیه روسای واحدها، طرحها، قسمتها و مدیران دستور داد که مزایای فوق‌الذکر بکارگران پرداخت شود. بعلاوه برای شرایط احراز مشاغلی که تحصیلات بیش از ششم ابتدائی در طرح طبقبندی مشاغل پیش بینی شده است سابقه خدمت جانشین تحصیل خواهد شد (دوسال تجربه در ازای یک سال تحصیل) .
وی همچنین دستور دادکه در طول هر سال خدمت حداکثر تا دو ماه دستمزدعلاوه بریگماه عیدی به کارگرانیکه از خدمات آنها رضایت حاصل است با تصویب مدیر عامل بعنوان پاداش پرداخت شود.
همچنین از اول سال جاری برای جبران هزینه برق ورفاه بیشتر کارگران ساعی‌برای مدت ٦ماه از اول اردیبهشت ماهتا آخر مهرماه همان سال هزینه ماهانه برق تا ۷۵۰ ریال به کارگران پرداخت گردد.

برای کودکان تا ٦ سال

کفن و دفن در تبریزمجانی است

تبریز - خبرنگاراطلاعات
هزینه کفن و دفن در گورستان برای کودکان تا ٦ سال مجانی اعلام شد ! این هزینه برای کودکان ٦ تا ۱۲ سال ۲۵۰ تومان واز ۱۲ سال به‌بالا ٦۰۰ تومان درنظر گرفته شده است .
دکترصدری شهردارتبریز که پیرامون گورستان جدید تبریز در جلسه انجمن سخن می‌گفت افزود :
- گورستان«وادی‌رحمت» در ۲۰۰ هکتار ایجاد می شود که تا ۳۵۰ هکتارقابل گسترش خواهد بود . از اسفند ماه سال پیش به این سو، شهرداری ۱ر۵ میلیون تومان برای این گورستان خرج کرده که قسمت اعظم خرج‌گورستان‌را هیات‌امنای آن جمع‌آوری کرده است. ظرفیت‌نخستین این‌گورستان ۲۵ هزار میت است که در مرحله دوم برای ۲۵ سال آینده تا صد هزارافزایش خواهد یافت.
وی گفت : کسانی که بهرحال استطاعت پرداخت هزینه کفن ودفن را نداشته باشند با تصمیم هیات امنا از پرداخت آن معاف می شوند.
در این جلسه آقای ستارزاده پیرامون زلزله طبس سخن گفت‌وخواستار شد که در جهت تجدیدبنای طبس کمکهای لازم صورت گیرد.
وی سپس از مطبوعات بخاطر انعکاس‌واقعه وجلب عواطف مردم تشکر کرد.

دنیای‌ورزش شنبه‌ها منتشرمیشود

تقویم اطلاعات

ساعات شرعی
استخراج دکتر ریاضی کرمانی

پنجشنبه ـ سی‌ام شهریور ماه ۱۳۵۷
هجدهم شوال ۱۳۹۸ـ ۲۱ سپتامبر ۱۹۷۸
اذان مغرب . . . . . ساعت ٦ و ۵۳ دقیقه
اذان صبح (فردا) . . ساعت ٤ و ۵۱ دقیقه
طلوع آفتاب (فردا) . . ساعت ٦ و ۱۹ دقیقه
ظهر شرعی(فردا) . . ساعت ۱۲ و ۳۸ دقیقه
اذان مغرب (فردا) . . ساعت ٦ و ۵۲ دقیقه

اعلامیه دربار شاهنشاهی

جشنهای چهارم و نهم آبان برگزار نخواهد شد

بعد ازظهر دیروز این‌اعلامیه از طرف دربار شاهنشاهی انتشار یافت.

بنابه‌امر مبارک اعلیحضرت همایون شاهنشاه آریامهرنظر بتالم خاطر شاهانه از رویداد زلزله در شهرستان طبس و مناطق همجوار آن امسال‌جشن های مربوط به چهارم و نهم آبان ماه برگزارنخواهد شد،و کلیه هزینه این جشن‌ها به مصرف کمک به بازماندگان این حادثه و نوسازی مناطق‌آسیب دیده از زلزله خواهد رسید.

تلگرامهای همدردی رهبران جهان

دیروز تلگرام‌هائی از طرف رهبران کشورهای جهان به مناسبت زلزله طبس به پیشگاه شاهنشاه آریامهر مخابره شد. این تلگرام‌ها بترتیب وصول عبارتند از ... تلگرام‌های همدردی، حضرت‌رئیس جمهور سنگال‌ـ حضرت‌رئیس جمهوری ساحل عاج‌ـ اعلیحضرت‌سلطان عمان‌ـ اعلیحضرت امپراتور ژاپن ـ اعلیحضرت پادشاه‌نپال‌ـ حضرت رئیس جمهوری سوسیالیستی رومانی‌ـ صدر هیئت رئیسه شورای عالی و دبیر کل حزب کمونیست‌اتحاد جماهیر شوروی سوسیالیستی ـ والاحضرت ولیعهد ونخست وزیر کویت ـ نخست وزیر یونان‌ـ دبیر کل سازمان ملل متحد‌ـ کنیل ریاست جمهوری آفریقای جنوبی‌ـ والاحضرت گراندوک لوکزامبورگ ـ حضرت رئیس جمهوری لبنان‌ـ حضرت رئیس جمهوری آرژانتین‌ـ علیاحضرت ملکه دانمارک ـ حضرت رئیس جمهوری ونزوئلا‌ـ حضرت رئیس جمهوری سوسیالیستی فدرال یوگسلاوی ـ حضرت رئیس شورای دولتی جمهوری دموکراتیک آلمان‌ـ والاحضرت ولیعهد ژاپن ـ نخست وزیر موریس‌ـحضرت رئیس‌جمهوری کامرون‌ـ والاحضرت پرنس صدرالدین آقاخان و حضرت دبیر کل کمیته مرکزی حزب کمونیست و رئیس شورای دولتی جمهوری خلق چین.

ملک‌خالد ، وزیر برنامه‌ریزی خود را برای تسلیت به تهران فرستاد

بیروت ـ یونایتدپرس ـ ملک خالد پادشاه عربستان سعودی‌دیروز وزیر برنامه‌ریزی خود رابرای‌تقدیم‌تسلیت‌و همدردی رهبر عربستان به اعلیحضرت شاهنشاه ایران بمناسبت‌حادثه اسفبار زلزله طبس به تهران فرستاد.

خبرگزاری رسمی سعودی ضمن ارسال این خبر اضافه کرد شیخ هشام ناظر پیغام شخصی پادشاه عربستان سعودی راکه حاکی از تاثر عمیق ایشان نسبت به کشته شدن جمعی از برادران‌مسلمان ایرانی ،و ویرانی شهرطبس ودهاروستا است‌به شاهنشاه ایران تسلیم خواهدکرد.

شرکت در اجلاس سالانه‌صندوق بین‌المللی پول

محمد یگانه وزیر امور اقتصادی و دارائی درراس هیاتی به واشنگتن رفت تا در مجمع عمومی سالانه صندوق‌بین‌المللی پول‌و بانک جهانی شرکت کند.

درجلسات این‌مجمع‌مسایل مربوط به‌وضع مالی‌و پولی بین‌المللی‌و کاهش‌ارزش‌دلار وکمک به کشور های‌درحال توسعه و افزایش منابع‌مالی موسسات بین‌المللی مذکور مطرح خواهد شد .

ضمنا مدیران اجرائی این دو موسسه بین‌المللی نیز برای۲ سال آینده انتخاب خواهند شد .

هم‌اکنون جهانگیر آموزگار سمت نمایندگی گروهی از کشورها مرکب از ایران ، افغانستان ، عمان ، یمن جنوبی، یونان، الجزایر ، مراکش، تونس، وغنا را در صندوق بین‌المللی‌پول بعهده دارد .

وزیرامور اقتصادی‌و دارائی همچنین در کمیته وزیران دارائی اوپک شرکت‌خواهد کرد .

دراین‌سفر یوسف‌خوش‌کیش رئیس کل بانک مرکزی ، جهانگیرآموزگار،ناصرگنجه، احمد کورس و شاپور شیرازی همراه وزیردارائی هستند .

قرارداد احداث پست برق

قراردادی بین شرکت توانیر وابسته بوزارت نیرو و یک شرکت سوئدی بامضاء رسیدکه براساس آن تاسیسات احداث ۲پست برق۴۰۰هزار کیلوواتی برای شهرری و تهران پارس‌و همچنین ٦ پست برق ۲۳۰هزار کیلوواتی شهرهای سمنان ، شاهرود، گرگان، ساری ونکاء ومهماندوست از این شرکت خریداری خواهد شد.

مبلغ کل این قرار داد ۳۷ میلیون و ۳٤۳هزار دلارمیباشد که ۸۰ درصد آن بصورت اعتبار ارزی تامین شده است.

شرکت مذکور باید حمل و نصب ترانسفورماتورهای خریداری شده را ظرف ۱۹ماه آینده انجام دهد.

سوخته‌شدن اوراق واسناد بانکی هیچگونه خسارتی به‌مشتریان بانکها وارد نمیکند

★ در صورتیکه سفته‌و یا اسنادبدهی‌مشتری سوخته باشد،حساب بدهکار مشخص‌است وباید بدهی خود را بموقع بپردازد .

در حوادث اخیر تهران و شهرهای مختلف ایران تعدادی از شعبات بانکها به آتش کشیده شد که در مواردی اسناد و اوراق و دفاتر مربوط به حساب مشتریان در این‌آتش‌سوزیها ازمیان رفت .

در پی این حوادث‌برخی از مشتریان بانکها که برای وصول چک یا وجوه پس‌انداز خود به بانکها مراجعه کردند ، مواجه با مشکلاتی شدند .

خبرنگار اقتصادی ما که امروز با چند تن از مقامات بانکی تماس گرفت گزارش داد : تقریبا کلیه بانکها که دارای حسابهای پس‌اندازو جاری و یا دیگر معاملات ریالی‌با مشتریان خودبودند گزارش روزانه دریافت هاو پرداخت‌های خود را به‌دفتر کل اداره مرکزی بانک می‌فرستند و بسیاری از آنها دارای کامپیوتر مرکزی هستند که حساب کلیه مشتریان شعب بانکهای مربوط را در خوددارد.

باین ترتیب در صورتیکه شعبه یا شعبی از یک بانک دچارآتش سوزی‌شده‌باشد، مدارک کافی از حساب مشتریان در دست است ، منتهی کنترل کردن‌آن ممکن است به دو سه روز وقت نیاز داشته باشد . بطور مثال هرگاه یک مشتری دارای حساب پس‌انداز در بانکی باشد به صرف ارائه دفترچه پس‌انداز خود نمیتواند مطالبه رقم ذکر شده در دفترچه را بکند چرا که مدیران بانک ها میگویند اغلب دفترچه ها بوسیله دست‌نوشته میشود و ارقام قابل دست خوردن است .

باین ترتیب در صورتیکه کارت مخصوص پس‌انداز مشتری در شعبه بانک سوخته باشد حساب‌مشتری در کامپیوتر و یا دفتر مرکزی کنترل میشودوسپس وضع مشتری روشن می‌شود .

مقامات بانکی با این توضیحات متذکر شدند که باین ترتیب کلیه دارندگان حساب در بانک حقوقشان محفوظ است و همچنین بدهکارانی که احتمالا سفته و یا سند آنها در بانکها سوخته است نیز بایدبدهی خود را بموقع بپردازند و تصور نکنندبا سوختن‌سفته یا سند ، بدهی آنها منتفی شده است .

تعیین استانداران جدید

بزودی استانداران جدید استانهای فارس،کرمانشاهان و خوزستان معرفی می ـ شوند .

از آغاز تشکیل دولت مهندس شریف امامی هنوز برای‌استان‌های کرمانشاهان ـ فارس استاندار معرفی نشده است . منوچهر آزمون استاندار سابق‌فارس در کابینه شریف امامی‌وزیر مشاور در امور اجرائی شد و امیرحسین امیرپرویز استاندار کرمانشاهان به سمت وزیر کشاورزی و عمران روستائی برگزیده شد ، همچنین شاپورنمازی استاندار خوزستان نیز بمناسبت انتقالش دیروز با مقامات استان خدا حافظی کرد و به تهران آمد .

بدین ترتیب انتظارمیرود بزودی استانداران جدید انتخاب و به پیشگاه‌ملوکانه معرفی شوند .

پیش‌بینی میشود همزمان با معرفی استانداران استان های فارس خوزستان و کرمانشاهان‌برای چند استان دیگر نیز استاندار جدید معرفی شود .

در کنار انتخاب‌و معرفی استانداران جدیدازمهمترین برنامه‌های وزارت کشورکه هنگام معرفی کابینه مهندس شریف امامی در برنامه دولت به تصویب مجلسین شورا و سنا رسیده است ، برگزاری انتخابات صنفی‌و برگزاری انتخابات مجلسین میباشد . آئیننامه جدید انتخابات اتحادیه های‌صنفی چندی پیش در شورای‌عالی نظارت به اتاقهای اصنافبه تصویب رسید .

براساس‌این آئین‌نامه هر اتحادیه صنفی دارای‌هیات مدیره‌ای خواهد بود که طبق آئین‌نامه از بین افراد صنف مربوط با رای مخفی و اکثریت نسبی برای مدت دو سال انتخاب میشود .

عده اعضای هیات مدیره در هر اتحادیه بموجب اساسنامه آن اتحادیه تعیین میشود و در هر صورت‌از ۱۵ نفر بیشتر و از ۵ نفر کمتر نخواهد بود .

همچنین هیچ یک ازافراد صنفی نمی‌توانند عضویت هیات مدیره بیش از یک اتحادیه را داشته باشند .

هر فرد صنفی دارای پروانه کسب‌درصنف‌مربوط باشد حق دارد در انتخابات هیات مدیره اتحادیه آن صنف شرکت کند . برهمین اساس داوطلبان عضویت‌در هیات مدیره اتحادیه باید حداقل دارای پنج‌سال‌سابقه در صنف مربوط ، سواد خواندن و نوشتن زبان فارسی، حداقل ۲۳سال‌کامل سن باشد و محجور و از حقوق اجتماعی محروم و دارای سابقه ورشکستگی‌به تقصیر و یا تقلب نباشد .

این آئین‌نامه که مشتمل بر ۳٤ ماده و ۱۷ تبصره است در ۱۸ امرداد ماه سال جاری به تصویب شورایعالی نظارت به اتاق های اصناف رسیده است .

تهیه مقدمات لازم‌بمنظور انجام انتخابات مجلسین بر طبق موازین قانونی بنحوی که همه طبقات جامعه و احزاب قانونی بتوانند در انتخابات آزاد شرکت کنند از دیگر برنامه‌های وزارت کشور است که بسیار با اهمیت تلقی می‌شود .

در زمینه انتخابات دو مسئله اساسی مورد بررسی است :

یکی اینکه به چه نحو و با چه تدابیر آزادی انتخابات تامین گردد و از دخالت‌ها و نفوذ های کاندیداها و شخصیت های محلی‌برای انتخاب کاندیدای خاص جلوگیری شود .

مسئله دیگر نحوه فعالیت کاندیداها و مبارزات آنهاو حدود تبلیغات و تظاهرات است. در این‌زمینه لایحه‌ای در دست بررسی است که بموجب آن‌تعداد نمایندگان مجلس شورای ملی تا ۲۵۰ نفر افزایش می‌یابد زیرا هر ده سال براساس آمار های جدید و روند افزایش جمعیت تعداد نمایندگان مجلس نیز افزایش می‌یابد.

بدین ترتیب حوزه های فعلی انتخابات بین تعداد نمایندگان هر حوزه به منطقه‌های کوچکتر تقسیم میشود ، از جمله ممکن است حوزه انتخابی تهران به بیش از ۳۰ منطقه تقسیم شود .

گفته میشود لایحه حوزه‌بندی انتخابات بعد از گشایش مجلسین در مهرماه تقدیم میشود و درصورت تصویب در انتخابات دوره آینده به اجرا درمی‌آید .

تذکر نامه نماینده مجلس در باره بودجه واموال حزب رستاخیز

تذکرنامه زیر به‌رئیس‌مجلس داده شد تا به دولت تسلیم شود .

ریاست محترم مجلس شورای ملی

مستندا بماده ۱۵۱ آئین‌نامه داخلی مجلس شورایملی متمنی است مراتب زیر را مقرر فرمائید بعنوان‌تذکرنامه بدولت ابلاغ نمایند :

بطوری که همه می‌دانیم پس از اعلام طرح رستاخیز و تشکیل حزب رستاخیز ملت ایران بجهت اینکه فرض‌این بود که گروهها و احزاب‌و دستجات با حفظ عقائد و افکار و اندیشه های خود بمنظورایجادوحدت‌تشکیلات سیاسی‌درزیریک سقف‌فعالیت های خودرا انجام دهند و بهمین جهت اشکالی دیده نشد که هزینه های این تشکیلات واحد سیاسی که بنام حزب رستاخیزملت‌ایران نامیده شد از بودجه عمومی تامین گردد که بهمین نحوهم عمل شد ولی اینک‌که‌خصلت فراگیری از حزب رستاخیز ملت ایران سلب شده است وجناب‌وزیر مشاوردرامور اجرائی‌صریحا اعلام‌کرده‌اند که رابطه دولت با حزب رستاخیزملت‌ایران مثل‌رابطه دولت باسایر احزاب و دستجات خواهد بود وبه اعتبار دیگر رابطه‌ای هم سطح و برابر خواهد بود دیگر بهیچوجه صحیح نخواهد بود که این حزب استثنائا از بودجه عمومی اعتبار قابل‌توجهی دراختیار داشته باشد و حتی باعتقاد اینجانب بمجرد اینکه حزب رستاخیز ملت‌ایران درردیف سایر احزاب قرار گرفت و فراگیری خودرا ازدست داد می‌بایست‌دارائی حزب‌مزبور که از بیت‌المال بوجودآمده است کلا از جانب دولت بنفع‌بیت‌المال ضبط وتملک شودو اگراشخاصی‌بخواهند در حزب رستاخیز ملت‌ایران فعالیت‌داشته باشندباپرداخت حق‌عضویت مثل‌سایراحزاب اعتبار لازم‌برای هزینه‌های ضرور تامین نمایند و اگر تصور شودکه قانون‌بودجه سال جاری (۱۳۵۷) اجازه تامین اعتبارلازم را ازبودجه عمومی داده است بی شک قانون بودجه هنگامی این اجازه را داده بوده است‌که حزب رستاخیز ملت‌ایران‌با خصلت فراگیری و بصورت یک تشکیلات واحد سیاسی بوده نه‌اینک که در چنان موضعی قرار ندارد و در ردیف سایر احزاب‌قرارگرفته است. بهر تقدیر نظرباهمیت موضوع مراتب بعنوان‌تذکر نامه اعلام گردید تا به جهت حفظ بیت‌المال که از اهم وظائف هیئت دولت است اقدامات شایسته انجام گیرد و از نتیجه اقدامات مجلس شورایملی‌را مستحضرنمایند.

با احترام، عنایت‌اله قائمی،
نماینده مجلس شورایملی

تسهیلات تازه اعتباری برای پرداخت وام برقرار شد

برای پرداخت اعتبارات بیشتر به بخش خصوصی تسهیلات تازه‌ای فراهم شد و بانکها از این پس‌باتوجه به عملکرد هریک‌ازمشتریان خود اعتبارات لازم را در اختیار آنان قرار خواهند داد .

امروز گفته شد : این تصمیم در شورای پول و اعتبار مورد تایید قرار گرفت و در اجلاس این هفته مدیران و روسای بانکها که در کانون بانکها تشکیل شد نیز مطرح و تشریح گردید .

پرداخت وامهای صنفی به واحدهای کوچک و بطورکلی پرداخت وام های کوچک صنفی از جمله تسهیلات تازه بانکی است‌که در میزان اعتبارات ٦ ماهه دوم سیستم بانکی به‌بخش خصوصی منظور شده است .

شرکت سهامی نوسازی وعمران تهران

واگذاری آپارتمانهای شهرک اکباتان

بدینوسیله به آگاهی خریداران آپارتمان در شهرک اکباتان بلوک A۱ ورودیه های (S۱ ـ S۲ ـ S۳ ـ S۴ ـ S۵) وبلوک C ورودیه های S۶ وS۸ میرساند که برای انجام تشریفات وانتقال سند وتحویل آپارتمان خود از روز شنبه اول مهرماه تا آخر وقت اداری روز چهارشنبه ۵ مهرماه به امور فروش این شرکت واقع در خیابان پهلوی بالاتر از میدان ونک خیابان بیژن شماره ٦۰ مراجعه فرمایند.

(دعوتنامه بوسیله پست نیز فرستاده شده است.)

شرکت سهامی نوسازی وعمران تهران

۲ واحد تولیدی دیگر تاچهل ونه‌درصد ازسهام خودرا عرضه کردند

تاکنون ۱۱٤ واحد تولیدی بزرگ کشور تاچهل‌ونه در صد از سهام خودرا عرضه نمودندو برنامه گسترش مالکیت واحدهای تولیدی را انجام دادند

سخنگوی دبیرخانه شورای گسترش مالکیت واحدهای تولیدی اعلام‌داشت که به‌پیروی از منویات مبارك شاهنشاه آریامهردر اجرای اصل سیزدهم انقلاب شاهو ملت ۲ واحد تولیدی بزرك دیگر مرحله نهائی‌اجرای قانون‌گسترش‌مالکیت واحد های تولیدی را انجام داده و دراین مرحله قسمتی از سهام خودرا بدوا جهت فروش بکارگران خودو سپس به سایر کارگران و کشاورزان و عموم مردم عرضه مینمایند.

این واحد ها عبارتند از:

۱ـ شرکت‌صنعتی‌پارس (سهامی عام) ـ تولیدکننده مواد غذایی و لوازم آرایشی

۲ـ شرکت تولیدی‌خلیج مرکزی‌ـ تولیدکننده شن وماسه

سرمایه ثبت شده این واحد های تولیدی جمعا بالغ بر ۱۸۰۸ میلیون ریال کل فروش آنها درسال ۱۳۵٦ بالغ بر ٦۲۵۰ میلیون ریال گردیده و دارای ۲۱۰۰ نفر کارگر میباشند.

نظربااین که سهام ۲ واحد تولیدی مذکور از طریق سازمان مالی گسترش مالکیت واحد های تولیدی بکارگران و کشاورزان عرضه خواهدشد ، اکنون برگهای درخواست خرید سهام از طریق وزارت کار وامور اجتماعی‌و از طرف سازمان مرکزی تعاونیهای روستائی به شرکت‌های تعاونی روستائی ارسال گردیده است. کارگران این واحد های تولیدی که حداقل یکسال سابقه خدمت داشته و همچنین کشاورزانی‌که‌حداقل‌دارای‌سه‌سال سابقه عضویت در شرکت های تعاونی روستائی باشند میتوانند تحد مقرراز سهام واحد های فوق‌الذکر درخواست خرید نمایند. بدین ترتیب پیش بینی میشود که حدود ۲۱۰۰ نفر از کارگران این۲ واحد تولیدی در برنامه خرید سهام واحد های تولیدی در مرحله نهائی عرضه سهام شرکت جویند.

این سخنگو همچنین خاطرنشان‌ساخت که تاکنون۱٦۹ واحد تولیدی باسرمایه ثبت شده ۱۰۲٫۸ میلیارد ریال که دارای ۱۰۷ هزار نفر کارگر میباشند سهام خودرا جهت فروش بکارگران ، کشاورزان و عموم مردم عرضه‌نموده‌اند.

آگهی عرضه سهام
شرکت تولیدی خلیج مرکزی (سهامی‌عام)

تاریخ تاسیس	۱۳۳۹
سرمایه ثبت شده د تاریخ این آگهی	۱۰۰ میلیون ریال
ارزش اسمی هرسهم	۱۰۰۰ ریال
تعداد سهام	۱۰۰۰۰۰سهم
تعداد سهامداران	۳٤۵ نفر
میزان فروش در سال ۱۳۵٤	۵۱۸ میلیون ریال
میزان فروش در سال ۱۳۵۵	٤۹۸ میلیون ریال
میزان فروش در سال۱۳۵٦	۷۵٦ میلیون ریال
سود ویژه قابل‌تقسیم در سال ۱۳۵٤	٤۷ میلیون ریال
سود ویژه قابل تقسیم در سال ۱۳۵۵	۱۵ میلیون ریال
سود ویژه قابل تقسیم درسال ۱۳۵٦	٦۲ میلیون ریال

به پیروی از منویات رهبرعالیقدر ایران شاهنشاه آریامهر در امر گسترش مالکیت‌واحد های‌تولیدی

دراجرای قانون گسترش مالکیت واحدهای تولیدی شرکت تولیدی خلیج مرکزی «سهامی عام» بمنظورعرضه ٤۹ درصد سهام شرکت برای فروش به کارگران‌وکشاورزان وعموم مردم مراتب زیر راباستحضار میرساند.

۱ـ چون تاکنون صاحبان سهام ۳۹۲۰۰ سهم عادی بانام ۱۰۰۰ ریالی به ارزش کل اسمی ۳۹۲۰۰ هزار ریال شامل آن قسمت از سهامی که طبق آئین‌نامه اجرای قانون گسترش مالکیت واحد های تولیدی و ضوابط مصوب جزء ٤۹ درصد سهام عرضه شده محسوب میشود «نیز سهام مجاز سهامداران خارجی »برای فروش‌به کارگران و کشاورزان و عموم مردم عرضه نموده‌اند.

بدین ترتیب برنامه گسترش مالکیت واحد های‌تولیدی در مورد این شرکت براساس سرمایه یکصد میلیون ریال انجام پذیرفت.

۲ـ تمام سود ویژه سال ۱۳۵۷ شرکت به نسبت‌سهامی که کارگران و کشاورزان و سایرین خریداری نموده‌اندتعلق خواهد گرفت.

شرکت : تولیدی خلیج مرکزی (سهامی عام)

آگهی عرضه سهام
شرکت صنعتی‌پارس (سهامی‌عام)

تاریخ تاسیس	۱۳۳۸
سرمایه ثبت شده درتاریخ این آگهی	۱۷۰۸ میلیون ریال
ارزش اسمی هرسهم	۱۰۰۰ ریال
تعداد سهام	۱۷۰۸۰۰۰ سهم
تعداد سهامداران	٦۲۱٤ نفر
میزان فروش در سال ۱۳۵٤	٤۵۷٦ میلیون ریال
میزان فروش در سال ۱۳۵۵	٤۳۲۳ میلیون ریال
میزان فروش در سال۱۳۵٦	۵٤۹٤ میلیون ریال
سود ویژه قابل‌تقسیم در سال ۱۳۵٤	٦۱۰ میلیون ریال
سود ویژه قابل تقسیم در سال ۱۳۵۵	٦٦٤ میلیون ریال
سود ویژه قابل تقسیم درسال ۱۳۵٦	٦٦۱ میلیون ریال

به پیروی از منویات رهبرعالیقدر ایران شاهنشاه آریامهر در امر گسترش مالکیت‌واحد های‌تولیدی

دراجرای قانون گسترش مالکیت واحد های تولیدی شرکت صنعتی پارس «سهامی عام» بمنظور عرضه ٤۹ درصد سهام شرکت برای فروش به کارگران و کشاورزان و عموم مردم مراتب زیر را باستحضار میرساند.

۱ـ چون تاکنون صاحبان سهام ٤٦۲٦۱۸ سهم عادی بانام یکهزار ریالی به ارزش کل اسمی ٤٦۲٦۱۸٦۰۰ ریال شامل آن قسمت از سهامی که طبق آئین‌نامه اجرای قانون گسترش مالکیت واحد های تولیدی و ضوابط مصوب جزء ٤۹ درصد سهام عرضه شده محسوب میشود «نیز سهام‌مجاز سهامداران خارجی» برای فروش به کارگران و کشاورزان و عموم مردم عرضه نموده‌اند . بنابراین دراین مرحله‌شرکت تعداد ۳۷٤۳۰۱ سهم عادی بانام یکهزار ریالی به ارزش کل اسمی ۳۷٤۳۰۱٤۰۰ ریال از طریق سازمان مالی گسترش مالکیت واحد های تولیدی‌به کارگران و کشاورزان و از طریق شرکت سرمایه‌گذاری ملی‌ایران وبورس اوراق بهادار به عموم مردم عرضه مینماید.

بدین ترتیب باعرضه وانتقال سهام مذکور برنامه گسترش مالکیت واحدهای تولیدی درمورد این شرکت بر اساس سرمایه ۱۷۰۸۰۰۰۰۰۰ ریال انجام پذیرفت .

۲ـ باتوجه به‌میزان سود شرکت در سالهای ۱۳۵٤ ـ ۱۳۵۵ـ۱۳۵٦ و بارعایت ضوابطی که‌ازطرف شورای گسترش مالکیت واحدهای تولیدی مشخص شده ارزش هر سهم یکهزار ریالی شرکت۲۳٦۰ ریال تعیین گردیده است .

۳ـ تمام سود ویژه سال ۱۳۵۷ شرکت به نسبت سهامی که کارگران و کشاورزان و سایرین خریداری خواهندکرد به آنان تعلق خواهدگرفت.

شرکت : صنعتی پارس (سهامی عام)

راننده عزیز
ازروز شنبه آینده که مدارس باز میشود
با احتیاط بیشتر رانندگی کنید .
«انجمن ملی اولیاء ومربیان ایران»

مدیریت پخش وامورمالی

گروه صنعتی مینوجهت مدیریت پخش وامور مالی خود درمراکز استانها افرادی رابا شرایط زیر به همکاری دعوت مینماید.

۱ـ دارا بودن لیسانس اقتصاد ـ بازرگانی‌ـ حسابداری
۲ـ برك خاتمه خدمت یا معافیت‌دائم
۳ـ حداکثر سن ۳۵ سال
٤ـ داشتن تضمین کافی
۵ـ امکان سکونت در شهرستانها

پذیرفته شدگان پس از طی دوره آموزشی علمی و عملی بمدت یکسال ،با حقوق ومزایای جالب بعنوان مدیرپخش و امور مالی دریکی از استانها مشغول بکار خواهند شد .

این افراد در خاتمه دوره آموزشی از وام اتومبیل نیز برخوردار خواهند بود .خواهشمند است جهت تعیین وقت مصاحبه باتلفن۳۰۳٤٦۲ خانم روشنی تماس حاصل فرمایند.

داوطلبان شهرستان هامیتوانند به‌مرکزپخش مینو در مراکز استانها مراجعه فرمایند.

شنبه‌هاروز دنیای‌ورزش

بانک صادرات ایران

اطلاعیه
بانک صادرات ایران

شعبه طبس این بانک در اولین فرصت پس از حادثه غم انگیز طبس دایر شد تا بتواند در امر انتقال وجوه ، تسهیلات بانکی را فراهم سازد.

تشکر و پوزش

از سروران و عزیزانیکه برای تبریک به‌اینجانب‌جهت قبول مسئولیت قدم رنجه فرموده یاوسیله تلگرام یانامه یا تلفن مراسرافراز فرموده‌اند حتی کسانیکه صرفا بخاطر مقام‌و میزبی‌اعتبار وفانی این زحمت رابخود داده‌اند بمصداق من‌لم‌یشکرالناس لم‌یشکرالله سپاسگذارم‌چون‌باسنگینی مسئولیت محوله مسلما ازجبران اینهمه لطف عاجزم امیدوارم پوزش‌مرا درعرض ادب جداگانه بهمت والای خود پذیرا شوند ناگزیرا اضافه می‌کنم چون من‌بنابحکم قرآن که فرمان الهی استو دستورات مولای متقیان در امور مربوط به حقوق عمومی بیش‌از آنچه تصور شود بخود ترسانم انتظار دارم مورد تکلیف مالایطاق قرار نگیرم.

امیرهوشنگ خوشخو

سهامداران محترم

سیمان تهران‌ـ شرکت‌سهامی‌عام

خواهشمند است برای دریافت سود عملکرد سال ۱۳۵٦ بادر دست داشتن عین اوراق سهام و برگ شناسائی از روز اول مهر ماه ۱۳۵۷ از ساعت ۵٫۸ صبح تایک بعد از ظهر روزهای شنبه الی چهارشنبه به اداره سهام شرکت مراجعه فرمائید .

سیمان تهران ـ شرکت سهامی عام

مجله جوانان دوشنبه ها منتشر میشود

سهامداران محترم

سیمان شمال‌ـ شرکت سهامی‌عام خواهشمند است برای دریافت سود عملکردسال۱۳۵٦ بادردست داشتن عین اوراق سهام و برك شناسائی از روز اول مهرماه ۱۳۵۷ ازساعت ۵٫۸ صبح تا یك بعداز ظهر روز های شنبه الی چهارشنبه به اداره سهام شرکت مراجعه فرمائید .

سیمان شمال ـ شرکت سهامی عام