شاهنشاه در جشن فارغ‌التحصیلی دانشگاه جنك فرمودند:

قدرت دفاعی ایران باید تقویت شود

درشهریور ۲۰ میبایستی پالایشگاه، راه‌آهن وتمام نقاط حساس مملکت مین گذاری میشد ولی ما در آنموقع قیمت خوش باوری خودرا بمقررات بین‌المللی پرداختیم

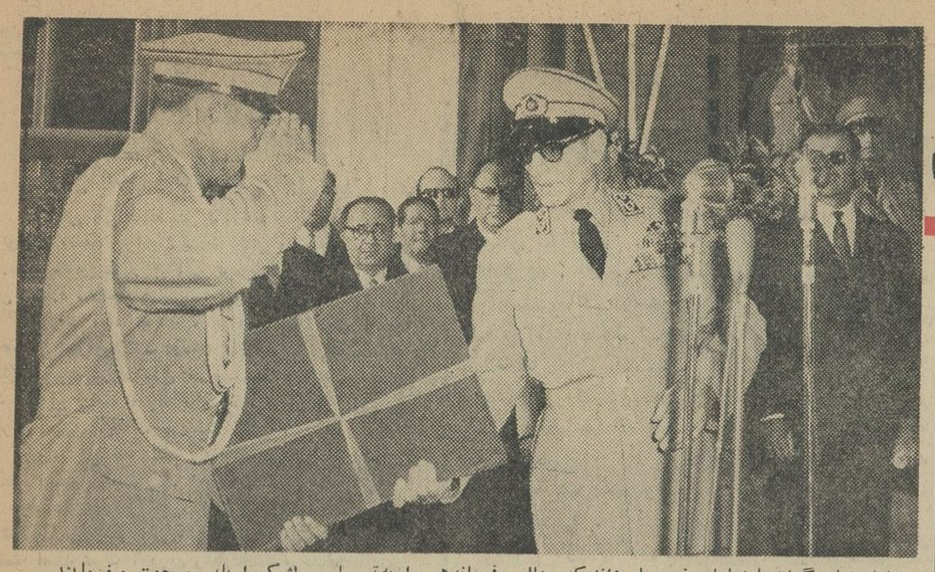

شاهنشاه گواهینامه‌پایان تحصیلی دانشکده عالی وفرماندهی را به‌تیمسار سرلشکر اربابی مرحمت میفرمایند. والاحضرت شاهپورعبدالرضاپهلوی وآقایان دکتر جهانشاه صالح ،دکتر نهاوندی وزیر آبادانی و مسکن ،آرام وزیر خارجه و دکتر نصیری وزیر مشاور در عکس دیده میشوند.

اطلاعات

شنبه ۷ شهریورماه ۱۳۴۳ . . . . . شماره ۱۱۴۷۳

. . . . . سال سی ونهم . . . . . تکشماره ٤ ریال

اوتانت — عصمت اینونو — ژرژپاپاندرو

- در حال حاضر باوجود بهبود اوضاع بین المللی واتکائی که بر تعهدات متفقین خود داریم بایدآنی از تقویت قوای دفاعی مملکت فروگذار نکنیم
- بیطرفی ایران دردوجنك بین‌المللی در مقابل منافع دیگران بحساب نیامد

تاآنجا که باقتصاد ملی و حیات اجتماعی ما لطمه‌ای نخورد نباید آنی ازتقویت قوای تدافعی مملکت فرو گذارکنیم .

این درسی است که از وقایع دو جنك اول ودوم جهانی که بیطرفی ایران محترم شمرده نشده است گرفته‌ایم .

شاهنشاه این سخنان‌را عصر روز پنجشنبه‌درمراسم‌جشن فارغ‌التحصیلی دورهٔ سوم دانشکده عالی فرماندهی و ستاد مشترك ودورهٔ هفدهم دانشکده فرماندهی وستاد دانشگاه جنك ایراد فرمودند .

شاهنشاه برای شرکت در این جشن ساعت چهار و ربع بعد از ظهر باهواپیما ازنوشهر وارد تهران شدند ودرفرودگاه مورد استقبال‌قرار گرفتند

در مراسم جشن دانشگاه جنك والاحضرت شاهپور غلا مرضا پهلوی- والاحضرت شاهپور عبدالرضا پهلوی- آقایان منصور نخست وزیر -مهندس شریف امامی رئیس مجلس سنا - آقایان وزیران، رئیس ستاد بزرك ارتشتاران و امراء ارتش شاهنشاهی حضور داشتند . بقیه‌در صفحه ۱۵

ترکیه تصمیم گرفت نیمی ازسربازان‌خویش را درقبرس تغییردهد وبا مخالفت‌شدیدیونان‌وقبرس:

خطر جنك بین ترکیه‌ویونان تجدید شد

- تصمیم ترکیه‌درصورت لزوم باتوسل بزور اجرا میشود
- اوتانت اعلام کرد وضع قبرس انفجار آمیز است ووی صبح امروز شورای امنیت را در جریان می‌گذارد درصفحه۳

نخست‌وزیر امروز در مراسم افتتاح کنفرانس گروههای کارسه‌کشور ایران - ترکیه و پاکستان گفت :

ما آماده همکاری با سایر کشورها هستیم

کنفرانس استانبول نشانه تجلی آرزوی قلبی سه کشور بود

در این‌عکس منظره‌ای از جلسه عمومی کنفرانس گروههای کار دیده میشود .آقای نخست وزیر که در تریبون مخصوص‌وبین اعضای هیئت رئیسه نشسته است ، مشغول ایراد سخنرانی‌افتتاحیه‌خودمیباشددرصفحه۱۳

بدنبال تظاهرات خونین چند روزه اخیر

یك استان‌ویتنام جنوبی خودمختار شد

در صفحه ۳

سطح تحصیلات

در کلیه دبیرستانهای پایتخت یکسان‌میشود

در صفحه ۱۳

ژاکلین ورابرت کندی

نمایندگان کنوانسیون دموکراتها را بگریه انداختند

درصفحه ٤

نرخ برق

درشهرستانهاوروستاها تثبیت میشود

در صفحه ۱۵

پس‌ازانجام قرعه‌کشی فردا، درصورت‌عدم اصابت‌قرعه

مشمولین عادی

برای معاف شدن باید سیصد تومان بپردازند

- حوزه غربی تهران تا ظهر امروز به ثبت نام مشمولین عادی پرداخت

حوزه غربی تهران دیشب تاساعت ده‌برای‌ثبت‌نام مشمولین عادی دایربود وتاظهر امروز نیز برك‌آماده به‌خدمت برای مراجعین صادرمیشد .

کسانیکه از حوزه غربی تهران‌برك آماده‌بخدمت‌دریافت‌داشته‌اند، ساعت شش صبح فردا باید درپادگان‌باغشاه (از درملاقات) حضوریابند .

فردا پس‌از اعزام داوطلبین بخدمت درمیان بقیه مشمولین‌قرعه کشی‌میشود وبمشمولین مازاد براحتیاج ارتش‌برك عدم اصابت قرعه سربازی داده می شود .

بقیه در صفحه ۱۳ ستون سوم

بموجب طرح جدید راهنمائی ورانندگی

چراغهای چهارراهها

بوسیله فرستنده‌های تلویزیونی کنترل میشود

چراغهای راهنمائی سر چهارراه های پررفت‌وآمد تهران بوسیله دستگاه مرکزی کنترل میشود ، این چراغها برحسب تراکم وسائط نقلیه در زمانهای مختلف روزتغییر داده میشود .

بقیه در صفحه ۱۳ ستون اول

سپیده دم فردا

دوقاتل بدارآویخته‌میشوند

امروز کسب اطلاع شد که‌سپیده دم فردا دو قاتل در شهرستانهای کرمانشاه وساری‌بدار مجازات‌آویخته میشوند . قاتلی که در کرمانشاه‌اعدام میشود خداداد صادقی نام دارد . او درسال ٤۱ همسر ۲٤ ساله خودرابا کارد کشته بود.

قاتل دوم احمدالبرزی نام دارد .وی مرتکب قتل سه نفر شده و مدتها متواری بود تاآنکه سرانجام در بصره دستگیر شد و تحویل مامورین‌ایرانی گردید شرح‌در صفحه‌حوادث‌و۱۳

سومین هفته‌اجرای تعطیل جمعه

باقاطعیت واتحاد بیشتری برگزار شد

دیروز اصناف برای سومین‌بار ،در سومین هفته‌اجرای طرح تعطیل جمعه اتحاد و همبستگی مداوم خودرانشان دادند و نشان دادند که این تصمیم‌را چون متضمن آسایش و رفاه خود و خانواده‌شان است ، همچنان باقاطعیت دنبال خواهند کرد.

پس از کنگره بزرك اصناف که‌در موسسه اطلاعات تشکیل شدو انتخاب کمیتهٔ ماموز تهیه طرح تعطیل جمعه، بقیه در صفحه ۱۳ ستون چهارم

گروههای حمل ونقل هوائی پاکستانی وترك‌بتهران‌آمدند

ساعت٤بعدازظهر دیروزنمایندگان ترك گروه حمل ونقل‌هوائی بریاست جناب‌آقای‌شهبند دلرمدیرعامل‌شرکت هواپیمائی ترکیه و آقای‌محی‌الدین اسرالدرئیس‌اداره‌کل‌هواپیمائی‌کشوری ترکیه باهواپیمای وایکانت شرکت هواپیمائی ترکیه بتهران آمدند .در فرودگاه مهرآباد تیمسار سرلشکر علیمحمد خادمی مدیر عامل شرکت هواپیمائی ملی ایران‌و آقای اربابی رئیس اداره‌کل هواپیمائی کشوری و اعضاء گروه حمل‌ونقل هوائی ایران‌از آنها استقبال نمودند .

هواپیمای‌حامل گروه فوق اولین هواپیمای وایکانت شرکت هواپیمائی ترکیه است‌که پس‌از امضاء قرارداد اخیرشرکت‌فوق‌باهواپیمائی ملی‌ایران درفرودگاه مهرآباد بزمین می‌نشیند.

ضمنا نمایندگان هیئت پاکستانی حمل‌ونقل‌هوائی‌ساعت۸ونیم صبح‌امروز بتهران رسیدند

در عکس فوق تیمسار خادمی و آقایان اربابی و شهبند رلوواسرال دیده میشوند .

بیسکویت نیس «نارگیلی» بانارگیل تازه جدید وبی سابقه

بیسکویت گرجی

حریر داری؟.. HARIR حریر

کارپل کشندهٔ حشرات

دکوراسیون وسایل ارزندگی نو

فیشرآباد - شماره ۲۱

استودیوهای شهر دریاکنار تمامابفروش رسید

سری جدید استودیو ها، تابستان آینده تکمیل میشود و بکسانی که از حالا پیش خرید کنند تحویل میگردد .

شرکت‌آتی‌ساز باطلاع میرساند :

بااستقبال شایانی که از شهر ساحلی و ییلاقی دریاکنار بعمل آمده تااین‌تاریخ کلیه استودیوها بفروش رفته است. ولی چون علاقمندان همچنان برای خرید استودیو مراجعه میکنند . در پروژه‌ای که از نظر توسعه وتکمیل شهر دریاکنار دردست اجراست ساختمان مقدار دیگری استودیو منظور شده است که تاتابستان آینده برای سکونت و استفاده آماده میشود .

شرکت آتی‌ساز برای کسانی که از صبح‌روز یکشنبه(فردا) بامراجعه‌بدفتر شرکت ازسری‌جدید استودیوها بنام خو درزرو وپیش‌خرید کنند حق‌تقدم قائل میشود و تابستان آینده استودیوهای رزروشده رابخریداران تحویل میدهد . ضمنا برای اطلاع از افزایش قیمت‌ها جدول قیمت استودیوها بشرح زیر اعلام‌میگردد.

نوع ویلا	قیمت تثبیت شده جدید
استودیو ۱ S	۳۵۵۰۰۰ ریال
استودیو ۲ S	۳۷۳۰۰۰ ریال
استودیو ۳ S	۳٦۰۰۰۰ ریال
استودیو ٤ S	۳۱۱۵۰۰ ریال

مودیان محترم مالیاتی تهران‌وحومه

فقط ۱۵ روز فرصت داریدکه برای تسویه مالیات‌سنوات گذشته‌وجاری‌خودتقاضای‌توافق فرموده واز مزایای قانون تسهیلات مالیاتی بهره‌مند شوید.

مدیرکل وصول تهران ودارائیهای حومه

شانس فقط یکبار در خانه شما را میکوبد

شانس فقط یکبار و در یك‌لحظه بسراغ شما می آید و این شما هستید که بایدهمیشه منتظرش باشید و راهی برای ورود آن بازکنیدخرید بلیط ،اعانه ملی تنها راهی است که شانس بردن۵۰۰ هزار تومان پول نقد را برای شما بوجود می‌آورد.

سه اصل
سیاست دفاعی ایران

در جشن فارغ‌التحصیلی دانشگاه جنك،اعلیحضرت همایون شاهنشاه پیرامون قدرت دفاعی و مسائل مربوط بسازمان نظامی کشور بیاناتی فرمودندکه متن آنرادر همین شماره ملاحظه میکنید .

سخنان شاه مملکت، براین پایه مبتنی‌بودکه فن«صحیح فکرکردن - درست اداره‌کردن وخوب‌نتیجه گرفتن»چگونه درراه دفاع از مملکت باید بکار بسته شود ودراین زمینه ماچقدرموفق شده‌ایم و چه‌کم‌داریم که‌برای تامین آن‌باید کوشش بکنیم .

پس، این سه نکته که اصول سیاست دفاعی مملکت است بترتیب باید موردتوجه قرارگیرد . یعنی اول باید صحیح فکرکنیم. باید از تجارب گذشته ، از درسهای تاریخ ،از آنچه برخودمان و دیگران گذشته است عبرت آموزیم و باواقعیت و حقیقت‌مانوس باشیم‌نه باخواب وخیال وتصورات خوش ظاهر ولی عاری از مغز .

حادثه سوم شهریورکه‌مابمناسبت تجدید خاطره آن هفته‌گذشته باخوانندگان عزیزمان گفتگوداشتیم، یکی‌ازحوادث تلخ تاریخی است‌که صدمات زیادبرای ماهمراه داشت امادرس مفیدی هم‌بماآموخت چنانکه شاهنشاه درنطق پریروز اشاره فرموده‌اند : «ما در شهریور ۲۰ قیمت‌خوش‌باوری‌واعتقاد بمقررات‌بین‌المللی راپرداختیم .مافکر میکردیم وقتی اعلان‌بیطرفی‌کرده‌ایم ممالك دنیا بیطرفی مارا محترم میشمارند و تجربه بار دیگر ثابت‌کردکه‌درجنك مقررات و تعهدات و قوانین مورد توجه نیست . این درس بمانشان میدهدکه‌انسان برای اطمینان خاطرالبته باید متکی بقوانین باشدو به آنها احترام بگذارد ولی ضمنا فکر کند ممکن‌است احیانا قوانین و مقررات مورد احترام دیگری واقع نشودوبرای آنروز آماده باشد ... »

پس خوشبختانه بعدازاشغال ایران در۱۳۲۰ ورفع عوارض ناشی‌از آن حادثه ،ماآموختیم که: «باید صحیح فکر کرد » .

براساس این درس بزرك ، ایران تحت رهبری شاهنشاه خود سیاستی متکی بواقع بینی درامور دفاعی وروابط بین‌المللی اتخاذکرد . درین مرحله جدید دیگر ماآن ملت منزوی خوش باور که باتکای الفاظ فریبنده وقول وقرارهای بی‌ثبات دست روی‌دست‌بگذاریم وتماشاچی حوادث روزگار باشیم تاآنکه سرانجام دست بسته وبی‌دفاع غافلگیر واقعه‌یی‌ناگوار شویم .

وقتی صحیح فکرکردیم و دریافتیم که‌بفرموده شاهنشاه «وظیفه ماست تاجائی که باقتصاد ملی وحیات اجتماعی مملکت لطمه نخورد آنی‌از تقویت قوای‌تدافعی مملکت فروگذارنکنیم» وبالاخره یك برنامه دقیق‌برای تقویت بنیه ارتش یعنی سازمان دفاعی مملکت بمرحله اجرا گذارده شد، نوبه «خوب اداره‌کردن» رسید .

سازمان دفاعی ایران میبایستی بدان‌کیفیت‌اداره میشدکه طی زمانی‌کوتاه اولا قابلیت دفاع ازسرزمین وسیعی چون ایران رادرقبال هرنوع تجاوز پیداکند و ثانیا مورداحترام و اعتماد فردفرد مردم مملکت باشداعم ازافرادسویل یانظامی . برای اینکه ارتش هرچه‌بامردم نزدیکتر واتکاءآن بمردم بیشتر باشد معنا مقتدرتر وکارآمدتر است .

بفرمایش شاهنشاه: «همانطورکه سعی خواهدشد تاحد ممکن قدرت مادی ارتش‌بالا برود قدرت معنوی‌آن نیزکه حدودی ندارد وحدودآن حد غیرت‌وهمت‌ماست بایدبالا برود.بطوریکه تشکیلات نظامی‌ما از لحاظ‌علمی وفنی واداری بتواند نمونه‌ای باشد برای تمام تشکیلات مملکت ... »

انکار نبایدکرد که خصوصا ظرف دهسال اخیر، دراین مورد یعنی « خوب اداره‌کردن» هم ارتش‌بموفقیت های شایان تحسینی نائل آمده است . صرفنظر از تجهیزات و تسلیحات وسازوبرك نظامی‌ارتش‌که‌متناسب بامقتضیات زمان تحول یافته وازین حیث ملت ایران میتواند به‌قدرت تدافعی کشورش مطمئن و معتمد باشد، ازنظر سازمانی‌هم ارتش خوشبختانه بدان حدپیراسته شده‌است که‌مردم آرزو میکنند سایر سازمانها و تشکیلات مملکتی نیز بهمین سرعت وباهمین‌دقت‌آراسته ومبری گردند وارتش را الگوی اصلاح خود قراردهند.

دراینصورت پربدیهی است‌که بافراهم بودن‌دو اصل صحیح فکرکردن وخوب اداره‌کردن ، اصل سوم نیزکه «خوب‌نتیجه‌گرفتن» است انشاءالله بنحوی که خواست شاه‌وملت میباشد تامین‌خواهد گشت .

مجالس ترحیم و یاد بود

خانواده های : **هاشمی . ماجدی . علیزاده راستان .شیوائی . قندی.مطهری . رجائیان . احدی‌زاده . نقوی . خوش اقبال** بانهایت‌تاسف درگذشت ناگهانی **مرحومه بانو انسیه هاشمی** همسر آقای سید ابراهیم هاشمی ومادر آقایان میراحمد ودکتر اسماعیل هاشمی را باستحضار دوستان و آشنایان می رسانند . مجلس ترحیم مردانه ازساعت ٤ تا ٦ بعد از ظهر روز یکشنبه هشتم شهریور ماه (فردا) در مسجد ارك منعقد استو هزینه ختم زنانه به مصرف امور خیریه خواهد رسید . آ-۱۰۴۸۳

بعموم بازماندگان آنمرحومه مصیبت وارده را تسلیت میدهیم .

باکمال تاسف درگذشت مرحوم **محمد یزدی** کارمند صدیق وخدمتگزارشهرداری تهران رابه اطلاع میرساند . مجلس ترحیم فقید سعید روز یکشنبه هشتم شهریور ازساعت۳ونیم تا ٦ بعد از ظهر در مسجد مرحوم آیت‌الله نوری واقع درخیابان سیروس برگذار خواهد شد.

آ-۱۰۴۹۷ **شهرداری تهران**

هوالباقی

بانهایت تاسف فوت مرحوم**محمد یزدی احمد آبادی** رحمت‌الله را اعلام می دارد عصرروز یکشنبه در مسجد مرحوم آیت‌الله نوری‌اعلی‌الله مقام ،مجلس ترحیمی منعقد است انشاءالله‌عموم طبقات محترمین شرکت می فرمایند .

آ-۱۰۴۹۷ **الاحقر بهاءالدین النوری**

باکمال تاسف فوت مرحوم **محمد یزدی‌احمد آبادی** کارمند شهرداری را به اطلاع فامیل و دوستان می رساند مجلس ترحیم روز یکشنبه ۸ر٦ر٤٣از ساعت ۳ ونیم تا ٦ بعد از ظهر در مسجدمرحوم‌آیة‌اله‌نوری‌واقع‌درخیابان‌سیروس‌و ختم زنانه عصر همانروز در منزل شخصی آن مرحوم واقع در خیابان ژاله جنب دفتر ۱۰۱منعقد خواهد بود .

حسین حکمت یزدی . علی علائی یزدی . سید جلال حیدری یزدی . محمد رضا جلالی یزدی . محمد حسان. محمد باقر جلالی . علی ناصری یزدی . عبدالله برقی یزدی . محمد علی علائی‌یزدی . جمال علائی یزدی

بعموم بازماندگان آنمرحوم مصیبت وارده را تسلیت میدهیم .

خانواده های : صالح نیا . کاظمی .صالحی. ملکیان . روشن . زهتابی .عمیم .احمری.اسلامی خامچی.نیکنام.رضافرد.صالحی‌فیروز.خلیل‌زاده قاضی . محجوبی . فکرمند . زهتاب زاده

بانهایت تاسف درگذشت **بانوکوکب‌صالح‌نیا** را به اطلاع آشنایان و خویشاوندان میرساند . مجلس ترحیم زنانه روز یکشنبه هشتم شهریور ماه ٤٣ ازساعت چهار بعد از ظهر در منزل آن مرحومه واقع در خیابان سپه غربی چهارراه گلکار کوچه صالح‌نیا منعقد خواهد بود . هزینه ختم مردانه بنا بوصیت آنمرحومه صرف امور خیریه می گردد . **جبار صالح‌نیا**

بعموم بازماندگان آنمرحومه تسلیت میدهیم

بانهایت تاسف و تاثر درگذشت شادروان سرهنك ناصر علی پهلداد را به خانواده های محترم پهلوان و پهلداد تسلیت عرض مینمائیم.

بابل . آذرصفائی. مهندس صفائی

به‌مناسبت درگذشت مرحوم خلدآشیان **آقای‌حسین‌شریعتمداری** نجل‌مرحوم‌حجت‌الاسلام والمسلمین آقای‌آقا شیخ محمدحسن شریعتمدار به اطلاع عموم مومنین و خویشان آنمرحوم می - رساند . مجلس ترحیم مردانه‌روزیکشنبه هشتم شهریور ماه جاری از ساعت چهار تا شش‌بعداز ظهر درمسجد جزایری واقع در انتهای بازار عباس آباد منعقد است امید است‌عموم مومنین بالاخص علمای اعلام دامت برکاتهم با تشریف فرمائی خود و طلب مغفرت روح آنمرحوم راشاد فرمایند مجلس ترحیم زنانه عصر همانروز در منزل فرزند ارشد و خلف صالح آنمرحوم آقای حسن شریعتمداری واقع در میدان شاهپور - خیابان مهدیخان‌بن‌بست‌دکتر نورائی‌منعقدخواهد بود .

سید صدرالدین جزایری. الاحقرحاج شیخ جواد شریعتمدار تهرانی

بانهایت تاسف درگذشت مرحوم مغفور **آقای حسین شریعتمداری** فرزند مرحوم مغفور حجت‌الاسلام آقای شیخ **محمد** حسن شریعتمدار باطلاع خویشان و آشنایان می رسد . مجلس ترحیم مردانه روزیکشنبه‌هشتم مهر ماه جاری ازساعت ٤ الی ٦ بعداز ظهر در مسجد حضرت آیت‌الله حاج سید صدرالدین جزایری منعقد و مجلس ترحیم زنانه عصر همانروز در منزل شخصی واقع در میدان شاهپور خیابان‌مهدیخان بن‌بست دکتر نورائی برقرار می گردد.

خاندان شریعتمداری . شریعت . فرداد . جزایری . امینی . عرفان . دارا . آئین پور .البرز مالك . ویسه تهرانی . روح‌افزا . رهسپاس

آ-۱۰۴۷۵

به خانواده محترم آنمرحوم بویژه بازماندگان مصیبت وارده‌را تسلیت می دهیم .

باکمال تاسف درگذشت ناگهانی شادروان **منوچهر خانلرخانی** را که از باطری سازان عضو این اتحادیه‌ومردی‌زحمتکش‌وخوشنام‌وخدمتگزار مردم بود به اطلاع می رساند :

مجلس ترحیم آن مرحوم ازساعت ٤ تا ٦بعد از ظهر روز یکشنبه ۸ر٦ر٤٣ در مسجد سراج‌الملك واقع در خیابان امیر کبیر تشکیل و این ضایعه تاثرانگیز را به‌عموم بازماندگان‌وهمکاران گرام تسلیت می گوید .

رئیس اتحادیه صنف‌باطریسازان-موتنی

بانهایت تاسف وتاثر درگذشت نابهنگام شادروان **منوچهر - خانلرخانی** را که‌عضوهیئت مدیره این شرکت بوده‌اند باطلاع‌می رساند :

مجلس ترحیم آن مرحوم از ساعت ٤تا ٦ بعد از ظهر روز یکشنبه ۸ر٦ر٤٣ در مسجد سراج‌الملك تشکیل می گردد . ضمن عرض تسلیت بخانواده‌محترم خانلرخانی بقای‌عمر و سلامتی بازماندگان محترم را ازخداوند متعال مسئلت داریم. **شرکت سهامی‌باطری‌کار**

آ-۱۹۰۱۸

بعموم بازماندگان آنمرحوم مصیبت‌وارده را تسلیت میگوئیم .

بمناسبت تصادف روز یکشنبه‌هشتم‌شهریور ماه جاری با شب چهلم درگذشت شادروان**حاج سید حسین فاطمی** سردفتر اسناد رسمی شماره ۵۱ مجلس تذکری از ساعت ٦ تا ۸ بعد از ظهردر منزل آنمرحوم واقع در خیابان ناصرخسروکوچه باغ مروی (فروشگاه خادم) پلاك ۱۷ برگزار خواهد شد. **خانواده فاطمی**

بمناسبت چهلم وفات مرحوم اسمعیل مصباح خاله زاده بانوان **زهرا بغایری وعذرا فروغی** مجلس‌یادبودی‌عصریکشنبه ۸ شهریورماه‌جاری از ساعت ۱۷ونیم الی ۱۹ونیم دربالای‌ایرانشهر میدان سنائی خانه شماره ۷۲ تشکیل است از سروران و دوستان‌وخویشاوندان‌گرام‌مخصوصا بجهت اینکه بعلت‌مسافرت‌توفیق‌تشکیل مجلس ترحیم حاصل‌نشده استدعا می شود برای‌شادی روان‌آن‌مرحوم در این‌یادبود شرکت فرمایند .

بغایری .وصال . فروغی .اسدی . معدل . قصبه ای آ-۱۰۴۱۹

خانواده های : توکلی . رکنی . مهرآسا . حیدری . تقی‌زاده . حوله چی . قائدی . گرانمیان. سپهری

بانهایت تاسف و تاثر درگذشت مرحوم **محمودتوکلی** را باطلاع میرساند. مجلس ترحیم آنمرحوم روز یکشنبه ۸ شهریور (فردا)از ساعت ۹تا۱۱ در مسجد مجد و ختم زنانه همانروز از ساعت ۵ الی ۷ بعد از ظهردرمنزل‌آقای اردشیر رکنی خیابان شمیران ایستگاه عوارضی کوچه انوا ربرقرار است . آ-۱۰۵۰۷

بعموم بازماندگان آنمرحوم مصیبت وارده را تسلیت‌می دهیم .

تسلیت

درگذشت‌ناگهانی مرحوم محمد تقی بخشنده رئیس‌اداره ثبت‌گرگان را به بازماندگان آن مرحوم تسلیت عرض می نمائیم.

گرگان - پرویز غفاری.صدرالدین‌سیدحسینی مقصود صادقپور آ-۱۹۰۳٤

همکار محترم جناب آقای جواد دلیلی

درگذشت اسفناك پدر ارجمند شمارا تسلیت عرض‌نموده بقاء عمر وسعادت آن خانواده‌گرامی را مسئلت داریم .

از طرف کارمندان بانك ایران و انگلیس شعبه بازار حسن بهنود

جناب آقای دکتر فتحی

کلیه افسران و کارمندان بیمارستان نیروی هوائی مصیبت وارده‌را به آن همکار عزیز و فامیل محترم تسلیت عرض می‌نمایند .

بانهایت تاثرو تالم فوت ناگهانی همکار و دوست قدیمی وگرامم سرکار سرهنك ۲ رضا رضائی را که مایه تاثر عمیق ما شده است به بازماندگان آن مرحوم تسلیت عرض می نمائیم .

سرهنك ۲ مهندس لاچین اتابکی و بانو

سپاسگزاری

از ذوات محترمی که با حضور در مراسم تشییع‌وترحیم‌شادروان**سرهنك ناصرعلی‌پهلداد** همسر عزیزم ابراز همدردی وتفقد فرموده‌اند بدینوسیله سپاسگزاری می کنم و از اینکه‌قادر نیستم این وظیفه را حضورا انجام دهم پوزش می خواهم . **پوران‌پهلداد**

آ-۱۰۴۸۷ ۱-۲

تشکر واعتذار

از کلیه سروران ارجمند -علماء عظام - خانواده های محترم کارکنان عالیقدر شرکت نفت -اطباء - فرهنگیان و عشایر خوزستان که با شرکت خود در تشییع جنازه و مجالس ترحیم وتذکر همسر وپدر فقیدمان شادروان **سیدمحمد جلیلی** اظهار همدردی فرموده و یا بوسیله‌نامه- تلگراف و جراید مارا مشمول عنایات خود فرموده‌اند صمیمانه سپاسگزاربوده‌چنانچه‌بعلت تالمات روحی توفیق عرض تشکر حضوری‌دست ندهد بدینوسیله پوزش طلبیده سعادت‌وسلامت همگان را آرزومندیم. **خانواده جلیلی**

آ-۱۰٤٦۵

سرکار سروان امیر یوسف‌امیرسلیمانی

بانهایت تاسف فوت نابهنگام برادرتان را تسلیت عرض بقاء وسلامت بقیه افراد آن‌خاندان گرامی را ازدرگاه باریتعالی خواستار است .

سرگردنجفی‌نژاد .سرگردجوادی.سرگرد سعیدی آ-۱۰٤٦۳

جناب آقای معزالسلطان امیر سلیمانی

بایکدنیا تاسف وچشمی اشکبارمرك‌فرزند برومندت مرحوم علیرضا امیر سلیمانی که به منزله برادر بنده هم بوده‌است بحضور آن سرور گرام و کلیه خاندان امیر سلیمانی تسلیت عرض نموده و خودرا در این مصیبت بزرك‌شریك و سهیم میدانم. **مهندس علی اکبر امیرسلیمانی**

همکار عزیز آقای کلیائی

کارمندان دایره لوازم یدکی شرکت کاوش مصیبت وارده‌را بشما تسلیت گفته سعادت و سلامت آن خانواده محترم را مسئلت دارند .

از طرف کارمندان دایره لوازم یدکی عبائیان

مرك‌جانگداز سرکار سرهنك پهلداد را به خانواده محترم‌پهلدادبویژه جناب آقای اسفندیار پهلوان و بانو تسلیت عرض می نمائیم .

از بابلسر . اسکندر نظری و بانو . ستوان یکم رحمت‌الله سواد کوهی و بانو

هیئت شوروی درافریقا

مسکو -خبرگزاری تاس گزارش دادکه یك‌هیئت‌شوروی ازاعضاء کمیته همبستگی‌آسیا وافریقا برای بازدید ازکشور های‌گنیا، اوگاندا، تانگانیکا رهسپار افریقا شد. ریاست‌این هیئت را «اناتولی سوفرونف» معاون کمیته‌همبستگی آسیا و افریقابعهده دارد .

کاسموس -٤٤

مسکو - دانشمندان شوروی ماهواره تازه‌ای ازنوع کاسموس رابفضا پرتاب کردند . تاس‌خبر گزاری رسمی شوروی گزارش دادکه کاسموس ٤٤ در مدار خود قرار گرفته است .

پایه مقدماتی کالجهای انگلیسی و امریکائی

کودکستان ودبستان
شبانه روزی
مارگاریت ستروریان
-کاخ کودکان-
با ۵۵ سال سابقه درخشان فرهنگی
MS 1910
اطفال ۵ تا ۱۲ ساله شمارا تحت نظر مربیان روان‌شناس وبجربه تربیت وبرای کالجهای انگلیسی وامریکائی آماده میسازد.
زبان انگلیسی | محبت مادری | تغذیه خوب | اصول بهداشتی
تهران - خیابان سعدی - چهارراه سیدعلی - کاخ کودکان تلفن ۲۶۲۲۲
CHILDREN'S PALACE

بکسانی که برای آموزگاری پیمانی ثبت‌نام نموده‌اند

تعقیب آگهی شماره ۲۳۶۳ وزارت فرهنك در موضوع استخدام ۲۹۰۰ نفر آموزگار پیمانی موقت بدینوسیله بکیه متقاضیانی که در اداره کل تربیت‌معلم ثبت‌نام کرده‌اند اطلاع میدهد که برای دریافت پرسشنامه و تعیین محل خدمت خود بادوقطعه‌عکس ٤×٦ طبق برنامه زیرین دراداره کل فرهنك استان تهران باداره آموزش مراجعه نمایند:

شنبه ١٤ شهریور از ساعت ۵ تا ۸ بعدازظهر کلیه آقایان دیپلمه (ریاضی ،طبیعی،ادبی ،مدرسی)

یکشنبه ۱۵ شهریور از ساعت ۵ تا۸ بعدازظهر دیپلمه های ادبی دختران .

دوشنبه ١٦ شهریور از ساعت۵تا۸بعدازظهر دیپلمه‌های‌خانه‌داری وریاضی دختران .

سه‌شنبه ۱۷ شهریور از ساعت ۵ تا ۸ بعدازظهر دیپلمه های‌طبیعی دختران از معدل ۱٤ر۵ تا ۱۹ر۵

چهارشنبه ۱۸ شهریور از ساعت ۵ تا ۸بعدازظهر دیپلمه‌های‌طبیعی دختران از معدل ۱۳ تا ۱٤ر۵

پنجشنبه ۱۹شهریور از ساعت ۵تا ۸ بعدازظهر دیپلمه‌های طبیعی دختران از معدل ۱۰ تا ۱۳

درپایان‌متذکرمیگرددرصورتیکه داوطلبان‌درمواعد مذکور شخصا برای تنظیم پرسشنامه مراجعه ننمایند حق تقدم آنان بدیگران واگذار خواهد شد . ضمنا در ساعات مذکور ورود بفرهنك استان فقط برای داوطلبان آزاد خواهد بود و داوطلبان بایستی شناسنامه خودرا همراه داشته وبموقع دریافت و تحویل پرسشنامه بمتصدیان مربوطه ارائه دهند . الف ۳٦۵۱

آ-۱۹۰۵٦ مدیر کل فرهنك استان مرکز-دکترمنتظری

دکتر یحیی شهردار متخصص جهاز هضم

از بیماران محترم متمنی است که برای مراجعه به مطب ۲٤ ساعت قبل طرف صبح توسط تلفن ۳۷۰۳۵ وقت بگیرند.

شاه‌آباد - خیابان باغ سپهسالار-شماره ۱۵٤

اطلاعات کودکان مجله محبوب دختران وپسران روزهای سه‌شنبه منتشر میشود

دبیرستان امروز
نمی‌پیرانه
برای تمام کلاسهای دبیرستان
شعبه‌های ریاضی وطبیعی ثبت‌نام میکند:
نشانی: اول خیابانهای بهار وشمیران کوی سمنان
تلفن ۷۲۹٦٦

ورود

حجة‌الاسلام آقای سید محمد مهدی خلخالی ازنجف‌اشرف بتهران وارد شد.

مطب دکتر جلال حمیدی

بعلت مسافرت به آمریکا جهت مطالعات علمی تا دیماه سال جاری تعطیل خواهدبود

کودکستان ودبستان
دبیرستان دخترانه
دبیرستان
دبستانهای دخترانه وپسرانه
کودکستان
زیرنظر بانو دکتر آذر احمدیه
ثبت‌نام مینماید
وسیله رفت‌وآمد برای شهروشمیران فراهم است.
نامنویسی صبحها ازساعت ۸ الی۱۲
آدرس: خیابان‌شمیران. بین‌چهارراه حقوقی‌وآمل کوی مشایخی تلفن ۷۱۰٤۸ **دفتر راه زندگی**

زایشگاه دکتر مزینی
تحت نظر متخصصین بیماریهای زنان وزایمان
زایمان طبیعی توسط قابله‌های مجرب باکلیه مخارج
اطاق خصوصی ۵۰۰ و دونفره ۳۰۰ تومان
خیابان شهناز- ایستگاه زایشگاه - شماره ۲۵۹ تلفن ۳۰۲۰۹۲

کودکستان -دبستان - دبیرستان
کودکستان ودبستان مهین
مهین
همه‌روزه قبل از ظهر ثبت نام مینماید .
باغ‌صبا خیابان‌سلیم تلفن ۷۰۲۹۹
«وسیله رفت‌وآمد مهیا است»

کودکستان و دبستان نورتربیت
کودکستان ودبستان نورتربیت
همه روزه ازاول‌شهریورماه
صبح‌ها ازساعت ۸ر۳۰ الی۱۲
آماده ثبت‌نام دانش‌آموزان میباشد.
نشانی: یوسف‌آباد-خیابان‌محمدرضا شاه- کوچه‌قادری-
تلفن ٦۲۲٦۰۲

دبستان آریو
ARIO. SCHOOL
موسسه نمونه درایران
بامعلمین ایرانی و آمریکائی
خیابان پهلوی بین شاهرضا وتخت جمشید تلفن ٤۷۹۵۲
ثبت نام همه روزه

دبیرستان امروز
بسرپرستی آقای غلامعلی جاویدی
باسازمان آموزشی زیربرای‌شعبه‌های‌ریاضی وطبیعی صبحها ۸تا ۱۲ و عصر ٤تا ٦ ثبت‌نام‌میکند
گروه ریاضی : آقایان ازگمی - ادیبی- بهنیا- مهندس پارکی - ثقفی - جوادی - جاوشیان - حدادیه - صدری - غیور .
گروه تجربی : آقایان دکتر آذر -باستانی- رادمنش - دیبائیان - فائضی - مسعودی -میرزاده
گروه ادبیات و زبان خارجه : آقایان دکتر جنتی عطائی - حسینی-حمزه-شاملو-ذوالریاستین - فکری.
گروه علوم اجتماعی : آقایان دکتر اثنی‌عشری -دکتر مشیری - مهدی‌زاده و عده‌ای دیگر.
نشانی:اول خیابانهای بهاروشمیران. کوی‌سمنان تلفن۷۲۹٦٦

خطر جنك بین ترکیه ویونان تجدید شد

نیویورك -۲۸ اوت

دولت ترکیه امروز اعلام کردکه‌در نظر دارد افراد نیروهای مسلح‌خودراکه در جزیره قبرس مستقر هستند،عوض کند و بدنبال آن بار دیگر بحران‌قبرس به منتهی شدت رسید ودولتین ترکیه‌ویونان در آستانه جنك قرار گرفتند.

اوتانت دبیرکل سازمان‌اعلام‌داشت باهردو طرف مسئله قبرس درباره تعویض نیرو های ترك در تماس است وتاکید نمود وضع قبرس بالقوه انفجار آمیز است وصبح شنبه گزارشی دراین باره تسلیم شورای امنیت خواهد کرد ومتن آن باطلاع عموم خواهد رسید.

آخرین بحران قبرس بر سر ان بوجود آمده که ترکیه تصمیم دارد قوای خودرا در قبرس تعویض کندو قوای تازه‌نفسی جانشین ان‌سازد این عمل بامخالفت ماکاریوس مواجه‌شده وترکیه تهدید کرده است که دراین مورد ازقوه قهریه استفاده خواهدکرد دولت یونان ازترکیه خواسته است تصمیم خودرادایر بر تعویض ۳۰۰ نفراز سربازان خویش (نصف عده پادگان ترکیه مقیم قبرس)بتعویق بیندازد .

دراسکندریه

ماکاریوس روز جمعه‌برای‌مذاکره باعبدالناصر وارد اسکندریه شد وی قبل از عزیمت درنیکوزیا بخبرنگاران گفته بود من برای تبادل نظر با عبدالناصر وتامین‌همکاری بیشتر دو کشور دربرابر خطری‌که صلح این منطقه راتهدید میکند بمصر میروم ناصر ودومعاونش در فرودگاه از ماکاریوس ووزیر خارجه‌اش کیپریانو استقبال کردند و ۲۱تیر توپ‌شلیك شد ناصر ماکاریوس را در آغوش گرفتو بعد باتفاق از گارد احترام بازدید نمودند .سپس سوار اتومبیل شده به کاخ «الصفه» که‌محل اقامت ماکاریوس درسفر دوروزه‌اش بمصر خواهد بود رفتند. تاکنون بطوررسمی درباره مقاصد سفر ماکاریوس‌مطلبی عنوان نشده اماناظران سیاسی‌عقیده دارند موضوع اصلی تهیه نقشه‌برای کمك نظامی مصر به قبرس است . قبل از سفرماکاریوس عده‌ای زیاددر نیکوزیا بنفع او تظاهر کرده‌پشتیبانی بیدریغ خودرا ازوی اعلام داشتند .

● برمیگرداند

بدنبال تقاضای یونان از ترکیه‌در مورد به‌تاخیر انداختن تعویض قوای خود در قبرس دولت قبرس اعلام کرد: نیروی ترکیه اگربخواهند میتوانند جزیره راترك کنند ولی اگر قبل از این کار نیروئی از ترکیه وارد بندر «فاماگوستا» شود دولت قبرس آنها رابرخواهد گرداند و درصورت لزوم برای این‌کار بزور متوسل خواهد گردید .

نیروهای ترکیه طبق قرارداد های لندن وزوریخ بتعداد ۶۵۰ نفردرقبرس مستقر هستند طبق همین قرار دادها دولت یونان یك نیروی ۹۰۰ نفری‌در قبرس نگهمیدارد .

دولت ترکیه اعلام کرده است سربازان خود را بدون اسلحه‌وبدون اجازه قبلی به بندر«فاماگوستا »خواهد فرستاد و بعد آنها اسلحه عده‌ای‌را که در قبرس بوده‌اند تحویل‌میگیرند وسربازان قدیمی به ترکیه منتقل میشوند. اگر جلوی این سربازان گرفته شود کشتی حامل آنها به اسکندرون برخواهد گشت و بعد ترکیه‌به قبرس اولتیماتوم خواهد داد

● برسمیت میشناسد

منابع دولتی امریکا گفتند که‌دولت امریکا حق ترکیه رادایر بر تعویض قوای خود برسمیت می‌شناسد ونقض بیطرفی قراردادهای موجودرا بوسیله ماکاریوس قبول نخواهد کرد .

بعدا وزارت خارجه امریکا رسما نظر دولت امریکا را بشرح فوق‌اعلام داشت‌وازتصمیم قبرس برای‌جلوگیری ازاین کاراظهارنگرانی کرد .

سخنگوی وزارت خارجه اظهار امیدواری کرد که این وضع منجر به‌برخورد یونانیان قبرس‌وترکیه‌نشود یك‌مقام عالی رتبه امریکائی گفت‌اگر ماکاریوس تصور میکند که امریکا بازهم خواهد کوشید جلوی ترکیه‌را بگیرد اشتباه میکند زیرانفوذامریکا برترکیه کاهش یافته‌ودعوت‌بخودداری دیگر نمیتواند ترکیه را از اقدام‌جدی بازدارد .

● فعالیت انگلیس

انگلستان نیز همراه‌امریکابفعالیت های شدیدی برای‌یافتن‌راه‌جلوگیری ازبرخورد یونان و ترکیه دست زده است اماگفته میشود ماکاریوس در مقابل این اقدامات تسلیم نمیشود و یونان همچنان تصمیم دارد در صورت حمله ترکیه به قبرس «طرح»الحاق قبرس به یونان را فورا عملی‌سازد .

منابع دیپلماتیك میگویند قبرس بااقدام خود ترکیه ویونان را به لب پرتگاه جنك کشانده است .

● انعکاس وسیع

روزنامه « جورنال امریکن» امروز اخطار کرده که‌سفر ماکاریوس‌بمصر برای مذاکره باعبدالناصر ممکن‌است انعکاس وسیعی درخاورمیانه داشته باشد و بازشدن پای مصر به بحران قبرس وضع خطرناکی پیش خواهد آورد .

تقریبا یقین است که دولت‌ترکیه اقدام متقابل شدیدی بعمل‌خواهدآورد واسرائیل هم دربرابر قدرت نمائی مصر آماده‌باش میدهد و ممکن است وضع وخیمی در خاورمیانه پیش‌آید وباعث مقابله خطرناك وسریع شرقو غرب دراین منطقه‌از جهان گردد .

● تظاهرات

هزاران نفردانشجو و تظاهر کننده امروز در خیابانهای آنکارابحرکت درآمدند و شعارهای ضدآمریکائی دادند و در وپنجره سفارت یونان راشکستند و اتومبیلهای جلوی سفارت را آسیب رساندند .تعداد این عده به ۱۰ هزار نفر بالغ میشد گزارش میرسد که برخوردهائی بین این عده و خارجیان درگرفته است ، از جمله باچند آمریکائی که میخواستند از آنان عکس بگیرند بزدوخورد پرداختند .

بعد از دوساعت تظاهرات‌فرمانده پادگان آنکارا به جمعیت گفت : دیگر بس است‌به‌خانه‌هایتان‌بروید واندکی بعد جمعیت متفرق شدند.

دولت ترکیه تظاهرات روزجمعه را ممنوع کرده بود اما پلیس نتوانست جلوی آنهارا بگیرد ،زیرا عده‌ای از سربازان و افسران نیز بتظاهر کنندگان پیوسته بودند .

جمعیت تظاهرکنندگان امروز خط زنجیر پلیس جلوی سفارت آمریکا را شکافت و وارد حیاط آن شده و چند شعار ضدامریکائی را در آنجا نصب کرد . قبلا نیز جمعیت جلوی اداره اطلاعات امریکا شعار «مرده‌باد آمریکا» را داده بودند . بعد از سفارت آمریکا جمعیت به‌طرف سفارت یونان رفتو دروپنجره آنرا شکست ودواتومبیل متعلق به‌سفیریونان را منهدم نمود دولت یونان به مناسبت‌این‌تظاهرات ضد یونانی به‌ترکیه اعتراض نمود.

● خون بیگناهان

رئوف دنکتاش رهبر ترکهای‌قبرس درآستانه مسافرت ماکاریوس بمصر پیامی برای عبدالناصر فرستاد. دراین پیام ازناصر خواسته شده‌که از اتحاد با دولت قبرس اجتناب‌کند . نسخه‌ای ازپیام تلگرافی دنکتاش درآنکارابین خبرنگاران پخش‌شد درپیام دنکتاش بناصر گفته شده از دستی که شما میخواهید بفشارید خون هزاران زن وکودك بیگناه می‌چکد.درهشت‌ماه‌گذشته ماکاریوس ۱۱۵ دهکده ترك نشین رابامساجد ومدارس آن‌ویران کرده است . ماکاریوس مسجد «برتار» نیکوزیاراکه‌آثاری از پیغمبر اسلام درآن بود ویران ساخته است . امیدوارم خداوند بشما عقل بدهدتااز حق دفاع‌کنید وازاتحاد باماکاریوس اجتناب ورزید .

ارکین وزیر امور خارجه ترکیه امروز بخبرنگاران گفت دولت ترکیه اتحاد قبرس و یونان را نخواهدپذیرفت ماا ین را درآغاز گفتیم و هنوزنظرخود راتغییر نداده‌ایم .

شورای امنیت

آنکارا - دولت ترکیه اخطار کرد که اگر یونانیان دست از محاصره ترکهای این کشور برندارند درخواست تشکیل فوری جلسه فوق‌العاده شورای امنیت را خواهد کرد .

نماینده ترکیه در سازمان ملل متحد امشب ضمن نامه ای به رئیس‌شورای امنیت اطلاع داد که یونانیان قبرس بوعده های خود در مورد رفع محاصره اقتصادی دهکده های ترك‌نشین وفا نکرده‌اند باین جهت دولت ترکیه حق دعوت شورای امنیت‌را به تشکیل جلسه فوق‌العاده برای خودمحفوظ میدارد .نماینده ترکیه در نامه خود به رئیس شورای امنیت خاطرنشان کرده است که خودداری یونانیهای قبرس از رفع محاصره دهکده های ترك‌نشین نشان میدهد که دولت ماکاریوس می‌خواهد ترکهارا زیر فشار گرسنگی بزانو در آورد . درپایان این‌نامه از اعضای شورای امنیت خواسته‌شده است که نفوذ خودرا بکار برند تا محاصره ترکهای قبرس پایان یابد .

باغبانی که‌دوگل را نجات داد!

پاریس - ۲۹ اوت - رویتر- روزنامه اورود نوشته است پرزیدنت دوگل یکبار از توطئه قتل بوسیله بمب نجات یافت، زیرا باغبانی میخواست گل‌های شمعدانی خود را آب بدهد . یك بمب پلاستیکی با چاشنی‌در گلدان پلاستیکی کار گذاشته شده و گلدان را در میان‌گلدان های دیگر در کنار راهی که قرار بود دوگل از آن بگذرد، نهاده بودند . چون باغبان این گلهها را آب داد ، چاشنی نم کشید و بمب منفجر نشد .اما بعد که چاشنی خشك شد بمب منفجر گردید و گلدان را ترکاند !

لبه پرتگاه

تصمیم دولت ترکیه‌درمورد تغییر نیمی از نیرو های این کشور که در قبرس‌مستقرهستند ومخالفت غیر مترقبه دولت های قبرس و یونان با این تقاضا باردیگرقبرس‌را بصورت خطرناك‌ترین نقطه جهان در آورده است . دولت ترکیه اعلام کرده برای اجرای‌نظریه خود درصورت لزوم بزورمتوسل خواهد شد ودولت های یونان و قبرس نیزخاطر نشان ساخته اند که جلوی اجرای تصمیم ترکیه را خواهند گرفت . با این ترتیب‌یکبار دیگر یونان و ترکیه مستقیما در قبرس ، برلبه پرتگاه جنك قرا رگرفته اند .

یك استان ویتنام جنوبی خود مختار شد

سایگون - ۲۸ اوت - خبرگزاری فرانسه-طی دو روزه اخیر مجددا سایگون ناظر نبرد های خونینی درمحله‌کاتولیك ها بوده است. دستجات جوانان بودائی مسلح‌به تبر وتیشه به کوچه ها و خیابانها هجوم بردند بسیاری از مغازه های کاتولیك ها مورد چپاول و غارت قرار گرفت و روزنامه کاتولیك«کسای اوتك» ویران شد.

جوانان مسلح بودائی چندین اتومبیل‌وکامیون را آتش زده و به یك مدرسه کاتولیك‌ها نیز حمله کردند.

واحد های‌ارتش‌وپلیس برای متفرق کردن‌تظاهر کنندگان اقدام کردنداما موفق نشدند از زدو خورد کاتولیکها و بودائیها جلوگیری کنند

در زد و خورد های دیروزبعداز ظهر عده زیادی مجروح و یك نفر کشته شدند درزد و خورد های‌پنج شنبه بعد از ظهر نیز شش کشته و ۸۰ تن مجروح گردیدند .

خونین ترین زد و خورد

خونین ترین صحنه های نبرد کاتولیك ها و بودائیها در محله کاتولیك ها روی داد .

در سایگون تمام موسسات‌فرهنگی مدارس و سرویس های فرهنگی سفارت فرانسه موقتا تعطیل شدند . برای پایان دادن به زد و خورد های خونین بین کاتولیك ها و بودائیها یك‌کمیته مذهبی مشترك مرکب از ۳۶ عضو در سایگون بوجود آمد .

● مسئول حوادث

ژنرال نگوین خان‌که از سمت های‌ریاست‌جمهوری ویتنام ونخست وزیری استعفا کرده و یکی از سه عضو کمیته‌ایست که موقتا امور ویت‌نام را در دست گرفته گفت : حزب «وای‌ویت» بوجود آورندهٔ حوادث روز های اخیر است .حزب «وای‌ویت» یك حزب ناسیونالیستی است که طرفدارویت‌نام شمالی‌است و در دوران رژیم استعماری فرانسه و سالهای آخر حکومت باکولای نقش فعالی‌داشته است .

● رهبری موقتی

کمیته سه نفری که اینك زمام امور ویت‌نام جنوبی را در دست دارد مرکب است از ژنرال «دوآنك وان مین» ، «نگوین‌خان» و «تین-چین» . نام‌آن کمیته رهبری‌موقتی ملت و دولتی است .

این کمیته‌راروز پنجشنبه‌شورای نظامی انقلابی بوجود آورد .

● متشنج وخطرناك

بموجب اخباری‌که از شهر های شمالی ویت‌نام جنوبی رسیده است اوضاع بسیار متشنج‌و خطرناك‌است در بسیاری از شهرهازد و خوردهای خونین هنوز ادامه دارد اخباررسیده حاکی از آنست که منزل پروفسور «خاك‌کوئو» رئیس‌دانشکده پزشکی ناحیه «هو»پایتخت سابق امپراطور بائودای‌مورد حمله‌قرار گرفته است پروفسور «خاك‌کوئوی» طی نامه‌ای به‌جانسون تقاضای‌قطع کمك‌امریکا به‌ویت‌نام و کنار رفتن حکومت ژنرال خان را کرده است .

جرایدسایگون مینویسنداوضاع شهر دانانك همچنان متشنج است. فعالیت بازرگانی تعطیل شده و ارتباط این شهر با خارج قطع گردیده است جراید سایگون مینویسند دانانك را خطر قحطی تهدید میکند .

مستقل وخودمختار

سایگون-۲۸اوت-خبرگزاری فرانسه- بموجب‌اخبار رسیده به سایگون ناحیه هو (مرکز ویتنام) پایتخت سابق امپراطور بائودای ، منطقه مستقل وخود مختار اعلام شد . امور این منطقه تحت نظارت پروفسور خاك رئیس دانشکده پزشکی‌این شهر قرار گرفت .

اخبار رسیده به سایگون حاکی از آنست که پروفسور «خاك» ازدولت امریکا خواسته است بیطرفی این منطقه را محترم شمرد .

درواشنگتن اعلام‌گردید که‌ژنرال «تیلور» سفیر کبیر امریکا درویتنام جنوبی که قرار بود روز یکشنبه «فردا» برای دادن گزارش‌به‌امریکا برود سفر خود را به تعویق‌افکند. علت تعویق سفروی بحرانی‌شدن وضع ویتنام جنوبی است .

● تابلوی تاریك

«ربرت ملکوسکی» سخنگوی وزارت امورخارجه امریکا امروز تابلوی تاریکی از اوضاع ویت‌نام جنوبی برای روزنامه نگاران‌ترسیم کرد .

وی گفت اوضاع سایگون وشهر دانانك بسیار متشنج است .

سخنگوی وزارت امور خارجه امریکاافزودمذاکره پیرامون‌ترکیب سیاسی جدید ویتنام ادامه دارد وی تاکید کرد ژنرال خان همچنان نخست وزیر ویت‌نام است و تلاش او برای حل کشمکش های گروه های مختلف ادامه دارد .

۱۱ هزار تن در هند بازداشت شدند

دهلی‌جدید - ۱۸ اوت -خبرگزاری فرانسه - مقامات صلاحیتدار هند اعلام کردند که یازده هزار تن‌طی هفته گذشته در هند بازداشت شده‌اند .

این عده در تظاهراتی که‌توسط حزب کمونیست طرفدار مسکو - برپاشده بود شرکت کردند . تظاهرکنندگان به‌بالارفتن قیمت ها اعتراض داشتند .

در جهان

شرکت نمیکند

تونس -دولت تونس اعلام داشت که حبیب بورقیبه رئیس جمهوری تونس بعلت ضعف‌مزاج نخواهد توانست در کنفرانس سران کشورهای عربی‌که قرار است دراسکندریه تشکیل‌شود شرکت کند .

ممنوع کرده‌است

مسکو - دیپلماتهای خارجی در «اولانباتور» گزارش دادند که چین کمونیست ترانزیت کالاهای مغولستان را از بنادر چین ممنوع کرده‌است .

باین‌ترتیب مغولستان مجبور است برای تجارت‌خارجی محدود خود از راه طولانی ساحلی‌که از سیبیریه میگذرد استفاده‌کند

تلفات بیماری خواب

سئول - دیروز ۱۸ نفردیگر براثر ابتلاء به بیماری خواب‌در کره جنوبی جان سپردند به‌این ترتیب شماره تلفات این‌بیماری درکره جنوبی تاکنون به ۲۶۲ نفر رسیده است .

در بیروت قرنطینه میشوند

بیروت - وزارت بهداری‌لبنان اعلام داشت کلیه مسافرانی را که بدون دردست داشتن‌پروانه تلقیح واکسن ضد وبا واردلبنان میشوند مدت ۷روز درقرنطینه نگهداری خواهند شد .

بنام تولیاتی

مسکو-پرزیدیوم‌شورا یعالی‌اتحاد شوروی تصمیم گرفت که ازاین پس شهر «استاودوپل» را بنام پالیمرو تولیاتی رهبر حزب کمونیست ایتالیاکه هفته‌گذشته درشوروی درگذشت بنامد .

کشف محرابهای قدیمی

امان - باستان شناسان امریکا در کوه «گارازین»واقع در ۳۱ میلی اورشلیم بقایای‌دو محراب قدیمی را کشف کردند که تاریخ ساختمان یکی از آنها بزمان امپراتوری «اذریان» میرسد

راه هندوکش

مسکو - خبرگزاری تاس گزارش دادکه هفت‌هزارکارگر افغانی با کمك کارشناسان شوروی تاکنون ۱۰۷ کیلومتر از راه کوهستانی هندوکش را پایان رسانیده .

خبرگزاری تاس افزود راه جدیدکه از میان کوههای‌عظیم عبور می‌کند نخستین راهی‌است که باکمك کارشناسان‌شوروی در افغانستان ساخته شده‌است.

توسعه وبا درمالزیا

کوالالامپور - تاکنون ۱۱۳ نفر بعلت ابتلا به بیماری وبادر سواحل شرقی مالزیا جان سپرده‌اند . بیست‌و نه نفر نیز درنقاط دیگر فدراسیون مالزیا از این بیماری درگذشته‌اند . باین ترتیب شماره قربانیان‌وبا درفدراسیون مالزیا به۱۴۱نفر رسیده است .

وبا در ژاپن

توکیو - دولت ژاپن برای جلوگیری از شیوع بیماری وبا دراین کشور باقدامات‌دامنه‌داری دست زده‌است .

سخنگوی وزارت‌بهداری‌ژاپن اعلام داشت که‌تاکنون ۱۸هزار نفر در «ناراشینو» و چهل هزار نفر دراطراف وحومه این شهر برضد بیماری وبا تلقیح شده‌اند و درسایر شهر ها نیز تلقیح واکسن ضدوبا آغاز شده‌است

افزایش کمك نظامی شوروی بهند

نیودهلی - ۲۸ اوت - آسوشیتد پرس - «چاوان» وزیردفاع‌هندامروز برای بازدید دوهفته‌ای عازم مسکو شد . هدف این بازدید افزایش کمك‌های نظامی شوروی به هنداز جمله هواپیماهای جت ، کشتی و تانك میباشد. منابع مطلع‌میگویند دراین سفر که اولین سفر یك وزیر دفاع هند به شوروی است چاوان‌از شوروی خواهد خواست ۴۰۰ هواپیمای میك دیگر به هند بدهد و قطعات ۴۰ هواپیما را در اختیار هند بگذارد تادر خود هند مونتاژ شود . این کارخانه مونتاژ را شوروی در اختیار هند گذاشته واخیرا بدستور دولت هند هواپیما هائی که سرعت بیشتری ازهواپیما های سابق دارند دراین کارخانه مونتاژ میشوند. کمك نظامی‌شوروی به هند بعد از مناقشه چین و هند معادل ۱۳۰ میلیون دلار و تقریبا باندازه کمك نظامی امریکا بهند بوده است .

پانسیون شبانه روزی
جهان کودك
زیر نظر: هرمز پیشوائی متخصص‌تعلیم وتربیت وروانشناسی وابسته بمهمترین انستیتوی علوم تربیتی وروانی‌انگلستان
MISTERKAY
دریك ساختمان نوبنیاد ومجهز بتاسیسات‌تهویه‌مطبوع واقع‌درخیابان پهلوی- مقابل هتل ونك
نام‌نویسی همه روزه صبح وبعدازظهر درمحل‌سابق: خیابان پهلوی- کوچه فیروزگر- تلفن ۴۳۰۲۳

دبستان تعلیم وتربیت
شاهرضا- چهارراه پهلوی -جنب بانك تهران تلفن ۴۴۶۸۴
دبستان تعلیم وتربیت برای‌کلاس‌های اول، دوم وسوم برطبق‌برنامه‌وزارت فرهنك ثبت‌نام میکند.
اوقات ثبت‌نام همه روز صبح از۹ تا۱۲ عصر از۵ تا۸
سرپرست دبستان -ع. حری
فارغ‌التحصیل انستیتو تعلیم وتربیت‌دانشگاه لندن .

برای اولین مرتبه درایران
کودکستان و دبستان«مکتب پارس» کودکان شمارادر مقابل کلیه حوادث بمبلغ ۲۵۰۰۰۰ ریال بیمه میکند
نشانی: پهلوی خیابان بزرگمهر شماره ۱۰۰، تلفن ۴۲۴۱۴

گروه فرهنگی انوشه
جاده‌پهلوی- جنب‌پست‌وتلگراف-یوسف‌آباددبیرستان شماره۱پسران‌انوشه
همه روزه‌ثبت‌نام مینماید تلفن ۶۲۰۹۷۶ آ-۱۸۹۱۲

دبستان وکودکستان
ایران سوئیس
از اول شهریور ماه همه‌روزه‌از ساعت ۹ تا ۱۲ آماده نامنویسی میباشد
آدرس خیابان کاخ جنوبی شماره ۴۱۹

کاخ کودك
کودکستان- دبستان دخترانه وپسرانه
«مجهزترین پانسیون‌شبانه‌روزی درایران»
باشگاه‌کودکان
موسسه زبانهای خارجی
زیرنظر مربیان تحصیل‌کرده دررشته تعلیم وتربیت
باآخرین متد تعلیم وتربیت‌درامریکاواروپا با مجهزترین وسائل آموزشی در پارك مصفای ده هزارمتری کاخ کودك واقع درخیابان حشمت الدوله غربی خیابان کیوان محل سابق «سازمان‌ملل متحد» افتتاح گردید.
ثبت‌نام همه روزه از ساعت ۸ صبح‌الی ۱۰ بعدازظهر تلفن ۴۷۱۲۸ و۴۰۳۰۱

گیزنگا حزب طرفدار لومومبا تشکیل داد

لئوپولدویل
۲۸ اوت

آنتوان گیزنگا رهبر دست چپی کنگو امروز اعلام کرد حزب جدیدی بنام «لومومبیست های، متحد» (طرفداران لومومبا) تشکیل خواهد داد و بلژیك و آمریکارا به «تجاوز نظامی» در کنگو متهم نمود. گیزنگا که بعداز دو سال و نیم زندان ماه گذشته آزاد شد گفت : حزب وی مرکب از میهن‌پرستانی خواهد بود که برای استقلال کامل کنگو از دست استعمار گران مبارزه میکند.

گیزنگا که بعدازآزادی گفته بود بادولت چومبه همکاری خواهدکرد روز جمعه بدولت وی حمله کرد و گفت چومبه در اقدامات خود شکست خورده و در کنگو آزادی نیست . وی گفت باید باقدام نظامی بر ضد شورشیان ایالات شرقی متوسل شد.

● پس گرفته است

دولت کنگو اعلام کردشهرآلبرت‌ویل را از دست شورشیان پس گرفته است این شهر که‌در کناردریاچه‌تانگانیاست دارای‌اهمیت سوق‌الجیشی میباشد .

اخباری که از خود شورشیان میرسد نیز برای دولت کنگوامیدبخش است .

از جمله رادیو استانلی‌ویل‌خبرداد تصفیه بزرگی در میان شورشیان در دست اجراست و حکومت انقلابی‌محلی استانلی‌ویل به مناسبت«بخطرانداختن امنیت» برکنار شده و وزیران آن توقیف شده اند و«فعلا یك « شورای کمیسر ها» شهر را اداره می کند. این تصمیم بنام «ژنرال» اولنگا رهبر شورشیان اعلام گردیده است .

گفته می شودعلت‌تصفیه‌شورشیان شکست‌هائی است که در هفته های اخیر از قوای دولتی خورده اند وفعلا در صدد رفع نواقص خویش‌برآمده‌اند. افرادی که از کادر رهبری شورشیان برکنار شده اند ، قبلا باعتدال و ملایمت معروف بوده‌اند .

● مجبور به عقب‌نشینی

منابع مطلع می گویند سربازان مزدور سفیدپوست که به‌قوای‌شورشی در آلبرت‌ویل حمله کرد وقتی‌بقسمتی از فرودگاه آن نیز نفوذ نموده‌بودند، زیر آتش مسلسل شورشیان مجبوربه عقب نشینی شدند . این نخستین بار است که فعالیت سربازان مزدور برضد شورشیان اعلام می شود .قبل از این خبر دولت کنگو اعلام کرده‌بود که آلبرت‌ویل را پس گرفته ، خود چومبه گفته بود قسمتی از آلبرت ویل در دست ماست‌و لی این ادعاها ازطرف منابع دیگر تائید نشده بود . عده سربازان مزدور در جبهه آلبرت‌ویل‌در حدود ۲۰۰ نفر است که از اروپا و افریقای جنوبی و رودزیاجمع آوری شده اند . عده ای در حدود ۲۰نفرنیز در جبهه بودوئن‌ویل با شورشیان می جنگند .

● بازداشت کرد

دولت کنگو اعلام کرد یکی از خویشاوندان پرزیدنت لئون‌مبا رئیس جمهور گابون را بازداشت کرده است دولت کنگو می گوید این فرد را برای ایجاد انقلاب درکنگوفرستاده بودند . وی با گذرنامه الجزایری بنام عمر بنالی به کنگو آمده بود ، در حالیکه نام حقیقی وی «گرمان مبا» می باشد .

● سازمان کشورهای افریقائی

محافل مطلع . می‌گویند ممکن است چومبه از استخدام سربازان مزدور سفیدپوست برای جنگ با شورشیان دست‌بردارد و در عوض از سازمان کشور های افریقائی بخواهد که به او کمك نمایند . چومبه ازدبیر کل این سازمان خواسته است که جلسه سازمان کشور های افریقائی‌را در ماه سپتامبر منعقد کند . امروز یك‌وزیر حبشه که به لئوپلدویل‌رفته بود به آدیس آبابا بازگشت . وی برای ترغیب چومبه به‌مراجعه بسازمان دخالت‌دادن سفید پوستان در بحران کشورهای افریقائی و خودداری از کنگو به آنجا رفته بود . اگرچومبه‌از این سازمان تقاضای کمك کندافریقا با مسئله دشواری مواجه خواهد شد بان ترتیب که‌نیروی نظامی برای کمك به چومبه از کجا تامین شود بعضی‌از دول افریقائی حاضرند کمك‌مختصری به چومبه بکنند ولی‌این کمك‌احتیاجات وی‌را تامین نمی نماید .

یادداشت غرب درباره سلاح اتمی بشوروی

مسکو -۲۸ اوت - خبرگزاری فرانسه - دوم آمریکا و انگلستان امروز یادداشتی در زمینه انعقاد قرارداد عدم توسعه سلاحهای اتمی تسلیم دولت شوروی کردند .

دراین یادداشت گفته شده است اگر شوروی صمیمانه معتقد است که نباید سلاح اتمی در اختیاردولی که این سلاح راندارند گذاشته شود ، باید با امضای قرارداد بین‌المللی دراین مورد موافقت کند

ژاکلین ورابرت کندی

آتلانتیك‌سیتی - ۲۸ اوت - خبرگزاری فرانسه - **کنوانسیون حزب دموکرات پنجشنبه شب در میان تاثر واندوه ناشی از قتل پرزیدنت کندی و اظهار شادمانی از انتخاب لیندون جانسون بسمت نامزد حزب دموکرات در انتخابات ریاست جمهوری آینده آمریکا پایان یافت .**

پرزیدنت جانسون طی نطق کوتاهی اعلام کرد که در انتخابات آینده پیروزی حزب دموکرات را تامین میکنند . هوبرت‌همفری نامزد مقام معاون ریاست جمهوری امریکا نیز طی بیانات کوتاهی به گلدواترحمله کرده و نظریات اورا در زمینه سیاست‌داخلی‌وخارجی محکوم نمود . پرزیدنت جانسون و سناتورهوبرت همفری در پایان نطق‌های قبلی‌خود بعنوان نامزدهای حزب دموکرات در انتخابات آینده به نمایندگان کنوانسیون قول دادند که تمام تلاش خودرابرای برقراری تساوی حقوق ، آزادی، صلح و ترقی بکار برند.

بیست هزار نفری که دربزرگترین سالن جهان برای اجتماع سخنان جانسون و همفری گردآمده بودند شدیدا نسبت به آنها ابراز احساسات کردند و بسیاری از تماشاچیان سرود هلولیندون ...را که سرود تبلیغاتی حزب دموکرات درانتخابات آینده‌است‌میخواندند.

پس از آنکه جلسه کنوانسیون پایان یافت نمایندگان در مراسم پنجاه‌وششمین سال تولد لیندون‌جانسون شرکت کردند .

در خیابان های مجاور مقر تشکیل جلسات کنوانسیون هزاران تن‌زن ومرد پایکوبی میکردند .

نمایندگان کنوانسیون دموکراتها را بگریه انداختند

● پیروزی بشریت

سناتور هوبرت همفری طی‌نطقی که در برابر دوهزار تن از جوانان طرفدار جانسون ایراد نمود گفت: پیروزی لیندون جانسون‌درماه‌نوامبر پیروزی بشریت است .

هوبرت همفری تائید نمود که حاضر است در یك بحث تلویزیونی باویلیام‌میلر (نامزد حزب جمهوری خواه برای‌معاونت ریاست‌جمهوری) شرکت کند.

● لبه پرتگاه

سناتوربری گلدواتر ضمن تفسیر نطق لیندون جانسون درکنوانسیون حزب دموکرات گفت جانسون هرگز مسائل راعمیقا نشکافت مسائلی که اتحادهای ما و جهان‌را تقسیم کرده است و ملت‌مارا هر روز بیشتر در لبه پرتگاه‌قرارمیدهد گلدواتر سپس افزود جانسون هرگز خطرکمونیسم رایادآورنشده و همچنین بسیاری از کشمکش‌های محلی را که کمونیستها بوجود آورده‌اند فراموش کرده است‌ذکر کند .

● تفسیر مسکو

مفسر رادیو مسکو نیز شب‌گذشته ضمن تفسیر نامزدی جانسون و سناتور هوبرت همفری گفت باید در نظر داشت که جانسون سناتور هوبرت همفری را از این‌رو بعنوان معاون خود انتخاب کردکه وی نماینده جناح لیبرال‌حزب‌دموکرات بوده و با رهبران سندیکاها تماس نزدیك دارد .

ژاکلین ورابرت

وقتی رابرت‌کندی درپشت تریبون‌جلسه کنوانسیون دمکراتها جای‌گرفت ودرباره برادرفقیدش جان‌کندی به‌سخن پرداخت بسیاری ازنمایندگان کنوانسیون وتماشاگران درلژهای‌مخصوص خودگریستند نمایندگان و تماشاچیان چندبار بپا خاستند وبه‌کف‌زدنهای شورانگیز پرداختند بطوریکه صدای رابرت‌کندی شنیده نمیشد . بعددرجلسه فیلمی‌ازفعالیتهای‌کندی فقیدنشان‌داده‌شدکه‌حضار راسخت‌تحت تاثیر قرار داد .

ژاکلین‌کندی نیزشب گذشته ازگوشه انزوابدرآمد و بالطف و درخشش همیشگی خوددر کنوانسیون دمکراتها ظاهرشد . وی مدت پنجساعت بامهمانان‌ونمایندگان دست‌دادو صحبت‌کرد . دراین مدت برادرشوهرش درکناروی بود . پس‌از مرگ‌کندی این طولانی‌ترین‌ظهور ژاکلین درملاءعام‌وبمناسبت‌ضیافتی‌بودکه اورل‌هریمن به‌یادبود جان کندی داده‌بود. دراین ضیافت پنجهزارنفر شرکت داشتند وژاکلین‌در آن‌ازکسانی‌که درسال۱۹٦۰ به پیروزی‌کندی‌در انتخابات‌کمك کردند تشکرنمود . ژاکلین‌که‌هنوزرسما عزاداراست‌لباس سراپاسفیدی‌پوشیده بود . دراین مراسم هنگامیکه فردریك مارچ‌قطعه‌ای درباره کندی‌دکلامه میکرد ، عده‌زیادی از مهمانان به‌گریه افتادند ، اما ژاکلین ،چنانکه گوئی‌اشك درچشمانش خشك‌شده است ، بیحرکت ایستاده بود .

خروشچف گفت چین حاضر است باامریکامعامله کند

● پس از چندماه ملایمت نخست وزیر شوروی حمله سختی بامریکا کرد واعلام داشت که از وقوع تجاوز در کوبا، ویتنام‌وهر کشور دیگر عضو اردوگاه سوسیالیسم جلوگیری خواهد کرد

پراك - ۲۷ اوت - خبرگزاری فرانسه - نیکیتا خروشچف نخست وزیر شوروی طی نطقی که امروز در برابر ۵۰ هزار تن در میدان بزرك شهر پراك (چك‌اسلواکی) ایراد نمود گفت :

مناسبات بین شوروی و چك‌اسلواکی نمونه‌درخشانی از مناسبات‌بین‌کشور های سوسیالیستی است .

نخست وزیر شوروی افزود ما کمونیست ها مشترکا کار بزرك و خلاقه‌سوسیالیستی را انجام میدهیم ووظیفه ماست که برای دفاع از صلح جهان و حفظ امنیت کشور های سوسیالیستی هوشیار باشیم .

● حفظ صلح

نخست وزیر شوروی گفت حفظ صلح بزرگترین مسئله عصر ما است و پس از آنکه مطالب زیادی پیرامون همزیستی مسالمت آمیز بین دول و خطر جنك اتمی ایراد نمود یادداشت های خود را کنار زده و بالحن جدی گفت این مسخره است که شرق و غرب حساب کنند چند بار میتوانند خصم خود را باسلاحهای اتمی متلاشی ونابود سازند . مانمیخواهیم کسی را نابود کنیم و نمیخواهیم‌نابود شویم . تنها خواسته ما زندگی کردن است .

دشمنان ما سر انجام درك کرده‌اند که‌اگر میتوانند ما را باسلاحهای‌اتمی خود نابود کنند خودشان نیز ممکن است باسلاحهای اتمی شوروی نابود گردند . اگر دشمنان ما تصور می کنند که قادرند پنج بار شوروی را باسلاحهای اتمی متلاشی کنند ، کافی است بدانند که برای ما یکبار نابود کردن آنها کفایت میکند .

● انتقام جویان

نخست وزیر شوروی سپس به انتقامجویان آلمان غربی حمله کرده و گفت :

میلیتاریستهای آلمان غربی باید بدانند پیشرفت آنها بسوی شرق یعنی آغاز جنك سوم . امروز دیگر هیتلر نمیتواند با نیرو های خود بسوی ولگا پیش آید ، و اگر - انتقامجویان آلمان غربی میخواهند دست به چنین تلاشی بزنندسرنوشت شومی در انتظار آنها است .

زیرا امروز ما قادریم سریعاکسانی را که در چنین آزمایشی شرکت کنند نابود کنیم من تکرار میکنم که این یك تهدید نیست بلکه واقعیت است .

● کوبا، کنگو وقبرس

نخست‌وزیر شوروی‌به‌اوضاع‌کوبا، کنگو و قبرس اشاره کرد و سازمان دول قاره امریکا را بخاطرتصمیماتی که علیه کوبا اتخاذ کرده نکوهش نمود .خروشچف‌پرواز های اکتشافی امریکا را بعنوان پرواز های تحریك آمیز برفراز جزیره آزادی نامبرد.

خروشچف با صدای بلند گفت‌چه کسی بامریکا این حق را داده است که منشور سازمان ملل متحد را آشکارا نقض کند . امریکا رژیم - اجتماعی کوبا را دوست ندارد اما این دلیلی نیست برای آنکه کوبارا محاصره اقتصادی کرده و این‌جزیره را با نیرو های نظامی تهدید کند . من مجبورم بار دیگر اعلام نمایم که شوروی‌وتمام‌کشور های‌سوسیالیستی در کنار کوبا قرار دارند . خروشچف سپس مسئولیت اوضاع کنونی رابه گردن امریکا انداخت و گفت‌هواپیما های نظامی امریکا دائما برفراز کوبا پرواز میکنند .

یو-۲ وگربه

لندن- ۲۸اوت - آسوشیتد پرس - چرا خروشچف دستور دادکه هواپیمای جاسوسی‌یو-۲ که برفراز شوروی پرواز میکرد سافط شود ؟

یك روان پزشك امریکائی‌در کنگره بین‌المللی روان پزشکی در این باره چنین توضیح داد خروشچف‌در کودکی یکبار دیده بود که مادرش سرگربه دزدی که شیر ها را میخورد بدیوار کوفت و آنرا کشت . خلبان امریکائی هواپیمای یو -۲ نیز در ضمیر ناخودآگاه خروشچف شکل آن گربه دزد را بخود گرفت‌وخروشچف دستورسقوط وی را صادر کرد !

● وضع ویتنام

خروشچف کمك امریکا را به حکومت چومبه محکوم کرد و افزود تمام کانونهای اغتشاشی در جهان یك منبع واحد دارد .

وی گفت امپریالیسم امریکا تلاش میکند جنبش های آزادی بخش را از بین ببرد ولی اینك زمان آن فرا رسیده است که ژاندارم جهانی به زباله دان تاریخ بیافتد .

خروشچف در مورد قبرس گفت - دولت وملت شوروی نمیتواند دربرابر برپاشدن‌جنگی‌درمرزهای‌جنوبی‌شوروی بی‌تفاوت بماند ما میخواهیم آشکارا به‌کسانی که کله آنها داغ است بگوئیم تاخودرا دریك ماجرای‌خطرناك نیاندازند وقبل از آنکه دیگر خیلی دیر شده باشد ، از این ماجراجوئی دست بردارند .

نخست‌وزیر شوروی در مورد ویتنام گفت مابايد با دقت تحولات اوضاع ویتنام را دنبال کنیم زیرا مامیدانیم که در بعضی کشورها خصوصاامریکا نیروهای امپریالیستی که با صلح مخالف هستند تلاش میکنند.

خروشچف افزودعلائم خطرناك‌تشنج تازه بین‌المللی در ماههای اخیرهویدا شده است .خروشچف حمله امریکا به‌ویتنام شمالی را اعمال جنایتکارانه نامید وگفت این کار نقض آشکار منشور سازمان ملل متحد بود .

خروشچف گفت جمهوری ویتنام شمالی‌عضواردوگاه مقتدرسوسیالیستی است وتمام اعضای این اردوگاه برای دفاع از ویتنام شمالی آماده‌اند .حمله امریکا به‌ویتنام‌شمالی‌خطر بزرگی‌برای صلح جهان دارد.

● مرزهای چکسلواکی

خروشچف سپس بمسائل اروپائی اشاره‌نموده‌وگفت‌مرزهای‌چك‌اسلواکی مرزهای ماست‌وهنوز درجهان‌نیروهائی وجود دارند که درصدد حفظ صلح جهان هستند. محافل تجاوزکار آلمان فدرال تلاش زیادمیکنند که‌سلاحهای اتمی بدست آورند . آنها میخواهنداز نوسرنوشت رابیازمایند ودرس‌تاریخ‌را فراموش کرده‌اند که آینده آلمان‌در جنك نیست .

خروشچف سپس به مناقشات چین وشوروی اشاره کرده و گفت درزمانی که نیروهای صلح وجنك به‌نبرد - بیرحمانه‌ای دست‌زده‌اند وحدت‌اردوگاه سوسیالیستی ازهرزمان‌ضروری‌تراست بهمین‌جهت‌فعالیت خرابکارانه‌وسطحی رهبران چین در شوروی نگرانی‌زیادی بوجود آورده است.

زمانی ماتصور میکردیم که‌رهبران چین اشتباه‌کرده‌و یاسوءتفاهمی‌بوجود آمده است اما امروز روشن است که ما بایك سیاست شو و ینیستی میهن پرست افراطی روبرو هستیم و رهبران چین میخواهند جنبش جهانی کمونیست رامتلاشی کنند.

خروشچف پکن را متهم کرد که چنانچه منافع ملی چین در میان‌باشد حاضر است در مورد هر مسئله‌ای با امپریالیستهای امریکائی مصالحه‌کند.

خروشچف رهبران چین‌را متهم‌کرد که طالب تشنج جهان بوده و در این راه ازهیچ اقداماتی فروگذارنمیکنند.

خروشچف ۵ روز در چك‌اسلواکی بسر خواهد بردو دراین مدت‌بارهبران این کشور پیرامون مسائلی که در اردوگاه سوسیالیستی باآنها روبرو است ، از جمله روش پکن مذاکره خواهد کرد.

عکسهای تازه ازماه

واشنگتن - ۲۸ اوت - رویتر - سازمان فضانوردی ملی امریکا ۲۰۰ عکس دیگر از کره ما را که بوسیله «رنجر» گرفته شده منتشر کرد . رنجر جمعا ٤۳۱٦ عکس از سطح ماه گرفته است که در آنها علائم‌فرسایش خاك ، انقلابات‌جوی ، و نقاط‌مناسب برای فرود آمدن فضا نوردان نشان داده است . این عکسها را دکتر کوپر ، که برای شرکت درکنفرانس بین‌المللی نجوم به هامبورك میرود در اختیار خبرنگاران گذاشت .

چاقوئی سال قبل

مسافرت غازی مصطفی کمال‌پاشا

بلگراد - ازقراری‌که روزنامه استامبا خبر میدهد درماه سپتامبر مصطفی‌کمال‌پاشا رئیس جمهوری ترکیه‌برای دیدار رسمی به‌بلگراد عزیمت خواهدنمود ویکی از نمایندگان‌ترکیه بسمت‌تجاری بشهرمزبور خواهدرفت . ازقرار معلوم مقصوداین است که‌حتی‌المقدور موجبات تشدیدو توسعه روابط تجارتی‌بین مملکتین رافراهم نمایند .

نقل از اطلاعات ۷شهریور ۱۳۱۳

مانورمشترك مصر وعراق

بغداد -۲۱ اوت - خبرگزاری‌فرانسه- ژنرال عبدالرحمن عارف رئیس ستاد ارتش عراق اعلام داشت‌که مانور مشترك ارتش های عراق و مصر در آینده نزدیك در عراق انجام خواهد شد .

ژنرال عارف که‌پس ازبازگشت از مناطق‌شمالی‌عراق‌باخبرنگار خبرگزاری عراق مصاحبه میکردگفت هدف این مانور این‌است‌که ارتش مصر به‌وضع اراضی عراق آشنا شود و از نزدیك با دوستان افسرو سرباز خود تماس بگیرد .

ژنرال عبدالرحمن عارف که برادر مارشال عارف رئیس جمهوری عراق است افزودکه این گونه مانورهاممکن است در الجزایر و یمن و نقاط دیگر جهان عرب تکرار شود زیرا اعراب دارای سرنوشت‌وآرمان واحدی هستند

ژنرال عارف باین سئوال‌که آیا دراین مانورنمایندگان صفوف مختلف ارتش مصر شرکت خواهند داشت پاسخ مثبت داد .

آگهی مناقصه شماره ۱۳-۱۳٤۳

سازمان برق تهران چهارهزار و یکصد عدد کابلشووسه‌راه کنسانتریك موردنیاز خودرا از طریق مناقصه سی.اف.خرمشهر یاجلفا خریداری مینماید .

داوطلبان شرکت در مناقصه میتوانند باپرداخت مبلغ دویست ریال بصندوق سازمان و ارائه رسید آن باداره معاملات اوراق شرایط و مشخصات مناقصه را اخذو پیشنهاد های خودرا تاآخر وقت اداری روز ۲۰ر۷ر۱۳٤۳ بصندوق پیشنهادهای سازمان برق تهران بیندازند الف ۳٦۳۹

سازمان برق تهران

آ-۱۸۸۰٦ ۱-۲

بخش زبانهای وابسته بدانشکده‌ادبیات

دانشکده ادبیات تهران در سال تحصیلی ٤۳-٤٤ برای دوره دو ساله‌زبانهای وابسته بدانشکده ادبیات که گذشته از شعب زبانهای خارجی شعبه‌ئی نیز برای تدریس زبان و ادبیات فارسی و عربی خواهد داشت دانشجو می پذیرد ، دانشجویان‌پس ازپایان دوره دوساله و گذراندن امتحانات آن باخذ گواهینامه‌این‌بخش نائل میشوند .

داوطلبان میتوانند از تاریخ‌نهم شهریور ۱۳٤۳ صبحهاازساعت هشت تا دوازده طبق مقررات (در ساختمان شماره۲دانشکده‌ادبیات واقع در خیابان بهارستان)نام نویسی نموده و شهریه مقرر را پرداخت نمایند .

شرایط ثبت نام

۱-دیپلم کامل متوسطه ریاضی،طبیعی ،ادبی
۲-دوبرك رونوشت شناسنامه
۳-دو قطعه عکس ٤ در ٦
٤-پرداخت حق التعلیم سالیانه چهار هزارو پانصد ریال

برای این قبیل داوطلبان در صورتیکه مرتبادر کلاسهای‌درس حضور یابند برك معافی تحصیلی گرفته‌خواهد شد

چون شرط ورود بدانشگاه‌تهران موفقیت در امتحانات کنکور دانشگاهی است بدست آوردن گواهینامه پایان تحصیل این بخش برای‌دانشکده ادبیات نسبت‌بقبول دانشجویان این بخش تعهدی ایجاد نخواهد کردو دانشجویان فارغ التحصیل این بخش که بخواهند بدانشکده ادبیات وارد شوند بایددر کنکور دانشگاه شرکت کنند.

توفیق یافتگان درامتحانات کنکور پس‌ازورود بدانشکده‌ادبیات کماکان بموجب مقررات دانشکده از واحدهای‌مقررمعاف خواهند شد .الف ۳٥٦٥

رئیس دانشکده ادبیات تهران - ذبیح‌اله صفا

آ-۱۸٥۸٦ ۱-۳

آگهی مناقصه

۱-سازمان تعاون مصرف کادر نیروهای انتظامی حمل محمولات یکساله (۱۳٤۳) سازمان را از تهران بشهرستانها و بالعکس یااز هرنقطه به‌نقطه دیگر برابر مشخصات و شرایطی که دردائره حمل ونقل سازمان موجود است از تاریخ انعقاد قرارداد برای‌مدت یکسال بمناقصه میگذارد .

۲-شرکت‌کنندگان در مناقصه باید سابقه حمل را داشته و از نظر مالی ووسائل توانائی کافی داشته باشند .

۳-داوطلبین شرکت در مناقصه بایستی بدائره حمل و نقل این سازمان واقع‌در باستیون(مرکز اداره)مراجعه‌وبرك‌شرایط دریافت که پس از ملاحظه و قبولی مفاد برك شرایط ذیل آنرا امضاء نموده‌و به‌ضمیمه پیشنهاد نمایند .

٤-داوطلبین درمناقصه بایستی معادل مبلغ پانصد هزار ریال اسناد خزانه بنام سپرده به‌ضمیمه پیشنهاد خود و برك شرایط امضاء شده درپاکت لاك ومهرشده منتهی تاآخر وقت اداری روز یکشنبه ۲۹ر٦ر٤۳بدفتر سازمان تحویل و رسید دریافت دارند و روی پاکت بنویسید مربوط بمناقصه حمل محمولات سازمان .

٥-پیشنهادات واصله درروز سه‌شنبه ۳۱ر٦ر٤۳ ساعت (۹)صبح در دفتر هیئت‌مدیره سازمان باز و قرائت و برنده مناقصه تعیین خواهد شد .

حضور پیشنهاددهندگان در جلسه مناقصه آزاد بوده وسازمان در رد و یاقبول یك‌یاکلیه پیشنهادات مختار است و ضمنا به پیشنهاداتیکه فاقد سپرده و یابرك شرایط امضاء شده ویامبهم و مشروط باشد بهیچوجه ترتیب اثرداده نخواهد شد .

مدیر عامل‌سازمان -سرتیپ‌به‌آفرید

آ-۱۸٦۸۲ ۱-۲

شماره ۳۲
کتاب جیبی دختران و پسران
سرگرمی برای همه
منتشر شد

آگهی تغییر نام شرکت

بطوریکه در روزنامه های رسمی کشور شاهنشاهی بشماره ٥٦۳٤ مورخ ۳۱ر۳ر٤۳ و٥٦۳۷ مورخ۳ر٤ر٤۳ رسما اعلان گردیده اسم این شرکت از شرکت سهامی ساختمانی و مقاطعه کاری‌بنابه شرکت سهامی مقاطعه کاری ب. ن . آ مبدل گردیده

شرکت‌سهامی مقاطعه کاری ب . ن. آ

آ-۱۰۳۳۹ ۱-۳

آگهی قبول دانشجو

دانشکده ادبیات درسال تحصیلی ٤۳-٤٤ کلاسهای تقویتی برای زبانهای خارجه و فارسی دائر کرده و بقدر گنجایش این کلاسها دانشجو می‌پذیرد.

منظور از تاسیس این کلاسها آنست که دانشجویانی که خودرا برای امتحان ورودی دانشگاه مجهز نمیدانند در دروس فوق که بوسیله معلمان دانشگاه داده میشود تقویت شوند و پس ازپایان دوره آن که بمدت یکسال تحصیلی خواهد بود برای گذراندن امتحانات مسابقه دانشگاه مجهز ترباشند .

داوطلبان میتوانند از روز شنبه هفتم شهریورماه ۱۳٤۳ ازساعت چهار تاهفت بعد از ظهر در عمارت شماره۲دانشکده ادبیات نزدیك میدان بهارستان نام‌نویسی کنند .

چنانچه عده داوطلبان از گنجایش کلاسها زیادتر شود عده‌لازم بوسیله امتحان انتخاب خواهد شد

شرائط ثبت‌نام

۱-دیپلم کامل متوسطه (ریاضی - طبیعی -ادبی)
۲-دوبرك رونوشت شناسنامه
۳-دوقطعه عکس ٤×٦
٤-پرداخت حق‌التعلیم سالیانه چهار هزار و پانصد ریال

برای این قبیل داوطلبان درصورتیکه مرتب در کلاسهای درس حضور یابند برك معافی تحصیلی گرفته خواهد شد . الف۳٥٦٦

۱-۳ رئیس دانشکده ادبیات تهران - ذبیح‌الله صفا

آگهی مناقصه

پیرو آگهی مناقصه قبلی سازمان بیمه‌های‌اجتماعی جهت‌مصرف یکساله بیمارستانهای‌تابعه خود درمرکز در حدودچهارده(۱٤۰۰۰) هزار کیلو گوشت گوسفند (شمیشك یکدست) بی‌استخوان و راسته وهمچنین مقداری قلم گاو وجگر گوسفند را از طریق مناقصه خریداری مینماید طالبین میتوانند جهت دریافت شرائط شرکت در مناقصه وبرك مشخصات مربوطه‌و ملاحظه نمونه قرار داد تاآخر وقت اداری‌روز سه‌شنبه دهم شهریور ماه٤۳ که‌آخرین روز قبول پیشنهادات است به‌اداره سرویسهای تدارکات و انبار سازمان مراجعه و پیشنهادات خودرا در پاکت لاك ومهر شده‌به اداره مذکور تسلیم نموده رسید دریافت دارند (پشت پاکت باید کلمه مربوط به پیشنهاد مناقصه گوشت قید گردد) پیشنهادات رسیده درساعت ده‌روز چهارشنبه ۱۱شهریور ماه ٤۳ درکمیسیون مناقصه باز و خوانده خواهد شد . حضور پیشنهاد دهندگان در جلسه آزادخواهد بود سازمان دررد یاقبول یك‌یاکلیه پیشنهادات آزاد است . پیشنهاد دهندگان باید معادل ٥٪ کل مبلغ پیشنهادی وجه‌نقد بابت سپرده شرکت در مناقصه به حساب شماره ۱۰۰۲ اداره حسابداری مرکزی نزد بانك رفاه تودیع کرده و قبض رسید مربوطه را ضمیمه پیشنهاد خود نمایند یا ضمانت نامه‌بانکی بهمین مبلغ بدون قید وشرط در صورتیکه از بانك رفاه کارگران اخذ شده باشد ومدت آن کمتر ازدوماه نباشد اخذ و ضمیمه نمایند. به پیشنهادات مبهم وفاقد سپرده بشرح فوق ترتیب اثر داده نخواهد شد

سازمان بیمه‌های اجتماعی.

۱-۱۸۳۲۸ ۲۱

از: نیوزویك (چاپ امریکا)

گلدواتر یا جانسون کدام پیروز میشوند؟

در ده هفته آینده توجه مردم آمریکا و قسمت اعظم جهانی باین سئوال جلب خواهد شد.
جانسون یا گلدواتر؟
باتوجه باین مسئله که جانسون پست ریاست جمهوری دارد و حزب دمکرات حزب اکثریت است پاسخ باین سئوال آسان است. تاکنون تمامی آماری که گرفته شده اند. چه آنها که متعلق به حزب دمکرات بوده اند و چه آنها که از طرف جمهوری خواهان صورت گرفته اند یك نتیجه داشته اند و آن اینکه جانسون خیلی از گلدواتر جلوتر است.

هفته گذشته موسسه آمارگیری «گالوپ» نتیجه آخرین آمار گرفته شده را باین شرح انتشار داد.

از مجموع آرائی که در انتخابات داده میشود ۹۵ درصد متعلق به جانسون و ۲۹ درصد متعلق به گلدواتر خواهد بود.

دورنمای پیروزی

اما باید دید نظر تیزبین کارشناسان وسیاستمداران حرفه‌ای چیست. آیا آنها هم بانتیجه این آمار موافقند؟ آیا جانسون خواهد توانست این آراء را به‌آسانی بدست آورد؟

برای پاسخ دادن باین سئوالات مجله نیوزویك خبرنگاران سیاسی خودرا در ۵۰ ایالت مختلف آمریکا و در منطقه «کولومبیا» مامور کرد که با مطلع ترین رهبران جمهوریخواه دمکرات تماس بگیرند واز آنها بخواهند که نظرات خودرا درباره آنچه در آینده روی خواهد داد، نه درباره آنچه اکنون وجود دارد صریح وبی پرده باز گویند. پس از دریافت گزارشهای خبرنگاران سیاسی نیوزویك و بررسی آنها روشنی دورنمای پیروزی درخشان پرزیدنت جانسون تائید شد.

رهبران دمکرات و جمهوریخواه معتقدند که پیروزی در هرحال آسان نخواهد بود و جانسون آزمایش سختی درپیش دارد. بموجب تحقیق خبرنگاران نیوزویك در بعضی نقاط موقعیت گلدواتر بسیار محکم است. او توسط بزرگترین ومجهز ترین و پولدارترین سازمان های حزب جمهوریخواه حمایت میشود. سیاستمداران و کسانی که در باره نتیجه انتخابات اظهار نظر کرده‌اند در باره میزان جلو بودن جانسون در انتخابات بایکدیگر اختلاف دارند نه درباره پیروزی او.

واین اختلاف نظر ناشی از آن است که هرکدام آنها از چه زاویه‌ای به حوادث مینگرند. آنها بخصوص اظهار نظر خود را بر اساس عقیده رای دهندگان نسبت بوضع کنونی مبتنی میسازند. بسیاری از مسائل هستند که بر سرنوشت انتخابات تاثیر می گذارند. سنت رای دادن درهرایالت میزان قدرت سازمانهای حزبی ومسائل محلی همه از عوامل موثر درانتخابات هستند. مثلا در «آلاباما» مسئله سیاهان از هرمسئله دیگری بهتر است ودر «مینه‌زوتا» این مسئله اهمیت چندانی ندارد. دریك منطقه دامداری قیمت گوشت بیش از جنك آسیا در نتیجه انتخابات تاثیر دارد.

خبرنگاران «نیوزویك» با صد ها تن ازرهبران ایالات و شهرها ملاقات و مذاکره کرده‌اند. و باین نتیجه رسیده‌اند که:

مهمترین مسئله مبارزات آینده شخص گلدواتر خواهد بود. رهبران دمکرات وجمهوریخواه معتقدند نظرات گلدواتر درباره جنك میتواند او را با شکست سختی دچار سازد.

جانسون به‌گلدواتر- هر برکی بزنی بالاترش را می‌آورم!
ازتایم: چاپ امریکا

۲۷۰ رای

برای پیروزی درانتخابات هریك از کاندیداها به ۲۷۰ رای احتیاج دارند درحالیکه هم اکنون روشن است که جانسون ۳۱۲ رای یعنی ۴۲ رای بیشتر از آنچه بدان نیازمند است دارد و گلدواتر تاکنون ۱۸۵ رای دارد یعنی ۸۵ رای کمتر ازحد نصاب.

سیاستمداران میگویند وضع جانسون در ۱۲ ایالت کاملا محکم است و او از ایالات مزبور ۱۴۲ رای بدست می‌آورد ۱۴ ایالت دیگر با ۱۶۵ رای نیز باو متمایلند.

استحکام وضع گلدواتر در چهار ایالت با ۳۳ رای مورد تائید همه‌است و ۸ ایالت دیگر نیز با ۱۵۳ رای باو متمایلند. درسه ایالت کلورادو - «ایلی نویز» و«واشنگتن» با ۴۱ رای وضع نامعلومی دارند.

آنچه در زیر می‌آید به‌روشن‌شدن وضع دو حزب درایالات مختلف کمك می کند.

آلاباما (۱۰ نماینده)

دراین ایالت که پایگاه تبعیض نژادی است پرزیدنت جانسون را خائن به جنوب میدانند و ممکن است حتی نگذارند نام اودرلیست انتخاباتی ضبط شود. باین ترتیب «آلاباما» میخواهد برای اولین بار بعداز سال ۱۸۷۲ به جمهوریخواهان رای دهد.

آلاسکا (۳ نماینده)

اقتصاد آلاسکا بمیزان زیادی به کمك حکومت فدرال وابسته است. پولهای فدرال درپایگاههای نظامی این ایالت وبرای ترمیم خرابی‌های زلزله ونیز ساختمان سد ۲٫۳ میلیارد دلاری «رامپارت» خرج می‌شود. مردم آلاسکا معتقدند که جانسون بیشتر بدرد آنها میخورد.

آریزونا (۵ نماینده)

اینجا ایالت گلدواتر است. اما باکمال تعجب باید گفت که وضع او دراین ایالت زیاد مناسب نیست وممکن است بجانسون ببازد. سازمان حزب دمکرات در آریزونا بهتر از حزب جمهوریخواه است و درمقابل ۱۸۱٫۳۵۱ رای دهنده جمهوریخواه، دمکراتها ۳۲۴٫۷۰۵ رای دهنده دارند.

آرکانساس (۶ نماینده)

دراینجا گلدواتر محبوبیتی ندارد بلکه «اروال مابوس» فرماندار دمکرات آن است که مردم را متقاعد ساخته که حقوق مدنی، تصمیم دادگاه عالی در مورد سیاهان وشخص لیندون جانسون همه مساویند بایك حکومت «بد» و اکنون زمان آن فرا رسیده که وضع تغییر کند.

کالیفرنیا (۴۰ نماینده)

هردو گروه از تصمیم این ایالت نگرانند. هم اکنون جانسون از گلدواتر جلو تر است اما هواداران گلدواتر هرروز مردم بیشتری رابخود جلب میکنند. دراینجا جمهوریخواهان از دو دستگی حزب خود و دمکراتها از خشم سفید پوستان از قانون مدنی وحشت دارند.

کلورادو (۶ نماینده)

درکلورادو سازمان حزب جمهوریخواه مجهز است و طبیعتا گلدواتر باید جلوتر باشد. اما منفردین وجمهوری‌خواهان میانه‌رو از تهدیدهای اتمی گلدواتر بوحشت افتاده‌اند و میگویند «جانسون» امنیت بیشتری همراه می آورد. باین ترتیب نتیجه کار معلوم نیست.

کنکتی کت (۸ نماینده)

وفور نعمت، اشتقاق حزب جمهوری خواه برسر گلدواتر و قدرت سازمان حزب دمکرات دراین ایالت اکثریت عظیمی برای پرزیدنت جانسون بوجود آورده‌است.

درلاوار (۳ نماینده)

دراین شهر مردم از ترس آنکه گلدواتر انگشتان خودرا برماشه سلاح اتمی بگذارد به جانسون رای میدهند.

فلوریدا (۱۳ نماینده)

دراین ایالت مردم روحیه محافظه‌کاری دارند واین امرشامل هردوحزب میشود. عوامل قدرت جانسون در فلوریدا زیاد هستند، اما از زمان روزولت تاکنون هیچ کاندیدائی به اندازه گلدواتر هواخواه شخصی در این ایالت نداشته است.

جئورجیا (۱۲ نماینده)

جئورجیا یکصد سال است که بحزب دمکرات رای داده و اینبار نیز به آن رای خواهد داد.

هاوائی (۴ نماینده)

گلدواتر بارای خود علیه قانون حقوق مدنی تمام شانس خود را در این ایالت از دست داد.

ایداهو (۴ نماینده)

بعضی از جمهوریخواهان بطورخصوصی میگویند از تندرویهای گلدواتر ناراضی‌اند، با اینحال بیکاری در «ایداهو» شدید است واقتصاد آن وضع خوبی ندارد.

ایلی نویز (۲۶ نماینده)

در بعضی مناطق «ایلی نویز» وضع جانسون کاملا محکم است ولی مسئله سیاهان به گلدواتر کمك می کند. باین ترتیب وضع این ایالت نیز مشکوك است.

ایندیانا (۱۳ نماینده)

اینجا سرزمین گلدواتر است. کاندیداهای محافظه کار حتی در میان دمکراتها طرفدار دارند. سازمان تروریستی فاشیستی «جان بیرچ» دراین جا بوجود آمده.

ایوا (۹ نماینده)

وضع اقتصادی خوب، محصول فراوان وبیکاری تنها ۲٫۳ در صد است. این پایگاه پیروزی جانسون ومخالفت باگلدواتر است. یکی ازرهبران جمهوریخواه میگفت مردم از وضع خود خیلی راضی‌اند و نمی خواهند بعقب برگردند.

کانزاس (۷ نماینده)

کانزاس می تواند با جانسون که تکزاسی است و دامدار کنار بیاید اما بااینحال در ۱۶ انتخابات گذشته جمهوری خواهان در آنجا اکثریت داشته‌اند.

کنتاکی (۹ نماینده)

در این منطقه فقر زده جانسون محبوبیت زیادی دارد اما گلدواتر با استفاده از ناراحتی مردم ازلایحه حقوق سیاهان آراء بیشتری بدست می‌آورد

لوئیز یاتا (۱۰ نماینده)

در لوئیز یانابادها همه از جبهه محافظه کاری میوزند و رای گلدواتر علیه لایحه حقوق مدنی قلب بسیاری را در اینجا تسخیر کرد.

مین (۴ نماینده)

از سال ۱۸۵۴ تاکنون «مین» تنها یکبار به دمکراتها رای داده است. «مین» امسال نیز همین رای خود را به جمهوریخواهان میدهد.

ماریلند (۱۰ نماینده)

حزب دمکرات در این ایالت ازدو عامل رفاه اقتصادی وسازمان خوب بهره برداری می کند وپیروزی جانسون دراینجا نیز حتمی است.

ماساچوست (۱۴ نماینده)

ماساچوست ایالت دمکراتهاست و بیش ازپیش در حمایت ازآنها استحکام بیشتری می یابد.

در اینجا می توان با اطمینان خاطر برسر پیروزی جانسون شرط بست.

میشیگان (۲۱ نماینده)

علت اصلی اینکه «رومنی» فرماندار جمهوریخواه این ایالت از گلدواتر حمایت نکرد آن بود که مردم میشیگان طرفدار جانسون هستند. اگر اعتصاب کارگران اتومبیل صورت نگیرد و اگر گرمی بازار اتومبیل ادامه یابد پیروزی جانسون در اینجا حتمی است

مینه زوتا (۱۰ نماینده)

مینه زوتا دارای سنتهای عمیق لیبرالی است. این ایالت ازپیشقراولان جانبداری از حقوق مدنی بوده است در اینجا جانسون ۶۸ در صدو گلدواتر ۳۵ در صد آراء را جلب می کنند.

میسی‌سی‌پی (۷ نماینده)

اینجا فقط یك مسئله وجود دارد و آن مسئله نژادی است. مخالفت مردم این ایالت از کندی اکنون بارث به جانشین او رسیده است. مردم اینجا میخواهند تمام سیاهان ازحزب جمهوری خواه اخراج شوند و این حزب بحزب «تمام سفید» تبدیل شود.

میسوری (۱۲ نماینده)

نفرت از سیاهان بزیان جانسون تمام میشود اما تندرویهای گلدواتر بسیاری از جمهوریخواهان را از او روی گردان کرده است.

پنسیلوانیا (۲۹ نماینده)

در این ایالت دمکراتها ۴ به جمهوریخواهان جلو هستند. شکست اسکرانتون فرماندار این ایالت از گلدواتر وضع حزب جمهوریخواه را در اینجا بشدت ضعیف کرده است.

واشنگتن (۹ نماینده)

وضع احزاب دمکرات وجمهوریخواه در این ایالت نیز محقق نیست مردم از قانون حقوق مدنی دلخوشی ندارند و از آنجا که روحیه لیبرالی دارند به گلدواتر نیز نمی توانند رای دهند.

تکزاس (۲۵ نماینده)

جانسون اهل تکزاس است اما گلدواتر هم بهمان اندازه محبوبیت دارد. مردم تکزاس سالها انتظار می کشیدند کسی را در کاخ سفید داشته باشند تا نظرات آنها را منعکس کند واکنون این را بدست آورده‌اند. با اینحال طرفداران گلدواتر با جدیت تلاش می کنند.

اطلاعات کودکان روزهای سه‌شنبه منتشر میشود

۴۰ تخفیف

موسسه مهمانخانه های بنیاد پهلوی بمنظور رفاه و آسایش آقایان افسران ارتش شاهنشاهی و کارمندان محترم دولت که تاکنون موفق باستفاده از تعطیلات تابستانی نشده‌اند از تاریخ پنجم شهریور ماه ۱۳۴۳ در نرخ کلیه اطاقهای مهمانخانه ها تخفیفی بمیزان چهل در صد منظور نموده است تا بتوانند باآسایش خاطر و مخارج مختصر از مزایای عالیترین هتل های ساحلی بحر خزر استفاده فرمایند برای رزرو اطاق بموسسه مهمانخانه‌های بنیاد پهلوی واقع درخیابان بهار ۱۳۸ و برای کسب اطلاعات بیشتر بتلفن شماره ۷۵۶۰۹۵ـ ۷۵۹۳۹۶ مراجعه فرمائید. ۱ـ۳

فقط امشب درتراس دیانا وتراس کریستال نمایش سرگیجه ادامه دارد
ازفرداشب برنامه تراسها جسیکا

برت لنکستر در فیلم
وحشی های جوان
دوبله بفارسی در استودیو مولن روژ

اپل کادِت
یک شاهکار صنعت امروزه محصول جنرال موتورز

جی. ام. اِکس
اتومبیل آینده محصول جنرال موتورز

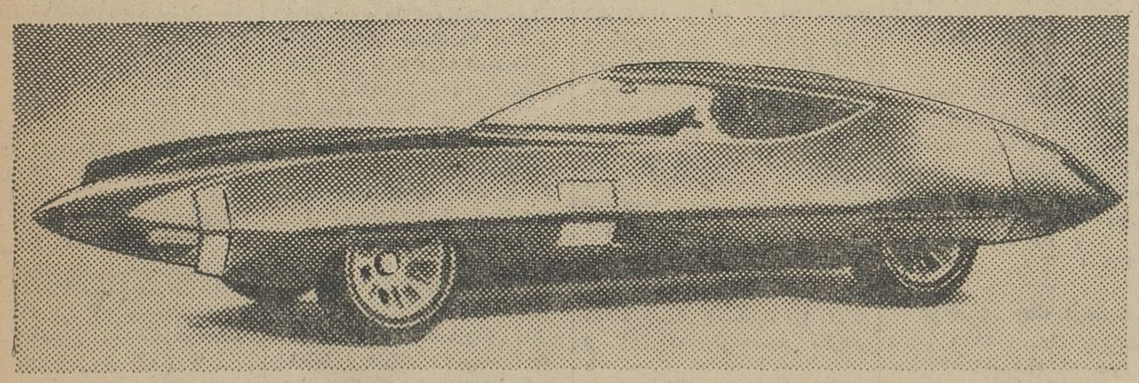

این اتومبیلها در نمایشگاه جهانی نیویورک مورد توجه همگانی بودند

از آنها که اپل کادِت دارند مزایای آنرا سئوال کنید

این هفته در مولن روژها

پنجمین نشریه سالیانه مولن روژ بزودی منتشر میشود

انتقاد

دکتر باقر عاملی وزیر دادگستری نسخه فرشته عدالت!

از جمله ابتلائات اجتماعی که در فرصت‌های مختلف روزنامه اطلاعات بتذکر آن توجه کرده ، مسئله حوائج و حال و روز خانواده زندانیان است .

درین باب ، مقالات و تفسیرها و گزارشات متعدد و متنوع داشته‌ایم که خوانندگان عزیز مستحضرند وخوشبختانه تذکرات بیغرضانه‌ما غالبا مورد توجه اولیای امر قرار گرفته است .

هیچ شك نیست که سوختن خانواده‌ای بیگناه به آتش گناه یکنفر خاطی ویا جانی ، بامبانی عدالت توافق ندارد . باینجهت جامعه درعین حال که خطاکاری‌را بعقوبت میرساند برای خاطر آنکه مبادا پریشانی و بی سامانی و محرومیت از تکفل نان‌آور وسرپرست ، خانواده‌ای را درسراشیب سقوط و فنا واز هم‌پاشیدن قرار دهد بایستی بر خانواده زندانیان قیمومت و نظارت کند .

بجای گذاردن کودك دوساله‌ای از طرف مادری ناشناس در کاخ دادگستری مناسبتی فراهم‌آورد جهت تجدید این بحث و ضمن مقاله‌ای زیر عنوان «بفرشته‌عدالت» که هفته گذشته درهمین ستون درج شد نویسنده مقاله بمسئله مبتلابه اشاره‌ای کرده بود که آقای دکتر عاملی وزیر دادگستری در توضیح و پاسخ بدان ، شرح زیر را نگاشته‌اند . امیدواریم با توجهی که وزیردادگستری وسایر مقامات مسئول نسبت بامر اخیر دارند ، و بهمت نوعدوستان و یاری صاحبنظران ، قدمی موثر تر در راه علاج این مشکل خطیر اجتماعی برداشته شود .

بتاریخ چهارم شهریور ۱۳۴۳

جناب آقای عباس مسعودی

مدیر محترم روزنامه اطلاعات

آقای احمد احرار نویسنده مقالات انتقادی آن روزنامه، درروز ۲۵ر۵ر۴۳ ضمن درنظر گرفتن یك طفل خیالی دوساله و یك مادر خیالی که شوهرش بعلت دزدی یا کلاهبرداری یا حمل واستعمال مواد افیونی یا کشیدن چك بی محل یازدو خورد منتهی بجرح و قتل و امثال جرائم مزبور درزندان گرفتار است از طرف مادر،، یکنامه بسیار جالب بوسیله نویسنده های آزاد دادگستری که شکایات همه‌را بدادگستری مینویسند ودر کارخود سخت مهارت دارند بنام (فرشته‌عدالت) مرقوم داشته و آنجا جان کلام را بیان کرده‌اند :

«سرپرست خانواده مجرم است و باید تسلیم دستگاه عدالت‌شود ، تکلیف زن و فرزند او چیست ؟»

جناب آقای مسعودی، این مقاله یك مقاله اساسی است بطوریکه‌حتی جای آن در ستون انتقاد نبود، مسئله‌ای که طرح‌شده مشکلی است که تنها اجتماع ایران‌با آن‌مواجه نیست بلکه دیگر کشورها نیز باآن دست بگریبانند و از نتایج وخیم‌آن رنج میبرند- مشکلی است که همه بشر دوستان به آن توجه دارند و مدتها است برای حل آن تلاش می کنند. ارادتمند اززمانی که عضویت انجمن‌حمایت زندانیانرا پذیرفته‌ام‌راه حل این مشکل را توسعه و پیشرفت هدفهای این انجمن تشخیص داده‌ام، ولی تاروزی که انجمن نتواندبهدف های خود برسدمساعی و مجاهدات زیادی رابابد متحمل شود و درپایان یقیناموفقیت نصیب انجمن‌خواهدبود. اینك برای‌اینکه آقای احمد احرار و خوانندگان گرامی روزنامه شما از جریان کار واقف شوند از آنچه این انجمن کرده و باید در آتیه بکند شمه‌ای می نگارم :

جناب آقای مسعودی ، انجمن‌حمایت زندانیان باوجوه مرحمتی اعلیحضرت همایون شاهنشاه معظم شروع بکار کرده و با وجوهی که‌باین انجمن اختصاص یافته و یاافراد خیر ونیکوکار پرداخته‌اند برای‌بدست آوردن هدف اصلی خود که رفاه و آسایش خانواده زندانیان‌است کوشش میکند کوشش انجمن اولا متوجه بوجود آوردن کار در داخل زندان برای زندانیان است که هم کار بیاموزند و هم از حاصل کارو دستمزد خود مبلغی به‌خانواده خود بپردازند و مبلغی برای روز آزادی خود ذخیره سازند . ثانیا متوجه خانواده‌زندانیان است که هر گاه در حالت‌نامساعد و غیر مطلوبی بسر میبرند وسیله کمك‌های‌دریافتی از انجمن تا زمان آزادی سر پرست خوددچار عواقب نامطلوب ووخیم احتیاج نباشند و خوشبختانه انجمن حمایت زندانیان در چندسالی که‌در این راه خیر گام برمیدارد با همکاری هاو مساعدت‌هائی که از طرف مراجع قضائی و شهربانی کل کشور میشود پیشرفت های قابل توجهی بدست آورده واکنون‌عده‌ای در زندان بکار اشتغال دارند و عده‌ای از کمك های انجمن استفاده مینمایند کار انجمن محدود به‌تهران نیست بلکه شعب انجمن در کلیه شهرستان ها و بخشهای کشور تشکیل است و هر انجمن در حوزه خود بفعالیت در همین راه مشغول است .

لیکن سرمایه‌ای زیاد و تجربیاتی کافی لازم است تاانجمن بتواندبهدف نهائی خود که رفاه و آسایش کلیه خانواده های زندانیان و کارآموختن بکلیه زندانیان است برسد و جای خوشوقتی خواهدبود که اکنون که نویسنده محترم مقالات انتقادی این مسئله را مطرح کرده‌اند در صورتی که نظراتی از طرف خوانندگان گرامی برسد که بهدف انجمن که میتوان گفت (نسخه فرشته عدالت) برای‌رفاه و آسایش خانواده های زندانیان‌است کمك کند موجب سپاسگزاری خدمتگزاران فرشته عدالت خواهدبود

ارادتمند- باقر عاملی

گفتگوی تلفنی با تلفن ۳۰۰۱۰

اهالی محترم تهران ازساعت ۶ تا ۷٫۳۰ بعد از ظهر هر روز میتوانند گرفتاریهاودرد دلهای خودرا با ما در میان بگذارند .

● یك قدم مثبت

در شماره ۱۱۴۷۲ مورخ پنجشنبه ۵ر۶ر۴۳ آن‌روزنامه‌درقسمت‌گفتگوی تلفنی‌شرحی‌بعنوان (تردیدیك‌پدر) درج شده‌بودکه شرح زیر درپاسخ آن پدر تقدیم میگردد .

دبیرستان‌ملی‌پسرانه ایران‌آینده واقع در خیابان سوم اسفند بین چهارراه عزیزخان و قوام‌السلطنه که‌از هرلحاظ‌از بهترین دبیرستان های پایتخت است بمنظور کمك بفرهنك کشور حاضر است جهت ثبت‌نام سه فرزند راننده شرکت واحد که در تردیدمانده است‌بنحو شایسته‌ای اقدام نماید .

دبیرستان ملی‌پسرانه ایران‌آینده- احمد نعمتی

اطلاعات- ضمن تشکر از همکاری وحسن نظر مدیرمحترم دبیرستان ملی پسرانه ایران آینده‌از راننده شرکت واحد خواستاریم که برای معرفی به این دبیرستان بروزنامه اطلاعات مراجعه نماید .

● نوعی مزاحمت تلفنی

درباره‌مزاحمین‌تلفنی مطالب‌زیادی نوشتید و اکثرا یادآور شدیدکه معمولا یا مردهامزاحم زنهامیشوند ویا زنهاباتلفن‌مزاحم مردهاهستند حالا من میخواستم نوع جدیدی از این مزاحمت را یادآور شوم .چند روزیست یکی از زنهای فامیل‌ما تلفنی مزاحم من‌است . البته ماا‌و را میشناسیم ولی میخواستیم باو بگوئیم فریده خانم ما شما را شناختیم . این‌نوع جدید مزاحمت تلفنی یعنی مزاحمت یك زن برای یك دختر است که خدمتتان عرض کردم .

پروین-ه

● لامپ ندارد !

کوچه‌نو جنب حمام رضوان در خیابان شکوفه شبها تاریك است برای اینکه تیر های چراغ لامپ ندارد .

ناصر- صفری

● یك نظر اصلاحی !

بنده یك‌نظر اصلاحی راجع به ایستگاه های اتوبوس در خیابان روزولت دارم وآن هم اینست که پیشنهاد میکنم در این ایستگاه‌ها سایبان نصب کنند تا مردم آفتاب نخورند .

ا-جدی

● شکایت از سرو صدا

اول خیابان فرصت امیرآباد صبح روزهای جمعه از ساعت پنج تا ۱۲ ظهر اتوبوس های شرکت واحددر یك ردیف‌صف‌میبندند روشن‌بودن موتور اتوبوس‌ها سرو صدائی راه میاندازد که باعث ناراحتی ساکنین خانه های اطراف میشود .

نامدار

● جائی نمیرسد

خط ۷۰ جمعا شش‌دستگاه‌اتوبوس دارد که همیشه خدا دودستگاه‌در د رانتهای مسیر و دو دستگاه‌در ابتدای مسیر متوقف است ،ازدو تائی هم که‌سراسرمسیر رارفت‌وآمد میکند ،جائی بما مسافران میانه‌راه نمیرسد .

حسین- صفرپور

● گرفتاری معدل ۱۵

ترا بخدا ببینید وزارت فرهنك چقدر راه ترقی وادامه تحصیل را برای ما سخت میکند ، اخیرا اعلام کرده‌اند که دانش آموزان متفرقه فقط با معدل ۱۵ حق شرکت در امتحانات نهائی متفرقه دارند ، ما باسختی معیشت یازده سال‌درس خوانده‌ایم و حالاکه میخواهیم‌دیپلم بگیریم باید معدلمان ۱۵ باشد و حتی معدل من‌که ۱۴٫۵ است‌بخاطر نیم نمره باید ازشرکت در امتحانات متفرقه محروم باشم .

دانش آموز

● تنها نعمت راگرفتند

در چهارراه جمشیدسه‌راه ساسان نزدیك میدان۲۴ اسفندیك فشاری آب بود و فقرائی که‌در این حدود مسکن داشتند اگر از هرلحاظ درمضیقه بودند ازنظر آب نگرانی نداشتند ولی تنها این یك نعمت‌را هم ازما گرفتند و فشاری آب رااز اینجا برداشتند بنویسید گرچه میان عده‌ای که دراین حدود زندگی میکنند افراد متمکن زیاد است و میتوانند آب با تانکر بخرند اما ما وسعمان‌نمیرسد وفوق‌العاده‌نگرانیم!

رقیه فتیحی

بیست ودومین سال «فردا»

روزنامه گرامی «فردا» وارد بیست‌و دومین سال حیات خود شد .

بیست‌و یکسال روزنامه نگاری و انتشار مرتب یك نشریه ، کارچندان آسانی نیست ، فداکاری و زحمت و مرارت فراوان میخواهد و از عهده کمتر کسی ساخته است .

رزونامه «فردا» که آغاز حیات‌خود را در دوران اشغال ایران بوسیله نیرو های بیگانه شروع‌کرد بامشکلات فراوان به خدمت مطبوعاتی خودادامه داد وطی این مدت توانست سهم‌خود را درخدمت باجتماع انجام دهد.

ما ضمن اظهارخوشوقتی‌از بیست‌و دومین سال انتشار روزنامه «فردا»، بمدیر و کارکنان آن تبریك میگوئیم وتوفیق بیشتر شان را آرزومندیم .

بیست و سومین سال پارس شیراز

دراین هفته روزنامه گرامی پارس شیراز نیز با انتشار شماره ۸۲۳ خود وارد بیست و سومین سال خدمت مطبوعاتی شد .

با دشواریهای مطبوعاتی‌وبا فقدان وسایل کافی روزنامه نگاری‌درشیراز میتوان پی برد که انتشار نشریه‌ای چون «پارس» طی سالهای طولانی‌چقدر مشکل است وازطرفی مباحث‌گوناگون وخواندنی پارس شیراز نشان میدهد که نویسندگان آن تاچه حد فداکاری میکنند .

روزنامه پارس شیراز بحق یکی از نشریه های وزین و با ارزش کشور است‌و ما این موفقیت بزرك رابمدیر وکارکنان آن روزنامه گرامی تبریك و تهنیت‌میگوئیم وآرزوی موفقیت‌های بیشتری را برای آنان‌داریم .

نامه‌های مردم

● دونپایه یعنی چه ؟

ما کارمندان دون‌پایه وزارت‌فرهنك ووزارت دارائی که هریك دارای چند سر عائله هستیم و شاغل پست‌های حساس و دارای مسئولیت های‌بزرگی نیز میباشیم میخواهیم بپرسیم که آخر در قاموس عدالت ، معنای کلمه «دونپایه» چیست ؟

درهمین وزارت فرهنك کارمندان دونپایه با حدود سی سال سابقه‌کار مشکل ترین مسئولیت هارا بعهده دارند و حقوقشان از سیصد تومان کمتر است! آخر یك کارمند دونپایه بااین حقوق چطور خانواده‌اش رااداره کند.خوبست ترتیبی‌بدهند که‌بطریقی تکلیف کارمندان دونپایه معلوم شود وبطور کلی‌این اسم از سازمانهای اداری مملکت حذف‌شود چرا که اسم بی مسمائی است .

اسفندیاری- حسن مقدم علوی - بهمنش- فرامرز مستعد

● تکلیف مجهول‌الهویه‌ها را معلوم کنید

عده‌ای عناصرمجهول‌الهویه معروف به«غربتی» مدت‌چندین سال‌استکه در انتهای خیابان‌شهرستانی میدان‌شهناز در داخل کوچه قاسمی وحدود آن سکونت داشته و کسب و کار معینی ندارند . وضع زندگی این عناصربطور کلی تاکنون چندبار بوسیله اهالی بمقامات مربوطه نوشته شده و تااین تاریخ کوچك ترین اقدامی در مورد این عده بعمل نیامده است .

چون وضع گذران زندگی این عده معلوم نیست‌ودرضمن رعایت‌بهداشت را هم نمیکنند .

لذا ازنظرجلوگیری ازهرگونه‌اتفاق سوء بهتر است در مورد این عده تصمیم عاجلی گرفته شود ومامورین انتظامی بادر نظر گرفتن وضع آنها راه حل مناسبی برای رفع گرفتاری ساکنین این محل درنظر بگیرند .

مرادی

● تانظر مسئولین چه‌باشد؟

درچهار خیابان اطراف کاخ‌دادگستری که از نقاط پر عبور تهران است و مراجعین فراوان این خیابان ها ازاین لحاظ در زحمت هستند ، ازنظرحسن تنظیم امورمربوط‌براهنمائی ورانندگی احتیاج به توجه بیشتری دارد .

اهالی این حدود و مراجعین‌دادگستری ووزارتخانه های اطراف تقاضا دارند کادر مامورین راهنمائی این خیابان ها تقویت و تعدادشان زیادتر شود. بسته به‌نظر اداره راهنمائی‌و رانندگی است .

حسن بهزاد

این را از فرهنك دارم

بنده دیپلمه یکی از هنرستانهای صنعتی تهران هستم . چون‌میل‌داشتم امسال در قرعه کشی سپاه بهداشت شرکت نمایم روز نهم مردادبوزارت فرهنك مراجعه وتقاضای‌ارزش‌تحصیلی کردم .قرار شد فردای همانروز باداره نظام وظیفه مراجعه کنم . از آن جائی که میل داشتم زود تر کارم انجام بشود فردای آن روز به اداره نظام وظیفه مراجعه کردم. متصدی مربوطه‌بمن یاد آور شد که ارزش تحصیلی شمانرسیده . زود تر اقدام کنید .ناچاربرای باردوم‌بوزارت‌فرهنك مراجعه نمودم وایکاش فقط دو مرتبه مراجعه میکردم. خلاصه عرض میکنم اقلا پانزده روز باین منوال گذراندم‌و بالاخره ارزش تحصیلی من باداره - نظام وظیفه نرسید و بعلت نقص‌مدارك لازم نتوانستم در قرعه کشی سپاه - بهداشت شرکت نمایم ناچار کارم‌به قرعه کشی دیماه‌موکول شد .حالا این چندماه بیکاری‌راازوزارت فرهنك‌دارم فقط باین دلیل که پانزده روز رابرای فرستادن یك ارزش‌تحصیلی کافی‌نمی دانستند .

سهراب ارژنك هنرجوی هنرستان - صنعتی

تکلیف راننده‌هارا معلوم‌کنید

میدان شاهپور سابقا فرم میدان داشت و تکلیف راننده ها معلوم بود . حالامیدان را برچیده‌اند و بجایش سکوی کوتاهی باقیمانده است . این سکوهم در مرکز میدان‌نیست باتوجه باینکه میدان‌شاهپور اصلاقناسی‌ست و چهار خیابانی که به آن منتهی می شود روبروی هم نیست راننده هاموقع ورود بمیدان سرگردان میمانند که‌از کدام طرف باید بروند.آیا باید از سکودوربزنند یا خیر ، هیچ‌علامتی‌هم که راهنمای رانندگان باشد وجود ندارد خوبست‌اداره راهنمائی‌ورانندگی یا این سکو را هم‌بردارد و یابانصب علائم راهنمائی‌تکلیف‌راننده‌ها رادرین میدان معلوم کنند .

دکتر توسلی

یك پیشنهاد

در حال‌حاضر وزارت فرهنك‌بعلت بسط و توسعه آموزشگاه های کشور احتیاج مبرم بآموزگار دارد بدیهی است که آموزگاران مورد نیاز را از بین دارندگان مدرك تحصیلی دیپلم کامل متوسطه استخدام مینماید . چون عده ای از خدمتگزاران جزء شاغل‌که‌بکا رهای‌اداری و یاآموزشی اشتغال داشته و دارند و نیزدارای مدرك تحصیلی دیپلم کامل متوسطه هستند و از نظر اینکه در محیط فرهنك سابقه خدمت‌دارند کاملا بفن تدریس وتعلیم و تربیت آشنائی‌دارند و بمراتب از آموزگاران جدید - الاستخدام و حتی آنان که یك سال دوره تربیت معلم میبینند آشناتربکار آموزش و تعلیم و تربیت هستند (چون هر یك از ایشان چند سال سابقه کار اداری و یا آموزشی در محیط فرهنك را دارا میباشند)بنابر این من پیشنهاد مینمایم اولیاءمحترم فرهنك با توجه بمراتب فوق دستور فرمایندابنگونه خدمتگزاران‌جزدیپلمه و شاغل در کار اداری و یا آموزشی فرهنك را مانند سایر دیپلمه بسمت آموزگاری استخدام نمایند چون - انصاف نیست در یك وزارت خانه‌ای که آموزگاران آنرا دارندگان مدارك تحصیلی ششم ابتدائی - سیکل اول متوسطه و دیپلم متوسطه تشکیل می دهند یکنفر دیپلمه را که از هرحیث لیاقت و شایستگی اش محرز شده بجرم اینکه قبلا بسمت خدمتگزارجز در فرهنك استخدام گردیده است در همان سمت خدمتگزاری جز نگهدارند با وصف اینکه مقدار کار و ارزش کارش از سایر کارمندان وآموزگاران فرهنك بیشتر باشد .

خدمتگزار دیپلمه‌فرهنك ناحیه۹تهران

گم شده

مژدگانی

شناسنامه و گواهی قبولی و شش رونوشت شناسنامه بنام غلامرضا سروری اهل اراك در تهران گمشده از یابنده‌تقاضامیشود بتلفن ۶۱۲۱۰۰ مراجعه‌و مژدگانی دریافت دارد

دسته چك اینجانب اسمعیل اسمعیلی

از حساب شماره ۲۵۰۴۳۴ بانکملی جوادیه و سفته دو برك سفید امضاء گمشده ازدرجه اعتبار ساقط است

آ-۱۰۴۵۷

سند مالکیت بشماره

۹۴ر۲۳۴۲و۷۴۱۰۴ بخش ده تهران و شناسنامه شماره ۷۴۰۵ صادره ازتبریز گمشده یابنده تقاضا میشودبه‌آدرس زیر مراجعه و مژدگانی خود رادریافت دارد راه آهن‌اداره خط کاظم‌پورختائی تلفن ۲۵۲۵۴ لاله‌زار پاساژ مهران ایرج شجاعی

آ-۱۰۴۲۹

دوطغری چك ازحساب

شماره ۹۶۴۶ اتوبانك پارس‌بشماره های ۸۲۳۵۷۳و ۸۲۳۵۸۴ مفقود شده یابسرقت رفته است لذا ازدرجه اعتبار ساقط میباشد .

آ-۱۰۴۴۹ علی‌اکبر یوسفی

تاریخ ثبت نام داوطلبان تحصیل در کلاس عکاسی دانشگاه

ثبت‌نام داوطلبان تحصیل در کلاس عکاسی دانشگاه از روز سه‌شنبه دهم تاپنجشنبه بیست وششم شهریورماه ۱۳۴۳ همه روزه بغیر ازایام تعطیل از ساعت ۸صبح تا۱۲ ظهر در محل موسسه روزنامه‌نگاری دانشگاه واقع‌درخیابان شاهرضا بین خیابان فرصت وآذرنوش انجام خواهد شد .

داوطلبان میتوانند بادر دست داشتن‌آخرین مدرك تحصیلی وشش قطعه عکس۴×۶ و دوبرك رونوشت مصدق شناسنامه و پرداخت هفتهزار ریال بابت‌شهریه برای ثبت‌نام مراجعه نمایند.

الف ۳۵۸۶ سرپرست موسسه‌روزنامه‌نگاری

آ-۱۸۷۹۴ ۱-۳

از خبرنگار اداره-در یزد

خدمات و فعالیت سازمان بیمه‌های اجتماعی یزد قابل تقدیر است

یکی از منویات مقدس شاهنشاه معظم اجرای‌قوانین‌سازمان بیمه‌های اجتماعی برای معالجه کارگران و خانواده تحت تکفل آنهاست که - خوشبختانه در شعبه یزد با ایجاد بیمارستان ، ودرمانگاه و دوبخش جراحی وداخلی، بیمه شدگان‌بنحو مطلوب ورضایت بخشی معالجه‌شده ومیشوند و لذا باامکانات فراوانی که‌برای استفاده مراجعین در تمام شبانه‌روز فراهم بودو هست، آماری چنداز عملیات سال۴۲ سازمان‌شعبه یزد را که نتیجه خدمات صادقانه و فعالیت خستگی ناپذیر مسئولین و کارکنان سازمان‌یزد میباشدباطلاع میرساند : تعداد نسخه تجویزشده ۹۳۸۹۰ عده بستری شدگان در بیمارستان۱۴۲۶ نفر مرخص‌شدگان ۱۴۲۰ نفر ، معرفی شدگان‌بدندان پزشکی ۲۷۷۲ نفر رادیولژی انجام یافته ۶۰۳ نفر ،اعمال جراحی‌مختلف ۴۳۸ نفر بعلاوه عده‌ای از مزایای قانونی خاص‌مانند (حادثه، ازدواج، زایمان ،بازنشستگی و مرك ونظایر آن)طبق آمار زیر بهره‌مندشده‌اند: عده‌استفاده کنندگان ازمستمریهای مختلف ۱۱۷۶ نفر بمبلغ ۶۴۵۹۰۶ ریال اعضاء مصنوعی ۵۳ نفر بمبلغ ۴۹۲۳۶ ریال ، غرامت دستمزد۶۸۹ نفربمبلغ ۳۵۳۲۹۷ریال کمك‌ازدواج برای ۲۳ نفر مبلغ ۵۶۴۷۴ ریال کمك نوزاد۵۴۶ نفربمبلغ ۷۹۹۰۰۰ ریال .

ضمنا در مدت ماموریت آقای بهدین رئیس سازمان و اداره کار یزد وهمکاری صمیمانه آقای دکتر پاك‌نژاد قسمتهای مختلف بهداری سازمان تعمیر اساسی شده و سه اطاق‌دیگر ساختمان گردیده است. ونیز به ۱۷ پرونده از کارفرمایان بمنظور احقاق‌حق سازمان رسیدگی و۵۵۹ نفر بکارگران بیمه شده‌دائم اضافه شده است. و همچنین برای تشخیص دقیق بیماریهای قلبی و معالجه کامل آنهابا موافقت‌سازمان مرکزی قریبا از دستگاه الکترو رادیو گرافی استفاده خواهد شد.

البته از زمین‌اهدائی آقای محمد هراتی (نماینده اسبق یزد) یك - زایشگاه مجهز ۲۴ تختخوابی و - آشپزخانه و رختشویخانه کامل ساختمان و بزودی مورد استفاده قرار خواهد گرفت ، بعلاوه برای تاسیس باشگاه کارگران وکتابخانه واندرزگاه اقدام شده درسال جاری مورد استفاده واقع میشود.

مضافا آنکه وسایل آزمایشگاه وبخش جراحی‌و سایر قسمتهاتکمیل گردیده واصولا تشریك مساعی و همکاری کارفرمایان درامر پیشرفت وبهبود وضع سازمان شعبه یزد - موثر بوده است .

بامشاهده و مقایسه موسسات بهداشتی‌یزد بهداری‌سازمان‌اجتماعی یزد که بریاست آقای دکتر سید رضاپاك‌نژاد اداره‌میشودوازپزشکان فاضل وحاذق ودلسوز هستند ، از هر لحاظ مجهز گردیده و مهارت وحسن عمل آقایان دکتر صاحب مرتاض ودکتر میرجلیلی و دکتر کرامت ،بخش جراحی ودرمانی - سازمان رونق بیشتری حاصل‌نموده ونیز ابتکار و حسن خلق ، صحت وسرعت عمل آقای‌دکتر رمضانخانی مدیر داروخانه سازمان ومخصوصا حسن تدبیر و کاردانی و لیاقت‌ذاتی وبی نظری آقای بهدین سرپرست سازمان‌وهمکاری صمیمانه‌پزشکان وکارکنان‌بهداری‌وسازمان‌وهمچنین وظیفه شناسی و توجه وعلاقه آقایان دکتر رونق(پزشك‌شب وایام‌تعطیل) ودکتر مدنی (دندانپزشك) ودکتر شتی (رادیولك) و دکتر نیکپور (متصدی الکتروراديو گرافی) همه موجبات‌رضایت کامل‌عموم کارگران ومراجعین ببهداری‌سازمان‌بیمه‌های اجتماعی شعبه یزد رافراهم نموده و واقعا مورد تقدیر وتشکر است و توجه مسئولین وزارت کار را جلب مینماید.

آقایان دکتر میرجلیلی ودکترکرامت هنگام عمل در اطاق جراحی سازمان یزد

دکتر پاك نژاد
رئیس بهداری سازمان

ازچپ براست‌آقایان دکترعسکری- دکترپاك‌نژاد-بهدین دکتر مرتاض - دکترکرامت- دکتر رمضانخانی

تبریکات

تیمسار معظم سپهبد ریاحی وزیر محترم کشاورزی

اینجانبان اهالی بختیاری و چهار محال از انتصاب شایسته آقای مهندس کشاورز بسمت مدیریت کل کشاورزی و اصلاحات‌ارضی استان دهم تشکر نموده سلامت و موفقیت آنجناب را در راه خدمت بشاهنشاه‌معظم ومیهن عزیز ازدرگاه ایزد متعال مسئلت داریم .

یحیی‌راستان -رحیم منصف - احمد شرافت - محمدعلی‌منصف- میرزاآقا مصلح - سیدشمس‌الدین جزایری-سیدناصردرخشنده- حسن فرزانه - فیطاس گرامی - مسعود بزرگ‌زاد - ودهها امضای دیگر

آ-۱۸۸۴۸

اداره کل کشاورزی استان دهم -جناب‌آقای‌مهندس کریم کشاورز

انتصاب شایسته آنجناب را بسمت مدیریت کل کشاورزی استان دهم صمیمانه تبریك عرض نموده موفقیت شما را درراه خدمت بمیهن عزیز و شاهنشاه معظم ازخداوند متعال مسئلت‌دارم .

یحیی راستان

آ-۱۸۸۴۶

تجدید آگهی مناقصه شماره ۹

اداره اردنانس ارتش تعداد ۱۶ قلم وسائل تجهیزات سلاح مورد احتیاج خودرا از طریق مناقصه خریداری می‌نماید .

۱-فروشندگان میتوانند همه روزه بدائره پشتیبانی اداره‌اردنانس ارتش جهت اخذ برك مشخصات وشرائط مورد مناقصه وبه‌آمادگاه اردنانس تهران (اطاق نمونه شعبه دریافت) جهت مشاهده بعضی اقلام مراجعه نموده سپس برای کلیه یاقسمتی از آنها مبادرت به‌تنظیم و تسلیم پیشنهادنمایند .

۲-پیشنهاددهندگان بایستی یك نسخه از پیشنهادخودرا درپاکات سربسته و لاك ومهرشده باداره بازرسی کل ستاد بزرك ارتشتاران واقع درجاده قدیم شمیران تحویل و رسید آن را درجوف پاکت لاك و مهر شده محتوی پیشنهاد واجد سپرده تاآخر وقت اداری ۲۳ر۶ر۴۳ بدفتر اداره اردنانس واقع درعباس‌آباد تحویل دهند .

۳-پیشنهادات رسیده‌درساعت ۹صبح‌روز۲۴ر۶ر۴۳درحضور کمیسیون باز و قرائت خواهد شد

۴-اداره اردنانس ارتش در رد یاقبول یك یاکلیه پیشنهادات مجاز است

اداره‌اردنانس‌ارتش

۱۸۸۹۲

آگهی دانشگاه تهران

بدین‌وسیله باطلاع فارغ‌التحصیلان خردادماه ۴۳ دانشگاه‌تهران می‌رساند :

برای شرکت در مراسم جشن پایان تحصیلی ۱۳۴۲-۱۳۴۳ ودریافت درجات علمی خوددر روزهای ذیل بدفتر دانشکده های مربوط مراجعه نمایند :

۱-روز ۱۰شهریور برای دریافت کارت شرکت در جلسه خود و اولیاء خویش

۲-روز ۲۰شهریورساعت پنج بعد از ظهر برای شرکت درجلسه مقدماتی مقابل دانشکده پزشکی حاضر شوند .

۳-روز ۲۱شهریور ساعت ۴ونیم برای شرکت در مراسم جشن پایان تحصیلی . الف۳۶۲۹

آ-۱۸۷۹۸ ۱-۳

آگهی مناقصه

اداره کل کارپردازی وزارت فرهنك یکهزار و پانصد دستگاه بخاری و سه هزار متر لوله و سه‌هزار عدد زانوئی طبق نمونه موجود از طریق مناقصه خریداری مینماید داوطلبان فروش میتوانند پیشنهادهای خودرا پس از ملاحظه نمونه برك شرایطرا دریافت و بانضمام برك اسناد خزانه بمیزان ۵درصد کل بهای پیشنهادی تاساعت ۹ صبح روز شنبه ۲۱ شهریورماه بدفتر این اداره تسلیم‌و رسید دریافت دارند .پیشنهادات واصله ۱۰ صبح همان روز در کمیسیون مربوطه باز وخوانده خواهد شد . به پیشنهادات‌فاقدسپرده‌ومشروط‌ومبهم‌ترتیب‌اثرداده‌نخواهد شد.

حضور پیشنهاددهنده در جلسه‌آزاد و کمیسیون در رد یاقبول یك یاکلیه پیشنهادات مختار است . هزینه درج آگهی و مالیات وهرگونه عوارض بعهده برنده مناقصه خواهدبود. الف ۳۵۵۷

اداره کل کارپردازی وزارت فرهنك

آ-۱۸۸۱۰ ۲-۲

اطلاعیه باغ گلستان درباره

گاردن پارتی باغ گلستان

چون عده‌ای از دوستداران و مشتریان باغ گلستان سئوالاتی درباره گاردن پارتی باغ گلستان نموده‌اند لذا بدین‌وسیله باطلاع میرساند. گاردن پارتی پرشکوه در باغ گلستان باسینمای‌مجانی‌خیمه شب بازی، آکروبات ، چرخ فلك، هواپیما، ترن برقی (زمینی- هوائی) و دهها وسایل تفریحی دیگر هرشب دایر است ولی برنامه‌های فوق‌العاده باغ‌گلستان تحت عنوان :

گاردن پارتی باغ گلستان

از ۱۵ شهریور باعجیب ترین و بیسابقه ترین برنامه های تفریحی و هنری برگزارمیشود.

بنابراین وعده ما از ۱۵ شهریور درگاردن پارتی باغ گلستان

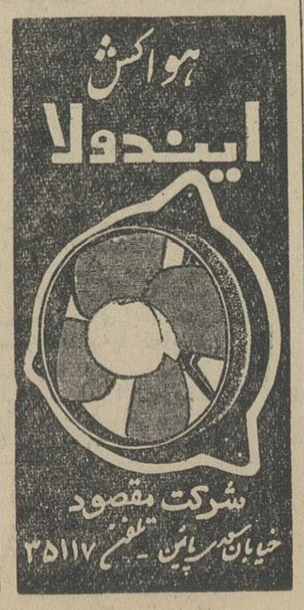

تعطیل جمعه باقاطعیت دنبال میشود

اصناف وپیشه‌وران متحد تهران بااین شعار سومین تعطیل جمعه خودرا برگزارکردند

اطلاعات اجتماعی

اصناف شهرستانها هرروز بیشتراز پیش ازطرح تعطیل جمعه استقبال میکنند

اصناف و پیشه وران‌تهران دیروز سومین تعطیل جمعه‌خود را با اتحاد و اتفاق همیشگی خود که مخصوصا در دو هفته گذشته با اجرای طرح تعطیل جمعه نشان دادند ، برگزار کردند .

اصناف دیروز نشان دادند که طرح تعطیل جمعه واقعایك ضرورت اجتماعی و خواسته‌فرد فرد آنان است و آنها نیز مانند همه‌طبقات دیگر مردم ازکارمند و کارگر و کشاورز حق‌استفاده از یك روز تعطیل و رسیدگی بکار خانوادگی و امور مربوط بامور داخلی زندگی خود را باید داشته باشند و بدلیل همین ضرورت سومین تعطیل جمعه منظم‌تر و بهتر از دوهفته پیش برگزار گردید .

باین ترتیب دیروز ۲۶صنف از اصناف تهران و شمیرانات و شهر ری طبق تصمیمات دستجمعی خودومصوبات کمیته اصناف‌وموافقت شهرداری‌تهران نیم روز تعطیل کردند ۲۹ صنف برای تامین احتیاجات مردم تمام روز باز بودند و بقیه اصناف واتحادیه هااز صبح جمعه تعطیل کردند .

جلسه کمیته

فرداً کمیته اصناف جلسه خودرا برای بررسی مسائل مربوط به‌تعطیل جمعه تشکیل میدهد ، دراین جلسه امور مربوط به تعطیل جمعه صنوف اغذیه فروش ، الکتریکی ،آجیل‌فروش ، لبنیات فروش، باطریساز معاملات املاك و تعمیر گاههای‌اتومبیل باحضور روسای این صنفها مورد بررسی و تبادل نظر قرار میگیرد.

در این جلسه همچنین پیرامون تعیین تعمیر گاههای کشیك در نقاط مختلف شهر برای تمام روز جمعه مذاکره‌میشود .

کمیته در جلسه گذشته خود نیز از چند تن از روسای صنوف بزرك تهران برای تبادل نظر دعوت کرده بود و ازهمه اصناف وطبقات مختلف مردم خواسته بود که برای تکمیل مقررات تعطیل جمعه و انطباق هرچه بیشتر آن باوضع محیط مملکت ، نظرات و پیشنهادات خود را بدفتر کمیته ارسال دارند .

کمیته اصناف تمام این نظرات و پیشنهادات را مورد بررسی دقیق قرار خواهد داد و در موارد لزوم تصمیمات تازه‌ای اتخاذ خواهدکرد.

نامه‌مردم

در مورد تعطیل جمعه و اثرات مفید اجتماعی و خانوادگی آن و بخصوص نتایج بزرگی که در تحکیم اساس خانواده ها دارد همچنان‌هر روز دهها نامه بدفتر کمیته اصناف میرسد و دهها نفر بوسیله تلفن‌کمیته رادر این راه تشویق و تائید میکنند و ما بواسطه نداشتن جا ناچار نمی توانیم جز بعضی از آنها را بتدریج منعکس سازیم .

آقای فیضی خوار بار فروش خیابان نشاط طی نامه ای مینویسد: هماهنگی و یکپارچگی که شما در میان عموم طبقات اصناف تهران و حومه ایجاد کرده‌اید مورد سپاس همگانی است . این امر خواسته دیرین و ملی واجتماعی اصناف بوده وبراهنمائی شما و شورای اصناف عمل شده .

برای تکمیل اینکار تقاضا دارم ترتیبی بدهید که بوسیله خوداصناف و اتحادیه ها در چهار گوشه شهر مراکز گردش و تفریح برای اصناف دایر شود ،

روشنائی تهران

آقای اردشیر پور کاج پیشه ور خیابان ارباب جمشید می نویسد : همه تصدیق دارند که همتی کردیدو کوشش نمودید تا تعطیل جمعه کسبه تهران را پابرجا ساختید .

عموم افراد خانواده پیشه‌وران ، زنها ، بچه ها ، بشماو باین کار درخشان شما خوشبین هستند . نکته‌ای را من برای شما مینویسم شاید بخاطر کسی نیاید .

وقتی کسبه تعطیل جمعه را اجرا کردند معلوم شد که روشنائی تهران را مغازه داران تامین میکنند . من درخواست میکنم که کمیته به کسبه بگوید که پس از تعطیل چراغ تابلو هارا خاموش نکنند و بشهرداری هم توصیه شود که روشنائی معابر را تامین نماید .

آقای مهندس تهرانچی رئیس اتحادیه نمایشگاههای اتومبیل می‌نویسد : تابحال از قول‌ما و افراد صنف مامطلبی ننوشته‌اید توقع ما اینست که بنویسید قویترین اتحادیه متشکلترین افراد ، فعالترین افراد اجتماع که اعضای صنف ما هستند پشت طرح تعطیل ایستاده‌اند .

درشهرستانها

طبق دعوتی که از روسای اصناف سبزوار بعمل آمده بود در محل نمایندگی اطلاعات حضور یافتند و پس از تبادل نظر پیرامون درخواست‌روسای اصناف تصمیم گرفته شد که اصناف سبزوار جمعه ها را تعطیل نمایند . در این جلسه آقایان محمد عارفی نماینده صنف عطار ، احمد عتباتی نماینده صنف‌سماورساز ،سید محمد حسین‌میر معظمی‌نماینده صنف بلور فروش ، محمود - کرامتی نماینده خرازی و الکتریکی،حسن‌فرامرزی‌نماینده صنف لباسشو ، محمد علی - محمودی‌نماینده‌صنف گیوه‌دوز، نایبی نماینده صنف کفاش ، مجیدی نماینده خرازی و الکتریکی و سید محمد رضا زاده نماینده صنف کاه فروش شرکت داشتند .

اصناف ری

روز پنجشنبه جلسه ای مرکب از چهل نفر از آقایان روسای اصناف شهر ری آقایان علی بهاء فرماندار، علاءالدین معینی شهردار ، محمود بود رئیس بازرسی شهرداری تشکیل شد و در باره تعطیل جمعه ونواقص کار مذاکرات مفصلی صورت گرفت آقایان پرویز تهرانی ، عبدالرسول موسوی ، باقر کمره‌ای ، فرماندار وجمعی ازاصناف ، مطالب جامعی بیان کردند . آقای کمره‌ای گفت در شهر ری اتحادیه صنفی وجود ندارد و درخواست کرد تاشهرداری دراین باره اقدام کند .

پیشه‌وران قم

اصناف و پیشه وران خیابان ارم شهرستان قم طی اجتماعی طرح‌تعطیل جمعه را تصویب کردند . آقایان عباس مجتهدی ، طیبی ، غلامرضا سعادت حسن امینی ، مرتضی لعلی ،عبدالله طهماسبی ، رشید اسلامی غلامرضا توکلی ، مسلم انصاری ، سید جلال ، حسین منظری حسن عبدزاد که از روسا و معمرین اصناف میباشند در این جلسه‌حضور داشتند .

دربابل

کسبه بابل طرح تعطیل جمعه را تصویب کردند و از این جمعه‌مغازه های بابل‌تعطیل‌خواهد شد .همچنین قرار شد هر هفته جلسه ای در شهرداری تشکیل شود و روسای اصناف در این جلسات شرکت‌نمایند.

عکس روز:

نقش نرده‌هادرراهنمائی عابرین‌پیاده!...

جدول کلمات متقاطع شماره ۲۷۷۴

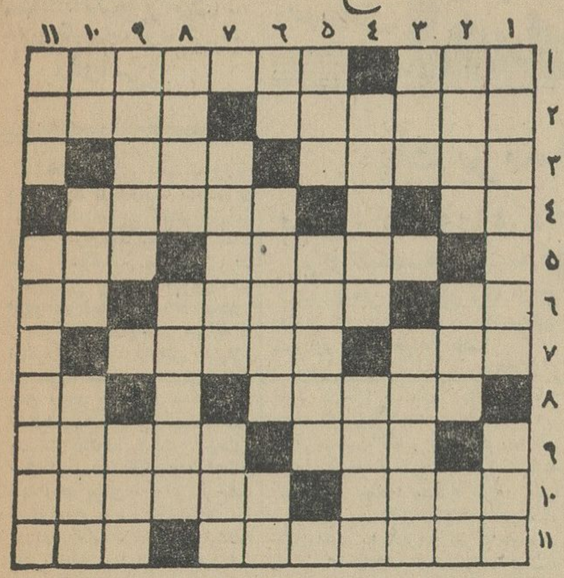

افقی : ۱- چنین شدن مشکل است وملاشدن آسان - آوازخوش ودل انگیز ۲- آنهاکه‌بدورخورشید درگردشند - از آن آقا روباه‌دمش باشد ۳- از شهر های‌بزرك‌فرانسه- نصف معامله۴- شکوه - ازسیارات ۵- انوشیروان برای دادگستری بسته بود- از اسبان بنام ۶- عدد برهم زدنی - ابزار تهیه آب گازدار- حرف نفی ۷- از اعداد محبوب و معروف - دهکده ۸- نکبت - صورت ۹- قالب‌جان‌است- آنکه درجائی رحل اقامت افکند ۱۰- منطقه صنعتی معروفی در آلمان - از دوران‌های زندگی‌عرب قبل از اسلام ۱۱ - عاشقی و وارستگی می‌آورد -فرمانروای‌تونس بود .

عمودی : ۱- کیست که برای خویشتن نجوید ؟ -در آبدارخانه وزارتی‌می‌سازند ۲- معروفترین مدساز پاریس - چه میجویید که از آن هم چون کیمیا وسیمرغ فقط نامی مانده است -ضمیری‌است ۳- اگر ثروت نیست پس‌سوارش شوید تا برود - آنچا که تقدیر آید از آن چه حاصل ؟۴- نقاش معروف مکتب فلاماندر - نوعی تنبیه که درمدارس ممنوع شده است ۵- نهفتنی ونگفتنی - در دربار ناصرالدین‌شاه به‌مقام مادری ولیعهد نیز رسید ۶- ضمیر واژگون -سرحال وسرکیف - جگربریده ۷- اسم یونانی یکی از پادشاهان معروف ایران قدیم -مایه‌بی‌پا ۸-از زبانهای آسیائی - فرزند نوه ۹- ازاختراعات‌جنك‌اخیر که بخصوص درجهات یابی‌وپی‌بردن بوجود موانع بسیار مفید است -رودخانه‌ای در اروپا ۱۰- حرف تعجب - درخت رطب - خواب۱۱-جامه‌دامن‌بلند - از ابزار چشم‌بندی لوطی غلامحسین

حل جدول شماره ۲۷۷۳

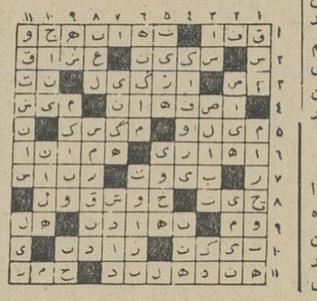

تعطیل جمعه دراسلام

نامه‌زیر از طرف «جامعه مبلغین اسلامی» در موردتعطیل جمعه بدفتر کمیته اصناف واصل شده است :

جناب آقای مسعودی مدیرمحترم اطلاعات : پس‌از سلام و ضمن تشکر از مساعی شما درراه ترویج آداب‌و سنن مستدعی است شرح ذیل راکه درتائید تعطیل جمعه می‌باشد امربدرج فرمائید :

«بسمه‌تعالی اذانودی‌للصلوة من‌یوم الجمعة فاسعواالی‌ذکرالله وذرو البیع»

یکی‌از اعیاد بزرك وروز های‌محترم وباعظمت دراسلام عید جمعه است در قرآن‌مجید یك‌سوره بنام‌جمعه‌نازل‌شده ودرآن سوره مبارکه خداوند متعال رسما عظمت واهمیت جمعه‌را اعلام فرموده است .

درطول مدت سال برای هیچیك‌از تعطیلات سالیانه دستور صریحی در قرآن نیامده مگربرای روز جمعه که صریحا مسلمین را به تعطیل کسب وکار موظف داشته است درزمان‌پیغمبر اکرم«ص» جمعه مورد نهایت احترام امت‌بود، مسجد مرکزی مدینه مملو از جمعیت‌میشد واز فرسنگها راه‌مردم می‌آمدند ودر مراسم نماز و برنامه های اجتماعی شرکت میکردند .

بسیاری از مردم از خواص مادی واثرات معنوی تعطیل جمعه بی‌خبراند اکنون که برحسب تصمیم و تصویب عمومی اصناف تعطیل جمعه عملی‌شده وباین اقدام بزرك اجتماعی و حیاتی مبادرت شده است شایسته آنست که عموم مردم حرمت آنرا منظور وهر کسی درهر شغل ومقام روز جمعه را باموردینی و تربیتی اختصاص‌دهند .

جمعه عید بزرك اسلام است در این روز باید بکارهای خداپسندانه مبادرت شود و مردم‌به تلاوت قران ، عبادت‌خدا ، زیارت و ملاقات علما، عیادت مریض ، صله‌رحم، تفقد از مستمند، ملاقات‌دوستان، رعایت‌بهداشت حمام‌و نظافت، میهمانی و ضیافت ، امور خانه وتربیت ، تفریحات مشروع تنظیم برنامه‌های صنفی ، مذاکره‌در کسب وکار، نماز جماعت و شرکت در هیئتهای مذهبی بپردازند .

جامعه مبلغین اسلامی -
شیخ محمدعلی انصاری
اراکی

پیراهن مخملیان

خیابان ناصرخسرو مقابل بانک بازرگانی تلفن ۵۲۷۰۰

ازشهرستانها نماینده فعال ومعتبر پذیرفته میشود

۱-۱۵ آ-۱۷۹۶۲

آگهی رسمی

نظر بماده ۸ آئین‌نامه اصلاحی ثبت موسسات غیر تجارتی و بموجب وارده شماره۶۶۵۶-۳ر۵ر۴۳ منضم بمدارك‌مربوطه‌تغییرات انجمن کارشناسان قسم خورده (۵۲۷-۱۳ر۱۲ر۴۰) در تاریخ ۱۷ر۵ر۴۳ ثبت‌ومفاد آن بشرح زیر برای اطلاع عموم آگهی میگردد

اسامی و سمت‌و مدت فعالیت اعضای هیئت مدیره .آقایان حسن نوربخش .مهندس نظام‌الدین عقیلی . اسحق کلانتری. کلیه اوراق‌و اسناد مالی وغیرمالی باامضاء دونفر از سه نفر از اعضای هیئت‌مدیره معتبرمی‌باشد.

رئیس اداره ثبت شرکتها و مالکیت صنعتی .مهدی‌نراقی

حالا گلمو در ۴ نوع مختلف

هر گل بوئی دارد هر موگلموئی مخصوص

گلموباتیکت آبی برای موهای شوره دار

گلموباتیکت قهوه‌ای برای موهای خشک

گلموباتیکت سبز برای موهای چرب

گلموباتیکت زرد خاوی زرده تخم مرغ برای موهای معمولی

SCHWARZKOPF FOR HAIR BEAUTY

شامپو گلمو باندصدها فراورده معروف جهانی دیگر در تیدی ایران تهیه میگردد

تجدید آگهی

مناقصه شماره ۷

اداره اردنانس ارتش مواد مورد احتیاج خودر از طریق مناقصه خریداری مینماید

۱- فروشندگان میتوانند همه روزه بدائره پشتیبانی اداره اردنانس ارتش جهت اخذ برك مشخصات و شرائط مورد مناقصه و به‌آمادگاه اردنانس تهران (اطاق نمونه شعبه دریافت) جهت مشاهده بعضی اقلام مراجعه نموده سپس برای کلیه یا قسمتی از آنهامبادرت به‌تنظیم و تسلیم پیشنهاد نمایند .

۲-پیشنهاددهندگان بایستی یك نسخه از پیشنهاد خودرا درپاکات سربسته و لاك ومهرشده باداره بازرسی کل ستاد بزرك ارتشتاران واقع‌در جاده قدیم شمیران تحویل ورسید آن را درجوف پاکت لاك‌و مهرشده محتوی‌پیشنهادواجدسپرده تاآخروقت اداری ۲۲ر۶ر۴۳ بدفتر اداره اردنانس واقع درعباس‌آباد تحویل دهند .

۲-پیشنهادات رسیده درساعت ۹صبح روز ۲۳ر۶ر۴۳ در حضور کمیسیون باز و قرائت خواهد شد

۴-اداره اردنانس ارتش در رد یاقبول یك یاکلیه پیشنهادات‌مجاز است .

اداره اردنانس ارتش

۱۸۸۹۰-

سوپر کارولین -تخت‌جمشید

بچند دوشیزه فروشنده آشنا بزبان خارجی و یك حسابدار و یك انباردار که بتواند تضمین کافی بسپاردنیازمند است .

۱-۲ ۱۸۸۸۴-

دوج ۱۹۶۴

پدیده‌ای شگرف درصنایع اتومبیل سازی جهان

Dodge 440 1964

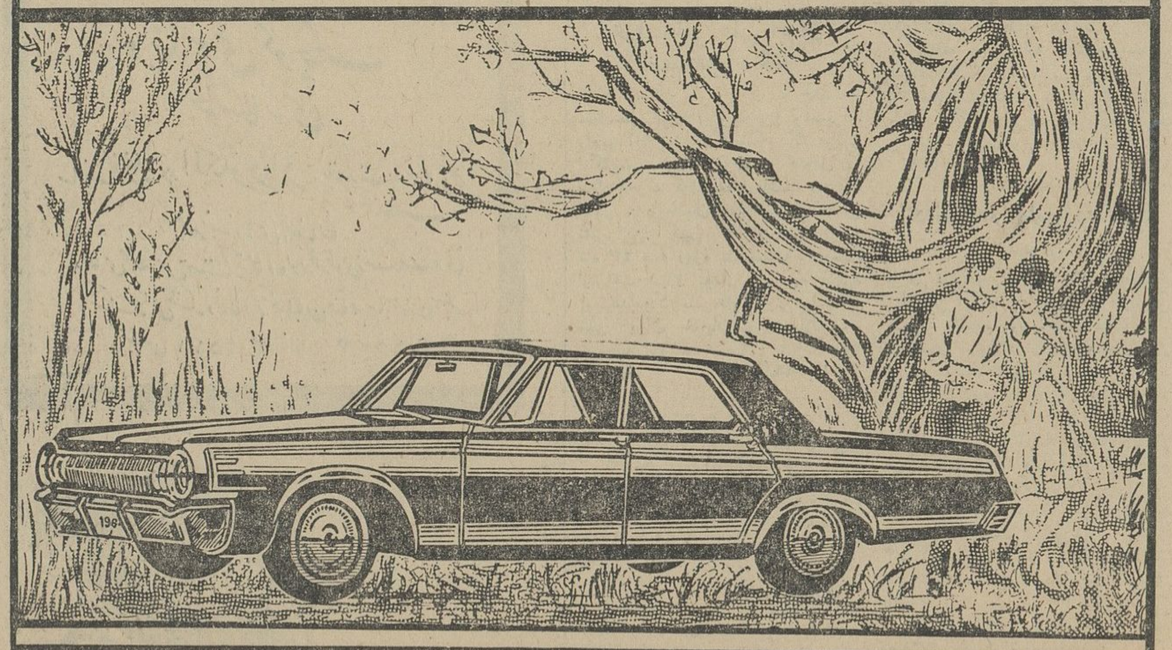

نماینده انحصاری درایران: اتوتهران (شرکت سهامی) خیابان قدیم شمیران ساختمان دوج تلفن ۷۰۸۹۱-الی ۷۰۸۹۵

تشکیلات وزارت دارائی

سخنان آقای نخست وزیر در بازدید از وزارت دارائی و اقدامات سریع آقای وزیر دارائی در تائید گفتار نخست وزیر مساله تشکیلات وزارت دارائی را بصورت ضرورت - اقتصادی نمایان ساخته است.

اگر چه سالهاست مساله - تشکیلات وزارت‌دارائی واصلاح آن مورد نظر است ولی بعلت عدم واقع بینی طرح های - تشکیلاتی‌تابحال موفقیت جالبی بدست نیامده است . زمانی سازمان‌برنامه فقط بمدد اعطای اعتبارات برای اجرای طرح‌ها، میخواست وضع تشکیلات را بهبودی بخشد غافل از اینکه چنین نظارتی برای دسیدن‌باین هدف‌کافی‌نخواهد بود و بهیچ- وجه اعطای اعتبار نمیتواند با مسئولیت قانونی برابری نماید شکست این نحوه عمل موجب پیدایش فکر اصلاح از طریق وزارت خانه ها شد و بدین- منظور اقداماتی صورت گرفت که‌مسلمابعلت محدودیت میدان عمل‌نمیتوانست‌اثر قابل توجهی داشته باشد برای مثال اگرچه دستگاه وصول در زمان آقای بهنیا بصورت دیگری در آمد و تغییراتی در آن داده شد که در جهت اصلاح و ترقی بود ، معذلك آنقدر عمیق و جامع‌نبود که از آن بعنوان تحول اثر بخشی بتوان صحبت کرد . کابینه جدید نمیتوانست به وزارت دارائی بی اعتنا باشد و ناگزیر میبایستی در کادر سیاست «اعاده رونق - اقتصادی» بمسائل این دستگاه بزرك توجه خاصی نماید .

اقدامات جدید نخست در زمینه تغییر کادر ادارای‌صورت گرفت ، چه تصور میرفت که این نخستین قدم بطرف اصلاح باشد .وباید گفت در انتصابات اخیر وزارت دارائی لااقل این جنبه تا حدود زیادی مراعات شده است . فقدان کارمندمطلع را نباید از نظر دور داشت .چه تشکیلات قدیمی وزارت دارائی فاقد نیست مسئولیت و وظایف جدیدخود را باکادر وکارمندان قدیمی ایفاء نماید ، مطلب‌مایه تاسف اینستکه در مقابل یك قدم اصلاحی دسته بندی و مشکلاتی بوجود آمده که فکر مسئولان امور را از مسائل اساسی‌به این مطالب مقدماتی معطوف ساخته است .

و چنانچه دولت میخواهد در تسریع توسعه و اعاده رونق اقتصادی‌گام های‌موثری بردارد هرچه سریعتر و قاطع تر در این باره اقدام کند مسلما - موفقیت بیشتری‌بدست خواهد آورد زیرا طی پنجاهسال اخیر نقش وزارت دارائی در اداره امور اقتصادی تحول عمیقی نموده است و دیگر تنها مسئول جمع آوری مالیات بمنظور - پرداخت‌هزینه های جاری‌مملکت نیست بلکه با تهیه و تدوین سیاست‌مالی‌ونظارت برسیاست پولی سهم بسیار بزرگی را در تهیه سیاست اقتصادی بخود اختصاص داده است و بدین جهت تشکیلات آن هم با تغییر و تحول بصورتی در آمده است که بتواند این وظیفه اساسی خود را ایفاء نماید از طرف دیگر در توسعه اقتصادی‌کشور های در حال توسعه مسئولیت دولت‌بسیار عظیم است‌ووسیله ایفای چنین مسئولیتی تاحدود زیادی از طریق سیاست مالی و پولی صورت میگیرد چه تشکیل سرمایه و سرمایه - گذاری‌عمومی و دولتی‌و هدایت پس‌انداز خصوصی بجانب - سرمایه گذاری و حتی تشویق و ایجاد امکان پس انداز بعهده سیاست های نامبرده است بنابراین در کشوریکه وزارت دارائی میبایستی فکر و ذکرش متوجه چنین مسائلی باشد و هنوز قوانین مالیاتی مناسبی برای‌توسعه اقتصادی تهیه - نشده‌است وجودپیدایش‌چنین مسائل اداری کوچکی جز مایه تاسف چیز دیگری نمیتواند باشد وقاطعیت و سرعت عمل دستگاه اداری و دادگستری میتواند خدمت پر ارزشی به توسعه اقتصادی کشور نماید.

بیژن فرخ

اطلاعات اقتصادی

یك برنامه پنجساله

برای «کشاورزی دخانیات» تنظیم میشود

برای‌کشت‌سال آینده‌ازهم‌اکنون طرحی تنظیم خواهدشد

سمینار فنی کشاورزی دخانیات که دو روز قبل آغاز شد روز دوشنبه‌نهم شهریور خاتمه خواهد یافت .

دستور جلسه سمینار مذاکره و بحث دراطرا ف‌نحوه اجرای برنامه پنجساله میباشد .

آقای مرتضی خطیبی مدیر کل‌دخانیات دراین مورد گفت ما تاکنون برنامه کشاورزی خودرا سالانه طرح‌و اجرا میکردیم این کار ممکن است‌درآینده هم ادامه پیدا کند اما نظر ما اینست که برنامه سالانه براساس و توصیه های کلی برنامه پنجساله تنظیم‌گردد.

دربرنامه پنجساله ما مسائل کلی وعمومی رادرنظر میگیریم .

ولی دربرنامه سالانه کوشش‌میشود این‌موضوعات باحداکثر سرعت‌بمرحله اجرا درآید، زیرا چه‌بسا موضوعی قبل‌از پایان پنجسال خاتمه یابد.

درهرحال مادر برنامه پنجساله‌برنامه عمومی وکلی کشاورزی خودرا تدوین میکنیم ودربرنامه سالانه مقدورات‌سال را ارزیابی ومطابق آن برنامه ریزی مینمائیم.

مدیر کل‌دخانیات در مورد سمینار فنی کشاورزی گفت: دراین سمینار برنامه خرید سال جاری ،و میزان پیش بینی محصول تعیین خواهدشد. برنامه کشت سال‌آینده‌نیز ازهم‌اکنون تنظیم خواهد شد .

مسئله مهم سمینار روش مبارزه‌با (سفیدك دروغی) وسایر بیماریها و آفات توتون و تعیین میزان احتیاجات شهرستان ها ازحیث سموم وسمپاشی میباشد .

درجلسه آخر ما روی تمام مسائل مورد مذاکره بحث ورسیدگی خواهیم کردو قطعنامه لازم‌را صادر و تصویب خواهیم نمود.

مدیر کل دخانیات گفت یکی از خواص سمینار اینست که مسئولین شهرستانها باوضوح مطالب خود را بیان میکنند و مسئولان مربوطه نیز نظرات خود را مطرح میکنند و طرفین روی موضوعات بتفاهم‌میرسند همین امر محرك خوبی برای پیشرفت کار میباشد .

اطلاعیه سازمان پنبه

چیدن پنبه مرطوب و نارس

به حیثیت پنبه صادراتی کشور لطمه میزند

کشاورزان عزیز پنبه‌کار، در این موقع‌که فصل برداشت پنبه است و حاصل دسترنج شما جمع آوری‌وپس از تصفیه وعدل بندی‌در کارخانجات پنبه، قسمتی ازآن بخارج صادر وارز وارد کشور مینماید وقسمتی هم در کارخانجات‌نساجی داخلی بپارچه‌تبدیل گردیده وپوشاك شمارا تامین میکند بارقابت هائی‌که امروزه کشور های تولید کننده پنبه دارند خوشبختانه دراثر وجود آب‌و هوای مناسب پنبه ایران از جمله محصولات صادراتی مرغوب بشمار میرود همانطور که به کرات بشما تذکر وتعلیم داده شده است دقت نمائید که انواع وارقام وچینهای‌مختلف‌پنبه علیحده‌وجمع‌آوری شده ومواد خارجی باآن مخلوط‌نشود وهمچنین از چیدن پنبه مرطوب و نارس خودداری نمائید تا دربازارهای خارج لطمه به حیثیت این محصول پرارزش کشور وارد نشود .

درتیرماه گذشته

بهای عمده فروشی تنزل کرد

مطابق گزارش اداره بررسیهای اقتصادی بانك مرکزی ایران شاخص بهای عمده فروشی در ایران در تیر ماه امسال نسبت بخردادماه آرا در صد تنزل کرد .

عامل اصلی این کاهش تنزل‌فصلی قیمت محصولات کشاورزی و مواد غذائی است .

در ماه مورد گزارش کالا هائیکه در داخله تولید و مصرف میشود۸ر۱ در صد و شاخص کالا های وارداتی ۴ر. در صد تنزل نمود .

ولی بطور کلی شاخص کالا های صادراتی نسبت بماه قبل تغییری نکرد . شاخص بهای عمده فروشی محصولات کشاورزی در ماه مورد بحث ۴ر۲ در صد تنزل کرد .

این تنزل بواسطه کاهش فصلی قیمت گاو - گوسفند - بز و مرغ بوده است . در این گروه قیمت نخود-عدس - لوبیا - سیب زمینی- پیاز - گوجه‌فرنگی‌و هندوانه بواسطه افزایش عرضه فصلی آنها تنزل‌کرد.

بهای گندم نیز بواسطه بدست آمدن محصول تازه ارزان شد و شاخص آن ۸ر. در صد تنزل کرد .

شاخص بهای مصالح ساختمانی‌نیز در ماه مورد گزارش ۶ر. در صد تنزل داشت . این تنزل ناشی از کاهش بهای آجر - تیرآهن و آهن ورق میباشد و شاخص منسوجات نیز بعلت تنزل بهای پارچه های ابریشم مصنوعی و نخ ابریشم - مصنوعی ۶ر. در صد تنزل کرد .

بیش از ۸۰ سال تجربه کارخانه داری . مرغوبیت وکنترل دقیقی که در کلیه مراحل برای تهیهٔ کالا اجرا میگردد ، برای تضمین :

تسمه های انتقال نیرو

و

تسمه پروانه

اِمِرجه

این تسمه ها برای کلیه امور صنعتی مناسب بوده وصلاحیت آن با تجربه در کار به اثبات رسیده است.

برای کسب اطلاعات بیشتر لطفاً بانشانی زیر مکاتبه فرمائید :

Chemolimpex HUNGARY

Hungarian Trading Company for Chemicals

Budapest 5, P.O.Box 121.

ارز

دولارامریکا نقد(اسکناس)	۸۰
دولارحواله پستی	۷۹ر۷۵
پوندانگلیسی نقد(لیره)	۲۲۳
پوند حواله پستی	۲۲۱
مارك آلمان نقد	۲۰
مارك حواله پستی	۱۹ر۸۰
فرانك سوئیس نقد	۱۸ر۵۰
فرانك سوئیس حواله	۱۸ر۳۰
هزارلیر ایتالیا نقد	۱۲۵
هزارلیرایتالیا حواله	۱۲۳
فرانك فرانسه نقد	۱۶ر۲۵
فرانك‌فرانسه حواله	۱۶ر۱۵
لیره‌ترك اسکناس بزرك	۷
لیره‌ترك کوچك	۶ر۹۰
روپیه پاکستان نقد	۹ر۵۰
روپیه پاکستان حواله	۹ر۳۰
روپیه هندوستان نقد	۱۰ر۵۰
روپیه هندوستان حواله	۱۰ر۲۰

آمارگیری صنعتی

در شهرستانها آغاز شد

هشتاد تن از ماموران آمارگیروزارت اقتصاد برای آمارگیری صنعتی به شهرستانها اعزام شدند .

بمنظور آمادگی این آمار گیران اخیراکلاسی‌در وزارت اقتصادتشکیل شده بود .

این عده طرح آمارگیری چهارساله صنعتی وزارت اقتصاد را بمرحله اجرا در خواهند آورد و هم اکنون کار خود را آغاز کرده اند .

علاوه بر این عده ، سی نفرمامور در تهران بکار خواهد پرداخت .

آمارگیران وزارت اقتصاد ،تعداد واحد های‌صنعتی ، رشته های‌صنعتی تعدادکارگنان و سایر مشخصات - کارخانجات را بررسی خواهند کرد و از آنها آمار می‌گیرند . این‌اطلاعات میتواند در آینده مورد استفاده وزارت اقتصاد و صاحبان صنایع‌و سرمایه گذاران جدید قرار بگیرد.

مشکلات حمایت از صنایع داخلی

بالا بودن عوارض گمرکی موجب تدلیس و تقلب‌میشود

باید اجناس رقیب کالاهای داخلی بهیچ صورت‌داخل کشور نشود

آخرین قسمت نطق آقای جهانگیر آموزگار وزیر بازرگانی و دارائی اسبق و رئیس دفتر اقتصادی‌ایران درواشنگتن(عکس‌مقابل)درشرح‌زیر باطلاع خوانندگان‌میرسد.قسمتهای اول نطق در دوشماره قبل منتشر شد .

تدلیس‌درسیاهه های وارداتی ارتباط مستقیمی بابالا بودن سطح حقوق و عوارض گمرکی داره .

مشکل دیگری که حمایت‌غیر مطلوب از تولیدات داخلی در بردارد امکان تشویق تقلب در فاکتورهای وارداتی و بعبارت‌دیگر سیاهه سازی است . در کشورهائی که واردات آنها وسیع و متنوع‌اند ودر مقابل آن افراد متخصص و وسائل لازم برای ارزیابی واقعی کیفیت یابهای کالا های وارداتی وجود ندارد همیشه این خطرموجود است که وارد کنندگان کالا با کمك و تبانی فروشندگان خارجی برای فرار از پرداخت نرخهای گمرکی سنگین‌وحمایتی اظهارنامه های وارداتی خود را بمبلغ کمتری از قیمت واقعی ارائه دهند وبدین ترتیب اولا غرض اصلی از بالا بردن -تعرفه‌های گمرکی‌و حمایت از تولیدات داخلی نقض شود و ثانیا باوجود تعرفه‌های سنگین‌تر عایدات کمتری نصیب‌دولت گردد. این‌انگیزه فرار از مالیات دربعضی مواردودر بعضی کشورهارابطه‌مستقیم و منجز و آشکاری بانرخ مالیات دارد و بهمین‌جهت میزان تقلب در سیاهه های وارداتی نیز بانوسانات نرخهای تعرفه گمرکی تناسب معکوس پیدا میکند . تجربه‌بعضی از کشورهای توسعه‌جو نشان میدهد که تقلب و تدلیس دراظهار نامه‌های‌وارداتی‌برای وارد کنندگان جنبه غریزی و طبیعی و عادی‌ندارد ومثل بیشتر تصمیمات بازرگانی‌تا حدی حساب‌شده است . یعنی وقتی حقوق گمرکی و سود بازرگانی کالائی پائین و معقول (مثلادرحدود ۱۰ تا۳۰ درصد) باشد تقلب در سیاهه خرید وتقلیل بها به ۵۰ درصد قیمت اصلی نیز منفعت زیادی عاید وارد کننده نمیکند و درمقابل خطرات‌و عواقب این‌عمل شاید چندان لقمه چربی بنظرنرسد لیکن موقعیکه حقوق گمرکی و سود بازرگانی کالائی ۳۰۰ درصد باشد تقلیل ۲۵درصد دربهای‌اظهار شده نیز سود نسبتا کلانی برای وارد کننده تحصیل ووسوسه‌زیادی برای او ایجاد میکند .

بعبارت دیگر ارزش تقلب و

حمایت غیر معقول

مشکل سومی که حمایت غیر معقول و نامطلوب در نحوه اجرای مقررات موضوعه بوجود می‌آورد وسوسه‌وامکان‌تفسیر مقررات گمرکی درجهت مخالف منظور قانونگذار است در کشورهای توسعه‌جوی‌غیر صنعتی که دستگاه اداری گمرك و ارزیابان گمرکی آشنائی‌دقیق‌ونزدیکی باکالاها یاماشین‌آلات‌دقیق و پیچیده صنعتی ندارند و تطبیق نوع‌ماشین های وارده‌باشماره‌های‌تعرفه گمرکی غالبا کار تخصصی و مشکلی‌است. وارد کنندگان زرنك و سودپرست غالبا قادرند که کالاهای ممنوع یا سنگین تعرفه را زیر تعرفه های مجاز یاسبك‌تری اظهار کنند و بااستفاده از عدم اطلاع یاتعمد ماموران گمرك کالاهای مزبور را بکشور وارد سازند و هدف حمایت که جلوگیری از ورود این اشیاء است خنثی‌نمایند .

امکان سوء استفاده از گنگی و ابهام مقررات باجهل و سوءنیت مجریان ارتباط آشکاری با مقدار حمایت و بالابودن تعرفه گمرکی دارد و غالبا تفسیرات غیر موجه از مقررات گمرکی موقعی وفور پیدا میکنند که اختلاف میان تعرفه ها زیاد و قابل توجه باشند .

عدم اعتماد

علاوه‌برمشکلات فوق که غالباقابل تشخیص و محتملا قابل ارزیابی می‌باشدعوامل مادی‌ومعنوی‌دیگری را نیز بایستی در بستانکار ترازنامه حمایت منظور داشت . هزینه های اضافی اجرای مقررات موضوعه یعنی حقوق و مزایا ووسائل کار ماموران مورد نیاز - حقوق ومزایا ووسائل کار ماموران‌مبارزه‌باقاچاق. حقوق و مزایاووسائل کار دادگاه های دادگستری وغیره‌ازجمله‌عوامل مادی قابل تشخیص و ارزیابی به شمار میروند که بایستی در موقع وضع مقررات حمایت در نظر گرفته شوند درمقابل این عوامل مادی مسائل و عوامل دیگری وجوددارند که ارزیابی آنها آسان نیست‌لیکن جبران و زیان آنها برای کشور سلم است .

جان ژاندامهائی که در مبارزه باقاچاق از میان میرود یاعدم اعتنا و اعتماد به‌قانون‌و قانونگذار که‌در اثر مشاهده شیاع ووفور کالا های ممنوعه و قاچاق دربازار برای آحاد ملت‌حاصل‌میگردد- یافسادی که‌بدین ترتیب دامنگیر ماموران دولت میگردد همه از این قبیل زیانها محسوب میشوند .

نتیجه

نظر به‌وجود عوامل نامبرده دربالا هیچ‌حمایت خواه یاحمایت بخش عاقلی نباید و نمیتواند نسبت به نتایج و اثرات استقرار حمایت‌های غیر معقول بی‌اعتنا باشد . موافقت دولت باوضع حمایت و موفقیت تولید کنندگان داخلی در تحصیل ممنوعیت یاسود بازرگانی گزاف برای کالاهای وارداتی مشابه‌موقعی تصمیم عاقلانه و باارزشی‌است که هدف اصلی از وضع حمایت بنحو مطلوب‌انجام گیرد .یعنی **اجناس رقیب کالاهای داخلی بهیچ صورت و بهیچ‌وضعی داخل کشور نشود وگرنه از ورود جنسی روی کاغذ و طبق قانون مطلقا یا ازطریق سود بازرگانی گزاف ممنوع یا مشکل‌الورود باشد ولی بصورت قاچاق یا از طریق تفسیر شماره تعرفه یابوسائل دیگری بداخل کشور راه یابد موافقت‌دولت‌باوضع حمایت امری عبث وموفقیت‌حمایت خواهان‌داخلی فقط دل‌خوش کنکی زودگذر خواهد بود .**

لذا برای آنکه غرض اصلی از وضع حمایت حاصل گردد وحمایت خواهان داخلی‌نیزازتصمیم‌وسیاست دولت طرفی به‌بندند بایستی میزان ومقدار حمایت درقبال عواملی که دربالا ذکر شد فقط در سطح مطلوب باشد و بیش وکم از آن نباشد . بالا بردن سود بازرگانی یاممنوع ساختن کالاهای وارداتی دریك اطاق دربسته و بانوك قلم واضعین مقررات کار آسانی است ولی تامین رفاه عمومی یاجلوگیری واقعی از رقابت کالاهای خارجی امری بسیار مشکل و پیچیده است. مشکلات و موانع اقتصادی‌واجرائی که‌دربالا ذکر شد غالبا استقرار تعرفه های سنگین‌واجرای مقررات حمایت را مشکل و بلکه غیر ممکن می‌سازند و بنابراین ممکن است لازم باشد که برای تامین منافع تولید کنندگان داخلی به سیاست‌های اقتصادی‌دیگری غیر از تضییقات وارداتی یالااقل توام‌باآنها توسل جست .

آگهی قبول دانشجو

وشرایط ثبت نام در موسسه روزنامه‌نگاری دانشگاه

موسسه روزنامه‌نگاری دانشگاه که دوره تحصیل در آن دوسال است برای کلاس اول‌خود از بین داوطلبانی که لااقل دارای گواهی‌نامه دوره کامل متوسطه ادبی یاریاضی و یا طبیعی‌باشند بحسب تقدم مدارك تحصیلی و معدل نمرات امتحانی پنجاه نفر دانشجو می‌پذیرد .داوطلبان واجد شرایط باید باهمراه داشتن عین آخرین مدرك تحصیلی و یاجواز قبولی در امتحانات نهائی سال ۱۳۴۳ دبیرستان و دوبرك رونوشت مصدق شناسنامه وشش قطعه عکس ۴ × ۶و هفتهزار ریال بابت شهریه سالیانه از تاریخ سه‌شنبه دهم تاروز پنج‌شنبه بیست‌وششم شهریورماه ۱۳۴۳ همه روزه بغیر از ایام تعطیل از ساعت هشت صبح تادوازده ظهربرای ثبت‌نام بدبیرخانه موسسه روزنامه‌نگاری واقع در خیابان شاهرضا بین خیابان فرصت و آذرنوش مراجعه نمایند . الف۳۵۸۵

سرپرست موسسه روزنامه‌نگاری

آ-۱۸۷۹۲ ۱-۳

دیناموی کوچك جوشکاری

ساخت کارخانه «الکتروباو» بقدرت ۲۷۵ آمپر

مجهز بفیوزهای اطمینان

وجای مخصوص جهت استفاده لوله خرطومی سنگ زنی

(شرکت سهامی خشکه وفولاد) خیابان خیام ساختمان بهلر

تلفن ۳۰۴۵۷۱ تا ۳۰۴۵۷۳

آگهی مناقصه

اموربهره‌برداری کارخانه‌های سازمان برنامه لوازم مشروحه زیر را برای کارخانه سیمان لوشان بطریق مناقصه کتبی‌وتحویل انبار فروشنده خریداری مینماید .

۱-نیترات دامونیم ۳۴درصد	۲۰۰۰۰ کیلو گرم	
۲-آهن آلات‌مختلف		۴۵قلم
۳-شلینك‌ولوله آب و لوازم مربوطه	۴۶	قلم
۴-انواع پیچ‌ومهره‌و میخ‌پرچو ،کشوولولامیخ		۴۷ قلم
۵-ابزار مختلف		۶۸ قلم
۶-انواع رنك ولوازم مربوطه		۳۳ قلم
۷-لوازم لحیم وجوشکاری		۲۴قلم
۸-لوازم مختلف برق		۲۳قلم
۹-لوازم مختلف اتومبیل		۷قلم
۱۰مواد مختلف شیمیائی برای آزمایشگاه کارخانه		۲۹ قلم
۱۱-موادنسوز		۹قلم

علاقمندان میتوانند همه روزه دروقت اداری بدبیرخانه این امور به‌نشانی میدان بهارستان خیابان دانشکده واقع در طبقه سوم ساختمان جنب کاخ مرکزی سازمان برنامه مراجعه و اوراق شرایط مناقصه و مشخصات کامل و مشروح لوازم مذکوررابطور رایگان دریافت دارند .

شرکت کنندگان در مناقصه فوق‌بایستی پیشنهادات‌خودرابرطبق شرایط مربوطه تنظیم و دریك پاکت لاك ومهر شده تاساعت‌ده (۱۰) صبح روز چهارشنبه ۱۸ شهریورماه ۱۳۴۳ در قبال اخذ رسید تسلیم‌دبیرخانه این امور نمایند.پیشنهادات واصله درساعت یازده (۱۱) صبح‌همان روز باز وخوانده خواهد شد .الف۳۶۲۷

امور بهره‌برداری ،کارخانه‌های سازمان برنامه

آ-۱۸۸۰۸ ۱-۲

نیازمندیها

استخدام

بیك دوشیزه یابانوئی

که در فن آرایش اطلاع کافی داشته باشد نیازمندیم آرایشگاه مژگان- امیر آباد شمالی بالاتر از پمپ‌بنزین

آ-۲۱۱۹ ۱-۲

دوشیزه یاخانم‌جوانی

باسواد صبحو عصر برای کار درمطب و تمیز کردن آن مورد احتیاج‌است با تلفن ۴۴۱۴۰ ساعت دو بعدازظهر صحبت فرمائید .

آ-۱۰۴۵۹

استخدام ماشین نویس

یك خانم ماشین نویس درجه اول‌برای تمام وقت (صبح وبعداز ظهر)باحقوق مکفی استخدام میشود .

داوطلبان به‌خیابان شاه‌رضاخیابان فرصت ،شماره ۷۳ تلفن ۶۹۷۱۵ مراجعه فرمایند .

۱-۲

نیازمند شریك است

آتلیه آنوشکا خیابان شاه روبروی سینما نیاگارا

آ-۲۰۹۰ ۱-۴

به پنجنفر وزیتور زن و مرد با ضامن فعال وباسابقه جهت‌فروشندگی سیار بفروشگاهها و منازل مورد نیاز است با صندوق پستی ۱۳۷۷ باذکر آدرس کامل و یا شماره تلفن‌مکاتبه نمایند .

آ-۲۱۱۱ ۱-۳

آگهی استخدام مهندس ساختمان

وزارت فرهنك یکنفر مهندس‌ساختمان برای رسیدگی و نظارت درساختمان های فرهنگی استان کرمان با شرایط زیر از طریق مسابقه استخدام می نماید.

۱-تابعیت ایران

۲-دارابودن دانشنامه مهندسی در رشته راه و ساختمان

۳-دارابودن برك‌خاتمه خدمت زیرپرچم یا معافیت قانونی نظام وظیفه

۴- سن بین ۲۲تا ۳۵ سال

۵-سپردن تعهد لااقل پنجسال‌خدمت در فرهنك استان کرمان

داوطلبان بادر دست داشتن مدارك‌زیر

۱-معرفی نامه از سازمان هدایت‌فارغ التحصیلان وابسته بوزارت کار .

۲-دانشنامه مهندسی در رشته راه و ساختمان

۳-یك برك رونوشت شناسنامه

۴-دو قطعه عکس ۴در ۶

۵-اصل برك خاتمه خدمت یامعافیت قانونی نظام وظیفه .

۶-برك حسن پیشینه .

۷-گواهی صحت مزاج از بهداری آموزشگاههای کل کشور .

میتوانند از تاریخ نشر آگهی تاآخر وقت اداری روز ۱۰ شهریور ماه۴۳ همه روزه درساعات اداری در تهران باداره کل ساختمان وزارت فرهنك (محل‌سابق‌چاپخانه‌مجلس شورایملی) مراجعه و ثبت نام نمایند .

بدیهی است انتخاب و استخدام مهندس مورد نظر بموجب قانون استخدام مهندسین و از طریق‌مسابقه بعمل خواهد آمد و مسابقه روز ۱۲ شهریورماه ۴۳ دراداره کل‌ساختمان وزارت فرهنك انجام خواهد شد .

الف ۳۶۴۱

از طرف وزیر فرهنك مدرسی

آ-۱۸۷۷۶ ۱-۲

آگهی استخدام

بچند دوشیزه و مرد آشنا به زبان انگلسی نیازمندیم لطفا با صندوق پستی ۱۱۲۵ مکاتبه فرمائید .

آ-۱۸۷۵۰ ۱-۲

آگهی استخدام

دبستان و کودکستان دکتر صفوی بیکنفر آموزگار دیپلمه مرد احتیاج دارد خیابان کاخ‌چهارراه تیر تلفن ۴۰۷۳۶ آ-۲۱۰۸ ۱-۲

هواپیمائی ملی ایران استخدام میکند

هواپیمائی ملی ایران به چند نفر متخصص برق(الکتریسین) وتعمیرات رادیو (رادیو مکانیك) که بزبان انگلیسی مسلط بوده و حداقل دو سال تجربه کار داشته باشند نیازمند است . داوطلبان میتوانند از تاریخ نشر این آگهی تا پانزدهم‌شهریور ماه ۴۳ همه روزه باستثنای‌ایام‌تعطیل ازساعت ۵تا۷ بعداز ظهر به دایره استخدام‌و کاریابی کارگزینی‌هواپیمائی ملی ایران خیابان ویلا پلاك ۴۴ مراجعه نمایند .

آ-۱۸۷۶۶ ۱-۴

وزارت بهداری

برای خدمت دربیمارستانهای نوار مرزی کردستان و آذربایجان غربی تعدادی جراح احتیاج دارد داوطلبان برای اخذ اطلاعات لازم میتوانندباداره کل‌امور اداری مراجعه نمایند .الف ۳۵۶۳

وزیر بهداری

آ-۱۸۵۸۲ ۱-۵

بیك پرستار ویك زن

برای کارهای خانه احتیاج داریم به تلفن ۸۳۵۵۴ مراجعه نمایند

آ-۱۰۴۳۵ ۱-۳

جویای کار

تدریس خصوصی

دروس رشته ادبی تلفن ۳۶۱۷۲

آ-۹۸۸۱ ۱-۵

مهندس فارغ‌التحصیل دانشکده فنی

که دوسال درفرانسه بوده و بزبان انگلیسی نیز آشنائی کامل دارد با تجربه پنج ساله درکارهای صنعتی و سرپرستی برای تمام وقت درتهران جویای کار میباشدخواستاران لطفا با راهنمای شماره ۲۶۶ روزنامه اطلاعات مکاتبه نمایند .

آ-۱۰۳۰۷ ۱-۳

جوانی با معلومات درحدود

سیکل آشنا بزبان انگلیسی باداشتن گواهینامه ۲شخصی و سابقه‌مترجمی شفاهی‌درشرکت های خارجی‌وهمچنین وارد بامور فروشندگی آماده کار است تلفن۶۸۱۸۴

آ-۱۰۳۹۵ ۱-۲

معلمه انگلیسی باسابقه

جویای‌کار است تلفن ۷۸۵۸۹

آ-۱۰۰۴۵ ۱-۵

استخدام

یکنفرکارمند که به کلیه امور- کارگزینی وبایگانی وماشین نویسی فارسی‌واردباشندبرای تمام‌وقت‌موردنیاز مورد نیاز است.سن بین ۳۰ -۴۰ خواهشمنداست تقاضای‌خودرا بصندوق پستی شماره ۱۳۵ ارسال دارند .

دیپلمه‌ها

فنی را بیاموزید تا بتوانیداستخدام شوید کلاسهای نقشه کشی

آموزش فرهنك

باده سال سابقه تا پانزدهم شهریور با ۲۰٪تخفیف داوطلب میپذیرد چهار راه دروازه دولت مقابل خیابان سعدی جنب کانون‌مهندسین سمینار آموزش فرهنك

آ-۲۱۲۰ ۱-۳

کارخانه مواد غذائی

احتیاج بیکنفرمهندس فنی‌ماشین‌آلات تحصیل کردم اروپا یاامریکاکه‌تجربه وسابقه کار داشته باشد نیازمند است تلفن۵۵۳۶۶۶

آ-۱۸۸۹۶ ۱-۲

دوشیزه یابانوئی ماشین نویس

که آشنا بامور تلفن و کار دفتری باشدبرای کار تمام‌وقت دریك‌شرکت مقاطعه کاری استخدام میشود .

تلفن ۴۵۹۲۸و ۶۱۲۳۲۹

آ-۱۰۴۴۱

کارگر فنی

(پرسکارباتجربه) (نجارماشین کار- ماهر) (متخصص تعمیر کولر ، آب گرمکن ، بخاری ، یخچال) با حداقل سواد ششم ابتدائی استخدام میگردد. به‌آدرس شوش شرقی کارخانه ارج مراجعه نمائید .

آ-۱۸۸۵۲ ۱-۲

یکنفر نقشه‌کش

باحداقل‌دیپلم متوسطه وسه سال‌تجربه باحقوق مکفی تمام وقت استخدام می شود طالبین‌میتوانند همه روزه‌ازساعت ۵تا۸ بعداز ظهر به نشانی «خیابان منیریه شماره ۲۶۱» مراجعه‌فرمایند.

آ-۱۰۴۳۱ ۱-۲

فروشنده سیار

باحداقل سواد دیپلم و تجربه کافی در امور فروشندگی استخدام میشود به آدرس شوش شرقی کارخانه‌ارج مراجعه فرمائید .

آ-۱۸۸۵۴ ۱-۲

تراش کار فرزکار ریخته‌گر

کارگرفنی استخدام میشود .رونوشت شناسنامه یك قطعه عکس‌وسابقه‌کار همراه داشته باشند . سن از۲۲ تا ۳۳ سال. داوطلبین به شرکت‌سهامی ماشین آلات ایران خیابان‌شاهرضا روبروی زایشگاه مراجعه نمائید.

آ-۱۸۸۹۸ ۱-۲

دانشکده علوم دانشگاه تهران

برای تدریس کائی شناسی احتیاج بیك تن استاد یار دارد که ازطریق مسابقه انتخاب واستخدام مینماید . داوطلبان میتوانند از تاریخ نشراولین آگهی تامدت دو ماه همه روزه باستثنای ایام تعطیل با تسلیم‌مدارك مشروحه زیر .

۱-کلیه مدارك تحصیلات عالی و دانشنامه دکتری در رشته مربوطه یا دانشنامه معادل دکتری

۲- برك انجام خدمت زیر پرچم یا معافی از خدمت

۳-مدارك و سوابق استخدامی (در صورتیکه سابقه استخدامی داشته باشد)

۴-شش قطعه عکس و دو برك رونوشت مصدق شناسنامه

۵-برك معرفی از سازمان هدایت‌فارغ التحصیلان کشوربدفتردانشکده‌مراجعه و ثبت نام نمایند.

آ-۱۸۹۶۲ ۱-۲

فروش اتومبیل

د. کا. و
اتوسوپر خریدار همه نوع‌اتومبیل د.کا.و از مدل ۵۶ الی ۶۴ امیریه . منیریه . تلفنهای ۴۸۰۰۷ و۶۷۵۶۹
۱-۳۰ آ-۱۷۴۵

فروشگاه اتومبیل شرق
معاملات همه نوع اتومبیل خیابان شاهرضاشرقی ایستگاه‌آسیا ۷۵۸۰۰۰
آ-۱۹۱۴ ۱-۳۰

کالج بار اثاثیه منزل شما
(دربسته‌بندی) وبیمه میشود
تلفن ۶۱۱۱۱۱

وابستگی نظامی‌سفارتکبرای جمهوری عراق
یکدستگاه اتومبیل شورلت مدل ۱۹۵۹ سواری خودرا بفروش‌میرساند. داوطلبان میتوانند همه روزه‌درساعات اداری برای مشاهده اتومبیل بسفارت کبرای عراق مراجعه نمایند .
۱-۳ آ-۱۸۴۳۶

اولین بازار اتومبیل درایران
دربازاراتومبیل ۹۴۰ خریدوفروش یا معاوضه اتومبیل بقیمت روزمعادله آنجام‌میشود سرچشمه توفنگاه‌کاروان تلفن ۳۱۳۲۷
۱-۲۶ آ-۲۰۸۸

بعلت مسافرت
مرسدس بنز مدل ۲۲۰ سال ۵۷ وضع بسیار خوب فیات شکاری۱۲۰۰ مدل ۶۰ کم کارکرده بفروش میرسد عصرها بتلفن ۴۸۵۶۶ مراجعه‌شود
آ- ۱۰۲۰۹ ۱-۳

اتوکار
اتومبیلهای آخرین سیستم برای جشن های عروسی شما آماده است تلفنهای ۶۸۴۵۷ و ۶۵۹۷۵
۱-۱۵ آ-۱۹۳۵

کرایه
بولدوزرهای باریپر

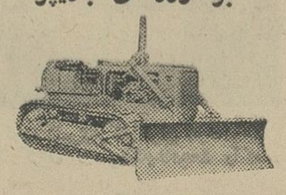

جهت خاکبرداری و خاک ریزی وتسطیح وکانال‌کنی آماده کار می باشد میدان ژاله خیابان خورشیددفتر کار نوروزی تلفن ۳۰۳۱۱۰
۱-۱۰ آ-۲۰۴۴

تعمیرات

سرویس تلویزیون گارانتی
تعمیر انواع مارکهای تلویزیون در منازل با سرویس مجهز سیار تحت نظرمتخصصین آزموده تلفن ۶۲۲۴۷۲
۱-۳۰ آ-۱۹۱۱

تعمیرگاه تلویزیون تلفونکن
خیابان منیریه تلفن ۵۸۱۳۱۱
۱-۲۶ آ-۱۷۷۸

شهیر و ماگاریان تلفن ۶۱۲۹۲۰ تعمیرانواع تلویزیون پاساژ رستم آبادیان
۱-۲۶ آ-۱۸۱۳

الکتروسرویس زهره
باتجهیزات کامل جهت‌تعمیر یخچال. کولر. سردخانه ماشین رختشوئی آبگرمکن و سیم‌پیچی الکتروموتور آماده است تلفن ۳۵۳۹۹

تعمیرگاه تلویزیون تلفونکن
همه روزه ازساعت ۸صبح الی ۹شب آماده تعمیرات تلویزیونهای تلفونکن میباشد
خیابان منیریه - تلفن ۵۸۱۳۱۱

تلفنهای اطلاعات

تلفنخانه	۳۰۰۱۱ تا۳۰۰۱۹
سردبیر روزنامه	۳۰۴۷۹۱
سرویس حوادث	۳۰۳۵۶۹
سرویس اقتصادی	۳۰۴۵۹۱
سازمان شهرستانها	۳۱۵۳۲
قسمت آبونمان	۳۰۰۱۰
شعبه آگهیها	۳۰۲۶۳۳
نیازمندیها	۳۱۵۳۳
حسابداری روزنامه	۳۱۰۷۹
تهران ژورنال	۳۰۴۷۹۲
آگهیهای تهران‌ژورنال	۳۴۹۴۲
چاپخانه اطلاعات	۳۰۳۹۶۵
کانون‌طوطی	۳۰۴۵۹۳
اطلاعات هفتگی	۳۰۴۸۷۸
اطلاعات کودکان	۳۰۳۳۱۳
اطلاعات بانوان	۴۰۲۱۱
مجله الاخاء	۳۲۰۸۹

صاحب امتیاز و مدیر مسئول: عباس مسعودی
جای اداره خیابان خیام چاپخانه اطلاعات

مستغلات

نارمك -بازرگانی امینی ۷۹۰۰۹۰
معاملات زمین‌و خانه‌نقدو اقساط‌و پرل

زمینهای عباس‌آباد را نقدا خریداریم
خیابان پهلوی بالای پمپ بنزین بازرگانی جلالی تلفنهای ۶۲۶۴۱۱ - ۶۲۴۱۹۳ مراجعه فرمائید

قبوض اصلاحات ارضی
موجود است تلفن ۴۲۴۹۱
۱-۲۰ آ-۲۰۳۶

خرید زمینهای نیروی هوائی۳۱۸۰۳
۱-۲۶ آ-۲۰۷۳

فرخی بورس قبوض
اصلاحات ارضی تلفن ۴۵۱۴۲
۱-۲۶ آ-۲۰۸۷

خانه‌ای دو نبش
در خیابان آمل تلفنهای ۳۱۱۱۸و ۷۴۱۴۸
۱-۵ آ-۲۰۹۱

برای خارجیان نیازمندیم
در شمال شهر و شمیران آپارتمان وحیاط‌دربست مبله وغیرمبله۶۰۳۷۳

حراج - حراج
خانه‌ویلائی مستغلاتی درشمال‌بلوار امیرآباد اطراف چهل‌متری کندی از ۶۵ تا ۲۵۰ هزار تومان نقد و مدت خیابان آیزنهاور چهارراه نواب ضلع جنوب غربی دفتر صبا تلفن ۶۴۰۸۹
۱-۱۵ آ-۱۹۷۹

تلفن: ۶۰۰۰۰
ویژه تهیه منازل مدرن در شهرو شمیرانات بخصوص اجاره بخارجیان

خانه شخصی ساز
شمال شاهرضا میخواهید به‌آژانس‌رایت‌شاهرضامقابل سینما رویال تلفن ۳۱۸۵۳ مراجعه فرمائید .
۱-۵ آ- ۲۰۸۴

خیابان هدایت
خانه شخصی‌سازپانصد متر زمین پانصد متر بنا چهارده اطاق باکلیه لوازم دویست‌و پنجاه هزار تومان نصف‌ملك نصف پول معاوضه میشود آژانس رایت شاهرضا مقابل‌سینمارویال‌تلفن۳۱۸۵۳
۱-۵ آ-۲۰۸۳

تخت جمشید
خانه شخصی ساز دوبر چهار صد متر ششصد متر بنای سه طبقه مستغلاتی با کلیه لوازم دویست هزار تومان نصف پول نصف‌ملك معاوضه میشودتلفن۳۲۹۷۱
۱-۵ آ-۲۰۸۲

بفروش میرسد

ویلا -خانه‌درشهر وشمیران زمین عباس آباد خریداریم
رجوع ۳۹۷۸۴ به: بنگاه کوشان
۱-۱۰ آ-۱۸۷۴۸

خانه نوسازی واقع
در سید خندان خیابان مینا دو طبقه دارای ۱۱ اطاق باتمام وسائل برق و چاه آب لوله کشی تلفن بدون واسطه بفروش میرسد بتلفن ۸۴۰۷۹ یا ۷۵۱۴۳ مراجعه فرمائید .
۱-۲ آ-۱۸۴۹۶

باغچه فروشی در دروس
۶۰۰متر بنگاه کوشان ۳۹۷۸۴
۱-۲ آ-۱۸۹۵۰

مستقل فروشی‌در لاله‌زار بقیمت ۱۶۰ هزار تومان
با ۱۵۰۰ تومان‌اجاره ماهیانه رجوع ۳۹۷۸۴ به بنگاه کوشان
آ-۱۸۹۴۸

باغچه فروشی ۱۲۰۰متر
باسه اطاق تلفن برق و آب نزدیك آبشار خیابان پهلوی ۳۹۷۸۴بنگاه کوشان آ-۱۸۹۴۶

واگذار می شود

واگذاری مطب وتزریقات
باسابقه به تلفن ۳۱۹۶۶ مراجعه‌شود
۱-۳ آ-۱۸۶۷۲

مطب‌درخیابان‌شاهرضا واگذارمی‌شود تلفن ۴۵۸۴۹
۱-۲ آ-۱۰۴۱۷

یکباب مغازه لوکس
بمساحت ۳۵متر بابالکن و آب‌وبرق واقع در قلهك برخیابان شمیران واگذار یابازمین و اتومبیل معاوضه میشود تلفن ۷۵۱۲۳
۱-۳ آ-۲۱۱۳

اجاره داده میشود

از تخت‌جمشید ببالا
خانه‌وآپارتمان اجاره موجود ۶۲۴۴۶۰
۱-۱۰ آ-۱۹۹۴

یك ساختمان مدرن بمساحت
۱۵۰۰ متر دارای یازده اطاق شوفاژ- استخر - تلفن واقع درخیابان پهلوی جنب کافه سورنتو باجاره داده میشود بتلفن ۶۲۴۱۵۴ مراجعه فرمائید
۱-۳

خانه‌و آپارتمان اجاره موجود ۶۲۴۴۶۰
۱-۱۰ آ-۱۹۹۴

۲۵۰ دستگاه آپارتمان
وحیاط‌دربست برای اجاره‌موجود است میدان کاخ دفتر املاك کاخ کاشی ۴۰ تلفن ۶۰۳۷۳
۱-۱۰ آ-۲۰۹۴

مستغل نبش روزولت۴
اطاق تمام وسایل تلفن ۲۰۹۰۹
۱-۳ آ-۲۰۴۸

آپارتمان ومنازل مدرن
مبله و غیر مبله در شمال شهرمورد احتیاج است تلفن ۷۵۹۷۶۷
۱-۲ آ-۲۱۱۸

طبقه اول یك آپارتمان
۳اطاقه نوساز باوسائل در خیابان حافظ مقابل بانك کار کوچه سیمی شماره ۱۱ برای یك خانواده‌دو نفره آماده اجاره تلفن ۴۲۳۴۸
آ-۲۱۱۲

یك طبقه ازساختمان‌نوساز
و مدرن‌دارای ۶اطاق و دوهال باحمام و آشپزخانه بر خیابان شاه برای‌دفتر اداری یا شرکتها و یاسکونت‌شخصی بدون واسطه اجاره داده میشود به تلفن ۴۱۹۳۰ مراجعه فرمائید

خانه بزرك دارای ۶اطاق
ودوهال‌ودو زیرزمین و گاراژ و حیاط وسیع باحمام و برق واقع در خیابان امیر آباد بدون واسطه اجاره‌داده‌می شود به تلفن ۴۱۹۳۰ مراجعه فرمائید
۱-۲ آ-۱۸۵۰۶

ساختمان

تاسیسات ساختمانی تال
باقساط امور ساختمانی اسکلت فلزی بتون مسلح نقاشی‌ودکوراسیون را قبول مینماید تلفن ۶۸۴۱۴
۱-۱۵ آ-۱۹۷۴

آجر نسوز
مقدار ۸۰تن آجر نسوز خارجی‌بقیمت مناسب بفروش میرسد. فروشگاه مبادی تلفن ۶۲۰۴۲۰
۱-۴ آ-۲۱۰۵

ساختمان باقساط پنجاه الی یکصد ماه ساخته میشود ۶۹۰۲۵
۱-۲۶ آ-۲۰۸۹

اسفالت کار
اسفالت خیابانهای فرعی -کوچه مدرسه -گاراژ -قیرگونی‌بام باقیمت مناسب تلفن ۷۳۵۶۸

تهیه نقشه ساختمان
ودکوراسیون ومحاسبات فنی۶۲۱۱۱۰
۱-۱۰ آ-۲۰۱۳

معاملات پول

پول شرطی‌موجود تلفن ۶۹۵۴۴
۱-۲۶ آ-۲۰۴۶

بهترین ومرغوبترین نوع
شرکت پخش محصولات غذائی گیلان
تلفن ۶۱۲۳۴۴

معاملات تلفن

تلفن وفیش‌تلفن خریداریم ۵۵۴۹۶
۱-۲۶ آ-۱۸۰۰

خرید شماره تلفن نقدا ۵۶۳۲۹
فروش شماره تلفن باقساط ۵۳۸۴۰
وام درمقابل شماره تلفن ۵۳۸۴۰

تلفن نقدواقساط فروشنده‌ایم ۵۵۴۹۶
۱-۲۶ آ-۱۸۰۱

بورس تلفن شبیری
بازار سرای بوعلی تلفن ۵۰۰۰۰
۱-۲۶ آ-۱۷۷۴

خرید و فروش و معاوضه تلفن و فیش تلفن نقدواقساط ۴۴۳۲۰و۶۰۰۳۵
۱-۲۶ آ-۲۰۷۱

فروش تلفن نقد واقساط ۳۰۳۳۳۳
۱-۲۶ آ-۲۰۶۵

شماره‌تلفن وفیش خریداریم۳۰۳۳۳۳
۱-۲۶ آ-۲۰۶۶

بورس تلفن البرز ۳۹۳۲۰
آ- ۲۰۱۸ ۱-۳۰

آموزشگاههای فنی وفرهنگی

کودکستان و دبستان‌سزاوار
باهمکاری مربیان علوم تربیتی - روانشناسی وعلم‌الاجتماع همه روزه صبح‌و عصر نام نویسی مینماید . نشانی -خیابان صبا شمالی -تلفن

هر پانزده روز یك کلاس
رادیو - تلویزیون - رادیو - ترانزیستوری - سیم کشی -انگلیسی و ماشین نویسی دائر میگردد . همه روزه صبح و عصر در انجمن

کار و دانش
بین‌امیراکرم‌وشاهرضاتلفن ۴۹۴۹۴
۱-۱۰ آ-۲۰۹۸

کودکستان ودبستان شیوا
زیر نظر پروین دولت آبادی
همه‌روزه صبح و عصر نام‌نویسی میکند خیابان امیرآباد نرسیده به بلوار شماره ۲۱۹ تلفن ۶۱۱۶۴۲ وسیله ایاب و ذهاب فراهم است .
۱-۲۶ آ-۲۰۸۰

کودکستان - دبستان - درخشان
از اول مهربه سرپرستی میس‌قدسی‌و همکاران خارجی‌درخیابان پهلوی‌کوچه ملك منزل شماره ۱۶ افتتاح میشود خواهشمند است برای نامنویسی از ساعت ۹ صبح الی ۱۲ بمنزل شماره یك کوچه ملك مراجعه نمائید درکلیه کلاسها زبان انگلیسی تدریس‌میشود تلفن ۶۱۱۶۶۲
۱-۱۰ آ-۱۹۹۲

دبیرستان مریم ساوجی
همه روزه برای دوره اول نام‌نویسی میکند نشانی : روبروی چهارصد دستگاه چهلمتری مهام تلفن ۷۵۹۹۲۴
۱-۱۵ آ-۲۰۷۷

کلاس آموزش تعمیرات یخچال وکولر
توسط مهندس مهدی ثابت‌خان کانون‌فنی وفرهنگی بهروزنو استخدام فارغ‌التحصیلان کلاس‌مذکور راباحقوق مکفی تضمین مینماید
مخبرالدوله اول خیابان شاه آباد ساختمان ده‌طبقه تلفن ۳۵۹۹۳
۱-۶ آ-۱۰۵۶

انگلیسی وماشین‌نویسی‌نژاد
دیپلمه آکسفورد انگلستان ۴۲۰۸۶
آ-۱۷۸۱ ۱-۲۶

دبیرستان شاهین
برای تمام کلاسهای دبیرستان
رشته‌های طبیعی وریاضی ثبت‌نام مینماید
نشانی: شاهرضا روبروی دانشگاه
تلفن ۴۱۲۷۷

دبیرستان شبانه روزی
مسیحی ادونتیست
برای سال اول دبیرستان دانش‌آموز میپذیرد آدرس- تجریش فرمانیه ایستگاه سبتیه (صندوق پستی‌شماره ۵تجریش)دبیرستان ادونتیست تلفن - ۸۸۰۱۷۲
۱-۱۵ آ-۲۱۱۶

دبستان وکودکستان نوآموز
تدریس انگلیسی کودکستان تمام‌وقت تدریس بروش علمی روزولت بین شاهرضا وتخت جمشید تلفن۶۹۵۲۶
۱-۲۰ آ-۲۱۲۱

پذیرش و دعوتنامه
از امریکا-آلمان-انگلستان -اطریش پذیرش رسمی و پذیرش زبان و دعوتنامه ازکالج وانستیتو های‌شبانه روزی و دانشگاههای آمریکا واروپا برای دوره‌های دبیرستان -دیپلمه- پرستاری ، کشاورزی و رشته‌های مختلف لیسانس دوره‌های مهندسی‌و دوره های دکتری (ورشته مخصوص دو ساله مامائی در آلمان غربی‌برای دوشیزگان و بانوان باداشتن قبولی سوم متوسطه به بالا) درمدت ۱۵روز الی یکماه نشانی لاله زار پائین‌روبروی تماشاخانه دهقان (تهران) طبقه‌فوقانی سرای طاهباز بتوسط دکتر رضوانی تلفن ۳۵۴۹۲- صبحها ازساعت ۹تا یك بعداز ظهر و عصر هااز ساعت۶ تا ۹ بعداز ظهر
۱-۳ آ-۲۱۱۴

تدریس خصوصی

جوانی لیسانسیه‌تحصیلکرده آمریکا و انگلستان
آماده تدریس خصوصی و ترجمه می باشد لطفا بین ساعت ۵ تا ۷ باتلفن ۳۲۱۹۴ مکالمه ودرسایر اوقات‌برای مذاکره شماره یا آدرس خودرا لطف فرمائید .
۱-۲ آ-۱۰۱۸۷

معلم انگلیسی درمنزل‌شما
خواهشمند استاز تلفن۳۱۵۹۷سئوال فرمائید
۱-۳ آ-۱۰۴۶۱

خرید اثاثیه

نمایشگاه‌وفروشگاه‌ایران کالا
خیابان شاه‌نرسیده‌بچهارراه گلشن تلفن۴۵۶۸۹و۴۵۶۸۶
کلیه لوازمات منزل شمارا بهر اندازه‌و مبلغی که باشد بقیمت عادلانه در منزل خریدار است در ضمن‌قالی وقالیچه‌های کهنه و مستعمل شما برای صادرات به آمریکا و اروپا بقیمت سیار خوب خریداری میگردد .

فروشگاه فروردین ۶۱۱۶۵۵
قالی ،یخچال ، تلویزیون، رادیوگرام وسایر اثاثیه منزل شمارا خریدار است خیابان شاه مقابل سینماچارلی نرسیده به چهار راه سی‌متری شماره ۳۵۱
۱-۲۶ آ-۲۱۱۷

تهران کالا تلفن۷۵۷۲۱۶
بهترین خریدار فرش کهنه و نو
۱-۱۵ آ- ۲۰۶۳

فروشگاه گلشن‌تلفن۶۸۷۱۴
منصف‌ترین‌خریدارکالای دست‌دوم درهرموقع آماده است که بایك اطلاع تلفنی درخدمت شما حاضر شده وهر نوع قالی و قالیچه ، یخچال ، ضبط صوت ، ماشین رختشوئی ، مبل،چراغ گاز وکلیه لوازم منزل شما را نقدا خریداری نماید .
۱-۲۶ آ-۲۰۶۷

فروشگاه حاجیان
یخچال -قالی - تلویزیون-رادیو گرام وسایر لوازم منزل شماراعادلانه خریداریم سه‌راه امین‌حضور ۳۸۸۳۸
۱-۲۶ آ-۲۰۶۸

فروشگاه‌سلیمی(خالقی‌سابق)
مجهزترین وبامسابقه‌ترین مؤسسه خرید لوازم منزل هرنوع قالی-یخچال تلویزیون ، رادیوگرام ، اجاق گاز شما را نقدا در محل بقیمت عادلانه خریداری مینمائیم سه‌راه امین‌حضور تلفن ۳۲۸۷۶
۱-۲۶ آ-۱۹۷۰

فرش پیروز
خریدار فرش نوو کهنه و هر نوع اثاثیه منزل بقیمت عادلانه ۶۸۱۳۸
۱-۲۶ آ-۱۸۷۶

فروشگاه سمساری صمد
خریدار همه رقم فرش کهنه وسایر لوازم منزل واشیاء قدیمی - اجناس کلی را درموقع فروش بما اطلاع‌دهید تلفن ۴۹۹۸۵
۱-۳۰ آ-۲۰۶۴

فروشگاه‌سلطانی تلفن۳۸۵۷۷
یخچال . تلویزیون . ضبط صوت قالی و قالیچه شمارا خریدار است
آ-۱۷۸۰ ۱-۲۶

فروشگاه محمد حسان
تنها فروشگاهی است که میتواند کلیه اثاثیه منزل شمارا بقیمت‌عادلانه خریداری کند تلفن ۵۸۱۵۵۸
۱-۲۶ آ-۱۶۳۶

درشمیرانات‌سمساری‌جعفری
خریدار هرنوع فرش واشیاء دست دوم منزل تلفن ۸۳۱۲۱
۱-۶ آ-۱۶۴۸

فروشگاه ماه‌تلفن ۳۳۶۷۵
کلیه اجناس شما را بانضمام فرش وو کهنه بیشتر از دیگران‌خریداریم
۱-۳۰ آ-۱۷۶۴

فروشگاه محمد حسان
تنها فروشگاهی است که میتواند کلیه اثاثیه منزل شما را بقیمت عادلانه خریداری کند تلفن۵۸۱۵۵۸
آ-۲۱۰۹ ۱-۲۶

فروشگاه جهاندوست سر چشمه
کلیه اجناس اوکس منزل شما را بقیمت‌عادلانه خریداریم تلفن۳۱۱۲۶

درشمیرانات سمساری جعفری
خریدار هر نوع فرش و اشیاء دست دوم تلفن ۸۳۱۲۱
۱-۲۶ آ-۲۱۱۵

فروش اثاثیه

فروشگاه سایان و حریری
تلفنهای ۶۱۲۷۲۳ و ۳۳۸۳۴
خرید و فروش کلیه اثاثیه منزل و معاملات املاك و رهن واجاره
۱-۳۰ آ-۱۹۰۸

یکدستگاه ماشین نانوائی
برقی سه‌فاز ساخت آمریکا بقیمت مناسب بفروش میرسدفروشگاه مبادی تلفن ۶۲۰۴۲۰ آ-۲۱۰۶

آموزشگاههای رانندگی

آموزشگاه رانندگی مهران
یك دوره کامل ۳۰۰ تومان ، اخذ گواهینامه شاهرضا پیچ شمیران
آ-۱۹۷۶ ۱-۲۶

آموزشگاه رانندگی شهاب
خیابان امیرآباد شعبه مقابل‌سینما امپایر تلفن ۶۱۱۲۲۱
۱-۳۰ آ-۲۰۷۴

رانندگی صبا تلفن ۷۰۳۵۰
یکدوره کامل رانندگی راباشرایطسهل در کوتاهترین مدت میآموزد سه‌راه زندان
آ-۱۹۸۶ ۱-۲۶

راهنمای پزشکی اطلاعات

دکتر تراب همایون
جراح‌و متخصص چشم پذیرائی عصرها سه راه شاه تلفن ۶۸۷۶۸

دکتر در طب پولوسا
متخصص بیماری های مقاربتی ، (سوزاك‌تازه و کهنه‌وسیفلیس) امراض مجاری ، ادرار و تناسلی - خیابان فردوسی شمالی‌کوچه صادق پذیرائی ۹تا ۱۲ و ۵تا ۸ تلفن ۴۶۵۸۹

دکتر فرهودی-چهار راه پل چوبی شاهرضا بعداز ظهرو شب۷۵۶۲۸۳

دکتر آسایش
بیماریهای امیزشی و مجاری‌ادرار خیابان منوچهری کوچه ارباب‌جمشید شماره ۱۱ پذیرائی ۵تا۸ونیم‌بعدازظهر

دکتر مصطفی سردادور
متخصص بیماریهای پوست وامیزشی از پاریس مراجعت واز ساعت ۵تا ۸ونیم بعداز ظهر از بیماران محترم پذیرائی مینماید تلفن ۴۴۳۹۹ خیابان شاه جنب ساختمان آلومینیوم شماره ۶۳

بیماریهای داخلی
ترك تریاك و هروئین . دکترصفائی تلفن ۳۰۴۱۵۳ با ۲۵ سال سابقه و متد جدید . سعدی . جنوب بیمه .

دکتر مرتضی عنایت
جراح و متخصص بیماری های زنان وزایمان از آلمان نشانی - خیابان شاه -خیابان رازی شماره ۱۲۶ تلفن ۴۲۱۳۹

دکتر دانشگر
امراض مقاربتی وجلدی و سوزاك تازه وکهنه ورم پروستات ضیق مجرا سستی و بواسیر امراض زنانه وفازائی خیابان سپه مقابل پستخانه ۳۰۲۴۱۶

درمان‌کامل سوزاك وامراض مقاربتی خیابان شاهپور جنب سینما جهان نرسیده‌بسه‌راه بوذرجمهری دکترجلال بهمزاد .

درمان قطعی‌سوزاك تازه وکهنه‌وتقویت قوای تناسلی
دکتر عباس جناب‌زاده دارای گواهی نامه از دانشکده طب فرانسه - خیابان منوچهری مقابل کوچه ژاندارك اول کوچه مهر پذیرائی صبح وعصرها

بیماریهای آمیزشی
مجاری ادرار - سستی و ناتوانی مردان خیابان صفی‌علیشاه .
دکتر یحیی صدری

پلی‌کلینیك رازی
باراى بخشهای داخلی ریوی- اطفال، چشم ، گوش و حلق و بینی،جراحی زنان دندانپزشکی پوست‌و مقاربتی، ترك مواد مخدره والکل، تحت‌نظر پزشکان متخصص پذیرائی از۸صبح تا۸شب خیابان شاه روبروی مسجد سجاد . -تلفن ۴۹۵۲۶

ترك تریاك دکتررحمانی
متخصص امراض اعصاب و روح‌از دانشگاه لندن خیابان پهلوی بالاتر از چهارراه امیراکرم تلفن ۴۵۱۱۴

درمان کامل سوزاك
ناتوانی جنسی و تقویت قوای تناسلی دکتر احتیاطی -گواهی نامه‌ازامریکا قصردشت‌چهارراه هاشمی ۶۸۸۲۹

دکتر عباس نیك‌نژاد
متخصص از دانشگاه پاریس‌بیماری های معده ، روده ، کبد ، لوزالمعده ، درمان بواسیر بدون عمل ، فیسول فیستور ، مثد مؤثر دروازه شمیران خیابان‌گرامی پذیرائی ۳تا۷بعدازظهر

دکتر سروشیاری متخصص اطفال شاهرضا مقابل آلینالیا تلفن۶۴۰۵۴

ترك تریاك و هروئین
بامند جدید دکتر اسلامدوست حشمت‌الدوله چهارراه گلشن تلفن ۶۱۳۰۶۷

دکتر فرنوش تلفن ۴۸۵۵۵
داخلی، مقاربتی (سفلیس‌وسوزاك) گواهینامه ا زدانشگاه پاریس‌پذیرائی صبح‌و عصر امیریه اول منیریه

دندانپزشکان

دکتر جمهری دندانپزشك دیپلمه‌پاریس
از مسافرت مراجعت نمودجنب‌سینما مولن‌روژ خیابان شمیران ساعت - پذیرائی صبح۹ تا ۱۱ عصر ۴ تا۹ تلفن ۷۱۷۹۱

دکتر منوچهر انصاری
جراح‌دندانپزشك خیابان بهار۱۴۴ تلفن ۷۵۶۴۸۴ بدیرائی با تعیین‌وقت قبلی

دامپزشکی

دکتر محمدملك‌زاده«دامپزشك»
خیابان پهلوی اب گرج کوچه‌نصر شماره ۲۷ تلفن ۶۲۵۸۱۱

برنامه سینماها....

● **فاتحین** -جورج‌هامیلتون - الکه‌زومر - رومی‌اشنایدر
رادیوسیتی (۴۳۳۲۰) ۱۱- ۱۵ر۳- ۱۵ر۶- ۱۵ر۹ سانترال (۶۹۲۸۱) ۱۵ر۱۱- ۳۰ر۳- ۳۰ر۶- ۳۰ر۹ اثنون (۳۸۱۱۸) ۴۵ر۱۰- ۳- ۶- ۹ حافظ (۳۴۰۷۴) آستارا (۸۴۰۲۲) ۳۰ر۱۰- ۳۰ر۲- ۳۰ر۵- ۸ر۳۰

● **گلادیاتور اسپارت** - سینماسکوپ -رنگی-مارك‌فورست
آسیا (۴۲۹۰۹) رویال (۳۹۷۸۵) ۱۱- ۳- ۵- ۷- ۹همای (۳۰۲۱۶۹) رکس (۳۴۱۶۹) ۳۰ر۱۰- ۳۰ر۲- ۳۰ر۴- ۳۰ر۶- ۳۰ر۸

● **بخاطر ، بخاطر یك زن** - ژاك‌شاریه - میلن‌دومونژو
ب.ب (۶۹۶۴۱)۳۰ر۱۰- ۳۰ر۲- ۳۰ر۴-۳۰ر۶- ۳۰ر۸امپایر (۶۲۳۹۴۲) ۱۱- ۳- ۵- ۷- ۹ درایوین (۷۸۱۵۴۳) نیاگارا (۶۵۳۰۷) ۳۰ر۷- ۳۰ر۹

● **پیکان‌کبود** - رنگی - دوبله‌بفارسی
سیپلا (۳۶۴۲۴) ۳۰ر۱۰ - ۳۰ر۲ - ۳۰ر۴ - ۳۰ر۶ - ۳۰ر۸ تراس - ۳۰ر۷ - ۳۰ر۹ انیورسال (۶۶۹۵۳) ۱۱- ۳۰ر۳ - ۳۰ر۵ -۳۰ر۷ -۳۰ر۹

● **عروس فرنگی** - وحدت - پوری بنائی -
نادر (۳۹۰۹۵) ۹-۱۱-۱-۳-۵-۷-۹ مراد (۷۳۳۸۲) ۱۰-۱۲-۲ر۳۰ - ۳۰ر۴-۳۰ر۶ - ۳۰ر۸ رامسر (۵۲۰۶۰) جهان (۶۰۳۰۵)۱ -۳-۵-۷-۹ فلور (۲۸۰۹۶) ۳۰ر۱۰-۳۰ر۲-۳۰ر۴-۳۰ر۶-۳۰ر۸

● **دون‌ژوئن‌های مونت‌کارلو** - رنگی - آنت‌وادیم
مولن‌روژ (۷۲۹۲۹) مهتاب (۴۷۷۷۷) ۱۱- ۳۰ر۳ -۳۰ر۵- ۳۰ر۷-۳۰ر۹ دیانا (۴۷۳۶۵)کریستال (۳۷۶۷۵) ۳۰ر۱۰ -۳-۵-۷-۹ ایفل(۳۷۲۷۷) برلیان (۳۳۵۳۵) ۱۰-۱۲-۲-۴-۶-۸-۱۰ زهره (۳۰۴۸۰۸) ۳۰ر۱۲ - ۳۰ر۲ - ۳۰ر۴ - ۳۰ر۶ - ۳۰ر۸ اسکار (۴۵۷۹۷) ۳۰ر۹ - ۳۰ر۱۱ - ۳۰ر۲ - ۳۰ر۴ - ۳۰ر۶ - ۳۰ر۸

● **تمشك‌وحشی** - رنگی -ریچاردبرتن - آنجی‌دیکینسون
تخت‌جمشید (۴۳۵۵۰) ۱۱- ۳- ۵- ۷- ۹ر۱۵

● **فرار بسوی برمه** - رنگی - دوبله‌بفارسی
متروپل (۳۹۴۱۰) ۳۰ر۱۰ - ۳۰ر۲ - ۳۰ر۴ - ۳۰ر۶ - ۳۰ر۸

● **سرگیجه** - رنگی - کیم نواك -کاری گرانت
تراس دیانا ۳۰ر۷- ۴۵ر۹ تراس کریستال ۸

● **آتشپاره هنك** - رنگی - لاریساگولوبکنیا
پلازا (۴۴۲۵۵) ۱۱-۳-۵-۷-۹ سعدی (۳۶۴۶۸)- ۳۰ر۱۰ - ۳۰ر۱۲- ۳۰ر۲ - ۳۰ر۴ - ۳۰ر۶ - ۳۰ر۸

● **شوفرنازی‌خانم** - بلگین‌دروك - آیخان - صدری
ایران (۳۶۳۵۴) میامی (۷۴۳۲۹) ۳۰ر۱۰- ۳۰ر۲- ۳۰ر۴- ۳۰ر۶ ۳۰ر۸ تهران (۳۸۱۶۵) ۱۰- ۱۲- ۲- ۴- ۶ تراس ۳۰ر۷- ۳۰ر۹ سیلوانا (۳۳۷۷۷) ۱- ۳- ۵- ۷- ۹

● **باراباس** - سینماسکوپ - رنگی -آنتونی‌کوئین
آریا (۳۹۴۸۴) ۱۰- ۱- ۴- تراس ۷

● **مرداب مرك** - رنگی- جفری‌هانتر- جین پیترز
دنیا (۳۳۸۱۲) ۳۰ر۱۰- ۳۰ر۲- ۳۰ر۴- ۳۰ر۶- ۳۰ر۸

● **آقای قرن بیستم** - فارسی -پوران- فردین
فردوسی (۳۵۷۸۴) ۹-۱۱-۱-۳-۵-۷-۹ ژاله (۳۰۴۱۲۰) ۱۰-۱۲-۲-۴-۶-۸ المپیا(۶۵۷۹۸)پرسپولیس(۵۸۱۰۸۳)۳۰ر۱۰-۳۰ر۱۲-۳۰ر۲-۳۰ر۴ ۳۰ر۶ - ۳۰ر۸

● **تپه‌وداع** -سینماسکوپ-رنگی-جینفرجونز-ویلیام‌هولدن
امپایر تراس -۳۰ر۷- ۳۰ر۹

● **پرفسور کم حافظه** - فردیك‌مورای
البرز (۳۰۴۲۵۸) - ۳۰ر۱۰ - ۳۰ر۱۲ - ۳۰ر۲ - ۳۰ر۴ - ۳۰ر۶-۳۰ر۸

● **آزادخان** -(هندی) دوبله‌بفارسی
باغ گلستان (۵۳۲۷۶) ۳۰ر۷ بعدازظهر

● **جنك دنیاها** - رنگی - دوبله‌بفارسی
مونت‌کارلو (۷۹۷۴۱) - ۳۰ر۱۰ - ۳۰ر۲ - ۳۰ر۴ - ۳۰ر۶ -۳۰ر۸

● **سلیمان فاتح** - هندی - دوبله‌بفارسی
فری (۲۷۸۹۳) ۳-۵-۷-۹

● **سانتو وزنان‌خون‌آشام** - رنگی - دوبله‌بفارسی
خورشید (۳۳۵۷۸) ۳۰ر۱۰-۳۰ر۱۲-۳۰ر۲-۳۰ر۴-۳۰ر۶-۳۰ر۸

● **دو برادر** - دلیپ‌کومار-ویجنتی‌مالا
پارك (۳۹۶۳۷) ۳۰ر۱۰-۳۰ر۲-۳۰ر۴-۳۰ر۶-۳۰ر۸

● **یوزپلنك** - سینماسکوپ- رنگی - برت‌لنکستر
چارلی (۶۸۴۶۱) ۱۱ -۲ -۳۰ر۴ - ۷ - ۳۰ر۹

● **ضربت** - آرمان - بوتیمار - قدسی‌کاشانی
ماندانا (۷۹۹۸۲) -۳۰ر۲-۳۰ر۴-۳۰ر۶ -۳۰ر۸

سالن مد وآرایش

آموزشگاه آرایش هنگامه با امتیاز رسمی وزارتفرهنك
دیپلمه باریس ورم کلیه متدآرایش سر و صورت را علمی و عملی با۳۰۰ تومان درمدت‌کوتاهی تااخذگواهینامه رسمی تضمین میکند .
خیابان شاه‌جنب ایران‌کالاخیابان دقیقی شماره ۱۵۵

آموزشگاه آرایش زیبائی‌موج باامتیاز رسمی وزارتفرهنك
دوره کامل‌آرایش‌را درمدت کوتاهی با ۲۵۰تومان تعلیم میدهد شاهرضا مقابل دانشگاه خیابان فخررازی‌شماره ۵۳
۱-۳۰ آ-۲۰۶۹

آموزشگاه آرایش زیبائی‌هنر
با امتیاز رسمی وزارت فرهنك
تعلیم آرایش سروصورت درمدت کوتاه ۳۰۰۰ ریال - رنك مو ۲۰۰ ریال - فرتنی ۲۰۰ ریال - میزانپلی ۲۰ریال - اصلاح‌سر ۲۰ ریال ضمنا سه‌نفر از دانشجویان واجد شرایط مجانا بارویا اعزام سه‌راه ژاله مقابل ساختمان مجلس تلفن ۳۰۴۴۷۳
۱-۲۵ آ-۲۰۲۷

آموزشگاه آرایش ماهدخت
برای دوره جدید هنرجو میپذیرد. نارمك

از شهرستانها

خبرنگاران ما گزارش میدهند

استاندار گیلان در آخرین جلسه کنفرانس فرمانداران وبخشداران گفت:

گیلان ومردم آن آماده ترقی میباشند

اگر پیشرفتی در وضع استان حاصل نشود تقصیر ماست
حیف است وظائف محوله را شوخی فرض کنیم!

کنفرانس فرمانداران ،بخشداران و شهرداران استان گیلان که از چند روز پیش د رسالن دبیرستان نوربخش رشت تشکیل شده بود ، باسخنان مشروح و موثر آقای مهندس سرلك استاندار گیلان خاتمه یافت .

آقای مهندس سرلك ضمن بیانات خود در آخرین جلسه این کنفرانس که در واقع بمنزله قطعنامه‌ای بود ،خطاب بفرمانداران ،بخشداران و شهرداران گیلان گفت : مسائلی که در این کنفرانس مطرح شد بسیار آموزنده بود و امیدوارم آقایان کمال استفاده را از این کنفرانس برد ه‌باشند .. در اینجا باید بگویم که دردستگاههای اداری مملکت روحیه تازه‌ای بوجود آمده وصفا ومهربانی ووحدت نظر جای نفاق وکدورتهای گذشته را گرفته است، بنا براین آقایان باید خو دراباچنین وضعی تطبیق بدهند .بایکدیگر حسن تفاهم ووحدت نظر داشته باشند تاکار هابهتروسریعتر پیش برود ..

آقای مهندس سرلك سپس گفت : آقایان !قدری درزندگی کارهاراجدی تر تلقی کنید ،حیف است وظائفی را که قبول کرده‌ایم شوخی فرض کنیمو یامنافع شخصی را بروظائفی که بعهده داریم ترجیح بدهیم . اگر چنین حالتی داشته باشیم مطمئن باشید که خواه ناخواه ازسمت خود کنار خواهیم رفت استان گیلان بیش از هرمنطقه دیگری استعداد ترقی دارد ومهیای پیشرفت است . مرد م این استان هم برای پیشرفت و ترقی آمادگی دارند درچنین وضع مناسبی اگر پیشرفتی در این استان حاصل نشود تقصیر ماامست که آمادگی نداشته‌ایم .

آقای مهندس سرلك استاندار

آقایان! بمردم ثابت کنید که نیت خیردارید ،برای افکار عمومی احترام قائل شوید و توجه داشته باشید که اجتماع هرگز اشتباه نمیکند .

دانشجویان استرالیائی در تبریز

طبق گزارش خبرنگارمادرتبریز ۱۹ نفر دانشجویان استرالیائی که بقصد گردش واستفاده از تعطیلات تابستانی عازم کشورهای آسیائی واروپائی شده و از طریق مرز خراسان وارد مشهد گردیده بودند پریروز به تبریز آمدند دانشجویان مزبور پس از چند روز توقف درتبریز بصوب ترکیه عزیمت خواهند کرد .

تصادف خونین

پریروز اتوبوس شماره ۱۸۸۶۷۴ به رانندگی حسن فرزند حسنین در فلکه آستانقدس مشهد باپیرمرد شصت ساله‌ای بنام علی قاسمی تصادف کردواو رابسختی مجروح نمود. مجروح جهت معالجه به بیمارستان انتقال یافت ولی معالجات موثر واقع نشد و براثرشدت جراحات وارده درگذشت .

بیمارستان سعدی شیراز
تاآخر شهریور ۱۸۰ تختخوابی میشود

قبلا باستحضار خوانندگان عزیز رسید ، برای توسعه و افزایش تختخوابهای بیمارستان سعدی وابسته بدانشگاه پهلوی شیراز اقداماتی صورت گرفته است .

اکنون خبرنگارما درشیراز اطلاع میدهد : قرار است تا آخر شهریورماه جاری درساختمانهای جدید شمال غربی ومرکزی بیمارستان سعدی یکصدتختخواب جدید نصب شود . باانجام اینکار تعداد تختخوابهای بیمارستان مزبور به۱۸۰ دستگاه خواهد رسید ووسائل درمانی آن نیز تکمیل خواهدشد . اعتبارخرید وسائل بیمارستان درحدود هشتصدهزار تومان از طرف سازمان برنامه تامین شده وبامجهز شدن این بیمارستان قدم بزرگی درراه پیشرفت اموربهداشتی ودرمانی مردم شیراز برداشته خواهد شد .

مرك دانش آموز

طبق گزارش خبرنگار ما درزاهدان صبح پریروز یك تاکسی برانندگی علی اخباری هنگام حرکت درخیابان پهلوی زاهدان بادانش‌آموز دهساله‌ای بنام محمد موذن‌زاده فرزند اصغر که بادوچرخه از خیابان میگذشت بشدت تصادف کردو باعث مرك دانش‌آموز دهساله گردید.جنازهٔ محمد موذن‌زاده پس‌ازانجام تشریفات‌قانونی‌دفن‌وراننده تاکسی دستگیر شد .

بعلت ریزش قسمتی ازکوه «کلشتر»
جادهٔ منجیل ـ رودبار قطع شد

براثر ریزش قسمتی‌از کوه «کلشتر» بروی جادهٔ « منجیل ـ رودبار» این جاده قطع شده و عبورومرور وسائط نقلیه درآن انجام نمیشود .

بطوریکه خبرنگارما در رودبار اطلاع میدهد ، چندروزاست کوه «کلشتر» ریزش کرده وکلیه‌اتوبوسها واتومبیل‌ها از جاده قدیم رودبار عبور ومرور میکنند .

رودبار

بااینکه بعلت انسداد جادهٔ منجیل ـ رودباراوائل جاده سنگچین شده و علامت خطر نصب گردیده است تارانندگان ازآنجاعبور نکنند ، متاسفانه‌بعضی‌از رانندگان توجهی‌به‌سنگچین وعلامت خطر ندارند و بهمین‌جهت مسئولین راه اقدام به بحفر گودالهائی بعمق ۵۰سانتیمتر در دوطرف محل ریزش کوه نموده‌اند تا اتومبیلها نتوانند از آن محل عبور کنند .

کشته شد

پریشب در قریه «کله‌پست»واقع در هجده کیلومتری بناور شخصی‌بنام حاجی‌نور فرزند بایرام که در خانه خود خفته بود باشانزده ضربه کارد بقتل رسید .قاتل تاکنون شناخته‌نشده ومامورین ژاندارمری برای شناختن و دستگیری قاتل یاقاتلین فعالیت میکنند.

نمایندگان اطلاعات در خدمت مردم

مردم شهرستانها بوسیلهٔ نمایندگان اطلاعات خواستهای خود را شرح میدهند

اهالی گوراب زرمیخ و تقاضای مکرر

عده‌ای از نمایندگان کشاورزان ودامداران گوراب زرمیخ بدفترنمایندگی اطلاعات آمدندو ضمن اظهار نگرانی ازشیوع بیماریهای دامی دربین‌احشامشان گفتند : تابحال چندبار شیوع بیماریهای دامی دربین احشام گوراب زرمیخ‌را بمقامات‌مربوط اطلاع‌داده و تقاضا کرده‌ایم بااین بیماریها مبارزه‌شود اماهنوز اقدامی در این زمینه انجام نشده و تاکنون دهها راس از احشام ما تلف شده است .

بار دیگر از مسئولین‌امر تقاضا میکنیم بااعزام اکیپ‌هائی‌بمحل بااین بیماریها مبارزه‌کنند تا از تلف‌شدن گاو و گوسفندهایمان که سرمایه زندگی مارا تشکیل میدهد جلوگیری شود .

اگر این باغ از بین برود ...

جمعی‌از نمایندگان اهالی‌ساری‌بامراجعه بدفتر نمایندگی اطلاعات گفتند : شنیده‌ایم قرار است قسمتی‌از باغ‌ملی ساری بشرکت تلفن فروخته شود تا درآن ، ساختمان محل تلفن خودکار ایجادگردد.

این شایعه موجب ناراحتی عموم اهالی شده است زیرا دراین شهرچندان وسیله‌ای برای‌سرگرمی و تفریح مردم وجود ندارد وتنها محلی‌که میتوانند درآن‌گردش کنند واوقات بیکاری خودرا بتفرج وگردش بگذرانند همین باغ عمومی است . اگر قرار باشد قسمتی‌از آنرا شرکت تلفن دراختیار بگیرد و ساختمان کند ، بعید نیست که چند روز دیگرهم ادارهٔ دیگری یك قسمت‌آنرا اشغال‌کند وباینترتیب تنها محل‌گردش و تفریح مردم از دستشان گرفته‌شود.

البته دراینمورد نامه‌ای باستانداری مازندران ارسال داشته‌ایم که قطعا مورد توجه قرار خواهدگرفت ولی تقاضا داریم این مطلب را درروزنامه‌اطلاعات نیز منعکس‌کنید تا از واگذاری قسمتی‌از این باغ بشرکت تلفن خودداری‌شود.

وزیرکار دراجتماع کارگران کارخانه‌های مشهد

آقای خسروانی وزیرکار ، ضمن مسافرت اخیر خودبه‌مشهد دراجتماع گروه کثیری‌از کارگران کارخانجات این شهرستان حضور یافت وبا ایراد بیاناتی ، اهمیت قانون سهیم‌کردن کارگران درسود کارخانجات راکه بفرمان شاهنشاه صورت گرفته است تشریح کرد.

آقای خسروانی دربیانات خودگفت : بااینکه‌مدت مدیدی از انقلاب سفیدشاه ومردم‌نمیگذرد ، ازهم‌اکنون آثار ونتائج درخشان آن ظاهر شده است . درپایان احساسات شورانگیزی از طرف کارگران نسبت به شاهنشاه ابراز شد و آقای خسروانی بخواهش کارگران عکسی باآنان گرفت که دربالا ملاحظه میفرمائید .

برای راهنمائی کشتی های بازرگانی درخلیج‌فارس
کشتی راهنما خریداری شد

این کشتی ٤٤ متر طول ۷ متر عرض و ٤٥٠ تن ظرفیت دارد

بدنبال خرید اولین کشتی«خدمات خلیج» برای ایجاد ارتباط منظم‌بین بنادر شمالی کشور، یك فروندکشتی راهنما نیز برای راهنمائی کشتی‌هائی که بین بندر شاهپور و بندر معشور رفت‌وآمد میکنند خریداری گردید و بزودی وارد بندر شاهپور خواهدشد این کشتی که ساخت ژاپن است به بهای سی میلیون ریال خریداری شده که دارای ٤٤ متر طول ، هفت متر عرض ، و٤٥٠ تن ظرفیت است در موقع ساخت این کشتی توصیه شده که بطرزی ساخته شود تابرای انجام امور امدادی دردریا، یدك‌کشی بازدید سواحل و غیره هم از آن استفاده شود .

کشتی خریداری شده بنام«فرحناز» نامگذاری شده است و در دهانه «خورموسی» خلیج فارس مستقر می شود و کشتی هائی راکه قصد ورود به بندر شاهپور و بندر معشور دارند راهنمائی میکند.

ناگفته نماند که ۳۵در صد ازبهای این کشتی قبلا پرداخت شده و۵ در صد آن در موقع حرکت از ژاپن ٦۵ در صد آن هنگام تحویل‌دربندر شاهپور و پنج‌در صد بقیه ۱۲ماه‌بعد پرداخت خواهد شد .

شکار سك آبی

بعلت کمبود ماهی در رودخانه «شاهرود» رواج‌یافته

بعلت‌کمبود ماهی در رودخانه «شاهرود» طالقان سگهای آبی که‌ماهیخوار میباشند گرسنه مانده‌اند و بهمین جهت اغلب اوقات از رودخانه بیرون می‌آیند تا طعمه‌ای برای خود دست وپاکنند !

طالقان

خبرنگارما درطالقان مینویسد : سالهای‌گذشته در رودخانه « شاهرود» ماهی نسبتا زیاد بود و سك‌آبی درساحل رودخانه‌کمتر دیده میشد ولی امسال تعداد ماهیهای رودخانه باندازه‌ای کاهش یافته که سگهای‌آبی گرسنه مانده‌اند وبرای پیدا کردن طعمه و سدجوع به ساحل رودخانه و حتی مزارع اطراف می‌آیند واغلب آنان بوسیله کشاورزان شکار میشوند . طی چندروزگذشته کشاورزان طالقان چندین سك آبی از رودخانه «شاهرود» گرفته و پوست آنها راکنده‌اند تا از آن استفاده کنند

پسر بچهٔ زن نما!
این پسر بچه‌اندام وسینه ای مانند زنان دارد !
وقتی بحمام میرود ازخجالت، سینه‌اش را بادست‌میپوشاند

پسربچه ١٤ ساله‌ای بنام غلام ـ میرزائی اهل میمند فارس در شیراز سکونت دارد که سینه وی بوضع غیر طبیعی مانند سینه زنان است . این نیز اظهارات صاحب مغازه خیاطی‌را تائید میکرد و میگفت : چون هنوز بالغ نشده ام از آن میترسم که یکسال دیگر هنگامیکه بالغ شدم‌اندام مرا فرو نمی نشاند هر چه میخورم سیرنمیشوم وضع سینه‌ام طوری ـ استکه باکمترین اشاره دست بشدت درد میگیرد . و بعلت اینکه چندان درآمدی ندارم قادر بمعالجه خود نمیباشم . بهمین جهت هم اغلب غذای‌حسابی نمیتوانم بخورم‌وخوراك من بیشتر مواقع گوجه فرنگی خام است ؟!

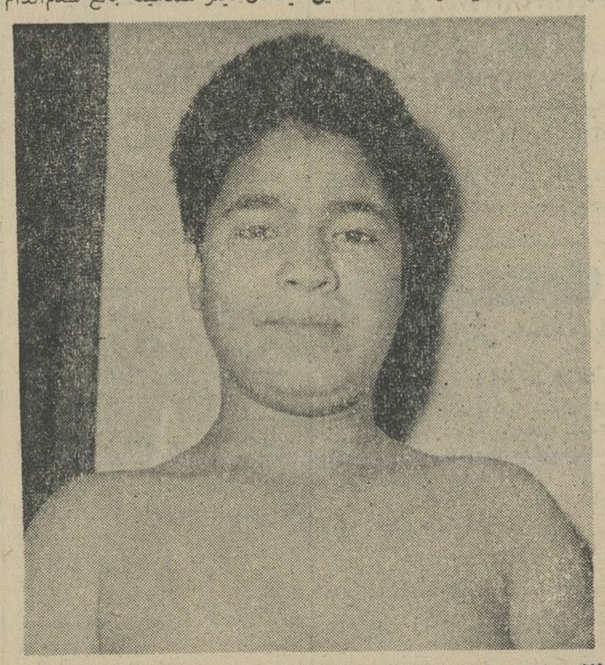

غلام میرزائی ، پسربچه ١٤ ساله ای که سینه و اندامی‌شبیه‌زنان دارد .

پسر بچه که شاگرد یکی از مغازه‌های خیاطی شیراز است تنومند و پر خوراك نیز میباشد و در حال حاضر وزن بدنش بیش از ٦٠ کیلو گرم است .

خبرنگار ما در شیراز گزارش می دهد : از چندی پیش پسر بچه‌ای ١٤ ساله بنام غلام میرزائی در یکی از مغازه های خیاطی شیراز شاگردی میکند که وضع ظاهری وی‌غیرطبیعی بنظرمیرسد . این پسر بچه ١٤ ساله که خیلی تنومند و پرخوراك میباشد سینه‌ای‌مانند سینه‌زنان دارد صاحب مغازه خیاطی درباره علت وضع غیر طبیعی بدن شاگرد ١٤ ساله‌اش غلام میرزائی میگوید : بناباظهار غلام ، چندی پیش وی دچار بیماری شده و نزد پزشکی تحت درمان قرارگرفته است پزشك معالج او چند آمپول برای معالجه‌اش تجویز کرده که پس از تزریق آمپولها بهبودی حاصل نموده ولی از آنهنگام سینه‌اش مانند سینه زنها شده بطوریکه هم اکنون موقعیکه بحمام میرود از وضع‌ظاهری سینه‌خود خجالت میکشد و سینه‌اش را با دست می پوشاند . خبرنگار ما اضافه کرد که غلام میرزائی خودش و سینه‌ام بیش از این رشد کند.

وی در حال حاضر بیش از ٦٠ کیلو وزن دارد و میگوید : غذا هر چه وبهر مقدارباشد میخورم .روزانه در حدود ٤٠ لیوان بزرك آب عطش

سفر بدور دنیا

چندی قبل آقای «جان‌ویلکنسن»ـ دانشجوی‌الکترومکانیك یکی‌ازدانشگاه های انگلستان«عکس بالا» که‌ازچندی قبل بجهانگردی‌پرداخته ازطریق ترکیه وارد تبریز شد و باراهنمائی سازمان جلب سیاحان تبریز ازنقاط دیدنی‌این شهر بازدید کرد .

این دانشجوی انگلیسی ازکشور های مختلف دیدن کرده بطوریکه دفترچه گذرنامه او پر شده و درترکیه مجبور شده بود آنرا عوض کند . دانشجوی مزبور پس از بازدید نقاط مختلف تبریز این شهر را ترك گفت.

بندر حسن کیاده، جولانگاه سگها ..

سگهای ولگرد دربندرحسن‌کیاده عرصه را برمردم تنك کرده‌اند و روزی نیست‌که یك یا چندنفر مورد حمله سك ولگردی قرار نگیرد و مجروح نشود ..

بندر حسن کیاده

خبرنگارما در بندرحسن کیاده مینویسد : در اینموقع که درتهران وسایر نقاط سگهای ولگردبوسیلهٔ شهرداری معدوم میشود ، بندرحسن کیاده بصورت جولانگاه هزاران سك ولگرد درآمده وخواب وآسایش از مردم سلب شده است ...

هم‌اکنون که این مطلب را مینویسم کودکی بنام شعبان فرزندحاج‌گل بعلت حملهٔ سك قسمتی‌ازگوشت و پوست رانش کنده شده و طفل مجروح‌را بدرمانگاه برده‌اند و معلوم نیست سك مزبور هار بوده وکودك بینوا بمرض هاری مبتلا خواهد شد یانه ؟

اهالی تقاضا دارند مسئولان امور شهر بندرحسن کیاده نیز اقدام به جمع‌آوری و معدوم‌کردن سگهای ولگرد بنمایند تا خیال مردم از این لحاظ راحت شود .

۳۰ گوسفند
بسرقت رفته‌است؟

خبرنگار ما در شمیران اطلاع می دهد:بدنبال نزاعی که بین ۷نفرچوپان برسر تعلیف احشامشان در تپه های امانیه شمیران در گرفت ، یکی از آنان بنام «قلی زقره»بدادسراشکایت کرد که‌یکی از منازعین بنام‌زبردست ۳۰ راس گوسفند او را سرقت کرده است .

موضوع جالب اینکه‌۵نفرازچوپان هائی که‌در این نزاع شرکت کردند برادرند و این۵ برادربرای چراگاه احشام خود حدودی در تپه‌های امانیه معین کرده‌اند و هیچیك از آنها حق ندارند بچراگاه احشام دیگری تجاوز کند .

زندانیان مسلول
بتهران‌فرستاده‌میشوند

خبرنگار مادر اهواز اطلاع می دهد، چون شش نفر از زندانیان زندان شهربانی اهواز مبتلابه‌بیماری سل بودند، به پیشنهاد خانم یوسفی معاون استانداری خوزستان اقداماتی از طرف آقای دکتر مرتضوی‌مدیر کل بهداری خوزستان صورت گرفت تا زندانیان بیمار برای معالجه بتهران فرستاده شوند

قرار است از کلیه زندانیان‌آزمایش بعمل آیدتادرصورتیکه زندانی‌دیگری مبتلابه بیماری سل باشدبرای معالجه او نیز اقدام شود .

(قربانیان چاه مرك)
وقتی ٦ نفر یکی پس از دیگری درقعرچاه خفه شدند..

۲ نفر زن ازشدت تاثر خودرا بقعر چاه روی نعش عزیزانشان انداختند

واقعه تاثرانگیزی که منجر بخفگی وفوت ۸ نفر درقعر یکی از چاههای «باغ‌حصار»واقع در۳ کیلومتری‌برازجان شد . عموم اهالی این‌شهر را بشدت متاثر و متالم کرده است .

واقعه باینترتیب روی دادکه ابتدا یکی‌از ۸نفر مزبور برای پاك‌کردن‌چاه آب داخل چاه شد ولی‌بعلت وجودگاز شدید خفه شدند بدنبال آن یکنفر دیگر برای نجات او داخل چاه شد و وی نیز بسرنوشت اولی دچار گردید وباینترتیب ٦نفر یکی پس‌از دیگری داخل چاه شدند و بعلت خفگی فوت کردند .

خبرنگارما دربرازجان مینویسد : وقتی ششمین نفرداخل چاه شدودیگر بالانیامد .کسانیکه دربالای چاه‌بودند متوجه شدندکه اوهم فوت کرده است وبشدت شروع به شیون وزاری کردند باشیون و زاری این عده ، دو نفر زن که فرزندان و بستگانشان قربانی این چاه مرك شده‌بودند از ماجرا مطلع شدند ودرحالیکه فریاد میزدند«دیگر زندگی برای‌ما معنائی ندارد بطرف چاه دویدند و دیوانه‌وار خودرا بداخل چاه‌انداختند وباینترتیب تعدادقربانیان چاه به ۸نفر رسید . بااطلاع جریان بگروهان ژاندارمری محل ، آقایان ستوان دوم حجتی معاون گروهان ، عبدالهی‌زاده بازپرس و دکترابطحیان رئیس بهداری درمحل حضور یافتند و جنازه‌ها یکی پس‌از دیگری بازحمت زیاداز چاه بیرون کشیده شد و با انجام تشریفات قانونی مدفون گردید.

اسامی قربانیان این واقعه عبارت است‌از : حسن ، محمد و ناصرسعادت فرزندان حاجی ـ ستاره همسر حاجی‌ـ احمدفرزندعلی‌ـ جعفر فرزندغلامرضا، بانوکیمیا همسر غلامرضا و حسین فرزندحیدرکه مرك‌اینعده‌اهالی‌برازجان را عزادار ساخته است .

دختران شمیران وتهران درمیدان‌مسابقه

طبق گزارش خبرنگار ما در شمیران ، چند روز قبل مسابقه‌والیبال جالبی بین تیم منتخب دختران شمیران و تیم دختران باشگاه تهران جوان تهران ، در زمین والیبال دبیرستان اشرف پهلوی تجریش انجام شد .

این مسابقه که با حضور عده‌ای از معاریف‌و علاقمندان بورزش انجام گرفت بنفع تیم تهران جوان پایان یافت و سپس جوائزی که ازطرف اداره تربیت بدنی شمیران تهیه شده بود بوسیله همسر آقای فرماندار و همچنین آقای قوامی رئیس فرهنك شمیران بورزشکاران اهداء شدکه صحنه ای از آن در عکس بالا دیده میشود .

قره‌قوروت فاسد
طفلی را کشت

خبرنگار مادرمشهد گزارش‌میدهد: پریروز کودك دوساله‌ای بنام کاظم محمدزاده فرزند برات‌اله بر اثرخوردن «قره قوروت » فاسد دچار مسمومیت شدوبر اثر شدت مسمومیت‌درگذشت. جنازه کاظم پس از انجام تشریفات قانونی بخاك سپرده شد.

کیف تریاك !
صاحبش را «لو»داد!

چندی قبل کیفی که محتوی ۱۲ کیلو تریاك وتعدادی اسناد واوراق بهادار‌بود در ایستگاه راه آهن‌مشهد بدست مامورین افتاد.

چون صاحب کیف معلوم نبود ازوی اوراق واسناد داخل آن معلوم شدصاحب کیف درگرگان معاملاتی دارد، بلافاصله مامورین پلیس راه آهن بگرگان عزیمت کردند و با راهنمائی‌مامورین‌ژاندارمری کردکوی صاحب کیف در قریه «النك» واقع در ۳کیلومتری کردکوی دستگیر شد.

وی که محمد حسین محمدی نام دارد بوسیله آقای گروهبان غیابی دستگیر شد وبدادسرای گرگان اعزام گردید و زندانی شد

یك بانوی فعال
نماینده کارگران کارخانه نساجی شاهی شد

بانوگلزار حیدریان

طبق گزارش خبرنگارما درشاهی ، چند روز قبل بمنظور انتخاب نمایندهٔ کارگران کارخانه کنسروسازی‌شاهی، مراسمی با شرکت کلیه کارگران کارخانه مزبور انجام شد .

انتخاب نمایندهٔ کارگران با حضور آقایان مشایخی معاون فرمانداری و نمایندگان دادسرا و ادارهٔ کار انجام شد ودرنتیجه بانوگلزار حیدریان با اکثریت آراء بسمت نمایندهٔ کارگران کارخانه کنسروسازی شاهی انتخاب شد .

دانشگاه آزاد ایران

* دراهر

سپاهی دانش احمد سرقین باکمك اهالی اقدامات زیر را نموده است : تشکیل جوخه پیش‌آهنگی‌و تهیه‌لباس برای پیش‌آهنگان .

تهیه پنج دستگاه میز ونیمکت .

ایجاد یك مزرعه نمونه وراهنمائی روستائیان بامور کشاورزی .

تشکیل انجمن خانه‌و مدرسه .

* در ارونق.

طبق گزارش راهنمای تعلیماتی‌در کلیه روستا ها توسط سپاهیان‌دانش اقدامات زیر بعمل آمده است :

احداث ساختمان دبستان .

تسطیح ومرمت جاده های فرعی دهکده.

تهیه زمین برای ساختمان‌دبستان.

* در رضائیه.

سپاهی دانش‌مهدی آبادی‌ازروستای هشتیان کارهای زیر را انجام داده است :

ایجاد یك جوی آب بطول سه‌کیلومتر.

ایجاد مزرعه نمونه.

تسطیح زمین فرودگاه .

غرس نهال و تشویق اهالی به درختکاری .

*در مشگین شهر.

گزارش سپاهیان دانش در روستا های مشگین شهر حاکی است که در سال تحصیلی گذشته تعداد ۲۹ باب آموزشگاه روستائی در مشگین شهر وبخش های تابعه ایجاد شده که در نتیجه ۱۲۰۵ نفر محصل و ۷۰٤ نفر داوطلب در کلاس های شبانه سرگرم تحصیل بوده‌اند .

* در خلخال .

سپاهی دانش غلامعلی لاجانی از روستای دیلم‌ده ساختمان دبستان‌را تمام کرده و ۵۰۰ اصله درخت میوه غرس نموده است ضمنا مبالغی پول برای ساختمان مسجددهکده جمع‌آوری نموده است .

* در گرگان .

ابوالقاسم طیران سپاهی دانش روستای ساورکلاه باکمك اهالی این اقدامات را نموده است:

ایجاد مستراحهای بهداشتی .

شن ریزی ومرمت جاده‌ها .

معرفی دانش‌آموزان‌بیمار به‌بهداری محل.

تعمیر و نصب پنجره ساختمان دبستان .

لاروبی قنات دهکده .

توزیع‌مجلات‌کشاورزی بین‌کشاورزان.

برنامه تلویزیون ایران
فرستندهٔ آبادان

یکشنبه : ۸ر٦ر٤۳

ساعت ٦ بعداز ظهر ـ موسیقی باتصویر
ساعت ٦ر۳۰ سلام شاهنشاهی و اعلام برنامه
ساعت ٦ر۳۲ فیلمهای کارتن
ساعت ۷ تدریس زبان‌انگلیسی
ساعت ۷ر۱۵ نغمه‌ها و ترانه‌ها
ساعت ۷ر۳۰ گناه باکیست
ساعت ۸ مرد سوم
ساعت ۸ر۳۰ اخبار
ساعت ۸ر٤۵ ساز سلو
ساعت ۹ فیلم سینمائی
ساعت ۱۱ پایان برنامه

۴۶ میلیون سك وگربه در بین خانواده های امریکائی زندگی میکنند

امریکائیها درسال ۹میلیارد تومان برای غذای سگها وگربه‌هاخرج میکنند

● برای سگها زینت آلات میخرند، به آنها عطر میپاشند وواکسن کوبی آنها را فراموش نمیکنند

● در فرانسه قیمت بعضی سگها سه هزارتومان‌است

عبور از پنج قاره

امریکائی ها برای تغذیه حیوانات اهلیشان بیشتر پول خرج میکنندتا برای تغذیه اطفالشان.

این نکته حیرت انگیز را مطبوعات اقتصادی نیویورك افشاء کرده‌اند :

امریکائی ها هرسال ۹ میلیارد تومان پول برای خریدن غذای سك ها و گربه های خود خرج میکنند .

هم‌اکنون درامریکا ۲۶ میلیون سك خانگی وجود دارد- وتعداد سك هاطی دهسال اخیر ۶ میلیون افزایش یافته است .

۲۰ میلیون پرنده

درخانه های‌امریکائی بیست‌میلیون پرنده کوچك در قفس‌ها زندگی‌میکنند و ۵۰۰ میلیون ماهی در ظرفهای آب شناوری مینمایندیعنی تقریباسه‌برابر جمعیت امریکا .

درعین حال خانواده های امریکائی از ۲۰میلیون‌گربه‌در منزلشان‌پذیرائی میکنند .بعبارت دیگر در اکثرخانواده های امریکائی تعداد حیوانات وانسان ها برابرست .

ولی رکورد محبوبیت را سك ها دردست دارند و محبوب ترین آنهاهم سك‌های نژاد فرانسوی هستند .

یك موسسه در کالیفرنیا بوسیله مکاتبه پستی سك میفروشد و باین منظور جزوه هائی چاپ کرده که در آن عکس‌و مشخصات‌انواع‌سك هایش را چاپ کرده است .

اکثر مردم حیوانات خود را با پرداخت هشتاد تومان در مقابل‌امراض مختلف واکسن کوبی میکنند .

جالب اینجاست که امریکائی ها هرسال‌چندصدمیلیون تومان‌زینت‌آلات از قبیل قلاده و ... برای سك ها و حیوانات دیگرشان میخرند .

اخیرا یك‌کارخانه‌دارو سازی‌امریکا یك‌نوع داروی «آرام کننده» برای سك‌های «پاچه‌گیر» ساخته است که قیمت سرسام آوری دارد .

یك کارخانه دیگر هم در راه‌فروش وسایل آرایشی‌و استحمامی حیوانات ثروت کلانی اندوخته است . ازجمله آن وسایل عطر بسیار خوشبوای‌است برای مالیدن بتن سك ها و گربه ها.

در طی سال های اخیر مغازه های فروشنده لوازم‌مربوط بحیوانات‌مجبور شده‌اند وسایل خود را توسعه دهند.

ته سفره

امریکائیها سردسته «دوستداران حیوانات» هستند و میلیونها حیوان اهلی‌را درمنزل هایشان تحت‌پذیرائی قرار داده‌اند وبعد از آنها نوبت به فرانسوی ها میرسد .

هم‌اکنون خانواده های فرانسوی‌از ۴٫۵ میلیون سك نگاهداری میکنند . درطی سالهای اخیر توجه مردم بسك زیاد شده و در همانحال از محبتشان نسبت بگربه کاسته شده است .

برخلاف امریکائیها سه چهارم‌سك داران فرانسوی پول خرج تغذیه **حیوان خود نمیکنندو اورا با«ته‌سفره» سیر نگاه میدارند** ولی کم کم‌مردم‌عادت میکنند که به سك های خود غذا های مخصوص که بصورت کنسرو فروخته میشود بدهند .

فرانسویها بسك‌های کوچك‌بیشتر علاقه دارند و قیمت این نوع سك‌ها اغلب سه هزار تومان است .

فرانس‌سوار

اتومبیل هرسال ۱۰۰هزارنفر رامیکشد

۲۰ هزارتن ازاین صد هزار تن را میتوان نجات داد

۱ زتقریبا حدود یکصد هزار نفری که هرسال درائر سوانح رانندگی در سراسر جهان جان میسپرند بیست هزار نفررا میشود نجات داد مشروط براینکه :

– دستگاه های کمك بمجروحین سوانح توسعه و تکامل یابند .

– برانندگان‌تعلیم«کمك های‌اولیه» داده شود.

– تعدادبیشتری‌آمبولانس دراختیار پلیس راهنمائی قرار گیرد .

این مطالب توسط سازمان جهانی بهداشت اعلام شده است .

آمار نشان‌میدهد که۵۰ تا ۸۰درصد موارد مرك ومیر طی بروز سوانح رانندگی بعلت شکستگی جمجمه روی میدهد وده تا۴۰درصد بعلت‌شکستگی قفسه سینه .

بدین ترتیب ازدست سرویس‌های کوچك پزشکی برای نجات این نوع مجروحین کاری ساخته نیست چون آنها در وهله اول به دو دستگاه اکسیژن احتیاج دارند. بهمین جهت باطرافیان چنین مجروحینی توصیه‌می شود بلافاصله باروش دهان بدهان به‌آنها تنفس مصنوعی بدهند .

انجام چنین اقدامات ساده‌ای میتواند هرسال جان بیست تاسی هزار نفر را ازخطر مرك حتمی نجات بخشد و ازشدت‌وخامت سوانح‌رانندگی بکاهد.

فیگارو

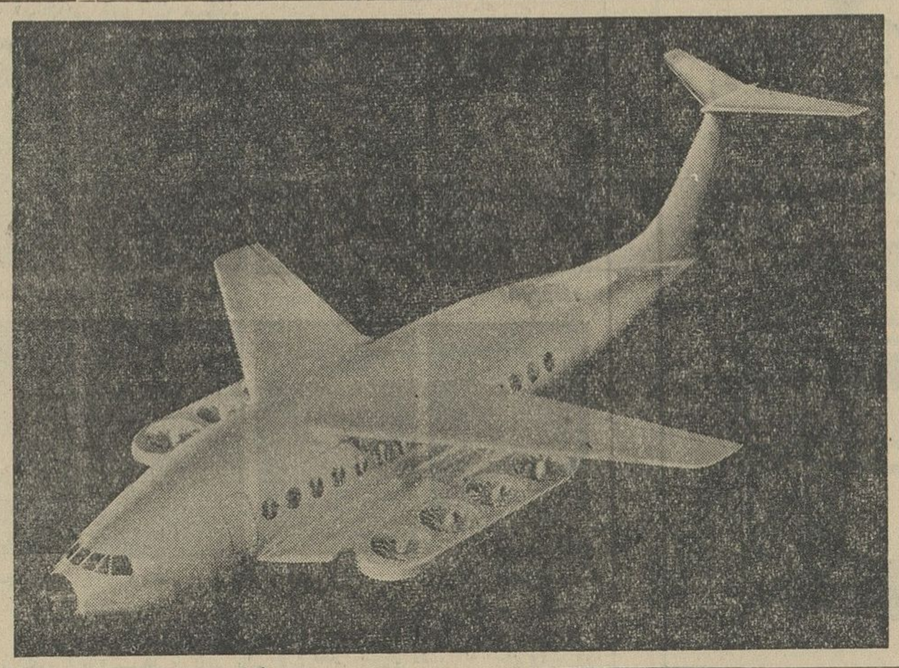

نخستین جت عمود پرواز جهان

این ماکت اولین جت عمود پرواز جهانست. طرح این هواپیمای جت که بطور عمودی اززمین برمیخیزدواحتیاج بباند طویل ندارد توسط پروفسور «هاینریخ‌هرتل»که درموسسه‌تحقیقات هوانوردی برلین غربی‌کار میکندریخته شده است .

احتمال میرود که تا چند سال‌دیگر «جت‌عمود پرواز» جای هواپیما های مسافر بری فعلی را بگیرد .

عکس‌از آسوشیتد پرس

کوتاه.....فوری

واشنگتن:

* چندشبکه رادیوئی آمریکاکه محل توقف‌اتومبیلهای‌مخصوص پلیس راهنمائی و ایستگاههای رادار آنرا اعلام و پخش میکردند و بدین ترتیب خلافکاران را از چنك عدالت نجات میدادند ازطرف دولت تهدید بتعطیل شده اند .

پکن:

* دولت چین کمونیست بشوهران چینی دستور داده است که در انجام کار های منزل بزنهایشان کمك کنند تا آنها بتوانند وقت بیشتری صرف مطالعه دستورالعملهای حزبی بنمایند .

نیویورك:

* در بعضی کلاسهای‌مدارس آمریکا دستگاههای کوچکی نصب شده است که هر وقت شاگردی چرت‌بزند او را بیدار میکنند .

نیویورك:

* در یکی از کلوبهای خصوصی نیویورك هفت نفر بانام‌خانوادگی «چرچیل» و یازده نفر با نام خانوادگی «ایزنهاور» عضویت‌دارند.

لندن:

* نردبان شیشه‌ای که‌پله های آن از الیاف شیشه ساخته شده در لندن طرفدار زیادی پیداکرده‌چون خطر سرخوردن‌ازروی آن وجودندارد .

بن:

* آلمانیها یك نوع گوش طبی بسیار حساس‌ساخته‌اندکه‌صدای قلب را ده هزار بار قویتر میکند و بهمین جهت معاینه قلب ازروی لباس هم ممکن میشود .

پاریس:

* کتاب دعای مخصوص هیلاسلاسی امپراتور حبشه در یك نمایشگاه پاریس سخت طرف توجه واقع شده چون تمام این کتاب با حروفی از طلای ناب نوشته شده است .

واشنگتن:

* کتابی در آمریکا منتشر شده که در آن دستور تهیه ۹۰ نوع غذا برای سگها شرح داده شده است .

پاریس:

* شهرداری پاریس با نصب سی ستون برای چسباندن آگیها دویست هزار تومان بدرآمد خود افزوده است .

شوخی

اینهم نتیجه تقلید

«کالون‌کولیج» رئیس‌جمهوری اسبق امریکا روزی عده‌ای ازدوستان دوران جوانیش راکه مردمی عادی بودندبرای صرف ناهار بکاخ سفید دعوت کرد. اینها که از آداب نشستن برسر میز ناهار رئیس جمهور بی خبر بودند تصمیم گرفتند که برای جلوگیری از اشتباه کارهای اورا تقلید کنند .

اوضاع بروفق مراد بود تا آنکه‌قهوه آوردند . رئیس جمهور قهوه را در نعلبکی ریخت ودوستانش هم همین کار را کردندبعد ازآن‌به آن قنداضافه کر دو دوستانش‌هم‌از او تقلیدنمودند وآنوقت «کالون‌کولیج»خم‌شد ونعلبکی قهوه راجلوی گربه‌اش گذارد .

قضاوت جناب گاو

گاوی بعبور یك ترن از روی خط آهن نزدیك چراگاهش نگاه میکرد و چون لکوموتیو برقی بوددیگر دودی ازآن‌خارج نمیشد . جناب گاو سری تکان دادوپیش خودگفت :

– نمیدانم ترن‌امروز از چه‌میترسد که نفسش را در سینه حبس کرده است!!

پاشنه بلند

«تریستیان‌برنارد» نویسنده شوخ‌طبع فرانسوی میگوید :

–پاشنه بلند را حتما زنی‌اختراع کرده که‌مردها پیشانیش را می – بوسیدند .

ریدر دایجست

در عصر ما

۲ هزار روان پزشك‌درلندن گردآمدند

ششمین کنگره بین‌المللی‌روانپزشکی با شرکت دو هزار متخصص از پنجاه کشور درلندن منعقد شده‌است .دراین کنگره کشور های کمونیست منجمله چین وکوبا هم شرکت دارند. این کنگره بابتکار مجمع پادشاهی پزشکی انگلستان بمنظوربحث درباره بیماریهای روانی که روزبروز درجهان شایعتر میشوند تشکیل شده است.

دیلی اکسپرس

شماره ۳۲

کتاب جیبی دختران و پسران

سرگرمی برای همه

منتشر شد

نوشته: سناتورگلدواتر

چراپیروزنشویم؟

ترجمه : منوچهر حقیقی

–۴۶–

مابايد يكبار براى هميشه پى ببريم ، هرگز فراموش نكنيم‌كه دشمن مايك ياچندكشور نيست ، بلكه يك‌جنبش سياسى است مسلح به‌سلاح خطرناك ايده‌ئولوژيك . مسكو مركز فرماندهى سپاهى است‌كه بقصد تسلط برسراسرجهان واشاء ايده‌ئولوژى‌كمونيسم بين‌همه‌عالميان كوشش ميكند . مابه‌بدبختى بزرگى دچار خواهيم شد هرگاه‌كشورهاى كمونيست وقطب مركزى دنياى‌كمونيسم يعنى شوروى را چيزى غيراز يك سپاه مهاجم فرض‌كنيم .

مابايد بدانيم‌يك فردكمونيست‌كه شاغل پست‌مهمى دركنگواست، باندازه همان فردى‌كه درحزب‌كمونيست چين ياكميته مركزى حزب كمونيست شوروى عضويت دارد براى‌ما خطرناك است و درست بمانند آنها دشمن‌ما محسوب ميشود . پس هنگاميكه ما طرفداران غرب را با سياست ناشيانه خود وادار ميكنيم بقرار ومدار هاى دوستانه وائتلافى باكمونيستها تسليم شوند درحقيقت باصول و اساس نظرات خودمان خيانت ميكنيم . وقتى‌ما دركنگو چومبه رئيس حكومت كاتانگارا وادار ساختيم تسليم حكومت‌گيزنكاى‌كمونيست شود دچار چنين اشتباهى گشتيم . اين اشتباه را عينا داريم درلائوس مرتكب ميشويم . يعنى به پرنس «بون‌اوم» فشار آورده‌ايم تا اورا وادار به ائتلاف باربهبر كمونيست يابيطرف طرفدار كمونيست نمائيم . اين اقدامات درحكم جابازكردن‌بنفع دشمن است . اين ائتلافات ايستگاههاى ميان راه براى سپاه كمونيسم محسوب‌ميشود. هرجاكه مابه‌ايجاد دولت ائتلافى ، متشكل ازكمونيستها وبيطرفها، مبادرت ميورزيم خودبخود موقعيتى‌ايجاد ميكنيم‌كه‌كمونيستها دوقدم براى محو آزادى پيشرفت‌كنند .

هدف‌ما ، بايد محوكامل دشمن باشد . دشمنى‌كه‌هم سلاح‌نظامى دارد هم سلاح ايده‌ئولوژيك . مابايد باتمام قوا ازجامعه بشرى دربرابر قدرت مخربى‌كه منكر همه‌چيزحتى‌خداست ، دفاع‌كنيم. مابايدكمونيسم را مثل يك «ويروس» فرض‌كنيم‌كه امكان دادن بدان براى حيات ، بازى‌كردن باحيات اجتماعات آزاد است . اين منظور هنگامى حاصل خواهدشدكه ما مقيد باشيم در هيچ نقطه‌اى از جهان به رخنه و نفوذ كمونيسم تن درندهيم . بهيچ‌كيفيت و بهيچ‌قيمت !

استراتژى مابايد متوجه خلع قدرت‌كمونيستها باشد ، خواه اين قدرت را درنودميلى سواحل امريكا داشته‌باشند يا درلائوس يا درويتنام ويا درفواصل دور ودورتر .

ما نبايد بدفاع از سنگرهاى آزادى قناعت‌ورزيم ، بلكه بايد با روشهاى متنوع‌كه قابليت انعطاف باقتضاى زمان و مكان داشته باشد اقدام به‌حمله‌متقابل عقلانى دربرابر دشمن‌نمائيم . همانطوركه‌كمونيستها ميكوشند به دژهاى آزادى رخنه‌كنند ، ماهم بايد بنوبه خود بكوشيم درحصارهاى كمونيسم نفوذكنيم . عندالاقتضا بااقدامات نظامى ودرغير اينصورت بااقدامات سياسى ، ولى درهرحال باجسارت ، ميبايستى ما جهان را برعليه‌كمونيستها رهبرى‌كنيم .

توطئه بين‌المللى‌كمونيسم را مانبايد تنها باين عنوان‌كه سيستم فكرى خاصى است مخالف طرز تفكرما تلقى‌كنيم . بلكه بايد آنرا يك تهديد جدى بشمريم .كمونيسم رژيمى است‌كه ميخواهد بردگى را بر دنيا تحميل‌كند و باينترتيب ، هيچگاه آزادى نميتواند دركنار اين‌چنين رژيمى طبق‌اصول قراردادى و مسالمت‌جويانه زندگى‌كند .كمونيسم‌خوره است . مرضى است خطرناك‌كه بجامعه بين‌المللى حمله‌كرده و آنرا تهديد ميكند . مابايد كمونيسم را بصورت مرض ، بصورت يك بلا و آفت نگاه‌كنيم و همانطوركه وقتى آفتى يا بلائى ظهور ميكند مادرصدد امحاء و نابودى آن برمى‌آئيم ، بايد باهراسلحه‌اى‌كه دراختيارمان‌هست به‌كمونيسم حمله‌كنيم .

پذيرفتن اين عقيده سست ونادرست‌كه‌كمونيسم تنها درسايه فقر ، مرض ، فلاكت وشرايط ناهنجار زندگى اجتماعى واقتصادى رشدميكند و توسعه مييابد ، در راه مبارزه با اين دشمن‌خطرناك‌هيچ كمكى بما نميكند . بعكس ، مابايد بپذيريم و بديگران نيز گوشزدكنيم كه كمونيسم‌بوسيله كمونيستهاوفقط بتوسط‌كمونيستهاتوسعه‌پيدامىكند.

وقتى‌ما پذيرفتيم‌كمونيسم درشرايط دشوار اقتصادى رشد مى‌كند لامحاله بايد بفكر آن باشيم‌كه براى جلوگيرى از رشد و توسعه كمونيسم شرايط اقتصادى واجتماعى را درجوامع مختلف ترميم واصلاح كنيم .وچون امكانات ما ، باتمام كمكهاى فنى واقتصادى‌كه بجهان مى كنيم، قادر به‌آن نيست‌كه‌باين زوديها درشرايط اقتصادى‌و اجتماعى دنياى عقب‌مانده يا ممالك‌كم‌رشد و توسعه نيافته تغييرى بدهد بنابراين قبول منطق مزبور درحكم اينست‌كه ما اقرارکنيم شرايط براى پيروزى كمونيسم وشكست‌ما آماده‌است !

ROLEX

فروش وسرویس ساعت

رولکس

ساختمان رویال. خیابان شاه

تهران تلفن ۶۱۱۳۹۷ - اصفی

پمپ اطریشی فوگل

عالیترین پمپ عالم

تهروپ–میدان‌فردوسی

آگهی احضار

به‌غیر نظامی محمود فرزند هادی شهرت بقراطی دارنده شناسنامه شماره ۳۲۲ رشت که فعلا متواری ومجهول‌المکان میباشداخطارمیگردد که‌باتهام تشکیل واداره کردن و عضویت در دسته وجمعیتی که‌مرام ورویه آن‌اشتراکی ومخالف‌سلطنت مشروطه ایران استو توطئه‌بمنظور بهمزدن اساس حکومت و تحریص مردم بمسلح شدن برضد قدرت سلطنت و فرار از زندان در این بازپرسی تحت‌پیگرد میباشدمقتضی است ظرف دوماه از تاریخ نشر – آخرین آگهی خودرا بشعبه ۷ بازپرسی دادستانی ارتش معرفی نمایند و در غیر اینصورت بر طبق مدلول ماده ۱۴۶ قانون دادرسی‌و کیفر ارتش تصمیم مقتضی اتخاذ خواهد شد .

رئیس شعبه ۷ بازپرسی

دادستانی ارتش

۱–۳ ۱–۱۸۸۹۴

درهای ساخت سنتاب

درهای داخلی تمام تنکه

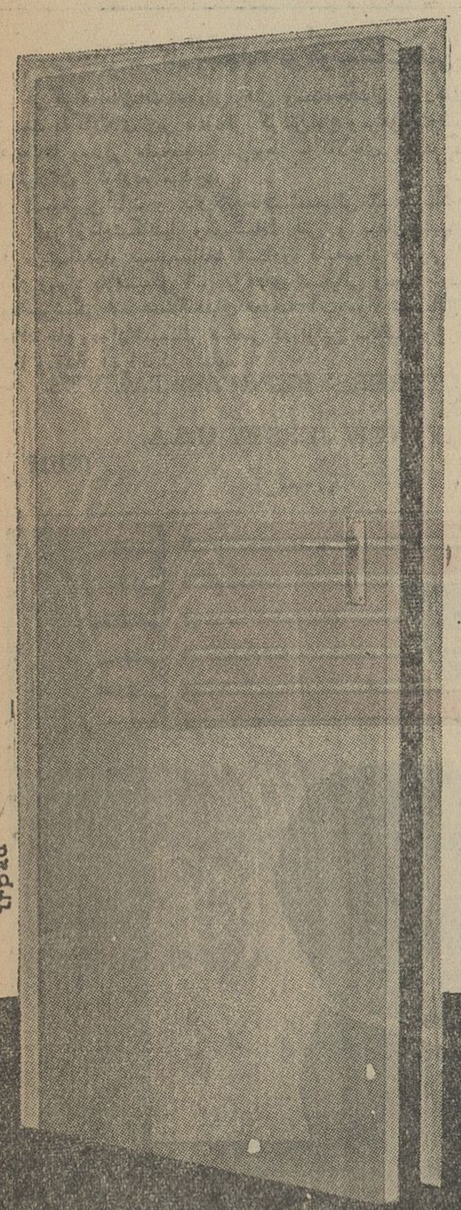

طرح – این درها بسیار عالی است و این موضوع با توجه باینکه چندین میلیون ازاین درها درسراسر جهان مورد استفاده قرارگرفته بخوبی اثبات میشود .

نوع – درها تحت نظر ناظر سوئدی‌که کارخانه را نظارت مینماید تضمین‌گردیده است . درها بوسیله ماشین های مدرن با کمال دقت و مراقبت ساخته‌شده است.

تضمین – کلیه درهای داخلی تمام تنکه ساخت سنتاب تضمین شده اند و چنانچه در عرض مدت ۱۲ ماه پس از تحویل تحت شرایط معمولی پیچیده و پوسته پوسته شوند ، بدون دریافت وجه آنها را تعویض مینمایند .

برای دریافت کاتالوك و دادن سفارش به قسمت فروش شرکت سنتاب مراجعه فرمایند .

سنتاب

شرکت سنتاب تهران خیابان پهلوی ، چهارراه امیراکرم شماره ۸۲

تلفن های ۴۰۱۰۹ ، ۴۳۱۶۵ و ۶۱۲۷۸۲

شما زیباتر از آن هستید که فکر میکنید

اگر باور ندارید بافیلم فوتون عکس بگیرید

محصولات عکاسی

فوتون

دارای ۷۵ سال سابقه درخشان

«زهره»

نماینده انحصاری: شرکت سالار مرکز پخش: محمود مسعود

بازار: سرای رشتی تلفن ۲۷۲۴۶ بازار جامع تلفن ۲۸۸۱۸

امیدهای ایران در المپیک ۱۹۶۴

روزهای ۱۹ و ۲۰ شهریورماه تیم ملی کشتی ایران انتخاب میشود

تختی پس از دوسال کناره‌گیری دوباره در مسابقه انتخابی شرکت میکند

گلزار — حیدری — خدابنده — بهرامی — سیف‌پور — سرداری — قلیچ خانی — موحد — امن‌زاده

ابرقوئی — صنعتکاران — معزی‌پور — عقیلی — مهدیزاده — تیموری — تختی — امیری — ایراندوست

بعدازظهر روزهای پنجشنبه ۱۹ و جمعه ۲۰ شهریورماه مسابقه کشتی انتخابی المپیك دراستادیوم فرح‌پهلوی انجام میگردد و قهرمانان کشتی ایران برای شرکت‌در بازیهای المپیك توکیو انتخاب میشوند.

قهرمانانیکه در این دو روز مبارزه مینمایندو نامزدتیم ملی هستندعبارتند از:

وزن اول

در وزن اول محمد گلزار آماده‌تر ازهمیشه کاندیدای این وزن میباشد که بااکبر حیدری قهرمان تیم ملی مسابقه خواهد داد.

در وزن دوم عبداله خدابنده پس‌از مغلوب شدن به همادیان مجدداتمرین سختی راپیش گرفت ودر مسابقه‌خیلی آماده‌تر از همیشه باردو آمد در این وزن بهرامی از همدان سایر حریفان راشکست داده و رقیب سرسختی‌برای خدابنده بشمار میرود.

وزن سوم

در وزن سوم سه قهرمان معروف سیف‌پور ،منصور سرداری و رضاقلیچ خانی دراردو میباشند ،سیف‌پور با تجربه زیاد و تمرین کافی سرداری بافدرت زیاد و آماده وقلیچ‌خانی‌مدعی سوم این وزن نیز آماده‌تر از همیشه منتظر روز مسابقه و تعیین سرنوشت هستند.

وزن چهارم

دروزن چهارم عبدالله موحدوامن زاده وابرقوئی دراردو هستندمطلعین اظهار عقیده میکنند که موحد علاوه براینکه در ایران بعنوان قهرمان تیم ملی انتخاب‌میشودازالمپیك‌نیز باحتمال زیاد مدال‌طلارابخود اختصاص میدهد.

وزن پنجم

در وزن پنجم‌محمد علی صنعتکاران که پس ازچندی کسالت مجدداتمرین راشروع‌کرده وآماده شده است بادو حریف نیرومند خود معزی‌پور وعقیلی باید مبارزه نماید تاتکلیف لباس ملی این وزن‌تعیین گردد.

وزن ششم

دروزن ششم منصور مهدیزاده‌باید باسیاوش تیموری که‌از همیشه‌آماده‌تر در اردو بسر میبرد یك کشتی بگیرد برنده این مسابقه‌وزن ششم ایران خواهد بود.

وزن هفتم

در وزن هفتم‌غلامرضا تختی‌تمرینات سنگین انجام میدهد و باید باامیری وشهاب ایراندوست‌کشتی بگیردهربی تیم ملی ومطلعین اظهار نظر میکنند که نامبرده هنوزهم حاکم برفیب‌وزن هفتم ایران میباشد وامید موفقیت او در المپیك نیز بسیار زیاد میباشد.

مربیان کشتی

مربی تیم‌ملی ایران آقای سروان عباس زندی‌میباشدوآقایان نبی‌سروری قهرمان سابق جهان وابراهیم فعلی که از مربیان قدیمی وباتجربه میباشد با نامبرده همکاری میکنند سروری و فعلی بسیار دلسوزانه تمام وقت خود را صرف‌برنامه کشتی گیران‌مینمایند ودر تمام شبانه روز مواظب احوال‌آنها هستند.

فرنگی

کشتی‌گیران فرنگی‌که دراردو بسر میبرند و روزهای ۱۹و۲۰ شهریورماه برای عضویت تیم ملی مبارزه میکنند در شماره‌های آینده معرفی میشوند.

دوشیزه شهلا زهرائی
دانش آموز دبیرستان داوری با معدل ۱۵٫۷۹ رتبه اول را حائز گردیده‌است.
آ_۱۰۴۲۵

فرهنگی ورزشی

تامین آب مشروب‌مدارس

با مذاکراتی که نمایندگان وزارت فرهنك با نمایندگان سازمان آب تهران بعمل آوردند قرار شدسازمان آب تهران ضمن تقلیل هزینه‌توسعه تاسیسات آب تهران برای ۵۴ باب مدرسه تهران‌که در حال حاضرفاقد آب لوله هستند تا اول سال تحصیلی جاری لوله آب نصب‌وبه‌آب‌لوله کشی متصل نماید.

نظارت بر کتابخانه‌ها

ازوزارت فرهنك اطلاع داده شدکه ازاین پس اداره‌کل نگارش بر کلیه کتابخانه های کشور نظارت خواهد داشت و سهمیه کتب مقرر برای استفاده خوانندگان و مراجعین در اختیارشان قرار خواهد گرفت.

یك خبراز :
ورزش جهان

کنفدراسیون امریکای مرکزی و کارائیب باشگاه (گادالاجارا)رابمدت سه سال معلق ساخت‌زیرااین‌باشگاه از مسابقه دادن با باشگاه راسینك تاهیتی در روز ۱۶اوت گذشته‌خودداری کرده است بدین ترتیب باشگاه (گادالاجارا) نمی‌تواند عنوان قهرمانی مکزیك را در مدت سه سال بدست آورد و در مسابقه های کنفدراسیون شرکت کند.

سخنگوی باشگاه(گادالاجارا)گفت که تاریخ مسابقه خیلی دیر به این باشگاه اطلاع داده شده و باشگاه راسینك تاهیتی اعلام کرده بود از مسابقه در تاریخی که باشگاه(گادا-الاجارا) آماده میشود خودداری‌خواهد کرد.

چرخهای پیراهن دوزی کارگاههای خیاطی
کهلر آلمان
پارتی جدید چرخهای پیراهن دوزی کهلر آلمان باپایه ودینام رسید
وباشرایط مناسب درختیار پیراهن دوزان خیاطخانه‌های محترم گذارده میشود
برای مذاکره وخریدبه نمایشگاههای کهلر آلمان مراجعه فرمائید.
KÖHLER
برای ملاحظه‌وخریدبه تهران -خیابان شاهرضاروبروی بیمارستان زنان - خیابان فردوسی روبروی‌بانکملی - خیابان‌بوذرجمهری‌پاساژنیکپور- شیراز-مشهدنمایشگاه های کهلر آلمان مراجعه فرمائید.
آوازه

آگهی سازمان آب وبرق منطقه سفیدرود

چون همه روزه عده زیادی بکارگزینی سازمان آب وبرق منطقه سفیدرود مراجعه و تقاضای شغل مینمایند ، بدین‌وسیله باطلاع‌عموم میرساند که این سازمان بجز چند محل معدود فنی که مشخصات آن جداگانه و در موقع ضرورت اعلام خواهد شد محل بلاشاغل از هیچ‌نوع ندارد . خواهشمند است از مراجعه خودداری فرمائید . مدیر عامل سازمان -علیقلی بیانی
۱_۲

بازرگانان - کارخانجات - موسسات فنی علمی

هرگونه اطلاعات تجارتی وفنی ومظنه‌جات‌از بازارهای‌بین‌المللی نسبت به کالاهای زیر بادرنظر گرفتن‌نوع ومرغوبیت‌جنس ومقایسه قیمت‌ها وسایر مشخصات مربوط به کالاهای مورد نظر شما در اختیارتان گذارده میشود.

۱-ماشین‌آلات و کارخانه‌جات شیمیائی ۲- دستگاههای علمی برای آزمایشگاهها وموسسات فنی و بیمارستانها ۳- لوازم آزمایشگاهها‌و بیمارستانها ٤-دارووکلیه‌مواد داروئی ٥-پلاستیك خام ومواد پلاستیکی ٦- کودهای شیمیائی ومواد ضد آفات‌نباتی ودامپزشکی ۷- دستگاههای تصفیه آب‌ومواد شیمیائی مربوطه۸- مواد خام ومواد شیمیائی صنعتی در اولین مکاتبه نوع کالای مورد نیاز ومقدار آنرا ذکر کنید.

MANUFACTURERS' REPRESENTATIVES
P.O. Box 93
CRANBURY, NEW JERSEY U.S.A.
08512

آ_۱۰۲۳۱ ۱_۲

آگهی مربوط به آزمایش جهت واگذاری زمین به‌تحصیلکرده‌های کشاورزی

پیرو آگهی شماره ۳٤۸٤مورخ۳۱ر۳ر٤۳ راجع به‌آزمایش‌برای انتخاب عده لازم بین داوطلبان که مقرر بوده روز ۲٤ تیرماه ٤۳انجام گردد و موکول ببعد گردید . اینك بدین‌وسیله باطلاع آن‌عده از آقایانیکه پرسشنامه و مدارك خودرا در موقع مقرره تسلیم نموده‌اند میرساند که آزمایش مذکور در روز یکشنبه ۲۲شهریورماه ٤۳ ساعت ٤ بعد از ظهر دربانك کشاورزی‌وعمران روستائی واقع درخیابان سپه انجام میشود . شرکت کنندگان باید کارت ورودی به‌جلسه آزمایش را روز قبل دریافت و همراه داشته باشند.الف ۳٦۳٦ از طرف‌وزیر کشاورزی
آ_۱۸۸۰۰ ۱_۲

آگهی مناقصه

قسمت برق سازمان آب وبرق‌خوزستان‌تهیه‌وتحویل میله های اتصال و بست آن را بمناقصه میگذارد علاقمندان‌بشرکت‌درمناقصه میتوانند برای دریافت صورت مشخصات وشرائط مناقصه بسازمان آب و برق خوزستان قسمت برق‌دایره تدارکات -اهواز (خیابان ششم بهمن) توسط صندوق پستی شماره ۱۱۰ مراجعه نمایند . آخرین موعد قبول پیشنهادات ۲۱ شهریور ماه ۱۳٤۳ ساعت ۱۲ ظهر خواهد بود شرکت کنندگان باید ضمانتنامه بانکی معادل ٥٪کل پیشنهاد که ۲ماه از تاریخ افتتاح مناقصه معتبر باشدضمیمه پیشنهادخود نمایند .

پیشنهادهای رسیده درساعت ۱۰صبح روز یکشنبه ۲۲شهریور ماه ٤۳در کمیسیون مناقصه دراهواز باز و قرائت خواهد شد هزینه انتشار آگهی مناقصه فوق‌بعهده برنده مناقصه می‌باشد
آ_۱۷۲۳۲ ۱_۲

جون هنری ویگینز مالك اختراع شماره ۱٤۱۸ مربوط بدستگاه انبار نمودن مایعات

میل دارد باصاحبان صنایع در ایران برای بهره‌برداری‌اختراع خود وارد مذاکره شود .برای‌اطلاع بیشتر به دفتر حقوقی دکتر الکساندر آقایان وهمکاران خیابان سوم اسفند مراجعه‌فرمائید
آ_۱۰٤٤۳

پارك جوجه کبابی

بابهترین جوجه‌کباب - اول‌جاده ونك تلفن ٦۲۲۸۸۰
۱_٦ آ_۱۸۸۸۸

رفع گرفتگی هرنوع لوله ساختمان

بادستگاه تراکم هوا. سازمان ٤۰۸ تلفن ۷٥٦٤۰۸

آگهی

شرکت‌های عامل نفت ایران ۲۳ قلم اثاثیه مستعمل رابرای فروش عرضه میدارد . پیشنهادات در پاکتهای سربسته که‌روی آن بشرح زیر نوشته شده باشد.
شماره ٤ر٥٥۳راسرتی
شرکتهای عامل نفت ایران
صندوق پستی شماره ۱۰٦٥
تهران (قابل توجه آقای قاسم زاده) باید تاساعت ۱۲ روز ۲۱ شهریورماه ۱۳٤۳ تسلیم گردند بعد ازاین تاریخ دیگر پیشنهادی پذیرفته نخواهد شد.
اقلام مورد بحث رامیتوان باتعیین وقت قبلی بوسیله تلفن ۳۲۲ر٤٥۱۳۲ آقای چاپچویان روز ۱٦ شهریور ماه ۱۳٤۳ ملاحظه نمود .
۱_۲ آ_۱۸۹۷٦

آگهی هنرستان صنعتی تهران

هنرستان صنعتی تهران‌درسال‌تحصیلی ٤۳_۱۳٤٤ برای‌تحصیل درسال اول بخشهای فلزکاری -برق- اتومکانیك - درودگری - ساختمان تعدادی هنرجو که دارای گواهینامه دوره اول دبیرستان باشند از طریق مسابقه میپذیرد داوطلبان میتوانند با در دست داشتن مدارك زیر.

۱-عین گواهینامه با کارنامه قبولی سال سوم دبیرستان که‌مهر وامضاء آن بتایید اداره فرهنك‌بخش مربوطه‌یافرهنك محل‌رسیده باشد.
۲- دوبرك رونوشت شناسنامه
۳- دو قطعه عکس ٤×٦

از تاریخ‌اول تابیستم شهریور ٤۳ همه روزه از ساعت ۸الی ۱۲ بدفتر هنرستان مراجعه و ثبت‌نام نمایند از کلیه داوطلبان‌امتحانی ازمواد ریاضی -فیزیك -شیمی - فارسی واستعداد کارهای فنی در روز ۲۳ر٦ر٤۳ بعمل خواهد آمد.

هنرجویان کلاسهای دوم وسوم هنرستان نیز در صورت تمایل بادامه تحصیل درهنرستان باید تاآخروقت‌روز ۳۰ر٦ر٤۳بهنرستان مراجعه ونام خودرا در کلاس مربوطه ثبت نمایند هنرستان برای پذیرفتن هنرجو یانیکه دیرتر مراجعه نمایند تعهدی نخواهدداشت
الف ۳٦٤٤
۱_۲ رئیس هنرستان تهران - مهندس طاهبازیان

آگهی تجدید مناقصه حمل چغندر

شرکت‌سهامی کارخانجات ایران قسمت صنایع قند حمل دوازده هزار تن چغندر از شعبه خوی تاکارخانه قند رضائیه را بمناقصه میگذارد شرایط و مشخصات در اداره بازرگانی قسمت صنایع قند واقع‌در خیابان استخر موجود است پیشنهاد هاتاساعت ۹ر٥ صبح روز یکشنبه پانزدهم شهریور قبول و ساعت ده صبح همان روز باز ورسیدگی خواهد شد . الف۳٦٤۳

آگهی مزایده

شرکت سهامی کل معادن وذوب فلزات ایران مقدار یکصدو پنجاه تن‌سرب شمش بعیار ۹۹٫٥ در صد سرب خالص موجود در انبار مرکزی شرکت راازطریق مزایده‌به فروش میرساندداوطلبان شرکت در مزایده میتوانند برای دریافت برك شرائط همه روزه در اوقات اداری وحداکثر تاآخر وقت اداری روز دوشنبه بیست‌و سوم شهریورماه ٤۳ (آخرین‌روز قبول پیشنهادات)بقسمت‌بازرگانی شرکت واقع درخیابان دانشکده مراجعه فرمایند ضمنا میزان سپرده مبلغ یکصد و هفتاد هزار ریال ۱۷۰۰۰۰ ریال است
الف ۳٦٤۷ شرکت سهامی کل معادن وذوب فلزات ایران ۱_۲

آگهی ثبت‌نام دوره تخصصی علوم آزمایشگاهی

فارغ التحصیلان دانشکده‌های‌پزشکی -داروسازی- دامپزشکی ودارندگان درجه دکترای شیمی وبیولوژی که داوطلب تحصیل در دوره سه ساله تخصصی علوم آزمایشگاهی دانشکده پزشکی‌تهران باشند میتوانند از تاریخ ۱۰ر٦ر٤۳ تاپایان روز سه‌شنبه ۲٤ر٦ر٤۳ بادر دست داشتن اصل‌دانشنامه دکترا- دوبرك رونوشت‌شناسنامه وسه قطعه عکس همه روزه از ساعت۲٫٥ تا ٦٫٥ بعداز ظهر بدایره تخصصی دبیرخانه دانشکده پزشکی مراجعه و ثبت‌نام نمایند.
مواد مسابقه عبارتست از :
زبان خارجه - فیزیك - بیوشیمی -وبیولوژی عمومی
فارغ‌التحصیلان پزشکی در سال دوم ثبت نام خواهند کرد.
داوطلبان باید خدمت نظام وظیفه را انجام داده ویااز آن معاف باشند . الف۳٦٤٦ ۱_۳ دانشکده پزشکی

تاسیسات ساختمانی تال

منازل قدیمی شمارا باقساط تعمیر و بصورت زیبا و مدرن تحویل مینماید . تخت‌جمشید ویلای شمالی دست راست خیابان (خبیر) شماره ٤۳ آ_۱۸۹۰۲

قابل توجه شرکت کنندگان در نمایشگاه شیراز

بقرار اطلاع حاصله افراد استفاده‌جو خودرا نماینده این‌سازمان برای امور نمایشگاه شیراز معرفی وممکن است بعناوین مختلف قصد اخاذی داشته باشند بدین‌وسیله باطلاع میرساند که این قبیل افراد هیچگونه نمایندگی نداشته و مشارکت کنندگان در نمایشگاه شیراز میتوانند شحصاباین‌سازمان‌مراجعه‌ویانماینده مختار خودرا معرفی فرمایند مدیرسازمان‌نمایشگاهها

لوکسافلکس
لوکسافلکس منحصراً در شرکت سهامی پخش لینولئوم ایران بفروش میرسد
چهارراه کالج - جنب پمپ بنزین - تلفن های ۴۱۰۴۰ و ۴۷۰۷۰
Luxaflex
آوازه

باران مصنوعی در مزارع چای

برای تکمیل و نوسازی کارخانه‌های چای ، بچایکاران وام داده میشود

● وزارت دارائی با کلیه پیشنهادات چایکاران شمال موافقت کرد

درجلسه‌ایکه عصر روز پنجشنبه با حضور آقایان دکتر فرهنك مهرمعاون کل‌وزارت دارائی ومدیرکل سازمان چای تشکیل شد، مسئله چای و پیشنهادات چایکاران شمال که یکماه قبل درسفر آقایان نخست‌وزیر ووزیر دارائی به‌ایشان تسلیم شده‌بود مورد بررسی قرارگرفت .

دراین جلسه باکلیه پیشنهادهای چایکاران موافقت شدکه تا چندروز دیگر بوسیله مدیرکل سازمان‌چای به‌نمایندگان چایکاران رسما ابلاغ میگردد .

پیشنهادات چایکاران در موره پرداخت‌مساعده و کود شیمیائی و تاسیسات باران مصنوعی بود . در این جلسه تصمیم گرفته شد :

پرداخت مساعده به‌چایکاران‌قریب یکی‌دوماه زودتر انجام گردد و کود شیمیائی هم بمقدار مورداحتیاج‌زودتر دردسترس کشاورزان قرار داده شود ونیز بکشاورزان وباغدارانی که می خواهند تاسیسات باران مصنوعی در باغات‌خود ایجادکنند کمك های مادی لازم خواهد شد وسازمان چای راسا درباغ اختصاصی خود به ساختمان تاسیسات ونصب وسائل باران‌مصنوعی اقدام خواهد نمود .

آزمایشگاه خاك‌شناسی بزودی در شمال تاسیس میگردد ودر مورد انبار چای تهران وتجهیزان اقدامات لازم صورت خواهد گرفت.

به‌صاحبان کارخانه های چایسازی برای‌تکمیل ونوسازی کارخانه خود بشرط‌گشایش اعتبار و تسلیم ۱۵ درصد آن‌وام داده‌خواهد شد .

چراغهای چهارراهها

بقیه از صفحه اول

خبرنگار ما امروز کسب اطلاع کردکه طرح مرکزی کردن چراغ های راهنمائی در چهارراه ها پس‌از مطالعات کافی بتصویب رسید و بمرحله اجرا گذاشته میشود ، برای اجرای این طرح دستورخرید وسائل لازم داده شده است و تا پایان سال جاری چراغهای چهارراه های پررفت‌وآمد بوسیله دستگاه مرکزی کنترل خواهد شد .

نحوه عمل دستگاه مرکزی‌باین ترتیب خواهد بود که‌بوسیله‌دستگاه های فرستنده تلویزیونی وضع رفت‌وآمد چهارراهها‌وتراکم‌وسائط نقلیه در دستگاه مرکزی منعکس میشود و مامور مربوطه بمحض مشاهده تراکم در زمان چراغ ها تغییراتی میدهدوازتراکم‌جلوگیری بعمل می‌آید .

خبرنگار اجتماعی‌ما گزارش میدهد که در حال حاضر زمان چراغها در بعضی چهارراه‌ها جوابگوی تراکم زیاد و تغییرات تراکم‌ها نیست و برای میزان کردن چراغها با این تغییرات فعلا از ماموران سرچهار راه‌ها استفاده میشود .

● چراغهای یك نواخت

بدنبال اجرای طرح « هدایت - مرکزی » چراغها ، زمان چراغها در چهارراههائیکه در خیابان های مستقیم قرار دارد یکنواخت میشود ورانندگان میتوانند باسرعت‌معینی در حدود ۴۵ کیلومتربدون‌برخورد باچراغ قرمز در خیابانهای‌مستقیم رفت‌وآمد داشته باشند .

سهمیه فرهنك

از درآمد شهرداریها

بااقداماتی که شده است افزایش مییابد

● بمنظور تامین ساختمان های فرهنگی کمك مالی افراد فرهنك دوست‌وخیر جلب میشود

امروز سخنگوی وزارت فرهنك اظهار داشت : از طرف اداره کل مطالعات و برنامه ها بکلیه ادارات فرهنك استانها و شهرستانها دستور داده شد که بمنظور تامین‌ساختمان های فرهنگی ، جهت تعمیم‌تعلیمات ابتدائی‌وبهره‌مند ساختن کلیه‌اطفال لازم التعلیم از تعلیمات دبستانی ، اقدامی بعمل آیدتا باکمك افراد فرهنك دوست و خیر و جلب کمك های‌مالی‌آنان مشکل کمبودساختمان های فرهنگی رفع شود

ضمنا دراین دستور یادآوری‌شده است که چون درنظر است درصورت امکان تغییری در جهت افزایش سهمیه فرهنك از عواید شهرداری بعمل‌آید لذا لازم است میزان‌وصول فرهنك هر منطقه از این محل و همچنین‌میزان‌بدهی شهرداری‌بفرهنك هر محل باداره کل مطالعات و برنامه‌ها ارسال شود تا اقدام لازم بعمل آید .

سخنگوی وزارت فرهنك اضافه کرد : همچنین از طرف مشاور مالی و ناظر بر سهم فرهنك از در آمد شهرداریها بکلیه ادارات فرهنك شهرستانها یاد آور شده است که وزارت‌فرهنك‌علاقمنداست ومجاهدت دارد که مطالبات معوقه فرهنك از شهرداریها وصول گردد .

روسای ادارات فرهنك شرستانها باید مشروح اقداماتی را که دراین خصوص‌بعمل آورده‌اند باداره‌کمك های ملی ساختمانی گزارش دهندتا در صورتیکه ضرورت داشته باشد اقداماتی از طریق مقامات مرکزی بعمل آید .

ما آماده همکاری باسایر کشورها هستیم

بقیه از صفحه اول

ساعت یازده صبح امروز آقای‌نخست وزیر کنفرانس همکاریهای عمران منطقه‌ای رادر هتل هیلتون افتتاح‌نمود دراین کنفرانس نمایندگان کشور های ایران وپاکستان و ترکیه‌شرکت دارند .

در پشت میز ریاست کنفرانس آقای حسنعلی منصور نخست وزیر، دکتر عالیخانی وزیر اقتصاد ، دکتر شفیعی وزیر پست‌و تلگراف ،مهندس اصفیا مدیرعامل سازمان برنامه ، دکتروفا رئیس دبیرخانه همکاریهای عمران منطقه‌ای و نمایندگان ترکیه و پاکستان نشسته بودند .

پشت سرهیات رئیسه پرچم های سه‌کشور دیده میشد و در بالای سر آنان عکس سران سه‌کشور نصب شده‌بود .

● سخنان نخست‌وزیر

آقای رئیس -نمایندگان محترم :

برای اینجانب موجب نهایت مسرت است که ورود مهمانان عزیزو عالیقدرمان را برای شرکت در اولین جلسه فعالیت های گروههای کار همکاری عمران منطقه ای بایران خوش آمد بگویم .

بطوری‌که اطلاع دارید در ماه گذشته سران کشور های ما بمنظور گشودن فصل نوین همکاری در استانبول ملاقات کردند وبدین ترتیب گام بزرگی در راه تسریع رشد اقتصادی سه کشور برداشته شد . کنفرانس سران کشور ها در حقیقت نشانه تجلی آرزوی قلبی و دیرینه‌سه کشور است و راه را برای امکانات تازه همکاری باز نمود . تفاهم ووحدت نظر در جریان کنفرانس و سرعت عمل در اتخاذ تصمیم و تدابیرمشترك همگی از بموقع بودن این ملاقات حکایت می کند .

● آینده ما

همانطورکه استحضار داریداصول رشته های مشخص این همکاری منطقه ای وفعالیت های آینده ما در زمینه های بازرگانی -حمل ونقل-نفت جهانگردی -بانکداری و بیمه و همکاری های فنی و فرهنگی در آن کنفرانس تعیین گردید . امروز شما مهمانان گرامی برای مطالعه و پیدا کردن بهترین طرق عملی برای اجرای تصمیمات سران سه کشور در جهت تامین منافع مشترك در این محل گرد آمده اید .

تردیدی نیست که همکاری دارای معانی و مفاهیم مختلف است . از آن جمله همکاری بمنظور بهره برداری از منابع موجود و استفاده ازحداکثر امکانات طرحهای وسیع منطقه ای‌و فعالیت های مشترك اقتصادی است که لازمه آن مرتبط ساختن راه ها - خطوط راه آهن-وشبکه های هوائی و فراهم آوردن وسائل ارتباطی بهتر- رفت‌و آمد آزادانه مسافرین و تبادل افکار و عقاید وتامین توسعه‌بازرگانی در داخل وخارج از منطقه است ونتایج آن ضمنا باعث تحکیم اوضاع‌اقتصادی سه کشور و ایجاد قدرت بیشتربرای رقابت دربازار های بین‌المللی‌میباشد. بنابراین تبادل نظر و مشاوره‌شما نمایندگان و کارشناسان محترم در تنظیم طرحهای لازم بمنظور اجرای تصمیمات -سران عالیقدر سه کشور و توسعه‌فعالیت های‌اقتصادی منطقه‌ای برای تامین سعادت این کشور ها نقش‌بسیار موثری خواهد داشت.لذا توجه خواهید فرمود که چه مسئولیت عظیمی بعهده شما محول گردیده‌است وبااتخاذ وتدابیر صحیح‌می توانیددر سرنوشت سه کشور دوست وهمجوار آنچنان تحولی بوجود آورید که‌منافع فراوانی عاید ملت های خودنمائید .

● مسئولیتهای روزافزون

اختراعات و اکتشافات عظیم‌عصرما افزایش انتظارات توده‌های مردم - مسئولیت های روزافزونی که به عهده دولتها واگذار گردیده و معائل بزرك و کوچك دیگر همگی دست به دست یکدیگر داده و موجب‌پیدایش نظریات جدیدی درباره همکاری منطقه ای گردیده است .

دوران بی نیازی اقتصادی‌وتنها اتکاء بخود وجدائی از دیگران سپری شده و موقع آن فرا رسیده است که کوته بینی و عقاید کهنه کنارگذارده شود و همکاری‌منطقه ای‌بانیروی‌جدید وشکل تازه ای صورت پذیرد .

مهمترین مشکلی که امروز همگی ما با آن مواجه می باشیم و علیرغم کوشش های فراوان هیچیك از ما شاید تنهاوبدون تشریك‌مساعی‌نزدیك دیگران نتوانیم بحل آن موفق‌شویم، همانا تامین زندگی بهتر برای‌جمعیت درحال‌توسعه و رشد کشورهایمان‌می باشد که وصول باین هدف تنهادراثر ازدیاد میزان رشد اقتصادی میسر است .

● چهارچوب عمران

بنابراین روشن‌است که عمران کشورهای ما در چهارچوب عمران منطقه ای بیش از بیش حائز اهمیت گردیده است و فکرو عمل ما بایددر این جهت سیر یابد . جای بسی خوشوقتی است که صرفنظرازموقعیت جغرافیائی که مارا در وضع خاصی قرا رداده‌است میراث مشترکی ما را بهم پیوند داده که موجب‌اتحاد و اشتراك‌نظر درمسائل مهمه سه کشور گردیده است .

برای‌اجتناب ازهرگونه سوءتفاهم باید متذکر گردد که این اتحاد جدید نه تنها از نظرات محدودی که مورد انتقاد ما میباشد الهام نمیگیرد ، بلکه ما آماده همکاری با سایر کشورهای منطقه هستیم که خودرا در آرمانهای ما سهیم‌میدانند و حاضرند که در جهت همان منافع مشترك با ما همقدم باشند .

بر شما پوشیده نیست که‌کشور ما همواره در پشتیبانی از مساعی دسته جمعی بمنظور تامین منافع مشترك پیشقدم بوده و نقش موثری را ایفاء نموده است .

● بزرگداشت سازمان ملل

سیاست کلی ما در بزرك داشت هدفها وآرمانهای سازمان ملل‌متحد پشتیبانی از کمیسیون اقتصادی‌برای آسیا و خاور دور (اکافه) همکاری فعالانه ما در این زمینه‌و همچنین سابقه تشریك مساعی و همبستگی ما با گروه کشور های‌آسیائی و افریقائی در کلیه مسائل مهم‌همگی شاهد تمایل عمیق ما جهت کمك برفاه و ثبات وضع جهان میباشد.

کشور ما در سال های اخیر به رهبری اعلیحضرت همایون‌شاهنشاه شاهد تحولات و تغییرات عمیق در کلیه شئون اجتماعی و اقتصادی بوده است و در اثر آن اجتماع ایران بر پایه های نوینی استوار گردیده و در نتیجه موجبات‌استفاده صحیح از کلیه امکانات وسیع‌مادی وانسانی‌و فنی کشور بمنظورتسریع در رشد اقتصادی فراهم گردیده است .

بنا بر این امروز بیش از هر زمان میتوانیم کشور های دیگری‌را که حاضر باتخاذ اقدامات مشابه میباشند در استفاده از امکانات مادی و فنی خود سهیم سازیم .

● هدفهای مشترك

هدفهای مشترك و پیوند های دوستی و مودتیکه کشور های این منطقه را بیکدیگر نزدیك میسازد عوامل مثبتی میباشند که میتوان آنها را درراه توسعه این منطقه‌بکار برد .

موفقیت در استفاده از عوامل موجود بمنظور تامین منافع مشترك بدون تردید بستگی به کوشش و مجاهدت یکایك ما دارد .

محیط دوستانه‌ایکه در جلسات ما در آنکارا و استانبول ایجاد گردید این نوید را میدهد که با نهایت جدیت در نیل بهدف های مشترك خود جلو خواهیم رفت و تردید ندارد که نتایج مفیدی نیز ازاین اجتماع عاید ما خواهد گردید و این نکته قابل توجه شایان است که‌نه فقط منافع اقتصادی ماتوسعه خواهد یافت بلکه مساعی ماموجب تامین صلح و ثبات بیشتر تمام منطقه و بالنتیجه بنفع صلح جهانی خواهد بود .

نمایندگان محترم اگرچه اینجانب در مذاکرات و گفتگو های شما از نزدیك شرکت نخواهم داشت ، اطمینان داشته باشید که بانهایت اشتیاق مذاکرات‌شما رادنبال‌خواهم کرد و آرزو دارم که ایام اقامت شما در کشور مابا خوشی وموفقیت فراوان توام باشد .

بعداز پایان بیانات نخست‌وزیر ، ابتدا رئیس هیات نمایندگی پاکستان و سپس رئیس هیات نمایندگی‌ترکیه صحبت کردند جلسه افتتاحیه مقارن ساعت یازده و نیم خاتمه یافت .

۲۵۰۰ تختخواب

بقیه از صفحه آخر

اگر درحال حاضر ۶ هزار پزشك داریم باید ۲۹ سال دیگر ۳۶هزار پزشك داشته باشیم ، یعنی در هر سال باید ۱۰۰۰ پزشك تربیت کنیم، باید در هرسال ۲۵۰۰ تختخواب به بیمارستانهای کشور اضافه نمائیم ، این اقدامات و رسیدن باین هدفها تنهاباکار شدید و فعالانه میسراست.

پس از پایان بیانات آقای وزیر بهداری بازدید از محل زیست-آشپز خانه . باشگاه . ناهار خوری و کلاسهای درسی دانشجویان آغاز گردید و در هر قسمت توضیحات‌لازم توسط مسئولان مربوطه داده شد این مراسم در ساعت ۹ بامداد پایان پذیرفت .

خبرنگار ما گزارش میدهد در نخستین دوره سپاه‌بهداشت ۶۰پزشك ۳۱ دندان‌پزشك -۲۳ دکتر داروساز- ۱۱دامپزشك -۸ لیسانسیه و۳۰۰ نفر دیپلمه شرکت جسته‌اندودوره تعلیمات بهداشتی و نظامی رامیگذرانند .

مشمولین عادی

بقیه از صفحه اول

کسانیکه برگهای عدم اصابت‌قرعه دریافت میدارند باید رسید سیصد تومان سپرده بانك رابه حوزه مربوطه ارائه دهند وبرك معافیت از خدمت‌زیر پرچم درزمان صلح دریافت دارند .

البته به مشمولینی برك معافیت داده‌میشودکه پس‌از استعلام ازسایر حوزه‌ها سرباز فراری شناخته نشوند.

محکومیت عدم حضور

درقرعه کشی فردا چنانچه‌مشمولینی که‌برك آماده بخدمت دردست دارند حاضر نشوند اولامعاف نمیشوندوثانیا سرباز شناخته شده وباضافه‌خدمت‌نیز محکوم میشوند .

مقامات اداره نظام وظیفه عمومی میگویند که‌در قرعه کشی فردا ۹۵ درصد مشمولین معاف میشوند .

تعطیل جمعه

بقیه از صفحه اول

مشکل کارایجادهماهنگی واتحاد نظر برای تعطیل صنوف مختلف و آغازکار بود . هنگامیکه اولین تعطیل جمعه بااستقبال شدید و صمیمانه اصناف‌و پیشه‌وران مواجه گردید، معلوم‌شدکه کار تعطیل جمعه خواسته فردفرد - پیشه‌وران است و اینك که بدنبال تعطیل موفقیت‌آمیز دومین جمعه ، جمعه سوم نیز بااتحاد و اتفاق کامل اصناف، بموجب مقررات کمیته اصناف برگزارشد، روشن گردید که«تعطیل جمعه»خواسته‌قلبی‌پیشه‌وران‌است‌وواضح است کازیکه ضرورت زمان ومکان‌و خواسته جماعتی باشد بدون برخورد بمانع ومشکل پیشرفت میکند وادامه مییابد در تعطیل دیروز اصناف ،جزدر موارد معدود ، تخلف از تصمیمات دستجمعی اصناف بسیار کم بود و بطوریکه ماموران کمیته اصناف در نقاط مختلف شهر گزارش دادند چند صنف نیزدرمورد طرح تعطیل‌مشکلاتی دارند که‌در جلسه‌فردای کمیته‌اصناف مورد بررسی قرار خواهد گرفت.

سربازان چومبه اخیراتوانستند «بوکاوو» را از تصرف‌شورشیان‌خارج سازند . هنگام ورود نیرو های‌دولتی عده ای از کودکان به استقبال‌آنان شتافتند .

دنباله اخبار خارجه

ایوبخان‌گفت:

وابستگی بکمکهای خارجی بایدپایان یابد

لندن -۲۸اوت - رویتر - پرزیدنت ایوبخان رئیس جمهوری پاکستان از غرب‌خواست که بازارهای خودرابروی پاکستان ودیگر کشورهای در حال توسعه بگشایند . وی طی مقاله‌ای‌که در شماره‌دسامبر نشریه صنعتی‌وتکنولوژی «تایمز» انتشار داده مینویسد : ماهم باندازه دوستانمان درخارج‌مایلیم که بوابستگی خود به کمکهای خارجی هرچه‌زودتر خاتمه دهیم.

اما این آرزو هنگامی جامه عمل میپوشد که ما بتوانیم آزادانه وارد بازارهای غرب شویم . دنیائی که در آن محدودیت‌های سهمیه و دیوارهای تعرفه راه رابر اقتصادهای ضعیف سد میکنند ، نه‌تنهایك دنیای غیرانسانی است بلکه بطرز حیرت آوری غیر واقعی میباشد . این امر کشورهائی‌را که اعتبارات خارجی دریافت کرده‌اند در انجام تعهدات خود بیش ازپیش با اشکال مواجه میسازد.

نخست‌وزیر تازه ویتنام جنوبی

سایگون - ۲۹ اوت - آسوشیتد پرس - امروز «نگوین زوان اون» معاون سابق نخست وزیر بعنوان نخست‌وزیرتازه‌ویتنام جنوبی‌انتخاب شد .

اعلام نخست وزیری «اون» چند ساعت‌بعدازآنکه سربازان باتجهیزات کامل جنگی کنترل شهر را در دست گرفتند بعمل آمد . «اون» بعد از انتخاب شدن بنخست وزیری گفت‌از این پس‌تادوماه رهبری حکومت‌موقتی رابعهده خواهم داشت «اون»سالهادر امریکا بوده و بعنوان دوست غرب شهرت دارد .

اقدامات دولت مصر برضد کویت

بغداد - خبرگزاری مخصوص‌النهضه چاپ‌بیروت

یك مقام دیپلماسی مطلع عرب باینجانب اظهار داشت که تغییرات و تحولات بسیار مهم پر سرو صدائی در هفته های آینده نسبت بمناسبات بین بغداد و کویت روی خواهد داد .

همین مقام مطلع اضافه نمود که نقشه‌ی توطئه‌ی خطرناکی از طرف مقامات قاهره و بغداد تهیه شده که مهمترین هدف آن منفجر ساختن و برهم زدن وضع آرام‌و امن کویت و جلوگیری از رونق‌وپیشرفت‌اقتصادیات دولت کویت است .

گزارشهائی‌که راجع باین توطئه رسیده حاکی است که قاهره ازبغداد خواسته‌است عده‌ای از عراقیها رابه کویت بفرستند تادر آنجا سازمانهای تبلیغاتی تشکیل دهند و کویتی هارا تشویق نمایندکه‌به‌اتحادسوسیالیستی ملحق شوند .

اخیرا در بغداد مشاهده شده است که بعضی از مقامات مسئول جدا مشغول تجدید نظر در اطراف مسئله‌ی شناسائی استقلال کویت هستند و همین‌مقامات‌عراقی خاطرنشان میسازند که‌توصیه‌واصرارد‌ولت‌جمهوری سوریه موجب گردیدکه عراق استقلال‌کویت رابرسمیت بشناسد . زیرا درآنموقع دولت جمهوری سوریه معتقدبود که بخاطر حفظ منافع جهان عرب و جلوگیری از منازعات و کشمکشهای احتمالی بین دوکشور عربی دوست‌و برادر یعنی عرق وکویت و ترس‌از آنکه مبادا استعمار از فرصت‌استفاده کرده و مجددا نفوذش را در کویت مستقر سازد . دولت عراق ناگزیر شدکه کویت رابرسمیت بشناسد . همچنین ازیك منبع بسیار موثقی اطلاع‌حاصل کرده‌ام که‌یکی ازمقامات بزرك و ذیصلاحیت عراقی در یك جلسه خصوصی و در حضور سفیر کبیر مصر در بغداد صریحا اظهار داشته که «شناسائی کویت هیچ منافاتی با الحاق این سرزمین بعراق ندارد ... »

توطئه علیه فیدل کاسترو

میامی - فلوریدا - ۲۹ اوت - آسوشیتدپرس -یك‌فرستنده رادیوئی که بزبان اسپانیولی سخن میگفت امروز اعلام کرد توطئه ای برای سرنگون کردن حکومت فیدل کاسترو درکوبا کشف‌شده و ۷ تن از افسران ارتش کوبا باتهام شرکت در این‌توطئه بازداشت گردیده اند .

رادیوگفت چند تن از عوامل توطئه بکوهستانها فرار کردند و اضافه‌کرد اطلاعات خود را از منابع زیر زمینی داخل کوبا بدست آورده است .

تظاهرات علیه‌مصر درآنکارا

آنکارا - ۲۹ او ت‌خبرگزاری فرانسه امروز هزاران نفرازمردم آنکارا در برابر سفارت جمهوری متحده عربی دست به تظاهرات زدند .

تظاهرکنندگان روش مصر را در حمایت از دولت قبرس محکوم کرده‌و شعارهائی در دست داشتند که درآنها به مصر حمله شده بود .

سطح تحصیلات

درکلیه دبیرستانهای پایتخت یکسان میشود

امروز کسب اطلاع شدکه وزارت فرهنك مشغول مطالعاتی است تااز اول سال تحصیلی آینده سطح تحصیلات متوسطه رادرکلیه‌دبیرستان های تهران یکسان و یکنواخت‌نماید

یك مقام مطلع فرهنگی در این مورد بخبرنگار ما گفت وزارت‌فرهنك برای اجرای این برنامه قرار است ترتیبی اتخاذنمایدکه دبیران مجرب و مطلعی‌رابرای تدریس بمدارس جنوب شهر و مدارس عقب افتاده اعزام‌دارد تا اختلافی‌که میان بعضی ازدبیرستان های جنوب شهر و شمال شهر وجود دارد و همین اختلاف باعث شده است که در مدارس شمال شهر شاگردان بیشتری تقاضای ثبت‌نام نمایند ازبین برود و سطح تحصیل در کلیه مدارس تهران یکنواخت گردد .

خبرنگار ما می‌نویسد چون امسال مشاهده شدکه تعداد زیادی ازقبول شدگان در امتحانات ورودی دانشگاه راکسانی تشکیل‌میدهند که‌تحصیلات خودرا در مدارس شمال شهر باتمام رسانیده‌اند ازاین جهت وزارت‌فرهنك باین فکر افتاده‌است که این نقص‌را از میان بردارد و سطح تحصیلات دانش آموزان کلیه دبیرستانها را یکسان کند .

ساختمان زایشگاه شیرو

دیروز تیمسار سپهبد امیر عزیزی استاندارخراسان باحضورآقای‌دکتر خطیبی مدیر عامل جمعیت شیر و خورشید سرخ ایران و عده‌ای از شخصیت ها و معتمدین خراسان نخستین کلنك زایشگاه شیر و خورشید سرخ‌رادر مشهد بزمین‌زد.

آقای دکتر خطیبی ضمن نطقی که دراین مراسم ایراد نمود ، فعالیت های شیرو خورشید سرخ را در استان خراسان تشریح کرد وگفت بیمارستانهای‌شیر و خورشید سرخ د رتربت حیدریه و کاشمر آماده افتتاح است‌و بیمارستان دیگری در نیشابور تاسیس‌میشود که ساختمان آن رو به پایان است .

پس از پایان سخنان آقای دکتر خطیبی ، تیمسار سپهبد امیرعزیزی استاندار خراسان نخستین کلنك ساختمان زایشگاه مشهد را به‌زمین زدو عملیات ساختمانی آغاز گردید.

خورشید مشهد آغاز شد

خورشید سرخ ایران و عده‌ای از شخصیت ها و معتمدین خراسان نخستین کلنك زایشگاه شیر و خورشید سرخ‌رادر مشهد بزمین‌زد.

آقای دکتر خطیبی ضمن نطقی که دراین مراسم ایراد نمود ، فعالیت های شیرو خورشید سرخ را در استان خراسان تشریح کرد وگفت بیمارستانهای‌شیر و خورشید سرخ د رتربت حیدریه و کاشمر آماده افتتاح است‌و بیمارستان دیگری در نیشابور تاسیس‌میشود که ساختمان آن رو به پایان است .

پس از پایان سخنان آقای دکتر خطیبی ، تیمسار سپهبد امیرعزیزی استاندار خراسان نخستین کلنك ساختمان زایشگاه مشهد را به‌زمین زدو عملیات ساختمانی آغاز گردید.

اشیاء عتیقه باارزشی کشف گردید

سخنگوی وزارتفرهنك اعلام‌داشت: دراثر عملیات حفاری هیئت مشترك ایران‌و ژاپن‌درناحیه‌دیلمان ومرودشت فارس تعدادی اشیاء عتیقه سفالی و برنزی وفلزی باارزش کشف‌گردید. اشیاء مزبور بانظارت‌هیئت کارشناس موزه وقائم مقام وزیر فرهنك دراداره کل باستان شناسی ، بموزه ایران باستان تحویل ومراسم تقسیم‌قانونی آن انجام گردید.

صبح فردا

قاتل یك‌زن ودومرد

درساری بدار آویخته میشود

احمد البرزی که فردا در ساری بدار آویخته میشود ۳۱ سال دارد .او اهل دامغان وساکن کردکوی‌میباشد. شب‌سوم اردیبهشت‌ماه‌سال ۳۲ صدای تیراندازی در خیابان جنگل کردکوی ماموریت انتظامی رابه‌آن سوکشانید. تیراندازی درخانه حاج اسمعیل‌البرزی اتفاق افتاده بود. هنگامی که ماموریت سررسیدند. باجنازه۳نفر روبروشدند، یکی بانو ربابه جلالی همسر حاج اسمعیل ودونفر دیگر مصطفی درزی داماد و حیدرعلی درزی برادر داماد حاج اسمعیل بودند . علاوه برآنهادو نفر دیگر بنام علی درزی و مصطفی درزی نیز مجروح شده بودند ماموریت پس از تحقیقات اولیه متوجه شدند که قتل وسیله احمد البرزی پسرحاج اسمعیل اتفاق افتاده واحمدپس‌ازانجام این جنایت متواری شده است قاتل بتهران آمد و سپس به خرمشهررفت، مدتی در آنحوالی بسر برد و چون اطلاع پیداکرد مامورین ردپای اورا بدست آورده‌اند ، از راه غیر قانونی به‌عراق‌فرار کرد. احمد مدتی دربصره بسر برد ولی بتقاضای مقامات قضائی ایران که ا زفراروی آگاه شده بودند توسط مامورین عراقی دستگیرگردید و در کرمانشاه تحویل مقامات ایرانی شد.

متهم پس از تحقیقات بازپرس کرمانشاه ، تحویل دادسرای‌گرگان گردید و دادستان برای وی تقاضای اعدام کرد . دادگاه جنائی استان - مازندران پس از رسیدگی به پرونده قاتل را باتفاق آراء باعدام محکوم نمود و دیوانعالی کشور نیز رای‌صادره را ابرام کرد.

درباره علت وقوع این واقعه متهم بصراحت اظهاری نکرده ولی چنین استنباط شده‌که احمد بخاطر یك مسئله خانوادگی دست بچنین جنایتی زده است.

بازرسان امتحانات

بامعاون وزارت فرهنك ملاقات کردند

ساعت ۸ صبح امروز بیست نفر از آقایان بازرسان وزارت‌فرهنك‌که جهت برگزاری امتحانات تجدیدی کلاسهای ششم دبیرستانها که از روز۱۱ شهریور ماه در سراسرایران آغاز خواهد شد بزودی باستانها و شهرستانهای کشور اعزام‌خواهند شد . در دفتر کار آقای دکتر سام معاون کل وزارت فرهنك حضوریافته و باوی ملاقات نمودند . در این ملاقات آقای دکتر سام درباره دقت‌و توجه بازرسان درکاربرگزاری‌امتحان دستورانی به آنان داد .

تودیع

چون بقصد زیارت عازم عتبات عالیات میباشم لذااز حضورسروران گرام‌ودوستان عزیز و همکاران سندیکا که دراثر ضیق وقت موفق به دیدار حضوری‌نشده‌ام‌معذرت میخواهم **محمد باقر کلباسی**

به آموزگاران روزمزد

باطلاع کلیه آموزگاران روزمزد که تاپایان سال تحصیلی ۴۲و۱۳۴۳ در آموزشگاههای تهران مشغول خدمت بودندمیرساند حداکثر تاآخر وقت اداری ۱۰ شهریورماه جاری بنواحی مربوط مراجعه و ثبت‌نام نمایند در صورت عدم مراجعه بجای آنان از افراد دیگر واجد شرط استفاده خواهد شد .الف ۳۶۵۱

مدیر کل فرهنك‌استان‌مرکز-دکترمنتظری

سفیر کبیر آلمان فدرال درایران بارون‌فن‌اونگرن استربزك که تغییر ماموریت یافته است دیروزباتفاق خانواده خود باهواپیمای جت «اروپا ۷۲۷» شرکت هواپیمائی لوفت‌هانزا به آلمان عزیمت کرد . در فرودگاه مهرآباد اعضای سفارت آلمان و آقای والتر رئیس لوفت‌هانزا از ایشان بدرقه نمودند .

مشعل المپیك بوسیله ارساگاز روشن شد

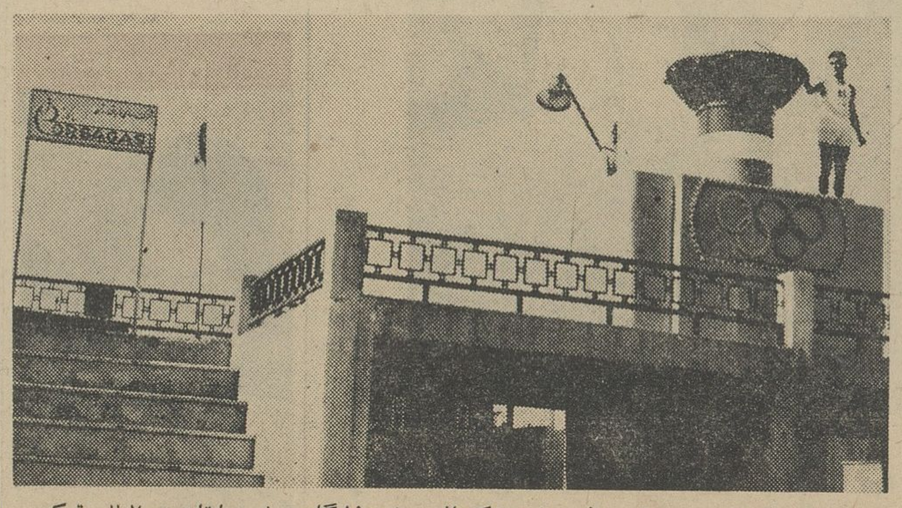

مشعل المپیك درسر راه مسافرت خود ازکوه‌المپ به ورزشگاه بزرك مسابقات بین‌المللی توکیو در تهران برای اولین‌بار توقف کوتاهی نمود واین‌شعله ورزشی وفرهنگی‌جهان شانزده ساعت‌میهمان مردم پایتخت بود .

شرکت سهامی اجاق روشن (ارساگاز)که‌متخصص تهیه تاسیسات گاز در ایران است این شعله جاویدان را در مدت توقف خود دراستادیوم فرح نگاهداری نمود . آ-۱۸۹۹۶

تقویم اطلاعات

شنبه - هفتم شهریورماه ۱۳۴۳ - بیست‌ویکم ربیع‌الثانی ۱۳۸۴ - بیست ونهم اوت ۱۹۶۴

اذان صبح ساعت ۳و۵۷ دقیقه
طلوع آفتاب ساعت ۵و۳۳ دقیقه
غروب آفتاب ساعت ۶و۲۹ دقیقه

تلویزیون ایران

برنامه امشب

۶٫۰۴ کودکان
۶٫۳۰ ماو جوانان
۶٫۴۵ کهلر
۷٫۰۰ ارکستر بیگلری
۷٫۳۰ آنیوکلی
۸٫۰۰ هنرهای زیبا
۸٫۳۰ کلانتر
۹٫۰۰ پیشه من چیست ؟
۹٫۳۰ اخبار
۱۰٫۰۰ امید های ما
۱۰٫۱۰ پری‌میسون

دستور اعدام مردی که زنش را کشته بود صادر شد

قاتل که خودرا بکلانتری معرفی و بقتل اعتراف کرده بود، دربازپرسی قتل زنش را بگردن برادرزن ومادرزنش انداخته و خودرا بیگناه میدانست

امروز کسب اطلاع شدکه از طرف وزارت دادگستری دستور اجرای حکم اعدام یك قاتل بدادسرای کرمانشاه صادر گردیده است . این جنایترا بی‌بندوباری زن ، بدگمانی شوهر ، بد گوئی و سعایت مادر شوهر و بالاخره تاثیر الکل ، ببار آورد . فرداقاتل بدار آویخته میشود .

خدادادصادقی ۲۸ سال دارد و شب دوازدهم تیر ماه سال ٤١ درکرمانشاه زن ٢٤ ساله خود زینب را با کارد سلاخی کشته بود .

وی دراین شب بکلانتری چهار کرمانشاه مراجعه کرد و صریحا اعتراف نمودکه همسرش راکشته‌است

مامورین به محل حادثه رفتند و زینب راکه در حال اغماء بسرمیبرد، به‌بیمارستان منتقل کردند ولی‌چون زینب درمیان راه‌مرده‌بود ،بیمارستان از پذیرفتن وی خودداری کرد .

ضمن تحقیق معلوم شدکه زینب ا زدوروز پیش گمشده بودتا اینکه پس از دوروز مادرش اورابیدا کردو بخانه خود آورد .

خدادادصادقی شوهر زینب که‌قصاب میباشد پس از اطلاع از پیدا شدن همسرش بخانه مادر اورفت .

تهدید ساکنین منزل

وقتی‌خداداد واردخانه شد، زینب در حیاط نشسته بود . خداداد رو به‌زینب کردو گفت : بیابخانه برویم .زینب امتناع کردو گفت : من دیگربخانه توبرنمی‌گردم و باید طلاقم بدهی . خداداد گفت : امشب بخانه بیا تافردا صبح با هم بمحضر برویم وطلاقت بدهم ، امازینب قبول نکرد . دراین موقع خداداد باکارد بزرگی که‌همراه داشت بطرف زینب حمله برد . مادر زینب التماس میکردکه خداداد دست ازسردخترش بردارد ولی‌خداداد پی در پی ضرباتی‌به زنش میزد و ساکنین خانه راتهدید میکرد چنانچه جلو بیایند ،آنهارانیزباکارد خواهدکشت. خداداد پس از آنکه با چند ضربه کارد زینب رااز پا درآورد از خانه بیرون‌دوید و خودرابکلانتری محل رساند . اماوی درتحقیقاتی که توسط بازپرس انجام گرفت ، منکر قتل همسرش شدو آنرا به برادر و مادر زینب‌نسبت داد .

متهم بقتل در بازپرسی گفت :من ساعت ٦ بعداز ظهر در دکانم‌مشروب خوردم و ساعت ٧ بخانه خود رفتم .

مادرم گفت : پسر ،چشمت روشن دراین دوشبی که‌زنت نبوده‌با دو جوان بنام اسدو عزیزاله بوده است . مادرش امروز آنها را در اتومبیل گرفته و دخترش‌رابخانه خودبرده‌است متهم افزود: من‌به‌منزل مادر زنم‌رفتم که زینب را بخانه برگردانم .وقتی‌در زدم ، مادرزنم دررابازکرد و گفت الحمداله که زنت راپیدا کردم .بعد داخل حیاط شدیم . مادر زنم باسنك بزرگی که ٥من‌میشد ،زینب راشروع به‌زدن کرد و برادر زینب هم باکارد سبزی پاك کنی وناپدری اوبا چوب بجان زینب افتادند. من زنم را بلند کردم تابطرف بیمارستان‌ببرم ولی‌چون اومرده بود ،فورا بکلانتری آمدم و خودرا معرفی کردم.

اما خواهر کوچك مقتول در حضور بازپرس شهادت داده بود که خداداد باکارد بجان خواهرش افتاد ودرمقابل التماس و تمنای مادرشان میگفت‌اگر جلوبیائید ،شمارا هم میکشم.

محکوم‌باعدام شد.

بازپرس پس از تحقیقات مفصل‌از همسایگان قرار مجرمیت خداداد را صادر کرد و دادسرای کرمانشاه نیز باتهام قتل عمدبرای‌متهم تقاضای‌اعدام نمود . دادگاه جنائی استان پنجم‌پس از محاکمه خداداد صادقی را باعدام محکوم کرد و حکم صادره نیز در شعبه دوم دیوانعالی‌کشور ابرام گردید

انگیزه جنایت‌چه بود؟

آنچه از محتویات‌پرونده وتحقیقات انجام شده برمی‌آید مابین‌زن وشوهر ازقبل اختلافاتی وجود داشته که گاه وبیگاه موجب‌ناراحتی وعصبانیت‌شوهر میشده‌است کاراین اختلافات چندبار بدادسرا کشیده وپرونده‌هائی تشکیل شده بود که منجر بسازش گردیده بود. شوهر بپاکی همسرش بدگمان بود و آتش این سوءظن هنگامی‌بیشتر شعله‌ور گردید که‌شوهر بخانه خود میرود ومادر او چنانچه در این‌قبیل خانواده‌ها‌مرسوم‌است شروع ببدگوئی از عروس خود مینماید. قاتل که در حال مستی بسر میبرده واز غیبت‌زنش نیز ناراحت بوده و باشنیدن حرفهای مادرش راه خانه مادر زن خودراپیش میگیرد و در آنجا ضمن مشاجره با همسرش ،چون از حال طبیعی هم‌خارج بوده دست بجنایت میزند.

یك ساختمان ۲ طبقه فرو ریخت

هشیاری یك زن واعلام خطری‌که کرده‌بود، جان عده‌ای‌را نجات داد

پریروز یك ساختمان دوطبقه نوساز در انتهای خیابان‌شاهرخ ناگهان فرو ریخت.

چون یك زن که در مجاورت این ساختمان سکونت داشت ، چند لحظه قبل از وقوع حادثه فرو ریختن آنرا پیش بینی کرده وساکنین آن خبر داده بود ، خوشبختانه تلفاتی ببار نیامد . توجه این زن باعث شد که‌افراد یك خانواده از خطر حتمی مرك نجات یابند.

خبرنگار ما گزارش میدهد: این ساختمان را جواد صادقی اجاره کرده وباافراد خانواده‌اش در آن زندگی میکرد : پریروز ناگهان زنی که در منزل مجاور بسرمیبرد ،باصدای‌بلندساکنین این ساختمان اطلاع داد که‌هر چه زودتر خانه را تخلیه‌نمایند، زیرا اطراف منزل آنها را آب گرفته وقسمتی از دیوار ترك خورده وامکان فرو ریختن آن میرود.

ساکنین منزل بااین اخطار باعجله از اطاقها بیرون‌ریختندو چند لحظه‌بعد ساختمان باصدای مهیبی فروریخت.

خوشبختانه پس از فروریختن ساختمان بهیچیك‌از افرادخانواده آسیبی نرسیدولی‌اسباب واثاثه آنها زیرآوار ماند.

درباره علت فروریختن ساختمان جواد صادقی میگفت : در مجاور خانه ما قطعه زمینی قرار داردکه صاحب آن قصد ساختمان دارد وی مقدار زیادی آب بداخل پی‌های‌زمین‌ریخت‌وآب بساختمان مانفوذ کرد و باعث خرابی آن شد.

تحقیقات در این مورد در کلانتری محل ادامه‌دارد درعکس بالا ساختمان فرو ریخته دیده میشود.

در نزاع کشته شد

مقتول داماد متهم بقتل میباشد ونزاع برسر خرید لباس روی‌داده‌است

بازپرس دادسرای تهران در باره قتلی‌که روز چهارشنبه هفته قبل در خیابان شاهرخ اتفاق افتاده، تحقیقات خودرا دنبال میکند .

ساعت ٨و چهل دقیقه بعد ازظهر روز چهارشنبه مردی بنام رضاشاملو دومرد مجروح باسامی ناصر تنوری فرزند حسن ٢٠ساله و محمدمعراجی رابه بیمارستان سیناآورد و اظهار داشت‌که این دونفر در خیابان‌شاهرخ باهم نزاع کرده‌اند و من آنها را باینجا آورده‌ام پزشکان بیمارستان دست بکار شدند ، امامحمد معراجی چنددقیقه پس از ورود به بیمارستان درگذشت و تاصر تنوری تحت عمل جراحی قرارگرفت . ناصر پس از اینکه بهوش آمد اظهاراتی کرد که سبب دستگیری رضا شاملو وسیله مامورین کلانتری ١١ که به‌بیمارستان آمده بودند ، گردید .

محمد معراجی (مقتول)

نزاع‌برسر خرید لباس

ناصر گفت رضاپسر خاله ومحمد داماد خاله منست . محمد اخیرابرای رضازن گرفت و مبلغی نیز باوکمك کردو دوروز پیش نیز برای همسر تازه‌او لباس خرید . این امر باعث شدکه خاله‌من که‌مادرزن محمداست حسادت کند واز محمدبخواهدکه برای اونیز لباس بخرد . محمد، خاله مرا که‌در خرید لباس اصرار میکرد کتك زدواین کتك‌کاری باعث ناراحتی‌فامیل شد . دیروز من به رضا پسرخاله‌ام گفتم توخجالت نمی‌کشی محمد مادرت راکتك بزندو تماشاکنی . رضا از حرف من عصبانی شدوباتفاق نزدمحمد آمدیم اورادر خیابان بازنش دیدیم. رضاومحمدبهم‌پریدندتاما‌من‌میانجیگری کردم که کاردی وارد شکمم شدو محمدنیز نقش‌زمین گردید ، امانمی دانم چه‌کسی باوکارد زده است .اما در تحقیقاتی‌که از رضا بعمل آمده‌او گفته‌است محمدهم خودش راباچاقو زده‌وهم‌ناصررا‌و دراین‌میان‌من میانجی دعوابودم !

آشنایان این خانواده از مرك‌محمد تعجب میکنند . آنها میگویند که محمد و رضابا هم بسیار صمیمی‌بودند و حتی محمد میخواست‌برای رضا اتومبیل بخرد و نمیدانند چه‌مسئله‌ای باعث‌این حادثه شده است .

کلانتری ١١ پس ازتحقیقاتی که بعمل آورده رضا شاملو را متهم‌بقتل محمد دانسته و اورا تحویل دادسرا داده‌است .

ناصر شوری (مجروح)

حادثه جاده قم یك کشته داد

در حادثه‌ای نزدیك قم یك نفر کشته شد و ٦ نفر بسختی مجروح گردیدند . خبرنگار ما در قم گزارش داد : یکساعت‌ونیم بعد از ظهردیروز کامیون شماره‌٩٨٠٤٢ ط ٤٢ حامل هندوانه برانندگی حسین علیزاده که از تهران بطرف قم حرکت میکرد ، در فاصله ٦٠ کیلومتری قم بین ساری بلاغ و اکبرآباد ، هنگامیکه میخواست از روی یك پل بگذرد ناگهان‌لاستیك جلوی سمت چپ آن ترکید .

درست دراینموقع اتوبوس شماره ٨٩٠٤٧ برانندگی قاسم شمس نیز که از قم بطرف تهران حرکت می کرد سررسید و چون کامیون‌براثر ترکیدن لاستیك سمت چپ بطرف چپ‌جاده کشیده میشد راننده اتوبوس برای احتراز از تصادف آنقدر فرمان را بطرف‌راست‌بیچاند که چرخهای عقب اتوبوس از پل بپائین افتاد و برسرپل متوقف‌شد اما کامیون که بسمت چپ کشیده میشد در سرپل باقسمت جلوی اتوبوس بشدت تصادف کرد.

شدت تصادف بحدی بود که قاسم شمس رانندهٔ اتوبوس کشته شد و ٦نفر باسامی عباس رحیمی، رحم‌خدا قربانی ، عبدالعظیم براتی زاده ، فاطمه رحمتی اهل خمین ، علی دانائی و رضا مهتابی بسختی مجروح گردیدند . مجروحین‌برای معالجه به‌بیمارستان نکوئی قم‌منتقل شدند و بجز دونفر که بستری گردیدند بقیه مرخص گردیدند .

دونفر سوختند

دیروز خانم ٤٨ ساله‌ای بنام شهربانو خاکپور در بیمارستان امدادی درگذشت . این خانم در نتیجه سوختگی بشدت مجروح‌شده بود .

همچنین جوان ١٧ ساله‌ای بنام مرتضی‌میرزانیر که بعلت سوختگی وسیع‌بدن‌در بیمارستان فیروزآبادی تحت معالجه بود دیروز فوت شد .

دختری رادبود وبکوه برد

گزارش خبرنگار ما در ایلام‌حاکی است مردی بنام میرزابیگی دختری را از قریه «رودبارعرب» از توابع ایلام ربود و او را بکوه برد .جریان ربوده شدن دختر مزبور بمقامات صالحه اطلاع داده شد و میرزابیگی پس از چند شبانه روز که در کوهها بسر میبرد باتفاق دختر دستگیر شد و بدادگاه اعزام گردید .

در عکس‌بالا میرزا و دختر ربوده شده بین مامورین ژاندارمری دیده میشوند .

مجروحین حوادث

معصومه رضائی‌فرزند عبدالحسین ٤٠ساله ،میرزا میرزائی فرزندپیرولی ٣٠ ساله ، علی میرزائی فرزندپیرولی ٢٦ ساله ، کیومرث معظمی فرزند حبیب الله ١٨ ساله ، نعمت الله حیدری فرزند میرزا علی ١٣ ساله ، زاغی ناظم مقدم فرزند حسن ، موسی صادقی فرزند صادق ٤ ساله ،حسین بگدائی فرزند طاهر ٢١ ساله ، محمد بهشتی فرزند علی ٢٩ ساله ، علی اصغر مدرسی فرزند حاجی صادق ٦٥ ساله ، عبدالحسین میرزائی‌فرزند آقاجان ٢٤ساله ، اکبر کمرتلی فرزند حسین٤٧ ساله ، حسن عمرانی‌فرزند احمد٠ساله در اثر تصادف‌رانندگی و کوکب محمدی فرزند نوروز علی٤٠ ساله ، نینا خزلی زادگان ٢ ساله قاسم ربیعی فرزند محمد ٦ ساله ، مرتضی جهانگیر فرزند ابراهیم ٦ ساله ، عبدالله حسینی فرزند محمد ١٨ ساله در اثر سقوط از بلندی

گردشی باعاقبت ناخوش!

خبرنگار ما در سنندج گزارش داد : صبح دیروز افراد دو خانواده از اهالی سنندج با یك اتومبیل جیپ استیشن برای گردش عازم خارج از شهر شدند . ولی هنوز بیش از چند کیلومتری ازراه سنندج ـ سقز دور نشده بودند که بعلت نامعلومی ناگهان اتومبیل‌از جاده منحرف و واژگون شد در این حادثه ١٢ نفر از سرنشینان اتومبیل جیپ استیشن که چند نفر آنها زن و کودك میباشند مجروح شدند .

مامورین ژاندارمری در محل حادثه حاضر شدند و مجروحین را برای معالجه به بیمارستان پهلوی سنندج منتقل کردند و تحت معالجه قرار گرفتند . چون حال مجروحین وخیم بنظر میرسید رئیس اداره کل بهداری استان باتفاق رئیس پزشکان بیمارستان ، مشغول مداوای مجروحین گردیدند . فعلا ١٢ نفر مجروح این حادثه در بیمارستان بستری میباشند .

در دریا غرق شد

خبرنگار ما در محمود آباد اطلاع میدهد : جوان ٢٠ ساله‌ای بنام مظفر پروینی فرزند آقا بابا اهل قریه «خته حیران» ازتوابع اردبیل که برای شنا در آبهای ساحلی محمود آباد بدریا رفته بود غرق شد صبح پریروز مظفر پروینی بقصد شنا بدریا رفت ولی بعلت عدم آشنائی بفن شنا در دریای محمود آباد غرق گردید . جنازه وی پس از ٨ ساعت تلاش بعد از ظهر پریروز در ساحل دریا بدست آمد . چون این جوان در محمود آباد کسی را نداشت جنازه وی توسط مامورین ژاندارمری پس از انجام تشریفات قانونی دفن شد .

بطوریکه از دفتر خاطرات جوان مفروق که از جیبهای لباسش بدست آمده برمیاید ، وی دیپلم طبیعی داشته و میخواسته است در آموزشگاه چترباری شرکت کند .

تصادف بادرشکه‌واتومبیل

پسر بچه ٦ ساله‌ای بنام علی گودرزی که در نتیجه تصادف با درشکه‌مجروح شده‌ودر بیمارستان بستری بود ، دیروز دراثر شدت جراحات وارده درگذشت .

مردی‌بنام قاسمعلی فرزندبراتعلی نیز که در اثر تصادف بااتومبیل آسیب دیده و به بیمارستان منتقل شده بود ، دیروز فوت شد .

زنی باسنك شوهرش را کشت

طی اختلافی که‌بین زن شوهری‌در یك‌خانواده کشاورز ساکن ارتفاعات اطراف سمیرم علیا از توابع‌شهرضا رخ داد زن کشاورز بضرب سنك شوهرش را کشت .

دوومین هفته نمایش‌فیلم موفق سال

عروس فرنگی

باشرکت:

وحدت . پوری بنائی سپهر نیا . آراسته

برنده جایزه اول «دوشیرطلا» درفیلمهای فارسی‌وجایزه سوم «دلفان» درفیلمهای‌خارجی ازفستیوال سینمائی وزارت فرهنك

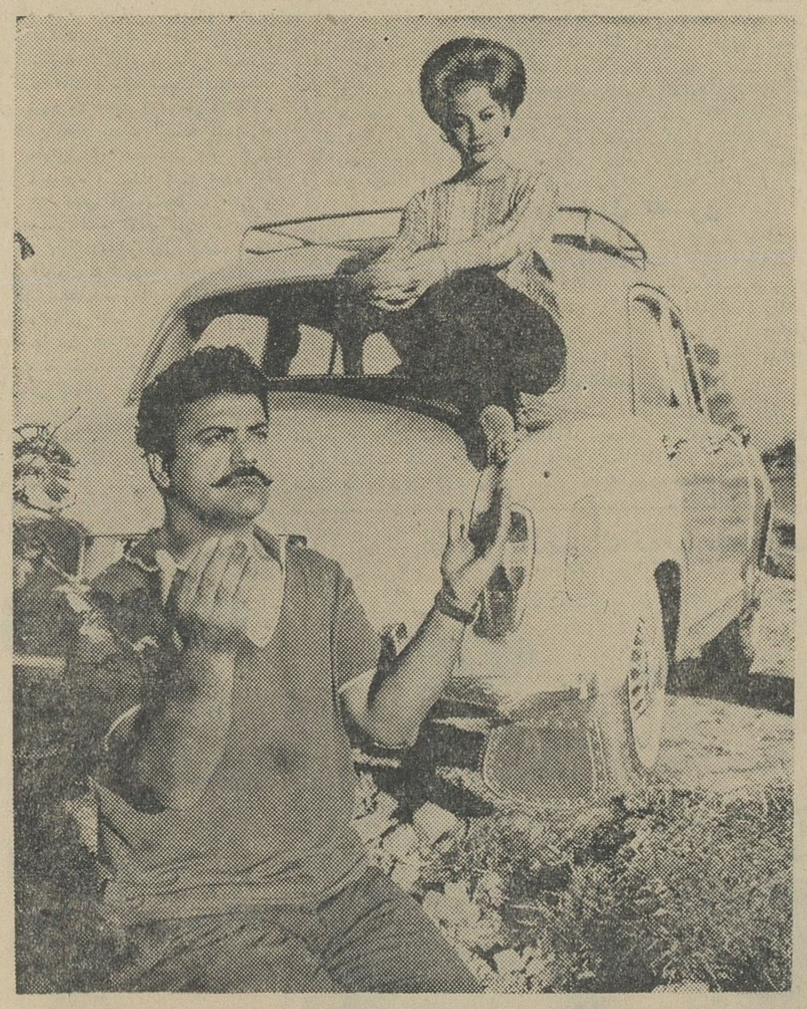

درسینماهای نادر ـ مراد ـ رامسر

فری ـ فلور ـ کارون ـ جهان

سانترال ـ ادئون

رادیو سیتی

آنتونیوی زیبا

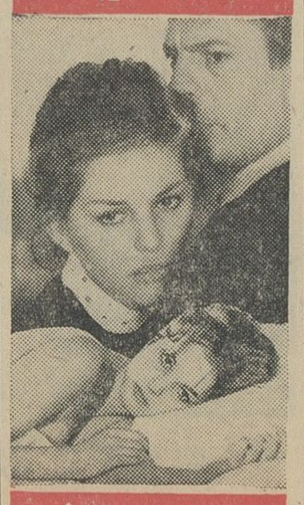

مارچلو ماستروياني

کلودیا کاردینالہ

بزودی

سرآغاز نمایش‌شاهکارهای ارزنده فصل سینمائی امسال

شماره ٣٢

کتاب جیبی دختران و پسران

سرگرمی برای همه

منتشر شد

آذران

شهلا ـ بوتیمار

ایمانوردی

هاله

در فیلمی از

آژیر فیلم

ازیازدهم شهریور درسینماهای

سهیلا . آستارا (تجریش) . اونیورسال

میامی ـ ایران ـ تهران

۱۵۰۰ دیپلمه

برای کلاسهای تربیت معلم تهران واستان مرکز پذیرفته میشوند

دیروز ۱۹۱۲ نفر در امتحانات تربیت معلم شرکت کردند

داوطلبان کلاس تربیت‌معلم ، هنگام پاسخ‌دادن بسئوالات امتحانی

صبح دیروز امتحانات داوطلبان تربیت معلم تهران و شهرستانهای تابع استان مرکز با شرکت ۱۹۱۲ داوطلب در سه حوزه امتحانی انجام شد .

بداوطلبان ۶۰ سئوال تست داده شده بود . هنگام برگزاری امتحان آقایان شاکرین معاون وزارت فرهنگ دکتر منتظری مدیر کل فرهنگ استان وچندتن از اعضای عالی رتبه فرهنگ از حوزه های امتحانی بازدید بعمل آوردند . کار تصحیح اوراق امتحانی داوطلبان از صبح امروز آغاز شد و عده ای از دبیران ورزیده و مطلع‌کار تصحیح اوراق را بعهده گرفتند .

کار تصحیح اوراق داوطلبان تا چند روز دیگر باتمام خواهدرسید وکسانیکه در مجموع نمرات بیشتری رابدست‌آورده‌باشند شانس بیشتری برای‌پذیرفته شدن در کلاسهای‌تربیت معلم خواهند داشت .

خبرنگار ما مینویسد از میان۱۹۱۲ داوطلب که روز گذشته در امتحان تربیت معلم شرکت نمودند وزارت فرهنگ ۱۵۰۰ نفررا انتخاب خواهدکرد. ضمنا امتحانات داوطلبان شهرستانها که قصد تحصیل در کلاسهای‌تربیت معلم را دارند در روز ۱ ۳شهریور انجام خواهد شد .

وزیر آب وبرق اظهارداشت:

نرخ‌برق درشهرها و روستاها تثبیت میشود

● تاسه سال دیگر یک میلیون کیلووات برق در سراسر کشور بوجود خواهد آمد

● در مناطق‌تهران. اصفهان فارس. آذربایجان. خراسان گیلان . مازندران. همدان. کرمانشاهان . کرمان، ده شرکت بزرگ برق که بنام مؤسسه برق آن منطقه نامیده خواهد شدتشکیل میشود

آقای مهندس روحانی وزیر آب و برق پیرامون طرح‌اساسنامه شرکت های‌برق‌منطقه‌ای‌بخبرنگارما توضیحاتی داد .

وزیر آب و برق به خبرنگار ما گفت :

وظایف موسسات منطقه ای حفظ تولید نیرو و رساندن آن‌بمحل‌مصرف است ، در محل مصرف «موسسات ناحیه ای » تشکیل می شود که وظایف آنها خرید برق از موسسات نامبرده و توزیع آن در داخل شهرها است .

● سرمایه‌گذاری دولت

در موسسات منطقه ای دولت سرمایه گذاری می‌کند و اعتبار آن ازسازمان برنامه گرفته خواهد شد . امادر «موسسات ناحیه ای» سرمایه بوسیله شهرداری ،یا شهرداریها و مردم و یا بالاخره بوسیله دولت‌تامین خواهد شد . نظیر آنچه که هم‌اکنون در خوزستان انجام می گیرد .

وزیر آب وبرق گفت : سرمایه مردم ممکن است در این رشته کمتر جذب شود . علت آن اینست که ما می خواهیم برق به قیمت ارزان در دسترس مردم قرار گیرد .بهمین‌جهت برای سرمایه ای که در «موسسات ناحیه ای» سرمایه گذاری می‌شود ، سودی بیش از ۵ تا ۶ در صد درنظر نخواهیم گرفت . شهرداریها که وظایفشان رفاه حال مردم شهر است طبعا دنبال سود جوئی‌نیستند . اما سرمایه آزاد که بدنبال سود متعارف‌می‌باشد ، در این رشته امکان پذیر نیست .

وزیر آب و برق ، برای کنترل قیمت برق گفت : ما برق راباشروطی به «موسسات ناحیه ای» می فروشیم و یك شرط مهم این خواهد بود که باقیمت تعیین شده از طرف دولت بفروشد و بر آن رقمی اضافه‌نکند.

● محل نصب کارخانجات

وزیر آب وبرق در مورد محل‌نصب ومیزان‌قدرت کارخانه‌ده‌منطقه‌توضیح داد. در حال حاضرتعیین‌همه‌مشخصات آن ممکن نیست ولی کلیات مطلب برای ما کاملا روشن است .

در تهران که استان بزرگی است، تا سه سال دیگر ، قریب ۳۶۰ هزار کیلوات نیرو خواهیم داشت که از سد کرج -سدلتیان -کارخانه‌آلستوم وتاسیسات وکارخانه جدید بدست خواهد آمد .

در موسسات منطقه ای برای تهران از سد سفیدرود استفاده نخواهدشد. برنامه بعدی تهران استفاده از سد لار وگازسراجه است . با اجرای‌این طرح ها مصرف نیرو در تهران به بیش از ۵۰۰ هزار کیلوات خواهد رسید .

بهر صورت تاسه سال دیگرکشور دارای یك میلیون کیلوات نیرو می باشد .

وزیر آب وبرق گفت ،برنامه سه ساله آینده ما تنهاتامین‌برق شهرها نیست بلکه کلیه روستاها که در مسیر شبکه فشار قوی قرار میگیرند می توانند از برق استفاده کنند و باین ترتیب تحول عظیمی در زندگی روستا فراهم خواهد شد .

قدرت دفاعی ایران

بقیه از صفحه اول

● در دانشگاه جنك

شاهنشاه درساعت چهاروسی‌دقیقه بعد ازظهر بدانشگاه جنك قدم نهادند موزیك سلام شاهنشاهی را نواخت و گارد احترام مراتب احترامات نظامی بعمل آورد و تیمسار سپهبد ضرغام فرمانده دانشگاه جنك گزارش‌نظامی بعرض رسانید .

آنگاه شاهنشاه از گارد احترام سان دیدند وازبرابر صف آقایان وزیران وامراء ارتش گذشتند و از قسمتهای مختلف ارکان دانشگاه جنك بازدید فرمودند .

● گزارش فرمانده‌دانشگاه

شاهنشاه سپس در محوطه‌دانشگاه جنك حضور یافتند و دراین موقع تیمسار سپهبد ضرغام فرمانده‌دانشگاه جنك‌گزارش سالانه این دانشگاه را بعرض رسانید .

● بیانات شاهنشاه

پس از گزارش فرمانده دانشگاه جنك شاهنشاه گواهینامه فارغ‌التحصیلان دوره سوم دانشکده عالی فرماندهی و ستاد مشترك ودوره هفدهم دانشکده فرماندهی وستاد دانشگاه جنك راتوزیع کردند وسپس خطاب بافسران فارغ‌التحصیل چنین‌فرمودند:

موفقیت طی دوره‌دانشکده‌فرماندهی وستاد وهمچنین فرماندهی‌عالی وستاد مشترك رابه فارغ‌التحصیلان‌این دوره تبریك میگویم . امروز ارتش ماوارد مرحله‌ای شده است که باید او را ازلحاظ سازمانی واداری و همچنین معلومات بپایه عالیترین تشکیلات نظامی دنیا برساند، فکر میکنیم در این‌زمینه تایکی دوسال دیگر مابهدف خود رسیده ومیتوانیم بالاترین نمونه درست اداره‌کردن و صحیح‌فکر کردن وخوب نتیجه گرفتن رادرتمام شئون نظامی خود کاملا عملی کنیم .

البته هرروزی که‌میگذرد و هرچه بیشتر وارد جزئیات میشویم می‌بینیم که‌چقدر جاداشت که باقاطعیت تمام دراین رشته‌ها وارد بشویم و خود را ازهرگونه ضعف وخطاکاری‌برهانیم .

زندگی ارتش نوین ایران به سه مرحله‌تقسیم‌میشود، یکی‌تاسیس ارتش ایران دراوائل سال ۱۳۰۰- مبارزه‌با فتنه جویان و گردنکشان و گمراه شدگان بیسواد . در این دوره ارتش ماکه تازه تشکیل میشداز هر نوع افرادی متشکل شده بود، درست‌است که‌اغلب این افراد تحصیلات نظامی نداشتند و شاید سواد صحیح نوشتن وخواندن رانیز نداشتند ولی این‌ارتش تشکیلش مواجه شده بود با احیای ایران پس از کودتای سال ۱۲۹۹ و روحیه عالی و حس فداکاری بحدکمال داشت ،اما بدون وسائل وحتی طوری بودکه پدرمن بنیان‌گذار این ارتش آرزو داشت که‌هزار تفنك‌یك‌سیستم درزرادخانه های‌وقت موجود بود که بتواند امنیت را دراین مملکت برقرار کند، باآن وسایل مملکت امن شدو درراه ترقی پیش میرفت که مواجه شد با شهریور ۲۰

● خوش باوری

مادرشهریور ۲۰ قیمت خوش‌باوری و اعتماد بمقررات بین‌المللی راپرداخته بودیم ما فکر میکردیم که وقتی که اعلان بیطرفی کرده‌ایم ممالك دنیا بیطرفی ما رامحترم میشمارند تجربه باردیگر ثابت کرد که مثل جنك بین‌المللی اول در جنك دوم نیز بیطرفی ایران تمامیت آیران و استقلال ایران در مقابل منافع دیگران بحساب نیامد، فکر میکنم که اگر ما خوش باوری را کنار گذاشته بودیم و پیش خود حساب میکردیم که در دنیا موقعی که جنك میشود مقررات قانونی‌چنان مورد توجه نیست شاید میبایستی که مثلا تمام پالایشگاه نفت - چاههای نفت ایران - جاده های ایران - پل های ایران - تونل های ایران همه مین گذاری میشد در بنادر ایران‌و هر وسیله ای که ممکن بود یکروزی مورد استفاده قرار گیرد پیش‌بینی تخریب میشد فکر میکنم که آیااگرما این کار را کرده بودیم مملکت - دستخوش تهاجم میشد ؟ باحتمال یقین خیر ، این درس بمانشان می دهد که انسان البته برای اطمینان خاطر باید متکی بقوانین باشد باید بآنها احترام بگذارد ولی ضمنا فکر بکند که ممکن است احیانا قوانین و مقررات مورد احترام دیگری واقع نشود و برای آنروز آماده باشد.

● تقویت قوه تدافعی

اینست‌که امروزنیز باتمام بهبودی که در اوضاع بین‌المللی حس میکنیم، و تاریکی هائی که در سابق بیشتر در افق‌دیده میشدرو به‌پراکندگی میرود و امید اینست که در انتهای راه روشنائی باشد و ملل دنیا بتوانند در صلح و آرامش بترقی وپیشرفت ادامه بدهند ، معهذا باوجود تمام اتکائی که به تعهدات متفقین خود داریم باز فکر میکنیم وظیفه اولی ما اینست که تا جائی که باقتصاد ملی و حیات اجتماعی ما لطمه ای نخورد آنی ان تقویت قوای تدافعی مملکت ما فروگذار نکنیم که مبادا بعد باز پشیمان بشویم و بگوئیم که اگر قدری جنبیده بودیم و قدری فکر کرده بودیم دچار پشیمانی نمی شدیم . پس همانطور که سعی خواهد شد تا جائی که ممکن است قدرت مادی ارتش ایران بالا برود قدرت - علمی و معنوی آن نیز و بلکه بیشتر برای آنکه آن دیگر حدودی ندارد و تنها حدودش همت و غیرت ماست بالا ببریم طوری بشود که تشکیلات نظامی ما از لحاظ علمی و فنی و اداری بتواند نمونه‌ای باشد برای تمام تشکیلات مملکت که در جائی که ممکن است از تجربیات شما نیز استفاده ببرد با معلومات جدیدی که کسب کرده‌اید مطمئن هستم که در هر شغلی که باشید و در هرجائی که خدمت کنید سهمی در بالا بردن سطح معلوماتی و خدمتی و همچنین روحیه شرافتمندانه و سلحشور - تشکیلات نظامی ما انجام خواهیدداد و وظیفه خود را به بهترین وجهی ادا خواهید کرد.

● عزیمت شاهنشاه بشمال

بیانات شاهنشاه در میان ابراز احساسات‌دانشجویان فارغ‌التحصیل پایان یافت و شاهنشاه در این موقع که ساعت پنج و پانزده دقیقه بعداز ظهربودضمن ابراز قدردانی ازپیشرفت های دانشگاه جنك آنجا را ترك کردند و رهسپار فرودگاه مهر آباد شدند .

شاهنشاه در ساعت شش بعد از ظهر در حالیکه از طرف آقای نخست وزیر -تیمسار ارتشبد حجازی رئیس ستاد بزرك ارتشتاران و امرای ارتش شاهنشاهی و روسای‌تشریفات دربار شاهنشاهی بدرقه میشدند با هواپیما عازم نوشهر گردیدند .

برای انتخاب هفده نفر اعضای تیم ملی فوتبال:

سی‌نفر فوتبالیست باردو رفتند

صبح امروز سی نفر فوتبالیست‌که نامزد عضویت تیم ملی هستندباتفاق مربی خود در ارنوی المپیك شرکت کردند.

از اینعده هفده نفر انتخاب‌خواهند شد وبالمپیك اعزام گردند.

همانطور که اطلاع داده شد اولین مسابقه فوتبال المپیك بین ایران‌و تیم آلمان برگزار میشود .

ایران دردومسابقه دوره اول‌با تیمهای رومانی و مکزیك روبرو خواهد شد.

مسابقات در چهاردسته انجام‌میشود وتیمهای اول ودوم هر چهار دسته‌در دوره دوم برای کسب مقام قهرمانی‌اول تاهشتم و تیمهای سوم و چهارم هر دسته نیز مسابقاتی برای ردیف‌های بعد انجام میدهند.

کسانیکه باردو اعزام شدندعبارتند از : آقایان اصلی ،ظلی ، بیاتی و مقدم «دروازه‌بان» حبیبی ، امیرآصف میرزائی ، قلیچ‌خانی ، مصطفوی و میرزامور «بك» مصطفی عرب ،جمالی، نوریان، نادرلطیفی واروجعلی «هافبك» طالبی، ساعدی ، داویدخانیان، کرم نیرلو ، افتخاری ،سعیدی هاراطونیان، امینی خواه ، فریبرز اسمعیلی ، - شهرستانی دائی‌اغلی ، خداپرست ، مالکی ، فغانی و پزند «فوروارد» در بین کسانیکه باردو معرفی شده‌اندنام شش فوتبالیست محروم و همچنین رنجبر «بك» نیرومند و کاپیتان تیم‌در مسابقات ایران‌و هند بچشم نمیخورد .

وزیراطلاعات در شورایعالی فیلم‌گفت: اگروظیفه ارشاد ازطرف‌دستگاههای دولتی بخوبی انجام شود

سختگیری لازم نیست

عصر دیروزهفتمین جلسه شورای عالی فیلم ونمایش دروزارت اطلاعات تشکیل شد .

دراین جلسه علاوه بر اعضای‌شورا مدیران و مسئولان «دوبلاژ» فیلم نیز شرکت داشتند .

برنامه ارشادی

در آغاز وزیر اطلاعات مطالبی پیرامون اهمیت کار برگرداندن فیلم بزبان فارسی ایراد کردواظهارداشت: قبل از اینکه وزارت اطلاعات امور بازدید فیلم سینماها راتحویل بگیرد یك‌برنامه وسیع ارشادی تهیه شده است که تمام دسته ها وسازمانهائیکه بافیلم سروکاردارند باشورایعالی‌فیلم ونمایش درتماس باشند و مسائل خود رامطرح کنند و نظریات ارشادی‌شورا رابدانند که‌درآینده مشکلی درکار پیش نیاید .زیرا اصولا همه قوانین‌و مقررات کنترل ونظارت وقتی بایداجرا شود که تخلفی صورت گیرد ولی هرگاه دستگاه‌های دولتی‌وظیفه‌صحیح ارشاد را درهر امری بعهده بگیرند شاید به‌اجرای مقررات نظارت‌وکنترل وسخت‌گیری اصولا نیازی نباشد .

اصول «دوبلاژ»

آنگاه آقای دکتر راسخ استاد دانشگاه و عضو شورایعالی فیلم و نمایش اصولی‌راکه درکاربرگردانیدن فیلمهای خارجی باید رعایت شود بیان‌کرد .

ارشاد و تشویق

پس از آن آقای ابراهیم خواجه نوری عضو شورای عالی فیلم ونمایش ضمن ستایش از کارپیشرفت«دوبلاژ» فیلم در سالهای‌اخیر گفت :رویه‌ایکه وزارت اطلاعات پیش گرفته بردواصل استوار است .اول‌ارشاد ،دوم‌تشویق- مامعتقدیم که‌هیچ چیز باندازه سینما وتئاتر در روحیه مردم موثر نیست و بهمین جهت خیر اندیشان جامعه‌باید حداکثر استفاده را از فیلم‌وتاترینفع عامه مردم بکنند.

سپس آقایان دکتروالاو دکترنراقی اعضای شورای عالی فیلم درباره‌تاثیر کار برگرداندن فیلم در زبان فارسی وتربیت اجتماع مطالبی بیان داشتندو آقایان‌شرافت‌و مستان‌اعضای‌سندیکای گویندگان فیلم درباره مسائل‌مربوط بکار خود سخن گفتند.

دراین جلسه تصمیم گرفته شد برای توسعه آگاهی وبینش مردم‌باین کار در یك برنامه میزگرد رادیوئی ، موضوع مورد بحث قرار گیرد.

شورایعالی فیلم در جلسه بعد خودبه بحث درباره مقررات‌مربوط به‌فستیوال فیلم خواهد پرداخت .

محمدحسین اخباری
وکیل پایه یك دادگستری
خیابان شاه عمارت‌آلومینیوم
تلفن ۴۸۷۷۲
آ-۱۵۵۲۸

سازمان فرهنگی
شهریار "قلهك"
دبیرستان پسران شهریار تلفن ۸۱۸۴۸
دبستان پسران شهریار تلفن ۸۶۲۸۹
دبستان دختران شهریار تلفن ۸۵۱۰۷۶
هریك در محل (جداگانه) همه روزه ثبت‌نام مینماید
وسیله رفت‌وآمد آماده‌است - نشانی: قلهك جنب وروبروی‌خیابان‌دولت

«گروه فرهنگی مهران»
دبیرستان شماره یك پسران
دروازه شمیران خیابان کیوان سیکل اول- چهارم و پنجم طبیعی و ریاضی وششم طبیعی.
دبیرستان فخر دخترانه
دوره کامل متوسطه خیابان نظام‌آباد چهارراه‌امیرشرفی
دبستان پسرانه کامیاب
خیابان گرگان ایستگاه کاشیها - همه روزه صبح وعصر ازاول تیرماه ثبت‌نام مینماید تلفن ۷۵۹۲۴۹

دبستان پسرانه همت
درشهریورماه صبح وعصر آماده ثبت‌نام میباشد.
ضمنا ازنوآموزانی‌که سن‌آنها از۶سال‌کمتراست برای کلاس تهیه نامنویسی میشود
نشانی: خیابان زرین‌نعل تلفن ۳۱۳۲۸ آ-۱۸۹۰۶

دبستان و دبیرستان
ایرانآباد
نشانی شاهرضا دروازه دولت
همه روزه‌نام‌نویسی میکند تلفن ۷۵۶۷۱۸
وسیله رفت وآمد ازهر نقطه شهر آماده است
آ-۱۰۳۹۹ ۱-۵

نمونه یکتا
دبستان- دبیرستان و کودکستان (دخترانه وپسرانه) درمحلهای مجزا همه روزه ازساعت ۸ صبح‌الی۱۲ نامنویسی میکند.
آدرس باغ صبا انتهای ملك خیابان میرهادی
۱-۱۲ آ-۱۸۹۵۴ تلفن ۷۰۲۶۸

موسسه فرهنگی جام جم
زیر نظر بانو دکترملکه طالقانی (کریمی)
برای کودکستان ، دبستان ، سیکل اول دبیرستان و چهارم طبیعی ، ریاضی وپانسیون شبانه روزی همه روزه صبح و عصر نام‌نویسی مینماید . وسیله‌رفت و آمد هم آماده است تلفن ۷۸۳۶۳
نشانی -مقابل حمام تهران‌پارس

کودکستان رستم آبادیان
ازروز دهم شهریور صبحها ازساعت ۸ الی ۱۲ نام‌نویسی‌مینمایدوسیله آمد ورفت فراهم است.
نشانی: چهارراه قوام‌السلطنه - خیابان استالین شماره ۴۱ تلفن ۴۶۸۵۲ آ-۱۰۴۳۷ ۱-۳

دبیرستان میترا
ملی دخترانه - دوره کامل
زیرنظر مربیان آزموده وتحصیلکرده اروپا وامریکا
نام نویسی هر روز از ساعت ۸ تا۱۲ صبح
نشانی: خیابان پهلوی- مقابل‌بلوار- کوی شکروی

دبیرستان ایرانشهر
دوشنبه وچهارشنبه‌ها هرهفته تاشهریورماه برای‌ثبت نام آماده‌است . خیابان هدایت کوی بامداد تلفن ۳۰۲۸۵۱

کودکستان و دبستان
سزاوار
با همکاری آقایان :
دکتر شاملو دکترای روانشناسی ازآمریکا .
دکتر شکوهی دکترای تعلیم و تربیت از سویس
محمود پاکزاد دارای درجه فوق لیسانس درتعلیم وتربیت ازآمریکا
زبان انگلیسی بامتد سمعی وبصری زیر نظر آقای دکتر بهروز سعیدی و با همکای ورزیده ترین معلمین زبان انگلیسی تدریس میشود .
برای‌اولین باردرایران بمنظورراهنمائی صحیح ویکنواخت آموزشی مطابق‌متد مدارس اروپا و آمریکا دانش آموزان تکالیف درسی را در دبستان زیر نظر معلم مربوطه انجام خواهند داد .
از دانش آموزان پس از ثبت نام قبل از آغاز سال تحصیلی باجدیدترین تستهای رایج در مدارس‌اروپا و آمریکا آزمایش هوش و شخصیت بعمل خواهد آمد.
موسس حسن پورکاظمی
نام‌نویسی همه‌روزه صبح و عصر .
نشانی : خیابان صبا شمالی - نرسیده‌به‌تخت‌جمشید تلفن ۴۷۴۱۶

دبیرستان تمدن
دارای دوره کامل متوسطه (طبیعی - ریاضی)
خیابان نادری - کوچه شیروانی - تلفن ۳۴۶۷۷
آ-۱۸۷۳۶ ۱-۴

جامعهٔ فرهنگی عماد
دبیرستان کامل شماره ۱ پسران
از دبیران متخصص ومتدین که دارای تجارب عالی وسابقهٔ درخشان فرهنگی هستند باکتابخانه وسیع وآزمایشگاه مجهز تشکیل یافته
هرروز نام نویسی مینماید .
نشانی : دروازه شمیران - وسط خیابان مهران
تلفن ۷۴۴۵۸

اطلاعات

شنبه
- ۲۹ اوت ۱۹۶۴
- ۲۱ ربیع‌الثانی ۱۳۸۴
- شماره ۱۱۴۷۳
- سال سی و نهم

وزیر بهداری در جمع سپاهیان بهداشت گفت:

۲۵۰۰ تختخواب در سال

بایستی به تعداد تختخوابهای بیمارستانها اضافه‌شود

امروز وزیر بهداری هنگام بازدید ازکارسپاهیان بهداشت در دانشگاه نظامی گفت :

اگر درحال حاضر ۶هزار پزشك داریم‌باید ۲۹سال دیگر۳۶هزارپزشك داشته باشیم یعنی درهرسال باید یکهزار پزشك تربیت‌کنیم و ۲۵۰۰ تختخواب به بیمارستانهای کشور بیافزائیم .

ساعت ۸بامداد امروز آقای دکتر آموزگار وزیر بهداری ازمحل‌زندگی وکلاسهای درسی‌نخستین‌دوره‌سپاهیان بهداشت‌در دانشگاه نظامی دیدن کرد

درآغاز تیمسار سرلشکر منیعی فرمانده دانشگاه نظامی طی سخنان خود ازاینکه اولین دوره سپاهیان بهداشت که ازافراد تحصیلکرده و دانشمند تشکیل یافته ، در دانشگاه نظامی آغاز میگردد اظهار خرسندی کرد .

● **سخنان وزیربهداری**

آنگاه آقای دکتر آموزگاروزیر بهداری چنین اظهار داشت :

در تاریخ زندگی‌ملتهاو درگذشت ماموسال حیات کشورها، گاه‌تحولاتی که زائیده اندیشه دانایان است رخ میدهد که ازنظر ثمرات ارزنده آنها در تاریخ ملل ثبت می گردد درتاریخ چند هزارساله‌کشور کهنسال ما فرمان ششگانه شاهنشاه که‌بافرمان تشکیل سپاه بهداشت تکمیل شد مبداء تاریخ نوینی برای آیندگان‌و بعنوان «رنسانس» تاریخی ایران بشمار میرود اجرای آن اساس کهنه ونظامات گذشته رادگرگون میسازدو آنچنان دراین مدت کوتاه اثرات آن مشهود است‌که مورداعجاب ناظران بیطرف گردیده است .

هنوز مدتی‌زیادی‌ازآغاز این‌فرمان تاریخی نمیگذرد که این‌چنین‌پیروزی هائی نصیب ماشده است درکدام کشورسراغ‌دارید‌که ازخدمت‌سربازی جوانان برای‌بالابردن آگاهی‌و تامین سلامت توده‌های مردم استفاده شود ونیروهای فعاله کشور اعم ازکشوری ولشکری برای نوسازی مملکت‌بسیج گردند .

● **۲۵۰۰ تخت درسال**

کشور ما اکنون در راه ترقی و تعالی گام نهاده است و باید برای رسیدن بهدفهای خود افراد مملکت بفعالیت بیشتری بپردازند .

بقیه در صفحه ۱۳

شهر «دانانك» در ویتنام جنوبی مرکز جنگهای مذهبی اخیر اینکشور بوده ودر تمام این مدت کاتولیکها در حالیکه تصاویر «نگودین‌دیم» رهبر مقتول ویتنام جنوبی را در دست‌داشتند بتظاهر می پرداختند . این عکس منظره ای از این تظاهرات را نشان میدهد .

مدیرکل سیاسی‌وزارت امور خارجه

بطوریکه‌خبرنگارسیاسی‌ما گزارش میدهد : آقای همایون سمیعی مدیر کل بازرسی وزارت خارجه بسمت‌مدیر کل سیاسی‌وزارت‌امور خارجه‌منصوب واز امروز مشغول بکار شد.

نمایندگان ایران درکنفرانس بین‌المللی اتمی

بامداد امروز آقایان دکتر آزاد و دکتر بازرگان‌استادان دانشگاه‌تهران برای شرکت در کنفرانس های بین‌المللی اتمی‌که در ژنو و وین تشکیل میشود به ژنو عزیمت نمودند. هیا ت‌نمایندگی ایران که‌ریاست آن راآقای دکتر آزاد بعهده دارد پس از شرکت در سومین کنفرانس بین‌المللی اتمی سازمان ملل در ژنو به‌وین عزیمت میکندتا در هفتمین‌دوره اجلاسیه آژانس بین‌المللی انرژی اتمی شرکت نماید .

مدیرکل امور مالی وزارت بهداری

آقای‌محمد حسین خردمندرئیس وذیحساب اداره کل حسابداری‌وزارت بهداری با حفظ سمت بعدیریت کل امور مالی منصوب شد .

تلگرام رئیس دانشگاه‌پهلوی بحضور شاهنشاه بمناسبت ۲۸ مرداد

شاهنشاه ، طی‌تلگرامی مراتب - خوشنودی خودرا از تلگرام شادباش آقای اسداله‌علم رئیس‌دانشگاه پهلوی که بمناسبت روز قیام ملی ۲۸مرداد مخابره نموده بود ابراز فرموده‌اند، که ذیلامتن‌تلگرامهای‌متبادله‌درج میگردد:

جناب اسداله علم رئیس دانشگاه پهلوی شیراز

تلگرام مبنی‌بر شادباش و ابراز احساسات صمیمانه شما را بمناسبت سال روز قیام ملی ۲۸ مرداد ملاحظه وموجب خوشوقتی و رضایت خاطر گردید توجهات وعنایات مخصوصه‌ما رابه‌عموم‌استادان ودانشجویان‌دانشگاه پهلوی ابلاغ نمائید.

۲۹ مرداد ماه ۴۳ شاه

پیشگاه مبارك اعلیحضرت همایون شاهنشاه

استادان ، دانشجویـــان و عموم کارکنان دانشگاه پهلوی مفتخرا جشن پیروز ۲۸ مردادرابه‌پیشگاه مبارك‌عرض تبریك مینمایند.

در روز تاریخی ۲۸ مرداد بود که ملت ایران‌تصمیم‌بزرك خویش‌راگرفت وسرنوشت کشور تغییر کرد وسیر تاریخ‌ایران عوض شد. انقلاب ششم بهمن وآزادی نسوان واقدامات بزرك دیگری که درراه اعتلاء کشور انجام یافته است ثمره این نهضت بزرك‌ملی ومجاهدات خستگی‌ناپذیر آن‌شاهنشاه بزرك است خداوند وجود مقدس رادر پناه الطاف خویش محفوظ بدارد.

رئیس دانشگاه پهلوی

چاکر جان‌نثار - اسداله علم

سفر نخست‌وزیر بمشهد

بنابگزارش خبرنگار ما در مشهد: اواخر شهریور ماه جاری آقای‌منصور نخست‌وزیر باتفاق آقای دکترنهاوندی وزیرآبادانی ومسکن بمشهد خواهند آمد . نخست‌وزیر و همراهان دراین مسافرت پس‌از زیارت آستانقدس - رضوی ، لوله‌کشی‌آب‌شهرستان‌مشهد را افتتاح خواهند کرد و اولین‌کلنك ساختمان پارك شهر و استخر های آنرابزمین خواهند زد .

وزیر فرهنك باروپا رفت

آقای دکتر جهانشاهی وزیر فرهنك بمنظور رسیدگی بوضع دانشجویان ایرانی مقیم اروپا و همچنین رسیدگی بوضع ادارات سرپرستی و تبادل‌نظر بامقامات یونسکو باهواپیما تهران را بقصد پاریس ترك نمود . وزیر فرهنك دراین سفر از کشورهای فرانسه - انگلیس ، آلمان ،اطریش ، سویس‌و ایتالیا دیدن خواهد کرد.

انتقال دبیران‌ممنوع‌شد

بدنبال خبری‌که در مورد منع انتقال اموزگاران از شهرستانها به تهران در روزنامه درج گردید. امروز اعلام‌شد که نقل و انتقال دبیران نیز امسال بطور کلی موقوف‌خواهد شد. هیچگونه نقل و انتقالی در کادردبیران داده نخواهد شد .

مرغوب‌ترین و باصرفه‌ترین سیمانها

سیمان تهران — سیمان شمال

خیابان شاهرضا - کوچه فتوحی تلفن ۶۴۸۶۹

آوازه

آگهی استخدام

سازمان آب و برق خوزستان جهت تکمیل کادر پرسنلی خود درخوزستان افراد واجد شرائط زیر را از طریق امتحان ومصاحبه باحقوق مکفی استخدام مینماید .

۱ـسرپرست تعمیرات وسائل برقی باحداقل ۵سال سابقه کار در امور مربوط به‌تعمیرات موتورهای برق . داوطلبان بایستی مهندس برق یامکانیك و یا دیپلمه باسابقه کار طولانی‌باشند .

۲ـپزشکیار باگواهی‌نامه پزشکیاری از موسسات آموزشی‌معتبر با۲ سال سابقه کار

۳ـبانوی پرستار تحصیل کرده رشته پرستاری باتجارب کافی .

۴ـماشین نویس انگلیسی و فارسی درجه یك باسرعت حداقل ۴۰کلمه در دقیقه و ۲سال سابقه کار

۵ـتندنویس انگلیسی باسرعت حداقل ۸۰کلمه در دقیقه و ۲سال سابقه‌کار سن داوطلبان بایستی کمتر از ۴۰سال بوده ونیز از خدمت نظام‌معاف وبزبان انگلیسی آشنائی کافی داشته باشند.

واجدین شرائط میتوانند تا۲۰ شهریورماه جاری جهت تکمیل برك درخواست شغل به‌قسمت تشکیلات وآموزش سازمان آب و برق خوزستان واقع‌درخیابان خردمند شماره ۹۹ در تهران و یابه‌اداره کارگزینی این سازمان در اهواز واقع درمیدان‌راه‌آهن مراجعه نمایند الف ۳۲۷۵

سازمان آب‌وبرق خوزستان

آـ۱۶۵۶۸ ۲ـ۳

کمال بنی صدر

وکیل پایه یك دادگستری

تلفن ۴۱۰۸۰ـ۴۰۳۶۷

آـ۸۲۵۳

کانادادرای پرتقالی

عصاره ناب پرتقال

کانادادرای بی‌شابه گوارای جهانی

پیشه‌وران محترم تهران و حومه

کلیه پیشه‌وران محترم حتی آنهائیکه کرایه محل پیشه آنان ازدو هزار ریال درماه بیشتر است و یا سابقه قطعی شده مالیاتی بیش ازده هزار ریال دارند فقط‌تابیست ودوم مهر ماه ۴۳ مهلت‌دارندکه بدهی مالیاتی خودرا مقطوعا پرداخت و از مزایای قانون تسهیلات بهره‌مند شوند در غیر اینصورت مشمول جریمه وزیان دیر کرد خواهند شد .

مدیر کل وصول تهران ودارائیهای حومه

آـ۱۸۲۰۸ ۱ـ۱۰

تودیع

اکنون که برای مطالعه در فن‌چاپ عازم آلمان می باشم از عموم‌همکاران وفامیل و دوستان محترم خداحافظی نموده وسعادت همگی را از خداوند متعال خواهانم .

سیدرضا سیدناصری

پمپ شناور امو EMU

پمپ شناور امو با صرفه - بادوام - قابل اطمینان بقدرت نیم الی ۵۰ اسب جهت منازل - باغات و مزارع - نماینده انحصاری در ایران ، شرکت زرتشتی تهران ، خیابان سعدی ساختمان زرتشتی - کوچه ممتاز ، تلفن های ۳۵۲۸۲ و ۳۸۶۲۱

پیام نوین

شماره ۱۰ منتشر شد

جغرافیای تاریخی و تاریخ

لرستان

باهمقدمه : جناب آقای دکتر منوچهر ستوده استاد دانشگاه

تألیف : علی محمد ساکی

نخستین کتابی که درباره لرستان انتشار یافته و مشتمل بر اطلاعات ارزنده‌ای درمورد اوضاع طبیعی و انسانی ، شهرهای باستانی ، فرمانروایان ، آتابکان ، والیان و طوایف مختلف و مذاهب گوناگون این قسمت از ایران بشری است .

از انتشارات کتابفروشی محمدی خرم‌آباد ، لطفعلی ، تمام کتابفروشان

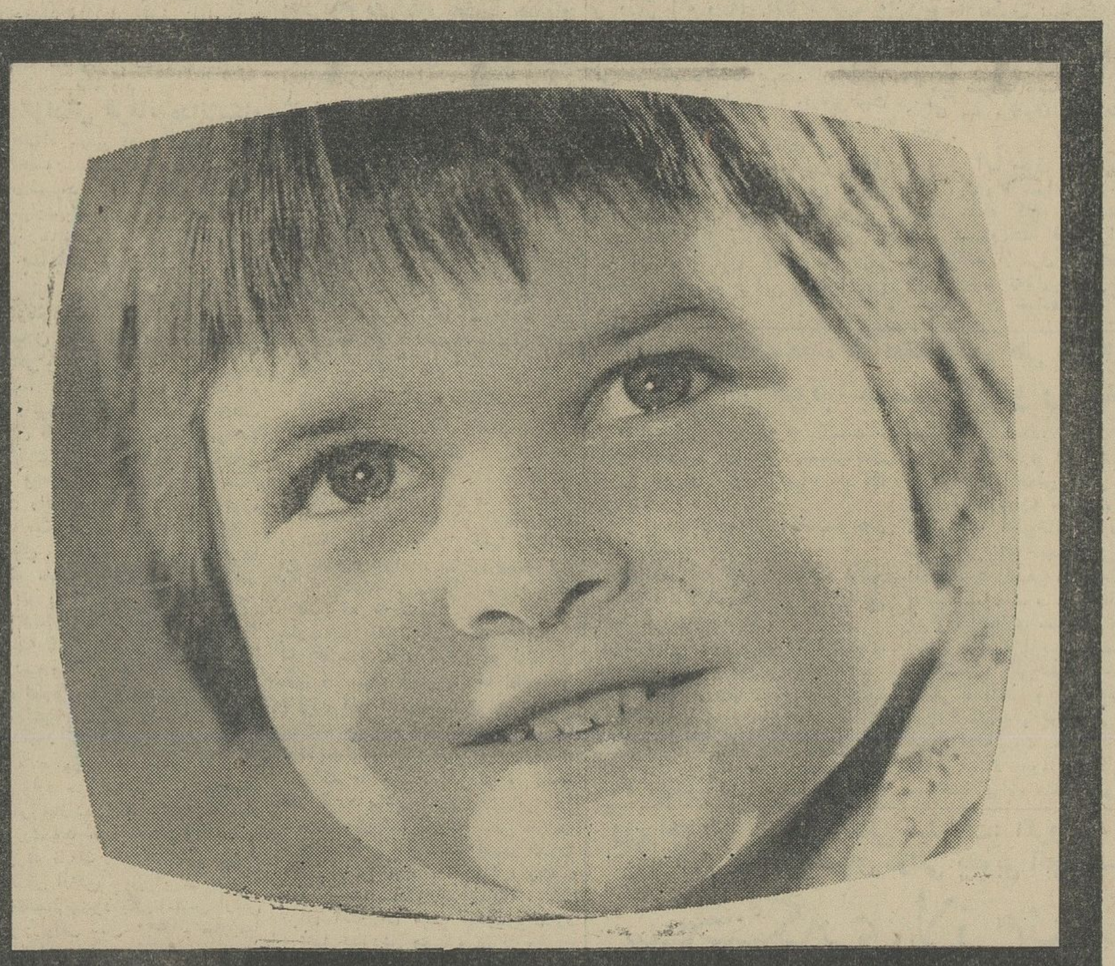

... واکنون تلویزیونی که مدتها انتظار آن را داشتید

تلویزیون فیلیپس

۲۳ اینچ - اتوماتیک - بالامپ تصویر بسیار حساس و روشن

ثمره آخرین کشف متخصصان صنعت تلویزیون

PHILIPS

آوازه

رنو RENAULT مدل R4

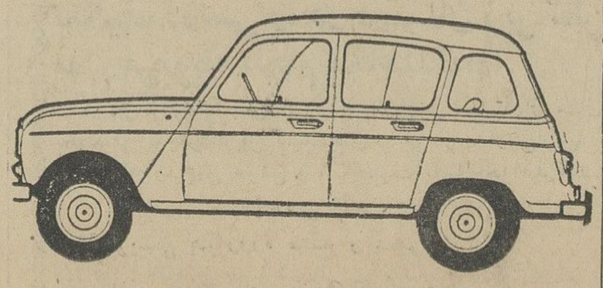

نماینده انحصاری: شرکت نسبی ابوالحسن دیبا وشریك

نمایشگاه : خیابان حافظ (جنب پارك هتل)

آگهی برای اطلاع مدیران محترم

شرکتها، مقاطعه کاران و بازرگانان کارت‌دار

در اجرای ماده۱۴ لایحه قانونی سازمان تشخیص مالیات بدین مضمون : (ممیزین مالیات برای‌رسیدگی باظهار نامه یا تشخیص هرگونه درآمد مودی باید بکلیه دفاتر و اسناد و مدارك مربوط مراجعه و رسیدگی نمایند و مودی مالیات مکلف بارائه و تسلیم آن بممیزین‌مالیات است والا بعدابنفع مودی درامور مالیاتی‌قابل استناد نخواهد بود).

از مودیان محترم مالیاتی که ارائه دفاتر و اسناد و مدارك آنها از طرف ممیزین مالیات درخواست میشود . **خواهشمند است که آنها را ظرف مدت مقرر دربرك ارسالی ، تسلیم نمایند ، تاحقی از آنان تضییع نشود ، زیرا اگر دفاتر و مدارك مورد مطالبه رابموقع تسلیم نفرمایند ممیزین مالیات مکلفند بدون تقاضای‌مجدد‌مالیات آنان را ازطریق علی‌الراس تشخیص و وصول نمایند و دفاتر و اسناد مورد بحث بعدادر هیچیك از مراجع رسیدگی به‌پرونده‌های مالیاتی قابل استناد نخواهد بود .**

مدیرکل سازمان تشخیص ووصول مالیاتهای مستقیم- حسین غیائی

آـ۱۸۶۸۸ ۱ـ۵

آگهی

قابل توجه

کلیه شرکتها- بازرگانان ومقاطعه‌کاران وسایر پرداخت کنندگان درآمدهای نزولی واتفاقی در سراسر کشور

از تاریخ اجرای قانون تسهیلات مالیاتی (بیست‌و چهارم مرداد ماه ۱۳۴۳) پرداخت کنندگان بهره معاملات نزولی ودر آمدهای اتفاقی مکلفند مالیات متعلقه را درمورد هر پرداخت کسر و درظرف مدت‌سی‌روز بضمیمه‌صورتهائی متضمن نام ومشخصات دریافت - کننده و میزان درآمد پرداختی تسلیم اداره دارائی مربوطه نمایند و در غیر اینصورت‌بادریافت کننده متضامنا مسئول پرداخت مالیات خواهند بود .

بدیهی است معاملات نزولی‌که باتنظیم سند رسمی انجام میشود مالیات در موقع تنظیم سند نسبت بمدت مذکور درآن کماکان وسیله صاحبان دفاتر اسناد رسمی بایستی وصول شود .

آـ۱۸۶۸۶ ۱ـ۳ **مدیرکل وزارت دارائی - احمدی**

متل شرکت تعاونی گنجینه دوستان

درساحل دریای مازندران (سافی‌کلایه) آماده‌پذیرائی است جهت رزروجا به فروشگاه شماره۲واقع‌درمیدان‌شهناز اول خیابان خواجه‌نصیر طوسی تلفن ۷۵۷۰۷۲ ـ۷۵۷۷۶۳ مراجعه فرمائید.

آـ۱۸۴۳۰ ۱ـ۳

آگهی دعوت مجمع عمومی عادی سالیانه

مجمع عمومی عادی سالیانه شرکت سهامی کارخانه‌های تولیدی و صنعتی ثابت‌خراسان درساعت چهاربعد از ظهر روز سه‌شنبه ۳۱شهریورماه ۱۳۴۳ در محل شرکت واقع در مشهد خیابان خیام (گلستان سابق) پشت باغملی تشکیل خواهد گردید از صاحبان محترم سهام شرکت رسما دعوت میشود باتوجه بماده ۴۳اساسنامه شرکت که(ذیلادرج‌میگردد) شخصا درجلسه حضور بهمرسانند و یانماینده خودرا کتبا معرفی نمایند .

دستور جلسه

۱ـ استماع گزارش راجع به‌عملیات سال مالی گذشته و تعیین خط‌مشی آینده

۲ـرسیدگی به‌ترازنامه ۳۱خرداد ۴۳ وحساب سود وزیان سال مالی ۴۲ـ۴۳و تصویب ترازنامه و تقسیم سود

۳ـانتخاب سه‌نفر بازرسان شرکت

ماده ۴۳ـ حق‌حضور درمجمع عادی خواه درجلسات سالیانه خواه درجلسات فوق‌العاده منحصر به‌اشخاصی است که لااقل هریك دارای ده سهم یانماینده ده سهم باشد و باید صاحبان‌سهام مزبور قبلا و یااقلاسه‌روز قبل از موعد تشکیل مجمع اوراق سهام خودرا بدفتر شرکت ارائه‌داده وورقه ورودیه برای‌حضور درمجمع دریافت نمایند و این عمل درهرنوبت که مجمع عمومی عادی یا فوق‌العاده دعوت میشود باید انجام گردد. مادامیکه تمام قیمت اسمی سهام پرداخت نشده باشد شرکائیکه‌باوجود مطالبه هیئت مدیره بهاء سهام خودرا نپردازند حق‌حضور ورای درمجمع را نخواهند داشت . مالك یانماینده آن برای هرده سهم حق یك‌رای خواهد داشت .

از صاحبان‌محترم سهام تمنی میشود مقررات ماده ۴۳اساسنامه را مورد اجرا قراردهند

هیئت‌مدیره شرکت سهامی کارخانه‌های‌تولیدی‌وصنعتی ثابت‌خراسان

آـ۱۸۲۱۸ ۱ـ۲