اطلاعات

٤شنبه ۲۰ خردادماه ۱۳۴۳ . . . . . شماره ۱۱۹۰۸
. . . . . سال سی‌وهشتم . . . . . تکشماره ٤ ریال

وزیر کشاورزی اعلام کرد باتشکیل یك ستاد مخصوص دروزارت کشاورزی :

باخطر خشکسالی مقابله میشود

• وزیر کشاورزی درسمینار اصلاحات ارضی بکلیه مامورین اطلاع داد آمار کشاورزی مناطق خودرا به ستاد بفرستند

• اگر تایکهفته دیگر بارندگی نشود اغلب نقاط باخطر نابودی محصول روبرو میشوند

• سپهبد ریاحی گفت: وضع امسال استثنائی است وما برای مقابله با خشکسالی کاملا آماده شده‌ایم

تیمسار سپهبد ریاحی وزیر کشاورزی دراولین جلسه سمینار اصلاحات ارضی که امروز باشرکت مدیران کل و روسا ومعاونان کشاورزی استانها تشکیل شده بود مسئله کم آبی واثرات سرمای سال گذشته رامطرح ساخت وطی سخنان خودگفت: من دراین اجتماع به آقایان ماموریت میدهم که وضع کشاورزی ، تولید، مصرف و یااضافه وکمبود غله رادراستان خود بمرکز گزارش بدهند چون این موضوع مورد توجه دولت است.

بقیه در صفحه ۱۳ ستون ششم

شاهنشاه طی نطق مهمی درداتشگاه نیویورك گفتند : برای تشکیل سپاه صلح ومقابله با بحرانهای احتمالی

واحد هائی از ارتش ایران در اختیار سازمان ملل قرار میگیرد

• استفاده از ارتش ایران برای تعلیم وتربیت که مورد استقبال نسل جوان کشور من قرار گرفته می تواند

سرمشقی برای تعیین وظایف نیروی بین المللی صلح باشد

• صلح شرط لازم پیشرفت و آزادی است

دیروز شاهنشاه در دانشگاه نیویورك حضور یافتند و طی مراسم خاصی دکترای افتخاری حقوق به ایشان تقدیم گردید .

دراین مراسم شاهنشاه سخنان مهمی پیرامون مسائل بین‌المللی

بقیه در صفحه ۱۳ ستون اول

دیشب بزرگترین کنگره اصناف برای بررسی یك مسئله مهم صنفی باحضور وزیر کشور و شهردار تهران درسالن اجتماعات اطلاعات تشکیل شد

کنگره اصناف تعطیل هفته وتحدید ساعات کار را تایید کرد

دیروز نمایندگان اصناف تهران درسالن اطلاعات حضور یافتند تا درباره تعطیل جمعه و تحدید ساعات کار خود صحبت و مذاکره کنند در این عکس آقای دکتر صدر وزیر کشور هنگام صحبت درباره تعطیل جمعه دیده میشود.

دیشب کنگره بزرگ اصناف تهران برای بحث و تبادل نظر درباره تعطیل هفته و محدود کردن ساعات کار اصناف باحضور آقایان وزیر کشور، شهردار تهران ، معاون وزارت کار، رئیس اتاق بازرگانی تهران ،رئیس شورایعالی اصناف و روسا ونمایندگان یکصدو هفت اتحادیه و صنف تهران درسالن موسسه اطلاعات تشکیل گردید.

دراین جلسه پرشور که بیش از پانصد تن ازروسای اصناف در آن شرکت داشتند کمیته ای مرکب از شش تن از رئیس شورایعالی اصناف ، نماینده اتاق بازرگانی تهران، نمایندگان وزارت کشور، وزارت کار ،شهرداری و روزنامه اطلاعات تعیین گردید تا طرح لازم را به نحوی که مردم محلات نیز دچار مشکلی از نظر تهیه مایحتاج خود نشوند تهیه و بدولت پیشنهاد کند .

شرح مذاکرات کنگره وقطعنامه آنرا در صفحات هفتم و پانزدهم مطالعه میفرمائید .

جنگنده های امریکائی مواضع کمونیست های لائوس را بمباران کردند

کنك‌له

چوتن‌لای

چین اخطار کرد در لائوس با امریکا میجنگد

چوئن لای گفت: وضع لائوس واقعا بصورت وخیمی در آمده است

درصفحه ۳

هوای ناپایدار

مردم تهران را هر نیمه‌شب بیدار میکنند

هوای تهران خنکتر میشود

ساعت ۳ بعد از نیمه شب دیشب باردیگر طوفانی سخت در تهران پاخاست ومانند چند شب اخیر مجددا مردم را وحشت‌زده ازخواب بیدار کرد . برعکس شبهای قبل طوفان دیشب یکربع ساعت بیشتر ادامه نداشت و بزودی همانطور که پیش‌بینی شده بود طوفان فرونشست ابرها پراکنده شد وهواخنك گردید نظر هواشناسی

متخصصین اداره هواشناسی اعلام کردند که وجود یك مرکز هوای فشار کم در دریای سیاه که از چند شب قبل بوجود آمده است سبب ایجاد هوای ناپایدار درتهران گردیده است ، این هوای ناپایدار بعد از نیمه شب بمدت یکساعت ، ادامه دارد دیشب بیش از یکربع ساعت بطول نیانجامید کارشناسان هواشناسی همچنین اعلام کردند که تاچند شب دیگر وضع هوای تهران بهمین منوال است و اهالی تهران بعد از نیمه شب هرلحظه باید در انتظار وقوع طوفان باشند .

حرارت هوا

اداره هواشناسی اعلام کرد که چند شبانه روز است که در حداقل و حداکثر درجه حرارت هوای تهران تغییری پیش نیامده است در چند شبانه روز گذشته حداکثر درجه حرارت ۳۵ و حداقل ۲۳ درجه بالای صفر بوده است پیش‌بینی می‌شود که تاچند روز بعد هوای تهران خنکتر گردد.

پس ازجنجالی که بعلت کمبود جا در استادیوم امجدیه در جریان برگزاری مسابقه ایران وهند پیش‌آمد مردم میگویند:

احداث استادیوم

۱۰۰ هزار نفری لازمست

• رئیس تربیت بدنی می گوید: زمین استادیوم را داریم ولی بودجه نداریم

• مدیر کل تربیت بدنی میگوید: برای ایجاد استادیوم ۱۰۰ هزار نفری باید عوارض تازه‌ای بر سیگار و مشروبات الکلی بست

جنجال و سرو صدائی که برسر نبودن جا دراستادیوم ورزشی امجدیه در روز مسابقه فوتبال ایران و هند برپا شد ، و اعتراض هزاران نفر تماشاچی که با خرید بلیت ورودی بازهم پشت در های امجدیه ماندند وحتی دچار ضرب و شتم شدند بار دیگر مسئله احتیاج شهر تهران بیك استادیوم بزرگ که احداقل گنجایش صد هزار تماشاچی را داشته باشد مطرح کرده است و طی این دو سه روز گروه کثیری از خوانندگان روزنامه بوسیله تلفن و نامه از ما سئوال می کنند که مسئولین ورزش کشور برای احداث این استادیوم چه نقشه‌ای دارند . مردم با توجه باینکه توسعه ورزش و جلب تماشاچی خاصه جوانان باستادیوم های ورزشی از شیوع فساد بین آنان جلو گیری می کند لزوم احداث استادیوم ها و تاسیسات ورزشی را تاکید می‌نمایند

بقیه در صفحه ۱۳ ستون چهارم

ویلیام هولدن

پائیز بتهران برمیگردد

• ویلیام هولدن ازاینکه دربازار تهران حتی پادوهای مغازه ها هم اورا شناخته بودند تعجب میکرد

• هنرپیشه امریکائی قبل از ترك تهران دوبله یکی از فیلمهای خودرا تماشا کرد

عصر دیروز «ویلیام هولدن» ضمن مصاحبه‌ای که باخبرنگار اطلاعات کرد گفت که مهمان نوازی ومحبت مردم تهران مراسخت تحت تاثیر قرار داده است و

بقیه در صفحه ۱۵ ستون چهارم

کارپل کشنده حشرات

کاباره مولن روژ

ازشب یمین جمعه افتتاح میشود

در طوفان وسیل وحشتناك امریکا وایتالیا دهها تن کشته و ناپدید شدند

سلطان مطبوعات انگلیس درگذشت

ترشکوا دختری بدنیا آورد

در صفحات ۳-٤-۱۳

طبق آئین‌نامه جدیدی که دروزارت فرهنك تهیه میشود

اعزام دانشجو بخارج

در صورتی امکان پذیر است که دانشجو رشته تحصیلی مورد احتیاج کشور را انتخاب کند

• کلیه گذرنامه‌های عادی دانشجویان تبدیل به گذرنامه تحصیلی میشود

بعلت افزایش تعداد محصلین ایرانی که برای تحصیل بخارج ازکشور میروند وبعلت مشکلات زیاد دانشجویان در خارج و مشکلات سرپرستی هاوزارت فرهنك مشغول تهیه آئین‌نامه جدیدی درباره محصلین خارج از کشور میباشد

خبرنگارما مینویسد هم‌اکنون بیش از ۳۰هزار دانشجوی ایرانی درکشور های خارج مشغول تحصیل هستند که ازاین عده ۱۰هزار نفر آنان باگذرنامه عادی درخارج ازکشور در موسسات مختلف دانشکده‌ها مشغول تحصیل می باشند .

طبق قانون جدید کلیه گذرنامه های عادی دانشجویان مشروط بر اینکه وارد دانشکده و یادانشگاهی شده باشند به گذرنامه تحصیلی مبدل خواهد شد.

باتبدیل گذرنامه عادی به تحصیلی وضع ۸ الی ۹ هزار جوان ایرانی روشن خواهد شد واز بلاتکلیفی نجات خواهند

یافت ضمنا بموجب این قانون دانشجویان درطول تحصیل فقط یك بار میتوانند تغییر رشته بدهند مثلا از رشته پزشکی

بقیه در صفحه ۱۳ ستون هفتم

اداره نظام وظیفه عمومی امروز اعلام کرد:

مشمولین سپاه بهداشت

درصورت عدم معرفی خود سرباز شناخته میشوند

اعلامیه زیر امروز از طرف اداره نظام وظیفه عمومی صادر شد:

اکنون که در اجرای منویات اعلیحضرت همایون شاهنشاه بزرگ ارتشتاران مقرر است احتیاجات اولین دوره سپاه بهداشت در شهریور ۱۳۴۳ تامین و تحویل گردد لزوما باطلاع هموطنان عزیز می رسد .

سپاه بهداشت مرکب خواهد بود ازگروه پزشکی و گروه کمك پزشکی

۱- گروه پزشکی از مشمولین زیر تشکیل خواهد شد .

الف - پزشك ، دامپزشك ، دندان‌پزشك ، داروساز و مهندس بهداشت.

ب- بهدار ، پرستار ، مددکار اجتماعی که ارزش تحصیلات آنها معادل لیسانس و بالاتر باشد .

ج- دارندگان گواهینامه های لیسانس و بالاتر در رشته های : بهداشت میکروب شناسی ، انگل شناسی ، تغذیه ، پرتو شناسی ، آزمایشگاه ، جامعه شناسی ،انسان شناسی ، روانشناسی .

۲- گروه کمك پزشکی از مشمولین دیپلمه تشکیل خواهد شد .

اداره کل نظام وظیفه عمومی از مشمولین نامبرده که متولدین ۱۳۱۳ به بالا هستند تقاضا دارد به نزدیك ترین حوزه نظام وظیفه محل اقامت خود مراجعه و آنهائی که تاکنون وضع خود را از لحاظ نظام وظیفه روشن نکرده‌اند وضع خود را روشن کرده وبرك قانونی دریافت دارند و آنهائی که وضع خود را تاکنون روشن کرده

بقیه در صفحه ۱۳ ستون ششم

نمایندگان وزارت دارائی درسمینار مالیاتی صاحبان صنایع نظر دادند.

معافیت شرکتها

از پرداخت مالیات منطقی نیست

• عده‌ای ممکنست برای فرار از پرداخت مالیات شرکت سهامی تشکیل دهند

• معافیت مالیاتی شرکت های صنعتی نباید شامل هر نوع شرکت صنعتی بشود و سرمایه گذاری در شرکت از محل سنود سهام قبلا باید بتصویب برسد

برسر موضوع معافیت مالیاتی شرکتهای صنعتی ازپرداخت مالیات و دریافت مالیات ازسود سهام، پس از تقسیم سود ویژه شرکت ، دو نظر متفاوت در سمینار مالیاتی صاحبان صنایع پیدا شده‌است. صاحبان صنایع آنرا وسیله توسعه ورشد صنعت کشور میدانند در حالیکه وزارت دارائی آنرا راهی برای

بقیه در صفحه ۱۳ ستون سوم

در سمینار اصلاحات ارضی اعلام شد در مرحله دوم اصلاحات ارضی

تکلیف ۳۵ هزار قریه روشن میشود

• در مرحله اول اصلاحات ارضی تاکنون ده هزار ده تقسیم شده و سه هزار قریه دیگر داوطلبانه در جریان تقسیم است

وزیر کشاورزی ضمن افتتاح سمینار اصلاحات ارضی امروز گفت « درجامعه ایکه عدالت نباشد ، مردم آن آنطور که انتظار میرود نمیتوانند بیشرفت

بقیه در صفحه ۱۳ ستو تم

قرعه‌کشی ۱۰۰هزار تومان وام بدون بهره در تلویزیون ایران

مراسم هشتمین قرعه‌کشی وام ۱۰۰ هزار تومانی بدون بهره حساب تشکیل سرمایه بانك عمران فرداشب ساعت ۷ و نیم باحضور نمایندگان دادستان ودارائی در تلویزیون ایران اجرا خواهد شد. از عموم اهالی محترم تهران وبخصوص دارندگان حساب تشکیل سرمایه دعوت میشود به برنامه مزبور توجه فرمایند.

بانك عمران

هواپیمائی ملی ایران «هما»

با در نظر گرفتن تسهیلات بسیار فراوان شروع برنامه های تابستانی خود را به

بابلسر - چالوس و رامسر اعلام مینماید.

منتظر آگهی بعدی ما باشید.

اطلاعیه

سشوار کادوس

نمایندگی کارخانجات کادوس از خیابان شاهرضا به‌آدرس ذیل انتقال یافت .

پاساژ پلاسکو - طبقه اول شماره ۱۳۸ - تلفن ۳۸٤۳۲

آ-۸۱۲٤ «وگا»

پنجشنبه شب ۲۱ خرداد ماه

باغ هتل دربند

با ارکستر ایتالیائی چینکودولانت

افتتاح میشود

۲-٤ آ-۷۷۱۲

جریان روز

تحولی در زندگی اصناف

دیشب ما جلسه پرشوری داشتیم باروسا ونمایندگان اصناف و جمعی شخصیتهای دیگر که بقصد مذاکره پیرامون تعطیل جمعه اصناف در سالن اجتماعات موسسه اطلاعات گرد آمده بودند .

از وقتی روزنامه ما مسئله تعطیلات و استراحت اصناف را پیش کشیده است هر روز بیشتر از روز پیش اهمیت این بحث آشکار شده است و ماخودمان منتقل شده ایم که یك چنین موضوع مهم و قابل ملاحظه‌ای متاسفانه درمیان مسائل اجتماعی تقریبا گم شده بود و چون خود را تشان نمیداد از توجه بدان غفلت شده است در حالیکه جاداشت خیلی پیشتر ازین درباره موضوعی بدین اهمیت تصمیم قاطع گرفته میشد. البته راجع بتعطیل جمعه قبلا هم چندبار بین اصناف بحث شده ولی هیچگاه تصمیم جدی گرفته نشده و ما امیدواریم این مرتبه بحث به نتیجه مطلوب برسد و تصمیم جدی اتخاذ گردد . قرائن نیز امیدواری مارا تقویت میکند چه ، ضرورت تعیین ساعت کار و تعطیل روز جمعه را اصناف بخوبی احساس کرده‌اند بطوریکه دیشب نمایندگان دولت در کنگره اصناف اعلام کردند دولت هم بااین نظر موافق است. بنابر این مانع مفقود استو مقتضی موجود !

ماه در مقاله‌ای که اخیرا بهمین مناسبت نوشتیم اثر نظم و اهمیت آنرا در هر کاری منجمله کسب، یادآور شدیم و گفتیم همانطور که یك کارمند ساعت کارش معین است و هفته‌ای یکروز تعطیل دارد و بعلاوه از مرخصی سالانه استفاده میکندو اگر خللی در این برنامه پیدا شود، در کار عادی و روز مره وی نیزخلل وارد می آید کاسب هم احتیاج بهمین تعطیل و همین استراحت دارد. زیرا او نیز اعصابش از رك و پی و گوشتو استخوان ترکیب میشود و از فولادنیست که بدون وقفه کارکند و محتاج استراحت نباشد .

گذشته از این ، طبقه دیگری از طبقات اجتماع نیز در قضیه تعطیل واستراحت کسبه و اصناف ذینفع وذیعلاقه استو آن طبقه ، اهل بیت اصناف است یعنی زن و فرزندایشان که حق دارند در یك اوقاتی کنار سر پرست خانواده خود باشند وباتفاق هم از تعطیل و مرخصی استفاده کنند .

گویا آقای کوشانفربود که در جلسه دیشب گفت یکی از کسبه فرزند پنجساله‌خودرا نمیشناخت بدلیل اینکه وقتی پدر از خانه بیرون می‌آمد هنوز فرزند از خواب بیدار نشده‌بود ، وقتی هم پدر بخانه باز میگشت فرزند خوابیده بود .

اگراین یك نمونه استثنائی است که کاسبی فرزند خودرا نشناسد ، متاسفانه نمونه‌های فراوان داریم از پدرانی که فرزندشان را فقط به قیافه میشناسند واصلا نمیدانند روحیه او چیست ، اخلاق و رفتارش چگونه است، درس و مشقش چطور است، کجا میرود ، چکار میکند، باکی معاشرت دارد ، چه حوائجی دارد و قس علیهذا . برای اینکه پدر، در تمام سال سپیده دم از خانه بیرون میرود و پاسی از شب گذشته که همه خوابیده‌اند بخانه باز میگردد واین برنامه در تمام سال یکروز تغییر نمیکند مگر فی المثل روز عاشورا، که اگر آنروز را استثنائا مرد خانه تعطیل داشت باز از بامداد تا شامگاه در تکیه و مسجد می گذراند . پس در واقع بیچاره زن و فرزند از دیدار و نشست وبرخاست با نان آور خود بکلی محرومند والبته طبیعی است که رئیس خانواده هم بااین طرز کارو این برنامه زندگی، نه حظ مصاحبت زن و فرزند خودمیبردنه به تربیت اطفالش میرسد و خلاصه کیفیت زندگی خانوادگی چنین آدمی توفیر چندانی بایك زندانی ندارد الااینکه این مرد زحمتکش شریف ظاهرا بخاطر سعادت و رفاه خانواده‌اش تن به چنین برنامه خسته کنندو سنگینی داده‌است حال آنکه معنا نه خودش ازین زندگی لذت میبرد نه اهل خانه‌اش .

بهر تقدیر ، فرصتی پیش آمده‌است که در زمینه انتظام کار اصناف و کسبه قدمی برداشته شود و با تعطیل اجباری روز جمعه و تحدید ساعات کار درزندگی یکی از عظیمترین طبقات اجتماع یعنی اصناف تحولی پدید آید. انشاءالله ازین فرصت به بهترین وجه و با ملاحظه جمیع جوانب ، بطوریکه لطمه‌ای بمعاش کسبه از یکطرف و صدمه‌ای به زندگی سایر مردم از طرف دیگر وارد نیاید ، برای اخذ تصمیم جدی وقطعی استفاده خواهد شد .

مجالس ترحیم و یاد بود

خانواده های : احسانی . حسنخانی . حاجی داودی . عظیمی . ولی‌خان . سخاوحاجی بابا

بانهایت تاسف وتاثر فوت ناگهانی آقای **حاجی پهلوان اکبراحسانی** بزرك‌خاندان‌احسانی را که از ورزشکاران نامی کشور بوده به اطلاع فامیل وآشنایان بخصوص‌اصناف وورزشکاران می رساند .

مجلس‌ترحیم‌آنمرحوم‌درروز پنجشنبه ۲۱ر۳ر۴۳ ازساعت ٤ونیم تا ۷ بعد از ظهر در مسجدحاجی ابوالفتح واقع در میدان شاه منعقد است‌ومجلس ترحیم زنانه در روز جمعه ۲۲ر۳ر۴۳ از ساعت ٤ تا ۷ بعد از ظهر در منزل شخصی آنمرحوم واقع در خیابان مولوی کوچه خندق آباد گذر یحیی خان برقرار می باشد .

علی اصغر احسانی . حاجی جواد احسانی . جعفر احسانی . مهدی احسانی . حاجی‌داودی . حسنخانی .عظیمی . ولی خان .سخا . حاجی‌بابا

درگذشت آقای حاج اکبر احسانی که از پهلوانان پایتخت بودموجب کمال تاسف است ازفقید سعید که بیش از یکصد سال عمر نمود جز صفا و راستی و محبت وصمیمیت چیزی دیده نشدمردی صریح‌اللهجه و میهن پرستو شاهدوست وهمواره حامی ضعفا و بینوایان بود در محیط پاك‌ورزش هدفش‌ارشادوراهنمائی جوانان به‌وظایف انسانی ونوعدوستی و صداقت بودوهمواره‌سعی می‌کردکه زورخانه وورزشگاه محیط سالمی باشد که نوباوگان با اعتماد و اطمینان وارد آن شوند .

ما این ضایعه را بعموم ورزشکاران و اهالی جنوب شهر بویژه خانواده محترم آن مرحوم تسلیت‌می دهیم .

انالله وانااليه راجعون

نظربفوت **بانو مریم غروی** جده حجت‌الاسلام آقای حاج شیخ محمد غروی وآقایان حسن غروی عبدالله غروی و اسدالله غروی آقازادگان مرحوم آیت الله‌العظمی آقای حاج شیخ محمد حسین غروی اصفهانی که از مراجع عالیقدر و از مفاخر عالم تشییع بوده‌اند از ساعت چهار و نیم الی شش و نیم‌بعد از ظهر پنجشنبه ۲۱ خرداد مطابق ۳۰ ماه‌محرالحرام در مسجدمرحوم آیت‌الله نوری واقع درسرچشمه مجلس ختم منعقد می باشد . انشاءالله آقایان علمای اعلام و ذوات معظم و مؤمنین جهت شادی روح آنمرحومه و تجلیل از مقام شامخ روحانیت در این مجلس شرکت می فرمایند . **الاحقر بهاءالدین نوری**

به خانواده محترم غروی بویژه بازماندگان آنمرحومه مصیبت وارده‌را تسلیت میدهیم .

باطلاع اقوام و دوستان و آشنایان میرساند بمناسبت چهلمین روزدرگذشت مرحوم **محمد حکیمی** مجلس تذکری در روز شنبه ۲۳ خرداد ۱۳۴۳ از ساعت ٦ الی ۸ در منزل آن مرحوم واقع در خیابان صبای جنوبی شماره ٤۸ برقرار خواهد بود. باتشریف فرمائی‌خودروح آنمرحوم را شاد فرمائید. **خانواده حکیمی**

بدینوسیله درگذشت مرحوم مغفور آقای **حاج سید ابوالقاسم حائری** که از محترمین آذربایجان بودند باطلاع کلیه دوستان و آشنایان آنمرحوم میرساند مجلس ختم آن فقید در تهران روز پنجشنبه ۲۱ خرداد ماه جاری از ساعت ۹ الی ۱۱ صبح در مسجد شیخ‌عبدالحسین (معروف به آذربایجانی ها)برپاست امید است با شرکت در این مجلس موجبات شادی روح آن مرحوم و تسلی خاطر خانواده های بازمانده را فراهم نمایند .

خانواده های : حائری . مولوی . دکتر علیزاده شربت‌اوغلی .مسگرزاده. تقی‌نیا. مانك. چیت‌ساز علیزاده . کاغذچی .مرز آبادی . مهندس اشتری. دکتر سرکارات . اصفهان . اصفهانیان . حریر فروش . دکتر عابدی پور . فرناد . رضائیان . شاکری ـ۵۲۷۳

مصیبت وارده‌را بعموم بازماندگان آنمرحوم تسلیت میدهیم .

خانواده های : خداداد ـ ناصر کیا آرش ـ هرجابی ـ آل احمد ـ شاد آرام ـ پورسینا ـ دکتر پناهنده ـ دکتر کیائی ـ رضوی

بانهایت تاسف درگذشت مرحومه مغفوره **بانو رقیه خدا داد** را به اطلاع اقوام و آشنایان می رساند . مجلس‌ختم‌مردانه‌آنمرحومه‌از ساعت ٤ونیم تا ٦ ونیم بعد از ظهر پنجشنبه ۲۱ر۳ر۴۳ در مسجد حاج حسن(شاهپورخیابان ارامنه) و مجلس ختم زنانه همانروز از ساعت ۵ و نیم تا ۷ ونیم در منزل آقای جمال آل احمد واقع در مختاری شاهپور کوچه اردی‌بهشت پلاك شماره ٤ منعقد خواهد بود .

بعموم بازماندگان آنمرحومه مصیبت وارده‌را تسلیت میدهیم .

باستحضار کلیه فامیل و دوستان وآشنایان می رساند

نورچشم دوشیزه ناکام **مهتاب دولتشاهی** دعوت حق‌را لبیك گفت هزینه ختم آن مرحومه به مصرف امور خیریه خواهد رسید .

آ ـ ۵۲۳۳ **شاپور دولتشاهی**

بدینوسیله باطلاع عموم‌دوستان وآشنایان می رساند .

به مناسبت تصادف روز پنجشنبه ۲۱ر۳ر۴۳ با شب چهلم فرزندم شادروان **محمد دهستانی** مجلس یادبودی از ساعت ۱٦ الی ۱۸ برای شادی روح آنمرحوم در امامزاده عبدالله منعقدمیباشد.

آ ـ ۵۲٤۵ **یدالله دهستانی**

تسلیت

خانم نیره حبرون

در اندوه فقدان جمشید عزیز باشما و همه خانواده شریفتان عمیقا شریکم .

آ ـ ۵۲۵۷ **رضائی بی غم**

سرکار سرگرد سلیمیان

افسران ودرجه داران گردان ۱۹ تیپ ۳ گارد شاهنشاهی با نهایت تاسف مصیبت وارده‌را تسلیت عرض می نمایند . **سرگردارشدی**

بسمه تعالی

باکمال تاسف فقدان اسفناك‌شادروان‌احمد صانعی موسس صنعت رنگسازی ایران رابعموم بازماندگان و آشنایان فقید سعیدبخصوص‌جناب آقای عنایت الله معتمدی فرزند برومند آنمرحوم آقای مهندس ارسطو صانعی تسلیت میگوییم .

الاحقر حاج سید محمد جواد تقوی

جناب آقای مهندس علاءالدین رشدیه

بانهایت تاسف وتاثردرگذشت مادرمحترمتان را تسلیت گفته وخودرا در این مصیبت شریك می دانیم .

رحیم قائم‌مقامی . فخرالدین نسب زاده . علی دولتشاهی

آ ـ ۸٤٤۰

فوت نابهنگام جوان ناکام جمشید حبرون را به‌خانواده حبرون خصوصا دوست عزیزمان آقای ذبیح‌الله حبرون تسلیت می گوئیم .

م ـ عزری . دکتر کرمانشاهچی. دکترف.بینا موسی کرمانیان . نعمت‌الله پور بابا . ا ـ لاویان ا ـ یاحید. امیر داورو. ن ـ ساقیان. صیون گبای . هدایت الله جمیل زاده

نینوش عزیز باکمال تاسف غم جانگداز مرك پدر بزرگوارت را بتو و خانواده محترم جم نژاد تسلیت گفته صبرو بردباری برایت از خداوند آرزو می کنیم .

کارمندان شرکت‌پارس الکتریك‌قسمت‌تلویزیون

سپاسگزاری

بدینوسیله از سروران گرام و علمای اعلام وشخصیت های مملکتی و روسای محترم اداره کل ثبت وروسای‌ادارات و کارمندان‌وسردفتران واهالی محترم شهرستان‌ری که در مراسم‌تشییع ومجالس ختم و هفته درگذشت پدرم با تشریف فرمائی خود خاطر رنجیده این جانب را تسلی بخشیده اند سپاسگزاری و چنانچه بعلت تالمات روحی تاخیری در شرفیابی و عرض تشکر حضوری رخ دهد امید عفو و بخشایش دارد .

آ ـ ۸٤۱۲ **محمود رضائی**

ازعمو م‌دوستان و سروران گرام طالقانی های مقیم تهران واهالی محترم تهران بخصوص کارمندان بیمارستان روانی رازی که درتشییع جنازه و سوم وشب هفت برادر مرحومان تشریك مساعی نموده و ابراز همدردی کرده‌اند کمال تشکر را داریم واظهار قدر دانی‌مینمائیم.

وجیه‌الله مینائی ـ حبیب‌الله مینائی ـ محمدرضا مینائی

آ ـ ۵۲۹۹

مجلس عزاداری

بدینوسیله باستحضار علاقمندان شعائردینی میرساند که مجلس تعزیه داری و سوگواری خامس‌آل‌عبا طبق‌وقفنامه های‌مرحوم محمود خان کلانتر ـ ثقفی از ساعت ۷ ونیم الی ۱۰ بعد از ظهر شب جمعه اول صفر(برای‌مدت هشت شب) در مسجد سادات اخوی واقع در خیابان ایران برقرار است . ضمنا حضرت آقای نهاوندی مستمعین را از ساعت۹ تا۱۰مستفیض‌میفرمایند

آ ـ ۵۲٦۵

سوگواری

مجلس سوگواری حضرت سیدالشهدا ارواحناه‌فداه‌درمنزل‌حضرت‌آیت‌الله‌آقای‌سلطان‌ـ العلماء زنجانی از شب جمعه اول ماه صفر تادهم ازساعت هشت تا ده بعد از ظهر منعقد است .

مژدگانی

چك بانك اصناف شعبه سعدی مورخ ۲۱ر۳ر۴۳ بمبلغ سی هزارریال بنام اینجانب دکتر منصور مختاری مفقود شده از یابنده تمنادارد بتلفن ۷۳۲۹٦ اطلاع ومژدگانی دریافت‌دارد.

چك شماره ـ ٤۱۲۰۳۸ ـ

۱/۴۹ بانکملی بازار از حساب شماره ٤٤۷۸۵ بمبلغ یازده هزار و پانصد ریال مفقود شده از درجه اعتبار ساقط است. آ ـ ۵۲٦۷

دکتر معانی

امراض مقاربتی ـ مجاری ادرار ـ معالجه قطعی سوزاك تازه وکهنه ـ ورم پروستات و سستی و ناتوانی ـ ضیق مجرا ـ خیابان فردوسی‌مقابل بانك ملی مرکز .

درمان قطعی سوزاك تازه وکهنه وتقویت‌قوای تناسلی

دکتر عباس جناب زاده‌دارای‌گواهی نامه از دانشکده طب فرانسه ـ خیابان منوچهری مقابل کوچه ژاندارك اول کوچه مهر صبح و عصر

از سلسله کتابهای «مجموعهٔ علوم»

تالیف آقایان: ازگمی، امامی، بهنیا، شهریاری

حل مسائل مثلثات

برای سال پنجم طبیعی و ریاضی دبیرستانها

شامل مسائل کتاب درسی مثلثات پنجم‌تصویبی‌وزارت‌فرهنك ومسائل اضافی وراهنمای حل صحیح ۵۹٦ مسئله در ۱۹٦ صفحه، چاپ سوم ببهای ٦۰ ریال منتشر شد .

مؤسسه انتشارات امیرکبیر

شماره مخصوص تابستان

اطلاعات کودکان

دختران و پسران

را به‌آسمان میبرد!

کلاسهای تابستانی دخترانه. پسرانه

انجمن فرهنگی همت

دبیرستان، دبستان، کلاسهای انگلیسی مخصوص خردسالان طبق معمول سنواتی ازاول تیرماه شروع‌میشود.

نشانی: خیابان زرین‌نعل ـ تلفن ۳۱۳۲۸

دوره تابستانی

کلاسهای انگلیسی بهشت

زیرنظر دکتر دانا بهشتی

از اول‌تیرماه مخصوص خردسالان صبحها وبزرگسالان بعدازظهرها دایر میشود.

کلاسهای تقویت دروس دبستانی (فارسی ـ ریاضی) خیابان شاه ـ بیست متری اول ـ دبستان بهشت ٤۳٦۵۷

شهریه سه ماهه ۵۰۰ ریال .

تحصیل دراروپا

موسسه فرهنگی د.ر.لولن و همکاران مقیم لندن که توسط مشاورین فرهنگی انگلستان رسما شناخته شده و نشانی آنها را ذیلا ملاحظه میفرمائید شعبات خودرا در پاریس مونترو . وین . مادرید . بیروت و اخیرا در تهران دایر نموده و از جمله‌خدماتی را که انجام میدهد پیداکردن جا در مدارس. کالجها .دانشگاهها ومنازل وسرپرستی و نظارت در کلیه امور دانش آموزان و دانشجویان اعزامی بخارجه میباشد لذا از اولیای محترمی که مایل هستند اولاد خودرا بانگلستان یابهریك از شهرهای‌نامبرده دربالا بفرستند تقاضا دارد موضوع مورد احتیاج را کتبا به‌آقای مهندس ف .خواجوی صندوق پستی شماره ۱۰۹۵ تهران مرقوم دارند و یابه‌تلفن شماره۸۳۲۹۲ بین ساعات ۱۳و ۱٤ و روزهای شنبه و دوشنبه بین ساعات ۱۹ الی ۲۱ رجوع کنند تا با تعیین وقت قبلی ملاقات صورت گرفته اطلاعات لازم در اختیارشان‌قرار گیرد.

D. R. Llewellyn & Associates Ltd.,
7. Cleveland Gardens,
London, W. 2. England.
(Officially recognised Educational Consultants)

کلاسهای فشرده انگلیسی

انجمن ایران وامریکا

ثبت‌نام برای دوره آینده کلاسهای فشرده (پنج روز درهفته‌روزی دوساعت ۳۰ـ۷ تا ۳۰ـ۹ و ۳۰ر۹ تا ۳۰ـ۱۱ و ۲ تا ٤) در روز های‌شنبه ۲۳ ویکشنبه ۲٤ ودوشنبه ۲۵ خرداد صبح‌ازساعت۸ تا ۱۲ وبعدازظهراز ۳ تا ۷ بعمل خواهد آمد . د راین دوره برای دانش‌آموزان کلاسهای مخصوصی دایر خواهد بود . امتحان تعیین قوه در روزهای ثبت‌نام برای داوطلبان جدید انجام خواهد شد

نشانی ـ خیابان شاه ـ ساختمان آلومینیم ـ طبقه ٤

تلفن ـ ٤۰۵۰۱ ـ ٤۷۱٤۰

جهان کودك

باداشتن استخر شنای اختصاصی ومجهز

برای‌دورهٔ‌تابستانی همه‌روز صبح و عصر نامنویسی میکند **انگلیسی . نقاشی وکارهای دستی و هنری . رقص ـ موزیك . سرامیك . فیلم . کلاسهای تقویتی . قسمتی از برنامه‌های تابستانی این دوره است.**

خیابان پهلوی ـ کوچهٔ‌فیروزگر ـ تلفن ٤۳۰۲۳

دورهٔ تابستانی جهان کودك از ۲۵ خرداد آغاز میشود

آ ـ ۵۲۲۳ ۱ ـ ۵

پانسیون شبانه روزی کودك

برای تابستان ثبت نام مینماید

آدرس ـ شمیران ـ دربند ـ ایستگاه افخمی تلفن ۸٤۵۷۷

کلاسهای تابستانی

روش نو

کلاسهای تابستانی روش‌نو مانند معمول هرساله از اول تیرماه درباشگاه بچه‌ها افتتاح میشود.

شنا، حساب وهندسه، دیکته، داستان نویسی، زبان انگلیسی، نقاشی و تفریحات سالم جزو برنامه است.

نامنویسی هر روز صبح در دبستانهای روش‌نوبعمل‌می‌آید.

روش نو دخترانه و کودکستان: تخت جمشیداول‌ایرانشهر شمالی.

روش‌نو پسرانه: خیابان‌ثریا بین‌ویلا وفیشرآباد

رئیس مؤسسات روش‌نو عباس یمینی شریف

۱ـ۳ آ ـ ۵۰۷۷

بیماریهای آمیزشی ـ مجاری ادرار ـ سستی وناتوانی‌مردان

خیابان صفی علیشاه دکتر یحیی صدری

دبیرستان ایران. دبستان ایران جهانبانی کودکستان ایران

بدینوسیله باطلاع اولیاء دانش‌آموزان میرساند از روز شنبه ۲۳ خردادماه همه روزه صبحها ازساعت ۸ تا ۱۲ دفتر موسسه ایران برای نامنویسی بازاست.

نشانی: خیابان مولوی روبروی خانی‌آباد تلفن ۲٦۲۱۵

دکتر احتیاطی دارای گواهینامه

از امریکا امراض مقاربتی. مجاری ادرار . سوزاك تازه و کهنه، سستی و ناتوانی جنسی ،قصر الدشت چهارراه هاشمی تلفن ٦۸۸۲۹

دکتر دانشگر

امراض مقاربتی و جلدی وسوزاك تازه و کهنه : ورم پروستات ضیق مجرا ـ سستی و بواسیر امراض زنانه و نازائی خیابان سپه مقابل پستخانه ۳۰۲٤۱٦

لباس ودوپیس تابستانی

برای دخترخانمها

از ۲۳۰ تا ٦۹۰ ریال

پارچه ها ....

استیل ها ...

قیمت ها ...

قابل ملاحظه ومقایسه است

جنرال مد ـ کوچه برلن

کودکستان هما

تجریش خیابان کورش‌کبیر کوی صالح کوچه شفقی شماره ۸٤

زیرنظر مربیان کار آزموده‌ازاین تاریخ نامنویسی‌مینماید ضمنا درتعطیلات تابستانی به‌آموزش و پرورش کودکان عزیز اشتغال خواهد داشت. تلفن ۸۳۵۵۵ آ ـ ۸٤۳٦

چین اخطار کرد در لائوس با امریکا میجنگد

وین تیان ـ ۹ ژوئن

ستاد نیرو های پاتت‌لائو امروز اعلام کرد که آمریکائیها به پرواز اکتشافی برفراز لائوس قناعت نکرده‌و دیروز دو هواپیمای آنان ستاد پاتت لائو را زیر آتش مسلسل گرفته‌اند . نیروهای «پاتت‌لائو» باین دو هواپیما شلیك کرده به آنها آسیب جدی وارد آورده‌اند.

هواپیما های مزبور قبل از آسیب‌دیدن ۸ بمب «برفونك ساوانك» فرو ریخته ودونقطه‌رانیز زیر آتش مسلسل گرفته‌اند.

همزمان باصدور این اعلامیه سخنگوی سفارت آمریکا اعلام کرد جستجو برای‌یافتن خلبانان‌هواپیماهای ساقط شده آمریکائی ادامه دارد ولی تقریبا مسلم است که خلبانان آنها اسیر کمونیستها شده‌اند.

● اخطار چین

چین کمونیست امروز به‌امریکا اخطار کرده که اگر مداخله‌نظامی آنکشوردرلائوس‌ادامه‌یابد، احتمالا بایك حمله متقابله از طرف چین مواجه خواهد شد .

این اخطار بدنبال حمله‌هواپیما های آمریکائی به خانك خی ، مقر ستاد پاتت لائو و «فونك ساوانك» در دشتهای جار بعمل آمده‌است.

مفسر رادیو پکن گفت اقدامات آمریکا مداخله آشکارنظامی‌است ووضع‌لائوس را وخیم‌تر میکند.اگر امپریالیستهای آمریکا قدم‌بقدم بر مداخله نظامی خود در لائوس بیفزایند باحمله متقابل چین‌روبرو خواهند شد .

● واقعا وخیم

چوئن‌لای نخست‌وزیرچین‌کمونیست وضع لائوس را واقعا وخیم نامید. وی در ضیافتی که بافتخار ژنرال سلال‌رئیس جمهوری یمن تشکیل شده بود گفت :

برای جلوگیری از ماجراجوئی های آمریکا در لائوس انعقاد کنفرانس ژنو و تضمین صلح و امنیت هند و چین بسیار لازم‌است وما آنرا تنها راه موثر برای‌حل مسئله لائوس میدانیم .

چوئن‌لای گفت گروه‌دست‌راستی لائوس طبق دستور آمریکا پیوسته به‌پرنس فومافشار می‌آورند که‌از اصول حکومت ائتلاف ملی‌منحرف شده خودرا بیش ازپیش تسلیم دست‌راستی هابنماید .

● رد کرد

چین کمونیست طرح لهستان را درباره لائوس ، مبنی بر مذاکرات مقدماتی شش دولت ازدول عضو کنفرانس ژنو عملا رد کردوتشکیل کنفرانس ۱۴ دولت را برای حل مسالمت‌آمیز مسئله لائوس حتمی دانست .

البته چینی‌ها از پیشنهاد لهستان اسمی نبرده‌اند ، اما از مضمون‌آن انتقاد کرده تصمیم خودرا علیه‌آن ابراز داشته‌اند .

همزمان با اعلام نظر چین کمونیست درپاریس گفته میشود دولت‌فرانسه نیز طرفدار انعقاد کنفرانس ژنو برای مسئله لائوس میباشد .

یعنی فرانسه از نظر چین کمونیست در مورد راه‌حل مسئله لائوس پشتیبانی مینماید.

● در آستانه جنك

چین کمونیست اعلام کرد که موافقت های ژنودرباره‌لائوس‌بخطر افتاده و لائوس درآستانه‌جنك‌است ودوباره خواستار تشکیل کنفرانس ۱۳ دولت درباره ژنو شد .

● خودداری میکنند

مقامات امریکائی از تائید یاتکذیب این خبر که‌هواپیما های امریکائی‌درشهرخانك‌خی وفونك‌ساوانك متعلق به کمونیست های‌پاتت‌لائو رازیر آتش بمب ومسلسل گرفته‌اند خودداری مینمایند .

خبر مزبور از طرف‌مقامات غیر رسمی تائید میشود و همچنین از طرف پاتت‌لائو ، مسکو وپکن اعلام شده‌وپکن عکس‌العمل تهدید آمیزی در برابر آن نشان داده است.

این اقدام امریکا به نظر ناظران سیاسی بعنوان اتخاذ سیاست خشن‌تری از طرف آمریکا دربرابرچین کمونیست وپاتت‌لائو تلقی شدتا به‌آنها و همچنین افراد ویتنام شمالی بفهماند که آنها با پشتیبانی خود از ادامه جنك پاتت‌لائو به‌توسعه بحران‌درجنوب‌شرقی آسیا کمك میکنند.

بقیه در صفحه چهارم

خطر درلائوس

مسئله پرواز هواپیما های امریکائی‌بر فراز لائوس وتیر اندازی بسوی آنها میرود که صورت‌وخیمی‌بخودبگیرد.گزارش های رسیده حاکیست که آمریکا تهدید خود را در مورد حمله به‌مواضع کمونیستها، در صورت تیر اندازی آنها به هواپیما های اکتشافی اجرا کرده، وباین ترتیب عملا وارد جنك لائوس شده ولی آمریکا دراین باره سکوت نموده است

شکایت به شورای امنیت

شکایت قبرس به شورای امنیت ، احتمال حمله نیروهای‌ترکیه را به قبرس کمتر کرده و ناظران سیاسی عقیده دارند ترکیه تا روشن شدن نتیجه مباحثات شورا دست نگاه میدارد . معذلك آمادگیهای نظامی کماکان در ترکیه قبرس و یونان ادامه دارد و احتمال پیاده کردن نیرو از بین نرفته است .

منظره‌ای از خرابیهائی که طوفان اخیر ایتالیا در مناطق شمالی آن کشور ببار آورده‌است (عکس‌رادیوئی اطلاعات)

در سیل وحشتناك «مونتانا»

۸۱ تن کشته‌وناپدیدشدند

ایالت‌مونتانا ـ ۹ ژوئن ـ خبرگزاری فرانسه ـ بدنبال سیل شدیدی که در «مونتانا» (امریکا) روی داداعلام گردید که ۱۱ تن کشته و ۷۰ تن‌ناپدید شده‌اند .

خسارات این سیل که در تاریخ مونتانابیسابقه است به‌چندین‌میلیون دلار میرسد سیل بعلت آب شدن‌برف و نزول باران های شدیدی روی‌داد این یازدهمین سیلی است که درسال های اخیر در ایالت مونتانا روی می دهد . شدت سیل موجب شکسته شدن سد یك رودخانه و مفقودشدن عده زیادی گردید .

اینك هلیکوپتر ها برای یافتن کسانی که به نقاط مرتفع و از جمله بالای درختان رفته اند به تلاش پرداخته اند .

در بسیاری از نقاط سیل زده ارتباطات قطع شده است . فرماندار ایالت مونتانا از پرزیدنت جانسون خواسته‌است‌ایالت‌مونتانا را ناحیه مصیبت‌زده‌اعلام‌کرد‌هوبمردم‌این‌منطقه فوراکمك کنند اینك دسته های‌کمکی مشغول یافتن مفقود شدگان هستند.

● طوفان

طوفان شدیدی سواحل دریای آدریاتیك‌رادربرگرفت‌طوفان‌چندین دهکد را ویران و خسارات زیادی وارد ساخت . مقامات ایتالیائی‌اعلام کردند طوفان ٤ تن راکشته وعده زیادی را مجروح ومفقود کرده‌است. اینك چند هواپیما و یك هلیکوپتر در جستجوی مفقودشدگان هستند.

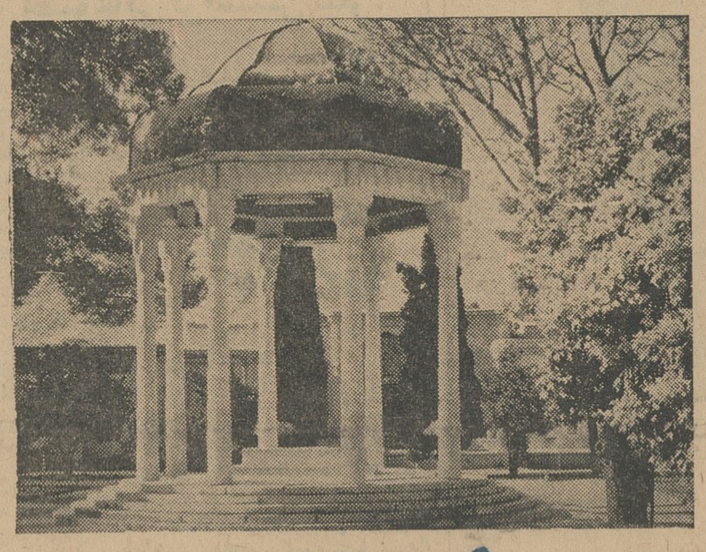

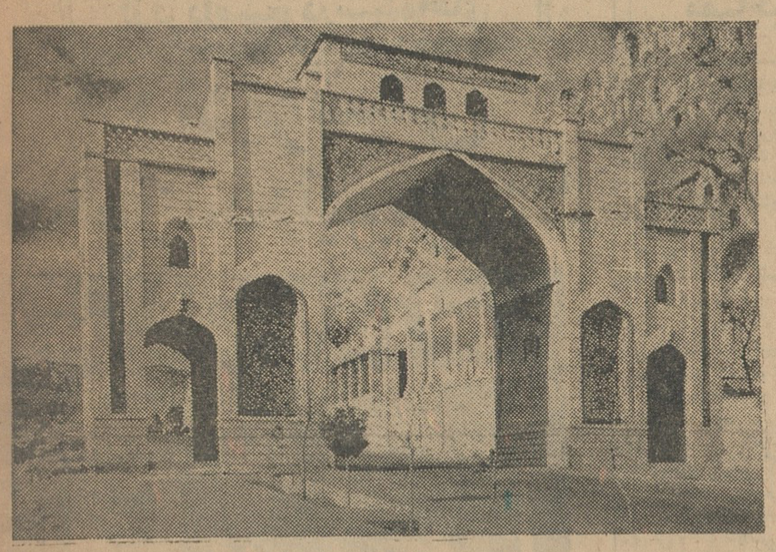

از ۱۶ خردادماه

پروازهای شبانه هواپیمائی ملّی ایران با نرخ بسیار ارزان

به شیراز و آبادان حرکت از تهران ساعت ۲۱

تهران ـ شیراز ۱۵۰۰ ریال
تهران ـ آبادان ۱۵۰۰ ″
شیراز ـ آبادان ۱۰۰۰ ″

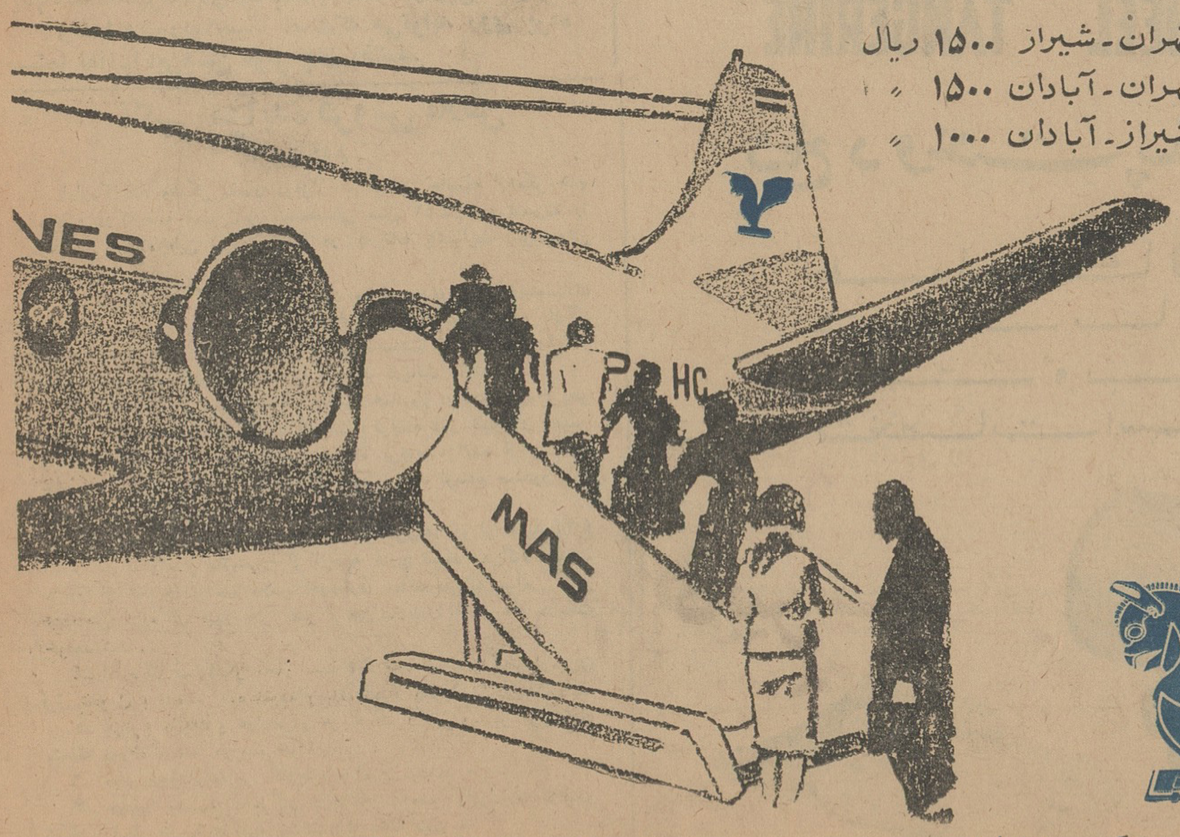

خواهشمند است برای کسب اطلاع بیشتر به: دفتر فروش مرکزی خیابان ویلا شماره ۴۴ ـ تلفن‌های ۶۱۲۸۶۷ و ۴۴۳۳۳ و ۴۶۶۸۹ مراجعه فرمائید: تلفن‌های حمل‌ونقل شرکت در مهرآباد ۶۴۵۶۸۹۴۸۴۲۳

ازامشب

تراس سینما نیاگارا وتراس سینما امپایر بانمایش فیلم تمشك وحشی افتتاح میگردد

برنامه امشب سینماهای

نیاگارا ـ ب.ب. ـ امپایر

شروع سئانسها در سینما ب.ب ۱۰ر۳۰ صبح ـ ۲ر۳۰ ـ ۴ر۳۰ ـ ۶ر۳۰ ـ ۸ر۳۰ بعد از ظهر در سالن نیاگارا و امپایر ۱۱ ـ ۳ ـ ۵ ـ ۷ ـ ۹ ودرتراس ۷ر۳۰ ـ ۹ر۳۰ بعدازظهر.

دیگر گون جهان

بازگشت تیتو

لنینگراد ـ مارشال تیتو رئیس جمهوری یوگسلاوی پس‌از دوروزمذاکره بانیکیتاخروشچف نخست‌وزیر شوروی از لنینگراد به بلگراد بازگشت .

مارشال تیتو در فرودگاه به روزنامه نگاران گفت مذاکرات ما بسیار دوستانه و مفید بود .

ارهارد در امریکا

اتاوا ـ دکترارهارد صدراعظم آلمان غربی و شرودر وزیرامور خارجه آن کشور با هواپیماوارد اوتاوا شدند .

صدراعظم آلمان غربی پس از مذاکره با رهبران کانادا به واشنگتن رفته با رهبران امریکا پیرامون مسائل مهم جهانی مذاکره می کند .

زلزله شدید

کیتو ـ دیروز زمین لرزه شدیدی در «اکوادور» روی داد. نخستین گزارشهای‌رسیده‌حاکی است بر اثر این زلزله خانه های زیادی خراب گردیده و خسارات مالی فراوانی وارد شده است ولی تاکنون گزارشی‌از تلفات جانی نرسیده است .

زندان ابد

کانزاس‌سیتی ـ جرج‌جان گسنر کارشناس نگهداری سلاحهای اتمی امریکا به جرم دادن اطلاعاتی به جاسوسان شوروی به زندان دائم محکوم شد .

دعوت به بغداد

دمشق ـ مارشال عبدالسلام عارف رئیس جمهوری عراق از دکتر سوکارنو رئیس جمهوری اندونزی دعوت کرد که رسما از آن کشور دیدن کند . قرار است سوکارنو هنگام‌بازگشت‌از کنفرانس کشور های بیطرف‌که در مهر ماه امسال در قاهره تشکیل می شود از عراق دیدن کند .

سقوط هواپیمای نظامی

آنکارا ـ شش تن ازسرنشینان یك هواپیمای حمل ونقل نظامی ترکیه بعلت سقوط هواپیما کشته شدند .

حادثه در ۱۵۰۰ کیلو متری جنوب‌فرودگاه کانال روی داد. در این هواپیما سه افسر ، ۲ افسریار و یك سرباز بودند . وعلت سقوط هواپیما از کار افتادن موتور آن بود .

بزرگترین تیراژ

لندن ـ روزنامه دیلی‌میرور ادعا کرد که بزرگترین تیراژرا در دنیای غرب‌بدست‌آورده است طبق خبر روزنامه دیلی میرور، تیراژ روزانه این روزنامه به۵ میلیون و۱۸هزار نسخه‌رسیده است .

قرارداد دوستی

پکن ـ بین چین کمونیست وجمهوری یمن یك‌قراردادودوستی در پکن بامضاء رسید .

این قرارداد را لیوشائوچی و عبدالله سلال روسای جمهوری‌دو کشور طی مراسمی که دیروز در پکن‌برگزار شد امضاء کردند

زندگی سیمون بولیوار

سوفیالورن وچارلتن‌هستون‌در فیلمی که قرار است از زندگی «سیمون بولیوار» رهبر انقلابی امریکای لاتین در قرن نوزدهم تهیه شود شرکت خواهند کرد. بیشتر قسمت های این فیلم در کلمبیا و ونزوئلا فیلمبرداری خواهد شد .

کمباین ـ تراکتور

چند دستگاه کمباین گلینرومسی فرگوسن جدید و تراکتور وجیپ ٦١ برای فروش بطور نقد واقساط‌واجاره موجود است تلفن ۵۸۵۴۸ ۱ـ۳ آ ـ ۸۰۷٤

از فردا در

سینما چارلی کله الماس

کاباره مولن روژ

ازشب یمین جمعه افتتاح میشود

برای مقابله باخطر پیاده شدن نیروهای ترك درجزیره قبرس

قبرس به‌شورای امنیت شکایت کرد

نیکوزیا ـ ۹ ژوئن

اسقف ماکاریوس رئیس جمهوری قبرس نیمه شب گذشته اعلام کرد دولت قبرس به شورای امنیت سازمان ملل متحد متوسل شده است تاجلوی تهدید دولت ترکیه وروش کلی این کشور را نسبت به قبرس بگیرد.

ماکاریوس افزود بوزیر امور خارجه‌قبرس دستورات لازم در مورد طرح شکایت قبرس از ترکیه در شورای امنیت داده شده است.

رئیس جمهوری قبرس افزود ترکیه‌به‌آبها وفضای هوائی قبرس تجاوز کرده‌است و ما تقاضا کرده‌ایم شورای امنیت فورا تشکیل جلسه دهد زیرا تهدیدات ترکیه صلح جهانی را بخطرانداخته است.

● **پیام اینونو**

عصمت‌اینونو نخست‌وزیر ترکیه شب گذشته در جلسه فوق‌العاده کابینه ترکیه شرکت کرد . در این جلسه‌پاسخ‌ترکیه‌به‌پیام‌برزیدنت جانسون تصویب گردید این پیام امروز بکاخ سفید میرسد .

منابع موثق خاطر نشان‌میسازند قسمت اول پیام ترکیه به‌برزیدنت جانسون مربوط به سفر عصمت اینونوبامریکااست و ظاهرانخست‌وزیر ترکیه فعلا خیال سفربامریکا را ندارد .در قسمت دوم‌پیام اینونو پیرامون مقاصد ترکیه در مورد قبرس توضیحاتی داده‌است.نخست‌وزیر ترکیه در پیام خوداین‌شایعات را که هدف ترکیه از پیاده کردن نیرو دربرس و تقسیم‌این جزیره است رد نموده است .

● **زیرپرچم**

وزیر کشور قبرس طی یك نطق رادیوئی که شب گذشته ایرادنمود از تمام جوانان ۲۱ساله یونانی درخواست کرد فورا خدمت ارتش را بپذیرند .

وزیر کشور قبرس گفت هدف‌ما تشکیل یك گارد ملی است وعلت بسیج جوانان خطر حمله ترکیه به قبرس می‌باشد جوانان یونانی تا ششماه موقتا زیر پرچم باقی‌خواهند ماند .

● **دبیرکل ناتو**

آتن ـ دیرك استیکر دبیر کل اتحادیه اتلانتیك شب گذشته‌وارد آتن شد .

تشدید بحران قبرس موجب‌سفر استیکر به‌آتن گردید . وی قرار است بارهبران یونان ملاقات کند.

استیکر بروزنامه‌نگاران گفت امید میرود تحولات اوضاع در جهت‌حفظ صلح باشد .

● **دونامه**

نماینده ترکیه درسازمان‌ملل‌متحد متن دونامه از طرف دکتر فاضل کوچوك‌معاون رئیس جمهوری قبرس ورهبر اقلیت‌های ترك قبرس‌راتسلیم رئیس شورای امنیت سازمان ملل متحد کرد .

سلطان مطبوعات انگلیس درگذشت

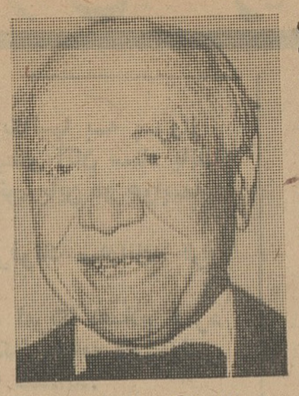

لندن ـ ۹ ژوئن ـ خبر گزاری فرانسه ـ لرد« بیوربروك »سلطان مطبوعات انگلستان امروز درسن ۸۵ سالگی در گذشت .

لرد بیوربروك صاحب امتیازدیلی اکسپرس ، سندی اکسپرس و «ایونینگ‌استاندارد » بود .

وی روز ۲۵مه امسال هشتاد وپنجمین‌سالروز تولدخودرا جشن گرفت و تجلیل فراوانی از او بعمل آمد .

لرد بیوربروك که بعلت سکته قلبی در گذشت از دوستان نزدیك چرچیل و ازپایه گذاران مطبوعات نوین انگلستان ومردی بسیار با نفوذ در زمینه سیاسی بود .

او از روزنامه نگاران‌مشهور انگلیسی بشمار میرفت و طی‌دو جنك بزرك‌جهانی نیز در کابینه انگلستان وزیر بودلرد بیوربروك در ۲۵ سالگی میلیونر شده‌بود چرچیل پس از اطلاع از مرك‌لرد بیوربروك گفت‌من یکی ازبهترین دوستان خودرا که‌میهن پرست بنامی بود از دست دادم .

چه کسی کندی راکشت؟

لندن ـ ۹ ژوئن ـ آسوشیتدپرس کمیته‌ای در لندن بنام کمیته «چه کسی کندی را کشت ؟» تشکیل شده و وظیفه این کمیته نشر تحقیقات‌در این باره و همچنین فعالیتهای یك وکیل مدافع امریکائی است که می خواهد ثابت کند اسوالد قاتل‌کندی نبوده است .

نخستین حمله چریکی بچین کمونیست

تایپه ـ ۹ ژوئن ـ آسوشیتد پرس ـ چین ملی اعلام کرداولین حمله‌چریکی خودرا به سواحل چین کمونیست‌انجام داده است محل حمله نزدیك بندر «تسنیك‌تائو» در شمال فرمز بوده و ۳۵دقیقه ادامه داشته است در این‌جنك علیرغم بادو باران وحشتناك سربازان چین ملی با مسلسل‌به نیرد تن بتن با سربازان چین کمونیست پرداخته و۳۰ نفر تلفات وارد آورده‌اند . دراین‌حمله فقط یکنفر از افراد چین ملی کشته شده و بقیه سالم به پایگاه حمله خود مراجعت کرده‌اند .

مصاحبه مطبوعاتی کریستین کیلر!

لندن ۹ژوئن ـ یونایتدپرس ـ کریستین کیلر امروز پس از ششماه زندان به خانه ۳۰ هزار لیره‌ای خود در لندن باز گشت و گفت قصد دارد زندگی تازه‌ای را آغاز کند. وی‌گفت احساس میکنم بخاطر گناهانی که کرده یا نکرده‌ام مجازات شده‌ام ولی اکنون که مجازات را کشیده‌ام باید آنرا تمام شده تلقی کنم و زندگی تازه را شروع نمایم کریستین کیلراظهارات خودرا از روی نوشته‌ای که برای روزنامه نگاران تهیه کرده بودخواند ودر پایان آن گفت از زندان بیرون آمدن چه عجیب و جالب است دلم‌می خواهد هر چه میتوانم بیشتر ازهوای آزادی تنفس کنم.

کریستین کیلر گفت که بعدازاین میخواهد در فیلمها بازی کند واز زندگی رسوای گذشته نان نخورد ، وی‌افزود که شانس من برای شرکت در فیلمهای خوب کاسته شده است.

وکیل کیلر باو اجازه نداد که به سئوالهای دیگر خبر نگاران جواب دهد .

چین

بقیه از صفحه سوم

● **لاشه هواپیما**

رادیوپکن اعلام کرد که لاشه دوهواپیمای آمریکائی که‌در هفته گذشته براثر تیراندازی پانت‌لائو سقوط کرد به شهرخانك‌خی‌انتقال داده شده است .

خلبانان نیروی هوائی لائوس که برفراز مناطق کمونیستها پرواز کرده‌اند میگویند تجمع نیرو های پانت‌لائو را در نزدیکی«مونك‌سوی» مشاهده کرده‌اند . نیروهای زمینی پانت‌لائوبسوی این‌هواپیماتیراندازی کرده است . «مونك‌سوی» اکنون با ۱۵۰۰ سرباز و هفت‌تانك متعلق به‌نیروهای بیطرف محافظت میشود اما تجمع کمونیستها در نزدیکی آن احتمال جنك قریب‌الوقوع در اطراف این شهررا نشان میدهد.

ژنرال کونك‌له فرمانده بیطرف گفت نیروهای جنگی وی احتیاج شدید به اسلحه سنگین وتجهیزات نظامی دارند تابتوانند در برابر حمله کمونیستها مقاومت نمایند . کونك‌له اکنون ستاد خود را در حاشیه دشتهای جار مستقر کرده است .

جنگاوران امریکائی در خدمت‌امام یمن

بیروت ـ ۹ ژوئن ـ آسوشیتدپرس روزنامه‌النهار نوشته است طرفداران امام یمن جنگاوران قدیمی امریکائی رااستخدام‌کرده‌اند تاتیروی توپخانه آنان را برای حمله به جمهوری یمن سازمان دهند . این روزنامه مینویسد جنگاوران مزبور از طریق یك‌موسسه غیررسمی در امریکا استخدام‌شده‌اند اما تعدادشان را ذکر نکرده است.ده نفر از این عده تاکنون به‌امیرنشین بیهان در مرز یمن وارد شده‌اند .

چمانتری سال قبل

دستگیری مدعی‌العموم مجارستان هنگام‌فرار صدور حکم اعدام او

بوداپست ـ «بلاگادر» معروف که در دوره مختصرحکومت اشتراکی بلاکنز در مجارستان سمت مدعی العموم را دارا بوده است دیروز در موقعی که میخواست از سرحد مجارستان بدون تذکره فرار کند گرفتارگریده‌است و محکمه مخصوص فورا حکم اعدام او را صادر نموده‌است .

نقل از اطلاعات ۳۰ خرداد ۱۳۱۳

تظاهرات شدیدعلیه تبعیضات نژادی

توسکالوسا(آلاباما)۹ ژوئن ـ خبرگزاری فرانسه ـ امروز سیاهپوستان«توسکالوسا» واقع در آلاباما امریکا علیه تبعیضات نژادی دست به تظاهرات وسیعی زدند .

زدو خورد شدیدی بین افراد پلیس و تظاهر کنندگان روی داد و چند تن مجروح شدند. تظاهر کنندگان با سنك وبطری بپلیس حمله کردندتاماسر انجام نیروهای پلیس موفق شدند آنها را سرکوب سازند .

استانبول وترکیه باسابنا

SABENA

۲ پرواز هفتگی جت کاراول

نرخهای ارزانتر برای مسافرتهای تفریحی ۳۰ روزه

برای کسب اطلاعات به‌آژانس مسافرتی خود یا سابنا مراجعه فرمائید . خیابان ویلا شماره ۴۸ تلفن ۶۸۵۱۵ ـ ۴۱۲۵۷

از فرداصبح درسینماهای

رادیوسیتی ادئون.درایوین سینما تهران پارس

کوشه‌گیران آلتونا

اینها هستند قهرمانهای عجیب نمایشنامه «ژان‌پل سارتر» وتنها ویتوریودسیکا است‌که می‌تواند روی پرده سینما به‌آنها این‌چنین مؤثر جان بخشد.

بزودی

شب‌های داغ

"FLYING WHEEL" "TANGERINE"

نخ دوخت پنبه‌ای

طول کافی
قدرت بافت
سخت و براق
مشخصات استاندارد

CHINA NATIONAL TEXTILES IMPORT & EXPORT CORPORATION
SHANGHAI BRANCH
Address: 27 Chung Shan Road, E. I. Shanghai, China
Cable Address: TEXTILE Shanghai

2577

آگهی مزایده فروش ملاس

نوبت دوم

اداره کل‌قند وشکر مقدار دوهزار تن ملاس حاصله ازشکر خام موجود درکارخانه قندورامین استحصالی سال ۴۲ کارخانه نامبرده را ازطریق مزایده طبق نمونه موجود در کارخانه باشرایط زیربفروش میرساند .

۱ـ شرکت‌کنندگان درمزایده باید معادل صدی پنج‌مبلغ‌پیشنهادی رابعنوان سپرده اسناد خزانه خریداری وپیوست‌پیشنهاد خود باذکر جمله مربوط به مزایده و فروش ملاس تاساعت ۹صبح روز ۴۳ر۴ بدفتر اداره کل قندوشکر تسلیم ورسید دریافت دارند .

۲ـ پیشنهادات واصله درساعت ده‌صبح همانروز درکمیسیون خریدو تدارکات اداره کل قندوشکر بازوقرائت وظرفده روز نتیجه‌آن تعیین وابلاغ خواهد شد، بدیهی است هرگاه برنده مزایده از پیشنهاد خود عدول نمود و حاضر به‌انجام نگردید سپرده اوبنفع صندوق‌اداره کل قندو شکر ضبط خواهد شد .

۳ـ برنده مزایده موظف است حداکثر ظرف۱۵ روزاز تاریخ ابلاغ اداره کل قندوشکر ملاسهارا ازکارخانه خارج نماید وهرگاه درمدت مزبور از تحویل وحمل ملاس خودداری نماید روزانه مبلغی بنابر تشخیص اداره کل قندوشکر بعنوان حق‌انبارداری ازخریدار دریافت خواهد شد .

۴ـ اداره کل قندوشکر مجاز است ۲۵درصد اضافه یاکمتر ازمیزان فوق تحویل برنده مزایده نموده وبهای مقدار تحویلی‌را دریافت‌نماید.

۵ـ هرنوع مالیات و عوارض و هزینه نشرآگهی وسایر هزینه‌های متعلقه بعهده برنده مزایده خواهد بود .

۶ـ محل تحویل ملاس کارخانه ورامین میباشد .

۷ـ حضور پیشنهاد دهندگان درجلسه مزایده آزادواداره کل‌قندو شکر درقبول یارد‌یك‌یاکلیه پیشنهادات مختاراست .

۸ـ به پیشنهادات مشروط ویامبهم یافاقد سپرده ترتیب اثرداده نخواهد شد. الف ۱۸۲۰ ۱ ازطرف مدیرکل قندوشکر ـ غرب

۱ـ ۲ آ ـ ۸۰۶۲

از : لوموند (چاپ پاریس)

چهره دنیا بیست سال پس از جبهه دوم

استالین ، روزولت ، هیتلر و موسولینی دیگر نیستند اما ...

بیست سال گذشت! شاید امروزه نیمی از فرانسویها ومردم جهان از تاریخ ژوئن ۱۹۴٤ خاطره روشنی نداشته باشند .

عده‌ای ازآنها درآن روز هنوز بدنیا نیامده بودند وعده دیگر آنقدرجوان بودند که نمیتوانستند درشور وهیجان و جنب و جوش بیسابقه‌ای که خبر پیاده شدن متفقین درسواحل فرانسه در سراسر کشور ایجاد کرده بودشریك باشند اکنون عشق وعلاقه وامیدواریهای دیگری قلوب آنها را مسخر کرده است.

آنها نمیدانند این آلمانی که اکنون از آنها دعوت میشود رشته های دوستی خود را با آن روز بروز مستحکمتر کنند چه دشمن هولناکی بود.

آنها نمیدانند این اتحاد جماهیر شوروی که اکنون گاه بگاه «امپریالیسم» و «تجاوزکاران» رابشدت مورد حمله قرارمیدهد چه متفق «خوب» و یارارزشی بوددر راه یك ارمان مشترك چه قربانی هاداد ومتحمل چه خسارات وزیانهای بیسابقه‌ای گردید .

آنها نمیدانند این انگلوساکسونها که امروزه در هر فرصتی از آنها بدی یادمیکنند ومیگویند جای شان درارو پا نیست چه نقش بزرگی درنجات فرانسه ایفاء کردند .

همه چیز دردنیا حتی حقیقت، یا دست کم تصوری که ازآن میشود تغییر میکند ، رقابت در جنك سرد اکنون بیدریغ جای خودرا برقابت های دیگر میدهد .

امریکا و شوروی بر اثر احساس مشترکی که از خطرجنك اتمی دارند بتدریج توجه خودرا بیك نقطه معین معطوف میدارندولی این بار هدف آنها آلمان نیست بلکه چین کمونیست است که ادعا میکند بجای شوروی که بتدریج رو به بورژوازی میرود رهبری انقلاب جهانی را بعهده گرفته است . دراین جهان که پیوسته درحال تغییرو تبدیل وتحول است چند نفری از رهبران سابق هنوز شاهد این دگرگونی هستند .

روزولت، استالین ، هیتلر و موسولینی بسرای دیگرشتافته‌اند ازچرچیل جز سایه‌اش چیزی باقی نمانده است.

ولی فرانکو ، سالازار ، مانوتسه تونك وهمچنین دوگل برسرکار هستند.

مبارزه وپیکار آنها یکسان وشبیه هم است جای شگفتی نیست که همین ها اغلب آرامش دنیای مارابرهم میزنند نقش کسانی را که کارشان برهم زدن عیش دیگران است بازی میکنند .

ظاهرا رئیس جمهوری فرانسه نیز دوست دارد چنین نقشی ایفاء کند.

خودداری وی از شرکت در مراسمی که بمناسبت بیستمین سال پیاده شدن نیروهای متفقین در نرماندی برپاشده بودباین مدعا را ثابت میکند .

ظاهرا رئیس جمهوری فرانسه هنوز فراموش نکرده است که وجود اورا در امرلشکرکشی بخاك فرانسه تقریبا نادیده گرفتند وبسربازان تحت فرماندهی وی وظیفه نقش مهمی واگذار نکردند و حتی اورا ازتاریخ حمله بی اطلاع گذاشتند

ولی آیا واقعا شایسته بود که رئیس جمهوری چنین روشی درپیش گیرد و احتیاجی باین کار بود ؟ معمولا یادآوری خاطرات نبردها و جنك های مشترك گذشته وسیله‌ای برای فراموش کردن اختلافها وخصومت های موجود بشمار میرود ولی اکنون ظاهرا قضایا کاملا برعکس شده است.

معذلك شك نیست روزی فراخواهد رسید که این احساسات حب و بغض و کینه توزی ها وعدم اعتماد فراموش خواهد شد واز روز ششم ژوئن جز خاطره یك واقعه دور دست چیزی باقی نخواهد ماند.

گلدواتر پیروز شد

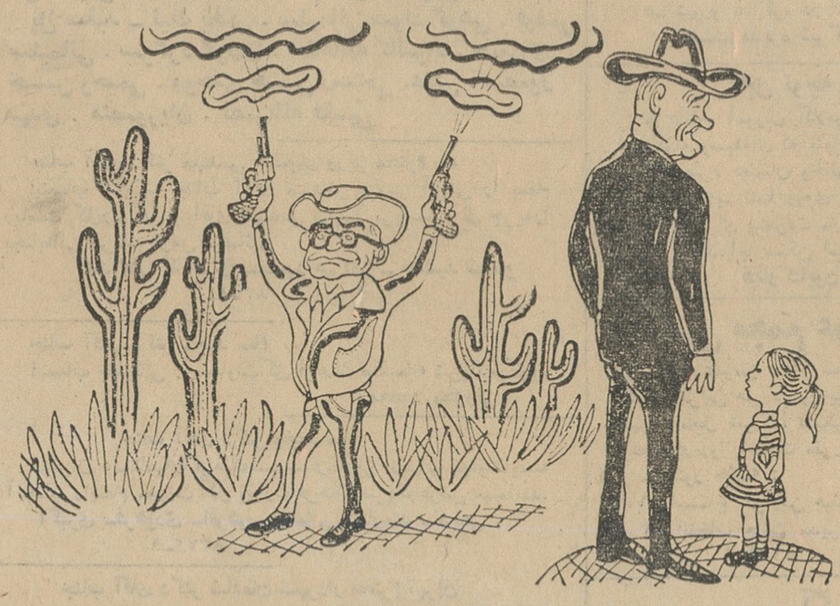

پدرجان !! مثل اینکه راست گفتی در آمریکا مشهورشدن ورسیدن بمقام ریاست جمهوری کار سهل وساده ایست

جراید

ابزرور

از : ابزرور (چاپ لندن)

۲ـ پس از نهرو در هند قدرت در دست کیست ؟

شستری شکاف حزب کنگره را پر کرد ؟

شستری که هیچگونه تجربه واقعی در امور سیاست خارجی ندارد بیشتر بمسائل داخلی علاقمند است.

اومشتاقانه درباره بالا رفتن قیمت ها واحتیاج بپائین آوردن آن و درباره نظم اجتماعی که عده‌ای نتوانند ثروت های بزرگ را بخود اختصاص دهند سخن می گوید.

شستری دراموره‌ارخارجی اغلب نسبت بخودبی اعتماداست .ولی او طبعا یك انسان صلح دوست است. صلحدوستی جزئی ازوجود وطبیعت اومیباشد در مورد توافق ومصالحه باچین باید گفت که این امر خارج از میدان دید او است.

ولی شستری از پیشنهاد ایوبخان درمورد برقراری روابط نزدیکتر با پاکستان استقبال کرده است لحن سخن اودراین مورد نشانه نوعی صمیمیت بود که قبلا دراین حدود سابقه نداشت.

اوقبلا نیز بامسئله کشمیر سروکار داشته است وهم او بود که وسایل آزادی شیخ عبداله را فراهم ساخت . «ناگا» ها احتیاجی ندارند که در وجود شستری دشمن جدیدی برای خود بیابند اکنون این امید بوجود آمده که برای مسئله «ناگالند» راه حل مناسبی یافت شود . بنظر نمیرسد شستری بکوشد باازبین بردن این امید با آنها روبرو شود . هنگامیکه روز بعدازانتخاب وی به نخست وزیری در مجلس ازاودرباره «ناگالند» سئوال شد روحیه جسورانه ولیبرال خودرا آشکار ساخت. وی تلاش برای فرستادن یك هیئت صلح را به «ناگالند» صحیح دانست.

وگفت اگر اعزام این هیئت بتواند نوعی صلح در این منطقه برقرار سازد وی از آن استقبال خواهد کرد .شستری کسانی راکه از اعزام هیئت صلح به «ناگالند» انتقادمیکردند مورد حمله قرارداد ویك نفر را که از «منهدم» ساختن شورشیان «ناگا» صحبت کرده بود بمسخره گرفت.

وی بیکنفر دیگراجازه نداد عملیاتی راکه در «ناگا» انجام میشود «پلیسی» بخواند وگفت این عملیات جنبه نظامی دارند .

رویهمرفته تمایل آرام شستری که افکارشرافتمندانه خودرا بیان نماید برای بعضی این فکررا بوجود آورده که انتخاب وی بجانشینی نهرو دوره جدیدی رادرتاریخ هند میگشاید .

اگر «کاماراج» شستری را یك مامور موقتی بداند که هروقت دوران پرمخاطره بعداز نهرو پایان یافت میتوان اورا برکنار نمود. ممکن است امید آغازدوران تازه امیدی توخالی بنماید. درهند هیچکس فکر نمیکند که کاماراج به شستری بعنوان یك نخست وزیر دائمی مینگرد. کاماراج سیاستمداری است که اهمیت قدرت را بخوبی درمییابد .ونمیتواندشستری را بعنوان یك شخصیت مقتدر بشناسد.

همچنین ممکن است تصور کرد که کاماراج به آن شکل از جامعه هندی که تقسیمات طبقاتی اش ازنهرو یك اشرافی طبیعی ساخت علاقه شخصی نداشته باشد کاماراج ازآن جامعه جنوب هند بوجودآمده که تنها کمی کمتر از نجس ها موردتحقیر قرارمیگرفتند واوراه خود راازچنان مرحله‌ای تارسیدن بقدرت فعلی پیموده است .

شایدشستری بیشتر ازآنچه تشان میدهدقدرت داشته باشد.او میتواند بخاطراینکه مردخوب و هندوی مومنی است برمحبت توده های هندی فرمان براند.

اومیکوشد تادرزندگی خصوصی اش همان سادگی راکه دینش مقرر میدارد بکاربندد. اووقتی رابتفکر اختصاص میدهدوبتهارا میپرستد. البته بت ـ پرستیدن او شیوه مشرکین و دیگر بت پرستان راندارد. اویك دوره طولانی ازخود گذشتگی درمقابل ملت هندرا، درپشت سردارد .

علاوه براین شستری برای گروهها وافراد مختلف حزب کنگره یك وجود لازم وضروری است. زیرااو بعنوان نخست وزیری که کارش متوقف ساختن افزایش شکاف حزب است وظیفه دارد وحدت کشور راحفظ کند.تا زمان برای آنها که میخواهند برای قدرت بچنگند آماده گردد .

اگرشستری دراین دوران استعداد غیرمنتظره‌ای ازخود نشان دهدغیرقابل تصورنیست که کاماراج بیش از این روی او حساب کند.

شستری که هیچگونه تجربه واقعی در امور سیاست خارجی ندارد بیشتر بمسائل داخلی علاقمند است.

اومشتاقانه درباره بالا رفتن قیمت ها واحتیاج بپائین آوردن آن و درباره نظم اجتماعی که عده‌ای نتوانند ثروت های بزرگ را بخود اختصاص دهند سخن می گوید.

شستری دراموره‌ارخارجی اغلب نسبت بخودبی اعتماداست .ولی او طبعا یك انسان صلح دوست است. صلحدوستی جزئی ازوجود وطبیعت اومیباشد در مورد توافق ومصالحه باچین باید گفت که این امر خارج از میدان دید او است.

ولی شستری از پیشنهاد ایوبخان درمورد برقراری روابط نزدیکتر با پاکستان استقبال کرده است لحن سخن اودراین مورد نشانه نوعی صمیمیت بود که قبلا دراین حدود سابقه نداشت.

اوقبلا نیز بامسئله کشمیر سروکار داشته است وهم او بود که وسایل آزادی شیخ عبداله را فراهم ساخت . «ناگا» ها احتیاجی ندارند که در وجود شستری دشمن جدیدی برای خود بیابند اکنون این امید بوجود آمده که برای مسئله «ناگالند» راه حل مناسبی یافت شود . بنظر نمیرسد شستری بکوشد باازبین بردن این امید با آنها روبرو شود . هنگامیکه روز بعدازانتخاب وی به نخست وزیری در مجلس ازاودرباره «ناگالند» سئوال شد روحیه جسورانه ولیبرال خودرا آشکار ساخت. وی تلاش برای فرستادن یك هیئت صلح را به «ناگالند» صحیح دانست.

وگفت اگر اعزام این هیئت بتواند نوعی صلح در این منطقه برقرار سازد وی از آن استقبال خواهد کرد .شستری کسانی راکه از اعزام هیئت صلح به «ناگالند» انتقادمیکردند مورد حمله قرارداد ویك نفر را که از «منهدم» ساختن شورشیان «ناگا» صحبت کرده بود بمسخره گرفت.

تفسیر جراید جهان

روزنامه نیویورك هرالدتریبون

جنك لائوس به نقطه حساس و خطرناکی رسیده است امریکا و چین کمونیست ازدوطرف مخاصم پشتیبانی میکنند .

هدف ما در لائوس کاملا روشن است. ما میخواهیم بموجب قرارداد ی که چین کمونیست نیز آن را امضاء کرده است استقلال لائوس راحفظ کنیم .درحالیکه رژیم پکن میخواهد این قرارداد را ازبین ببرد تانیروهای پاتت لائو که از طرف چین کمونیست رهبری میشوند بتواند بقیه خاك لائوس را اشغال کند .

روزنامه تایمز لندن

ازهنگام فوت دالس سیاست امریکا در منطقه پرآشوب جنوب شرقی آسیا تغییر کلی یافته است واکنون ایالات متحده دراین قسمت از جهان روش احتیاط آمیزی درپیش گرفته است.

امریکا باپیشنهاد فرانسه درباره بیطرفی این منطقه مخالف است ولی باقبول پیشنهاد های فرانسه هم مسئله ویتنام را بزودی نمی توان حل کرد .

نظریات فرانسه وامریکا نسبت به سرنوشت این منطقه در واقع مکمل یکدیگرند وباتلفیق آنها شاید بتوان مشکل ویتنام را حل کرد .

اطلاعات

چهارشنبه ۲۰ خرداد ماه ۴۳

آگهی غایب مفقودالاثر

بانو اقدس حسینی فرزند محمد تقی ساکن قریه سامن از قراء ملایر بانقدیم دادخواست مدعی است که آقای نصرت عبدلی شوهرش ازچهار سال قبل غایب مفقودالاثر است و تقاضای طلاق نموده علیهذا مراتب در اجرای ماده ۱۰۲۳ قانون مدنی سه نوبت متوالی هرنوبت بفاصله یکماه درروزنامه محلی ویکی ازروزنامه های کثیرالانتشار منتشر میشود تا هر کس از نامبرده خبری دارد باین دادگاه اطلاع دهد والا یکسال پس از انتشار اولین آگهی اقدام مقتضی بعمل خواهد آمد.

رئیس دادگاه شهرستان ملایر ـ اکبر مهاجرانی .

آ ـ ٤٦١٤ ۲ـ۳

پارك جوجه کبابی

با بهترین جوجه کباب ـ اول جاده ونك تلفن ٦۲۲۸۸۰

۱ـ۳ ۲ آ ـ ۷۷٥٤

چهارشنبه امروز

درمجاله مشیر

بهترین نویسندگان مقالات خود را تقدیم داشته‌اند .

پیانوپتروف

مدل های ۱۹٦٤

تلفن ۲۲۲٥۹ و ۳۸۱۲۳

آگهی مناقصه

شهرداری بندرشاهپور ساختمان بیست دستگاه منازل ماموزین خود را درسر بندر برطبق شرائط و مشخصات فنی ونقشه‌های موجود درشهرداری بمناقصه میگذارد تاریخ قبول پیشنهادات تاآخر وقت اداری روزچهارشنبه سوم تیرماه ٤۳ خواهد بود داوطلبین میتوانند باتوجه بمدت بشهرداری مراجعه ودر قبال پرداخت سه هزار ریال شرائط ومشخصات را دریافت وشرکت نمایند.

سرپرست شهرداری بندرشاهپور قنواتی

کمپینك درمتل قو

متل قو درمحوطه کمپینك خود از خانواده‌ها دعوت می کند

مستخدم و نگهبان شب وروز ـ برق ـ توالت ودوش آب ـ استفاده مجانی از پلاژ مدرن ومجهز وسایر تسهیلات متل قو ـ بازار کامل برای خرید مایحتاج زندگی .

محل چادر دو نفره ۷۵ ریال برای هر شب

محل چادر بزرك ۱٥۰ ریال برای هر شب

باچادر خود به محوطه زیبا و تمیز کمپینك متل قو آمده وباکمترین هزینه به بهترین طرزی تعطیلات خودرا بگذرانید.

ضمنا ازطرف کمپینك متل قو چادر شش نفره بالوازم برای مدت یك هفته و بیشتر فقط

هر هفته با ۱۸۰۰ ریال در اختیار شما گذارده میشود

برای بدست آوردن اطلاع بیشتری ورزرو جا بدفتر متل تلفن ٦٤٤٤۹ خیابان پهلوی بالاتر ازسینما رادیوسیتی مراجعه نمائید .

انتقاد

احمد احرار
رای عوض شدنی نیست !

آقای پرویز طیبی دانشجوی ایرانی مقیم کشور سویس که شمه‌ای از دردل او دیروز بنظر خوانندگان محترم رسید درنامه خود مینویسد :

«فراموش کردم عرض کنم که بعداز ابتلای پدرم به سرطان ، اطباء تاکید کردند برای معالجه بانگلستان برود و خودمان نیز بهردری زدیم بلکه وسیله این مسافرت فراهم شود و رشته‌ای که زندگی عائله‌ای بدان بسته است از خطر گسیختن و درهم پاشیدن موقتا محفوظ بماند اما تلاش ما بجائی نرسید چون پول نداشتیم . اما درست مقارن ایامی که خانواده‌ما باین در و آن در میزد تاشاید بطریقی پول برای نجات جان پدرم تهیه شود وعاقبت هم تهیه نشد ، خدا میداند و آقایان اعضای کمیسیون مالیاتی که روی چه حسابی ، از بابت کدام مداخل وکدام منفعت ، کدام کاسبی ، کدام ارثیه ، کدام ثروت بادآورده مرد مریض بستری را محکوم بپرداخت مبلغی میکند که نه تنها پرداخت آن برای خانواده‌ما مقدور نیست بلکه تصورش هم عجاب انگیز است . چه دردسرتان بدهم بعد از صدور رای محکومیت ازطرف کمیسیون مزبور ، به مسئولین اداره مالیه درشهرستان بابل مراجعه میشود که بابا ، دستتان درد نکند با این قبائی که درکمیسیون شما بقامت ابوی ما دوخته‌اند ولی مسئولین امر درجواب میگویند کار بست گذشته وسبوئی است شکسته ، کمیسیون رای داد. ورای کمیسیون قاطع ولازم الاجراست. استغاثه ولابه که بیائید باحضور خودش از نو رسیدگی کنید جواب میدهند هیچ گونه تجدید نظری امکان ندارد که ندارد که ندارد !!»

بنده باینجای داستان چون رسیدم راستش بدون اینکه قصد بخصوصی داشته باشم پیش خود گفتم جای حسین ابوالحسن خالی . البته من بنده از آنجا که علم غیب وخفیه نخوانده‌ام نمیدانم نویسنده نامه وابوی محترم ایشان تاچه حد در این میانه ذیحقند. ولی بفرض محال که دانشجوی عزیز ما درشرح ماجرای خصوصی خود جانب اغراق گرفته باشد ، دهها و صدها نمونه ازرفتار غیرعادلانه دستگاه وصول نسبت بعودی مالیاتی خود من سراغ دارم و متاسفانه چون بتواتر رسیده که از گذشته تاحال دردستگاه وصول اصل بربی‌عدالتی وتبعیض واجحاف به‌ضعیف وارفاق به‌قوی دائر بوده وهست میتوان بااطمینان خاطر ادعای متظلم راحمل برصحت کرد .

برای خاطر آدم‌قوی ، نه‌فقط رای کمیسیون بلکه نص قانون هم قابل انعطاف وتجدیدنظر است اما درمقابل پیرمرد شصت‌وپنجساله سرطانی بابلی، مقررات مثل سد سکندر غیر قابل انحناست .

نمیدانم داستان «بارم بیگناه» را شنیده‌اید یانه ؟ بارم مردی بود ازمردم کوچه وبازار شهرپاریس که یکروز او را گرفتند و گفتند توفاتل فلان تاجر معروف هستی که فلان شب در فلان کوچه کشته شد . «بارم» جززد که من روحم ازین قضیه خبر ندارد ، ولی قانون دست از سرش برنداشت .

اورا پیش بازپرس بردند بازپرس گفت اعتراف کن که توقاتلی. «بارم» شروع کرد بگریستن و لرزیدن وبخدا ومسیح وروح القدس سوگند خوردن که اورا بیخود گرفته‌اند وخبراز چیزی ندارد . بازپرس دستور داد «بارم» را به‌دیوار ببندند وشکنجه بدهند تااقرار کند . شکنجه شروع شد و «بارم» که‌دید دارد زیر شکنجه استخوانهایش می شکند گفت هرچه بگوئید اقرارمیکنم بشرطی که شکنجه‌ام ندهید . بازپرس فاتحانه لبخندی زدو دستور داد اورا پائین بیاورند . بعد پرسید که با چه وسیله‌ای اوراکشتی؟ بارم ترسید مبادا ازنو بچهار میخش بکشند، گفت با چاقو. بازپرس اشاره کرد که دوباره شکنجه‌اش بدهند . زیرداغ و درفش بارم مرتب فریادمیزد باشمشیر ، با مشت، باچوب، باخنجر ... و بالاخره چون‌دید دست بردار نیستند گفت شما خودتان بفرمائید که من باچه چیزمقتول راکشته‌ام !

بازپرس گفت بانیزه . بارم بیچاره اعتراف کرد که تاجر مقتول را بانیزه کشته است و خیال کرد راحتش می گذارند . اما از تو اورا بالاکشیدند، پرسید دیگر چه باید بگویم ؟ بازپرس گفت باید قسم یادکنی که آنچه گفته‌ای عین حقیقت بوده وکسی ازتو اعتراف نگرفته ، بلکه درکمال آزادی و بدون ترس ازشکنجه وابداء اعتراف کرده‌ای. بارم بیچاره اینراهم بافید قسم اقرار کرد . آنوقت بازپرس باوگفت حالا بجرم قتل ابتدا شکنجه و بعد اعدام خواهی شد .

همینکه رای صادر شد یکی از راه رسید و خبر آورد که قاتل حقیقی پیدا شده و بقتل بازرگان مشهور اعتراف کرده‌است . بازپرس سری تکان داد وگفت : افسوس که قدری دیر شده و مارای خودمانرا صادر کرده‌ایم. وانگهی بحکم قانون هرکه زودتر اعتراف کرد او قاتل است !!

ماجرای ابوی آقای «پرویز طیبی» ورایی که کمیسیون مالیاتی درباره وی صادر کرده وبنا باظهار مقامات مربوطه غیر قابل تجدید نظر است بحکایت «بارم» بی شباهت نیست ، کمیسیون خاتمه یافته و رای صادر شده و اگر جمیع کائنات شهادت برافلاس ودست تنگی محکوم بدهند حکم قابل برگشت نیست . فقط جای حسین ابوالحسن خالی است که ...

گفتگوی تلفنی با تلفن ۳۰۰۱۰

اهالی محترم تهران ازساعت ٦ تا ۳۰ر۷ بعد ازظهر هرروز می‌توانند گرفتاریها و درد دلهای خود را با ما در میان بگذارند .

● بازهم تغییر ایستگاه

درعرض یکهفته گذشته سه‌مرتبه ایستگاه اتوبوس‌های خطوط ۴۲ و خط ۱۹ عوض شده است یکروز ایستگاه بمیدان سپه روزبعد به‌اول ناصرخسرو و دو روز بعد به اول خیابان اکباتان نقل‌مکان کرده‌است. این وضع ضمن اینکه باعث سرگردانی مسافرین گردیده است سبب شده که درحدود پانصدمتر بمسیر پیاده‌روی مسافرین اضافه گردد. لطفا تذکر فرمائید هرچه زودتر ایستگاه اتوبوسها را بمحل اولیه رجعت دهند .

مسافر

● گزارش کارسگها !

سگهای زعفرانیه خواب واستراحت را از ساکنین این حدود گرفته‌اند پریشب هم یکی از آنها دنبال خانم حامله‌ای گوشخراش خواب وآسایش را از ساکنین این حدود گرفته‌اند بعلاوه قسمتی از این زمینهای بلااستفاده‌ای شده وبیماری مردم را تهدید میکند.

سیدمحمد احمدی

● دل توی دل نیست ؟!

مثل اینکه ازنتیجه امتحانات ششم متوسطه خبری نیست مسئولین امر فراموش نکنند که بیشتر دیپلمه‌ها میخواهند درکنکور دانشگاه شرکت کنند اینقدر دست بدست نکنند و سلانه ، سلانه ورقه های ما را صحیح کنند . عجیب است . ما دل توی دلمان نیست آنها هم سرصبر دارند کار میکنند !

پروین نراقی

● آتش نشانی نخواستیم!

اول نظام آباد محلی را درست کرده‌اند که از آن بنام آتش نشانی استفاده کنند ولی شده زباله‌دانی بنویسید ما اصلا آتش نشانی نخواستیم بیایند این خاکروبه‌ها را جمع کنند .

کمالی

● زباله دانی شده

ضلع جنوبی خیابان کدخدائی پشت میدان ژاله قطعه زمینی وجود دارد که از سالها قبل یعنی موقعی که دراین منطقه کمتر خانه‌ای وجود داشت مرکز شستن شن و ماسه است وحالاهم که اطراف و جوانب آن حتی یک زمین بلا استفاده وخالی وجود ندارد این کار ادامه دارد به خصوص اینکه شبها کارماسه‌شوئی شروع میشود وکامیونهای حامل شن باصدای گوشخراش خواب وآسایش را از ساکنین این حدود گرفته‌اند بعلاوه قسمتی از این زمینها زباله‌دانی شده وبیماری مردم را تهدید میکند.

سیدمحمد احمدی

● امضاء نشده !

بنا بود از مهرماه ۴۲ حق تبدیل رتبه آموزگاران فرهنگ را بدهند الان قریب یکسال میگذرد ما هروقت سراغ حق تبدیل را گرفتیم گفتند لیست امضا نشده ! آخر این لیست راچه کسی باید امضا کند که یکسال است روی میزش مانده !

آموزگار

● پرده بکشید !

درکتابخانه مجلس مشغول مطالعه بودم که چندتا دختر خانم از راه رسیدند وصندلیهای مقابل مرا اشغال کردند دراین موقع یکی ازمسئولین کتابخانه جلو آمد وبالحن زننده‌ای بمن گفت جایم را تغییردهم ! . می خواستم باین وسیله پیشنهاد کنم مسئولین امر مابین صندلیهای کتابخانه پرده بکشند ومحل مطالعه اناث وذکور را تفکیک کنند که احتیاج به بی احترامی بمراجعین پیدا نکنند .

دانشجو

● مایه اولیه حیات

ما درنارمک بامشکلی روبروشده‌ایم که راه حل آنرا از شما میخواهیم. وضع آب محل ما خیلی خراب است. آنوقتها برای مصرف شرب، بشکه های آبی بودند ولی حالا از آنها خبری نیست ، آب محل هم که هرچند ماه یکبار بما میرسد . شهرداری تنها راه حلی که پیشنهاد کرده اینست که آب بخریم . دیگر فکر نمیکنند تمام ساکنین این حدود استطاعت خرید آب ندارند . اصلا من نمیدانم چرا آقای شهردار نمی آیند چاه آبی را که مدتهاست آماده کار میباشد افتتاح کند . مگر نمی دانند آب ، مایه اولیه حیات است !

اخوان

● نقص فنی

تاکسی شماره ۷۸۵۴۰ رادیدم که چرخ عقبش عوض پنچ پیچ نویچ داشت بنابراین تاکسی مزبور نقص فنی دارد .

مسافر کاردان فنی !

● تشنه مانده‌ایم

سمت راست بیست متری جوادیه بیست روز است که آب ندارد . تشنه مانده‌ایم .

حسین نوروزی

نامه‌های مردم

برای راحتی خیال

درچهارسال قبل سه‌دستگاه ماشین بخط ۹ بنام تخت‌طاوس اختصاص داده شد که مورد استفاده کارکنان راه‌آهن وسایرین قرار بگیرد. این سه‌دستگاه درساعات روز بدو دستگاه ویک دستگاه تقلیل میابد که آنهم برای گرفتن روغن و شست و شو جلوی بلوار کرج اطراق مینماید . شمارا بخدا این سه دستگاه را هم بردارید که ما خیالمان راحت شود .

مسافر

ماروارا آباد کنید

قریه مارو درمسیر کارون است واز لحاظ آب غنی است . برق آنهم از سد پهلوی تامین میشود . زمین آن استعداد همه‌گونه کشاورزی را دارد . خوبست به آبادی این قریه توجهی بشود تاهم ثروتمندان خوزستان درآنجا سرمایه‌های خود را بکار بیندازند و عده‌ای کارگر خوزستانی مشغول کار شوند وهم کمکی به آبادانی کشور شده باشد

آبادان ـ محمود نیک‌اندیش

چند سئوال

آیا از حادثه اخیر غرق موتورلنج واز بین رفتن یکصد نفر خبر تازه‌ای هست ؟ آیا مسببین واقعه دستگیر و مجازات شده‌اند و آیا درباره رفع علتی که مسافرین بخت‌برگشته را وادار بترک وطن میکنند اقدامی شده است یاخیر ؟

خوداین مطلب که چگونه یک موتورلنج بزرگ میتواند ازجلوی چشم ماموربن راحت بگذرد وراه کویت رادر پیش بگیرد مورد سئوال است .

موقوفات خاص را دریابید

من ویک فامیل بنجاه نفری حقوق بگیر موقوفه‌ای هستیم که این قسمت موقوفه خاص مسلم است . متولی بهر یک از ماهادر سال ده تومان می دهد و در مقابل اعتراض یک‌صورت بودجه نشان میدهد که مبلغ زیادی برای عوارض مختلف ازقبیل امور اداری و حق النظاره و غیره ازحقوق ماکسر شده‌است . متولی میگوید قانون تکلیف را اینطور معین کرده و ازحق التولیه منهم خرج امورادارى وحق‌النظاره برمیدارند . اگر موقوفه خاص بودشماسالی صد تومان دریافت میکردید . خوبست باین موضوع دقیقا رسیدگی شود وتغییری در وضع موقوفات خاص ایجاد گردد .

مهاباد یا مشهد ؟

بعدازسه ماه ازفرانسه نامه‌ای داشتم که متاسفانه ماموربن پست کلمه لاتین مهاباد را بامشهد عوضی گرفته بودند وباعث نگرانی و سرگردانی ماشدند. لطفا بفرمائید ماموربن محترم آدرس را قرائت بفرمایند . نه تماشا !

مناف شافعی

ماميرويم واى بحال شما !

مسافری هستم از شهر دود ، چند روز در تهران کاردارم و ناچار غذایم رادر اغذیه فروشیها صرف میکنم ، امروز ساعت یک بعد از ظهر بیکی از اغذیه فروشیهای نزدیک شهرداری تهران واقع در خیابان فردوسی بنام اغذیه فروشی «م» رفتم وبخیال اینکه چون نزدیک شهرداری است کنترل بیشتری روی آن میشود ، درخواست یک ساندویچ کردم . وقتی ساندویچ کوکو را آورد وآنرا بدهان بردم تا گلویم سوخت . تکه‌ای ازهمان کوکو رابرداشتم وبدست صاحب مغازه دادم ومجبورش کردم که بخورد . اقرار کرد که «تلخ» است وادعا کرد که موقع پختن زیاد سرخ شده است .من از ترس مسمومیت غذائی آنرا دور انداختم ولی صاحب مغازه پانزده ریالش را از من گرفت . خدا رحم کردکه درشهر غربت گرفتار بلای بیشتری نشدم . ماکه خواهیم رفت اما خوبست شهرداری تهران فکری بحال همشهریها بکند.

محمدعلی رجائی دستغیب

عاطل و باطل مانده‌ایم

مدت دوسال است که مادو نفر جوان را باتهام دزدیدن یک دوچرخه بائی (که‌سوگند میخوریم دوحمان ازین دوچرخه اطلاعی ندارد) بلا تکلیف در هوای ۵۰ درجه گرمای خرمشهر زندانی کرده‌اند .

بفرض آنکه ما مرتکب چنین جرمی شده باشیم آیا برای رسیدگی وتعیین تکلیف مدت دوسال کافی نیست ؟ آیا پرونده ما آنقدر غامض وقابل مطالعه بوده که درین مدت بمرحله صدور رای نرسیده ویانوبت ما نشده‌است؟ حیف نیست که مارا اینقدر عاطل و باطل نگهدارند و دو خانواده رادر ناراحتی و بلاتکلیفی بگذارند ؟

محمدکریم حیدری ـ رضاپاشائی

ایراد برای چیست ؟

پس از گذرانیدن دوره دوساله آموزشگاه پرستاری ارتش درتاریخ ۱۳۳۶ر۷ موفق باخذ گواهینامه پرستاری شدم و تاسال ۱۳۳۹ نیزدر خدمت وزارت جنك بودم. سپس مستخدم وزارت بهداری شدم طبق قانون مصوب دوازده اسفند ۱۳۳۸ راجع باستخدام پرستار و ماما ، استحقاق رتبه پزشك دومی راداشته ودارم وتاکنون چندین فقره درخواست و پیشنهاد از طریق بهداری کل کردستان بوزارت بهداری ارسال داشته‌ام ولی جواب میدهند که چون درتاریخ تصویب قانون عنوان پرستاری نداشته‌ام مجوزی برای تبدیل رتبه وجودندارد در حالیکه ازتاریخ ۱۳۳۶ر۷ دارای عنوان پرستاری بوده‌ام ، معلوم نیست این ایراد برای چیست ؟

حسین جبارزاده خونی

پیشنهاد برادیوو تلویزیون

پیشنهاد میکنم که اداره رادیو و همچنین فرستنده تلویزیون تهران ترتیبی بدهند که بخصوص در مواقع استراحت مردم (بعداز ظهر ها واز ساعت ده‌ببعد برای رادیو و شبهابرای تلویزیون) دروسط پخش برنامه ها شعاری را پخش کنند و شنوندگان و بینندگان خودرا به کم کردن صدای رادیو و تلویزیون دعوت نمایند .باور کنید ازدست همسایه‌های بی‌ملاحظه، نه‌بعداز ظهرونه شب خواب واستراحت نداریم .شاید ازاین راه مردم بمراعات یکدیگر تشویق شوند .

سعیدزاده

باغ حصار ندارد !

من ساکن خیابان کارون کوچه قهرمان واقع در بخش ۱۰ تهران‌می‌باشم. درآخر کوچه ما باغی است که نه‌دردارد ونه دیوار وکودکان آزادانه درآنجا رفت وآمد میکنند . درباغ مذکور حوضی است بعمق شش متر که آن لجن رسوب نموده است .

چندروز پیش پسربچه ۱۲ ساله‌ای قربانی این حوض لعنتی شدو پرونده آن در کلانتری محل موجود است .

لذا از مقامات انتظامی تقاضادارم که بمالك باغ دستور دهند یاباغ خود را دیوارکشی نمایند یاروی حوض را بانرده آهنی بپوشاند واجازه ندهد کودکان بی‌گناه قربانی حوض گردند.

ـ بالایان

ماهم میتوانیم کنکور بدهیم؟

مسئولین امر لطفا توضیح فرمایند آیا کسانیکه درخردادماه نتوانستند دو یاچنددرس از امتحانات ششم متوسطه را بپایان برسانند و برای شهریور موکول نموده‌اند میتوانند در امتحانات ورودی دانشگاه شرکت نمایند ، ؟ چنانچه چنین تبصره‌ای وجود دارد تشریح نمائید .

۴۰۴

نکا دکتر ندارد

درنکا دکتر نیست که اگر خدای‌نکرده یك اتفاقی بیافتد ومثلا زنی حامله‌شب ونیمه‌شب احتیاج به طبیب پیدا کند بداداو برسد .بهمین جهت چندین اتفاق ناگوار تاحالا رخ‌داده است واین مطلب باعث نگرانی اهالی شده است. ساکنین درخواست اعزام یك پزشك لایق را باین منطقه دارند .

ابوطالب کاسبی

تبریکات

جناب آقای مهندس کمال دری

توفیق شایسته جنابعالی را به مقام معاونت کل وزارت راه تبریك گفته ابراز خدمات ارزنده تر و احراز مناصب عالی تری را آرزومند است .

آ ـ ۵۲۰۱ محمد صادق عبدالرحیمی

جناب آقای دکتر کشفیان وزیر محترم راه

انتصاب جناب آقای دکتر فتح‌الله سواد کوهی را که از جوانان تحصیل کرده وپاکدامن می باشند بعنوان مدیر کل حقوقی وزارت راه به آنجناب تبریك عرض مینمائیم.

پل سفید ـ نیك بخش . سلیمانی سواد کوهی . فیضی سلیمانی . سرگرد گوران . عطاءالله کانیراد . حسن و حسین رحیمی . موحدی حسین رستمی . عدلی . منصور مهدی . منصوریان . نصرالله فقیهی

جناب آقای دکتر مهندس کشفیان وزیر محترم راه

انتصاب شایسته جناب آقای مهندس پرویز آوینی را بمقام ریاست کل راه‌آهن و آقای مهندس شهمن بریاست کل جریه‌را بجنابعالی تبریك عرض مینمائیم

عبدالعلی کلانتری ـ مقصود بهرامی ـ جمشید شاملو

آ ـ ۸۳۵۸

جناب آقای دکتر محمد سام

انتصاب جنابعالی را بمعاونت کل فرهنك صمیمانه تبریك میگویم

محمود محزونی

جناب آقای دکتر محمد سام

مدیران دبستانهای فرهنك شهرستان ملایر انتصاب بجاوشایسته آنجناب رابمقام معاونت کل وزارت فرهنك تبریك عرض مینمایند.

اکبری ـ فرهودی ـ افرهی ـ رحمانی ـ نیازمند ـ ندیمی .

۱ ـ ۸۳۷۲

جناب آقای دکتر شادمان شهردار محترم تهران

انتصاب بجاوشایسته دوعنصر صدیق ودرستکار اقایان ابوطالب شاه‌حسینی رابریاست منطقه یك وهمام‌پور رابریاست منطقه ۶ شهرداری تهران صمیمانه تبریك عرض نموده و موفقیت انانرا در راه‌خدمت بمردم از خداوند مسئلت داریم

بارفروشان وکشاورزان باغ‌جنت

۱ ـ ۸۳۳۴

جناب آقای دکتر کشفیان مقام محترم وزارت راه

از حسن انتخاب وانتصاب آقای دکتر فتح‌اله سواد کوهی که یکی از قضات پاکدامن میهن پرست و شاهدوست را بمدیریت کل حقوقی وزارت راه به آنجناب صمیمانه تبریك عرض مینمائیم .

از راه‌آهن شمال ـ مجید جعفری ـ ولی‌اله مومنی ـ قاسم گوران سلیمان گوران ـ علیمحمد گوران ـ بهرام بازوگیرمهر ـ علیمحمدتور سهراب گوران ـ علی حسین نعمتی حسین حبیبی ـ مرادتور ـ علینقی گوران ـ عنایت‌اله تور ـ بهرام اولادزاد.

آ ـ ۸۳۲۱

جناب آقای فیضی دوست ارجمند

انتصاب جنابعالی را بسمت معاونت ناحیه چهار شهرداری تبریك میگوئیم

عبدالمحمد روائی ـ احمد شاهوردی

کلاسهای انگلیسی انجمن ایران ـ پاکستان در تابستان

دوره تابستانی تحت نظر معلمین مجرب همه روزه از ۵ تا ۸ بعد از ظهر تا آخر خردادنام نویسی میکنند .

نشانی پهلوی چهارراه امیراکرم کوچه اتفاق تلفن ۴۸۳۰۰

۱ ـ ۳ آ ـ ۵۳۰۹

آگهی مجمع عمومی عادی سالیانه

ازصاحبان سهام شرکت سهامی کارخانجات پشمبافی افشار دعوت میشود که در روز شنبه ششم تیرماه یکهزار و سیصد و چهل وسه ساعت پنج بعداز ظهر برای شرکت درمجمع عمومی، دی سالیانه درمحل شرکت واقع در خیابان شاه ساختمان رویال حضور بهمرسانند .

دستور جلسه :

۱ ـ تعیین بازرسان

۲ ـ استماع گزارش هیئت مدیره و بازرس

۳ ـ تصویب ترازنامه ـ شور و اخذ تصمیم در امور جاری شرکت.

آ ـ ۵۱۴۹ شرکت سهامی کارخانجات پشمبافی افشار

آگهی دعوت

از عموم سهامداران شرکت سهامی کیمیای پارس بدینوسیله دعوت میشود که برای شرکت در جلسات مجمع عمومی فوق‌العاده و مجمع عمومی عادی بطور فوق‌العاده که در روز یك شنبه چهاردهم تیر ماه ۴۳ چهار بعد از ظهر دردفتر شرکت واقع درسرای تقی‌زاده تشکیل میشود حضور بهمرسانند .

تشکیل مجمع عمومی فوق‌العاده از ٤ الی ٦ بعداز ظهر

دستور جلسه :

اصلاح و تغییر بعضی از مواد اساسنامه

تشکیل مجمع عمومی عادی بطور فوق‌العاده از ۶ الی ۸ بعدازظهر

دستور جلسه :

۱ ـ انتخاب اعضای اصلی وعلی‌البدل هیئت مدیره

۲ ـ انتخاب بازرسان شرکت

۳ ـ استماع گزارش هیئت مدیره و بازرسان شرکت

٤ ـ تصویب ترازنامه عملکرد سال ٤۲

۵ ـ شورو مذاکره در امور جاری شرکت

هیئت مدیره شرکت سهامی کیمیای پارس ـ تهران

قابل توجه وزیر محترم فرهنك

ما دانش آموزان کلاس ششم دبستان دولتی دخترانه فرصت هیچگونه وسیله‌ای که بتوانیم جبران زحمات شبانه‌روزی بانوسالك مدیر محترم دبستان وخانم یوسف زاده آموزگار ارجمندمان را بنمائیم نداریم تنها آرزوی ما اینست که بپاس اینهمه فعالیت های مداوم که برای پیشرفت ما متحمل شده‌اند مورد تشویق مقام‌وزارت واقع گردند آیا ممکن است این آرزوی ماصورت حقیقت پذیرد.

آ ـ ۵۱۸۵ هماوکتایون هودفر ـ بهنازفریبا ـ فرشته ملکی

آگهی مجمع عمومی عادی سالیانه

مجمع عمومی عادی سالیانه شرکت سهامی گروه مهندسین مشاور ایرانی هنر درروز یکشنبه ۳۱ خرداد ۱۳۴۳ ساعت پنج بعداز ظهر درمحل شرکت تشکیل میشود. از عموم صاحبان سهام تقاضا میشود در روز وساعت مقرر در جلسه حضور بهمرسانند .

دستور جلسه :

۱ ـ استماع گزارش هیئت مدیره و تصویب ترازنامه

۲ ـ انتخاب هیئت مدیره و بازرس

آ ـ ۵۲۱۹ هیئت مدیره

آگهی مزایده

بنگاه توسعه ماشین‌های کشاورزی سازمان برنامه هفت‌هشتم یك دانك مشاع ازششدانك پلاك‌های ۱۶۹۹ ـ الی ۱۷۰۶ سرای گلشن واقع در بحش یك قزوین خیابان پهلوی ملکی خود را از طریق مزایده بفروش میرساند داوطلبان میتوانند همه‌روزه در ساعات اداری بامور املاك بنگاه واقع‌در خیابان سعدی جنوبی ساختمان تقی‌نیا طبقه چهارم مراجعه وبرگ مشخصات وشرائط شرکت در مزایده‌را دریافت دارند .پیشنهادات‌در روزسه‌شنبه ۹ر۴۳ ساعت ده صبح بازورسیدگی خواهد شد . الف ۱۷۰۰

مدیر عامل بنگاه توسعه ماشینهای کشاورزی

۲ ـ ۲ آ ـ ۷۶۳۰

کلاس های انگلیسی H.I.L.

وابسته بانجمن فارغ‌التحصیلان دانشگاه های بیروت

۹ ماه درس در کلاس وسه ماه تابستان در انگلستان یا بیروت یا امریکا کلاسهای مختلف ـ تدریس با کمك Filmstrip کلاسهای درس خصوصی ـ کلاس مسافرین خارج از کشور .

نامنویسی و کسب اطلاع خیابان کاخ شمالی شماره ۸ ـ از ۵ تا ۸ بعد ازظهر .

۱ ـ ۵ آ ـ ۸۳۸۰

آگهی مناقصه

بنگاه پتروشیمی حمل بیست هزار تن کود شیمیائی را از کارخانه مرودشت شیراز به بندر خرمشهر درسال ۱۳۴۳ به مناقصه میگذارد. داوطلبان شرکت در مناقصه میتوانند همه روزه درساعات اداری به اداره تدارکات بنگاه پتروشیمی واقع درخیابان حافظ ساختمان بانك کار مراجعه شرائط و مشخصات شرکت در مناقصه را دریافت و پیشنهادات خودراتا آخروقت اداری روز شنبه سوم تیرماه ۱۳۴۳ به بنگاه تسلیم ورسید دریافت دارند .

۱ ـ ۳ آ ـ ۸۲۵۴ بنگاه پتروشیمی

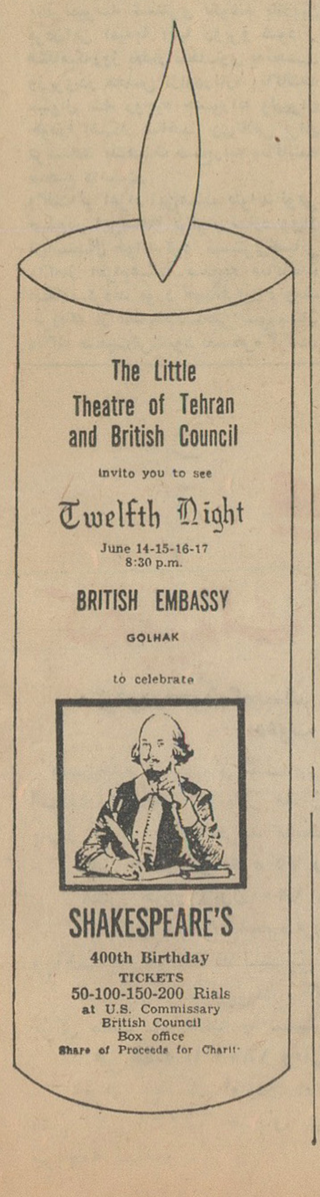

۲۰ ریال مجانی

هدیه باغ گلستان باهالی محترم تهران

همانطوریکه قبلاوعده‌داده‌بودیم باغ گلستان برنامه های فوق‌العاده خود را باتقدیم ۲۰ ریال مجانی آغاز نموده است .

۱/۴ بهای بلیط ورودی باغ گلستان برای یکنفر

۵ ریال

تا دهم تیرماه باستثنای روزهای جمعه اعتبار دارد

۱/۴ بهای بلیط ورودی باغ گلستان برای یکنفر

۵ ریال

تا دهم تیرماه باستثنای روزهای جمعه اعتبار دارد

۱/۴ بهای بلیط ورودی باغ گلستان برای یکنفر

۵ ریال

تا دهم تیرماه باستثنای روزهای جمعه اعتبار دارد

۱/۴ بهای بلیط ورودی باغ گلستان برای یکنفر

۵ ریال

تا دهم تیرماه باستثنای روزهای جمعه اعتبار دارد

سازمان ملی باغ‌ها

این قسمت را از روزنامه جدا نموده‌وبه باجه‌فروش بلیط باغ گلستان مراجعه نمایید

برنامه های فوق‌العاده باغ گلستان در هوای مفرح و باغ مشجر شامل :

سینمای مجانی بافیلم ملکه تاتارها سینما اسکوپ رنگی دوبله بفارسی واستخر شنا ـ فایقرانی ـ اکروبات ـ خیمه شب بازی ـ موشك ـ هواپیما ـ چرخ فلك ـ ترن برقی (زمینی ـ هوائی) و دهها سرگرمی دیگر که تاکنون نظیرش را ندیده‌اید همه درباغ گلستان . برنامه‌های باغ گلستان آنقدر جالب و دیدنی است که متوجه گذشت زمان نخواهیدشد.

باغ گلستان ـ سه‌راه سلسبیل

0301553

برای مذاکره و تبادل نظر درباره تعطیل هفتگی ومحدود کردن ساعات کار اصناف

کنگره بزرك اصناف تشکیل شد

کنگره کمیته‌ای را با عضویت نمایندگان دولت واصناف وروزنامه اطلاعات مامور تهیه طرح لازم کرد

● **وزیر کشور : استراحت برای تمام‌افراد ضرورت‌دارد**

● **شهردار تهران : باتعطیل جمعه و تجدید ساعات کار صد در صد موافقم**

● **رئیس شورایعالی‌اصناف: پنج میلیون نفر میخواهند جمعه ها تعطیل شود**

اطلاعات اجتماعی

ساعت پنج ونیم بعداز ظهر دیروز،کنگره بزرك‌اصناف‌تهران با حضور بیش‌از پانصد تن از رؤسا ونمایندگان اصناف‌وابسته باطاق بازرگانی تهران وشورای عالی اصناف درسالن اجتماعات موسسه اطلاعات تشکیل گردیدتا به‌پیشنهاد روزنامه اطلاعات‌مسئله تعطیل هفتگی و محدودکردن ساعات‌کار اصناف‌را موردبررسی قرار دهد.

آقایان دکترجواد صدر وزیر کشور ، دکتر شادمان شهردار تهران ، معتمدی معاون وزارت کار و زاده‌معاون شهرداری ونیز آقایان محمد خسروشاهی رئیس اطاق بازرگانی تهران،کوشانفر رئیس شورایعالی اصناف وعباس روستا نماینده مجلس شورایملی درکنگره شرکت داشتند .

یك مسئله مهم اجتماعی

باسخنان‌آقای سناتورعباس مسعودی مدیرمؤسسه اطلاعات‌کنگره افتتاح‌شد ومدیر اطلاعات پس‌از اظهار خوش‌آمد بحاضران گفت :

غرض از تشکیل این‌کنگره‌اینست که آقایان دراینجا درباره یك‌امرمهم اجتماعی بحث و تبادل‌نظر بعمل‌آورند، درباره اهمیت این‌امر اجتماعی یعنی تعطیل روزجمعه اصناف و پیشه‌وران و محدودساختن ساعات کارآنها درروز کم وبیش مطالبی باستحضار آقایان رسیده است .

متاسفانه تاکنون باین‌امر مهم‌اجتماعی توجه نشده‌است درحالیکه درمملکت‌ما خوشبختانه تحت‌توجهات اعلیحضرت همایون شاهنشاه‌قدمهای موثری در راه‌پیشرفتهای اجتماعی، اقتصادی‌و سیاسی برداشته شده‌است وبا این تحولات جای‌آن دارد دراین امر مهم اجتماعی‌هم قدم موثری برداشته‌شود بحث‌درباره این مساله پراهمیت که‌به بهداشت‌و سلامت عده‌کثیری ارتباط دارد‌مساله‌ایست که روزنامه‌اطلاعات آنرامطرح کرده ورؤسا وافراد خانواده های اصناف ازآن استقبال کرده‌اند روزنامه اطلاعات تصمیم گرفت‌باجلب توجه‌و مراجعه به‌افکار عمومی کسبه‌و پیشه‌وران اهمیت مطلب را موردتوجه قراردهدو با استقبال روسای اصناف روزنامه اطلاعات تشکیل این کنگره راضروری دانست .

البته‌اجرای تصمیماتی که کمیته خواهد گرفت‌با شهرداری ها است .

اصناف‌در ممالك دیگر

آقای دکتر صدروزیر کشور طی سخنان مشروح خود نحوه کاراصناف راد رممالك مختلف جهان تشریح نمود واظهار داشت :

مساله‌ایکه در اینجا مطرح است یعنی تعطیل عمومی یك‌روز در هفته اثرات زیادی‌دارد ونتایج‌مثبت ومستقیم آن باید موردبررسی دقیق قرار گیردو حتی‌اگر لازم‌باشد مدت‌زیادی دراطراف این‌موضوع بحث‌شود .

آقای وزیر کشور سپس‌به تعطیلات هفته‌و ساعات‌کار کسبه و پیشه‌وران کشورهای مختلف اروپائی و آسیائی اشاره کرد و گفت :

اینکه تصمیم گرفته شده‌است‌که که‌کمیته‌ای تهیه طرح‌و اتخاذ تصمیم دراین امر رابعهده گیرد تصمیم‌خوبی است .

این کمیته باید صرف وقت کند بررسی‌کامل نماید ،نظرات کارمندان، کارگران وسایر طبقات مردم گرفته شود و بعد یك تصمیم کلی اتخاذ گردد .

نظر رئیس شورایعالی اصناف

آقای کوشانفر رئیس شورایعالی اصناف ناطق بعدی کنگره بودکه‌در میان کف‌زدنهای روسا ونمایندگان اصناف پشت تریبون آمد ونظرات اصناف رادایر برلزوم بوجود آوردن یك برنامه صحیح ،کاربرای اصناف تشریح نمود .

آقای کوشانفر گفت :

بنمایندگی از طرف یکصدو هفت اتحادیه صنفی و همچنین از طرف آقایان اعضای صنوف وابسته باطاق بازرگانی که‌بمن‌ماموریت‌داده‌اند حرف بزنم ،از ابتکار واقدام موسسه‌اطلاعات سپاسگزاری میکنم . بحث تعطیل اصناف یك بحث مملکتی است‌بیش از شش میلیون مردم ایران و افراد خانواده آنها باین مطلب توجه‌دارند. ماهمیشه مشکلات‌خودرا در اطلاعات گفته‌ایم اطلاعات خانه مابوده ومادهها بار درجلسات کرسی آزاد اطلاعات شرکت کرده‌ایم . ما اصناف میخواهیم که حتما تعطیلات جمعه عملی شود وساعات کارمان محدود گردد .

تمام کسبه ایران وتهران در ساعت پنج صبح بسر کار می روند وتاساعت دوبعد از نیمه شب بکار ادامه میدهند . این

بقیه در صفحه ۱۵

نظرات‌جالب

در کنگره اصناف موضوع تعطیل هفتگی اصناف و محدود کردن ساعات کار آنان از طرف ناطقین جلسه وبخصوص آقایان دکتر صدروزیر کشور ، دکتر شادمان شهردار تهران ، مهدی کوشانفر رئیس‌شورایعالی‌اصناف، عباس روستا نماینده مجلس شورایملی و آذرفر رئیس روابط عمومی شورایعالی اصناف مورد تجزیه وتحلیل دقیق قرارگرفت، این نظرات جالب و مشروح سخنان سخنرانان جلسه دیشب از نظر روشن شدن افکارعمومی ازفردا بتدریج‌در صفحه اطلاعات اجتماعی درج خواهد شد .

گوشه‌ای از اجتماع روساو نمایندگان‌اصناف تهران در کنگره اصناف

قطعنامه کنگره اصناف تهران

اولین‌کنگره بزرك اصناف تهران برای‌بررسی تعطیل‌جمعه و تعیین ساعات کاراصناف عصر روزسه‌شنبه نوزدهم خردادماه سال ۱۳۴۳ با حضور وزیرکشور ، شهردار تهران و هیئت‌مدیره اطاق بازرگانی تهران وهیئت رئیسه شورایعالی اصناف وروساو نمایندگان اتحادیه‌ها واصناف درمحل روزنامه اطلاعات‌تشگیل گردید .

دراین جلسه پس‌از بحث و تبادل‌نظر ، شرکت کنندگان درکنگره لزوم تعطیل هفتگی اصناف ومحدود کردن ساعات‌کار آنان رابنحویکه اصناف ایران بتوانند مانند اصناف تمام دنیا ازمزایای تعطیلات جمعه ونظم وترتیب لازم درزندگانی خود برخوردار شوند تائید کردند وبرای بثمر رسانیدن این امر کمیته‌ای مرکب از نمایندگان اطاق بازرگانی وشورایعالی‌اصناف ووزارت کشور بقائم‌مقامی انجمن شهر و شهرداری تهران‌انتخاب گردید که پس‌ازمطالعه وبررسی پیشنهاداتی که اصناف وطبقات مختلف‌بآن‌خواهندداد‌طرح‌لازم برای تعطیل جمعه اصناف در محلات مختلف به‌ترتیبی که بابرقرار کردن کشیك های‌هفتگی برای کسبه هرمحل و تعیین ساعت کار کسبه وپیشه‌وران ، بنحویکه مردم محلات ازجهت برآوردن نیازمندیهای خویش دچار مضیقه نشوند ، تهیه کند .

طرحی که‌بوسیله کمیته منتخب کنگره اصناف تهیه و تدوین خواهد گردید بدولت پیشنهاد خواهد شد تا ترتیب اجرای آن فراهم گردد .

آئین نامه

سندیکاهای کارگری

دنباله آئین‌نامه سندیکاهای کارگری بواسطه تراکم مطالب فردا چاپ‌میشود

جدول کلمات متقاطع شماره ۲۷۰۹

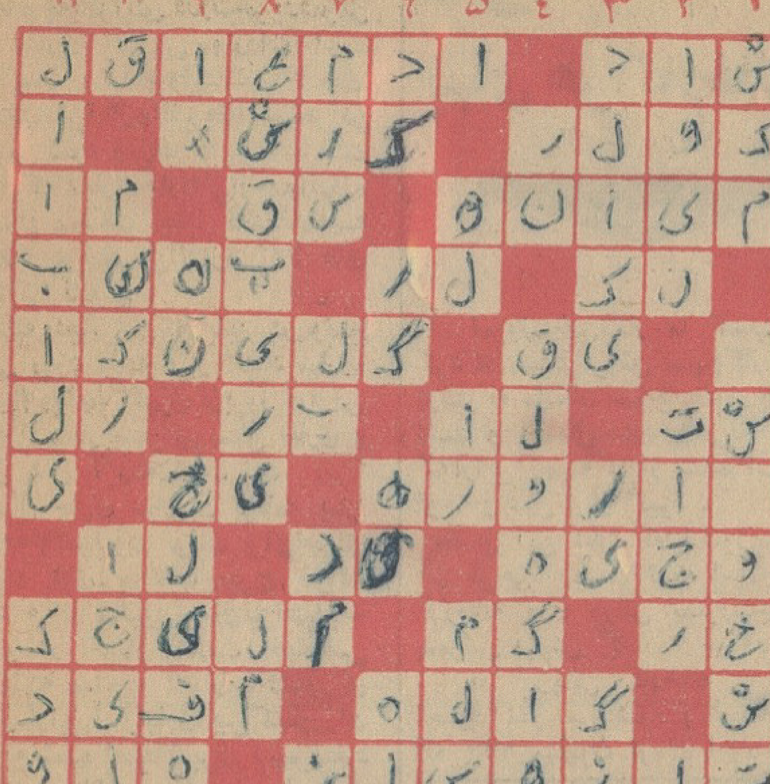

افقی : ۱ـ خوش و خرم ـ آنکه به نیشتر نزند مشت ۲ـ در تابستان هوارا سرد میکند ـ از پارچه‌های نازك ۳ـ استخاره نه خوب نه‌بد ـ مال شور چشم‌سیاه است ـ خودمانیم ٤ـ منقار شکسته ـ طایفه‌ای در ایران ـ پنبه‌ای که زده‌اندودر هم‌شده است ۵ـ یقه پاره ـ از آهنگسازان روسی ٦ـ گردن دراز پا بریده ـ حرف نفی ـ کنارو بالا ـ در اتومبیل رل مهمی بازی میکند ۷ـ حکیم باشی برای تشخیص و علاج مرض میگرفت ـ آب بسته ۸ـ خوشکل ـ از عناصر شیمیائی ـ اگر قرار باشد برسد یکی‌بهتراز دوتا میرسد ۹ـ انکرالاصوات ـ ناپیدا ـ در دربار ناصرالدینشاه قرب و منزلتی‌داشت ۱۰ـ وصف دهان گشاد ـ سودمند ۱۱ـ مدت زیادی از بنای آن نمی گذرد ـ میوه خوشگل .

عمودی : ۱ـ بی هنر پیچ‌پیچ ـ اگر بانك دهل زیر گلیم‌پنهان شود این دوباهم بیامیزد ۲ ـ ییلاقات نزدیك تهران ـ حجره‌نشین ۳ـ هنر کارگر گرمابه ـ تهران قدیم ـ سوغات سپاهان ٤ـ رودی در اروپا ـ گوشت پهلو در اصطلاح قصابی ۵ـ بگذار ! ـ اگر باشد ـ ترش و شیرین ٦ـ دکل بی‌پایه ـ غیرت هم دارد ـ ضمیر عربی ـ یکی‌را تبدیل به چندتا میکند ۷ـ الفبای خط و نقطه ـ هدف بوسه شیرین ـ در کشیدن همان ورخت برای باقی‌کشیدن همان ۸ـ غالبا سربه رسوائی میزند ـ تکیه‌به پشتی ۹ـ قریه‌ای‌در مازندران ـ آدم چاق و خسته بیشتر میزند ـ مبصر مکتب بود ۱۰ـ زشت و ناپسند ـ مضرترین مشغولیات ۱۱ـ بادفتر دانائی چه کند ؟ ـ رفیق بادمجان در بساط سبزی فروش .

حل جدول شماره ۲۷۰۸

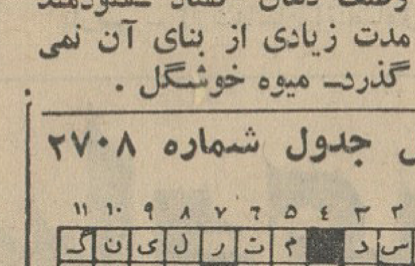

موسیقی کنتراتی و ساز مجانی

تدریس‌موسیقی‌هفت نغمه چنك تالار شهرزاد

تدریس پیانو ، ویلن ، آکوردئون،گیتار ،جاز، آواز و ماندولین

اولین موسسه‌ای که کلیه وسائل موسیقی را مجانا در اختیار شما قرار میدهد نواختن سازهای مزبوررا کنتراتی بشما یاد میدهیم و پس‌ازیادگرفتن سازهای موسیقی‌را بطوراقساطی‌و بدون‌پیش‌قسط بشمامیفروشیم **کلاسهای بانوان از کلاسهای آقایان مجزا و درقسمت دوشیزگان و بانوان تالارشهرزاد تشکیل می‌شود ـ پیچ شمیران شاهرضا ـ تالارشهرزاد تلفن ۷۱۲۸٦**

سایه روشن

تلفن ۷۵۰۰۰

خیابان قدیم شمیران بالاتر از سه راه زندان

کلاس نویسندگی و خبرنگاری

در انجمن دوشیزگان و بانوان

بنابتقاضای عده‌ای از دوشیزگان دانش‌آموز و دانشجوکه علاقمندند بااستفاده از تعطیلات تابستانی در زمینه نویسندگی وخبرنگاری کسب معلومات کنند و به‌پرورش ذوق و استعداد خودبپردازند،مجله اطلاعات بانوان یك دوره سه‌ماهه‌نویسندگی و خبرنگاری مخصوص دانش‌آموزان و دانشجویان تشکیل میدهد.

کلاس نویسندگی و خبرنگاری اطلاعات بانوان از اول تیرماه دائرمی‌شود و نام‌نویسی برای آن تاروز ۲۵خردادماه ادامه دارد .

برای کسب اطلاعات بیشتروثبت‌نام همه روزه صبح و عصر بدفتر مجله اطلاعات بانوان ـ شاهرضا خیابان فرصت ، شماره ۷۳ تلفن ۶۹۷۱۵و۴۰۲۱۱ـ مراجعه کنید .

کنکور بزرك خیاطی

همه خانمهائی که در سال جاری تصمیم به فراگرفتن هنر خیاطی متدگرلاوین‌دارند باید حتما در این‌کنکور عمومی شرکت کنند .

بدینوسیله باطلاع کلیه خانمهائی که در سال‌جاری مایل به‌فراگرفتن هنر خیاطی میباشند میرساند که دومین کنکور خیاطی در تاریخ ۳۱ خرداد انجام‌میگیرد شرکت کنندگان باید با مدارك زیر حداقل‌تا۳۰خرداد مراجعه‌وپس از ثبت نام کارت ورودی بجلسه‌امتحان را دریافت دارند در غیر اینصورت تاپایان سال‌جاری نمی‌توانند در کلاسهای عمومی خیاطی شرکت کنند .

۱ـ چهار قطعه عکس ٤×٦ ـ۲ـ دو برك‌رونوشت شناسنامه ـ۳ـ رونوشت‌آخرین‌مدرك تحصیلی٤ـ مبلغ ۲۰۰ ریال بابت ثبت نام و امتحان ورودی .

دوره‌درس مدت نه‌ماه‌میباشد که شامل تدریس کلیه دروس‌خیاطی یعنی‌نازکدوزی، کلفت‌دوزی، طراحی خیاطی، پارچه‌شناسی‌ومدشناسی‌میباشدو توسط‌استادان هنرمند دیپلمه از مدرسه گرلاوین پاریس تدریس میشود فقط ٤۰ نفر می‌توانند از این کلاسهااستفاده کنند وردشدگان‌در کنکور فقط می‌توانند ازکلاسهای خصوصی ونیمه خصوصی استفاده کنند بعد ازپایان دوره وامتحان به‌شاگردان دیپلم خیاطی گرلاوین‌داده خواهد شد همچنین به شاگرد اول‌یك بلیط هواپیما دوسره‌به‌پاریس برای دیدن دوره عالی خیاطی مدرسه گرلاوین جایزه داده‌خواهدشدبرای اطلاعات بیشتربه پیچ‌شمیران شاهرضا تالار شهرزاد تلفن ۷۱۲۸٦ مراجعه کنید .

آب سردکن

اُسیس

ساخت امریکا

با بیش از ۵۰ سال سابقه

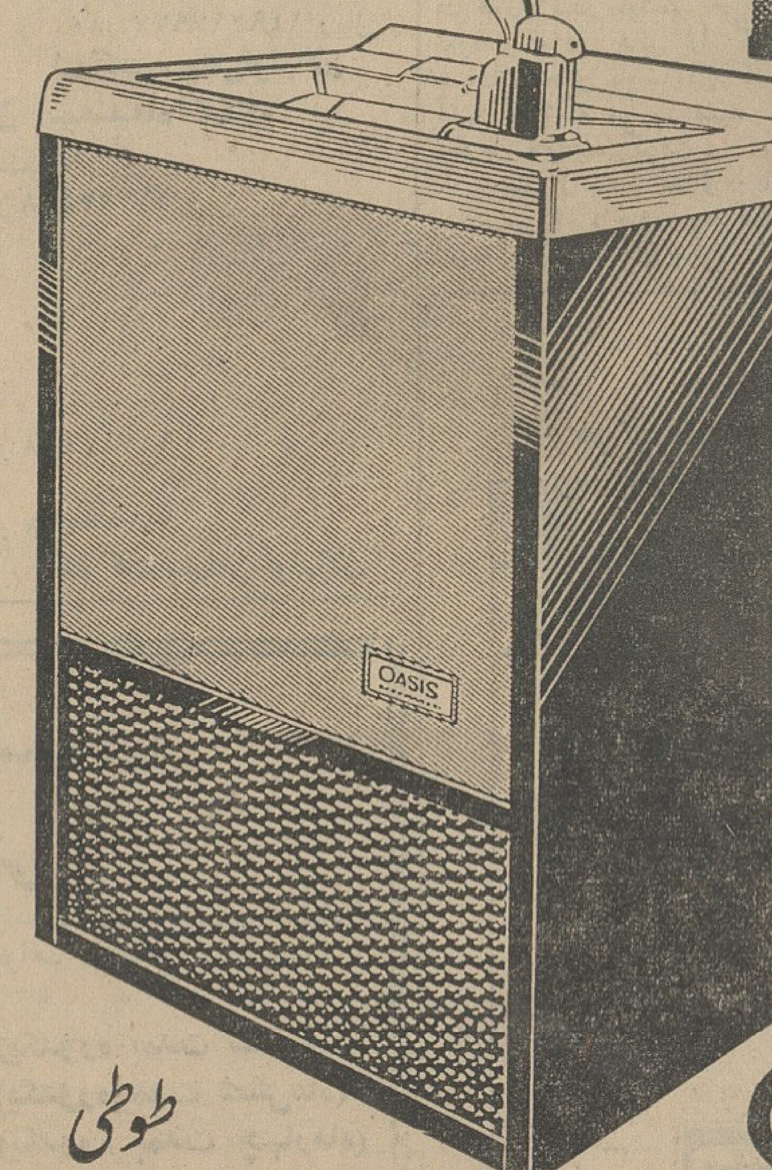

اُسیس در ۵ مدل مختلف

برای مصارف گوناگون .

Oasis

نماینده انحصاری : شرکت بازرگانی کالای سوئد تهران ـ خیابان قوام السلطنه تلفنهای ۴۷۹۰۴ ـ ۶۵۹۳۷

جمعیت شیروخورشید سرخ ایران

لیسانس درپرستاری

آموزشگاه عالی پرستاری رضاشاه کبیرکه برنامه های آن مطابق باآخرین برنامه های آموزش بین المللی پرستاری میباشد عده‌ای دوشیزه دانشجو برای سال تحصیلی مهر ۱۳۴۳ با شرایط زیر می‌پذیرد :

۱ـ داشتن دیپلم کامل متوسطه رشته طبیعی ـ ریاضی ـ ادبی (دارندگان دیپلم طبیعی حق‌تقدم خواهند داشت) .
۲ـ مجرد بودن .
۳ـ سن بین ۱۸ و ۳۰ سال
٤ـ آشنا بودن بزبان انگلیسی
۵ـ داشتن گواهی صحت مزاج از طبیب آموزشگاه
٦ـ احراز موفقیت در کنکور ورودی

داوطلبین میتوانند جهت ثبت‌نام وکسب اطلاعات بیشتر ازتاریخ ۲۰خرداد ماه ٤۳ بجز ایام تعطیل ازساعت۸ صبح‌الی ٤ بعد ازظهر بمحل آموزشگاه (واقع در شهر ری ـ خیابان آرامگاه) مراجعه نمایند .

۱ـ۱ آ ـ ۸۲۵۸

مسائل روز
خطر تورم

درشماره گذشته اشاره کردیم که باتوجه بافزایش قدرت خرید عمومی که مشوق افزایش واردات است میبایست ، ارقام واردات کالا های مختلف مرتباازجانب مقامات گمرکی منتشر شود وبانك ها نیز مراقبت کنند که اعتبارات وارداتی ازحدواندازه احتیاج مملکت تجاوز نکند تامجددا گرفتار عرضه بی‌اندازه کالا های وارداتی نشویم .

نکته دیگری که باید در وضع فعلی مورد توجه قرار گیرد مبارزه باتورم وپاجلوگیری ازبروز عوارض تورمی مخارج‌عمرانی سال جاری و سال های آینده است .

درسال جاری سازمان برنامه بیش از ۳۳۰۰میلیون تومان برای‌اجرای پروژه های مختلف خرج خواهد کرد ۱۵۰۰میلیون‌تومان نیزاعتبارات تازه در اختیار قسمت خصوصی گذاشته میشود، اعتبارات کشاورزی که‌از اوایل‌سال‌جاری بین کشاورزان توزیع شده احتمالا برقم نیم‌میلیارد تومان خواهد رسید ،ضمنا مبلغ ۵۰میلیون تومان برای اجرای‌پروژه های ساختمانی دراختیار بانك‌رهنی گذاشته شده و چند پروژه دیگر نیز دردست اجراست‌و جمع‌مخارجی که‌باین ترتیب درسال جاری‌صورت خواهد گرفت قطعا از پنج هزار میلیون تومان تجاوز خواهد بود .

این‌رقم از کل رقم بودجه سالانه مملکت اندکی بیشتراست و یك‌ چهارم کل‌بودجه عمرانی پنج‌ساله را تشکیل میدهد . علاوه‌براین‌در باقی مانده دوره برنامه پنج ساله نیز باتوجه باینکه دردوساله اول مخارج قابل توجهی صورت‌نگرفته است ،میزان‌مخارج افزایش‌بیشتری خواهد یافت واین مخارج بنوبه‌خود موجب افزایش مخارج قسمت خصوصی‌وافزایش اعتبارات‌خصوصی خواهد گشت .باین ترتیب میتوان انتظار داشت‌که در سال جاری و باقی مانده دورهٔ برنامه سوم هم میزان پول درجریان وهم سرعت جریان پول افزایش پیداکند ودر نتیجه تردیدی نیست که قدرت خرید مردم افزایش قابل توجه‌پیدا خواهد کرد چنانکه ازهم اکنون نیز آثار آن‌هویداست .

درچنین شرائطی ـ باتوجه بتجربه تلخی که از دورهٔ رونق گذشته داشته‌ایم میبایست یك‌برنامه ضد تورمی همه‌جانبه طرح واجراشود . درزمستان گذشته هنگامی که نرخ بهره بانك هاتنزل یافت لزوم طرح واجرای چنین برنامه‌ئی در همین ستون مطرح گردیدولی متاسفانه مقامات مسئول چنان گرفتارنگرانی های ناشی ازرکود بودند که طرح یك برنامه ضدتورمی راموجب‌ادامه رکود و جلوگیری ازبازگشت رونق میدانستندوحال‌آنکه یك‌برنامه‌ضد تورمی لزوما یك‌برنامه ادامه رکود ویا ایجاد رکود نیست بلکه میتوان ضمن جلوگیری از افزایش‌قیمتها وسائل توسعه رانیز فراهم ساخت ومنافع مالی‌لازم‌رادراختیار موسسات خصوصی ویا دولتی گذاشت بنحوی که‌از یکطرف فعالیت های عمرانی‌و تولیدی بامشکل مالی روبرونشود واز طرف دیگر ثبات قیمت‌ها نیز حفظ گردد . دراین باره درشماره فردانیز صحبت خواهیم کرد .

«ناظر»

برای تعیین بهای واقعی

کارخانه های دولتی دوباره ارزیابی میشود

بهای هر کارخانه و ارزش سهام آن جداگانه تعیین‌شده‌وسپس بمردم واگذار میشود

امروز خبرنگار ما کسب اطلاع کردکه مشکل‌فروش سهام کارخانجات دولت به مالکان سابق هنوز حل‌نشده است و احتمال دارد آخرین نظراتی که‌دراین زمینه ابراز شده است‌مورد توجه و عمل قرار گیرد .

مطابق این نظر که اکنون‌براساس آن طرحی‌د ردست تهیه است، سهام کارخانه های دولتی بصورت‌جداگانه بمعرض فروش گذارده خواهد شد.

در ارزیابی کارخانه ها مجددا تجدید نظر می شود و احتمال دارد که ۷۷۰ میلیون تومان ارزیابی کلیه کارخانه های دولتی برقم کمتری‌تقلیل پیدا کند . زیرا عده‌ای از مسئولان مربوطه معتقدند که ارزیابی کارخانه هابر اساس صحیحی‌انجام نشده‌است پس از ارزیابی مجدد کارخانه‌ها که مدتی بطول خواهد انجامید . درآمد ، سود ویژه یا زیان هر کارخانه‌دولتی‌بصورت جداگانه‌مشخص خواهد شد و باین ترتیب باتوجه‌باین ارقام ضریبی بدست‌خواهدآمد، که براساس آن قیمت کارخانه هاتعیین خواهد شد .

همچنین‌برنامه‌ای‌تنظیم میشودکه کار فروش کارخانه‌ها بصورت مرتبی‌ادامه یابد .

در کنفرانس جهانی تجارت وتوسعه ژنو برای‌آخرین‌بار

بکشورهای غرب اولتیماتوم داده‌شد

کشورهای در حال توسعه دست بعمل انتقامی میزنند

کشورهای درحال‌توسعه درقبال امتناع ممالك صنعتی ازکمك موضوع پشتیبانی از عضویت چین کمونیست‌رادر سازمان ملل‌پیش‌کشیده‌اند

پاریس ـ کارشناسان اقتصادی ۱۳کشور جهان زیر نظر یونسکو شروع به مذاکرات دامنه‌داری در باره‌جنبه های‌اداری توسعه اقتصادی در کشور های در حال توسعه جهان کرده‌اند . این‌مذاکرات تاپایان در محل‌دبیرخانه یونسکودر پاریس ادامه خواهدیافت.

اولتیماتوم بکشور های غربی

ژنو ـ نمایندگان کشور های در حال توسعه آسیا و آفریقا و آمریکای لاتین بطور تلویحی بدنیای غرب اخطار کردند که‌ممکن است به عنوان یك عمل انتقامی در قبال‌امتناع ممالك صنعتی غرب از اعطای کمك های اقتصادی بیشتر به ممالك در حال توسعه ـ پشتیبانی هماهنك از عضویت چین کمونیست درسازمان ملل رادر دوره آینده مجمع عمومی مورد توجه جدی قرار دهند .

کنفرانس بازرگانی ژنو که ظاهرا دیگر امیدی به‌نجات آن‌از یك‌شکست پرسروصدا وجود ندارد به این‌ترتیب خود بخود تحت تاثیر عوامل نفوذ سیاسی قرار گرفته است .

طلا

پهلوی	۸۳۰
نیم پهلوی	۴۲۰
ربع پهلوی	۲۲۵
شمش‌طلا هرمثقال	۴۴۰
پانزده مناتی قدیم	۱۷۰۰
پانزده مناتی جدید	۱۲۲۰
ده‌مناتی قدیم	۱۰۰۰
ده‌مناتی جدید	۸۵۰
پنج مناتی قدیم	۴۶۰
پنج مناتی جدید	۳۸۰
یك‌تومان‌مسکوك نقره‌قدیم	۱۲۵
یك‌تومان مسکوك نقره‌جدید	۲۶
ژرژ قدیم	۸۰۰
ژرژجدید ـ حداکثر	۷۴۰
لیره‌عثمانی قدیم	۶۷۰
لیره عثمانی جدید حداکثر	۵۶۰
ادوارد	۷۸۵
بیست دلاری جدید	۳۶۰۰
بیست‌دلاری قدیم	۳۱۸۰
دلار مکزیکی قدیم	۴۷۰۰
دلارمکزیکی جدید	۳۹۸۰
انواع‌اشرفی‌قدیم‌ـحداکثر	۳۲۰
اشرفی جدید‌ـحداکثر	۸۵

دوشیزه اروپائی
انگلیسی . فرانسه .آلمانی تدریس مینماید .
تخت جمشید ویلای شمالی خبیرشرقی‌شماره ۴۳موسسه تال .

اطلاعات اقتصادی

بودجه برنامه‌ای امسال

فردا با حضور نخست‌وزیر ووزیر دارائی در سازمان برنامه مورد بررسی قرار میگیرد

آقای منصور نخست وزیر وآقای هویدا وزیر دارائی فردا در جلسه مخصوصی که برای بررسی بودجه برنامه‌ای سال جاری در سازمان برنامه تشکیل می شودشرکت‌خواهند نمود. دراین جلسه مدیر عامل‌سازمان برنامه ، مسئول دفتر بودجه سازمان برنامه‌و اداره کل بودجه وزارت‌دارائی نیز شرکت خواهند داشت . بودجه برنامه‌ای امسال تاپایان تیر ماه‌باید بمجلس شورایملی داده شود .

در بودجه مزبور ، بودجه سازمان های انتفاعی ازقبیل سازمان برنامه شرکت ملی نفت و سازمان های‌دولتی دیگری که در بودجه عمومی ذکری از آنها نشده است منظور خواهدشد.

سازمان برنامه‌با دردست گرفتن کار بودجه موظف‌است بودجه کل کشور را براساس بودجه برنامه‌ای تنظیم نماید ولی‌هنوز روشن نیست که دفتر بودجه باتوجه بامکانات‌خود واطلاعاتی که می تواند بدست‌آورد تاچه حد خواهد توانست بودجه سال جاری و حتی سال آینده را بصورت یك بودجه برنامه‌ای کامل و دقیق تنظیم کند.

نکته دیگر این است که‌هنوز وظایف سازمان برنامه نسبت به‌بودجه ووزارت دارائی نسبت به آن به‌تفکیك معلوم نشده ‌است ولی پیش بینی می شودکه وظیفه‌و مسئولیت اصلی‌هزینه های کشور واعتبارات لازم برای انجام کار ها بدفتر بودجه واگذار گردد ودر مقابل وظیفه دیگر تامین درآمد به وزارت دارائی محول گردد و وزارت دارائی در اجرای بودجه نظارت‌قانونی خودرا اعمال کند .

مسئولیت قانونی وزیر دارائی در موردبودجه کماکان باقی‌است وشخص وزیر دارائی طبق قانون‌بودجه راتقدیم مجلس شورایملی خواهد کرد .

کشتی‌ها

*کشتی تجارتی«میرچی بانك » انگلیسی بامقدار۱۱۰۰ تن کالابه بندر خرمشهر وارد شد .
*کشتی «تاتوستامارو» ژاپنی‌بامقدار ۱۵۰تن ماهی به بندرخرمشهروارد شد
*کشتی «وارنیك بینك »هلندی با مقدار ۴۲۴ تن کالا به بندرخرمشهر وارد شد .
کشتی «توو ا »هلندی‌با مقدار ۱۹۲۱ تن کالا به خرمشهروارد شد

بابرنامه‌ای‌که شیلات جنوب تنظیم‌کرده امسال

ماهی کیلوئی ۱۰ ریال

در تهران فروخته خواهد شد

برای بهره‌برداری از ماهی جنوب کشتی های صیدماهی و سایر وسایل صید ویك کارخانه ساردین سازی بکارمیافتند

مدیر عامل شرکت شیلات جنوب ایران طی مصاحبه‌ای اعلام داشت در پائیز امسال ماهی جنوب بمیزان‌کافی بتهران حمل خواهد شدو سعی میشود درسال جاری مشگل ماهی تا حد امکان بر طرف گردد و ماهی خوب و ارزان‌در دسترس مردم قرار گیرد

آقای مهندس اسداله نعیمی افزود: ما سواحل جنوب را از بندرشاهپور گرفته تا بندر چاه بهار به سه‌حوزه تقسیم نموده‌ایم و برای سه‌حوزه مزبور دو طرح داریم .

اولین قدم طرح ما خریدن کشتی صیادی ، دستگاههای ماهی یابی و عمق‌یابی و طور کشی و طور اندازی است که به ۱۷۰ میلیون ریال اعتبار احتیاج داریم .

۱۲۰ میلیون ریال از این مبلغ‌برای کار سرمایه گذاری و ۵۰میلیون ریال برای تنخواه گردان خواهدبود .

بهای ماهی جنوب

طبق محاسباتی که شده درجنوب ۲۱نوع‌ماهی قابل استفاده برای‌مردم کشور ما وجود دارد و مادر فصل‌صید و شرایط خوب میتوانیم ماهی‌جنوب را با تمام مخارج کیلوئی ۱۰ ریال و در شرایط بد صید ماهی را کیلوئی ۲۰ ریال به تهران برسانیم و برای فروش نیز مبلغ جزئی باین قیمت اضافه خواهیم کرد .

کارخانه ساردین

من در مورد واگذاری امتیاز صید و یا مشارکت صید ماهی در جنوب مخالفم زیرا باید خودمان کاررا از سطح کوچك شروع کنیم و بتدریج با آشنائی و تسلط بیشترآنرا توسعه بدهیم

در جاسك یك کارخانه ساردین با ظرفیت یك میلیون قوطی نصب‌خواهیم کرد

سفارش خرید دو کشتی مادر بظرفیت ۵۰تا ۸۰ تن داده‌ایم ، کشتی های مزبور از همه لحاظ مجهزاست ویکی از آنها بین جاسك و چاه‌بهار ویکی در حوزه بندر بوشهر حرکت خواهد نمود و ماهی هائی را که بوسیله صیادان محلی باوسایلی که دراختیار آنها گذاشته میشود صید می کنند تحویل خواهند گرفت .

قسمتی از ماهی که از دریای جنوب صید می شود صادر خواهد شدزیرا زمینه صادرات آن وجود دارد .

ترازنامه شرکت سهامی نونهالان در پایان اسفندماه ۱۳۴۲

دارائی		بدهی	
حساب صندوق	۶۱۵۲۲۵ر۰۰ ریال	حساب سرمایه	۹۸۵۹۷۱۰۰ر۰۰ ریال
حساب بانکها	۱۲۶۲۵۰۴ر۸۵ ریال	حساب ذخیره	۷۵۵۴۷۰۴ر۷۰ ریال
حساب سهام در شرکتها	۴۰۰۰۰ر۰۰ ریال	حساب امانی صاحبان سهام	۲۱۸۱۳۶۵ر۲۰ ریال
حساب رهن غیر منقول	۷۳۲۰۸۷۷۹ر۰۰ ریال	حساب دائنین موقت	۵۰۰۰۴۶ر۴۵ ریال
حساب رهن منقول	۴۸۳۵۴۳۵ر۵۰ ریال	حساب امانی وعده‌دار	۲۸۴۶۵۹۵۶ر۰۰ ریال
حساب اسناد دریافتی	۴۰۳۶۰۲۹۷ـ۰۰ ریال	حساب جاری دائنین	۲۹۳۷۱۹۴ر۹۵ ریال
حساب املاك خریداری	۲۶۵۵۴۲۸۸ر۰۵ ریال	حساب منافع سنه آتیه	۳۱۴۶۹۸ر۰۰ ریال
حساب مدیونین موقت	۲۱۵۵۹۵۰ر۴۰ ریال	حساب طرف حسابهای انتظامی	۱۲۴ر۰۰ ریال
حساب اثاثیه	۶۸۵۳۷۴ر۰۰ ریال	سود ویژه	۴۶۶۱۷۸۸ر۵۰ ریال
حساب حسابهای انتظامی	۱۲۴ر۰۰ ریال		
موازنه	۱۴۹۷۱۷۹۷۷ر۸۰ ریال		۱۴۹۷۱۷۹۷۷ر۸۰ ریال

شرکت سهامی نونهالان

صورت ریز سود و زیان شرکت سهامی نونهالان در پایان اسفندماه ۱۳۴۲

شماره شرح	بدهکار	بستانکار
۱ـ بابت منافع دریافتی درسال۱۳۴۲	ریال	۱۱۷۲۳۴۹۸ر۵۰
۲ـ بابت زیان فروش املاك	۴۱۰۹۳۰ـر	
۳ـ بابت استهلاك	۱۹۷۳۹۵ـر	
۴ـ جمع فرع پرداختی درسال۱۳۴۲	۱۹۹۶۸۷۰ـر	
۵ـ جمع هزینه کل در سال ۱۳۴۲	۲۰۶۸۵۴۲ر۵۰	
۶ـ بروات واخوست شده لاوصول	۲۳۸۷۹۷۲ر۵۰	
	۷۰۶۱۷۱۰ـر	۱۱۷۲۳۴۹۸ر۵۰
سود ویژه	۴۶۶۱۷۸۸ر۵۰	
	۱۱۷۲۳۴۹۸ر۵۰	۱۱۷۲۳۴۹۸ر۵۰

شرکت سهامی نونهالان

آگهی ثبت‌نام در کلاسهای
سازمان مدیریت صنعتی
سازمان مدیریت صنعتی کلاسهای خودرا در رشته‌های اصول حسابداری (بازرگانی و صنعتی)و روشهای مختلف حسابداری صنعتی و انبارداری در تیرماه ۴۳ تشکیل خواهد داد ودر کلاسهای‌اشاره شده بشرح زیر داوطلب می‌پذیرد.
۱ـ کلاس اصول حسابداری (بازرگانی وصنعتی) (یکدوره بمدت شش‌ماه)
۲ـ کلاس روشهای مختلف حسابداری صنعتی (یکدوره بمدت شش‌ماه)
۳ـ کلاس انبارداری (یکدوره بمدت چهارماه)
کلاسها طبق برنامه تعیین شده بعد ازساعت چهار بعد ازظهردر روزهای‌معین‌تشکیل خواهدشد داوطلبان میتوانند برای کسب اطلاع از برنامه وهزینه کلاسها وثبت‌نام همه روزه ازتاریخ شنبه ۱۶ر۳ر۴۳ الی پایان روز یکشنبه ۳۱ر۳ر۴۳ در اوقات اداری باداره آموزش سازمان مدیریت صنعتی واقع‌در کاخ‌وزارت اقتصاد (صنایع ومعادن) جنب میدان ارك مراجعه نمایند . الف ۱۶۵۹
سازمان مدیریت صنعتی ۷۳۱۸ـ۱ ۱۷ـ۱

واکس ماوریك شیرنشان ارزانتراست
هرگز خشك نمیشود همیشه نرم و بهتر از هر واکس‌دیگر براق‌میکند

از آنانکه ولگا دارند بپرسید
ولگا چگونه اتومبیلی است؟
شرکت سهامی ایرانشرق ـ خیابان اکباتان
تلفن ۳ ـ ۳۰۲۱۸۱

نئون لامپ
کارخانه سازنده تابلوهای نئون و پلاستیك
کارخانه نئون لامپ اصفهان
NEON LAMP ISFAHAN
اصفهان دروازه دولت ـ تلفن ۷۰۰۰ ـ افهام

آگهی تشکیل مجمع عمومی

مجمع‌عمومی شرکت سهامی‌رادیو تلویزیون ایران‌روز یکشنبه سی‌ویکم خرداد ۱۳۴۳ ساعت ۵بعدازظهر در محل شرکت واقع درخیابان جیحون جنب کارخانه پپسی کولا تشکیل میگردد.
دستور جلسه عبارتست از :
۱ـاستماع گزارش هیئت مدیره وبازرس شرکت
۲ـ تصویب ترازنامه سال قبل
۳ـ شور ومذاکره راجع به‌خط مشی آینده شرکت
۴ـتجدید انتخاب بازرس شرکت
از صاحبان سهام متمنی است‌بارعایت مقررات اساسنامه در روز مقرر در مجمع حضور بهمرسانند.
رئیس هیئت مدیره شرکت سهامی رادیو تلویزیون ایران
آ ـ ۵۲۰۳

آگهی مجمع عمومی عادی

مجمع عمومی عادی صاحبان سهام شرکت سهامی سیمان فارس وخوزستان در ساعت ده صبح روز دو شنبه پانزدهم تیر ماه ۱۳۴۳ در محل شرکت .تهران خیابان پهلوی چهارراه شاه‌کوچه سیمرغ شماره ۱۶ تشکیل میشود. از صاحبان سهام تقاضا میشود درموعد مقرر درجلسه حضور بهمرسانند.
دستور جلسه
۱ـاستماع گزارش هیئت مدیره وبازرسان قانونی
۲ـتصویب ترازنامه وحساب سود وزیان سال ۱۳۴۲ شرکت
۳ـ انتخاب یك نفر بازرس قانونی برای مدت یکسال
شرکت سهامی سیمان فارس وخوزستان
۸۰۵۸ـ۱ ۲ـ۲

نیازمندیها

استخدام

کاریابی تهران بتعدادی
پرستار ـ آشپز ـ گارسن ـ خدمتکار نیازمند است تلفن ۲۷۳۳۱
آ ـ ۹۲۷ ۱ـ۵

موسسه‌ای به‌یکنفر حسابدار
متخصص نسبتا جوان‌که در رشته امور مالی وحسابداری تحصیلاتی کرده و باصول حسابداری صنعتی آشنائی داشته‌باشد نیازمند و با حقوق مکفی استخدام مینماید .
داوطلبان واجد شرایط می توانند مشخصات کامل خودرا با ذکر پایه معلومات ـ سن ـ سابقه خدمت ـ نشانی‌کامل وسایر اطلاعات لازم‌کتبا به آدرس صندوق پستی شماره ۱۱۵۹ ارسال دارند .
آ ـ ۵۰۲۷ ۱ـ۳

آگهی استخدام
یکی‌از سازمانهای دولتی‌جهت‌تعلیم بودجه برنامه‌ای چند کارمند باشرایط زیر بطور موقت استخدام میکند .
۱ ـ دارا بودن حد اقل دانشنامه لیسانس در یکی‌از رشته های امور اداری ـ اقتصاد ـ بازرگانی ـریاضی.
۲ـ آشنائی کامل بزبان انگلیسی
۳ـ سن از ۳۵ سال متجاوز نباشد.
۴ـ دارا بودن معافیت دائم‌ازخدمت زیرپرچم یابرك خاتمه خدمت‌سربازی.
۵ـ سلامتی روحی و جسمی .
۶ـ دارا بودن برك‌عدم سوءپیشینه
۷ـ آمادگی‌جهت‌خدمت‌درشهرستانها هنگام ارجاع ماموریت .
داوطلبان باید مشخصات کامل‌خود را با ذکر نام سه‌نفر معرف و میزان حداقل حقوق درخواستی و آدرس و شماره تلفن خودرا تا روزبیست وپنجم خرداد ماه جاری بصندوق پستی۱۶۱۲ ارسال نمایند . درصورت قبولی مراتب مستقیما جهت انجام معاینه پزشکی و مصاحبه حضوری اطلاع داده خواهد شد .
آ ـ ۸۱۹۶ ۱ـ۲

داروساز
یکنفر داروسازکه تحصیلات خودرا درانگلستان بپایان رسانیده‌و دارای درجه .B.S یا .M.S باشدبرای استخدام‌خواهشمند است‌به جاده‌کرج شماره‌۱۵۹ مراجعه فرمایند.
آ ـ ۸۳۰۸ ۱ـ۳

استخدام
چندنفر جوان‌دیپلمه برای‌ویزیتوری داروئی بطورتمام‌وقت باشرایط ذیل استخدام‌میشوند.
۱ـ سن‌کمتر از۲۵ سال‌نباشد .
۲ـ معافیت نظام‌وظیفه .
۳ـدارای گواهینامه رانندگی .
۴ـ آمادگی برای‌مسافرت‌بشهرستانها.
لطفاز ساعت ۸ـ۴ بعداز ظهر بجاده کرج‌شماره ۱۵۹ مراجعه فرمائید .
آ ـ ۸۳۰۶

بیك ماشین نویس‌فارسی
دوشیزه یابانو نیازمندیم تلفن ۳۵۴۲۳
آ ـ ۵۱۱۳

به چند نفر مرد جهت
پیشخدمتی رستوران‌نیازمندیم تلفن ۳۰۲۸۲۴
آ ـ ۸۳۴۰

دو نفر دوشیزه‌مورد احتیاج
تلفن ۳۰۳۸۲۴
آ ـ ۸۳۴۰

بانوی ماشین نویس
که‌بامور دفتروبایگانی واردباشد لازم‌است باصندوق پستی۱۶۷۷مکاتبه فرمایند

شرکت شبرنك خانم‌تلفنچی
ورزیده‌و باتجربه‌ای‌رابرای تمام‌روز استخدام مینماید واجدین شرایط مشخصات کامل‌خود رابنشانی شرکت شبرنك‌خیابان تخت‌جمشید‌مقابل‌سفارت امریکا ارسال دارند .
آ ـ ۸۳۶۸ ۱ـ۵

شرکت شبرنك برای‌قسمت وسائل الکتریکی
وتاسیسات فنی‌جوانی راکه‌حداقل دارای‌دیپلم کامل‌بوده وبزبان‌انگلیسی بخوبی‌تکلم کندبرای‌تمام روز استخدام مینماید .
واجدین شرایط مشخصات کامل خودرا بنشانی شرکت شبرنك خیابان تخت‌جمشیدمقابل‌سفارت امریکاارسال دارند .
آ ـ ۸۳۶۶ ۱ـ۵

بیکنفر دکتر داروساز
برای‌تمام وقت در داروخانه برای تهران‌نیازمندیم. به‌تلفن ۵۹۵۹۰ مراجعه فرمایند .

بانوان‌وآقایانی که‌سابقه‌کار
درشرکت های داروئی داشته حداقل تحصیلاتشان دیپلم و بالا تر باشد جهت معاونت یا مدیریت داخلی و ویزیتور شهرستانها بطور تمام‌وقت احتیاج است سابقه کار متاهل بودن وداشتن ضمانت کافی ازشرایط‌اصلی است تلفن ۶۱۱۴۳۷ یا خیابان‌شاه‌رضا مقابل‌هتل‌تهران‌پالاس شمراه ۶۹. ۶۹ .
آ ـ ۲۳۵ ۵

جویای کار

جوانی با سواد دارای
گواهینامه رانندگی جویای کار است تلفن (۵۷۱۳۰)
آ ـ ۵۰۸۵ ۱ـ۲

لیسانسیه ریاضی
حاضر بتدریس کلیه دروس‌دبیرستانی درخانواده‌ها . لطفا بشماره ۱۸۵راهنما مراجعه شود .
آ ـ ۵۱۳۳

شخصی با داشتن دانشنامه های‌تخصصی در حقوق ، اقتصاد و حسابداری و آشنائی کامل‌بزبانهای‌انگلیسی ،فرانسه و عربی برای بعدازظهرهاآماده‌قبول خدمت بعنوان مشاوره حقوقی یا تصدی حسابداری موسسات می‌باشد . بشماره ۱۸۶ راهنمای اطلاعات‌مراجعه فرمائید .
آ ـ ۸۳۶۲ ۱ـ۵

شخصی با سابقه وآشنا
بکارهای تلفنی ونامه رسانی وتحویل‌داری و تحصیلداری تمام روز برای خدمت آماده است براهنمای شماره ۱۸۸ اطلاعات مراجعه شود .
آ ـ ۵۲۲۹

جوانی دیپلمه مقیم خوزستان
که‌دارای برك معافیت از خدمت سربازی بوده و بزبان انگلیسی آشنا می‌باشد برای خدمت در موسسات خصوصی‌ویا دولتی آماده است . به راهنمای شماره ۱۸۷ اطلاعات مراجعه شود .
۱ـ۲

گمشده

چون صورت نمرات دروس
سالیان تحصیل دانشکده حقوق این جانب مفقود گردیده‌ازیابنده‌درخواست میشود بخیابان فردوسی کوچه طبس شماره ۸ مراجعه ومژدگانی دریافت نماید .
معین‌الدین غیاثی
آ ـ ۲۳۴۳۱ ۲ـ۳

دسته چك بانك بازرگانی
شعبه رودکی از شماره ۶۸۶۰۹۴ الی ۶۸۴۰۹۹ حساب غلامرضا مروی مفقود گردیده نزد هرکس باشد از درجه اعتبار ساقط است .
آ ـ ۹۴۸

دسته چك بانك بازرگانی
شعبه باختر ازحساب شماره۵۳۵۳۶ بنام حسین‌زاده رعیت (سفید) گمشده از درجه اعتبار ساقط است .
آ ـ ۵۰۵۳

قابل توجه بانکها واشخاص
بدینوسیله باطلاع بانکها واشخاص میرساند دو برك سفته بشماره های ۱۵۵۰۸۳ و ۰۴۹۹۹۷ تاریخ صدور هردو ۱۰ر۲ر۴۳ بدون سررسید اولی بمبلغ پنجاه هزار ریال دومی بمبلغ یکصد هزارریال که متعهد آنها آقای مهندس‌مهدی اسمعیل‌زاده بحواله‌کرد آقای مهندس کاظم فرح وظهر هردو امضا شده و تحویل اینجانب بوده مفقودگردیده از درجه اعتبار ساقط میباشد .
مسعود پیام‌یار
آ ـ ۵۱۳۹

آموزشگاههای رانندگی

اموزشگاه رانندگی صبا
دوره کامل رانندگی را تا اخذ گواهینامه باشرایط سهل باقساط ۴ ماهه می‌آموزد خیابان شمیران‌سه راه زندان تلفن ۷۵۸۰۷۳
۱ـ ۷۱۰ ۱ـ ۲۶

آموزشگاه رانندگی مهران
تا اخذ گواهینامه ۲۵۰ تومان‌تضمین میکند شاهرضا پیچ شمیران
آ ـ ۸۰۷ ۱ـ۲۶

آموزشگاه رانندگی شهاب
خیابان امیرآباد شعبه مقابل‌سینما امپایر تلفن ۶۱۱۲۲۱
آ ـ ۸۱۱ ۱ـ۳۰

تعلیم رانندگی شهاب تلفن ۶۱۱۳۳۱
آ ـ ۷۳۰ ۱ـ۳۰

آموزشگاه رانندگی ایفل
تعلیم رانندگی با نازلترین قیمت دراسرع وقت تلفن ۶۸۱۸۸
آ ـ ۹۱۶ ۱ـ۳۰

فروش اتومبیل

ان . اس. یوپرنس ۶۳
بسیار تمیز نقد و اقساط بدون واسطه بفروش میرسد تلفن ۳۱۵۳۳
آ_۹۲۲

فروشگاه اتومبیل حیدری‌فرد
خیابان سپه نزدیک باغشاه ۴۷۵۹۶

فروشگاه اتومبیل شرق
معاملات همه نوع اتومبیل خیابان شاهرضا شرقی ایستگاه آسیا ۷۵۸۰۰۰
۱_۳۰ آ_۷۹۱

یکدستگاه ماشین فولکس
استیشن مدل ۵۳ بفروش میرسد طالبین بتلفن ۳۳۷۵۷ مراجعه فرمایند
۱_۵ آ_۴۴۰۱

کالج بار اثاثیه منزل شما را (بسته بندی) و بیمه مینماید
تلفن ۶۱۱۱۱۱

رادیو ماشین دوموج
۵۰۰۰ ریال
مخصوص فولکس و فورد آلمانی رادیو جاوید پشت شهرداری ۳۷۶۰ ۳
۱_۱۰ آ_۷۸۸

کارگاه صنعتی مکانیزم
تشخیص شکستگی و ترک میل‌لنگ موتوربنزینی و دیزلی بوسیله دستگاه الکترونیک دروازه قزوین جنب کوچه انصاری پلاک ۱۰۸۰ تلفن ۲۰۷۳۱
۱_۱۵ آ_۵۵۸

بورس فولکس ۶۴ کرایه
تلفن ۳۰۵۳۹۴

دو دستگاه کامیون‌شورلت
بظرفیت سه‌تن بارمدل ۶۰ بانمره موقت‌بدون کارکرد برای‌فروش موجود است‌طالبین درانبار آاك نبش خیابان خانی‌آباد آرامگاه‌ملاحظه باتلفن ۶۰۳۱۴ مذاکره فرمایند.
آ_۵۱۸۱

تعمیرات

سرویس تلویزیون کارانتی
تعمیر انواع تلویزیون در منازل باسرویس مجهز سیار تلفن ۶۲۲۴۷۲

تعمیرگاه الکترونیکی F.M.
تعمیر انواع تلویزیون یخچال گرام کولر باسرویس مجهز تلفن ۴۹۰۷۴
۱_۲۶ آ_۷۰۶

الکترو سرویس آسیا
تعمیر هر نوع یخچال تحت نظر متخصصین فنی با ضمانت آزمایش یخچال مجانی است تلفن ۲۸۰۵۳
۵_۳۰ آ_۵۸۷

تعمیر تلویزیون کوبا ۶۸۸۳۲
۱_۳۰ آ_۶۴۰

در مدت ۲ ساعت
تعمیرات هر نوع رادیو و گرام رادیوجاوید پشت‌شهرداری ۳۳۷۶۰

تعمیرگاه یخچال اردشیر
زیر نظر متخصص از ایتالیا ۷۳۳۶۰
۱_۳۰ آ_۵۸۰

کارگاه فنی کرمانی
مرکز تهیه وتعمیر انواع دوربینهای عکاسی وفیلمبرداری تلفن ۳۶۵۰۸
۱_۳۰ آ_۴۶۱

تعمیرگاه توچال
تعمیر همه‌نوع یخچال‌کولر زیرنظر متخصص از شیکاگو باتضمین تلفن ۳۹۰۴۳
۱_۳۰ آ_۶۴۹

تلفن ۳۰۵۱۷۰
تعمیر تلفن و مراکز تلفن و تلویزیون و رادیوگرام در منازل و مؤسسات
۱_۳۰ آ_۶۷۹

سرویس سیار الکتروآسیا
تعمیرات انواع تلویزیون یخچال و دستگاه های تلفنی در محل تلفن ۳۸۸۷۳
۱_۳۰ آ_۶۷۰

سرویس تلویزیون المپیک ۶۸۸۳۲
۱_۳۰ آ_۷۹۴

تعمیرگاه تلویزیون تلفنکن
تلفن ۵۸۱۳۱۱ خیابان مسر به

ساختمان

تاسیسات ساختمانی نال
باقساط امور ساختمانی‌ودکوراسیون ونقاشی را انجام میدهد تلفن ۶۸۴۱۴
۱_۱۵ آ_۵۴۵

صاحب امتیاز و مدیرمسئول: عباس مسعودی
جای اداره: خیابان خیام چاپخانه اطلاعات

مستغلات

نارمك ـبازرگانی امینی ۷۹۰۰۹۰ معاملات زمین وخانه نقد واقساط‌وپول

برای‌اجاره منازلتان‌بخارجیان
باتلفن ۶۰۰۰۰ تماس بگیرید
۱_۲۶ آ_۸۰۴

چند دستگاه مستغلات وویلا
در شمال شهر وشمال بلوار نقد ومعاوضه بفروش میرسد تلفن ۷۲۸۹۶
۱_۱۵ آ_۸۰۳

زمینهای عباس‌آباد را نقدا خریداریم
خیابان پهلوی بالای پمپ بنزین بازرگانی جلالی تلفنهای ۶۲۶۴۱۱ - ۶۲۴۱۹۳ مراجعه فرمائید
۱_۳۰ آ_۶۰۵۶

خرید زمینهای نیروی هوائی ۳۱۸۰۳
۱_۲۶

حدود ایرانشهر وتخت‌طاوس
زمین‌ساختمانی‌فروشی موجود ۶۲۴۴۶۰
۱_۱۰ آ_۹۵۱

بفروش میرسد

یك عمارت چهار طبقه
مجهز با تمام وسایل که دارای ۱۱ اطاق میباشد بعلت مسافرت فوری بخارج بفروش میرسد طالبین بتلفن ۴۶۰۴۲ منزل مذاکره فرمائید.
۱_۵ آ_۹۱۵

تعمیرگاه مدرن نقد واقساط
بفروش میرسد تلفن ۶۷۵۷۵
۱_۳ آ_۹۳۶

حدود چهل متری ایرانشهر
منزل‌فروشی‌نوساز موجود ۶۲۴۴۶۰
۱_۱۰ آ_۹۵۳

خانه فروشی اوکازیون
نودهزار تومان ـباغ صبا انتهای خیابان ملك‌خیابان امین‌زاده بمساحت ۱۷۵متر باشش اطاق دوحمام و گاراژ رجوع‌فرمایند لاله‌زار نزدیك توپخانه ۳۹۷۸۴ به : بنگاه کوشان
۱_۳ آ_۸۲۷۶

اجاره داده میشود

درشمال تهران پارس
خانه‌شخصی نوساز بمساحت ۸۵۰ متر ازهرحیث کامل باتلفن نبش‌خیابان عارف وگیو اجاره داده میشود تلفن ۶۹۴۸۶
۱_۵ آ_۸۸۷

شمال شهر خیابان بهار
چهارراه‌مزینی آپارتمان سه‌اطاقه باهال حمام ماهیانه ۴۵۰ توماناجاره داده میشود تلفن ۴۳۱۶۱
آ_۹۵۴

از تخت جمشید به بالا
خانه‌و آپارتمان اجاره موجود ۶۲۴۴۶۰
۱_۱۰ آ_۹۵۲

واگذار میشود

فروشگاه راوك
نرسیده بسه‌راه ونك
بوسیله تلفن ۶۲۰۳۷۵
واگذار میشود .
۱_۲ آ - ۷۸۳۸

خیابان ایزنهاور
خانه ۹ اطاقی باشوفاژ واستخر وتلفن بدون واسطه باجاره واگذار میشود تلفن ۴۷۲۹۷
۱_۱۰ آ_۸۱۲

دوباب مغازه وسیع بابرق
سه‌فاز وتلفن خیابان سپه نزدیك باغشاه تلفن ۴۴۷۷۵ ـ ۵ تا ۷
۱_۵ آ_۴۸۸۱

تدریس خصوصی

تدریس خصوصی آکوردئون توسط هاکوپیان فردوسی شمالی جنب فرش پارس‌نو نمره ۶
۱_۱۰ آ_۷۳۲۸

انگلیسی - فرانسه - آلمانی
توسط دوشیزه اروپائی‌تخت‌جمشید ویلای شمالی خیبر شرقی شماره ۴۳
۱_۲۶ ۶ آ_۳۴

تدریس پیانو
یکی‌از فارغ‌التحصیلان‌آکادمی وین حاضر بتدریس پیانو بابهترین طریقه علمی است
تلفن ۶۹۳۷۷
۱_۳ آ_۴۹۹۵

تدریس انگلیسی وسیله لیسانسیه ۷۵۸۸۱۶
۱_۵ آ_۴۹۱

تدریس خصوصی :
انگلیسی، عربی، منطق‌و فلسفه ، فارسی تلفن: ۷۹۰۲۵۹
آ_۵۱۱۷

معاملات پول

پول‌تومانی دوشاهی ودوشاهی ونیم همیشه موجود است تلفن ۶۹۲۲۷
۱_۲۶ آ_۶۷۲

پول‌تومانی‌دوشاهی ۷۳۲۴۲
۱_ ۳۰ ا_ ۶۴۱

تاده میلیون‌ریال بدون‌واسطه پول‌موجود تلفن ۵۱۳۵۱
۱_۲۶ آ_۵۶۳

«پول دوشاهی»
همیشه موجود است تلفن ۳۲۹۷۱
۱_۱۰ آ_۸۲۵

پول موجود تلفن ۵۱۳۵۱
۲۴_۲۶ آ_۵۶۳

پول شرطی در مقابل
مبیع‌ارزنده واملاك‌مرغوب موردنیاز است تلفن ۶۸۷۳۸ دفتر صراف
۱_۲ آ_۹۵۵

هراندازه پول بخواهید
تومانی دوشاهی‌موجوداست ۶۸۷۳۸
۱_۲ آ_۹۵۶

معاملات تلفن

خرید تلفن شماره‌های
۲_۵_۶۲ و فروش تلفن نقدواقساط باتلفن ۵۵۶۴۶ و ۵۸۴۴۳
۱_۲۶ آ_ ۷۷۳۴

شماره تلفن وفیش خریداریم ۳۰۳۳۳۳
۱_۲۶ آ_۶۸۶

فروش تلفن نقد واقساط ۳۰۳۳۳۳
۱_۲۶ آ_۶۸۷

خرید و فروش ومعاوضه تلفن و فیش تلفن نقد و اقساط ۴۴۲۳۰ و ۶۰۰۲۵
۱_۲۶ آ_۶۵۳

خرید شماره تلفن نقدا ۵۶۳۳۹
فروش شماره تلفن باقساط ۵۳۸۴۰
وام درمقابل شماره تلفن ۵۳۸۴۰
۱_۲۶ آ_ ۶۲۳۰

تلفن نقدو اقساط فروشنده‌ایم ۵۵۴۹۶
۱_۲۶ آ_۸۰۸

تلفن وفیش‌تلفن خریداریم ۵۵۴۹۶
۱_۲۶ آ_۸۰۹

بورس‌تلفن البرز ۳۹۳۲۰
آ_۹۳۲

وام درمقابل تلفن ۵۲۴۱۸
۱_۴ آ_۹۳۵

سالن مد و آرایش

آموزشگاه آرایش هنگامه با امتیازرسمی وزارتفرهنگ
دیپلمه پاریس و رم کلیه متد آرایش سرو صورت را علمی و عملی با ۳۰۰ تومان تا اخذ گواهینامه رسمی تضمین مینماید
خیابان‌شاه‌جنب‌ایران کالادقیقی‌شماره ۱۱۵
۱_۱۵ آ_۷۸۱

سالن آرایش ساوی
دیپلمه‌از لندن متخصص زیبائی و آرایش انتهای شهناز پنجم .
۱_۲۶ آ_۵۲۷

مژده سالن آرایش آنا
از دروازه شمیران بخیابان حقوقی انتقال یافت تلفن ۷۵۸۱۹۴
۱_۳۰ آ_۶۴۵

آموزشگاه آرایش‌ماهدخت
برای دوره جدید هنر جو میپذیرد نارمك اول جویبار تلفن ۷۹۹۹۴
۱_۲۶ آ_۸۲۷

آموزشگاه آرایش هلال با امتیاز رسمی وزارتفرهنگ
دیپلمه لندن برای تعلیم آرایش‌مو و زیبائی هنرجو میپذیرد . خیابان پهلوی دو راه یوسف‌آباد جنب‌دانشگاه ملی - خیابان نوروزی کاشی ۲۶ تلفن ۶۲۰۳۲۵
۱_۳۰ آ_۸۱۵

آموزشگاه آرایش و زیبائی اریان
باامتیاز رسمی وزارتفرهنگ با ۳۰۰ تومن تعلیم آرایش مو را تا اخذ گواهینامه تضمین مینماید لشکر اول غفاری ۵۳۳۴۴
۱_۲۶ آ_۵۴۰

در سالن آرایش ونیز
میزانپلی عالی‌باتافت ۶۰ ریال‌میدان بهارستان- کوچه‌نظامیه- جنب‌دبستان سعدی دخترانه تلفن ۳۵۷۵۷
آ_۹۵۰

تلفنهای اطلاعات

مرکز تلفنخانه‌از ۳۰۰۱۱ تا ۳۰۰۱۹
مجله اطلاعات کودکان ۳۰۳۳۱۳
مجله اطلاعات هفتگی ۳۰۴۸۷۸
سازمان شهرستانها ۳۱۵۳۲
مجله‌اطلاعات بانوان ۶۹۷۱۵
سرویس اقتصادی ۳۰۴۵۹۱
مجله الاخاء (عربی) ۳۱۰۸۹
سرویس حوادث ۳۰۳۵۶۹
شعبه آگهی ها ۳۰۲۶۳۳
نیازمندیها ۳۱۵۳۳

آموزشگاههای فنی و حرفه‌ای

مکتب‌انگلیسی‌وماشین‌نویسی نژاد
۹ماهه از دانشگاههای انگلستان با تضمین دیپلم میدهد خیابان شاه جنب سینما نیاگارا تلفن ۴۱۸۵۹
۱_۱۰ آ_۸۳۸

مژده باهالی محترم‌شمیران آموزشگاه عالی‌خیاطی‌بهارنو
دوخت‌و برش را با متد کرلاوین تدریس مینماید بدوشیزگان دانش‌آموز تخفیف داده میشود کلاس ها در روز های شنبه- دوشنبه- چهارشنبه‌صبح وعصر دائر است .
سه‌راه نیاوران کوچه حقیقت دوم شماره یك
۱_۲۶ آ_۷۴۸

آموزشگاه آرایش زیبائی‌هنر با امتیاز رسمی وزارتفرهنگ
تعلیم آرایش‌سروصورت بمدت کوتاهی بادادن دیپلم ۳۰۰۰ ریال رنك‌مو ۲۰۰ ریال،فرتنی ۲۰۰ ریال میزامپلی ۲۰ ریال،اصلاح‌سر ۲۰ ریال ضمناسه‌نفر ازدانشجویان‌واجد شرایط مجانا باروپا اعزام ـسه‌راه ژاله‌روبروی ساختمان مجلس تلفن ۳۰۴۴۷۳

کلاسهای جدید انگلیسی نرسسیان
ترم تابستانی کلاسهای انگلیسی نرسسیان از تاریخ ۳۰ خردادماه‌صبح وعصر افتتاح میگرددلاله‌زارنو پائین‌تر از چهارراه‌کنت داخل‌کوچه بن‌بست پیرنیا تلفن ۳۰۲۹۳۷
۱_۱۰ آ_ ۹۴۲

کودکستان هما
تجریش خیابان کورش‌کبیر کوی صالح‌کوچه شفقی شماره ۴۸
زیرنظر مربیان کارآزموده از این تاریخ نامنویسی مینماید ضمنا در تعطیلات تابستانی به آموزش‌وپرورش کودکان عزیز اشتغال خواهد داشت تلفن ۸۳۵۵۵
۱_۱۵ آ_۹۴۷

هنرستان موسیقی شهنازی
هفته‌۶ روزبا حضور مدیرهنرستان برای نام نویسی و قبول شاگرد دائر است. خیابان ناصرخسرو کوچه‌نایب
۱_۳ آ_۹۰۹

پذیرش و دعوتنامه از آمریکا و آلمان‌وانگلستان
پذیرش درسی و پذیرش زبان و دعوت‌نامه از کالج وانستیتوهای شبانه روزی‌و دانشگاههای آمریکا واروپا - برای دوره‌دبیرستان- دیپلمه پرستاری مامائی- کشاورزی و رشته‌های مختلف لیسانس و دوره های مهندسی ودوره های دکتری درمدت ۱۵روز الی یك ماه ـنشانی لاله‌زار پائین- روبروی تماشاخانه تهران(تابستانی) طبقه‌فوقانی بتوسط دکتر رضوانی تلفن ۳۵۴۹۲ صبحها ازساعت ۹صبح تا یکساعت‌بعد از ظهر عصر هااز ساعت ۵ر۶ تا ۵ر۹ بعداز ظهر .
۳_۳ آ_۹۱۳

کارپل دشمن شماره یک حشرات
تلفن ۶۲۱۴۹۹
۱_۰ ۳ آ_۹۴۳

کشیک امشب پزشکان

دکتر حسین احمدی
میدان لریا لوچه بلبس شماره ۱۷۰
دکتر خلیل رسولی متخصص جراحی
خیابان امیرآباد خیابان نصرت‌کاشو ۹۵ تلفن ۴۵۳۲۵
دکتر کمال پرنوی
خیابان نواب چهارراه گلکار تلفن ۲۸۲۹۰
دکتر حبیب اله حاتمی
متخصص جراحی بیماریهای زنان
خیابان آیزنهاور کوی‌پیرامان‌شمار.
دکتر امان‌الله فتوحی رادیولوك
خیابان نادری کوچه نوبهار تلفن ۴۶۵۲۸
دکتر مصطفی جواهری
مطب خیابان نصرت مقابل در جنوبی بیمارستان پهلوی منزل خیابان نصرت مقابل اموزشگاه پرستاری
دکتر داود افتخار معنوی
انتهای اسعالت خیابان امین‌الدوله چهارده‌متری حسینی تلفن ۷۳۷۷۷
دکتر محمد روحی
خیابان شمیران اول خیابان‌سلیم
دکتر علی‌اصغر اکبری حساس
متخصص بیماریهای داخلی
خیابان صبا عیوبی پلاك ۱۹ تلفن ۶۶۰۹۰
دکتر احمد مافی
متخصص جراحی بیماریهای زنان
خیابان شمیران ایستگاه سید خندان تلفن ۷۵۵۷۶
دکتر حسین فرهمندی
سه‌راه امین حضور اول خیابان‌ری تلفن ۵۴۰۳۰
دکتر نبوی
خیابان قصرالدشت چهار راه قصرالدشت هاشمی
دکتر صانعی (دندانپزشك‌مجاز)
تخت‌جمشید انصاری تلفن ۴۵۰۲۱
دکتر عیسی احسانی
خیابان رودکی چهارراه هاشمی تلفن ۶۸۷۸۰

راهنمای پزشکی اطلاعات

دکتر علی میراحمدی
متخصص گوش‌کلو وبینی‌جامی‌استخر مقابل کوچه سپهبد ۶۱۳۶۸۵ عصر ها

درمان قطعی سوزاك تازه و کهنه وتقویت قوای تناسلی
دکتر عباس جناب‌زاده دارای گواهی نامه از دانشکده طب‌فرانسه- خیابان منوچهری مقابل کوچه ژاندارك اول کوچه مهر صبح و عصر

پلی کلینیك رازی
(پلی‌کلینیك سابق‌دکتر مجاهدی-دکتر صدیقی)
بخش ۶ پزشکی ـسازمان بیمه کارمندان دولت‌دارای بخشهای داخلی ریوی- اطفال ، چشم ، گوش وحلق‌و بینی ،جراحی و زنان ، دندانپزشکی، پوست‌و مقاربتی ، ترك مواد مخدره و الکل ، تحت نظر پزشکان متخصص از ۸صبح‌تا ۸شب از بیماران محترم پذیرائی‌مینماید. تلفن ۴۹۵۲۶- در غیر این ساعات به تلفنهای ۴۴۱۱۹_ ۶۹۷۲۴ مراجعه فرمائید . خیابان شاه روبروی مسجد سجاد .

جراح و متخصص چشم
دکتر تراب همایون خیابان‌پهلوی چهارراه‌چهارراه شاه تلفن ۶۸۷۶۸

ترك تریاك وهروئین
دکتر صفائی با ۲۵ سال‌سابقه بستری و سرپائی سعدی جنب بیمه تلفن ۳۰۴۱۵۳

درمان کامل سوزاك
خیابان شاهپور جنب سینما جهان نرسیده بسه‌راه بوذرجمهری دکتر جلال بهی زاد

ترك تریاك دکتر رحمانی
متخصص امراض اعصاب وروح از دانشگاه لندن خیابان پهلوی‌بالاتر از چهارراه امیر اکرم تلفن ۴۵۱۱۴

دکتر عباس بیك نژاد
متخصص از دانشگاه پاریس‌بیماری های معده ، روده ، کبد ، لوزالمعده ، درمان بواسیر بدون عمل ، فیستول فیستور ، متد موثر دروازه شمیران خیابان گرامی پذیرائی ۳تا ۷بعد ازظهر

دکتر سروشیاری متخصص اطفال
شاهرضا مقابل آلیتالیا تلفن ۶۴۰۵۴

ترك تریاك و هروئین
بامتد جدید دکتر اسلامدوست حشمت‌الدوله چهارراه گلشن تلفن ۶۱۳۰۶۷

دکتر فرنوش تلفن ۴۸۵۵۵
داخلی ،مقاربتی (سفلیس و سوزاك) گواهینامه از دانشگاه پاریس‌پذیرائی صبح‌و عصر امیریه اول منیریه

پزشك صبح
دکتر هدایتی متخصص زنان ـداخلی صبح شاهرضا مقابل کالج عصر- شاهپور چهارراه مختاری ۵۳۵۴۱- ۴۲۰۸۳

دکتر در طب پولوسا
متخصص بیماریهای مقاربتی ، (سوزاك‌تازه و کهنه‌وسیفلیس)امراض مجاری ، ادراروتناسلی-خیابان‌فردوسی شمالی کوچه صادق پذیرائی ۹ تا ۱۲ و۵تا ۸ تلفن ۴۶۵۸۹

دکتر احتیاطی
دارای گواهی‌نامه از امریکا امراض مقاربتی - مجاری ادرار - سوزاك‌تازه و کهنه - مستی وناتوانی جنسی - قصرالدشت چهارراه هاشمی تلفن ۶۸۸۲۹

دکتر عبادالله خلعتبری
جنب گرمابه تهران پارس ۷۸۱۰۶۰

دکتر فرهودی ـچهار راه پل چوبی شاهرضا بعداز ظهر وشب ۷۵۶۲۸۳

دکتر داراب‌نیا جراحی‌عمومی
خیابان ایران تلفن ۳۲۸۰۴

دکتر اسایش
بیماریهای امیزشی و مجاری ادرار خیابان منوچهری کوچه اورباب‌جمشید شماره ۱۱ پذیرائی ۵تا۸ونیم بعدازظهر

دکتر معانی
امراض مقاربتی . مجاری ـادرار معالجه قطعی سوزاك تازه وکهنه ـورم پروستات و مستی‌و ناتوانی ضیق‌مجرا خیابان فردوسی مقابل بانك‌ملی مرکز

دکتر دانشگر
امراض‌مقاربتی وجلدی‌وسوزاك تازه وکهنه ورم پروستات ضیق مجرامستی وبواسیر امراض زنانه‌و نازائی خیابان سپه مقابل پستخانه ۳۰۲۴۱۶

درمان کامل سوزاك وامراض‌مقاربتی
خیابان شاهپور جنب سینما جهان نرسیده بسه‌راه بوذرجمهری دکترجلال بهی‌زاد

درمانگاههای خصوصی

درمانگاه شبانه روزی‌مولن‌روژ خیابان شمیران قدیم ایستگاه‌فردوس ومولن‌روژ تلفن ۷۳۶۴۶

خرید اثاثیه

نمایشگاه‌وفروشگاه‌ایران‌کالا خیابان شاه‌نرسیده‌بچهارراه گلشن تلفن ۴۵۶۸۹ و ۴۵۶۸۶
کلیه لوازمات منزل شمارا بهر اندازه‌و مبلغی که باشد بقیمت عادلانه در منزل خریدار است در ضمن‌قالی وقالیچه‌های کهنه و مستعمل شما برای صادرات به آمریکا و اروپا بقیمت بسیار خوب خریداری میگردد .

فروشگاه فروردین ۶۱۱۶۵۵
قالی یخچال - تلویزیون -رادیو گرام وسایر اثاثیه منزل شمارا خریدار است . خیابان شاه مقابل سینماچارلی نرسیده بچهارراه‌سیمتری شماره ۳۵۱

فروشگاه حاجیان
یخچال - قالی - تلویزیون -رادیو گرام وسایر لوازم منزل شمارا‌عادلانه خریداریم سه‌راه امین‌حضور ۳۸۸۳۸

فروشگاه گلشن تلفن ۶۸۷۱۴
منصف‌ترین خریدار کالای دست دوم درهرموقع آماده است که بایك اطلاع تلفنی درخدمت شما حاضر شده وهرنوع قالی و قالیچه ، یخچال،ضبط صوت ، ماشین رختشوئی ، مبل،چراغ گاز وکلیه لوازم منزل شمارا نقدا خریداری نماید .

فروشگاه ممتازتلفن ۲۹۸۹۰
خریدار قالی و قالیچه - یخچال ضبط صوت- تلویزیون و رادیوگرام میباشد خیابان مولوی ایستگاه قنات آباد مقابل بانك کارگشائی

فروشگاه خالقی تلفن ۳۲۸۷۶
مجهز ترین وباسابقه ترین‌موسسه خرید لوازم منزل هر نوع قالی، یخچال تلویزیون ، رادیو گرام اجاق‌گازشما را نقدا در محل بقیمت‌عادلانه‌خریداری مینمائیم سه راه امین حضور تلفن ۳۲۸۷۶

فروشگاه‌پارس تلفن ۶۱۳۸۴۷
بهترین خریدار اشیاء خانگی شما

الکترو غرب تلفن ۴۹۴۶۹
خریدار یخچال ،تلویزیون رادیوگرام فرش اسکندری چهار راه ساسان
۲_۹۳۱

فروشگاه‌سلطانی تلفن ۳۸۵۷۷
یخچال، تلویزیون، ضبط‌صوت ، قالی‌و قالیچه شما را خریدار است .
۱_۲۶ آ_۷۹۳

فروشگاه فردوست ۷۵۷۶۸۵
باحسن شهرت ده‌ساله خریدارهرنوع یخچال- تلویزیون- اجاق‌گاز -رادیو گرام- ضبط صوت -فرش
خیابان شهناز بالاتر از میدان ژاله

فروشگاه آمیر تلفن ۴۹۴۹۸
خریدار و فروشنده لوازم دست‌دوم خیابان شاه چهارراه اسکندری

فروشگاه محمد حسان
تنها فروشگاهی است که میتواند کلیه‌اثاثیه منزل شمارا بقیمت‌عادلانه خریداری کند تلفن ۵۸۱۵۵۸

فروشگاه سمساری صمد
خریدار همه رقم فرش کهنه وسایر لوازم منزل واشیاء قدیمی اجناس کلی را در موقع فروش بما اطلاع دهید تلفن ۴۹۹۸۵

فروشگاه آسیاتلفن ۶۱۲۸۳۲
موسسه خرید وفروش لوازم منزل خیابان شاه چهار راه پیروز

فروشگاه‌امیرکبیر ۳۰۵۲۶۶
خریدار وفروشنده لوازم دست دوم قالی -یخچال- تلویزیون-رادیو گرام ضبط صوت سه راه امین حضور
۱_ ۲۶ آ_۷۰۹

فروشگاه ماه تلفن ۳۳۶۷۵
کلیه اجناس شما را بانضمام فرش نو وکهنه بیشتر از دیگران‌خریداریم

تلفن ۲۲۰۵۰
اولین‌موسسه خرید فرشهای کهنه در ایران بقیمت صادرات آلمان
۱_۳۰ آ_۹۰۸

فرش پیروز
خریدار فرش نو و کهنه و هرنوع اثاثیه منزل بقیمت عادلانه ۶۸۱۳۸
۱_۲۶ آ_۹۱۱

نیازمندیهای روزنامه اطلاعات
تلفن: ۳۱۵۳۳

فروش اثاثیه

مرکزفرش خاورتلفن ۴۶۵۹۳
خیابان سپهبد زاهدی چهار راه ثریا پلاك ۱۱۱ خرید وفروش انواع فرش نو وکهنه بایکمرتبه مراجعه مطمئنا همیشه مشتری ما خواهیدبود.

مصنوعات فلزی ابتکار

میز یکطرفه	۲۰۰۰ریال
میز یکطرفه	۲۴۰۰ریال
میز دوطرفه	۴۰۰۰ریال
کمدجالباسی	۳۵۰۰ریال
کمد بایگانی	۳۰۰۰ریال
کلاسورچهار کشوه	۳۵۰۰ریال
ج‌ کتابی	۱۴۰۰ریال
قفسه‌آشپزخانه متری	۱۵۰۰ریال

شاه‌آباد پاساژاقبال تلفن ۷۹۲۸۹۵ و ۳۰۴۲۷۸

حفظ لثه ها فقط با مصرف :
مسواک طبی دریای نور
ساخت آلمان - تأمین میشود.
DARIAIE NOOR
تلفن ۲۴۵۹۶

تعدادی کولر برقی
پنکه های رومیزی و سقفی و یك دستگاه تصفیه آب بقیمت مناسب بفروش میرسد تلفن ۶۲۰۴۲۰
۱_۷ آ_۹۲۲

پیانو
پیانو و گیتار فراموس و اثاثیه منزل فروشی تلفن ۴۰۰۱۷
۱_۳ - ۵۱۴۷

فروشگاه سمیرامیس
خیابان بهار (جنوبی)
نرسیده به تخت جمشید تلفن ۷۵۶۸۹۸ فروشنده لوازم امریکائی دست دوم

برنامه سینماها...

- عروس فرنگی (فیلم‌فارسی) ـوحدت - پوری‌بنائی - آستارا (۸۴۰۲۲) سهیلا (۳۶۴۲۴) حافظ (۳۴۰۷۴) ۳۰ر۱۰_۳۰ر۲_۳۰ر۴ ۳۰ر۶_۳۰ر۸ آسیا (۴۲۹۰۹) ۱۱_۳_۵_۷_۹
- ماجرای‌وسوسه‌انگیز (کمدی) - رنگی - شرلی‌جونز -ردبانتر رادیوسیتی (۴۳۳۲۰)۱۱ _۳_۵_۷_ ۹ر۱۵ ادئون (۳۸۱۱۸) - ۳۰ر۱۰ ۳۰ر۲_۳۰ر۴_۳۰ر۶_۳۰ر۸ دوایوین (۷۹۱۵۴۳) ۱۰ر۷ _۳۰ر۹
- دزدشهر (فیلم فارسی) ـحسین‌مدنی - پوری بنائی - دلیله اونیورسال (۶۶۹۵۳) ۱۱ _۳_ ۵_ ۷_ ۹ میامی(۷۴۳۲۹) ایران(۳۶۳۵۴) تهران (۳۸۱۶۵) ۳۰ر۱۰ _ ۳۰ر۲ _ ۳۰ر۴ ۳۰ر۶ _ ۳۰ر۸
- سه‌مردوسترن (وسترن) رنگی - جان‌وین-پدر وآرمنداریز رکس(۳۴۱۶۹) ۳۰ر۱۰ _۳۰ر۲_ ۳۰ر۴_ ۳۰ر۶_ ۳۰ر۸ رویال (۴۹۷۸۵) ۱۱_۳ _۵_ ۷_۹
- جرانیمو (وسترن)-رنگی -چاك کانزر - کامالاردی مولن‌روژ (۷۲۹۲۹) ۱۱_۳۰ر۳_ ۳۰ر۵_ ۳۰ر۷_ ۳۰ر۹مهتاب(۴۴۷۷۷) ۱۱_۳_۵_ ۷_ ۹ دیانا (۴۷۳۶۵) ۳۰ر۱۰_ ۳۰ر۳_ ۳۰ر۵_ ۳۰ر۷_ ۳۰ر۹ کریستال (۳۷۶۷۵) ۳۰ر۱۰_ ۳_۵_۷_۹ اسکار(۴۵۷۹۷)زهره (۳۰۴۸۰۸) ۳۰ر۹ _ ۳۰ر۱۱_ ۳۰ر۲ ۳۰ر۴_ ۳۰ر۶_ ۳۰ر۸ برلیان (۳۳۵۳۵) ایفل (۳۷۲۷۷)۱۰_ ۱۲_ ۲_ ۴ _ ۶ _۸ _ ۱۰
- آهنك‌شهرزاد-رنگی-ایوان‌دو کارلو- ژان پیرامون سانترال (۶۹۲۸۱) ۱۱_ ۳_۵_ ۷_ ۳۰ر۹سعدی (۳۶۴۶۸)۳۰ر۱۰_۳۰ر۲_ ۳۰ر۴_ ۳۰ر۶_ ۳۰ر۸
- تمشك‌وحشی (عشقی)- رنگی - ریچاردبرتون- آنجی‌دیکینسون ب.ب (۶۹۶۴۱) ۳۰ر۱۰ _ ۳۰ر۲ _ ۳۰ر۴ _ ۳۰ر۶ _ ۳۰ر۸نیاگارا (۶۵۳۰۷) امپایر (۶۲۳۹۴۲) ۱۱ _ ۳ _ ۵ _۷_ ۹تراس ۳۰ر۷ _۳۰ر۹
- هزار ویکشب (کمدی) - تین‌تان - رنگی پلازا (۴۴۲۵۵) ۱۱_ ۳_ ۵_ ۷_ ۹
- انتقام دراکولا (جنائی) -لیلاروکو- والتربربندی همای (۳۰۲۱۶۹)متروپل (۳۹۴۱۰) ۳۰ر۱۰_ ۳۰ر۲_ ۳۰ر۴_ ۳۰ر۶_۳۰ر۸
- بازوان پولادین (هندی) -داراسینك -میناممتاز دنیا (۳۳۸۱۲) فلور (۲۸۰۹۶) ۳۰ر۱۰ _ ۳۰ر۲ _ ۳۰ر۴ _ ۳۰ر۶ _ ۳۰ر۸ نادر (۳۹۰۹۵)۹ - ۱۱_ ۱_ ۳ _۵ _ ۷_ ۹ رامسر (۵۲۰۶۰)جهان(۶۰۳۰۵) ۱_۳ _ ۵ _۷_ ۹مراد (۷۳۳۸۲) ۱۰_۱۲ _ ۲_ ۴_ ۶_ ۳۰ر۸
- دادگاه نورنبرك - برت لنکستر- مونتگمری کلیفت- اسپنسرتریسی تخت جمشید (۴۳۵۵۰) ۱۱_ ۳_ ۵_ ۷_ ۹
- لولیتا (عشقی) - جیمزمیسون- شولیون چارلی (۶۸۴۶۱) ۲_ ۳۰ر۴_ ۷_ ۳۰ر۹
- جنگجویان غول پیکر (قهرمانی) سینما سکوپ- رنگی- مارك فورست فردوسی (۳۵۷۸۴) پرسپولیس (۵۸۱۰۸۳) ۹_ ۱۱_ ۱_ ۳_ ۵_ ۷_ ۹ المپیا (۶۵۷۹۸) ژاله (۳۰۴۱۲۰) ۱۰_ ۱۲_ ۲_ ۴_ ۶_ ۳۰ر۸
- بن‌هور (قهرمانی)- سینماسکوپ - رنگی- چارلتون‌هستون -هایامارایت آریا (۳۹۸۸۴) ۳۰ر۹_ ۱_ ۳۰ر۴ تراس ۸
- جایزه- سینماسکوپ- رنگی- پل‌نیومن - الکه‌زومر فری(۲۷۸۹۳) ۳۰ر۳_۶_ ۳۰ر۸
- خونه‌شاگرد (کمدی) جری لوئیس مونت‌کارلو (۷۹۷۴۱) ۳۰ر۱۰ _ ۳۰ر۲ _ ۳۰ر۴ _ ۳۰ر۶ _ ۳۰ر۸
- پاردایانها (قهرمانی) -سینماسکوپ - رنگی ستاره (۵۸۷۲۱) ـ۹_۱۱_۱_۳_۵_۷_۹
- انسانها (فیلم فارسی) - آرمان -محسنی- فروزان ماندانا (۷۹۹۸۲) ۲_ ۱۵ر۴_ ۳۰ر۶_ ۴۵ر۸
- دربی گمگشتگان - رنگی- موریس‌شوالیه - هیلی میلز البرز (۳۰۴۲۵۸)۳۰ر۸ _ ۳۰ر۱۰_۳۰ر۱۲_۳۰ر۲_۳۰ر۴ _۳۰ر۶_۳۰ر۸
- پلاژ بین‌المللی - سینما سکوپ- رنگی- والتر کیاری- سیلوا کوشینا خورشید (۳۳۵۷۸) ۳۰ر۸_ ۳۰ر۱۰_ ۳۰ر۱۲_۳۰ر۲_۳۰ر۴_۳۰ر۶_۳۰ر۸
- تفنگداران وحشی (وسترن) - سینما سکوپ- رنگی پارك (۳۹۶۳۷) ۳۰ر۱۰_ ۳۰ر۲_ ۳۰ر۴_ ۳۰ر۶_ ۳۰ر۸

آگهیهای متفرقه

یك ابتکارجدید
بااطلاع بتلفن ۶۱۳۵۶۷ مبلهای کثیف درسر جای خود شسته میشود .
۱_۳۰ آ_۶۱۶

جرثقیل توکل
میدان‌شاه تلفن ۵۰۶۹۱ـ ۵۵۸۲۸
۱_۲۶ آ_۶۲۰

استخر زمرد
واقع درباغ مصفا با استفاده‌از آب‌چاه عمیق تحت‌نظر مربیان کارآزموده تربیت‌بدنی نارمك انتهای خیابان پارك شرقی تلفن ۷۹۱۳۰۱
۱_۷ آ_۹۰۷

اسپرت کلاب
زیباترین استخر های شناایران در شرق ضرابخانه افتتاح شد تلفن ۶۲۷۴۱۹
۱_۱۰ آ_۸۰۶

شستشوی مبل
سرجای خود بدون شکافتن‌وسیله مؤسسه مهر تلفن ۶۱۳۴۲۴
۱_۱۵ آ_۷۶۷

مبل ارجمند تلفن ۳۷۳۷۰
پرده دوزی و پیراهن مبل‌ارجمند خیابان سعدی شمالی

اطلاعیه سشوار کادوس
نمایندگی کارخانجات کادوس از خیابان شاهرضا به آدرس ذیل‌انتقال یافت پاساژ پلاسکو طبقه اول شماره ۱۳۸ تلفن ۳۸۴۳۳
۱_۵۱ آ_۱۹۴

مقداری ماشینهای دست‌دوم
فلز کاری بفروش میرسد تلفن ۷۹۷۰۳
۱_۴ آ_۹۴۹

سرویس تلویزیون پارس
تعمیرانواع تلویزیون در منازل با سرویس مجهز سیار.
تلفن: ۴۶۷۸۳

از شهرستانها خبرنگاران ما گزارش میدهند

ترویج کشت تنباکوی سبز عمانی

درمناطق جنوب ضروری است

سیگار ایرانی در شیخ نشین های خلیج مشتری فراوان دارد

بمنظور مذاکره واخذ تصمیم در مورد صدور سیگار به‌شیخ‌نشین های خلیج‌فارس وتوسعهٔ توتونکاری و کشت تنباکوی سبز عمانی درمناطق‌جنوب جلسه‌ای درسالن‌فرمانداری بندربوشهر تشکیل شد.

دراین جلسه ، آقای عبدالرحیم جعفری رئیس‌اطاق‌بازرگانی بندربوشهر ضمن بیان مطالبی گفت : هم‌اکنون مقدارزیادی تنباکو دراداره دخانیات برازجان مانده و فاسدشده است : باید دراین باره تصمیمی گرفته شود وترتیبی اتخاذ گردد تا تنباکوی سبز عمانی که‌فعلا کشت‌آن متروك شده است ترویج یابد وبرای‌توسعهٔ توتون‌کاری کمك‌های مالی وفنی دراختیار توتونکاران جنوب گذاشته شود.

همچنین دراین جلسه راجع بصدور سیگار های‌ایرانی به‌شیخ‌نشین های خلیج‌فارس مذاکراتی صورت گرفت‌و گفته‌شد خوب‌است اداره دخانیات‌برای صدور سیگارهای ایرانی که‌در شیخ نشین‌ها علاقمندان زیادی دارد اقدام کند ، همچنین ادارهٔ دخانیات برازجان مقداری تنباکوی نمونه بطوررایگان‌در اختیار صادر کنندگان بگذارد تابرای شیخ‌نشین ها فرستاده شود تاچنانچه درآن مناطق مصرف داشت تهیه و ارسال گردد. دراینمورد رئیس‌دخانیات برازجان مطالبی بیان نمود وانجام‌این کاررا بعللی غیرمقدور دانست .بهر حال مردم مخصوصا توتونکاران و صادر کنندگان تنباکو انتظار دارند برای صدور سیگار و تنباکو به‌شیخ نشین های خلیج‌فارس‌اقدام لازم‌صورت گیرد.

جلسه تسلیح اخلاقی

خبرنگارما درشمیران گزارش‌می‌دهد، بعداز ظهرپریروز بدعوت جمعیت تسلیح اخلاقی، آقای دکتر بیرجندی معاون وزارت فرهنگ‌و همچنین‌فرماندار شمیرانات و جمعی ازروسای ادارات‌و فرهنگیان واعضای جمعیت درباشگاه فرهنگیان شمیران حضور یافتند. ابتدا آقای حاذقی بمدعوین خوش‌آمد گفت وسپس آقای دکتر بیرجندی بیاناتی ایراد کرد . سپس چندنفر دیگر سخنرانی نمودند ودر خاتمه یك حلقه فیلم نمایش داده شد .

رئیس سابق دانشگاه سوریه درمشهد

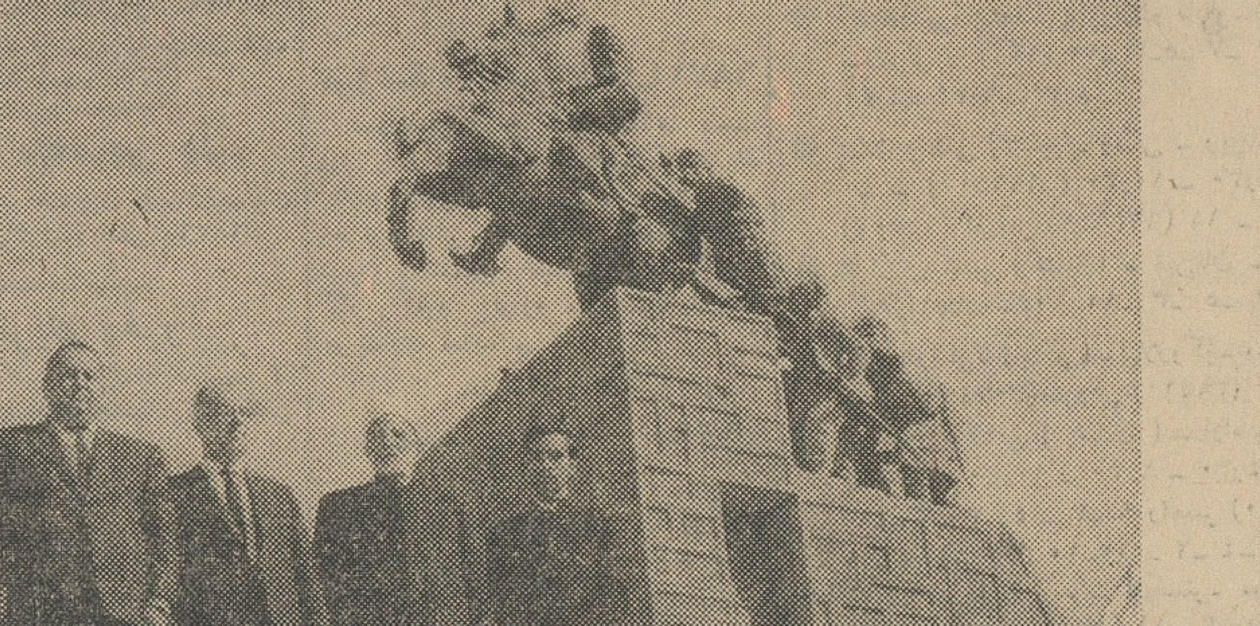

طبق گزارش خبرنگارما درمشهد ، چندروز قبل آقای دکتر محمد مبارك رئیس سابق دانشگاه سوریه باتفاق آقای شیخ‌رشید مرتضی استاد کرسی زبان‌فارسی دانشکده ادبیات آن دانشگاه باهواپیما به‌مشهد وارد شدند و ضمن استقبال گرمی که‌از آنان بعمل آمد ،از قسمت‌های مختلف دانشکده معقول‌ومنقول وهمچنین آثار وابنیهٔ باستانی این‌شهر منجمله آرامگاه نادرشاه‌افشار بازدید کردند .

طی‌مراسمی که‌با حضور عده‌ای از فرهنگیان و معاریف درسالن سخنرانی دانشکدهٔ معقول ومنقول‌مشهد برگزارشد ، آقای صلاح انصاوی استاد عربی دانشکدهٔ آقایان دکتر مبارك وشیخ رشید مرتضی‌رابه‌حضار معرفی کرد وآقای دکتر مبارك سخنرانی مبسوطی در بارهٔ‌اسلام ایراد نمود . درخاتمه آقای دکتر مجتهدی زاده‌سرپرست دانشکده علوم معقول ومنقول مشهد چند جلدکتاب به‌آنان اهداء کردواین مراسم باپذیرائی ازمدعوین‌خاتمه یافت. عکس‌بالا آقایان دکتر مبارك وشیخ‌رشید مرتضی ویکنفر دیگر را باتفاق آقا ی‌دکتر مجتهدی‌زاده در آرامگاه نادرنشان میدهد .

برای حفظ جان افرادیکه جهت‌استفاده ازدریا به ساری می آیند

کمیته نجات غریق مجهز میشود

مامورین نجات غریق پس ازگذراندن یکدوره آموزشی بکارگمارده‌خواهندشد

*برای عده‌ای‌از شناگران ورزیده، کلاس مخصوص «نجات غریق»‌تشکیل میشود.

*شهرداری ساری برای تامین خواربار ... افرادی که‌برای‌استفاده ازآب دریابه ساری می آیند فعالیت میکند.

بنابگزارش خبرنگار ما درساری ، کمیتهٔ «نجات غریق» ساری باحضور آقای دکتربابك‌استاندارو کلیهٔ‌اعضای کمیته تشکیل جلسه دادو برای ایجاد تسهیلاتی درکار کمیتهٔ مزبور تصمیمات مفیدی گرفته شد.

دراین جلسه‌آقای‌دکتر بابك‌مطالبی دربارهٔ فعالیت کمیته نجات غریق و حفظ جان کسانیکه برای شنا بدریا میروند بیان نمود واضافه کرد از هم‌اکنون کمیته‌باید بفکر فراهم‌نمودن وسائل نجات غریق باشد تا ازهر گونه واقعهٔ‌ناگواری دردریای فرح‌آبادساری جلوگیری شود.

پس از سخنان آقای دکتر بابك تصمیماتی دربارهٔ تعیین حدود پیشرفت شناگران دردریا و نصب علامات‌لازم‌در آبهای ساحلی گرفته‌شدواز بین‌اعضای کمیته ، چندنفر جهت فراهم کردن وسائل نجات غریق انتخاب‌شدند تا در اینمورد فعالیت کنند و نتیجهٔ کار خودرا مرتبا باستانداری اطلاع دهند.

مامورین نجات غریق

بقرار اطلاع از سازمانهائی که‌در فرح‌آباد ساری‌تاسیساتی دارندخواسته شده که شناگران ورزیده‌ای را به سازمان تندرستی جوانان و تفریحات سالم مازندران معرفی کنند تا بتهران اعزام شوند وپس‌از آموختن فن‌نجات غریق در کلاس مخصوصی که‌بهمین مناسبت تشکیل میشود ، برای‌نجات غریق درساحل‌دریابکار گمارده‌شوند. ضمنا شهرداری‌ساری ازهم‌اکنون‌برای تامین خواربار موردنیاز مردم در فصل تابستان فعالیت میکند تا مردمی که برای استفاده ازآب دریا در فصل تابستان بساری‌می‌آیند ازلحاظ‌خواربار درمضیقه قرار نگیرند .

جوانیکه انتظار مرك را میکشید..

ازگوشه رودخانه به بیمارستان منتقل شد

رئیس‌پاسگاه ژاندارمری‌ونك ،ضمن گشت دراطراف فرحزاد متوجه جوانی که‌بحال اغماء در رودخانه‌ای افتاده‌بود شد واورابکمك مامورین‌بتهران منتقل کردووی که براثرخوردن سم مهلکی بشدت مسموم شده بود تحت معالجه قرار گرفت .

این‌جوان که‌بعدا معلوم شد قدرت‌الله سعیدی نام داردو ۲۴ ساله‌است از جیبش دونامه بدست آمدکه دریکی ازآنها خطاب بپدرش نوشته بود«چون برای تووخانواده‌ام فرزند نالایقی‌بودم خودرا کشتم. ازهمسرم که‌حامله است بخوبی نگهداری کنید»ودر نامه‌دیگری برای همسرش نوشته‌بود «همسرمهربان وفداکارم .. من‌لایق همسری با تو نبودم. مرك من‌اگر باعث خوشبختی‌تو نشود . موجب بدبختیت نمیگردد ... مرا ببخش» بقرار اطلاع حال‌این جوان وخیم‌است وامیدی بزنده ماندن او نمیرود ...

افتاد و مرد

خبرنگارما در اهواز گزارش‌می‌دهد : پریروز سرباز وظیفه‌ای بنام عبدالخالق‌ساکیه‌جمعی‌لشگر۸خوزستان هنگام بالارفتن‌ازدیوار سربازخانه‌اهواز بزمین سقوط‌کرد وبراثر ضربه وارده بسر جانسپرد. دادستان لشگر وآقای دکتر علم پزشك‌قانونی ازجنازهٔ سرباز مذکور معاینه کردند و علت مرك ضربه مغزی تشخیص داده‌شد و جواز دفن صادر گردید .

در نائین .

سپاهی‌دانش حسن‌زاهدی از قریه گلستان کارهای‌زیر راانجام‌داده است: ساختن دواطاق برای دانش‌آموزان‌تهیه زمینی بمساحت ۱۲۰۰ مترمربع احداث سه‌کیلومتر جاده جدید ایجاد ۲۰۰ متر خیابان باجدول بندی تهیه‌زمین‌ورزشی بمساحت ۲۰۰۰ مترمربع ایجاد فرودگاه هواپیما بمساحت ۵۰۰۰ متر مربع دربندر معشور .

سپاهی‌دانش علی‌نصری آموزگار روستای سالم بخش هندیجان ساختمان دواطاق برای دبستان را باتمام‌رسانده وآب سالم برای اهالی تهیه کرده و انجمن همکاری خانه و مدرسه ورسد پیش‌آهنگی را تشکیل داده است .

در خرم آباد .

سپاهی‌دانش اسحق سقا آموزگار روستای دهرهم بکمك اهالی ساختمان دبستان دهکده را باتمام رسانده‌است.

در رودسر .

ازاقدامات سپاهیان‌دانش در این شهرستان تاسیس وافتتاح سه‌باب ساختمان چهار تاشش‌اطاقه در قراء سلاکجان - چماقستان ومازوکله‌بشته و شروع هشت‌باب ساختمان است که تادوماه دیگر پایان میابد همچنین احداث سی‌پل گنگی وسه پل‌بتونی‌و یك پل آهنی ومرمت ۴۸ کیلومتر راه شوسه - تهیه بکصدودو دستگاه نیز ونیمکت جمع‌آوری مبلغ ۵۴۰۰۰ ریال وجه‌نقد تهیه سه مزرعه نمونه برای هدایت کشاورزان - تعمیر مساجد و احداث غسالخانه تشکیل کلاسهای اکابر وکمك درا. . جتماعی دهکده‌ها ازجمله فعالیتهائی‌است‌که درشهرستان رودسر انجام شده است .

میز بان‌مست ، دو نفر رابگلوله بست

چون مهمان مشروب نمیخورد ..

پس‌ازقتل یکنفر ومجروح‌کردن مادرمقتول بمامورین‌گفت‌که آنها دزد بودند اما...

جوان ۲۴ساله‌ای آنقدر مشروب خوردتا ازحال طبیعی‌خارج شد وجوانی رابا شلیك یك‌گلوله کشت ومادراو راهم ازناحیهٔ شکم مجروح کرد ...

این واقعه در «بردسیر» از توابع کرمان رویدادوجریان‌آن طبق‌گزارش خبرنگار مادر کرمان ازاینقرار است که آنروز منصورفرخیان جوان ۲۴ ساله‌ای ازاهالی بردسیر ، یکی از آموزگاران دبستان قریهٔ «سفرك» بردسیر راکه بااو آشنائی داشت به عنوان میهمان بخانه آورد وبساط‌می‌گساری رایهن کردولی چون آموزگار مزبور از خوردن مشروب خودداری میکرد واز طرفی منصور براثر افراط درمشروبخواری از حال طبیعی خارج شده بود، با میهمان خود بمشاجره پرداخت وکار بزدوخورد کشید وضمن زدوخورد تفنگی راکه درخانه داشت بدست گرفت. تابطرف آموزگار مزبور شلیك کندولی همین اثنا جوانی بنام اصغر خسروی که‌از همسایگان اوبود بقصد میانجیگری جلو دوید تا تـ ك راازدست منصوربگیرد امامیزبان مست باشلیك یك گلوله اورا بقتل رساند ، باکشته‌شدن اصغر ، مادراو شیون کنان‌پیش آمدو وی‌نیز باشلیك گلوله‌ای از ناحیه شکم مجروح شدو بزمین افتاد ومنصور سپس تفنگ‌خود رابگوشه‌ای‌انداخت‌وبپاسگاه‌ژاندارمری محل رفت‌و اطلاع داد‌که عده‌ای بخانهٔ من آمده‌اند تا اموالم‌راغارت کنند ! ولی‌درهمین موقع مادرمیزبان جنایتکار بپاسگاه آمدو جریان واقعه رابتفصیل برای مامورین شرح دادو منصورتوسط مامورین دستگیر شد.

بقرار اطلاع وی بقتل اصغرخسروی ومجروح کردن مادراو اعتراف کرده واکنون درزندان بسر میبرد تاقانون مجازات اورا تعیین کند !

سبزی مسموم

باعث مرك خواهر و برادر شد

خبرنگارما درسرپل ذهاب گزارش‌میدهد : پریروز یکی‌از اهالی سرپل ذهاب بنام« خواص‌قجری» باتفاق افراد خانواده‌اش‌جهت گردش و زیارت به امامزاده انزل واقع در فاصله ۱۰ کیلومتری سرپل ذهاب رفت هنگام بازگشت از امامزاده پسربزرك «خواص» بنام میرایاز با تفنك شکاری خود دوکبوتر که دراطراف گنبد امامزاده پرواز میکردندشکار کرد . ساعتی‌بعد که این‌خانواده بمنزل رسیدند دختر بزرك خواص بنام سیما ۱۲ساله و بدنبال آن پسر کوچکترش بنام حیدر ۷ساله دچار مسمومیت‌ناشی ازخوردن سبزی‌سمپاشی شده گردیدند وبرای معالجه ببهداری منتقل شدند ولی‌معالجات مؤثر واقع نشدن و جان سپردند .

مار گیر

وآنچه‌ازز ندگی اندوخته است

«درویش عارف» از جمله دراویش قادری سنندج است که بیشتر اهالی اورا میشناسند. دراین عکس‌اورا ملاحظه میفرمائید که ماری را با عقرب جراری بدهان گرفته ودم ماررا بدوش فرزند خردسالش‌انداخته است.

خبرنگار سنندج

معاون وزارت فرهنك در مامونیه زرند

کلاس چهارم متوسطه دائر میشود

خبرنگارما در مامونیه‌زرند گزارش میدهد ، چندروز قبل آقای دکتر بیرجندی معاون‌فنی وزارت فرهنك، باتفاق‌آقای فرخ‌نیا رئیس اداره سپاه دانش وهمچنین رئیس فرهنك ساوه وراهنمایان سپاه‌دانش در زرندوساوه و چند نفردیگر از فعالیت سپاهی دانش‌قریهٔ فرج‌آباد واقع‌در ۱۴ کیلومتری مامونیه زرند بازدید کرد .

هنگام بازگشت آقای دکتر بیرجندی و همراهان ازقریهٔ فرج‌آباد ،عدهٔ زیادی ازاهالی مامونیه‌زرند وی‌را درمیان گرفتند و تقاضا کردند، درمامونیه کلاس چهارم متوسطه تاسیس شود ودیوارکشی دبیرستان اینمنطقه نیزکه مدتهااست مورد تقاضای اهالی‌است انجام شود. آقای دکتر بیرجندی وعده‌داد که‌دراول سال تحصیلی آینده کلاس چهارم متوسطه تاسیس شود وضمنا درباره تکمیل دیوارکشی دبیرستان نیزدستوراتی به‌آقای علیزاده نماینده فرهنك داد.

چوپانیکه در تصادف مجروح شده بود

رضایت داد ومرد!

خبرنگار مادراسد آبادگزارش‌داد: پریروز بعدازظهر اتومبیل سواری شماره ۱۸۶۲۰۵ کرمانشاه برانندگی حسین منتقلی وسرنشینی حاج‌شجاع جلیلی کرمانشاهی هنگام حرکت در نزدیکی قریه «جنت آباد» از توابع اسد آباد با چوپان قریه بنام امامقلی رضائی تصادف کرد و اورا مجروح نمود . چوپان مجروح در بهداری اسدآباد بستری گردید و چون حالش چندان نامساعد نبود از وقوع این تصادف رضایت داد ولی صبح دیروز امامقلی چوپان مجروح فوت کرد با اطلاع جریان‌بدادسرای‌همدان‌بازپرس وپزشك قانونی بمحل اعزام شدند وبا انجام معاینات قانونی جواز دفن جنازهٔ امامقلی صادر گردید حسین منتقلی راننده اتومبیل دستگیر و باصدورقرار قانونی زندانی شد .

باند جاعلین گواهینامه های رانندگی

هویت یکنفر دیگرشان فاش شد

خبرنگارما در تبریز ، بدنبال گزارش قبلی درمورد دستگیری باند جاعلین گواهینامه‌های رانندگی در تبریز اطلاع میدهد ، از۶نفر دستگیر شدگان، یکنفر درجه‌دار ارتش ، یك نفر صاحب‌چاپخانه ویکنفر کارگرسابق یکی از چاپخانه هااست که گفته میشود این سه‌نفر ازاعضای موثر باندبوده‌اند .

درحال حاضر مامورین برای دستگیری دونفر از اعضای باند که موفق بقرار شده‌اند همچنان بفعالیت‌خود ادامه میدهند وطی چند روز گذشته شاگرد چاپخانه که‌جزو دستگیرشدگان استو جمشید نام‌دارد، چندبار باصاحبان چاپخانه ها مواجهه داده شد تاشاید دونفر اعضای فراری این‌باند شناخته شده ودستگیر شوند .

اراضی خالصه هندیجان

بین کشاورزان این منطقه تقسیم میشود

بمنظور تقسیم اراضی خالصه‌هندیجان بین زارعین آن ناحیه ،دواکیپ از مامورین ادارهٔ‌کل کشاورزی خوزستان به‌هندیجان اعزام شدند و مشغول‌تهیهٔ مقدمات تقسیم‌اراضی‌خالصه بین‌زارعین گردیدند.

بااقداماتی که‌بعمل آمده ،بزودی املاك خالصهٔ هندیجان بین زارعین تقسیم میشود تادهقانان این ناحیه با استفاده اززمین و آب شخصی‌بتوانند بزراعت خود رونقی بدهند واز دسترنج خود استفاده کامل ببرند. این‌گزارش راخبرنگار مادراهواز اطلاع داده‌است.

در فرودگاه مشهد

«رادار» نصب میشود

خبرنگارما درمشهدگزارش میدهد: بزودی یکدستگاه «رادار» مخصوص هواشناسی درفرودگاه مشهد نصب‌میشود وبااین‌دستگاه وضعیت هوا ومسیر وسرعت باد تاارتفاع قابل ملاحظه‌ای اندازه‌گیری ودراختیار خلبانان هواپیماها قرار میگیرد. این دستگاه «رادار» تا ده روزدیگر آماده بهره‌برداری خواهد بود وهم‌اکنون آقای «مایلز» متخصص انگلیسی رادار ، نماینده سازمان ملل‌متحد و چندتن ازمتخصصین دیگر درمشهدمشغول نصب دستگاه رادار درفرودگاه این شهرستان میباشند .

۵۷ کیلو تریاك

از دو قاچاقچی کشف شد

بکوشش مامورین گروهان ژاندارمری سبزوار ، در قریه «چشم‌آوش» واقع در ۳۳ کیلومتری سبزوار مقدار ۵۷ کیلوتریاك از دونفر قاچاقچی کشف شد که‌متهمین باتریاك‌مکشوفه تحویل مقامات مربوطه گردیدند .

قبلانیز مقدار ۳۸ کیلو تریاك در همین قریه بوسیله مامورین کشف شده‌و چهارنفراز صاحبان آن دستگیر شده بودند که جریان آن باستحضار خوانندگان عزیز رسید . گفته میشود دونفر دستگیرشدگان‌اخیر ازهمدستان چهارنفرمزبور می‌باشندوفعلا بموضوع رسیدگی میشود .

چند شاخه گل ۲ خانواده را دعوا انداخت

صبح‌زود ازخانه‌بیرون رفت تاچندشاخه گل ازباغچه مقابل خانه همسایه بچیندو سفرهٔ صبحانه شوهرش راباگل بیاراید اما موقعیکه شروع به‌گلچینی کردزن همسایه سررسید وباو اعتراض نمود وکار به‌نزاع وزدوخورد کشید...

براثردادو فریاد ایندونفر ، صاحب خانه‌بنام«محرم‌قشلاقی» سررسید وشوهرزن گلچین بنام «حسین‌باریان» نیز خودرا به‌آنان رسانید وهردو نفر بطرفداری از همسران خود بزدوخورد مشغول شدند ودرجریان زدوخورد شیشه‌های درو پنجره خانهٔ «محرم»خردشد وبراثر شکستن شیشه‌ها دست حسین‌بشدت مجروح گردید که دربهداری کارخانهٔ‌نساجی نظرآباد پانسمان‌شد.

این واقعه چندروز قبل درنظرآباد بزرك رویداد و باین ترتیب طرفین نزاع بجای صبحانه ، کتك‌مفصلی خوردند !

خودکشی کرد

پریروز دوشیزه ۱۸ساله ازاهالی کرمان بنام تابنده ابوالحسنی باخوردن‌مجلول سم د.د.ت اقدام بخودکشی کرد وخود را مسموم نمود . ویرا برای معالجه به‌بیمارستان منتقل کردندولی معالجات مؤثر واقع نشد وجان سپرد . هنوز علت خودکشی این دختر جوان معلوم نیست .

فرماندارجدید

طبق‌گزارش خبرنگار ما دربابل ، اخیرا آقای محمد نقابت بسمت‌فرماندار بابل تعیین گردید وپس‌از ورود باین شهر مشغول کارشد .

مردم بابل امیدوارند آقای نقابت بتواند گامهای موثری درراه عمران و آبادی این‌شهر ورفع مشکلات اهالی بردارد .

گور قرون ۱۰۰

اسکلت یکی ازاشراف قدیمی کشف شد

چند نفر کارگرکه مشغول خراب کردن چند مغازهٔ متصل‌بهم جهت تجدید بنای آنها بودند ، ضمن خاکبرداری از کف مغازه ها چند قبر قدیمی که احتمالا مربوط به چند قرن پیش است برخورد کردند .

این‌قبر ها در یکی از محلات ایذه کشف شد و خبرنگار ما که شخصا از آنها دیدن کرده می نویسد یکی‌از قبرها بطول ۲ متر بود و یك اسکلت انسان که درآن قرارداشت بطول یکمتر و ۹۰سانتیمتر بود که آثارو علائم قبر نشان میدهد از اشراف زمان خود بوده است . باتوجه‌باینکه‌چندسال پیش دراطراف همین‌محل قبری کشف شد که طبق تاریخ سنك آن مربوط به ۷۵۰ سال پیش‌بود ، احتمال قوی میرود که قبور مزبورهم مربوط به‌چندین‌قرن پیش‌باشد

نمایندگان اطلاعات درخدمت مردم

مردم شهرستانها بوسیله نمایندگان اطلاعات خواسته‌های خود را مشروح میدهند

اهالی کرمان و تقاضای آنها

عده ای از نمایندگان اهالی کرمان بدفتر نمایندگی اطلاعات‌آمدند وضمن تسلیم نامه ای گفتند،سالهابود که در کرمان چشم پزشك وجود نداشت‌و اشخاصی که به بیماری‌های چشم مبتلامی شدند مجبور بودند باصرف وقت ومخارج زیادبه شهر های دور دست بروند و چشم خودرا معالجه کنند ، اما این مشکل براثرتقاضای مکرر اهالی بر طرف شد و یکنفر چشم پزشك ارتشی‌به تیپ کرمان انتقال یافت که هم‌اکنون‌مدتی‌است مشغول کار می‌باشدو بیماران غیر ارتشی‌رانیزبادلسوزی خاصی معاینه ومعالجه می کند ، اماشایع است که باانتقال‌تیپ کرمان‌وی‌نیز به‌سبهان منتقل‌خواهد شدو درآنصورت مردم کرمان مجددا بامشکل نبودن‌چشم پزشك روبروخواهند گشت . چه خوب است ترتیبی داده‌شود که‌وی‌در کرمان‌بماند و باین ترتیب موجبات آسودگی خاطر اهالی کرمان فراهم شود .

زارعین «ده‌خیر» و مشکل کم آبی

جمعی‌ازنمایندگان زارعین‌قریهٔ«ده‌خیر» شهرری بدفتر نمایندگی‌اطلاعات مراجعه‌کردند و گفتند ، سابقا قنات آب قریه «ده خیر» ۲۵سنك آب داشت‌و زارعین ازلحاظ آب کشاورزی کاملادر رفاه‌و آسوده خاطر بودند ولی‌ازهنگامی که چندحلقه چاه عمیق‌درشهر ری حفرشد ، آب قنات قریه به تدریج کاهش یافت واکنون‌قنات مزبور فقط ۲سنك‌آب میدهد که یکصد و پنجاه نفر زارعین قریه بایستی باهمین آب مزارع خودرا آبیاری کنند . از طرفی‌هیچیك ازمالکین قریه بفکر چاه عمیق وتامین آب مورد نیاز ما نیستند و اگر اقدامی برای رفع این مضیقه بعمل نیاید قادر بادامهٔ کار نخواهیم بود .

کامیون واژگون شد

کامیون شمارهٔ۱۴۹۷۹۰که باسرعت از جادهٔ زرند-ساوه عبورمیکرد ،بعلت سرعت زیادوبی‌احتیاطی‌راننده واژگون شد .

خوشبختانه دراین حادثه بکسی آسیب نرسید وفقط بکامیون صدمه وارد شد . بقرار اطلاع کامیون‌مزبور بمقصد اهواز درحرکت بوده که در جادهٔ زرند -ساوه واژگون گردیده است .

کارگران ۱۸ کارخانه یزد

سهم خودرا از سود ویژه کارخانه‌ها دریافت میکنند

طبق‌گزارش خبرنگارما دریزد، چندروز قبل دراجرای قانون سهیم‌شدن کارگران درسود ویژهٔ کارخانه ها ،مراسمی دریکی از کارخانه های یزد برگزارشد وسهم کارگران ازسود ویژه این کارخانه‌با حضور آقای مویدی فرماندار وآقای بهدین رئیس ادارهٔ کار وبیمه‌های اجتماعی کارگران وعده‌ای از روسای ادارات پرداخت شد .

دراین مراسم آقایان مویدی وبهدین بیاناتی‌ایراد کردند وبنابا‌ظهار آقای بهدین ، ازبابت سال ۱۳۴۲ مبلغ دومیلیون و هفتصد هزارریال ازسود ویژه ۱۰کارگاه به‌سه هزار نفر کارگر پرداخت میشود و تااواخر سال‌جاری کارگران ۸کارگاه‌دیگر سهم خودراز سودویژه کارخانه های مربوطه دریافت خواهند داشت.

راهزن موتوسیکلت سوار دستگیر شد

بنابگزارش خبرنگار ما درقلهك ، مامورین آگاهی کلانتری ۳قلهك‌موفق شدند جوانی‌بنام‌فریدون‌راکه‌بهمدستی جوان دیگری بنام جابر درنقاط‌خلوت قلهك اشخاص رالخت میکردند و با موتوسیکلت متواری میشدند دستگیر کنند . جوان مزبور زندانی شد و مامورین برای دستگیری همدست او جابر وسایر کسانیکه احتمالا باایندو نفر همکاری داشته‌اند فعالیت‌میکنند.

خلاصهٔ خبرهای شهرستانها

خمین : آقای بهرام پریشان‌زادهٔ خمینی بکفالت ادارهٔ ثبت خمین تعیین گردید و شروع بکارکرد .

تفرش : بااینکه درتفرش چاه عمیق آب حفر شده ، نسبت‌بساختمان منبع آب ولوله کشی آن اقدامی نمیشود واهالی ازلحاظ آب درمضیقه‌شدیدی قرار گرفته‌اند .

تاکستان : چندی‌قبل عده‌ای از پیشاهنگان دختر وپسر شهرستان‌قزوین باسرپرستان مربوطه وارد تاکستان شدند و باتفاق پیشاهنگان اینمنطقه‌اردوی دو روزه‌ای تشکیل دادند .

مامونیهٔ زرند : وضع ارتباط تلفنی مامونیه زرند - قم بهیچوجه رضایتبخش نیست واهالی ازمقامات مربوطه تقاضای بذل توجه دارند .

هیو : از طرف سازمان ریشه‌کنی مالاریا ، یك اکیپ ۱۳ نفری وارد «هیو» شد واینمنطقه را برضد مالاریا سمپاشی کرد .

خمین : درمسابقه سکتبالی که بین تیمهای مدارس گلپایگان و خمین انجام شد ، تیم خمین پیروز گردید .

مامونیه‌زرند : اخیرا آقایان مهندس بهبودی نماینده مجلس شورای‌ملی و دکتربهنیا رئیس بهداری ساوه ودکتر دقت رئیس بهداشت این شهرستان ازبعضی دهات زرند وخرقان بازدید وباامور مربوطه رسیدگی کردند .

شمیران : سارقی بنام مهدی که دوقالیچه ومقداری اثاثیه‌ازمنزل‌شخصی بنام کیانی در «دربند» سرقت کرده‌بود بوسیلهٔ مامورین کلانتری دربند‌دستگیر شد و اموال مسروقه بصاحبش مسترد گردید .

مامونیه‌زرند : ساختمان یك‌باشگاه ورزشی بهمت آقای احمدآموزگار یکی‌از ورزشدوستان درمامونیه‌زرند شروع شده و بااتمام ساختمان مزبور اینمنطقه دارای باشگاه ورزشی مجهزی خواهد شد .

شهرآرا : مامورین ژاندارمری شهرآرا موفق بکشف شیره کشخانه‌ای درخیابان هاشمی اینمنطقه شدند و صاحب شیره کشخانه بنام ناصر صیادی بایکدستگاه نگاری و مقداری شیره دستگیر گردید .

تقاضای مردم

قبلا باستحضار خوانندگان عزیز رسید ، عده‌ای از کارمندان اداره‌ثبت اسنادبابل منتظر خدمت و یابشهرهای دیگر منتقل شدند .

اکنون خبرنگارمادربابل مینویسد، بااینکه مدتی از انتظار خدمت وانتقال کارمندان مزبور میگذرد ، هنوز جانشینان آنها تعیین نشده‌اند وادارهٔ ثبت اسناد بعلت کمی کارمند بحال تعطیل درآمده است . اهالی ازمقامات مربوطه تقاضا دارند هر چه زودتر جانشینان کارمندان انتقالی و منتظر‌خدمت ادارهٔ ثبت تعیین و مشغول‌کار شوند .

یك پروفسور آلمانی گفت :

سکته قلبی باسر وصدا ارتباط دارد

دریك‌جلسه پزشکی که‌در اشتوتگارت تشکیل شد پروفسور لهمن رئیس موسسه ماکس پلانك که مخصوص «فیزیولوژی کار» میباشد گفت :طبق آخرین تحقیقات بایستی‌صداهای‌زیاد رایکی از عوامل کثرت سکته قلبی دانست . هرگاه سرو صدا از یك اندازه معینی تجاوز نمود سیستم اعصاب در مقابل آن عکس‌العمل مخصوصی نشان میدهد و تونوس (میزانی که تحریك هر عصب با آن سنجیده میشود)آن عصب حساس ترقی مینماید .

ترقی تونوس از روی تنك شدن حفره‌های پوستی بخوبی محسوس‌است واین موضوع باعث ایجادناراحتی در جریان خون تمام بدن‌ونیز کوچك‌شدن دامنه ضربان قلب میشود.امروزدیگر دراین باره جای شکی باقی نیست که این ناراحتی دائمی‌که دراثر سروصدا پیدا میشود دربسیاری از مردم ایجاد بیماریهای مختلف مینماید و درنتیجه امراض مختلف‌مانند قرحه معده ـ بیماری سیستم دریچه‌ها خصوصا دریچه‌های قلب بوجودمی‌آیندکه‌خود زمینه رابرای ایجاد مرض روزافزون سکته قلبی آماده میسازند .

ازچندی پیش باینطرف نیز موسسات تحقیقاتی چندین‌دانشکده فنی (برلن آخن‌ـ براونشوایك ـاشتوتگارت و موسسه باتله درفرانکفورت)مشغول بررسی عوامل فیزیکی‌صدای‌ماشینها دروسائل علمی جدید شدند. هدف این بررسیها کشف راههای‌جدیدجهت مبارزه با این صداها و تخفیف آنها میباشد . این مطالعات در درجه‌اول مربوط به‌وسائل نقلیه ـماشینهای بخاری‌ـماشین‌های دندانه‌داروونتیلاتور (بادزنهای برقی) میباشد .

دربعضی موارد مبارزه با سروصدا بسیار محدود میباشد مثلا در مورد تخفیف صدائی‌که دراثر چکش ایجاد میشود و یاماشینهائی‌که عمل چکش را انجام میدهند . موثرترین راه مبارزه باسروصدای این نوع‌ماشین‌ها قراردادن آنها دراطاقهائی‌است که‌صدا درآن به‌خارج نفوذ نمینماید و یا پوشاندن نقطه خروج صدا با موادی که صدارا خفه میکنند .ولی‌اجرای این دو طریقه درهمه جا میسر نمی‌باشد مانع‌بزرك‌مبارزه باصدای‌ماشین هااینست‌که درحال حاضر ماهرروز انتظار کار بیشتر وسریعتری را از ماشینها داریم وبایدگفت که دراینجا پیشرفت ومبارزه در دوجبهه مخالف قرار گرفته‌اند

عبور از پشت قاره

مشعل جاودان

اداره کل پست امریکا اخیرابعنوان تجلیل از جان ـاف‌کندی رئیس جمهوری فقید تمبر یادبودی درشهر بستن واقع درایالت مسچوستس‌منتشر کرد .

این تمبر در روز۲۹ مه سال۱۹٦٤ که مصادف باچهل و هفتمین سالروز تولد کندی بود درزادگاه او منتشر گردید .

در طرف راست این تمبرپنج‌سنتی عکس رئیس جمهوری فقید امریکا و در سمت چپ آن مشعل جاودانی که‌روی آرامگاهش افروخته شده‌است دیده میشود .

درقسمت بالای تمبر چند کلمه از نطقی‌که‌کندی درسال ۱۹٦۱درمراسم تحلیف ایراد کرد نوشته شده است وترجمه آن چنین است : « ...وپرتو آن آتش جهان‌راروشن خواهدکرد.» جمله‌ای که‌این قسمت ازآن نقل شده است عبارت بود از : «نیرو- ایمان وفداکاری که مادر این‌کوشش بکار می‌بریم ، ه‌کشورما و همه کسانیکه‌به‌آن خدمت میکنندروشنائی خواهد بخشید وپرتوآن آتش همه جهان را روشن خواهد کرد .»

لااقل ۹کشور دیگر نیز مبادرت به‌انتشار تمبر یادبودکندی کرده‌اند این‌کشورها عبارتند از :آرژانتین ـ شیلی ـ کلمبیا ـ کاستاریکا ـدوبی گینه‌ـ پاناما ـشرجه وتوگو .

تازه های علمی در پنجاه سال پیش

● عرابه بادبانی

دانشمندان فرانسوی یك عرابه بادبانی ساخته‌اندکه چهار چرخ دارد ویك بادبان. فرمان این«کشتی‌زمینی» کاملاشبیه سکان کشتیهای‌معمولیست.

در مواقعی‌که باد بحدکافی بوزد سرعت این «عرابه بادبانی» در حدود ۳۰کیلومتر درساعت خواهد بود. یعنی برابر باسرعت اتومبیلهای معمولی .

● دستگاه خودکار خمیرساز

درفرانسه ٦۰ هزار نانوائی وجود دارد‌که نیمی‌از آنها از دستگاههای «خمیرسازاتوماتیك یاخودکار»استفاده میکنند . با این دستگاه جدید چیزی از تعداد کارگران نانوائی‌کاسته نمی شود فقط دیگر لازم نیست‌که آدم ساعت‌ها عرق بریزد تا خمیر«وربیاید» بلکه این‌کار توسط یك ماشین‌انجام میشود .

● شیشه سه‌لا

مطابق یك آمار جدید معلوم شده است‌که درسوانح رانندگی فقط هشت درصد جراحت‌ها بعلت خرابی قسمت های مختلف اتومبیل میباشد . ۳۹ در صد مجروحین دراثر تصادم با قسمت های مختلف اتومبیل آسیب می‌بینند و۵۳ درصد بعلت شکستن شیشه .

برای از بین بردن این خطر اخیرا یك‌نوع شیشه سه‌لا ساخته‌اند . یعنی دولایه نازك شیشه‌که درمیان آن یك لایه ضخیم سلولوئید قرار داده‌اند . این نوع شیشه دربرابر ضربه های سخت‌هم مقاومت میکند . تنها عیب کار دراینستکه ساختن این شیشه وقت زیادی لازم دارد و قیمتشان‌خیلی زیادست .

سیانس اوی

شوخی

خسارت دوستی

یك اسکاتلندی‌بلندن می‌آید ودرمنزل یکی‌از دوستانش مقیم میشود. ولی کنگر میخورد ولنگر میندازد. بعداز سه هفته دوست لندنی تصمیم میگیرد شراورا از سرخودش بازکند وبهمین جهت میگوید:

ـفکر نمیکنی همسر وفرزندانت در اسکاتلند دلشان‌برای توتنك شده باشد وبخواهند ترابینند؟

ـاوه چرا! لطفی بکن وبه آنها تلگراف بزن که فوری باینجا بیایند!

ریدرزدایجست

دیگران و ما

زن آمریکائی چگونه خرید می‌کند ؟

خانم‌های خانه‌دار امریکائی‌ازاین‌ببعد برای‌خرید یك پیراهن ، یك‌پنکه، یك نسخه‌خطی، یك‌کیلو حلزون تازه ویا هرچیزدیگری فقط کافیست که‌بیك شماره ثلفن کنند.

مغازه‌های بزرك‌امریکائی از مدتی پیش‌شروع به‌چاپ‌زیاد کاتالوك کرده‌اند وهرماه بودجه هنگفتی‌صرف اینکار میکنند. آنها مشخصات کامل کالاهای گوناگون خودرا بصورت جزوه زیبائی چاپ میکنندودر منازل توزیع‌مینمایند. ازجمله بزرگترین مغازه امریکا بنام «هارپرزبازار» کاتالوك بسیارلوکسی چاپ‌کرده است‌مشتمل بر ۱۲۰۰صفحه دریك میلیون نسخه.

هرخانم خانه‌دار کالاهای موردنیاز خودرا ازروی کاتالوك انتخاب میکند، بمغازه تلفن‌میکندو چنددقیقه‌بعد کالاها رادرمنزل تحویل‌میگیرد و پول آنرا میدهد.

«هارپرزبازار» برای‌توزیع کالادرنقاط دهستان ودورافتاده از هلیکوپتر و هواپیماهای کوچك‌استفاده میکند .

نیویورك تایمز

اطلاعات کودکان روزهای سه‌شنبه منتشر میشود

آگهی مجمع عمومی

از کلیه صاحبان سهام‌شرکت تعاونی مصرف سیمانکاران تهران وحومه بدینوسیله دعوت میشود که با در دست داشتن یك برك سهام در جلسه مجمع عمومی سالیانه که در ساعت پنج بعداز ظهر روزیکشنبه ۳۱ر۳ر۱۳٤۳ در محل شرکت تشکیل میگردد حضور بهمرسانند.

دستورجلسه .

۱ـ تصویب ترازنامه.

۲ـ انتخاب عده‌ای از هیئت مدیره که دوره خدمت آنها خاتمه یافته.

۳ـانتخاب بازرسان.

٤ـ تعیین خط‌مشی آینده شرکت.

رئیس هیئت مدیره شرکت تعاونی مصرف سیمانکاران تهران وحومه حاج میرفتاح امینی .

آگهی مناقصه شماره ٤ر۱۳٤۳

سازمان برق تهران ۱۸ قلم لامپ‌های مورد نیاز برای تامین روشنائی معابر شهررا از طریق مناقصه خریداری مینماید .

داوطلبان شرکت‌درمناقصه‌میتوانند باپرداخت‌مبلغ‌دویست ریال بصندوق سازمان برق تهران و ارائه‌رسید آن باداره معاملات‌اوراق شرایط وشخصات مناقصه رااخذو پیشنهاد های خود راتا آخروقت اداری روز ۲۰ر٦ر۱۳٤۳ بصندوق پیشنهادات سازمان برق تهران بیندازند . الف ۱۸۳۷

سازمان برق تهران

ایزنهاور مینویسد: ۵

چگونه جبهه دوم را گشودم ؟

درجریان تهیه این نقشه نامهای رمزی گوناگونی برای‌آن درنظر گرفتیم وسرانجام برای مجموع این عملیات نام رمزی «آورلرد» را انتخاب کردیم .

جزئیات مربوط به‌این لشگر کشی عظیم ازاوایل سال ۱۹٤۳ هنگامی که هنوز من در افریقا بودم آغاز گردید .

این وظیفه خطیر درلندن بعهده‌یك‌ژنرال انگلیسی‌بنام «مورگان» که‌عنوان رئیس ستاد فرماندهی عالی متفقین راداشت واگذار گردید. (درآنزمان هنوز فرمانده کل نیرو های متفقین نشده بود.)

عده زیادی از کار شناسان اداره اطلاعات که‌مامور جمع‌آوری اطلاعات لازم درباره پلاژ ها ووضع دفاعی آنها بودند با ژنرال مورگان‌همکاری میکردند.

این عده بیست‌و چهار ساعت به‌بیست‌و چهارساعت کار می‌کردند .

مورگان توانست در ژانویه ۱۹٤٤ یعنی اندکی قبل ازآنکه من وارد انگلستان‌شوم جزئیات این نقشه‌را طرح ریزی کند .

چون خودمن دوسال‌قبل درتنظیم خطوط اساسی‌آن شرکت‌کرده بودم به‌موفقیت آن اطمینان‌کامل داشتم .

در هنگامی که کار تنظیم نقشه «آورلرد» ادامه داشت ، مهندسین کشور های متفق‌اعم از امریکائی و انگلیسی انواع واقسام سلاحهای جنگی نوین‌از قبیل اژدرهای جدید ، هواپیمای تندرو ، کشتی های مخصوص پیاده کردن تیرو و تانکهای مخصوصی که میتوانستند درآب وخشکی حرکت کنند اختراع کرده بودند .

ژنرال آیزنهاور در روز ششم ژوئن شخصا عملیات پیاده‌شدن نیروهای متفقین‌را درسواحل فرانسه‌هدایت کرد . عکس‌از فیگارو چاپ پاریس

ماکوشش فوق‌العاده‌ای برای مخفی نگاهداشتن این نقشه بخرج میدادیم زیرا تنها شرط موفقیت‌مان در این لشگرکشی آن بودکه دشمن از نقشه ما ، ماکوچکترین اطلاعی نداشته باشد ولی چند روز قبل از آغاز حمله باکمال حیرت مشاهده کردیم که‌یکی ازروزنامه های لندن در جدول مسابقه کلمات متقاطع ازنامهای رمزی که‌مابرای مراحل مختلف عملیات لشگرکشی انتخاب کرده‌بودیم استفاده میکند.

واین امر ممکن‌بود برای جاسوسان آلمانی مفهوم خاصی‌داشته باشند وبیم‌آن میرفت که‌آلمانها نه‌تنها به جزئیات عملیات لشگرکشی ماااطلاع یافته باشند بلکه اطلاعات دقیقی از محل های‌مخصوصی که‌برای پیاده شدن نیروها درنظر اگرفته بودیم وساعت شروع حمله دردست داشته باشند . خوشبختانه سازمان جاسوسی خیلی زودمارا ازاین نگرانی رهائی داد واعلام داشت که‌بکار بردن این اصطلاحات درجدول متقاطع تصادفی بیش نبوده است .

ترس‌و نگرانی من از احتمال فاش شدن نقشه‌های جنگی‌مان در لحظه‌ای‌که نوانستم اعلام کنم : «فردا حمله خواهیم‌کرد» از میان رفت

وقتی که تصمیم به‌حمله گرفته شد پیش نویس دواعلامیه را تهیه کردم . یکی از این اعلامیه ها قراربود پس‌از موفقیت عملیات منتشر شود . اعلامیه دیگر که گمان نمی‌رفت موردی برای منتشر کردن آن پیش بیاید می‌بایستی در صورت شکست عملیات انتشار یابد . اعلامیه دوم را بامداد به خط ریز نوشته‌وتاچندین روز پس ازآغاز عملیات لشکرکشی درجیبم نگهداری می‌کردم .

دراین اعلامیه من مسئولیت شکست را به‌عهده گرفته و رسما اعلام داشته بودم که‌افسران زیر دستم کوچکترین مسئولیتی درشکست عملیات لشکرکشی ندارند .

این اعلامیه کاملا سری بود من فقط آن رابیکی از آجودانهای خودنشان داده بودم و اطمینان داشتم که هیچکس بوجود آن‌پی‌نخواهد برد ولی تصور میکنم که‌این شخص نتوانسته بود زبان خود رانگهدارد زیرا بزودی همه‌جا ازاین اعلامیه صحبت میشد .

خوشبختانه جریان عملیات جنگی طوری پیشرفت کردکه‌احتیاجی به‌انتشار آن پیدا نشد .

بدیهی است هیچ‌یك ازماها در جریان این روزهای پراضطراب تب‌آلود نمی‌توانستیم خواب واستراحت داشته باشیم .همه‌مان گرفته‌و ناراحت بودیم و خواب بچشم‌مان نمی‌رفت .

تاکنون هرگز در طول تاریخ سابقه نداشت‌که چنین ناوگان عظیمی برای عملیات جنگی دریائی و زمینی چنین باعظمتی به حرکت درآمده باشد .

شبها اغلب از خواب بیدار میشدم و ناچار بستر استراحت راترك گفته از اطاق خارج میشدم و هربارکه وارد محوطه باغ میشدم بیکی‌از همکارانم برخورد میکردم و معلوم میشد که او نیز بهمین علت اطاق خودرا ترك‌گفته است .

روز پنجم ژوئن بیشتروقت خودرا به بازرسی از اسکله ها و بازدید از سربازان و ملوانان گذراندم مدت زیادی باآنهاپرحرفی‌کردم بامداد همان روز پیام شادباشی برای فرزندم «جو»که روز بعد یعنی در (روز پیاده شدن نیروهای متفقین درنرماندی) از دانشگاه «وست پوینت» بدرجه افسری نائل میشد فرستادم .

عصر روز پنجم ژوئن تصمیم گرفتم بیکی از فرودگاههائی که قرار بود واحدهای چترباز شبانه ازآنجا بسوی سواحل فرانسه پرواز کنند سری بزنم .

برای این منظور فرودگاهی راکه بمرکز ستاد فرماندهی ازهمه نزدیکتر بود انتخاب کردم بطوریکه رفتن و برگشتن مابراین فرودگاه بیش‌از دوساعت طول نکشید .

هنگامی باین فرودگاه رسیدم که افراد خود رابرای حرکت آماده میکردند .

تاریکی شب بتدریج فرا میرسید ، چتربازان بالباس های مخصوص استتار درحالیکه صورت خود را مانند ذغال سیاه کرده‌بودند کاملا آرام و مصمم بنظر میرسیدند . برجسته‌ترین وورزیده‌ترین افراد برای این ماموریت انتخاب شده بودند و ظاهر آنها نشان میداد که‌شایستگی انجام وظیفه خطیری راکه بعهده‌آنها گذاشته‌شده بوددارند

آگهی تاسیس شرکت سهامی جنرال تایرورابر ایران

نظر بماده ۱۹۷ قانون تجارت و ماده ۱٦ائین‌نامه همان قانون خلاصه شرکت‌نامه و اساسنامه شرکت سهامی جنرال‌تایرورابر ایران‌که در تاریخ نهم خرداد ماه یکهزار و سیصد و چهل وسه تحت شماره ۹۲٤۰ دراین اداره به ثبت رسیده برای اطلاع عموم درروزنامه رسمی کشورویکی از جراید کثیرالانتشار یومیه‌تهران آگهی میشود .

۱ـ نام و نوع شرکت . شرکت سهامی جنرال تایروزابرایران

۲ـ موضوع شرکت . ساختن انواع لاستیك روئی و توئی و مواد اولیه و مواد شیمیائی مربوطه و ساختن رزین وپلاستیکهای مصنوعی و مواد اولیه ومواد‌شیمیائی مربوطه .

۳ـ مرکز اصلی‌شرکت تهران عمارت‌ثابت‌پاسال خیابان‌سعدی

٤ـ مدت‌شرکت ـازتاریخ‌بیست و یکم‌اردیبهشت ماه ۱۳٤۳ بمدت نامحدود .

۵ـ تابعیت شرکت . ایرانی

٦ـ سرمایه شرکت . دویست و بیست و پنج میلیون ریال

۷ـ تعداد سهام . سه‌هزار سهم هفتاد وپنج‌هزارریال که‌هزارو دویست سهم آن بانام الف و هزار و هشتصد سهم آن بی‌نام نوع ب ـ میباشد .

۸ـ میزان سرمایه پرداختی و مبلغی که تعهدشده است یك ثلث بهای سهام نقدا پرداخت و دوسوم بقیه تعهد شده است.

۹ـ موسسین شرکت آقایان دکتر محسن لك ـ امیل عبود ـ ایرج ثابت ـعلی اصغر پناهی‌اف .ای.دافی .اف. دابلیو کنالتون‌ـ ام . جی . اونیل ـ جان‌دالتن ـ جی . دابلیو . فینچر ـ شرکت جنرال تایر انترناشنال‌بانك توسعه صنعتی‌و معدنی ایران بوکالت آقای پی . ال کلارك

۱۰ـ طریقه نقل و انتقال سهام . در مورد سهام بانام باید بوسیله اعلامیه‌ای که بامضای انتقال دهنده و با وکیل قانونی اورسیده باشد بعمل می‌آیدواین مراتب باید در دفترچه‌مخصوص ثبت گردد وسهام بی‌نام طبق قانون تجارت خواهد بود .

۱۱ـ کسانیکه حق امضای برگهای سهام شرکت را دارند دو امضاء مجاز با مهر شرکت

۱۲ـ هیئت مدیره شرکت . آقایان دکتر محسن لك ـامیل عبود ـ ایرج ثابت ـ اف . ای . دافی ـ اف دابلیو کتالتون ـ ام جی . اونیل ـ جان دالتن اعضای اصلی و آقایان علی اصغر پناهی ـ جی دابلیو . فینچر اعضاء علی‌البدل هیئت مدیره شرکت میباشند .

۱۳ـ طریقه دعوت مجامع عمومی ودارندگان حق‌دعوت بوسیله آگهی در مجله رسمی ویکی ازروزنامه های کثیرالانتشار تهران

۱٤ـ رسمیت جلسات مجامع‌عمومی عادی . باحضور دارندگان لااقل هشتاد در صد سرمایه .

۱۵ـ دارندگان حق امضاء در شرکت . کلیه چکها ـبروات‌ـ سفته ها و اسنادی که بطریقی برای شرکت ایجاد تعهد مینماید که ضمنا شامل پیمانهای وام طویل‌المدت بطور کلی و وامهای مصوبه در اولین مجمع عمومی خواهد بود باید دارای دوامضاء بدین شرح باشد .

یك امضاء از یکی از دونفر آقایان‌دکتر محسن لك ـ علی‌اصغر پناهی تبریزی ویك امضاء از یکی دونفرآقایان پی . ال . کلارك‌ـ وجی . دبلیو . فینچر بالاتفاق با مهر شرکت .

۱٦ـ بازرسان شرکت .آقایان اکونر ـ ایشامیرزا

۱۷ـ میزان کسر سرمایه ذخیره از سود ویژه . صدی ده

۱۸ـ تعداد سهامیکه مدیران باید در صندوق شرکت تودیع نمایند ـهریك لااقل یك سهم .

۱۹ـ انحلال شرکت طبق ماده ۹۳ قانون تجارت است .

رئیس اداره ثبت شرکتها و مالکیت صنعتی ـ مهدی توانائی

از فردا صبح

هردو فراری

پاناویژن ـ رنگی

لارنس هاروی
لی رمیک
دوبله فارسی

ازچهارگوشه‌جهان تاقلل‌اضطراب‌وهیجان

شروع سئانسها ۱۱ صبح ـ ۳ـ۵ـ۷ـ۹ بلد از ظهر

کنتور برق

ساخت شوروی

ا فاز ۳ فاز

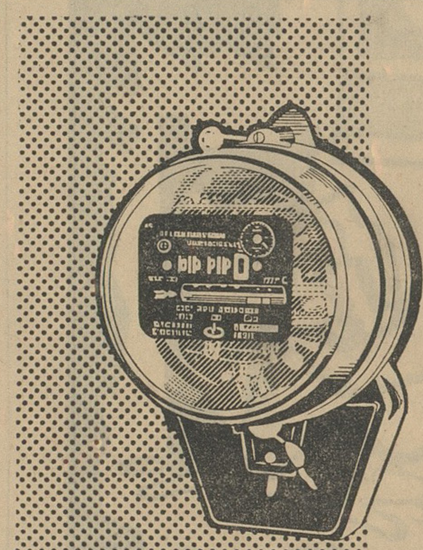

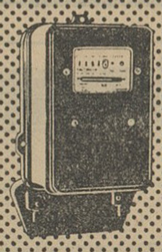

دقت و دوام کنتور های ساخت شوروی‌بسیار زیاد و انواع آن برای هوای نواحی مختلف ایران ساخته شده است کنتور یك فازباجعبه شیشه‌ای یا فلزی برای مصارف عادی‌وکنتور سه فازجهت مصارف صنعتی بوده و قیمت آنها کاملا مناسب می‌باشد ...

سفارشات در مدت کوتاهی انجام میشود برای کسب اطلاعات و سفارشات بنمایندگی بازرگانی اتحاد جماهیرشوروی سوسیالیستی‌بامنار تلفن ۳۷۱٦۸ مراجعه فرمائید .

MASHPRIBORINT ORG

تیم پینگ پنگ انجمن دوشیزگان و بانوان قهرمان مسابقات کاپ ولیعهد شد

در این مسابقات ۱۴ تیم از سازمان ورزشی انجمن شرکت داشت

این تیم بزودی با تیم پینگ‌پنگ بانوان شوروی در تهران مسابقه خواهد داد

عکس بالا صحنه‌ای از مسابقات کاپ ولیعهد را نشان میدهد

مسابقات پینگ‌پنگ کاپ ولیعهد که از چندی پیش از طرف شورای ورزشی بانوان زیر نظر فدراسیون تنیس و تنیس رومیزی کشور ترتیب یافته بود بپایان رسید .

دراین مسابقات جمعا ۲۷ تیم از بانوان عضو باشگاههای مختلف ورزشی شرکت داشتند که ۱۴ تیم آن ازطرف سازمان ورزشی انجمن دوشیزگان و بانوان بود واین مسئله یعنی شرکت ۱۴ تیم ازیك باشگاه ورزشی در یك مسابقه برای ورزش بانوان ایران کاملا بیسابقه بود .

درمسابقات پینگ‌پنگ کاپ ولیعهد، تیم اول انجمن دوشیزگان و بانوان بدون باخت مقام قهرمانی را احراز کرد وبرنده کاپ مسابقات شناخته شد .

سال گذشته نیز کاپ مسابقات پینگ پنگ ولیعهد نصیب تیم پینگ‌پنگ انجمن دوشیزگان و بانوان شده بود .

بازیکنان تیم اول انجمن که قهرمان مسابقات شناخته شدند ، عبارت بودند از بانو بدری خطیبی (کاپیتان) و دوشیزگان : سیما احمدیه ، شمین رضوانی و ایران الیاسون . تیمهای دیگر انجمن نیز پیروزیهای قابل توجهی درمسابقات بدست آوردند .

پیروزی تیم پینگ‌پنگ انجمن دراین موقع که بدعوت انجمن دوشیزگان و بانوان تیم پینگ‌پنگ بانوان شوروی بایران می‌آید درمحافل ورزشی جلب توجه زیادی کرد واظهارنظر میشود که مبارزه این تیم با تیم شوروی شور و هیجان فراوانی ایجاد خواهد کرد .

تیم پینگ‌پنگ بانوان شوروی هفته آینده وارد ایران میشود و قرار است در چهار مسابقه ، با تیمهای انجمن دوشیزگان و بانوان ، تاج ، دانشگاه تهران مبارزه کند .

اعتراض

داوطلبان کلاس سوم متفرقه

امروز عده‌ای از داوطلبان کلاس سوم متوسطه متفرقه حوزه ٤ بخبرنگار فرهنگی ما اظهار داشتند در حوزه ۳ کلاس سوم متفرقه فقط ۳ نفر در امتحان انشاء تجدید شده‌اند در صورتیکه در حوزه ٤ سوم متوسطه ۱۰۰ نفر در امتحان انشاء تجدید شده‌اند.

داوطلبان اظهار میداشتند چرا باید در نو حوزه که سوالات آن هم یکی بوده است تا این درجه اختلاف سلیقه و رای باشد مقامات اداره امتحانات میگویند اوراق توسط بازرسان کنترل شده و چون هم آهنگی وجود داشته نتایج امتحان اعلام گردیده است .

تغییر محل دانشکده پزشکی دانشگاه ملی

دانشکده پزشکی دانشگاه ملی ایران از اول سال تحصیلی آینده (۴۴ر۴۳) درمحل جدید خود واقع دراوین (نزدیك هتل هیلتون) کار تحصیلی خود را آغاز خواهد کرد .

محل فعلی دانشکده پزشکی دانشگاه ملی واقع دراول خیابان ایرانشهر (نزدیك میدان فردوسی) تخلیه گردید .

ودبیرخانه دانشکده مزبور نیز بعمارت شماره ۱ دانشگاه ملی واقع در یوسف‌آباد منتقل گردید .

راهنمای رایگان

سخنگوی دانشگاه ملی ایران امروز گفت راهنمای دانشگاه ملی ایران که حاوی کلیه اطلاعاتی در مورد نیاز دانشجویان واشخاص ذی‌علاقه میباشد در یکصدو نود ودوصفحه منتشر گردید .

راهنمای مذکور بطور رایگان از طرف دانشگاه ملی بکلیه اشخاصی که مایل باشند داده میشود .

آگهی برای اطلاع داوطلبان استخدام در اداره کل گمرك

اسامی ۷۰ نفر قبول شدگان مسابقه ورودی بکلاس فنی کل گمرك بشرح زیر اعلام میشود :

ردیف	شماره کارت	نام ونام خانوادگی	پایه تحصیلی	محل نام نویسی
۱	۱	عبدالعلی اصفهانی	لیسانس	تهران
۲	٦	منوچهر عمرانی	لیسانس	تهران
۳	۳۷	عبدالرضا ملاحزاده	دیپلمه	خرمشهر
٤	۲۵	غلامعباس میرسیوندی	دیپلمه	خرمشهر
۵	۱۷۷	علیرضا علی اکبریان	دیپلمه	تهران
٦	۱۳۱	احمد احمدیان	دیپلمه	تهران
۷	۲۲۱	حیدرعلی مظاهری کمیشجه	دیپلمه	تهران
۸	۳۰۹	ناصر گیویان	دیپلمه	تهران
۹	٤۲	باقر جن	دیپلمه	خرمشهر
۱۰	٤۰	هوشنك مایوسی	دیپلمه	تهران
۱۱	۳۱۳	محمد رفوگر قانع	دیپلمه	تهران
۱۲	۷۲	خسرو حاجی علی	دیپلمه	تهران
۱۳	۲۵٦	جلیل راستار	دیپلمه	تهران
۱٤	۲۷٦	محمدجواد فیض‌بخش گیلانی	دیپلمه	تهران
۱۵	۹	ضیاء پورهاشمی	دیپلمه	تهران
۱٦	۲۹	نصرت‌الله حسن‌پور شهریاری	دیپلمه	تهران
۱۷	۸	هوشنك اسعدی زهرائی	لیسانس	تهران
۱۸	۳۷	محمدجعفر غازی	دیپلمه	تهران
۱۹	۱٤۰	محمدمهدی شاهسوارانی	دیپلمه	تهران
۲۰	٦۸	فرامرز جعفرآبادی	دیپلمه	تهران
۲۱	۲٤۵	ایرج فاضلی‌پور	دیپلمه	تهران
۲۲	٦۱	داریوش ایزدی مقدم	دیپلمه	تهران
۲۳	٦	علی وزیری	دیپلمه	خرمشهر
۲٤	۱۲۱	احمد خضرائیان وفادار	دیپلمه	تهران
۲۵	۲٦۲	محمدعلی هاشم‌پور	دیپلمه	تهران
۲٦	۲۰	مصطفی موسوبدن	دیپلمه	خرمشهر
۲۷	۳	احمد صاحب‌الزمانی	لیسانس	تهران
۲۸	۱۱۰	کیومرث ناظری	دیپلمه	تهران
۲۹	۳٦	سیدعلی مقدس‌زاده	دیپلمه	تهران
۳۰	۵۹	محمد منجم‌زاده	دیپلمه	خرمشهر
۳۱	۲۰۰	عطاءالله شرفی	دیپلمه	تهران
۳۲	۲٦۸	جعفر ناموریان	دیپلمه	تهران
۳۳	۲۵۹	محمد امینیان	دیپلمه	تهران
۳٤	۲۵۸	محمود حسینی عراقی	دیپلمه	تهران
۳۵	۲۷۵	علی‌اصغر ملائی	دیپلمه	تهران
۳٦	۵۳	مختار خلیلی‌پایدار	دیپلمه	تهران
۳۷	۵۳	عبدعلی جواهرزاده	دیپلمه	خرمشهر
۳۸	۱۹	خسرو زرندی‌نژاد	دیپلمه	تهران
۳۹	۲۰	مسرت تحسینی	دیپلمه	تهران
٤۰	۷	عبدالحسین رجائی	دیپلمه	تهران
٤۱	۲۱۰	جلیل حدادیان	دیپلمه	تهران
٤۲	۲٤	ابراهیم شکرالهی	دیپلمه	خرمشهر
٤۳	۲۸۲	حسن مصطفوی	دیپلمه	تهران
٤٤	۱۵٤	فریدالدین طباطبائی قمی	دیپلمه	تهران
٤۵	۵۲	اکبر حاجی‌زاده	دیپلمه	تهران
٤٦	۵	نصرالله محمدیان فتح‌الله	دیپلمه	خرمشهر
٤۷	۱٤۸	نورالله آقارضی	دیپلمه	تهران
٤۸	۲۷٤	سید حسین فیاضی	دیپلمه	تهران
٤۹	۱۸۰	غلامحسین کماندری کوکمنه	دیپلمه	تهران
۵۰	۳۰	خسرو انصاری	دیپلمه	تهران
۵۱	۲۵۱	غلامعباس محمدزاده فدکی	دیپلمه	تهران
۵۲	٦۳	محمد دوانی	دیپلمه	خرمشهر
۵۳	۹۹	حسن راستا	دیپلمه	تهران
۵٤	۲۸٦	منوچهر فرساد	دیپلمه	تهران
۵۵	۱۸۷	حسین‌حسینی تجریشی	دیپلمه	تهران
۵٦	٤۹	محمدابراهیم فرخی امانی	دیپلمه	خرمشهر
۵۷	۱۲	یحیی زرنانی	دیپلمه	تهران
۵۸	۱۷۵	محمدحسن حمیدی	دیپلمه	تهران
۵۹	۱۲۲	ابراهیم رحیمی خامنه	دیپلمه	تهران
٦۰	۲٦٤	کمال‌الدین مهاجر موید	دیپلمه	تهران
٦۱	٤۲	علی ولائی	دیپلمه	تهران
٦۲	۱۸۱	محمدرضا پایدار	دیپلمه	تهران
٦۳	۲۸	منوچهر مسعودی	دیپلمه	تهران
٦٤	۵٦	علیرضا تخم‌ریزی	دیپلمه	خرمشهر
٦۵	۲۰۲	مجید کسروی	دیپلمه	تهران
٦٦	٦۲	سیدجواد حسینی‌سمهی	دیپلمه	تهران
٦۷	۵٤	محمود عرب جهوانی	دیپلمه	خرمشهر
٦۸	۸۵	عبدالله غفاری	دیپلمه	تهران
٦۹	۲٦۳	محمدرضا سهام‌پور	دیپلمه	تهران
۷۰	۵۲	غلامعلی فتحی	دیپلمه	خرمشهر

قبول شدگان بایستی حداکثر تا آخر وقت اداری روز پنجشنبه ۲۵ تیر ماه ۴۳ بدفتر کلاس فنی کل گمرك مراجعه وثبت‌نام نمایند درصورت عدم مراجعه قبول شدگان تاموعد مقرر از وجود نفرات بعدی استفاده خواهد شد ومطلقا بتقاضای قبول شدگانیکه تاوقت معینه مراجعه وثبت‌نام نکرده‌اند ترتیب اثر داده نخواهد شد . ـ الف ۱۸۸۲ وزارت اقتصاد آ ـ ۸۳۲۸

تنیس بانوان

از چندروز قبل مسابقات تنیس بانوان زیر نظر شورای ورزشی بانوان وفدراسیون تنیس در میدان امجدیه آغاز گردیده و ادامه دارد روزگذشته مسابقات انجام گردید و نتایج زیر بدست آمد .

اتحادیه با لیلا امامی برنده لیلا امامی ، صدیقه اکبری بارحیمی برنده صدیقه اکبری ، ویدا امیری باپروین افشار برنده افشار .

فرهنگی ورزشی

امتحانات کلاسهای خیاطی و آرایش

موعد ثبت نام داوطلبان امتحانات کلاسهای خیاطی وآرایش تا آخر وقت فردا خواهد بود امتحانات داوطلبان ساعت ۹ صبح روز ۲۳ خرداد در محل هنرستان خواجه‌نوری زیر نظر اداره کل آموزش بزرگ سالان و با همکاری سازمان خانه‌داری و حرفه‌ای بانوان انجام خواهد شد .

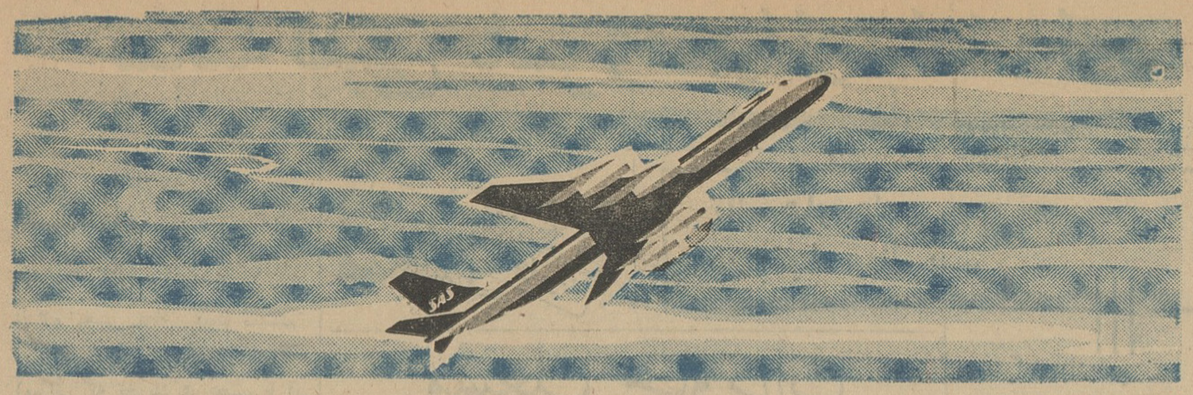

هواپیمائی ملی ایران و اس.آ.اس

سریعترین پرواز بین تهران ـ ژنو و سایر شهرهای اروپا و امریکا

با هواپیماهای DC-8-jet

حرکت از تهران روزهای جمعه
حرکت از تهران ساعت ۰۷:۰۰
ورود به ژنو ساعت ۱۰:۲۵
حرکت از ژنو ساعت ۱۱:۲۵
ورود به هامبورك ساعت ۱۲:۵۵
حرکت از هامبورك ساعت ۱۳:۲۵
ورود به کپنهاك ساعت ۱٤:۱۰

ورود به نیویورك ۱۷:۱۵

حرکت از کپنهاك روزهای پنجشنبه
حرکت از کپنهاك ساعت ۱۸:۰۵
ورود به هامبورك ساعت ۱۸:۵۰
حرکت از هامبورك ساعت ۱۹:۲۰
ورود به ژنو ساعت ۲۰:۵۰
حرکت از ژنو ساعت ۲۱:٤۵
ورود به تهران ساعت ۰۵:۲۵

ورود به لوس آنجلس ۲۰:٤۰

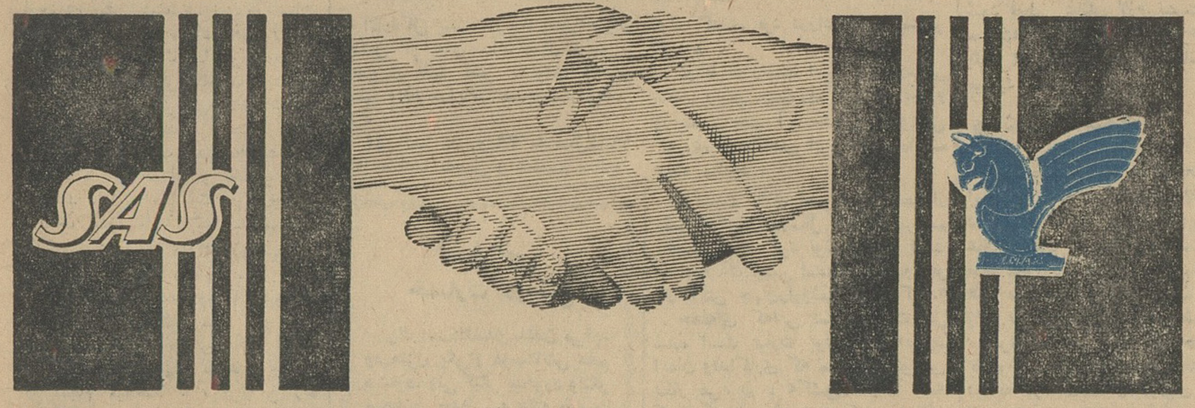

خواهشمند است برای کسب اطلاع بیشتر به آژانس دلخواه خودتان ویادفاتر فروش هواپیمائی ملی ایران ٤٤ خیابان ویلا تلفنهای ۶۸۳۳۳ ـ ٤٤۳۳۳ و ۶۸ ـ ٦٤ دفتر فروش اس ـ آ ـ اس ـ خیابان فردوسی تلفن های ٦ ـ ۳۰٤۱۷۱ ویا مهاجری وشرکاء نماینده کل هواپیمائی اس ـ آ ـ اس شماره ۱ ـ خیابان ویلا تلفنهای شماره ٤۰٤٦۸ و ٦۱۲۹۳٤ و ٦٦۱۰۲ مراجعه فرمائید.

۱ ـ ۸۱٦۸ ۱ ـ ۲

بالت ! بالت ! بالت !

توسط هنرستان ملی باله ایران

فردا پنجشنبه ۲۱ خرداد ۸ر۳۰ عصر

انجمن ایران و آمریکا ـ عباس آباد

اطلاعات کودکان

مجله محبوب خردسالان

روزهای سه‌شنبه منتشر میشود

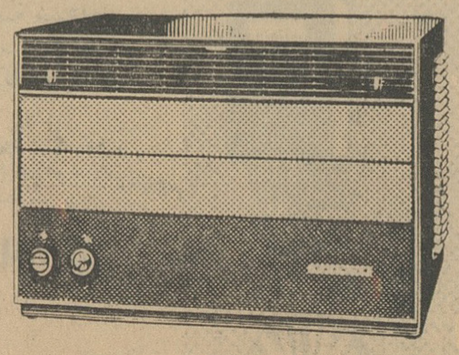

کولر کریر

Carrier

شرکت شعله خاور ـ خیابان تخت جمشید ـ چهارراه بهار ۳ ـ ۷۵٦۱٤۱

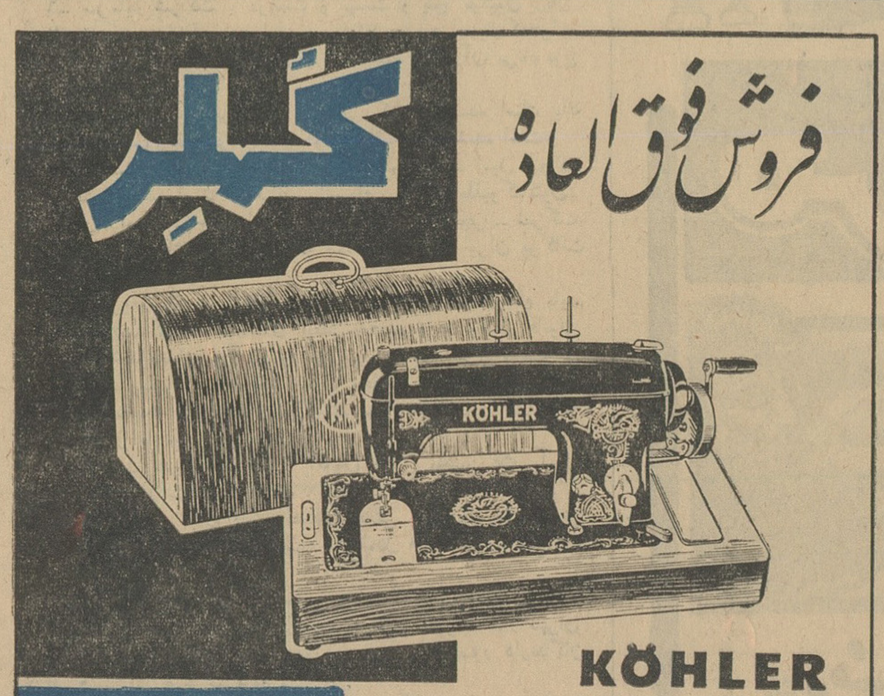

با قساط ماهانه ۵۰۰ ریال

فروش فوق العاده نمایندگی کُهلر آلمان روی چرخ‌های دستی

مدل « ۸۱۱۴ » با چراغ وجعبه‌های چوبی وچمدانی .

بدونِ پیش قسط

تهران ـ خیابان شاهرضا ـ دوبروی بیمارستان زنان ـ شیراز و مشهد ـ نمایشگاههای کُهلر آلمان مراجعه فرمائید

برای

متل قو

بهشت کودکان

بهترین محل برای خانواده‌ها

بازیباو مجهزترین پلاژها و انواع سرگرمیها وبرنامه های تفریحی توام با موزیك ـ رقص در سالن مدرن و خانوادگی نپتون در انتظار شماست .

اعصاب خسته خودرا در کنار پلاژ آرامی بخش متل قو تسکین دهید .

برای رزرو جابدفتر متل خیابان پهلوی محل سابق بوت کلاب تلفن ٦٤٤٤۹ مراجعه نمایند .

واحدهائی از ارتش ایران

بقیه از صفحه اول

مربوط به‌تشکیل سپاه صلح و سازمان ملل متحد ایراد کردند .

درنیویورك

خبرگزاریهای جهان گزارش میدهند هنگامیکه شاهنشاه و شهبانوی ایران از واشنگتن واردنیویورك شدند در فرودگاه این شهر آقایان مهندس وکیل سفیر ایران درسازمان ملل علیرضا هروی کنسول ایران ، سرهنك «جیمس یانك» معاون‌اداره تشریفات درنیویورك و«جیمس هستر» رئیس دانشگاه نیویورك از شاهنشاه استقبال کردند. هواپیمای ٤ موتوره‌ای که شاهنشاه را از واشنگتن به نیویورك آورد دارای آرم ریاست جمهوری امریکا بود .

در دانشگاه نیویورك

دیروز اطلاع‌داده بودیم که طی مراسمی دردانشگاه‌نیویورك‌دکترای افتخاری حقوق‌این‌دانشگاه‌بشاهنشاه تقدیم گردید .

شاهنشاه دراین مراسم نطق‌مهمی نیزدرباره مسائل جهانی‌ایراد کردند

شاهنشاه فرمودند : ایران‌آماده است ،که واحد هائی از ارتش خود را زیر فرماندهی سازمان ملل متحد برای حفظ‌صلح بهرنقطه‌ای از جهان که وجوداین نیروها لازم‌تشخیص‌داده‌شودبفرستد

شاهنشاه پیشنهاد کردند که نیرو های صلح سازمان‌ملل‌متحدآموزش های لازم فراگیرند تاهنگامی که برای خدمت بنقاط مختلف جهان فرستاده میشوند بتوانند وظائف خودرا کاملا انجام دهند .

شاهنشاه درنطق‌مهم‌خوددردانشگاه نیویورك‌به نقش‌کشورهای کوچك در فعالیت‌های سازمان ملل‌متحد اشاره کردندوفرمودند: کشورهای ثروتمند بایدپرداخت هزینه‌سازمان ملل‌متحدو تشکیلات‌آنرا تعهد کنندو کشورهائی که‌درآمد کافی‌ندارند نیزباید باقوای انسانی‌خود بااین‌سازمان جهانی کمك کنندتا بااین‌ترتیب دربهره‌برداری از فرستادن نیروهای سازمان ملل‌متحد به‌نقاطی که‌وجوداین‌نیروها لازم است رعایت‌برابری شده باشد.

مشکلات موجود

شاهنشاه فرمودند: اشتباهاتی که موجب‌بوجود آمدن‌مشکلات کنونی‌تنظیم بودجه‌سازمان ملل‌متحد شده است‌نه موجه‌است‌و نه‌قابل‌بخشش بهمین‌جهت من‌معتقد هستم تصمیماتی که‌دراین‌مورد گرفته میشودنباید صرفا برفلسفه‌مادی استوارباشد .

شاهنشاه‌سپس به‌بحث درباره تشکیل سپاه‌دانش درایران پرداختندوفرمودند این‌بهترین‌شیوه‌است که‌برای‌گسترش فرهنك واستفاده کامل از نیرو های انسانی برای‌تعلیم‌وتربیت بعمل‌می‌آید ودرعین‌حال‌خدمت‌حقیقی به‌صلح‌بشمار میرود .بهمین‌جهت است‌که‌در کشور ایران‌نسل جوان‌از این‌روش استقبال کامل‌و گرمی کرده است و نیروهای سازمان ملل‌متحدمیتوانند ازاین‌تجربه ثمربخش سرمشق‌بگیرند .

برای‌حفظ صلح

شاهنشاه اقدامات‌سازمان ملل‌متحد رابرای‌حفظ‌صلح وآسایش مردم‌جهان ستودندو تاکید فرمودند که‌وجودصلح برای‌گسترش آزادی یك‌شرط‌ضروری است.

از سال ١٩٤٥ بااین طرف بارها ایمان وصمیمیت سازندگان‌سازمان ملل متحد به‌ثبوت رسیده است و بطور کلي همه آنهادرقضاوت‌نهائی از این آزمایش سربلند بیرون آمده‌اند از سال ١٩٤٥ تاکنون تعداد کشور های مستقل جهان از پنجاه‌ویك کشور به یکصدو سیزده کشور رسیده است واین خودنقش مهم سازمان ملل متحد را درتامین گسترش‌صلح جهانی‌روشن میسازد.

مهمترین نتایج وجود سازمان ملل‌متحد آنست که مردم جهان سرانجام این موضوع را دریافتند که هرجا اختلافی برخیزد منابع‌و اصول وتدابیر این سازمان جهانی برای رفع آن در اختیار ایشان‌قرار دارد و گرچه این هنوز کمال آرزونیست‌ولی سازمان ملل متحد حداقل میتواند بسیاری از بحران ها را کاهش دهد و یاآنرا محدود کندوهمچنین به‌برخوردهای مسلحانه پایان بخشد .

آمادگی ایران

شاهنشاه سپس پشتیبانی ایران را از یك‌نیروی آماده سازمان ملل اعلام داشتند و فرمودند : البته یك نیروی‌سازمان ملل جوابگوی تمام مشکلات حفظ صلح نیست‌باوجود این تردیدی نیست که درآینده مواردی مثل‌گذشته پیش بیاید و توافق عمومی برای ایجاد یك‌نیروی کمکی صورت بگیرد و این نیرو درواقع به کوششهای سازمان‌ملل در راه صلح بین‌المللی از طریق مذاکرات کمك نماید . تخصیص گروههای نظامی کوچك به‌نیروی بین‌المللی که برخی از کشورهای اسکاندیناوی‌و کانادا بدعوت‌سازمان ملل آنرا تقبل کرده‌اند قدمی‌است در مسیر صحیح .

ایران آماده است تا در این‌سیاست روشن‌بینانه به کشور های مزبور ملحق گردد و تعدادی از نیروهای خودرا برای اینگونه خدمات فوق‌العاده در هرنقطه‌ای از جهان که لازم باشد آماده سازد . دبیر کل سازمان ملل متحد نیز میتواند به‌همکاری کامل دولت ایران در این مورد اطمینان داشته باشد .

شاهنشاه ایران در پایان بیانات خود افزودند که‌نیروی صلح‌سازمان ملل متحد که برای دستگاه‌حراست از صلح تعلیم یافته است میتوانند به‌ایجاد حس مسئولیت اجتماعی کمك نماید .

واگر ما واقعا خواهان نیل بصلح هستیم تانیروی آزادمردان صرف تکاپو در راه فضیلت گردد نه‌تسلط لازم است که یك چنین حس مسئولیت اجتماعی تقویت یابد .

درلوس آنجلس

شاهنشاه ایران امروز از نیویورك با هواپیمای مخصوص رئیس جمهوری وارد لوس آنجلس شدند و مورد استقبال گروهی از هموطنان خود قرار گرفتند . تظاهر کنندگان فریاد می زدند «زنده‌باد شاه » .

انتظار میرود فردا شاهنشاه در یك کنفرانس مطبوعاتی شرکت کنند .

شاهنشاه روز پنجشنبه دانشنامه‌دکترای افتخاری در علوم انسانی از دانشگاه کالیفرنیا دریافت خواهند کرد .

شاهنشاه در فرودگاه لوس آنجلس مورد استقبال « ساموئل یورتی»شهردار وسایر مقامات دولتی قرار گرفتند .

قرار است شاهنشاه بعد ازدریافت درجه دکترای افتخاری از دانشگاه کالیفرنیا جمعه شب به نیویورك باز گردند . اعلیحضرتین روز شنبه از نمایشگاه جهانی‌نیویورك دیدن‌میکنند.

ازامشب درسینماهای

دنیا - نادر - مراد - رامسر

کارون - فلور - جهان

داراسینگ

دوبله‌فارسی

هینوهمتاز درفیلم

بازوان فولادین

احداث استادیوم

بقیه از صفحه اول

چه می گویند ؟

برای پاسخ دادن‌بااین‌سئوال بهتر بود ابتدا بسراغ رئیس تربیت بدنی میرفتیم تاببه بینیم برای آینده چه نقشه‌ای دارد .

تیمسار ایزد پناه رئیس سازمان تربیت بدنی اظهار داشت از مدتها قبل فکر ایجاد یك استادیوم مجهز باگنجایش صد هزار نفر در فرح‌آباد بوده نقشه آن نیز تهیه شده‌شاهنشاه نیز موافقت فرمودند ولی دراثر نداشتن بودجه به تعویق افتاده است

بودجه نداریم

برای ساختن یك‌استادیوم صد هزار نفری و کاملا مجهز که زمین آن بمساحت یك میلیون متر مربع تهیه شده است مبلغ ٤٠٠ تا ٥٠٠ میلیون ریال‌اعتبارلازمست که‌متاسفانه چنین اعتباری فعلا در اختیار مانیست

رئیس سازمان اظهارداشت چون فعلا بودجه برای ساختمان استادیوم صد هزار نفری در اختیار نداریم برای بوجود آوردن امکانات بیشتری برای تماشاچیان جایگاه شمالی استادیوم امجدیه را گسترش خواهیم داد .

زمین‌های جلالیه

آقای‌حاج عظیمی مدیرکل سازمان تربیت‌بدنی نظردیگری‌داشت. اوگفت:

معتقدم‌در زمین‌های جلالیه که‌هم در مرکزشهر استوهم ایاب‌و ذهاب آن راحت ودر اطراف آن‌نیز خیابانهای وسیع‌وجود داردوهم جنب‌دانشگاه می باشدو یادرمحل بیسیم پهلوی باید‌برای تهران‌یك استادیوم مجهز لااقل با گنجایش ٧٠ تا ٨٠هزارنفر تهیه بشود

عدم وجود یك استادیوم بزرك تمام فعالیت‌های سازمان را بعلت کمبود گنجایش‌و کثرت علاقمندان خنثی می کنداستادیوم امجدیه‌باظرفیت حداکثر ٣٠هزار نفر نمیتواند جوابگوی‌دومیلیون نفرجمعیت تهران‌و علاقمندانش باشد.

بودجه‌سازمان

بودجه‌سازمان تربیت‌بدنی‌درهرسال ده‌میلیون تومان‌است این ده میلیون تومان برای تمام مملکت است یعنی سازمان تربیت‌بدنی بایدبرای هرنفر ٥ریال درسال ویایکشاهی در هرروز خرج کند. برای تهیه بودجه لازم جهت ساختمان‌استادیوم باید دولت‌بابستن عوارضی‌برموادمخدره، مشروبات‌الکلی وسیگار وبطورکلی تمام چیزهائی‌که با سلامتی‌مغایر است اقدام نمایدهرقدر مردم‌بدور اینگونه‌اعتیادات نگردند‌بنفع وصلاح ورزش و سلامتی مردم است .

توسعه جایگاهها

آقای‌امین دبیرکل کمیته‌ملی‌المپیك دراین‌باره اظهارداشت‌مسابقه ایران‌و هندنشان دادکه مردم علاقه‌زیادی‌دارند که‌بازیهای جالب انجام گرددو بیك استادیوم بزرگترو مجهزتر احتیاج است‌ولی فکرمیکنیم‌ما فعلایك‌استادیوم مجهزحداقل باهفتادهزارگنجایش‌بیشتر احتیاج‌داریم زیرا جوانان ماروزبروز علاقمندتر میشوندوچنانچه فعلانتوانیم یك‌استادیوم بزرگتر بناکنیم باید تا آنجاکه‌مقدوراست جایگاههای‌امجدیه‌را گسترش داده و هرچه امکان دارد برگنجایش آن‌بیافزائیم .

نظر رئیس فدراسیون فوتبال

آقای‌حسین‌مبشررئیس فدراسیون فوتبال کشور در باره ایجاداستادیوم یکصد هزارنفری چنین‌اظهارداشت :

مردم‌شهردومیلیون‌نفری‌تهران‌احتیاج بگردش ، تفریح،ورزش‌و سرگرمی های‌سالم دارند که متاسفانه دربرنامه های ساختمانی کوچکترین توجهی‌بااین مسئله مهم نشده از نظر اهمیت‌خاص موضوع کلیه مقامات اعم از دستگاه ورزش‌و باسازمانهای ارتشی وفرهنك ودانشگاه و بخصوص شهرداری‌تهران مکلف هستند یك برنامه اساسی برای ایجاد مراکز ورزشی و تفریحی‌تنظیم کنند و اما در باره استادیوم ورزشی باورزشگاههای کوچك نظر اینجانب براینستکه‌درشهرتهران‌بتناسب میزان جمعیت مناطق مختلف احتیاج به استادیومهای ده تا ١٥ هزار نفری داریم تا با برگزاری مسابقات درهر محله و منطقه مردم آن محل وجوانان آن منطقه که از نظر استطاعت مالی و هزینه ایاب و ذهاب و دوری‌راه در مضیقه هستند مشکلشان مرتفع گردد ساختن این استادیومها زیاد گران نیست و با یك طرح دوساله و یك طرح سه ساله اجرای این برنامه درتهران‌میسر است‌استادیوم امجدیه بایستی تکمیل و گنجایش آن به‌چهل هزار نفر افزایش داده شود و این کاربخوبی امکان پذیر است ولی‌تنها تکمیل گنجایش مطرح نیست بلکه اطراف این استادیوم بصورت دنیا پسند بایستی بسته شود و تسهیلات لازم برای ورود و خروج مردم فراهم گردد لباس کنی ، حمام ، دفتر مخصوص پزشکان و سایر تجهیزات یك استادیوم کامل مانند برق شهر برای این استادیوناقص که‌صدای‌تمام مردم تهران را بلند نموده ضروری‌و حتمی است نصب سایبانهای ارزان قیمت‌ازاقدامات بسیار مفیدی‌خواهد بود که برای امجدیه لازم است .

البته تشخیص اینکه یك استادیوم صد هزار نفری برای تهران مهمتر است یا ایجاد ده استادیوم کوچك با اولیاء ورزش است و بهتر است در این باره بنده اظهار نظر نکنم‌ولی اعتقادبنده براینست که(دو صدگفته چون نیمه کردار نیست) هرکاری بایستی بشود باید سریعتر ،دقیقتر وزودتر انجام بپذیرد که بیش از آن موجبات رنجش جوانان ودوستداران ورزش‌بخصوص فوتبال فراهم نگردد.

نمك پاشی بر زخم !

بعقیده من اگر دراین‌شرایط خاص‌که مردم ورزش دوست تهران ازنحوه برگزاری‌انتظامات میدان امجدیه درجریان مسابقه فوتبال ایران‌وهند بشدت‌عصبانی هستند رئیس تربیت‌بدنی اعلامیه واطلاعیه نمیداد و از « نظم و ترتیب و انظباط تماشاگران » سخن بمیان نمی‌آورد بهتر بود.

اطلاعیه تربیت‌بدنی‌که دیروز در روزنامه ها منتشر شده در حقیقت خلاف همه دستورات بزرگان قوم و مصلحین دور - اندیش سرزمین مابودکه همیشه توصیه‌کرده‌اند برزخم دل‌ریش نمك نپاشیم .

مسابقه‌ای‌برگزار شد ، مردم که میدیدند رقابت بزرگی در فوتبال جریان دارد بمیدان‌آمدند اماچه‌بساکه مشت ولگدخوردند، چه‌بساکه پول‌پرداختند و کشیده نوش‌جان‌کردند ، از روی پله‌ها بداخل چمن پریدند واز آنجا بروی‌سکوها رانده‌شدندوخلاصه دریك مسابقه‌کوتاه یك جنك و وگریز دائمی و پیگیر برقراربود که برای ورزش یك‌کشور اگر کلمه محترمانه‌ای بخواهیم پیدا کنیم باید بگوئیم «بد» بود .

من اطلاعیه تربیت بدنی‌راچند بار مرورکردم ، رئیس تربیت بدنی رسما اذعان‌کرده‌است‌که‌با همه مجاهدتهائی‌که برای توسعه وتکمیل‌جایگاه تماشاگران شده معهذا برای انجام جشن هاومسابقات بزرك‌کفایت‌نمیکند»

خوب ماهم این حرف رازده بودیم ، مردم هم همین را می گفتند حالابفرمائید چه‌باید‌کرد؟

آیا برنامه‌ای برای توسعه‌بیشتر این استادیوم یا احداث‌استادیوم بزرگتر دارید ؟ آیا این‌صحیح است‌که یك شهر دو میلیون نفری یك استادیوم صد هزار نفری نداشته باشد ؟ پس این جوانان واین مردم علاقمند چه بکنند ؟

ولی مثل اینکه تربیت‌بدنی یك‌راه حل جالب و بامزه پیدا کرده و ودرهمین اطلاعیه نوشته است «لذا با توجه باشتیاق‌مردم ازطرف‌سازمان تربیت‌بدنی ایران ترتیب پخش مراسم مسابقه‌بطور مستقیم‌ازاستادیوم امجدیه‌وسیله فرستنده سیار تلویزیون ایران داده شد» .

باید بااین سازمان مبتکر تبریك‌گفت‌که چنین فکربکری‌! کرده‌است امامن‌میخواهم بپرسم دراین‌شهر چندستگاه‌تلویزیون است؟ آیا همه مردم آنقدردارند که برای تماشای مسابقه بروند تلویزیون بخرند !!

بهرحال بازهم تکرار میکنم انتشار اطلاعیه نیز یکی‌ازهمین سری ابتکاراتی‌بود که جز نمك پاشیدن برزخم دل مردم هیچ اثری‌که نداشت سهلست بلکه دست‌تربیت‌بدنی‌راجلومردم بازکرد که‌هیچگونه برنامه‌ای‌برای‌احداث استادیوم جدید و پاسخ‌بااینهمه شور و هیجان ورزشدوستان ندارد .

مفسر ورزشی

معافیت شرکتها

بقیه از صفحه اول

فرار ا زپرداخت مالیات میداند .

آنچه صاحبان صنایع میگویند

صاحبان صنایع میگویند : صنایع موجود کشور برای اینکه رشد پیدا کنند لازم است مرتبا سرمایه گذاری نمایند تشکیلات وتجهیزات خود را گسترش دهند . اینکار بطور طبیعی از طریق سرمایه گذاری از محل سود کارخانه عملي است ، اگر موجباتی فراهم شود که صاحبان کارخانه ها بتوانند قسمتی از سود خود را صرف سرمایه گذاری مجدد نمایندموجبات رشد صنعت فراهم خواهد شد و این خود موجب‌بالارفتن‌درآمددولت از طریق مالیات و عواید غیرمستقیم دیگرخواهد شد .

در این زمینه یکی از صاحبان صنایع ارقامی ارائه‌داد که کارخانه‌وی ظرف ده سال‌گذشته٥٨ میلیون تومان تحت عناوین مختلف حقوق ، مالیات شرکت ، مالیات سودسهام ، بیمه اجتماعی ، حقوق گمرکی ، عوارض بندری ، پول سوخت و نظایر آن به دولت پرداخت کرده که قسمت اعظم‌آن بطور مستقیم یا غیر مستقیم‌عاید خزانه دولت شده در حالیکه سرمایه این شرکت از ٢٤ میلیون تومان تجاوز نمی کند .

راه فرار از مالیات

نمایندگان وزارت دارائی که در سمینار شرکت کرده‌اند نظر دیگری دارند، آنها میگویند :اگرقرار باشد شرکت سهامی از پرداخت مالیات‌معاف شود ازاین پس برای هرکار کوچك و بمنظور فرار از مالیات همه‌اسما شرکت سهامی تشکیل خواهند داد، برای‌وصول مالیات از سود پرداختی ، تضمینی‌وجود ندارد زیرا چه بسا ممکن است که شرکتهای مزبور برای مدت زیاد یا اصولا هیچوقت سود را تقسیم نکنند یا سود را بمیزانی پرداخت کنند که مالیات آن ناچیز و غیرقابل‌توجه‌باشد واین مغایر اصل تامین عدالت اجتماعی از طریق اجرای سیاست مالیاتی‌است.

در مورد شرکتهای صنعتی باید اصولا معلوم شود که آیا صنعتی احتیاج به سرمایه گذاری دارد یانه و اگر دارد درچه زمینه‌ای باید سرمایه گذاری شود ،دراین خصوص میزان سرمایه- گذاری و موجب سرمایه گذاری باید معین‌گردد ومورد تایید وزارت اقتصاد قرار گیرد و اصولا تنها در صد معینی از سود شرکت صنعتی باید برای سرمایه گذاری مجدد درشرکت از مالیات معاف باشد وتازه این امتیار نباید شامل هر شرکت صنعتی بشود بلکه به تشخیص وزارت اقتصاد باید صنایعی از مزایای مزبور استفاده‌کنند که‌تولید کننده کالاهای‌مورد نیازعمومی بوده ویاصنایع‌اساسی مملکت محسوب شوند .

قرار شده نظرات مزبور همراه با عقاید صاحبان صنایع در کمیسیون عالی‌ونهائی وزارت دارائی مورد بررسی قرار گیرد .

مشمولین سپاه

بقیه از صفحه اول

و یادفترچه آماده به خدمت‌در دست دارند برای شرکت درسپاه بهداشت اسم نویسی نمایند .

مسامحه نکنید

مشمولین گرامی باید توجه داشته باشند مسامحه در این امر به زیان آنهابوده و بموجب قانون حق‌اشتغال بکارندارندوپس‌از جلب‌بادرجه‌سربازی بخدمت اعزام واز مزایای قانون‌سپاه بهداشت محروم خواهند ماند .

باتوجه باینکه بموجب قسمت اخیر ماده واحده قانون اصلاح قانون‌نظام وظیفه مصوبه٢٢آبانماه١٣٣٤ استخدام مشمولین بطور کلی در وزارتخانه ها وادارات وبنگاههای ملی و دولتی و همچنین از طرف اشخاص بهر عنوان (رسمی ، قراردادی ، حکمی ، روزمزد وغیره) قبل از انجام خدمت وظیفه و نداشتن معافیت های قانونی‌ممنوع‌بوده ومتخلفین (استخدام کنندگان) بسه الی ششماه زندان‌عادی محکوم‌خواهند شد .

محتاج به تذکرنیست که موسسات مزبورهرگاه چنین مشمولینی درخدمت داشته باشند بخدمتشان خاتمه داده آنهارا به نظام وظیفه محل‌اقامتشان هدایت نمایند بدیهی است پس از دریافت برك قانونی از نظام وظیفه‌ادامه آنهابکار تا مهلت معینه در برك مزبور بلامانع خواهد بود .

رئیس اداره کل نظام‌وظیفه‌عمومی
سرتیپ بینا

اعزام دانشجو بخارج

بقیه از صفحه اول

برشته‌دیگری بروند.

همچنین بموجب‌این‌قانون دانشجویانی که‌داوطلب تحصیل‌در خارج میشوند بایدرشته‌ای راکه میخواهند در خارج تحصیل کنند معین نمایندتا چنانچه مقامات‌مسئول صلاح بدانند که‌دانشجو درآن‌رشته بتحصیل بپردازد وسائل اعزام‌اورا مهیاسازند .

یك‌مقام مطلع بخبرنگارماگفت هم‌اکنون بیش‌از ٦هزاردانشجودرخارج دررشته پزشکی‌مشغول تحصیل‌هستند وبااین ترتیب مادیگر احتیاجی نداریم که دانشجویان‌برای خواندن رشته‌پزشکی بخارج‌بروند خبرنگارما مینویسدفقط برای‌رشته‌هائی که‌مورد لزوم مملکت است‌دانشجو بخارج فرستاده‌می‌شود.

تکلیف ۲۵ هزار قریه روشن میشود

بقیه از صفحه اول

داشته باشند و بهمین جهت تنظیم کنندگان و مجریان هر آئین نامه و قانونی باید عدالت را رعایت کنند و خود را بجای افراد مشمول قرار بدهند در آئین‌نامه جدید اصلاحات ارضی با این روح و فکر کار شده است .

سخنان وزیر کشاورزی

وزیر کشورزی دراین اجتماع که معاونان و مدیران کل و روسای‌وزارت کشاورزی و روسا ومعاونان کشاورزی استانها حضور داشتند سپس باجرای مرحله اول اصلاحات ارضی اشاره کرد وگفت در مورد اراضی که مالکیت آنها هنوز روشن نشده‌است‌طبق قانون وجوه مربوطه را در اداره ثبت تودیع می- کنیم وبعد که مالکیت اراضی مشخص شد پول در اختیار صاحبان‌آنهاگذاشته میشود .

وزیر کشاورزی سپس توجه حضار را بسفر شاهنشاه جلب کرد و ادامه داد شاهنشاه ما امروز در یکی از **بزرگترین کشورهای دنیا که از نظر تمدن و اقتصاد و پیشرفت در ردیف ممالك بزرك قرار گرفته است مشغول بازدید هستند .**

در این مسافرت ملت ودولت‌آمریکا حداکثر احترام را نسبت به شاهنشاه ما ابراز داشته است .

این انقلاب امروز مورد توجه و احترام تمام مردم جهان است و این افتخار بزرگی است برای ما و همه افراد مملکت ما که در راه بهتر بثمر رسیدن آن کوشش رفداکاری کنند .

سخنان سرپرست اصلاحات ارضی

در اینموقع آقای عباس سالورمعاون وزارت کشاورزی گفت :

درمرحله دوم حجم کار وکیفیت کار بیش‌از مرحله اول است‌درمرحله اول تاکنون ده هزار قریه تقسیم‌شد واکنون هم‌سه هزارده بصورت‌داوطلب درجریان‌است‌توجه بااراضی خالصجات واملاك پهلوی که بازهم کار آنها به تدریج در جریان خواهد بود جمع تقسیم اراضی ما در ١٥ هزار قریه در سراسر کشور صورت می گیرد ولی در مرحله دوم ما با ٣٥ هزار قریه سروکار خواهیم داشت .

از لحاظ تعداد مالکینی که با آنها در مرحله دوم تماس پیدامی کنیم در حالیکه در مرحله اول با ٤ هزار نفر تماس داشتیم دراین مرحله باحداقل یك‌میلیون نفر تماس پیدا می کنیم و در هرده با افراد مختلف وسلیقه های مختلف تماس پیدا می کنیم .

ما در جلسات سمینار تمام‌مشکلات را مورد بررسی قرار میدهیم

خطر خشکسالی

بقیه از صفحه اول

متاسفانه‌براثر سرمای استثنائی سال قبل‌وهمچنین کمی بارندگی‌در بهارامسال خساراتی بکشاورزان‌ماوارد شده‌است ودامداران ،باغداران‌و غله‌کاران ضرر هائی دیده‌اند.البته‌وظیفه‌دولت ووزارت کشاورزی است‌که درچنین مواقعی با اقدامات‌لازم درتخفیف اثرات این‌وضع استثنائی کوشش کنند .

موردتوجه دولت

من‌دوماه قبل نیز ارقامی ازآقایان خواستم، ولی مسلمااین ارقام می - ثوانست بایك‌یادو بارندگی تغییر‌پیدا کند، چنانکه دربرخی نقاط این وضع پیش‌آمد.

درمناطق سردسیر کوهستانی هم هنوزممکن است باآمدن باران میزان تولیدبالابرود. بهرحال یك دولتی که میخواهددرکار خودهمیشه بیدار باشد باید پیش‌بینی هائی برای‌آینده بکند ومانیز دراین راه سعی خودرا خواهیم کرد.

آقایان‌باید اطلاعات دقیق‌تری ازوضع تولیدات استان‌خودبدهند چون‌موضوع موردتوجه دولت‌است.مخصوصاازنظر تامین‌آذوقه مردم وعلوفه دامهااهمیت بسیاردارد .

خوشبختانه مادرعصر وزمانی‌زندگی میکنیم‌که اینگونه مخالفت های‌طبیعت نمیتواند به‌زندگی‌افراد تجاوز کند و آنرابمخاطره اندازد . آنقدر امکانات جهانی‌وجود داردکه دیگرمشکلی باقی نخواهدماند.

واگذاری مسئولیت

ازطرف دولت مسئولیت این‌امر به وزارت‌کشاورزی ومن‌واگذار شده‌است وبااینکه درگیراجرای بزرگترین‌قوانین مملکتی هستیم بانهایت رغبت این مسئولیت راقبول‌کردم .

الان یك ستاد کوچك برای بررسی وضع وبعد هم تصمیم گرفتن واجرا گذاشتن بوجود آورده‌ایم .

مادر تهیه آمار وارقام به واقعیت توجه داریم وحدس وقرینه‌و اقوال اشخاص بی‌اطلاع بدردما نمیخورد

تامین آذوقه مردم

شما باید بارسیدگی دقیق ، مشهودات شخصی ، ویا استفاده‌از گزارش های ماموران مورداعتماد اطلاعات لازم را در اختیار ستاد وزارت کشاورزی بگذارید . ماباا ستفاده ازاین‌گزارشها نتیجه‌گیری خواهیم کرد که برای تامین نان مردم اصولا احتیاج به واردات غله داریم یانه ؟

وحشت نباید کرد

بهرحال ، بازهم اعلام میکنم که‌در این موضوع هیچ‌ایجاد وحشت‌نباید کرد زیراهیچ موجبی وجود ندارد ودر صورت لزوم خرید چند صد هزارتن غله یك امر عادی است. وما غله را در مراکزی برای‌تقسیم فروش و وام آماده‌می کنیم و دولت کاملا متوجه اوضاع هست مقدماتی شروع شده وبموقع اقدامات لازم صورت میگیرد.

گزارش‌های شهرستانها

گزارش‌هائی‌که خبرنگاران‌اطلاعات از نقاط مختلف کشور ارسال می دارند نشان میدهد که امسال ، خشکسالی در سراسر کشوربیسابقه است‌گرچه‌زمستان گذشته‌بارندگی های شدید و نزول برفهای سنگین کشاورزان را امیدوار کرد که محصول آینده کشاورزی در شهرستانهاوضع رضایتبخشی‌خواهد داشت ولی باوضعی که‌هم‌اکنون پیش‌آمده و خشکسالی عجیبی که گریبانگیر زارعین و کشاورزان شده است این امیدواری را تقریبا از بین برده است ، زیرا در حال حاضر که مزارع کشاورزی تشنه‌و موقع بارندگی است از ریزش‌باران خبری نیست . بهمین جهت‌محصول

غله ، برنج ، پنبه وتوتون و سایر محصولات کشاورزی یا ازبین رفته و یادر حال خشکیدن است و اگر تایکهفته دیگر این خشکسالی و عدم بارندگی ادامه یابد بطور کلی محصول کشاورزی اغلب‌نقاط‌کشور نابود میشود .

گودهای جنوب شهر

بقیه از صفحه اول

عمرانی بسیار کمك خواهد کرد .

دولت همچنین با اقداماتی که در بودجه بندی‌و جلو گیری ازتفریط وافراط بعمل آورده‌است امیدواراست که بتواند اعتبارات برنامه های عمرانی را تامین کند .

اخذمالیات های صحیح زمان لازم دارد و خیلی جای امیدواری است که در سال آینده وصول مالیاتها افزایش یابد

باتوجه به افزایش درآمد ها و اعتباراتی که از منابع بین المللی جلب خواهد شد ،ما خواهیم توانست اعتبارات برنامه سوم را تامین کنیم.

دولت امیدوار است که در طول برنامه سوم بازهم بتواند لایحه ای بیاورد واعتبار این برنامه را باز هم افزایش دهد . این قبیل کار های عمرانی موجب افتخار دولت حاضر خواهد بود .

ماتصور می کنیم که این‌دولت بارهبری شاهنشاه و تایید مجلسین باید موفق بشود.اگرنشد قصورکرده است .

در این موقع به‌کلیات لایحه‌رای گرفته شد ، تصویب گردید وسپس ماده واحده مطرح گردید .

اصلاح جنوب تهران

در ماده واحده آقایان دکترشفق ودکتر کاظمی تذکراتی دادندو آقای نخست وزیر بااین تذکرات پاسخ‌داد.

آقای نخست وزیر ضمن توضیحات مجدد خودگفت : سناتور محترم اشاره بوضع شهر تهران فرمودند که‌باید عرض کنم اقدامات لازم‌دراین زمینه خواهد شد . از جمله درمورد گودال های جنو ب‌تهران ، به زودی مراسم آغاز تسطیح آن در حضورشاهنشاه انجام خواهدشد و کوره های آجر پزی نیز بجای دیگر منتقل خواهد شد تا هوای تهران آلوده نگردد.

آقای دکتر صدیق نیز در ماده واحده تذکراتی دادو از جمله توجه دولت را به امر شرکت های تعاونی جلب نمود ناطق سپس بامر فرهنك اشاره نمودو گفت: اعتبارات فرهنگی تناسب ندارد . بودجه تربیت معلم خیلی کم پیش بینی شده است .

آقای دکتر صدیق درباره‌هوای کثیف‌تهران گفت : بجای‌اتوبوس‌های «گازوئیلی» باید اتوبوس‌های بنزینی بکار انداخت واین‌کار از نظر قیمت سوخت برای دولت تحمیلی نخواهد بود . ناطق سپس به خسارات ناشی از حریق در سراسر مملکت اشاره کردو گفت : سالی صد میلیون‌تومان خسارت حریق می شود . دولت باید بااین امر توجه مخصوص بکند .

آقای‌نخست‌وزیر درجواب آقای دکتر صدیق‌گفت: سناتورمحترم اشاره به اعتبارات‌فرهنگی فرمودند.دراین‌قسمت بایدعرض کنم که‌اعتبارات‌فرهنگی‌محدود بااعتبارات برنامه‌سوم نیست.تردیدی نیست‌که دولت بامرفرهنك توجه خاص داشته‌و خواهد داشت .

پس‌از تذکرات چندتن‌از آقایان‌سناتور هاوتوضیحات آقای‌نخست‌وزیر نسبت بلایحه باورقه رای‌گرفتند و با٣٩رای موافق‌تصویب وبرای‌اخذرای نهائی به مجلس‌شورا یملی فرستاده شد.

آقای نخست‌وزیر ازتصویب لایحه تشکرکرد و گفت: این اظهار محبت مجلس‌محترم سنایك‌نوع تقویت‌روحی برای‌دولت است‌و امیدواریم بتوانیم‌در خدمت‌بشاهنشاه وکشورتوفیق حاصل نمائیم .

سپس‌آقای نخست‌وزیر لایحه قانون تاسیس مرکزآماررابایك فوریت‌تقدیم داشت.

فوریت لایحه تشکیل سازمان آمار در جلسه امروز سنا بتصویب رسید آنگاه استعفای آقای شاهرودی از کمیسیون خاص بررسی آئین‌نامه اصلاحات ارضی اعلام شد و آقای سلمان اسدی بجای ایشان انتخاب گردید .

آقای سپهبد امیر احمدی در‌باره سد لار و لتیان سئوالی از وزارت‌آب وبرق تقدیم ریاست‌مجلس کرد .

درخاتمه چندلایحه دولت مطرح و مورد رسیدگی‌قرار گرفت .

ترشکوا دختری بدنیا آورد

مسکو-١٠ ژوئن -خبر گزاری‌فرانسه- والنتینا ترشکوا نخستین فضانوردزن جهان روز دوشنبه دختری‌بدنیا آورد ترشکوا پس از پرواز فضائی خود با نیکلایف‌فضانوردیگر شوروی ازدواج کرده بود .

دهکده‌ای در آذربایجان زیر قله کوهی فرو میرود

صخره های کوه ساختمانهای قریه بطرف دره رانده میشود .

خبرنگار ما در تبریز گزارش داد: پریروز بفرمانداری تبریز گزارش داده شد که قریه «باش‌کندی» واقع در فاصله ٤٩ کیلومتری بستان آباد نزدیك «دوزدوزان» در راه سراب براثر پیشروی کوه در حال خرابی است .

بدستور آقای دهقان استاندار - آذربایجان‌شرقی دیروز هیئتی‌ازطرف دفتر فنی استانداری بقریه مزبور رفتند قریه باش‌کندی در دامنه قله کوهی بلند قرار گرفته و ٩٢ خانوار و٥٥٠ نفر سکنه‌دارد . طبق تشخیص این هیئت خرابی قریه مزبور براثر زلزله یا عوامل دیگری از این قبیل نیست بلکه براثر بارندگیهای شدید زمستان گذشته و اوایل بهار امسال کوه شکاف خورده و در نتیجه فشار

ترکیه اسلحه ریخت

نیکوزیا - ١٠ ژوئن -یونایتدپرس منابع نزدیك بسازمان ملل امروز خبر مربوط بفروریختن اسلحه و مهمات‌رادرقبرس ازطرف‌هواپیماهای ترکیه تائید کردند .

پرزیدنت ماکاریوس شب گذشته ترکیه را رسما متهم کرد که‌برای ترکهای قبرس توسط هواپیماهای خود اسلحه فروریخته است . یك مقام سازمان ملل گفت‌نیرو های سازمان ملل موارد غیر قانونی فرو ریختن اسلحه را ندیده‌اند

ازفرداصبح فقط در
سینما آریا
زیباترین و عالیترین نمایشات روی زمین‌که زیباترین و هنرمند ترین‌زنان جهان در آن هنرنمائی میکنند
دنیای شب زنده‌داران
سینماسکوپ رنگی دوبله‌بفارسی

یك دختر جوان خودکشی کرد

جوان دیپلمه‌ای نیز بعلت نرسیدن هروئین مقدارزیادی تریاك خورد ودر گذشت

یك دختر ۱۷ ساله و یك جوان ۲۵ ساله خودکشی کردند ، دختر ، مهتاب نام داشت و محصل ـ دبیرستان بود . بطوریکه گفته شده وی بواسطه دوری مادرش خودکشی کرده است . ما در مهتاب بعللی خانه راترك گفته و این امر مهتاب رابشدت متاثر کرده بود ، بطوریکه باخوردن مقداری قرص خواب آور دست به خودکشی زد . ساکنین منزل متوجه این اقدام شدند و مهتاب را به بیمارستان بردند . پزشکان برای نجات این دختر جوان دست بکار شدند اما شدت مسمومیت باندازه ای بود که کوشش اطباء را بی اثر ساخت و سرانجام پس از ۲۴ ساعت مهتاب درگذشت .

جنازه این دختر جوان برای تعیین نوع سم باداره پزشکی قانونی فرستاده شد و فعلا تحت آزمایش است .

جوان دیگری که درنتیجه مسمومیت درگذشته کیهان نامداشت کیهان دیشب درخانه‌اش که درخیابان امیریه پشت بیمارستان نجات واقع است مقدار زیادی تریاك خورد ولی بستگانش متوجه شدند وپزشکی رابرای معالجه او آوردند ولی جوان مسموم چند دقیقه بعد درگذشت.

درباره علت مرك این جوان گفته شده است که وی به هروئین معتاد بوده و چون باین سم لعنتی دسترسی نیافته تریاك خورده ولی زیادی مقدار تریاك باعث مسمومیت و مرك وی شده است .

۸ مجروح حوادث رانندگی

در ۲۴ ساعت گذشته ۸ نفر باسامی ابراهیم عابدینی فرزند علی ۱۳ ساله ، اباذر صادق‌زاده فرزند عبداله ۲۴ ساله، خورشید ریحان‌زاده فرزند ریحان ۶۵ ساله ، محمد رضا ایزد مهر فرزند حسینعلی ۱۹ ساله ، یحیی تیرکار فرزند قربان ۳۵ ساله، اسمعیل شکوهی فرزند علی‌اصغر ، هوشنك پناهی و محبوبه مه‌لقا فرزند جعفر ۴۵ ساله در اثر حوادث رانندگی مجروح شدند.

در حادثه جاده قزوین مادرزن کشته، داماد زخمی شد

دیروز اتومبیل شماره ۱۰۹۹۹۷ برانندگی آقای محمد گیومهر سرهنك بازنشسته که در جاده قزوین در حرکت بود واژگون شد .

در این حادثه راننده مجروح گردید و مادر خانم وی بنام اشرف‌السادات کشته شد وخانمی بنام بتول احسانی که در این اتومبیل سوار بود زخمی گردید .

مجروحین وسیله مامورین ژاندارمری مرکز به بیمارستان قزوین منتقل شدند .

زن جیب‌بر قاچاقچی هم بود!

دیروز یك زن جیب‌بر را در اتوبوس گرفتند و هنگامی که در کلانتری از وی بازرسی بدنی بعمل آمد معلوم شد که او علاوه بر جیب‌بری در قاچاق مواد مخدره هم دست دارد . این زن که رقیه نام دارد و ۳۷ ساله است هنگامی که دستش را درجیب یکی از مسافرین خط ۳۳ بنام آقای احمد رضائی کرده‌بود سایر مسافرین متوجه شدند او را تحویل پلیس دادند .

وقتی در کلانتری از رقیه بازرسی شد مقداری تریاك هم از جیبهایش بدست آمد و رقیه اعتراف کرد که علاوه بر جیب‌بری بخرید و فروش تریاك هم مشغول است. زن جیب بر بمامورین میگفت که حاضراست پول مسافر را پس بدهد بشرط آنکه آنها نیز تریاك داشتن وی را «ندیده» بگیرند. اما این تقاضا رد شد و نامبرده بدو اتهام جیب بری و قاچاق تریاك بداد سرا فرستاده شد و بازداشت گردید .

راه نامناسب برای جلوگیری ازطلاق

زن ۴۵ ساله‌ای بنام سلطان که بوسیله کلانتری ۱۵ دستگیر شده بود امروز باتهام ربودن دختری بنام گلی بدادسرای ناحیه ۳ فرستاده شد .

این زن متهم است که گلی را در همدان اغفال کرده و او را بتهران آورده تا بازدواج شوهر ۲۵ ساله‌اش علی در آورد ، اما خانواده گلی متوجه جریان شده و علیه او شکایت کرده‌اند

سلطان گفت اگر چنین کاری نمیکردم شوهرم مرا طلاق میداد!

واین بار قتلی اتفاق نیفتاد

بدهکار هنگامی که با سماجت طلبکارش روبرو شد باچاقو بوی حمله کرد اما چند لحظه بعد متوجه خبط خودشد و این بار باچاقو خود را زخمی نمود .

حادثه دیروز اتفاق افتاد ، بخاطر ۵۰ تومان که بیت‌الله رحیمی به‌فاضل پورماست‌پور قرض داده‌است. بیت‌الله به مغازه جگرکی فاضل رفت و پولش را مطالبه کرد و چون بدهکار پولی در بساط نداشت مشاجره‌ای روی داد و بدهکار با چاقو طلبکارش را مجروح ساخت و از شدت ناراحتی و پشیمانی ضربه‌ای بخود زد و هر دو به بیمارستان اعزام شدند .اگر این بار طلبکار فقط مجروح شده‌بارها اتفاق افتاده که با همین یك ضربه‌قتلی اتفاق افتاده و اساس زندگی دو خانواده متلاشی شده‌است . بخاطر چه یك لحظه غفلت ، ناراحتی ، عصبانی شدن

خانم مسافر راننده مزاحم را تحویل پاسبان داد

دیروز خانمی بنام مهین یك راننده تاکسی بنام ابراهیم راکه مزاحمش شده بود بپاسبان کلانتری ۱۶ در خیابان امیریه تحویل داد.

مهین در کلانتری میگفت: من زن شوهرداری هستم، چندروز پیش سوار تاکسی این شخص شدم. اوهنگامیکه در مقصد میخواستم پیاده شوم حاضر نمیشد کرایه تاکسی رابگیرد. علت راپرسیدم گفت دوستت دارم. گفتم آقا خجالت بکش من شوهرو بچه دارم. بالاخره بهر ترتیب بود پول راباو دادم ورفتم، اما اودست نکشید و ازروز بعد به همان محلی که سوار تاکسی او شده بودم آمد و آنقدر ایستاد تاخانه مرا پیدا کرد از آن روز ببعد مزاحمت او شروع شد هرچه اعتراض میکردم دست برنمیداشت تااینکه امروز مراکه بایکی ازبستگانم به سینما رفته بودم تعقیب کرد و منهم اورا بپاسبان تحویل دادم.

زن جوان اضافه کرد: آبروی من با مزاحمت‌های این شخص ازمیان رفته واگر شوهرم متوجه شود دیگر حساب نمیکند که این شخص مزاحم منست بلکه دچار سوءظن میشود و مرا طلاق میدهد.

در تحقیقاتی که از راننده بعمل آمد او ضمن اعتراف بعمل خود گفت که حرف مهین راباور نمیکرد و تصور میکرده مهین شوهر ندارد . ابراهیم صبح امروز به دادسرا اعزام شد تاتحت تعقیب قرار گیرد.

باتزریق آمپول زنی درگذشت

دیشب زن ۵۰ ساله‌ای بنام لیلا کرباسی پس ازتزریق آمپول پنی‌سیلین درگذشت .

این حادثه در خیابان دلگشا روی داد و آنچه که تاکنون تحقیقات مامورین کلانتری ده نشان میدهد حاکیست که تزریق کننده آمپول مردی بوده که صلاحیت تزریق آمپول رانداشته است .

گزارش مامورین حاکیست که حسن یکی از بستگان لیلا در خانه متوفی این آمپول را بوی تزریق کرده و بعلت دخالت در امری که در آن صلاحیت و حتی تجربه کافی نداشته موجب مرك این زن شده است .

لازم بتذکر میدانیم که تزریق هر نوع آمپول بدون تجویز پزشك توسط اشخاص ناوارد خطراتی از این قبیل درپیش دارد . حسن توسط مامورین بکلانتری جلب شده و تحقیق ازاو ادامه دارد .

زنی بخاطر قد دخترش خودرامسموم کرد!

دیروز زن جوانی که خود را از دست شوهرش مسموم کرده بود و در بیمارستان شفا تحت معالجه قرار گرفته بود بمامورین کلانتری ۱۰ گفت: باین علت خودم رامسموم کردم که شوهرم همیشه مرا سرزنش میکند و میگوید قد تو کوتاه استو من زنهای کوتاه قد را دوست ندارم .

این زن گفت بیشتر ازاین موضوع ناراحت شدم که دیروز شوهرم پس ازبرانداز کردن دخترمان اخمهایش را در هم کرد و گفت بدبختی بزرگیست دخترمان هم به‌تو رفته حتما وقتی بزرك شد برایش شوهر پیدا نخواهدشد !

پرسیدم : چطور توبرای من پیدا شدی جواب داد: برسر من کلاه رفت . گفتم پس غصه نخور در آنموقع هم مردی پیدا میشود که مثل تو سرش کلاه برود و دختر مارا بگیرد !

شوهرم گفت: زن عزیز، آخر تو نمیدانی که من تصمیم دارم وقتی پس اندازم بحدکافی رسید ترا طلاق بدهم . آن شخص هم مسلما تا آخر عمر بادختر کوتاه قد ما زندگی نخواهد کرد !

این حرف را که از شوهرم شنیدم چنان ناراحت شدم که پس از خروج او از خانه خودرا مسموم کردم ولی مادر شوهرم متوجه شد و مرا به بیمارستان آورد .

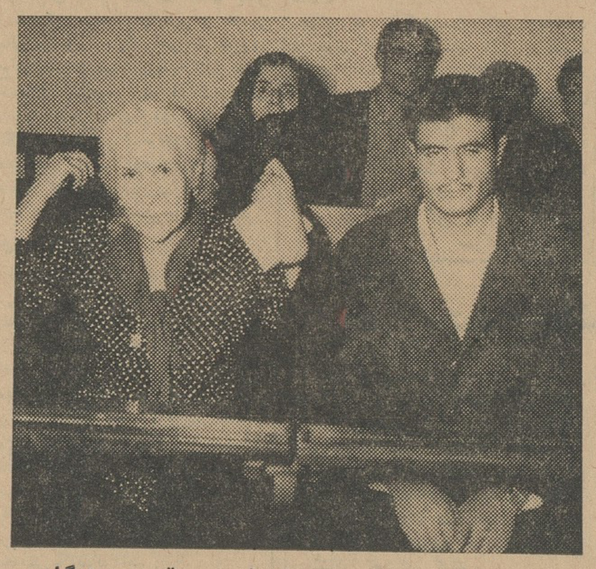

امینه دولب (سمت‌چپ) واصغر پوراقدم دردادگاه

نیش رطیل دخترجوانی راکشت

خبرنگار مادر مامونیه زرند گزارش داد : دیروز دختر ۲۰ ساله‌ای بنام دوشیزه بتول میرزا خانلو از ساکنین قریه «ویدر» خرقان ساوه که بر اثر گزیدگی رطیل حالش منقلب شده‌بود برای معالجه به بهداری مامونیه زرند منتقل گردید و چون حالش وخیم بود پس از مداوای اولیه برای معالجه بتهران اعزام شد ولی دختر مذکور در بین‌راه در گذشت .

زنی درقتل آشپز خود متهم شد

این زن متهم شده‌که باهمدستی نوکرخود آشپزش را کشته‌وسپس جنازه‌اش راحلق‌آویز کرده‌است

زن سالخورده ای که متهم میباشد آشپز خودرا با همدستی نوکرش کشته است امروز در دادگاه گفت من این جوان را نکشته‌ام بلکه او خود دست بخودکشی زده است .

زن متهم که امینه دلب نام دارددر جواب سئوال رئیس دادگاه که پرسیده بود پس خونی که روی زمین ریخته وآزمایش نشان داده مال آشپزاست از کجا آمده گفت : من روز قبل با او نزاع مختصری کردم و بصورتش چنك زدم وخون از صورت او بزمین ریخته است .

این محاکمه در شعبه چهارم دادگاه جنائی انجام می گیرد و خلاصه کیفرخواست حاکیست که در نیمه دوم آذر ماه سال گذشته جنازه جوانی بنام محمود سلطانی‌نژاد در آپارتمان شماره ۸۴ در خیابان صفی علیشاه پیدا شد و صاحبخانه بنام امینه که زن سالخورده ای می باشد بکلانتری محل خبر داده‌بود که آشپزش محمود خودکشی کرده است .

اما تحقیقات مامورین نتیجه دیگری داد معلوم شد که مقتول ابتدا کشته شده و بعد با طناب آویخته شده است زیرا درناحیه گردن وی بریدگی دیده شده وبه علاوه خفگی مقتول وسیله طناب صورت نگرفته است .

مامورین ضمن تحقیق متوجه‌شدند که نوکر صاحبخانه بنام اصغر پور اقدم نیز متواری شده اصغر پس از چند روزدر یکی از شهرستانهای شمالی دستگیر شد و در بازجوئی از بانو امینه ونوکرش مطالب ضدونقیضی از طرف متهمین گفته شد و سر انجام هردو باتهام قتل تحت تعقیب قرار گرفتند .

آقای دکتر وزیری از امینه سئوال کرد :

ـ علت مرك محمود در خانه تو با توجه باینکه جزتو و محمود واصغردر ساعت وقوع قضیه کس دیگری در آن منزل نبود و طبیب قانونی هم نظرداده که محمود خودکشی نکرده چه بوده است ؟

ـ محمود خودش خودرا کشته‌است!

ـ قطرات خونی که در گوشه های کنار قالی وجود داشته و طبق تشخیص آزمایشگاه از گروه خونی مقتول بود چرا در آنجا ریخته بود .

ـ عرض کردم که روزی من ومحمود با هم نزاع کردیم و من ببدن او ناخن کشیدم .

رئیس دادگاه سپس از اصغر سئوال کرد چرا پس از قتل محمود به تبریز فرار کردی ؟

اصغر جواب داد : من از ترس فرار کردم . من نمیدانم چه کسی محمودرا کشته است .

«بلور» آتش گرفت سپیده خاموش شد

دیروز دختر ۱۳ ساله‌ای بنام بلور چهار آشاقی در خانه‌خود درخیابان کمالی مشغول روشن کردن چراغ خوراك پزی بودکه ناگهان چراغ آتش گرفت وبه دامن لباس بلور سرایت کرد و او را مشتعل ساخت .

بستگان این دختر ۱۳ ساله او را به بیمارستان بردندولی چون وسعت سوختگی زیاد بود معالجات موثر واقع نشدو بلور درگذشت .

کودك دو ساله ای بنام سپیده حبیب اللهی در حالیکه در خانه‌ای در شمیران بازی میکرد ناگهان در حوض افتاد و خفه شد .

● **مجروح حادثه فوت شد**

دیشب رضا محمدی که‌دو روز پیش در یك حادثه رانندگی درنیاوران مجروح شده بودودر بیمارستان سینا بستری بود درگذشت .

درسفر وحضر...
ریش تراش باطری دار
فیلیپس
گذرنامه
PASSEPORT

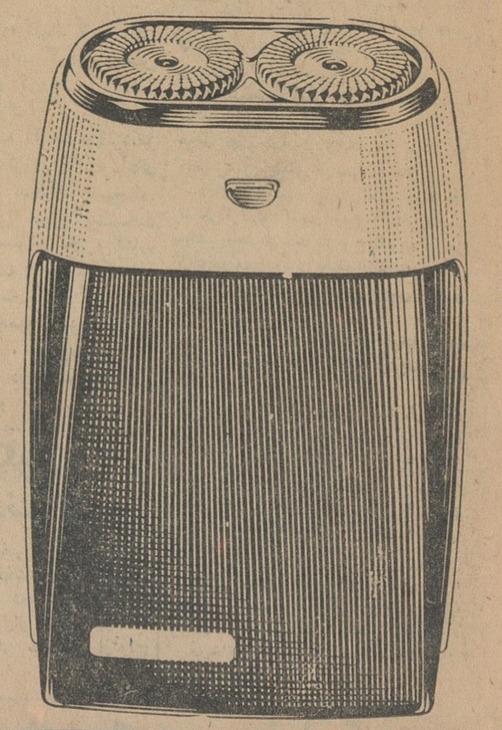
همه جا همراه مردان دقیق
وکارآزموده میباشد
PHILIPS
PHILISHAVE
PHILIPS
گیتا
نماینده انحصاری در ایران : شرکت سهامی فیروز ـ تخت جمشید ۱۲۹ تلفن ۳ ـ ۷۱۳۱

دزدشهر
از امشب درسینماهای
اونیورسال
میامی ـ ایران ـ تهران
تابستانی
زمستانی
من کامبیز «دزدشهر» شماهستم ممکن است ازاینکه شغل شریفم! سرقت جواهرات است ازمن نفرت داشته باشیدولی اگر داستان زندگی مراروی پردهٔ سینما به‌بینید ضمن اینکه درس عبرتی برای تمام مردم اجتماع است از تماشای آن نیز لذت خواهید برد .

دزدشهر

حسین مدنی ـ پوری بنائی
دلیله ـ فاضلی ـ قدکچیان و ایمانوردی
کارگردان: حسین مدنی

کاباره مولن روژ
ازشب همین جمعه افتتاح میشود

تیم فوتبال هند تهران را ترك کرد

سرپرست تیم درفرودگاه گفت: مردم ایران بمامحبت کردندوماازمیهمان نوازی آنان متشکریم

● سفیر کبیر هند گفت: برای ما بردو باخت مطرح نیست این تماسها بتحکیم دوستی دو ملت ایران و هند کمك زیادی کرده‌است

ساعت دوازده دیشب تیم ملی فوتبال هندوستان که برای انجام مسابقه «رفت» مقدماتی المپیك بتهران آمده بود تهران را بسوی کشور خود ترك نمود.

در فرودگاه آقای حسین مبشر رئیس و اعضای فدراسیون فوتبال کشور، جمعی از علاقمندان از تیم هندوستان مشایعت کردند. سرپرست تیم هندوستان هنگام عزیمت به خبرنگار ما گفت:

از روزنامه اطلاعات می خواهم که تشکر مارا از مردم ورزش‌دوست و میهماندوست ایران منعکس کند در تهران فدراسیون فوتبال بسیار از ما خوب پذیرائی کرد مردم بما محبت کردند و مطمئنا این تماس ها سبب دوستی بیشتر دو کشور خواهد شد زیرا از نظر اصول بردو باخت مطرح نیست آنچه مهم است تماس های دوستانه است.

کوسوامی کاپیتان تیم فوتبال هندوستان اظهار داشت ضمن این که مااز پذیرائی شما ممنونیم امیدواریم که بتوانیم همین پذیرائی را در هندوستان از تیم شما بکنیم ودرهر صورت ما امیدواریم در هند جبران شکستی که نصیبمان شد بکنیم.

ضیافت

بعد از ظهر دیروز نیز از طرف شرکت نفت و سفارت هندوستان در تهران ضیافت هائی بافتخار فوتبالیست های دو کشور داده شد در ضیافت سفارت هندوستان سفیر کبیر آن کشور مطالبی پیرامون اهمیت اینگونه تماس های ورزشی اظهار داشت و اضافه کرد من خوشحالم که این مسابقه به خوبی برگزار شد گرچه تیم ما مغلوب شدولی بردو باخت مطرح نیست و ما بروح ورزش وتماس ورزشکاران بیشتر اهمیت میدهیم سپس آقای حسین مبشر رئیس فدراسیون فوتبال کشور مطالبی پیرامون فوتبال و گسترش آن در ایران ایراد نمود و یاد بود هائی بین فوتبالیست ها توزیع گردید.

تقاضای عضویت

کارگران و کشاورزان در حزب ایران نوین

تلگرافات زیر ازطرف کارگران وطبقات مختلف برای تقویت از حزب ایران نوین مخابره شده‌است

آقایان چراغعلی اکبر، کریمزاده، برتعلی‌زاك غلامرضا بردبار، علی اکبر نیکخوی، قنبر آزموده، علی اصغر آشوری، براتعلی آشوری، حسن سعدی، نیك‌محمد خدادادی رمضانعلی خوش، احمد علیبیدار و گروه دیگر تلگرافی به آقای منصور دبیر کل حزب ایران نوین مخابره و یاد آور شده‌اند: از اینکه شاهنشاه عدالت گستر ایران بثمر رساندن انقلاب سفید را به حزب ایران‌نوین محول فرموده‌اند صمیمانه سپاسگزاریم تقاضا داریم شعب این حزب درشهرستانهای استان خراسان تاسیس گردد تا کشاورزان این منطقه بتوانند با عضویت دراین حزب دین خودرا به شاهنشاه و میهن ادا نمایند.

خبر خوش

آقایان حسن فعال، علی اکبرفتحی محمد یوسفی - براتعلی صالحی، رمضان محمد بافقرد، رمضان اخروی بمانعلی اخروی کریم آباد، کشاورزان مشهد بنمایندگی‌سایر کشاورزان در تلگرافی که‌به آقای منصور دبیر کل حزب ایران‌نوین‌فرستاده‌اند نوشته‌اند، خبرمسرت بخشی را که اعلیحضرت همایونی برای پشتیبانی از حزب‌بنام پاسداران انقلاب منتشر فرمودند کشاورزان این قریه را که پیش از دیگران‌ازنعمت انقلاب‌استفاده کرده‌ایم خوشحال کرد حال انتظار داریم با تشکیل‌شعب آن‌حزب‌دراین‌استان برای زنده و جاوید نگاهداشتن انقلاب‌سفید و حفظ حقوق حقه کشاورزان اقدام فرمایند.

از شرکت تعاونی

آقایان حسین نوری، علی‌اکبر لائی، عباس احمدیان، صفرعلی نیشابوری، علی‌قربانی، محمدتقی رضائی، رضایوسف‌نژاد و گروه دیگری تلگرافی از طرف شرکت تعاونی روستائی، جیم‌آباد به‌آقای منصور دبیر کل حزب ایران نوین مخابره و نوشته‌اند که همه‌ی کشاورزان این منطقه آرزومند هستند که هرچه زودتر شعبه حزب ایران‌نوین در منطقه جیم آباد تاسیس گردد تا کشاورزان بتوانند با عضویت دراین حزب خدمات‌خود را به‌شاه و میهن خود ادامه بدهند

کنگره بزرك اصناف

بقیه از صفحه هفتم

آقایان سلامتی واعصاب ندارند وقتیکه اکثریت افرادیك‌اجتماعی خوب نمیخورند، استراحت نمی کنند وبرنامه‌وکار معینی‌ندارند مسلما نمیتوانند آدمهای سالمی باشند خوار بار فروشی را می شناسم که‌در همین تهران‌فرزند پنجساله خودرا نمیشناخت و حق داشت زیرا وقتی سر کار میرفت بچه‌خواب بود وهنگامی که ازکار باز میگشت بازبچه درخواب بود اصناف باین علت تعطیل‌میخواهند‌نه‌تنها خودشان بلکه همسران‌و فرزندان اصناف میخواهند که‌این کار عملی‌شود وشورایعالی اصناف این مسئله را دنبال میکند واز موسسه اطلاعات نیز بسیار متشکریم که مهمترین مسئله مبتلا به مردم ایران را مطرح کرده‌است.

نظر شهردار تهران

آقای دکتر شادمان شهردار تهران گفت: من شخصا با تعطیل جمعه و تحدید ساعات کار موافقم، سالهای سال است که دراین امر مطالعه کرده‌ام وآنچه‌که میگویم از نقطه نظر علمی قضیه است این امر باید بدقت‌مورد رسیدگی قرار گرفته و منتج به نتیجه گردد.

باتحولی که دراجتماع‌ما صورت‌گرفته نمیشود کارگریك صنف ویایك‌کاسب همچنان روزی هیجده ساعت کاربکند ودرعین حال اعصاب سالم داشته باشد وبخانواده واهل وعیال خود برسد.

اصناف وپیشه‌وران‌باید ساعات کارمعین وتعطیل معینی داشته باشندا گرساعات کار اصناف محدود و معین شود کار شهرداری نیز درامر کنترل قیمت ها بسیار سهل میشود و مامور میتواند بسهولت وظیفه بازرسی خویش‌راانجام دهد.

باین‌ترتیب بنده شخصا با تعطیل روز جمعه و تحدید ساعات کار اصناف صددرصد موافقم، چون برای بوجود آوردن نظم باید پایه‌های منظمی‌بوجود آورد.

مسائل مبتلا به‌اصناف

آقای عباس روستا نماینده اصناف درمجلس شورایملی ورئیس صنف‌خیاط ضمن تشکراز آقای مسعودی وموسسه اطلاعات در عنوان کردن مسئله تعطیل روزجمعه اصناف ویادآوری لزوم توجه باین امر یادآورشد که‌در کمیته‌ای که باین منظور تشکیل میگردد به‌مسئله مهم مالیات نیز که سالهاست‌همه به‌آن گرفتار هستند ونیز مسئله مالك و مستاجر وروابط کارگر و کارفرمارا باید مورد توجه قرار گیرد.

کمیته منتخب کنگره

دراین هنگام پس‌از خواندن قطعنامه بنا بتصمیم کنگره‌مقرر گردید که کمیته مامور تهیه طرح تعطیل هفتگی و تحدید ساعات کار اصناف باشرکت آقایان کوشانفر رئیس شورای عالی اصناف، علی‌اصغر پیرزاد نماینده اطاق بازرگانی تهران‌و نمایندگان وزارت کشور، وزارت کار و شهرداری تهران کارخودرا آغاز کند و طرح لازم را تهیه وبدولت پیشنهاد نماید.

پیشنهاد آذرفر

آقای آذرفر رئیس روابط‌عمومی اصناف و رئیس سندیکای کامیون - داران پس‌از تشکر از آقای مسعودی وموسسه اطلاعات که‌روزنامه خودرا در اختیار اصناف قرار داده است اظهار داشت: تعطیل جمعه اصناف بخانواده های ماو زندگی همه اصناف بسته است خانواده های ما، مارا بعنوان سرپرست خانواده نمی‌شناسند زیرا این طبقه ازبانك الله‌اکبر تانیمه شب کار میکنند.

اصناف تهران در لابلای‌امور اقتصادی آنقدر گرفتارند که شبهاهم نمیخوابندو بفکرفردای خود هستند واین تنها اصناف هستندکه‌ساعت‌کارمعین‌ومنظمی ندارند

آقای آذرفر سپس گفت: ازآنجا که موسسه اطلاعات پایه گذاراینکار شده‌و باعنوان کردن تعطیل جمعه که باعملی‌شدن آن خانواده های اصناف دعای خیرشان بدرقه راه مدیر و کارکنان موسسه اطلاعات خواهد بود این‌امر مهم رامورد توجه قرار داده باید نماینده روزنامه اطلاعات نیزدر کمیته شرکت داشته باشد.

این پیشنهاد مورد موافقت شرکت کنندگان درکنگره قرار گرفت وباین ترتیب مقررگردید که کمیته مامور بررسی تعطیل وساعات کار اصناف باعضویت شش نفر طرح لازم را تهیه‌کنند.

ویلیام هولدن

بقیه از صفحه اول

من باخاطره‌ای خوش‌این شهررا ترك خواهم کرد.

بازارتهران که صبح ازآن بازدید کرده‌بود بگفته‌خودش برای‌او تازه و جالب بودمو وضع‌خاص این‌بازار راداو درهیچ‌جای دنیاندیده است. هنرپیشه اول‌فیلم «پیك‌نیك» ازاینکه‌مجبورشد بعلت‌نبودن پرواز‌از تهران به‌سنگاپور تاروز چهارشنبه، سفر خود رایکروز جلوبیندازد اظهار تاسف‌کرد و گفت که‌درپائیز آینده‌برای اقامت‌ طولانی‌تر بایران‌خواهد آمد‌تاعلاوه برتهران از اصفهان‌و شیراز‌ومازندران دیدن کند.

بنظراو بهترین‌فیلمی که‌درآن بازی کرده‌است «پل‌رودخانه کوایی» بوده استودرباره «گاری‌کوپر» عقیده دارد که‌اوهنرپیشه‌ای ورزیده‌وانسانی‌بزرك بود.

«ویلیام‌هولدن»ازاینکه در تهران با استقبال‌گرم‌مردم روبروشده بود ودر بازارحتی پادوهای‌مغازه‌ها اوراشناخته بودند متعجب وخوشحال بود.

دوبله فیلم

اودرمدت ۲۴ ساعت توقف‌خوددر تهران مهمان شرکت مولن‌روژ بود و همراه مدیران‌مولن‌روژ ازاستودیو های‌دوبلاژ فیلم بازدیدکرد وبادوبلورهای‌ایرانی آشناشد. سپس قسمتی از یك‌فیلم خودرابنام «جاسوس دوجانبه» تماشا کردو بااشاره بتفاوتی که بین‌زبان‌فارسی وانگلیسی وجوددارد مهارت دوبله - کنندگان ایرانی‌را ستود و از اینکه ایرانیها درانتخاب صدای‌فارسی بجای صدای وی‌اینهمه‌دقت‌میکنند تعجب‌کرد «ویلیام‌هولدن» تعریف‌میکرد که یکبار درایتالیا بدعوت مدیریکی‌از استودیو های‌دوبلاژ، به استودیو رفته‌و بامردی که‌قراربوده بجای‌اودر فیلمش صحبت کنداشنا شده‌بود. این مردصدای‌بسیار بم‌وناهنجاری‌داشته‌وهنرپیشه‌امریکائی ازاینکه میخواهندچنین‌صدائی رابرای اوبگذارند ناراحت شده‌بود. اومیگفت وقتی‌از مدیر استودیو پرسیدم که‌این مردسابقا چه شغلی‌داشته بمن جواب داد‌که خواننده‌اوپرای اسکالای میلان بوده‌است!

چلوکباب ودوغ

«ویلیام هولدن» در بازار تهران چلو کباب خورد واین غذای مخصوص ایران بی‌اندازه مورد توجه او قرار گرفت. «ویلیام هولدن» گفت: دوغ بهترین نوشابه‌ای است که من درعمرم خورده‌ام و ازاین ببعد همیشه با غذایم دوغ خواهم خورد.

سپس «ویلیام هولدن» دستوردرست کردن دوغ رااز اطرافیانش گرفت.

در بازار بیش از هرچیز قالیهای ایران توجه او را بخود گرفت.

جواهرات سلطنتی

در بانك‌ملی «ویلیام هولدن» از جواهرات سلطنتی دیدن کرد و گفت این زیباترین کلکسیون جواهراتی است که تا امروز دیده‌ام.

شب گذشته از طرف آقای اخوان مدیر مولن روژ ها ضیافتی بافتخار «ویلیام هولدن» برگزار شد. دراین ضیافت عده ای از رجال شرکت داشتند. قرار بود که ویلیام هولدن از این میهمانی بفرودگاه برود و باهواپیمای «ارفرانس» حرکت کند.

تاخیر

هواپیمای «ارفرانس» که باید در ساعت ۱۰ر۲۰ حرکت میکرد بعلت حاضر نشدن ویلیام هولدن ۱۲ دقیقه حرکت خود را بتاخیر انداخت و بالاخره در ساعت ۱۰ر۳۲ هنرپیشه فیلم «جاسوس دوجانبه» باحالتی‌که در صحنه های این فیلم از او دیده بودیم، بفرودگاه رسید و با عجله خود را به هواپیما که چیزی به حرکتش نمانده بود رساند و تهران را بسوی سنگاپور ترك کرد.

تبریکات

جناب‌آقای دکتر جهانشاهی وزیر محبوب فرهنك

انتصاب جناب آقای دکتر محمد سام نماینده محترم مجلس شورای ملی‌را که از برجسته ترین‌شخصیت‌های فرهنگی ومحبوب‌ترین‌فرد بین‌فرهنگیان است‌بجنابعالی وکلیه فرهنگیان اصلاح طلب تبریك عرض می نماید.

مدیر دبستان ایرانشهر ـ خسروشاهی

جناب آقای دکتر کشفیان وزیر معظم راه

انتصاب‌جناب‌آقای‌مهندس آوینی که‌از شخصیت های بارز و از صاحب منصبان عالی مقام و صالح راه آهن می باشد به مقام ریاست کل راه آهن بی نهایت حسن اثر بخشیده و کارکنان‌ناحیه راه آهن‌و کشتیرانی‌آذربایجان این انتصاب شایسته را تبریك عرض نموده توفیق بیشتر راه آهن را با ارشاد آن مقام آرزومندند.

تبریز ـ خرمی . ربیعی . ترابی . فرخور . نخجوانی. بزازیه . ریحانی . جهانگیر کهنموئی دکتر شیخ‌الاسلامی سید عرب . اورند . مهریار آ ـ ۸۴۴۲

جناب آقای دکتر غلامحسین زهتاب دانشیار جراحی دانشکده پزشکی

موفقیت‌جنابعالی را دراحراز مقام دانشیاری دانشگاه تهران صمیمانه تبریك عرض نموده‌امیدواریم‌که خداوند متعال افراد فعال ودانشمندی چون جنابعالی را همیشه موید و کامروا بدارد.

دستیاران بخش جراحی بیمارستان سینا

آ ـ ۵۲۳۱

جناب آقای دکتر هوشنك صادقی نژاد دانشیار جراحی دانشکده پزشکی

موفقیت آنجناب که از افراد دانشمند و کاردان دانشکده پزشکی می باشید موجب کمال‌دلگرمی و امیدواریست. ضمن عرض تبریکات صمیمانه از خداوند بزرك ترقیات بیشتری‌را خواستاریم.

دستیاران بخش جراحی بیمارستان سینا

جناب آقای دکتر صادقی نژاد

ارتقاء شما را به مقام دانشیاری دانشکدهٔ پزشکی صمیمانه تبریك می گویم.

آ ـ ۵۲۴۳ **دکتر محمد باقر شایورد**

جناب آقای دکتر محمد سام

انتصاب شمارا به مقام معاونت وزارت فرهنك صمیمانه تبریك می گویم. **دکترمحمدباقر شایورد**

جناب آقای وزیر فرهنك

انتصاب شایسته وبجای جناب آقای دکتر سام راکه یکی از شخصیت های برجسته و لایق وزارت فرهنك می باشند بسمت معاونت‌آن‌وزارت خانه صمیمانه تبریك عرض می نمائیم.

مرتضی‌میرقریشی . ناصر پور رضائی . علی محمد مجتبی . محمود انوری . مدیران فرهنك ناحیه یك تهران

موطلائی شهرما

استودیو میثاقیه درنظر دارد پس از موفقیت بی‌نظیر فیلم «انسانها» عظیم‌ترین وپرخرج‌ترین محصول سینمائی خودرا بنام «موطلائی‌شهرما» شروع نماید. برای ایفای رل مهمی در فیلم نامبرده احتیاج به‌یك‌بانوی ۱۸ـ۲۲ساله میباشد که‌مبلغ‌قابل‌توجهی به‌شخص‌مورد نیاز پرداخت خواهد شد.

علاقمندان میتوانند همه‌روزه ازساعت۱۱الی ۱۲ صبح باستودیو میثاقیه واقع در خیابان قوام‌السلطنه ـ کوچه ایرج ـ شماره‌تلفن ۴۱۰۱۰ مراجعه فرمایند.

آ ـ ۸۴۳۸ استودیو میثاقیه

مسافرت با قالیچه حضرت سلیمان!؟

سوسن : آه‌خدایا ... چقدر لذتبخشه..! اونجارونیگاکن ... مث اینکه خیابون اسلامبوله .....! حالا می‌فهمم حضرت سلیمون چه کیفی میکرد وقتی سوار این قالیچه میشد .....» دارن قند تودلم آب میکنن .....! راستش بخواین خیال میکنم دارم خواب می‌بینم !

پرویز : ـ سوسن تو الان واقعاداری خواب می‌بینی .... ولی صبرکن

روز دوم تیرماه که شماره‌مخصوص اطلاعات کودکان منتشرمیشود خواب تو تعبیر خواهدشد

انواع بلوز های نخی تابستانی
دخترانه و پسرانه
برنگها و طرح های مختلف
از یك سال به بالا
مغازه پیرایش لاله‌زار

دآریانا افغان هوائی شرکت

هر هفته دو پرواز . روز های شنبه وچهارشنبه

ازتهران به کابل
ازتهران به قندهار

با هواپیمای دث ـ ۶ ب
مجهز به رادار
سرویس درجه یك و جهانگردی
پرواز مستقیم ـ بدون تغییر هواپیما
سریعترین پرواز از تهران به‌کابل
برای ذخیره جا و تهیه بلیط به
شرکت هواپیمائی آریانا
خیابان ایرانشهر تلفن ۶۶۰۹۷ و برای کسب اطلاعات بدفتر فرودگاه مهرآباد تلفن ۶۰۲۲۴ مراجعه فرمائید

ARIANA AFGHAN AIRLINES

هواپیماهای آریانا با درهای وسیع و بزرگ برای حمل بار

آگهی مناقصه

ژاندارمری کل کشور تعداد ۶۴۸۰۰ زوج جوراب کرکی و ۱۰۹۸۰۰ زوج جوراب نخی مشکی مورد نیاز خود را از طریق مناقصه خریداری مینماید.

۱ـ داوطلبان معامله برای‌ملاحظه نمونه ومشخصات‌جنس مورد معامله و دریافت برك شرائط مناقصه‌بشعبه‌تهیه وخرید دایره‌سر-رشته‌داری‌اداره‌لوژستیك واقع‌درمیدان۲۴اسفند مراجعه‌وپیشنهادخود را درپاکت لاکو مهر شده که روی‌آن جمله مناقصه جوراب‌نوشته شده‌باشد تاساعت ۹صبح‌روز پنجشنبه ۴ر۴ر۴۳ بدفتر کل‌ژاندارمری تسلیم ورسید دریافت دارند.

۲ـ کمیسیون مناقصه درساعت ۱۰ صبح همانروز تشکیل و پیشنهادات واصله باز و قرائت خواهد شد.

۳ـ به‌پیشنهاداتیکه برخلاف برك چاپی شرائط معامله تسلیم شده باشد مطلقا ترتیب اثر داده نخواهد شد.

۴ـ پیشنهاد دهندگان بایستی مبلغی معادل صدی پنج قیمت کل پیشنهادی خودرا اسناد خزانه تهیه وبابت سپرده شرکت درمناقصه ضمیمه پیشنهاد خود نمایند. الف ۹۸۳۳ ژاندارمری کل کشور

آگهی حراج

تعداد یکصد و نود اصله چوب آلات بوزن ۱۴۶۰۰ کیلو و تعداد هفتاد و پنج اصله الوار و یکصد وپانزده اصله چهار تراش توسکا بوزن ۱۷۶۵۰ کیلو از تاریخ ۱۴ر۴ر۴۳ لغایت ۱۷ر۴ر۴۳ بمعرض حراج گذارده میشود طالبین میتوانند برای کسب اطلاع بیشتر و رویت عین کالا های مزبورهمه روزه درسرویس اداری به‌انبار کالای تهران مراجعه نمایند وضمنا عوارض متعلقه حراج بعهده خریدار میباشد. الف ۱۶۹۳.

ـ۲ رئیس ناحیه راه آهن تهران ـ تقی افراخان

فوجی

فوجی FUJI :
«به‌ییلاق نروید»
هوای مطبوع ییلاق را پنکه های فوجی تضمین میکند فوجی ساخت کارخانجات معظم دنیادارای موتورهای قوی و مرتب. درنقاط گرم دنیافقط فوجی رابکارمیبرند
نماینده انحصاری درایران : شرکت مروت بامسئولیت محدود تهران ـ بازارسرای امیر تلفن ۲۴۰۶۱
مرکز پخش دراهواز وخرمشهر شرکت نسبی کتابی وشرکاء

شام با ارکستر تم پست
درباغ روستائی طبقه ششم هتل مرمر
آ ـ ۸۳۸۶ ۱ ـ ۲

آگهی دعوت مجمع عمومی عادی سالیانه صاحبان‌سهام شرکت سهامی مقاطعه کاری رشه

از کلیه صاحبان سهام شرکت سهامی مقاطعه‌کاری رشه دعوت میشود درجلسه مجمع‌عمومی عادی سالیانه صاحبان سهام که‌روز شنبه‌سی‌ام‌خردادماه ۱۳۴۳ ساعت ۹ صبح در محل دفتر شرکت خیابان کریمخان زند خردمند جنوبی شماره ۱۰۱ر۱۰۳ تشکیل میگردد حضور بهمرسانند.

دستور جلسه :

۱ـ رسیدگی به‌حساب وترازنامه دوره عملکرد سال ۱۳۴۲
۲ ـانتخاب هیئت مدیره وبازرس قانونی شرکت

هیئت مدیره شرکت سهامی مقاطعه‌کاری رشه

آ ـ ۵۲۵۱

آگهی
شماره ۳

اداره مهندسی ارتش ایجاد و احداث ساختمانهای نوساز واقع در تهران وحومه بشرح زیربمناقصه میگذارد شرکت های ساختمانی طبقه ۱و۲و۳ که دعوتنامه برای آنها ارسال گردیده میتوانند از تاریخ‌شنبه ۲۳ر۳ر۴۳ تاآخر وقت اداری روز شنبه ۶ر۴ر۴۳ بدفتر دایره نوسازی این اداره مراجعه و باپرداخت بهای مشخصات مناقصه اسناد و مدارك‌مربوطه را در قبال اخذ رسید دریافت وپیشنهادات خودرا منتهی تاآخر وقت اداری روز۷ر۴ر۴۳ بدفتر دایره مذکور تسلیم و رسید دریافت دارند.

پیشنهادات واصله در ساعات مندرج در زیر در حضور کمیسیون مناقصه باز وقرائت خواهد شد.

۱ـ ساختمان ستاد فرماندهی لجستیکی و اداره آجودانی کل از شرکت‌های طبقه ۱ ـتاریخ تشکیل کمیسیون مناقصه ساعت ۹صبح روز ۸ر۴ر۴۳.

۲ـ ساختمان اداره مرکزی و دندان‌پزشکی بهداری ارتش و تکمیل تعمیرگاه زرهی اداره اردنانس ارتش ـ ازشرکت های طبقه ۲ ـ تاریخ‌تشکیل کمیسیون مناقصه ساعت ۱۱ صبح روز ۸ر۴ر۴۳.

۳ـ تکمیل کارهای ساختمانی بیمارستان مسلولین حصار جعفر ودیوارکشی بنگاه داروئی سپه و احداث خبازخانه در منظریه قم ـ از شرکت‌های طبقه ۳ـ تاریخ تشکیل کمیسیون مناقصه ساعت ۱۳ـ روز ۸ر۴ر۴۳

در صورت عدم تمایل مراتب‌را تاتاریخ ۶ر۴ر۴۳ اعلام دارند.

اداره مهندسی‌ارتش

آ ـ ۸۱۳۲ ۱ ـ ۲

برای صرف غذا ولحظه‌ای استراحت

بکجا میروید ؟ (پارك جوجه کباب) اول جاده ونك تلفن ۶۲۲۸۸۰

آ ـ ۸۳۹۰

ورود

آقای آیت‌الله حاج سید محمد رضا بهبهانی از عتبات عالیات

تقویم اطلاعات

چهارشنبه ـ بیستم‌خردادماه ۱۳۴۳ ـ بیست‌ونهم محرم‌الحرام ۱۳۸۴ ـ دهم ژوئن ۱۹۶۴.

اذان‌صبح ساعت ۲و۵۸ دقیقه
طلوع‌آفتاب ساعت ۴و۴۷ دقیقه
غروب‌آفتاب ساعت ۷و۱۰ دقیقه

برنامه امشب

تلویزیون ایران

ساعت ۶ ـ اعلام برنامه
۶ر۴ ـتدریس زبان انگلیسی
۶ر۳۰ـ چند نمونه از هنرسرامیك
۶ر۴۵ ـ صفحه اول اطلاعات
۷ ـ پلیس وراهنمائی
۷ر۳۰ـ فلاش گوردن
۸ ـ هنرهای زیبا
۸ر۳۰ـ چهار مرد قانون
۹ بلنداکس
۹ر۳۰ـ اخبار
۱۰ ـ تاتردراماتیك
۱۰ر۴۵ـ شما و سینما
۱۱ ـپایان برنامه

برنامه امشب

تلویزیون آمریکا

۱۶ر۰۰ فیلم‌سینمائی (کاوش)
۱۷ر۰۰ رمزلغات
۱۷ر۲۰ دنیای جالبی‌است
۱۷ر۵۵ اخبار
۱۸ر۰۰ اخبار هفته
۱۸ر۱۵ بعدااعلام خواهدشد
۱۸ر۳۰ لاك‌آپ (پلیسی)
۱۹ر۰۰ برنامه (اندی گریفیت)
۱۹ر۳۰ سرزمین (توم‌استون)
۲۰ر۰۰ برنامه سرکار ستوان
۲۱ر۰۰ نمایش (جکی گلیسون)
۲۱ر۵۰ فیلم (جاك‌پار)

اطلاعات

چهارشنبه
● ۲۹ محرم ۱۳۸۴
● ۱۰ ژوئن ۱۹۶۴
● شماره ۱۱۴۰۸
● سال سی و هشتم

نخست وزیر در مجلس سنا گفت: درحضور شاهنشاه

گودهای جنوب شهر تسطیح میشود

● گوده های جنوب‌تهران به نقاط دورتر منتقل می شود

● اعتبارات برنامه سوم‌در صورت امکان باز هم افزایش مییابد

● بادرآمد نفت ومالیاتها و جلوگیری از اسراف در بودجه اضافه اعتبارات برنامه سوم تامین میشود

نخست وزیر امروز در مجلس‌سنا هنگام طرح لایحه افزایش اعتبارات برنامه سوم درباره مسائل‌اقتصادی وکشاورزی مملکت سخن گفت وبه عنوان قبل از دستور درباره اثرات سفرشاهنشاه‌و تجلیل‌از اعلیحضرتین در امریکا سخنانی ایراد گردید، همچنین یك سئوال در باره آب و برق مطرح‌شد.

جلسه علنی سنا ساعت ۹ و ده دقیقه‌به ریاست آقای مهندس‌شریف امامی تشکیل شد.

سفر شاهنشاه

ابتدانطقهای قبل از دستور ایراد شد.

آقای دکتر کاظمی پیرامون سفر شاهنشاه بامریکا صحبت کرد و گفت: چند روز است که رهبر ما درامریکا است. گرچه سفر ایشان غیررسمی است، معهذا مورد توجه و احترام محافل دنیا قرار گرفته اند. بنده بنام‌خود و ملت ایران از این ابراز احترامات و توجه مقامات و ملت امریکا صمیمانه سپاسگزاری میکنم.

مامباهی هستیم که با موقعیت خاص جغرافیائی خود و بارهبری خردمندانه شاهنشاه عظیم الشان توانسته‌ایم بموفقیتهائی نائل آئیم.

ناطق در پایان سلامت شاهنشاه و توفیق ملت ایران را از درگاه خداوند متعال مسئلت نمود.

آب و برق

آقای مهندس روحانی وزیر آب وبرق درجواب سئوال تیمسارسپهبد جهانبانی در باره تامین برق ارزان برای مردم و آب میرجاوه گفت: کار آب های زیر زمینی قانونی لازم دارد که در دست مطالعه است. بنده امیدوارم با تصویب قوانین لازم مشکلات موجود رفع شود.

وزیرآب‌وبرق گفت: برای‌تامین‌برق روستاهای اطراف تهران هم‌امیدوار هستیم تادوسال دیگر برق ارزان در دسترس اهالی حومه تهران‌و روستای اطراف قرار دهیم.

راجع‌به لوله کشی آب میر جاوه که مورد سئوال تیمسار‌بود بایدعرض کنم که لوله جدیدی‌دراین شهر نصب شده که مورد استفاده قرار گرفته و نظر‌تیمسار تامین شده‌است.

تیمسار جهانبانی گفت: از جواب قانع کننده وزیر آب و برق تشکر می کنم. وی اظهار امیدواری نمود که وزیر آب و برق اقداماتی بکند که آبهای موجود بهدر نرود و همه مورد استفاده قرار گیرد و در پایان اظهار اطمینان نمود که وزارت آب و برق موفق خواهد شد مشکل کم‌آبی را در مملکت حل کند.

افزایش اعتبارات برنامه

دراین موقع مجلس وارد دستورشد و پس از طرح و تصویب چند لایحه طرح افزایش اعتبارات برنامه سوم به مبلغ دوبیست میلیارد ریال مطرح شد

آقای‌دکتر صدیق اعلم در کلمات این لایحه گفت: در لایحه بطور کلی مبالغی ذکر شده که نمیتوان بجزئیات آنها وارد شد. دیگر اینکه این‌اضافه اعتبار از چه محل تامین میشود؟ و دولت چه پیش بینی هائی کرده‌است که از تورم پول بتواند جلو گیری کند زیرا تورم موجب افزایش قیمت ها میشود.

توجه دولت

آقای نخست وزیر ضمن توضیحات خود گفت: موقعیکه برنامه سوم‌طرح میشد، مملکت در رکود و بحران‌بسر میبرد و پیش بینی های لازم از نظر سرمایه گذاری نمیشد کرد و پیش بینی هائی هم که شد بسیارمحتاطانه بود. دربرنامه سوم هم باید عرض کنم که هنوز آن جامعیت مورد نظر منظور نشده است و باین امر دولت توجه خاص دارد و عمل خواهد کرد.

برای به نتیجه رساندن هدفهای انقلاب شاه وملت ماباید ازتمام‌مقدورات وسیع‌مملکت‌استفاده کنیم‌درحال حاضر دولت جوابگوی ۱۵ میلیون کشاورز مملکت است و اگر خدای نکرده در منطقه‌ای خشکسالی بشود دولت باید اقدام کند. بطورکلی وظیفه دولت کنونی بر اینستکه بطبقه کشاورز یعنی اکثریت مردم مملکت توجه مخصوص بکند.

ما کوشش کرده‌ایم بتمام این‌ارقام رسیدگی کنیم. دراین فاصله کوتاه پیش بینی ما نسبت بدرآمد نفت‌بسیار امیدوار کننده است. شاید در آینده نزدیکی باطلاع سناتورهای‌محترم برسد که منابع درآمد ما بسیار افزایش خواهد یافت و باجرای برنامه های

بقیه در صفحه ۱۳

«ویلیام‌هولدن» نفراول‌از سمت‌راست دراطاق کارآقای اخوان‌مدیر شرکت مولن‌روژ که‌پشت میزکار نشسته‌است یك مصاحبه مطبوعاتی با خبرنگاران ترتیب‌داد. شرح مصاحبه درصفحه‌اول و۱۵ چاپ شده‌است.

شاهنشاه

دستور فرمودندفوتبالیستها تشویق شوند

پس از پیروزی تیم فوتبال‌ایران بر هندوستان رئیس سازمان تربیت بدنی مراتب را تلگرافا بعرض شاهنشاه د رامریکا اطلاع داد.

شاهنشاه در پاسخ این تلگرام ضمن اظهار خرسندی از پیروزی تیم فوتبال ایران دستور فرموده‌اند که از فوتبالیست های تیم ملی تشویق بعمل آید.

والاحضرت شاهدخت‌شمس پهلوی به شاهنشاه وشهبانو ملحق شدند

امروز اطلاع‌رسیدوالاحضرت شاهدخت شمس پهلوی که‌با شاهنشاه و شهبانو برای معاینه و استراحت به‌آمریکارفته بودند پس از چند روز استراحت در لوس‌آنجلس هنگام ورودشاهنشاه و شهبانو باین‌منطقه باعلیحضرتین ملحق شدند.

والاحضرت شاهدخت شمس پهلوی پس از پایان سفر اعلیحضرتین در کالیفرنیا باتفاق شاهنشاه و شهبانو به نیویورك باز گشته‌و از آنجا عازم تهران خواهند گردید.

شورای سلطنت

ظهر امروز اولین جلسه شورای سلطنت‌درحضوروالاحضرتین شاهپور غلامرضا پهلوی - شاهپور عبدالرضا پهلوی و با شرکت آقایان منصور نخست وزیر، مهندس شریف امامی رئیس مجلس سنا، مهندس ریاضی رئیس مجلس شورایملی وقدس‌نخعی وزیردربارشاهنشاهی در کاخ‌سعدآباد تشکیل گردید.

عضو شورای فرهنگی سلطنتی

بفرمان‌شاهنشاه سناتوردکتررعدی بعضویت شورای فرهنگی سلطنتی انتخاب گردیده است.

تقاضای عضویت در حزب ایران‌نوین

گروهی از کارگران و کشاورزان بوسیله تلگراف وابستگی خودرا به حزب ایران نوین اعلام داشتند.

شرح‌در صفحه ۱۵

اتومبیلهای سواری

هم ازاضافه سوارکردن ممنوع شدند

امروز اطلاعیه زیر از طرف اداره پلیس‌و راهنمائی انتشار یافته است: چون اغلب مشاهده می شود‌رانندگان اتومبیلهای سواری شخصی که در ایام جمعه و تعطیل برای‌تفریح‌بخارج از شهر میروند مبادرت به سوار نمودن تعدادی نفرات اضافی مخصوصا در ردیف جلو نموده که علاوه‌بر‌تولید خطرات احتمالی‌برخلاف‌مقررات‌مربوطه نیز می باشد.

لذا بدینوسیله‌بعموم رانندگان اتومبیل های سواری شخصی اعلام می نماید که از سوار نمودن‌سرنشین اضافی خصوصا در ایام جمعه و تعطیل که جاده های اطراف تهران باتراکم عبور و مرور وسائط نقلیه مواجه‌است خودداری ورعایت ظرفیت مقرر را بنمایند. بدیهی است در غیر این صورت با دستورات اکیدی‌که در این مورد به مامورین انتظامی پلیس راه داده شده است اتومبیلهای حامل سرنشین اضافی‌را در طول راهها متوقف وعلاوه‌بر پیاده نمودن نفرات اضافی برابر مقررات با راننده متخلف رفتار خواهد شد.

همچنین بمامورین انتظامی پلیس راه دستور داده شد که از حرکت رانندگانی که‌نوشابه‌الکلی صرف‌نموده جدا جلوگیری وعلاوه بر متوقف‌نمودن اتومبیل گواهی نامه راننده‌اخذ وبرای مدتی بایگانی و راننده‌نیز تحت‌تعقیب قانونی قرار گیرد در خاتمه پلیس تهران از عموم رانندگان وسائط‌نقلیه شخصی انتظار دارد که با رعایت‌موارد فوق نهایت تشریك‌مساعی‌راباماموریـن انتظامی بنمایند.

رئیس پلیس تهران - سرتیپ عبدالله وثیق

بازدید دکتراقبال‌ازتاسیسات نفتی جنوب ایتالیا پایان یافت

طبق گزارش رسیده از رم‌آقای دکتر اقبال رئیس هیئت مدیره و مدیر عامل شرکت ملی نفت ایران وهمراهان پس‌ازبازدید ازتاسیسات نفتی ایتالیا در سیسیل و جنوب‌آن کشوربه‌رم باز گشتند.

دیروز آقای دکتر اقبال باپاپ و سپس باوزیر امور خارجه ایتالیا ملاقات و مذاکره کردند. همچنین جلسه‌ای باحضورآقای دکتر اقبال، پرفسور بولدرینی رئیس‌شرکت‌نفت ایتالیا و دکتر ارسنجانی سفیر‌کبیر ایران در ایتالیا تشکیل شد ودر باره مسائل مربوط به نفت بین ایران وایتالیا مذاکراتی بعمل‌آمد

رئیس هیئت مدیره و مدیر عامل شرکت ملی نفت‌ایران‌دیروز ناهار مهمان پرفسور بولدرینی بود و عصردیروز ازطرف شرکت نفت ایتالیا ضیافت مفصلی‌بافتخارایشان برپا گردید.

امروز آقای دکتر اقبال وهمراهان رم رابقصد فلورانس ترك گفتند. آقای دکتر اقبال پس از بازدیداز تاسیسات شرکت نفت ایتالیا در شهرهای فلورانس، راونا ،ونیز، میلان روز چهارشنبه هفته آینده‌به رم‌بازخواهد گشت.

برنامه بازدید و اقامت‌آقای‌دکتر اقبال در ایتالیا روز جمعه ۲۹خرداد پایان خواهد یافت.

نخست‌وزیر شعبه حزب ایران نوین را میگشاید

صبح امروز خبرنگارسیاسی‌اطلاعات گزارش داد که روز جمعه ۲۲ خرداد آقای حسنعلی منصور دبیر کل حزب ایران‌نوین برای افتتاح شعبه حزب ایران نوین در مشهد عازم خراسان خواهد شد. این اولین شعبه حزب درشهرستانهاست که تشکیل میگردد واز یك هفته قبل آقای دکتر کلالی معاون دبیر کل حزب و وکلای آن شهرستان برای تهیه مقدمات امر به مشهد رفته‌اند.

از طرف کمیته اجرائیه حزب دستور تهیه مقدمات تشکیل شعبه حزب در سایر شهرستانها نیزداده شده و بزودی تشکیل شعب آن‌ها اعلام خواهد شد.

ارس طغیان کرد

یك قریهٔ ساحلی رودخانه زیر سیلاب رفت

مردم قریه در آفتاب سوزان دشت مغان بسر میبرند

خبرنگارما در تبریزاطلاع داد: بقرار گزارش‌خبرنگاراطلاعات‌دراهر رودخانه ارس طغیان کرده‌وتمام‌مزارع کشاورزی قریه «ساری‌دانالو» راسیل برده‌است.

دیروزهیئتی برای رسیدگی بمیزان خسارات وارده ناشی ازطغیان ارس مرکب‌از آقایان فرماندار، مدیر عامل شیروخورشیدوروسای بانك‌کشاورزی وژاندارمری‌اهرازقراءسیل برده‌ساری دانالو مغزوزلو بازدید کردند.

دراین‌بازدید مشاهده شد که‌براثر طغیان‌ارس سیلاب سراسرقریه ساری دانالورا گرفته‌واهالی‌رااز‌هستی ساقط کرده‌است مردم‌این قریه‌با استفاده از ۱۵دستگاه‌چادر موجود زنهاو بچه‌ها را درچادرها مسکن‌داده‌وخوددر زیرآفتاب سوزان‌دشت‌مغان بسرمیبرند وازلحاظ آب‌ونان درمضیقه میباشند.

برای‌تامین آب‌اهالی سیلزده قریه ساری‌دانالو درمحل‌اقدام‌شدو‌بادستگاه ببسیم‌این‌هیئت‌ازجمعیت‌شیروخورشید تبریز۳۲ دستگاه چادر و۴۰تن آردو خواربارمورد لزوم درخواست گردید.

خبرنگارما اضافه‌کرده است که‌تمام مزارع‌کشاورزی «ساری‌دانالو» براثر طغیان‌ارس زیرسیلاب رفته‌و خسارات بسیارزیادی بمحصول کشاورزی‌قریه وارد‌آمده است.

پس از برکناری خانم شهردار بابلسر

یك بانوی دیگر بشهرداری بابلسر انتخاب شد

خبرنگار مادر بابلسر بدنبال‌گزارش قبلی درباره برکناری خانم دبیر اعظم حسنی شهردار از طرف انجمن شهر بابلسر، اطلاع داد: پس از برکناری خانم دبیر اعظم‌حسنی ازسمت‌شهرداری بابلسر گفته میشود که انجمن شهر بابلسر خانم لعبت یزدانی مروج کشاورزی وخانه‌داری را که هم اکنون در تهران مشغول انجام وظیفه میباشد بسمت شهردار بابلسر انتخاب کرده

پرداخت ۵۰۰ میلیون ریال

بانك رهنی بتصویب رسید

پرداخت‌اعتباری بمبلغ پانصدمیلیون ریال‌ببانك رهنی ایران ازطرف هیئت عامل سازمان برنامه‌بتصویب رسید.

این‌اعتبار درشهرستانهائی که‌شعب ونمایندگی بانك رهنی وجوددارد. با بهره‌هشت درصددراختیار مردم قرار خواهدگرفت وبمصرف امور ساختمانی میرسد.

برای‌آنکه فصل مناسب خانه سازی ازدست نرود قبلا مبلغ یکصد میلیون ریال ببانك رهنی پرداخت‌شد ویکصد میلیون ریال درهفته آینده پرداخت میشود.

ثبت نام

بقیه از صفحه اول

کمبود جا و مشکلات دیگرنتمایند. طبق همین دستور دبستان های کشور باید از روز اول تیرماه مبادرت به‌ثبت‌نام‌دانش‌آموزان‌نمایند واز اول همین ماه دوروز در هفته رااختصاص بثبت‌نام‌محصلین‌بدهند ضمنا مدارس کلیه اطفالی راکه شش‌سال تمام دارند در مدارس بپذیرند.

یك‌مقام مطلع فرهنگی در این مورد بخبرنگار ما گفت با این تصمیم تعداد دانش‌آموزان کشور در سال آینده به‌بیش از ۲میلیون نفرخواهد رسید ووزارت فرهنگ‌نیز ازهم اکنون مشغول مطالعاتی است تا ازنظرجا و معلم احتیاجات کافی رافراهم سازد.

نرخ گوشت

خبرنگارما مینویسد: امروزه نرخ جدیدگوشت‌راکیلوئی هفتادریال‌تعیین کردندوجهت‌تصویب‌شهردار فرستادند ولی‌شهردار این‌نرخ‌را امضاء نکرد و دستور دادتانرخ راهرچه بیشترتنزل دهند، احتمال دارد فردا شهرداری‌نرخ جدیدگوشت را اعلام کند.

نتیجه امتحانات

امروز نتایج امتحانات کلاسهای دوم و چهارم و پنجم متفرقه طبیعی دختران از طرف حوزه‌های‌امتحانی اعلام گردید.

بمناسبت شب هفت فوت جانگداز **احمد صانعی** روز شنبه ۲۳ خرداد جاری در مقبره خانوادگی (درحضرت معصومه) مجلس تذکری برگـزار خواهدگردید از اقـوام ودوستان و آشنایان تقاضا میشود باشرکت خود در این مجلس روح آنمرحوم را شاد فرمایند. محل تجمع در منزل شخصی وساعت حرکت شش صبح روزشنبه ۲۳ خرداد خواهد بود ووسایل ایاب وذهاب آماده است.

خانواده صانعی

ویلیام هولدن درسالن چلوکبابی رقابی

دیروز ویلیام هولدن هنرپیشه معروف سینمای آمریکا که برای یك اقامت دوروزه وارد تهران شده است ضمن بازدید از قسمت‌های مختلف شهر ازنظرعلاقه‌ای که به‌غذاهای‌ایرانی‌مخصوصا چلوکباب دارد ناهار را در رستوران مجهز رقابی صرف کرد.

ویلیام‌هولدن ضمن صحبت درباره غذاهای ایرانی ازموقعیت وزیبائی سالن چلوکبابی و لذیذ بودن چلوکباب رقابی‌تعریف کرد و از اینکه چنین سالن مجهزی جهت خارجیان مقیم تهران، برای عرضه چلوکباب معروف ایران دایر گردیده ازرقابی تشکر نمود

آ-۸۴۵۶

دعوت از زنان‌شوروی

والاحضرت شاهدخت اشرف پهلوی اززنان شوروی‌برای مسافرت بایران دعوت کردند

والاحضرت شاهدخت اشرف پهلوی در جلسه نمایندگان زنان شوروی از پیشرفتهای زنان ایران سخن‌گفتند و زنان شوروی رابرای آشنائی و همبستگی بیشتر با بانوان ایرانی، بایران دعوت کردند.

والاحضرت شاهدخت اشرف‌پهلوی که هم اکنون در کشور اتحاد شوروی مهمان هستند، چندروز قبل درجلسه‌ای که بانو «نیناپاتووا» رئیس هیات‌مدیره انجمن های دوستی و روابط فرهنگی شوروی ترتیب داده بود، شرکت کردند، دراین جلسه رئیس انجمن جریان فعالیت های اعضای انجمن را برای بر قراری روابط فرهنگی‌شوروی با کشورهای دیگر توضیح‌داد و در پایان گفت، ما میخواهیم با جامعه زنان ایران روابط دوستانه‌ونزدیکی داشته باشیم.

سپس والاحضرت‌شاهدخت اشرف پهلوی نیز بیاناتی ایراد کردند و در باره جمعیت های زنان ایران وفعالیت های آنان توضیحاتی دادند. والاحضرت موفقیت ها و پیشرفت های زنان‌شوروی را تبریك گفتند و از بانوان حاضر در جلسه دعوت کردند که‌بایران بیایندو بازنان ایرانی آشنائی بیشتری پیدا کنند.

فرماندارکل‌بنادر وجزایر

به پیشنهاد آقای دکتر جوادصدر وزیر کشور و تصویب هیئت دولت آقای مهندس سید جلیل ناصح به سمت فرماندار کل بنادر و جزایر خلیج فارس منصوب گردید.

ضمنا از طرف وزیر کشور آقای شاپور عبدالوند فرماندار ساری به سمت رئیس اداره حقوقی وزارت کشور منصوب شد.

مرغوب‌ترین و باصرفه‌ترین سیمانها
سیمان تهران
سیمان تهران سیمان شمال
خیابان شاهرضا - کوچه فتوحی تلفن ۶۴۸۶۹
آوازه

همه شب همه شب همه شب
سیرك بازان آلمانی
(باواریا)
دراستادیوم فرح پهلوی
جنب دبیرستان رضاشاه کبیر
قیمت بلیط ۳۰- ۵۰- ۱۰۰ ریال
گیشه فروش بلیط همه روزه از۸ صبح بازاست
شروع برنامه ۸ بعداز ظهر

توفیق منتشرشد

کاباره مولن روژ
ازشب همین جمعه افتتاح میشود

کاروان منل فو
شام- صبحانه- ناهار
اطاق. رفت وآمد و
استفاده از برنامه‌های
نپتون فقط
۵۴۴ ریال
تلفن دفتر رزرو ۶۴۴۴۹
۱-۵ آ-۷۸۳۲

قبول دانشجو درمدرسه عالی‌بازرگانی

مدرسه‌عالی بازرگانی برای‌دوره لیسانس بازرگانی‌درسال تحصیلی ۴۳ _ ۴۴ تعداد ۱۰۰ نفر دانشجو از طریق مسابقه میپذیرد.

شرایط شرکت در مسابقه ورودی:

۱- دارابودن گواهینامه ششم متوسطه وارائه‌تائیدیه‌تحصیلی در یکی از رشته‌های (طبیعی، ریاضی، ادبی، بازرگانی).

۲- برك معافی نظام‌وظیفه یاکارت معافی تحصیلی.

۳- چهارقطعه آخرین عکس داوطلب ودوبرك رونوشت مصدق شناسنامه.

۴- مبلغ پانصد ریال حق‌الثبت.

داوطلبان میتوانند بادردست‌داشتن مدارك فوق از روز دوشنبه اول‌تیرماه۴۳ لغایت آخر وقت اداری روز شنبه بیستم تیرماه ۴۳ بدفتر مدرسه عالی بازرگانی واقع در خیابان عباس‌آباد نبش خیابان‌موج مراجعه و ثبت‌نام نمایند مسابقه ورودی ساعت ۸صبح روز جمعه بیست‌وششم تیرماه ۴۳ انجام میشود.

مواد مسابقه عبارتست‌از:

۱- زبان انگلیسی ۲- زبان فارسی و معلومات عمومی ۳- ریاضیات مقدماتی.

نتیجه امتحان ساعت ۸ صبح روز چهارشنبه سی‌ویکم تیر ماه ۴۳ باطلاع شرکت کنندگان خواهد رسید و از قبول‌شدگان بلافاصله روزهای پنجشنبه اول و شنبه و یکشنبه سوم و چهارم مردادماه ثبت‌نام بعمل خواهد آمد.

رئیس مدرسه عالی بازرگانی -دکتر جهانگیرصوفی

برنامه امشب سینماهای
رکس - رویال
جان وین در فیلمی از کارگردان بزرگ جان فورد
۳ مرد وسترن
پدرو آرمنداریز
هری کری

اطلاعات بانوان راهنمای خانواده

هر دوشنبه دانش وشادی بخانه شما میآورد

تجارتخانه بازرگان
منسوجات عالی وانتخابی سال ۱۹۶۴ خودرا که بتازگی وارد شده‌منحصرا در فروشگاه مرکزی -لاله‌زار وفروشگاه تخت جمشید -بین روزولت وبهار به‌مشتریان گرامی وعلاقمندان عرضه میدارد.
۱-۸۲۸۴

GIRL گرل
مجهزترین سالن‌آرایش
خیابان شاهرضا - جنب سینما ب.ب