۴۰ صفحه

اطلاعات

پنجشنبه پنجم آبان‌ماه ۲۵۳۶ ـ شماره ۱۵۴۴۸ تکشماره ۱۰ ریال

دادگاه انقلابی درهواپیمای آلمانی!

یکی از مسافران هواپیمای آلمانی لوفت‌هانزا که توسط تروریست ها ربوده شده بود برای اولین‌بار ماجراهائی‌را که از ابتدا تاانتهای ماجرا در هواپیما رخ داد شرح داده است.

این مطلب جالب را همراه بایک مقاله دیگر در باره غرور آلمانی ها پس از شکست تروریست هاو همچنین مقاله‌ای درباره وضع بحرانی خاورمیانه عربی در صفحه هشتم مطالعه فرمائید.

طرح توسعه راه‌آهن اعلام شد

★ متروی تهران به شبکه سراسری راه‌آهن کشور متصل میشود

★ مراکز کلیه استانهای کشور از طریق راه‌آهن بیکدیگرمتصل میشوند

در صفحه ٤ ستون اول

التهاب وهیجان برای نتیجه‌بازی ایران و کویت

حسین کازرانی (سنترهافبک) — ناصر حجازی (دروازمیان) — حسن نظری (دفاع راست)

اسکندریان (دفاع چپ) — نصرالله عبداللهی (سنترهافبک) — علی پروین (هافبک راست)

محمد صادقی (هافبک وسط) — ابراهیم‌قاسمپور (هافبک چپ) — حسن نایب‌آقا (هافبک وسط)

حسن روشن (گوش راست) — غفور جهانی (سنتر فوروارد) — رضا عادلخانی (گوش چپ)

امید حضورحسن روشن در بازی فردا افزایش یافت

●

توپچی های ایران میگویند: ۲ گل واردروازه کویت میکنیم.

●

کویتی ها نیز همین تصمیم را دارند!

تاکتیک اصلی تیم ایران در بازی حساس فردا بکار بستن «سرعت» است

در صفحه ٤ ستون سوم
در صفحات ۱۰ و ۲۵

طرح اسرائیل برای نابودی ارتشهای مصر و سوریه فاش شد

وزیردفاع اسرائیل گفت: استراتژی‌جدید اسرائیل این است که باآغاز یك جنك‌برق آسا، مصروسوریه‌رابرای‌مدت ۱۰ سال‌فکر جنك را بخود راه ندهند

جاری شدن سیل‌اسلحه امریکائی به اسرائیل سبب شده که این‌کشور برای جنك نیاز فوری به اسلحه نداشته باشد.

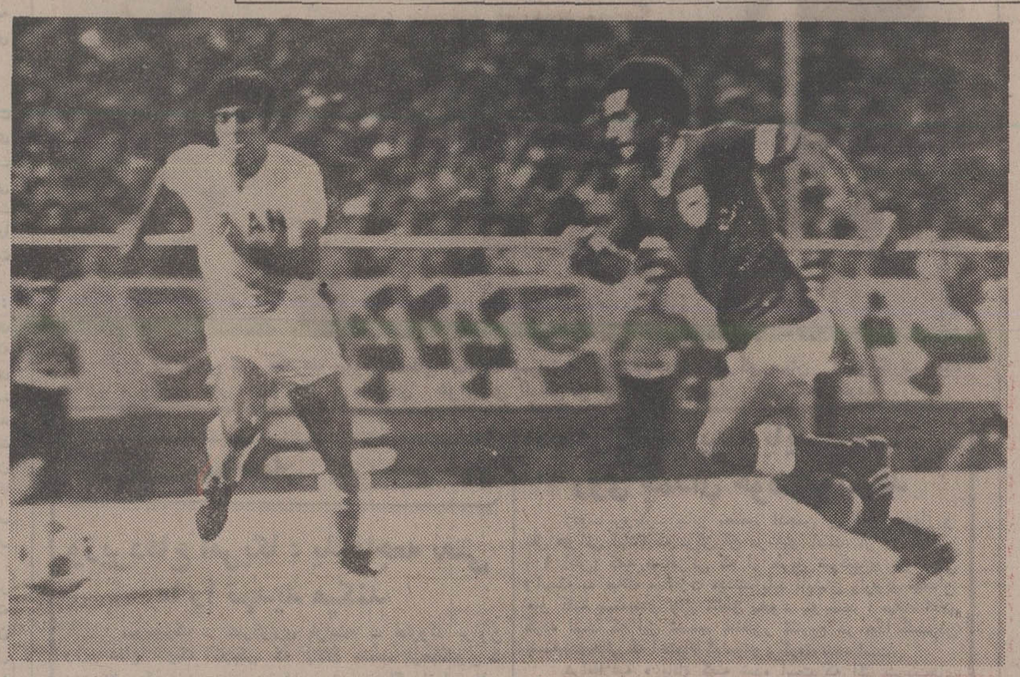

تب فوتبال سراسری پایتخت رادر تسخیر گرفته، بسیاری از علاقمندان فردا بسوی استادیوم یکصد هزار نفری آریامهر روان خواهند شد، تایکبار دیگر شاهد تکرار پیروزی ازسوی توپچی های ایران باشند ،ایران‌که در آخرین صحنه بلطف ضربه آزاد علی‌پروین به پیروزی رسید، حالا در اندیشه‌پیروزی پرافتخارتری است . در عکس بالا روشن مهرمیزرگ خط حمله ایران را می‌بینیم که با «دوراهیم» کابیتن تیم کویت دربازی نهائی جام ملت های آسیا مصاف میدهد و پابتوپکاپیتن حریف را در بی‌خود دارد. امیدبسیار میرود که روشن دربازی فردا شرکت‌کند.

بدنبال مذاکرات وزیر خزانه‌داری امریکا درتهران‌گفته شد

خریدهای ایران از امریکا از ۴۰ میلیارد دلار تجاوز میکند

در صفحه ٤ ستون اول

باآستراتژی‌جدید اسرائیل اسلحه و سوخت کافی برای جنك یکماهه در ۳ جبهه ذخیره کرده است

در صفحه ۲ ستون اول

شاهنشاه آریامهر:

تربیت نظامی ولیعهد ازسال آینده شروع میشود

در صفحه آخرستون سوم

۵۰۰ هزار تن برنج خارجی وارد خواهدشد

★ اجازه ورود برنج بیش از این مقدار داده نمیشود

در صفحه آخر ستون هفتم

افراد خانواده خوزستانی آزمایش «کروموزومی» میشوند

افراد خانواده خوزستانی که‌براثرابتلای‌به‌بیماری ناشناخته‌ای دست آنها قطع شده وتوسط روزنامه‌اطلاعات برای معاینه‌و نصب‌دستهای مصنوعی بتهران آورده‌شده‌اند طبق نظرپزشکان قرار است برای تعیین بیماری آنان آزمایش کروموزونی شوند زیرا گفته میشود که احتمالا یک قارچ عامل بیماری مرموز اعضای این خانواده بوده است (درصفحه۳)

مدینه گفتی وکردی کبابم!...

مقاله احمد احرار رادر صفحه ٦ مطالعه فرمائید.

دشواری هایی که سرمای پیش‌رس بوجود آورده است

سرمای غافلگیر کننده چند روز اخیر و باران سنگینی که در روزهای‌اخیربطور متناوب باریده است، مردم رابامسایل گوناگونی روبرو کرد. سیلاب، کمبود بخاری نفتی و گرانی و کمیابی لاستیک یخ شکن اتومبیل، از مسایلی بود که مردم باآن روبرو شدند. گزارش های صفحه ۵ رادر این زمینه بخوانید.

تصویر گر دنیای رنجهای بشری

صفحه ۳۳ امروز اختصاص‌به هنر وادبیات دارد . در این صفحه‌دیدگاه منتقدان بیگانه را به آثار «جمال میر صادقی» قصه‌نویس معاصر ایران‌همراه دیگر مطالب مربوط به هنر و ادبیات می خوانید.

مراقبت ازمادران وپدران پیر

دکتر جمال الدین نوربخش در صفحه ۹ امروز که‌اختصاص به مطالب مربوط به خانواده هادارد، یکی از مسایل مهم خانوادگی ـ توجه به‌والدین پیر ـ رامطرح کرده‌است.

کدام فیلم را ببینیم

اگر پنجشنبه و جمعه خیال دارید‌پای تویزیون بنشینید و خودرا بابرنامه های‌تلویزیونی سرگرم‌کنید، گزیده برنامه های تلویزیون‌را برای شما معرفی کرده‌ایم‌که در صفحه ۳۶ چاپ شده است در همین صفحه شرح برنامه های‌کامل‌تلویزیون ازامروز تاروز شنبه چاپ‌شده است.

یکشنبه، ره صدساله رفتن!

مقاله‌های اطلاعات، نامه های خوانندگان و دردلهای تلفنی مردم رادر صفحات ۶ و ۷ می خوانید.

رسیدگی به پرونده یکصدهزار گرانفروش بتعویق افتاد

★ رسیدگی به پرونده های این گروه ۳ سال‌زمان لازم دارد

در صفحه آخر ستون اول

مقررات رفت‌وآمد تماشاگران فوتبال به‌استادیوم آریامهر

★ فردا بمناسبت برگزاری مسابقه بین تیمهای فوتبال ایران وکویت مقررات عبور و مرور غرب تهران و جاده کرج تغییر می کند. در صفحه ٤

نحوه محاسبه مالیات پزشکان تغییر میکند

کار کمیسیون‌تعیین ضرائب مالیاتی پیشه‌وران ، مرکب از نمایندگان وزارت بازرگانی و صنایع و معادن ، و اتاق بازرگانی ، نماینده‌نظام پزشکی (در مورد پزشکان) و اتاق اصناف بررسی نهائی خود را بروی ضرائب مالیاتی حدود یکهزار شغل و پیشه باتغییراتی که در ضرائب مالیاتی سال‌های گذشته داده‌است ، پایان‌گرفت.

در ضرائب مالیاتی ، نحوه محاسبه درآمد مشمول‌مالیات پزشکان تغییر کرده وضرائب جدیدی در نظر گرفته شده است .

گفته میشود ، ضرائب‌جدید بگونه‌ای تعیین شده است تا طبقه کم درآمد از تسهیلات‌و بخشودگی مالیات بیشتری برخوردار شود و در عوض بادر نظر گرفتن رشد اقتصادی و افزایش سطح درآمد ها ضرائب برخی از پیشه‌وران افزایش یافته است .

در حال حاضر شاخص درآمد پزشکان ، بصورت یک رقم کلی است و ممیزین‌مالیاتی نسبت بموقعیت‌و محل مطب‌هر پزشک میزان معینی را به حساب درآمد او منظور و مالیات آنرا حساب میکنند ، لیکن در ضرائب جدید مالیاتی باگفتگو هائی کبا سازمان خدمات درمانی کشور انجام شده است ، امکان داردتعداد نسخه هر پزشک بصورت درآمد معقول او بحساب‌آید. در مورد پزشکانی که اقدامبه عمل جراحی میکنند ،نیز تعیین میزان مالیات دگرگون خواهد شد و رسیدگی به پرونده‌های جراحی بیمارستانها با روش جدیدی انجام میشود .

بادر نظر گرفتن این نکتکه قانون مالیاتها بزودی تقدیم مجلسین خواهد شد ، تعیین ضرائب جدید مالیاتی‌تا حدود زیادی با قوانین جدید وفق داده شده است ، یکی‌ازموارد مهم قانون جدید مالیات ها به حداقل رساندن تماس مودی‌با مامورین مالیاتی است .

دعوت مجمع عمومی
طاوسیه
بقیه در صفحه ۲۳

آگهی استخدام کارمند
بقیه در صفحه ۳۶

مجله‌دنیای‌ورزش روزهای شنبه منتشر میشود

بیمه‌تهران
تغییر ساعت کار بیمه تهران
از ۷/۳۰ ـ ۱۴/۳۰
۵ شنبه‌ها ۷/۳۰ ـ ۱۲/۳۰

جناب آقای عباس جوانمرد
باکمال مسرت ارتقاء درجه جنابعالی را صمیمانه تبریک عرض می‌نماید .
قم ـ سید ناصر لاجوردی

اطلاعیه بانک فرهنگیان ایران
شعبه گرگان بانك فرهنگیان ایران واقع در شهر گرگان بموجب اجازه نامه نب۱۵۲۹ مورخ ۱۱ر۷ر۳۶ بانك مرکزی ایران‌برای انجام کلیه عملیات بانکی آغاز بکار کرده است.

بهترین چینی های آلمانی
در حراج چینی
هیس
در فروشگاههای کایزر : لالهزارنو ـ خیابان ایران ـ کوی گیشا وخیابان مرصت نرسیده بتخت جمشید باپارکینگ اختصاصی وفروشگاه آوند خیابان بهار شمالی و در رضائیه فروشگاه تخت جمشید.

بانهایت تاثر وتاسف درگذشت شادروان کریم صدیقی مشاور این‌بانک را باطلاع عموم می‌رساند. مجلس ترحیم آن شادروان روز شنبه ۷ آبانماه ۲۵۳۶ از ساعت ۶ الی ۸ بعداز ظهر در خانقاه صفی علیشاه برگزار می‌گردد.
بانک اعتبارات ایران

جناب آقای محمد ضرابیه
با نهایت تاسف درگذشت شادروان برادر بزرگوارتان را از صمیم‌قلب به‌آن‌جناب تسلیت عرض، سلامتی‌وسعادت وجود جنابعالی و سایر بستگان را از خداوند متعال مسئلت می‌نماییم .
مدیران کارخانجات تولیدی پلاستیران

دانشگاه بوعلی
آگهی پذیرش دانشجو برای دوره دانشوری (فوق لیسانس) دررشته کنترل محیطی مجتمع علوم محیط زیست ومنابع طبیعی دانشگاه بوعلی سینا
شرح درصفحه ۲۴

دانشگاه بوعلی
آگهی پذیرش دانشجو برای دوره‌دانشوری (فوق لیسانس) در رشته‌برنامه‌ریزی توسعه مجتمع علوم محیط زیست‌ومنابع‌طبیعی دانشگاه بوعلی سینا
شرح درصفحه ۲۴

اطلاعیه سازمان اوقاف در مورد زائران حج
بدینوسیله باطلاع کلیه‌زائران حج میرساند که چنانچه مدیر گروه آنها تا این تاریخ با آنان تماس نگرفته‌اند‌درساعات اداری حداکثر تاآخر هفته‌جاری به‌اداره‌کل‌حج واقع در خیابان فرانسه خیابان بیدی برای تصحیح‌ویاتکمیل نشانی‌خود مراجعه کنند در غیر اینصورت مسئولیت حذف نام آنان از لیست زائران‌حج‌بعلت نقص‌نشانی‌اوراقی که پرکرده‌اند متوجه خود آنان خواهد بود.
سازمان اوقاف

طرح اسرائیل برای نابودی کامل مصر و سوریه تهیه شد

واشنگتن - خبرگزاری فرانسه - یونایتدپرس - رویتر - واشنگتن‌پست از قول ژنرال وایزمن وزیر دفاع اسرائیل نوشت که استراتژی جدید اسرائیل نابودی سریع و کامل مصر و سوریه است بگونه‌ای که این دو کشور نتوانند برای مدت ده سال بجنگ جدیدی دست بزنند. واشنگتن پست اضافه کرده است دولت مناهیگین که این استراتژی جدید را اتخاذ کرده از سیاست پرزیدنت کارتر در خاورمیانه بوحشت افتاده و میخواهد با استفاده از برتری نظامی خود و بدون کمک یا موافقت امریکا به جنگ جدیدی دست بزند.

بگزارش واشنگتن پست کارشناسان امریکائی معتقدند که اسرائیل ابزار جنگی و سوخت کافی برای یک جنگ سی روزه در سه جبهه در اختیار دارد.

بنوشته واشنگتن پست این استراتژی سبب میشود که اسرائیل دچار وضع ۱۹۷۳ نشود اسرائیلی‌ها تصمیم گرفته‌اند در صورت بروز جنگ بابرخورداری از امکانات مادی و آزادی سیاسی نخستین ضربه را وارد سازند.

واشنگتن پست در پایان می‌افزاید با اینکه پرزیدنت کارتر روش غیر دوستانه‌ای نسبت به اسرائیل پیش گرفته معذلک تاکنون بهیچگونه اقدامی برای جلوگیری از تحویل جنگ افزار باسرائیل دست نزده ست.

در این شرایط اسرائیل خودرا آماده میکند تادرصورت شکست کوشش های حکومت کارتر برای برقراری صلح در خاورمیانه دست بیک جنگ نابود کننده با ارتش مصر و سوریه بزند.

جاری شدن سیل اسلحه و مهمات امریکائی به اسرائیل در زمان حکومت های فورد و کارتر در امریکا سبب شده است که اسرائیل در جنگ احتمالی نیاز فوری بگرفتن سلاحهای جنگی از خارج نداشته‌باشد در این میان مناهیگین نخست‌وزیر اسرائیل اعلام کرد که تهدید های اخیر پرزیدنت سادات به یک جنگ علیه اسرائیل سبب خواهد شد که اسرائیل در رسیدن بیک توافق با اعراب احتیاط بیشتری بخرج دهد.

برتری قدرت

طرحی که ازآن سخن‌گفته میشود، متکی براین واقعیت است که اسرائیل درحال‌حاضر برتری‌فاحشی ازنظر برخورداری از قدرت نظامی بر همسایگان عرب خود دارد. واشنگتن پست نوشته است: اسرائیل قادراست ازاین برتری قدرت نظامی بطور کامل و موثر استفاده کندوقبل ازآنکه آمریکا فرصت دخالت کردن بیابد و مانند ۱۹۷۳ طرفهای جنگ خاورمیانه را به قبول یك آتش بس مجبورکند، اسرائیل خواهد توانست چنان عملی را انجام دهد.

واشنگتن‌پست سپس از قول‌یك مقام آمریکایی نوشته‌است: اسرائیلی‌ها دست به‌تعرض زده‌اند. آنهم مجرای ۱۸ ماهه‌ای برای بدست آوردن تجهیزات جدیدنظامی طراحی‌کرده‌اندکه به اسرائیل‌اجازه‌خواهد دادقاروش تعرضی خودرا همراه برتری قدرت نظامی‌اش براعراب قاسالهای دهه ۱۹۸۰ نیز حفظ کند.

واشنگتن پست اضافه کرده‌است که‌اگر آمریکا بکوشد تافشاری از همان نوع که در ۱۹۷۳ اعمال کردبکار بردو مانند آن زمان‌که فشار آمریکاباعث خودداری اسرائیل ازثابودکردن ارتش سوم مصر شده بودچنین مداخله‌ای که‌از جانب آمریکا صورت گیرد این‌امکان وجود خواهد داشت‌که دولت کنونی اسرائیل برهبری مناهیم‌بگین به آمریکا جواب دهد که‌بهتر است درفکر کارهای خودش باشد.

واشنگتن پست درگزارش خود آنگاه از وایزمن وزیر دفاع و سایر مقامات اسرائیلی نقل‌قول کرده‌است که به‌مقامات آمریکایی اطلاع‌داده‌اند که اسرائیل استراتژی نابود کردن برق‌آسای ارتش‌های دوکشور همسایه عرب خودرا اساسا قبل از آنکه بگین‌در انتخابات امسال پیروز شود تدارك دیده‌است.

اسحق‌رابین‌و شیمون پرزرهبران حزب کارگر اسرائیل علنا گفته‌اند که‌این کشور با ثابودکردن قدرت نظامی اعراب برای مدت ۷ تا ۱۰ سال آینده، خواهدتوانست قدم به دوره‌ای بگذارد که‌در طول آن کشورهای عرب ناچار خواهندبود که نفت‌و ثروت خودرابطور عمده‌برای بدست آوردن امتیازاتی از اسرائیل بکار برند.

در بیت‌المقدس نخست‌وزیر اسرائیل دیشب به مصراخطار کردکه جنگ جدیدی علیه کشور وی برپانکند خصوصا بادر نظر گرفتن این‌نکته که جنگهای گذشته خاورمیانه نیز به شکست اعراب منجر شده‌است.

در واشنگتن پرنس سعودآل‌فیصل وزیرامور خارجه عربستان سعودی اظهار داشت که‌اگر اسرائیل در روش‌آشتی ناپذیر خود پافشاری‌بخرج دهد از کنفرانس ژنو هیچگونه نتیجه‌ای بدست نخواهدآمد.

وزیرامور خارجه عربستان سعودی گفت صبر وحوصله اعراب نیزحدی دارد ما میخواهیم از درگیری جنگ جدید در خاورمیانه جلوگیری کنیم اما این روش میانه‌روی مانباید به ترس از جنگ یاچشم پوشی از آرمان های عرب تعبیر شود وزیر امور خارجه عربستان‌سعودی گفت‌اسرائیل برای‌دسترسی پیداکردن به صلح باید این سه شرط رابپذیرد.

۱- شناسائی حقوق فلسطینی هابه برخورداری از یك کشور مستقل.

۲- شناسائی سازمان آزادی‌بخش فلسطین بعنوان‌نماینده منحصر بفرد فلسطینی‌ها.

۳- تخلیه کلیه سرزمین های اشغالی.

از سوی‌دیگر وزیر کشور عربستان سعودی که از اردن دیدن میکندتاکید کردکه اورشلیم هرگز جنبه عربی خودرا از دست نخواهد داد و ماحاضر نیستیم دراین‌باره به بحثو گفتگو بپردازیم.

شکار تروریست‌ها در آلمان و کشورهای دیگر اروپا

اشتوتگارت - خبرگزاری فرانسه - آسوشیتدپرس - جسد اندراس بادر و دو تن دیگر از تروریست های آلمان غربی که پس‌ازماجرای فرودگاه موگادیشو خودکشی کردند امروز درگورستان اشتوتگارت در کناریکدیگربه خاک سپرده‌میشود. پلیس آلمان برای جلوگیری‌از هر- گونه حادثه‌احتمالی‌باقدامات احتیاطی فوق‌العاده‌ای دست زده است.

خانواده‌هانس - مارتین شلایر و بسیاری از مردم اشتوتگارت به‌تصمیم‌شهردار محل که اجازه داده است اجسادتروریستها در نزدیکی گورستان قهرمانان آلمان‌به خاک سپرده شود بشدت اعتراض کرده‌اند. شلایرنیز در همین‌گورستان دفن شده است. همزمان‌با خاك سپاری اجساد سه تروریست در فرانکفورت اعلام‌شدکه‌دستگاه های فرستنده و گیرنده ترانزیستوری‌جدیدی‌از سلول دونفریگراز اعضای گروه بادرماینهوف کشف‌شده‌است.

در برلن غربی‌نیز اعلام شد که از سلول زندان‌یک نفر از افراطی های چپگرای آلمان غربی یکدستگاه‌گیرنده رادیوئی باندازه یک قوطی کبریت و مقادیری‌تیغ‌و لوازم دیگر که ممکن است برای خودکشی مورد استفاده قرار گیردپیدا شده است.

در این میان عملیات‌شکار تروریست ها درسراسرآلمان غربی‌و دیگر کشور های اروپائی همچنان ادامه دارد بی‌آنکه کوچکترین اثری از رباینده‌گان شلایر بدست آید از دیروز نیرو های انتظامی لوکزامبورک نیز به عملیات دامنه‌داری برای پیدا کردن تروریست های بادر، دست زدند. پلیس لوکزامبورک اعلام داشت‌که چند نفری بدنبال این عملیات دستگیر شده‌اند یکی از بازداشت شدگان - تبعه یکی از کشور های عربی است که پلیس بین‌المللی از مدتهاپیش بخاطر ساختن موادمنفجره در جستجوی او بود. بااین حال هیچ یک از تروریست های آلمانی در میان این عده دیده نمیشوند.

از سوی دیگر محاکمه نوکس شانتبرگ جوان ۲۶ ساله آلمانی که به حمل مواد منفجره‌برای گروبادردرسال ۱۹۷۲ متهم است از دیروز در دادگاه فرانکفورت آغاز شد.

درنیویورک «دری- پیرس» رئیس فدراسیون بین‌المللی خلبانان‌اعلام کرد که همه‌کشور های جهان باید به پیروی از حقوق‌بین- المللی از پناه‌دادن‌به تروریست هائی که هواپیما های غیر نظامی را می‌ربایند خودداری کنند.

وی‌که‌در کمیسیون سیاست مجمع عمومی سازمان ملل متحد سخن میگفت اضافه کرد امنیت خطوط هوائی بین‌المللی اکنون بطور بیسابقه‌ای بخطر افتاده در حالیکه برخی از کشور های جهان هنوز هم به هواپیما ربایان پناه میدهند و تنها ۵۹ درصدکشورهای‌عضوسازمان ملل متحد معاهده ثوکیو را درباره امنیت خطوط‌هوائی بین‌المللی تصویب کرده‌اند.

رئیس فدراسیون بین‌المللی خلبانان از مجمع عمومی سازمان ملل متحد درخواست کرد که رسما اعلام کند حمله به هواپیما های غیر نظامی صلح و امنیت بین‌المللی را بخطر می‌اندازد.

از سوی دیگر ۴۷ عضو سازمان ملل متحد طرح قطعنامه‌ای را در باره امنیت خطوط هوائی بین‌المللی تهیه کرده‌اند در این قطعنامه هواپیماربائی‌وهرگونه‌مداخله در خطوط هوائی غیرنظامی بابکار بردن زور و تهدید محکوم میشود. متن این قطعنامه دیشب به کمیسیون سیاسی مجمع‌عمومی‌سازمان ملل متحد تسلیم شد.

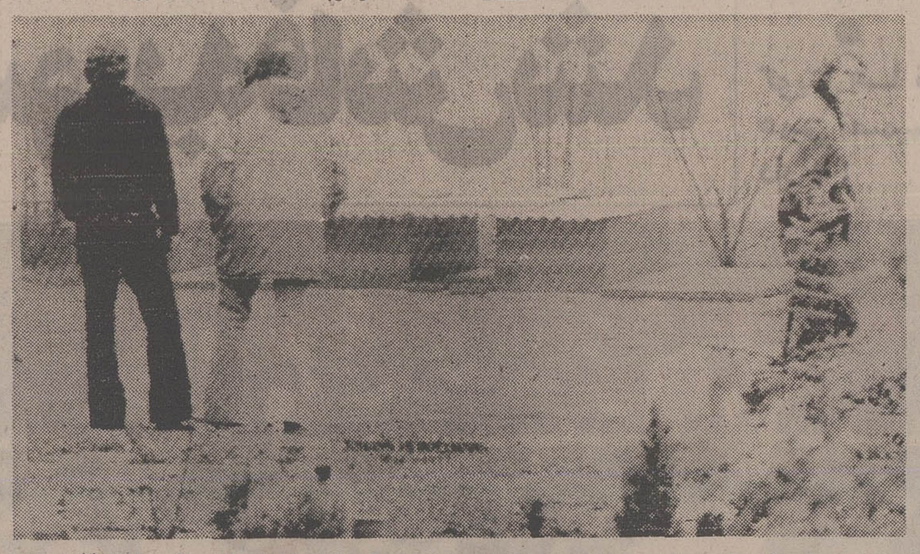

در عکس گور سه‌رهبر تروریست‌های آلمانی‌که امروز در آن دفن میشونددر گورستان اشتوتگارت دیده میشود، این سه نفر بعداز شکست ماجرای هواپیمای آلمانی در موگادیشودرزندان خودکشی کردند.

تحریم فروش اسلحه به افریقای جنوبی

واشنگتن - خبرگزاریها - ایمی‌کارتر رئیس جمهوری امریکا به اندرویانگ نماینده این کشور در سازمان ملل دستور داده است تا از اقداماتی که احیانا در شورای امنیت‌آن سازمان برای تحریم صدور انواع اسلحه به افریقای جنوبی بعمل خواهد آمد پشتیبانی کند. انتظار می رود که رئیس جمهور آمریکا امروز در یک کنفرانس مطبوعاتی اعلامیه‌ای رسمی نیز دراین باره منتشر کند.

ازطرف دیگر یانگ در سازمان ملل با دیپلماتهای فرانسه و انگلستان شروع به مشورتهایی کرده است تا ممالک بزرگ باختری بتوانند استراتژی مشترکی برضد رژیم نژادپرست افریقای جنوبی بکار برندو مخصوصا ازاقدامات اخیر دولت پرتوریا که اعمال فشار و اختناق علیه مخالفان سیاست تبعیض نژادی را دوچندان کرده‌و باعث آزردگی شدید دولت آمریکا شده است. انتقام بگیرند.

بطوریکه در واشنگتن گفته میشود یانگ درعین حال مشغول تحقیق درباره امکاناتی است که احتمالا اجازه خواهد داد تاآمریکا و کشورهای دیگر باخبری به نحوی از حربه محاصره و اژاتهای اقتصادی نیز برضد آمریکای جنوبی استفاده کنند بکار بردن چنین حربه‌ای بدون شک تاثیر های وافرتری برای درفشار گذاشتن دولت پرتوریا خواهد داشت ولی منابع آمریکایی انکار نمی کنند که شانس حصول توافق میان آمریکا وکشور های بزرگ اروپای غربی‌از قبیل فرانسه - انگلستان و آلمان غربی درباره اعمال مجازاتهای اقتصادی و بازرگانی علیه افریقای جنوبی فوق‌العاده ناچیز است. در واشنگتن حتی پیش‌بینی میشود که اگراز طرف نماینده آمریکا در شورای امنیت قطعنامه‌ای برای مجازات اقتصادی و تجارتی افریقای جنوبی پیشنهاد شود کشورهایی چون انگلستان و فرانسه‌و آلمان غربی شاید چاره‌ای جزآن نخواهند داشت که پیشنهاد آمریکا راوتوکنند. تحریم فروش اسلحه و یا کالا های بازرگانی ازطرف ممالک بزرگ اروپای غربی به افریقای جنوبی تقریبا غیر ممکن است. بعنوان مثال فرانسه سفارش های کلانی به ارزش صد ها میلیون دلار از افریقای جنوبی دریافت کرده که فرانسویان را متعهد کرده است تا تجهیزات جنگی از قبیل زیر دریایی ها و غیره برای افریقای جنوبی بسازند.

بلومنتال: امریکا برای حفظ چاههای نفت خاورمیانه قوای نظامی بکار نمیبرد

کویت- رویتر- مایکل بلومنتال وزیر خزانه داری آمریکا دیروز در کویت از کشور های تولید کننده نفت تقاضا کرد که تغییری در قیمت نفت بوجود نیاورند، امایک مقام عالیرتبه در کشور نفت خیز کویت بلافاصله پس از اظهارات وزیر خزانه داری امریکا تاکید کرد که موضوع قیمت نفت مسئله‌ای است که بایدحل و فصل آن ازوظایف سازمان‌کشور های صادرکننده نفت (اوپک) باقی بماند.

بلومنتال و عبدالرحمن‌عتیقی وزیر دارایی کویت دیروزدر کنفرانس مطبوعاتی مشترکی حضور یافتندو دند گه‌در پایان دیدار یک روزه وزیر خزانه داری آمریکا از کویت در آن امارت‌بریا شده بود، بلومنتال در کنفرانس مطبوعاتی دیروز خود در کویت پس از اشاره گردن‌به‌این مطلب که موضوع قیمت نفت یکی از مهمترین مسائل مورد مذاکره‌اش با رهبران‌کویت بوده است‌اظهار داشت‌که ثبات قیمت نفت‌جزیی است که کشور های مصرف کننده و تولید کننده هر دو از آن سود خواهند برد.

وزیر خزانه‌داری آمریکادر سخنان دیروز خود در کویت گفت که تثبیت قیمت نفت به موفقیت برنامه های جاری مبارزه‌باتورم کمک خواهدکرد واز‌این‌راه تاثیر تعدیل کننده‌ای برقیمت کالا های صادراتی کشورهای‌صنعتی مصرف کننده نفت باقی خواهد گذاشت.

عتیقی وزیر دارائی کویت بعدابه خبرنگاران اظهارداشت: ما به میهمان آمریکایی خود گفته‌ایم‌که قیمت نفت موضوعی است که باید در باره آن در داخل‌اوپک بحث شود. وزیر دارائی کویت اظهار اطمینان کرد که وزیران کشور های عضو بزودی هنگامیکه ماه دسامبرسال جاری درکاراکاس گردآیندقیمت‌نفت را نه به قصد بالا بردن آن، بلکه بااین هدف که راهی برای نجات عواید کشور های تولید کننده نفت از زیانهای افزایش قیمت کالاهایی که از ممالک صنعتی وارد می کنند بررسی خواهند کرد.

عتیقی سپس گفت: ما بوزیر خزانه‌داری آمریکا گوشزد کردیم که نوسانات ارزش دلار آمریکا به تنها تاثیر بدی بر درآمد های نفتی کشور های تولیدکننده آن گذاشته بلکه‌در سرمایه گذاریهای این ممالک در آمریکا نیز موثر بوده است.

بلومنتال در کنفرانس‌مطبوعاتی خود در کویت اضافه کردکه بهرهبران‌این‌امارت اطمینان‌داده شده‌است که جیمی کارتررئیس جمهورآمریکا مصمم است‌تلاش های خود را برای کمک به برقرار کردن صلحی عادلانه‌و پایداردر خاورمیانه دنبال کند. وی همچنین به رهبران کویت اظهار داشت که آمریکا برای حفظذارگاه نفتی خود، یعنی برای حفظ چاههای نفت خاورمیانه، از قوای نظامی استفاده نخواهد کرد.

سادات بازپرداخت قروض شوروی را ۱۰ سال به تاخیر انداخت

قاهره - یونایتدپرس - انورسادات رئیس جمهورمصر اعلام کرد که به تلافی تحریمی که شوروی در زمینه صدور اسلحه برمصر تحمیل کرده وی دستور داده است‌که‌بازپرداخت قروض نظامی مصر به‌شوروی برای ده سال متوقف شود. سادات اضافه کرد که پرداخت قروض مذکور از ژانویه آینده به‌حال تعلیق درخواهد آمد. کل قروضی که برای مصر به ازای دریافت اسلحه و مهمات در شوروی ایجاد شده در حدود ٤ میلیارد دلار برآورد شده است.

رئیس جمهور مصر که در جلسه کابینه تازه تشکیل شده ممدوح سالم نخست وزیر این کشور سخنرانی میکرد همچنین گفت که تصمیم یکجانبه وی‌در مورد تعلیق بازپرداخت قروض نظامی‌اش به شوروی همراه اقدام دیگری بصورت تحریم صدور پنبه اعلای مصر به شوروی‌و چک‌اسلواکی خواهد بود.

شوروی اندکی بعد ازجنگ ۱۹۷۳ خاورمیانه تحریم صدور ادوات جنگی را علیه مصر به مرحله اجرا درآورده است.

در کابینه‌جدید مصرکه‌تشکیل آن ساعتی بعد از نیمه شب اعلام گردید ۳۰ نفر عضویت دارند که ۷ نفر ازآنها وزیران جدید هستند.

شوروی یك سفینه ضد ماهواره بفضا پرتاب کرد

واشنگتن - یونایتدپرس - بنابر گزارش منابع وزارت دفاع آمریکا اتحادشوروی خود را آماده یک آزمایش دیگرازدستگاه ماهواره‌کش خود کرده‌است. همین‌منابع گفتند که یک ماهواره کاسموس از آن‌نوع که‌در گذشته برای چنین ازمایش هائی بکار رفته، در هفته گذشته‌ازپایگاه فضائی‌مشرف بجنوب دریای سفید، واقع در شمال شوروی بفضا پرتاب شده است.

امریکا، اکنون دست درکار ته‌ارک فنی وسیعی برای ایجاد یک‌دستگاه ماهواره‌کش برای خود است و امیدوار است‌که تا پنج‌سال دیگر آنرا وارد عملیات‌کند.

اسرائیل در سازمان ملل منزوی شده‌است

سازمان ملل-آسوشیتد پرس- سیاست اسرائیل‌در مورد‌ایجاد تاسیسات مسکونی اراضی اشغال شده اعراب، دولت اسرائیل را در معرض این تهدید قرار داده است که در سازمان ملل تقریبا بطور کامل تنها بماند و در انزوا قرار گیرد. نمایندگان۹کشور عضو بازار مشترک اروپا درسازمان ملل دیروز اعلام کردند که از قطعنامه پیشنهادی مصردایر بر اینکه مجمع عمومی سازمان ملل اقدامات اسرائیل را در اراضی اشغال شده اعراب محکوم بشناسد پشتیبانی خواهند کرد، مصردر قطعنامه خود تقاضا کرده است که مجمع عمومی سازمان ملل‌رای بدهد که اسکان یهودیان اسرائیلی در اراضی اشغال شده کشور های عرب غیر قانونی است و علاوه‌برآنکه ارزش حقوقی ندارد، مانعی در راه پیروزی کوشش های جاری برای برقرار کردن صلح در خاورمیانه است.

آمریکا که قبلا اقدامات اسرائیل را در زمینه ایجاد تاسیسات مسکونی در ساحل اشغال شده غرب رود اردن نامشروع و غیر قانونی و مانعی درراه‌صلح دانسته‌هنوز روشن نکرده است که چه واکنشی در برابر قطعنامه پیشنهادی مصر نشان خواهد داد. ولی منابع صلاحیتدار دیپلماتیک در سازمان ملل پیشگویی کرده‌اند که آمریکا اگر بنفع قطعنامه مصر رای ندهد لااقل از رای دادن‌برعلیه آن نیزخودداری خواهد کرد

مهندس والی
متخصص
فضای سبز پاسیو
۶۵۹۰۶۰ و ۶۵۵۶۷۶

از چهار گوشه جهان

وزیر دفاع امریکا: یك فاجعه نفتی ما را تهدید میکند

نیویورک - خبرگزاری فرانسه - هارولد براون وزیر دفاع امریکا اعلام‌کرد که ایالات متحده ازهم‌اکنون تا ده ۸۰ بیک فاجعه نفتی، تهدید میشود واگر اقدامات‌لازم برای صرفه جوئی درمصرف انرژی انجام نشود وقوع این فاجعه اجتناب ناپذیر خواهد بود.

وزیر دفاع امریکا ضمن اشاره به لزوم اجرای‌برنامه انرژی پرزیدنت کارتر گفت اگراقدامات موثری از هم اکنون برای مقابله باکمبود انرژی وصرفه‌جوئی در مصرف نفت بعمل نیاید در دهه ۹۰ قیمت نفت بطور سرسام‌آوری بالا خواهد رفت و طبق محاسبه‌ای که انجام شده نفت کشور های عضو سازمان اوپک درآن سال‌ها نخواهد توانست نفت مورد نیاز جهان را تامین کند.

ترکیه برای دادن ارز به زائران حج درمضیقه است

آنکارا - آسوشیتد پرس - بانک مرکزی ترکیه برای دادن ارز به آن دسته از مومنین مسلمان ترک که مایلند به زیارت حج بروند سخت در تنگنا قرار گرفته است.

مقامات بانک مرکزی ترکیه در آنکارا باقید تاسف گفته‌اند که برغم امیدواریهایی که قبلا داشتند که موضوع شیوع شبه‌وبا در خاورمیانه باعث شود که‌امسال عده کمتری از مسلمانان ترک در صدد رفتن بمکه برآیند، اکنون پیش‌بینی میشود که در سال جاری تعداد افرادی که از بین مسلمین ترک داوطلب زیارت خانه خدا خواهند شد تقریبا به ۱۵۰ هزار نفر خواهد رسید.

مقامات بانک مرکزی ترکیه برآورد کرده‌اند که اگر قرار باشد تمام مسلمانانی که امسال خواستار انجام دادن زیارت حج میباشند بمقصود خود نایل شوند، جمعا ارزی در حدود ۹۰ میلیون دلار از ترکیه خارج خواهد گردید.

مسافران هواپیما باید نامشان را روی چمدان خود بنویسند

ژنو- رویتر- بنابر تصمیم انجمن بین‌المللی حمل و نقل هوائی (یاتا) که مرکز آن در ژنو است، از اول‌نوامبر (۱۰ آبان) کلیه مسافرانی که از طریق شرکتهای هوائی وابسته به «یاتا» مسافرت میکنند باید نام‌شان راروی چمدان هاو کلیه بسته‌بندی های متعلق بخود بنویسند. «یاتا» اعلام کرده است که این تصمیم بمنظور تسریع در پیدا کردن بسته‌بندی‌هائی که احتمالا گم میشود گرفته شده است.

دراطلاعیه «یاتا» گفته شده است که اگر شرکت‌های هوائی خود به زدن برچسب نام و نشان روی چمدانها وبسته‌بندی های مسافران، اقدام کنند، باید از این بابت وجهی دریافت دارند.

ریزش باران درهند ۴۲ نفررا کشت

دهلی‌نو - خبرگزاری فرانسه - رادیو دهلی‌نو گزارش داد براثر ریزش باران های شدید وجاری شدن سیل در بخش های جنوبی‌هندبنجاه هزار نفر بیخانمان شدندو چهل‌و دونفر کشته شده‌اند.

ریزش باران در این مناطق از چندین روز پیش‌شروع شده و همچنان ادامه دارد.

دومین دختر خارجی اجازه ازدواج بایك چینی را بدست آورد

پکن - خبرگزاری فرانسه - برای دومین بار دریکماه اخیر دیروز مقامات چینی اجازه دادند که یکی از اتباع این کشور با یک خارجی ازدواج کند. صدور این اجازه بار دیگر تائید میکند که دولت جمهوری خلق چین قصد دارد اجازه دهد که دروازه‌های این کشور بروی دنیای خارج گشوده شود.

اجازه‌ای که دیروز در پکن صادر شده متعلق بدختری استرالیایی و ۲۵ ساله بنام «سوزان دی» است، وی که از دوسال پیش برای بدست آوردن این اجازه انتظار کشیده بود اکنون خواهد توانست باسونگ حسین‌پی دوست پسر چینی خود که ۲۳ سال دارد عروسی کند و برای کار کردن در کشور چین باقی بماند.

تاریخ جغرافیائی مکه و مدینه و مناسك حج

بقلم استاد حسین عمادزاده

این کتاب جامع تمام آیات و اخبار و احادیث و اسرار و مناسک حج است. مطالعه این‌کتاب مفیدترین راهنمابرای کسانی است که برای بار اول مشرف میشوند، وبرای آنانکه قبلا موفق شده‌اند تجدید عهدی است - در ۵۰۰ صفحه با بیش از ۶۵ عکس رنگین از مناظر زیبای حرمین در کاغذزیبا و جلد ممتاز منتشر شده است. ارزش ۵۰۰ ریال.

نشانی: مخبرالدوله کتابفروشی سعدی
خیابان علائی پلاک ۱۲ تلفن ۳۰۳۵۴۷

چهارم آبان
خجسته زادروز شاهنشاه آریامهر
را صمیمانه تهنیت عرض مینماید
شرکت سهامی کارخانجات پلاسکوکار

مفتخر و سعادتمندیم میلاد با سعادت همایونی و سالگرد
فرخنده آئین تاجگذاری
شاهنشاه آریامهر و علیاحضرت شهبانوی گرامی
را بفرد فرد هم میهنان عزیز تبریک گفته، سعادت و توفیق
روزافزون ملت ایران را از درگاه یزدان بزرگ مسئلت دایم
مهندسین مشاور گید

درمحافل ومجالس

درانجمن شهر کاندیدا ها اکثریت دارند

اوایل این هفته‌دوازده نفر اعضای فراکسیون منفردین انجمن شهر در باشگاه‌شهرداری ضمن صرف‌ناهار کوشش کردند برای مبارزات انتخاباتی خودشان بمناسبت تجدید انتخابات هیئت رئیسه انجمن‌شهر هم‌برنامه ریزی کنند، و شنیده شد که بمناسبت تعطیلات پی‌درپی این هفته که مانع مذاکره و تبادل نظرو احتمالا ائتلاف باگروه‌های دیگر میشده است توافق کردند که‌در جلسه علنی روز شنبه درخواست کنند انتخابات هیئت رئیسه انجمن شهر چند روز عقب انداخته‌شود تا فرصت کافی برای همفکری و هماهنگی و یك‌پارچگی بوجود آید. این پیشنهاد احتمالا به تصویب خواهد رسید چون سوای این گروه در گروه های دیگر هم نوعی تشتت وجود دارد، مثلا در گروه اصناف چهار نفر و درگروه کارگرتاکنون چهار نفر کاندیدای عضویت هیئت رئیسه شده‌اند،درحالیکه در مجموع ، هیئت رئیسه انجمن شهر از یك رئیس دو نایب رئیس و دونفر دبیر تشکیل میشودو برای این هیئت ۵ نفره هم تاکنون چهار نفر برای ریاست،هفت نفر برای نیابت‌ریاست و ۵ نفر برای دبیری کاندیدا شده‌اند.

فرجبخشیان و پیشنهاد های متعدد

فرح‌بخشیان وزیر سابق رامو ترابری اینروز ها وقت‌سر خاراندن ندارد، حتما میگوئید در مورد یك‌آدم بیکار چطور چنین چیزی ممکن است ؟

موضوع اینست که باتوجه به تحصیلات او « دکترا در رشته مهندسی مکانیك از آمریکا» وتحرك و فعالیت کم‌نظیر او ، چند سازمان بزرك خصوصی و نیمه خصوصی بدنبال فرح‌بخشیان هستندکه هرچه زودتر دست‌وبال اورابرای دایر کردن موسسات جدیدفنی و حرفه‌ای ویا اداره امورجاری‌خود بندکنند. از جمله شنیده میشودکه پیشنهاد شده است فرح‌بخشیان درایجاد یك‌کارخانه بزرك‌برای ساختن شاسی اتومبیل مشارکت و مدیریت داشته باشد، این کارخانه اگر ساخته شود با همکاری خرجی‌ها و سرمایه گذاری ایرانی ها خواهدبود.

همچنین پیشنهادشده است یك «اتوکلینیك» زیر نظر فرح‌بخشیان ساخته شود که اختصاص به تشخیص نقائص‌فنی اتومبیل‌ها داشته باشد، نظیر آنچه که‌درکشور های صنعتی‌نیز موجود است و چند پیشنهاد مهم دیگر که فعلا فرح‌بخشیان مشغول دستو پنجه نرم‌کردن باآنهاست ، بدنیست بدانید که فرح‌بخشیان از کسانی است که معتقد به‌کارگروهی و باصطلاح «تیم‌ورك» است

افراد خانواده خوزستانی آزمایش «کروموزمی» میشوند

افراد خانواده خوزستانی که براثر ابتلاء به یك بیماری ناشناخته دست هایشان قطع شده است ، تحت آزمایشات کروموزومی قرار میگیرند.

سه تن از کودکان این خانواده برای ترمیم دست های قطع شده دیروز به کلینیك دستو پا سازی وابسته به‌شیرو خورشید سرخ ایران اعزام شدند، تا برایشان دست های مصنوعی ساخته شود.

پزشکان بیمارستان شفا یحیائیان که از ده روز پیش روی عوامل مختلف موثر در ابتلاء مادر و اطفال این‌خانواده به این بیماری مرموز مطالعه میکنند از طریق آزمایش های خونی ، عفونی، بافت شناسی و عروق به‌این نتیجه رسیده‌اند که احتمالا رگهای بدن افراد این خانواده بطور ارثی ازحساسیتی بیش‌از حد برخوردار است و بهمین جهت باید تحت‌آزمایش های مربوط به کروموزوم «عامل وراثت» قرار بگیرند تا علت واقعی آن روشن شود.

از سوی دیگر پزشکان اظهار نظر کردند با دریافت نتایج آزمایشات قبلی میتوان حدس زد که پنج سال پیش‌افراد این خانواده براثرخوردن کندم ویاجبوباتی که آلوده به نوعی قارچ بیماری‌زا بوده است‌مسموم شده‌اند.

این ماده در دستو پای انسان تولید انقباض عروق می کندو در نتیجه تورم رگها بطور ناگهانی قانول‌هایی دردست‌وپای مبتلایان بوجود می‌آید که پس از مدتی بابسته شدن کامل عروق دستو پا خون کافی به آنها نمیرسد و در نتیجه‌عضلات و استخوان های دستوپا از حرکت می‌افتد و بیمار باسیاه شدن آنها در معرض فلج قرار میگیرد . کودکان خوزستانی‌نیز به علت کمی سن‌و سال درخطر مرگ قرار گرفتند بطوری که پزشکان به ناچار دست‌هایشان راقطع کردند .

امروز سخنگوی گروه‌پزشکی بیمارستان شفا در زمینه ادامه درمان این بیماران گفت :پس کوچك‌خانواده که فقط‌دوانگشت دست راستش براثر ابتلاء به این بیماری فلج‌شده تحت‌درمان قرار میگیرد تا احتمالا بتوان انگشت های خشك شده را به حال اولیه برگرداند .مادر نیز خوشبختانه بایك عمل جراحی که روی پای چپ فلج شده او انجام خواهدشدمیتواند دومرتبه راه ابرود . اماپای او پس از جراحی باید مدتی در گچ‌باقی بماند.

سه کودك دیگر این‌خانواده هم که دست های دونفرشان‌از حدود ساعد و یکی‌شان کمی بالاتر قطع شده است توسط قلاب های مخصوص آهنی که برای آنها ساخته میشود می‌توانند اشیاء رابگیرند.

پزشکان همچنین خاطرنشان ساختند قسمت های باقی‌مانده از دست های قطع شده این اطفال هنوز حس دارند و این مسئله به استفاده آنها ازدست های مصنوعی‌خیلی کمك‌میکند.

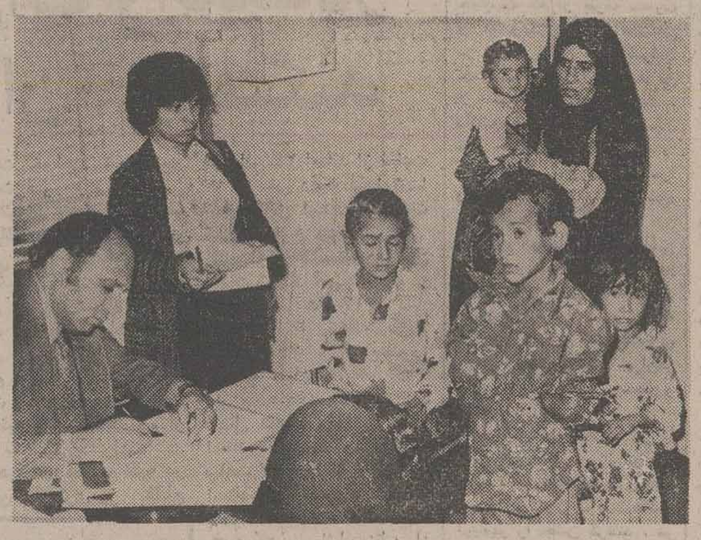

اعضای خانواده خوزستانی بهنگام‌معاینه پزشکی در تهران ودر مرکز توان بخشی شذابحیائیان. دکتر شهریاری (سمت چپ) که معاینات ومعالجات آنها زیر نظر او ادامه دارد ، مشخصات بیماری آن ها را یادداشت می کند.

در پارلمان ایران

وزارت کشاورزی قسمتی از اختیارات خودرا ازدست میدهد

از : علیرضا شقاقی

لایحه‌ای درمتن کار پنج کمیسیون مجلس شورای‌ملی «کمیسیون های استخدام ،کشاورزی‌و عمران روستائی، امور اقتصادی و دارائی ، نیرو، بهداری‌و بهزیستی » قرار دارد که باتصویب نهائی آن قسمتی از وظایف وزارت کشاورزی وعمران روستائی به وزارتخانه های بهداری و بهزیستی ، نیرو ، راهو ترابری منتقل میشود. این لایحه را معاون پارلمانی وزارت کشاورزی و عمران روستائی در جلسه‌اخیر مجلس شورای ملی تقدیم‌کرد.

★ باتصویب نهائی لایحه ـ کارسالم سازی محیط روستا ها «تامین آب مشروب ـ احداث توالت‌های بهداشتی ،احداث حمامهای نوبنیاد و بهسازی حمامهای غیر بهداشتی ،احداث غسالخانه و رختشویخانه‌و کشتارگاه ـ رفع فضولات بیماری‌زا ونگهداری تاسیسات مربوط که‌از وظایف وزارت کشاورزی و عمران روستائی بوده به وزارت بهداری و بهزیستی محول میشودو سازمان امور اداری و استخدامی کشور ترتیب انتقال کارکنان آنرا به وزارت بهداری فراهم خواهدساخت.

● همچنین پس‌از قانونی شدن لایحه، قسمتی از وظایف‌وزارت کشاورزی و عمران‌روستائی که عبارت از وظایف واعتبارات، و تعهدات، تجهیزات و مستخدمین وزارت کشاورزی‌و عمران روستائی مربوط به کار ایجاد و توسعه راه از مراکز دهستان‌ها روستاها و شهر ها به شبکه راه‌های اصلی‌و فرعی کشور ،ایجادو نگهداری کلیه راه های روستائی‌منطقه در قالب برنامه جامع راههای فرعی و روستائی استان‌هاست از وزارت کشاورزی و عمران روستائی به وزارت راهوترابری منتقل میشود.

★ ونیز یك قسمت دیگر از وظایف وزارت کشاورزی و عمران روستائی که مربوط به ایجاد و توسعه و نگهداری‌و مدیریت شبکه برق روستائی و کشاورزی استان است با کلیه اعتبارات و تعهدات و تجهیزات و مستخدمین مربوط ، به وزارت نیرو منتقل خواهدشد.

★ ترتیب انتقال کارکنان این سه واحدکه از وزارت‌کشاورزی منتزع و به وزارت‌خانه‌های بهداری و بهزیستی ، راه و ترابری و نیرو ملحق میشوند باسازمان امور اداری و استخدامی کشور خواهدبود. مستخدمین رسمی که دراجرای این لایحه به سازمان های غیر مشمول قانون استخدام کشوری منتقل میشوند مشمول مقررات مورد عمل در باره سایر مستخدمین رسمی در آن سازمان خواهند بود.

edding 1700
ماژیك آلمانی
ادینگ
مدرن
روان
بادوام
تنها ماژیکی که میتوانی آن قابل تعویض است
خازن برق
فروش و نصب خازنهای برق باقدرتهای مختلف ساده و اتوماتیك
ضایع شت
تلفن ۳۴۴۵۰۸
۲

بارمحصول خود را افزایش دهید.
هوخست بشما کمك خواهد کرد.

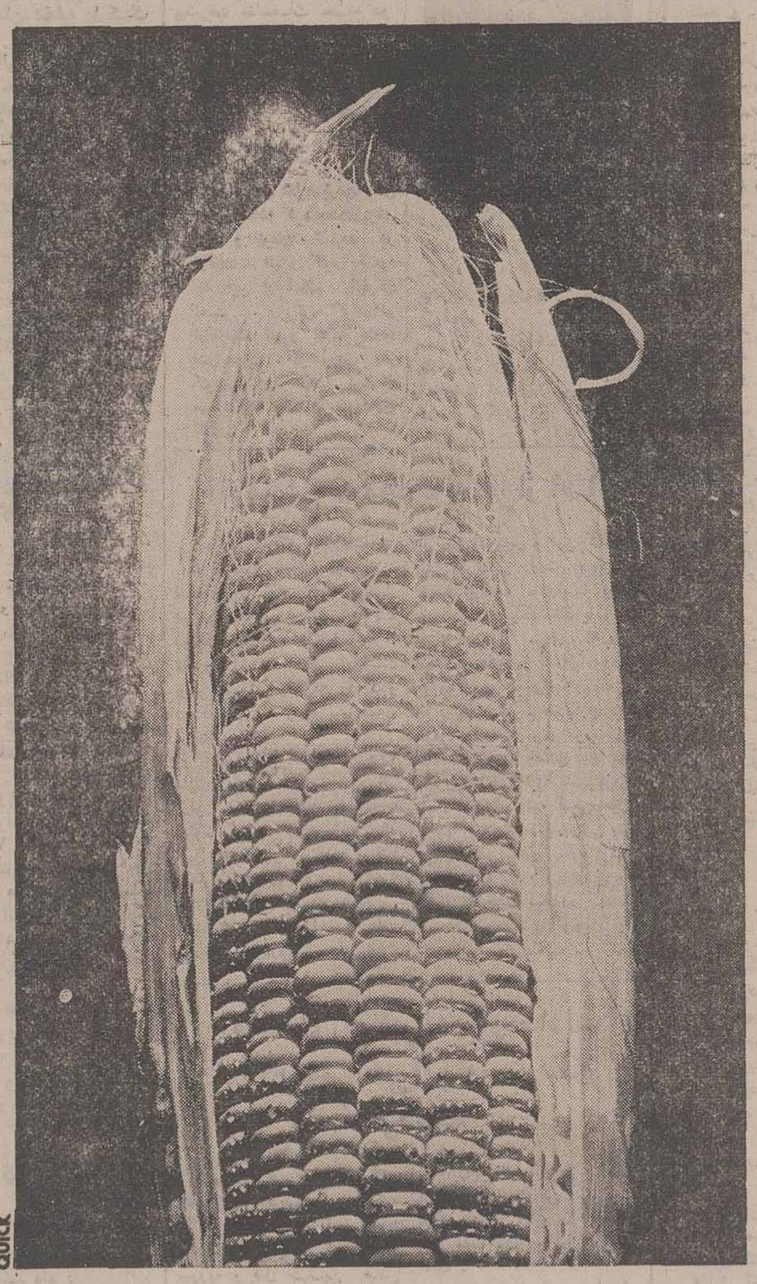

زمینی که شما اکنون محصولش را برداشت میکنید ، مثلا" ده کیسه تخم ، ۱۳ تا ۱۵ کیسه سال دیگر حاصل ببار می‌آورد .
هوخست میتواند مواد لازم را در اختیار شما بگذارد تا به این افزایش حاصل دست یابید . هوخست کودهائی تهیه میکند که دقیقا" به نباتات قوتی را میدهد که برای حاصل بیشتر و سنگین تر لازم است .
هوخست همچنین انواع وسیعی از مواد فوق العاده موثر ضدآفات نباتی تهیه کرده که محیط زیست را حفظ نموده و بطور انتخابی مورد استفاده قرار میگیرد.
و بالاخره هوخست موادی دراختیار شما می‌گذارد که محصولات ذخیره شده شما را در مقابل فاسد شدن حفظ مینماید .
هوخست یکی از معروف ترین شرکت های شیمیائی جهان است ، هزاران دانشمند روی تولیدات آن تحقیق می‌کنند . برای حصول اطمینان از اینکه کلیه اجناس مورد نیاز خود را درست انتخاب کرده‌اید با کارشناس هوخست مشورت نموده و چگونگی افزایش محصول زمین های خود را سئوال نمائید .

هوخست بآینده می اندیشد

شرکت سهامی خاص ایران هوخست
تهران ـ خیابان امیرآباد شمالی ، روبروی پارك فرح ـ تلفن : ۶۱۰۱

هوخست

برای سفربه خارج ازکشور
فقط به‌گذرنامه و
دفترچه حساب درگردش
بانك صادرات ایران
احتیاج دارید

شما میتوانید درلوس آنجلس ـ نیویورك ـ لندن پاریس ـ هامبورگ ـ فرانکفورت ـ قاهره بیروت ـ بحرین ـ قطر ـ امارات عربی متحده و مسقط (عمان) و همچنین در سه هزار شعبه بانك در سراسر کشور از حساب خود باندازه نیازتان پول بگیرید و یا به حساب خود پول بریزید.
برای اطلاع از خدمات بانکی وافتتاح حساب کلیه شعب بانك دراختیارشماست.
همیشه و همه جا با حساب درگردش بانك صادرات ایران

هرکس یك چیزاعتماد دارد وهمه به لوازم خانگی وستینگهاوس
W
White-Westinghouse
W21
نماینده انحصاری لوازم خانگی وستینگهاوس درایران شرکت وست الکتریك تلفنهای ۶۶۷۱۶۹ـ۶۶۲۶۹۶

طرح توسعه راه آهن اعلام شد

در طرح توسعه شبکه سراسری راه آهن ایران شبکه راه آهن به متروی تهران متصل میشود وخط آهن ایران به خط آهن کشور های پاکستان ـ افغانستان و عراق متصل خواهد شد .

در طرح توسعه شبکه سراسری راه آهن ایران کلیه خطوط جدید بصورت دو خطه و برقی ساخته میشوند. شرکت سهامی راه آهن ایران برای توسعه شبکه سراسری خطوط آهن کشور و مدرنیزه و برقی کردن آن ۱۲ طرح جداگانه تدارک دیده است.

براساس برنامه جدید توسعه راه آهن کشور، نواقص تراکم ایستگاه راه آهن تهران با ایجاد ایستگاههای جدید برطرف می شود و پس از ایجاد یک خط کمربندی و احداث ایستگاههای جدید راه آهن در شرق و غرب تهران، راه آهن به شبکه راه آهن زیر زمینی تهران (مترو) و ترمینال اتوبوسرانی متصل میشود.

در برنامه توسعه راه آهن احداث یک خط آهن جدید از کرمان و بافق به بندر عباس و اتصال این بندر به شبکه سراسری راه آهن کشور پیش بینی شده است، و این خط آهن جدید امکان استفاده از معادن گل گهر را از طریق راه آهن فراهم می سازد .

همچنین خط آهن قم ـ اصفهان ـ بافق دو خط و برقی می شود تا با افزایش ظرفیت حمل مسافر و باردر این مسیر پتوان در آینده ما اتصال خط آهن از زاهدان به پاکستان نسبت به حمل مسافر و بار از هندوستان به اروپا و بالعکس اقدام کرد.

براساس برنامه جدید اصفهان از طریق خط آهن به استان خوزستان متصل می شود و این امکان فراهم می گردد که کالا های حمل شده به بنادر شاهپور و خرمشهر با سرعت بیشتری بمناطق مرکزی کشور حمل گردد .

در آینده همچنین شهر شیراز از این طریق خط آهن به اصفهان متصل خواهد شد. خط آهن ایران که در حال حاضر از طریق جلفا به خط آهن شوروی متصل است در آینده با ادامه خط آهن مشهد از طریق سرخس نیز به خط آهن شوروی متصل میشود و بدین ترتیب قسمتی از کالاهائی که از طریق خاک شوروی به ایران حمل می گردد از این مسیر بداخل کشور وارد خواهد شد.

همچنین در طرح توسعه خط آهن کشور پیش بینی شده است که پس از احداث خط آهن کناره دریای خزر خط آهن ایران از طریق آستارا نیز به خط آهن شوروی متصل میشود.

در این طرح اتصال خط آهن ایران به افغانستان ، پاکستان و عراق نیز پیش بینی شده است و بارسیدن ۲۰۰ هزار تن ریل های خریداری شده ایران از کشور های دیگر به بنادر جنوب کشور نوسازی خطوط آهن فعلی نیز با شدت بیشتری پیگیری می شود و با اجرای کامل طرح توسعه شبکه سراسری راه آهن کشور ، کلیه مراکز استانهای ایران از طریق راه آهن بیکدیگر متصل می شوند .

جشنهای سالروز میلاد شاهنشاه در خارج

بمناسبت روز فرخنده چهارم آبان ، سالروز تولد شاهنشاه آریامهر ، کلیه سفارتخانه ها ـ کنسولگریها و نمایندگی های سیاسی ایران در کشور های مختلف جشن هائی برای بزرگداشت این روز بزرگ ملی برپا کردند درتمامی این جشنها ایرانیان مقیم آن کشور ها و مقاماتی از کشور های مزبور شرکت داشتند .

این جشن ها با عنوان یک جشن ملی ایرانی در خبرگزاری های جهان و روزنامه ها و وسائل ارتباط جمعی محلی انعکاس تابنده ای داشت .

خبرهای رسیده از امریکا حاکیست که از طرف سفارت و کنسولگری های شاهنشاهی در امریکا جشن هائی ترتیب داده شد که در آن صدها تن از ایرانیان مقیم امریکا ، دانشجویان ایرانی و شخصیت های امریکائی شرکت کردند و زادروز رهبر ایران را بهسفرا و کنسولهای شاهنشاهی، شاد باش گفتند .

فریدون هویدا نماینده دائمی ایران در سازمان ملل متحد نیز جشنی بهمین مناسبت در نیویورک ترتیب داده بود که در آن والاحضرت اشرف پهلوی رئیس هیات نمایندگی ایران در سازمان ملل متحد نیز حضور داشتند .

ایرانیان مقیم بغداد نیز با آذین بندی مدارس ایرانیان در بغداد نجف کربلا و مکان های ایرانی سالروز تولد شاهنشاه آریامهر را جشن گرفتند . در جشنی که بهمین مناسبت از طرف سفارت و کنسولگری های ایران در عراق برگزار شده بود صدها ایرانی شرکت داشتند .

برگزاری این جشن و سرورها در مطبوعات عراقی با بازتاب فوق العاده ای انتشار یافت .

بمناسبت سالروز میلاد فرخنده شاهنشاه آریامهر ضمن پخش مطالبی از تلویزیون کویت مصاحبه ای نیز با دکتر رضا قاسمی سفیر شاهنشاه آریامهر در کویت از تلویزیون این کشور پخش شد پس از پخش این مصاحبه فیلم میراث داران کورش بزرگ نیز به نمایش درآمد .

در طول تاریخ مناسبات ایران و کویت این نخستین بار است که سفیر ایران در تلویزیون این کشور ظاهر میشود و در باره تحولات کشورش سخن میگوید . این نشانه ای از پیشرفت مناسبات حسنه دو کشور است که هر روز بیشتر از روز پیش گسترش می یابد.

سالروز تولد والاحضرت شاهدخت شمس پهلوی

فردا ـ ششم آبان ـ مصادف با سالروز ولادت والاحضرت شاهدخت شمس پهلوی، خواهر گرامی شاهنشاه آریامهر است.

والاحضرت شاهدخت شمس پهلوی همواره خدمات ارزنده ای در زمینه امور خیریه و عام المنفعه داشته اند و در این راه انسانی و بشر دوستانه ، از هیچ کوششی مضایقه نکرده اند.

نمونه بارز خدمات خیر ـ خواهانه والاحضرت را می توان در تلاش مستمر و بی گیر جمعیت شیرو خورشید سرخ ایران جستجو کرد که همواره کانونی برای التیام بخشیدن به جراحات قلبی مردم بوده و هست و ریاست آنرا والاحضرت نیکوکار به عهده دارند.

سالروز تولد والاحضرت شمس پهلوی را به معظم له و خاندان جلیل سلطنت شادباش میگوئیم و توفیق و پیروزی دایمی والاحضرت را در کلیه فعالیت های اجتماعی و نیکوکارانه ، صمیمانه آرزومندیم.

سالروز تولد والاحضرت شهناز پهلوی

امروز ـ پنجم آبان ـ مصادف با روز تولد والاحضرت شهناز پهلوی فرزند والاگهر شاهنشاه آریامهر است . والاحضرت شهناز که اکنون ریاست هیت امنای دانشگاه مشهد را برعهده دارند، نمونه کاملی از یك زن پیشرفته و روشنفکر امروزی ایرانند.

سالروز میلاد فرخنده والاحضرت شاهدخت شهناز را به معظم لها و اعضای خاندان جلیل سلطنت تبریك میگوئیم.

کوه خطرناک است

★ فدراسیون کوهنوردی ایران امروز اعلام کرد: بعلت ریزش برف و طوفان شدید در ارتفاعات البرز کوه ، صعود به این ارتفاعات خطرناک است ، ریزش برف در ارتفاعات البرز ادامه دارد. فدراسیون کوهنوردی از کوهنوردان تقاضا کرد از صعود به ارتفاعات خودداری کنند.

حزب لایحه جلوگیری ازافزایش قیمت زمین را بررسی میکند

لایحه دولت در زمینه جلوگیری از افزایش نامتناسب قیمت زمین یک تجدید نظر اساسی در برخی از مناسبات اقتصادی و اجتماعی محسوب میشود .این تجدیدنظر باید باروح فرمان شاهنشاه مطابقت وهماهنگی کامل داشته باشد ووظیفه حزب رستاخیز است که با طرح لایحه دولت و موضوع های سیاسی و اقتصادی و اجتماعی که دربردارد ودعوت از نمایندگان مجلسین و عموم صاحبنظران حزبی ، بویژه اقتصاد دانان و حقوقدانان شرایطی را فراهم آورد که آنچه به تصویب مجلسین می رسد راسا و گویا و فاقد هر گونه نقص باشد.»

این مطلب را محمد باهری دبیر کل حزب رستاخیز ملت ایران در پایان یک جلسه حزبی که با شرکت گروهی از اقتصاد دانان و حقوقدانان و مقام های مسئول حزب برای بررسی لایحه دولت در زمینه جلوگیری از افزایش قیمت نامتناسب زمین تشکیل شده بود بیان داشت.

وی همچنین گفت : «رسیدگی به لوایح دولتی از وظایف مجلسین است ، لیکن حزب رستاخیز ملت ایران وظیفه دارد که با توضیح و تشریح اصول حاکم برسیاست های مملکتی و کاربرد فلسفه ی رستاخیز درهر زمینه ، نمایندگان مجلسین را یاری دهد تا در تنقیح لوایح دولتی نقش موثر تر و سازنده تر داشته باشند.

فردا مقررات ترافیک در غرب تهران تغییر میکند

بمناسبت برگزاری مسابقه فوتبال بین تیم های ملی ایران و کویت که فردا در استادیوم یکصد هزار نفری آریامهر برگزار میشود راهنمائی و رانندگی مقررات ترافیک جاده های کرج و غرب تهران را تغییر داد .

به علت اینکه فردا دهها هزار نفر برای دیدن این مسابقه به استادیوم آریامهر خواهند رفت و نیز صدها هزار تهرانی که به مسافرت رفته اند فردا از طریق جاده کرج و غرب تهران وارد پایتخت خواهند شد ،تغییر مقررات عبور ومرور نواحی غرب تهران بشرح زیر از طرف راهنمائی و رانندگی جهت آگاهی مردم اعلام شد .

● خیابان آیزنهاور حد فاصل میادین شهباد و ۲۴ اسفند و خیابان شاهرضا حد فاصل میدان ۲۴ اسفند الی تقاطع وصال شیرازی از ساعت ۱۷ و سی دقیقه فردا تا تخلیه کامل استادیوم از غرب به شرق یکطرفه میباشد.

★ حرکت وسائط نقلیه در خیابان سی متری از تقاطع شاه الی ۲۴ اسفند از ساعت ۱۷ و سی دقیقه فردا تا تخلیه کامل استادیوم بسمت شمال ممنوع میباشد .

● بلوار شهباد حد فاصل میدان شهباد الی جاده مجنوبی کرج از ساعت ۱۷ و سی دقیقه فردا تا تخلیه کامل استادیوم از شمال بجنوب یکطرفه میباشد .

★ جاده مخصوص کرج حد فاصل تقاطع راه غربی استادیوم تا میدان شهباد از ساعت ۱۷ فردا تا تخلیه کامل استادیوم از غرب به شرق یکطرفه میباشد .

● حرکت وسائط نقلیه از سه راه کاروانسرا سنگ در جاده مخصوص کرج بسمت میدان شهباد از ساعت ۱۷ فردا تا تخلیه کامل استادیوم ممنوع میباشد .

★ بمحض شروع تخلیه پارکینگ ها ، جاده غربی استادیوم از شمال بجنوب یکطرفه میباشد و شروع تخلیه پارکینگ ها ، اتومبیل هائی که از پارکینگ های ۱۱۰ الی ۱۹ شرقی خارج میشوند فقط بسمت شمال و اتوبیل هایی که از پارکینگ های ۲۰ و ۲۱ شرقی خارج میشوند فقط بسمت جنوب میتوانند حرکت کرده و ادامه مسیر بدهند .

چون اتوبان کرج دو طرفه میباشد لذا خروج از راههای شرقی و غربی استادیوم بمنظور ورود بباند شمالی اتوبان کرج برای عزیمت به سمت تهران ممنوع میباشد .

★ از زمان تخلیه پارکینگ تا تخلیه کامل استادیوم جاده شمالی مجموعه ورزشی آریامهر حد فاصل جاده های غربی و شرقی از شرق به غرب یکطرفه میباشد .

● پارکینگ های شماره ۲۰ و ۲۱ شرقی مخصوص توقف اتوبوسهای شرکت واحدو سایر پارکینگ ها مخصوص توقف وسائط نقلیه سایر شرکت کنندگان میباشد .

● چون ظرفیت پارکینگ ها محدود است لذا از رانندگان وسائط نقلیه تقاضا میشود هنگام ورود به پارکینگ ها اتومبیل های خود را در انتهای پارکینگ متوقف نمایند تا بترتیب قسمت های جلو پرشود .

● حرکت اتومبیل های وانت، موتورسه چرخ موتور دو ـ چرخ ، و دوچرخه پائی در اتوبان و جاده مخصوص کرج برای ورود به استادیوم آریامهر و محوطه پارکینگ ها فردا ممنوع میباشد

★ خروج عابرین پیاده از محل پارکینگ ها که مخصوص وسائط نقلیه میباشد ممنوع است و همچنین حرکت عابرین پیاده در طول جاده اتوبان و جاده مخصوص کرج ممنوع میباشد .

★ مسافرانی که بین ساعت ۱۷ تا ۱۸ وسی دقیقه فردا قصد عزیمت بفرودگاه مهرآباد را دارند می توانند بااستفاده از جاده اتوبان کرج و راه شرقی استادیوم به جاده مخصوص کرج توجه شوند

★ مسیر های وصولی به اتوبان کرج عبارتند از تقاطع بزرگ راه ونک ، پهلوی ، بزرگراه ونک ، پاسارگاد ، تاج و اتوبان طرشت .

۸ میلیون ماهی را سوزاندند

تعدادکثیری لاشه ماهی که گفته میشود حدود هشت میلیون بوده ودر پی راه یافتن آب گل آلود به حوضچه های ماهی سرای کرج مرده بودند، سوزانده شد .

اکثر ماهی های نوزاد که ازبین رفتند، پنج ماهه بودند و در بین ماهی های تلف شده هزاران ماهی ۸ ساله نیز دیده می شد .

دکتر معتمد سرپرست ماهی سرای کرج، علت مرگ ومیر ماهیها را که وزن هر کدام بین ۲۰۰ گرم تا ۸ کیلو بود، بارندگی پیش بینی نشده همراه باجاری شدن سیلاب و راه یافتن گل ولای به حوضچه های ماهی سرا اعلام کرد .

لاشه ماهیهای مرده را جمع آوری کردند و پس از ریختن آنها در حوضچه های بزرگ، آتش زدند . عکس، اززمان حمل ماهی ها بیکی از حوضچه ها گرفته شده است .

عکس از غلام بیکزاده ـ خبرنگار عکاس اطلاعات در کرج

التهاب و هیجان برای نتیجه بازی ایران و کویت

باوجود سردی هوا تب بازی فوتبال فردای ایران و کویت همه را گرم کرده و به هیجان آورده است اما در اردوی توپچی های ایران آرامش کافی بنظر میرسد و بچه های «حشمت مهاجرانی» همگی سرحال و قبراق چشم به آغاز بازی روز جمعه دوخته اند.

تنها نگرانی از ناحیه حسن روشن بود که بنظر میرسد، این نگرانی به انتها رسیده باشد ، زیرا پزشک معالج و تا ۸۰ درصد به حضور او در بازی جمعه امید دارد و این امید را حسن روشن خود در دل همه زنده کرده است، زیرا شایق بودن و میل بمبازی بدون اینکه اثری از درد زانو در چهره او دیده شود دلایلی است که امید میدهد روشن فردا برای رویارویی با مردان زاگالو در میدان حاضر شود .

اگر روشن در جای همیشگی قرار گیرد ، ایران با همان آرایش ۳ـ۳ـ۴ بمقابله کویتی ها خواهد رفت. در غیراینصورت بنظر میرسد ، آرایش ایران کمی تغییر کند .

دستور روز برای دیدار با کویت درسرعت، خلاصه شده است ، بنظر میرسد ، بهترین سلاح برای از پای درآوردن یاران فتحی کمیل ، سریع تر ساختن بازی باشد و باصطلاح دیگر باید که ایران از تمام سلاح های برنده خود مدد بگیرد تا با تکیه بر آن به رویای چندین ساله خود برای حضور دربازیهای جهانی جامه عمل بپوشاند .

همه آگاهان فوتبال معتقدند که ایران سوای امتیازات خانگی ، هم جنگنده تر ، هم تکنیکی تر ، هم سرزن تر و هم در بازی گروهی موفق تر از کویتی هاست و بدین روست که همه اعتقاد به پیروزی تیم ایران دارند .

کویتی ها که دیروز بتهران رسیده اند ،از سه بازی در خانه حریفان با ۴ امتیاز اندوخته بازگشته اند و حالا درچهارمین دیدار خارج از خانه با بزرگترین امید این گروه یعنی ایران روبرو هستند .

کویتی ها در هنگ کنگ و سیدنی در مقابله با تیم ملی دو کشور به پیروزی رسیدند و فقط در سئول رنگ شکست را دیدند ولی بازی با ایران برای کویتی ها حکم دیدار سرنوشت را دارد و شکست از ایران بمنزله پایان رویا های آنان جهت رسیدن به دروازه های آرژانتین میباشد .

مردان زاگالو که هنوز خاطره شکست ۰ـ۱ را در فینال جام ملت های آسیا در تهران و ضربه عالی علی پروین را با خود دارند ، این بار نیز پیش ازآنکه در اندیشه بازی گروهی ایران باشند، روی تکستارگان فوتبال ما می اندیشند .

رهبری پروین ، هنر نمائی روشن ، مانور های دلپذیر عادلخانی ، جنگندگی خطوط میانی و دفاعی و بلند پروازی حجازی .

اینها مسائلی است که بیش از همه سبب آزار کویتی ها شده است ولی با این حال زاگالو اعتقاد دارد که از مصاف با توپچی های ایران بدون امتیاز فارغ نخواهد شد او به نتیجه مساوی در این دیدار میاندیشد. برخلاف شیوه بازی گویت در دیدار های قبلی مردان زاگالو در تهران مدافع نخواهند بود، زیرا زاگالو بخوبی میداند که بهترین دفاع بازی تهاجمی است .

در اردوی ایران هیچکس آرایش فردا را بخاطر حضور کویتی ها در تهران برملا نمی کند ولی کاملا مشخص است که اگر روشن بمیدان بیاید ،تیم ملی باچنین چهره ای رویاروی قرمز پوشهای کویتی خواهد ایستاد.

ناصر حجازی ـ حسن نظری ـ حسین کازرانی ، نصرالله عبدالهی، آندرانیک اسکندریان، علی پروین ، محمد صادقی ، ابراهیم قاسمپور، حسن روشن یا حسن نایب آقا، غفورجهانی، رضا عادلخانی .

اگر روشن غایب باشد پروین جای او را خواهد گرفت و نایب آقا جانشین پروین در خط میانی خواهد شد .

گزارش های مشروح و نظر خواهی جالب مارا درباره دیدار فردا تیم های فوتبال ایران و کویت درصفحه های ۱۰ و ۲۵ مطالعه فرمائید .

خدمت دانش آموختگان دانشسراها در تهران و ۵ شهر دیگر ممنوع شد

فارغ التحصیلان دانشسراهای عالی و دانشگاه سپاهیان انقلاب وتربیت معلم آموزش وپرورش در ۵ سال اول خدمت نمی توانند در تهران و حومه و شهرستانی که در آن فارغ التحصیل شده اند بخدمت بپردازند .

طبق تبصره ۲ ماده واحده قانون مربوط بفارغ التحصیلان مراکز مذکور این قبیل فارغ ـ التحصیلان همچنین نمیتوانند در شمیران ، کرج ، شهرری ، گرمسار ، ورامین و قصبات این نقاط بخدمت مشغول شوند وفقط معلمانی که از طرح آموزش متوسطه استفاده نکرده اند و پیش از شروع به تحصیل ۵ سال سابقه خدمت در نقاط دیگر دارند شامل این دستورالعمل نمیشوند .

ضمنا اعلام شد لغو تعهد خدمت پس از فراغت از تحصیل سبب رفع ممنوعیت از خدمت در شهرهای یادشده نمی باشد و این گروه از فارغ التحصیلان نمیتوانند در ۵ ساله اول استخدام بشهرستان های مذکور منتقل شوند وادارات آموزش و پرورش بایدازارسال پیشنهاد انتقال آنان خودداری کنند .

بدنبال مذاکرات وزیر خزانه داری امریکا در تهران گفته شد

خریدهای ایران از امریکا از ۴۰ میلیارد دلار تجاوز میکند

مایکل بلومنتال

مایکل بلومنتال وزیر خزانه داری کل امریکا که عصر دیروز وارد تهران شده بود صبح امروز بحضور ملوکانه شرفیاب شد.

بلومنتال قبل از شرفیابی، درمنزل آقای هوشنگ انصاری باوی ملاقات کرد و مذاکراتی در زمینه امور اقتصادی دنیا و همکاریهای اقتصادی دو کشور انجام داد ، او نیز در میهمانی ناهار انصاری در باشگاه وزارت امور خارجه شرکت کرد.

بلومنتال بعد از ظهر امروز با نخست وزیر ملاقات میکند، و امشب نیز درضیافت شاه سفیر امریکا حضور می یابد وسپس صبح فردا ایران را ترک خواهد کرد.

گزارش خبرنگار ما حاکی است که مذاکرات بلومنتال با انصاری بیشتر پیرامون مبادلات بازرگانی دو کشور است ، در دولت گذشته امریکا قرار بود ایران ۴۰ میلیارد دلار کالای سرمایه ای و مصرفی وقریب ۱۰ تا ۱۵ میلیارد دلار کالاهای نظامی از امریکا خریداری کند. این مبادلات اگر چه با روشن نشدن وضع معامله ۸ راکتور اتمی هنوز کامل نیست معهذا قسمتی از آن با ارقامی بالاتر انجام گرفته است ، بهمین جهت مقامات اقتصادی معتقدند که اگر همه ی مشکلات مبادلات از بین برود رقم فوق خیلی بیشتر از ۴۰ میلیارد دلار کالا های غیر نظامی خواهد بود .

مذاکرات تهران در حقیقت در همین جهت برای روشن کردن زوایای مختلف مسئله است .

خبرهای کوتاه

پیام تبریك

ازجانب اعلیحضرت همایون شاهنشاه آریامهر بمناسبت سالگرد جشن ملی اتریش پیام تبریکی به حضرت دکتر رودلف کرایشلایگر به وین مخابره شد .

همچنین بمناسبت آغاز زمامداری حضرت سرهالیک فرماندار کل زولاند نو پیام شادباشی به ولینگتون مخابره شد . شاهنشاه آریامهر در این پیام سعادت و توفیق حضرت فرماندار یکل زولاندنو را آرزو فرمودند و اظهار اطمینان فرمودند که روابط مودت و همکاری شریخش میان ایران و زولاندنو همچنان در سال های آینده نیز بسود طرفین توسعه و تحکیم خواهد یافت .

افتتاح فروشگاههای مواد پروتئینی

۲۰ فروشگاه مواد پروتینی در ۲۰ نقطه تهران افتتاح میشود ، ده واحد از این فروشگاه ها بامشارکت اتحادیه های گوشتگاوی و گوسفندی وده واحد دیگر آن بامشارکت مجتمع کشت و صنعت درافشان تاسیس خواهد شد .

صبح امروز با حضور وزیر بازرگانی و رئیس اتاق اصناف پایتخت ۳ فروشگاه از این ۲۰ فروشگاه در خیابان های شیخ هادی ، استانبول ، (پاسژ تهران) و هرنیاوران درخیابان نخجوان افتتاح شد .

در این فروشگاه ها گوشت گاو ، گوشت گوسفند ،مرغ، تخم مرغ ،لبنیات و سایر مواد پروتئینی عرضه خواهد شد .

انتخابات انجمن های حزبی دانش آموزان

انتخابات انجمن های حزبی دانش آموزان نواحی دوازده گانه تهران تادهم آبان ماه برگزار خواهد شد.

اداره آموزش و پرورش شهران امروز بنواحی دوازده گانه تهران ابلاغ کرد هر چه زودتر نسبت بانجام انتخابات انجمن های حزبی دانش آموزان طبق اساسنامه سازمان دانش آموزان اقدام کنند و نتیجه انتخابات را حداکثر تا دهم آبان امسال به اداره کل آموزش و پرورش اعلام دارند . اداره آموزش و پرورش تهران تاکید کرد که این انتخابات مستقلا توسط دانش آموزان انجام شود و کارکنان آموزشگاه ها فقط آنان را به اصول رای گیری و شمارش آراء آشنا سازند .

زلزله در فارس

شیراز ـ طی دیشب و امروز ۲ زلزله نسبتا شدید در فارس رخ داد. نخستین زلزله براساس گزارش پایگاه زلزله نگاری وابسته به موسسه ژئوفیزیک دانشگاه تهران ساعت ۹ و ۳ دقیقه و ۲۵ ثانیه و ۶ دهم ثانیه دیشب با قدرت ۵ ریشتر در سیصد کیلومتر شمالغربی شیراز و دومین زمین لرزه در ساعت ۴ و ۲۲ دقیقه و ۵۱ ثانیه و ۳ دهم ثانیه سحرگاه امروز با قدرت ۴٫۸ ریشتر در ۲۴۰ کیلو متری شمالغربی شیراز رخ داده است .

زلزله در ممسنی و کازرون محسوس تر از دیگر نقاط بود و خوشبختانه خسارات مالی و تلفات جانی ببار نیاورد.

پیام تبریك مارشال تیتو به شاهنشاه

از جانب مارشال تیتو رئیس جمهوری یوگسلاوی بمناسبت سالروز تولد شاهنشاه آریامهر تلگرام تبریکی به مخابره شد .

رئیس جمهوری یوگسلاوی در این تلگرام اعتقاد عمیق خود را در باره ادامه و گسترش مناسبات دوستی سنتی و همکاری ثمربخش بین دو کشور به نفع متقابل مردم ایران و یوگسلاوی و به عنوان کمکی به همکاری بین المللی عادلانه ودرک و تفاهم بین دو ملت و صلح جهانی تاکید کرده است.

وزیر خارجه اتیوپی تهران را ترک کرد

سرهنگ دکتر دکله جیورجیس وزیر امور خارجه اتیوپی که باپیام مخصوصی به تهران آمده بود بعداز شرفیابی بحضور شاهنشاه آریامهر و ملاقات و مذاکرات با وزیر خارجه عصر دیروز تهران را ترک کرد .

در دانشگاه ملی ایران

بمناسبت چهارم آبان زادروز شاهنشاه آریامهر نمایندگان دانشجویان دانشگاه ملی ایران پیکره شاهنشاه آریامهر را در محوطه سازمان مرکزی این دانشگاه گلباران کردند .

دکتر احمد قرشی رئیس دانشگاه ملی ایران در این مراسم درباره نقش رهبری داهیانه شاهنشاه آریامهر و پیشرفت های چشمگیری که در زمینه های مختلف خصوصا پیشرفت های فرهنگی و دانشگاهی کشورمان صحبت کرد.

در این مراسم معاونان دانشگاه ـ روسای دانشکده ها و جمعی از مسئولان دانشگاه نیز حضور داشتند.

شهردار جدید منطقه ۵

از طرف جواد شهرستانی شهردار پایتخت عبداله کاویانی بسمت شهردار منطقه ۵ پایتخت منصوب شد .

وی قبلا سمت شهردار را در مناطق ۶ ، ۸ و ۹ تهران برعهده داشت و آخرین سمت او نایب التولیه موزه سلسله پهلوی بوده است .

آغاز ساختمان انستیتو تکنولوژی

در فرخنده زاد روز شاهنشاه آریامهر طی مراسمی با حضور استاندار سیستان و بلوچستان ساختمان های انستیتو تکنولوژی و مدرسه عالی بهداشت در زاهدان آغاز شد.

این دو واحد آموزشی در مساحت ۸۰ هزار متر مربع بنا خواهد شد که باپایان تاسیسات و انجام برنامه های مورد نظر به یك مجتمع آموزشی بزرگ تبدیل میگردد .

دریافت نشان

بفرمان ملوکانه وبه پیشنهاد شهردار پایتخت نصرالله نظمی مدیر کل امانی شهرداری به دریافت نشان درجه ۴ همایون، محمد حنانی زاده مدیر عامل سازمان آتش نشانی و امداد پایتخت به دریافت نشان درجه چهار قاج و عباس لسانی مدیر کل خدمات شهری شهرداری به دریافت نشان درجه چهار قاج مفتخر شدند.

اتومبیلی به رودخانه هراز افتاد

آمل ـ خبرنگار اطلاعات : یك اتومبیل دیگر، درهمان نقطه ای که سال پیش اتومبیل «مرحوم ابوالحسن ابتهاج» به رودخانه افتاد ، سقوط کرد . ماموران ژاندارمری تنها توانستند پیکر بیهوش یك تن را، کنار رودخانه بیابند و به بیمارستان برسانند.

اتومبیلی که بعمق ۳۰۰ متری رودخانه هراز در نزدیکی پلور و معروف به «پیچ ابتهاج» سقوط کرد ، عصر دیروز از آمل به تهران می رفت و فقط چهار چرخ آن که رو به هوا قرار گرفته است ، مشخص می باشد و خودا تومبیل در آب رودخانه فرو رفته است . هنوز از نوع اتومبیل و این که چند نفر سرنشین داشته اطلاعی به دست نیامده، اما رانندگانی که ازاین محل میگذشتند با دیدن پیکر بیهوش مردی که روی تخته سنگهای کنار رودخانه افتاده بود، ماجرای حادثه را به ژاندارمری گزنك اطلاع دادند. ماموران ژاندارمری مرد مجروح را که حسر حسنی نام دارد به بیمارستان «۲۵ شهریور» آمل انتقال دادند، لیکن حال او وخیم است و در بیهوشی بسر می برد، در مسیر سقوط اتومبیل به رودخانه مقدار زیادی پارچه و لباس به چشم میخورد که نشان میدهد سرنشینان اتومبیل بیش از یك نفر بوده است .

مقامات ابوظبی درباره حادثه تروریستی اخیر این امارت سکوت کرده اند

اسماعیل خسرویان خبرنگار اطلاعات از ابوظبی :

در پی سوء قصد بجان عبدالحلیم خداموزیر امورخارجه سوریه و قتل سیف بن قباش وزیر مشاور در امور خارجه مقامات ابوظبی همچنان از اعلام جزئیات این حادثه خودداری می کنند و تنها مشخصات سنی عامل سوء قصد را که نوزده سال دارد اعلام داشته اند.

همچنین اعلام شد که تروریست مزبور پس از شلیك رگبار گلوله به سوی هیات سوری هفت نفر از کارکنان فرودگاه و یکی از مقامات امارات متحده عربی را به گروگان گرفت و تلاش کرد آنها را با خود بداخل یك هواپیما متعلق به کشور چکسلواکی ببرد اما موفق نشد .

تروریست مزبور به یك مسلسل دستی مسلح بود و نوزده تیر شلیك کرد. یکی از گلوله ها به کتف و دیگری به سینه سیف بن قباش اصابت نمود و او را کشت و عبدالحلیم خدام به شکل معجزه آسائی از مرگ نجات یافت . گلوله دیگری نیز کاردار سفارت سوریه در امارات متحده عربی را مجروح کرد.

امارات متحده عربی بمناسبت قتل سیف بن قباش یك هفته عزای عمومی اعلام کرد و طی این مدت بازار و ادارات تعطیل است .

سفارت ایران در امارات متحده عربی نیز بمنظور همدردی با دولت و مردم امارات از برگزاری جشن چهارم آبان خودداری کرد.

۳ نفر در درگیریهای سیاسی ترکیه کشته شدند

در پی درگیریهای اخیر بین گروه های دست راستی و چپ گرایان ترکیه ۳ نفر کشته شدند.

ضمن این درگیریها در آنکارا و چوروم در شمال شرقی ترکیه ۲ نفر بقتل رسیدند و در غازی انتوپ نیز یك دبیر دست راستی وسیله گروه های دست چپی کشته شدند.

بدنبال قتل این دبیر در تعدادی از موسسات آموزشی استان غازی انتوپ تشنجاتی رخ داده، طبق گزارش های رسیده تاکنون هیچیك از عوامل حوادث فوق دستگیر نشده اند.

خرید شکر عاقلانه نبود!

در جلسه امروز شعبه اول دادگاه دیوان کیفر که بریاست سیدمحمود هاشمی نژاد برای ادامه محاکمه علیزاده وصیرفی تشکیل شد، در پاسخ سئوال رئیس دادگاه در مورد اینکه: نمایندگان شرکت متیت ـ اندلایل، عنوان کرده اند که ما به وزارت بازرگانی در مورد عاقلانه نبودن خرید شکر یادآوری کردیم و بعلت سوء ـ مدیریت مقامات ایران ، این تذکر فایده ای نداشته است ، علیزاده پاسخ داد :

در اینجا محکوم کردن من مطرح نیست ، محکوم کردن مسئولان مملکتی مطرح است . زیرا با محکوم کردن من دیگر هیچیک از مسئولان مملکتی جرئت نخواهد کرد در مواقع بحران و کمبود مواد غذائی در مملکت دست به اقدام برای رفع بحران بزنند .

بررسی آئین نامه استخدامی کارکنان بانکهای خصوصی

آئین نامه استخدامی کارکنان بانکهای خصوصی که در حزب رستاخیز ملت ایران انجام می شود تشکیل شده بود ، قسمت های دیگری از آئین نامه استخدامی کارکنان بانکها کمتر بمبررسی نظر قرار گرفته و قرار شد این موارد در یک جلسه دیگر که هشتم آبانماه تشکیل میشود مورد حل و فصل قرارگیرد.

قسمت های عمده ای ازمسائل کارکنان بانکهای خصوصی که مورد اختلاف آن ها با نمایندگان بانکها بود در یک جلسه حزبی که باشرکت نمایندگان حزب رستاخیز ، وزارت کار و امور اجتماعی ، بانکها و کارکنان بانکها تشکیل بود حل شد و بنتیجه منطقی رسید . دراین جلسه که در ادامه کاربررسی

برنامه جالب انتقادی شبکه ۲

پرویز کاردان

۲+۲ یکی از برنامه های جدید تلویزیون بود که دیشب از شبکه دوم پخش شد . و مورد توجه واقع گردید زیرا تهیه کنندگان برنامه کوشیده بودند مسائل اجتماعی را با بیان طنز انتقاد کنند. اجراکننده این برنامه پرویز کاردان، کارگردان سرشناس تئاتر و تلویزیون بود . از جمله در بخشی از برنامه دیشب کاردان به وضع آموزگاران در دوران نخست وزیری آقای آموزگار اشاره کرد که بدلیل تشابه اسمی میان نام فامیل آقای نخست وزیر و آموزگاران بخت با معلمان بوده و بهمین دلیل قرار است حقوق آنان اضافه شود و مزایای دیگری نیز نصیب آنان گردد.

کاردان اظهار امیدواری کرد که بعد از یکصد سال که آقای آموزگار از نخست وزیری کناره گرفت بعد از ایشان کسانی نخست وزیر شوند که نامخانوادگی آنان سبب بهبود وضع گروه ها و طبقات دیگر جامعه ایران گردد. در جای دیگر کاردان مساله ساختمان مترو ی تهران و وعده های مربوط به آن را مطرح کرد و بدنبال آن یک گروه آماتور با آهنگ دلنشین کردی ترانه ای را اجرا کرد که ضمن آن گفته میشد ده سال است که بما وعده مترو میدهند و انشاءالله ۴۰ سال دیگر به وجود آن افتخار خواهیم کرد .

در برنامه دیشب همچنین از پزشکانی که بیماران بیمه شده را نمی پذیرند و از خوانندگانی که حاضر نشده اند در برنامه ۲+۲ ترانه بخوانند و نیز گروههای دیگر اجتماعی انتقاد شد.

چهارمین سال انتشار ندای ناسیونالیست

روزنامه ناسیونالیست چهارمین سال انتشار خود را آغاز کرد . این روزنامه بمدیریت علاءالدین زرین پور با روشی خاص بطور مرتب بجز دوره کوتاهی که مدیر آن معاون وزارت کار بود ـ انتشار یافته و طرفداران فراوانی دارد .

دشواری هایی که سرمای پیش رس بوجود آورده است

لاستیک یخ شکن را زودتر بخرید

برفی که برروی زمین می نشیند یا باید اتومبیل خود را درپارکینگ ها جابدهند یا اینکه شانس با آنان یاری کند و لاستیکهای سفارش شده زودتر، از خارج برسد تا مجبور نباشند درزمستان سرد و برفی، ساعتها بانتظار رسیدن تاکسی این پاو آن کنند.

همین جا اشاره به گرانی لاستیک های یخ شکن موجود دربازار می کنیم و اینکه بارزش اولین بارانهای پائیزی و سردیهوا، نرخ نیز بالا رفته است. به نرخ های رسمی لاستیک که از سوی مرکز بررسی قیمت ها تعیین و به فروشندگان ابلاغ شده توجه کنید تاگران نخرید:

لاستیک سواری یخ شکن چهارلا (میخ دار سیاه)
۱۳ ـ ۵۶۰/۵۹۰ دوهزار و ۳۹۱ ریال
۱۳ ـ ۶۷۰/۷۲۵ دوهزار و ۹۳۷ ریال
۱۴ ـ ۶۴۵/۶۹۵ سه هزار و ۴۰ ریال
۱۴ ـ ۷۰۰/۷۵۰ سه هزار و ۴۲ ریال
۱۵ ـ ۵۰ (۳۸۰ × ۱۳۵) دوهزار و ۳۳۰ ریال
۱۵ ـ ۵۶۰/۶۰۰ دوهزار و ۶۶۵ ریال
۱۳ ـ ۱۶۵ سه هزار و ۳۳۵ ریال
لاستیک سواری یخ شکن چهارلا (بدون میخ سیاه)
۱۳ ـ ۵۶۰/۵۹۰ هزار و ۸۸۰ ریال
۱۳ ـ ۶۷۰/۷۲۵ دوهزار و ۴۲۳ ریال
۱۴ ـ ۶۴۵/۶۹۵ دوهزار و ۵۲۷ ریال
۱۴ ـ ۷۰۰/۷۵۰ دوهزار و ۵۶۳ ریال
۱۵ ـ ۵۰ (۳۸۰ × ۱۳۵) هزار و ۷۸۲ ریال
۱۵ ـ ۵۶۰/۶۰۰ دوهزار و ۱۵۰ ریال
۱۳ ـ ۱۶۵ دوهزار و ۹۳۴ ریال
لاستیک های یخ شکن رادیال اس ار ۲۰۱ دی
۱۳ ـ ۱۴۵ دوهزار و ۸۲ ریال
۱۳ ـ ۱۵۵ دوهزار و ۲۸۷ ریال
۱۳ ـ ۱۶۵ دوهزار و ۴۹۳ ریال
۱۴ ـ ۱۷۵ دوهزار و ۸۰۲ ریال
ضمنا بهای ـ ۴ شکن ۱۳ ـ ۵۹۰/ چهارلای اس ام ال ـ اس دوهزار و ۳۹۱ ریال است

سرمای زودرس امسال تهرانی ها را حسابی غافلگیر کرده است. بارندگیهای اخیر و پائین آمدن ناگهانی درجه حرارت هشداری بود به ان عده ازمردم که تا این لحظه خود را برای فصل سرما و یخبندان آماده نکرده بودند. درحال حاضر در بعضی از شهرستانهای ایران تاچند سانتیمتر برف روی زمین نشسته است و هیچ بعید نیست که همین امشب یافردا برف تهران را هم بپوشاند. ان عده از تهرانی ها یا فرق نمی کند شهرستانیهایی که از سال گذشته زنجیر چرخ یا لاستیک یخ شکن وارد کنند.

حسین قربان زاده فروشنده لاستیک درخیابان ملت تهران می گوید: کارخانه های داخلی فقط برای اتومبیل های پیکان و آریا لاستیک یخ شکن می سازند و تازه بعضی از کارخانه های داخلی هنوز به تعهد خود درمورد تحویل لاستیک یخ شکن پیکان نیز عمل نکرده اند و لاستیکهای یخ شکن موجود دربازارهم، اضافی لاستیکهایی است که از سال گذشته باقی مانده است.

بااین حساب معلوم نیست دارندگان اتومبیل های خارجی که امسال بفکر تهیه لاستیک یخ شکن افتاده اند تکلیفشان بازمستان احتمالا سردی که خواهیم داشت چه خواهد شد..

این عده بااولین دانه های برف و لحظه لاستیک یخ شکن موجوداست. البته این لاستیکها بازمانده و اضافی لاستیکهائی است که ازسال گذشته در انبار لاستیک فروشی باقی مانده است. اما برای سایر اتومبیل های سواری مثل پژو، بنز، ب. ام. و وکلیه اتومبیل های ساخت امریکا فعلا لاستیک یخ شکن دربازار موجود نیست و احتمال دارد تایکماه دیگر وارد کنندگان لاستیک باندازه کافی برای این نوع اتومبیل ها لاستیک یخ شکن وارد کنند.

بخاری نفتی دربازار کمیاب است

سرمای ناگهانی هوا، بازار بخاری را در تهران داغ کرده است خانواده ها با عجله، بسراغ بخاری سازان رفته اند تا بخاری های کهنه را روبراه کنند و نصب نمایند. از سوی دیگر هنوز بازار بخاری های نو با وجود تقاضای بسیار رونق نگرفته است چرا که بخاری نو به قدر کافی در بازار وجود ندارد.

با توجه به کمبود بخاری نفتی در بازار دستگاههای گرم کننده الکتریکی، بسیاری از تهرانیان را جذب کرده است تنها بیم این گروه که برای زمستان وسایل گرم کننده الکتریکی تهیه کرده‌اند، موضوع کمبود برق و خاموشی های احتمالی ان است.

همین بازار فروش، نرخ بخاریها و گرم کننده های الکتریکی را بطور محسوسی بالا برده است.

حسین هاشمی، نماینده فروش لوازم نفت سوزگاز سوز و الکتریکی «ایران اروپ» می گوید: علت کمبود بخاری نفتی در بازار، کمی تولید کارخانه های سازنده بخاری نفتی است، بنظر می رسد بازماندگان این نوع بخاری ها قصد دارند با هم نرخ انواع بخاری نفتی را افزایش دهند.

مثلا ۱۶ درصد بر نرخ بخاری های مدل ۵۲۴ و ۵۲۶ جنرال افزوده شده است، در حالیکه قیمت مدل اول ۴ هزار و ۹۵۰ ریال و مدل دوم ۵ هزار و ۶۱۰ ریال بوده است. آقایان خرم دل و در ریز دو تن از بنکداران تیمچه حاجب الدوله، علل کمیابی بخاری نفتی را عدم تامین ان از سوی کارخانه های سازنده و نیز صادر کردن انواع بخاری به خارج از کشور توصیف کردند.

محمد رضا یگانه، صاحب کارگاه تعمیر بخاری «تکنیک» در خیابان فرح اباد ژاله گفت: از آغاز هفته جاری تاکنون، بیش از هفتاد بخاری در خانه ها را نصب کرده‌ایم و کارگران کارگاه من از ساعت ۷ صبح گاه تا ساعت ۱۱ شب در خانه های مردم، مشغول نصب بخاری هستند.

سرویس بخاری های نفتی با دستمزد نصب ان برای هر بخاری ۶۰۰ ریال است و تمیز کردن دودکش بخاری برای هر خانه ۱۵۰۰ ریال تمام می شود اما اگر دودکش احتیاج به نظافت نداشته باشد دستمزد نصب، همان هر بخاری ۶۰۰ ریال است.

تا ۷ ـ ۸ سال قبل تولید بخاری های نفتی بقدری زیاد بود که کارخانه های سازنده از اواسط تابستان انواع مدلهای ساخت خود را توی فروشگاه ها و نمایشگاه ها به نمایش میگذاشتند و فروشگاه های تعاونی سازمان های مختلف و فروشگاه های خیابانی نیز برای جلب مشتری، غالبا بخاریها را به اقساط میفروختند، ولی در سه چهار سال اخیر کارخانه های داخلی سازنده بخاری، تولید ان را مثل بسیاری از تولیدات داخلی دیگر کاهش داده اند تا بازار فروش ان را به اصطلاح داغ کنند و بهانه‌ای برای افزایش قیمت بوجود اورند.

اگر چه در چند سال اخیر بخاری های گازی و برقی رواج بیشتری پیدا کرده اما هنوز هم بخاری نفتی جای خود را در خانه ها و فروشگاه ها و در اماکن بزرگ و کوچک حفظ کرده است چون مصرف ان ارزانتر و حرارتش هم شاید بیشتر و چسبنده تر باشد، اما از انجایی که این بخاری ها در بازار های فروش کمیاب شده اند مردم اجبارا بطرف بخاری های گازی و برقی میروند در حالیکه خرید هیچیک از اینها مطمئن نیست چرا که از یکطرف کمبود فراوان برق و ولتاژ پائین ان، یا خاموشی های مکرر، به اضافه نرخ گران آن، بهره گیری از بخاریهای برقی را مشکل ساخته و از سوی دیگر نحوه توزیع گاز نیز مردم را نامطمئن و بی اعتماد کرده است بعلاوه، شاید، امکان استفاده از بخاریهای گازی و

برقی در تهران یا شهر های بزرگ وجود داشته باشد ولی در روستا ها یا بسیاری از شهر های کوچک و دور افتاده که گاز مایع پیدا نمیشود استفاده از انها مقدور نیست.

مدیران فروشگاههای تعاونی و فروشندگان خیابانی میگویند: مهمترین وظیفه وزارت بازرگانی، جلو گیری از کمیابی یا کمبود اجناس و کالا های مصرفی است اما متاسفانه مثل این است که مسئولان وزارت بازرگانی اصولا با امار های عرضه و تقاضای جامعه ما بیگانه هستند و کوچکترین اطلاعی از ان ندارند.

این وظیفه مسئولان وزارت بازرگانی است که قبل از رسیدن به بن بست، میزان مصرف کالا را بر اورد کنند، با تولید کننده تماس بگیرند، امار محصول انها را بدست اورند تا اگر سطح تولید نسبت به مصرف کاهش داشت کمبود ها را از بازار های خارجی جبران کنند. اگر وزارت بازرگانی برای جلو گیری از کمبود ها سیاست مشخص و استواری داشته باشد مسلما بسیاری از این نارسائی های بازار مصرف، مرتفع خواهد شد.

مدیران فروشگاهها میگویند: سازندگان داخلی، نرخ بخاری ها را در همین چند روز ۱۶ درصد افزایش داده اند و معلوم نیست این افزایش را مرکز بررسی قیمت ها چگونه توجیه میکند چون حالا که خودشان این نرخ را بالا برده اند چرا باز هم از عرضه بخاری خود داری میکنند و چرا مسئولان تجارت و بازرگانی مملکت، برای جلو گیری از این کمبود ها که جامعه را در تنگنا قرار میدهد اقدام سریع نمیکنند شاید هم منتظر هستند که برای همین بخاری، تجربه برق تکرار شود و سر و صدای جامعه به آسمان برسد مصرف کنندگان هم معتقدند که سوای عرضه کم، فروشندگان خیابانی ودلالها نیز به این بی‌نظمی درفروش کمک میکنند. چون ان تعدادی را هم که کارخانه های سازنده تحویل میدهند به انبار های فروشندگان خیابانی منتقل میشود تا پس از چک و چانه زدن بخاری ها را بهانه انکه پیش فروش شده یا از شخص دیگری گرانتر خریده‌اند، گرانتر هم بفروشند در حالیکه کارخانه های سازنده میتوانند برای جلوه گیری از این سوء استفاده فروشندگان و دلال ها لااقل در چند نقطه شهر نمایشگاه فروش ترتیب بدهند یا انکه تولید خود را مستقیما به فروشگاههای تعاونی بسپارند.

حسن بزرگ کارمند وزارت آموزش و پرورش میگوید: بیست و یک روز است که مرتبا به همه فروشگاهها سر میزنم تا یک بخاری نفتی تهیه کنم اما هنوز به ان دسترسی پیدا نکرده‌ام چون فروشگاهها مرتبا امروز و فردا میکنند بخاری های گازی هم مشکل و نامطمئن است، چون تجربه نشان داده که برای تهیه یک کپسول گاز باید ۷ ـ ۸ ـ ۱۰ روز منتظر باشیم در صورتیکه سرما را نمیتوان پشت در منتظر گذاشت تا پس از رسیدن گاز از ان پذیرایی کرد.

سیلاب در کوچه، در خیابان وهر جا که گذرگاهی هست، خود را نشان داد چاله چوله های خیابان زیر پوششی از سیلاب گل الود خود را مخفی کردند وبرای بلعیدن چرخهای اتومبیل‌ها، به کمین نشستند!

سیلاب تهرانیهارا غافلگیر کرد

باز هم باران، باز هم سیلاب.

بارندگی اخیر تهران یکبار دیگر چهره پایتخت را از انچه که بود زشت تر کرد. اگر چه آلودگی هوا. به لطافتی مطبوع بدل شد واگر چه درخت های تشنه وگرد وخاک زده، چهره ای تمیزتر بخود گرفتند. وسیراب شدند، اما سیلاب، در اولین بارندگی سنگین پائیز امسال، مردم را عذاب داد. خوشبختانه دیروز تعطیل بود وبهمین علت ترافیک سبکی داشتیم ومردم کمتر در حاشیه خیابانها منتظر تاکسی و اتوبوس ایستاده بودند، اما همان عده کمی هم که برای کاری از خانه خارج شده بودند، از سیلاب در خیابان وکوچه‌ها، به سختی ازار دیدند.

دیروز بازار «کولی» گرفتن از این سوی خیابان به انسو گرم بود برای هر نفر ۱۰ تا ۲۰ ریال اما انچه بیشتر رهگذران را ازرد، اب های گل الود وکثیفی بود که از زیر چرخهای اتومبیل ها به سروصورت ولباسشان پاشید.

دیروز جنوب شهری‌ها بدجوری غافلگیر شدند. سیلاب چون میهمانی ناخوانده وارد حیاط خانه هاشان شد ودر میدان خراسان به چند خانه اسیب رساند.

اتش نشانان دیروز به مدد مردم جنوب شهر شتافتند و با پمپ های مخصوص، سیلاب را از حیاط خانه ها به بیرون هدایت کردند اما سیلاب از لوله پمپ‌ها خارج می‌شد واز حاشیه چهار چوب در وارد. بهمین جهت زن‌ها ومردها وبچه‌ها، با سطل ودیگ و قابلمه، به تخلیه اب از حیاط خانه‌ها پرداختند.

اولین باران سنگین پائیزی این هشدار را داد که هنوز تهران بخصوص نواحی جنوبی شهر. در مقابل سیلاب بی دفاع است وتدابیری که شهرداری پایتخت برای پیشگیری از این قبیل حوادث بکار بسته بود. نتیجه مثبت نداشت.

میلاد خجسته ومسعود رهبر عالیقدر ایران
اعلیحضرت همایون شاهنشاه آریامهر
را تبریک عرض نموده وسربلندی بیشتر
ملت ارجمند ایران را تحت رهبری
خردمندانه شاهنشاه بزرگ آرزومندیم
شرکت پشم شیشه ایران
«سهامی عام»

شرکت تادیک
برای ساختمان راه آسانتری پیشنهاد میکند
برای مشاوره وخرید
۱ـ انواع درهای چوبی پیش ساخته خارجی
۲ـ زیباترین کاشی های ایتالیائی
۳ـ سیستمهای آشپزخانه ایتالیائی
برای کسب اطلاع بیشتر با تلفنهای: ۶۵۱۲۱۵ و ۶۵۲۲۵۰ تماس بگیرید
بلوار افریقا ـ خیابان هما ـ کوچه چهارم ـ شماره ۴

میلاد فرخنده
اعلیحضرت همایون شاهنشاه آریامهر
رهبر خردمند انقلاب بزرگ اجتماعی
ایران را شاد باش میگوئیم وسعادت
وسربلندی بیشتر ملت ارجمند
ایران را صمیمانه آرزومندیم
شرکت تولیدی وصنعتی ایران وغرب (سهامی عام)
اسفنج ایرفوم — کیسه پالی بافت — ورق پلاستیک ۲ گرولیک

ایتالیا
شما را دعوت می‌کند:
از چهل‌وپنجمین نمایشگاه بین‌المللی‌دوچرخه وموتوسیکلت دیدن کنید.
میلان ـ از ۱۹ تا ۲۷ نوامبر ۱۹۷۷ در محوطه بازارمکاره میلان.
نمایشی رقابت ناپذیر از همه محصولات جهانی معتبر وسایط نقلیه دوچرخ وسه چرخ مترجمان در دسترس دیدار کنندگان خارجی قرار خواهند داشت.
برای کسب اطلاعات بیشتر مراجعه کنید به:
A.N.C.M.A, VIA MAURO MACCHI, 32, 20124, MILANO (ITALY)
آ ـ ۳۰۸۰۳

قابل توجه
خریداران کامیون. تریلر.
مقاطعه کاران انواع ولوو.
مرسدس بنز وتریلر
VOLVO - BENZ - CRANE, FRUEHAUF
ـ تعدادی کامیون های باری و کمپرسی ولو و بنز و تریلر های کفی چادردار کمپرسی محور بلند مونتاژ خارج با شرایط سهل بطور نقد و اقساط طویل‌المدت بهر تعداد و یا کلا برای فروش و تحویل فوری در اختیار میباشد. خریداران برای کسب اطلاعات بیشتر و بازدید شاسی‌ها و کامیونها و تریلرها میتوانند با تلفنهای ۶۸۶۴۴۴ و ۸۲۹۱۳۹ و ۳۵۰۴۱۴ تماس حاصل نموده و یا در محل شهرک غرب تهران واقع در غرب پارک وی ساختمان های بیمه. ادارات مرکزی شهرک و یا خیابان خاوران ایستگاه آقا رضا نمایشگاه خاوران مراجعه فرمایند.

دانشگاه ملی ایران
افتتاح بخش های جدید
درمرکز پزشکی آموزشی و درمانی فرحناز پهلوی این‌دانشگاه (واقع درخیابان سوم اسفند) علاوه بر بخش اورتوپدی، بخشهای (جراحی عمومی) وبیماریهای داخلی وفوریتهای پزشکی نیز افتتاح شدند وآماده پذیرش بیمار میباشند.
دانشگاه ملی ایران

اطلاعات ۱۳۰۴

بنیانگذار: شادروان عباس مسعودی
صاحب امتیاز و مدیر: فرهاد مسعودی
سردبیر: حسین بنی احمد
سال پنجاه و دوم
محل اداره: خیابان خیام. ساختمان اطلاعات
تلکس ۲۱۲۳۳۶ ـ تلگرافی: اطلاعات. تهران.
تلفن ۳۲۸۱

سخن روز

جشن فرهنگ و هنر

همزمان با برگزاری جشنهای فرخنده چهارم ابان، جشن فرهنگ و هنر نیز اغاز شد.

برگزاری جشن فرهنگ و هنر اکنون بصورت سنتی پایدار درامده است. همه ساله در مراسمی که با عنوان جشن فرهنگ و هنر از چهارم ابان ماه اغاز میشود وزارت فرهنگ و هنر با همکاری سازمانهای مختلفی که در نشر و اشاعه فرهنگ ملی نقشی بعهده دارند اقدام به تشکیل نمایشگاههای مختلف و عرضه اثار متنوع هنری و فرهنگی میکند.

سه شنبه شب، هنگام تشریف فرمائی اعلیحضرتین به تالار رودکی ـ که بر طبق سنت، اغازی برای جشن های فرهنگ و هنر محسوب میشود ـ وزیر فرهنگ و هنر ضمن گزارشی، کارنامه دهساله جشن های فرهنگ و هنر را ورق زد و معروض داشت: «در ده سال گذشته، بمناسبت جشن های فرهنگ و هنر ۱۱۷۲۸ نمایشگاه ترتیب یافت و ۵۶۰ جلد کتاب و جزوه منتشر شد. ۱۲۳۷۸ برنامه ادبی شامل سخنرانی، شعر خوانی و بحث و گفت و گو اجراء شد و طی همایش ها و مجالس خاصی در راه شناخت منابع عظیم فرهنگ ملی نظیر زبان فارسی، شاهنامه فردوسی و تاریخ ایران پژوهش های سودمند انجام گرفت. از ۳۹۳ تن خادم فرهنگ و هنر کشور تجلیل بعمل امد و ۵۶۰۰ مسابقه در رشته های مختلف هنری و ادبی ترتیب یافت و هر سال گروههای وسیعتری از افراد جامعه، از راه شرکت در این جشن ملی با جلوه های فرهنگ و هنر سر زمین خود اشنا شدند».

جشن فرهنگ و هنر بخاطر آن که عرصه اجتماع را میدان فعالیت خود قرار داده و مسائل فرهنگی و هنری را در قلب جامعه با توده های مردم مطرح میکند، دارای اهمیت ویژه است. در طول دو هفته یی که جشن فرهنگ و هنر ادامه می یابد، امکاناتی فراهم می اید تا هنرمندان با شرکت در نمایش ها و نمایشگاههایی که در سراسر کشور برگزار میشود اثار خود را بر گروههای مختلف عرضه دارند و متفکران و محققان در زمینه مسائل فرهنگی با توده مردم سخن بگویند.

جشن فرهنگ، فرصتی برای باز شناختن و باز شناساندن فرهنگ و هنر ایرانی است، ان عالیترین مظهر نبوغ و دهاء و خلاقیت ذهنی و فکری قوم ایرانی که در طول هزاران سال هرگز از درخشش و تبلور ان کاسته نشده و پیوسته چون چشمه یی فیاض، جوشنده و جاری بوده است. ان میراث عظیم معنوی که یکایک ایرانیان در ان سهم دارند و بنوبه خود موظفند ان را غنی تر و سر شارتر به نسل های اینده انتقال دهند.

نظرها واندیشه‌ها

مدینه گفتی و کردی کبابم...

احمد احرار

معلوم میشود تنها ترافیک تهران از روال کار دستگاه اداری متاثر نیست بر هر که بنگری به همین درد مبتلاست. صبح شنبه برای دیدن دوستی که مدیر عامل یک شرکت بزرگ ساختمانی است به دفتر او رفته بودم. گفت مقاله ترا خواندم و اینکه نوشته بودی سهمی از سنگینی ترافیک را سیستم اداری ما بر گرده پایتخت تحمیل میکند جای شبهه ندارد اما دانسته باش که در اکثر موارد این فرض صادق است و هرجا کاری گره میخورد و دستخوش تعویق و تأخیر و پیچیدگی میشود ریشه ان را در مزاحمت و طفره و تعلل سازمان های اداری باید جست و جو کرد.

مثال بارزش دردسرهای خود ما است در رابطه با دستگاه اداری. ما با سرمایه خودمان این تشکیلات را به راه انداخته‌ایم تا برای مردم خانه بسازیم. هم نفع خود ما و هم نفع مشتریهای ما در اینست که کار ما به سرعت پیش رود. ما خودمان هر روز دهها هزارتومان هزینه پرسنلی و فنی و اداری و بهره بانکی میپردازیم و هرچه زودتر کارمان به پایان برسد دستکم همین مبلغ را صرفه‌جویی خواهیم کرد. مشتریان ما نیز که با هزار زحمت پولی فراهم ساخته و بعنوان پیش قسط در اختیار ما گذارده‌اند روزشماری میکنند تا هرچه زودتر خانه خود را تحویل بگیرند و از دردسر خانه بدوشی برهند. انها دائما به ما فشار می اورند و میپرسند خانه ها چه وقت حاضر میشود. ما هم شب و روز در تلاشیم تا بلکه در موعد مقرر خانه انها را تحویل دهیم ولی درین میانه، تشکیلات اداری عوض اینکه باری از دوش ما بردارد و راهمان را هموار کند هردم قوزی بالای قوزمان میگذارد و سنگی جلو پایمان می اندازد و چوبی لای چرخمان میگذارد.

ما از لحظه‌یی که دور هم نشستیم و قرار تشکیل شرکت را گذاشتیم، هرقدمی برداشته‌ایم ناگزیر از مراجعه به سازمانهای اداری و گرفتار مقررات معارض و موش کشی و اشکالتراشی مامورین بوده‌ایم. فلان زمین را وزارت مسکن و شهرسازی مناسب برای شهرسازی تشخیص میدهد، شهرداری میگوید داخل طرح است و جواز نمیدهد. زمین دیگر را شهرداری اجازه میدهد، وزارت مسکن تصویب نمیکند. جایی را که این هردو صحه میگذارند، وزارت اب و برق میگوید ما برق و اب به انجا نخواهیم داد!

چندی پیش برای لوله‌کشی گاز در شهرکی که میسازیم به شرکت ملی گاز مراجعه کردیم. در دفتر یکی از مدیران عالی رتبه شرکت جلسه‌یی برای رسیدگی به موضوع تشکیل شد و در پایان جلسه، ایشان گفت: ما با درخواست شما موافقیم و هر وقت بخواهید اجازه انشعاب گاز خواهیم داد ولی چه سود که شهرداری برای حفاری و لوله گذاری جواب سربالا خواهد داد. اتفاقا شهردار وقت به دلایلی با ما رابطه خوش داشت ونسبت به پیشرفت کارمان بی علاقه نبود. گفتیم شما با انشعاب گاز موافقت کنید و دو کلمه به شهرداری بنویسید، ما خودمان موافقت شهرداری را در زمینه لوله‌گذاری و حفاری جلب میکنیم. گفت ما تصمیم گرفته‌ایم تا وقتی این شخص در رأس شهرداری قرارداد از هر نوع مکاتبه با شهرداری امتناع کنیم.

ناچار خودمان به سراغ شهردار رفتیم و قضیه را درمیان نهادیم. شهردار موافقت کرد و شاید به رغم عنف شرکت گاز، جواب مساعد شهرداری در کمترین مدت به دست ما رسید. نامه را برداشتیم و به شرکت گاز بردیم. اما در شرکت گاز بر خلاف قولی که داده بودند کارمان را معوق گذاشتند. وقتی برای گله‌گزاری نزد مقام عالی رتبه شرکت رفتیم او سپنداسا از جا پرید و با لحنی غضب الود گفت: بلی، من دستور داده‌ام پرونده شما را در جریان بگذارند. زیرا میل دارم شما به یک مرجعی شکایت کنید و ان مرجع از ما سئوال کند تا ما نیز به نوبه خود بپرسیم چگونه است که شهرداری درخواست حفاری شما را بیست و چهارساعته جواب گفته و نظر موافق داده است اما اگر شرکت ملی گاز اجازه حفاری بخواهد چهار ماه طول میکشد تا جواب بدهند انهم جواب منفی؟!

یکوقتی تو نوشته بودی در سنگاپور ساختمان بیست و چند طبقه «هایت هتل» را یازده ماهه ساخته‌اند. من هم این سرعت کار و تکنیک عالی را تحسین میکنم، منتها اگر سنگاپوریها توانستند همان ساختمان را یازده ساله در اینجا تمام کنند من به انها دستخوش خواهم داد!

شما پای درددل هر کس بنشینید یک طومار ازین دردلها خواهید شنید. برای اینکه دولت در ایران همیشه نقش اقابالا سر و قیم را نسبت به مردم داشته است و قوانین ما هم معمولا این قیمومت را تنفیذ کرده‌اند. قیمومت دولت نسبت به ملت تا زمانی که توده مردم رشد کافی برای درک مسائل و ادای وظایف اجتماعی خود پیدا نکرده‌اند قابل توجه است اما بشرط انکه دوره‌اش محدود و هدفش بالا بردن سطح شعور و اماده ساختن مردم برای اعمال حقوق خودشان باشد والا حاکمیت نامحدود دولت، مثل سلطه سختگیرانه پدر بر فرزند، نتیجه معکوس میدهد و هر چند که محرکی جز خیرخواهی و محبت نداشته باشد مالا استعداد رشد طبیعی و بلوغ فکری و امادگی قبول مسؤولیت را در وجود او معدوم میسازد.

در یکی دو ماه اخیر کسانی که مسائل اجتماعی را بدیده عمیقتر مینگرند، با منتهای تاسف شاهد ناکامی مسؤولان جدید اداره راهنمایی و رانندگی در سیاست «کنار امدن با مردم» بوده‌اند. از روزی که مسؤولان جدید اداره امور راهنمایی و رانندگی را عهده‌دار شدند کاملا پیدا بود که میخواهند رابطه بهتری با مردم برقرار سازند و با اجتناب از روش‌های مبتنی بر خشونت، همکاری مردم را در موضوع نظم دادن به ترافیک جلب کنند. لکن عکس‌العمل فوری این سیاست، افزایش تخلفات و بی‌بندو باری و لجام گسیختگی و نادیده گرفتن مقررات از طرف مردم بود. بطوری که اداره راهنمایی و رانندگی دوباره مجبور شده است سیاست تشدید جرایم و شدت عمل را به کار بندد.

شاید عناصری که نوعا مردم را به هیچ میگیرند و عقیده دارند برای راه بردن مردم باید مثل فیلبان دائما بر سر انها کلند زد، ازین کیفیت حظ ببرند و تصور کنند دلیل قاطعی بر اثبات عقیده خود یافته‌اند. حال انکه سخت اشتباه میفرمایند و هر اشکالی هست بر روش غلط و طرز فکر منحط ایشان وارد است.

مردمی که سالها در زیر فشار و از ترس نقره داغ شدن به کاری وادار شده‌اند، طبیعی است که هر لحظه فشار را از روی سرشان بردارند، بی‌نظمی نشان میدهند. مردمی نظم و قانون را در همه حال محترم میشمرند که زمانی صرف تربیتشان شده باشد. که از هر ماموری توسری نخورده و تحقیر نشده باشند. که سازمانهای اجرائی انها را به بی‌شخصیتی عادت نداده باشند. که در نتیجه سرگردانی‌ها و بی‌تکلیفی‌ها نسبت به ذات قانون و مقررات بی‌عقیده نشده باشند. حیوان را هم اگر مدت زیادی ببندند و مقید نگهدارند بمحض انکه بند از پایش بردارند برای مدتی بیقراری نشان میدهد ولی این دلیل نمیشود که بز بسته را بشیوه مرحوم ملا توسری بزنیم و معتقد باشیم که اگر باز میبود از ان یکی تندتر میگریخت!

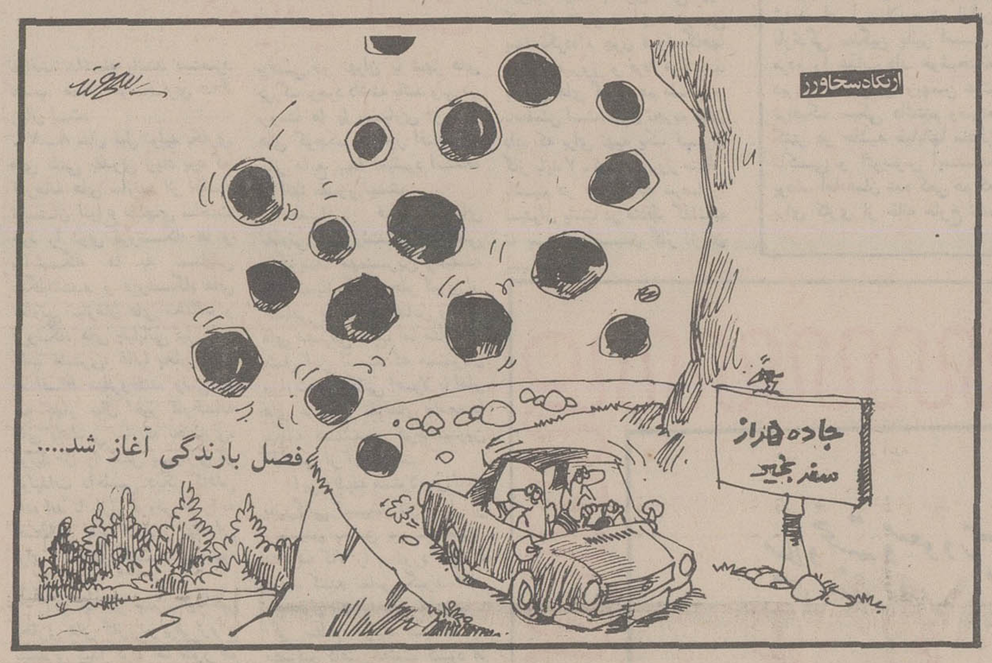

افکار یک پادشاه

نوشته: ر ـ ک ـ کارانجیا ۱۳۵

طرح کمک جهانی

سئوال: این بانک صندوق بین المللی بیطرف بین المللی عمران خواهد بود.

جواب: باید صندوق بیطرفی باشد که سرمایه ان راکشورهای تولید کننده نفت بشکل وام تامین کنند، گواینکه کشورهائیکه سرمایه ان را تامین می کنند شامل کشورهای ثروتمند جهان هم خواهد شد. بهرحال ما به ۱۲ کشور تولید کننده نفت، ۱۲ کشور پیشرفته صنعتی و۱۲ کشور درحال توسعه بعنوان اعضاء هیئت مدیره نیاز داریم. ما هنوز هم در پیش انداختن این طرح مشغول فعالیتیم، ولی هنوز در سازمان ملل شکل رسمی بخود نگرفته است شاید به این علت که از حمایت دولت های بزرگ برخوردار نیست من نمیدانم به چه دلیل شاید که نفع انها در این نهفته است. اگر ما اعضاء هیئت مدیره را بطور مساوی از کشورهای تولید کننده نفت، کشورهای کاملا پیشرفته، وکشورهای در حال پیشرفت انتخاب کنیم، کاری تازه خواهد بود وغرب مجبور خواهد شد که نظریه ما را بعنوان یک تغییر مورد ملاحظه ودقت قرار دهد.

سئوال: ایا صندوق پا گرفته است؟

جواب: بله، در جلسه نوامبر ۱۹۷۵ که درووین بر پا شد، تمام ۱۳ کشور عضو اوپک تصمیم گرفتند که معادل ۱۰ در صد پول هر بشکه را در سال باین امر اختصاص دهند. درابتدای این کار این مبلغ به یک بیلیون دلار رسید.

سئوال: چه کسی این تصمیم را اتخاذ کرد وایا اتفاق را بخود اختصاص داد؟

جواب: بله از اتفاق اراء برخوردار شد و افراد تصمیم گیرنده وزراء ملت های عضو اوپک بودند. اگر اتفاق اراء بدست نمی‌امد، ایران اماده بود تا در این زمینه کمک خود را که ناشی از در امد حاصل از فروش نفت بود اعمال کند. مک نامارا رئیس بانک جهانی این طرح را «طرح سرامد جدید» تفسیر نمود.

این طرح هم بکشورهای صنعتی که هم اکنون با مشکلاتی روبرو هستند و هم بکشورهای در حال توسعه فقیر که به پول نیازمندند، کمک می کند. فکر این طرح از انجا ناشی شد که کشور من مسئولیت خود را درمقابل انسانهای دیگر تشخیص داد وباین دلیل خواستار ان شدیم تا مازاد پول خود را با شرائطی اسان باین موسسه تازه بصورت وام ارائه دهیم. ما فکر می کنیم که بسیاری از کشورهای تولید کننده نفت می‌توانستند باین صندوق کمک کنند، در حقیقت انها قادر بودند که بیش از ما هم کمک کنند، چرا که ما ۳۲ میلیون نفر جمعیت داریم در حالیکه انها جمعیتی بسیار کمتر ودر امدی خیلی بیشتر از ما دارند.

بعوض دست زدن به معاملات نادرست وایجاد هرج ومرج در نظام پولی جهان، انها می‌توانستند راهی برای مازاد پول چه از طریق سیستم پول داخلی خودشان وچه از طریق وام دادن ان باین موسسه جدید، پیدا کنند.

سئوال: کشورهای پیشرفته چه نقشی را در طرح شما باید ایفا کنند؟

جواب: هر کدام از کشورهای وام دهنده باید در هیئت مدیره عضو داشته باشند، نه فقط کشورهای تولید کننده نفت بلکه کشورهای پیشرفته و ثروتمند جهان هم. باین دلیل به کشورهای اخیر باید فرصت مشارکت داده شود که مزیت ناشی از پیشرفت کشورهای فقیرتر شامل حال این کشورها هم بشود.

سئوال: شاهنشاه از هر طرف ۱۲ نماینده را پیشنهاد می‌فرمایند؟

جواب: بله، ۱۲ نماینده از هر طرف. حالا چرا من این مسئله را عنوان می کنم؟ چون برای ۱۰ سال کنفرانس تجارت و توسعه سازمان ملل در ژنو، دهلی نو و شیلی تشکیل جلسه داده است. آیا هرگز توانسته‌است حتی یک راه حل برای حل مسائل گریبانگیر کشورهای فقیر ارائه دهد؟ هرگز کاری از پیش نبرده است. بیش از ده سال است که در خصوص کشورهای تنگدست و توانگر صحبت می‌شود. حتی سازمان ملل دوره‌ای را «دهۀ توسعه» نامید. دراین دهه چه کاری صورت گرفت؟ ثروتمندان غنی‌تر و تنگدستان فقیرتر شدند. پس بگذارید کشورهای پیشرفته صنعتی را در بانک پیشنهادی من بمشارکت بگیریم. زیرا از این طریق می توانیم جوابی واقع بینانه و قابل لمس به معضلات ناگشوده کنفرانس‌های تجارت و توسعه بدهیم. کشورهای وام گیرنده هم باید در هیئت مدیره بانک نمایندگی داشته باشند.

سئوال: یعنی ۱۲ نماینده داشته باشند؟

جواب: طبیعی است که باید ۱۲ نماینده داشته باشند. البته از نظر رای با دیگران قدرت مساوی خواهند داشت. میخواهید بدانید هیئت مدیره چه خواهد کرد؟ این هیئت نامها و طرحهائی را که شورائی متشکل از نمایندگان از بانک جهانی و صندوق بین‌المللی پول پیشنهاد می کند، بررسی و تصویب خواهد کرد. این دو مرجع بواسطه خدمات پژوهشی و بانکی پیشرفته‌ایکه میتوانند ارائه دهند وارد صحنه خواهند شد. در غیر اینصورت ما مجبور می‌شویم برای انجام تحقیقاتیکه هم اکنون این سازمانها در دست اجرا دارند، دستگاه عریض و طویلی تشکیل دهیم.

سئوال: ایا این دو موسسه بعنوان مشاور در طرح شما شرکت خواهند جست؟

جواب: خیر، در مقام بانکدار. بانک جهانی از کم و کیف تمام برنامه‌های عمرانی جهان اطلاع دارد. چرا ما این برنامه‌ها را چندین بار بررسی کنیم و وقت و پول گزافی بیهوده خرج این کار کنیم؟ ایشان خدمات بانکی لازم را و اسامی هیئت مدیره را ارائه می‌دهند سی و شش کشور عضو بانک مورد پیشنهاد و یا هر چند کشور که باشند باید این اسامی را بپذیرند. برای تائید اعضای هیئت مدیره همان چیزی که شما مجمع عمومی ۳۶ کشور موسس می نامید، تشکیل جلسه خواهد داد. هیئت مدیره تنها یک وظیفه خواهد داشت و ان انتخاب طرحهای سالم و خوب برای عمران جهان خواهد بود. البته بشرطی که هر سال حداقل سه میلیارد دلار به این موسسه واگذار شود. این مبلغ بصورت وام‌های دراز مدت و کم بهره با شرایط بسیار اسان بکشورهای نیازمند داده خواهد شد. و پس از اینکه طرحها تصویب شد،کشورهای دریافت کننده وام باید بیشتر سفارشات خود را به کشورهای پیشرفته صنعتی بدهند و بدین ترتیب صنایع منظم جهان هم به تولید خود در حالیکه کشورهای فقیر رشد می‌یابند، ادامه می‌دهند. این به کشورهای صنعتی غرب امکان می‌دهد، اقتصادشان را زنده نگهدارند، از کسادی بپرهیزند و در چاله بحران اقتصادی نیفتند. از طرف دیگر، کشورهای در حال پیشرفت می توانند قوای اقتصادی و صنعتی خود را گسترش دهند. از این طریق هر سه بخش مذکور جهان از این برنامه سودوافری خواهند برد.

سئوال: پس طرح شما مؤثر افتاده است؟

جواب: چرخها به گردش در امده‌اند و بزودی توان فراوان خواهند یافت زیرا شق دیگری بنظر نمی‌رسد. من پیشنهاد بهتری نمی‌بینم و علاوه بر این ما به کمک دوستانه خود در چارچوب روابط دو جانبه ادامه خواهیم داد. انچه برای هندوستان کرده‌ایم، گواهی بسنده بر این مدعاست.

چهل سال قبل...

مسابقات فوتبال بین دانشکده‌ها

دیروز درپایان جشن ورزشی چهارم ابان اقای مرات کفیل وزارت فرهنگ گزارش سالانه ورزش را بعرض رسانیدند و اظهار داشتند:

ساختمان ورزشگاه شماره یک امجدیه برحسب امر مبارک و بطوری که ملاحظه میفرمایند تکمیل شد، زمین های مخصوص تنیس و باسکتبال ووالی بال اماده بعلاوه برای مسابقه های دو تاختگاهی که دورخارجی ان ۴۴۰ و دور داخلی ان ۴۰۰ متر و پهنای ان ۷ متر و ۲۰ سانتیمتر است تهیه گردیده و بطوری که از نظر مبارک گذشت بیش از ده هزار نفر پیشاهنگ وورزشکار توانستند دراین میدان براحتی عملیات ورزش های گوناگون خود را نمایش دهند.

عده پیشاهنگان فعلا بالغ بر ۱۸۵۶۴ نفر است و برطبق طرح جدیدی که از لحاظ مبارک گذشته و اجازه اجرای انرا فرموده‌اند این ترتیب مفید و عالی درمیان دانش اموزان تعمیم یافته و سازمان نوین پیشاهنگی براین شالوده استوار میگردد.

درمسابقه های ورزشی امسال که بشرکت ذات مبارک والاحضرت همایون مفتخر بود ۱۰۴ دسته در ورزش های مختلف شرکت جسته و دانشکده افسری و دبیرستان نظام دردرجه اول و دانشسرای عالی دردرجه دوم برنده مسابقه ها بوده‌اند وورزشکاران دبیرستان فیروز بهرام که آئین نامه مسابقه ها و نظم درکار را کاملا رعایت کردند شایسته دریافت جام فیروزی اخلاق گردیده‌اند.

سپس آقای پازارگاد رئیس اداره تربیت بدنی نام انجمن هانی که درمسابقه های ورزشی کسب موفقیت نموده بودند و نام قهرمانان را قرائت کرد و جامهای فیروزی و مدال های ورزشی بقرارذیل توسط والاحضرت همایون ولایتعهد توزیع شد.

فوتبال

درمسابقه های فوتبال بین دانشکده ها تیم های شرکت کننده عبارت بودند از دانشکده افسری، دانشکده طب و دانشکده کشاورزی، دانشکده پیشه و هنر و دانشکده فنی، دانشسرای عالی، کالج البرز، دانشکده حقوق، برنده مسابقه دانشکده افسری

اسامی بازیکنان

۱ ـ والاحضرت همایون ولایتعهد
۲ ـ پهلونژاد
۳ ـ ثقفی
۴ ـ مین باشیان
۵ ـ سلیمانی
۶ ـ بهبهانی
۷ ـ قاسمی
۸ ـ نیکبخت
۹ ـ شیبانی
۱۰ گوشه
۱۱ ـ افشار
۱۲ ـ مبصر
۱۳ ـ معصومی
۱۴ ـ قراگزلو

دوومیدانی

۱ ـ دانشکده افسری ۲ ـ کالج البرز ۳ ـ دانشسرای عالی

۱۰۰ متر علی نوذری دانشجوی کالج البرز ۱۲ دودهم ثانیه

۲۰۰ متر حمید نقوی دانشجوی دانشکده افسری ۲۵ یکدهم ثانیه

۴۰۰ متر سلاست مؤمن دانشجوی دانشکده افسری ۵۷ یکدهم ثانیه

۸۰۰ متر محمد قراگزلو دانشجوی دانشکده افسری ۳/۱۶ هفت دهم ثانیه

۱۵۰۰ متر اسماعیل رهبری دانشجوی دانشکده افسری ۴/۲۵ دقیقه

دوامدادی

۱ ـ حمید نقوی
۲ ـ فتح‌الله مین باشیان
۳ ـ محمد قراگزلو
۴ ـ حسن یحیوی
دانشجویان دانشکده افسری ۱/۴۱ دقیقه

پرش ارتفاع: اسماعیل سهی کیش از دانشسرای عالی ۱/۶۵ متر

پرش سه گام: فتح‌الله مین باشیان از دانشکده افسری ۱۲/۱۲ متر

پرش طولی: منوچهر آذرپی از دانشکده افسری ۵/۸۸ متر

پرتاب وزنه: علی نوذری از کالج البرز ۱۰/۵۴

والی بال

برنده مسابقه ها دانشسرای عالی

اسامی بازیکنان: سهی کیش، تدین، ذکائی، دهپور، مبین، بازرگان

دو صحرا نوردی

پنج کیلومتر ۱ ـ دانشکده افسری ۲ ـ دانشکده البرز ۳ ـ دانشسرای عالی ۴ ـ دانشکده فنی

اسمعیل رهبری اول، ارجمند کرمانی دوم، خسرو مبصر سوم

بزرگسالان دبیرستانها

برنده مسابقه های فوتبال ۵ دبیرستان نظام.

اسامی بازیکنان: ۱ ـ والاحضرت شاهپور علیرضا پهلوی ۲ ـ فرزانگان ۳ ـ ملا زال ۴ ـ حمیدی ۵ ـ مرادی ۶ ـ پژوه افسر ۷ ـ فولادی ۸ ـ رهبری ۹ ـ مکری ۱۰ ـ شمس ۱۱ ـ المعی ۱۲ ـ فیلی ۱۳ ـ نورائی ۱۴ ـ کردستانی

دوو میدانی

۱۰۰ متر نورالدین عصار از دبیرستان دارالفنون

۲۰۰ متر عزیزالله فرزانگان از دبیرستان نظام

۴۰۰ متر حبیب‌الله جواهری از دبیرستان البرز

۸۰۰ متر محمد حسین مرادی از دبیرستان نظام

۱۵۰۰ متر جهانشاه سالوری از دبیرستان نظام

۸۰۰ متر امدادی: ۱ ـ خطیبی ۲ ـ کردستانی ۳ ـ فرزانگان ۴ ـ بیگدلی

پرتاب وزنه: باقر نصیرپور از دبیرستان البرز

پرش طولی: خلیل محسنین از دبیرستان بازرگانی

پرش سه گام: ملازال از دبیرستان نظام

پرش ارتفاع: ارتوش از دبیرستان ایرانشهر

دوچرخه سواری

یک کیلومتر: عزیزالله فرزانگان از دبیرستان نظام

دو کیلومتر: فریدون فیلی از دبیرستان نظام

چهارکیلومتر: اصغر امامی از دبیرستان نظام

شش کیلومتر: علی یغمائی از دبیرستان بازرگانی

«نقل از اطلاعات ۵ آبان ۱۳۱۷»

گزارشهای روزانه اطلاعات از اروپا

۶۴

بدون تفسیر

تدریس «روزنامه» وخواندن آن درمدارس اجباری شد

«رنه جی» وزیر آموزش و پرورش فرانسه اعلام کرد اشنائی سیزده میلیون دانش اموز فرانسوی(دبستان و دبیرستان) با مطبوعات ضرورتی حیاتی دارد و بزودی طرح بزرگی در این زمینه در کلیه مدارس بمورد اجرا گذارده خواهد شد. هدف طرح«مطبوعات و مدارس» چنین خلاصه میشود:

ـ اشنائی محصلین با زبان خاصی که مطبوعات برای بیان مقصود بکار میبرند

ـ نقش مطبوعات در دنیای قرن بیستم

ـ قرائت مقالات انتقادی مطبوعات در زمینه مسائل اجتماعی ـ سیاسی ـ اقتصادی و هنری در مدارس

ـ چگونگی تولد یک شماره روزنامه یا مجله

ـ اهمیت اگاهی مردم از اخبار

مطبوعات در اروپا از احترام خاصی بهره مندند. روزنامه نویس و خبرنگار به مسئولیتی که عهده دار است واقف است و این مسئولیت کمتر به بازی گرفته میشود. مطبوعات عاری از عیب نیستند(همانند هر سازمان دیگر اجتماعی)، برداشت از مسائل سیاسی و اجتماعی متضاد است، نحوه نگارش اخبار بی نقص نیست، (بعلت سرعت در انتشار) و پیرامون بعضی اخبار هیاهو و جنجال برای هیچ بر پا میشود معذالک جامعه دریافته است بدون مطبوعات حیات معنوی او در خطر است. اگر انرژی الکتریکی، خون دنیای صنعت و ماشین است مطبوعات رودخانه خروشانی است که زندگی معنوی و فکری او را تزریق میکند. قضاوت جامعه در باره یک نشریه بررسی مجموع کار انست نه جزئی از کل یک آفرینش.

«رنه جی» وزیر آموزش و پرورش فرانسه معتقد است«روزنامه» باید بعنوان یک درس ضروری در دبستانها و مدارس تدریس شود. او معتقد است برای یک نو جوان فرانسوی خواندن یک مقاله عمیق انتقادی و اجتماعی«روز» همانقدر اهمیت دارد که خواندن آثار کلاسیک ادبای فرانسوی قرون گذشته. اشنا ساختن جوانان با«گذشته» بدون ذکر «حال» محروم کردن انها از فراگیری زبان جامعه ایست که در ان زیست میکند. یک جوان از طریق مطبوعات براحتی سیمای جامعه‌ای را که او جزئی از انست می‌بیند و بینش اجتماعی خود را بارور میسازد. بموجب اماری که اخیرا توسط یک سازمان امار دانشجوئی منتشر شده است. از هر چهار دانشجوی فرانسوی یکنفر روزنامه نمیخواند. فرانسه حدود هشتصد هزار دانشجو دارد. با این امار ۶۰۰ هزار نفر انها روزنامه خوان هستند و دویست هزار نفر باروزنامه اشنائی ندارند. امار نشان میدهد که از هر دو دانشجوی فرانسوی یک نفر حداقل روزانه علاوه بر کتب درسی یک ساعت کتاب میخواند. دانشجویان به تلویزیون علاقه ندارند ولی رادیو گوش میکنند. در راس دانشجویانی که روزنامه نمیخوانند دانشجویان دانشکده های پزشکی، فنی و علوم قرار دارند. اینک این پرسش مطرح شده است که چرا نباید کلیه دانشجویان روزنامه بخوانند. اگر در دبستان و دبیرستان دانش اموزان با روزنامه اشنا شوند این اشنائی در دانشگاه و سپس جامعه ادامه خواهد یافت.

دکترین«رنه جی» در زمینه«رسوخ و نفوذ» مطبوعات در مدارس مورد استقبال گرم مطبوعات قرار گرفته است و دو انجمن ناشران بوجود امده است. انجمن نخست ناشران مطبوعات محلی و انجمن دوم ناشران جرایدی را که در سطح کشور توزیع میشوند در بر میگیرد. هر دو انجمن اعلام کردند که وزیر اموزش و پرورش را در این امر ملی یاری میکنند.

بموجب طرح وزیر آموزش و پرورش فرانسه یک سازمان ملی بوجود خواهد امد که وظیفه ان چگونگی اموزش مطبوعات در مدارس خواهد بود. هسته اصلی دکترین «رنه‌جی» اگاه ساختن نو جوانان از دنیای مطبوعات و اشنائی انان با جریانهای فکری عصر حاضر است.

منصور تاراجی
اول ابان ۲۵۳۶

دوصد گفته چون نیم کردار نیست

یکی از سخنرانان درسمینار پاکسازی محیط زیست که از سوی کمیسیون خدمات شهری انجمن شهر تهران برپا شده بود گفته بود: زباله های تهران با روش ۵۰ سال پیش جمع‌اوری می شود، اگر شرکت کنندگان دراین سمینار به معنای جمله مذکور دقت کرده باشند متوجه خواهند شد که حل مسائل بهداشت شهری یا بعبارتی بهداشت محیط زیست، بهداشت فروشندگان مواد غذائی، بهداشت مدارس و خلاصه بهداشت درسطح کلی کشور با تشکیل سمینار و کنفرانس و برپائی جلسات پی درپی حل شدنی نیست، مگر اینکه بمفهوم جمله بالا خوب توجه شود. شهرداری تهران و سایر مسئولین امور بهداشتی نمی خواهند قبول کنند که برای پاکسازی شهری بوسعت تهران، پیش از هرچیز پیش از تشکیل هرکنفرانس و سمینار، وسائل کافی و مامورین تامین شده و منضبط لازم است والا هزاران بار از این گفت و شنودها درمورد پاکسازی و بهداشت محیط زیست، انجام شده که تاکنون از ان همه گفتگو نتایجی گرفته نشده است. بنا بقول همان سخنران تا زمانی که زباله های پایتخت با روش ۵۰ سال قبل یعنی جا روی کج و معوجی که بانتهای چوبدستی بلندی وصل شده و با تعدادی چهار چرخه و چند وانت کامیون جمع‌اوری میشود، محیط زیست ساکنان پایتخت تمیزتر از این نخواهد شد.

مهرانگیز کریمی

یکشبه، ره صدساله رفتن!

عبدالله ایران مهر

انگیزه‌ایکه مرا وادار به نوشتن این سطور نمود. مشاهدات روزانه و همچنین مطالعه مقالات پر ثمر دوستان مو شکاف در نشریه اطلاعات است و جای بسی خوشوقتی که این نشریه در صفحه نظر ها و اندیشه ها با مطالب مناسب افکار عمومی را مطلع می سازد.

در خصوص وضع بعضی از بیمارستانها و مسئله درمانی و در مورد تقلید زبان آموزی بیگانه توسط صاحب نظرانی چون آقایان حیدری و صدر مقالات ارزنده‌ای نگارش گردید مع الوصف بنظر بنده بایستی باز هم بنویسند تا آنجا که حق مطلب ادا شود و سازندگی انجام پذیرد.

از این مطلب در میگذرم و نظرتانرا به یک مسئله اقتصادی متراکم یعنی متمولین زود رس و بعبارت دیگر آنهائی که در گل آلود کردن آب یکشبه ره صد ساله پیموده اند، معطوف میدارم که چگونه یک روستائی میتواند پس از چهار سال یا پنج سال مهاجرت از روستای خود به پایتخت، سرمایه دار شود که با فقدان معلومات و اطلاعات اقتصادی از راههای گوناگون به جامعه لطمه بزرگی وارد کند و با کمی دقت بیشتر خواهید دید که حدود هشتاد درصد دست اندرکاران بساز و بفروشی و بازار سیاه از همین طبقه هستند که فقط پولشان راه‌گشای آنها در حرفه شان است در صورتیکه اعمالشان از نظر شرع و قانون مغایر با مسائل اقتصادی و شئون اجتماعی کشور است. مگر خیابانهای این مملکت خصوصا پایتخت با اسکناس مفروش شده که فلان آقا ابتدا با آجر بالا انداختن و بعد هم شاگرد بنائی مختصر و بالاخره با همان اطلاعات ناقص از کار ساختمانی یکباره آقای معمار از آب در آید که برای محاسبه پولهای باد آورده‌اش حسابدار استخدام کند. حال آنکه خودش مشکل بتواند یک محاسبه فنی را دقیق انجام دهد و حتی از یک تا هزار را صحیح بشمارد، قضاوت کنید کارمندی که پس از سالها خدمت و گرفتن وام ناچیزی که اداره مربوطه اش با هزار شرط و شروط باو پرداخت میکند چگونه میتواند با اینگونه افراد کنار بیاید، طبعا وامی که او دریافت نموده یک دهم بهاء خانه مورد نظرش هم نمیشود و بناچار مجبور است برود و در بیابانها چادر نشینی کند چون گناهش کارمند بودن است، البته صرفنظر از تسهیلاتی که جدیدا دولت برای امر مسکن فراهم نموده که واقعا قابل ستایش است بایستی اقدام بعدی خود را که کوتاه کردن دست واسطه هاست انجام دهد تا بدانند در این آب و خاک هر گونه سوء استفاده و احتکار محکوم به فناست.

شاید عده‌ای اعتراض کنند و بگویند این طبقه افراد با فعالیت باین مرحله رسیده اند و با زحمت این ثروت را کسب کرده اند و تو هم اگر اطلاعات ناقصی در این زمینه داری خودت را به واسطه بسپار خواهی دید که سیر صعودی ثروت تو هم یک شبه ره صد ساله می پیماید، متقابلا باید بگویم:

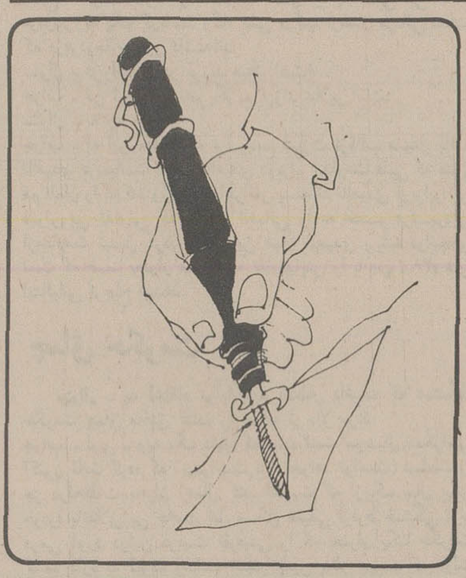

ما می خواهیم تراکم اقتصادی ایجاد نشود، فی المثل کارگر ساده ساختمانی که تا دو سال پیش با سی تومان دستمزد روزانه چهارده ساعت کار میکرد شب هم با دریافت همین سی تومان احساس تمول میکرد و عرش را سیر مینمود حالا در کنار پیاده رو روی چمنها دراز کشیده و بایستی برای مراجعه به ایشان نوبت بگیریم و بعد هم با جملات هشت ساعت کار و صد تومان مواجه شویم، همین مسئله در مورد بنا و آهنگر و..... صدق میکند با این فرق که این دسته چند برابر مزد روزانه آن کارگر ساده را مطالبه میکنند.

بله..... ما میگوئیم افراد این مرزوبوم آنچه را که میخواهند بایستی بدون جنگ اعصاب و خلجان ذهنی و ترس از روبرو شدن با واسطه بدست بیاورند و این کار عملی نمیشود جز اینکه مردم با برنامه های طرح شده دولت در این امور با خلوص نیت همکاری و پشتیبانی نمایند و روح تعاون را در خود بیش از پیش زنده نگهدارند و دست سوء استفاده کنند گانرا که تا گردن در منجلاب طمع و چپاول فرو رفته است کوتاه کنند و اجتماع را از لوث اعمال آنها پاک نمایند، هر چند که بقول شیخ اجل:

دیده اهل طمع به نعمت دنیا
پر نشود همچنان که چاه به شبنم

کوتاه‌شده‌ازمیان‌نامه‌ها

کار مشکل در فضای خاک آلود

مرکز آموزش رانندگی تهران وابسته به صندوق کار آموزی، از یکسال پیش آغاز بکار کرده است. اما در طول اینمدت مسئولان مربوطه هنوز نتوانسته‌اند نقائص مشهود این مرکز را برطرف کنند. این مرکز هنوز فاقد دستشوئی، توالت، آب،برق، تلفن ووسائل رفاهی دیگر است وگردو خاک حاصل از تردد کامیونهای آموزشی در زمین بدون اسفالت سلامت وبهداشت کارکنان ومربیان آنرا بخطر انداخته است. حقوق کارکنان پیمانی این مرکز، از اول سال تا کنون پرداخت نشده است. همینطور از اضافه کار ومزایای سایر کارمندانش خبری نیست.

بارها تقاضا کرده ایم که مسئولان امور از نزدیک وضع اسفناک این سازمان دولتی را در این بیابان برهوت بررسی کنند، حتی نویدهائی داده اند که تا کنون از انجامش خبری نیست.

از طرف کارکنان مرکز آموزش رانندگی ـ نریمان زرین

وعده‌ای که هرگز عمل نشد

روز دوشنبه ۲۸ مهرماه ۲۵۳۴ در روزنامه اطلاعات مطلبی تحت عنوان «ادامه تحصیل در ایران» درج گردیده بود، مبنی براینکه چون پاره ای از دانشجویان خارج از کشور با ناکامیهایی مواجه شده اند ترتیبی داده شده است که در صورتیکه بدلیل علایق خانوادگی وپاره ای مسائل ادامه تحصیل برای این عده در خارج مشکل باشد، میتوانند با همطرازی واحدهای درسی خود به ایران مراجعت کنند ودر دانشگاه های ایران ادامه تحصیل دهند.

متاسفانه طی این مدت هیچگونه اقدامی که به بزرگترین آرزوی این دسته از جوانان مملکت جامه عمل بپوشاند صورت نگرفته، امید است در این مورد مقامات آموزش عالی بذل توجه کنند وچگونگی این مسئله را روشن سازند.

بیژن میرجی

چاره‌ای برای میدان

درانتهای خیابان وزرا تقاطع خیابان های وزرا ـ آرژانتین ـ گاندی و بیست و هفتم، میدان جدیدالاحداثی است که بعلت ترافیک سنگین و مشخص نبودن مسیر عبور و محل توقف اتومبیلها تاکنون تصادفات شدیدی دراین نقطه بوجود آمده که منجر به بروز خسارات مالی و حتی جانی شده است.

از آنجا که ترافیک این میدان که از چند خیابان اتومبیل بان وارد میشود بسیار سنگین است لزوم رسیدگی بوضع ان نهایت ضرورت را دارد لذا ساکنین خیابانهای اطراف تقاضا دارند بوسیله کارشناسان امر برای رفع این مشکل چاره‌ای بیاندیشند.

علی اکبر طلاچیان ـ احمد کریمیان ـ علی محمدی ـ علی پوررحمانی ـ دکتر پرویز طلاچیان ـ اکبر غیاثوند ماشاءاله خالوندی ـ حسن حسینی

حرفهائی ازآن سوی سیم

مشکلات خود را با «اطلاعات» درمیان بگذارید

باستثنای بعدازظهر پنجشنبه‌ها و روزهای تعطیل
تلفن ۳۲۸۴۳۱ از ساعت ۸/۳۰ صبح
تا ۴ بعدازظهر در اختیار شماست

هادی کیانوش:

کلاسهای اخر نظام جدید آموزشی چند اشکال دارد، اینکه محصلین و معلمین نمیدانند امتحان اخر سال این کلاسها نهائی است یا داخلی، اینکه معلوم نیست چند درس بطور شفاهی امتحان میشود یا کتبی مانند درس فلسفه ودین، به مدیر کل تعلیمات متوسطه مراجعه کردم ایشان هم اظهار بی اطلاعی میکنند. تکلیف چیست؟

فاطمه بدیعی:

شش سال پیش باستخدام وزارت آموزش وپرورش در امدم و در بندر پهلوی بخدمت مشغول شدم با اینکه در ازای هر دو سال خدمت باید یک پایه بدهند اما من هنوز در پایه ۲ قرار دارم و امثال من بسیار هستند که از این بابت شکایت دارند، حال آنکه کسانی هم که در سال ۵۳ استخدام شده اند حالا پایه ۲ هستند.

امیر هوشنگ توکلی:

خیابان بیمه ایران جنب پارک شفق ودبستان پیوند مدتهاست از جنوب به شمال یکطرفه شده ولی بیشتر رانندگان باین مهم توجه ندارند واز هر دو سوی خیابان رفت وآمد میکنند. در نتیجه جان کودکان دبستانی که در این معبر رفت وآمد دارند در معرض خطر قرار دارد. بجاست که ماموری برای کنترل اتومبیلها در این خیابان گمارده شود.

مهدی افغان:

دو سال است در آپارتمانی واقع در خیابان تهران نو هشت متری بانک ـ فلکه طاهری سکونت دارم که هنوز برای این آپارتمان پلاک شماره نصب نکرده اند. شهرداری مدعی است که نصب پلاک از وظایف شهرداری نیست ونتیجه اینکه از لحاظ پست ورفت وآمد کسانم دچار مشکل هستم.

فاطمه باباخانی:

در حوالی انستیتو علوم تغذیه چهار راهی است که چراغ راهنمائی ندارد، دیروز طفل خرد سالی در این چهار راه زیر یک اتومبیل تصادف ماند وفردا چه بسا که نوبت طفل من نباشد.

پیش از اینکه حادثه دردناک دیگری اتفاق افتد در این چهار راه چراغ راهنما نصب کنید واسمی هم برای این چهارراه بگذارید.

کرج ـ پرویز وفایی:

در جریان ربودن هواپیمای شرکت لوفت هانزا که با یورش بدون خونریزی کوماندهای آلمانی موجب دستگیری هواپیما ربایان شد، به یقین عامل موفقیت استفاده از گاز بیهوش کننده بود.

پیشنهاد میکنم برای پیشگیری از چنان حوادثی در تمام هواپیما های مسافربری ودر نقاط مختلف اتاق آن گاز بیهوش کننده گذاشته شود وآنرا طوری کار بگذارند که بموقع لزوم در دسترس خلبان هواپیما باشد.

محمد میرزا چوپانی

من در خیابان هخامنش پائین تر از خیابان هاشمی سکونت دارم که از بوی تعفن آب آلوده جوی وزباله های انباشته شده در این خیابان رنج میبرم. این خیابان به فاضلاب احتیاج دارد تا با اندک بارانی سیلاب همراه کثافت در خیابان جاری نشود.

علی هاشمیان:

چون اغلب ساکنان تهران پارس وفرزندانشان در مسیر تهران پارس تا ۲۴ اسفند رفت وآمد دارند، از مسئولان شرکت واحد اتوبوسرانی تقاضا دارم موافقت کنند یک خط سراسری در این مسیر دایر شود.

تک مضراب

* عنوان جالبی در روزنامه به چشمم خورد و حیفم آمد که بسادگی از آن بگذرم. این عنوان چنین بود: «هنگام غذا خوردن مواظب کامیون ها باشید.» که مربوط میشود به ورود بدون اجازه کامیونی به داخل خانه‌ای که حادثه و فاجعه اسف انگیزی بوجود آورد. خوب، حالا که با موتوسیکلت سوارهای مزاحم، مبارزه آشتی ناپذیری آغاز شده(که انشاءاله همچنان ادامه خواهد داشت) چطور است با رانندگان بی مبالات کامیونها که مانند اجل معلق بر سر مردم بی گناه نازل میشوند و کشتار و تصادفات را از جاده ها بداخل شهر و حتی درون خانه ها کشانده‌اند، نیز مبارزه شود. همیشه که نباید داغ دلمان را فقط و فقط سر کوچکترها(یعنی موتو سیکلت ها) خالی کنیم و به بزرگترها(یعنی کامیونها) کاری نداشته باشیم!

* راستی، کرم ساقه خوار خطر ناکتر است یا مرد رشوه خوار؟!

* کاشی سفید و بازار سیاه!.... این نکته هم برای خودش نقلی دارد و میتواند سوژه جدیدی برای اعضای کمیته حمایت از مصرف کننده باشد!

* اداره شهرسازی پایتخت منحل میشود و.... بیچاره پایتخت، نفس راحتی میکشد!

* خواننده‌ای شکایت کرده بود که دکان کله پزی محله شان بقدری کثیف و غیر بهداشتی است که ادم را در ان صبح خیلی زود، از خوردن هر چه کله و پاچه است، بیزار میکند و گله کرده بود که ماموران مربوطه هیچگونه توجهی به این وضع ندارند.

این خواننده عزیز و شاکی محترم، شاید نمیداند ماموران مربوطه، شبها همیشه تا پاسی از نیمه شب مشغول انجام وظیفه هستند و با شوق و فعالیت بسیار، رستورانها، بارها و کاباره های شمال شهر را به دقت بازرسی میکنند و دیگر حال و حوصله صبح زود بیدار شدن و سرو کله زدن با کله پزیها را ندارند! آدم که از فولاد نیست جانم!

عبدالحسین مؤمنی

چهارم آبان
فرخنده میلاد میمنت اثر
شاهنشاه آریامهر
و
سالروز شکوهمند تاجگذاری اعلیحضرتین را
به ملت ایران تهنیت میگوئیم
مدیر کارخانه کش بافی آنیتا
محمدتقی عبداللهیان

باکمال افتخار و سرور میلاد مسعود همایونی
و سالگرد آئین فرخنده تاجگذاری
شاهنشاه آریامهر
و
علیاحضرت شهبانوی ایران
را بهم وطنان عزیز تبریک و شادباش میگوئیم
جان نثار ـ دکتر محمدصادق بهلولی
رئیس انجمن شهر مراغه

چهارم آبان
زاد روزی بزرگ،
طلوعی درخشان
و نویدی برای ملت کهنسال ایران است
این روز بزرگ بر ملت ایران
شاد باد
کارخانجات شیشه قزوین

KENWOOD KENWOOD KENWOOD KENWOOD
میلاد خجسته و مسعود رهبر عالیقدر ایران
اعلیحضرت همایون شاهنشاه آریامهر
را تبریک عرض نموده و سربلندی
بیشتر ملت ارجمند ایران را تحت رهبری
خردمندانه شاهنشاه بزرگ آرزومندیم
شرکت نمود «سهامی خاص»
KENWOOD KENWOOD KENWOOD KENWOOD

غرور آلمان پس از شکست تروریست‌ها

نوول ایسرواتور

هلموت اشمیت میگوید: تروریسم یعنی نابودی زندگی

در فردای هفته غم انگیزی که آلمان گذرانده است «برنارد هانری لوی» نویسنده نوول ایسرواتور در فرانکفورت فرصتی یافته است با «دانیل کهن بندیکت» مردی که ۹ سال و نیم پیش یکی از الهام دهندگان اصلی وقایع صاعقه آسای مه ۱۹۶۸ در فرانسه بود درباره آنچه که بر آلمان غربی گذشته است گفتگو کند.

***

سئوال ـ ... خوب، به این ترتیب گروگانها صحیح و سالم آزاد شدند، بادر و رفقایش مردند، و جنازه شلایر را هم عاقبت پیدا کردند، آلمان غربی اکنون سراسر بین چپ‌گرهای متفاوت دو احساس یکی نفسی براحتی بر آوردن ـ و دیگری: همچنان با دلهره بسر بردن تقسیم شده است به عقیده توبیلان سیاسی روزهایی که در هفته اخیر بر آلمان گذشته از چه قرار است؟

جواب ـ بیلانی که سئوال می‌کنی یعنی درسی که برای آینده گرفته شده عبارت از فتح دولت است. دولت با تمام کابوس‌هایش و با مشکوک‌ترین گرایش‌هایش فراکسیون ارتش سرخ میخواست ثابت کند که تنها خودش قادر است رهبران زندانی شده‌اش را آزاد کند اما با شکستی که متحمل شد ـ خدمتی به منطق حکومت آلمان کرده که هرگز امیدش را نداشته‌اند. چون، بالاخره چه اتفاق افتاده است؟ زیر شعارهای بشر دوستانه ورماخت با هنرنمایی تمام عیار در آفریقا نیرو پیاده کرده است. این لشکرکشی امروز ضرب شستی در «موگادیشو» است چرا نتوان انتظار داشت که فردا ـ در شرایطی کاملا متفاوت به ضرب شست کوماندوهای ورماخت در جای دیگری وارد شود.

سئوال ـ آیا ناپدید شدن بادر به معنای پایان یافتن تروریسم در آلمان است؟

جواب ـ از هر نظر ممکن است که این شکست دور تسلسلی از واکنشهای جدید «کامیکاز» را سراسر غیر قابل پیش‌بینی و با خشونتی که فتور نمی‌شناسد آغاز کند اما آنچه که در هر حال به یقین میتوان نتیجه گیری کرد این است که فراکسیون ارتش سرخ ـ تا آنجا که خود را بسمبل نبرد مسلحانه میداند ـ جنگی تعیین کننده را باخته است. آزاد شدن گروگانها (در ماجرای هواپیمای ربوده شده لوفت‌هانزا بوسیله کوماندوهای پلیس آلمان غربی در موگادیشو) نشان دهنده پایان سیاسی و اخلاقی فعالین گروه بادر ماینهوف بوده است.

ارتش آلمان

سئوال ـ پس اشمیت است که به پیروزی رسیده است. ولی در این پیروزی ژیسکار ـ و کالاهان وعده‌ای دیگر نیز شریکند چون این اتحاد مقدس ـ این باصطلاح «سنتالیانس» که اطراف دولت سوسیال دمکراتهای بن را احاطه کرده نیز چیزی است که به همان اندازه خیره کننده است.

دانیل کهن بندیکت یکی از رهبران شورش ۱۹۶۸ فرانسه

جواب ـ توضیح بلیغ عقیده‌ای که تو در سئوالت اظهار کرده‌ای در بطن خودش وجود دارد. برای اولین بار از پایان جنگ دوم جهانی آلمان از جنبه نظامی نقشی را ایفا کرده است که تا کنون از جنبه اقتصادیش ایفا میکرد برای اولین بار الگوی پر آوازه اقتصادی آلمان غربی را الگویی اجتماعی با مبناهای نظامی و پلیسی مضاعف کرده است چون بالاخره توضیح وقایعی که اتفاق افتاده این است که تنها بیک ضربت ارتش اشمیت از راه کانال تلویزیون راه خود را بدرون تمام خانه های اروپایی باز کرده است همه دنیا در فضای چند ساعت عرض اندام دژخوئی و خشونت حکومت آلمان را پشت سر گذاشته است.

سئوال ـ چرا از «الگوی اجتماعی» اسم بردی؟

جواب ـ به این دلیل که تمام این ماجرانهایتا به مثابه چیزی عمل کرده که برملا کننده تعدادی معین از گرایشهای مشبع سیاست آلمان بوده است چون آلمان باهمان یک ضربت بهای تجدید ساختمانی را پرداخته که زیر شعار سرمایه داری فن سالاری وگاه خودکامه‌اش قرار داده است. به این دلیل که آلمان با طمانینه سازرکاری اختناق پلیسی ونظامی کردن اقتصادی را بکاربسته که با همان حرکت تروریسم وعصیان را نیز تولید می کند وعاقبت به این دلیل که این سازرکاری اختناق وخود کامگی کاملا ممکن است که فردا خودرا بردمکراسی های دیگر ـ ودرصدرشان ایتالیا ـ اسپانیا وپرتغال تحمیل کند.

سئوال ـ یعنی تومیگویی این همان حرکتی است که تروریسم وعصیان را بوجود می آورد؟

جواب ـ بله مفهوم حرف من این است که دراین معادلات یک طرف آینه‌ای است که چهره معکوس طرف دیگر را منعکس میکند. عنادبادر جواب وواکنش دقیق عناد شگرفی بوده که ازطرف حکومت آلمان بکاربرده شده وتظاهراتش را درروزهای اخیر به چشم دیده‌اند.

سئوال ـ مطلبی که باقی میماند این است که تروریسم ـ دراین شکل ـ هنوز هم پدیده‌ای است که محدود به آلمان است.

جواب ـ به آلمان وبه ژاپن یعنی محدود به دوکشوری که دست کم این وجه مشترک را دارند که هرگز بطورواقعی اندیشیدم. ناگهان یکی از میهمانداران از کابین عقب وارد شد پشت سرش همان مرد شیک پوش عرب که هفت تیری بدست داشت قرارگرفته بوددرهمین هنگام سه نفر دیگر از میان مسافران بپاخاستند که یکی از آنها یک مرد سی ساله سبیلو و دونفر دیگر دو دختر زیبای ۲۰ ساله بودند هرچهارنفر عرب بودند، مرد عرب هفت تیربدست میهماندار هواپیما را به قسمت درجه یک هواپیما که خالی بود هل داد و بلافاصله مرد سبیلو هفت تیرش را کشید و دو زن جوان هریک نارنجکی بدست گرفتند تروریست مرد بانگلیسی فریاد زد:

«از صندلی‌های تان تکان نخورید دستها روی سر «یکی از مهمانداران با صدای لرزان گفته او را به آلمانی ترجمه کرد.» چند دقیقه بعد صدائی از میکروفن کابین هدایت هواپیما برخاست: «این سرگرد محمد رهبر واحد حلیمه شهید است که میگفت بدون استثنا فرامین را اجرا کنید کسانی که از این فرمانها سرپیچی کنند بیدرنگ اعدام خواهند شد.»

دراین هنگام فریاد زنان مسافر بلند شد. بازصدائی از میکروفن برخاست، گفتم ساکت باشید درغیراین صورت می کشم. فریادها قطع میشود و نفسی از کسی درنمی اید.

پس از آن به مسافران دستورداده میشود چاقو، فندک، خودنویس و هرآنچه که ممکن است بعنوان سلاح از آن استفاده کرد همچنین گذرنامه و اوراق هویت خودتان را بوسط راهرو هواپیما بیاندازند باز صدای خشن درمیکروفن می پیچید:

چمدانهای‌تان را بدست بگیرید بیائید و همه آنها را درقسمت درجه یک هواپیما بگذارید مسافرانی که چمدانهای خود را بدست گرفته‌اند یکایک مورد بازرسی بدنی قرار می گیرند. پیرمردی که اوراق هویتش را نزد خود نگهداشته است یک سیلی محکم میخورد. راهزن هوائی فریاد میزند «تو را خواهم کشت». پیرمرد بگریه می افتد و سرانجام باو اجازه داده میشود که روی صندلی خود بنشیند.

این ماجرا دو ساعت طول می کشد هواپیما دررم بزمین می نشیند. راهزنان هوائی اعلام میدارند که از دولت آلمان وترکیه خواستار ازادی رفقای زندانی‌شان را خواهند کرد. یک ساعت بعد بازصدائی از میکروفن شنیده میشود: «کمربندهای تان را به بندید و دستهای‌تان را روی سرتان بگذارید. بوئینگ درسکوت مرگ فرودگاه رم را بسوی مقصد نامعلومی ترک می کند اندکی بعد هواپیما روی قبرس به پرواز در می اید. بتدریج مسافران به شرایط زندگی دراین وضع ناگوارخو می گیرند هرکس بخواهد به توالت برود باید اول انگشتش را بلند کند شب فرا میرسد و مادران خانواده ها درخواست پتوورویوش میکنندبااین درخواست موافقت میشود. راهزنان‌هوائی‌میان کودکان ساندویچ تقسیم میکنند نخستین شب سپری میشود تروریستها تمام شب بیدارند و دو دختر جوان همچنان درهردست یک نارنجک دارند سحرگاه هواپیما بزمین می نشیند به مسافران اجازه داده میشود که دست و روی خود را بشویند اما بزودی ذخیره آب تمام میشود و مهمانداران حوله های خیس را دست بدست می گردانند ساعت ده بامداد است که یک کارتون پراز غذا از خارج هواپیما میرسد مسافران تازه می فهمند که درفرودگاه دوبی فرود آمده‌اند.

راهزنان دراین لباس خود را عوض میکنند و «بول ـ اور» هائی که روی آنها تصویر «چه گوارا»نقش شده می پوشند. تروریست های زن بنوبت بخواب میروند هوای داخل هواپیما بشدت گرم شده است.

دومین روز دردوبی اغاز میشود در ان روز راهزنان هوائی بیست و هشتمین سالروز یکی از مهمانداران را با بریدن یک کیک بزرگ جشن می گیرند. سروان محمد «رهبر تروریستها خطاب به مسافران می گوید متاسفانه بقدر کافی شامپانی نداریم.

در ساعت پنج بعد از ظهر دستگاه تهویه هواپیما از کار می افتد تاریکی و گرما مسافران را سخت رنج میدهد کودکان گریه میکنند در این هنگام «سروان محمد» فریاد میزند خلبان هواپیما خائن است ما هم اکنون یک دادگاه انقلابی تشکیل میدهیم.

سپس کاپیتان شومان خلبان هواپیما را پیش خود میخواهد و می پرسد.

ـ از فرمان من سرپیچی کرده‌ای؟ سوخت هواپیما نمی بایستی باین زودی تمام شود.

ـ آیا اطلاعاتی که اجازه نداشتی به برج فرودگاه مخابره کرده‌ای؟ ـ بله.

ـ فهمیدم. دیگر شک ندارم که تو خائنی درباره سرنوشت تو بارفقایم مشورت خواهم کرد. در چهارمین روز بوئینگ فرودگاه دوبی را بسوی‌عدن‌ترک‌می کند.در عدن راهزنان هوائی به خلبان شومان اجازه میدهند که برای بررسی وضع باند فرودگاه خاکی از هواپیما خارج شود

هنگامی‌سروان شومان «خلبان هواپیما با خون سردی وارد هواپیما میشود از وسط راهرو بسوی راهزن هوائی میرود.

سروان محمد فریاد می زند خلبان «زانو بزن» من هم اکنون یک دادگاه انقلابی تشکیل میدهم.

ـ هنگامی که از هواپیما خارج شدی با مقامهای یمنی تماس گرفتی؟

ـ بله.

ـ بنابراین خائن هستی جواب بده.

ـ نه خائن نیستم بلکه متهم هستم بخاطر اینکه....

سروان شومان هنوز کلام خود را تمام نکرده بود که تیری بمغز او شلیک میشود دو دختر به قهقهه می خندند و محمد در حالیکه لبخند می زند سیگاری روشن می کند.

در پنجمین روز هواپیما در موگادیشو پایتخت سومالی بزمین می نشیند و راهزنان جسد خلبان را بخارج از هواپیما می اندازند شب هنگام سرانجام بامداخله کماندوهای ضد تروریستی آلمان غربی این کابوس وحشتناک پایان می یابد.

اکسپرس

دادگاه انقلابی درهواپیمای آلمانی

«ارتوکرالی» یکی از هشتاد و شش گروگان بوئینگ لوفت هانزادر گفتگوئی با «اکسپرس»جزئیات هیجان انگیزترین ماجرای هواپیما ربائی را که پس از پنج روز با حمله کماندوهای ضدتروریستی آلمان فدرال درفرودگاه موگادیشو پایان یافت چنین شرح داده است:

مسافران فرودگاه «پالماماژورک»اسپانیا بودند،ساعت دوازده و پانزده دقیقه را نشان میداد بازرسی بدنی من درگمرک که خیلی سریع و بدون استفاده از وسایل الکترونیکی صورت گرفت تازه تمام شده بود که یک مردعرب بسیار ظریف و شیک پوشی را دیدم که درانتظارپایان بازرسی یک زن جوان ۲۰ ساله بود. پس از پایان تشریفات گمرکی همه مسافران سوار هواپیما شدند. هواپیما پرواز کرد و اندکی بعد میهمانداران سینی های غذا را میان مسافران تقسیم کردند. من دراین هنگام بخانواده‌ام که مقدمات برگزاری جشن سالگردم را فراهم کرده بودند می

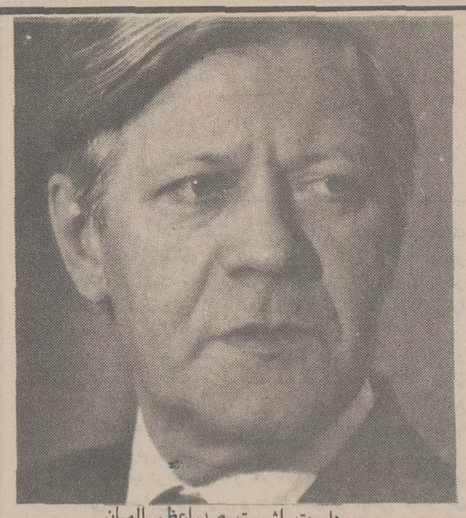

هلموت اشمیت صدراعظم المان

المانی برپا شد دران زمان نیزدولت سوسیال دمکرات «ستاد اضطراری» نام آوری را که سراسر المان ظرف روزهای اخیر درمحاصره نیروهایش قرار گرفت بسیج کرده بود. درالمان امروز اعتصابی که همراه با اشغال کارگاه یا کارخانه باشد همان غائله‌ای تلقی میشودکه تروریسم وگروگان گیری تلقی شده‌اند.

سئوال ـ ولی «داو»هایی که دراین بازی وان بازی درمیایند قرابتی درهویتهایشان ندارند؟

جواب ـ من اینقدرها مطمئن نیستم چون آنچه که مهم است ـ آنچه که مانند صاعقه‌ای برافکار عمومی فرود آمده ـ بمراتب بیشتر از نجات یافتن گروگانهای «موگادیشو» هنر نمایی محیرالعقولی است که گردان کوماندوهای مداخله کننده المانی به روی صحنه آورده است. این نه جنبه اخلاقی و بشردوستانه قضایا ـ بلکه غرور عظیم و نخوت هیولای فرزندان ذکورنژاد ژرمن ـ بهنگام نمایان کردن لذت بی پایان احساس اشتراک هویت باکوماندوهای احاد ضربتی دستچین شده پلیس مرزبانی المان غربی است که به نظر من باید عبرت‌انگیز باشد و جلب توجه کند.

سئوال ـ چیزی که میگویی ظاهرا باید برای بادآدر و دوستانش هم صادق باشد: بنظر نمی رسد که چند و چون دقیق مرگ اینها چندان اضطرابی بوجود آورده باشد؟

جواب ـ آه، چرا این نگرانی وجود دارد؟ ولی نه به شیوه‌ای که بتوان معمولا تصورش کرد. فرضیه خودکشی رسما بعنوان حجتی مکمل برای اثبات سرگشتگی بی پایان با آدر و آنهای دیگری که در زندان جان سپرده‌اند تفسیر شده است. تنها چیزی که درباره‌اش سکوت می کنند این است که زشتی طینت‌ها را به جایی رسانده‌اند که حتی مرگ بادآدر و دیگران را در هاله‌ای از رازهای تحمل‌ناپذیر محاط کرده‌اند بادآدر که در زنده بودن المان را مرعوب میکرد در مرگ خود نیز برای آخرین بار شرافت و منطق حکومت را تخطئه میکند.

سئوال ـ آیا تو شخصا فرضیه خودکشی را باورمیکنی؟

جواب ـ من چیزی دراین باره نمیدانم. فقط بطور ساده فکر میکنم که باید اشخاصی وجود داشته باشند که همچنان دراین باره تردید و پرسش کنند ـ و که در جستجوی کلیدی برای درک این معما باشند که باکدام وسایل اسرارامیز میتوان در سلول‌های حفاظت شده ترین زندان جهان ـ خودکشی کرد.

خاورمیانه عربی با یک کبریت منفجر میشود

نوشته: رفیق خوری
از: الانوار

سند کار آمریکا و اسرائیل درپایان کاریک تکه کاغذ پیش نخواهد بود، زیرا اسرائیل کماکان درروش خود درقبال مسائل اساسی زیر پافشاری میکند:

باسازمان رهائی بخش فلسطین نه صلحی برقرار خواهد شد و نه گفتگوئی صورت خواهد گرفت و نه این سازمان برسمیت شناخته خواهد شد یعنی اینکه اعراب پاسخ های «نه» را که به خواسته های اسرائیل درکنفرانس خارطوم روی کاغذ نوشتند اسرائیل آنرا عملا درقبال خواسته های آنان بمرحله اجرا گذاشته است.

گذشته از آن اسرائیل خواهان تشکیل کنفرانس ژنو بدون وجود شرایط قبلی میباشد، درست مانند کسی که شمارا به میهمانی دعوت میکند، بشرط آنکه غذا نخورید. ژنرال موشه دایان سعی میکند اینطور وانمود نماید که روش اسرائیل صد درصد اسرائیلی نیست، بلکه نصف آن اسرائیلی و نصف دیگر آن آمریکائی میباشد. درحالیکه وزیران خارجه عرب به واشنگتن و نیویورک رفتند و برگشتند و بجز مسائل کلی و عمومی مسئله دیگری را مطرح نساختند.

آنها نگفتند که امریکا چه میخواهد و تاکنون چه کارهائی انجام داده و تصمیم دارد چه کاری صورت دهد. آنها همچنین نگفتند که شوروی چه میخواهد و تا کنون چه کارهائی انجام داده و تصمیم دارد چه کاری صورت دهد... ضمنا نگفتند که هر دو ابر قدرت باهمدیگر چه میخواهند و عکس العمل آنها درقبال پافشاری و لجاجت اسرائیل چیست.... و بالاتر اینکه فاش نساختند که خودشان چه گفته‌اند و چه کاری کرده‌اند و تصمیم دارند چه کنند.

دیپلماسی سری اختراعی بود فقط برای یک ملت آنهم ملت عرب درحالیکه اسرائیلیها همه چیز را در مجلس و در شورای وزیران و در مطبوعات و در رادیو تلویزیون و حتی درآمریکا به بحث و بررسی میگذارند بدون اینکه وحشت داشته باشند که فاش شدن این مسائل به امنیت آنان لطمه میزند بعضی ها میگویند: آنچه اسرائیل میگوید مهم نیست مسئله مهم آن است که امریکا انجام میدهد. این اعتقاد چه صحیح باشد یا نباشد باید دانست آنچه را که امریکا انجام میدهد روشن و تضمین شده نیست.

موقعی که اعراب به نتایج گفتگوهائی که درواشنگتن و نیویورک صورت گرفت مینگرند دربرابر خود چیزی جزسخنان اسرائیل که همه چیز را رد میکند نمیشوند شاید تنگنای واقعی که مانع ایجاد راه حل شده اینن است که سایر طرفهای مخاصمات خاورمیانه حاضر نیستند تصمیمات سختی را که کارتر ازآن سخن میگوید اتخاذ نمایند.

زیرا از طرفی اعراب همانگونه که دربیانیه امریکا و شوروی خواسته شده، قادر نیستند روابط صلح عادی و رسمی بااسرائیل برقرار نمایند و از طرف دیگر هم سازمان‌رهائی بخش فلسطین قادر نیست تصمیم به شناسائی اسرائیل بگیرد، درحالیکه درداخل این سازمان گرایشی وجود دارد که طرفداران آن معتقدند که درپایان کار راهی جز این ندارند زیرا هیچ راه ایده‌آلی وجود ندارد که از آسمان فرود آید و فلسطینها را از اردوگاهها بدون اینکه اسرائیل را برسمیت بشناسند به کشور مستقل نقل مکان دهد.

همچنین اسرائیل مایل نیست و یا اینکه قادر نیست که برای عقب نشینی از ساحل غربی رودخانه اردن بمنظور ایجاد کشور فلسطین تصمیم بگیرد و حتی حاضر نیست که ساحل مزبور را به شخص ملک حسین اعاده دهد.

پرزیدنت کارتر هم قادر نیست تصمیم بگیرد که فشار سیاسی و نظامی روی اسرائیل وارد کند و آنرا وادار سازد که از اراضی اشغالی عقب نشینی نماید و راه حل پیشنهادی امریکا را بپذیرد. زیرا وی برای اتخاذ چنین تصمیمی با موانع و مشکلات زیادی در داخل امریکا مواجه میباشد. گذشته از این کارتر معتقد است تازمانیکه منافع امریکا در منطقه خاورمیانه با هیچگونه خطری مواجه نیست هیچ عاملی او را وادار به عجله در این کار نمیکند.

روسها هم به تنهائی فعالیت نمیکنند زیرا آنها در همان راهی که امریکائیان پیش میروند گام بر میدارند با آنها می‌آیند و با آنها میروند در حالیکه ظاهرا بر عکس آنرا نشان میدهد. برای رسیدن به راه حل مشکل خاورمیانه هیچگونه امیدی وجود ندارد مگر اینکه از این تنگنا رهائی یابیم و اولین گام را برای خروج از تنگنا باید دو ابر قدرت بردارند زیرا سایر طرفهای مناقشات اسیر روشهای خود هستند.

یک صحنه از مراسم نظامی گروه افراطی چپ لبنان موسوم به «مرابطون» را در جنوب لبنان نشان میدهد.
عکس رادیوئی یونایتد پرس

برای جنگ‌های آینده در لبنان حتی کودکان ۸ ساله نیز در گرو های دست چپی به خدمت نظامی فرا خوانده شده‌اند. عکس

کشورهای عربی در مقابل سند کار امریکا (که اسرائیل انرا قبول کرده است) در بلاتکلیفی عجیبی هستند.

زیرا رد کردن این سندکار مشکلی است و قبول آن یکنوع مشکل و تعدیل آن مشکلی دیگر. رد کردن آن اسرئیل را آسوده خاطر میسازد ولی پرزیدنت کارتر را هم آسوده خاطر و هم ناراحت میکند زیرا این امر به اسرائیل فرصتی میدهد تا اوضاع خود را در اراضی اشغالی سرو صورت دهد و روابط خود را با امریکا منظم کند. و ژنرال دایان بتواند بار دیگر به کارتر بگوید: «درست است که من یک چشم خود را از دست داده‌ام ولی بخوبی میتوانم آینده اسرائیل را در صورت عقب نشینی از اراضی اشغالی به بینم.

شما بما میگوئید اگر صلح میخواهید شرایط اعراب را بپذیرید و از صحرای سینا و جولان و ساحل غربی رودخانه اردن عقب نشینی نمائید.. البته اگر چنین کاری کنیم ممکن است صلحی وجود داشته باشد، ولی اسرائیل وجود نخواهد داشت، بهمین جهت این پیشنهاد را نخواهیم پذیرفت.»

پذیرفتن سندکار امریکا و اسرائیل هم نتیجه‌ای نخواهد داشت جز تضمین شرکت کردن در کنفرانس ژنو برای شنیدن سخنان موشه دایان که خواهد گفت: «از ساحل غربی رودخانه اردن عقب نشینی نخواهیم کرد. دولت فلسطین هم تشکیل نخواهد شد گفتگوئی هم با سازمان رهائی بخش فلسطین صورت نخواهد گرفت.. بجز موارد بالا هر مسئله دیگری قابل گفتگو است.» باقی میماند راه حل سوم یعنی قبول سندکار امریکا با احتیاط یا رد آن با شرایطی عاقلانه و بالاخره تقاضای تعدیل بعضی از مواد سندکار بویژه ماده مربوط به شرکت فلسطینیها در کنفرانس ژنو دولت امریکا مخالف این راه نیست زیرا اعلام کرده است که سندکار همه چیز نیست و اختلافات امریکا و اسرائیل درباره شرکت فلسطینیها در کنفرانس ژنو همچنان ادامه دارد.

خطرات این راهها هر چه باشد، باید دانست که از همه خطرناکتر این است که اعراب روشهای مختلفی دنبال کنند و هر یک از این دولتها یکی از راهها را انتخاب نمایند یعنی اینکه گروهی سندکار را قبول نمایند و گروهی دیگر آنرا رد نمایند و در نتیجه جنگ میان خود اعراب از نو شعله‌ور شود.

بزرگترین توهم اشتباه آمیز اعراب این است که تصور کنند که میتوان چنین جنگی را بار دیگر در لبنان بر پا داشت. زیرا منطقه عربی خاورمیانه از خطوط جبهه با اسرائیل تا منابع نفتی اعراب فقط بیک چوب کبریت نیاز دارد تا به جهنمی تبدیل شود. و بدین ترتیب و به انگیزه‌های دیگر سندکار امریکا میرود تا از وسیله‌ای برای ایجاد راه حل بصورت یک بحران تازه در آید.

ژنرال دایان میگوید که هیچگونه تغییر یا تعدیلی را در سندکار قبول نمیکند حتی هیچ تفسیر امریکائی را که مغایر گفتگوهایش با وانس باشد پذیرا نیست. یعنی اینکه همچنان اصرار میورزد فلسطینیهائی که به کنفرانس ژنو میروند نژادی سوای نژاد سازمان رهائی بخش فلسطین داشته باشند.

سوریه و سازمان رهائی بخش فلسطین در لیست قبول کنندگان سندکار ذکر نشده‌اند و شایعه قبول اصولی آن از طرف اردن و مصر کلامی است مبالغه آمیز زیرا عمان هنوز هم در یک کنفدراسیون اعلام نشده با دمشق است و قاهره هم اصرار دارد که همیشه وانمود نماید که با سازمان رهائی بخش فلسطین هماهنگی دارد، بهمین جهت قابل قبول نیست که هماهنگی انورالسادات و یاسرعرفات یک نوع هماهنگی درباره اختلافات باشد و یا یک نوع هماهنگی باشد میان قبول مصر و رد فلسطین.

بحران سندکار سیمای کوچکی است از بحران خاورمیانه زیرا اختلاف درباره شرکت فلسطینیها اختلاف درباره این نیست که چه کسی در کتاب لغت فلسطینی شناخته میشود و یا اینکه کدامیک از فلسطینیها به ژنو خواهند رفت. بلکه اختلافی است درباره سهم فلسطینیها در برقراری راه حل.

اعراب آن فرد فلسطینی را میخواهند که به کنفرانس ژنو برود و میهنی برای خود کسب نماید. در حالیکه اسرائیل آن فرد فلسطینی را میخواهد که به کنفرانس ژنو برود و از میهن خود چشم پوشی نماید.

پس اگر فرد فلسطینی که به ژنو میرود میداند که در آنجا ساحل غربی رودخانه اردن را بدست نخواهد آورد، چرا به کنفرانس برود؟ چه نماینده سازمان رهائی بخش فلسطین باشد و چه نماینده شهرداران ساحل غربی رودخانه اردن.

کلام الملوك ، ملوك الكلام

از بیانات شاهانه

در جلسه مهم کاخ سازمان برنامه (۲۵۲۹/۱۰/۹)

* هدف ما بی نیازی از دوستان است

طی پیامی بمناسبت یازدهمین دوره برنامه عالی مدیریت (۲۵۳۰/۴/۷)

* مقررات اداری نباید مایه سرگردانی مردم شود

در شرفیابی هیئت آلمانی (۲۵۳۰/۶/۸)

* کنترل جمعیت بخاطر رفاه مردم ایران ضروری است

در پیامی بمناسبت بیست و پنجمین سالگرد بنیاد سازمان یونسکو (۲۵۳۰/۸/۱۵)

* روابط گروههای انسانی نباید به ستیزه جوئی بیانجامد

در پیامی به سمینار آموزش زبان فارسی (۲۵۳۰/۸/۳۰)

* زبان پارسی پاسدار وحدت ملی ما است

در مصاحبه با روزنامه نگاران آلمانی (۲۵۳۰/۱۲/۱۸)

* منافع اکثریت مورد توجه ما است

* ما نمیتوانیم اجازه دهیم کشور و ملتی با این آینده درخشان از بین برود

* عفوتاجائی که موجب تشویق خیانت نباشد بکار برده میشود

طی بیاناتی بمناسبت پنجاهمین اجلاسیه کنفرانس بین المللی کار (۲۵۳۱/۳/۲۴)

* بدون تعمیم اصول دموکراسی سیاسی واز بین بردن استثمار فرد از فرد، اعتلای اقتصادی جامعه مقدور نیست

* ایران راه نجات خود را یافته است

طی مصاحبه مهمی در مورد نفت وخرید اسلحه (۲۵۳۱/۴/۴)

* خرابکاری در ایران یک مسئله داخلی نیست

طی مصاحبه ای با فردریک ساندز روزنامه نگار معروف (۲۵۳۱/۴/۲۴)

* ما میدانیم بکجا میرویم

* ایران در طول ده سال به یک کشور مترقی وپیشرو تبدیل یافته است

درمراسم اعطاء گواهی نامه فارغ التحصیلان دانشگاه پدافند ملی (۲۵۳۱/۷/۱)

* کلمه تسلیم دیگر در فرهنگ نظامی ایران وجود ندارد

* ترجیح میدهیم که مملکت نابود بشود وتسلیم نشود

* دانشجویان ایرانی مقیم خارج مدیون آب وخاك خود هستند

* خدمت بوطن منت نیست بلکه وظیفه است

در مراسم دانشکده فرماندهی وستاد (۲۵۳۱/۷/۱۱)

* پایه اساسی هر کاری فقط بر انضباط میتواند استوار باشد

طی بیاناتی در اجتماع دانشگاهیان واندیشمندان (۲۵۳۲/۲/۹)

* انقلاب ایران هیچوقت متوقف نخواهد شد

* در ایران دیکتاری حزبی نیست

* بعضی‌ها که وزیر شده اند دستشان را از کوچه گرفته ایم، همین حسن کار است

در شرفیابی پیشوای مذهبی ارامنه جهان (۲۵۳۲/۲/۳۰)

* ارامنه از نژاد خالص ایرانی هستند

در ضیافت پرزیدنت تیتو ریاست جمهوری یوگسلاوی (۲۵۳۲/۳/۹)

* شکاف اقتصادی میان ملل، جامعه بشری را منفجر میکند

در یوگسلاوی طی مصاحبه ای با مطبوعات (۲۵۳۲/۳/۱۳)

* هیچ قدرتی نمیتواند سرنوشت ملل مصمم را عوض کند

در شرفیابی گروه بررسی مسائل ایران (۲۵۳۲/۸/۱):

* دیگر کسی نباید زور بشنود

در شرفیابی هیئت دولت (۲۵۳۳/۲/۸)

* با قیمت های مصنوعی نباید به تولید کننده تحمیل کرد

* از بودجه دولت به مصرف کننده کمک کنید

* باید مدرسه را پهلوی مردم برد نه انکه بمردم گفت برای رفتن به مدرسه به ۳۰ کیلومتری بروند

در شرفیابی دانشگاهیان واندیشمندان (۲۵۳۳/۲/۱۴)

* با شیشه شکستن وهیاهو دیپلم گرفتن بدرد نمیخورد

* ما نخواهیم گذاشت اجتماع بعلت خطا در حالت نیمه عقب ماندگی بماند

هنگام دریافت دکترای افتخاری دانشگاه جورج واشنگتن (۲۵۳۳/۳/۱۶)

* فلسفه تحولات ایران با هیچیک از ایسم ها مطابقت ندارد

در کنفرانس رامسر (۲۵۳۳/۵/۱۲)

* قدرت نظامی ایران مانع تجزیه خوزستان وبلوچستان شد

بمناسبت سالروز مشروطیت (۲۵۳۳/۵/۱۴)

* ما به دموکراسی واقعی دست یافته ایم

در مصاحبه با نمایندگان تیوزویک (۲۵۳۳/۷/۲۴)

* ما نباید خود را دست کم بگیریم

خطاب به نمایندگان بی بی سی (۲۵۳۳/۹/۱۷)

* مامورین امنیتی ایران برای اعتراف گرفتن، نیاز بشکنجه کردن ندارند

در مصاحبه با خبرنگار اعزامی مجله لوپوان (۲۵۳۳/۱۰/۱۰۱)

* به هیچ قدرتی اجازه حکومت بر ایران را نخواهیم داد

* کمک ایران به انگلستان نشان میدهد که من روحیه انتقامجوئی ندارم

* چه کسی از ما میترسد؟ انهائی که با نقشه های جعلی خاک ایران را تکه تکه میکنند؟

در کنگره زنان ایران (۲۵۳۳/۱۰/۱۵)

* کافی نیست که فقط بعنوان نمونه زنانی در مشاغل حساس داشته باشیم

* باید باز دهی اقتصادی کار زنان افزایش یابد

هنگام اعلام یک حزب سیاسی واحد (۲۵۳۳/۱۲/۱۲)

* دوزان «دودوزه» بازی کردن‌ها بسر امده است

در پیام نوروزی (۲۵۳۴/۱/۴)

* سستی در کار، باندازه خیانت محکوم است

درمصاحبه با ادوارد سابلیه مفسر رادیو فرانسه (۲۵۳۴/۴/۱۵)

* چپ های افراطی از کمونیست ها خطرناکترند

* تمام مردم مملکت درحزب رستاخیز شرکت دارند

* تجربه های سی سال اخیر بمن اموخته است که به هیچ چیز نمیتوان اعتماد داشت درهر لحظه ممکن است اتفاقی دور از انتظار رخ دهد

درمصاحبه با مجله بیزنس ویک (۲۵۳۴/۸/۲۲)

* ما پول طرحهای صنعتی را خرج خرید اسلحه نمیکنیم

درانین سلام نوروزی (۲۵۳۵/۱/۳)

* صدای ما صدای حق و عدالت است

* ماخاندان پهلوی مهری جز مهرایران نداریم

طی مصاحبه درپایان سفر خراسان (۲۵۳۵/۳/۱)

* اگر ملت نبود من به تنهائی نمیتوانستم برنامه را انجام دهم

درشرفیابی گروه بررسی مسائل ایران (۲۵۳۵/۳/۸)

* درمقابل عملیات تروریستی نمیتوانیم بی اعتنا باشیم

* تروریسم یک حربه ناجوانمردانه بین المللی شده است

* درعملیات تروریستی یک عده بیگناه تلف شده‌اند.

درپیامی بمناسبت روز جهانی محیط زیست (۲۵۳۵/۳/۱۶)

* توسعه شتابزده تکنولوژی مخرب محیط زیست است

هنگام تقدیم درجه دکترای افتخاری دانشگاه پرو (۲۵۳۵/۳/۲۴)

* ما نمیخواهیم دردنیای فقر، درراه زندگی کنیم

هنگام معرفی سرمربی حدید تشکلات ورزشی (۲۵۳۵/۶/۲)

* من قهرمان نمیخواهم. ملت را با ورزش اشنا کنید

در کنفرانس رامسر (۲۵۳۵/۶/۱۲)

* برای هر کودک ایرانی باید غذا و تحصیل فراهم باشد

درشرفیابی هیئت های رئیسه مجلسین (۲۵۳۵/۷/۲۵)

* وعده دروغ بمردم خیانت است

درمصاحبه بدروزنامه ایتالیائی اپل جمورنالیه (۲۵۳۵/۱۰/۱۲)

* ارتشی میخواهیم که بدون سلاح اتمی شکست ناپذیر باشد

بمناسبت چهارم آبان

خجسته میلاد اعلیحضرت همایون شاهنشاه آریامهر

گلهای پاک وعطرآگین ایران زمین را همراه باگرمترین تبریکها بپیشگاه

پیشگاه مبارک همایونی

تقدیم میداریم

وسالروز فرخنده آیین تاجگذاری اعلیحضرتین

را تبریک عرض مینمائیم

جان نثار احمد شمسی به نمایندگی از طرف فرهنگیان خدابنده

بمناسبت چهارم آبان

خجسته میلاد اعلیحضرت همایون شاهنشاه آریامهر

گلهای پاک وعطرآگین ایران زمین را همراه باگرمترین تبریکها بپیشگاه

پیشگاه مبارک همایونی

تقدیم میداریم

وسالروز فرخنده آیین تاجگذاری اعلیحضرتین

را تبریک عرض مینمائیم

انجمن شهرستان واستان زنجان

چهارم آبان

فرخنده میلاد

شاهنشاه آریامهر

و

سالروز شکوهمند تاجگذاری اعلیحضرتین را

به ملت ایران تهنیت میگوئیم

تبریز - جان نثار - حمید رفیع زاده

چهارم آبان

میلاد خجسته

شاهنشاه آریامهر

اعلیحضرت محمدرضاشاه پهلوی

را به خاندان جلیل سلطنتی وملت ایران تهنیت می گوئیم

کارکنان کارخانه تولید آلومینیوم اراک

فرخنده میلاد

شاهنشاه آریامهر

رهبر خردمند ملت ایران

وطراح عظیم الشأن انقلاب سفید شاهد ومعمار

را به فرد فرد ملت بزرگ ایران صمیمانه تهنیت گفته

دوام شوکت خاندان جلیل سلطنت را از خداوند خواستار است

از طرف کارکنان کارخانه تولیدی مس خمسه زنجان

چهارم آبان

خجسته زادروز رهبر عالیقدر وعظیم الشأن

شاهنشاه آریامهر

را به پیشگاه معظم له وملت ایران

صمیمانه تهنیت عرض مینماید

شرکت شوکومارس

باکمال مسرت روز تاریخی

چهارم آبان

میلاد مسعود شاهنشاه آریامهر

وسالروز فرخنده آیین تاجگذاری

اعلیحضرتین

را بملت ایران تبریک میگوید

شرکت سهامی خاص صنایع اراک

خجسته میلاد همایونی

وسالگرد فرخنده تاجگذاری را به پیشگاه

شاهنشاه آریامهر

علیا حضرت شهبانوی نیکوکار

وملت قهرمان ایران تبریک میگوید.

اتحادیه صنف لوازم ماشین فروش

محمد سعیدی

چهارم آبان

چهارم آبان .

در تاریخ ملت ایران روزی فراموش نشدنی است
روزی که سعادت و بزرگی ملت ایران بامید و
ایمنی خجسته زاد روز
فرخنده شاهنشاه آریامهر شکل گرفت

شاهنشاه آریامهر

و اتهنیت عرض نموده و این روز بزرگ
و تاریخی را گرامی میداریم

فضل الله فرخی

شهردار شهرکرد

چهارم آبان

فرخنده میلاد میمنت اثر

شاهنشاه آریامهر

و

سالروز شکوهمند تاجگذاری اعلیحضرتین را

به ملت ایران تهنیت میگوئیم

از طرف اتحادیه صنف اغذیه و نوشابه فروش

اهواز - حسن اصیل زاده

چهارم آبان

چهارم آبان

در تاریخ ملت ایران روزی فراموش نشدنی است
روزی که سعادت و بزرگی ملت ایران بامید و
ایمنی خجسته زاد روز
فرخنده شاهنشاه آریامهر شکل گرفت

شاهنشاه آریامهر

و اتهنیت عرض نموده و این روز بزرگ
و تاریخی را گرامی میداریم

دبیر حزب رستاخیز ملت ایران در

چهارمحال و بختیاری - دکتر محمد ریاحی

باکمال مسرت روز تاریخی

چهارم آبان

میلاد مسعود اعلیحضرت همایون شاهنشاه آریامهر

و

سالروز فرخنده آئین تاجگذاری

اعلیحضرتین را بملت ایران تبریک میگوئیم

رئیس دبیرستان نظری و مدرسه راهنمائی تحصیلی

دخترانه امیرکبیر کلاچای - ناهید امانی

چهارم آبان

فرخنده میلاد میمنت اثر

شاهنشاه آریامهر

و

سالروز شکوهمند تاجگذاری اعلیحضرتین را

به ملت ایران تهنیت میگوئیم

از طرف اتحادیه صنف تراشکار - جوشکار - آهنگر

و ریخته گر اهواز - حاج حسن صفوی

باکمال مسرت روز تاریخی

چهارم آبان

میلاد مسعود اعلیحضرت همایون شاهنشاه آریامهر

و

سالروز فرخنده آئین تاجگذاری

اعلیحضرتین را بملت ایران تبریک میگوئیم

دکتر سید الله دهباشی رئیس حزب رستاخیز بهبهان

باکمال مسرت روز تاریخی

چهارم آبان

میلاد مسعود اعلیحضرت همایون شاهنشاه آریامهر

و

سالروز فرخنده آئین تاجگذاری

اعلیحضرتین را بملت ایران تبریک میگوئیم

شرکت سهامی ریخان مس

چهارم آبان

چهارم آبان .

در تاریخ ملت ایران روزی فراموش نشدنی است
روزی که سعادت و بزرگی ملت ایران بامید و
ایمنی خجسته زاد روز
فرخنده شاهنشاه آریامهر شکل گرفت

شاهنشاه آریامهر

و اتهنیت عرض نموده و این روز بزرگ
و تاریخی را گرامی میداریم

گیتی یداللهی سرپرست سازمان زنان

استان چهارمحال بختیاری

باکمال مسرت روز تاریخی

چهارم آبان

میلاد مسعود اعلیحضرت همایون شاهنشاه آریامهر

و

سالروز فرخنده آئین تاجگذاری

اعلیحضرتین را بملت ایران تبریک میگوئیم

از طرف انجمن شهرستان بهبهان - نجفی منصوری

باکمال مسرت روز تاریخی

چهارم آبان

میلاد مسعود اعلیحضرت همایون شاهنشاه آریامهر

و

سالروز فرخنده آئین تاجگذاری

اعلیحضرتین را بملت ایران تبریک میگوئیم

یزد: حاج حسین مرتضائی رئیس اتحادیه آرایشگر

یزد: حسن شیشه بری رئیس اتحادیه حلبی ساز

یزد: محمد علی حریری رئیس اتحادیه لبنیاتی و حلوائی

چهارم آبان

میلاد خجسته

شاهنشاه آریامهر

اعلیحضرت محمد رضا شاه پهلوی

را به خاندان جلیل سلطنتی و ملت ایران تهنیت می گوئیم

یزد: حاج حسین مرتضائی رئیس اتحادیه آرایشگر

یزد: حسن شیشه بری رئیس اتحادیه حلبی ساز

یزد: محمد علی حریری رئیس اتحادیه لبنیاتی و حلوائی

بمناسبت چهارم آبان

نخجسته میلاد اعلیحضرت همایون شاهنشاه آریامهر

گلهای پاک و عطر آگین ایران زمین را همراه با گرمترین دعاها به

پیشگاه مبارک همایونی

تقدیم میداریم

و سالروز فرخنده آئین تاجگذاری اعلیحضرتین

را تبریک عرض مینمائیم

بندر عباس - نمایندگی کشتیرانی و پیمانکاری عبدالرسول کبابی

چهارم آبان

چهارم آبان

خجسته زادروز رهبر عالیقدر و عظیم الشان

شاهنشاه آریامهر

را به پیشگاه معظم له و ملت ایران

صمیمانه تهنیت عرض مینماید

پارس سرام، اولین تولیدکننده چینی بهداشتی در ایران

باکمال مسرت روز تاریخی

چهارم آبان

میلاد مسعود اعلیحضرت همایون شاهنشاه آریامهر

و

سالروز فرخنده آئین تاجگذاری

اعلیحضرتین را بملت ایران تبریک میگوئیم

یزد: مدیر کارخانه صنایع فلزی ارگن.

حاج ابوالقاسم ذوالفقاری

چهارم آبان

چهارم آبان

خجسته زادروز سعادت شهریار عالیقدر پیشگام خجسته بخت ایران

شاهنشاه آریامهر

علیاحضرت شهبانوی گرامی

مدیر و کارکنان شرکت ذوب مس زنجان آریا

باکمال مسرت روز تاریخی

چهارم آبان

میلاد مسعود اعلیحضرت همایون شاهنشاه آریامهر

و

سالروز فرخنده آئین تاجگذاری

اعلیحضرتین را بملت ایران تبریک میگوئیم

شرکت پرسی گار کرمانشاهان جعفر لوائی

منتخب سعادت تقدیم میلاد با سعادت همایونی و سالگرد

فرخنده آئین تاجگذاری

شاهنشاه آریامهر و علیاحضرت شهبانوی گرامی

را بفرزند فرزندان عزیز تبریک گفته. سعادت و توفیق

روزافزون ملت ایران را از درگاه یزدان بزرگ مسئلت داریم

از طرف اعضای انجمن شهر و کارکنان شهرداری

بهشهر - اسکندری شهردار

باکمال مسرت روز تاریخی

چهارم آبان

میلاد مسعود اعلیحضرت همایون شاهنشاه آریامهر

و

سالروز فرخنده آئین تاجگذاری

اعلیحضرتین را بملت ایران تبریک میگوئیم

نجف آباد - مدیر عامل شرکت سهامی خاص

ریسندگی و بافندگی میهن باف

باکمال مسرت روز تاریخی

چهارم آبان

میلاد مسعود اعلیحضرت همایون شاهنشاه آریامهر

و

سالروز فرخنده آئین تاجگذاری

اعلیحضرتین را بملت ایران تبریک میگوئیم

از طرف کلیه فرهنگیان شهرستان جهرم

دالوندی

باکمال مسرت روز تاریخی

چهارم آبان

میلاد مسعود اعلیحضرت همایون شاهنشاه آریامهر

و

سالروز فرخنده آئین تاجگذاری

اعلیحضرتین را بملت ایران تبریک میگوئیم

کارگاه های کنسرسیوم، نوکار، اسد، اکباتان، سالید

چهارم آبان

چهارم آبان .

در تاریخ ملت ایران روزی فراموش نشدنی است
روزی که سعادت و بزرگی ملت ایران بامید و
ایمنی خجسته زاد روز
فرخنده شاهنشاه آریامهر شکل گرفت

شاهنشاه آریامهر

و اتهنیت عرض نموده و این روز بزرگ
و تاریخی را گرامی میداریم

گروه نوسازی تجهیز مدارس استان

چهارمحال بختیاری

چهارم آبان

فرخنده میلاد میمنت اثر

شاهنشاه آریامهر

و

سالروز شکوهمند تاجگذاری اعلیحضرتین را

به ملت ایران تهنیت میگوئیم

اهواز - عیدی مقیم دهکردی

باکمال مسرت روز تاریخی

چهارم آبان

میلاد مسعود اعلیحضرت همایون شاهنشاه آریامهر

و

سالروز فرخنده آئین تاجگذاری

اعلیحضرتین را بملت ایران تبریک میگوئیم

منصور عبادت طلب - محسن عبادت طلب - شاپور وطن دوست

مدیران بارفروشی عدالت شهسوار

چهارم آبان

میلاد خجسته

شاهنشاه آریامهر

اعلیحضرت محمدرضاشاه پهلوی

را به خاندان جلیل سلطنتی و ملت ایران تهنیت می گوئیم

از طرف کارکنان شهرداری و انجمن شهر قصرشیرین

شهردار - ایرج خسروفر

بمناسبت چهارم آبان

خجسته میلاد اعلیحضرت همایون شاهنشاه آریامهر

گلهای پاک و عطرآگین ایران زمین را همراه با گرمترین شادباشها به

پیشگاه مبارک همایونی

تقدیم میداریم

و سالروز فرخنده آئین تاجگذاری اعلیحضرتین

را تبریک عرض مینمائیم

رئیس اطاق اصناف بیجار - سید عبدالباقی رفیع

باکمال مسرت روز تاریخی

چهارم آبان

میلاد مسعود اعلیحضرت همایون شاهنشاه آریامهر

و

سالروز فرخنده آئین تاجگذاری

اعلیحضرتین را بملت ایران تبریک میگوئیم

کارخانجات کمپوت شاداب خراسان

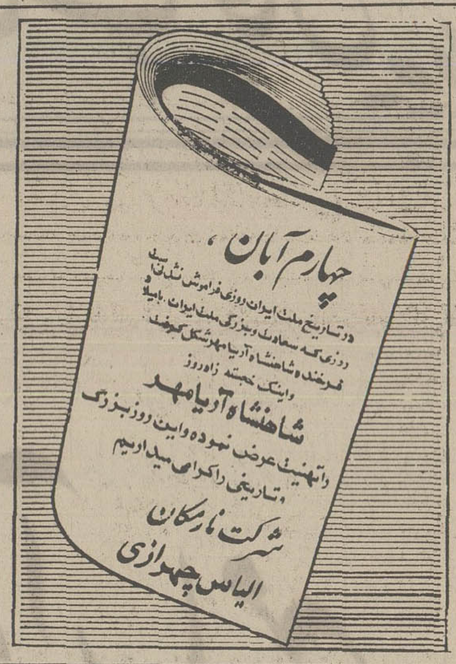
چهارم آبان،
در تاریخ ملت ایران روزی فراموش نشدنی است
روزی که سعادت و بزرگی ملت ایران با میلاد
فرخنده شاهنشاه آریامهر شکل گرفت
و اینک خجسته زادروز
شاهنشاه آریامهر
را تهنیت عرض نموده و این روز بزرگ
و تاریخی را گرامی میداریم
شرکت نارمکان
الیاس چهرازی

فرخنده میلاد

شاهنشاه آریامهر

رهبر خردمند ملت ایران

و طراح عظیم الشأن انقلاب سفید شاه و مردم

را به فرد فرد ملت بزرگ ایران صمیمانه تهنیت گفته

دوام شوکت خاندان جلیل سلطنت را از خداوند خواستار است

شهردار و انجمن شهر سنگر

باکمال افتخار و سرور میلاد مسعود همایونی

و سالگرد آئین فرخنده تاجگذاری

شاهنشاه آریامهر

علیاحضرت شهبانوی ایران

را بهم وطنان عزیز تبریک و شادباش میگوئیم

مدیرعامل شرکت تعاونی نانوایان مشهد و حومه

حسین حاج محمدی

چهارم آبان

میلاد خجسته

شاهنشاه آریامهر

اعلیحضرت محمدرضاشاه پهلوی

را به خاندان جلیل سلطنتی و ملت ایران تهنیت می گوئیم

شرکت خدمات و ترمینال خورزنگی بندرشاهپور

(سهامی خاص)

بمناسبت چهارم آبان

خجسته میلاد اعلیحضرت همایون شاهنشاه آریامهر

گلهای پاک و عطرآگین ایران زمین را همراه با گرمترین شادباشها به

پیشگاه مبارک همایونی

تقدیم میداریم

و سالروز فرخنده آئین تاجگذاری اعلیحضرتین

را تبریک عرض مینمائیم

مدیرعامل شرکت راه و ساختمانی بشنیه شهرکرد

حاج آقا دردشتی

بمناسبت چهارم آبان

خجسته میلاد اعلیحضرت همایون شاهنشاه آریامهر

گلهای پاک و عطرآگین ایران زمین را همراه با گرمترین شادباشها به

پیشگاه مبارک همایونی

تقدیم میداریم

و سالروز فرخنده آئین تاجگذاری اعلیحضرتین

را تبریک عرض مینمائیم

شرکت سهامی قند حبه ای - رنجان

چهارم آبان

فرخنده میلاد میمنت اثر

شاهنشاه آریامهر

و

سالروز شکوهمند تاجگذاری اعلیحضرتین را

به ملت ایران تهنیت میگوئیم

رامیان - خاندوز سادات -

حاج علی اکبر یازرلو

باکمال مسرت روز تاریخی

چهارم آبان

میلاد مسعود اعلیحضرت همایون شاهنشاه آریامهر

و

سالروز فرخنده آئین تاجگذاری

اعلیحضرتین را بملت ایران تبریک میگوئیم

جان نثار جلال دباغ رئیس اطاق اصناف شهرضا

باکمال مسرت روز تاریخی

چهارم آبان

میلاد مسعود اعلیحضرت همایون شاهنشاه آریامهر

و

سالروز فرخنده آئین تاجگذاری

اعلیحضرتین را بملت ایران تبریک میگوئیم

زنجان: اتحادیه صنف مسافرخانه

چهارم آبان

میلاد خجسته

شاهنشاه آریامهر

اعلیحضرت محمدرضاشاه پهلوی

را به خاندان جلیل سلطنتی و ملت ایران تهنیت می گوئیم

یزد: علی مهینی رئیس انجمن شهر - علی صادقیان شهردار یزد

باکمال مسرت روز تاریخی

چهارم آبان

میلاد مسعود اعلیحضرت همایون شاهنشاه آریامهر

و

سالروز فرخنده آئین تاجگذاری

اعلیحضرتین را بملت ایران تبریک میگوئیم

یزد: حاج سید محمد سلامی رئیس اتحادیه شیشه فروش

چهارم آبان

میلاد خجسته

شاهنشاه آریامهر

اعلیحضرت محمدرضاشاه پهلوی

را به خاندان جلیل سلطنتی و ملت ایران تهنیت می گوئیم

مدیرعامل جمعیت شیر و خورشید سرخ

مرودشت - جان نثار محمود انشعائیان

بمناسبت چهارم آبان

خجسته میلاد اعلیحضرت همایون شاهنشاه آریامهر

گلهای پاک و عطرآگین ایران زمین را همراه با گرمترین شادباشها به

پیشگاه مبارک همایونی

تقدیم میداریم

و سالروز فرخنده آئین تاجگذاری اعلیحضرتین

را تبریک عرض مینمائیم

شهردار بجنورد - بدیلی رئیس انجمن شهر بجنورد - همامی

باکمال مسرت روز تاریخی

چهارم آبان

میلاد مسعود اعلیحضرت همایون شاهنشاه آریامهر

و

سالروز فرخنده آئین تاجگذاری

اعلیحضرتین را بملت ایران تبریک میگوئیم

کشاورزان عضو اتحادیه شرکتهای تعاونی

روستائی گرگان و دشت

میلاد فرخنده

اعلیحضرت همایون شاهنشاه آریامهر

رهبر خردمند انقلاب بزرگ اجتماعی ایران را شادباش میگوئیم

و سعادت و سربلندی بیشتر ملت ارجمند ایران را صمیمانه آرزومندیم

از طرف مدیران - کارمندان و کارگران شرکت سرویس و خدمات لوازم خانگی ولی الله تقی خان مدیرعامل

(سهامی خاص)

صفحات ویژه بمناسبت روز چهارم آبان

خجسته میلاد همایونی

و سالگرد فرخنده تاجگذاری را به پیشگاه

شاهنشاه آریامهر

و

علیاحضرت شهبانوی نیکوکار

و ملت قهرمان ایران تبریک میگوید.

کرمانشاه. شرکت ساختمانی داروند. غلام کریمخانی

باکمال مسرت روز تاریخی

چهارم آبان

میلاد مسعود اعلیحضرت همایون شاهنشاه آریامهر

و

سالروز فرخنده آئین تاجگذاری

اعلیحضرتین را بملت ایران تبریک میگوئیم

انجمن شهر و شهردار زنجان

باکمال مسرت روز تاریخی

چهارم آبان

میلاد مسعود اعلیحضرت همایون شاهنشاه آریامهر

و

سالروز فرخنده آئین تاجگذاری

اعلیحضرتین را بملت ایران تبریک میگوئیم

سهامداران کارخانه شمس آذر - اردبیل

مفتخر و سعادتمند میلاد با سعادت همایونی و ساحر

فرخنده آئین تاجگذاری

شاهنشاه آریامهر و علیاحضرت شهبانوی گرامی

را بفرد فرد هم‌میهنان عزیز تبریک گفته سعادت و توفیق

روزافزون ملت ایران را از درگاه یزدان بزرگ مسئلت داریم

مشهد - نان رضوی

چهارم آبان

خجسته زادروز رهبر عالیقدر و عظیم الشأن

شاهنشاه آریامهر

را به پیشگاه معظم له و ملت ایران

صمیمانه تهنیت عرض مینماید

شرکت رنگ پامچال

چهارم آبان

روز بزرگ و فراموش نشدنی در تاریخ ایران زمین میلاد فرخنده رهبر عالیقدر ملت ایران

شاهنشاه آریامهر

و سالروز فرخنده تاجگذاری شاهنشاه آریامهر و علیاحضرت شهبانو

را بملت شریف ایران و خاندان جلیل سلطنت تبریک عرض مینماید

بازرگانی لارژ - حمید سادات شریفی

چهارم آبان،

در تاریخ ملت ایران روزی فراموش نشدنی است

روزی که سعادت و بزرگی ملت ایران، با میلاد

فرخنده شاهنشاه آریامهر شکل گرفت.

و اینک خجسته زادروز

شاهنشاه آریامهر

را تهنیت عرض نموده و این روز بزرگ

و تاریخی را گرامی میداریم

بازرگانی مفرج

چهارم آبان

خجسته زادروز شاهنشاه آریامهر

را صمیمانه تهنیت عرض مینماید

کارگران - کارمندان و مدیران شرکت «دادفر موکت»

چهارم آبان

روز بزرگ و فراموش نشدنی در تاریخ ایران زمین میلاد فرخنده رهبر عالیقدر ملت ایران

شاهنشاه آریامهر

و سالروز فرخنده تاجگذاری شاهنشاه آریامهر و علیاحضرت شهبانو

را بملت شریف ایران و خاندان جلیل سلطنت تبریک عرض مینماید

رئیس اتحادیه سازندگان جواهر، طلا، ساعت، نقره و صرافان

صمد رضوان

صفحات ویژه بمناسبت روز چهارم آبان

چهارم آبان
فرخنده میلاد میمنت اثر
شاهنشاه آریامهر
و
سالروز شکوهمند تاجگذاری اعلیحضرتین را
به ملت ایران تهنیت میگوئیم
اهواز - پیمانکاری حمل و نقل -
حاج محمود نسرین

چهارم آبان
میلاد مسعود اعلیحضرت همایون شاهنشاه آریامهر
و
سالروز فرخنده آئین تاجگذاری
اعلیحضرتین را بملت ایران تبریک میگوئیم
رئیس اتحادیه صنف لبنیات و خشکه بار فروش مرودشت
حاج مراد فلاحی

چهارم آبان
میلاد مسعود اعلیحضرت همایون شاهنشاه آریامهر
و
سالروز فرخنده آئین تاجگذاری
اعلیحضرتین را بملت ایران تبریک میگوئیم
یزد - شرکت ساختمانی و راهسازی گلمر

چهارم آبان
فرخنده میلاد میمنت اثر
شاهنشاه آریامهر
و
سالروز شکوهمند تاجگذاری اعلیحضرتین را
به ملت ایران تهنیت میگوئیم
از طرف شهردار بهار - زراعتیان نژاد

مفتخر و سعادتمندیم میلاد با سعادت همایونی و سالگرد
فرخنده آئین تاجگذاری
شاهنشاه آریامهر و علیاحضرت شهبانوی گرامی
را بفرد فرد هم میهنان عزیز تبریک گفته. سعادت و توفیق
روزافزون ملت ایران را از درگاه یزدان بزرگ مسئلت داریم
جمعیت شیر و خورشید سرخ همایونشهر

چهارم آبان
فرخنده میلاد میمنت اثر
شاهنشاه آریامهر
و
سالروز شکوهمند تاجگذاری اعلیحضرتین را
به ملت ایران تهنیت میگوئیم
از طرف اتحادیه صنف آرایشگاههای زنانه و
مردانه اهواز - عباس ساسان

چهارم آبان
در تاریخ ملت ایران روزی فراموش نشدنی است
روزی که سعادت و بزرگی ملت ایران با میلاد
فرخنده شاهنشاه آریامهر شکل گرفت
و اینک خجسته زادروز
شاهنشاه آریامهر
را تهنیت عرض نموده و این روز بزرگ
و تاریخی را گرامی میداریم
شهرکرد - مدیر عامل شرکت راه و ساختمان
کوهدشتی - علی فتحیان

باکمال مسرت روز تاریخی
چهارم آبان
میلاد مسعود اعلیحضرت همایون شاهنشاه آریامهر
و
سالروز فرخنده آئین تاجگذاری
اعلیحضرتین را بملت ایران تبریک میگوئیم
شهردار و انجمن شهر دزفول

باکمال مسرت روز تاریخی
چهارم آبان
میلاد مسعود اعلیحضرت همایون شاهنشاه آریامهر
و
سالروز فرخنده آئین تاجگذاری
اعلیحضرتین را بملت ایران تبریک میگوئیم
بهبهان - حاج اسدالله ذوالفقاری

چهارم آبان
در تاریخ ملت ایران روزی فراموش نشدنی است
روزی که سعادت و بزرگی ملت ایران با میلاد
فرخنده شاهنشاه آریامهر شکل گرفت
و اینک خجسته زادروز
شاهنشاه آریامهر
را تهنیت عرض نموده و این روز بزرگ
و تاریخی را گرامی میداریم
شهرکرد - مدیر عامل شرکت راه و ساختمانی
فرهو - بهرام شعبانیان

باکمال مسرت روز تاریخی
چهارم آبان
میلاد مسعود اعلیحضرت همایون شاهنشاه آریامهر
و
سالروز فرخنده آئین تاجگذاری
اعلیحضرتین را بملت ایران تبریک میگوئیم
شرکت تعاونی تاکسیرانی مشهد و حومه

چهارم آبان
فرخنده میلاد میمنت اثر
شاهنشاه آریامهر
و
سالروز شکوهمند تاجگذاری اعلیحضرتین را
به ملت ایران تهنیت میگوئیم
از طرف اتحادیه صنف معاملات املاک
اهواز - موسی خادمی

باکمال مسرت روز تاریخی
چهارم آبان
میلاد مسعود اعلیحضرت همایون شاهنشاه آریامهر
و
سالروز فرخنده آئین تاجگذاری
اعلیحضرتین را بملت ایران تبریک میگوئیم
رئیس صنف قصاب شهرستان بروجرد :
حاج انشاءالله ممدوحی

چهارم آبان
فرخنده میلاد میمنت اثر
شاهنشاه آریامهر
و
سالروز شکوهمند تاجگذاری اعلیحضرتین را
به ملت ایران تهنیت میگوئیم
از طرف اتحادیه صنف قناد و کافه قنادی و
بستنی و نان سفید اهواز - کریم ابهری

باکمال مسرت روز تاریخی
چهارم آبان
میلاد مسعود اعلیحضرت همایون شاهنشاه آریامهر
و
سالروز فرخنده آئین تاجگذاری
اعلیحضرتین را بملت ایران تبریک میگوئیم
از طرف مدیر و کارکنان کارخانه
آرد خوزستان - اهواز

چهارم آبان
فرخنده میلاد میمنت اثر
شاهنشاه آریامهر
و
سالروز شکوهمند تاجگذاری اعلیحضرتین را
به ملت ایران تهنیت میگوئیم
اهواز - شرکت فنی و ساختمانی تکنین -
ناصر رضوی

باکمال مسرت روز تاریخی
چهارم آبان
میلاد مسعود اعلیحضرت همایون شاهنشاه آریامهر
و
سالروز فرخنده آئین تاجگذاری
اعلیحضرتین را بملت ایران تبریک میگوئیم
محمدعلی مسوری :
رئیس اطاق اصناف شهرستان اردکان

مفتخر و سعادتمندیم میلاد با سعادت همایونی و سالگرد
فرخنده آئین تاجگذاری
شاهنشاه آریامهر و علیاحضرت شهبانوی گرامی
را بفرد فرد هم میهنان عزیز تبریک گفته. سعادت و توفیق
روزافزون ملت ایران را از درگاه یزدان بزرگ مسئلت داریم
کرمانشاه - شرکت ساختمانی دودان فریبرز رفیعی

چهارم آبان
فرخنده میلاد میمنت اثر
شاهنشاه آریامهر
و
سالروز شکوهمند تاجگذاری اعلیحضرتین را
به ملت ایران تهنیت میگوئیم
اهواز - شرکت سهامی پیکتاژ

باکمال مسرت روز تاریخی
چهارم آبان
میلاد مسعود اعلیحضرت همایون شاهنشاه آریامهر
و
سالروز فرخنده آئین تاجگذاری
اعلیحضرتین را بملت ایران تبریک میگوئیم
رئیس آموزش و پرورش بجنورد - محمد مهدوی

چهارم آبان
فرخنده میلاد میمنت اثر
شاهنشاه آریامهر
و
سالروز شکوهمند تاجگذاری اعلیحضرتین را
به ملت ایران تهنیت میگوئیم
از طرف هیئت مدیره و کارکنان
شرکت مسافربری های اهواز - با مسئولیت محدود

باکمال مسرت روز تاریخی
چهارم آبان
میلاد مسعود اعلیحضرت همایون شاهنشاه آریامهر
و
سالروز فرخنده آئین تاجگذاری
اعلیحضرتین را بملت ایران تبریک میگوئیم
علی خاوندی - مدیر فروشگاه فرش مهران شهسوار

چهارم آبان
فرخنده میلاد میمنت اثر
شاهنشاه آریامهر
و
سالروز شکوهمند تاجگذاری اعلیحضرتین را
به ملت ایران تهنیت میگوئیم
اهواز - شرکت سهامی گاز خلیج
سید جعفر موسویان

مفتخر و سعادتمندیم میلاد با سعادت همایونی و سالگرد
فرخنده آئین تاجگذاری
شاهنشاه آریامهر و علیاحضرت شهبانوی گرامی
را بفرد فرد هم میهنان عزیز تبریک گفته. سعادت و توفیق
روزافزون ملت ایران را از درگاه یزدان بزرگ مسئلت داریم
اهواز :
حاج حسن عبدالخانی عضو انجمن شهرستان

باکمال مسرت روز تاریخی
چهارم آبان
میلاد مسعود اعلیحضرت همایون شاهنشاه آریامهر
و
سالروز فرخنده آئین تاجگذاری
اعلیحضرتین را بملت ایران تبریک میگوئیم
اهواز :
شرکت سهامی زیبا ویلا - شفائی

چهارم آبان
در تاریخ ملت ایران روزی فراموش نشدنی است
روزی که سعادت و بزرگی ملت ایران با میلاد
فرخنده شاهنشاه آریامهر شکل گرفت
و اینک خجسته زادروز
شاهنشاه آریامهر
را تهنیت عرض نموده و این روز بزرگ
و تاریخی را گرامی میداریم
شرکت راه و ساختمان شعبده شهرکرد
سیف الله علیدادی

باکمال مسرت روز تاریخی
چهارم آبان
میلاد مسعود شاهنشاه آریامهر
و سالروز فرخنده آئین تاجگذاری
اعلیحضرتین
را بملت ایران تبریک میگوید
از طرف کارکنان دفتر فنی استانداری کرمانشاهان

چهارم آبان
در تاریخ ملت ایران روزی فراموش نشدنی است
روزی که سعادت و بزرگی ملت ایران با میلاد
فرخنده شاهنشاه آریامهر شکل گرفت
و اینک خجسته زادروز
شاهنشاه آریامهر
را تهنیت عرض نموده و این روز بزرگ
و تاریخی را گرامی میداریم
رئیس و اعضای انجمن شهرستان شهرکرد

خجسته میلاد همایونی
و سالگرد فرخنده تاجگذاری را به پیشگاه
شاهنشاه آریامهر
و
علیاحضرت شهبانوی نیکوکار
و ملت قهرمان ایران تبریک میگوید.
مدیرعامل شرکت سهامی کوی باغات شاه اهواز - محمد کاظم حسین زاده

فرخنده میلاد
شاهنشاه آریامهر
رهبر خردمند ملت ایران
و طراح عظیم الشأن انقلاب سفید شاه و مردم
را به فرد فرد ملت بزرگ ایران صمیمانه تهنیت گفته
دوام شوکت خاندان جلیل سلطنت را از خداوند خواستار است
اهواز: علی و عباس مشعلی

چهارم آبان
فرخنده میلاد میمنت اثر
شاهنشاه آریامهر
و
سالروز شکوهمند تاجگذاری اعلیحضرتین را
به ملت ایران تهنیت میگوئیم
حاج کریم آزاد سرو رئیس اطاق اصناف لاهیجان

چهارم آبان
میلاد خجسته
شاهنشاه آریامهر
اعلیحضرت محمدرضا شاه پهلوی
را به خاندان جلیل سلطنتی و ملت ایران تهنیت می گوئیم
از طرف انجمن شهر جهرم - عنایت الله قادری

باکمال مسرت روز تاریخی
چهارم آبان
میلاد مسعود شاهنشاه آریامهر
و سالروز فرخنده آئین تاجگذاری
اعلیحضرتین
را بملت ایران تبریک میگوید
زنجان: اتحادیه صنف فرش فروش

باکمال مسرت روز تاریخی
چهارم آبان
میلاد مسعود اعلیحضرت همایون شاهنشاه آریامهر
و
سالروز فرخنده آئین تاجگذاری
اعلیحضرتین را بملت ایران تبریک میگوئیم
از طرف انجمن شهرستان جهرم - جواد عفاری

باکمال مسرت روز تاریخی
چهارم آبان
میلاد مسعود شاهنشاه آریامهر
و سالروز فرخنده آئین تاجگذاری
اعلیحضرتین
را بملت ایران تبریک میگوید
کرمانشاه - مدیرعامل شرکت بازرگانی پشتکار
محمد معصومی

خجسته میلاد همایونی
و سالگرد فرخنده تاجگذاری را به پیشگاه
شاهنشاه آریامهر
و
علیاحضرت شهبانوی نیکوکار
و ملت قهرمان ایران تبریک میگوید.
کارخانه کبریت سه ستاره زنجان

باکمال مسرت روز تاریخی
چهارم آبان
میلاد مسعود اعلیحضرت همایون شاهنشاه آریامهر
و
سالروز فرخنده آئین تاجگذاری
اعلیحضرتین را بملت ایران تبریک میگوئیم
اعضای انجمن شهر همایونشهر

مفتخر و سعادتمند میلاد با سعادت همایونی و ساحره
فرخنده آئین تاجگذاری
شاهنشاه آریامهر و علیاحضرت شهبانوی گرامی
را بفرد فرد هم میهنان عزیز تبریک گفته. سعادت و توفیق
روزافزون ملت ایران را از درگاه یزدان بزرگ مسئلت داریم
از طرف هیئت مدیره مرکزی جمعیت شیر و خورشید
بجنورد - دکتر رضائی

مفتخر و سعادتمند میلاد با سعادت همایونی و ساحره
فرخنده آئین تاجگذاری
شاهنشاه آریامهر و علیاحضرت شهبانوی گرامی
را بفرد فرد هم میهنان عزیز تبریک گفته. سعادت و توفیق
روزافزون ملت ایران را از درگاه یزدان بزرگ مسئلت داریم
از طرف اعضای انجمن شهر اندیمشک
بهروز دالوندی

بمناسبت چهارم آبان
خجسته میلاد اعلیحضرت همایون شاهنشاه آریامهر
گلهای پاک و عطرآگین ایران زمین را همراه با گرمترین شادباشها به
پیشگاه مبارک همایونی
تقدیم میداریم
و سالروز فرخنده آئین تاجگذاری اعلیحضرتین
را تبریک عرض مینمائیم
شورای آموزش و پرورش خدابنده

باکمال مسرت روز تاریخی
چهارم آبان
میلاد مسعود اعلیحضرت همایون شاهنشاه آریامهر
و
سالروز فرخنده آئین تاجگذاری
اعلیحضرتین را بملت ایران تبریک میگوئیم
از طرف مدیر و کارکنان سوپرمارکت منصوریان
اهواز

باکمال افتخار و سرور میلاد مسعود همایونی
و سالگرد آئین فرخنده تاجگذاری
شاهنشاه آریامهر
و
علیاحضرت شهبانوی ایران
را بهم وطنان عزیز تبریک و شادباش میگوئیم
از طرف مدیر و کارکنان کارخانه آجر کریشان
اهواز

باکمال مسرت روز تاریخی
چهارم آبان
میلاد مسعود شاهنشاه آریامهر
و سالروز فرخنده آئین تاجگذاری
اعلیحضرتین
را بملت ایران تبریک میگوید
اهواز - کارخانه آجر جنگیه
محمد مقیمی زاده

باکمال مسرت روز تاریخی
چهارم آبان
میلاد مسعود شاهنشاه آریامهر
و سالروز فرخنده آئین تاجگذاری
اعلیحضرتین
را بملت ایران تبریک میگوید
مشهد - تانک سازی هرمز - مهندس هرمز

چهارم آبان
فرخنده میلاد میمنت اثر
شاهنشاه آریامهر
و
سالروز شکوهمند تاجگذاری اعلیحضرتین را
به ملت ایران تهنیت میگوئیم
اهواز: محمد حسن قمیشی

باکمال مسرت روز تاریخی
چهارم آبان
میلاد مسعود شاهنشاه آریامهر
و سالروز فرخنده آئین تاجگذاری
اعلیحضرتین
را بملت ایران تبریک میگوید
شرکت خدمات عمرانی زنجان

باکمال مسرت روز تاریخی
چهارم آبان
میلاد مسعود اعلیحضرت همایون شاهنشاه آریامهر
و
سالروز فرخنده آئین تاجگذاری
اعلیحضرتین را بملت ایران تبریک میگوئیم
مدیرعامل شرکت یانیش - بهرام شفیعی - اهواز

چهارم آبان
میلاد خجسته
شاهنشاه آریامهر
اعلیحضرت محمدرضا شاه پهلوی
را به خاندان جلیل سلطنتی و ملت ایران تهنیت می گوئیم
کرمانشاه شرکت راه و ساختمانی کارلوس

باکمال مسرت روز تاریخی
چهارم آبان
میلاد مسعود اعلیحضرت همایون شاهنشاه آریامهر
و
سالروز فرخنده آئین تاجگذاری
اعلیحضرتین را بملت ایران تبریک میگوئیم
از طرف کارکنان و هیئت مدیره مرکزی شیر و خورشید
سرخ گنبد کاوس - خان بابا احمدی

بمناسبت چهارم آبان
خجسته میلاد اعلیحضرت همایون شاهنشاه آریامهر
گلهای پاک و عطرآگین ایران زمین را همراه با گرمترین شادباشها به
پیشگاه مبارک همایونی
تقدیم میداریم
و سالروز فرخنده آئین تاجگذاری اعلیحضرتین
را تبریک عرض مینمائیم
زنجان - شرکت کاراکتر

چهارم آبان
میلاد خجسته
شاهنشاه آریامهر
اعلیحضرت محمدرضا شاه پهلوی
را به خاندان جلیل سلطنتی و ملت ایران تهنیت می گوئیم
محمدرضا بهرامی - رئیس دبیرستان پهلوی شهسوار

چهارم آبان
میلاد مسعود اعلیحضرت همایون شاهنشاه آریامهر
و
سالروز فرخنده آئین تاجگذاری
اعلیحضرتین را بملت ایران تبریک میگوئیم
دورود - مسئول باربری صداقت - احمد جهانمردی

باکمال مسرت روز تاریخی
چهارم آبان
میلاد مسعود شاهنشاه آریامهر
و سالروز فرخنده آئین تاجگذاری
اعلیحضرتین
را بملت ایران تبریک میگوید
کرمانشاه - مدیرعامل شرکت سهامی زمزم
محمد حیدری

بمناسبت چهارم آبان

تخجسته میلاد اعلیحضرت همایون شاهنشاه آریامهر

گلهای پاک و عطرآگین ایران زمین را همراه با گرمترین تبریکات باشها به

پیشگاه مبارک همایونی

تقدیم میداریم

و سالروز فرخنده آئین تاجگذاری اعلیحضرتین

را تبریک عرض مینمائیم

شهردار شهرفارسان - اکبر شیروانی

باکمال مسرت روز تاریخی

چهارم آبان

میلاد مسعود شاهنشاه آریامهر

و سالروز فرخنده آئین تاجگذاری

اعلیحضرتین

را ملت ایران تبریک میگوید

از طرف اعضای انجمن شهرداهالی کنگاور

شهردار: هرمز بیگلری

چهارم آبان

فرخنده میلاد میمنت اثر

شاهنشاه آریامهر

و

سالروز شکوهمند تاجگذاری اعلیحضرتین را

به ملت ایران تهنیت میگوئیم

جان نثار - شهرداد جویبار - محمد مهدی وفائی

رئیس انجمن شهر - حسین مدانلو

باکمال مسرت روز تاریخی

چهارم آبان

میلاد مسعود شاهنشاه آریامهر

و سالروز فرخنده آئین تاجگذاری

اعلیحضرتین

را ملت ایران تبریک میگوید

جان نثار حسن اسکندری

از طرف جمعیت شیر و خورشید خدابنده

بمناسبت چهارم آبان

تخجسته میلاد اعلیحضرت همایون شاهنشاه آریامهر

گلهای پاک و عطرآگین ایران زمین را همراه با گرمترین تبریکات باشها به

پیشگاه مبارک همایونی

تقدیم میداریم

و سالروز فرخنده آئین تاجگذاری اعلیحضرتین

را تبریک عرض مینمائیم

شاهین شهر کسیه پاساژ شهباد - بابائی - عبائیان - صفری - آذرباد - دهخدائی

بی نظیر نژاد - جعفری - مقدسی - شوفریان - معماری - وصلی - خواجه ای -

ابذل - شاه نظری - حسین آبادی - امینی - عالی پور - سخن تاش

چهارم آبان

روز بزرگ و فراموش نشدنی در تاریخ ایران زمین میلاد فرخنده رهبر عالیقدر ملت ایران

شاهنشاه آریامهر

و سالروز فرخنده تاجگذاری شاهنشاه آریامهر و علیاحضرت شهبانو

را ملت شریف ایران و خاندان جلیل سلطنت تبریک عرض مینماید

سرپرست اتاق اصناف کرمانشاه:

عبدالرحیم چنگیزی

بمناسبت چهارم آبان

تخجسته میلاد اعلیحضرت همایون شاهنشاه آریامهر

گلهای پاک و عطرآگین ایران زمین را همراه با گرمترین تبریکات باشها به

پیشگاه مبارک همایونی

تقدیم میداریم

و سالروز فرخنده آئین تاجگذاری اعلیحضرتین

را تبریک عرض مینمائیم

اتحادیه شرکت تعاونی خدابنده

چهارم آبان

فرخنده میلاد میمنت اثر

شاهنشاه آریامهر

و

سالروز شکوهمند تاجگذاری اعلیحضرتین را

به ملت ایران تهنیت میگوئیم

اهواز:

مدیر و کارکنان شیر پاستوریزه

بمناسبت چهارم آبان

تخجسته میلاد اعلیحضرت همایون شاهنشاه آریامهر

گلهای پاک و عطرآگین ایران زمین را همراه با گرمترین تبریکات باشها به

پیشگاه مبارک همایونی

تقدیم میداریم

و سالروز فرخنده آئین تاجگذاری اعلیحضرتین

را تبریک عرض مینمائیم

اتحادیه شرکت تعاونی خدابنده

باکمال مسرت روز تاریخی

چهارم آبان

میلاد مسعود شاهنشاه آریامهر

و سالروز فرخنده آئین تاجگذاری

اعلیحضرتین

را ملت ایران تبریک میگوید

جان نثار حسن اسکندری

از طرف جمعیت شیر و خورشید خدابنده

چهارم آبان

روز بزرگ و فراموش نشدنی در تاریخ ایران زمین میلاد فرخنده رهبر عالیقدر ملت ایران

شاهنشاه آریامهر

و سالروز فرخنده تاجگذاری شاهنشاه آریامهر و علیاحضرت شهبانو

را ملت شریف ایران و خاندان جلیل سلطنت تبریک عرض مینماید

کرمانشاه - شرکت ساختمانی آذرسنگ

تخجسته میلاد همایونی

و سالگرد فرخنده تاجگذاری را به پیشگاه

شاهنشاه آریامهر

و

علیاحضرت شهبانوی نیکوکار

ملت قهرمان ایران تبریک میگوید.

کرمانشاه - مدیر عامل شرکت ساختمانی زمین سا - محمد الفتی

تخجسته میلاد همایونی

و سالگرد فرخنده تاجگذاری را به پیشگاه

شاهنشاه آریامهر

و

علیاحضرت شهبانوی نیکوکار

ملت قهرمان ایران تبریک میگوید.

علی اشرف القاصی - نماینده اتومبیل های سواری رو در غرب

چهارم آبان

میلاد تخجسته

شاهنشاه آریامهر

را تهنیت عرض نموده و این روز بزرگ

و تاریخی را گرامی میداریم

کرمانشاه - شرکت اسدآبادیان

مهندس قوام کیانی

فرخنده میلاد

شاهنشاه آریامهر

رهبر خردمند ملت ایران

و طراح عظیم الشأن انقلاب سفید شاه و مردم

را به فرد فرد ملت بزرگ ایران صمیمانه تهنیت گفته

دوام شوکت خاندان جلیل سلطنت را از خداوند خواستار است

حاج علی کلانتری شهردار خرم دره

احمد نیاری رئیس انجمن شهر

باکمال مسرت روز تاریخی

چهارم آبان

میلاد مسعود شاهنشاه آریامهر

و سالروز فرخنده آئین تاجگذاری

اعلیحضرتین

را ملت ایران تبریک میگوید

رئیس شرکت تعاونی گوشت و مواد مصرفی

مشهد - باقر کیانی

صفحات ویژه بمناسبت روز چهارم آبان

چهارم آبان

فرخنده میلاد میمنت اثر

شاهنشاه آریامهر

و

سالروز شکوهمند تاجگذاری اعلیحضرتین را

به ملت ایران تهنیت میگوئیم

انجمن شهر بهار

باکمال مسرت

چهارم آبان

فرخنده میلاد میمنت اثر

شاهنشاه آریامهر

و

علیاحضرت شهبانوی نیکوکار

ملت قهرمان ایران تبریک میگوید

اهواز:

مدیر و کارکنان کارخانه پپسی کولا

بمناسبت چهارم آبان

خجسته میلاد اعلیحضرت همایون شاهنشاه آریامهر

گلهای پاک و عطرآگین ایران زمین را همراه با گرمترین تبریکات به

پیشگاه مبارک همایونی

تقدیم میداریم

و سالروز فرخنده آئین تاجگذاری اعلیحضرتین

را تبریک عرض مینمائیم

اهواز - شرکت سهامی مزدیستان

فرخنده میلاد

شاهنشاه آریامهر

رهبر خردمند ملت ایران

و طراح عظیم الشأن انقلاب سفید شاه و مردم

را به فرد فرد ملت بزرگ ایران صمیمانه تهنیت گفته

دوام شوکت خاندان جلیل سلطنت را از خداوند خواستار است

رئیس بهداری و بهزیستی شهرستان میانه - دکتر شکیب

خجسته میلاد همایونی

و سالگرد فرخنده تاجگذاری را به پیشگاه

شاهنشاه آریامهر

و

علیاحضرت شهبانوی نیکوکار

ملت قهرمان ایران تبریک میگوید.

هتل امیر کبیر و هتل جهانگردی کاشان

چهارم آبان

فرخنده میلاد میمنت اثر

شاهنشاه آریامهر

و

سالروز شکوهمند تاجگذاری اعلیحضرتین را

به ملت ایران تهنیت میگوئیم

اتحادیه شرکتهای تعاونی شهرستان رفسنجان

باستانی

بمناسبت چهارم آبان

خجسته میلاد اعلیحضرت همایون شاهنشاه آریامهر

گلهای پاک و عطرآگین ایران زمین را همراه با گرمترین تبریکات به

پیشگاه مبارک همایونی

تقدیم میداریم

و سالروز فرخنده آئین تاجگذاری علیاحضرتین

را تبریک عرض مینمائیم

جان نثار: عبدالسلام جعفری شهردار خدابنده

چهارم آبان

فرخنده میلاد میمنت اثر

شاهنشاه آریامهر

و

علیاحضرت شهبانوی نیکوکار

ملت قهرمان ایران تبریک میگوید.

دانشکده کشاورزی زنجان

چهارم آبان

خجسته میلاد اعلیحضرت شاهنشاه آریامهر

علیاحضرت شهبانوی گرامی

و

والاحضرت ولیعهد

و

شاهزادگان و شاهزادگان خانم

از طرف مدیر و کارکنان هتل اهواز

چهارم آبان

فرخنده میلاد میمنت اثر

شاهنشاه آریامهر

و

سالروز شکوهمند تاجگذاری اعلیحضرتین را

به ملت ایران تهنیت میگوئیم

کرمانشاه - شرکت راه و ساختمانی گزندر - سرحد عبدللکی

باکمال مسرت روز تاریخی

چهارم آبان

میلاد مسعود شاهنشاه آریامهر

و سالروز فرخنده آئین تاجگذاری

اعلیحضرتین

را بملت ایران تبریک میگوید

جان نثار مصطفی ذوالفقاری

مدیر عامل شیر و خورشید استان زنجان

فرخنده آئین تاجگذاری

شاهنشاه آریامهر و علیاحضرت شهبانوی گرامی

را بخدمت و فرهمندان عزیز تبریک گفته سعادت و بهزیستی

روزافزون ملت ایران را از درگاه ایزدان بزرگ مسئلت داریم

رئیس انجمن شهر کرمانشاه -

هوشنگ امجدی

چهارم آبان

میلاد خجسته

شاهنشاه آریامهر

و

علیاحضرت محمدرضا شاه پهلوی

را به خاندان جلیل سلطنتی و ملت ایران تهنیت می گوئیم

اهولز: شرکت سهامی خاص پاداد

فرزندان در برابر والدین کهنسال خود چه وظایفی به‌عهده‌دارند؟

مراقبت از پدران و مادران پیر یک وظیفه است

دکتر جمال‌الدین نوربخش

چندی پیش در برنامه تنظیم خانواده سئوالی مطرح شد که دو نفر از همکاران محترم روان پزشک به آن جواب دادند.

سئوال این بود: برای مراقبت از پدرو مادر های مسن که نگهداری آنها در منزل مشکل و باعث ناراحتی خانواده است، چه باید کرد؟

خلاصه جواب یکی از همکاران این بود، درایران نیز مثل ممالک مترقی بایدخانه سالمندان تاسیس کرد و آنها را در آنجا نگاهداری نمود.

جواب دیگری این بود که باید سنن ملی را حفظ کرد و والدین راتالحظه مرگ(بجزدر مواردی که بیمار باشند) با احترام و علاقه پذیرائی کرد.

چون در این نوع مسایل هرچه بیشتر بحث شودتکلیف افراد خانوادمو جامعه نسبت به یکدیگر روشنتر میشود، بنابراین در این زمینه نظریات خود را ارائه می دهم تابسهم خود شاید مشکل‌گشا باشد.

اصولا تقلید از آنچه درممالک راقیه انجام میشود براي ما خالی از اشکال نیست به خصوص که در این کشورها با وجود خانه های متعدد سالمندان و با وسائل‌مجهزی که دراختیار دارند وبامراقبت های دائمی که از این گرومی شود، معهذا زندگی‌سالمندان در چنین مراکزی که گاهی طولانی میشود موجب‌بیماری های روانی گوناگون کمگاهی شدید است میشودو علتش‌آن است که چون سالمندان خود را از جامعه وخانواده طرد شده و در واقع محکوم به مرگ تدریجی میدانند این‌فکر و احساس آنها را دچارچنین بیماری هائی میکند.

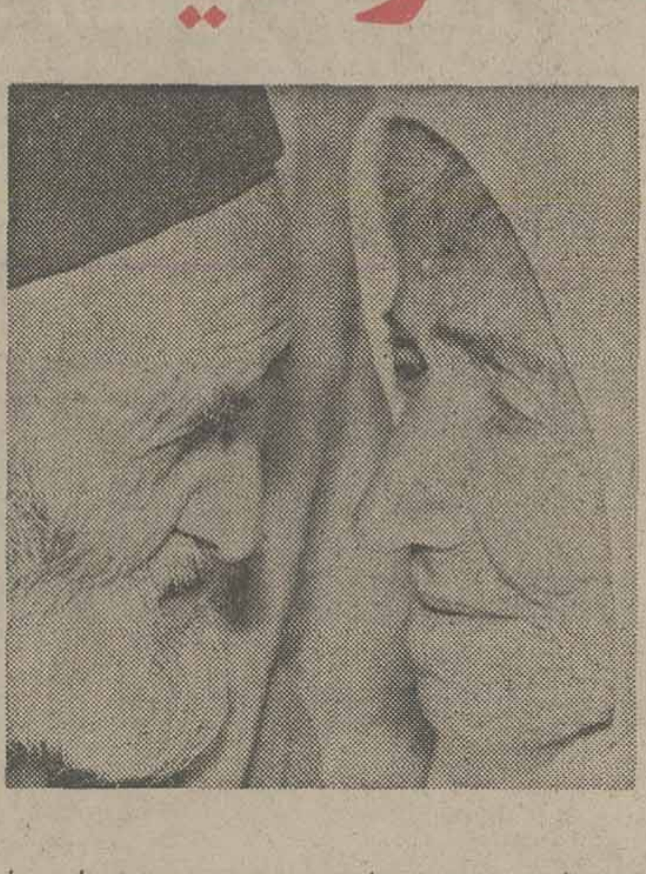

خانه‌سالمندان به تنهائی مشکل پدر بزرگها و مادر بزرگ ها را حل نمی کند

البته بطور دربست نمیتوان گفت بطور کلی ایجاد چنین خانه هائی در کشور ما لازم نیست ولی‌به‌نظرمیرسد چنین موسساتی رابايد مردم‌نیکوکار ویا دولت با داشتن وسائل کافی و پرسنل تحصیل کرده ومجرب تسیس کنند زیرادر صورتی که بخش خصوصی بخواهد چنین سازمان هائی را بوجود اورد، چون در درجه نخست مسئله سرمایه گذاری و بازده آن مطرح است، بنابراین نتیجه عملی که عبارت از رفاه سالمندان باشد حاصل نخواهد شد.

یک وصیه

علاوه براینکه‌هر ایرانی‌باید سنن ملی را حفظ نماید چون ملتی مسلمان و شعیه مذهب هستیم باید بوظیف دین نیز پای بند و مقید بودمو درانجام تعالیم اسلامی ساعی و کوشا باشیم ،لذا در مورد رفتار و نگاهداری والدین بخصوص هنگام پیری بدستورات‌مذهبی که در قران کریم داده شده باید توجه داشتو مدلول‌این آیه را بموقع اجرا بگذاریم که میفرماید:

«ای انسان پروردگات امر نمود که غیر از او کسی را نپرستی و به پدر و مادرت احسان کنی زمانی که یک یا هردوی آنها به سن پیری رسیدند هرگز به آنها تندی نکن و ازخود دوروطردشان ننما.

در موقع‌صحبت با آنهابانرمی و ملاطفت سخن‌گو و بال‌های محبت و رحمتت را درنهایت تواضع و فروتنی در زیرپای آنهابگستران‌و بگوپروردگارا به پاداش آنکه مرا درکوچکی پرورش‌داده‌اندو تربیت‌کرده‌اند به آنها ترحم‌کن و جزای‌نیکو عطا فرما»

این آیه در عین اختصارو در نهایت فصاحت که خود نشانه کلام خداوند یکتا است علاوه براینکه‌با بهترین وجهی تکلیف فرزند را نسبت به پدر و مادر در تمام مراحل زندگی مشخص میکند، اگر تمام دانشمندان جامعه شناس‌دنیای پیشرفته جمع شوندو کتاب‌ها نویسند نمی‌توان باین‌شیوائی و محسمی وظیفه فرزند را نسبت به پدر و مادر بیان و تدریس کنند، خداوند پدرو مادر را در ردیف‌خود قرار داده است .و هم خود رابه کلمه رب(یعنی پرورش‌دهنده) خطاب نموده و هم پدرومادر را یعنی خداوند که‌خالق همه موجودات و مولدو پرورش دهنده اولیه انسان در رحم مادر است به بشر میفهماند، همانطور که والدین بعد از خداوند جانشین و خلیفه او میباشند بایستی فرزند نیزدر نهایت ادب و فروتنی احترام آنها را نگاهدارد و بموقع خوداز‌آنها مراقبت‌ونگاهداری نماید البته این مقام شامخ برای پدر و مادریست که‌تمام سعی و کوشش خودصرف پرورش وتربیت فرزندمینماید.

آری مادری که وقتی‌طفلش شیرخواره و کوچک بود در شب‌های سردو بلندزمستان نه فقط بدون هیچگونه احساس ناراحتی بلکه باعشق سوزان و علاقه بیمانندی‌برای شیردادن طفلش خواب ناز را بر خود حرام میکند و این مادری است که رسول اکرم درباره او میفرماید:

«بهشت زیر پای مادرانتان است»

همچنین پدری که برای تربیت و تعلیم با کمال‌دلسوزی زحمت میکشد تا طفلش جوان برومند و آراسته‌ای گردد خواهناخواه‌چنین‌پدرو مادری در مقابل این همه زحمت و مشقت انتظار دارند به گفته مولای متقیان در تمام عمر مورد تکریم و احترام‌فرزندان خود باشند و در موقع‌پیری و چند روز پایان حیاتشان‌به اصطلاح قدیم فرزندشان عصای دست آنها باشدو موردمحبت و مراقبت آنها قرار گیرند.

خوشبختانه اکنون‌در میهن ما این سنن برقرار است. و اشخاص سالخورده را حتی موجب برکت و وسعت‌روزی میدانند و این اعتقادی کاملا منطقی است‌زیرا اشخاص‌مسن که درسن بندگی و عبادت خداوندناست‌دعایشان دردرگاه الهی از سایرین زودتر مورد قبول واقع خواهد شد. ما شاهد و ناظر فرزندانی که در نگاهداری پدر و مادر و احترام به انها استواری‌دارند بوده‌ایم و شاهد بوده‌ایم که چنین فرزندانی زندگی آرام‌و بی‌نیز و عاقبت به خیری داشته‌اند. بنابراین اگر در آتیه‌بطور رسم‌متداول گردد که پدر و مادرپیر از خانه طرد و بخانه سالمندان سپرده شوند طبیی است که والدین نیز در تربی‌ فرزندان کوششی لازم را نخواهند داشت و بار سنگین زحمت پرورش‌کودکرا تحمل‌نخواهند کرد.

چنانچه در ممالک پیشرفته بخصوص اروپا و آمریکا که ما آنها را شاید به غلط متمدن میدانیم عواطف و احساسات خانوادگی بسرعت روبتزلزل و زوال گذاشته استو به محض اینکه اولاد به سن قانونی رسید از خانواده‌طرد میشود و چنین‌فرزندی نیزپدر و مادر را هنگام پیری بخانه سالمندان میسپارد. بدیهی‌است در این صورت‌وقتی رشته‌های طبیعی احساسات خانوادگی سست و متزلزل شد مسئله تضاد فکری و عقیدتی میان‌نسل نو و کهنه شکل میگیرد و جامعه تبدیل به یک محیط متشنج و جهنمی میگردد.

رشته‌های محکم

بنابراین تصور اینکه چون دنیای غرب دارای تکنیکی پیشرفته است، در مسائل اجتماعی و عاطفی نیز بر ما رجحان دارند، تصوری غلط وناصواب است. ما نباید رشته های محکم‌ضوابط دیرین خانوادگی‌را کهموجب‌استحکام جامعه و مباهات ما بوده و هست، تحت تاثیر تکنولوژی پیشگرفته غرب پارپاره کنیم.

پیشنهاد می کنم در برنامه تنظیم خانواده و یا در سایر گرد هم آئی هائی که دررادیو ویا تلویزیون ازروان‌پزشکان تشکیل میشود از دانشمندان روحانی نیز دعوت به عمل‌آید تا با شرکت آنها در چنین برنامه هائی وظائف مذهبی و ملی ما نسبت به یکدیگربهتر روشن شود و بتوانیم با داشتن ثروت های خدادادی و اتفاق‌واتحاد نسلی‌راپرورش دهیم که از جهت مادی مرفه و از حیث معنوی جزو پیشرفته ترین ممالک دنیاباشد وبا بدست آوردن افتخارات گذشته موجب سرافرازی‌خود وعبرت و حسرت سایرین‌قرار گیرد.

خبرهای جهان مد

بابلوزهای پشمی به پیشواز زمستان

خانمهای پیرو مد امسال بابلوزهای جالب زمستانی به پیشواز زمستان میروند. در بلوزهای زمستانی امسال ابتکار های جالبی بکار رفته است، از جمله یقه و آستین‌ها ولبه پائین بلوزهای بافتنی از پارچه‌های پشمی گرم بصورت کش‌باف استفاده می‌شود.

فرم یقه، بمدل یقه اسکی وبلندی آن نسبت به بلوزهای دیگر بیشتر است. با این بلوزها میتوان از یک کلاه ویک شال گردن مناسب سود جست.

پیشگاه‌مبارک اعلیحضرت همایون‌شاهنشاه‌آریامهر

مدیروکارکنان شرکت دانه‌تاك روز مولود خجسته شاهنشاه عظیم‌الشان رابحضور خاندان سلطنتو ملت‌ایران تبریك عرض مینمایند.

جان‌نثار حکمت‌اله قدیانی

پشت درهای بسته دادگاه

تنهااشکال برای صدور حکم طلاق

قاضی یکی از دادگاههای آمریکا که بتدریج از سماجت زن و شوهری که هر روز به‌او مراجعه میکردند و اصرار داشتند صیغه طلاق را میان آندو جاری کند به‌تنگ آمدهبود ودر عین حال میل داشت انجام طلاق را عقب بیندازد تابلکه زن و شوهر بایکدیگر از در مهر درآیند، راهحلی بنظرش رسید. روبه زن و شوهر کرد وگفت: من باجدائی شما موافقت میکنم ولی آیا میدانید که صدور حکم جدائی‌موکول باینست که تمام اموال منقول و غیر منقول‌خود را باهم‌نصف کنید؟

زن گفت ولی ماسه تابچه داریم تکلف آنها چه میشود؟ قاضی پاسخ داد:

این دیگر بمن مربوط نیست، خودتان باید تصمیم بگیرید. زن در حالیکه دست شوهرش را میگرفت، گفت: جانی بیا برویم وتاسال دیگر بچه‌ای دیگر به‌بچه‌هایمان اضافه کنیم تاچهارتا شوند، آنوقت دیگر صدور حکم طلاق اشکالی نخواهد داشت.

درآشپزخانه کدبانو

نکته‌های دانستنی برای تهیه کباب برگ وکباب کوبیده

اگر بخواهید کبابی واقعا لرم وخوشمزه تهیه کنید قبل از هر چیز درمورد تهیه‌گوشت باید توجه داشته باشید. برای این نوع کباب حتما باید از گوشت راسته گوسفند تازه استفاده کرد. شما بعد ازآنکه گوشت راسته تازه را خریداری کردید آنرا روی تخته قرار داده بادقت رگ وریشه و چربی وخرده گوشتهای‌کوچک واضافی آنرا بگیرید. بعد وسط راسطه صاف وتمیز را باکارد نوک تیزی باز کرده تا بصورت یک تخته گوشت صاف در بیاید. بعد با کارد اطراف آنرا جمع کرده ،و به شکل راسته قبلی به آن فرم میدهید وبعد آنرا بچند تیکه بهن ببرید وبعد تیکه‌های‌گوشت را بسیخ بکشید تا تمام شود. ضمنا با دست باید گوشت را روی سیخ فرم بدهید تا حالت جمع شدن و حسبندگی پیدا کند در مورد پیاز مقداری‌پیاز را رنده نرم یا چرخ کرده‌آنرا صاف کنید. آب پیاز را داخل ظرفی ریخته سیخهای کباب را داخل آب پیازقرار داده‌بطوری که تمام گوشت آغشته بشود ازآب پیاز. بعد این سیخ‌کباب را روی آتشی قرار داده تا پخته شود و اما سیخی که کباب برگ باآن تهیه میکنید از نظر بلندی باید نیم متر باشد واز قسمت عرض ۳سانتی‌متر باشد در مورد مقدار گوشت برای هر نفر ۱۵۰ گرم گوشت راسته، تمیز شده و آماده‌برای کباب کوبیده برای هر نفر ۱۰۰ گرم گوشت چرخ شده ...

اما در مورد کباب کوبیده میتوانید مقدار گوشت وچربی اضافی که از راسته درمیاورید آنها را داخل چرخ ریخته، برای دفعه اول بادندانه درشت چرخ کنید. برای دفعه دوم با دندانه متوسط و برای دفعه سوم بادندانه ریز بنابراین گوشت را سه مرتبه باید چرخ کرد بعد پیاز را چرخ کردمو نرم رنده کنید. آب آنرا صاف کنید بقیه پیازنرمرا روی‌گوشت چرخ شده ریخته مالش بدهید یاخوب چنگ بزنید تا مخلوط شود. به آن نمک بزنید بعد برای هر سیخ ۱۰۰ گرم گوشت بسیخ بکشید وبادست که در آب سرد میزنید به‌آن فرم‌بدهید وآنها را روی حرارت گذاشته کباب کنید.

حرارت کباب باید ملایم‌باشد یاآتش یاگاز اگر آتش بود،باید سیخها حدود ۱۰ سانتی‌متراز آتش فاصله داشته‌باشد ومرتب سیخها را برگردانید و نکته دیگری که باید توجه داشته باشید اینست که بعد از آنکه کباب حاضر شد قبل ازکشیدن کباب باید ابتدا نوک سیخ را که براثر حرارتبا آتش‌بەدوده سیاه شده پاک کنید. بعد گوشت را از سیخ بکشید، ضمنا از ۱ر۵ کیلو گوشت ۱۰ سیخ کبات تهیه میشود وبرای ۱کیاو گوشت ۲۵۰ گرم پیاز لازم دارید.

از: ملکه یوسفیان

چهارم آبان

میلاد میمنت اثر

شاهنشاه آریامهر

رابه ملت ایران

تبریك میگوید

دبستان فخریه راور کرمان نزهت‌السادات رفاهی ـ جواد کریمی

آ ـ ۷۵۲۲

بکمال شعف و سرور میلاد مسعود همایونی

همراه با تقدیم و آفرین و مرده شادباش

شاهنشاه آریامهر

علیاحضرت شهبانوی ایران

رابهم‌وطنان عزیز تبریک وشادباش میگوئیم

پرویز محسنی رئیس انجمن شهر و نعمت متوالی ـ شهردار شکین شهر

دنیای ورزش

روزهای شنبه منتشر میشود

میلاد خجسته و مسعود رهبر عالیقدر ایران

اعلیحضرت همایون شاهنشاه آریامهر

راتبریک عرض نموده وسربلندی بیشتر

ملت ارجمند ایران راتحت رهبری

خردمندانه شاهنشاه بزرگ آرزومندیم

هیئت مدیره وکارکنان

شرکت سهامی پخش لینولئوم ایران (خاص)

انواع کف پوش د. ال. و

Luxaflex

کرکره فنری لوکسافلکس

کاغذدیواری ساندرسن

میلاد مسعود وخجسته رهبر خردمند انقلاب اجتماعی ایران

اعلیحضرت همایون شاهنشاه آریامهر

را به ملت شریف ایران صمیمانه تبریک عرض مینمائیم

هیئت مدیره وکارکنان کارخانجات بلر

تلویزیون

بلر

جام جهان نما

مشاوره آموزش تحقیق

سازمان مدیریت صنعتی مرکز آموزش

برای کلاسهای زیر که از تاریخ ۹ر۸ر۲۵۳۶ شروع خواهد گردید ثبت نام مینماید

دوره آشنائی باکامپیوتر و برنامه نویسی بزبان کوبول، دوره کامل کامپیوتر، برنامه ریزی خطی، برنامه ریزی وکنترل تولید، دوره عمومی مدیریت (سمینار)، دوره مدیریت‌صنعتی (سمینار)، تکنولوژی رفتارو شیوه های رهبری، سرپرستی، تشکیلات، مدیریت کارگزینی، منشی برای مدیران، بایگانی، آمار(مقدماتی)، آمار(تکمیلی)،اقتصادصنعتی،سیستم های کنترل درمدیریت، مدیریت مالی، حسابرسی، حسابداری بازرگانی و صنعتی، سیستم کنترل انبار

آدرس : خیابان پهلوی نبش خیابان‌جام‌جم مرکز آموزش سازمان مدیریت صنعتی.

تلفن : ۲ـ۲۹۱۰۸۱ و۹ـ ۲۹۴۱۳۰   م الف ۱۷۴۷۸

فتحی کمیل، امید شماره یك کویت

بعداز حدود ششماه غیبت ،۳۰ هفته پیش در سیدنی بود که این بازیگر برای ۹۰ دقیقه تمام در خدمت تیم ملی کویت بازی کرد. و اتفاقا چه پر طراوت و پر ثمر هم در میدان ظاهر شد. هم او بود که گل اول کویتیها را وارد دروازه استرالیا کرد ، گل دوم را پایه ریخت و یکبار هم تیر دروازه را هد فقرار داد. فردا مقابل ماهم ، کمیل امیدشماره یك کویتیها است . تصویر او را پاپتوپ در بین پیتر ویلسون «کاپیتن »وماری ویلیامز ۲مدافع استرالیائی نشان میدهد.

روشن ،غایب بزرك فرداست؟

پزشکان معالجزانوی مصدوم حسن روشن ، گوش راست تیم ملی فوتبال ، دیروز در پایان تلاشهای چند روزه خود با ۸۰ درصد امیدواری ، روشن را تحویل آخرین آزمایش مهاجرانی عربی تیم ملی دادند .مهاجرانی فقط تا امروزبعداز ظهر وقتدارد که تصمیم نهائی را در مورداین بازیکن برای بازی فردا بگیرد. و بعنوان آخرین لکته میتوان به چهره رضایت بار مهاجرانی بعداز آزمایش سنگین امروز صبح روشن، اشاره کرد .

دیدار های مقدماتی فوتبال جام جهانی در آسیا و اقیانوسیه ـ فردا : ایران و کویت

سرعت،دستور روز برای پیروزی بر کویت

ساعت ٤بعداز ظهر فردا بامبوت «کلایوتوماس» داور اهل ولز ،نبرد سرنوشت سازتیم های ملی فوتبال کشورماو کویت درکادر مسابقه های مقدماتی فوتبال جام جهانی آرژانتین در گروه آسیا و اقیانوسیه ، در ورزشگاه آریامهر آغاز خواهدشد. این یازدهمین مسابقه از سری ۲۰ دیدار ماراتن شکل پنج تیم ایران ، کویت ، استرالیا ،کره جنوبی و هنك کنك برای انتخاب نماینده آسیا و اقیانوسیه جهت آرژانتین میباشد .

نبرد فوق العاده

باوجودی که ۹بازی دیگراز جمع ۲۰دیدار تعیین شده باقیست ، لیکن بدلیل موقعیت امتیازی ویژه‌ای که در جمع بازیهای برگزاری ، دوتیم ایران و کویت در۳بازی‌خارج ازخانه خود تاکنون کسب کرده‌اند ،مسابقه فردای دو تیم حساسیتی فوق‌العاده و براستی سرنوشت‌ساز پیدا کرده‌است.

به‌این ترتیب که پیروزی هریك از دو تیم، به یقین گامی طلائی برای فتح این مسابقه ها و راه‌یابی به آرژانتین در جمع ۱۶تیم فینالیست جام جهانی سال آینده خواهدبود. بخصوص برای تیم ملی کشورما که حتی بالاتر از کویت از۳ بازی قبلی خود در هنك‌کنك ،کرمو استرالیا توانسته است پنج امتیاز اندوخته کند واینك فقط بایك امتیاز منفی، شانس شماره یك برای قهرمانی‌است.

در حالیکه کویت از ۳بازی خارج ازخانه نزد همان ۳حریف ٤ امتیاز دارد.

کویتی‌ها که پس‌از پیروزی «۱ـ۲»اخیرشان در سیدنی و براسترالیا ، بیش‌از پیش امیدوار شده‌اند و حتی کسب یك مساوی راهم در تهران برای خود ایده‌آل می‌پندارند ، بیشتر به‌این‌دلیل حتی مساوی هم میتواند برای‌آنها رضایت‌بخش‌باشد که هر ٤ بازی باقیمانده‌خود ازجمله مسابقه‌برگشت با ایران را درخانه انجام خواهند داد.

پیش‌بینی زاگالو

آخرین بازی که‌ایران و کویت‌رودررروی یکدیگر ایستادند ،سال پیش در فینال مسابقه‌های جام‌ملتها ، همین‌جا درتهران و در همین ورزشگاه آریامهر بودکه کویت ۰ـ۱ مغلوب شد. آنهم‌روی یك ضربه آزاد پروین ودر دقیقه ۷۱. اما جالب این‌که ماریو زاگالو مربی نامدار و برزیلی این تیم در آستانه ورودش به تهران، اینطور عنوان کرده که مردان او سال‌قبل مغلوب تجربه‌ایرانیها شدند . درحالی‌که امسال ،کویت نیز خود تیمی است با تجربه و مردانی مجرب نیز در خدمت دارد.

زاگالو متکی به همین مساله، حتی تاکیدکرد که نتیجه مسابقه فردا، آنطور هاهم که ما امید داریم ، بسود ایران و برایمان خوشحال کننده نخواهدبود.

پیش بینی برد ۰ـ۲

دیروز بعداز ظهر که حاضران دراردوی تیم ملی فوتبال آخرین دیدار تدارکاتی خود رابصورت یك مسابقه تمرینی بین دو تیم سبزو قرمز در زمین پراز آب ورزشگاه آریامهر انجام دادند و نتیجه مساوی ۳ـ۳ بدست آمد ،امیدواری همگانی برای‌شکست کویت بیشتر شد. جالب این که در یك همه‌پرسی از ۱۲ بازیکنی که به‌احتمال قوی ۱۱نفر آنها فردابه میدان میروند ، ۱۱نفر پیروزی ۰ـ۲رابیش‌بینی کردند. فقط‌آندرانیك اسکندریان معتقد به برد ۰ـ۲ بود !

کسانی که به‌برد ۰ـ۲ معتقدندعبارتند از :ناصرحجازی ، حسن نظری ، حسین کازرانی ، نصرالله عبداللهی، علی پروین، محمد صادقی ، ابراهیم قاسمپور ، حسن نایب‌آقا، حسن روشن، غفور جهانی و رضا عادلخانی .

ولی بایك‌نگاه مختصر به‌موجودیت فعلی‌تیم های ملی دوکشور، خاصه به‌کار تیم‌میهمان در آخرین بازی‌اش در سیدنی‌که صاحب برد ۱ـ۲ شد، بحکم منطق ، برد تیم خودی را میتوان پیش‌بینی کرد. امابشرطی که چند مورد را مردان مهاجرانی بیش‌از همیشه رعایت کنند.

سرعت ، کلید پیروزی

مهمترین مساله در بازی فردا که میتواند نقش اول رابرای پیروزی قیم‌ما بازی کند، سرعت است . سرعت ، به یقین بزرگترین آفت تیم کویت خواهد بود. بویژه این‌که ما دربازی فردا میزبان هستیم . از شرایط و امتیازات خانگی بسیار بهره‌مند میباشیم . زمین ، یکصد هزارنفر تماشاگر و غیره .

به یقین باسرعت‌دادن به بازی خودوهوشیاری بعراتب بیشتر مردانمان در مقابل مردان حریف، خواهیم‌توانست بلطف مهره‌های تکنیکی ، بازی‌ساز وکارائی که خاصه در میانه میدان داریم ، در هر لحظه جریان مسابقه‌را بسود خود دگرگون کنیم.

بارعایت اصل سرعت ، قادر خواهیم بود که مهمترین موردبعدی را درزمان پیروزی بحریف دیکته کنیم و آن از نفس انداختن کوینی‌ها است .و در راه انجام این مقصود ،حمله کردن مطلق و اجبانا کورکورانه نباید، تنهافکر تیم ماباشد . چراکه همین حملات کورکورانه استرالیائیها بود که شانس پیروزی باضدحمله رابه کویت بخشید. باحرکت سریع تیم وبناچار کشاندن کوینیها در پی خود و در طول و عرض بازی ، بمراتب زودتراز آنچه که انتظار میرود ،فردابرای هفتمین بارخواهیم توانست ، از مدافین‌همسایه کوچك که حالا بدلیل حساسیت خاص این مسابقه ها، بصورت حریف شماره یك ماباری راه‌یابی به‌جام جهانی درآمده است ، خواهیم گذشت . به امید پیروزی برای توپچی هایمان و فتحی دیگر و غورانگیز .

آرایش تیم

در مورد آرایش تیم ملی خودی نیزهمانطور که قبلا هم پیش‌بینی میشد، مربی تیم ملی بجز پست گوش راست ، در مورد۱۰نفر بقیه کمترین تردیدی ندارد. اگر روشن آماده تشخیص‌داده شود که طبعا او هم درجای همیشگی‌اش خواهدبود. در غیر این صورت حسن نایب آقا در میانه‌میدان بازی خواهدکردو علی پروین‌در نقش یك مهره آزاد در خط حمله ،مهاجمان را یاری خواهد داد. به‌این ترتیب مردانی که فردابه میدان کویت خواهندرفت اینها خواهندبود.

ناصر حجازی ،حسن‌نظری ، حسین کازرانی، نصرالله عبداللهی ، آندرانیك اسکندریان ،علی پروین ، محمد صادقی ، ابراهیم قاسم‌پور ،حسن روشن یاحسن‌نایب‌آقا ،غفور جهانی، رضاعادلخانی.

یک مساوی، تنها افتخارکویت در ۶ دیدار

تیم ملی فوتبال کویت . طول پنج سالی که از عمر دیدارهای ملی دو کشور می‌گذرد، فقط یکبار موفق به کسب یك نتیجه مساوی ۱ـ۱ شده است. در پنج بازی دیگر همواره پیروزی با سپر پوشهای ایران بوده است البته ذکر این نکته نیز شاید جالب باشد که هیچیك از این ۶ دیدار در خاک کویت انجام نشده وپنج مسابقه از این ۶ مسابقه در تهران بوده است. نتایج بازیهای ایران وکویت تا کنون از این قرار است.

۱۳۵۰ (تهران): ایران ۲ـ کویت صفر (مقدماتی المپیک)

۱۳۵۰ (آتن): کویت ۲ ـ ایران ۲ (مقدماتی المپیک)

۱۳۵۲ (تهران): ایران ۲ـ کویت ۱ (مقدماتی جام جهانی)

۱۳۵۲ (تهران): ایران ۲ـ کویت صفر (مقدماتی جام جهانی)

۱۳۵۴ (تهران): ایران ۱ ـ کویت ۱ (مقدماتی المپیک)

۱۳۵۵ (تهران): ایران ۲ ـ کویت صفر (جام ملتها)

آخرین دیدار تیم های ملی دوکشور

ایران ۱ـ کویت صفر

ورزشگاه آریامهر ـ یکشنبه ۲۳خردادماه ۲۵۳۵ «ششمین دوره جام ملتهای‌آسیا ـ دیدار پایانی »، ایران ۱ «دقیقه ۷۱» علی پروین ـ کویت صفر ـ زمین عالی، نور بسیار خوب . تماشاگر حدود ۵۰هزار تن.

ارزش بازی : ★★

ایران: منصور رشیدی «٤» ـ حسن‌نظری «٤»،بیژن ذوالفقار نسب «۳»، نصرالله‌عبداللهی «۳»، آندرانیك اسکندریان «۳» ـ علی پروین «۳»، پرویز قلیچ‌خانی «کاپیتن ـ ۳»، ابراهیم قاسمپور «٤» ـ حسن روشن «۳»، ناصر نورائی «۲» از دقیقه ۵۵ غلامحسین مظلومی «۲» ، علیرضا خورشیدی «٤». مربی: حشمت‌مهاجرانی.

کویت: احمد الطرابلسی «۳» ـ صالح العفور «۳» ، عبدالله معیوف «۳»، محبوب‌جمعه «۳»، ابراهیم الدوراهیم کاپیتن «٤» ـ فاروق ابراهیم «۳»، سعدالحوطی «۳» ،حمد بوحمد «٤» ـ فتحی کمیل «٤»، فیصل الدخیل «٤»، محمد عبدالله «۳». مربی: ماریوزاگالو برزیلی.

رده بندی گروه آسیا و اقیانوسیه

	بازی	برد	مساوی	باخت	زده	خورده	تفاضل امتیاز
۱ـ ایران	۳	۱	۲	۰	۳	۰	۵
۲ـ کره جنوبی	۳	۱	۱	۱	۲	۳	۵
۳ـ کویت	۳	۱	۰	۲	۳	۵	۴
۴ـ استرالیا	۴	۰	۲	۲	۲	۶	۲
۵ـ هنگ کنگ	۴	۰	۰	۴	۱	۹	۰

هرندی ، نایب پیشاهنك مسابقه های شطرنج مانیل

خسرو هرندی، استادبین‌المللی شطرنج ایران ، دیروز درچهارمین دور مسابقه های بین‌المللی «استاد بزرگی » مانیل، باشکست‌مهرشاد شریف دیگرشرکت کننده‌ایرانی حاضر در مسابقه ها، مقام خود به عنوان نایب پیشاهنك را همچنان حفظ کرد. هرندی در ۵۱ حرکت شریف رابردو اکنون با۲٫۵امتیاز مقام دوم را دارد. یوجین توره فیلیپینی با٤ امتیاز در صدراست بازی زیر یکی از بازیهای هرندی در مسابقه های بین قاره‌ای سال پیش میباشدکه‌وی حریف کانادائی را مغلوب کرد.

«دفاع ارتودوکس»

خسرو هرندی بیاساس (کانادا)

(سفید)	(سیاه)
1. c4	Cf6
2. Cc3	e6
3. Cf3	d5
4. d4	Fe7
5. Fg5	Cb—d7
6. e3	O—O
7. Tc1	c6
8. Fd3	Dxc4
9. Fxc4	Cd5
10. Fxe7	Dxe7
11 O-O	Cxc3
12. Txc3	e5
13. Dxe5	Cxe5
14. Cxe5	Dxe5
15.f4	Df6
16. f5	Te8!
17. Dd3?!	b6
18. Dd4	Dxd4
19. Exd4	F b7
20. f6	g6
21. Tf4	Ta-d8
22. Rf2	c5!
23. Fb3	Rf8!
24. h4	h5
25. g4?	hxg4
26. Txg4	Td6
27 Tf4	Cxd4
28. Tc7	Fd5
29. Fa4	Ta8
30. a3	a6
31. Re2	b5
32. Fc2	Te8.
33. Rd2	Fc4
34. b3	Fe6
35 Tc5	d3
36. Fd1	Ff5
37 Tc3	Te-d8
38 h5	Txf6
39 hxg6	fxg6
40. Fg4	Rg7
41. Fxf5	Txf5
42. Txf5	gxf5
43. Tc7.	Rf6
44. Tc6.	Rg5
45. Txa6	f4
46. Ta7	Td5
47 Tg7.	Rh4
48. Th7.	Rg3
49. Tg7.	Rf2
50 Tf7	f3
51. Tf8	Rg2
52. Tg8.	Rf1
53. Tf8	f2
54. Tg8	te5!
55. b4	Te2.
56. Rd1	ta2
57 Tg5	Txa3
59. Rd1	Tb2
60. Tg4	Te2
61. Tg5	Te4

سفید واگذار کرد

تنیس روی میز جام ادموند بیت‌خدا

«هما» در صدر گروه اول

مسابقات تنیس روی میز جام ادموند بیت‌خدا یازدهمین هفته‌خود را پشت سرگذارد و بدور نهائی نزدیکتر شد.

این دیدار ها که همه هفته‌بیاد «ادموند بیت‌خدا» بازیگر سرشناس و فقید این رشته در محل‌سالن تنیس روی میز امجدیه برپا می گردید، بانزدیك شدن مسابقات تیم های تنیس روی میز ایران و آمریکا و همینطور جام پهلوی تا روز یکشنبه ۲۹ آبانماه تعطیل خواهدبود.

در موقعیت کنونی باشگاه ها با ۱۱ برد در گروه اول در صدر قرار داردباشگاه شهپر با۱۰برد و باشگاه ایران امروز با۹ برد در مکان های‌دوم‌تاسوم این گروه قرار دارند.

در پایان دور مقدماتی ، ۳تیم اول تاسوم گروه اول که مشخص شده‌اند با۳ تیم از گروه دوم‌که هنوز مشخص نیستند، بر سر عنوان قهرمانی جدال‌خواهندداشت.

مبارزات نهائی بصورت دوره‌ای انجام میشودو فینال بازیها روز یکشنبه ششم آذرماه‌در محل‌سالن تنیس روی میزامجدیه انجام‌خواهد شد.

مساله‌شطرنج

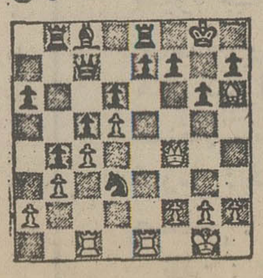

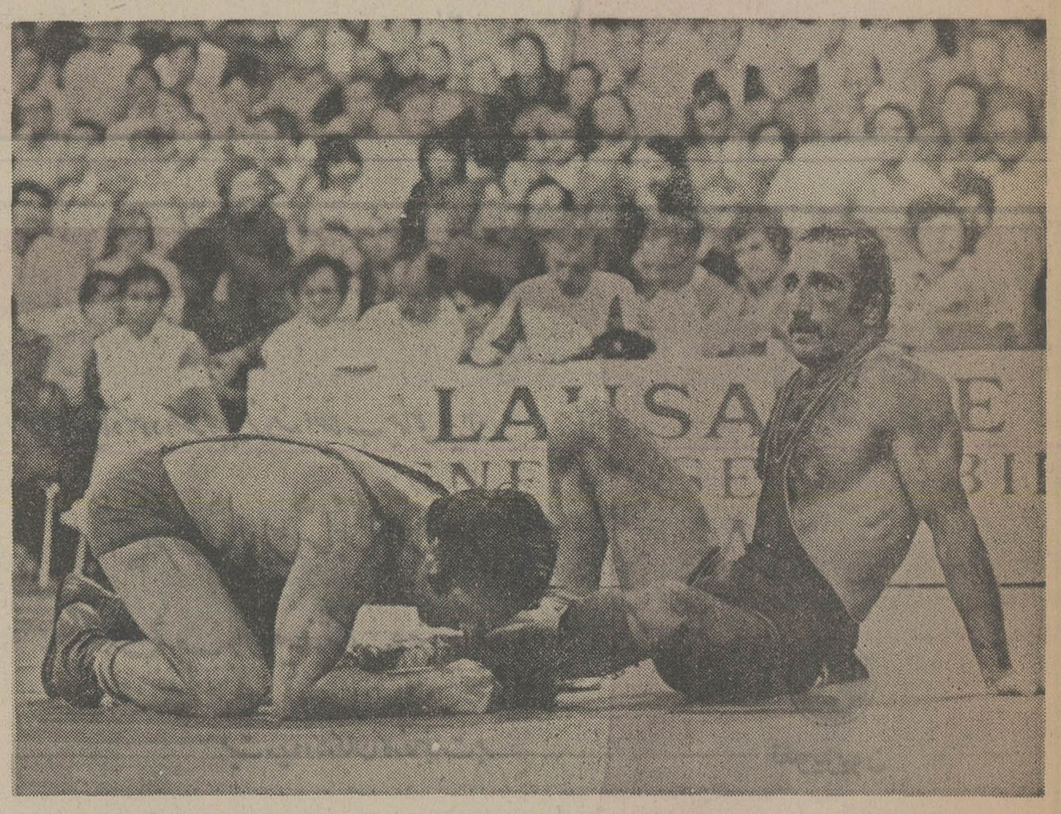

خدر، با ناکامی به انتهای خط قهرمانی رسید

ازاین پس رمضان خدر رادیگردر میدان نخواهیم دید، کشتی‌گیر ۳٤ ساله تیم ملی، که با عنوان برچمدار، آخرین صحنه‌جهانی را سپری کرد، درحالی که امید داشت در لوزان پایان‌نامه‌ای مملو از پیروزی بر دوران قهرمانی‌خودبنویسد ،بایك‌پیروزی‌و دوشکست پیاپی بصف تماشاگران پیوست .

خدر دراولین دوره باپیروزی برهانس‌دیتربروخرت نفر دوم المپیك ازآلمان شرقی تلافی شکست مونرال را درآورد. برای این مبارزه، قهرمان پرآوازه‌مازندرانی آریامهر مقابل او پیروز شد، پیروزی دوم را درهنگامه مسابقه‌های جهانی ۱۹۷۳ صاحب شدولی آشور علیف در مینسك و درتولیدو این دوشکست راجبران کرد. نبرد پنجم در مونرال صورت گرفت که بعداز پیروزی اولیه آشور علیف بامشاهده نوار تلویزیونی، برزگر مرد پیروز معرفی شدولی این‌بار در لوزان و در دوره چهارم برزگر بار دیگر بمصاف حریف آشنا ودیرینه رفت و بارشادتی فوق تصور هر۱۶ اورا شکست داد. تصویر لحظه بصدا درآمدن زنگ پایان مبارزه است که چهره پیروز و مغلوب نیاز به تفسیر ندارد !

انتظار زیادی کشیده بودولی به‌رغم این‌آغاز خوش ، دو شکست از حریفان ژاپنی و بلغاری کارنامه او رادر سومین مسابقه جهانی بست.

خدرکه در تصویرمیرود حریف آلمان شرقی را در خاك قرار دهد ، درسال ۱۹۷٤ در هنگامه مسابقه های جهانی استانبول‌مدال نقره ۵۷ کیلو را بعداز ولادیمیریومینی از شوروی فتح‌کرد. او سه‌بار درجام آریامهر و بدفعات درصحنه‌های بین‌المللی باپیروزی هماغوش شده بود.

مبارزه‌ای که پرونده‌اش در لوزان بسته‌شد

بنظر میرسد ، پرونده مبارزات دوکشتی‌گیر بزرك ایران و شوروی ـ برزگر وآشورعلیف ـ درلوزان برای همیشه بسته شده، روسلان آشور علیف که‌زمزمه خداحافظی‌اش در جام آریامهر از زبان شاهمرادداف مربی تیم ملی شوروی بگوش رسیده، برخلاف انتظار بار دیگر همراه تیم ملی شوروی بمیدان آمد. ولی صاحب مدال های‌نقره سال ۱۹۷۳ و ۲طلای ۱۹۷٤ و ۱۹۷۵، نتوانست این‌بار درلوزان حرفی برای گفتن داشته باشد.

منصور برزگرکه اول‌بار در ششمین دوره جام

نیازمندیهای اطلاعات

تلفنهای:۳۲۸۲۵۷-۳۲۸۴۱۴

نیازمندیهای اطلاعات تلفنی آگهی میپذیرد

فروش دست دوم

تلویزیون‌مونتاژ آلمان‌فروشی ۷۵۲۵۵۳
آـ۱۹۴۳

مبلمان منزل و مقداری لباسهای خارجی
به قیمت مناسب بفروش‌میرسد آدرس گیشا خیابان یازدهم شماره ۶۶ طبقه دوم تلفن ۶۳۲۵۷۰
آـ۱۶۳۱

امتیاز دانشجوئی اتومبیل و اثاثیه بفروش می رسد تلفن ۷۸۱۷۹۲
۱ـ۲ آـ۱۶۹۰

کلیه لوازم منزل نهارخوری پذیرائی اطاق خواب لباس نوزاد و زنانه بعلت مسافرت بفروش می رسد خیابان‌قدیم شمیران‌بالاتر از بولینگ‌کوچه سهیل‌اول کیکاوس شماره ۱۰ تلفن ۲۶۴۴۶۳
آـ۱۸۰۵

فریزر جنرال الکتریک ۲۴فوت یک یخچال فریزر ای جی (آاک) ۲۴ فوت چراغ گاز بوتان‌بزرگ کاملانو و خارجی مبل و میز ناهار خوری‌هشت نفر کامل بعلت مسافرت‌فروشی ۲۹۲۲۶۸
۱ـ۳ آـ۱۸۱۹

تلویزیون و ضبط صوت گروندیک مونتاژ آلمان‌فروشی ۷۵۲۵۵۳
۱ـ۲ آـ۱۶۴۷

دو تخته قالی کاشان ۱۲و۱۰ متری فروشی ۷۶۶۰۲۴
۱ـ۱ آـ۱۸۳۶

میز ناهار خوری ده نفره بفروش‌میرسد عصرها۲۹۵۷۰۴
۱ـ۲آـ۱۸۲۲

فروش اثاثیه مختلف منزل نادری‌ـشیروانی‌کوی‌جاویدان شماره ۶ طبقه۳
۱ـ۲ آـ۱۸۱۹

لباس‌حاملگی ـکالسکه و وسایل بچه‌ـ لباس زنانه گیتار یاماها ۶۲۰۳۳۴
آـ۱۸۶۲

ارگ پروفشنال وای‌سی ۳۰ یاماهاو امپلی‌فایر۴۵ و اتیاماها ۶۴۳۲۵۶
۱ـ۲ آـ۱۸۶۳

انواع لباس و کفش و کیف روز و شب نو ازرم و لندن و پاریس تلفن ۶۵۶۲۳۰
آـ۱۸۹۰

مبلمان کامل منزل ایتالیائی‌نو و دستگاه تلفن و تعدادی میز بارتلفن ۶۵۶۲۳۰
آـ۱۸۹۱

پالتو بارانی پالتو پوست تهران‌پارس ۷۸۴۷۴۶
آـ۱۹۰۷

مبلمان کامل منزل‌ایتالیائی نو ودستگاه تلفن و تعدادی میز بار تلفن ۶۵۶۲۳۰
۱ـ۲ آـآـ۱۹۱۰

انواع لباس و کفش و کیف روز وشب نواز رم ولندن‌و پاریس تلفن ۶۵۶۲۳۰
آـ۳۴۷

فروش دست اول

تهران پارس
مقداری لباس زنانه نوخارجی به مدت یک هفته بفروش میرسد تهران پارس خیابان ۱۱۱ پلاک ۳۶ تلفن ۷۸۱۰۴۴

لباس عروس نو خارجی و لباس عروس یکبار استفاده شده بفروش میرسد سایز۳۶ تلفن ۲۸۵۸۰۶
آـ۱۶۶۱

ماشین تحریر برقی و فتوکپی (۱۲تا۲) ۸۲۰۸۴۳
۱ـ۱۰ آـ۱۹۳۹

انواع شیک ترین مدل های لباس و دو پیس و دامن و تریکو زنانه‌آخرین مد پائیزه‌و کیف از ایتالیا تلفن۸۲۴۹۶۳
۱ـ۲ آـ۱۶۴۲

انواع موزائیک موجود است تلفن ۹۶۵۶۰۱ و ۹۷۹۱۰۴

کلیه اثاث منزل بفروش میرسد تلفن ۷۸۳۰۶۰با تعیین وقت

لوازم دست اول آمریکایی و مبلمان شامل لوازم‌الکترونیک ۶۴۲۲۵۶
آـ۱۹۰۸

پوشاک
فروش پوشاک ـ میز و صندلی و مبل و غیره تلفن ۲۷۰۵۷۵
آـ۱۹۰۴

مقداری لباس ولوازم خانگی نو و دست‌دوم خارجی‌بمناسبت مسافرت‌بفروش میرسد آدرس سه‌راه ضرابخانه خیابان‌کتابی رو بروی دانشکده علوم ارتباطات اجتماعی خیابان‌سام شماره ۲۱ تلفن ۲۳۳۴۳۱
۱ـ۱ آـ۱۸۲۴

سفارشات پستی T.C.L لندن ، لباس‌باطرح های استثنائی مدل‌پائیزه و زمستانی تلفن ۸۲۱۹۸۰

اثاثیه منزل پالتو لباس نو و دست دوم و وسایل اسکی بعلت مسافرت بفروش میرسد تلفن ۷۶۶۱۱۳ از ۱۰ صبح‌تا ۸ شب تخت جمشید اول بهار شمالی کوچه مهتاب پلاک۱۴ طبقه اول .
۱ـ۲ آـ۱۸۲۵

مقداری لباس دست اول و دوم خارجی شلوار پشمی بچگانه‌بفروش میرسد آدرس‌ـ خیابان امیر آباد جنوبی‌نبش خیابان قوام وملک شاه پلاک ۱
۱ـ۲ آـ۱۸۰۸

لباس‌عروس سایز ۳۸ دوخت فرانسه کرایه داده می شود ۸۲۱۹۸۰
آـ۱۸۱۴

حراج لباسهای زنانه خارجی و ایرانی نو و دست دوم از ساعت ۹ صبح تا ۸ شب کورش‌کبیرجنب کاخ جوانان خیابان جوانان کوچه زهره کوچه بشر دوست شماره ۱۰ طبقه سوم.
۱ـ۱آـ۱۸۲۱

خرید اثاثیه

گالری فرش
شایان ۶۶۱۰۶۹ و ۶۶۶۲۳۰ خریدار قالی‌و قالیچه‌کهنه ونوکاخ ۷۹

خرید اجناس دست دوم ۷۶۵۱۶۴ و ۷۶۷۹۸۴ نوروزی

فرش آریا
بهتریز خریدار قالی و قالیچه نو و کهنه کیقبادی ۹۷۷۶۰۰

فرش خواجه نصیر خریدار فرش کهنه و نو ۷۵۲۶۹۰
۱ـ۲۶ آـ۱۲۶۹

فرش ایران نوین
خریدارقالی و قالیچه‌وعویض فرشهای نو با کهنه ۶۵۲۱۹۵ آریامهر باباطاهر

خریدارفرش
خریدارقالی‌و قالیچه وتعویض فرشهای‌کهنه‌با نو تلفن۵۳۱۳۴۲
۱ـ۲۰ آـ۱۶۲۵

دوستی ۷۶۸۵۹۵
بهترین خریدار لوازم منزل شماست

فرش سامان ۶۵۵۷۴۴ خریدار قالی کهنه و نو

فرش ایران نوین
خریدارقالی و قالیچه‌وعویض نو باکهنه آریامهر تلفن ۶۵۳۱۹۵
۱ـ۱۳ آـ۱۸۴۰

سمساری کورش
کلیه اثاثیه و بخاری خریدار است تلفن ۷۵۶۳۹۳

مبل و دکوراسیون

بهترین مبلمان اسکاندیناوی
برای منزل وویلای شما
دفتر فروزان راد
درخیابان روزولت پائین‌تراز چهارراه ثریاکوچه کیوان شماره ۱۳
تلفن ۸۲۲۴۸۷

تعمیر مبل
هرگونه‌سفارش و تعمیر مبل و تعمیرنگهای چوبی ازشرکت ها و بیمارستانها پذیرفته می شود تلفن ۵۶۰۸۳۶ از۹تا۸ شب

تعمیر مبل
کلیه مبلمان کهنه شما بامبلمان نو معاوضه‌میشود کلیه‌تعمیرات مبل پذیرفته میشود ۹۳۷۲۲۰
۱ـ۱۵ آـ۳۵۴۹

مبل مظفر
تعویض رویه مبل و صندلی ۶۲۹۹۶۸

فروش اتومبیل

پیکان
پیکان کار مدل ۵۱ سفید ۶۸۶۹۶۷

پیکان صفر کیلو متر ۳۵۸۱۹۸

پیکان کار ۴۷ شیری خیلی‌تمیز مقطوع ۲۲ هزار تومان تلفن ۹۲۴۱۶۲
آـ۱۶۳۴

پیکان جوانان ۵۳ بسیار تمیز فروشی تلفن ۸۹۰۴۶۲
آـ۱۶۳۲

پیکان جوانان ۵۵ بسیار تمیز بارادیو پخش استریو تلفن ۶۲۲۹۱۰ صبحها تا۱ بعد از ظهر
آـ۱۶۴۷

پیکان دولوکس خاکستری روش شیشه رنگی و سپر پهن‌بفروش می رسد۶۸۳۷۲۳ ۶۸۲۸۹۲ و۶۸۲۸۹۲

ژیان
دو دستگاه وانت ژیان و یکدستگاه وانت اطاقدار و پیکان دست دوم فروشنده‌ایم. تلفن ۸۴۶۹۹۷
۱ـ۲ آ۱۰۷۳۹

ژیان صفر کیلو متر بفروش میرسدتمام وقت به اضافه‌روز های تعطیل ۶۳۶۲۳۲
آـ۱۹۰۶

شورولت
شورولت امریکائی ۵۱ تلفن ۳۱۴۳۶۱

شورلت کاپریس ۷۷ اتوماتیک دانشجوئی آبی متالیک گمرک شده‌نمره نشده رنگ ووسایل یدکی تلفن ۶۸۱۴۱۶ از ۵ بعد ازظهر
آـ۱۹۴۲

کامارو ۷۷ رنگ آبی متالیک فرمان هیدرولیک دانشجوئی باقیمت مناسب بفروش میرسد ۳۵۰۴۵۶

شورولت‌رویال ۵۳ بسیار تمیز ۳۲ هزار کیلو متر کار کرد تلفن ۶۲۲۹۱۰ صبحها تا ۱بعد ازظهر
آـ۱۴۶۳

کامارو ۷۷ دانشجوئی‌ـکولرـ دنده اتوماتیک رنگ قرمز ـ ۶سیلندرفروشی تلفن۷۵۳۶۳۷
آـ۱۹۰۳

ب.ام.و
ب‌ام‌و ۵۱۸ ترانزیت ـ زرد قناری ۱۸۰۰۰ کیلو مترشیشه رنگی رادیو ضبط رینگ پهن‌ـ گرم‌کن عقب تلفن ۲۳۵۸۷۵

ب‌ام‌و ۲۰۰۲ مدل ۷۱ تمیز به فروش میرسد تلفن۲۶۳۴۰۴
آـ۱۶۳۷

ب‌ام‌و دانشجوئی مدل ۷۷ با وسایل اضافی تلفن۲۷۲۸۶۹
آـ۱۶۵۱

بی‌ام‌و ۲۰۰۲ رنگ سرمه‌ای متالیک مدل ۷۵ فروشی تلفن ۲۸۷۳۴۷
آـ۱۶۵۴

ب‌ام‌و ۲۰۰۲ مدل ۷۲ به فروش میرسد۲۳۷۷۶۲

ب‌ام‌و ۷۳ کاهوئی متالیک‌جلو پنجره چراغها ۷۴ بیمه بدنه استریو فرمان اسپرت۶۲۰۰۰۰ ریال ۳۴۰۳۴۷

آریا
آریا مدل ۵۰ شیری رنگقیمت ۳۴ هزار تومان تلفن۲۷۵۰۷۱
ـ۱۶۵۳

بنز
بنز ۲۸۰ اس اتوماتیک کامل ۴۰۰ هزار تومان ۲۸۷۴۷۶ و ۶۵۴۲۹۹
آـ۱۴۳۲ ۱ـ۳

اکازیون
بنز ۲۲۰ اس مدل ۱۹۶۳ با وسایل اضافی و تمیز تلفن ۹۶۹۰۷۱ اقتصادی
آـ۱۶۳۵

بنز ۲۳۰ مدل ۱۹۷۷ کارکرد ۳۷۰۰ کیلو متر رنک‌یشمی با کلیه‌وسایل تلفن ۲۷۳۳۴۷

فولکس
فولکس‌های استیشن‌ـ لمپینگ وانت دوکابین و غیرو ۷۹۰۵۰۸

فولکس استیشن مسقف دور بسته نمره ترانزیت مدل ۷۷ تلفن ۳۵۲۱۸۱
آـ۱۶۴۷

پژو
پژو ۵۰۴ جی‌ال مدل ۱۹۷۶ رنگ‌سفید بدون‌گمرک بفروش میرسد ۶۸۴۹۲۱ از ساعت ۱۰ الی ۱۴
آـ۱۸۶۰

فورد
فوردپنتیو مدل ۷۶ نمره‌نشده قهوه‌ای متالیک با وسایل اضافی ۳۳۹۶۰۹
آـ۱۴۳۳

مکوان ۷۰ نقد و اقساط ۸۵۰۵۹۱
۱ـ۳ آـ۱۶۵۱

فوردکاپری مدل ۷۲ زردقناری جی‌ال ۱۷۰۰ فروشی تلفن ۲۳۸۹۷۳
آـ۱۸۲۰

فورد کاپری ۷۴ ال با رادیو استریو قیمت بدون واسطه ۶۰ تومان ۳۵۷۷۰۳

فوردآسکارد مدل ۱۹۷۲گمرک شده‌بفروش میرسد ۶۸۴۹۲۱
آـ۱۸۶

فیات
فیات ۱۲۸ مدل ۷۳ کوپه قرمز رنگ تلفن ۷۵۲۴۶۷
۱ـ۲ آـ۱۶۵۰

فیات۱۳۲ جی‌ال‌اس‌مدل ۷۷ رنک سفید تودوزی مخمل با ۵ دنده جلو، تلفن ۸۹۴۴۳۷ـ ۷ر۳۰ الی ۴ بعدازظهر

بیوک
بیوک الکترا مدل ۶۸تشریفاتی رنگ مشکی اتوماتیک فرمان هیدرولیک‌باکولر بخاری‌گرمکن عقب و چهار حلقه لاستیک اضافه بارینگ نقد ۲۰ هزار تومان‌و اقساط۲۲ هزارتومان تلفن ۹۲۱۵۹۶
آـ۱۹۰۵

تویوتا
تویوتا کارینا گمرک شده نمره نشده دارای کولر و رادیو فروشی ۵۹۲۴۷۴

رنو
رنوه مدل۳۵ رنگ‌آجری با رادیو پخش‌و کنسول ۱۰۰۰۰کیلومتر کارکرد ۳۹ هزار تومان تلفن ۶۶۷۰۲۸ و ۶۳۹۸۴۳

رنو ۵ رادیو پخش آنتن اتوماتیک خیلی تمیز تلفن ۶۵۷۶۵۵
آـ۱۴۶۵

داتسون
یکدستگاه سواری داتسون رنگ سفید صفر کیلو متر با ضبط ورادیو بانمره موقت بندر عباس به فروش میرسد تلفن ۲۵۱۸۲۱
آـ۱۶۵۲

داتسون سواری مدل ۷۶ سری ۱۲۰ وای ۲ دربرنگ سبز ۶۶۰۰۰ تومان ۵۴۶۴۷۶
آـ۱۸۸۲

اپل
اپل رکورد ۱۷۰۰ مدل ۶۹ چهار درب سفید رنگ تلفن ۸۵۷۸۳۸
آـ۱۹۴۴

اپل رکورد مدل ۶۱ آماده فروش ۳۱۰۳۷۶از ۴ تا ۵ر۶

مینی‌ماینر
مینی‌ماینر ۷۴ با پخش ضبط به‌علت‌مسافرت بفروش میرسد ۷۸۲۶۷۴
۱ـ۴

جنسن
جنس اینترسپنتر بدنه ساخته شده‌تو سطکارخانه رولزرویس مدل ۱۹۷۶ به‌علت مسافرت‌برای فروش عرضه میگردد تلفن ۲۴۱۳۳۸
آـ۱۶۵۱

اکازیون واقعی
جگوار سند ۷۳ موتور ۷۴ کاملانو باکولر و رادیوپخش فابریک با تخفیف فروشی ۶۸۱۵۷۱

جیپ
لندرور کار کرده ۷۰۰۰ کیلومتر بفروش می‌رسد نظام‌آباد شمالی بعد از خیابان‌ولی عصرایستگاه جوجه‌کشی کوچه مهدیه پلاک ۱۷ منصورمعصومی

خرید اتومبیل

نمایشگاه اتومبیل بیرجندی داتسون‌دست دوم راخریداریم تلفن ۹۵۰۸۷۵ و ۹۵۰۸۷۹

فروشگاههای اتومبیل

نمایشگاه اتومبیل شهبازنو
تاکسی
نقد و اقساط
تلفنهای ۵۴۰۴۱۹ـ ۵۴۲۳۵۹ خیابان کمالی مقابل بیمارستان لقمان‌الدوله
۱ـ۳ آـ۱۳۰۲

شرکت ادریسی تویوتا ایسوزو سواری وانت با وام بانکی ۷۵۱۸۳۰و ۷۵۰۴۵۱

دولوکس‌جوانان کار استیشن باوام بانکی ۳۰ ماهه۷۰۰۴۵۱ و ۷۵۱۸۳۰

ژیان ومینی‌بوس‌با اقساط و وام بانکی‌ـ رنو چهار درب تلفن ۷۵۰۴۵۱ و ۷۵۱۸۳۰

نمایندگی فروش
فولکس واگن و اودی
نقد و اقساط ۹۳۷۱۴۸

فروش‌کامیون و کمپرس نقدواقساط‌شیروخورشید نمایشگاه مهتاب‌ـصادقی ۵۴۶۵۹۰ ـ ۵۴۶۲۴۱

نیسان

وانت‌نیسان ۲۰۰۰ خارجی با قیمت استثنائی نقد و اقساط آماده ۷۳۸۰۷۸

فیات ۱۳۱ و ۱۳۲ پیش‌قسط ۱۵۴۰۰ تومان تلفن۸۵۴۱۷۸

مینی‌بوس نقد و اقساط تحویل فوری ۹۳۵۰۵۷

پیکان نقد و اقساط‌باوام بانکی تلفن ۹۳۵۰۵۶

انواع پیکان ۳۶ با وام بانکی و یا اقساط شرکت گزینش ۹۲۷۴۸۴ـ۹۶۰۱۰۲
آـ۱۸۳۹

فیات ۱۳۱ و ۱۳۲شرایط سهل با گارانتی لوازم یدکی تلفن ۸۴۴۹۴۴

نمایندگی شماره۲
تویوتا
سواری‌وانت‌آماده‌تحویل با بهره بانکی ۷۵۹۴۷۰

گالانت
نقدو اقساط‌موجود است ۳۱۲۳۱۵ و ۳۱۱۰۶۸

دوج گالانت
دوج لانسر
نقد و اقساط بابهره بانکی نمایشگاه اتومبیل پرویز کورش کبیرنبش شهنازه ۷۵۳۹۵۸ و ۷۵۵۰۸۴

تویوتا کرونا
۷۸ نماینده‌فروش
احتشامی تلفن۷۶۳۴۳۹

انواع داتسون
نقدو اقساط
خیابان جیحون تلفن ۹۵۰۸۷۹

سواری داتسون
مشمول تخفیف در ۴ مدل سه راه تهران و یلا تلفن۹۷۴۴۵۳

گلپایگانی
مرکز خرید و فروش اتوبوس و مینی بوس
سیمتری سه‌راه‌مختاری
۵۲۷۹۰۰
۵۳۶۳۰۱
۵۲۳۱۲۵
۵۳۹۳۲۰

انواع داتسون
نو ودست دوم
در۷مدل نقد و اقساط نیروی هوائی تلفن ۷۹۴۴۲۸ و ۷۹۲۸۴۲

انواع داتسون
نقد و اقساط
خیابان‌پهلوی‌ایستگاه محمودیه پاکپیکر تلفن۹ـ۲۹۱۹۰۸

برای اتومبیل شما

خیمه ساحل
سازنده انواع چادر خارجی‌و ایرانی سپه نرسیده به میدان باغشاه فروشگاه خیمه ساحل ۶۶۴۳۴۳

قابل توجه
دارندگان‌اتومبیل
پژو
تعمیرگاه شماره ۲۰پژو واقع در فوزیه خیابان اقبال‌چهارراه‌شهرستانی افتتاح شد تلفن ۳۴۷۱۵۶

کرایه اتومبیل

تکنو ترافیک تاکسی
سرویس شبانه‌روزی ۲۳۳۰۴۷ ـ۲۳۵۷۸۰

ام.آ.اس M.A.S
قابل توجه کارخانجات و آژانسهای توریستی اتوبوس و مینی بوسهای لوکس جهت داخل و خارج شهر تلفن ۹۷۰۸۱۴ و ۹۷۸۸۱۵

اینترنشنال تاکسی
جهت قرارداد باشرکت ها و ادارات‌آماده میباشد تلفن‌های ۹۳۶۸۷۰ و ۹۲۹۴۷۰ و ۹۳۶۸۸۱

اتوتهران اتوبوس مینی‌بوس جهت سرویس کارخانجات و غیره تلفن ۵۱ـ۳۵۹۴۵۰

تاکسی سرویس شبانه روزی ونگاتلفن۹۵۲۱۲۰

اتومبیل کرایه پیمان لوکس ۲۴ ساعته در اختیار شماست ۲۴۰۱۱۱

سوپر تاکسی‌سرویس سواری ومینی‌بوس کرایه تلفن ۲۶۷۲۷۴

پیکان ۳۶ نو بدون راننده جهت کرایه به موسسات تلفن ۹۷۱۶۱۶

پارک تاکسی سرویس

تاکسی مدرن تلفنی فوری در خدمت عموم ایاب و ذهاب محصلین و شرکتها برای‌استفاده های ساعتی روزانه و ماهانه بوسیله سواری مینی‌بوس‌و اتوبوس۲۴ ساعته آماده خدمت می باشد تلفن ۲۴۱۰۲۴ و ۲۴۰۸۸۰

خاور تاکسی تخت طاووس ۲۴ ساعته ۸۴۹۳۲۵

موردنیاز
تعدادی اتومبیل پیکان با راننده جهت کار در آژانس تمام‌وقت مورد نیاز است‌تلفن ۳۴۰۱۱۱

بارکش شهری
حافظ‌بار
بارکش‌شهرو‌شهرستان
مجهز به تریلی ـ کامیونهای سنگین و کفی
۵۲۲۲۲۰ـ۵۳۷۵۵۳

شوشِ بار
موسسه‌حمل ونقل شهروشهرستان
۳۶۱۱۱۱
۳۶۱۱۱۲
۳۶۱۱۱۳
۳۶۱۱۱۴

توکل بار
بارکش‌شهروحومه
۵۲۲۲۲۲
۵۲۲۲۲۳

جرثقیل کرایه

جرثقیل جاسب
۵۲۵۷۶۳ـ۵۲۷۸۱۸

جرثقیل بلوار
تلفن ۳۴۶۱۱۱

جرثقیل وتریلی شبانه‌روزی ناصر
از۳تن تا ۲۵تن تمام شبانه‌روز آماده بکار میباشد
۹۷۱۳۴۹ـ۹۷۹۴۰۲

ماشین آلات

مولد برقهای سیار و موتور جوشهای سیار و موتور پمپ‌و الکتروپمپ جهت چاهای عمیق و نیمه عمیق جهت کرایه تلفن ۳۵۵۵۶۴
۳۵۵۵۶۵

شرکت کاراوان
۶۵۰۶۹۰
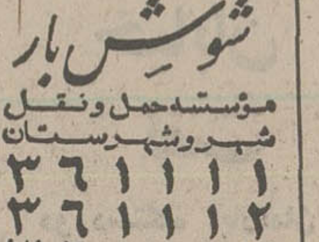
انواع کاروان و ماشین‌آلات راهسازی و ساختمانی آماده تحویل

آنتن تلویزیون

نصب آنتن رنگی ۸۲۴۴۳۳

تعمیر تلویزیون

شرکت
تلساند الکتریک
نصب سکام وتعمیر تلویزیونهای
نصب رنگی آنتن
گروندیک
فیلیپس شاوب‌لورنس
تلفن: ۸۲۲۸۷۹

سرویس مجاز
گروندیک
تلویزیون رنگی ویدئو‌ـکاست ۸۲۴۴۳۳

تعمیرگاه مجاز تلویزیون
شاوب‌لورنس، بلر، ار.تی.ای نصب انواع آنتن ۲۳۸۱۱۳

تزئینات و دکوراسیون

دکوراما
موکت ، کاغذ دیواری ،پرده کرکره‌و کفپوش تلفن۷۵۴۱۳۱
آـ۴۱۸

R.U. ENGLISH SERVICE
آر.یو
انگلیش سرویس

موکت نمدی با نصب متری ۲۲تومان .
موکت کبریتی فودار با نصب متری ۴۵ تومان
نصب کاغذ دیواری
شرکت آریو انگلیش سرویس ۸۴۳۸۴۵ـ۸۵۵۳۴۰

تعمیر کرکره فوری ۷۳۸۲۲۲

فقط یك تلفن‌کافیست‌که
موکت‌ـ کاغذ دیواری ـ کف پوش پرده افقی‌ـ عمودی ـ پرسیانا‌ـ اکوستیک کفپوش رادر اسرع وقت انجام دهیم
۸۴۶۱۱۳

پرده کرکره
امروز
سفارش دهید۴۸ ساعت بعد تحویل بگیرید از شهرستان ها نماینده فعال میپذیریم .
۸۴۶۱۱۳

تزئین فوری فوری پرده کرکره کاغذدیواری موکت کفپوش‌سقف‌پوش پرسیانا ۵۳۷۷۰۸

با۳تومان
کاغذ‌موکت‌پرسیاناکفپوش‌نقاشی
تزئینات بیتا
۵۲۶۶۳۳

اوین

وارد کننده و مرکز پخش فرش ماشینی خارجی و ایرانی و اجناس تزئینی
انتهای فرح‌شمالی‌نبش میدان پالیزی مغازه اوین
۲۳۱۰۶۰ و ۲۳۲۳۵۸

حتی جمعه
کاغذ دیواری ـ موکت نصب فوری ۶۸۴۹۵۴

برای ساختمان شما

پاکتان
انجام کلیه خدمات ساختمان ۸۲۴۵۸۱

آجرسفید
۵ره و ۳و۲ و۴ سانتی‌و سفال بلوك ـ فشاری و کلیه مصالح ساختمانی تحویل فوری۲۳۹۱۴۴و ۲۳۵۷۳۳

آسفالت
و قیرگونی پشت‌بام ۵۲۲۱۰۱

آجر
هرنوع آجر موجود است تحویل ۲۴ ساعته ۲۳۶۴۵۰ و۲۳۲۰۲۷

فروش و نصب داربست ۸۵۶۲۵۴

طرح و اجرای کلیه کار های چوبی ۶۶۷۰۸۰

شرکت کلازیك
تولید کننده درب‌وپنجره و نما وتوری آلومینیوم و نصب هر نوع‌سقف کاذب ۷۹۳۹۰۱

نوسازی تعمیرات نقاشی ۶۶۵۴۳۹

داربست پلیت
نصب فوری داربست فلزی‌تلفن ۷۳۶۰۱۹

فیروگونی و اسفالت
باتضمین ۷۲۸۴۵۵ ۷۳۰۱۰۸

سالن پذیرائی سپهر منش

هرگونه جشنی که در پیش دارید در سالنهای وسیع و مجلل سپهرمنش (با گنجایش حداقل ۲۰۰ تا ۱۵۰۰ نفر) برگزار کنید و با غذاهای متنوع و لذیذ ضمن پذیرائی از مدعوین، خاطرات شیرین زندگی خود را جاودانه سازید.

۳۵۵۹۸۹ـ۳۵۲۹۴۸ـ۳۵۶۰۵۰

گالری عکس چشمک
باآتلیه جدید و دستگاه های مدرن رنگی شروع بکار نمود ۳۰ متری نارمک ایستگاه داروخانه تلفن ۷۹۱۲۴۱

با وسایل دریائی و خشکی آماده شمع‌کوبی
تلفن ۷۵۷۳۵۸

افتتاح مطب
دکتر رضا فرقانی
جراح‌دندانپزشک
آدرس عباس آبادروبروی سینما شهر فرنگ شماره ۴۳۰ پذیرائی صبح و عصر با تعیین وقت قبلی تلفن ۶۲۹۳۵۰

سقف کاذب
فروش و نصب هر نوع اکوستیک و سقف کاذب ۹۳۳۶۵۰

شرکت نارمکان تهران
نصب داربست فلزی‌با مسئولیت محدود ۷۳۰۳۶۲

آسفالت
و قیرگونی با تضمین ۷۹۳۹۰۱

هرگز
چکه‌سقف
نخواهید داشت
ایزولاسیون پشت بام با قیر پلاستیکی‌بدون‌کندن عایق‌قبلی‌با تضمین۷۵۰۶۳۴ شرکت‌ایزومر

داربست فلزی
ایرانشهر
تلفن ۸۲۶۳۴۸

تحویل آجر
وگچ
پای کار
تلفن ۹۵۴۳۲۲

رابیتز
فروش‌ونصب‌سقفهای کاذب
۷۶۱۲۸۰
۷۶۱۲۸۱

اسفالت‌کاری تلفن ۸۵۳۳۶۵

نقاشی ساختمان همه‌رقم فوری‌تلفن ۷۳۲۱۵۹

آسفالت
قیرگونی‌ومحوطه
۷۹۳۴۵۶

نشت جو
(شرکت بامسئولیت محدود) تشخیص محل ترکیدگی لوله های آب بادستگاه الکترونیك و ترمیم ۲۷۷۹۹۳ و ۲۷۷۹۹۲
۱ـ۲۲ آـ۱۸۵۷

تولید و نصب سنگهای ساختمان و تعمیر ساختمان در اسرع‌وقت تلفن ۹۵۸۴۶۹

کاشی ایتالیائی
ساده درپنج رنك ازهمه جا ارزانتر تلفن ۷۶۶۱۳۹

آسفالت پشت‌بام و محوطه سازی تلفن ۹۵۵۷۸۱

همه گونه خاکبرداری پذیرفته‌میشود۶۴۶۴۹۱

سیمان
وارداتی بقیمت مناسب۷۶۶۱۳۹

نقاشی ساختمان
و تزئینات تلفن ۷۹۳۹۰۱

واقعاارزان
دربهای آکاژوایتالیائی با قفل‌و لولای خارجی بقیمت ۳۴۰۰ ریال
۷۶۶۱۳۹

نقاشی ساختمان
در هر نقطه کشور ـ انواع پولیستر لاک‌الکل و رنك فوری ۷۶۴۵۳۷

کلیه‌کارهای مربوط به‌دستگاه های سرد کننده و گرم کننده و برق‌ساختمان‌زیرنظرمتخصصین فن‌دراسرع وقت اجرابصورت نقدو اقساط تحویل میگردد. تلفن ۵۶۴۴۴۷

شستشوی مبل و فرش

پیام کلین
خشکشوئی موکت متری ۳ تومان مبلمان یکدست ۵۰ تومان
بانضمام فرش پارکت کفپوش و داخل اتومبیل
۳۳ـ ۳۲ـ ۸۵۳۰۳۱

امریکن کلینرهوم سرویس
خشکشوئی مبل، فرش، موکت، پرده داخل اتومبیل در محل. واکس پارکت . موزائیکو مکالنوم ۷۶۹۹۰۲ و ۷۵۳۸۷۳و ۷۵۳۸۸۵

رفوگری‌فرش پذیرفته میشود ۷۶۸۵۹۵

کومانچی سرویس
تزئینات ـ خشکشوئی موکت تشک اتومبیل ـ فرش‌ـمبلمان ونظافت کلی ساختمان تلفن ۹۶۴۱۱۸

شرکت فورهاش
نظافت کلی ساختمان و خشکشوئی‌مبل موکت فرش و پرده ۷۵۶۵۵۸

قالیشوئی شربت اوغلی شستشو با اصول‌مذهبی ۹۲۶۱۸۹

کارخانه قالیشوئی زمرد ۹۲۱۷۷۴

بدون ادعا
ناتالی اکسپرس خشکشوئی موکت مبل فرش پرده‌و نظافت کلی ساختمان ۸۳۳۲۳۲ و ۸۳۷۹۰۳

کلین‌ماستر
تنها موسسه مجاز درایران خشکشوئی مبلمان موکت فرش و تشک اتومبل در محل ۸۳۳۷۲۷ و ۸۲۸۶۶۶

قالیشوئی‌وطن
با۲۰سال‌سابقه‌درخشان‌آماده شستن فرش بادستگاه های اتوماتیک تلفن :
۵۵۱۶۷۰

کلین سرویس پاکزا
خشکشوئی فرش مبل ، موکت وکلیه کفپوش ها با آخرین تکنیک تمیز تر و ارزانتر تلفن ۸۵۲۹۹۵

کلین سرویس
ایران‌نایس
خشکشوئی موکت،فرش پرده، مبلمان، تشک اتومبیل پارکت درمحل
۲۲۷۲۸۵

R.U. English Service
آر.یو
انگلیش‌سرویس

خشکشوئی موکت ـ فرش مبل ـ پرده
تشک اتومبیل و نظافت کلی ساختمان
۸۵۵۳۲۰ـ۸۴۳۸۴۵

دوراکلین
سرویس آمریکا
تلفن های رزرو وقت ۸۴۸۳۹۵ و ۸۴۸۳۹۶ و ۸۴۵۶۸۳

قالیشوئی بیوك
بسرپرستی داریوش
رفوگری‌و رنگ برداری‌پذیرفته می شود تلفن ۵۵۱۳۶۰ و ۹۷۷۱۱۸

CERTIFIED HOME SERVICE CLEANING CO.

بعمل کار برآید به سخن دانی‌نیست امریکن‌سرتیفاید هوم سرویس کلینینگ مجهز ترین سازمان خشکشوئی مبلمان فرش، موکت ، پرده ونظافت‌منزل ومحل کار با برخورداری از نیم قرن تجربه‌وتکنیك برترامریکائی تلفنهای‌رزرو ۷۵۸۴۹۶ ـ ۷۵۴۸۱۳

قالیشوئی‌طهران‌روحانی
با۲۰ سال سابقه درخشان ۵۳۴۰۷۷
آـ۱۸۲۰

تعمیر و سرویس شوفاژ

شوفاژآلمان
سرویس و نگهداری ۹۳۲۹۰۱

نصب سرویس و نگهداری
شوفاژشمیرانات
۲۶۲۶۹۸

شوفاژ
تعمیر ونصب‌ونگهداری ۹۷۵۹۹۲

تعمیر و راه اندازی و نگهداری شبانه روزی شوفاژ
تلفن ۶۸۵۹۹۲

شمیران‌شوفاژ ۲۶۵۳۹۹ نصب سرویس نگهداری

تعمیر ،سرویس‌نگهداری تهویه شوفاژ ۶۵۸۳۷۲

نیازمندیهای اطلاعات

تلفنهای: ۳۱۲۴۱۳-۳۱۱۲۲۷

نیازمندیهای اطلاعات تلفنی آگهی میپذیرد

خانم عزیز - آقای محترم
تزئینات ساختمان، لوازم خانگی-لوازم ماساژ درخواست از شما تهیه ازما -سوپرویزیته
۲۲۹۳۳۹

قابل توجه
شرکتهای ساختمانی ومهندسان ومعماران
جهت نمای ساختمان هیچگونه ناراحتی نداشته باشید.
آجر ماشینی نمای سفید
وسایر مصالح ساختمانی ونقاشی مدرن ساختمان
آجر نما در اندازه‌های ۵ر۱ـ ۴ـ ۳ محکم - با دوام- ظریف، وکلیه مصالح ساختمانی
تحویل فوری تلفن ۸۴۸۰۹۹

از همین حالا
در فکر زمستان باشیدما در نصب و سرویس و نگهداری شوفاژ وتهویه باشما همکاری می کنیم شرکت مراك تلفن ۹۲۵۹۴۹

نصب سرویس و نگهداری شوفاژ ۳۰۵۴۱۶

سرویس و نگهداری شوفاژ
۷۶۱۱۶۵

سرویس ونگهداری شوفاژ ۵۳۱۹۶۲

نصب وسرویس شوفاژ
۹۲۱۱۰۸
شرکت کولدو اتر
آـ۱۳۸۲

شرکت تاسیساتی ایران دارسل
تهیه و نصب، سرویس ونگهداری شوفاژ، تهویه مطبوع، برق لوله‌کشی گاز با تائید شرکت‌ملی گاز ۸۳۸۹۶۸

نصب شوفاژ با بهترین لوازم باقساط یکساله
شرکت الکترو ساختمان
۸۴۹۵۷۴

لوله‌کشی
آب، شوفاژ، گاز
۶۸۲۴۱۳

شرکت بی‌بی‌یان
با۲۰ سال‌تجربه در ۲۴ ساعت برای‌تعمیرات شوفاژ و تهویه مطبوع آماده است
۸۵۱۹۹۳

سرویس‌شوفاژو‌نگهداری ۷۵۵۶۱۴

شرکت‌مهندسین آتی‌پی بامسئولیت محدود
نصب ونگهداری شوفاژ، تهویه در اسرع وقت
۸۹۴۱۵۱
۸۹۱۷۴۸

سرویس نگهداری و تعمیر شوفاژ تلفن ۶۴۷۹۱۰ و ۶۶۳۸۷۳

نصب شوفاژو تهویه مطبوع و آب‌رسانی شرکت مکرول ۸۲۲۷۸۸

سرویس و نگهداری شوفاژ ۶۵۹۱۴۹

سرویس و نگهداری شوفاژ ۷۶۵۶۸۸

شرکت مهندسی حریف
طرح‌تهیه‌و نصب‌شوفاژ تهویه و تعمیرات برق، گاز تلفنهای ۸۴۱۸۸۴- ۸۵۵۷۵۲

تعمیر وسرویس یخچال

تعمیرگاه یخچال‌فریجیدر اثاث یدکی موجود ۸۴۸۷۵۶

تعمیر یخچال فریزر سیدحسین ۲۴۲۴۳۸

تعمیرگاه‌یخچال‌فریژیدر تعمیرات لباسشوئی کولرگازی کولرماشین و سردخانه‌پذیرفته میشود تلفن ۸۳۹۲۲۵

تعمیر وسرویس لوازم‌منزل

تعمیر لباسشوئی ۷۶۴۰۳۰

جنرال برق
تعمیرونصب لباسشوئی وآبگرمکن‌فوری ۳۵۸۹۰۸

نصب لباسشوئی و ظرفشوئی ۵۳۱۹۶۲

سرویس وتعمیر آبگرمکن
برق افاف بخاری فوری ۸۴۳۹۱۹

تعمیر وسرویس کولر

سرویس و رو شن کولر ۲۶۲۶۹۸

موسسه فنی ۱۱۲ سرویس فوری‌بخاری‌و آبگرمکن نفتی و گازی ۹۶۴۱۹۱

لوله‌کشی گاز

شرکت ایران‌مانوهیت
لوله‌کشی گاز
باتائید شرکت ملی گاز
شوفاژ، تهویه، سریع ارزان
۸۹۰۱۵۸
۸۹۷۱۹۵

ایران‌گاز
پخش‌گاز ۵۹-۸۹۱۲۵۲ / ۹۷-۷۹۲۱۹۱
قبول سفارشات همه روزه از ساعت ۷ صبح‌الی ۹ شب
تلفن شکایات - ۸۹۲۱۹۰
سرویس و تعمیرات اجاق-آبگرمکن وتاسیسات
تلفن ۸۲۷۱۶۱ / ۸۲۷۱۶۴ / ۸۲۷۱۶۵
از ساعت ۷ صبح الی۸ شب
نمایشگاه محصولات شاهرضا میدان فردوسی

لوله‌کشی گاز
باتائید شرکت ملی گاز
تلفن ۸۴۰۵۹۹

لوله‌بازکنی

لوله‌بازکنی فوری سعدی ۳۵۵۴۷۳

تشخیص ترکیدگی
لوله با دستگاه الکترونیکی و لوله بازکنی و لوله‌کشی تلفن ۹۲۰۱۷۵ و ۶۵۹۰۴۷

لوله‌بازکنی فوری
۲۲۷۱۴۴

ترکیدگی و لوله‌بازکنی **داریوش**
۶۴۷۵۳۰

لوله‌بازکنی تشخیص ترکیدگی لوله ۸۲۱۸۳۰

تشخیص ترکیدگی
لوله بازکنی فوری تلفن ۳۶۰۹۰۵

لوله‌بازکنی و ترکیدگی لوله
شمیرانات
۲۶۲۶۹۸

تشخیص ترکیدگی لوله با دستگاه الکترونیکی و ترمیم
۷۶۱۱۶۵

لوله‌بازکنی فوری ۵۳۱۹۶۲

لوله‌بازکنی
تلفن ۷۹۱۵۸۰

تشخیص
ترکیدگی لوله و لوله بازکنی فوری تلفن ۵۳۵۳۲۷

تشخیص
ترکیدگی لوله
بادستگاه‌مجهز آمریکائی و ترمیم بلافاصله ۹۳۹۴۲۹

تشخیص ترکیدگی
لوله بادستگاه الکترونیکی
۲۲۷۱۴۴

تشخیص ترکیدی لوله ۳۰۵۴۱۶

لوله‌بازکنی شبانه‌روزی فوری ۶۳۶۳۷۹

تخلیه‌چاه

تخلیه‌چاه
۵۳۴۴۲۲ - ۵۶۲۹۰۴ و ۵۳۷۸۱۷ - ۵۳۸۳۲۷
لوله‌بازکنی ۵۰ تومان

تخلیه چاه فوری ۵۴۸۹۶۳

تخلیه‌چاه
۹۲۰۱۷۵ و ۶۵۹۰۴۷

تخلیه چاه
لوله‌بازکنی کاوه
باپمپهای مخصوص لجن کشی در تهران و شهرستانها ۹۶۲۲۵۳

تخلیه چاه ولوله بازکنی فوری ۸۳۴۹۶۹

تخلیه هرگونه چاه ولوله بازکنی
با پمپهای مخصوص لجن‌کش تلفن ۹۶۹۹۱۳

تخلیه چاه متری ۱۵۰ ریال تلفن ۴۱۶۷۶ ۶۴۳۰۲۷ مهتاب

تخلیه هرگونه چاه ولوله بازکنی
تعمیر وحفرچاه
۲۰٪ تخفیف ازکلیه شرکتها
ایران تخلیه ۹۳۵۲۸۶

تخلیه هرنوع چاه ولوله بازکنی
جهت تهران وشهرستانها
شرکت دلیجان ۹۷۵۷۴۲

تخلیه چاه با قیمت مناسب
۵۳۷۸۸۵

تخلیه‌چاه
با پمپ های مخصوص لجن کش تلفن:
۵۴۹۶۸۳

آگهیهای متفرقه

دفتر خوانندگان ۶۵۱۹۲۰

توالت عروس
بانازلترین قیمت زیر نظر متخصص تلفن ۸۲۱۹۸۰

فروش گوشت
این شرکت تعداد ۲۵۰۰ راس گوسفند پرواربومی و ۱۰۰ راس گوساله از نژاد برانگس رادرمحل مزرعه خود واقع در شهرستان شوش بطور یکجا بفروش میرساند. طالبین میتوانند برای بازدید و توافق قیمت مستقیما به رئیس شرکت آقای وب درمحل مراجعه نمایند و برای هرگونه اطلاع بیشتر میتوانند باتلفن ۸۳۹۵۹۸ شرکت در تهران جویا شوند.
شرکت بین‌المللی کشت و صنعت ایران

سالن پذیرائی قزل آلا
در جوار الیزابت برای جشنها و عروسیها
تلفن: ۸۹۰۶۷۵

ترجمه ارزان کارنامه و اوراق رسمی و غیر رسمی دراسرع وقت مقابل سینما حافظ ربانی ۳۱۷۱۳۵

گمشده

کامیون ولوو ۱۰ تن مدل ۷۵ بشماره شهربانی ۳۵۹۲۵ تهران - ج بسرقت رفته از یابنده تقاضا میشود بتلفن ۸۵۸۵۷۳ روح‌اله وطن‌دوست تماس گرفته و مژدگانی‌دریافت دارند.

کیف اینجانب فرنوش قلعه‌باغی محتوی کارت دانشجوئی دانشگاه آذرآبادگان تبریز مفقود شده است از یابنده خواهشمند است مراتب را به تلفن ۳۵۱۶۸۲ یا به دانشگاه آذرآبادگان دانشکده پزشکی سال۲ اطلاع دهد و مژدگانی دریافت دارد

بدینوسیله به اطلاع می رساند که در تاریخ ۲۷ر۷ر۳۶-۳۷ شماره سهام بانک صادرات ایران بنام اینجانب محمدرضا حمیدی‌شیرازی به شماره های ۸۸۹۰۳ و ۷۳۷۱۲ و ۷۳۷۱۳ و ۵۵۹۵۴ و ۴۷۳۶۱ و ۳۴۷۶۶ و غیره که در خیابان خارك به سرقت رفته است از درجه اعتبار ساقط میباشد

در تاریخ ۲۴ر۷ر۳۶ یکعدد کیف دستی قهوه‌ای کوچک با محتویات آن دسته چک سفید حساب شماره ۸۹۰ بانک صادرات خیابان وزراء بنام سلیمان هوشیم کارت آمریکن اکسپرس معمولی وگلد کارت ماسترچارج کارت کلوپ شاهنشاهی و گواهینامه و اسناد و مدارک دیگریکفقره چک بعهده بانک ملی بهجت آباد بنام حامل بمبلغ ۳۰۰۰۰۰ ریال و ۲۹۰۰۰۰ ریال پول نقد مفقود گردیده چک ها و کارتها از درجه اعتبار ساقط است‌از یابنده تقاضا میشودبه خیابان آریامهر تالار کورش شماره ۱۱۵ شرکت مهندسین مشاور رابجد مراجعه ومژدگانی خوددرادریافت دارد.

مقداری اسناد اینجانب محمد فرجامی آزاد که عکس من هم روی دفترچه بیمه میباشد گمشده یابنده بتلفن ۹۶۲۷۲۵ بیژن فرجامی اطلاع داده و پس‌از دریافت مژدگانی داده خواهد شد.

قابل توجه بانکها و بازرگانان
سفته شماره ۶۶۱۴۹۱ سر رسید ۱ر۱۲ر۳۶ بمبلغ پانصد هزار ریال و سفته شماره ۶۶۱۴۹۲ سررسید ۱۰ر۱۲ر۳۶ بمبلغ پانصد هزار ریال بتعهد آقای آتش‌پنجه و چک شماره ۶۰۶۲۵۲ بانک عمران شعبه مرنداز حساب ۱۲۴۰۱ بمبلغ دویست و سی هزار ریال‌روز پنجشنبه ۲۸ر۷ر۳۶ گم شده است و از درجه اعتبار ساقط است از یابنده تقاضا میشود بتلفن ۶۳۱۴۹۹ تماس و با استرداد آنها مژدگانی دریافت دارد.
آـ۱۰۸۲۹

آپارتمان فروشی

آپارتمان فروشی در شمال شهر ۸۳۵۲۲۲- ۸۳۲۴۴۰

آپارتمان‌فروشی شرق شمیران ۲۸۴۳۸۰

آپارتمان‌فروشی ۲اطاق خوابه فرح جنوبی تلفن ۳۴۴۶۷۹
۱ـ۲ آـ۱۸۶۲

اکازیون واقعی خیابان نفت
دو دستگاه آپارتمان لوکس دو اطاق خوابه از یت ساختمان ۴ طبقه اسکلت فلزی کاملا نوساز که‌در محیطی‌آرام و مشجر ساخته شده‌و مجهز به آسانسور، شوفاژ، پارکت، موکت، فیش تلفن، فیش گاز، کولر، پارکینگ مسقف، انباری اختصاصی بزرگ حدود ۱۸ متر مربع (۳×۶ متر)، حیاط مشجراشتراکی می‌باشد بدون واسطه بفروش‌می رسدزیربنای هردستگاه با انباری و پارکینگ ۱۶۰ متر مربع. نشانی: بلوار پهلوی (میرداماد) خیابان نفت کوی‌یازدهم پلاك ۱۷۴ بازدید همه روزه در تمام ساعات

تجاری- اداری و مسکونی ۸دستگاه آپارتمان مجهز به آسانسور شوفاژ - کولربر سه مجلس سنا سر کوچه صابری‌از۹ الی ۱بعد از ظهر ۵۳۰۳۰۳ بعد ازظهر تا۷
آـ۱۹۱۳

یکدستگاه آپارتمان مسکونی دفتر کار بر خیابان هاشمی‌با پارکینگ مقطوع ۳۴۵ هزار تومان تلفن ۹۷۰۴۵۳ و ۹۷۶۵۰۲
آـ۱۸۶۹

آپارتمان فروشی
درنارمک۱ و ۲ و۳ و۴اطاق خوابه باسرویس کامل ۷۹۶۰۲۸
آـ۱۸۱۵

اکازیون
یك دستگاه آپارتمان با دو اطاق خواب و هال و پذیرائی ۳۰متر حیاط خلوت اختصاصی و انباری و پارکینك و شوفاژ روشن برخیابان بیست‌متری‌میدان‌چایچی تهران‌نو قیمت مقطوع ۳۵۰ هزار تومان بدون واسطه نصف نقد وبقیه چهارماهه به‌فروش می-رسد به تلفن ۷۹۸۹۵۴ مراجعه فرمائید.

آپارتمان‌از ۳۰۰ هزار تومان ببالا از چهار راه قصر تا شمیرانات تلفن ۲۲۸۹۷۱تفکری

اکازیون
یکدستگاه آپارتمان طبقه سوم چهار اطاق خوابه بالوله کشی گازوشوفاژ و کولر و موکت با دید ۱۵۰ متر فضای‌سرسبز به مساحت ۲۲۷ متربر خیابان ۲۰ متری‌منشعب از میدان آریامهر بدون واسطه فروشی صبحها از ۸ الی ۱۲ تلفن ۶۵۲۹۰۳ و عصرها از ۱۶ الی ۲۰

آپارتمان فروشی محل کار ۹۳۳۹۷۶

آپارتمان فروشی
نارمك ۳و۴اطاق خوابه‌باسرویس کامل تلفن ۷۳۵۶۴۱

آپارتمان‌لوکس دو اطاق‌خوابه
شرکت ساختمانی آپارتمان های مهندسی ساز با بهترین مصالح و نقشه‌خود را در بهترین نقطه ونك با سالن نهار خوری پذیرائی وسیع شوفاژ کولر آسانسور پارکینك اختصاصی و فیش تلفن با ۱۰۰۰ متر حیاط چمن‌کاری و گل-کاری بفروش می‌رساند صبحها ۶۵۷۹۸۶-بعداز ظهرها ۶۸۳۶۱۳

آپارتمان فروشی
آپارتمانهای ۲ و ۳ و۴ اطاق خوابه در وزراء بخارست جردن پهلوی ونک از ۷۰۰ هزار تومان ببالا ۶۲۲۹۵۴ و ۶۲۴۶۱۳ و ۶۲۳۵۱۱ و ۶۲۵۲۰۱

پهلوی - زعفرانیه
آپارتمان ۳ اطاق خوابه لوکس دارای انباری بزرگ‌و دو پارکینك‌جمعا ۲۵۰ متربا تهویه‌مطبوع و سرویس های خارجی بفروش‌میرسد ۲۷۹۴۹۱

آپاتمان تهران‌پارس نقد و اقساط ۷۸۱۹۱۸

دریان‌نو ۳اطاق خوابه لوکس مجهز با ۳۸۰ هزار تومان‌وام ۹۷۵۳۲۹
آـ۱۸۶۱

آپارتمان فروشی شمال شهر ۹۲۸۰۸۲
۱ـ۱۳ آـ۱۶۲۷

جهت محل کار
آیزنهاور آپارتمان طبقه همکف دونبش با حیاط اختصاصی ودو شماره تلفن و وسائل کامل‌به فروش میرسد از ۸ صبح الی ۱۲ و ۵ تا ۸ شب با تلفن های ۹۷۶۳۹۱ و ۹۷۸۶۲۳

آپارتمان لوکس فروشی
چند دستگاه آپارتمان ۱ و۲ و۳ و۴ اطاق خوابه درشمال شهر برای فروش موجود است تلفنهای ۸۵۳۷۳۶ و ۸۴۷۹۸۲
۱ـ۱۰ آـ۱۴۴۸

آپارتمان
۳و۴ و۵ اطاقه باقیمت مناسب نقد و اقساط تلفن ۷۹۴۶۵۴
آـ۲۱۸۴

آپارتمان فروشی
۳و۴ اطاقه نقد و اقساط با بهره بانکی تلفن ۷۹۰۳۵۳
۱ـ۱۰ آـ۱۴۰۷

آپارتمان دو اطاق خوابه در زیباترین‌نقطه‌نیاوران ۹۲۷۹۰۲
۱ـ۱۰ آـ۱۶۴۵

آپارتمان فروشی‌تهران- پارس با وام بانکی ۲۵۰ هزار تومان پیش قسط به اقساط ۱۵ ساله از یك الی ۵ اطاق تلفن ۷۸۲۰۳۰ و۷۸۰۰۶۱

اکازیون فوق‌العاده
آپارتمان ۱۷۰ متر مساحت با حیاط اختصاصی و پارکینگ و شوفاژ روشن در شهرآرا فروشی ۹۷۰۵۲۰
۱ـ۲ آـ۱۸۲۵

آپارتمان مهندسی‌ساز
درجردن بادید عالی بافن‌کوئل ۲ و۳ اطاق خوابه ۱۲۵ و ۲۰۰ متر زیر بنای مفیدتفکیکی گرفته آماده تحویل ۲۲۲۴۷۹ و ۲۲۲۴۸۰
۱ـ۱۵ آـ۱۹۳۳

جردن، گاندی، وزرا
آپارتمان ۲ و ۳ و۴ اطاق خوابه از ۶۰۰ هزار تومان ببالابفروش میرسد ۲۲۲۴۸۰ و ۲۲۲۴۷۹
۱ـ۱۰ آـ۱۹۳۱

خانه‌فروشی

اکازیون
خانه‌فروشی
شمالی در زمینی به مساحت ۳۴۲ متر با زیربنای ۲۶۰ متر با شوفاژ و سرویس کامل واقع در تهران پارس‌به قیمت عادلانه بیواسطه بفروش می‌رسد تلفن ۸۵۰۳۱۵

خانه ۲۵۰ متر ۵ر۲طبقه بین خیابان شهناز و زرین‌نعل قابل سکونت بدون واسطه تلفن ۷۶۹۱۴۵ و ۷۵۴۳۶۰

اکازیون
منزلی در خیابان قصردشت به مساحت ۱۳۶ متر دارای ۴ اتاق با سرویس کامل وتلفن به قیمت ۵۵۰۰۰۰تومان به فروش میرسد طالبین از ساعت ۵ به‌بعد با تلفن شماره ۹۶۸۲۷۳ تماس حاصل نمایند

یك طبقه خانه مهندسی ساز سه اطاق خواب - سرویس کامل هال و پذیرائی دوطبقه یکطبقه بفروش می‌رسد تلفن ۷۸۱۵۳۹

تخت طاوس شرقی
کوچه‌اول خانه فروشی ۵ر۲ طبقه جهت شرکت یا سکونت تلفن ۸۴۰۰۷۶
۱ـ۴ آـ۱۴۱۴

در بهترین نقطه دروس ۴۰۰ متر مساحت دو طبقه ۷ اطاق آب و برق تلفن و سرویس کامل کولر چاه آب بدون واسطه بقیمت ۵ر۲ میلیون تومان فروشی تلفن ۲۶۲۲۴۶
آـ۱۸۸۱

خانه فروشی شمال شهر ۹۲۸۰۸۲
۱ـ۱۳ آـ۱۶۲۵

خانه ویلائی و مستغلات فروشی ۸۳۹۷۴۰ - ۸۳۹۰۲۵

منزلی بمساحت۲۰۷متر مربع ۲ طبقه با آب‌جاری برق، آب و تلفن بدون واسطه بفروش میرسد تلفن ۷۵۱۳۹۲ و ۲۲۵۲۰۴

خانه شخصی‌ساز
شمال بلوار ۷ اطاق با زیرزمین‌وسرویس‌قیمت یك میلیون و پانصد تلفن ۹۳۱۷۲۷ و ۶۶۶۳۱۶

یکباب منزل دو طبقه دارای ۵ اطاق و یك‌اطاق مستخدم و گلخانه آب‌و برق‌و تلفن مساحت۱۷۵ متر واقع در خیابان‌ملك (فرح جنوبی) به‌فروش میرسد تلفن ۸۴۹۶۳۵

خانه سه طبقه مستغلاتی ۲۰۰ متر، ۳۰۰ متر زیربنا باآب‌برق تلفن کولر گازی گاراژ خیابان ایران مهر شماره ۴۲۷ قیمت یک میلیون تومان تلفن ۳۴۷۶۵۳ از ۹ صبح ببعد

خانه ۱۳۲ متری شمالی تمیز فرح آباد ژاله کوکاکولا با تلفن۵۶۰ هزارتومان۳۴۶۹۵۸
۱ـ۵ آـ۱۸۲۶

فروش فوری جهت مسافرت
خانه‌ای بمساحت ۱۲۸ متر ۴ اتاق‌برق آب‌حمام گرم وتلفن‌و کولربمبلغ ۴۲۰ هزار تومان- انتهای‌امیریه کوچه ایرج‌پلاک ۱۴ساعت ۵ تا۷ تلفن ۵۳۸۳۸۴
۱ـ۲ آـ۱۰۸۲۳

خانه شمالی ۱۰۰ متر تازه‌ساز ۲ طبقه چهار اطاق با تلفن خیابان‌خواجه‌نظام الملك‌چهار راه شیخان کوچه سنجابی پلاك ۷ تلفن ۷۶۲۶۸۱
۱ـ۲ آـ۱۸۵۸

ویلافروشی

ببینید و بعد تصمیم بگیرید
ویلای ۴۰۰ متری ۸۰۰ زیر بنا ۵ر۲ طبقه اکازیون گیشا بلوار ۶۳۵۲۸۸ و ۹۲۲۲۱۶
آـ۱۷۰۹

ویلای ۱۵۰ متری فاز دوم شهر واوان بفروش میرسد تلفن ۳۴۷۱۹۲از ۲ببعد

سرقفلی

قابل توجه صنایع کوچك
چهار محل صنعتی زمین ۵۰۰ متر ساختمان نوساز در دو طبقه جمعا ۴۰۰ متر طبقه‌اول سالن طبقه دوم مسکونی با سرویس‌یادفتری آب لوله‌کشی محلی برق ۳ فاز برای‌استفاده کارهای تولیدی - تعمیرگاه - کارگاه- انبار واقع در اول جاده‌مخصوص کرج مقابل پل فرودگاه بفروش میرسد- ۹۳۹۸۹۵-۷
۱ـ۱۰ آـ۱۳۵۰

کارگاه یا انبار
منطقه صنعتی تهران پارس ۵۰۰ متر ۲۵۰ متر سالن با برق آماده فروش ۷۸۲۲۴۶
آـ۱۸۴۰

مغازه در خیابان بهبودی با جواز واگذار میشود ۹۷۰۱۱۴
۱ـ۶ آـ۱۸۰۴

تعمیرگاه بخاری‌آبگرمکن کولر یخچال اجاق گاز فوری بفروش می‌رسد جهان‌سرویس ۵۲۸۸۲۸

یک سالن مغازه بازیر زمین‌بر خیابان سپه روبروی درب دانشکده‌افسری تلفن۵۳۰۳۰۳
آـ۱۹۱۴

باغ فروشی

از باغچه های شاهین دشت دیدن فرمائید برای اطلاعات بیشتربا تلفن ۹۴۳۳۷۷ تماس حاصل فرمائید.
۱ـ۲۰ آـ۱۵۸۱

باغی ۱۵۰۰ متر دربند با ۱۴ اتاق به اجاره داده میشود به تلفن ۲۲۱۷۶۱ مراجعه شود.
آـ۱۹۱۰

زمین فروشی

فروش زمین مهرشهر ۹۳۶۷۵۳

زمین
در سرحدآباد- فردیس و فرامرزیه کرج وملارد بقطعات ۱۰۰۰ و ۱۲۰۰ متری با سند مالکیت - برق وآب لوله‌کشی نقد و اقساط فروشی ۹۳۹۵۵۹

کاوسیه - افشاریه و سعادت‌آباد

کرج
بقطعات ۱۰۰۰ متری با سند مالکیت با برق و آب‌لوله‌کشی نقدواقساط فروشی تلفن ۹۳۹۵۵۹

اراضی تهران‌پارس
خارج از محدوده قنات کوثرسازمان‌چای‌حکیمیه جوادیه خریدار و فروشنده‌ایم تلفن های ۷۸۲۰۳۰ و ۷۸۰۰۶۱
آـ۱۰۵۱

کرج سرمایه گذاری مطمئن
۵ هکتار زمین مرغوب‌به قطعات تقریبی ۵ هزار متر با مالکیت چاه نیمه عمیق و اسناد جداگانه در جوار برق شبکه و کنار جاده فرعی‌مناسب برای‌باغ‌داری‌وکشاورزی و تولیدی و غیره جدا یا یکجا متری ۱۰ تومان فروشی لطفا عصر هابا تلفن ۹۷۴۲۸۵ تماس بگیرید.

یك قواره زمین‌بمساحت ۲۴۰۰ متر برقش‌آباد معروف به امیرآباد زیر کاخ والاحضرت شمس یك قواره بعداز خیابان نوش تلفن ۸۵۷۱۰۲

قابل توجه بازرگانان و صاحبان کالا
زمین در منطقه صنعتی با سند مالکیت جهت انبار کالا و کارگاه صنعتی موجود است ۸۲۸۱۷۸

فروش زمین ساختمانی ۹۲۸۰۸۲

زمین مهرشهر فروشی ۸۳۱۴۰۲ و ۸۲۴۰۱۰

فروش‌زمین ساختمانی۹۲۸۰۸۲
۱ـ۱۳ آـ۱۶۲۲

دو قطعه زمین در شمیران داخل و خارج محدوده فروشی ۲۸۴۳۸۰
آـ۱۶۰۸

زمینهای
۱۲۰ متری کیلو متر ۶ خیابان خراسان متری ۶۰ تومان ببالا
سرویس جهت بازدید آماده
دفتر شهیاد
۳۵۲۱۶۴
۳۵۸۱۰۵

۲۰٪ ارزانتر
۳ دستگاه ویلای مبله باقیمانده از ویلا های دریامتل قول (با استفاده از پلاژ دریا و تفریحات سالم متل‌قو) واقع در خیابان دریا گوشه خیابان ۴۰ هر کدام بمبلغ ۲۳۵ هزار تومان فروشی تلفن تهران ۲۳۷۵۱۵ منصوری.

قطعه زمینی در رباط کریم جاده ساوه بفروش می‌رسد تلفن ۲۸۰۱۶۹
آـ۱۸۵۶

زمینهای صنعتی
و کارخانه از ۱۸۰متربه بالا با جواز ۷۸۰۶۷۰

اجاره داده میشود

آپارتمانهای ۲ و۳ و ۴ و۵ اطاق خوابه با اجاره ۴هزار تومان ببالا
تهیه مسکن گلدهاوس
تلفن ۶۵۰۴۱۳ و ۶۵۲۶۳۲
آـ۱۸۴۲

آپارتمان یک اطاق خوابه‌مقابل پارک کورش ۳۷۰۰ تومان ۲۳۷۴۷۵

جهت خارجیان‌ویلااجاره و فروشی تلفن۲۹۲۹۸۲

اجاره‌هر نوع‌ویلاآپارتمان ومحل‌کارتلفن ۹۳۶۱۸۱

آشیخ‌هادی
یک آپارتمان ۴ اطاق خواب وسالن و ناهار خوری و دو هال باکلیه وسایل شوفاژ پارکینگ برای اجاره تلفن ۶۴۷۳۲۸
۱ـ۷ آـ۱۶۵۲

یکدستگاه آپارتمان ۲ اطاق خوابه باشوفاژ و پارکینگ واقع در تهرانپارس آماده اجاره‌میباشد با تلفن ۲۷۰۶۳۶ تماس بگیرید.
آـ۱۸۵۱

اپارتمان‌۲اطاق خوابه شوفاژ موکت و پرده پارکینگ و انباری در تهران پارس برای اجاره قیمت ۳۸۰۰ تومان مقطوع تلفن ۲۳۱۳۱۰
۱ـ۲ آـ۱۴۱۵

فرح عباس‌آباد
یکدستگاه آپارتمان اجاره‌داده میشود تلفن ۸۵۳۸۰۷
۱ـ۳ آـ۱۴۱۷

بورس اجاره شمیران ۲۷۱۱۵۳

اجاره
یک آپارتمان دارای ۴ اطاق خواب با پذیرائی - ناهار خوری- هال- سرویس کامل و تلفن مستقل واقع در عباس آباد خیابان مهناز کوچه‌اول شماره ۲۷ تلفن ۸۴۶۸۵۸تماس حاصل نمایند.
آـ۱۸۹۸

بهترین نقطه شمال‌شهر
دو دستگاه آپارتمان ۲ اطاق خوابه و یک اطاق خوابه‌با سرویس و تجهیزات کامل برای سکونت اجاره داده می شود صبح و عصر با تلفن ۸۵۳۰۳۱ و ۸۵۳۰۳۲ و ۸۵۳۰۳۳
۱ـ۲ آـ۱۸۲۱

یك طبقه خانه مجزا با حیاط دربست به مبلغ ۲ هزار و ۵۰۰ تومان تلفن ۷۶۳۰۶۰

آپارتمان رهن و اجاره ۳۴۷۵۷۵

مستاجرین محترم
محل سکونت و کاردر مناطق تجاری برای‌شما عزیزان آماده می‌باشد سازمان تهیه مسکن ارمغان ۲۲۱۱۷۶ - ۲۲۳۹۱۵

در بهترین نقطه شهر برای دفاتر تجارتی
ساختمان پنج طبقه تجارتی واقع در میدان ۲۵ شهریور بن‌بست هوشیار، یك قواره عقب‌تر از خیابان، هر طبقه سه اتاق کاروهال وسرویس، یك‌نمایشگاه با بالکن در سطح همکف و یك زیرزمین یکجا یا در طبقات، آماده اجاره برای‌دفاتر مرکزی‌شرکت تلفن ۶۳۲۹۷۸

در هر نقطه تهران آپارتمان و ویلا برای اجاره موجود است ۶۵۷۲۹۷

یکدستگاه آپارتمان دو اطاق خوابه با تلفن و شوفاژ و کولر پرده کرکره و موکت‌و پارکینگ‌وسیع در سلطنت‌آباد به اجاره داده میشود تلفن ۲۴۸۱۹۷

مورد نیاز اجاره

S.F.A
نخستین مرکز اجاره‌به خارجیان۱۳- ۶۵۱۲۱۲

دفتر روشنك
آپارتمان مسکونی، محل کار نیازمندیم تلفن ۶۲۶۹۴۵
آـ۱۴۸۰

طالب یك منزل اجاره در شمیران تلفن ۲۷۱۱۵۳

به دو اصل حدود خیابان های آذربایجان آیزنهاور و رودکی برای سکونت یك خانواده ۲ نفری مورد نیاز است از ۵ر۸ الی ۱ و از ۴ الی ۵ر۶ بعداز ظهر تلفن ۳۲۸۳۸۷

آپارتمان اجاره در گاندی
۳ اطاق خوابه کولر شوفاژ طبقه چهارم ۵۵۰۰ تومان ۲۲۲۴۷۹ و ۲۲۲۴۸۰

آپارتمان اجاره محل کار ۹۳۳۹۷۶

ویلاو همکف‌شمال شهر برای خارجیان نیازمندیم ۲۳۰۲۷۳

ویلا و آپارتمان درشمال شهر برای کارمندان عالیرتبه شرکت خارجی فوری نیازمندیم۲۲۲۶۳۰ و ۲۲۷۵۱۱

مورد نیاز برای خرید

خریدارزمین اسریه ۲۴۱۲۵۶
۱ـ۱۱ آـ۷۹۵

خریدار زمین اسریه ۳۴۳۳۴۶
۱ـ۱۰ آـ۲۰۹۶

خریدار یك خانه یا یك قطعه زمینی در شمیران ۲۷۱۱۵۳

خرید و مروش زمین بلوار رضا پهلوی ۳۴۴۹۸۲
۱ـ۱۰ آـ۲۹۰۳

تهران‌پارس موسسه کیان زمین های تهران‌پارس خریداریم تلفن ۷۸۰۲۹۴

زمین صنعتی کارخانه جاده کرج خریدار فروشنده‌ایم ۹۲۷۹۶۹

اهواز

زمین‌خریداریم۷۹۴۴۱۸

خانه های کلنگی وزمین های ساختمانی شمال شهر را خریداریم ۹۳۳۹۷۶

خرید زمین ساختمانی۹۳۳۹۷۶
۱ـ۱۳ آـ۱۶۲۳

زمین فرامرزیه کرج خریداریم تلفن ۹۳۹۵۵۹

زمین در مهرشهر خریداریم ۸۲۴۰۱۰ و ۸۳۱۴۰۲

خرید خانه کلنگی شمال شهر ۹۲۸۰۸۲
۱ـ۱۳ آـ۱۶۲۴

اهواز
زمینهای‌اهواز-خرمشهر آبادان‌خریداریم ۶۶۸۳۷۴

عروس خانم - شاه داماد برای دعوت‌ازمحبوبترین خوانندگان‌ومشهور ترین گروه‌های جاز موزیك و موزیکهای بزمی ایرانی و آنچه که فکر میکنید به جشن شماورنق بیشتری میبخشد **با دفتر خوانندگان تلفن ۶۵۱۹۲۰ تماس بگیرید**

نیازمندیهای اطلاعات

تلفنهای: ۳۱۱۲۳۰-۳۱۱۲۲۹

نیازمندیهای اطلاعات تلفنی آگهی میپذیرد

زمینهای تهران پارس خریداریم ۷۹۳۰۲۰
۱ـ۱۲ آـ۱۹۰۷

خریدار زمین افسریه تلفن ۳۴۳۳۴۶
آـ۱۶۱۳

خرید زمین بلوار رضا پهلوی ۳۴۴۹۸۲
۱ـ۱۲ آـ۱۸۷۲

خرید و فروش زمین های بلوار رضا پهلوی تلفن ۳۴۵۶۵۳

ویلا و خانه فروشی نیازمندیم ۸۳۵۲۲۲ و ۸۳۹۰۲۶

یکقطعه زمین در داخل یا خارج محدوده شمیران خریداریم ۲۸۴۳۸۰
آـ۱۳۱۹

خرید آپارتمان شرق شمیران ۲۸۴۳۸۰
آـ۱۳۱۸

ویلادرشرق شمیران خریداریم ۲۸۴۳۸۰
آـ۱۳۱۷

بنگاههای معاملات املاک

بورس املاک شمیران
دفتر برانی ۲۷۲۵۷۵

دفتر پارس
مرکز معاملات املاک شهر و شمیرانات ۸۴۱۵۵۸

بورس اراضی مهرشهر کوی ولیعهد گوهردشت ۶۴۸۲۵۵

معاملات پول

پول راکد شما رابا انتقال مبلغ هزاری ۵۰ تومان سود میدهیم ۷۵۶۴۲۴ و ۷۵۷۵۳۵

پول شرطی موجود ۶۸۴۵۲۵

پول در مقابل املاک شمال شهر و شمیران موجود تلفن ۸۲۵۲۶۳ ـ ۸۲۹۵۲۷

پول
در مقابل چک کارمندی مازاد سند ملک و تلفن چنانچه در رهن یاگرو باشد در اسرع وقت پرداخت می نمائیم.
۶۶۹۷۰۰
شاهرضا مقابل سینما دیانا ساختمان۱۶۲طبقه سوم شرکت اورا
۱ـ۱۲ آـ۱۶۴۶

در محل کار شما ، روی هر نوع اتومبیل، تلفن ارزاسر وام داده میشود تلفن ۸۵۵۳۵۳

پول فوری در مقابل خانه و مستغلات موجود ۹۲۸۴۶۵

پول شرطی از صد هزار تا ۵ میلیون تومان نیاز ۹۲۰۸۲۹

پول موجود است تلفن ۶۸۰۱۳۶

مورد نیاز
پول شرطی در مقابل خانه ارزنده مورد نیاز است ۷۵۷۵۳۵ و ۷۵۶۴۲۴

بهپول راکد شما نیازمندیم تلفن ۶۸۰۱۳۶
۱ـ۴ آـ۱۷۰۹

قبوض وسهام

خریدقرضه دولتی قبوض مرحله سوم و شهرداری ۹۴۵۹۵۷

معاملات تلفن

تلفن پیام
مرکز خرید و فروش
۸۵۳۰۳۱ـ۲ـ۳

استخدام

تحصیلدار
تحصیلدار موتور سوار با ضامن ۳ـ۶۸۶۷۸۱

دعوت بهمکاری
جهت تکمیل کادر اداری خود تعدادی متصدی اطلاعات و سرپرست خوابگاه را کهدارای شرایط ذیل باشند با حقوق مکفی استخدام مینماید :
۱ـ آشنائی کامل بزبان انگلیسی
۲ـ تحصیلات در حدود دیپلم
۳ـ چهار سال سابقه کار موثر
۴ـ دارای برگ خاتمه خدمت یامعافیت دائم. متقاضیان واجد شرایط و علاقمندان به همکاری میتوانند تقاضای خودرا با ذکر مشخصات کامل ، نشانی و شماره تلفن به راهنمای شماره ۳۲۳ روزنامه اطلاعات ارسال نمایند .
۱ـ۱۰

آگهی استخدام
یک شرکت ساختمانی به همکاری چند نفر دوشیزه یا بانوی ماشین نویس فارسی و لاتین نیازمند است .
ازعلاقمندان خواهشمند است با ذکرمشخصات کامل خود، آدرس وتلفن با راهنمای شماره ۳۱۲ روزنامه اطلاعات مکاتبه نمایند .

آگهی استخدام
۶نفر کارگر نظافتکار کهساعت کارشان از ۷صبح تا یک بعد از ظهر خواهد بود نیازمند است .
علاقمندان متقاضی مشخصات خودرا با ذکر آدرس و تلفن با راهنمای شماره ۳۱۸ روزنامه اطلاعات مکاتبه نمایند.
۱ـ۵

استخدام
رئیس کارگزینی
یک شرکت تولیدی جهت کار در شرکت نیاز به همکاری یک نفر (رئیس کارگزینی) باشرایط زیر دارد:
۱ـ سهسال سابقه کار موثر در موسسات صنعتی
۲ـ آگاهی به طبقهبندی مشاغل و امور کارگری و قوانین کار
۳ـ دارابودن برگ خاتمهخدمت یامعافیت و ظیفه عمومی
داوطلبان برای ارسال تقاضای خود با ذکر مشخصات کامل و سوابق کار قبلی ، نشانی و شماره تلفن با روزنامه اطلاعات راهنمای شماره ۳۳۵ مکاتبه فرمایند.
۱ـ۵ آـ۱۸۸۱

یک شرکت تولیدی در تهران افراد زیر را با حقوق و مزایای مکفی استخدام میکند
۱ـ ماشین نویس فارسی و لاتین باتجربه و آشنائی کافی بزبان انگلیسی دو نفر
۲ـ تکنسین برق باحداقل دو سال سابقه کار ٤ نفر
۳ـ مکانیک ماشین آلات صنعتی باحداقل دو سال سابقه کاره نفر
۴ـ کارگرتابلوهای برق وارد بامور پارالل کردن دیزل هابا یکسال سابقه کار ۳ نفر
۵ـ کارگر دیگهای بخار بایک سال سابقه کار ۳نفر
متقاضیان میتوانند درخواست خودرابا ذکر مشخصات کامل، نشانی و شماره تلفن به راهنمای شماره ۳۱۹ روزنامه اطلاعات ارسال دارند .

رکس تریکو
چند نفر دوشیزه یا بانو جهت دست دوزی تریکو نیازمندیم تلفن ۶۶۸۴۶۵

نمایشگاه مبل درخشان
بیک راننده که به امور مبل فروشی وارد باشد باحقوق مکفی مورد نیاز است . تلفن :
۳۴۱۹۴۶ ـ ۳۴۶۶۱۳

آگهی استخدام
متخصص در رشته مکانیک یا برق باحداقل ۵سال سابقه کار در اداره کارخانه و آشنائی کامل بزبان انگلیسی یافرانسه مدیر فروش باشرایط زیر
۱ـ درجه لیسانس فنی بازرگانی یا اقتصادی
۲ـ داشت حداقل ۵ سال سابقه کار در قسمت فروش و بازاریابی
۳ـ تسلط کامل بهزبان انگلیسی (مکالمه و نوشتن)
۴ـ تجربه در صادرات
ازعلاقمندان خواهشمند است تقاضای خودرابا ذکرمشخصات کامل، نشانی و شماره تلفن راهنمای شماره ۳۱۳ روزنامه اطلاعات ارسال نمائید.
۱ـ۷

استخدام ماشین نویس
تعدادی خانم یا دوشیزه ماشین نویس استخدام میشود :
داوطلبان جهت کسب اطلاعات بیشتر میتوانند درخواست خودرابا ذکر مشخصات کامل، نشانی و شماره تلفن بهراهنمای شماره ۳۰۹ روزنامه اطلاعات ارسال نمایند.

استخدام فوری
۲۰ نفر کارگر ساده
۱۰ نفر آهنگر
و تعدادی رانندهجرثقیل وراننده لیفتراک احتیاج فوری دارد .
داوطلبان می توانند مشخصات خود را با ذکر شماره تلفن وآدرس دقیق با راهنمای شماره ۳۱۷ روزنامه اطلاعات ارسال دارند .

قابل توجه شرق تهران
به چند نفر کارگرساده دوشیزه و بانو جهت بسته بندی با حقوق مکفی نیازمندیم تلفن ۷۳۵۷۵۴

استخدام کارگر ماهر
یک شرکت تاسیساتی تعدادی کارگر ماهرلوله کش، چدنکار و شوفاژ کار وارد به جوشکاری لوله و نصب موتورخانه استخدام مینماید . متقاضیان می توانند درخواست خود را با ذکر مشخصات کامل ، نشانی ، شماره تلفن بهآدرس روزنامه اطلاعات راهنمای شماره ۳۵۸ ارسال فرمایند .

استخدام
بهیکبانو با تحصیلات ابتدائی با حقوق مکفی برای پرستاری از ۸ الی ۱۷ـ استخدام می شود تلفن ۶۳۰۴۴۱ گیشا
۱ـ۲ آـ۱۹۰۹

آگهی استخدام
به یکنفر لیسانسیه حقوق وارد به امور بازرگانی و اعتبارات باداشتن سوابق کار نیازمند است .
از واجدین شرایط خواهشمند است درخواست خود رابا ذکر مشخصات کامل نشانی شماره تلفن و سوابق کار قبلی به آدرس روزنامه اطلاعات راهنمای شماره ۳۴۹ ارسال نمایند .

استخدام راننده
بیک نفر راننده باحداقل ده سال سابقه کار با مدرک و سن در حدود ۳۰ سال به بالا مورد نیاز است . متقاضیان می ـ توانند تقاضای خود را با ذکر مشخصات نشانی شماره تلفن به آدرس روزنامه اطلاعات راهنمای شماره ۳۵۰ ارسال فرمایند .

یک شرکت ایرانی وخارجی
به تعدادی افراد زیر نیازمند است .
۱ـ راننده پایه دوم شخصی دو نفر
۲ـ سرایدار و مستخدم یکنفر
۳ـ نامه رسان با موتورسیکلت ۱ نفر
طالبین میتوانند تقاضای خود را با ذکرمشخصات کامل، نشانی ، شماره تلفن به آدرس روزنامه اطلاعات راهنمای شماره ۳۵۱ ارسال نمایند.

منشی مدیر
دو نفر خانم با شرایط زیر جهت امورمنشیگری مدیران شرکت بهمکاری دعوت میشوند
۱ـ تحصیلات دیپلم یا بالاتر
۲ـ تسلط کامل بهماشین نویسی فارسی
۳ـ آشنا به ماشین ـ نویسی و زبان انگلیسی
۴ـ حداکثر سن ۳۰سال
۵ـ دارای برگ پایان خدمت یا معافیت از وظیفه عمومی
از واجدین شرایط خواهشمند است درخواست خود را با ذکر مشخصات کامل ، نشانی ، شماره تلفن به آدرس روزنامه اطلاعات راهنمای شماره ۳۵۳ ارسال فرمایند .

بانوئی برای سرپرستی و پسری برای منزل مورد نیاز تلفن ۳۱۳۵۷۱
۱ـ۲ آـ۱۷۰۵

استخدام کارگر
به چند نفر کارگر با سواد که خدمت وظیفه عمومی را انجام داده و یا معافی داشته باشند مورد احتیاج است .
از متقاضیان خواهشمند است تقاضای خود را با ذکر مشخصات کامل ، نشانی ، شماره تلفن به آدرس روزنامه اطلاعات راهنمای شماره ۳۵۴ ارسال فرمایند .

استخدام منشی
یک شرکت معظم داروئی جهت امور منشی گری بیک خانم با تحصیلات حداقل دیپلم و آشنائی به تایپ فارسی و لاتین احتیاج دارد .
داوطلبان می توانند درخواست خود را با ذکر مشخصات کامل ، نشانی ، شماره تلفن به آدرس روزنامه اطلاعات راهنمای شماره ۳۵۶ ارسال فرمایند .

حسابدار
شرکت تاسیساتی جهت سرپرستی وانجام عملیات حسابداری شرکت یک نفر حسابدار مطلع و با سابقه کارحداقل ۸سال در شرکت های پیمانـ کاری و دارای تضمین کافی را استخدام مینماید داوطلبان مشخصات کامل خود را با ذکر سوابق و حقوق درخواستی و آدرس کامل به روزنامه اطلاعات راهنمای شماره ۳۵۷ ارسال فرمایند .

آگهی استخدام
سرپرست
بمنظور تکمیل کادر سرپرستی تعدادی کارگر با سوادو شرایط مندرجه زیر و پرداخت دستمزد و مزایای استثنائی استخدام مینماید .
۱ـ داشتن سواد ششم ابتدائی تا سوم متوسطه
۲ـ سن بین ۳۵ تا ۴۵ سال
۳ـ داشتن برگ خاتمه خدمت یا معافیت غیر پزشکی
۴ـ حداقل ۵سال سابقه کار مفید دراین سمت
واجدین شرایط لطفا تقاضای خود را با ذکر مشخصات کامل وسوابق کار قبلی و نشانی ، شماره تلفن به آدرس روزنامه اطلاعات راهنمای شماره ۳۳۴ ارسال نمایند .

آگهی استخدام تلفنچی و راهنما یک موسسه خارجی
برای استخدام فوری جهت تصدی شغل تلفنچی و راهنمائی مراجعین درجستجوی دوشیزه یا بانوئی ایرانی است که بتواند بزبان انگلیسی صحبت نماید .
افرادی که به ماشین نویسی فارسی و لاتین تسلط داشته باشند مقدمند .
از متقاضیان خواهشمنداست درخواست خود راباذکر مشخصات کامل و نشانی و شماره تلفن به ادرس روزنامه اطلاعات راهنمای شماره ۳۲۶ ارسال نمایند .

دعوت بهمکاری
شرکت بزرگ حمل و نقل بین المللی برای خدمت در ترمینال خود استخدام مینماید
۱ـ منشی و ماشین نویس فارسی و انگلیسی باگواهینامه دیپلم
۲ـ بایگان
۳ـ حسابدار و کمک حسابدار دیپلمه
۴ـ راننده پایه دو باتجربه
از متقاضیان خواهشمند است تقاضای همکاری خودرا باذکر مشخصات کامل ، نشانی و تلفن به آدرس روزنامه اطلاعات راهنمای شماره ۳۳۳ ارسال نمایند.

آگهی استخدام
یک شرکت خارجی برای دفتر تهران به همکاری افراد زیر احتیاج فوری دارد:
۱ـ یکنفر نگهبان شب باآشنائی به زبان انگلیسی یاآلمانی
۲ـ یکنفر نظافتچی زن برای تمام روز
لطفا تقاضای همکاری خودرا باذکر مشخصات و نشانی و شماره تلفن با راهنمای شماره ۳۲۸ روزنامه اطلاعات مکاتبه نمائید.
۱ـ۵ ۱ـ۱۸۸۸

یک گروه تولیدی و صنعتی استخدام مینماید
۱ـ متصدی دیگ بخار باسابقه کار
۲ـ متصدی تولید کارخانه با سابقه کاردر تولیدات شیمیائی
۳ـ دیپلمه فنی در رشته های مکانیک و برق و شیمی
۴ـ کارگر فنی باسابقه کار
داوطلبان میتوانند تقاضای خودرابا ذکرمشخصات کامل، نشانی ، شماره تلفن بهآدرس روزنامه اطلاعات راهنمای شماره ۳۵۵ ارسال فرمایند.
آـ۱۸۴۶

یک کدبانوی تماموقت و با حقوق و مزایای استثنائی استخدام می گردد تلفن ۶۸۰۹۷۴ و ۸۳۵۹۷۱ و ۸۳۹۳۷۲

یک شرکت تولیدی در جاده قدیم کرج
افرادزیر را استخدام مینماید:
۱ـ انباردار با تجربه ۱ نفر
۲ـ نگهبان باتجربه ۲ نفر
۳ـ برقکار درجه ۲ دو نفر
۴ـ راننده لیفتراک ۱ نفر
۵ـ مکانیک ماشین آلات صنعتی ۲ نفر
۶ـ کارگر ساده ۱۰ نفر
متقاضیان میتوانند درخواست خودرا باذکر مشخصات کامل، نشانی، شماره تلفن باراهنمای شماره ۳۵۲ روزنامه اطلاعات مکاتبه فرمایند.
آـ۱۸۴۷

آگهی استخدام
کارمند دولت
بعدهای کارمند دفتری با دارا بودن سابقه کار و تجربه در امور دفتری و تحصیلات دیپلم یاحدود آن و سیکل بابرگ خاتمه خدمت سربازی یامعافی غیرپزشکی نیازمند است.
از علاقمندان به همکاری دعوت میشود درخواست خودرا با ذکر مشخصات کامل ، نشانی و تلفن به آدرس روزنامه اطلاعات راهنمای شماره ۳۴۸ ارسال نمایند.
۱ـ۵ آـ۱۸۵۱

به یکنفر دوشیزه یا بانوئی آگاه برای تدریس خصوصی دروس ابتدائی و راهنمائی نیازمندیم. از ساعت ۹ الی ۱۲ صبح با شماره ۵۳۵۳۲۹ تماس بگیرید.
۱ـ۲ آـ۱۰۸۵۱

چند نفر دوشیزه یابانو جهت دست دوزی مورد احتیاج است تلفن ۷۵۷۴۲۷
آـ۱۸۸۳

آگهی استخدام
بچند نفر فروشنده برای فروش لوازم و معرف های ازمایشگاهی نیازمند است .
شرایط استخدام
۱ـ حداقل دیپلم کامل متوسطه
۲ـ آشنائی به زبان انگلیسی
۳ـ دارا بودن وسیله نقلیه شخصی
۴ـ دارا بودن برگ خاتمه خدمت یا معافیت دائم
متقاضیان درخواست خود را باذکر مشخصات کامل نشانی و شماره تلفن به راهنمای شماره ۳۱۵ روزنامه اطلاعات ارسال نمایند .

جهت همکاری استخدام مینماید
۱ـ استاد کار برق ساختمانی ۷ نفر
۲ـ کمک برقکار ساختمانی ۱۰ نفر
متقاضیان می توانند درخواست خود راباذکر مشخصات ، نشانی ، شماره تلفن به آدرس روزنامه اطلاعات راهنمای شماره ۳۴۰ ارسال فرمایند .

یکنفر کمک حسابدار نیازمندیم . افرادی که به زبان انگلیسی آشنائی و سابقه کار داشته باشند ارجحیت دارند .
علاقمندان میتوانند درخواست استخدامی خود راباذکر مشخصات کامل نشانی و شماره تلفن به آدرس روزنامه اطلاعات راهنمای شماره ۳۱۴ ارسال دارند .

استخدام
مدیر صنعتی و مهندس نساج که به زبان انگلیسی تسلط کامل داشته باشد مورد نیاز است . علاقمندان می توانند درخواست خود را با ذکر مشخصات کامل نشانی و شماره تلفن به راهنمای شماره ۳۱۱ روزنامه اطلاعات ارسال نمایند .

استخدام راننده بولدوزر
تعدادی راننده بولدوزر جهت کار دراطراف تهران استخدام میشود.
متقاضیان میتوانند تقاضای همکاری خود را با ذکر مشخصات کامل و سوابق قبلی، نشانی و شماره تلفن بهآدرس روزنامه اطلاعات راهنمای شماره ۳۴۷ ارسال نمایند.
۱ـ۷

آگهی استخدام
افراد زیر باحقوق و مزایای مکفی به همکاری دعوت می شوند:
۱ـ مهندس کشاورزی یکنفر
۲ـ مهندس مکانیک یکنفر
علاقمندان درخواست خودرا باذکر مشخصات کامل نشانی و شماره تلفن به راهنمای شماره ۳۲۱ روزنامه اطلاعات ارسال نمایند.
۱ـ۵

آگهی استخدام
مدیر فنی
یک شرکت تولیدی یک نفر مهندس مکانیک با تجربه را که آشنائی کامل به کارهای برقی و ماشین آلات کارخانجات داشته باشد جهت مدیریت فنی کارخانه با حقوق مکفی استخدام مینماید . از علاقمندان خواهشمنداست تقاضای همکاری خودرا با ذکر مشخصات کامل، سوابق کار قبلی ، نشانی و شماره تلفن با راهنمای شماره ۳۴۲ روزنامه اطلاعات مکاتبه فرمایند.

استخدام
ماشین نویس
بیک نفر ماشین نویس خانم یا آقا که مسلط به تایپ فارسی و لاتین با حداقل ٤ سال سابقه کار مورد نیاز میباشد
متقاضیان مشخصات کامل خود را با ذکر شماره تلفن وآدرس دقیق به راهنمای شماره ۳۱۶ روزنامه اطلاعات ارسال نمایند .

آگهی استخدام
یک شرکت تولیدی افراد زیر را برای واحد های تولید و فنی خود استخدام میکند.
۱ـ کارگر ساده با سواد خواندن و نوشتن
۲ـ راننده دارای گواهینامه دو شخصی و دو همگانی
۳ـ کمک انباردار باضامن معتبر
۴ـ کارگر درب و پنجرساز آلومینیوم
۵ـ کارگر نصاب درب و پنجره آلومینیوم
۶ـ نقشهکش فنی ساختمان.
داوطلبان بایدموانع استخدامی نداشته باشند و دارا بودن برگ خاتمه خدمت یا معافی دائم و ارائه گواهی عدم سوء پیشینه از شرایط اصلی استخدام می باشد متقاضیان درخواست خودرا با ذکر مشخصات کامل ، نشانی و شماره تلفن به راهنمای شماره ۳۰۸ روزنامه اطلاعات ارسال نمایند.

آگهی استخدام
جهت یک شرکت صنعتی و تولیدی
۱ـ کارگر ساده زن ومرد
۲ـ کارگر راسته دوز زن و مرد
۳ـ کارگر درجه سه جوشکار
متقاضیان می توانند تقاضای خود را با ذکر مشخصات کامل، نشانی، شماره تلفن به آدرس روزنامه اطلاعات راهنمای شماره ۳۳۹ ارسال فرمایند .

آگهی استخدام
یک شرکت حمل و نقل
جهت تکمیل کادر اداری خود بچندنفر پانچیست باسابقه کار نیازمند است.
داوطلبان میتوانند درخواست خودرا با ذکر مشخصات ، نشانی و شماره تلفن بهآدرس روزنامه اطلاعات راهنمای شماره ۳۴۱ ارسال فرمایند.

استخدام بازاریاب
چندین نفر فروشنده با تجربه باشرایط زیر استخدام می نماید.
۱ـ دارا بودن ورقه پایان خدمت یامعافیت نظام وظیفه
۲ـ حداقل سن ۲۵ سال
۳ـ دارا بودن حداقل سهسال تجربه در امر فروش
۴ـ داشتن معلومات فنی کافی
واجدین شرایط میتوانند درخواست خود را با ذکر مشخصات کامل، آدرس و تلفن به راهنمای شماره ۳۴۶ روزنامه اطلاعات ارسال دارند.
۱ـ۷

آگهی استخدام
شرکت تاسیساتی جهت کارگاه تهران خوداحتیاج به افراد زیر دارد .
۱ـ برقکار درجه یک ۱۰ نفر
۲ـ لوله کش ۱۰ نفر
متقاضیان می توانند تقاضای همکاری خودرا با ذکر مشخصات کامل نشانی و شماره تلفن به آدرس روزنامه اطلاعات راهنمای شماره ۳۳۷ ارسال نمایند .

چند نفر خیاط مرد یا زن وزیگزال دوز و اطو کار و لائی چسبان نیازمندیم تلفن ۳۵۳۳۰۶

آگهی استخدام
برای کار در شرکت ساختمانی و راهسازی
۱ـ نقشهبردار خبره با حداقل ۵سال سابقه کار در محوطه وراهسازی و تجربه کافی در بکار بردن سیستم مختصات
۲ـ حسابدار کارگاه باحداقل ۵ سال سابقه کار حسابداری که ۲ سال آن در کارگاههای ساختمانی یا راهسازی بوده باشد.
طالبین میتوانند تقاضای خود را باذکر مشخصات کامل و نشانی و شماره تلفن بهآدرس روزنامه اطلاعات راهنمای شماره ۲۴۵ ارسال نمایند.

آگهی استخدام
شرکت ساختمانی برای کارگاه خود بافراد زیر نیاز دارد.
۱ـ کانال ساز درجه یک و یا دو باسهسال سابقه کار
۲ـ مونتاژ کار درجه یک با پنج سال سابقه کار
۳ـ جوشکار برق با پنج سال سابقهکار
۴ـ برقکار صنعتی باپنج سال سابقه کار
۵ـ مکانیک درجه یک ماشین های گازوئیلی و بنزینی با پنج سال سابقه کار
ازداوطلبان خواهشمند است تقاضای خود را با ذکر مشخصات کامل ، نشانی و شماره تلفن به آدرس روزنامه اطلاعات راهنمای شماره ۳۳۸ ارسال فرمایند.

دعوت بهمکاری
مهندسین مشاور
جهت کاردردفتر تهران استخدام میکند
مهندس برق و مکانیک باسابقه کار حداقل پنج سال در امور ساختمانی و ترجیحا بیمارستانی داوطلبان میتوانند تقاضای همکاری خودرابا ذکرمشخصات کامل، شماره تلفن و نشانی به آدرس روزنامه اطلاعات راهنمای شماره ۳۴۳ ارسال فرمایند.

آگهی استخدام
یک شرکت معتبر جهت تکمیل کادر فنی خود احتیاج به چند نفر تکنسین برق والکترونیک دارد .
شرایط استخدام
۱ـ داشتن حداقل دیپلم
۲ـ داشتن برگ معافی یا پایان خدمت
۳ـ مسلط به زبان انگلیسی
۴ـ نداشتن اشتغال به تحصیل
متقاضیان می توانند تقاضای همکاری خودرا با ذکر مشخصات کامل، شماره تلفن و نشانی به آدرس روزنامه اطلاعات راهنمای شماره ۳۲۹ ارسال نمایند .

استخدام فروشنده محصولات صنعتی
بتعدادی کارمند با تجربه در فروش محصولات صنعتی نیازمند است .
داوطلبان میتوانند در خواست خودرا با ذکر مشخصات کامل نشانی ،شماره تلفن به آدرس روزنامه اطلاعات راهنمای شماره ۳۲۵ ارسال فرمایند.

آگهی استخدام فوری
بهچند نفر جوان تحصیلکرده مسلط به زبان انگلیسی جهت ادارهکردن و فروش محصولات یک شرکت بزرگ آلمانی بطور تمام وقت نیازمندیم .
متقاضیان میتوانند در خواست خود را جهت اعلام همکاری باذکر مشخصات ونشانی و شماره تلفن بهادرس روزنامه اطلاعات راهنمای شماره ۳۲۷ ارسال نمایند .
۱ـ۵ آـ۱۸۸۹

آگهی استخدام
یک شرکت بزرگ تولیدی به چهار نفر کارمند دیپلمه آشنا بامور حسابداری احتیاج دارد از داوطلبین خواهشمنداست تقاضای خودرا با مشخصات کامل، آدرس و تلفن بهراهنمای شماره ۲۲۲ روزنامه اطلاعات خیابان خیام ارسال نمایند.

بتعدادی کارگرلوله کش موردنیاز است تلفن ۸۳۸۹۶۸

آگهی استخدام
سکرتر یک شرکت بزرگ
جهت تکمیل کادر اداری و پرسنلی چند شرکت و موسسه بزرگ خارجی در تهران تعدادی سکرتر (منشی) طبق شرایط زیر با حقوق و مزایای مکفی ورضایتبخش استخدام مینماید.
۱ـ داشتن سابقهکار
۲ـ آشنائی کامل به ماشین نویسی انگلیسی
۳ـ آشنائی بزبان انگلیسی در حدمکالمه روزمره
واجدین شرایط میتوانند درخواست خود را باذکر مشخصات کامل، نشانی و شماره تلفن به راهنمای شماره ۳۳۶ روزنامه اطلاعات ارسال دارند.
۱ـ۵ آـ۱۸۸۰

یک گروه تولیدی
جهت تکمیل کادر فنی کارخانجات خود بافراد زیر نیازمند است:
تعدادی مهندس مکانیک و تکنیسین برق و تکنیسین مکانیک باتجربه علمی و سابقهکار
از علاقمندان به همکاری خواهشمند است درخواست خودرا باذکر مشخصات کامل، نشانی و شماره تلفن به آدرس روزنامه اطلاعات راهنمای شماره ۳۳۲ ارسال نمایند.
۱ـ۵ آـ۱۸۸۴

آگهی استخدام
یک شرکت ساختمانی
بافراد زیر نیازمند است:
۱ـ برقکار درجه یک باسهسال سابقه کار
۲ـ مامور خرید فنی باداشتن گواهینامه رانندگی
۳ـ انباردارفنی با ۵ سال سابقه کار
۴ـ فورمن دستگاه بلوکزنی باسه سال سابقه کار
متقاضیان واجد شرایط می توانند تقاضای همکاری خود را با ذکر مشخصات کامل و نشانی و تلفن به آدرس روزنامه اطلاعات راهنمای شماره ۳۳۱ ارسال فرمایند.
۱ـ۷ آـ۱۸۸۵

یک شرکت ساختمانی دوشیزه یا بانو جهت سکرتری آشنا به تایپ بهمکاری دعوت مینماید تلفن ۸۵۰۲۱۷

فروشنده مرد متاهل با تامین مسکن و یکنفر مستخدمه زن نیازمندیم تلفن ۳۴۰۵۴۹
۱ـ۳ آـ۱۶۵۶

نیاز فوری
استخدام مهندس راهساز
بچند نفر مهندس در امر راه سازی باسابقه بالاتراز ۱۰ سال نیازمندیم. علاقمندان به همکاری میتوانند تقاضای خود رابا ذکر مشخصات و سوابق کار قبلی و نشانی و شماره تلفن به راهنمای شماره ۳۳۰ روزنامه
۱ـ۵ آـ۱۸۸۶
اطلاعات ارسال دارند.

استخدام
مدیر فروش
یک شرکت تولیدکننده لوازم خانگی
بهمکاری مدیر فروش باشرایط ذیل نیازمند است.
۱ـ دارا بودن درجه لیسانس دریکی از رشته های مدیریت بازرگانی اقتصادی و یا رشته های مشابه
۲ـ دارابودن حداقل سه سال سابقه کار در فروش محصولات خانگی یا محصولات مشابه
۳ـ توانائی سرپرستی یک گروه فروشنده
۴ـ توانائی مسافرت در داخل کشور
از واجدین شرایط خواهشمند است تقاضای خودرا باذکر مشخصات کامل ، نشانی و شماره تلفن به راهنمای شماره ۳۲۰ روزنامه اطلاعات ارسال دارند .
۱ـ۷

استخدام
به افراد زیر نیازمند است .
۱ـ کارمند حسابداری با تحصیلات دیپلم و ۲سال سابقه کار ۳ نفر
۲ـ مکانیک اتومبیل ۱۰ نفر
۳ـ کمک مکانیک ۱۰ نفر
۴ـ سرویسکار ۱۰ نفر
۵ـ پیشخدمت ۳ نفر
داوطلبین با ذکر مشخصات کامل، نشانی و شماره تلفن خود رابه نشانی روزنامه اطلاعات شماره راهنمای ۳۰۳ ارسال دارند .

آگهی استخدام
افراد زیر را باحقوق مکفی همراه با سایر مزایای رفاهی جهت کارگران استخدام مینماید.
۱ـ کارگر ساده زن و مرد
۲ـ کارگر راسته دوز زن و مرد
۳ـ کارگر درجهسه جوشکار
داوطلبین مشخصات خودرا باذکر تلفن و آدرس دقیق به راهنمای شماره ۳۰۵ روزنامه اطلاعات ارسال دارند.
۱ـ۵ آـ۱۶۲۴

آگهی استخدام
شرکت وارداتی بهافراد زیر نیازمند است .
۱ـ راننده پایه دوشخصی مجرد حداکثر سن ۳۰ سال
۲ـ تحصیلدار با دارا بودن ضامن معتبر
۳ـ مستخدم بادارابودن ضامن معتبر حداکثرسن ۳۰ سال
متقاضیان با راهنمای شماره ۳۲۴ روزنامه اطلاعات مکاتبه و تقاضای همکاری خود را با ذکر مشخصات کامل، نشانی و شماره تلفن ارسال دارند .

لیسانس علوم تربیتی رشته اموزش و پرورش قبل از دبستان (دوشیزه یا بانو) بطور تمام وقت یا شبانه روزی باحقوق مکفی استخدام میشود تلفن ۸۵۲۳۲۸
۱ـ۵ آـ۱۸۸۶

آموزشگاهها

تعلیم آواز و کلیهسازها ۶۴۲۶۳۳ و ۶۴۱۳۲۲

ماشین نویسی بیژن
با حسن شهرت میدان ژاله تلفن ۳۴۸۳۸۴
آـ۱۶۱۷

تدریس خصوصی

کلیه دروس
۶۶۹۷۸۳

مکالمه انگلیسی
رادر مدت کوتاه بیاموزید
تلفن ۶۵۲۴۵۷

انگلیسی خصوصی تلفن ۸۵۵۸۰۱

دروس راهنمائی و متوسطه توسط دانشجویان دانشکده علم و صنعت بعد از ظهر تلفن ۳۳۹۶۰۷
آـ۱۸۰۱ ۱ـ۳

انگلیسی فرانسه
۸۲۴۷۶۶

مکالمات انگلیسی فرانسه آلمانی
کنتراتی ۶۲۲۵۵۳

انگلیسی فرانسه کنتراتی
۸۳۳۳۱۹

انگلیسی خصوصی مکالمه
۹۷۱۸۷۶

ریاضیات
فیزیک ، شیمی
توسط لیسانس بالا
خصوصی
۸۳۳۳۱۹

انگلیسی ، فرانسه ، آلمانی ، عربی .
تلفن ۶۶۹۷۸۳

انگلیسی فرانسه
تلفن ۶۵۲۶۵۹

انگلیسی برای بزرگسالان ۱۰۰ ساعته کنتراتی تضمینی در موسسه و محل شما
تلفن ۸۴۲۸۶۲ و ۸۴۵۴۱۵
۱ـ۵ آـ۱۴۴۱

خانه شمارا بخارجیان اجاره میدهیم

موسسه امپایر ۲۳۷۵۰۰
خانه بخارجیان اجاره میدهد
۲۳۸۹۵۵-۲۳۳۲۲۲

موسسه نیازمندیهای خارجیان
خانه بخارجیان اجاره میدهد
۸۳۰۰۸۱-۸۳۰۰۸۲
۸۲۱۸۱۱-۸۲۱۷۲۳
۳۶۱ تخت جمشید مقابل سفارت آمریکا

سازمان مسکن پارس
مرکز اجاره بخارجیان
۸۴۸۴۲۴
۸۵۳۸۵۳
۸۵۷۵۸۵
خرید وفروش

موسسه امور خارجیان
مرکز اجاره تخت جمشید جنب بیمارستان ۵۰۳
۷۵۱۷۸۲-۷۵۲۳۵۸

سازمان گلدن سیتی
مرکز اجاره به خارجیان
تلفن ۷۶۲۲۵۷-۷۵۶۹۲۲

سازمان مسکن کندو
کانون اجاره بخارجیان
ویلا آپارتمان دفترکار
خرید وفروش
۲۲۷۶۳۸-۲۲۷۶۳۹

پیشتاز
پیشتاز اجاره بخارجیان
۳۱۷۷۴۲-۳۹۱۰۵۵

مرکز اجاره بایرانی و خارجی ۲۴ ساعته ۸۳۲۹۳۳

وزیری
۶۵۸۱۸۸
۶۵۳۷۴۳
اجاره بخارجیان ـ خرید ـ فروش

موسسه ظفر ZAFAR
معتبرترین مرکز اجاره خانه بخارجیان در شمال شهر
تلفنهای ۲۲۵۵۰۴
۲۲۷۷۴۶-۲۲۸۵۸۹

آژانس استار
اجاره بخارجیان
۸۴۶۱۶۳-۸۵۶۱۷۴

هر نوع ویلا و همکف در شمال شهر برای سکونت روسای خارجی فوری نیازمندیم ۲۲۲۶۳۰ و ۲۲۷۵۱۱

تهیه مسکن آگشن
اجاره بخارجیان ۶۸۷۸۱۲

۸۲۴۹۵۳
سازمان نیازمندیهای خارجیان
خانه شمارا بخارجیان اجاره میدهد
۸۲۷۹۰۱-۸۳۸۱۰۶

۲۶۷۲۲۹
سریعترین مرکز اجاره منزل شمابه خارجی و ایرانی

مرکزاجاره
بایرانی وخارجی
۶۶۵۹۸۰

مرکز اجاره بخارجیان
خرید و فروش ۹۳۶۲۲۷۸و

موسسه فورد
بزرگترین مرکزاجاره بخارجیان
۶۸۶۱۵۸-۶۸۵۷۳۷

نیازمندیهای اطلاعات

تلفنهای: ۳۰۳۷۰۲-۳۱۱۲۱۹-۳۱۱۲۲۵-۳۱۱۲۲۴

نیازمندیهای اطلاعات تلفنی آگهی میپذیرد

موسسه‌ای بزرگ‌در اصفهان، برای اقامت کارکنان خود، نیاز به تعداد زیادی ویلا یا آپارتمان (فقط هم‌کف و طبقه اول) دارد که بتمام وسایل رفاهی (شوفاژ کولر تلفن مستقل در صورت امکان)مجهزباشد خواهشمند است پیشنهاد خود را با قید: سطح زیربنا وسطح‌کل، همسایگان، کرایه، مبله و غیرمبله وغیره به‌نشانی صندوق پستی۵۵۱اصفهان ارسال فرمائید.
روی پاکت‌کلمه «مسکن»قیدشود.

شرکت سهامی صنایع فلزی ایران

شرکت سهامی صنایع فلزی ایران افراد زیرراکه دارای برك خاتمه خدمت یا معافیت ازخدمت نظام باشند با حقوق و مزایای قابل توجه استخدام مینماید.

۱ـ نجارسری کار
۲ـ جوشکارضخیم کار وورقکار
۳ـ مونتاژ کارفلز
۴ـ لوله کش
۵ـ کارگرساده
۶ـ راننده لیفتراک
۷ـ نظافتچی
۸ـ نگهبان شب

متقاضیان می‌توانند به نشانی جاده قدیم کرج روبروی شرکت حمل‌ونقل ایران تانکر خیابان زیر پل راه آهن کارخانه شماره ۱ صنایع فلزی ایران‌مراجعه نمایند.

آگهی استخدام کارخانجات اتومبیل سازی رنو

افرادمشروحه‌زیر راباحقوق و مزایای فوق‌العاده‌استخدام‌مینماید

۱ـ مهندس مکانیك تسلط کامل به‌زبان فرانسه با سابقه کار
۲ـ مهندس تولید ـ صنایع‌ـطراحی و یا قالب‌سازی تسلط کامل بزبان فرانسه
۳ـ تکنیسین مکانیك عمومی‌آشنا به نقشه‌خوانی با سابقه کار
۴ ـ تکنیسین شیمی جهت سرپرستی کارگاههای نقاشی با سابقه کار و داشتن تسلط به زبان فرانسه.
۵ـ منشی دوشیزه یا بانو تسلط به ترجمه زبان فرانسه و اشنا به تایپ فرانسه
۶ـ دیپلمه فنی رشته فلز کاری و مکانیك
۷ـ کارمند تدارکات باسابقه کار
۸ـ دوشیزه یا بانو آشنا به‌تایپ فرانسه با سابقه کار

شرایط استخدام

دارا بودن برك‌خاتمه‌خدمت یامعافیت دائم غیرپزشکی واجدین شرایط میتوانند همه روزه ازساعت۸صبح الی ۱۵ به کارگزینی کارخانجات اتومبیل سازی رنوواقع‌درجاده مخصوص کرج کیلومتر ۱۳ مراجعه فرمایند.

آگهی استخدام کارخانجات اتومبیل سازی رنو

افرادمشروحه‌زیر راباحقوق و مزایای فوق‌العاده‌استخدام‌مینماید

۱ـ مکانیك ماشین‌آلات صنعتی
۲ـمکانیك دستگاه‌های‌نقطه‌جوش
۳ـ مکانیك ماشین‌های خودرو
۴ـ قالب‌بند
۵ـ جوشکار کاربید
۶ـ صافکار
۷ـ برقکار اتومبیل
۸ـ مونتاژکار درجه یك‌و درجه‌دو
۹ـ کارگر پرس‌کار
۱۰ـ کارگر آهنگر درجه یك و درجه دو
۱۱ـ کارگر رنك‌ساز اتومبیل با سابقه‌کار
۱۲ـ کانال‌ساز
۱۳ـ کارگر آتش‌نشانی
۱۴ـ کارگر پیستوله‌کار
۱۵ـ کارگر نقطه‌جوش‌کار
۱۶ـ چرخکار تودوزی اتومبیل
۱۷ـ سرویس‌کار اتومبیل
۱۸ـ نظافتچی
۱۹ـ نگهبان
۲۰ـ کارگر ساده

شرایط استخدام

دارا بودن برك‌خاتمه‌خدمت یامعافیت دائم غیرپزشکی تحصیلات برای کارگران حداقل‌خواندن و نوشتن واجدین شرایط میتوانند همه روزه ازساعت۸صبح الی ۱۵ به کارگزینی کار خانجات اتومبیل سازی رنوواقع‌درجاده مخصوص کرج کیلومتر ۱۳ مراجعه فرمایند.

کورش KOUROSH

فروشگاههای بزرك زنجیره‌ای کورش

پنجاه نفر کارگر ساده را با شرایط ذیل استخدام میکند.
۱ـ داشتن سواد خواندن و نوشتن(دارندگان پایان‌نامه دوره ابتدائی مرجح هستند).
۲ـ داشتن برك انجام خدمت زیر پرچم یا معافیت ازخدمت نظام‌وظیفه.
۳ـ حداکثر سن ۴۰ سال.
واجدین شرایط‌باحقوق مکفی برای خدمت در مرکز کل توزیع کورش ۱۸ کیلو متری جاده قدیم تهران ـ کرج مقابل هنرستان صنعتی ایران‌ناسیونال استخدام میشوند.
لطفا همه‌روزه به استثنای ایام تعطیل بین ساعت ۹صبح الی ۱۵ برای مصاحبه به مرکزکل توزیع‌کورش مراجعه فرمائید.

کارخانه باطری سازی ری.او.واك

استخدام مینماید

۱ـ تحصیلدار تحصیلات ششم ابتدائی ۱نفر
۲ـ فرزکار درجه‌دو برای‌شیفت دوم‌تحصیلات حدود سیکل ۲ نفر
۳ـ قالبساز با سابقه‌کار ۲نفر
۴ـ مکانیك ماشین‌آلات صنعتی با سابقه کار چند نفر
۵ـ لوله‌کش با سابقه‌کار ۲نفر
۶ـ برقکار ماشین‌آلات صنعتی باسابقه کار ۳ نفر
۷ـ راننده لیفتراك ۱ نفر
متقاضیان به کارگزینی‌کارخانه واقع در کیلو متر ۸ جاده مخصوص کرج مراجعه نمایند.

استخدام سرویسکار

لوازم برقی وگازی خانگی
شرکت نواسا ـ آ. ا. گ
کیلومتر ۷ بعداز میدان شهیاد ـ انتهای کوچه رنگین

کارخانه تولیدات این شرکت به‌منظور تکمیل‌کادر فنی خود به همکاری افراد مشروحه زیراحتیاج فوری دارد:

تعداد

۱ـ جنرال فورمن(سوپروایزر)تعمیرات

با حداقل تحصیلات دیپلم و آشنائی کافی به زبان‌انگلیسی
با حد اقل ۶ سال سابقه کار در کارخانه های تولیدی

(حقوق بین ۱۳۰۰۰۰ تا ۹۰۰۰۰ ریال) ۲ نفر

۲ـ مکانیك درجه یك ماشین آلات صنعتی

باحداقل ۵ سال سابقهٔ کار مفید.

(حقوق بین ۶۵۰۰۰ تا ۴۵۰۰۰ ریال) ۳ نفر

۳ـ لوله کش

باحداقل ۳ سال سابقه کار

(حقوق بین ۴۵۰۰۰ تا ۳۵۰۰۰ ریال) ۳ نفر

۴ـ جوش کاروآهنگر درجه یك

باحداقل ۵ سال سابقهٔ کار

(حقوق بین ۴۰۰۰۰ تا ۳۰۰۰۰ ریال) ۲ نفر

۵ـ برق کاردرجه یك

باحداقل ۴ سال سابقهٔ کار

(حقوق بین ۵۵۰۰۰ تا ۴۰۰۰۰ ریال) ۳ نفر

از داوطلبان واجد شرایط خواهشمند است بادردست داشتن‌مدارك وسوابق کار خود به کارخانهٔ تولیدات این شرکت واقع در کیلومتر ۸ جدیدجاده مخصوص کرج بین کارخانه‌های مینو و کیم شخصاً مراجعه نمایند. تلفنهای ۹۷۶۰۲۵-۹۵۲۴۰۵

کارخانه تولیدات شرکت سهامی‌خاص ژنرال الکتریك ایران

شرکت پلیکان ایران

۲ نفر جوشکار مجرب و تعدادی کارگر ساده زن ومرد را با مزایای زیر بهمکاری دعوت مینماید
۱ـ حقوق مکفی
۲ـ سود ویژه
۳ـ استفاده از غذای گرم مجانی
۴ـ استفاده از ایاب و ذهاب
متقاضیان به کیلومتر ۲۸ جاده کرج کارخانه پلیکان ایران مراجعه و یا با تلفن ۴۸۹۴ کرج تماس بگیرند

آگهی استخدام

یك شرکت بزرك تولیدی جهت تکمیل کادر خود در تهران و شهرستان افراد زیر رابهمکاری دعوت مینماید.
۱ـ سرپرست قسمت برق‌ـ دیپلمه برق با ۵ سال سابقه کار مفید در واحد های تولیدی و صنعتی
۲ـ سرپرست قسمت مکانیك دیپلمه فنی با ۵سال سابقه‌کار مفید در واحد های تولیدی و صنعتی.
۳ـ منشی دیپلمه منشیگری طبیعی‌یاریاضی
۴ـ کارگر ساده زن و مرد
واجدین شرایط میتوانند همه روزه باستثنای روزهای پنجشنبه و جمعه بخیابان نادری‌شماره ۲۴۷ ساختمان تولیدارو شرکت کیوان مراجعه یا با تلفن های ۶۱۸۲۰۲و ۶۱۸۲۰۳ تماس‌حاصل فرمایند.

استخدام نقشه بردار وانباردار

یك شرکت ساختمان جهت‌کارگاههای جنوب خود به افراد زیر نیاز دارد.
۱ـ نقشه‌بردارعملیات‌محوطه‌سازی وساختمان های صنعتی با ۷سال سابقه کار
۲ـ انباردار کارگاههای وسیع ساختمانی باده سال سابقه کار و ضامن
واجدین شرایط بین ساعات ۹ الی ۱۲ صبح و ۳ الی ۵ بعدازظهر با تلفن‌های ۶۶۰۳۲۶ و ۶۶۳۷۲۶ آقای مهندس سعیدی تماس بگیرند

آگهی استخدام

شرکت ساختمانی برای کارگاه بوشهر خود بافراد زیر برای مدت ۴ سال نیاز دارد
۱ـ کانال‌سازدرجه‌یك و دو با سه‌سال سابقه کار
۲ـ مونتاژکاردرجه‌یك باپنج‌سال‌سابقه‌کار
۳ـ جوشکاربرق باپنج‌سال‌سابقه‌کار
۴ـ برقکار صنعتی با پنج‌سال سابقه‌کار
۵ـ مکانیك درجه یك ماشین های گازوئیلی‌و بنزینی با پنج‌سال سابقه‌کار، حقوق بسیارخوب و مسکن مجانی است جهت مصاحبه با تلفن ۸۳۵۲۶۶ تماس بگیرید.

استخدام فوری

شرکت انتروپوز جهت کار در کارگاه
۱ـ به تعدادی راننده بیل و راننده بولدوزرو راننده جوبکن(ترانشوز)با داشتن گواهینامه‌ویژه
۲ـ یکنفر انباردار با داشتن حداقل سه‌سال سابقه کار و آشنا به زبان فرانسه احتیاج فوری دارد.
داوطلبین به آدرس تهران‌ـ خیابان آناتول‌ـ فرانس شماره ۹۹ مراجعه نمایند.

GEVAERT محصولات عکاسی آگفا ـ گورت Agfa
AGFA-GEVAERT

Die Agfa-Gevaert-Vertretung im Iran

Hamazasb Martin & Co.
Boulevard Pahlavi
Agfa-Gevaert Building
Teheran 19

sucht zum sofortigen Eintritt

1 Sekretaerin

deutscher Muttersprache, iranischer Nationalitaet.

Bewerberinnen nehmen bitte ersten Kontakt auf mit Frau Moussavi, Tel. 688011-15

نیازمندیهای اطلاعات

تلفنهای: ۳۱۱۲۲۴-۳۱۱۲۲۵-۳۱۱۲۱۹-۳۰۳۷۰۲

ویزیتورداروئی

یك‌شرکت‌داروئی‌آلمانی برای تهران-خوزستان - کرمانشاه‌و حومه- کرمان-اصفهان تعدادی‌نماینده علمی با شرایط زیر و باحقوق و مزایای مکفی، و پورسانتاژ فروش استخدام مینماید .

۱ـ داشتن دیپلم
۲ـ حداقل ۲ سال سابقه ویزیت داروئی درمنطقه
۳ـ مقیم مرکز استان
۴ـ انجام خدمت نظام یامعافیت‌دائم
۵ـ سن بین ۲۵ تا ۴۰ سال
۶ـ داشتن اتومبیل

از واجدین شرایط خواهشمنداست مشخصات کامل خود را به‌صندوق پستی ۸۹۲ تهران‌ارسال بفرمایند .

منشی

کارخانه تولیدی برای دفتر فروش خود درمیدان ونك احتیاج به یك منشی آشنا به زبان انگلیسی و تایپ فارسی ولاتین دارد .
خیابان‌ویلا- خیابان‌دامغان‌شماره۶۰

مهندسین‌مشاور ناسکواستخدام مینماید

۱ـ چند نفر مهندس تاسیسات با تجربه‌جهت کار در دفتر مرکزی و نظارت
۲ـ مهندس راه با حداقل ۴سال تجربه‌درتهیه پروژه‌های راه جهت دفتر مرکزی تهران
۳ـ چند نفر نقشه‌کش تاسیسات با تجربه جهت کار در دفتر مرکزی
۴ـ منشی تایپیست آشنا به امور دفتری و زبان انگلیسی

واجدین‌شرایط میتوانند همه روزه از ساعت۹ تا ۱۶ به آدرس زیر مراجعه نمایند .
خیابان کورش‌کبیر روبروی بی‌سیم پهلوی شماره ۹۵۴ طبقه چهارم

خبرگزاری‌تله‌پرس

بیکنفر دوشیزه یا بانو وارد بتایپ فارسی‌و لاتین نیازمند است باتلفن۲۹۳۹۹۶ تماس‌بگیرید

آجرنمای سفید

۳-۴و۵ر۵ سانتی

شرکت آجرآریاشید

باکیفیت عالی احتیاج به‌تیشه‌داری ندارد .
تحویل ۵ر۰ سانتی فوری برای ۳ و ۴ سانتی سفارش قبول میشود
تلفن : ۳۰۲۶۴۰ـ ۳۱۳۶۹۷

مینو

استخدام کارگرساده

مرد و زن .

گروه صنعتی مینو جهت تکمیل کادر تولید خود تعدادی کارگر ساده را با حقوق و مزایای استثنائی و امکان ترفیع سریع و شرایط رفاهی زیر بهمکاری دعوت مینماید.

۱- سهیم شدن در سود کارخانه به مبلغ قابل‌توجه
۲- استفاده از مزایای بهره‌وری کارگاه و پاداش سالیانه
۳- وام برای رفع احتیاجات فوری و ضروری
۴- وام رهن و خرید مسکن طبق آئین‌نامه
۵- غذای کامل شامل: سوپ- غذای اصلی- میوه
۶- بهره‌مند شدن از مزایای بیمه خدمات درمانی- بازنشستگی- حوادث
۷- استفاده از صندوق تعاون رفاه کارگران شرکت
۸- استفاده از مزایای شرکت تعاونی جهت خرید مایحتاج و کلیه وسائل زندگی به قیمت مناسب بطور نقد و اقساط
۹- کمك‌هزینه عائله‌مندی طبق مقررات
۱۰- وسیله ایاب وذهاب به تمام نقاط تهران، کرج، شهر ری
۱۱- ساعت کار بین ۷/۳۰ صبح الی ۴/۴۰ بعدازظهر (۴۰دقیقه آن صرف نهار)
۱۲- امکان انجام کار برای شیفت شب و استفاده از مزایای آن و همچنین سه ساعت اضافه‌کاری در شیفت روز یا شب برای داوطلبان

محل مراجعه جهت استخدام- خیابان ۲۰متری فلاح- نبش ۱۶متری حسنی - دفتر استخدام مینو یا کارگزینی شرکت واقع در کیلومتر ۸جاده مخصوص کرج - کارخانجات مینو.

آگهی استخدام کتابدار برای تهران وشهرستانها

کانون پرورش فکری کودکان و نوجوانان‌جهت‌تکمیل کادرکتابداری خوددر کتابخانه‌های کانون‌در تهران وشهرستانها ، تعدادی دوشیزه یا بانوی واجد شرایط را از طریق امتحان‌ومصاحبه‌باشرایط‌مشروحه زیر انتخاب و پس از طی دوره‌ی کارآموزی بعنوان کتابدار با حقوق و مزایای مکفی استخدام مینماید :

الف ـ نام شهرها :

شهرستانهای مورد نیاز	نشانی محل مراجعه برای دریافت کارت‌وثبت نام
تهران ـ کرج ـ ساوه ـ قزوین	تهران ـ خیابان تخت طاووس نبش کوچه نورساختمان شماره ۳ـ کانون پرورش فکری کودکان ونوجوانان ـ دفتر ناحیه مرکزی .
آبادان ـ خرمشهر ـ دزفول	اهواز ـ سه‌راه سیلو ـ پارك شماره ۲ (صندوق‌پستی ۳۷۹) دفتر ناحیه خوزستان .
همایونشهر ـ گلپایگان ـ بروجن	اصفهان ـ میدان طوقچی ـ کتابخانه شماره ۴ـ دفتر ناحیه‌ی اصفهان
آباده ـ شیراز ـ بوشهر	شیراز ـ فلکه ولیعهد ـ دفتر ناحیه فارس‌وبوشهر
رفسنجان ـ جیرفت ـ بم ـ سیرجان	کرمان ـ خیابان شاهپور ـ پلاك ۶۵۰ ـ دفتر ناحیه کرمان .
رودبار ـ رشت	رشت ـ جاده پهلوی- روبروی گروهان ژاندارمری خیابان مستشاری ـ بن‌بست مستشاری ـ دفتر ناحیه‌ی گیلان .
قوچان ـ تربت حیدریه	مشهد ـ صندوق پستی ۱۰۲۳ـ دفتر ناحیه‌خراسان
سراوان ـ ایرانشهر ـ چاه‌بهار	زاهدان ـ پارك استانداری ـ کتابخانه کودك
رضائیه ـ مهاباد ـ شاهپور ـ اردبیل	تبریز ـ اول خیابان منجم ـ میدان نادر شماره ۱۱۰ـ دفتر ناحیه آذربایجان
بابل- سنگسر- شاهرود ـ ساری	ساری ـ خیابان نادرشاه ـ کوچه سردار ـ پلاك ۲۷ دفتر ناحیه مازندران .
کرمانشاه ـ ملایر- نهاوند	کرمانشاه ـ بلوار کورش کبیر- سه‌راه ششم بهمن- جنب آبادانی و مسکن ـ دفتر ناحیه غرب

ب ـ شرایط استخدام :

۱ـ داشتن دیپلم کامل متوسطه (درنقاطی که داوطلب دیپلم موجودنباشد مدرك‌تحصیلی حداقل سوم متوسطه نیز قابل قبول است).
۲ـ انجام خدمت اجتماعی زنان یا معافیت‌دائم.
۳ـ سکونت در شهرستان مورد تقاضا.
۴ـ سپردن تعهد نامه‌ی رسمی برای دوسال خدمت در شهرستان مورد تقاضا .
۵ـ عدم اشتغال به تحصیل در دانشگاه هاو موسسات آموزش عالی.
۶ـ حداکثر سن ۳۰ سال تمام .
۷ـ موفقیت در امتحانات کتبی و شفاهی استخدامی.
۸ـ موفقیت درکارآموزی‌نظری‌وعملی در تهران بمدت دوالی‌سه‌ماه .

پذیرفته شدگان درطول مدت دوره‌ی‌کارآموزی میتوانند از پانسیون کانون و یاکمك هزینه‌ی ـ کارآموزی استفاده نمایند.

داوطلبین واجدشرایط میتوانندفرم‌درخواست زیر راتکمیل وهمراه بادو قطعه عکس ۴ × ۳ ـ حداکثر تا تاریخ۸ر۸ر۲۵۳۶ به نشانیهای ذکر شده فوق‌درمقابل‌هرشهرستان ،باپست‌سفارشی ارسال دارند ویا شخصا مراجعه و تحویل‌نمایند.

به تقاضاهائیکه ناقص بوده و یا بعداز تاریخ فوق‌پست شده باشد ترتیب اثر داده نخواهد شد ازداوطلبان برای شرکت در جلسه آزمایش ومصاحبه بعدا دعوت بعمل خواهد آمد.

اینجانب ..... دارنده شناسنامه شماره ..... صادره از .....
متولد سال ..... ساکن شهرستان ..... که‌دیپلم ..... زیر دیپلم
در رشته ..... میباشم ، تقاضای شرکت درامتحانات استخدامی
برای شغل کتابداری جهت شهرستان رامینمایم. نشانی دقیق محل سکونت و شماره تلفن
امضای داوطلب

میخواهید درآمریکازندگی کنید؟ ویا درآنجاسرمایه‌گزاری نمائید..

آپارتمان، خانه، مغازه ، هتل، پمپ‌بنزین، زمین و غیره ...

مایکی از بزرگترین شرکتهای ساختمانی و شهرسازی در آمریکا هستیم. اداره مرکزی مادر کالیفرنیا قرار گرفته‌ولی عملادر تمام ایالات آمریکا نیز دارای شعباتی میباشیم.شرکت ساختمانی و شهرسازی لینکلن شرکتی بین‌المللی میباشدکه شعبه آن در تهران- بلوار پهلوی (میرداماد) شماره ۱۲۰ طبقه اول قرار گرفته است. برای تعیین وقت میتوانید از ساعت ۹ تا۵ بعد ازظهر باشماره ۲۲۳۶۷۲ تماس‌بگیرید.

دعوت‌طاوسیه

مجمع عمومی انجمن طاوسیه در ساعت۹ صبح روز بیستم آبانماه ۲۵۳۶ در سالن سیاره‌بالاتر از سه‌راه ژاله . برای اتخاذ تصمیمات مهم در مورد شهرك تشکیل خواهد شد، مالکانی که دعوت کتبی بموقع بدستشان نرسد یا در دست داشتن عین سند مالکیت نیم‌ساعت قبل‌ازتشکیل جلسه در محل مجمع حاضر و کارت ورودبجلسه را دریافت دارند، دستور جلسه در ذیل‌دعوتنها مندرج است .

مدیر عامل: ترابی

هتل‌مخصوص‌ایرانیها

دارای ۱۸ فلت مجهز به حمام و آشپزخانه و یخچال اختصاصی در بهترین‌نقطه مرکز لندن به قیمت مناسب بفروش‌میرسد لطفا به‌آدرس زیر تماس بگیرند .

YARCO DEVELOPMENT Co.
120 WIGMORE ST.
LONDON W.1 TEL: 01-4862841

لذت‌ونشاط داب پس‌ازتوشیدن‌باورنکردنی‌است

DAB

dab

Dortmunder Actien-Brauerei

محصول‌کارخانجات

دورتموندر آلمان غربی

برای‌سفارش‌به‌داب‌ایران ،تهران‌خیابان آیزنهاور نبش خیابان شادمهر شماره یك تلفن ۹۷۴۸۵۲ مراجعه فرمائید. از شهرستان‌هانماینده فعال و معتبر پذیرفته میشود.

میلیران

بزودی بزرگترین نمایشگاه میلیران در بلوار پهلوی ـ میدان مادر ـ کمی بالاتر از میدان محسنی افتتاح میشود. تلفن ۲۲۶۴۶۶

محل فروش کلیه طرحهای جدید در خیابان فرح کمی بالاتر از تخت طاوس تلفن ۸۴۳۱۸۲

شرکت SAE

جهت کارگاه آپادانا واقع در میدان شهیاد(آپارتمان‌سازی‌بانك‌رهنی) به افراد زیر نیازمند است .

۱ـ تعدادی کمك آشپز ۳ نفر
۲ـ تعدادی گارسون ۳ نفر

متقاضیان باتلفن ۹۵۱۸۹۰ مراجعه نمائید .

Management and Computer Consultants Company REQUIRE

1. Male English Translators able to translate Technical Subjects (Willing to travel within Iran).

2. Secretary with good knowledge of English and Shorthand.

MUST BE:

Iranian Nationals
Free of Military Obligations.

Qualified Candidates to apply to No. 20 Nowzari Street Opposite Farah Park, Amirabad.

نیازمندیهای روزنامه اطلاعات تلفنی آگهی می‌پذیرد

خدمات عمومی ۳۱۱۲۲۷ ۳۱۲۴۱۳ (متفرقه)

سهام مفقودی بانک صادرات

سهام شماره مخصوص ۸۰۵۸۱ شماره ردیف از ۱۰۴۰۴۶۲ تا ۱۰۴۰۴۷۱ بنام اینجانب غلامحسین برخوردار شماره‌شناسنامه ۱۲۴ بندر بوشهر مفقود گردیده است سهام فوق از درجه اعتبار ساقط میباشد.

بندربوشهر ـ غلامحسین برخوردار

تجدید آگهی مناقصه شماره ۵

یکان هوائی همدان گوشت و مرغ موردنیاز سالیانه خودرا ازطریق مناقصه خریداری می نماید پیشنهاد دهندگان می توانند با مراجعه به لجستیکی پایگاه‌ودریافت برگ‌شرایط ومشخصات معامله پیشنهادات خودرا طبق مفاددربرگ‌شرایط ومشخصات معامله تنظیم و تاساعت ۱۲ صبح‌روز ۳۶٫۸٫۱۸ به‌آجودانی پایگاه تسلیم نمایند.

استخدام کارگر حروف چین ـ ماشین‌چی ـ پانچیست مونوتایپ

چاپخانه دانشگاه تهران به تعدادی کارگر زن و مرد که دارای‌تحصیلات حداقل ششم ابتدائی یا بالاتر باشندنیازمند است .کارگران‌مبتدی‌پس ازطی دوره کارآموزی به‌استخدام قطعی چاپخانه درخواهند آمد .

نشانی: امیرآباد شمالی خیابان شانزدهم موسسه انتشارات و چاپ

م‌الف۱۷۸۲

آگهی استخدام

صندوق تامین اجتماعی وابسته به وزارت بهداری و بهزیستی بمنظور تکمیل کادر خود به تعدادی لیسانس فارغ‌التحصیل رشته های حسابداری ـبانکداری ـاقتصاد ـبیمه ـحسابرسی بازرگانی ـمدیریت بازرگانی ـ که‌دارای شرایط زیر باشند نیاز دارد:

۱ـ داشتن حداکثر ۳۰ سال تمام

۲ـ داشتن برگ پایان خدمت وظیفه عمومی و یا معافیت دائم

داواطلبان میتوانند بمنظور ثبت نام برای امتحان همه روز بجز پنجشنبه وایام تعطیل از ساعت ۸الی۱۴ بادردست داشتن فتوکپی مدرک فوق ویک قطعه عکس ۴ × ۶بمدیریت کارگزینی صندوق واقع در خیابان آیزنهاور کاخ تامین اجتماعی مراجعه فرمایند.

صندوق تامین اجتماعی

آگهی دعوت

مجمع عمومی فوق‌العاده شرکت سهامی عام ریسندگی‌و بافندگی اطلس بافت در ساعت ۸ صبح‌روز دوشنبه ۳۶٫۸٫۱۶ در محل شرکت خیابان سپهبد رزم‌آرا خیابان سیزدهم تشکیل میگردد از صاحبان سهام دعوت میشود با رعایت مقررات اساسنامه در مجمع فوق حضور بهمرسانند.

دستور جلسه : انتخاب اعضاء هیئت مدیره

کارگاه دنیای کمپرس (رزاقی)

با سابقه یکربع قرن‌در صنعت اطاق‌وکمپرس سازی جهت‌کامیونهای سنگین و سبک باسهل‌ـ ترین شرایط آماده‌قرارداد میباشد. ضمنا فروش قطعات یدکی کمپرس‌و تعمیرات اطاق کمپرس کلی وجزئی پذیرفته میشود.

تهران‌ـ خیابان خاوران پلاک ۵۱۷ تلفن۳۵۵۳۰۷

اطلاعیه سازمان سنجش آموزش کشور

درباره اسامی ذخیره‌های دوم رشته پتروشیمی و علوم‌آزمایشگاهی انستیتو تکنولوژی تهران‌ورشته‌نساجی انستیتوتکنولوژی اصفهان.

بنابر پیشنهاد دفتر امور مدارس عالی و انستیتو های تکنولوژی ، از تعدادی از داوطلبان ادامه تحصیل در رشته های مذکور که طبق مفاد اطلاعیه قبلی ، مدارک خود را به‌طور کامل و به موقع به این سازمان ارسال داشته‌اند و دارای حداقل نمره کل به شرح‌زیرمی باشند تا میزان تکمیل ظرفیت رشته های فوق‌الذکر با رعایت حق تقدم ، ثبت نام‌به عمل خواهد آمد :

رشته پتروشیمی انستیتو تکنولوژی‌تهران باحداقل نمره کل ۴۰۹۲

رشته علوم آزمایشگاهی انستیتو تکنولوژی تهران باحداقل نمره کل ۴۱۴۸

رشته‌نساجی انستیتونساجی، انستیتوتکنولوژی اصفهان باحداقل نمره‌کل۳۸۷۵

دارندگان شرایط باید شخصا در ساعت ۴ بعداز ظهر روز یکشنبه ۳۶٫۸٫۸ با در دست داشتن اصل کارنامه آزمایش همگانی به نشانی های زیر :

انستیتو تکنولوژی تهران ـ تهران ،خیابان فرصت جنوبی .

انستیتو تکنولوژی اصفهان ـ اصفهان .

مراجعه کنند .

سازمان سنجش آموزش کشور

آ ـ ۳۱۶۳۸

دانشگاه بوعلی

آگهی پذیرش دانشجو برای دوره دانشوری (فوق لیسانس) در رشته برنامه‌ریزی توسعه مجتمع علوم محیط زیست و منابع طبیعی دانشگاه بوعلی سینا

مجتمع علوم محیط زیست و منابع طبیعی دانشگاه بوعلی سینا ـ همدان ازبین دارندگان دانشنامه دانشیابی (لیسانس)دررشته‌های زیر :

ـ علوم اجتماعی (جامعه شناسی،تعاون ،مردم شناسی ،جمعیت شناسی واقتصاد)،جغرافیای انسانی و اقتصادی ، حقوق،علوم اموزشی‌وتعلیم وتربیت ، کشاورزی ،منابع طبیعی ،علوم و مهندسی محیط‌زیست، علوم بهداشتی‌وبهداشت محیط ،آمار ،معماری ومهندسی صنایع وراه و ساختمان ، برای دوره تحصیلی زمستانه که از دیماه ۲۵۳۶ شروع میشود تعدادی‌دانشجوی‌تمام وقت برای‌دوره دانشوری در رشته برنامه ریزی توسعه باشرایط اختصاصی زیر از طریق امتحان کتبی و مصاحبه میپذیرد.

شرایط :

۱ـ داشتن حداقل دانشنامه دانشیابی(لیسانس) دریکی از رشته های ذکر شده بالا.

۲ـ آشنائی کافی بیکی از زبانهای انگلیسی یا فرانسه .

۳ـداشتن‌اجازه کتبی برای ادامه تحصیل‌تمام وقت بمدت دوسال ازموسسه متبوع (درصورت شاغل بودن)

به کسانیکه دارای تجربه مفید کاری‌باشندوبه دارندگان‌برگ خاتمه خدمت مقدس وظیفه‌یامعافیت دائم اولویت داده‌خواهد شد.

آزمون کتبی :

در آزمون کتبی به‌داوطلبان متوئی در زمینه های فنی وعلوم اجتماعی ـاقتصادی و توسعه کشاورزی ومنابع‌طبیعی به‌یکی‌اززبانهای‌انگلیسی یافرانسه داده خواهد شدکه داوطلبان باید آنها را بزبان فارسی برگردانند و تفسیر نمایند .

مدارک لازم :

۱ـ یکبرگ فتوکپی آخرین مدرک تحصیلی

۲ یکبرگ فتوکپی صفحه اول شناسنامه .

۳ـ دو قطعه عکس ۴ × ۶ که‌مشخصات کامل داوطلب در پشت آنها نوشته شده باشد.

۴ـفتوکپی برگ پایان خدمت یا معافی دائم (درصورت انجام خدمت یا معافی).

۵ـ فیش بانکی بمبلغ یکهزار ریال که باید بحساب جاری شماره ۹۱۰ (نهصدوده) بانک عمران شعبه همدان واریز شده باشد .

واجدین شرایط باید فرم درخواست زیر این آگهی را تکمیل نموده همراه با مدارک ذکر شده حداکثر تاپانزدهم آبان ماه سال جاری باپست سفارشی به نشانی دانشگاه بوعلی‌سینا ـمجتمع علوم محیط زیست‌ومنابع طبیعی ـهمدان‌صندوق پستی ۳۰۲ (سیصدودو) ارسال دارند ویاتاپایان وقت‌اداری‌روزچهارشنبه۲۵آبانماه‌بدفتراین‌مجتمع واقع در خیابان جهان‌نما ساختمان شماره ۴ دانشگاه بوعلی‌سینا در همدان تسلیم ورسید دریافت دارند.

به مدارک ناقص ومدارکی که‌بعداز تاریخ ذکر شده پست شده باشد ترتیب اثر داده‌نمیشود و مدارک ووجه‌ارسالی داوطلبان‌مسترد نخواهدشد.

کارت ورود بجلسه آزمون کتبی در ساعت۸ صبح روز یکشنبه ۲۹آبان ماه سال جاری‌درمحل مجتمع علوم محیط زیست‌ومنابع طبیعی دانشگاه بوعلی سینادر همدان توزیع میگردد وآزمون‌کتبی بعداز ظهرهمان روزبه‌عمل می‌آید .محل‌برگزاری و ساعت شروع آزمون کتبی هنگام توزیع کارت اعلام خواهد شد . ضمنا داوطلبان شاغل چنانچه بمصاحبه دعوت شوند باید روز مصاحبه موافقت کتبی سازمان متبوع خودرا دایر بادامه تحصیل تمام وقت آنان بمدت‌دو سال‌همراه داشته‌باشند

فرم درخواست :

اینجانب : نام : نام خانوادگی : متولدسال:

شماره شناسنامه: صادره از: ساکن : داری‌مدرک :

در رشته : از دانشگاه : فارغ‌التحصیل سال

داوطلب شرکت در امتحان ورودی دوره‌دانشوری (فوق لیسانس) کنترل محیطی مجتمع علوم‌محیط زیست‌ومنابع طبیعی‌دانشگاه بوعلی سینامیباشم. زبان خارجه‌ای که امتحان خواهم‌داد .

انگلیسی فرانسه است ومدارک لازم‌را بهمراه‌این‌فرم ارسال میدارم

نشانی پستی داوطلب :استان شهرستان خیابان

کوچه پلاک شماره تلفن محل‌کار منزل

تاریخ امضاء

دانشگاه بوعلی

آگهی پذیرش دانشجو برای دوره دانشوری (فوق لیسانس) در رشته کنترل محیطی مجتمع علوم محیط زیست و منابع طبیعی دانشگاه بوعلی سینا

مجتمع علوم محیط زیست و منابع طبیعی دانشگاه بوعلی سینا ـ همدان ازبین دارندگان دانشنامه دانشیابی (لیسانس) کشاورزی (در رشته گیاه پزشکی، دفع‌آفات وکشاورزی عمومی) و زیست شناسی برای دورهٔ تحصیلی که از دیماه ۲۵۳۶ شروع‌میشودتعدادی دانشجوی تمام وقت برای دورهٔ دانشوری کنترل محیطی باشرایط اختصاصی‌زیرازطریق‌امتحان‌کتبی ومصاحبه میپذیرد . کنترل‌محیطی تخصصی است که هدف کلی آن‌مبارزه باآفات وبیماریهای گیاهی وموجودات‌موذی‌باکاربردروشهای بیولوژیکی ، اکولوژیکی و محیطی میباشد .

شرایط :

۱ـ داشتن حداقل دانشنامه دانشیابی(لیسانس) در یکی از رشته های ذکر شده بالا .

۲ـ آشنائی کافی بیکی از زبانهای انگلیسی‌یا فرانسه.

۳ـ داشتن اجازه کتبی برای ادامه تحصیل تمام‌وقت‌بمدت‌دوسال‌ازموسسه‌متبوع(در صورت شاغل بودن).

به کسانیکه دارای تجربه مفید کاری باشند و به دارندگان برگ خاتمه خدمت مقدس وظیفه یا معافیت دائم اولویت داده خواهد شد.

مواد آزمون کتبی :

۱ـ حشره شناسی

۲ـ دفع آفات

۳ـ بیماری های گیاهی

۴ـ زیست شناسی وبوم شناسی عمومی

۵ـ زبان خارجه (انگلیسی یا فرانسه)

مدارک لازم :

۱ـ یکبرگ فتوکپی آخرین مدرک تحصیلی

۲ یکبرگ فتوکپی صفحه اول شناسنامه .

۳ـ دو قطعه عکس ۴ × ۶ که‌مشخصات کامل داوطلب در پشت آنها نوشته شده باشد.

۴ـفتوکپی برگ پایان خدمت یا معافی دائم (درصورت انجام خدمت یا معافی).

۵ـ فیش بانکی بمبلغ یکهزار ریال که باید بحساب جاری شماره ۹۱۰ (نهصدوده) بانک عمران شعبه همدان واریز شده باشد .

واجدین شرایط باید فرم درخواست زیر این آگهی را تکمیل نموده همراه با مدارک ذکر شده حداکثر تاپانزدهم آبان ماه سال جاری باپست سفارشی به نشانی دانشگاه بوعلی‌سینا ـمجتمع علوم محیط زیست‌ومنابع طبیعی ـهمدان‌صندوق پستی ۳۰۲ (سیصدودو) ارسال دارند ویاتاپایان وقت‌اداری‌روزچهارشنبه۲۵آبانماه‌بدفتراین‌مجتمع واقع در خیابان جهان‌نما ساختمان شماره ۴ دانشگاه بوعلی‌سینا در همدان تسلیم ورسید دریافت دارند.

به مدارک ناقص ومدارکی که‌بعداز تاریخ ذکر شده پست شده باشد ترتیب اثر داده‌نمیشود و مدارک ووجه‌ارسالی داوطلبان‌مسترد نخواهدشد.

کارت ورود بجلسه آزمون کتبی در ساعت۸ صبح روز دوشنبه ۳۰ آبان‌ماه سال‌جاری‌درمحل مجتمع علوم محیط زیست‌ومنابع طبیعی دانشگاه بوعلی سینادر همدان توزیع میگردد وآزمون‌کتبی بعداز ظهرهمان روزبه‌عمل می‌آید .محل‌برگزاری و ساعت شروع آزمون کتبی هنگام توزیع کارت اعلام خواهد شد . ضمنا داوطلبان شاغل چنانچه بمصاحبه دعوت شوند باید روز مصاحبه موافقت کتبی سازمان متبوع خودرا دایر بادامه تحصیل تمام وقت آنان بمدت‌دو سال‌همراه داشته‌باشند

فرم درخواست :

اینجانب : نام : نام خانوادگی : متولدسال:

شماره شناسنامه: صادره از: ساکن : داری‌مدرک :

در رشته : از دانشگاه : فارغ‌التحصیل سال

داوطلب شرکت در امتحان ورودی دوره‌دانشوری (فوق‌لیسانس)دررشته برنامه‌ریزی توسعه‌مجتمع علوم محیط زیست ومنابع‌طبیعی دانشگاه بوعلی سینا میباشم.

زبان خارجه‌ای که‌امتحان خواهم داد انگلیسی فرانسه

است ومدارک لازم‌را بهمراه‌این‌فرم ارسال میدارم نشانی پستی داوطلب :استان

شهرستان خیابان کوچه پلاک

شماره تلفن محل‌کار منزل تاریخ امضاء

شهربانی کشور شاهنشاهی استخدام میکند

شهربانی کشور شاهنشاهی بمنظور تکمیل گاردانتظامی‌مجموعه های‌هنری‌و موزه‌ها تعدادی‌داوطلب مرد با شرایط و امتیازات زیر به سمت‌پاسپان‌استخدام مینماید :

الف ـ شرایط .

۱ـ تابعیت دولت شاهنشاهی ایران

۲ـ متدین بودن به یکی از ادیان رسمی(اسلام ـمسیحی ـ زرتشتی ـکلیمی).

۳ـ دارا بودن حداقل گواهی نامه پایان تحصیلات ابتدائی

۴ـ حداقل سن هفده (۱۷) سال و ششماه‌و حداکثر بیست و چهار (۲۴) سال تمام . برای کسانی که خدمت زیر پرچم را انجام داده‌اند ـ بیست و شش (۲۶) سال تمام.

۵ـ حداقل طول قد یکصد و شصت وپنج (۱۶۵) سانتیمتر .

۶ـ دارا بودن صحت مزاج و تناسب اندام . و عدم اعتیاد به الکل و مواد مخدر برابرگواهی بهداری شهربانی‌کشور شاهنشاهی.

۷ـ عدم محکومیت به جنایت و جنحه هائی که بموجب قوانین جزائی مستلزم محرومیت از خدمات دولتی میگردد .

۸ـ داشتن حسن شهرت فردی‌وخانوادگی .

۹ـ تعهد ده سال خدمت در شهربانی کشور شاهنشاهی .

ب ـ امتیازات .

۱ـ مدت آموزش برای آنعده از داوطلبانی‌که خدمت زیر پرچم را انجام داده‌اند سه ماه و برای داوطلبان خدمت نکرده ششماه میباشد که شبانه روزی بوده و کلیه هزینه های آنان‌ازقبیل‌خوراک پوشاک و مسکن بعهده شهربانی میباشد.

۲ـ بداوطلبان در مدت آموزش ماهیانه مبلغ سه هزار و هفتصد و پنجاه (۳۷۵۰) ریال کمک هزینه‌تحصیلی پرداخت خواهد شد .

۳ـ داوطلبان پس از خاتمه دوره آموزشگاه و موفقیت در آزمایش های مربوطه با درجه پاسبان سومی استخدام و حقوق ومزایای‌آنان برابر قانون استخدام نیرو های‌مسلح‌شاهنشاهی پرداخت خواهد شد همچنین از مزایائی نظیردو ماه پاداش سالیانه ـ پس انداز تامین آتیه ـ امکان استفاده از خانه‌های سازمانی ـ درمان رایگان و استفاده از فروشگاه های ارتش با تخفیف قابل ملاحظه بهره‌مند میگردند.

توضیح

داوطلبان میتوانند به منظور ثبت نام و کسب اطلاعات بیشتر باهمراه داشتن مدارک زیر در ساعات اداری روز های یکشنبه و سه شنبه هر هفته به استثنای ایام تعطیل در تهران میدان سپه ضلع شرقی کاخ شهربانی ـ مرکز آموزش شهربانی کشور شاهنشاهی مراجعه نمایند .

۱ـ عین شناسنامه عکس‌دار

۲ـ عین کارنامه قبولی پایان تحصیلات‌ابتدائی

۳ـ شش قطعه عکس ۴ × ۶ غیر فوری .

۴ـ اصل دفترچه آماده بخدمت (داوطلبانی که سن آنان از ۱۹ سال به بالا باشد).

قابل توجه جویندگان کار

از جویندگان کار برای مشاغل زیر دعوت میشود جهت مصاحبه‌و راهنمائی شغلی تا تاریخ ۳۶٫۸٫۱۰ ۲۵۳۶ به مرکز کاریابی واشتغال کرج واقع‌در خیابان رضا شاه‌کبیر ویا به‌نزدیکترین مرکز کاریابی و اشتغال محل سکونت خود مراجعه نمایند . کارگران ماهر و نیمه‌ماهر که‌دارای گواهینامه‌مهارت حرفه‌ای از مراکز آموزش حرفه‌ای ذیصلاح باشند حق تقدم خواهند داشت

ردیف	نام‌شغل	تحصیلات	تعداد
۱	مکانیک دستگاههای نقطه‌جوش	خواندن و نوشتن	۲۰ نفر
۲	آهنگر	خواندن و نوشتن	۱۰ نفر
۳	برقکار	خواندن و نوشتن	۵ نفر
۴	پرسکار	خواندن و نوشتن	۵ نفر
۵	نقاش پیستوله	خواندن و نوشتن	۲ نفر
۶	جوشکار برق وکابینت	خواندن و نوشتن	۵ نفر
۷	صافکار	خواندن و نوشتن	۳ نفر
۸	ورقکار	خواندن و نوشتن	۳ نفر
۹	خمکار	خواندن و نوشتن	۳ نفر
۱۰	تشک دوز ماشین	خواندن و نوشتن	۳ نفر
۱۱	برشکار	خواندن و نوشتن	۳ نفر
۱۲	رویه دوز چرم	خواندن و نوشتن	۳ نفر
۱۳	قالب بند	خواندن و نوشتن	۲ نفر
۱۴	مونتاژ کار درجه یک‌ودو	خواندن و نوشتن	۵ نفر
۱۵	کارگر آتش نشان	خواندن و نوشتن	۲ نفر
۱۶	کارگر سرویس کار	خواندن و نوشتن	۲ نفر
۱۷	بسته بند داروئی	خواندن و نوشتن	۲۰ نفر
۱۸	خدمتگزار و سرایدار	خواندن و نوشتن	۷ نفر
۱۹	ریخته‌گر	خواندن و نوشتن	۵ نفر
۲۰	مدل ساز	خواندن و نوشتن	۵ نفر
۲۱	کارگر ساده	خواندن و نوشتن	۱۰۰۰ نفر

م‌الف ۱۷۹۸۳

اداره کل‌مطالعات نیروی انسانی‌واشتغال ـوزارت کارو اموراجتماعی

فردا، همه راهها به استادیوم بزرگ آریامهر ختم میشود

همه میخواهند «زاگالو» شکست را باخود به کویت سوغات ببرد

حشمت مهاجرانی: پیروز میشویم، صددرصد

امروز وفردا، ایران درتب فوتبال‌میسوزد. همه‌جا،صحبت وگفت‌وگو، برسر مسابقه مهم تیم‌های ملی فوتبال ایران و کویت است. آیا فردا، تیم‌ملی فوتبال ما کویت را شکست خواهد داد یا اینکه شاگردان ماریو زاگالو، برای نخستین بار، از ما خواهند برد ؟

داستان «توپ گردو دروازه باز» در بسیاری موارد ،منطق را در فوتبال شکسته و شگفتی های بسیار آورده است . بسیاری موارد را میتوان‌سراغ گرفت که در مسابقات مهم فوتبال، یک تیم ضعیف و نوخاسته، تیم بزرگ وناموداری را شکست‌داده است.

بهمین لحاظ، احتمال‌اینکه دربازی مهم و سرنوشت‌ساز فردا، کویت، برای نخستین‌بار تیم ملی مارا شکست دهد ، کاملا منتفی نیست.

کویت در بازیهای مقدماتی جام جهانی در منطقه آسیا و اقیانوسیه، خطرناکترین‌حریف ما است باتوجه به بازیهائی‌که تاکنون انجام شده، تیم هنگ کنگ، همه بخت‌های خود را از دست داده است. کره و استرالیا نیز پس از مساوی هفته اخیر دو تیم در خاککره، شانس چندانی برای حضوردر آرژانتین ندارند. بطور قطع یکی از دوتیم ایران و کویت، راهی جام جهانی سال آینده خواهند شد. باین لحاظ ، مسابقه فردا اهمیتی خاص‌برای هردو دارد. اگر بازی فردارا ایران ببرد، با قاطعیت میتوان ایران را نماینده آسیا و اقیانوسیه در جام جهانی دانست.

زیرابا پیروزی فردا،مجموع امتیازهای ایران به ۷ (از ٤ بازی) خواهد رسید. در این صورت ایران سه‌امتیاز از نزدیکترین حریف خود ـ کویت ـ جلو خواهد افتادو باتوجه به بازیهای باقیمانده‌تیم ایران (که سه تای آن درخانه خواهد بود) امکان رسیدن کویت بایران تقریبا غیرممکن خواهد بود.

اما اگر بازی فردا بنفع کویت تمام شود، آنوقت‌شانس کویت برای رسیدن به‌آرژانتین بیشتر از ایران خواهد بود. زیرا کویت یک امتیاز ازایران بیشتر خواهد داشت وباتوجه به‌اینکه همه بازیهای باقیمانده کویت (حتی باایران)، درخاک آن کشور برگزار خواهد شد، کویت میتواند با اطمینان و امیدواری بیشتری بفکر رزرو بلیت برای آرژانتین باشد . تساوی مسابقه فردا‌هم تا حدود زیادی بنفع کویت تمام خواهد شد. بنابراین بازی‌فردا، در میان کلیه بازیهائی که تاکنون در مرحله مقدماتی‌جام جهانی در منطقه آسیا و اقیانوسیه‌انجام‌شده، حساسیت خاصی خواهد داشت وبهمین لحاظ نیز فردا، استادیوم ورزشی آریامهر یکی از شلوغ‌ترین و پر هیجان‌ترین روزهای‌خودرا خواهدگذراند. اما راستی ، فردا چه خواهد شد؟.

این سئوال را با گروهی‌از دست اندرکاران ورزش ، صاحب‌نظران و مردم دیگر بویژه آنان که لباس تیم ملی ما را فردا در استادیوم بزرگ آریامهر برتن خواهند کرد ، در میان گذاشته‌ایم. آنچه می‌خوانید، حاصل گفت‌وگوی ما است:

روشن‌زاده : ایران ۲ـ کویت ۰

حبیب‌الله روشن‌زاده مسئول برنامه‌های ورزشی رادیو تلویزیون ـ ۱ ،در نبرد سرنوشت‌ساز فردا با قطع و یقین تیم ملی ما را برنده‌میداند. روشن زاده میگوید :

من هرسه مسابقه کویت با هنگ‌کنگ، کره و استرالیا را دو بار دیدم‌و بدقت بررسی‌کردم. باتوجه باین بررسی، کویت‌را برتر از ایران‌نمی‌بینم و پیروزی تیم ما برکویت ، حتمی است.

روشن‌زاده اضافه می‌کند : دفاع تیم ملی ما در میان۱۷ کشوری که‌در مسابقات‌مقدماتی جام جهانی منطقه آسیا و اقیانوسیه شرکت کرده‌اند ، بهترین دفاع ممکن بود کمحتی یک گل هم نخورده . خط‌حمله ما هم که تاحدی سبب نگرانی بود، در دوبازی تدارکاتی اخیربا مجارستان‌و گالاتاسرای ترکیه نشان داده که قدرت و مهارت شوت‌زنی خود رایافته ودربازی بدون توپ هم آزمایش خوبی داده است . باین ترتیب، من اطمینان دارم که مسابقه مهم فردا با پیروزی تیم ایران (حداقل بادوگل) خاتمه می‌یابد.فردا ثابت‌خواهد شد که بهمان ترتیبی که غول ساختگی فوتبال عربستان را بزانو درآوردیم، غولی را که از فوتبال کویت ساخته‌اند ، در استادیوم آریامهر شکست خواهیم داد.

خدابخشیان : مواظب حمد بوحمد باشید !

مانوک خدابخشیان، مفسر معروف فوتبالو مسئول‌برنامه های ورزشی تلویزیون ـ ۲، درباره بازی فردا با احتیاط بیشتری نظر میدهد:

ما بازاگالو طرف هستیم نه با فوتبال کویت. به عقیده من در شطرنجی که زاگالو با حشمت مهاجرانی بازی می‌کند حشمت، دستی پرتر دارد و باصطلاح با مهره سفید بازی خواهد کرد ، زیرا همزمین، هم تماشاگر وهم امتیازاتی که تاکنون اندوخته‌ایم بنفع‌حشمت است، اما مساله مهم این‌است که باید دید زاگالو ، چه می‌کند؟ باتوجه به دو بازی اخیرکه از کویت در تلویزیون دیدم، فکر میکنم زاگالو از فوتبال کویت یک برزیل کوچک ودر سطح پائین‌تر ساخته ، یعنی خواسته همان کارها ونقشی را که مثلا در۱۹۷٤به «رولینو» داده، به «حمد بوحمد» بدهد وبه «فتحی کمیل» نیز همان ماموریتی را واگذار کرده که «جرزینهو» داشته، یعنی با سرعت، دفاع را دور بزندواز آن عبور کند.

بنابراین تنها مساله‌ای که برای مهاجرانی مطرح است ارتباط زاگالو با «حمدبوحمد» است زیرا این یکی، مجری طرح‌های بزرگ زاگالوست.

میدانیم که «حمد بوحمد» کارگردان تیم کویت وهافبک چپ است و با «کاپیتن پروین» کارگردان تیم ما که هافبک راست بازی می‌کند رودررو خواهد بود. اینجاست که مهاجرانی باید مواظب باشدو طوری عمل کند که «پروین» قربانی «بوحمد» نشود. با این حال، بدلیل آنکه سازمان‌دفاعی کویت ضعیفو قابل عبوراست، اگر ما با دو نوک بازی کنیم ویک نوک حمله هوشیار و سریع داشته باشیم، براحتی میتوانیم از این دفاع بگذریم.

اما این راهم نباید از نظر دور داشت که خط میانی کویت قوی است که اگر ما جنگ را در میانه میدان به‌آنها ببازیم ، بازی را باخته‌ایم . از این‌رو به اعتقاد من ما باید با همان خط میانی استرالیا به میدان برویم یعنی با ترکیب نایب‌آقا، صادقی، پروین و ذسمپور ...

ولی در بازی فردا، بانبودن نایب‌آقا، ما در میانه میدان اشکالاتی خواهیم داشت‌ظاهرا مهاجرانی تصمیم دارد باروش ۳ـ٤ـ٤ واردبازی شود واز ۲ـ٤ـ٤ هراس دارد، درحالیکه روش ۲ـ٤ـ٤، نه تنها روش دفاعی نیست، بلکه مدرنترین امتیازاتی داشتیم و حضور تماشاگرانی صمیمی و متعصب سبب میشود . که تیم ما کیفیتی به مراتب بهتر از همیشه ارائه دهد. از این رو فکر میکنم که تیم ملی ما حتی بیشتر از یک گل به‌کویت نخواهد زد و ما راهی‌آرژانتین خواهیم شد.

قلب بازی کجا می تپد ؟ آنجا که کاپیتان‌پروین هست

ادیب‌زاده : ایران ۲ـ کویت۱

ایرج‌ادیب‌زاده، مسئول‌برنامه های ورزشی رادیو ـ ۲ نیزبا قاطعیت بر برد تیم ملی ایران انگشت میگذارد.

ادیب زاده میگوید : کویت را برخلاف سروصدایی که در باره آن براه افتاده ، خیلی راحت می‌بریم زیرا خط دفاعی آن باز وضعیف است و خط دفاعی ما بسیار قوی است . البته ما قدری در خط حمله خودمان مشکلاتی داریم که خوشبختانه‌در بازیهای‌تدارکاتی اخیر، مقداری از این مشکلات حل شده بنظر میرسد وفروارد های ماآمادگی بیشتری‌یافته‌اند. کویت البته مخارج زیادی در فوتبال کرده و تیم خوبی است، اما در قیاس با ایران تیمی نیست که شایستگی رفتن به آرژانتین را داشته باشد . به عقیده من مسابقه فردا دوبر یک بنفع ایران خواهد شد.

کاپیتان پروین: با ۲ گل کویت را شکست می‌دهیم.

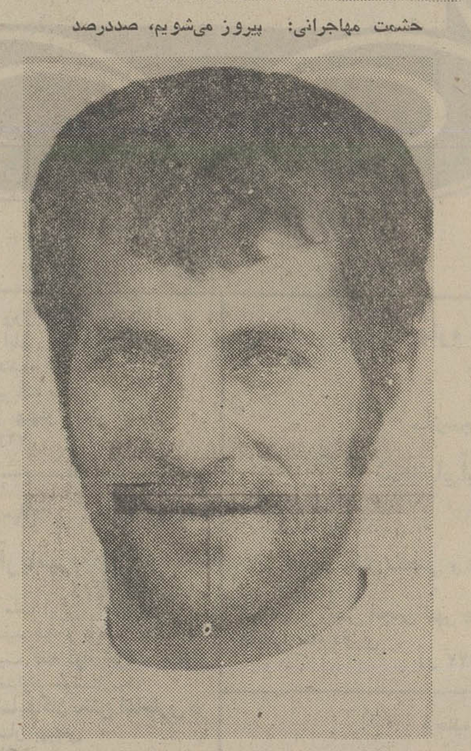

روشن‌زاده

شیوه بازی در دنیاست .

در عین حال شیوه کویت این است که نیمه اول را با خونسردی بازی میکند و فشار حریف را متحمل میشود تا در نیمه دوم نتیجه بگیرد.

بنابراین اگر بخواهیم‌کویت را ببریم در همان نیمه اول‌باید کار را تمام کنیم در غیر این صورت‌زاگالوکه‌از پرتجربه‌ترین مربیان دنیاست، در فاصله دو نیمه، فرصت خواهد داشت‌همه نقطه ضعف‌های‌ما را بهشاگردان خود بگوید وکار ما سخت می‌شود.

خدابخشیان، در موردنتیجه بازی فردا گفت: مسابقه فردا بهرحال مساوی نخواهد شد . اگر ما ببریم، با دو یا سه‌گل پیروز می‌شویم، اما کویت،اگر کویت یک گل به ما بزندهمان را تا آخر بازی حفظ خواهد کرد.

صفوت : ما به آرژانتین میرویم

بهمن صفوت، دبیر سرویس ورزشی روزنامه آیندگان نیز در گفت‌وگوئی با گزارشگران ما گفت: ایران بطور حتم‌بازی فردا را می‌برد. البته کویت ، تیم سازمان یافته‌ای دارد و در سالهای اخیر،سرمایه‌گذاری‌های زیادی در فوتبال کرد و نسبت به گذشته تیم خوبی دارد،ولی ما همیشه در زمین خود

کروندی : صد در صد میبریم

کامبیز کروندی دبیرورزشی تلویزیون ـ ۱ : نیز معتقد است که فردا ایران از کویت‌می‌برد. کروندی چنین استدلال می‌کند:

تیم مادر زمین خودی بازی میکند واز آوانتاژ تماشاگر بهره دارد، همچنین ، سابقه بازیهای ما با کویت که‌همیشه (بجز یکی دو مساوی) بنفع‌ما بوده سبب می‌شود که‌بازیکنان ما از آوانتاژ روحی نیز برخوردار باشند. در ضمن ، ما در مسابقاتی که تاکنون‌در چهار چوب مقدماتی جام‌جهانی برگزار گردید از کویت برتر بودیم و در حال حاضر نیزاز حیث قدرت‌بدنی‌ازآنها جلوتریم، همچنین دفاع ما از آنها‌برتر محکمتر است در حالیکه دفاع آنها نسبتا ضعیف وقابل عبور است فروارد و خط میانی ما نیز از حیث سرعت وتکنیک برکویت می‌چربد، با این‌دلایل

اظهار نظر در یک نگاه:

- حشمت مهاجرانی،سرمربی تیم ملی فوتبال: به لطف‌تشویق تماشاگران صددرصد پیروز خواهیم شد.
- علی پروین، کاپیتان تیم ملی: دو بر صفر برنده‌می‌شویم
- حسن روشن: یک گل به تماشاگران هدیه می‌کنم.
- ناصر حجازی، دروازه‌بان: توپ که هیچ، ارزن هم از دروازه‌ام عبور نخواهد کرد.
- حسین کازرانی: اجازه نفوذ به خط حمله کویت‌نمیدهم.
- نصرالله عبدالهی: بازی، بازی حیثیتی است.
- اصغر شرفی: کمک مربی تیم ملی ایران: ۵۰ درصدکارما تمام شده است.
- عادلخانی: دوبرهیچ می‌بریم.
- شعبان جعفری: بیاری مولا علی (ع) برنده می‌شویم.
- ابراهیم صهبا: برنده جام جهانی می‌شویم!
- حبیب روشن‌زاده: کویت برتر از ایران نیست.
- مانوک خدابخشیان: باید مواظب باشیم کاپیتان پروین، قربانی «بوحمد» نشود.
- بهمن صفوت دبیر سرویس ورزشی آیندگان : ما به آرژانتین می‌رویم.
- ادیب‌زاده، مفسر ورزشی: کویت شایستگی رفتن به آرژانتین را ندارد.
- کامبیز کروندی مفسر ورزشی: از آوانتاژ تماشاگربهره داریم.
- محمد شوکت مفسر ورزشی: ۹۰ درصد ما برنده‌ایم و ۱۰ درصد بمخاطر حوادث احتمالی.
- حمید قاضی، مفسر ورزشی: اگر بازی مقابل مجارستان را تکرار کنیم، صددرصد در آرژانتین خواهیم بود.
- ابو القاسم افتخاری، مفسر ورزشی: ۲گل خواهیم زد.
- عباس پهلوان، سردبیر مجله ورزشی تاج: تیم کویت را بی‌جهت بزرگ کرده‌اند، با اختلاف یکگل برنده‌میشویم

روشن‌زاده — عباس پهلوان — گلپایگانی — هایده — قریب افشار

پوری بنایی

مرجان

ایرن

منوچهر نوذری

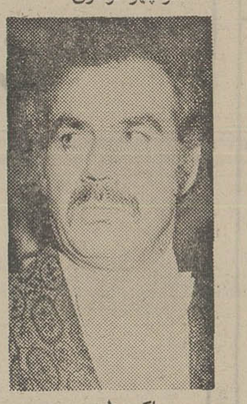

ملک مطیعی

شعبان جعفری

● علی پروین کاپیتان تیم ملی: ما تشنه پیروزی و مصمم برای بدست آوردن آن‌هستیم. باروحیه‌ای که بچه‌های ما دارند مطمئنم که صددرصد ما برنده خواهیم شد.

● حسن روشن: دعا میکنم پایم سالم باشد تابتوانم دربازی شرکت کنم و قول میدهم اگر این توفیق از من گرفته نشود یک «گل» به تماشاگران عزیز هدیه کنم ـ برگ سبزیست‌تحفه درویش .

● ناصرحجازی دروازه‌بان تیم ملی: سپری از تشویق‌هاو دعای هموطنانم جلو دروازه ایران را میگیرد «توپ» که هیچ، ارزن هم نتواند از آن عبور کند.

● عبداللهی و کازرانی بکهای تیم ملی: بازی ، بازی حیثیتی است و ما بهیچ‌عنوان اجازه نفوذ به خط‌فوروارد حریف نمیدهیم.

● محمد شوکت‌ازسرویس ورزشی رادیو تلویزیون یک (سیمای ایران) :

۹۰ درصد ما برنده‌ایم ۱۰در صد هم‌بمخاطر حوادث‌احتمالی. دفاع کویت ضعیف است. خط هافبک وحمله آنها خیلی خوبست. ضعف کویت در دو چیز قابل لمس است. یکی قدرت بدنی آنها که از قدرت بدنی بچه‌های ما کمتر است‌و قدآنها هم کوتاهتر، دیگراینکه دروازه‌بان کویتی‌ها خیلی ضعیف است. و حتما از راه دورهم میتوان به آسانی به‌او گل زد. اگر بچه‌ها کمی دقت کنند که شانسها را هدر ندهند، برد ما حتمی است.

● حمید قاضی زاده از سرویس ورزشی رادیو تلویزیون (۲) خط دفاعی کویت قابل اطمینان نیست‌مضافا براینکه ما در خط دفاع ، بازیکنانی چون عبدالهی،حسین کازرانی، نایب آقا و نظری داریم که از هر جهت مورد اطمینان هستند. تنها ضعف‌ما، در نوک حمله است که سانتر فوروارد‌های ما ازتوپ هائی که از دو گوش میاورند بدرستی نمیتوانند سود برند.

بگفته «فرانس بنه» اگربازی که در مقابل مجارستان کردیم باکویت هم داشته باشیم صد درصد در آرژانتین خواهیم بود. مضافا به‌اینکه زمین و تماشاگر نیزبه نفع ماست.

● ابو القاسم افتخاری از سرویس ورزشی رادیو تلویزیون یک (سیمای ایران): منهم مانند هر ایرانی خواستار یارگیری مناسب بشود. در این صورت ما صددرصد برنده خواهیم بود.

● پرویز قریب افشار :اگر اشکالی پیش نیاید شانس‌بردن تیم ما صددرصد است . باینکه تیم کویت خوب است ولی ما خیلی بهتریم. این اولین‌بار است که ایران اینطور به پیش میرود و من قول می‌دهم اگر بهمین کیفیت پیش برویم سراز آرژانتین در می‌آوریم و جا دارد به مربی تیم ملی گفته شود: این ره که تو می‌روی به‌آرژانتین است!. سالهای سال رسم براین بود که «کوچ» برای تیم ملی از خارج‌میاوردند واکنون این رسم ور افتاده‌و چون مهاجرانی بعنوان «کوچ» تیم ملی‌باروحیه‌بازیکنان بخوبی آشنائی دارد اینست که‌پیروزی های‌درخشانی اخیرا نصیب ما شده است.

● اصغر شرفی کمک مربی تیم ملی ایران.

ما می‌بریم، زیرا بنجاه درصد کارمان تمام است واگر قرار باشد به آرژانتین برویم حتما باید از کویت ببریم.

● حسن روشن، فورو ارد تیم تاج وتیم ملی ایران .

ـ با اختلاف دو بر هیچ از کویت می‌بریم.

● نادر فریاد شیران ، دروازه‌بان برق شیراز و ملی نتیجه بازی دو هیچ به نفع ایران خواهد بود.

● علی پروین، هافبک تیم ملی ایران.

دوهیچ از کویت خواهیم برد.

● عادلخانی، گوش چپ تیم شهباز و تیم ملی ایران: بازی روز جمعه با نتیجه دو هیچ به سود ایران پایان می‌گیرد.

● نصراله عبدالهی، مدافع میانی تیم شهباز.

ما از کویت با اختلافسه برهیچ خواهیم برد.

● رضا رجبی دفاع تیم‌ملی

بانتیجه سه بریک از کویت می‌بریم.

● ناصر وثوق، دروازه‌بان تیم شهباز:

روز جمعه با اختلاف دو، هیچ از تیم کویت خواهیم‌برد.

● دانایی‌فرد، هافبک تیم تاج وتیم ملی ایران:

نتیجه مسابقه دو بریک به سود ایران خواهد بود.

● فرکی، گوش راست‌تیم پاس.

ما از کویت با اختلاف یک صفر خواهیم برد.

● صادقی، هافبک تیم‌پاس وتیم ملی.

یک، هیچ از کویت می‌بریم.

● ابراهیم‌زاده، نسبت فوروارد تیم ذوب آهن .

ایران با نتیجه دو، هیچ از کویت خواهد برد.

● احمد سنجری عضو تیم دارایی.

یک، هیچ ایران از کویت می‌برد.

● مسلمی، دفاع تیم ملی وتیم تاج.

ما روز جمعه با نتیجه‌ه، یک از تیم کویت خواهیم‌برد.

● مسلمخانی، هافبک تیم دارایی.

دو ، هیچ، تیم ما از کویت خواهد برد.

● علیرضا قشقاییان، دفاع برق شیراز.

روز جمعه مسابقه با نتیجه مساوی تمام خواهد شد.

● حبیب خبیری، دفاع‌تیم هما.

ما با وارد کردن یک گل به دروازه کویت مسابقه را خواهیم برد.

● محمود حقیقیان،هافبک تیم پاس.

دو ، هیچ ایران مسابقه را می‌برد.

● رضا معروف به «رضا چاچا» .

ـ فوتبال برد و باخت‌دارد، تن وروح بچه‌های فوتبال‌ایران بسلامت باد.

● حسن حبیبی مربی تیم پاس وارتش :

ایران بااختلاف دو ، صفر از کویت خواهد برد.

● خورشیدی، گوش چپ تیم هما.

تیم ما با یک گل از کویت می‌برد.

● حسن نایب آقا، دفاع چپ هما وملی.

ما بانتیجه دو ، صفر ازکویت می‌بریم.

● نظام آزادی ، گوش راست تیم صنعت نفت :

دو ، صفر از کویت‌می‌بریم.

● اسکندریان، دفاع چپ تیم ملی ایران

فکر می‌کنم ببریم آنهم با اختلاف یک گل.

برنده جام جهانی

«ابراهیم صهبا» شاعر سرشناس کوشش کردبرای‌حفظ عنوان خود، فی‌البداهه پاسخی بدهد و شعر زیر را گفت که تفسیرآن با خوانندگان است:

گرچه پایان هر «مسابقه»‌ای
صحبت از بخت و«گوی و میدان» است
لیک، رزم «کویت» با «ایران»
نتوان گفت کار آسان است
«جام» پیروزی «جهان» زین روی
در حقیقت نصیب ایران است

جشنهای میلاد شاهنشاه

دیروز و پریشب‌بمناسبت سالروز تولد شاهنشاه آریامهر مجالس جشن و سرور گسترده‌ای در نقاط مختلف کشور برپا شد و مردم سالروز میلاد رهبر عالیقدر خود راجشن‌گرفتند در سازمانهای مختلف ملی‌و دولتی نیز مجالس شادی‌و سروری بهمین مناسبت برپا شد .

از جمله دو هزار نفر از ورزشکاران عضو کانون باشگاه‌های تهران طی تشریفات باشکوهی پیکره شاهنشاه آریامهر را در میدان پارک شهر گلباران کردند .

این اجتماع که‌روز سه‌شنبه سوم آبانماه و مصادف با میلاد حضرت‌رضاع‌به‌السلام و شب سالروز تولدفرخنده شاهنشاه آریامهر بود به دعوت آقای یوسف نجمی مدیر کانون باشگاه های تهران تشکیل شد و ورزشکاران‌باایجادهمبستگی و اعلام وفاداری‌به‌شاهنشاه آریامهر واصول‌انقلاب‌سفید و رستاخیز ایران میلاد خجسته شاهنشاه آریامهر را گرامی داشتند .

همچنین از طرف سازمان هواپیمائی کشوری مجلس جشن باشکوهی به مناسبت زاد روز شاهنشاه آریامهر در محل آموزشگاه عالی هواپیمائی برگزار گردید که کلیه کارمندان سازمان هواپیمائی‌با خانواده‌هایشان شرکت کرده بودند .

در این جشن‌آقای مهدی حاج منیری معاون وزارت جنگ و رئیس سازمان هواپیمائی کشوری یک‌قطعه نشان مرحمتی شاهنشاه آریامهر را بیکی ازکارمندان مراقبت پرواز بنام رحیمی اهداء کرد . رحیمی‌چندی قبل با دقت و هوشیاری بموقع توانسته بود خلبان یک هواپیمای جت را از وقوع آتش‌سوزی درموتور آن آگاه نموده و باعث‌نجات هواپیما و سرنشینان آن گردد .

★ با حضور وزیرپست و تاگراف و تافن و مدیر عامل شرکت مخابرات ایران بمناسبت میلاد مسعود شاهنشاه آریامهر ۵ هزار نفر از کارکنان شرکت مخابرات ایران همراه با خانواده‌های خود در محل بیسیم‌پهلوی مراسم جشن‌و سرور برگزار کردند .

صفحات ویژه بمناسبت روز چهارم آبان ۲۶

با کمال مسرت روز تاریخی

چهارم آبان

میلاد مسعود اعلیحضرت همایون شاهنشاه آریامهر

سالروز فرخنده آئین تاجگذاری اعلیحضرتین را بملت ایران تبریک میگوئیم

شهردار بهبهان - فضل الله میرزاشاهی

چهارم آبان

میلاد خجسته

شاهنشاه آریامهر

را به خاندان جلیل سلطنتی و ملت ایران تهنیت می گوئیم

رئیس آموزش و پرورش منطقه‌ای چالوس - ثبوتی

آ - ۷۴۲۳

در پنجاهمین سال شکوهمند شاهنشاهی پهلوی میلاد مسعود اعلیحضرت همایون شاهنشاه آریامهر سالروز فرخنده آئین تاجگذاری اعلیحضرتین را به پیشگاه همایونی تبریک عرض مینمائیم

کانون شماره ۵ شبستر رستاخیز ملت ایران موسی صادقی

با کمال مسرت روز تاریخی

چهارم آبان

میلاد مسعود شاهنشاه آریامهر

را بملت ایران تبریک میگوید

آبادان - از طرف هیئت مدیره و کارکنان کشتیرانی بهرگان - مدیر عامل عیسی ایران

چهارم آبان

میلاد خجسته

شاهنشاه آریامهر

علیحضرت محمدرضاشاه پهلوی

را به خاندان جلیل سلطنتی و ملت ایران تهنیت می گوئیم

از طرف دانش آموزان - معلمان و کارکنان آموزش و پرورش شهرستان راهمرز - هوشنگ زارعیان

چهارم آبان

آبان

سالروز میلاد فرخنده

شاهنشاه آریامهر

رهبر خردمند ایران

را بعموم هموطنان عزیز صمیمانه تبریک و تهنیت عرض مینماید

شرکت عمرانی دازمیر شهر (سهامی خاص)

چهارم آبان

فرخنده میلاد میمنت اثر

شاهنشاه آریامهر

را به ملت ایران تهنیت میگوئیم

آبادان - سیدجمال کاشی

آ - ۷۴۳۵

چهارم آبان

میلاد خجسته

شاهنشاه آریامهر

را به خاندان جلیل سلطنتی و ملت ایران تهنیت می گوئیم

آبادان - عبدالرضا شعبانی مدیر مرغ رضوان

با کمال مسرت روز تاریخی

چهارم آبان

میلاد مسعود شاهنشاه آریامهر

را بملت ایران تبریک میگوید

آبادان - احمد کریمیان

آ - ۷۴۲۷

با کمال مسرت روز تاریخی

چهارم آبان

میلاد مسعود شاهنشاه آریامهر

را بملت ایران تبریک میگوید

آبادان - هتل کاروانسرا

آ - ۷۴۲۹

با کمال مسرت روز تاریخی

چهارم آبان

میلاد مسعود شاهنشاه آریامهر

را بملت ایران تبریک میگوید

آبادان - شرکت گاز

آ - ۷۴۲۸

با کمال مسرت روز تاریخی

چهارم آبان

میلاد مسعود اعلیحضرت همایون شاهنشاه آریامهر

را بملت ایران تبریک میگوئیم

هتل بین المللی آبادان

آ - ۷۴۲۴

با کمال مسرت روز تاریخی

چهارم آبان

میلاد مسعود اعلیحضرت همایون شاهنشاه آریامهر

را بملت ایران تبریک میگوئیم

آبادان - اطاق بازرگانی و صنایع معادن

با کمال مسرت روز تاریخی

چهارم آبان

میلاد مسعود شاهنشاه آریامهر

صنف خبازان و ارد فروشان شهرستان نوشهر و چالوس

۷۴۳۰

چهارم آبان

خجسته زادروز رهبر عالیقدر و عظیم الشأن

شاهنشاه آریامهر

را به پیشگاه معظم له و ملت ایران

صمیمانه تهنیت عرض مینماید

شهرک مبل

متعهد و سعادتمندیم میلاد با سعادت همایونی و سالگرد

فرخنده آئین تاجگذاری

شاهنشاه آریامهر و علیاحضرت شهبانوی گرامی

را بفرزند فرزدهم میهنان عزیز تبریک گفته، سعادت و توفیق

روزافزون ملت ایران را از درگاه یزدان بزرگ مسئلت داریم

حاج محمد تقی اکبرین

با کمال مسرت روز تاریخی

چهارم آبان

میلاد مسعود شاهنشاه آریامهر

را بملت ایران تبریک میگوید

مدیر عامل بنیاد نیکوکاری بهبهان - علی بهبهانی

آ - ۷۴۳۵

فرخنده میلاد

شاهنشاه آریامهر

رهبر خردمند ملت ایران

و طراح عظیم الشان انقلاب سفید شاه و مردم را به فرد فرد ملت بزرگ ایران صمیمانه تهنیت گفته دوام شوکت خاندان جلیل سلطنت را از خداوند خواستارست

نایبی - شهروئی - غلامی - نمایندگان بخش اغاجاری در انجمن شهرستان بهبهان

آ - ۷۴۱۸

بمناسبت چهارم آبان

خجسته میلاد اعلیحضرت همایون شاهنشاه آریامهر

گلهای پاک و عطرآگین ایران زمین را همراه با گرمترین دعاها به

پیشگاه مبارک همایونی

تقدیم میداریم

و سالروز فرخنده آئین تاجگذاری اعلیحضرتین

را تبریک عرض مینمائیم

از طرف دانش آموزان، آموزگاران، دبیران و کارکنان آموزش و پرورش منطقه بابلسر

جان نثار - علی قربانی

چهارم آبان

میلاد خجسته

شاهنشاه آریامهر

علیحضرت محمدرضاشاه پهلوی

را به خاندان جلیل سلطنتی و ملت ایران تهنیت می گوئیم

کرمانشاه - مدیر عامل شرکت ساختمانی زال - علی رضائی

چهارم آبان

میلاد خجسته

شاهنشاه آریامهر

را به خاندان جلیل سلطنتی و ملت ایران تهنیت می گوئیم

شهردار و رئیس انجمن شهر چالوس - عباس آمنین - حاج علینقی سام دلیری

آ - ۷۴۲۲

فرخنده میلاد

شاهنشاه آریامهر

رهبر خردمند ملت ایران

و طراح عظیم الشان انقلاب سفید شاه و مردم را به فرد فرد ملت بزرگ ایران صمیمانه تهنیت گفته دوام شوکت خاندان جلیل سلطنت را از خداوند خواستارست

کنگاور - از طرف اتحادیه صنف خیازان - تقی آذرنوش - محمدعلی سلیبه - امامعلی سلطان آبادی - احمد وثوقی - حسین طهماسبی

آ - ۷۴۹۲

چهارم آبان

خجسته زادروز شاهنشاه آریامهر

را صمیمانه تهنیت عرض مینماید

شرکت تجارتی کارگزین

چهارم آبان

فرخنده میلاد میمنت اثر

شاهنشاه آریامهر

را به ملت ایران تهنیت میگوئیم

لطف الله آسیائی نایب رئیس انجمن شهرستان بهبهان

آ - ۷۴۱۹

چهارم آبان

فرخنده میلاد میمنت اثر

شاهنشاه آریامهر

و

سالروز شکوهمند تاجگذاری اعلیحضرتین را

به ملت ایران تهنیت میگوئیم

از طرف اتحادیه صنف بارفروش اهواز

سید محمود سعیدی

صفحات ویژه بمناسبت روز چهارم آبان

بمناسبت چهارم آبان

خجسته میلاد اعلیحضرت همایون شاهنشاه آریامهر

گلهای پاک و عطرآگین ایران زمین را همراه باگرمترین دعاها به

پیشگاه مبارک همایونی

تقدیم میداریم

و سالروز فرخنده آئین تاجگذاری اعلیحضرتین

را تبریک عرض مینمائیم

سالکی شهردار - ناصر نوربخش رئیس انجمن شهر بابلسر

بالکمال مسرت روز تاریخی

چهارم آبان

میلاد مسعود اعلیحضرت همایون شاهنشاه آریامهر

و

سالروز فرخنده آئین تاجگذاری

اعلیحضرتین را بملت ایران تبریک میگوئیم

جان نثار دکتر عبدالحسین میرعمادی رئیس انجمن شهر اهواز

چهارم آبان

سالروز میلاد خجسته اثر

شاه شاهان

محمدرضا پهلوی آریامهر شاهنشاه ایران

را به ملت ایران تبریک میگوید

شهردار و انجمن شهر ماسال

بمناسبت چهارم آبان

خجسته میلاد اعلیحضرت همایون شاهنشاه آریامهر

گلهای پاک و عطرآگین ایران زمین را همراه باگرمترین دعاها به

پیشگاه مبارک همایونی

تقدیم میداریم

و سالروز فرخنده آئین تاجگذاری اعلیحضرتین

را تبریک عرض مینمائیم

جان نثار حسین ضیائی شهردار اهواز

بالکمال مسرت روز تاریخی

چهارم آبان

میلاد مسعود اعلیحضرت همایون شاهنشاه آریامهر

و

سالروز فرخنده آئین تاجگذاری

اعلیحضرتین را بملت ایران تبریک میگوئیم

از سوی فرهنگیان و شورای منطقه‌ای آموزش و پرورش شهرستان بابل - عبدالله شکوهی

خجسته میلاد همایونی

و سالگرد فرخنده تاجگذاری را به پیشگاه

شاهنشاه آریامهر

علیاحضرت شهبانوی نیکوکار

و ملت قهرمان ایران تبریک میگویند

رودسر - رضا مالکی مدیر عامل مؤسسه کشاورزی عطادشت

چهارم آبان

فرخنده میلاد میمنت اثر

شاهنشاه آریامهر

و

سالروز شکوهمند تاجگذاری اعلیحضرتین را

به ملت ایران تهنیت میگوئیم

درگز - هیئت مدیره جمعیت شیروخورشید و مدیر عامل - حاج ابراهیم عبدالله زاده

بمناسبت چهارم آبان

خجسته میلاد اعلیحضرت همایون شاهنشاه آریامهر

گلهای پاک و عطرآگین ایران زمین را همراه باگرمترین دعاها به

پیشگاه مبارک همایونی

تقدیم میداریم

و سالروز فرخنده آئین تاجگذاری اعلیحضرتین

را تبریک عرض مینمائیم

شهردار و انجمن شهر بابل

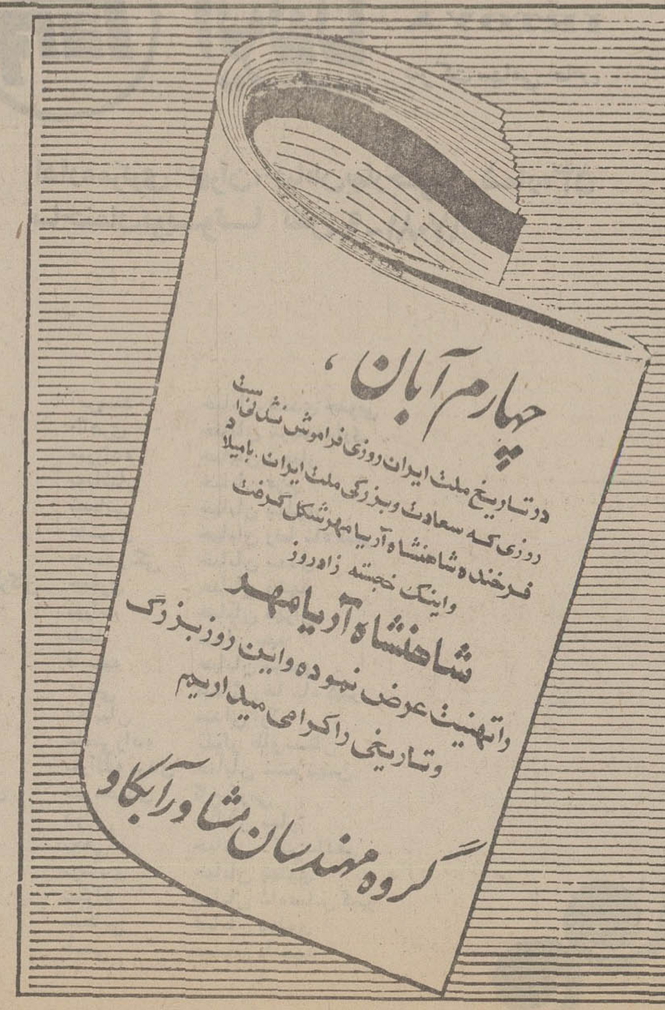

بالکمال مسرت روز تاریخی

چهارم آبان

میلاد مسعود اعلیحضرت همایون شاهنشاه آریامهر

و

سالروز فرخنده آئین تاجگذاری

اعلیحضرتین را بملت ایران تبریک میگوئیم

از طرف اعضاء انجمن شهر و کارکنان شهرداری و قاطبه مردم میاندوآب - جان نثار - فریدون هاشمی - شهردار

بنام خداوند قادر
وشکوه عظمت البرز

بزرگ سالروز میلاد پُرسرور **شاهنشاه آریامهر** را به پیشگاه
خاندان جلیل سلطنت و تمامی مردم وطن دوست ایران تهنیت میگوئیم

از طرف کلیه کارمندان و کارکنان شرکت ایرتویا و نمایندگان فروش
در تهران و شهرستانها.

رئیس هیئت مدیره ایرتویا
اصغر حدادزاده

IRTOYA
ایرتویا
شرکت سهامی خاص

اداره مرکزی: تهران، خیابان بهارجنوبی، شماره ۵۳
ساختمان تویوتا تلفن ۹-۷۶۷۰۸۱

شهرستانها

اهواز	قمشی	میدان ششم بهمن	زنجان	آبرومند	خیابان سعدی جنوبی
آمل	کچیی	سبزه میدان	سبزوار	طاهری	خیابان شریعتمداری
آمل	داؤدی	خیابان شاه	سیرجان	میرزاده	خیابان شهناز
اراک	سعیدی	خیابان شاهزند	سنندج	بوبائیان	خیابان فرح
اردبیل	نژادی	میدان ششم بهمن	شاهی	شعبانی	خیابان پهلوی
اصفهان	ذوالفقاری	چهارباغ بالا	شهسوار	عاشوری	خیابان رضا شاه کبیر
بندرعباس	کمالزاده	خیابان شاه حسینی	شیراز	چشمه زنگی	خیابان سعدی
بروجرد	روحی	خیابان شهناز	علی‌آباد گرگان	جعفری	خیابان مشهد
بم	اتابکی	خیابان رضا شاه کبیر	قم	پورات	خیابان تهران
بابل	پروری	خیابان پهلوی	قزوین	طیبا	میدان سپه
بیرجند	آذرکار	خیابان دکتر دادفر	کاشان	قاسمیه	خیابان پهلوی
بهبهان	ویسی	خیابان پهلوی	کرج	عاملی	میدان رضا شاه کبیر
تبریز	آذری‌راد	بلوار رضا پهلوی	کرمان	عقابیان	میدان ارک
تربت حیدریه	دانش	خیابان فردوسی	کرمانشاه	سامنی‌زاده	بلوار طاق‌بستان
جیرفت	دهدشتی	میدان شاهنشاهی	گرگان	پورالله وردی	خیابان ششم بهمن
چالوس	خراسانی‌راد	خیابان پهلوی	گنبد کاووس	شیرمحمدی	کاخ غربی
خرمشهر	شعبه‌ایرتویا	خیابان پهلوی	مشهد	دوائی	خیابان بهار
خرم‌آباد	قاضی	خیابان پهلوی	مراغه	نجفی‌آذر	خیابان دکتر دادفر
دزفول	طولقانی	میدان کوتیسان	ملایر	فرهادی	خیابان پهلوی
رفسنجان	حیدری	خیابان شاهپور	نکاء	نیکزاد	خیابان شاه‌عباس کبیر
رشت	پورتحویلی	خیابان رضا شاه کبیر	نیشابور	سلطانی	خیابان پهلوی
رضائیه	افشارجو	خیابان فرح	یزد	طبسی	خیابان ولیعهد
زاهدان	عبدالهی	خیابان پهلوی			

تهران

ضرابیان	نمایشگاه تکرو	خیابان تخت‌طاووس
نجمی	شرکت پارت‌کیان	بلوار پهلوی ـ میدان محسنی
کشفی ـ شادی	شرکت موتوکار	خیابان سعدی نبش اکباتان
درزی	تعمیرگاه مجاز شماره ۲	دروازه شمیران
کاراپتیان	تعمیرگاه مجاز شماره ۳	خیابان آیزنهاور
حجازی	تعمیرگاه مجاز شماره ۴	خیابان تهران‌نو ایستگاه پل
احتشامی	تعمیرگاه مجاز شماره ۵	اول خیابان کورش‌کبیر
بیگدلی	تعمیرگاه مجاز شماره ۶	روزولت شمالی
	تعمیرگاه مجاز شماره ۷	جاده آبعلی کیلومتر ۶
	تعمیرگاه مجاز شماره ۸	جاده کرج کیلومتر ۶
رحیمی	تعمیرگاه مجاز شماره ۹	بزرگراه کمال آتاتورک
تاتلاری	تعمیرگاه مجاز شماره ۱۰	میدان خراسان
رضائی	تعمیرگاه مجاز شماره ۱۱	تهران‌نو ـ مقابل سینما نپتون
فرشچی ـ مرادی	تعمیرگاه مجاز شماره ۱۲	شاهرضا پیچ شمیران
اسدخان	تعمیرگاه مجاز شماره ۱۴	خیابان قزوین ایستگاه تیموری
کریمی	تعمیرگاه مجاز شماره ۱۵	کورش‌کبیر ـ سه راه ضرابخانه
پارس‌تویوتا	تعمیرگاه مجاز شماره ۱۶	سه راه تهران پارس

۲۹ صفحات ویژه بمناسبت روز چهارم آبان

جدول هزار جایزه‌ای اطلاعات

طرح و تنظم از: نعمت

راهنمای حل جدول ابتکاری اطلاعات: **۸۱**

«الف»

برای حل این جدول «۱۳» شرح درنظرگرفته شده ودرمقابل هرشرح ۴ پاسخ قرار گرفته که فقط یکی ازپاسخها صحیح است.

شماپس ازمطالعه هرکدام ازشرح ها، باید جواب صحیح آن را پیدا کنید وحرفی را که درمقابل جواب صحیح داخل پرانتز چاپ شده است، داخل خانه‌ئی از ستون «الف» که شماره‌اش مساوی باشماره توضیح باشد قرار دهید.

به این معنی که اگر مثلا درتوضیح شماره ۳ جواب صحیح به کلمه «صفاریان» باشد، باید حرف «ل» راکه درمقابل این کلمه داخل پرانتز چاپ شده، در خانه شماره ۳ ستون «الف» جدول بنویسید.

پس ازآنکه ستون «الف» جدول را پرکردید، حروفی را که دران نوشته‌اید، بطورواروونه درستون «ب» قرار دهید تاجواب صحیح جدول بدست آید.

۱ـ واحد پول ایران درزمان قاجاریه چه بوده است؟
* ریال (الف) ـ قران (ی) ـ دینار (د) ـ شاهی (ث).

۲ـ بندرشاه درکنار کدام خلیج ساخته شده است؟
* خورموسی (ت) ـ گرگان (س) ـ خوردورق (گ) ـ پهلوی (ز).

۳ـ خاندان برمکی بوزارت کدام سلسله رسیدند؟
* بنی‌امیه (ن) ـ صفاریان (ل) ـ طاهریان (ک) ـ بنی عباس (و).

۴ـ کدام ریاضیدان معروف دردربار محمود غزنوی بسربرده است؟
* عمرخیام نیشابوری (ث) ـ ابوریحان بیرونی (ط) ـ ابوالوفای بوزگانی (س) ـ خواجه نصیر طوسی (ب)

۵ـ اولین روزنامه نگار ایرانی چه کسی بود؟
* میرزامحمدصالح شیرازی (ی) ـ امیرکبیر (ه) ـ صوراسرافیل (ل) ـ دهخدا (ش).

۶ـ سردار ملی لقب کدامیک ازشخصیت های زیر است؟
* باقرخان (گ) ـ یپرم خان (ق) ـ سردار اسعد (ب) ـ ستارخان (ل)

۷ـ مرتفع ترین شهرهای ایران کدامند؟
* بیجار (ف) ـ شهرکرد (الف)
ـ فریدن (ه) ـ سنة ۱ک).

۸ـ کدامیک ـ ریچه های ایران دارای آب شیرین است؟
* بختگان (ی) ـ مهارلو (د) ـ پریشان (ز) ـ هامون (ت).

۹ـ مؤلف کتاب آئین سخنوری کیست؟
* علی اکبردهخدا (گ) ـ محمد علی فروغی (غ) ـ دکتر رضازاده شفق (ح) ـ عباس اقبال آشتیانی (ث).

۱۰ـ مینوچیترالقب چه کسی دردوره ساسانی بوده است؟
* وزیر اعظم (ع) ـ موبد مؤبدان (ب) ـ مؤبدآتشکده (ه) ـ شاهنشاه (د).

۱۱ـ بزرگترین مراکز صنعتی ایران ازنظر تعداد کارخانه کجاست؟
* اصفهان (ی) ـ تبریز (ل) ـ اراک (ذ) ـ تهران (م)

۱۲ـ مؤلف کتاب ماه نخشب کیست؟
* عباس اقبال آشتیانی (ق) ـ سعید نفیسی (ح) ـ ملک الشعرابهار (ف) ـ سید محمد علی جمال زاده (ز).

۱۳ـ دینار کسروی چه بوده است؟
* سکه های انوشیروان (ب) ـ سکه های ساسانی (پ) سکه های طلائی که اعراب به تقلید ازساسانیان ضرب میکردند (الف) ـ سکه هائی که درطاق کسری پیدا شده است (م)

	«الف»	«ب»
۱		
۲		
۳		
۴		
۵		
۶		
۷		
۸		
۹		
۱۰		
۱۱		
۱۲		
۱۳		

«ب»

اگر درست عمل کرده باشید، وحروف ستون «الف» را، بطور وارونه وبادقت درستون «ب» قرار دهید، دراین ستون ازبالا به پائین نام یکی ازبرجسته ترین عرفای ایران بدست میاید، وی ازجمله مبشرین بنیان ازادگی وحق وازجمله پیشوایان تصوف، از متفکرین بزرگ وسرسلسله سالکان صادق طریقی روشن درطریقت است.

باستناد صحیح ترین اقوال مورخین درسال ۴۲۴ ـ هـ ق درقزنین (قریه‌ای درحوالی طوس) متولد وبسال ۵۲۰ هـ ـ ق درقزوین درگذشته است، اورر ابتدای سلوک درحلقه مریدان «ابوبکر نساج» درآمد وپس از مدتی آنچنان براحکام تصوف مسلط شد که هیچکس چون اونبود درشهرهای مختلف تدریس کرد، درجامع همدان وعظ مینمود وبه بغداد رفت ومجالس وعظ اودراین شهر آنچنان پرشکوه بود که ۸۳ مجلس ازموعظه اورا «صاعدبن فارسی لبالی» املاء کرده است، درپایان عمر به قزوین آمده وهم دراین شهر درگذشته است. ازجمله تالیفات برجسته احمد غزالی طوسی، درفلسفه ودین وعرفان کتاب های «لباب الاحیاء» (خلاصه‌ای ازکتاب احیاء العلوم) وکتاب «الذخیرة فی علم البصیره» رابعربی و«سوانح العشاق» را بفارسی میتوان نام برد، وی شاعری روشندل بوده واشعار اوبفارسی و عربی درنهایت استحکام وقدرت وکمال شور وحال است.

جواب جدول ابتکاری شماره (۷۷):

«موریس مترلینگ»، متفکر، نویسنده شاعر و محقق نامدار بلژیک

مدت ارسال جواب برای شرکت در مسابقه جدول هزار جایزه‌ای اطلاعات هفت روز بعد از درج هر جدول تعیین گردیده است و بعد از مدت مقرره مبادرت به چاپ جواب صحیح می نمائیم و این صرفا بدان جهت است که خوانندگانی که موفق بحل جدول نشده‌اند ضمن آگاهی از سئوال طرح شده با اصلاح اشتباهات خود از این رهگذر به دامنه دانستنی های خود گسترش ببخشند.

خوانندگان ارجمند شرکت کننده در این مسابقه میتوانند بعد ازحل جدول بوسیله ارسال نامه به ادرس (تهران ـ خیابان خیام ـ روزنامه اطلاعات قسمت جدول ابتکاری) در این مسابقه شرکت نمایند.

لازم بیاد اوری است که برای شرکت در قرعه کشی باید نکات زیر را رعایت فرمایند.

۱ ـ حل هر یک از جداول را در پاکت جداگانه‌ای ارسال فرمائید.

۲ ـ به پاکت هائی که نام و نشان فرستنده و شهرستان و شماره جدول روی انها قید نشده باشد ترتیب اثر داده نخواهد شد.

۳ ـ مهلت وصول جوابها برای خوانندگان تهران حداکثر ۵ روز و شهرستانها ۷ روز پس از انتشار هر جدول تعیین گردیده

برای توضیح بیشتر در مورد جداول خوانندگان گرامی میتوانند با تلفن ۳۲۸۳۶۳ با ما در تماس باشند.

اسامی گروهی دیگر از شرکت کنندگان مسابقه هزار جایزه‌ای اطلاعات

شهلا جعفری ـ صدیقه جنتی ـ حمید جیران زاده ـ مهنوش جعفری ـ مجید جلیلوند ـ فیروزه جمشید بیگی ـ ناصرجهانگیری ـ یاسمین جامی ـ عباس جدی ـ رحیم حامدنیان ـ کیانوش موسوی ـ علی اکبر معلمی ـ فرخ مشایخی ـ غلامرضا مبشری ـ بنی‌اله مهران ـ ابراهیم انصاری ـ علی اخوان ـ محسن امامی جاوید ـ حسینعلی ازگلی ناصراعلاء بیگی ـ علی اشرفی ـ غلامرسول بهجتی ـ محمد رضا بندرچی ـ سهیلا بامداد فرخ ـ هوشنگ بابازاده ـ محمد تدین ـ فرج اله ترکمنی ـ میرمطلب پروزده ـ محمد حسین پیراسته ـ علی پوریائی ـ مرتضی نوری ـ خشایاریغمائی ـ حمیده هراتی ـ عادل همتی ـ مردا علمی ـ علی اکبردالوند حقیقی ـ فریدون دادخواه ـ عباس رحیمی ـ حسین ریاحی ـ اکرم السادات رضوی ـ طاهره رئیس دانائی ـ یدالله روحی ـ فرشته بقائی نائینی ـ غلامحسین ریاحی ـ محمد رضارزاز ـ ابوالقاسم زرین ملک ـ جمشید زرچی ـ غلامرضا ساری اصلانی ـ علیرضا سروقد ـ افسانه شجاعی ـ محمد رضا شفیری ـ مظفر شهیدی ـ فتح اله شفیعی تابان ـ فرشید شعله‌ور ـ حمید فیضی ـ منیژه اسماعیلی تجریشی ـ حسین مقدسی ـ ناصراعلاءبیگی ـ سکینه افشار ـ سیدحسین ازادی میلانی ـ پروین دخت ابراهیمی ـ مینا بهاج ـ نسترن باغبرداز ـ علی پوریائی ـ نبی اله مهران ـ مهشید یحیدود فیروز نیری ـ فریبا نبوی ال اقا ـ عباس نیک خاکیان ـ مرتضی نوری ـ حسین همتی نیا ـ عادل همتی ـ مصطفی زنیالپور ـ محمد زنیالی ـ محمد رضا رزاز ـ محمد رضا دروشی ـ ملوک سرداری ـ امیرزنیالی ـ سعید سعدونی ـ اسماعیل شریفی ـ میتراشاهرخی ـ غلامرضا شهروی ـ مهری خادمی ـ احمد خصاف ـ علیرضا زنیالی ـ جعفر حسن خالی ـ افضل حیدری ـ سید جلال حسینی ـ محمد فردکریمیان ـ رسول فعال خدایی ـ مهران قاسمی ـ روشنک غروی ـ مریم صادقیه ـ همت اله علائی شهمیرزادی ـ باباجان ظریف ـ خدیجه طریقی قره بلاغ ـ جهانشاه گومه‌ای ـ سید مهدی طباطبائیان ـ قدرت اله جم نژاد ـ سید صمد صدیقیان ـ سعید مددی ـ رحیم گودرزی ـ سید محمد رضا اظهری ـ عبدالعظیم اعتصامی ـ نرجس قاسم زاده ـ مهتاب فراهانی ـ حاجیه فولادلو ـ خلیل افسرطه ـ مقصود نجفی مجد ـ ابراهیم انصاری ـ فریدون اقصی ـ علی اخوان ـ سرورمعینی ـ کیانوش موسوی ـ هادی معصوم نیا ـ علی مدرس صادقی ـ علیرضا نادری ـ ثریا نوبخت ـ مهدی یاری بخت ـ خشایاریغمائی ـ مسعود سرمدی ـ عباس شله‌ای ـ اکبر شفیعی ـ محبوبه شریعت ـ کیومرث لطف اله زاده ـ غلامرسول بهجتی ـ مهرگان پدیدارنظر ـ عبدالحرمان پایا ـ محسن پاک انس ـ مرادعلمی ـ فرشاد اختری ـ محمد اسماعیل زاده ـ فریده احمدبیده احمدی ـ فریده علمی ـ محمد احمد ـ ابراهیم دادگر کریمی ـ قاسم هاشمپور ـ محمد فرزین ـ فرج اله ترکمنی ـ حسین فرهمند قربان ـ ابوالفضل غفاری ـ رمضانعلی عباسپور تهرانی ـ فریدون علی پور ـ خسرو علوی زاده ـ حسین عربانیان ـ فریده علیزاده ـ رحمت الله عابد ـ حسن باقری ـ مارتیروس کارابتیان ـ امیرکاکوئی نژاد ـ رحیم حسنی ـ

توضیح ضروری

برای شرکت در مسابقه باید عین بریده روزنامه را برای ما بفرستید. کسانی که پاسخ ها را روی کاغذ جداگانه‌ای بنویسند یا فتوکپی روزنامه را بفرستند در مسابقه شرکت داده نخواهند شد. پشت پاکت حتما قید کنید: مربوط به جدول هزار جایزه‌ای.

چهارم آبان

فرخنده میلاد میمنت اثر شاهنشاه آریامهر را به ملت ایران تهنیت میگوئیم

راور ـ سیدمحمدرضا کاراموز رئیس آموزش و پرورش راور

شاهنشاه آریامهر — فرخنده میلاد

رهبر خردمند ملت ایران

و طراح عظیم‌الشأن انقلاب سفید شاه و مردم را به فرد فرد ملت بزرگ ایران صمیمانه تهنیت گفته دوام سوکت خاندان جلیل سلطنت را از خداوند خواستارست

مدیر عامل شرکت سهامی ریسندگی و بافندگی نجف آباد

باسمه سبحانه و تعالی

چهارم آبان

میلاد مسعود اعلیحضرت همایون شاهنشاه آریامهر

و

سالروز فرخنده آئین تاجگذاری

اعلیحضرتین را بملت ایران تبریک میگوئیم

از طرف هیئت مدیره و کارکنان
جمعیت شیروخورشید
سرخ پاوه خالد طاهرزاده

باسمه سبحانه و تعالی

چهارم آبان

میلاد مسعود اعلیحضرت همایون شاهنشاه آریامهر

و

سالروز فرخنده آئین تاجگذاری

اعلیحضرتین را بملت ایران تبریک میگوئیم

نعمت اللهی رئیس انجمن شهرستان مراغه

چهارم آبان

فرخنده میلاد میمنت اثر

شاهنشاه آریامهر

و

سالروز شکوهمند تاجگذاری اعلیحضرتین را

به ملت ایران تهنیت میگوئیم

سرپرست امور اصناف شهرستان بابل ـ رضا اخیانی

چهارم آبان

فرخنده میلاد میمنت اثر

شاهنشاه آریامهر

و

سالروز شکوهمند تاجگذاری اعلیحضرتین را

به ملت ایران تهنیت میگوئیم

شرکت سهامی کارخانجات کفش بلا

BELLA

اطلاعات

صفحات ویژه بمناسبت روز ملّی اُتریش

ایران‌واتریش نگاهی به روابط‌دوکشور

در روابط ایران و اتریش،باسابقه‌ای که به بیش از یک قرن قبل میرسد ، تقریبا هیچ فصلی را نمیتوان یافت‌که از وقایع وخاطرات فراموش نشدنی تهی باشد. نه‌تنها خاورشناسان اتریشی سهم شایسته‌ای در شناساندن ایران‌به دنیای خارج داشته‌اند بلکه اتریش‌هنوز هم کشوری است که در آن هنوزهم توجه وعلاقه‌ای وقفه ناپذیر به تاریخ‌و فرهنگ ایرانی ابراز میشود.

۱۸۶۰ میلادی سالی است که در آن برای اولین بار نوعی رابطه رسمی میان دو کشور برقرار شد. باایتحال در سال ۱۸۷۳ بود که گام اصلی برای تاسیس دفاتر نمایندگی دایمی درپایتخت های دو کشور یعنی نمایندگی ایران‌در وین ونمایندگی اتریش‌در تهران‌برداشته شد و در همان سال ایران نخستین نماینده رسمی خود را به شهر تاریخی وین فرستاد.

در سال ۱۹۲۷ ایران و اتریش با یکدیگر روابط دیپلماتیک کامل برقرار کردند واین کار را در سطحی که امروز رابطه‌کنسولی نامیده‌میشود انجام دادند . در ۱۹۵۵ از طرف ایران و اتریش برای نخستین بار کارداران دو کشور بترتیب درویین و تهران مستقر شدند وبالاخره هنگامیکه ۱۹۵۸ فرا رسید سطح روابط دو کشور به عالیترین مرتبه‌ای‌که‌در مبادلات‌دیپلماتیک بین‌المللی متداول است ارتقاء یافت . از آن تاریخ تاکنون سفیران هر یک از دو کشور نماینده‌ای است که از طرف دولت متبوع خود در پایتخت کشور دیگر مستقر شده است.

اما علاقه‌ای که اتریش ودانشمندان ومدرسین آن به ایران ابراز کرده‌اند چیزی است که ارج آن از آنچه که درباره روابط دیپلماتیک دو کشورذکر شد بسیار فراتر رفته است.

در مدتی بیش از یک قرن اتریش گنجینه‌ای از معارف ایرانی بوجود آورده وبه جهانیان و حتی به بسیاری از مردمی که در خود ایران زندگی می‌کنند یاری داده است تااین سرزمین را بهتر بشناسند. نشر کتابهای ایران‌شناسی که دهها سال قبل در اتریش آغاز شده کاری است که تا امروز هم ادامه یافته است.

کتابهایی که مدرسین و استادان اتریشی تاکنون در باره ایران منتشر کرده‌اند بقدری متعدد است که‌میتوان نمایشگاه کاملی را از آنها برگزد و اتفاقا برپا کردن چنین نمایشگاهی‌ممکن است در آینده نزدیک در تهران صورت بگیرد. نسخه‌های متعددی از کتابهای نادر خطی که قدمت آنها به چندین‌قرن پیش میرسد یک قسمت از گنجینه ایرانشناسی است که در اتریش‌نگهداری می‌شود.

خانم «هرتانفیرنبرگ» وزیر علوم و تحقیقات اتریش اخیرا یک هفته در سفری که از ۲۱ سپتامبر آغاز شده بود، از ایران دیدن کرد . این نکته که ایشان طی مدت اقامتش در ایران هم از جانب شاهنشاه آریامهر وهم بوسیله علیاحضرت شهبانو بحضور پذیرفته‌شد، نشان دهنده نزدیکی و استحکام پیوند هایی بود که ایران واتریش رابه‌یکدیگر مربوط کرده است. خانم فیرنبرگ ماکت‌های برخی از نسخه‌های خطی را که جزء گنجینه ایرانشناسی درکتابخانه ملی اتریش نگهداری میشود به پیشگاه اعلیحضرتین تقدیم کرد. دو فقره از ماکت‌های مذکور مربوط به حمزه‌نامه از آثار ابوموسی موفق بن‌علی‌الهروی است که در قرن شانزدهم میلادی‌تالیف وکتابت شده است.

این نکته بنوبه خود شایان توجه است که اولین نقشه شهر تهران را دانشمند اتریشی کم شهرت ، اماسخت کوشی چون «اگوست کرزیر» تهیه‌کرده است. به طریق دیگر میتوان گفت که اتریشی‌ها در عین حال با عناصرمترقی ایرانی‌در نشروترویج روش‌های‌متجدد آموزش و پرورش اروپایی در ایران بعنوان کاری که برای اولین بار در این کشور صورت میگرفت همکاری داشته‌اند. بعد از آنکه میرزاتقی‌خان امیرکبیر وزیر بزرگ دوره قاجاریه اولین مدرسه را به پیروی ازسرمشق های اروپایی آن بنام مدرسه‌دارالفنون بسال ۱۸۵۱ در تهران بوجود آورد شش استاد اتریشی از جمله معلمانی بودند که در آن مدرسه به تدریس پرداختند و «اگوست کرزیر» که‌اندکی بالاتر از وی نام برده شد یکی ازشش معلم مذکور بود و در آن زمان‌ضمنا بعنوان افسر توپخانه نیز به قشون ایران خدمت می‌کرد.

کرزیر برای تهیه نقشه تهران آن روز دشواریهای بیشماری را تحمل کرد که بخاطر آن از طرف سلطان‌وقت قاجار (ناصرالدینشاه) مورد تقدیرقرار گرفت واز دست او به دریافت مدال هنرها وعلوم نایل آمد. مشکلات گوناگونی که «کرزیر» در کار تهیه‌نقشه تهران با آنها روبرو شد در واقع بقدری او را دچار دردسر کردند که ناصرالدینشاه خود را ناگزیر یافت تا باصدور یک فرمان مخصوص ساکنان منازل آن روز پایتخت را در خیابانها وکوچه‌های غالبا تنگ وتاریک و پر پیچ وخم تهران مجبور سازد که باوی همکاری کنند.

درباره توجهی که اتریش هنوز هم بایران ابراز می‌کند شاید ذکر این‌نکته کافی باشد که در فرهنگستان علوم اتریش کرسی مخصوصی برای تعلیم ایرانشناسی وجود دارد و تاکنون کتابهای متعددی نیز از طرف این موسسه درباب ایرانشناسی بچاپ رسیده است.

★ بازرگانی

مبادلات بازرگانی ایران و اتریش‌در سالهای گذشته بسیار توسعه یافته و از جمله صادرات اتریش بایران ۵برابر رشد کرده و صادرات ایران به‌اتریش نیز افزایش قابل توجهی کسب کرده است.

امروز در خارج از اروپا کشور اتریش دومین طرف بزرگ مبادلات بازرگانی باایران است و در سطح جهانی مقام پانزدهم را در میان کشور هایی که با ایران دادوستد تجارتی و همکاریهای اقتصادی دارند اشغال کرده است.

★ «شانی گارتن» ـباغچه‌ای به سبک اطریشی است که‌در ناحیه تیرول نظایر آن‌را تقریبا در هر جا میتوان یافت . کثرت تعداد نظایر آنچه که در عکس دیده می شود یکی از دلایلی استکه توضیح میدهدچرا توریست های خارجی خود را در اطریش آن هم در محیطی گرم و خودمانی احساس میکنند.

اتریش کشور تشنج‌زدایی، اصلاحات‌ویک‌اقتصادسالم

بیست‌وششم‌اکتبر ۱۹۷۷ که مصادف با سالگرد روز ملی اتریش می‌شود،فرصت دیگری برای تعمق است . وفاداری به سیاست تشنج زدایی ، بعنوان یکی از مهمترین خطوط سیاست خارجی ، برنامه اصلاحات عمیقی که‌براساس محاسبات دقیق قضایی و اجتماعی طراحی شده ، و سلامت و پیشرفت اقتصادی ، علیرغم پاره‌ای وقفه‌ها و یا کندی حرکتی که گهگاه تحت‌تاثیر تحولات بین‌المللی در رشد اقتصادی اتریش مشاهده شده:چنین‌است‌برجسته‌ترین ویژگیهایی که منظرکنونی اتریش را درآستانه‌جشنهای سالگرد جمهوری دوم این کشور مشخص کرده‌اند.

احتمالا برای هیچکس نباید تعجبی داشته باشدکه چرا اتریش سالروز اعلام بیطرفی دایمی خود را به عنوان «روز ملی»این‌کشور انتخاب کرده است .

از روز ۲۶ اکتبر ۱۹۵۵ هنگامیکه پارلمان اتریش بعد از خروج تمام نیرو های اشغالگر خارجی قانون بیطرفی دایمی کشور را تصویب کرد . این قانون تاکنون بطور مداوم اساس توسعه سیاستی بوده که دولت اتریش را قادرساخته است تا با همه کشور های جهان روابط‌و همکاریهای دوستانه برقرار کند و مخصوصا این روابط را با همسایگان خود بدون در نظر گرفتن‌تفاوت‌نظامات سیاسی و اجتماعی توسعه دهد .

میعادگاه ایده‌آل

بیطرفی اتریش‌باین‌کشور توانائی آنرا بخشیده است تا بطور فعال دراعمال‌کردن سیاست آشتی وتشنج‌زدایی در روابط بین‌المللی‌شرکت کند و شاید از همه مهمتر ـ شهرتی جهانی به عنوان یک میعادگاه ایده‌آل و یک مرکز بزرگ‌برگزاری‌کنفرانس های بین‌المللی تحصیل‌نماید. برگزیده شدن شهر «وین» به عنوان یکی از مقرهای بزرگ و اصلی سازمان‌ملل متحد نشانه‌دیگری‌ازحقانیت و خردمندانه بودن سیاست بیطرفی فعالانه‌ای است که جمهوری دوم اتریش‌ازبدو موجودیت خود تا امروز دنبال کرده است .

(در جای دیگری از ویژه‌نامه حاضر به بنای عظیم سومین مقر جهانی سازمان ملل که در ساحل رود دانوب در وین در دست ساختمان می‌باشد اشاره کرده‌ایم.)

اشتغال کامل

موفقیت‌های غیر قابل انکار اتریش در عرصه سیاست خارجی با ترقیات امیدوار کننده‌ای که‌درزمینه توسعه اقتصادی نصیب‌این کشور شده همراه بوده است .

اتریش در مقایسه با بسیاری ازکشورهای‌دیگری که با آن مواضع مشابه دارند ، بیش ازهمه در اجتناب کردن از عوارض زیان‌بخش رکود اقتصادی بین‌المللی موفق بوده‌است.

درمیان ممالک صنعتی، اتریش یکی از کشور های انگشت‌شماری بود که نخستین نشانه‌های از سر گرفته شدن رونق اقتصادی در آنها بسیار زودتر از دیگران ، یعنی در ۱۹۷۵ ظاهر گردید بطوریکه وقتی سال ۱۹۷۶ فرا رسید‌آهنگ رشد اقتصادی سالانه در اتریش. سطح ۵ر۲ درصددر سال را براحتی امکان‌پذیر کرد .

رشد ۷ر۳ درصدی تورم قیمت‌ها در اتریش دارای چنان سطح نازلی است که بعد از کشورهای آلمان غربی و سوئیس‌هیچ کشور دیگری را تقریبا در سراسر جهان نمیتوان قابل مقایسه با اتریش دانست . آنچه‌که ارزش کامیابی‌های اقتصادی اتریش را دو چندان کرده اینست که کشور مذکور توانسته است ادامه رشد مطلوب اقتصادی و اجتناب موفقیت‌آمیز از تورم را در شرایط اشتغال بیش و کم کامل برای مردم‌خودامکان‌ـ پذیر کند .

در سال ۱۹۷۶ شاخص سالانه متوسط‌تعدادبیکاران در اتریش تنها در حدود ۲درصد بوده است و این نازلترین سطح بیکاری است که نظیرش را در هیچیک‌از کشورهای صنعتی نمی‌توان حتی در سال‌های متمادی اخیر سراغ گرفت .

۶ر۳ ثانیه وقت از دست رفته ...

یکی از مهمترین عواملی که تحول اقتصادی مثبت‌را برای اتریش میسر ساخته محیط بسیار رضایت‌بخش روابط صنعتی است که طبق یک سنت قدیمی‌همواره روابطی مطلوب و تفاهم‌ـ آمیز بوده است، اختلافاتی که بین کارگران‌وکارفرمایان صنایع اتریش بروز میکند تقریبا در تمام موارد در پشت میز مذاکره حل‌وفصل می‌گردد و در نتیجه ، با اینکه حق توسل‌به اعتصاب برای کارگران اتریشی بوسیله قانون ضمانت شده است ، زمانی که در ۱۹۷۶ براثر اعتصابات کارگری در محیط صنایع اتریش از دست رفته ۶ر۳ ثانیه‌بعنوان سهم هریک از کارگران این کشور تجاوز نکرده است .

بالا بودن سطح زندگی مردم اتریش را میتوان در آمارهائی که برای برخی از اساسی‌ترین اقلام خدمات و یا کالاهای مصرفی‌وجود دارد منعکس یافت. ازبرکت پیروزیهای بدون وقفه‌ای‌که در توسعه اقتصادی نصیب اتریش شده امروز درآمد سرانه در این کشور در سطحی است که ۱۴درصداز شاخص متوسط درآمد سرانه در پیشرفته‌ترین‌کشور های صنعتی و ثروتمند اروپای غربی بالاتر است درحالیکه تا اواخر دهه گذشته و حتی در اوایل دهه جاری ۱۹۷۰ درآمد مردم اتریش بطور متوسط ۹ درصد کمتر از متوسط درآمد سایر کشور های اروپای باختری بوده است .

شاید فرد متوسط الحال اتریشی دارای این احساس نباشد که بقول معروف در یک جزیره خوشبختی‌زندگی می‌کند . باوجود این‌محیط زندگی او بدون تردید عبارت از کشوری است که تمامی وسایل و فرصت ها را فراهم کرده است تا هر روز مردمان آن ارزش زیستن داشته باشد .

★ ... و بازهم تیرول ـ هماهنگی بین معماری‌اطریش وشکوه چشم‌انداز های طبیعی این سرزمین زیبای کوهستانی خصلتی است که شاید نظایرش رادر سرزمین های دیگر ندرتا میتوان‌پیدا کرد. بنایی که در عکس‌دیده میشود، یکی از یادگار های بیشمار تاریخی است که مخصوصا بدلیل مجاورت آمیخته با هماهنگی آنهابا طبیعت کوهستانی اصیل اطریشی جاذبه‌ای استثنایی برای جهانگردان خارجی دارند.

همانطور که همه میدانند صادرات اصلی اطریش عبارت از قهرمانان اسکی، دسته های اواز های گروهی و کیک های «شاشر» است، در چشم انداز های طبیعت در اطریش آنچه که در درجه اول جلب نظر می کند قله های سفید پوشیده از برفی است که مشرف بر دامنه های پر شکوه هستند و در این دامنه ها ـ جابجا کلبه های روستائی دل انگیزی نظیر آنچه در کاغذ های بسته بندی شکلات ها دیده میشود قرار گرفته‌اند. پایتخت اطریش شهر وین است که در کنار رود زیبای دانوب آبی واقع شده و وصف کردن آن واقعا غیر ممکن است. دیدن وین تنها راه شناختن آن است.

اطریش سرزمین مالامال از عجایب و مناظر مفرح است. مراتع خرم، روستاهای کوچکی که لابلای تپه ها و فراز و نشیب ها جا گرفته‌اند، و بنا های قدیمی و تاریخی ـ قصور و قلعه های کهنسال، رود ها ـ جویبار ها و ـ دریاچه ها، پیست های بی شمار اسکی که هر یک کیلو متر ها طول دارند، و موسیقی و بسیاری از ویژگیهای دیگر آمیزه منحصر بفردی را بوجود آورده‌اند که اطریش نام گرفته است.

مسافر و توریستی که به اطریش آمده است به هر جایی که در این سرزمین سفر کند همیشه میتواند در انتظار روبرو شدن با چیزی باشد که سخنگیر ترین سلیقه ها را ـ با مشاهده و جلوه هایی بی شمار خواه بصورت آخرین محصولات مد یا در قالب محصولات لذت بخش خوراک اطریشی ـ یا اقامت در یک مهمانسرای بسبک قدیمی و یا هتلی بسیار مدرن و امروزی ارضا خواهد کرد. اطریش به یک مفهوم کشوری است که آن را غافلگیر کننده ترین شگفتی ها انباشته‌اند.

بار آینده وقتی که برای سفر به اروپا برنامه ریزی می کنید جای کوچکی هم برای اطریش در نظر بگیرید. اینجا کشوری است که نه تنها دقیقا در سر راه شما قرار دارد بلکه مالامال از ارزش هایی است که بدون شک شما را دچار تعجب خواهد کرد.

در صورتیکه مایل باشید چگونگی سفرتان را به اطریش برنامه ریزی کنید به دفتر ـ جهانگردی اطریش در تهران مراجعه نمائید تا تمام جزئیات و بروشور هایی که راهنمای شما برای پیدا کردن مراکز جاذبه های جهانگردی این کشور خواهند بود در اختیارتان قرار گیرد.

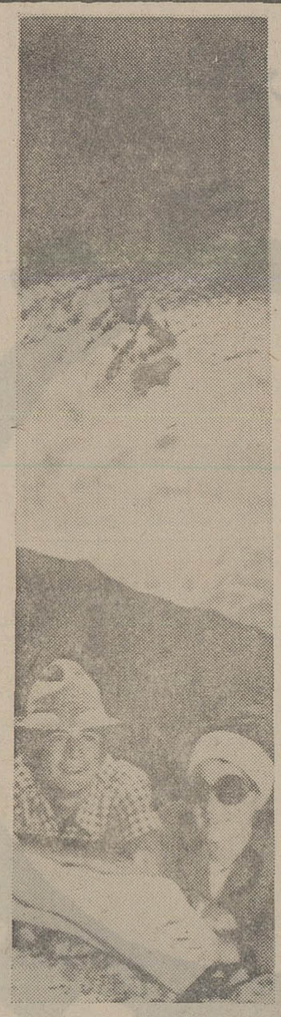

اطریش شمارا دعوت میکند!

برای کسب اطلاعات بیشتر لطفا رجوع کنید به:
دفتر اداره ملی جهانگردی اطریش درایران:
خیابان فرح اباد ـ کوچه هما ـ پلاک ۲۸ تلفن: ۸۲۹۳۴ ـ ۸۳۷۶۵۵

اداره ملی جهانگردی اطریش

وین

صفحات ویژه بمناسبت روز ملّی اُتریش

وین، پایتخت اتریش
مرکز استقرار سازمانهای مختلف بین المللی

دفتر بین‌المللی مرکز کنفرانس ها که ساختمان آن اکنون جریان دارد، بزرگترین طرح ساختمانی اتریش در حال حاضر است. پیش‌بینی کرده‌اند که کل هزینه ایجاد این بنای معظم ـ هنگامیکه تکمیل شود ـ تقریبا به یک میلیارد دلار بالغ خواهد گردید. این بناکه سال آینده گشایش خواهد یافت و به سومین مقرسازمان ملل‌متحد بعد از مرکزی‌که این‌سازمان در نیویورک و ژنو دارد تبدیل خواهد شد.

در محل به ناحیه‌ای که بنای مذکوردر آن قرارگرفته است شهر «سازمان ملل»نام داده‌اند. مکان این بنای غول آسا در ساحل شرقی رود دانوب در وین واقع شده و طرح آن را «یوهان استابر» معمار برجسته معاصر اتریشی تهیه کرده است.

«شهر» وین از دیرباز انتخابی طبیعی برای بر پا کردن کنفرانس های بین ـ المللی بوده است. بسیاری از سازمانهایی که اهمیت جهانی دارند، مراکزفعالیت خود را در وین مستقر کرده‌اند که نمونه‌ای ازآنها مقر سازمان کشور های صادر کننده نفت (اوپک) است. انتخاب وین برای استقرار مراکز سازمانهای مختلف بین‌المللی و برپا کردن اجتماعات جهانی بدین دلیل امری طبیعی‌است که کشور اتریش از دهها سال قبل تاکنون سیاست بیطرفی و حمایت از تشنج زدایی و آشتی در روابط شرق و غرب را فعالانه‌دنبال کرده است.

مردم اتریش از اینکه پایتخت‌کشورشان میعادگاهی برای تماس ها و مرکزی برای برگزاری اجتماعات بین‌المللی است برخود می‌بالند. وجود کاخهای با شکوه و بناهای مجهز شده به مدرن ترین تجهیزات و وسایل ارتباطی و قدمت تاریخی شهر وین تمام‌تجاربی راکه مردم اتریش نیازدارند تا محیطی بسیار دلپذیرو راحت و سرشار ازروح دوستی و مهمان نوازی‌برای برگزاری کنفرانس ها و مذاکرات بین‌المللی به‌وجود آورند، در اختیار آنها قرار داده است.

★ کائرنتن ـ تفریح و سیاحت با قایق های شراعی یا موتوری یکی ازمتداول‌ترین سرگرمی های لذت بخشی است که در اطریش به‌آسانی در دسترس مسافر وجهانگرد خارجی قرار گرفته است. دریاچه های آرامی که تعدادشان در اطریش بسیار زیاد است لذت بردن ازچنین تفرج هایی را برای هرکس‌ـ اعم از خودی‌ها یاخارجیان امکان پذیر کرده‌اند.

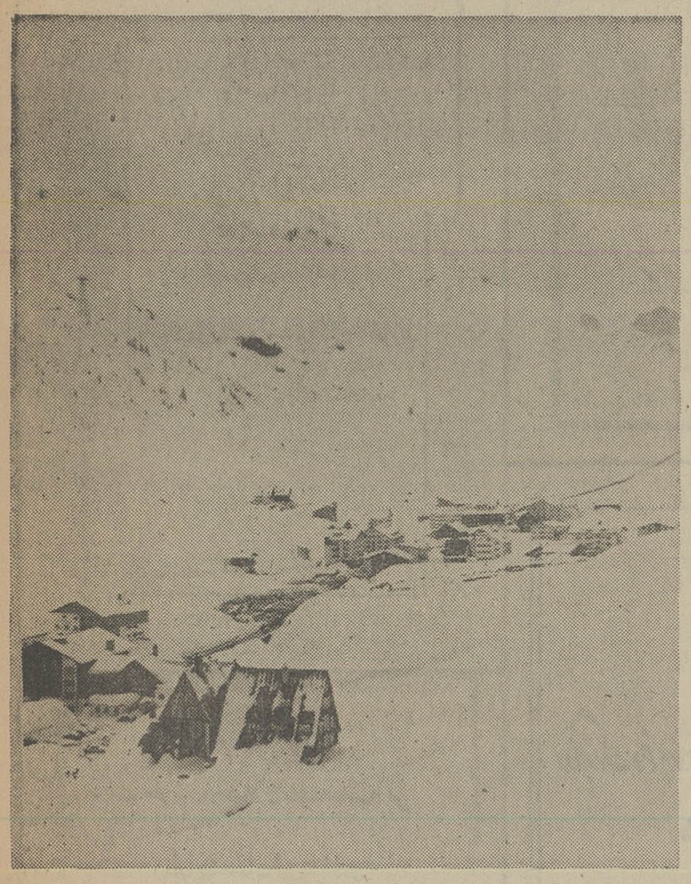

اطریش سفیدپوش

★ برفی که در طول بیش از چهار ماه از سال دامنه های کوهستانی اطریش را میپوشاند این کشور را به «بیست اسکی اروپا» تبدیل کرده است . بیهوده نیست که اطریشی ها غالبا مباهات می‌کنند که قهرمانان اسکی قسمتی‌ازمهمترین «صادرات» کشورشان‌را تشکیل‌داده‌اند.

آلگمینه باو گزل شافت
آ .پور، آکسین گزل شافت
A - L G E M E I N E B A U G E S E L L S C H A F T -
A . P O R R , A K T I E N G E S E L L S C H A F T .
وین ـ اطریش
تهران ـ ایران

فعالیتهای ساختمانی درایران از ۱۹۵۸ برای اجرای طرح های مهم ساختمانی درزمینه:

ایجاد سدهای خاکی وبتونی
ابیاری وزه کشی
تونل سازی
عملیات راه وساختمان برای پالایشگاه های نفت
ایجاد کارخانه های صنعتی
پل سازی
احداث خطوط راه آهن

دردست ساختمان:

ال پی ال. طرح مبتنی بر مشارکت لوزان ـ پور ـ لوزینگر
ایجاد سد برروی رودخانه میناب
حریم ابیاری قطعه یک
«سد و کارخانه جیرفت»
پی دی آر: طرح مبتنی برمشارکت
پور ـ دشتبان راه و ساختمان
طرح های سدسازی پیشین و باهو کلا ـ وسایر طرح
های ابیاری و آب رسانی در ناحیه جنوب شرقی.

DORA
L P
P D R

خیابان پهلوی ـ کوچه بیمه ایران ـ بنش خیابان
هفتم ـ تهران.
صندوق پستی: ۴۱/۳۲۱۱
تلگرافی: ۷۷۰
تلکس: ۲۱۲۰۸۰ ـ پور ایر
تلفن: ۶۲۲۵۰۱ـ ۶۲۵۷۵۷ـ ۶۲۱۴۵۳ـ ۶۲۳۶۱۳ـ
۶۲۳۶۱۷

لاترا
LATRA
CARAVANS
AUSTRIA

متخصص مورداعتماد شما برای:

ـ کمپینگ وتجهیزات آن،
ـ پارکهای تفریحی
ـ تجهیزات رفاهی درموسسات صنعتی ومنازل مسکونی

تنترایلر
کاروان
خانه های سیار

پاسخگوی نیازهای شما به تمام مسائل تجهیزات رفاهی است.
عرضه کننده تجارب واطلاعات فنی ـ تولید واردات ـ تحویل ـ خدمت ـ رائه نمایشی

تهران ـ ۱۹
خیابان دولت ۳۰۵
تلفن: ۲۴۰۸۲۸

دوستان عزیز....
شیوه متجدد زندگی برای مردم امروز با استفاده از مبل ها و وسایلی که از هر نظر جوابگوی شرایط زندگی کنونی باشند ملازمه دارد. نحوه زندگی امروزی در عین حال بمعنای ضرورت توانایی‌ما برای درک آراء واعتقادشخصی دیگران است. در صورتیکه آخرین کاتالوگ جدید مبلهای «گرهارد برگر» را موردمطالعه قرار دهید، متوجه خواهید شد که تمام شروطی که در بالا ذکر کرده‌ایم در محصولات ما رعایت شده است. واحدهای محصولاتی که بوسیله ما عرضه می‌شوند تنوع بزرگی را امکان پذیر میسازد که به شما اجازه خواهد داد تا هر نوع سلیقه‌ای را در سطح تمام آپارتمان یا خانه‌ای که در آن زندگی می‌کنید، در اتاق نشیمن، اتاق بچه ها و در هر جای دیگر تأسیسات مسکونی، بصورتی‌که آبرومندترو پسندیده تر از آن غیر ممکن است، ارضاء کنید. به ما اجازه بدهید تا محیط سکونت شما را به نحوی طراحی کنیم که در آن مفهوم کمال تا آخرین مرز امکان تحقیق یافته است. کارکنان فنی ما هر معمائی در امور مربوط به مبلمان واوسایل منزل قابل کشف است. در واقع این نکته را فراموش نکنید که اصولا اتریش سرزمینی است که بآن کشور «چوب و نجارها» در اروپا لقب داده‌اند. این است پیامی که ما برای شما داریم.

ارادتمندان شما

همراه درودهای گرم بمناسبت روز ملی اتریش.

ایرج توکلی

گرهارد برگر

IRBER
FURNITURE COMPANY
TEHRAN, ARYAMEHR BISETUN,
10th AVENUE 3, TEL: 652902

شرکت ایربر (سهامی خاص)
آریامهر ـ بیستون کوی دهم پلاک ۲
تلفن ۶۵۲۹۰۲

صفحات ویژه بمناسبت روز چهارم آبان

چهارم آبان

میلاد خجسته

شاهنشاه آریامهر

اعلیحضرت محمدرضاشاه پهلوی

را به خاندان جلیل سلطنتی و ملت ایران تهنیت می گوئیم

کرمانشاه - شرکت ساختمانی کنتاکت

چهارم آبان

خجسته ولادت و سعادت شهریاری و سالروز پرشکوه تاریخی جشن تاجگذاری

شاهنشاه آریامهر

علیاحضرت شهبانوی گرامی

را به پیشگاه مبارک اعلیحضرتین تهنیت عرض نموده دوام سلطنت و شوکت روزافزون بر تاجدار و شهبانوی محبوب و والاحضرت همایون ولیعهد و دیگر اعضای سلطنت

یزد - شرکت ساختمانی - هره «خیابان ثریا»

چهارم آبان

فرخنده میلاد میمنت اثر

شاهنشاه آریامهر

و

سالروز شکوهمند تاجگذاری اعلیحضرتین را

به ملت ایران تهنیت میگوئیم

از طرف اعضای انجمن شهرستان مشکین شهر

رحیم درخش

چهارم آبان

روز بزرگ و فراموش نشدنی در تاریخ ایران زمین میلاد فرخنده رهبر عالیقدر ملت ایران

شاهنشاه آریامهر

و سالروز فرخنده تاجگذاری شاهنشاه آریامهر و علیاحضرت شهبانو

را بملت شریف ایران و خاندان جلیل سلطنت تبریک عرض مینماید

شرکت ساختمانی بنادر

چهارم آبان

میلاد خجسته

شاهنشاه آریامهر

را تهنیت عرض نموده و این روز بزرگ

و تاریخی را گرامی میداریم

شرکت سهامی کارخانجات مدار

چون کوکبهٔ عید بر آفاق برآمد

در باغ سعادت گل دولت به برآمد

بگذار چنین عید هزاران که جهان را

هر لحظه ز اقبال تو عید دگر آمد

شرکت سهامی زمزم

فرخنده میلاد مسعود و مبارک شهریاری

اعلیحضرت همایون شاهنشاه آریامهر

را به ملت شریف ایران صمیمانه تبریک میگوئیم

نگاهی دیگر به آثار جمال میرصادقی

او تصویرگر دنیای رنجهای بشری است

قبل از پرداختن به جمال میر صادقی باید گفت که نقادان ایران آفرینش او را بررسی و ارزش نوولهایش را ارزیابی کرده‌اند، اما در این نقدها ـ نقد پارسا در شماره دهم سال ۱۹۶۳ پیام نو و یا نقد تنکابنی در شماره ششم سال ۱۹۶۶ همان مجله نتوانسته با معیارهایش بیانگر ارزش واقعی هنر نویسنده باشد.

چون نتوانسته‌اند و یا نخواسته‌اند آن نو آوری که نویسنده بداستان نویسی معاصر فارسی هدیه کرده، درک، یا قبول کنند.

بدرستی اگر ما هم بخواهیم از نظر همسایگی و سطحی به هنر او بنگریم، پس میرصادقی نویسنده و دنیای تصویر شده‌اش چگونه رخ می نماید. او در نظر خواننده پارسانویسی جلوه می کند که میدان دیدش از چهار چوب موضوع هائی که بارها، و بارها در ادبیات فارسی از آن سخن گفته شده ـ چند زنی، شیفتگی دینی که انسانیت را در انسان می کشد، و یا زنانی که از روی نیاز به روسپیگری می پردازند ـ گسترده نگشته است.

اگر میرصادقی میخواست به منتقدانش پاسخ گوید، بی اراده دستهایش را می افراشت و با کلمات حضرت سلیمان بی یاور لبخند میزد ـ هیچ چیز در این جهان کهن، نو نیست ـ اری هیچ چیز ظاهرا نو نیست حتی در آفرینش جمال میرصادقی، تنها ظاهرا، نواوری آفرینش او کهنه است، و یا نگرشی نو به کهنه و شناساندنش از دیدگاه تازه.

اگر داستانهای او را مرور کنیم، حتی نام داستانها را، اگر نظر خواننده را بیک خبر که از داستانی بداستان دیگر پناه می برد بخود نکشد، این خبر تکراری و پوسیده جلوه می کند [این برف، این برف لعنتی، آن شب که برف می بارید، برفها، کلاغها، سگها، برف ردپای صاحبخانه را می پوشاند، حتی، ردپای پیرمرد نحیف را که در پی یک قرص نان رفته بود، از دید همسایگان و صاحبخانه می پوشاند، اری، هوسهای جسمانی و روانی دانشجوی دینی را نیز از نگاه کنجکاو اطرافیان می پوشاند،] بدینگونه اهها خفه میشوند، «گناهان» پوشیده میشود و نادیدنی و نشنیدنی میگردد، برف چیزی نیست، جز سمبل دنیای رنج انان. انان در برف پرسه میزنند، چون زمانی که در دنیای رنجهای خود، دنیای ساکت و خاموش دردشان... در واقع خاموش‌اند.

میر صادقی در برابر دیدگان خواننده دنیائی گونه‌گون می گشاید: دردها در حقیقت برای خواننده به اندازه‌ای کهنه و ژرفند، و با کهنگیش چنان در سکوت ریشه دوانیده، او به این مطلب آگاهی دارد، چون پیش از خود، هدایت، چوبک، جمال زاده و علوی اینها را واگو کرده و ریشه های زاینده آن را نشان داده‌اند، اما این زخم ها در این زندگی متحول روز بروز شکل می گرداند، اندیشه، وجدان و قلب نویسنده انسان دوست را ازار میدهد، اما بهرگونه از عدالت انسانی پشتیبانی می کند.

داستان دیوار بسال ۱۹۵۸ در مجله سپید و سیاه منتشر شد.

«ناصر از اینکه بین خانه خود و همسایه‌شان دیوار می کشند اندوهگین است، و از همه بیشتر شگفت زده، که چرا؟ قبلا چقدر خوب بود که با جستی خود را بخانه همسایه می انداخت و تا حد خود فراموشی با سودابه بازی میکرد، برادرش نیز با منیژه شاد بود، زمانی که دیوار نبود بیشتر وقتها برادرش منیژه را میدید.»

احساسات پاک کودکانه، با دنیای شگفت سرگردانیها، شکست روابط هماهنگ انسانها، با پژواک احساسیش بازتاب آفرینش را سنگین تر می کند، در داستان دیگر ـ برفها، سگها، کلاغها ـ قاب الله در هسته اصلی خود شباهت بسیاری با «طلب آمرزش» هدایت دارد، مردم مرتکب جرم میشوند، مردم قربانی خیانتند، چون قدرت واگوی درد را ندارند، حتی توانائی انرا ندارند که دنیا را از غم خوداگاه کنند، و بدینگونه میرصادقی از نخستین آفرینش خود، انگیزه سرگردانی دردهای خاموش انسانی را با خود می برد و گسترش میدهد، نویسنده با تاکیدهایش، نمایشگر و تصویر کننده تراژدی روانی کسانی است که در بی تفاوتیهای نیاز، نادانی و تاریکی سرگردانند.

او به این چیزها یا مسائل نه با اندوه و یا انبوهی دلیلهای دراماتیک و یا با تصویر جدالها، میرسد، بل او راه دیگری را می پیماید. و بگونه‌ای دیگر خود را چشمه سار سرگردانی او میسازد، اما در اصل فریب خورده، قربانی محیط قهرمانش میگردد.

بابا، از داستانهای نخستین مجموعه میرصادقی است.

تصویرگری طبیعت رنگین

از برتریهای شیوه نگارش استادانه نویسنده که در دومین مجموعه پیشرفت کرده و خط مشخصی گشته، توانائی تصویرگری طبیعت های رنگین با ویژگیهای درخشان است، طبیعت هائی که در میان فضای محیط و مردمی که خوب ترسیم شده‌اند، حرف می زنند، بابا چنین تصویری است: او فرزند مالکی بود که ثروتشان را غارت کردند، فقیر، تلخکام از بیدادی که به او و علوی اینها را واگو کرده و ریشه های زاینده آن را نشان داده‌اند، اما این زخم ها در این زندگی متحول روز بروز شکل می گرداند، اندیشه، وجدان و قلب نویسنده انسان دوست را ازار میدهد، اما بهرگونه از عدالت انسانی پشتیبانی می کند.

داستان دیوار بسال ۱۹۵۸ در مجله سپید و سیاه منتشر شد.

«ناصر از اینکه بین خانه خود و همسایه‌شان دیوار می کشند اندوهگین است، و از همه بیشتر شگفت زده، که چرا؟ قبلا چقدر خوب بود که با جستی خود را بخانه همسایه می انداخت و تا حد خود فراموشی با سودابه بازی میکرد، برادرش نیز با منیژه شاد بود، زمانی که دیوار نبود بیشتر وقتها برادرش منیژه را میدید.»

احساسات پاک کودکانه، با دنیای شگفت سرگردانیها، شکست روابط هماهنگ انسانها، با پژواک احساسیش بازتاب آفرینش را سنگین تر می کند، در داستان دیگر ـ برفها، سگها، کلاغها ـ قاب الله در هسته اصلی خود شباهت بسیاری با «طلب آمرزش» هدایت دارد، مردم مرتکب جرم میشوند، مردم قربانی خیانتند، چون قدرت واگوی درد را ندارند، حتی توانائی انرا ندارند که دنیا را از غم خوداگاه کنند، و بدینگونه میرصادقی از نخستین آفرینش خود، انگیزه سرگردانی دردهای خاموش انسانی را با خود می برد و گسترش میدهد، نویسنده با تاکیدهایش، نمایشگر و تصویر کننده تراژدی روانی کسانی است که در بی تفاوتیهای نیاز، نادانی و تاریکی سرگردانند.

او به این چیزها یا مسائل نه با اندوه و یا انبوهی دلیلهای دراماتیک و یا با تصویر جدالها، میرسد، بل او راه دیگری را می پیماید. و بگونه‌ای دیگر خود را چشمه سار سرگردانی او میسازد، اما در اصل فریب خورده، قربانی محیط قهرمانش میگردد.

بابا، از داستانهای نخستین مجموعه میرصادقی است.

تصویرگری طبیعت رنگین

از برتریهای شیوه نگارش استادانه نویسنده که در دومین مجموعه پیشرفت کرده و خط مشخصی گشته، توانائی تصویرگری طبیعت های رنگین با ویژگیهای درخشان است، طبیعت هائی که در میان فضای محیط و مردمی که خوب ترسیم شده‌اند، حرف می زنند، بابا چنین تصویری است: او فرزند مالکی بود که ثروتشان را غارت کردند، فقیر، تلخکام از بیدادی که به او روا شده، دهکده را ترک گفت و با قرض در شهر مغازه خواربار فروشی باز کرد.

میرصادقی برای توصیف قهرمانش از تصویرگری سیما یاری نمی گیرد، بل از نمودهای دیگر کمک می گیرد، نخستین یاوری با «صدای» جعفر قهرمان قراردادی داستان شکل می گیرد، اما «صدای» حقیر نیز در صدای تمامی ساکنان و بچه های محله بواقعیت میرسد.

ـ بچه ها هم برای افسانه هایش و هم برای آنکه نسیه میداد دوستش داشتند

بابا نسبت بهمه مهربان است، روح پاک و بزرگش باعشقی آتشین بزن سیه چشم و زیبایش همبستگی دارد، دو قیافه. که هر دو در وضع خود، نسبت بیکدیگر خود را گناهکار حس می کنند، اما در واقعیت هر دو قربانی هر دو فداکارند. این تصویرگری بی یاوری اندوهباری رنگها بداستان پژواک ژرف دراماتیک می بخشد، میر صادقی در داستان «کوچه بنام بهشت رویان» به انگیزه های دیگری دست می یابد، او روی انگیزه خاصی داستان را چنین خوانده تا بسرعت بخواننده وضع تلخکام را تزریق کند، این تزریق تاکید اساسی آفرینش را تشکیل میدهد، محیطی که تمامی قهرمانانش با آن میسازند، همه، اما نه قهرمان اصلی.

ـ پیرمردی بود درشت، با دست و پای بلند و استخوان دار، صورتی بی گوشت و پهن که آفتاب به آن رنگ قهوه‌ای سوخته داده بود، لباسهایش چرکین و نخ نما بود و سر و وضعش به هم ریخته، روی یک پا می لنگید، وبا کمک چوب دست آهسته به جلو قدم بز میداشت.

تصویر رخسار قهرمان بدست نویسنده، خود نمایشگر واقعیتی است که میر صادقی تمامی هستی قهرمانش را به خواننده القا می کند، چهره‌ای استخوانی، که بی سرگردانی و با امید، نیاز، وارداده بدنیا می نگرد، پیرمرد با تکیه بر عصا و امیدو نیازش لنگ لنگان جاده زادگاهش را که در اثر زمین لرزه ویران گشته وگور زن و فرزندش که قربانی زلزله شده بودند در پس سرگذاشته و راهی شهر گشته بود تا کوچه «بهشت رویان» را بیابد که با افسونش به رویاهای او بال پرواز میداد، زیرا یگانه دختر زن تاجر بزرگ کرباس است که در این کوچه سکونت دارد، اما جستجویش بیهوده است، در شهر چنین کوچه‌ای وجود ندارد، و نه کسی نام چنین تاجری را شنیده است، در حقیقت این همه دروغی زیباست، که پرداخته‌ی زنش بود، تا شورش را از ضربه شرم آگین بی عفتی دور بدارد، این ریاکاری بیاری نامه دروغینی که از شهر فرستاده شده بود شکل گرفت.

این نامه پناهی است که پس از هر جستجوی بیهوده، امید او را، ایمان او را، برای پیگیری جستجوست و در حقیقت تکیه گاهی برای ادامه زندگی اوست.

اما میر صادقی داستان را بدینگونه بپایان نمی رساند، داستان با یاری همسایگان ادامه می یابد، انان برای یافتن دخترش در روزنامه اگهی میدهند، هم دهاتیهاش میکوشند بده بازگردانندش، اما این مطالب در واقع چیزی به مضمون اصلی نمی افزاید، برعکس این افزودنها را تحرک راستین و پژواک واقعی آفرینش میکاهد ولی میر صادقی میخواهد با این افزایشها اندیشه‌ای را که در تمامی خلاقیتهایش تجلی می کند مطرح سازد، همسایگان او احساس می کنند، درد دیگران را می فهمند، میکوشند باری ازدوش دیگری بردارند کمک کنند، مفید باشند انسانهائی که نمایشگر خطوط بارز خصلت ایرانی هستند.

واگوئی این خط بارز روح روشن بین و انسانی ملت، نه تنها بداستانهای غمگین او تاکید درخشان و نور می بخشد بلکه سرشت ملی ارزانی میدارد، که خود یکی از خطوط با شکوه هنر راستین و انسانی است.

پیرامون این خط و شیوه ارائه آن بعدا سخن خواهیم گفت.

شباهت با جخوف

میر صادقی تصویرگر دنیای ساکت دردهای انسانی است.

چرا میرصادقی نام داستانش را «گرد و خاک» گذاشته، در صورتیکه او همیشه پیرو انتخاب نامهای تمثیلی است، نام داستان استثنائیت، در فضائی که داستان روی میدهد، کوچه ها، خانه ها جلوی مغازه خواربار فروشی، سبزیهائی که بر هم چیده شده‌اند، در میان گرد و خاک گمگشته‌اند، از این گرد و خاک سهمی نیز به مردم میرسد، اما این گرد و غبار نیست که بر روح رنجیده انان تلمبار شده این گرد و خاک تمثیل سرگردانی مداومی است که سالیان پیاپی بر روح و قلب انان نشسته و احساس انان را تخدیر و کردارشان را نسبت به اطرافیان کندو بی تفاوت کرده است، اسید آقا بدرستی چنین کسی است برای گشودن این هسته نیاز به تجزیه و تحلیل لطیف و ژرف روانی احساس میشود، و جمال میرصادقی برای دست زدن بدینکار از سبک چخوف سود می جوید، [در بعضی جاها میرصادقی شباهتهائی به چخوف دارد]

«پیرمرد عصا زنان با پشت خمیده و تا شده مثل خرچنگی از میان کرت های بادمجان تند تند بطرف دکان می آمد، سر او با موهای سفید و اشفته‌اش پائین افتاده بود و هم سطح شانه های لاغر و تکیده شده بود، پاهای بی گوشت و استخوانیش مثل دو چوب خشک و نیم سوخته توی پاچه های شلوار گل و گشاد پاره پوره‌اش می لقید، می لنگید و با زحمت به جلو می آمد، پیرمرد رنگ پریده و سخت اشفته به جلو دکان رسید، لحظه‌ای بی حرکت در آستان دکان ایستاد و چشمهای بی مژه‌اش را به اطراف گرداند. بعد صدای خفه و خشم زده‌اش بلند شد «این دختره... این بی شرم... خودم با دو چشم خودم دیدم... خودم دیدم...»

ودور شدن پیرمرد را میرصادقی چنین تصویر کرده است «از جا بلند شد و دنبال عصایش گشت. با یک دست پاکت گوشت را به سینه خود چسباند و با دست دیگر عصا را گرفت و لنگان لنگان از دکان بیرون رفت خوشحال و خشنود بود و لبهایش به خنده باز شده بود.»

نویسنده میتوانست با مقابله‌ی چنین تضادی بپایان برساند:

پدر پیر درباره‌ی رابطه دخترش با دکاندار شک داشت، امده بود تا به این رابطه بی شرمانه پایان بخشد، اما انسان گرسنه، بیچاره و نیازمند است، گوشتی که شاگرد دکان داد، تصویر بچه ها را در نظر او چنان متجلی ساخت که یک روز شکم انان سیر میشود، این تصویر غضب او را فرو نشاند، اما چنین گذر و با اطمینان در واقع بافت داستان را بر هم نمی زند، ولی در شیوه نگارش میرصادقی گذرهای انعطاف پذیر مشخص تری است که در بافت داستانهایش چشم گیر است و متبلورتر از آن تصویرگری ویژگیهای سیمای قهرمانان است.

نویسنده میکوشد به این انعطاف وفادار بماند، این وفاداری به او اجازه میدهد که رویدادها را در تمامی جوانب تضادهای لطیف و بغرنجش توصیف و جنبش انرا اشکار سازد.

پیرمرد با تردید به اطراف می نگرد، گوش تیز می کند تا از زیر زمین دکان صدای دختره را بشنود، اما در همین هنگام چای و سیگار تعارف میشود، سیگاری که دیر زمانی بود انتظارش را می کشید، او با لذت خود فراموشی چای را می نوشد و تنها پس از نوشیدن چای بیاد دخترش می افتد، میکوشد حواسش را که از شادی تخدیر شده بود متمرکز سازد، تا صدای دختر را اشکار کند، این تصویر، توضیح لطیف اندیشه نویسنده از نیاز زندگی است، که سختی ها را بتدریج و بی توصیه می بلعند، و از انسان، انسانیت را، چکه، چکه، برون می کشند، انگاه انسان از انسانیت دور میگردد.

بی تفاوت، منفی از خطوط اصلی تصویرهای اوست، از دیدگاه او تنها وضع نیست که دیده میشود و شایسته انسان نیست، بل او در واقع محکوم کننده‌ی این بی تفاوتی و منفی بودن است انسان متولد شده که نه تنها فقیر باشد، و یا خوشی زندگی را در رویا ببیند، و زندگیش را در کنار طشت رختشوئی تباه سازد، قهرمان داستان چهارمی چنین است ـ او رویا روشن دارد، او باید نور را، آن زیبا را در زندگی داشته باشد، در واقع داستانهای میر صادقی مدافع دادگری این روشنائی است، ـ داستان شب خاموش بود ـ گواه صادقی بر این مدعاست.

در تمامی رویدادهائی که گوش نویسنده به صدای زمان متوجه میگردد، آفرینش او طنین اجتماعی بخود می گیرد، ولی میر صادقی نمیتواند همیشه گوش به این صدا بدارد، پس چگونه میتواند خواننده را با ـ دردهای خاموش ـ دنیای آفریده‌اش مرتبط سازد، ارتباطی که هرگز شباهت بگفتگوی یکنواخت ندارد، باید با قهرمانان زندگی کرد و یک آن خود را در وضع آنان احساس کرد، اری این احساس کردن لازم و واجب است.

میر صادقی در داستان «بازپسین سنگر» کوشیده انسان تنها را بابازتاب ژرف غنائی تصویرگر باشد پیرمردی از همه جا رانده، بی کس که فرزندانش نیز به او توجهی ندارند در بیمارستان میکوشد خود را پدری خوشبخت دارا، جلوه دهد، که فرزندانش در وزارت خانه دارای مقام هستند، غرور احساس شدنی از انسانی خودپرست اگر میرصادقی به جزئیات نمی پرداخت که گاه تجلی ناتورالیستی است و این ناتورالیستی هیچ کمکی به گویائی و پویائی محتوا نمی کند.

نویسنده هرگز مجالها را بکار نگرفته است، و بدین روی داستان عادی همراه با رنگهای پندگونه شکل گرفته است.

ولی از این دست داستانها در آفرینش میر صادقی نادر است، اگر یکبار این داستانها را مرور میکرد تا بداند در چه شرائط و موقعیت هائی شکل گرفته‌اند بهتر بود.

در سال ۱۹۶۹ مجموعه جدیدی از میر صادقی بنام «شب های تماشا و گل زرد» منتشر شد بیائید مسائل مشخص آفرینش میر صادقی را بررسی کنیم.

ایده استیتکی جمال میر صادقی کدامین است تصویر انسان از چه دیدگاهی است، آیا باید در انسان، انسانی راپاسداشت و برای «انسان شدن» به او کمک کرد.

میر صادقی از پناهگاه ایده ها، زیبائی روح مردم عامی را بر می گزیند و انگاه مطرح میسازد، تا در خطوط درخشان و نورانیش سنگر گاه ایده خود را می یابد، و چنین است که توانائی دارد زندگی را از حد بینش با معیار تصویرگر باشد، بدین جهت آفرینشش القا کننده تاکیدهای ملی است و این خود گواه صادقی است که جمال میرصادقی احساس لطیف و ژرف روح ملی را بخوبی درک کرده است. این ویژگی هنر میر صادقی از چشمه سار زلال پیشقراولانی چون صادق هدایت، سعید نفیسی و بزرگ علوی سیراب میگردد، که پاسدار هنر انسانی انان باشند، و خود نیز روزی‌سل لایق و شایسته‌ای تحویل دهند.

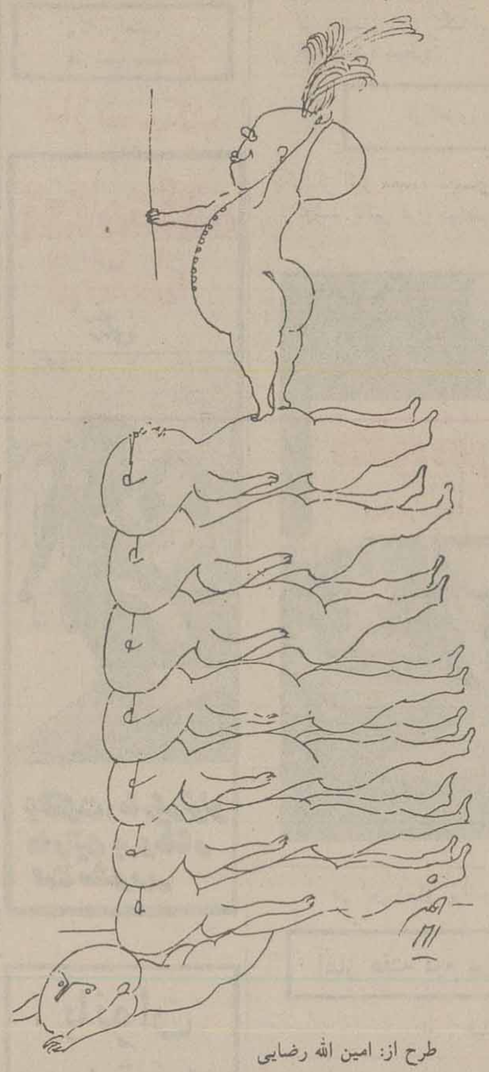

طرح از: امین الله رضایی

در سمپوزیوم بین المللی مرکز ایرانی مطالعه فرهنگها

مهاجمی مقتدر و مدافعی بی دفاع

ارامش دوستدار

در سمپوزیوم بین المللی مرکز ایرانی مطالعه فرهنگها که هجده تن از کارشناسان فرهنگ شرق وغرب شرکت جسته اند، آرامش دوستدار متفکر ایرانی در باره «تکنیک وجهان بیگانه با تکنیک» سخن گفت. این جلسات هر روز صبح وعصر در باغ فردوس تشکیل میشود.

برخورد مغرب زمین ومشرق زمین برخور دی است در اصل ودر واقع میان دو حوزه فرهنگی ذاتا مختلف وحتی متناقض: مغرب زمین انجایی است که مهد تکنیک است ومشرق زمین به معنای خاص جایگاه الهی است فرض از تکنیک صرفا مجموعه وسایل وروشهای تولیدی صنعت به معنای عام یا اخص آن نیست منظور از تکنیک نوع خاصی دانستن ودانستگی است که از پرسش از امور بر می‌آید وناظر بر انهاست.

منظور از امور «موجود» به معنای عام آن است هر چه هست «موجود» است خواه آدم باشد، خواه سنگ، خواه روح، خواه تصور، یا توهم.... آن دانستنی که ناظر بر امور است در اصل خود مطلقا یونانی است این دانستن را می‌توان اصطلاحا تفکر موضوعی نامید تفکر موضوعی ان تفکری است که مستقیما عاطف بر امور است در این عاطف بودن، خود را از امور و امور را از یکدیگر متمایز میکند ودر این تمایز میشناسد. این دانستن را هگل اصطلاحا «قدرت نافی» خوانده است. شاخص مسلم ومختص این قدرت نافی این است که در شناسایی وبر اساس شناسایی خود، امور را از یکدیگر باز می‌شناسد ودر این «باز ـ شناسی از هم» بدانها شکل وهیئت می‌دهد. شکل دادن به یک امر یعنی تصرف کردن در ان تصرف جزو ذات شناسایی مغرب زمینی است. این شناسایی خاص سربسر فرهنگ مغرب زمین را در نهاد خود ساخته واستوار کرده است، اعم از هنر، ادبیات، دانش ودین بعنوان مثال، این نحوه شناسایی همان قدر محرک تفکر گرگیاس فیلسوف یونانی در پیدایش وتبلور این نوع دانستگی مختص مغرب زمینی است که محرک فکر کافکا نویسنده چک در پایان دوره دو هزار وپانصد سالهِ این فرهنگ. بدین معنا تکنیک بعنوان صورت اشکار ونهفته ان دانستگی خاص که ذاتا متصرف است، نمودار قدرت سیطره محض انسان بر طبیعت به معنای عام ان است چنین قدرتی مغرب زمینی است. در مقابل، آنچه مشرق زمین را مشخص میسازد چنان که گفتیم اقتدار وسطوت الهی است بدین معنا که هر چه هست از پیش تسلیم بی چون وچرای این سطوت واقتدار است وهستی خود را به هر حال از او ودر او دارد بدین گونه در نقطه مقابل تکنیک که قدرت محض انسانی است الوهیت یعنی آن قدرت نا آدمی قاهر بر امور اما چنانکه نیچه دیده است الوهیت در سراسر فرهنگ انسانی نفاذ وهیات خود را از دست داده است این پدیده تاریخی را در ساخت واهنگ خود نیچه نیهیلیسم مینامد نیهیلیسم نه نتیجه بی واسطه ونه هرگز واسطه تکنیک است نیهیلیسم ضرورت درونی نوع خاصی از تصور ناظر بر هستی است که در پایان تناوردگی خود ارزش اصالی خود را از دست می‌دهد ودر این بی ارزش شدن ذاتی معدوم می‌گردد. انچه در مشرق زمین باقی است، ناتوانی وبی دفاعی محض قدرت الهی است در مقابل قدرت متصرف تکنیک که صرفا مغرب زمینی است از این رو برخورد فرهنگ این دو حوزه قهرا برخوردی است میان مهاجمی مقتدر ومدافعی بی دفاع. این که در چنین برخوردی امکان تفاهم وتعالی باشد امری است لااقل غیر محتمل اگر نه غیر ممکن. در حدی که تکنیک صورت نخستین ونهایی ان دانستگی خاص باشد که بدان اشاره شد وبدین معنا متصرف حرکت ذاتی ان همیشه یک طرفه است وعملا فقط با ان گونه حوزه فرهنگی می‌تواند داد وستد کند که اصلش همان نوع خاص دانستگی یونانی باشد دشواری وضع مشرق زمین فقط ودر واقع این نیست که ما هنوز نمیدانیم که منشاء تکنیک، تکنیکی که در همه جا ودر همه چیز تصرف میکند، ان دانستن است که ما با ان نام از قرنها پیش اشنائیم واین اشنایی را حمل بر شناسایی ان می‌کنیم نام ان دانستن، فلسفه است.

با دهلوی، در باره موسیقی ایرانی

موسیقی ایرانی بکجا میرود

سعید ویس زاده

قصد ما از ترتیب دادن این گفتگو ها در واقع این نیست که به بحثی فردی در مورد کار بعضی از هنر مندان ایران بسنده کنیم بلکه در این اندیشه‌ایم که موسیقی ایرانی اکنون به وضعیتی رسیده است که باید در باره‌اش به وجهی عمیق سخن گفت چرا که موسیقی ایران دارای چنان عمق تفکر بر انگیزی است که شنونده را ناچار می کند دنباله‌اش را بگیرد وهمیشه در حال و هوایش باشد چرا که به اینده‌اش علاقه مند است و در ان چیز هائی می بیند که امید او را به بر آوردن ارزوهایش قوت می بخشد و اینهمه به این دلیل است که موسیقی ایرانی شورانگیز است و این شور عشق افرین.

زمانی که موسیقی ایرانی را می شنویم و نیز زمانی که از موسیقی کلاسیک یا سنتی ملت های دیگر اگاهی داریم گاه به مقایسه می نشینیم و در این مقایسه خصایص مشترک را می یابیم و علاوه بر انها به عواملی در هر یک از این قالب های بیانی موسیقی پی می بریم. که هر یک را از دیگری متمایز می کند و چه بسا که هر کدام از این عوامل و خصایص ما را بخود بکشد و شیفته خود کند. بعنوان مثال ازادی در شکسته خوانی و نداشتن اجبار درپیروی ازشکلی خاص وتقریبا ازپیش تعیین شده درموسیقی اوازی کلاسیک غربی عاملی است که میتواند در بسیاری جهات شنونده را مجذوب خودکند وازطرف دیگر تکنوازی امیخته با احساسی عمیق و انسانی و دردکشیده و در عین حال استادانه در موسیقی سازی ایران عامل جلب توجه و علاقمندی شنونده است.

حال که انگیزه تا حدودی روشن شد میتوان گفت که هدف چیست؟ هدف اینست که بدانیم موسیقی ایرانی در طول زمان چه شکلی باید بخود بگیرد. که بتواند در مورد بیان مسائل و خواسته های اجتماعی و احیانا فردی ازادی بیشتری پیدا کند برای مثال خواننده ایرانی اگر بخواهد یکی از اشعار امروز را بخواند چه قالبی را باید برگزیند و این قالب با توجه به محتوای کلام شعر چه شکلی باید اختیار کند و مسائلی از این قبیل.

با چند تن از موسیقیدانان معاصر کشورمان به گفتگو پرداخته‌ایم با عنوان کردن پرسش های مشابه پاسخ های گوناگون و راهگشا دریافت کرده‌ایم که بتدریج چاپ خواهند شد و صاحبنظرانی که مایل به ورود در این بحث باشند میتوانند نامه خود را به روزنامه اطلاعات بفرستند.

اقای دهلوی ایا موسیقی ایرانی در اصل همین خصوصیاتی را دارد که موسیقی فعلی ایرانی دارا است؟ آیا موسیقی ایرانی نیز مانند موسیقی سایرملتها وبخصوص موسیقی کلاسیک غربی توانائی این را دارد که به مسائل مختلف زندگی انسان بپردازد؟ یعنی اثینه تحولات و تطورات فرهنگی ملت ایران که ناشی از فراز و نشیب های بسیار در طول حیات این ملت بوده است، باشد؟

دهلوی: موسیقی و بطور کلی هنر زائیده فرهنگ ملت است و ارتباط مستقیم دارد با روحیه ملت و انعکاسی از تاریخ گذشته ان ملت با همه مصائب و شادیها وجنگ و جدال ها و دیگر ساختار های تاریخی است. موسیقی و بطور کلی هنر ما نیز مانند هنر ملت های دیگر دستخوش تحولات تاریخی بسیاری شده است که از آن جمله میتوان به حمله مغول، حمله اعراب و از همه مهمتر انقلابات داخلی اشاره کرد. بیشتر همین مصائب گرفته شده از جنگ ها خونریزی ها و ناراحتی های مردم از هجوم قبایل مختلف و نیز وضع زندگی خود ملت در موسیقی ما منعکس است، مثلا وجود گوشه‌ای به نام «غم انگیز» در «دشتی» خود نشان دهنده اینست که قسمتی از موسیقی ما پوشش یافته از مصائب و ناراحتی ها است. البته در قسمت های دیگر هم گوشه هائی داریم که از شجاعت و رشادت میتوانند بیانی داشته باشند مثل بعضی گوشه های ماهور و چهار گاه. ولی با همه اینها من موسیقی ایران را ابا همه ارجی که به موسیقی سنتی میگذارم جوابگوی نیاز های ملت خود نمیدانم چرا که موسیقی فعلی ما چون برتکنوازی استوار است بیشتر حالت های فردی را منعکس میکند. البته در گذشته ما ارکستر داشته ایم ولی ان ارکستر ها با ترکیبات سازی و فرم های اجرائی خود رفته رفته از میان برداشته شدند ولی با وجود این امکان احیاء ارکستر های ایرانی و امکان بوجود اوردن ارکستر های جدید که منطبق باشد با نیاز های فرهنگی فعلی ما از بین نرفته است بلکه با کمی کوشش میتوان به این هدف دست یافت. ما باید با الهام گرفتن از موسیقی سنتی خودمان و نیز از موسیقی کلاسیک رایج ملت های دیگر به ساختن موسیقی برای کودکان و نیز ساختن باله و اپرا و دیگر شکل های موسیقی بپردازیم، البته لازم به توضیح است که تاکنون امکان اجرای گسترده، پیدا نکرده است.

* بحث ما در باره توانائی های موسیقی ایرانیست در بیان مسائل و خواسته های اجتماعی فرم و تکنیک اجرا که شامل نوازندگی و ارکستر اسیون می شود چه اثری میتواند داشته باشد؟ با توجه به اینکه اجرای ارکستری سهم عمده‌ای در بیان محتوای موسیقی دارد.

دهلوی: اهمیت ارکستر در موسیقی ایرانی به آن حد است که ما را از یک کار فردی به یک کار جمعی گرایش میدهد که این تحول و تحرک مورد نیاز فعلی موسیقی مملکت ماست یعنی به این ترتیب هم اجرا کنندگان و هم شنوندگان به کار گروهی آشنا میشوند این یک جنبه روانی مسئله است، ولی خود ارکستر با ترکیبات صوتی که ایجاد میکند نوعی موسیقی را عرضه می نماید که تازگی دارد و باعث میشود که احساس یکنواختی در موسیقی ملی از بین برود. میتوانم بگویم که این دقیقا همان کمبودیست که در موسیقی ایرانی احساس میشود.

به این معنی که ما به موسیقی زیبای سنتی خودمان گوش میدهیم و از طرفی موسیقی سنفنیک یا اپرا را هم می شنویم و در می یابیم که بین این دو موسیقی که خیلی با هم تفاوت دارند و بیش از انواع دیگر موسیقی هم مورد نیازند، خلاء حاصل شده و کمبود داریم.

بقیه در صفحه ۳۵

هدر هارپر، بالاتر از پیشداوری مرسوم

هدر هارپر

ارکستر مجلسی رادیو تلویزیون ملی ایران به رهبری دنیس مک کالدین قطعاتی از موسیقی لندن را در سالن تئاتر شهر به اجرا گذاشت. سالن تقریبا پر بود و تماشاچیان اکثرا خارجی بودند

نخستین قطعه‌ای که اجرا شد از ساخته های ویلیام بویس بود. اورتور شماره ۹ در لاماژور.

این اثر شباهت فراوانی به موسیقی آب اثر فردریک هندل داشت و تا حدود زیادی همان حالت را نشان میداد. حتی در بعضی لحظات شباهت چندان میشد که به این فکر می افتادم که یا ویلیام بویس شدیدا تحت تاثیر هندل است یا اینکه فضای دربار لندن چنین اقتضا میکرد.

نوای کلاوسن در متن آهنگ همه‌ء آن چیزی را به آهنگ میداد که باید داشته باشد.

اگر کلاوسن را از این ارکستر بگیریم آن حالت اشرافی و ظریف بکلی از اثر دور می شود.

قطعه‌ی ویلیام بویس هیچ نبود مگر آهنگی که بتوان بی هدف به آن گوش داد و احتمالا لذت برد.

بخش دوم کنسرت شامل کنسرتو گروسو درسی مینوراپوس ۶ شماره ۱۲ اثر فردریک هندل بود که با چند نت سنگین و بم و مقطع اغاز شد با نوای کلاوسن در متن سکوت ها. این اثر در کل در ستایش شادی ها و سر زندگی هاست و گاهگاه نشانه های غم به آن راه پیدا می کرد ولی به زودی محو شده جایش را نواهای خوش میگرفت. در قطعه‌ی دوم این اثر همنوازی دو ویلن اول تحسین انگیز است و اینرا اضافه کنم که کار تادئوش زیمباک در تمام طول کنسرت استادانه بود.

وجود کلاوسن در این اثر درست همان حالتی را القاء می کرد که در اثر بویس داده بود و گاه آدم به این فکر می افتاد که کلاوسن را اشراف و فقط برای خودشان اختراع کرده‌اند.

در لحظات پایانی اثر، هندل به نمایش شادی ها و غم هائی که انها را زایل میکنند پرداخت و در حالی که یک ملودی بسیار شاد می امد سکوتی اکنده از غم در انتهایش دل ها را خالی میکرد واین تا انجا پیش رفت که در پایان اثر ارکستر چنان موسیقی شاد و سر خوش را با افتی ناگهانی پایان داد که انگار میخواست بگوید شیح غم همیشه با ادم همراه هست حتی در پرترین لحظات شادی و این کار هندل در کمال استادی انجام گرفت و با تحسین شدید حاضران روبرو شد.

پس از هندل نوبت به بنجامین بریتن رسید که قطعه‌ی روشنائی هایش با استادی تمام بوسیله ارکستر و هدر هارپر بزرگ اجرا شد. راستش نمیدانم چرا انتظار نداشتم هدر هارپر انگونه باشد که هست. شاید بخاطر اجرای بسیار متوسط گروه پراسپکت بود از هملت شکسپیر که این فکر را شایع کرد که اینها امده‌اند کاری بکنند و بروند و حکایتشان حکایت تیم های فوتبال است که وقتی به ایران می ایند تیم دومشان را می اورند ولی اینطور نبود و هدر هارپر بالا تر از آن بود که قابل پیش بینی باشد.

روشنائی ها اغاز شد و اکمپانیمان ویلن سل ها ونواهای مقطع و مارش مانند ویلن اول ها شروع صحنه رانویدد دادند و هدر هارپر همنوا با ساز ها به خواندن آغاز کرد.

روشنائی ها شامل ده قطعه بود که از آن میان فانفار، جمله و انترلود نسبت به بقیه‌ی قطعات زیبائی بیشتری داشتند. روشنائی ها در کل نمایش زندگی، شادیها و غم های انست و در انتها با حالتی امیدوار پایان می گیرد. لازم میدانم بار دیگر به ستایش او بر خیزم.

بعد از روشنائی ها دو اثر دیگر یکی از ویلیام والتون و دیگری از ادوارد الگار بود. از ویلیام والتون دو قطعه برای ارکستر زهی از موسیقی فیلم هائری پنجم بود که با استادی اجرا شد. آهنگی بود روایتگر و حکایت کننده که از واقعه‌ای شوم خبر میداد که مرگ فالستاف بود.

این اثر یکی از زیباترین و هنر مندانه ترین قطعاتی بود که اجرا شد.

در اجرای سرناد برای سازهای زهی اثر ادوارد الگار کار محمد بیگلری پور نوازنده ویولا ارزنده بود و جای تحسین دارد ولی ایکاش بدنش را اینقدر تکان نمیداد چرا که این ممکن است به کارش لطمه بزند.

قطعه‌ی ادوارد الگار زیبا بود و در اجرای آن نقش اصلی را ویلن سل ها، کنترباس ها و پس از ان ویولا ها داشتند و سرشار بود از رمانتیسم و در سراسر آن روحی پریشان و مغموم سرگردان بود. در این کنسرت رهبری نقش چندان مهمی بر عهده نداشت چرا که اثاری که اجرا شدند از عمق و تنوع در محتوی برخوردار نبودند و بیشتر به بیان حالاتی کلی پرداختند ولی از مجموعه ارکستر بر می امد که نسبت به گذشته روی کار تسلط بیشتری دارند و کار های بزرگتری را میتوانند به اجرا بگذارند.

پیرریشار... جدیدترین کمدین سینمای فرانسه که سبک خاص و روش تازه او در ارائه موفقیت های کمیک تحسین جهانیان را برانگیخته است. اینک با تکخال تازه خود شما را برای تماشای اخرین شیرینکاری های خود دعوت می کند.

آغاز هفته چهارم نمایش در

سینما شهر قصه

سینمای ممتاز ۴ ستاره ****

سئانسها ۱۱ صبح ۲ـ۴ـ۶ـ۸ـ۱۰ بعدازظهر گیشه سینما شهر قصه همه روزه بلیط رزرو می کند

راننده محترم:
از راندن اتومبیل بطور مارپیچ و همچنین حرکت به موازات سایر خودروها احتراز فرمائید.

نظر به استقبال بی نظیر مردم از شاهکار سینمای هندوستان

اسم من دلقک

آغاز هفتمین هفته نمایش در

سینما همای

پخش از تهران فیلم

برنامه امشب و هر شب سینما

ماژستیک

بانوان سه‌شنبه هامنتشر میشود

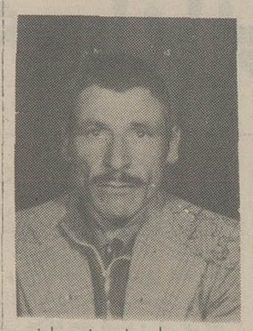

محمود علی نوروزی داوندی ۴۴ ساله ساکن داوند ۵ روز است خبری از وی نیست هر کس اطلاعی از نامبرده دارد خواهشمند است بادرس میدان شوش ـ گود عربها کوچه خلجی منزل آقای قنبر پلاک ۶ یا تلفن ۳۶،۲۵۶ خبر دهد

۱ـ ۱،۸۵۹

در چشمان سبز رنگ این زن هوس انگیز چه رازی نهفته بود که مردان را دیوانه و از خود بیخود میکرد؟

از امروز فقط در

سینما رویال

یکی از آثار معدود سینمای ایتالیا که سوژه گیرا و قدرت بازیگران هنرمندش همگان را تحت تاثیر قرار خواهد داد

در این دنیای پرآشوب بهیچکس نمیتوان اطمینان کرد... بهیچکس!!

آغاز هفته دوم درسینماهای

امپایر ـ دیانا

فیلمی بالاتر از شاهکارهای پر دلهره سینما

بازی بزرگان

فیلمی از: استانلی کرامر

دانشگاه صنعتی آریامهر

آگهی مسابقه ورودی فوق‌لیسانس (M.S) در رشته مهندسی شیمی

دانشکده مهندسی شیمی دانشگاه صنعتی آریامهر جهت دوره فوق لیسانس در نیمسال دوم سال تحصیلی ۳۷ـ۲۵۳۶ تعدادی دانشجوی تمام‌وقت از طریق مسابقه ورودی می‌پذیرد.

شرایط پذیرش عبارتند از:

۱ـ دارا بودن درجه لیسانس در رشته های مهندسی و یا علوم.
۲ـ دارا بودن برگ خاتمه خدمت و یا معافی از آن (برای فارغ‌التحصیلان سالهای قبل).
۳ـ موفقیت در امتحانات کتبی در زمینه های ریاضیات ـ ترمودینامیک ـ مکانیک سیالات ـ انتقال حرارت ـ انتقال جرم ـ کینتیک شیمیائی ـ شیمی فیزیک ـ عملیات واحد صنعتی و زبان
٤ـ موفقیت در مصاحبه پس از پذیرفته شدن در امتحانات کتبی

داوطلبان می بایست مدارک زیر را تا ۲۲ر۹ر۲۵۳۶ به اداره پست تحویل داده و یا تا این تاریخ به دفتر دانشکده واقع در خیابان آیزنهاور ـ دانشگاه صنعتی آریامهر مراجعه نمایند.

مدارک مورد نیاز عبارتند از:

۱ـ درخواست شرکت درامتحان باذکر زبان خارجی که داوطلب امتحان خواهد داد
۲ـ دوقطعه عکس ٤ × ۳
۳ـ فتوکپی برگ خاتمه خدمت و یا معافی (برای دانشجویانیکه در بهمن‌ماه‌جاری فارغ التحصیل میشوند فقط گواهی اشتغال به‌تحصیل لازم است)
٤ـ فتوکپی از تمام صفحات شناسنامه
۵ـ فیش بانکی به مبلغ ۱۰۰۰ ریال که به حساب شماره ۱ بانک عمران شعبه دانشگاه صنعتی آریامهر واریز شده باشد.

مسابقه ورودی در ساعت ۹ صبح یکشنبه ۱۸ دی‌ماه ۲۵۳۶ درمحل دانشگاه صنعتی آریامهر واقع درخیابان آیزنهاور بعمل خواهد آمد.

دانشکده مهندسی شیمی

قابل توجه جویندگان کار

از جویندگان کار برای مشاغل زیر دعوت میشود جهت مصاحبه و راهنمائی شغلی تا تاریخ ۱۹ر۸ر۲۵۳٦ به‌مرکز کاریابی واشتغال ساری ویا به‌نزدیکترین مرکز کاریابی واشتغال محل سکونت خود مراجعه نمایند. کارگران ماهر ونیمه‌ماهر که‌دارای گواهینامه‌مهارت حرفه‌ای از مراکز آموزش حرفه‌ای ذیصلاح باشند حق تقدم خواهند داشت.

ردیف ـ نام شغل	تحصیلات	تعداد
۱ـ حسابدار	دیپلم متوسطه	۲ نفر
۲ـ جوشکار برق وگاز	ششم ابتدائی	۲ نفر
۳ـ مکانیک عمومی	پنجم ابتدائی	۱ نفر
٤ـ جوشکار لوله	پنجم ابتدائی	۲ نفر
۵ـ متصدی ماشین قیچی	پنجم ابتدائی	٦ نفر
٦ـ متصدی روکش چوب	پنجم ابتدائی	۲ نفر
۷ـ متصدی ماشین رنده چوب	پنجم ابتدائی	۱ نفر
۸ـ متصدی ماشین پرس چوب	پنجم ابتدائی	٤ نفر
۹ـ متصدی ماشین سمباده	پنجم ابتدائی	٤ نفر
۱۰ـ متصدی قسمت پخت چوب	پنجم ابتدائی	۱ نفر
۱۱ـ متصدی برفکار فشار قوی و ضعیف	پنجم ابتدائی	٦ نفر
۱۲ـ متصدی کنترل ودرجه‌بندی‌چوب	پنجم ابتدائی	۱ نفر
۱۳ـ متصدی کنترل پمپ آب	پنجم ابتدائی	۳ نفر
۱٤ـ متصدی دیگ بخار	پنجم ابتدائی	۳ نفر
۱۵ـ متصدی آزمایش وکنترل آب	سوم متوسطه	۳ نفر
۱٦ـ متصدی تمیر کردن تیغه رنده	ششم ابتدائی	۱ نفر
۱۷ـ متصدی تهیه چسب چوب	ششم ابتدائی	۱ نفر

م‌الف ۱۷۹۸۷

اداره کل مطالعات نیروی انسانی واشتغال ـ وزارت کار و امور اجتماعی

اطلاعیه بانک رهنی ایران برای پیش فروش آپارتمان در تبریز

بانک رهنی ایران تعداد ۸٦٤ دستگاه آپارتمان دو وسه اطاق خوابه در ۲۷ بلوک چهارطبقه در قطعه‌زمینی بمساحت ۱٤٤۰۰۰ متر مربع در جبهه شمالی بولوار رضا پهلوی تبریز فلکه کلکته‌چی احداث وبرای فروش عرضه مینماید.

هردستگاه آپارتمان دارای سالن پذیرائی وناهارخوری، هال، آشپزخانه وسرویس وهمچنین یک پارکینگ علیحده میباشد، در این مجموعه مراکز آموزشی، وفرهنگی و ورزشی و تجارتی پیش بینی شده است

بهای آپارتمانها:

بهای آپارتمانها برای هر متر مربع ۲۳،۰۰۰ ریال پیش‌بینی شده است که‌شامل بهای ساختمان وتاسیسات و پارکینگ و محوطه سازی میباشد.

متقاضیان ۲۵٪ بهای پیش‌بینی شده را نقدا به بانک خواهند پرداخت، ۱۰٪ بهای آپارتمان ۹ ماه بعداز عقد قرارداد تخصیص آپارتمان و ۱۵٪ بهای آپارتمان هنگام تحویل دریافت خواهد شد و ۵٪ بقیه بهای آپارتمان بصورت وام بانک رهنی ایران برذمه خریدار باقی خواهد ماند که با بهره ۱۱٪ در سال ودرمدت ۱۵ سال باقساط ماهیانه تقسیط ووصول خواهد گردید.

مشخصات ساختمانها:

اسکلت ساختمان ها، فلزی.
روکار، آجر سفید و سیمان.
پنجره‌ها، پروفیل گالوانیزه.
دربهای داخلی، چوبی باروکش ٤ میلیمتری خارجی.
سقف، سبک از نوع ایتالران.
سیستم گرمایش، دستگاه حرارت مرکزی
سیستم برودتی، کولر آبی.
انشعاب، آب و برق.
دستگاه تصفیه فاضلاب مرکزی.
طبقه هم‌کف، پیلوتی.

تاریخ اجراء:

عملیات اجرائی مجتمع از شهریور ماه ۲۵۳۵ آغاز شده و بیست درصد از کل عملیات طرح نیز بپایان رسیده است. مدت اجراء طرح دوسال ونیم پیش‌بینی شده است.

ترتیب خرید:

علاقمندان میتوانند برای کسب اطلاعات بیشتر وآگاهی از شرایط خرید وقیمت هر یک از واحد های مسکونی ومیزان پیش‌قسط همه‌روزه ـ ساعت اداری ببانک رهنی ایران. شعبه تبریز مراجعه فرمایند. م‌الف ۱۷۷۷۷ ۱ـ۳

بانک رهنی ایران

برنامه سینماها

تماشای فیلمهائی که با علامت (×) مشخص شده برای اشخاص کمتر از ۱۸ سال ممنوع است.

* اسم من دلقک ـ رنگی ـ راج کاپور
همای (۳۱۱۶۶۹) ۱۰/۳۰ـ ۲/۳۰ـ ۴/۳۰ـ ۶/۳۰ـ ۸/۳۰
* اتشپاره شهر ـ رنگی ـ فروزان
لوند (۳۵۶۵۳۸) ۹ـ۱۱ـ ۱ـ۳ـ۵ـ۷ـ۹
* از ظهر تا سه ـ رنگی چارلزبرونسون ۹/۳
کریستال (۳۱۷۶۷۵) ۱۱/۳ـ۹/۳ ـ ۱/۳ـ۳/۳ـ۵/۳ـ۷/۳ـ
* اتشپاره شهر ـ رنگی ـ فروزان
کیهان (۵۴۶۳۶۰) ۹ـ۱۱ـ۱ ـ ۳ـ۵ـ۷ـ۹
* بازی بزرگان ـ رنگی کندیس برگن
امپایر (۸۹۳۹۴۲) ۱۱/۳۰ـ ۱/۳۰ـ ۳/۳۰ـ ۵/۳۰ـ ۷ـ۴۵ ۱۰
دیانا (۶۴۷۳۶۵) ۱۱/۳۰ـ ۳/۳۰ـ ۵/۳۰ـ ۷/۳۰ـ ۹/۳۰
* باکره سن تروپه ـ رنگی ـ آنی فریدمان
پارامونت (۶۴۸۳۲۱) ۱۱ـ ۳/۳۰ـ ۵/۳۰ـ ۷/۳۰ـ ۹/۳۰
* پاکیزه ـ رنگی ـ اشوک کومار
شهناز (۷۵۴۶۲۶) ۱۰ـ ۱۲/۳۰ـ ۳ـ ۵/۳۰ـ ۸/۳۰
* پدر رند، پسر خنگ ـ رنگی چیچو فرانکو
ادئون (۳۱۸۱۱۸) ۱۱ـ ۱ـ ۳ـ ۵ـ ۷/۱۵ـ ۹/۳۰
سیلورسیتی (۲۶۱۲۰۵) ۱۱/۳۰ـ ۱/۳۰ـ ۳/۳۰ـ ۷/۳۰ـ ۹/۳۰
* پدرخوانده چینی ـ بزن بریم
آسمان ابی (۳۴۱۶۶۸) ۹ـ ۱۱ـ ۱ـ ۳ـ ۵ـ ۷ـ ۹
* جیمزباند و مردطپانچه طلائی ـ رنگی سینما سکوپ
دروازه طلائی (۳۵۲۱۶۰) ۹ـ۱۱ـ۱ـ۳ـ۵ ـ ۷ ـ ۹
* جزیره هوس ـ سینما سکوپ ـ رنگی
اریا (۳۱۹۸۸۴) ۹ـ ۱۱ـ ۱ـ ۳ـ ۵ـ ۷ـ ۹
* جان من ـ رنگی ـ دیوانند ـ همامالینی
حافظ (۳۹۱۰۷۴) ۱۰/۳۰ـ ۲/۳۰ـ ۴/۳۰ـ ۶/۳۰ـ ۸/۳۰
* جنجال درفروشگاه ـ نورمن ویزدم ۸/۳۰
اروپا (۳۰۳۱۷۹) ۱۰/۳۰ـ ۱۲/۳۰ـ ۲/۳۰ـ ۴/۳۰ـ ۶/۳۰ـ
میامی (۷۵۴۳۲۹) ۹ـ ۱۱ـ ۱ـ ۳ـ ۵ـ ۷ـ ۹
سیلوانا (۳۶۳۷۷۷) ۹ـ۱۱ ـ ۱ـ ۳ـ ۵ـ ۷ـ ۹
* (×) خاطرات الفی ـ رنگی ـ آلن پرایس
شهرتماشا (۹۲۸۶۸۶) ۱۱/۳۰ـ ۲ـ ۴/۳ـ ۷ـ ۹/۳۰
* دوران بلوغ ـ رنگی ـ کریستینا رامون
پ.پ (۸۲۹۶۴۱) ۱۰ـ ۱۲ـ ۲ـ ۴ـ ۶ـ ۸ـ ۱۰
* دختران خیبث ـ خشم سیاه
نادر (۳۱۴۴۹۵) ۹ـ ۱۱ـ ۱ـ ۳ـ ۵ـ ۷ـ ۹
* دو دینامیت خوشگل ـ رنگی ـ کلودیاجنینگز
تاج (۳۱۳۸۶۴) ۹/۱۵ـ ۱۱ـ ۱ـ ۳ـ ۵ـ ۷ـ ۹/۱۵
* دراکولا بسبک ایتالیائی ـ رنگی ـ لاندوبوزانکا
بولیدور (۸۹۳۷۳۱) ۱۱/۳ـ۱/۳ـ ۳/۳ ـ ۵/۳ـ۷/۳ـ۹/۳
* دو کله شق ـ بیک ایمانوردی ـ ایرج قادری
آسیا (۶۴۲۹۰۹) ۱۱ـ ۱ـ ۳ـ ۵ـ ۷/۱۵ـ ۹/۳۰
مولن روژ (۷۵۲۹۲۹) ۱۱ـ ۳/۳۰ـ ۵/۳۰ـ ۷/۳۰ـ ۹/۳۰ـ
شهوند (۳۵۴۰۴۰) ۱۰/۳۰ـ ۱۲/۳۰ـ ۲/۳۰ـ ۴/۳۰ـ ۶/۳۰ـ ۸/۳۰
نپتون (۷۶۱۰۳۶) ۹ـ ۱۱ـ ۱ـ ۳ـ ۵ـ ۷ـ ۹
ژاله (۳۰۴۱۲۰) ۱۰/۳۰ـ ۲/۳۰ـ ۴/۳۰ـ ۶/۳۰ـ ۸/۳۰
توسکا (۵۲۶۵۴۴) ۹ـ ۱۱ـ ۱ـ ۳ـ ۵ـ ۷ـ ۹
المپیا (۹۲۶۷۹۶) ۱۱ـ ۱ـ ۳ـ ۵ـ ۷/۱۵ـ ۹/۱۵
لیدو (۹۵۱۵۱۱) ۹ـ ۱۱ـ ۱ـ ۳ـ ۵ـ ۷ـ ۹
شرق (۵۳۴۰۲۴) ۱۰/۳۰ـ ۲/۳۰ـ ۴/۳۰ـ ۶/۳۰ـ ۸/۳۰
* ژرفنا ـ رنگی ـ ۷۰ میلیمتری ـ رابرت شاو
کاپری (۹۲۸۴۰۱) ۱۰/۳۰ـ ۱۲/۴۵ـ ۳ـ ۵/۵ـ ۷/۳۰ـ ۹/۴۵
ریولی (۷۵۷۷۷۷) ۱۰ـ ۳/۱۵ـ ۵/۳۰ـ ۷/۴۵ـ ۱۰
* سنگام ـ رنگی ـ راج کاپور ـ ویجینتی مالا
اقبل (۳۱۱۴۷۷) ۹ـ ۱۲ـ ۳ـ ۶ـ ۹
* شاه‌لیر ـ رنگی ـ برنده جشنواره جهانی تهران
شهرفشنگ (۶۴۷۷۷۷) ۱۱ـ ۱/۳۰ـ ۴ـ ۶/۴۵ـ ۹/۳۰
* شوخ‌ترین مرد دنیا ـ چارلی چاپلین
سینه‌موند (۶۴۸۳۲۲) ۱۱ـ۱ـ۳ـ۵ـ ۷ـ۹
* شیطان هفت دریا ـ رنگی ـ جک کانزر
برلیان (۳۹۳۵۳۵) ۹ـ ۱۱ـ ۱ـ ۳ـ ۵ـ ۷ـ ۹
* صمد به مدرسه میرود ـ پرویز صیاد
مارلیک (۹۶۳۶۱۶) ۱۱ـ۱ـ۳ـ۵ ـ ۷ـ۹
* غریب اشنا ـ رنگی ـ راج کاپور
رکس (۳۱۸۴۴۲) ۱۰/۳۰ـ ۲/۳۰ـ ۴/۳۰ـ ۶/۳۰ـ ۸/۳۰
* غریق ـ رنگی ـ جوان وودوارد ـ تونی فرانسیوزا ۹/۳۰
رادیوسیتی (۶۴۳۳۲۰) ۱۱/۱۵ـ ۱/۳۰ـ ۳/۳۰ـ ۵/۳۰ـ ۷/۳۰ـ
* فرمانده قلابی ـ رنگی ـ الیورید ـ الن بیتس ۹/۴۵
شهرفرنگ (۶۲۷۶۲۸) ۱۱/۱۵ـ ۱/۱۵ـ ۳/۱۵ـ ۵/۳۰ـ ۷/۳۰ـ
* کوچ ـ بیک ایماندوردی ـ کمند
اونیورسال (۹۲۶۹۵۳) ۹ـ ۱۱ـ ۱ـ ۳ـ ۵ـ ۷ـ ۹
ایران (۱۶۳۵۴) ۹ـ ۱۱ـ ۱ـ ۳ـ ۵ـ ۷ـ ۹
سانیا (۳۵۲۴۴۲) ۹ـ ۱۱ـ ۱ـ ۳ـ ۵ـ ۷ـ ۹
تیسفون (۸۵۸۸۸۲) ۹ـ ۱۱ـ ۱ـ ۳ـ ۵ـ ۷ـ ۹
رنگین کمان (۷۴۵۷۶۰) ۱۰ـ ۱۲ـ ۲ـ ۴ـ ۶ـ ۸
کارون (۹۵۵۱۶۵) ۱۰/۳۰ـ ۲/۳۰ـ ۴/۳۰ـ ۶/۳۰ـ ۸/۳۰
دریا (۳۴۱۷۴۶) ۹ـ ۱۱ـ ۱ـ ۳ـ ۵ـ ۷ـ ۹
پاسیفیک (۷۵۳۳۱۱) ۱۱ـ ۳/۳۰ـ ۵/۳۰ـ ۷/۳۰ـ ۹/۳۰
موناکو (۷۳۵۵۷۶) ۹ـ ۱۱ـ ۱ـ ۳ـ ۵ـ ۷ـ ۹
استارا (۲۷۴۰۲۲) ۱۰/۳۰ـ ۲/۳۰ـ ۴/۳۰ـ ۶/۳۰ـ ۸/۳۰
* کینگ کونگ ـ رنگی ـ محصول ۱۹۷۷
متروبل (۳۱۹۴۱۰) ۹ـ۱۱/۱۵ـ ۱/۳ ـ ۳/۴۵ ـ ۶ـ۸/۱۵
کسری (۸۲۶۹۳۹) ۱۰ـ۱۲/۱۵ـ ۲/۳ ـ ۴/۴۵ ـ ۷
بانوراما (۳۴۴۷۵۰) ۹ـ۱۱ـ۱ ۳ـ۵ـ ۷ـ۹
* گذرگاه کاساندرا ـ رنگی ـ سوفیالورن
اتلانتیک (۸۹۷۱۷۱) ۱۰ـ ۱۲/۱۵ـ ۲/۳۰ـ ۵ـ ۷/۳۰ـ ۱۰
* مرد و سرنوشت ـ رنگی ـ درک بوگارو
بولوار (۶۵۵۲۹۲) ۱۱/۳۰ـ ۱/۳۰ـ ۳/۳۰ـ ۵/۳۰ـ ۷/۳۰ـ ۹/۳۰
* مادرهند ـ رنگی ـ نرگس ـ سونیل دات ۸/۳۰
ارانوس (۵۲۷۹۷۱) ۱۰/۳۰ـ ۱۲/۳۰ـ ۲/۳۰ـ ۴/۳۰ـ ۶/۳۰ـ
* مردی با لنگ دراز ـ رنگی پیرریشار
شهر قصه (۶۲۷۲۹۰) ۱۱ـ۲ـ۴ـ۶ـ۸ـ۱۰
* ندامتگاه زنان ـ رنگی ماریلوتولو
ماژستیک (۶۶۸۴۶۱) ۱۱ ـ ۱ ۳ ـ ۵ ـ ۷ ـ ۹/۱۵
* نبرد سانتو ـ اسپارتاکوس و ده گلدیاتور
فلور (۵۲۸۰۹۶) ۹ـ۱۱ـ۱ـ۳ ۵ـ۷ـ۹
* نورمن درفضا ـ نورمن ویزدم
گلدیس (۶۲۸۷۱۳) ۱۱/۱۵ـ ۱/۳ـ۳/۳ ـ ۵/۳ـ۷/۳
* نسل اژدها ـ رنگی ـ کاترین هیپورن
شهرفشنگ (۶۴۷۷۷۷) ۱۱ـ ۱/۳۰ـ ۴/۱۵ـ ۶/۴۵ـ ۹/۳۰
* وحشی سیاه ـ رنگی ـ جیمز ایگل هارت
سهیلا (۳۱۶۴۲۴) ۱۰/۳۰ـ ۲/۳۰ـ ۴/۳۰ـ ۶/۳۰ـ ۸/۳۰
مراد (۷۵۳۳۸۲) ۹ـ ۱۱ـ ۱ـ ۳ـ ۵ـ ۷ ۹
* هوسهای خفته ـ رنگی ـ فیلیپ لروی
سانترال (۹۲۸۱۸۱) ۱۱ـ ۱ـ ۳ـ ۵ـ ۷ـ ۹/۱۵
* هوس دو چشمان سبز ـ رنگی ـ انریکوماریوسالرنو
رویال (۸۲۹۷۸۵) ۱۰ـ۱۲ـ ۲ـ ۴ـ ۶ـ ۸ـ ۱۰
* همه مردان رئیس جمهور ـ رنگی ـ داستین هموفمن
دیاموند (۸۲۸۴۰۰) ۱۱/۱۵ـ ۲/۳۰ـ ۵ـ ۷/۳۰ـ ۱۰
* هوسباز حیله گر ـ رنگی ـ ادویژفنگ
پلازا (۶۴۴۲۵۵) ۱۱ـ ۱ـ ۳ـ ۵ـ ۷ـ ۹
* یک گلفت و یک محله ـ رنگی ـ سینما سکوپ
پارک (۳۱۹۶۳۷) ۹ـ۱۱ـ۱ـ۳ـ ۵ـ۷ـ۹
* یک مرد و اینهمه دردسر ـ رنگی ـ لاندوبوزانکا
گلدن سیتی (۶۶۳۲۶۹) ۱۱/۱۵ـ ۳/۳۰ـ ۵/۳۰ـ ۷/۳۰ـ ۹/۴۵
* ۳ مرد در راه سخت ـ پیش مرگان
البرز (۳۰۴۲۵۸) ۸/۳۰ـ۱۱/۳۰ـ۲/۳۰ـ۵/۳۰ـ۸/۳۰
* سانس انگلیسی
گلدیس ساعت ۹/۳ (نورمن درفضا)

کریستال: از ظهر تا سه
رنگی ـ چارلز برونسون

برنامه حرکت قطارهای مسافربری

مسیر عبور	نوع قطار	حرکت از تهران	ورود به مقصد	ساعت مراجعت	ورود به تهران
تهران خرمشهر	سریع‌السیر	۱۶/۲۵	۹۰۲۵	۱۷/۱۰	۱۰/۳۰
	عادی	۱۱/۰۰	۶/۱۰	۱۱/۱۵	۶/۳۰
	اکسپرس	۱۵/۳۰	۸/۰۰	۱۵/۰۰	۸/۰۵
تهران مشهد	توریستی	۷/۱۵	۱۷/۰۵	۷/۰۰	۱۷/۰۰
	سریع‌السیر	۱۹/۱۵	۹/۵۵	۱۴/۰۵	۵/۵۰
	عادی	۱۳/۱۵	۷/۳۵	۲۱/۴۰	۱۶/۴۵
	اکسپرس	۱۷/۱۰	۸/۰۵	۱۵/۰۰	۷/۰۵
تهران تبریز	سریع‌السیر	۱۸/۰۰	۸/۰۰	۲۰/۳۰	۱۰/۴۰
	عادی مؤلفه	۲۰/۰۰	۹/۲۰	۱۵/۴۵	
تهران اصفهان	سریع‌السیر	۲۱/۰۰	۵/۴۰	۲۲/۳۰	۷/۳۵
تهران زرند	سریع‌السیر	۲۱/۰۰	۱۳/۴۵	۱۴/۴۵	۷/۳۵
تهران گرگان	عادی	۶/۰۰	۱۷/۳۰	۷/۰۰	۱۸/۵۰
	سریع‌السیر	۲۱/۴۵	۸/۱۵	۱۹/۲۵	۶/۳۰
تهران مسکو	سریع‌السیر	روزهای چهارشنبه ۱۸/۰۰	روزهای یکشنبه (بوقت مسکو) ۱۰/۳۵	روزهای شنبه (بوقت مسکو) ۱۷/۳۵	روزهای چهارشنبه (بوقت مسکو) ۱۰/۴۰
تهران استانبول	سریع‌السیر	روزهای پنجشنبه ۹/۰۰	روزهای یکشنبه (بوقت استانبول) ۷/۴۳	روزهای چهارشنبه (بوقت استانبول) ۱۷/۴۵	روزهای شنبه ۲۲/۲۵

روزهای شنبه دنیای ورزش

کجا برویم

تئاتر

دانشکده علوم: خیابان شاهرضا، ساختمان دانشگاه تهران ساعت ۲۰ـ۰۰ (جمعه ها ساعت ۱۸ـ۰۰)

آنکه‌گفت آری، آنکه‌گفته‌نه
نویسنده: برتولت‌برشت
کارگردان: عطا روحی

تالار مولوی: خیابان بیست و یک آذر، ساعت ۱۷ـ۰۰ و ۲۰ـ۰۰

کوچ
نویسنده و کارگردان: بهزاد فراهانی

کارگاه نمایش: چهارراه یوسف آباد، کوچه کلانتری ساعت ۲۰ـ۰۰

«آتراکسیون»
نوشته و کار: رضا ژیان!

انجمن فرهنگی ایران و فرانسه: خیابان شاهپور علیرضا

ساعت ۲۰ گرگها
نوشته: رومن رولان
کار: دانشجویان مدرسه عالی کمپیوتر

نمایشگاه

گالری سیحون: خیابان عباس آباد، خیابان وزرا کوچه چهارم، ساعت بازدید از ۱۷ـ۰۰ تا ۲۰ـ۰۰

نمایشگاهی از آثار عکاسی هنگامه‌ی گلستان

نگار خانه کلوب بانوان: خیابان لس انجلس، ساعت بازدید از ۱۷ـ۰۰ تا ۲۱ـ۰۰

نمایشگاهی از آثار نقاشی: طلوع شریفی.

گالری نیازی: خیابان عباس آباد، روبروی سینما شهرفرنگ، ساعت بازدید از ۱۷ـ۰۰ تا ۲۰ـ۰۰

آثار نقاشی احدالله‌مظفری، کاکاوندی و منوچهر نیازی تا ۱۲ آبان.

خانه آفتاب: خیابان روزولت، مقابل دانشکده تربیت معلم، ساعت بازدید از ۱۷ـ۰۰ تا ۲۰ـ۰۰

نمایشگاهی از آثار: هاکوپ وارطانیان، رضا بصیری، بهرام عالیوندی، منصور حسینی، محمدباقر میری، همابنایی، جمیله‌ی هاشمی، گیرلاسینایی، اسماعیل رضائی، مهرداد مطیعی، فواد نجفراد، ایوان‌آنتین‌ژیرارد

نگار خانه‌ی سولیوان: خیابان فخر رازی مقابل دانشگاه ساعت بازدید از ۱۷ـ۰۰تا۲۱ـ۰۰

نمایشگاه نقاشیهای رنگ و روغن از نقاشان معاصر طبیعت پرداز کالیفرنیا

دیبوس‌فرانسیس، یوهان لوکاس، دیلمر گارن و استیونس.

نمایشگاه لیتوگرافیهای اصل با امضاء نقاش و ضمانت مخصوص از پیکاسو، میرو، شاگال، سالوادوردالی، جان‌فم و بلانچر

با همکاری گالری ماکسول سانفرانسیسکو

کانون هنرهای تجسمی امور فرهنگی دانشگاه تهران: خیابان ۲۱ آذر، ساعت بازدید از ۸ـ۰۰ تا ۱۳ـ۰۰ و از ۱۵ـ۰۰ تا ۱۷ـ۵۰

نمایشگاه عکس‌های حمید فهیمیان دانشجوی دانشکده هنرهای زیبا

گالری تهران: خیابان عباس آباد، چهارراه قصر، شماره ۹ ساعت بازدید از: ۱۰ـ۰۰تا۱۹ـ۰۰

آثار نقاشی: هانیبال‌الخاص

نگارخانه زند: خیابان محمدرضاشاه، کوچه چکاوه ساعت بازدیداز: **۱۰ تا ۱۹**

آثار نقاشیهای لیلی‌متین‌دفتری

نگارخانه کرته: خیابان وزراه شماره ۱۵۵ ساعت بازدیداز: ۱۶ـ۰۰تا۱۹ـ۳۰

نمایشگاهی از آثار: بهجت صدر، کامران کاتوزیان، محسن‌وزیری، چنگیزوزامینی

نگارخانه لیتو: خیابان ابان، شماره ۳ ساعت بازدید از: ۱۵ـ۰۰تا۱۹ـ۰۰

آثار نقاشی: سیادتی

تالار نقش: میدان کندی، جنب دانشکده علوم تربیتی

ساعت بازدید از ۱۷ـ۰۰ تا ۲۰ـ۰۰

کاریکاتورهای «رانان‌ولاری» از سری نمایشگاههایی برای شناخت و بررسی کاریکاتور های روزنامه‌ای دنیا تا نهم آبان.

نگارخانه سامان: بلوار الیزابت، خیابان سامان، بلوک۲ ساعت بازدید از ۰۰ـ۱۰ تا ۰۰ـ۱۳ و از ۱۶ تا ۰۰ـ۱۹

آثار نقاشی «ناصرعلی‌سیلی» این نمایشگاه تا ۲۶ آبان دائر خواهد بود.

موزه

○ مرکز فرهنگی و هنری رضاعباسی: خیابان کوروش کبیر، سیدخندان، ساعت بازدید از: ۱۵ـ۰۰تا۱۹ـ۰۰

○ موزه ایران باستان: خیابان قوام‌السلطنه، روبروی سازمان شاهنشاهی، ساعت بازدید از ۰۰ـ۹ تا ۰۰ـ۱۳ و از ۰۰ـ۱۵ تا ۰۰ـ۱۸ دوشنبه ها و بعد از ظهر جمعه تعطیل است

○ موزه نگارستان: تقاطع خیابان سپه و کاخ، ساعت بازدید از ۰۰ـ۱۰ تا ۰۰ـ۱۸ شنبه ها تعطیل است.

○ موزه کاخ گلستان: میدان ارک، ساعت بازدید از ۰۰ـ۹ تا ۰۰ـ۱۲ و از ۰۰ـ۱۵ تا ۰۰ـ۱۷ جمعه ها تعطیل است.

○ موزه شهداد آریامهر: میدان شهداد، ساعت بازدید از ۰۰ـ۹ تا ۰۰ـ۱۲ و از ۰۰ـ۱۵ تا ۳۰ـ۱۸

○ موزه مردم شناسی: میدان ارک، ساعت بازدید از ۰۰ـ۹ تا ۰۰ـ۱۶ جمعه ها موزه تعطیل است.

○ موزه ملک: بازار بین الحرمین، ساعت بازدید از ۰۰ـ۸ تا ۰۰ـ۱۲ جمعه‌ها موزه تعطیل است.

○ موزه جواهرات سلطنتی: خیابان فردوسی، ساختمان بانک مرکزی ساعت بازدید از ۳۰ـ۱۵ تا ۰۰ـ۱۸ جمعه ها تعطیل است.

○ موزه سکه: خیابان سپه جنب اداره پست، ساختمان مرکزی بانک سپه

فال فردای شما

شهریور برنامه های زیادی در پیش دارید که با کمی دقت و حوصله همه آنها را با موفقیت به مرحله اجرا درمیآورید.

مهر شک و دو دلی را کنار بگذارید صریح و قاطع تصمیم بگیرید. دیدار از بستگان و فامیل خوب است.

آبان باکمک یکی از دوستان موفق میشوید یکی از مشکلات قدیمی خودرا حل کنید.

آذر قدرت شما در مقابله با مشکلات موردتوجه قرارمیگیرد و مسئولیت های تازه‌ای به عهده شما گذارده میشود.

دی در محیط کاربهتر است قبل از برداشتن هرقدم جوانب امر را خوب بسنجید و عجولانه تصمیم نگیرید.

بهمن نگرانی شما در مورد یکی از نزدیکان پایان میگیرد و احساس آرامش میکنید بیشتر مراقب سلامت خود باشید.

اسفند به دیگران اجازه ندهید که در کارهای خصوصی شما دخالت بیجا کنند. دوخت و دوز جامه و اسباب کشی مناسب است.

فروردین موفقیت شغلی شما خوب است و درسایه تلاش و کوشش به موفقیت های تازه‌ای میرسید.

اردیبهشت تجربیاتی را که طی سالها بدست اورده اید، برایگان از دست ندهید. فرستادن کالاهای تجارتی به خارج خوب است.

خرداد مشورت را برای اخذ تصمیم های تازه فراموش نکنید. نیک است نو بریدن و پوشیدن

تیر برای مسائل شخصی خودراه حل های مناسبی میابید.
نیک است رفتن به شکار و مسافرت.

مرداد اجازه ندهید که موفقیت های تازه بین شما و دوستانتان فاصله ایجاد کند. تهیه لباس تونیکوست.

جدول

ویژه ۹۷۷۲ — شماره ۰۰ — عادی ۱۲۰۴۴

افقی: ویژه — عمودی:

۱ـ درختی که در هندوستان میروید واز چوب خوشبوی ان در غذا وساختن لیکور سود می‌جویند ـ از نشریات معروف مصر ۲ـ پولی در کشوری اسیائی ـ صدمتر مربع ـ از مرغان سخنگو ۳ـ

شراب برنج ـ موجودات عالم بالا ـ شاعر بی هنرش خوانده ۴ـ لغزیدن پا ـ خوردن در لفظ تازی ـ صحن دالان خانه ـ خداوند یکتا ۵ـ نام عمارت سنای امریکا ـ خانه ۶ـ با شکل آید ـ واحد

پول المان ـ بزرگترین قاره ۷ـ برروی غذای مانده می‌زند ـ از کرات آسمانی ـ پرنده ایست ۸ـ حد فاصل بین دو کشور ـ هم نشین چرا هم هست ۹ـ ینگه دنیا ـ جای مستان اخر شب است ـ به دیوار چسبیده ۱۰ـ داخل شدن ـ هلاک وتباه شدن ـ تار بسته ۱۱ـ

دو روی معروف ـ از مارکهای اتومبیل ۱۲ـ حرف درد ـ همه هستی از اوست ـ کوهی در اروپا ـ ضمیر مفرد ۱۳ـ از عناصر شیمیائی ـ اگر خوب نواخته شود روح نواز است ـ حرف ندا ـ

۱۴ـ جناحی در جنگ ـ پهلوان ـ از خیابانهای تهران ۱۵ـ بلندترین قله را دارد ـ عبور مال التجاره از کشوری دیگر بدون پرداخت حق گمرک.

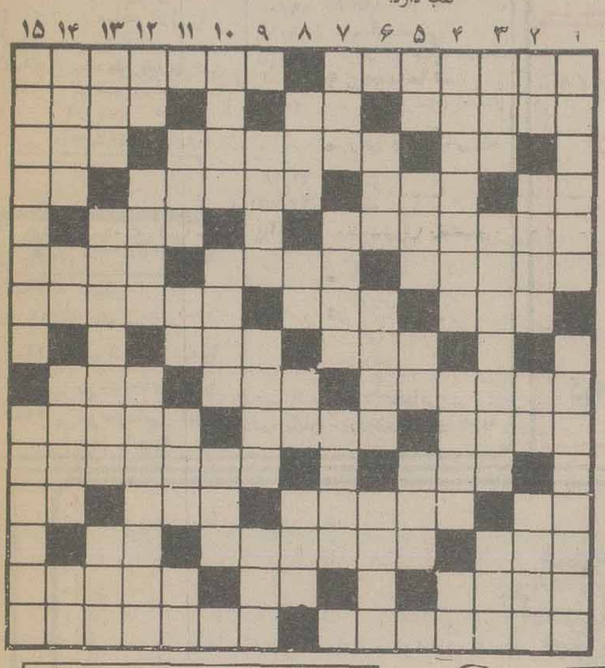

حل جدول های شماره قبل

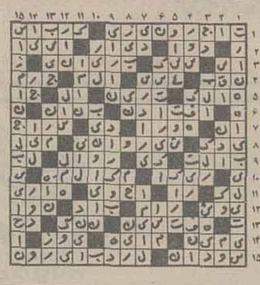

عادی

افقی:

۱ـ کوهی در استان خراسان ـ یکی از احجام هندسی ۲ـ آنچه پوشیدنی است ـ ضمیر متصل ـ می گویند دوستی در آنست ۳ـ هنوز در لفظ انگلیسی ـ از پزشکان معروف که در باره نسل بشر نظریه ای دارد وهنوز دنبال حلقه مفقوده اش میگردند ـ شهری در ایران ۴ـ غذای زمستانی ـ مونی از آنرا غنیمت دانسته اند ـ آسمانها ـ پرنده خوش پر ۵ـ برای سهراب چه دیر رسید ـ از اعضاء درونی ۶ـ اسب اصیل ونجیب ـ به زیر دیوار شکسته می نهند ـ در زمان ساسانیان ادعای پیامبری میکرد ۷ـ کل وهمه ـ دمیدن آفتاب ـ سرباز وسپاهی خارجی ۸ـ اوایش را نوازنده ساز می کند ـ از شهرهای زیارتی ۹ـ گنبدش آسمان است ـ صبح زود ـ از طوایف عرب ۱۰ـ سمت چپ ـ مژده دهنده ـ دنبال دوستش میگردند ۱۱ـ تن وجسم ـ نوعی مشروب خارجی ۱۲ـ کوئی نزدیک تهران ـ دو نفر که سنشان یکی است ـ گرد شما را گرفته ـ صدمتر مربع ۱۳ـ مشروب خوران در آنجا گرد هم میایند ـ از امراض چشمی است ـ تنش را لای دیوار نهند ۱۴ـ از ملعونین بنام در اسلام ـ اراده ـ مانند پیراست ـ ۱۵ـ از عهده هرکس برنیاید ـ نقطه مقابل چراغ موشی.

عمودی:

۱ـ لباسی که کم کم به کارش گرفتند ـ معروفترین سیاستمدار دوره قاجاریه ۲ـ دارای زور بازوست ـ جلال وشکوه ـ بلی به زبان انگلیسی ـ ارزوی فرزند بدل دارد ۳ـ فرستاده خدا ـ به کام شاعران خوش اید ـ خرد وکوچک ۴ـ بیکاره در ارزوی انست ـ با حلوا میخورند ـ درنده خو ۵ـ زیر پا مانده ـ گوشتش مرغوب است ـ پیمودن ـ از آن برای هر کس کلاه نیست ـ ۶ـ بعداز غذا میخورند ـ گول زدن ـ رسته ای در ارتش ۷ـ از کوههای استان فارس ـ کاریکه انجام آن ضروریست ـ بهار فصل آن نیست ۸ـ بانگ جرس ـ همه را شامل میشود ـ بلی به زبان ایتالیائی ـ اگر مال چاقوست که تیز است ۹ـ فراوانی ـ از ماههای سال تازی ـ خجستگی ۱۰ـ گدائی می کند ـ انچه مستی اورد ـ فلزییست ۱۱ـ قوت لایموت ـ نفس بلند ـ امر به رفتن می کند ـ از آثار معروف ماتیسن ۱۲ـ دوستی وعشق ـ بی عیب ونقص ـ کشوریکه در روی نقشه بشکل چکمه است ۱۳ـ آغاز ـ چیزی را به خاطر کسی اوردن ـ ناکس از آن بوئی نبرده ـ ۱۴ـ از نواحی استان مرکزی ـ توانائی ـ صحرایی در خاور میانه ـ از زدنی‌ها ۱۵ـ امپراتور ژاپن ـ از شهرهای قدیمی آسیائی.

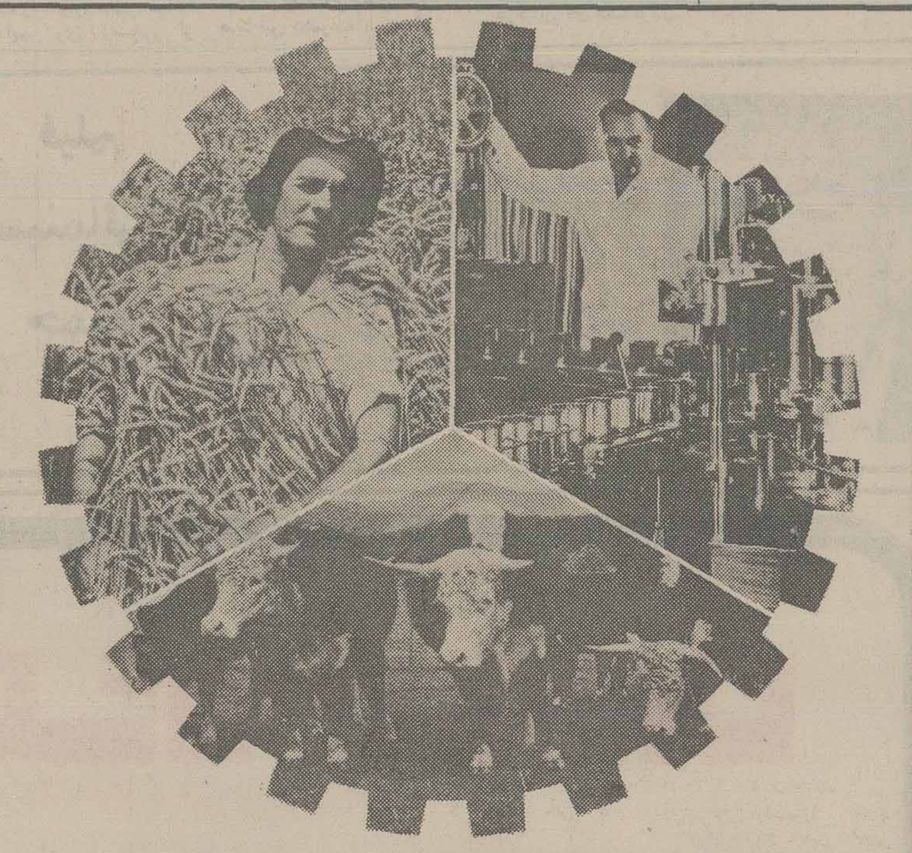

از غرفهٔ استرالیا

پیشتاز جهانی محصولات غذائی و تجهیزات کشاورزی در نمایشگاه مواد غذائی تهران ـ نمایشگاه بین المللی دیدن کنید

۶ـ۱۳ آبان ـ سالن شماره ۵

آب و هوا و شرایط جوی استرالیا متنوع، و اکثر نقاط آن نظیر کشور ایران خشک و کم باران است، در عین حال استرالیا با بهره‌گیری از تکنیک خاص خویش (فنون ویژه کشاورزی در زمینهای خشک) به پیشرفتهای چشمگیری در حاصلخیزی زمین و پیشبرد صنعت کشاورزی نائل گردیده است.

استرالیا با برخورداری از تکنولوژی پیشرفته، ماشین‌آلات و تجهیزات مدرن و موثر کشاورزی و محصولات غذائی، از عظیمترین و معتبرترین تولیدکنندگان و صادر کنندگان مواد غذائی جهان بشمار میاید.

در این نمایشگاه نمونه‌هائی از گوشت، میوه، لبنیات، غلات، شکر، بذر، غذاهای تولید شده و کنسرو، و ماشینهای صنایع مواد غذائی استرالیائی را مشاهده خواهید نمود.

انواع وسائل کشاورزی، دستگاههای آبیاری، ماشینهای شستشو و جلای میوه، سردخانه فیلترهای آب چاه، وسایل حصار کشی، مکمل خوراک دامها، داروجات و همچنین تعدادی گاو گوسفند و دستگاههای مربوطه. نظیر قیچی پشم‌زنی، دستگاه مخصوص نقل و انتقال پشم بانضمام متدهای تصفیه آب نیز در این نمایشگاه عرضه میگردد.

توجه داشته باشید، کلیه این محصولات مناسب کار در شرایط جوی و آب و هوای ایران طراحی و تولید میگردد.

ازفرصت استفاده کنید و از غرفه استرالیا در نمایشگاه (مواد غذائی) دیدن کنید، این دیدار حتما" برایتان سودمند خواهد بود.

برای اطلاعات بیشتر
با نمایندهٔ بازرگانی استرالیا در تهران، تماس بگیرید
تهران ـ صندوق پستی ۳۴۰۸ تلفن ۸۳۳۰۱۷ / ۴۹ ـ ۸۳۵۰۴۲

آگهی مناقصه

صندوق تامین اجتماعی در نظر دارد ۱۶۰۸ بند کاغذ کار بونیزه جور در ۴ رنگ از طریق مناقصه با شرایط زیر خریداری نماید.

۱ـ مدت تحویل از تاریخ انعقاد قرارداد بمدت ۲۵ روز و محل تحویل در تهران توسط صندوق تامین اجتماعی تعیین خواهد شد.

۲ـ مدت قبول پیشنهادات تا آخر وقت اداری روز ۳۶/۸/۱۷ میباشد.

۳ـ پیشنهاد دهندگان بایستی ۵٪ مبلغ پیشنهادی را بعنوان سپرده بحساب ۲۵۰۳۲ صندوق تامین اجتماعی نزد بانک رفاه کارگران شعبه وزارت کارواریز و فیش آنرا به ضمیمه پیشنهاد ارسال دارند. در صورت استنکاف پیشنهاد دهنده از معامله سپرده مذکور بنفع صندوق تامین اجتماعی ضبط خواهد شد. پیشنهاد دهندگان میتوانند بجای ۵٪ سپرده مذکور معادل آن ضمانت نامه بانکی ضمیمه پیشنهاد نمایند.

۴ـ صندوق در ردیا قبول یک یا تمام پیشنهادها مختار است.

۵ـ به پیشنهادات مشروط ـ مبهم و فاقد سپرده و پیشنهادهائیکه بعد از مدت مقرر برسد مطلقا ترتیب اثر داده نخواهد شد.

۶ـ میزان ۱۰٪ کل مبلغ مورد معامله بعنوان سپرده حسن انجام کار قبل از انعقاد قرار داد بصورت وجه یا ضمانت نامه بانکی دریافت خواهد شد.

۷ـ پرداخت کلیه هزینه ها و مالیات و عوارض و نشر آگهی و غیره کلا بعهده برنده مناقصه است.

۸ـ صندوق تامین اجتماعی میتواند عنداللزوم ۱۰٪ مورد معامله را کسر یا اضافه نماید.

۹ـ جلسه رسیدگی به پیشنهادات در ساعت ۱۱ صبح روز ۳۶/۸/۱۸ تشکیل خواهد شد و حضور پیشنهاد دهندگان یا نمایندگان آنان در جلسه آزاد است.

صندوق تامین اجتماعی
آ ـ ۳۱۸۱۶

موسیقی ایرانی بکجا میرود

بقیه از صفحه ۳۳

ضرورت ارکستر

* به عقیده شما آیا ضرورت دارد که حتما با ساز های ایرانی ارکستر بزرگ بوجود آید؟

دهلوی: در مورد ترکیبات ارکستر در موسیقی ایرانی باید گفت که این بستگی دارد به نیازی که آهنگساز در نظر می گیرد و شاید، صحیح نباشد که فرمی به عنوان فرم ثابت پیشنهاد شود. ولی به نظر من اغلب ساز های ملی ما قابلیت این را دارند که در ارکستر شرکت داده شوند و رنگ صدای آنها میتواند هم رنگ جدیدی در ارکستراسیون باشد و هم خصوصیات ملی ما را نشان دهد. مثلا: سنتور، تار عود، قانون و تعدادی از ساز های ضربی اینها همه میتوانند مستقلا یا به همراه گروهی از ساز های دیگر به کار برده شوند. با این ترتیب به عقیده من در ارکستر ایرانی هم از تعدادی از ساز های بادی و چوبی و نیز ساز های ارشه‌ای غربی میتوان استفاده کرد هم از ساز های ملی.

* حتما توجه کرده‌اید که اغلب ساز های ایرانی بخصوص ساز های پوستی نظیر تار، کمانچه، سه تار و تنبک بعلت حساسیتشان که ناشی از همان پوستی است که در ساختمانشان بکار رفته هرگاه که در ارکستر بکار میروند اغلب مشکل ناکوکی را ببار میاورند. برای حل این مشکل چه باید کرد؟

دهلوی: چندی پیش در شهر استانبول کنسرتی داشتیم و آنجا چون در کنار دریا واقع شده است رطوبت ناشی از هوای دریائی باعث افت ساز های ما میشد و ما ناچار بودیم که از اجاق برقی در کنار ساز هایمان استفاده کنیم. این مشکلی است که با کمک تکنولوژی باید بر طرف کرد.

غربی ها با بوجود آوردن ترکیبی شیمیائی و کشیدن این ترکیب بر روی ساز های پوستی شان مثل طبل کوچک، طبل بزرگ و تیمپانی پوست این ساز ها را در مقابل تغییرات هوا حفاظت کرده‌اند.

البته دقت و مهارت نوازنده در بر طرف کردن این مشکل عامل بسیار موثری بوده است.

ساز دیگری مثل هارپ که بدون پوست است بعلت تعداد زیاد سیم ها از نظر کوک مشکلاتی دارد که معمولا این مشکلات با ورزیدگی نوازنده حل شده است. ما در مورد ساز های ملی باید به همین ترتیب عمل کنیم. ازجمله مسئله‌ی ساز های ضربی ملی تنبک است بعد از اجرای برنامه‌ی استانبول مشکل تا حدودی بررسی شد و بدنبال آن با کمک آقای قنبری مدیر کارگاه ساز وزارت فرهنگ و هنر، تنبک هائی ساخته شد که به راحتی میتوان پوست آنها را کنترل کرد.

ضمنا به ساختمان ظاهر آن تغییری وارد نیامده است و علاوه بر جلوگیری از افتادگی پوست آن را میتوان کوک کرد و چون به اندازه های مختلف ساخته شده صدای نت های مختلف را نیز میتوان از آن خارج نمود و صدای تنبک را هماهنگ با کوک گروه ارکستر کرد.

بعضی از ساز های مامانند سنتور به علت محدود بودن خرک ها توانائی اجرای صدا های مختلف مود نیاز را پشت سر هم ندارند و برای اجرای هر دستگاه باید کوک جداگانه‌ای بشوند. برای رفع این مشکل حدود ۲۰ سال قبل برای شرکت دادن سنتور در ارکستر، سنتور کروماتیکی ساخته شد که با اضافه کردن تعدادی خرک تا حدودی مشکل محدودیت صدای سنتور مرتفع گردید.

در مورد دقت کوک ساز های ایرانی باید بگویم که این نکته بیشتر ارتباط با دقت و توجه نوازندگان این ساز ها دارد. اگر آنها از جهات مختلف به ساز خود تسلط داشته باشند این مشکل کمتر به میان می آید و ساز های ملی ما هم بیش از پیش میدان هنر نمائی در ارکستر ها را پیدا خواهند نمود.

کامیونها:

بخودروهائیکه قصد سبقت از شما را دارند با کم کردن سرعت و حرکت درمنتهی الیه سمت راست جاده اجازه عبور بدهید.

آگهی پذیرش دانشجوی دوره تخصصی

دانشکده پزشکی دانشگاه پهلوی شیراز جهت دوره دستیاری (تخصصی) از اول دیماه ۳۶ در رشته های داخلی ـ اورولوژی ـ روانپزشکی ـ آسیب شناسی بیهوشی و پزشکی اجتماعی داوطلب می‌پذیرد. داوطلبان باید مدارک زیر را تا پانزدهم آبان ۳۶ بدبیرخانه دانشکده پزشکی ارسال دارند.

۱ـ فتوکپی دیپلم دکترا در پزشکی
۲ـ فتوکپی برگ پایان خدمت یا معافی دائم
۳ـ فتوکپی شناسنامه یک برگ
۴ـ عکس ۶ × ۴ سه قطعه

داوطلبان میتوانند برای اطلاع بیشتر بدبیرخانه دانشکده پزشکی مکاتبه و یا مراجعه نمایند.

دانشکده پزشکی دانشگاه پهلوی

امروز و فردا در تلویزیون ببینید

پنجشنبه

برنامه اول (شبکه)

۱۲ـ۱۰ ـ اخبار
۱۲ـ۰۵ ـ فیلم برای بچه ها: فانتاسیتکا، گربه‌استثنائی
۱۲ـ۳۵ ـ خبر و ورزشی
۱۳ـ۰۵ ـ برنامه‌ای از شهرستان ها ـ صنایع دستی خراسان
۱۳ـ۳۰ ـ لورل هاردی و جعبه موسیقی
۱۴ـ۳۰ ـ مستند ایرانی ـ گلریزان
۱۵ـ۰۰ ـ ویرجینیائی به نام تظاهر
۱۶ـ۱۵ ـ رازیقا ـ آوران اوتان، انسان‌بی‌خانمان جنگل
۱۷ـ۰۵ ـ کودکان: یک، دو، سه، چایلدهود
۱۸ـ۱۰ ـ سالهای تلاش
۱۸ـ۳۵ ـ وضع اضطراری
۱۹ـ۳۰ ـ سرزمین ما
۲۰ـ۰۰ ـ مسابقه پاسخ‌چیست
۲۰ـ۳۰ ـ اخبار
۲۰ـ۵۰ ـ مجله خبری
۲۱ـ۱۰ ـ آگهی و میان‌پرده
۲۱ـ۲۰ ـ این برنامه در باره مسائلی که مردم با آنها درگیری دارند صحبت میکند. (وضع اقتصادی خانواده و بودجه‌بندی)
۲۲ـ۰۵ ـ آگهی + میان‌پرده
۲۲ـ۱۵ ـ فیلم سینمائی به نام جین‌ایر

برنامه دوم

۱۶ـ۳۰ ـ اسلاید و موزیک
۱۷ـ۰۰ ـ جوانان
۱۷ـ۳۰ ـ فضای ۱۹۹۹
۱۸ـ۴۵ ـ رنگارنگ
۱۹ـ۱۰ ـ فیلم هفته
۲۰ـ۵۰ ـ رویدادهای هفته
۲۱ـ۳۰ ـ اخبار
۲۱ـ۴۵ ـ درباره برنامه‌ها
۲۲ـ۰۰ ـ مجله ورزشی
در پایان درودی سرودی و بدرود

شنبه

برنامه اول (شبکه)

۱۷/۰۰ ـ اخبار
۱۷/۰۵ ـ کودکان: فیلم عروسکی
۱۸/۱۵ ـ سینمای آزاد
۱۸/۴۵ ـ میان پرده
۱۹/۰۰ ـ شهر ما تهران
۱۹/۱۳ ـ ترانه های محلی
۱۹/۱۷ ـ اخبار ورزشی
۱۹/۳۰ ـ خانواده
۲۰/۰۰ ـ دکتر سایمون لاک
۲۰/۳۰ ـ اخبار
۲۰/۵۰ ـ مجله‌ی خبری
۲۱/۲۰ ـ شما و شبکه اول
۲۲/۱۵ ـ بارتا: با وحشت بیاد آور

برنامه دوم

۱۸/۳۰ ـ اسلاید و موزیک
۱۹/۰۰ ـ اخبار
۱۹/۱۰ ـ پلنگ صورتی
۱۹/۳۵ ـ دنیا در جنگ «قسمت سوم»
۲۰/۳۰ ـ گفت و شنود: احسان نراقی، فرید منشی زاده
۲۱/۳۰ ـ اخبار
۲۲/۰۵ ـ لحظه
۲۲/۱۵ ـ فستیوال فیلمهای کلاسیک «عروس تابستان» با شرکت: بت دیویس، رابرت مونتگمری
در پایان ـ درودی، سرودی، بدرود

جمعه

برنامه اول (شبکه)

۱۱ـ۳۰ اخبار
۱۱ـ۳۵ مجله ورزشی
۱۴ـ۰۰ سیرک در همه‌جا
۱۴ـ۳۰ رویدادهای هفته
۱۵ـ۰۰ موجوداتی شبیه بنام زنبورها
۱۵ـ۳۰ ـ اسلاید و موزیک
۱۷ـ۰۰ ـ بازی خونه
۱۷ـ۳۰ ـ جوانان در پیکار جام تلویزیون (۲)
۱۸ـ۴۰ ـ شاهزاده وگدا
۱۹ـ۱۰ ـ زود، تند، سریع
۱۹ـ۴۰ ـ شرلی‌پسی
۲۰ـ۳۰ ـ صفحه اول
۲۱ـ۳۰ ـ اخبار
۲۱ـ۴۵ ـ مجله خبری
۲۲ـ۰۵ ـ فیلم سینمائی در پایان درودی سرودی و بدرود

جین فاندا در سرزمین وحشی

امشب ۳ فیلم سینمایی از ۳ کانال، همزمان نمایش داده خواهد شد

کدام فیلم را ببینیم

تلویزیون ملی ایران (شبکه و برنامه‌ی دوم) این هفته بافیلمهایی که امروز و فردا نمایش خواهد داد جمعا ۱۰ فیلم سینمایی نمایش داده است که اگر فیلمهای برنامه‌ی بین المللی را حساب کنیم این تعداد افزایش می یابد. بااین احتساب مشخص است که تلویزیون ملی ایران به نمایش فیلم سینمایی اهمیت میدهد از دو هفته پیش باایجاد تغییرات دربرنامه های اول و دوم تلویزیون به کیفیت «فیلمها» نیز توجه بیشتری شده است.

«خانه‌ی غریبه ها» نوشته‌ی «فیلیپ یو ردان» و کار «جوزف مانکیه و تیس»، «دلیجان جنگی» ساخته‌ی «برت کندی» و «بابا لنگ دراز» بکارگردانی «زان نگلسکو» سه فیلم نسبتا خوبی بودند که این هفته نمایش داده شدند.

اما متاسفانه امروز (پنجشنبه) بعلت برنامه ریزی غلط که سه فیلم سینمایی از سه کانال همزمان نمایش داده خواهد شد باعث میشود که تماشاگر علاقمند تماشای دوفیلم را از دست بدهد. باتوجه به اینکه اصولا فیلم سینمایی تماشاگر بیشتری دارد، دراین موارد تلویزیون باید دربرنامه ریزی ساعت نمایش فیلمها دقت کند تا تداخل بعضی برنامه های خوب موجب نارضایتی نگردد بهرحال، امشب سه فیلم سینمایی ساعت ۲۲ باچند دقیقه فاصله از برنامه‌ی اول، دوم و بین المللی نمایش داده میشود. که بخاطر آشنایی بیشتر تماشاگران به معرفی کوتاهی ازاین فیلمها می پردازیم بااین امید که راهگشایی درانتخاب باشد.

جدال در سیلورگریک

پنجشنبه برنامه‌ی دوم ساعت ۰۵ـ ۲۲

این فیلم یکی از آثار اولیه‌ی دان سیگل فیلمساز خوب امریکایی است. وی کارگردانی است، صاحب سبک بادرایت و دانش سینمایی که فیلمهای اخیرش گواهی است براین مدعا، هاری کثیف (شکار درشهر) و فریب خوردگان (بیگانه‌ای که دوستش داریم) دوفیلم خیلی خوبی هستند که دراین فیلمساز درانجا نمایش داده شدند. این دوفیلم چه از نظر محتوی وچه پرداخت سینمایی اثار قابل ارزشی هستند.

البته فیلم جدال درسیلورگریک درره‌ی فیلمهای اولیه‌ی این فیلمساز قرار می گیرد و حتی قبل از فیلمهای «کوگان» «مدلگان» و سه قاطر برای خواهرسارا» ساخته شده ولی باهمین حال نشانی از «مایه» فیلمسازی دان سیگل را در خود دارد. «جدال درسیلورگریک» یک فیلم وسترن است و دران «ادی مورفی» هنرپیشه‌ی مشهور و کوتاه قد قدیمی سینمای امریکا بازی دارد. دان سیگل درباره این فیلم گفته است: دراین فیلم که دران نه دونلی هست و نه جایی باسم «سیلورگریگ» من حتی مطمئن نبودم کدام قهرمان درپایان دختر را بدست می اورد.

فیلمنامه‌ی این فیلم بسیار کوتاه بود. و مابرای اینکه طولانی تر بنظر برسد جای خالی زیادی بین شرح هریک از نماهای مربوط به تیراندازی اخر فیلم گذاشتیم. وقتی فیلمبرداری تمام شد بیش از ۵۴ دقیقه فیلم نداشتیم. ناچار مقدمه‌ای درباره‌ی زندگی قهرمان ماجرا «دوک» و پدرش به اثر اضافه کردیم و فیلم را به ۷۷ دقیقه کشاندیم که دراین حال هم فیلم بدی نبود و من فکرهایم را دران پیاده کردم.

همانطور که خود آقای سیگل معتقد است جدال درسیلورگریگ فیلم بدی نیست دان سیگل اکنون ۶۳ سال دارد و اخرین فیلمش بانام تیرانداز که دران جان وین بازی کرده است بزودی درایران نمایش داده خواهد شد.

جین ایر

پنجشنبه برنامه‌ی اول ساعت ۱۵ ـ ۲۲

این فیلم توسط رابرت استیونسن فیلمساز فیلمهای والت دیسنی ساخته شده است و درکاریروی اثر متفاوتی محسوب میشود. البته متفاوت نه بان معنی که «کار» از نظر کیفی درسطحی بالاتر است چرا که رابرت استیونس اصولا بیشتر درکار طنز و کمدیهای مخصوص کودکان فولکس سحرامیز ساخته است. فیلم ازنظر نوع کار و داستان که یک ملودرام عشقی می باشد درکاریروی متفاوت بنظر میرسد: فیلم ازروی نوول جین ایر نوشته‌ی شارلوت برونته اقتباس شده، اقتباسی وفادارانه که وقت و امانت داری آقای رابرت استیونسن را میرساند. ازکتاب شارلوت برونته تاکنون بخاطر جنبه‌ی تجارتی که در ماجرای عشقی داستان وجود دارد و ورسیونهای مختلفی ساخته شده که دراخرینش «جرج سی اسکات» بازی می کرد.

این فیلم جون بیشتر تحت تاثیر نوشته است تاکار فیلمساز توقع تماشاگرانی را که به تماشای آثار ادبی درقالب فیلم علاقه دارند براورده میسازد. گفتنی است که دراین فیلم اورسن‌ولز «فیلمساز و هنرپیشه‌ی پرقدرت سینما بازی دارد و موزیک ان توسط آهنگساز فقید «برناردهرمن» تصنیف شده است.

در سرزمین وحشی

پنجشنبه برنامه بین المللی ساعت ۱۵ ـ ۲۲

طبعا این فیلم چون بزبان اصلی نمایش داده میشود قابل استفاده فارسی زبانان بویژه آنهایی که بزبان انگلیسی آشنایی کافی ندارند نخواهد بود.

فیلم توسط «ادوارد دمیتریک» فیلمساز متوسط امریکایی ساخته شده ودران جین فاندا و لارنس‌هاروی هنرپیشه فقید سینما بازی دارند. دمیتریک اکنون دیگر کمتر فیلم میسازد ولی درگذشته درهرسبکی فیلم ساخته و درکاریروی اثار گوناگونی درزمینه های متفاوت وسترن، پلیسی و... دیده میشود. فیلم وسترن «نیزه شکسته» و کوهستان دواثر نسبتا خوب این فیلمساز هستند و شلاکو اخرین فیلمی است که از ادوارد دمیتریک درایران نمایش داده شد دران فیلم بریژیت بارودوشون کانری بازی داشتند.

فیلمهای ادوارد دمیتریک آنچنان آثار با ارزشی نیستند و کارش نیز وجه مشخصی ندارد.

مجموعه‌های جدید

رابرت واکنر

سویچ

جمعه برنامه‌ی دوم ساعت ۰۵ ـ ۱۸

«اسکناسهای چاپ جدید»
کارگردان: رابرت دی
هنرپیشگان: رابرت واگنر، ادی البرت
تهیه کننده، نویسنده داستان و فیلمنامه: گلن، ا، لارسون
محصول ۱۹۷۵ کمپانی یونیورسال

با نمایش ماجرای «اسکناسهای چاپ جدید» پخش مجموعه‌ی جدید «سویچ» از جمعه این هفته آغاز میشود. این مجموعه پلیسی است و در ان رابرت واگنر هنرپیشه‌ی امریکایی که زمانی با ناتالی وود زوج عاشقانه‌ای تشکیل داده بود بازی می کند. از «واگنر» در تلویزیون فیلم سینمایی «نیزه شکسته» ساخته‌ی «ادوارد میتریک» را دیده‌ایم. وی زمانی از هنرپیشگان جوان مشهور هالیوود بود.

رابرت دی کارگردان این قسمت از مجموعه سویچ یک فیلمساز تلویزیونی است. وی ۵۵ سال دارد و انگلیسی می باشد. پانزده سال از فعالیتش در سینما و تلویزیون می گذرد: «دی» قسمتهایی از مجموعه‌ی خیابانهای سانفرانسیسکو، را کارگردانی کرده دو فیلم تلویزیونی با نامهای «بابی کیسنر» و «کاراگاهان دو قلو» از وی در اینجا نمایش داده شده است.

در داستانهای اسکناسهای چاپ جدید: کاراگاه «فرانک مک براید» که یک پلیس بازنشسته است با یک جوان با نام «بیت رایان» در شهر دفتر کاراگاهی باز کرده‌اند. «تانر پاول» که به اتهام سرقت «سی هزار دلار الماس» بازداشت شده از پیت و فرانک کمک می خواهد. دستگاه «دروغ سنج» نشان میدهد که پیت بیگناه است. اما دو قطعه الماس در اتومبیل «پیت» پیدا میشود و همین مسئله موجب می گردد که پلیس گناهش را تائید کند....

سری جدید خانه کوچک

ماجرای هیولای «والنات گرد» از مجموعه‌ی «خانه کوچک» مقدمه‌ی پخش سری جدید این مجموعه است، که جمعه ساعت ۱۰ ـ ۱۸ از برنامه‌ی اول نمایش داده خواهد شد.

نمایش سری پیشین مجموعه‌ی «خانه کوچک» بخاطر سوژه انسانی وعاطفی آن که ورای سریالهای پلیسی معمولی امریکایی بود، با موفقیت روبرو شد وتماشاگر بسیاری را بخود جلب کرد. مایکل لاندون هنرپیشه‌ی اول این مجموعه از طریق بازی در ان به شهرت بسیار رسیده است.

ماجراهای مجموعه‌ی «خانه کوچک» از داستانهای «لورا اینگالزویلدر» که با همین نام نوشته اقتباس شده وتوسط: بلانس هانالیز برای تلویزیون تنظیم گردیده است.

در «ماجرای هیولای والنات» مایکل لاندون، کارن گراسل بازی دارند، وبوسیله‌ی «ویلیام اف، کلاکستون» کارگردانی شده است. کلاکستون یک فیلمساز با سابقه‌ی امریکایی می‌باشد وبرای سینما فیلمهای: دلیجانی بسوی خشم، جسی جیمز جوان، دلیجانی بسوی تندراراک، قانون بی قانون را ساخته است.

ماجرای هیولای «والنات گرد» حکایت جذاب وهیجان انگیزی دارد.

ویرجینیایی

برنامه اول پنجشنبه ساعت ۰۰ ـ ۱۵

«تظاهر»
کارگردان: دان مک دوگال
هنرپیشگان: چارلز بیکفورد، لویدنولان، داگ مک کلور

از این هفته پخش سری جدید مجموعه‌ی وسترن «ویرجینیایی» با نمایش ماجرای «تظاهر» آغاز میشود. این مجموعه بگونه‌ی چاپارل مردی از شایلو، در گیریهای یک خانواده را در غرب امریکا نشان میدهد. داگ مک کلور، بازیگر این مجموعه هم اکنون یکی از چهره‌ها سرشناس سینما شده وفیلمهای بسیار بازی کرده است.

از وی در تهران عید امسال فیلم «سفر به اعماق زمین» را نشان دادند.

«دان مک دوگال» بیستمین قسمتی که در این مجموعه ساخته است. روال کار وی در تمامی این آثار مشابه می‌باشد وشیوه‌ی متعادلی را بین سنن قدیمی وپرداخت امروزی حفظ کرده ودر خلق فضا واخذ بازیهای خوب موفق بوده است.

در داستان این هفته: «جرج فاستر» پسر «تام فاستر» کلانتر سرشناس غرب که در بانک «مدیسونبو» کار می کند مطلع می‌شود که پدرش برای ملاقات وی آمده است. جرج فاستر از این خبر ناراحت میشود چون فکر می کند که پدرش از اینکه او کلانتر نشده است ناراحت خواهد شد.و....

فیلم سینمائی جمعه

جمعه ساعت ۱۵.۳۰ برنامه‌ی اول
کارگردان: جان فارو
هنرپیشگان: ری میلاند، باربارا استانویک، آنتونی کوئین تاکنون ازجان فارو (پدرمیافارو) فیلمهای «ساعت بزرگ» «چین» «کلکته» وانسوی افتخار درتلویزیون نمایش داده شده است. کالیفرنیا یکی ازمهمترین اثار این فیلمساز می باشد که دران به بهترین موجزترین شکل داستانش درقالب تصویر بیان کرده است. وی در ۱۹۰۴ دراسترالیا بدنیاامده و ۱۹۶۳ بدرود گفته است. ازسال ۱۹۳۷ به کار فیلمسازی مشغول شده که میتوان درآثارش ازفیلمهای هوندو، جزیره شب زنده داران، آن سوی افتخار، شب هزار چشم دارد. و چندائر دیگر یادکرد.
ازاخرین کارهای وی تنظیم فیلمنامه‌ی «دوردنیا درهشتاد روز» ساخته‌ی مایکل تاد است.

کاشی
جدید ۲۰×۲۰ ایرانا
مناسبترین پوشش برای کف و دیوار
با استحکام فوق العاده
برخوردار از زیباترین طرحهای کاشی در جهان
دوام کاشی جدید ۲۰×۲۰ ایرانا ابدی است

بانک رهنی ایران
با ۱٪ بهره اضافی
جمعاً ۹٪ بهره
به پس انداز آزاد شما
پرداخت میکند
برای استفاده از مزایای ویژه این حساب میتوانید بهر یک از واحدهای بانک رهنی ایران در سراسر کشور مراجعه فرمائید
بانک رهنی ایران
بانک رهنی ایران، بانک مسکن شما

فستیوال بین المللی فیلمهای کودکان و نوجوانان
tehran international festival of films for children and young adults
31 Oct-7 Nov 1977 ۱۶ـ۹ آبان ۱۳۵۶

تحت توجهات عالیه‌ی علیاحضرت فرح پهلوی شهبانوی ایران دوازدهمین فستیوال بین المللی فیلمهای کودکان و نوجوانان از نهم تا شانزدهم آبانماه جاری در تهران و ۴۵ شهر کشور برگزار میشود.

سینماهای نمایش دهنده برنامه های فستیوال در تهران بشرح زیر میباشد:
سینماهای نمایش دهنده برنامه های اصلی: شهر فرنگ ـ شهر قصه ـ گلدن سیتی ـ پولیدور
سینماهای نمایش دهنده برنامه کودکان و نوجوانان: سیلورسیتی (قلهک) ـ دریا ـ الوند ـ قصر طلائی ـ ماندانا ـ تخت جمشید ـ پلازا ـ مارلیک ـ پرسپولیس و شهرقشنگ
علاقمندان میتوانند از هم اکنون جهت کسب اطلاعات بیشتر و رزرو بلیط به هریک از سینماهای فوق الذکر مراجعه نمایند.

جدول راهنمای برنامه ها

روز	شهر فرنگ (شروع سانس ها)				گلدن سیتی (شروع سانس ها)				پولیدور (شروع سانس ها)				شهر قصه (شروع سانس ها)			
	۱۱	۱۵	۱۸	۲۱	۱۱	۱۵	۱۸	۲۱	۱۱	۱۵	۱۸	۲۱	۱۱	۱۵	۱۸	۲۱
سه شنبه دهم آبان	مسابقه (۱)	مسابقه (۲)	مسابقه (۱)	مسابقه (۲)	فیلم برای خانواده	سینمای نقاشی متحرک مجارستان	مسابقه (۱)	مسابقه (۲)	سینمای نقاشی متحرک مجارستان	مسابقه (۱)	مسابقه (۲)	فیلم برای خانواده	فیلم برای خانواده	مسابقه (۱)	مسابقه (۲)	فیلمهای بالله اتحاد جماهیر شوروی
چهارشنبه یازدهم آبان																
پنج شنبه دوازدهم آبان																
جمعه سیزدهم آبان																
شنبه چهاردهم آبان																
یکشنبه پانزدهم آبان																
دوشنبه شانزدهم آبان																

عرضه حبوبات در تهران کم و قیمتها گران است

بازرگانان میگویند : پائین بودن قیمت‌های رسمی حبوبات در تهران نسبت به شهرستانها رغبت تجار را برای معاملات این محصولات از میان برده است

با این که مدت زیادی از فصل برداشت و عرضه حبوبات نمی گذرد ، ولی بعلت کمبود زمینه این فرآورده نه تنها قیمت انواع حبوبات در تهران خیلی بیش از نرخهای رسمی ترقی کرده ، بلکه معاملات عمده روی این فرآورده تقریبا متوقف شده است .

یکی از دست اندر کاران این رشته به خبرنگار ما گفت : مهمترین عاملی که موجب کمبود زمینه حبوبات در تهران شده است، خودداری مقام های مسئول در تجدید نظر روی نرخ این فرآورده است ، این مقام گفت: درحالیکه قیمت این فرآورده در مراکز تولید خیلی از قیمت های تهران بالاتر است، همچنان قیمت های سال گذشته در تهران اعمال میشود.

یکی از بازرگانان گفت : بطور مثال در حالی که نرخ مصوب لپه و باقلا زرد در تهران کیلوئی ۴۵ ریال است ، این نوع فرآورده در بروجرد که مرکز تولید است هر کیلو ۷۵ ریال به فروش میرسد و قیمت ها نیز آزاد است ، همچنین نرخ رسمی لوبیا چشم بلبلی در تهران کیلوئی ۵۲ ریال ولی در مشهد که مرکز تولید است هر کیلو ۹۵ تا ۱۱۵ ریال میباشد .

نرخ رسمی لوبیا سفید سرت شده در تهران کیلوئی ۴۰ ریال و در مراکز تولید کیلوئی ۶۵ ریال ، نرخ رسمی نخود درشت در تهران کیلوئی ۴۷ و در محل ۵۵ ریال ، نرخ رسمی لوبیا چیتی در تهران کیلوئی ۵۹ ریال و در مراکز تولید کیلوئی ۸۰ تا ۸۵ ریال ، لوبیا قرمز در تهران کیلوئی ۴۸ ریال و در محل تولید ۶۵ ریال ، ماش در تهران کیلوئی ۴۵ ریال در محل ۵۵ ریال ، لپه در تهران کیلوئی ۵۳ ریال و در محل کیلوئی ۵۷ ریال است و تنها قیمت عدس در تهران و شهرستان ها برابر است و کیلوئی ۵۰ تا ۵۲ ریال بفروش میرسد.

این بازرگان گفت علاوه بر این که نرخهای رسمی و قیمت های آزاد در مراکز تولید خیلی بیش از نرخهای این فرآورده در حدود تهران است ، حدود ۸ تا ۱۵ درصد نیز بابت هزینه حمل ونقل و تمیز کردن به ارزش حبوبات وارداتی اضافه میشود و بهمین خاطر است که هیچیک از بازرگانان حاضر نیستند حبوبات از مراکز تولید خریداری و در تهران عرضه کنند.

البته بعضی از پیشه‌وران و بازرگانان تازه کار که به جریمه و زندان توجه ندارند ، این فرآورده را در تهران به قیمت های بالا بفروش میرسانند ، همچنین این وضع موجب شده که بعضی مسافران که جهت کار یا دیدار اقوام به مراکز تولید حبوبات میروند در مراجعت به تهران مقداری حبوبات می‌آورند

۹۲۱ هزار تن گندم خریداری شد
۸۶۶ هزار تن گندم به سیلو های کشور تحویل گردید

بقرار گزارشات رسیده بوزارت کشاورزی و عمران روستائی ، میزان خرید گندم ازروستائیان سراسر کشور به وسیله دولت ، تا روز ۲۷ مهر ماه گذشته بالغ بر ۹۲۱ هزار تن بوده است.

بیشترین رقم گندم ازطرف گندمکاران استان‌های کرمانشاهان وکردستان عرضه شده است.

وزارت کشاورزی اعلام کرد که از گندم های خریداری شده تا روز مورد گزارش بیش از ۸۶۶ هزار تن به سیلوهای کشور تحویل گردیده است.

دراین گزارش اضافه شده است که در میان استان‌های کشور ، کرمانشاه با ۱۱۳ هزار تن ، کردستان با ۱۱۲ هزار تن و گرگان ودشت با ۸۴ هزار تن گندم تحویلی به ترتیب بیشترین ارقام گندم رابه دولت عرضه کرده‌اند.

تولید بخاری و آبگرمکن ۲۰ درصد افزایش یافت

★ بازرسان اتاق اصناف از روز شنبه بر توزیع بخاری و آبگرمکن نظارت خواهند کرد .

تولیدات بخاری و آبگرمکن کارخانه های داخلی در ۱۲۰۰ واحد صنفی در سراسر تهران شمیران و شهر ری توزیع میشود .

تولید کنندگان بخاری و آبگرمکن متعهد شدند، تولیدات بخاری و آبگرمکن سال جاری خود را مستقیما در اختیار شرکت تعاونی تهیه و توزیع صنف مربوطه قرار دهند تا در سطح شهر توزیع گردد.

مسئولین شرکت تعاونی تهیه‌و توزیع و همچنین اتحادیه مربوطه مامور توزیع سریع‌و گسترده بخاری و آبگرمکن شدند .

کمبود آبگرمکن

اتاق اصناف پایتخت بر نحوه توزیع این محصولات نظارت دقیق خواهد داشت‌و بازرسان کمیته مبارزه با گران فروشی اتاق و شبکه نظارت از شنبه آینده نحوه توزیع و عرضه تولیدات مذکور را زیر کنترل شدید قرار خواهند داد تا بخاری و آبگرمکن با قیمت‌های‌مصوب بدست‌مصرف کننده برسد .

امروز گفته شدکه تولیدات بخاری و آبگرمکن در سال جاری حدود ۲۰ درصدنسبت به سال قبل افزایش خواهد یافت و کارخانجات تولیدی کوشش میکنند که با بهره برداری کامل از تمام ظرفیت های موجود ، به تعداد تولیدات خود بیفزایند .

تدابیر لازم برای توزیع

این تصمیم بدنبال کمبود آبگرمکن در سطح شهر و توزیع نامطلوب کالاهای مذکور بوسیله واسطه‌ها و دلال‌هائی که در این زمینه فعالیت دارند اتخاذ شده است .

سال گذشته هم در اوایل فصل سرما ، در نحوه توزیع بخاری بوسیله واسطه ها و دلال ها اشکالاتی بوجود آمد که با تصمیم گیری بموقع، در نحوه توزیع تجدید نظر شد و بخاری زیر نظر اتاق‌اصناف پایتخت مستقیما از محل‌تولید تحویل اتحادیه صنف مربوطه شد و در سطح شهر توزیع گردید . این نحوه توزیع‌باعث شد ، کمبود های مصنوعی‌از میان برداشته شود و درپایان فصل ، تعداد زیادی بخاری‌نیز اضافه مصرف مردم باقی بماند، بهمین دلیل امسال تدابیر لازم برای عرضه مطلوب بخاری‌و آبگرمکن از هم اکنون آغاز شده است .

درمهرماه گذشته

۵۳۵۱ میلیون ریال اوراق بهادار در بورس معامله شد

در ماه گذشته ۵۳۵۱ر۶ میلیون ریال اوراق بهادار شامل ۲۸۴ر۳ میلیون ریال سهام بانک ها و شرکت‌های تولیدی ۲۵۹ر۱ میلیون ریال قرضه دولتی ۳۸۰۸ر۲ میلیون ریال قرضه گسترش مالکیت واحد های تولیدی‌و صنعتی‌از طریق بورس اوراق بهادار تهران معامله شد .

در مهر ماه ۲۵۳۶مجموعا حجم معاملات در مهر ماه نسبت به ماه قبل مبلغ ۷۹۴ میلیون ریال و نسبت به ماه مشابه‌سال‌قبل ۳۸۸۱ر۹میلیون ریال افزایش نشان می دهد تعداد معاملات در ماه مورد گزارش ۷۳۵ و در مهر ماه گذشته برابر ۵۲۹ میباشد .

در مهر ماه ۲۵۳۶ مجموعا ۴۶۲۸۳۲ر۳۶ سهام بانک هاو شرکت های مختلف به ارزش ۱۲۸۴ر۳ میلیون ریال مورد معامله قرار گرفت که از ماه‌قبل تعداد ۷۸۴۳۴ر۸۱ سهم به ارزش ۳۸۴ر۵ میلیون ریال‌و از ماه مشابه سال قبل ۱۹۹۰۱۸ر۶۶ سهم به ارزش ۳۰۸ر۹ میلیون ریال بیشتر میباشد .

کاهش معاملات قرضه دولتی

در ماه مذکور نیز ۲۰۴ر۳ میلیون ریال‌ارزش اسمی‌قرضه دولتی به بهای ۲۵۹ر۲میلیون ریال مورد معامله قرار گرفت که از ماه قبل مبلغ ۱۸۵۰ر۵ میلیون ریال‌کمترو از ماه‌مشابه سال قبل مبلغ ۶۹ر۲ میلیون ریال بیشتر است .

بیشترین‌مبلغ معاملات‌مربوط باوراق‌سری ۲۴ بود و دومتوسط بازده اوراق ۶ ماه تا یکسال بسر رسید ۰۱ صدم درصد و ۴ سال تا ۵ سال ۰۴ صدم درصد کاهش‌پیدا نمود و بازده بقیه اوراق ثابت باقی مانده است .

از اوراق قرضه گسترش مالکیت واحد های تولیدی‌در مهر ماه ۲۹۷۲ر۶ میلیون ریال ارزش اسمی‌به بهای ۳۸۰۸ر۲ میلیون ریال مورد داد و ستد قرار گرفته که از ماه قبل‌مبلغ ۲۲۶۰ میلیون ریال و از ماه مشابه سال قبل مبلغ ۳۵۰۳ر۷ میلیون ریال بیشتر میباشد .

شرکت معدنی گل تپه
تولید کننده بهترین شن و ماسه
شسته وشکسته دانه بندی شده صددرصد آزمایش‌شده‌طبق اصول‌فنی‌برای افنداسیون و راهسازی درتمام ۲۴ساعت اماده تحویل به محل کارگاه شما میباشد.
تلفن: ۷۹ الی ۸۵۶۹۷۵

نیازمندیهای اقتصادی

نرخ فروش ارزهای خارجی

نوع ارز	ارزش ـ ریال دربانکهای کشور	اسکناس دربازار آزاد	حواله در بازار آزاد
دلار امریکا	۷۰ر۷۵	۷۱ر۲۵	۷۱
دلار کانادا	۶۳ر۸۰	۶۹	-
دلار استرالیا	۷۹ر۸۵	۸۰	-
لیره انگلیس	۱۲۶ر۵۵	۱۲۸ر۵	۱۲۷ر۶۰
مارک آلمان فدرال	۳۱ر۴۰	۳۱ر۵۰	۳۱ر۳۵
فرانک سویس	۳۱ر۸۵	۳۱ر۹۰	۳۱ر۸۰
فرانک فرانسه	۱۴ر۶۵	۱۴ر۷۵	۱۴ر۶۰
یکصد فرانک بلژیک	۲۰ر۴۵	۲۰ر۵۰	۲۰۱ر۳۵
یکصد لیر ایتالیا	۸ر۱۰	۸ر۲۰	۸ر۱۵
فلورن هلند	۲۹ر۲۵	۲۹ر۲۰	-
کورن سوئد	۱۴ر۸۵	۱۵	-
کورن نروژ	۱۲ر۹۵	۱۳	-
کورن دانمارک	۱۱ر۶۵	۱۲	-
شلینگ اتریش	۴ر۴۲	۴ر۴۰	-
یکصد ین ژاپن	۲۸ر۲۵	۲۸ر۳۰	۲۸ر۲۰
یکصد روپیه هند	۸۳۵	۷۹۰	۷۹۰
دینار کویت	۲۴۹	۲۵۰	۲۴۹ر۵
دینارعراق	۲۴۱ر۵۰	۲۱۵	-
دینار بحرین	۱۸۱	۱۷۸	-
ریال سعودی	۲۰ر۳۵	۲۰ر۵۰	-
درهم امارات متحده	۱۸ر۵۰	۱۸ر۲۰	-

ازخریداران‌ارز های خارجی دربانکها هزینه‌زیر وصول میشود
۱ـ کارمزد فروش اسکناس ۰ر۵ درصد
۲ـ کارمزد فروش تراول‌چک ۱ درصد
۳ـ کارمزد فروش حواله ۰ر۵ درهزار‌با‌اضافه هزینه: پست ،تلگرام‌و تلکس

نرخ فروش سکه های طلا

نوع سکه	دربانکملی	دربازار آزاد
ربع پهلوی	۸۵۰ ریال	۸۰۰
نیم پهلوی	۱۶۵۰ ریال	۱۵۰۰
یک پهلوی	۳۲۰۰ ریال	۳۰۵۰
دوونیم پهلوی	۷۹۰۰ ریال	۷۷۰۰
پنج پهلوی	۱۵۸۰۰ ریال	۱۵۵۰۰

نرخ فروش طلای شمش

(اونس = ۳۱/۳۲ گرم. هرکیلوگرم = ۳۱/۹۹ اونس)

	وزن	ارزش
لندن	اونس	۱۶۳ر۳۵ دلار
پاریس	اونس	۱۶۴ر۸۶ دلار
فرانکفورت	اونس	۱۶۳ر۹۷ دلار
زوریخ	اونس	۱۶۳ر۱۲ دلار
هنگکنگ	اونس	۱۶۱ر۲۰ دلار
بانک ملی‌ایران	کیلو	-
بازار آزاد	کیلو	-

شرکت های جدیدالتاسیس

شرکت	موضوع	موسسین و مدیران
خدمات عمرانی آذربایجان شرقی	احداث ونگهداری راههای روستائی	ولی‌اله امیری بغلی
بوی کینج سیتی‌کالر	راه و ساختمان واردات لوازم‌و دستگاههای عکاسی و فیلم	منصور اصفهانی عباس تکبلیسی مرتضی ابو الصدق
لکدام هیوب هواشیلوب	کشت و صنعت امور ساختمانی برق و روستائی	علی بختیار فرهنگ رحمانیان لی‌یانگ‌مو
تعاونی مسکن کارکنان اداره آموزش‌وپرورش گرمسار	تهیه مسکن	محمد محقق گنجیدی
سولوشن	طرح ونظارت تاسیسات‌تهویه مطبوع	اسداله طالبی محمد رضا جوادپور
بلوچستان	خرید وفروش اوراق بهادار	ایرج ساسان شاد
ک.ام.ک شیراز	راه و ساختمان	کرامت‌الله اورنگی
پاداراکو	داروخانه شبانه‌روزی	دکتر میر احمد اخوان‌رضائی
ایران پریکاسترس	ساختمان و تاسیسات	علیرضا جعفری جوزانی
تعاونی مسکن کارکنان بیمه شرق	تامین مسکن وکارکنان‌شرکت	حسن کریمیان وسعیدفاضل
مارینو ترانس تبریز	انجام خدمات گمرکی و حق‌العمل‌کاری	منوچهر حسابی و اسفندیار
جامعه هیات علمی دانشگاه اصفهان	بالا بردن کیفیت‌علمی دانشگاه	غلامعلی کریمی‌و محمود آتش
آجر ماشین ورع	تولید آجر ماشینی و سفالی	حسین اورعی سبزمانی

اقتصاد جهان

افزایش واردات نفتی یوگسلاوی

بلگراد ـ اسوشیتدپرس دوجونز ، اطاق اقتصادی فدرال یوگسلاوی اعلام داشت : که این کشور درصدد است در سال جاری ۲ میلیون تن نفت خام و ۳۰۰ر۰۰۰ تن مشتقات نفتی دیگر وارد کند . در ۹ ماهه نخست سال مصرف سوخت مایع در این کشور به نسبت دوره مشابه در سال گذشته ۱۲ درصد افزایش داشته است .

اگرچه جمع کل ارقام انتشار نیافته است گمان میرود که یوگسلاوی درسال جاری کلا بین ۱۱ و ۱۲ میلیون تن‌نفت خام مصرف کند .

افزایش شاخص قیمت های صادراتی ژاپن

توکیو ـ اسوشیتدپرس دوجونز ـ بانک مرکزی ژاپن اعلام کرد شاخص قیمت کالاهای صادراتی در ماه‌سپتامبر ۱٪ درصد بالا رفت و به رقم ۱۳۰ر۷ بر مبنای شاخص ۱۰۰ در سال ۱۹۷۰ رسید .

درحالیکه طی ماه مشابه سال‌گذشته میزان ترقی شاخص مذکور ۲ر۹ درصد بود .

طی همین مدت شاخص قیمت کالا های وارداتی ۰ر۱ درصد نسبت به ماه اوت کاهش یافته .

مقامات بانک مرکزی ژاپن بالا رفتن شاخص قیمت صادرات و تنزل شاخص قیمت واردات را ناشی از ترقی شدید ارزش ین درمقابل دلار امریکا طی ماه سپتامبر تلقی کرده‌اند .

کسری موازنه بازرگانی

واشنگتن ـ اسوشیتدپرس ـ وزارت بازرگانی امریکا اعلام کرد که این‌کشور در ماه اوت در موازنه بازرگانی خود با کسری عظیم دیگری بمبلغ ۲ر۶۷ میلیارد دلار روبرو شده است که پس از کسری ماه ژوئن بزرگترین رقم‌کسری ماهانه بشمار می‌آید . کسری موازنه بازرگانی در ماه ژوئن به ۲ر۸۲میلیارد دلار و در ماه ژوئیه با منظور داشتن تعدیلات به ۲ر۳۳ میلیارد دلار بالغ شده بود.

اعلامیه وزارت بازرگانی امریکاحاکی است که با احتساب ماه اوت ، موازنه بازرگانی این کشور برای پانزدهمین‌ماه متوالی کسری داشته است . در ماه اوت ۱۹۷۶ کسری موازنه بازرگانی معادل ۷۴۳ میلیون دلار بود .

پس از انتشار این اعلامیه یکی از کارشناسان ارشد وزارت بازرگانی گفت که کسری موازنه بازرگانی امریکا در پایان سال جاری باحتمال قوی به ۲۷ میلیارد دلار بالغ خواهد شد درحالی که مقامات دولتی قبلا کل‌کسری‌بازرگانی سال جاری را حدود ۲۵ میلیارد دلار برآورده کرده بودند .

در ماه مورد گزارش صادرات امریکا با ۸ر۵ درصد کاهش به ۹ر۵۶میلیارد دلار و واردات با ۲ درصد تنزل به ۱۲ر۲۳ میلیارد دلار بالغ گردید .

صورت اسامی شخصیتها و کارکنان سازمان شاهنشاهی خدمات اجتماعی که بدریافت نشان و مدال خدمات اجتماعی نائل شده‌اند

به شخصیتهائی که در طی سالیان متمادی با سازمان شاهنشاهی خدمات‌اجتماعی همکاری داشته و در پیشرفت هدفهای سازمان نقش ارزنده‌و موثری داشته‌اند بفرمان مبارک‌شاهنشاه آریامهر ریاست عالیه سازمان شاهنشاهی‌خدمات اجتماعی نشان خدمات اجتماعی بشرح زیر اعطا گردید .

آقای‌فرهاد هرمزی مدیرعامل سازمان تبلیغاتی فاکوپا نشان درجه۱ خدمات اجتماعی .
آقای جعفر صمیمی مدیر عامل چاپخانه۲۵شهریور(افست) نشان درجه۲ خدمات اجتماعی
بانو زهرا طایفه اماموردی کارشناس اداری سازمان‌نشان درجه ۳ خدمات اجتماعی .
آقای محمود بدرزاده مسئول پیگیری در سازمان مرکزی نشان‌درجه ۳ خدمات اجتماعی .
آقای چراغعلی‌اعظمی‌سنگسری کارشناس مرکزتحقیقاتی داروئی سازمان نشان درجه۳ خدمات اجتماعی .
آقای حاجی تدین معاون امور مالی سازمان مرکزی‌نشان درجه۳ خدمات اجتماعی .
آقای عباس اطمینان رئیس حسابداری سازمان مرکزی نشان درجه ۳ خدمات اجتماعی .
آقای محمود نسترنپور رئیس حسابداری بخت‌آزمائی ملی نشان‌درجه۳ خدمات اجتماعی .
آقای مهندس کاچونی کراسکیان رئیس بخش ساختمان تشکیلات درمانی نشان‌درجه۳ خدمات اجتماعی .
آقای محمدجعفر غیاثیان معاون مرکز آموزش فنی‌تهران نشان درجه ۳ خدمات اجتماعی .
آقای دکتر سید کاظم طبطبائی پزشک داخلی درمانگاه مرکز پزشکی رضا پهلوی نشان درجه۳ خدمات‌اجتماعی.
آقای دکتر مسعود صفاجمیل آبادی پزشک درمانگاه درجزین نشان درجه ۳خدمات اجتماعی .
آقای دکتر سید احمد بنی‌هاشمی دندانپزشک درمانگاه پزشکی رضاپهلوی نشن درجه۳ خدمات اجتماعی .
آقای دکتر رضی‌شبان رئیس سابق بیمارستان احمدقوام نشان‌درجه۳ خدمات اجتماعی .
آقای مهندس عزیزاله عزیزی عضومرکز آموزش فنی تهران نشان درجه۳خدمات اجتماعی .
آقای ارتورآکس کارشناس موسسه الن‌هامبوریز نشان درجه۳ خدمات اجتماعی .
آقای جان‌استرافورد کارشناس موسسه الن هامبوریز نشان درجه۳ خدمات اجتماعی .
آقای ارتورآکس کارشناس موسسه الن‌هامبوریز نشان درجه ۳ خدمات اجتماعی .

به‌پنجه تن از کارکنان سازمان شاهنشاهی خدمات اجتماعی که دارای بیش‌از بیست سال سابقه خدمت بوده و خدماتشان مورد رضایت قرار گرفته است بموجب دستخط والاحضرت شاهدخت اشرف پهلوی نیابت ریاست عالیه‌سازمان شاهنشاهی خدمات اجتماعی مدال درجه اول خدمات اجتماعی بشرح زیر اعطا گردید :

۱ـ آقایان علی‌اصغر محمدی ۲ـ کاظم علاقبند خراسانی ۳ـ پرویز برومند ۴ـ محمود قریب ۵ـ الهقلی وکیلی ۶ـ کمال الدین مستجب‌الدعوه ۷ـ احمد مصدق ۸ـ عبدالحسین‌عبدالمحمدی ۹ـ غلامرضا شریف آبادی ۱۰ـ سید احمد بنی عزیزی ۱۱ـ بانو نکتار هوانسیان ۱۲ـ بانو گلوریا هاشمی اساسی ۱۳ـ عزت سرلک ۱۴ـ فردوس محمدی تبریزی ۱۵ـ غلامحسین مبصر ۱۶ـ ابوالقاسم صفی‌یار ۱۷ـ علی مدرس آسفه ۱۸ ـ رضا رئیس روحانی ۱۹ـ احمد صدیقی ۲۰ـ بانو هاجر هاجری ۲۱ـ بانو خورشید کلاه‌صدری ۲۲ـ بانو توران عباسی ۲۳ ـ بانو مهدخت پور یوسفی ۲۴ـ بانو بهجت شفائی ۲۵ـ بانومریم شایگان ۲۶ـ بانو زهرا دشوار پسند ۲۷ـ دکتر داریوش‌صدری ۲۸ـ دکتر مهربان وصالی ۲۹ـ دکتر مهدی عالمی ۳۰ـ بانو شایسته شیخ‌تبریزی ۳۱ـ دکتر خسرو امیر رفیعی ۳۲ـ دکتر عزت‌اله دهقانی ۳۳ـ دکتر ناصر ولافراز ۳۴ـ دکتر خسرو اصلانی ۳۵ـ بانو دکتر آفاق آذربال ۳۶ـ دکتر محمد تقی بیات ۳۷ـ دکتر خدایار یزدانی ۳۸ـ دکتر هرمز دیدارنسیم ۳۹ـ دکتر محسن شریفی ۴۰ـ دکتر احمد صرافی خبیصی ۴۱ـ دکتر اسداله هانی ۴۲ـ دکتر خاندانی قاج‌آبادی ۴۳ـ دکتر حسین محقق‌زاهد ۴۴ـ مهندس ابراهیم خلیل منصوری ۴۵ـ دکتر بهمن جاسمی ۴۶ـ دکتر کمال‌لطفی ۴۷ـ دکتر رضا بلوری ۴۸ـ مهندس داود شایسته خصلت ۴۹ـ جواد انجمی .

مدال درجه ۲ خدمات اجتماعی به‌۸۵ تن کارکنان‌سازمان شاهنشاهی خدمات اجتماعی که بیش‌از بیست سال سابقه‌خدمت در سازمان دارند و خدماتشان مورد رضایت است بشرح‌زیر:

۱ـ آقایان کریم خیاطی ۲ـ اسماعیل سهرابی بیک‌زاده ۳ـ وهاب پورعسگر ۴ـ جانعلی‌اکبری ۵ـ محمد علی تقوائی ۶ـ حوا افشار ملایری ۷ـ حسین‌آزاد ۸ـ اسماعیل ذبیحی مقدم ۹ـ همایون صادقی وحید ۱۰ـ احمد ذاکرمشفق ۱۱ـ اکبر ابراهیمی ۱۲ـ مهدی علی‌رضائی ۱۳ـ فریدون صحرانورد ۱۴ـ صفر علی زیرک آتش ۱۵ـ عیسی امین شهیدی ۱۶ـ جواد حیدری ۱۷ـ ادریس رحیمی‌نیا گرکانرودی ۱۸ـ احمد خطیبی ۱۹ـ بانو پاینده ذوالعلی ۲۰ـ بانو اقدس خورشید ۲۱ـ حسین محمود زاده ۲۲ـ پرمحمد محسنی ۲۳ـ مهدی آقاخان‌ارنگه ۲۴ـ حسن رحیمیان ۲۵ـ بانو صغری سیاری ۲۶ـ فیض‌اله طاهری ۲۷ـ عزیزاله افتخاری ۲۸ـ یوسف نوروزخانی ۲۹ ـ نعمت‌اله سیاهوشی ۳۰ـ احمد عزیزی‌ها ۳۱ـ غلامحسین‌شمیرانی تهرانی ۳۲ـ ابراهیم محمدعلی زنگنه ۳۳ـ یوسفعلی وکیلی پنهانی ۳۴ـ رضا عمرانی فرد ۳۵ـ کرمعلی الهوئی ۳۶ ـ بانو مهرانگیز صدیقی خامنه ۳۷ـ فخرالدین‌نادری ۳۸ـ بهاءالدین اعلائی ۳۹ـ رضا خادمعلی ۴۰ـ قدرت‌اله مختاری ۴۱ـ بانو سید زهرا شاد سعادت ۴۲ـ علی‌اشرف غلامی‌عباس‌آبادی ۴۳ـ محمود جمالی ۴۴ـ محمد نیکو ۴۵ـ محمود کثیری‌بیدهندی ۴۶ـ امیرزمانیان راد ۴۷ـ ذبیح‌اله هاشمی نژاد ۴۸ـ حسین رضائی ۴۹ـ هوشنگ کاوسی ۵۰ـ ابوالفتح امیر سلیمانی ۵۱ـ محمد نظافتی خامنه ۵۲ـ مرتضی سمیعی ۵۳ـ عماد محسنین ۵۴ـ بانو نزهت‌الملوک فتحی ۵۵ـ محمد امیر سرائی ۵۶ـ رضا کسائی ۵۷ـ غلامحسین مردکریم ۵۸ـ محمد شبانفر ۵۹ـ حسن زندیه ۶۰ـ منصور احدیان ۶۱ـ عباسقلی صدراعظم نوری ۶۲ـ بانو کبری نواسطلی ۶۳ـ سید مرتضی رضوی ۶۴ـ عبداله بیگلری کرمانشاهی ۶۵ـ حسین بیات سرمدی ۶۶ـ فرج‌اله فتحی ۶۷ـ قلماز احمدی ۶۸ـ جانسن‌شاهیجانیان ۶۹ـ جواد عباس محسنی ۷۰ـ ابراهیم هاشمی ۷۱ ـ مرتضی خاتون آبادی ۷۲ـ حسین خیرمندی ۷۳ـ نوراله مجلسی بیدهندی ۷۴ـ هوشنگ فرساد ۷۵ـ محسن غفوریان ۷۶ ـ سعید علی اکبر حسین سیدی ۷۷ـ جلال اقدسی ۷۸ـ بانو شمسی صدری ثابت‌پور ۷۹ـ بانو فاطمه فرنودی ۸۰ـ بانو پوراندخت مهرداد ۸۱ـ بانو فروغ‌زمان ضرابیان ۸۲ـ بانو فخرالسادات حسامی ۸۳ـ بانو فاطمه احمدی ۸۴ـ دکتر ابرهیم‌مادر ۸۵ـ مرحوم آرسن میناسیان .

مدال درجه ۳ خدمات اجتماعی به‌۱۲۷تن کارکنان‌سازمان شاهنشاهی خدمات اجتماعی‌که دارای بیش‌از بیست سال سابقه خدمت هستند وخدماتشان مورد رضایت است بشرح زیر :

۱ـ آقایان علی طالبی وشتخوار ۲ـ عبدالحسین‌پوشتی آشکن ۳ـ علی عمیق ۴ـ محمدعلی مهتدی ۵ـ بانو منصوره حسین دوستی ۶ـ خداخاص صلاحی‌پور ۷ـ بانو ربابه هادیزاده‌نائینی ۸ـ رمضانعلی شریفی پاوائی ۹ـ عبدالکریم اطمینان‌زاده ۱۰ـ محمد شریف ایزدی ۱۱ـ محمد پیرسرائی ۱۲ـ بانو معصوم باعقیده شهرنوی ۱۳ـ محمدعلی اصولی خیاوی ۱۴ـ علی‌اکبر احمدیان ۱۵ـ عبدالکریم ذاکر قرآن ۱۶ـ محمدجان سمیعائی ۱۷ـ ولی‌الله سیستانی ۱۸ـ علی‌اصغر جهانشاهی ۱۹ـ قادربخش ابزاره ۲۰ـ یوسف فلاحتی ۲۱ـ سلیمان سلیمی ۲۲ـ دری دهقانی ۲۳ـ محبوب خدمتکار ۲۴ـ غلامحسین سالاری ۲۵ ـ شکراله زواری ۲۶ـ یوسف احمددائی ۲۷ـ سیدحسن علوی کاخکی ۲۸ـ ولی محمد غریبی ۲۹ـ غلامحسین غلامی شهرنوی ۳۰ـ عباس بخشایشی ۳۱ـ بانو شهباز آقازاده ۳۲ـ بانو زرین قاج صائمیان ۳۳ـ عباس احمدزاده ۳۴ـ حسینعلی جعفری منصور کندی ۳۵ـ همت علی‌احمدی ورجی ۳۶ـ صفر علی اکبری ۳۷ـ رمضانعلی فلاح ۳۸ـ محمد ابراهیم‌آذرپرند ۳۹ـ یعقوبعلی فتح‌آبادی ۴۰ـ تقی‌تقی‌نژاد ۴۱ـ بانو خیرالنساء‌نسائی ۴۲ـ بانو کبری میروجی ۴۳ـ بانو انسیه‌آباریان ۴۴ـ بانو اکرم ریحانی تهرانی فرد ۴۵ـ حشمت‌اله جهانگیری ۴۶ـ شعبان حلاجیان ۴۷ـ عباس فرخیان ۴۸ـ سید عباس‌رضا منتظری ۴۹ـ شارمی خان خاجی ۵۰ـ میر جبار سیدزاده اندرآبی ۵۱ـ بانو خورشید سبزه آرالنکرودی ۵۲ـ بانو فاطمه رضاپور ۵۳ـ بانو زیبا پور عیشی ۵۴ـ علیرضا عباس بلاباد ۵۵ـ علی بقائی‌برز آبادی ۵۶ـ علی‌اصغر شهره‌غلامی ۵۷ـ حسن شایسته پور ۵۸ـ محمدبناهای قمی ۵۹ـ بانو افتخارثابت ۶۰ـ بانو فاطمه حسین پور فلاح‌طلب ۶۱ـ سیدعلی اصغر سیدزاده کیاسر ۶۲ـ مهدی عسکر ۶۳ـ علی قیصرآبادی ۶۴ـ باقر ندیمی هرندی ۶۵ـ عباس حبیبی ۶۶ـ علی‌اکبر خلیلی ۶۷ـ عبدالرضاخوش اخلاق ۶۸ـ محسن گلکار ۶۹ـ سیدرضا خلیلی اردستانی ۷۰ـ سید جواد بنی‌فاطمه ۷۱ـ سهراب تکین ۷۲ـ محمد روحانی ۷۳ـ حسین زمانیان ۷۴ـ بانو عظمت پیربانی ۷۵ ـ ناگهان‌قباواد ۷۶ـ بانو سلطان عسگری‌زاده اردستانی ۷۷ ـ عباس شفیع‌پورشهر بابکی ۷۸ـ رضا کاظمی آشتیانی ۷۹ـ مرتضی اسطاخی ۸۰ـ شعبان حمیدی ۸۱ـ حسین صدریه هماوشکی ۸۲ـ بانو زینت علی‌بخش ۸۳ـ حسین بیدهندی ۸۴ـ حسین علی‌محمدی بیدهندی ۸۵ـ فضل‌اله‌شاهمردی ۸۶ـ اسماعیل بابایور خسروی ۸۷ـ نوراله کاظم عبدالحسینی ۸۸ـ جانعلی قاسمی ۸۹ـ عبدالحسین هدایتی ۹۰ـ علیرضا ولی‌پور ۹۱ ـ محمدرضا مشتاقی ۹۲ـ بانوانیس‌الملوک مظفری قاجار ۹۳ ـ نصرت‌اله محمد نجاتی ۹۴ـ حسن فرخزاد ۹۵ـ علی احمدزنیک ۹۶ـ عزت غلامی ۹۷ـ حسین میثاقی‌نژاد ۹۸ـ رضا قاضی‌لو ۹۹ـ ابوالفضل قدیری حیدری ۱۰۰ـ مصطفی حسینیان نائینی ۱۰۱ـ علی‌اصغر سرلک ۱۰۲ـ عباس‌دامستان ۱۰۳ـ ذکریاامیرجماعت‌لو ۱۰۴ـ علی‌فرج‌دارائی ۱۰۵ـ ابوالفضل شهسواریان ۱۰۶ ـ نجف قلی‌توسلی ۱۰۷ـ حیاتعلی بختیاری خمارلوئی ۱۰۸ ـ بانو زهرا خشکبیجاری ۱۰۹ـ بانو ماه‌نساء مظهری ۱۱۰ـ بانو صدیقه مرحوم احمد ۱۱۱ـ بانو خانم جزءمظهری ۱۱۲ـ بانو طوبی کلاشلو ۱۱۳ـ بانو حواعاشوری نواسطلی ۱۱۴ـ محمد ابراهیم قهرمانی ۱۱۵ـ اکبر محمدعلی رجب ۱۱۶ـ حسین قانونی آبکش ۱۱۷ـ درویش حاجعلی ۱۱۸ـ محمد حسین شایسته ۱۱۹ـ علی چالوک ۱۲۰ـ سیدجلال زینال حسینی ۱۲۱ـ نصراله سبحانی ۱۲۲ـ محمدباقر باقری ۱۲۳ـ سیدمرتضی سید محمد صادق ۱۲۴ـ علی‌اصغر ابوالحسنی شیرازی ۱۲۵ـ قربانعلی رسول پورشبستری ۱۲۶ـ محمود والیای ۱۲۷ـ ابوالحسن شعبانی لالائی .

آ ـ ۳۱۸۴۰

«بورس اعزام به انگلستان برای دیدن دوره‌های مهندسی ومعماری شناورها»

شرکت کشتی سازی خلیج فارس وابسته بسازمان گسترش ونوسازی صنایع ایران شانزده نفر از فارغ التحصیلان ایرانی رشته‌های مهندسی مکانیک ، سازه ، راه‌وساختمان و معماری را از طریق آزمون کتبی و مصاحبه برای ادامه تحصیل و اخذ مدرک فوق‌لیسانس در رشته های مهندسی و معماری شناور ها به کشور انگلستان اعزام میدارد .

کلیه هزینه های تحصیلی رفت وآمد ، غذا ، مسکن و نیز شرکت در دوره آمادگی و تقویت‌زبان انگلیسی اعزام‌شوندگان براساس مقررات‌سازمان گسترش‌و نوسازی صنایع ایران بعهده شرکت خواهد بود. از پذیرفته شدگان تعهد ثبتی گرفته خواهد شد که سه‌برابرزمان آموزش درانگلستان در بندرعباس خدمت نمایند .

علاقمندان می توانند تمام ایام هفته باستثنای پنجشنبه وجمعه از ساعت ۷ر۵ صبح تا ۴ر۵ بعد از ظهر تا تاریخ ۱۰ر۸ر۲۵۳۶ با دردست داشتن مدارک ذیل به‌قسمت امور اداری شرکت به‌نشانی تهران : خیابان تخت جمشید ، بین‌بهار وروزولت شماره ۴۳۵ ساختمان مبل عدالت ، طبقه چهارم مراجعه فرمایند .

۱ـ اصل‌و فتوکپی مدرک‌تحصیلی
۲ـ اصل و فتوکپی برگ پایان خدمت یامعافی دائم.
۳ـ اصل و فتوکپی شناسنامه

شرکت در امتحانات هیچگونه تعهدی از نظر استخدام برای شرکت‌کشتی سازی خلیج‌فارس ایجاد نمی نماید. اعزام شدگان در مدت تحصیل درانگلستان کارمند شرکت محسوب نخواهند شدو فقط کمک‌هزینه تحصیلی دریافت خواهند نمود
ـ۱

گروه فرهنگی خزائلی

برای کلاسهای ششم تکدرس (ریاضی ـ طبیعی ـ ادبی) وکلاسهای تکدرس سوم وچهارم نظام جدید آموزشی (ریاضی وفیزیک ـ علوم تجربی ـ فرهنگ ادب) که از دهم آبان‌ماه ۳۶ تشکیل میشود همه‌روزه صبح و عصر ثبت‌نام مینماید

وضمناً برای کلاسهای متفرقه صبح و بعد از ظهر مخصوص بانوان ونیز شبانه پسران ثبت‌نام مینماید .

نشانی: شاه‌آباد کوچه محمودی آموزشگاه پسرانه ـ تلفن ۳۹۱۸۸۱
نشانی: شاه‌آباد کوچه ظهیرالاسلام آموزشگاه دخترانه تلفن ۳۱۷۲۶۷

انگلیسی قدم بقدم

برنده جایزه بهترین کتاب انگلیسی بدون معلم هرکسی یک دوره از این کتاب را مطالعه نماید بدون زحمت رفت‌وآمد به کلاسهای زبان و اتلاف‌وقت و مخارج زیاد خواهد توانست زبان انگلیسی را بخوبی بیاموزد.
مجموعه این کتاب در ۵ جلد است که شامل دروس گرامری، فن ترجمه، انشاءنویسی، مکالمات، روزمره، و اصطلاحات زبان میباشد و درلابلای مطالب پیچیده گرامری داستانها، جدول کلمات و جکهای شیرین و آموزنده گنجانده شده تا نوآموزان زبان از یادگیری خسته نشده و با شوق بیشتری بمطالعه زبان بپردازند. قیمت دوره ۵ جلدی ۴۵۰ ریال.
ناشر ـ کتابفروشی خیام خیابان شاه‌آباد تلفن ۳۰۰۶۹ از شهرستانها سفارش با ارسال وجه قبول میشود.

حوادث را با تلفن های ۳۱۱۲۱۲ و ۳۲۸۲۱۰ بما اطلاع دهید

مستخدم بیمارستان درجامه پزشکی زنان را برهنه و معاینه میکرد!

مستخدم یکی ازبیمارستان های تهران،باپوشیدن روپوش پزشکی زنان بستری دربخش زنان بیمارستان را برهنه و معاینه میکرد.

جوان بیست ساله‌ای بنام عسگر دواشی که ازمستخدمان بیمارستان مزبور است بـا پوشیدن لباس کار پزشکی بنام‌پزشک،زنان بستری را معاینه‌میکرد.

مسئولان بیمارستان کـه متوجه ماجرا شده بودند ساعت ٤ بعد از ظهر یکشنبه اول آبان ماه جریان را بـه کلانتری‌هشت خبر دادند.

بدنبال‌اطلاع کلانتری از جریان ، ماموران گشت کلانتری عسگر را دستگیر کردند. در تحقیقاتی که‌ازوی در کلانتری بعمل‌آمد نامبرده گفت : با استفاده ازروپوش کار دکتر م،که‌یکی از پزشکان بیمارستان است،به بخش زنان‌بیمارستان میرفت وزنان بیمار وبستری رامعاینه میکرد.

وی گفت‌از آنجائیکه‌علاقه زیادی به حرفه پزشکی دارم دست باین کار زدم و ازاین کارلذت میبردم.

پرونده‌ای‌در این‌مورد در کلانتری‌هشت تشکیل وصبح سه‌شنبه به دادسرای تهران فرستاده شد . رسیدگی به پرونده به عابدی دادیـار کشیک دادسراارجاع شد.

دادیار پس از بـررسی پرونده عسگر دواشی را بـا قرار بازداشت روانه زندان کرد. تحقیق بیشتر در این مورد ادامه دارد.

با کمك دو همسایه

یک زن وشوهر بجرم مقطوع النسل کردن جوانی محکوم شدند

محمد حسین رضازاده

این چهار نفر با رای دادگاه جمعا به ده سال زندان محکوم شدند

سکینه همسر عبـاس سنگین‌بار عامل اصلی جرم

تبریز ـ خبرنگار اطلاعات

یک زن و شوهر تبریزی و دو نفر دیگر با رای شعبه اول دادگاه جنایی استان آذربایجان شرقی ، به اتهام مقطوع‌النسل کردن یک‌جوان ۲۲ ساله جمعا به ده سال زندان و پرداخت پانصدهزار ریال ضرر و زیان محکـوم شدند .

برابر کیفرخواست صادره سکینه و عباس سنگین‌بار زن و شوهر تبریزی متهم بودند که جوان ۲۲ ساله‌ای به نام محمدحسین رضازاده را بـه منزل خود دعوت کرده و پس از صرف میوه و شیرینی با کمک زلفعلی و باقر باقری،دو همسایه خود ، محمد حسین را لخت کرده و پس از بستن دست و پایش ، با استفاده از قیچی مخصوص فرش به دست سکینه،او را مقطوعـ النسل کردند .

سکینه پس از مقطوعـ النسل کردن محمد حسین با مراجعه به پاسگاه«دیزج»مرند به جرم خود اعتراف کرد .

در پرونده همچنین آمـده است که حسن محمدی نیزکه بهمراه محمد حسین به منزل سکینه رفته بود ، با همـان وسیله نقص عضو شده‌است.

دادگاه پس از استمـاع اظهارات متهمان وارد شور شد و پس از چهار ساعت رای خود را صادر کرد.

بـراساس رای صـادره «سکینه»، به چهارسال زندان جنایی درجه یک و پرداخت دویست هزار ریال ضرر و زیان ، عباس سنگین‌بار ، شوهر سکینه به دو سال زندان جنایی درجه یک و پرداخت یکصد هزار ریال ضرر و زیان محکوم‌شدند.

رای دادگاه در موردزلفعلی و باقر باقری ، برای‌هرکدام دو سال زندان درجه یکو پرداخت یکصد هزار ریال ضرر و زیان به شاکی‌صادر شد .

سکینه پس از شنیدن‌رای دادگاه به عنوان اعتراض بسوی محمدحسین رضازاده (جوان مقطوع‌النسل شده) حمله کرد و نظم دادگاه را بـرای چند لحظه مختل ساخت .

از راست بچپ : باقـر باقری ، زلفعلی باقری و عباس سنگین‌بار

دزدان معتاد بدام افتادند

همدان ـ خبرنگار اطلاعات

اعضای باند دزدان‌همدان که با فروش اموال مسروقه هروئن تهیه و استعمال می کردند ، توسط مامـوران انتظامی دستگیر شدند .

اعضای این باند را سه جوان بنام سید علی خاتمی ۲۵ ساله ، علی‌نقی مولوی و امیر رضوی تشکیل داده بودند . این سه‌نفر بافروش اموال مسروقه ، هـروئین تهیه میکردند و در خـانـه یکدیگر به استعمال آن می‌پرداختند .

این سه جوان‌هنگام‌دزدی توسط ماموران دستگیر شدند و با پرونده تنظیمی روانـه دادسرای همدان گردیدند .

سرقت به سبک فیلمهای جنائی

دوجوان‌مردی را کتك زدند ،همدست آنها بعنوان کمك ،مردمضروب‌راسوار اتومبیل کردو پولهایش را ربود .

سه نفر با همدستی‌یکدیگر پس از اینکه مردی را بـه سختی کتک زدند ، پولهایش را به سرقت بردند .

مرد جوانی بنام حسین شهبازی به یکی از کافه‌های تهران رفت و پس از اینکه از کافه خارج شد چندصد متر دورتر از کافه دو نفر باسامی مهدی و محمد راه را بر او بستند و بـدون دلیل وی را بسختی کتک زدند ، محمد با چاقوتهدید میکرد و مهدی با مشت و لگد او را کتک میزد ، در همین هنگام یک اتومبیل پیکان به آنها نزدیک شد و از حسین شهبازی خواست که سوار شود و ازمعرکه دور گردد .

کمی آنطرفتر راننده‌اتومبیل به بهانه اینکه راهش بـا مسیر حسین یکی نیست از وی خواست تا از اتومبیل پیاده شود، حسین‌ازاتومبیل پیاده شد و یک اسکناس‌ده تومانی به راننده داد تـا کرایه‌اش را بردارد .راننده از حسین خواست تا پـول خرد بدهد و حسین‌نیزبدون توجه دسته پولهایش را از جیب درآورد . راننده کـه یکی از همدستان دو نفـر جوان مزاحم بود ،پولهای حسین را ناگهان از چنگش بدر آورد و با اتومبیل‌فرار کرد ، حسین به دستگیره اتومبیل آویزان شد ولی‌پس از ۵۰ متر با توجه به‌چهو راست رفتن راننده نتوانست مقاومت کند و بر زمین‌افتاد و راننده فرار کرد. پس از فرار راننده حسین بـه کلانتری ۱۵ مراجعه و شکایت کرد ، مـاموران کلانتری ساعتی بعد محمدو مهدی را دستگیر کردند . در تحقیقاتی که از دو نفر ضارب به عمل آمد ، بـا آشنائی خود با راننده‌اقرار کردند و گفتند که از داخل کافه حسین را زیر نظـر داشتند ، پرونده‌ای درایـن مورد تشکیل و به دادسرای تهران فرستاده شد.رسیدگی به پرونده به «عابدی»دادیار کشیک دادسرای تـهـران ارجاع شد . وی پس از مطالعه پرونده ، متهمین را به کلانتری بازگشت داد تا اقدامات لازم برای‌دستگیری راننده پیکان بعمل آید .

دستگیری یک دزد، دختر ۱۷ ساله‌ای را از چنگ ربـاینده‌اش نجات داد

دختری را پس از تجاوز در یکی از خانه های میدان خراسان زندانی کرده بودند

شمیران ـ خبرنگار اطلاعات

در پی دستگیر شدن سارق کافه رستوران «هارلم»شمیران راز زندانی شدن دختر ۱۷ ساله‌ای در یکی از خانه های اطراف «میدان‌خراسان» تهران فاش شد .

چندی قبل موجودی صندوق کافه رستوران «هارلم»شمیران سرقت شد و ماموران آگاهی شمیران عیسی حسن زاده‌یکی از کارگران این کافه را کـه پس از سرقت گریخته بود ، دستگیر کردند .

عیسی در بازجویی ضمن اعتراف به سرقت گفت کـه سرقت را به‌تحریک وراهنمایی جوان ۲۵ ساله‌ای بنام اصغر انجام داده است .

ماموران باتفاق عیسی به منزل اصغرکه‌در میدان‌خراسان تهران واقع است‌رفتندو اصغر را دستگیر کردند .

هنگام دستگیر شدن‌اصغر ، دختر ۱۷ ساله‌ای بنام فاطمه به ماموران اظهار داشت که اصغر او را فریب داده و پس از تجاوز ، اورا از تیر ماه گذشته در خانه زندانی نموده و تهدید کرده است که در صورت فاش کردن موضوع، اورا خواهد کشت .

ماموران‌همچنین دربازرسی از خانه ، جوان دیگری بنام غلام را که سرگرم استعمـال هروئین بود ، دستگیرکردند.

از غلام مقدار ۳ر۰ گـرم هروئین و وسایل مخصوص استعمال هروئین بدست آمد.

دستگیر شدگان همـراه پرونده تحویل مقامهای‌قضایی شدند .

۵ آتش‌سوزی

دیشب و پریشب ۵ آتش سوزی در پنج نقطه تهران بوموع پیوست که تـوسط ماموران آتش نشانی‌خاموش شد .

۱ـ اولین آتش سوزی‌در خیابان شاه چهارراه باستان روی داد که طی آن یک خانه به علت نامعلومی طعمه حریق شد . در این آتش سوزی یک زن دچار شوک شد که توسط تکنیسین‌های اورژانس تهران معالجـه و درمان گردید .

۲ـ یک باب خانه واقع در خیابان سپه جنب خیابان شیخ هادی به علت اتصال سیم برق دچار آتش‌سوزی شد.

۳ـ نمایشگاه مبل آسیا واقع در خیابان شیخ هادی نیز بعلت اتصال سیم بـرق دچار آتش سوزی شد .

٤ـ یک خانه واقع در خیابان بهار مقابل بیمارستان شهربانی به علت زیاد آمدن نفت در دئوترم آشپزخانـه طعمه حریق شد .

۵ـ شرکت پارس متـال واقع در کیلومتر ۸ جاده مخصوص کرج به علت ریختن قیر روی کوره‌آتش گرفت .

● ضمنا در اثر ریـزش یک دیوار در خیابان‌قزوین پل امامزاده معصوم ، یک مرد ۵۵ ساله کشته شد.این ریزش براثر بارندگی مداوم و خیس خوردن دیوار بوجود آمد.

پدروپسری کشته‌شدند

میمه ـ خبرنگار اطلاعات

در حادثه رانندگی راه میمه ـ اصفهان دو نفـر کشته و دو نفر بسختی مجروح شدند .

اتومبیل سواری فیـات ٤۷۲۷۳ ـ گرگان براننندگی اسمعیل خداشهری که بـا چهار سرنشین از اصفهـان عازم تهران بود ، در ۶ کیلومتری میمه بعلت مه‌آلود بودن هوا و لغزندگی‌جاده بشدت با قسمت عقب‌کامیون بنز ۱۷۲۶۲ تهران ـ ب ،به رانندگی محمد عظیمی که‌از بوشهر عازم تهران بـود برخورد کرد.

در این حادثه راننده‌اتومبیل فیات و پسر ۱۶ ساله او کشته شدند . دو نفر دیگر از سرنشینان فیات بشدت مجروح گردیدند .

بارندگی وسیلاب در تهران

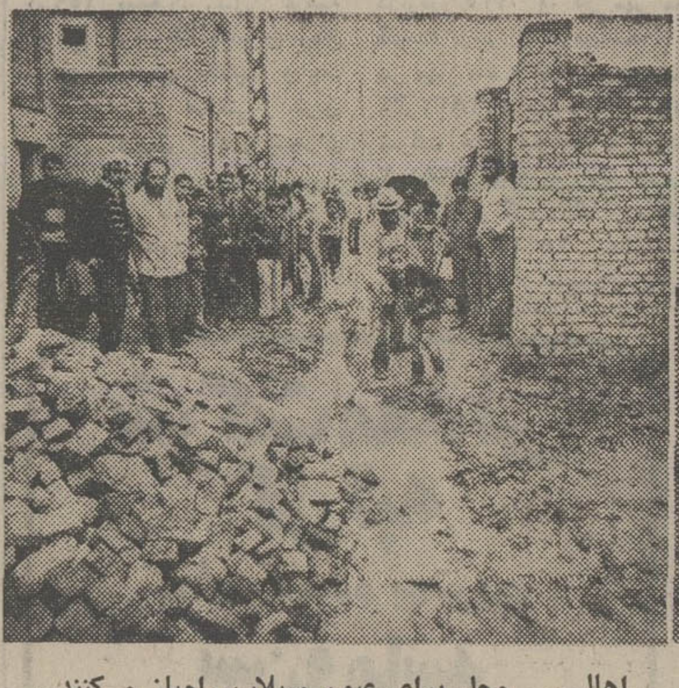

یک خانه‌دوطبقه‌که در اثر بارندگی وسیلاب ویران شد . اهالـی محل برای عبور سیلاب راه‌باز می‌کنند .

در جنوب شرقی تهران، بارندگی و سیلاب چندخانه را ویران کرد

دیروز تعداد زیادی از خانه‌های ۸ متری‌فرزانه‌واقع در خیابان خاوران تهران‌در معرض خطر سیل قرار گرفت و تعدادی از خانه‌ها خراب شد. خراب شدن این‌خانه‌ها که اغلب نوساز وخارج از اصول خانه‌سازی ساخته شده ساکنان محل را بـه وحشت انداخت .

بارندگی پریشب و دیروز باعث جاری شدن سیل‌دراین منطقه شد و یک ساختمان دو طبقه را که در عکس‌دیده میشود بکلی خراب کرد . دو دستگاه ساختمان یک طبقه نیز خراب شدوقسمتی ازدیوار چند حیاط در این منطقه ریزش کرد .ساکنان این منازل که‌بگفته‌خودشان بیش از ۳۰ هزار نفرهستند در این موردگفتند: «تعدادی از ساکنان این محله که قبلا مستاجر بودند ازمدتها قبل اقدام به تهیه زمین کردند . چند ماه قبل نیز با تهیـه مقداری پول اقدام به‌ساختن خانه کردند و چون اینکار سریع انجام گرفت در نتیجه درست کردن خیابان و راه عبور آب به بعد موکـول شد».

با ریزش باران و جاری شدن سیلاب چون‌راه‌عبوری برای سیلاب نبود در نتیجه آب به خانه‌های ساخته‌شده نفوذ کرده و خرابی زیادی ببار آورد. آنهاکه‌خانه‌هایشان خراب شد به خانه هـای همسایه‌ها و اقوام خودپناه برده‌اند . عده‌ای نیز با بیل و کلنگ مشغول کندن‌جوی آب هستند .

بوتیک «چین چیلا» مشهد در آتش سوخت

مشهد ـ خبرنگار اطلاعات

با واژگون شدن بخاری دستی بوتیک «چین‌چیلا» مشهد به آتش کشیده شد و چند میلیون ریال خسارت‌ببار آمد.

خانمی از مشتریان‌بوتیک که چادر بسر داشت سبب آتش‌سوزی شد چادر این خانم به بخاری دستی‌داخل بوتیک گرفت و آنراواژگون ساخت ، قبل از اینکه‌صاحب بوتیک متوجه شود ، آتش به همه نقاط سرایت کرد و حریق گسترده‌ای بوجـود آمد. . در این آتش سوزی که سرانجام با کمک‌ماموران آتش‌نشانی شهرداری مشهد مهار شد ، دو نفر دچـار سوختگی شدند که بـه بیمارستان منتقل شدند ، به گفته صاحب بـوتیک «چین چیلا» این حریق‌چند میلیون ریال خسارت به بار آورده است .

جسم مخروطی شکل در دست کودکی منفجر شد

سنندج ـ خبرنگار اطلاعات

انفجار یک شیئی‌مخروطی شکل در یکی از محله های سنندج دست پسر ۱۳ساله‌ای را قطع کرد .

محله «حاجی‌آباد» سنندج ، جسم مخروطی شکل را که همبازی او از روی زمین‌پیدا کرده بود از دستش‌ربودولی این جسم در دست او منفجر شد و یک دستش را قطع کرد .

این کودک که اسعد قادر فری نام دارد هنگام بازی‌در

کشف جسد مجهول الهویه

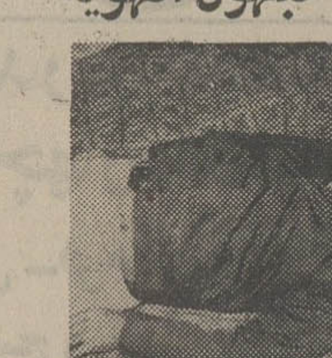

در مورخه ۲۸ر۱۰ر۵٤ در محوطه پلاژ شهرداری بوشهر جسد مردی بامشخصات زیردرحالیکه کیسه‌پلاستیکی بسرکشیده ولوله کپسول گازی را به نزدیکی دهان خود برده کشف شده است قد متوسطه چهره سفید چشمان میشی رنگ‌ابروان سیاه و پرپشت دارای سبیل معمولی سن بین ۲۷تا ۳۲ساله ملبس به‌زیر پوش زرد رنگ پیراهن‌برنگ‌آبی‌آسمانی جوراب سیاه و کفش قرمز و کاپشن سرمه‌ای چنانچه از کسان و بستگان وی و کسانیکه از هویت جسد اطلاع دارند مراتب را بباز‌پرسی بوشهر اعلام دارند جانشین بازپرس بوشهر

لوناپارك

دنیای خرم

روزهای تعطیل از صبح باز است

کیلومتر ٤ اتوبان‌تهران کرج
تلفن ۳ـ ۹۸۰۰۳۱

عایق و آسفالت

شمیران ـ قلهك تلفن

۲۶۱۳۲۷

بسرقت رفته است

۲ قطعه چک حساب شماره ۱۶۵۲ بانک تهران شعبه کاشان بشماره ۸۶۷۵۱۳ ـ ۱۲ر۹ر۳۶ مبلغ ۱۵۰۰۰۰ ریال‌و شماره ۸۶۷۵۱٤ـ ۱۲ر۱۰ر۳۶ مبلغ ۱۷۰۰۰۰ ریال در وجه حامل .

و ۳ قطعه چک بانک صادرات شعبه کاشان در وجه علی شهریوری بشماره ۷۱۷۱۵۸ـ ۵ر۸ر۳۶ مبلغ ۳۰۰۰۰ریال و شماره ۷۱۷۱۶۲ـ ۲۵ر۱۰ر۳۶ مبلغ ۳۸۵۰۰ریال و شماره ۷۱۷۱۵۷ ـ ۵ر۹ر۳۶ مبلغ ۲۰۰۰۰ ریال

و ۱ قطعه چک بانک بازرگانی شعبه کاشان در وجـه احسان گلچینی شماره ۱۲ر۱۷٤۸۹۹ ـ ۱۵ر۹ر۳۶ مبلـغ ۱۰۰۰۰۰ ریال .

و ۱ قطعه چک شماره ۶۷۲۳۷۵ بانگ صنایع کاشان مبلغ ٤۵۰۰۰۰ ریال در وجه علی اسدزاده

و ۳ قطعه سفته امضاء علی رحیم زاده در وجه علی اسدزاده هر یک مبلغ ۱۰۰۰۰۰ ریال سررسید ۸ر۹ر۳۶ و ۸ر۱۰ر۳۶ و ۸ر۱۱ر۳۶ .

کلیه بسرقت‌رفته‌ها ، از درجه اعتبار ساقط و هرکس اطلاعی یا پیدا کند به تلفن ۲۶۷۷ و ۲۶۷۰ کاشان اطلاع دهد جایزه خواهد داشت .

تبریکات

شاهنشاه آریامهر
بانی‌بزرك رستاخیز ملت ایران

سالروز تاریخی چهارم آبان را به پیشگاه رهبرانقلاب شاهنشاه آریامهر و هموطنان عزیز تبریک عرض مینماید.
سر دفتراسناد رسمی ۱۵ تهران‌ـ ناصرغیائی
آ ـ۱۰۸۵۳

کریم عزیز

وصلت فرخنده و جشن ازدواجت را صمیمانه تبریک گفته ، سعادت و کامیابی شما را از خدای بزرگ آرزو‌مندم.
مشهد ـ اسمعیل توانا

دوست ارجمند جناب آقای ابراهیم محور

انتصاب جنابعالی را بسمت مدیریت کل‌اداره آماراستان سمنان صمیمانه تبریک میگوئیم .
بوشهر ـ یوسف فرجی‌و بانو

جناب آقای عباس جوانمرد

با کمال مسرت ارتقاء درجه آن جناب را صمیمانه‌تبریک عرض نموده و موفقیت روزافزون شما را در راه خدمت‌به شاهنشاه آریامهر و میهن عزیز از خداوند متعال‌خواستارم.
قم ـ سید احمدرحیمی

جناب‌آقای دکتر احمد علی احمدی
وزیر محبوب کشاورزی و عمران‌روستائی

با قلبی سرشار از شادی و مباهات‌حسن انتخاب‌جناب آقای مهندس محسن خردبیر را که از بنیانگذاران صدیق ، فعال و دلسوز سازمان جنگلبانی میباشند به سمت معاونت وزارت کشاورزی و عمران روستائی در امور جنگل هاو مراتع کشور تبریک عرض نموده توفیق هرچه بیشتر آن جنابان را در اجرای اوامر ملوکانه آرزو‌مندیم .
همدان ـ شاه اویسی ـ منصور خانی‌ـخدمتی‌ـ شنوا ـ کلانی ـ طاهری ـ افراسیابی ـ طباطبائی

شرکت بی بی یان

با ۲۰ سال تجربه در ۲٤ ساعت برای‌تعمیرات شوفاژ وتهویه مطبوع آماده است ۸۵۱۹۹۳

نتیجه قرعه‌کشی بلیطهای بخت‌آزمائی ملی

سری ۱۴۰۱ چهارشنبه ۳۶/۸/۴

برندگان یک رقمی

باگوی قرمز	باگوی آبی
۳	۳
۸ تومان	۱۲ تومان

برندگان ۲ رقمی تا جوایز ممتاز

شماره	برندگان	
۰۵	برندگان ۱۵	تومانی
۱۴۰	برندگان ۵۰	تومانی
۲۱۶۸	برندگان ۵۰۰	تومانی
۲۸۷۲۲	برندگان ۱۰۰۰	تومانی
۹۵۶۲۸	برندگان ۲۰۰۰	تومانی
٤٤٤۶۱	برندگان ۳۰۰۰	تومانی
۸۸۵۱۳	برندگان ۴۰۰۰	تومانی
۹٤٤۲۳	برندگان ۵۰۰۰	تومانی

برندگان جوایز بزرگ ۱۰،۰۰۰ تومانی
۰۹٤٤۲۷

برندگان جوایز ممتاز ۱۰۰،۰۰۰ تومانی
۱۹٤٤۲۷

برندگان جوایز ممتاز ۱۰۰ هزار تومانی باید تا ساعت ۱۰ صبح روز چهارشنبه ۱۱ آبـان ماه۲۵۳۶ برای تعیین برنده ۷۰۰ هـزار تومـان پـول خانـه، به‌بنگاه بخت آزمائی ملی مراجعه نمایند

برندگان جوایز ۳ هزارتومانی تا ۱۰ هزار تومانی نیز،برای‌تعیین‌دومین‌قهرمان‌شانس‌که‌برنده ۳۰هزار تومان پول نقد میشود ، باید تا همان روز و ساعت به بنگاه بخت آزمـائی ملی‌مراجعه نمایند .

آگهی استخدام

شرکت سهامی تولید و انتقال نیروی برق ایران (توانیر)وابسته به وزارت نیرو بمنظور تکمیل کادر فنی (قسمت ساختمان)خود تعدادی کارمند را که واجد شرایط مندرج‌در جدول زیر باشند استخدام مینماید :

ردیف	عنوان شغل	مدرك تحصیلی	سایر شرایط
۱ـ	مهندس راه و ساختمان	لیسانس راه‌وساختمان	ـ
۲ـ	تکنیسین ساختمان	فوق‌دیپلم یادیپلم ساختمان	ـ
۳ـ	نقشه کش	دیپلم کامل متوسطه	حداقل دوسال تجربه‌مرتبط

داوطلبین واجد شرایط می توانند جهت کسب اطلاعات بیشتر وثبت نام حداکثر تا آخر وقت اداری روز چهارشنبه ۱۱ر۸ر۲۵۳۶ به امور کارکنان این شرکت واقع‌در تهران ـ میدان ونك‌ـ خیابان برزیل‌مراجعه نمایند .

مجالس ترحیم

باکمال تاثر درگذشت روانشاد بانو فخرالحاجیه تدین صبیه حضرت آیت‌الله فقید میرزا محمد علی مدرس رشتی چهاردهی و والده ماجده جناب آقای عطاءاله تدین را باطلاع دوستان و آشنایان می‌رساند.
مجلس ترحیم زنانه ومردانه آن مرحومه از ساعت ٤ونیم الی٦ونیم بعدازظهر روز شنبه هفتم آبان ماسال ۲۵۳۶شاهنشاهی در مسجد مجد برگزار می‌گردد.
دوستان و همکاران جناب آقای عطاءاله تدین :
اکبر ناظمی، علیرضا حشمت صنیعی، علی محمدبهتاش ، احمد وکیلی، کاظم حکمت‌شعار، هوشنگ جهانگرد محبوب ، ماشاءانه سوری، هادی خاموش، ابوالقاسم وطن دوست، ناصر اسدی آذر، نصراله آقاخانی، غلامعلی مشیری، یعقوب میرزالو.

با کمال تاسف و تاثر درگذشت دوست عزیز از دست رفته خود مرحوم تیمسار سرتیپ بازنشسته مسعود موثقی را در سانحه اتومبیل باطلاع می‌رساند .
مجلس تذکری بیاد آن مرحوم از ساعت ۲تا٤ بعداز ظهر روز یکشنبه ۸ آبانماه جاری در خانقاه صفی علیشاه برگزار خواهد بود .
سپهبد بازنشسته حبیب‌اله شجاعی، سرتیپ بازنشسته دکتر مرتضی ندین، سرهنگ بازنشسته عبدالحسین‌رزم‌افروز، سرهنگ بازنشسته قربانعلی حزائی، سرتیپ بازنشسته پرویز رکنی فرد، سرتیپ بازنشسته شکراله کمالی، سرتیپ‌مدرسی، سرتیپ بازنشسته عبداله بیداربخت، سرهنگ رضا زنوزی ، سرهنگ بازنشسته محمود فائز، سرهنگ فتوحی .

با کمال تاسف وتاثر درگذشت نابهنگام پسر عموی‌عزیزم شادروان تیمسار سرتیپ مسعود موثقی را به‌اطلاع میرساند مجلس ترحیم آن فقید سعید روز یکشنبه هشتم آبان ماه از ساعت ۲ الی٤ بعد از ظهر در خانقاه صفی‌علیشاه منعقداست.
دکتر قدرت‌اله موثقی

با نهایت تاسف درگذشت ناگهانی فرزند وهمسر وپدر وبرادر عزیزمان شادروان تیمسار سرتیپ بازنشسته مسعود موثقی راکه براثر سانحه اتومبیل اتفاق افتاده بـه اطلاع دوستان ارجمند وبستگان گرامی می‌رساند .
مراسم ختم مردانه وزنانه ان عزیز از دست رفته از ساعت ۲ تا ساعت ٤ بعداز ظهر روز یکشنبه ۸ آبان مـاه جاری در خانقاه صفی علیشاه منعقد خواهد بود .
نیمتاج حاجبی (موثقی)، رضوان بهمن‌نژاد (موثقی)، ابراهیم، سعید، سهراب مونقی، حسین واقدس موثقی و خانوادههای وابسته .
اطلاعات ـ مصیبت وارده را بخانواده های عزادار بویژه بازماندگان آنمرحوم تسلیت میدهد .

مجلس ترحیم در مسجد جامع نارمک
بانهایت تاسف درگذشت شادروان بانو معصومه‌رفیع‌بخش (شجاعت الحسینی) را باطلاع جنیه دوستان وبستگان می رساند: مجلس ترحیم آن مرحومه در ساعت ۳ونیم الی۵ونیم روز جمعه ٦ر۸ر۲۵۳٦ درمسجد جامع نارمک واقع‌درخیابان سمنگان منعقد است. شرکت در این مجلس موجب تسلی بازماندانش خواهد بود .
خانوادهای : شجاعت‌الحسینی، رفیع‌بخش ، بنی‌الحسینی و شعبانی .
آـ ۳۱۹۰۸
اطلاعات ـ بخانوادهای عزادار تسلیت می‌دهد .

باکمال‌تاسف وتاثر درگذشت ناگهانی نورچشم عزیزمان دوشیزه **فرنوش مصلائی** و همچنین **بانو ربابه مجیرشیبانی** را باطلاع اقوام ودوستان می‌رساند مجلس ترحیم نامبردگان روز جمعه ششم آبانماه ازساعت ۱۵ الی ۱۷ در خانقاه‌صفی علیشاه منعقد می‌باشد .
خانوادهای : مصلائی، ادیب‌زاده ، مجیر شیبانی ، شیبانی، ماکلونه، شیروانی، مبینی، بقائی، طوسی،بهزادی، بدوحی، فروزان، آبار، حبیبیان، نهرانچی، صادمی، حـاج سید جوادی، رهوری، سائری، کاوه، گودرز .
اطلاعاتـ مصیبت وارده را به بازماندگان آن مرحوم تسلیت می‌دهد .

بانهایت تاسف وتاثر درگذشت ناگهانی شادروان محمد معزی کارمند عالیرتبه بانک تعاون کشاورزی ایران را بـه اطلاع اقوام ودوستان میرساند مجلس ختم مردانه و زنانه آن مرحوم از ساعت ۲تا٤ بعداز ظهر روز یکشنبه ۸ر۸ر۳٦ درمسجد مجد منعقد خواهد بود .
خانوادهای: معزی، ساده، وجدانی، یزدانی، دانشیان، ابرش، صحرائی، صبغی، مهاجر، مینو، تبریزی ، بدوحی، مسدد، عامل .
اطلاعاتـ مصیبت وارده را بخانوادهای عزادار بویژه بازماندگان تسلیت می‌دهد .

باکمال تاسف وتاثر درگذشت مادر بزرگو ارمان **بانو معصومه دارابنیا** بزرگ خاندان دارابنیا ودارابی را باطلاع بستگان و دوستان میرساند. مجلس ختم مردانه وزنانه آن مرحومه روز یکشنبه ۸ر۸ر۳٦ از ساعت ٦تا۸ بعدازظهر در خانقاه صفی‌علیشاه منعقد خواهد بود.
عباسعلی دارابیـ زهرا دارابیـ عبدالله دارابیـ منصور دارابیـ دکتر ناصر دارابنیا.

باقلبی اندوهبار درگذشت **بانو معصومه داراب نیا** راباطلاع اقوام و آشنایان میرساند. مجلس ترحیم مردانه و زنانه آن مرحومه روز یکشنبه ۸ر۸ر۳٦ از ساعت ٦تا۸ بعدازظهر در خانقاه صفی علیشاه برگزار خواهد شد.
خانوادهای: دارابنیاـ دارابیـ ذوالفقاریـ خطیب‌زادهـ زروازوند ـموسوی‌نژاد ـ سیروس ـ دادبخشـ ثقفی‌ـاخیانیـ عطارانـ احدبورـ باخترـ امینیانـ منافیـ عبداللهیان ـ جنانی وفامیلهای وابسته.
آـ ۱۰۸٦۱
اطلاعات ـ مصیبت وارده را ببازماندگان آنمرحومتسلیت‌میدهد.

بانهایت تاسف وتالم درگذشت نابهنگام دوست و همکار عزیزمان شادروان **احمد ضرابیه**را باطلاع کلیه آشنایان ودوستان میرساند، مجلس ترحیم مردانه آن مرحوم روز یکشنبه ۸ آبان ساعت ٤الی٦ بعدازظهر در مسجدامام زمان واقع در خیابان آیزنهاور نبش بهبودی برگزار میگردد.
شرکت هاوس الکتریک
آـ ۱۰۸٤۵

بانهایت تاسف وتالم درگذشت نابهنگام دوست و همکار عزیزمان شادروان **احمد ضرابیه**را باطلاع کلیه آشنایان ودوستان میرساند، مجلس ترحیم مردانه آن مرحوم روز یکشنبه ۸ آبان ساعت ٤الی٦ بعدازظهر در مسجدامام زمان واقع در خیابان آیزنهاور نبش بهبودی برگزار میگردد.
علی اکبر ضرابیهـ محمد ضرابیهـ محمود ضرابیه ـ قاسم ضرابیهـ خانواده ضرابیه و خانوادهای وابسته : شرکت‌هاوس الکتریکـ شرکت سرویس همگانی ایرانـ شرکت فیلور ـ شرکت یزدباف ـ شرکت رنگینـ شرکت مونوبلـ شرکت پلاستی‌ران.
آـ ۱۰۸٤۵

باکمال تاثر وتاسف درگذشت ناگهانی دوست بسیار عزیزمان **منوچهر برجسته** را باطلاع می‌رساند. مجلس‌ترحیم فقید سعید ازساعت ٦ بعداز ظهر روز یکشنبه ۸ آبان مـاه ۲۵۳٦ درمنزل آن شادروان : خیابان بخارست کوچه‌ششم شماره ۳۰ برگزار خواهد شد .
احمد قرشی، علی اکبر، مهدی هروی، هوشنگ‌معاون، سیاوش هنری، حبیب لاجوردی، شاهپور قانع ، داریوش نوراسته .

بانهایت تاسف وتاثر فوت بانوی باتقوا **فاطمه‌شفیعیان (طبیبی)** مادر گرامی آقایان رضا و تقی شفیعیان را باطلاع اقوام و آشنایان می‌رساند مجلس ترحیم مردانه آن‌مرحوم روز جمعه ٦ر۸ر۳٦ از ساعت ۳ الی۵ در مسجد علی ابن ابی‌طالب خیابان فرح جنوبی نبش منصور ومجلس ترحیم زنانه درمنزل آنمرحوم اول خیابان سلطنت‌آباد از طـرف سه‌راه ضرابخانه سروستان ٦ پلاک٦ همان روز برگـزار می گردد .
خانوادهای طبیبی، شفیعیان، پاکنهاد ، هوشمند ، حیدری، شیرین، افسر، آیتی، فتحی .
آـ ۱۰۸۷۷
اطلاعاتـ مصیبت وارده را بخانوادهای عـزادار تسلیت می‌دهد .

باکمال تاسف وتاثر درگذشت شادروان آقای **رحیم‌کوزمکنانی** را باطلاع دوستان و آشنایان میرساند.
مجلس ترحیم روز یکشنبه ۸ آبان از ساعت ٤الی ٦ بعداز ظهر در خانقاه صفیعلیشاه منعقد خواهد بود.
کارخانه تولیدی پروانه
آـ ۱۰۸۳۳

باندوه فراوان درگذشت شادروان آقای **رحیم کوزمکنانی** را باطلاع دوستان و آشنایان میرساند.
مجلس ترحیم روز یکشنبه ۸ آبان از ساعت ٤الی ٦ بعداز ظهر در خانقاه صفیعلیشاه منعقد خواهد بود.
شرکت سهامی برتلند سمنت
آـ ۱۰۸۳۵

باندوه فراوان‌درگذشت ناگهانی فرزند وهمسر، پدر و برادر عزیزمان شادروان **رحیم کوزمکنانی** را در امریکا باطلاع فامیل ودوستان و آشنایان میرساند مجلس ختم مردانه وزنانه آن فقید سعید روزیکشنبه هشتم آبانماه ازساعت ٤تا٦ بعدازظهر در خانقاه صفی علیشاه برگزار میگردد.
اسمعیل کوزمکنانیـ ملیحه کوزمکنانی (نصیرزاده)ـ یوسف کوزمکنانی ـهدایت کوزمکنانیـ میتراکوزمکنانی (توکلی‌زاده)ـ علی کوزمکنانی ـ کاظمکوزمکنانی ـ منیژمکوزمکنانی (ابری)ـ وجیهه کوزمکنانی (کامرانی).
آـ ۱۰۸۳۷

باکمال تاسف وتاثر درگذشت ناگهانی مرحوم‌مغفور شادروان **رحیم کوزمکنانی** را در امریکا باستحضار بستگان دوستان و آشنایان میرساند مجلس ترحیم آن فقید سعید روز یکشنبه هشتم آبانماه از ساعت ٤ الی٦ بعدازظهر در خانقاه صفی علیشاه‌برگزار میگردد.
خانوادهای کوزمکنانیـ نصیرزاده ـتوکلی‌زادهـ فریدونیـ ابریـ کامرانیـ حاجیان قرمباغیـ خسروانیـ لطفی ـ درودیـ لاجوردیـ عاصمیـ اربابیانـ نصیراوغلیـ باقرزادهـ میلانیـ رضائیـ منصور برازنده دیبائیـ هاشمی ـ صیرفیـ ممتحن ـ ناظمیـ ذوالفقارـ فلاح رستگارـ فرشچیانـ علی‌پورـ سیگاریانـ افتخاریـ شرکاءـ درزکنانیـ انیسیـ جباریانـ عمواوغلی ـ جینا ـ روحانی ـ گلزار ـ احترامیان ـ حسن‌پور .
آـ ۱۰۸۳۷
اطلاعاتـ مصیبت وارده را بخانوادههای عزادار بویژه بازماندگان آنمرحوم تسلیت میدهد.

موت‌العالم فجیعة
بدینوسیله درگذشت مرحوم مغفور حجت‌الاسلام والمسلمین آیت‌الله آقای حاج شیخ بهاءالدین مهدوی هیوجی ابوالزوجه جناب آقای حاج شیخ فرج‌الله واعظی راباطلاع عموم مومنین‌و آشنایان و علاقمندان این عالم جلیل‌القدر میرساند. مجلس یادبود آنمرحوم روز جمعه مصادف با ششم آبانماه از ساعت ۳الی۵ بعدازظهر در خیابان غفاری مسجد توتونچی برگزار میشود . امید است انشاءالله مومنین وعلمای اعلام وروحانیون عالیقدر باشرکت در این مجلس روح آن مرحوم را شاد و بازماندگان‌را موجب تسلی خاطر باشند.
مهدویـ واعظیـ موسویـ جعفریـ صدیقیـ حسینی.
اطلاعاتـ مصیبت وارده را ببازماندگان آنمرحوم ووابستگان تسلیت میدهد.

باکمال تاسف درگذشت ناگهانی جناب آقای **کریم صدیقی** عضو هیئت امنای این انجمن را به اطلاع می‌رساند ، ضمن تسلیت به بازماندگان آن مرحوم مجلس ترحیم روز شنبه هفتم آبان ماه از ساعت ٦ تا ۸ بعداز ظهر در خانقاه صفی علیشاه برگزار می‌شود .
مدیر عامل انجمن حمایت معلولینـ دکتر ابراهیم‌سعادت
آـ ۱۰۸٦۳

بانهایت تاسف وتاثر درگذشت ناگهانی شادروان آقای **کریم صدیقی** کارمند عالی‌رتبه وبازنشسته بانک مرکزی ایران و سرپرست شعب بانک اعتبارات ایران را باطلاع دوستان و آشنایان میرساند مجلس ختم زنانه ومردانه فقید سعید روز شنبه هفتم آبان ۳٦ از ساعت ٦الی۸ بعدازظهر در خانقاه صفی‌علیشاه‌برگزار خواهد شد. شرکت سروران ودوستان عزیز موجب شادی روح آن مرحوم وتسلی خاطر بازماندگان خواهد بود .
خانوادهای صدیقی‌ـایرانیـ خسروانیـ پزشکیـ صدیقیـ تهرانیـ حصاریـ سقازادهـ قاسمیـ افخم حکیمیـ عطرچی ـ صادریـ مالکـ سعادتـ رضوانـ پگاه و سایر خانوادههای وابسته.
آـ ۷۵۳۹
اطلاعاتـ مصیبت وارده را ببازماندگان‌آنمرحوم وخانواده های وابسته تسلیت میدهد.

هوالباقی
بانهایت تاسف وتالم فوت جانگداز فقید سعید جوان‌ناکام **جواد عاملی موسوی** فرزند آیت ... حاج سید ابوالقاسم عاملی اصفهانی را به‌اطلاع عموم همکاران ودوستان میرساند مجلس ترحیم روز دوشنبه نهم آبان ماه ۲۵۳٦ از ساعت ۱۰تا۱۲صبح در مسجد آذربایجانیها منعقد خواهد بود.
علی‌سلمیـ فیروز سلمیـ حسن صحرائیـ شاکری ـ دیلمقانیـ حاج‌عباسیـ جواد فرشچیـ احمد اخوان فرشچیـ ربیعیان ـ احمد گلزاریانـ نمکیـ پلاسیـ رمضانی‌مقدمـ حسن‌پور ـ ناصر شبابـ شریفیـ کارمندان شرکت کاریکس.
آـ ۳۱۸٦۵

باتسلیم ورضا بقضا وقدر الهی درگذشت فقید سعید جوان ناکام **جواد عاملی موسوی** فرزند آیت .. حاج سیدابوالقاسم عاملی اصفهانی را باطلاع دوستان و آشنایان میرساند مجلس ترحیم مردانه وزنانه روز یکشنبه هشتم آبان ماه ۲۵۳٦ ازساعت ٤تا٦ بعدازظهر در مسجد مجد برگزار میشود.
خانوادهای: عاملیـ صدر عاملیـ صدرزادهـ نهاوندی ـ تارخ ـ بلورفروش ـ هرندیان ـ شیوا ـ بلوریان ـ نقشینه ـ نقشینه‌پورـ سرلشگررزم‌آراـ صمصامیـ ارباب.
آـ ۳۱۸٦۷
اطلاعاتـ مصیبت وارده را ببازماندگان آنمرحوم و خانوادههای عزادار وابسته تسلیت میدهد.

با نهایت تاثر درگذشت شادروان **غلامحسین سمیع‌زاده** را باطلاع اقوام ودوستان محترم می‌رساند مجلس ترحیم زنانه ومردانه آن‌مرحوم از ساعت ۱۰ الی ۱۲ صبح روز جمعه ٦ر۸ر۳٦ در مسجد حضرت ولی عصر (ع) واقع در خیابان حشمت‌الدوله غربی برگزار می‌گردد .
خانوادهای سمیع‌زاده، شاکرین، استاد محمد، نیک‌منش، ناقب، رادمنش، تیموری، اینان‌لو، حسین‌زاده و سـایر خانوادهای وابسته .
آـ ۷۵۷۸

با نهایت تاسف وتاثر درگذشت نابهنگام جانگداز **بانو ایراندخت نتاری** را باطلاع اقوام، دوستان و آشنایان می رساند مجلس ترحیم مردانه روز جمعه ٦آبان ماه جاری از ساعت ۳ الی ۵ بعداز ظهر در مسجد جامع کرج و ختم زنانه در همان روز وساعت درمنزل شخصی آن مرحومه واقع در حصار خیابان ماهی‌سرا برگزار می‌شود .
خانوادهای طلائی، نتاری، شریفیان، شیخ‌الاسلامی، برقی، صفاری، صفائی، احمدی، منوچهری نائینی ، امیری، یوسفی، انصاری، پرهیزکار، زکیخانی، کشاورز، خوشباف فرشی، عباسیان، میرابراهیمی، پرویزیان، مریخ ، صبری ، صبیری، کاشانی، غلامی .
آـ ۷۵۷۳
اطلاعاتـ بخانوادهای عزادار تسلیت می‌دهد .

باکمال تاسف درگذشت شادروان **حسین کریمی** که براثر سانحه اتوبوسرانی بوقوع پیوست به‌اطلاع میرساند مجلس ترحیم مردانه روز جمعه ششم آبان ماه از ساعت ۹ الی ۱۲ صبح وشب هفت آن مرحوم روز سه‌شنبه ۱۰ آبان ماه از ساعت ۲ تاه ۵ بعداز ظهر در نظنز جایگاه حضرت‌علی اصغر «ع» ومجلس زنانه نیزدر منزل آن‌مرحوم منعقدمیباشد. با تشریف‌فرمائی‌خو دروح آن‌مرحوم‌راشادفرمائید.
خانوادهای کریمی، احترامی، گلستانیان، چاوشزاده، عبادی، طباطبائی، صالحی، باقری، مرتضویان، صدوقـی ، واقفی، قماشی، فیروزان، مظفریان، اربابزاده، ایرانفر ، رادمهر، کریمپور، رجبی، فتاحی، شاطری، وشاقی،کشمیری، مرادی، صفاری، عسگری و سایر بستگان .
آـ ۷۵۷۹

بانهایت تاسف فوت جانگداز مرحوم قدرت‌اله شهاب را باطلاع می‌رساند. مجلس ختم مردانه وزنانه روز شنبه هفتم آبانماه ۲۵۳٦ از ساعت ۱٤½ الی ۱٦½ در مسجد مجد منعقد است .
سپهبد بازنشسته حسین آزموده
آـ ۳۱۷۹۱

با اندوه فراوان فوت نابهنگام دوست و همکار عزیزم مرحوم قدرت‌اله شهاب ریاست اداره کل حسابداری بانک تعاون و کشاورزی ایران را به‌آگاهی دوستان و همکاران می رساند .
حسن امامی خوئی

جناب قدرت‌اله شهاب براثر تصادف اتومبیل دعوت‌حق را لبیک گفت به‌سوک او در مسجد مجد از ساعت ۱٤½ الی ۱٦½ روز هفتم آبانماه خواهیم نشست .
کارکنان بانک تعاون کشاورزی ایران
آـ ۱۰۸۸۷

با نهایت اندوه فوت برادر ارجمندمان قدرت‌اله شهاب را باستحضار می‌رسانیم. وجز توسل بدرگاه الهی چاره‌ای نداریم .
سیف‌اله، حبیب‌اله، حوریه و دکتر نعمت‌اله شهاب
آـ ۳۱۹۱۳

بانهایت تاسف درگذشت نابهنگام و جانگداز دوست عزیزمان قدرت‌اله شهاب را باطلاع می‌رساند .
ناصر مجیدیه، دکتر ضیاء مدرس، حسن ایزدی، پرویز فرنژاد، مسعود آزموده، خسرو آزموده، پرویز ایمانی ، ازغندی، ناصری، معصومی آل‌آقا، مهندس مدد ، غـلامعلی آیرملو ، رضا فردوس، رضا میهن‌دار .
آـ ۳۱۸٤۲

شوهر نازنین و پدر عزیزمان قدرت‌اله شهاب براثـر تصادف اتومبیل مردی‌سفاک، بدیار نیستی شتافت، درنشست روز شنبه هفتم آبانماه درمسجد مجد خاطره او را زنده نگه خواهیم داشت .
توران اورنگ خدیوی (شهاب)، نسرین، فری، سیمین، نوشین و داریوش شهاب .
آـ ۳۱۸۲٤

داماد و پسر عموی عزیزمان قدرت‌اله شهاب دعوت‌حق را لبیک گفت مجلس ختم مردانه وزنانه روز شنبه هفتم‌آبان ماه در مسجد مجد برگزار می‌شود .
حاجیه افروز اورنگ خدیوی، خسرو اورنگ‌خدیوی، پوران اورنگ خدیوی (ایزدپناه)، پروین اورنگ خدیـوی (جمشیدی) .

خانوادهای : شهاب، اورنگ خدیوی، اورنگ، طاهباز، اعتمادی تاجبخش، آموزگار، محمدی، ایزدپناه ، جمشیدی، مقتدر مقدم میابی، معیری، اسکندری، عسگریان،کیا،حکیمی، میدیا، میرهادی، سدهی، سلطانشاهی، انسان‌زاده ، خرمی ، شکوئی، موسوی، خاقانی، تهرانی، نظری‌پور ، فریمان ، محمودی، ایروانی، صالحی، وسایر خانوادههای وابسته .
باکمال تاسف وتاثر فوت جانگداز قدرت‌اله شهاب فرزند مرحوم شهاب دیوان دنبلی را باستحضار آشنایان می‌رساند مجلس ختم روز شنبه هفتم آبانماه از ساعت ۱٤½ الی ۱٦½ در مسجد مجد برگزار خواهد شد .
آـ ۳۱۸۲۸

گروه فرهنگی مرجان ضمن تسلیت و با تاسف فراوان فوت نابهنگام مرحوم قدرت‌اله شهاب شوهر خواهر وپسر عموی همکار ارجمند سرکار خانم خدیوی را باطلاع‌همکاران و آشنایان می‌رساند مجلس ختم آن مرحوم روز شنبـه ۷ر۸ر۳٦ ساعت ۲ونیم تا٤ بعداز ظهر درمسجد مجد بـرگزار خواهد شد .
گروه فرهنگی مرجان
آـ ۳۱۹۱۲

بانهایت تاسف واندوه فراوان درگذشت شـادروان **احمد آزادی** بزرگ خاندان آزادی و بازنشسته وزارت دارائی را باستحضار دوستان واقوام و آشنایان می‌رساند، مجلس ترحیم مردانه وزنانه آن‌شادروان روز شنبه۷ر۸ر۳٦ ازساعت ۳تا۵ بعداز ظهر در مسجد حضرت ابوالفضل «ع» واقع در میدان کندیـ خیابان تاج نبش کوکب منعقدمیگردد. ضمنا مراسم شب هفت آن مرحوم روز یکشنبه ۸ر۸ر۳٦ ساعت ۵تا۸ بعداز ظهر در منزل شخصی واقع در شمیران خیابان نیاوران خیابان مژدهـ کوی آزادی پلاک ۳۲ برگزار می باشد .
خانوادهای آزادی، انتظامی، مسعود، حسین، محمد علی، منصوره، محبوب، منیژه صفاپور، پرویزی، مارتین ، کرمانی، نصیری، دکترانتظامی، صادقیان، صفائی‌راد،نجابتی، جودی، داوری، صابری، مرتضی شفیعی ، عبدی ، فرجی، فرهنگ پورسامان ، گلچین ، پیروی ، رضاخـانی و سایر خانوادهای وابسته .
آـ ۷۵۷۷
اطلاعات ـ مصیبت وارده را ببازماندگان آن مرحوم تسلیت می‌دهد .

باکمال تاسف فوت آقای **خلیل ریحانی کاشانی** را به اطلاع می‌رساند. مجلس ترحیم آن شادروان روز جمعه‌ششم آبانماه جاری از ساعت ۱۰ تا۱۲ صبح در کنیسای آقاجان ابریشمی خیابان کاخ شمالی برگزار می‌گردد.
نصیر خاوری، داود پنهاس کاشی، هوشنگ شهروز .
آـ ۱۰۸۹۳

با نهایت تاثر وتاسف فوت همسر وپدر عزیزمان‌شادروان **خلیل ریحانی کاشانی** را باطلاع دوستان و آشنایان‌میرساند مجلس ختم آنمرحوم روز جمعه ٦آبانماه از ساعت ۱۰تا۱۲ صبح در کنیسای آقاجان ابریشمی واقع در خیابان کـاخ شمالی منعقد است .
شامجهان، جمشید، پروین، شریفه، پروانه ریحانی کاشانی و خانوادهای : نصیر خاوری، داودپنهاس‌کاشی، هوشنگ شهروز، حبیب شایگان، کهنیم، کهن، برخوردار ، کهن ذکای، کهنی، یعقوب یاشار، نیسان، مشیان ، کوتال ، چادرچی، منوچهر شهروز .
آـ ۳۱۸٤۲

یادبود

بمناسبت هفتمین شب درگذشت مرحوم مغفور آقای **حاج غلامحسین کردستانی** مجلس یادبودی در روز جمعه ششم آبان ماه از ساعت ۳ر۵ الی ۵ر۵ بعد از ظهر درمسجد جامع چیذر واقع در میدان چیذر منعقد است ومجلس‌زنانه در همان روز وساعت در منزل آن مرحوم واقع‌در دزاشیب خیابان بوعلی کوی پارس کوی محمدیه پلاک ۵۰ برقرار است .
خانوادهای : کردستانی، شمیمی نوری، کاتوزیان ، ابتهاج، حقیقتگو، حیدری، مهرجو، تهامی، حقیقت،جیلانی، ساکت، سالک، مقدم، فرهادی‌نیا، یوسفی، زمانی ، مسجدی، چیذری، شجاعی، میری،فیاض‌بخش، نیلی، مدرسی، علاقبند، کاشانی، هاشمنیا، درویشیان، رحیمی دانش، علی‌الحسابی، نجفی، نجیمی، سرخه .
آـ ۳۱۸٤۲

یادبود
باکمال تاسف وتاثر به‌استحضار میرساند : مراسم یادبود چهلمین روز فوت همکار صدیق و گرامی ما شادروان بانومری مرادیان از ساعت ۱۰ونیم صبح روز جمعه ششم آبانماه سال جاری (٦ر۸ر۲۵۳٦) برابر با ۲۸ اکتبر ۱۹۷۷ در کلیسای سنت سرکیس ارامنه واقع در بلوار کریمخان زند برگزار خواهد شد. امید است دوستان و همکاران آن مرحومه با تشریف‌فرمائی و حضور در مراسم یادبود فوق موجب تسلی خاطر بازماندگان محترم داغ دیده گردد.
هیئت مدیره و کارکنان شرکت سهامی خاص ژنرال‌الکتریک ایران
هیئت مدیره وکارکنانـ شرکت سهامی خاص اتو تهران
آـ ۳۱۸٤۲

تسلیت

آقای منصور سپهربند
مرگ پدر، غمبار وجانگداز است ـ باقلبی مملو از اندوه به شما وخانواده گرامی‌تان، تسلیت میگویم ومرا نیز در این‌غم بزرگ سهیم بدانید.
نادر اخوان حیدری
آـ ۳۱۸۸۵

گروه نویسندگانـ مترجمان وکارکنان مجله اطلاعات دختران وپسران باقلبی آکنده از غمی ژرف درگذشت نابهنگام مرحوم محمود سپهربند را به آقای منصور سپهربند وخانواده‌ی‌محترمش تسلیت میگویند، ودرغم دوست وهمکار عزیزشان سهیم وشریکند.
عیسی‌پورـ امیرعشیریـ امیر رضائیـ محرم علائیـ جمشید مهرپویاـ تیمور گورگینـ ملکه یوسفیانـ ناهید گرامیـ هوشنگ حسینیـ رضا حساسـ امیر گنجورـ محسن خوش نقش ـحبیبه جلدیـ محمد شایقـ حسین رحیمخانیـ جهانشاه عبدیـ عباس عارفی ـ جواد تجارتچیـ اصغر شیرزادی ـ علیرضا اسلامیـ سید باقر فاطمی‌نسب.
آـ ۳۱۸۸٦

دوست عزیز آقای منصور سپهربند
بانهایت تاثر وتاسف مصیبت وارده را تسلیت میگویم.
فلکشاهی، اصالتی، کاظمزادگان، زرنگار .
آـ ۳۱۹۰۹

جناب آقای محمد متوسلانی
با نهایت تاسف مصیبت وارده را تسلیت می‌گویم .
جواد شاهمیرزائی

سرکار خانم خدیوی
با کمال تاسف وتاثر درگذشت اسفناک مرحوم قدرت‌اله شهاب را به جنابعالی و خانواده محترم خدیوی و شهاب تسلیت می‌گویم .
رئیس دبیرستان پسران مرجان ـ صدیق

سرکار خانم خدیوی
دبیران و کارکنان دبیرستان پسران مرجان با کمال تأسف ضایعه اسفناک درگذشت مرحوم قدرت‌اله شهاب را به‌جنابعالی وخانوادهمحترم خدیوی وشهاب تسلیت‌میگویند.
افضلی،امجدی، ایروانی، آگهیان، اسدزاده، پرفروغ، پاک گوهر، تیمورتاش، حکیمیان، رحیمی، زمانی ، صدری، صادقی، صدرالسادات، صنیعی‌پور، عظیمی، فرهید، قندی، قمصری، کمالی، گودرزی، لاهیجی، معینی‌الدینی ، ملکی ، مومن‌زاده، نورعلی، نبویان، هوشمند، هاشمپور ، یاسینی، کششیان .

سرکار خانم توراندخت شهاب (خدیوی)ـ سرکار خانم پوراندخت خدیوی ، خانوادههای محترم شهاب وخدیوی
با اندوه فراوان فقدان دردناک و ناگهانی فقید سعید قدرت‌اله شهاب را بهمه شما و وابستگان تسلیت می‌گویم وخودرا درغم شما شریک می‌دانم .
ابوالحسن حافظی

سرکار خانم پوراندخت خدیوی
با نهایت تاسف مصیبت وارده را از طرف خود وکلیه دبیران وکارمندان دبیرستان دختران مرجان بشما وخانواده گرامی تسلیت می‌گویم .
رئیس دبیرستان دختران مرجان ـ رفعت‌الزمان توانا

سرکار خانم خدیوی
با تاسف فراوان مصیبت وارده را بجنابعالی وخانواده محترم شهاب وخدیوی تسلیت میگویم .
پیامیار

جناب آقای هاشم طلائی
بانهایت تاسف وتاثر درگذشت همسر گرامیتان رابشما و خانواده محترمتان تسلیت عرض نموده خود را در غم شما شریک می‌دانم .
کرج ـ قاسم کمالی

جناب‌آقای ثبوتی رئیس آموزش وپرورش چالوس
فوت مادر گرامیتان موجبات تاثر خاطر گردید .
دبیران و کارکنان دبیرستان رضا پهلوی چالوس
آـ ۷۵۷۵

سرکارخانم رباب الهوردیان قدوسی نیا
باکمال‌تاسف‌وقلبی‌اندوهناک‌مصیبت وارده را از صمیم قلب تسلیت عرض نموده واز خداوند برای کلیه بازماندگان صبر و بردباری آرزومندیم.
محمدجواد حبیب‌الهی، اسداله خسروزاده وبانو

خانواده های محترم کوروش‌باقرپور رضاوردیان
بدین وسیله مصیبت وارده را از صمیم قلب‌به‌آن خاندان گرامی تسلیت عرض نموده دوام وبقاء عمر برای کلیه بازماندگان از ایزد توانا خواستاریم.
سید مصطفی پرویزی ، رحیم سلطانزاده

جناب آقای پرویز حلاج زاده سروشیاریان
باکمال تاسف و تاثر مصیبت وارده را از صمیم قلب‌تسلیت عرض نموده واز خداوند برای یکایک بازماندگان صبر جمیل آرزومینمائیم.
خسروکارائی زاده، ایرج خداکرمیان

جناب آقای حاج‌میرزا اسداله خورشید سرائیان
با اندوه و تاسف‌بسیار مصیبت وارده را از صمیم قلب‌تسلیت عرض نموده دوام و بقاء عمر برای یکایک بازماندگان از ایزد متعال خواستاریم.
حاج رسول کامروائی‌پور ، سیدرضاحمیدیان

جناب آقای مهندس تیمور وحیدسرائی قمشه‌ای‌پوریان
بدین وسیله مصیبت وارده را از صمیم قلب تسلیت عرض نموده واز ایزد توانابرای یکایک بازماندگان دوامو بقاء عمر خواستاریم.
اسعد ثابتی‌زاده ، ناصرمهنوریان پور

جناب آقای مهندس رحیم سلطانی شیرازی زاده
باکمال تاسف و قلبی اندوهناک مصیبت وارده را از صمیم قلب‌تسلیت عرض نموده دوامو‌بقاء عمر برای کلیه بازماندگان‌از خداوند متعال خواستاریم.
ایرج ضمیری زاده، پرویز رئوفی‌پور

جناب آقای حسین قلی کاوسیان نورائی‌نیا
باکمال تاسف و تاثر مصیبت وارده را از صمیم قلب تسلیت عرض نموده واز خداوند بزرگ برای کلیه بازماندگان صبر و شکیبائی آرزو مینمائیم.
سید محمود محسنی‌پور، محمدرضاامیرخالیان

سرکارخانم بتول ساداتی زاده اردستانی نیا
با اندوه و تاسف فراوان مصیبت وارده را از صمیم قلب بشما تسلیت عرض نموده واز خداوند برای کلیه بازماندگان صبر و شکیبائی آرزوداریم.
مه‌لقا رئوفی‌پور ، صدیقه‌حمیدخسرو نژادیان

جناب آقای مهندس تیمور رضاپور علامیرزاده‌نیا
باتاسف و قلبی اندوهناک مصیبت وارده را از صمیم قلب تسلیت عرض نموده واز خداوندبرای کلیه بازماندگان صبر و شکیبائی آرزومینمائیم.
سید احمد گلشن‌زاده، محمودکریمیان‌پور

جناب آقای حاج‌باقر ارسطوئی مینوئی سرائی
باکمال تاسف و تاثر مصیبت وارده را ازصمیم‌قلب بـه جنابعالی تسلیت عرض نموده واز خداوند بزرگ دوام و بقاء عمر برای‌یکایک بازماندگان خواستاریم.
عزیزاله واحدی‌زاده ،محمدکاظم حائری

سرکارخانم منیره داودی رحمت‌الهیان نیا
باتاسف و اندوه بسیار مصیبت وارده را از صمیم قلب‌تسلیت عرض نموده دوام و بقاء عمر برای کلیه‌وابستگان ازخدای بزرگ آرزوداریم.
محمدناصرارغوانی‌نیا وبانو

جناب آقای حاج ناصر شیروانی‌سروستان زادگان
باکمال تاسفو قلبی پراز ملال مصیبت وارده را از صمیم قلب تسلیت عرض‌نموده دوام وبقاء عمر برای یکایک بازماندگان ازخداوند آرزومینمائیم.
منصور گلسازان ـرحیم عباس پوریان

دوست عزیزم جناب آقای عطاءالله تدین
مصیبت وارده را به شما وخانواده محترمتان تسلیت عرض می‌کنم.
معینی کرمانشاهی
آـ ۳۱۸۳۱

جناب آقای مهندس آزادی
بااندوهی فراوان درگذشت پدر بزرگوارتان را بشماو خانواده محترم تسلیت عرض کرده خود را در غمتان‌شریک‌میدانیم.
رشتـ ولی‌الله عربـ صادق زمانی

آقایان حاج محمد علی و حاج حسین جابری
درگذشت پدر بزرگوارتان را صمیمانه تسلیت عرض نموده وخودرا درغم شما شریک می‌دانیم .
موسی دانیال، محمود ملاقاسمی، حسن ابریشمچی، اسدالله‌نژاد مقدم .

درگذشت ناگهانی آقای حاجی علی اصغر ضرابیان را به خانواده گرامی ووابستگان آن مرحوم تسلیت عرض مینمایم.
مدیران وکارکنان شرکت زیگورات

جناب آقای مهندس خسرو هدایت پورنیان
باتاسف واندوه بسیار مصیبت وارده را از صمیم قلب تسلیت عرض نموده دوام و بقاء عمر برای کلیه بازماندگان از ایزدتوانا خواستاریم.
سید ابراهیم حکیمی‌پور ، ناصر آذرپوریان
آـ ۳۱۸٤۲

جناب آقای مهندس نوروز عمادی مرادپوریان
بانهایت تاسف و تاثر مصیبت وارده را از صمیم قلب تسلیت عرض نموده دوام و بقاء عمر برای یکایک بازماندگان از خدای بزرگ آرزوداریم.
سید محسن اردستانی ، صادق ناهیدسرائی

جناب آقای مهندس کیومرث حبیب‌زاده‌کاوسی‌نیا
باکمال تاسفو قلبی اندوهناک مصیبت وارده را ازصمیم قلب به جنابعالی تسلیت عرض نموده دوامو بقاء عمر برای یکایک بازماندگان از خدای بزرگ آرزومندیم.
تیمور نصرالهیان ، ایرج سماواتی‌پور

جناب‌آقای حبیب‌اله نادم‌پور علائی پوریان
باکمال تاسفو قلبی اندوهناک مصیبت وارده را از صمیم قلب تسلیت عرض نموده واز خداوند برای یکایک بازماندگان صبرو شکیبائی آرزو مینمائیم.
محمدجواد کاظمی پوری ، ایرج امیریان‌زاده

جناب آقای مهندس کیومرث خداداد رضوانی لوئیان
باتاسف و قلبی اندوهناک مصیبت وارده را از صمیم قلب تسلیت عرض نموده دوامو بقاءعمر برای کلیه بازماندگان ازخدای بزرگ آرزوداریم.
سیدرسول‌ایمانزاده ، پرویز حکیم‌پوریان

جناب آقای مهندس حسین علی خدامی‌پور صادقی نیا
باکمال تاسف و قلبی پراز ملال مصیبت وارده را از صمیم قلب تسلیت‌عرض نموده واز ایزدتوانا برای کلیه بازماندگان صبرو شکیبائی آرزوداریم.
سید خلیل مهابادیان ، حسین رحیم‌خانی پور

سرکار خانم مهناز صادقی پوریان گیلانی‌زاده
باکمال تاسف و تاثر مصیبت وارده را ازصمیم قلب‌بشما تسلیت عرض نموده دوامو بقاء عمر برای یکایک بازماندگان از ایزد توانا خواستاریم.
مه‌لقا روشن‌پور ، صدیقه طایفه‌زاده

سرکارخانم شهره روستائی کاوسی‌نیا
بدین‌وسیله مصیبت وارده را ازصمیم قلب تسلیت‌عرض‌نموده و از ایزدتوانا برای‌کلیه بازماندگان دوام وبقاء عمرخواهانیم.
مهناز ثابت‌قدمیان، منصوره پرویزی

سپاسگزاری

سپاسگزاری
ازکلیه علمای اعلام، حجج اسلام، روسای محترم ادارات، همشهریان گرام و فامیلین عزیز که از راه دور ونزدیک در مراسم تدفین وسوگواری عزیز از دست رفته شادروان سید محمود هجرتی برادر گرام اینجانب شرکت فرمودهیابوسیله تلگرام ونامه موجبات تسلی خاطربازماندگان‌رافراهم‌نموده‌اند صمیمانه سپاسگزاری نموده واز خداوند بزرگ برای‌همگی سلامت و سعادت آرزو وچنانچه به‌علت تالمات روحی در عرض تشکر حضوری تاخیری شد امید عفو دارم .
آستانه اشرفیهـ سید محمد هجرتی
آـ ۷۵۷۲

مجالس وعظ وسوگواری

مکتب النبی (ص)

صبح جمعه ۱٤ ذیقعده مطابق با٦ آبان شروع جلسه‌ساعت ۷الی۹ دعای توسل قرائت قرآن ـ تفسیر قرآنـ از ۹الی۱۰ سخنرانی حجةالاسلام والمسلمین آقای حاج شیخ رضا سراج از ۱۰الی۱۱ سخنرانی دانشمند محترم جناب آقای حاج شیخ حسین انصاریان . از ساعت ۱۱ ـ عزاداری .
نشانی خیابان امیریه بالاتر از میدان منیریه کوچه هور پلاک ۲۲ منزل آقای اکبر شعوری .
برای اطلاع بیشتر باشماره تلفن ۵۳۱۷۷۳

مجمع دین ودانش

برنامه صبح جمعه مجمع دین ودانش
از ساعت ۸ونیم تا ۹ونیم درس عربی و صرف و نحو
از ساعت ۹ونیم تا ۱۰ قرائت قرآن .
از ساعت ۱۰ تا ۱۰وربع پذیرائی
ازساعت ۱۰ وربع‌تا۱۱ترجمو تفسیر آیات ودرس‌جلسه آینده، از ساعت ۱۱تا۱۲ تفسیر قرآن بسبک (تفسیر موضوعی) وسیله یکی از اساتید محترم حوزه علمیه قم وپاسخ بسئوالات مذهبی.
نشانی: مسجد امام حسین علیه‌السلام (میدان شهناز)

هیئت بنی فاطمه

درس عقاید اسلامی در حسینیه بنی‌فاطمه
موضوع بحث این هفته (فعالیت سازنده اقتصادی وفعالیت های ویرانگر اقتصادی از نظر اسلام) که عمق بینش اسلام رادر مسائل اقتصادی روشن میکند و حضرت آیت‌اله ناصر مکارم شیرازی (استاد حوزه علمیقم) در این زمینه بحث میکنند و بسئوالات گوناگون مذهبی پاسخ میگویند.
شروع نماز جماعت ساعت ۸ر۵ بعدازظهر (شب جمعه)
شروع جلسه ساعت ۹ بعدازظهر (شب جمعه)
حسینیه بنی‌فاطمهـ سرچشمه اول امیرکبیر تلفن۳٦۱٤٦٦
آدرس صبح جمعه جاده قدیم شمیران بالاتر از سیدخندان خیابان سیمرغ

مکتب الرضا (ع)

صبح جمعه فردا ـ برنامه :
۱ـ درسی از اصول عقائد
۲ـ سخنرانی دانشمند معظم آقای‌علی حجتی‌کرمانی
عنوان سخنرانی : طرح کلی مسائل اسلامی .
نشانی : خیابان پاستور غربی دست راست کوچه‌دکتر سنگ پلاک ۲

درمسجد حضرت رسول‌اکرم (ص)

جهت تحقیق وبررسی مسائل اسلامی و آشنائی هرچه بیشتر بامکتب قرآن واهل‌بیت مجلس سخنرانی درخانی‌آباد نومسجد حضرت رسول اکرم (ص) منعقد می‌باشدودانشمند محترم جناب آقای دکتر سید عبدالرضا حجازی سخنرانی می فرمایند .
شروع برنامه از شب شنبه ساعت۹ الی ۱۰
نشانی خانی‌آباد جدید مسجد حضرت رسول اکرم
آـ ۱۰۸۷۵

تقویم اطلاعات

ساعات شرعی
استخراج دکتر ریاضی کرمانی

پنجشنبه- پنجم آبان ماه ۲۵۳۶
سیزدهم ذیقعده ۱۳۹۷- ۲۷ اکتبر ۱۹۷۷
اذان مغرب . . . . . ساعت ۶ و ۳ دقیقه
اذان صبح (فردا) . . ساعت ۵ و ۲۱ دقیقه
طلوع آفتاب (فردا) . . ساعت ۶ و ۴۹ دقیقه
ظهر شرعی (فردا) . . ساعت ۱۲ و ۲۰ دقیقه
اذان مغرب (فردا) . . ساعت ۶ و ۲ دقیقه

اطلاعات دیپلماتیک

اهمیت سفر وزیر خزانه‌داری امریکا بتهران در چیست؟

سفر مایکل بلومنتال وزیر خزانه‌داریکل امریکا بتهران از جهات مختلف با اهمیت تلقی شده است .

بلومنتال هنگامی بایران سفر میکند که شاهنشاه آریامهر ۲۰ روز دیگر بنابدعوت کارتر رئیس جمهوری امریکا بواشنگتن تشریف‌فرما خواهند شد محافل‌اقتصادی و دیپلماتیک این سفر را مقدمه‌ای برای تدوین برنامه و مذاکره اقتصادی دو کشور می دانند .

درحقیقت برای دوکشور از دودیدگاه توافق و تفاهم درمذاکرات اقتصادی اهمیت فوق‌العاده‌ای دارد . امریکادرگیرتورم و بیکاری وکسری بودجه و عدم موازنه پرداخت است . کوشش دولت کارتر مصروف سروسامان دادن باین اوضاع است که برای آن کشور اهمیت فوق‌العاده‌ای دارد . ایران در تامین و کمک باین نیاز امریکا از کشور های‌درجه یک محسوب میشود . متقابلا ایران نیز در بخش اقتصادی خواسته های روشنی - چه در جلب و جذب تکنولوژی امریکا و چه در تامین کالا های سرمایه‌ای وزیر بنائی مثل راکتوراتمی - دارد ، که باید در مذاکرات تهران و واشنگتن تکلیف آن روشن شود در مورد کالا های نظامی ایران خریدار اسلحه کهنه امریکانیست‌در اینمورد هم تقاضا های روشن دارد که امریکا باید درسیاست کلی فروش اسلحه خود هرچه زودتر به آن توجه کند .

بنظر آگاهان برخلاف سروصدا های بعضی سیاستمداران محافل اقتصادی وصنعتی و گروه بیشماری از سیاستمداران امریکا خواهان انجام کامل میباشند .

سفربلومنتال بتهران از نظر مقام و شغل وی نیز جالب است . درگذشته مذاکرات اقتصادی و رابطه ایران با امریکا از طریق وزیر خارجه امریکا بوده است. سایمون وزیر خزانه‌داری وقت امریکا بعلت سخنان ناپخته هیچوقت طرف مذاکرات با ایران نبوده است .

بلومنتال اولین وزیر خزانه‌داری امریکا است که درچند سال اخیر بتهران مسافرت میکند و مورد استقبال قرار میگیرد.

محافل سیاسی معتقدند که بلومنتال در این شوع مذاکرات مضومورد اعتماد کارترو مسئول‌مستقیم‌آنست که‌مذاکرمباوی‌راباید‌مذاکره دست اول دانست ، چون نتایج آن‌سریع‌تر موردقبول کارتر قرار میگیرد .

بلومنتال در مورد قیمت نفت و اینکه در سال‌آینده نباید تغییر کند مطالبی در کشور های نفتی بیان کرد که در همان کشور ها واز جمله در کشور ما رد شده است .

عقیده همه‌ی کشور های نفتخیز اینست که قیمت نفت تنها در دست اوپک است و هیچ‌مقام و مملکتی اجازه دخالت در چنین کاری را ندارد . اینکه آیا قیمت نفت باید در سال آینده ثابت بماند یا افزایش یابد و افزایش آن چقدر صد باشد تصمیمی بعهده اجلاسیه وزرای اوپک، که در ۲۰ دسامبر در کاراکاس تشکیل میشود .

سفیر جدید فرانسه درایران

خبرگزاری‌فرانسه ازپاریس گزارش‌دادکه وزارت‌خارجه فرانسه امروز اعلام کرد «رائول دلایه» سفیر جدید این کشور در تهران بجای مسن‌لژیه‌دولاسوسایه‌تعیین شده است .

وی در سال ۱۹۲۲ متولد شده وخدمات دولتی خود راازسال ۱۹۴۹ شروع‌کرده است وی در آخرین سمت خود بعنوان سفیر فرانسه در بخارست انجام وظیفه می کرد .

خیابان هفتم اسلام آباد خیابان رضاشاه‌کبیر نامگذاری شد

بمناسبت زادروز فرخنده شاهنشاه آریامهر این اعلامیه دیروزازطرف سفارت‌جمهوری اسلامی پاکستان در تهران انتشار یافت .

درسالروز خجسته‌وباعظمت میلاد اعلیحضرت شاهنشاه آریامهر مردم‌پاکستان به‌عنوان نشانه‌ای از علاقه عمیقشان خالصانه ترین احساسات و عالی ترین احترامات خود را به پیشگاه شاهنشاه آریامهرو ملت ایران تقدیم میکنند.

هالیجناب ژنرال محمد ضیاء الحق فرمانده حکومت نظامی و رهبردولت جمهوری‌اسلامی پاکستان تصمیم گرفته است که خیابان مهم هفتم اسلام آبادرا خیابان رضاشاه کبیر نامگذاری کند .

این خیابان‌که نقش‌حساسی در ارتباطبخش‌های مهم‌پایتخت پاکستان را به عهده دارد یک شاهراه دوطرفه خواهد بود.

در مراسمی که دیروز در اسلام آباد برپا شد آقای آقا شاهی دبیر کل وزارت امور خارجه رسما این خیابان را، خیابان رضاشاه‌کبیر نامگذاری کرد .

رسیدگی به‌پرونده یکصدهزار گرانفروش بتعویق افتاد

بیش ازیکصدهزارپرونده متعلق به متخلفین صنفی به علت ناقص بودن در دادگاه ها راکد و معلق مانده است و با آنکه برای‌بیشتر این متخلفین برگ اخطار جهت حضور در دادگاه و رسیدگی به پرونده‌متخلفشان فرستاده شد ولی بعلت وجود نقص در پرونده ، رسیدگی به تخلف آنها به بعد موکول‌شد. این‌تخلفات عموما گرانفروشی وتمهید در کسب است .

یک مقام آگاه در اتاق اصناف پایتخت در یک گفتگوی تلفنی با «اطلاعات» گفت : یکصد و نه هزار و هشتصد و پنجاه پرونده مربوط به متخلفین صنفی بعلت نقص در تنظیم پرونده معوق و راکد مانده است‌و رسیدگی به آنها به بعد موکول شده است.ازسوئی طبق بررسی‌های انجام شده در اتاق اصناف پایتخت ، رسیدگی به این تعدادپرونده ها بیش از ۲ سال زمان لازم دارد .

چند تن از متخلفان‌مربوط به پرونده‌های فوق الذکر در گفتگوئی با خبرنگار ما گفتند : از طرف دادگاه‌های نظام صنفی اخطاریه هائی برای ما فرستادند که درآن روز و ساعت معینی‌قیدشده بود تا در دادگاه مربوط حاضر شویم . ما نیز در موقع مقرر در دادگاه‌حاضر شدیم ولی به ما گفتند رسیدگی به پرونده شما به وقت دیگری که تاملوم است موکول شده است . از آن پس تاکنون حتی‌اگر مشتری وارد مغازه ما شود فکر میکنیم مامور اتاق اصناف است که آمده‌است ما را برای رسیدگی به پرونده تخلف‌هایمان احضار کند .

تقدیم لوحه شهروندی دواستان امریکابه پیشگاه شاهنشاه

رئیس دانشگاه آریزونا و نمایندگان دو ایالت ایلینویزو آریزونابهنگام شرفیابی‌بحضور شاهنشاه آریامهر

شاهنشاه آریامهر پیش از ظهر دیروز در کاخ گلستان رئیس دانشگاه «اریزونا» و نمایندگان دو استان «ایلینویز» و «اریزونا» را به حضور پذیرفتند و عنوان شهروند افتخاری این دو استان ایالت متحده امریکاراقبول فرمودند. و در سخنان کوتاهی از مردم و مقامات این دو ایالت و دانشگاه «اریزونا» قدردانی فرمودند.

در این شرفیابی آقای‌هجان شیفر، رئیس دانشگاه «اریزونا» سپاسنامه و هدایای این‌دانشگاه را به پیشگاه ملوکانه تقدیم و چنین معروض داشت :

نظر به‌اعتبار روز افزون اعلیحضرت همایون محمد رضا پهلوی شاهنشاه ایران بعنوان رهبری نیکوکار و خردمند و نظر به اینکه‌دردوران پادشاهی آن‌اعلیحضرت ملت‌ایران‌پیشرفت های چشمگیری در شئون اجتماعی و آموزشی نموده، و کشور ایران به شایسته‌ترین ترقیات رهنمون گردیده ، بطوریکه در وضع زندگی‌مردم ایران بهبود های گسترده و همه جانبه پدیدار شده ، و آسایش و رفاه طبقه نیازمند و کم درآمدتر ملت و امنیت اجتماعی تامین گردیده ،و نظر به‌اینکه آن اعلیحضرت بادرایت کامل اصلاحات بنیادی‌اجتماعی را به مرحله اجرا درآورده و به مسائل مورد نیاز شدید دو ملت ایران و امریکا می‌باشد . همچنین مدال ویژه‌ای از سوی رئیس دانشگاه «اریزونا» و نیز نامه و لوحهای از استاندارکل استان «اریزونا»و هدایای‌دیگری از مردم این استان به پیشگاه مبارک تقدیم میدارد .

بعلاوه اجازه میدهم لوحه ویژه‌ای نیز از سوی دانشگاه «اریزونا» بخاطرر‌هبری‌صمیمانه علیاحضرت شهبانو فرح پهلوی درپیشرفت آموزش وپرورش در ایران و سایر کشور ها به پیشگاه معظمله تقدیم نماید.

در این شرفیابی وزیردربار شاهنشاهی - رئیس مجلسه عالی ترجمه وچند تن ازمقامات دانشگاهی حضور داشتند .

شاهنشاه آریامهر پیش از ظهر دیروز در جریان آئین سلام چهارم آبان خبرنگاران‌را در کاخ‌گلستان بحضور پذیرفتند وبه پرسش آنان پاسخ دادند.

یکی از خبرنگاران سئوال کرد اعلیحضرتا امروز روز بزرگی در زندگی ملت ایران است و سال جدیدی‌در زندگی است ممکن است شاهنشاه شاهنشاه آریامهر آغاز شده آریامهر خاطره‌ای از روز های چهارم آبان بیان بفرمایند .

شاهنشاه آریامهر فرمودند: خاطره از گذشته که مربوط به چهارم آبان باشد البته‌هست چه در زمان ولیعهدی و چه‌در زمان سلطنت . آن موقعی که بچه بودیم دروقع خوشحالی میکردیم که چهارم آبان تعطیل است و مایک قدری میتوانیم‌به اصطلاح استراحت بکنیم ولی

شاهنشاه آریامهر طی مصاحبه اعلام کردند
تربیت نظامی ولیعهداز سال آینده‌شروع میشود

باضافه شدن برسن و قبول مسئولیت ها خاطره چهارم‌آبان بیشتر تبدیل میشود به‌احساس بیشتروحس مسئولیت‌بخصوص که زندگی‌من‌همیشه بایک زندگی معنوی خیلی عمیق توام بوده است . آن چیزی که من‌اعتقاد داشتم بامبدا‌ارتباط خیلی‌نزدیکی داشت که البته در کتاب ها و صحبت هایم توضیح داده‌ام فکر میکنم هر چهارم آبانی یک یادآوری مجددی باشد به مسئولیت هائی که بعهده دارم آنچیزی که از لحاظ ملی و تاریخی‌برعهده دارم‌و مسئولیت هائی که از لحاظ انسان و شخص خودم برعهده دارم این است که هیچوقت این مراسم بدون یکچنین‌یادآوری برگزار نمیشود .

از شاهنشاه سئوال شد اعلیحضرتا نهم آبان زاد روز والاحضرت همایون ولایتعهد است و امسال هیجدهمین سال زندگی والاحضرت ولایتعهد آغاز میشود . آیا با هیجده ساله شدن‌والاحضرت ولایتعهد برنامه خاصی برای معظمله پیش‌بینی فرموده‌اند شاهنشاه آریامهر در پاسخ فرمودند : بلی امسال بخواست خداوند آخرین سال‌تحصیلی دبیرستانی ولیعهد است و بعد از آن تربیت نظامی ولیعهد شروع خواهد شد .

برای رئیس مملکتی تربیت نظامی از واجبات است . ولیعهدامسال اضافه برفرسهای معمولی‌اش در رشته‌ای که وارد خواهد شد زیاد کار میکند البته برای‌او سال‌پرکاری خواهد بود چون آخرین سال تحصیلی سال مشکلی است هم درس اضافی میخواند و هم ورزشکار است و هم باذوق و بااراده انشاءالله بخواست خداوند سلامت‌کافی هم‌خواهد داشت که بتواند از عهده‌تمام این برنامه ها برآید.

تلگرامهای‌شادباش بمناسبت‌روز چهارم آبان

به مناسبت سالروز میلاد شاهنشاه آریامهر از طرف پادشاهان ، روسای جمهور ، روسای دولت و شخصیت های برجسته جهانی تلگرام های شادباش به پیشگاه شاهنشاه آریامهر مخابره شده است که پاسخ آنهم نیز متقابلا مخابره شده.

پیامهای شادباشی که تاکنون واصل شده است به ترتیب از طرف :

حضرت رئیس‌جمهوری‌اسلامی پاکستان ، فرمانده حکومت نظامی و رئیس دولت جمهوری اسلامی پاکستان ، فرمانده کل موریس ،حضرت‌رئیس جمهوری ایتالیا ، حضرت رئیس جمهوری اندونزی، حضرت رئیس‌جمهوری ایالات متحده امریکا، حضرت رئیس جمهوری آلمان فدرال ، کفیل ریاست جمهوری‌ترینیداد و توبکو، حضرت صدر هیئت رئیسه شورایعالی‌جماهیرشوروی سوسیالیستی و دبیر کل حزب کمونیست شوروی ، حضرت رئیس جمهوری کره ، حضرت رئیس شورای کمیته مرکزی حزب کمونیست و نخست وزیر جمهوری خلق چین، اعلیحضرت پادشاه نپال ، حضرت رئیس جمهوری مالاوی ، حضرت پاپ اعظم، حضرت رئیس جمهوری سوسیالیستی فدرال‌یوگسلاوی ، حضرت رئیس‌جمهوری‌دمکراتیک سودان، حضرت رئیس‌جمهوری افریقای جنوبی ، حضرت رئیس جمهوری عربی سوریه، حضرت رئیس جمهوری لبنان ، حضرت صدر هیئت رئیسه مجلس خلق مغولستان ،والاحضرت امیردولت بحرین ،والاحضرت امیر دولت قطر ، والاحضرت گراندوک لوکزامبورگ، اعلیحضرت پادشاه عربستان سعودی، حضرت‌رئیس شورای فرماندهی و فرمانده کل نیرو های مسلح جمهوری عربی یمن ، حضرت صدر شورای ریاست جمهوری‌خلق مجارستان حضرت رئیس جمهوری سنگال، اعلیحضرت سلطان عمان ، حضرت رئیس جمهوری یونان ، اعلیحضرت پادشاه اسپانیا ، حضرت رئیس جمهوری ونزوئلا، اعلیحضرت پادشاه تایلند ، والاحضرت‌ولیعهدقطر،والاحضرت امیر دولت کویت و والاحضرت ولیعهد کویت ، حضرت رئیس جمهوری گینه ،حضرت رئیس دولت جمهوری سان‌مارینو ، حضرت رئیس جمهوری اتحاد سوسیالیستی برمه ، حضرت رئیس جمهوری سی‌شل ،حضرت رئیس‌جمهوری‌موریتانی ،حضرت فرماندار کل‌ژلاندنو،نخست‌وزیر زلاندنو ،حضرت رئیس‌جمهوری سوسیالیستی چکسلواکی ، حضرت رئیس شورای موقت نظامی ورئیس شورای وزیران اتیوپی، حضرت رئیس جمهوری ترکیه ،حضرت رئیس جمهوری کلمبیا ، اعلیحضرت پادشاه مالزی ، والاحضرت رئیس دولت امارات متحده عربی ، حضرت نایب رئیس دولت‌امارات متحده عربی و حاکم دوبی ، اعلیحضرت پادشاه بلژیک ، حضرت رئیس کنفدراسیون سوئیس ،حضرت رئیس شورای دولتی جمهوری خلق بلغارستان حضرت رئیس جمهوری‌سنگاپور، علیاحضرت ملکه هلند و والاحضرت پرنس برهارد،حضرت رئیس جمهوری فیلیپین،حضرت رئیس جمهوری پرو، اعلیحضرت پادشاه سوئد ، حضرت رئیس جمهوری تونس ، حضرت‌رئیس جمهوری فرانسه ، اعلیحضرت امپراتور ژاپن ،والاحضرت‌پرنس صدرالدین آقاخان ، دبیر کل اوپک ،والاحضرت کریم‌آقاخان، حضرت رئیس جمهوری مداگاسکار ، اعلیحضرت پادشاه اردن هاشمی، حضرت رئیس جمهوری فدرال اطریش، حضرت حاکم امارات فجریه ، حضرت رئیس مجلس خلق جمهوری آلبانی ،حضرت رئیس جمهوری مالدیو ، حضرت رئیس جمهوری سوسیالیستی رومانی، حضرت رئیس‌جمهوری‌دمکراتیک خلق کره ،حضرت رئیس جمهوری افغانستان ، مشاور مخصوص حضرت رئیس‌جمهوری افغانستان و بیگم آقاخان بوده است .

سخنرانی

بنابدعوت بنیاد ملکه پهلوی آقای پروفسور دتلف کتلر (DETLEF KETTLER) رئیس گروه انستزیولژی و رانیماسیون و رئیس دانشکده پزشکی دانشگاه گوتینگن‌آلمان درسالن کنفرانس بیمارستان قلب بنیادملکه پهلوی بقرار زیر سخنرانی خواهند داشت .

شنبه ۷ر۸ر۲۵۳۶ ساعت ۲ بعدازظهر

عنوان سخنرانی: بهبود اکسیژناسیون میوکاردو جلوگیری از نارسائی گردش خون بوسیله بالون داخلی آئورتی در ضایعات قلبی نجربی .

یکشنبه ۸ر۸ر۲۵۳۶ ساعت ۲ بعدازظهر

عنوان سخنرانی : اثر دارو های مختلف قلبی روی شوك معلول هیپوکسی .

ورود برای عموم پزشکان وداشجویان‌پزشکی آزاد خواهد بود.

بنیاد ملکه پهلوی

۵۰۰ هزار تن برنج خارجی وارد خواهد شد

★ اجازه ورود برنج بیش از این مقدار داده نمی شود .

اجازه ورود برنج خارجی به کشور،تحت مقرارت‌جدیدی داده میشود و برای آنکه از تمام اجازه های داده شده استفاده شود ، تاژمانی که به میزان اجازه نامه های صادر شده برنج وارد نگردد از صدور اجازه جدید خودداری خواهد شد .

یک مقام آگاه بمخبرنگار ما گفت :تاکنون‌برای ورود۵۰۰ هزار تن برنج خارجی‌اجازه صادر شده اما هنوز بسیاری از شرکت‌ها از تمامی ظرفیتی که به آنهااجازه داده شدبرای ورود برنج استفاده نکرده‌اند.

خبرنگار ما گزارش‌می دهد که اجازه های صادره‌همزمان با برداشت محصول برنج‌سال جاری بازار را دچار نگرانی کرده است که مبادا برنج‌های وارداتی روی دست وارد کننده بماند . همزمان بااین اعلام شد که برای حمایت از تولید کنندگان داخلی تا پایان عرضه تولید داخلی وروشن شدن وضعیت نسبت به ثبت سفارش واردات برنج خارجی اقدام نخواهد شد .

در گزارش‌خبرنگار ما اضافه شده است‌که‌پروانه های‌ورود برنج خارجی در سال جاری اکثرا در اختیار دستگاه های دولتی و شرکت های تعاونی مصرف قرار گرفته ، زیراسعی براینست که تنها فروشگاه‌هائی که خود عرضه کننده برنج‌می باشند ، واردات را به عهده داشته باشند ، تا از این طریق ضمن تثبیت قیمت دست‌و اسطه ها از واردات برنج کوتاه شود .

پرداخت کیلوئی ۱۲ ریال

براساس ضوابطی که برای واردات برنج‌درنظر گرفته‌شده است از واردات برنج هرکیلو ۱۲ ریال به صندوق دولت پرداخت میشود و اکثرا برنج خارجی کیلوئی ۵۰ ریال‌پدست مصرف کننده میرسد .

بنا بگزارش وزارت‌کشاورزی و عمران روستائی ، تولید امسال برنج حدود یکمیلیون تن برآوردگردیده کمیااحتساب میزان اجازه ورود صادرشده کل عرضه برنج حدود یک میلیون وپانصدهزار تن‌خواهد بود .

در گزارش‌خبرنگار ما اضافه شده است که هنوز خرید حواله های غیر نقدی‌کارمندان دولت ،که‌ازطریق دستگاه های اداری در اختیار آنان قرار میگیرد ، باتمام نرسیده‌وپیش بینی میشود ، علاوه برخرید برنج از جانب بعضی ازشرکت های تعاونی مصرف شهری ، خرید های تازه‌ای روی این کالا انجام شود،و بدین‌جهت نمی توان دقیقا میزان مصرف سال جاری را محاسبه کرد. واردات برنج اکثرا ازکشور های آمریکا و تایلند ، انجام می گیرد و برنج های‌وارداتی از نوع خوب است .

در تهران سوپ و گوشت «کانگورو» فروخته‌میشود

نمایشگاه بین‌المللی کشاورزی و مواد غذائی فردا صبح گشایش می یابد

دومین نمایشگاه بین‌المللی کشاورزی و مواد غذائی صبح فردا بوسیله وزیر بازرگانی در محل نمایشگاه‌های بین‌المللی‌ایران گشایش می‌یابد .

در این نمایشگاه ۹کشور پیشرفته جهان در امر کشاورزی و تولید مواد غذائی ، نمونه‌هائی از محصولات کشاورزی و تولیدات غذائی خود رابه معرض نمایش گذاشته‌اند.

در غرفه‌های متعدد این نمایشگاه که در چهارسالن بزرگ تشکیل شده است ، آلمان فدرال ، استرالیا ، اتریش ، ایتالیا ، مجارستان، فرانسه ، هلند ، آمریکا و بیش از ۳۰ موسسه و شرکت تولیدی و خدماتی ایران کالاهای کشاورزی و مواد غذائی خود را نمایش میدهند .

طبخ غذای ملی

همچنین در دومین‌نمایشگاه بین‌المللی کشاورزی‌و مواد غذائی انواع ماشین آلات کشاورزی از قبیل تراکتور، کمباین ، خرمن‌کوب‌ونظائر آن به معرض نمایش‌گذاشته شده است .

قسمتی از غرفه‌ها نیز اختصاص به طبخ غذا های ملی و محلی‌هرکشورشرکت کننده دارد .

در این قسمت علاوه بر عرضه کنسروهای غذائی ، در حضور بازدید کنندگان غذاهای ملی‌هرکشوربوسیله آشپزهای همان کشور طبخ میگردد .

در غرفه استرالیا سوپ کانگورو و انواع غذای کوشتی کانگورو هم بصورت کنسرو ، و هم بصورت طبخ حضوری‌عرضه میشود.

در غرفه شیلات جنوب علاوه بر نمایش انواع ماهی‌های خلیج فارس و دریای عمان ، نحوه طبخ ماهی جنوب نیز آموزش داده میشود .

در غرفه شیلات جنوب‌از بازدید کنندگان با انواع ماهی جنوب که در محل غرفه بوسیله آشپز های شیلات طبخ خواهد شد ، پذیرائی میشود .

واحدهای کشت وصنعت با شرکت گسترده‌خودانواع کنسروهای غذائی ، انواع کمپوتها و محصولات کشاورزی مناطق مختلف کشور را به‌معرض نمایش گذاشته‌اند .

این نمایش از فردا تا۱۳ آبانماه جاری به مدت یک هفته برای بازدید عمومی دائر خواهد بود .

افتتاح بخش های جدید

شرح درصفحه ۵

آیا پرداخت بالاترین رقم بهره به پس انداز

یعنی ۸٪؟ یا ۹٪؟ یا ۱۰٪؟ ویا ۱۱٪؟

اکباتان

که همواره پیشگام درعرضه امتیازات جهت پس انداز پرسودتر بوده است . اینك باپرداخت بالاترین رقم بهره (یك درصد بهره بیشتر از همه بانکها) معادل ۱۱٪ بسپرده های ثابت ومدت دار و پرداخت ۹٪ بهره به پس انداز های عادی همچنین پرداخت ۱/۵ ازسود اضافی سهام به پس انداز هائیکه یکسال مالی تمام نزد اکباتان باقی بماند گامی دیگر در راه پرسودتر نمودن پس انداز شما برمی دارد.

پس انداز در اکباتان پرسود تر است.

کریمخان زندنبش مدیریت تلفن ۸۳۵۸۰۱-۹

امیرآباد شمالی - روبروی سه‌راه فرح زاد تلفن ۶۵۰۵۸۴

پس انداز و وام مسکن اکباتان

ایست

قابل توجه پزشکان

بصورت کرم محلول و قرص واژینال در تمام داروخانه ها موجود است

Canesten®

Broad - spectrum antimycotic with fungicidal and trichomonacidal action

BAYER

چرم یک محصول طبیعی است

کفش چرمی بهترین نوع کفش است

کفش ملی تولیدکنندهٔ کفش چرمی درایران

کفش ملی مسئول پای شماست

چرم یک محصول طبیعی است

کفش چرمی برای سلامتی مناسب‌تراست

کفش ملی تولیدکنندهٔ کفش چرمی درایران

کفش ملی مسئول پای شماست

کفش چرمی با آستر چرمی بخرید

کفش چرمی سلامتی شمارا بهتر تأمین میکند

کفش ملی مسئول پای شماست

کفش چرمی درفروشگاههای کفش ملی

کفش ملی فروشگاههای درا کثر شهرهای ایران

کفش ملی مسئول پای شماست

چرم یک محصول طبیعی است

کفش چرمی بهترین نوع کفش است

کفش ملی تولیدکنندهٔ کفش چرمی درایران

کفش ملی مسئول پای شماست

چرم یک محصول طبیعی است

کفش چرمی برای سلامتی مناسب‌تراست

کفش ملی تولیدکنندهٔ کفش چرمی درایران

کفش ملی مسئول پای شماست

کفش چرمی با آستر چرمی بخرید

کفش چرمی سلامتی شمارا بهتر تأمین میکند

کفش ملی مسئول پای شماست

کفش چرمی درفروشگاههای کفش ملی

کفش ملی فروشگاههای درا کثر شهرهای ایران

کفش ملی مسئول پای شماست