یکشنبه بیست‌وهشتم فروردین‌ماه ۱۳۳۹ — سال سی‌وچهارم- شماره ۱۰۱۸۴ — تکشماره ۳ ریال

اطلاعات

تمایل روزافزون عراق به غرب

۲۰ صفحه

میکویان پیرامون شایعه مسافرت خروشچف بعراق گفت: این مسافرت مانعی ندارد

میکویان درپاسخ به شایعاتی‌که پیرامون مسافرت خروشچف بعراق وجود داردگفت: درباره این‌مسئله مذاکره‌ای نشده‌است ولی خروشچف در نظر دارد به بسیاری از کشورها مسافرت کند وهیچ مانعی درراه مسافرت آینده او بعراق نیست.

اگر هدف میکویان این بوده‌که با کمک‌اقتصادی جدید از گرایش عراق بسوی تماسهای اقتصادی وبازرگانی تازه باغرب جلوگیری کند، دراین‌کار موفقیت کمی بدست آورده‌است.

ممکن است دولت شوروی نسبت بقاسم همان رویه‌ای را درپیش گیردکه نسبت بعبدالناصر دارد. بدین معنی‌که ضمن کمك اقتصادی بدولت عراق ازکمونیستهای مورد علاقه خود، پشتیبانی‌کند

میکویان دربغداد اعلام کرد که شوروی حقوق اعراب را در فلسطین برسمیت میشناسد ولی توضیح ندادکه مقصود او ازاین حقوق چیست.

شرح درصفحه ۳و۴و۵

گفتگوی روز

ایران مقاومت‌میکند

رویه رادیوایران در مورد نزدیکی ترکیه وشوروی

دیشب برای نخستین بار رادیو ایران در برابر توافق اخیرترکیه و شوروی عکس‌العمل نشان داد. این عکس العمل بصورت گفتاری

بقیه در صفحه هفدهم

جریان روز

آفرین برخواننده | **فرانسه وامریکا**

بررسی سود بازرگانی

کالاهای مصرفی مردم ارزان میشود

ازامروز میتوان برای واردات اعتبار باز کرد

بقیه لیست کالاهای مشمول سود بازرگانی در صفحات ششم ویازدهم و دنباله صورت کالاهای‌غیر مجاز درصفحه نوزدهم چاپ شده‌است.

وزارت بازرگانی اطلاع میدهدکه مقررات مربوط بواردات میوه نسبت بسال گذشته تغییری نکرده و میوه هائی که در سال ۳۸ ورودش آزاد بوده همچنان آزاد است.

امروز وزارت بازرگانی مقررات واردات رادرسال ۳۹ به‌بانك ملی ابلاغ کرد وبانك ملی بلافاصله آنرا تلگرافی باطلاع کلیه شعب خود رسانید.

بنابراین ازهمین امروز میتوان برای وارد کردن کالا با استفاده‌از مقررات سال ۳۹ نزد بانك ملی و سایر بانك‌های مجاز اعتبار بازکرد

امروز دروزارت بازرگانی به خبرنگار ماگفته شد صحیح است که‌باایجاد مقررات جدید ممکن است بعضی لوازم مانند اتومبیل سواری بزرك گران‌شود ولی‌بواسطه گران شدن‌این‌اشیاء واردکنندگان نوع کوچکتر آنرا وارد خواهند کرد وبواسطه توسعه واردات آن کالاهای مورد نیاز عامه ارزان تر میشود.

مثلا اگر تلویزیون بزرك کمتر وارد شود درعوض بهای آن صرف واردات سه‌یاچهار تلویزیون کوچك خواهد گردید ودرنتیجه تلویزیونی که مورد نیاز طبقات پائین‌تر است ارزانتر وفراوانتر میشود همچنین است درمورد سایر کالاهائی که همین وضع راپیدا کرده‌اند.

درضمن میتوان امیدوار بودکه باکم‌شدن واردات کالاهای لوکس تااندازه‌ای جبران استفاده‌ای که‌در سالهای ۳۷ و۳۸ ازذخایر ارزی کشور شده بشود.

بموجب آئین‌نامه جدید گوشت:

پروانه کلیه قصابیها لغو میشود

*** قطعه قطعه کردن گوشت یعنی «پیشخوان فروشی» موقوف میگردد**

*** قصابیها باید یخچال وتور سیمی داشته باشند و دکانهای قصابی‌بایدکاشی کاری گردد**

*** هر قصاب باید ۵۰ هزار ریال نزد شهرداری‌ودیعه بسپارد**

*** از قصابها اقرار نامه‌کتبی وثبتی میگیرند**

امروز متن‌آئین‌نامه جدیدگوشت از طرف شهرداری تهران انتشار یافت، بموجب این آئین‌نامه کلیه پروانه‌های دکاکین قصابی‌لغومی‌شود.

افرادی که بخواهند به گوشت فروشی اشتغال ورزند باید مطابق مقررات این آئین‌نامه .مجدداًاقدام

بقیه در صفحه هفدهم

رئیس جمهوری سابق لبنان هنگام بازدید ازاطلاعات گفت:

ترقی اجتماع بامطبوعات آغاز میگردد

برای همکاری فرهنگی ومعنوی ایران ولبنان تصمیماتی‌گرفته شد

عصر دیروز اطلاعات یکی از برجسته ترین شخصیت های‌سیاسی و فرهنگی لبنان را پذیرفت.

در ساعت پنج و نیم بعد از ظهر دیروز طبق قرار قبلی آقای آلفرد نقاش رئیس جمهوری سابق لبنان باتفاق آقای کامل مروت مدیر روزنامه معروف الحیاةو آقای قریب مدیر کل جمعیت نزدیکی فرهنك خاور میانه ازموسسه اطلاعات‌بازدید کردند.

میهمانان عالیقدر اطلاعات در باشگاه اطلاعات از طرف‌مدیر و کارکنان اطلاعات پذیرائی شدند و مراسم معارفه باسر دبیران‌سرویس های مختلف روزنامه‌و دیگرنشریات اطلاعات انجام گرفت. آقای‌آلفرد نقاش ضمن ملاحظه‌نشریات مختلف موسسه خطاب به مدیر اطلاعات گفت: شما برای هر نوع فکر و هر دسته‌ای نشریه مخصوصی‌دارید و این موضوع برای من قابل توجه و تحسین است. در این هنگام رئیس جمهوری سابق لبنان باتفاق آقای مسعودی مشغول بازدیدقسمت های مختلف موسسه گردید.ضمن بازدید، عده‌ای از آقایان اساتید دانشگاه از جمله آقایان دکترعلی اکبر سیاسی - دکتر هشترودی - سعید نفیسی - دکتر عمید - دکتر شفق و سناتور محمد حجازی که بهمین مناسبت و برای ملاقات با رئیس جمهور سابق لبنان که از فضلا و دانشمندان آن کشور می باشند دعوت شده بودند درباشگاه اطلاعات حضور یافتند و مراسم معارفه با آقای آلفرد نقاش بعمل آمد. آقای آلفرد نقاش خطاب به اساتید دانشگاه گفت: خیلی

بقیه در صفحه هفدهم

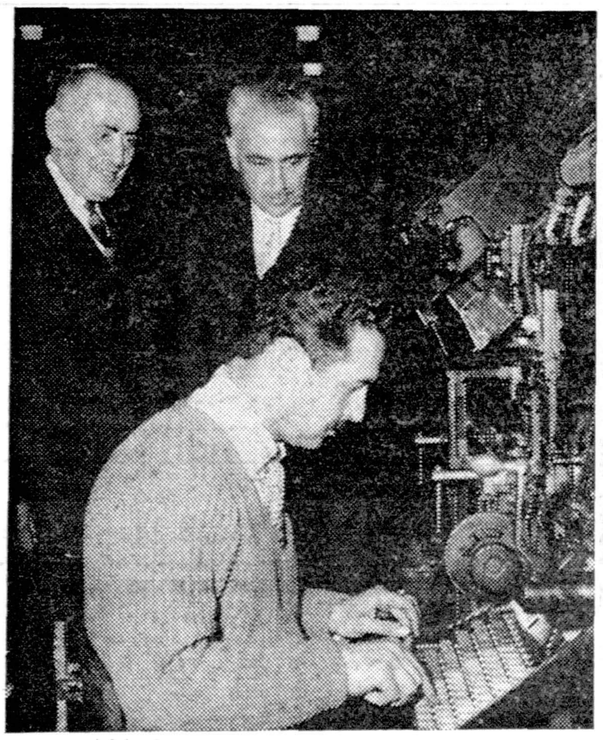

رئیس جمهوری سابق لبنان باتفاق مدیر اطلاعات هنگام بازدید ازماشینهای حروفچینی اطلاعات

ازمردم تهران وکرج

هزاران نفر از «چشمه نفت‌خیز» دیدن کردند

آیایکی از مخازن نفت سد کرج سوراخ‌شده است؟!

باآنکه کارشناسان‌ومقامات‌شرکت ملی نفت وجود منابع نفت را درمنطقه کوهستانی آدران بعید میدانند ولی هنوز هم دهقانها و مردم محلی از نفت «چشمه جوشان» که تقریباصاف وتصفیه شده‌است استفاده میکنند!

قبل از ظهر امروز خبرنگار ما در کرج در دنباله خبر جوشیدن نفت‌در چشمهٔ آب قریهٔ «خوزن کلا» آدران کرج اطلاع داد. مامورین اعزامی فرمانداری کرج که از محل چشمه مزبور بازدید کرده‌اند پس ازبازگشت به کرج نتیجه مشاهدات و تحقیقات خودرا چنین گزارش داده‌اند. در بازدیدی که از محل چشمه قریه «خوزن کلا» بعمل آمد وجود نفت در آب چشمه مشاهده شد و این نفت‌که کاملا سفید رنك است بخوبی از چشمه میجوشد و بیرون می‌ریزدهنگام بازدید چشمه ابتدا بعید بنظر می رسدکه نفتی بچنین خالصی وسفید رنك از یك منبع خارج شودزیراطبق معمول نفتی‌که ازمنابع‌مختلف‌استخراج میشود هرگز سفید رنك نیست بلکه نفت هنگام استخراج از معدن مایعی سیاه و مخلوط باگازهای مختلف می باشد که براثر تقطیر درپالایشگاه بصورت نفت خالص درمی‌آید.

عده‌ای از اهالی قریه «خوزن کلا» عقیده دارند که یکی از مخازن نفتی که در تاسیسات سد کرج بمصرف می‌رسد سوراخ‌شده و نفت آن بتدریج باین منطقه نفوذ کرده‌است خبرنگار مادر کرج که شخصا از محل این چشمه بازدیدکرده است درگزارش خود اضافه می‌کند طی بازدیدی که‌از محل واطراف چشمه بعمل آوردم‌هیچ گونه اثری از نفوذ نفت مخازن‌نفت سدکرج باین منطقه بنظرنمی‌رسد و بهمین جهت این تصور اهالی چندان صحیح نیست موضوع جالب توجه اینست که بعد از انتشار این خبر، تاکنون‌هزاران نفر ازاهالی تهران و شهرهای مجاور کرج ودهات اطراف برای بازدید چشمهٔ مزبور به این‌محل آمده‌اند. روز جمعه عده‌ای ازاهالی شهرستان رشت فقط برای دیدن‌این چشمه با اتومبیل بقریهٔ(خوزن کلا) آمدند و هنگام مراجعت چندبطری از آب مخلوط بانفت این چشمه رابرشت بردند. مقامات ژاندارمری کرج دراین باره اظهار میدارند که ماجریان را بمرکز اطلاع داده‌ایم و منتظریم‌که متخصصین معلوم کنند که از این چشمه نفت میجوشد یانه؟

نظر کارشناسان

همچنانکه قبلا نیز اطلاع دادیم مقامات شرکت ملی نفت وجود منبع نفت را در منطقه کوهستانی آدران بعید میدانند.

تراژدی «بینوایان» تکرار شد

بیگناهی ۶۳ سال درزندان وتیمارستان بسربرد

★ این مرد هنگامی که۲۲سال داشت متهم به سرقت یك مشت برنج گردید و ۶۳ سال عذاب کشید

★ اکنون که بیگناهی‌وسلامت روح او ثابت شده وآزاد گردیده دراین دنیا تنها است وهیچکس وهیچ جا را ندارد

لانگبورت -۱۶ آوریل- آسوشیتد پرس -هنری سولیوان ۸۵ ساله که ۶۳ سال از عمر خودرا درتیمارستان وزندان بسر برده اکنون میتواند آزادانه بمنزل خود برود. تنها اتهامی که به این مرد علیه نظم عمومی وارد است معاونت در سرقت مقداری برنج به ارزش ۱۵ دلار در سال۱۸۹۷ از یك آسیای برنج خوردکنی میباشد. در آن موقع او فقط ۲۲ سال داشته ودادگاه وی را باتهام معاونت درجرمی که باو نسبت داده بودند محکوم کرد. چون وی به این جریان اعتراض داشت وازطرفی روش و حرکاتش مشکوك بنظر میرسید توسط روان پزشکان مورد معاینه قرار گرفت. هیچیك‌از معاینات اختلال مشاعر وی را تایید نکرد و فقط رواز پزشکان اظهار داشتند که از یك نوع کابوس یا مالیخولیا رنج میبرد. پس از مدتی‌که بین زندان و تیمارستان دست بدست میگشت سرانجام در یك کلینیك پزشکی بستری گردید. وی کرارا و طی سالیان دراز میگفت من مجنون

بقیه در صفحه چهارم

دونظر کهنه ونو

زیر سازی ساختمانهای تهران‌خراب‌است

ساختمانهای خشتی ازآهنی محکمتر میباشد!

نظر باهمیت اعلام خطر پروفسور کریستوفر ساویچ زلزله‌شناس معروف انگلیسی در باره خطرات زلزله برای تهران و علاقه و توجه مردم باین خطر، و بمنظور پیش آگاهی و تنویر افکار عمومی در چند شماره گذشته اظهار نظر چند تن از افراد با صلاحیت ایرانی از نظر خوانندگان ارجمند گذشت و در این شماره نوشته یك مهندس و نظر یك معمار قدیمی به عنوان دو نظر نو و کهنه چاپ‌میگردد:

بقیه در صفحه سیزدهم

فعالیت جمعیت دفاع ملی درشهرستانها آغازشده‌است

سخنرانی فردا درتالار موزه - مسابقه برای شعارهای کاریکاتوری

شرح درصفحه ۱۷

بموجب لایحه‌ای که در جلسه امروز مجلس شورایملی تصویب‌شد:

سربازگیری کماکان با وزارت جنك است

درصفحه ۱۸

قیافه‌ای از عجیب‌ترین زن‌دنیا

«شیخ بیگم‌جان» که قیافه ترس‌آوری دارد میگوید: «من خوشگل‌ترین‌زنان بودم!»

در چند شماره پیش نوشتیم که یکی از عجیب ترین زنان جهان بنام «شیخ بیگم جان» در میان قبایل بختیاری زندگی می کند. چون این خبرمورد توجه‌خوانندگان و حتی مطبوعات خارجی قرارگرفت

بقیه در صفحه هفدهم

ایران‌برای مسابقات المپیك آماده‌میشود

امروز اطلاع حاصل شد که در هشتادو چهارمین جلسه هیئت‌رئیسه کمیته ملی المپیك ایران که در حضور والاحضرت شاهپور غلامرضا پهلوی ریاست عالیه کمیته ملی المپیك ایران تشکیل‌گردیده است تصمیمات اساسی راجع بشرکت‌تیم های ورزشی ایران در مسابقات المپیك ۱۹۶۰ رم اتخاذ گردیده است.

صبح امروزرئیس‌سازمان‌تندرستی بخبرنگار ما اظهار داشت آنچه مسلم وقطعی است شرکت تیم های کشتی و وزنه برداری ایران در مسابقات المپیك میباشد رئیس سازمان تندرستی افزود تیم های کشتی و وزنه برداری ایران در وضعیت خوبی هستند و امید است با پیروزیهائی که تیم کشتی در

بقیه درصفحه نوزدهم

یك بام ودوهوا!

کرسی درشمال پنکه درجنوب!

مردم بندرشاهپور ازشدت گرما عرق میریزند

ومردم بروجرد وبروجن ازفرط سرمابکرسی‌پناه‌برده‌اند

درحالیکه هوای شهرستان های جنوبی کشور رو بگرمی است و مردم در بندر شاهپور از فرط‌گرما از پنکه وکولر استفاده میکنند، در شهرستان های مرکزی و شمالی سرما بشدت حکمفرمااست وریزش برف در نقاطی مثل بروجرد وبروجن مردم را مجبور باستفاده از کرسی و بخاری کرده است وباین ترتیب ضرب المثل قدیمی «یك بام ودو هوا» واقعا مصداق پیدا کرده‌است!

گزارش خبرنگاران ماازشهرستانها حاکی است که هوای‌کشور درنقاط

بقیه در صفحه هفدهم

جهان چیت

انواع چیت جهان‌چیت

بهترین چیت جهان است

رنگ ثابت - عرض ۹۰ - جنس بادوام طرح زیبا

بررسی تاریخ روابط ایران وشوروی

میراثی که‌ازتزارهابحکومت شوروی‌رسید

درصفحه ۱۳

توضیح سوپرمارکت درباره تعطیل یاانحلال آن

شرح درصفحه ۱۷

بانك توسعه صنعتی ومعدنی ایران

۲۰۴ بلوار کرج

شماره‌های تلفن: ۶۲۶۹۷ ۶۲۶۹۸ ۶۲۶۹۹

نخستین شماره مجله

ایران آباد

۱۰۰ صفحه - بکمك ۵۰ نویسنده

اندیشه نسل نو برای ایران جوان

روزسه‌شنبه همین هفته درسراسر کشور در دسترس شماست

از فردا صبح

سینما نیاگارا - سینما پلازا

نمایش میدهند

جنگ وصلح

دوبله بفارسی

برای شرکت درقرعه‌کشی بزرك

پانصدهزار ریالی

فقط ۲ روز وقت دارید

پایان فروردین روز قرعه‌کشی

حساب سپرده اختیاری

بانك بیمه بازرگانان

آ-۲۴۶۰ (گردونه)

جریان روز

آفرین برخواننده

چیزی از انتشار روزنامه پنجشنبه نگذشته بود که‌خواننده‌ای‌دانشمنداهل فضل‌و ادب ازدانشگاهیان بمن تلفن کرد و گفت سرمقاله شمارادر محفلی که‌چند تن از اساتید دانشگاه و فرهنگیان حضورداشتندخواندیم،تمامی آن‌مورد تحسین وتقدیر ماواقع شد، حقایق وواقعیتی برشته تحریر در آورده‌اید اما جمله آخر مقاله مورد انتقاد شدید مامی‌باشد لطفا آنرادر شماره بعد تصحیح‌نمائیدتاسوءتفاهمی روی ندهد .

پرسیدم کدام جمله ؟

گفت‌آخرمقاله آنجاکه مینویسید : «مابدون‌اینکه پایگاه نظامی یا پایگاه موشك داده باشیم یابدهیم آماده دوستی شرافتمندباهمسایه‌خودشوروی هستیم »

این جمله بمنزله انحرافی از فکر استقلال طلبانه وخود مختاری ملت ایران است که‌شما انعکاس دهنده افکار عمومی آن‌هستید وبنام مامردم‌از آن گفتگومیکنید، ذکر این عبارت‌بمنزله آنستکه بدولت پیشنهادمی‌نمائید بااین قید وشرط بادولت شوروی دوستی نماید ، حال آنکه این‌امربا پیدایش مناسبات دوستانه میان‌دو کشورهمسایه بهیچوجه نمیتواندارتباط‌داشته باشد ، مطلب شماالزام آور وتاحدودی مباین استقلال طلبی وآزادیخواهی و خود مختاری یك ملت باستانی است که‌ما مردم از جان ودل حاکمیت‌خودرادوست داریم ودراین راه ازجان خودمیگذریم.

ابتداء خواستم از فکر خوددفاع‌کنم. باو گفتم اختلافی بین گفتار روزنامه‌و نظر شما نیست وهرگزقصد آن نداریم مطلبی برخلاف‌این منظور گفته‌باشیم وما نخواستیم بگوئیم که دولت نباید پایگاه نظامی بدهد ویا نمیتواند بدهد، بلکه هردو دراختیار مطلق دولت می‌باشد ،منتها چون تاکنون‌دراین‌باره اقدامی نشده چنین بنظر رسید که دولت مصلحت ندیده است پایگاه بدهد ونداده ،باین جهت این عبارت درسر مقاله گنجانیده شد و احتیاجی به تصحیح نیست .

ولی‌بعدمتوجه نکته ظریف گفته آن دانشمند محترم وایراد وانتقاد منطقی وی شدم که‌این جمله استحکام مقاله راازمیان برده وضعفی درگفتار ما در برابر خارجی بوجودمی‌آورد که‌درنتیجه احساسات میهن پرستانه این خواننده وشاید بسیاری ازخوانندگان عزیز مارا تحریك می‌نماید .

این‌بود که‌بلافاصله تسلیم منطق ایشان شدم ،باحساسات پاك وغیرت ملی این‌دانشمند محترم آفرین گفتم‌و تقاضا کردم تشکر مراخود ودوستانش که‌در این تذکر سودمند سهیم‌بوده‌اند بپذیرند ووعده دادم مطلب رادرشماره امروز توضیح داده و تصحیح کنم و این جمله از آن مقاله رادرحقیقت پس بگیرم .

راستی ، آفرین براین تعصب ملی‌و وطن خواهی و نکته سنجی و دور اندیشی !

این تذکر بهترین نمونه احساسات پاك وعواطف میهن پرستانه ملت ایران است که‌ازروی‌صفاوصداقت‌درروزنامه منعکس میگردد .

من‌ازاین انتقاد بسیار خوشوقت‌شدم واطمینان دارم که‌باچنین شورو علاقه ملی واحساسات پاك ایران دوستی ما خواهیم توانست برتمام معضلات‌فائق آئیم وکشوررانه فقط ازمصائب دور بداریم بلکه بمدارج ترقی و تعالی سوق دهیم وبااین خوی نیکوو عرق میهنی درمیان ملل عالم پیوسته‌سربلند ومفتخر باشیم .

آری باین خواننده عزیز وعده دادم امروز مطلب راتوضیح داده و تصحیح نمایم .

اشتباه من درنوشتن این‌جمله ازآن جهت بود که دربالا گفته شدو بدین مناسبت بود که‌دولت ایران دردادن پایگاه های نظامی و موشك هنوز قدمی برنداشته است اما همانطور که خواننده دانشمند مایادآوری نمود این مطلب نباید الزام آور باشد و نقطه ضعف شمرده شودودر دستگاه‌استقلال وخود مختاری ماتزلزلی بوجودآوردزیرا اگر دولت حالا مصلحت ندیده‌است پایگاه نظامی بدهد دلیل برآن نیست که‌ما این‌قید و گفته الزام آور راشرط دوستی باشوروی بدانیم وشاید روزی مصلحت‌ایجاب کند که‌دولت پایگاه نظامی هم بدهد وبازمانع از ارتباط دوستانه‌دو کشورنمیتواندباشد .

مادر داخل مملکت خود،برای تقویت نیروی دفاعی خود، برای‌حصول‌اطمینان واحتراز ازخطر تجاوزات بیگانه ، مثل هرکشور مستقل دیگر ومثل خود کشور اتحاد جماهیر شوروی حق‌داریم قراردادهای دفاعی ونظامی‌داشته‌باشیم، حق‌داریم داخل اتحادیه هاباشیم ،حق داریم استحکامات بوجود آوریم و حق داریم پایگاه نظامی بوجود آوریم و حق‌داریم پایگاه نظامی بکشوری‌بدهیم یاندهیم ،همه دراختیارماست‌وهیچکس راحق چون وچرا درآن نمی‌باشد و هیچیك ازاین اقدامات احتیاطی نمیتواند مانع دوستی وحسن مناسبات‌همجواری و بسط روابط دوستانه ما با کشور جماهیر شوروی که‌خواهان آن‌میباشیم، گردد،همانطوریکه حالامی‌بینیم مانع دوستی ترکیه وشوروی نشده‌است .

فرانسه وامریکا

ژنرال دوگل رئیس جمهوری فرانسه از امروز سفر رسمی خود را در کاناداو ایالات متحده آغاز می‌کند .

این دومین سفر دوگل‌به‌آمریکا و سومین سفری است که وی‌پس از رسیدن بمقام ریاست جمهوری بخارج از فرانسه انجام میدهد . دوگل در ژوئیه سال ۱۹٤٤ برای نخستین باربعنوان‌رئیس‌دولت‌فرانسه آزاد به کانادا و ایالات متحده مسافرت کرده بود .

گو اینکه سفر رئیس جمهوری فرانسه به آمریکا جنبه‌یك‌بازدید تشریفاتی از پرزیدنت آیزنهاور را دارد معذلك برهبران دو کشور فرصت میدهد تا بار دیگر پیرامون مسائلی که قرار است سران غرب در مذاکرات خود با خروشچف مطرح نمایند مذاکره و تبادل نظر کنند .

ممکن است دوگل‌از این‌فرصت استفاده کرده و نظریات خود را پیرامون مسائل مربوط باتحادیه اتلانتیك و سایر مسائل مهم بین‌المللی برای رئیس جمهوری امریکا تشریح کند .

بعید نیست که این مذاکرات در رفع اختلافاتی که بین فرانسه و آمریکا و بطور کلی متحدین غربی وجود دارد تاثیر نیکوئی داشته‌باشد اساس اختلاف فرانسه با آمریکا و سایر کشور های عضو اتحادیه اتلانتیك شمالی در طرز اداره فرماندهی نیروهای ناتو و مقامی است که این کشور میخواهد در اتحادیه مزبور داشته باشد همین اختلافات سبب شده‌است که فرانسه از مدتی پیش روش خود را نسبت به ناتو تغییر داده و نیروهای دریائی خودرااز کنترل‌ژنرال‌نورستاد خارج کرده‌است .

ژنرال دوگل طی یادداشت محرمانه ای که در سپتامبر سال گذشته برای پرزیدنت ایزنهاور و هارولد مك میلان نخست وزیر فرانسه فرستاد نواقص استراتژیکی اتحادیه اتلانتیك رابطور کامل‌شرح داده و پیشنهاد کرد که سازمانی بوسیله سه دولت آمریکا ـ فرانسه وانگلیس سیاست نظامی‌ودیپلماسی جهان غرب را رهبری کند . فرانسه مایل بود که یك شورای امنیت ناتوازسه عضودائمی(فرانسه ـ انگلیس و آمریکا) و دو عضو که از میان کشور های‌غیر اتمی‌اتحادیه اتلانتیك انتخاب میشوند تشکیل شود و این شورا سیاست ناتو را تعیین نماید ولی این پیشنهاد با مخالفت شدید کشور های عضو مواجه شد .

گذشته از این‌در نتیجه‌خودداری آمریکا از دادن اطلاعات اتمی به‌فرانسه جت های‌جنگنده‌امریکائی حامل بمب اتمی از پایگاههای فرانسه به انگلستان و آلمان غربی انتقال یافتند باین‌ترتیب شکافی‌که در اتحادیه اتلانتیك شمالی ایجاد شده بود عمیق تر گردید.

فرانسه که اکنون باسرار بمب اتمی دست یافته و خود را یکی از کشور های دارنده سلاحهای‌اتمی میداند بیش از هر وقت دیگر مایل است که در اتحادیه اتلانتیك‌شمالی مقامی نظیر مقام انگلستان وآمریکا بدست آورده ودر باشگاه اتمی‌اروپا عضویت پیدا کند . درحالیکه قانون مك‌ماهون همچنان آمریکا را از دادن اسرار اتمی به کشور های دیگر منع میکند .

اینها مسائلی است که‌درمذاکرات ایزنهاور و دوگل مورد بررسی قرار می‌گیرد .

موضوع الجزایر نیز ممکن است به نحوی در مذاکرات سران دو کشور مطرح شود .

ایالات متحده بادر نظر گرفتن وضع کنونی قاره افریقا مایل‌است که هر چه زودتر به جنك و خونریزی در الجزایر پایان داده شود زیرا ادامه جنك نه تنها نیرو های اتلانتیك را دچار تفرقه می‌کند بلکه وضع کشور های غربی رادر برابر کشور های افریقائی با مشکلات زیادی مواجه میسازد .

بهمین جهت برزیدنت ایزنهاور از طرح دوگل در مورد خودمختاری الجزایر پشتیبانی میکند .

ولی تاکنون ملیون الجزایر حاضر نشده‌اند با شرایط پیشنهادی‌دوگل درباره خود مختاری‌الجزایربامقامات فرانسوی وارد مذاکره شوند گزارشهائی که طی چند روز اخیر از الجزایر می‌رسد حاکی از افزایش عملیات تخریبی‌جنگجویان است و بخصوص اوضاع در مرز مراکش آرام نیست .

شرکت سهامی پارس پرس
درشرف تشکیل

چون بمنظور تاسیس چاپخانه‌ای جدید وکاملا مجهز برای چاپ و انجام هرگونه کارهای مطبوعاتی و فرهنگی شرکتی بنام « شرکت سهامی پارس پرس»با سرمایهٔ بیست میلیون ریال منقسم به‌دوهزارسهم ده هزارریالی بی‌نام (که پنجاه درصد هرسهم نقدی‌وپنجاه‌درصد بقیه‌آن تعهدی است)درشرف تشکیل است.

لذا علاقمندان در تهران و شهرستانها میتوانند وجه هر مقدار سهمی‌را که‌مایل به خریداری باشند تاتاریخ بیستم ادریبهشت ۱۳۳۹ بحساب‌شماره ۳٤٦ بانك‌بین المللی ایران‌و ژاپن منظورو رسید آنرا بضمیمه درخواست خریدسهام به‌نشانی خیابان بوذرجمهری ابتدای خیابان پامنار کوچه حاجیها بنگاه‌مطبوعاتی علی اکبر علمی ارسال دارندبدیهی است نتیجه کتبا ازطرف هیئت موسس‌اعلام خواهد شد و بدرخواست هائی‌که بعداز تاریخ‌مقرر برسد ترتیب‌اثر داده نخواهد شد.

هیئت موسس شرکت سهامی پارس پرس در شرف تشکیل ـ علی اکبر علمی ـ جعفر اقبال ـ فریدون علمی

کلاسهای تعلیماتی پرورش طیور

نام‌نویسی برای کلاسهای تعلیماتی پرورش طیور شروع گردیده و ادامه دارد ـتعلیمات باروش سمعی و بصری ـ بانشان دادن فیلم ـ کارهای عملی ـتوام‌با کنفرانس و بحث‌و انتقاد

دوره کلاس چهار هفته‌ـ ساعات درس بعداز ظهرها ـتدریس‌بوسیله بهترین کارشناسان .

نام‌نویسی هرروز ازساعت ٤تا۷بعد ازظهر

دفتر فنی قریه شعبه پرورش طیور خیابان ایرانشهر ـ شماره ۹۷ تلفن ٦٤۱۸۵ آ ـ ۲۵۵۱

بدینوسیله فوت مرحومه مغفوره **بانو مریم گرجی‌آشتیانی** همشیره اینجانب حسینعلی گرجی آشتیانی را باطلاع خویشاوندان وآشنایان میرساند مجلس ترحیم مردانه روز دو شنبه ۲۹ فروردین ماه از ساعت ۳و نیم الی ۵و نیم بعد از ظهر در مسجد مظهری واقع در امیریه خیابان قزوین چهار راه ملك و ختم زنانه همان روز و همانساعت در منزل شخصی امیریه چهار راه مختاری بر گزار میگردد .

حاج حسینعلی گرجی آشتیانی ـ علی اکبر رستمی ـ غلامرضا رستمی ـیوسف گرجی آشتیانی ـ مهدی گرجی آشتیانی ـمرتضی گرجی آشتیانی ـمصطفی گرجی آشتیانی ـ خانواده سپاسی آشتیانی ـ مهدی مظهری ـ علی اکبرصادقی آشتیانی ـ اسداله صالح ـابوالقاسم مبتدی

آ ـ ۲٦۹۱

بعموم‌بازماندگان آنمرحومه مصیبت وارده را تسلیت‌میدهیم

خانواده های **کار یابی ـ تکمیل ـ تفرشی ـ تفرشیان ـ علیمیرزائی ـ خشایار تفرشی ـ صفائی ـابتهاج تفرشی ـ حاجیقربانی ـ رایمند ـ شاهمیری ـ محمدی ـ سعیدی**

با کمال تاسف فوت شادروان مرحومه **بانو سکینه‌کاریابی** مادر آقای‌حاج ابراهیم کار یابی و عمه خود را در تفرش به اطلاع کلیه خویشاوندان و دوستان میرسانیم مجلس ختم آنمرحومه از ساعت ٤ الی ٦ بعد از ظهر روز دو شنبه ۲۹ فروردین ماه در مسجد ارك واقع در میدان ارك منعقد ومجلس ختم زنانه همان روز از ساعت ۳ الی ٦ در منزل شخصی‌آقای حاج ابراهیم کار یابی واقع در خیابان تخت جمشید شرقی (چهار راه بهار و تخت جمشید) شماره ۵۲۵ بر گزار خواهد شد آ ـ ۲٦۵۳

بعموم‌بازماندگان آنمرحومه مصیبت وارده را تسلیت‌میدهیم

تیمسار معظم سپهبد بختیار

بانهایت احترام ازآنهمه محبت واظهار همدردی که‌آن جناب وسازمان اطلاعات‌و امنیت‌کشور درمراسم تشییع جنازه‌و مجلس ختم وهفت شهیدفقید **سرهنك ستاد ابراهیم بیگلرزاده** فرموده‌اند نهایت تشکر و امتنان رانموده بقای‌عمر وسعادت تیمسار محبوب را ازدرگاه حضرت احدیت مسئلت داریم.

خانواده‌های ـبیگلرزاده ـ سلطانی ـ مهروز ـزین الدینی ـسمیع زاده ـنیکفر ـغیاثی ـطوفانیان ـبردبار .

ازکلیه دوستان گرام وسروران عظام و امراء وافسران‌ارجمند ارتش ودیگر مقامات معززی‌که در تشییع جنازه‌و مجلس ترحیم وشب‌هفت شهیدفقید **سرهنك ستاد ابراهیم بیگلرزاده** ابرازمحبت‌و همدردی‌فرموده‌اند تشکر نموده وچنانچه‌در عرض تشکر حضوری قصوری روی‌داد بعلت تالمات روحی معذورمان فرمایند .

خانواده های ـ بیگلر زاده ـ سلطانی ـ مهروز ـزین‌الدینی ـ سمیع زاده ـ نیکفر ـ غیاثی ـطوفانیان ـ بردبار

آ ـ ۲٦۵۷

سپاسگزاری

بانهایت احترام از مراحم وابراز لطف صمیمانه سروران گرام وزراء محترم نمایندگان مجلسین علماء عظام امراء ارتش‌و افسران پزشکان داروسازان بازرگانان فرهنگیان اهالی شرق شهر کارکنان وزارت بهداری و بیمارستانهادانشجویان دانش آموزان خویشان اهالی‌شهرستانها که‌در مراسم تشییع مجالس یادبود و ختم **شادروان دکترموسی نعیمی** شرکت فرموده‌اند ویا حضورا وتلگرافی یاکتبا ابراز همدردی‌فرموده‌اند از طرف خانواده های **نعیمی ـسهرابپور ـ باقری ـسرتیپی ـثاقب ـ ثقةالاسلامی ـپرکار ـ بنی‌احمدی ـاسکندانی ـآذری ـ محمدیان ـ نوتاش ـوکیلی ـصدرالاشرافی** ـابراز امتنان مینماید

آ ـ ۲۵٦۱ **دکتر عباسقلی‌نعیمی**

از عموم دوستان عزیز وفامیل گرامی که‌در مصیبت وارده‌درگذشت مادر عزیزمان اظهار محبت و همدردی فرموده‌اند بدین وسیله تشکرنموده وازتاخیر یاعدم توفیق شرفیابی بادرخواست معذرت امیدعفو داریم.

دوشیزه اقبال ـدوشیزه گوهرکوزه کنانی

آ ـ ۲۵۷۳

تشکر واعتذار

ارذوات عظام ـهمکاران عزیز ـتجار محترم‌ـ افسران ارتش و شهربانی کل‌کشور ـ اعضاء شریف فدراسیونها ـ عموم دوستان ورفقای ارجمند باشگاه تاج مرکز که‌درفوت و مراسم تشییع وختم وشب هفت شادروان مادر عزیزم فاطمه سلطان علی‌اصغرزاده کوزه‌کنانی‌قبول‌زحمت واظهار رمحبت‌و همدردی فرموده‌اند بایکدنیا امتنان سپاسگزاریم چنانچه بواسطه تالمات روحی‌در شرفیابی و عرض تشکر حضوری تاخیری رخ دهد پوزش میطلبیم.

از طرف کلیه بازماندگان وسایر فامیل ـ محمود کوزه کنانی

خانواده عنقا

بدینوسیله مراتب سپاسگذاری خود را بحضورذوات محترمی که بمناسبت‌مراسم شب‌سال دوشیزه ناکام**فریده‌عنقا** با شدت بارندگی‌وباتشریف فرمائی خود به آرامگاه خانوادگی (ابن بابویه)ما را تسلیت فرموده‌اند صمیمانه تقدیم‌میدارد .

آ ـ ۳٦۸۷

کلاسهای کنکور

در آموزشگاه های پسرانه و دخترانه خزائلی کلاسهای امادگی برای مسابقات دانشگاه بدین شرح از هفته دوم ی بهشت دایر می شود :

۱ـ کلاسهای مسابقات لیسانس حقوق
۲ـ مسابقات پزشکی
۳ـ مسابقات فنی
٤ـ مسابقات علوم
۵ـ مسابقات ادبیات
٦ـ مسابقات دکتری حقوق
۷ـ مسابقات دکتری فلسفه

داوطلبان می توانند جهت ثبت نام صبح‌و عصربدفتر آموزشگاه واقع‌در شاه آباد کوچه ظهیرالاسلام مراجعه نمایند

۱ـ۳ آ ـ ۲۱۰۲

سرنوشت اسفناك زبان‌فارسی
انتقادی بر فرهنك لغات وتعبیرات مثنوی

ازطبع خارج شد فردا از روزنامه فروشها خریداری کنید. آ ـ ۲۵۷۹ ۱ـ۳

با کمال تاسف در گذشت شادروان **سید علی صدیق قاضی نوری (صدیق‌الممالك)** کارمند عالیرتبه بازنشسته وزارت کشور باستحضار میرسد مجلس ترحیم آن مرحوم‌روز سه شنبه سی‌ام فروردین از ساعت ۳ تا ۵ بعد از ظهر در مسجد مجد منعقد خواهد بود . **وزیر کشور . اتابکی**

با کمال تاثر فوت شادروان **سید علی صدیق قاضی‌نوری (صدیق‌الممالك)** را باستحضار میرساند مجلس ترحیم مردانه آنمرحوم روز سه شنبه سی‌ام فروردین از ساعت ۳ تا ۵ بعد از ظهر در مسجد مجد منعقد خواهد بود و مجلس ترحیم زنانه همان روز از ساعت ۵ بعد از ظهر در منزل آنمرحوم واقع در خیابان پهلوی چهار راه شاه کوچه ملك شماره ۳۱ بر گزار می گردد .

خانواده های صدیق قاضی نوری ـ قاضی نوری ـفاطمی‌ـ شجاعی طباطبائی ـ احد پور ـ صمیمی ـنشاطی ـآقا زاده‌ـ قدسی ـآرین ـفرخ پی

آ ـ ۲٦۱۳

بعموم‌بازماندگان آنمرحوم مصیبت وارده راتسلیت میدهیم

جمعیت تفرشیهای مقیم تهران بدینوسیله در گذشت شادروان والده آقای حاج ابراهیم کار یابی را در تفرش به اطلاع عموم میرساند مجلس ختم آنمرحومه روز دو شنبه۲۹ فروردین ماه از ساعت ٤ الی ٦ بعد از ظهر در مسجد ارك منعقد خواهد بود **جمعیت تفرشیهای مقیم تهران**

چون دو شنبه ۲۹ فروردین ماه جاری مصادف با شب هفت شادروان **بانو ماه سلطان رباطی** میباشد بهمین‌مناسبت از ساعت ۱۵ مراسمی در مزار آنمرحومه در حضرت معصومه بر گزار میشود و از ساعت ۷ صبح وسیله جهت حرکت در خیابان صبای جنوبی کاشی ۱۹ مهیا است .

خانواده های رباطی ـ اخوین ـ نادری ـ دانشی ـ خلعت بری ـ صدری

آ ـ ۲٦٦۵

بمناسبت شب هفت شادروان **کربلائی رضا گیلك‌نوری** مجلس یاد بودی روز دو شنبه ۲۹ فروردین از ساعت سه تا پنج بعد از ظهر در ابن بابویه منعقد خواهد بود بدینوسیله باطلاع سروران و بستگان و آشنایان‌میرسانیم تا باتشریف‌ـ فرمائی خود روح آنمرحوم را شاد فرمایند

حاج شکراله گیلك‌ـ شعبان گیلك ـ یحیی گیلك ـ عبداله گیلك ـجعفر گیلك ـولی اله گیلك ـغلامحسین‌گیلك‌ـ رمضان گیلك ـمحمد گیلك ـعلی طاهری ـ ذوالفقار

چون روز سه شنبه سی ام فروردین ماه مصادف با چهلمین شب دو گذشت جوان ناکام **میر سیف‌الدین مجابی** میباشد مجلس یاد بودی از ساعت ٤ تا ٦ بعد از ظهر در امامزاده عبداله آرامگاه بدر بر پا خواهد بود از کلیه‌خویشان و آشنایان متمنی است با شرکت خود روح آن ناکام راشاد فرمایند .

خانواده های مجابی ـ معزی ـسیاه‌پوش ـ غفاری

بمناسبت تصادف دو شنبه ۲۹ فروردین با شب هفته مرحوم‌فردوس‌وساده حجت‌الاسلام والمسلمین**آقای حاج‌میرزا هاشم آشتیانی** قدس سره مجلس تذکر زنانه از ساعت‌چهار تا هفت بعد از ظهر در منزل شخصی منعقد خواهد بودبدیهی است علاقمندان با حضور خود روح مرحوم مبرور را شادو قرین امتنانم میفرمایند **فاطمه ملکه زمان‌آشتیانی**

بدینوسیله فوت مرحوم مغفور خلد آشیان **آقای شیخ علی اویسی** را باطلاع‌بستگان و دوستان میرساند مجلس ترحیم آنمرحوم روز ۳ شنبه ۳۰ فروردین ماه جاری از ساعت ۳ الی ٦ بعد از ظهر در مسجد سر پل کرج بر گذارخواهدشد

محمد اویسی ـ عبدالحسین اویسی ـ وجیه‌اله فاضل سر جوئی ـشیخ نقی اویسی ـ عبدالجواد اویسی ـمحسن اویسی ـحاج محمد زکیخانی ـحاج غلام زکیخانی

بعموم‌بازماندگان آنمرحوم مصیبت وارده راتسلیت میدهیم

در مسجد نو آبادان

خانواده های مودت ـ محلاتی ـدکتر آذر ـمنتقی ـ توکلی ـ منصور نژاد با کمال تاسف وتاثردر گذشت‌نابهنگام مرحوم مغفور **آقای شهباز مودت** را درآبادان‌باطلاع‌دوستان و آشنایان میرساند مجلس ختم آنمرحوم روز چهار شنبه سی ویکم فروردین ماه ساعت چهار بعد از ظهر در مسجدنو آبادان بر گزار خواهد شد . آ ـ ۲٤۹۲

جمعیت تفرشیهای مقیم تهران با یکدنیا تاثر و تاسف فوت مرحوم دکتر محمد حسابی استاد دانشگاه را بخانواده های محترم حسابی ـ میر سپاسی ـغفوری بخصوص سناتور محترم جناب آقای دکتر محمود حسابی تسلیت گفته و خود را در این ضایعه اسفناك سهیم و شریك دانسته بقای عمر و سعادت بازماندگان‌آن‌فقید سعیدراازخداوند متعال‌خواستاریم

آ ـ ۲٦۵۳ **جمعیت تفرشیهای مقیم تهران**

مجمع عمومی انجمن فرهنگی ایران و آلمان

روزشنبه ۱۰ اردیبهشت ماه جاری ساعت نوزدهو نیم (۳۰ـ۱۹) در محل‌انجمن تشکیل میشود.

ازاعضاء محترم‌تمنا دارد درجلسه مزبور حضور بهمرسانند.

۱ـ۲ آ ـ ۲٦٤۹ **هیئت‌مدیره**

کتابهای ایران

فهرست کتابهای چاپ‌سال ۱۳۳۷ (پنجمین دفتر از دوره کتابشناسی ایران)ازطرف انجمن کتاب منتشر شدبها ۳۵ریال (کتابفروشی ابن‌سینا و نیل) آ ـ ۲٤۱۰

مژده مژده

بدانش‌آموزان ودانشجویان عزیز

فور مولر

شامل فیزیك ـ شیمی‌ـ جبر ـ مثلثات ـ هندسه ـ مکانیك‌ـهیئت‌ـ (چاپ سوم) باجلد پلاستیك بهاء ۳۰ ریال منتشر شد.

محل انتشار‌ـ شاه‌آباد باغ‌سپهسالار (مد وعاتی پیروز) ودرتمام کتابفروشیهای معتبر ایران.

تغییر نام خانوادگی

نام خانوادگی اینجانب مراد سامری به بهبودی تغییریافته است. **مرادبهبودی‌ـ برازجان**

آ ـ ۲٤۰۲

تغییر شماره تلفن

تلفن اینجانب به۵۷۸٤۷ تغییر یافته است. **فاطمی‌واعظ**

۱ـ۳ آ ـ ۲۵۹۵

تست طبیعی

۳٦۰۰ تست طبیعی شامل انواع تست‌های چهار جوابی دوجوابی انشائی کوتاه افتاده دار برای دانش‌آموزان دوره دوم دبیرستان ها و داوطلبان کنکور دانشکده ها تالیف آقای تقی ثابتی اشرف وسیله‌شرکت کتب درسی منتشر گردید .

۱ـ۲ آ ـ ۲٤۱۲

کلاس نقاشی استاد آشتیانی

ازماه اول اردیبهشت ۳۹ ازساعت سه‌بعداز ظهرشاگرد میپذیرد.

آ ـ ۲٦۳۷

در گذشت مرحوم مغفور خلد آشیان **آقای حاج میرزا خلیل رفیعی طالقانی** را که از مردان صالح و با تقوی و خدمتگذاران واقعی چهل ساله فرهنك بوده و باکمال‌پاکدامنی و ایمان عمر خود را در این وظیفه مقدس صرف نموده‌اند باطلاع آقایان دوستان میرساند مجلس ترحیم آنمرحوم روز دو شنبه ۲۹ فروردین از ساعت ٤ تا ٦ بعد از ظهر درمسجد مرحوم طالقانی (حاج سیف‌الدوله)شاه‌آباد کوچه ظهیرالاسلام منعقد است . **الاحقر یحیی طالقانی‌عبادی**

خانواده های **رفیعی ـ پور کریمی ـ زاهد ـ صدیقی ـ شاملو ـ بریری ـآزاد منش**

بدینوسیله در گذشت فقید سعید مرحوم**حاج میرزاخلیل رفیعی طالقانی** را باطلاع میرساند مجلس ترحیم‌مردانه آن مرحوم روز ۲ شنبه ۲۹ فروردین از ساعت ٤ الی ٦ بعد از ظهر در مسجد آیت‌اله طالقانی واقع در خیابان شاه آبادکوچه ظهیرالاسلام و مجلس ق‌ق‌نق‌لاژنق‌نقنرق‌لاذنج‌نژین‌یـ نطظ ظهیرالاسلام و مجلس ترحیم زنانه صبح همانروز ازساعت ۹ تا ۱۱ در منزل سرهنك ۲پور کریمی واقع در خیابان‌امیریه گمرك کوچه کامکار کوچه فرموش کاشی ۵۵ منعقد است

بخانواده محترم آن مرحوم بویژه بازماندگان مصیبت وارده را تسلیت میدهیم .

آگهی‌های تسلیت

فوت ناگهانی همکار ارجمند مرحوم دکتر محمدحسابی استاد محترم دانشگاه را بفامیل محترم حسابی مخصوصا بدوست معظم خود جناب آقای سناتور دکتر محمودحسابی تسلیت عرض مینماید **دکتر جمال‌الدین نوربخش**

آ ـ ۲٤۹۰

جمعیت تفرشیهای مقیم تهران با کمال تاسف فوت مرحومه بانو سکینه کار یابی را به آقای حاج ابراهیم کاریابی تسلیت گفته بقای عمر و عزت بازماندگان آنمرحومه را از خداوند متعال خواستاریم **جمعیت‌تفرشیهای مقیم تهران**

مصیبت وارده را بدوست عزیز آقای مهندس علی‌ذاکر زاده تسلیت عرض میکنم . **مهندس پرویز فیروزی**

با کمال تاسف و تاثر فوت پدر ارجمند جناب آقای دکتر آشتیانی را تسلیت عرض نموده بقای عمر آن جناب را از خداوند مسئلت داریم .

شاه صاحبی ـ ایرملو ـ ربیعی ـ مهدی کلانتری‌ـ صلح طلب ـاحمد عصام ـنیکخو

آ ـ ۲٦۷۵

با قلبی متاثر در گذشت فقید سعید دکتر محمد حسابی استاد دانشگاه را بعموم بازماندگان بویژه فامیل محترم حسابی ـدیبا ـ شاهمیر مخصوصا به سرکار خانم پریوش شاهمیر و آقای اسمعیل دیبا تسلیت عرض میکنیم .

آ ـ ۲۷۱۹ **مهندس ابوالحسن گودرزی وبانو**

با نهایت‌تاثر در گذشت شادروان دکتر محمدحسابی استاد محترم دانشگاه و رئیس بخش پرتو شناسی بیمارستان سینا را بجناب آقای عباس حسابی (معزالسلطنه) والدمحترم و جناب آقای دکتر محمود حسابی سناتور و استاد معظم دانشکده علوم و سایر بازماندگان از خاندان جلیل تسلیت عرض نموده بقاء عمر و سلامت آن ذوات محترم را از درگاه احدیت مسئلت مینماید .

از طرف استادان و دانشیاران دبیران و کارمندان دفتری‌و خدمتگزاران دانشکده علوم دکتر محسن هشترودی

جناب سرهنك شهر آزاد

مصیبت وارده را بشما و فامیل محترمتان تسلیت عرض می نمائیم . **فضل‌اله زجاجی و بانو**

ازطرف‌خود و افسران‌وکارمندان اداره داد رسی ارتش

در گذشت شادروان مصطفی فرهمند را به بازماندگان آن فقید سعید بخصوص سرکار سرهنك هادی فرهمند و سرکار سرهنك عبدالرحمن منطقی تسلیت میگوید .

آ ـ ۲۷۲۷ **سپهبد آزموده**

بقیه آگهیهای ترحیم وتسلیت درصفحات ٤ و۱۷

اعلامیه مشترك ایوب خان ـ عبدالناصر

★ سران دوکشور برای کنفرانس سران دول شرق وغرب آرزوی موفقیت کردند

★ ناصر هنگام بازگشت به قاهره گفت نهرو وایوب‌خان از ناسیونالیسم عـرب پشتیبانی میکنند

قاهره ـ ۱۶ آوریل ـ خبرگزاری فرانسه ـ جمـال عبدالناصر رئیس جمهور کشور جمهوری متحده عربی پس از یك سفر ۱۸ روزه بهند وپاکستان امروز باهواپیما بـه قاهره مراجعت نمود.

درپایان مذاکرات ناصروایوب خان اعلامیه مشترکی منتشر شد. دراعلامیه خاطرنشان شده که‌لازم است حق‌خودمختاری واستقلال‌برای ملت الجزایر شناخته شود وبجاری شدن خونی که نتیجه نبردی است که‌سالها درالجزایر ادامه دارد، نه بازور بلکه از راه سیاست عاقـلانه خاتمه داده شود.

افریقای جنوبی

ایوب‌خان وجمال‌عبدالناصراظهار تاسف شدید خودرا ازکشتارونقض حقوق بشر درافریقای جنوبی اعلام نموده اند. دراعلامیه سپس از کوششی که اینك برای خلع سلاح بعمل می‌آید پشتیبانی شده ودو رئیس جمهور وفاداری خودراباصول عدم مداخله دول درامور داخلی‌سایر کشورها اظهار نموده وآرزوی موفقیت کنفرانس سران راکرده‌اند

سلاح موثرتراز اتم

جمال عبدالناصر پس‌از ورود به قاهره نطقی ایراد نمود که‌ازرادیو قاهره پخش شد.

رئیس جمهور متحد عربی در ابتدای نطق‌خود گفت:« ماسلاحی بسیار موثر ترازبمب اتمی‌دراختیار داریم. این سلاح قدرت همبستگی کشورهای افریقائی وآسیائی است جمال‌عبدالناصر که‌در برابرجمعیتی که‌بمناسبت بازگشت وی از سفر هند وپاکستان بقاهره جمع شده بودند صحبت میکرد گفت: نهرو نخست وزیر هند وژنرال ایـوب خان کاملاز ناسیونالیسم عـرب پشتیبانی میکنند .جمال عبدالناصر سپس اضافه نمود برای آنکه مابه جامطلبی امپریالیسم خاتمه دهیم‌از تمام وسائلی که‌دراختیارمان می‌باشد برای تقویت جنبش استقلال طلبی که‌روزبروز درافریقا وآسیا توسعه پیدا میکند استفاده خواهیم کرد.

۱۰کشور مستقل

جمال عبدالناصر که‌بیاناتش با کف‌زدن شدید جمعیت‌توام بـود اضافه نمود :زمانی در قلب‌افریقا فقط پنج‌کشور مستقل بود ولـی اینك تعداد آنها به‌ده میرسد ودر سال ۱۹۶۲حداقل ۲۰ کشورازیوغ تسلط خارجی رهائی خواهند یافت

جمال عبدالناصر سپس بمسئله تخفیف تشنج جهانی اشاره نمود و گفت نهرو وژنرال‌ایوب‌خان هـر قدمی راکه درراه خلع سلاح‌عمومی برداشته شود قبول میکنند. ولی‌لازم است که قدرت های بزرك کوششی بعمل آورند تاعلل تشنج جهانی محو گردد.

طوفان شن

هنگام ورود ناصر به‌قاهره‌طوفان شنی فرودگاه هاوبندرگاههارابسته وسه‌کشتی رادر کانال سوئزبگل نشانیده بود. درفرودگاه قاهره نیز طوفان بشدت ادامه داشت وازاینرو هواپیمای ناصر باتاخیر وارد قاهره شد. براثر طوفان شدید احتمال دارد عبور ازکانال ولنگرگرفتن کشتیها درپرت سعید مدتی‌متوقف گردد.

خروشچف اشراف زاده است!

بن ـ ۱۶آوریل ـ رویتر ـ در رگهای خروشچف «خون آبی» یعنی خون اشرافی جریان دارد. این نظریه یکی از جراید فرانکفورت بنام «آبند پست» می‌باشد . روزنامه مزبور میگوید یك نشریه چاپ شوروی درباره قیام قزاقها برضد ملکه کاترین پادشاه روسیه در قرن هجدهم از یك نجیب‌زاده بنام«پترخروشچف» بعنوان یکی از سران توطئه علیه کاترین نام میبرد . پس‌از کشف توطئه خروشچف را تبعید کرده و حقوق اشرافیت را از او سلب میکنند ودرجه ارتشی اورا نیز میگیرند .

روزنامه مزبور باستناد همین نشریه چاپ شوروی مینویسد :

پسر این خروشچف تبعیدی در مزرعه‌ای درایالت «کورسك »اقامت گزید و صاحب چند فرزند شد . یکی‌از نوادگان اوموسوم به‌سرژ به«خروشچف »پدرنیکیتاخروشچف بود. روزنامه چاپ فرانکفورت مینویسد باین ترتیب‌بامحاسبه‌دقیق یك‌سی ودوم خون خروشچف‌خون اشرافی است .

سیاهان‌افریقای‌جنوبی اعتصاب‌میکنند

★ نخست‌وزیر افریقای جنوبی ازبستر بیماری اخطارکرد هرکس اعتصاب کند تبعید خواهد شد

★ کفیل نخست‌وزیری گفت دولت تبعید سیاهان تنبل وپرمدعارا آغازکرده‌است!

ژوهانسبورك ـ ۱۶آوریل ـ آسوشیتدپرس ـ فرورد نخست‌وزیر مجروح و بستری افریقای جنوبی‌به سیاهان اخطار کرد که نباید در اعتصاب هفته آینده که از طرف کنگره ملی اعلام شده شرکت کنند ودر صورت عدم تبعیت ازاین دستور از کار اخراج وبه‌نواحی دوردست سیاه نشین تبعید خواهند شد .

اداره امور بانتوها (سیاهان) رسما اطلاع‌میدهد که اعلامیه‌هائی توسط سازمان های سیاهان در سراسر کشور انتشار یافته ومردم سیاه را به‌اعتصاب دعوت کرده‌اند وقراراست روز دوشنبه کلیه سیاهان اعتصاب را اغاز کنند .

فعالیت زیرزمینی

سازمان کنگره ملی افریقائیها باوجود آنکه غیر قانونی شده‌فعالیت زیرزمینی خودرا ادامه میدهد . هدف اعتصاب مجدد از طرف این سازمان لغو پروانه‌های عبورسیاهان و آزادی رهبران زندانی سیاهپوست است . حکومت افریقای جنوبی به کمك این پروانه‌های عبور حرکات سیاهان را زیر نظر دارد و مانع تمرکز آنها در شهرها می‌شود .

در اعلامیه حکومت افریقای جنوبی به‌سیاهان‌یادآوری‌شده‌است که‌دراثر اعتصابات اخیر بسیاری‌از سیاهان کارهای خودرا از دست داده‌اند . زیرا حکومت به‌روسای کارخانه‌ها دستور داده‌است تابه کسانی که پروانه عبور ندارند کاری ارجاع نکنند .

تنبل و پرمدعا !

وزیر دادگستری و قائم‌مقام نخست‌وزیر افریقای‌جنوبی‌فرانسواز اراسموس در پارلمان‌درهفته گذشته گفت : حکومت افریقا «اخـراج سیاهان تنبل وپرمدعا و اعزام آنها را به‌سرزمین های‌دوردست‌خودشان آغاز کرده‌است .»

معنی این حرف آ ن‌است که حکومت سیاهان را به‌مناطقی که قوای کار ذخیره سیاهان در آنجا نگاهداری میشود ودور از مراکز سفید نشین است اعزام میدارد .

طبق نشریه رسمی طبی حال فرورد در بیمارستان‌مرکزی‌پرتوریا روبه‌بهبوداست .

شایعه مسافرت خروسچف به‌عراق

★ میکویان گفت برای سفر نخست‌وزیر شوروی بعراق مانعی وجود ندارد

★ معاون نخست‌وزیر شوروی گفت ماحقوق اعراب فلسطین را برسمیت میشناسیم

اناستاس میکویان معاون نخست‌وزیر شوروی و عبدالکریم قاسم نخست‌وزیر عراق هنگام مشاهده ماشین های صنعتی نمایشگاه شوروی در عراق

بغداد ـ رویتر ـ ۱۶ اوریل ـ هنگامیکه میکویان مـاون نخست‌وزیر شوروی در آخرین مصاحبه مطبوعاتی خود حاضر شده بود از وی در باره شایعاتی که در مورد امکان مسافرت خروشچف نخست وزیر شوروی به عراق وجود دارد سئوالاتی بعمـل آمد .

وی جواب داد که این مسئله در مذاکراتی که در بغداد بعمل آورده مطرح نگردیده است . وی اضافه کرد خروشچف بسیاری از کشور هاراتا آنجا که امکان داشته باشد مورد بازدید قرار خواهد داد واز این رو هیچ مانعی در راه مسافرت آینده و ی‌به عراق وجود ندارد . میکویان در پاسخ سئوال دیگری گفت‌اگر قبرس مایل باشدماحاضریم بآن کمك کنیم ولی تاکنون چنین تقاضائی نشده است .

حقوق اعراب

معاون نخست وزیر شوروی اظهار داشت که کشور وی حـقوق اعراب فلسطین را میشناسد ولی توضیح نداد مقصود وی از این عبارت چیست . وی اضافه کردکه شوروی در ایجاد فلسطین نقشی نداشته و همچنین خا طر نشان نمود که دولت اسرائیل تحت نفوذ امریکا و انگلیس میباشد .

وی در پایان گفت : با اینکه ما دولت موقت الجزایر را برسمیت نشناخته ایم ولی بیش از بسیاری از کشور هائی که این دولت را شناخته اند بآن کمك میکنیم .

دوگل عازم آمریکا شد

پاریس ـ۱۷آوریل ـ خبرگزاری فرانسه ـژنرال دوگل رئیس‌جمهور فرانسه امروز عازم امریکای شمالی شد .هواپیمای حامل رئیس جمهور فرانسه ابتدا در کانادا سپس در اتازونی خواهد نشست. وپس‌از آن به‌گویان فرانسه ومارتینیك میرود.

پرزیدنت دوگل که همراه همسرش به‌آمریکا خواهد رفت‌در واشنگتن دربرابر اجتماع‌نمایندگان دومجلس امریکا نطق‌مهمی ایـراد خواهد کرد.

این دومین بار است که ژنرال دوگل به‌کانادا وآمریکا مسافـرت میکند سفراول وی درسال ۱۹۴۴ صورت گرفت ناظرین امور سیاسی برای مسافرت ژنرال دوگل‌بامریکا ومذاکرات وی باپرزیدنت آیزنهاور که درآستانه تشکیل کنفرانس سران صورت خواهد گرفت‌اهمیت زیادی قائل میباشند.

فعالیت سیاسی شوروی در یونان

آتن ـ ۱۶ آوریل ـ خبرگزاری فرانسه اوانجلوس آدروف وزیر امور خارجه یونان امروز با میخائیل سرگیف سفیر کبیر شوروی در آتن ملاقات و مذاکره نمود .

سفیر کبیر شوروی در پایان مذاکرات خود با وزیر امور خارجه یونان حاضر نشد از موضوع مذاکرات مخبرین جراید مرا مستحضر نماید وی فقطاظهارداشت موضوع مذاکرات مربوط به‌مناسبات بین دو کشور یونان و شوروی بوده است . محافل سیاسی این‌ملاقات را بعنوان « کوشش شوروی برای دخالت در امور داخلی یونان »مورد مطالعه قرار داده‌اند . چون ظاهرا سفیر شوروی از فرصتی که پیش آمده برای شکایت درباره عملیات نامطبوعی که توسط دولت یونان نسبت به شوروی انجام میشود ، استفاده کرده‌است .

لهستان به‌کوبا جت میدهد

ورشو ـ۱۶آوریل ـیونایتد پرس ـ فروش هواپیما از طرف‌لهستان به کوبا در آمریکای لاتین نگرانی بوجود آورده‌است .

دوماه قبل لهستان به برزیل و ونزوئلا و کوبا یك هیئت تجارتی‌اعزام داشت و این هیئت موفق شدندقرار دادهای مناسب تجاری منعقد سازند. اکنون افشاء شده‌است که درقرارداد لهستان و کوبا فروش هواپیمای‌جت ساخت لهستان به‌این‌کشور پیش بینی شده‌است .

یك‌کشتی لبنانی درآبهای امریکاغرق‌شد

نورفلك ـویرجینیا ـ۱۶ آوریل آسوشیتدپرس ـ یك‌کشتی بارکش لبنانی با۲۳ سرنشین به پاسداران ساحلی امریکا دراین‌ناحیه بابی‌سیم خود اطلاع‌داد که‌بزودی غرق‌خواهد شد وازآنها استمداد کرد ،امـا هفت‌ساعت بعد اثری از کشتی و سرنشینان آن بدست نیامد.

کشتی مزبور «اتل‌سی» نام دارد. طبق‌اطلاعات اداره هواشناسی علت غرق‌کشتی بدی هوا نبوده بلکه‌آب داخل کشتی شده بود وتلمبه‌های کشتی قادر به‌تخلیه آن نمیشدند. تمام ۲۳ نفر سرنشینان کشتی مذکور توسط مقامات ساحلی‌نجات یافتند.

کاگانویچ بازنشسته شد

مسکو ـ۱۶ آوریل ـ خبرگزاری فرانسه ـگزارشهای تائید نشده حاکی است که لازار کاگانوویچ یکی از رهبران پیشین حزب کمونیست شوروی که جزو گروه ضد حزبی مالنکف و مولوتف بود در سن ۶۷ سالگی بازنشسته‌شده است . دو هفته پیش مارشال بولگانین نخست‌وزیر سابق شوروی و یکی دیگر از اعضاء گروه ضد حزبی بازنشسته شد و اکنون بطور ناشناس در مسکو بسرمیبرد و ماهیانه سه هـزار روبل حقـوق بازنشستگی دریافت مـی‌کند .

شورشیان کوبا پیشروی میکنند

مانزانیلو ـ کوبا ـ ۱۶ آوریل ـ یونایتدپرس ـ امروز یکدسته از جنگجویان ضد انقلابی بفرماندهی «پیتون » در کوبا در ناحیه «سیرا ماکسترا» پیشروی هائی کردند و کوششهای فیدل کاسترو و نیروی پنج‌هزار نفری اورا عقیم گذاشتند.

سربازان فیدل کاسترو بعلت بدی هوا نتوانستند پیشروی کنند و تصمیم گرفتند امروز را که عید پاك است برروی تپه‌ها بگذرانند . « پیتون » انتظار میکشند .

فیدل کاسترو از رادیو در مورد سرکوبی شورشیان ضد انقلاب که بنام دسته «سارقین» معروف شده‌اند اطمینانهائی داده بود .

بهترین نیروهای کاسترو که‌در جنك های پارتیزانی برضد دولت «باتیستا » میجنگیدند و با جنك های کوهستانی و پارتیزانی آشنائی کامل دارند اکنون مدتی‌است در دامنه کوهها برای دستگیری

بداوطلبان شغل تقریرنویسی

مقتضی است داوطلبان شغل تقریر نویسی قضائی که درامتحانات ورودی سال ۳۸ درردیف ۲۰۲ الی ۳۲۸ قرار گرفته اند جهت تکمیل مدارك استخدامی بقسمت داوطلبان اداره کارگزینی مراجعه نمایند .

۱ـ۳ آـ۲۱۲۰ از طرف وزیر دادگستری

بپای هم پیرشدند وباهم درگذشتند

دیترویت ـ ۱۶آوریل ـیونایتد پرس ـ خانم «ادناهاریسون » در حالیکه منتظر آمبولانس بود تاشوهرش را به‌بیمارستان ببرد به پلیس گفت:«اگرشوهرم‌بمیرد من هم میخواهم بمیرم .»

شوهر ۷۵ساله‌اش بیمار بود و بحال بیهوشی افتاده بود .

ناگاه زن ۷۴ساله ظاهرا در اثر حمله قلبی بروی زمین‌افتاد.بلافاصله زن وشوهر را به‌بیمارستان بردند اما درهمان دم هردو مرده بودند .

توضیح

با عرض‌معذرت بدینوسیله‌متذکر میگردد در صفحه سوم شماره‌دیروز تیتر « مذاکرات بی نتیجه کنفرانس ژنو» که بالای خبر «مذاکرات‌قاسم و میکویان » چاپ شده مربوط به خبردیگری‌بوده که‌خوانندگان‌محترم قطعا خودشان متوجه گردیده‌اند.

برادران غیور وشاهپرست ترکمن

بپاخیزید تا بدستیاری هم یگانه رادمرد دلیر وفرزند برومند ترکمن **جناب‌آقای محمد شرعی** راکه درطی چندین سال مبارزات دائم‌التزاید خودبا بیگانه‌پرستان سبب اعتلاء نام‌مام گرامی وطن‌و روسپیدی ما ملت سلحشور وپاسداران ازجان گذشتهٔ مرزنشین ترکمن در پیشگاه‌شاهنشاه عظیم‌الشان ووالاگهر گردیده‌اند روانهٔ مجلس شورایملی نمائیم‌تابتوانیم بیش‌ازپیش با مجاهدت و جانبازی در راه استقلال وعظمت ایران عزیز رضایت خاطر خطیر ملوکانه رافراهم سازیم . **قاطبهٔ اهالی ترکمن**

آگهی استخدام لیسانسیه‌های حقوق

چون وزارت دادگستری برای تکمیل و توسعه سازمان قضائی درشهرستانها احتیاج به تعدادی کارمند قضائی داردکه باید طبق مواد ۴۷و۴۸ لایحه قانونی اصلاح قسمتی از اصول تشکیلات دادگستری و استخدام قضات مصوب اسفندماه ۳۳ازبین لیسانسیه های حقوق (رشته قضائی)ازطریق امتحان و مسابقه انتخاب نماید بنابراین بدینوسیله باطلاع کلیه آقایان لیسانسیه‌های رشته قضائی دانشکده حقوق‌میرساند که‌تاآخر خردادماه۱۳۳۹ برای‌ثبت‌نام به‌اداره کارگزینی وزارت‌دادگستری مراجعه نمایند . **وزیر دادگستری**

شیک بودن شما بستگی بکفشی است که بپا دارید
کفش فردوس ـ خیابان شاه ـ تلفن ۴۸۵۳۴
کفش تمام چرم ـ راحت ـ بادوام

از فردا صبح

سینما امپایر ـ سینما رویال ـ سینما حافظ

بالبترین فیلم کمدی فانتزی سال، داستانی ازعشق‌وزیبائی

دراکولا ومهرویان

سینماسکوپ ـ رنگی ـ دوبله بفارسی درایتالیا

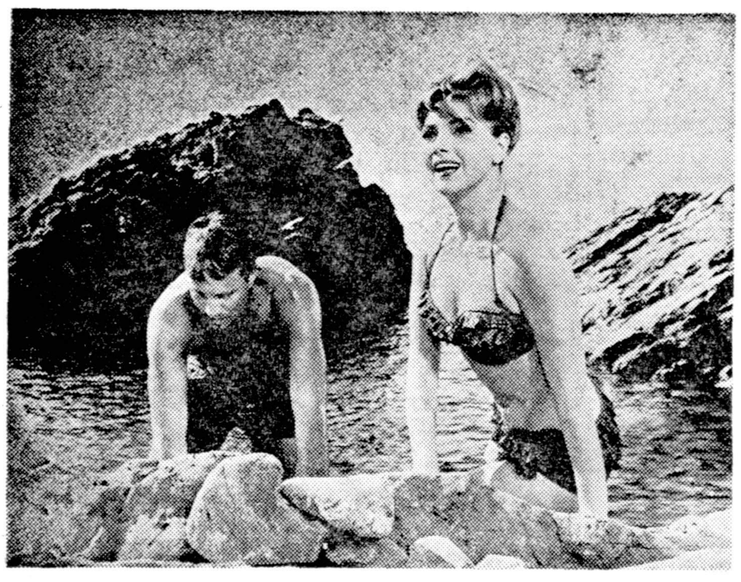

داستان جذاب وشیرین دراکولای جدیدکه بایتالیا شهرعشق وزیبائی میرود ودر آنجا درمیان خوبرویان ومه‌پیکران شورونشاط عجیبی برپا میکنند..!!

شروع درسینماحافظ: ۳۰ر۱۰ صبح ـ ۳۰ر۲ـ۳۰ر۴ـ۳۰ر۶ ـ۳۰ر۸ بعدازظهر آـ۲۴۲۴

باشرکت:

سیلواکوشینا ـ رناتوراشل

کریستوفرلی ـ کی‌فیشر

شروع درسینماامپایر: ۳۰ر۱۰ صبح ـ۳ـ۵ـ۷ـ۹ بعدازظهر
شروع درسینما رویال: ۱۱ صبح ـ۳ـ۵ـ۷ـ۹ بعدازظهر

اغتشاش درجمهوری قزاقستان شوروی

درواشنگتن گفته میشود طی قیام ماه اکتبر دراین جمهوری صدهانفرکشته وزخمی شده‌اند

واشنگتن ـ۱۶آوریل ـ آسوشیتدپرس ـدرمحافل‌دیپلماتیك واشنگتن این‌روزها ازبروز ناراحتی هائی درجمهوری قزاقستان شوروی صحبت میشود.

میگویند دراکتبر گذشته یك اغتشاش خونین درآنجا روی داده است که‌چند صدتن طی‌آن کشته‌و زخمی شدند وگروه زیادی به‌زندان افتادند.

علت‌اینکه اکنون پس‌ازهفت ماه این خبر منتشر شده نظارت سختی است‌که روسها براخبار محلی برقرار ساخته‌اند.

تقلیل تولید

جراید شوروی خود از تقلیل تولید وتخریب درکارگاههای قزاقستان خبرمیدهند. در پائیز گذشته نیکلای بلیایف دبیر حزب کمونیست قزاقستان بسبب همین حادثه برکنارشدوگروهی ازرهبران محلی نیز عزل شدند.

این جمهوری که‌درشمال شرقی ایران وافغانستان قراردارد دربرنامه های اقتصادی خروشچف مقام‌مهمی رااحراز کرده است.

امروز دراین جمهوری بیش از سکنه بومی، روسی واوکرائینی اقامت دارند.

اغتشاش اکتبر گذشته درناحیه تیمیرتان نزدیك کاراقند پایتخت جمهوری مذکور روی داد وپلیس محلی نتوانست از آن جلوگیری کند لذاقوای مسلح ارتش سرخ برای سرکوبی شورشیان اعزام شد.

پایان کنفرانس همبستگی آسیا ـ افریقا

درقطعنامه کنفرانس پیشنهادشد سران کشورهای دوقاره کنفرانسی تشکیل‌دهند

کوناکری ـ۱۶آوریل ـرویتر ـ دومین کنفرانس همبستگی ملل آسیائی ـافریقائی کارخود راپایان داد ودرقطعنامه‌خود پیشنهاد کردکه کنفرانسی از سران کشورهای دو قاره تشکیل شود.

درکنفرانس پنج‌روزه سیصد نماینده از هفتاد سازمان سیاسی و اجتماعی پنجاه کشور آسیائی ـ افریقائی شرکت داشتند وناظرینی ازچند کشور اروپائی آمده بودند

این کنفرانس رارسما «دومین کنفرانس باندونك نامیده اند. در قطعنامه کنفرانس گفته شده است باید از آن ملل آسیائی ـافریقائی که‌برای کسب استقلال مبارزه می کنند حمایت کرد.

مقدمات تشکیل کنفرانس

سکوتوره نخست‌وزیر گینه پیشنهاد کرد جلسه‌سران کشورهای‌آسیائی وافریقائی درآدیس آبابا پایتخت حبشه تشکیل شود.

به‌کمیته اجرائیه سازمان‌همبستگی آسیائی ـافریقائی ماموریت داده شد تامقدمات تشکیل این‌کنفرانس سران رافراهم سازد.

کنفرانس تصویب کرد ازمبارزه اعراب ومردم الجزایر ومردم مستعمرات پرتقال درمبارزه علیه اسرائیل، انگلیس ،فرانسه وپرتقال حمایت شود.

درقطعنامه اعلام شدکه نسبت به سیاست نژادی افریقای جنوبی‌ابراز تنفر میشود وباید اجناس فرانسه‌و افریقای جنوبی از طرف ملل‌آسیائی افریقائی تحریم شود.

ابراز تنفر

درقطعنامه نسبت به‌آزمایشهای اتمی فرانسه ابراز تنفر شده است. گفته شده است که‌باید برای استقلال سه‌سرزمین باسوتولاند، بچوآنالاند وسوازیلاندکوشش‌شود وقرارداد دفاعی امریکا وژاپن لغو گردد وامریکاپایگاههای‌خودرادر خاور دور ترك گوید.

توصیه میشود که میان کشورهای آسیائی وافریقای بایکدیگراز لحاظ اقتصادی همکاری کنند.

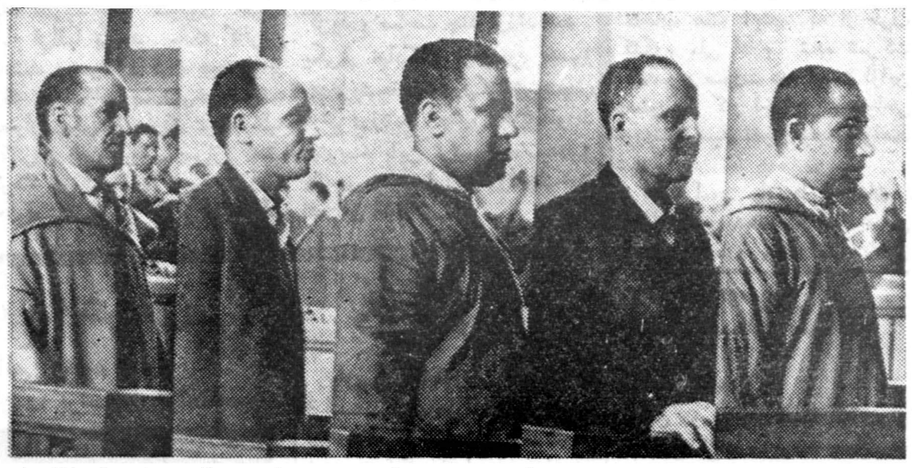

محاکمه ۵ نفر از فروشندگان وتهیه کنندگان روغن تقلبی که متجربه بیماری و فلج ۱۰ هزار نفر از مردم مراکش گردید در رباط‌ادامه دارد و دادستان برای این خیانت‌عظیم تقاضای کیفر اعدام کرده است این عده مخلوطی از روغن زیتون وروغن هواپیما را بجای روغن خوراکی‌بمردم میفروختند . عکس فوق‌متهمین را در دادگاه جنائی رباط نشان‌میدهد .

هیئت نمایندگی الجزایر در بغداد

بغداد ـ ۱۶آوریل ـ خبرگزاری فرانسه ـ یك هیئت نمایندگی از طرف دولت موقت‌الجزایر امروز وارد بغداد شد .

درراس هیئت مزبور کریم بلقاسم معاون نخست‌وزیر حکومت موقت الجزایر قراردارد و چندنفر از وزرای دولت موقت الجزایر از جمله‌فرانسیس و یوسف‌وزرای‌مالی و تسلیحات جزو این هیئت‌میباشند

هیئت نمایندگی مزبور که میهمان دولت عراق خواهد بود باژنرال قاسم نخست‌وزیر عراق ملاقات و مذاکره خواهند کرد .

راه حل سری اختلافات چین و هند

★ **نهرو اگر دربرابر چوئن‌لای مرتکب اشتباه شود تبدیل به «چمبرلن» آسیا خواهد شد**

★ **نخست‌وزیر هند در حالیکه مایل نیست قسمتی ازاراضی خودرا به چوئن‌لای بدهد میداندکه نمیشود اورا دست خالی روانه کرد**

دهلی‌نو ـ۱۶آوریل ـیونایتدپرس ـ جواهر لعل نهرو در مذاکرات خود با چوئن لای بر سر روابط دوکشور چین و هندوستان از طرف افکار عمومی هندبها پشتیبانی خواهدشد.

قرار است چوئن‌لای روز سه‌شنبه وارد دهلی شود تابا نهرو بر سر اختلاف دو کشور نسبت به مرزهای چهار هزار کیلومتری‌شان درجبال هیمالیا مذاکره کند.

نهرو قبلا گفته بود : «درمواردی که چنین اختلاف عمیقی در عالم‌واقع وجود دارد نمیتوان نسبت باصول توافق کرد .»

اما حالا معلوم نیست وی درقبال چوئن لای چه رویه‌ای پیش خواهد گرفت . نهرو که یك دانشجوی علاقمند تاریخ است مسلما میداند که هر حرکت خطائی در مذاکره‌با نخست وزیر چین ممکن است اورا چمبرلن آسیا سازد (اشاره به‌تسلیم چمبرلن در برابر هیتلر در مونیخ).

مردبا هوش

ولی چوئن لای مرد با هوشی‌است و در مذاکرات سیاسی قابلیت خود را نشان داده است و معلوم نیست که نهرو بتواند در برابر چانه‌زدن های او مقاومت کند.

مقامات هندی میدانند که چوئن لای طرح یك راه حلی مخفی را همراه خود آورده است . ظاهرا این راه حل مشابه راه‌حلهائی است‌که اخیر اچوئن‌لای بکمك آنهااختلافات مرزی چین و برمه و چین و نپالدا بر طرف ساخت.

اما باید دانست که روابط‌مرزی چین و هندوستان پیچیده‌تر است .

دست خالی

ایده‌آلیسم نهرو با ناسیونالیسم و واقع بینی او مخلوط شده است . نهرو میداند که برای ترقی صنعتی هند و امکان اینکه این کشورروی پای خود بایستدلازم‌است واردمسابقه تسلیحاتی نشود. ضمنا وی میداند که هندوستان نخواهد توانست با قوای نظامی خود چینیها رااز اراضی اشغالی بیرون کند.

از طرفی نمیتوان چوئن لای را دست خالی روانه چین ساخت زیرا از دسامبر گذشته وی اصرار دارد که دو کشور باهم کنار آیند.

وزیر خارجه چین نیز همراه‌چوئن لای می‌آید . ناظرین مطلع باتوجه باین مسائل معتقدند که نتایج مذاکرات نهرو ـ چوئن لای چنین خواهد بود :

۱ـ وضع موجود تا حصول‌توافق جدید برسمیت شناخته میشود.

۲ـیك کمیسیون مرزی مشترك برای رسیدگی دعاوی طرفین‌تشکیل خواهد شد.

۳ ـتوافق میشود قوای جدیدی‌به مناطق موزد اختلاف اعزام نشود .

فیل باغ وحش برلن زیر عمل درگذشت!

برلن ـ۱۳آوریل ـرویتر ـآپاندیسیت «جامبو» فیل‌معروف وعظیم باغ‌وحش برلن غربی را عمل کردند ولی‌اوزیرعمل مرد.

مقامات باغ‌وحش اعلام کردند که‌علت‌عدم موفقیت عمل این بود که هیچیك از پزشکان ابزار کافی‌وطویل برای رسیدن به موضع عمل دراختیار نداشتند.

«هانی‌بال» فیل باغ وحش برلن شرقی نیز مرده وبدینوسیله‌بین دوبرلن ازاین لحاظ موازنه برقرار شده است.

پس‌از مرك «جامبو » ازتماشا کنندگان باغ وحش تقاضاشده است که‌از غذادادن به حیوانات خودداری کنند زیرا این امر در کار تغذیه آنها اختلالاتی بوجود آورده آنها رابامراض مختلف دچار میکند.

قرارداد اقتصادی شوروی وسودان

لندن ـ۱۶ آوریل ـ رویتر ـقرارداد اقتصادی مربوط‌به سال ۱۹۶۰ روز گذشته بین دولتین شوروی وسودان بامضاء رسید .

بقرار گزارش خبرگزاری تاس شوروی طبق این قرارداد در برابر خرید پنبه و مواد خام سودان باین کشور ماشین آلات و ابزارهای‌فلزی، تمبر ، کود شیمیائی . منسوجات و شکر خواهد فروخت .

تراژدی بینوایان

بقیه‌از صفحه‌اول

نیستم ، من اختلال مشاعر ندارم و مرتکب جرمی نشده‌ام . بالاخره در سال ۱۹۵۸ یعنی پس از ۶۱ سال توانست‌از تیمارستان‌فرار کندوشخصا داستان خود را برای مقامات رسمی و قضائی بازگو نماید. اکنون او پیرمرد خمیده‌ای با موهای سپید وچشمانی بیفروغ شده بود . پزشکان او را معاینه کردندو تشخیص دادند که کاملا سالم است و نسبت به کلیه رفتار وحرکات خود احساس مسئولیت میکند .اما همین جریان نیز دوسال طول کشید . مقامات بیمارستان براثر گواهی‌پزشکان او را آزاد گذاردند واکنون که ۶۳ سال از این ماجرا میگذرد باو گفته‌اند تو آزادی...هرجا بخواهی میتوانی بروی . مقامات‌مسئول حالا سعی دارند برای او منزلی فراهم آورند زیرا پیر مردی که از۸۵ سال عمر خود ۶۳ سال آنرا در زندان یا تیمارستان گذرانیده در این دنیا هیچکس و هیچ جا را ندارد .

رویه شوروی دربرابر قاسم

بغداد ـیونایتد پرس ـ۱۶آوریل ـ دیپلماتهای غربی مسافرت ۸ روزه آناستاس میکویان دیپلمات‌زبردست شوروی را به کشور عراق که بطور روز افزونی تمایلات ضد کمونیستی نشان میدهد مورد توجه قرار داده‌اند

بنظر آنها اگر هدف معاون اول نخست وزیر شوروی این بوده است که با کمك های اقتصادی جدید از گرایش عراق‌بسوی تماسهای‌اقتصادی و بازرگانی تازه با غرب جلو گیری کند در این کار موفقیت کمی بدست آورده است . وی تصریح کرده که همین قرار داد ۱۴۰ میلیون دلاری کنونی کمال مطلوب است و هیچکدام در نظر ندارند در آن تغییری بدهند.

این اظهار نظر موجب تعجب محافل عراقی گردیده و بهمین جهت عده‌ای معتقدند که میکویان از سفر خود نظر دیگری داشته است .

به عقیده این دسته میکویان احتمالا میخواسته با توجه به اقداماتی که قاسم برای درهم شکستن کمونیستها بعمل آورده ، او را بسوی خود جلب کند .

این دیگر به چگونگی استباط میکویان از رویه قاسم بستگی داردکه آیا ممکنست بحساب‌تقویت کمونیست ها در این کشور کمك اقتصادی شوروی را به عراق توسعه داد و یا آنکه لازم است شوروی برای‌خرابکاری درحکومت‌قاسم کمونیست‌هارا وسیله قرار دهد . یك دیپلمات بر جسته غربی رویه‌ای را که خروشچف در برابر عبدالناصر پیش گرفته در این مورد یاد آوری میکند . بدین معنی‌که ضمن کمك اقتصادی به دولت این کشور از پشتیبانی کمونیست ها نیز غافل نمی ماند .

هرروز در سینماهای :

سهیلا ـ پلازا

اقیانوس مرگ

بازی: آدی کنستانتین ـ پیرانجلی ـ آوا بارتول

چرخهای بستنی‌سازی

سوئدی ساخت

کارخانه هوسکوارنه

که قدیمی ترین

کارخانجات دنیا است

و ۲۷۰ سال قبل

تاسیس شده

۲لیتری ۳لیتری

۴لیتری ۶لیتری

۸لیتری ۱۰لیتری ۱۲لیتری

موجود است

نماینده انحصاری

در ایران

شرکت تضامنی

تیموریان

(چرخچی)

سبزه میدان

تلفن ۲۶۷۸۹

آگهی برای اطلاع عموم آقایان متولیان ومتصدیان موقوفات

اداره کل اوقاف بدین وسیله به عموم آقایان متولیان ومتصدیان موقوفات ابلاغ می نماید که‌از این تاریخ تاآخر خرداد ماه ۳۹ برای پرداخت کلیه بدهی خود برابر بودجه مصوب به صندوق حسابداری این اداره با تحصیلدار مربوطه مراجعه و قبض رسمی دریافت فرمایند بدیهی است این اداره انتظار دارد آقایان متولیان با توجه به وظایف قانونی خود به نحوی اقدام خواهند فرمود که اداره کل اوقاف ناگزیر از اجرای ماده ٦٤ قانون اوقاف نباشد ضمنا عین این آگهی در روزنامه رسمی کشور شاهنشاهی درج گردیده است ۱۰ـ۲ آـ۲۲۸۸ **اداره‌کل اوقاف**

آگهی مناقصه ساختمان دبستان‌روستائی

اداره کل فرهنك استان دوم ساختمان یك باب دبستان روستائی واقع در قریه کلاله ۳۶ کیلو متری شهر گنبد کاوس را بر طبق فهرست بهاء و مشخصات و نقشه موجود با شرائط زیر به مناقصه می گذارد .

۱ـ شرکت ها یا افرادی که مایل به شرکت در این مناقصه می باشند می توانند در ظرف ۲۵ روز از تاریخ انتشار این آگهی به قسمت ساختمان اداره کل فرهنك استان دوم در ساری ودر گنبد بادارهٔ فرهنك مراجعه و قبولی خودرا اعلام دارند شرکت کنندگانی که در این اداره سابقه ندارند باید ظرف ده روز اول مهلت اشاره شده پرسشنامه مربوطه را دریافت و تکمیل نموده اعاده دهند پس‌از رسیدگی دعوت نامه برای کسانی که صلاحیت آنان برای اداره فرهنك محرز می شود ارسال خواهد شد اسناد ومدارك مربوطه در ظرف تتمه مدت تکمیل و بدبیر خانه فرهنك استان درساری یا دفتر فرهنك گنبد تسلیم ورسید دریافت دارند هریك از شرکت کنندگان برای ملاحظه و دریافت مدارك مربوطه بمناقصه باید به قسمت ساختمان فرهنك استان در ساری ودائره حسابداری در گنبد کاوس مراجعه نمایند .

۲ـ مبلغ تضمین در مقابل مبلغ ۱٫۹۰۰٫۰۰۰ ریال اعتبار ۹۵٫۰۰۰ ریال می باشد که قبلا باید به صندوق ادارات دارائی یا فرهنك ساری یا گنبد کاوس تسلیم و قبض سپرده ضمیمه پیشنهاد شود ضمنا تضمین نامه بانکهای معتبر پذیرفته می شود .

۳ـ آخرین موعد پیشنهاد ها تا آخر وقت اداری روز ۱۲٫۲٫۳۹ خواهد بود .

٤ـ پیشنهادات ساعت ۹ صبح روز ۱۴٫۲٫۱۳۳۹ در دفتر رئیس فرهنك گنبد کاوس‌در حضور کمیسیون مربوطه باز وقرائت خواهد شد.

۵ـ داوطلبان باید پیشنهاد های خودرا در پاکت جداگانه «پاکت الف که پشت آن عنوان مدارك و پاکت ب قسمت پیشنهادی ذکر شده باشد» تسلیم نمایند .

٦ـ حضور پیشنهاد دهندگان در جلسه قرائت پیشنهاد ها آزاد است اداره فرهنك در رد یا قبول یك یا کلیه پیشنهاد های رسیده مختار است .

۷ـ هزینه آگهی و مالیات متعلقه بعهده برنده مناقصه می‌باشد.

۸ـ به پیشنهاد های مشروط و مبهم وپیشنهاد هائی که بعداز مدت مقرردر آگهی برسد یافاقد سپرده باشدمطلقا ترتیب‌اثر داده نخواهدشد.

۹ـ چك عهده بانکها یا چك تضمین شده که در جوف پاکت الف باشد وهمچنین وجه نقد که‌در کمیسیون فی المجلس ارائه نشود مورد قبول نیست واین نوع پیشنهاد مردود خواهد بود .

۱۰ـ مهلت تحویل کار از تاریخ انعقاد قرار داد مدت چهار ماه خواهد بود روز های بارندگی بمدت پیمان افزوده خواهد شد .

۱۱ـ انعقاد قرار داد و پرداخت وجه در گنبد کاوس وسیله فرهنك آنجا انجام خواهد شد .

۱۲ـ درهر پرداخت ۱۰٪ به عنوان حسن‌انجام کاراز پیمانکار اخذ خواهد شد .

۱۳ـ اداره فرهنك حق دارد تا میزان ۲۵٪ از کل کار کسر یا اضافه نماید .

آـ۲۲۹٤ **مدیرکل فرهنك استان دوم ـ مهدی مشایخی**

از گنبد کاوس

اداره روزنامه اطلاعات

در صفحه ١٤ شماره ١٠١٧٤ مورخه ١٦ر١ر٣٩ آن جریده شریفه شرحی به عنوان «عریضه سر گشاده» بامضای آقای بیدلی مشاهده نمودم گرچه بنا برویه همیشگی قصد داشتم سکوت نمایم ولی این پنجروزه براثر اصرار وفشار وحتی درخواست عده کثیری از مردم حقشناس و منصف ناگزیر شدم مختصرا برای رفع شبهه توضیحاتی بدهم و تقاضا می کنم طبق قانون مطبوعات امر بدرج فرمائید :

اینجانب در سال ١٣٣٦ یك قطعه زمین باطلاق ومخروبه از اراضی قریه بایجیق را با اجازه مالکین آن طبق قرار داد تحویل گرفته و با صرف مخارج هنگفت و زحمات فراوان و فعالیت شبانه روزی که عموم اهل محل می دانند این زمین را تبدیل بیك زمین زراعتی و مستعد نموده و برای مشروب ساختن اراضی آن یك رشته قنات نیز احداث نموده‌ام بانتظار آنکه به قیمت سالها زحمت و مرارت ومخارج کمر شکن وسپری کردن عمر و جوانی از حاصل زحمات خود بهره برداری نمایم ولی در این موقع نویسنده محترم بهمدستی عده‌ای از اهالی محل که مرغوبیت و پر آبی زمین نظرشان را خیره کرده بود بفکر افتادند علاوه بر تجاوز و غصب زمین بدون رعایت مقررات قانون قنوات و بدون رضای مالکین آن مبادرت باحداث قنات بنمایند و حتی خواستند قصد سوء خودشان را موقعی که اینجانب در مسافرت بودم بمرحله اجرا بگذارند ولی بحمداله بادخالت مقامات صلاحیتدار وطبق تصمیم قانونی مراجع مزبور از تجاوز نا حق آنان جلو گیری به عمل می آید .

اینجانب افتخار دارم که بمیل واراده شخصی از مقام قضائی دست کشیده و چشم طمع از خزانه دولت بریده و بعداز سالها تحصیل وقضاوت در نقطه دوردستی بسادگی تمام وباسعی وزحمت خودم باقتصاد وازدیاد تولیدو آبادانی گوشه‌ای از میهن عزیز کمك می نمایم و علاوه بر آنکه سر بار دولت‌وملت‌نیستم حاصل فعالیتم ارزخارجی به‌کشور وارد می‌نمایدو متاسفم اکنون که از تجاوز به حقوق حقه‌ام که حق هر فرد انسانی است جلوگیری کرده‌ام شغل شریفم راکه به‌خاطر حفظ شئونات آن‌تا حال درمقابل تمام اهانتها وافترا ها بردباری وسکوت کرده‌ام عنوان قرار داده وسیل تهمت و افترا را جاری ساخته اند در صورتی که واگذاری این زمین اساسا کمترین ارتباطی با وظیفه وکالتی نداشته و کذب محض ومغالطه و بمنظور مشوب ساختن اذهان است والا نامبرده و محرکین او وعموم میدانند که قضاوت در دعوی و تشخیص حق با مراجع صلاحیتدار دادگستری است وبنده مقام و شغل قضائی نداشته‌ام که مانع از احقاق حق او شوم واگر مشارالیه مدعی داشتن حقی می باشد چرا از مراجعه بمحاکم صالحه ترس و واهمه داردو برای رفع هر گونه شبهه از نویسنده محترم دعوت وتقاضا می کنم که بمحاکم قانونی مراجعه و چنانچه حکم قطعی علیه بنده دراین مورد تحصیل فرمودند حاضر بتحمل دو برابر مجازات آن هستم وچون قطع و یقین دارم نه او ونه محرکین او با علم به بطلان‌ادعای خود هرگز جرات مراجعه بمحاکم دادگستری را ندارند رونوشت این نامه را بدادسرای تهران تقدیم و تقاضای احضار اوواثبات مدعایش را نمودم تا چنانچه از این امر عاجز باشد بنام مفتری تحت تعقیب قرار گیرد و سیه روی شود هرکه در اوغش باشد .

آـ۲۲٦۲ **باتقدیم احترام ـ میلانی وکیل دادگستری**

آگهی‌های تسلیت

بانهایت تاسف در گذشت ناگهانی مرحوم لطف‌اله‌عالم را بعموم بازماندگان آنمرحوم تسلیت عرض و سلامت و بقاء خاندان محترم آنمرحوم را از درگاه ایزد متعال خواهانیم .

بتول آزاد ـ محترم مهران ـ منوچهر مهران ـهایده‌مهران

کار مندان دبستان و دبیرستان شهره

مصیبت وارده را بهمکر گرامی‌خانم لیلا حسابی‌تسلیت گفته ودر این ضایعه خود را سهیم میدانند .

سرکار ستوان دوم امیر ناصر بیگلر زاده

شهدت جانگداز برادر گرامتان را صمیمانه تسلیت عرض میکنم . **سرتیپ کسرائی**

کار کنان دبستان نوبنیاد توکلی سمنان

با کمال تاسف و تاثر در گذشت شادروان جناب آقای حسینعلی گویا را بعموم بازماندگان آنمرحوم تسلیت عرض می نمایند آـ۲۳٤۰

بدینوسیله در گذشت شادروان دکتر محمد حسابی استاد دانشگاه را بفامیل محترم حسابی تسلیت عرض می نمائیم . **اصفهان مهندس یوسف عسکری**

جناب آقای محمد عبداله گرجی

با قلبی پر ازاندوه مصیبت وارده را به آن جناب‌تسلیت میگویم و خود را در غم و سوگواری شما شریك میدانم .

آ آـ۲٦۳۱ **بیژن مه داد**

با کمال تاسف در گذشت مرحومه حورا نور محمدیان را ببازماندگان آنمرحومه بویژه‌آقای حاجی محمد نورمحمدیان و احمد نور محمدیان تسلیت گفته بقاء آن خاندان محترم را از خداوند خواهانم . **محسن بکائی**

مصیبت وارده را بخانواده محترم آشتیانی بویژه به **جناب آقای علی اصغر نورالدین آشتیانی** تسلیت عرض نموده بقاء و سعادت ایشان را از درگاه احدیت خواستارم

آـ۲۳۹٤ **محمود شجاعی**

با کمال تاسف مصیبت وارده را بخانواده های محترم کهنکا ـسلامه‌و براسور تسلیت گفته بقای بازماندگان آنمرحومه‌را از خداوند بزرك مسئلت دارد .

انجمن فرهنگی داریوش کبیر ـدبستان روحی شاد ـ کنیسای دروازه دولت آـ۲٦٦۳

جناب‌آقای‌احمدمدن‌پور ریاست‌محترم‌دبیرستان‌شماره۱ هدف

کار کنان دبستانهای هدف بدینوسیله مصیبت وارده را بجنابعالی و خانم محترمتان تسلیت میگویند و سلامتی و بقای عمر سایر بازماندگان را از خداوند متعال خواستارند

آـ۲٦۲۳ **عفت حبیبی**

مدیران دبستانهای اداره فرهنك ناحیه ۷ با نهایت تاسف فوت جانگداز بانو لوئیز سلامه مدیره دبستان حشمت را ببازماندگان و همکاران آن مرحومه تسلیت گفته و دراین مصیبت وارده با اعضاء فامیل آن شادروان همدردی میکنند

جناب آقای مهندس جلال‌الدین آشتیانی

بدین وسیله مراتب تاثر خودمانرا از مصیبت وارده بحضورتان تسلیت عرض کرده صبر و بقاء شما را ازخداوند خواهانیم . **شرکت مشار ـ حسین رئیس**

جناب آقای‌مهندس جلال‌الدین آشتیانی

فوت مرحوم آقا میرزا هاشم آشتیانی را بجنابعالی تسلیت عرض نموده بقاء و سعادت شما و خانواده محترم را مسئلت داریم .

دکتر نورالدین مجتهدی ـابوالفضائل حسینی

جناب‌آقای‌دکترجوادآشتیانی مدیر عامل‌محترم سازمان‌شاهنشاهی

مصیبت وارده را تسلیت عرض نموده بقاء عمروسعادت آنجناب را از درگاه احدیت مسئلت دارد .

آـ۲٦٦۷ **احمد .رئیس روحانی**

با کمال تاسف فوت مرحوم مغفور آقای حاج حسین‌شهرآزاد (قوام الایاله) که یکی از کارمندان صدیق راه آهن دولتی‌ایران بوده بجناب سرهنك اکبر شهر آزاد و خانواده محترم و بازماندگان آنمرحوم تسلیت عرض نموده و شادی روح برای آنمرحوم و صبر جمیل برای بازماندگان از خداوند متعال مسئلت داریم .

حسین درودیان ـ عباس درودیان ـ علی‌اکبر درودیان ـ علی اصغر درودیان آـ۲٦۵۵

جناب آقای دکتر میر سپاسی

مصیبت وارده را به آنجناب و خانواده معظم تسلیت عرض می نماید . **شرکت سهامی ماستر**

جناب آقای‌دکتر حسابی‌ریاست‌معظم‌اداره کل ثبت احوال

با نهایت تاسف و تاثر مصیبت وارده را به آنجناب تسلیت عرض می نمایم **بخش ۱۷ـحبیب‌اله فقیه**

خاطرات ایدن

ترجمه : غلامحسین صالحیار

-۷۲-

آنچه در ۱۸۸۸ گفته شد

عهد نامه در تاریخ ۲۹ اکتبر سال ۱۸۸۸ درشهر قسطنطنیه توسط نمایندگان کشورهای انگلستان ، آلمان ، اتریش ، اسپانیا ، فرانسه ، ایتالیا ، هلند، روسیه و ترکیه بامضا رسید .

مواد اصلی آن بشرح زیر است :

ماده اول ـ «کانال دریائی سوئز باید همواره چه درزمان جنك وچه‌در دوران صلح آزاد و بروی هر کشتی تجارتی و یا جنگی بدون توجه به پرچم آن ، باز باشد . ازاین رو شرکت کنندگان عالیمقام در عهدنامه توافق دارند که بهیچوجه در امر استفاده آزادانه کانال ، چه در زمان جنك وچه در دوران صلح دخالت نکنند . حق مسدود کردن و محاصره کانال سوئز هرگز قابل اعمال نیست .»

مواد ۲ و ۳ علیه هرگونه دخالت‌در امور مربوط به‌تاسیسات کانال سوئز ومنابع آب شیرین کانال تنظیم شده است .

ماده ٤ـ هرگونه عملیات جنگی رادر داخل کانال و بنادری که تا سه میلی آن قرار گرفته ممنوع می کند .

ماده ۷ـ مربوط به ممنوعیت استقرار کشتی های داخل در جنك در کانال است .

۸ـ نمایندگان کشور های امضاء کننده‌را مامور نظارت‌بر طرز کار کانال می نماید .

ماده ۱۰ـ مقرر میدارد که سلطان ترکیه و یا خدیو مصر بنام «اعلیحضرت امپراطور عثمانی» نمی توانند بوسیله فرامینی که صادر می کنند ، اقداماتی راکه مغایر با مواد قبلی این عهد نامه باشد ، واحتمالا توسل به آنرا با استفاده از نیرو های خودبمنظور دفاع ازمصر و برقراری نظم عمومی لازم میدانند ، بعمل آورند .

قول مصر

عهدنامه ۱۸۸۸ این منافع را «برای تمام جهان ... ودر تمام اوقات» تضمین میکند .

اعلامیه ما خاطرنشان میساخت که اخیرا ، یعنی در تاریخ اکتبر ۱۹۵٤، دولت‌مصر تعهدات‌خودرا درمورد پشتیبانی از این قرار داد مجددا تاکید کرده است . اعلامیه سه جانبه ما میگفت اقدامی که توسط دولت مصر صورت‌گرفته «آزادی وامنیت کانال را مورد تهدید قرار داده است»این وضع ایجاب میکند که تمام امضاء کنندگان عهدنامه ، وتمام کشور های دیگری که حق دارند از امتیازات آن استفاده کنند ، باید اقداماتی برای حفظ حقوق خود بعمل آورند . در نتیجه «ترتیباتی برای اداره کانال بصورت بین‌المللی» باید داده شود والبته بایستی منافع مشروع وقانونی مصر مورد توجه قرار گیرد .بالاخره سه کشور طی این اعلامیه ۲٤ کشوری راکه‌علاقه اساسی به‌استفاده از کانال داشتند ،به‌تشکیل کنفرانس دعوت کرده بودند .

پس از صدور این اعلامیه ، تمام کشور ها بجز مصر و یونان ، دعوت ما را پذیرفتند.

سه روز بعد ،نظریات سه کشور درباره هدف وطرزعمل یك مرجع بین‌المللی برای مطالعه کشور هائی که به کنفرانس مذکور دعوت شده بودند ارسال گردید ..

چندساعت قبل از آنکه اعلامیه مورخ ۲اوت صادر شود ، من بحثی را درباره کانال سوئز در مجلس عوام آغازکردم .

من هنوز نمی توانستم اعلامیه سه جانبه را که هنوز بصورت پیش‌نویس بود برای اعضای مجلس نقل کنم ، اما یکبار دیگر تاکید کردم :«... آزادی عبور از کانال تنها بوسیله یك مرجع بین‌المللی می‌تواند بنحو موثری تامین گردد . این نکته است که ما باید برسر آن پافشاری کنیم . بخاطر اجرای این موضوع است که در حال حاضر ما با کشور های دیگری که عمیقابموضوع علاقمندهستندمشغول مذاکره هستیم‌وسخت‌میکوشیم.»

من مختصرا تاریخچه عهدنامه قسطنطنیه وقرار داد های امتیازی را که بین دولت مصر و شرکت کانال منعقد شده بود شرح دادم، فقط شش هفته قبل بود که این قرار دادها را دولت ناصر مورد تصدیق قرار داده‌بود .

من گفتم،« این تعهدات‌اکنون‌زیرپا نهاده‌شده ،و هیچکس نمی‌تواند به قول‌مردی که‌این اقدام راکرده اعتماد داشته باشد».

رهبر مخالفین واکثریت عظیمی از سخنرانان آنروز ، از هر دو جناح مجلس ، با این اظهارات توافق خودرا اعلام داشتند .

بنظر نمیرسید که در این مورد اختلافات حزبی بر مجلس حکومت داشته وآنرا بدوقسمت کرده‌بود .

آقای هربرت موریسون ، از وزرای خارجه اسبق ، آرزو کرد که ما در حل این قضیه موفق‌باشیم .

او گفت «من از دولت تقاضامیکنم که زیاد عصبانی نشود ، زیرا اگر عصبانیت بسیار بخرج دهند ما داخل در ماجرائی خواهیم شد که‌نتیجه آن تحریك کشور های دیگر به‌مخالفت با روش ها، اخلاق و منافع بین‌المللی است ،و با این ترتیب خدمتی به صلح جهانی انجام نداده‌ایم ، سخنرانان‌دیگر همین نظریه را بطرق خاص خویش منعکس کردند .

آقای گیت اسکل درباره رویه ناصر گفت «این رویه برای ماخیلی آشنا است .مادرست‌باآنچیزی‌مواجه‌شده‌ایم‌که هیتلرو موسولینی‌نیز در سال های قبل از جنك به‌آن توسل جسته‌بودند.»

اواضافه کرد «من عقیده دارم‌که حق‌داریم عکس‌العمل شدیدی در باره این‌رویه نشان دهیم.»

من طی نطق خود اقدامات احتیاطی را که برای تقویت وضع خویش در مدیترانه شرقی بعمل آورده بودیم متذکر گردیدم . این اقدامات شامل حرکت تعدادی از واحد های دریائی ،زمینی و هوائی ما از انگلستان و احضار ۳۰ هزار تن از افراد ذخیره ارتش بود .

این تمرکز قوا تاثیر خود را روی ناصر گذارد . او دخالتی در مسئله عبور کشتیهای ما نکرد وکوششی بعمل نیاورد تاآنهارا وادار به پرداخت حق‌العبور به مقامات کانال ملی شده بنماید . او تشخیص داده بود که‌چنانچه دست به چنین اقداماتی بزند نتایج آن از چه قرار خواهد بود .

خاطره قتل عامی که در سال ۱۹۵۲ در قاهره صورت گرفت نیز همچنان در ذهن من باقی بود . امکان داشت این تراژدی یکبار دیگر تجدید شود ،ودر آن موقع هنوز ۱۳ هزار نفر از اتباع انگلستان در مصر بسر میبردند .مابایستی قادربه حمایت از آنها میبودیم .

(در تاریخ ۲٦ ژانویه ۱۹۵۲ ، قسمت مهمی از شهر قاهره توسط تظاهر کنندگان در آتش سوخت و طی اغتشاشی که روی داد ، ۱۲ نفر از اتباع انگلستان کشته شدند.

(ناتمام)

کانال سوئز متروك میشود

شورویها طرحی پیشنهاد میکنندکه بموجب آن‌فاصله لندن واقیانوس‌آرام ششهزارکیلومتر کوتاه میشود

مسکو ـ۱۵ آوریل ـرویتر ـیك مهندس شوروی طرحی پیشنهادکرده است که برطبق آن راه دریائی بین لندن و اقیانوس آرام شش هزار کیلومتر کوتاه تر خواهد شد .

خبرگزاری تاس گزارش داد که‌ممکن است راه قدیمی دریائی که ازکانال سوئز میگذرد متروك شود این مهندس شوروی که «چخایدزه»نام دارد میگوید اگر اصلاحاتی دردریاچه ها و رودخانه های قسمت شمالی سیبری انجام شود میتوان از لندن یا هر نقطه دیگر اروپا به اقیانوس آرام رسید و احتیاج بعبور ازکانال سوئز نخواهد بود .

آزمایش تئوری نسبیت انیشتین

مسکو- ۱۵آوریل ـرویتر ـیکی‌از کارشناسان فضائی شوروی معتقداست که‌تئوری نسبیت‌انشتین رامیتوان بانصب یك‌ساعت‌اتمی‌در قمرمصنوعی فضا پیماآزمایش کرد .

این ساعت معلوم میکند که‌آیا فرضیه انیشتین درباره اینکه بین‌ساعت محلی وساعت کیهانی اختلاف وجود دارد صحیح‌است‌یانه .

محدودیت واردات کشاورزی امریکا ببازار مشترك

واشنگتن ـ۱۵ آوریل ـ آسوشیتدپرس ـ معاون وزارت کشاورزی امریکااظهار نگرانی‌کردکه ممکن‌است شش‌کشور عضو بازار مشترك اروپا محدودیت های بیشتری نسبت به واردات کشاورزی امریکا به‌آن کشورها قائل شوند.

کشور های ششگانه بازار مشترك فرانسه ،آلمان ،ایتالیا، بلژیك، هلند ولوکزامبورك از وارد کنندگان مهم تولیدات کشاورزی امریکا مثل غله،توتون ،پنبه وروغنهای نباتی ودانه‌های روغن و میوه و سبزی هستند.

مسافرت‌فضائی ازنظر دانشجویان مصر

اکثریت دانشجویان مسافرت به فضا را برخلاف طبیعت ومذهب میدانند

قاهره ـ خبرگزاری فرانسه ـ ۱۵ آوریل روزنامه «اخرالساعه» سئوالی درباره مسائل فضائی مطرح نموده و عده ای از دانشجویان‌مصری به آن پاسخ داده اند .

این روزنامه تحت عنوان «عربهای جوان‌چگونه فکر میکنند» این‌پاسخ ها را درج کرده است .

عده ای مینویسند : مسافرت فضائی بر اخلاف قانون طبیعت و مذهب است .»

بیش از شصت در صد دانشجویان مخالف مسافرت بشر به ماه بوده‌و مینویسند نباید باین مسافرت که خلاف مذهب‌است دست زد .

یکی از دانشجویان مینویسد : خداوند ماه و سیارات را دور ازبشر نگهداشته و مسافرت از سیاره خودمان به سیارات دیگر بر خلاف مشیت خداوند است .

ولی با وجود این عده دیگری‌از دانشجویان عکس برداری ازقسمت نامرئی ماه را جزو مهمترین اخبار سال تلقی کرده اند .

از صبح روز سه‌شنبه

سینما آسیا ـ سینما دنیا

شیرین‌ترین و جذابترین فیلم کمدی انتقادی سال

آنا از بروکلین

محصول مشترك آمریکا ـ ایتالیا

سینماسکوپ ـ رنگی

دوبله بفارسی درایتالیا

باشرکت :

جینالولوبریجیدا

ویتوریودسیکا ـ آمادئو

نازاری،دیل‌رابرتسون

پپینودفیلیپو ـ ماریوجیروتی

سفیدپوستان افریقای جنوبی مهاجرت میکنند

★ پلیس افریقای جنوبی باوسائل زرهی مجددا دست بحمله علیه سیاهان زده‌است

★ حزب کنگره ملی مجددا سیاهان را دعوت بشرکت دراعتصاب عمومی کرد

ژوهانسبورك ـ ۱٤ و۱۵ آوریل ـ رویتر وآسوشیتدپرس ـ امروز سیصد تن پلیس‌باحمایت‌اتومبیلهای زره‌پوش‌سارا‌سن به شهر اورلاندو که صد هزار سیاهپوست درآن زندگی میکنند ودر ۲۵ کیلومتری ژوهانسبورك قراردارد ناگهان حمله‌ور شدند.

صد ها تن از اهالی بوسیله واحد های‌پلیس دستگیر شده موردبازرسی قرار گرفتند و پلیس هفتاد تن از دستگیر شدگان را همراه خود برد وبقیه را رهاکرد .

بعدا مقامات حکومتی اعلام‌کردند که در این عملیات سلاحهای‌خطرناك وافراد آدمکشی که در صددجنایت بودند بدست پلیس افتادند .

دعوت به اعتصاب

باید دانست که هفته گذشته‌چند شهر سیاه نشین از طرف پلیس‌مورد حمله مشابهی قرار گرفت .

در دو روز اخیر حزب کنگره‌ملی افریقائی ها طی اعلامیه ای ازسیاهان دعوت کرده است که روز ۱۹آوریل اعتصاب کنند و در خانه هابمانند .

ولی پلیس در اعلامیه متقابل‌خود از مردم دعوت میکند تاسرکارحاضر شوند و وعده میدهد که از آنها در برابر محرکین حمایت خواهد کرد.

وزیر تعلیمات بانتوبه معلمین افریقائی اخطار کرد چنانچه‌سرکار های خود حاضر نشوند به خدمت‌آنها خاتمه میدهد .

تعداد تلفات

در اعلامیه رسمی حکومت‌افریقای جنوبی گفته شده است که درفاصله ۲۱مارس و ۹ آوریل در حوادث‌این کشور جمعا ۸٦ تن افریقائی کشته شده اند .٦۲۱ سفید پوست و۳۹۱ سیاهپوست نیز زخمی شده اند .

در همین اعلامیه اشاره شده که ارقام مذکور براساس اطلاعاتی که توسط پلیس گرد آوری شده لذا ممکن است تلفات وارده بیش از ارقام مذکور باشد .

خسارات حوادث اخیر تنها در ناحیه کاپ به صد هزار لیره بالغ شده است .

مهاجرت‌میکنند

خبرگزاری‌افریقای جنوبی خبرمی‌دهد که علی رغم کوشش حکومت ناسیونالیست برای افزایش مهاجرت سفید پوستان به افریقای جنوبی‌برای ایجاد تعادل میان سکنه سیاه وسفید این کشور بسیاری از سفیدپوستان از ۲۱مارس به اینطرف به استرالیا وکانادا مهاجرت کرده‌اند .

بطور متوسط روزانه پنجاه تن به کانادا و همچنین تعداد ی‌باسترالیا مهاجرت میکنند .

سوبوکوه رئیس جمعیت افراطی پان افریقائیها که منحل شده در دادگاه فریاد زد ما میخواهیم حکومت افریقا از آن افریقائیها و برای افریقائی ها باشد و حکومت سفید پوستان بطور کامل پایان یابد .

گزارشهای رسیده حاکی است که حال فرورد رو به بهبود میرود .

میکویان بمسکو بازگشت

★شوروی و عراق مایل به‌تغییر قرارداد اقتصادی‌کنونی خود نیستند

★ شوروی وعراق قبل‌از هرچیز مایل به‌توسعه روابط بازرگانی خود هستند

بغداد ـرویتر ـ۱٦آوریل ـآناستاس میکویان معاون اول نخست وزیر شوروی امروز قبل از ترك بغداد در یك مصاحبه مطبوعاتی اظهار داشت که نه شوروی و نه عراق هیچیك در نظر ندارند قرار داد اقتصادی کنونی خودرا تغییر دهند . میکویان طی سفر خود چند بار باقاسم‌نخست وزیر و دیگر وزرای عراق ملاقات کرد . مقصود اصلی وی از این مسافرت افتتاح نمایشگاه صنعتی شوروی در بغداد بود . قرار دادی که میکویان به آن اشاره کرد سال گذشته امضاء شده ومتضمن ٤۹ میلیون دلار کمك فنی شوروی به عراق است .

بازگشت بمسکو

مسکو ـ ۱٦ آوریل ـخبرگزاری فرانسه ـ آناستاس میکویان معاون اول نخست وزیر شوروی که جهت افتتاح نمایشگاه صنعتی شوروی به بغداد مسافرت کرده بود امروز به مسکو بازگشت در فرودگاه مسکو سفیر کبیر شوروی و سایرشخصیت های شوروی از وی استقبال نمودند .

روزنامه ایزوستیا در شماره امروز خود می نویسد محافل بازرگانی‌عراق قبل از هرچیز علاقمند به توسعه مبادلات بازرگانی بین عراق وشوروی می باشند . روزنامه مزبور می افزاید این محافل روز بروز بیشتر پی می برند که معامله تجارتی با شوروی نه برای آنها سودمنداست بلکه ضمنا شوروی یك شریکی برای آنها می باشد که بتوانند به آن‌اعتماد کنند .

چکوسلواکی بکوبا جت میفروشد

واشنگتن ۱٦ آوریل ـآسوشیتدپرس ـگزارشهای رسیده حاکی است که چکوسلواکی موافقت کرده است که چند جت جنگنده و میك به کوبا بفروشد کوبانیز در عوض شکر ووسایل کشاورزی به چکوسلواکی خواهد فروخت . اماوزارت‌خارجه امریکا از این امر اظهار بی اطلاعی کرد .

ضیافت بافتخار سفیر ترکیه درشوروی

مسکو ـ۱٤آوریل ـ خبرگزاری فرانسه ـ اندره‌گرومیکو وزیر امورخارجه شوروی امروز ضیافتی به‌ناهار بافتخار کمال کاور سفیرکبیر ترکیه درمسکو که بزودی شوروی را ترك خواهد کرد ترتیب داد .

دراین ضیافت وروشیلف صدر شورای عالی اتحاد شوروی نیز شرکت کرد .

نمایشگاه بزرك ملی نقاشی وپیکرسازی

دومین بی‌ینال تهران

باهتمام هنرهای زیبا

کاخ ابیض

ازاول تابیست وهفتم اردیبهشت

ازساعت ۹تا۱۲و٤تا۷ بعدازظهر

مقام عالی جناب آقای استاندارمعظم گیلان

رونوشت ریاست محترم سازمان امنیت اجتماعی

رونوشت جریده شریفه اطلاعات

دراین هنگام که عموم افراد کشور از توجهات خاص ملوکانه و اقدامات مجدانه دولت قرین امنیت و آسایش گردیده و با اجرای‌دقیق قانون ایادی مفسده جو واخلالگر قطع و منهدم شده‌اند باکمال‌تاسف فدویان امضاء کنندگان زیر اهالی قریه سیاهکیلده توابع لنگرود در آتش ناامنی و شرارت و خودسری عده ماجرا جو و عناصر ناراحت و سابقه دار مبتلا و گرفتار گردیده ایم زیرا بحکایت پرونده‌های‌مکرر و پیشینه های جزائی و جنائی و کیفری موجود در دادگاه وژاندارمری لنگرود و سایر مقامات ذیصلاح افراد مشروحه زیر .

۱ـ احمد رمضانپور ۲ـ حسن رمضانپور ۳ـ جعفر رمضانپور ٤ـ قاسم شعبانی ۵ـ ناصر عبداللهی ٦ـ حسین عبداللهی ۷ـ محمد رضا عبداللهی بدون توجه بکیفر شدید قانونی مدتی‌است قریه سیاهکیلده و ساکنین آنرا میدان تجاوز و زدو خورد و ماجراجوئی قرار داده و بابهانه های مختلف اهالی رابی‌رحمانه مضروب و مجروح مینمایند و بناچار اشخاص‌محترم از ترس‌جان و مال و آبروی‌خودتسلیم‌تقاضاهای‌نامشروع آنان میگردند و در نتیجه محل زراعت وکشاورزی‌تبدیل‌به‌دودستگی و اخلال و زدو خورد شده و بطور کلی امنیت و آسایش از این محل رخت بربسته و غالبا مصدومین و مجروحین مورد تجاوز نامبردگان بالا مدتها روی تخت بیمارستان رنج میبرند و منتظر اجرای عدالت و تامین آسایش و امنیت خود میباشند و چون هرروز برتجری مرتکبین مزبور افزوده میشود ناچار بحضور عالی دادخواهی و استدعای عاجزانه داریم قبل از آنکه عده کشاورز بی‌گناه قربانی فجایع افراد نامبرده شوند امرو مقرر فرمایند از طریق سازمان امنیت اجتماعی هفت‌نفر مرتکبین بالارا پس‌از جمع‌آوری پرونده ها و سوابق جنائی و جزائی آنها و احراز دادخواهی مورد تعقیب و کیفر شدید قرارداده تا از این‌وحشت و نگرانی که‌دامنگیر عموم فدویان گردیده رهائی یافته دور از صحنه اغتشاش و زدو خورد بکشاورزی خود مشغول و دعاگو باشیم .

علی جنت پور ـ ابوالحسن صمد ـ محمد باقری ـ محمد طاهر اقدامی ـ میرزا حسن کشت پرور ـ سلطانعلی عینی ـ غلامعلی آقائی ـ اسمعیل پور محمد ـ عیسی هاتفی ـ رمضانعلی حسن‌پور ـ محمد جعفر عینی ـ سیف‌اله رحمانپور ـ غلامحسین آقائی ـ میرزا آقا باقری ـ علی اکبر رحمانپور ـ غلامحسن درویشی ـ موسی جنت پور ـ عیسی‌جنت‌پور ـ یوسف شعبانپور ـ خانعلی کارگر ـ علی اکبر درویشی ـ عیسی اقدامی ـ رحیم رحمانپور ـ اسمعیل قاسم‌پور ـ حسین شعبانپور ـ مهرو

انگشت و امضاء نامبردگان را دهبان رسمی قریه سیاهکلده هاشم شعبانپور گواهی مینماید

آگهی مناقصه خرید رنك ومواد شیمیائی

قسمت صنایع نساجی سازمان برنامه خرید رنك ومواد شیمیائی مورد نیاز کارخانه رنگرزی شاهی رااز طریق مناقصه خریداری مینماید.

علاقمندان می توانند با مراجعه به دفتر قسمت صنایع نساجی واقع درخیابان دانشکده کاخ مرکزی سازمان برنامه اطاق شماره ٤۲٤ یك نسخه از شرایط مناقصه را دریافت و پیشنهادات خودرا تا آخر وقت اداری روز ٤ تیر ماه ۱۳۳۹ بدفتر قسمت تسلیم ورسید دریافت دارند . پیشنهادات واصله در ساعت ۱۰ صبح روز پنجم تیر ماه ۱۳۳۹ باز و قرائت خواهد شد .

۱ـ۲ آـ۲۰٤۸ رئیس قسمت صنایع نساجی ـ پرویز سمیعی

آگهی مناقصه

شرکت ساختمانی و تاسیساتی سوم کنتور های برق مورد احتیاج خود را از طریق مناقصه خریداری مینماید شرکت کنندگان میتوانند برای دریافت مشخصات و تسلیم پیشنهادات خود از ۱ر۲ر۳۹ تا ٤ر۲ر۳۹ بدفتر شرکت واقع در خیابان شاهرضا کوچه فتوحی‌شماره ۵۹ مراجعه نمایند .

آ ـ ۲۵٦۷

آگهی مناقصه

شرکت ساختمانی و تاسیساتی سوم کنتور های آب گرم و سرد مورد احتیاج خودرا از طریق‌مناقصه خریداری مینماید شرکت کنندگان میتوانند برای دریافت مشخصات و تسلیم پیشنهادات خود از۱ر۲ر۳۹ تا ٤ر۲ر۳۹ بدفتر شرکت واقع در خیابان شاهرضا کوچه فتوحی‌شماره ۵۹ مراجعه نمایند .

آ ـ ۲۵٦۵

جناب آقای دکتر حسن خیام وبانو

از زحمات و کمکهای مادی و معنوی شما در بهبود اسداله یداله قدردانی می نمائیم آـ۲۵۹۱ ازطرف دوستان اسداله یداله

تخم گل‌فروشی تقوی

ارزانترین و عالیترین تخم چمن رنك مخملی را که سالها زینت خانه و باغچه شمااست آماده نموده متوجه باشید چمنهای دیگری را بقیمت گرانتر باسم تقوی بشما نفروشند درموقع خرید به‌تابلومغازه ومهر پاکتها دقت‌فرمائید . **مقابل وزارت کشور روبروی مجسمه میدان ارك تخم‌گل‌فروشی تقوی .** آـ ۲۳۲۸

اطلاعات اقتصادی

درشماره‌گذشته مقررات عمومی مربوط به واردات ومقررات عمومی مربوط به صادرات و قسمتی‌از فهرست کالاهای غیرمجاز و کالاهائی که ترخیص آنها ازگمرك منوط به‌پرداخت سود بازرگانی‌است چاپ شد .

درشماره امروز بقیه فهرست کالاهای غیرمجاز و باقیمانده فهرست سودبازرگانی ازنظرخوانندگان می‌گذرد .

بقیه مقررات واردات و صادرات سال۲۹

★ برای واردات اتوموبیل علاوه برحقوق گمرکی سود بازرگانی هم‌گرفته میشود

★ برای واردات اشیائی‌که جنبه تجملی دارندسودبازرگانی بیشتری‌بایدپرداخت

★ بسود بازرگانی کالاهائی‌که مشابه آنهادرایران‌ساخته‌میشودافزوده‌شده‌است

بقیه فهرست اجناسی‌که ترخیص آنها از گمرك منوط‌به‌پرداخت سود بازرگانی بشرح‌زیرخواهدبود

بقیه ازشماره قبل

فصل هفتم

پوست خام گوسفند و بز ۳۴۸ ب کیلو ۷ ریال
چرم برای ساختن تخت کفش از ۳۴۹ کیلو ۵۰ ریال
چرم گاو و گاو میش و چرم‌حیوانات بزدرك‌دیگر ۳۵۰ کیلو ۲۵۰ ریال
چرم گوساله برای رویه ۳۵۱ کیلو ۲۵۰ ریال
چرم گوسفند و بز و میش و تیماج ۳۵۲ کیلو ۱۵۰ ریال
چرم‌ورنی و طلائی از هر قبیل ۳۵۳ کیلو ۱۵۰ ریال
جیر از ۳۵٤ کیلو ۱۵۰ ریال
پوست پارشمینه ـ پوست مار و سوسمار و نظایر آن ۳۵۵ از روی ارزش ۲۰۰درصد
چرم و جیر مصنوعی تهیه شده از آخال چرم ۳۵۷ کیلو ۲۰۰ ریال
تخت و پاشنه چرمی ۳۵۸ الف کیلو ۵۰ ریال
قطعات کفش برای‌رویه (ندوخته)از چرم و غیر چرم ۳۵۸ب کیلو ۲۷۵ ریال
مصنوعات سراجی وزین و برك سازی ـ زنگال و گتر چرمی ۳۵۹ کیلو ۲۰۰ریال
انواع کیفو چمدان وقوطی و جعبه چرمی از۳٦۰ کیلو ۱۵۰ریال
کمربند چرمی‌و غیرچرمی ۳٦۱ کیلو ۲۵۰ریال
دستکش چرمی ۳٦۲ب کیلو ۱٦۰ریال
قوطی سیگار و جای‌توتون چرمی ۳٦٤ کیلو ۱۰۰ریال
بندساعت چرمی ۳٦٤ کیلو ۲۰۰ریال
کیف بغلی و کیف دستی زنانه و مردانه ۳٦٤ کیلو ۲۰۰ریال
جلد دوربین و نظایر آن ۳٦٤ کیلو ۲۰۰ریال
پوست های نازك برای آلات موسیقی و پوست کاغذی ۳٦٤ کیلو ۲۰۰ریال
انواع پوستهای نرم خام برای پوست دوزی ۳٦٦ ازروی ارزش ۵۰درصد
انواع پوستهای نرم آماده شده برای‌پوست دوزی ۳٦۷ از روی ارزش ۵۰درصد
لباس های دوخته از پوست نرم و آنچه برای انداختن روی دوش وسر دست آماده شده ۳٦۸ب از روی ارزش ۵۰درصد
بوستین و جلیقه پوستی تهیه شده از پوست های متعارفی ۳٦۸الف از روی‌ارزش ۱۰درصد

فصل هشتم

ورق لاستیکی غیر اسفنجی که ضخامت آن بدون شیارو عاج‌بیش‌از ۳میلیمتر باشد از۳۷۲ کیلو ۱۰ریال
تختو پاشنه لاستیکی برای‌کفش ۳۷۷الف کیلو ۵۰ریال
لاستیك یدکی رکاب دوچرخه و سردسته لاستیکی دوچرخه ۱۷۷د کیلو ۵۰ریال
فرش وپادری لاستیکی حتی بطور توپ ۳۷۷ب کیلو ۱۰ریال

فصل نهم

چوب برای ساختن عصا از۳۸۸ کیلو ۲ریال
چوب رشته برای ساختن چوب کبریت از۳۸۹ ازروی ارزش ۲۰درصد
چوب و تخته رنده شده مغار شده ـ زبانه شده ـانواع چوبهای تهیه شده از خاك ارمو نظایر آن ۳۹۰ کیلو ۱۰ریال
(چوب مصنوعی) ۳۹۰ کیلو ۱۰ریال
آجرو لوحچوبی وآلت برای فرش کردن ۳۹۱ کیلو ۲۰ریال
ورق چوب‌برای روکش مبل‌و غیره ۳۹۲ از روی‌ارزش ۷درصد
تخته‌فنر سه لائی و چندلائی ۳۹۳ کیلو ۱٤ریال
شمش چوبی برای‌مبل ـبرای‌قاب ـبرای کتیبه‌و سایرمصارف همانند ۳۹٤ از روی‌ارزش ۲۰درصد
قابهای چوبی ساخته شده ـ سوار شده یا نشده ۳۹۵ از روی‌ارزش ۲۰درصد
بشکه ـتغارـسطلـ چلیك‌چوبی ۳۹٦ از روی‌ارزش ۲۵درصد
دروپنجره و کرکره چوبی ۳۹۸الف کیلو ۳۰ریال
طارمی وپله نردبان ۳۹۸ب کیلو ۵ریال
چرخ‌و قطعات چوبی برای ساختن گاری و درشکه ۳۹۹ کیلو ۵ریال
قاشق و چنگال و جعبه و قوطی و لوفو سایر مایحتاج خانه‌داری ٤۰۰الف کیلو ۵۰ریال
قالب چوبی برای کفش‌سازی‌و کمر

سازی وپاشنه برای کفش ٤۰۰ب کیلو ۳۰ریال
مبل چوبی و قطعات ساخته آن ٤۰۲ از روی‌ارزش ۵۰درصد
صندلی‌و میز چوبی و قطعات‌آن ٤۰۳ از روی‌ارزش ۵۰درصد
محفظه (انواع جعبه و قوطیهای ـ کوچك و غیره واشیاء چوبی ویژه تزئینات داخل‌عمارت اشیاء چوبی تجملی یا زینتی منبت‌کاری ـ خاتم کاری) ٤۰٤ ازروی‌ارزش ۱۰۰درصد
انواع چوب پرده و چوب لباس ٤۰۵ ازروی‌ارزش ۱۰۰درصد
صندوق ـ یخدان ـ چمدان‌چوبی ٤۰۵ از روی‌ارزش ۵۰درصد
نوار و قیطانهای گیس بافت از ساقه‌و پوست گیاهها از نی و چکن‌ـ قفس و اشیاء ترکه‌بافت ٤۱۲الف کیلو ۱۰۰ریال
پادری ـحصیرمتعارفی ـ حصیرو‌ـ پرده های حصیری غیرمتعارفی و بافتنی های دیگر مشابه و سایر مصنوعات ٤۱۲ب از روی‌ارزش ۳۰درصد
مبل سبدی‌تهیه‌شده‌ازترکه‌وبمبو ٤۱۳ کیلو ۱۰۰ریال
کفش پاك کن ساخته‌شده از الیاف کمبار ٤۱٤ ازروی‌ارزش ۲۵درصد

فصل دهم

مقوا بشکل‌تومارپاورق‌بدون فاسون و بدون کار ٤۱۷ کیلو ۵ریال
مقوا بشکل تومار پاورق فاسونه (کار شده) ٤۱۸ کیلو ۵ریال
انواع فیبر که ضخامت‌آن از ۵ر۱ میلیمتر بیشتر باشد از٤۲۳ کیلو ۵ریال
پاکتهای‌متعارفی‌با آستر‌باسمه‌ای کاغذ وپاکت گلدار مزین با لبه توری و تجملی ٤۲۸الف۱ کیلوبالفاف ۲۰ریال
٤۲۸ب۲ کیلو بالفاف ٤۰ریال
اسباب‌سفر (جامه‌دان و صندوقهای کوچك و بزرك سفری ـ کیف و غیره پوشانده شده از مواد نسجی‌و سایر اقسام) ٤۳۰الف کیلو با لفاف ۷۵ریال
جعبه و جلد وغلاف و قوطی‌کاغذی و مقوائی‌باستثناءجعبه مقوائی‌برای بسته بندی کالا ٤۳۰ب کیلو ۱۰۰ریال
آلبوم جای عکس ٤۳۱ب کیلو ۷۵ریال
دفتر ـ کتابچه ـ یادداشت ـ زیر دستی‌ـ پوشه ـ جزوه‌دان ٤۳۱ج کیلو ۲۰ریال
قاب عکس کاغذی از٤۳٤ کیلو ۱۰۰ریال
انواع کارت پستال و تصاویرباسمه و کاغذ مقوای‌نقاشی‌شده (باستثناء مناظر ایران) ٤۳۷ کیلو ۱۰۰ریال
عکس‌برگردان (غیرازمصارف صنعتی)٤۲۹ج کیلو ۱۰۰ ریال
کاغذهائی که روی آن عنوان تجارتی ونظایر آن چاپ شده باشد ٤٤۰ز کیلو ۲۰ ریال

فصل یازدهم

پارچه های ابریشم طبیعی ٤٤۹ـ٤۵۰ـ٤۵۳ـ٤۵٤ـ٤۵۸ـ٤٦۱ کیلو ۲۵۰ ریال
پارچه پشمی که بیش‌از ۱۰ در صد نخ پنبه یا سایر الیاف مصنوعی داشته باشد ۵۰۷ب کیلو ۱۵۰ ریال
انواع قماش پنبه ای که وزن مترمربع آن از ۱۹۰ گرم تجاوز کند (باستثناء پارچه های ۵۲۷الی۵۲۹ و ۵۳۱الی ۵۳۳ پنبه‌ای نمدی برای مصارف صنعتی) کیلو ۳۰ ریال
پارچه های پیچازی مخصوص چادرشب رختخواب ۵۳۷الی۵٤۰ کیلو ۳۰ ریال

بند کفش و بند پوتین

۱ـاز ابریشم طبیعی و مصنوعی و سایرالیاف مصنوعی ٤۸۷ کیلو ۳۰ ریال
۲ـاز پنبه ۵۳٦ کیلو ۲۰ ریال
روبان و علاقبندی پنبه‌ای ۵۳٦ـ۵۳۵ کیلو ۱۰۰ ریال

پتو

۱ـاز ابریشم طبیعی ۵۹۷ب۱ کیلو ۱۰۰ ریال
۲ـاز ابریشم مصنوعی و الیاف نسجی کیلو ۱۰۰ ریال
دیگر ۵۹۷ب۲ کیلو ۱۰۰ ریال
۳ـپشمی ۵۰۹ کیلو ۱۰۰ ریال
٤ـ پنبه ای ۵۳۲ کیلو ٤۰ ریال
کش کمر بعرض سه سانتو کمتر ۵۷٦
فتیله چراغ شماره ۷ و پائین تر ـفتیله شمع ۵۷۹الف کیلو ۲۵ ریال
پارچه کشباف ابریشم طبیعی ۵۸۰الف کیلو ۲۰۰ ریال
دستکش از ابریشم طبیعی ۵۸۰ب
مصنوعی دیگر ۵۸۱ب کیلو بالفاف ٤۰۰ ریال
جوراب ابریشم طبیعی مردانه‌وزنانه۵۸۰ج کیلو ۳۰۰ ریال
زیرپوش کشباف زنانه و مردانه ابریشم طبیعی ۵۸۰د کیلو ٤۰۰ ریال
پارچه کشباف از ابریشم مصنوعی یا الیاف‌نسجی مصنوعی دیگر ۵۸۱الف
دستکش از ابریشم مصنوعی یا الیاف‌نسجی جوراب مردانه و زنانه از ابریشم مصنوعی از نایلون از پرلن واز سایر الیاف نسجی مصنوعی ۵۸۱ج کیلو ٤۰۰ ریال
زیرپوش کشباف از ابریشم مصنوعی یا الیاف نسجی مصنوعی دیگر زنانه ومردانه ۵۸۱د کیلو بالفاف ٤۰۰ ریال
پارچه های کشباف پشمی ۵۸۲الف کیلو ۳۰۰ ریال
دستکش پشمی و کرکی ۵۸۲ب کیلو ۵۰ ریال
جوراب از پشم یا کرك خالص یامخلوط ۵۸۲ج کیلو ۱۵۰ ریال
زیرپوش زنانه و مردانه پشمی و کرکی ۵۸۲د کیلو ۱۰۰ ریال
بلوز ـپولیور ـژیله پشمی ـکرکی۵۸۲هـ کیلو ۳۰۰ ریال
پارچه های کشباف پنبه‌ای ۵۸۳الف کیلو ۳۰۰ ریال
دستکش پنبه ای ۵۸۳ب کیلو ۱۰۰ ریال
زیرپوش پنبه‌ای ۵۸۳د کیلو ۱۵۰ ریال

ملافه ـروبالشی ـسفره و دستمال سفره

۱ـاز ابریشم طبیعی ـمصنوعی یا سایرالیاف نسجی مصنوعی ۵۸۹الف کیلو ۱۰۰ ریال
۲ـاز مواد نسجی دیگر ۵۸۹ب

دستمال

۱ـاز ابریشم طبیعی ـابریشم مصنوعی یا سایر الیاف نسجی مصنوعی ۵۹۰الف کیلو ٦۰۰ ریال
۲ـاز مواد نسجی دیگر ۵۹۰ب کیلو ۲۵۰ ریال

شال گردن

۱ـاز ابریشم طبیعی از ۵۹۱الف کیلو ٦۰۰ ریال
۲ـاز ابریشم مصنوعی یا سایر الیاف‌نسجی مصنوعی از ۵۹۱ب کیلو ۳۰۰ ریال
۳ـاز مواد نسجی دیگر ۵۹۱ج کیلو ۳۰۰ ریال

سینه بند

۱ـاز ابریشم طبیعی ـابریشم مصنوعی و سایر الیاف خالص یا مخلوط ۵۹۳الف از روی ارزش ۵۰درصد
۲ـاز مواد نسجی دیگر ۵۹۳ب از روی ارزش ۵۰درصد

بند جوراب و بند شلوار

۱ـاز ابریشم طبیعی ـابریشم مصنوعی و سایر الیاف نسجی مصنوعی خالص یا مخلوط ۵۹۳الف از روی ارزش ۵۰درصد
۲ـاز مواد نسجی دیگر ۵۹۳ب از روی ارزش ۵۰درصد

گونی ـ چتائی

۱ـاز پارچه کنف ۵۹٤الف کیلو ۱ ریال
۲ـاز پارچه های دیگر ۵۹٤ب کیلو ۱ ریال
چتر آفتابی مخصوص کنار دریا ۵۹۵ کیلو ۳۰ ریال

گیسه

۱ـابریشم طبیعی ـابریشم مصنوعی یاسایر الیاف نسجی مصنوعی ـاز پارچه های‌بافته شده با نخ فلزی یا رشته های فلزی مندرج در بخش ٤٦ تعرفه از ۵۹٦الف کیلو ۱۵۰ ریال
۲ـاز نمد یا از پارچه های مخصوص ـبخش ۵۰ از ۵۹٦ب کیلو ۱۵۰ ریال
۳ـسایر ۵۹٦ج کیلو ۱۵۰ ریال

کیف پارچه ای

۱ـابریشم طبیعی ـابریشم مصنوعی وسایر الیاف نسجی مصنوعی از پارچه های بافته شده با نخ فلزی یا رشته های فلزی بخش ٤٦ تعرفه از ۵۹٦الف کیلو ۱۵۰ ریال
۲ـاز نمد یا از پارچه های مخصوص بخش ۵۰ از ۵۹٦ب کیلو ۱۵۰ ریال
۳ـسایر زنگال و گتر پارچه ای از ۵۹٦ج کیلو ۲۰۰ ریال
۵۹۷ب‌وتقسیمات
تعرفه گمرکی کیلو ۵۰ ریال
پشه بند ۵۹۷ب‌وتقسیمات
تعرفه گمرکی
سایر اشیاء پارچه‌ای دوخته و مهیا از هر جنس باستثناء اشیاء و لوازم فنی ۵۹۷ ب وتقسیمات تعرفه گمرکی کیلو ۲۰۰ ریال

انواع قطیفه

۱ـدوخته و مهیا مردانه ۵۸۷ د د کیلو ۱۰۰ ریال
دوخته و مهیا زنانه ۵۸۸ د د
۲ـندوخته پنبه‌ای ۵۳۳ب
مخمل پلوش ساده شلال که جنس پرز آن ابریشم طبیعی یا مصنوعی باشد. ـ کیلو ۱۰۰ ریال
گل مخملی از نخ از ابریشم مصنوعی وسایر الیاف مصنوعی غیراز ژاکار کیلو ۳۰ ریال

فصل دوازدهم

قطعات دوخته و آماده کفش از مواد نسجی و غیره ٦۰٦ب کیلو ۳۰۰ ریال
کاسکت و بره از ٦۱٦وتقسیمات مربوطه کیلو ۲۰۰ ریال
چتر با پیراهن کاغذی از ٦۱۷ب کیلو ۱۰۰ ریال
عصا ٦۱۸الف از روی‌ارزش۱۰۰درصد
عصا دارای تزئینات از فلزات و سنك های گرانبها از ٦۱۸ب کیلو ۵۰۰ ریال
پرهای زینتی و پوست پرندگان ٦۲۲ کیلو ۵۰۰ ریال
اشیاء ساخته شده از پر ٦۲۳ از روی‌ارزش۱۰۰درصد
بادبزن دستی از هر قبیل و از هرجنس ٦۲۷

فصل سیزدهم

کاغذ و مقوای پوشانده شده از سنباده‌طبیعی ویا مصنوعی ٦۳۵ کیلو ۱۰ ریال
تنبوشه از گل پخته معمولی ٦٤۸ کیلو ۲ ریال

ظروف سفالی

۱ـورنی نشده و بدون لعاب ٦٤۹ج۱ کیلو ۵ ریال
۲ـورنی شده یا لعابدار ٦٤۹ج۲ کیلو ۵ ریال
زانو و سایر لوازم ساختمانی و اشیاءساخته شده ازسفال‌وخاك ٦٤۹وتقسیمات‌مربوطه‌آن کیلو ۱۰ ریال
تغار و لاوك و خمره ساده و لعابدار کیلو ۲ ریال
انواع کاشی خارجی ٦۵۵وتقسیمات مربوطه بخاری سرامیك وقطعات منفصله آن٦۵٦ از ٦۵٤ کیلو ۱۵ ریال
و تقسیمات مربوطه کیلو ۱۵ ریال

زیر سیگاری

۱ـابونیت از ۳۷۹ب
۲ـچوبی از ٤۰۵
۳ـسنگی از ٦٤٤
٤ـگچی از ٦٤۰ب کیلو ۲۰ ریال
۵ـگل .چینی و مواد سرامیك از٦۵۸
٦ـفلزی از ۸۱۱
۷ـپلاستیك از ۹٦۵الی۹٦۷ب۵
۸ـشیشه‌ای از ٦۷۵ وتقسیمات مربوطه اشیاء ساخته شده از سنك ٦۵۹ از روی‌ارزش۱۰۰درصد
ظروف بدل چینی ٦٦۱و تقسیمات مربوطه کیلو ۱۰ ریال
شیشه جام ساده کمتراز ٤میلیمتر ٦٦٦ کیلو ۳ ریال
آئینه قدی با قاب بابعاد ٦۰×٤۰ سانتیمتر و بیشتر ٦٦۸ب کیلو ۵۰ ریال
آجر شیشه ای (باستثناء آجر بلور مجوف) ٦۷۰ کیلو ۳ ریال
کپ و غرابه از ٦۷۱و تقسیمات‌مربوطه کیلو ۲ ریال
چراغ های نفتی شیشه‌ای ٦۷۳ج از روی ارزش ۵۰درصد
لوله لامپا ٦۷۳الف از روی ارزش ۵۰درصد
جار و چلچراغ های شمعی الکتریکی و غیر الکتریکی شیشه ای و لوستر ٦۷۳ج از ٤۰۵د از روی ارزش ۵۰درصد
از ۸۱۲د۲ از ۸۱۲د۳ از۹٦۵ الی ۹٦۷ب۵
انواع لیوان بلور و استکان ٦۷۵الف۱ کیلو ۳ ریال
هرنوع اشیاء ساخته شده از کریستال ـ از روی ارزش ۵۰درصد

فصل چهاردهم

اشیاء ساخته شده از نقره ۸٤ عیار وبیشتر ٦۹۰ج از روی ارزش ۵۰درصد

فصل پانزدهم

میله پله کان

۱ـبشکل لوله ساده از۷۱۱و تقسیمات‌مربوطه کیلو ۲۰ ریال
۲ـدارای فرم از ۷۳٤ و تقسیمات مربوطه

کرکره فلزی

۱ـآهن ۷۱۹
۲ـمس ۷٦۹ کیلو ۲۰ ریال
۳ـآلومینیومی ۷۸٤د

بقیه درصفحه ۱۱

«اولیاء محترم وزارتخانه‌ها ـ بانکها ـ بیمارستانها ـ هتل‌ها وصاحبان‌ساختمان»

اگر ساختمان شما نزدیك باتمام و اکنون باید به تزئینات داخلی بپردازید ویا کف راهروها واطاقهای ساختمان قدیمی شما احتیاج به‌تعمیر دارد ـ قبل از انتخاب هرنوع موزائیك ویا جنس دیگری برای راهرو واطاقها بما مراجعه فرمائید و با مشاهده **لینولیوم نشکن ایگل** تهیه شده درایران ومقایسه‌آن با لینولیوم‌های خارجی هم لذت ببرید و هم‌اگر پس‌از تطبیق جنس و قیمت با انواع لینولیوم خارجی‌بهتر یافتیدآنرا برای فرش نمودن کف راهرو واطاقهای خود انتخاب فرمائید

لینولیوم نشکن ایگل ـ از بهترین‌نوع نشکن خارجی با دوامتر و دارای بیست سال ضمانت کتبی از طرف کارخانه میباشد و اکنون بعرضهای مختلف موجود است .

لینولیوم نشکن ایگل ـ برای تمیز نمودن ونگاهداری آن‌احتیاج بهیچگونه واکسی نیست وبا آب و صابون‌بخوبی تمیز میشود ـ برای اطلاعات بیشتر و ملاحظه به :

شرکت‌نسبی فریدون زرتشتی وشرکاء ـتهران ـ خیابان سعدی ـکوچه ممتاز تلفن۳۹۲۹۷ـ ۳۵۲۸۲ مراجعه فرمائید

آ ـ ۲۳۸۰ ۳ـ۱

آگهی تقلیل نرخ کرایه دریائی

شرکت های کشتی‌رانی مشروحه زیر عضو اتحادیه کشتیرانی اروپا وخلیج فارس و اتحادیه مدیترانه و خلیج فارس اشعار میدارندکه ازتاریخ سیزدهم آوریل ۱۹٦۰ نرخ کرایه دریائی کالا های مشروحه زیر را از ـ۱۱۰ شلینك هر هزار کیلو به یکصد شلینك تقلیل‌داده‌اند.

حبوبات ـ علوفه ـ کنجاله ـ سبوس برنج ـتفاله دانه های روغنی‌ـ گاودانه ـارزن ـهسته خرما ـآرد تخم خشخاش ـ پوست خشخاش ـ عدس ـلوبیا و سبوس گندم .

کشتیرانی هلند و خلیج فارس
کشتیرانی نروژی ویلهلم ویلهلمسن
کشتیرانی ایرانی (پرشن شیپینك سرویسز)
کشتیرانی آلمانی هانزا
کشتیرانی استریك والرمن
کشتیرانی سوئدی و آسیای شرقی
کشتیرانی جدید هاوزر پنینسولر
کشتیرانی کنکوردیا
کشتیرانی بلژیکی
کشتیرانی یوگولاین
کشتیرانی ایتالیائی لمباردیالیگور

آ ـ ۲۳۱٦

بوهلر

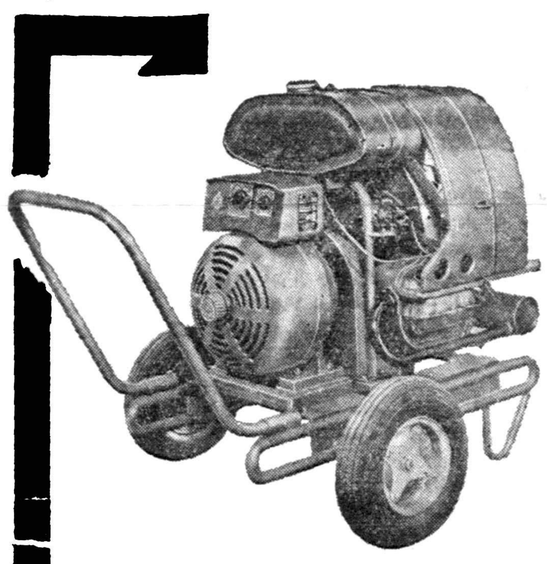

ماشین جوشکاری الکتروبا ۲۵۰ آمپر
باموتور فولکس واگن

شرکت سهامی خشکه و فولاد تهران — خیابان خیام ساختمان جهان شهر ۳ ـ ۲۰۱۵۷۱

BÖHLER

انتقاد

از: تماشاچی

زنان ما !

مشهور است ملانصرالدین هر روززنش رامیکشاند سرگذر و کتك مفصلی میزد . همسایه‌ها واهل‌محل اورا سرزنش‌کردند که‌این‌چه کاریست که‌میکنی ؟ملاجواب داد آخرای‌مسلمانان نانش که‌نمیدهم ـ آبش که‌نمیدهم ـ لباسش که‌نمیدهم اگر کتکش هم‌نزنم چطور ثابت کنم‌که شوهرش هستم ! مثل‌اینکه قصه ملادرزمان ماهم‌مصداق پیدا میکند .

گاموبیگاه درروزنامه میخوانید که فلان کس‌زن‌خودش‌را بجزئی بهانه‌ای چاقوزد وشکمش‌راسفره کرد. همه‌اینها هم‌وقتی بکلانتری می‌آیند ادعادارندکه بزنشان بدگمان شده‌اند وچون قانون دراین مورد ارفاق قائل‌شده وقضات محترم هم‌فکرنوامیس خودشان هستند غالبا این‌قبیل قاتلان ازچنك عدلیه‌هم میگریزند .

همین چندروز قبل‌دراخبارخواندیم که‌مردی زن سابقش را که‌ازاو طلاق گرفته‌و بعقد فلکزده‌دیگری درآمده‌بود روزروشن درملاعام باچاقو زخمی‌کرد. البته این آقاادعا کرده‌بود که‌تصور اینکه کسی که‌روزی همسراو بوده همخوابه دیگری گردد ناراحتش‌ساخته بود وغیرتش بجوش آمده‌بود .

بعقیده من اگرنصف غیرت این‌آدم هادرکسانی‌بود که‌بزن‌شرعی خودآزادی های خلاف‌اخلاق وشرع‌میدهند کارما درست میشد.غیرت‌آن‌آقا بموقع‌مناسب وبجای خودگل میکردواین دیگری هم بوئی ازغیرت میبرد . اما خداوندعالم خمیره مارابا افراط وتفریط سرشته است . درحالیکه طبقات معدودی از اجتماع ما مهار خود رادست زن هوسرانشان داده‌اند جمع دیگری که متاسفانه اکثریت مردم این مملکت‌را تشکیل میدهند چنان معامله‌ای با زن میکنند که‌انسان نسبت بحیوان هم‌روا نمیدارد .حتی پاراز این فراترگذاشته بدختری که هیچگونه ارتباطی باآنها ندارد بصر فـاینکه‌دیگری را برای همسری انتخاب کرده حمله میکنند.

دختری که‌پارسال دررشت بدست جوان علیلی مجروح وناقص شدچه ـ گناهی داشت ؟جوانهای مالیخولیائی و هرزه‌ای که‌هرروز سرراه دختران جوان میایستند واظهار عشق میکنند ووقتی هم‌بآنها توجهی نشود تهدید میکنند که‌بصورت دختراسید خواهند پاشید یااورا نفله‌خواهند کرد ازآن قماش افرادی هستند که‌دراین مملکت پیدا میشوند. زن‌درنظراینها بازیچه‌ای‌است که‌فقط برای تسکین‌امیال آنها واطاعت مطلق ازایشان خلق‌شده‌است. زن‌باید چندین نه‌ماه بچه‌روی‌دل بکشد آنهارا بزرك کندو بعدهم یکروز که‌میلشان کشید میتوانند مادر بچه‌هارا بکوچك‌ترین بهانه مثل‌مرغ‌سربرند یالتو، پارکنند وآنهائی که خیلی ملایمترند طلاقنامه خانم‌راکف دستش بگذارند .

همه میدانیم که‌اگر بدستور شرع عمل شود بایدبازن بخصوص مادر با نهایت عدالت ومهربانی رفتار کرد. دردسراینستکه‌مانه‌بشرع‌عمل‌میکنیم‌ونه ازاصول اخلاقی ونظام مدنی فرنگی پیروی مینمائیم . زنهادرچنگال مردان ظالم اسیرند وبسیاری ازمردم عادت دارند زن خود رادرردیف کلفت‌قلمداد کنند بافرق‌اینکه کلفت هروقت راضی نبود کارش راول میکند وجای دیگر میرود درحالیکه زن مکلف‌است اطاعت شوهررا بکندوتمام‌تمایلات اورابرآورد. امروز درجامعه‌ماحتی‌درکارهای اجتماعی رفته رفته زنان دستیار مردان میشوند ودرخانواده‌های متوسط شهری درآمد اضافی حاصل ازکارزن یادختری که بخانه شوهر نرفته چرخ سنگین‌معاش روزانه رامیگرداند روانیست بیش از این‌در مقابل مظالمی که‌نسبت بزنان میشود سکوت کنیم . اگر تربیت صحیح نتواند دررفتار مردم نسبت‌به نیمی‌ازاجتماع تعدیل روا دارد دولت باید باوضع قوانین ومجازاتهای‌سنگین برای مردانیکه برخلاف موازین مقدس شرع‌واخلاق بیك اگرومگر زنشان را میکشند یازخمی میکنند این‌وضع را اصلاح کنندتاروزیکه مردم‌اجتماع ما بوظائف خوددرقبال زن آشنا شوندو عده‌ای اززنها نیزبعوض افراط وتفریط وتجمل وتفریح بفکر زندگی‌و همسرو اطفال بیگناه خود باشند . بعقیده ما وزارت‌دادگستری بابررسی‌آمار وجرائم ومرافعات زناشوئی واختلافات بین زن ومرد بدون اینکه ازاصول شرعی‌تجاوز نماید وحتی تغییرات کلی در قانون موضوعه بدهد میتواند چاره‌ای برای این مشکل که‌جنبه غیرانسانی آن هر فرد منصفی‌رامنزجر میسازد بیندیشد.

درمان
روماتیسم
مطب دکتر مهندس
خیابان یوسف آباد ایستگاه‌ایران
آ ـ ۲۳۸۶

گفتگوی مردم

مرکزیت قصبه تفت

از تفت تلگراف میکنند شنیده میشود اهالی چادرنشین وعشایربخش شهربابك یزد توسلاتی نموده که‌مرکز حوزه انتخاباتی تفت را که‌بزرگترین وپرجمعیت ترین بخشهای یزد میباشد بمحل دورافتاده عشایری شهربابك منتقل سازند وحال‌آنکه درتمام بخش شهر بابك فقط سه‌حوزه انتخاباتی می‌باشد وقصبه تفت دارای هفت‌حوزه انتخاباتی است که‌تمام آن بهم متصل ومرکز بخش پشتکوه وپیش کوه و میان کوه می‌باشد استدعا داریم که مرکزیت قصبه تفت کماکان محفوظ باشد .

محظور مسافرین اتوبوس

آقای منوچهر عسکری پورمینویسد شرکت‌واحد برانندها دستور داده است که‌اگر مسافروسط خیابان توقف کند سوار نکنند درصورتیکه درطول خیابان پهلوی از چهار راه پهلوی ببالا مقابل خطوط ۱۴و۶و۹ پیاده رووجود ندارد یعنی خیابان بجوی چسبیده و جائی که‌مسافر بایستد نیست‌وراننده هابدون توجه باین موضوع مسافرین رادرانتظار میگذارند .

اتیکت اجناس

آقای عبدالعلی اعظامی مینویسد مقصود ازچسباندن اتیکت روی اجناس عدم تجاوز ازنرخ‌مقرر شهرداری‌است درصورتیکه شهرداری برای اجناس نرخی تعیین نکرده وکسبه بمیل‌خود نرخ تعیین میکنند نتیجه‌وجوداتیکت برای مشتریان چیست .

مشمولین متاهل

یکی‌از مشمولین متاهل مینویسد غالب مشمولین که‌ازدواج کرده‌اند از بیم‌آنکه هنگام معرفی بعلت غیبت فورا بخدمت جلب شوند ازروشن نمودن وضع تکفل‌خودداری مینمایند چنانچه نسبت بآنان ارفاق‌شده غیبت آنان نادیده گرفته شود بانهایت اشتیاق برای ازبین‌بردن این مانع وخلاصی‌از وضع نابسامان خود اقدام خواهندکرد.

واکسن سالم

یکی‌از مامورین سرویس مبارزه‌با بیماری سل ازاردبیل مینویسد باآنکه واکسن ضد بیماری سل باید همیشه در حرارت‌چهار درجه زیر صفر ویااقلا دردرجه صفر نگهداری شود تاسالم بماند وازانستیتو پاستور نیز باینخ فرستاده میشود علت چیست درسال جدید با بودن فلاسك‌ازرساندن یخ مضایقه مینمایند وواکسنها رابدون یخ دراختیار متصدیان میگذارند .

تشدید مجازات

آقای محمد غفوری معمار مینویسد غالب ایام‌درصفحه حوادث‌روزنامه‌دیده میشود قتلی واقع شده‌و مدتها بعدخبر محکومیت همان قاتل‌بچندماه‌یا چند سال حبس‌دیده میشود همین‌مجازات کم‌و نبودن‌سرعت‌درمحاکمه موجب‌رواج قتل وجنایت‌گردیده شایسته‌است‌برای امنیت جامعه‌و تسلی‌دل خانواده‌مقتولین مجازات اشد سریعا اجرا گردد.

گرانفروشی

آقای محمود افشار ساکن خیابان شهباز سه راه شکوفه می نویسد در اول خیابان ابن سینا دکان نانوائی تافتونی نان را کیلوئی هشت ریال می فروشد تقاضا دارم‌رسیدگی‌وجلوگیری شود .

آفتاب پرست مشرك‌است

جمعی از اهالی ایوان‌کی می نویسند شرحی راجع به آفتاب‌پرستان ایوانکی در یکی از نشریات تهران دیده شده که عاری‌از حقیقت می باشد اصولا در اطراف ایوانکی آفتاب پرست و مشرکی وجود ندارد .

علویجه یادهق

آقای محمد علی امینی می نویسددر لایحه تقسیمات کشوری از قریه دهق که یکی از توابع علویجه می باشدبه عنوان مرکز بخش عربستان نامبرده اند در صورتیکه دهق نه تنها تابـع علویجه است بلکه از نظر اجتماعی و فرهنگی و عمرانی نیز با علویجه قابل مقایسه نیست خوبست با اعزام بازرس باین منطقه موضوع را از نزدیـك مشاهده و رفع اشتباه نمایند .

خانه‌ها را خراب کردند

آقای محمد علی فتاحی می نویسد چندی قبل دسته ای از افراد شناخته شده شبانه بمزرعه مسلم‌آباد قصر که در ۲۴ کیلو متری کاشان واقـع است رفته خانه های احداثی را که‌در شرف اتمام و اهداء بزارعین بود خراب وویران نموده اند قضیه بوسیله‌پاسگاه ژاندارمری قصر تعقیب و متهمین به دادسرای کاشان معرفـی شده اند تقاضای رسیدگی و تعقیب مرتکبین را دارم .

سود بازرگانی

در مورد سود بازرگانانی که‌بمنظور حمایت از صنایع داخلی مقرر گردیده تجارتخانه ظروفچی مینویسد مقتضی است برای حفظ اعتبار تجار ایرانی ورعایت قرار دادهای منعقده افزایش سود کالاهائی که باعتبار سهمیه ۳۸ اقدام بگشایش اعتبار وحمل آن شده شامل سهمیه ۳۹ ننموده و قانون عطف بما سبق نشود .

ازدیاد جمعیت درتوکیو

در آخرین آماری که از جمعیت توکیو تهیه شده خاطرنشان گردیده که جمعیت این شهر ظرف سال ۱۹۵۹ تعداد سیصد هزار نفر اضافه شدیعنی در هر ساعت بطور متوسط ۳۵ نفر بر جمعیت توکیو اضافه می شوند .

جمعیت توکیو تا پایان ۱۹۵۹ بالغ بر ۹٫۱۸۴٫۷۳۰ نفر بود .

طلاق درانگلستان

در گزارشی که اخیرا در مطبوعات انگلستان منتشر شدخاطرنشان‌گردیده که سال گذشته طلاق در انگلستان رکورد را در جهان شکست نیمی از حوادث طلاق بعلت خیانت و نصف دیگر بعلل مختلف صورت گرفت .

کسانی که در سال گذشته برای با ردوم ازدواج کردند سی و پنجهزار نفر بودند .

از اینجا و آنجا

درکرات دیگر

سرجیمس جینز ستاره شناس بزرك‌انگلیسی معتقد است که مطابق حساب احتمالات‌در همین کهکشانی‌که منظومه‌شمسی مادرجوار آنست بیش ازصد کره وجود دارد که‌شرائط و اوضاعش‌مانند شرایطومحیط کره زمین ما میباشد موجودات ذیشعورنظیرما درآن هازندگی میکنند وباحتمال قوی‌از وجود زندگی‌مادراین‌کره باخبرمیباشند ولی‌باید دانست که‌اگرباوسیله‌ای که بتواند بدون توقف هزار کیلومتر در ساعت حرکت کند بخواهیم به‌نزدیك ترین این‌ستاره ها مسافرت کنیم‌دست کم صدسال بطول میانجامد .

در مکزیك

ماه گذشته در مکزیك یك زن کشاورز مکزیکی پنج قلو زائید که یکـی از نـوزادان بـلافاصله مرد و چهار نوزاد دیگر کاملا سلامت هستند .

همچنین در یکی از بیمارستان های مکزیك زن دیگری چهار قلو زائیدکه یکی از آنها مرد و سه نوزاد دیگر سالم هستند .

شیر گاو وانسان

دانشمندان علوم طبیعی بر اثر تجربیات و تحقیقات فراوان متوجه شده‌اند که ترکیب شیر گاو نزدیك ترین ترکیبی است بفرمول شیرانسان بدینمعنی که ترکیبات و مواد موجود در یك لیتر شیرگاو و تقریبا همان مواد و ترکیباتی است که در یك لیتر شیر انسان یافت میشود بهمین علت است که از قدیم به‌کودکان شیرگاو میداده‌اند . پس از شیرگاو نزدیکترین شیربه‌شیرانسان‌شیراسبو الاغ میباشد شیر میمون با آنکه صاحبش (یعنی انواع بوزینه ها) از هر حیث شبیه انسان‌میباشدترکیبش از شیر انسان بسیاردور است بطوری که بیگانه ترین شیر در میان شیر حیوانات پستاندار میباشد .

جدول شماره ۱۴۹۱

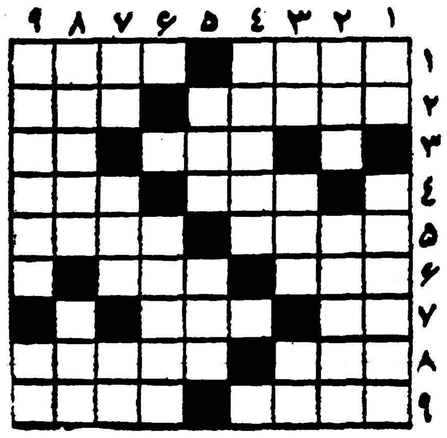

افقی : ۱ـ از عناوین حضرات علیه ـ دلش به نور ایمان روشن گشته ۲ـ لرزان است و خیلی هم بشدت میلرزد ـ خوابگاه تاب پناه ۳ـ قطعه ـ ازچیز هائیکه خوشبختانه در طبیعت‌بحدوفور هست ٤ـ از بازیها ـ برای تسخیر از ما بهتران نیز می‌نشستند ٥ـ از کسبه ـ صحبت‌برادریش وقتی‌میشود که پای حساب بمیان آید ٦ـ خالی است ـ تن پوش ۷ـ مال سلطانش سالها حاکم اصفهان بود ـ رودی در آسیا ۸ـ ضمیری است ـطاقچه بالای خاطر فراموشکار ۹ـ محکم ـ مونس هم‌صحبت.

عمودی : ۱ـ شاعر میگسار را شکستن پیمانه چه غم چون‌سر این بسلامت باشد ـ از درد های کشنده بخصوص اگر مربوط‌به یار هم باشد ۲ـ رودی در شمال ـخانه های قدیم داشت و حالا هم قلب شما دارد ۳ـ یادداشت ـ ازکارخانه های رادیو سازی ـشکوه گوی جدائی ٤ـ گوشه عزلت گزیده ٥ـ گاهی آدم را ازخوردنش پشیمان می کنند ـ دردل جبان فراوان است ٦ـ چهارسالی یکبار می‌آید ۷ـ شراب فرنگی ـ اگر باز نیخ ارتباطی داشته باشد در صورت است ـ دریا ۸ـ قهرمان یکی از داستان های معروف مولیر که‌در گیجی آیتی است ـاز عناصر اربعه ۹ـبهار است وچیزی هم تر و تازه تر ! ـ اثر رطوبت .

حل جدول شماره ۱۴۹۰

افقی :۱ـنپال پارك ۲ـ وی ـپریشان ۳ـ کشن ـشلی ٤ـ فاخته ـکا ٥ـدنیا ـورلن ٦ـ رك ـمحرقه ۷ـهوو ـتپه ۸ـتمیشان ـ زر ۹ـهنسی ـتمیز .

عمودی :۱ـ نوك ـدرسته ۲ـپیش فنك ـمن ۳ـ نای ـهیس ٤ـ لهـ خاموشی ٥ـ رشت ـحوا ٦ ـپیله ور ـنت ۷ ـاشی ـرقته ـ راـ کله پزی ۹ـ کنعان ـهرز .

TAPPAN
اجاق گاز تاپان
تهیه لذیذترین غذا درکمترین وقت بااجاق تاپان
اجاق تاپان قوی - بادوام ، مصرف ناچیز بدون خطر
نماینده انحصاری: شرکت سهامی شبدیز خیابان سعدی کاشی ۳۴۸ تلفن ۳۶۲۷۱ و ۳۶۸۰۵

اطلاعات بانوان فردا میلیونها تومان ارزش دارد

بادستورات جامعی که برای سلامتی شما دکتر گیلورد هاوزر داده است این شماره مجله اطلاعات بانوان میلیونها تومان ارزش دارد.

دکتر گیلورد هاوزر دراطلاعات بانوان فردا رمز تندرستی را بشما می‌آموزد . رفتار طبق دستورات دکتر گیلورد هاوزر بشما طول عمر همراه با سلامتی ممتدی را میبخشد که آرزوی هر فردی است.

دستورات رژیم غذائی دکتر گیلورد هاوزر را حتما دراطلاعات بانوان فردا مطالعه فرمائید.

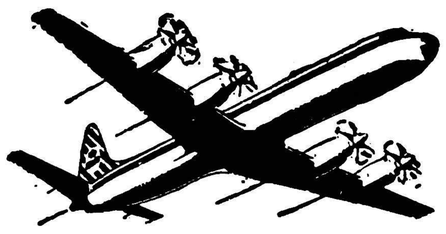

پرواز ٥ روز در هفته
الکترای ك. ال.ام
برای رسیدن بشهرهای بزرك اروپا
قبل ازساعت ۸ بعدازظهر همان روز
نیویورك
۹٫۳۵
همان روز
به آژانس مسافرتی خود یا به : ك. ال. ام
خیابان شاهرضا تلفن ۶۷۷۰۱ـ۶۵۳۴۰
آبادان ـ تلفن ۱۴۷۸ مراجعه نمائید .
KLM ROYAL DUTCH AIRLINES
آ ـ ۲۳۰۶

جناب آقای دکتر مجیبیان

بدین وسیله از فدا کاری و مساعی جنابعالی که‌در موقع وضع حمل وخونریزی عیالم ابراز فرموده طفل وعیالم را ازمرك حتمی نجات داده‌اید صمیمانه تشکر می‌نماید واذعان داریم که‌وجود آن عنصر شریف در یزد چون مسیحا موثر است
آ ـ ۲۳۶۲
یزد ـ سید مصطفی کمال الدین مکی

وسایر ساعت‌فروشیهای معتبر تهران و شهرستانها
آ ـ ۲۴۹۵

حساب سپرده اختیاری بانك بیمه بازرگانان
مطمئن‌ترین محل برای حفظ پول شما است
حساب سپرده اختیاری دارای بهترین سود بانکی و
پانصد هزار ریال جایزه
وپنجاه هزارریال بیمه مجانی حوادث است، تمام روزهای تعطیل باجه‌های بانك بیمه بازرگانان برای افتتاح‌حساب سپرده اختیاری باز است
شعب تهران :
شعبه بازار مقابل مسجدشاه ـ شعبه‌سعدی خیابان‌سعدی‌جنوبی ـ شعبه ری خیابان ری شعبه‌بوعلی‌انتهای بازار کفاشها سرای‌بوعلی‌ـ شعبه دخانیات‌مقابل دخانیات ـ ـ شعبه‌گمرك میدان‌گمرك
شعب شهرستانها :
رشت‌ـ سنگرـ پهلوی‌ـ لاهیجان ـ لنگرود ـ بابل‌ـ شاهی ـ نکاء ـ زیرآب ـ گنبد قابوس‌ـ خرمشهر.

از : ادوارد سابلیه

سفر مندرس مهمترین گام برای خاتمه جنگ‌سرد است

*** وزیربهداری ترکیه برای تهیه زمینه انعقاد قرارداد فرهنگی باشوروی محرمانه باهواپیما به مسکو رفته بود**
*** محافل سیاسی ترکیه اخیرا از رفت‌وآمدهای سیاسی بین غرب و مسکوناراحت شده بودند**
*** از چندماه پیش باینطرف زمینه استقرار یك نوع آرامش در روابط ترکیه و شوروی فراهم شده بود**

Le Monde

عدنان مندرس نخست‌وزیر ترکیه در ماه ژوئیه آینده برای دیدارررسمی از روسیه شوروی‌رهسپار مسکو میشود. نیکیتاخروشچف‌نخست‌وزیرشوروی‌نیز که‌ازطرف دولت‌ترکیه بآن کشوردعوت شده است درتاریخی که بعداتعیین میشود ازآنکارا بازدید خواهد کرد .

دراعلامیه مشترکی که‌اخیرا منتشر شد گفته میشود که‌این ملاقات ها نتیجه تبادل نظری است‌که بین‌آنکارا ومسکو صورت گرفته‌و لزوم ملاقات سران دوکشور را برای بهبود روابط شوروی وترکیه مسلم ساخته است .

مهمترین گام

ازهنگامی که‌اقدام برای برقراری آرامش از طرف جانشینان استالین شروع شداین نزدیکی بین آنکارا و مسکو ازمهمترین گامهائی است که برای پایان دادن‌بجنك سرد برداشته شده‌است . پس‌از پایان جنك دوم جهانی مناسبات‌ترکیه‌وشوروی پیوسته به‌تیرگی میرفت . قراردادی که بین لنین وآتاترك برای مقابله مشترك در برابر اقدامات خصمانه کشور های اروپائی بسته شده بود تاسال ۱۹٤٤ باعث‌شده بود که‌زمامداران ترکیه یك نوع سیاست بیطرفی درپیش گیرندو کمتر درکشمکش بزرگی که‌کشورهای سرمایه داری علیه اتحاد شوروی‌آغاز کرده بودند مداخله نمایند . حتی‌بعد هادر اختلافات کشور های غرب با محور نیز مداخله نکردند . در سال ۱۹۳۹ سراج‌اوغلو نخست‌وزیر وقت ترکیه به‌مسکو رفت‌وسیاست موازنه‌ای را که‌دولت ترکیه درنظر داشت که در جنك پیش‌گیرد تقویت کرد .درسال ۱۹٤٤ دولت ترکیه که‌بیطرفی آن تاآن زمان، دریك‌دوران بحرانی جدال‌متفقین برضد محور به‌نفع‌دول متفق‌بود بااعلان جنك باآلمان به‌بیطرفی خود پایان‌داد.

فسخ قراردادها

دیپلماسی استالین که‌در کنفرانس های یالتاوپتسدام پس‌از پایان جنك از یك سیاست تاریك و مبهم پیروی میکرد قراردادهای ترکیه وشوروی را بطور خشنی فسخ‌کرد وکنترل بغازها وبازگردانیدن ولایت‌های ارمنی نشین قارص واردهان راکه‌از نیم‌قرن پیش‌به ترکیه ملحق شده‌ادعا کرد . پس‌ازآن ترکیه باشرکت درشورای اروپا پیمان آتلانتیك واتحادیه‌های محلی دیگرکه ازطرف لندن وواشنگتن رهبری میشد به‌اردوی غرب پیوست وتااین زمان‌نیز آنکارا احتمالا یکی‌از دژهای استوار جنك سرد بود .

هنگامیکه درسال ۱۹۵۵ کرملین بدولت ترکیه رسمااطلاع داد که‌برای اثبات حسن نیت خود در برقراری آرامش ، دولت‌شوروی ازتمام ادعاهای خود درباره‌بغازهاو «ولایت‌ها» صرف‌نظرمیکند، من درآنکارا بودم .درآن زمان افکارعمومی ترك این‌اقدام رابا شك‌و تردید تلقی کردورهبران ترکیه مخصوصا خود عدنان مندرس علت‌عدم اعتماد خودرا برای من‌بیان داشته‌باین جهت است که‌مسافرت عدنان مندرس به‌ترکیه وبازدید خروشچف ازآنکارا تحول مهمی درتاریخ سیاسی بعد از از جنك بشمار میرود . از چند ماه پیش زمینه یکنوع آرامش در روابط دو کشور در آنکارافراهم شده بود . وزیر بهداری ترکیه «کردار» محرمانه بوسیله هواپیمابه مسکو رفت و زمینه را برای امضای یك قرار داد فرهنگی بین دو کشور فراهم ساخت .

نرمش شوروی

اخیرا محافل رسمی ترکیه ازرفت و آمد های سیاسی بین پایتخت‌های غرب و مسکو مشکوك و تا اندازه‌ای مضطرب بودند . احزاب مخالف مخصوصا حزب عصمت اینونو که جانشین آتاتورك شد پیوسته علیه سیاست آشتی ناپذیر دولت ترکیه حمله میکردند. ظاهرا بادرنظرگرفتن این اوضاع و احوال دولت ترکیه‌نیز درصدد فرصت مناسبی برای‌برقراری تماس با مسکو بود . این فرصت سرانجام براثر نرمش سیاست شوروی بدست آمد . تاکنون مسکو ترکیه را مانع بزرگی‌در راه برقراری آرامش در مدیترانه شرقی می دانست هدف شوروی این بود که ترکیه را از متحدین خود جداساخته و مخصوصا از تحویل اسلحه و مهمات به آن کشور و تاسیس‌پایگاه نظامی که آناطولی را بصورت‌لشکر غرب در می آورد جلوگیری کند .

منع ارسال اسلحه

این امر طی سالهای اخیر سنك راه طرحهای مربوط به منع ارسال اسلحه به خاور میانه بود کرملین همواره تصریح میکرد . مادام که کشور های باختری از تحویل‌اسلحه به کشور های خاور میانه ومخصوصا ترکیه خودداری‌نکندهیچگونه سازشی دراین باره امکان پذیر نخواهد بود. از مدتی پیش روش شوروی تغییر یافته است طی ضیافت ناهاری که اخیرا از طرف روزنامه نگاران فرانسوی درپاریس‌بافتخارخروشچف داده شده بود نخست وزیر درپاسخ سئوالی پیرامون مسابقه تسلیحاتی و تیرگی که بدنبال‌تحویل سلاحهای روسی بکشور های شرقی در اوضاع پدید می آید گفته بود که هرگاه کشور های بلوك غرب‌که از اتحادیه آتلانتیك شمالی سنتوو سیتوتشکیل میشود به ارسال اسلحه برای‌کشور های دیگر پایان دهد دولت شوروی بنوبه خود برای امضای قرار دادی در این زمینه آماده خواهد بود .

(لوموند)

مقالات وگزارشهای خارجی

۱ـ ترکیه کنونی

ثبات اقتصادی و انتخابات ترکیه

وقتی ترکیه قبل از پایان سال‌جاری انتخابات عمومی آیندهٔ خود رابرگذار میکند پاسخ این مسئله نیز روشن خواهد شد که تاچه حد پیشرفت مادی واصل ثبات اقتصادی در مبارزات‌سخت انتخاباتی نتایج سیاسی خود راآشکار میسازد .

این کشور از «برنامه ثبات» که بیست ماه از اجرای آن میگذرداستفاده زیادی برده است .

این برنامه در اوت ۱۹۵۸ بوسیلهٔ متخصصین مالی غرب پیشنهاد شد .

صادرات افزوده شده از فزونی‌تورم جلوگیری بعمل آمده است . اما انتخابات عمومی قبل از اتمام برنامه (دراکتبر ۱۹٦۱ قرار است این‌برنامه کاملا عملی شده باشد) انجام خواهد گرفت و اگر همه‌قولهای پر صدائی که سیاسیون ترك به انتخاب کنندگان خود داده‌اند عملی شود ترکیه تقریبا از ناراحتیهای اخیر نجات خواهدیافت.

«ثبات» در ترکیه شامل تقلیل عملی ارزش پول ، محدودیت شدید اعتبارات بانکی و لغو قسمتی از امور نظارتی مستقیم بر اقتصاد کشور بوده است .

این دارو بکمك ۳۷٦ میلیون دلار پولی که غرب در اختیار ترکیه‌گذاشت به‌ترکها تزریق شد . نتیجهٔ آن نیز بزودی آشکار گشت .

صادرات در ۱۹۵۹ معادل ۳۰ در صد بیش از سال ۱۹۵۸ بود و اغلب تولیدات ترکیه به استثناء کروم (که وضع بدی در بازار داشت) ، بخوبی به فروش میرسید .

جریان‌پول ملایم بود ، بازارسیاه تحت فشار قرار داشت قیمت طلا و قیمت های عمده فروشی روبه تنزل بود ، کمبود کالا ها در بازار برطرف شده ووضع عمومی اقتصاد ترکیه‌بهبود یافته بود .

ضمنا ترکها با هیچ توانسته‌بودند وامهای خارجی خود را مستهلك‌سازند. اما هزینهٔ زندگی نسبت به اوت ۱۹۵۸ معادل چهل در صد بالارفت .

رهبران ترکیه که در ۱۹۵۸توصیه متخصصین غربی را پذیرفته بهمراه‌آن کمك مالی غرب را مورد استفاده‌قرار داده بودند .

اکنون اهمیت یك برنامه اقتصادی را برای بهبود وضع داخلی وجلب اعتماد خارجی را درك کرده‌اند. اما «ثبات» ، بخصوص برای حکومتی‌مانند حکومت عدنان مندرس ، که ترقیات مادی زیادی را میخواهد در حداقل‌زمان ممکن برای کشور خود تامین کند ، شعار انتخاباتی مهمی محسوب نمیشود. بنظر میرسد که رهبران حزب‌دمکرات که فعلا بر ترکیه حکومت دارند مایلند با استفاده از این «ثبات»وضع خود را تحکیم کنند و مخالفین را تحت فشار قرار دهند تا در انتخابات آینده قدرت خود رابرقرار نگاهدارند.

درآمد بودجه ۱۹٦۰ گرچه ۲۲٫۳ درصد بیش از بودجهٔ سال قبل از ارقام واقعی درآمد را بالا نبرده است. این بودجه علیرغم بیانات وزیردارائی متعادل نیست .

در صخنرانیهای مندرس در نقاط مختلف ترکیه به رای دهندگان‌وعده رونق مادی فراوانی داده میشود ـ از جمله تامین لوله کشی و برق وتکمیل راهها وبستن سد ها وافزایش کارخانه های برق ـ وقسمتی از این وعده ها طبق برنامه کنونی ترکیه د ردست اجراء است .

اخیرا در اسلامبول نخست‌وزیر ترکیه خطاب به گروهی از سرمایه‌داران وعده داد که سطح اعتبارات را بالا خواهد برد ، حال آنکه پائین نگاهداشتن اعتبارات از اصول اصلی سیاست مفید اقتصادی کنونی‌است.

ناتمام

مهیارنشات ـ خبرنگار اطلاعات درسویس

توجه بافکار عمومی

خبرنگار اطلاعات در سویس ازکنفرانس جوانان آن کشور که به منظور مساعدت به کشور های‌عقب‌افتاده تشکیل‌یافته گزارشی‌تهیه نموده که‌در زیر از نظرخوانندگان‌ارجمند می گذرد .

ممالك عقب افتاده ومشکلاتی که مردم این مناطق در بالا بردن سطح زندگی خود با آن مواجه هستند در مدت چند ساله اخیر موردتوجه فراوان دول مترقی واقع شده و نقشه کمك‌به این‌ممالك مدتها است از مرحله گفتگو خارج وبمرحله مساعدت فوری و عملی وارد شده است . رقابتی که از چهار سال پیش با اعطای کمکهای نظامی ، مالی و فنی از طرف بلوك شرقی به مصر و سوریه میان گروه دول باختری و خاوری آغاز شده است درحال‌حاضرروزبروزشدیدترمیگردد چیزی که در این میان شایان توجه می باشد تمایلی است که از طرف کشور بی طرفی مانند سویس به اعطای کمکهای فنی ومالی به ممالك عقب افتاده ابراز می شود . دولت سویس از چندی پیش جهت تشویق سرمایه داران و صاحبان صنایع برنامه وسیعی طرح و تهیه نموده وخود نیز در سرحد امکان تابحال مساعدت های گوناگونی به گروه ممالك عقب مانده نموده است .

نظر به این که افکار عمومی دراین مملکت ، در مقرر ساختن هر امری موثر می باشد ، و طبق اصول دمکراسی همه چیز بنا به ـ اراده مستقیم ملت صورت‌می گیرد، لذا قرار شده در سال جاری طی یك سلسله کنفرانسهای عمومی برای مردم خاصه طبقه جوان ، در این مورد مطالبی ایراد و توضیحات مبسوطی داده شود . چون تا موقعی که نمایندگان پارلمان تحت تاثیر افکار عمومی واقع نشوند ، کمتر ممکن است که خواستار اجرای یك برنامه وسیع و فوری بوسیله دولت گردند و با اینکه پیشنهادات وی را مورد بحث و مداقه قرار داده وبه تصویب برسانند .

اولین کنفرانس از طرف اتحادیه جوانان سویس (که معمولا اعضای آن‌از دانش آموزان مدارس‌هستند) هفته گذشته در شهر برن تشکیل شد ، و منهم مانند چند تن از خبرنگاران خارجی برای مشاهده کنفرانس مزبور و گرفتن تماس نزدیك با حضار که طبقه روشنفکر دانش آموزان سویس را تشکیل میدهند عازم پایتخت سویس شدیم در واقع همگی از تماشای نظم و ترتیبی که بر جلسه حکمفرما بود و شوق و علاقه جوانانی که حد متوسط سنشان از هیجده سال تجاوز نمی کرددر استماع کنفرانس دچار رضایت وخرسندی خاص گردیدیم .

سه‌نکته اساسی‌در این‌کنفرانس مورد بحث واقع شد :

۱ـ اطلاعات کلی راجع به ممالك عقب افتاده .

۲ـ بیلان کمکهائی که ازطرف دولت سویس می شود .

۳ـ بحث و بررسی پیرامون امکاناتی که برای جوانان سویس در همکاری در این زمینه وجود دارد .

ما حصل مناقشات و گفتگو ها آن بود که مساعدت های دولت سویس تا بحال نا چیز بوده و با کمك های سایر دول اروپائی قابل مقایسه نیست .

کمك مالی دولت سویس در ده ساله اخیر از ۱۲ میلیون فرانك تجاوز نکرده ، در حالی که کشور های دیگری مانند سوئد ، هلند ، نروژ ، هر کدام به ترتیب دو ، سه وچهار مرتبه (به نسبت‌تعداد افراد متساوی‌با جمعیت سویس) به ممالك عقب افتاده کمك داده‌اند. ومساعدت ایالات متحده امریکا (به نسبت هر فرد از جمعیت) سی وشش بار بیش از سویس بوده است .

تغییر اساسی

طبق اظهارات ناطقین وسائل مادی از همه لحاظ در دسترس و اختیاردولت سویس می‌باشد منتهی باید طرز فکر فعلی ملت سویس خاصه طبقه جوان تغییر اساسی یابد .

بدین معنی که زندگی مرفه و آسوده آنها ، مانع از کمك به همنوعان‌محتاج‌ونیازمندی که‌صدی‌شصت از جمعیت دنیا را تشکیل میدهند نگردد .

جوانان سویس‌بایددرآینده‌مسافرت به این نواحی و تماس نزدیك بامردم و همکاری عملی در بالا بردن سطح زندگی آنها را جزو نقشه های خود قرار بدهند ، وحب‌همنوع ، خدمت‌بوی وگذشت و فداکاری را در خود ، نزدیکان و دوستان خویش پرورش بدهند و با صحبت و گفتگو در خانه، مدرسه ، باشگاه و غیره،افکار عمومی را برای اتخاذ یك تصمیم فوری آماده سازند .

ضمنا از مسافرت به ممالك‌دوردست وناشناس بیم وهراسی نداشته‌باشند. در غیرایصورت‌نقشه هرگونه‌مساعدتی حکم مرکب‌خشك‌بر صفحه‌کاغذ را خواهد داشت .

از سوی دیگر این قضیه آنقدرمهم و حیاتی است که امروزه نمی‌توان به امید اقدامات سازمان ملل متحد ویا مقامات دولتی بیکار نشست .

هر کس باید به مسئولیتی که در این‌زمینه متوجه اوست پی‌ببرد. زندگی راحت و مرفه مردم سویس نمی‌تواند منظرهٔ افراد گرسنه و نیازمندی را که در اطراف و اکناف جهان پراکنده‌اند از برابر دیدگانشان دور سازد .

آمار سازمان ملل متحد حاکیست که همه روزه یکنفر از مجمع یکصد هزار نفر مردم نواحی عقب افتاده‌بعلل مختلف خاصه فقر وگرسنگی‌میمیرند. مسئول کیست ؟

گفتار ناطقین در این عده جوان‌که فقط و فقط از روی علاقه‌مفرط به کسب اطلاعات و آشنا شدن با اوضاع این ممالك در سالن بزرك باشگاه جوانان برن جمع شده بودند ،تاثیر خاصی بخشید .

نماینده جوانان مسیحی گفت که تاکنون اقدامات عملی و مفیدی از طرف جمعیت مزبور بعمل آمده و در حال حاضر همه مایلند هرنوع‌مساعدتی که باشد بنمایند و برای همه گونه همکاری آماده‌اند .

نکته مهمی که از طرف کلیه‌ناطقین تاکید میشد لزوم جلب توجه افکار عمومی بود چون فقط بدینوسیله می‌توان پارلمان و دولت را تحت‌فشار قرار داد و خواستار اجرای یك‌برنامه فوری و عملی گردید،وبیدرنك‌اقدامات لازمه را برای اعطای کمك ومساعدت به ممالك عقب افتاده شروع‌نمود .

خبرنگاران اطلاعات در خارجه

گزارش‌میدهند

کنفرانس جوانان سویس راجع بمساعدت بممالك عقب افتاده ـ آمار سازمان ملل‌متحد حاکی است که همه روزه یکنفر ازمجموع یکصد هزارنفر مردم‌نواحی عقب افتاده بسبت فقر وگرسنگی میمیرند . جوانان سویسی درنظر دارند دولت را وادارکنند که کمك بیشتری به ممالك عقب‌افتاده بنماید .

نمایندگی انحصاری در ایران : شرکت سهامی رشهر باب همایون. سرای همایون فروش - کلیه الکتریکی های معتبر تهران وشهرستانها
شرکت تهرانشهر ـ محدود خیابان سعدی تلفن ۳٤۳۵۳ ـ ۳۰۲۱۱۵
آگهی مصور

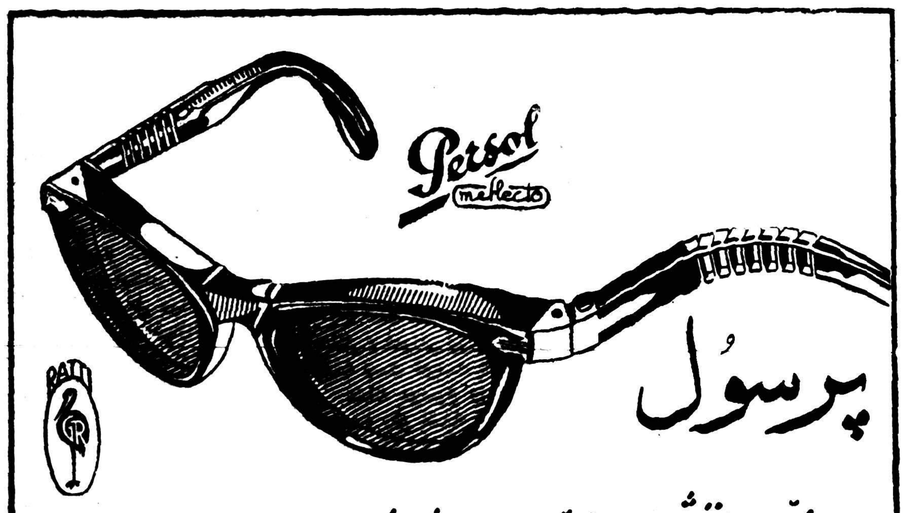

- اشعهٔ ماوراء بنفش و مادون قرمز را دفع مینماید .
- رنگهای طبیعی را هیچگونه تغییری نمیدهد .
- دورهٔ تضمین شدهٔ آن اگر تا ۵ سال بشکند بطور رایگان تعویض میشود .
- دارای گواهینامهٔ کنگرهٔ چشم پزشکی بروکسل است .
نمایندهٔ انحصاری : شرکت عینک سازی تهران خیابان نادری

دآریانا افغان هوائی شرکت
کابل - قندهار - بیروت - امستردام - دهلی - کراچی
آنکارا - پراک - فرانکفورت
سرویس مناسب و راحت جهانگردی
نمایندگی عمومی : هرسس سنگ ساوهنی
خیابان سعدی : تلفن ۳۰۳٤۲۷
ARIANA AFGHAN AIRLINES
هواپیماهای آریانا با درهای وسیع و بزرگ برای حمل بار

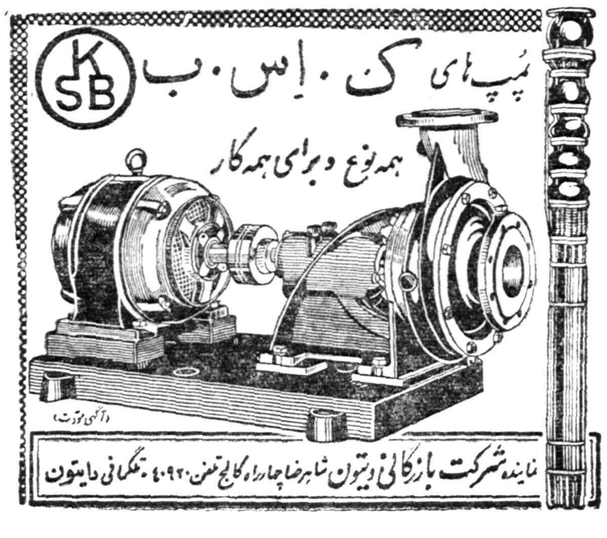

نماینده شرکت بازرگانی دیتون شاهرضا چهارراه کالج تلفن ۱۰۹۲۰ ـ تلگرافی دایتون

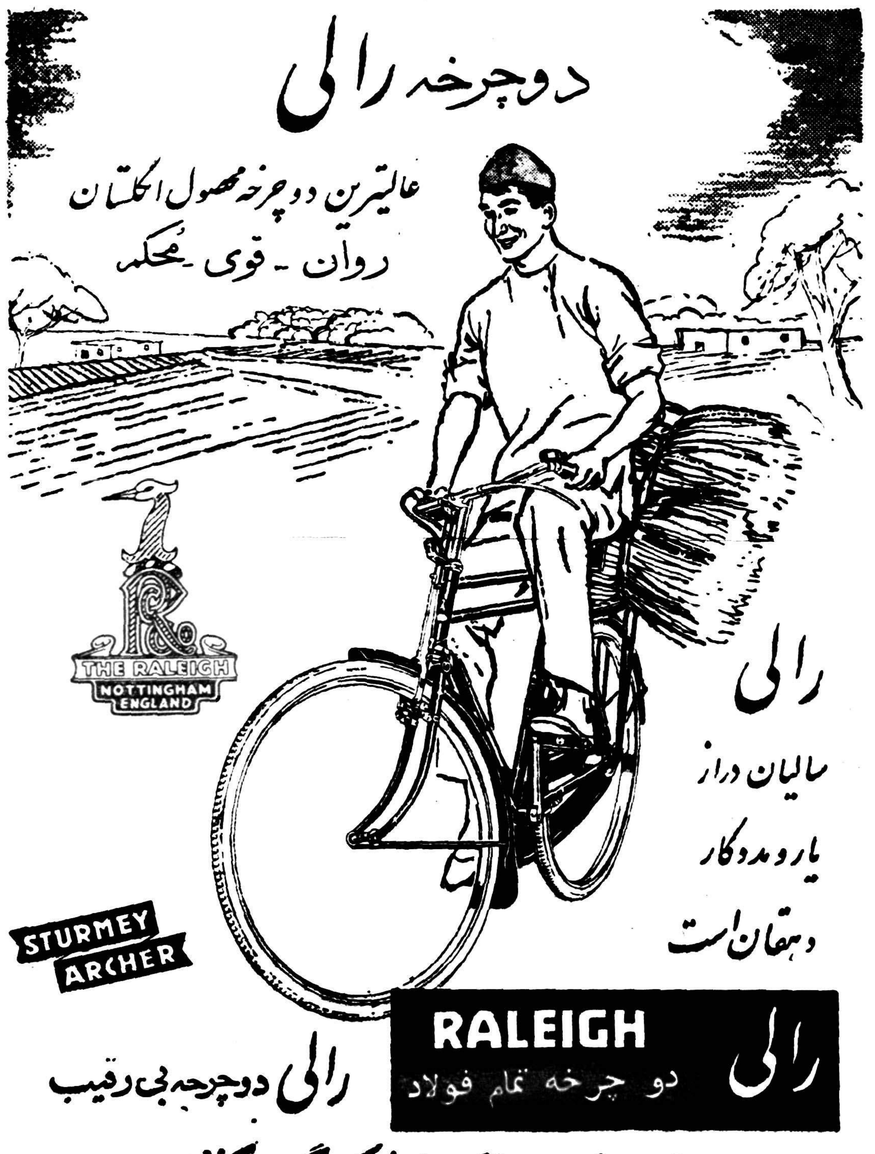

نماینده انحصاری : خیابان فردوسی - ساختمان امینی شرکت گری مکنزی - تلفن ۳۵۱۸۳

مشکل عبور و مرور را چگونه حل کنیم؟

نوشته:
دکتر بهزاد عابریان

تبعیض در عبور و مرور

تردیدی نیست که مشکل عبور و مرور در درجه اول دو عامل مهم دارد اول تراکم وسائل نقلیه‌که روز افزون‌است ودوم ظرفیت خیابانهای شهر ، برای این ازدیاد مداوم .

لذا اولین پیشنهاد بنده آنست که قانونی بگذرد که نمره جدید برای اتومبیلهای شخصی مثل نمره کرایه و تاکسی داده‌نشود و هرکس خواست اتومبیل جدیدی وارد نماید مجبور باشد یك اتومبیل اسقاط که قیمت آن بین هزار تا پنج هزار تومان باشدو قسمت اعظم‌وسائل نقلیه درحرکت‌تهران‌هم از این‌نوع است) خریداری کند و آن اتومبیل را باوراقچی ها کمی ارزانتر از مبلغ خریداری شده بفروشد و نمره آنرا باتومبیل جدید خود نصب کند این عمل علاوه برآنکه از ازدیاد وسائل نقلیه جلو گیری میکند سبب خارج شدن اتومبیلهای اسقاط و فرسوده نیز از گردش در شهر میشود . برای جلوگیری ازنمره کردن اتومبیلهای جدید در شهرستانها نیز بایستی‌این قانون بمرحله اجرا درآید .

موضوع دوم افزودن بظرفیت خیابانها یا لااقل در نظر گرفتن خیابانهای جدیدالاحداث برای تامین عبور و مرور تعدادوسایط نقلیه است که امروزه وجود دارد ویا در آینده وجود خواهد داشت .

پیشنهاد سوم بنده آنست که چون در اکثر موارد دوچرخه سواران باعث تصادفهای اتومبیلها باهم و یا باخود دوچرخه سواران میشوند لذا در خیابانهای شلوغ قسمت باریکی از خیابان را مخصوص عبور دوچرخه ، موتوسیکلت و سه چرخه های‌بارکش وکندرو بنمایند وآنها حق نداشته باشند که از این حد تجاوز کنند و در صورت تخلف بشدید ترین نحو مجازات شوند .

مطلب دیگر آنست که گاهگاهی بنظر میرسد که بعضی از مامورین در مورد برخی اتومبیلها استثنا قائل شده و صاحبان این نوع اتومبیلها نیز که اکثر نمره دولتی یا شهربانی و یا ارتشی دارند اصولا خودرا پای بند مقررات ندانسته و بانواع مختلف ایجاد اختلال در نظم میکنند و مثلابنده چند بار اتومبیل هائی را دیده‌ام از خیابان یکطرفه برخلاف جهت میرود و یا اتومبیل پلیس که خالی است راننده‌اش با سرعت و بدون ملاحظه رانندگی میکنند و بایستی جلوی این نوع تبعیضات را گرفت . مطلب غیر قابل تردید دیگر ناشی گری و بی مبالاتی عده‌ای از رانندگان کامیونها و کامانکار ها و جیپ های ارتشی است . در اینکه این رانندگان گواهینامه از اداره راهنمائی تهران داشته باشند شك دارم چه با امتحانات دقیقی که بعمل می آید و مخصوصا موشکافی بعضی از مامورین آزمایش رانندگی که واقعا در خور تقدیر است کمتر راننده‌ای ناشی میتواند از چنك ممتحنین سالم بدر رود . لذا با وجودی که‌از منشاء گواهی نامه این راننده ها اطلاعی ندارم تصور می کنم که آنان چنین امتحاناتی را نگذرانده باشند واگر واقعا چنین باشد برای اصلاح وضع رانندگی شهر جلوگیری از این عده رانندگان ناشی و بی‌باك امری ضروری است .

اینها بعقیده بنده پیشنهاداتی ساده و عملی و بسیار موثر در بهبود امر راهنمائی و رانندگی و عبور و مرور بود که بعرض رسید البته پیشنهادات دیگری از قبیل ساختن محل های پارکینك چند طبقه ، ساختن پلهای هوائی در چهار راه های پر رفت و آمد و مجبور کردن عابرین از گذشتن از محل های خط کشی شده نیز هست که بنظر بنده عمل کردن به آن مشکل و خیلی طول خواهد کشید تا بمرحله عمل درآید .

بهر حال منهم مثل همه مردم چه پیاده و چه سواره آرزومند حل مشکل عبور و مرور هستم و معتقدم که اگر معمای مشکل اتوبوسرانی تهران حل میشد و شخص مجبور نبود ساعتها بانتظار اتوبوس در سرمای زمستان و گرمای تابستانی رنج ببرد اصولا احتیاجی به اتومبیل شخصی و این همه درد سر های آن نداشت تا نظر شما چه باشد .

دیروز امروز

افیون آخرین سلاح جنك سرد

اعلان جنك پلیس جهانی علیه قاچاقچیان مواد مخدره

سه‌ستاره آمریکائی که بعلت اعتیاد بمواد مخدره موردتعقیب قرار گرفته‌اند

کثرت استعمال مواد مخدره هر لحظه دنیا را تهدید میکند . پلیس بین المللی هر روز باندی را کشف وسران آنرا تسلیم عدالت میسازدو باز هم اشخاص سود جو و طماع‌به قاچاق این سم مهلك دست میزنند. چند هفته قبل در فرانسه پلیس‌یك عده از این قاچاقچیان را دستگیر نمود که دارای تشکیلات عظیم و وسیعی از نظر رادیو و بیسیم وغیره بودند . کشف این باند در فرانسه بعنوان یك پیروزی در جبهه جنك سرد محسوب گردید . جنك علیه افیون .

استعمال افیون دارای سابقه تاریخی وسیعی است و به جنك‌چین وانگلستان وشکست چین منتهی میگردد .امروز برای مبارزه‌باقاچاق این ماده سمی ومهلك پاره ای از کشور ها مجازات اعدام را در باره متخلفین تعیین کرده اند .

مرکز اصلی بخش این سم چین است بطوریکه نماینده امریکا در سازمان ملل متحد اعلام نموددرسال ۱۹۵۰ بیش از ۶۰۰ تن افیون در هنك گنك توسط چینی ها فروخته شدواین یك رقم بزرك تجارتی‌بود. ولی اگر با صادرات سابق سالیانه تریاك چین که قریب ۲۰ الی ۲۲ میلیون کیلو بود مقایسه‌شودنقصان فاحش‌آن آشکار میگردد .

کشتیهای حامل مواد مخدره‌دائما بطور قاچاق این ماده را از قاره ای بقاره دیگر حمل میکنند . اخیرا پلیس کانادا ضمن بازرسی یك کشتی فرانسوی ۱۴ کیلو هروئین کشف کرد .

بعضی از قاچاقچیان برای اینکه گرفتار پلیس نشوند از هواپیمابرای حمل هروئین استفاده کرده و در نقطه مورد نظر آنرا با چتر بزمین پرتاب میکنند آنها برای متاع‌مهلك خود عناوین مختلفی که پلیس را متوجه نسازد تعیین میکنند .

چندی قبل پلیس در فرانسه‌وارد اطاق دو زن پیر شد که طبق اظهار همسایگان گویا مرده بودند ولی وقتی پلیس وارد اطاق شد مشاهده کرد که این دو در حال احتضار بوده و قدرت خارج کردن آمپول محتوی ماده مخدره را از بدن خود ندارند .

اخیرا کنفرانسی در پاریس‌تشکیل شده و در باره طرق مبارزه با مواد مخدره و طرز استعمال آن درجهان مطالعاتی بعمل آمد و ضمن آن از مصرف حشیش در مصر بحث‌شدو همچنین اعلام گردید که درامریکا ۴۵۰۰۰در کانادا ۱۲۰۰۰ نفر معتاد بمواد مخدره وجود دارد .

تریاك که بوسیله کشتیهای مختلف واردمدیترانه‌میشودبلافاصله به نقاط امن‌حمل‌شده‌ودرآزمایشگاه های مجهز تبدیل به مرفین‌وهروئین وکوکائین میگردد . پلیس فرانسه ازسال ۱۹۵۱ تا کنون فقط موفق به کشف ۸ عدد از این آزمایشگاه ها شده است پس از اینکه کار تبدیل در آزمایشگاه بپایان رسید عصاره‌ی تریاك بسوی اتلانتیك سرازیر میگردد . بدینطریق ۱۰۰ کیلوتریاك که قیمت آن ۱۰۰۰دلار است پس از تبدیل به مرفین و هروئین به قیمت ۱۰کیلو۱۰۰٫۰۰۰ دلار بفروش میرسد و چنین است آن سود جهنمی که ماجرا جویان رابه قاچاق آن تحریك میسازد .

یك افیونی

اخیرا مدیر موسسه مبارزه‌بامواد مخدره در فرانسه اعلام داشت که باپای اقدام پلیسی قدرت قانونی دادگستری نیز لازم است معتادین اشخاص بیچاره ای هستند که‌بجای زندان باید تسلیم بیمارستان گردند ولی فروشندگان این‌ماده قاتلین وحشتناکی هستند که باید با شدیدترین وجهی مجازات شوند .

رحم و شفقت در باره موجودی که همنوع‌خود را قدم به قدم‌بسوی نیستی نزدیك میسازد مسخره ای بیش نیست . اینك پلیس بین‌المللی بشدت مبارزه خود افزوده و به قاچاقچیان این ماده سمی اعلان جنك بیرحمانه داده است .

لاکی‌لوسیانو سلطان مواد مخدره که از آمریکا تبعید شده واینك درایتالیا بسر میبرد

از دکتر پریور

مواظب باشید بهار کودك شمارا فلج نکند

چرا فرزندان ثروتمندان بیشتر درخطر ابتلا به‌بیماری فلج‌کودکان قراردارند

همه ساله اوائل بهارخطرسرایت وهمه گیری این بیماری مردم دنیا و بخصوص کودکان راتهدید میکند ـ البته سایر مواقع سال‌نیز بیماران مبتلا بندرت در نقاط‌مختلف دنیا دیده میشوند ولی اپیدمی عادی از اوائل بهار صورت میگیرد .

بیماری فلج چنانچه از اسمش پیداست بیماری پردردسروخطرناکی است ، چه اگر بمرك کودك منجر نشود ودرمان پذیرد تازه تولید فلج دوپا یا دو دست و یا یك دست و پا وبالعکس را میکند و کودك راعلیل وعاجز میسازد .

شروع بیماری

بیماری معمولا بایك تب نسبتا شدید شروع میشود که سر درد و درد تیره پشت از علائم اولیه آنست حالت دل بهم خوردگی استفراغ و درد استخوانها مدام است و بطور کلی علائم یك گریپ ساده راتشان میدهد همین امر سبب اشتباه‌مادر وگاهی‌نیز پزشك میشود ـ مسلم است که در این دوره علائم مخوفی دال‌بروجودبیماری‌فلج‌نیستو بصورت ظاهر یك گریپ ساده را از آن بیماری میتوان تمیز داد .تنها راهی که برای تشخیص وشناسائی‌بیماری وجود دارد آزمایش نخاع است‌که در اغلب اوقات امکانش میسرنیست سه چهار روز بعد دوران دوم بیماری شروع میشود ویکباره صبح که از خواب بر میخیزد از دست و پافلج میشود ممکنست فلج هر دو دست یا هر دو پا را بگیرد و یا ممکنست یك دست و یك پا را گرفتار کند ولی درجه حرارت در همان روز رو بکاهش میرود و تب کودك بتدریج قطع میشود .

راه سرایت

فلج کودکان از راه آب و غذا‌های آلوده و یا دستهای بیمار و یا پرستاران مبتلا ، به اشخاص سالم سرایت میکند .عامل‌بیماری‌ویروس بسیار کوچکی است که به سه شکل مختلف موجود است و شکل اول آن از همه مزاحم ترو پرآزارتر است .

راه پیش‌گیری

فلج کودکان در تمام دوران زندگی ممکنست کودك را مبتلاکند وتنها قبل از پنج سالگی است که کودك بعلت مصونیت مادر زادی از ابتلای به آن درامانست .

تازه‌های پزشکی

کودکان در ۶ سالگی خطرگیرائی بیشتری دارند چه از یك طرف مصونیت مادر زادی آنها از بین‌رفته واز طرفدیگر هنوز خودشان نتوانسته اند مصونیت کافی بدست آورند .

ویروس بیماری روزانه بوسیله آب و غذا همیشه با بدن آدمی در تماس است و آدمی در این برخورد بتدریج بدنش بدفاع مخصوص میپردازد و چند سم لازم را ایجاد میکند تا بعد ها بتواند در مقابل بیماری و ابتلای بدان مقاومت کند.

هرچه زندگی انسانی تمیز تراواز نظر بهداشت کاملتر باشد بعلت عدم تماس با ویروس و نداشتن قدرت دفاعی مخصوص خطر ابتلای بیماری را بیشتر دارد ـ بقسمی‌که کودکان اغنیا بیش از فقرا بدان مبتلا میشوند وکشور های متمدن که اصل بهداشت را بیشتر رعایت میکنند مبتلایان بیشتری دارند تا کشور های عقب افتاده که قدرت اجرای دستورات بهداشتی راندارند

بنا براین بهترین و تنها وسیله پیش گیری‌از ابتلای بیماری تزریق واکسن مخصوص است که با آن میتوان کودك رااز ابتلای بدان برکنار داشت .

عکس صفحه

ملکه‌زیبائی انگلستان

در دوازدهم ماه آوریل انتخاب ملکه زیبائی ۱۹۶۰ انگلستان بعمل آمد . از بین صد ها شرکت کننده جان بواردمن از اهالی والاسی موفق شد جایزه اول را ربوده و بر تخت افتخار تکیه بزند .

جان بوآردمن ۳۲ سال داردو بمخبرین جراید اظهار داشت‌تنهاآرزوی وی ازدواج و داشتن چهار کودك . . . .

سی و نه پله

از جان بوکان
ترجمه جلیله میرکریمی
JOHN BUCHAN

ـ۲۶ـ

ـ «آقا «سروالتر» الان کمیسیون دارند و بمن دستور داده‌اند هیچکس‌را نپذیرم اگر می‌خواهید ایشان را به بینید باید صبر کنید تا جلسه تمام شود .»

منزل «سروالتر» یك خانه نسبتا قدیمی بود و برخلاف خانه های تازه‌ساز در دوطرف‌اطاقها،سالنهای‌بزرك داشت .

جلو یکی ازسالنها که معلوم بود بزرگترین سالن خانه و مخصوص پذیرائی های مجلل است یك شاه نشین کوچك قرار داشت و گوشه آن یك میز و یك تلفن که روی آن بود دیده میشد و یك صندلی کنارمیز بود ، سر پیشخدمت بمن تعارف کرد که روی آن صندلی بنشینم .

ـ «گوش کنید الان در خیابان یکعده دنبال من میگردند و ممکنست سراغم را از اینجا هم بگیرند ،«سروالتر» این موضوع را میداند و من برای او کار میکنم» اگرآنها آمدند و مرا خواستند البته جواب منفی‌خواهیدداد واز وجودمن اظهار بی‌اطلاعی خواهید کرد.»

بدون اینکه چیزی بگوید تعظیم کوچکی کرد ، یکی دو دقیقه بعد سر وصدای زیادی در خیابان بلند شد وزنك رابشدت زدند .

باید اعتراف کنم هرگز در دل خود کسی را باندازه این سر پیشخدمت تحسین نکرده‌ام .

واقعا مثل این بود که تمام عمر خود را روی صحنه تاتر گذرانده است، در را باز کرد با کمال خونسردی سئوالات درهم وبرهم آنها را گوش داد بعد هم خیلی آرام و شمرده ولی محکم و تحقیر آمیزبه‌آنها گفت‌اینجا منزل‌کیست وبیشتر ازاین مزاحم نشوید.

آنها فورا از جلوی درپراکنده شدندومن تمام این جریان‌را که‌بی‌شباهت بقسمتی از یك‌نمایشنامه نبود از همانجائیکه نشسته بودم میدیدم .

چند دقیقه بیشتر نگذشت که دوباره زنك در زده شد و اینمرتبه سر‌پیشخدمت ملاقات کننده را با احترام زیادبداخل عمارت راهنمائی کرد وموقعی که پالتو و کلاه او را می‌گرفت من فورا تشخیص دادم‌که‌آن‌شخص‌کیست .

ممکن نبود شما روزنامه‌ای را باز کنید و یك عکس از آن قیافه باموهای خاکستری وبینی کشیده و چشمهای تیزبین آبی رنك نه‌بینید .

من‌وزیر دریاداری انگلستان‌راشناختم که‌بعقیده همه‌قدرت‌وحسن‌تشکیلات نیروی دریائی فعلی انگلستان مرهون زحمات او بود .

اواز شاه نشینی که من‌در آن نشسته بودم گذشت وباطاقی که‌در عقب سالن قرار داشت راهنمائی شد .من مدتی همانجا نشستم و نمیدانستم چکار باید بکنم .فکر میکردم وقتی جلسه تمام شد به «سروالتر» چه بگویم و چه بهانه‌ای برای دیدار غیر منتظره خود بتراشم ؟ .

هنگامیکه بساعت خود نگاه کردم ده‌ونیم بود وپانزده دقیقه دیگر «ژنرال رویر» با اتومبیل بطرف بندر «پورتسموت» میرفت تا بفرانسه بازگردد .

صدای زنگی شنیده شد وسر پیشخدمت ظاهر گردید .بلافاصله در اطاق سالن باز شد ووزیر دریاداری بیرون آمد .دوباره از جلو من گذشت ودر حین عبوریك‌نگاه‌خیلی‌سریع بمن‌افکندوبرای‌یك ثانیه‌چشمهای‌مابهم‌دوخته شد .

فقط یك ثانیه ، ولی همین مدت کم کافی بود که قلب مرا به طپش بیاندازد .

من قبلا هرگز این مرد بزرك را ندیده‌بودم اما درآن لحظه چیزی بچشمم خورد که برایم‌قابل‌تشخیص‌بود ، در این مورد بخصوص چشم بیشتر از همه وقت با مغزارتباط دارد و کمتر ممکن است اشتباهی رخ‌دهد .

آن‌چیز شعاعی ازنور است که فقط بین‌دوچشم ردوبدل میشود وفورا محو میگرددولی یك معنی بزرك میدهد واثری غیرقابل اشتباه باقی‌میگذارد .

این جهش نورموقعی‌که چشمان اوباچشمان من‌تلاقی کرده‌بدون اراده ایجاد شده وبلافاصله مرد .

درحالیکه سرم بدوران افتاده وقدرت تمرکز فکرراازدست داده‌بودصدای درکوچه بگوشم خوردکه‌پشت سراو بسته شد .

افکار عجیب وغریبی ازمغزم میگذشت ودربین آنها یك فکر که‌ازهمه عجیب ترودرعین حال محسوس ترومرسام آورتر بود دورمیزد .

کتابچه راهنمای تلفن راازروی میز برداشتم وشماره تلفن منزل اورا پیدا کردم وهمانطور بی‌اختیار دستم بطرف تلفن رفت وشماره مزبور زنك‌زد.

یك پیشخدمت ازطرف مقابل گوشی رابرداشت .

ـآقای وزیر منزل‌تشریف دارند

ـ بله، امشب حال ایشان چندان خوب نبودوالان نیمساعت است که خوابیده‌اند پیغامی دارید آقا ؟

گوشی راسرجایش گذاشتم وروی صندلی افتادم . نقش من هنوز دراین بازی تمام نشده بودواتفاقا درست بموقع رسیده‌بودم .

یك ثانیه نباید تلف میشد ،بنابراین ازجابرخاستم ودرسالن راباز کرده بطرف اطاق عقب رفتم وبدون مکث ودرزدن داخل شدم .

پنج قیافه متعجب ازپشت‌یك‌میز گردبمن خیره شده‌بود که‌غیرازسروالتر هیچکدام راشخصا تاآنوقت ندیده بودم ولی وزیر جنك ،ژنرال‌وینستانلی‌معاون وزارت جنك وویتاکر معاون وزارت دریاداری را ازروی عکسهایشان که‌در روزنامه هاچاپ شده بود میشناختم .

یك شخص‌کوتاه‌ونسبتاچاق هم پهلوی ویتاکر نشسته بود که‌حتی عکسش راهم هرگز ندیده بودم ولی فورا توانستم حدس بزنم که‌او «ژنرال رویر» است .

سروالتر روبانهاکرده وگفت ،

ـاین آقای هانی است که‌من راجع باوباشما صحبت کرده‌ام و بعد صورت خودرا بطرف‌من‌برگرداند وبالحنی که‌تعجب ،تشدد ،سرزنش وخیلی چیزهای‌دیگر از آن میبارید گفت :

الان موقع خوبی برای ملاقات نبود هانی

باکمال خونسردی گفتم :

ـخواهیم دید ،اتفاقا فکر میکنم که‌بسیار بموقع آمده‌ام .شخصی که‌دو دقیقه پیش‌از اینجا بیرون آمد که بود .

سروالتردرحالیکه قیافه‌اش از غضب قرمز شده‌بود گفت :

ـلردآلوا وزیر دریاداری .

ـنخیر اولرد آلوا وزیردریاداری نبود بلکه شبیه اوبود که‌مرا بخوبی شناخت ومنهم اورا شناختم ، بمحض اینکه اوازدرخانه خارج شدمن بمنزل لردآلوا تلفن کردم گفتند که‌لرد نیمساعت است خوابیده .

«ویتاکر» با دستپاچگی گفت :

ـپس‌کی؟ـکی؟ . . .

من‌درحالیکه روی صندلی خالی که‌معلوم بود چنددقیقه پیش لردآلوا روی آن‌نشسته یابعبارت دیگر شخصی که‌حاضرین خیال میکرده‌اند لرد آلوا است روی آن نشسته بوده می‌نشستم وبآن‌قیافه‌های وحشتزده نگاه میکردم گفتم:

«سنك سیاه »

فصل نهم

ـ غیر ممکن‌است

این جمله‌ای بود که‌ازدهان ویتاکر معاون وزارت‌دریاداری بیرون آمد وسکوت طولانی راکه دراطاق حکمفرماشده‌بود شکست .

سروالتر ازجابرخاست وازاطاق بیرون رفت وبعد ازده‌دقیقه درحالیکه همه ساکت نشسته بودیم برگشت و گفت :

ـ من‌با لرد آلوا صحبت کردم ،اورادرحالیکه خیلی هم‌عصبانی بود از رختخواب بیرون کشیدم ، اوامشب شام رادرخارج دعوت داشته ولی چون حالش‌خوب نبوده خیلی زودبمنزل مراجعت کرده وخوابیده است .

ژنرال وینستانلی درحالیکه حرکات دستش اضطراب اورانشان میداد گفت :

ـولی این‌باورنکردنی است ، یعنی شما میخواهید بگوئید من‌نیمساعت پهلوی این‌مرد نشستم و نفهمیدم که‌او لرد آلوا نیست و شخص دیگری است ؟

من‌جواب دادم :

ـمهارتی که‌درطرح این نقشه بکار رفته ازهمین جامعلوم میشود ،آنقدر موضوعهای مهم درپیش بود وشما آنقدر متوجه آنهابودید که‌نمی‌توانستید دقت کنید وبه‌بینید کسی که‌پهلوی شما نشسته لرد آلوا است یاخیر .

شما امشب انتظار لرد آلوا راداشتید واو بنا بود درصورت امکان دراین جلسه شرکت کند، اگر آنها بجای لرد آلوا مصنوعی شخصی دیگری را باسم دیگر باینجا میفرستادند البته توجه شما جلب میشد ودقت میکردید ولی حضور لرد آلوا دراین جلسه کاملا طبیعی بود وهمین موضوع شمارا فریبداد.

ژنرال رویر خیلی آرام وباانگلیسی بسیار خوب وصحیح گفت :

ـآقای هانی درست میگوید ،او طرز کار دشمنان ماراخوب فهمیده‌است، آنهابا ماهرانه ترین‌روش ممکنه برمهمترین اسرار نظامی انگلستان وفرانسه دست یافتند واگر ازهرراه دیگری غیراز این راه‌وارد میشدند ممکن نبودباین آسانی وسادگی بمقصود برسند .

نیازمندیها و آگهی‌های کوچک

استخدام میشود

آگهی استخدام
شرکت سهامی بیمه ایران بیگنفر رادیولوژیست مجرب و کارآزموده‌که سابقه ممتد در امور رادیوگرافی‌داشته باشد نیازمند است واجدین شرایط می‌توانند با دردست داشتن عین‌مدارك ودو برك رونوشت شناسنامه و ٦ قطعه عکس باداره کارگزینی شرکت مراجعه و ثبت نام نمایند .
شرکت سهامی بیمه ایران
آ ـ ۲۱۱٦ ۱ـ۲

پنگاه شیرخوارگاه نمونه شهرداری تهران
برای خدمت درساعات روز و شب بنگاه چندنفر نرس مجرب دیپلمه از آموزشگاههای پرستاری‌ایران‌یاخارجه استخدام مینماید داوطلبین خدمت با در دست داشتن کلیه مدارك‌وسوابق کار خود ساعت ۹½ صبح روزسه‌شنبه ۳۰فروردین ماه بدفتر بنگاه واقع در خیابان سپهجنب کوچه خورشیدمراجعه نمایند .
مدیر عامل ـ دکترجهانشاد
آ ـ ۲۳٦۳ ۱ـ۲

سازمان چای وزارت گمرکات وانحصارات
به‌یکنفر مترجم انگلیسی بفارسی و بالعکس که باصطلاحات تجاری و فنی‌کاملا آشنائی داشته و لااقل پنج سال‌سابقه‌توقف درآمریکاویاانگلستان داشته باشد نیازمند است .
داوطلبین واجد شرایط میتوانند درساعات اداری باداره کارگزینی سازمان چای مراجعه نموده پرسشنامه مربوطه را دریافت و پس‌از تکمیل و منتها تا پانزده اردیبهشت‌ماه ۳۹باداره مزبور تسلیم نمایند . انتخاب مترجم مورد نظر از طریق مسابقه بین‌واجدین شرایط بعمل خواهد آمد .
سازمان چای
آ ـ ۲۲۳٤ ۱ـ۲

سازمان چای وزارت گمرکات و انحصارات به‌یکنفر معلم انگلیسی برای کلاس اختصاصی کارمندان که بنحو مطلوب از عهده تدریس برآید احتیاج دارد .
داوطلبین واجد شرایط می‌توانند معظما تا روز دهم اردیبهشت ماه ۳۹ ساعات اداری بامدارك خود باداره کارگزینی سازمان چای مراجعه و پرسشنامه مربوطه را تنظیم و تسلیم نمایند .
انتخاب معلم مورد نظر از طریق مسابقه بعمل خواهدآمد .
سازمان چای
آ ـ ۲۲۳۰ ۱ـ۲

بچند نفر آشپز مجرب
برای خارج از تهران نیاز مندیم داوطلبان به‌کارگزینی‌شرکت‌ساختمانی ج ـ ۱ـ چونز سلطنت آبادمراجعه نمایند .
۱ ـ ۲ آ ـ ۲۵۲۵

استخدام متخصص تلویزیون
شرکت سهامی زیمنس ایران جهت کارگاه های تلویزیون خود بچند نفر متخصص تلویزیون نیازمند است داوطلبین بفروشگاه زیمنس ایران خیابان‌سعدی مراجعه نمایند .

یکنفر ماشین‌نویس فارسی
باتجربه برای تمام مدت روز مورد احتیاج است لطفا به تلفن ۳۹۸۱۰ مراجعه نمائید .
آ ـ ۲٦۲۷

استخدام ماشین نویس
یکنفر از فارغ‌التحصیلان رشته ماشین نویسی (لاتین)کاخ دانش‌جهت استخدام درشرکت فیروزمورد لزوم است . علاقمندان بدفتر کاخ دانش مراجعه فرمایند .

کاخ دانش
نادری ـ نرسیده به‌چهارراه اسلامبول

شرکت تامین مسکن برای تکمیل کادر جدید
خود بچندین دوشیزه یابانو که بامود حسابداری ،دفترداری ، ماشین نویسی واردباشند نیازمند است .
داوطلبان صبحها از ساعت۸ الی ۱۲ وبعداز ظهرهااز ۳الی ۸شب بدایره استخدامی شرکت مراجعه فرمایند .
نشانی : خیابان فردوسی روبروی سوم اسفند کوچه تاتر فردوسی
شرکت تامین مسکن
آ ـ ۱٤ ۱۸' ۳ـ٦

استخدام میشود
شرکت سهامی چوب خزر احتیاج بیکنفرحسابداردارد که‌بتواند عصرهادو ساعت کارکند داوطلبان میتوانندهمه روزه بدروازه شمیران مقابل بانك سادرات ومعادن شرکت‌سهامی چوب خزرویابتلفن ۳۱٤۳۷ مراجعه نمایند.
آ ـ ۲۲۸۱ ـ۲

مستغلات

منزل هزار متری درامانیه
سه‌طبقه نوساز بیست‌ویك اطاق آب‌لوله کشی مناسب برای سکنی‌هتل بیمارستان ودبیرستان فروخته و یا باجاره داده میشود .تلفن ۸٦۷۸۷
آ ـ ۲۵۳۷ ۱ـ۲

مستاجرین محترم‌مستغلات
صد ها منزل و آپارتمان خالی‌موجود داریم واز شما کمیسیون دریافت نمی کنیم لاله‌زار نزدیك‌سهران سازمان‌تهیه مسکن ۹٤۰ تلفن ۳۹۲۹۳ ـ۳۹۹۵۳ مراجعه فرمائید .

مقاطعه ساختمان
مترمربع زیربنا از ۱۸۰ الی ۵۰۰تومان
نقشه‌های ساختمانی
و نظارت و دکوراسیون بقیمت مناسب زیرنظر مهندسین ومعماران شرکت
ساختمانی بتون ریز
چهارراه دروازه دولت تلفن ٦۹٤۹۵

پول پول پول
هر مبلغ بخواهید موجود است بدفتر معاملات پول شاهرضا مقابل دیوار کافه شهرداری تلفن ٤۲۵۱۲ رجوع فرمائید .
آ ـ ۲۰٦۷ ۱ـ۱۰

زمین مرغوب
دربهترین نقطه شهر
در بهترین نقطه شاه آباد زمینی بمساحت ۱۱۵۰ متر که ۲۰ مترجبهه خیابان دارد برای فروش و معاوضه حاضر است . این محل برای پاساژ سینما ـساختمانهای بزرك از هر جهت مناسب میباشد کسانیکه‌مایل‌بمعامله باشند می‌توانند با شماره تلفن ۳۵۱۸۰ ـ۳۲۵۲۸ از ساعت ۱۰ تا۱ بعد از ظهر مذاکره نمایند .
آ ـ ۸۷٦ ۱ ۱ـ٤

مژده به شرکت های هواپیمائی و فروشندگان بلیط حج
یك‌دفتربازرگانی‌شامل٤اطاق‌بابرق‌وتلفن فرش مبله جنب سازمان بهداشت (محل‌آبله کوبی و تجمع حجاج) برای فروش بلیط هواپیمائی بسیار مناسب است برای دو ماه در اختیار گذارده میشود طالبین بتلفون٤۲۸٦۰ بازرگانی آکازین مراجعه‌نمایند.
آ ـ ۲٤۷۵ ۱ـ۵

خانه اجاره یافروش
باتمام وسایل خیابان شاه شماره ۲۹٤ تلفن ٤۱٤۱۸
آ ـ ۲۵۵۹

گم شد

برك معافی پنجساله انجانب
پرویز مجرد بابائی گمشد، یابنده به آدرس خیابان قوام السلطنه‌شماره ۱۹٤ مراجعه و مژدگانی دریافت کند.
آ ـ ۲۲۰۵ ۱ـ۳

دختر بچه بنام نازی حاجلی
اهل دهات اصفهان کلفت سر کار سرهنگ ستاری در تاریخ روز پنج شنبه ۱۸ر۱ر۳۹ از منزل خارج ومراجعت ننموده تقاضا مند است از کسانی که از نامبرده اطلاع دارند به آدرس زیر اطلاع دهند.
آدرس منزل بوستان سعدی‌چهار راه قصر دشت منزل شماره ٤۲۵ سرهنگ ستاری
آ ـ ۲۵۳۳

تاکسی شماره ٤۳۹۰ واکسال ۵۰
از خیابان ری ساعت ۸بعد از ظهر روز جمعه بسرقت برده شده از کسانی که اطلاعی دارند به کلانتری ٦تلفن ۲۰۱۳۱ خبر داده و مژدگانی دریافت دارند .

آگهی استخدام
کارخانجات‌صنایع شیشه ایران یك‌نفر مکانیسین و یك‌نفر الکتریسین باسواد را استخدام میکندداوطلبان با در دست داشتن مدارك بدفتر کارخانه واقع در نازی‌آباد ـ خیابان سیلو مراجعه نمایند .
آ ـ ۲۲۹٦ ۱ـ۳

کارلتون هتل
برای‌کادرپرسنل‌رستوران متردوهتل گارسون ـ کمك گارسون استخدام مینماید مراجعین همه روزه بدفتر هتل واقع در خیابان ثریانرسیده چهارراه روزولت مراجعه نمایند .
آ ـ ۲٦۰۵

به‌یکنفر کمك داروساز نیازمندیم
تلفن ۸۲۱۵۲۷
۲ ـ۱ ۲۵۸۹

اجاره داده میشود

آپارتمان کرایه
درانتهای خیابان روزولت
یکدستگاه آپارتمان سه اطاقی با وان ودوتوترم و هال بزرك مدرن بدون سرقفلی به اجاره واگذار میشودطالبین به‌تلفن ۲۸۳۲۲ یا ۸۲۲۷۲۷ مراجعه فرمایند .
آ ـ ۲٤۲۳ ۱ـ۲

آپارتمان برای اجاره
شامل سه اطاق برق آبگرم وسرد در کوچه مشرف بخیابان لاله‌زارنو رجوع شود بتلفن ۳۲۳٤۳ صبح و عصر و ۳۰۲٤۷٦ عصر ها
آ ـ ۲۵٦۳ ۱ ـ ۲

یکدستگاه عمارت دوطبقه
واقع در شمیران خیابان دربند به مساحت ۷۰۰ متر یك قطعه آن که دارای ٤ اطاق و گاراژ وحمام وروشوئی بابرق و تلفن برای اجاره واگذار میشود طالبین می‌توانند با تلفن۸۳۲۷۵ تماس بگیرند .
آ ـ ۲۵۰۳

حمام عمومی وخصوصی
واستخر شنا با چاه عمیق اجاره داده میشود تلفن ۳۵۱۱۹
آ ـ ۲٤۹۳ ۱ـ۲

یکباب عمارت
دو طبقه مجهز به برق و لوله کشی واقع در میدان بهارستان کوچه خواجه نوری شماره ۳۱ باجاره داده میشوداز یازده صبح تا چهار بعد از ظهر بمحل مزبور واز صبح تا غروب به تلفن ٤٤٤۰۳ مراجعه فرمایند .
آ ـ ۲٦۰۹ ۱ـ۲

منزل لوکس اجاره‌ای
چهار طبقه هرطبقه پنج اطاق جدیدالبنا جاده شمیران خیابان محمد رضاشاه کامل ومجزا تلفن ٤٦۸٦۷
آ ـ ۲۵۵۷۲

منزل اجاره
یکباب خانه بمساحت ۳۲۰ متر مربع دارای ۸اطاق ۳زیرزمین برق ـ تلفن ـآب‌لوله‌کشی و سایر لوازمات واقع‌درخیابان پهلوی جنب‌کلانتری ۱ باشماره های ٤٤٦۲۳و ۵۱۸۲۸مکالمه فرمایند .
آ ـ ۲۵۸۱ ۱ـ۲

جویای کار

شخصی که زبان فرانسه
را بطور کامل وانگلیسی را بحد متعارف میداند برای بعد از ظهر ها جویای کار است .
لطفا براهنمای شماره۱۲۵٤اطلاعات مراجعه شود .
آ ـ ۲٤۱۵ ۱ـ۳

ماشین نویس باسابقه و جوان
برای بعد از ظهر ها جویای کار است از ساعت ۱٦ الی ۲۱ بتلفن ۳۲٦۷۲ مراجعه شود
آ ـ ۲٦٤۷

جوانی تحصیلکرده دارای
مدارك در حدود سیکل‌اول‌متخصص سیم کشی هوائی و داخلی جویای کار است طالبین براهنمای شماره۱۲۵٦ مراجعه فرمایند .

جوانی‌که مدت چندسال
سابقه تدریس انگلیسی دارد حاضر بتدریس انگلیسی خصوصی‌می‌باشد به‌تلفن ٦۸۵۳۰ مراجعه فرمایند .
آ ـ ۲۵۰۹

جوانی‌که انگلیسی
وکار های گمرکی میداند وبماشین نویسی فارسی ولاتین آشنائی دارد حاضر باستخدام می‌باشد .
بتلفن ٦۸۵۳۰ مراجعه فرمائید.
آ ـ ۲۵۰۹

فروش اتومبیل

اتومبیل برای فروش
ببوك مدل ۱۹۵۲ ٤ در ـ مرتب قیمت ٦۵۰ دلار
آقای هاکینز : تلفن ٤۸۰۰۱
(EX. ۲٦٤ ـ ۲۹۲)

نظر باینکه دو دستگاه
بنز بیابانی آهن کشی شده مجهز بکار این سرویس اضافه بر سازمان است قصد فروش آن‌را داردخواستاران به چهارراه گمرك جنب پمپ بنزین سرویس عدل ساوه‌تلفن۲۱۳۳٦مراجعه فرمایند .

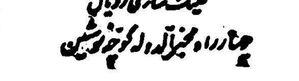

آگهی های کوچک

برای اطلاع مشتریان‌محترم
مقداری تخته روکش شده که‌برای کارهای زینتی بسیار مناسب است تازه از هلند وارد شده برای اطلاع بیشتری به خیابان شاهرضاساختمان سینما رویال شرکت موریس مراجعه فرمایند .
آ ـ ۲٤۵۷ ۱ـ۳

قرص مقوی مخمر آبجو یسکامین
را از داروئی بهنام خیابان ناصر خسرو تلفن ۵۲۵۳٦ ابتیاع‌فرمائید .
آ ـ ۲۱۲٤

سمپاشهای کولی ـ موتوری ـ دستی (گلوریا) ساخت معظمترین کارخانه آلمان

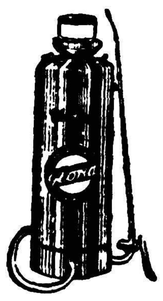

نماینده انحصاری درایران
حسن خالیچی
خیابان‌سعدی ٦۰۷ تلفن ۳۹۸۸۷
آ ـ ۲۳٦۰

لامیدال
تخته مصنوعی رویه پلاستیك الوان را از شرکت‌سهامی آبادخیابان رفائیل روبروی باشگاه افسران‌شماره ٦۸ بقیمت تجارتی خریداری فرمائید برای عمده فروشی از واسطه استقبال میشود تلفن ٤٤۱۱۰
آ ـ ۲۳۱۸

بفروش میرسد

یك شماره تلفن بفروش میرسد
به شماره ٤۷۲۳٤ مراجعه شود
آ ـ ۲٤۰۸ ۱ ـ ۳

یك‌قطعه زمین ده‌هزارمتری
واقع در حاشیه جاده آرامگاه‌مقابل بنگاه سرای چیت ساز بفروش می رسد طالبین به تلفن ۳۰۵٤۰٤ مراجعه فرمایند .
آ ـ ۱۹۵۳ ۱ـ۱۰

کیلومتر ۲۱ ورداورد خیابان‌سوسو
چند قواره زمین مزروعی برای کارخانه وباغ ومرغداری به‌قواره‌های ۳۰۰۰ و۴۳۰۰ و۸۰۰۰ و۱۲۰۰۰ متر بدون واسطه بفروش میرسد طالبین بتلفن ٤۱۷٦٦ بین ساعت ۸ تا ۱۲ و٤تا ٦ رجوع فرمایند .
آ ـ ۱۸۳۹ ۱ـ۳

خانه‌فروشی
واقع در خیابان بوذرجمهری کوچه جنب پمپ بنزین دارای ۸ اطاق آب لوله کشی برق شب و روز ده آمپر بعلت مسافرت بفروش میرسد طالبین بتلفن ۲٦۵۳۸ رجوع فرمایند .
آ ـ ۱۸۹۷ ۱ـ۳

خانه فروشی
در بهترین محل باغ صبابمساحت یکهزار متر با بنای دو مرتبه دوزیر زمین و چهار اطاق حمام گاراژ تلفن وبرق آب لوله برای دیدن ومذاکره رجوع فرمائید .
لاله‌زار نزدیك توپخانه ۳۹۷۸٤
به :بنگاه کوشان
آ ـ ۱۹٤۸ ۱ـ۳

بعلت مسافرت فوری
خانه‌ای بمساحت ٤۰۰ متردر خیابان امیریه مقابل مهدیه دارای ساختمان دو طبقه که هر طبقه ۱٦۵ متر زیربنا دارد بابرق و آب لوله‌کشی شخصی بدون مشرف بقیمت کاملا مناسب آماده فروش است طالبین به تلفن ٦٦۸۵۲ مراجعه فرمایند .
آ ـ ۲۰٦۲

خانه فروشی عالی
نزدیك خیابان‌شمیران نوساز با نقشه مهندسی‌بسیار محکم شخصی‌ساز دوطبقه برخیابان‌ده‌متری ۲۰۰مترداراى ٦ اطاق‌بزرك۲ آشپزخانه بزرك ۲حمام بادئوترم ۲روشوئی وظرفشوئی یك اطاق نوکرویك گلخانه ۲هال بزرك‌و ۱۲ایوان وماشین واردحیاط میشود و دربهای‌آهن سرتاسری حوض‌موزائیك‌ـ برق‌ده‌آمپر ـپمپ آبدوکارسیمان و سنك موزائیك باسایر لوازم دیگر بعلت مسافرت ۱۸۰هزارتومان بفروش میرسد برای اطلاعات بیشتر ببازرگانی محمدی خیابان شمیران ایستگاه خندان تلفن ۸۱۱۱۱ مراجعه فرمائید .
آ ـ ۲٤٤۵ ۱ـ۲

احتیاجات زندگی

رستوران ژاله مخصوص خانواده ها است دارای چلوکباب مطبوع وسایر اغذیه متنوع ولذیذ ایرانی و فرنگی اول لاله‌زار نو جنب سینما متروپل تلفن ۳۳۳۳۱

ماشین چمن‌تراش
آلمانی وارد شد
شرکت تهرانشهر محدود
خیابان سعدی
تلفن ۳٤۳۵۳ ـ ۳۰۲۱۱۵
شرکت آریا ـ خیابان
فردوسی تلفن ۳۳٦۲۰
آ ـ ۲۳٦۸ آگهی‌مصور

آگهی مناقصه
مؤسسه انحصار دخانیات ایران تعدادنه‌هزاروپانصدوشصت‌بوبین نوار چسب کاغذی مورد احتیاج خود رااز طریق مناقصه خریداری مینماید . داوطلبان شرکت در مناقصه می‌توانند پیشنهاد های صریح و قطعی خود را با اطلاع و رعایت کامل مشخصات‌ـ شرایط و مفاد طرح پیمان که از اداره معاملات خارجی دریافت میدارند منتها تاساعت ۱۰ صبح روز ۲ر٤ر۱۳۳۹ مطابق با ۲۳ ژوئن۱۹٦۰ که روزقرائت پیشنهادات خواهد بود تسلیم‌نمایند. حضور پیشنهاد دهندگان در جلسه مناقصه آزاد است . شرکت درمناقصه بمنزله قبولی کلیه شرایط مناقصه خواهد بود .
انحصار دخانیات ایران
آ ـ ۱۷۳٦ ۱ـ ۲

آ ـ ۳۱۷۲

رونوشت آگهی حصروراثت
پرونده ۸۳ـ۲ ـ ۳۷ مدنی بانو صفیه اردلانی دارای شناسنامه‌شماره ۱٤٤ فرزند محمود ازاین دادگاه درخواست گواهی حصر وراثت‌نموده وچنین توضیح داده که محمود اردلانی فرزند خسرو ساکن اشتران درتاریخ ۱۷ر۹ر۳۵ دراقامتگاه دائمی خود بدرود زندگی گفته ورثه آن مرحوم منحصر است به متقاضیه صفیه اردلانی وبانو طیبه بشناسنامه شماره ۱٤۳ دختران متوفی و یکنفر زوجه دائمه‌بنام بانو فردو ـس‌اردلانی شناسنامه ٤۰ میباشد و غیر ازاین سه نفر وارث دیگری ندارد .
اینك با انجام تشریفات مقدماتی درخواست مزبور را سه نوبت پی درپی ماهی یکمرتبه آگهی می نماید تا هر کسی اعتراض دارد و یاوصیت نامه از متوفی نزد او باشد ازتاریخ نشر نخستین آگهی ظرف سه ماه بدادگاه تقدیم دارد و الا گواهی صادر و هر وصیتنامه جز سری‌و رسمی که بعد از این موعد ابراز شود از درجه اعتبار ساقط و بلا اثر خواهد بود .
رئیس دادگاه بخش نویسرگان
محمد صالح آل‌آقا
نوبت اول ۲۸ر۱ر۳۹
نوبت دوم ۲۸ر۲ر۳۹
نوبت سوم ۲۸ر۳ر۳۹
آ ـ ۲۳۳۸ ۱ ـ ۳

واگذار میشود

یك آرایشگاه مردانه
و۲ آرایشگاه زنانه با آب وبرق و وسائل تکمیل واگذار میشود طالبین به دخانیات خیابان استخر نگاه‌بیات مراجعه فرمایند .
آ ـ ۲۵۰۷ ۱ـ٦

سالن زیبائی درخیابان‌شاه
شماره ۲۹٤ واگذار میشود تلفن ٤۱٤۱۸
آ ـ ۲۵۵۹

راهنمای پزشکی اطلاعات

دکترهای متخصص درمجاری ادرار و تناسلی
دکتر محمدرضا مسدد
وزیدنت‌سابق بیمارستانهای‌آمریکا درمان قطعی بیماریهای مقاربتی دروازه دولت روبروی ساختمان فیات تلفن‌ـ ۳۰۲۵٤۸ ـپذیرائی‌عصرها ازساعت۵ الی ۸بعداز ظهر

دکتر دانشگر
امراض مقاربتی و جلدی و سوزاك‌تازه وکهنه ورم پرستات ضیق مجرا سستی وبواسیر امراض زنانه‌ونازائی خیابان سپه مقابل پستخانه تلفن ۳۰۲٤۱٦

دکتر ا ـ پولوسا
متخصص بیماریهای مقاربتی‌مجاری ادرار تناسلی خیابان فردوسی شمالی کوچه صادق تلفن ٤٦۵۸٦ پذیرائی صبح و عصر

دکترهای متخصص درامراض اعصاب و روح
دکتر رحمانی
متخصص امراض اعصاب و روح از دانشگاه لندن خیابان پهلوی بالاتر از چهارراه امیر اکرم تلفن ٤۵۱۱٤ پذیرائی صبح و عصر

دکترهای متخصص در بیماریهای جهاز هاضمه
دکتر رفیعی
از دانشگاه پاریس معده ، کبدوروده ـ پذیرائی ٤تا۸ بعدازظهر خیابان جامی اول کوچه پاریس تلفن ٦۳۰٦۰

دکتر عباس نیك‌نژاد
متخصص از دانشگاه پاریس در بیماریهای معده ـ روده ـ کبد ـ لوزالمعده ودرمان بواسیر بدون‌عمل فیستول ـ فیسور بامتد موثر دروازه شمیران خ ـ گرامی

پلی کلنیك
دکترصدیقی ـ دکترمجاهدی
ـزیدنت سابق بیمارستانهای امریکا بیماریهای داخلی‌ـ اطفال ـ مقاربتی ترك تریاك وسایر مواد مخدره‌ترك الکل
مجهز بدستگاههای رادیر سکپی‌و الروسل ترابی ازبخود بنی سیلین وغیره) دیاترمی
پذیرائی بعداز ظهرهاوایام تعطیل وشبها تاصبح
خیابان شاه روبروی مسجدسجاد شماره تلفن ٤۹۵۲٦

دکترملك افضلی
صبح وعصر پذیرائی مینماید
قلهك ـتلفن ۸۱۱۰۱

دکتر معانی
امراض مقاربتی ـ مجاری ادرار ـ معالجه سوزاك تازه و کهنه ـ ورم پروستات و سستی وناتوانی ـ ضیق مجرا امراض زنانه ـ خیابان فردوسی مقابل بانك ملی مرکز .

دکتر ـس ـصدیق ارشادی
رئیس سابق بیمارستان شرکت‌ملی نفت ـمسجد سلیمان بیماریهای‌داخلی و کودکان
اول خیابان اردیبهشت ـشماره۲۳

آخرین متد درمان سوزاك تازه و کهنه و ضعف قوای تناسلی
دکترجناب زاده دارای گواهینامه از دانشکده طب فرانسه خیابان منو چهری مقابل کوچه دبیر ستان ژاندارك

کشیك امشب پزشکان

آقایان دکتر خلیل رسولی :خیابان امیرآباد خیابان نصرت جنب کلانتری ۱۹ تلفن (٤۵۳۲۵) ـدکتر اسفندیار فرخانی گرگان چهارراه اعظم پور ـ دکتر خلیل معزز:خیابان‌قصردشت ـ نرسیده به چهارراه طوس ـجنب داروخانه قصردشت ـدکترنعمت‌اله مقبلی : نیاوران .

تقویم اطلاعات

یکشنبه بیست‌وهشتم‌فروردین۱۳۳۹
«بیستم شوال ۱۳۷۹
« هفدهم آوریل ۱۹٦۰
اذان صبح :ساعت ۳و ۵۲دقیقه
طلوع آفتاب:ساعت۵و۲٦ دقیقه
غروب آفتاب:ساعت ۱۸ و۳۲دقیقه

مناسب تهیه برنامه مشاور و تجلیل مسعودی
برای مسجدهای تمام جامعه ایران

امشب بکدام سینما میروید؟

سینماهای درجه یک

سینما آسیا (تلفن ٤۲۹۰۹)
افسانه های زمستانی (سینما سکوپ ـ رنگی ـ دوبله بفارسی) باشرکت : آلبر توسوردی، میشل‌ـ مورگان ،ویتوریودسیکا . شروع : ۱۱ صبح ـ ۳ ـ ۵ ـ ۷ ـ۹ بعد ازظهر

سینما امپایر (تلفن ٦۷۲۵۲)
افسانه های‌زمستانی (سینماسکوپ‌ـ رنگی ـ دوبله بفارسی) با شرکت : میشل مورگان ـ آلبر توسوردی ـ ویتوریودسیکا . شروع:۱۰ر۳۰ صبح‌ـ ۳ـ۵ـ۷ـ۹ بعد از ظهر .

سینما پالاژا (تلفن ٤٤۲۵۵)
تیرانداز حرفه ای (سینما اسکوپ رنگی ـ دوبله بفارسی) با شرکت : ادی مورفی ـ جین اونو . شروع: ۱۰ر۳۰ صبح ـ ۲ر۳۰ ـ ٤ر۳۰ـ ٦ر۳ ـ ۸ر۳۰ بعد از ظهر

سینماتخت‌جمشید (تلفن٤۳۵۵۰)
چای ومحبت (سینماسکوپ‌ـرنگی) باشرکت دبوراکر ـ جان‌کر. شروع ۲ـ۳۰ر٤ـ۷ـ۹ر۳۰ بعد از ظهر .

سینما رادیوسیتی (تلفن ٤۳۳۲۰)
سایونارا(تکنی‌راما‌رنگی‌ـدوبله‌بفارسی) با شرکت : مارلون‌براندو ـ میکوتاکا شروع: ۱۰ر۳۰ صبح ـ۱ر٤۵ـ۱ـ٤ـ٦ر۳۰ ۹بعد از ظهر .

سینما رکس (تلفن ۳٤۱٦۹)
سایونارا (تکنی راما ـ رنگی ـ دوبله بفارسی) باشرکت : مارلون براندو ـ میکوتاکا شروع : ۱۰ر۳۰ صبح ـ ۲ ـ ٤½ ـ ٦½ ـ ۹ بعداز ظهر

سینما حافظ (تلفن ۳٤۰۷٤)
افسانه های‌زمستانی (سینماسکوپ‌ـ رنگی ـ دوبله بفارسی) با شرکت : میشل مورگان ـ آلبر توسوردی ـ ویتوریودسیکا . شروع:۱۰ر۳۰ صبح‌ـ ۲ر۳۰ـ٤ر۳۰ـ٦ر۳۰ ـ ۸ر۳۰ بعد ازظهر

سینماموليروژ (تلفن ۳۰۳۰۳۰)
موس زیر درخت نارون (دوبله بفارسی) با شرکت : سوفیالورن ـ آنتونی پرکینز شروع:۱۰ر۳۰ صبح‌ـ ۳ـ۵ـ۷ـ۹بعداز ظهر

سینما نیاگارا (تلفن ٦۵۳۰۷)
حاجی مراد (سینماسکوپ‌ـرنگی‌ـ دوبله‌بفارسی) باشرکت:استیوریوز‌ـ جورجیامول ـشروع: ۱۰ر۳۰ صبح‌ـ ۲ر۳۰ـ٤ر۳۰ـ٦ر۳۰ـ۸ر۳۰بعدازظهر

سینما سهیلا (تلفن ۳٦٤۲٤)
شبیخون بزرگ (سینما سکوپ‌ـ رنگی ـ دوبله بفارسی) با شرکت: کریمه ـ فوستوتوزی شروع :۱۰ر۳۰ صبح ـ ۲ر۳۰ ـ ٤ر۳۰ ـ ٦ر۳۰ـ ۸ر۳۰ بعد از ظهر

سینما کارون (تلفن ٤۰۰٦۵)
عشق‌من دبله بفارسی) باشرکت: راج کاپور شروع : ۱۰ر۳۰ ـ صبح ۲ر۳۰ ـ ٤ر۳۰ ـ ٦ر۳۰ ـ ۸ر۳۰ بعد از ظهر

سینما کریستال (تلفن ۳۷٦۷۵)
موسی‌زیردرخت نارون (دوبله بفارسی) باشرکت :سوفیالورن ـآنتونی‌پرکینز شروع: ۱۰صبح‌ـ۲½ـ٤½ـ٦½ـ۸½

سینما متروپل (تلفن ۳۹٤۱۰)
شیر فروش (سینما سکوپ ـ رنگی) باشرکت : فنتش ـطهوری‌ـ نادره . شروع: ۱۰ر۳۰ صبح ـ ۲ر۳۰ـ٤ر۳۰ـ٦ر۳۰ـ۸ر۳۰ بعد از ظهر

سینما همای (تلفن ٤۲۱٦۹)
عشق‌من (دوبله بفارسی) باشرکت: راج کاپور ـ شروع : ۱۰ر۳۰صبح ۲ر۳۰ ـ ٤ر۳۰ ـ ٦ر۳۰ ـ ۸ر۳۰ بعد از ظهر

سینماهای درجه دو

سینما پردیس
شجاعان (سینماسکوپ‌ـ رنگی ـ دوبله‌بفارسی) باشرکت:گریگوری‌پك‌ـ جون‌کالینز شروع ۱۰ر۵صبح‌ـ۲ر۵ـ٤ر۵ـ٦ر۵ـ۸ر۵ بعداز ظهر

سینما تاج (تلفن ۳۳۰٦٤)
هفت عروس برای هفت برادر(سینما سکوپ ـرنگی) با شرکت :هوارد کیل جین پاول شروع : ۱۰ر۳۰ صبح ـ ۲ر۳۰ـ٤ر۳۰ـ٦ر۳۰ـ۸ر٤۵بعداز ظهر

سینما سیلوانا (تلفن ۳۳۷۷۷)
قصر جادو (دوبله بفارسی) با شرکت : آنیتا ـمهی پال ـ شروع: ۱۰ر۵ صبح ـ ۲ر۵ ـ ۵ر۵ ـ ٦ر۵ ـ ۸ر۵ بعداز ظهر

سینما فردوسی (تلفن ۳۵۷٤۸)
تارزان در جدال زندگی (سینما سکوپ‌ـرنگی‌ـدوبله بفارسی)باشرکت گوردن اسکات . شروع : ۹ر۳۰ ـ ۱۲ر۳۰ـ۲ر۳۰ـ٤ر۳۰ ـ٦ر۳۰ـ۸ر۳۰

سینما فری (تلفن ۲۷۸۹۳)
نوباوگان «مادران و فرزندان» (سینما اسکوپ ـ دوبله بفارسی)با شرکت :دوریان‌گری‌ـماریو چیرولی شروع : ٤ر۳۰ ـ ٦ر۳۰ ـ ۸ر۳۰ بعد از ظهر

سینما مراد (تلفن ۳۷۳۸۹)
نبرد در شرق (سینما سکوپ‌ـ رنگی ـ دوبله بفارسی) با شرکت: سیلواکوشینا ـ جیانا ماریا کاناله شروع : ۲ر۳۰ ـ ٤ر۳۰ ـ ٦ر۳۰ـ ۸ر۳۰ بعد از ظهر

سینما مشعل (تلفن ۳۳۸۲٦)
وراکروز (رنگی ـسوپرسینماسکوپ) باشرکت : گاری کوپر ـبرت‌لنکستر. شروع: ۱۰ر۳۰ صبح‌ـ ۲ر۳۰ـ٤ر۳۰ـ٦ر۳۰ـ۸ر۳۰ بعد از ظهر .

تآترها

جامعه باربد (تلفن ۳۲۲٦۵)
مرفین با شرکت : جعفری‌ـ شهلا مالی شروع : ۵ر۸ بعد از ظهر
تاتر تهران

خان تاتار با شرکت . مورین ـ پرخیده ـ چهره آزاد ـ شروع :۵ر۵ـ ۸ر۵ بعد از ظهر

آنتونی پرینز شروع : ۱۰ر٤۵صبح ۱ ـ ۵ ـ ۷ ـ ۹ بعد از ظهر

سینما دیانا (تلفن ٤۲۰۱۰)
صفر علی با شرکت : وحدت‌ـ ژاله ـ شهین ـ شروع : ۱۰ر۳۰ـ ۲ر۳۰ ـ ٤ر۳۰ ـ ٦ر۳۰ ـ ۸ر۳۰ بعد از ظهر

سینما دنیا (تلفن :۳۳۸۱۲)
باز هم خودشه (دوبله بفارسی) باشرکت : والتر کیاری ـ لوچیابوزه شروع : ۱۰ر۳۰ صبح ـ ۲ر۳۰ ـ ٤ر۳۰ ـ ٦ر۳۰ ـ ۸ر۳۰ بعد ازظهر

سینما رویال (تلفن ٦۸۲۰٦)
مرد نفرت (رنگی) با شرکت : فردمك مورای ـ دروتی گرین شروع ۱۰ر۳۰ ـ ۲ر۳۰ ـ ٤ر۳۰ ـ ٦ر۳۰ـ ۸ر۳۰ بعد از ظهر

سینما سعدی (تلفن :۳٦٤٦۸)
حاجی مراد (سینماسکوپ ـرنگی‌ـ دوبله بفارسی)باشرکت :استیوریوز‌ـ جورجیامول ـشروع: ۱۰ر۳۰ صبح‌ـ ۲ر۳۰ـ٤ر۳۰ـ٦ر۳۰ـ۸ر۳۰بعدازظهر

سینما سپیلا (تلفن ۳٦٤۲٤)
شبیخون بزرگ (سینما سکوپ‌ـ رنگی ـ دوبله بفارسی) با شرکت: کریمه ـ فوستوتوزی شروع :۱۰ر۳۰ صبح ـ ۲ر۳۰ ـ ٤ر۳۰ ـ ٦ر۳۰ـ ۸ر۳۰ بعد از ظهر

سینما کارون (تلفن ٤۰۰٦۵)
عشق‌من دبله بفارسی) باشرکت: راج کاپور شروع : ۱۰ر۳۰ ـ صبح ۲ر۳۰ ـ ٤ر۳۰ ـ ٦ر۳۰ ـ ۸ر۳۰ بعد از ظهر

سینما کریستال (تلفن ۳۷٦۷۵)
موسی‌زیردرخت نارون (دوبله بفارسی) باشرکت :سوفیالورن ـآنتونی‌پرکینز شروع: ۱۰صبح‌ـ۲½ـ٤½ـ٦½ـ۸½

سینما متروپل (تلفن ۳۹٤۱۰)
شیر فروش (سینما سکوپ ـ رنگی) باشرکت : فنتش ـطهوری‌ـ نادره . شروع: ۱۰ر۳۰ صبح ـ ۲ر۳۰ـ٤ر۳۰ـ٦ر۳۰ـ۸ر۳۰ بعد از ظهر

سینما همای (تلفن ٤۲۱٦۹)
عشق‌من (دوبله بفارسی) باشرکت: راج کاپور ـ شروع : ۱۰ر۳۰صبح ۲ر۳۰ ـ ٤ر۳۰ ـ ٦ر۳۰ ـ ۸ر۳۰ بعد از ظهر

سینما نیاگارا (تلفن ٦۵۳۰۷)
حاجی مراد (سینماسکوپ‌ـرنگی‌

مهندس کردبچه

دو هفته در آلمان غربی

درج دنباله این سلسله مقالات بعلت تراکم مطالب میسرنگردید و بشماره بعد موکول شد

بقیه فهرست اجناسی که

بقیه ازصفحه ٦

درب و پنجره

۱ـآهن	از ۷٦۹	کیلو ۳	ریال
۲ـمس	از ۷٦۹	ازروی ارزش ۳۰درصد	
۳ـآلومینیومی	از ۷۸٤د	ازروی ارزش ٤۰درصد	
بشکه آهنی	۷۲۱ـ۷۲۰	کیلوئی ۵	ریال

زنجیر ساعت و کلید از فلزات غیرقیمتی

۱ـآهنی	۷۲٦و تقسیمات مربوطه		
۲ـمسی	۷٦۹ـ۸۱۹ب	ازروی ارزش ۲۰درصد	
۳ـآلومینیومی	۷۸٤د		

دستگیره برای جامه دان و کیفهای دستی از ۷۳٤ و تقسیمات مربوطه — کیلوئی ۵۰درصد

چوب رخت و چوب پرده و نظایر آن بهر شکل ولو آماده نشده از ۷۳٤ و تقسیمات مربوطه — کیلوئی ۵ درصد

چوب پرده فلزی بهر شکل اعم از ساده یا گلداربشکل ( ) و غیره از ۷۳٤ و تقسیمات مربوطه — کیلوئی ۵۰درصد

اجاق نفت سوز چدنی ۷۳۵الف

اجاق نفت سوز آهنی فتیله ای ۷۳۵ب۲ — کیلوئی ۵ درصد

بخاری نفت سوز تا ۷ کیلو

۱ـآهنی چدنی ۷۳۵الف
آهنی ۷۳۵ب۱ — کیلو ۱۰ درصد
۲ـمسی ۷٦۸الف

بخاری نفت‌سوز از ۷ کیلو تا ٤۰کیلو

۱ـآهنی چدنی ۷۳۵الف
آهنی ۷۳۵ب۱ — کیلو ۳۰ درصد
۲ـمسی ۷٦۸الف

بخاری نفتی از ٤۰ کیلو ببالا — کیلوئی ۵۰درصد

اجاق نفت‌سوز فتیله‌ای‌تاهفت کیلو۷۳۵ب۲ — کیلو ۲۰ درصد

اجاق نفت سوز فتیله‌ای از ۷تا ٤۰ کیلو ۷۳۵ب۲ — کیلو ۲۵ ریال

اجاق نفت سوز فتیله ای از ٤۰ کیلو به بالا ۷۳۵ب۲ — کیلو ۲۰ ریال

قطعات آماده و غیر آماده بخاری باستثناء کاربوراتور ورگولاتور۷۳۵و تقسیمات‌مربوطه — کیلو ۱۰ ریال

انواع صندوق و صندوقچه آهنی ۷۳۸ب — کیلو ۲۰ ریل

تختخواب فلزی و مبلهای فلزی (باستثنای تختخواب عمل و صندلی‌های طبی‌با تشخیص وزارت بهداری .

۱ـآهنی یا پولادی	از ۷۳۹ب	ازروی‌ارزش ۱۰۰درصد
۲ـمسی	از ۷٦۹	
۳ـالومینیمی	از ۷۸٤د	

مبل و میز و صندلی فلزی

۱ـآهنی یا پولادی	از ۷۳۹ب	
۲ـمسی	از ۷٦۹	ازروی‌ارزش ۱۰۰درصد
۳ـالومینیمی	از ۷۸٤د	

ظروف برای‌مصارف آشپزخانه‌وسایر مصارف خانگی از آهن و پولاد (باستثنای ظروف پولادی زنك نزن) ۷٤۰و تقسیمات مربوطه — کیلو ۸ ریال

ظروف لعابدار (باستثناء ظروف و اشیاء طبی و وان حمام) ۷٤۰د — کیلو ۲۵ ریال

وزنه چدنی از ۷۵۲ و تقسیمات مربوطه — ازروی ارزش ۵۰درصد

انواع میخهای مفتولی و سایر اشیاء ساخته شده از مفتول فلزی باستثناء آنچه در ایران ساخته نمیشود .

۱ـآهنی	۷۵۳		
۲ـمسی	۷٦۹	کیلو ۵	ریال
۳ـالومینیومی	۷۸٤د		

قوطی فلزی متعارفی

۱ـآهنی	۷۵٤و تقسیمات مربوطه		
۲ـمسی	۷٦۹	ازروی ارزش ۷۵درصد	
۳ـآلومینیومی	۷۸٤د		

جامه دان فلزی :

۱ـآهنی	۷۵٤و تقسیمات مربوطه		
۲ـمسی	۷٦۹		
۳ـآلومینیومی	۷۸٤د	ازروی ارزش ۱۰درصد	

کپسول سر بطری :

کپسول سربطری :	از۷۵۵و تقسیمات مربوطه	کیلو ۳۰	ریال
مهمیز و رکاب	از ۷۵۵	کیلو ۵۰	ریال
پاشنه کفش	از ۷۵۵	کیلو ۵۰	ریال
پنس دوشاخه	از ۷۵۵	کیلو ۲۰	ریال
ورق مس	۷۵۸	کیلو ۵	ریال
پروفیل الومینیوم	۷۸۰	کیلو ۲	ریال
چاقو و قلمتراش	۸۰٤	کیلو ۸۰	ریال

ظروف مسی قلمزده و میناکاری

ظروف مسی قلع اندود و روی اندود و نقاشی شده ۸۱۰دوم — ازروی ارزش ۵۰درصد

سینی فلزی

انواع قاب عکس فلزی

سرویس های تجملی و رومیزی ۸۱۱ — ازروی ارزش۱۰۰درصد

سرویس های روی بخاری

سرپیچ چراغ نفتی ۵و۷و۱۰ ۸۱۲الف — کیلو ۳۰ ریال

چراغهای نفتی فلزی (باستثناء چراغهای توری و بادی و انواع پریموس)۸۱۲د۲ — کیلو ۲۰ ریال

زیپ ۸۱۸ج۱ — کیلو ۱۰۰ ریال

قوطی فلزی جای پودر و ماتیك ۸۱۹الف — ازروی ارزش ۷۵درصد

سرویس های جای سیگار — ازروی ارزش ۵۰درصد

قوطی سیگار ۸۱۸ — ازروی ارزش ۷۵درصد

انواع فندك — ازروی ارزش ۵۰درصد

بند ساعت فلزی — ازروی ارزش ۵۰درصد

ابر و پشم فلزی ظرفشوئی — ازروی ارزش ٦۰درصد

فصل شانزدهم

قپان های کوچك ۵۰۰ کیلو کمتر باستثناء قپان توزین انسان ۸۵۰الف — ازروی ارزش ۲۰درصد

ترازوی مرغی ۸۵۰ج — ازروی ارزش ۳۰درصد

مقره چینی و بدل چینی‌و شیشه‌ای (باستثناء مقره های مخصوص فشار قوی) ۸۷۵و تقسیمات مربوطه — کیلو ۱۰ ریال

کلید و پریز و دوشاخه و تقسیم ورزت‌سقفی وشاسی و زنك اخبار و سرپیچ (باستثناء لوازم برق مخصوص فشار قوی‌و کارخانجات) ۸۷۸ — کیلو ۲۰ ریال

سیم مسی روکش دار با قطرمقطع بیش‌از نیم میلیمتر ۸۷۳ — کیلو ۵ ریال

دستگاه گیرنده تلویزیون تا ارزش بیست هزار ریال (۲۰٫۰۰۰) ۸٦۸ب — ازروی ارزش بخشوده

کلیه دستگاه های گیرنده تلویزیون باارزش از بیست هزار ریال (۲۰٫۰۰۰) بیشتر ۸٦۸ب

دستگاه ضبط صوت تا ارزش ده هزار ریال (۱۰٫۰۰۰) ریال ۸٦۸د

دستگاه ضبط صوت که ارزش آنها از ده هزار(۱۰٫۰۰۰) ریال بیشتر باشد ۸٦۸د

رادیو و رادیو فتوگراف که ارزش آنها از پنجهزار ریال (۵٫۰۰۰)تا ده هزار(۱۰٫۰۰۰) ریال است ۸٦۸ب — ازروی ارزش ۲۵درصد

رادیو و رادیو فتو گراف که‌ارزش آنها از پنجهزار ریال تا ده هزار ریال است — ازروی ارزش ۲۵درصد

رادیو و رادیو فتو گراف که ارزش آنها ازده هزار ریال بیشتر است ۸٦۸ب — ازروی ارزش ۵۰درصد

فصل هفدهم

اتومبیل های سواری تا دویست هزار ریال ۸۹۰ الف
۱ـ۲ـ۳ — ازروی ارزش ۱۵درصد

اتومبیلهای سواری از دویست هزار و یك ریال (۲۰۰٫۰۰۱) تاسیصدهزار (۳۰۰٫۰۰۰) ریال ۸۹۰الف
۱ـ۲ـ۳ — ازروی ارزش ۳۰درصد

اتومبیلهای سواری از سیصد هزارو یك‌ریال (۳۰۰٫۰۰۱) ببالا ۹۸۰الف
۱ـ۲ـ۳ — ازروی‌ارزش ۵۵درصد

درشکه‌و کالسکه‌برای‌سواری اطفال۸۹۹الف — ازروی ارزش ۵۵درصد

فصل هیجدهم

آلات موسیقی که در ایران ساخته میشود اعم از با سیم‌و بی سیم ازشماره۹۳٦الی۹۵۰ — ازروی ارزش ٤۰درصد

فصل بیستم

صدف ۹۵۹الف — ازروی ارزش ٤۰درصد

مصنوعات صدف (باستثناء تکمه صدفی)
۹۵۹ب — ازروی‌ارزش ۱۰۰درصد

گوش ماهی ۹٦۱الف — ازروی ارزش ٤۰درصد

مصنوعات گوش ماهی ۹٦۱ب — ازروی‌ارزش ۱۰۰درصد

اشیاء ساخته شده از کهربا و کف دریا ۹۱۳ب — ازروی‌ارزش ۱۰۰درصد

اشیاء و ظروف ساخته شده از پلاستیك (باستثناء آنچه که در ایران ساخته نمیشود) ۹٦۵الی ۹٦۷ب۵ — ازروی ارزش ۵۰درصد

ماهوت پاك ـکن موئی از۹٦۹و ۹۷۰ — کیلو ۸۰ ریال

برس تهیه شده از هر جنس غیر موئی باستثناء برس صنعتی گردگیر و چوب پر از ۹۷۲ب — ازروی ارزش ۵۰درصد

سه چرخه بدون زنجیر برای سواری اطفال ۹۷٤ — ازروی ارزش ۵۰درصد

اسباب بازیهای فلزی ۹۷٦ — ازروی‌ارزش ۱۰۰درصد

تکمه پلاستیکی ۹۸۱ — ازروی ارزش ٦۰درصد

قلمهای متعارفی چوبی ۹۸۳ — ازروی ارزش ٤۰درصد

چوب سیگار از ۹۸۵ — ازروی‌ارزش ۱۰۰درصد

زیور آلات بدلی

۱ـابونیتی ۳۷۹الف
۲ـچوبی ٤۰۵ — ازروی‌ارزش ۱۰۰درصد
۳ـشیشه (منجوق و مروارید و نگین) بدلی و سایر ٦۸۰
٤ـفلزی از ٦۸۱ج
۵ـپلاستیك ۸۱۹ب ۹٦۵الی ۹٦۷ب۵ — ازروی‌ارزش ۱۰۰درصد

آباژور

۱ـتهیه شده از کاغذ از ٤۳۵د۲
۲ـتهیه‌شده ازپارچه۵۹۷ب‌و تقسیمات‌مربوطه
۳ـاز پلاستیك ۹۷۵الی۹٦۷ب۵ — کیلو ۲۰۰ ریال

آ ـ ۲۱٤۰

اخیرا ساعت های کلید سر خود (خودکار) برای قطع ووصل‌جریان برق در ساعات معین **ساخت آ.ا.ك آلمان‌غربی** جهت این شرکت رسیده است .

برای خرید به شرکت کابل و موتور نماینده فروش مصنوعات آ.ا.ك در ایران خیابان شاهرضا .چهارراه کالج تلفن های ٤۹۲٦۱الی ٤۹۲٦۹مراجعه فرمائید. آ ـ ۱۹۹۷ ۱ـ٤

آگهی دعوت مجمع همگانی فوق‌العاده

چون در دعوت دوشنبه ۲۲ فروردینماه ۱۳۳۹ مجمع همگانی فوق‌العاده اکثریت حاصل نشد مطابق ماده ۵۹ اساسنامه برای مرتبه‌سوم ازصاحبان سهام دعوت میشود که در تاریخ دوشنبه‌بیست‌وششم‌اردیبهشت ماه ۳۹ ساعت پنج بعد از ظهر در مرکز شرکت‌نزدیك سه راه شاه‌خود یا نماینده شان حضور بهمرسانند .

دستور مجمع

مذاکره در تشکیل شرکت سهامی شبکه برق تبریز

آ ـ ۲۵۱۷ **هیئت مدیره شرکت سهامی روشنائی تبریز**

مجمع عمومی عادی وفوق‌العاده شرکت سهامی عمران وآبادی و نور رباط کریم

پنج بعد از ظهر روز جمعه ۱٦ر۲ر۳۹ در دفتر شرکت واقع‌درخیابان رباط کریم تشکیل خواهشمند است کلیه صاحبان سهام درساعت فوق حضور بهمرسانند .

دستور جلسه

۱ـ تصویب ترازنامه و بیلان تا آخر اسفند ماه ۳۹
۲ـ رسیدگی و تصفیه حساب هیئت مدیره که مدت آنها تمام‌شده
۳ـ انتخاب هیئت مدیره جدید وبازرسان‌وتعیین حقوق‌آنها

آ ـ ۲٦۰۷ **شرکت سهامی عمران وآبادی ونور رباط‌کریم**

رئیس ادارهٔ راه‌کردستان گفت :

برای اصلاح اساسی وضع راههای استان

۱۹ پل بتونی وچندین مرکز راهداری ایجاد گردیده است

پل سلامت‌آباد ترمیم شده وگردنهٔ صلوات‌آباد همیشه باز خواهد بود

خبرنگارما درسنندج گزارش میدهد چون اخیرا برای بهبود وضع‌راههای استان کردستان اقدامات‌مفیدی صورت گرفته‌ووضع راههای شوسهٔ این‌استان مناسب شده‌بودباینجهت باآقای‌صالح اردبیلی رئیس اداره شوسه استان‌در مورد عملیات انجام شده برای‌بهبود وضع‌راههاو اقداماتی که‌قراراست در سال جاری باینمنظور انجام شود مصاحبه‌ای بعمل آوردم . آقای اردبیلی درموردعملیات‌راهسازی که‌انجام‌گردیده است چنین اظهار داشت :

طی‌سال‌گذشته عملیات ساختمانی و تعمیراتی راههای استان کردستان باینشرح انجام گرفته است: درراه سنندج ـ همدان چهار پل‌بتونی بزرك ودوپل ستونی کوچك‌ایجاد گردیده ودرراه سنندج ـ بیجار نیز ساختمان دوپل‌بتونی انجام شده است در راه سنندج‌ـ مریوان شش پل بتونی بزرك ساخته شده‌وبرای ساختمان مرکزاداره راه استان وخانه‌های مسکونی اداره‌راه سنندج اقدام گردیده است . یك ساختمان برای مرکز اداره راه در شهرستان سقز ایجادشده وساختمان راهداری گردنهٔ صلوات آباد پایان یافته‌است. باتمرکزماشین آلات‌موتوری جهت برف‌روبی‌در گردنهٔ صلوات‌آباد هم‌اکنون این گردنهٔ صعب‌العبور که سالیانه مدت سه‌ماه ازبرف مسدودبود

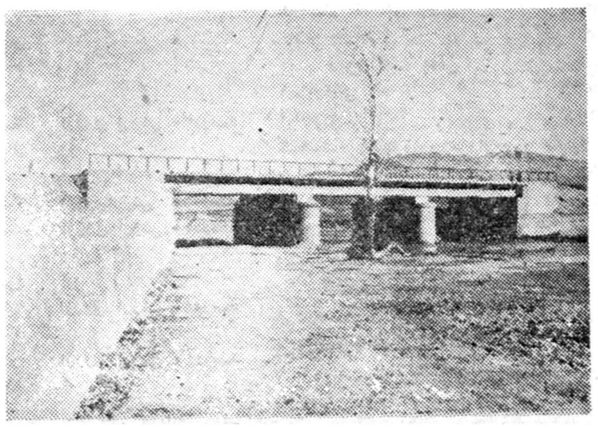

درعکس بالا نمای پل بزرك‌بتونی سعادت‌آباد که‌از طرف‌اداره‌راه استان کردستان ایجاد گردیده است دیده میشود .

درتمام مدت سال بازاست آقای‌اردبیلی افزود که‌در راه‌سنندج‌ـ همدان برای ایجاد راه‌شوسه درطول چهل‌کیلومتر عملیات تعریض‌جاده ، حفرنهر وشن ریزی انجام گرفته ودرحدود ۱۱۹۵۰ متر مکعب‌کوه‌بری‌شده وروی‌بهمرفته۱۵ کیلومتر جاده سازی و ۵۰ کیلومتر دیوار سازی شده‌است . جاده های کرمانشاه ترمیم شده ودراین راهها نیز ۵پل‌وچهار مرکز راهداری ایجاد گردیده است . برای ایجاد راهسازی درمناطق‌مختلف استان مقداردهزارمتر مربع‌زمین درسقز ، ۵هزارمتر مربع زمین درمریوان ، پنجهزار مترمربع زمین دربانه و ۳۵۰۰متر زمین دربیجار خریداری شده‌ودراین مناطق ماشین‌آلات راهسازی‌وراهداری متمرکزخواهد شد . رئیس راه استان اضافه کرد که‌باوسائل مجهزو اعتبارات کافی که دراختیار اداره کل راه‌استان کردستان قرار دارد امیداست درسال جاری کلیه راههای استان کاملاشوسه گردد تادر فصل‌زمستان تمام راههای استان‌قابل عبور باشد .

عطیهٔ ملوکانه بوالدین سه‌قلوها

۱۵هزارریال بوالدین سه‌قلوهای رودسری پرداخت‌شد

قبلاباستحضارخوانندگان‌عزیزرسید که‌بانومریم همسرحامله‌سیدتراب یکی ازکشاورزان قریه «مشکله» ازتوابع رودسر سه‌قلوزائید اینك خبرنگار مادر لاهیجان گزارش میدهد چندروز قبل مبلغ پانزده هزارریال عطیه ملوکانه جهت والدین سه‌قلوهای مزبور بوسیلهٔ آقای سرهنك شیخ‌الاسلامی رئیس سازمان امنیت گیلان ارسال گردید تا بپدر و مادر سه قلو ها پرداخت شود. عطیه ملوکانه رارئیس سازمان امنیت باتفاق عده‌ای‌بقریهٔ مشکله برد وبوالدین سه‌قلوهاتسلیم نمود. سیدتراب وهمسرش‌بادریافت عطیه ملوکانه خشنودشدند وبرای سلامتی شاهنشاه رعیت‌پرور دست بدعا برداشتند.

دونفر از سه‌قلوها مردند

قبلا اطلاع داده شد که بانو منور عا شوری همسر حامله پیر مردشصت ساله ای از اهالی قریه «امام‌زمین» واقع در قلعه گردن شهسوار در بیمارستان این شهرستان سه قلو زائید و نوزادان دو دختر و یك پسر میباشند اینك خبرنگار ما در شهسوار گزارش میدهد چون‌نوزادان حالشا ن نا مساعد بود با مادرشان در بیمارستان سازمان شا هنشاهی رامسر بستری گردیدند ولی چند روز قبل دو نفر دختران‌نوزادجان سپردند و فعلا حال آخرین نوزاد سه‌قلوکه پسر میباشد رو به‌بهبودی است از طرف انجمن حمایت‌کودکان چند روز قبل مقداری آرد و صابون وشیرخشك بوسیله بهداری شهسوار بوالدین سه قلو ها کمك شد .

بازدید تاسیسات فرهنگی

هنرستان صنعتی وانستیتو بازرگانی برای دختران تاسیس میشود

خبر نگار ما در قزوین اطلاع میدهد دو روز قبل آقای مهندس نفیسی معاون وزارت فرهنك برای بازدید تاسیسات فرهنگی قزوین وارد این شهر شد و مورد استقبال قرار گرفت . آقای مهندس نفیسی بلافاصله پس از ورود از هنرستان صنعتی پسرانه و مدارس قزوین دیدن کردبرای تکمیل وسائل هنرستان صنعتی دستوراتی بمتصدیان مربوطه صادر نمود . ضمنا آقای مهندس نفیسی وعده‌داد که در سال‌تحصیلی آینده در قزوین یك‌هنرستان صنعتی وهمچنین یك انستیتوی بازرگانی برای دختران تاسیس خواهد شد .

آقای مهندس نفیسی پس از شرکت در مسابقات ورزشی آموزشگاههای دخترانه زنجان و قزوین به طهران مراجعت کرد .

طی مراسمی درساوه

اولین کلنك ساختمان پرورشگاه مجهزی بزمین زده شد

ساختمان این پرورشگاه تا ۹ماه دیگر آمادهٔ تحویل‌میشود

قبلا اطلاع‌داده‌شد که از محل اعتبار هشتصد هزارریال عطیه ملوکانه در زمین اهدائی آقای حسن صالحی یکی از اهالی ساوه پرورشگاه مجهزی ایجاد میگردد .اینك خبرنگارما در ساوه متعاقب گزارش قبلی اطلاع‌میدهد دوروزقبل طی مراسمی که باحضور آقایان شبانکاره فرماندار ،روسای دوائر دولتی و جمعی از معاریف برگزار شد آقای مهندس بهبودی نماینده مجلس شورای ملی‌اولین کلنك ساختمان پرورشگاه ساوه را بنام شاهنشاه به‌زمین زد و کارگران بلافاصله شروع بکار کردند آقای مهندس بهبودی قبل از زدن اولین کلنك ساختمان پرورشگاه درباره برنامه های عمرانی ساوه نطق جامعی ایراد نمود و سپس آقای شبانکاره فرماندار این شهرستان نیز در زمینه اقدامات انجام شده از قبیل تاسیس کشتارگاه و بیمارستان و افتتاح تلفن کاریر در شهرستان ساوه مطالبی بیان داشت و این مراسم در میان ابراز احساسات شدید حضار نسبت به‌شاهنشاه پایان یافت . طبق اظهار مقاطعه‌کاران مربوطه ساختمان پرورشگاه ساوه تانه‌ماه دیگر خاتمه می‌یابد و آماده تحویل میگردد .

ازخبرنگارگنبدکاوس

تشکر میکنیم ...

تاحالا از بیسرو سامانی شهرستان گنبد کاوس گله داشتیم و از عدم پیشرفت اقتصادی این شهرستان که مستعد پیشرفت بوده و هست آه وناله سرمیدادیم ولی مثل اینکه گله‌های ما و تقاضاهای ما مورد توجه قرار گرفت و هم‌اکنون گنبد کاوس با شروع فعالیتهای اقتصادی سروسامانی بخود میگیرد . تاحالا از عدم وسائل پیشرفت اقتصادی گله میکردیم ولی حالا که شهر ما در شاهراه ترقی اقتصادی افتاده است چرا خوشحال نباشیم و چرا از آنهائیکه این‌وسائل پیشرفت را فراهم کرده‌اند تشکر نکنیم ؟

سالها بود که در گنبد کاوس فقط شعبه بانکملی وجود داشت ولی هم‌اکنون شعب بانکهای عمران تعاون روستائی ، سپه و صادرات ومعادن نیز تاسیس گردیده و دو روز قبل هم شعبه بانك بازرگانی تاسیس‌شد. ساختمان بانك کشاورزی گنبد کاوس هم نزدیك باتمام است و بزودی‌شروع بکار خواهد نمود . وجود این بانکها در گنبد کاوس نمودار پیشرفت‌فعالیت های اقتصادی است و روز بروز هم این فعالیتها توسعه مییابد تا چند ماه قبل موضوع تاکسی رانی در گنبد کاوس بصورت مسئله لاینحلی‌درآمده بود واگر کسی صحبت از تاکسی میکرد مردم او را مسخره میکردند ولی هم اکنون با اینکه بیش‌از دوماه نمیگذرد که تاکسیرانی‌دراین‌شهرستان شروع شده‌است معهذا ۲۵دستگاه تاکسی در شهر مشغول کارشده و روزانه هم چندین امتیاز تاکسی فروخته میشود بهرحال مامردم گنبد کاوس این فعالیتهارا که روزبروز بر اهمیت شهرما میافزایدنمیدانیم‌بحساب کدامیك از موسسات دولتی بگذاریم ولی اظهار تشکر که یادمان نرفته است و زحماتی را که برای رونق وضع شهر ماکشیده‌شده‌است میدانیم باینجهت یکصدا میگوئیم که:تشکر میکنیم ... تشکر میکنیم .

عمید زاده

چون بتقاضای دامغانیها ترتیب‌اثر داده نشد

مردم از سه‌روز قبل اعتصاب کردند

قبلا اطلاع‌داده شد که چون تصمیم گرفته شده‌بود دارائی وذیحسابی دامغان تابع سمنان شود باینجهت‌اهالی دامغان‌با اظهار عدم رضایت نسبت باین امر درتلگرافخانه شهر اجتماع کردند وبامخابره تلگرافاتی بمقامات مرکزی تصمیم گرفتند چنانچه به‌تقاضای آنان راجع‌به استقلال دارائی دامغان ترتیب اثری داده نشود تعطیل عمومی اعلام کنند اینك خبرنگار مادر دامغان گزارش میدهد چون به‌تلگرافات اهالی ترتیب‌اثری داده نشدباینجهت سه‌روزقبل ازهنگام‌صبح‌اهالی دامغان تعطیل عمومی اعلام داشتند وکلیه مغازه‌هاو بازار را تعطیل کردند ودرتلگرافخانه شهر متحصن شدند. بااین اعتصاب عمومی ادارات دولتی شهر هم بحال رکود درآمده واهالی تصمیم دارند تاهنگامیکه به‌تقاضای آنان‌ترتیب اثرداده نشده‌است این‌اعتصاب راادامه دهند.

سارقین کادیلاك‌سوار

گزارش خبرنگار ما در اراك حاکی است که اخیرا از طرف آقای سرهنك رحیمی رئیس شهربانی اراك برای جلوگیری از سرقت در این شهرستان مامورینی در دروازه های شهر گمارده شده است تا افراد مظنون را زیرنظر بگیرند .

چند روز قبل پاسبان بیات یکی از این مامورین هنگام کشیك باتومبیل کادیلاك شماره ۲۰۹۶۰ مظنون شد ورانندهٔ و سرنشینان آن بنام ولی‌اله شهبازی ، احمد سماواتی ورحیم وهیمی را به کلانتری بخش چهارجلب کرد .

در بازرسی از داخل اتومبیل کادیلاك دو عدد دیلم ، تعداد زیادی کلید و یك چراغ قوه و چند پلاك اتومبیل کشف گردید .

راننده و سرنشینان کادیلاك که از سارقین حرفه‌ای بودند دستگیرشدند.

مریوان رو بآبادی میرود

لوله‌کشی آب وساختمان بیمارستان نزدیك باتمام‌است

خبرنگار ما درسنندج گزارش میدهد چندروزقبل باآقای حکیم قدسی فرماندار مریوان برای اطلاع از وضع آن منطقه مصاحبه‌ای‌بعمل آمد.فرماندار مریوان اظهارداشت تاکنون ساختمانهای ادارات فرمانداری ،پست وتلگراف و بیمارستان ۲۵تختخوابی مریوان از محل پذیره نفت شروع گردیده ونزدیك باتمام است.

آقای حکیم قدسی

لوله‌کشی شهر نیز شروع شده واحتمال میرود تااوایل مهرماه‌مردم مریوان بتوانند از آب لوله کشی استفاده کنند. فعلابرای تامین‌آب آشامیدنی اهالی از طرف شهرداری سه‌حلقه چاه عمیق حفر گردیده وبرای نصب تلمبه بربالای این چاهها قراردادی ازطرف فرمانداری بااداره مهندسی بهداشت استان تنظیم‌شده است .آقای حکیم قدسی درپایان افزود برای ازدیاد درآمد وکنترل عوارض شهرداری مریوان از طرف استانداری اختیارات لازم‌بفرمانداری مریوان داده شده است.

دندان مصنوعی بجای جواهر

سارق دربازجوئی‌گفت : جعبه محتوی دندان مصنوعی را خیال‌کردم‌جعبه‌جواهراست !

پلیس راه‌آهن اموال مسروقه را بصاحبانش مستردداشت

قبلا باستحضار خوانندگان‌عزیز رسید که خانه‌های آقایان امیر ـ رضوی وروان‌پی‌کارمندان‌اداره‌بندر شهرستان بندرشاهپور مورددستبرد قرار گرفت وسارقین که یك‌دانش آموز ازاهالی بندر معشور وجوانی بنام عیسی‌مقدم‌ازاهالی‌بندر شاهپور بودند دستگیر شدند ودرپاسگاه پلیس راه‌آهن مورد بازجوئی قرار گرفتند اینك خبرنگار مادر بندر شاهپور گزارش‌میدهداین دوسارق دربازجوئی منکر سرقت نقدینه آقایان امیررضوی وروان‌پی‌شدند ولی مقداری اثاثیه راکه به سرقت برده‌بودند مسترد داشتند. یکی از سارقین مزبور که خانهٔ آقای روان پی‌رامورد دستبرد قرار داده بود دربازجوئی اظهار داشت هنگامیکه قفل درمنزل آقای روان‌پی‌راشکستم ووارد منزل شدم درجستجوی نقدینه‌ای‌شروع بفعالیت کردم ولی هرچه بیشترجستم کمتر یافتم تا آنکه درآخرین لحظه که مایوس شده بودم ومیخواستم از آنجاخارج شوم ناگهان چشمم بجعبهٔ بسیار زیبائی که معمولا برای نگاهداری جواهرآلات بکار میرود افتاد با خوشحالی تمام سراسیمه بطرف‌آن رفتم وبادستهای لرزان‌درحالی که سرازپانمی‌شناختم آنرابرداشتم‌ولی هنگامیکه پس‌از کوشش زیاد در جعبه راباز کردم... برجای خود خشکم زد.

زیرا بجای جواهرآلات گرانبها ونفیس درداخل این جعبه که‌ظاهری زیباداشت جز یکدست دندان مصنوعی چیز دیگری نبودباناراحتی وعصبانیت جعبه‌را بگوشه‌ای پرتاب کردم وپس‌از جمع‌آوری مقداری اثاثیهٔ سبك‌وزن وسنگین قیمت از آنجاخارج شدم...

خبرنگار مااضافه میکند دو نفر سارق‌مزبور مدت دوروز در اداره پلیس بندر شاهپور بازداشت بودند ولی چون آقایان امیر رضوی و روان‌پی‌از شکایت خود در باره‌آنان صرفنظر کردند. سارقین با قید کفیل آزاد گردیدند.

هدایای جمعیت حمایت کودکان

طی مراسمی بپدر سه‌قلوهای رودسری تحویل شد

قبلا اطلاع داده شد که همسر حاملهٔ سیدرضا ترابی یکی از اهالی قریهٔ «مشکله» از توابع رودسر سه قلو زائید و از طرف انجمن حمایت کودکان مقداری شیر خشك ، صابون ،کپسول روغن ماهی ، آرد و لوبیا برای کمك بسه قلوها ارسال شد تا با حضور نماینده اطلاعات بوالدین سه قلوها تحویل شود .اینك خبرنگار ما در رودسر گزارش میدهد چند روز قبل از طرف‌بهداری رودسر اطلاع داده شد که اجناس اهدائی جمعیت حمایت کودکان به سه‌قلوها رسیده و پس از اطلاع این جریان سید رضا ترابی پدر سه قلوهای مزبور به بهداری مراجعه نمود و اجناس اهدائی حمایت کودکان با حضور عده زیادی بوی تحویل گردید و پس از آن از سه قلوها و مادرشان عیادت شد حال آنها کاملا خوب است وسلامت هستند .

خلاصهٔ اخبار اصفهان

اصفهان ـ آقای احمدی پیشکا دارائی استان اصفهان در کنفرانس‌روسای دارائی شهر های تابعه‌این‌استان‌گفت :بزودی‌فروشگاه مجهزی برای‌کارمندان دولت‌دراین شهرستان تاسیس میشود .

نجف‌آباد ـ برای تکمیل کادر مامورین شهربانی نجف‌آباد از مرکز تقاضای اعزام بیست‌نفر پاسبان‌شده است .

اصفهان ـ با دریافت یك میلیون ریال وام‌کارگاه قالیبافی‌مدرنی‌دراصفهان تاسیس می‌گردد

بروجن ـ طی مراسمی برای امتداد قسمت‌دوم‌خیابان انوشیروان بروجن اقدام گردید .

قوچان لوله‌کشی میشود

اولین کلنك ساختمان منبع‌آب آن بزمین زده شد

بنابگزارش خبرنگارما در قوچان بعداز ظهر چند روز قبل اولین کلنك ساختمان منبع لوله‌کشی آب شهرستان قوچان طی مراسمی باحضور عده زیادی از روسای دوایر دولتی‌ومحترمین شهر بوسیله آقای ناظمی فرماندار این شهرستان بزمین زده شد محل ساختمان منبع مزبور در خیابان خیام قوچان قراردارد و بلافاصله و پس از زدن اولین کلنك عملیات ساختمانی آن‌آغاز گردید. باین ترتیب باساختمان منبع آب در آینده نزدیکی شهر قوچان لوله‌کشی میشود .

آموزگاران دانش‌آموز

پس‌از پایان دورهٔ‌کلاس امتحان دادند

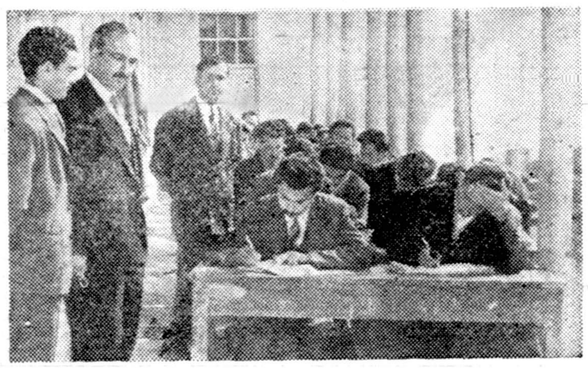

طبق گزارش خبرنگارما در فیروز کوه کلاس یکصد ساعته کار آموزی آموزگاران فیروزکوه که بمنظور تبدیل سمت‌آموزگاران‌بیمانی برسمی تشکیل شده‌بود پایان یافت این کلاس زیر نظر آقای جعفری رئیس فرهنك فیروزکوه به‌سرپرستی آقای حسین امامی نژاد درسالن دبیرستان خاقانی این منطقه تشکیل گردید و آموزگاران واجد شرایط در آن شرکت داشتند در عکس بالا آموزگارانیکه دراین کلاس‌شرکت کردند پس از پایان دوره کلاس هنگام امتحان دیده میشوند .

رئیس‌دفتر دادسرای‌قوچان‌خودکشی کرد

ازمشهد خبرنگار ما گزارش میدهد آقای محمد اردبیلی رئیس دفتر دادسرای قوچان که‌بعلت نامعلومی باخوردن تریاك‌اقدام بخودکشی کرده بود بعداز انتقال به‌مشهد دربیمارستان بستری گردید ولی‌معالجات موثر واقع‌نشد وآقای اردبیلی بعلت مسمومیت شدید جان سپرد. باانجام تشریفات قانونی برای دفن جنازه وی اقدام گردید.

اعلام جرم علیه رئیس بهداری

اختلاف بین رئیس بهداری و حسابدار آن اداره موجب تعویق کارها شده است

پرونده این جریان برای رسیدگی بدیوان‌کیفر احاله‌شد

از مدتها قبل در شهرستان ملایر گفتگو هائی‌از سوء استفاده‌در بهداری این شهرستان بمیان بود تا اینکه چند روز قبل جواد زرگران یکی از مغازه داران ملایر بدادستان این شهرستان مراجعه کرد و اعلام جرمی علیه رئیس بهداری تسلیم دادستان نمود .

در این اعلام جرم تصریح شده بود که برای بردن بیماری مشرف بمرك به بیمارستان تقاضای‌ارسال آمبولانس نمودم ولی معلوم شد که رئیس‌بهداری بدون‌هیچگونه مجوزقانونی باآمبولانس دولتی بهداری‌برای گردش و تفریح به زادگاه خود خونسار رفته است .

باتحقیقاتی که‌ازطرف دادستان‌بعمل آمد اعلام جرم آقای زرگران علیه رئیس بهداری تائید شد و با تشکیل پرونده قضیه تحت تعقیب قرار گرفت ولی هنوز یکی دو روز از اینموضوع نگذشته بود که تقی ملایری متصدی حسابداری بهداری این شهرستان‌نیز اعلام جرمی علیه رئیس بهداری به دادستان تسلیم کرد .

در این اعلام‌جرم هم از سوءاستفاده رئیس بهداری در مورد میز و صندلی شکایت شده و تصریح گردیده بود که سند خرید میزوصندلی جهت بهداری بامضای متصدیان اداره دارائی هم رسیده است ولی وسائل مزبور در انبار اداره بهداری موجود نیست .

ضمنا در این اعلام جرم افزوده شده بود که مدت پنجماه است از طرف رئیس بهداری ملایر یکنفر بعنوان پیشخدمت بهداری استخدام شده و با اینکه طی اینمدت حقوق او مرتبا پرداخت گردیده است معهذا تاکنون بر سر کار حاضر نشده و در منزل رئیس بهداری مشغول انجام کار های خانه وی میباشد .

ضمن تحقیقاتی که بعمل آمداعلام جرم آقای ملایری نیز علیه رئیس بهداری تائید گردید و قضیه تحت تعقیب قرار گرفت .

با تکمیل پرونده و جمع آوری دلایل کافی‌جهت تعیین‌تکلیف ،پرونده بدیوان کیفر احاله شد .

غذای ملخ

دستجات ملخ‌دریائی برنك زرد وقهوه‌ای مزارع کشاورزی بندر معشوررا مورد حمله قرار داده وموجب نگرانی کشاورزان‌شده است

کشاورزان بندر معشور بانگرانی زیاد هرروز بمزارع خود میروند وحاصل زحمت‌خودرا طعمهٔ‌آفت ملخ‌می‌بینند. ولی‌دراین‌میان عده‌ای هستند که ازتهاجم این آفت آسمانی خوشحالند وآنرارزق وروزی خداداده میدانند این عده شب هنگام تاصبح دربیابانهای اطراف بصید ملخ میپردازند وازآن غذای مطبوعی تهیه میکنند و میگویند ملخ رزق‌آسمانی است‌که خداوند نصیب ماکرده وبایداز آن بهره‌مند شد!!؟ جل الخالق .

چند خبر خلاصه از شهرستانها

تریاك در مغازه سقط فروش

کرمان ـ مامورین مبارزه با مواد مخدره‌کرمان ضمن‌بازرسی‌مغازه سقط‌فروشی محمد یکی از مغازه‌داران خیابان شاهپور این شهرستان مقدار۱۲۰ گرم‌تریاك کشف کردند .

نمایش فیلم

آران کاشان ـ چند روز قبل سینما سیار وزارت کار بسر پرستی آقای زنگنه جهت نمایش چند حلقه فیلم آموزشی و تربیتی وارد آران کاشان شد و چند حلقه فیلم برای‌استفاده‌عموم‌اهالی بمعرض نمایش گذاشت .

دستگیری پانزده نفر قمارباز

اراك ـ پانزده‌نفر از قماربازان اراك بوسیله مامورین انتظامی‌این‌شهرستان دستگیر شدند تا بمجازات برسند .

تاسیس باشگاه ژاندارمری

صومعه‌سرا ـ پاسگاه ژاندارمری «ماسال»ازتوابع صومعه‌سرا که‌ساختمان آن بوسیله آقای امامقلی ماسالی یکی از نیکوکاران‌این منطقه‌به ژاندارمری واگذار گردیده‌است بریاست آقای گروهبان دوم لشگری افتتاح‌شد.

تصادف دو اتومبیل

همدان ـ اتومبیل وانت شماره ۳۱۴۵۹ برانندگی قنبر علی وتاکسی شماره ۱۳۴ در میدان پهلوی همدان براثر سرعت بایکدیگر تصادف کردند ولی به‌سرنشینان آن صدمه‌ای‌وارد نشد .

رسیدگی بوضع مردم

صومعه‌سرا ـ آقای سعدآبادی فرماندار صومعه سرا باتفاق چند نفر از روسای ادارات دولتی این شهرستان به «گورابزرمیخ» از توابع این‌شهرستان عزیمت کردند و پس از رسیدگی بوضع عمومی آن منطقه به صومعه سرا باز گشتند .

مراسم یاد بود

شاهی ـ بمناسبت درگذشت‌آقای سرهنك بیگلرزاده‌رئیس سازمان‌امنیت واطلاعات‌استان‌مازندران که طی حادثه اتومبیل به‌قتل رسید مراسم یاد بودی ازطرف آقای گرجی فرماندارشاهی درمسجدجامع این‌شهربرگزارشد .

اهداء وسائل سمعی‌وبصری

خبرنگار ما در کرمان گزارش‌می دهد چند روز قبل بمناسبت اهداء یك سری وسائل سمعی و بصری‌از طرف شرکت ملی نفت ایران بفرهنك استان کرمان مراسمی از طرف نمایندگان شرکت نفت در سالن دبیرستان پهلوی کرمان برگزار شد در این مراسم مدیر کل فرهنك‌استان درباره اهمیت وسائل سمعی و بصری درپیشرفت برنامه‌های آموزشی‌بیاناتی ایرادکرد و رئیس هیئت اعزامی‌شرکت نفت‌نیز درباره‌وسائل اهدائی‌توضیحاتی داد ،این وسائل شامل یکدستگاه کامل لابراتوار فیزیك و شیمی‌است که مرکب از دستگاه های اپتیك و مکانیك و الکتریسته میباشد .

توزیع لباس

بنابگزارش خبرنگار مادربندرعباس چند روز قبل طی مراسمی که باحضور عدهٔ زیادی از روسای دوایر دولتی و محترمین بندر عباس انجام گرفت‌تعداد یکهزار دست لباس که بدستور آقای شاه حسینی فرماندار کل بنادر بحر عمان تهیه شده بود بین دانش آموزان بی‌بضاعت آموزشگاه‌های‌این‌شهرستان توزیع گردید .

در این مراسم آقای شاه حسینی پیرامون توجه مخصوص شاهنشاه نسبت به‌پیشرفت‌تحصیلی دانش‌آموزان بیاناتی ایراد نمود .

دو نظر کهنه و نو

بقیه از صفحه‌اول

خرابی زیر سازی

آقای دکتر مهندس محسن عرفان در این باره مینویسد :

موضوع خطر ساختمان های تهران که در آن روزنامه محترم مورد بحث قرار گرفته بنظر اینجانب کاملا صحیح است ولی بیش از هشتاد در صدخطر بطورقطع ، متوجه‌زیرسازی(قسمتی‌که داخل زمین بنا میگردد) ساختمانها است .زیرامشخصات مصالحی‌که برای روسازی(قسمتی که‌خارج‌زمین‌بنامیگردد) استعمال میشوند اعم‌ازبتن‌یا فلزتقریبا معلوم بوده وتفاوت آنها در مقابل بار نیز معلوم میباشد .

در این صورت هر مهندس باتجربه و با مطالعه میتواند برای رو سازی هر ساختمان محاسبه دقیق بدو نخطر انجام بدهد مخصوصا که او موظف است حد اقل با ضریب‌اطمینانی برابر با دو و یا بیشتر محاسبات خود را تکمیل کند .

متاسفانه مقاومت زمین و یا خاك که باید عمارت ، پل ، سد و یا جاده روی‌آن بناگرددبه آسانی معلوم‌نمیشود بویژه که این مقاومت بستگی کاملی بزمان و مکان دارد خرابی و نشست بعضی از عمارات تهران و مقدار زیادی از جاده های ایران که بعد از مدتی پستی و بلندی زیادی در آنها مشاهده میگردد نتیجه عدم دقت بزیر سازی و یا عدم آشنائی بعلم مکانیك خاك است. زیرا در نتیجه‌دانستن مکانیك خاك‌و عمل به آن ، د رهر زمان و در هر موقعیتی مقاومت خاك را میتوان بدست آورد .

در حقیقت این علم را که مهمترین عاملی است در هر ساختمان مدرن‌اعم از عمارت ـ جاده ، پل و سد باید به آقایان مهندسین ایرانی شناساند. باکمال تاسف بایدگفت که‌دردانشکده فنی تهران‌باآنکه متصدیان‌امور باهمیت این علم معتقدند هنوز بطور مستقل و کامل تدریس نمیشود . تا ایران مهندسین قابلی در این علم جوان نداشته‌باشدساختمانهای ایران‌خطرناك و جاده ها هم پس از مدت کوتاهی بدون استفاده خواهند ماند .

خرابی خیابان های تهران‌و همچنین جاده های آسفالته خارج از تهران دلیل قاطعی است بعدم آشنائی بعلم مکانیك خاك .

نظر یك معمار

آقای احمد متین پور (معروف به زرچوبه کوب)یکی از معمار های سرشناس تهران میباشد که سال های دراز بحرفه معماری مشغول بوده اکثر منازل و مساجد و کاروانسرا های جنوب تهران را وی ساخته است .

آقای احمد زرچوبه کوب در باره اظهار نظر کارشناسان خارجی درباره بنای ساختمان های تهران عقیده دارد که بنا هائی که با آجر ساخته شده در مقابل زلزله مقاومت دارد ولی ساختمانهائی که با تیر آهن بنا شده و بوسیله اکسیژن جوشکاری شده در برابر زلزله طاقت نخواهد داشت و بیم ویرانی آنها میرود .

آقا احمد برای نمونه ساختمان مهمانخانه آبعلی را مثال زده و اظهار داشت این بنا که ازآهن ساخته شده در زلزله اخیر تکان خورد .

بهتر از آهنی

معمار ساختمانهای جنوب شهر در باره ساختمان های خشتی اضافه کرد استحکام و مقاومت این نوع منازل در برابر زلزله از منازلی که با آهن ساخته شده بهتر است .

لطفا یادداشت فرمائید

فردا

درانستیتو ایران و فرانسه

فیلم آخرین اخبار فرانسه

فیلم کوتاه علمی یا هنری

فیلم «آلو ترا دوست دارم» از «برتو میو»

ساعت ۸ بعد از ظهر

درانجمن ایران و ترکیه

ساعت ٦ بعد از ظهر مجمع مولوی سخن رانی استادان ادبیات فارسی

امشب

برنامه تلویزیون ایران

ساعت ٦٫٠٠ ـ آغاز برنامه
ساعت ٦٫٠٣ ـ برنامه وزارت بهداری
ساعت ٦٫٣٠ ـ برنامه خردسالان
ساعت ٧٫٠٠ ـ برنامه جوانان
ساعت ٧٫٣٠ ـ برنامه شکوفه‌نو، حمایت ملی حیوانات
ساعت ٨٫٠٠ ـ برنامه هنرهای زیبا
ساعت ٨٫٣٠ ـ اخبار
ساعت ٨٫٤٥ ـ مصاحبه
ساعت ٩٫٠٠ ـ فیلم سینمائی
ساعت ١١٫٠٠ ـ پایان برنامه

اجتماعی

در انجمن های محلی شهر

مردم دسته‌جمعی بشهرداری خواهندرفت.

جلسه انجمن محلی شرق جوادیه بریاست شیخ‌الاسلام ربانی وبا حضور آقایان شریف‌ـ پاك‌گهرـ اصیل‌نیاـ مختاری ـاسکندری ـالهی‌ـ فراهانی ـوزیرزاده ـسبزه‌ای ـسروان رضوی ـسادات وعده‌ای دیگر تشکیل شد ابتدا آقایان مختاری وسادات درباره لوله‌کشی جوادیه‌صحبت کردند یکی از اعضاء گفت موضوع‌لوله‌کشی جوادیه که مسئله روزشده است ابتکار شهردار جوادیه که‌بهمکاری مردم این شهر دویست‌هزار نفری رالوله‌کشی کرده‌اند مورد توجه تمام محافل واقع‌شده است وی افزود که‌برای شهرجوادیه هم‌اکنون دیگر آب مسئله‌ای نیست‌تمام‌منازل ازآب لوله‌کشی استفاده مینمایند ومردم واقعا راحت شده‌اند یك عضو دیگر انجمن گفت‌مابايد باهمکاری شهردار جوادیه درشهرخودا‌گر احداث‌نمائیم آنگاه رئیس انجمن وآقای شریف دراین‌مورد توضیحاتی دادند آقای مختاری گفت شهردار دومیدان دردومنطقه جوادیه احداث کرده است وآقایان شریف ـپاك‌گهر ـفراهانی والهی افزودند که کارساختمان این دومیدان بافواره‌های مربوطه فقط درظرف دوروز وبا صرف‌دوهزارتومان انجام شده‌واین میدانها بازیباترین میدان‌شهربرابری میکند رئیس انجمن گفت شهردار بموعده کرده‌است که بزودی خیابانها راآسفالت نماید وقتی اینکارهم انجام شود مردم جوادیه بمنظور قدردانی از شهردار دسته‌جمعی بشهرداری خواهند رفت.

اسفالت جاده قزوین باوزارت راه است

دویست‌هزار نفرسکنه‌شمالغرب تهران تقاضادارندخیابان اسفالت‌شود

جلسه انجمن محلی اصلاح‌امور غرب تهران باحضور اعضای‌انجمن ومعتمدین محل‌درمنزل آقای حسین بیگدلی تشکیل گردید وراجع‌به اسفالت خیابان قزوین از سرپل امامزاده معصوم تاسه‌راه آذرین صحبت شدرئیس انجمن گفت اسفالت این‌خیابان خراب شده وگردوغبار آن باعث ناراحتی مردم است وی‌نامه‌های متعددی راکه ازطرف مردم نسبت باین‌موضوع‌رسیده بود قرائت کرد آنگاه اعضاتقاضا کردند که‌نامه‌هائی بشهرداری ووزارت راه ونخست‌وزیری فرستاده شود آقای بیگدلی‌اظهار داشت که‌این‌خیابان محل عبور ومرور کامیونهای سنگینی بود وساکنین محلات‌امامزاده حسن، دوراه قپان، سلیمانیه، مهرآباد، حسام‌السلطنه‌که درحدود دویست هزارنفر میباشند از این محل میگذرند وی افزودکه این خیابان‌براثر عدم‌توجه مامورین‌به‌خندقی تبدیل شده‌وبرای کامیون‌ها ومردم خطراتی دارد .

درخاتمه رئیس انجمن گفت مااین موضوع رابرای انعکاس در روزنامه بموسسه اطلاعات میفرستیم وتقاضاداریم دراین‌مورد ازطرف‌آن موسسه نیز اقدام گردد.

اطلاعات

تقاضای ساکنین محترم شمال غرب‌تهران بوسیله آقایان‌خبرنگاران درشهرداری تهران تعقیب شد آقای ذوالفقاری شهردار تهران بخبرنگار ماگفتند که اسفالت‌این خیابان ونگاهداری آن باوزارت راه است، مامورین اداره کل‌راه باید نسبت به‌تعمیر ونگاهداری این‌راه اقدام‌نمایند بخبرنگار مربوطه از طرف موسسه دستور داده شدکه این موضوع‌رادر وزارت راه نیز تعقیب ونتیجه را درستون انجمن‌های محلی باطلاع‌ساکنین شمالغرب برساند.

بررسی تاریخ روابط ایران و شوروی

میراثی که‌ازتزارهابحکومت شوروی رسید

میراث‌سیاست حکومت تزاری‌روسیه در مورد ایران بی کم و کاست به حکومت شوروی رسید دولت اتحاد جماهیر شوروی سوسیالیستی بعد از انقلاب اکتبر ۱۹۱۷ وارث‌سیاست دوره تزاریسم در ایران شدسیاست همان بود فقط یك مهر قلابی بنام «آزادیخواهی» به پیشانی آن زده‌شد ماموران نظامی‌شوروی هم‌همان‌نیم‌تنه قزاقهای روس تزاری را که آستر سرخ داشت وارونه پوشیدند وبجای شوشکه و تفنك با زهر قاتل تحریك و آشوب مسلح شدند . قندروسی وارد میکردند و اوزان میفروختندتا امثال صنیع الدوله ها نتوانند کارخانه قند سازی در کهریزك‌ایجاد کنند . به‌توپ بستن مشهد و گنبد حضرت رضا علیه السلام ، بدار کشیدن مرحوم ثقة الاسلام در تبریز کشتن میهن پرستان ایرانی فعالیت های تجاوزکارانه در کرانه دریای مازندران همه و همه مبتنی بروصول بهدفهای توسعه‌طلبانه روسیه‌تزاری بود .

این سیاست جابرانه و استعماری بحکومت اتحاد جماهیر شوروی سوسیالیستی بارث رسید وبنا به گزارشهائی که زرزآقابیك اف‌مامور مخصوص ک.پ.او» در ایران در کتاب معروف خود به چاپ رساند و همچنین اسناد رسمی که‌دربایگانی دولت ایران وجود دارد در آغازسال ۱۳۰۵ عمال شوروی برای ایجاددو پایگاه یکی در شرق ایران ودیگری در شمال غرب فعالیت میکردند . شورش سلماس و مراوه تپه که سریعا بتوسط قوای نظامی ایران سرکوبی شد فعالیت های مزبور را خنثی کرد . این هر دو واقعه از جانب عمال شوروی تقویت میشد . در جنك دوم فرصت مساعد وبهتری برای تجاوز بتمامیت ارضی ایران بدست دولت شوروی افتاد و مجددا همان سیاست دوره‌تزاریسم بصورت وحشتناکتر و بیرحمانه‌تر اجرا شد. شوروی ابتدا در خراسان دست به فعالیت زد و غائله معروف خراسان را بوجود آورد . از نقل و انتقال قوائی هم که مامور فرو نشاندن غائله بودند جلوگیری کرد وزارت جنك در تاریخ سوم مهر ۱۳۲٤ ضمن نامه‌ای به نخست وزیر وقت می نویسد « در موضوع آزادی حمل و نقل و انتقال واحد های‌تابعه‌لشکر ۸ معروضمیداردلشکر نامبرده تلگرافااطلاع میدهد راجع بعزیمت دو گروهان پیاده از واحد های همان لشکر از بیرجند بمشهد بمنظور الحاق بهنك مربوطه تا کنون موافقت مامورین شوروی اعلام نشده لشکر استدعای سریع در اجرای منظور را دارد.»

در این باره تذکاریه ای طی شماره ۳۹٤٥ در تاریخ ١٤ مهر ۱۳۲٤ به سفارت کبرای شوروی ارسال می گردد ولی هیچگونه جوابی به آن داده نمی شود .

وزارت کشورطی‌نامه محرمانه‌ای درتاریخ ۲۱شهریور ۱۳۲٤رونوشت دو تلگراف را باین شرح به نخست وزیر تقدیم می کند تلگراف اول از کنبد . تیمسار ریاست ستاد ارتش از طرف فرمانده پادگان شوروی بنده را احضار ودستور داده‌اند که فورا از گنبد خارج‌شوم زیرا بدون اجازه وجواز از طرف سفارت شوروی آمده‌ام . ضمنا ماموریت انجام نیافته کسب تکلیف می نماید . امضاء «سروان ارم»

تلگراف دوم از گرگان‌بوزارت کشور . مستدعی است به گزارش تلگرافی سروان ارم بعنوان ستاد ارتش توجه فرمایند در ساعت ۱۲ ظهرامروز کنسول شوروی‌را ملاقات وضمن مذاکرات زیاد بایشان گفته شد که برای جلو گیری از عملیات شرارت آمیز عده‌ای و استقرار امنیت ژاندارمری می تواند افراد خودرا تمرکز داده یا بمحلی که ضرورت دارد اعزام دارد وکماندان حق ندارد جلو گیری کند زیرا در پیمان بین دو دولت چنین محدودیتی پیش بینی نشده است .

بدنبال وصول این تلگراف نیز تذکاریه‌ای به تاریخ مهر ماه۱۳۲٤ به سفارت شوروی داده شد ولی حسب‌المعمول سفارت شوروی‌جوابی به آن نداد .

این فعالیت های تجاوز کارانه مقامات نظامی و سیاسی شوروی بدنبال همان غائله که سر ازگنبد کاوس وگرگان بدر آورد ادامه داشت و دولت شوروی هیچگاه از نقشه دیرینه خود انصراف حاصل نکرد .

امروزهم‌تردیدی نیست که‌کارگردان های سیاست خارجی‌دولت شوروی آنچه هم که رادیو مسکو در سخن پراکنی های تجاوز کارانه خود علیه ایران می گوید همان زهری است که در کپسول الفاظ و کلمات‌ریخته ودر فضا پخش می کند اما باید خاطر نشان گردانندگان آن‌دستگاه ساخت که بی اثر است .

تصمیمات هیئت مدیره باشگاه روزنامه نگاران

جلسه هیئت مدیره باشگاه روزنامه نگاران ایران عصر روز چهارشنبه ٢٤ فروردین به ریاست آقای سناتور عباس مسعودی مدیر روز نامه اطلاعات (رئیس هیئت مدیره) تشکیل گردید و تصمیماتی بدین شرح اتخاذ شد :

۱ـ موافقت شد برای ایجاد همکاری وهم آهنگی بین مطبوعات ایران و لبنان از چهار نفر روزنامه نویسان کشور لبنان برای مسافرت به ایران دعوت بعمل آید ۲ـ جلسات هیئت مدیره مرتبا عصر هر چهار شنبه تشکیل گردد ۳ـ کمیسیون رسیدگی بدر خواست های عضویت مرکب از آقای مسعودی رئیس هیئت مدیره و آقایان انوشیروانی و بهداد اعضای هیئت مدیره باشند ٤ـ آقای ابوالفضل مرعشی عضوعلی‌البدل هیئت مدیره به ریاست دبیر خانه باشگاه انتخاب شد ٥ـ کمیسیون تشریفات و تنظیم برنامه ها مرکب از آقای دکتر مصباح زاده مدیر عامل باشگاه و آقایان شاهنده ـ پوروالی ـ یزدان بخش ـ بهداد اعضای هیئت مدیره باشگاه خواهند بود .

در شوراهای اصناف

درصنف سیراب فروش

درجلسه گذشته اعضای صنف سیراب فروشی آقای سیدعلی بابائی بریاست صنف انتخاب گردید اعضای حاضربده‌نفر دیگراز اعضاءرای دادند وبدین ترتیب یك‌رئیس وده‌عضوهیئت‌مدیره برای صنف مزبور انتخاب گردید.

صنف فخار

جلسات صنف فخار برای رسیدگی بوضع پرداخت عوارض کوره‌ها مرتبا تشکیل میشود ازطرف صنف اقداماتی برای همکاری باشهرداری بمنظور پرداخت بموقع‌عوارض بعمل آمده است.

درصنف زهتاب

اعضای صنف زهتاب وکلیه افراد وابسته باین‌صنف درمحل صنف حاضر شدند اعضای حاضر به‌آقای عبداله مفاطی‌رای دادند ورئیس صنف انتخاب شد دراین جلسه پانزده‌نفراز اعضای صنف بسمت هیئت مدیره صنف زهتاب انتخاب گردیدند.

آب‌گرم‌کن جنرال باندازه‌های مختلف ۳۰ و ٤٥ گالنی

آب‌گرم‌کن های جنرال را از تمام فروشگاههای معتبر میتوانید خریداری کنید ولی‌نصب آنرا بسرویس‌شرکت جنرال مکانیك واگذار نمائید تا باهزینه کمتر و دقت بیشتر نصب شود . قسمت سرویس شرکت جنرال مکانیك تایکسال سرویس آبگرم‌کنهائی را که نصب مینماید تضمین میکند نمایشگاه شرکت سهامی جنرال مکانیك ـ قسمت سرویس شاهرضا ـنبش‌کوی‌دبیرستان البرز تلفن : ٤٧٤٨٩ آـ ۲۳۷۰

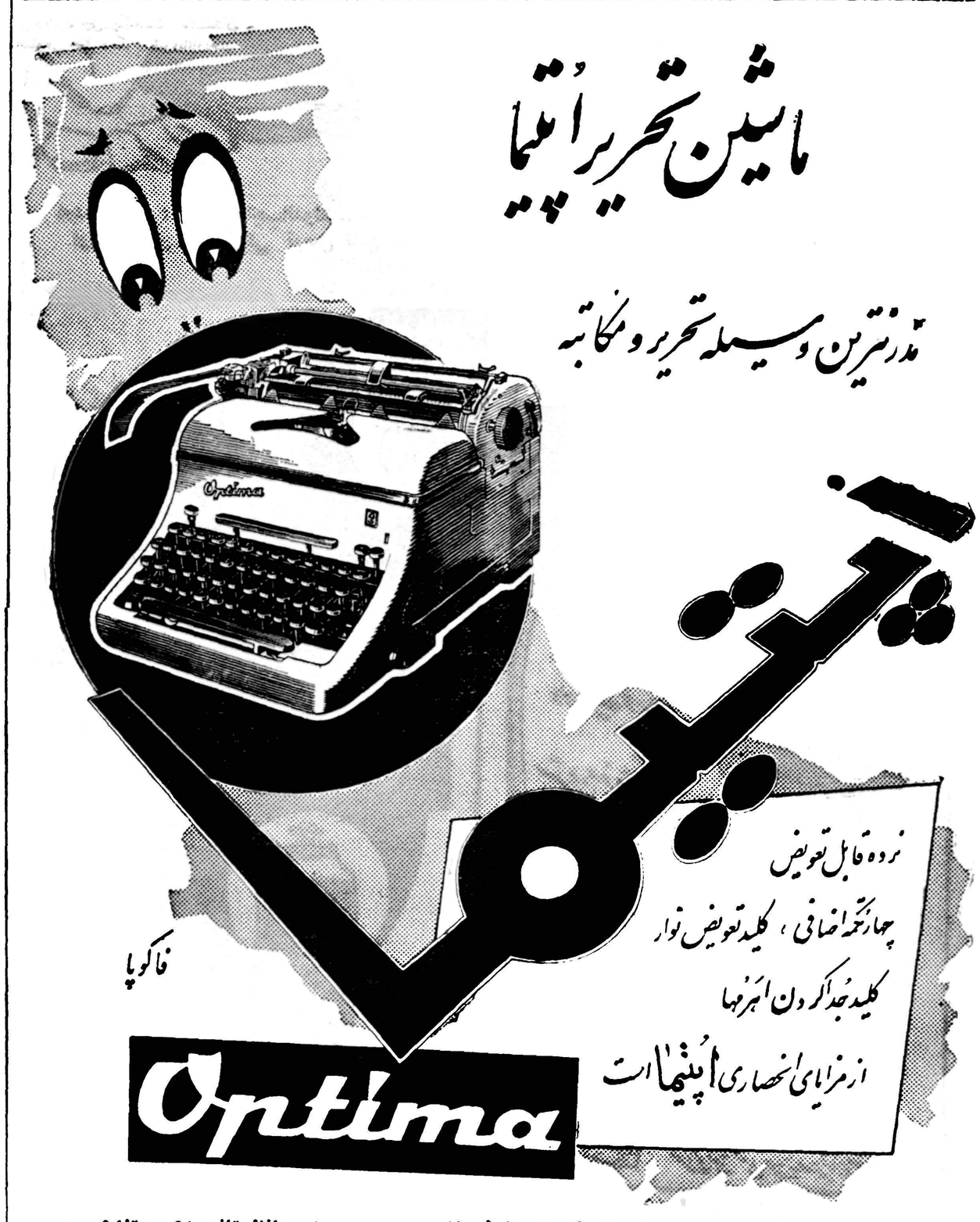

نماینده انحصاری : شرکت سهامی بازرگانی آرین‌تهران خیابان‌بوذرجمهری سرای حافظ تلفن ٥٠٠٩١تا٥٠٠٩٤
محل‌فروش : نمایشگاه ایران باستان چهارراه‌فردوسی اسلامبول تجارتخانه حاج‌اسمعیل‌افشار
بازار امین‌الملك تلفن ۲۱۳۰۱ آـ ۲۳۷٤

KDK ELECTRIC FAN

نسیم دل انگیز با دبزن

کادِکا

در بحبوحه گرمای تابستان
خاطرهٔ بهار دلکش را زنده میکند
و بشما راحت و انبساط می بخشد

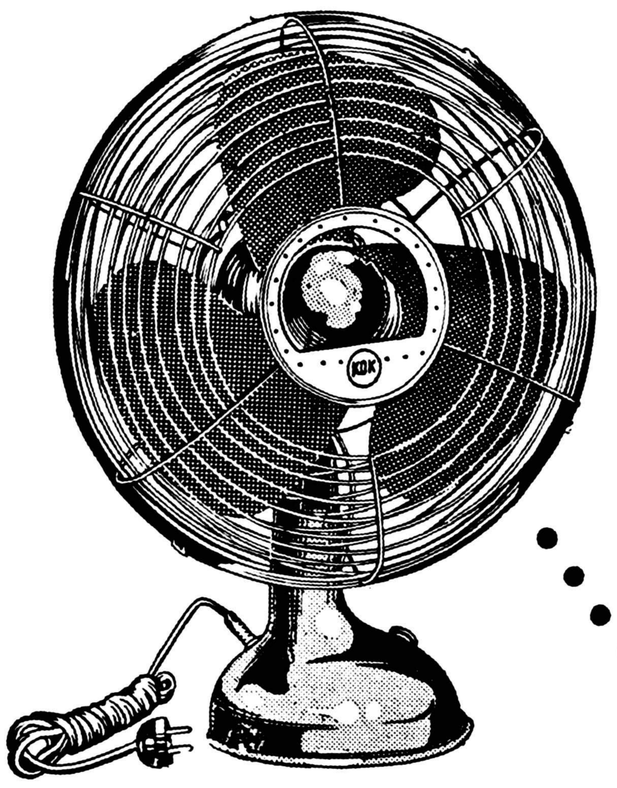

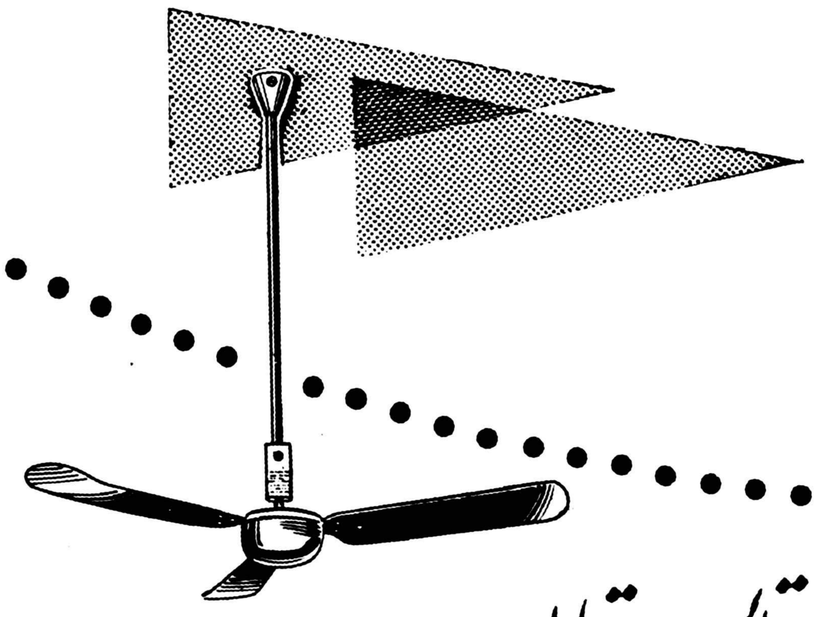

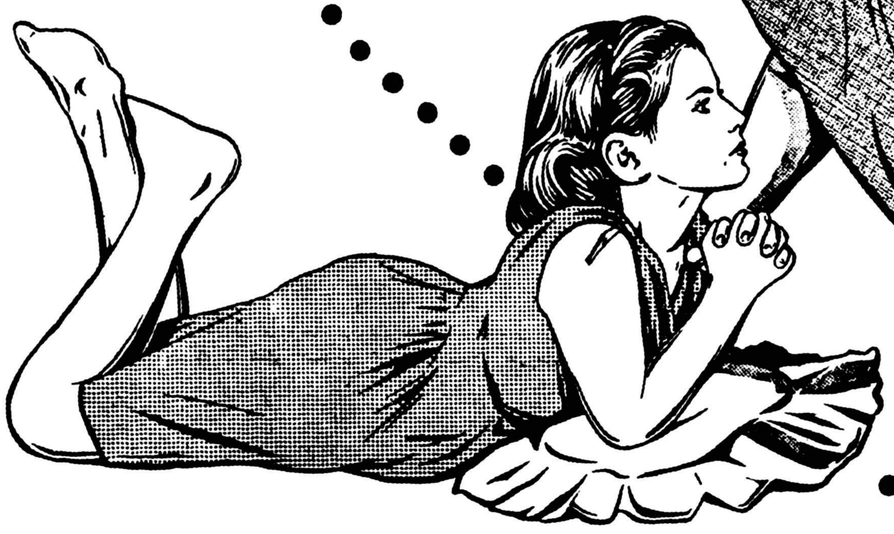

کادکا
دارای موتور تضمین شده
وسی سال سابقه

کانون آگهی آوا

عمده فروشی: تیمچه حاجب‌الدوله ـ حاج جواد مازندرانی تلفن ۲۲۲۹۷
اول لاله‌زار ـ الکتریکی توسل تلفن ۳۲۸۲۷

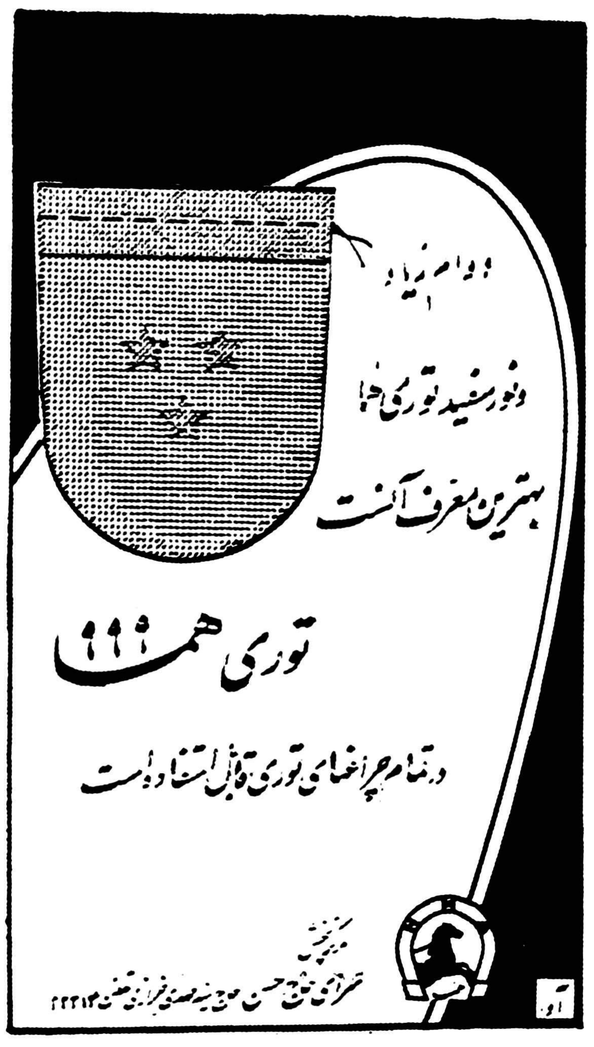

نماینده انحصاری: تجارتخانه محمد عاصمی ـ
سرای چیت ساز تلفن ۲۰۵۴۷ تلگراف ـ عاصمی ـ تهران

آ ـ ۲۲۴۶

۲۰۰۰ دانش آموز

درمسابقات قهرمانی آموزشگاههای کشور که درشهرستان اصفهان انجام میشود شرکت خواهندنمود

دکتر بنائی مدیرکل امور تربیتی و تربیت‌بدنی وزارت فرهنگ گفت :
بزرگترین اردوهای دانش‌آموزان دراصفهان تشکیل خواهدشد و دوهزار دانش‌آموز شرکت‌کننده علاوه برشرکت درمسابقات تعلیمات اجتماعی فرا میگیرند

صبح امروز دکتر بنائی مدیر کل امور تربیتی و تربیت بدنی وزارت فرهنگ طی مصاحبه اختصاصی خود مطالبی راجع به مسابقات قهرمانی آموزشگاه های کشور اظهار داشت که در زیر از نظر خوانندگان می گذرد .

مسابقات **قهرمانی** آموزشگاههای کشور با **شرکت ۱۷۰۰** نفر از دانش آموزان **پسر و ۳۰۰** نفر از دانش آموزان دختر **سراسر کشور** از تاریخ ۲۵ خرداد ماه **الی پنجم** تیرماه در شهر اصفهان **تشکیل** خواهد شد .

در این مسابقات **برای** اولین‌بار در تاریخ ورزش وزارت **فرهنگ** و ورزش کشور دو هزار **نفر** در یك اردو شرکت مینمایند **البته این‌نکته** قابل تذکر است که اردوی **پسران** ودختران در دو نقطه تشکیل **خواهد** شد و مربیان مرد و زن **وزارت** فرهنگ سر پرستی این دو **قسمت** را بعهده خواهند داشت .

آقای دکتر بنائی در باره تشکیل این مسابقات اظهار نمود بهترین و عالیترین طرز نشرو توسعه ورزش در کشور و بخصوص بین جوانان ایجاد و اجرای برنامه های مختلف ورزش در بین ورزشکاران و دانش آموزان دبیرستانها است وی افزود اداره تربیت بدنی فرهنگ مصمم است هر سال این اردو ها و انجام این مسابقات را در کشور گسترش دهد .

رشته های مسابقات

مسابقات پسران در رشته های والیبال ، بسکتبال ، دو ومیدانی ، کشتی ، پینك‌پنك ، فوتبال ومسابقات دختران در رشته های والیبال ، پینك پنك ، دو ومیدانی انجام‌خواهد شد .

مدیر کل امور **تربیتی اظهار** داشت این قهرمانان علاوه بر شرکت در مسابقات ورزش در کلیه مسابقات امور اجتماعی از قبیل تفریحات‌سالم نظم و انظباط ـ غذا خوردن ـ نظافت شخصی و نظافت محل نیز شرکت خواهند نمود وی اضافه نمود هدف ما فقط انجام مسابقه نیست بلکه کوشش خواهیم نمودکه دانش آموزان از هر نظر با تجربه و با معلومات گردند .

آقای دکتربنائی اضافه نمودامسال برای اولین باراست که دختران در این مسابقات شرکت مینمایند اداره تربیت بدنی در نظر دارد که‌مسابقات شنا ی قهرمانی آموزشگاهها را نیز انجام دهد و در صورتیکه امسال در این امر توفیق حاصل نشودفعلا مسابقات شنای استان ی‌انجام خواهد شد تا سال آینده این مسابقات‌نیز جزوبرنامه رسمی مسابقات آموزشگاه ها بشود .

هدف عالی

انجام مسابقات ورزشی آموزشگاه‌ـ های کشور یکی از برنامه های عالی وزارت فرهنگ میباشد و مسلمابا اجرای مسابقات ورزشی و تشکیل اردوهای مختلف ورزش گامی‌اساسی بسوی توسعه و تعمیم ورزش در سراسر ایران برداشته خواهد شد

آمادگی اصفهان

بقرار اطلاع **شهر** اصفهان از هم اکنون برای پذیرائی از ۲۰۰۰ نفر میهمان جوان خود آماده میشود نمایندگان اداره تربیت **بدنی** ازهم اکنون مقدمات انجام این مسابقات بزرگ را آماده مینمایند

فرهنگی - ورزشی

درسال آینده کلیه شهرستانها درمسابقات فوتبال باشگاههای کشور شرکت میکنند

همانطوریکه قبلا اطلاع داده‌شد درمسابقات فوتبال قهرمانی‌باشگاه‌ـ های کشور ۲۷ شهرستان در شش منطقه شرکت‌نمودند، حسن‌استقبال شهرستان ها از مسابقات قهرمانی باشگاه های کشور موجب گردیده است که فدراسیون فوتبال ورگبی کشور از هم اکنون جهت مسابقات سال آینده کتبا بارؤسای هیئت ـ های فوتبال و رگبی شهرستانها تماس گرفته و علت شرکت‌نکردن بعضی از شهرستانها را خواستار شود.

بقرار اطلاع فدراسیون بکلیه شهرستان هائی که شرکت ننمودند وهمچنین به۲۷ شهرستانی که در این مسابقات در سال جاری شرکت نمودند طی نامه‌ای متذکر شده‌است که کلیه اشکالات شرکت نکردن این شهرستانها را در این مسابقات مرتفع خواهد نمود.

آقای‌سرهنك مکری‌رئیس‌فدراسیون اظهار نمود که با اجرای این‌برنامه علاوه بر اینکه‌نواقص فوتبال ورگبی شهرستانها مرتفع خواهد شد در مسابقات‌سال آینده کلیه‌شهرستان‌ـ ها شرکت خواهند نمود.

در مسابقات قهرمانی فوتبال باشگاه های کشور که اکنون در شرف انجام است تیمهای‌باشگاه ـ های شهرستان های قم ، قزوین ، اراك ،ملایر ، رضائیه ، یزد ، شاهرود، سمنان، مهاباد ، بندر ـ عباس وهفده‌شهرستان دیگرشرکت نموده‌اند شهرستان های ذکر شده در بالا با بودجه ناچیز در این مسابقات شرکت نموده‌اند وتاکنون نتایج خوبی از شرکت آنان دراین مسابقات بدست آمد ،است آقای سرهنك مکری‌افزود که‌نمایندگان اعزامی فدراسیون تاکنون در این مسابقات با جوانان پر استعدادی برخورد کرده‌اند.

بی‌ینال

چهار کارشناس خارجی ارزش تابلو هارا میسنجند

ساعت پنج بعد از ظهر امروز علیاحضرت‌ملکه فرح پهلوی بی‌ینال تهران را در کاخ ابیض افتتاح میفرمایند .در مراسم افتتاح جمعی از شخصیت‌های‌مملکتی ونمایندگان سیاسی خارجی‌مقیم تهران‌وشرکت کنندگان در بی‌ینال حضور خواهند داشت.

نمایشگاه بزرك «بی‌ینال تهران» که بهمت هنر های زیبای کشور تشکیل شده‌است شامل ۲۲۲تابلوی نقاشی از آثار نقاشان ایرانی ، ۴۵ مجسمه و شش مجسمه نیم برجسته‌ازآثارمجسمه‌سازان‌میباشد.

در تشکیل این نمایشگاه ۷۵ نفر از هنرمندان شرکت کرده‌اند و یك هیئت داوری مرکب از هفت نفر به‌آثارهنرمندان رسیدگی‌نموده وبه بهترین آثار جوایزی خواهند داد .

چهار تن از اعضای هیئت‌داوری از کشور های فرانسه ، آلمان و ایتالیا میباشند که عبارتند از : آقایان پروفسور « کورت مارتین » مدیر کل موزه های استان باویر- باکتی بازرس عالی هنر های زیبای ایتالیا و رئیس اداره هنر های‌جدید رم ـ جرج پیلمان رئیس‌سندیکای مطبوعات هنری فرانسه و منقدهنری و « فرانك الگار » رئیس انجمن دوستداران هنر در پاریس و منقد مشهور روزنامه « کارفور » اعضای ایرانی عبارتند از آقایان مهندس فروغی رئیس دانشکده هنر های زیبا ، محسن مقدم استاد دانشگاه‌و آقای مهندس موید عهد دانشیار دانشگاه .

ورود هنرشناسان خارجی

هنرشناسان مشهور خارجی‌ظرف دیروز و امروز بتهران خواهندآمد و در مدت توقف خود در تهران میهمان هنرهای‌زیبای کشورخواهند بود . برای پذیرائی از مهمانان خارجی یك کمیته پذیرائی ازطرف هنر های زیبای کشور تشکیل‌شده است و اعضای این کمیته مهمانان خارجی را در تهران گردش داده‌و مناظر تاریخی و دیدنی را بایشان نشان میدهند . ضمنا طبق برنامه تنظیمی هیئت داوران باصفهان و شیراز نیز مسافرت خواهند کرد.

ساعت چهار صبح دیروز آقای جرج پیلمان با هواپیما واردتهران شد. وی اظهار علاقه نمود که به نقاط تاریخی ایران برود و گفت : امیدوارم با کمك دوستان ایرانی سفری باصفهان و شیراز بنمایم و از ایران قدیم دیدن نمایم.

اصلاحات اساسی دراستادیوم امجدیه شروع شد

امروز از سازمان تندرستی جوانان و تربیت بدنی ایران اطلاع حاصل شد که اصلاحات اساسی دراستادیوم امجدیه از صبح امروز آغاز گردید .

آقای حاج عظیمی مدیرکل سازمان تندرستی اظهار نمود ازدوماه قبل بدستور تیمسار دفتری هیئتی مشغول تهیه نقشه‌ای شدندتااستادیوم امجدیه را بوضع آبرومندی در آورندبااجرای این نقشه قسمت غربی امجدیه که محل فعلی جایگاه مخصوص میباشد باتریبونهای اطراف بوضع بسیار جالبی ساختمان خواهد شد جایگاه مخصوص و همچنین اطاقهای جایگاه‌های مختلف برای رادیو وهدایت ورزشکاران در این ساختمان جدید بطرز نوینی ساخته خواهدشد .

علاوه‌براینکه تریبونهای استادیوم امجدیه افزایش می‌یابد ، لوله‌کشی ، ساختمان لباس‌کنی ها و قسمت‌های دیگر استادیوم نیز درست خواهد شد .

مدیر کل سازمان افزود که کاشی‌کاری سردر جایگاه نیز مجددا نصب خواهدشد .

قزوین پیروز شد

امروز از فدراسیون فوتبال‌کشور اطلاع حاصل شد که ساعت ده بعدازظهر روز گذشته دنبالهٔ مسابقات فوتبال قهرمانی باشگاه های کشور بین دو تیم بندر پهلوی و قزوین وباحضور آقای سرهنك مکری رئیس فدراسیون، مهندس نفیسی معاون وزارت فرهنك وجمعی از شخصیت های ورزشی در قزوین انجام ودر نتیجه تیم فوتبال قزوین یك برهیچ پیروز شد.

مسابقه تشویقی کشتی

مسابقات کشتی فرنگی تشویقی وزن چهارم که از روز پنجشنبه بیست وپنجم فروردین ماه آغازشده بود روز گذشته پایان یافت. ودر نتیجه آقایان میرمالك ـ یعقوبی ـ طنابچی بترتیب مقامهای اول ودوم وسوم راکسب نمودند.

مسابقات کشتی فرنگی در وزن پنجم هفته آینده انجام خواهدشد وبقرار اطلاع مطابق معمول‌مسابقات همه هفته انجام خواهد شد.

مسابقات بسکتبال ودوومیدانی آموزشگاهها

امروز از اداره تربیت بدنی فرهنك استان اطلاع حاصل شدکه مسابقات بسکتبال دختران آموزشگاههای تهران و همچنین‌مسابقات دوومیدانی آموزشگاههای پسران تهران که از هفته قبل آغاز شده بود روز جمعه گذشته بعلت بارندگی انجام نشد .

آقای رهبری رئیس اداره تربیت بدنی فرهنك استان اظهارداشت درمسابقات دختران نوزده تیم از دوازده دبیرستان شرکت نموده‌اند واین برای اولین‌بار است که چنین استقبالی ازاین مسابقات شده‌است.

بقیه این مسابقات روز های پنجشنبه وجمعه هفته آینده انجام خواهد شد

از : اسپهانی

اول فوتبال انگلیس و بعد ...

در این موقع که از فوتبال تهران خبری نیست و علاقمندان‌فوتبال در حسرت مسابقات مهیج بسر میبرند خواستیم جای خالی را با فوتبال دنیا پر کنیم .

در پایان سال ۱۹۵۹ کار شناسان فوتبال دنیا نتایج مسابقات ملی کشور های مختلف را در نظر گرفتند و در نتیجه تیم ملی فوتبال مجارستان را بهتر از تیمهای دیگر تشخیص دادند .

اتفاقا در سال ۱۹۵۸ نیز فوتبال مجارستان در ردیف اول قرار گرفته بود .

از لحاظ پیروزی های سال بر تری فوتبال مجارستان کاملامحرز می باشد . اصولا فوتبال مجارستان قبل از قیام در راه آزادی درعرض چهار سال فقط یکبار باخته بود و همچنین در سال ۱۹۵۳ فوتبال مجارستان بود که انگلیسها را اولین بار در خاك خودشان‌شکست‌میداد.

با این تفاصیل نمیتوان گفت فوتبال مجارستان و یا فوتبال‌برزیل که‌برنده‌مسابقات کاپ‌جهانی۱۹۵۸استکهلم‌بودنسبت‌به فوتبال کشور های دیگر بر تری مطلق دارند.

عده‌ای کار شناسان فوتبال بجای بر تری سال سوابق فوتبال کشورها را در نظر گرفته وبه نتیجه جالب رسیدند بنظر ما این ترتیب که بشرح زیر منعکس میشود صحیح تر از قضاوت «سالیانه» است .

۱ـ انگلستان : صد سال سابقه دارد پنجاه سال متمادی مشعلدار فوتبال دنیا بود . ۹۳ سال در خاك خود از هیچ تیم ملی خارجی‌شکست نخورد (انگلیسها، پس از این مدت فقط از مجارستان ۳ـ۶ و ازسوند ۳ـ۴ شکست خوردند) .

۲ـ اروگوئه : دو بار قهرمان المپیك و دو بار هم قهرمان کاپ فوتبال جهانی شد .

۳ـ ایتالیا : دوبار قهرمان کاپ جهانی و یکبار قهرمان المپیك بود وسالها تیم معروف او (اسکوادرادازورا= پیراهنهای آبی)در اروپا حکومت میکرد .

۴ـ مجارستان : اولین بار فوتبال انگلستان را بزانو در آورد سالها شکست نخورد وپس از حوادث خونین اخیر بار دیگر قد علم کرد .

۵ـ برزیل :پس از پیروزی درخشان کاپ جهانی همه از آنها بحث میکنند . کشور هنرمندان فوتبال

۶ـ آرژانتین . انبار فوتبالیست ها برای تیمهای معروف اروپا و یکی از سه بزرگان امریکای جنوبی

۷ـ اتریش : فوتبال تماشاچی پسند . پیروزی های تیم «وندر تیم ـ تیم اعجوبه» هنوز هم‌در خاطر ها باقی است .

۸ـ چك اسلواکی : با روش هندسی سالها معلم فوتبال اروپای مرکزی بود . تیمهای نیرومند را بباد داد .

۹ـ سوئد در بازیهای المپیك و در مسابقات کاپ جهانی‌همیشه صاحب سخن است .

۱۰ـ شوروی : افراد زیاد و کوشش فراوان نتیجه :عدم استقرار

مسابقات پینك‌پنك کاپ نفت

امروز اطلاع حاصل شد که شرکت نفت کاپ طلائی برای مسابقه بین قهرمانان پینك پنك‌به‌فدراسیون پینك پنك ایران اهداء نموده‌است. بقرار اطلاع این مسابقات از ساعت پنج بعداز ظهر روز سه شنبه‌سی‌ام فروردین‌ماه درمحل سالن پارك شهر آغاز خواهدشد .

«دو عقاب» ساخت گودیر

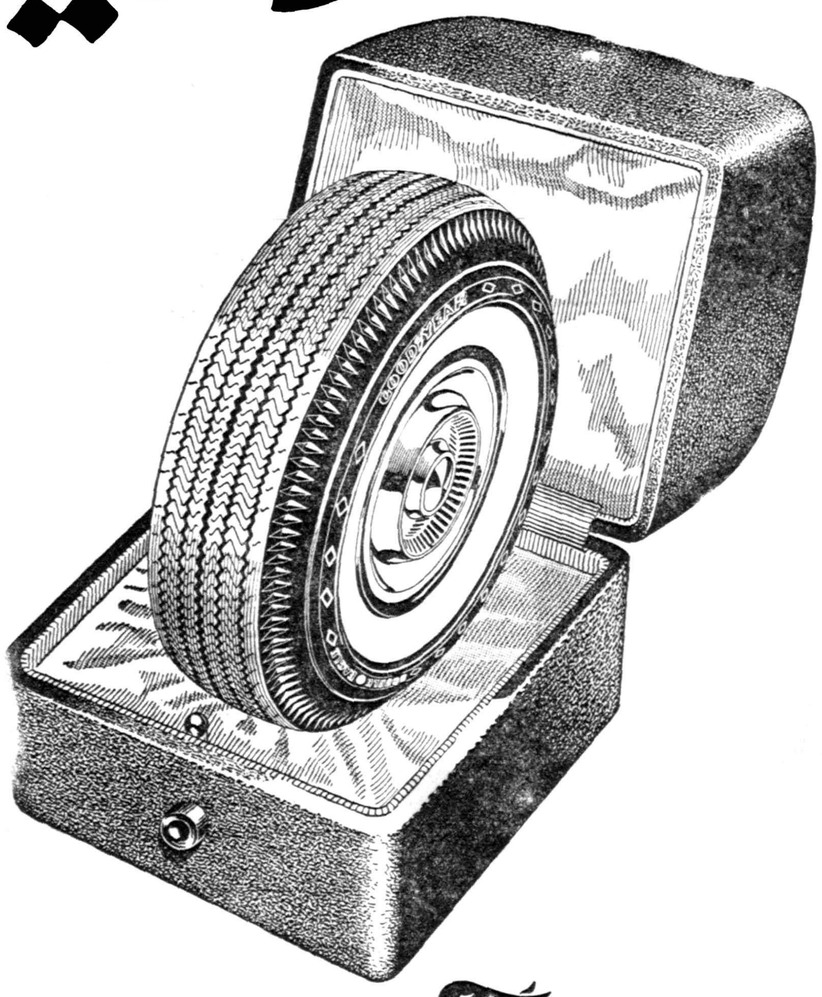

GOODYEAR

عالی ترین و گرانترین لاستیک که امروز در دنیا ساخته میشود .

۹-۳۸

آ ـ ۲۳۰۲

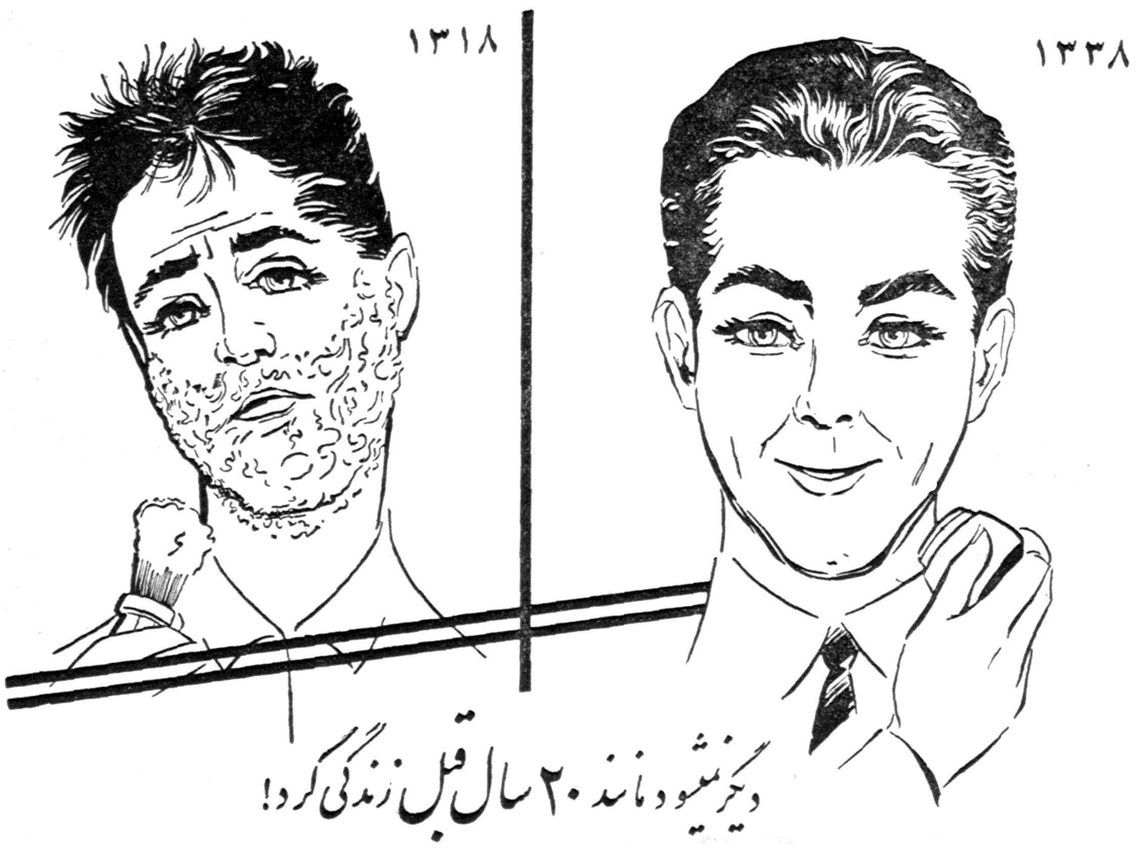

دیگر نمیشود مانند ۲۰ سال قبل زندگی کرد!

دنیا روز بروز بجلو میرود ،

ریش تراش برقی فیلیپس

آخرین وبهترین وسیله اصلاح صورت در دنیای امروز است !

PHILIPS

نمایندهٔ انحصاری :

شرکت سهامی فیروز ، خیابان سعدی

PHILISHAVE

آ ـ ۲۳۰۰

آگهی مناقصه تکمیل کارهای ساختمانی

اداره مهندسی ارتش نو سازی و تکمیل کار های ساختمانی کارخانجات تابعه اداره تسلیحات ارتش (واقع در تهران - پارچین - سلطنت آباد) را با شرایط زیر بمناقصه واگذار می نماید .

۱ـ شرکت کنندگان در مناقصه می توانند از تاریخ۲۷ر۱ر۳۹ تا آخر وقت اداری روز ۱۵ر۲ر۳۹ بدفتر نو سازی اداره مهندسی ارتش در مرکز مراجعه واسناد مناقصه را در صورتی که صلاحیت درجه بندی آنها از نظر اداره مهندسی قبلا محرز شده باشد با ملاحظه نقشه درمقابل پرداخت دوهزار ریال دریافت دارند .

۲ـ پیشنهاد دهندگان بایستی پیشنهادات مربوطه را در دوپاکت که‌جمعا دریك پاکت لاك‌ومهر شده ودارای عنوان مناقصه بودونام‌پیشنهاد دهنده روی آن نوشته شده باشد تا ساعت ۹ صبح روز شنبه ۱۷ر۲ر۳۹ درمقابل اخذ رسید تسلیم دفتر اداره فنی این اداره نماید .

۳ـ به پیشنهاداتی که بعداز مدت مقرر در آگهی برسد مطلقا ترتیب اثر داده نخواهد شد .

٤ـ پاکت الف . محتوی کلیه مشخصات و برك تجزیه بها و مدارك که همگی بامضای پیشنهاد دهنده رسیده باشد وهمچنین برك رسید سپرده .

٥ـ پاکت ب . محتوی پیشنهاد که در آن بطور صریح وروشن وبدون قیدو شرط میزان تخفیفی که پیشنهاد دهنده نسبت به بهای واحد کار قائل شده باحروف وعدد نوشته وامضاء نموده باشد .

٦ـ پیشنهاد دهنده بایستی مبلغ دومیلیون وپانصد هزار ریال تضمین بانکی بعنوان سپرده در مناقصه یاوجه نقد تحویل صندوق دارائی شماره ۳ واقع در اداره مهندسی ارتش نموده ورسید آنرا ضمیمه پاکت الف نمایند .

۷ـ پیشنهادات واصله در ساعت ۱۰ صبح روز شنبه ۱۷ر۲ر۳۹ باز وقرائت خواهد شد .

۸ـ ابتدا پاکت الف باز وقرائت می گردد چنانچه پیشنهادی‌فاقد قبض سپرده و برك تجزیه بها تکمیل شده یا مشروط ومبهم باشد مردود شناخته شده وپاکت ب آن باز نخواهد شد .

۹ـ اداره مهندسی ارتش در رد یا قبول یك یا کلیه پیشنهادات مختار و مجاز است .

۱۰ـ پس‌از تعیین برنده مناقصه سپرده شرکت کنندگان به‌استثنای نفر دوم مسترد خواهد شد و برنده مناقصه موظف است پس از ابلاغ در ظرف مدت یکهفته در دفتر خانه اسناد رسمی که‌از طرف اداره مهندسی ارتش تعیین خواهد شد حاضر وقرار داد مربوطه را مبادله نماید در صورت استنکاف از عقد قرار داد در مدت مقرره فوق سپرده او به نفع ارتش ضبط وبه نفر دوم (مشروط براین که مابه التفاوت‌مبلغ پیشنهادات نامبرده بانفر اول از سپرده تجاوز ننماید) اخطار خواهد شد که جهت عقد قرار داد حاضر شودو چنانچه نفر دوم‌نیز درظرف مدتی که تعیین می شود از انعقاد قرار داد خودداری نمود سپرده نامبرده نیز به نفع ارتش ضبط خواهد شد و هیچگونه ادعائی از طرف برنده مسموع نبوده و ترتیب اثر داده نخواهد شد .

۱۱ـ در صورتی که قرار داد با نفر اول برنده منعقد گردید بلافاصله سپرده نفر دوم مسترد خواهد شد .

۱۲ـ هزینه نشر آگهی وحق الثبت وسایر عوارض ومالیات بعهده برنده مناقصه خواهد بود .

۱۳ـ اداره مهندسی ارتش مجاز خواهد بود تا صدی بیست و پنج از میزان کار کسر یا اضافه نماید .

۱ـ۲ آـ۲۰۸٤ رئیس اداره مهندسی ارتش . سرلشکر معین‌پور

آگهی اعزام دانشجو بخارج

نیروی دریائی شاهنشاهی درسال جاری تعدادی دانشجوی افسری از طریق آزمایش زبان انگلیسی - فرانسه و ریاضیات و فیزیك و مکانیك برابر برنامه سال ششم ریاضی دبیرستان طبق برنامه مصوبه وزارت فرهنك به دانشکده های دریائی کشور های ایتالیا و انگلستان - فرانسه اعزام میدارد .

شرایط داوطلبان

۱ـتابعیت ایران

۲ـ سن کمتر از ۱۸ سال و بیشتر از ۲۳ سال نباشد .

۳ـ دارا بودن گواهینامه قبولی ششم ریاضی دبیرستان و یا تحصیلات بالاتر (دانشجویان سال ششم ریاضی که در سال جاری در دبیرستان ها مشغول تحصیل می باشند می توانند در مسابقه شرکت نمایند و چنانچه موفقیت حاصل نمودند استخدام آنان موکول به ارائه گواهینامه قبولی سال ششم ریاضی در خرداد ماه خواهد بود) .

٤ـ تندرستی کامل و تناسب اندام برابر معاینه پزشکی بهداری نیروی دریائی شاهنشاهی .

٥ـ نداشتن سوء پیشینه ودارا بودن سوابق نیك خانوادگی .

٦ـ آشنائی کامل به زبان انگلیسی یا فرانسه .

۷ـ سپردن سه سال تعهد خدمت در نیروی دریائی در برابر هر سال تحصیلی .

۸ـ سپردن ضامن معتبر جهت پرداخت هزینه تحصیلی در صورت اخراج از دانشکده دریائی .

۹ـ دانشجویان پس از طی سه سال دوره دانشکده دریائی درصورت موفقیت در آزمایشات دانشکده بدرجه ناوبان دومی مفتخر خواهند بود.

۱۰ـ کلیه هزینه تحصیلی دانشجویان بعهده نیروی دریائی شاهنشاهی خواهد بود .

داوطلبان واجد شرایط می توانند با در دست داشتن ٤ قطعه عکس پرسنلی (۹×٦) همه روزه از تاریخ بیستو پنجم فروردین ماه‌جاری تاپایان ساعت اداری روز پنجم اردیبهشت ماه سال جاری که آخرین روز ثبت نام داوطلبان خواهد بود به رکن سوم ستاد نیروی دریائی شاهنشاهی واقع در خیابان پهلوی کاشی ۳۹٥ دو راهی یوسف آباد مراجعه وثبت نام نمایند . ۱ـ٤ آـ۲۰۸٦ فرمانده نیروی‌دریائی - دریابان شاهین

آگهی مزایده‌فروش‌دوقطعه‌زمین‌درشمیران

بانك اعتبارات صنعتی دوقطعه زمین متعلق بخود راواقع‌درشمیران بامشخصات زیر:

۱ـقطعه اول بمساحت تقریبی ٦۳۱۲ مترمربع به‌پلاك شماره ۷٥ فرعی از۳٤اصلی واقع درقریه‌چیدز شمیران بخش ۱۱ تهران

۲ـقطعه دوم بمساحت تقریبی ۲٦۱۰مترمربع به‌پلاك شماره۱٥٦۸ واقع درقریه دزاشیب بخش ۱۱تهران از طریق مزایده کتبی بفروش میرساند.

داوطلبان باید پیشنهادات خودرا بانضمام رسیدسی هزار ریال سپرده درمورد قطعه اول پلاك ۷٥ر۳٤وده‌هزار ریال سپرده درموردقطعه دوم پلاك ۱٥٦۸که قبلابایستی بصندوق این‌بانك پرداخت شده باشددر پاکت لاك‌ومهرشده تاآخر ساعت‌اداری روز ۸ر۲ر۳۹بدفتر بانك‌تسلیم نمایند .پیشنهادات رسیده درساعت ۱۰صبح‌روز ۱۰ر۲ر۳۹درکارپردازی بانك باز وقرائت خواهد شد.

حضور پیشنهاددهندگان درجلسه مزایده آزاد میباشد وبانك اعتبارات صنعتی دررد ویاقبول پیشنهادات واصله مختار خواهدبود.برنده مزایده باید حداکثر درظرف ده‌روز پس‌از اعلام نتیجه مزایده‌برای‌انجام معامله قطعی وپرداخت بهای زمین که‌نقدا بایستی تادیه گردد حاضر شود ودر صورت امتناع سپرده اوبه‌نفع بانك ضبط خواهدشد. کلیه عوارض ومالیاتهای متعلقه وهزینه نشرآگهی وهمچنین هزینه انتقال‌در محضر اسناد رسمی وسایر هزینه‌ها بعهده خریدار خواهدبود خریداران میتوانند برای دیدن نقشه ومشخصات به‌بانك اعتبارات صنعتی اداره کارپردازی مراجعه کنند. ۱ـ۲ بانك اعتبارات صنعتی

آگهی بانك رهنی ایران

بانك رهنی ایران طبق معمول‌وام خرید خانه را در ماه های آخر سال پرداخت خواهد نمود که بموقع خود مراتب باطلاع عموم خواهد رسید وچون درسال جاری اعتبار بیشتری برای تکمیل ساختمان های نیمه تمام که منظور اصلی بانك است اختصاص داده شده اکیدا یادآور می شود که امسال اعتبار وام خرید خانه فقط مخصوص خرید هائی است که درسال ۱۳۳۸ یا قبل از آن انجام شده باشد - بدین‌طریق خرید های سال جاری موکول بسال آینده خواهد بود .

۱ـ۲ آـ۱۸۸٦

عریضه سرگشاده

پیشگاه مبارك شاهنشاه رعیت‌پرور

اعلیحضرت محمدرضاشاه پهلوی

به خاکپای مبارك معروض می دارد منطقه دشتی ودشتستان که مرکز آن براز جان است حدود دویست هزار نفر نفوس دارد که متاسفانه بشمارش نیامده وکیل جداگانه در جدول انتخاباتی جدید برای آن منظور نشده است مردم از پدر تاجدار خود تمنی دارند دولت را ارشاد فرمایند که نماینده‌ای جداگانه از حوزه بوشهر برای برازجان درنظر بگیرند وبااین عواطف ملوکانه مردم قسمت اعظم جنوب فارس را رهین مراحم بی کران خود فرمایند .

چاکر حسین جلالی پور نماینده کمیته حزب ملیون و نایب رئیس جمعیت شیرو خورشید سرخ براز جان آـ۲۲۷٥

آگهی مناقصه خرید آهن

شرکت سهامی لوازم ساختمان بانك رهنی تعداد یکصد و شصتو یکهزار قطعه آهن به طول یکمتر و سی وچهار سانتی متر به قطر ۱ر٤ میلی متر (که باگرما خم شده و پرس شده است) طبق نقشه و مشخصات مربوطه بمناقصه واگذار می‌نماید علاقمندان میتوانندبامراجعه بدفترشرکت واقع درخیابان پهلوی بالای تخت جمشید کوی فیروز گر شماره ۱۱ نقشه و شرایط مناقصه را دریافت و پس‌از امضاء ضمیمه پیشنهاد خود نمایند . پیشنهادات بایستی درروز چهار شنبه۲۸ اردیبهشت ماه لاك ومهر شده تسلیم دفتر شرکت گردد ودر ساعت ۱۰ صبح روز پنجشنبه ۲۹ اردیبهشت در حضور پیشنهاد دهندگان باز وخوانده خواهد شد . شرکت در رد یا قبول یك یا کلیه پیشنهادات مختار است .

آـ۲٥۸۳

در بانک پارس بحساب تامین آتیه شما ٦ درصد سود که بالاترین بهره هاست تعلق میگیرد

حتی باپرداخت فقط صدریال میتوانید در بانك پارس حساب تامین آتیه باز کرده وازاین مزایا استفاده کنید:

یك جایزه ممتاز ۷۷۷۷۷۷ ریالی

ـ یك جایزه ۵۵۵۵۵۵ ریالی وصدها جایزه بزرك وکوچك دیگر

ـ دربانك پارس بموجودی حساب تامین آتیه شما بالاترین بهره‌ها یعنی ٦ درصد سود تعلق میگیرد

برای افتتاح حساب تامین آتیه دربانك پارس به‌شعب وباجه‌های زیر مراجعه فرمائید

درتهران : شعبه مرکزی خیابان فردوسی ـ شعبه بازار خیابان بوذرجمهری نوروزخان ـ شعبه‌سعدی خیابان سعدی جنب‌ایرانتور ـشعبه‌میدان غرب خیابان‌رباط‌کریم ـ باجه‌نازی‌آباد خیابان نازی آباد مقابل کشتارگاه ـ باجه باغ‌جنت خیابان باغ‌جنت ـ باجه‌هدایت خیابان هدایت چهارراه خیام ـ باجه فروشگاه فردوسی

درشهرستانها : شیراز ـ رشت ـ مشهد ـ کرمانشاه ـ اصفهان ـ دزفول ـ اهواز ـ آبادان ـ خرمشهر ـ خمین ـشعب‌بانك پارس

آـ ۲۳۷٦

فعالیت جمعیت‌های دفاع ملی درشهرستانها آغازشده‌است

سخنرانی فردا درتالار موزه ـ مسابقه برای شعارهای کاریکاتوری

دبیرخانه جمعیت دفاع ملی اطلاع میدهد :

۱ـ سخنرانی جناب آقای دکتر امیر اعلم فردا ساعت پنج بعداز ظهر در تالار موزه ایران باستان انعقاد می‌یابد .از آقایان مدعوین محترم تقاضا میشود درسروقت حضور پیدا کنند،درپایان‌سخنرانی طبق تصمیم کمیته اجرائیه جمعیت دفاع ملی یك حلقه فیلم نیزنشان داده خواهدشد که این فیلم حس میهن‌پرستی و روحیه مقاوم ملت آزادیخواهی را مجسم میسازد .

برای مدعوین کارت توزیع گردیده لکن آقایان فرهنگیان و علاقمندان میتوانند در این‌سخنرانی که جنبه عمومی دارد مشارکت جویند .

۲ـ بدنبال تصمیم کمیته اجرائیه جمعیت چند فقره شعار مصور و کاریکاتور از شهرستانها برای دبیرخانه درزمینه شعارهای میهنی جمعیت رسیده بود که مورد توجه کمیته واقع گردید و برای‌جمعیت این نظریه پیش آمد که طرح‌این قبیل کاریکاتورها میان هنرمندان و علاقمندان بمسابقه‌گذارده شود . اکنون آقای علی اصغر پیرزاد عضو کمیته اجرائیه‌ونماینده اطاق بازرگانی از طرف کمیته ماموریت یافته‌اند دراین باره اقدام لازم بعمل آورند و این فکر رابه مرحله اجرا گذارند و کاریکاتور نگارها و هنرمندان باذوق نقاشی را دعوت بطرح کاریکاتور های جالب توجهی در زمینه افکارجمعیت دفاع ملی و مبارزه باتبلیغات‌رادیوئی بیگانه سازند .

۳ـ تصمیمات اخیر جمعیت دفاع ملی که بوسیله‌مطبوعات‌باستحضار ملت ایران رسیده‌احساسات‌عمومی را تحریك نموده وهرجا این‌مطالب انتشار یافته است بااستقبال‌وتائید هم میهنان عزیز روبرو گردیده‌و در ظرف این دوروزه تلگرافهائی‌از شهرستانها مبنی‌برخوشوقتی از تجدید فعالیت جمعیت دفاع ملی واصل گردیده است و تصمیمات اخیر کمیته مرکزی را بامسرت تلقی کرده‌اند در ضمن شعار های جمعیت را طلب کرده‌اند که‌بایخش آن درمیان طبقات مردم تنفر و انزجار خودرا دربرابر یاوه گوئی .تبلیغات ناشایست دروغ پردازان رادیو مسکو و دست نشاندگان آنها ابراز دارند و بدین ترتیب حس میهن پرستی وشاهدوستی و علاقه خودرا به‌آب وخاك و دیانت و ملیت و حاکمیت ملی خودظاهر سازند .

دبیرخانه جمعیت ماموریت دارد بوسیله این اطلاعیه از این‌تاییدات و احساسات ملی و میهنی ملت شرافتمند و غیورایران‌سپاسگزاری کند. به‌تلگراف‌های رسیده نیز جواب مقتضی داده خواهد شد و جداگانه نیز تشکر میشود .

٤ـ طبق گزارش های رسیده‌از شهرستانها جمعیت های دفاع‌ملی در چند شهرستان به تجدیدفعالیت آغازنموده،اجتماعاتی از نمایندگان طبقات مردم دورهم جمع شده جمعیت دفاع ملی تشکیل داده‌اندو همکاری و هم‌آهنگی والحاق خود را به‌جمعیت مرکزی تدریجا اعلام کرده‌اند و آمادگی خودرا برای هراقدامی که جمعیت دفاع ملی مرکز ضرور بداند ابراز میدارند.

دبیرخانه جمعیت بهریك از تلگراف‌ها و نامه‌های رسیده جواب میدهد و احساسات پاك وبی‌آلایش مردم روشن ضمیر و میهن پرست ایران تقدیر میگردد ولازم میداند بدین‌وسیله باستحضار عموم افراد ملت ایران برساند که جمعیت مرکزی دفاع ملی هنوز هیچگونه تصمیم و نظری دربارهٔ انجام و اجرای وظایف ملی آقایان مراجعه کنندگان محترم نگرفته ، بدیهی است هرتصمیمی اتخاذ شودبوسیله مطبوعات یاطی تلگراف و نامه اطلاع‌داده خواهد شد .

برای نصب‌کارخانه برق جنوب تهران

کارخانه‌های ژاپنی اعلام آمادگی کردند

امروز تیمسار آجودانی مدیر کل بنگاه برق که از مسافرت ژاپن بازگشته است بخبر نگار ما گفت طبق دعوتی که بعمل آمده بود ضمن یك مسافرت بیست روزه از کارخانه های سازنده مولدهای برق ژاپن بازدید بعمل آمد توانائی این کارخانه ها برای تحویل تاسیسات برق کارخانه صد هزار کیلوائی جنوب شهر مطالعه شد و در صورتیکه این کارخانه ها بتوانند اعتبار لازم را تهیه نمایند خواهند توانست این کارخانه رابایران تحویل دهندتیمسار آجودانی افزود که در این مورد هیچگونه اقدام و مطالعه ای بعمل نیامده و فقط در صورت موافقت دولت میتوان با کارخانه های ژاپن وارد مذاکره شد ..

افتتاح سیلوی کرمانشاه

امروز سیلوی شانزده‌هزارتنی کرمانشاه بوسیله آقای خطاطان‌وزیر گمرکات بنام اعلیحضرت همایونی افتتاح میشود. سیلوی مزبور بوسیله سازمان برنامه ساخته‌شد وامروز پس‌از افتتاح رسما تحویل اداره کل غله ونان میشود. روز گذشته آقای خطاطان ومدیرکل غله بهمین‌منظور ازراه قزوین وهمدان بطرف کرمانشاه حرکت کردند ودر مسیر راه‌از ادارات انحصاری دوشهرفوق‌الذکر هم بازدید بعمل خواهند آورد.

یك بام و دوهوا

بقیه از صفحه اول

مختلف همچنان متغیر است .

کرسی در بروجن

بنا بگزارش خبرنگارمادربروجن هوای شهرستان بروجن بشدت رو بسردی گذاشته و با ریزش برف در کوهستان های اطراف این شهرستان طی ۲٤ ساعت اخیرمردم بکرسی و بخاری و لباس های زمستانی پناه برده‌اند تمام کوهستان های اطراف بروجن از برف سفید پوش شده و هم اکنون نیز هوای این منطقه بشدت سرد و ابری و مستعد بارندگی میباشد . شدت سرما بحدی‌است که احشام‌دامداران در خطر سرما و گرسنگی قرار گرفته‌اند و هر لحظه بر شدت‌سرما افزوده میشود.

سرما در بروجرد

خبرنگار ما در بروجرد نیز گزارش میدهد که با ریزش برف سنگینی در بروجرد هوای این شهرستان بشدت سرد شد و این سرما بحدی بود که تمام شکوفه های درختان باغها از بین رفت‌بطوری که میتوان گفت امسال باغهای بروجرد محصول سر درختی‌نخواهد داشت. سرما در بروجرد همچنان بشدت ادامه دارد وبهمین جهت‌بهای پسته و فندق و مغزبادام و سایر محصولات سر درختی کیلوئی ده ریال افزایش یافته است .

گرما در بندر شاهپور

در حالیکه هوای شهرستانهای بروجرد و بروجن بشدت سرد شده است خبرنگار ما در بندر شاهپور گزارش میدهداز هم اکنون‌گرمای تابستانی در بندر شاهپور حکمفرما گردیده وروزبروز بر شدت‌گرمای هوا افزوده میشود . گرمای هوادر این منطقه بحدی است که مردم بندر شاهپور کولر ها و پنکه هارا بکار انداخته و با پیراهن تابستانی بر سر کار میروند . با این گرمای شدیدی که از دو روز قبل دربندر شاهپور حکمفرما شده و هر لحظه هم بر شدت آن افزوده میشود مردم نگران شده‌اند زیرا چنانچه باین ترتیب گرمای هوای این‌شهرستان افزایش یابد معلوم نیست درجه حرارت هوا در تابستان تا چه حد خواهد بود.

قیافه‌ای ازعجیب‌ترین زن دنیا

بقیه‌از صفحه‌اول

از اینرو از طرف سازمان‌شهرستان ها بسازمان خبرنگاری روزنامه در اهواز دستور داده شد که‌خبرنگار و عکاسی را عازم دهکدهٔ سوسن که محل سکونت عجیب ترین زن جهان میباشد سازند و اطلاعات بیشتری را از وضع و زندگی او بدست آورند و همچنین عکس های بهتری نیز بگیرند.

ناگفته نماند که خبر وجود عجیب ترین زن را نخستین بار خبرنگار ما در ایذه فرستاد ولی چون راه اصفهان تا دهکدهٔ‌سوسن صعب العبور بود ، و راه اهواز بسوسن بهتر بنظرمیرسید ،ناگزیر برای کسب‌اطلاعات‌بیشتر ازسازمان خبرنگاری اهواز کمك خواسته‌شد و آقای حسام منصوری سرپرست خبرنگاران روزنامه در خوزستان باتفاق آقای محمد علی باقر زاده عکاس محلی روزنامه عازم دهکدهٔ سوسن شدند . و امروز گزارش خبرنگار ماو عکس شیخ‌بیگم‌بتهران رسید .

خبرنگار ما در گزارش خودمی نویسد :

ملاقات ما با عجیب ترین زن جهان در یك چادر قبیله‌ای صورت گرفت . قبلا مقدمات امر طوری فراهم شد که زن ریش‌دار حاضر شود به‌آن چادر بیاید.

وقتیکه چشم من بزن عجیب‌افتاد بسختی جا خوردم برای اینکه‌حقیقتا قیافهٔ ترس آوری داشت این زن قد بلند ، صورت کشیده ، ریش و سبیل انبوهی داشت و زیر چشم راستش کمی دریده بود . راستی قیافه‌اش رعب آور بود . درجوانی خیلی رشید بود از او پرسیدم چند سال داری گفت صد سال دارم . اگر چه سن صحیح او معلوم نبود ولی قیافه و سابقهٔ زندگیش نشان میدهد که او راست میگوید وشاید صد سال هم بیشتر داشته باشد.

پرسیدم اسم شوهرت چیست‌گفت اسم شوهر فعلی‌ام آقا مراد است . گفتم مگر شوهر دیگری هم‌داشتی. گفت بلی .در جوانی با مردی‌بنام رضا سعید ازدواج کردم وپس از چندی از او طلاق گرفتم . در جوانی خواستگاران زیادی داشتم ولی خودم قبول نمیکردم .

باو گفتم چرا حاضر نبودی‌شوهر کنی .جواب داد غرور و رشادت داشتم و خودم را بالاتر از مردهامی دانستم .تا اینکه چون پسر عمویم آقا مراد دست بردار نبودباو شوهر کردم.

گفتم مگر تو خوشگل بودی‌که آقا مراد پسر عمویت دست بردار نبود ، دراین وقت شیخ بیگم که قدری عصبانی بنظر میرسید گفت من آنوقتها خوشگل ترین زنان بودم ! همین آقا مراد برای من‌جان میداد !

بقیه‌دارد

گفتگوی روز

بقیه از صفحه اول

که در بخش اخبار دیشب پخش گردید اعلام شد.

رادیو ایران طی گفتار خود در زمینه مسافرت‌عدنان مندرس‌بمسکو گفت : آقای نخست وزیر ترکیه با سربلندی و افتخار از یك‌پیروزی بزرك که نصیب ملت ترکیه شده بمسکو میرود زیرا او سالیان دراز در قبال فشار مسکو دائر بر اینکه عضویت پیمان بغداد سابق‌وسنتوی کنونی را ترك نماید ایستادگی کرد و قبول نکرد . قرارداد همکاری با آمریکا را هم امضاء کرد ،عضویت پیمان اتلانتیك را هم دارد ،علیرغم طوفان تبلیغات مسکو ارتش خودرا بموشك مجهز کرد زیرا حکومت شوروی در آنسوی مرز ترکیه‌چنین کاری کرده بود.نخست وزیرترکیه پیروزمندانه بمسکو میرود زیرا در این مبارزه حریف زورگو احساس کرده است که شکست خورده وراه حفظ دوستی با همسایگان قلدری نیست.

رادیو ایران در گفتار خود که در پاسخ مسکو پخش میشد ،ضمن بحث در چگونگی تسلیم شوروی‌در برابر ترکیه گفت :

مردم شجاع و غیرتمند کشور همسایه و هم پیمان ما ترکیه ۱۵سال بود که هدف طوفانی از جنك سرد زمامداران اتحاد جماهیر شوروی سوسیالیستی بودند در این مدت‌مطابق احصائیه ایکه الان جلوی ماست‌اتحاد جماهیرشوروی‌سوسیالیستی‌بیش‌از۱۵بار این ملت غیرتمند را تهدید باشغال نظامی کرد برضد تمامیت ارضی‌ترکیه ادعانامه صادر کرد از سال ۱۹٤٦ تا ده سال علاوه بر روزانه چندین‌ساعت برنامه ترکی رادیو مسکو که‌مستقیما برضد حاکمیت و استقلال این مملکت پخش می شد یك فرستنده مخفی‌به اسم صدای ملی ترکیه د رداخله خاك شوروی ایجاد کرد و روز و شب آتشبار های تبلیغاتی خود را متوجه این مملکت نمود . فحشی نبود که بزمامداران این مملکت ندادند همین آقای عدنان مندرس نخست‌وزیرشجاع ترکیه پیوسته در معرض فحش و تهمت و افترا بود رادیو مسکو و آن رادیوی صدای ملی هر روز و شب می گفتند قیام کنید . آتش بزنید . بسوزانید که اینها عمال استعمارند .

رادیو ایران گفتار دیشب خود را اینطور پایان داد : **همانطور که‌شوروی تسلیم ایستادگی ملت غیور ترك شد تسلیم اراده خلل ناپذیر ملت‌ایران‌هم خواهد شد** و خواهیم دید که بزودی همین زمامداران ایران هم از نظر مسکو صلح طلب می شوند .

رئیس جمهوری سابق لبنان

بقیه از صفحه اول

خوشحالم که دست شما رامیفشارم زیرا شماحافظ میراث عظیم‌فرهنگی ایران هستید و آنچه دو کشورما را بیکدیگرنزدیك‌میکند فرهنگیان هستند .

سپس بازدید از دیگر قسمتها ، دستگاه های کلیشو گراف ، خبر گیری ، آرشیو و دستگاه‌های چاپ بعمل آمد.

در بازدید آرشیو موسسه‌عکسی که هنگام ورود از آقای آلفردنقاش گرفته شده بود بایشان تقدیم شد و آقای نقاش در دفتر یادبودآرشیو نوشت : من خوشوقتم که در این دفتر مراتب تحسین خود را نسبت بکار بزرك وپر ارزشی که آقای مسعودی در طول عمر خود انجام داده ابراز نمایم و موفقیت این موسسه عام المنفعه راخواستار شوم.

در بازدید از دستگاه روتاتیو گفت : نمایش‌عظیم و شگرفی‌است. ترقی هر اجتماع همیشه با مطبوعات آغاز میگردد .پس از مشاهده این دستگاه غول پیکر باید اذعان کنم که اطلاعا تیکی از مترقی ترین روزنامه های جهانست.

آقای آلفرد نقاش و همراهان‌پس از بازدید کلیه‌دستگاه های‌اطلاعات و تحسین و تمجید از پیشرفت های موسسه مجددا به باشگاه اطلاعات بازگشتند.

در باشگاه ضیافتی بافتخاررئیس جمهور سابق لبنان ترتیب داده شده بود که چند تن از اساتید دانشگاه وسر دبیران‌موسسه اطلاعات‌شرکت داشتند .

در این جلسه پس از نطق هائی که بین مدیر اطلاعات و رئیس جمهوری سابق لبنان مبادله گردید چند تن از شخصیت های فرهنگی و مطبوعاتی ایران و لبنان سخن گفتند و برای همکاری فرهنگی و معنوی ایران‌ولبنان تصمیماتی‌گرفته شد .

ما جریان مذاکرات این جلسه‌را از نظر اهمیتی که دارد تدریجا در شماره های آینده بنظر خوانندگان ارجمند خواهیم رساند.

پروانه کلیه قصابها

بقیه از صفحه اول

به‌تحصیل پروانه نمایند قصابیهای فعلی فقط تادوماه برای اخذپروانه جدید حق‌تقدم خواهند داشت

آئین‌نامه جدید اتحادیه صنف کشتار کننده وگوشت‌فروشی رااز دخالت درامر صدورپروانه قصابی منع کرده واین امرا بطور کلی‌در صلاحیت اداره خواربار شهر داری گذاشته است پس‌از اخذ پروانه اگرتایکماه دکان شروع به کار ننماید خودبخود پروانه لغو میشود ودارنده پروانه باید شخصا در دکان اقدام بفروش گوشت نماید ودرهرحال باید از لحاظ بهداشتی وسایر جهات فاقد صلاحیت نباید باشد تقاضا کنندگان باید مبلغ پنجاه هزار ریال برای هرباب دکان قصابی برای مدت یکسال بدون قید وشرط بشهرداری بسپارند از هرمتقاضی اقرارنامه ثبتی دائر به‌رعایت مقررات آئین‌نامه میگیرند وگوشت فروشان بااقرار ثبتی ملزم به‌متابعت ازتخلفات مربوطه‌میشوند درصورتیکه دریکی‌از فصول سال قصاب محل عذری برای عدم‌کشتار ویاکمبود گوشت وگرانفروشی بیاورد وبنا به‌تشخیص شهرداری محل مزبور از لحاظ گوشت در مضیقه قرار گرفته باشد شهرداری وکالت بلاعزل وحق توکیل به غیر خواهد داشت که‌گوشت مورد احتیاج دکان راتهیه کند ودکان صاحب پروانه را بدون انجام تشریفات قانونی وثبتی در اختیار بگیرد وگوشت رابفروش برساند قصاب بایدگوسفندرا نقدخریداری کند ومبادله قبض وسایر اسناد معموله فعلی بکلی ممنوع شده‌است دکاکین قصابی‌باید یخچال‌وکاشی کاری وتور سیمی داشته باشند.

مهمترین مورد آئین‌نامه‌درقسمتی است که قصاب را ملزم‌میکند تا لاشه‌ها راطوری آویزان نماید تا لاشه بزومیش وگوسفند برای مشتری قابل تشخیص باشد. وخرد کردن لاشه بروی پیشخوان همینطور غیرقابل‌تشخیص‌ساختن‌نوع لاشه ممنوع است معاملات چوب‌دار وقصاب باحضور نماینده شهرداری انجام خواهد شد.

یك مقام درشهرداری گفت: شهرداری تهران باتنظیم آئین‌نامه جدید موضوع گوشت را تحت کنترل صحیح‌درآورده وبا این‌ترتیب امکان اینکه قصاب بتواند درتابستان سود برده ودر زمستان اززیربار تهیه گوشت شانه خالی نماید از میان خواهد رفت آئین‌نامه در۲٦ماده به‌تصویب رسیده که‌متن آن درشماره فردا چاپ خواهدشد.

وزیر پست‌وتلگراف میگوید:

امسال بازرگانان میتوانند ازتجارتخانهٔ خود باخارجه تماس تلگرافی بگیرند

* **چندین فرستنده رادیونی درشهرستانهانصب‌میشود**
* **مراکز تلفن خودکار اصفهان ، خرمشهر ، و شیراز افتتاح خواهدشد**
* **ساختمان پست و تلگراف تهران وچند شهر دیگردر سال جاری افتتاح‌میگردد**

امروز آقای مهندس اشراقی‌وزیر پست و تلگراف بخبرنگار ماگفت: برنامهٔ عملیات سال ۱۳۳۹وزارت پست و تلگراف و تلفن در تهران و شهرستانها از اول فروردین شروع شده و بترتیب تمامی آنها بمرحله اجرا در می‌آید.

برنامه عملیاتی وزارت پست و تلگراف و تلفن در یکساله ۱۳۳۹ بشرح زیر اجرا خواهد شد :

نصب و افتتاح چند دستگاه‌بخش صدادرطهران و شهرستانهای‌اهواز، زاهدان ، کرمانشاه همچنین بهره‌برداری از دستگاه ۱۸۰ شماره‌ای تلکس در تهران بمنظور استفاده مشترکین تلکس در تهران‌وممالك خارجی . کار این دستگاه بدین ترتیب است‌که مشترکین میتوانند از محل کار خود مستقیما با خارجه تماس تلگرافی حاصل نمایند .

بهره برداری از تلفن های بیسیم بین تهران و شهرستان ها ،نصب موتور ،اتمام ساختمان جدیدوزارت پست و تلگراف و تلفن ، شروع ساختمان اداره پست و تلگراف و تلفن در فرودگاه مهر آباد افتتاح مرکز خودکار چهار هزار شماره‌ای اصفهان وسه‌هزار شماره‌ای‌خرمشهر و شیراز نیز جزء همین برنامه‌منظور شده است که بترتیب اجراخواهد شد .

موافقتنامه بازرگانی ایران ولهستان امضاء شد

* **۲ میلیون لیره پنبه بلهستان صادر میشود**
* **ازلهستان ۷۵۰هزار لیره لوازم‌کارخانجات واردمیگردد**

دیروز لیست جدید مبادلات‌ایران و لهستان برای سال ۳۹ بامضاء رسید . آقای‌دکتر احمد علی‌شیبانی مدیر کل‌وزارت‌بازرگانی‌وله‌سینسکی رئیس هیئت‌بازرگانی‌لهستان‌موافقت نامه جدید را امضاء کردند.

صادرات

جمع کل موافقتنامه ٤ میلیون لیره برای صادرات و همین رقم‌برای واردات است . بزرگترین رقم صادرات ایران بلهستان پنبه است که ۲ میلیون لیره میباشد که در موافقت نامه قبلی (یك میلیون و ۷۰۰ هزار لیره بوده است). رقم تعیین شده برای صادرات خشکبار نیز۵۰ در صد اضافه شده‌و ۱۲۰ هزار لیره شده است . کتیرا ۱۰۰ هزار لیره سنك های سرب‌و روی‌وآهن به‌ترتیب۵۰و ۸۰ و۱۰۰ هزار لیره‌صادر خواهدشد .

واردات

اما واردات از لهستان در درجه اول ۷۵۰ هزار لیره ماشین آلات کارخانجات بخصوص کارخانجات‌قند است.باید دانست لهستان پارسال بایران دوکارخانه قندفروخته است.

مبلغ واردات پارچه پنبه‌ای که در موافقتنامه قبلی ۱۸۵ هزار لیره بوده به ۱٤۰ هزار لیره تقلیل یافته است

دیك دستگاه حفاری چاه نفت شماره ۵ منفجرشد

یك‌کارگر قطعه‌قطعه شد ودستگاه حفاری نیز متلاشی‌گردید

بطوریکه خبرنگار ما درآغا جاری گزارش میدهد روز گذشته هنگامیکه چاه نفت شماره پنج منطقه «بازنان» آغاجاری حفر میشد وکارگران در اطراف چاه مشغول‌رفت وآمدبودند ناگهان دیك بخار دستگاه مته حفاری چاه مزبور بعلت نامعلومی باصدای مهیبی منفجر گردید.باانفجار این‌دیك بخار که‌دراصطلاح فنی بآن«بویلر» میگویند کارگر جوانی بنام محمدمعین براثر اصابت قطعات دستگاه بویلر قطعه قطعه شدوهر قطعه ازبدن کارگر مزبور بگوشه‌ای پرتاب گردید .

شدت انفجار بحدی بود که‌دستگاه بویلر پس‌از متلاشی شدن درحدود دویست متر دورتر ازمحل حفره‌چاه شماره پنج پرتاب گردید وهرقطعه‌ای از آن بگوشه‌ای‌افتاد .دراین حادثه‌دو کار دیگر نیز بنام ابراهیم راستکوو حیدر علی مجروح گردیدند وبلافاصله برای معالجه مجروحین و دفن جنازه کارگر مقتول اقدام لازم بعمل آمدولی طی‌جستجوهائی که بعمل آمدفقط‌یك پای کارگریکه قطعه قطعه شده بود کشف شد وازسایر قطعات بدن وی اثری بدست نیامد تاکنون علت‌انفجار دیك بخار دستگاه حفاری چاه نفت شماره پنج معلوم نشده وازسایر قطعات جنازه محمد معین‌هم‌اثری‌بدست نیامده‌است مجروحین این حادثه‌تحت معالجه قرارگرفته‌اند وبرای کشف علت‌انفجار وپیداکردن سایر قطعات جنازه کارگریکه دراین حادثه قطعه قطعه شدفعالیت ادامه دارد .

مجلس ختم مرحوم دکتر حسابی برگزارشد

از ساعت ٤ تا٦بعد از ظهردیروز مجلس ختم‌مرحوم‌دکتر محمدحسابی استاد دانشگاه‌درمسجد مجدبرگزار شد .

دراین مجلس‌نخست‌وزیر ،وزراء، سناتورها ،نمایندگان مجلس‌شورای ملی ، رجال ،استادان دانشگاه ، فرهنگیان وجمع کثیری‌ازشاگردان و علاقمندان آن مرحوم حضور یافتند و آقای موسوی واعظ‌معروف شرحی دربارهٔ شخصیت علمی و اجتماعی مرحوم دکتر حسابی بیان کرد.

ساعت ٦ مجلس بدستور آقای دکتر اقبال نخست‌وزیر ختم گردید.

ساختمان دادگستریهای‌کرمان وزابل ورفسنجان شروع میشود

امروز سخنگوی دادگستری اظهار داشت :

برای توسعه سازمان قضائی کشور و ایجاد بنا های جدید برای دادگستری های شهرستانها بدستور آقای دکتر هدایتی وزیر دادگستری هیئتی بریاست آقای هدایت معاون ثابت دادگستری و عضویت آقایان کاسمی مدیر کل دادگستری و فاضل سرجوئی مدیر کل ثبت ومهندس امیر معزی برای زدن اولین کلنك ساختمان دادگستری استان کرمان و دادگاه شهرستان زابل و دادگاه بخش رفسنجان‌و ثبت اسناد نقاط مذکور فردا صبح باهواپیما عازم کرمان میشوند .

دیشب مسیحیان درکلیساهانمازگزاردند

امروز روز عید پاك مسیحیان بود بهمین مناسبت شب گذشته مراسمی در کلیسای‌های تهران انجام شد .

مسیحیان معتقدند که در چنین شبی حضرت عیسی از مردگان برخاست و به‌آسمان رفت ودرآخر دنیا نیز در چنین شبی بزمین باز خواهد گشت .

درمراسم دیشب که از خرد و بزرك مسیحیان شرکت داشتند مسیحیان تانیمه‌های شب نماز خواندند و پس از تبریك بهمدیگر کلیساهارا ترك گفتند .

آگهی مناقصه

سازمان چای وزارت گمرکات و انحصارات کالای مشروحه زیررا.

۱ـ مقوای سفیدیك‌روگلاسه‌سوئدی ٦ ورق یك کیلو ۷۰ × ۱۰۰ هفتاد تن .

۲ـ طلق سوئدی سفید ۳۰ گرمی اعلا ۱۰۰ × ۱۰۰ دویست و پنجاه هزار ورق .

۳ـ کاغذ پوستی ۷۰ × ۱۰۰ دوازده تن .

٤ـ کاغذ ٦۰ گرمی ۹۰ × ۷۲ پنجاه هزار ورق.

۵ـ کاغذ مومی گلدار ۱۰۰ × ۷۰ هشتاد ونه هزار ورق .

از طریق مناقصه خریداری‌مینماید سپرده شرکت در مناقصه معادل صدی پنج نرخ پیشنهادی است پیشنهادات تاآخروقت‌اداری روزیکشنبه۱۱ر۲ر۳۹ قبول و در ساعت ۱۰ صبح روزبعد در محل سازمان چای واقع در کاخ وزارت گمرکات‌وانحصارات بازوقرائت میشود داوطلبان بایستی برای اطلاع از شرایط مناقصه بدفتر سازمان‌چای مراجعه نمایند . **سازمان چای**

جناب آقای نخست وزیر و جنابان وزیر کشور و شهردارتهران

تمام مشتریان سوپرمارکت که مشکل خرید آنها از ایجاد سوپر مارکت حل شده از تعطیل این فروشگاه ناراحت و تعطیل این‌فروشگاه که یکی از کارهای مفید دولت میباشد باعث تاسف بوده و اگر تعطیل شود مشکل دیگری به بار خواهد آورد

صفیه تنها ـ حسابی ـ عبداله اسدی ـ سرهنك ۲ قوامی ـ رضائی ـ ناهید کیامنش ـ دکتر قاسمی ـ ابوالفضل انگورانی ـ ژینامیرزائی ـ ملکی ـ تقدسی ـ وچند امضاء دیگر آ ـ ۲۷۱۵

توضیح سوپرمارکت

درتعقیب اخباری که اخیرا درباره تعطیل یاانحلال سوپرمارکت منتشر وموجب جلب توجه عامه شده‌است لازم است فعلابنحواختصار تذکر لازمی رابه‌استحضار علاقمندان برساند تابعدا توضیحات مفصلی دراساس اتخاذ تصمیم مزبور به‌اطلاع عموم برسد.

تاسیس فروشگاه بزرك (سوپرمارکت) به‌امر دولت در اجرای اوامرشاهنشاه بمنظور رفاه مردم بوده وباعدم‌وسائل کافی خوشبختانه رضایت مراجعه‌کنندگان تاحدامکان فراهم واستقبال روزی هزاران‌نفر خریدار مویداین حقیقت است.اما اینکه میگویند کمپانیهای خارجی‌و شرکتهای داخلی حاضرشده‌اند که‌بدون سرمایه یاواگذاری محل‌سوپر مارکت‌دائر نمایند مانمیدانیم کی‌مانع اقدام‌به‌کار آنها وتاسیس سوپرمارکت دیگری است‌در صورتیکه میدانیم هرشخص یاشخصیت دیگری میتواند به‌چنین‌کاری اقدام نمایند وماهم میخواهیم سرمایه و محل شرکت رابشهرداری مسترد نمائیم تاتصور نشود ازاین مزایا قصد استفاده‌ای داریم مخصوصا این نکته راتکرار وتصریح مینمائیم .که‌با کمال میل آماده هستیم بلادرنك سرمایه ومحل سوپرمارکت را تخلیه وتحویل نمائیم تاشهرداری باامکاناتی که دارد این‌موسسه مفید مورد قبول مردم رابه‌هرنحوی که مقتضی میداند اداره نماید واضافه میکنیم که دراین‌صورت مابرای هرگونه معاضدت درپیشرفت این مقصود که توام بارفاه عموم باشد بانهایت افتخار مجانا همکاری خواهیم نمود.

آ ـ ۲۵٦٦ **هیئت‌مدیره فروشگاه‌های‌خواربارایران**

آگهی های تسلیت

با کمال تاسف و تاثر مصیبت وارده را بخانواده های محترم اکبر و بهزادی خصوصا بجناب سرهنك بهزادی و بانو و آقایان محمد تقی اکبر و مهندس فریدون اکبر و آقای انشائی و بانو تسلیت عرض نموده و خود را در این مصیبت شریك میداند . **لاهیجان ـ فرهنك ـ رضا شمس رفیع**

با کمال تاسف مصیبت وارده را بخانواده های محترم خطیب‌لو و شاهمیر و مخصوصا بانو حوریوش شاهمیر تسلیت عرض می کنم . **مهشید ـ عشقپور**

با کمال تاسف مصیبت وارده را بخاندان ارجمند شهر آزاد ازصمیم قلب تسلیت عرض مینمائیم.

اخوان رحیم ـ اسداله ـ اصغر ـ سیف‌اله حسن ـ محمود فرج ـ حبیب ـ قاسم طاهریان آ ـ ۲۷۲۹

در گذشت نابهنگام استاد ارجمند جناب آقای دکتر حسابی را بخانواده فقید سعید بخصوص بدوست عزیزجناب آقای دکتر عبداله حسابی تسلیت گفته بقای عمر بازماندگان را خواستاریم . **دکتر طاهر زاده ـ دکتر مصفی**

آگهی مناقصه شماره ۱۳ از شرکت سهامی تلفن ایران

شرکت سهامی تلفن ایران تعداد دوازده دستگاه تهیه آب مقطر را طبق مشخصات بشرح زیر از طریق مناقصه می‌انداف خرمشهر خریداری مینماید .

۱ـ تعداد ده‌دستگاه تهیه آب مقطر بظرفیت یکصد لیتر در روز برای شهرستانها

۲ـ تعداد دو دستگاه تهیه آب مقطر هریك بظرفیت پانصد لیتر در روز برای تهران

۳ـ اشخاصیکه مایل بشرکت در مناقصه هستند میتوانند همه روزه در ساعت اداری تا آخروقت اداری روز چهار شنبه ۲۸ر۲ر۳۹ به اداره کارپردازی شرکت واقع درخیابان اکباتان مراجعه نموده مشخصات وخصوصیات دستگاههای مورد خرید و همچنین پیش نویس قرار داد را از دفتر اداره مذکور دریافت دارند .

٤ـ سپرده شرکت در مناقصه یکصد هزار ریال است که بایستی در مقابل اخذ رسید بصندوق شرکت و یا بحساب شماره۷۹۱ بانك ملی شعبه فردوسی پرداخت و قبض سپرده و یا برك بستانکار بانك را ضمیمه پیشنهاد نمایند در صورت تسلیم ضمانتنامه از یکی از بانکهای مجاز حداقل مدت اعتبار آن کمتر از۲ماه نباشد .

۵ـ به پیشنهاد هائی‌که مشروط ومبهم وناقص‌ویا بعدازمدت‌مقرردر آگهی برسد و همچنین به پیشنهاد هائیکه چك همراه داشته باشد مطلقا ترتیب اثر داده نخواهد شد .

٦ـ از برنده مناقصه صدی ده بعنوان حسن‌انجام تعهد دریافت خواهد شد .

۷ـ پرداخت قیمت مورد معامله از طریق افتتاح اعتبار بعمل خواهد آمد .

۸ـ مدت تحویل می‌انداف خرمشهر حداکثرشش ماه‌پس‌از افتتاح اعتبار خواهد بود .

۹ـ پیشنهادات باید در سه پاکت الف و ب و ث‌بشرح زیر سر بسته و لاك‌ومهر شده تاآخر وقت اداری روز شنبه ۳۱ر۲ر۳۹ در مقابل اخذ رسید بدفتر شرکت تسلیم شود .

پاکت الف ـ محتوی قبض سپرده نقدی و یا ضمانت‌نامه .

پاکت ب ـ محتوی مشخصات فنی وکاتولك و قرار داد که بامضاء داوطلب شرکت در مناقصه رسیده باشد

پاکت ث ـ محتوی بهای پیشنهادی و سایر شرائط .

برنده مناقصه کسی‌خواهدبودکه بهای پیشنهادی‌او من‌حیث‌المجموع مطابق مشخصات بوده وازهمه ارزانتر باشد .

۱۰ ـ کلیه پیشنهادهای واصله در ساعت ده صبح روز یکشنبه ۱ر۳ر۳۹ در محل شرکت باز و قرائت خواهد شد حضور کلیه پیشنهاد دهندگان در کمیسیون مناقصه آزاد است .

۱۱ـ حداکثر مدتی که برای بررسی پیشنهاد ها لازم است پانزده (۱۵) روز خواهد بود .

۱۲ـ کلیه پیشنهادات کارخانه بایستی بایك نسخه ترجمه فارسی ضمیمه باشد .

۱۳ـ شرکت سهامی تلفن ایران مجاز است تا صدی بیست‌وپنج از میزان جنس مورد معامله را از هر نوع کسر و یا اضافه نماید .

۱٤ـ شرکت کنندگان بایستی مشمول قانون مصوب ۲۲ دیماه ۳۷ موضوع منع مداخله کارمندان در معاملات دولتی نباشند .

۱۵ـ قبل از انعقاد قرار داد تا تسلیم تضمین حسن انجام معامله از طرف برنده مناقصه سپرده حائز حداقل درجه دوم مستردنخواهد شد .

۱٦ـ مالیات و عوارض و حق‌الدرج آگهی بعهده برنده مناقصه خواهد بود .

۱۷ـ شرکت سهامی تلفن ایران در رد و یا قبول یك یا کلیه پیشنهادات مختار است . **شرکت سهامی تلفن ایران**

بموجب لایحه‌ای که درجلسه امروز مجلس شورایملی تصویب شد :

سربازگیری کماکان باوزارت جنك است

چندلایحه بتصویب رسید ودولت‌آبادی ازوزیرخارجه درباره مسافرت نخست‌وزیر ترکیه بشوروی سئوال‌کرد- وزیربهداری بمجلس معرفی گردید واز فوت مرحوم آشتیانی اظهار تاسف شد

ساعت ده بامداد امروز مجلس شورایملی بریاست آقای سردارفاخر حکمت تشکیل شد .

تمدید قانون روش سربازگیری

پس از انجام امور مقدماتی مجلس وارد دستور شد

لایحه مربوط به تمدید اجرای قانون روش سربازگیری مطرح وبنا بتقاضای عده‌ای از نمایندگان فوریت آن مطرح‌شدو پس‌ازتوضیحات آقای دولت آبادی مجلس با فوریت آن موافقت نمود .

لایحه جدید

بعد آقای دکتر عاملی معاون‌وزارت دادگستری لایحه‌ای در باره وظایف نگهبانان بانك هابشرح زیر تقدیم مجلس نمود .

ماده واحده -مامورین نگهبانی‌بانك هائی که نصف یا بیشتر سرمایه آن متعلق بدولت است از حیث حفظ اموال ووجوه و اسناد بانك‌جزءضابطین دادگستری بوده وطبق‌قانون‌حق‌استعمال اسلحه را خواهند داشت

تبصره ۱- مامورین مزبور باید واجد شرایط لازم برای استخدام پاسبانان‌شهربانی بوده‌ودوره‌آموزشگاه شهربانی را باتمام رسانده باشند .

تبصره ۲- استخدام مامورین نگهبانی تابع مقررات مخصوص بانك بوده و مشمول مقررات قوانین‌استخدام کشوری نمی‌باشد .

نخست وزیر-وزیر دادگستری - وزیر دارائی - وزیر کشور

سئوال از وزیر خارجه

سپس آقای دولت آبادی اظهار داشت :چون‌در بعضی‌ازجراید مشاهده شده‌است که آقای عدنان مندرس بروسیه شوروی مسافرت میکنند و نخست وزیر شوروی بترکیه خواهند رفت لذا سئوالی از وزارت خارجه‌تقدیم می‌کنم تا در باره سیاست خارجی کشور وروش دولت درباره این‌مسافرت باتوجه به پیمان سنتو توضیح فرمایند (متن سئوال جداگانه چاپ شده‌است)

سپس گفتگو پیرامون لایحه مربوط‌به تمدیداجرای قانون‌روش سربازگیری آغازگردیدوپس‌از توضیحات آقایان موسوی و مهندس اردبیلی سرانجام لایحه تصویب و بمجلس سنا فرستاده شد.

(بموجب این لایحه امورسربازگیری کماکان بعهده‌وزرات‌جنك خواهدبود)

اختیارات استانداران

بعد لایحه مربوط به اختیارات استانداران برای شور دوم مطرح و وتمام مواد آن بدون اظهار نظرتصویب گردید .

در کلیات آخر آقای عمیدی نوری گفت: درماده دوازده مطلبی بچشم میخورد و آن اینست که ذکر شده است فرمانداریهای کل فعلی هم از این اختیارات استفاده می کنند که بنده نمیدانم منظور چیست آیا فرماندار کل بعدی نباید ازاین اختیارات استفاده کند ؟

آقای فرهودی درجواب گفت :راجع بماده دوازده باید عرض کنم مقصود مقام‌است‌نه‌اشخاص. د رلایحه تقدیمی کلمه فعلی نبود اینرا هم درکمیسیون اضافه کردند .

بعدبتمام‌لایحه‌اخذرای‌بعمل آمد وپس از تصویب به مجلس سنا فرستاده شد .

موافقتنامه های فرهنگی

سپس لایحه مربوط به موافقتنامه فرهنگی دولتین ایران و هلند مطرح گردید و پس از تصویب به مجلس سنا فرستاده شد .

آنگاه لایحه مربوط به موافقتنامه فرهنگی دولتین ایران و ایتالیا مطرح و پس از تصویب بدولت ابلاغ گردید

بعد لایحه مربوط به موافقتنامه فرهنگی بین ایران و بریتانیا مطرح و پس از تصویب بمجلس سنافرستاده شد .

معرفی وزیر بهداری

آنگاه آقای دکتر اقبال پشت تریبون قرار گرفت و گفت :

د راجرای اوامر مطاع ملوکانه‌آقای دکتر محمد حسین ادیب را بسمت‌وزیر بهداری معرفی می کنم (نمایندگان گفتند -مبارك است)

استرداد مجرمین

سپس لایحه مربوط به عهدنامه استرداد مجرمین بین دولت شاهنشاهی ایران و پاکستان برای شور دوم‌مطرح وبدون اظهار نظر تصویب و بمجلس سنا ارسال گردید .

اظهار تاسف

سپس آقای خرازی بعنوان بعداز دستورازفوت‌مرحوم‌میرزاهاشم‌آشتیانی که‌ازنمایندگان‌سابق مجلس شورای ملی بودند اظهار تاسف و تاثر کردو ببازماندگان آن مرحوم تسلیت‌گفت

ختم جلسه

مقارن ساعت یازده جلسه ختم و جلسه آینده بروز سه شنبه موکول گردید .

رانندگان ارتشی بجای مامورین‌راهنمائی

درخیابانها رانندگان ارتشی عبورومرور مردم واتومبیلها را اداره میکردند

صبح امروز رانندگان ارتش که دوره کلاس تخصصی راهنمائی و رانندگی راگذرانده اند امور عبور ومرور رادر خیابانهای‌تهران وحومه اداره کردند.

چندی قبل اداره راهنمائی و رانندگی برای‌آشناساختن‌رانندگان ارتش وژاندارمری‌وعده‌ای ازافسران ارتش بمقررات وآئین‌نامه های راهنمائی اقدام به‌تشکیل یك‌کلاس تخصصی راهنمائی ورانندگی در پادگان جمشیدیه نمود. این‌کلاس چندماه ادامه داشت وبیش ازچهار هزار نفر از رانندگان ارتش و ژاندارمری دراین کلاس شرکت داشتند. این کلاس هفته قبل‌پایان یافت.

از ساعت شش‌ونیم صبح امروز رانندگان ارتش‌بجای مامورین‌اداره راهنمائی درخیابانهای تهران عبورو مرور وسایط نقلیه وعابرین پیاده‌را کنترل میکردند..

صبح امروز تیمسار سپهبد علوی مقدم وعده‌ای‌ازامرای ارتش‌وتیمسار سرتیپ اختیار رئیس راهنمائی و رانندگی از طرز کار این‌رانندگان در خیابانهای تهران بازدید به عمل آوردند.

قرار است‌فردا طی مراسمی که باحضور تیمسارارتشبد هدایت‌رئیس ستاد بزرك ارتشتاران وتیمسار سپهبد علوی مقدم رئیس شهربانی کل کشور برپا میشود گواهینامه رانندگان ارتش توزیع شود.

سئوال راجع بمسافرت نخست‌وزیرترکیه بشوروی

مقام محترم ریاست مجلس شورای ملی

نظر باینکه در اخبار خوانده شده که آقای عدنان مندرس‌نخست وزیر ترکیه بشوروی و آقای خروشچف نخست‌وزیر شوروی بترکیه مسافرت مینمایند تمنی دارد به آقای وزیر خارجه اطلاع داده شود که در مجلس حضور یافته و توضیح فرمایند که آیا در سیاست ترکیه تغییری حاصل شده است یا نه ؟

دولت آبادی

سئوال آقای خلعت‌بری در مورد آمپولها وسرمهای‌تقلبی که درجلسه امروز مجلس تقدیم شد

مقام محترم ریاست مجلس شورای‌ملی

متمنی است سئوال ذیل را بوزارت بهداری ابلاغ فرمایند :

در روزنامه اطلاعات و کیهان مورخ ۲۷ فروردین ۳۹ خبری‌راجع به کشف مقداری آمپول وسرمهای تقلبی درج‌شده متمنی است توضیح دهند آمپولها و سرمهای مزبور چه بوده و وزارت بهداری چه نظارتی بر آمپولها و داروهای وارده از خارجه مخصوصا دارو های انتی بیوتیك دارد و آیا در داروهای انتی بیوتیك نیزتاکنون تقلبی کشف شده و اگر نشده چه اقدامی برای جلوگیری و تعقیب شده‌است . ارسلان خلعتبری

درباشگاه افسران سپاه یك مرکز

امروز ازسپاه یك مرکز اطلاع‌داده شدکه روز گذشته‌درباشگاه افسران پادگان قصر مراسمی برپاشد وتیمسار سرلشکر مجیدی‌فرمانده سپاه بهریك از فرماندهان واحدهائیکه درمانور نوروز شرکت داشتند یك قطعه تمثال شاهنشاه‌را که‌درقاب خاتم قرار داشت اهداء نمود.

این مراسم بمناسبت رضایت خاطر شاهنشاه ازمانوریکه روزهفدهم ماه جاری بوسیله واحدهای سپاه یك مرکز درارتفاعات علی‌آباد قم‌اجرا شدبرپا گردید.

دوپرستار دیپلمه زن ویك قابله‌همراه کاروان پزشکی بحج میروند

● تاظهر امروز دو هزارنفرزن و یك قابله همراه کاروان پزشکی حج خواهند بود .

تقاضای گواهینامه حج نمودند

آقای دکتر حسین طرفه رئیس بخش چشم و گوش‌و حلق بیمارستان فیروز آبادی امروز از طرف آقای دکتر ادیب وزیر بهداری بسمت ریاست کاروان پزشکی حج تعیین شد .

آقای دکتر طرفه امروز در باره کاروان پزشکی حج گفت‌در سال‌جاری چون پیش‌بینی میشود که عده حجاج بیشتر از سال گذشته باشند باین جهت تعداد هیئت پزشکی از لحاظ پزشك و پزشکیار و پرستار بیشتر از سالهای قبل خواهد بود

دو پرستار زن

آقای دکتر طرفه افزود برای رفع اشکالات و معاینه و معالجه بانوان درمراسم حج امسال دو پرستاردیپلمه

تعداد پزشکان

رئیس کاروان پزشکی حج در مورد تعداد کاروان گفت در سال جاری ۹ پزشك - ۹ پزشکیار - ۹ پرستار برای خدمت به زائرین در نظرگرفته شده‌اند با اولین دسته زائرین که بعربستان میروند یك اکیپ پزشکی خواهد رفت

دو هزار تقاضا

تا ظهر امروز قریب دو هزار تقاضا از طرف زائرین خانه خدابه دفتر فرمانداری تهران واصل گردید

ورود

*آقای سناتور علی وکیلی رئیس اطاق بازرگانی از اروپا .
*آقای خسرو اقبال از لندن
*آقای سلطان محمد عامری عضو هیئت نظارت سازمان برنامه از کپنهاك .
*آقای هوشنگ انصاری وابسته بازرگانی ایران در ژاپن از توکیو.
*آقای جهانگیر هدایت معاون بهداشت سازمان برنامه از پاریس.
* بانو فخری نوربخش رئیس دبیرستان نمونه دختران از انگلستان

خروج

*آقای غلامرضا رجبی مهندس کشاورزی برای مطالعه بامریکا .

انتصابات

رئیس اداره بازرسی راه‌آهن

آقای رضا ورنوس که بترتیب‌رئیس اداره آمار و انتشارات وزارت راه و اداره دفتر مرکزی راه آهن بوده طبق حکم وزارتی بریاست اداره بازرسی راه آهن منصوب و مشغول کارگردید

سیاسی سیاسی سیاسی

اولین شماره از دوره جدید روزنامه سیاسی که حاوی مطالب سودمند ومقالات متنوع است روز سه‌شنبه سی‌ام فروردین‌ماه منتشر خواهدشد. آ-۲۶۹۳

توجه

قبل ازنصب ورقهای موجدار یاصاف

«ایرانیت»

بامتخصصین شرکت مشورت فرمائید این مشورت مجانی است.

شرکت سهامی ایرانیت
خیابان شاهرضا ۵۴۰

قرعه‌کشی جوائز حسابهای پس‌انداز مسکن بانك رهنی ایران

صندوق پس‌انداز مسکن بانك رهنی ایران مبلغ یك میلیون ریال جایزه بشرح زیر:

چهارصد هزار ریالی	یك عدد
یکصد هزار ریالی	دو عدد
پنجاه هزار ریالی	چهار عدد
ده هزار ریالی	بیست عدد

بین دارندگان حسابهائی‌که موجودی آنها درپایان سال ۱۳۳۸ بالغ بربیست هزار ریال بوده‌است بقید قرعه تقسیم خواهدنمود .

مراسم قرعه‌کشی در تاریخ ۲۹ر۱ر۱۳۳۹ ساعت چهار بعدازظهر در محل ساختمان جدید بانك رهنی ایران واقع درخیابان فردوسی بعمل خواهد آمد.

حضور درمراسم مزبور برای عموم آزاد میباشد. آ-۱۷۴۴ ۱-۲

در شهرستانها

والاحضرت دراصفهان

اصفهان طبق گزارش خبرنگار اطلاعات ساعت پنج بعد از ظهر دیروز والاحضرت شاهپور غلامرضا پهلوی با هواپیمای اختصاصی وارد اصفهان شدند و در فرودگاه ازطرف روسای ادارات کشوری و لشکری مورداستقبال قرارگرفتند والاحضرت دیشب شام را در باشگاه افسران صرف کردند و امروز هم از مرکز توپخانه وپادگان نظامی اصفهان‌بازدید نمودند ممکن‌است والاحضرت‌شاهپور غلامرضا پهلوی بعد از ظهر امروز بتهران مراجعت کنند .

وزیر گمرکات در همدان

همدان خبرنگار اطلاعات گزارش میدهد یکساعت بعد از ظهر دیروز آقای خطاطان وزیر گمرکات و انحصارات با تفاق آقای رفیع مدیر کل غله وارد همدان شدند و پس‌از صرف ناهار در هتل بوعلی ازسازمان های‌غله و قند و شکر و دخانیات این‌شهرستان بازدیدنمودند وسپس بصوب کرمانشاه عزیمت کردند .

حوادث وقایع

سقوط در چاه

دیروز پسر ۱۵ ساله‌ای بنام‌محمد علی سلیمی فرزند حسن در چاهی واقع در نازی آباد سقوط کرد ودر نتیجه صدمات وارده درگذشت

خبری که باید مورد توجه خانواده‌ها قرار گیرد

ازنیمکت دبیرستان تاپشت میله‌های زندان..

یعقوب بخاطر هنرپیشه شدن دست ازتحصیل کشید وازرضائیه بتهران آمد وبرای آزمایش استعداد هنرپیشگی خود نیمه شب از دیوار بالا رفت وازخانه‌ای دزدی کرد

امروز دانش آموز ۱۸ ساله یکی از دبیرستان های رضائیه که نامش یعقوب گنجوجو فرزند حبیب الله است باتهام سرقت دستگیر و از طرف بازپرس دادسرا زندانی شد .

یعقوب چند روز قبل بقصد هنرپیشه شدن باتفاق شخصی از رضائیه بتهران آمده است .

تاثیر فیلم ها ..

یعقوب در بازپرسی گفت : چند سال است که به سینما علاقمند شده‌ام و اخیرا مایل شده بودم که هنرپیشه شوم چند روز قبل با جوانی بنام محمد از اهالی تهران که‌برای گردش به شهرماآمده بود آشنا شدم او گفت که هنرپیشه سینما است و مرا ببهانه اینکه در تهران باستخدام استودیو ها در آورد فریب داد و من مبلغی پول از خانه برداشتم و از تحصیل دست کشیدم و با او بتهران آمدم . در تهران محمد هر روز مرا باینطرف وآنطرف میبرد و پولم را خرج می کرد اما در این مدت استودیوئی را بمن نشان نمیداد تا در آنجا هنرپیشه شوم . دیروز پول من‌تمام شد و فقط ٦ ریال برایم باقی‌مانده بود جریان را به محمد گفتم او گفت از دیوار وارد خانه ای میشویم و دزدی میکنیم . گفتم این عمل جرم است وبه حیثیت خانوادگی من لطمه میزند اما او جواب داد در فیلمها دیده‌ای که هنرپیشه ها از دیوار ها بالا میروند واقداماتی بعمل میآورند حالا بد نیست امشب خودت را آزمایش کنی زیرا وقتی استودیوئی ترا استخدام میکند که از عهده چنین امتحاناتی برآئی !

آزمایش استعداد هنرپیشگی

یعقوب سپس بقیه ماجرا راچنین تعریف کرد : من از فشار بی پولی واز طرفی برای آزمایش استعداد هنرپیشگی خود این پیشنهاد راقبول کردم . ساعت ۲ بعد از نیمه شب از دیوار خانه ای بالا رفتم واشیاء داخل خانه را به محمد دادم و موقعیکه میخواستم از خانه خارج شوم پاسبان کوچه فهمید ، محمد فرار کرد و پاسبان روی پشت بام مرا دستگیر کرد و بکلانتری بردو از آنجا بدادسرا آمدم .

بپدرم خبر دهید

وقتی قرار بازداشت یعقوب ازطرف با زپرس صادر شد وی گفت ازاین که بزندان میروم حرفی ندارم ولی خوبست بپدرم اطلاع دهید تا از وضع من مطلع شود .

صاحبخانه ایکه یعقوب بخانه او رفته بود میگفت اگر پدر یعقوب بتهران بیاید و فرزند خود راتحویل بگیرد از شکایت صرفنظر میکند .

پسری‌ازشیراز

امین ازشیراز عازم کرمان‌شد ولی از تهران سر در آورد

مامورین کلانتری شش پسر ۱۵ ساله‌ای را که در گوشه خیابان افتاده بود به بیمارستان بردند . پسرمزبور خود را امین پرسا فیروز آبادی معرفی کرد و گفت من اهل شیراز هستم و پس از فوت پدرم نزد خاله‌ام بسر میبرده‌ام چون مادرم در کرمان شوهر کرده است چند روز پیش برای دیدن او عازم کرمان شدم ولی در اصفهان اتوبوس را اشتباه سوار شدم و بجای اینکه بکرمان بروم بتهران آمدم وچون در اینجا کسی مرا نمیشناسد در گوشه خیابان نشستم و از گرسنگی دچار ضعف شدم.

صبح امروز امین بدادسرا اعزام شد تا به شیراز فرستاده شود .

دوازدهمین بهار «شمس» خزان شد

از شمیران خبرنگار ما گزارش میدهد بعداز ظهر دیروزاتومبیل جیپ ارتشی شماره ۱۵۹۵۲ برانندگی محمد قوامی هنگام عبور ازخیابان قاسم‌آباد وحیدیه‌با دوشیزهٔ دوازده ساله‌ای بنام شمس تصادف کرد. در این‌حادثه دوشیزه شمس‌بر اثر شدت جراحات وارده جان‌سپرد .رانندهٔ اتومبیل بوسیلهٔ مامورین گروهان ژاندارمری شمیران بازداشت شد وبا پروندهٔ متشکله تحویل‌دادسرا گردید . ضمنا برای دفن جنازهٔ دوشیزه شمس اقدامات لازم انجام گرفت.

آمار حوادث درهفته گذشته

۱۵۰ نفر

در هفته گذشته ۱۵۰نفر در اثر حوادث مختلف در تهران و حومه مجروح‌و مسموم شدند .

از این عده ٤٠ نفر در اثر حوادث رانندگی ، ۱۰نفر بعلت نزاع ۱۷ نفر بعلت سوختگی و سی نفر در نتیجه سقوط از بلندی و ماندن زیر آوار مجروح‌شده اند . در هفته پیش ٥١ نفر بعلل مختلف از قبیل مسمومیت های غذائی ، گاز زغال ، خوردن نفت و افراط در نوشیدن مشروب مسموم شده ۲ نفر بقصد انتحار خود را مسموم کرده اند .

مسمو میت ازگاز زغال

دیروز محمد فرزند علی مراد در خانه خود واقع در بخش ۲۳ دراثر گاز زغال مسموم شد ودر گذشت.

۲۵ نفردراثرحوادث مختلف مجروح‌شدند

در چهل و ۸ساعت گذشته ۱۸ نفر باسامی اسدالله سیاب فرزند جواد ، خاور کاظمیان فرزند علی ، پرویز حق‌پرست فرزند رمضان ، صحت‌الاسلامی فرزند حسینعلی ،ناصر شجاعی فرزند محمد تقی ، لطف‌الله سعیدی فرزند حسین،ابراهیم صدقی‌فرزند محمدتقی ، بایسرکاتسون ، احمد حریری فرزند قلی ،علی‌اعتمادی‌فرزندتقی ، مسعود میرهاشمی ، منوچهر نوذری ، کیهان‌ذوقی فرزند ناصر ،عباس‌رمضان پور فرزند علی‌اکبر ، لطفعلی شبانی فرزند غلامعلی ، محمود محمد حسینی فرزند یوسف ، حسن بیگلری فرزند علی اشرف‌و احمد فخار فرزند حسین د راثر حوادث‌رانندگی و سه نفر باسامی رضاشاه‌میری‌فرزند علی، عباس حسین‌زاده فرزند علی محمد و علی طلوعی فرزند کمال در اثرنزاع چهارنفر باسامی ابراهیم محمودی ، علی صدقی ، اسمیل بیابانی وعصمت‌گلزار در اثر سوختگی مجروح شدند .

گمشده ها

پسربچه‌ای گم شده

بستگان یك پسر بچه ۱۲ ساله بنام عباس رضائی فرزند حسینعلی که گم شده است ضمن اعلام‌این خبر بسرویس حوادث درخواست دارند اگر کسی از گمشده آنها اطلاعی دارد بتلفن ۳۹٤٤٤ مغازه کهربا خبر داده مژدگانی بگیرد .

گمشده

امروز خانواده‌ای بسرویس‌حوادث مراجعه کرده اطلاع دادند پسر ۱۲ ساله آنها بنام محمد معروف به رشیدصفوی‌زاده از روز چهاردهم فروردین‌از خدنه خارج شده‌دیگر مراجعت نکرده است . رشید کت وشلوار پشمی رنگ بتن دارد و بستگان او تقاضا دارندکه‌هرنوع‌خبری را درباره این گمشده با تلفن۵٦٦۳۷ یا بوسیله آقای عبدالله زاده در بوزن دو بآنها اطلاع دهند .

۳۰۳۵٦۹
تلفن مستقیم سرویس حوادث

باتهام تعقیب خانمی بزندان محکوم شد

امروز جوانی بنام محمود درشعبه ۳٤ دادگاه جنحه به‌اتهام ایجادمزاحمت برای پرستار بیمارستانی بنام فرخ محاکمه شدو به ۲ماه حبس محکوم گردید .

فرخ میگفت : محمود از بیمارستان مرا تعقیب کرد دراتوبوس کنارم نشست و پس‌از اینکه ازحرفهای خودنتیجه‌ای نگرفت موقعیکه میخواستم واردخانه‌ام بشوم بمن‌گفت اینقدردرمقابل‌خانه‌ات‌خواهم‌ایستاد تااز خانه خارج شوی.منهم‌عصبانی شدم واورا تحویل پاسبان دادم وپاسبان هم‌محمود را بکلانتری وسپس بدادسرا آورد .

نامه‌هائی که باین‌دبیرستان‌دختر انه میرسید

اولیاء دبیرستان ازتحویل نامه‌هائی که به منیره نوشته میشد خودداری کرده وباکمك پلیس جوان مزاحم را بدادسرا فرستادند

دیروز بازپرس دادسرا برای جوان ۱۹ساله ای‌بنام یعقوب قرار وثیقه صادر کرداین‌جوان،مزاحم دوشیزه ۱۵ ساله ای که در دبیرستانی‌واقع دربخش ۱۱ مشغول تحصیل است شده بود دیروز مدیردبیرستان بکلانتری‌اطلاع داد که جوانی بنام مستعار «نیکنام»برای‌یکی ازدختران دانش آموز که منیره‌نام‌داردنامه‌های عاشقانه مینویسد وبا پست میفرستد ولی اولیاء دبیرستان نامه هارا به منیره نداده اند . کلانتری‌ازدوشیزه مزبور درباره نویسنده نامه هاسئوال کرد . منیره گفت چند روز است جوانیکه اتومبیلی دارد مزاحم من است ومرا تعقیب‌میکند ، شاید این نامه‌ها نیزازاو باشد.

از طرف کلانتری پاسبانی بالباس مبدل موقع تعطیل شدن دبیرستان در آنحوالی مامور شد وهنگامیکه یعقوب با اتومبیلش سر راه منیره پیدا شد پاسبان اورا بکلانتری‌جلب نمود ویعقوب‌پس‌ازبازجوئی بدادسرا اعزام شد .

دختر بد...

مادرش را ازخانه‌بیرون‌کردند

دیشب زن شصت ساله ای بنام کوکب انتخابی فرزند علی اکبرتریاك خورد تا خودش را بکشد او در بیمارستان رازی معالجه شد وچون تریاك خورده بود پاسبان کلانتری۱۸ که او را به بیمارستان آورده بود بکلانتری برد و صبح امروز بدادسرا اعزام شد . کوکب در بازپرسی اظهار داشت چون دخترش ویرا از خانه بیرون کرده بود واو جائی برای سکونت نداشت قصد خود کشی کرده بود .

دزد اموال صاحبخانه را همسایه‌هاگرفتند

امروز مردی بنام همت‌علی جعفری فرزند بیگی خانی باتهام‌سرقت دو عدد قالیچه در شعبه ۲۸ دادگاه جنحه بزندان محکوم شد .

همت‌علی ازسارقین سابقه‌دار تهران‌است و اکثرا بخانه های واقع در شمیرانات دستبرد میزند . وی چندی قبل بقصد سرقت وارد منزلی در قلهك شد و چون وقت کافی نداشت دو عدد قالیچه را از اطاق‌برداشته متواری گردید ولی هنگام خروج از خانه توسط همسایه های همان منزل دستگیر و تحویل پلیس گردید

چون همت علی سارق سابقه داری بود دادگاه اورا بشش ماه زندان محکوم کرد .

نور چراغ سارق را گرفتار کرد

امروز مردی بنام ابراهیم که باتهام‌دزدیدن یك چراغ زنبوری ازطرف دادسرای ناحیه ۷ تهران تحت تعقیب‌قرار گرفته بود در شعبه ۳۷ دادگاه جنحه به شش ماه حبس محکوم شد.

هفته گذشته ،شبی ابراهیم واردخانه‌ای در خیابان جامی شد ویك چراغ زنبوری برداشت و ازخانه‌خارج‌شد و برای اینکه باو بدگمان نشوند چراغ را در یك خواربار فروشی‌روشن‌کرد وبدست گرفت ،نور قوی چراغ باعث اعتراض رانندگان اتومبیل‌گردید .بالاخره راننده‌ای پیاده شد و چراغ زنبوری را از دست ابراهیم گرفت تا.ترا خاموش کند که بین او و ابرهیم نزاعی روی داد و پاسبان محل هر دورا بکلانتری جلب کرد .

در همین موقع از خانه‌ای بکلانتری‌اطلاع داده شد که چراغ زنبوری آنها بسرقت رفته‌واز روی نشانیهامامورین‌فهمیدند که چراغ را ابراهیم دزدیده است .

ابراهیم که در سرقت سوابقی‌داردروز بعد بدادسرا و سپس بدادگاه اعزام شد .

پیش بینی وضع هوا

هواکمی سردترخواهدشد

پیش بینی وضع هوای ایران تا ظهرفرد. طبق گزارش اداره پیش بینی کل هواشناسی بدینقرار است :

هوای تهران کمی ابری که بتدریج از ناحیه غرب بر مقدار ابرها اضافه میشود.

بعلت نزدیك شدن یك توده هوای کم فشار از ناحیه غرب هوای نواحی آذربایجان ، کرمانشاه و سواحل غربی دریای مازندران ابری که بتدریج همراه با بارندگی پراکنده خواهد بود، هوای نواحی‌خراسان وسیستان ابری گاهی توام بابارندگی که بتدریج از سمت غرب از مقدار ابرها کم شده و هوا کمی سردپیش بینی میشود .

حداکثر درجه حرارت هوای شهر تهران در روز گذشته ۱۵ و حداقل آن ۵ درجه سانتیگراد بالای صفر بوده‌است .

گرمترین نقاطی که ایستگاه هواشناسی دارند در ۲٤ ساعت گذشته شهر آبادان با حداکثر ۳۳ درجه و سردترین نقاط شهر همدان با حداقل یکدرجه سانتیگراد بالای صفر بوده است .

شکایت ازراننده

دیروز زن جوانی بنام پری بژاندارمری شمیران شکایت کردکه راننده یك اتومبیل سواری که‌شخص دیگری نیز همراه او بود ، وی را که عازم شمیران بود بگردنه قوچك برده پس از ربودن دو عدد دستبند ویك گردن بند طلا و دو هزار ریال وجه نقد او متواری شده است .

این زن شماره اتومبیلی را نیز در اختیار مامورین گذاشته و فعلا موضوع مورد رسیدگی میباشد .

مجازات خریدار تریاك

امروز شعبه سوم دادگاه عالی جنائی به پرونده مردی بنام حسین مزینی فرزند زینال رسیدگی کرد وی‌که متهم بخرید مقداری تریاك بود در دادگاه می گفت این‌تریاك رااز سالها پیش داشته ودر خانه نگاهداشته بود .

دادگاه پس‌از رسیدگی کامل به پرونده اورا بسه ماه زندان و پرداخت دویست‌و پنجاه ریال‌جریمه نقدی محکوم کرد .

فهرست کالاهای غیرمجاز

بقیه ازشماره قبل

«شماره‌ها و علائمی که در اینجا قبل‌از نوع کالاذکر شده شماره تعرفه‌میباشد»

فصل پنجم

۱۷۳ ـ نمك طعام معدنی ودریائی
۱۷٤ الف ـ گوگرد تصفیه نشده (کلوخه)
۷۱٦ ـ خاك برای گل کاری
۱۸۲ـ ماسه و شن
۱۸۳ ـ سنك لوح
۱۸٤ـانواع سنگهای‌دیگرساختمانی
۱۸۵ ـ سنك خارا و سنك سماق
۱۸۷ ـ سنك مرمر ـ سنك رخام‌و غیره
۲۰٦ ـ انواع نفت و بنزین‌و گاز برای سوخت و روشنائی
۲۱۰ ـانواع قیر حاصل از نفت و غیره (باستثناء قیر ذغال) تربانتین معدنی

فصل ششم

۲۷٤ ـ ساکارین ودولیسین
۲۸۸ مرفین و کودئین وسایر الکالوئید های تریاك‌وکوکائین وعصاره شاهدانه هندی (جز با اجازه مخصوص‌وزارت‌بهداری‌برای‌مصارف پزشکی)
۳۲۰ انواع صابون رختشوئی‌بصورت قالب .
ـشهربتها و قطره هائیکه اسانس آنها یدمتالوئید ویدوردوپتاسیم می‌باشد .
۳۳۹ آتش بازی ساخته شده
۳٤۰ کبریت
اسانس مصنوعی کره‌سازی

فصل هفتم

۳۵٦ خرده واخال چرم

فصل دهم

ـتابلو و عکسهای منافی اخلاق
ـکاغذ باطله

فصل یازدهم

پیله ابریشم
لاس و کج و اخال ابریشم
نخ ابریشم طبیعی خام یا تابیده (باستثناء آنچه برای خرده فروشی تهیه شده باشد)
پارچه‌های بافته شده از کج یا فضولات ابریشم طبیعی
انواع نخ ـپشم و کرك و کانواکه تماما یاقسمتی از آن از پشم کهنه تهیه شده باشد .
پارچه های پشمی و کرکی که از پشم یاکرك کهنه تهیه و یا ازآنها مخلوط داشته باشد .
پنبه مگر با اجازه وزارت بازرگانی
آخال پنبه و فضولات کارخانجات ریسندگی و بافندگی نخ پنبه خام یا تابیده بهر شکل شماره ٤۲ یا کمتر (باستثناء انواع قرقره)
پارچه های بافته شده از نخ خام (نپخته و دارای چربی طبیعی)
متقال

ناشور

کرباس ـ شله ـ دریل ساده یارنك شده ارمك بهررنك و از هر جنس
انواع فرش ماشینی یادستباف اعم از پنبه‌ای وپشمی و کرکی وسایر الیاف طبیعی یا مصنوعی زیلو
گلیم

پنبه هیدروفیل

نمد برای فرش آلات واشیاء نمدی برای ماشین)
طناب و ریسمان پنبه ای و موئی (باستثنای آنچه جزء لوازم‌کارخانه محسوب میشود.)
اشیاء ساخته شده ازطناب وریسمان جوال و خورجین و پشتی و تنك از هر قبیل جاجیم پشمی وابریشمی
انواع جوراب مردانه و زنانه وبچه‌گانه ساخته شده از نخ پنبه‌ای‌البسه نو و مستعمل
از هر قبیل و هر جنس (باستثنای البسه پوستی و انواع بارانی آمپرمآبل بوسیله کائوچو وزیرپوش از هرجنس‌وهمچنین پلووروشال گردن وبلوز تهیه شده از کرك‌کشمیر)
اتیکت با مارك و شعار خارجی ازهر قبیل و هرجنس ـ
تورماهیگیری از نایلون و کاپرون (جز بوسیله شرکت سهامی شیلات ایران)

فصل دوازدهم

٦۰۰ـ٦۰۱ـ٦۰۲ـ٦۰۳ـ٦۰٤ـ٦۰۵
انواع کفش چرمی اعم از طبیعی و مصنوعی که تمام یاقسمتی از آن از چرم تهیه شده باشدو انواع کفش غیر چرمی (لاستیکی و گالش و پلاستیکی و مواد نسجی دیگر)

فصل سیزدهم

٦۲۹ انواع مصنوعات سنگی که‌در جای دیگر گفته نشده .
آلات تدخین تریاك و مشتقات آن از۳۷۹ب از ٤۰۵ از ٦٤٤ از ٦٤۰ ب‌از ٦۵۸ از ٦۸۱از ۹٦۵الی۹٦۷ب ۵از ٦۸۱ ج مجسمه و اسباب های تجملی ـتفننی یازینتی از ابونیت چوب‌ـسنك‌و گچ ـگل‌چینی ومواد سرامیك ـفلز پلاستیك‌ـ شیشه

فصل چهاردهم

ظروف و اشیاء ساخته شده از نقره کمتر از ۸٤ عیار و هر نوع ظروف باروکش نقره ـپول سیم وسایر پولهای فلزی باستثنای پول‌زر .

فصل پانزدهم

ظرف هر نوع کا لااعم از فلزی یا شیشه‌ای یا سایر مواد که دارای علامت صنعتی و تجاری یا هر نوع نوشته‌ایکه معرف کارخانجات‌خارجی باشد .
سرب بشکل شمش‌و تخته(باستثناء ترکیبات سرب .
برای حروف ریزی‌و سایرنیازمندی های صنعتی .
ورقهای‌فلزی دارای علامت بانوشته صنعتی یاتجاری
کالای خارجی (باستثناء باطله‌آنها وغیر باطله در صورتیکه اشعارآن قابل استفاده برای محصول مشابه در ایران نباشد .)

فصل هفدهم

ورود کامیونهای سنگینی که ظرفیت اصلی آنها متجاوز از میزان مجاز برای عبور و مرور در روی راههای کشور میباشد و حد اکثر آن با احتساب وزن خود کامیون بصورت فشار وارده برمحور بشرح زیر .
۱ـ برای هر محور منفرد ۱۳ تن
۲ـبرای هر محور مضاعف ۲۰تن
تبصره ـمنظور از ظرفیت اصلی ظرفیتی است که کارخانه سازنده در اوراق رسمی ومشخصات کامیون قید مینماید .

فصل نوزدهم

اسلحه سرد و قطعات منفصله آن‌ـ چاقوی ضامن دار و کلیه اشیائیکه ورود آنها بکشور طبق‌قانون‌ممنوع گردیده‌است .

پایان

درجنوبی‌ترین نقطه شهر گرمابه مدرنی افتتاح یافت

بمدیرکل سازمان آب بشقابی دادند تاضمن صرف غذا لوله‌کشی جنوب شهر بخاطرش بیاید

مؤسس گرمابه خیابانی درجنوب شهر ساخته است

مردم و مدیران باشگاههای ورزشی بادسته‌گل درمراسم شرکت کردند

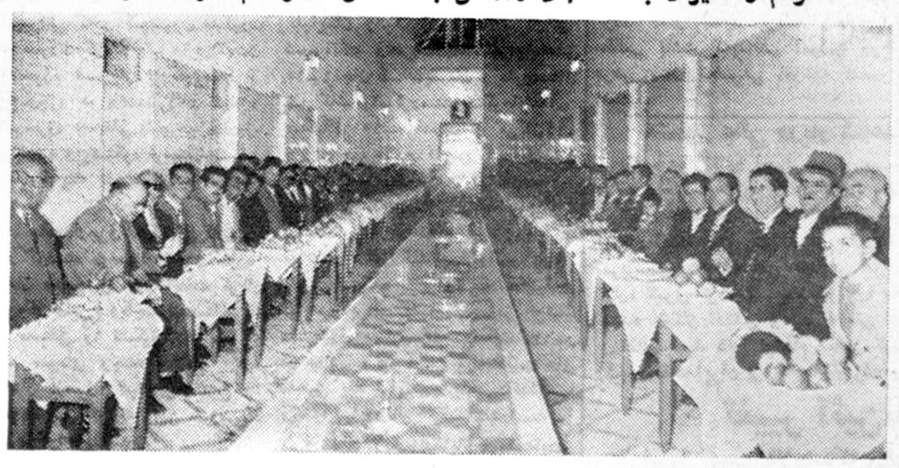

گوشه‌ای ازسالن گرمابه که مدعوین درآن دیده میشوند

عصر روز جمعه بمناسبت افتتاح گرمابه جدیدی‌در جنوب شهبازمجلس جشن باشکوهی از طرف آقای حاج ـ عبداله صادق تهرانی بر پا بود دراین مراسم از مدیران جراید نمایندگان مجلس تجار و مدیر کل سازمان آب تهران دعوت شده بود از انتهای خیابان شهباز تا محل گرمابه که‌بیش از چند کیلو متر راه بود چراغانی و تزئین کرده بودند ابتدا آقای حاج ـ عبداله تهرانی شمه‌ای در باره هدف و نقشه خود در جنوب شهر بیان‌داشت وی گفت تمام سازمان های دولتی و شهرداری و سازمان آب بما کمك کرده‌اندبه‌تقاضای‌آقای‌حاج‌عبداله‌صادق تهرانی آقایان رشیدیان و فرود گرمابه را بنام شاهنشاه افتتاح کردند آنگاه از طرف مردم از آقای‌مهندس روحانی که در مجلس حضور داشت تقاضا شد تا در مورد لوله کشی‌محلات جنوب شهر مطالبی بیان نماید .

مدیر کل سازمان آب گفت تا کنون لوله کشی قسمتی از محلات‌شهر پایان یافته و سازمان پروژه قطعی‌خود را در همه جا و مخصوصا در جنوب شهر بموقع اجرا گذاشته است .

وی افزود که تمام محلات در آتیه نزدیکی از آب لوله کشی استفاده خواهند کرد و چون پروژه های‌سازمان یکی بعد از دیگری بموقع اجرا در می‌آید لذا تاریخ قطعی لوله کشی جنوب شهباز را در خیابان وفا بدقت نمیتوان تعیین کرد .

مدیر کل سازمان آب گفت تا موقعیکه پروژه سازمان در این محل عملی گردد در صورت لزوم میتوان بحفر چاه عمیق نیز اقدام‌نمود وسپس با توجهی که آقای ذوالفقاری شهردار تهران به جنوب شهر دارد میتوان باکمك دوجانبه سازمان‌آب وشهرداری تا حدی مشکل آب محلات را حل‌کرد مدیر کل سازمان آب گفت درفاصله مدتی که ما بتوانیم یك هزار کیلو متر لوله کشی بزرك بکنیم قطعا این محل نیز لوله‌کشی خواهد شد و افزود که در چند سال قبل تهران فقط ۳٦ کیلو متر مربع مساحت داشت‌ولی اکنون هر روز این وسعت توسعه میبابد و وظایف سازمان مشکلتر میگردد .

آقای حاج عبداله تهرانی در خاتمه گفت مردم این محل‌و شخص من‌آماده هستیم تا هزینه مورد لزوم لوله‌کشی را هرچه زودتر بپردازیم تا مشکل بزرك ساکنین جنوب تهران که آب است حل شود .

وی افزود که اینجانب با همکاری مردم سرتاسر خیابان وفا را جدول بندی و تسطیح کرده‌ایم و از شهردار محترم تهران تقاضادارم نسبت باسفالت آن اقدام نمایند .

در این موقع آقای سید محمد پیامی مدیر روزنامه پیام مطالبی‌بیان داشت و هدیه ساکنین جنوب شهر راکه‌یك‌بشقاب مزین بتمثال شاهانه بود بمدیر کل آ بداد .

آقای مهندس انزلچی از طرف ساکنین جنوب شهر ضمن بیانات مفصلی گفت آقای مهندس روحانی مردم میگویند شما در این بشقاب‌غذا بخورید تا همواره موضوع تامین آب جنوب شهر در نظر شما تداعی شود.

بزودی درسینماهای :

سهیلا ـ پلازا

اقیانوس مرگ

دوبله بفارسی

باشرکت ادی کنستانتین ـ پیرآنجلی ـ آوابارتوك

آگهی ازدیاد سرمایه وتغییر مواد اساسنامه وانتخاب اعضاء هیئت مدیره وبازرس تبدیل سهام وتعیین حق امضاء درشرکت سهامی ماه و خورشید با سرمایه سی وپنج میلیون ریال ثبت شده بشماره ۵۲۹۷

طبق‌نامه مورخه ۲۵ر۱ر۳۹ شرکت سهامی ماه و خورشید به‌پیوست صورتجلسه مجمع عمومی فوق العاده مورخه ۲۵ر۱۲ر۳۸ ضمن اصلاح مواد ۹و۱٤و۱۳و۱۸و۲٤ تغییرات زیر در شرکت حاصل گردید ۱ـطبق نامه مورخه ۲۵ر۱ر۳۹ هیئت مدیره سرمایه شرکت از مبلغ سی و پنج میلیون ریال بمبلغ شصت و پنج میلیون ریال افزایش یافت و کلیه‌سهام شرکت منقسم به شش‌هزار وپانصد سهم ده هزار ریالی میباشد واضافه سرمایه مذکور در اختیار هیئت مدیره میباشد ۲ـ سهام شرکت ازبانام به‌بی‌نام تبدیل گردید ۳ـ طبق صورتجلسه مجمع عمومی عادی بطور فوق العاده مورخه ۲٤ر۱ر۳۹ آقایان عبدالاحد اعتماد داود یزدانی‌حاج محمود احدی ـحاج‌یوسف رجبی ـعبداله اقبال ـحاج محمد صادق مهشید ـحاج محمد کوره چیان بسمت اعضاء اصلی انتخاب گردیدندو آقایان جواد بصیر و محمد حسین زرینه باف اسدی ـعلی اصغر اعتماد بسمت بازرسان شرکت برای مدت یکسال تعیین گردیدند ٤ـ برابر صورتجلسه هیئت مدیره مورخه ۲٤ر۱ر۳۹ آقای حاج محمود احمدی بسمت ریاست هیئت مدیره وآقای عبدالاحد اعتماد بسمت مدیریت‌عامل‌و آقای حاج محمد صادق‌مهشیدبسمت مدیریت فنی‌شرکت‌انتخاب گردیدند وآقای داود یزدانی بسمت ناظر مالی تعیین گردید ۵ـ حق‌امضاء کلیه اوراق اداری بامدیر عامل ولی امضاء کلیه اوراق واسناد بهادار وتعهدات وچکها وبروات با آقای عبدالاحد اعتماد مدیر عامل ویکی از سه نفر آقایان (حاج یوسف رجبی و حاج محمد کوره چیان و محمد صادق مهشید) متفقا با مهر شرکت معتبر خواهد بود .

از طرف رئیس اداره ثبت‌شرکتها و علائم تجارتی‌واختراعات ـمهدی‌نراقی

آ ـ ۲۳۳٤

تبریکات

دانشجویان دانشکده حقوق

ورزشکاران و قهرمانان دانشکده حقوق انتخاب مجدد جناب‌آقای دکتر موسی عمید رابریاست دانشکده حقوق بکلیه دانشجویان تبریك میگویند **از طرف ورزشکاران دانشکده حقوق ـ محمد سوادکوهی قهرمان هالتر دانشگاه و قهرمان کشور**

جناب آقای نخست‌وزیر جناب آقای شهردار تهران

خبر انحلال سوپرمارکت موجب ناراحتی تمام مشتریان سوپرمارکت مخصوصا ماخانمهای خانه‌دار گردیده زیرا سوپرمارکت همه چیز را در اختیار مردم گذاشته و قیمت هم ارزان و جنس مطمئن است‌مشتری برای خرید چانه‌نمیزند همه چیز را در یکجا میخرد ووقت تلف نمیکند جناب آقای نخست‌وزیر لطفا یکروز درخارج و یکروز از سوپرمارکت بطور ناشناس شخصا مایحتاج خودرا تهیه فرمائید تاتوجه فرمائید که ماچه میگوئیم دولت بایستی از اینکار مفیدی که نموده‌حمایت وترتیبی اتخاذ فرمایند که تمام شهر بتوانند مایحتاج خودرا از سوپرمارکت خریداری نمایند .

مهری غفاری ـ گوزل صفت‌کار ـ شهین‌آذرنیا ـ آذربابازاده ـ پروانه محمدی ـ آذرهاشمی ـ بدری طباطبائی ـ زرین تاج‌ابراهیمی ـ پوران عباس‌زاده ـ ژاله‌عابدینی ـ مهین کریمی ـ اعظم‌مهدی زاده.

ایران برای مسابقات المپیك

بقیه از صفحه اول

مسابقات ترکیه و بلغارستان کسب خواهد کرد این موقعیت را بوضع بهتری تحکیم نماید .

آقا ی‌روح الایمان دبیر کل کمیته ملی المپیك ایران‌بخبرنگار ما اظهار نموددرآخرین‌جلسه هیئت‌رئیسه‌کمیته ملی المپیك ایران تصمیمات مهمی در مورد اعزام تیمها اتخاذ شد و علاوه بر آن نمونه لباس و برنامه جشن در مسابقات بتصویب رسید و در مورد شرکت تیمهای مختلف قرار شد که مسابقاتی ترتیب داده شود و هر قهرمان که رکورد مورد نظر فدراسیون را کسب نماید بمسابقه اعزام خواهد شد .

وی اضافه نمود بخصوص در مورد رشته های شنا و دو ومیدانی این مورد اجرا خواهد شد .

تیمهای اعزامی

آنچه مسلم است شرکت تیمهای کشتی و وزنه برداری در حال حاضر مسلم است و بقرار اطلاع از تیم بوکس نیز بطور حتم چند نفر از بوکسور های ورزیده باین مسابقه اعزام خواهند شد .

بطوریکه از سازمان تندرستی و تربیت بدنی ایران اطلاع حاصل‌شد از ا هم اکنون فعالیت بی سابقه‌ای در کلیه فدراسیونهای ورزشی بوجود آمده است فدراسیونهای ورزشی کوشش دارند تا با فعالیت و ایجاد رکورد های جالب ورزشی موفق شوند در لیست ورزشکاران اعزامی با لمپیك قرار بگیرند .

وضعیت تیم فوتبال

تیم ملی فوتبال ایران در دوسال قبل که در مسابقات آسیائی شرکت نمود از فوتبالیست های تیم ملی اسرائیل چهار گل خوردند در همان موقع رئیس فدراسیون وقت طی گزارشی اعلام نمود که فوتبالیست های ایرانی نمیتوانند در مسابقات المپیك ایتالیا شرکت کنند ،

خوشبختانه در مسابقات آسیائی امسال که‌در دوماه قبل درهندوستان انجام شد تیم ملی فوتبال ایران موفق شد سه بر هیچ تیم ملی فوتبال اسرائیل را شکست دهد ، در مسابقات مقدماتی المپیك که هم اکنون انجام میشود تیم ملی فوتبال اسرائیل تیمهای یوگو سلاوی ،یونان ترکیه را شکست داده است ، بااین وضعیت هم اکنون تیم ملی فوتبال ایران در موقعیت خوبی قرار دارد ولی متاسفانه دیگر شرکت تیم ملی فوتبال ایران در مسابقات المپیك بعلت ثبت نام نکردن و شرکت نکردن در مسابقات مقدماتی مقدور نیست .

آگهی دعوت مجمع عمومی سالیانه باشگاه تهران

مجمع عمومی عادی باشگاه تهران روز چهارشنبه ۱٤ اردیبهشت ماه ۱۳۳۹مطابق باچهارم می۱۹٦۰ساعت ٦بعدازظهر در محل باشگاه (خیابان کوشك) تشکیل خواهد شد. .دستور جلسه عبارتست‌از:

۱ـ گزارش رئیس باشگاه راجع بامور باشگاه ومحاسبات‌ممیزی شده سال قبل .
۲ـ مذاکره واتخاذ تصمیم درباره پیشنهاداتی که به مجمع عمومی تقدیم شده باشد.
۳ـاخذ تصمیم در خصوص توسعه باشگاه .
٤ـانتخاب رئیس ونایب رئیس واعضاء هیئت مدیره باشگاه

آ ـ ۲٤۱۱ **هیئت مدیره باشگاه تهران**

آگهی مناقصه ساختمان ایستگاه گرگان

راه آهن دولتی ایران ساختمان ایستگاه گرگان را طبق نقشه ومشخصات و شرایط مربوطه از طریق مناقصه و مقاطعه کاران وشرکت های ساختمانی واگذار می نماید مقاطعه کاران و شرکت های درجه یك طبقه بندی شده وزارت راه یا سازمان برنامه که کارت طبقه بندی را در دست دارند می توانند ازتاریخ انتشار آگهی لغایت آخر وقت اداری روز پنجشنبه ۱۵ر۲ر۳۹ به قسمت امور فنی اداره کل خط و ابنیه راه آهن مراجعه وپس‌از ارائه کارت طبقه بندی در مقابل پرداخت یك هزار ریال به صندوق راه آهن تسلیم آن به قسمت امور فنی اسناد مناقصه را دریافت و پیشنهاد خودرا تا ساعت ده صبح چهار شنبه بیست‌و یکم اردیبهشت ماه ۳۹ به دفتر اداره کار پردازی تسلیم ورسید با ذکر تاریخ دریافت دارند .

سپرده شرکت در مناقصه یك میلیون ریال می باشد که به صورت ضمانتنامه بانکی ویا به صورت سپرده نقدی باید به صندوق راه آهن دولتی پرداخت شود قبض سپرده یا ضمانتنامه بانکی صادره از بانکملی ایران که حد اقل دارای دوماه اعتبار از تاریخ مناقصه داشته باشد باید ضمیمه پیشنهاد بوده باشد .

پیشنهاد های واصله ساعت ۱۱روزفوق مفتوح و قرائت‌خواهد شدو به پیشنهاد های فاقد سپرده و مشروط پیشنهادی که سپرده آن کمتر از میزان معینه بوده یا بعد از موعد مقرره برسد ترتیب اثر داده نخواهد شد .

حضور پیشنهاد دهندگان در جلسه مناقصه آزاد وراه آهن دولتی در رد یا قبول یك یا کلیه پیشنهاد ها مختار می باشد سپرده برنده مناقصه در صورت عدول واستنکاف از انجام معامله بدون هیچگونه تشریفاتی به نفع راه آهن دولتی ضبط خواهد شد . مالیات بردرآمد و هزینه درج آگهی بعهده برنده مناقصه می باشد . **راه‌آهن دولتی ایران**

پر فروش ترین منسوجات امروزی

TETREX TRADE MARK
POLYESTER FABRICS

پارچه پولیستر که همه مصرف کنندگان‌طالب‌آنند

درسه نوع موجود است
لباسجات :
توری تترون ـ ویسکاس رایون‌همه‌جور
پوشاك :
تافته‌وکرپ‌های‌چاپ‌شده‌مدروزو غیره وبسیاری طرحهای جدید ونوظهور
پولیستر
پرده‌ای
مارکزیت ساده ورنگین صد درصد از توری تترون

علامت تجارتی‌منسوجاتی که کلی یاجزئی از توری‌تترون فیبرپولیستر ساخته شده است .

TETREX

برای کسب اطلاعات بیشتر بنویسیدبه:

Liaison Representative of Toyo Rayon Co., LTD.
4th Floor, Stephan Bldg., Rue Ria Solh, Beirut, Lebanon
P.O. Box 4458, Beirut Cables: TOYORAYON BEIRUT

بزرگترین‌سازنده فیبرمصنوعی درژاپن

Toray TOYO RAYON COMPANY, LTD.
Head Office: Mitsui Bldg., Tokyo Cables: TOYORAYON TOKYO
Osaka Office: Mitsui Bldg., Osaka Cables: TOYORAYON OSAKA

آ ـ ۲۳۵۰

Optalidon

اپطالیدن ساندوز محصول سویس

اپطالیدون ساندوز را فقط درکاغذهای زرورقی‌که دارای علامت مخصوص ساندوز است خریداری فرمائید

رئیس جمهوری سابق لبنان بحضور شاهنشاه رسید

امروز آلفرد نقاش رئیس جمهوری سابق لبنان در پایان یك مسافرت پنج روزه خاك ایران را ترك گفت .

هنگام عزیمت آلفرد نقاش ، آقای عدل رئیس تشریفات وزارت امورخارجه در فرودگاه حاضر بود .

آقای آلفرد نقاش پیش از ظهر دیروز در کاخ مرمربحضور شاهنشاه بار یافت و نزدیك پنجاه دقیقه پیرامون روابط فرهنگی و معنوی وهمچنین اوضاع سیاسی خاور میانه با شاهنشاه‌گفتگو و تبادل نظر کرد .

رئیس جمهوری سابق لبنان طی ملاقاتهای خود در ایران فکر تقویت و تحکیم رشته های همکاری معنوی و فرهنگی بین ایران ولبنان را دنبال می کرد .

علیاحضرت ملکه فرح نخستین کلنك ساختمان مرکز کاوشهای علمی نفت را برزمین خواهند زد

سخنگوی شرکت ملی نفت ایران‌امروز اظهارداشت: بعدازظهرروز سه‌شنبه سی‌ام‌فروردین علیاحضرت ملکه نخستین کلنك ساختمان‌مرکز کاوشهای علمی وآزمایشگاه‌های زمین شناسی ومهندسی نفت رابزمین خواهند زد.

آزمایشگاه مهندسی نفت وحفاری قسمتی از مرکز بزرك‌کاوشهای علمی راتشکیل میدهد.این مرکز شامل آزمایشگاههای مجهز حفاری مهندسی نفت ـ زمین شناسی ژئوفیزیك ـ ژئوشیمی ـ پتروفیزیك و سرویسهای مربوط به‌آن خواهدبود.

برای رسیدگی بوضع کارخانجات اصفهان

وزرای بازرگانی، صنایع، کار ومدیرکل بانك ملی باصفهان میروند

پس فردا یك هیئت مرکب از وزرای صنایع و معادن ـ بازرگانی ـ کار و مدیر کل‌بانك ملی ـرئیس اداره اعتبارات بانك ملی و یك‌نماینده از شورایعالی اقتصاد برای رسیدگی بوضع کارخانجات اصفهان بآن‌شهر عزیمت می‌کنند .

کارخانجات اصفهان تقاضاهائی دارند که از آنجمله تقاضای اعتبارات جدید و کنار گذاردن عده‌ای از کارگران از کار افتاده‌است. این مسئله دیشب بار دیگر در هیئت دولت مورد مذاکره قرار گرفت و قرار شد هیئت مذکور برای رسیدگی بتقاضاهاو وضع کارخانجات باصفهان عزیمت کند .

اعلامیه امروز اداره نظام وظیفه عمومی

امروز اداره نظام وظیفه عمومی اعلام داشت که چون بیش از سه روز به آغاز تامین احتیاجات باقی نمانده مشمولین بلامانع و آماده برای انجام خدمت سربازی تااول اردی‌بهشت ماه خودرا بحوزه تهران معرفی کنند و مشمولین‌مدعی تکفل از روز دهم اردیبهشت مراجعه نمایند تا حوزه تهران بوضعیت کلیه مشمولین رسیدگی کند .

وزارت دارائی بحدکافی‌کارمند رسمی دارد

آقای وزیر دارائی طی دستوری بکلیه پیشکاریهای دارائیها و سازمان‌های تابعه وزارت‌دارائی اطلاع‌داد چون وزارت دارائی بحد کافی کارمند رسمی در اختیار دارد بهمین سبب آقایان روسای ادارات حق پیشنهاد کارمند را از سایر وزارتخانه ها بوزارت دارائی ندارند .

تقدیر

بدینوسیله از خدمات جناب آقای قره گزلو در مدت تصدی ریاست دبیرستان پهلوی قدردانی نموده و موفقیت های عالیتری برای ایشان آرزومندیم .

کاشفی ـ صالحی ـ نوائی ـ عاطفی ـ شیخ یزدی آ ـ ۲۷۰۳

دریافت نشان استقلال

آقای سرگرد آرامی رئیس‌شعبه عکاسی ارتش از طرف اعلیحضرت ملك‌حسین بدریافت یك قطعه‌نشان استقلال مفتخر گردید .

برنامه پیانیست پرتقالی

«سکویراکوستا» پیانیست‌مشهور پرتقالی دیشب اولین برنامه خودرا در تالار فرهنك اجرا کرد .

این شماره

اطلاعات کودکان

در ۴۰ صفحه ۵ ریال صبح چهارشنبه منتشر میشود

کسانیکه دورقم آخر شماره پنج رقمی مجله ۷۴ آنها عدد ۹۵ باشد میتوانند تاظهر دوشنبه ۲۹ فروردین برای دریافت کارت جشن بدفتر مجله مراجعه نمایند.

دوساز نده !

آقای جعفر بقال‌زاده که شیرینی ساز است بنام فرزندش باآقای محمدعالی پناه که داروساز است شریك شده و بلیطی از سری ۴۸۵ خریده‌اند وخداهم برای آنها که برای شیرین کامی وشفای مردم‌هریك چیزی میسازند ساخته و سیصد هزار ریال جائزه نصیبشان کرده‌است.

«بنگاه بخت‌آزمائی ملی »

بانك تهران

باستحضار کلیه مشتریان و مراجعین محترم میرساند که شعبه جدیدالتاسیس فردوسی این بانك واقع در چهارراه اسلامبول همه روزه از ساعت۸صبح تا دوازده ونیم واز ساعت ٤ ونیم الی ۹ بعدازظهر و روزهای تعطیل از۸ صبح الی دوازده ونیم مفتوح و برای انجام کلیه امور بانکی آماده‌است.

آ ـ ۲۳۵۶ بانك تهران

روغن نباتی قوطی کره دارد

تغییرات جدول جدید انتخابات

دیروز اطلاع‌دادیم که کمیسیون کشور مجلس شورای ملی در جلسه اخیر خودلایحه جدول جدید انتخابات راتصویب کردو گزارش امر آماده گردیده و بزودی درمجلس مطرح خواهدشد .

تغییراتی که‌در کمیسیون مذکوردر لایحه صورت گرفته بشرح‌زیراست:

۱ـحوزه شهریار از حوزه کرج متنزع وجزو حوزه شمیرانات شد .

۲ـ حوزه مستقلی بنام حوزه«ارول» در پیشکوه و پشتکوه لرستان تشکیل گردیده که‌یك نفر نماینده خواهد داشت .

۳ـ چاه‌بهارجزو حوزه ایرانشهر منظور گردیده و سراوان‌جزو حوزه زاهدان وهمچنین حوزه بافت کرمان ازسیرجان منتزع وباچند دهستان یك حوزه مستقل را تشکیل داد .

٤ـ سومای وچنددهستان از کردستان ازحوزه کوشچی متنزع و ضمیمه شاپور گردید .این حوزه یك نماینده خواهدداشت .

تعداد نمایندگان

درلایحه مصوبه کمیسیون تعداد نمایندگان هراستان بقرار زیر معلوم شده‌است :

آذربایجان شرقی و غربی ۲۹ نماینده خراسان ۲۰ـ فارس‌وبنادر۱٦ ـکرمان وبندر عباس ۹ـ اراك ۳ـاصفهان و بختیاری ۱٤ـبروجرد وخرم آباد و گلپایگان والیگودرز ٦ ـ تهران و شمیرانات واطراف‌آن۲۸ـجزایرمتعلق ۱٤ـ زنجان ٤ـ سیستان و بلوچستان ۳ـ کاشان۲ـکردستان٦ـکرمانشاهان ۷ـگیلان ۱۰ـمازندران و گرگان۱۲ـ بایران در خلیج فارس ۲ـخوزستان همدان وملایر۷ـیزد ۳ ـاقلیت‌های مذهبی ۵ـکه‌عبارت خواهد بود از۲ نماینده برای ارامنه مرکز وشمال یك نماینده برای کلدانیها وآسوریها ، یك نماینده برای زردتشتیها و نماینده برای کلیمیها باین ترتیب در جدول مذکور که‌جمع‌نمایندگان در آن دویست نفر است برای‌اقلیت های مذهبی یك نماینده‌جدیدبجهت کلدانیها وآسوریها درنظر گرفته شده‌است .

بقرار اطلاع‌لایحه‌انتخابات‌درجلسه‌آینده مجلس در دستور رسیدگی‌قرارخواهد گرفت .

وزیرخارجه یوگسلاوی درتهران

وزیرخارجه یوگسلاوی فردا عازم کابل میشود

وزرای خارجه ایران ویوگسلاوی درضیافت دیشب

همانطور که در شماره دیروز باطلاع خوانندگان رسید آقای «کوچا پوپویچ» وزیر خارجه یوگسلاوی‌که برای یك مسافرت رسمی عازم افغانستان میباشنددرساعت‌پنج ونیم بعد از ظهر دیروز وارد تهران‌شد.

دیشب از طرف آقای آرام وزیر خارجه بمناسبت ورود وزیر خارجه یوگسلاوی ضیافتی بشام داده شد آقای آرام در سر میز شام از اقامت کوتاه وزیر خارجه یوگسلاوی در تهران اظهار خوشوقتی نمود بعلت‌نامساعدبودن‌هوابرای‌پروازبکابل وزیر خارجه یوگسلاوی اقامت خود را در تهران بیست و چهار ساعت تمدید کرد و فردا رهسپار کابل خواهد شد .

معاون و مدیر کل سیاسی وزارت خارجه یوگسلاوی جزء همراهان وزیر خارجه یوگسلاوی هستند .

تاسیس دومین درمانگاه شیرو خورشید سرخ شرق‌تهران

شیرو خورشید سرخ شرق تهران با کمك و پشتیبانی جمعیت مرکزی شیرو خورشید سرخ ایران موفق گردید دومین درمانگاه خود را در جاده مازندران در محل جمعیت تاسیس نماید این درمانگاه از روز اول اردیبهشت از ساعت ۸ صبح تا ظهر و از ۲ تا ۸ بعداز ظهر بیماران مستمند را بپذیرفته و داروی رایگان میدهد .

از فروشگاه خودکار دیدن کنید

فروشگاه خودکار با نداشتن فروشنده عملا بمردم اعتماد می کند ومتقابلا اعتمادمردم را بسوی خود جلب می‌نماید مضافا باینکه چون مشتری درانتخاب کالاآزاد است وفرصت مطالعه وبررسی برای انتخاب کالا دارد اصرار فروشندگان موجب ناراحتی و احیاناًاغفال ایشان‌نمیشود.

نشانی : محمودیه شمیران خیابان پهلوی ـتلفن ۸٦۸۰۷

آ ـ ۲۳٤۸

آگهی مناقصه حمل‌بار درشهر و شهرستانها

بانك ملی ایران کرایه حمل وبار بری محمولات خودرا برای سال ۳۹چه‌در داخل شهر وچه از تهران بشهرستانها وبالعکس اعم از سیمان ـ آهن وسایر لوازم ساختمانی ـ و همچنین خاك و نخاله های حاصله از ساختمانهای مرکز را از طریق مناقصه بموسسات و ـبنگاه های‌باربری واگذار می نماید .

بنگاه های داوطلب شرکت در مناقصه بایستی قیمت باربری را بطور صریح اعم از این که بطور ساعتی یامتر مکعب ویااز قرارهرتن کیلومتر باشد همچنین بارگیری و تخلیه وباربری را بطور مجزا در پیشنهاد خود ذکر کرده و قبض ودیعه‌ای به مبلغ ده هزار ریال که به‌حساب ۱۰۰۰۸ نزد شعبه فردوسی تودیع نموده باشند به پیشنهاد خود ضمیمه کرده تا آخر وقت اداری روز دوشنبه ۱۲ر۲ر۳۹ بدفتر اداره ساختمان این بانك واقع در خیابان سعدی کوچه ممتاز تسلیم نمایند .

پیشنهادات واصله درساعت ۱۰ صبح روز ۳شنبه ۱۳ر۲ر۳۹ درمحل اداره ساختمان باز وقرائت خواهد شد وبانك در ردو قبول پیشنهادات واصله مختار خواهد بود .

به پیشنهادات مشروط وفاقد سپرده ترتیب اثر داده نشده وهزینه آگهی ومالیات متعلقه بعهده برنده مناقصه خواهد بود .

۱ـ۳ آ ـ ۲۳۹۸ بانك ملی ایران

شماره تلفن

بنگاه داروئی اکبریه به ۵۷۸۸۸ تغییر یافته است

۱ـ۲ آ ـ ۲٦۹۵

آقای پروفسور ولتی

جراح بیمارستان های پاریس‌روز دوشنبه ساعت ۳½ بعد از ظهر در سالن باشگاه بانك ملی ایران‌راجع به جراحی قلب « قلب باز باپائین آوردن درجه حرارت » کنفرانس داده و فیلمی راجع بهمین قسمت نشان خواهند داد.

ورود اطباء آزاد است.

بهداری بانك ملی ایران

آ ـ ۲٦۰۳ ۱ـ۲

بخشنامه راجع بامتحانات

بمناسبت فرا رسیدن امتحانات مدارس ،ازطرف آقای دکتر مهران وزیر فرهنك بخشنامه‌ای بکلیه دبیرستانها صادر گردیده و ضمن آن تذکراتی راجع به‌چگونگی‌امتحانات داده شده‌است .

طبق این بخشنامه : سئوالات امتحانی طوری باید انتخاب و تنظیم گردد که‌در حدود برنامه وحاوی مطالبی باشد که‌بدانش آموزان در عرض سال تحصیلی آموخته شده است .

مشاور عالی دربار شاهنشاهی شروع بکارکرد

انتصاب آقای احمد مهبد بسمت مشاور عالی دربارشاهنشاهی از طرف سخنگوی دربار شاهنشاهی اعلام گردید .

آقای مهبد از کلیه فعالیتهای خود در امور اقتصادی صرفنظر کرده وبرای اینکه بهتر بتواند در مقام جدید وظائف محوله را انجام دهد از سرپرستی شرکت ملی نفتکش ایران و شرکت ملی دریا نوردی ایران کناره گیری کرده و سهام خود را به بنیاد پهلوی که بنیان گذار و ایجاد کننده ناوگان نفتکش و بحریه ملی ایران بوده واگذار نموده است .

آقای مهبد دارا ی‌مقام سفیر کبیری بوده و در عقد قرار داد های مشهور نفت ایران و ایتالیا و ایران و امریکا نقش‌موثری داشته است .

تغییر آئین‌نامه امتحانات

امروز کسب اطلاع‌شدکه وزارت فرهنك مقررات جدیدی برای امتحانات درنظر گرفته وقسمتی از آئین‌نامه امتحانات درسال جدید اجرانخواهدشد.

بموجب این مقررات مواد ۱۱۹و۱۰۸ و۱۱۰ آئین‌نامه دبیرستان‌ها تغییر مینماید وازطرفی محصلین‌سیکل‌دوم درصورتیکه فقطدرامتحانات خرداد درمواد اختصاصی نمره کمتراز سیزده ودرمواد عمومی نمره کمتر ازده نداشته باشند می‌توانندبکلاس بالاتر ارتقاع یابند مقررات جدید همچنین برای گروه زبان فارسی مانندآئین‌نامه سابق اهمیت قائل‌شده است. این مقررات ازامسال اجرامیشود.

در کانون سردفتران

ساعت ۵ بعداز ظهر روز پنجشنبه بنا بدعوت آقای فاضل سرجوئی مدیر کل ثبت عده‌ای از اعضاء ایرانی جمعیت تسلیح اخلاقی در کانون سردفتران حاضر شدند .

ابتدا آقای شریف‌العلماء خراسانی رئیس کانون سردفتران از اعضاء جمعیت تسلیح اخلاقی بمناسبت انتخاب محل کانون‌برای سخنرانی ابراز تشکر کرد و سپس آقای فاضل سرجوئی شرح مبسوطی درباره چگونگی تشکیل جمعیت تسلیح اخلاقی اظهار داشت سپس آقایان حاج محتهدی و دکتر یگانه نیز مطالبی ایراد کردند .

هزار نفر اززنان منحرف

درسالن سینما اخبار ارشاد شدند

ساعت ۱۰ صبح امروز در سالن سینما اخبار اولین جلسه کنفرانس بهداشتی و اخلاقی تشکیل شد .

در این کنفرانس از کلیه زنان منحرف دعوت شده بود تا بنصایح و راهنمائی های بهداشتی خواهران خود توجه داشته باشند وتمامی‌آنها را بکار بندند و در حدود هزار نفر از زنان مزبور سخنان نا طقین را استماع کردند .

ابتداء آقای دکتر مشعوف طی سخنرانی مبسوطی در باره خطرات امراض مقاربتی گفت ، حتی‌المقدور باید سعی نمود که از بروز اینگونه امراض پیش گیری کرد

سپس خانم دکتر ثمری قطعه‌شعری را که بمناسبت راهنمائی و اظهار تاسف‌ازانحراف‌زنان جوان‌سروده‌بود قرائت کرد که فوق العاده مورد توجه زنان قرار گرفت و در آنها تاثیر کرد بطوریکه اشك از چشمان بسیاری از آنها جاری شد .

در این برنامه چند فیلم بهداشتی نمایش داده شد .

شرکت سهامی سیمان شمال بیکنفر انباردار باسابقه که زبان انگلیسی را هم بخوبی بداند احتیاج‌دارد داوطلبان میتوانند برای اطلاع از شرائط استخدام و محل خدمت همه روزه از ساعت ۸ تا ۱۳ و ۱٦ تا ۱۸ بدفتر شرکت واقع در خیابان شاهرضا شماره ۵٤۰ (حسابداری شرکت سهامی سیمان شمال) مراجعه نمایند . آ ـ ۲۷۰۹

دو نفر مهندس برق و مکانیك که در درجه یکم بزبان آلمانی و در غیراین‌صورت بزبان انگلیسی آشنائی کامل داشته باشند برای کار در یکی از کارخانجات تهران استخدام میگردند داوطلبین میتوانند به آدرس . خیابان شاهرضا شماره ۵٤۰ مکاتبه نمایند .

اعلان مزایده فروش کارخانه بافندگی ظفر

وزارت صنایع ومعادن کارخانه‌بافندگی ظفرتبریز واقع‌در شهر تبریزرا باکلیه اراضی متصرفی طبق‌سند مالکیت موجود باماشین آلات‌ـساختمانها ـ ابزارویدکیها ـتجهیزات ووسائل ولوازم اداری طبق‌صورت اموال و دفاتر کارخانه (باستثنای‌وجوه‌نقدو موجودی ـ مواداولیه ـمحصول ساخته شده ودر جریان ساخت)باکلیه حقوق‌قانونی آن‌از طریق مزایده باشرائط زیربفروش میرساند :

۱ـ مزایده مربوط بتمام کارخانه ومجموع قسمتهای فوق‌الذکر بودهو برنده مزایده کسی‌است . که‌بالاترین قیمتهارا پیشنهاد نماید .

۲ـحداقل شرائط بصورت ۲۰درصد نقدوبقیه باقساط مساوی سالیانه ازتاریخ‌تحویل تا ۵سال خواهد بود .

۳ـپیشنهاد دهندگان باید مبلغ پانصدهزار (ر۵۰۰۰۰۰) ریال‌سپرده بحساب شماره ۱۵٤٤ بانکملی ایران بنام وجوه حاصله ازفروش کارخانجات تودیع ورسید آنرا ضمیمه پیشنهاد لاکومهرشده نموده‌باذکر عبارت(مربوط بمزایده کارخانه‌ظفرتبریز) روی پاکت تاآخر وقت‌اداری روزدهم اردیبهشت ۱۳۳۹ بدبیرخانه وزارت صنایع ومعادن تسلیم‌نمایند . بهرگونه پیشنهاد ـ نامه‌و تلگراف که‌بعداز ساعت فوق‌برسد ترتیب اثرداده نخواهد شد .

٤ـپیشنهادات درساعت ۱۱ صبح روزیازدهم اردیبهشت۳۹در تهران وزارت صنایع‌و معادن بازوقرائت خواهد شد . حضور پیشنهاد دهندگان در جلسه مزایده آزاد است .

۵ـ پیشنهاد دهنده بایدنام ونشانی صحیح‌خود ومبلغ پیشنهادی‌را منجزا در پیشنهاد ارسالی قیدو تصریح‌نماید . به پیشنهادات فاقد سپرده ویا پیشنهاداتی که‌چك‌یاضمانت نامه‌بانکی‌ضمیمه‌داشته‌باشد وهمچنین‌پیشنهادات مشروط وغیر صریح‌یاخلاف شرائط اعلان‌ترتیب اثرداده نخواهد شد .

٦ـ پیشنهاد دهنده بادرنظر گرفتن ماده ۷قرارداد باید پیشنهاد خودرا دردوحالت مختلف تسلیم نماید حالت‌اول باتقبل ابقاء کلیه کارگران و کارمندان غیررسمی بمشاغل خودوحالت دوم‌خرید کارخانه‌بدون تقبل‌کارگران وکارمندان .

۷ـکلیه هزینه‌های مربوطه ازقبیل مخارج‌دفترخانه ومالیات معامله‌و عوارض وغیره بعهده خریدار است .

۸ـهرگاه برنده مزایده ازتاریخ ابلاغ وزارت صنایع ومعادن بمدت‌یك ماه‌از انجام‌معامله‌و پرداخت پیش‌قسط خودداری نماید سپرده اوبنفع‌وزارت صنایع ومعادن ضبط خواهد شد .

۹ـکارخانه تاتمام پرداخت کلیه اقساط موضوع ماده ۲درو ثیقه‌وزارت صنایع ومعادن خواهد بود .

۱۰ـ موجودی مواد اولیه محصول تمام‌شده ومحصول درجریان‌ساخت که‌طبق این‌اعلان‌از فروش مستثنی شده‌است درموقع تحویل کارخانه بقیمت روزبازار ارزیابی شده وبهای آن باتوافق طرفین ازخریدار دریافت خواهد شد .

۱۱ـ علاقمندان میتوانند همه‌روزه درساعات اداری عین‌دارائیهای کارخانه را درمحل ملاحظه نمایند واسناد مزایده رااز دبیرخانه وزارت صنایع ومعادن دریافت دارند .

۱۲ـشرکت در مزایده وتسلیم پیشنهاد بمنزله قبول شرائط وطرح‌قرارداد معامله که‌جزو اسناد مزایده است می‌باشد وبنابراین‌پیشنهاد دهنده بایداسناد مزایده راضمن تسلیم پیشنهاد امضاء وبوزارت صنایع‌و معادن تسلیم کند .

۱۳ ـوزارت صنایع ومعادن درردیا قبول هریك یاکلیه پیشنهادات مختار است .

۱ـ٤ وزیرصنایع‌و معادن آ ـ ۱٤۰

آخرین خبرها ۴ بعد از ظهر

روزنامه لوموند مینویسد:

احتمال دارد ایران وعده‌ای از کشورهای دیگر از ترکیه پیروی کنند

علت این امرکاهش کمکهای آمریکا وکم‌توجهی آن نسبت بدول بیطرف است

پس از بهت و حیرت اولیه که اعلام سفر مندرس بمسکو بوجود آورد اکنون می توان در باره نتایجی که ممکن است‌این مسافرت دربر داشته باشد پیش بینی کرد تعجبی که اعلام این خبر در محافل سیاسی ایجاد کرد ازلحاظ ناگهانی بودن آن نبو دبلکه بیشتر از آن جهت شگفت انگیز بود که تاکنون شهرت‌داشت ترکیه‌دست کم مانند دالس وزیرامور خارجه فقید امریکا فریب آواز های خوش تخفیف تشنج را نمی خورد .

سپس روزنامه لوموند اظهار عقیده می کند که ممکن است کشور های دیگری که به جبهه غرب بستگی دارند از روش ترکیه پیروی کنند . خصوصا ممکن‌است ایران به‌لحاظ‌کاهش که ازامریکا و کم‌توجهیش بکشورهای‌بیطرف از روش دوستان ترك خود پیروی نماید .

نه د رترکیه و نه در جای دیگر دید و بازدید سران دولت های ترکیه و شوروی بمعنای بهم خوردن اتحادیه ها تلقی نشده است . سخنگوی وزارت خارجه ترکیه اظها رداشت که این دید و بازدیدها هیچگونه تغییری درسیاست خارجی‌ترکیه و یا مناسبات سیاسی و اقتصادی آن با کشور های کمونیستی نخواهدداد د رحقیقت اگر هم تصمیم ترکیه متضمن تغییرات فوری دردیپلماسی آن کشور نباشد ، ممکن نیست این حادثه در وضع بالکان تاثیر مهمی‌نداشته باشد . برخی کشور های این منطقه مانند یونان احتمالا نخواهند توانست تا مدت زیادی در خارج از این جنبش‌باقی بمانند . خبرنگار ما در آتن‌اطلاع‌میدهد که‌ممکن است دولت یونان در انتظار فرصت مناسبی برای تغییر دادن جهت سیاسی خود با موافقت کامل متفقینش باشد .

بریا یك جانی بتمام معنی بود

مسکو ـ ۱٦ آوریل ـآسوشیتدـ پرس ـ دادستان کل اتحاد جماهیر شوروی روز شنبه اعلام کرد که دیگر کسی به اتهامات سیاسی در زندانهای اتحاد جماهیر شوروی واردوگاههای کار سوسیالیستی‌بسر نمیبرد .

دادستان کل رهبران سابق شوروی ـ مالنکف ـ مولوتف ـ کاگانویچ و بولگانین‌رامتهم‌ساخت که مسئول نقض قوانین شوروی‌و زندانی ساختن‌مردم بوده‌اند وی مینویسد بریا یك جانی‌به‌تمام معنی بود که حقوق و قوانین‌شوروی را زیر پا میگذاشت .

پس‌از محاکمه‌وی کمیته‌مرکزی و حکومت تصمیم گرفتند برای جلوگیری از زیرپاگذاشتن قوانین به اقدامات اساسی دست زنند . آنها بازداشتهای غیر قانونی رالغو کردند و قرار شد در زندان‌تعلیمات اخلاقی و سوسیالیستی به زندانیان داده شود . بدین ترتیب‌دیگرعناصر خیانتکار و ماجرا جو نخواهند توانست قدرت حکومتی را علیه مردم شوروی بکار اندازند .

قرعه‌کشی اطلاعات جوانان برای تعیین اعضای

کاروان جوانان

روز گذشته مراسم قرعه‌کشی « اطلاعات جوانان» برای انتخاب اعضای کاروان جوانان انجام‌شد . ازکلیه جوانانی که شماره‌های اخیر اطلاعات جوانان رادر دست دارندتقاضا میشود دقت فرمایند. چنانچه قرعه‌به نمرات مجلات آنان اصابت کرده باشد هرچه زودتر اسم و آدرس خودرا بدفتر اطلاعات جوانان اطلاع‌دهند . جوانان شهرستانی‌باید بوسیله تلگراف خودرا معرفی کنند و خوانندگان عزیز اطلاعات‌جوانان که‌قرعه به‌آنان اصابت کرده‌است میبایستی دردفتر مجله حضور پیدا کنند.

اینك نمرات برنده :

۵۳۵۵٦ ـ ۵۸۷٦۸ ـ ٤۰۳۸۳ ـ ٤۰٦۸۰ ـ ۲٤۷٤۱ ـ ۵۵۱۱۲ ـ ۳٤۰۷۷ ـ ٦٦۸۱۳ ـ ۳۹۹۳۷ ـ ٤۹۸۹۳ ـ ٦۵٤۱۱ ـ ۳۵۹۸۰ ـ ۲۹۸۱٦ ـ ٤۵٦۳۷ ـ ٦۹۳۸۸

ضمنا هشت‌شماره نیز بعنوان « احتیاطی» بقید قرعه تعیین شده‌است که هرگاه یك‌یاچند نفراز دارندگان شماره‌های فوق‌الذکر تاموعد معین خودرا معرفی نکنند از دارندگان شماره‌های احتیاطی برای سفربخوزستان دعوت‌شود .شماره‌های احتیاطی از اینقرار است : ۱٦۹۰٤ ـ ۱۱۳۸٦ ـ ۵۷۷۹۷ ـ٦۵٤۲۹ ـ ۵۰٦۱۳ ـ٦۵٤۳۸ ـ ۲٦۹۷۲ ـ٤۲۵۹۸

کاروان جوانان در نیمه اول اردیبهشت بدعوت شرکت ملی نفت برای بازدید ازتاسیسات نفتی کشور عازم‌خوزستان میشود.

آگهی مناقصه خرید تیرآهن

شرکت سهامی کارخانجات قند ایران پنج قلم تیر آهن مورد نیاز واحد های تابعه رااز طریق مناقصه خریداری می نماید .

شرایط و مشخصات مربوطه در قسمت بازرگانی شرکت (اداره معاملات داخلی) واقع در خیابان شاهرضا مقابل خیابان فرصت موجود بوده و پیشنهادات واصله تا روز ۲۱ر۲ر۳۹ پذیرفته می شود ودر ساعت نه صبح روز بعد رسیدگی خواهد شد .

شرکت در مناقصه بمنزله قبولی کلیه شرایط مناقصه است .

۱ـ۲ آ ـ ۲۰۸۲

آگهی مزایده فروش دوقطعه زمین درشمیران

پیرو آگهی مورخه ۲۰ فروردین مندرج در شماره ۱۰۱۷۷ روزنامه اطلاعات بانك اعتبارات صنعتی دو قطعه زمین متعلق بخود را واقع در شمیران با مشخصات زیر وتمدید مدت باطلاع می رساند .

۱ـ قطعه اول به مساحت تقریبی ٦۳۱۲ متر مربع به پلاك شماره ۷۵ فرعی‌از ۳٤ اصلی واقع در قریه چیذر شمیران بخش ۱۱تهران.

۲ـ قطعه دوم به مساحت تقریبی ۲٦۱۰ متر مربع به پلاك شماره ۱۵٦۸ واقع در قریه دزاشیب بخش ۱۱ تهران از طریق مزایده کتبی به فروش می رساند .

داوطلبان باید پیشنهادات خودرا بانضمام رسید سی هزار ریال سپرده در مورد قطعه اول پلاك ۳٤ر۷۵ وده هزار ریال سپرده درمورد قطعه دوم پلاك ۱۵٦۸ که قبلا بایستی به صندوق بانك پرداخت شده باشد در پاکت لاکو مهر شده تا آخر ساعت اداری روز ۱۹ر۲ر۳۹ به دفتر بانك تسلیم نمایند . پیشنهادات رسیده در ساعت ۱۰ صبح روز ۲۰ر۲ر۳۹ در کار پردازی بانك باز وقرائت خواهد شد .

حضور پیشنهاد دهندگان در جلسه مزایده آزاد می باشد وبانك اعتبارات صنعتی در ردو یا قبول پیشنهادات واصله مختار خواهد بود . برنده مزایده باید حداکثر در ظرف ده‌روز پس‌از اعلام نتیجه مزایده برای انجام معامله قطعی و پرداخت بهای زمین که نقدا بایستی تا دیه گردد حاضر شودودر صورت امتناع سپرده او به نفع بانك ضبط خواهد شد کلیه عوارض ومالیاتهای متعلقه وهزینه نشر آگهی وهمچنین هزینه انتقال در محضر اسناد رسمی وسایر هزینه ها بعهده خریدار خواهد بود خریداران می توانند برای دیدن نقشه و مشخصات به بانك اعتبارات صنعتی اداره کار پردازی مراجعه کنند .

۱ـ۲ آ ـ ۲۲۹۰ بانك اعتبارات صنعتی